ΔΗΜΟΣΙΑ ΒΙΒΛΙΟΘΗΚΗ ΡΟΔΟΥ 1947

91 χρόνια
Ο αδιαμφισβήτητος ηγέτης στην τοπική ενημέρωση

# Η ΡΟΔΙΑΚΗ

ΠΛΗΡΩΜΕΝΟ ΤΕΛΟΣ Ταχ. Γραφείο Κ ΡΟΔΟΥ Αριθμ. Αδειας 1879

ΤΕΤΑΡΤΗ 1 ΝΟΕΜΒΡΙΟΥ 2006 ΗΜΕΡΗΣΙΑ ΠΡΩΙΝΗ ΕΦΗΜΕΡΙΔΑ ΤΗΣ ΡΟΔΟΥ 0,70 ΕΥΡΩ ΑΡ. ΦΥΛΛΟΥ: 18441 56 ΣΕΛΙΔΕΣ

ΑΠΟΤΙΜΗΣΗ



Εγώ και μόνον εγώ φταίω για την ήττα. ΣΕΛΙΔΑ 3

ΣΥΝΕΝΤΕΥΞΗ



Πρέπει να προσπαθήσουμε όλοι μαζί, δηλώνει ο δήμαρχος Αφάντου. ΣΕΛΙΔΑ 7

ΕΞΟΜΟΛΟΓΗΣΗ



Ο οδηγός εξηγεί πώς συνέβη το ατύχημα. ΣΕΛΙΔΑ 11

ΠΑΡΑΤΡΑΓΟΥΔΑ

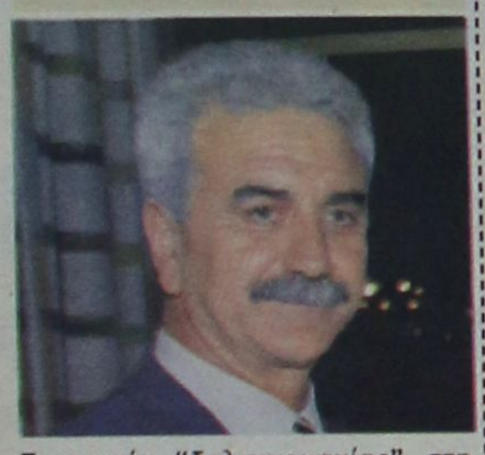

Τετραετία "δελφινομαχίας" στη νομαρχία Δωδεκανήσου. ΣΕΛΙΔΑ 3

## ΥΠΟΨΗΦΙΟΣ ΠΡΟΕΔΡΟΣ ΚΑΙ ΣΤΗΝ ΤΕΔΚ

Το θεωρώ αυτονόητο ότι θα διεκδικήσω την προεδρία του διοικητικού συμβουλίου της Τοπικής Ένωσης Δήμων και Κοινοτήτων, δήλωσε χθες ο Χ. Χατζηευθυμίου. Παρά το γεγονός ότι οι συσχετισμοί δεν τον ευνοούν, ίσως και να μην έχει αντίπαλο. ΣΕΛΙΔΑ 3

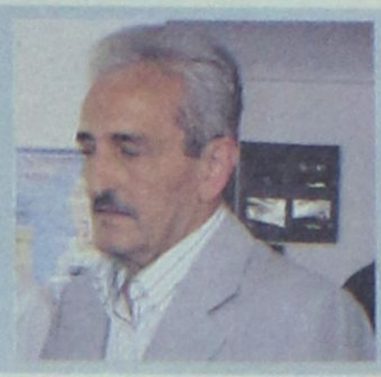

*Με βασικό έργο το λιμάνι της Ακαντιάς*

# ΠΡΟΤΕΡΑΙΟΤΗΤΑ στα λιμενικά έργα

*Ευρεία σύσκεψη χθες στην Περιφέρεια Νοτίου Αιγαίου.*

Σε προτεραιότητα μπαίνει από την κυβέρνηση το θέμα των λιμενικών υποδομών στην περιοχή μας. Σύσκεψη έγινε χθες παρουσία του υπουργού Αιγαίου και Νησιωτικής Πολιτικής κ. Αρ. Παυλίδη, του γ.γ. της Περιφέρειας Νοτίου Αιγαίου κ. Χαρ. Κόκκινου και του νέου δημάρχου Ρόδου κ. Χ. Χατζηευθυμίου. Δρομολογήθηκαν ήδη εξελίξεις και αναμένονται κι άλλες μέσα στο προσεχές χρονικό διάστημα. Αναλυτικά οι αποφάσεις και οι δηλώσεις της χθεσινής σύσκεψης. ΣΕΛΙΔΑ 5



*Εγκρίθηκαν ενεργειακές επενδύσεις στο νομό.* ΣΕΛ. 13

## Πωλείται το Χίλτον

Διαχώρισε από την εταιρεία το ξενοδοχείο η Ιονική Ξενοδοχειακή με προχθεσινή απόφαση του διοικητικού της συμβουλίου. Φημολογείται ότι ήδη βρέθηκε ο αγοραστής. ΣΕΛΙΔΑ 4

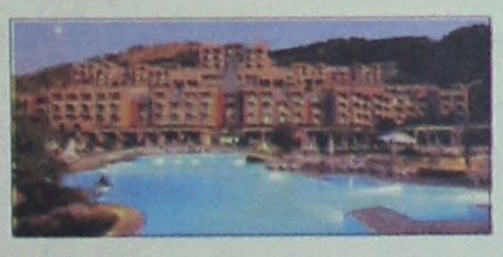

## Θα γίνει το νέο εργοστάσιο της ΔΕΗ

Κατηγορηματικές διαβεβαιώσεις από τον υπουργό Αιγαίου κ. Αρ. Παυλίδη και τον βουλευτή κ. Αν. Καραμάριο. Παρά τις δυσκολίες που υπάρχουν, οι λύσεις είναι δρομολογημένες. ΣΕΛΙΔΑ 4

## Ροδιακή Driver ΣΕΛ. 28-29

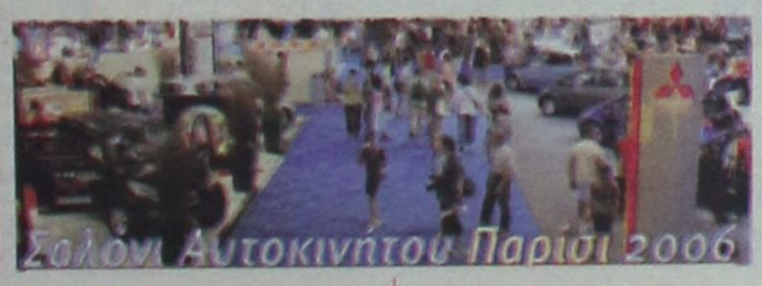


RED
RESTAURANT
GASTRONOMY / DESIGN / MUSIC
Ξανά μαζί σας από την
Τετάρτη 1η Νοεμβρίου
με τις νέες μας χειμερινές γεύσεις.
Ζωντανή μουσική κάθε βράδυ.
Δευτέρα κλειστά.
Γ. Παπανικολάου 25 (δρόμος του Καζίνου) Ρόδος
Τηλ: 22410 30377
AE2014

ΓΕΡΜΑΝΙΚΑ
ΣΕ 4 ΜΗΝΕΣ
APOPSIS DESIGN
ΓΙΑ ΕΠΑΓΓΕΛΜΑΤΙΕΣ
Μάθετε ΤΩΡΑ
Απογειώστε τις αποδοχές σας στην καινούργια σαιζόν.
ΑΨΟΓΑ ΓΕΡΜΑΝΙΚΑ γιά:
•Ξενοδοχοϋπαλλήλους (ρεσεψιόν, εστιατόριο, μπάρ)
•Υπαλλήλους τουριστικών καταστημάτων & πρακτορείων
•Χρυσοχοΐων
•Εντατικά για την απόκτηση Πιστοποιητικών γλωσσομάθειας
AE2011
ΚΕΝΤΡΑ ΞΕΝΩΝ ΓΛΩΣΣΩΝ
ΜΕΡΚΟΥΡΗ & ΓΙΑΝΝΗ ΚΟΝΤΟΥ
1ο Διδ/ριο: Αγ. Αναργύρων 11Α (στο Βενετόκλειο)
2ο Διδ/ριο: Δ. Αναστασιάδη 47 (στους Δασκάλους)
3ο Διδ/ριο: Παρισίων 1 και Λονδίνου (στο Ροδίνι)
Τηλ. 22410 35289 & 22410 23973

12 ΑΚΤΟΠΛΟΪΚΑ

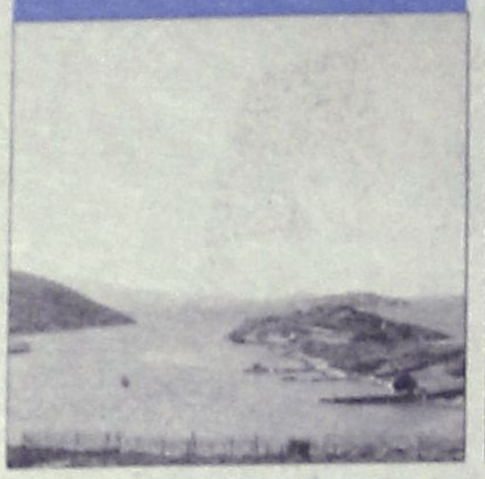

Παράπονα από Αρκιούς και Μαράθι.

10 ΞΕΝΟΔΟΧΕΙΑ

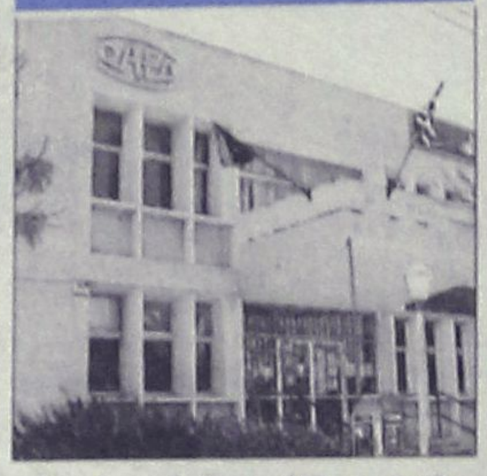

Δεν θα υπάρξει πρόβλημα διαβεβαιώνει ο ΟΑΕΔ.

17 ΠΑΙΔΕΙΑ

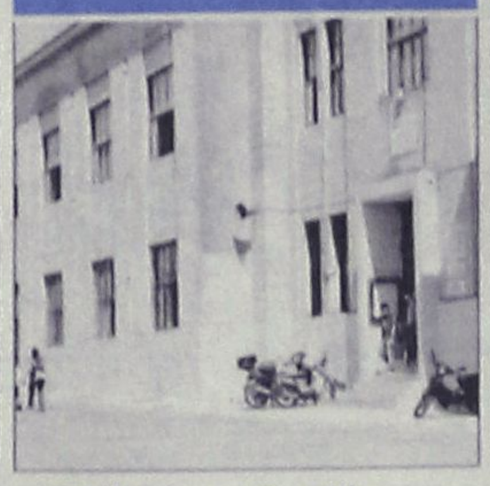

"Παλιές θύμησες" του Νίκου Παπαεμμανουήλ

23 ΑΘΛΗΤΙΚΑ



Όλη η αθλητική επικαιρότητα στην περιοχή μας.

## ΣΗΜΕΙΩΣΕΙΣ

# Η φύση τιμωρεί

Συγκαταλέγεται η Ελλάδα στους παγκόσμιους πρωταθλητές -είναι πέμπτη στη σειρά- αύξησης των εκπομπών διοξειδίου του άνθρακα στην ατμόσφαιρα, που είναι η κύρια αιτία πρόκλησης του φαινομένου του θερμοκηπίου.

Οδηγείται ο πλανήτης, από την αλόγιστη εκμετάλλευση των πλουτοπαραγωγικών του πηγών και από την άρνηση των μεγάλων οικονομικών συμφερόντων να περιορίσουν τις εκπομπές ρυπογόνων αερίων, σε μεγάλες ανατροπές της οικολογικής ισορροπίας, όπως επίμονα έχουν προειδοποιήσει οι επιστήμονες.

Η τελευταία εφιαλτική προειδοποίηση έρχεται με μια έκθεση 700 σελίδων, που συνέταξε ο σερ Νίκολας Στερν, πρώην επικεφαλής των οικονομολόγων της Παγκόσμιας Τράπεζας, στον οποίο η κυβέρνηση του Τόνι Μπλερ ανέθεσε να ερευνήσει το ζήτημα, για να εκτιμηθούν οι συνέπειες από την αύξηση της θερμοκρασίας του πλανήτη στη Βρετανία και τον υπόλοιπο κόσμο.

Το βασικό συμπέρασμα-προειδοποίηση της έρευνας είναι, ότι η αύξηση της θερμοκρασίας στη Γη είναι δυνατό να προκαλέσει παγκόσμια οικονομική ύφεση «καταστροφικής έκτασης», που μπορεί να φτάσει έως και τα 5,5 τρισ. ευρώ. Αυτά και άλλα χειρότερα θα συμβούν, αν οι ηγέτες του κόσμου δεν βάλουν φρένο στην απληστία των οικονομικών συμφερόντων, που στο όνομα μεγιστοποίησης του κέρδους αδιαφορούν για την τύχη του πλανήτη, δηλαδή εγκληματούν σε βάρος της ανθρωπότητας ολόκληρης.

Μία από τις χώρες που εκπέμπουν ανεξέλεγκτα μεγάλες ποσότητες διοξειδίου του άνθρακα είναι οι ΗΠΑ. Ο πρόεδρος Τζορτζ Μπους, μάλιστα, επίμονα αρνείται να υπογράψει το Πρωτόκολλο του Κιότο για τη μείωση των εκπομπών ρύπων που προκαλούν το φαινόμενο του θερμοκηπίου. Το επιχείρημά του είναι, ότι θα πληγεί η αμερικανική βιομηχανία, η ανάπτυξη και η ανταγωνιστικότητα των ΗΠΑ. Ο πρόεδρος Κλίντον είχε αποφασίσει να υπογράψει το πρωτόκολλο, αλλά ο νέος πλανητάρχης αγνόησε αυτή τη δέσμευση, προφανώς υποκύπτοντας στα συμφέροντα.

Από τα χειρότερα που θα συμβούν τα επόμενα χρόνια είναι: η αύξηση της θερμοκρασίας έως και κατά τρεις βαθμούς, το λειώσιμο των πάγων, που θα αυξήσει τις πλημμύρες και από την υπερχείλιση των θαλασσών 200 εκατ. άνθρωποι που κατοικούν στις παράκτιες περιοχές θα αναγκαστούν να τις εγκαταλείψουν. Επίσης, θα αυξηθούν τα ακραία καιρικά φαινόμενα και θα μειωθούν οι σοδειές.

Είναι και η Ελλάδα κοντά στον εφιάλτη. Γι' αυτό και, όπως προειδοποιεί ο καθηγητής Φυσικής της Ατμόσφαιρας Χρήστος Ζερεφός, πρέπει να απαλλαγεί από τη χρησιμοποίηση του λιγνίτη και του πετρελαίου για την παραγωγή ενέργειας, ώστε να μειωθούν οι εκπομπές διοξειδίου του άνθρακα και να περιοριστούν τα συνακόλουθα φαινόμενα.

Η ίδια η φύση τιμωρεί την απρονοησία και εκδικείται για τα εγκλήματα που διαπράττονται σε βάρος της. Ποιο δικαστήριο, όμως, θα δικάσει τους φυσικούς και ηθικούς αυτουργούς -όπως ο Τζορτζ Μπους- του εγκλήματος κατά της ανθρωπότητας;

## ΗΜΕΡΟΛΟΓΙΟ

**Τετάρτη 1 Νοεμβρίου 2006**
Κοσμά και Δαμιανού των Αναργύρων
Ανατολή ηλίου 06.50'
Δύση ηλίου 17.27'
Σελήνη 11 ημερών

## ΦΑΡΜΑΚΕΙΑ

Σήμερα διημερεύει το φαρμακείο του κ. Ούστα Αβδόλφου στην Ηρ. Πολυτεχνείου 1 και διανυκτερεύει του κ. Φουτούλη στην Αθηνών 11 (Ανάληψη)

## ΒΕΝΖΙΝΑΔΙΚΑ

Σήμερα διανυκτερεύουν τα βενζινάδικα Σταυριανάκης (Ψαροπούλα), Τζωρτζής (Ροδίνι).

## ΛΑΪΚΕΣ ΑΓΟΡΕΣ

Πέμπτη
στην οδό Βύρωνος

Παρασκευή
στην οδό Πτολεμαίων (Ανάληψη)

Σάββατο
στο Δημοτικό Νεκροταφείο

## ΣΥΝΑΛΛΑΓΜΑ

| | | |
|---|---|---|
| ΔΟΛΛΑΡΙΟ Η.Π.Α | 1,2673 | 1,2655 |
| ΛΙΡΑ ΑΓΓΛΙΑΣ | 0,67337 | 0,67243 |
| ΚΟΡΩΝΑ ΔΑΝΙΑΣ | 7,4611 | 7,4507 |
| ΚΟΡΩΝΑ ΣΟΥΗΔΙΑΣ | 9,2843 | 9,2713 |
| ΓΕΝ ΙΑΠΩΝΙΑΣ | 149,57 | 149,37 |
| ΦΡΑΓΚΟ ΕΛΒΕΤΙΑΣ | 1,5892 | 1,587 |
| ΚΟΡΩΝΑ ΝΟΡΒΗΓΙΑΣ | 8,4374 | 8,4256 |
| ΛΙΡΑ ΚΥΠΡΟΥ | 0,5771 | 0,5763 |
| ΔΟΛΛΑΡΙΟ ΚΑΝΑΔΑ | 1,4244 | 1,4224 |
| ΔΟΛΛΑΡΙΟ ΑΥΣΤΡΑΛΙΑΣ | 1,6981 | 1,6957 |

Plaza Travel
Ιερού Λόχου 7 • τηλ. 2241035767
e-mail: travel@rhodes-plaza.com

## ΧΡΗΣΙΜΑ ΤΗΛΕΦΩΝΑ

| | |
|---|---|
| ΡΑΔΙΟ ΤΑΞΙ: | |
| ΠΟΛΕΩΣ | 22410 69800 |
| ΕΚΤΟΣ ΠΟΛΕΩΣ | 22410 69600 |
| ΝΟΣΟΚΟΜΕΙΟ | 22410 80000 |
| ΑΜΕΣΗ ΔΡΑΣΗ ΠΥΡ/ΚΗΣ | 199 |
| ΛΙΜΕΝΑΡΧΕΙΟ | 22410 22220 |
| | 22410 27695 |
| ΒΛΑΒΕΣ Δ.Ε.Η. | 1050 |
| ΒΛΑΒΕΣ Ο.Τ.Ε. | 121 |
| ΑΜΕΣΗ ΔΡΑΣΗ | 100 |
| ΒΛΑΒΕΣ ΥΔΡΕΥΣΗΣ | 22410 68750 |
| | 22410 68755 |
| ΝΟΜΑΡΧΙΑ | 22410 46502 |
| ΠΕΡ/ΚΗ Δ/ΝΣΗ | 22410 38174 |
| ΔΗΜΟΣ | 22410 46200 |
| ΔΗΜ. ΕΠΙΧ. ΚΑΘΑΡ. | 22410 77600 |
| ΥΠΗΡ. ΑΠΟΚΟΜΙΔΗΣ | 22410 61057 |
| ΤΡΟΧΑΙΑ | 22410 44131 |
| ΠΛΗΡΟΦ. Ο.Τ.Ε | 11888 |
| ΔΕΛΤΙΟ ΚΑΙΡΟΥ | 149 |
| ΛΑΧΕΙΑ | 1444 |
| ΠΡΟΠΟ - ΛΟΤΤΟ | 1444 |
| ΡΟΔΑ | 22410 26300 |
| ΚΤΕΛ | 22410 27706 |
| Ο.Α.Ε.Δ. | 22410 23265 |
| Ι.Κ.Α. | 22410 64912 |
| ΤΑΞ.Υ. | 22410 68701 |
| | 22410 68702 |
| ΕΡΓΑΤ. ΚΕΝΤΡΟ | 22410 24730 |
| ΟΛΥΜΠΙΑΚΗ | 22410 24555 |
| AEGEAN AIRLINES | 22410 98345 |

## ΚΤΕΟ

Από 02-10-2006 έως 31-10-2006 επιβατικά (Ε.Ι.Χ.) και φορτηγά μέχρι και 3,5Τ με αριθμούς κυκλοφορίας ΡΟΗ 2501 έως 4500.

**Επίσης καλούνται όλα τα παραπάνω οχήματα να προβούν σε τεχνικό έλεγχο σε οποιοδήποτε Κ.Τ.Ε.Ο. ή Ι.ΚΤΕΟ της χώρας.**
**Επίσης θα ελέγχονται όσα οχήματα υποχρεούνται βάσει παλαιότερων προγραμμάτων πρόσκλησης.**

## Ο ΚΑΙΡΟΣ ΣΤΗ ΡΟΔΟ

| Ημερομηνία | Ωρα | θερμ/σία | Υγρασία | Διεύθ ανέμου–Ένταση | Καιρός–φαινόμενα |
|---|---|---|---|---|---|
| Τετάρτη 01/11/2006 | 02:00 | 16 °C | 85 % | 3 Μποφόρ Α | ΣΥΝΝΕΦΙΑΣΜΕΝΟΣ |
| Τετάρτη 01/11/2006 | 08:00 | 16 °C | 82 % | 2 Μποφόρ Β | ΣΥΝΝΕΦΙΑΣΜΕΝΟΣ |
| Τετάρτη 01/11/2006 | 14:00 | 19 °C | 65 % | 5 Μποφόρ Δ | ΚΑΘΑΡΟΣ |
| Τετάρτη 01/11/2006 | 20:00 | 16 °C | 81 % | 5 Μποφόρ Δ | ΑΡΚΕΤΑ ΣΥΝΝΕΦΑ |
| Πέμπτη 02/11/2006 | 02:00 | 15 °C | 82 % | 5 Μποφόρ Δ | ΑΡΚΕΤΑ ΣΥΝΝΕΦΑ |
| Πέμπτη 02/11/2006 | 08:00 | 16 °C | 81 % | 3 Μποφόρ Δ | ΑΡΚΕΤΑ ΣΥΝΝΕΦΑ |
| Πέμπτη 02/11/2006 | 14:00 | 20 °C | 60 % | 4 Μποφόρ Δ | ΑΡΚΕΤΑ ΣΥΝΝΕΦΑ |
| Πέμπτη 02/11/2006 | 20:00 | 17 °C | 79 % | 3 Μποφόρ ΝΔ | ΣΥΝΝΕΦΙΑΣΜΕΝΟΣ |

www.meteo.gr

BOUTIQUE LACOSTE ΔΙΑΚΟΣΑΒΒΑΣ
Αμερικής & Λαμπράκη γωνία τηλ. (22410)25777/21253
Σωκράτους 52, Παλιά Πόλη τηλ. (22410)25684/38425
OUTLET Δενδρινού 28 τηλ. (22410)22500
AE1464

**Η ΡΟΔΙΑΚΗ**

**ΙΔΡΥΤΗΣ** Εμμ. Καλαμπίχης
**ΙΔΙΟΚΤΗΣΙΑ** Υιοι Σ. Τσοπανάκη, Η. Κωτιάδης Ο.Ε.
**ΕΚΔΟΤΗΣ** Ήβη Γ. Τσοπανάκη

**ΔΙΕΥΘΥΝΤΗΣ**
Σπύρος Παγκάς
**ΑΡΧΙΣΥΝΤΑΚΤΗΣ**
Λουκάς Μαστής

**ΣΥΝΤΑΞΗ**
Μιχάλης Μαστής, Κυριακή Πετρίδου, Βαρβάρα Μπογδάνου, Ελευθερία Πελλού, Κυριάκος Κεσκινίδης

**ΑΘΛΗΤΙΚΑ**
Μανόλης Μπάτης, Νικήτας Κουσκούσης, Κώστας Παντίδος, Παύλος Ντοκουόπιλ, Σούγγαρη Μάγδα

**ΥΠΕΥΘ. ΔΙΑΦΗΜΙΣΤΙΚΟΥ ΤΜΗΜΑΤΟΣ**
Λάζαρος Λαζαράκης

**ΛΟΓΙΣΤΗΡΙΟ - ΔΙΑΦΗΜΙΣΕΙΣ**
Μάρκου Μαλλιαράκη 11 Τηλ 22410 22210 - 22410 75230 Fax 22410 22471

**ΓΡΑΦΕΙΑ ΣΥΝΤΑΞΗΣ**
Μάρκου Μαλλιαράκη 11 Τηλ.22410 24610 Fax 22410 75641

**ΑΘΛΗΤΙΚΟ ΤΜΗΜΑ**
Τηλ 22410 75640

www.rodiaki.gr
irodiaki@otenet.gr

### Ανέλαβε αποκλειστικά την ευθύνη ο Γ. Γιαννόπουλος

# Εγώ φταίω για την ήττα στις εκλογές

## Υπήρξαν και "παρατράγουδα" στην προχθεσινή συνάντηση

**"Αποκλειστικός υπεύθυνος για την ήττα είμαι εγώ και μόνο εγώ" τόνισε προχθές το βράδυ, όπως αναμενόταν, ο δήμαρχος Ρόδου κ. Γιώργος Γιαννόπουλος, στην συνάντηση που είχε με όλους τους υποψήφιους δημοτικούς συμβούλους του συνδυασμού του.**



Η συνάντηση, η πρώτη μετά τις εκλογές, πραγματοποιήθηκε προχθές το βράδυ στο Ακταίον, και συμμετείχαν σχεδόν όλοι οι υποψήφιοι. Από την αρχή ο κ. Γιαννόπουλος, παίρνοντας τον λόγο, έκανε σαφές ότι αυτόν βαρύνουν οι ευθύνες της ήττας. Όλοι πάντως οι υποψήφιοι που πήραν το λόγο στη συνέχεια, υποστήριξαν ότι οι ευθύνες βαρύνουν όλους και όχι μόνο τον δήμαρχο, ενώ δεν έλειψαν και οι "μπηχτές" για συνεργάτες του δημάρχου.

Σε κάποια στιγμή μάλιστα, σύμφωνα με πληροφορίες, δημιουργήθηκε και επεισόδιο, με την αντιδήμαρχο κ. Λιλή Τρύπη και την υποψήφια δημοτικό σύμβουλο κ. Τίνα Κολλάτου, στο οποίο πάντως δεν δόθηκε συνέχεια.

Κύριο χαρακτηριστικό της προχθεσινής συνάντησης ήταν η απαίτηση όλων να συνεχιστεί η λειτουργία της παράταξης, με επικεφαλής τον κ. Γιώργο Γιαννόπουλο.

Αυτό υποσχέθηκε μάλιστα, κλείνοντας την ομιλία του ο κ. Γιαννόπουλος, ο οποίος "προειδοποίησε" σε έντονο ύφος ότι όσοι δεν θέλουν να συνεχίσουν μαζί του να το πουν τώρα και να φύγουν.

Έχουμε ευθύνες απέναντι στα νέα παιδιά που συμπαρατάχθηκαν μαζί μας, τόνισε σε άλλο σημείο της ομιλίας του ο κ. Γιαννόπουλος, κάνοντας σαφές τις προθέσεις του. Γενικώς πάντως, αυτό που διεφάνη από την προχθεσινή συνάντηση ήταν η απόφαση όλων να συνεχίσουν δυναμικά την λειτουργία τους ως συνδυασμός, υπό την ηγεσία του κ. Γιαννόπουλου.

Στις τοποθετήσεις του, οι υποψήφιοι μεταξύ άλλων τόνισαν τα εξής:

**Ο κ. Χ. Ευθυμιάδης** επεσήμανε ότι "φταίμε εμείς για το αποτέλεσμα και όχι ο Γιαννόπουλος" ενώ ο **κ. Ν. Χαραλάμπης,** μεταξύ άλλων τόνισε "ότι τις εκλογές δεν τις κέρδισε ο κ. Χατζηευθυμίου, αλλά τις έχασε ο κ. Γιαννόπουλος".

"Η ευθύνη βαρύνει όλους μας", τόνισε ο **κ. Μιχ. Φωτάρας,** ενώ ο **κ. Φ. Τσιλιγκρός** υποστήριξε ότι ο δήμαρχος έπρεπε να κόψει από νωρίς κεφάλια. Αξιοσημείωτη ήταν επίσης και η παρέμβαση **κ. Τ. Παρασκευά** που δήλωσε (απαντώντας στις σχετικές φήμες) ότι δεν έχει στόχο να αναλάβει την ηγεσία της παράταξης και ότι όλοι μαζί πρέπει να παλαίψουμε για το καλό της Ρόδου. Το καλό κλίμα πάντως, χάλασε από την φραστική αντιδικία της κ. Τρύπη με την κ. Κολλάτου αλλά σε γενικές γραμμές η συνεδρίαση εξελίχθηκε σε ικανοποιητικά επίπεδα.

"Όλοι αποδεχόμαστε το αποτέλεσμα και όλοι αναλαμβάνουμε τις ευθύνες μας γι' αυτό" δήλωσε χθες στον "ΠΑΛΜΟ" ο υποψήφιος δημοτικός σύμβουλος κ. Τέλης Ηρακλείδης και πρόσθεσε: "Θα στηρίξουμε με όλες μας τις δυνάμεις τις προσπάθειες της νέας δημοτικής αρχής για την εκτέλεση των έργων που βρίσκονται σε εξέλιξη. Δεν τέθηκε, ούτε και πρόκειται να τεθεί θέμα διαδοχής" ξεκαθάρισε ο κ. Ηρακλείδης, απαντώντας σε σχετική ερώτηση. Παράλληλα, αύριο πρόκειται να συνέλθει η ολομέλεια της παράταξης Ρόδος, Ανθρώπινη Πόλη, προκειμένου να ασχοληθεί με το ίδιο θέμα.

Σύμφωνα με τον Κάλλιστο Διακογεωργίου που μίλησε στο "Sky" ο απερχόμενος δήμαρχος προέβη σε έναν άτυπο απολογισμό έργου της μέχρι τώρα θητείας του ενώ έγινε και μια πρώτη προσπάθεια αποτίμησης του εκλογικού αποτελέσματος και των λόγων που οδήγησαν στην ήττα της παράταξης "Ρόδος Ανθρώπινη Πόλη".

Κοινή πεποίθηση όλων κατά την χθεσινή συνάντηση ήταν πως ο αγώνας για το καλύτερο μέλλον της Ρόδου θα συνεχιστεί από τα έδρανα της μειοψηφίας του δημοτικού συμβουλίου. "Στόχος μας δεν θα είναι η στείρα αντιπολίτευση αλλά η άσκηση εποικοδομητικής πολιτικής για την παραγωγή έργου" τόνισε ο κ. Διακογεωργίου.



# Θέλει την προεδρία της ΤΕΔΚ

## Εκδήλωσε επισήμως χθες την πρόθεσή του

Την πρόθεσή του να διεκδικήσει την προεδρία της Τοπικής Ένωσης Δήμων και Κοινοτήτων Δωδεκανήσου για την επόμενη τετραετία, εκδήλωσε χθες και δημόσια ο νεοεκλεγείς δήμαρχος Ρόδου Χατζής Χατζηευθυμίου.

Με δηλώσεις του ξεκαθάρισε ότι ασφαλώς και θα διεκδικήσει τη θέση αυτή και αυτό είναι κατανοητό από όλους, θεωρώντας προφανώς ότι ο δήμαρχος Ροδίων, πρωτεύουσας πόλης του νομού, έχει εκ της θέσης του το προβάδισμα και για την ΤΕΔΚΔ.

Πάντως, έτσι όπως διαμορφώθηκαν οι συσχετισμοί δυνάμεων μετά τις τελευταίες δημοτικές εκλογές, το τοπίο δεν είναι ευνοϊκό για να ικανοποιήσει τη φιλοδοξία του αυτή.

Σύμφωνα με εκτιμήσεις που γίνονται, την θέση του προέδρου της ΤΕΔΚΔ μπορεί να διεκδικήσει ο δήμαρχος Καλλιθέας Γιάννης Ιατρίδης, ενώ από τους δημάρχους που στηρίχθηκαν από το ΠΑΣΟΚ, δεν έχουν ξεκαθαρίσει ακόμη οι προθέσεις του δημάρχου Κω Γιώργου Κυρίτση, δευτέρου τη τάξει δήμου του νομού.

Η εκλογή του νέου διοικητικού συμβουλίου της ΤΕΔΚΔ θα γίνει το Μάρτιο. Η διοίκηση θα εκλεγεί από τη Γενική Συνέλευση των αντιπροσώπων των δήμων, στην οποία μετέχουν εκπρόσωποι και της πλειοψηφίας και της μειοψηφίας των δημοτικών συμβουλίων, ανάλογα με τη δύναμη που έχουν.

Το θέμα αναμένεται να απασχολήσει τους δήμους τον προσεχή Φεβρουάριο, όταν θα διαμορφώνεται η δυναμική των υποψηφιοτήτων που θα έχουν κατατεθεί.

# Τετραετία δελφινομαχίας στη νομαρχία

## Αγωνιώδης προσπάθεια του Γ. Μαχαιρίδη να κρατήσει τις ισορροπίες και να αποτρέψει το χειρότερο

Άρχισε ήδη ο αγώνας δρόμου από τους δελφίνους που έχουν θέσει στόχο τους να ηγηθούν της παράταξης του νομάρχη Γιάννη Μαχαιρίδη, όταν αυτός αποσυρθεί στο τέλος της νέας του θητείας, μετά από τέσσερα περίπου χρόνια.

Ο αγώνας αναμένεται να είναι ιδιαίτερα σκληρός καθόλη τη διάρκεια της τετραετίας, ενώ αναμένεται ήδη να υπάρξουν αρκετά «συντροφικά μαχαιρώματα» και τρικλοποδιές. Οι πρώτες κινήσεις των δελφίνων αφορούν τις θέσεις «εξουσίας» στη νέα νομαρχιακή αρχή που πιάνει δουλειά από την 1η Ιανουαρίου.

Όλοι γνωρίζουν άλλωστε ότι αυτοί που θα αναλάβουν τις θέσεις των αντινομαρχών ή του προέδρου του νομαρχιακού συμβουλίου, θα έχουν εγγράψει σοβαρή υποθήκη στην προσπάθεια να διεκδικήσουν στο τέλος της τετραετίας την ηγεσία της παράταξης. Αυτός που θα πάρει τις βασικότερες αρμοδιότητες, θα έχει πάρει και «κεφάλι» στην κούρσα διαδοχής.

Και κατά τη διάρκεια της τετραετίας όμως αναμένονται κινήσεις στη σκακιέρα της διαδοχής. Εκτιμάται μάλιστα ότι όλο αυτό το διάστημα ορισμένοι θα ασκήσουν προσωπική πολιτική προκειμένου να ενδυναμώσουν τη δική τους υποψηφιότητα, αποδυναμώνοντας ταυτόχρονα τους βασικούς τους αντιπάλους.

Ο Γιάννης Μαχαιρίδης φαίνεται να έχει κατανοήσει την κατάσταση που θα επικρατήσει την ερχόμενη τετραετία. Γι' αυτό και δεν θεωρούνται τυχαίες οι προχθεσινές αναφορές στη διαδοχή και τα πολλά στελέχη της παράταξης που έχουν ικανότητες και μπορούν να αποτελέσουν την διάδοχη κατάσταση. Σαφέστατα, πρόθεση του νομάρχη είναι να τηρηθούν οι ισορροπίες προκειμένου να μην υπάρχουν έντονοι κλυδωνισμοί στο εσωτερικό της παράταξής του, αλλά είναι άγνωστο αν θα κατορθώσει να το πράξει έως το τέλος της τετραετίας, αφού είναι λογικό, όσο θα πλησιάζουμε προς το τέλος, η μάχη να γίνεται πιο άγρια.

Πάντως, θεωρείται ότι είναι αποφασισμένος να παρέμβει σε κάθε περίπτωση προκειμένου ο εσωπαραταξιακών πόλεμος να μην πάρει δημόσια διαστάσεις, αφού τυχόν διασπαστικές κινήσεις θα έχουν αντίκτυπο και στον ίδιο, τουλάχιστον σε επίπεδο εντυπώσεων.

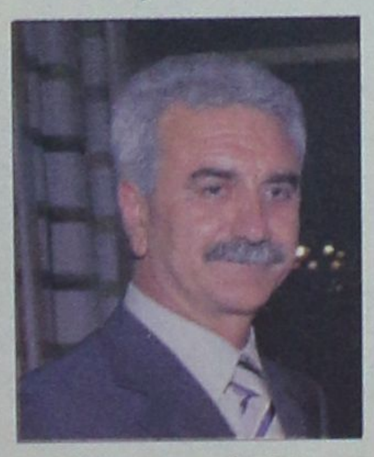





Στην προσπάθεια που θα καταβάλλει για την τήρηση των ισορροπιών, σημαντικό ρόλο θα παίξει και η κατανομή των αξιωμάτων αλλά και οι αρμοδιότητες που θα έχουν τα πρωτοκλασάτα στελέχη. Μέσα στο Δεκέμβριο αναμένεται να συνεδριάσει η παράταξη προκειμένου να καταθέσουν τα μέλη της τα... αιτήματά τους για την κατάληψη κάποιας θέσης στη νομαρχία.

Σε κάθε περίπτωση, είναι ορατά τα σημάδια ότι η κατάσταση είναι προβληματική, με τις σχέσεις μεταξύ ορισμένων μελών να περνούν κρίση, καθώς υπάρχουν αλληλοσυγκρουόμενες φιλοδοξίες.

Υπάρχουν μάλιστα φόβοι ότι η κατάσταση αυτή θα οδηγήσει σε αποπροσανατολισμό στη διάρκεια της τετραετίας και τα στελέχη της Νομαρχιακής Αρχής θα βάλουν σε δεύτερη μοίρα το έργο που θα πρέπει ταυτόχρονα να παράγεται.

Να σημειωθεί ότι προβληματικές καταστάσεις ήταν ορατές και στη διάρκεια αυτής της τετραετίας, αλλά κατορθώθηκε να μην πάρουν μεγάλη δημοσιότητα. Ωστόσο, μια προσεκτική ανάγνωση του εκλογικού αποτελέσματος αποδεικνύει ότι έχουν διαμορφωθεί συμμαχίες και φατρίες μέσα στην παράταξη.

### Σύμφωνα μ' όλες τις ενδείξεις

# Βρέθηκε (;) αγοραστής για το "Χίλτον"

## Διαχωρίστηκε η εταιρεία

Ολοταχώς για πώληση του ξενοδοχείου Χίλτον στη Ρόδο οδεύει η ALPHA Bank κάτι άλλωστε που τα τελευταία δύο χρόνια βρίσκεται στις προθέσεις της.

Πράγματι προχθές το διοικητικό συμβούλιο της "Ιονικής Ξενοδοχειακές Επιχειρήσεις Α.Ε." αποφάσισε την απόσχιση και εισφορά του κλάδου των ξενοδοχειακών δραστηριοτήτων Ρόδου στην 100% θυγατρική εταιρεία "Τουριστικά Θέρετρα Α.Ε."

Σύμφωνα με την εταιρεία, η ανωτέρω αναδιάρθρωση του εταιρικού σχήματος έχει κριθεί απαραίτητη για την αποτελεσματικότερη επίτευξη των επιχειρηματικών επιδιώξεών της.

Σημειώνεται επίσης ότι η απόσχιση του εν λόγω κλάδου σε 100% θυγατρική εταιρεία, δεν μεταβάλλει τη χρηματοοικονομική θέση της εταιρείας, καθότι, όπως αναφέρει, τα μεγέθη του υπό απόσχιση κλάδου θα συμπεριλαμβάνονται στις ενοποιημένες οικονομικές καταστάσεις της.

Ο εν λόγω εταιρικός μετασχηματισμός θα πραγματοποιηθεί σύμφωνα με τις διατάξεις των άρθρων 1-5 του Ν. 2166/1993 και βάσει λογιστικής καταστάσεως με ημερομηνία 31 Οκτωβρίου 2006. Από την ημερομηνία αυτή και μετά όλες οι πράξεις του κλάδου που διενεργούνται από την εταιρεία θα λογίζονται ότι γίνονται για λογαριασμό της απορροφώσης τον κλάδο εταιρείας. Η ολοκλήρωση της αποσχίσεως υπόκειται στις κατά νόμο εγκρίσεις και άδειες.

Η εξέλιξη αυτή, είναι το τελευταίο στάδιο, πριν από την πώληση του ξενοδοχείου. Ήδη εδώ και δύο χρόνια η Alpha Bank, είχε βγάλει "στο σφυρί" το Χίλτον, ζητώντας για την πώλησή του, το ποσό των 40 εκατομμυρίων ευρώ περίπου.

Ενδιαφέρον για την αγορά του ξενοδοχείου είχαν δείξει αμερικανοί επενδυτές, ισπανικό τουριστικό γκρουπ, ξενοδόχοι της Αθήνας, αλλά και της Ρόδου.

Προφανώς για να προχωρεί τώρα η Εταιρεία στην απόσχιση του ξενοδοχείου, σημαίνει ότι ήδη βρίσκεται λίγο πριν από το τελικό στάδιο πώλησης του ξενοδοχείου.

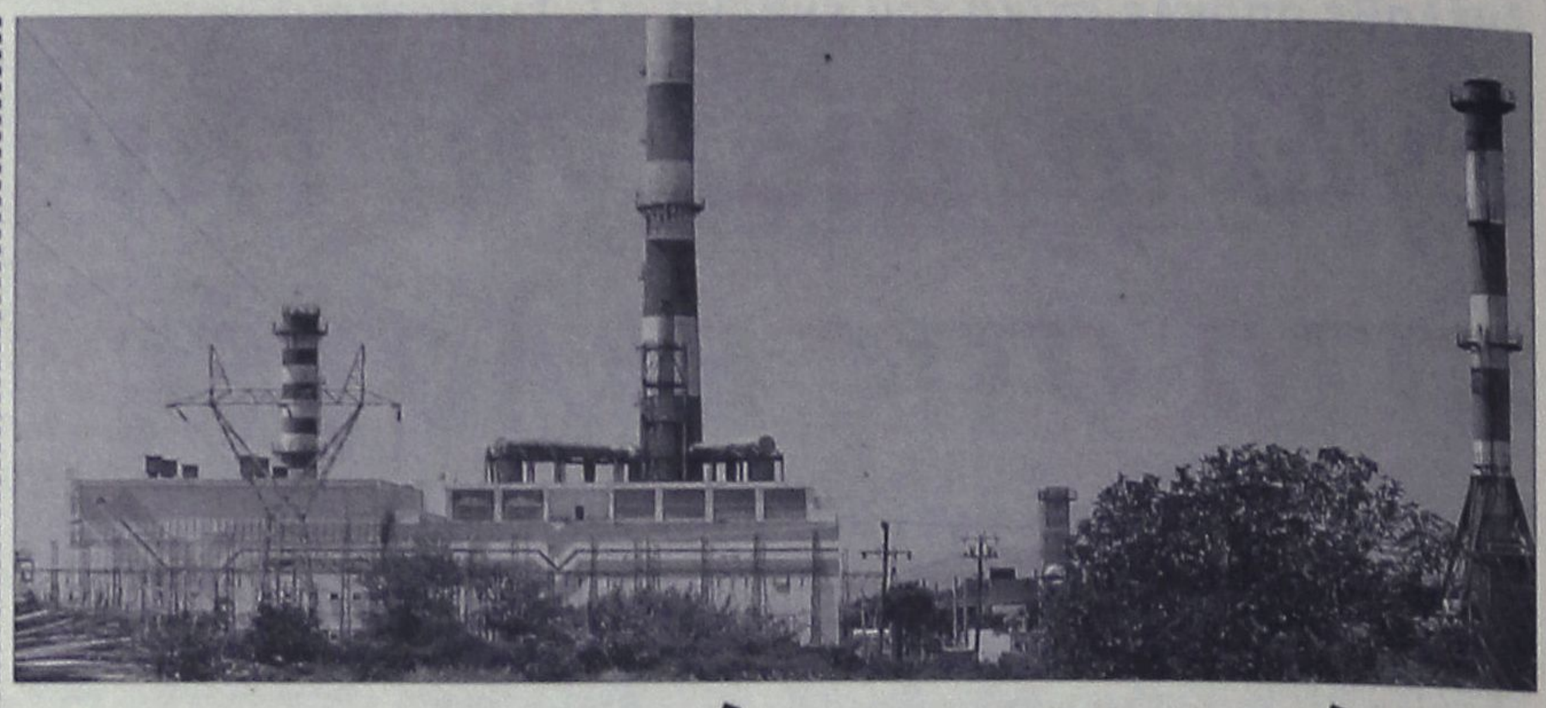

# Το εργοστάσιο θα γίνει

## Κατηγορηματικές διαβεβαιώσεις από Παυλίδη και Καραμάριο

Μέσα σε πολύ σύντομο χρονικό διάστημα αναμένεται να δώσει το Γενικό Επιτελείο Στρατού, την συγκατάθεσή του και το «πράσινο φως» για να ξεκινήσουν κανονικά οι εργασίες του έργου για την εγκατάσταση του νέου εργοστασίου της ΔΕΗ στη Νότια Ρόδο.

Ήδη ο βουλευτής Δωδεκανήσου της Νέας Δημοκρατίας κ. Αναστάσιος Καραμάριος, είχε συνεργασία από την περασμένη εβδομάδα με τον διευθύνοντα σύμβουλο της ΔΕΗ κ. Μανιατάκη και τον Διευθυντή Μελετών και Κατασκευών έργων της ΔΕΗ κ. Ψιλόπουλο, τον διαβεβαίωσαν ότι αναμένουν την χωροθέτηση του εργοστασίου με βάση το τοπογραφικό σχεδιάγραμμα που θα υπέβαλε στο Γενικό Επιτελείο Στρατού η Κτηματική Εταιρία του Δημοσίου (Γραφείο Ρόδου) προκειμένου να επιλυθεί οριστικά το όλο αυτό πρόβλημα.

Η Κτηματική Εταιρία του Δημοσίου, Γραφείο Ρόδου, όπως σημείωσε ο κ. Νίκος Βαρβάρης, απέστειλε την περασμένη εβδομάδα το τοπογραφικό διάγραμμα, και κατά συνέπεια η ΔΕΗ αναμένει πλέον και την συγκατάθεση του ΓΕΣ η οποία ελπίζεται να δοθεί πολύ σύντομα, οπότε και θα ξεκινήσουν οι εργασίες του έργου κανονικά πλέον.

Η διευκρίνιση, από τον βουλευτή Δωδεκανήσου της Νέας Δημοκρατίας κ. Αναστάσιο Καραμάριο, αξίζει να σημειωθεί ότι κρίθηκε απαραίτητη να γίνει, επειδή το τελευταίο χρονικό διάστημα, καταγράφεται ανησυχία σχετικά με την όλη υπόθεση της εγκατάστασης και έναρξης εργασιών για το νέο εργοστάσιο της ΔΕΗ στη Νότια Ρόδο.

Σε γενικές γραμμές πάντως, αξίζει να σημειωθεί ότι εκφράζεται προβληματισμός για το γεγονός ότι έχει παρατηρηθεί μεγάλο χρονικό διάστημα απραξίας, στοιχείο που αποδίδεται στην αντιστοιχη καθυστέρηση από την πλευρά του Γενικού Επιτελείου Στρατού, που απαιτείται να δώσει έγκριση για να προχωρήσει η κατασκευή του νέου εργοστασίου της ΔΕΗ στη Νότια Ρόδο.

Αντίστοιχες πρωτοβουλίες για να ξεκαθαρίσει άμεσα το πρόβλημα που έχει παρουσιαστεί, έχει πάρει τις τελευταίες εβδομάδες τόσο η Νομαρχιακή Αυτοδιοίκηση Δωδεκανήσου όσο και η Δημοτική Αρχή στη Νότια Ρόδο.

Από την πλευρά τους πάντως οι εκπρόσωποι της ΔΕΗ όταν είχε παρουσιαστεί εκ νέου το ίδιο ζήτημα, είχαν διαβεβαιώσει ότι δεν υφίσταται σχετικό πρόβλημα και ότι απλά η καθυστέρηση που παρατηρούνταν ήταν στα φυσιολογικά και συνηθισμένα επίπεδα.

### ΔΗΛΩΣΕΙΣ ΠΑΥΛΙΔΗ

Στο πλαίσιο σύσκεψης που έγινε χθες το πρωί στην περιφέρεια νοτίου Αιγαίου, ο υπουργός Αιγαίου και νησιωτικής Πολιτικής κ. **Αριστοτέλης Παυλίδης που προήδρευσε, σημείωσε μεταξύ των άλλων για το θέμα αυτό:**

**«Η ΔΕΗ θα γίνει.** Τα τοπογραφικά έχουν παραδοθεί. Το υπουργείο Εθνικής Άμυνας έχει προπαρασκευάσει την απόφαση με την οποία αίρεται η επιφύλαξη που είχε, αφού καθορίστηκαν επακριβώς τα όρια της περιοχής για την ανέγερση του νέου εργοστασίου. Έτσι δεν υπάρχει θέμα αλληλοκάλυψης περιοχών και μετά από αυτή την απόφαση η οποία είναι υπόθεση λίγων ημερών, το ΥΠΕΧΩΔΕ θα εγκρίνει τους περιβαλλοντικούς όρους.

Έχουμε καθυστέρηση το χρονοδιάγραμμα δεν τηρήθηκε αλλά πίσω δεν πάνε. Το έργο οριοθετήθηκε, οι φάκελοι ισχύουν και βρισκόμαστε στη φάση που συγκεντρώνονται κι άλλα στοιχεία ώστε να γίνει η τελική κρίση για την επιλογή του αναδόχου κατασκευής του έργου».

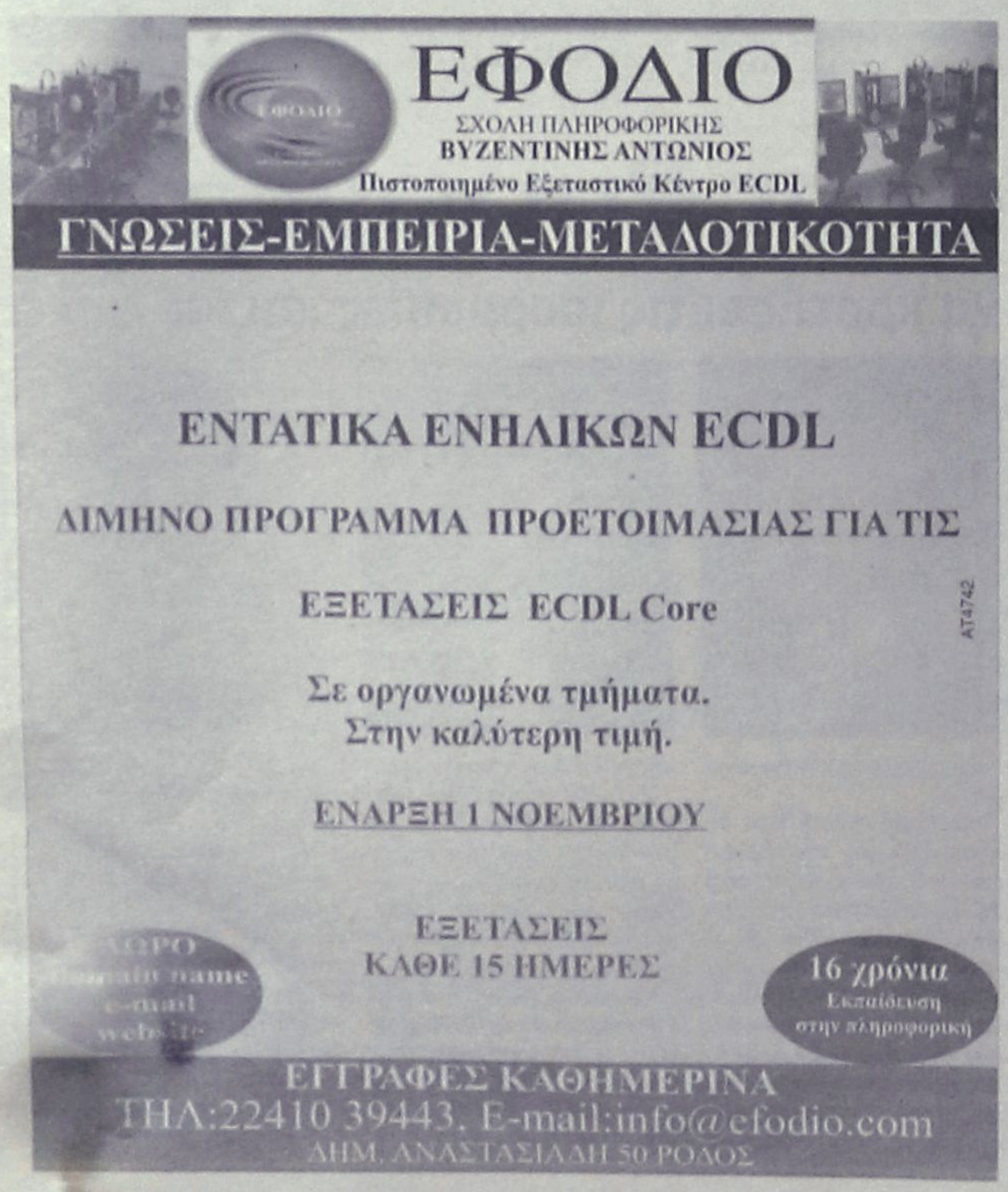




# Προχωρούν τα έργα της Ακαντιάς

## Ευρεία σύσκεψη για τα λιμενικά έργα πραγματοποιήθηκε χθες στην Περιφέρεια

Την επίσπευση των διαδικασιών για να προχωρήσουν τα λιμενικά έργα της περιοχής μας, εξέτασαν, σε συνάντηση που είχαν χθες το μεσημέρι, στα γραφεία της Περιφέρειας Νοτίου Αιγαίου στη Ρόδο, ο υπουργός Αιγαίου και Νησιωτικής Πολιτικής κ. Αριστοτέλης Παυλίδης, ο γενικός γραμματέας της Περιφέρειας κ. Χαράλαμπος Κόκκινος ενώ παρέστη και ο νεοεκλεγείς δήμαρχος Ροδίων κ. Χατζής Χατζηευθυμίου προκειμένου να ενημερωθεί, όπως και υπηρεσιακοί παράγοντες.



Όσον αφορά στο μεγαλύτερο λιμενικό έργο της περιοχής μας, που δεν είναι άλλο από την Ακαντιά, ο υπουργός τόνισε ότι δεν υπάρχει κανένα πρόβλημα πλέον καθώς υπεγράφη ο τελευταίος ΑΠΕ και προχωρούν για την ολοκλήρωση της διαδικασίας ώστε το κενό που δημιουργήθηκε φέτος λόγω της μη έγκρισης, καταρχήν, των λογαριασμών, να αναπληρωθεί.

**Σύμφωνα με τον ίδιο, στόχος είναι η προσεχής σεζόν, να βρει την Ακαντιά, τουλάχιστον όσον αφορά στο λιμενικό έργο, πλήρης. Παράλληλα, έχει ανατεθεί η μελέτη για τις χερσαίες εγκαταστάσεις και προχωρά η διαδικασία για τη σύνταξή της. «Το λιμάνι της Ακαντιάς, είναι πολύ μεγάλη υπόθεση για την τουριστική υποδομή ολόκληρης της Ρόδου», δήλωσε ο υπουργός.**

Όσον αφορά στην απομάκρυνση των σιλό, όπως είπε ο κ. Παυλίδης, οι μελετητές το πρώτο που προτάσσουν είναι να καθαριστεί ο χώρος και να απομακρυνθούν. Όπως είπε, μέχρι τώρα δεν είχε γίνει καμία κίνηση ώστε να προϊδεαστεί η εταιρία για να βρεθεί περιοχή εγκατάστασης των σιλό. Ο κ. Παυλίδης, δεν παρέλειψε, ακόμα, να υπογραμμίσει ότι αναδεικνύεται επιτακτικά ένα ακόμα θέμα που είναι η ανάγκη που υπάρχει να εξευρεθεί χώρος που θα δέχεται τα οχλούντα φορτία, θέμα που, όπως είπε, είναι σοβαρό για όλη τη Ρόδο.

Εκτός των παραπάνω, ο κ. Παυλίδης, έκανε λόγο για σημαντικά λιμενικά έργα που βρίσκονται σε εξέλιξη στην περιοχή μας για τα οποία πρέπει να επισπευσθούν οι διαδικασίες είτε για να εξασφαλιστούν πόροι είτε για να παραδοθούν, όσα βρίσκονται εν εξελίξει ενώ είπε χαρακτηριστικά ότι τα περισσότερα είναι κατάλοιπα του παρελθόντος.

Ως τέτοια ανέφερε το λιμάνι της Κάσου το οποίο μάλιστα χαρακτήρισε... «μυθικό έργο» που όπως είπε, οσονούπω δημοπρατείται, το Φοινίκι στην Κάρπαθο όπως και άλλα στη Νίσυρο και τη Χάλκη.

Από την πλευρά του, ο κ. Κόκκινος, είπε σχετικά με τη σύσκεψη ότι επρόκειτο για μία αλληλοενημέρωση για την εξέλιξη των λιμενικών έργων που κάποια από αυτά ενώ ξεκίνησαν στο παρελθόν, τώρα, το ένα μετά το άλλο, υλοποιούνται και παραδίδονται. Ανέφερα ως παραδείγματα αυτά στα Πηγάδια της Καρπάθου αλλά και το λιμάνι της Κάσου που, όπως είπε, βρίσκεται πολύ κοντά στη δημοπράτηση.

**Ο κ. Κόκκινος είπε ακόμη ότι, η Περιφέρεια, όλο αυτό το διάστημα, και κατά την προεκλογική περίοδο, παρακολουθούσε την πορεία των έργων καθώς και ότι είμαστε η πρώτη Περιφέρεια που έχει καλύψει τον κανόνα ν+2 σε ένα από τα τρία ταμεία, το Ευρωπαϊκό Κοινωνικό Ταμείο (ΕΚΤ, και μέχρι τέλος του χρόνου καλούμαστε να καλύψουμε το μεγάλο ποσό των 50 εκατομμυρίων ευρώ. Στη συνέχεια, ο περιφερειάρχης, κάλεσε τους φορείς των έργων σε εγρήγορση όσον αφορά στην απορρόφηση των κονδυλίων.**

Ο κ. Χατζηευθυμίου, με τη σειρά του, είπε ότι ζήτησε να είναι παρών στη σύσκεψη προκειμένου να ενημερωθεί άμεσα για τα λιμενικά έργα, έτσι ώστε να έχει ιδία αντίληψη για τις δυσκολίες που υπάρχουν και να είναι έτοιμος να αναλάβει από την 1η Ιανουαρίου. Όσον αφορά στην Ακαντιά, δήλωσε ότι θα πρέπει γρήγορα να προωθηθεί η ολοκλήρωση της μελέτης για τις χερσαίες εγκαταστάσεις και να προχωρήσει η δημοπράτηση του έργου ενώ σχετικά με τα σιλό είπε ότι πρέπει να φύγουν και ότι ο ίδιος προσανατολίζεται στο να μεταφερθούν τα επικίνδυνα φορτία σε χώρο μετά το καρνάγιο ώστε να μην επιβαρύνουν τον οδικό άξονα κτλ.

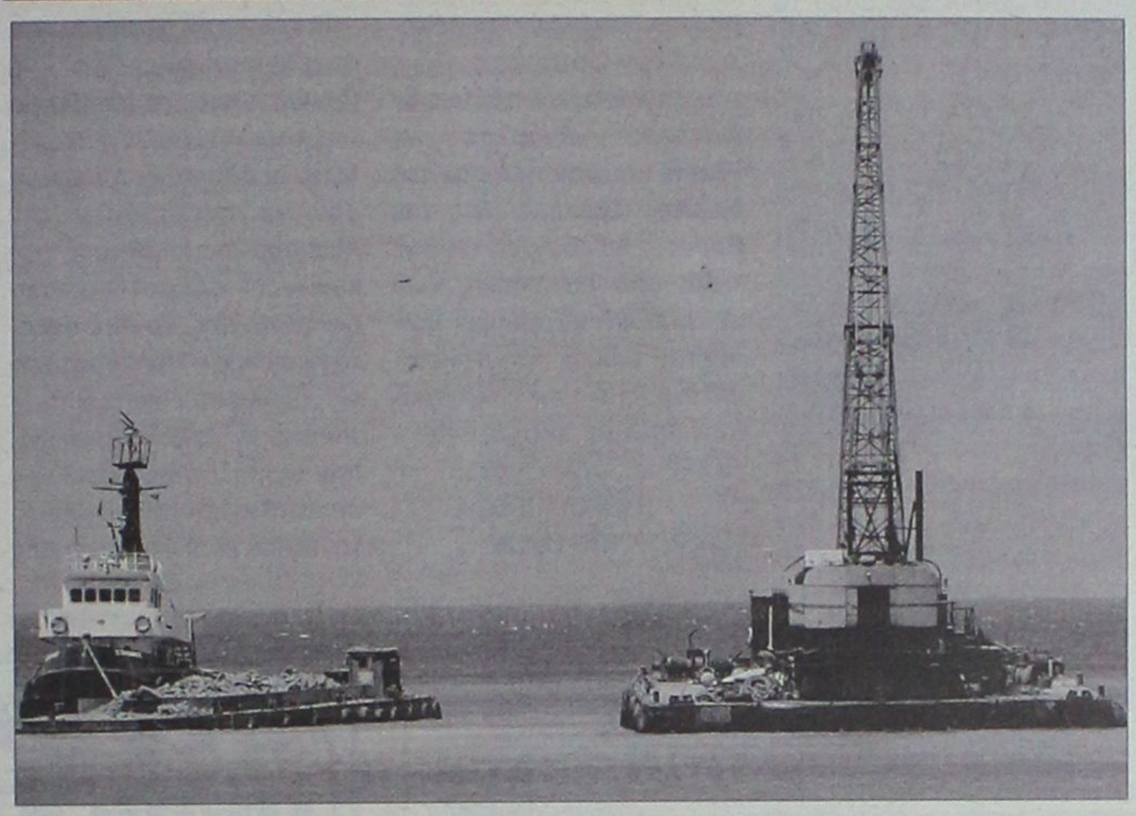

# Ξεκινά τα έργα στην Παλιά Πόλη

Νέες εργασίες ξεκινούν από σήμερα, 1η Νοεμβρίου, στη Μεσαιωνική Πόλη, για τη συνέχεια του έργου της κατασκευής των υπογείων δικτύων.

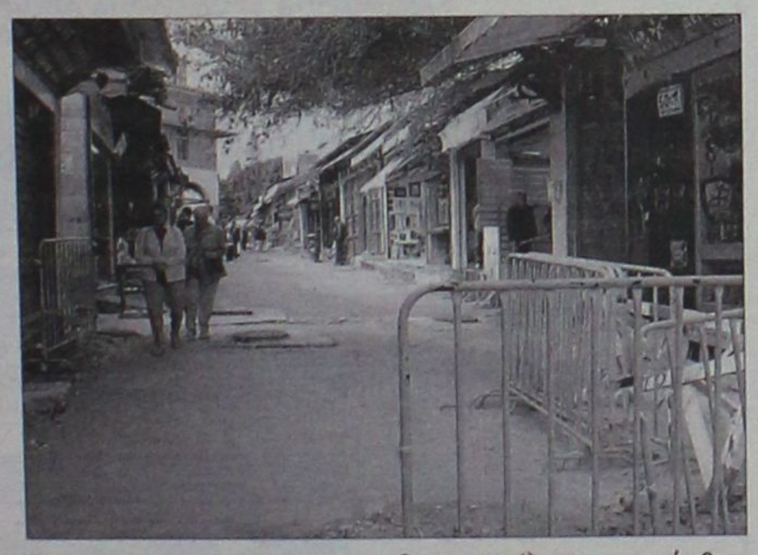

Συγκεκριμένα, σύμφωνα με σχετική ανακοίνωση της Διεύθυνσης Προστασίας Μεσαιωνικής Πόλης, πρόκειται για την εκτέλεση εργασιών για το πρώτο στάδιο της Β' φάσης του έργου, οι οποίες, σύμφωνα με το χρονοδιάγραμμα, ξεκινούν σε τρία μέτωπα ταυτόχρονα.

1. Στην οδό Μενεκλέους, από τη συμβολή Μενεκλέους και Σωκράτους έως και την πλατεία Αρίωνος
2. Στην οδό Αγίου Φανουρίου, από τη συμβολή Αγίου Φανουρίου με την οδό Ευδόξου
3. Πλατεία Αθηνάς

Σύμφωνα με την ίδια ανακοίνωση, οι εργασίες για την υλοποίηση του έργου των υπογείων δικτύων της Μεσαιωνικής Πόλης, συνεχίζονται κανονικά.

Κατά την τουριστική περίοδο (Απρίλιο έως Οκτώβριο 2006) κατασκευάσθηκαν όλα τα δίκτυα, οι αποκαταστάσεις των οδοστρωμάτων και παραδόθηκαν σταδιακά σε χρήση οι οδοί:

- Διοκλέους
- Αριστοφάνους (Τμήμα ΙΒ)
- Θουκυδίδου
- Ευδόξου.

ΕΤΑΙΡΙΑ ΑΝΑΚΥΚΛΩΣΗΣ ΑΝΑΛΩΣΙΜΩΝ
RECYCLINK

Μείωση του κόστους των εκτυπώσεών σας έως 60%

Διατήρηση ποιότητας εκτύπωσης 100%

hp OKI EPSON olivetti SAMSUNG TOSHIBA
KONICA MINOLTA XEROX Tektronix Canon brother

- Ανακατασκευάζουμε πάνω από 1.000 μελάνια, μελανοταινίες και τόνερ στη Ρόδο και σε άλλα 15 εργαστήρια σε όλη την Ελλάδα
- Χρησιμοποιούμε τα πλέον σύχρονα μηχανήματα και πρώτες ύλες άριστης ποιότητας
- 100% εγγύηση επιστροφής χρημάτων

Ζητούνται συνεργάτες στη Ρόδο και την υπόλοιπη ΔΩΔΕΚΑΝΗΣΟ

ΑΓΟΡΑΖΟΥΜΕ ΤΑ ΚΕΝΑ ΜΕΛΑΝΟΔΟΧΙΑ ΜΕ ΚΕΦΑΛΗ ΜΕ 1,5 € ΚΑΙ ΤΑ ΚΕΝΑ ΤΟΝΕΡ ΜΕ 2,5 €

ΕΤΑΙΡΙΑ ΑΝΑΚΥΚΛΩΣΗΣ ΑΝΑΛΩΣΙΜΩΝ
RECYCLINK

Λίνδου 80, 85100 Ρόδος, Τηλ. & Fax: 22410 26590, AE2007
E-mail: rodos@recyclink.gr - Web: www.recyclink.gr

ΡΟΔΟΣ • ΒΟΛΟΣ • ΑΘΗΝΑ • ΑΙΓΙΟ • ΒΕΡΟΙΑ • ΘΕΣΣΑΛΟΝΙΚΗ
ΚΑΛΑΜΑΤΑ • ΚΟΡΙΝΘΟΣ • ΛΑΡΙΣΑ • ΜΥΤΙΛΗΝΗ • ΠΑΤΡΑ • ΤΡΙΠΟΛΗ

# Τί θα γίνει με τις καταλήψεις;

## Έντονοι οι προβληματισμοί στη Ρόδο όπου σχεδόν όλα τα Λύκεια παραμένουν κλειστά

**Έντονη είναι πλέον η ανησυχία που καταγράφεται στους γονείς, των μαθητών Γυμνασίων και Λυκείων του νησιού μας, από τις συνεχιζόμενες καταλήψεις των σχολικών συγκροτημάτων.**

Σε αρκετά από τα σχολικά συγκροτήματα, άρχισαν να καταγράφονται από χθες έντονες αντιπαραθέσεις ανάμεσα σε γονείς και μαθητές, ενώ καθοριστικό θεωρείται το αμέσως επόμενο χρονικό διάστημα, για το αν θα λήξουν ή όχι οι καταλήψεις.

Πλήρη ενημέρωση για τα σχολικά συγκροτήματα που βρίσκονται σε κατάληψη, ζήτησε χθες νωρίς το πρωί από τους προϊσταμένους των σχολείων ο Εισαγγελέας Πρωτοδικών Ρόδου κ. Γεώργιος Οικονόμου, ενώ ανάλογες πρωτοβουλίες έχουν ξεκινήσει για την εκτόνωση του κλίματος και για να επιστρέψουν στα μαθήματά τους οι μαθητές και οι εκπρόσωποι των συλλόγων γονέων και κηδεμόνων.

**Στο Λύκειο Κρεμαστής,** συνεδρίασε χθες το σχολικό συμβούλιο (καθηγητές, γονείς, εκπρόσωποι μαθητών) οι οποίοι εξέτασαν τα δεδομένα που έχουν πλέον διαμορφωθεί. Όλες οι πλευρές εκφράζουν τον έντονο προβληματισμό **τους πάντως, για το που θα οδηγήσει αυτή η κατάσταση.**

**Στο 3ο Ενιαίο Λύκειο Ρόδου (Καπνοβιομηχανία)** ο σύλλογος Γονέων και Κηδεμόνων, καλεί σε συνάντηση σήμερα στις 7 μ.μ. τους γονείς με μοναδικό θέμα τα προβλήματα που έχουν δημιουργηθεί στο σχολείο από την κατάληψη των σχολικού συγκροτήματος.



Οξυμένα είναι πάντως τα πνεύματα **ανάμεσα σε γονείς και μαθητές και στο δεύτερο Ενιαίο Λύκειο της Ρόδου,** το οποίο επίσης τελεί υπό κατάληψη, ενώ σε διαρκή κατάληψη βρίσκεται επίσης το Βενετόκλειο, και το σχολικό συγκρότημα που στεγάζει τα ΤΕΕ της πόλης μας.

**Η ΑΝΑΠΛΗΡΩΣΗ ΤΩΝ ΩΡΩΝ**

Μετά από μαραθώνια συνεδρίαση χθες για να βρεθεί λύση στο πρόβλημα των χαμένων ωρών στα σχολεία, οι δάσκαλοι αποφάσισαν να απορρίψουν την πρόταση αναπλήρωσης των κενών τα σαββατοκύριακα και τις αργίες, και δεν συζητούν ούτε και την παράταση του σχολικού έτους. Η πρόταση στην οποία συμφώνησαν να συζητήσουν και την οποία θα προτείνουν κατά τη συνάντησή τους με την υπουργό Παιδείας είναι η επιμήκυνση του ωραρίου κατά μία ώρα και η χρησιμοποίηση της ευέλικτης ζώνης.

**Οι καθηγητές πάντως θα αποφασίσουν όταν φύγουν τα λουκέτα από τα 983 υπό κατάληψη σχολεία της χώρας.** Στα Γυμνάσια και Λύκεια οι μαθητές ακόμη δεν έχουν αποφασίσει, πάντως, αν θα επιστρέψουν για μάθημα.

## Κλειστά σήμερα λόγω εκλογών!

Κλειστά θα μείνουν σήμερα τα Δημοτικά και τα Νηπιαγωγεία της περιοχής μας, αυτή τη φορά εξαιτίας των εκλογών που έχουν προγραμματιστεί για την ανάδειξη των αιρετών εκπροσώπων από τους εκπαιδευτικούς Πρωτοβάθμιας και Προσχολικής Αγωγής, στα Υπηρεσιακά τους συμβούλια.

Πιο συγκεκριμένα, πρόκειται για την ανάδειξη νέων εκπροσώπων στα υπηρεσιακά συμβούλια σε τοπικό (ΠΥΣΠΕ), περιφερειακό (Α-ΠΥΣΠΕ) και κεντρικό επίπεδο ΚΥΣΠΕ.

Στα Δωδεκάνησα, περισσότεροι από 1.100 εκπαιδευτικοί (δάσκαλοι και νηπιαγωγοί) θα πάρουν μέρος σε αυτές τις εκλογές για να αναδείξουν τους αιρετούς εκπροσώπους τους, στα υπηρεσιακά αυτά συμβούλια.


Δρομολόγια του **DODEKANISOS PRIDE**
Από 16/10/2006 έως 4/11/2006

| ΚΑΘΗΜΕΡΙΝΑ (ΔΕΥΤΕΡΑ - ΚΥΡΙΑΚΗ) | | |
|---|---|---|
| ΛΙΜΑΝΙ | ΑΦΙΞΗ | ΑΝΑΧΩΡΗΣΗ |
| ΛΕΡΟΣ | - | 06:45 |
| ΚΑΛΥΜΝΟΣ | 07:30 | 07:40 |
| ΚΩΣ | 08:15 | 08:20 |
| ΣΥΜΗ | 09:45 | 09:50 |
| ΡΟΔΟΣ | 10:40 | 15:00 |
| ΣΥΜΗ | 15:50 | 15:55 |
| ΚΩΣ | 17:20 | 17:25 |
| ΚΑΛΥΜΝΟΣ | 18:00 | 18:05 |
| ΛΕΡΟΣ | 18:50 | ΔΙΑΝ/ΣΗ |

Κυριακή 05/11/2006 - Τετάρτη 08/11/2006
ΠΡΟΣΚΥΝΗΜΑ ΣΤΟΝ ΠΑΝΟΡΜΙΤΗ

| 05/11/2006 - 08/11/2006 | | |
|---|---|---|
| ΛΙΜΑΝΙ | ΑΦΙΞΗ | ΑΝΑΧΩΡΗΣΗ |
| ΛΕΡΟΣ | - | 06:45 |
| ΚΑΛΥΜΝΟΣ | 07:30 | 07:40 |
| ΚΩΣ | 08:15 | 08:20 |
| ΠΑΝΟΡΜΙΤΗΣ | 09:45 | 09:50 |
| ΡΟΔΟΣ | 10:40 | 15:00 |
| ΠΑΝΟΡΜΙΤΗΣ | 15:50 | 15:55 |
| ΚΩΣ | 17:20 | 17:25 |
| ΚΑΛΥΜΝΟΣ | 18:00 | 18:05 |
| ΛΕΡΟΣ | 18:50 | ΔΙΑΝ/ΣΗ |

Δρομολόγια του **DODEKANISOS EXPRESS**
Από 16/10/2006 - 04/11/2006

| ΚΑΘΗΜΕΡΙΝΑ (ΔΕΥΤΕΡΑ - ΚΥΡΙΑΚΗ) | | |
|---|---|---|
| ΛΙΜΑΝΙ | ΑΦΙΞΗ | ΑΝΑΧΩΡΗΣΗ |
| ΡΟΔΟΣ | - | 08:30 |
| ΣΥΜΗ | 09:25 | 09:30 |
| ΚΩΣ | 11:00 | 11:10 |
| ΚΑΛΥΜΝΟΣ | 11:50 | 12:00 |
| ΛΕΡΟΣ | 12:50 | 14:30 |
| ΚΑΛΥΜΝΟΣ | 15:20 | 15:30 |
| ΚΩΣ | 16:10 | 16:20 |
| ΣΥΜΗ | 17:40 | 17:45 |
| ΡΟΔΟΣ | 18:30 | ΔΙΑΝ/ΣΗ |

| ΜΟΝΟ ΓΙΑ ΤΗΝ ΚΥΡΙΑΚΗ 22/10/2006 | | |
|---|---|---|
| ΛΙΜΑΝΙ | ΑΦΙΞΗ | ΑΝΑΧΩΡΗΣΗ |
| ΡΟΔΟΣ | - | 08:30 |
| ΣΥΜΗ | 09:25 | 09:30 |
| ΚΩΣ | 11:00 | 11:10 |
| ΚΑΛΥΜΝΟΣ | 11:50 | 12:00 |
| ΛΕΡΟΣ | 12:50 | 12:55 |
| ΠΑΤΜΟΣ | 13:35 | 13:40 |
| ΛΕΡΟΣ | 14:20 | 14:30 |
| ΚΑΛΥΜΝΟΣ | 15:20 | 15:30 |
| ΚΩΣ | 16:10 | 16:20 |
| ΣΥΜΗ | 17:40 | 17:45 |
| ΡΟΔΟΣ | 18:30 | ΔΙΑΝ/ΣΗ |

ΠΡΟΣΚΥΝΗΜΑ ΣΤΟΝ ΠΑΝΟΡΜΙΤΗ

| ΚΥΡΙΑΚΗ 05/11/2006 ΔΕΥΤΕΡΑ 06/11/2006 | | |
|---|---|---|
| ΛΙΜΑΝΙ | ΑΦΙΞΗ | ΑΝΑΧΩΡΗΣΗ |
| ΡΟΔΟΣ | - | 08:30 |
| ΠΑΝΟΡΜΙΤΗΣ | 09:25 | 09:30 |
| ΚΩΣ | 11:00 | 11:10 |
| ΚΑΛΥΜΝΟΣ | 11:50 | 12:00 |
| ΛΕΡΟΣ | 12:50 | 14:30 |
| ΚΑΛΥΜΝΟΣ | 15:20 | 15:30 |
| ΚΩΣ | 16:10 | 16:20 |
| ΠΑΝΟΡΜΙΤΗΣ | 17:40 | 17:45 |
| ΡΟΔΟΣ | 18:30 | ΔΙΑΝ/ΣΗ |

| ΤΡΙΤΗ 07/11/2006 ΤΕΤΑΡΤΗ 08/11/2006 | | |
|---|---|---|
| ΛΙΜΑΝΙ | ΑΦΙΞΗ | ΑΝΑΧΩΡΗΣΗ |
| ΡΟΔΟΣ | - | 08:00 |
| ΠΑΝΟΡΜΙΤΗΣ | 08:50 | 09:00 |
| ΡΟΔΟΣ | 09:50 | 10:30 |
| ΠΑΝΟΡΜΙΤΗΣ | 11:20 | 12:30 |
| ΡΟΔΟΣ | 13:20 | 15:30 |
| ΠΑΝΟΡΜΙΤΗΣ | 16:20 | 18:00 |
| ΡΟΔΟΣ | 18:50 | ΔΙΑΝ/ΣΗ |



DODEKANISOS SEAWAYS
Η δική μας ναυτιλιακή!
Αυστραλίας 3, 85100 Ρόδος, τηλ.: 22410 70590, fax: 22410 70591, www.12ne.gr



Έτοιμοι για ΚΤΕΟ;
τώρα ΚΤΕΟ σε 25 λεπτά!
AUTOVISION
Ιδιωτικό ΚΤΕΟ Ρόδου
για ραντεβού..22410 67677
ανοιχτά απογεύματα και σάββατο, όλα τα παράβολα αγοράζονται στο ΚΤΕΟ
ΠΡΟΓΡΑΜΜΑ ΠΡΟΣΚΛΗΣΗΣ ΟΧΗΜΑΤΩΝ Ν. ΔΩΔ/ΣΟΥ
- Τον Σεπτέμβριο ΡΟΖ 9501 εώς ΡΟΖ 9999 και ΡΟΗ 1000 εώς 2500
! ! ! ! ! ! ! ! ! - Τον Οκτώμβριο ΡΟΗ 2501 εώς ΡΟΗ 4500
Η ΜΗ ΔΙΕΝΕΡΓΕΙΑ ΤΕΧΝΙΚΟΥ ΕΛΕΓΧΟΥ ΤΟΥ ΟΧΗΜΑΤΟΣ ΣΑΣ (ΚΤΕΟ) ΜΕΣΑ ΣΤΙΣ ΠΡΟΘΕΣΜΙΕΣ, ΑΠΟΤΕΛΕΙ ΠΑΡΑΒΑΣΗ (ΚΟΚ 86) ΚΑΙ ΤΙΜΩΡΕΙΤΑΙ ΑΠΟ ΤΙΣ ΑΡΧΕΣ ΜΕ ΠΡΟΣΤΙΜΟ 334 ΕΥΡΩ ΚΑΙ ΑΦΑΙΡΕΣΗ ΠΙΝΑΚΙΔΩΝ
AE1318



Blue Star Ferries

ΚΑΘΗΜΕΡΙΝΑ ΔΡΟΜΟΛΟΓΙΑ ΑΠΟ ΡΟΔΟ
ΜΕ ΤΑ F/B's BLUE STAR & ΔΙΑΓΟΡΑ

ΑΠΟ ΡΟΔΟ

| ΠΛΟΙΟ | ΑΝΑΧΩΡΗΣΗ ΑΠΟ | | | | | | | ΑΦΙΞΗ |
|---|---|---|---|---|---|---|---|---|
| | ΡΟΔΟ | ΚΩ | ΛΕΡΟ | ΠΑΤΜΟ | ΚΑΛΥΜΝΟ | ΣΥΡΟ | ΑΜΟΡΓΟ (ΚΑΤΑΠΟΛΑ) | ΠΕΙΡΑΙΑ |
| ΔΙΑΓΟΡΑΣ | ΔΕΥΤΕΡΑ 18:00 | ΔΕΥΤΕΡΑ 21:45 | --- | --- | ΔΕΥΤΕΡΑ 23:00 | --- | --- | ΤΡΙΤΗ 08:20 |
| BLUE STAR 2 | ΤΡΙΤΗ 18:30 | ΤΡΙΤΗ 21:45 | --- | --- | --- | ΤΕΤΑΡΤΗ 03:30 | --- | ΤΕΤΑΡΤΗ 07:10 |
| ΔΙΑΓΟΡΑΣ | ΤΕΤΑΡΤΗ 18:00 | ΤΕΤΑΡΤΗ 21:45 | --- | --- | ΤΕΤΑΡΤΗ 23:00 | --- | --- | ΠΕΜΠΤΗ 08:20 |
| BLUE STAR 2 | ΠΕΜΠΤΗ 18:30 | ΠΕΜΠΤΗ 21:45 | ΠΕΜΠΤΗ 23:25 | ΠΑΡΑΣΚΕΥΗ 00:35 | --- | ΠΑΡΑΣΚΕΥΗ 04:30 | --- | ΠΑΡΑΣΚΕΥΗ 08:30 |
| ΔΙΑΓΟΡΑΣ | ΠΑΡΑΣΚΕΥΗ 18:00 | ΠΑΡΑΣΚΕΥΗ 21:45 | --- | --- | ΠΑΡΑΣΚΕΥΗ 23:00 | --- | --- | ΣΑΒΒΑΤΟ 08:20 |
| BLUE STAR 2 | ΣΑΒΒΑΤΟ 09:30 | ΣΑΒΒΑΤΟ 12:15 | --- | --- | --- | --- | ΣΑΒΒΑΤΟ 15:50 | ΣΑΒΒΑΤΟ 21:00 |
| BLUE STAR 2 | ΚΥΡΙΑΚΗ 18:00 | ΚΥΡΙΑΚΗ 21:15 | ΚΥΡΙΑΚΗ 22:55 | ΔΕΥΤΕΡΑ 00:05 | --- | ΔΕΥΤΕΡΑ 04:15 | --- | ΔΕΥΤΕΡΑ 08:00 |




RODOS FERRIES SERVICES/SKEVOS TRAVEL
ΚΑΝΤΕ ΚΡΑΤΗΣΗ ΤΩΡΑ!
ΠΛΗΡΟΦΟΡΙΕΣ ΚΑΙ ΚΡΑΤΗΣΕΙΣ ΘΕΣΕΩΝ ΣΤΟΝ ΤΑΞΙΔΙΩΤΙΚΟ ΣΑΣ ΠΡΑΚΤΟΡΑ Ή RODOS FERRIES SERVICES/SKEVOS TRAVEL: ΑΜΕΡΙΚΗΣ 111, ΡΟΔΟΣ, ΤΗΛ. ΚΡΑΤΗΣΕΩΝ ΕΠΙΒΑΤΩΝ ΚΑΙ Ι.Χ.: 22410-22461, 22410-75655, 22410-75310, ΤΗΛ. ΚΡΑΤΗΣΕΩΝ ΦΟΡΤΗΓΩΝ: 22410-76600

# Οι μάχες κερδίζονται στην κάλπη και όχι στα δικαστήρια

## Τι λέει σε μια αποκαλυπτική συνέντευξή του στη "Ροδιακή" ο νεοεκλεγείς δήμαρχος Αφάντου Σ. Διακοσταματίου



***Λέγεται Σάββας Διακοσταματίου, δεν είναι πρωτοεμφανιζόμενος στα κοινά, αλλά είναι νέος δήμαρχος. Ο αφαντενός λαός πιστός στην παράδοση που τον θέλει ν΄ αλλάζει δήμαρχο κάθε τετραετία τον έχρισε εκλεκτό του κι εκείνος έπιασε αμέσως δουλειά.***

***Κι ας εκκρεμεί ή ένσταση του κ. Τάσου Σπανού, του έτερου υποψηφίου που έμεινε εκτός δευτέρου γύρου για ελάχιστες ψήφους. Ο κ. Διακοσταματίου προχωρά σε επαφές με άλλους δημάρχους και φορείς γιατί όπως λέει «οι εκλογές κερδίζονται στην κάλπη».***

***Ήρθε στο ραντεβού μας νωρίτερα. Άλλωστε είναι της γερμανικής σχολής: «τάξη και πολύ δουλειά». Την δική του τάξη στο σχολείο, ως δάσκαλος που είναι, θα την εγκαταλείψει σε λίγο αφού ο νέος χώρος δράσης του είναι το δημαρχείο και δύναμή του «οι απλοί άνθρωποι». Γι αυτούς οι πόρτες του θα είναι ανοιχτές και η αντίληψη για τη νέα του κατάσταση ευανάγνωστη για όλους. Σε ταμπέλα πίσω από το γραφείο του δημάρχου θα αναγράφεται η εξής κρητική μαντινάδα: «Καλοχαιρέτα τους πεζούς όταν καβαλικέψεις για να σε χαιρετούν κι αυτοί όταν θα ξεπεζέψεις...».***

**Ήσασταν έξι οι υποψήφιοι, μείνατε τέσσερις, γίνατε δύο και είσθε δήμαρχος. Πως ήταν για σας αυτό το... ταξίδι;**

Είναι δημοκρατικό δικαίωμα του κάθε συμπολίτη μας να επιθυμεί να προσφέρει στον τόπο του. Ο λαός όμως είναι εκείνος που τελικά αποφασίζει ποιόν θα στελεχώσει και ποιόν θα επιλέξει για να διαχειριστεί την τύχη του. Σίγουρα στο δήμο μας υπάρχει πληθώρα ανθρώπων που θέλουν να προσφέρουν. Εμείς δεσμευόμαστε ότι θα έχουμε κοντά μας,

Της
ΡΟΔΟΥΛΑΣ
ΛΟΥΛΟΥΔΑΚΗ

για τέσσερα χρόνια, όλο το ανθρώπινο δυναμικό του δήμου μας γιατί έτσι μόνον οι πολίτες θα επιστρέψουν στην πολιτική και έτσι μόνον ο τόπος μας θα προχωρήσει.

**Ζήσατε έντονη προεκλογική περίοδο στ΄ Αφάντου κι ακόμη και σήμερα εκκρεμεί μία ένσταση του κ. Σπανού για επανακαταμέτρηση των ψήφων...**

Είναι απολύτως φυσιολογικό, με τέσσερις υποψηφίους, να ζήσουμε μια έντονη κατάσταση. Πρέπει όμως να τονίσω ότι το κλίμα σε ότι αφορά τους συνδημότες μας ήταν πολιτισμένο. Δεν παρασύρθηκαν και μετά από ώριμη σκέψη επέλεξαν την παράταξή μας για να τους οδηγήσει σε ένα καλύτερο αύριο. Όσον αφορά τα δικαστήρια και τα εκλογοδικεία εμείς τα προσπερνάμε γιατί έχουμε να κοιτάξουμε τα προβλήματα του τόπου και γιατί πιστεύουμε ότι οι μάχες κερδίζονται στην κάλπη. Στ΄ Αφάντου ο λαός ψήφισε δήμαρχο και νέα δημοτική αρχή.

**Αποκλείεται δηλαδή το ενδεχόμενο να υπάρξει απόφαση δικαστηρίου που θα οδηγήσει ξανά σε εκλογές;**

Σεβόμαστε και εμπιστευόμαστε την κρίση της δικαιοσύνης πιστεύουμε όμως, μετά και τις διαβεβαιώσεις των νομικών μας συμβούλων ότι οι πιθανότητες για τέτοιο αποτέλεσμα είναι απειροελάχιστες. Θα ήθελα όμως σε πολιτικό επίπεδο να επισημάνω ότι ο κ. Σπανός αποδέχτηκε το εκλογικό αποτέλεσμα της πρώτης Κυριακής κάνοντας ταυτόχρονα δημόσια δήλωση στήριξης του κ. Καβάδα. Πρέπει επίσης να σας πω ότι υπάρχει εκ νέου δήλωση του κ. Σπανού ότι σε περίπτωση που είχε εκλεγεί ο κ. Καβάδας δεν θα προσέφευγε στα δικαστήρια, δήλωση που αποδυναμώνει εντελώς τα όποια επιχειρήματά του. Είναι βέβαια δημοκρατικό δικαίωμα του καθένα να κάνει ότι νομίζει. Τα υπόλοιπα τα αφήνουμε στην κρίση του αφαντενού και αρχιπολενού λαού. Εμείς δεσμευτήκαμε απέναντι στους συνδημότες μας και έχουμε ήδη ξεκινήσει την προετοιμασία μας για να είμαστε έτοιμοι την 1η Ιανουαρίου του 2007.

> ***Αν δεν ανταποκριθούμε στις προσδοκίες δεν χρειάζεται να μας διώξει κανείς, θα φύγουμε μόνοι μας***

**Έχει διάθεση ο κ. Καβάδας, ο απερχόμενος δήμαρχος, να σας ενημερώσει;**

Έχουμε ήδη συναντηθεί και έδειξε πρόθυμος όχι μόνο να μας ενημερώσει αλλά και να συμβάλλει, όπου χρειαστεί κατά τη διάρκεια της νέας δημοτικής περιόδου. Αυτές τις ημέρες συναντιόμαστε με δημάρχους και θα συναντηθούμε με βουλευτές και φορείς του νομού.

**Η παράδοση θέλει να αλλάζει κάθε τετραετία η δημοτική αρχή στ΄ Αφάντου. Έχετε μια εξήγηση γι αυτό; Από πότε έχει να εκλεγεί δήμαρχος για δεύτερη τετραετία;**

Από την εποχή του αείμνηστου κοινοτάρχη Πανορμίτη Ράμμου που είχε εκλεγεί δύο φορές. Ο λαός του Αφάντου και σωστά, είναι αυστηρός κριτής κάθε δημοτικής αρχής. Εμείς φιλοδοξούμε να προσφέρουμε στον τόπο μας και να ικανοποιήσουμε τις προσδοκίες του γιατί είμαστε προϊόν επιλογής του και όχι απόρριψης κανενός προηγούμενου δημάρχου και γι' αυτό το βάρος της ευθύνης απέναντί του είναι μεγάλο και σίγουρα πρέπει να δουλέψουμε σκληρά. Και για μας θα μιλήσουν οι συνδημότες μας στο τέλος της τετραετίας μας αν κι εγώ κι οι συνεργάτες μου έχουμε δεσμευτεί ότι αν δεν ανταποκριθούμε στις προσδοκίες αυτές δεν χρειάζεται να μας διώξει κανείς, θα φύγουμε μόνοι μας.

**Δεν θα επιδιώξετε δηλαδή επανεκλογή σας;**

Η παρουσία μας στα κοινά έχει σχέση με την προσφορά μας και με την παραγωγή έργου και όχι την προσωπική καταξίωση. Αλλά οι κοινωνίες μας είναι μικρές κι ο ένας γνωρίζει τον άλλο αρκετά καλά. Γι αυτό είπα ήδη χωρίς να είναι σχήμα λόγου στα πλαίσια μιας πολιτικής υποσχεσιολογίας ότι αν δεν πραγματοποιήσουμε πέντε-έξι πράγματα για τον τόπο μας δεν υπάρχει λόγος να επιμείνουμε σε μία δεύτερη τετραετία. Είναι άλλωστε καιρός να είμαστε αληθινοί, πραγματιστές και πάνω από όλα ειλικρινείς προς τους εαυτούς μας όλοι εμείς που ασχολούμαστε με τα κοινά.

**Είπατε ότι ο λαός δεν απέρριψε, επέλεξε...**

Ο κάθε δήμαρχος και η κάθε δημοτική αρχή που πέρασε μέχρι σήμερα προσπάθησε αλλά ο λαός είχε αντίθετη γνώμη. Εμείς τον κοιτάξαμε στα μάτια αγγίξαμε το νου και την καρδιά του και πείστηκε ότι μπορούμε ν' αλλάξουμε τη ροή της ιστορίας στ' Αφάντου. Γι' αυτό και μας επέλεξε γι αυτό και δεν απέρριψε. Το βάρος της ευθύνης είναι μεγάλο για μένα και τους συνεργάτες μου το επαναλαμβάνω για μία ακόμη φορά και θέλω να διαβεβαιώσω τους συνδημότες μου ότι θα προσεγγίζουμε τα προβλήματά τους με ισονομία, δικαιοσύνη και αποτελεσματικότητα.

**Έχετε καταλήξει στο μοντέλο διοίκησης που θα ακολουθήσετε και στα πρόσωπα που θα χρησιμοποιήσετε;**

Έχω δηλώσει κατά καιρούς και δημόσια, στις κεντρικές μου προεκλογικές εκδηλώσεις ότι είμαι εναντίον του δημαρχοκεντρικού μοντέλου. Ένας δήμαρχος για να πετύχει χρειάζεται τη βοήθεια και την εργασία των συνεργατών του, εκλεγμένων και μη. Βρισκόμαστε στις συζητήσεις με τους συνεργάτες μου αλλά και πολίτες που θέλουν να στελεχώσουν τη διοίκηση του

> ***Ο άρχοντας όπως είπαν οι αρχαίοι πρόγονοί μας πρέπει να μην ξεχνά ποτέ τρία πράγματα. Είναι χιλιοειπωμένα αλλά εγώ θα μείνω στο τελευταίο... "δεν θα άρχει για πάντα"***

δήμου. Στο σημείο αυτό θα ήθελα να τονίσω ότι εμείς θέλουμε και θα επιδιώξουμε τη συμμετοχή όλων των παρατάξεων της μειοψηφίας στην κοινή προσπάθεια.

**Επομένως να περιμένουμε ήσυχα βράδια στο δημοτικό συμβούλιο...**

Το όνομα της παράταξής μας είναι «Ενότητα-Δημιουργία» και δεν το διαλέξαμε τυχαία. Ο τόπος χρειάζεται ενότητα για να δημιουργήσει και στο δημοτικό συμβούλιο απαιτείται ελευθερία λόγου και κατάθεση όλων των απόψεων. Γι αυτό εμείς θα επιδιώξουμε τη συνεργασία ακόμη και μέσα από την αντίθεση και τη διαφωνία, γιατί αυτό σημαίνει δημοκρατία.

**Πού αφιερώνετε αυτή τη νίκη;**

Η νίκη αυτή είναι νίκη όλων των αφαντενών και αρχιπολενών ακόμη και των κατοίκων που δεν είναι δημότες μας. Τους την αφιερώνω, τους ευχαριστώ και ταυτόχρονα θα ήθελα να ευχαριστήσω όλους όσοι δούλεψαν κοντά μου αυτό το μακρύ χρονικό διάστημα. Για μένα και την οικογένειά μου αποτελεί μεγάλη τιμή και σταθμό στη ζωή μου όλη αυτή η συμπαράσταση και η αγάπη του κόσμου και ειλικρινά είναι αυτό που δεν θα ξεχάσω ποτέ. Γιατί τελικά σημασία και αξία έχει η διαδρομή και τα συναισθήματα που δημιουργούνται μέσα σε αυτήν, σε ένα κόσμο της πολιτικής που φαντάζει σκληρός αλλά δεν είναι. Ο Άρχοντας όπως είπαν οι αρχαίοι πρόγονοί μας πρέπει να μην ξεχνά ποτέ τρία πράγματα. Είναι χιλιοειπωμένο πια αλλά εγώ θα μείνω στο τελευταίο... «δεν θα άρχει για πάντα...».

ΚΑΦΩΔΕΙΟΝ
Έρωτογραφίες



Vutiraki

ΕΛΛΗΝΙΚΗ
ΜΟΥΣΙΚΗ ΣΚΗΝΗ

Σας προσκαλούμε σε μια ξεχωριστή βραδιά το
**ΣΑΒΒΑΤΟ 4 ΝΟΕΜΒΡΙΟΥ 2006**
Ανακαλύψτε την αυθεντική διασκέδαση, υπό τους ήχους της ανανεωμένης ορχήστρας μας, με
**ΡΕΜΠΕΤΙΚΟ, ΛΑΪΚΟ & ΔΗΜΟΤΙΚΟ ΤΡΑΓΟΥΔΙ.**
Ώρα έναρξης 10:00 μ.μ. ( κάθε Παρασκευή και Σάββατο)

Ενω, καθημερινά, αφεθείτε
στις μουσικές επιλογές της
**ΣΟΦΙΑΣ ΦΑΡΜΑΚΙΔΟΥ**

XT12367

Λεωφ. Ρόδου - Καλιθέας (προς Eden Rock) - Τηλ: 22410 66331

# Σημαντικά θέματα στο 20 Διεθνές Φόρουμ Τουρισμού

## Οργανώνεται από το ΕΒΕΔ και την ΔΕΤΑΠ στις 10 και 11 Νοεμβρίου

Με προσωπικότητες από το χώρο του τουρισμού, πολιτικούς και επιστήμονες θα πραγματοποιηθεί το διήμερο 10 και 11 του μήνα το 20 Διεθνές Φόρουμ Τουρισμού, που διοργανώνει στη Ρόδο, η Δωδεκανησιακή Εταιρία Ανάπτυξης και Προόδου και η επιστημονική Ομάδα Τουρισμού του Επιμελητηρίου Δωδεκανήσου.

Θέμα του φόρουμ που θα διεξαχθεί στο ξενοδοχείο Rodos Palace είναι: «Ανταγωνιστικότητα μέσω αειφορίας- ευκαιρίες και προκλήσεις για τους Μεσογειακούς Τουριστικούς Προορισμούς».

Ενδεικτικά αναφέρουμε ότι, θα παραβρεθούν μεταξύ άλλων η υπουργός Τουριστικής Ανάπτυξης κ. Φάνη Πάλλη-Πετραλιά, ο υπουργός Αιγαίου Αριστοτέλης Παυλίδης, ο υφυπουργός Εξωτερικών κ. Γιάννης Βαληνάκης, ο γενικός γραμματέας Στρατηγικού Σχεδιασμού του υπουργείου Τουριστικής Ανάπτυξης κ. Χάρης Κοκκώσης, ο πρόεδρος του ΗΑΤΤΑ κ. Γιάννης Ευαγγέλου κ.ά.

Το αναλυτικό πρόγραμμα του φόρουμ έχει ως εξής:

**Παρασκευή 10 Νοεμβρίου 2006: Τουριστική Ανάπτυξη μέσω Αειφορίας.**

17:30-17.45

**Καλωσόρισμα – Χαιρετισμοί**

- **Γεώργιος Χατζημάρκος,** Προεδρεύων Συνεδρίου, Πρόεδρος Επιμελητηρίου Δωδεκανήσου & ΕΤΑΠ
- **Βασίλειος Μηναΐδης,** Αντιπρόεδρος ΙΤΕΠ

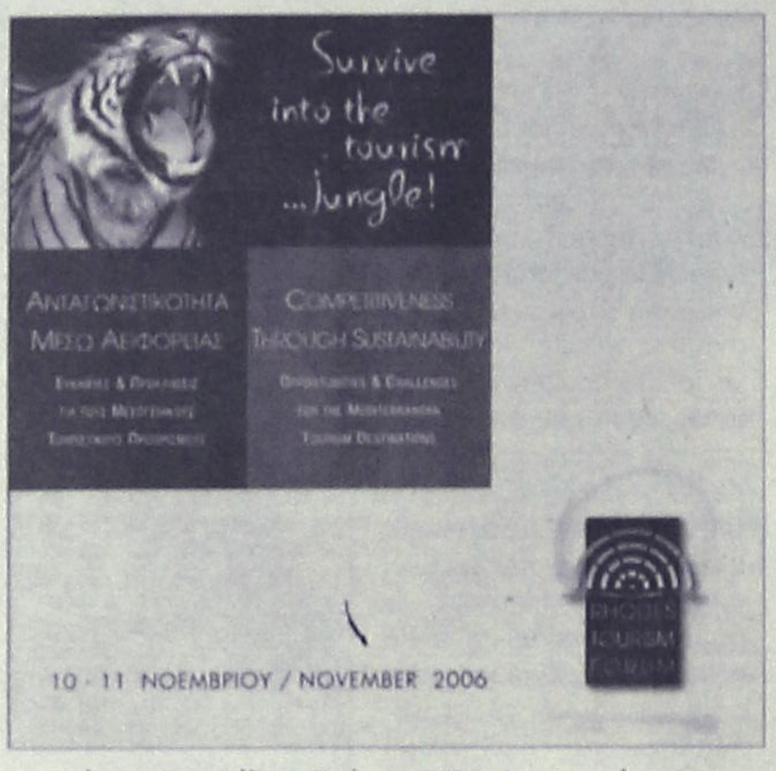


- **Γιάννης Ευαγγέλου,** Πρόεδρος ΗΑΤΤΑ
- **Γιάννης Περλεπές,** Γενικός Διευθυντής, Εφημερίδα Η ΝΑΥΤΕΜΠΟΡΙΚΗ

**17:45-18:00**

**Επίσημη Έναρξη Εργασιών Συνεδρίου**

**Φάνη Πάλλη – Πετραλιά,** Υπουργός Τουρισμού

**Αριστοτέλης Παυλίδης,** Υπουργός Αιγαίου και Νησιωτικών Πολιτικών

**Γιάννης Βαληνάκης,** Υφυπουργός Εξωτερικών

**18:00 – 18:45**

**Πάνελ Α: Τουρισμός & Αειφόρος Ανάπτυξη**

**Συντονιστής: Δρ. Στέφανος Φωτίου,** Διεύθυνση Τεχνολογίας, Βιομηχανίας και Οικονομικών, Πρόγραμμα Περιβάλλοντος των Ηνωμένων Εθνών [UNEP]

**Χάρης Κοκκώσης,** Γ.Γ. Στρατηγικού Σχεδιασμού, Υπουργείο Τουριστικής Ανάπτυξης Αειφορικές τουριστικές πολιτικές σε τοπικό, περιφερειακό και εθνικό επίπεδο

**Mikael Backman,** Αναπληρωτής Καθηγητής στο Πανεπιστήμιο Lund (Σουηδία), Διευθυντής των «Βραβείων Αειφόρου Τουρισμού»

**Herbert Hamele,** Ευρωπαϊκό Δίκτυο Αειφορικής Τουριστικής Ανάπτυξης, ECOTRANS

**Πάνελ Β: Παρακολούθηση της Αειφορίας σε Εθνικό και Περιφερειακό Επίπεδο**

**Συντονιστής: Ίων Γκόνος,** Διευθυντής Ανατολικής Περιφέρειας, My Travel, Βόρεια Ευρώπη, Resorts & Ξενοδοχεία.

**Μιχάλης Τοανόγλου,** Υπεύθυνος Έργου Δράσης Προγράμματος "ΙΣΤΟΣ", ΔΕΤΑΠ

**Αριστέα Αλεξίου,** Υπεύθυνη Έργου Δράσης Προγράμματος "ΙΣΤΟΣ", ΔΕΤΑΠ.

**Sven Eckardt,** Συντονιστής έργου στο Ινστιτούτο I.E.R. του Πανεπιστημίου της Στουτγκάρδης (Γερμανία) SUTOUR, Tourbench & more.



**Απονομή Βραβείων Royal Accomodation Awards for Substainable Tourism 2006**

"Παρουσίαση πενήντα υποψηφίων τουριστικών επιχειρήσεων και απονομή βραβείων αειφορικής διαχείρισης στους πέντε νικητές ως παραδείγματα καλής πρακτικής".

**Σάββατο 11 Νοεμβρίου 2006: Ειδικές Αγορές και Αειφόροι Προορισμοί**

9.15 - 9.30 **Εναρκτήρια τοποθέτηση**

**Χαράλαμπος Κόκκινος,** Γενικός Γραμματέας Περιφέρειας Νοτίου Αιγαίου

**Λίτσα Παπαθανάση,** Πρόεδρος SKAL INTERNATIONAL

9.30 - 10.30 **Πάνελ Γ: Η Ετήσια Τουριστική Έρευνα Ρόδου, 2006**

**Συντονιστής: Γεώργιος Χατζημάρκος,** Προεδρεύων Συνεδρίου, Πρόεδρος Επιμελητηρίου Δωδεκανήσου & ΔΕΤΑΠ.

**Χαράλαμπος Λουκαράς,** Γενικός Διευθυντής ΔΕΤΑΠ

**Γιάννης Φώτης,** Μέλος Επιστημονικής Ομάδας Τουρισμού, Επιμελητήριο Δωδ/σου.

11.00 - 12.15 **Πάνελ Δ: Διαχείριση του Προορισμού με Αειφόρες Πρακτικές**

**Συντονιστής: Δρ. Δημήτρης Κούτουλας,** Σύμβουλος Τουρισμού και Μάρκετινγκ

**Γιάννης Μπουτάρης,** Οινοποιός, Αντιπρόεδρος της Εθνικής Διεπαγγελματικής Οργάνωσης Αμπέλου και Οίνου

**Augusto Huescar,** Ειδικός Σύμβουλος, THR, Ισπανία

**Allesio Satta,** Διευθυντής Τμήματος Τουρισμού, Ambiente, Ιταλία

**Άρης Ίκκος,** Διευθύνων Σύμβουλος, JBR Hellas

**Λη Μηναΐδη,** Συντονίστρια Ανάπτυξης και Ευρωπαϊκών Έργων, Οργανισμός Πόλεων Παγκόσμιας Πολιτιστικής Κληρονομιάς

13.15 - 14.15 **Πάνελ Ε: Niche Αγορές και Τουριστικοί Προορισμοί: Γεφυρώνοντας το Κενό**

**Συντονιστής: Γιώργος Δρακόπουλος,** Γενικός Διευθυντής, ΣΕΤΕ (Σύνδεσμος Ελληνικών Τουριστικών Επιχειρήσεων)

**Δημήτρης Μπουζιάκας,** Διευθύνων Σύμβουλος, CYBARCO Ανάπτυξη Ακινήτων

**Άρης Ίκκος,** Διευθύνων Σύμβουλος, JBR Hellas

**Γρηγόρης Αρχοντάκης,** Διευθύνων Σύμβουλος, Eria Resort Hotel

**Κώστας Κωνσταντινίδης** Διευθύνων Σύμβουλος Ηλιότοπος

**Geoff Saltmarsh,** Διευθύνων Σύμβουλος, The Saltmarch Partnership.

**15.00 - 17.00 Επιχειρηματικό Εργαστήρι**

**Καλωσόρισμα - Χαιρετισμός**

**Γεώργιος Χατζημάρκος,** Προεδρεύων Συνεδρίου Πρόεδρος Επιμελητηρίου Δωδεκανήσου και ΔΕΤΑΠ

**Νικήτας Δολαψάκης,** Πρόεδρος του Επιμελητηρίου Ηρακλείου & ΕΟΑΕΝ

**Αλκιβιάδης Καλαμπόκης,** Πρόεδρος Συνδέσμου Εξαγωγέων Κρήτης

**Μωχάμεντ Ελχάζμι,** Γ.Γ. Αραβο - Ελληνικού Επιμελητηρίου Εμπορίου & Αναπτύξεως

**Στρογγυλό Τραπέζι: Επιχειρηματικές και Τουριστικές Ευκαιρίες μεταξύ του Αιγαίου και της Μέσης Ανατολής**

**Συντονιστής: Λούης Σορωνιάτης,** ECI (Enterprise Consulting Integration) Διευθυντής Τμήματος Διεθνών, Οικονομικών και Πολιτικών Υποθέσεων

**Μάζης Ιωάννης,** Καθηγητής Ιόνιου Πανεπιστημίου, Πρόεδρος του Επιστημονικού Συμβουλίου του Ινστιτούτου Αμυντικών Αναλύσεων

**Sven, P. Gade,** Διευθυντής & Επικεφαλής Τμήματος Συμβούλων, PKF The Consulting House (Ντουμπάι)

**Ελένη Δεσύλλα,** Υπεύθυνη Τομέα Τουρισμού Ελληνικό Κέντρο Επενδύσεων (ΕΛ.Κ.Ε.)

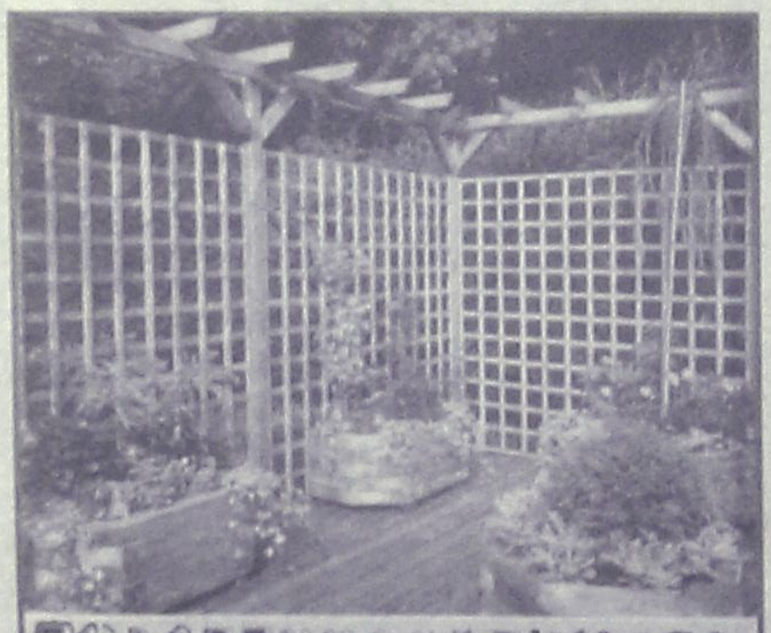






# Ευοίωνες οι προοπτικές για την τουριστική κίνηση

## Αύξηση 8% το 2007 σύμφωνα με προβλέψεις του ΙΤΕΠ

Ευοίωνες είναι οι προοπτικές για την ανάπτυξη της τουριστικής δραστηριότητας και τον επόμενο χρόνο, σύμφωνα με την φθινοπωρινή έκθεση του ΙΤΕΠ, καθώς, όπως σημειώνει συνεχίζουν να διατηρούνται ευνοϊκές οι οικονομικές συνθήκες και τάσεις της παγκόσμιας οικονομίας, ιδίως δε των ευρωπαϊκών χωρών. Με βάση δε αυτές τις εκτιμήσεις, προβλέπεται ότι η αύξηση των αφίξεων αλλοδαπών τουριστών θα ανέλθει γύρω στο 8% κατά το προσεχές έτος , ενώ η αύξηση των τουριστικών συναλλαγματικών εισπράξεων με ταχύτερο ρυθμό.

Οπως υπογραμμίζει το ΙΤΕΠ, οι θετικοί παράγοντες που είχαν απαριθμηθεί στην προηγούμενη έκθεσή του και αφορούσαν στο 2006 ισχύουν σε μεγαλύτερο, ίσως, βαθμό για το προσεχές έτος λόγω και της θετικής λειτουργίας των εμπειριών που αποκτήθηκαν από ένα αυξημένο τουριστικό πλήθος. Κυριότεροι από αυτούς είναι:

(α) Εν πρώτοις, οι αναβαθμίσεις των γενικών υποδομών, η ευρύτερη αναγνωρισιμότητα της Ελλάδος ως τουριστικού προορισμού ως συνέπεια των Ολυμπιακών Αγώνων θα εξακολουθήσει να δρα θετικά, σε συνδυασμό και με την διαπίστωση απουσίας περιστατικών δυσφημιστικών του όλου τουριστικού περιβάλλοντος της χώρας.

(β) Η παγκόσμια οικονομική ανάπτυξη προχωρεί και αφήνει πίσω της την μια έκπληξη μετά την άλλη, απορροφώσα κραδασμούς, οι οποίοι σε άλλους καιρούς θα είχαν οδηγήσει σε μη επιθυμητές καταστάσεις. Υπό την έννοια αυτή, είναι μάλλον ασφαλές να θεωρήσουμε την παγκόσμια ανάπτυξη ως ένα καίριας σημασίας παράγοντα για την εξέλιξη του τουρισμού το 2006.

(γ) Στα πλαίσια της παγκόσμιας αναπτύξεως, η οικονομική κατάσταση της ευρωπαϊκής οικονομίας διατηρείται καλή, αυτό δε έχει ιδιαίτερη σημασία για την χώρα μας, αφού η εν λόγω περιοχή είναι η κύρια πηγή προελεύσεως τουριστών για τον ελληνικό προορισμό.

(δ) Ιδιαιτέρως αυξημένη εκτιμάται ότι θα είναι η ευμενής επίπτωση από την ασκηθείσα και ασκούμενη προβολή και διαφήμιση της χώρας. Όπως προκύπτει από μελέτη του ΙΤΕΠ, ο κύριος όγκος των επιπτώσεων από μια διαφημιστική προσπάθεια δεν πραγματοποιείται άμεσα. Εξάλλου, η έμφαση που άρχισε να επικεντρώνεται στην αναβάθμιση της ολικής ποιότητας του τουριστικού προϊόντος, πολιτικής που αποτελεί την λιδία λίθο για την εξασφάλιση μακροπρόθεσμης και ικανοποιούσας αναπτύξεως του τουρισμού, αλλάζει τα δεδομένα για τον τουρισμό.

(ε) Η δραστηριοποίηση της τουριστικής πολιτικής σε ευρωπαϊκή περιοχή με μεγάλα αποθέματα μη εισέτι εκδηλωθείσας τουριστικής ζητήσεως, όπως είναι οι χώρες της ΚΑΚ, εκφράζεται η ελπίδα ότι θα αρχίσει να έχει διακριτά αποτελέσματα. Η Τουρκία δέχεται από την περιοχή αυτή αριθμό τουριστών της τάξεως των 3,5 εκατ., έναντι κατά προσέγγιση αριθμού 400.000 που επιλέγουν την Ελλάδα ως προορισμό.

(στ) Η σε ευρεία έκταση συγκράτηση των τιμών στα καταλύματα, ανεξάρτητα και πέραν από τις πιθανές δυσμενείς επιπτώσεις στην κερδοφορία, αλλά σε πολλές περιπτώσεις και στην επιβίωση των σχετικών επιχειρήσεων, συμβάλλει στην αντιμετώπιση του ανταγωνιστικού πλεονεκτήματος, που προς το παρόν απολαμβάνουν οι μεσογειακοί δολαριακοί προορισμοί.

(ζ) Η διαφαινόμενη αναζωογόνηση της αμερικανικής αγοράς ως προελεύσεως έχει αρχίσει να κάνει αισθητή την παρουσία της. Η αγορά αυτή έχει ιδιαίτερη σημασία, διότι η ανά διανυκτέρευση δαπάνη είναι σχετικά υψηλή και ο αριθμός διανυκτερεύσεων μεγάλος.

(η) Τέλος, η απειλή από τυχόντα τρομοκρατικά επεισόδια εμφανίζεται πολύ εξασθενημένη, όπως προκύπτει από την σχετικά πρόσφατη εμπειρία.

Υπογραμμίζει, πάντως, στο τέλος ότι η ιδιαιτέρως αισιόδοξη αυτή πρόβλεψη υπαγορεύει την ανάγκη να επισημανθεί η συνέπεια της τουριστικής πολιτικής σ' όλες τις βασικές αυτές διαστάσεις: βελτίωση της ποιότητας, συνέπεια μεταξύ τιμής και ποιότητας και προβολή και διαφήμιση των δύο πρώτων διαστάσεων, διότι, όπως τονίζει, "επιτυχής τουριστική πολιτική και ανάπαυση επί των δαφνών της επιτυχίας αποτελούν έννοιες αντιφατικές".

### Ευοίωνες οι προοπτικές και για το σύνολο της οικονομίας

Μια σειρά θετικών παραγόντων, σύμφωνα με το ΙΤΕΠ, διαμορφώνουν για το 2007 αισιόδοξη προοπτική για το σύνολο της οικονομίας, δηλαδή τόσο για την ανάπτυξη (3,9%) όσο και για τον πληθωρισμό και την ανεργία. Ενδεικτικώς αναφέρει ότι θα συμβάλουν θετικά στη διατήρηση των αναπτυξιακών ρυθμών:

(α) Η διατήρηση υψηλού ρυθμού ανάπτυξης (4,9%) της παγκόσμιας οικονομίας.

(β) Επίπτωση από τη μεγάλη αύξηση αδειών οικοδομών κατά το 2005, για την οποία, αν και έκτακτη, δεν υπήρξε διόρθωση το 2006.

(γ) Συνέχιση της ανοδικής πορείας του τουρισμού με ρυθμό αυξήσεως της τάξεως του 7-8%.

(δ) Συγκράτηση των τιμών των διεθνών εμπορευμάτων στο μέσο επίπεδο αυτών κατά το 2006.

(ε) Επιτάχυνση των ιδιωτικών επιχειρηματικών επενδύσεων, ενθαρρυνόμενη από την χωρίς οπισθοδρομήσεις και δισταγμούς συνέχιση των πολιτικών εξυγιάνσεως της οικονομίας.

# Ολοκληρώνεται το συνέδριο του ICCA

## Για τον συνεδριακό τουρισμό

Ολοκληρώνεται σήμερα Τετάρτη στο Sofitel Capsis Hotel & Convention Centre "Marika Capsis 2000" της Ρόδου το 450 Διεθνές Συνέδριο του ICCA (International Congress and Convention Association) το οποίο ξεκίνησε στις 29 Οκτωβρίου.

Αξίζει να σημειωθεί ότι το ICCA είναι η παγκόσμια κοινότητα της βιομηχανίας του συνεδριακού τουρισμού. Ιδρύθηκε το 1963 από μια μικρή ομάδα ταξιδιωτικών πρακτόρων και αυτή τη στιγμή έχει πάνω από 750 μέλη σε σχεδόν 80 χώρες. Τα μέλη του είναι όλα εξειδικευμένα στο συνεδριακό τουρισμό και αντιπροσωπεύονται από τους πιο καταξιωμένους και καταρτισμένους ανθρώπους του χώρου παγκοσμίως.

Επίσης, είναι η κορυφαία πηγή πληροφοριών marketing & research της βιομηχανίας του συνεδριακού τουρισμού με βάση δεδομένων που περιέχει στοιχεία για συνέδρια για πάνω από 25 χρόνια, ενώ υπάρχει τακτική ηλεκτρονική επικοινωνία με πάνω από 2.000 διεθνείς εμπλεκόμενους του χώρου και πελάτες.

Τέλος, αξίζει να σημειωθεί ότι χθες το απόγευμα, επρόκειτο να παραστεί και να απευθύνει χαιρετισμό στο συνέδριο και η υπουργός Τουριστικής Ανάπτυξης κ. Φάνη Πάλλη - Πετραλιά.

INFORMATIQUE

ΕΚΠΑΙΔΕΥΣΗ
ΣΤΗΝ ΠΛΗΡΟΦΟΡΙΚΗ

**Τώρα,**

η **καλύτερη εκπαίδευση** στους Ηλεκτρονικούς Υπολογιστές, παρέχεται με τους καλύτερους όρους...

- Καθορίστε μόνοι σας τις ώρες του μαθήματος.
- Προετοιμαστείτε για δίπλωμα, ακόμη και σε 1 μήνα.
- Στην καλύτερη τιμή της αγοράς.

**Εγγύηση ποιότητας εκπαίδευσης*:**

Σε περίπτωση αποτυχίας σας στις εξετάσεις, σάς δίνουμε τη δυνατότητα της 2ης ευκαιρίας, δωρεάν.

*Προϋπόθεση: Η τήρηση της διαδικασίας εκπαίδευσης εκ μέρους του εκπαιδευόμενου.

**Για μαθητές κάθε ηλικίας!**

**Μάθετε τους Η/Υ ...σωστά, γρήγορα, ευέλικτα και οικονομικά.**

**INFORMATIQUE ... Από το 1991**
Ρόδος: Εθνικής Αντίστασης 72 (έναντι SHELL )
τηλ. 21887, 6945101920
Υπεύθυνος Εκπαίδευσης : Ηλίας Κολλάτος,
Διπλ/χος Μηχανικός Πληροφορικής

ΑΕ1993

# Κανένα πρόβλημα με τους ξενοδοχοϋπαλλήλους

## Για την εξυπηρέτησή τους από τον ΟΑΕΔ

Κανένα πρόβλημα δεν πρόκειται να υπάρξει στην εξυπηρέτηση των εποχικών ξενοδοχοϋπαλλήλων της Ρόδου, σε ότι αφορά την εγγραφή τους στο ταμείο ανεργίας του ΟΑΕΔ, υποστηρίζει με ανακοίνωσή της η κεντρική διοίκηση του Οργανισμού, μετά από σχετικά δημοσιεύματα στον τοπικό Τύπο.

Το πρόβλημα προέκυψε μετά από εγκύκλιο του ΟΑΕΔ, με την οποία ενημέρωνε τα τοπικά υποκαταστήματα ότι φέτος την διαδικασία θα κάνουν αυστηρά και μόνο οι υπάλληλοι του ΟΑΕΔ. Να σημειωθεί ότι τα προηγούμενα χρόνια οι λογιστές μεγάλων ξενοδοχείων συγκέντρωναν τα έγγραφα όλων των εργαζομένων και προέβαιναν σε μαζικές καταθέσεις αιτημάτων για εγγραφή στο ταμείο ανεργίας, ενώ βοηθούσαν και συνδικαλιστικά στελέχη. Παρόλα αυτά, σημειώνονταν μεγάλες ουρές έξω από τα γραφεία του ΟΑΕΔ.

Η απόφαση να διεκπεραιωθεί η διαδικασία μόνο από τους υπαλλήλους του ΟΑΕΔ, προκάλεσε την αντίδραση των συνδικαλιστών, οι οποίοι προέβλεπαν με δηλώσεις



τους ότι η ταλαιπωρία φέτος θα είναι πολύ μεγαλύτερη. Απαντώντας σε αυτή τη κριτική, η κεντρική διοίκηση του ΟΑΕΔ εξέδωσε την ακόλουθη ανακοίνωση:

«Με έκπληξη διαβάζουμε τα δημοσιεύματα του τοπικού Τύπου της Ρόδου που φιλοξενούν δηλώσεις των εκπροσώπων του Σωματείου Ξενοδοχοϋπαλλήλων Ρόδου. Σύμφωνα με αυτές τις δηλώσεις «προεξοφλούνται» φαινόμενα δυσλειτουργίας της τοπικής Υπηρεσίας του ΟΑΕΔ και δυσχερούς εξυπηρέτησης των δικαιούχων, στο πλαίσιο της καταβολής του επιδόματος ανεργίας στους ξενοδοχοϋπαλλήλους του νησιού, προτού καν μάλιστα αρχίσει η διαδικασία καταβολής των επιδομάτων.

Σας ενημερώνουμε, ότι από το έτος 2005 και μετά, ο ΟΑΕΔ στο πλαίσιο της καλύτερης εξυπηρέτησης των δικαιούχων και ιδιαίτερα των ανέργων που προέρχονται από εποχική απασχόληση (τουριστικά επαγγέλματα κλπ) έλαβε τα ακόλουθα μέτρα:

1. Ο δικαιούχος έχει την δυνατότητα εγγραφής στον ΟΑΕΔ μέσα σε χρονικό διάστημα εξήντα (60) ημερών από την λήξη της σύμβασης εργασίας, ενώ η επιδότηση αρχίζει ήδη την 7η ημέρα από την απόλυση, ανεξάρτητα από το χρόνο υποβολής της αίτησης.

2. Πριν την έκδοση της οριστικής απόφασης επιδότησης, ο δικαιούχος λαμβάνει προκαταβολή δύο μηνιαίων επιδομάτων.

Με τις ρυθμίσεις αυτές που τέθηκαν σε ισχύ ήδη από το 2005, εξυπηρετούνται κανονικά όλοι οι ξενοδοχοϋπάλληλοι σε όλη την Ελλάδα, αποφεύγοντας φαινόμενα μαζικής προσέλευσης στις υπηρεσίες.

Ειδικά για την Τοπική Υπηρεσία Ρόδου σας ενημερώνουμε, ότι έχει αποσπαστεί επαρκής αριθμός υπαλλήλων για την κάλυψη των αναγκών της διαδικασίας. Πάντως εύλογα ερωτήματα, δημιουργούνται και από την αναφορά στο ίδιο δημοσίευμα σχετικά με την ικανοποιητική εξυπηρέτηση των 5.500 ασφαλισμένων από την Τοπική Υπηρεσία Αρχαγγέλου στην οποία υπηρετεί υποπολλαπλάσιο αριθμός υπαλλήλων σε σχέση με την Τοπική Υπηρεσία Ρόδου.

Συνεπώς οι κινδυνολογικές αναφορές των δημοσιευμάτων, εξυπηρετούν περισσότερο τις εσωτερικές συντεχνιακές ανάγκες των σωματείων και τη διαχείριση των μελών τους, παρά την ομαλή υλοποίηση των διαδικασιών και αρμοδιοτήτων του ΟΑΕΔ, τις οποίες προφανώς και δεν μπορεί να εκχωρήσει σε κανένα σωματείο»

# Ερώτηση για τις προσλήψεις στο ΙΚΑ Ρόδου

## Κατέθεσε ο Κ. Καΐσερλης

Ερώτηση στον υπουργό Απασχόλησης και Κοινωνικής Προστασίας κ. Σ. Τσιτουρίδη, για το θέμα των προσλήψεων στο τηλεφωνικό κέντρο του ΙΚΑ Ρόδου, κατέθεσε ο βουλευτής κ. Κ. Καΐσερλης.



Στην ερώτηση, αναφέρει συγκεκριμένα τα εξής:

"Στην απάντηση του κ. Υπουργού σε σχετική ερώτηση για τις προσλήψεις ημετέρων στο ΙΚΑ Ρόδου, αναφέρεται ότι αυτές αφορούν την ιδιωτική εταιρεία η οποία ανέλαβε με διαγωνισμό τις υπηρεσίες παραγωγής, λειτουργίας και υποστήριξης του τηλεφωνικού κέντρου του ΙΚΑ.

Επειδή ο κ. Υπουργός αποποιείται τις πολιτικές ευθύνες του για την αναγκαιότητα πλήρους, αυτοτελούς και αξιοκρατικής οργάνωσης και λειτουργίας του ΙΚΑ, και μεταθέτει τις ηθικές ευθύνες στην ιδιωτική εταιρεία.

Επειδή στο ΙΚΑ Ρόδου η ιδιωτική εταιρεία προσέλαβε την σύζυγο, την κουμπάρα και την αδελφή της κουμπάρας του διευθυντή του ΙΚΑ, χωρίς να γίνονται κατανοητές οι ηθικές και πολιτικές παράμετροι της πράξης.

Επειδή οι σχέσεις του ΙΚΑ με την ιδιωτική εταιρεία είναι άμεσες και μάλιστα οικονομικές και άρα εξαρτημένες και η παρέμβαση της διοίκησης του ΙΚΑ ανύπαρκτη.

Επειδή συμπεραίνεται ότι παρόμοιες εξαρτήσεις και «εξυπηρετήσεις» σχετίζονται και με την απόδοση των ιδιωτικών εταιρειών.

**ΕΡΩΤΑΤΑΙ Ο κ. ΥΠΟΥΡΓΟΣ:**

Εάν προτίθεται να αφαιρέσει από τους όρους των συμβάσεων με τις ιδιωτικές εταιρείες για τις προσλήψεις προσωπικού, τα προνόμια των συγγενικών σχέσεων, των κομματικών εξαρτήσεων και της κουμπαριάς".


ΑΝΕΣ

ΑΝΩΝΥΜΗ ΝΑΥΤΙΛΙΑΚΗ ΕΤΑΙΡΙΑ ΣΥΜΗΣ

**ΑΝΑΚΟΙΝΩΣΗ**

**ΠΡΟΣΚΥΝΗΜΑ ΣΤΟΝ ΠΑΝΟΡΜΙΤΗ**

ΕΝΗΜΕΡΩΝΟΥΜΕ ΤΟ ΕΠΙΒΑΤΙΚΟ ΜΑΣ ΚΟΙΝΟ ΟΤΙ ΥΠΑΡΧΟΥΝ ΤΑ ΚΑΤΩΘΙ ΔΡΟΜΟΛΟΓΙΑ ΓΙΑ ΤΗΝ ΚΑΛΥΤΕΡΗ ΕΞΥΠΗΡΕΤΗΣΗ ΤΩΝ ΠΡΟΣΚΥΝΗΤΩΝ ΣΤΗΝ ΙΕΡΑ ΜΟΝΗ ΠΑΝΟΡΜΙΤΗ:

***ΜΕ ΤΟ Ε/Γ - Ο/Γ ΣΥΜΗ:***

- **ΣΑΒΒΑΤΟ 4/11/06:** ΑΠΟ ΡΟΔΟ(09:00) ΓΙΑ ΠΑΝΟΡΜΙΤΗ & ΑΠΟ ΠΑΝΟΡΜΙΤΗ(15:00) ΓΙΑ ΡΟΔΟ
- **ΚΥΡΙΑΚΗ 5/11/06:** ΑΠΟ ΡΟΔΟ(09:00) ΓΙΑ ΠΑΝΟΡΜΙΤΗ & ΑΠΟ ΠΑΝΟΡΜΙΤΗ(15:00) ΓΙΑ ΡΟΔΟ
- **ΔΕΥΤΕΡΑ 6/11/06:** ΑΠΟ ΡΟΔΟ(09:00) ΓΙΑ ΠΑΝΟΡΜΙΤΗ & ΑΠΟ ΠΑΝΟΡΜΙΤΗ(12:00) ΓΙΑ ΣΥΜΗ-ΡΟΔΟ
- **ΤΡΙΤΗ 7/11/06:** ΑΠΟ ΡΟΔΟ(09:00) ΓΙΑ ΠΑΝΟΡΜΙΤΗ & ΑΠΟ ΠΑΝΟΡΜΙΤΗ(15:00) ΓΙΑ ΡΟΔΟ
- **ΤΕΤΑΡΤΗ 8/11/06:** ΑΠΟ ΡΟΔΟ(09:00) & (15:00) ΓΙΑ ΠΑΝ/ΤΗ & ΑΠΟ ΠΑΝ/ΤΗ(13:00) & (17:30) ΓΙΑ ΡΟΔΟ
- **ΠΕΜΠΤΗ 9/11/06:** ΑΠΟ ΡΟΔΟ(09:00) ΓΙΑ ΠΑΝΟΡΜΙΤΗ & ΑΠΟ ΠΑΝΟΡΜΙΤΗ(12:00) ΓΙΑ ΣΥΜΗ-ΡΟΔΟ
- **ΚΥΡΙΑΚΗ 12/11/06:** ΑΠΟ ΡΟΔΟ(09:00) ΓΙΑ ΠΑΝΟΡΜΙΤΗ & ΑΠΟ ΠΑΝΟΡΜΙΤΗ(12:00) ΓΙΑ ΣΥΜΗ-ΡΟΔΟ

***ΜΕ ΤΟ Υ/Γ ΑΙΓΛΗ:***

- **ΚΥΡΙΑΚΗ 5/11/06:** ΑΠΟ ΡΟΔΟ(09:00) & (15:30) ΓΙΑ ΠΑΝΟΡΜΙΤΗ & ΑΠΟ ΠΑΝΟΡΜΙΤΗ(14:00) ΓΙΑ ΡΟΔΟ
- **ΤΡΙΤΗ 7/11/06:** ΑΠΟ ΡΟΔΟ(09:00) & (15:30) ΓΙΑ ΠΑΝΟΡΜΙΤΗ & ΑΠΟ ΠΑΝΟΡΜΙΤΗ(14:00) ΓΙΑ ΡΟΔΟ
- **ΤΕΤΑΡΤΗ 8/11/06:** ΑΠΟ ΡΟΔΟ(07:50) & (10:00) & (13:00) ΓΙΑ ΠΑΝ/ΤΗ & ΑΠΟ ΠΑΝ/ΤΗ (08:55) & (11:30) ΓΙΑ ΡΟΔΟ

**ΠΛΗΡΟΦΟΡΙΕΣ ΣΤΑ ΓΡΑΦΕΙΑ ΤΗΣ ΕΤΑΙΡΙΑΣ:**
Γραφείο Ρόδου: Τηλ. 22410 37769 & 2241077760 ΧΠΤΓΡΟΔ

***Ε/Γ - Ο/Γ ΣΥΜΗ***

**ΑΠΟ 1/11/06 ΕΩΣ 05/11/06**

| ΤΕΤΑΡΤΗ 1/11/06 | | | ΠΕΜΠΤΗ 2/11/06 | | | ΠΑΡΑΣΚΕΥΗ 3/11/06 | | | ΣΑΒΒΑΤΟ 4/11/06 | | | ΚΥΡΙΑΚΗ 5/11/06 | | |
|---|---|---|---|---|---|---|---|---|---|---|---|---|---|---|
| ΛΙΜΑΝΙ | ΩΡΑ | | ΛΙΜΑΝΙ | ΩΡΑ | | ΛΙΜΑΝΙ | ΩΡΑ | | ΛΙΜΑΝΙ | ΩΡΑ | | ΛΙΜΑΝΙ | ΩΡΑ | |
| | ΑΦ | ΑΝ | | ΑΦ | ΑΝ | | ΑΦ | ΑΝ | | ΑΦ | ΑΝ | | ΑΦ | ΑΝ |
| ΣΥΜΗ | | 07.30 | ΣΥΜΗ | | 06.30 | ΠΑΡΑΜΟΝΗ ΣΤΟ ΛΙΜΑΝΙ ΤΗΣ ΡΟΔΟΥ | | | ΡΟΔΟ | | 09.00 | ΡΟΔΟ | | 09.00 |
| ΡΟΔΟ | 09.20 | 15.00 | ΡΟΔΟ | 08.20 | 09.00 | | | | ΠΑΝ/ΤΗ | 10.50 | 15.00 | ΠΑΝ/ΤΗ | 10.50 | 15.00 |
| ΣΥΜΗ | 16.50 | Δ | ΠΑΝ/Τ | 10.50 | 12.00 | | | | ΡΟΔΟ | 16.50 | Δ | ΡΟΔΟ | 16.50 | Δ |
| | | | ΣΥΜΗ | 13.00 | 15.30 | | | | | | | | | |
| | | | ΡΟΔΟ | 17.20 | Δ | | | | | | | | | |

**ΑΠΟ 06/11/06 ΕΩΣ 12/11/06**

| ΔΕΥΤΕΡΑ 6/11/06 | | | ΤΡΙΤΗ 7/11/06 | | | ΤΕΤΑΡΤΗ 8/11/06 | | | ΠΕΜΠΤΗ 9/11/06 | | | ΠΑΡΑΣΚΕΥΗ 10/11/06 | | | ΣΑΒΒΑΤΟ 11/11/06 | | | ΚΥΡΙΑΚΗ 12/11/06 | | |
|---|---|---|---|---|---|---|---|---|---|---|---|---|---|---|---|---|---|---|---|---|
| ΛΙΜΑΝΙ | ΩΡΑ | | ΛΙΜΑΝΙ | ΩΡΑ | | ΛΙΜΑΝΙ | ΩΡΑ | | ΛΙΜΑΝΙ | ΩΡΑ | | ΛΙΜΑΝΙ | ΩΡΑ | | ΛΙΜΑΝΙ | ΩΡΑ | | ΛΙΜΑΝΙ | ΩΡΑ | |
| | ΑΦ | ΑΝ | | ΑΦ | ΑΝ | | ΑΦ | ΑΝ | | ΑΦ | ΑΝ | | ΑΦ | ΑΝ | | ΑΦ | ΑΝ | | ΑΦ | ΑΝ |
| ΡΟΔΟ | | 09.00 | ΡΟΔΟ | | 09.00 | ΡΟΔΟ | | 09.00 | ΡΟΔΟ | | 09.00 | ΣΥΜΗ | | 07.30 | ΣΥΜΗ | | 07.30 | ΣΥΜΗ | | 08.30 |
| ΠΑΝ/ΤΗ | 10.50 | 12.00 | ΠΑΝ/ΤΗ | 10.50 | 13.00 | ΠΑΝ/Τ | 10.50 | 13.00 | ΠΑΝ/ΤΗ | 10.50 | 12.00 | ΡΟΔΟ | 09.20 | 15.00 | ΡΟΔΟ | 09.20 | 15.00 | ΡΟΔΟ | 09.20 | 09.00 |
| ΣΥΜΗ | 13.00 | 15.00 | ΡΟΔΟ | 16.50 | Δ | ΡΟΔΟ | 14.50 | 15.00 | ΣΥΜΗ | 13.00 | 15.00 | ΣΥΜΗ | 16.50 | Δ | ΣΥΜΗ | 16.50 | Δ | ΠΑΝ/ΤΗ | 10.50 | 12.00 |
| ΡΟΔΟ | 16.50 | Δ | | | | ΠΑΝ/Τ | 16.50 | 17.30 | ΡΟΔΟ | 16.50 | 17.30 | | | | | | | ΣΥΜΗ | 13.00 | 15.00 |
| | | | | | | ΡΟΔΟ | 19.20 | Δ | ΣΥΜΗ | 19.20 | Δ | | | | | | | ΡΟΔΟ | 16.50 | 17.30 |
| | | | | | | | | | | | | | | | | | | ΣΥΜΗ | 19.20 | - |

***Υ/Γ ΑΙΓΛΗ***

**ΑΠΟ 1/11/06 ΕΩΣ 05/11/06**

| ΤΕΤΑΡΤΗ 1/11/06 | | | ΠΕΜΠΤΗ 2/11/06 | | | ΠΑΡΑΣΚΕΥΗ 3/11/06 | | | ΣΑΒΒΑΤΟ 4/11/06 | | | ΚΥΡΙΑΚΗ 5/11/06 | | |
|---|---|---|---|---|---|---|---|---|---|---|---|---|---|---|
| ΛΙΜΑΝΙ | ΩΡΑ | | ΛΙΜΑΝΙ | ΩΡΑ | | ΛΙΜΑΝΙ | ΩΡΑ | | ΛΙΜΑΝΙ | ΩΡΑ | | ΛΙΜΑΝΙ | ΩΡΑ | |
| | ΑΦ | ΑΝ | | ΑΦ | ΑΝ | | ΑΦ | ΑΝ | | ΑΦ | ΑΝ | | ΑΦ | ΑΝ |
| ΡΟΔΟ | | 09.00 | ΡΟΔΟ | | 16.30 | ΣΥΜΗ | | 07.30 | ΣΥΜΗ | | 07.30 | ΡΟΔΟ | | 09.00 |
| ΠΑΝ/Τ | 10.00 | 11.00 | ΣΥΜΗ | 17.30 | Δ | ΡΟΔΟ | 08.30 | 14.30 | ΡΟΔΟ | 08.30 | 09.00 | ΠΑΝ/ΤΗ | 10.00 | 14.00 |
| ΣΥΜΗ | 11.30 | 14.30 | | | | ΣΥΜΗ | 15.30 | Δ | ΣΥΜΗ | 10.00 | 16.15 | ΡΟΔΟ | 15.00 | 15.30 |
| ΠΑΝ/Τ | 15.00 | 15.05 | | | | | | | ΡΟΔΟ | 17.15 | Δ | ΠΑΝ/Τ | 16.30 | 16.35 |
| ΡΟΔΟ | 16.05 | Δ | | | | | | | | | | ΣΥΜΗ | 17.05 | Δ |

**ΑΠΟ 06/1106 ΕΩΣ 12/11/06**

| ΔΕΥΤΕΡΑ 6/11/06 | | | ΤΡΙΤΗ 7/11/06 | | | ΤΕΤΑΡΤΗ 8/11/06 | | | ΠΕΜΠΤΗ 9/11/06 | | | ΠΑΡΑΣΚΕΥΗ 10/11/06 | | | ΣΑΒΒΑΤΟ 11/11/06 | | | ΚΥΡΙΑΚΗ 12/11/06 | | |
|---|---|---|---|---|---|---|---|---|---|---|---|---|---|---|---|---|---|---|---|---|
| ΛΙΜΑΝΙ | ΩΡΑ | | ΛΙΜΑΝΙ | ΩΡΑ | | ΛΙΜΑΝΙ | ΩΡΑ | | ΛΙΜΑΝΙ | ΩΡΑ | | ΛΙΜΑΝΙ | ΩΡΑ | | ΛΙΜΑΝΙ | ΩΡΑ | | ΛΙΜΑΝΙ | ΩΡΑ | |
| | ΑΦ | ΑΝ | | ΑΦ | ΑΝ | | ΑΦ | ΑΝ | | ΑΦ | ΑΝ | | ΑΦ | ΑΝ | | ΑΦ | ΑΝ | | ΑΦ | ΑΝ |
| ΣΥΜΗ | | 07.30 | ΣΥΜΗ | | 07.30 | ΣΥΜΗ | | 08.30 | ΣΥΜΗ | | 07.30 | | | | | | | | | |
| ΡΟΔΟ | 08.30 | 16.30 | ΡΟΔΟ | 08.30 | 09.00 | ΡΟΔΟ | 07.30 | 07.50 | ΡΟΔΟ | 08.30 | | | | | | | | | | |
| ΣΥΜΗ | 17.30 | Δ | ΠΑΝ/ΤΗ | 10.00 | 14.00 | ΠΑΝ/ΤΗ | 08.50 | 08.55 | | | | | | | | | | | | |
| | | | ΡΟΔΟ | 15.00 | 15.30 | ΡΟΔΟ | 09.55 | 10.00 | | | | ΑΝΕΚΤΕΛΕΣΤΟ ΔΡΟΜΟΛΟΓΙΟ | | | ΑΝΕΚΤΕΛΕΣΤΟ ΔΡΟΜΟΛΟΓΙΟ | | | ΑΝΕΚΤΕΛΕΣΤΟ ΔΡΟΜΟΛΟΓΙΟ | | |
| | | | ΠΑΝ/ΤΗ | 16.30 | 16.35 | ΠΑΝ/Τ | 11.00 | 11.30 | | | | | | | | | | | | |
| | | | ΣΥΜΗ | 17.05 | Δ | ΡΟΔΟ | 12.30 | 13.00 | | | | | | | | | | | | |
| | | | | | | ΠΑΝ/Τ | 14.00 | 14.05 | | | | | | | | | | | | |
| | | | | | | ΣΥΜΗ | 14.35 | Δ | | | | | | | | | | | | |

***Ε/Γ - Ο/Γ ΠΡΩΤΕΥΣ***

**ΑΠΟ 01/11/06 ΕΩΣ 13/11/06**

| ΔΕΥΤΕΡΑ | | | ΤΡΙΤΗ | | | ΤΕΤΑΡΤΗ | | | ΠΕΜΠΤΗ | | | ΠΑΡΑΣΚΕΥΗ | | | ΣΑΒΒΑΤΟ | | | ΚΥΡΙΑΚΗ | | |
|---|---|---|---|---|---|---|---|---|---|---|---|---|---|---|---|---|---|---|---|---|
| ΛΙΜΑΝΙ | ΩΡΑ | | ΛΙΜΑΝΙ | ΩΡΑ | | ΛΙΜΑΝΙ | ΩΡΑ | | ΛΙΜΑΝΙ | ΩΡΑ | | ΛΙΜΑΝΙ | ΩΡΑ | | ΛΙΜΑΝΙ | ΩΡΑ | | ΛΙΜΑΝΙ | ΩΡΑ | |
| | ΑΦ | ΑΝ | | ΑΦ | ΑΝ | | ΑΦ | ΑΝ | | ΑΦ | ΑΝ | | ΑΦ | ΑΝ | | ΑΦ | ΑΝ | | ΑΦ | ΑΝ |
| | | | ΡΟΔΟ | | 08.45 | ΡΟΔΟ | | 13.00 | ΚΑΛ/ΝΟ | | 04.30 | ΡΟΔΟ | | 13.00 | ΚΩ | | 06.00 | | | |
| | | | ΚΑΣΤ/ΖΟ | 13.15 | 13.30 | ΣΥΜΗ | 14.40 | 14.50 | ΚΩ | 05.30 | 06.00 | ΣΥΜΗ | 14.40 | 14.50 | ΝΣΥΡΟ | 07.30 | 07.45 | | | |
| | | | ΡΟΔΟ | 16.15 | Δ | ΤΗΛΟ | 17.00 | 17.15 | ΝΣΥΡΟ | 07.30 | 07.45 | ΤΗΛΟ | 17.00 | 17.15 | ΤΗΛΟ | 09.00 | 09.15 | | | |
| ΠΑΡΑΜΟΝΗ ΣΤΟ ΛΙΜΑΝΙ ΤΗΣ ΡΟΔΟΥ | | | | | | ΝΣΥΡΟ | 18.30 | 18.45 | ΤΗΛΟ | 09.00 | 09.15 | ΝΣΥΡΟ | 18.30 | 18.45 | ΣΥΜΗ | 11.15 | 11.35 | ΠΑΡΑΜΟΝΗ ΣΤΟ ΛΙΜΑΝΙ ΤΗΣ ΡΟΔΟΥ | | |
| | | | | | | ΚΩ | 20.15 | 20.30 | ΣΥΜΗ | 11.15 | 11.35 | ΚΩ | 20.15 | Δ | ΡΟΔΟ | 13.15 | 14.00 | | | |
| | | | | | | ΚΑΛ/ΝΟ | 21.35 | Δ | ΡΟΔΟ | 13.15 | 14.00 | | | | ΚΑΣΤ/ΖΟ | 18.40 | 18.50 | | | |
| | | | | | | | | | ΚΑΣΤ/ΖΟ | 18.40 | 18.50 | | | | ΡΟΔΟ | 23.30 | Δ | | | |
| | | | | | | | | | ΡΟΔΟ | 23.30 | Δ | | | | | | | | | |

Τα δρομολόγια μπορούν να τροποποιηθούν λόγω εκτάκτων συγκοινωνιακών αναγκών ή καιρικών συνθηκών.

Παρακαλούμε πριν ταξιδέψετε επικοινωνήστε με την Εταιρία:

**Γραφείο Σύμης :Τηλ.2246071444 Fax 2246071373**

**Γραφείο Ρόδου:Τηλ.2241037769 Fax.2241034493**

**ΚΡΑΤΗΣΕΙΣ ΕΙΣΙΤΗΡΙΩΝ ΚΑΙ ΜΕΣΩ INTERNET: www.anes.gr**

ΑΝΕΣ

ΑΝΩΝΥΜΗ ΝΑΥΤΙΛΙΑΚΗ ΕΤΑΙΡΙΑ ΣΥΜΗΣ

ΑΕ1194

# «Το κυριότερο είναι να ζήσει η Θέμη μου»

## Ο Χρήστος Φτάρας περιγράφει λεπτό προς λεπτό το ατύχημα το βράδυ της Παρασκευής

Λεπτό προς λεπτό τα όσα διαδραματίστηκαν το βράδυ της περασμένης Παρασκευής πριν αλλά και κατά τη διάρκεια του τραγικού δυστυχήματος που σημειώθηκε πίσω από τον Ευαγγελισμό, περιγράφει στη «Ροδιακή» ο 37χρονος Χρήστος Φτάρας.

**Ρεπορτάζ**
**Ελευθερία Πελλού**
**Pelloue@rodiaki.gr**

Ζώντας τις τελευταίες ημέρες το δικό του «Γολγοθά», καθώς η κοπέλα του – η Θέμη του όπως την αποκαλεί- εξακολουθεί να νοσηλεύεται σε κρίσιμη κατάσταση σε νοσοκομείο της Κρήτης, ο 37χρονος περιγράφει τα κρίσιμα λεπτά της πτώσης τους με το αυτοκίνητό του στη θάλασσα αλλά και τα όσα προηγήθηκαν σε μία εκ βαθέων εξομολόγηση.

Ο ίδιος ξεκίνησε την αφήγησή του διευκρινίζοντας ότι «γράφτηκαν πολλές αναλήθειες και σενάρια τις ημέρες αυτές και αποφάσισα να βάλω τα πράγματα στη θέση τους με σκοπό να προβληθεί η αλήθεια και όχι για δική μου προβολή. Πήρα λοιπόν την απόφαση να μιλήσω για πρώτη και τελευταία φορά γιατί ενώ η κοπέλα μου χαροπαλεύει στην Κρήτη, κάποιοι βγάζουν τα δικά τους σενάρια, μη περιμένοντας το πόρισμα του Λιμεναρχείου της Ρόδου και μη σεβόμενοι ότι ένας άνθρωπος είναι σε πάρα πολύ κρίσιμη κατάσταση και η ζωή της κρέμεται από μία κλωστή».

Σύμφωνα με τον 37χρονο Χρήστο Φτάρα η ιστορία έχει ως εξής:

«Την περασμένη Παρασκευή ξεκίνησα από τα Τριάντα όπου μένω και έφθασα περίπου στις 8 παρά τέταρτο το βράδυ έξω από το σπίτι της κοπέλας μου, όπου με περίμενε.

Όταν βρεθήκαμε η Θέμη μου, μου ζήτησε να πάμε μία βόλτα για να ξεσκάσει, περνώντας όμως πρώτα από το διαμέρισμά μου για να δει το σκύλο μας (ένα ντόπερμαν) και να το ταΐσουμε. Πράγματι αφού τα κάναμε αυτά ξεκινήσαμε για το Παραδείσι και κάπου στη διαδρομή, η Θέμη μου πρότεινε (και συμφώνησα και εγώ) να πάμε έως τον Έμπωνα για σουβλάκι, καθώς είχαμε πάει εκεί και πριν από δύο ημέρες και μας άρεσε πολύ (αυτό εξάλλου είναι κάτι που μπορεί να το



επιβεβαιώσει και ο ιδιοκτήτης του εστιατορίου που βρίσκεται στην πλατεία του χωριού). Αφού φάγαμε μπήκαμε στο αυτοκίνητο για το δρόμο της επιστροφής και με προορισμό την πόλη, ενώ και οι δύο είμασταν μέσ' τη «τρελή χαρά» μη γνωρίζοντας αυτά που θα ακολουθούσαν. Μάλιστα στο δρόμο κάναμε και μία αφιέρωση σε ραδιοφωνικό σταθμό, καθώς όπως μου είπε γνώριζε τον μουσικό παραγωγό.

**Σε όλη τη διάρκεια της διαδρομής η Θέμη μου δεν σταμάτησε να μου λέει το πόσο ευτυχισμένη είναι, πως δεν της λείπει τίποτα από τη σχέση μας** και πως ήταν ιδιαίτερα χαρούμενη που είχε φτιάξει τη ντουλάπα με τα χειμωνιάτικα ρούχα της.

Το ίδιο διάστημα η κοπέλα μου δέχτηκε και ένα τηλεφώνημα από την αδελφή της, την οποία και πληροφόρησε ότι επιστρέφουμε από τον Έμπωνα, ενώ η ίδια είχε επικοινωνήσει μαζί της και όταν είμασταν για φαγητό.

**«Το πρώτο λάθος»**

Φτάνοντας στα φανάρια της Φανερωμένης η ώρα ήταν ήδη 11.15, της είπα να πάμε σπίτι και να καθίσουμε λίγο, καθώς το επόμενο πρωί θα πηγαίναμε στην παρέλαση, κάτι στο οποίο αρχικά συμφώνησε και έτσι συνέχισα κανονικά την πορεία μου προς το Μήδεια για το σπίτι της. Λίγα λεπτά όμως αργότερα μου ζήτησε να σταματήσω και αντί αυτού που είχαμε συμφωνήσει να πάμε μία βόλτα στο μέρος που συχνάζαμε, πίσω από τον Ευαγγελισμό.

Αυτό ήταν το πρώτο λάθος της ζωής μου, γιατί αργότερα ακολούθησε και το δεύτερο.

Επειδή ποτέ δεν της χαλάω χατίρι έκανα ό,τι μου ζήτησε.

Φτάσαμε πράγματι στον Ευαγγελισμό και στάθμευσα το αυτοκίνητο πίσω από το άγαλμα, γιατί στο σημείο που συνήθως παρκάραμε υπήρχαν δύο άλλα σταματημένα αυτοκίνητα. Δεν πέρασε λίγη ώρα, ο χώρος άδειασε και επειδή τα κύματα από τη θάλασσα έβγαιναν μέχρι τη στεριά και χτυπούσαν το αυτοκίνητο, μου πρότεινε να το οδηγήσει εκείνη προκειμένου να το σταθμεύσει μπροστά από το άγαλμα κοντά στο παγκάκι.

Στην πρότασή της αυτή αντέδρασα έντονα λέγοντάς της ότι «ο δρόμος είναι πολύ γλιστερός και αυτό που θέλεις να κάνεις πάρα πολύ επικίνδυνο».

**«Δεν μου έχουν εμπιστοσύνη οι άλλοι, δεν μου έχεις και εσύ; Τη στιγμή που λες ότι είναι αυτοκίνητό μας, πρέπει να το εννοείς κιόλας!»** ήταν η απάντηση που δέχτηκα και που τελικά με έκανε να συμφωνήσω, τονίζοντάς της όμως να πάει πολύ σιγά και να βάλει ζώνη.

Αυτό ήταν το δεύτερο μεγάλο λάθος μου που σίγουρα θα μας στιγματίσει και τους δυο αλλά και τις οικογένειές μας σε όλη μας τη ζωή.

«Σιγά μη βάλω και κράνος» μου είπε και τώρα εκ των υστέρων αντιλαμβάνομαι ότι ήταν το μόνο σωστό που έγινε, καθώς αν φορούσαμε ζώνες θα είχαμε πνιγεί και οι δύο!

**Πάτησε λάθος πεντάλ**

Πήγε στη θέση του οδηγού, έβαλε πρώτη και ξεκίνησε για να διανύσει μία απόσταση περίπου είκοσι μέτρων. Φτάνοντας στο σημείο που επρόκειτο να παρκάρει, αντί να πατήσει

*Συνέχεια στη σελ. 50*




Διάθεση - Διανομή Δωδεκανήσου

3t α.ε.β.ε.

6ο χλμ. Ρόδου-Λίνδου τηλ. 22410 68000

ΤΟΠΙΚΟΙ ΣΥΝΕΡΓΑΤΕΣ: • **ΚΩΣ:** ΑΝΤΩΝΗΣ ΠΕΤΡΗΣ τηλ. 22420 68384 • **ΚΑΛΥΜΝΟΣ:** ΝΙΚΟΛΑΟΣ ΜΑΛΙΔΑΚΗΣ τηλ. 22430 50900
• **ΛΕΡΟΣ:** ΙΩΑΝΝΗΣ ΘΕΜΕΛΑΡΟΣ τηλ. 22470 25310 • **ΠΑΤΜΟΣ:** ΝΙΚΟΛΑΟΣ ΓΑΜΠΙΕΡΑΚΗΣ τηλ. 22470 32213 AT3791

ΜΕΤΑΧΕΙΡΙΣΜΕΝΑ

ΜΟΤΟΜΙΚΕ — YAMAHA

Από το κατάστημα ΥΑΜΑΗΑ ΜΟΤΟΜΙΚΕ
πωλούνται
τα παρακάτω δίκυκλα σε άριστη κατάσταση

| ΜΟΝΤΕΛΟ | ΜΑΡΚΑ | ΧΙ | ΧΡΩΜΑ | ΤΙΜΗ | ΗΜ/ΝΙΑ 1ης ΑΔΕΙΑΣ |
|---|---|---|---|---|---|
| MT01 1700 | YAMAHA | 6100 | ΑΣΗΜΙ | 11500.00 € | 2006 |
| GSX 1400 | SUZUKI | 11000 | ΜΠΛΕ | 8500.00 € | 2004 |
| V-MAX 1200 | YAMAHA | 15000 | ΜΑΥΡΟ | 4500.00 € | 1997 |
| CBR 1000 F | HONDA | 75000 | ΚΟΚΚΙΝΟ | 4500.00 € | 1992 |
| FZ1 1000 NAKED | YAMAHA | 458 | ΑΣΗΜΙ | 10500.00 € | 2006 |
| VARADERO 1000 | HONDA | 15000 | ΑΣΗΜΙ | 8500.00 € | 2004 |
| YZF 1000 R1 | YAMAHA | 26000 | ΚΟΚΚΙΝΟ | 8500.00 € | 2001 |
| KTM 950 | KTM | 18000 | ΠΟΡΤΟΚΑΛΙ | 9500.00 € | 2004 |
| CBR 900 RR | HONDA | 31000 | ΠΟΡΤΟΚΑΛΙ | 3800.00 € | 1996 |
| TDM 900 | YAMAHA | 8000 | ΜΠΛΕ | 6500.00 € | 2003 |
| TDM 900 ABS | YAMAHA | 7000 | ΜΑΥΡΟ | 7500.00 € | 2005 |
| TDM 900 ABS | YAMAHA | 5000 | ΑΣΗΜΙ | 8000.00 € | 2005 |
| 883 SPORTSTER | HARLEY-DAVIDSON | 22000 | ΜΑΥΡΟ | 6000.00 € | 2001 |
| MT03 | YAMAHA | 2500 | ΜΑΥΡΟ | 6000.00 € | 2006 |
| XT660R | YAMAHA | 4300 | ΓΚΡΙ | 4600.00 € | 2005 |
| XT660X | YAMAHA | 3600 | ΓΚΡΙ | 5000.00 € | 2005 |
| XT660X | YAMAHA | 10000 | ΠΟΡΤΟΚΑΛΙ | 5000.00 € | 2004 |
| XT660X | YAMAHA | 4000 | ΜΠΛΕ | 5500.00 € | 2004 |
| BMW F650 GS | BMW | 31000 | ΚΙΤΡΙΝΟ | 4500.00 € | 2002 |
| FMF 650 | HONDA | 6000 | ΜΑΥΡΟ | 4800.00 € | 2006 |
| | HUSABERG | 5500 | ΚΙΤΡΙΝΟ-ΜΠΛΕ | 6900.00 € | 2005 |
| PEGASO TRAIL 650 | APRILIA | 2450 | ΑΝΘΡΑΚΙ | 5000.00 € | 2006 |
| TRANSLAP 650 | HONDA | 17000 | ΑΣΗΜΙ | 4000.00 € | 2000 |
| TRANSLAP 650 | HONDA | 25000 | ΜΑΥΡΟ | 4500.00 € | 2003 |
| XR650 SM | HONDA | 10000 | ΚΟΚΚΙΝΟ | 7500.00 € | 2004 |
| DUKE 640 II | KTM | 9000 | ΠΟΡΤΟΚΑΛΙ | 6000.00 € | 2004 |
| CBR600F | HONDA | 33000 | ΜΑΥΡΟ | 3800.00 € | 2000 |
| FZ6 600 | YAMAHA | 8000 | ΑΣΗΜΙ | 6000.00 € | 2006 |
| FZ6 NAKED | YAMAHA | 5400 | ΜΑΥΡΟ | 5500.00 € | 2005 |
| FZ6 NAKED | YAMAHA | 4000 | ΜΑΥΡΟ | 5500.00 € | 2006 |
| GSXF 600 | SUZUKI | 17500 | ΚΙΤΡΙΝΟ | 4500.00 € | 1999 |
| HORNET 600 | HONDA | 4000 | ΑΣΗΜΙ | 6000.00 € | 2005 |
| XT600E | YAMAHA | 38000 | ΜΑΥΡΟ | 3000.00 € | 1999 |
| YZF 600 | YAMAHA | 42000 | ΚΟΚΚΙΝΟ | 3800.00 € | 1992 |
| YZF R6 | YAMAHA | 2450 | ΜΠΛΕ | 10500.00 € | 2006 |
| YZF R6 FULL KIT | YAMAHA | 13000 | ΜΑΥΡΟ | 10500.00 € | 2004 |
| SMR 510 | HUSQVARNA | 7000 | ΚΟΚΚΙΝΟ | 6500.00 € | 2005 |
| KLE 500 | YAMAHA | 75000 | ΜΠΟΡΝΤΟ | 1500.00 € | 1993 |
| T MAX 500 | YAMAHA | 1100 | ΜΑΥΡΟ | 8000.00 € | 2006 |
| CRF 450 X | HONDA | 100 | ΚΟΚΚΙΝΟ | 7500.00 € | 2006 |
| BURGMAN 400 | SUZUKI | 4400 | ΑΣΗΜΙ | 5000.00 € | 2005 |
| STTET 400 | HONDA | 35000 | ΜΑΥΡΟ | 2000.00 € | 1996 |
| VS 400 | SUZUKI | 32500 | ΜΑΥΡΟ | 2000.00 € | 1998 |
| YP 400 MAJESTY | YAMAHA | 10000 | ΜΠΛΕ | 4500.00 € | 2004 |
| VP 300 VERSITY | YAMAHA | 8300 | ΑΣΗΜΙ | 2800.00 € | 2005 |
| RGV 250 | SUZUKI | 25000 | ΜΠΛΕ | 1200.00 € | 1993 |
| SUPER SHERPA 250 | KAWASAKI | 1300 | ΠΟΡΤΟΚΑΛΙ | 2500.00 € | 2004 |
| WR 250 F | YAMAHA | 5000 | ΜΠΛΕ | 4500.00 € | 2005 |
| WR250 F | YAMAHA | 2000 | ΜΠΛΕ | 5500.00 € | 2005 |
| X-MAX 250 | YAMAHA | 2450 | ΜΠΟΡΝΤΟ | 4000.00 € | 2006 |
| XR250/SM | HONDA | 42000 | ΑΣΠΡΟ | 3000.00 € | 2001 |
| DT 200 R | YAMAHA | 30000 | ΑΣΠΡΟ | 1000.00 € | 1995 |
| RYNNER 180 | GILERA | 18000 | ΑΣΗΜΙ | 1000.00 € | 1999 |
| BURGMAN VH 150 | SUZUKI | 9000 | ΑΣΗΜΙ | 2500.00 € | 2005 |
| LEONARDO 150 | APRILIA | 16000 | ΑΣΗΜΙ | 1900.00 € | 2003 |
| VESPA 150 ET | PIAGGIO | 24000 | ΑΣΗΜΙ | 1400.00 € | 2003 |
| CAGIVA | PASSING | 13750 | ΚΟΚΚΙΝΟ | 900.00 € | 1996 |
| CBR125 R | HONDA | 700 | REPSOL | 2500.00 € | 2006 |
| IVOVA 125 | HONDA | 4200 | ΑΣΗΜΙ | 1500.00 € | 2005 |
| LEONARDO 125 | APRILIA | 12500 | ΚΟΚΚΙΝΟ | 1900.00 € | 2003 |
| VESPA 125 | PIAGGIO | 14000 | ΜΑΥΡΟ | 1800.00 € | 2005 |
| VESPA 125 ET4 | PIAGGIO | 19600 | ΠΡΑΣΙΝΟ | 1500.00 € | 1997 |
| XC 125 CYCNUS | YAMAHA | 1300 | ΑΝΘΡΑΚΙ | 1800.00 € | 2006 |
| XT 125 X SUPER MOTAD | YAMAHA | 2500 | ΜΠΛΕ | 1900.00 € | 2005 |
| YBR 125 | YAMAHA | 18500 | ΜΑΥΡΟ | 1200.00 € | 2006 |
| YZ125 LC | YAMAHA | | ΑΣΠΡΟ | 4000.00 € | 2005 |
| AD 100 | SUZUKI | 4 | ΓΚΡΙ | 1600.00 € | 2000 |
| MITOMITO 50 | JINCHENG | 2500 | ΝΙΚΕΛ | 500.00 € | 2004 |
| YQ50R AERBOX | YAMAHA | 6000 | ΚΙΤΡΙΝΟ | 1200.00 € | 2005 |
| Z 50 | HONDA | 8000 | ΑΣΠΡΟ | 1000.00 € | 2004 |
| ZIP 50 4T | PIAGGIO | 8500 | ΜΑΥΡΟ | 600.00 € | 2000 |
| RAPTOR 660 ATV | YAMAHA | 6800 | ΜΑΥΡΟ | 8500.00 € | 2003 |
| WARRIOR 350 X ATV | YAMAHA | 6000 | ΜΠΛΕ | 4500.00 € | 2003 |

✓ ΑΠΟ 0% ΠΡΟΚΑΤΑΒΟΛΗ ΕΩΣ 60 ΜΗΝΕΣ ΕΞΟΦΛΗΣΗ !!!

✓ ΕΓΓΥΗΣΗ 1 ΧΡΟΝΟ ΣΕ ΟΛΑ ΤΑ ΜΕΤΑΧΕΙΡΙΣΜΕΝΑ !!!

Πατριάρχου Αθηναγόρα 13, Ρόδος 85100 · Τηλ. & Fax 2241026360

www.motomike.gr info@motomike.gr AE2003

# Άρχισαν οι γκρίνιες για τις συγκοινωνίες

## Προβλήματα σε Αρκιούς και Μαράθι

Τη διαμαρτυρία τους για τη μείωση των επιδοτούμενων ακτοπλοϊκών δρομολογίων που πραγματοποιούνται και εξυπηρετούν τους Αρκιούς και το Μαράθι, εξέφρασαν με ανακοίνωσή τους οι κάτοικοι των νησιών αυτών, η οποία αναγνώστηκε προχθές στο δημοτικό συμβούλιο της Πάτμου.

Το δημοτικό συμβούλιο εξέφρασε την υποστήριξή του στην διαμαρτυρία αυτή των κατοίκων. Μάλιστα, αποφασίσθηκε να ζητηθεί από τη νομαρχία να υποστηρίξει το αίτημα του δήμου Πάτμου, να μην σταματήσουν τους χειμερινούς μήνες τα δρομολόγια που εκτελούνται από τα δύο καταμαράν της εταιρίας «Δωδεκάνησος Ναυτιλιακή». Η εταιρία έχει ανακοινώσει ότι τα δρομολόγια του «Δωδεκάνησος Pride» και του «Δωδεκάνησος Express» σταματούν την προσεχή Δευτέρα και θα ξαναρχίσουν να εκτελούνται περί τα τέλη του Μαρτίου 2007. Τα δύο αυτά σκάφη συνδέουν καθημερινά τη Ρόδο με τα νησιά του βορείου συγκροτήματος και εξυπηρετούν πάρα πολύ τους κατοίκους. Επειδή όμως τα δρομολόγια δεν επιδοτούνται, το κόστος λειτουργίας των καταμαράν αυτών κατά τους χειμερινούς μήνες είναι κατά πολύ μεγαλύτερο από τα έσοδα που έχει. Πέρυσι, η εταιρία είχε αναλάβει την πρωτοβουλία να διατηρήσει τα δρομολόγια του ενός σκάφους που διαθέτει αλλά το «πείραμα» απέτυχε, οπότε δεν είναι διατεθειμένη να το επαναλάβει.

Στη συνεδρίαση του δημοτικού συμβουλίου, ο δήμαρχος Πάτμου Γρηγόρης Καμπόσος ανακοίνωσε την ένταξη δύο μελετών που αφορούν αντίστοιχα έργα του νησιού. Πρόκειται για τη μελέτη που αφορά το έργο της αξιοποίησης του φράγματος Γερανού και τη μελέτη για την τουριστική μαρίνα. Μάλιστα, ο κ. Καμπόσος ευχαρίστησε κατά τη συνεδρίαση τον υπουργό Αιγαίου Αριστοτέλη Παυλίδη για τη βοήθεια που προσέφερε στο δήμο, προκειμένου να προχωρήσουν οι υποθέσεις αυτές.

Ωστόσο, σημείωσε ότι υπάρχει κίνδυνος για ένα άλλο έργο, αυτό που αφορά τη δημιουργία του Χώρου Υγειονομικής Ταφής Απορριμμάτων. Αν δεν εγκριθεί μέχρι τις 15 Νοεμβρίου η μελέτη, τότε το έργο απεντάσσεται και χάνεται μια σημαντική ευκαιρία για το δήμο Πάτμου. Ο κ. Καμπόσος χαρακτήρισε άδικο να υπάρξει μια τέτοια εξέλιξη, αφού το έργο είναι ώριμο. Συζήτηση έγινε και για το θέμα των υδροπλάνων, τα οποία ακόμη δεν έχουν αρχίσει δρομολόγια στην Πάτμο. Η δημοτική αρχή διαβεβαίωσε ότι δεν υπάρχει κανένα πρόβλημα με την εταιρία

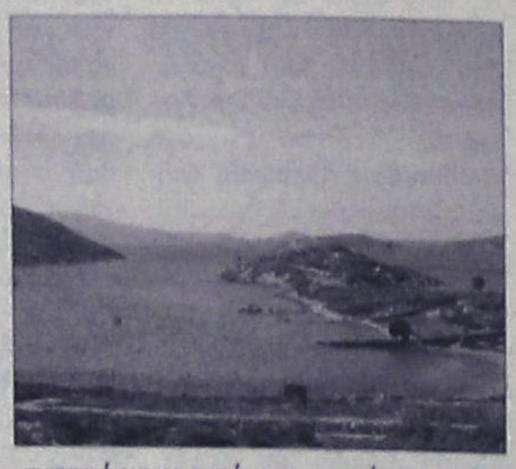

σχετικά με το ενοίκιο που πρέπει να πληρώσει για τις εγκαταστάσεις που θα εξυπηρετεί. Ειπώθηκε μάλιστα ότι ο χώρος μπορεί να παραχωρηθεί ακόμη και δωρεάν, αν ξεπεραστούν τα προβλήματα με τις αδειοδοτήσεις που πρέπει να πάρει η εταιρία.

Τέλος, το δημοτικό συμβούλιο αποφάσισε να αυξηθούν κατά 5% τα δημοτικά τέλη που αφορούν ύδρευση, αποχέτευση, κοινόχρηστους χώρους κλπ.

# Εξετάσεις στο ΙΕΚ

## Για την πιστοποίηση σε ειδικότητες

Από το δημόσιο ΙΕΚ Ρόδου, ανακοινώθηκαν οι ημερομηνίες εξετάσεων πιστοποίησης για μια σειρά ειδικότητες.

Ειδικότερα, το πρόγραμμα εξετάσεων έχει ως εξής:

25/11/2006 Ειδικός Τραπεζικών Εργασιών

25/11/2006 Γραμματέας Διεύθυνσης

25/11/2006 Προσχολικής Αγωγής Δραστηριοτήτων Δημ. και Έκφρασης

26/11/2006 Τεχνικός Μαγειρικής Τέχνης

2/12/2006 Ειδικός Μηχ/νου Λογιστηρίου

2/12/2006 Τεχνικός Δικτύων Υπολογιστών

3/12/2006 Διοικητικό & Οικονομικό Στέλεχος Επιχειρήσεων

13/1/2007 Ειδικός Ξενοδοχειακών Υπηρεσιών & Τροφοδοσίας

13/1/2007 Ειδικός Φοροτεχνικού Γραφείου

13/1/2007 Τεχνικός Εφαρμογών Πληροφορικής

14/1/2007 Τεχνικός Διαχείρισης Συστημάτων & Παροχής Υπηρ. Ιντερνετ - Ιντρανετ

14/1/2007 Υπεύθυνος Υποδοχής και Φιλοξενίας

C.N.A. FERRIES

ΠΡΟΓΡΑΜΜΑ ΔΡΟΜΟΛΟΓΙΩΝ

Ε/Γ-Ο/Γ ΡΟΔΑΝΘΗ, Ε/Γ-Ο/Γ ΑΝΘΗ ΜΑΡΙΝΑ

ΡΟΔΟΣ - ΠΕΙΡΑΙΑΣ

ΤΕΤΑΡΤΗ

ΑΝΘΗ ΜΑΡΙΝΑ 17.00 ΚΩ(21.00)-ΛΕΡΟ(23.20)-ΠΑΤΜΟ(00.50)-ΠΕΙΡΑΙΑ(09.40)

ΠΕΜΠΤΗ

ΡΟΔΑΝΘΗ 17.00 ΚΩ(21.40)-ΚΑΛΥΜΝΟ(23.20)-ΠΕΙΡΑΙΑ(11.10)

ΠΑΡΑΣΚΕΥΗ

ΑΝΘΗ ΜΑΡΙΝΑ 17.00 ΚΩ(21.00)-ΛΕΡΟ(23.20)-ΠΑΤΜΟ(00.50)-ΠΕΙΡΑΙΑ(10.10)

ΣΑΒΒΑΤΟ

ΡΟΔΑΝΘΗ 22.00 ΣΥΜΗ(23.50)-ΤΗΛΟ(02.10)-ΝΙΣΥΡΟ(03.40)-ΚΩ(06.00)-ΚΑΛΥΜΝΟ(07.40)-ΛΕΡΟ(09.10)-ΠΑΤΜΟ(10.50)-ΣΥΡΟ(17.50)-ΠΕΙΡΑΙΑ(22.50)

Πληροφορίες στα κεντρικά γραφεία:

ΠΕΙΡΑΙΑΣ: Κανθάρου 2 & Ακτή Μιαούλη
Τηλ.: 210-4582640 Φαξ: 210-4510600

ΡΟΔΟΣ: Ακτή Σαχτούρη 5
Τηλ.: 22410-35066/36170 Φαξ: 22410-39839

XTS589

C.N.A. FERRIES

ΠΡΟΣΦΟΡΑ

Από 18.09.06 έως 18.03.07

Εισιτήρια προσφοράς προς Πειραιά

| | |
|---|---|
| Προσφορά ατομικού εισιτηρίου σε Γ' θέση | 20,90 ευρώ |
| Προσφορά ατομικού εισιτηρίου σε καμπίνα | 41,80 ευρώ |
| Προσφορά εισιτηρίου για Ι.Χ. | 62.00 ευρώ |

Οι ναύλοι ισχύουν από Ρόδο για Πειραιά και από Πειραιά προς Ρόδο κάθε μέρα

TSAGARIS TRAVEL

Ακτή Σαχτούρη 5
ΡΟΔΟΣ
Τηλ. 22410 36170, 30406
FAX: 22410 39839
Απέναντι από την κεντρική πύλη του Λιμανιού
ΚΑΛΟ ΣΑΣ ΤΑΞΙΔΙ

XTS589

# Ενεργειακές επενδύσεις στο νομό

## Υπεγράφησαν οι αποφάσεις από τον υπουργό Ανάπτυξης Δ. Σιούφα



Ο υπουργός Ανάπτυξης Δημήτρης Σιούφας, μετά από εισήγηση του γενικού γραμματέα του υπουργείου Ανάπτυξης Νίκου Στεφάνου, υπέγραψε απόφαση με την οποία εγκρίθηκε η ένταξη 135 ενεργειακών επενδύσεων προϋπολογισμού 200.500.000 ευρώ στο πλαίσιο του Μέτρου 6.5 «Προώθηση της διείσδυσης συστημάτων ΑΠΕ, Συμπαραγωγής στο ενεργειακό σύστημα της χώρας - Εξοικονόμηση Ενέργειας», που υπάγεται στον Άξονα 6: «Ασφάλεια ενεργειακού εφοδιασμού και προώθηση της απελευθέρωσης της αγοράς ενέργειας» του Επιχειρησιακού Προγράμματος «Ανταγωνιστικότητα» (ΕΠΑΝ).

Σε δηλώσεις του ο κ. Σιούφας μεταξύ άλλων τόνισε τα εξής:

«Πρόκειται για μια ακόμη παρέμβαση για την ενίσχυση ιδιωτικών ενεργειακών επενδύσεων. Ήδη, το υπουργείο Ανάπτυξης χρηματοδοτεί μέσω της Δράσης 2.1.3 του ΕΠΑΝ 292 έργα ιδιωτικών ενεργειακών επενδύσεων με συνολικό προϋπολογισμό 1.074.829.247 ευρώ και δημόσια δαπάνη 354.399.047 ευρώ.

Το Μέτρο 6.5, σε συνέχεια του Μέτρου 2.1 του ΕΠΑΝ αποτελεί μία ολοκληρωμένη διαρθρωτική παρέμβαση στο ενεργειακό σύστημα της χώρας, καθώς με τις επιμέρους δράσεις και τα οικονομικά του κίνητρα, συμβάλλει στην υλοποίηση σημαντικών έργων στην ηλεκτροπαραγωγή, ενισχύει επενδύσεις στην εξοικονόμηση και την ορθολογική χρήση της ενέργειας και προωθεί τη διάδοση των ανανεώσιμων και λοιπών εγχώριων μορφών ενέργειας. Ιδιαίτερα όσον αφορά την προώθηση των Α.Π.Ε. και τις πολιτικές εξοικονόμησης ενέργειας, το Υπουργείο Ανάπτυξης έχει αναλάβει συγκεκριμένες πρωτοβουλίες που ήδη αποδίδουν τα πρώτα αποτελέσματα".

**ΣΤΟ ΝΟΤΙΟ ΑΙΓΑΙΟ**

Στην Περιφέρεια Νοτίου Αιγαίου οι ενεργειακές επενδύσεις που εγκρίθηκαν είναι οι εξής:

| Α/Α | Επωνυμία Φορέα | Εγκεκριμένος Συνολικός Π/Υ (ευρώ) | Συνολικό ποσό επιχορήγησης (ευρώ) |
|---|---|---|---|
| **ΠΕΡΙΦΕΡΕΙΑ ΝΟΤΙΟΥ ΑΙΓΑΙΟΥ** | | | |
| **ΤΕΧΝΟΛΟΓΙΚΗ ΚΑΤΗΓΟΡΙΑ: ΑΠΕ/ΑΙ** | | | |
| 1 | ΔΕΗ Α.Ε./ΔΕΜΕ | 1.205.000,00 | 386.500,00 |
| 2 | ΑΕΙΦΟΡΙΚΗ ΔΩΔΕΚΑΝΗΣΟΥ Α.Ε. | 1.760.000,00 | 550.000,00 |
| 3 | EVERWIND ΕΠΕ | 997.998,50 | 324.934,75 |
| | **Σύνολο** | **3.962.998,50** | **1.261.434,75** |
| **ΤΕΧΝΟΛΟΓΙΚΗ ΚΑΤΗΓΟΡΙΑ: ΑΠΕ/ΗΛ** | | | |
| 1 | ΤΟΥΡΙΣΤΙΚΑΙ ΕΠΙΧΕΙΡΗΣΕΙΣ ΕΣΠΕΡΙΑ Α.Ε. | 435.000,00 | 174.000,00 |
| 2 | ΤΟΥΡΙΣΤΙΚΕΣ ΞΕΝΟΔΟΧΕΙΑΚΕΣ ΚΑΙ ΝΑΥΤΙΛΙΑΚΕΣ ΕΠΙΧΕΙΡΗΣΕΙΣ OLYMPIC HOTELS Α.Ε. | 898.783,00 | 269.634,90 |
| | **Σύνολο** | **1.333.783,00** | **443.634,90** |
| **ΤΕΧΝΟΛΟΓΙΚΗ ΚΑΤΗΓΟΡΙΑ: ΑΠΕ/ΕΞΕ** | | | |
| 1 | ΤΟΥΡΙΣΤΙΚΕΣ ΞΕΝΟΔΟΧΕΙΑΚΕΣ ΚΑΙ ΝΑΥΤΙΛΙΑΚΕΣ ΕΠΙΧΕΙΡΗΣΕΙΣ OLYMPIC HOTELS | 454.000,00 | 181.600,00 |
| 2 | ΤΟΥΡΕΞ ΑΕΤΞΕ ΞΕΝΟΔΟΧΕΙΟ " BLUE HORIZON" | 69.000,00 | 27.600,00 |
| | **Σύνολο** | **523.000,00** | **209.200,00** |

| Α/Α | Επωνυμία Φορέα | Εγκεκριμένος Συνολικός Π/Υ (ευρώ) | Συνολικό ποσό επιχορήγησης (ευρώ) |
|---|---|---|---|
| **ΤΕΧΝΟΛΟΓΙΚΗ ΚΑΤΗΓΟΡΙΑ: ΑΠΕ/ΦΒ** | | | |
| 1 | Μ.ΒΟΛΑΣ & ΥΙΟΙ Ο.Ε. | 120.753,50 | 54.339,08 |
| 2 | ΙΩΑΝΝΗΣ Γ.ΠΑΠΠΟΥ ΕΜΠΟΡΙΚΗ - ΤΟΥΡΙΣΤΙΚΗ - ΚΤΗΜΑΤΙΚΗ & ΞΕΝΟΔΟΧΕΙΑΚΗ Α.Ε. | 120.503,50 | 54.226,58 |
| 3 | ΔΗΜΟΤΙΚΗ ΕΠΙΧΕΙΡΗΣΗ ΥΔΡΕΥΣΗΣ ΚΑΙ ΑΠΟΧΕΤΕΥΣΗΣ ΔΗΜΟΥ ΠΕΤΑΛΟΥΔΩΝ | 126.203,50 | 56.791,58 |
| 4 | ΠΑΝΑΓΙΟΥΛΑ ΤΡΙΚΚΑ | 124.510,00 | 56.117,00 |
| 5 | ΒΟΛΑ ΑΦΟΙ & ΣΙΑ Ο.Ε. | 127.490,00 | 57.370,50 |
| 6 | ΔΗΜΟΤΙΚΗ ΕΠΙΧΕΙΡΗΣΗ ΥΔΡΕΥΣΗΣ ΚΑΙ ΑΠΟΧΕΤΕΥΣΗΣ Δ. ΠΕΤΑΛΟΥΔΩΝ | 128.800,00 | 57.960,00 |
| 7 | ΞΕΝΟΔΟΧΕΙΟ MARITIME ΠΑΜΠΑΚΑΣ ΞΤΕΕ | 128.800,00 | 57.960,00 |
| 8 | ΣΟΦΙΑ ΞΥΔΟΥ | 127.600,00 | 57.420,00 |
| 9 | ΙΩΑΝΝΗΣ ΞΑΝΘΑΚΗΣ ΚΑΙ ΣΙΑ Ο.Ε. | 122.760,00 | 55.242,00 |
| 10 | ΑΝΔΡΙΑΝΑ ΚΟΥΦΟΥ ΕΝΟΙΚΙΑΖΟΜΕΝΑ ΔΩΜΑΤΙΑ | 117.000,00 | 52.650,00 |
| 11 | PENCO CONSULTANTS CONTRACTORS AGENTS ΕΠΕ | 132.450,00 | 59.732,50 |
| 12 | DEVELOP Α.Ε. | 135.950,00 | 61.177,50 |
| 13 | ΘΕΡΜΗΣΙΑ Α.Ε. | 135.950,00 | 61.177,50 |
| 14 | ΑΡΓΥΡΑΚΗΣ ΘΕΜΙΣΤΟΚΛΗΣ | 135.690,00 | 61.310,50 |
| 15 | ΕΥΑΓΓΕΛΟΣ ΚΑΡΓΑΔΟΥΡΗΣ | 130.690,00 | 58.810,50 |
| 16 | ΜΑΡΙΝΟΣ ΣΥΡΙΑΝΟΣ ΚΑΙ ΣΙΑ ΟΕ | 135.750,00 | 61.337,50 |
| 17 | ΛΕΟΝΑΡΔΟΣ Α. ΡΟΥΣΣΟΣ | 135.750,00 | 61.337,50 |
| 18 | DEVELOP Α.Ε. | 131.102,50 | 58.996,13 |
| 19 | ΞΥΛΟΤΕΧΝΙΚΗ ΣΥΡΟΥ ΑΕ | 135.750,00 | 61.337,50 |
| 20 | ΘΕΡΜΗΣΙΑ Α.Ε. | 134.220,00 | 60.399,00 |
| 21 | ΓΕΩΡΓΙΟΣ ΧΑΛΑΣ - BLUE BAY VILLAGE | 123.375,00 | 55.518,75 |
| 22 | ΝΙΚΟΛΑΟΣ ΞΑΝΘΑΚΗΣ& ΣΙΑ Ο.Ε. | 134.150,00 | 60.367,50 |
| | **Σύνολο** | **2.845.248,00** | **1.281.579,12** |
| | **ΣΥΝΟΛΟ ΠΕΡΙΦΕΡΕΙΑΣ** | **8.665.029,50** | **3.195.848,77** |







# Ίντερνετ με υψηλές ταχύτητες στα νησιά

## Με την συνδρομή της Ευρωπαϊκής Ένωσης

Ναι στην υποστήριξη δράσεων με στόχο την προώθηση του διαδικτύου (internet) με σύνδεση υψηλής ταχύτητας και ευρέως φάσματος (broadband) στις νησιωτικές και ορεινές περιοχές της Ελλάδας τόνισε σε απάντησή της η αρμόδια Επίτροπος Βίβιαν Ρέντιγκ σε σχετική ερώτηση του Ευρωβουλευτή του ΠΑ.ΣΟ.Κ. Σταύρου Αρναουτάκη.

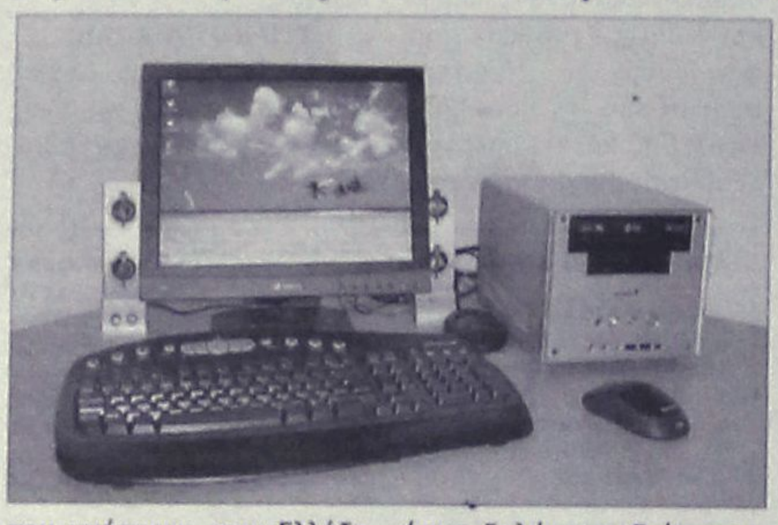

Στην απάντησή της σε ερώτηση του ευρωβουλευτή του ΠΑ.ΣΟ.Κ. Σταύρου Αρναουτάκη για τις δράσεις που πρέπει να προωθηθούν για την εισαγωγή πληροφοριακών μέσων σε σχολεία καθώς και σε φορείς και οργανισμούς που είναι εγκατεστημένοι σε απομακρυσμένες περιφέρειες και ιδιαίτερα σε νησιωτικές και ορεινές περιοχές, η αρμόδια Επίτροπος για θέματα Πληροφοριών και Μέσων Ενημέρωσης, κα Reding, επιβεβαιώνει τα προβλήματα που υπάρχουν στην Ελλάδα και ειδικότερα σε περιοχές εκτός Αθηνών και Θεσσαλονίκης. Επισημαίνει δε ότι η χρήση του διαδικτύου (internet) με σύνδεση υψηλής ταχύτητας, ευρέως φάσματος (broadband) σε σχολεία, φορείς και οργανισμούς σε νησιωτικές και ορεινές περιοχές, αφορά και θέματα ανταγωνισμού του κλάδου επικοινωνιών και πληροφοριών που πρέπει να επιλυθούν.

Η Ευρωπαϊκή Επιτροπή, όπως δηλώνει η Επίτροπος, στοχεύει και εργάζεται προς την κατεύθυνση της γεφύρωσης του ψηφιακού χάσματος στην Ευρώπη. Με την πρόσφατη Ανακοίνωση για την χρήση διαδικτύου ευρέως φάσματος, η Επιτροπή εκφράζει την δέσμευσή της να διασφαλίσει την πρόσβαση σε διαδίκτυο ευρέως φάσματος για όλους τους ευρωπαίους πολίτες, μέσω πολιτικών ενισχύσεων και νομοθετικών μέσων.

Σημαντικό ρόλο προς αυτή την κατεύθυνση μπορούν να έχουν τα Διαρθρωτικά Ταμεία αλλά και το νέο Ταμείο Αγροτικής Ανάπτυξης, την νέα προγραμματική περίοδο 2007-2013. Αφού τονίζει τον σημαντικό ρόλο της ανταλλαγής καλών πρακτικών ανάμεσα στις περιφέρειες, η κα Reding δεν παραλείπει να επισημάνει ότι η Επιτροπή έχει όλες τις προθέσεις να βοηθήσει την υλοποίηση δράσεων και επενδύσεων για την υιοθέτηση και διάδοση τεχνολογιών πληροφορίας και επικοινωνίας, ιδιαίτερα σε σχολεία και δημόσιους οργανισμούς σε απομακρυσμένες νησιωτικές και ορεινές περιοχές της Ελλάδος.

Ωστόσο, επισημαίνει θα πρέπει να ζητηθεί από την ελληνική κυβέρνηση η συγχρηματοδότηση τέτοιων δράσεων από τα Διαρθρωτικά Ταμεία και το Ταμείο Αγροτικής Ανάπτυξης.

# Δύσκολη νύχτα λόγω καιρού

## Αρκετά τα προβλήματα

Δύσκολη ήταν η προχθεσινή νύχτα για την πόλη της Ρόδου εξαιτίας των ακραίων καιρικών φαινομένων που επικράτησαν σε ολόκληρη την περιοχή μας, χωρίς ευτυχώς να δημιουργηθούν ζημιές ή σοβαρά προβλήματα.

Η κακοκαιρία και οι ισχυροί άνεμοι που έπνεαν προχθές βράδυ σε ολόκληρο το Αιγαίο, ήταν η αιτία να μην πραγματοποιηθούν οι πτήσεις 718 και 719 από Αθήνα για Ρόδο και αντίστροφα.

Λιγότερα ήταν τα προβλήματα πάντως σε ό,τι αφορά τις ακτοπλοϊκές συγκοινωνίες, αφού έγιναν κανονικά τα δρομολόγια. Ειδικότερα, χθες το πρωί κατέπλευσε στο νησί μας το «Blue Star» και χθες το απόγευμα το «Ροδάνθη», τα οποία αναχώρησαν στην ώρα τους.

Λόγω των καιρικών συνθηκών που επικρατούσαν στο κεντρικό Αιγαίο πάντως, υπήρχε ανοικτό το ενδεχόμενο να παραμείνουν στα λιμάνια του βορείου συγκροτήματος του νομού μας, καθώς η ένταση των ανέμων έφθανε ακόμα έως και 10 μποφόρ.

### ΑΡΚΕΤΑ ΤΡΟΧΑΙΑ ΑΤΥΧΗΜΑΤΑ

Η διαρκής βροχόπτωση τόσο τις πρωινές ώρες όσο και αργά το μεσημέρι (ώρες αιχμής) προξένησε πάντως εκτός από προβλήματα καθυστέρησης, συνωστισμού και ταλαιπωρίας των οδηγών και αρκετά προβλήματα με τροχαία ατυχήματα στους δρόμους.

Τα περισσότερα από τα τροχαία αυτά, ήταν ελαφρών υλικών ζημιών, που οφείλονταν στην περιορισμένη ορατότητα και τον συνωστισμό.

Για σήμερα και αύριο πάντως η ΕΜΥ προβλέπει για την περιοχή μας διατήρηση της έντασης των ανέμων και κατά τόπους βροχοπτώσεις που μπορεί να εξελιχθούν και ως ισχυρές.

# Ημερίδα για την τουριστική προβολή των νησιών μας

Πραγματοποιήθηκε χθες στην Ερμούπολη της Σύρου, ημερίδα με τίτλο «Μνήμη, Περιβάλλον και Παράδοση στις Συνοριακές Περιοχές», που εντάσσεται στα πλαίσια του Υποπρογράμματος "The Memory Environment and Tradition Trails on Borders / MENT" στο οποίο η Περιφέρεια Νοτίου Αιγαίου συμμετέχει ως Εταίρος.

Στο χαιρετισμό που απέστειλε ο Γενικός Γραμματέας της Περιφέρειας Νοτίου Αιγαίου κ. Χαράλαμπος Κόκκινος ανέφερε τα εξής:

« Το Υποπρόγραμμα MENT εντάσσεται στα πλαίσια του Ευρωπαϊκού Προγράμματος INTERREG IIIC Change on Borders το οποίο αποσκοπεί στην ενδυνάμωση της διαπεριφερειακής συνεργασίας. Η προώθηση μιας ενοποιημένης, σωστά συντονισμένης και φιλικής προς το περιβάλλον ανάπτυξης, η περαιτέρω ανάπτυξη των οικονομικών δομών και της αγοράς εργασίας στις διασυνοριακές περιοχές καθώς και η ενθάρρυνση στενότερων επαφών μεταξύ ιδιωτών σε κοινωνικο-πολιτιστικό επίπεδο αποτελούν τα κύρια θεματικά πεδία του Change on Borders.

Το πρόγραμμα αυτό συγχρηματοδοτείται κατά 75% από το Ευρωπαϊκό Ταμείο Περιφερειακής Ανάπτυξης και κατά 25% από τους εθνικούς πόρους των Εταίρων.

Όσον αφορά το περιεχόμενο της



σημερινής Ημερίδας:

Η σημερινή Ημερίδα αποτελεί σημαντικό βήμα των ενεργειών και των προσπαθειών της Περιφέρειας Νοτίου Αιγαίου για την υλοποίηση προγραμμάτων, που στόχο έχουν να συμβάλουν στην τουριστική ανάπτυξη των νησιών μας, δίνοντας έμφαση σε στοιχεία όπως μνήμη, περιβάλλον και παράδοση, μέσα από συγκεκριμένα, απτά αποτελέσματα.

Όπως όλοι γνωρίζουμε και με δεδομένες τις ιδιομορφίες και τα συγκριτικά πλεονεκτήματα της Περιφέρειας Νοτίου Αιγαίου (νησιωτικός χαρακτήρας, γεωγραφική θέση, φυσικό περιβάλλον, πολιτιστική κληρονομιά κτλ.) ένας από τους σημαντικότερους στρατηγικούς στόχους για την ανάπτυξή της είναι ο τουρισμός. Η τουριστική προβολή των νησιών μας αποτελεί βασικό αντικείμενο δραστηριοτήτων μας.

Οι διαμορφούμενες τάσεις στο διεθνή τουρισμό και η σημασία του τουρισμού στην οικονομία των νησιών, καθώς και η υποχρέωση υποβοήθησης των μικρότερων νησιών για να έχουμε μια ισόρροπη ανάπτυξη, δημιουργεί τις προϋποθέσεις για τη συμμετοχή μας να δώσουμε περισσότερη έμφαση σε τέτοιου είδους Προγράμματα, δίνοντας περισσότερη έμφαση στην μνήμη, στη παράδοσή μας και στο περιβάλλον .

Μ' αυτά τα λίγα λόγια θα ήθελα να ευχηθώ κάθε επιτυχία στην ημερίδα αυτή και καλή παραμονή σε όλους όσους παρίστανται εδώ στην Ερμούπολη της Σύρου».

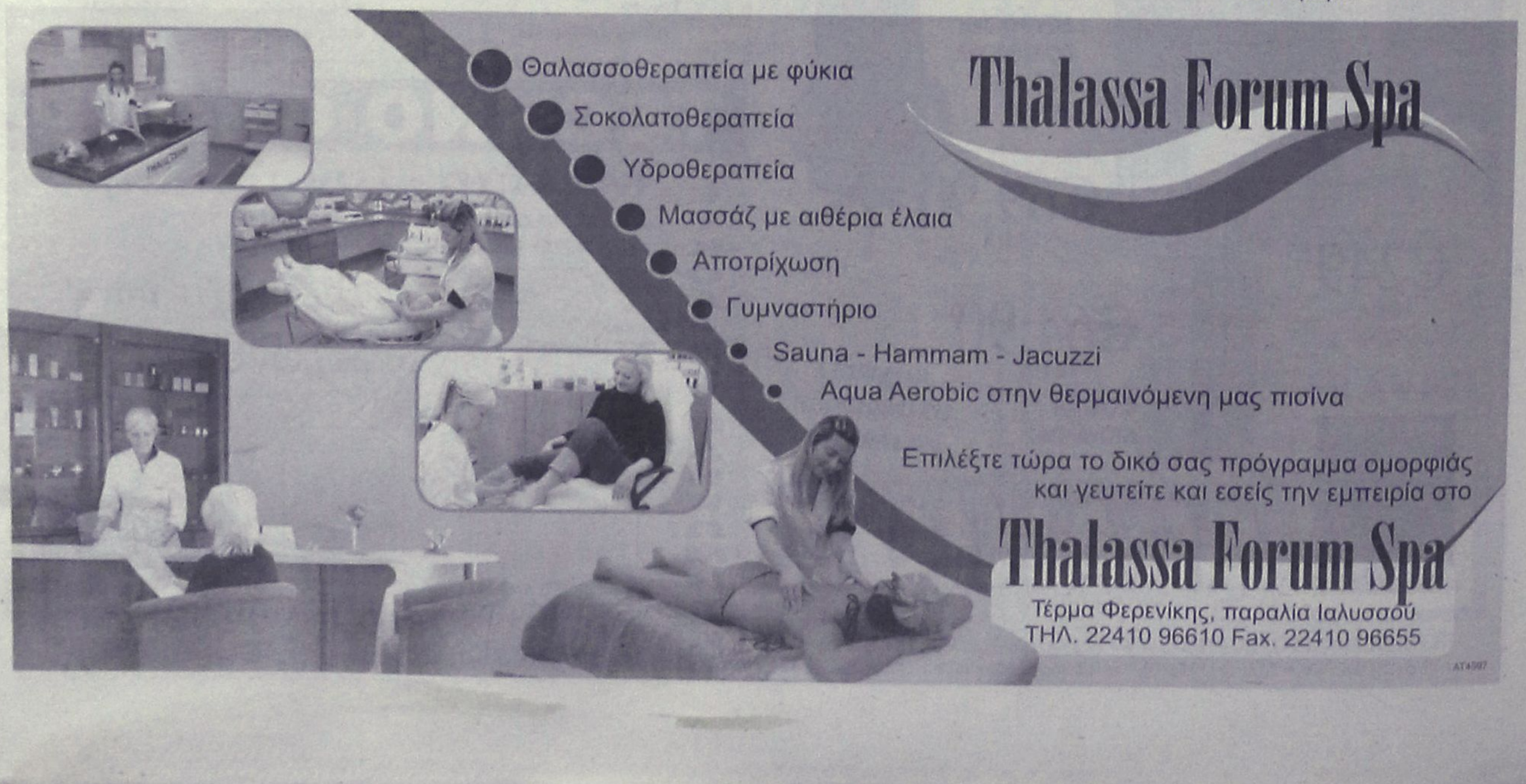

# Έφθασε η ύστατη ώρα

## Για τον αγώγό Αρχάγγελος-Βόδι

**Η «ύστατη ώρα» έχει φθάσει για τον αγωγό Αρχάγγελος-Βόδι, σύμφωνα με τον γενικό γραμματέα της Περιφέρειας Νοτίου Αιγαίου, κ. Χαράλαμπο Κόκκινο, ο οποίος, με δηλώσεις του χθες, στο περιθώριο της σύσκεψης που πραγματοποιήθηκε για τα λιμενικά έργα, απάντησε με έντονο ύφος στο νομάρχη Δωδεκανήσου, κ. Γιάννη Μαχαιρίδη, ο οποίος, μία ημέρα πριν, είχε επιρρίψει ευθύνες στην Περιφέρεια για καθυστέρηση της έγκρισης, λέγοντας χαρακτηριστικά ο κ. Κόκκινος ότι «καλό είναι να μην επιρρίπτουν ευθύνες δεξιά κι αριστερά»!**

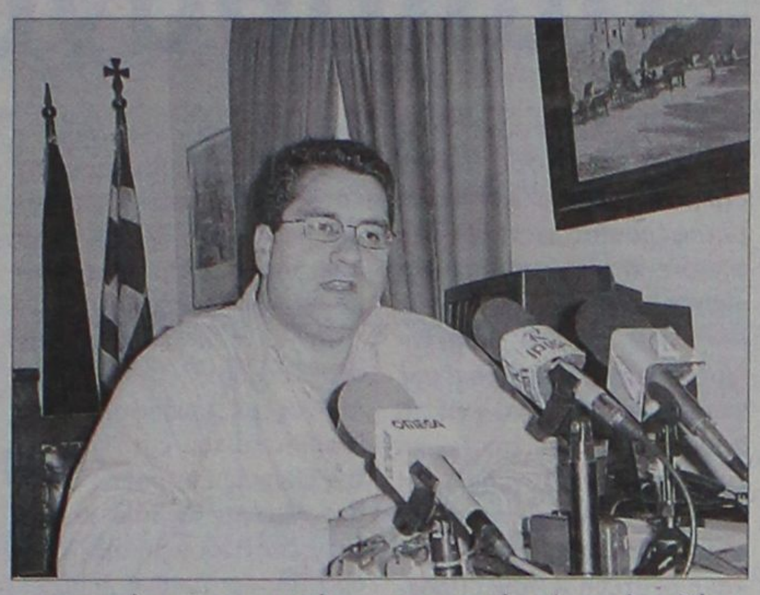

Ερωτηθείς, λοιπόν, χθες ο περιφερειάρχης σχετικά με τις ευθύνες που επέρριψε προχθές ο νομάρχης στην Περιφέρεια για την καθυστέρηση που υπάρχει στο να προχωρήσουν οι διαδικασίες για το έργο, λέγοντας ότι έχουν ζητήσει τρεις φορές την έγκρισή της, ο κ. Κόκκινος, είπε, καταρχήν, ότι όλο το προηγούμενο διάστημα, δεν μπήκε στη λογική-στα πλαίσια της προσπάθειας να διατηρηθεί ήπιο, ήρεμο και πολιτισμένο το πολιτικό κλίμα-να βγουν τα έργα στην ημερήσια διάταξη της προεκλογικής αντιπαράθεσης. Μάλιστα-συνέχισε-με ιδιαίτερο σεβασμό απέναντι στους υποψηφίους, προσπάθησε με συλλογικότητα και στα πλαίσια της συνεργασίας και της συνεννόησης, να βρουν μία κοινή συνισταμένη για την επίλυση των προβλημάτων.

**Όπως επεσήμανε ο περιφερειάρχης, όλοι γνωρίζουν πολύ καλά τη μεθοδολογία των έργων και είπε χαρακτηριστικά: «καλό είναι, λοιπόν, να μη επιρρίπτουν ευθύνες δεξιά κι αριστερά αλλά ο καθένας να αναλάβει τις ευθύνες του όταν, μάλιστα, έχει αναβαπτισθεί ή, μάλλον, έχει νωπή τη λαϊκή εντολή, να συνεργαστεί με όλους τους φορείς και, βέβαια, με την Περιφέρεια και τον γενικό γραμματέα που έχει δείξει μέχρι τώρα ότι ξέρει να συνεργάζεται και προωθεί έργα για να πετύχουμε τις στοχεύσεις που έχουμε βάλει».**

Συνεχίζοντας, μάλιστα, ο κ. Κόκκινος είπε ότι το λέει αυτό γιατί, αν μη τι άλλο, στην Περιφέρεια και σ' αυτή την κυβέρνηση, γίνονται τα πάντα με πλήρη διαφάνεια. «Εκείνο που έχω μάθει εγώ στη ζωή μου είναι να μην επιρρίπτω ευθύνες δεξιά-αριστερά, ν' αναλαμβάνω τις ευθύνες και να επιλύω το πρόβλημα όταν υπάρχει», είπε, εμφανώς ενοχλημένος και δήλωσε χαρακτηριστικά:

«Άκουσα με έκπληξη, από το στόμα του κ. Νομάρχη, ότι η Περιφέρεια δεν έχει δώσει έγκριση για να προχωρήσει η δημοπράτηση (σ.σ. για το έργο του αγωγού). Για να γίνει αυτό-το γνωρίζουν οι πάντες-απαιτείται σύσταση του Ενιαίου Φορέα. Δεν είναι, λοιπόν, να προχωρήσει ένα έργο και...βλέποντας και κάνοντας διότι μπορεί να μην είναι ούτε λειτουργικό ούτε να εγκριθούν οι δαπάνες και να μην ολοκληρωθεί όπως πρέπει, δηλαδή να καταστεί ημιτελές και προβληματικό».

Ο περιφερειάρχης, διαβεβαίωσε, ακόμη, ότι από την πλευρά της η Περιφέρεια προτίθεται να εξαντλήσει και τα τελευταία περιθώρια διαλόγου που υπάρχουν ώστε να προχωρήσει το έργο με βάση τις εντολές και τους κανονισμούς που θέτει η Ευρωπαϊκή Ένωση.

Ξεκάθαρος ήταν, όμως, ο κ. Κόκκινος λέγοντας ότι αν τελικά οι τρεις Δήμοι (σ.σ. Αφάντου-Αρχαγγέλου και Καλλιθέας), δεν συνομολογήσουν, τότε το έργο παρουσιάζει προβλήματα στην υλοποίησή του και δεσμεύτηκε ότι, σύντομα, θα γίνει μία τελευταία προσπάθεια εξάντλησης του διαλόγου. Ο περιφερειάρχης έκανε λόγο για «ύστατη ώρα» όσον αφορά στην υλοποίηση του έργου και τόνισε ότι ο ίδιος δεν έχει επιρρίψει ευθύνες ενώ είπε ότι βρίσκονται στο τελευταίο κομμάτι εξάντλησης κάθε μέσου ώστε να απεμπλακούν οι διαδικασίες, κάτι που περιλαμβάνει ακόμα και τροποποίηση των προϋποθέσεων που απαιτούνται ώστε, ει δυνατόν, να ξεπερασθεί η σύσταση του Ενιαίου Φορέα, κάτι, όμως, που θεωρείται δύσκολο.

Ο κ. Κόκκινος, είπε, ακόμη ότι το Γ' Κοινοτικό Πλαίσιο Στήριξης (ΚΠΣ) ολοκληρώνεται και στενεύουν τα περιθώρια όσον αφορά στις απαιτήσεις για τον κανόνα ν+2. «Είμαστε σε εθνική αποστολή να μην χαθούν κονδύλια», είπε χαρακτηριστικά.

**Πάντως, ήταν σαφής λέγοντας: «Και, εν πάση περιπτώσει, αν κάποιοι, για κάποιο λόγο, δεν μπορούν να υλοποιήσουν ένα έργο δεν δικαιούνται να δεσμεύουν μονίμως τα κονδύλια».**

# Διερμηνέας του Μουνιόθ ο Κολιάδης

Καθήκοντα επίσημου διερμηνέα του νέου, Ισπανού αυτή τη φορά προπονητή του Παναθηναϊκού, θα αναλάβει εκτός απροόπτου ο πρόεδρος του Σωματείου Διπλωματούχων Ξεναγών Δωδεκανήσου κ. Αλέξανδρος Κολιάδης.

Σύμφωνα με όσα έγιναν γνωστά, ο κ. Κολιάδης που έκανε ήδη την πρώτη του εμφάνιση την Κυριακή δίπλα στον Βίκτορ Μουνιόθ, θα ανακοινώσει επισήμως την απόφασή του, στις 2 του Νοέμβρη όταν θα έχει επιστρέψει από τη Τσεχία όπου βρίσκεται.

Πάντως θεωρείται σίγουρο ότι η απόφασή του θα είναι θετική, γεγονός που σημαίνει ότι θα εγκαταλείψει τη Ρόδο για να μπορέσει να βρίσκεται κοντά στον προπονητή του.

Αξίζει να σημειωθεί ότι ο πρόεδρος των ξεναγών της περιοχής μας, η μητέρα του οποίου είναι Ισπανίδα, έχει στενή συνεργασία και επαφές με την Ισπανία την οποία φυσικά θεωρεί δεύτερη πατρίδα του.

Τα νέα του καθήκοντα τον κράτησαν μέχρι και χτες μακριά από τη Ρόδο με αποτέλεσμα να μην μπορέσει να παραστεί στην έκτακτη γενική συνέλευση του σωματείου το βράδυ της Δευτέρας.

Στην περίπτωση που αναλάβει και επίσημα αυτή τη θέση, θα υπάρξουν αναγκαστικές ανακατατάξεις και στο προεδρείο του σωματείου των ξεναγών.

### Η ΣΥΝΕΛΕΥΣΗ

Κατά τη διάρκειά της συνέλευσης, τέθηκαν για συζήτηση θέματα που απασχολούν τους ξεναγούς της περιοχής και ειδικότερα, εκείνο που αφορά την απασχόληση των αλλοδαπών συναδέλφων τους.

Συγκεκριμένα σύμφωνα με όσα έγιναν γνωστά, υπάρχει πρόβλημα με τους ξεναγούς άλλων χωρών οι οποίοι ενδιαφέρονται να εργαστούν στην Ελλάδα, όμως θα πρέπει να πληρούν τις προϋποθέσεις που ισχύουν σύμφωνα με την νομοθεσία της χώρας μας.

Το ζητούμενο είναι να καθιερωθούν τα στάνταρντς γύρω από τις ώρες διδασκαλίας που απαιτούνται ώστε να μπορούν να εφοδιάζονται με τις απαιτούμενες άδειες. Τελική απόφαση θα παρθεί μέχρι το τέλος Απριλίου 2007.

Ένα άλλο ζήτημα αφορά το δικαίωμα ξενάγησης από τους αρχαιολόγους άλλων χωρών, στο πλαίσιο σχετικής προσωρινής απόφασης από τα αρμόδια όργανα της χώρας μας που λόγω των αναγκών που υπήρχαν στους Ολυμπιακούς Αγώνες της Αθήνας, είχαν επιτρέψει στους αρχαιολόγους να κάνουν ξεναγήσεις.

Φαίνεται όμως ότι οι αλλοδαποί αρχαιολόγοι προσπαθούν να εκμεταλλευτούν αυτό το καθεστώς που ισχύει καθώς οι σχετικές αποφάσεις δεν αποσύρθηκαν. Σε αυτό συνίστανται και οι μελλοντικές κινήσεις των ξεναγών.

Πάντως η ομοσπονδία των ξεναγών ΠΟΞΕΝ, ανέθεσε στον ειδικό νομικό για θέματα κοινοτικού δικαίου κ. Παναγιώτη Γιαταγαντζίδη να μελετήσει τους ευρωπαϊκούς νόμους που ισχύουν για τους αλλοδαπούς που θέλουν να απασχοληθούν στην Ελλάδα και πράξει τα δέοντα.

### ΑΛΛΑ ΘΕΜΑΤΑ

Στη γενική συνέλευση έγινε επίσης και ένας απολογισμός της φετινής τουριστικής περιόδου, η οποία χαρακτηρίστηκε ως αρκετά καλή, ενώ κατατέθηκε και το αίτημα να καταβληθεί προσπάθεια σε συνεννόηση με τα τουριστικά πρακτορεία και τις εταιρίες κρουαζιέρων, ώστε να αποσυμφορηθούν οι μέρες λόγω της μεγάλης κίνηση κρουαζιεροπλοίων στη Ρόδο.

Τέλος λόγω της μεγάλης ανόδου του τουριστικού ρεύματος από τις λεγόμενες «τρίτες χώρες» και της αναγκαστικής ζήτησης που υπάρχει σε αυτές τις γλώσσες, συζητήθηκε η πρόταση να καταβληθεί προσπάθεια ώστε να γίνει εκμάθηση των νέων αυτών γλωσσών.

# Κατέθεσε ο ταμίας του δήμου

## Για την ιστορία με τις ενισχύσεις στη Μητρόπολη

Ενώπιον του εισαγγελέα Πλημμελειοδικών Ρόδου βρέθηκε χθες ο ταμίας του Δήμου Ροδίων προκειμένου να δώσει εξηγήσεις για τη γνωστή υπόθεση της ενίσχυσης της Ιεράς Μητρόπολης Ρόδου από το Δήμο Ροδίων, διαδικασία ωστόσο η οποία δεν ολοκληρώθηκε και θα συνεχιστεί σήμερα.



Πράγματι ο κ. Μάρκος Κουφός χθες το πρωί βρέθηκε στο γραφείο του προϊσταμένου της Εισαγγελίας Πλημμελειοδικών Ρόδου κ. Γιώργου Οικονόμου για να δώσει τις σχετικές εξηγήσεις στο πλαίσιο της προκαταρκτικής εξέτασης που διενεργείται, μετά από παραγγελία του αντεισαγγελέα του Αρείου Πάγου κ. Ελευθέριου Βορτσέλα.

Σύμφωνα με όσα έγιναν γνωστά, η διαδικασία αυτή θα συνεχιστεί και σήμερα, ενώ μέσα στις επόμενες ημέρες από τον κ. Εισαγγελέα θα κληθούν και άλλα άτομα που φέρονται να γνωρίζουν για την υπόθεση.

ΑΝΟΙΧΤΑ ΩΣ ΤΑ ΧΡΙΣΤΟΥΓΕΝΝΑ? ΝΑΙ...
ΑΝΟΙΧΤΟΙ ΩΣ 17 ΔΕΚΕΜΒΡΙΟΥ ΜΕ ΤΙΣ ΓΝΩΣΤΕΣ ΠΙΤΣΕΣ ΚΑΙ ΜΑΚΑΡΟΝΑΔΕΣ
Λεωφ. Ιαλυσού 25 (δίπλα ξενοδοχείο Cosmopolitan - 20 μαγαζιά) - Τηλ. 22410 30116
ΑΝΟΙΧΤΑ ΚΑΘΕ ΜΕΡΑ ΑΠΟ 19,00 ΕΩΣ 24,00 ΕΚΤΟΣ ΔΕΥΤΕΡΑΣ
MAESTRALE da Gilberto
ΑΤ4775(Γ)

# Σημαντική η εκλογή της Λ. Παπαθανάση

Σημαντική προβολή για τη Ρόδο και την Ελλάδα γενικότερα αποτελεί η εκλογή της συμπατριώτισσάς μας κ. Λίτσας Παπαθανάση στη θέση της προέδρου του Παγκοσμίου Σκωλ για το 2006-2007 που έγινε πριν μερικές μέρες στην Πατάγια της Ταϋλάνδης.

Αξίζει να σημειωθεί ότι πρόκειται για την πρώτη Ελληνική παρουσία στο ανώτατο αυτό αξίωμα, ενώ κατά τη διεξαγωγή του παγκόσμιου συνεδρίου του Σκωλ στο πλαίσιο του οποίου έγινε και η εκλογή, δόθηκε η ευκαιρία στους εκπροσώπους της Ρόδου που παρέστησαν, να διαφημίσουν το νησί και να διανείμουν σχετικό έντυπο υλικό. Αναφορικά με το γεγονός αυτό το διοικητικό συμβούλιο του Σκωλ της Ρόδου σε ανακοίνωσή του, τονίζει τα εξής:

«Επέστρεψε απο την Ταϋλάνδη η Ελληνική αποστολή η οποία συμμετείχε στις εργασίες του 67ου Παγκόσμιου Συνεδρίου του Σκωλ, μεταφέροντας ως πολύτιμη αποσκευή την θριαμβευτική νίκη της Λίτσας Παπαθανάση η οποία ψηφίστηκε με μεγάλη πλειοψηφία ως Πρόεδρος του Παγκοσμίου Σκωλ για το 2006 - 2007 απο την Γενική Συνέλευση του Συνεδρίου. Η πρώτη Ελληνική παρουσία στο ανώτατο αυτό αξίωμα και η δεύτερη γυναίκα Πρόεδρος στην 72χρονη ιστορία του Διεθνούς Σκωλ.

Μεγάλη τιμή και προβολή για την Ελλάδα και για τη Ρόδο. Τα μέσα ενημέρωσης στην Ταϋλάνδη αλλά και ο διεθνής ηλεκτρονικός τύπος του τουρισμού ασχολήθηκαν εκτεταμένα με το θέμα.

Το θέμα της νέας Προέδρου είναι «Αειφόρος Τουριστική Ανάπτυξη» και ήδη προγραμματίζεται σε συνεργασία με τον Παγκόσμιο Οργανισμό Τουρισμού Διεθνές Φόρουμ στο Μιλάνο στις 24 Φεβρουαρίου 2007 κατά την διάρκεια της έκθεσης τουρισμού BIT με θέμα «Αειφόρος Τουρισμός-Πρακτικές εφαρμογές»

Την Ελλάδα εκπροσώπησε στο Συνέδριο το Σκωλ της Αθήνας με επικεφαλής τον Γραμματέα του και Πρόεδρο της Εθνικής Επιτροπής Ελλάδος Μιχάλη Κωβαίο και το Σκωλ της Ρόδου με την Πρόεδρό του και Διεθνή Σύμβουλο της Ελλάδας Μαρίνα Υψηλάντη και την Γραμματέα Λία Φώκιαλη.

Έπειτα απο ένα φαντασμαγορικό άνοιγμα του Συνεδρίου με παρόντες τον επικεφαλής του Τουρισμού της Ταϋλάνδης και τον Δήμαρχο της Πατάγια, ακολούθησε το απόγευμα σεμινάριο που απευθυνόταν σε όλους τους αξιωματούχους του Σκωλ με θέμα την ανάπτυξη του Σκωλ αλλά και των επιχειρήσεων που ο καθένας εκπροσωπεί.

Πολλοί και ενδιαφέροντες ομιλητές εμπλούτισαν τις εργασίες του συνεδρίου, όπως ο εκπρόσωπος του ηλεκτρονικού τουρισμού, και γνωστός δημοσιογράφος της Ταϋλάνδης που έδωσε ιστορικά στοιχεία για τον τουρισμό στη χώρα.

Στο Φόρουμ του Τουρισμού εξάλλου υπήρχαν ομιλητές από τον Ασιατικό Τουριστικό Σύνδεσμο PATA, από το ECPAT ο διευθυντής του τμήματος προστασίας των παιδιών απο την σεξουαλική εκμετάλλευση στον Τουρισμό, και οι επικεφαλής του τμήματος ιατρικού τουρισμού στην Ταϋλάνδη έδωσαν χρήσιμα στοιχεία.

Για πρώτη φορά έγινε B2B εργαστήρι (μίνι έκθεση τουρισμού) όπου συμμετείχαν 54 χώρες.

Η Ελλάδα είχε το δικό της χώρο όπως και κάθε άλλη χώρα δωρεάν.

Χάρις στον ΔΟΤ της Νομαρχίας ο οποίος διέθεσε διαφημιστικό υλικό και ανέλαβε και την αποστολή του μαζί με τα φυλλάδια του ΠΡΟΤΟΥΡ, μπορέσαμε να διαφημίσουμε τη Ρόδο και τα Δωδεκάνησα και όλη την Ελλάδα με τις αφίσες που διέθεσε ο ΕΟΤ Δωδεκανήσου.

Η ΒΙΟΜΕΛ προσέφερε λουκούμια η βιοτεχνία κεραμικών ΜΠΟΝΗΣ καλαίσθητα κεραμικά μπωλ και το κατάστημα G &T Accessories, κλειδοθήκες στα ελληνικά χρώματα.

Ευχαριστούμε πολύ όλους για την πολύτιμη συμβολή τους, γιατί η επιτυχία ήταν μεγάλη και το εγχείρημα θα συνεχιστεί και του χρόνου.

Τα μέλη του Σκωλ έχουν μόνο να ωφεληθούν αν θα παρευρεθούν στην Αττάλεια όπου και θα πραγματοποιηθεί το 68ο Συνέδριο του Σκωλ το Νοέμβριο του 2007.

Τα δε ιστορικά τμήματα του να ανακάμπτουν και να επανέρχονται ενδυναμωμένα».

ΠΡΑΚΤΟΡΕΙΟ ΤΑΞΙΔΙΩΝ
**ΣΑΒΒΑΣ ΣΑΗΣ**
**ΧΡΙΣΤΟΥΓΕΝΝΑ**
**ΛΕΥΚΑΔΑ-ΚΕΡΚΥΡΑ-ΙΩΑΝΝΙΝΑ-ΜΕΤΣΟΒΟ-ΝΑΥΠΑΚΤΟ (Μοναστήρι Παπαροκάδων) (Κρουαζιέρα στο ΣΚΟΡΠΙΟ το νησάκι του Ωνάση)**
ΑΠΟ 22/12 έως 30/12
Κρατήσεις θέσεων έγκαιρα
ΣΥΝΟΔΟΣ ΣΑΒΒΑΣ ΣΑΗΣ

**ΑΓΙΟ ΡΑΦΑΗΛ ΑΕΡΟΠΟΡΙΚΩΣ**
**ΑΠΕΥΘΕΙΑΣ ΑΠΟ ΡΟΔΟ από 6/11-9/11**

**ΑΥΤΗ ΕΙΝΑΙ ΕΚΔΡΟΜΗ ΟΝΕΙΡΟ**
**ΑΓ. ΠΕΤΡΟΥΠΟΛΗ - ΜΟΣΧΑ**
ΑΠΟ 17/11 έως 24/11

Ξεναγήσεις: Μόσχα, Κόκκινη Πλατεία, Μαυσωλείο ΛΕΝΙΝ, την εκκλησία του Αγίου Βασιλείου με τους εννέα τρούλους, Κρεμλίνο, Μουσείο Αυτοκρατορικών θησαυρών της εποχής των ΤΣΑΡΩΝ, ΣΕΡΓΚΙΕΒ- ΠΟΣΑΝΤ (ΖΑΓΚΡΟΣΚ) με το μοναστηριακό συγκρότημα της Αγίας Τριάδας, Αγ. ΣΕΡΓΙΟΥ, Αγ. ΠΕΤΡΟΥΠΟΛΗ με την πολυσύχναστη λεωφόρο ΝΕΒΣΚΙ. Εθνική Βιβλιοθήκη, το μεγαλύτερο πολυκατάστημα της πόλης ΓΚΟΣΤΙΝΙ ΝΤΒΟΡ, το βιβλιοπωλείο Ντομ Κνιγκι, το Ναυτικό Κολέγιο, το χειμερινό Παλάτι, το μέγαρο του Αυτοκρατορικού στρατού, τον καθεδρικό ναό του Αγ. Νικολάου, το θέατρο Μαρίνσκι, το ιστορικό πλοίο του Ασυράρα, Ερμιτάζ, Εθνική Πινακοθήκη, Φρούριο Πέτρου και Παύλου, κρουαζιέρα στον Νέβα, θερινά ανάκτορα, τάφους των Τσάρων, και άλλα...

- Περιλαμβάνει: Εισιτήρια Ρόδο - Αθήνα - Μόσχα - Αγ. Πετρούπολη και Μόσχα - Αθήνα - Ρόδο
- 3 Διανυκτερεύσεις στην Αγ. Πετρούπολη και 3 στη Μόσχα
- Πρωινό - ένα γεύμα ημερησίως
- Μεταφορές, Εκδρομές, Ξεναγήσεις με ελληνόφωνο ξεναγό
- Συνοδός- Αρχηγό του Γραφείου
- Ασφάλεια αστικής ευθύνης
- Κρατήσεις θέσεων μόνο με προκαταβολή 200 ευρώ έως δέκα μέρες πριν την αναχώρηση

**ΜΕ ΤΟΝ ΟΛΥΜΠΙΑΚΟ**
**ΣΤΗ ΡΩΜΗ**
**ΡΟΜΑ-ΟΛΥΜΠΙΑΚΟΣ**

- Πακέτα εκδρομών (εξασφαλισμένα εισιτήρια αγώνων)

| ΑΕΡΟΠΟΡΙΚΩΣ | ΟΔΙΚΩΣ |
|---|---|
| • 31/10 αυθημερόν | • 29/10 5 ημέρες |
| • 31/10 2 ημέρες | • 25/10 6 ημέρες |
| • 30/10 3 ημέρες και 4 ημέρες | • 27/10 7 ημέρες |

**ΕΚΔΡΟΜΗ**
**ΓΥΡΟΣ ΤΗΣ ΕΛΛΑΔΟΣ**
ΑΠΟ 14/11 ΕΩΣ 23/11

ΚΟΡΙΝΘΟ-ΡΙΟ-ΑΝΤΙΡΙΟ ΙΩΑΝΝΙΝΑ-ΜΕΤΣΟΒΟ-ΚΑΣΤΟΡΙΑ-ΕΔΕΣΣΑ-ΘΕΣ/ΚΗ-ΣΠΗΛΑΙΟ ΑΗΣΤΡΑΤΗΣ-ΔΡΑΜΑ-ΚΑΒΑΛΑ-ΞΑΝΘΗ-ΚΟΜΟΤΗΝΗ-ΑΛΕΞΑΝΔΡΟΥΠΟΛΗ-ΣΟΥΦΛΙ-ΔΙΔΥΜΟΤΕΙΧΟ-ΟΡΕΣΤΙΑΔΑ-ΕΒΡΟΣ

8ήμερη εκδρομή
**ΣΥΡΙΑ-ΙΟΡΔΑΝΙΑ**
ΚΑΤΕΥΘΕΙΑΝ ΑΠΟ ΡΟΔΟ ΑΕΡΟΠΟΡΙΚΩΣ
1η ΕΚΔΡΟΜΗ από 18/11 έως 25/11
και
2η ΕΚΔΡΟΜΗ **ΧΡΙΣΤΟΥΓΕΝΝΑ**
από 23/12 έως 30/12

Επισκέψεις: Ακαμπα-Πέτρα-Νεκρά Θάλασσα, όρος Νέμπο στη Χριστουγεννιάτικη Μάνταμπα. Δαμασκό, Πατριαρχείο Αντιμαχείας, κατακόμβη Αγίου Ανανία, Εθνικό Αρχαιολογικό Μουσείο, στην Παλμυρα την Νύμφη της Ερήμου, στο Ναό του Δία, στην Αψίδα του Θριάμβου, Θέατρο, Λουτρά, Τετράπυλο. ΜΑΛΛΟΥΛΑ-ΚΑΣΤΡΟ ΙΠΠΟΤΩΝ - ΧΟΥΜΣ. Επισκέψεις στην Μαρμαρίτα, το βουνό των Χριστιανών με τους κατοίκους να μιλούν την Αραμαϊκή γλώσσα του Χριστού, στο Μοναστήρι της Αγίας Θέκλας και στο Μοναστήρι του Αγίου Γεωργίου, στην Παναγιά Σεντνάγια. Επιπλέον, επίσκεψη στην Παλιά Πόλη και τη Σκεπαστή Αγορά, τη Νέα Αγορά της Δαμασκού, το μεγάλο Τέμενος των Ομεϊάδων και την Αρχαία Μπόσρα με το μεγαλύτερο ελληνορωμαϊκό θέατρο.

ΠΛΗΡΟΦΟΡΙΕΣ-ΠΡΟΓΡΑΜΜΑΤΑ
ΠΡΑΚΤΟΡΕΙΟ ΤΑΞΙΔΙΩΝ
**ΣΑΒΒΑΣ ΣΑΗΣ**
ΤΑΡΠΟΝ ΣΠΡΙΝΓΚΣ 42
(δίπλα στην Alpha bank - Πλατεία ΚΥΠΡΟΥ)
Τηλ. 22410 39781-3, 37711
ΧΠΤΓΡ019

KYDON TOURS
**ΕΚΔΡΟΜΕΣ!! ΕΚΔΡΟΜΕΣ!!**
Ποιότητα-φροντίδα-επιτυχία

- **ΙΤΑΛΙΑ - ΒΕΝΕΤΙΑ - ΦΛΩΡΕΝΤΙΑ - ΡΩΜΗ** 12/11-18/11/06
*Αεροπορική εκδρομή. ΡΟΔΟ - ΑΘΗΝΑ - ΜΙΛΑΝΟ και ΡΩΜΗ-ΑΘΗΝΑ-ΡΟΔΟ*
*2 Διανυκτερεύσεις ΒΕΝΕΤΙΑ - 1 ΦΛΩΡΕΝΤΙΑ - 3 ΡΩΜΗ*
*Ξενοδοχ. 4 αστέρων ημιδιατροφή - ξεναγήσεις - περιηγήσεις σε όλες τις πόλεις. ΠΛΟΥΣΙΟ ΠΡΟΓΡΑΜΜΑ.* ***ΣΥΝΟΔΟΣ ΕΛΕΝΗ ΨΥΛΛΑΚΗ***

- **ΒΟΥΔΑΠΕΣΤΗ - ΠΡΑΓΑ** 19/11-24/11/06
*ΑΕΡΟΠΟΡΙΚΗ ΕΚΔΡΟΜΗ Ο.Α. MALEV*
*ΔΥΟ ΠΑΝΕΜΟΡΦΕΣ ΡΟΜΑΝΤΙΚΕΣ ΠΟΛΕΙΣ*
*Αεροπ. εισ. - φόροι - 2 διαν. ΒΟΥΔΑΠΕΣΤΗ - 3 Διαν. ΠΡΑΓΑ - Ξενοδ. 4 αστέρων SUPERIOR ημιδιατροφή (NOVOTEL MOVEMPIC) ξεναγήσεις τοπικός ξεναγός ΕΛΛΗΝΙΚΑ - Διασκέδαση - ψώνια - FOLKLOR.*
***ΣΥΝΟΔΟΣ ΕΛΕΝΗ ΨΥΛΛΑΚΗ***

- **DUBAI-ABUDABI** 9/12-15/12/06
*SPECIAL 7ΗΜΕΡΟ ΠΡΟΓΡΑΜΜΑ GROUP ΑΠΟ ΡΟΔΟ.*
*ΣΥΝΟΔΟΣ ΕΛΕΝΗ ΨΥΛΛΑΚΗ*
*ΤΡΙΤΟ ΤΑΞΙΔΙ*
**DUBAI:** *Αμμος χρυσός και απέραντη ομορφιά*
**DUBAI** *Η πόλη του μέλλοντος του HOTEL BURJ AL ARAB κτισμένου μέσα στη θάλασσα, του χιονοδρομικού μέσα στην έρημο. Φανταρμαγορικά κτίρια - shooping center - ψώνια φθηνά αφορολόγητα Ξενοδοχεία INTERCONTINENTAL - MOVEMPIC - FLORA GRAND - ξεναγήσεις - μεταφορές - safari ABUDABI - κρουαζιέρα*
**ΠΡΟΣΟΧΗ ΛΟΓΩ ΖΗΤΗΣΗΣ ΕΓΓΡΑΦΗ ΜΕ ΠΡΟΚΑΤΑΒΟΛΗ**

- **DUBAI-ABUDABI** 12/11-16/11/06
*&.ΤΑΚΤΙΚΕΣ ΑΝΑΧΩΡΗΣΕΙΣ κάθε εβδομάδα*
*GROUPS ΕΠΙΣΗΣ ΧΡΙΣΤΟΥΓΕΝΝΑ - ΠΡΩΤΟΧΡΟΝΙΑ*

- **ΕΚΔΡΟΜΕΣ ΜΑΣ ΧΡΙΣΤΟΥΓΕΝΝΑ ΝΕΟ ΕΤΟΣ**
  - *DISNEYLAND ΠΑΡΙΣΙ* 23-28/12 και 29-3/1
  - *ΕΛΒΕΤΙΑ* 22/12-28/12/06
  - *ΙΣΠΑΝΙΑ - ΒΑΡΚΕΛΩΝΗ - ΜΑΔΡΙΤΗ - ΤΟΛΕΔΟ - ΒΑΛΕΝΤΣΙΑ* 29-4/1/06
  - *ΑΙΓΥΠΤΟΣ* 23-30/12/06

- **ΝΕΟΝΥΜΦΟΙ οργανώνουμε το ταξίδι των ονείρων σας!!!**

**ΠΡΑΚΤΟΡΕΙΟ ΚΥΔΩΝ ΙΑΤΑ**
Εθ. Δωδ/σίων 14-Ακτή Σαχτούρη 8
• Τηλ. 22410-23000, 27900, 27722
• E-mail: Kydon@otenet.gr
ΧΠΤΓΡ022

sigma travel agency
ΛΕΥΚΑ ΧΡΙΣΤΟΥΓΕΝΝΑ!!!!
**ΠΡΑΓΑ-ΒΙΕΝΝΗ**
**ΛΕΥΚΑ ΧΡΙΣΤΟΥΓΕΝΝΑ ΓΙΑ ΟΛΟΥΣ**
ΧΡΙΣΤΟΥΓΕΝΝΑ ΜΕ ΤΣΑΡΤΕΡ ΠΤΗΣΗ ΑΠΟ ΡΟΔΟ
ΡΕΒΕΓΙΟΝ ΕΚΠΛΗΞΗ!!!!!!!!!
ΠΡΑΓΑ..... ΒΙΕΝΝΗ.....
ΑΝΑΧΩΡΗΣΗ: 23/12-27/12

ΟΙ ΘΕΣΕΙΣ ΕΙΝΑΙ ΠΕΡΙΟΡΙΣΜΕΝΕΣ
ΓΙΑ ΚΡΑΤΗΣΕΙΣ ΘΕΣΕΩΝ Ή ΠΛΗΡΟΦΟΡΙΕΣ ΤΗΛΕΦΩΝΕΙΣΤΕ ΜΑΣ

ΕΚΔΡΟΜΗ **ΓΥΡΟΣ ΕΛΒΕΤΙΑΣ - ΒΑΥΑΡΙΑ**
ΑΝΑΧΩΡΗΣΗ: 17/11-23/11

**SIGMA S.S TRAVEL**
ΤΗΛ.: 22410 90049 - FAX: 22410 96697
Λ. ΗΡΑΚΛΕΙΔΩΝ, ΕΜΠ. ΚΕΝΤΡΟ RHODESLAND ΡΟΔΟΣ
(ΜΕΤΑΞΥ AVRA BEACH ΚΑΙ MIRA MARE)
ΥΠΕΥΘΥΝΟΣ: ΣΤΕΡΓΕΝΑΚΗΣ ΣΤΕΡΓΟΣ
ΚΑΘΗΜΕΡΙΝΑ: 09.00-17.00 18.00-20.30
ΣΑΒΒΑΤΟ: 09.00-14.00
ΑΕ2006

PELLOS TRAVEL
Α. ΠΑΠΑΣΑΒΒΑΣ
ΟΡΓΑΝΩΣΗ-ΠΟΙΟΤΗΤΑ-ΕΓΓΥΗΣΗ

ΕΚΔΡΟΜΕΣ ΧΕΙΜΩΝΑΣ - ΧΡΙΣΤΟΥΓΕΝΝΑ 2006

**2/11/06 - 7/11/06 ΤΗΝΟΣ-ΣΥΡΟΣ (6ΗΜΕΡΗ ΕΚΔΡΟΜΗ)**

ΠΡΟΣΚΥΝΗΜΑ ΠΑΝΑΓΙΑ ΤΗΝΟΥ (ΞΕΝΟΔΟΧΕΙΑ-ΕΚΔΡΟΜΕΣ-ΜΕΤΑΦΟΡΕΣ-ΣΥΝΟΔΟΣ ΓΡΑΦΕΙΟΥ-ΤΑΞΙΔΙΩΤΙΚΗ ΑΣΦΑΛΕΙΑ).**ΑΝΑΧ.2/11 ΣΤΙΣ 18.30 ΚΑΙ ΕΠΙΣ. 7/11 ΣΤΙΣ 08:00 ΜΕ BLUE STAR..**
**ΤΙΜΗ ΚΑΤ ΑΤΟΜΟ 195 ΕΥΡΩ**

**4/11/06-6/11/06 ΑΓΙΟΣ ΡΑΦΑΗΛ ΜΥΤΙΛΗΝΗΣ**

**ΤΡΙΗΜΕΡΗ ΑΕΡΟΠΟΡΙΚΗ ΑΠΕΥΘΕΙΑΣ ΑΠΟ ΡΟΔΟ)**
(ΞΕΝΟΔΟΧΕΙΑ-ΕΚΔΡΟΜΕΣ-ΜΕΤΑΦΟΡΕΣ-ΣΥΝΟΔΟΣ ΓΡΑΦΕΙΟΥ-ΤΑΞΙΔΙΩΤΙΚΗ ΑΣΦΑΛΕΙΑ).
**ΤΙΜΗ 245 ΕΥΡΩ**

**10/11/06-17/11/06 ΓΥΡΟΣ ΙΣΠΑΝΙΑΣ-(ΜΑΔΡΙΤΗ-ΤΟΛΕΔΟ-ΓΡΑΝΑΔΑ-ΣΕΒΙΛΛΗ Κ.Λ.Π (ΑΕΡΟΠΟΡΙΚΗ ΑΠΟ ΡΟΔΟ ΑΠΕΥΘΕΙΑΣ)**

(ΞΕΝΟΔΟΧΕΙΑ 4**** Η/Β-ΕΚΔΡΟΜΕΣ-ΞΕΝΑΓΗΣΕΙΣ-ΣΥΝΟΔΟΣ ΓΡΑΦΕΙΟΥ-ΤΑΞΙΔΙΩΤΙΚΗ ΑΣΦΑΛΕΙΑ).
**ΤΙΜΗ 890 ΕΥΡΩ+ΦΟΡΟΙ**

**19/11/06-24/11/06 ΓΥΡΟΣ ΙΤΑΛΙΑΣ (ΡΩΜΗ-ΦΛΩΡΕΝΤΙΑ-ΠΙΖΑ--ΒΕΝΕΤΙΑ) (ΑΕΡΟΠΟΡΙΚΗ ΑΠΟ ΡΟΔΟ ΑΠΕΥΘΕΙΑΣ)**

(ΞΕΝΟΔΟΧΕΙΑ 4**** Η/Β-ΕΚΔΡΟΜΕΣ-ΞΕΝΑΓΗΣΕΙΣ-ΣΥΝΟΔΟΣ ΓΡΑΦΕΙΟΥ-ΤΑΞΙΔΙΩΤΙΚΗ ΑΣΦΑΛΕΙΑ).

**19/11/06-27/11/06 ΓΥΡΟΣ ΕΛΛΑΔΟΣ-(9ΗΜΕΡΗ ΕΚΔΡΟΜΗ)**

**(ΡΟΔΟΣ-ΠΕΙΡΑΙΑΣ-ΡΙΟ-ΑΝΤΙΡΙΟ-ΜΕΣΟΛΟΓΓΙ-ΛΕΥΚΑΔΑ-ΑΡΤΑ-ΠΡΕΒΕΖΑ-ΙΩΑΝΝΙΝΑ-ΜΕΤΣΟΒΟ-ΜΕΤΕΩΡΑ-ΘΕΣΣΑΛΟΝΙΚΗ-ΕΔΕΣΣΑ-ΠΑΝΑΓΙΑ ΣΟΥΜΕΛΑ-ΒΕΡΟΙΑ-ΚΑΒΑΛΑ-ΞΑΝΘΗ-ΚΟΜΟΤΗΝΗ-ΑΛΕΞΑΝΔΡΟΥΠΟΛΗ-ΣΟΥΦΛΙ-ΔΙΔΥΜΟΤΕΙΧΟ-ΛΑΡΙΣΣΑ-ΚΑΜΜΕΝΑ ΒΟΥΡΛΑ-ΠΕΙΡΑΙΑΣ-ΡΟΔΟΣ)**

**28/11/06-4/12/06 ΓΥΡΟΣ ΠΕΛΛΟΠΟΝΗΣΟΥ**

**ΡΟΔΟΣ-ΠΕΙΡΑΙΑΣ-ΠΑΤΡΑ-ΑΡΧΑΙΑ ΟΛΥΜΠΙΑ-ΚΑΛΑΜΑΤΑ-ΣΠΗΛΑΙΑ ΔΥΡΟΥ-ΜΟΝΕΜΒΑΣΙΑ-ΜΥΣΤΡΑΣ-ΝΑΥΠΛΙΟ-ΠΕΙΡΑΙΑΣ-ΡΟΔΟΣ**

**Α.ΕΚΔΡΟΜΗ 5/12/06 - 8/12/06 (ΤΕΤΡΑΗΜΕΡΗ)**
**ΜΥΡΑ -ΑΓΙΟΣ ΝΙΚΟΛΑΟΣ**

**(ΡΟΔΟΣ-ΜΑΡΜΑΡΙΣ-ΛΙΒΙΣΙ-ΦΕΤΥΓΙΕ-ΜΑΚΡΗ-ΚΑΣ-ΜΥΡΑ-ΑΝΤΑΛΕΙΑ)**
(ΞΕΝΟΔΟΧΕΙΑ 5***** Η/Β-ΕΚΔΡΟΜΕΣ-ΞΕΝΑΓΗΣΕΙΣ-ΣΥΝΟΔΟΣ ΓΡΑΦΕΙΟΥ-ΤΑΞΙΔΙΩΤΙΚΗ ΑΣΦΑΛΕΙΑ).

**Β.ΕΚΔΡΟΜΗ 5/12-13/12**
**ΜΥΡΑ- ΚΩΝΣΤΑΝΤΙΝΟΥΠΟΛΗ (ΕΝΝΙΑΗΜΕΡΗ)**

**ΓΙΑ ΟΣΟΥΣ ΘΕΛΟΥΝ ΝΑ ΣΥΝΕΧΙΣΟΥΝ ΜΕΤΑ ΤΟ ΜΑΡΜΑΡΙΣ-ΕΦΕΣΣΟΣ-ΣΜΥΡΝΗ-ΠΡΟΥΣΑ-ΚΩΝΣΤΑΝΤΙΝΟΥΠΟΛΗ-ΠΡΙΓΚΗΠΟΝΗΣΣΑ-ΡΟΔΟΣ**
(ΞΕΝΟΔΟΧΕΙΑ 5***Κ,4* Η/Β-ΕΚΔΡΟΜΕΣ-ΞΕΝΑΓΗΣΕΙΣ-ΣΥΝΟΔΟΣ ΓΡΑΦΕΙΟΥ-ΤΑΞΙΔΙΩΤΙΚΗ ΑΣΦΑΛΕΙΑ).

**ΧΡΙΣΤΟΥΓΕΝΝΙΑΤΙΚΕΣ ΕΚΔΡΟΜΕΣ**

- **22/12-28/12 ΚΩΝΣΤΑΝΤΙΝΟΥΠΟΛΗ(ΕΠΤΑΗΜΕΡΗ)-ΤΙΜΗ 350 ΕΥΡΩ ΤΟ ΑΤΟΜΟ ΜΕ ΦΑΓΗΤΟ.**
(ΞΕΝΟΔΟΧΕΙΑ 4**** Η/Β-ΕΚΔΡΟΜΕΣ-ΞΕΝΑΓΗΣΕΙΣ-ΣΥΝΟΔΟΣ ΓΡΑΦΕΙΟΥ-ΤΑΞΙΔΙΩΤΙΚΗ ΑΣΦΑΛΕΙΑ
- **21/12-26/12 ΓΥΡΟΣ ΙΤΑΛΙΑΣ-(ΡΩΜΗ-ΦΛΩΡΕΝΤΙΑ-ΠΙΖΑ--ΒΕΝΕΤΙΑ (ΑΕΡΟΠΟΡΙΚΗ ΑΠΟ ΡΟΔΟ ΑΠΕΥΘΕΙΑΣ)**
(ΞΕΝΟΔΟΧΕΙΑ 4**** Η/Β-ΕΚΔΡΟΜΕΣ-ΞΕΝΑΓΗΣΕΙΣ-ΣΥΝΟΔΟΣ ΓΡΑΦΕΙΟΥ-ΤΑΞΙΔΙΩΤΙΚΗ ΑΣΦΑΛΕΙΑ
- **22/12-29/12.ΓΥΡΟΣ ΙΣΠΑΝΙΑΣ (ΜΑΔΡΙΤΗ-ΤΟΛΕΔΟ-ΓΡΑΝΑΔΑ-ΣΕΒΙΛΛΗ) ΑΕΡΟΠΟΡΙΚΗ ΑΠΟ ΡΟΔΟ ΑΠΕΥΘΕΙΑΣ**
- **22/12-27/12 ΠΗΛΙΟ**
- **22/12-26/12 ΠΑΡΙΣΙ (ΑΠΕΥΘΕΙΑΣ ΑΠΟ ΡΟΔΟ)**
- **22/12-26/12 ΠΡΑΓΑ (ΑΠΕΥΘΕΙΑΣ ΑΠΟ ΡΟΔΟ)**

*•••• Το γραφείο μας φημίζεται για την πολύ καλή ποιότητα των εκδρομών του και τις πολύ χαμηλές τιμές!!!*

*Διαθέτουμε επίσης*
*Εισιτήρια ΟΑ, AEGEAN ΚΑΙ CHARTER. Ακτοπλοϊκά εισιτήρια. Ειδικά πακέτα για μεμονωμένους, συλλόγους, νεόνυμφους για Ελλάδα, Κύπρο, Τυνησία, Αίγυπτο, Μαρόκο, Ιταλία, Αγγλία, Γαλλία κ.α.* ΚΠΤΤΡ019

ΓΙΑ ΠΕΡΙΣΣΟΤΕΡΕΣ ΠΛΗΡΟΦΟΡΙΕΣ, ΚΡΑΤΗΣΕΙΣ ΚΑΙ ΑΝΑΛΥΤΙΚΑ ΠΡΟΓΡΑΜΜΑΤΑ ΣΤΟ ΓΡΑΦΕΙΟ ΓΕΝΙΚΟΥ ΤΟΥΡΙΣΜΟΥ:
**PELLOS TRAVEL Λ. ΚΑΛΛΙΘΕΑΣ 125, ΦΑΛΗΡΑΚΙ, ΡΟΔΟΣ • ΤΗΛ: 2241087615 • ΦΑΞ: 2241087616**
EMAIL: pellostravel@rho.forthnet.gr WEB: www.pellostravel.gr

# "Παλιές θύμησες"

28η Οκτωβρίου 2006. Μια μέρα μνήμης και αναφοράς. Πριν 66 χρόνια ο ελληνικός λαός, βροντοφώναξε το ιστορικό "ΟΧΙ" και με την υπέρβασή του δίδαξε στους λαούς, ότι το δίκιο δεν μπορεί να ηττηθεί από το άδικο. Δίδαξε ότι το πνεύμα και ο Πολιτισμός είναι ισχυρότερα όπλα από τα κανόνια και τις οβίδες.

Γράφει ο
**Νίκος Παπαεμμανουήλ, συνταξιούχος εκπαιδευτικός**



Όλα αυτά πέρασαν σαν κινηματογραφική ταινία από την οθόνη του μυαλού μου.

Σήμερα η ιστορική αυτή ημέρα σκιάζεται από κινητοποίηση, καταλήψεις κ.λπ. Περιώντας έξω από το συγκρότημα του Βενετοκλείου Γυμνασίου, αντίκρυσα μια εικόνα που δεν ταιριάζει στον ιστορικό αυτό χώρο. Δε θα αναλύσω εγώ εάν τα παιδιά έχουν δίκιο ή άδικο. Και εκφράζω την άποψή μου: Τα παιδιά έχουν δίκιο να διαμαρτύρονται για το πού πηγαίνει η ΠΑΙΔΕΙΑ, μια Παιδεία που κατάντησε λογοπαίγνιο των πολιτικών αντιπαράθεσεων. Οι μαθητές βρίσκονται σε απόγνωση. Όλοι έχουν δίκιο. Δίκιο έχουν οι δάσκαλοι, δίκιο έχουν οι καθηγητές. Οι μαθητές δεν έχουν δίκιο που πηγαίνουν σ' ένα δημόσιο σχολείο με τάχα δωρεάν εκπαίδευση και δωρεάν βιβλία; Δεν έχουν δίκιο να διαμαρτύρονται όταν ξεκινούν το πρωί από τις 8 η ώρα και γυρίζουν σπίτι το βράδυ στις 10 η ώρα;

Ποιός ή ποιά υπουργός συζήτησε με τα παιδιά για να ακούσει την αθώα διαμαρτυρία τους;

Και εγώ λοιπόν μαζί με τα παιδιά είμαι, μαζί με τους δασκάλους και τους καθηγητές.

Κράτος χωρίς Παιδεία μοιάζει με σκάφος που μπάζει νερά και είναι έτοιμο να βυθιστεί.

Μπορεί οι αξιώσεις και οι απαιτήσεις να φαίνονται λίγο αυξημένες. Ποιός όμως στέκεται να ακούσει τον εργαζόμενο δάσκαλο, που έχει να αντιμετωπίσει εκατοντάδες άλλα προβλήματα. Τάξεις πληθωρικές, τάξεις μικρές σε χώρο, πρωτόγονα εποπτικά μέσα. Σχολεία χωρίς βιβλιοθήκες, δασκάλους χωρίς επιμόρφωση πάνω στα νέα βιβλία και στα νέα δεδομένα της εποχής.

Η Ευρώπη έχει μία Παιδεία σταθερή, οργανωμένη, χωρίς παραπαιδεία και φροντιστήρια. Σχολεία με ψυχολόγους και κοινωνικούς λειτουργούς. Δασκάλους, παιδαγωγούς και επιστήμονες που ασχολούνται μόνο για το παιδί και τη μάθηση. Εμείς έχουμε δασκάλους και καθηγητές που αγωνίζονται να ζήσουν την οικογένειά τους και αναγκάζονται να δουλέψουν και σερβιτόροι ακόμα.

Βέβαια ίσως παρασύρθηκα και ξέφυγα από το κυρίως γεγονός, που με έσπρωξε να γράψω όλα αυτά μια τέτοια μέρα που έπρεπε να στεκόμαστε με ευλάβεια μπροστά στους ήρωες του '40.

Επαναλαμβάνω περνώντας από το Βενετόκλειο είδα στα κάγκελα κρεμασμένα θρανία, καρέκλες, σύρματα, κλαδιά, ξύλα κ.ά. Μου θύμιζε φυλακή κατάδικων. Ο αύλειος χώρος γεμάτος από πεταμένα θρανία, έδρες, καρέκλες και στον τοίχο κρεμασμένη μια τεράστια ελληνική σημαία. Τα παιδιά δεν ξέχασαν την μεγάλη ιστορική ημέρα του ΟΧΙ.

Στάθηκα ακίνητος για λίγα λεπτά. Τι να πω! Ένοιωσα πικρία, που είδα τα θρανία πεταμένα με τόση περιφρόνηση. Θυμήθηκα τα δικά μου παιδικά χρόνια. Χρόνια δύσκολα. Πήγαινα στο Γυμνάσιο χωρίς ούτε μια δραχμή στη τσέπη. Χωρίς τσάντα, με τα βιβλία στο χέρι. Το θρανίο μου, παλαιού τύπου, το αγαπούσα και σεβόμουνα την ηλικία του. Μόνο Κεφαλαία γράμματα ήταν χαραγμένα πάνω του π.χ. Ν.Π.-Χ.Κ. και κάποιες παλιές χρονολογίες. Για μας όμως ήταν κάτι το ιερό. Θυμάμαι έναν καθηγητή μου, που έλεγε: Παιδιά το θρανίο σας είναι η Αγία Τράπεζα. Να το προσέχετε κράτος μας είναι φτωχό. Όλοι πρέπει να κάνουμε οικονομία. Σοφά λόγια, που χαράχτηκαν βαθιά μέσα μου. Το Σχολείο μας παλιό, αλλά το σεβόμαστε σαν το σπίτι μας. Ποιος να σκεφτεί να ζωγραφίσει στον τοίχο του τέτοια ακατανόμαστα πράγματα που μας φέρνουν σε μια εποχή ζούγκλας. Δεν ξέρω ποιοί τα γράφουν ή τα ζωγραφίζουν. Αν είναι μαθητές ή εξωσχολικοί.

Μαθητές και εξωσχολικοί είναι παιδιά μας. Είναι δικοί μας άνθρωποι. Τί είναι αυτό που σπρώχνουν τα παιδιά σε τέτοιες ενέργειες; Γιατί καταστρέφουν το σχολείο τους; Τί λένε οι ψυχολόγοι μας; Τί λένε οι Κοινωνιολόγοι μας, τί λένε οι καθηγητές, τί λέει το υπουργείο Παιδείας;

Σκέφτηκε κανείς πού περνά τις ώρες του η νεολαία μας; Τί-κάναμε όλοι μας για παιδιά μας;

Μιλάμε μαζί τους, αφουγκραζόμαστε τις ανησυχίες τους; Όλα είναι αλληλένδετα. Εάν προσπαθήσεις να κόψεις τον ένα κρίκο, η αλυσίδα αχρηστεύεται. Δυστυχώς τα παιδιά επηρεασμένα από την κακή συμπεριφορά των μεγάλων, αφού η λέξη σεβασμός είναι λέξη κενή χωρίς έννοια. Η Δημοκρατία έχασε το βαθύτερο νόημά της. Οι υπουργοί ή οι βουλευτές αλληλοβρίζονται. Εργαζόμενοι και αστυνομικοί αλληλοχτυπιούνται. Βάζουν φωτιές. Καίγονται αυτοκίνητα καταστρέφονται περιουσίες. Όλα αυτά είναι ζωντανά εποπτικά μέσα για το πού οδηγείται η κοινωνία μας. Χάθηκαν οι ηθικές αξίες ιδεολογίες-αρχές-οράματα-πολιτισμός. Πολλές απ' αυτές πρέπει να ψάξεις σε λεξικό να τις ερμηνεύσεις. Το τρίπτυχο Σχολείο-Οικογένεια-Θρησκεία έπαψε πια να επιτελεί το ρόλο του. Αναθεώρηση του εαυτού μας, του ρόλου μας, πρέπει να κάνουμε όλοι μας. Χρειάζεται να παλαίψουμε να ξαναβρούμε τα οράματά μας, να παλαίψουμε γι' αυτά που μας άφησαν σαν παρακαταθήκη,

το Πολυτεχνείο και οι αγώνες των πρώων μας της 28ης Οκτωβρίου 1940. Αντί να βλέπουμε κρεμασμένα θρανία και καρέκλες, να βλέπουμε σχολεία σύγχρονα και μαθητές που να ατενίζουν το μέλλον με αισιοδοξία. Το κυριότερο να διαφυλάξουμε το Δημόσιο Σχολείο, γιατί τότε αλίμονο στο φτωχό Λαό.

Οι καιροί είναι δύσκολοι και μαύρα σύννεφα συγκεντρώνονται στον ουρανό μας. Η ημέρα του "ΟΧΙ" εκπέμπει το σήμα κινδύνου. Μας καλεί να αντισταθούμε και να βοηθήσουμε το ΣΧΟΛΕΙΟ, να παραμείνει κιβωτός των Εθνικών και Πολιτιστικών μας ιδεών.

Ένα σχολείο που να δίνει προοπτική στα παιδιά μας.

# Προκαταρκτική για το βιασμό

Τη διενέργεια προκαταρκτικής εξέτασης για το καταγγελλόμενο περιστατικό βιασμού 16χρονης μαθήτρια σε σχολείο της Εύβοιας διέταξε ο γενικός γραμματέας του υπουργείου Παιδείας Ανδρέας Καραμάνος, με εντολή της υπουργού Παιδείας Μαριέτας Γιαννάκου, προκειμένου να διαπιστωθούν οι πραγματικές συνθήκες κάτω από τις οποίες τελέστηκαν οι καταγγελλόμενες πράξεις και να αποδοθούν τυχόν διοικητικές ευθύνες.

Την υπόθεσης έχει ήδη επιληφθεί ο σύλλογος διδασκόντων του εν λόγω σχολείου, για να επιβληθούν οι προβλεπόμενες κυρώσεις στους εμπλεκόμενους μαθητές.

Σε ανακοίνωσή του το υπουργείο Παιδείας επισημαίνει με ανησυχία τα αυξανόμενα περιστατικά σχολικής βίας (bulling) και επισημαίνει τα μέτρα που έχουν ήδη ληφθεί για την αντιμετώπιση του φαινομένου. Αποσπάστηκαν εκπαιδευτικοί με επιστημονική εξειδίκευση στους 15 συμβουλευτικούς σταθμούς νέων, προωθήθηκε η ίδρυση 43 νέων συμβουλευτικών σταθμών νέων, πραγματοποιήθηκαν στα σχολεία προγράμματα ψυχικής υγείας, ενώ υπήρξαν και επιμορφωτικά προγράμματα για την ενημέρωση και την ευαισθητοποίηση των εκπαιδευτικών στην αντιμετώπιση των φαινομένων βίας στα σχολεία.

# ΕΤΙΚΕΤΕΣ ΔΙΑΤΡΟΦΗΣ &

Γράφει η:
**Μαρία - Φιλία Παρασκευά,**
Διατροφολόγος-Διαιτολόγος, BSc, MSc

Ετικέτες με πληροφορίες διατροφής απαιτούνται σε όλα σχεδόν τα τυποποιημένα τρόφιμα, κρέατα και πουλερικά.

Παρόμοιες πληροφορίες επίσης αναφέρονται στο τμήμα των φρέσκων προϊόντων σε πολλά καταστήματα. Ουσιαστικά, αυτές οι ετικέτες είναι ένα μέσο επικοινωνίας μεταξύ παραγωγού και πωλητή από τη μία μεριά, και ιδιαίτερα του αγοραστή και καταναλωτή από την άλλη, αφού αποτελούν χρήσιμες πηγές πληροφοριών για τους καταναλωτές που προσπαθούν να επιλέξουν μία υγιεινή δίαιτα ή να τροποποιήσουν τη δίαιτά τους όταν απαιτείται (π.χ. δίαιτα χαμηλής περιεκτικότητας σε χοληστερόλη, λιπαρά ή νάτριο).

Οι κύριες πληροφορίες που πρέπει να προσέχει ο καταναλωτής για την ασφάλειά του και για την ενημέρωσή του επίσης είναι οι παρακάτω:

**Ημερομηνία παραγωγής:** η ημέρα που το τρόφιμο έφτασε στο τελευταίο στάδιο παραγωγής, πριν την πώληση.

**Ημερομηνία συσκευασίας:** η ημερομηνία που το τρόφιμο συσκευάστηκε σε αυτή τη συσκευασία που πωλείται τώρα.

**Κατανάλωση πριν/ ημερομηνία:** η ημερομηνία κατά την οποία το τρόφιμο μπορεί να καταναλωθεί με ασφάλεια, χωρίς να έχει αλλοιωθεί ή να έχει χάσει κάποια από τα χαρακτηριστικά του.

**Πρόσθετα τροφίμων:** τα πρόσθετα περιλαμβάνουν κάθε ουσία, η οποία προστίθεται στο προϊόν για τεχνολογικούς λόγους ή για να βελτιώσει τα οργανοληπτικά χαρακτηριστικά αυτού. Τα πρόσθετα δεν αποτελούν από μόνα τους τροφή.

**Βάρος:** το καθαρό βάρος του τροφίμου σε γραμμάρια για τη στερεά μορφή ή σε ml για τα υγρά τρόφιμα.

**Συστατικά:** περιλαμβάνονται όλες οι ουσίες συμπεριλαμβανομένου και των πρόσθετων τροφίμων που έχουν χρησιμοποιηθεί στις ετικέτες τροφίμων. Η ονομασία του τροφίμου πρέπει να υποδηλώνει τι είναι

ΚΕΝΤΡΟ ΕΙΔΙΚΩΝ ΘΕΡΑΠΕΙΩΝ ΤΟΥ ΠΑΙΔΙΟΥ ΔΩΔΕΚΑΝΗΣΟΥ
ΚΩΝ/ΝΟΣ ΜΠΑΛΑΝΗΣ - ΣΟΥΖΗ ΓΕΩΡΓΙΑΟΠΟΥΛΟΥ
ΕΡΓΟΘΕΡΑΠΕΥΤΗΣ ΠΤΥΧΙΟΥΧΟΣ ΜΕΘΟΔΟΥ BOBATH N.D.T
ΜΕΘΟΔΟΣ PORTAGE
ΑΙΣΘΗΤΗΡΙΑΚΗΣ ΟΛΟΚΛΗΡΩΣΗΣ (S.I.)
ΜΕΤΕΚΠΑΙΔΕΥΣΗ ΣΤΙΣ ΝΕΥΡΟΛΟΓΙΚΕΣ ΚΑΙ ΚΙΝΗΤΙΚΕΣ ΔΙΑΤΑΡΑΧΕΣ
ΛΟΓΟΠΑΘΟΛΟΓΟΣ ΜΕΤΑΠΤΥΧΙΑΚΟ ΑΚΟΥΟΛΟΓΙΑΣ
Αποστόλου Παύλου 84, Ρόδος 85100,
τηλ. / fax (22410)60999/60579 ΧΠ1871/1672

ΟΡΘΟΠΕΔΙΚΑ - ΙΑΤΡΙΚΑ
ΧΑΡΙΤΟΣ
Ορθοπεδικά είδη & κατασκευές
Εξοπλισμός Ιατρείου & αναλώσιμα
Είδη νοσηλείας κατ' οίκον & μηχανήματα οξυγονοθεραπείας
Ακουστικά Βαρηκοΐας
ΕΛΕΥΘ. ΒΕΝΙΖΕΛΟΥ 6 (Δίπλα στη Ροδιακή Έπαυλη) - ΡΟΔΟΣ
Τηλ.: 22410 24112 Fax: 22410 75969 e-mail: orken@rho.forthnet.gr

ΜΑΡΙΑ ΣΑΝΤΟΡΙΝΙΟΥ
ΚΛΙΝΙΚΗ ΨΥΧΟΛΟΓΟΣ-ΨΥΧΟΛΟΓΟΣ ΤΩΝ ΚΟΙΝΩΝΙΚΩΝ ΟΜΑΔΩΝ
Πτυχιούχος Κρατικού Πανεπιστημίου της Ρώμης «La Sapienza».
— Κλινική διάγνωση ψυχοπαθολογίας παιδιού, εφήβου και ενηλίκου.
— Ατομική και οικογενειακή ψυχολογική υποστήριξη και θεραπεία κατάθλιψης, φοβίας, κρίσης πανικού, μετατραυματικού στρες (διαζύγιο, πένθος, χωρισμός, αποτυχία, ασθένεια), βουλιμίας, ανορεξίας, διαταραχών προσωπικότητας, έλλειψη αυτοεκτίμησης, εθισμού, κακοποίησης.
— Ψυχολογική φροντίδα και προετοιμασία ανύπαντρης εγκύου και ζευγαριών, στην απόκτηση πρώτου παιδιού.
Επίσκεψη μόνο με ραντεβού.
Τηλέφωνα: 22410 28851 και 6946252407
Λάρνακας 6 (Εθν. Αντιστάσεως) ΑΕ1007

ΚΕΝΤΡΟ ΥΠΟΣΤΗΡΙΞΗΣ ΨΥΧΟΛΟΓΙΚΩΝ ΠΡΟΒΛΗΜΑΤΩΝ
ΣΙΑΓΚΑ ΚΩΝΣΤΑΝΤΙΝΑ
ΨΥΧΟΛΟΓΟΣ
Απόφοιτος Αριστοτελείου Πανεπιστημίου Θεσσαλονίκης
τηλ. 6945557447
ΚΥΠΡΙΩΤΗ ΑΛΕΞΙΑ
ΨΥΧΟΛΟΓΟΣ
ΨΥΧΟΛΟΓΟΣ ΥΓΕΙΑΣ
Απόφοιτος Πανεπιστημίου Κρήτης, MSC Surrey University of England
τηλ. 6944717520
Δέχονται κατόπιν ραντεβού
Στεφ. Καζούλη 18-1ος όροφος
τηλ. 2241022102 ΧΠ2783

Nutrition & Health Club
Μαρία - Φιλία Παρασκευά
Διατροφολόγος - Διαιτολόγος
BSc - University of Plymouth
MSc - London Metropolitan University
Ειδικές Εξατομικευμένες Δίαιτες για όλα τα Στάδια της Ζωής
Παιδική, Εφηβική, Εγκυμοσύνη, Τρίτη Ηλικία
Παχυσαρκία Υπέρταση Αναιμία
Οστεοπόρωση Σακχαρώδης Διαβήτης
Παθήσεις πεπτικού & Εντέρων
Αλλεργίας Ανορεξία - Βουλιμία
ΑΤ4817(Γ)
Γ.Ευσταθίου 7 ( Παραπλεύρως Κλινικής Καραγιάννη ) Ρόδος
Τηλ.& Φαξ : 22410 33915

ΑΚΟΥΣΤΙΚΑ ΒΑΡΗΚΟΪΑΣ
ΑΝΑΛΟΓΙΚΑ - ΠΡΟΓΡΑΜΜΑΤΙΖΟΜΕΝΑ - ΨΗΦΙΑΚΑ
Ακούστε τους ήχους της Ζωής
Στο πληρέστερο Κέντρο Ακουστικών Εφαρμογών στα Δωδεκάνησα. Με τις καλύτερες τιμές και τον καλύτερο διακανονισμό.
Εμπιστευθείτε τους πιο έμπειρους στο χώρο, επιλέγοντας ανάμεσα στους μεγαλύτερους κατασκευαστές ακουστικών βαρηκοΐας στον κόσμο.
(BTE) (ITE) (CIC) (ITC) (BONE)
BELTONE – STARKEY – HANSATON – UNITRON – SIEMENS
BERNAFON – PHILIPS – COSELGI – REXTON
MICROSON – PURETONE – AUDIFON
ΚΒ ΚΕΝΤΡΟ ΙΑΤΡΙΚΩΝ ΒΟΗΘΗΜΑΤΩΝ
Εθνικής Αντιστάσεως 18
(πρωην Αννης Μαρίας)
Τηλ: 2241020359 Κιν: 6932748916
Συμβάσεις με όλα τα ταμεία.
Ειδικές τιμές ΟΓΑ

ΧΑΡΟΥΛΑ ΤΣ. ΚΑΜΠΑΣΤΑΝΑ
ΦΥΣΙΚΟΘΕΡΑΠΕΥΤΡΙΑ
Πτυχιούχος Α. ΤΕΙ Θεσ/κης
Μεταπτυχιακή Εκπαίδευση στη νευροεξελικτική αγωγή
Μέθοδος Bobath/N.D.T.
Αποκατάσταση
νευρολογικών παθήσεων και κινητικών διαταραχών σε
παιδιά και ενήλικες
- Εγκεφαλική Παράλυση
- Κρανιοεγκεφαλικές κακώσεις
- Κακώσεις περιφερικών νεύρων
- Κακώσεις νωτιαίου μυελού
- Προβλήματα σπονδυλικής στήλης
- Αγγειακά Εγκεφαλικά Επεισόδια
θεραπείες και κατ' οίκον
Ολυμπίας και Δελφών γωνία (Καρακόνερο)
Τηλ. / Fax: 22410-29241 κιν. 6932044173 ΑΕ3260

INEMA
ΙΑΤΡΙΚΟΣ & ΝΟΣΟΚΟΜΕΙΑΚΟΣ ΕΞΟΠΛΙΣΜΟΣ
από το 1988 είμαστε οι μεγαλύτεροι προμηθευτές ΙΑΤΡΙΚΟΥ-ΟΡΘΟΠΕΔΙΚΟΥ & ΝΟΣΟΚΟΜΕΙΑΚΟΥ ΥΛΙΚΟΥ ΣΤΗ ΔΩΔΕΚΑΝΗΣΟΥ
18 χρόνια εμπειρίας Εμπιστευθείτε μας!
- ΑΝΑΠΗΡΙΚΑ ΚΑΡΟΤΣΙΑ
- ΒΑΔΙΣΤΙΚΑ
- ΟΡΘΟΠΕΔΙΚΑ ΕΙΔΗ
- ΜΠΛΟΥΖΕΣ ΙΑΤΡΙΚΕΣ
- ΚΑΛΤΣΕΣ ΦΛΕΒΙΤΙΔΑΣ
- ΠΕΛΜΑΤΑ
- ΟΡΘΟΠΕΔΙΚΑ ΜΑΞΙΛΑΡΙΑ
- ΚΡΕΒΑΤΙΑ ΝΟΣΟΚΟΜΕΙΑΚΑ
- ΙΑΤΡΙΚΟΣ ΕΞΟΠΛΙΣΜΟΣ και ΑΝΑΛΩΣΙΜΑ
- ΟΡΓΑΝΑ ΧΗΜΕΙΟΥ
- και κάθε άλλο είδος για κατ'οίκο νοσηλεία
ΡΟΔΟΣ: ΛΕΜΕΣΣΟΥ 2 - ΤΗΛ: 22410 32238
ΚΩΣ: ΕΛ. ΒΕΝΙΖΕΛΟΥ 38 (παραπλ/ρως Αγίας Παρασκευής) - ΤΗΛ: 22420 20048
www.inema.gr

# ΠΩΣ ΝΑ ΤΙΣ ΔΙΑΒΑΖΟΥΜΕ

πραγματικά το τρόφιμο και να μην παρασύρει τον καταναλωτή σε παρεξηγήσεις ως προς το περιεχόμενο της συσκευασίας.

Σ' αυτή την κατηγορία περιλαμβάνεται και ο πίνακας συστατικών ενός νέου ή σύνθετου τροφίμου όπου περιέχει όλα τα επιμέρους στοιχεία από τα οποία αποτελείται αυτό το τρόφιμο και οι ελάχιστες ποσότητες αυτών, ειδικά στα συστατικά που δίνεται ιδιαίτερη έμφαση, όπως ξηροί καρποί, γλυκόζη. Πρέπει να τονιστεί ότι σε αυτά περιλαμβάνονται όλα τα πρόσθετα που έχουν χρησιμοποιηθεί για την βελτίωση των οργανοληπτικών χαρακτηριστικών του προϊόντος, είτε με τον αριθμητικό κωδικό τους (δηλ. Ε ...), είτε με την χημική τους ονομασία.

**Πίνακας Διατροφής:** περιλαμβάνονται όλα τα μακροθρεπτικά και μικροθρεπτικά συστατικά του (ανά συσκευασία ή ανά τεμάχιο ή ανά 100 γρ. τροφίμου), εννοώντας το συνολικό αριθμό θερμίδων (Kcal) που περιέχονται, καθώς και ο αριθμός θερμίδων από λιπαρά, καλό είναι να αναγράφεται στην ετικέτα για να βοηθούν τους καταναλωτές να ακολουθούν τις οδηγίες καθημερινής κατανάλωσης θερμίδων από λιπαρά, που δεν πρέπει να ξεπερνούν το 30% των συνολικών θερμίδων. Επίσης αναφέρονται τα ποσά συνολικών λιπών, κορεσμένων λιπών, χοληστερίνης, ολικών υδατανθράκων, φυτικών ινών, σακχάρων και πρωτεΐνης. Σε κάποια τρόφιμα μπορεί να αναφέρονται τα πολυακόρεστα και μονοακόρεστα λιπαρά, καθώς και το κάλιο. Πολλές βιταμίνες και ιχνοστοιχεία αναφέρονται στις ετικέτες, ανάλογα με τη σύνθεση της τροφής. Οι πληροφορίες για τα περισσότερα θρεπτικά συστατικά αναφέρονται σε μονάδες βάρους (g ή mg) και το τι % συστηνόμενης ημερήσιας ποσότητας πρόσληψης αυτά αντιπροσωπεύουν. Στο παρακάτω παράδειγμα του πίνακα διατροφής για ένα τυχαίο τρόφιμο, η συστηνόμενη ημερήσια πρόσληψη θρεπτικών στοιχείων αναφέρεται για μία δίαιτα 2000 kcal, που είναι μια θερμιδική ποσότητα ικανή και αναγκαία για τους περισσότερους ενήλικες.

**ΠΙΝΑΚΑΣ 1.: ΠΑΡΑΔΕΙΓΜΑ ΠΙΝΑΚΟΣ ΔΙΑΤΡΟΦΗΣ ΕΝΟΣ ΤΥΧΑΙΟΥ ΤΡΟΦΙΜΟΥ**

**Πίνακας Διατροφής**

Μέγεθος μερίδας 1 φλιτζάνι (228 γρ.)
Μερίδες ανά συσκευασία 2

| θερμίδες 260 kcal 120 kcal | θερμίδες από λίπη | |
|---|---|---|
| | % ημερήσια ποσότητα* | |
| Ολικά λίπη | 13g | 20% |
| Κορεσμένα λίπη | 5g | 25% |
| Χοληστερόλη | 30mg | 10% |
| Νάτριο | 660 mg | 28% |
| Ολικοί Υδατάνθρακες | 31g | 10% |
| Φυτικές ίνες | 0 g | |
| Σάκχαρα | 5 g | |
| Πρωτεΐνη | 5 g | |
| Βιταμίνη A 4% | Βιταμίνη C 2% | |
| Ασβέστιο 15% | Σίδηρος 4% | |

* Οι επί της εκατό ημερήσιες ποσότητες είναι βασισμένες σε μία δίαιτα των 2000 θερμίδων. Οι δικές σας ημερήσιες ποσότητες μπορεί να είναι περισσότερες ή λιγότερες ανάλογα με την ποσότητα θερμίδων που απαιτούνται.

Άλλες πληροφορίες: άλλες πληροφορίες που στα περισσότερα προϊόντα αναγράφονται, και προσφέρουν σημαντικά στοιχεία στον καταναλωτή είναι τα στοιχεία του παραγωγού, η χώρα προέλευσης του προϊόντος, η πιθανή χρήση ιονίζουσας ακτινοβολίας και αν το προϊόν προέρχεται από γενετικά τροποποιημένα προϊόντα ή βιολογικά προϊόντα.


ΙΑΤΡΙΚΗ ΑΝΑΚΟΙΝΩΣΗ
Η ΙΑΤΡΟΣ
ΣΠΑΘΑΡΗ Γ. ΕΙΡΗΝΗ
ΔΕΡΜΑΤΟΛΟΓΟΣ - ΑΦΡΟΔΙΣΙΟΛΟΓΟΣ
Λειτουργεί κανονικά κατόπιν ραντεβού από 9:00 π.μ. - 21:00 μ.μ.
στα τηλ. 22410 63555
& 6944313778
ΔΙΕΥΘΥΝΣΗ: Γ. ΣΕΦΕΡΗ 108 ΡΟΔΟΣ 85100
(Εμπορικό Κέντρο Πανάγου άνωθεν Super Market Βερόπουλος)
AT4763(Γ)

Στεφανάκης Ι. Δημήτριος
Ψυχολόγος
Αριστοτελείου Παν/μίου Θεσ/νίκης
Δέχεται κατόπιν ραντεβού
Βενετοκλέων 79, 1ος όροφος, 85100 Ρόδος, Κιν: 6947 403229
AT4731(Γ)

ΝΤΟΡΑ ΚΩΝΣΤΑΝΤΙΝΟΠΟΥΛΟΥ
ΨΥΧΟΛΟΓΟΣ
ΟΙΚΟΓΕΝΕΙΑΚΗ ΣΥΜΒΟΥΛΟΣ
*Πτυχιούχος του Πανεπιστημίου της Καλιφόρνιας-Λος Αντζελες (UCLA)- Μεταπτυχιακές σπουδές στο Pepperdine University-Malibu California.*
■ Αμεση ψυχολογική υποστήριξη και επαγγελματική φροντίδα από έμπειρη Ψυχολόγο και Οικογενειακή Σύμβουλο.
■ Η σωστή θεραπευτική σχέση μπορεί να επιφέρει ρεαλιστικές λύσεις για πραγματικά προβλήματα σε θέματα: μοναξιάς, μελαγχολίας, στρες, ανυπομονησίας, φοβίας, εθισμού, οικογενειακών σχέσεων, διαζυγίου, κακομεταχείρισης, συναισθηματικών δυσκολιών, αυτοπεποίθησης, ανασφάλειες, μεταβατικά στάδια ζωής, βουλιμίας, ανορεξίας, απώλειας, πένθους.
Τηλεφωνείστε στα τηλέφωνα: (22410)35163 και 6944/980550 για ραντεβού και άμεση εξυπηρέτηση.
Διεύθυνση: Καρίας 1 - Περιοχή Ροδίνι - Ρόδος
AE961

Ψυχολογική Στήριξη
ΜΑΡΙΑ ΚΑΡΙΚΗ
ΨΥΧΟΛΟΓΟΣ
ΠΤΥΧΙΟΥΧΟΣ ΑΡΙΣΤΟΤΕΛΕΙΟΥ ΠΑΝ/ΜΙΟΥ ΘΕΣΣΑΛΟΝΙΚΗΣ
ΣΥΜΒΟΥΛΕΥΤΙΚΗ ΣΤΗΡΙΞΗ
» Εφήβων & Ενηλίκων
» Γονέων & Ζευγαριών
☑ Αυτογνωσία - Ενδυνάμωση
☑ Βελτίωση επικοινωνιακών δεξιοτήτων
☑ Τροποποίηση Συμπεριφορών / Συνηθειών
☑ Διαχείριση αρνητικών σκέψεων - συναισθημάτων
Καραπάθου 17 (πεζόδρομος) Ρόδος
Τηλ: 22410 28985 - Κιν: 6946008948 - Email: karikipsy@yahoo.com
AE1847

Χατζηνικολάου - Χασταλή Κατερίνα
Διαιτολόγος - Διατροφολόγος
Κατάρτιση ατομικού διαιτολογίου για:
✓ Παχυσαρκία
✓ Υπέρταση
✓ Διαβήτη
✓ Υπερλιπιδαιμίες
✓ Καρδιοπάθειες
✓ Αναιμία
✓ Αθλητισμός
✓ Εγκυμοσύνη - Θηλασμό
✓ Διατροφή για παιδική - εφηβική ηλικία
Δέχεται κατόπιν ραντεβού
Αλ. Διάκου 67, τηλ. - φαξ 2241021670
AE1336

ΒΙΩΜΑΤΙΚΑ ΕΡΓΑΣΤΗΡΙΑ ΑΥΤΟΓΝΩΣΙΑΣ
Βιωματικά Εργαστήρια Αυτογνωσίας
ανακαλύπτω τον εαυτό μου
επικοινωνώ με τους γύρω μου
συχνότητα: 1 φορά το μήνα
διάρκεια: 2 ώρες
ημέρα: Παρασκευή
ώρα: 20:30
σύνθεση: 8-10 άτομα
προσέγγιση: Art Therapy- Gestalt
υλικό-τεχνικές: δραματοθεραπεία, κολάζ, ζωγραφική, δημιουργική γραφή, πηλός, παιχνίδια ρόλων
θεματολογία:
○ προσωπική ανάπτυξη: δημιουργικότητα, επίλυση προβλημάτων, προσδιορισμός ρόλων
○ σχέσεις με τους άλλους: οικογένεια, γάμος, φιλία, έρωτας, εργασία
Συντονίστριες:
**Αναστασία Βασιλάκη**-Ψυχολόγος, Υπ. Ψυχοθεραπεύτρια Gestalt, Συντονίστρια σχολών γονέων
**Χριστίνα Σαββάκη-Γκρανζάν**-Κλινική Ψυχολόγος, Υπ. Εικαστική Ψυχοθεραπεύτρια
AT4823
1η συνάντηση: 10 Νοεμβρίου 2006
Πληροφορίες - εγγραφές: Τηλ. 22410 77350 & 60999
6944152585 & 6937684251

«Κέντρο Εναλλακτικών Επιστημών & Προσωπικής Ανάπτυξης»
Λ. & Δ. Κατσιάβαλος
ΣΕΜΙΝΑΡΙΑ REIKI
Θεραπεύοντας Σώμα, Νου και Πνεύμα!
Αυτό το Φυσικό Θεραπευτικό Σύστημα μαθαίνεται εύκολα και γρήγορα, **σε ένα διήμερο σεμινάριο!**
Από τη στιγμή που έχεις εναρμονιστεί με την ενέργεια Ρέικι έχεις στα χέρια σου ένα πολύτιμο εργαλείο για την θεραπεία και την πνευματική ανάπτυξη, τη δική σου και των άλλων
Για πληροφορίες και κρατήσεις θέσεων πάρτε μας τηλέφωνο στο
6976 604623 & 22460 98477
www.reiki-centeroflight.gr
AP681

ΚΕΝΤΡΟ ΛΟΓΟΘΕΡΑΠΕΙΑΣ
Αποκατάσταση άρθρωσης, φωνολογίας και γλωσσικών δεξιοτήτων
✓ Δυσαρθρία - Δυσλαλία - Αφασία
✓ Καθυστέρηση ομιλίας - Δυσλεξία
✓ Τραυλισμός - Ταχυλαλία - Βαρηκοΐα
✓ Εγκεφαλική Παράλυση - Νοητική καθυστέρηση
✓ Αυτισμός - Σύνδρομο Down
ΠΑΠΑΧΡΙΣΤΟΔΟΥΛΟΥ ΑΣΤΕΡΟΠΗ
ΛΟΓΟΠΕΔΙΚΟΣ
Κων. Παλαιολόγου 6, Τηλ.: 2241039756, Κιν.: 6944719958
AT4516

**ΑUΤΟΕΠΙΛΟΓΕΣ**
ΕΚΘΕΣΗ ΜΕΤΑΧΕΙΡΙΣΜΕΝΩΝ ΑΥΤΟΚΙΝΗΤΩΝ
**ΚΟΥΚΟΥΡΑΣ ΑΛΕΞΑΝΔΡΟΣ**
ΛΕΩΦ. ΡΟΔΟΥ-ΛΙΝΔΟΥ 255 • ΤΗΛ. (22410)60910

**ΑΓΟΡΑ-ΠΩΛΗΣΗ-ΑΝΤΑΛΛΑΓΗ**
**ΜΕΤΑΧΕΙΡΙΣΜΕΝΩΝ ΑΥΤΟΚΙΝΗΤΩΝ**

1. MERCEDES C200 SPORT COUPE 1800cc,μοντ. 2004, ασημί. A/C, ABGS, ABS, κεντρ. κλειδ., ηλ παράθ., ηλ.καθρ., υδρ. τιμ., ζάντες αλουμ. και CD.
2. MERCEDES E200 KOMPRESSOR 2000cc,μοντ. 2000, ασημί. Clima, ABGS, ABS, κεντρ. κλειδ., ηλ παράθ., ηλ.καθρ., υδρ. τιμ., ζάντες αλουμ.,δερμ.σαλόνι και CD.
3. HONDA S2000 2000cc, μοντ. 2003, γκρι. A/C, ABGS, ABS, κεντρ. κλειδ., ηλ. παράθ., υδρ. τιμόνι, ζάντες αλουμ.,TV, DVD και CD.
4. BMW 316 1600cc, μοντ. 2006, μαύρο. Clima, ABG,ABG, κεντρ. κλειδ., ηλ. παράθ., υδρ. τιμ., ζάντες αλουμ. και CD.
5. BMW 318Ci 1900cc, μοντ. 2000, μαύρο. A/C, ABGS, ABS, κεντρ. κλειδ., ηλ. παράθ., υδρ. τιμ. , ζάντες αλουμ. και CD.
6. BMW Z3 1900cc, μοντ. 2000, κόκκινη. Clima, ABGS, ABS, κεντρ. κλειδ., ηλ. παράθ., υδρ., τιμ.ηλεκτρ.ηλιοροφη, ζάντες αλουμ., δερμ.σαλόνι και CD.
7. ALFA ROMEO 147 3Dr 2000cc, μοντ.2003, σιέλ. Clima, ABGS, ABS, κεντρ. κλειδ., ηλ. παράθ., υδρ. τιμ., ζάντες αλουμ., και CD.
8. ALFA ROMEO 147 5Dr 1600cc, μοντ.2001, κόκκινο. A/C, ABGS, ABS, κεντρ. κλειδ., ηλ. παράθ., υδρ. τιμόνι και CD.
9. MINI COOPER PEPPER 1600cc ,μοντ.2003, μαύρο-άσπρο. A/C, ABGS, ABS, κεντρ. κλειδ., ηλ. παράθ., υδρ. τιμ. , ζάντες αλουμ. και CD.
10. OPEL VECTRA 1600cc, μοντ.2006, μπλε. Clima, ABGS, ABS, κεντρ. κλειδ., ηλ. παράθ., υδρ. τιμόνι, ζάντες αλουμ. και CD.
11. PEUGEOT 206 CABRIO 1600cc , μοντ.2002, ασημί. Clima, ABGS, ABS, κεντρ. κλειδ., ηλ. παράθ., υδρ. τιμόνι , ζάντες αλουμ. και CD.
12. PEUGEOT 206 CABRIO 1600cc , μοντ.2002, γκρι. Clima, ABGS, ABS, κεντρ. κλειδ., ηλ. παράθ., υδρ. τιμόνι , ζάντες αλουμ. και CD.
13. RENAULT MEGANE 1600cc, μοντ. 2001, ασημί . A/C, ABGS , ABS, κεντρ. κλειδ., ηλ. παράθ., υδρ. τιμόνι., ζάντ. αλουμ. και CD.
14. RENAULT MEGANE 1400cc, μοντ. 2000, ασημί . A/C, ABGS , κεντρ. κλειδ., ηλ. παράθ., υδρ. τιμόνι., ζάντ. αλουμ. και CD.
15. HUYNDAI COUPE 1600cc, μοντ.2000, γκρι. A/C, κεντρ. κλειδ., ηλ. παράθ., υδρ. τιμόνι, ζάντ. αλουμ. και CD.
16. HUYNDAI COUPE 1600cc, μοντ.2003, ασημί. A/C, κεντρ. κλειδ., ηλ. παράθ., υδρ. τιμόνι, ζάντ. αλουμ., σπόιλερ και CD.
17. HUYNDAI ACCENT 1300cc, μοντ.1999, μπλε. A/C, ABG , κεντρ. κλειδ., ηλ. παράθ., υδρ. τιμόνι, και CD.
18. ROVER 45 1600cc, μοντ.2001, ασημί. A/C, ABGS, ABS, κεντρ. κλειδ., ηλ. παράθ., υδρ. τιμόνι,ηλ.καθρ. ζάντ. αλουμ. και CD.
19. CITROEN XSARA 1400cc, μοντ.2001, μπλε. A/C, ABS, ABGS, Κεντρ. κλειδ., ηλ. παράθ., υδρ. τιμόνι και CD.
20. CITROEN SAXO 1100cc, μοντ.2000, λευκό. A/C, ABGS, Κεντρ. κλειδ., ηλ. παράθ., υδρ. τιμόνι και CD.
21. VW POLO 1000cc, μοντ. 1998, μπλε. Υδρ. τιμόνι, ζάντ.αλουμ. και CD.
22. TOYOTA YARIS 1300cc, μοντ. 2003, λευκό. A/C, ABGS, ABS, κεντρ. κλειδ., ηλ. παράθ., υδρ. τιμόνι και CD.
23. FORD FIESTA 1200cc, μοντ. 1999, λευκό. A/C, Κεντρ. κλειδ., ηλ. παράθ., υδρ. τιμόνι και CD.
24. FIAT COUPE 1800cc, μοντ. 1998, ασημί. A/C, ABGS , ABS, κεντρ. κλειδ., ηλ. παράθ., υδρ. τιμόνι., ζάντ. αλουμ. και CD.
25. FIAT BRAVO 1300cc, μοντ. 2001, μπλε. A/C, ABGS , κεντρ. κλειδ., ηλ. παράθ., υδρ. τιμόνι., ζάντ. αλουμ., κοτσαδόρος και CD.
26. FIAT BRAVO 1300cc, μοντ. 2000, πράσινο. A/C, ABGS , κεντρ. κλειδ., ηλ. παράθ., υδρ. τιμόνι., ζάντ. αλουμ. και CD.
27. FIAT PANTA 1300cc, μοντ. 2004, κρεμ. A/C, ABGS, ABS, κεντρ. κλειδ., ηλ. παράθ., υδρ. τιμόνι και CD.
28. FIAT PUNTO 1300cc, μοντ. 2002, λευκό. A/C, ABGS , κεντρ. κλειδ., ηλ. παράθ., υδρ. τιμόνι και CD.
29. FIAT PUNTO 1300cc, μοντ. 2001, ασημί. A/C, ABGS , κεντρ. κλειδ., ηλ. παράθ., υδρ. τιμόνι και CD.
30. FIAT PUNTO 1300cc, μοντ. 1996, μπορντώ. Κεντρ. κλειδ., ηλ. παράθ., υδρ. τιμόνι και CD.
31. FIAT SEICENTO 1100cc, μοντ. 2001, πράσινο. A/C ,Κεντρ. κλειδ., ηλ. παράθ. και CD.
32. FIAT SEICENTO 1100cc, μοντ. 2001, λευκό. Κεντρ. κλειδ., ηλ. παράθ. και CD.
33. FIAT SEICENTO 1100cc, μοντ. 2001, λευκό. A/C ,Κεντρ. κλειδ., ηλ. παράθ. και CD.
34. FIAT CINQUECENTO 900cc, μοντ. 1998, κόκκινο. Κεντρ. κλειδ., ηλ. παράθ., υδρ. τιμόνι και CD.
35. DAEWOO LANOS 1400cc, μοντ.2002, μπλε. A/C, κεντρ. κλειδ. ηλ. παράθ, υδρ. τιμόνι, ζάντες αλουμ. και CD.

**ΑΠΟ 0% ΠΡΟΚΑΤΑΒΟΛΗ**
**ΕΩΣ 72 ΜΗΝΙΑΙΕΣ ΔΟΣΕΙΣ**
**ΜΕ ΤΑ ΧΑΜΗΛΟΤΕΡΑ ΕΠΙΤΟΚΙΑ ΤΗΣ ΑΓΟΡΑΣ**
ΧΠ1210


# Με μικρά κέρδη έκλεισαν οι τιμές των μετοχών

Με μικρά κέρδη έκλεισαν οι τιμές των μετοχών, καθώς οι ρευστοποιήσεις, με επίκεντρο τις τραπεζικές μετοχές, που εκδηλώθηκαν προς το τέλος των συναλλαγών, εξανέμισαν τα αξιόλογα αρχικά κέρδη.

Ο Γενικός Δείκτης Τιμών έκλεισε στις 4.128,60 μονάδες έναντι 4.117,05 μονάδων της προηγουμένης μέρας, σημειώνοντας άνοδο 11,55 μονάδων ή σε ποσοστό 0,28%. Ενδοσυνεδριακά είχε καταγράψει ανώτερη τιμή στις 4.152,92 μονάδες, όταν κατέγραφε κέρδη έως και 0,87%.

Πρωταγωνιστές της σημερινής συνεδρίασης ήταν οι μετοχές των τηλεπικοινωνιών (ΟΤΕ +2,53%,Cosmote +2,33%), ενώ από τις μετοχές της υψηλής κεφαλαιοποίησης με σημαντικά κέρδη έκλεισαν οι μετοχές της Ιντρακόμ (+2,63%), των ΕΛΠΕ (+1,62%), της Βιοχάλκο (+1,11%) και της ΔΕΗ (+1,01%). Αντιθέτως, με απώλειες έκλεισαν οι μετοχές του ΟΠΑΠ (-1,27%), της Eurobank (-1,14%), της Τιτάν (-0,92%) και της Εθνικής (-0,84%).

Ο δείκτης FTSE/ASE 20 έκλεισε στις 2.269,20 μονάδες, με οριακή πτώση σε ποσοστό 0,01%, ενώ ο δείκτης FTSE/ASE 40 έκλεισε στις 4.731,83 μονάδες με άνοδο σε ποσοστό 1,24%. Ο δείκτης FTSE/ASE SMALLCAP 80 έκλεισε στις 823,27 μονάδες, με άνοδο σε ποσοστό 1,18%, ενώ ο δείκτης FTSE 140 έκλεισε στις 5.049,30 μονάδες, με άνοδο σε ποσοστό 0,22%. Ο δείκτης Ftse/Athex International έκλεισε στις 5.923,87 μονάδες, με άνοδο 0,19%. Από τις 313 μετοχές που διακινήθηκαν στη συνεδρίαση, 177 κινήθηκαν ανοδικά, 81 κινήθηκαν πτωτικά, ενώ η τιμή 55 μετοχών παρέμεινε αμετάβλητη. Τη μεγαλύτερη ποσοστιαία άνοδο σημείωσαν οι μετοχές των εταιρειών: Κλωνατέξ(π) +15,63%, Paperpack Τσουκαρίδης +15,43%, Πετζετάκις(κ) +15,04%, Sato+12,70%, Σφακιανάκης +10,65%, Βιοσώλ(πο)+10,53%, Alma-Ατέρμων +9,23%, Τζιρακιάν Προφίλ(κ) +7,48%, Δάϊος Πλαστικά +7,27% και Ελβιεμέκ +6,00%.

Αντιθέτως τις μεγαλύτερες απώλειες σημείωσαν οι μετοχές των εταιρειών: Minerva -10,03%, Αττικές Εκδόσεις -9,85%, Γκάλης-8,26%, Ιπποτούρ -6,94%, Τρία Αλφα (κο) -6,22%, Κανάκης-5,96%, ΒΙΣ(κο) -5,66%, Γενέρ -5,26%, Ελφίκο(κο) -5,26% και Active -4,35%. Η αξία των συναλλαγών ανήλθε στα 293,312 εκατ. ευρώ, εκ των οποίων τα 41,295 εκατ. ευρώ αφορούσαν προσυμφωνημένες συναλλαγές. Το μεγαλύτερο όγκο συναλλαγών παρουσίασαν οι μετοχές των εταιρειών: ΟΤΕ με 2.150.251 τεμάχια, Lannet με 1.691.583, Alpha Bank με 1.678.968 και ATEbank με 1.165.650 τεμάχια. Την μεγαλύτερη αξία συναλλαγών σημείωσαν οι μετοχές των εταιρειών: ΟΤΕ με 43,600 εκατ. ευρώ, Alpha Bank με 38,683 εκατ., Εθνική με 28,384 εκατ. και Cosmote με 16,694 εκατ. ευρώ.

Η συνολική κεφαλαιοποίηση της αγοράς διαμορφώθηκε στα 148,953 δισ. ευρώ.

**Οι επιμέρους δείκτες έκλεισαν ως εξής:**

| | | |
|---|---|---|
| Ασφάλειες: | 5.861,44 | +0,05% |
| Βιομηχανικά Προϊόντα & Υπηρεσίες: | 6.308,58 | +1,37% |
| Εμπόριο: | 6.152,41 | +0,53% |
| Κατασκευές και Υλικά: | 6.455,87 | +0,09% |
| Μέσα Ενημέρωσης: | 5.190,22 | +1,37% |
| Πετρέλαιο και Αέριο: | 4.557,06 | +1,16% |
| Προσωπικά και Οικιακά Προϊόντα: | 5.558,05 | +1,06% |
| Πρώτες ύλες: | 6.474,51 | +2,18% |
| Ταξίδια και αναψυχή: | 5.237,05 | -0,66% |
| Τεχνολογία: | 5.028,19 | +1,81% |
| Τηλεπικοινωνίες: | 5.488,78 | +2,47% |
| Τράπεζες: | 6.002,41 | -0,36% |
| Τρόφιμα και Ποτά: | 5.461,10 | -0,03% |
| Υγεία: | 10.922,82 | +0,37% |
| Υπηρεσίες Κοινής Ωφέλειας: | 5.418,67 | +1,00% |
| Χημικά: | 8.579,76 | +0,54% |
| Χρηματοοικονομικές Υπηρεσίες: | 7.671,06 | +0,85% |

# Αποκρατικοποιείται ο ΟΤΕ

## Συνεδριάζει στις 9 Νοεμβρίου η αρμόδια επιτροπή

Στις 9 Νοεμβρίου συνεδριάζει η Διϋπουργική Επιτροπή Αποκρατικοποιήσεων με αντικείμενο την επιλογή συμβούλων για την περαιτέρω αποκρατικοποίηση του ΟΤΕ, δήλωσε ο υπουργός Οικονομίας Γιώργος Αλογοσκούφης στο πλαίσιο συνέντευξης Τύπου για το πρόσφατο ταξίδι του στην Κίνα.

Σημειώνεται ότι, για τις θέσεις του συμβούλου η κυβέρνηση θα επιλέξει δύο διεθνείς τραπεζικούς ομίλους και μια ελληνική τράπεζα, η οποία όμως θα λειτουργεί κάτω από τις οδηγίες των ξένων.

Αναφερόμενος στα θέματα που συζητήθηκαν κατά τη διάρκεια της επίσκεψης του υπουργού στην Κίνα, ο κ. Αλογοσκούφης έκανε λόγο για τις αεροπορικές συνδέσεις Αθήνας-Πεκίνου-Χονγκ Κονγκ, το «άνοιγμα» των λιμανιών Πειραιά και Θεσσαλονίκης για τα κινεζικά προϊόντα και τη συνεργασία του Χρηματιστηρίου Αθηνών με τα κινεζικά χρηματιστήρια (Σαγκάης και Χονγκ Κονγκ).

Συγκεκριμένα ο υπουργός δήλωσε ότι μέσα στους επόμενους μήνες θα υπάρχει άμεση αεροπορική σύνδεση Αθήνας-Πεκίνου και τα δρομολόγια θα εκτελούνται από κινεζική εταιρία.

Η σύνδεση με το Χονγκ Κονγκ θα γίνει από την Ολυμπιακή με τη στήριξη επιχειρηματιών που δραστηριοποιούνται ήδη στην περιοχή και αναμένεται να τεθεί σε λειτουργία στις αρχές του 2007.

Σε ό,τι αφορά τη συνεργασία των δύο χωρών στον τομέα της ναυτιλίας, ο κ. Αλογοσκούφης υποστήριξε ότι τώρα τα ελληνικά πλοία μεταφέρουν το 50% των εισαγωγών της Κίνας και το 60% των εισαγωγών σε πετρέλαιο.

Τα λιμάνια του Πειραιά και της Θεσσαλονίκης μπορούν να γίνουν κέντρα διαμετακομιστικού εμπορίου μεταξύ Κίνας και ολόκληρης της νοτιοανατολικής Ευρώπης και της Μεσογείου.

Για να γίνει όμως αυτό χρειάζονται επενδύσεις στα δύο λιμάνια και το ποια εταιρία θα αναλάβει το έργο θα φανεί αργότερα μέσω της ανοιχτής διαδικασίας που θα ακολουθηθεί (διαγωνισμός ή πρόσκληση εκδήλωσης ενδιαφέροντος).

Στη Σαγκάη ο υπουργός Οικονομίας συναντήθηκε με τον πρόεδρο του Χρηματιστηρίου της και συμφωνήθηκε η συνεργασία μεταξύ των χρηματιστηρίων των δύο πόλεων (Αθήνα και Σαγκάη) στα οποία θα γίνονται διαπραγματεύσεις για «καλάθια μετοχών».

Για να επιτευχθεί αυτό θα χρειαστεί νομοθετική παρέμβαση.

Εξάλλου, κατά τη διάρκεια επίσκεψης του κ. Αλογοσκούφη στο Χονγκ Κονγκ συμφωνήθηκε το «άνοιγμα» εμπορικού και οικονομικού γραφείου του Χονγκ Κονγκ στην Ελλάδα.

Τέλος, σημείωσε πρόοδο η υπό διαπραγμάτευση συμφωνία για την αποφυγή διπλής φορολογίας.

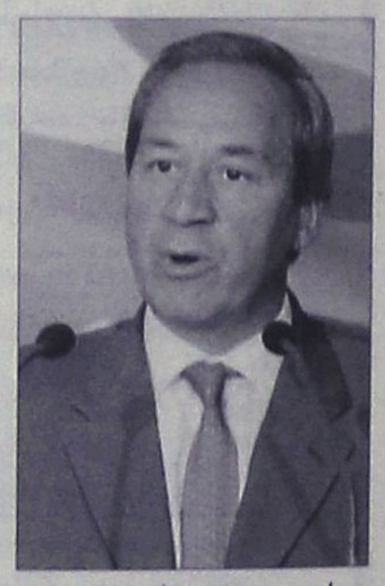

Από την πλευρά του ο υφυπουργός Οικονομίας Χρήστος Φώλιας, που συνόδεψε τον υπουργό στο ταξίδι του, επεσήμανε ότι υπάρχουν μεγάλες δυνατότητες συνεργασίας μεταξύ των δύο χωρών και πρόσθεσε με έμφαση ότι πρέπει να δοθεί το μήνυμα προς όλους ότι δεν πρέπει κανένας επιχειρηματίας να επιχειρήσει να διοχετεύσει στη κινεζική αγορά νοθευμένο προϊόν.

«Δεν είμαστε διατεθειμένοι», είπε, «να δεχθούμε κακή επιχειρηματική δράση.

Διότι όλη αυτή η εκστρατεία προς τη χώρα αυτή απαίτησε μακρόχρονη προσπάθεια και θέλει συντονισμό και σοβαρότητα».

ΞΕΝΑΚΗΣ ΑΥΤΟΚΙΝΗΤΑ

10ο χλμ. Ρόδου - Λίνδου
Τηλ. 22410 86800

ΤΜΗΜΑ ΜΕΤΑΧΕΙΡΙΣΜΕΝΩΝ

1 MERCEDES ML270, 2700cc, μοντ. 2002, μαύρο. ΠΕΤΡΕΛΑΙΟ.
αερόσακοι οδηγού -συνοδηγού, πλευρικοί αερόσακοι, αερόσακοι κεφαλής, κλιματισμός, ABS , BAS, ESP, navi, δερμάτινο σαλόνι, ηλιοροφή, ηλ. καθίσματα, ηλ. καθρέπτες, ζάντες αλουμινίου, τηλέφωνο, υδρ. τιμόνι, ηλ. παραθ, κεντρ. κλειδ, , ηχοσύστημα
2 MERCEDES CLK 200 , AVANTGARDE ,1800cc, μοντ. 2003, ασημί
αυτόματο, αερόσακοι οδηγού -συνοδηγού, πλευρικοί αερόσακοι, αυτόματος κλιματισμός, ABS , ESP , ASR, δερμάτινο σαλόνι, ηλιοροφή, ζάντες αλουμινίου, υδρ. τιμόνι, ηλ. παραθ, κεντρ. κλειδ, , ηχοσύστημα
3 AUDI TT COUPE 1.8T (150hp), μοντ. 2006, ασημί.
αερόσακοι οδηγού -συνοδηγού,πλευρικοί αερόσακοι, ABS, υδρ. τιμόνι, ηλ. παραθ, κεντρ. κλειδ, σπορ ανάρτηση,πίσω σπουλερ,ζάντες αλουμινίου , ηχοσύστημα
4 AUDI TT 1800cc, TURBO QUATTRO 225 HP, μοντ. 2003, μπλέ.
αερόσακοι οδηγού -συνοδηγού, πλευρικοί αερόσακοι, αερόσακοι κεφαλής, αυτόματος κλιματισμός, ABS με BAS, ESP με ASR, trip computer, δερμάτινο σαλόνι, ζάντες αλουμινίου, υδρ. τιμόνι, ηλ. παραθ, κεντρ. κλειδ, προβ. ομίχλης , συναγερμός, ηχοσύστημα
5 AUDI TT 1800cc, TURBO QUATTRO 265 HP, μοντ. 2000, ασημί.
αερόσακοι οδηγού -συνοδηγού, πλευρικοί αερόσακοι, αερόσακοι κεφαλής, αυτόματος κλιματισμός, ABS με BAS, ESP με ASR, trip computer, δερμάτινο σαλόνι, ζάντες αλουμινίου, υδρ. τιμόνι, ηλ. παραθ, κεντρ. κλειδ, προβ. ομίχλης , συναγερμός, ηχοσύστημα
6 VW GOLF GT 170HP, μοντ. 2006, μαύρο.
αερόσακοι οδηγού -συνοδηγού, πλευρικοί αερόσακοι, αερόσακοι κεφαλής, αυτόματος κλιματισμός, ABS με BAS, ESP με ASR, ζάντες αλουμινίου, υδρ. τιμόνι, ηλ. παραθ, κεντρ. κλειδ, προβ. ομίχλης ,ηχοσύστημα
7 MITSUBISHI PAJERO PININ, 2000cc, 129HP, μοντ. 2001, μαύρο/ασημί.
αερόσακος οδηγού - συνοδηγού, ABS, SRS, air condition, ηλ. οροφή, ζάντες αλουμ., υδρ. τιμόνι, ηλ. παραθ, κεντρ. κλειδ, σκαλοπάτια, συναγερμός, ηχοσυστημα.
8 VW CADDY KOMBI 2000cc, ΠΕΤΡΕΛΑΙΟ
αερόσακοι, clima, ABS,TCS, υδρ. τιμόνι, ηλ. παραθ, ηχοσύστημα.
9 LAND ROVER FREELANDER 1800cc, μοντ. 2001, σαμπανιζέ.
αερόσακοι, air condition, ABS, ESP, ηλ. ηλιοροφή, ζάντες αλουμινίου, υδρ. τιμόνι, ηλ. παραθ, κεντρ. κλειδ, ηχοσύστημα.
10 ROVER MGTF 1600cc, μοντ. 2003, κόκκινο.
αερόσακοι, air condition, ABS, ζάντες αλουμινίου, υδρ. τιμόνι, ηλ. παραθ, κεντρ. κλειδ, ηχοσύστημα.
11 SUZUKI GRANT VITARA 1600cc, μοντ. 2004, ασημί.
αερόσακοι, air condition, ABS, ζάντες αλουμινίου, υδρ. τιμόνι, ηλ. παραθ, κεντρ. κλειδ, κοτσαδόρος, ηχοσυστημα.
12 TOYOTA CELICA 1800cc, μοντ. 1999, ασημί.
αερόσακοι, air condition, ABS, ζάντες αλουμινίου, υδρ. τιμόνι, ηλ. παραθ, κεντρ. κλειδ, σποιλερ, συναγερμός, ηχοσυστημα.
13 VW GOLF 1400cc, FSI 90HP, μοντ. 2006, ασημί.
αερόσακοι οδηγού -συνοδηγού, πλευρικοί αερόσακοι, αερόσακοι κεφαλής,climatic, ABS, ASR, υδρ. τιμόνι, ηλ. παραθ, κεντρ. κλειδ, ηχοσυστημα.
14 MERCEDES C180, 1800cc, μοντ. 1997, μπλέ.
αερόσακος οδηγου-συνοδηγού, πλευρικοί αερόσακοι, clima, ABS, ASR, ζάντες αλουμινίου, υδρ. τιμόνι, ηλ. παραθ, κεντρ. κλειδ, ηχοσύστημα.
15 BMW 316 1600cc, μοντ.1998, μαύρο.
αερόσακος οδηγου-συνοδηγού, clima, ABS,ASC, ηλ. ηλιοροφή, ζάντες αλουμινίου, υδρ. τιμόνι, ηλ. παραθ, κεντρ. κλειδ, ηχοσύστημα.
16 CITROEN PLURIEL SENSODRIVE 1600cc, μοντ. 2004, μπλέ.
αυτόματο -σειριακό, ABS, clima,4 αερόσακοι, ζάντες αλουμινίου, υδρ. τιμόνι, ηλ. παραθ, κεντρ. κλειδ, ηχοσύστημα.
17 VW GOLF GENERATION 1600cc, μοντ. 2002, μπλέ.
4 αερόσακοι , ABS, clima, ζάντες αλουμινίου, υδρ. τιμόνι, ηλ. παραθ, κεντρ. κλειδ, ηχοσυστημα.
18 ALFA ROMEO 156, 1600cc, μοντ. 11/2001, ανθρακί.
αερόσακοι , ABS, clima, υδρ. τιμόνι, ηλ. παραθ, κεντρ. κλειδ, προβ. ομίχλης, ηχοσυστημα.
19 BMW 316 1600cc, μοντ. 1999, λευκό.
αερόσακοι , ABS, clima, φιμέ τζάμια, δερμάτινο σαλόνι, ηλιοροφή, ζάντες αλουμινίου, υδρ. τιμόνι, ηλ. παραθ, κεντρ. κλειδ, ηχοσύστημα.
20 HYUNDAI COUPE 1600cc, μοντ. 2003. αερόσακος οδηγού - συνοδηγού , air condition, ζάντες αλουμινίου, υδρ. τιμόνι, ηλ. παραθ, κεντρ. κλειδ, ηχοσύστημα.
21 HONDA ACCORD 1600cc, μοντ. 2001, μπλέ.
αερόσακος οδηγού-συνοδηγού, δερμάτινο σαλόνι, ABS, air condition, υδρ. τιμόνι, ηλ. παραθ, κεντρ. κλειδ, κοτσαδόρος, ηχοσυστημα.
21 LANCIA Y PLATINO 1400cc, μοντ. 2004, μπεζ.
8 αερόσακοι, δερμάτινο σαλόνι, ABS, clima, υδρ. τιμόνι, ηλ. παραθ, κεντρ. κλειδ, ηχοσυστημα.
22 OPEL VECTRA SPORT 1600cc, μοντ. 2001, μαύρο.
αερόσακος οδηγού-συνοδηγού, πλευρικοί αερόσακοι, δερμάτινο σαλόνι, ABS, air condition, υδρ. τιμόνι, ζάντες αλουμινίου, ηλ. παραθ, κεντρ. κλειδ, ηχοσύστημα.
23 VW GOLF 1400cc, μοντ. 2002, μπλέ.
4 αερόσακοι, air condition, ABS υδρ. τιμόνι,ζάντες αλουμινίου, ηλ. παραθ, κεντρ. κλειδ, συναγερμός και ηχοσυστημα.
24 VW POLO SPORTLINE 101 HP 1400cc, μοντ. 2002, ασημί.
4 αερόσακοι, ABS, climatronic, ηλ. ηλιοροφή, υδρ. τιμόνι, ηλ. παραθ, κεντρ. κλειδ, συναγερμός, ηχοσυστημα.
25 VW POLO 1400cc, μοντ. 2002, μπλέ. ΑΥΤΟΜΑΤΟ
αερόσακοι, air condition, ABS, ζάντες αλουμινίου, υδρ. τιμόνι, ηλ. παραθ, κεντρ. κλειδ, ηχοσύστημα.
26 VW BORA 1600cc, μοντ. 1999, ασημί.
αερόσακος οδηγ.-συνοδηγ., πλευρικοί αερόσακοι, ABS, air condition, υδρ. τιμόνι, ηλ. παραθ, κεντρ. κλειδ, ηχοσύστημα.
27 NISSAN ALMERA 1600cc, μοντ. 1999, ασημί. ΑΥΤΟΜΑΤΟ.
αερόσακοι, air condition, ABS, υδρ. τιμόνι, ηλ. παραθ, κεντρ. κλειδ, ηχοσύστημα.
28 TOYOTA CELICA 1800cc, μοντ. 1996, κόκκινο.
air condition, ζάντες αλουμινίου, υδρ. τιμόνι, ηλ. παραθ, κεντρ. κλειδ, ηχοσύστημα.
29 RENAULT MEGANE 1400cc, μοντ. 2001, ασημί.
4 αερόσακοι, ABS, air condition, υδρ. τιμόνι, ζάντες αλουμινίου, ηλ. παραθ, κεντρ. κλειδ, ηχοσύστημα.
30 OPEL ASTRA 1400cc, μοντ. 1998, ασημί.
αερόσακοι, air condition, υδρ. τιμόνι, ζάντες αλουμινίου, ηλ. παραθ, κεντρ. κλειδ, ηχοσύστημα.
31 RENAULT MEGANE 1400cc, μοντ. 2000, ασημί.
4 αερόσακοι, ABS, air condition, υδρ. τιμόνι, ζάντες αλουμινίου, ηλ. παραθ, κεντρ. κλειδ, ηχοσύστημα.
32 MERCEDES 190 E 1800cc, μοντ. 1993, ασημί .
αερόσακος οδηγού, ABS, ηλιοροφή, υδρ. τιμόνι, ζάντες αλουμινίου, ηλ. παραθ, κεντρ. κλειδ, ηχοσύστημα.
33 FIAT MAREA 1242cc, μοντ. 2000, ασημί.
αερόσακος οδηγού - συνοδηγού, air condition, υδρ. τιμόνι, ηλ. παραθ, κεντρ. κλειδ, ηχοσύστημα.
34 OPEL OMEGA 2000cc, μοντ. 1997, μπλέ.
αερόσακος οδηγού-συνοδηγού, ABS, air condition, δερμάτινο σαλόνι, υδρ. τιμόνι, ηλ. παραθ, κεντρ. κλειδ, ηχοσύστημα.
35 FIAT PANDA 1200cc μοντ. 2004, σιελ.
αερόσακος οδηγου-συνοδηγού, air condition, υδρ. τιμόνι, ηλ. παραθ, κεντρ. κλειδ, ηχοσύστημα.
36 DAEWOO LANOS EXTREME 1300cc, μοντ. 2000, μπορντώ.
air condition, υδρ. τιμόνι, ζάντες αλουμινίου, ηλ. παραθ, κεντρ. κλειδ, προβ. ομίχλης, αεροτομή, ηχοσύστημα.
37 SEAT CORDOBA 1400cc, μοντ. 1999, μπορντώ.
air condition, υδρ. τιμόνι, ζάντες αλουμινίου, ηλ. παραθ, κεντρ. κλειδ, ηχοσύστημα.
38 VW POLO VARIANT 1400cc, μοντ. 1999, μπλέ.
αερόσακος οδηγού, υδρ. τιμόνι, ζάντες αλουμινίου, ηλ. παραθ, κεντρ. κλειδ, ηχοσυστημα.
39 ALFA ROMEO 146, 1400cc, μοντ. 1997, μπορντώ.
υδραυλικό τιμόνι, αερόσακος οδηγού, κεντρικό κλείδωμα, ηλ. παραθ, ηχοσυστημα.
40 TOYOTA COROLLA 1300cc, μοντ. 1997, μπλέ.
air condition, ABS, αερόσακοι, υδραυλικό τιμόνι, κεντρικό κλείδωμα, ηλ. παραθ, ηχοσύστημα.
41 CITROEN SAXO 1100cc, μοντ.2000,ασημί
air condition, κεντρικό κλείδωμα, ηλ. παραθ, ζάντες αλουμινίου, αεροτομή, ηχοσύστημα.
42 FIAT PUNTO 1242cc, μοντ. 2000,κόκκινο.
air condition,αερόσακος, υδραυλικό τιμόνι, ζάντες αλουμινίου, ηλ. παραθ, κεντρ. κλειδ, ηχοσύστημα.
43 VW POLO 1400cc, μοντ. 1997, λευκό.
υδρ. τιμόνι, ζάντες αλουμινίου, ηλ. παραθ, κεντρ. κλειδ, ηχοσυστημα.
44 FIAT PUNTO 1242cc, μοντ. 2001,κόκκινο.
air condition, αερόσακος οδηγού, ηλ. παραθ, κεντρ. κλειδ, ηχοσύστημα.
45 HYUNDAI ACCENT 1342cc, μοντ. 1998, μπλέ. ΑΥΤΟΜΑΤΟ
air condition, υδραυλικό τιμόνι, ηλ. παραθ, κεντρ. κλειδ, ηχοσυστημα.
46 DAEWOO MATIZ 800cc, μοντ. 2002, πράσινο.
air condition, υδραυλικό τιμόνι, κεντρικό κλείδωμα, ηλ. παραθ, ηχοσύστημα.
47 CITROEN SAXO 1100cc, μοντ.1998,ασημί
air condition, κεντρικό κλείδωμα, ηλ. παραθ, ηχοσύστημα.
48 DAEWOO MATIZ 800cc, μοντ. 2000, μπλέ.
air condition, υδραυλικό τιμόνι, κενρικό κλείδωμα, ηλ. παράθυρα, ηχοσυστημα.
49 FIAT SEICENTO 1100cc, μοντ. 2001, λαχανί.
air condition, ηλ. παραθ, κεντρ. κλειδ, ηχοσύστημα.
50 FIAT SEICENTO 1100cc, μοντ. 2001, λαχανί.
air condition, ηλ. παραθ, κεντρ. κλειδ, ηχοσύστημα.
51 FIAT SEICENTO 1100cc, μοντ. 2001, λευκό.
air condition, ηλ. παραθ, κεντρ. κλειδ, ηχοσύστημα.
52 SUZUKI SWIFT 1000cc, μοντ. 1996, κόκκινο.
κεντρ. κλειδ, ηλ παραθ, ηχοσύστημα
53 RENAULT TWINGO, 1200cc, μοντ.1997, πράσινο.
ηχοσυστημα.
54 VW GOLF 1400cc, μοντ. 1993, μπλέ.
κεντρικό κλείδωμα, ηλ. παράθυρα, ζάντες αλουμινίου, ηχοσύστημα
55 SUZUKI SWIFT 1000cc, μοντ. 1996, κόκκινο.
κεντρ. κλειδ, ηλ παραθ, ηχοσύστημα
56 FIAT SEICENTO OPEN TOP 900cc, μοντ. 2001, λευκό.
ηλ. παραθ, κεντρ. κλειδ, ηχοσύστημα.

ΕΠΑΓΓΕΛΜΑΤΙΚΑ
1 TOYOTA HILUX 4x4, 2,5 , μοντ. 2004, πράσινο (ΠΕΤΡΕΛΑΙΟ)
αερόσακος οδηγ.-συνοδηγ., air condition, υδρ. τιμόνι, ζάντες αλουμ, πακέτο χρωμίου, κουβούκλιο, ηλ. παραθ, κεντρ. κλειδ, ηχοσύστημα.
2 VW TRANSPORTER 1900cc TD, λευκό. ΠΕΤΡΕΛΑΙΟ (ΜΑΚΡΥ ΣΑΣΙ)
υδραυλικό τιμόνι
3 VW TRANSPORTER 1900cc TD, λευκό. ΠΕΤΡΕΛΑΙΟ (ΚΟΝΤΟ ΣΑΣΙ)
υδραυλικό τιμόνι

ΑΓΟΡΕΣ - ΠΩΛΗΣΕΙΣ - ΑΝΤΑΛΛΑΓΕΣ
ΜΕΤΑΧΕΙΡΙΣΜΕΝΩΝ - ΑΥΤΟΚΙΝΗΤΩΝ

ΑΠΟ 0% ΠΡΟΚΑΤΑΒΟΛΗ
ΚΑΙ ΔΟΣΕΙΣ ... ΣΤΑ ΜΕΤΡΑ ΣΑΣ

ΧΠ11687

# Στις χωματερές καταλήγουν τα νοσοκομειακά απόβλητα

## Τίθεται σοβαρό ζήτημα για την δημόσια υγεία

Στους κοινούς κάδους απορριμμάτων και στη συνέχεια στις χωματερές μαζί με τα αστικά απορρίμματα καταλήγει, χωρίς την παραμικρή ειδική επεξεργασία, μεγάλο μέρος από τους 15.000 τόνους επικίνδυνων αποβλήτων που παράγονται ετησίως από δημόσια και ιδιωτικά νοσοκομεία της χώρας.

Σύμφωνα με την πρώτη ολοκληρωμένη μελέτη που πραγματοποίησε το Εργαστήριο Διαχείρισης Τοξικών και Επικίνδυνων Αποβλήτων του Πολυτεχνείου Κρήτης συχνά τα μολυσματικά υλικά μπερδεύονται με τα αστικά απορρίμματα, ενώ θα έπρεπε να διαχωρίζονται σε ειδικές σακούλες. Ακόμη και στις περιπτώσεις που υπάρχουν συστήματα διαχείρισης, λειτουργούν με απαρχαιωμένο εξοπλισμό και χωρίς αντιρρυπαντική τεχνολογία, με αποτέλεσμα να ρυπαίνουν το περιβάλλον με επικίνδυνους αέριους ρύπους.

Την ίδια ώρα ελάχιστη ποσότητα απορριμμάτων φτάνει στην εξειδικευμένη μονάδα διαχείρισης που έχει δημιουργηθεί στα Ανω Λιόσια, αφού πολλά νοσοκομεία προτιμούν τη φθηνότερη -αλλά όχι το ίδιο αποτελεσματική- λύση της αποστείρωσης των μολυσματικών υλικών από ιδιωτικές εταιρείες.

«Μόνο το 39% των νοσηλευτικών ιδρυμάτων διαθέτουν κλιβάνους για τη διαχείριση των μολυσματικών αποβλήτων. Ωστόσο, οι περισσότεροι κλίβανοι είναι παλιάς τεχνολογίας και δεν πληρούν τις απαραίτητες αντιρρυπαντικές προδιαγραφές. Έτσι, κατά την καύση των αποβλήτων εκλύονται αέριοι ρύποι, όπως μονοξείδιο του άνθρακα, υδροχλωρικό οξύ, πολυκυκλικοί αρωματικοί υδρογονάνθρακες και σωματίδια που επιβαρύνουν σε υψηλό βαθμό το περιβάλλον», αναφέρει ο διευθυντής του εργαστηρίου καθηγητής Ευ. Γιδαράκος.

Κατά την έρευνα διαπιστώθηκε ότι ένα νοσοκομείο 400-600 κλινών παράγει 880 κιλά μολυσματικών αποβλήτων την ημέρα, με τη μεγαλύτερη παραγωγή να προέρχεται από τα χειρουργικά τμήματα και τη μονάδα εντατικής θεραπείας.

Αυτά θα πρέπει να συλλέγονται από ειδικά εκπαιδευμένο προσωπικό σε κόκκινες σακούλες. Τα αιχμηρά αντικείμενα (βελόνες από σύριγγες, γυάλινα μπουκαλάκια κ.λπ.) συλλέγονται σε ειδικές κίτρινες σακούλες, πιο ανθεκτικές για να αποτρέπουν τον κίνδυνο τραυματισμού των εργαζομένων.

Ωστόσο, οι επιστήμονες διαπίστωσαν μια σειρά από προβλήματα στη διαδικασία αυτή: μολυσματικά και αστικά απορρίμματα τοποθετούνταν στις ίδιες σακούλες ή μεταφέρονταν με τα ίδια καρότσια. Οι κόκκινες σακούλες σχίζονταν εύκολα και επικίνδυνα υγρά στράγγιζαν στο πάτωμα δημιουργώντας εστίες μόλυνσης. Γιατροί και νοσηλευτές μετακινούνταν με τα ασανσέρ μεταφοράς των απορριμμάτων, αυξάνοντας τον κίνδυνο διασποράς μικροβίων από τα υποδήματα σε όλο το νοσοκομείο. Ακόμη, τα μολυσματικά απόβλητα φυλάσσονταν στον ίδιο χώρο με τα αστικά ή έμεναν στους αποθηκευτικούς χώρους ώς και πάνω από 24 ώρες πριν από την απομάκρυνσή τους. Οι δε χώροι αποθήκευσης δεν καθαρίζονταν σωστά και τα επικίνδυνα υγρά είχαν γεμίσει τους τοίχους και το πάτωμα. Όσο για τον κλίβανο καύσης των επικίνδυνων αποβλήτων, λειτουργούσε σε θερμοκρασία το πολύ 950 βαθμών Κελσίου αντί των 1.100 που κατ' ελάχιστον απαιτούνται για την καταστροφή συγκεκριμένων τύπων διοξινών και πλαστικών.

Μια σειρά από οργανικές ενώσεις προερχόμενες από τα φάρμακα, οι οποίες διασπώνται πολύ δύσκολα και παρουσιάζουν μεγάλη τοξικότητα, κατέληγαν στο αστικό αποχετευτικό σύστημα δημιουργώντας προβλήματα στη λειτουργία του συστήματος βιολογικού καθαρισμού.

«Οι κίνδυνοι για τη δημόσια υγεία είναι φανεροί. Γι' αυτό θα πρέπει άμεσα να ληφθούν μέτρα για τη σωστή διαχείριση των μολυσματικών αποβλήτων που παράγουν τα νοσοκομεία», αναφέρει ο κ. Γιδαράκος, επισημαίνοντας ότι οι προδιαγραφές διαχείρισης των επικίνδυνων αποβλήτων που έχουν τεθεί με κοινή υπουργική απόφαση από το 2003 δεν τηρούνται.

# Ξανά στη Νέα Δημοκρατία ο βουλευτής Ευάγγ. Πολύζος

## Στάλθηκε επιστολή από τον πρωθυπουργό Κ. Καραμανλή

Επανεντάσσεται στη ΝΔ ο βουλευτής Ευάγγελος Πολύζος. Η επανένταξή του στην Κοινοβουλευτική Ομάδα της ΝΔ ανακοινώθηκε στην Ολομέλεια από την πρόεδρο της Βουλής Αννα Μπενάκη - Ψαρούδα, έπειτα από σχετική επιστολή που απέστειλε ο πρωθυπουργός και πρόεδρος του κόμματος Κώστας Καραμανλής.

Ο κ. Πολύζος είχε τεθεί εκτός της ΝΔ πέρυσι τον Σεπτέμβριο εξαιτίας δηλώσεών του περί διαφθοράς. Συγκεκριμένα, είχε δηλώσει ότι σε όλα τα κόμματα υπάρχουν και άνθρωποι που χρηματίζονται.



Οι δηλώσεις του κ. Πολύζου είχαν δημιουργήσει σάλο στη ΝΔ, ειδικά έπειτα από άλλη δήλωση του αγροτοσυνδικαλιστή της ΝΔ Θανάση Κοκκινούλη ότι υπάρχει υπουργός της κυβέρνησης που χρηματίζεται

# Μέτρα για τον αμίαντο

## Διαβεβαιώσεις του υπουργού Απασχόλησης Σ. Τσιτουρίδη

Μέτρα, όπως η έκδοση νέου Προεδρικού Διατάγματος για την προστασία της υγείας και ασφάλειας των εργαζομένων στον αμίαντο και οι όροι πιστοποίησης των εταιρειών που θα αναλάβουν έργα απομάκρυνσης του υλικού από κτίρια ή χώρους, λαμβάνει η χώρα μας, διαβεβαίωσε ο υπουργός Απασχόλησης Σάββας Τσιτουρίδης σε σχετική διημερίδα των ΤΕΕ και ΓΣΕΕ.

Μιλώντας στην ημερίδα που διοργάνωσαν το ΤΕΕ και η ΓΣΕΕ, με θέμα «Αμίαντος: Μια διαρκής απειλή - Προβλήματα και τρόποι αντιμετώπισής τους», ο κ. Τσιτουρίδης τόνισε ότι το υπουργείο Απασχόλησης έχει προβεί σε σειρά ειδικών ρυθμίσεων τόσο για την απαγόρευση της εμπορίας και χρήσης αμιάντου όσο και για τη διαχείριση των εγκατεστημένων υλικών.



«Με δεδομένη τη σημαντική χρήση του αμιάντου ως δομικού-μονωτικού υλικού χαμηλού κόστους, με τη χώρα μας 7η στην κλίμακα παραγωγής του, σήμερα που γνωρίζουμε τους κινδύνους, η ύπαρξη του υλικού είναι εκτεταμένη και απαιτεί άμεση αντιμετώπιση» σημείωσε ακόμη ο υπουργός.

Επίσης, αναφέρθηκε στη συσταθείσα Εθνική Επιτροπή Αμιάντου, έργο της οποίας είναι η καταγραφή προβλημάτων υγείας από αμίαντο και στην ενημέρωση των εργαζομένων στο χώρο, καθώς και στην έκδοση πλήρους και αναλυτικού ενημερωτικού υλικού.

Κατά τη διάρκεια της διημερίδας σημειώθηκε επίσης ότι η χρήση του αμιάντου συνιστά κίνδυνο για την υγεία και τη ζωή 150.000 ατόμων στην Ελλάδα, ενώ οι ειδικοί εκτιμούν ότι οι καρκίνοι που συνδέονται με τον αμίαντο μπορούν να προκαλέσουν περίπου 500.000 θανάτους έως το 2030 στην ΕΕ των 15.

GM AUTO Special
ΕΙΣΑΓΩΓΕΣ - ΕΜΠΟΡΙΑ - ΑΝΤΑΛΛΑΓΕΣ ΑΥΤΟΚΙΝΗΤΩΝ & ΑΞΕΣΟΥΑΡ

ΓΙΩΡΓΟΣ Π. ΜΥΡΙΑΛΛΑΚΗΣ
Λεωφόρος Ηρακλειδών (δίπλα ταβέρνα "Αντώνης") Ιαλυσός
τηλ. 2241096692 κιν. 6945991030, fax 2241096632
email: info@gmautospecial.gr
site: www.gmautospecial.gr

ΕΙΣΑΓΩΓΕΣ - ΠΩΛΗΣΕΙΣ - ΑΝΤΑΛΛΑΓΕΣ ΜΕΤΑΧΕΙΡΙΣΜΕΝΩΝ ΑΥΤΟΚΙΝΗΤΩΝ

- **MERCEDES A160 1600 cc**, αμάλγαμ, air condition, αερόσακοι, ζάντες αλουμινίου, RCD, κεντρικό κλείδωμα, ABS, ESP, traction control ΕΙΣΑΓΩΓΗ ΓΕΡΜΑΝΙΑΣ
- **MERCEDES C200 ELEGANCE** μοντέλο 2003, 1.800 cc, αυτόματο σειριακό μαύρο μεταλλικό, δερμάτινο σαλόνι μπεζ, τηλέφωνο, klima, ζαντολάστιχα full extra. **ΕΙΣΑΓΩΓΗ ΓΕΡΜΑΝΙΑ**
- **BMW 318 GI Coupe**, μοντέλο 2002, μεταλλικό μπλε, KLIMA, FULL EXTRA. Δερμάτινο σαλόνι, χρώμα πάγου, ζάντες 17', λάστιχα καινούργια, τιμόνι πολλαπλών χρήσεων, ABS, αερόσακοι, τηλεχειρισμός κλειδαριών, ΕΙΣΑΓΩΓΗΣ!!
- **MERCEDES C220 CDI TURBO** (πετρέλαιο) Kompressor μοντέλο 2001-02, μαύρο μεταλλικό, ηλεκτρική ηλιοροφή, klima, τηλέφωνο full super extra. **ΕΙΣΑΓΩΓΗ ΓΕΡΜΑΝΙΑ**
- **MINI COOPER S**, χρώμα μαύρο μεταλλικό, μοντέλο 2003, δερμάτινο σαλόνι, ζαντολάστιχα, 1600 c.c. 163 PS super extra. **ΕΙΣΑΓΩΓΗ ΓΕΡΜΑΝΙΑΣ.**
- **MG CABRIO** διθέσιο 1600 cc TI, 5000 km μόνο, μαύρο μεταλλικό, 2004-05, δερμάτινο σαλόνι, RCD, ζάντες αλουμινίου, ηλεκτρικά παράθυρα, συναγερμό, αυτόματο κλιματισμό, καινούργιο.
- **MERCEDES SLK 230**, μοντ. 2000, 197PS, ηλεκτρική σκληρή οροφή (hard top), δερμάτινο σαλόνι μαύρο, ζάντες 17", Look 320 AMG, A/C, Navigation DVD, TV, RCD, MP3, αεροτομή, 4 airbags.
- **FORD MAVERIK Jeep**, μοντ. 2002, km μόνο 29.000, 125PS, 2000cc, δερμάτινο μαύρο σαλόνι, σκαλιέρες ανοξείδωτες, ζάντες αλουμινίου, RCD (6άρα), προβολείς ομίχλης, αεροτομή πίσω.
- **SUZUKI VITARA** μοντέλο 2002-3, μπλε ασημί μεταλλικό, 4πορτο, 4X4, 1600 cc., δερμάτινο σαλόνι μαύρο, ηχοσύστημα, ζάντες αλουμινίου
- **SUZUKI VITARA** 4X4, 1600 cc, 2πορτο, γκρι μεταλλικό, σκαλιέρες
- **BMW 316**, 4πορτο, ασημί μεταλλικό, μοντέλο 2002, 1600 cc, ζαντολάστιχα, RCD, σαλόνι δερματίνη γκρι
- **JEEP KIA SPORTAGE**, μοντέλο 2002, χρώμα γρανιτέ, δερμάτινο σαλόνι, μπάρες ανοξείδωτες, RCD, ζαντολάστιχα
- **BMW Z3**, μοντέλο 2003, δερμάτινο σαλόνι, 1900 cc, ζαντολάστιχα 17", 115 PS, RCD, συναγερμό, air condition, χιλιόμετρα 17.000
- **PEUGEOT cabrio 206**, χρώματος μαύρο μεταλλικό, ζάντες αλουμινίου, 1600cc, 110PS, ηλεκτρική οροφή (hard top μεταλλική), Airconditioin, RCD, μοντ. 2002-03.
- **AUDI TT CABRIO** turbo 180 PS, 1800 cc, μοντέλο 2003, κόκκινο, αυτόματο σειριακό, δερμάτινο σαλόνι, klima, ζαντολάστιχα 17", RCD, συναγερμός.
- **PEUGEOT 306, 1400** c.c., 4πορτο, μοντέλο 1998, RCD, MP3, υδραυλικό τιμόνι, συναγερμό.
- **MERCEDES C180**, 1800 cc, μοντέλο 1995, λευκό χρώμα, elegance, air condition, RCD, ηλεκτρικά παράθυρα και ηλεκ. καθρέφτες, ABS, airbags, αεροτομή, μεταλλικά πιχάκια χρωμίου, πόρτες και προφυλακτήρες.
- **BMW Z3** χρώματος κόκκινο μεταλλικό, μοντέλο 2000, κυβικά 1900, δερμάτινα καθίσματα μαύρα, RCD, ζαντολάστιχα, ηλεκτρική οροφή, κατάσταση άριστη
- **VW POLO** 1400 cc, 4πορτο, χρώματος ανθρακί μεταλλικό, ζαντολάστιχα, υδραυλικό τιμόνι, ηλεκτρικό κλείδωμα, ηλκετρ. τζάμια, ραδιοκασετόφωνο
- **ALFA ROMEO** 146 χράματος ανθρακί μαύρο μεταλλικό, air condition, ζάντες αλουμινίου, RCD, ηλεκτρικά παράθυρα, κεντρικό κλείδωμα μοντ. '97-'98 κατάσταση άριστη. Τιμή-έκπληξη.
- **HYUNDAI ACCENT**, 1400 cc, μεταλλικό πράσινο λαδί, aircondition, RCD KENWOOD, ηλεκτρικά παράθυρα-κλειδαριές. ΕΥΚΑΙΡΙΑ!!!
- **FIAT TEMBRA**, 1400cc, ασημί μεταλλικό, full service, καινούργια λάστιχα, ηλεκτρικά παράθυρα και κλείδωμα, RCD, τιμή μόνο 2.300 ευρώ.
- **NISSAN PRIMERA** μοντέλο 2001 μπλε μεταλλικό 1600 cc, δερμάτινο σαλόνι, ζαντολάστιχα, RCP, air condition, υδραυλικό τιμόνι.
- **FIAT SEICENTO** μοντέλα από 2001-2002
- **FIAT PUNDO** μοντέλα από 2002-2004
- **FIAT PANDA** μοντέλα από 2003-2004
- **HYUNDAI ATOS** μοντέλα από 2000
- **HYUNDAI GENTS** μοντέλα από 2003
- **NISSAN MICRA** μοντέλα από 2004
- **DAEWOO MATIZ** μοντέλα από 2004
- **CITROEN C3** μοντέλα από 2003
- **NISSAN SERENA** mini bus ΟΚΤΑΘΕΣΙΟ
- **FIAT SCUDO** mini bus ΟΚΤΑΘΕΣΙΟ
- **VW GOLF coupe** δίπορτο, ζάντες αλουμινίου, μεταλ. χρώμα, πράσινο ΕΥΚΑΙΡΙΑ 3.500 ευρώ MONO
- **FIAT PUNDO GT** φτιαγμένο 1400 cc, turbo 200 PS, κίτρινο, ζαντολάστιχα, αιρ κοντίσιον, RCD
- **JEEP CHEROKEE 2,5 lit**, DIESEL, μοντέλο 2002, μαύρο μεταλλικό, λίγα χιλιόμετρα. ΕΥΚΑΙΡΙΑ!!!

**ΕΠΑΓΓΕΛΜΑΤΙΚΑ**

- **MERCEDES VITO 108 DIESEL**, aircondition, 2 πόρτες πίσω άνοιγμα, μοντέλο 2001, 2400 cc. ΑΡΙΣΤΗ! ΕΙΣΑΓΩΓΗ ΓΕΡΜΑΝΙΑΣ
- **ΗΜΙΦΟΡΤΗΓΟ NISSAN**, κίνηση 4X4, 2400 cc, DIESEL, 2πορτο 1 1/2 καμπίνα, χοντρά ζαντολάστιχα, λευκό.
- **ΗΜΙΦΟΡΤΗΓΟ VW TARRO** ανοικτή καρότσα με κάλυμα, λευκό χρώμα, 2400 cc diesel, δίπορτο
- **VW CADDY ΗΜΙΚΛΟΥΒΑΚΙ, KOMBI**, λευκό, turbo diesel, 1900 cc, 105 PS, μοντέλο 2002 **ΕΙΣΑΓΩΓΗ ΓΕΡΜΑΝΙΑΣ! ΕΥΚΑΙΡΙΑ!!!**
- **ΚΛΟΥΒΑ TOYOTA HIAGE**, λευκή, μακρύ σασί 2,80 m, ωφέλιμο πίσω, 2.400 cc, Diesel, ΕΙΣΑΓΩΓΗ ΓΕΡΜΑΝΙΑΣ.
- **ΚΛΟΥΒΑ VW LT35' DIESEL 2500cc**, λευκή, με μακρύ σασί και χάρο φόρτωσης πίσω καθαρό 3,30 ΕΙΣΑΓΩΓΗΣ ΓΕΡΜΑΝΙΑΣ
- **ΚΛΟΥΒΑ MITSUBISHI**, μακρύ σασί, 2.500 cc DIESEL με σχάρα. ΕΙΣΑΓΩΓΗ ΓΕΡΜΑΝΙΑΣ
- **ΗΜΙΦΟΡΤΗΓΟ VW TARO**, 2400 cc, diesel με HARDTOP κουβούκλιο, λευκό χρώμα. ΕΙΣΑΓΩΓΗ ΓΕΡΜΑΝΙΑ
- **MITSUBISHI L200** 4X4 κίνηση, μπάρες ανοξείδωτες χράματος σκούρο μπλε μεταλλικό και ασημί, διχρωμία, 2400 cc, diesel. ΕΙΣΑΓΩΓΗ ΓΕΡΜΑΝΙΑΣ

**Ολα ετοιμοπαράδοτα.
Σε καταπληκτική κατάσταση**

✓ Οι επιλογές των αυτοκινήτων μας εγγυώνται την ποιότητα και την σιγουριά.
✓ Επισκεφθείτε μας πριν αποφασίσετε
✓ Αναλαμβάνουμε την χρηματοδότηση σας με τα χαμηλότερα επιτόκια.
✓ Θα χαρούμε να σας ξεναγήσουμε

Από 0% προκαταβολή έως 72 μην. δόσεις
AE264

# Δέκα νεκροί και μεγάλες καταστροφές από τον τυφώνα

## Στο πυκνοκατοικημένο νησί Λουσόν των Φιλιππίνων

Τουλάχιστον δέκα άνθρωποι έχασαν τη ζωή τους και χιλιάδες έχουν συγκεντρωθεί σε ειδικά καταφύγια μετά το πέρασμα του τυφώνα Τσιμαρόν από τις βόρειες επαρχίες των Φιλιππίνων, που συνοδευόταν από θυελλώδεις ανέμους και εκτεταμμένες πλημμύρες.

Ο τυφώνας έπληξε το πλέον πυκνοκατοικημένο νησί των Φιλιππίνων, το Λουσόν, με χαρακτηριστικά που τον κατέταξαν στην ανώτατη κατηγορία "πέντε" των τυφώνων και ξερίζωσε δέντρα και στέγες, κατέστρεψε το δίκτυο της ηλεκτροδότησης, σπίτια και δρόμους.



Ο τυφώνας, ο δεύτερος που πλήττει τις Φιλιππίνες τον τελευταίο μήνα, εξασθένησε καθώς κινείται στο αρχιπέλαγος με κατεύθυνση προς το Βιετνάμ, συνοδευόμενος από ανέμους ταχύτητας 120 χιλιομέτρων την ώρα. Ωστόσο οι μετεωρολόγοι εκτιμούν ότι ο Τσιμαρόν μπορεί να αλλάξει κατεύθυνση καθώς θα βρίσκεται στη Θάλασσα της Νότιας Κίνας και να πλήξει τελικά την Κίνα.

Στις Φιλιππίνες ο τυφώνας αφαίρεσε τη ζωή τουλάχιστον δέκα ανθρώπων, ενώ 2000 υποχρεώθηκαν να εγκαταλείψουν τα σπίτια τους και να καταφύγουν σε ειδικά κέντρα υποδοχής των θυμάτων της θεομηνίας. Τουλάχιστον τέσσερις επαρχίες στο νησί Λουσόν έχουν μείνει χωρίς ηλεκτροδότηση.

Εξάλλου οι ζημιές στις καλλιέργειες και την κτηνοτροφία εκτιμάται ότι ξεπερνούν τα δύο δισεκατομμύρια δολάρια.

# Εθνικοποίηση των ορυχείων επιδιώκει τώρα ο Ε. Μοράλες

Μετά την υπογραφή, το Σάββατο, συμφωνίας με τις ξένες πετρελαϊκές εταιρείες, ο βολιβιανός πρόεδρος Εβο Μοράλες θα επιδιώξει τώρα να εξακολουθήσει την υλοποίηση της πολιτικής του της εθνικοποίησης του φυσικού πλούτου της λατινοαμερικανικής χώρας μέσω του τομέα του ορυκτού πλούτου (μεταλλεύματα), όπου κυριαρχούν ελβετικές εταιρείες (πρώτη η Glencore) και βορειοαμερικανικοί μεγάλοι όμιλοι του κλάδου (ανάμεσά τους ο όμιλος "Newmont" μέσω της θυγατρικής Inti Raymi κι ο Panamerican silver).

Την 31η Οκτωβρίου οπότε θα είναι επέτειος των πρώτων εθνικοποιήσεων του τομέα των ορυχείων (το 1952), θα γίνουν κυβερνητικές εξαγγελίες για το θέμα. Σημειώνεται ότι στη διάρκεια του 1985 έγιναν οι πρώτες ιδιωτικοποιήσεις πρώην εθνικοποιημένων ορυχείων. Εφεξής, όμως, οι αρμοδιότητες του εποπτεύοντος δημοσίου οργανισμού Comibol (Βολιβιανός συνεταιρισμός για τις εξορύξεις) θα επανεργοποιηθούν και θα καταστούν αποφασιστικές.

Από κυβερνητικής πλευράς διευκρινίστηκε με δηλώσεις του αντιπροέδρου Αλβάρο Γκαρθία Λινέρα, ότι δεν πρόκειται να γίνουν "ούτε δημεύσεις, ούτε απαλλοτριώσεις ξένων επενδύσεων". Όμως, οι ενδιαφερόμενοι θα υποχρεωθούν από την βολιβιανή κυβέρνηση να επαναδιαπραγματευτούν τις σχετικές συμφωνίες--κάτι που ήδη γίνεται με συμβόλαια για την εκμετάλλευση του φυσικού αερίου. Οι αναλυτές σημειώνουν ότι η βασικότατη παράμετρος στο πλαίσιο παρόμοιας προοπτικής είναι, για τον πρόεδρο Μοράλες, να μπορέσει να διατηρήσει τις ξένες επενδύσεις στα πλούσια μεταλλεύματα στο υπέδαφος της χώρας του, όταν μάλιστα εκτιμάται ότι προκειμένου περί του ψευδάργυρου (του πλέον εκμεταλλεύσιμου), του ασημιού, του χαλκού, του μόλυβδου, του αντιμονίου, του χρυσού και του κασσίτερου τα κοιτάσματα είναι αξιοποιημένα, ως σήμερα, σε ποσοστό που δεν υπερβαίνει το 10% του συνόλου των εκτιμώμενων αποθεμάτων. Οι ξένες επιχειρήσεις εκμεταλλεύονται σήμερα το 70% του βολιβιανού τομέα των ορυχείων.

Με την ευκαιρία εθνικοποίησης μεγάλων ορυχείων--το ιστορικότερο είναι το ορυχείο ασημιού στο Τσέρο Ρίκο στην κωμόπολη Ποτόσι υπό την εκμετάλλευση της βορειοαμερικανικής "Coeur d Alene", το οποίο υφίσταται από τον 16ο αιώνα--θα ρυθμιστεί, ταυτοχρόνως, η επιδιωκόμενη εξομοίωση των εργασιακών δικαιωμάτων μεταλλωρύχων του ιδιωτικού τομέα (63 χιλιάδων σε σύνολο 80 χιλιάδων) και του δημοσίου τομέα.

# Δεν υπογράφει την συμφωνία του Κιότο η Αυστραλία

## Οι συνέπειες θεωρούνται ίδιες με αυτές ενός παγκοσμίου πολέμου

Η αυστραλιανή κυβέρνηση επιμένει στην άρνησή της να υπογράψει τη συμφωνία του Κιότο για το περιβάλλον παρά την προειδοποίηση ότι αν η διεθνής κοινότητα δεν λάβει θαρραλέα μέτρα κατά του φαινομένου του θερμοκηπίου, οι συνέπειες της κλιματικής αλλαγής στην οικονομία θα είναι συγκρίσιμες με τις επιπτώσεις των παγκόσμιων πολέμων.

Την προειδοποίηση αυτή κάνει έκθεση για λογαριασμό της βρετανικής κυβέρνησης με την επισήμανση ότι οι συνέπειες της αδράνειας θα είναι "κυριολεκτικά καταστροφικές" για τον πλανήτη. Ο Αυστραλός υπουργός Περιβάλλοντος, Ίαν Κάμπελ, σχολίασε ότι η Αυστραλία εφαρμόζει, ουσιαστικά, τα προβλεπόμενα από τη συμφωνία του Κιότο αλλά αρνείται να την υπογράψει γιατί οι χώρες που ρυπαίνουν το περιβάλλον μένουν ατιμώρητες. Την ίδια στιγμή ο Αυστραλός πρωθυπουργός, Τζον Χάουαρντ, καλούσε τους βουλευτές του "να μην παρασυρθούν από τα περιεχόμενα της έκθεσης Στερν".

"Είναι γεγονός πως η θερμοκρασία του πλανήτη ανεβαίνει και το θέμα αυτό απασχολεί την κοινή γνώμη. Ας μην πανικοβαλλόμαστε όμως από το περιεχόμενο μιας και μόνης έκθεσης" είπε ο Αυστραλός πρωθυπουργός.

Από την πλευρά του ο αρχηγός του Εργατικού κόμματος, Κιμ Μπίζλι, κατηγόρησε την κυβέρνηση ότι δεν κατανοεί το πρόβλημα του περιβάλλοντος και δεν είναι ειλικρινής με το λαό ενώ ο αρχηγός των Πράσινων, Μπομπ Μπράουν, κάλεσε την αυστραλιανή να ηγηθεί του παγκόσμιου αγώνα για την αντιμετώπιση του προβλήματος επισημαίνοντας πως εκτός από την οικονομική καταστροφή απειλούνται και τα θαύματα της φύσης, όπως η κοραλλιογενής περιοχή

Η έκθεση του Νίκολας Στερν, πρώην οικονομολόγου της Παγκόσμιας Τράπεζας, εκτιμά ότι η αντιμετώπιση της κλιματικής αλλαγής θα απαιτήσει το 1% του παγκόσμιου ακαθάριστου προϊόντος. Αν όμως δεν ληφθούν μέτρα, οι επιπτώσεις θα κοστίσουν από 5 έως 20 φορές περισσότερο.

Το κόστος αυτό είναι συγκρίσιμο με τις ζημιές που προκάλεσαν ο πρώτος και ο δεύτερος παγκόσμιος πόλεμος και η οικονομική ύφεση της δεκαετίας του 1930.

Η έκθεση προειδοποιεί επίσης ότι αν η παγκόσμια θέρμανση αφεθεί ανεξέλεγκτη, 200 εκατ. άνθρωποι θα γίνουν πρόσφυγες για να αποφύγουν τις πλημμύρες ή την ξηρασία και έως και το 40% των ζωντανών οργανισμών θα εξαφανιστεί.

Ο κ. Χάουαρντ είπε ότι η Αυστραλία δεν μπορεί να υπογράψει τη συμφωνία του Κιότο αν δεν μπουν όρια σε ανταγωνιστικές της χώρες όπως η Κίνα και οι Ινδίες που ρυπαίνουν το περιβάλλον και μένουν ατιμώρητες και πρόσθεσε πως η ενέργεια του πλανήτη έως το 2005 θα προέρχεται σ' ένα μεγάλο βαθμό από το κάρβουνο και παράλληλα θα υπάρχει αύξηση της πυρηνικής ενέργειας.

αθλητικη ΡΟΔΙΑΚΗ
ΤΕΤΑΡΤΗ 1 ΝΟΕΜΒΡΙΟΥ 2006

ΑΡΧΗ ΑΠΟ ΤΗΝ ΣΑΜΟ ΣΗΜΕΡΑ ΟΙ ΜΙΚΤΕΣ
ΣΕΛ. 25

# Πράσινη μέρα ρουτίνας

Χωρίς ουσιαστικά νέα κύλησε η χθεσινή μέρα για την ομάδα της Ρόδου. Η προετοιμασία ενόψει Ατσαλένιου συνεχίστηκε με διπλή προπόνηση. Σήμερα δείχνει την αξονική του στον Βασίλη Δημητρακόπουλο ο Σάκης Ναλμπάντης.

Με διπλή προπόνηση συνέχισαν χθες οι ποδοσφαιριστές της Ρόδου την προετοιμασία τους ενόψει του Κυριακάτικου εκτός έδρας αγώνα με τον Ατσαλένιο. Οι πάντες δούλεψαν το πρωί στο βοηθητικό, ενώ το απόγευμα χωρίστηκαν σε δύο γκρουπ, με όσους δεν έπαιξαν κόντρα στον Αχαρναϊκό να κάνουν ασκήσεις τεχνικής και τακτικής και τους υπόλοιπους να ιδρώνουν στο γυμναστήριο. Οι υπόλοιπες προπονήσεις της εβδομάδας θα είναι μονές, με την τελευταία να διεξάγεται το πρωί του Σαββάτου. Αμέσως μετά την ολοκλήρωσή της ο Γιώργος Στράντζαλης θα ανακοινώσει την δεκαοκτάδα που θα αναχωρήσει το ίδιο απόγευμα για την Κρήτη.

Στο μέτωπο των τραυματιών, οι Μπαλογιάννης και Δερμιτζάκης προπονήθηκαν και χθες μόνοι τους σε χαλαρότερους ρυθμούς, με τον δεύτερο να περιμένει την ερχόμενη Παρασκευή, οπότε και θα φανεί αν θα είναι σε θέση να ακολουθήσει την αποστολή. Τουλάχιστον χθες οι πιθανότητες ήταν μάλλον εις βάρος του, αν και ελπίδες υπάρχουν. Όσο για τον Μπαλογιάννη, απλά επιβεβαιώθηκε ξανά πως θα μπορέσει να παίξει ξανά μετά από δύο αγωνιστικές.

Ο τρίτος της παρέας των άτυχων, ο Σάκης Ναλμπάντης, υποβλήθηκε χθες το πρωί σε αξονική τομογραφία και κατά την διάρκεια της σημερινής του επίσκεψης στον ορθοπεδικό Βασίλη Δημητρακόπουλο θα αποφασιστεί, αν θα χρειαστεί να υποβληθεί σε αρθροσκόπηση.



Ο Φώτης Μπαλογιάννης θα υπολογίζεται μετά δύο αγωνιστικές

## Ευχαριστήριο



*Ευχαριστώ μέσα από την καρδιά μου τις συμπατριώτισσες και συμπατριώτες μου από άκρη ως άκρη της Δωδ/σου και ιδιαιτέρως τους συναδέλφους μου ταχυδρομικούς υπαλλήλους που με τίμησαν με την ψήφο τους, συμβάλλοντας έτσι στην εκλογή μου στο νέο Νομαρχιακό Συμβούλιο με την παράταξη του Γιάννη Μαχαιρίδη "Νέα Πορεία". Τους διαβεβαιώνω ότι θα καταβάλλω κάθε προσπάθεια να φανώ αντάξια της εμπιστοσύνης τους, για να μη διαψεύσω τις προσδοκίες τους.*

ΑΠ689

Τζένη Φάκκα - Βασιλαράκη

# Το Σάββατο παίζει ο Διαγόρας

Η Ένωση Επαγγελματικού ποδοσφαίρου Β'- Γ' Εθνικής έκανε δεκτό το αίτημα του Παναιτωλικού και όρισε τον αγώνα με τον Διαγόρα το Σάββατο στις 3μ.μ. Η ομάδα του Αγρινίου ζήτησε την αλλαγή γιατί την Τρίτη έχει αγώνα κυπέλλου με τον ΟΦΗ.

Το αναλυτικό πρόγραμμα της 9ης αγωνιστικής του 1ου Ομίλου του Πρωταθλήματος Γ' Εθνικής κατηγορίας, με ώρα έναρξης 3μμ είναι:

| | |
|---|---|
| ΣΑΒΒΑΤΟ | |
| ΔΙΑΓΟΡΑΣ | ΠΑΝΑΙΤΩΛΙΚΟΣ |
| ΚΥΡΙΑΚΗ | |
| ΑΧΑΡΝΑΪΚΟΣ | ΠΑΝΗΛΕΙΑΚΟΣ |
| ΑΤΣΑΛΕΝΙΟΣ | ΡΟΔΟΣ |
| ΑΙΟΛΙΚΟΣ | ΠΑΝΑΧΑΪΚΗ |
| ΘΥΕΛΛΑ | ΑΠΟΛΛΩΝ ΣΜ. |
| ΖΑΚΥΝΘΟΣ | ΠΑΟ ΒΑΡΔΑΣ |
| ΒΥΖΑΣ | ΙΕΡΑΠΕΤΡΑ |
| ΘΗΒΑ | ΑΓ. ΔΗΜΗΤΡΙΟΣ |
| ΚΟΡΩΠΙ | ΗΛΙΟΥΠΟΛΗ |

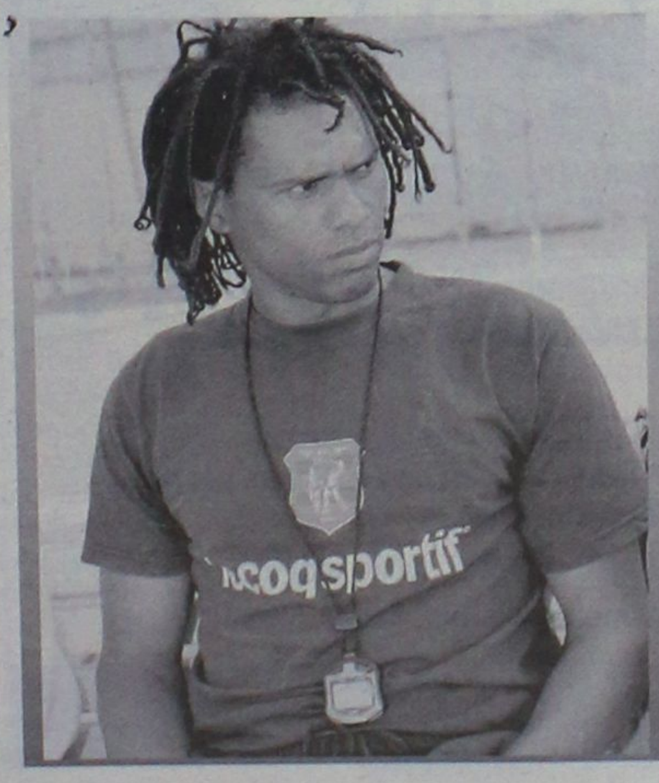

# ΜΠΑΤΙΣΤΑ: ΝΑ ΜΗΝ ΓΡΑΦΟΝΤΑΙ ΨΕΜΑΤΑ!

ΣΕΛ. 25

# Πήγαν Καλυθιές

**Εξαιτίας του ότι ο αγωνιστικός χώρος του γηπέδου Μαριτσών δεν ήταν και στην καλύτερη κατάσταση, ο Κλεάνθης πραγματοποίησε τη χθεσινή του προπόνηση στις Καλυθιές.**



Στο γήπεδο Καλυθιών πραγματοποιήθηκε τελικά η χθεσινή προπόνηση του Κλεάνθη.

Λόγω των καιρικών συνθηκών που δεν είναι και οι καλύτερες, το γήπεδο των Μαριτσών δεν βρίσκεται στην επιθυμητή κατάσταση σε ό,τι αφορά τον αγωνιστικό χώρο και έτσι κρίθηκε αναγκαίο από τους υπεύθυνους να μη χρησιμοποιηθεί για μερικές μέρες, προκειμένου να βελτιωθεί κάπως.

Το γήπεδο Καλυθιών αποτελεί μια από τις καλύτερες λύσεις και έτσι η πρώτη προπόνηση της ομάδας γι' αυτή την εβδομάδα έγινε εκεί με τον Ανδρέα Σταύρου να μπορεί να κάνει μια πρώτη διαπίστωση για την κατάσταση του Βασίλη Ορφανού, που για καλή του τύχη και γενικότερα για την ομάδα, θα έχει μεγαλύτερο χρόνο να ετοιμαστεί, αφού το παιχνίδι με τον Πρωτέα δεν θα γίνει την ερχόμενη Κυριακή, καθώς η ΕΠΟ το ανέβαλε, λόγω του Regions Cup.

Ρεντόπουλος και Πέρος είχαν συμμετοχή στον αγώνα με τον Αίαντα και έδειξαν πως είναι σε καλή κατάσταση για να μπορούν να είναι στη διάθεση του Ανδρέα Σταύρου στα παιχνίδια που ακολουθούν και τα οποία θα παίξουν καθοριστικό ρόλο για τη συνέχεια στο πρωτάθλημα.

Μαχλής και Γαλανός θα αργήσουν πολύ να επιστρέψουν ,με δεδομένο ότι υποβλήθηκαν το προηγούμενο διάστημα σε χειρουργικές επεμβάσεις, έτσι δεν μπορεί να υπολογίζει σ' αυτούς ο προπονητής τους.

Η προετοιμασία της ομάδας του Παραδεισίου θα συνεχιστεί σήμερα, αλλά είναι άγνωστο σε πιο γήπεδο, αφού οι βροχοπτώσεις μπορούν να τους αλλάξουν τα σχέδια ανά πάσα στιγμή.

# Ολα καλά

**Σχεδόν πλήρης πρόκειται να παρατάχθεί ο Ιάλυσος την επόμενη Κυριακή για το δύσκολο εκτός έδρας παιχνίδι με τα Γλυκά Νερά.**

Κανονικά συνεχίζεται η προετοιμασία του Ιάλυσου για το δύσκολο εκτός έδρας παιχνίδι με αντίπαλο τα Γλυκά Νερά, στο οποίο οι παίκτες του Άκη Δελαπόρτα θα προσπαθήσουν να επιστρέψουν και πάλι στα θετικά αποτελέσματα.

Πρέπει να σημειωθεί ωστόσο ότι από τον Ιάλυσο ταξίδεψαν χθες για τη Σάμο οι Αξιώτης και Τριανταφύλλου, έτσι ώστε να συμμετάσχουν με την μικτή μας ομάδα στο σημερινό παιχνίδι με αντίπαλο την αντίστοιχη του νομού από το βόρειο Αιγαίο.

Παρόλα αυτά, ο Άκης Δελαπόρτας υπολογίζει για την εκτός έδρας αναμέτρηση και τους δύο παραπάνω νεαρούς ποδοσφαιριστές, για να ενισχύσουν κι αυτοί την ομάδα την Κυριακή, προκειμένου να έρθει το θετικό αποτέλεσμα.

Ούτως ή άλλως οι μικροί σε ηλικία ποδοσφαιριστές του Ιάλυσου έδειξαν φέτος ότι μπορούν να τα καταφέρουν περίφημα, ανταποκρινόμενοι με τον καλύτερο δυνατό τρόπο στις δυσκολίες που κρύβει ο συγκεκριμένος όμιλος του Περιφερειακού Πρωταθλήματος.

Από κει και πέρα, ο Φωτεινής που αντιμετωπίζει τράβηγμα στο δικέφαλο από τον αγώνα με τον Ερμή Κ, δεν θα είναι πιθανότατα στα πλάνα του προπονητή του, έτσι ώστε να μπορεί να επιστρέψει όσο γίνεται πιο γρήγορα και να είναι στην καλύτερη δυνατή κατάσταση.

Απ' ότι φαίνεται, ο Μήτρου που πρόκειται να υπηρετήσει τη στρατιωτική του θητεία, θα πάρει την αναβολή για να είναι σε θέση να υπολογίζεται από τον Άκη Δελαπόρτα, ενώ αυτές τις μέρες που απουσιάζει εκτός Ρόδου, ακολουθεί ατομικό πρόγραμμα προπονήσεων.



Ο Νεκτάριος Μήτρου θα ζητήσει αναβολή

Αυτή την Κυριακή πάντως, ο Ιάλυσος θα δώσει ένα δεύτερο κατά σειρά ντέρμπι, αφού τα Γλυκά Νερά μαζί με τον Αίαντα και το Σαρωνικό φιγουράρουν στην 1η θέση του βαθμολογικού πίνακα έχοντας μέχρι στιγμής, και μετά το πέρας των τεσσάρων πρώτων αγωνιστικών, συγκομιδή δέκα βαθμών.

TOP CARS
ΕΙΣΑΓΩΓΕΣ ΑΓΟΡΕΣ - ΠΩΛΗΣΕΙΣ -
ΑΝΤΑΛΛΑΓΕΣ ΜΕΤΑΧΕΙΡΙΣΜΕΝΩΝ ΑΥΤΟΚΙΝΗΤΩΝ
Η κορυφαία έκθεση για κορυφαίες επιλογές!
ΠΡΩΤΟΙ ΣΕ ΕΙΣΑΓΩΓΕΣ ΑΥΤΟΚΙΝΗΤΩΝ ΣΤΑ ΔΩΔ/ΣΑ
Ενα χρόνο γραπτή εγγύηση
Από 0-72 δόσεις
1. ΑΓΟΡΑΖΟΥΜΕ το αυτοκίνητό σας
2. Το ΑΝΤΑΛΛΑΣΣΟΥΜΕ με ο,τιδήποτε μοντέλο της αρεσκείας σας
3. ΑΝΑΛΑΜΒΑΝΟΥΜΕ την πώληση του αυτοκινήτου σας ΧΩΡΙΣ ΚΑΜΙΑ ΕΠΙΒΑΡΥΝΣΗ
ΑΕ1677
Έκθεση: Λεωφ. Ηρακλειδών 379, Ιαλυσός
τηλ. (22410)96889, FAX: 22410 96089 κιν. 6972424403

# «Να μην γράφονται ψέματα»

• Ο Ντανιέλ Μπατίστα στην χθεσινή συνέντευξη Τύπου, ζήτησε να μην γράφονται πράγματα που δεν λέει, αναφερόμενος σε σχετικό δημοσίευμα περί παραίτησής του.

• Ακόμα ανέφερε ότι πρέπει να είναι πιο συγκεντρωμένοι οι παίκτες του και πως προσπαθεί να διορθώσει τα λάθη που κάνει η ομάδα του.

• Την Πέμπτη θα δοκιμάσουν να προπονηθούν οι Μπρίτο και Παπαδόπουλος, ενώ εκτός είναι σίγουρα οι Στεργαλάς, Γκιάτας, Χαριστέας, Τέας, Γκέρτσακ, Εγκρέσι.

-Σάββατο ο αγώνας με τον Παναιτωλικό.

Προβληματισμένος εμφανίστηκε και πάλι στην συνέντευξη Τύπου που παραχώρησε χθες στα γραφεία του Διαγόρα ο Ντανιέλ Μπατίστα, τόσο από τα προβλήματα τραυματισμών που υπάρχουν στον Διαγόρα, όσο και από τα αρνητικά εκτός έδρας αποτελέσματα.

Ξεκινώντας την ομιλία του τόνισε ότι «όταν έγινα προπονητής, ήξερα τι συμβαίνει όταν δεν παίρνεις αποτελέσματα. Όταν δεν πάει κάτι καλά την πληρώνει ο προπονητής. Δεν θέλω όμως οι δημοσιογράφοι να βγαίνουν και να λένε ψέματα και να γράφονται πράγματα που δεν ισχύουν», αναφερόμενος σε δημοσίευμα πιο περί παραίτησής του».

Ακολούθως «ξεδίπλωσε» τις σκέψεις του για το αγωνιστικό πρόβλημα του υπάρχει στον «γηραιό», αλλά και τι μέλλει γενέσθαι για την συνέχεια: «Σαν προπονητής ψάχνω τι δεν πάει καλά και προσπαθώ να το διορθώσω. Είμαστε μόνο τέσσερις βαθμούς από την κορυφή. Αν νικήσουμε δηλαδή το Σάββατο θα είμαι καλός προπονητής και αν χάσουμε κακός», αναρωτήθηκε και συνέχισε λέγοντας πως «έχω πει από την αρχή στους παίκτες μου πως πρέπει να έχει πάθος η ομάδα στο παιχνίδι της. Δεν είμαστε συμπαγείς στην άμυνα και κάνουμε τραγικά λάθη. Σήμερα θα συζητήσω με τους παίκτες μου».

Όσον αφορά στην επόμενη αναμέτρηση με τον Παναιτωλικό, ο προπονητής του Διαγόρα λόγω του ότι άλλαξε η ημέρα διεξαγωγής του μετά από αίτημα των φιλοξενούμενων και από Κυριακή μετατέθηκε για το Σάββατο (3.00 μ.μ.),ο «Ντάνι» εξήγησε πως είναι φυσικό να αλλάξει ο προγραμματισμός του, ενώ διευκρίνισε και τον τρόπο με τον οποίο προετοιμάζει τους παίκτες του για κάθε παιχνίδι: «Με κάθε αντίπαλο που παίζουμε έχω πληροφορίες και ξέρω πως λειτουργούν. Το λέω στους ποδοσφαιριστές μου, αλλά στο γήπεδο είναι διαφορετικά. Χρειάζεται να υπάρχει και εξυπνάδα».

Μάλιστα έδωσε και το παράδειγμα του αγώνα με το Κορωπί. «Είχα πει στους παίκτες μου επειδή οι αντίπαλοι ήταν κοντοί, να κάνουν ψηλές σέντρες, αλλά όλες πήγαιναν χαμηλά». Εξήγησε όμως ότι δεν ήταν κακός ο Διαγόρας στα δυο τελευταία εκτός έδρας παιχνίδια του. «Δεν ήμασταν αρνητικοί στους δυο αγώνες με την Θήβα και το Κορωπί. Είχαμε πάθος, παλέψαμε, αλλά αν δεν βάζεις γκολ χάνεις. Έχω δοκιμάσει διάφορα συστήματα, όπως το 3-5-2, αλλά η ομάδα δεν έπαιζε καλά. Συνεχίζω να επιμένω στο 4-4-2 γιατί αυτό μας ταιριάζει καλύτερα». «Το πρόβλημα για εμένα είναι ότι κάνουμε τραγικά λάθη στην άμυνα. Αλλά όπως λένε η άμυνα ξεκινάει από την επίθεση. Έχουμε πρόβλημα στα άκρα του κέντρου, γιατί δεν κλείνουμε καλά και δεχόμαστε μεγάλη πίεση».

Εξάλλου αναφέρθηκε και στην επίθεση, είπε απορημένος: «όταν οι ποδοσφαιριστές κάνουν ευκαιρίες και δεν βάζουν γκολ εγώ τι μπορώ να κάνω; Απλά χρειάζεται να είναι πιο συγκεντρωμένοι σε άμυνα και επίθεση».

Από εκεί και πέρα, αναφέρθηκε ξεχωριστά στους Καλημέρη, Βελή, Κοντέων, Εγκρέσι, Στεργαλά.

«Ο Καλημέρης είναι ταλαντούχος, αλλά χρειάζεται ταχύτητα και δύναμη. Δουλεύουμε όμως ατομικά για να τα αποκτήσει, αλλά είναι στον στρατό και δεν μπορεί πάντα να ακολουθεί το πρόγραμμα. Αν είχε ταχύτητα θα ήταν βασικός. Ο Βελής είναι έμπειρος ποδοσφαιριστής και αν είναι καλά τον χρειάζεται η ομάδα, γιατί έχει επαφή με τα δίχτυα.

Γι' αυτό τον προτιμώ σε σχέση με άλλους που γυμνάζονται περισσότερο. Έμεινα ευχαριστημένος και από την απόδοση του Κοντέων που για πρώτη φορά τον χρησιμοποίησα για ενενήντα λεπτά». Αναφορικά με τον Εγκρέσι, σχολίασε: «Δεν μπορώ να κρυφτώ. Με στενοχωράει όταν έχει παίξει σε εθνική ομάδα και Τσάμπιονς Λιγκ και δεν βοηθάει την ομάδα». Επίσης για τον Στεργαλά που είναι τραυματισμένος είπε: «Θέλει ακόμα δουλειά για να επανέλθει».




Τέλος ο Ντανιέλ Μπατίστα έκανε και ορισμένα ενδιαφέροντα σχόλια: «Δεν έχουμε πρόβλημα φυσικής κατάστασης. Όταν παίζουμε στο μισό γήπεδο τον αντίπαλο, πως έχουμε πρόβλημα; Απλά μου είπαν οι παίκτες μου ότι είναι κουρασμένοι και χαμήλωσα την ένταση της προπόνησης. Αυτό μπορώ να το καταλάβω». Ακόμα τόνισε ότι «έχω πει στους ποδοσφαιριστές μου να μην γκρινιάζουν. Εγώ βλέπω ποιος είναι καλός στην προπόνηση και ποιος πρέπει να παίζει. Όμως αν δεν αντέχουν στην πίεση πως μπορούν να παίξουν ποδόσφαιρο»;

Περαιτέρω, εξήγησε και τον λόγο που δεν φωνάζει από τον πάγκο: «Και ο Λομπανόφσκι ήταν στον πάγκο χωρίς να μιλάει και οι παίκτες του έτρεχαν ασταμάτητα πάνω κάτω».

**Περιμένει Μπρίτο, Παπαδόπουλο**

Ο τεχνικός του Διαγόρα όπως δείχνουν τα πράγματα θα περιμένει μέχρι την τελευταία στιγμή τους Μπρίτο (δέχθηκε κλωτσιά στην γάμπα) και Παπαδόπουλο (αισθάνθηκε ενοχλήσεις στους κοιλιακούς), που θα δοκιμάσουν να προπονηθούν την Πέμπτη.

Αντίθετα, δεν υπολογίζονται σίγουρα οι Στεργαλάς, Γκιάτας, Χαριστέας, Τέας, Γκέρτσακ και Εγκρέσι, και ο Ρουτζιέρης που έπαθε υποτροπή σε παλιό τραύμα. Από αυτά προκύπτει ότι ο Ντανιέλ Μπατίστα σίγουρα θα δυσκολευτεί ακόμα και να συμπληρώσει δεκαοχτάδα.

# Κάνουν το πρώτο βήμα

Με νίκη απέναντι στην Σάμο φιλοδοξούν να ξεκινήσουν σήμερα την πορεία τους στο πρωτάθλημα των Ενώσεων οι Μικτές μας ομάδες. Στις 10:30 το πρωί ξεκινάει το ματς των Παίδων, δύο ώρες αργότερα ακολουθεί η προσπάθεια των Νέων.

Μετά από αρκετά μεγάλη ταλαιπωρία έφτασε χθες το απόγευμα στην Σάμο η αποστολή των Μικτών μας ομάδων Νέων και Παίδων. Κάτι η διπλή μετακίνηση από την Ρόδο στην Αθήνα και από εκεί στην Σάμο, κάτι οι άθλιες καιρικές συνθήκες και το ταξίδι αποδείχθηκε ιδιαίτερα κουραστικό, με αποτέλεσμα οι ποδοσφαιριστές των αντιπροσωπευτικών μας συγκροτημάτων να μεταβούν αμέσως στο ξενοδοχείο τους και να «ρουφήξουν» κάθε διαθέσιμη στιγμή ξεκούρασης, ώστε στα σημερινά παιχνίδια της πρεμιέρας του πρωταθλήματος των Ενώσεων να έχουν την φρεσκάδα να επιβεβαιώσουν τον τίτλο του φαβορί κόντρα στις Μικτές ομάδες της Σάμου και να κάνουν το πρώτο βήμα προς την κατάκτηση της πρώτης θέσης του ομίλου τους.

Οι ενωσιακοί προπονητές Ανδρέας Τσακμακίδης και Θεόδωρος Θεοδώρου είναι αισιόδοξοι, ενώ δεν αντιμετωπίζουν κανένα πρόβλημα της τελευταίας στιγμής.

Το παιχνίδι των Παίδων θα ξεκινήσει στις 10:30 το πρωί, ενώ στις 12:30 το μεσημέρι θα γίνει η σέντρα του αγώνα των Νέων. Στην αποστολή συμμετέχουν οι παρακάτω ποδοσφαιριστές:

**Παίδες**

Λαουδίκος Χρύσανθος (ΑΕΡΑ), Τσακμακίδης Σπύρος (Διαγόρας Β.), Δραγάτης Αλέξανδρος , Πεταυράκης Τσαμπίκος, Σαρρής Σταύρος (Ροδιακός), Διακάκης Αντώνιος, (Διγενής), Πατινιώτης Στέλιος (Αναγέννηση Ε.), Κιλασίν Ερτζάν, Κορμκπεκίρ Μουσταφά (Ήλιος), Γερογιάννης Μιχαήλ (Ιάλυσος), Νικηταράς Παναγιώτης, Χαραλάμπους Χαράλαμπος, (Κλεάνθης), Σκυλλαράκης Σάββας (Αγ. Γεώργιος), Πότσος Παναγιώτης (Νίκη Ρόδου), Χατζηπέτρος Στέλιος (Ρόδος), Τσαγγάρης Πασχάλης (Κάλυμνος), Μιχαλάκης Λουκάς, Ζερβός Χρυσοβαλάντης (Νικαγόρας)

**Νέοι**

Ζερβός Παντελής, Κατσαρής Ανδρέας, Καμπούρης Μάριος (Κάλυμνος), Αντωνούρης Μάριος, Φασσάκης Βασίλης (Κλεάνθης), Μέντος (Κατταβιά), Τριανταφύλλου Τριαντάφυλλος, Αξιώτης (Ιάλυσος), Μπιλιάς Παντελής, Ζερβός Κυριαζής, Παπαδόπουλος Φάνης (Φοίβος),), Τάλαρος Αντώνιος (Δόξα Κ.), Καουκάκης Χάρης (Ποσειδών Κ.), Καλημέρης Ιωάννης(Διαγόρας Β.), Ευγενικός Εμμανουήλ, Κοντουδιός Μιχαήλ (Απόλλων Κ.), Διαμαντής Στάθης (Ασπίδα Απ.).



ΕΘΝΙΚΗ

# Εκτός εθνικής ο ΡΟΝΑΛΝΤΟ

Την κακή αγωνιστική του κατάσταση πληρώνει ο Ρονάλντο. Ο Βραζιλιάνος άσος φέτος δεν βρίσκεται στις πρώτες επιλογές του Φάμπιο Καπέλο στην ενδεκάδα της Ρεάλ Μαδρίτης γεγονός που του στοιχίζει μια θέση στην αποστολή της εθνικής ομάδας.

Ο ομοσπονδιακός τεχνικός της «σελεσάο», Κάρλος Ντούνγκα τον απέκλεισε από την αποστολή για το φιλικό ματς με την Ελβετία το οποίο θα διεξαχθεί στις 15 Νοεμβρίου. «Θα συνεχίσουμε να παρακολουθούμε όλους τους παίκτες. Η πόρτα είναι ανοικτή για οποιοδήποτε, αρκεί να θέλει ο ίδιος να αγωνιστεί», τόνισε ο Ντούνγκα αφήνοντας παραθυράκι για την επιστροφή του Ρονάλντο στη «σελεσάο».

Οι παίκτες που κάλεσε ο Βραζιλιάνος τεχνικός είναι οι εξής: Τερματοφύλακες: Ζούλιο Σέζαρ (Ίντερ), Έλτον (Πόρτο). Αμυντικοί: Λούσιο (Μπάγερν), Ζουάν (Λεβερκούζεν), Λουιζάο (Μπενφίκα), Αλεξ (Αϊντχόφεν), Ντάνιελς Άλβες, Αντριάνο (Σεβίλλη), Μαϊκόν (Ίντερ), Καρλίνιος (Σάντος). Μέσοι: Ζιλμπέρτο Σίλβα (Άρσεναλ), Εντμίλσον (Μπαρτσελόνα), Ντούντου, Ντάνιελ Καρβάλιο (ΤΣΣΚΑ Μόσχας), Φερνάντο (Μπορντό), Ελάνο (Σαχτάρ Ντόνετσκ), Ντιέγκο (Βέρντερ Βρέμης), Κακά (Μίλαν). Επιθετικοί: Ροναλντίνιο (Μπαρτσελόνα), Ρομπίνιο (Ρεάλ Μαδρίτης), Ολιβέιρα (Μίλαν), Σομπίς (Μπέτις).



Σε προχωρημένες μεθόδους έχει περάσει ο υπερπαρατηρητής της ΕΠΣΔ, Θεοδόσης Κυπραίος, για τον έλεγχο ενός αγώνα. Τον εφάρμοσε για πρώτη φορά το προηγούμενο Σάββατο στο παιχνίδι Απόλλων Κ. - ΑΕΡΑ.
ΦΩΤΟ ΒΙΚΤΩΡ

## Συνεχίζει η Λένα στο Βέλγιο

Το εισιτήριο για τους "16" του απλού στο τουρνουά τένις των 175.000 δολαρίων που διεξάγεται στο Χάσελτ του Βελγίου πήρε η Λένα Δανιηλίδου.

Η Ελληνίδα πρωταθλήτρια αν και βρέθηκε να χάνει με 1-0 σετ (6-0) από την Αϊ Σουγκιγιάμα από την Ιαπωνία, με αντεπίθεση διαρκείας πήρε τα δύο επόμενα (6-3, 6-4) και μαζί τη νίκη.

Στο β' γύρο θα αντιμετωπίσει τη νικήτρια της αναμέτρησης Κάια Κανέπι (Εσθονία)-Ναταλί Ντεσί (Γαλλία). Να σημειώσουμε ότι η Δανιηλίδου και η Γερμανίδα παρτενέρ της, Γιασμίν Βόερ, θα βρουν στο δρόμο τους στον α΄ γύρο του διπλού τις Βέρα Ντουσέβινα (Ρωσία)/Μάρα Σαντάντζελο (Ιταλία).

## Μαχαιρώθηκε φίλαθλος στην Ρώμη

Δολοφονικές επιθέσεις δέχτηκαν χθες το βράδυ οι φίλαθλοι του Ολυμπιακού στην Ρώμη, από οπαδούς της Ρόμα σε δύο ξενοδοχεία όπου έμεναν οι φίλαθλοι των πρωταθλητών Ελλάδας αλλά και στους δρόμους της πόλης.

Πληροφορίες αναφέρουν ότι μαχαιρώθηκε στο πόδι φίλαθλος του Ολυμπιακού. Επίσης αναφορές γίνονται για καταστροφές σε αυτοκίνητα αλλά και λεωφορεία των φιλάθλων. Μάλιστα η αστυνομία προέβη σε 8 συλλήψεις και 12 προσαγωγές. Αφορμή για αυτό το κλίμα "τρομοκρατίας", φαίνεται ότι είναι τα επεισόδια που έγιναν στον πρώτο αγώνα, ανάμεσα στην Ρόμα και τον Ολυμπιακό, μετά το τέλος του αγώνα στο γήπεδο Καραϊσκάκη, όταν οπαδοί του Ολυμπιακού έριξαν πέτρες στην αποστολή της ιταλικής ομάδας, ένα επεισόδιο που πήρε μεγάλη έκταση στα ιταλικά ΜΜΕ.

## αγκάθι

- Για πρώτη φορά χθες ο Ντανιέλος ζήτησε να μη γράφονται ψέματα. Κι αυτό είχε να κάνει με δημοσίευμα αθηναϊκής εφημερίδας.
- Δεν υπήρχε ούτε φωτιά, ούτε καπνός, γι' αυτό και είπε κάτι τέτοιο. Στο λόμπι βέβαια ξέρουν τί γίνεται και πώς κυκλοφόρησε. Είναι μία τρόικα εντός κι εκτός νησιού, με επικεφαλής έναν... τέως που προσπαθούν με κάθε τρόπο να δημιουργήσουν πρόβλημα.
- Ιδιαίτερα μετά από χασούρα παίρνουν και παίκτες προσπαθώντας να δημιουργήσουν πρόβλημα στον προπονητή και στ' αποδυτήρια!
- Και όχι μόνο αυτό, διοχετεύουν διάφορα σε αθηναϊκές εφημερίδες, όπως τους βολεύει. Καλημέρα σας...

# Νέες "ευρωπαϊκές" αντιδράσεις

Όταν η ΔΟΕ ανακοίνωνε ότι "υπακούει" στο αίτημα του NBC, για τη διεξαγωγή των τελικών της κολύμβησης και (ορισμένων) της γυμναστικής το πρωί, δεν υπολόγιζε το μέγεθος της αναστάτωσης που προκαλεί.

Μετά τις αντιδράσεις των αθλητών που θα πρέπει να προκρίνονται το βράδυ και να κερδίζουν μετάλλια το πρωί για να βλέπουν τους τελικούς LIVE οι Αμερικάνοι, η EBU, η ευρωπαϊκή ένωση τηλεόρασης (Eurovision) δηλαδή, εξέφρασε την αντίθεσή της στην απόφαση της Διεθνούς Ολυμπιακής επιτροπής. "Η ΔΟΕ με αυτή της την απόφαση σταματάει την παράδοση, να διοργανώνονται τελικοί ανεξάρτητα με την ώρα της περιοχής που γίνονται οι αγώνες", ανέφερε η ανακοίνωση της EBU, που εκπροσωπεί τα ευρωπαϊκά τηλεοπτικά δίκτυα και ορισμένα της αφρικανικής και της ασιατικής ηπείρου.

Η EBU συμπλήρωσε ότι η απόφαση αυτή σημαίνει ότι "οι τηλεθεατές στην Ευρώπη, καθώς και το σύνολο του παγκόσμιου τηλεοπτικού κοινού θα αδικηθούν".

## ανέκδοτο

Ένα ζευγάρι έχει καλέσει για φαγητό μερικούς φίλους. Η ώρα πλησιάζει και ο κύριος παίρνει από την ομπρελοθήκη πέντε ομπρέλες και τις κρύβει στο ντουλάπι.

- "Τι συμβαίνει;", τον ρωτάει έκπληκτη η σύζυγος. "Φοβάσαι μήπως οι φίλοι σου, σου τις κλέψουν;"

- "Όχι, φοβάμαι μήπως τις γνωρίσουν!!!"

art AND THE CITY

ΕΠΙΜΕΛΕΙΑ
Κυριακή Πετρίδου
kiriaki@rodiaki.gr

# Σημαντική δωρεά στην Ιπποκράτειο Βιβλιοθήκη

## Τρακοσια βιβλια του Κασδαγλη απο το Μορφωτικο Ιδρυμα της Εθνικης Τραπεζας

**Μία σημαντική δωρεά, τριακοσίων βιβλίων του Εμμανουήλ Κάσδαγλη, έγινε στην Ιπποκράτειο Δημοτική Βιβλιοθήκη Κω, από το Μορφωτικό Ίδρυμα της Εθνικής Τράπεζας.**

Συγκεκριμένα, αναφέρει η εφημερίδα "Σταθμός" της Κω σε σχετικό ρεπορτάζ:

Άλλη μία σημαντική δωρεά βιβλίων στην Ιπποκράτειο Δημοτική Βιβλιοθήκη της Κω, πραγματοποιήθηκε την περασμένη Παρασκευή. Το Μορφωτικό Ίδρυμα Εθνικής Τράπεζας, με ομόφωνη απόφαση του διοικητικού του συμβουλίου, παρέδωσε στην Ιπποκράτειο δημοτική βιβλιοθήκη Κω, μία σειρά 300 βιβλίων του αείμνηστου συμπατριώτη μας ιδρυτή και διευθυντή του Ιδρύματος επί πολλά έτη Εμμανουήλ Κάσδαγλη.

Τα βιβλία τοποθετήθηκαν στον ειδικό χώρο της βιβλιοθήκης, όπου φιλοξενούνται όλα τα βιβλία που έχουν γίνει δωρεά στη βιβλιοθήκη από συμπατριώτες μας ανθρώπους του πνεύματος.

Στην ομιλία της η πρόεδρος του Δ.Σ. της δημοτικής βιβλιοθήκης κα Μαίρη Φάκκου, αρχικά έκανε μία αναφορά στην πορεία της δημοτικής βιβλιοθήκης από τότε που ξεκίνησε τη λειτουργία της έως σήμερα, τονίζοντας ότι "αυτή η βιβλιοθήκη έφθασε σ' ένα οριακό σημείο πλέον. Ξεκίνησε από το μηδέν και μέσα σε 3 χρόνια εμπλουτίστηκε με την πολύτιμη βοήθεια όλων των συμπατριωτών, ανθρώπων του πνεύματος, φίλων του βιβλίου αλλά και αγορές που έκανε η ίδια η διοίκηση της. Η βιβλιοθήκη λειτουργεί σ' ένα πολύ ικανοποιητικό επίπεδο με στελέχη που υπερβαίνουν εαυτό". Δεν παρέλειψε δε να αναφέρει ότι "οπωσδήποτε πρέπει να προβλεφθεί ένας μεγαλύτερος χώρος για να στεγαστεί". Στη συνέχεια η κα Φάκκου ευχαρίστησε το Δ.Σ. του Μορφωτικού Ιδρύματος της Εθνικής Τράπεζας για την απόφασή του να δωρίσει τα βιβλία του Εμμανουήλ Κάσδαγλη, λέγοντας ότι είναι μεγάλη τιμή "γιατί η πρωτοβουλία για τη δωρεά αυτών των βιβλίων ανήκει σε συμπατριώτες μας, που δείχνουν ότι έχουν μία ειλικρινή αγάπη και ένα ειλικρινές ενδιαφέρον για τον τόπο τους, όπως είναι η κα Μαρούλα Σοφού – Χατζηπροδρόμου, που εκπροσωπεί το Ίδρυμα και ο πρώην πρόεδρος της Ομοσπονδίας Δωδεκανησίων κ. Φίλιππος Καλλούδης". "Είναι μεγάλη τιμή γιατί ένα μεγάλο Μορφωτικό ίδρυμα μας κατατάσσει στους αποδέκτες των εκδόσεών του, που καλύπτουν μία ευρεία γκάμα θεματολογίας" κατέληξε η κα Φάκκου.

Ο δήμαρχος της Κω κ. Φάκκος ευχαρίστησε με τη σειρά του την εκπρόσωπο του Μορφωτικού Ιδρύματος κ. Μαρούλα Σοφού – Χατζηπροδρόμου (υπεύθυνη του εργαστηρίου συντήρησης του Μορφωτικού Ιδρύματος), σημειώνοντας ότι "αυτή η δωρεά όπως και οι προηγούμενες, δικαιώνουν την επιλογή μας να ανακατασκευάσουμε ολόκληρο αυτό το συγκρότημα και να στεγάσουμε και τη δημοτική βιβλιοθήκη και το ιστορικό μας αρχείο. Βεβαίως κάποια στιγμή - και μακάρι να συμβεί γρήγορα - δεν θα επαρκεί ο χώρος και θα πρέπει να κατασκευαστεί μία πολύ μεγαλύτερη βιβλιοθήκη".

Η εκπρόσωπος του Μορφωτικού Ιδρύματος της Εθνικής Τράπεζας κ. Μαρούλα Σοφού – Χατζηπροδρόμου στη σύντομη ομιλία της είπε ότι "ήταν μία επιθυμία του ίδιου του Εμμανουήλ Κάσδαγλη (η δωρεά των βιβλίων), την οποία είχε εκφράσει κατά καιρούς. Και ο κ. Καψάλης (διευθυντής του Ιδρύματος) το ήξερε, το είπε στο Δ.Σ. έγιναν οι συνεννοήσεις και υλοποιήθηκε. Επίσης ο Ε. Κάσδαγλης είχε σκοπό και για εκθέσεις εδώ στην πόλη κι ελπίζω στο μέλλον να υλοποιηθεί κι αυτό".

Να σημειώσουμε ότι η κ. Σοφού – Χατζηπροδρόμου ενημέρωσε τους παριστάμενους ότι η έκθεση του Μορφωτικού Ιδρύματος στην Κω θα υλοποιηθεί κατά πάσα πιθανότητα τον Ιούνιο του 2007. Τη συγκίνησή του γι' αυτή τη δωρεά εξέφρασε ο βαφτιστικός του Εμμανουήλ Κάσδαγλη, Μηνάς Χατζημιχαήλ.

Τέλος ο δικηγόρος ιστορικός κ. Βασίλης Χατζηβασιλείου, ανέφερε ότι στον Μανώλη Κάσδαγλη χρωστάει ένα μέρος της απόφασής του να γράψει την "Ιστορία της Κω". Στη συνέχεια, κατέθεσε στο Δ.Σ. της Ιπποκρατείου Δημοτικής Βιβλιοθήκης Κω, μία επιστολή που του έστειλε ο αείμνηστος συμπατριώτης μας το 1992, στην οποία ανέφερε μεταξύ άλλων ότι δεν θα ξεχάσει τα καλντερίμια του νησιού, αναρωτώμενος που είναι η Χαντάκα, που είναι τα Χαλουβαζιά, που είναι οι Δύο Μύλοι που άφησε όταν μετά τον σεισμό του '33 αναγκαστικά έπρεπε να φύγει με την οικογένειά του στην Αθήνα. Στο τέλος της λιτής αυτής εκδήλωσης, το Δ.Σ. της βιβλιοθήκης χάρισε στο Μορφωτικό Ίδρυμα της Εθνικής Τράπεζας την πρώτη έκδοση της βιβλιοθήκης, τη φωτομηχανική αποτύπωση "ΚΩΙΑ" του Ιάκωβου Ζαράφτη, το "Λεξικό των Κωακών Ιδιωμάτων" του κ. Μιχάλη Σκανδαλίδη, και το βιβλίο "Η Κως μέσα από τα Χαρακτικά των Ευρωπαίων Περιηγητών και Χαρτογράφων (15ος – 19ος αιώνας)" του κ. Αλέκου Μαρκόγλου. Από την πλευρά της η κα Σοφού – Χατζηπροδρόμου, παρέδωσε στα μέλη του Δ.Σ. μία έκδοση του Ιδρύματος.

# Έρανος του Ελληνικού Ερυθρού Σταυρού

**Με στόχο την ευρεία κινητοποίηση της ελληνικής κοινωνίας για την ενίσχυση του σύνθετου και πολύπλευρου ανθρωπιστικού του έργου, ο Ελληνικός Ερυθρός Σταυρός πραγματοποιεί τον ετήσιο έρανο που θα διεξαχθεί από 1 Νοεμβρίου έως 15 Δεκεμβρίου σε ολόκληρη την επικράτεια.**

Στη μακρά ιστορική του πορεία, ο Ελληνικός Ερυθρός Σταυρός καλλιεργεί το αίσθημα της συλλογικής προσφοράς, προάγοντας τις αξίες του εθελοντισμού, του ανθρωπισμού, της αμεροληψίας και της αλληλεγγύης χωρίς σύνορα.

Κατά τη διάρκεια του εράνου, οι εθελοντές του Ερυθρού Σταυρού θα χτυπήσουν πόρτες και καρδιές, υπενθυμίζοντας ότι κάθε μικρή συνεισφορά μπορεί να μεταφραστεί σε μεγάλη πράξη.

**Η θερμή ανταπόκριση των Ελλήνων πολιτών στον έρανο του Ελληνικού Ερυθρού Σταυρού αποτελεί πολύτιμη κινητήριο δύναμη για την επιτυχή συνέχιση του διεθνώς αναγνωρισμένου κοινωνικού του έργου, αλλά και περίτρανη απόδειξη ότι η αλληλέγγυα προσφορά είναι ιδιαίτερο χαρακτηριστικό της ελληνικής ιδιοσυγκρασίας.**

Χάρη σ' αυτήν την αλληλέγγυα προσφορά, το 2005 ενισχύθηκαν 9.707 οικογένειες σε Αθήνα και περιφέρεια, ενώ δημιουργήθηκε ένας ειδικά διαμορφωμένος ξενώνας φιλοξενίας για παιδιά από την επαρχία που έχουν άμεση ανάγκη θεραπείας σε νοσοκομείο της Αθήνας. Μεταξύ άλλων, δωρήθηκαν ακίνητα στην "Κιβωτό του Κόσμου" και στην Πανελλήνια Συνομοσπονδία Ελλήνων ΡΟΜ για την υποστήριξη της κοινωνικής, εκπαιδευτικής και πολιτιστικής τους δράσης.

Με κύριο σκοπό την ανακούφιση του πόνου και με έντονο το αίσθημα της ευθύνης μπροστά στις πολυδιάστατες ανοιχτές πληγές της σύγχρονης πραγματικότητας, ο Ελληνικός Ερυθρός Σταυρός είναι και θα είναι παρών, με τη δική σας αρωγή, *όσο υπάρχουν άνθρωποι.*

# artNEWS

*Μια γρήγορη ματιά σε εκδηλώσεις και events*

- Στα πλαίσια της προσπάθειας για κοινωνική ευαισθητοποίηση και δημιουργίας αισθήματος ευθύνης για τον συνάνθρωπο, τα Εκπαιδευτήρια ΡΟΔΙΩΝ ΠΑΙΔΕΙΑ θα φιλοξενήσουν στις εγκαταστάσεις τους τα άτομα με ειδικές ανάγκες του κέντρου «Ελπίδα» σήμερα Τετάρτη 1 Νοεμβρίου 2006.
  Το κέντρο «Ελπίδα» συγκεντρώνει χρήματα για την αγορά ενός λεωφορείου για την ασφαλή μεταφορά των ατόμων με ειδικές ανάγκες. Για το λόγο αυτό διοργανώνεται ένα bazaar στην αίθουσα «Καλλιπάτειρα» των Εκπαιδευτηρίων (12.00 - 14.00 και 17.00 - 20.30).
  Το bazaar μπορεί να επισκεφθεί κάθε ενδιαφερόμενος.

- Το Παιδαγωγικό τμήμα του Πανεπιστημίου του Αιγαίου στα πλαίσια του μαθήματος "Κινηματογράφος - Ιστορία, Πολιτική, Εκπαίδευση", η διδασκαλία του οποίου στηρίζεται σε αναλύσεις και σχολιασμό κινηματογραφικών ταινιών, διοργανώνει με τη συνεργασία της κινηματογραφικής εταιρείας Ρόδου "Θέαση", κάθε Τετάρτη από 18.00 έως 21.00, στο Δημοτικό Θέατρο, προβολές ταινιών. Η είσοδος είναι ελεύθερη.
  Σήμερα, Τετάρτη 1 Νοεμβρίου, θα προβληθεί η ταινία γαλλικής παραγωγής του Αλαίν Ρενέ "Χιροσίμα αγάπη μου".

- Ημερίδα με θέμα "Ευκαιρίες απασχόλησης σε χώρες της Ευρωπαϊκής Ένωσης", διοργανώνει την Τρίτη 7 Νοεμβρίου, στις 6 το απόγευμα, στην αίθουσα πολλαπλών χρήσεων του Πανεπιστημίου Αιγαίου, το Κέντρο Ευρωπαϊκής Πληροφόρησης Ρόδου, σε συνεργασία με το τμήμα Eures Ρόδου.
  Στην ημερίδα κεντρικοί ομιλητές θα είναι η διευθύντρια του Δικτύου Eures και η κ. Σωτηρία Δημητροπούλου, Κέντρο Europass.
  Η είσοδος είναι ελεύθερη για το κοινό.

- Συνεχίζονται με μεγάλη επιτυχία οι παραστάσεις της κωμωδίας του Rick Abbot «Η ΠΑΡΑΣΤΑΣΗ ΣΥΝΕΧΙΖΕΤΑΙ» που ανεβαίνει από το ΔΗ.ΠΕ.ΘΕ. Ρόδου.
  Το πλήθος των θεατών που μέχρι τώρα παρακολούθησε τις παραστάσεις, δίνει ξανά ζωή με τα γέλια του, στο ανακαινισμένο θεατράκι του φουαγιέ του Εθνικού θεάτρου.
  Το έργο ανεβαίνει σε σκηνοθεσία Αντώνη Αντωνίου, σκηνικά κοστούμια του Κώστα Βελινόπουλου. Ο εννιαμελής θίασος αποτελείται από τους: Αντιγόνη Αμανίτου, Νίκο Βασιλάκη, Χρήστο Γλυκό, Ηλία Κατέβα, Γιολάντα Μπαλαούρα, Βασίλη Μπατσακούτσα, Μαρίνα Πολυμέρη, Φωτεινή Τερανόβα, Ρέα Χαλκιαδάκη.
  Οι παραστάσεις δίνονται κάθε Τετάρτη έως και Κυριακή στις 9 μ.μ.
  Λόγω του περιορισμένου αριθμού θέσεων, μπορείτε να τηλεφωνείτε στα τηλέφωνα του θεάτρου για κρατήσεις: 22410 30668, 36710 καθημερινές κατά τις ώρες 10:00-14:00 και τις ημέρες των παραστάσεων 19:00-21:00.
  Χορηγοί: ΟΤΕ, Συνεταιριστική Τράπεζα Δωδεκανήσου.

# ΡΟΔΙΑΚΗ Driver

Επιμέλεια
Μιχάλης Μαστής



Σε συνεργασία με την CityPress
eMail:mihalis@rodiaki.gr

ΕΚΘΕΣΗ ΑΥΤΟΚΙΝΗΤΟΥ



# Σαλόνι Αυτοκινήτου Παρίσι 2006

**Με περισσότερες από 100 πρεμιέρες και περίπου 400 εκθέτες από 26 διαφορετικές χώρες, το Σαλόνι Αυτοκινήτου στο Παρίσι έλαμψε περισσότερο από ποτέ. Αξιοσημείωτο είναι το γεγονός ότι, από τις 30 Σεπτεμβρίου έως τις 15 Οκτωβρίου, τα εισιτήρια που κόπηκαν στη γαλλική έκθεση έφτασαν συνολικά τα 1.431.883!**

## Renault Twingo



Λάβετε υπόψη την παρουσία τριών πρωτοτύπων στο περίπτερο της Renault ως σημάδι πρόθεσης για ανάπτυξη. Το Twingo concept αποτελεί την πρόγευση του αυτοκινήτου που θα κυκλοφορήσει στα τέλη του επόμενου έτους. Τα φουσκωτά φτερά και σπόιλερ, καθώς και οι μεγάλοι τροχοί, μας δίνουν μια γερή ιδέα περί του πώς θα έμοιαζε μια Renault Sport έκδοση προκειμένου να προσελκύσει το νεανικό κοινό.

## Seat Altea XL



Όνομα και πράγμα! Ένα Altea με κάτι λιγότερο από 20 εκατοστά επιμηκυσμένο πίσω μέρος, έχει ως αποτέλεσμα 120 περισσότερα λίτρα χώρο στο πορτμπαγκάζ. Το εντυπωσιακότερο ομαδικό χορευτικό της έκθεσης φρόντισε να... καρφώνονται τα βλέμματα γύρω του κατά τη διάρκειά της.

## Skoda Joyster



Δεν είναι ο αντικαταστάτης του Fabia, παρ' όλο που κάθεται πάνω στο πάτωμά του. Αποτελεί μια εναλλακτική πρόταση για ένα φθηνότερο και μικρότερο τρίθυρο αυτοκίνητο, το οποίο στοχεύει να προσελκύσει και νεαρότερο κοινό. Με «funky» εσωτερικό έντονων χρωμάτων και αρκετά τεχνολογικά τρικ, το ιδιόμορφο σχεδιαστικά Joyster δεν έχει πάρει το «πράσινο φως» ακόμη για την παραγωγή, αναμένοντας τις αντιδράσεις του κοινού

## Suzuki Splash



Η Suzuki επενδύει το σχεδιαστικό της μέλλον στην επιτυχία του Swift. Το εκκεντρικό κάτσπακ βασίζεται στο πάτωμα του Swift, μόνο που είναι ψηλότερο, ενώ δείχνει ικανό να φιλοξενήσει έως πέντε ενήλικες. Το concept με τη γυάλινη οροφή αναμένεται να δώσει τη θέση του σε μοντέλο παραγωγής μέσα στα επόμενα δύο χρόνια, αντιπαραθέτοντος έτσι στα Panda και Jazz έναν ελκυστικό αντίπαλο.

## Porsche GT3



Η Porsche, στη συγκεκριμένη έκθεση, λανσάρισε τέσσερις νέες αφίξεις. Την 911 Targa 4 και 4S, την 911 GT3 RS και νέους κινητήρες για τις Cayman, Boxster και Boxster S. Την παράσταση σαφώς έκλεψε η 911 GT3 RS, η οποία, με έναν εξαιρετικά εύστροφο ατμοσφαιρικό κινητήρα 3.6 λίτρων, αποδίδει 415 ίππους στις 7.600, με τον κόφτη να αγγίζει τις 8.400 σ.α.λ. Όσο για την εκστατική εμφάνιση, οι φωτογραφίες μιλάνε από μόνες τους.

## Pininfarina P4/P5



Εντυπωσιακή; Σίγουρα, καθώς η συγκεκριμένη Ferrari είναι μοναδική στο είδος της παγκοσμίως. Και πώς να μην είναι, άλλωστε, όταν διαθέτει το πάτωμα και το μηχανικά μέρη μιας Enzo, -κοστίζει, όμως, περίπου τέσσερις φορές όσο μία Enzo- και είναι σχεδιασμένη από τον οίκο Pininfarina, αποκλειστικά για λογαριασμό του πολυεκατομμυριούχου Νεοϋορκέζου συλλέκτη James Glickenhaus, ο οποίος σαφώς και επιθυμούσε ένα αριστούργημα, εμπνευσμένο από τα Ferrari «Prototipo» της δεκαετίας του '60.

# ΡΟΔΙΑΚΗ Driver

ΕΚΘΕΣΗ ΑΥΤΟΚΙΝΗΤΟΥ

## Subaru




*Στο περίπτερο της γνωστής από τα rally ιαπωνικής εταιρείας ξεχώριζε το αισθητικά ανανεωμένο crossover, με τη βελτιωμένη ποιότητα κατασκευής.*

## VW




*Παρ' όλο που το Touareg, μέλος της κατηγορίας των πολυτελών SUV, δεν έδειχνε σημάδια γήρανσης, ανανεώθηκε. Πλέον η μάσκα συμβαδίζει με τα υπόλοιπα μοντέλα της εταιρείας ενώ, πέραν των εξωτερικών αλλαγών σε αισθητικό επίπεδο, εν μέρει έχει ανανεωθεί και το εσωτερικό.*

## Volvo




*Στη Γενεύη ως πρωτότυπο, στο Παρίσι ως αυτοκίνητο παραγωγής, το C30 αποτελεί την είσοδο της σουηδικής φίρμας του Group της Ford, στην premium μικρομεσαία κατηγορία και τη μοναδική της παρουσία στο περίπτερο του Παρισιού. Χαρακτηριστικό και κλασάτο το πίσω μέρος του αμαξώματος, που έχει κάτι από το Volvo 480ES της δεκαετίας του '80. Παρούσα και η γρήγορη έκδοση με τους 220 υπερτροφοδοτούμενους ίππους.*

## Opel




*Το σημαντικότερο έκθεμα της Opel στο Παρίσι ήταν το μεσαίας κατηγορίας SUV Antara. Όψη αρκετά σπορ και μοντέρνοι κινητήρες παρέχουν σιγουριά για μία, αν μη τι άλλο, ικανοποιητική εμπορική πορεία.*

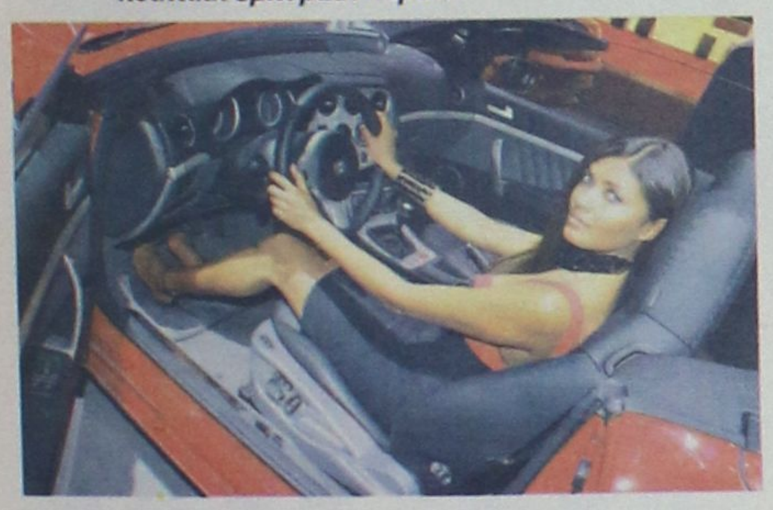

## Toyota




*Στην εντυπωσιακότερη συνέντευξη Τύπου του Παρισιού, η Toyota προσπάθησε, και κατάφερε, να κλέψει την παράσταση, παρουσιάζοντας το πρωτότυπο του αντικαταστάτη της 3θυρης και 5θυρης Corolla. Το αυτοκίνητο είναι εξ ολοκλήρου νέο, μεγαλύτερο σε διαστάσεις, ενώ και το όνομα θα μετατραπεί πλέον σε «Auris» και θα διαφέρει ελάχιστα από το μοντέλο παραγωγής.*

## VW




*Scirocco lives on. Κι αυτό μας χαροποιεί ιδιαίτερα, γιατί το πρωτότυπο Iroc, βασισμένο στο πάτωμα του Golf, είναι χάρμα ιδέσθαι! Το μοντέλο παραγωγής αναμένεται κοντά στο 2008, ενώ δύο θα είναι οι διαθέσιμοι κινητήρες, ένας 1.4 τεχνολογίας TSI και απόδοσης 140 ίππων και ένας 2.0 τεχνολογίας TFSI και απόδοσης 225 ίππων.*









## MEGA

| | |
|---|---|
| 05.45 | Από νωρίς |
| 06.30 | Κοινωνία ώρα Mega |
| 10.00 | Ομορφος κόσμος το πρωί. Με τον Γρηγόρη Αρναούτογλου |
| 13.20 | Μαρία η άσχημη (Ε) Κωμική σειρά |
| 14.00 | Ειδήσεις |
| 15.00 | Ντάλτσε βίτα (Ε) |
| 16.00 | Εραστής δυτικών προαστίων (Ε) |
| 17.00 | Ειδήσεις |
| 17.15 | Λεφτά στα τυφλά |
| 18.20 | Μαρία η άσχημη |
| 19.00 | Βέρα στο δεξί. Κοινωνική σειρά. |
| 20.00 | Κεντρικό δελτίο ειδήσεων |
| 21.00 | Ηρθε κι έδεσε. Κωμική σειρά. Παίζουν: Γιάννης Μπέζος, Δάφνη Λαμπρόγιαννη |
| 22.00 | Singles 2. Κωμική σειρά. |
| 23.00 | Πάλι από την αρχή. Κωμική σειρά. |
| 23.50 | Ελληνική σειρά (Ε) |
| 00.15 | Τελευταία γεγονότα |
| 00.30 | Ελληνική σειρά (Σ) |
| 01.00 | Ξένη ταινία. «Μικροαπατεώνες». Κωμωδία |
| 03.00 | Τηλεμάρκετινγκ |

## ANT 1

| | |
|---|---|
| 05.40 | Καλημέρα με τον Αντ-1 |
| 06.30 | Καλημέρα Ελλάδα |
| 10.00 | Πρωινός καφές. Με την Ελεονώρα Μελέτη. |
| 13.00 | Τα νέα του ΑΝΤ1 |
| 13.50 | Ακρως οικογενειακόν (Ε) |
| 14.50 | Το καφέ της Χαράς (Ε) |
| 15.50 | Αξίζει να το δεις. Με την Τατιάνα Στεφανίδου |
| 17.55 | Τα νέα του ΑΝΤ1 |
| 18.05 | Ανάλυσέ το |
| 18.10 | Deal. Τηλεπαιχνίδι με τον Χρήστο Φερεντίνο. |
| 19.00 | Ερωτας. Ερωτική - δραματική σειρά. |
| 20.00 | Τα νέα του ΑΝΤ-1 |
| 21.00 | Τύχη βουνό. |
| 22.00 | Της αγάπης μαχαιριά |
| 23.00 | Δις Μαδιάμ |
| 24.00 | Αποδείξεις |
| 02.30 | Ειδήσεις |
| 03.00 | Ξένη ταινία. «Οι θησαυροί του Σολομώντα». Περιπέτεια |
| 05.00 | Η μεγάλη των μπάτσων σχολή |

## ALPHA

| | |
|---|---|
| 05.50 | Καλημέρα σας |
| 10.00 | Καφές με την Ελένη |
| 13.00 | Κους-κους το μεσημέρι |
| 15.30 | Ειδήσεις |
| 15.45 | Rubi. Ξένη σειρά |
| 16.45 | Θα σε δω στο πλοίο (Ε) |
| 17.40 | Ειδήσεις στη νοηματική γλώσσα |
| 17.45 | Ερωτας με επιδότηση ΟΓΑ (Ε) |
| 18.45 | Το πιο μεγάλο παζάρι. Με τον Ανδρέα Μικρούτσικο. |
| 20.00 | Ειδήσεις |
| 21.00 | Αν μ' αγαπάς. Κοινωνική - αισθηματική σειρά. |
| 22.00 | Φύγε εσύ, έλα εσύ. Κωμική σειρά. |
| 23.00 | 1οη εντολή |
| 24.00 | TV ντιγκλόν |
| 01.30 | Ειδήσεις |
| 01.45 | Dream show the music 2 |
| 02.30 | Στην εντατική |
| 03.30 | Στα βάθη της Ανατολής |
| 04.30 | Τηλεαγορές |
| 04.45 | Αγάπη μου, αμαρτία μου. |

## STAR

| | |
|---|---|
| 06.45 | Κάθε μέρα, καλημέρα |
| 10.00 | Τι θα φάμε σήμερα |
| 11.00 | La Sousourela. Με τον Θέμη Μάλλη και την Ελεάννα Τρυφίδου. |
| 13.00 | Ειδήσεις |
| 14.00 | Super Star |
| 17.00 | Λούνα, η ωραία κληρονόμος |
| 17.30 | Κορίνα η αγριόγατα. |
| 18.55 | Ειδήσεις |
| 19.00 | Αντι-star νιους. Σατιρική εκπομπή. |
| 19.45 | Ειδήσεις |
| 21.00 | Ξένη ταινία. «Στα ίχνη του φυγά». Περιπέτεια |
| 23.30 | Gala. Με τη Μαρία Σταματέρη. |
| 00.30 | Ξένη ταινία. «Εγκλημα στο Οριαν Εξπρές». Μυστηρίου. |
| 02.15 | Ειδήσεις |
| 02.30 | Ξένη ταινία. «Το πορφυρό χρώμα». Δραματική εποχής. |
| 05.45 | Αστέρια στο πεντάγραμμο |

## ET-1

| | |
|---|---|
| 08.30 | Η παρέα της Τζότζο |
| 09.00 | Γουίνι, το μικρό αρκουδάκι |
| 09.30 | Το μικρό ουράνιο τόξο |
| 10.00 | Βιογραφίες (Ε) |
| 11.00 | Ιστορία |
| 12.00 | Αρκούδες |
| 13.00 | Επιβιώνοντας από τις καταστροφές. Ντοκιμαντέρ. |
| 14.00 | Ειδήσεις |
| 14.30 | Φλορισιέντα, η σύγχρονη σταχτοπούτα (Ε) |
| 16.00 | Ατίθασα νιάτα. Κοινωνική σειρά. |
| 17.00 | Μένουμε Ελλάδα |
| 19.00 | Εχει γούστο. Με την Μπήλιω Τσουκαλά |
| 19.45 | Σαν σήμερα τον 20ό αιώνα |
| 20.00 | Τεκμήριο |
| 21.00 | Κλήρωση ΛΟΤΤΟ |
| 21.10 | Η ιστορία της καμήλας που δάκρυσε. Ντοκιμαντέρ. |
| 22.45 | Σαν σήμερα τον 20ό αιώνα |
| 23.00 | Ειδήσεις |
| 24.00 | Βιβλία στο κουτί |
| 01.00 | Εγκλημα και έρευνα |

## NET

| | |
|---|---|
| 05.45 | Πρώτη γραμμή. Ενημερωτική εκπομπή με τον Βασίλη Λυριτζή και τον Δημήτρη Οικονόμου. |
| 10.00 | Συμβαίνει τώρα. Ενημερωτική εκπομπή. |
| 12.00 | Ειδήσεις |
| 13.00 | Συμβαίνει τώρα (Συν.) |
| 14.00 | Η απίθανη Κιμ. Κινούμενα σχέδια. |
| 14.40 | Κλασικά κινούμενα σχέδια |
| 15.00 | Ειδήσεις |
| 16.00 | Η ζωή είναι παιχνίδι. Με την Αννα Δρούζα. |
| 18.00 | Ειδήσεις |
| 19.00 | Τοις μετρητοίς. Τηλεπαιχνίδι με τον Σπύρο Παπαδόπουλο. |
| 20.00 | Ειδήσεις |
| 21.00 | Champions league - Pre game |
| 21.45 | Champions league - αγώνας. ΑΕΚ-Λιλ. Απευθείας μετάδοση από το ΟΑΚΑ. |
| 23.45 | Champions NET |

## ALTER

| | |
|---|---|
| 05.55 | Τα μυστικά της υγείας. Ενημερωτική εκπομπή ιατρικού περιεχομένου με τον καθηγητή Στέφανο Καραγιαννόπουλο. |
| 06.00 | Καλημέρα με τον Τέρενς |
| 10.00 | Η Ελλάδα παίζει. Ψυχαγωγική εκπομπή με τη Μαριέττα Χρουσαλά. |
| 12.30 | Πολύ μπλα-μπλα |
| 15.00 | Ειδήσεις |
| 16.00 | Ειδήσεις στην νοηματική γλώσσα |
| 16.15 | Στην κουζίνα με τη Βέφα. Με τη Βέφα Αλεξιάδου. |
| 17.15 | Κοιτάω μπροστά |
| 18.45 | Το πρώτο θέμα |
| 19.00 | Ειδήσεις |
| 20.30 | Η φωνή του πολίτη |
| 21.00 | Ξένη ταινία. «Ραντεβού στη Λισσαβόνα». Κωμωδία |
| 23.45 | Ξένη ταινία. «Psycho 2: Η επιστροφή». Θρίλερ. |
| 01.45 | Auto Alter |
| 02.00 | Ξένη ταινία. «Στοιχειωμένη λίμνη». Θρίλερ. |

## FILMNET

| | |
|---|---|
| 06.20 | Ξένη ταινία «Χαμογελάστε» |
| 08.20 | Ξένη ταινία «Ο σύζυγός μας ο μαφιόζος». Κωμωδία. |
| 10.55 | Ξένη ταινία «Ταξίδι στη χώρα των θαυμάτων» |
| 13.10 | Ξένη ταινία «Τα ιπτάμενα στιλέτα» |
| 15.15 | Ξένη ταινία «Αρσέν Λουπέν: Ο άνθρωπος με τα χίλια πρόσωπα» |
| 17.30 | Ξένη ταινία «Ποτέ την Κυριακή» |
| 19.05 | C.S.I. Miami III |
| 20.25 | Ξένη ταινία «Dopo mezzanotte» |
| 22.00 | Ξένη ταινία «Ερωτας μετ' εμποδίων» |
| 23.35 | Στον τόπο του εγκλήματος |
| 00.30 | Ξένη ταινία. «Palindromes» |

## SUPER SPORT

| | |
|---|---|
| 09.00 | Ισπανικό πρωτάθλημα |
| 11.00 | Ιταλικό πρωτάθλημα |
| 13.00 | Ελληνικό πρωτάθλημα |
| 15.00 | Αγγλικό πρωτάθλημα |
| 17.00 | Γερμανικό κύπελλο |
| 18.00 | Ιταλικά στιγμιότυπα |
| 19.00 | Tennis club |
| 20.00 | Champions live |
| 21.45 | Τσάμπιονς Λιγκ |
| 23.45 | Champions live |
| 01.00 | Ευρωλίγκα |

## ET-3

| | |
|---|---|
| 07.00 | Ο κόσμος των σπορ (Ε) |
| 08.00 | Ραντεβού στις 8 |
| 10.00 | Η δύναμη του τόπου |
| 10.30 | Εξερευνητές του κόσμου |
| 11.00 | Οι μεγάλες αναζητήσεις |
| 12.00 | Design (Ε) |
| 13.00 | Ειδήσεις |
| 14.30 | Τόλμη και γοητεία |
| 15.00 | Καρμελίτα |
| 15.45 | Η χαρά της ζωγραφικής |
| 16.15 | Εκτη αίσθηση. Με τον Γιώργο Μπελίρη. |
| 16.25 | Ειδήσεις στη νοηματική γλώσσα |
| 16.30 | Υπάρχει... είδηση |
| 18.00 | Ο κόσμος των σπορ |
| 19.00 | Ειδήσεις |
| 20.00 | Ξένη ταινία. «Το παιχνίδι των ρόλων». Κωμωδία. |
| 22.00 | Balkan express |
| 22.30 | Ανιχνεύσεις |
| 24.00 | Ειδήσεις |
| 00.30 | Το Σύμπαν που αγάπησα (Ε) |
| 01.30 | Η ζωντανή θάλασσα - με τον Τζον Στόουνμαν |

## 902

| | |
|---|---|
| 07.00 | Καλημέρα με τον 902 |
| 10.00 | Η αγορά στην τηλεόραση |
| 15.00 | Ειδήσεις στις 3 |
| 16.30 | Παιδικό πρόγραμμα |
| 17.00 | Αθλητικό ραντεβού |
| 18.00 | Ειδήσεις στη νοηματική |
| 18.06 | Η Ελλάδα και ο κόσμος |
| 18.45 | Εις υγείαν |
| 19.30 | Ειδήσεις |
| 21.00 | Κινηματογραφική βραδιά |
| 23.00 | Στα μονοπάτια του πολιτισμού |
| 24.30 | Ειδήσεις |

# Προτάσεις για τον ΚΑΠ

**Σε συνεργασία με τον Κλεόβουλο Χατζηγεωργίου θα επεξεργαστεί ο Μιχάλης Βεργωτής τις προτάσεις της ΕΠΣΔ για τροποποίηση ορισμένων πειθαρχικών άρθρων του ΚΑΠ. Η Ένωση θέλει να είναι έτοιμη σε περίπτωση έκτακτης Γ.Σ. της ΕΠΟ.**

Τουλάχιστον προς το παρόν οι πειθαρχικές διατάξεις του νέου ΚΑΠ θα μείνουν άθικτες εκ μέρους της ΕΠΣΔ, αφού όπως επιμένει ο πρόεδρός της Μιχάλης Βεργωτής, δεν υπάρχουν τα περιθώρια για παραβίαση του κανονισμού ώστε να διευκολυνθούν τα σωματεία. Ούτε καν στο σκέλος των προστίμων που επιβάλλονται στους ποδοσφαιριστές για τις κόκκινες κάρτες που δέχονται. Όπως όμως λέει ο Βεργωτής, η Ένωση δεν πρόκειται να μείνει με σταυρωμένα τα χέρια, αφού θα επιδιώξει να περάσει από την επόμενη Γενική Συνέλευση της ΕΠΟ τις τροποποιήσεις ορισμένων εκ των σημερινών άρθρων που κρίνονται υπερβολικά και δυσβάστακτα για τα σωματεία. Μάλιστα, επειδή στην ΕΠΣΔ πιστεύουν πως υπάρχει η πιθανότητα η Γ.Σ. να μην γίνει τον Ιούνιο, όπως συνηθίζεται, αλλά να πραγματοποιηθεί πολύ νωρίτερα και να είναι έκτακτη, λόγω της κόντρας της Ομοσπονδίας με την Πολιτεία, η επεξεργασία των προτάσεων για την τροποποίηση του ΚΑΠ θα ξεκινήσει άμεσα, με τον Μιχάλη Βεργωτή να ζητάει και την συνδρομή του προέδρου της Πειθαρχικής Επιτροπής και άριστου γνώστη του κανονισμού, Κλεόβουλου Χατζηγεωργίου.





**Τη συνεργασία του Κλεόβουλου Χατζηγεωργίου θα ζητήσει ο Μιχάλης Βεργωτής**

**Σύντομα το πρώτο σεμινάριο**

Το πρώτο σεμινάριο για τις επικίνδυνες διατάξεις του νέου ΚΑΠ θα διοργανώσει μέσα στο πρώτο δεκαήμερο Νοεμβρίου η διοίκηση της ΕΠΣΔ. Η Ένωση έχει αποφασίσει να προχωρήσει σε ανάλογη κίνηση στην έδρα του κάθε Δήμου, ώστε αν καταδείξει στα σωματεία τις παγίδες που κρύβει η φετινή αγωνιστική περίοδος και πόσο επώδυνες μπορούν να αποδειχθούν οι τιμωρίες. Πάντως, η διοίκηση της ΕΠΣΔ άργησε να θέσει σε εφαρμογή το σχέδιό της, καθώς η «περίοδος χάριτος» που έχει δώσει στα σωματεία η Πειθαρχική Επιτροπή εκπνέει στις 10 Νοεμβρίου. Από εκείνο το χρονικό σημείο και μετά θα αρχίσει να τιμωρεί κανονικά περιορίζοντας την «ποινή» της προειδοποίησης.

## Θετική αποτίμηση

**Ευχαριστημένοι είναι στον Απόλλωνα Κ. από το αποτέλεσμα που πήραν στο ντέρμπι με τον ΑΕΡΑ, αφού με την εξέλιξη που είχε το παιχνίδι θα μπορούσαν ακόμα και να είχαν ηττηθεί.**



**Ο Νεκτάριος Ορφανός παραμένει τραυματίας.**

Θετικό ήταν το αποτέλεσμα για τον Απόλλωνα Κ. στο ντέρμπι του Σαββάτου με τον ΑΕΡΑ, καθώς με την εξέλιξη που είχε το παιχνίδι μπορούσαν τα πράγμα να είναι και χειρότερα. Αυτό ήταν το συμπέρασμα που βγήκε από την συζήτηση που είχαν χθες οι παίκτες και το προπονητικό τιμ των Καλυθενών. Μάλιστα εκφράστηκε και η ικανοποίηση των ανθρώπων του Απόλλωνα, αφού οι ποδοσφαιριστές του εφάρμοσαν κατά γράμμα τις οδηγίες που τους δόθηκαν, έπαιξαν έξυπνα και κράτησαν την ισοπαλία, παρά το ότι έπαιζαν με δέκα παίκτες για 34' λεπτά.

Παράλληλα, εκφράστηκε και από επίσημα χείλη της ομάδας των Καλυθιών, η λύπη τους για τον τραυματισμό του Καστρουνή, αφού ο Αχιολάς δεν είχε πρόθεση να τον τραυματίσει. Εξάλλου, τους συνδέουν και συγγενικοί δεσμοί, μιας και ο Αχιολάς έχει παντρευτεί την αδερφή του Καστρουνή.

Επίσης, υπάρχει ικανοποίηση στις τάξεις του συλλόγου, για το γεγονός ότι οι φίλαθλοι του Απόλλωνα έδωσαν για πρώτη φορά φέτος δυναμικό παρών στις εξέδρες στο παιχνίδι με τους Αφαντενούς και ελπίζουν να συνεχίσουν να δείχνουν την αγάπη τους προς την ομάδα.

Από εδώ και πέρα, ξεκινάει η προετοιμασία του συγκροτήματος του Σπύρου Αγγελόπουλου για την αναμέτρηση με τον Διαγόρα Β., χωρίς να υπολογίζονται οι Καβουσανάκης, Νικολός, Ορφανός και Αχιολάς που είτε έχουν τεθεί εκτός λόγω τραυματισμού, είτε λόγω τιμωρίας.

## Βάρος στο γηπεδικό

**Σήμερα και ώρα 19.30 η διοίκηση του Ηρακλή πρόκειται να συνεδριάσει για να αποφασίσει τι θα γίνει σχετικά με το θέμα της χρήσης του γηπέδου Μαριτσών.**

Τα τελευταία ανεπιτυχή αποτελέσματα που είχε ο Ηρακλής προβλημάτισαν τη διοίκηση του συλλόγου από τα Μαριτσά και ήταν εκείνα που έκαναν τον πρόεδρο Γιώργο Παπαδημήτρη να συζητήσει με τους ποδοσφαιριστές στα αποδυτήρια και να επισημάνει με καυστικό τρόπο ότι η διοίκηση δε θα διστάσει να πάρει τις αποφάσεις εκείνες που θα επαναφέρουν την ομάδα στο σωστό δρόμο.

Σήμερα στις 19.30 η διοίκηση του Ηρακλή Μ. θα συνεδριάσει για να δει τι πρόκειται να γίνει σχετικά με το κλίμα που έχει δημιουργηθεί το τελευταίο διάστημα αλλά και για κάποια άλλα θέματα που αφορούν το σύλλογο.

Λόγω των δυσμενών καιρικών συνθηκών, η προπόνηση του Ηρακλή έγινε χθες στο βοηθητικό γήπεδο, αφού προηγήθηκε η συζήτηση των ποδοσφαιριστών με τον τεχνικό Ανδρέα Βλασόπουλο.

Όλοι οι παίκτες έδωσαν κανονικά το παρόν αλλά δεν έλαβαν μέρος στην προπόνηση για προληπτικούς λόγους οι Μπαρμπόσα και Χατζηδιάκου, με τους Λορέντζο και Μπιλιά Γ. να ακολουθούν ειδικό πρόγραμμα, μετά και τον τραυματισμό τους στον αγώνα της Κυριακής με την Ένωση Κω-Ανταγόρα.

Οι Μαλώτρας και Μπιλιάς Φ. που απουσίασαν από την αναμέτρηση με την ομάδα της Κω, προπονήθηκαν κανονικά χθες.

Από τα πιο σοβαρά προβλήματα που αντιμετωπίζει αυτή τη στιγμή ο Ηρακλής και όχι μόνο, είναι η χρήση του γηπέδου Μαριτσών, γι' αυτό και σήμερα στη συνεδρίασή της η διοίκηση θα συζητήσει το παραπάνω θέμα και θα ζητήσει την συμπαράσταση του δήμου και του Φοίβου για τη χρήση των γηπέδων Κρεμαστής και Δαματριάς.

Τα γήπεδα Παστίδας και Θεολόγου είναι σε ανακατασκευή, ενώ ο αγωνιστικός χώρος στα Μαριτσά έχει καταπονηθεί αρκετά μετά τη χρήση του από τον Ηρακλή Μ. και τον Κλεάνθη.

## Φως για το ενωσιακό

**Η ΕΠΣΔ ειδοποιήθηκε πως την Παρασκευή θα πραγματοποιηθεί στα γραφεία της ΕΠΟ σύσκεψη με θέμα την ολοκλήρωση των εργασιών στα ενωσιακά γήπεδα.**

Μήνυμα αισιοδοξίας πήραν χθες οι παράγοντες της ΕΠΣΔ από τον γενικό γραμματέα της ΕΠΟ, Γιάννη Οικονομίδη, για την λύση του προβλήματος που δημιουργεί η απουσία ηλεκτροφωτισμού στο ενωσιακό γήπεδο στο Καρακόνερο.

Όπως φέρεται να είπε ο Οικονομίδης στον πρόεδρο της Ένωσης, Μιχάλη Βεργωτή, την ερχόμενη Παρασκευή θα πραγματοποιηθεί στα γραφεία της Ομοσπονδίας σύσκεψη των μελών της διοίκησής της με τους εργολάβους που έχουν αναλάβει την κατασκευή των ενωσιακών γηπέδων, με σκοπό να τεθεί συγκεκριμένο χρονοδιάγραμμα για την ολοκλήρωση των εργασιών. Η ΕΠΣΔ πήρε την διαβεβαίωση πως θα γίνει η πρώτη που θα παραλάβει τους πυλώνες ηλεκτροφωτισμού.



# Δεν πάει στην Τήλο

**Δεν θα γίνει τελικά το σημερινό παιχνίδι του Διγενή με την Τήλο, καθώς οι Κοσκινιάτες δεν μπορούν να ταξιδεύσουν στο νησί λόγω της κακοκαιρίας. Έτσι ο αγώνας θα γίνει πιθανότατα την ερχόμενη Τετάρτη.**

Κατόπιν συνεννοήσεως του Διγενή και της Τήλου, οι Κοσκινιάτες θα ταξίδευαν σήμερα μέσω Καμείρου με ένα καραβάκι για το μικρότερο νησί της Δωδεκανήσου που συμμετέχει στο πρωτάθλημα της α' κατηγορίας, ώστε να πραγματοποιηθεί το παιχνίδι της 6ης αγωνιστικής που αναβλήθηκε.

Όμως χθες επιδεινώθηκε και πάλι ο καιρός και η κακοκαιρία χάλασε τα σχέδια της ομάδα του Δημήτρη Δογιάμα. Τελικά το πιθανότερο είναι να γίνει την επόμενη Τετάρτη, όπως ορίζουν οι κανονισμοί.

Οπότε, η προσοχή του Διγενή στρέφεται τώρα στον αγώνα του Σαββάτου με την Κατταβιά. Είναι μια σημαντική αναμέτρηση και γι' αυτό οι Κοσκινιάτες, της δίνουν την δέουσα προσοχή. Όσο για την ήττα στον τελευταίο τους αγώνα με τον Άγιο Γεώργιο, γνωρίζουν ότι αυτά συμβαίνουν σε όλους τους συλλόγους. Είναι φυσικό κάποια στιγμή μια ομάδα να κάνει «κοιλιά», αρκεί όμως να μην κρατήσει για πολύ.

Το μόνο πρόβλημα που έχει ο Δημήτρης Δογιάμας για την προετοιμασία των παικτών του εν όψει της αναμέτρησης με το σωματείο της Νότιας Ρόδου, είναι αυτό του Μάκη Συμεωνίδη που έχει βγάλει τον νάρθηκα από το πόδι του, αλλά δεν είναι έτοιμος ακόμα να αγωνιστεί.



*Δεν θα βρεθούν σήμερα στην Τήλο ο Πατρός, ο Παπαγεωργίου και οι συμπαίκτες τους.*

# Στο χείλος του γκρεμού!

Επαναληπτική γενική συνέλευση έχουν σήμερα στην ΑΕ Καλύμνου, προκειμένου να καλυφθεί το διοικητικό κενό. Ποδοσφαιριστές και παράγοντες απευθύνουν έκκληση στον Στέφανο Χατζημιχάλη να επιστρέψει στην προεδρία. «Αν δεν βρεθεί λύση σήμερα, θα παραδώσουμε τα χαρτιά στο Πρωτοδικείο», υπογράμμισε γεμάτος αγωνία ο γενικός αρχηγός της ομάδας, Ηλίας Χουρδάς.

Τι κι αν ο Καλυμνιακός μετονομάστηκε σε ΑΕ Καλύμνου, τι κι αν ο Ολυμπιακός και ο Ποσειδώνας συγχωνεύτηκαν για να δημιουργήσουν την ΑΕ Καλύμνου 2004 στον ρόλο του φυτωρίου, τι κι αν παρά τα προβλήματα της καλοκαιρινής περιόδου η μεγάλη ομάδα του νησιού κατάφερε να λάβει μέρος τελικά στο φετινό πρωτάθλημα της Α κατηγορίας ΤΟΠ FM; Εδώ και λίγες μέρες βρίσκεται πάλι στο χείλος του γκρεμού και η ίδια η ύπαρξή της απειλείται, όπως ομολόγησε χθες ο γενικός αρχηγός της ΑΕ Καλύμνου, Ηλίας Χουρδάς. Ο τελευταίος κλήθηκε να σχολιάσει στον ραδιοφωνικό σταθμό ΤΟΠ FM την ανοιχτή επιστολή την οποία υπογράφουν οι ποδοσφαιριστές και οι φίλοι της ομάδας και μέσα από την οποία απευθύνονται καταρχήν στον επί μία εικοσαετία πρόεδρο του σωματείου, Στέφανο Χατζημιχάλη, και κατ' επέκταση σε όλους όσους θέλουν να ασχοληθούν με τα διοικητικά.

Όπως αναφέρεται χαρακτηριστικά, στις 25 Οκτωβρίου πραγματοποιήθηκε η πρώτη γενική συνέλευση για να βρεθεί νέα διοίκηση, όμως δεν ευδοκίμησε λόγω απουσίας απαρτίας, με την αγωνία να μεταφέρεται πλέον στην σημερινή κρισιμότατη μέρα. Η γενική συνέλευση επαναλαμβάνεται και όπως είπε ο Ηλίας Χουρδάς, αν δεν καλυφθούν ούτε σήμερα οι διοικητικές θέσεις, αν δεν βρεθεί μία λύση για να «περπατήσει» η ομάδα με υποστηρικτές και χωρίς οικονομικά προβλήματα και αν δεν ανακαλέσει ο Στέφανος Χατζημιχάλης την απόφασή του να παραιτηθεί από την προεδρία, το σωματείο θα βάλει ουσιαστικά «λουκέτο», αφού θα ζητήσει τον διορισμό διοίκησης από το Πρωτοδικείο!

Ο Ηλίας Χουρδάς κάλυψε τον Στέφανο Χατζημιχάλη, αναγνωρίζοντας ότι εδώ και μία εικοσαετία εργάστηκε σκληρά για την ομάδα και κουράστηκε, όμως παράλληλα τον κάλεσε να επιστρέψει, υποσχόμενος βοήθεια εκ μέρους όλων των βετεράνων ποδοσφαιριστών του Καλυμνιακού. «Αν δεν βγάλει αποτέλεσμα η γενική συνέλευση θα υποχρεωθούμε να καταθέσουμε τα χαρτιά στο Πρωτοδικείο», είπε ο Ηλίας Χουρδάς στο κλείσιμο της τοποθέτησής του, καταδεικνύοντας την κρισιμότητα της κατάστασης. Νωρίτερα είχε εκφράσει την βεβαιότητά του πως ο Δήμος Καλύμνου θα βοηθήσει οικονομικά την ομάδα, καθώς τέτοια υπόσχεση υπάρχει, όμως στα δικά του μάτια το σωματείο χρειάζεται περισσότερα.

# Μισές δουλειές;

**Η νυν δημοτική αρχή της Κω θέλει να προχωρήσει στην τοποθέτηση του πλαστικού τάπητα στο παλιό δημοτικό στάδιο «Ανταγόρας», αλλά η νεοεκλεγείσα δημοτική αρχή υποστηρίζει πως πρέπει να γίνει ολοκληρωμένη παρέμβαση στο συγκεκριμένο χώρο.**

Έντονο προβληματισμό προκαλεί η απόφαση της νυν δημοτικής αρχής Κω, να προχωρήσει στην διακήρυξη για την προμήθεια και τοποθέτηση ελαστικού τάπητα στο παλιό δημοτικό στάδιο «Ανταγόρας», χωρίς να προηγηθούν οι απαραίτητες εργασίες για την διαμόρφωση του περιβάλλοντα χώρου, όπως αποδυτήρια διαιτητών και ομάδων, κιγκλιδώματα, εξέδρα, είσοδος κ.λ.π.

Οι πληροφορίες αναφέρουν πως η νεοεκλεγείσα δημοτική αρχή «Δύναμη Αλλαγής» που θα αναλάβει στο ξεκίνημα του νέου έτους καθήκοντα, φέρεται να μη συμφωνεί μ' αυτή την παρέμβαση (αν και ο επικεφαλής της προεκλογικά είχε ψηφίσει την απόφαση στη δημαρχιακή επιτροπή), καθώς επιθυμεί να γίνει σωστή μελέτη για ολοκληρωμένη παρέμβαση στο συγκεκριμένο χώρο.

Σύμφωνα με τη διακήρυξη ο διαγωνισμός θα διεξαχθεί την Τετάρτη 5 Νοεμβρίου στην αίθουσα του δημαρχείου Κω. Το έργο έχει ως αρχικό προϋπολογισμό περίπου 200.000 ευρώ, τιμή που αναμένεται να πέσει με τις εκπτώσεις που θα καταθέσουν οι ενδιαφερόμενες εταιρίες.

Το έργο αυτό αρχικά ήταν ενταγμένο στο πρόγραμμα «Θησέας», όμως μετά από προβλήματα που παρουσιάστηκαν με το ιδιοκτησιακό καθεστώς και την ένσταση του Νίκου Μυλωνά, απεντάχθηκε με απόφαση του δημοτικού συμβουλίου και στη θέση του μπήκε η προμήθεια δύο απορριμματοφόρων. Έτσι τώρα θα χρηματοδοτηθεί από πόρους του Δήμου Κω. Είναι άγνωστο λοιπόν αν η νυν δημοτική αρχή παρά τις ενστάσεις που υπάρχουν, πάρει την απόφαση να ξεκινήσει το έργο άμεσα ή θα δεχθεί τους προβληματισμούς που υπάρχουν και θα το «τρενάρει» προκειμένου να γίνει μια ολοκληρωμένη και σωστή παρέμβαση στο χώρο του σταδίου.

## 5X5 Πλούσια συμμετοχή

Για 5η συνεχόμενη χρονιά ξεκινάει στις εγκαταστάσεις του Oasis Soccer Club η διεξαγωγή του πανελλήνιου πρωταθλήματος 5X5 Wash & Go by Supersport με μεγάλη συμμετοχή από τις ομάδες. Οι δηλώσεις συμμετοχής έχουν ήδη ξεπεράσει τις 40 ομάδες και συνεχίζονται.

Το Oasis Soccer Club έχει επίσης εξασφαλίσει και την συνεργασία με το δεύτερο σε κατάταξη πανελλήνιο πρωτάθλημα 5X5 Soccer Stars που θα διεξαχθεί επίσης στις εγκαταστάσεις του. Οι συμμετέχοντες στην τοπική και τελική φάση και των δύο πρωταθλημάτων κερδίζουν πολλά και πλούσια δώρα.

Το Oasis Soccer Club 5X5 συνεχίζοντας την προσπάθεια που έχει ξεκινήσει εδώ και πέντε χρόνια για την συνεχή αναβάθμιση των υπηρεσιών του και ποιότητα στους πελάτες, προχωράει στην έκδοση κάρτας μέλους για όλους τους πελάτες με προνομιακό χαρακτήρα.

Περισσότερες πληροφορίες στο τηλέφωνο 2241064680 και στις αθλητικές εγκαταστάσεις Oasis Soccer Club στους Αγ. Αποστόλους.

## Θετικό το πρώτο τεστ

Για πρώτη φορά διοργανώθηκε στη Ρόδο με επιτυχία το πρώτο παιδικό τουρνουά Ακαδημιών στις αθλητικές εγκαταστάσεις 5X5 Oasis Soccer Club στους Αγ. Αποστόλους. Οι αγώνες διεξήχθησαν μεταξύ των Ακαδημιών του Rhodos Mini Football και του Oasis Soccer Club. Πέρα από τον διασκεδαστικό χαρακτήρα των αγώνων οι "πιτσιρικάδες" πήραν και το βάπτισμα του πυρός στο ομαδικό πνεύμα και στον υγιές ανταγωνισμό. Η ανταπόκριση των μικρών στα παραπάνω ήταν εξαιρετική και τα μηνύματα άκρως ενθαρρυντικά για τη δουλειά που γίνεται σε αυτούς τους αθλητικούς χώρους.




# Αξιολόγηση σωματείων

Ο Πανελλήνιος πρώτος σύλλογος στο χώρο του στίβου για το 2006, ενώ από πλευράς Δωδεκανήσου πρώτο σωματείο ο Α.Σ. Κάλυμνος 2000.

Ο Πανελλήνιος ΓΣ αναδείχθηκε πρώτος σύλλογος βάσει του ειδικού πίνακα της αξιολόγησης σωματείων του 2006 που διατηρεί ο ΣΕΓΑΣ για τις διοργανώσεις του (Διασυλλογικά, Πανελλήνια Πρωταθλήματα, Πανελλήνια Ανωμάλου δρόμου) στις κατηγορίες Ανδρών - Γυναικών, Νέων Α-Γ, Εφήβων - Νεανίδων, Παίδων - Κορασίδων και Παμπαίδων - Παγκορασίδων Α΄.

Ο Πανελλήνιος συγκέντρωσε συνολικά 26342 βαθμούς (6 συμβόλαια σωματειακών προπονητών), με δεύτερο στη βαθμολογία τον Ολυμπιακό ΣΦΠ (13096β, 5 συμβόλαια) και τρίτο τον ΓΣ Ελευθέριος Βενιζέλος (10368β, 5 συμβόλαια).

Ακολουθούν ο ΑΣ Πελασγός Λάρισας (9509β, 5 συμβόλαια), ο Πανιώνιος ΓΣ (8321β, 5 συμβόλαια), ο ΓΣ Ηρακλής Θεσσαλονίκης (7032β, 4 συμβόλαια), ο ΑΓΣ Ιωαννίνων (6991β, 4 συμβόλαια), ο ΟΦΚΑ Οδυσσέας (6905β, 4 συμβόλαια), ο ΓΕ Αίολος Μακεδονίας (6681β, 4 συμβόλαια) και ο ΑΣ Φίλιππος Βέροιας (6527β, 4 συμβόλαια).

Όσον αφορά τα Δωδεκανησιακά σωματεία ο Α.Σ. Κάλυμνος 2000 κατατάχθηκε στην 22η θέση με 4009β., ενώ ο Καζώνης Καλύμνου βρέθηκε στην 40η θέση και ο Ιπποκράτης Κω στην 56η θέση. Πρώτο Ροδίτικο σωματείο είναι η Νίκη Ρόδου, που κατατάχθηκε στην 96η θέση και ακολουθεί ο ΓΑΣ Υγεία Ρόδου στην 108η θέση. Ο πίνακας κατάταξης μέχρι και την 134η θέση, καθώς και η κατάταξη των σωματείων της Δωδεκανήσου:

| | | |
|---|---|---|
| 1 | ΠΑΝΕΛΛΗΝΙΟΣ ΓΣ | 1859,5 |
| 2 | ΟΛΥΜΠΙΑΚΟΣ ΣΦΠ | 13096,00 |
| 3 | ΓΣ ΕΛ. ΒΕΝΙΖΕΛΟΣ | 10368,00 |
| 4 | ΑΣ ΠΕΛΑΣΓΟΣ ΛΑΡΙΣΑΣ | 9509,00 |
| 5 | ΠΑΝΙΩΝΙΟΣ ΓΣ | 8321,00 |
| 6 | ΓΣ ΗΡΑΚΛΗΣ ΘΕΣ/ΚΗΣ | 7032,00 |
| 7 | ΑΓΣ ΙΩΑΝΝΙΝΩΝ | 6991,00 |
| 8 | ΟΦΚΑ ΟΔΥΣΣΕΑΣ | 6905,00 |
| 9 | ΓΕ ΑΙΟΛΟΣ ΜΑΚΕΔΟΝΙΑΣ | 6681,00 |
| 10 | ΑΣ ΦΙΛΙΠΠΟΣ ΒΕΡΟΙΑΣ | 6527,00 |
| 11 | Ο.Φ.Η | 6396,00 |
| 12 | ΕΑ ΠΗΓΑΣΟΣ ΛΑΡΙΣΑΣ | 5751,00 |
| 13 | ΜΕΑΣ ΤΡΙΤΩΝ ΘΕΣ/ΚΗΣ | 5736,00 |
| 14 | ΓΕ ΗΡΑΚΛΕΙΟΥ | 5555,00 |
| 15 | ΚΕΡΚΥΡΑΪΚΟΣ ΓΣ | 5300,00 |
| 16 | ΓΣ ΣΕΡΡΕΣ 9 | 5266,00 |
| 17 | ΓΣ ΚΗΦΙΣΙΑΣ | 5197,00 |
| 18 | ΠΑΝΑΘΗΝΑΙΚΟΣ ΑΟ | 4796,00 |
| 19 | ΓΑΣ ΑΡΧΕΛΑΟΣ ΚΑΤΕΡΙΝΗΣ | 4514,00 |
| 20 | ΓΣ ΑΡΚΑΔΙΑΣ | 4360,00 |
| 21 | ΑΕ ΜΕΣΟΓΕΙΩΝ ΑΜΕΙΝΙΑΣ ΠΑ | 4081,00 |
| 22 | ΑΣ ΚΑΛΥΜΝΟΣ 2000 | 4009,00 |
| 23 | ΕΥΒΟΙΚΟΣ ΓΑΣ | 3995,00 |
| 24 | Α.Ε.Κ. | 3981,00 |
| 25 | ΓΕ ΠΟΡΟΥ ΤΡΟΙΖΗΝΑΣ | 3938,00 |
| 26 | ΓΣ ΛΙΒΥΚΟΣ ΙΕΡΑΠΕΤΡΑΣ | 3585,00 |
| 27 | ΕΚΑ ΔΩΔΩΝΗΣ ΙΩΑΝΝΙΝΩΝ | 3537,00 |
| 28 | ΓΑΣ ΤΡΙΚΑΛΩΝ Ο ΖΕΥΣ | 3489,00 |
| 29 | ΑΓΕ ΒΟΙΩΤΙΑΣ | 3390,00 |
| 30 | ΣΚΑ ΔΡΑΜΑΣ | 3254,00 |
| 31 | ΓΣ ΗΛΙΟΥΠΟΛΗΣ | 3178,00 |
| 32 | ΑΟ ΚΥΔΩΝ ΧΑΝΙΩΝ | 3157,00 |
| 33 | ΓΣ ΤΡΙΚΑΛΩΝ | 3142,00 |
| 34 | ΓΑΣ ΙΛΙΣΣΟΣ ΑΘΗΝΩΝ | 3114,00 |
| 35 | ΓΣ ΕΔΕΣΣΑΣ | 3025,00 |
| 37 | ΟΚΑ ΑΡΚΑΔΙ | 3024,00 |
| 38 | ΜΕΣΣΗΝΙΑΚΟΣ ΓΣ | 3020,00 |
| 39 | ΓΑΣ 'Ο ΕΝΙΠΕΥΣ' ΛΙΤΟΧΩΡΟΥ | 2997,00 |
| 40 | ΑΣ ΚΑΖΩΝΗΣ ΚΑΛΥΜΝΟΥ | 2946,00 |
| 41 | ΑΓΕ ΖΑΚΥΝΘΟΥ | 2945,00 |
| 42 | ΑΟ ΜΕΓΑΡΩΝ | 2887,00 |
| 43 | ΓΣ ΠΙΝΔΑΡΟΣ ΘΗΒΩΝ | 2872,00 |
| 44 | ΓΣ ΑΝΑΓΕΝΗΣΗ ΛΑΜΙΑΣ | 2812,00 |
| 45 | ΓΕ ΑΓΡΙΝΙΟΥ | 2806,00 |
| 46 | ΑΟ ΦΙΛΟΘΕΗΣ | 2762,00 |
| 47 | ΓΑΣ ΑΛΕΞΑΝΔΡΕΙΑ | 2686,00 |
| 48 | ΓΑΣ ΚΙΛΚΙΣ | 2578,00 |
| 49 | ΑΕ ΟΛΥΜΠΙΑΣ ΠΑΤΡΩΝ | 2510,00 |
| 50 | ΓΣ ΒΟΛΟΥ | 2504,00 |
| 51 | ΠΕΙΡΑΪΚΟΣ ΣΥΝΔΕΣΜΟΣ | 2467,00 |
| 52 | ΟΦΚΑ ΣΕΡΡΕΣ | 2409,00 |
| 53 | ΓΣ ΓΛΥΦΑΔΑΣ | 2395,00 |
| 54 | ΠΑΣ ΙΩΝΙΚΟΣ 80 | 2310,00 |
| 55 | ΓΣ ΑΛΜΥΡΟΥ | 2294,00 |
| 56 | ΑΣ ΙΠΠΟΚΡΑΤΗΣ ΚΩ | 2171,00 |
| 57 | ΓΣ ΚΑΛΛΙΘΕΑΣ | 2168,00 |
| 58 | ΠΑΣ ΠΡΩΤΕΑΣ ΑΛΕΞ/ΠΟΛΗΣ | 2123,00 |
| 59 | ΓΣ ΚΑΡΔΙΤΣΑΣ | 2039,00 |
| 60 | ΑΠΟΦΚΑ ΞΑΝΘΗΣ | 2005,00 |
| 61 | ΠΑΝΑΧΑΙΚΗ ΓΕ | 1987,00 |
| 62 | ΓΕ ΓΡΕΒΕΝΩΝ | 1978,00 |
| 63 | ΓΣ ΚΕΡΑΤΣΙΝΙΟΥ | 1962,00 |
| 64 | ΓΑΣ Μ ΑΛΕΞ/ΡΟΣ ΠΑΝΝΙΤΣΩΝ | 1958,00 |
| 65 | ΑΟ ΔΡΑΜΑΣ | 1941,00 |
| 66 | ΓΣ ΜΑΝΔΡΩΝ | 1927,00 |
| 67 | ΓΕ ΑΡΓΟΛΙΔΑΣ | 1924,00 |
| 68 | ΓΣ ΔΡΑΜΑΣ | 1794,00 |
| 69 | ΠΑΝΕΥΒΟΙΚΟΣ ΓΣ | 1770,00 |
| 70 | ΜΑΣ ΑΕΤΟΣ ΘΕΣ/ΚΗΣ | 1694,00 |
| 71 | ΣΗΤΕΙΑΚΟΣ ΑΟ | 1671,00 |
| 72 | ΣΑΚ ΑΘΗΝΩΝ | 1604,00 |
| 73 | ΕΑ ΡΕΘΥΜΝΙΑΚΟΥ | 1599,00 |
| 74 | ΓΕ ΦΛΩΡΙΝΑΣ | 1585,00 |
| 75 | ΠΑΤΡΑΙΚΗ ΕΝΩΣΗ ΣΤΙΒΟΥ | 1565,00 |
| 76 | ΑΕ ΕΣΠΕΡΟΣ 2004 | 1532,00 |
| 77 | ΑΟ ΛΑΣΙΘΙΟΥ | 1509,00 |
| 78 | ΑΟ ΚΟΥΡΟΣ ΠΑΤΡΩΝ | 1487,00 |
| 79 | ΦΑΣ ΝΑΟΥΣΑ | 1416,00 |
| 80 | ΕΘΝΙΚΟΣ ΓΣ | 1410,00 |
| 81 | ΑΚΟ ΛΙΒΑΔΕΙΑΣ | 1389,00 |
| 82 | ΑΣ ΟΛΥΜΠΙΑΚΗ ΔΟΜΗ 2004 | 1359,00 |
| 83 | ΦΣΚΑ ΚΟΖΑΝΗΣ | 1323,00 |
| 84 | ΓΣ ΝΕΩΝ ΛΕΡΟΥ | 1312,00 |
| 85 | ΓΣ ΝΕΩΝ ΛΙΟΣΙΩΝ - ΙΛΙΟΥ | 1255,00 |
| 86 | ΑΣΦ ΣΠΒ-ΑΡ. Β. ΜΥΡΜΗΔΟΝΕΣ | 1230,00 |
| 87 | ΑΣ ΕΦΗΒΟΣ ΧΙΟΥ | 1219,00 |
| 88 | ΓΣ ΛΑΡΙΣΑΣ | 1217,00 |
| 89 | ΑΣ ΤΙΤΑΝ ΣΕΡΒΙΩΝ | 1215,00 |
| 90 | ΠΜΣ ΟΛΥΜΠΙΑΔΑ ΚΟΜΟΤΗΝΗΣ | 1211,00 |
| 91 | ΑΟ ΠΕΛΩΨ ΠΑΤΡΩΝ | 1204,00 |
| 92 | ΓΑΣ ΟΛΥΜΠΙΑΣ ΜΗΘΥΜΝΑΣ | 1173,00 |
| 93 | ΦΣ ΑΣΤΕΡΑΣ ΠΡΕΒΕΖΗΣ | 1168,00 |
| 94 | ΑΛΕΞΑΝΔΡΟΣ ΑΣ ΞΗΡΟΚΡΙΝΗΣ | 1167,00 |
| 95 | ΑΣ ΟΛΥΜΠΙΑΣ 96 ΠΟΛ/ΤΡΟ | 1165,00 |
| 96 | ΑΣ Η ΝΙΚΗ ΡΟΔΟΥ | 1159,00 |
| 97 | ΟΦΚΑ ΠΡΟΜΗΘΕΑΣ | 1157,00 |
| 98 | ΟΚΑ ΚΑΒΑΛΑΣ | 1149,00 |
| 99 | ΓΣ ΕΣΠΕΡΟΣ ΛΑΜΙΑΣ | 1146,00 |
| 100 | ΣΟΑ ΦΩΚΙΑΝΟΣ ΚΑΡΔΙΤΣΑΣ | 1143,00 |
| 101 | ΑΟ ΜΑΓΝΗΣΙΑΣ | 1133,00 |
| 102 | ΑΟ ΑΓΡΙΝΙΟΥ Ο ΚΟΝΔΩΡ | 1128,00 |
| 103 | ΑΣ ΑΓΑΜΕΜΝΩΝ ΠΕΤΑΝΚ ΝΑΥΠΛΙΟΥ | 1111,00 |
| 104 | ΑΣ ΔΟΛΙΧΟΣ ΑΜΦΙΣΣΑΣ | 1088,00 |
| 105 | ΠΑΧΙΑΚΟΣ ΓΣ | 1050,00 |
| 106 | ΟΦΚΑ ΠΕΡΙΣΤΕΡΙΟΥ | 1023,00 |
| 107 | ΓΟ ΓΙΑΝΝΗ ΠΑΛΑΣΚΑ | 1011,00 |
| 108 | ΓΑΣ Η ΥΓΕΙΑ ΡΟΔΟΥ | 1010,00 |
| 109 | ΑΓΣ ΑΝΑΤΟΛΗ ΝΕΑΣ ΙΩΝΙΑΣ | 1006,00 |
| 110 | ΣΑΠΚ ΝΕΑΠΟΛΗΣ | 1001,00 |
| 111 | ΑΓΕΜΣ ΣΠΑΡΤΑΚΟΣ | 954,00 |
| 112 | ΓΣ ΤΑ ΛΥΚΑΙΑ | 953,00 |
| 113 | ΓΑΣ ΚΟΥΦΑΛΙΩΝ | 952,00 |
| 114 | ΑΣ ΔΟΞΑ ΚΑΙΝΟΥΡΓΙΟΥ | 941,00 |
| 115 | ΦΟ ΑΡΙΔΑΙΑΣ | 935,00 |
| 116 | ΓΕ ΦΑΡΣΑΛΩΝ Η ΦΘΙΑ | 930,00 |
| 117 | ΑΣ ΚΟΡΟΙΒΟΣ ΑΜΑΛΙΑΔΑΣ | 925,00 |
| 118 | ΑΟ ΤΡΙΤΩΝ ΧΑΛΚΙΔΑΣ | 909,00 |
| 119 | ΦΓΣ ΣΠΑΡΤΗΣ | 888,00 |
| 120 | ΓΑΣ ΝΙΓΡΙΤΑΣ "ΒΙΣΑΛΤΗΣ" | 881,00 |
| 121 | ΓΣ ΑΜΑΡΟΥΣΙΟΥ | 880,00 |
| 122 | ΑΟ ΒΟΥΛΙΑΓΜΕΝΗΣ | 862,00 |
| 123 | ΣΠΑΡΤΙΑΤΙΚΟΣ ΓΣ | 857,00 |
| 124 | ΑΟ ΑΡΙΣΒΑΙΟΣ | 832,00 |
| 125 | ΑΣ ΑΝΑΓΕΝΝΗΣΗ ΣΑΜΟΥ | 801,00 |
| 126 | ΕΠΑΣ ΤΑΞΙΑΡΧΩΝ ΠΡΟΟΔΟΣ | 796,00 |
| 127 | ΑΣ ΚΑΣΣΑΝΔΡΟΣ ΘΕΣ/ΚΗΣ | 779,00 |
| 128 | ΠΑΣ ΠΡΩΤΕΑΣ ΗΓΟΥΜΕΝΙΤΣΑΣ | 766,00 |
| 129 | ΟΜ. ΠΡΩΤ/ΤΩΝ ΘΕΣ/ΚΗΣ | 764,00 |
| 130 | ΑΦ ΑΔΩΝΙΣ ΘΕΣ/ΚΗΣ | 758,00 |
| 131 | ΑΣ ΒΕΡΠΙΝΑ | 757,00 |
| 132 | ΑΟ ΟΛΥΜΠΙΑΔΑ ΚΗΦΙΣΙΑ ΕΟΚΑ | 748,00 |
| 133 | ΜΓΣ ΕΘΝΙΚΟΣ ΑΛΕΞ/ΠΟΛΗΣ | 740,00 |
| 134 | ΑΣ ΡΗΓΑΣ ΘΕΣ/ΚΗΣ | 701,00 |
| **135** | **ΑΕ ΗΡΑΚΛΗΣ ΛΑΡΔΟΥ** | **656,00** |
| **158** | **ΓΣ ΔΙΑΓΟΡΑΣ ΡΟΔΟΥ** | **471,00** |
| **244** | **ΑΟ ΡΟΔΟΥ Ε.Μ. ΣΤΑΜΑΤΙΟΥ** | **104,00** |
| **260** | **ΑΟ ΣΥΜΗΣ** | **84,00** |

# Δρόμοι παράλληλοι...

Η διοργάνωση του 24ου Διεθνή Μαραθώνιου της Αθήνας «παντρεύει» τον αθλητισμό με τον αγώνα για την προστασία του κλίματος και του περιβάλλοντος.

Οι δρομείς, που θα πάρουν μέρος στον 24ο Διεθνή Κλασσικό Μαραθώνιο Αθηνών, ο οποίος θα διεξαχθεί την Κυριακή 5 Νοεμβρίου, μπορούν, με μικρή οικονομική επιβάρυνση, να συνδράμουν στην προστασία του κλίματος της Γης. Ο ΣΕΓΑΣ στην προσπάθεια, που κάνει για την ανάδειξη του Μαραθωνίου ως κορυφαία αθλητική αλλά και πολιτιστική εκδήλωση, δίνει εφέτος τη δυνατότητα στους δρομείς από το εξωτερικό ν' «αντισταθμίσουν» τους ρύπους του διοξειδίου του άνθρακα που προξενούνται αναπόφευκτα από το ταξίδι τους από και προς την Αθήνα. Είναι η πρώτη φορά που ένας «Μαραθώνιος» αναλαμβάνει τέτοια πρωτοβουλία. Η Οργανωτική Επιτροπή θεωρεί ότι ο αθλητισμός και η προστασία του περιβάλλοντος είναι στοιχεία αλληλένδετα, όπως, άλλωστε, έχει δηλώσει και η Διεθνής Ολυμπιακή Επιτροπή, ανακηρύσσοντας το περιβάλλον ως τον «τρίτο πυλώνα του Ολυμπισμού». Έτσι έχει τεθεί ένας αρχικός στόχος αντιστάθμισης, τουλάχιστον 700 τόνων ισοδύναμου διοξειδίου του άνθρακα, του αερίου που προκαλεί, σε μεγάλο ποσοστό, το φαινόμενο του θερμοκηπίου. Η αντιστάθμιση των ρύπων (emissions offsetting) αποτελεί μία εθελοντική ενέργεια για την καταπολέμηση των κλιματικών αλλαγών, με παγκόσμια εφαρμογή, την οποία, για τον Κλασσικό Μαραθώνιο Αθηνών, έχει αναλάβει να υλοποιήσει η GLOBAL CHALLENGES, μέλος του διεθνούς δικτύου CLIMATE PARTNER. Οι δρομείς, που θα έλθουν από το εξωτερικό, καλούνται, εφόσον επιθυμούν, ν' αντισταθμίσουν τους ρύπους που προκλήθηκαν από το ταξίδι τους, καταβάλλοντας ένα μικρό αντίτιμο, το οποίο, μέσω των διεθνών μηχανισμών του Πρωτοκόλλου του Κυότο, προωθείται σε έργα ανανεώσιμων και καθαρών μορφών ενέργειας σε αναπτυσσόμενες χώρες. Η «The Coca Cola Company», ως επίσημος προμηθευτής του αθλητικού ποτού του Μαραθωνίου, «POWERADE», αποφάσισε, σε συνεργασία με τους διοργανωτές, να υποστηρίξει το εθελοντικό πρόγραμμα αντιστάθμισης των ρύπων από τη μετακίνηση των διεθνών δρομέων, προσφέροντας το ήμισυ του αντιτίμου για κάθε μία συμμετοχή στο καινοτόμο αυτό σχέδιο. Η πρωτοβουλία της εταιρείας εντάσσεται στη ευρύτερη στρατηγική της για την προστασία του κλίματος. Αναδεικνύει δε, την ευθύνη τόσο των εταιρειών όσο και του κάθε πολίτη γύρω από το σοβαρό ζήτημα των κλιματικών αλλαγών. Παράλληλα, με στόχο την προώθηση της ανακύκλωσης και την ευαισθητοποίηση του κοινού της Ελλάδος, η «The Coca Cola Company Ελλάς» και η «Coca Cola 3 Ε», πρόκειται να συνεργασθούν με την μη κυβερνητική οργάνωση «Ινστιτούτο Ομάδα για τον Κόσμο, Περιβαλλοντική Συμμαχία 2004+» ώστε να υπάρξουν εθελοντικές ομάδες συλλογής και ανακύκλωσης των πλαστικών μπουκαλιών, που θα χρησιμοποιήσουν οι δρομείς κατά μήκος της διαδρομής του Μαραθωνίου.

Το αποτέλεσμα της ενέργειας αυτής, εκτός του ότι θα έχει θετική οικολογική δράση, κάτι που αποτελεί επίδειξη και του ΣΕΓΑΣ, θα είναι επίσης, αισθητικό και εκπαιδευτικό. Τα, συνήθως, απορριπτόμενα μπουκάλια, θα συλλεχθούν και θα προωθηθούν, μέσω εξουσιοδοτημένων, με ειδική άδεια, μονάδων, ως δευτερογενή υλικά.

# Μέχρι Παρασκευή

Δύο μέρες έχουν μείνει προκειμένου να καταθέσουν τα δικαιολογητικά τους οι ενδιαφερόμενοι για τη θέση του τεχνικού συμβούλου στην τοπική ΕΑΣ ΣΕΓΑΣ.

Η ΕΑΣ ΣΕΓΑΣ Δωδεκανήσου σύμφωνα με την απόφαση αριθ. 15/25-10-06 του ΔΣ από τον κεντρικό ΣΕΓΑΣ, προκηρύσσει τη θέση του τεχνικού συμβούλου για την περίοδο 2006-2007.

Η υποβολή των αιτήσεων από τους ενδιαφερόμενους θα γίνει στα γραφεία της ΕΑΣ ΣΕΓΑΣ Βύρωνος 1 (Δημοτικό Στάδιο Στίβου ο Διαγόρας) τηλ -φαξ 2241030145 μέχρι και την Παρασκευή 3 Νοεμβρίου.

Ο τεχνικός σύμβουλος που θα προσληφθεί θα πρέπει να έχει απαραίτητα τα παρακάτω προσόντα:

1) Να είναι πτυχιούχος ΤΕΦΑΑ

2) Να έχει προπονητική προϋπηρεσία σε σωματεία στίβου τουλάχιστον πέντε χρόνια

3) Να έχει διοικητικές ικανότητες

4) Θετικά στοιχεία αποτελούν το σύνολο του προπονητικού του έργου, η αθλητική εμπειρία, η ανάδειξη πρωταθλητών, οι γνώσεις στις εξελίξεις που σημειώνονται στο στίβο, οι μεταπτυχιακές σπουδές ,η γνώση ξένης γλώσσας και η χρήση Η/Υ.

# Όλοι πανέτοιμοι

## Επέστρεψαν στις προπονήσεις του Κολοσσού οι Κουπίδης, Κεφαλάς και πλέον ο Ζευγώλης καταστρώνει τα σχέδιά του χωρίς να έχει προβλήματα για το παιχνίδι με την ΑΓΕΧ.

Πανέτοιμος είναι ο Κολοσσός για την επόμενη εντός έδρας αναμέτρηση με την ΑΓΕ Χαλκίδας. Χθες το απόγευμα έγινε κανονικά η προπόνηση της ομάδας στο Βενετόκλειο και ο Γιώργος Ζευγώλης είδε με «ανακούφιση» όλους τους παίκτες του να συμμετέχουν στην προπόνηση. Τόσο ο Κουπίδης, όσο και ο Κεφαλάς ξεπέρασαν την ίωση που τους ταλαιπωρούσε και θα δώσουν το παρών στον επόμενο αγώνα.

Έτσι ο τεχνικός των «θαλασσί» θα έχει άλλες δύο σημαντικές μονάδες στη διάθεσή του για να μπορέσει να πάρει την νίκη κόντρα στην ΑΓΕΧ, αλλά και να διατηρηθεί στην πρώτη θέση της βαθμολογίας.

Στις πέντε πρώτες αγωνιστικές που έχουν παιχθεί για το πρωτάθλημα της Α2, ο σύλλογος της Ρόδου έχει το απόλυτο των νικών (απέναντι μάλιστα σε ομάδες όπως το Ρέθυμνο και η ΜΕΝΤ) και θέλει να συνεχίσει με τον ίδιο ρυθμό, για να επανέλθει και πάλι στην κορυφαία εθνική κατηγορία.

Εξάλλου, σε σχετικές δηλώσεις που έκανε ο Πετροδημόπουλος είπε πως δεν τους αγχώνει η κορυφή και πως θέλουν να κρατήσουν το αήττητο στην έδρα τους.

Γι' αυτό ελπίζουν και στην βοήθεια του κόσμου, τους οποίους καλούν να στηρίξουν τον Κολοσσό και να κάνουν και πάλι το Βενετόκλειο «απόρθητο φρούριο». Παράλληλα, χθες έγινε και το καθιερωμένο εβδομαδιαίο διοικητικό συμβούλιο των Ροδιτών, στο οποίο υπήρχε άριστο κλίμα λόγω της πορείας που έχει η ομάδα, ενώ το κυρίως θέμα ήταν τα οικονομικά του συλλόγου.

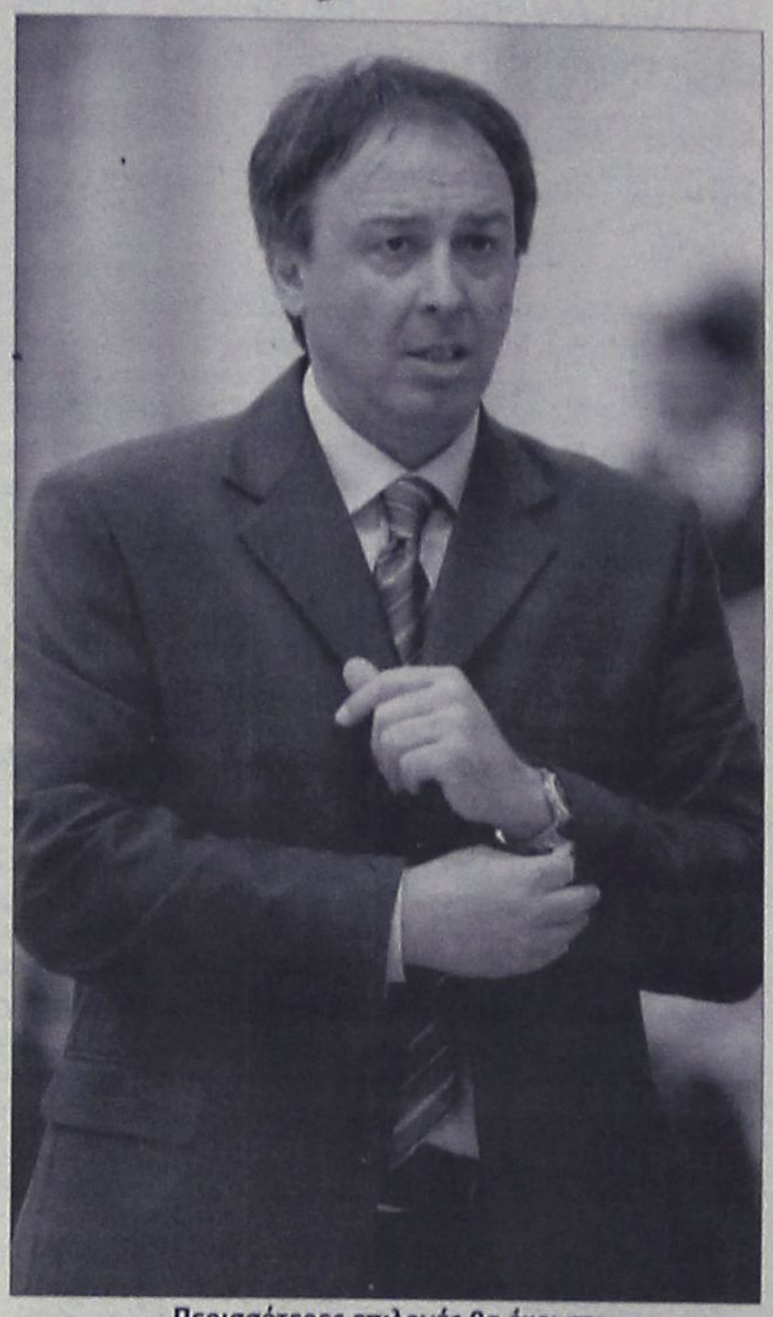

Περισσότερες επιλογές θα έχει στο επόμενο παιχνίδι ο Γιώργος Ζευγώλης.

# Διατήρησαν τη θέση τους

## Παρά την 25η θέση στο Ακαπούλκο, το ελληνικό δίδυμο Καραντάσιου/Αρβανίτη παρέμεινε στην 8η της παγκόσμιας κατάταξης της FIVB. Στην 42η θέση οι Μιχαλόπουλος/Ξενάκης.

Οι Αμερικανίδες Μίστι Μέι Τρέινορ και Κέρι Γουόλς (Νο2) ήταν οι μεγάλες νικήτριες του τελικού των γυναικών στο Ακαπούλκο για το Παγκόσμιο Σιρκουί της FIVB. Την 8η θέση της Παγκόσμιας κατάταξης διατήρησαν οι Βάσω Καραντάσιου / Βίκυ Αρβανίτη, παρά την 25η θέση στο τουρνουά.

Ωστόσο, οι Νορβηγίδες Χάκενταλ / Τόρλεν που κατέκτησαν το χάλκινο μετάλλιο στο Μεξικό, βρίσκονται σε απόσταση αναπνοής και θα αγωνιστούν στο Πουκέ σε αντίθεση με τις πρωταθλήτριες Ελλάδος.

Επιστρέφοντας στο Μεξικό, στον τελικό γυναικών, οι χρυσές Ολυμπιονίκες της Αθήνας, Γουόλς / Μέι επικράτησαν με 2-0 (21-15, 21-18) επί των Βραζιλιάνων Ρενάτα / Ταλίτα (Νο3) σε 42 λεπτά και ως «δίδυμο» κατέκτησαν για 24η φορά την πρώτη θέση σε 46 συμμετοχές σε κυρίως ταμπλό στο Γουόρλντ Τουρ από το 2001 μέχρι σήμερα.

Να σημειωθεί ότι οι δύο ομάδες είχαν βρεθεί αντιμέτωπες και την Παρασκευή (27/10) στο ταμπλό των νικητών, με τις Γουόλς / Μέι να κερδίζουν 2-0 (21-16, 21-19). Στο μικρό τελικό, μεγάλη επιτυχία σημείωσαν οι Νορβηγίδες Χάκενταλ / Τόρλεν (Νο5), οι οποίες νίκησαν με 2-1 (16-21, 21-17, 15-9) τις Βραζιλιάνες Λαρίσα Τζουλιάνα (Νο1) και φόρεσαν στο λαιμό το χάλκινο μετάλλιο.

Και στους άνδρες, όμως, η κορυφή βάφτηκε με τα χρώματα των ΗΠΑ. Στον τελικό, οι Αμερικανοί Γκιμπ / Ρόζενταλ (Νο4) επικράτησαν επί των Βραζιλιάνων Ρικάρντο / Εμάνουελ (Νο2) με 2-1 (19-21, 21-16, 15-13) σετ, ενώ στο μικρό τελικό, οι συμπατριώτες τους Ρότζερς / Νταλχάουζερ (Νο5) νίκησαν τους Κινέζους Ξου / Γου (Νο6) με 2-0 (21-14, 22-20) και κατέκτησαν το χάλκινο.




Δεν τα πήγαν καλά τον τελευταίο τους αγώνα, που έγινε στο Ακαπούλκο (Μεξικό), Καραντάσιου και Αρβανίτη.

Η παγκόσμια κατάταξη γυναικών της FIVB μέχρι και το τουρνουά του Ακαπούλκο:

1. Τζουλιάνα / Λαρίσα (ΒΡΑΖΙΛΙΑ) 7.060
2. Τιάν Ζία / Γουάνγκ (ΚΙΝΑ) 5.700
3. Ξου Τσεν / Ζανγκ Ξι (ΚΙΝΑ) 4.700
4. Ρενάτα / Ταλίτα (ΒΡΑΖΙΛΙΑ) 4.480
5. Λέιλα / Ανα Πάολα (ΒΡΑΖΙΛΙΑ) 4.250
6. Μέι -Τρέινορ / Γουόλς (ΗΠΑ) 4.220
- Σέλντα / Μπεχάρ (ΒΡΑΖΙΛΙΑ) 4.220
8. Καραντάσιου / Αρβανίτη (ΕΛΛΑΔΑ) 3.420
9. Χάκενταλ / Τόρλεν (ΝΟΡΒΗΓΙΑ) 3.360
10. Κρέσπο / Ριμπάλτα Εστέβες (ΚΟΥΒΑ) 2.940

* Στην 21η θέση με 1780 βαθμούς βρίσκονται οι Θάλεια Κουτρουμανίδου / Μαρία Τσιαρτσιάνη μετά τη 17η θέση στο Ακαπούλκο.

Η παγκόσμια κατάταξη ανδρών της FIVB:

1. Ρικάρντο / Εμάνουελ (ΒΡΑΖΙΛΙΑ) 6.380
2. Μάρσιο Αραούγιο / Φάμπιο (ΒΡΑΖΙΛΙΑ) 6.060
3. Μπρινλ / Ντίκμαν (ΓΕΡΜΑΝΙΑ) 4.740
4. Κούνια / Φράνκο (ΒΡΑΖΙΛΙΑ) 4.720
5. Μπαρακέτι / Κόντε (ΑΡΓΕΝΤΙΝΗ) 3.600
6. Γου / Ξου (ΚΙΝΑ) 3.000
7. Χόισερ / Κόμπελ (ΕΛΒΕΤΙΑ) 2.760
8. Γκιμπ / Ρόζενταλ (ΗΠΑ) 2.720
9. Κέις / Βεσικ (ΕΣΘΟΝΙΑ) 2.680
10. Νταλχάουζερ / Ρότζερς (ΗΠΑ) 2.480

* Οι Θάνος Μιχαλόπομλος και Μάνος Ξενάκης βρίσκονται στην 42η θέση με 758 βαθμούς.

# Του έριξε ροπαλιά...

## Ο Ηρακλής Λάρδου πήρε χθες σπουδαία εκτός έδρας νίκη με 84-64 επί της Ένωσης Ιβίσκου-Ιάλυσου.

Σπουδαία εκτός έδρας νίκη πέτυχε ο Ηρακλής Λ. στο ντέρμπι της τρίτης αγωνιστικής με την Ένωση Ιβίσκου-Ιάλυσου με 84-64.

Οι Λαρδιακοί ήταν καθ' όλη την διάρκεια του αγώνα μπροστά στο σκορ έχοντας σε καλή ημέρα τους Αβεκλούριο (19 π.) και Μελή (18 π.). Ενώ όμως το σκορ έκλεισε στο ημίχρονο με την διαφορά μόλις στους επτά πόντους, στο β' μέρος η ομάδα του Παπακώστα πίεζε για την ανατροπή, αλλά αποχώρησαν τέσσερις παίκτες του με πέντε φάουλ, με αποτέλεσμα να ανέβει η τελική διαφορά του σκορ στους είκοσι πόντους.

Πλέον το συγκρότημα του Μιχάλη Κουταλιανού βρίσκεται στην πρώτη θέση της βαθμολογίας με τρεις νίκες σε ισάριθμα παιχνίδια και δικαιώνει μέχρι στιγμής τον τίτλο του φαβορί που είχε από την αρχή της σεζόν.

Στα αξιοσημείωτα είναι και το επεισόδιο που υπήρξε στο τέλος του αγώνα μεταξύ του τεχνικού της Ένωσης και του β' διαιτητή Στάλα, καθώς οι γηπεδούχοι έμειναν παραπονούμενοι από την διαιτησία. Μετά το σφύριγμα της λήξης ο Παναγιώτης Παπακώστας πήγε στην γραμματεία και απευθυνόμενος στον Στάλα του είπε τα εξής: «Είσαι μ....ας και κομπλεξικός. Στα αρ....α μου, γράψτα όλα στο φύλλο αγώνα».

**Δεκάλεπτα:** 19-22, 39-46(ημίχρ.), 52-66, 64-84.

**Διαιτητές:** Ξανθός-Στάλας

**Ένωση Ιβίσκου-Ιάλυσου (Παπακώστας):** Μπίλιας 2, Κούρος Π. 2, Λιβιεράτος 16 (4), Γιωτόπουλος, Τσιτσούλας 12, Κρητικός 5, Τρίτος 2, Συντάγγελος 6 (2), Γρηγοράς, Κούρος Ι. 15, Κουλουμπρής 4.

**Ηρακλής Λάρδου (Κουταλιανός):** Μοσχής 6, Μελής 18 (3), Αντωνίου 7 (1), Χρύσης 7, Αβεκλούριος 19 (1), Κουγιός 9 (1), Στάλας 9 (2), Κόλλιας 5, Ελευθερίου 1, Κουτσομανώλης 3.

ΘΑ ΜΑΣ ΒΡΕΙΤΕ ΣΤΑ ΚΕΝΤΡΙΚΑ ΜΑΣ ΓΡΑΦΕΙΑ ΕΠΙ ΤΗΣ ΜΑΡ. ΜΑΛΛΙΑΡΑΚΗ 11 (ΤΕΛΕΥΤΑΙΑ ΠΑΡΟΔΟΣ ΚΑΝΑΔΑ) Τηλ. 22410 22210-75230

35-47 ΕΝΟΙΚΙΑΣΕΙΣ-ΠΩΛΗΣΕΙΣ
47-48 ΕΡΓΑΣΙΕΣ
48-49 ΑΥΤ/ΤΑ-ΔΙΑΦΟΡΑ-ΜΑΘΗΜΑΤΑ-ΠΡΟΣΦΟΡΕΣ

## ενοικιασεις ακινητων & επιχειρησεων

**ΕΝΟΙΚΙΑΖΕΤΑΙ** μεγάλη **γκαρσονιέρα** *κομπλέ επιπλωμένη επί της Ηρακλείου Κρήτης 6 (7 Βαγιές). Τιμή 250 ευρώ. Πληρ.τηλ. 2241022578 MZT311019

**ΕΝΟΙΚΙΑΖΕΤΑΙ μονοκατοικία** πλήρως ανακαινισμένη στα Κοσκινού. Πληρ.τηλ. 2241020963, 15.00-21.00 MZT311015

**ΕΝΟΙΚΙΑΖΟΝΤΑΙ ξενοδοχειακά διαμερίσματα και studios** στις "7 ΒΑΓΙΕΣ" με το μήνα πρόσφατα ανακαινισμένα πλήρως επιπλωμένα τηλεόραση, τηλέφωνο, ηλιακό, κλιματισμό, ψύξη θέρμανση, καθαριότητα 2 φορές την εβδομάδα με πλήρη ιματισμό, και εξοπλισμό κουζίνας, φούρνο, ψυγείο, εστίες, μαγειρικά σκεύη. Το ξενοδοχείο διαθέτει σαλόνι / bar, αίθουσα με 2 τηλεοράσεις, πέργκολα και πισίνα σε μικρή απόσταση από το κέντρο της πόλης, το λιμάνι ή το Πανεπιστήμιο. Πληρ. τηλ. 2241036830, 6932934562 MAT4867

**ΕΝΟΙΚΙΑΖΕΤΑΙ διαμέρισμα** 58 τ.μ. με δύο δωμάτια, χωλ, κουζίνα και WC, κοντά στον κιν/φο ΜΕΤΡΟΠΟΛ, σε μικρή πολυκατοικία, πλήρως ανακαινισμένο. Πληρ. τηλ. 6932842700, 2241025927 ΜΟΟ301

**ΙΑΛΥΣΟΣ, ARAPAKIS APARTMENTS** ενοικιάζονται πολυτελή **διαμερίσματα**, άφθονο ιδιωτικό parking, κοντά στο ξενοδοχείο Blue Bay Hotel. Πληρ. τηλ. 6948512058, 2241094951 ΜΑΠ686

**ΕΝΟΙΚΙΑΖΕΤΑΙ** καινούργιο **διαμέρισμα** 110τ.μ. α' ορόφου 4άρι με θέρμανση, επί της Δ. Αναστασιάδη, τιμή ενοικίου 550 ευρώ. Πληρ. τηλ. 6948100704, 6942520132 MZT311010

**ΕΝΟΙΚΙΑΖΕΤΑΙ διαμέρισμα** στην Ιαλυσό 3άρι επί της οδού Δημοκρατίας 77 κοντά στο Γυμνάσιο Ιαλυσού. Πληρ. τηλ. 2241094494 MZT311005

**ΕΝΟΙΚΙΑΖΕΤΑΙ διαμέρισμα** 130 τ.μ. επί της οδού Χρύσανθου Θεοχάρη περιοχή Ανάληψης αποτελούμενο από 3 υπνοδωμάτια, σαλόνι, κουζίνα, WC. Πληρ τηλ. 2241063170, 6976535174 MZT311008

**ΕΝΟΙΚΙΑΖΕΤΑΙ** στην Ιξιά στον συνοικισμό Καστελλοριζιών **μεζονέτα** 128 τ.μ. με κεντρική θέρμανση, μεγάλο σαλόνι με τζάκι, μεγάλη κουζίνα, δύο WC, τρία υπνοδωμάτια, μικρή αποθήκη. Τριφασικό ρεύμα, κήπος μπρος - πίσω με ευρύχωρες βεράντες. Ενοίκιο 650 ευρώ. Πληρ. τηλ. 2241024646, 6937706833 MAT4853

**ΕΝΟΙΚΙΑΖΕΤΑΙ γκαρσονιέρα** 2 υπνοδωματίων στην περιοχή Κολύμπια - Αφάντου επί της οδού Ευκαλύπτων, πλήρως επιπλωμένη. Πληρ. τηλ. 2241026472, 6934193050 MZT311004

**ΕΝΟΙΚΙΑΖΕΤΑΙ κατάστημα** επί της οδού Μεγ. Κων/νου δίπλα από το super market Σπανός. Πληρ. τηλ. 6946955910 MZT301017

**ΕΝΟΙΚΙΑΖΟΝΤΑΙ**

**γραφεία**

πολυτελούς κατασκευής
στο κέντρο της πόλης της Ρόδου.

**Πληρ. ΕΛΛΗΝΟΚΤΗΜΑΤΙΚΗ**
**Πέτρος Πρεζεράκος τηλ. 2241033866, 6932468026**
ΧΠΚΤΗ046

**ΕΝΟΙΚΙΑΖΕΤΑΙ**

**κατάστημα 200 τ.μ.**

συν πατάρι 150 τ.μ. επί της Δημητρίου Αναστασιάδη 48β.
Κατάλληλο για έκθεση επίπλων, Internet cafe ή άλλη επαγγελματική χρήση.

**Πληρ. τηλ. 2241077468, κιν. 6972245333**
MZT261032(Γ)

# TOP PROPERTIES

*GEORGE & SAVAS PIPINOS*
*ΓΕΩΡΓΙΟΣ & ΣΑΒΒΑΣ ΠΙΠΙΝΟΣ*
*ΣΥΜΒΟΥΛΟΙ ΚΑΙ ΕΚΤΙΜΗΤΕΣ ΑΚΙΝΗΤΩΝ*
*REAL ESTATE AGENTS • MEMBER OF F.I.A.B.C.I.-NAEA-C.E.I.*

*Email: gpipinos@otenet.gr URL: www.rhodes-top-properties.com and www.pipinos.gr*

*Από το 1971*



Η "**TOP PROPERTIES**" είναι ατομική επιχείρηση και ανήκει στους Γεώργιο και Σάββα Πιπίνο. Το γραφείο ασχολείται από το 1971 αποκλειστικά και μόνο με επενδύσεις και REAL ESTATE, στο νησί της Ρόδου και στην ευρύτερη περιοχή της Δωδεκανήσου.

**ΑΠΕΥΘΥΝΟΜΑΣΤΕ:** Στους **σοβαρούς, απαιτητικούς και επιλεκτικούς** επενδυτές-επιχειρηματίες, Ελληνες και ξένους που ενδιαφέρονται να κάνουν μια σοβαρή επένδυση προβολής στο νησί της Ρόδου.

**ΠΡΟΣΦΕΡΟΥΜΕ:** Α) Υπηρεσίες και πληροφορίες που γίνονται σε προσωπικό επίπεδο με εχεμύθεια, διακριτικότητα και σοβαρότητα.
Β) Μεγάλη γκάμα υψηλής ποιότητας, ακινήτων, όπως:1) Ξενοδοχεία Α' και Β' κατηγορίας των 600-500-350-300 κλινών, 2) Κεντρικά αστικά ακίνητα κατάλληλα για Τράπεζες-καταστήματα-γραφεία, 3) Παραλιακές εκτάσεις, κατάλληλες για τουριστικές επενδύσεις των 150.000-100.000-70.000-50.000-36.000 τ.μ. και 4) Διαμερίσματα και μεζονέτες προβολής, και 5) Αξιόλογες Παραθεριστικές κατοικίες.

**ΣΤΟΧΟΣ ΜΑΣ ΕΙΝΑΙ:** Να προσφέρουμε στο αγοραστικό μας κοινό υψηλής ποιότητας ακίνητα και ευκαιρίες στο νησί της Ρόδου. Η τριακονταετής και πλέον πείρα μας στον τομέα αυτό αποτελεί εγγύηση.

**ΣΥΝΘΗΜΑ ΜΑΣ ΕΙΝΑΙ:** Επενδύστε στη ΡΟΔΟ ΤΩΡΑ, σε ακίνητα που ΑΝΤΕΧΟΥΝ ΣΤΟ ΧΡΟΝΟ

***Γεώργιος και Σάββας Πιπίνος***
***ΜΕΣΙΤΕΣ ΑΣΤΙΚΩΝ ΣΥΜΒΑΣΕΩΝ***
***Γιατί εμείς γνωρίζουμε καλύτερα!***

***Since 1971***

**TOP PROPERTIES** is a father and son business. The senior, Mr George S. Pipinos, the founder of the office, has carved over the years a reputation for integrity and excellence in the world of Real Estate in the Dodecanese. The junior, Dr. Savas Pipinos, has returned from his studies in the UK to aid in his father´s footsteps.
**AT TOP PROPERTIES** we try hard to attract important and selective investors, high calibre businessmen/women and discerning professional people, both Greek and foreign, who wish to acquire substantial and valuable property on Rhodes.
**We offer** our expertise and advice privately, discreetly and in strict confidence.
**We keep** a comprehensive list of real estate of the highest specifications:
a. A' and B' class hotels (600, 500, 350, 300 beds capacity)
b. Centrally situated office buildings and other business premises.
c. Seaside land, ideal for development (hotels, holiday resorts, etc), of 150.000, 100.000, 70.000, 50.000, 36.000 square metres.
d. Villas, luxury apartments, detached, semi-detached and terraced houses.
e. Holiday and Retirement Homes.
**Our aim** is to give our clients the opportunity to acquire value for money, first class real estate on Rhodes. Our 30 and more years of experience is our warranty.
**Our motto** is Invest in Rhodes, Invest in property, It stands the test of time.




***TOP PROPERTIES***
***George and Savas Pipinos***
***Because we know best***

Προβάλλεται τα ακίνητά σας δωρεάν στο site Πιπίνος αγγελίες www.pipinos.gr

**ΚΕΝΝΕΝΤΥ 38, ΡΟΔΟΣ, 85 100, ΤΗΛ. (22410) 23895,FAX: (22410) 20883**
**38 KENNEDY STR., RHODES, 85 100, TEL. (22410) 23895, FAX: (22410) 20883**
ΧΠ399 ***Κιν. 6944676003*** ***U.K. Direct line: 08717115396***

## ευσταθίου ΕΥΡΩΚΤΗΜΑΤΙΚΗ

ΚΤΗΜΑΤΟΜΕΣΙΤΙΚΟ ΓΡΑΦΕΙΟ

Εθν. Αντιστάσεως 83 • Τηλ.: 22410 73819, 74917
Κιν.: 6944 374546, 6945 292030
Fax: 22410 38641 • e-mail: info@euroktimatiki.gr

**ΠΩΛΕΙΤΑΙ**

**ΔΙΑΜΕΡΙΣΜΑ ΣΕ ΝΕΟΔΜΗΤΗ ΟΙΚΟΔΟΜΗ**

Στην Ιαλυσό



86,5 τ.μ. Α΄ ορόφου με δάπεδα παρκέ
Αξίας 150.000 ευρώ. ΧΠ1401/2029

Πωλείται μοναδικό οικόπεδο, με μπετά στο Κανδηλί της Ιαλυσού, εμβαδού 4,720 τμ, **170,000 €**..(ref:3295)



Τηλ 22410-26281 ΧΠ659 **ΣΑΒΒΑΤΔΗΣ & Συνεργάτες**
Γρ. Λαμπράκη 14 & Αμερικής Μεσίτες & Σύμβουλοι Ακινήτων

**Μετακομίζετε;**

γρήγορα
εύκολα
οικονομικά

MET.PO

ΡΟΔΟΣ: τηλ. 2241024388/6948003320
ΑΘΗΝΑ: τηλ. 2103464235/3476818-008

ΑΤ312

**ΕΝΤΟΣ ΝΗΣΟΥ ΚΑΙ ΠΡΟΣ ΟΛΗ ΤΗΝ ΕΛΛΑΔΑ**

## ΕΝΟΙΚΙΑΖΕΤΑΙ

**αποθήκη**

600 τ.μ. στην περιοχή της ΕΡΤ (Βερόπουλος-LIDL) καινούργια κατασκευή, με ανεξάρτητη είσοδο και μεγάλο εξωτερικό χώρο.

**Πληρ. τηλ. 2241032115** ΜΑΤ4407

## ενοικιασεις

συνέχεια από την προηγούμενη

**ΕΝΟΙΚΙΑΖΟΝΤΑΙ** στα Κοσκινού: α) επιπλωμένες **γκαρσονιέρες** (δυάρια) 55 τ.μ. πλήρως επιπλωμένες με ηλιακό, air condition, θέρμανση, β) ισόγειο **κατάστημα** 60 τ.μ. με αυλή 30 τ.μ. WC και αποθήκη, γ) στη Ρόδο περιοχή Σταδίου Διαγόρα **οροφοδιαμέρισμα** 180 τ.μ. Πληρ. τηλ. 6946681508, 2241060588 ΜΖΤ311003

**ΕΝΟΙΚΙΑΖΕΤΑΙ** στην Ιαλυσό νεόκτιστο δίχωρο **διαμέρισμα** επιπλωμένο με κεντρική θέρμανση, ηλιακό θερμοσίφωνα χωρίς κοινόχρηστα. Πληρ. τηλ. 2241092381 ΜΖΤ301023

## ΕΝΟΙΚΙΑΖΕΤΑΙ

**γκαρσονιέρα**

σε δύο επίπεδα στην οδό Ν. Πλαστήρα (πλατεία Κύπρου). Επιπλωμένη, κατάλληλη για ένα άτομο.

**Πληρ. κ. Σουγκανίδης 6945417747** ΧΠΚΤΗ001

---

TARGET

# NewAge
Real Estate

*Νέα Εποχή στο Χώρο του Ακινήτου*

ΜΕΣΙΤΙΚΟ ΓΡΑΦΕΙΟ

ΜΕΛΕΟΥΝΗ - ΚΕΧΑΓΙΑ ΜΑΙΡΗ

**ΔΙΑΜΕΡΙΣΜΑΤΑ**

- 55 τ.μ. στην Γρίβα. Τιμή 75.000€
- 120 τ.μ. στην Καμίρου σε άριστη κατάσταση. Τιμή175.000€
- 70 τ.μ. 2 υπνοδωματίων στην Μεγ. Πετράδη. Τιμή 80.000€
- 100 τ.μ. στην Καρδακτύνος, τιμή 190.000€
- 120 τ.μ. οροφοδιαμέρισμα στην Αναλήψη, με απεριόριστη θέα. Τιμή 245.000 €
- 85 τ.μ. στη Μεγαλειη πλήρως ανακαινισμένο. Τιμή 125.000€
- 128 τ.μ. 3 υπν/των στο Καρακόνερο με απεριόριστη θέα. Τιμή 240.000 €
- 136 τ.μ. 3 υπν/των στην Αναλήψη, lux κατασκευής. Τιμή 275.000 €
- 116 τ.μ. στη Μεγάλη Πετράδη. Τιμή 245.000€
- 120 τ.μ. 3 υπν/των στο Καρακόνερο. Τιμή 240.000€
- 57 τ.μ. 1 υπνοδωματίου στην Ιξιά. Τιμή 65.000€
- 80 τ.μ. 2 υπνοδωματίων στην Ιαλυσό. Τιμή 88.000€
- 120 τ.μ. 3 υπν/των στην Ιαλυσό. Τιμή 200.000 €
- 90 τ.μ. 2 υπν/των στην Ιαλυσό. Τιμή 170.000€
- 105 τ.μ. 3 υπν/των στην Ιαλυσό επί της λ. Ηρακλειδων. Τιμή 165.000 €
- 115 τ.μ. 3 υπν/των στα Κοσκινού. Τιμή 185.000€
- 75 τ.μ. 2 υπν/των στ' Αφάντου. Τιμή 110.000 €

**ΜΟΝΟΚΑΤΟΙΚΙΕΣ - ΜΕΖΟΝΕΤΕΣ**

- **ΡΟΔΟΣ:** 130 τ.μ. στο Καρακόνερο Τιμή 310.000 €
- **ΡΟΔΟΣ:** Στην Παλιά Πόλη διώροφη με αυλή. Τιμή 400.000€
- **ΡΟΔΟΣ:** 190 τ.μ. ανεξάρτ κατοικία 3 ορόφων εντός π. Ρόδου σε 200 τ.μ. οικόπεδο. Τιμή 320.000 €
- **ΑΣΤΟΥΡΟΥ:** 210 τ.μ. 3 ορόφων, άριστης κατασκευής. Τιμή 300.000
- **ΙΞΙΑ:** 210 τ.μ. 3 ορόφων Τιμή 260.000 €
- **ΙΑΛΥΣΟΣ:** 125 τ.μ. 3 υπν/των Τιμή 195.000 €
- **ΙΑΛΥΣΟΣ:** 420 τ.μ. 3 ορόφων σε 650 τ.μ. οικόπεδο 100 μ. από την παραλία Ιαλυσού. Τιμή 650.000 €
- **ΙΑΛΥΣΟΣ:** 140 τ.μ. πλησίον παραλίας Ιαλυσού σε 330 τ.μ. οικοπεδο. Τιμή 300.000 €
- **ΙΑΛΥΣΟΣ:** 140 τ.μ. σε 300 τ.μ. οικόπεδο. Τιμή 265.000€
- **ΙΑΛΥΣΟΣ:** 150 τ.μ. δυο ορόφων σε 1.000 τ.μ. οικόπεδο. Τιμή 270.000 €
- **ΙΑΛΥΣΟΣ:** 195 τ.μ. 3 ορόφων. Τιμή 220.000 €
- **ΚΟΣΚΙΝΟΥ:** 240 τ.μ. τριών ορόφων σε 650 τ.μ. οικόπεδο με πισίνα. Τιμή 350.000€
- **ΚΟΣΚΙΝΟΥ:** 210 τ.μ. τριών ορόφων σε σοβιάδες σε οικόπεδο 1.300 τ.μ. Τιμή 230.000 €
- **ΚΟΣΚΙΝΟΥ:** 180 τ.μ. 3 επιπέδων σε οικόπεδο 1000 τ.μ. Τιμή 265.000 €
- **ΚΑΛΥΘΙΕΣ:** 126 τ.μ. μπετά σε 700 τ.μ. οικόπεδο. Τιμή 130.000 €
- **ΑΦΑΝΤΟΥ:** 150 τ.μ. μονοκατοικία σε οικόπεδο 310 τ.μ. Τιμή πλειωμένου 250.000€ και σε μπετά 120.000€
- **ΑΦΑΝΤΟΥ:** 130 τ.μ. μεζονέτα σε οικόπεδο 200 τ.μ. Τιμή πλειωμένου 200.000€ και σε μπετά 110.000€
- **ΠΑΣΤΙΔΑ:** 140 τ.μ. μπετά σε 290 τ.μ. οικόπεδο άριστης κατασκευής. Τιμή 145.000€
- **ΠΑΣΤΙΔΑ:** 140 τ.μ. 2 ορόφων σε οικόπεδο 270 τ.μ. Τιμή 180.000€
- **ΠΑΣΤΙΔΑ:** 120 τ.μ. διώροφη κατοικία σε οικόπεδο 300 τ.μ. Τιμή 170.000€
- **ΜΑΛΩΝΑ:** Παλιά κατοικία 80 τ.μ. Τιμή 30.000 €
- **ΓΕΝΝΑΔΙ:** Παραδοσιακή κατοικία 80 τ.μ. Τιμή 90.000 €
- **ΓΕΝΝΑΔΙ:** 240 τ.μ. σε 1.000 τ.μ. οικόπεδο λουξ κατασκευής. Τιμή 270.000€

**ΟΙΚΟΠΕΔΑ**

- **ΡΟΔΟΣ:** 340 τ.μ. στον οικισμό Πολυτέκνων κτίζει 240 τ.μ. Τιμή 170.000 €
- **ΡΟΔΟΥ-ΛΙΝΔΟΥ:** 4.700 τ.μ. επί της λεωφόρου. Τιμή 470.000 €
- **ΙΞΙΑ:** 200 τ.μ. οικόπεδο Τιμή 90.000€
- **ΙΑΛΥΣΟΣ:** 1.030 τ.μ. για οικοδομή 137 τ.μ. Τιμή 145.0000 €
- **ΙΑΛΥΣΟΣ:** 2.500 τ.μ. εντός σχεδίου πόλεως Ιαλυσού με Σ.Δ. 0.4. Τιμή 750.000 €
- **ΙΑΛΥΣΟΣ:** 610 τ.μ. εντός σχεδίου με Σ.Δ. 0.4. Τιμή με άδεια οικοδομής 190.000 €
- **ΙΑΛΥΣΟΣ:** 2.300 τ.μ. επί της Ρόδου-Ιαλυσού με Σ.Δ. 0.4. Τιμή 920.000€
- **ΚΑΝΔΥΑΙ:** 4.000 τ.μ. Τιμή 140.000 €
- **ΤΣΑΪΡΙ** 9.500 τ.μ. Τιμή 350.000 €
- **ΤΣΑΪΡΙ:** 4.000 τ.μ. επί της Λεωφόρου με άδεια οικοδομής και κάμβα. Τιμή 400.000€
- **ΑΣΤΟΥΡΟΥ:** έκταση 21.000 τ.μ.
- **ΚΟΣΚΙΝΟΥ:** 4.000 τ.μ. με απεριόριστη θέα. Τιμή 220.000 €
- **ΠΑΡΑΔΕΙΣΙ:** 5.500 τ.μ. στην παρ. Παραδείσιου. Τιμή 100.000€
- **ΚΑΛΑΜΩΝΑ:** Κτήμα 6.000 τ.μ. Τιμή 60.000€
- **ΘΕΟΛΟΓΟΣ:** 1.800 τ.μ. εντός οικισμού. Τιμή 150.000€
- **ΘΕΟΛΟΓΟΣ:** 15.000 τ.μ. στον με πανοραμική θέα. Τιμή 165.000€
- **ΣΟΡΩΝΗ:** 5.500 τ.μ. στην παρ. Σορωνής πάνω στο κύμα. Τιμή 180.000 €
- **ΜΑΣΑΡΙ:** 4.800 τ.μ. Τιμή 60.000 €
- **ΚΙΟΤΑΡΙ:** 800 τ.μ. μπροστά στη θάλασσα κατάλληλο για επαγγελματική χρήση. Τιμή 190.000 €

**ΑΝΑΛΑΜΒΑΝΟΥΜΕ ΚΑΙ ΕΚΔΟΣΗ ΔΑΝΕΙΩΝ**

Θεμ. Σοφούλη 8 - 85100 Ρόδος Τηλ. & Fax: 22410 23447
Κιν. 6948 808023 - E-mail: info@newage-realestate.gr

ΧΠΚΤΗ021

---



ΠΕΤΡΟΣ ΠΡΕΖΕΡΑΚΟΣ
*Μεσίτης Αστικών Συμβάσεων*

# ΕΛΛΗΝ ΚΤΗΜΑΤΙΚΗ

ΑΓΟΡΕΣ

ΠΩΛΗΣΕΙΣ

ΑΝΤΙΠΑΡΟΧΕΣ

ΣΤΕΓΑΣΤΙΚΑ ΔΑΝΕΙΑ

*Σε όλη την Ελλάδα και στο εξωτερικό*

ΔΙΑΜΕΡΙΣΜΑΤΑ

ΜΑΙΖΟΝΕΤΕΣ

ΜΟΝΟΚΑΤΟΙΚΙΕΣ

ΚΑΤΑΣΤΗΜΑΤΑ

ΟΙΚΟΠΕΔΑ

ΞΕΝΟΔΟΧΕΙΑ

FIABCI
International Real estate federation member

1. ΜΑΡΙΤΣΑ οικόπεδο εντός σχεδίου 600 τ.μ. με Σ.Δ. 0,5% τιμή 100.000
2. ΤΣΑΪΡΙ αγροτεμάχιο 4.000 τ.μ. δευτερο απο τον δρόμο .Περιοχή νέος δρόμος Τσαίρι – Αεροδρομιό τιμή 125.000
3. ΑΣΤΟΥΡΟΥ αγροτεμάχιο 4.000 τ.μ. περιοχη Αγ. Βαρβάρα τιμή 165.000
4. ΙΑΛΥΣΟΣ αγροτεμάχια εντός ζώνης 1.000 τ.μ. εξ' αδιαιρέτου με δομηση 100 τ.μ. τιμη 110.000
5. ΚΑΛΥΘΙΕΣ αγροτεμάχιο 5.500 τ.μ. τιμή 90.000
6. ΑΠΟΛΑΚΚΙΑ αγροτεμάχιο 4.000 τ.μ παραθαλάσσιο τιμή 80.000
7. ΚΟΣΚΙΝΟΥ μεζονέτα 150 τ.μ συν σοφίτα σε μπετό εντός σχεδίου τιμή 125.000
8. ΡΟΔΟΣ μεζονέτες120, 200 τ.μ με θέα στη θάλασσα τιμή 270.000 & 350.000
9. ΡΟΔΟΣ οικόπεδο 400 τ.μ με Σ.Δ. 0,6 % τιμή 180.000
10. ΙΑΛΥΣΟΣ διαμερίσματα 106 τ.μ και 118 τ.μ άριστης κατασκευής
11. ΙΑΛΥΣΟΣ μεζονέτες 144 τ.μ. , 160 τ.μ , 170 τ.μ και 180 τ.μ εντός σχεδίου
12. ΠΑΣΤΙΔΑ μεζονέτες 140 τ.μ αρίστης κατασκευής τιμή 220.000
13. ΡΟΔΟΣ καταστήματα μισθωμένα ιδανικά για επένδυση
14. ΡΟΔΟΣ Ενοικιάζονται καταστήματα προβολής και γραφεία επί της Λ. Ρόδου Λίνδου
15. ΙΑΛΥΣΟΣ μεζονέτα 250 τ.μ εντός δυο στρεμμάτων άριστης κατασκευής τιμή 400.000
16. ΚΙΟΤΑΡΙ οικόπεδο επί του παλιού επαρχιακού δρόμου με άδεια οικοδομής κατάλληλο για κατοικία και επαγγελματική χρήση
17. ΡΟΔΟΣ αγροτεμάχιο 4.000 τ.μ με καταπληκτική θεά θάλασσα (προς Ρόδο) τιμη 200.000
18. ΚΟΣΚΙΝΟΥ μεζονέτες 200 τ.μ με θέα θάλασσα τιμή 400.000
19. ΙΑΛΥΣΟΣ μεζονέτες 140 τ.μ. σε οικόπεδο 800 τ.μ τιμη 100.000
20. ΡΟΔΟΣ αυτοτελές κτίριο στο κέντρο της πόλης
21. ΙΑΛΥΣΟΣ μεζονέτα 160 τ.μ σε οικόπεδο 2000 τ.μ τιμή 380.000
22. ΚΟΣΚΙΝΟΥ μεζονέτα 280 τ.μ σε οικόπεδο 1000 τ.μ τιμή 500.000
23. ΤΣΑΪΡΙ Πωλούνται 1000τ.μ. με άδεια οικοδομής 300 τ.μ ( βιοτεχνικό) σε κάθετο δρόμο της Λ. Τσαίρι – Αεροδρομιο τιμη 150.000
24. ΡΟΔΟΣ Ενοικιάζονται γραφεία πολυτελούς κατασκευής στο κέντρο της πόλης
25. ΠΑΣΤΙΔΑ οικόπεδα 420 τ.μ & 480 τ.μ εντός συνεκτικού τιμές 70.000 και 75.000
26. Ζητούνται μεταχειρισμένα διαμερίσματα σε καλή κατάσταση , μεζονέτες , και οικόπεδα στις περιοχές Ρόδου, Ιαλυσού, Κοσκινου, Παστίδας
27. ΚΑΝΔΥΑΙ οικόπεδο 4.700 τ.μ. τιμή 180.000
28. ΡΟΔΟΣ οικόπεδο εντός πόλεως με ΣΔ 1,4

Λίνδου 80 Ρόδος, 85100
Τηλ. & Fax: **22410 33866** Κιν.: **6932 468026**
E-mail: prezerakos@hellasnet.gr
Web site : www.hellenicland.com

ΑΕ1067

---

# Vitzileos & Associates

Τηλ: 22410 24900
Κινητό : 6932196325
e-mail: mvre@otenet.gr

ΚΤΗΜΑΤΟΜΕΣΙΤΙΚΟ ΓΡΑΦΕΙΟ - REAL ESTATE AGENCY



**ΧΟΛΥΓΟΥΝΤΙΑΝΗ ΒΙΛΛΑ**

Στο Βόρειο καταπράσινο τμήμα της Ρόδου, κάτω από τους Πρόποδες της Φιλερήμου με θέα το Αιγαίο πέλαγος υπερπολυτελή βίλα 540 τ.μ δείγμα αρχιτεκτονικής και κατασκευαστικής ποιότητας με μοναδική αίσθηση Χολυγουντιανής πολυτέλειας.
Μέσα σε κατάφυτη έκταση 4,5 στρεμμάτων σε πανέμορφο κήπο με καλλλωπιστικά φυτά, χλοοτάπητα και 500 οπωροφόρα δένδρα.

**ΠΑΡΑΔΟΣΙΑΚΗ ΜΟΝΟΚΑΤΟΙΚΙΑ**

Αρχοντική πετρόχτιστη κατοικία άριστης κατασκευής με 3 υπνοδωμάτια, πλήρως εξοπλισμένη και επιπλωμένη. με αυλή και χώρο για πάρκινγκ στην περιοχή Κοσκινού. Ετοιμοπαράδοτη.



AE858

---

# Vitzileos & Associates

Τηλ: 22410 24900
Κινητό : 6932196325
e-mail: mvre@otenet.gr

ΚΤΗΜΑΤΟΜΕΣΙΤΙΚΟ ΓΡΑΦΕΙΟ - REAL ESTATE AGENCY

**ΚΑΤΑΣΤΗΜΑΤΑ - ΓΡΑΦΕΙΑ - ΕΠΙΧΕΙΡΗΣΕΙΣ**

Επιχείρηση υγειονομικού ενδιαφέροντος πλήρως εξοπλισμένη 62 τ.μ. με αύλιο χώρο 150 τ.μ τραπεζοκαθίσματα και Roof Garden με άμεση παράδοση χρήσης, σε κεντρικό δρόμο στην Παλιά Πόλη .
**€ 95.000**

**ΜΕΖΟΝΕΤΕΣ - ΒΙΛΛΕΣ- ΜΟΝΟΚΑΤΟΙΚΙΕΣ**

Παραθαλάσσια υπερλούξ μεζονέτα μοναδικής κατασκευής 140 τ.μ σε οικόπεδο 500 τ.μ, και 4 studios των 25 τ.μ το καθένα σε νεοκλασικό κτίριο.
**€ 390.000**

Πετρόχτιστη παραδοσιακού στυλ κατοικία χωρισμένη σε 4 γκαρσονιέρες 50 τ.μ, Πλήρως εξοπλισμένες. Ολική πώληση. Περιοχή Παραδείσι.
**€ 350.000**

Παραδοσιακή πέτρινη μονοκατοικία, ημιτελής, με 2 υ/δ και αυλή στα Κοσκινού.
**€ 140.000**

Πετρόχτιστη διώροφη μονοκατοικία 120 τ.μ με αυλή (χρήζει αποπεράτωσης).
**€190.000**

Μεζονέτα συν. Επιφάνειας 132 τ.μ σε οικόπεδο 200 τ.μ, Με 3 υ/δ, περιοχή Καναμάτ. **€ 270.000**

Νεόδμητο διαμέρισμα lux κατασκευής, 2 υ/δ, πλήρως εξοπλισμένο γκαράζ, κεντρική αυτόνομη θέρμανση . Περιοχή Ιαλυσσός.
**€ 160.000**

**ΔΙΑΜΕΡΙΣΜΑΤΑ**

Διαμέρισμα 67 τ.μ ενός υ/δ περιοχή Ιξιά.
**€ 65.000**

Νεόχτιστα διαμερίσματα lux κατασκευής 110 τ.μ, τζακι, 2 υ/δ, κεντρική θέρμανση .Περιοχή Ιαλυσσός.
**€ 170.000**

Διαμέρισμα νεόχτιστο , 80 τ.μ με 2 υ/δ και άνετο πάρκινγκ. Περιοχή Καλυθιές.
**€110.000**

Παραθαλάσσιο πολυτελές διαμέρισμα 90 τ.μ, με 2 υ/δ , κλειστό γκαράζ και αποθήκη. Περιοχή Σαρωνίδα Αθήνα.
**€ 315.000**

Διαμέρισμα 90 τ.μ με 2 υ/δ ευρύχωρο και διαμπερές.Περιοχή Καρακόνερο.
**€ 125.000**

**ΟΙΚΟΠΕΔΑ**

Οικόπεδο 10.000 τ.μ άρτιο και οικοδομήσιμο . Περιοχή Τσαΐρι.
**€ 300.000**

Οικόπεδο εντός ζώνης 2.000 τ.μ με δόμηση 240 τ.μ . Περιοχή Καλυθιές.
**€ 140.000**

Οικόπεδο ,850 τ.μ με άδεια οικοδομής για 165 τ.μ. Περιοχή Καλυθιές.
**€ 100.000**

Οικόπεδο ,8.000 τ.μ με θέα θάλασσα. Περιοχή Φαληράκι.
**€ 220.000**

**ΜΙΣΘΩΣΕΙΣ**

Μονοκατοικία, 250 τ.μ με 4 υ/δ , σε οικόπεδο 2.000τ.μ.Περιοχή Κρεμαστή **€ 1.000**

Νεόχτιστες γκαρσονιέρες Διαμερίσματα και studio επιπλωμένα στο κέντρο της πόλης της Ρόδου.

**ΔΙΑΘΕΤΟΥΜΕ ΒΙΟΤΕΧΝΙΚΟΥΣ, ΕΠΑΓΓΕΛΜΑΤΙΚΟΥΣ ΧΩΡΟΥΣ ΚΑΙ ΑΠΟΘΗΚΕΣ ΜΕ ΠΡΟΣΒΑΣΗ ΚΑΙ ΚΟΜΒΟΥΣ.**

AE858

## ενοικιασεις

συνέχεια από την προηγούμενη

**ΕΝΟΙΚΙΑΖΕΤΑΙ** μικρό **διαμέρισμα** ρετιρέ γ' ορόφου, ανακαινισμένο, φρεσκοβαμμένο, πλήρως επιπλωμένο με air condition, πλυντήριο ρούχων κ.λπ. Αποτελείται από 1 δωμάτιο, κουζίνα, άνετο μπάνιο, χωλ και πολύ μεγάλο μπαλκόνι. Περιοχή Αγ. Ιωάννης, οδός Αγ. Σοφίας 38. Διάρκεια συμβολαίου από 2 χρόνια και πάνω. Ενοίκιο 380 ευρώ. Πληρ. τηλ. 6936639843 ώρες 10 π.μ.-15 μ.μ. MZT301028(29)

**ΕΝΟΙΚΙΑΖΕΤΑΙ μονοκατοικία** πλήρως ανακαινισμένη με τέσσερα κύρια δωμάτια, το ένα με air condition, κουζίνα και WC, και δική του αυλή. Τιμή 380 ευρώ. Οδός Αγίας Αναστασίας 120. Πληρ. τηλ. 2241032113 και κιν. 6946315865 MZT301032

**ΕΝΟΙΚΙΑΖΕΤΑΙ** σε ετήσια βάση ένα **studio** 30 τ.μ. (1ος όροφος) πλήρως επιπλωμένο με air condition σε άριστη κατάσταση κοντά στο κέντρο της πόλης και το Πανεπιστήμιο και 150 μέτρα από την ακτή στην οδό Παπαλουκά 49β' Ρόδος (κοντά στο παλιό νοσοκομείο). Πληρ. τηλ. 6972932940 MZT301033

**ΕΝΟΙΚΙΑΖΟΝΤΑΙ** καινούργια **διαμερίσματα** πλήρως εξοπλισμένα, με κουζίνα, τραπεζαρία, ντουλάπες, κρεβάτια, air condition, ηλιακό, TV, σε πολύ προσιτές τιμές, σε ήσυχη περιοχή της Κρεμαστής, πίσω από το Λύκειο. Πληρ. τηλ. 2241090005, 6979834185 ΜΑΠ684

**ΕΝΟΙΚΙΑΖΕΤΑΙ διαμέρισμα** 157 τ.μ. επί της λεωφόρου Ρόδου-Λίνδου (δίπλα METRO και απέναντι Κ.Τ.ΕΟ.) αποτελείται από 3 υ/δ, σαλόνι, καθιστικό, λουτρό, μεγ. εντοιχιζόμενη κουζίνα με τραπεζαρία και ηλ. συσκευές και αποθήκη, έχει κλιματισμό, θέρμανση, ηλ. θερμ/να και φωτιστικά. Τιμή ενοικίου 590 ευρώ. Πληρ. τηλ. 2241020483, 6944717573, 2241064988, αλλοδαποί αποκλείονταιMZT301027

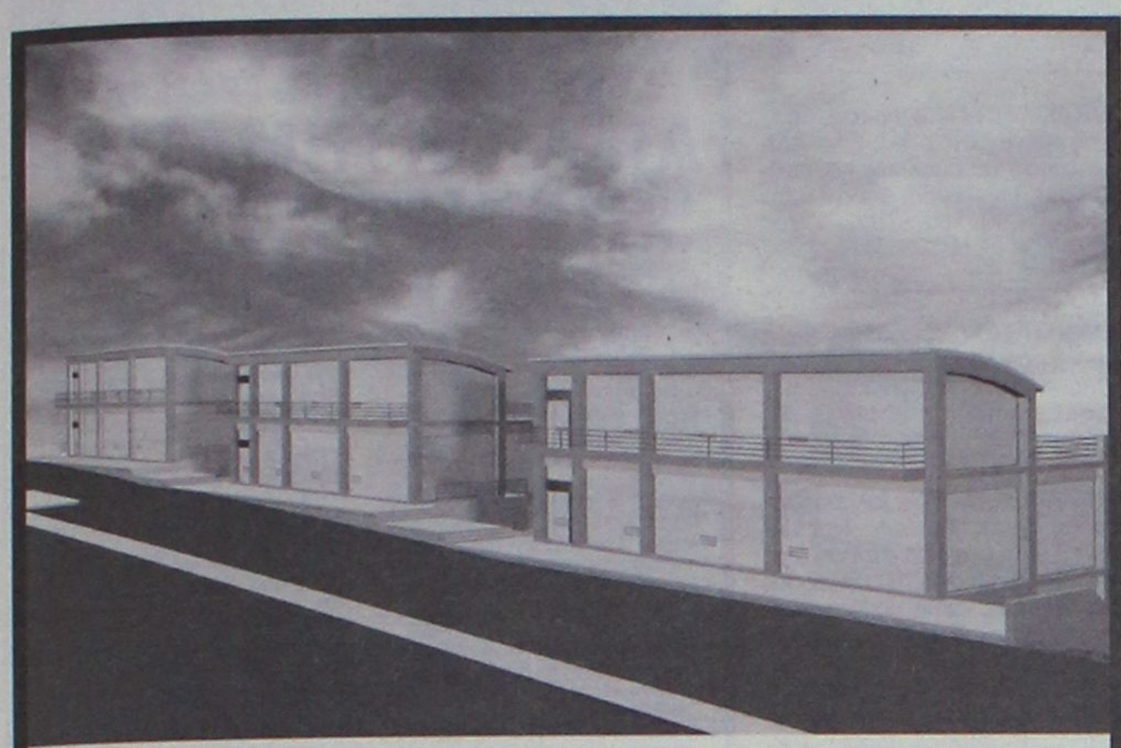

**ΠΩΛΟΥΝΤΑΙ - ΕΝΟΙΚΙΑΖΟΝΤΑΙ**

ΚΑΤΑΣΤΗΜΑΤΑ - ΓΡΑΦΕΙΑ

ΕΠΙ ΤΗΣ Γ.ΣΕΦΕΡΗ

(ΔΙΠΛΑ ΣΤΟΝ ΒΕΡΟΠΟΥΛΟ ΚΑΙ ΠΡΙΝ ΤΟ ΝΕΟ ΝΟΣΟΚΟΜΕΙΟ)

ΣΕ ΝΕΟ-ΑΝΑΓΕΙΡΟΜΕΝΕΣ ΟΙΚΟΔΟΜΕΣ ΜΕ ΑΠΕΡΙΟΡΙΣΤΗ ΘΕΑ ΚΑΤΑΛΛΗΛΑ ΚΑΙ ΓΙΑ ΙΑΤΡΕΙΑ, ΦΑΡΜΑΚΕΙΑ, ΙΑΤΡΙΚΑ ΕΙΔΗ, ΑΝΘΟΠΩΛΕΙΑ ΚΛΠ.

ΠΛΗΡ ΤΗΛ 22410-62517 ΚΑΙ 6932612032

ΜΧΠΚΤΗ016

**ΠΩΛΕΙΤΑΙ**

Κατάστημα εμβαδού 185 τμ με αυλή, σε κεντρικό σημείο της πόλης της Ρόδου **420,000 €**...(ref: 2460)

πληροφορίες στο τηλ 2241026281

ΣΑΒΒΑΙΔΗΣ & Συνεργατες

ΜΧΠ659 Μεσιτες & Συμβουλοι Ακινητων

**Profit & Solution**

ΚΤΗΜΑΤΙΚΕΣ ΥΠΗΡΕΣΙΕΣ

*Αντ. Δαμασκηνού 119 85100 Ρόδος*

*22410 28100*

AE963

| ΔΙΑΜΕΡΙΣΜΑΤΑ | |
|---|---|
| Ανάληψη 80τμ 2υ/δ σαλόνι, κουζίνα, WC | 110.000 € |
| Ανάληψη 87τμ 2υ/δ καινούργιο | 198.000 € |
| Ανάληψη 60τμ 2υ/δ κουζίνα, 1wc σαλόνι ,αυλή 25τμ | 93.000 € |
| Ανάληψη 96τμ 3υ/δ δεκαετίας σε άριστη κατάσταση | 180.000 € |
| Κένεντυ 75τμ 2υ/δ 1wc σαλόνι τζάκι κουζίνα | 155.000 € |
| Δασκάλους 57τμ ισόγειο με αυλή 35τμ καινούργιο | 105.000 € |
| Ιξία 80τμ 2υ/δ wc, σαλόνι ,κουζίνα, αυλή 15τμ | 95.000 € |
| Ιαλυσός 100τμ 2υ/δ 2wc ,θέρμανση, θέση στάθμευση καινούργιο | 180.000 € |
| Ιαλυσός 96τμ 2 υ/δ 2wc θέρμανση θέση στάθμευσης καινούργιο | 170.000 € |
| Ιαλυσός 105τμ 2υ/δ 2wc ,αποθήκη, θέρμανση, τζάκι, θέση στάθμευση | 190.000 € |
| Ιαλυσός ισόγειο 95τμ 2 υ/δ 2wc θέρμανση αυλή, καινούργιο | 170.000 € |
| Κοσκινού 100τμ 3υ/δ ,2 wc, garage αποθήκη 5τμ ,θέρμανση | |
| Αυλή-βεράντα 60τμ με θέα θάλασσα | 240.000 € |
| **ΜΟΝΟΚΑΤΟΙΚΙΕΣ- ΜΕΖΟΝΕΤΕΣ** | |
| Δαματριά 75τμ 2υ/δ ,2 λουτρά σε οικόπεδο 325τμ | 85.000 € |
| Ιαλυσό 125τμ 3 υ/δ 2 wc κλιματισμός 2 αυλές καινούργιο | 200.000 € |
| Ιαλυσό 195τμ 2 ετών τζάκι,air condition,ηλεκτρ. Συσκευές | 285.000 € |
| Κοσκινού 100τμ 3υ/δ 2 wc, garage,αποθήκη ,θέρμανση | 220.000 € |
| Παστίδα 140τμ 3 υ/δ 2wc ,τζάκι σε οικόπεδο 400τμ | 200.000 € |
| Μαριτσά 100τμ σε οικόπεδο 5.200τμ με 2 άδειες των 70τμ | 250.000 € |
| **ΟΙΚΟΠΕΔΑ** | |
| Θολό οικόπεδο 3.470τμ με άδεια οικοδομής | 70.000 € |
| Φάνες οικόπεδο 2000τμ | 60.000 € |
| Φάνες οικόπεδο 3015τμ | 60.000 € |
| Καλαμώνα οικόπεδο 6100τμ | 98.000 € |
| Καλαμώνα οικόπεδο 4.000τμ | 37.000 € |
| Συνεταιρισμός πολυτέκνων 340τμ | 145.000 € |
| Αφάντου 1100τμ πάνω στην λεωφ. ΡΟΔΟΥ-ΛΙΝΔΟΥ | 185.000 € |
| Γεννάδι 1400τμ άρτιο και οικοδομήσιμο με θέα θάλασσα | 110.000 € |
| Γεννάδι 700τμ άρτιο και οικοδομήσιμο με θέα θάλασσα | 58.000 € |
| **ΚΑΤΑΣΤΗΜΑΤΑ- ΓΡΑΦΕΙΑ** | |
| Μανδράκι 25τμ 1wc προνομιακό γραφείο στο κέντρο | 65.000 € |
| Δασκάλους 57τμ ισόγειο με αυλή 35τμ καινούργιο | 105.000 € |
| Ανάληψη αποθήκη 75τμ | 98.000 € |
| Μανδράκι γραφείο 63τμ με αυτόνομο κλιματισμό | 135.000 € |
| Περιοχή μηχανουργία 80τμ +80τμ υπόγειο | 120.000 € |

ευσταθίου

**ΕΥΡΩΚΤΗΜΑΤΙΚΗ**

ΚΤΗΜΑΤΟΜΕΣΙΤΙΚΟ ΓΡΑΦΕΙΟ

*Εξαιρετική Επένδυση*

**ΟΙΚΟΠΕΔΑ ΣΤΑ ΚΟΛΥΜΠΙΑ**



2M DESIGN T:65425



**Αξίας από 38,000€**

ΑΜΕΣΗ ΥΠΟΓΡΑΦΗ ΟΡΙΣΤΙΚΩΝ ΣΥΜΒΟΛΑΙΩΝ

**Πωλούνται Οικόπεδα**

**500 τ.μ με Άδεια Οικοδομής**

**για 75 τ.μ μονώροφης**

**μονοκατοικίας.**

ΧΠ401/2029

Εθν. Αντιστάσεως 83, Τηλ: 22410 73819, 74917, Fax: 22410 38641

Κιν: 6944 374546, 6945 292030, Url: www.euroktimatiki.gr, E-mail: info@euroktimatiki.gr

## ενοικιασεις

συνέχεια από την προηγούμενη

**ΕΝΟΙΚΙΑΖΕΤΑΙ διαμέρισμα** 150 τ.μ. πρώτου ορόφου σε περιοχή Ασγούρου κοντά στην εκκλησία του Αγίου Χριστοφόρου. Αποτελείται από 3 υπνοδωμάτια, 2 μπάνια, 2 αποθήκες, μεγάλο σαλόνι-κουζίνα, με μεγάλες βεράντες, με ζαντινιέρες γύρω γύρω, με τριφασικό ρεύμα και νυχτερινό μειωμένο και με ατομικό πάρκινγκ. Πληρ. τηλ. 2241095309, 6936166172 MZT301013

**ΕΝΟΙΚΙΑΖΕΤΑΙ διαμέρισμα** τριάρι απέναντι από το κατάστημα HONDOS CENTER, πλήρως επιπλωμένο με ηλιακό θερμοσίφωνο, κατάλληλο και για συγκατοίκηση φοιτητών κ.λπ., επί της Αλεξάνδρου Διάκου 15. Πληρ. τηλ. 2241090634, 6948492288 MZT271013

**ΕΝΟΙΚΙΑΖΕΤΑΙ διαμέρισμα** α' ορόφου 2 υπνοδωματίων επί της Μητροπόλεως. Πληρ. τηλ. 6997188794 MZT301008

**ΕΝΟΙΚΙΑΖΟΝΤΑΙ** δύο **διαμερίσματα** α) 80 τ.μ. επιπλωμένο δύο υπνοδωματίων, σαλοτραπεζαρία, κουζίνα, β) 120 τ.μ. μόλις ανακαινισμένο με ιδιωτική αυλή - μπροστά πίσω ισότιμο με μονοκατοικία 2 υπνοδωματίων, σαλοτραπεζαρία, κουζίνα, μπάνιο επί της οδού Μητροπόλεως 83θ. Πληρ. τηλ. 2241036072 MZT301009

**ΕΝΟΙΚΙΑΖΕΤΑΙ** ισόγειο **διαμέρισμα** επί της οδού Βουλγαροκτόνου 31 Ρόδος, περιοχή Αγ. Ανάργυροι, συνολικής ωφέλιμης επιφάνειας 106 τμ. με δύο άνετα υπνοδωμάτια, ευρύχωρους χώρους υποδοχής-κουζίνας κ.α. Το διαμέρισμα είναι πλήρως ανακαινισμένο και εξοπλισμένο με εγκατάσταση θέρμανσης-ψύξης. Πληρ. τηλ. 2241028922 MZT261024

**ΠΡΟΛΑΒΕΤΕ! ΕΝΟΙΚΙΑΖΕΤΑΙ γκαρσονιέρα** στην πόλη της Ρόδου επιπλωμένη. Αποτελείται από 1 υπνοδωμάτιο, κουζίνα-σαλόνι, μπάνιο και κλιματισμό. Πληρ. τηλ. 6944437002, 2241034458 MZT271001

**ΕΝΟΙΚΙΑΖΕΤΑΙ** στην Βενετοκλέων 71, περιοχή Εθνικού σταδίου ισόγειο μικρό **διαμέρισμα** επιπλωμένο 50 τ.μ. περίπου. Πληρ. τηλ. 2241073807, 6947429235 MZT301011

**ΕΝΟΙΚΙΑΖΕΤΑΙ** επιπλωμένο **δυάρι** 50 τ.μ. κοντά στο Πανεπιστήμιο. Ενοίκιο 320 ευρώ. Πληρ. τηλ. 6937802998 MZT271018

**ΕΝΟΙΚΙΑΖΕΤΑΙ** επιπλωμένη **γκαρσονιέρα** στην οδό Ν. Καραγιάννη 18 στην Ανάληψη. Τιμή 220 ευρώ. Πληρ. τηλ. 2241067663 MZT301014

**ΕΝΟΙΚΙΑΖΕΤΑΙ γκαρσονιέρα** πλήρως εξοπλισμένη επί της οδού Ρώμης 8 Ροδίνι, πρώτο όροφο, 230 ευρώ. Πληρ. τηλ. 2241063662, 2241064750, 6944325444 MZT301002

**ΕΝΟΙΚΙΑΖΕΤΑΙ γκαρσονιέρα** επιπλωμένη, με θέα την θάλασσα, στην οδό Αυστραλίας 74. Πληρ. τηλ. 2241030977, 6944162646 MZT261030

**ΕΝΟΙΚΙΑΖΕΤΑΙ γκαρσονιέρα** πλήρως επιπλωμένη λουξ κατασκευής, στο κέντρο της πόλης πίσω από τον καφενέ Κούκο. Προτιμούνται φοιτήτριες. Πληρ. τηλ. 6974721302 MZT271015

**ΕΝΟΙΚΙΑΖΕΤΑΙ 4άρι διαμέρισμα** ανακαινισμένο διαμπερές, 120 τμ. από ιδιώτη σε ελκυστική τιμή, απέναντι από το Πανεπιστήμιο Αιγαίου (στον 1ο όροφο πάνω από το UNIVERSITY PRESS, Αγίου Ιωάννου 8-10). Περιλαμβάνει 4 μεγάλα δωμάτια όλα με μπαλκονόπορτα ή παράθυρο, κουζίνα, μπάνιο και αποθήκη. Πληρ. κ. Μιχσάλη τηλ. 6977575380 MZT261017

**ΕΝΟΙΚΙΑΖΟΝΤΑΙ** δύο επιπλωμένα **διαμερίσματα** δύο και τριών δωματίων με χωλ, κουζίνα, μπάνιο κατάλληλα για δύο και τρία άτομα αντίστοιχα. Τα διαμερίσματα ευρίσκονται στο κέντρο της πόλης κοντά στο Πανεπιστήμιο, σε ήσυχο δρόμο στην περιοχή Νιοχώρι. Πληρ. τηλ. 6944199527 MXP14203

**ΕΝΟΙΚΙΑΖΕΤΑΙ γκαρσονιέρα** επιπλωμένη στο Καναμάτ, Φώτη Κόντογλου 90, στο σούπερ μάρκετ Βερόπουλος, λεωφόρος Καλλιθέας, με πάρκιν. Πληρ. τηλ. 2241061790 MZT261031

**ΕΝΟΙΚΙΑΖΕΤΑΙ οροφοδιαμέρισμα** ρετιρέ που απαρτίζεται από 3 υπνοδωμάτια, σαλόνι, κουζίνα, WC, με βεράντα 80 τ.μ. Επί της οδ. Βολονάκη αρ. 104, κοντά στο ξενοδοχείο CONGO. Πληρ. τηλ. 2241023002, 6949984996 MZT261002

**ΕΝΟΙΚΙΑΖΕΤΑΙ κατάστημα** 240 τ.μ. και με 100 τ.μ πατάρι επί της Λ. Ρόδου-Καλλιθέας, έναντι S/M Μαρινόπουλου. Πληρ. τηλ. 6945336699 ώρες 10.00-14.00 MZT261028

**ΕΝΟΙΚΙΑΖΕΤΑΙ** επιπλωμένο ανεξάρτητο **δωμάτιο** με πολυκουζινάκι και κεντρική θέρμανση, οδός Τελχινών 9 περιοχή κάτω Ροδίνι. Πληρ. τηλ. 2241030724, 6977299046 MZT261023

**ΕΝΟΙΚΙΑΖΕΤΑΙ** δυάρι **διαμέρισμα** επιπλωμένο με κλιματισμό και ηλιακό και άνετο πάρκιν, στο 20ο χλμ. Ρόδου-Λίνδου (Αφάντου). Πληρ. τηλ. 6946524270 μετά τις 11.00 MZT251025

**ΕΝΟΙΚΙΑΖΕΤΑΙ δυάρι** επιπλωμένο στη Κρεμαστή επί της Δωδ/σου 1. Πληρ. τηλ. 2241093492, 6977776795 MZT261003

**ΕΝΟΙΚΙΑΖΕΤΑΙ** επιπλωμένο **διαμέρισμα** 2 δωματίων και κουζίνας στο κέντρο της πόλεως όπισθεν Ακαδημίας, κατάλληλο για φοιτητές, στρατιωτικούς κ.λπ. Πληρ. τηλ. 2241027608, 2241073647 MAT4827

**ΕΝΟΙΚΙΑΖΕΤΑΙ κατάστημα** 170 τ.μ. επί της Θεσσαλονίκης 18 Ανάληψη, με μεγάλες βιτρίνες κατάλληλο για έκθεση επιπλων-σούπερ μάρκετ ή οποιαδήποτε άλλη εμπορική χρήση. Πληρ. τηλ. 2241061181, 6972894974 MZT261004

**ΕΝΟΙΚΙΑΖΟΝΤΑΙ: α) κατάστημα** ακριβώς στην πλατεία Αγ. Ιωάννου πρώην λογιστικό γραφείο, **β)** υπόγειο **κατάστημα** πρώην ξυλουργείο 160 τ.μ. απέναντι από την αντιπροσωπεία Σωτηράκη επί της Κολοκοτρώνη 36. Πληρ. τηλ. 2241027863 MZT261007

**ΕΝΟΙΚΙΑΖΕΤΑΙ studio** πλήρες επιπλωμένο μονόχωρο, βρίσκεται σε όροφο με μπαλκόνι και ειναι αρκετά ευρύχωρο, κοντά στο στάδιο Διαγόρα. Πληρ. τηλ. 2241095148, 6973375415 MZT261016

**ΕΝΟΙΚΙΑΖΕΤΑΙ γκαρσονιέρα** μονόχωρη 1ου ορόφου περιοχή Ψαροπούλας Ορφανίδου 51. Πληρ. τηλ. 2241034066, 6937198252 MZT251020

**ΕΝΟΙΚΙΑΖΕΤΑΙ** στην Ιαλυσό, πάροδος Ακτής Κανάρη, **διαμέρισμα** 60 τ.μ. με χώρο στάθμευσης και 100 μέτρα από την θάλασσα, με κήπο, σε μικρή μονόροφη ιδιόκτητη οικοδομή, για μόνιμη κατοικία. Πληρ. κ. Γ. Παπαγεωργίου τηλ. 6976970085, σταθερό 2241020111 (περιοχή Αγορά Μακέστα, και σούπερ μάρκετ Σακκή) MZT251012

**ΕΝΟΙΚΙΑΖΕΤΑΙ** ημιυπόγεια **αποθήκη** 130 τ.μ. περιοχή Ασγούρου. Πληρ. τηλ. 2241068274 MZT241020

**ΕΝΟΙΚΙΑΖΕΤΑΙ** επιπλωμένη **γκαρσονιέρα** επί της Αργύρη Θεοχάρη πρώην Αθ. Διάκου 60. Πληρ. τηλ. 2241024212, 2241068794 MZT251011

**ΕΝΟΙΚΙΑΖΕΤΑΙ διαμέρισμα** 85 τ.μ. ημιεπιπλωμένο, με air condition, 420 ευρώ, Αλ. Παναγούλη 41 Κοδριγκτώνος. Πληρ. τηλ. 2108825923 MZT251001

**ΕΝΟΙΚΙΑΖΕΤΑΙ διαμέρισμα** στη Θ. Σοφούλη 70, τριάρι 93 τ.μ. με 2 υπνοδωμάτια, μεγάλο σαλόνι, κουζίνα, μπάνιο, ωραιότατες βεράντες, θέρμανση και θερμοσυσσωρευτές με νυκτερινό ρεύμα, θερμοσίφωνο και ηλιακό, τηλέφωνο. Πληρ. τηλ. 2241075069 ώρες 09.00-14.00 και 17.00-20.00 MZT251004

Στην Ιαλυσό **ενοικιάζονται διαμερίσματα** επί της λεωφόρου πλησίον Μαρινόπουλου, δίχωρα διαμερίσματα 45 τ.μ. με ευρύχωρο μπαλκόνι, πλήρως επιπλωμένα. Διαθέτουν ηλιακό, ταχυθερμοσίφωνο, φούρνο, TV, πλυντήριο ρούχων, καρτοτηλέφωνο και πάρκιν. Πληρ. τηλ. 2241022328, 6949091160 MZT251006

**ΕΝΟΙΚΙΑΖΕΤΑΙ** στην Ιαλυσό **διαμέρισμα** 100 τ.μ., 2 υπνοδωματίων, σαλόνι, κουζίνα και καθιστικό ενιαίος χώρος, πλήρως εξοπλισμένο από έπιπλα και ηλεκτρικές συσκευές. Ολα σε άριστη κατάσταση. Πληρ. Πάροδος Μητροπόλεως 26, τηλ. 2241094968, 6973506057 MZT241021

**ΕΝΟΙΚΙΑΖΕΤΑΙ** καινούργιο ισόγειο **διαμέρισμα** 125 τ.μ. σε διώροφη οικοδομή με περιμετρική αυλή 170 τ.μ. Με μεγάλη σαλοτραπεζαρία και καθιστικό, 3 άνετα υπνοδωμάτια, 2 μπάνια, τζάκι, αποθήκη, αυτόνομη κεντρική θέρμανση, ηλιακό και πάρκιν. Μέσα σε 3.500 τ.μ. κτήμα σε ένα καταπράσινο ήσυχο περιβάλλον, περιοχή Ασγούρου. Πληρ. τηλ. 2241077120, 2241028360, 6937080173 MAT4808(1)

**ΕΝΟΙΚΙΑΖΟΝΤΑΙ studios** σε ξενοδοχείο με πολυκουζινάκι, τηλεόραση, air condition έως 30/6/207. Τιμή 260 ευρώ. Πληρ. τηλ. 2241039212, 6936795999 MAT4806(2)

**ΕΝΟΙΚΙΑΖΟΝΤΑΙ δωμάτια** ευρύχωρα, επιπλωμένα, με δικό τους μπάνιο, πολυκουζινάκι, ψυγείο, κεντρική θέρμανση, με μεγάλη αυλή, σε πολύ ωραίο και ήσυχο περιβάλλον, στην Παλιά Πόλη της Ρόδου, ιδανικά για φοιτητές, δασκάλους-καθηγητές, πολύ κοντά στο Πανεπιστήμιο (πολύ καλές τιμές, στις οποίες συμπεριλαμβάνονται: κοινόχρηστα, ρεύμα, νερό, θέρμανση). Πληρ. τηλ. 2241031813, fax: 2241028360 MAT4808(2)


## ΜΗΝΙΑΙΑ ΕΝΟΙΚΙΑΣΗ ΔΩΜΑΤΙΩΝ ΣΕ ΞΕΝΟΔΟΧΕΙΟ

Το **ξενοδοχείο ΝΟΥΦΑΡΑ** που βρίσκεται στο **κέντρο της πόλεως Ρόδου (10 λεπτά από το Παν/μιο Αιγαίου) επί της Γρ. Λαμπράκη 35,** ενοικιάζει δωμάτια σε φοιτητές και σε οποιονδήποτε άλλο ενδιαφερόμενο.

**Το δωμάτιο διαθέτει:**
1) Ατομικό μπάνιο
2) Τηλέφωνο
3) Ραδιόφωνο
4) Τηλεόραση
5) Ψυγείο
6) Θέρμανση
7) Ζεστό νερό
8) Κοινόχρηστο χώρο για επιτραπέζια παιχνίδια
9) Εβδομαδιαίος καθαρισμός δωματίου και
10) Διάθεση ιματισμού (σεντόνια, κουβέρτες)

MAT4483(7)

**ΠΛΗΡ. ΤΗΛ. 2241024545**

## ΠΩΛΟΥΝΤΑΙ ΔΙΑΜΕΡΙΣΜΑΤΑ ΑΠΟ ΙΔΙΟΚΤΗΤΗ

74 τ.μ. αρίστης κατασκευής στον α' και β' όροφο με ασανσέρ, κεντρική θέρμανση, ηλιακό θερμοσίφωνα, ηλεκτρικά ρολά παραθύρων, επί της οδού Περγάμου και Σινώπης γωνία περιοχή Φανερωμένης.

***Αναλαμβάνουμε αντιπαροχές και ανταλλαγές ακινήτων***

**ΦΩΤΑΚΗΣ ΜΙΧΑΗΛ**
**ΚΑΤΑΣΚΕΥΑΣΤΗΣ**
**τηλ. 2241020949, κιν. 6932326055, 6932613821**

MAT4702

## ΜΗΝΙΑΙΑ ΕΝΟΙΚΙΑΣΗ ΔΩΜΑΤΙΩΝ ΣΕ ΞΕΝΟΔΟΧΕΙΟ

**Το ξενοδοχείο ΕΛΕΝΑ**
**που βρίσκεται στο κέντρο της πόλεως Ρόδου, σε μικρή απόσταση από το λιμάνι και το Πανεπιστήμιο επί της οδού Γρίβα 78,**
**ΕΝΟΙΚΙΑΖΕΙ ΔΩΜΑΤΙΑ**
ιδανικά για φοιτητές, στρατιωτικούς κ.λπ.

Το ξενοδοχείο διαθέτει:
σαλόνι, café bar, αίθουσα τηλεόρασης και πισίνα

Το δωμάτιο διαθέτει:
α) ατομικό μπάνιο
β) τηλέφωνο
γ) ραδιόφωνο
δ) τηλεόραση
ε) ψυγείο
στ) θέρμανση
ζ) ζεστό νερό
η) εβδομαδιαίος καθαρισμός δωματίου και
θ) διάθεση ιματισμού (σεντόνια, κουβέρτες)

**Τιμή από 200 ευρώ ανά μήνα**

**Πληρ. τηλ. 2241024755, 2241093019, κιν. 6942456013**

MZT231011



**ΚΤΗΜΑΤΟΜΕΣΙΤΙΚΟ ΓΡΑΦΕΙΟ**
# ΑΙΓΑΙΟΚΤΗΜΑΤΙΚΗ
**ΕΠΙΛΕΓΜΕΝΕΣ ΠΡΟΤΑΣΕΙΣ ΑΚΙΝΗΤΩΝ**

-38τμ κανούργιο γκαρσονιέρα στο Καρακόνερο 85.000€
-48τμ διαμ/σμα (υπ.με αυλή) Υψηλάντου 50.000€
-50τμ κανούργιο διαμ/σμα στο Νεοχώρι 100.000€
-55τμ μονοκατοικία (διογδητικός χώρος) προέκταση Αγνής Μαρίας 75.000€
-60τμ (2 γκαρ/ρες μισθωμένες εισόδημα 700€) κανούργιο στο Νεοχώρι 136.000€
-74τμ μετ/νο (υπόγειο μισθωμένο) διαμ/σμα Πατρ. Αθηναγόρα 80.000€
-75τμ κανούργιο διαμ/σμα στο Καρακόνερο 150.000€
-78τμ κανούργιο διαμ/σμα στο Ροδίνι 140.000€
-78τμ κανούργιο (ισόγειο) Καρακόνερο 175.000€
-80τμ μετ/νο (δ ορ-2υπν) στην Ανάληψη 125.000€
-80τμ διαίρεση μεζ/τα στην Βενετοκλέων 100.000€
-81τμ κανούργιο διαμ/σμα (1 έτους) στους Δασκάλους 155.000€
-82 τμ (υπόγειο) διαμ/σμα Ακαδημία 100.000€
-86τμ κανούργιο διαμ/σμα στην Ιαλυσό 155.000€
-89τμ κανούργιο (δ ορ) Μιχ.Πετρίδη 180.000€
-92τμ κανούργιο διαμ/σμα στους Τρεις (2υπν) 165.000€
-95τμ διαμέρισμα μετ/νο με απ/στη θέα Κέντρο 200.000€
-98τμ ρετιρέ κανούργιο (3υπν) στο Ροδίνι 185.000€
-100τμ κανούργιο (ορ/σμα) Καρακόνερο 210.000€
-102τμ κανούργιο με γκαράζ Μίρα-Μάρε 205.000€
-118τμ κανούργιο διαμ/σμα Μιχ.Πετρίδη 215.000€
-125τμ μεταχειρισμένο διαμ/σμα Ανάληψη 180.000€
-125τμ κανούργιο οροφ/σμα Καρακόνερο 240.000€
-140τμ (3 γκαρ/ρες) κανούργιες Κοσκινού απ/στη θέα 130.000€
-142τμ μεταχ/νη μονοκατοικία με έξτρα ΣΔ Νεοχώρι 180.000€
-171τμ κανούργιο μεζονέτα στο Ροδίνι 330.000€
-180τμ κανούργια μεζονέτα στη Ρόδου-Λίνδου (ΙΚΑ) 330.000€
-200τμ κανούργια μονοκατοικία Ασγούρου 1στρ.330.000€
-212τμ μεζ/τα σε μπετά σε οικ/κό συν/σμό στην Καίρ 155.000€
-315τμ μονοκατοικία λουξ, 1στρ, Κοσκινού 500.000€
-23 τμ κατάστημα στο Μανδράκι (ελεύθερο μίσθωσης) 140.000€
-50τμ κατάστημα στο Μανδράκι (μισθωμένο) 469.552€
-209τμ οικόπεδο στην Ανάληψη (Σ.Δ.1) 150.000€
-324τμ οικόπεδο στο Μηδεια ( Σ.Δ 0,6) 200.000€
-390τμ οικόπεδο στην νέα επέκταση οικισμού Σορωνής 38.000€
-475τμ οικόπεδο (Σ.Δ0,6) στη Γ. Σεφέρη με υπέροχη θέα 475.000€
-1.000τμ οικόπεδο με οικοδομική άδεια για μονοκία στα Κοσκινού ,100.000€
-2στρ(προσεπτική δόμησης 1.600τμ) εντός οικισμού παραθαλάσσιο Μαη Φάνες 180.000€
-340τμ οικ/κός συν/σμός Πολυτέκτων στο Καρακόνερο 150.000€
-4.600τμ επί της λεωφόρου Ρόδου-Καλυθέας με θέα, 350.000€

**ΕΚΤΟΣ ΑΥΤΩΝ ΤΩΝ ΑΚΙΝΗΤΩΝ ΔΙΑΘΕΤΟΥΜΕ ΜΕΓΑΛΗ ΠΟΙΚΙΛΙΑ ΣΕ ΔΙΑΜ/ΤΑ (ΜΕΤ/ΝΑ-ΚΑΙΝΟΥΡΓΙΑ) ΣΤΙΣ ΚΑΛΥΤΕΡΕΣ ΤΙΜΕΣ ΤΗΣ ΑΓΟΡΑΣ-ΟΙΚ/ΔΑ ΚΑΤΑΣΤΗΜΑΤΑ-ΓΡΑΦΕΙΑ ΚΑΙ ΕΝΟΙΚΙΑΣΕΙΣ ΑΚΙΝΗΤΩΝ**

**ΡΕΝΑ ΒΑΖΟΥΚΟΥ ΚΑΙ ΣΥΝΕΡΓΑΤΕΣ**
**(ΜΕΣΙΤΗΣ ΑΣΤΙΚΩΝ ΣΥΜΒΑΣΕΩΝ)**
**ΔΙΕΥΘ. ΓΡΑΦΕΙΟΥ ΔΗΜ. ΘΕΟΔΩΡΑΚΗ 3**
**10-1 το πρωί καθημερινά και 6.30-9 απ/μα**
**Τηλ. (22410) 22943-28838 FAX: 28838, κιν. 6945466773**
**email.vazoukou@acn.gr**

ΧΓ1851

ΣΑΒΒΑΙΔΗΣ & Συνεργατες
Μεσιτες & Συμβουλοι Ακινητων

## ΠΩΛΗΣΕΙΣ ΜΟΝΟΚΑΤΟΙΚΙΩΝ

**1-** Μητροπόλεως ερειπωμένη κατοικία 25 τμ με αυλή **35,000 €** (ref: 2835),**2- ΝΕΟ!** Καλυθιές 4 μονοκατοικίες σε μπετά, 110 τμ σε 400 τμ οικόπεδο η καθεμία **90,000 €** (ref:3289), **3-** Παραδείσι 65 τμ με τζάκι στο ισόγειο & στον όροφο,αυλή **90,000 €** (ref: 2782) **4-** Κανδηλί σε μπετά 119 τμ σε 614 τμ οικόπεδο, **110,000 €** (ref: 2150), **5-** Ψίνθος σε μπετά 150 τμ σε 1,100 τμ οικόπεδο με πανοραμική θέα **165,000 €** (ref: 2996), **6-** Παστίδα 124 τμ σε 300 τμ με δυνατότητα επιπλέον δόμησης **128,000€** (ref:3231), **7-** Κοσκινού σε μαρμαροσοβά 105 τμ **130,000 €** (ref: 2560), **8-** Παραδείσι 80 τμ **137,000 €** (ref: 2781), **9-** Δαματριά 94 τμ **150,000 €** (ref: 2143), **10-** 4 μονοκατοικίες στα Ασγούρου από 144 τμ και 1,000 τμ οικόπεδο σε μπετά **160,000 €** (ref: 3045), **11-** Παραδοσιακή κατοικία στην Σορωνή πλήρως ανακαινισμένη 162,05 τμ με αυλή 94 τμ **180,000 €** (ref: 2886), **12-** Κοσκινού 105 τμ **220,000 €** (ref: 2561), **13-** Ψίνθος 150 τμ σε 1,100 τμ οικόπεδο με πανοραμική θέα **230,000 €** (ref: 2997), **14-** Κοσκινού εντός οικισμού 241 τμ σε 220 τμ οικόπεδο **270,000€** (ref:3222), **15-** Παστίδα 133 τμ σε 360 τμ οικόπεδο με τζάκι και θέρμανση **240,000 €** (ref:3229), **16-** Αφάντου λουξ 211 τμ, πλήρως εξοπλισμένο, με γκαράζ, **279,000 €** (ref: 2359), **17-** Μεζονέτα στην Ιαλυσό 194 τμ σε 350 τμ οικόπεδο με τζάκι **280,000 €** (ref: 2938), **18-** Παστίδα 130 τμ σε 350 τμ οικόπεδο επιπλομένο με τις εντοιχισμένες συσκευές **295,000 €** (ref: 3110), **19-** 4 λουξ μονοκατοικίες στην Ιαλυσό των 157 τμ σε οικόπεδα από 267 τμ-367 τμ, με κήπους, πάρκινγκ, τζάκι, ιταλική κουζίνα, θέρμανση, πολύ κοντά στην θάλασσα **340,000 €** (ref: 3055), **20-** Μεζονέτα στο Καρακόνερο με θέα θάλασσα, 225 τμ με αυλή και γκαράζ **350,000 €** (ref: 2991), **21-** Παστίδα 166 τμ σε 1,002 τμ οικόπεδο εντός σχεδίου με 234 τμ υπόλοιπο δόμησης **350,000 €** (ref: 3135), **22-** Μόντε Σμίθ 140 τμ με αυλή, τζάκι, κεντρική θέρμανση & αποθήκη **390,000 €** (ref: 3080), **23- ΝΕΟ!** Μαριτσά, πολυτελής μονοκατοικία 180 τμ σε 1,100 τμ οικόπεδο, πλήρως εξοπλισμένη με θέα το δάσος, **395,000 €** (ref: 3301), **24-** Παστίδα 250 τμ σε 4,500 τμ οικόπεδο με θέα **400,000 €** (ref: 2259), **25-** Νεόδμητη μονοκατοικία στα Κοσκινού 310 τμ σε 1,100 τμ οικόπεδο με θέα θάλασσα **410,000 €** (ref:3192), **26-**Νεοκλασσικό στην Ρόδο 250 τμ σε 290 τμ οικόπεδο πλήρως ανακαινισμένο **450,000 €** (ref: 1496), **27-** Πολυτελής μονοκατοικία 200 τμ σε αυτοτελές οικόπεδο 840 τμ λίγο πριν τα Αφάντου **520,000 €** (ref:3158), **28-** Υπερπολυτελή μονοκατοικία στην Ιαλυσό με θέα θάλασσα 350 τμ με 6 υπνοδωμάτια, 4 μπάνια, σάουνα, τζάκι, γκαράζ, σε οικόπεδο 2,006 τμ **750,000 €** (ref: 3086), **29-** Υπερπολυτελή μονοκατοικία στα Κοσκινού 210 τμ με 4 δωμάτια, 3 μπάνια, τζάκι, γκαράζ σε οικόπεδο 4,800 τμ, **750,000 €** (ref: 2911), **30-** Μοναδική μονοκατοικία στην Παστίδα 482 τμ σε οικόπεδο 4,200 τμ **770,000€** (ref:671)

**...πάνω από 3,000 ακίνητα στην διάθεση σας!**

ΜΧΤ6559

Γρ. Λαμπράκη 14, Ρόδος 85100
τηλ: 2241026281, Φαξ: 2241034663

## ενοικιασεις

συνέχεια από την προηγούμενη

**ΕΝΟΙΚΙΑΖΕΤΑΙ studio** 70 τ.μ. οδός Παπαλουκά 15, φουλ επίπλωση, 400 ευρώ, με γκαράζ. Μόνο σοβαρές προτάσεις. Πληρ. τηλ. 6945792809
MZT241018

**ΕΝΟΙΚΙΑΖΕΤΑΙ διαμέρισμα** 2 υπνοδωματίων, 3ος όροφος, περ. Αγ. Νικολάου. Πληρ. τηλ. 2241066181, ώρες 9-1 και 6-8
MAT4792

**ΕΝΟΙΚΙΑΖΟΝΤΑΙ διαμερίσματα** 60 τ.μ. Τιμή 330 ευρώ χωρίς ΔΕΗ επί της Κλαυδίου Πέππερ 1, στο Ζέφυρος. Πληρ. τηλ. 6942653773, 2241066522
MAT4807(2)

## ΠΩΛΕΙΤΑΙ

**ημιυπόγειο διαμέρισμα**

118 τ.μ. με δικές τους αυλέ μπροστά και πίσω ανεξάρτητη είσοδο επί της Δημητρίου Αναστασιάδη 57.
Τιμή 110.000€

**Πληρ. τηλ. 6978892826**

MZT261009(Γ)

## ΠΩΛΕΙΤΑΙ

Καινούριο διαμέρισμα στο Ροδίνι 118 τμ, πλήρως εξοπλισμένο, με 30 τμ βεράντα, θέα θάλασσα και θέση parking, **210,000 €**...(ref: 3278)

πληροφορίες στο τηλ 2241026281

ΣΑΒΒΑΙΔΗΣ & Συνεργατες
ΜΧΠ659 Μεσιτες & Συμβουλοι Ακινητων

## The Real Estate Leaders

RE/MAX

Περισσότερες πληροφορίες
Re/Max Express - Α & Σ. Χατζάκης Ο.Ε.
Τηλ. 22410 64730 & 64755
Email: info@remaxexpress.gr ,
Website: www.remax.gr

**ΕΝΟΙΚΙΑΣΕΙΣ ΑΚΙΝΗΤΩΝ:**

| | |
|---|---|
| Παλιά πόλη:Επιχείρηση 8 ενοικιαζομένων δωματίων με αυλή | 3 200 € |
| Παλιά πόλη: προνομιακό ακίνητο σε κεντρικό σημείο 350 τ.μ | 3 200 € |
| Ρόδος: (Αγιος Νικόλαος) Επαγ. στέγη 137 τ.μ + υπόγειο 77 | 2 000 € |
| Ιαλυσός:επαγ. στέγη 450 τ.μ + αυλή 250 τ.μ | 3 000 € |
| Φαληράκι: Café-bar 100 τ.μ. με αυλή 210 τ.μ. με πισίνα | 1 000 € |
| Λίνδο: Disco - cafeteria . | 3 000 € |

**ΟΙΚΟΠΕΔΑ ΠΡΟΣ ΠΩΛΗΣΗ:**

| | |
|---|---|
| Κολύμπια: 5.312 τ.μ. (3762 + 1550) άρτιο και οικοδομήσιμο | 150 000 € |
| Λαχανιά: 21.970 τ.μ 400μ. από τη θάλασσα | 300 000 € |
| Λαχανιά: 2.360 τ.μ με οικοδομική άδεια 200 τ.μ. | 110 000 € |
| Λαχανιά: 1.088τ.μ.,οικοδομίσημο, 700μ. από τη θάλασσα | 35 000 € |
| Αφάντου: 4.810 τ.μ. οικοδομήσιμο, 700μ. από τη θάλασσα | 150 000 € |
| Πυλώνα: 40 στρ.οικοδομήσιμα γεωργικά & 40 στρ.δασικά | 350 000 € |
| Κρητηνία:1400 τ.μ εντός οικισμού (οικοδομείται 400 τ.μ ) | 35 000 € |
| Βάτι : 3075 τ.μ με παλιά κτίσματα | 190 000 € |
| Δαματριά: 6.000 τ.μ αγροτεμάχιο με ελαιόφυτα | 120 000 € |
| Καλιθιές: 4 στρε. εντός οικισμού με πανοραμική θέα | 400 000 € |

**ΕΠΑΓΓΕΛΜΑΤΙΚΑ ΑΚΙΝΗΤΑ ΠΡΟΣ ΠΩΛΗΣΗ :**

| | |
|---|---|
| Ρόδος (Εθν. Μακαρίου) 729,77 (ενιαίος χώρος) | 1 000 000 € |
| Ρόδος( Λεωφ.Ρόδου-Λίνδου)επαγ. στέγη 902 τ.μ | 650 000 € |
| Λίνδος : Επαγ. στέγη 277,70 τ.μ | 2 200 000 € |
| Ρόδος ( Στελ. Κωτιάδη) 507,57 τ.μ | 1 300 000 € |
| Ρόδος: καταστήματα, 62 τ.μ. | 200 000 € |
| Ρόδος: γραφεία 62 τ.μ . | 160 000 € |
| Ρόδος : Αποθήκες 62 τ.μ . | 110 000 € |
| Ρόδος: (Ασγούρου) επαγ. στέγη 400 τ.μ + υπαίθριο χώρο | 350 000 € |
| Καλιθιές: εστιατόριο 850 τ.μ - πλήρες εξοπλισμένο | 800 000 € |
| Φαληράκι: Café-bar 100 τ.μ. με αυλή 210 τ.μ. με πισίνα | 350 000 € |
| Λαδικό: 10 Studios - έτοιμη επιχείρηση | 250 000 € |

**ΑΚΙΝΗΤΑ ΠΡΟΣ ΠΩΛΗΣΗ ΣΤΗ ΣΥΜΗ:**

| | |
|---|---|
| Οικόπεδο (78,36 τ.μ.) & παλιό κτίσμα (65,36 τ.μ.) | 22 000 € |
| Οικόπεδο 4.367 τ.μ. με οικία 27 τ.μ. και στέρνα 22.75 τ.μ. | 220 000 € |
| Ερειπωμένη οικία 210 τ.μ. με πανοραμική θέα | 60 000 € |
| Διώροφο σπίτι 60,4 τ.μ με έξτρα αυλή + στέρνα στο Πέδι | 120 000 € |

**ΔΙΑΜΕΡΙΣΜΑΤΑ ΠΡΟΣ ΠΩΛΗΣΗ:**

| | |
|---|---|
| Πόλη: Διαμέρισμα β΄όροφο, 120 τ.μ με 3 Υ/Δ | 145 000 € |
| Πόλη: Διαμέρισμα γ΄όροφο, 57,49 τ.μ με 1 Υ/Δ | 75 000 € |
| Ροδίνι: Β' όροφος 98 τ.μ | 195 000 € |
| Ροδίνι: 98 τ.μ , 3 Υ/Δ. | 190 000 € |
| Δασκάλους: 100,18 τ.μ (οροφο-διαμέρισμα ά ), 3 ΥΔ | 180 000 € |
| Δασκάλους: 90 τ.μ (οροφο-διαμ. 2ος & 3ος ), 2 ΥΔ | 160 000 € |

**ΜΟΝΟΚΑΤΟΙΚΙΕΣ ΠΡΟΣ ΠΩΛΗΣΗ:**

| | |
|---|---|
| Π. Πόλη: 80 τ.μ + μικρή αυλή | 150 000 € |
| Ρόδος:( Δενδρινού) 71 τ.μ + μικρή αυλή | 75 000 € |
| Ρόδος: (28 Οκτωβρίου): 253 τ.μ | 700 000 € |
| Ρόδος: (Νιοχώρι): 210 τ.μ | 400 000 € |
| Π. Πόλη: 170 τ.μ + αυλή 100 τ.μ | 500 000 € |
| Παστίδα: Διώροφη μονοκατοικία 200 τ.μ | 300 000 € |
| Αρχάγγελος: (μπετά) 208 με οικόπεδο 730 τ.μ | 100 000 € |
| Ν. Ρόδο: (ημιτελές) 130 τ.μ | 125 000 € |
| Γεννάδι: 136 τ.μ. σε οικόπεδο 850 τ.μ. | 280 000 € |
| Γεννάδι: 145 τ.μ | 200 000 € |
| Γεννάδι: 84 τ.μ | 90 000 € |
| Γεννάδι :Νησιώτικο σπίτι 50τ.μ με έξτρα πατάρι | 100 000 € |
| Κρητηνία: Μονοκατοικία 60 τ.μ., οικόπεδο 1.105 τ.μ. | 120 000 € |
| Παραδείσι: 82 τ.μ + μικρή αυλή | 70 000 € |

**ΜΕΖΟΝΕΤΕΣ ΠΡΟΣ ΠΩΛΗΣΗ:**

| | |
|---|---|
| Πυλώνα: 110 τ.μ , 3 Υ/Δ | 140 000 € |
| Κοσκινού: 145 τ.μ. 3Υ/Δ | 280 000 € |
| Παστίδα: 135 τ.μ | 210 000 € |
| Παστίδα: 140 τ.μ | 200 000 € |
| Παστίδα: 145 τ.μ. | 230 000 € |
| Παστίδα: 200 τ.μ | 260 000 € |
| Γεννάδι: 70 τ.μ με οικόπεδο 400 τ.μ | 130 000 € |
| Γεννάδι: 89 τ.μ σε οικόπεδο 140 τ.μ, 2 Υ/Δ | 170 000 € |

**Ζητούνται οικόπεδα για άμεση πώληση**
**Ζητούνται μεταχειρισμένα διαμερίσματα & μεζονέτες**
**Πωλούνται ξενοδοχεία διαφόρων κατηγοριών**
**Ζητούνται σπίτια στη Σύμη προς άμεση πώληση**

ΧΠΚΤΗ005

SAVVAIDIS & Associates
Estate Agents & Consultants

## ΜΟΝΟΚΑΤΟΙΚΙΑ ΠΡΟΣ ΠΩΛΗΣΗ ΣΤΗΝ ΡΟΔΟ, ΜΕ ΘΕΑ ΘΑΛΑΣΣΑ

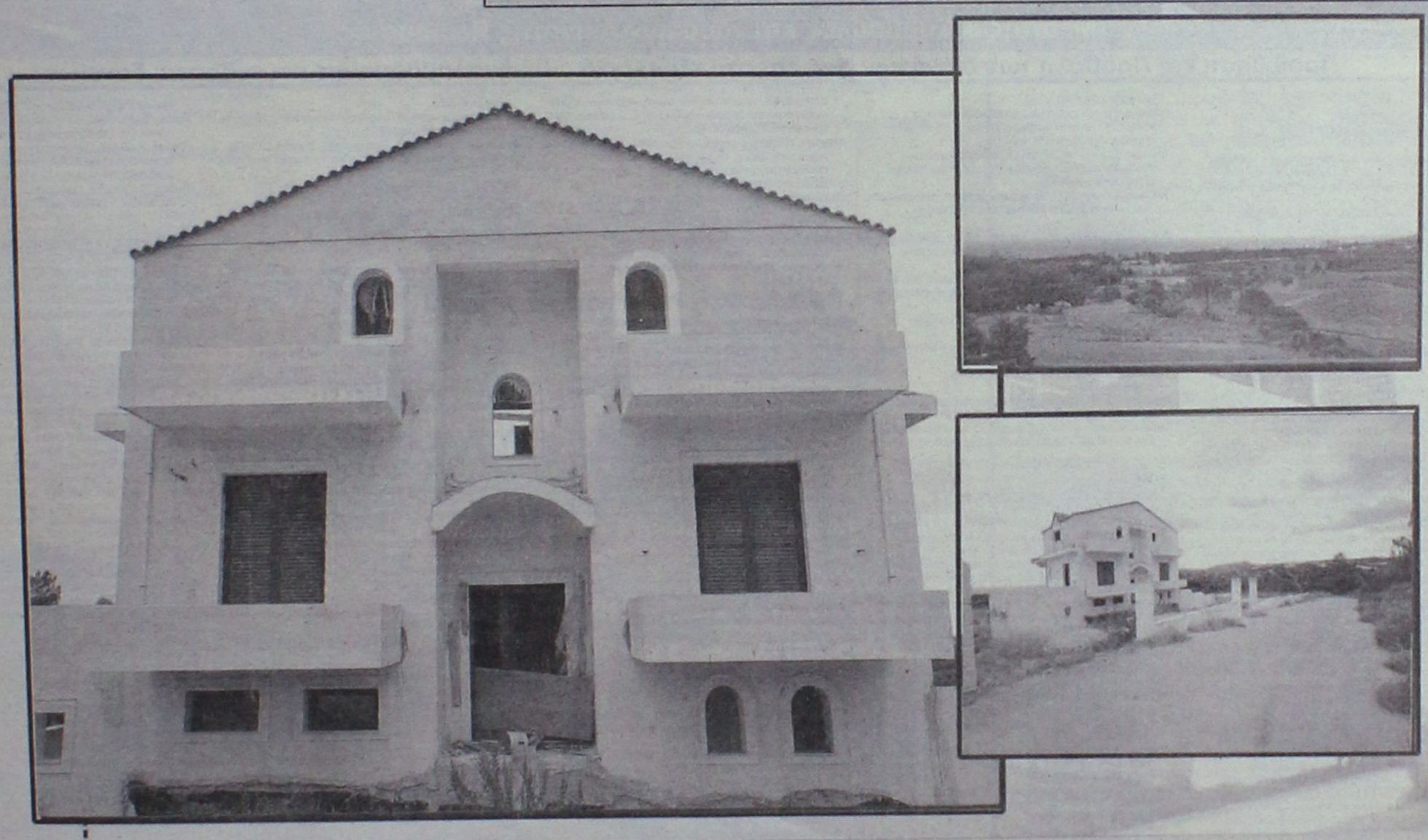

Μοναδική μονοκατοικία στα τελειώματα, στην Ρόδο με θέα θάλασσα. Εμβαδού 350 τμ σε 2,000 τμ οικόπεδο. Διαθέτει 5 υπνοδωμάτια, 4 μπάνια, σοφίτα και γκαράζ...(ref:3291)

*** Πάνω από 3,000 ακίνητα στην διάθεση σας**

ΧΠ659

Γρ. Λαμπράκη 14 & Αμερικής, Ρόδος
Τηλ 22410-26281 fax 22410-34663

ΣΑΒΒΑΙΔΗΣ & Συνεργατες
Μεσιτες & Συμβουλοι Ακινητων

**ΓΙΑΝΝΗΣ ΝΙΚΟΛΙΔΑΚΗΣ**
*Μηχανολόγος-Μηχανικός*
*Γαλλίας 12-Ρόδος • τηλ. (22410)22291, 35103*

**ΠΩΛΟΥΝΤΑΙ**

**ΔΙΑΜΕΡΙΣΜΑΤΑ**
- 49 τ.μ., 55 τ.μ. στην οδό Καθοπούλη
- 85 τ.μ., 78 τ.μ., 88 τ.μ., 48 τ.μ., 110 τ.μ., 120 τ.μ., 63 τ.μ. στο Καρακόνερο με υπόγειες θέσεις parking και αποθήκες

**ΜΕΖΟΝΕΤΑ**
- 237 τ.μ. με κήπο και υπόγειο parking στην οδό Αισχίνη
- και 156 τ.μ. με χώρο parking στο Καρακόνερο

ΚΠ5675

**ΕΥΚΑΙΡΙΑ ΠΩΛΕΙΤΑΙ**

**ΔΙΑΜΕΡΙΣΜΑ**

2ου ορόφου 4ετίας 92 τ.μ. κατάλληλο για ιατρείο-επαγγελματική στέγη. Απέναντι από το παλαιό νοσοκομείο (Ανθ. Ζερβού 4) με garage.

**Πληρ. τηλ. 2241029077**

ΜΑΠ676

**ευσταθίου ΕΥΡΩΚΤΗΜΑΤΙΚΗ**
ΚΤΗΜΑΤΟΜΕΣΙΤΙΚΟ ΓΡΑΦΕΙΟ
Εθν. Αντιστασεως 83 • Τηλ.: 22410 73819, 74917
Κιν.: 6946 103929 • Fax: 22410 38641
e-mail: info@euroktimatiki.gr

**ΕΝΟΙΚΙΑΖΕΤΑΙ**

**130 τ.μ. Οροφογραφείο**
στην οδό Κολοκοτρώνη, Α΄ ορόφου με ανεξάρτητη είσοδο, μεγάλη βεράντα, και θέα στη νέα Μαρίνα.

Έτοιμο, διαρυθμισμένο, διαθέτει υποδοχή, 3 χώρους εργασίας, 2 W.C. Μηνιαίο Μίσθωμα 850

ΧΠ401/2029

**LandScope**
ΑΝΑΠΤΥΞΗ ΑΚΙΝΗΤΩΝ

**Λευκωσίας 1 & Εθνικής Αντίστασης**
**Κιν: 6976872626 , 6972257246**
**Τηλ / Φαξ : 22410 28629**
**www.landscope.gr**

ΑΕ927

**ΟΙΚΟΠΕΔΑ : 1)ΡΟΔΟΠΟΥΛΑ** 488τμ, € 350.000. **2)ΔΡΟΜΟΣ ΝΟΣΟΚΟΜΕΙΟΥ** 4.000 τμ, 700.000. **3) ΑΣΓΟΥΡΟΥ** 2.000τμ, € 250.000. **4)ΚΑΝΔΥΑΙ** 16.000τμ, € 800.000. **5) ΚΑΝΔΥΑΙ** 1.000τμ, με άδεια οικοδομής, € 115.000. **6)ΡΟΔΟΥ ΛΙΝΔΟΥ** 4.000τμ, 480.000. **7)ΡΟΔΟΥ ΛΙΝΔΟΥ** 9.000τμ, € 3.500.000. **8)ΡΟΔΟΥ ΛΙΝΔΟΥ** 4.000τμ, 8.000τμ, 12.000τμ, 16.000τμ. **9)ΡΟΔΟΥ - ΑΕΡΟΔΡΟΜΙΟΥ** 8.000τμ με κόμβο, € 1.120.000. **10)ΑΦΑΝΤΟΥ** 1.020τμ (άδεια οικοδομής/επί του επαρχιακου), € 175.000. **11)ΑΦΑΝΤΟΥ** 10.000τμ (εντος ζωνης), € 700.000. **12) ΤΣΑΤΡΙ** 5.000τμ € 155.000.**13)ΤΡΕΙΣ** 4.000τμ. € 284.000. **14)ΤΡΕΙΣ** 2.000τμ (άδεια οικοδομής) € 164.000. **15)ΤΡΕΙΣ** 1000τμ (άδεια οικοδομής) € 130.000. **16)ΚΟΣΚΙΝΟΥ** 9.300τμ. € 270.000. **17)ΚΟΣΚΙΝΟΥ** 5.700τμ (μεσαιακό γυμνάσιο), € 190.000. **18)ΚΟΣΚΙΝΟΥ** 4.000τμ. € 320.000. **19) ΑΥΤΟΣΤΕΓΑΣΗ** οικιστική μεριδα, € 160.000. **20) ΠΟΛΥΤΕΚΝΟΥΣ** οικιστική μεριδα, € 145.000. **21) ΠΑΣΤΙΔΑ** 500τμ, € 70.000. **22) ΚΟΛΥΜΠΙΑ** 38.000τμ € 760.000. **23)ΜΑΡΙΤΣΑ** 8.000τμ, € 80.000. **24)ΜΑΡΙΤΣΑ** 1.000 (εντός σχεδίου), € 100.000. **25)ΜΑΡΙΤΣΑ** 40.000τμ, € 240.000. **26)ΚΑΛΑΘΟΣ** 7.300τμ, παραλιακό, € 340.000. **27)ΛΑΡΔΟΣ** 4.100τμ. € 145.000. **28)ΛΑΡΔΟΣ** 9.440τμ. € 350.000. **29)ΚΙΟΤΑΡΙ** 2.000τμ. € 65.000. **30) ΚΙΟΤΑΡΙ** 19.100τμ. € 300.000. **31)ΚΙΟΤΑΡΙ** 1.640τμ (άδεια οικοδομής), € 176.000. **32)ΚΙΟΤΑΡΙ** 34.500τμ. € 2.346.000. **33)ΚΙΟΤΑΡΙ** 800τμ (επαγγελματικό), € 150.000. **34)ΚΙΟΤΑΡΙ** 60.000τμ, στο κύμα. € 2.700.000. **35)ΚΙΟΤΑΡΙ** 7.800τμ, € 100.000. **36)ΚΙΟΤΑΡΙ** 9.000τμ, € 125.000. **37)ΚΙΟΤΑΡΙ** 28.000τμ. € 2.800.000. **38)ΓΕΝΝΑΔΙ** 50.000τμ. € 900.000. **39)ΓΕΝΝΑΔΙ** 17.000τμ, € 110.000. **40)ΛΑΧΑΝΙΑ** 1.350τμ. € 15.000. **41)ΠΛΗΜΜΥΡΙ** 5.750τμ. € 105.000. **42)ΘΟΛΟΣ** 6.100τμ, € 100.000. **43)ΕΜΠΩΝΑ** εντος σχεδίου 135τμ.€ 15.000. **44) ΛΑΡΔΟΣ** 23.000τμ. € 690.000. **45)ΡΟΔΟΥ - ΑΕΡΟΔΡΟΜΙΟΥ** 4.800τμ, € 350.000. **46) ΤΡΕΙΣ** 4.800τμ, € 165.000. **47) ΠΑΣΤΙΔΑ** 300τμ, € 60.000. **48) ΨΙΝΘΟΣ** 60.000τμ, € 150.000. **49)ΨΙΝΘΟΣ** 17.000τμ, € 50.000

**ΜΟΝΟΚΑΤΟΙΚΙΕΣ : 1) ΡΟΔΟΣ** μεζ/τα 100τμ, 15τμ κήπος € 100.000. **2)ΙΑΛΥΣΟΣ** μονήκια 220τμ, 1000τμ οικόπεδο € 450.000. **3)ΙΑΛΥΣΟΣ** μονήκια 36τμ, 86τμ αυλή € 100.000 (χρήζει ανακατασκευη). **4)ΙΑΛΥΣΟΣ** μονήκια 260τμ, 300 € 260.000 (ΜΠΕΤΑ). **5)ΙΑΛΥΣΟΣ** μονήκια 170τμ, οικόπεδος 1000τμ, € 280.000. **6)ΣΩΤΗΡΟΣ** μεζονέτες 210τμ, αυλή 30τμ, € 265.000. **7)ΣΩΤΗΡΟΣ** μεζονέτες 210τμ, αυλή 30τμ, € 150.000 (ΜΠΕΤΑ). **8)ΚΑΝΔΥΑΙ** μονήκιες 120τμ, 500τμ κήπος, € 115.000 (ΜΠΕΤΑ). **9)ΚΑΝΔΥΑΙ** 140τμ, κήπος 1000τμ, € 100.000. **10)ΚΑΝΔΥΑΙ** μονήκιες 155τμ, 1000 κήπος, € 175.000 (ΜΠΕΤΑ). **11)ΚΡΕΜΑΣΤΗ** μονήκιες 120τμ, αυλή 300τμ, € 170.000. **12)ΚΡΕΜΑΣΤΗ** μονήκιες 180τμ, αυλή 300τμ, € 190.000. **13)ΠΑΣΤΙΔΑ** 140τμ, με κήπο 300τμ, € 150.000(ΜΠΕΤΑ). **14)ΠΑΣΤΙΔΑ** 140τμ, με κήπο 300τμ, € 220.000. **15)ΠΑΣΤΙΔΑ** 158τμ κήπος 300τμ, € 245.000. **16)ΠΑΣΤΙΔΑ** 140τμ με κήπο 300τμ € 240.000. **17) ΚΟΣΚΙΝΟΥ** 205τμ, με κήπο 1300τμ, € 320.000. **18)ΚΟΣΚΙΝΟΥ** μονήκιες 230τμ, 1.500 κήπος, € 350.000. **19)ΚΟΣΚΙΝΟΥ** μονήκιες 225τμ, 1.000 κήπος, € 170.000 (ΜΠΕΤΑ). **20)ΚΟΣΚΙΝΟΥ** μονήκιες 225τμ, 1.000 κήπος, € 225.000(ΣΟΒΑ). **21)ΚΟΣΚΙΝΟΥ** μονήκιες 225τμ, 1.000 κήπος, € 275.000. **22)ΚΟΣΚΙΝΟΥ** μονήκιες 140τμ, 1.300 κήπος, € 175.000 (ΜΠΕΤΑ). **23)ΚΟΣΚΙΝΟΥ** μονήκια 170 τμ, 1.300 κήπος, € 265.000. **24)ΚΟΣΚΙΝΟΥ** μεζονέτα 120τμ, € 240.000. **25)ΚΟΣΚΙΝΟΥ** 100τμ, κατοικία, € 130.000 (ΣΟΒΑ). **26)ΚΟΣΚΙΝΟΥ** 170τμ, με κήπο 1300τμ, € 140.000(ΜΠΕΤΑ). **27)ΚΟΣΚΙΝΟΥ** 170τμ, με κήπο 1300τμ, € 250.000. **28)ΚΟΣΚΙΝΟΥ** 260τμ, με κήπο 2.000τμ, € 525.000. **29)ΑΣΓΟΥΡΟΥ** μονήκια 216τμ, 1000τμ οικόπεδο € 170.000. **30)ΓΕΝΝΑΔΙ** 75τμ, με κήπο 150τμ, € 135.000. **31)ΛΙΝΔΟΣ** 95τμ, εντός οικισμου, € 265.000. **32)ΛΑΡΔΟΣ** 100τμ, με κήπο 300τμ, € 210.000. **33)ΤΣΑΤΡΙ** 150τμ, κήπος 1.000τμ, € 140.000 (ΜΠΕΤΑ). **34)ΑΣΓΟΥΡΟΥ** 216τμ, κήπος 1.000τμ, € 170.000 (ΜΠΕΤΑ). **35)ΚΙΟΤΑΡΙ** 110τμ, οικόπεδο 1.300τμ, € 279.000. **36)ΚΙΟΤΑΡΙ** 95τμ, οικόπεδο 500τμ, € 250.000. **37)ΡΟΔΙΝΙ** 140τμ, με κήπο 40τμ, € 300.000. **38)ΡΟΔΙΝΙ** 315τμ, με κήπο 250τμ, € 510.000. **39)ΡΟΔΙΝΙ** 200τμ, με κήπο 150τμ, € 320.000. **40)ΡΟΔΙΝΙ** 180τμ, με κήπο 300τμ, € 310.000. **41)ΡΟΔΙΝΙ** 180τμ, με κήπο αυτόνομο 300τμ, € 340.000. **42)ΡΟΔΙΝΙ** 180τμ, με κήπο 300τμ, € 320.000. **43)ΦΥΤΩΡΙΟ** 260τμ, κήπος 2.000τμ, € 550.000. **44)ΝΙΟΧΩΡΙ** 60τμ, € 115.000. **45)ΝΙΟΧΩΡΙ** νεοκλασικό 250τμ, (δυο κατοικιων, 6 υ/δ, 2 κουζίνες, 3 λουτρα) € 400.000. **46)ΠΑΛΙΑ ΠΟΛΗ** 70τμ (161τμ, δόμηση), κήπος 224τμ. € 420.000. **47)ΠΑΛΙΑ ΠΟΛΗ** 200τμ , € 500.000. **48)ΡΟΔΟΠΟΥΛΑ 120τμ, 100τμ υπόγειο, (+120τμ δόμηση), 1500 οικόπεδο. € 800.000. 49)ΚΑΣΤΕΛΛΟΡΙΖΟ** (νεοκλασικό) 120τμ, κήπος 50τμ. € 430.000. **50)ΕΜΠΩΝΑ** 70τμ, με κήπο 120τμ, € 45.000.

**ΔΙΑΜΕΡΙΣΜΑΤΑ : 1)ΜΙΧΑΗΛ ΠΕΤΡΙΔΗ** 85τμ. € 180.000. **2)ΜΙΧΑΗΛ ΠΕΤΡΙΔΗ** 80τμ, € 95.000. **3)ΑΝΑΛΗΨΗ** 133τμ, με κήπο 173τμ, € 293.000 **4)ΑΝΑΛΗΨΗ** 115τμ. κήπο 120τμ, € 254.000. **5)ΑΝΑΛΗΨΗ** 108τμ, κήπος 120τμ, € 239.000. **6)ΑΝΑΛΗΨΗ** 89τμ, κήπο 80τμ, € 197.120. **7)ΑΝΑΛΗΨΗ** 88τμ, € 130.000. **8)ΑΝΑΛΗΨΗ** 45τμ, € 80.000. **9)ΑΝΑΛΗΨΗ** 90τμ, αυλή 135τμ, € 280.000. **10)ΑΝΑΛΗΨΗ** 125τμ, € 180.000. **11)ΑΝΑΛΗΨΗ** 50τμ, € 120.000. **12)ΑΝΑΛΗΨΗ** 90τμ, € 200.000. **13)ΑΝΑΛΗΨΗ** 85τμ, € 120.000. **14)ΑΝΑΛΗΨΗ** 93τμ, € 210.000. **15)ΡΟΔΙΝΙ** 45τμ, € 60.000. **16)ΡΟΔΙΝΙ** 90τμ. € 140.000. **17)ΔΑΣΚΑΛΟΥΣ** 103τμ, € 160.000. **18)ΔΑΣΚΑΛΟΥΣ** (ΑΙΣΧΙΝΗΣ) 100τμ, € 155.000. **19) ΔΑΣΚΑΛΟΥΣ** (ΑΙΣΧΙΝΗΣ) 37τμ. € 55.000. **20)ΔΑΣΚΑΛΟΥΣ** 75τμ, € 150.000. **21)ΚΕΝΕΝΤΥ** 93τμ, + αποθήκη 78τμ, € 230.000. **22)ΚΕΝΕΝΤΥ** 78τμ, €170.000. **23)ΟΡΦΑΝΙΔΟΥ** 85τμ, € 170.000. **24)ΙΚΑΡΟΣ** 74τμ, € 160.000. **25)ΙΚΑΡΟΣ** 98τμ, € 195.000. **26)ΡΟΔΟΥ ΛΙΝΔΟΥ** 300τμ, € 300.000. **27)ΡΟΔΟΥ ΛΙΝΔΟΥ** 90τμ, € 140.000. **28)ΝΙΟΧΩΡΙ** 55τμ, κατοικια. € 111.460. **29)ΣΤΕΛΙΟΥ ΚΩΤΙΑΔΗ** 25τμ *4, € 100.000. **30)ΙΑΛΥΣΟΣ** 120τμ, € 180.000. **31)ΙΑΛΥΣΟΣ** 106τμ, € 185.000. **32)ΙΑΛΥΣΟΣ** 96τμ. € 175.000. **33)ΙΑΛΥΣΟΣ** 110τμ, € 195.000. **34)ΜΙΡΑ ΜΑΡΕ** 85τμ, lux, € 180.000. **35)ΜΙΡΑ ΜΑΡΕ** 70τμ, € 150.500. **36)ΜΙΡΑ ΜΑΡΕ** 85τμ, lux, € 182.750. **37)ΜΙΡΑ ΜΑΡΕ** 110τμ, lux, € 236.500. **38)ΜΙΡΑ ΜΑΡΕ** 65τμ, € 139.500. **39)ΜΗΔΕΙΑ** 120τμ, € 220.000. **40) ΡΟΔΙΝΙ** 100τμ, € 230.000. **41)ΡΟΔΙΝΙ** 95τμ, € 220.000. **42)ΑΤΑΒΥΡΟΥ** 80τμ, € 190.000. **43)ΑΤΑΒΥΡΟΥ** 85τμ, € 195.000. **44)ΑΤΑΒΥΡΟΥ 90**τμ, € 200.000

**ΚΑΤΑΣΤΗΜΑΤΑ : 1)ΑΝΑΛΗΨΗ** 55τμ, € 149.000. **2)ΑΝΑΛΗΨΗ** 90τμ, € 105.000. **3)ΑΝΑΛΗΨΗ** 130τμ, € 140.000. **4)ΡΟΔΟΥ ΛΙΝΔΟΥ** 70τμ, € 350.000. **5)ΜΑΝΤΡΑΚΙ** 30τμ, € 160.000. **6)ΜΑΝΤΡΑΚΙ** 189τμ ( υπόγειο/ ισόγειο/ πατάρι ), € 590.000. **7)ΝΙΟΧΩΡΙ** 70τμ, € 230.000. **8)ΟΡΦΑΝΙΔΟΥ** 80τμ, € 65.000. **9)ΠΑΛΙΑ ΠΟΛΗ** 260τμ (κεντρικό), € 1.200.000. **10)ΑΕΡΟΔΡΟΜΙΟΥ/ΠΑΣΤΙΔΑ** 900τμ σε 3 επιπεδα, € 550.000. **11)ΦΑΛΗΡΑΚΙ** 130τμ, € 140.000. **12)ΡΟΔΟΥ ΛΙΝΔΟΥ** 60τμ, € 350.000. **13)ΡΟΔΟΥ ΛΙΝΔΟΥ ( γραφείο )** 90τμ, € 150.000. **14) ΝΕΑ ΑΓΟΡΑ** 40τμ, € 100.000. **14) ΡΟΔΙΝΙ** 120τμ, € 270.000. **14)ΛΕΩΦΟΡΟΣ ΙΑΛΥΣΟΥ** 1.200τμ, € 730.000

**ΕΝΟΙΚΙΑΣΕΙΣ : ΚΑΤΑΣΤΗΜΑΤΑ/ΓΡΑΦΕΙΑ (ΚΟΡΔΙΚΤΩΝΟΣ** 150τμ,**ΚΟΒΑ** 140τμ,**ΑΥΣΤΡΑΛΙΑΣ** 600τμ,**ΑΝΑΛΗΨΗ** 90τμ, **ΠΑΛΙΑ ΠΟΛΗ** 40τμ, **ΣΤΕΛΙΟΥ ΚΩΤΙΑΔΗ** 200τμ,**ΑΜΜΟΧΩΣΤΟΥ** 50τμ,**ΔΗΜΗΤΡΙΟΥ ΑΝΑΣΤΑΣΙΑΔΗ** 200τμ,**28ης ΟΚΤΩΒΡΙΟΥ** 200τμ,**ΣΩΚΡΑΤΟΥΣ** 35τμ,**ΜΑΝΔΗΛΑΡΑ** 20τμ,**ΣΤΕΛΙΟΥ ΚΩΤΙΑΔΗ & ΚΩΝ/ΝΟΥ ΓΩΝΙΑ** 200τμ)

**Mediterranean Real Estate Agency**
**ΗΡΑΚΛΗΣ Δ.ΧΟΡΟΖΙΔΗΣ**
**Μεσίτης & Σύμβουλος επενδύσεων Ακίνητης Περιουσίας**
*Σύμβουλοι και φίλοι για μια ζωή!*

**Προώθηση και Προβολή των ακινήτων σας και στο εξωτερικό / Αναλαμβάνουμε και εκδόσεις δανείων**

**Πωλήσεις Μονοκατοικιών- Μεζονετών**

-**Ρόδος.** Περιοχή Μηδεια. Πωλειται νεόδμητη μεζονέτα 140 τ.μ. 3 υ/δ. , πλήρως εξοπλισμένη, με κεντρική θέρμανση, τζάκι και κήπο, σε ήσυχη περιοχή. (Κωδ. 530)
-**Ρόδος. Ροδινι.** Νεόδμητες μεζονέτες 3 επιπεδων πλήρως εξοπλισμένες. (Κωδ. 570).
-**Ρόδος-Καλλιθέας.** Συνοικισμός «Θεοτόκος», 2 Μεζονέτες διαφορες με υπογειο 116τ.μ η μία, στα μπετα, με απέραντη θέα στη θάλασσα. (Κωδ. 546).
-**Ιαλυσός.** Μεζονέτα διάφορη 124 τμ. 3 υπνοδωματιων, 2 μπάνια με κλιματισμό και ηλιακό σε κεντρικό σημείο της Ιαλυσού. (Κωδ. 427).
-**Παστίδα.** Ανεξάρτητες μεζονέτες λουξ κατασκευής, 150 τμ. σε οικόπεδα των 340 τμ. Παραδίδονται στα μπετά και τελειωμένες. (Κωδ. 456).
-**Κρεμαστή.** Νεόδμητη μεζονέτα 140τ.μ και 4 studios των 25τ.μ το καθένα πλήρως εξοπλισμένα, κοντά στη θάλασσα. (Κωδ.550)
-**Κρεμαστή.** Μονοκατοικία 100 τμ σε οικόπεδο 132 τμ, 3 υ/δ, πλήρως ανακαινισμένη, σε κεντρικό σημείο, με υπολοιπο δόμησης (αέρας) (Κωδ. 372).
-**Παραδείσι.** Διαφορη μονοκατοικία 80τ.μ, 2 υ/δ πλήρως ανακαινισμένη.(Κωδ. 480).
-**Παραδείσι.** Μονοκατοικία 85τ.μ αποτελουμενη από 2 ανεξαρτητες γκαρσονιέρες των 42τ.μ, με αυλή, πλήρως ανακαινισμένη. (Κωδ. 478).
-**Παραδείσι.** Επί της Ανθουλας Ζερβού 3όροφη μονοκατοικία 4υ/δ συνολ. επιφ. 127τ.μ (Κωδ. 506).
-**Θεολόγος.** Διαφορη μονοκατοικία 120 τμ σε οικόπεδο 4700 τμ. 60μ από τη θάλασσα με απέραντη θεα. (Κωδ 201).
-**Καλυθιές.** Νεόδμητη υπερπολυτελής μεζονέτα 200 τμ 3 υ/δ, γκαράζο και βοηθητικούς χωρους, μεγάλο διαμορφωμένο κήπο, πλήρως εξοπλισμένη. (Κωδ 584).
-**Κοσκινού.** Μεζονέτες 240 τμ. στα μπετά ή τελειωμένες, σε οικόπεδο 1000 τμ.(Κωδ. 526).
-**Κοσκινού.** Σε οικόπεδο 1000 τ.μ. μεζονέτα 270τ.μ. 3 επιπέδων, υπερπολυτέλους κατασκευης στη θέση Απάνεμος (κοντά στην Ευρωκλινική). (Κωδ.488).
-**Κοσκινού.** Οικιακός Αγ. Μαρίνας, Μεζονέτες συνολ. επιφ 131.58τ.μ διαφορες με υπόγειο στά μπετά και σε οικόπεδο 677τ.μ η καθε μία. (Κωδ.542)
-**Αφάντου.** Μεζονέτα υπερπολυτέλους κατασκευης 230τμ με 70τμ βεράντες, 4υ/δ, 3 μπάνια.(κωδ. 295).
-**Αφάντου.** Μονοκατοικία 75 τμ. με 2 υ/δ, και ενιαίο χωρο κουζίνας-καθιστικού με τζάκι.Διαμορφωμένοι εξωτερικοί χωροι 600 τμ , 300 μ από την θάλασσα. (Κωδ.330).
-**Γεννάδι.** Μεζονέτες 117 τμ με διαμορφωμένους εξωτερικους χωρους (πισίνα, χωρο αθλοπαιδιων, κοσκι, πάρκινγ) με θέα τη θάλασσα. (Κωδ.340).

**Πωλήσεις Διαμερισμάτων**

-**Ρόδος.** Κιων Υδρούσι νεόδμητο διαμέρισμα 100τμ 2 υ/δ πλήρως εξοπλισμένο με θέα. (Κωδ.404).
-**Ρόδος.** Ισόγειο διάφορ 56τ.μ ανακαινισμένο, σε ήσυχο σημείο 400μ. από το Πανεπιστήμιο.(Κωδ.560)
-**Ρόδος.** Στο κέντρο της πολης επί της Διλιτερακη πωλειται διαμερισμα 90 τμ. β ορόφου, ανακαινισμένο (Κωδ.326).
-**Ρόδος.** Ανάληψη, Νεόδμητο διαμέρισμα 1ου ορόφου, 108τ.μ, πλήρως εξοπλισμένο. (Κωδ. 540).
-**Ρόδος.** Μ.Πετρίδη. Ημιων. διαμέρισμα 80 τ.μ. 2 υ/δ.(Κωδ 573).
-**Ιαλυσός.** Οδός Σύμπρος διαμέρισμα 115 τμ 2ου ορόφου, 3υ/δ , μεγάλο σαλόνι, κουζίνα, αποθήκη, θέρμανση. (Κωδ.363)
-**Ιαλυσός.** Στο κέντρο, σε ήσυχη περιοχή πωλείται νεόδμητο ισόγ. διαμέρισμα 115τ.μ. 2 υ/δ πλήρως εξοπλισμένο.(Κωδ.493)
-**Ιαλυσός.** Στο κέντρο, σε ήσυχη περιοχή πωλείται νεόδμητο ισόγ.διαμέρισμα100τ.μ.με αυλή, πλήρως εξοπλισμένο.(Κωδ.494)
-**Ιαλυσός.** Μεταχειρισμένα διαμερίσματα και γκαρσονιέρες , λεωφ. Ηρακλειδων (πλησιον Ξεν.Φιλέρημος) (Κωδ.463)
-**Παραδείσι.** Διαμέρισμα 1ου ορόφου 105τ.μ με 3υ/δ σε καλή κατάσταση, στο ύψωμα του χωριου με θέα. (Κωδ.565).
-**Παραδείσι.** Νεόδμητη οικοδομή, αποτελουμενη από 4 γκαρσονιέρες 55 τμ η καθε μία, πλήρως εξοπλισμένες (Κωδ.443)
-**Καλυθιές.** Διαμέρισμα ισόγειο 126τ.μ με υπόλοιπο οικοπέδου με δόμηση.(Κωδ.501).
-**Καλυθιές.** Διαμέρισμα 1ου ορόφου, 125τ.μ 3 υ/δ πλήρως εξοπλισμένο. (Κωδ.499).
-**Καλυθιές.** Διαμέρισμα 1ου ορόφου, 130τ.μ μεταχ.(Κωδ.501).
-**Αφάντου.** Σε κεντρικό σημείο, διαμέρισμα 2ου ορόφου 75 τμ σε νεόδμητη πολυκατοικία.(Κωδ.331).
-**Αφάντου.** Νεόδμητα διαμερίσματα 83 τμ, υπερυψωμένου ισογείου, 2 υ/δ, πλήρως εξοπλισμένα (Κωδ.457)

**Πωλήσεις Ξενοδοχειακών μονάδων**

-**Ρόδος.** Ξενοδοχειακή μοναδα στο κέντρο της πόλης, 110 κλινών, πλήρως ανακαινισμένη, με υποδομή για 12μηνη λειτουργία. (Κωδ.558).
- **Παλιά πόλη.** Ξενώνας, πλήρως ανακαινισμένος και επιπλωμένος, αποτελουμενος από 6 διαμάτια, μεγάλη σοφιτα, χωρο υποδοχής και αυλή 100 τμ. (Κωδ.491).
-**Φαληράκι.** Οικοδομικό συγκρότημα αποτελούμενο από δυο 3όροφες οικοδομές υπερπολυτέλους κατασκευης και επιπλέον αδεια για 3 3όροφες οικοδομές και πισίνα 80 τμ. Πανοραμική θέα. Εκταση συνολικής επιφάνειας 13.200 τμ.(Κωδ.393)
-**Αφάντου.** Σε ύψωμα με πανοραμική θέα, πωλείται + ξενοδοχειακή μοναδα που αποτελείται από: 1) 37 δωμάτια (80 κλίνες). 2) 12 δωμάτια ημιτελή (24 κλίνες). 3) Δόμηση για επιπλέον 22 δωμάτια (44 κλίνες). Συνολο 148 κλίνες. 4) Πισίνα, σνακ μπαρ, εστιατόριο.(Κωδ.343).
-**Πεύκοι** Ξενοδοχ. Μονάδα 120 κλινων με εστιατόριο, μπαρ και πισίνα συνολ. επιφ. 5500 τ.μ. 700μ. από τη θάλασσα (Κωδ.460).
-**Σύμη.** Αγ.Τριάδα , συγκρότημα 8 επιπλωμένων στουντιος συνολ. επιφ. 168 τ.μ. με απέραντη θέα στη θάλασσα συνοικ. Λιενή.(Κωδ.459)

**Πωλήσεις Παραδοσιακών κατοικιών**

-**Ρόδος.** Επί της Βερ. Ηπείρου πωλείται τριωροφο Διατηρητέο, Λιθόκτιστο, Νεοκλασικό κτίριο 400τ.μ. σε οικόπεδο 920 τ.μ. με βιοτεχνική αυλή, ιδιαίτερης αρχιτεκτονικής σε άριστη κατάσταση. (Κωδ.398).
-**Ρόδος.** Αγ. Ιωάννη Διώροφο, διατηρητέο, νεοκλασικό κτίριο με κήπο, 4 υ/δ και πολλους βοηθητικους χωρους, πλήρως ανακαινισμένο, λουξ κατασκευης.(Κωδ.495).
-**Ρόδος.** Αγ. Αναστασια, Διώροφο νεοκλασικό 182τ.μ με αυλή 57τ.μ, ιδιαιτερης αρχιτεκτονικής, σε καλή κατάσταση.(Κωδ. 458)
-**Ρόδος.** Μητρόπολη, νεοκλασικό, διατηρητέο, διώροφο 150τ.μ'αναπαλαιωμένο, με έντονα τα αρχιτεκτονικά στοιχεία των αρχων του 2ου αιώνα. Αποτελείται από εναιάια σαλοτραπεζαρία, κουζίνα, 3υ/δ, 2 μπάνια, 1W.C και αυλή 50τ.μ (Κωδ.528)
-**Νισχώρι.** Λιθόκτιστο, νεοκλασικό, παραδοσιακό, διώροφο αρχοντικό, 285τ.μ, με αυλή και δυνατότητα ανεξάρτητης χρήσης των ορόφων, ιδιαίτερης αρχιτεκτονικής (Κωδ.543)
-**Παλιά πόλη.** 3όροφη παραδοσιακή κατοικία 95τμ, 3υπν/τίων καινουρια κουζίνα και μπάνιο,πλήρως ανακαινισμένο.(Κωδ.250)
-**Παλιά πόλη.** 2όροφη γωνιακή ανακαινισμένη παραδοσιακή κατοικία, 2υ/δ με τζάκι, θέρμανση, με ιδιαίτερα παραδοσιακά στοιχεία, σε ήσυχη περιοχή.(Κωδ.532)
-**Παραδείσι.** Μονοκατοικία 3 χωρων 85 τμ. με μεγάλη αυλή.(Κωδ.298)
-**Παραδείσι.** Παραδοσιακή κατοικία με καμάρα 51τ.μ με αυλή 20 τ.μ στο ύψωμα του χωριού.(Κωδ.470)
-**Παραδείσι.** Διώροφη παραδοσιακή κατοικία συνολ. επιφ. 65τ.μ, 1 υ/δ, πλήρως ανακαινισμένη.(Κωδ.479)
-**Κοσκινού.** Παραδοσιακή καμάρα με προσθήκη ορόφου συνολικής επιφάνειας 75 τμ. σε άριστη κατάσταση σε κεντρικό σημείο του χωριου.(Κωδ.430)
-**Κοσκινού.** Ανακαινισμένη παραδοσιακή κατοικία 110 τμ, με αυλή 10 τμ. με επίπεδα διαμορφωμένα σε υ/δ.(Κωδ.358)
-**Κοσκινού.** Γωνιακή παραδοσιακή κατοικία (καμάρα) 110 τμ με ανεξάρτητη κουζίνα, και αυλή 10 τμ. Επιπλωμένη με όλο τον παραδοσιακό εξοπλισμό (Κωδ.359)
-**Κοσκινού.** Παραδοσιακή κατοικία πλήρως ανακαινισμένη, 75 τμ καθαρού χωρου και συνολο με τους εξωτερικους 103 τμ.(Κωδ.361)
-**Κοσκινού.** Δυο πέτρινες κατοικίες 61τ.μ και 35τ.μ σε έκταση 2580τ.μ καλλιεργημένη και δεντροφυτεμένη.(Κωδ.452)
-**Μαλώνα.** Παραδοσιακή πετρόχτιστη καμάρα 80τ.μ με 2 πατάρους, πλήρως ανακαινισμένη και εξοπλισμένη.(Κωδ.561)
-**Μαλώνα.** Παραδοσιακή κατοικία 3 χώρων συνολικής επιφάνειας 60 τμ στην κεντρική πλατεία του χωριου.(Κωδ.413)
-**Μαλώνα.** Νεόδμητη παραδοσιακή κατοικία 95 τμ με μεγάλη αυλή με περγκολα, τζάκι,κλιματισμό,ηλεκτρ.συσκευές και επιπλωμένη. (κωδ.312)
-**Λαχανιά.** Ανακαινισμένη παρ.κατοικία στο ύψωμα του χωριου με θέα.Εσωτερικοι χωροι 67 τ.μ. και εξωτ.23 τμ.(Κωδ 581)
-**Λάερμα.**Παραδοσιακή κατοικία 70 τμ και 30 τμ υπόλοιπο οικοπέδου.(κωδ. 299)
-**Βάτι.** Παραδοσιακή κατοικία 70 τμ με αυλή 75 τμ.(κωδ.352).
- **Ιστρειος.** Εντός χωριού, παρ. κατοικ. 81 τμ. χτισμένο σε οικόπεδο 175 τμ.(Κωδ 582)
-**Σύμη.** Παραδ. διώροφη κατοικία 165τ.μ με αυλή, στην περιοχή «Καλή στράτα», σε άριστη κατάσταση με απέρ. θέα. (κωδ.556)
-**Σύμη.** Παραδοσιακή νεοκλασική 2όροφη κατοικία 150τμ σε πολύ καλή κατάσταση σε κεντρικό σημείο της Σύμης με δρόμο στην περιοχή Φαρμακειο. (κωδ.211)
-**Σύμη.** Σε κεντρικό σημείο , παραδοσιακή κατοικία 95τμ , αυλή 15τμ. Στην περιοχή φαρμακειο.(κωδ.210)
-**Σύμη.** Στην περιοχή «Αγίας τριαδος» κατω από την Παναγία την Πεφανωτισσα , πωλείται παραδοσιακή κατοικία, σε άριστη κατασταση, 2 δωματίων, με 2 αυλές, συνολικής επιφάνειας 110 τμ, κοντά σε δρόμο και θέα Πέδι και Γιαλό.(κωδ.371)
-**Σύμη.** Περιοχή Καταράκτης στο ύψωμα πωλείται διόροφη παραδοσιακή κατοικία 80 τμ, με υπόλοιπο οικοπέδου 140 τμ. Με δόμηση. (κωδ.377)
-**Σύμη.** Ερειπωμένη κατοικία σε οικόπεδο 218 τ.μ. με θέα στο Πέδι. (Κωδ.576).
-**Σύμη.** Ερειπωμένη κατοικία με οικόπεδο συν. Επιφ. 96,50 τ.μ.(κωδ.575).
**Χάλκη.** Παραδ. κατοικία συνολικής επιφανείας 120 τ.μ. σε καλή κατάσταση(κωδ.557)
-**Νίσυρος.** Περιοχή Νικιά. Πετρόκτιστη, 3όροφη κατοικία 140τ.μ με θέα στο ηφαίστειο και το Αιγαίο. (κωδ.552)

**Πωλήσεις Οικοπέδων-Αγροτεμαχίων**

-**Ρόδος.** Ανάληψη, οικόπεδο 328τ.μ με δόμηση 0.8 (κωδ.500)
-**Ρόδος.** Νισχώρι, Οικόπεδο 540τ.μ με Σ. Δ. 1.4 (κωδ.574)
-**Κανδυλί.** Οικόπεδο 2.000 τμ με άδεια 2όροφης οικοδομής 122 τμ με υπόγειο 97 τμ σε πολύ καλή τοποθεσία. (κωδ.420)
-**Κανδυλί.** Οικόπεδο 2.500τ.μ με άδεια οικοδομής (κωδ.507)
-**Παστίδα.** Οικόπεδο 2.030 τμ εντός ζώνης σε καλή τοποθεσία.(Κωδ.583)
-**Παραδείσι.** Περιοχή κάτω Καλαμώνας οικόπεδο 6100τμ με δόμηση 150 τμ.(κωδ.308)
-**Παραδείσι.** Περιοχή Καλαμώνας, οικόπεδο 5.700 τμ.(κωδ.397)
-**Παραδείσι.** Επί της λεωφόρου Ρόδου-Καμείρου, 500μ πριν από τη διασταυρωση για Πεταλούδες, οικόπεδο 2800τ.μ άρτιο και οικοδομήσιμο.(κωδ.520).
-**Παραδείσι.** Ε

## ενοικιασεις

συνέχεια από την προηγούμενη

**ΕΝΟΙΚΙΑΖΕΤΑΙ** επιπλωμένη **γκαρσονιέρα** επί της οδού Καναδά 114. Η γκαρσονιέρα είναι κατάλληλη για φοιτητές, μαθητές, στρατιωτικούς, δημόσιους υπαλλήλους κ.λπ. Πληρ. τηλ. 2241066740, 6938351993 ΜΖΤ241002

**ΕΝΟΙΚΙΑΖΕΤΑΙ** ισόγειο **διαμέρισμα** 110 τ.μ. στην Ιξιά. Αποτελείται από 3 υπνοδωμάτια, κουζίνα, σαλόνι, τουαλέτα και μεγάλη βεράντα. Εχει ηλιακό, 2 ντουλάπες και επίπλωση κουζίνας. Ενοίκιο 380 ευρώ. Πληρ. κ. Μαρία 6948582669 ΜΑΤ4802

**ΕΝΟΙΚΙΑΖΕΤΑΙ** επί της οδού Κέννεντυ 72 **διαμέρισμα** 2ου ορόφου, εμβαδού 135 τ.μ., 3 υπνοδωμάτια, σαλοτραπεζαρία, κουζίνα, 2 μπάνια. Πληρ. τηλ. 2106108240, 6944478490 ΜΑΠ670

**ΕΝΟΙΚΙΑΖΕΤΑΙ οβελιστήριο** με καινούργιο εξοπλισμό επί της Αμφιτρίτης 111, περιοχή Αραπάκι, με τραπεζοκαθίσματα και εξωτερικό χώρο, υπάρχει και η άδεια λειτουργίας του οβελιστηρίου. Πληρ. τηλ. 6947071971, 6946341063 ΜΖΤ231015

**ΕΝΟΙΚΙΑΖΕΤΑΙ διαμέρισμα** επί της οδού Ρήγα Φεραίου 10 πλησίον Πανεπιστημίου Αιγαίου 2 υπνοδωματίων. Πληρ. τηλ. 6937317130, 2241069230, 2241023755 ΜΖΤ241004

**ΕΝΟΙΚΙΑΖΕΤΑΙ τριάρι** 86 τ.μ. α' και β' ορόφου περιοχή Δασκάλων (έναντι πολυκαταστήματος Ξενάκη) πρόσφατα ανακαινισμένο. Πληρ. τηλ. 6938715211 ΜΖΤ241013

**ΕΝΟΙΚΙΑΖΕΤΑΙ γκαρσονιέρα** δίχωρη επί της Αλεξανδρουπόλεως 2 και μονόχωρη επί της Αθηνών 15. Πληρ. τηλ. 2241067267 και 2241066947. Ωρες γραφείου από 9.00-1.30 και 17.30-21.00 ΧΠΠΑΡ207

**ENOIKIAZONTAI studios** σε καινούργια κατάσταση πλήρως εξοπλισμένα με ηλιακό θερμοσίφωνα στην περιοχή Δασκάλων. Χαμηλές τιμές. Πληρ. τηλ. 2241077971, 6932227500 ΜΖΤ241003

**PARADISE STUDIOS. Ενοικιάζονται δωμάτια** στην παραλία "Καθαρά" στο Φαληράκι. Μηνιαία ή με την ημέρα. Πληρ. τηλ. 2241085942, 6932120654 ΜΖΤ241008

**ΕΝΟΙΚΙΑΖΟΝΤΑΙ studios** επιπλωμένα στην οδό Παπαναστάση 46 για ένα άτομο για όλο το χρόνο. Τιμή 260 ευρώ το μήνα. Στην τιμή συμπεριλαμβάνεται ρεύμα, νερό, κοινόχρηστα. Πληρ. τηλ. 2241031708, 2241020617 ΜΑΤ4803

**ΕΝΟΙΚΙΑΖΕΤΑΙ** ισόγειο **διαμέρισμα** 80 τ.μ. με κήπο και γκαράζ σε διώροφη οικοδομή κοντά στην παραλία Ιαλυσού. Πληρ. τηλ. 2241076482 ΜΑΠ4805

**ΕΝΟΙΚΙΑΖΕΤΑΙ** τριάρι **διαμέρισμα** 2 υπνοδωμάτια, σαλόνι, κουζίνα, μπάνιο, με ντουλάπες και εντοιχιζόμενα ντουλάπια κουζίνας σε άριστη κατάσταση. Οδός Στέλιου Κωτιάδη 8. Πληρ. τηλ. 6976031743 ΜΖΤ231007

**ΕΝΟΙΚΙΑΖΕΤΑΙ διαμέρισμα** επιπλωμένο ή μη, πλήρως ανακαινισμένο 2 υπνοδωματίων, σαλόνι, κουζίνα, μπάνιο (αυλή και τζάκι) περιοχή Ανάληψη Αγαθονησίου 5, ενοίκιο 360 ευρώ. Πληρ. τηλ. 2241031298, 6932787836 ΜΖΤ231025

"ΠΩΛΟΥΝΤΑΙ"
ΚΑΤΑΣΤΗΜΑΤΑ ΚΑΙ ΚΑΤΟΙΚΙΕΣ ΜΕ ΥΠΟΓΕΙΑ ΑΠΟΘΗΚΗ & ΓΚΑΡΑΖ




Μελέτη: Δημήτρης Αδαμάκης - Βαρβάρα Στεφανίδου - Αρχιτέκτονες ARCH-Net τηλ. 22410 29188

ΚΑΤΑΣΚΕΥΗ: Γ. ΚΑΣΤΡΗΣΙΟΣ Αρχιτέκτονας τηλ. 6979228091, 22410 34314

ΠΩΛΗΣΕΙΣ ΑΚΙΝΗΤΩΝ

○ **ΔΙΑΜΕΡΙΣΜΑΤΑ**
- Ροδίνι, 95 τ.μ., μεταχειρισμένο, 180.000€
- Ροδίνι, 2 γκαρσονιέρες (ημιυπόγειες), μεταχειρισμένες 80.000€
- Δασκάλους 2 γκαρσονιέρες (ημιυπόγειο) μεταχειρισμένες 80.000€
- Ανάληψη 4 γκαρσονιέρες μεταχειρισμένες 270.000€
- Μιχ. Πετρίδη 80 τ.μ. (ημιυπόγειο) διαμέρισμα 88.000 €
- Απολλωνίου Ροδίου 95 τ.μ. μεταχειρισμένο 165.000€
- Βενετοκλέων 55 τ.μ. διαμέρισμα (αποθήκη) μεταχειρισμένο 48.000 €
- Αγίου Ιωάννου στούντιο μεταχειρισμένο 30.000€
- Ροδίνι 81 τ.μ. λουξ κατασκευής
- Ανάληψη 85 τ.μ. μεταχειρισμένο 125.000€
- Ρόδου-Λίνδου 90 τ.μ. λούξ κατασκευής 155.000€
- Ρόδου-Λίνδου 90 τ.μ. λούξ κατασκευής 160.000€
- Ροδίνι 91 τ.μ. λουξ κατασκευής

○ **ΜΕΖΟΝΕΤΕΣ - ΜΟΝΟΚΑΤΟΙΚΙΕΣ**
- Μαριτσά 180 τ.μ. διώροφη μεζονέτα με 1.500 μέτρα οικόπεδο λουξ κατασκευής 380.000€
- Οικισμός Πολυτέκνων 213 τ.μ. μεζονέτα σε μπετά 155.000€
- Οικισμός Πολυτέκνων 213 τ.μ. μεζονέτα μέχει μαρμαροσοβά 185.000€
- Ιαλυσό 240 τ.μ. λουξ κατασκευής με 2 στρέμματα οικόπεδο 450.000€
- Αφάντου 120 τ.μ. με 1.000 οικόπεδο
- Καρακόνερο 315 τ.μ. μεζονέτα μεταχειρισμένη 450.000€

○ **ΟΙΚΟΠΕΔΑ**
- Κατταβιά 1.730 τ.μ. πάνω στον κεντρικό 15.000 €
- Θολός 1.800 τ.μ. συντελεστή 0,4 150.000 €
- Χαράκι 1.000 τ.μ. πάνω στο δρόμο 50.000 €
- Κανδυλί 2.885 τ.μ. κοντά στους Καστελλοριζιούς 211.000 €
- Λαχανιά 2.360 τ.μ. πάνω στον κεντρικό 50 μ. από θάλασσα με άδεια οικοδομής για 8 studios 94.000 €
- Γεννάδι 1000 τ.μ. με άδεια οικοδομής 24.944 €

○ **ΚΑΤΑΣΤΗΜΑΤΑ**
- Ρόδου-Λίνδου 600 τ.μ. με 2 στρέμματα οικόπεδο 1.500.000€
- Παλιά Πόλη 16 τ.μ. και 16 τ.μ. επιπλέον δόμηση. Στην οδό Αρχιεπισκόπου 38.000€
- Κοσκινού 100 τ.μ. ισόγειο 120.000 €
- Κατάστημα 50 τ.μ. στο κέντρο της πόλης 160.000 €
- Κατάστημα 65 τ.μ. επί της οδού Ρόδου-Λίνδου 334,000 €

○ **ΚΤΗΜΑΤΑ**
- Παστίδα 4.600 τ.μ. 50 μέτρα από την λεωφόρο Τσαίρι-αεροδρομίου 140.000€
- Απολακκιά 4.050 τ.μ. πάνω στο κύμα 90.000€
- Κατταβιά 4.300 τ.μ. σε ύψωμα 500 μέτρα από τον κεντρικό 15.000€
- Κάτω Καλαμώνα 6.100 τ.μ. κοντά στον κεντρικό σε κατοικημένη περιοχή 95.000€
- Κατταβιά 8.200 τ.μ. με θέα 800 τ.μ. από θάλασσα 42.000 €
- Κατταβιά 8.663 τ.μ. προς Πρασονήσι 100 μ. από κεντρικό 51.000 €
- Κατταβιά 8.773 τ.μ. προς Πρασονήσι 200 μ. από κεντρικό 44.000 €
- Λαχανιά 7.800 τ.μ. σε ύψωμα κοντά στον κεντρικό 91.570 €
- Λαχανιά 22 στρέμματα πάνω στον κεντρικό 190.000€ . Δίνεται και αντιπαροχή.

○ **ΑΠΟΘΗΚΕΣ**
- Δασκάλους 50 τ.μ. υπιυπόγεια 35.000€
- Δασκάλους 220 τ.μ. υμιυπόγεια 132.000€

○ **ΒΙΟΤΕΧΝΙΚΟΙ ΧΩΡΟΙ**
- Τσαΐρι-αεροδρομίου 900 τ.μ. τριώροφο κτίριο δίπλα στον κεντρικό.

● **ΖΗΤΟΥΝΤΑΙ ΜΕΤΑΧΕΙΡΙΣΜΕΝΑ ΔΙΑΜΕΡΙΣΜΑΤΑ-ΑΜΕΣΗ ΠΩΛΗΣΗ**
● **ΠΩΛΟΥΝΤΑΙ** αποθήκες και βιοτεχνικοί χώροι.
● **ΔΑΝΕΙΑ ΔΕΚΤΑ - ΕΥΚΟΛΙΕΣ ΠΛΗΡΩΜΗΣ**
● **ΑΝΑΛΑΜΒΑΝΟΥΜΕ ΑΝΤΙΠΑΡΟΧΕΣ**

ΣΤΑΜΑΤΗΣ ΜΑΝΩΛΑΚΟΣ
ΩΡΕΣ ΓΡΑΦΕΙΟΥ 8.30-1.00 π.μ. και 5-8 μ.μ.
ΔΗΜ. ΑΝΑΣΤΑΣΙΑΔΗ 45 (ΣΥΝΟΙΚΙΑ ΔΑΣΚΑΛΩΝ)
Τηλέφωνα: 2241023815-78275, 6945769958, 6944698056

ΧΠ1588




ευσταθίου
ΕΥΡΩΚΤΗΜΑΤΙΚΗ
ΚΤΗΜΑΤΟΜΕΣΙΤΙΚΟ ΓΡΑΦΕΙΟ
Εθν. Αντιστάσεως 83 • Τηλ.: 22410 73819, 74917
Κιν.: 6946 103929 • Fax: 22410 38641
e-mail: info@euroktimatiki.gr

ΜΙΣΘΩΣΕΙΣ ΚΑΤΟΙΚΙΩΝ

- **Διαμέρισμα** 110 τ.μ. α' ορόφου σε νεόδμητη οικοδομή, επί της οδού Καμείρου, με (3) τρία υπνοδωμάτια, σαλόνι, κουζίνα, μπάνιο. Διαθέτει κεντρική θέρμανση, μεγάλες βεράντες. Μηνιαίο μίσθωμα 500 ευρώ
- **Διαμέρισμα** 113 τ.μ. στην Ιξιά, οδός Σωτήρος, β' ορόφου, με (3) τρία υπνοδωμάτια, σαλόνι, κουζίνα, μπάνιο, θέρμανση με θερμοπομπούς. **Διατίθεται πλήρως επιπλωμένο.** Μηνιαίο μίσθωμα 400 ευρώ.
- **Διαμέρισμα** 65 τ.μ. β' ορόφου σε νεόδμητη οικοδομή, περιοχή Καρακόνερο, με (1) ένα υπνοδωμάτιο, σαλόνι, κουζίνα, μπάνιο. Διαθέτει κεντρική αυτόνομη θέρμανση, ηλιακό θερμοσίφωνα. Μηνιαίο μίσθωμα 425 ευρώ.
- **Διαμέρισμα** 100 τ.μ. περιοχή Καρακόνερο σε νεόδμητη οικοδομή, με (3) τρία υπνοδωμάτια, σαλόνι, κουζίνα μπάνιο. Διαθέτει ηλιακό θερμοσίφωνα, ηλεκτρικές συσκευές στην κουζίνα, μεγάλες βεράντες. Μηνιαίο μίσθωμα 500 ευρώ.
- **Διαμέρισμα** 155 τ.μ. περιοχή Μιχ. Πετρίδη (κοντά στο σχολείο) πλήρως ανακαινισμένο, με (3) τρία υπνοδωμάτια, δύο μπάνια, εντοιχισμένη κουζίνα που περιλαμβάνει ηλεκτρικές συσκευές MIELE, μεγάλο σαλόνι. Διαθέτει θέρμανση με θερμοπομπούς και ηλεκτρικό θερμοσίφωνα. Μηνιαίο μίσθωμα 600 ευρώ.
- **Διαμέρισμα** 120 τ.μ. στην Μητρόπολη α' ορόφου, με (3) τρία υπνοδωμάτια, σαλόνι, κουζίνα, (2) δύο μπάνια. Διαθέτει κεντρική αυτόνομη θέρμανση, ηλιακό θερμοσίφωνα και air condition σε κάθε χώρο του σπιτιού. Μηνιαίο μίσθωμα 600 ευρώ.
- **Διαμερίσματα** περιοχή 7 Βαγιές από 75-95 τ.μ. πλήρως ανακαινισμένα, με 1, 2 υπνοδωμάτια, σε άριστη κατάσταση. Μηνιαία μισθώματα από 360 έως 440 ευρώ.
- **Διαμέρισμα** 105 τ.μ. στους Δασκάλους με (3) τρία υπνοδωμάτια, σαλόνι, κουζίνα, μπάνιο. Μηνιαίο μίσθωμα 400 ευρώ.
- **Διαμέρισμα** 50 τ.μ. στα Κοσκινού με ένα υπνοδωμάτιο, σαλόνι, κουζίνα, μπάνιο, με εξαιρετική θέα στη θάλασσα. Μηνιαίο μίσθωμα 300 ευρώ.
- **Διαμέρισμα** 75 τ.μ. περιοχή Ζέφυρος μπροστά στη θάλασσα με δύο υπνοδωμάτια, σαλόνι, κουζίνα, μπάνιο. Μηνιαίο μίσθωμα 450 ευρώ.
- **Διαμέρισμα** 110 τ.μ. β' ορόφου, **στο κέντρο της πόλης** πίσω από το EL DIVINO καφέ, με (3) τρία υπνοδωμάτια, σαλόνι, κουζίνα, μπάνιο. Μηνιαίο μίσθωμα 500 ευρώ.
- **Διαμέρισμα** 80 τ.μ. 1ου ορόφου επί της οδού Πτολεμαίων στην Ανάληψη. Διαθέτει (2) δύο υπνοδωμάτια, σαλόνι, κουζίνα, μπάνιο, αποθήκη και ηλιακό θερμοσίφωνα. Μηνιαίο μίσθωμα 380 ευρώ.
- **Διαμέρισμα** 80 τ.μ. στην Ανάληψη, 3ου ορόφου με (2) δύο υπνοδωμάτια, σαλόνι, κουζίνα, μπάνιο, σε άριστη κατάσταση., με ηλιακό θερμοσίφωνα. Μηνιαίο 380 ευρώ.
- **Μονοκατοικία** 170 τ.μ. στην Ιαλυσό, νεόδμητη, πολυτελούς κατασκευής με κεντρική αυτόνομη θέρμανση, ηλιακό θερμοσίφωνα, διαθέτει (4) τέσσερα υπνοδωμάτια, σαλόνι, κουζίνα, (3) τρία μπάνια, σοφίτα, εντός οικοπέδου 2000 τ.μ.. Μηνιαίο μίσθωμα 800 ευρώ
- **Παραδοσιακή μονοκατοικία** 68 τ.μ. στη Σορωνή, πλήρως ανακαινισμένη και εξοπλισμένη με καινούργιο εξοπλισμό, με 120 τ.μ. αυλή. Μηνιαίο μίσθωμα 350 ευρώ.
- **Μονοκατοικία** 150 τ.μ. στο Τσαΐρι, **επιπλωμένη**, με (3) τρία υπνοδωμάτια, σαλόνι, κουζίνα, πάρκινγκ με τηλεχειρισμό, πισίνα, κήπο, BBQ. Μηνιαίο μίσθωμα 1200 ευρώ.
- **Μονοκατοικία** 85 τ.μ. επί της Στρατηγού Ζήση, με (2) υπνοδωμάτια, κουζίνα, σαλόνι, μπάνιο, πλήρως ανακαινισμένη, με κήπο. Μηνιαίο μίσθωμα 500 ευρώ.
- **Γκαρσονιέρα 50 τ.μ.** στα Κοσκινού με 1 υπνοδωμάτιο, σαλόνι, κουζίνα, μπάνιο διατίθεται με έπιπλα ή και χωρίς έπιπλα. Μηνιαίο μίσθωμα 300 ευρώ.
- **Γκαρσονιέρα** 50 τ.μ. στην Ιξιά, με ένα υπνοδωμάτιο, σαλόνι, κουζίνα, μπάνιο, πλήρως επιπλωμένη με καινούργιο εξοπλισμό. Μηνιαίο μίσθωμα 300 ευρώ.
- **Studios** πλήρως επιπλωμένα επί της Ρόδου-Λίνδου. Μηνιαίο μίσθωμα 280 ευρώ.

ΧΠ1401/2029

## ενοικιασεις

συνέχεια από την προηγούμενη

**ΕΝΟΙΚΙΑΖΟΝΤΑΙ** ένα **δίχωρο** διαμέρισμα ολοκαίνουργιο επιπλωμένο καθώς και **καταστήματα** σε συγκρότημα με πάρκιν και άνετους χώρους στην Ιαλυσό πίσω από το Κάβο Τάγκο. Πληρ. τηλ. 2241029901, 6976042371, 6977434223 MZT231006

Σε σύγχρονο Βιοτεχνικό συγκρότημα **ΕΝΟΙΚΙΑΖΕΤΑΙ ΑΠΟΘΗΚΗ** 101 τ.μ. σε κεντρικό δρόμο (Ασγούρου). Διαθέτει πάρκιν, φως, νερό, ράμπα και αποβάθρα για την φορτοεκφόρτωση με κλαρκ. Πληρ. τηλ. 2241068360 και 6949726720 MZT231008

**ΕΝΟΙΚΙΑΖΕΤΑΙ διαμέρισμα** 60 τ.μ. στο Φαληράκι με 2 δωμάτια, 1 λουτρό και κουζίνα και με κλιματισμό. Πληρ. τηλ. 2241086778, 2241085515 ΜΑΠ659

**ΕΝΟΙΚΙΑΖΕΤΑΙ** επιπλωμένο **studio** με πολυκουζινάκι, μπαλκόνι, ζεστό νερό, πάρκιν, σε ήσυχη περιοχή στα Κοσκινού. Ενοίκιο 200 ευρώ. Πληρ. τηλ. 2241061435, 6946556428, 6997270176 MZT231009

**ΕΝΟΙΚΙΑΖΟΝΤΑΙ** επιπλωμένα **διαμερίσματα** ενός ή δύο δωματίων επί της λεωφόρου Ιαλυσού. Πληρ. τηλ. 6944775477 ώρες επικοινωνίας 09.30-14.00 ΜΑΤ4756

**ΕΝΟΙΚΙΑΖΕΑΙ τριάρι** 85 τ.μ. κοντά στο Βενετόκλειο. Πληρ. τηλ. 2241026833 MZT231012

**ΕΝΟΙΚΙΑΖΕΤΑΙ διαμέρισμα** επιπλωμένο 3άρι 70 τ.μ. εντός πόλεως Ρόδου, πλησίον Πανεπιστημίου Αιγαίου. Πληρ. τηλ. 2241028511, 6944751599 MZT231013

**ΕΝΟΙΚΙΑΖΕΤΑΙ ΔΙΑΜΕΡΙΣΜΑ 3ΑΡΙ ΗΜΙΕΠΙΠΛΩΜΕΝΟ Ή ΧΩΡΙΣ ΕΠΙΠΛΑ ΣΕ ΑΡΙΣΤΗ ΚΑΤΑΣΤΑΣΗ ΕΠΙ ΤΗΣ ΟΔΟΥ Κ. ΠΑΛΑΙΟΛΟΓΟΥ 27, ΑΠΕΝΑΝΤΙ ΑΠΟ ΤΟ ΒΕΝΕΤΟΚΛΕΙΟ. ΑΛΛΟΔΑΠΟΙ ΑΠΟΚΛΕΙΟΝΤΑΙ. ΠΛΗΡ. ΤΗΛ. 6977008569** MXP14191

**ΕΝΟΙΚΙΑΖΕΤΑΙ διαμέρισμα** με δύο υπνοδωμάτια, σαλόνι, κουζίνα κλπ., στην οδό Λίνδου 15 (Επτά Βαγιές). Πληρ. τηλ. 2241030915 (από τις 5 μ.μ. ως τις 10 μ.μ.) MXP14193

**ΕΝΟΙΚΙΑΖΟΝΤΑΙ: α) Διαμέρισμα** 50 τ.μ. στον α΄όροφο, επί της λεωφ. Δημοκρατίας και Κανάρη 1, στο χωριό **Παραδείσι. β) Κατάστημα-Γραφείο** 50 τ.μ. επί της λεωφ. Δημοκρατίας στο **Παραδείσι. γ) Διώροφο κατάστημα** με μεγάλη βεράντα, στην οδό Γεωργίου Λέοντος αριθμ. 13-15 στο **Νιοχώρι Ρόδου. δ) Studio επιπλωμένο ή κατάστημα** 28 τ.μ. περιοχή (Μίρα-Μάρε) στην **Ιξιά** με air condition. Πληρ. τηλ. 2241025450, 2241020277, 6979357878 MZT201002

**ΕΝΟΙΚΙΑΖΕΤΑΙ κατάστημα** εντός Λίνδου 30 τ.μ. Πληρ. τηλ. 6979936244 MZT191019/20

**ΕΝΟΙΚΙΑΖΕΤΑΙ διαμέρισμα** καινούργιο 75 τ.μ. στην Ιξιά με 2 υπνοδωμάτια, με διπλά τζάμια και κεντρική θέρμανση. Πληρ. τηλ. 2241094475 MZT191010

**ΕΝΟΙΚΙΑΖΟΝΤΑΙ γκαρσονιέρες** και **studios** πλήρως εξοπλισμένα στο Ανω Ροδίνι. Πληρ. τηλ. 2241061628, 6944410537 MZT171007

**ΕΝΟΙΚΙΑΖΕΤΑΙ χώρος** πρόσφατα ανακαινισμένος με 18 τ.μ. ισόγειο, 18 τ.μ. υπόγειο, 18 τ.μ. αυλή, κατάλληλος για γραφείο, μαγαζί ή παρόμοια χρήση. Με σύνδεση στο δίχτυο αποχέτευσης. Στην οδό Καρανικόλα 17 περιοχή Δασκάλων. Τιμή 250 ευρώ. Πληρ. τηλ. 2241043906 MZT131013

**ΕΝΟΙΚΙΑΖΕΤΑΙ διαμέρισμα** τριάρι περιοχή "Ξεν. Θέρμαι" πλήρως επιπλωμένο με ηλ. θερμοσίφωνα κατάλληλο για συγκατοίκηση φοιτητών, στρατιωτικών κ.λπ. επί της Αλεξ. Διάκου 15. Πληρ. τηλ. 2241090634, 2241021335 MXP14171

**ΕΝΟΙΚΙΑΖΕΤΑΙ διαμέρισμα** με 3 υπνοδωμάτια στο Ροδίνι, σε μικρή πολυκατοικία. Πληρ. τηλ. 6937236400 MXP14160

**ΕΝΟΙΚΙΑΖΕΤΑΙ** ισόγειο **κατάστημα** 80 τ.μ. με πατάρι 60 τ.μ. και ασανσέρ, στην οδό Τσαλδάρη 36, δίπλα στο φαρμακείο Μικροπούλου. Πληρ. τηλ. 6997139166 MZT171003

**ΕΝΟΙΚΙΑΖΟΝΤΑΙ** στο Φαληράκι με το μήνα ή με την ημέρα **γκαρσονιέρες** μονόχωρες και δίχωρες καινούργιας κατασκευής. Προνομιακή θέση και πανοραμική θέα. Ευρύχωρες, πλήρως εξοπλισμένες, air condition, τηλεόραση, γραμμή τηλεφώνου. Επίσης ζεστό νερό όλο το 24ωρο και άνετο - ασφαλές πάρκιν. Ησυχία πλήρης. Τιμές προσιτές. Πληρ. τηλ. 2241085713, 6947011545 MZT161017




**μεζονέτες** πολυτελούς κατασκευής από ιδιοκτήτη-κατασκευαστή σε μπετά ή τελειωμένες των 120-130-160 τ.μ. σε οικόπεδο 250 και 330 τ.μ. με θέα το Φιλέρημο.

**Πληρ. τηλ. 6944636141**

AT4796(Γ)

---

**ΚΛΑΔΟΓΕΝΗΣ ΜΙΧΑΗΛ**

ΠΟΛΙΤΙΚΟΣ ΜΗΧΑΝΙΚΟΣ Ε.Μ.Π.

**ΑΤΤΑΒΥΡΟΥ 20 - ΡΟΔΟΣ • ΤΗΛ. 2241022394**

**ΠΩΛΟΥΝΤΑΙ ΔΙΑΜΕΡΙΣΜΑΤΑ**

πολυτελούς κατασκευής
με θέα, στην οδό Ικάρου,
εμβαδού 128 τ.μ., 3 υπνοδωματίων,
σαλόνι, κουζίνα, WC,
αποθήκη και θέση parkingk

AE058

---

**ΜΕΓΑΛΗ ΕΥΚΑΙΡΙΑ ΣΤΗΝ ΚΡΕΜΑΣΤΗ!!!**

**ΠΩΛΟΥΝΤΑΙ ΣΕ ΤΙΜΕΣ ΣΟΚ**

**ΑΥΤΟΝΟΜΕΣ ΜΕΖΟΝΕΤΕΣ 120 Τ.Μ. ΣΟΥΠΕΡ ΛΟΥΞ ΚΑΤΑΣΚΕΥΗΣ ΜΕ ΕΝΔΟΔΑΠΕΔΙΑ ΘΕΡΜΑΝΣΗ, ΙΔΙΩΤΙΚΟ ΠΑΡΚΙΝΓΚ Κ.Α.**

**ΣΤΟ ΓΕΝΝΑΔΙ ΕΞΩΤΙΚΕΣ ΚΑΤΟΙΚΙΕΣ 80 Τ.Μ. ΣΟΥΠΕΡ ΛΟΥΞ ΚΑΤΑΣΚΕΥΗΣ ΣΤΙΣ ΧΑΜΗΛΟΤΕΡΕΣ ΤΙΜΕΣ ΤΗΣ ΑΓΟΡΑΣ.**

**ΠΛΗΡΟΦΟΡΙΕΣ ΝΕΟΚΑΤΑΣΚΕΥΑΣΤΙΚΗ ΡΟΔΟΥ ΤΗΛ. 2241063358 ΚΙΝ. 6937163244 κ. Γιάννης, 6948744155 κ. Νίκος**

**ΠΡΟΣΟΧΗ!!!**

**ΟΙ ΠΡΟΣΦΟΡΕΣ ΙΣΧΟΥΝ ΕΩΣ 31 ΔΕΚΕΜΒΡΙΟΥ 2006 ΠΕΡΙΟΡΙΣΜΕΝΟΣ ΑΡΙΘΜΟΣ ΑΚΙΝΗΤΩΝ**

ΜΑΤ4103

---

ΚΤΗΜΑΤΟΜΕΣΙΤΙΚΟ ΓΡΑΦΕΙΟ

**ΑΣΒΕΣΤΗΣ Δ. ΝΙΚΟΛΑΟΣ**

- **ΑΝΑΛΗΨΗ** διαμέρισμα 70 τ.μ. 2 υπνοδωμάτια, γκαράζ, αποθήκη, καινούργιο 155.000€
- **ΑΝΑΛΗΨΗ** διαμέρισμα 100 τ.μ. 4ος όροφος με θέα, 165.000€
- **ΑΝΑΛΗΨΗ** διαμέρισμα 62 τ.μ. 2 υπνοδωμάτια, 124.000 €
- **ΑΝΑΛΗΨΗ** διαμέρισμα λουξ 113 τ.μ. με καταπληκτική θέα, 235,000€
- **ΑΝΑΛΗΨΗ** οροφοδιαμέρισμα 120 τ.μ. λουξ προς 2.000€ ανά τ.μ.
- **Μ. ΠΕΤΡΙΔΗ** διαμέρισμα λουξ 88 τ.μ. προς 2.000 € ανά τ.μ.
- **ΡΟΔΙΝΙ** διαμέρισμα 90 τ.μ. λουξ κατασκευής 165,000 €
- **ΚΑΡΑΚΟΝΕΡΟ** 100 τ.μ. λουξ κατασκευής
- **ΜΙΡΑ ΜΑΡΕ** διαμερίσματα 115 τ.μ. με 3 υπνοδωμάτια, υπόγειο, γκαράζ και αποθήκη προς 2.000 € το τ.μ.
- **ΙΑΛΥΣΟΣ** διαμέρισμα 44 τ.μ. λουξ 83,000 €
- **ΜΙΡΑ ΜΑΡΕ** διαμερίσματα 102, 85, 75 κσι 65 τ.μ. αντίστοιχα και θέση πάρκιν προς 2.150€ το τ.μ.
- **ΚΟΣΚΙΝΟΥ** μεζονέτες 155 τ.μ. 1 στρέμμα οικόπεδο 140.000 € στα μπετά
- **ΚΟΣΚΙΝΟΥ** μεζονέτα 115 τ.μ. λουξ ανεξάρτητη 220.000 €
- **ΙΑΛΥΣΟΣ** μεζονέτα 186 τ.μ. λουξ κατασκευής με καταπληκτική θέα, 3 ετών, 290.000€
- **ΙΑΛΥΣΟΣ** μεζονέτα 155 τ.μ. με 2 στρέμματα οικόπεδο με γκαζόν, 450.000€
- **ΙΑΛΥΣΟΣ** βίλα με οικόπεδο 2 στρ. 270 τ.μ. θέα θάλασσα, έτος κατασκευής 2002, 750.000 ευρώ.
- **ΙΑΛΥΣΟΣ** μεζονέτα 150 τ.μ. λουξ κατασκευής με 1.000 τ.μ. οικόπεδο 270,000 €
- **ΑΣΓΟΥΡΟΥ** μεζονέτα 144 τ.μ. με 1 στρέμμα οικόπεδο λουξ κατασκευής 160.000€ στα μπετά και τελειωμένη 300.000€
- **ΤΣΑΙΡΙ** μονοκατοικίες 150 τ.μ. με 3 υπνοδωμάτια, 1 στρέμμα οικόπεδο 150.000€ στα μπετά 235.000€ τελειωμένες
- **ΠΑΣΤΙΔΑ** βίλα 300 τ.μ. με 15 στρεμ. οικόπεδο
- **ΠΑΣΤΙΔΑ** μονοκατοικία 200 τ.μ. λουξ με θέα έτος κατασκευής 2005 315.000€
- **ΠΑΣΤΙΔΑ** μεζονέτα 150 τ.μ. 195,000 €
- **ΠΑΣΤΙΔΑ** μονοκατοικίες 140 τ.μ. με 500 μ. οικόπεδο, θέα, 240.000€
- **ΠΑΡΑΔΕΙΣΙ** παραδοσιακή κατοικία 75 τ.μ. με 300 μ. οικόπεδο 125.000€
- **ΚΑΝΔΥΛΙ** οικόπεδο 2 στρέμματα άρτιο και οικοδομήσιμο 140.000€
- **ΠΑΣΤΙΔΑ** οικόπεδο 300 τ.μ. εντός οικισμού 60.000€
- **ΚΟΣΚΙΝΟΥ** οικόπεδο 5.600 τ.μ. με θέα και άδεια οικοδομής 400 τ.μ. 30.000€
- **ΦΑΛΗΡΑΚΙ** οικόπεδο 3.500 στρέμματα άρτιο και οικοδομήσιμο με 150 τ.μ. κτίσμα
- **ΚΟΛΥΜΠΙΑ** οικόπεδο 4.100 τ.μ. 150,000€
- **ΚΙΟΤΑΡΙ** παραθαλάσσιο οικόπεδο κατάλληλο για ξενοδοχειακή μονάδα 60 στρέμματα
- **ΓΕΝΝΑΔΙ** οικόπεδο 2,360 τ.μ. με άδεια οικοδομής (440 τ.μ. μικτά) πάνω στο δρόμο 50 μέτρα από το κύμα
- **ΑΝΑΛΗΨΗ** κατάστημα και αποθήκη 45 συν125 τ.μ. με πατάρι 40 τ.μ. σε πολύ καλή τιμή!!!
- **ΤΣΑΙΡΙ** αποθήκη στους Μαραγκούς 760 τ.μ. στα μπετά συν 450 μ. προαύλιο
- **ΑΝΑΛΗΨΗ** ενοικιάζονται διάφορα καταστήματα
- **ΚΑΣΤΕΛΛΟΡΙΖΙΟΙ** ενοικιάζεται διαμέρισμα δύο υπνοδωματίων 350€
- **ΕΝΟΙΚΙΑΖΕΤΑΙ** κατάστημα επί της Καναδά 35 τ.μ.

**ΑΓΙΟΥ ΙΩΑΝΝΟΥ 46, ΡΟΔΟΣ**
**ΤΗΛ. 2241032809, 6932847954 Δάβαρης Γιώργος, 6947935026 Σπανός Γιάννης**
**e-mail:asvestisrealestate@yahoo.gr** ΧΠΚΤΗ003

---

# Θεόφιλος Κλωνάρης

Μεσίτης Αστικών Συμβάσεων

ΕΥΡΩΠΑΪΚΗ ΕΠΕΝΔΥΤΙΚΗ

**Εθνικής Αντίστασης 48 τηλ.2241039300,κιν.6977582152**

**ΔΙΑΜΕΡΙΣΜΑΤΑ:**

- Γκαρσονιέρα στο Αραπάκι Β ορόφου,ασανσέρ € 65000
- 2 δυάρια διαμερίσματα κοντά στο πανεπιστήμιο € 88000
- Δυάρι καινουργιο επιπλωμένο 47τ.μ.,πάρκιν € 98000
- 85τ.μ. Α οροφου,μερικώς ανακαινισμένο € 125000
- 80τ.μ. Α ορόφου σε άριστη κατάσταση € 125000
- Διαμέρισμα 95τ.μ.,β ορόφου με ασανσέρ € 130000
- Διαμέρισμα 90τ.μ. 2υπν/τίων με πάρκιν € 180000
- Διαμέρισμα 105τ.μ. Γ ορόφου 6 ετών ,3 υπν/τια,μεγάλη βεράντα ,πάρκιν,ασανσέρ,δάνεια δεκτά € 210000
- Ιαλυσός,118τ.μ.,πολυτελές με θέα,5 ετών € 220000
- Υπερπολυτελές διαμέρισμα 140τ.μ.,Β΄ορόφου με ασανσέρ,χώρο στάθμευσης,καταπληκτικη θέα € 265000
- Διώροφη Οικοδομή συν.εμβαδού 245τ.μ. αποτελούμενη απο 3 διαμερίσματα και υπόλοιπο δόμησης 42 τ.μ. δίπλα σε σχολικό συγκρότημα.Δάνεια δεκτά € 350000

**ΜΟΝΟΚΑΤΟΙΚΙΕΣ:**

- Κοσκινού πολυτελής κατοικία 310τ.μ.με 4 υπν/τια σε 1000τ.μ. οικόπεδο με απεριόριστη θέα
- Παστίδα 130τ.μ. σε 300τ.μ. οικόπεδο(μπετά) € 112000
- Παστίδα 155 τ.μ. σε οικόπεδο 350τ.μ. € 250000
- Παστίδα Μονοκατοικία 130τ.μ.πολυτελούς κατασκευής από ιδιώτη σε οικόπεδο 350τ.μ. € 270000
- Κοσκινού 158τ.μ. σε οικ/δο 1000τ. σε μπετά € 160000
- Τρείς 210τ.μ. ,οικόπεδο 1300 ,μαρμαροσοβά € 240000
- Ιαλυσός μονοκατοικία 140τ.μ. σε οικόπεδο 300τ.μ. στην Αγία Παρασκευή πολυτελούς κατασκευής € 300000

**ΟΙΚΟΠΕΔΑ - ΚΑΤΑΣΤΗΜΑΤΑ:**

- Οικόπεδο ,Σύμη(ΛΙΕΝΗ) 490τ.μ. με Σ.Δ. 0,8 € 85000
- Κρεμαστή 400τ.μ. με άδεια οικοδομής € 75000
- Οικόπεδο 5000τ.μ. κοντά στο Πλυμμήρι € 75000
- Καλυθιές 1200 τ.μ.κτίζει 135 με ρεύμα,νερό € 50000
- **Αποθήκη πλεονεκτική στην Ιαλυσό σε κεντρικό σημείο 250τ.μ. με ράμπα και γραφείο € 220000**
- Λαχανιά 3600τ.μ. άρτιοδοικοδομήσιμο € 65000
- Πλυμμήρι 6880τ.μ. κοντά στην θάλασσα € 95000
- Λαχανιά 5000 τ.μ. δίπλα στο δρόμο € 75000
- Λαχανιά 2000τ.μ. 80μέτρα απο το κύμα € 50000
- Λαχανιά 1900τ.μ. με άδεια οικοδομής € 100000
- Καφετέρια στο κέντρο πλήρως εξοπλισμένη
- Επιχείρηση internet cafe σε πολύ καλή τιμή
- Εστιατόριο στην Παλία πόλη,πλήρως εξοπλισμένο με εξασφαλισμένη πελατεία λόγω αναχώρησης

**Μισθώσεις:**

- Διαμέρισμα 2 υπνοδωματίων,Α οροφου € 380
- Διαμέρισμα 85τ.μ. στην Κωπιάδη με 2 υπν/τια € 420
- Οροφοδιαμέρισμα καινούργιο 90τ.μ. σε κεντρικό σημείο κατάλληλο και για επαγγελματική χρήση € 550
- Όροφοδιαμέρισμα διπλοκατοικίας ,καινούργιο,120 τ.μ. με θέρμανση,αυλή και πάρκιν κοντά στο Jumbo
- Διαμέρισμα 90τ.μ. επί της Εθνικής Αντίστασης κατάλληλο για επαγγελματική χρήση

*Αγορές-πωλήσεις-μισθώσεις-εκτιμήσεις-Ακινήτων*

**Δάνεια Δεκτά**

ΧΠ2694

---

# ΤΣΟΥΡΟΥΝΑΚΗΣ Κεφάλαιο

Κτηματομεσιτικό Γραφείο

**Γ. ΣΕΦΕΡΗ 12 (παραπλεύρως ΜΗΔΙΑ)**
**ΤΗΛ/FAX.: (22410) 60060**
**ΚΙΝ.: 6948 046844**
**www.e-kefaleo.com**

## ΠΩΛΗΣΕΙΣ ΑΚΙΝΗΤΩΝ

**ΔΙΑΜΕΡΙΣΜΑΤΑ**

- ❑ 50 τ.μ, παλαιά μονοκατοικία Αγ. Δημήτριο 75.000 €
- ❑ 50 τ.μ, 2άρι ,1ου, καινούριο , Καναδά 102.714 €
- ❑ 55 τ.μ, 2άρι , 1ου , καινούριο, Μανδηλαρά, 110.000 €
- ❑78 τ.μ, ημ/γειο, 2υπν/τιων, Μιχ. Πετρίδη, 88.000€
- ❑ 78 τ.μ., ισόγειο, 2υπν/τιων, Κόβα 90.000 €
- ❑ 81 τ.μ, ισόγειο, 2 υπν/τιων, καινούριο, Αραπάκι, 150.000 €
- ❑ 82 τ.μ, 1ου, 2 υπν/τιων, καινούριο, Τριάντα, 135.000 €
- ❑ 83 τ.μ., 2ου, 2 υπν/τιων, καινούριο, Ανάληψη,155.000 €
- ❑ 87 τ.μ., ισόγειο, 2 υπν/τιων, καινούριο,Μιχ.Πετρίδη, 185.000€
- ❑ 88 τ.μ.,1ου, 2 υπν/τιων, καινούριο, Τριάντα, 145.000 €
- ❑ 93 τ.μ., ισόγειο, 2 υπν/τιων, καινούριο, Σμύρνης, 167.000€
- ❑ 93 τ.μ.,1ου , 2υπν/τιων, θέα, Ατταβύρου, 173.000€
- ❑102 τ.μ., ισόγειο, 3 υπν/τιων, καινούριο, λουξ, πάρκινγκ, Μίρα-Μάρε, 180.000€
- ❑107τ.μ,1ου, 3 υπν/τιων,θέα, Δασκάλους , 160.000€
- ❑110 τ.μ., 1ου, 3 υπν/τιων, καινούριο, λουξ, Καρακόνερο, 240.000€
- ❑115τ.μ, 2ου, 3 υπν/τιων, λουξ, Καρακόνερο 220.010€

**ΜΕΖΟΝΕΤΕΣ-ΜΟΝ/ΚΙΕΣ**

- ❑ 130 τ.μ., μεζονέτα, μπετά, οικόπεδο 250 τ.μ Παστίδα 110.000 €
- ❑ 165 τ.μ., μεζονέτα, λουξ, αυλή 380 τ.μ Ιξιά 346.500 €
- ❑ 145 τ.μ., μεζονέτα, λουξ, αυλή 1000 τ.μ Κοσκινού 280.000 €
- ❑145τ.μ., στα μπετά, αυλή 1000 τ.μ Κοσκινού 160.000 €
- ❑ 200 τ.μ., στα μπετά, αυλή 1000 τ.μ Κοσκινού 120.000 €

**ΟΙΚΟΠΕΔΑ**

- ❑ Οικόπεδο,1στρεμ., με άδεια οικοδομής 145τ.μ.εντός ζώνης, Κοσκινού 100.000€
- ❑ Οικόπεδο,1στρεμ., με άδεια οικοδομής 200 τ.μ.εντός ζώνης, Κοσκινού 75.000€
- ❑ Οικόπεδο, 4,6 στρεμ., Κοσκινού 330.000€

**ΕΠΑΓΓΕΛ/ΚΟΙ ΧΩΡΟΙ**

- ❑ Κατάστημα 50 τ.μ Κ. Παλαιολόγου, 220.110€
- ❑ Καταστήματα 80τ.μ., γωνιακό, μεγάλη πρόσοψη, 4 βιτρίνες, κεντρικό, Ανάληψη, 360.000 €
- ❑ Κατάστημα 97 τ.μ, Κοσκινού, 90.000 €
- ❑ Κατάστημα 93 τ.μ., Καναδά 409.391 €
- ❑ Καταστήματα 95τ.μ., 60 τ.μ πατάρι, πάρκινγκ, Ρόδου-Καλλιθέας 255.000 €
- ❑ Κατάστημα 140 τ.μ., συν 30 τ.μ βοηθητικά, 150 τ.μ αυλή, πάρκινκ, κεντρικό, Καρακόνερο, 295.000 €
- ❑ Αποθήκη 220 τ.μ, 6 m ύψος, Κοσκινού 210.000 €
- ❑ Αποθήκη 128 τ.μ, 6 m ύψος, Κοσκινού 80.000 €

**ΕΝΟΙΚΙΑΣΕΙΣ**

- ❑ Διαμέρισμα 93 τ.μ, 2ου 3 υπν/τιων, Ιξιά,420 €

ΧΠ1629

**ενοικιασεις**

συνέχεια από την προηγούμενη

## ΠΩΛΟΥΝΤΑΙ

**από ιδιώτη τα κάτωθι:**

**α) μεζονέτες** στην Παστίδα σε ωραία τοποθεσία με θέα την Φιλέρημο με ιδιόκτητο κήπο και γκαράζ.

**β) καταστήματα** στ' Ασγούρου για εμπορική και βιοτεχνική χρήση

**γ) ενοικιάζονται καταστήματα** νεόκτιστα επί της Γ. Σεφέρη με πανοραμική θέα

**δ) Κιοτάρι. Οικόπεδο** 65 στρεμμάτων απέναντι από το ξενοδοχείο RODOS MARIS, κατάλληλο για ξεν/κή μονάδα

**Πληρ. τηλ. 6932522612**

MZT271005(Γ)

## ΠΩΛΟΥΝΤΑΙ

**πολυτελή διαμερίσματα**

στο κέντρο της Ιαλυσού με θέση πάρκιν

α) 102 τ.μ. με 3 υπνοδωμάτια, β) 87 τ.μ. με 2 υπνοδωμάτια και γ) 36 τ.μ. ενός υπνοδωματίου, πλήρως εξοπλισμένα.

**ΓΙΩΡΓΙΟΥ ΝΙΚΟΛΑΟΣ**

**πληρ. 6932386180, 2241076985**

ΜΑΤ4830(Γ)

## ΠΩΛΟΥΝΤΑΙ

**Α.** Στην Ιαλυσό περιοχή Σωτήρος **μεζονέτες** 200 τ.μ. με υπόγειο σε οικόπεδο 900 τ.μ. εκάστη από ιδιοκτήτη.

**Β. Κατάστημα** επί της οδού Λίνδου 550 τ.μ.

**Πληρ. τηλ. 2241039212, 6936795999** κ. Λευτέρη

ΜΑΤ4806(1)

## ΠΩΛΟΥΝΤΑΙ

**από ιδιοκτήτη:**

Δύο (2) **διαμερίσματα** επιφανείας μ.τ. 85 έκαστο και μία **γκαρσονιέρα** επιφανείας μ.τ. 48 με απεριόριστη θέα, διαμπερή σε νεόδμητη οικοδομή στο Ροδίνι.

**Πληρ. τηλ. 2241029975-2241031901**

ΜΑΤ4793

**ΕΝΟΙΚΙΑΖΟΝΤΑΙ: Γκαρσονιέρα** επιπλωμένη, στο 6ο χλμ. Ρόδου-Καλλιθέας, α' ορόφου (2 δωματίων-WC) ενοίκιο 170 ευρώ, (απαγορεύονται οι αλλοδαποί). Επίσης στην ίδια περιοχή ισόγεια παλιά **αποθήκη** 500 τ.μ., ενοίκιο 450 ευρώ. Πληρ. τηλ. 2241028838, 2241022943 10-1 το πρωί ΧΠΚΤΗ007.2

**ΕΝΟΙΚΙΑΖΟΝΤΑΙ: 1) Μονοκατοικία** (τριώροφη) πανταχόθεν ελεύθερη (3 υπν.) σε τεράστιο κήπο στην Ηλιούπολη κοντά στο "Ροδίων Παιδεία", ενοίκιο 650 ευρώ. **2) Οροφοδιαμέρισμα** 210 τ.μ. (α' ορ.) διώροφης μονοκατοικίας στ' Ασγούρου (3 υπν.), τζάκι, θέρμανση, υπέροχη θέα, ενοίκιο 800 ευρώ. **3) Διαμέρισμα** (2 υπν.) με τζάκι, θέρμανση, 2 WC στην Κοδριγκτώνος, 550 ευρώ. Κτηματομεσιτικό γραφείο-Αιγαιοκτηματική-Ρένα Βαζούκου-τηλ. 2241022943, 6945466773 ΧΠΚΤΗ007.1

**ΕΝΟΙΚΙΑΖΟΝΤΑΙ ΣΤΗΝ ΙΑΛΥΣΟ ΚΑΙΝΟΥΡΓΙΑ ΕΠΙΠΛΩΜΕΝΑ ΔΙΑΜΕΡΙΣΜΑΤΑΚΙΑ ΠΟΛΥΤΕΛΕΙΑΣ, ΔΥΟ ΧΩΡΩΝ 36 Τ.Μ. ΜΕ ΠΟΛΥΚΟΥΖΙΝΟ, ΤΗΛΕΟΡΑΣΗ, ΘΕΡΜΑΝΣΗ, ΠΙΣΙΝΑ, ΚΗΠΟ, ΜΕΓΑΛΟ ΜΠΑΛΚΟΝΙ 12 Τ.Μ., ΓΙΑ ΟΛΟ ΤΟ ΧΡΟΝΟ. ΠΛΗΡ. ΤΗΛ. 6977271571 ΧΠΞΕΝ042**

**πωλησεις· αγορες ακινητων & επιχειρησεων**

**ΠΩΛΕΙΤΑΙ επαγγελματικός χώρος** υπόγειος 168 τ.μ. εντός πόλεως Ρόδου. Πληρ. τηλ. 2102835963, 6946559539, 6938363184 MZT311014

**ΙΔΙΩΤΗΣ** πουλάει **μονοκατοικία** στην **Παστίδα** 105 τ.μ. διώροφη πλήρως ανακαινισμένη μέσα έξω. Εχει εγκατάσταση για λέβητα, άνετο πάρκιν δικό του. Βρίσκεται σε 300 τ.μ. οικόπεδο και κτίζει ακόμη 180 τ.μ. Βρίσκεται σε ήσυχη περιοχή (βγάζει δάνειο έως 144.000 ευρω) . Τιμή 120.000 ευρώ. Πληρ. τηλ. 6972361951 MZT311002

**ΠΩΛΕΙΤΑΙ επιχείρηση** εστιατορίου στην Κρεμαστή. Πληρ. τηλ. 6942296679 MZT311001

**ΠΩΛΕΙΤΑΙ** από ιδιώτη ημιτελής διαμπερής **αποθήκη** 73 τ.μ. επί της Αθηνών - Ανάληψη, κατάλληλη και για ημιϋπόγειο κατάστημα ή διαμέρισμα. Τιμή 47.500 ευρώ. Πληρ. τηλ. 2241095381, 6945813196 κος Δημήτρης MZT301030

**ΠΩΛΕΙΤΑΙ κτήμα** 8.150 τ.μ. άρτιο και οικοδομήσιμο με ρεύμα, νερό πίσω από το καινούργιο στάδιο του Δήμου Καμείρου. Πληρ. τηλ. 6974426843 MZT301012

**ΚΤΗΜΑΤΑ ΟΙΚΟΔΟΜΗΣΙΜΑ. 1)** Στ' Ασγούρου (περιοχή Ευρωκλινικής) 8.100 τ.μ. επί ασφάλτου κατάλληλο για επένδυση ή κατασκευή μονοκατοικιών. **2)** Στην Ιξιά (περιοχή Καστελλοριζιών) 4.000 τ.μ. **3)** Στο Καρακόνερο 8.300 τ.μ. εντός ζώνης. Πληρ. κ. Χαρκιανάκη τηλ. 6946163242 MZT261013

## ΠΩΛΟΥΝΤΑΙ

**1) Πωλείται** στην παραλία Ιαλυσού **οικόπεδο** 500 τ.μ., Σ.Δ. 03. **Οικόπεδο** στα Κοσκινού 3.900 τ.μ. εντός ζώνης.

**2) Πωλείται** στην Ιαλυσό **διαμέρισμα** 117 τ.μ. σε άριστη κατάσταση διαμπερές με θέση πάρκιν.

**3) Πωλούνται** στην Ιαλυσό **2 διαμερίσματα** (το ένα ισόγειο με αυλη) 78 τ.μ. σε προνομιακή θέση.

**4) Πωλούνται** στην Ιαλυσό διώροφα **διαμερίσματα** 140 τ.μ. με αυλή προς 1.700 ευρώ το τ.μ.

**Πληρ. κ. Μαρίνα "ΚΤΗΜΑΤΙΚΗ ΠΡΟΟΠΤΙΚΗ"**

**τηλ. 2241037906, 6972292958** ΜΑΤ4831

**ΟΙΚΟΔΟΜΙΚΕΣ ΕΠΙΧΕΙΡΗΣΕΙΣ**

## ΑΦΟΙ ΤΣΑΚΙΡΗ-Α. ΚΟΥΦΑΛΑΚΗΣ Ο.Ε

**ΚΑΤΑΣΚΕΥΗ ΚΤΙΡΙΩΝ ΤΕΧΝΙΚΑ ΕΡΓΑ**

**25 χλμ. ΡΟΔΟΥ-ΛΙΝΔΟΥ τ.κ. 85100**

**ΤΗΛ. ΓΡΑΦΕΙΟΥ 2241056284, ΚΙΝ. 6932644661-6944724217-6936464029**

### ΚΡΕΜΑΣΤΗ



**Πωλούνται μεζονέτες** νεόκτιστες άριστης κατασκευής με ενδοδαπέδια θέρμανση και εγκατάσταση aircondition, 119,57 τ.μ. εντός οικισμού, σε προσιτές τιμές.

### ΑΦΑΝΤΟΥ

**Πωλούνται διαμερίσματα** τελειωμένα νεόκτιστα επί της παρόδου Πιπίνου και Ι. Ζίγδη με ενδοδαπέδια θέρμανση και εγκατάσταση aircondition, 81,56 τ.μ. εντός οικισμού, σε χαμηλές τιμές.

### ΚΟΛΥΜΠΙΑ

**Πωλούνται μεζονέτες** υπό κατασκευή 116 τ.μ., σε πάρα πολύ καλή περιοχή με θέα, με ή χωρίς πισίνα, μεγάλο οικόπεδο ενδοδαπέδια θέρμανση και εγκατάσταση aircondition, σε τιμές έκπληξη.

### ΑΦΑΝΤΟΥ

**Πωλούνται μεζονέτες** μεσοτοιχία 120 τ.μ. υπό κατασκευή με καταπληκτική θέα, ενδοδαπέδια θέρμανση, εγκατάσταση aircondition, εντός οικισμού, σε τιμές έκπληξη.

*Εγγύηση η πολυετής πείρα μας στην κατασκευή και η γνώση της οικοδομής* ΑΕ1760




## ΠΩΛΕΙΤΑΙ

**ΑΠΟ ΙΔΙΟΚΤΗΤΗ**

**ΣΤΟ ΚΙΟΤΑΡΙ**

***ΟΙΚΟΠΕΔΟ 64.000 τ.μ.***

*(ΜΕ ΚΑΤΑΛΛΗΛΟΤΗΤΑ ΓΙΑ ΞΕΝΟΔΟΧΕΙΟ 600 ΚΑΙΝΩΝ)*

**(Πάνω στον κεντρικό δρόμο και ανάμεσα στα μεγάλα ξενοδοχεία RODOS MARIS, RODOS PRINCESS ΚΑΙ RODOS VILLAGE)**

*Πληρ. Τηλ. 22410-62517 ΚΑΙ 6932 612032*

ΜΧΠΚΤΗ016

## Πωλουνται

**Διαμερισματα - Γκαρσονιερες**

- **ΡΟΔΟΣ** (ΑΓ. ΑΠΟΣΤΟΛΟΙ) 90 τ.μ. υπερυψωμένο ισόγειο με υπόγειο 44 τ.μ. € 95.000
- **ΡΟΔΟΣ** (ΚΑΡΑΚΟΝΕΡΟ): 110 τ.μ. υπερυψωμένο ισόγειο € 145.000
- **ΡΟΔΟΣ** 120 τ.μ. ετοιμοπαράδοτο ρετιρέ στην Πειραιώς € 240.000
- **ΡΟΔΟΣ** ΡΟΔΙΝΙ: 125 τ.μ. 1ου ορόφου € 240.000
- **ΙΞΙΑ:** 93 τ.μ. με αυλή αποκλειστικής χρήσεως € 168.000
- **ΙΑΛΥΣΟΣ:** 110 τ.μ. σε ήσυχη περιοχή € 200.000
- **ΡΟΔΟΣ (ΚΑΡΑΚΟΝΕΡΟ):** 120 τ.μ. με αυλή αποκλειστικής χρήσεως € 240.000
- **ΡΟΔΟΣ (ΚΑΝΑΜΑΤ):** Υπό ανέγερση 40 τ.μ. σε μικρή οικοδομή € 90.000
- **ΡΟΔΟΣ (ΜΗΔΙΑ):** 108 τ.μ. με θέα € 249.000
- **ΡΟΔΟΣ:** Γραφείο 63 τ.μ. στην Ηρώων Πολυτεχνείου € 150.000
- **ΡΟΔΟΣ:** 80 τ.μ. στη Μιχαήλ Πετρίδη € 87.000
- **ΑΡΧΑΓΓΕΛΟΣ:** Σε μπετά 100 τ.μ. υπόγειο + 150 τ.μ. ισόγειο + 150 τ.μ. όροφος € 240.000
- **ΙΑΛΥΣΟΣ:** 144 τ.μ. σε οικόπεδο 250 τ.μ. € 302.400 λουξ κατασκευής
- **ΙΑΛΥΣΟΣ:** 178 τ.μ. σε οικόπεδο 400 τ.μ. € 373.800 λουξ κατασκευής

**Μεζονετες-Μονοκατοικιες**

- **ΚΡΕΜΑΣΤΗ:** 185 τ.μ., 3 υπνοδωμάτια, ενδοδαπέδια θέρμανση, 2 μπάνια €180.000
- **ΡΟΔΟΣ:** Υπό ανέγερση 165 τ.μ. στην οδό Καμείρου € 345.000
- **ΡΟΔΟΣ** (ΡΟΔΙΝΙ):Υπό ανέγερση 180 τ.μ. σε 3 επίπεδα € 345.000
- **ΡΟΔΟΣ:** 103 τ.μ. υπ.+75 ισογ.+70 τ.μ. όροφος lux κατασκευής περιοχή ΜΗΔΙΑ € 550.000
- **ΠΑΣΤΙΔΑ:** 158 τ.μ. σε ήσυχη περιοχή με θέα € 240.000
- **ΓΕΝΝΑΔΙ:** 75 τ.μ. με αυλή 300 τ.μ. € 160.000
- **ΚΙΟΤΑΡΙ:** 120 τ.μ. (κύμα) σε οικόπεδο 1.200 τ.μ. € 250.000

**Οικοπεδα**

- **ΡΟΔΟΣ:** (Ροδοπούλα) 407 τ.μ. € 183.500
- **ΛΑΧΑΝΙΑ:** 10 στρέμματα πάνω στο κύμα € 700.000
- **ΓΕΝΝΑΔΙ:** κύμα 4.200 τ.μ. € 252.000
- **ΓΕΝΝΑΔΙ:** 4.000 τ.μ. στο κύμα € 250.000
- **ΓΕΝΝΑΔΙ:** 400 τ.μ. εντός οικισμού € 50.000
- **ΚΙΟΤΑΡΙ:** 9.600 τ.μ. με καταπληκτική θέα-πανοραμικό € 480.000
- **ΚΙΟΤΑΡΙ:** 5.500 τ.μ. επί της επαρχ. οδού (τεμαχίζεται σε τρία άρτια και οικοδομήσιμα) € 220.000
- **ΚΙΟΤΑΡΙ:** 6.000 τ.μ. κοντά στη θάλασσα € 360.000
- **ΚΙΟΤΑΡΙ:** 20.000 τ.μ. με καταπληκτική θέα € 220.000
- **ΑΡΧΑΓΓΕΛΟΣ:** 900 τ.μ. εντός οικισμού € 36.000
- **ΑΡΧΑΓΓΕΛΟΣ:** 2.000 τ.μ. εντός ζώνης με άδεια οικοδομής € 65.000
- **ΑΡΧΑΓΓΕΛΟΣ:** 5.519 τ.μ. πρόσωπο στη Ρόδου-Λίνδου με θέα στην παραλία Τσαμπίκας € 170.000

**Επιχειρησεις**

- **ΡΟΔΟΣ:** Πωλείται επιχείρηση ενοικίασης μοτοπ/των (45 σκούτερ) περιοχή Νεοχωρίου € 55.000
- **ΑΡΧΑΓΓΕΛΟΣ:** Πωλείται επιχείρηση φαστ φουντ - παιδότοπος 175 τ.μ. σε κεντρικό σημείο, εξασφαλισμένη πελατεία € 60.000

**Επαγγελματικοι Χωροι**

- **ΑΣΓΟΥΡΟΥ:** Πωλούνται αποθήκες 160 τ.μ. τιμή έκαστη € 100.000
- **ΡΟΔΟΣ:** Γωνιακό κατάστημα 100 τ.μ. στην Κων/νου Παλαιολόγου € 275.000

**Ενοικιασεις**

- **ΡΟΔΟΣ:** Κατάστημα 40 τ.μ. και ύψος 4,5 τ.μ. στην Ιωάννου Καζούλη

Πληροφορίες Κτηματομεσιτικό Γραφείο

**Κλεάνθη Κάντακα**

τηλ. 2244022192, 6936179069 ΑΕ1771

## ΕΝΟΙΚΙΑΖΟΝΤΑΙ ΔΩΜΑΤΙΑ ΜΕ ΤΟ ΜΗΝΑ

## ΤΙΜΕΣ ΑΠΟ 210€



Το ξενοδοχείο **Παρθενών** θα είναι και πάλι κοντά σας για την χειμερινή περίοδο. Τα δωμάτια μας διαθέτουν ατομικό μπάνιο, ψυγείο, πιστολάκι μαλλιών, τηλέφωνο, τηλεόραση, κλιματισμό και εβδομαδιαία καθαριότητα.

Στο σαλόνι μας υπάρχει μεγάλη τηλεόραση, DVD, επιτραπέζια παιχνίδια, pls2, καθώς και cafe bar. Πολυχώρος με οργανωμένο internet cafe, projector, home cinema

***24ωρη υποδοχή!!!***

Σκοπός μας είναι η ευχάριστη διαμονή σας σε ένα φιλικό περιβάλλον.

Βρισκόμαστε και σας περιμένουμε επί της οδού

**Ανθούλας Ζερβού 4, Ρόδος**
**τηλ. 2241022351, κιν. 6944844177**
**Υπεύθυνος Καλούδης Τάσος**

ΜΑΤ4762

## ΕΥΡΩΣΤΕΓΑΣΤΙΚΗ

**ΚΤΗΜΑΤΟΜΕΣΙΤΙΚΟ ΓΡΑΦΕΙΟ - ΧΑΤΖΗΜΑΡΚΟΣ Ν. ΓΕΩΡΓΙΟΣ**
**Θ. ΣΟΦΟΥΛΗ 153 – Τ.Κ. 85100 ΡΟΔΟΣ**
**Πληροφορίες στο κιν. 6973331692.**
**Τηλ. Γραφείου : 22410-29016.**

**ΠΩΛΟΥΝΤΑΙ ΚΑΙΝΟΥΡΓΙΑ ΔΙΑΜΕΡΙΣΜΑΤΑ ΛΟΥΞ ΚΑΤΑΣΚΕΥΗΣ**

**1. ΜΕΣ. ΠΕΤΡΙΔΗ:** Διαμερίσματα 112 τ.μ. και 118 τ.μ. ισόγεια, 1ου, 2ου και 3ου ορόφου από 246.000 euro έως 277.000 euro, με 3 υπνοδωμάτια, 2 μπάνια, ηλιακό, δορυφορική, ατομική θέρμανση πετρελαίου, air condition σε όλα τα δωμάτια, θυροτηλεόραση, πόρτες ασφαλείας, ιδιόκτητη αποθήκη, ιδιόκτητο γκαράζ και σύνδεση στο κεντρικό δίκτυο.
**2. ΡΟΔΙΝΙ:** Διαμέρισμα 100 τ.μ., 1ου ορόφου - 3 υπνοδ. - τιμή 185.000 EURO
**3. ΡΟΔΙΝΙ:** Διαμέρισμα 100 τ.μ., ρετιρέ, 3ου ορόφου, 3 υπνοδωματίων - τιμή 190.000 EURO
**4. ΡΟΔΙΝΙ:** Διαμέρισμα 80 τ.μ., 1ου ορόφου, 2 υπνοδωματίων - τιμή 150.000 EURO
**5. ΠΤΟΛΕΜΑΙΩΝ:** Διαμερίσματα υπό κατασκευή 3 υπνοδωματίων 100 τ.μ. και 107 τ.μ. Τιμή 200.000 EURO
**6. ΕΙΑ:** Καινούργια διαμερίσματα 103 τ.μ. σε μικρή πολυκατοικία 1ου ορόφου με 3 υπνοδωμάτια και δύο μπάνια, ιδιόκτητο parking και αποθήκη. Τιμή 205.000 EURO
**7. ΤΡΙΑΝΤΑ:** Ισόγειο διαμέρισμα 115 τ.μ. με 2 υπνοδωμάτια, με μεγάλες βεράντες και 2 θέσεις πάρκιν αποκλειστικής χρήσης. Τιμή 210.000 euro.
**8. ΤΡΙΑΝΤΑ:** Ισόγειο διαμέρισμα 100 τ.μ. με 2 υπνοδωμάτια, με ιδιόκτητη αυλή 100 τ.μ. Τιμή: 180.000 euro
**9. ΑΣΓΟΥΡΟΥ :** Γκαρσονιέρα 40 τ.μ – 2ου ορόφου – τιμή : 55.000 EURO

**ΠΩΛΟΥΝΤΑΙ ΜΕΤΑΧΕΙΡΙΣΜΕΝΑ ΔΙΑΜΕΡΙΣΜΑΤΑ**

**10. ΜΕΣ. ΠΕΤΡΙΔΗ:** Διαμέρισμα 80 τ.μ. με 2 υπνοδ. σαλόνι, κουζίνα, μπάνιο. Τιμή 88.000 EURO
**11. ΑΣΚΛΗΠΙΟΥ:** Διαμέρισμα 2ου ορόφου (ρετιρέ) 80 τ.μ. 2 ετών σε άριστη κατάσταση, 2 υπνοδωματίων και μικρή αποθήκη. Τιμή 156.000 EURO
**12. ΑΝΑΛΗΨΗ:** Διαμέρισμα 50 τ.μ. 1ου ορόφου, με 1 υπνοδωμάτιο, σαλοκουζίνα, μπάνιο, σε άριστη κατάσταση. Τιμή 70.000 EURO
**13. ΑΝΑΛΗΨΗ:** Διαμέρισμα 2ου ορόφου 80 τ.μ. σε άριστη κατάσταση, 2 υπνοδωματίων, σαλόνι, κουζίνα, μπάνιο και μικρή αποθήκη. Τιμή 125.000 EURO
**14. ΜΗΤΡΟΠΟΛΗ:** Ισόγειο διαμέρισμα 96 τ.μ. (χαρακτηρισμένο ως αποθήκη) με 2 υπνοδωμάτια, με 50 τ.μ. κήπο, σε άριστη κατάσταση, πλήρως επιπλωμένο.
**15. ΑΓ. ΑΠΟΣΤΟΛΩΝ** υπερυψωμένο ισόγειο 93 τ.μ. με 2 υπνοδωμάτια και ένα μικρότερο κατάλληλο και για γραφείο, με ιδιόκτητη αυλή, αυτόνομη είσοδο, μεγάλη βεράντα και αποθήκη κατάλληλη και για μετατροπή σε γκαρσονιέρα. Τιμή 125.000 EURO
**16. ΚΟΣΚΙΝΟΥ:** Διαμέρισμα 90 τ.μ. διαμορφωμένο ως μεζονέτα (45 τ.μ. ισόγειο και 45 τ.μ. όροφος) με 2 υπνοδ. 12 ετών, με τζάκι, σε άριστη κατάσταση, με υπόγειο 45 τ.μ. και αέρινη στήλη για επιπλέον όροφο των 45 τ.μ. Τιμή 140.000 EURO
**17. ΑΓΙΩΝ ΑΠΟΣΤΟΛΩΝ:** Ισόγειο διαμέρισμα 85 τ.μ. 20ετίας, ανακαινισμένο με τζάκι, 3 υπνοδωματίων και αποθήκη 20 τ.μ. Τιμή 130.000 EURO
**18. ΙΑΛΥΣΟΣ:** Διαμέρισμα 1ου ορόφου 70 τμ. με 2 υπνοδ., σαλόνι, κουζίνα, μπάνιο. Τιμή 80.000 EURO
**19. ΠΑΣΤΙΔΑ:** Μονοκατοικία με σοφίτα, συνολικά 105 τ.μ. πλήρως ανακαινισμένη, εντός οικισμού, με 2 υπνοδωμάτια, σαλόνι, κουζίνα, μπάνιο, σε άριστη κατάσταση, με ιδιόκτητο χώρο parking, και επιπλέον οικοδομήσιμα οικόπεδο 130 τ.μ. με δόμηση 95 τ.μ. Τιμή 120.000 EURO

**ΠΩΛΟΥΝΤΑΙ ΜΟΝΟΚΑΤΟΙΚΙΕΣ – ΜΕΖΟΝΕΤΕΣ**

**20. ΚΟΣΚΙΝΟΥ:** Μονοκατοικία έως και μπετό 150 τ.μ. σε 600 τ.μ. οικόπεδο. Τιμή 150.000 EURO
**21. ΚΟΣΚΙΝΟΥ:** Τριώροφες μονοκατοικίες 175 τ.μ. σε 1.000 τ.μ. οικόπεδο σε μπετά 150.000 EURO ή έως και μαμμουθοειδή 160.000 EURO
**22. ΠΑΣΤΙΔΑ:** Μονοκατοικίες σε μπετά 135 τ.μ. κύριοι χώροι και 18 τ.μ. ημιυπαίθριων, με 3 υπνοδωμάτια και 2 μπάνια με οικόπεδο 350 τ.μ. περιγραφόμενο με τοιχία. Τιμή 135.000 EURO
**23. ΠΑΣΤΙΔΑ:** Εξοχικές διώροφες μονοκατοικίες 125 τ.μ., 3 υπνοδωματίων, με επιπλέον δόμηση 75 τ.μ., σε οικόπεδο 400 τ.μ. Περιφραγμένο με τοιχία και θέση parking. Υπό κατασκευή, παραδίδονται τελειωμένες. Τιμή 215.000 EURO.
**24. ΚΑΛΥΘΙΕΣ:** Από Καλυθιές προς Ψίνθο. Μεζονέτες σε μπετά 110 τ.μ. σε 400 τ.μ. οικόπεδο. Τιμή 90.000 EURO

**ΠΩΛΟΥΝΤΑΙ ΚΑΤΑΣΤΗΜΑΤΑ**

**25. ΚΑΜΕΙΡΟΥ:** Κατάστημα 42 τ.μ. πωλείται ως έχει έως και επιπλωτα. Τιμή 80.000 EURO.
**26. ΚΑΜΕΙΡΟΥ:** Κατάστημα 60 τ.μ. μισθωμένο προς 350 euro, κατάλληλο για εισόδημα. Τιμή 90.000 EURO.

**ΠΩΛΟΥΝΤΑΙ ΕΞΟΠΛΙΣΜΕΝΕΣ ΕΠΙΧΕΙΡΗΣΕΙΣ**

**27. ΝΙΟΧΩΡΙ:** Επιχείρηση υγειονομικού ενδιαφέροντος με 40 τ.μ. αυλή. Τιμή 35.000 EURO και μίσθωμα 750 EURO
**28. ΠΕΥΚΟΙ :** Πωλείται επιχείρηση fast food - γυράδικο 50 τ.μ. πλήρως εξοπλισμένη, με μεγάλη αυλή με τραπεζοκαθίσματα στην πλατεία Λαϊκάρικα Πεύκων. Τιμή 25.000 EURO – Μίσθωμα 600 EURO
**29. ΠΑΛΙΑ ΠΟΛΗ :** Πωλείται επιχείρηση 15 τ.μ – τιμή : 65.000 EURO. - σε πολύ εμπορικό πάστο .

**ΠΩΛΟΥΝΤΑΙ ΚΤΗΜΑΤΑ – ΟΙΚΟΠΕΔΑ**

**30. ΜΙΧΑΗΛ ΠΕΤΡΙΔΗ:** Οικόπεδο 330 τ.μ. με συντελεστή 0,8 στην οδό Παραλίας. Τιμή 250.000 EURO.
**31. ΠΑΣΤΙΔΑ:** Οικόπεδο εντός οικισμού 300 τ.μ. με δόμηση 300 τ.μ. Τιμή 60.000 EURO
**32. ΠΑΣΤΙΔΑ** Στο νέο δρόμο προς Μαριτσά οικόπεδο 1.500 τ.μ. με συνολική δόμηση 150 τ.μ. με απεριόριστη θέα και θέα θάλασσα. Τιμή 90.000 EURO με άδεια οικοδομής. Η πωλούνται έως και μπετά. Τιμή 130.000 EURO.
**33. ΠΑΣΤΙΔΑ:** Οικόπεδο 2.030 τ.μ. εντός ζώνης στους πρόποδες Φλερήμου. Τιμή 150.000EURO
**34. ΕΙΑ** Οικόπεδο 160 τ.μ. με δόμηση για τριώροφη μεζονέτα συνολικά 195 τ.μ. και κήπο. Τιμή 60.000 EURO
**35. ΚΑΛΑΘΙΕΣ :** Οικόπεδο 825 τ.μ με άδεια οικοδομής 108 τ.μ – τιμή: 120.000 EURO.
**36. ΡΟΔΟΥ-ΛΙΝΔΟΥ:** Οικόπεδο εφαπτόμενο επί της οδού, 4.000 τ.μ. Με την άδεια οικοδομής για καταστήματα με υπογειο 400 τ.μ., ισόγειο 400 τ.μ. και όροφο 300 τ.μ. Τιμή 330.000 ευρω.
**37. ΡΟΔΟΥ-ΛΙΝΔΟΥ:** Οικόπεδο 3.400 τ.μ. εφαπτόμενο επί της οδού, με πρόσωπο 107 τ.μ. Τιμή 350.000 ευρώ.
**38. ΨΙΝΘΟΣ:** Πευκόφυτη έκταση 60 στρέμματα. Τιμή 60.000 ευρω.
**39. ΨΙΝΘΟΣ :** Κτήμα 8 στρ.- 7 χιλιόμετρα από το χωριό - τιμή: 25.000 EURO.
**40. ΚΡΗΤΗΝΙΑ:** Οικόπεδο 1.400 τ.μ., εντός οικισμού με δόμηση 400 τ.μ. Τιμή 35.000 EURO.

**ΒΙΟΤΕΧΝΙΚΟΙ ΧΩΡΟΙ – ΑΠΟΘΗΚΕΣ**

**41. ΑΝΑΛΗΨΗ:** Πωλείται πάνω στον κεντρικό δρόμο, υπόγειος χώρος 160 τ.μ. τιμή 100.000 EURO.
**42. ΤΣΑΪΡΙ:** Βιοτεχνικό κτίριο 300 τ.μ. σε μπετά, με επιπλέον δόμηση 2 ορόφων των 300 τ.μ. έκαστος. Τιμή 170.000 EURO
**43. ΤΣΑΪΡΙ:** Στον νέο δρόμο προς αεροδρόμιο, βιοτεχνικό κτίριο 900 τ.μ. σε 3 ορόφους των 300 τ.μ. Οι 2 όροφοι πλήρως και ο 3ος σε μπετά. Τιμή 550.000 EURO
**44. ΑΣΓΟΥΡΟΥ:** Αποθήκη 400 τ.μ. αποπερατωμένη. Τιμή 352.000 EURO.

● ΖΗΤΟΥΝΤΑΙ ΓΙΑ ΑΓΟΡΑ ●
ΜΕΤΑΧΕΙΡΙΣΜΕΝΑ ΔΙΑΜΕΡΙΣΜΑΤΑ

ΑΕ0101

## πωλησεις

συνέχεια από την προηγούμενη

**ΠΩΛΕΙΤΑΙ** από ιδιώτη **διαμέρισμα** στην Ιαλυσό 102,5 τ.μ. 3 δωματ. σαλ., κουζίνα, WC, αποθήκη, σε πολύ καλή κατάσταση. Πληρ. τηλ. 2241095104, 6977509729, 6932802738 ΜΖΤ301007

**ΕΥΚΑΙΡΙΑ** στην Κένεντυ. **ΠΩΛΕΙΤΑΙ διαμέρισμα** στην Κένεντυ 94 τ.μ. β' ορόφου, 2 υπνοδωματίων, θερμοσυσσωρευτές και ηλιακό θερμοσίφωνα, ανατολικομεσημβρινό, απεριόριστη θέα (τη θάλασσα, λιμάνι, Καστέλλο) σε ήσυχη περιοχή, με ημιυπόγειο βοηθητικό χώρο 87 τ.μ. φωτιζόμενο και αεριζόμενο από 4 φεγγίτες, ασανσέρ και κήπο. Πληρ. τηλ. 2241077400, 6977074686 ΜΑΠ682

**ΠΩΛΕΙΤΑΙ διαμέρισμα** 120 τ.μ. από ιδιοκτήτη στην περιοχή Ανω Ροδίνι, lux κατασκευής με 3 υπνοδωμάτια, βεράντα 30 τ.μ. με πέργκολα, κουζίνα εντοιχισμένη, πόρτες, ντουλάπιες από μασίφ ξύλο. Εσωτερική πέτρινη διακόσμηση, σύστημα κεντρικού κλιματισμού, κρύο-ζεστό, ηλιακό, τριφασικό ρεύμα. Υπέροχη θέα θάλασσας και θέση πάρκιν. Τιμή λογική. Πληρ. τηλ. 6944151154 ΜΖΤ271019

**ΠΩΛΕΙΤΑΙ** το εστιατόριο **7,5 θαύμα** στην οδό Δημπεράκη. Πληρ. τηλ. 6937059227 ΜΖΤ261025

**ΠΩΛΟΥΝΤΑΙ: 1) μονοκατοικία-βίλα** 200 τ.μ. διώροφη λουξ κατασκευής στην περιοχή Τραγανού (μετά το Φαληράκι) σε οικόπεδο 1.000 τ.μ. με όλα τα ηλεκτρικά είδη και έπιπλα. **2) Μονοκατοικία-βίλα** στο Γεννάδι 140 τ.μ. και με υπόγειο 100 τ.μ. Εχει οικόπεδο 1.000 τ.μ. και απέχει από τη θάλασσα 400 μ. Τιμάται 250.000 ευρώ. **3) Μεζονέτα** διώροφη χωρίς υπόγειο 135 τ.μ. λουξ κατασκευής και φανταστική θέα στην περιοχή Καναμάτ (μετά το Καρακόνερο). Τιμάται 270.000 ευρώ. Πληρ. κ. Χαρκιανάκη τηλ. 6946163242 ΜΖΤ261010

**ΠΩΛΕΙΤΑΙ επιχείρηση** bar στην Π. Πόλη λόγω φόρτου εργασίας. Πληρ. τηλ. 6972326494 ΜΖΤ301004

**ΠΩΛΕΙΤΑΙ επιχείρηση** super market-τουριστικά είδη, το εμπόρευμα και ο εξοπλισμός. Πληρ. τηλ. 2241052742, 6947567249 ΜΖΤ251009

**ΠΩΛΟΥΝΤΑΙ ΔΙΑΜΕΡΙΣΜΑΤΑ. 1)** Στο Ροδίνι 100 τ.μ. με 3 υπνοδωμάτια, 2 μπάνια, **2)** Στο Ροδίνι 92 τ.μ. με 2 υπνοδωμάτια, 1 μπάνιο, **3)** Στην οδό Αταβύρου 82 τ.μ., 84 τ.μ. και 87 τ.μ. Ολα τα παραπάνω διαθέτουν, εντοιχισμένες κουζίνες και ντουλάπες της ΒΕΛΛΑ ΚΑΖΑ, θέρμανση, ηλιακό, δορυφορική κεραία, αποθήκη και εσωτερικό γκαράζ. **4)** Στην Ιξιά 94 τ.μ. ισόγειο με αποκλειστική χρήση αυλής, θέρμανση και γκαράζ. Επίσης 94 τ.μ. σε Α' ή Β' όροφο γωνιακά. Πληρ. κ. Χαρκιανάκη τηλ. 6946163242 ΜΖΤ261012

## ΠΩΛΟΥΝΤΑΙ ΑΠΟ ΙΔΙΟΚΤΗΤΗ

- **Περιοχή Τουρκοπήγαδο**
  Συνολική έκταση 13 στρ. κτημ. στοιχεία 724, 710, 711, 712. Απόσταση από θάλασσα 100 μέτρα με πανοραμική θέα. Πωλείται ολόκληρο προς 30 ευρώ/τετρ. μέτρο ή μεμονωμένο προς 40ευρώ/τετρ. μέτρο
- **Περιοχή Αγ. Ισίδωρος**
  Συνολική έκταση 8.970 τ.μ. ακριβώς πάνω από τον κόλπο της Γούρνας
  Πωλείται ολόκληρο
- **Περιοχή Κοκκαλι - Γκράβλια**
  Συνολική έκταση 805 τ.μ.
  Πωλείται προς 28 ευρώ/τ.μ.
- **Περιοχή Μαλακου - Μονόπετρα, Βρωμόλιθος**
  Συνολική έκταση 2936 τ.μ., απόσταση 250 μ. από τη θάλασσα με θέα το νησάκι της Αγ. Κυριακής.
  Πωλείται προς 80 ευρώ/τ.μ.
- **Περιοχή Γούρνα**
  Συνολική έκταση 731 τ.μ. μπροστά ακριβώς στη θάλασσα. Πωλείται το οίκημα που είναι ήδη κτισμένο με νερό και φως, ιδανικό είτε για κατοικία είτε για εστιατόριο ή ενοικ. δωμάτια
- **Περιοχή Γούρνα**
  Συνολική έκταση 3970 τ.μ. μπροστά ακριβώς από τη θάλασσα. Ιδανικό για εξοχική κατοικία, εστιατόριο ή ενοικ. δωμάτια.

**Πληρ. τηλ. 6978584676** ΜΑΠ683(Γ)

**ΟΙΚΟΔΟΜΗ ΡΟΔΟΥ**

## ΤΕΧΝΙΚΗ-ΚΑΤΑΣΚΕΥΑΣΤΙΚΗ ΕΤΑΙΡΕΙΑ

## ΠΩΛΟΥΝΤΑΙ

1) **Αποθήκες, διαμερίσματα και οροφοδιαμερίσματα** στην περιοχή Καναμάτ (Καρακόνερο) διαφόρων μεγεθών (σε συγκρότημα 2 πολυκατοικιών).
2) **Μονοκατοικίες** στο Κιοτάρι Ασκληπειού (στο κύμα) 120 τ.μ. σε κτήμα 1.300 τ.μ. εκάστη.

Δεκτά δάνεια και ευκολίες πληρωμής έχουμε τις καλύτερες τιμές της αγοράς.

**ΟΙΚΟΔΟΜΗ ΡΟΔΟΥ**

Καμύνδου 4- Ρόδος-85100 Τηλ.: 22410/60460- 2 Fax: 22410/60463

**ΜΑΝΟΛΗΣ ΣΠΥΡΙΔΗΣ**
**Πολιτικός Μηχανικός**
**(Κιν:693 6660460)**

**ΚΩΣΤΑΣ ΚΩΝΣΤΑΝΤΙΝΙΔΗΣ**
**Δ. Π.Θ. εργολάβος**
**(ΚΙΝ.: 6978.110.000)**

ΕΜΠ00026

## ΠΩΛΟΥΝΤΑΙ

1. **Διαμέρισμα** λουξ στην Ιαλυσό 118 τ.μ.
2. **Διαμέρισμα** 90 τ.μ. στην Ιαλυσό σε τετρακατοικία 20ετίας σε πολύ καλή κατάσταση
3. **Μεζονέτα** 160 τ.μ. με οικόπεδο 350 τ.μ. στην Ιαλυσό
4. **Μονοκατοικία** 180 τ.μ. με 4.000 τ.μ. κήπο με δένδρα.
5. **Μεζονέτα** 214 τ.μ. ετοιμοπαράδοτη ευκαιρία στην Ιαλυσό
6. **Μεζονέτα** στο Καρακόνερο λουξ σε τιμή ευκαιρίας 230 τ.μ. με θέα
7. **Διαμέρισμα** 115 τ.μ. στο Καρακόνερο ανακαινισμένο
8. **Δυάρια** στους Δασκάλους 50 τ.μ. και στις 7 Βαγιές 60 τ.μ. Νιοχώρι 50 τ.μ.
9. **Μεζονέτα** στην Παστίδα πανταχόθεν ελεύθερη
10. **Μονοκατοικίες** λουξ Παστίδα, Ασγούρου Παστίδα, Μαριτσά, Καϊρ 130 τ.μ.
11. **Διαμερίσματα, γραφεία,** κεντρικά κατάλληλα για ιατρεία, φροντιστήρια εντός πόλεως καινούργια 80 τ.μ., - 90 τ.μ.

## ΕΝΟΙΚΙΑΣΕΙΣ

1. **Γραφείο** κατάλληλο για ιατρείο κεντρικό 80 τ.μ.
2. **Γραφείο - διαμέρισμα** 150 τ.μ. στην Πίνδου
3. **Καταστήματα** ετοιμοπαράδοτα στην Παλιά Πόλη με λογικές τιμές κεντρικΑ, κατάλληλο για εστιατόρια, μπαρ, τουριστικά.
4. **Γραφεία** 80 τ.μ. στη Μανδηλαρά

## ΠΩΛΗΣΕΙΣ ΚΑΤΑΣΤΗΜΑΤΩΝ-ΕΝΟΙΚΙΑΣΕΙΣ

**Καταστήματα** στην Παλιά Πόλη, στην Ανάληψη, Μιχαήλ Πετρίδη, Καναδά, Μεγάλου Κων/νου, στο Μαντράκι, στην Γρίβα

ΜΑΤ4774(Γ)

***Πληρ. Κτηματομεσιτικό γραφείο***

## *κ. ΕΛΕΝΗΣ ΒΡΑΤΣΑΛΗ*

***τηλ. 2241065300-63834 κιν. 6945105362***

## ΠΩΛΕΙΤΑΙ

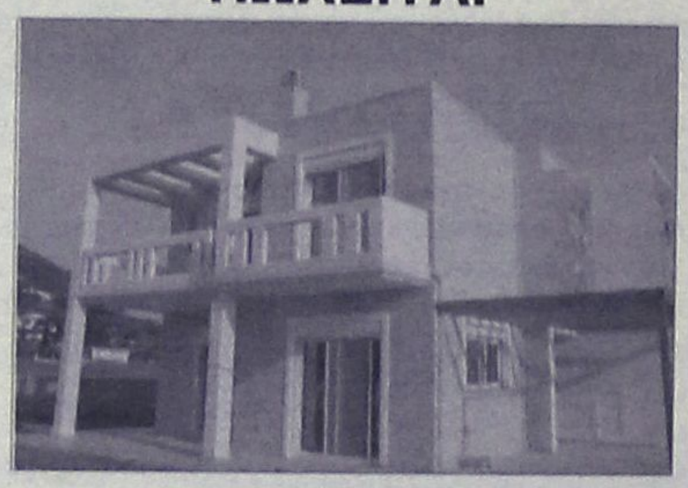

**μονοκατοικία** 225 τ.μ. περιοχή Φιλερήμου με 4 υπνοδωμάτια, 3 μπάνια, τζάκι, κεντρική θέρμανση σε 1.000 τ.μ. οικόπεδο επί της επαρχιακής οδού.

**ΤΗΛ 6948727558, 22410-25400** ΜΑΠ649

## ΚΑΤΑΣΚΕΥΕΣ-ΠΩΛΗΣΕΙΣ-ΑΝΤΙΠΑΡΟΧΕΣ

## ΧΑΤΖΗΜΙΧΑΛΗΣ ΚΩΝΣΤΑΝΤΙΝΟΣ

*ΔΟΜΙΚΟΣ ΕΡΓΟΛΑΒΟΣ ΔΗΜΟΣΙΩΝ ΕΡΓΩΝ*

## ΠΩΛΟΥΝΤΑΙ

**ΠΑΣΤΙΔΑ:** ΑΝΕΞΑΡΤΗΤΕΣ ΠΟΛΥΤΕΛΕΙΣ ΜΕΖΟΝΕΤΕΣ 158 τ.μ.-152 τ.μ. σε οικόπεδα των 340 τ.μ. με φανταστική θέα σε ήσυχο περιβάλλον.

**ΑΦΑΝΤΟΥ:** ΔΙΑΜΕΡΙΣΜΑΤΑ ΛΟΥΞ ΚΑΤΑΣΚΕΥΗΣ 83 τ.μ. με κεντρική θέρμανση, διπλά τζάμια, εντοιχισμένη κουζίνα, ντουλάπες και ηλιακό θερμοσίφωνο.

**ΑΝΑΛΑΜΒΑΝΟΥΜΕ**
ΕΡΓΑΣΙΕΣ ΜΠΕΤΟΝ-ΕΜΦΑΝΗ ΜΠΕΤΑ-ΚΤΙΣΙΜΑΤΑ-ΣΟΒΑΔΕΣ
και παντός είδους οικοδομικών εργασιών

**ΖΗΤΟΥΝΤΑΙ**
Για αξιοποίηση με τις καλύτερες προϋποθέσεις ΟΙΚΟΠΕΔΑ για ΑΝΤΙΠΑΡΟΧΗ

**Τηλ.: (22410) 21834, 6936609834-6974198504**

ΜΖΤ041012

## πωλησεις

συνέχεια από την προηγούμενη

**ΠΩΛΕΙΤΑΙ** στ' Αφάντου διώροφη **μονοκατοικία** 110 τ.μ. με 200 τ.μ. οικόπεδο εντός οικισμού, 3 υπνοδωμάτια, 2 μπάνια, κουζίνα, σαλόνι, κτισμένη σοβατισμένη. Τιμή 118.000 ευρώ, δάνεια δεκτά. Πληρ. τηλ. 6947576204 MZT251014(18)

**ΠΩΛΕΙΤΑΙ** διώροφη **μονοκατοικία** (135 τ.μ. + 40 τ.μ. υπόγειο) σε 1.000 τ.μ. οικόπεδο, έξω από τα Κοσκινού (πανοραμική θέα). Πληρ. τηλ. 6944532903, 2241030069 MAT4819

**ΠΩΛΕΙΤΑΙ εστιατόριο** φουλ εξοπλισμένο στους Πεύκους με καθιερωμένες ελληνικές βραδιές. Μοναδικό στη περιοχή και δωμάτιο διαμονής. Πληρ. τηλ. 6979834919 MZT251015

**ΠΩΛΟΥΝΤΑΙ: 1) Οικόπεδο** 209 τ.μ. (ΣΔ1) στην Ανάληψη, 150.000 ευρώ, **2) Οικόπεδο** 300 τ.μ. (κτίζει 180 τ.μ.) οικ/κός συν/σμός Απόλλων, απέναντι από το ΙΚΑ, 130.000 ευρώ, **3) Οικόπεδο** 324 τ.μ. στο Μήδεια (Σ.Δ. 0,6) 200.000 ευρώ, **4) Οικόπεδο** 340 τ.μ. στο Καρακόνερο (οικ/κός, συν/σμός Πολυτέκνων) 150.000 ευρώ. Κτηματομεσιτικό γραφείο "ΑΙΓΑΙΟΚΤΗΜΑΤΙΚΗ" Ρένα Βαζούκου, τηλ. 2241022943, 6945466773 ΧΠΚΤΗ007

**ΠΩΛΕΙΤΑΙ ΟΡΟΦΟΔΙΑΜΕΡΙΣΜΑ 88 Τ.Μ. ΣΕ ΠΟΛΥΚΑΤΟΙΚΙΑ 3 ΔΙΑΜΕΡΙΣΜΑΤΩΝ, 7ΕΤΙΑΣ, ΠΛΗΣΙΟΝ ΕΘΝ. ΑΝΤΙΣΤΑΣΕΩΣ ΤΟ ΟΠΟΙΟ ΔΙΑΘΕΤΕΙ ΗΛΙΑΚΟ, Α/C, ΚΑΙ ΔΙΑΜΟΡΦΩΜΕΝΟ ΚΗΠΟ. ΤΙΜΗ 180.000 ΕΥΡΩ. ΠΛΗΡ. ΤΗΛ. 6946800332 MZT251007**

**ΠΩΛΟΥΝΤΑΙ οικόπεδα: 1)** Στο Ροδίνι 610 τ.μ. εντός σχεδίου με Σ.Δ 0,4, **2)** Μετά το Καρακόνερο 345 τ.μ. οικοδομήσιμο και άρτιο, **3)** Στο κάτω Ροδίνι 1135 τ.μ. με Σ.Δ 0,8 και με άδεια οικοδομής, **4)** Στο Ανω Ροδίνι 700 τμ. με Σ.Δ 0,8 εντός σχεδίου, **5)** Στην Ψαροπούλα 540 τ.μ. με Σ.Δ. 1,4, **6)** Στο Καρακόνερο 3.630 τ.μ. οικοδομήσιμο, **7)** Στο Κανδυλί 1.200 τ.μ. με άδεια οικοδομής. Πληρ. κ. Χαρκιανάκη τηλ. 6946163242 MZT261011

**ΠΩΛΕΙΤΑΙ** στους Αγίους Αποστόλους **οικόπεδο** στην Α' φάση σχεδίου πόλεως, εξ αδιαιρέτου, 1010 τ.μ. στην τιμή των 128.000 ευρώ. Οχι μεσίτες. Πληρ. κ. Κυριάκο τηλ. 2241062713, 6936953967 MZT241010

**ΕΥΚΑΙΡΙΑ. ΠΩΛΕΙΤΑΙ οικόπεδο** 650 τ.μ. σε κεντρικό δρόμο στ' Αφάντου με νερό και ρεύμα. 55.000 ευρώ. Πληρ. τηλ. 6937469839, 2241052492 MZT241014

**ΠΩΛΕΙΤΑΙ** τουριστική **επιχείρηση** στο κέντρο της πόλης, σε λειτουργία με εξασφαλισμένη πελατεία. Πληρ. τηλ. 6948061474 MXP14196

**ΠΩΛΕΙΤΑΙ επιχείρηση καφετέριας** εντός πόλεως πλήρως εξοπλισμένη έτοιμη προς λειτουργία. Τηλιακού 92. Πληρ. τηλ. 6978753264 κο Σάββα MZT231017

**ΠΩΛΕΙΤΑΙ επιχείρηση γυράδικο - ταβέρνα,** λειτουργεί όλο το χρόνο. Τιμή διαπραγματεύσιμη. Πληρ. εντός καταστήματος, τηλ. 6977721352 MAT4791

**ΠΩΛΕΙΤΑΙ κομμωτήριο.** Πληρ. τηλ. 2241023057 ώρες καταστήματος MZT231010

**ΠΩΛΕΙΤΑΙ ΕΠΙΧΕΙΡΗΣΗ ΑΡΤΟΠΟΙΕΙΟΥ ΣΕ ΚΕΝΤΡΙΚΟ ΣΗΜΕΙΟ ΤΗΣ ΚΩ, ΜΕ ΠΩΛΗΣΕΙΣ ΧΟΝΔΡΙΚΗΣ ΚΑΙ ΛΙΑΝΙΚΗΣ. ΤΙΜΗ ΠΟΛΥ ΛΟΓΙΚΗ. ΠΛΗΡ. ΤΗΛ. 6942913013 ΜΑΠ666**

**ΠΩΛΕΙΤΑΙ διαμέρισμα** ημιυπόγειο 100 τ.μ. επί της Λεμεσού 17 σε τιμή ευκαιρίας λόγω ανάγκης. Πληρ. τηλ. (22410) 41178, 6979048714. MZT231020

**ΠΩΛΕΙΤΑΙ κτήμα** 18 στρεμμάτων στο παλιό αεροδρόμιο Μαριτσών προς δρόμο Δαματριάς, από ιδιώτη. Πληρ. τηλ. 6977185263 MXP14189

**ΠΩΛΟΥΝΤΑΙ** από ιδιώτη: **1) οικόπεδο** στους Αγ. Αποστόλους, υπό ένταξη, εξ αδιαιρέτου, 1.018 τ.μ. με δυνατότητα δημιουργίας τριών συνεχόμενων οικοπέδων των 300 τ.μ. συνολικής αξίας 107.000 ευρώ. Κερδοφόρα επένδυση. **2) Οικόπεδο** μοναδικό 1.010 τ.μ. σε "ελίτ" περιοχή με πεζόδρομο προς παραλία Ιαλυσού, με άδεια οικοδόμησης, αξίας 575.000 ευρώ. Εξεζητημένη επιλογή. Μεσίτες αποκλείονται. Για σοβαρά ενδιαφερόμενους τηλ. 6936982466, 2102818842 MAT4757




**Κ & Β ΔΙΑΚΟΓΕΩΡΓΙΟΥ**

οικοδομικές επιχειρήσεις
www.diakogeorgiou.gr

**ΠΩΛΟΥΝΤΑΙ:** ΔΙΑΜΕΡΙΣΜΑΤΑ, ΜΕΖΟΝΕΤΕΣ, ΚΑΤΑΣΤΗΜΑΤΑ, ΑΠΟΘΗΚΕΣ
**ΑΝΑΛΑΜΒΑΝΟΥΜΕ:** ΑΓΟΡΕΣ ΟΙΚΟΠΕΔΩΝ, ΑΝΤΙΠΑΡΟΧΕΣ

**Διαμερίσματα**
- 60 τ.μ. στην περιοχή Κρεμαστής, 200 μ. από τη θάλασσα
- 80 τ.μ. στην περιοχή των Τριαντών
- 60, 120 τ.μ. στην οδό Θεοτοκοπούλου

**Καταστήματα-Γραφεία**
- 130 τ.μ. στην οδό Χαραλάμπους (κάθετος Χειμάρας)
- 60, 120 τ.μ. στην οδό Η. Βενέζη
- 60, 120 τ.μ. στην οδό Θεοτοκοπούλου

**Αποθήκες**
- 60, 120 τ.μ. στην οδό Η. Βενέζη
- 65, 250 τ.μ. στην περιοχή Καρακόνερο
- 70 τ.μ. στην οδό Αισχίνης

**Μονοκατοικίες**
- 160 τ.μ. με σοφίτα, υπόγειο, θέση στάθμευσης και αυλή, στον συνοικισμό Απόλλων
- Πολυτελείς εξοχικές μονοκατοικίες στη παραλία Κιοτάρι των 70, 120 τ.μ.

**Οικοδομές**
- Τριώροφη οικοδομή (σε μπετά) στην περιοχή Κοσκινού συνολικής επιφάνειας 420 τ.μ.

AE2016

**Κ. ΠΑΛΑΙΟΛΟΓΟΥ & Μ. ΚΩΝΣΤΑΝΤΙΝΟΥ ΓΩΝΙΑ-ΡΟΔΟΣ**
**ΤΗΛ.:* 302241029318, *306936656966 ΦΑΧ:*302241034598**

**ΑΝΕΓΕΡΣΙΣ Α.Ε.**
ΟΙΚΟΔΟΜΙΚΕΣ & ΕΜΠΟΡΙΚΕΣ ΕΠΙΧΕΙΡΗΣΕΙΣ

**ΠΩΛΟΥΝΤΑΙ**

1. **ΚΑΤΑΣΤΗΜΑ** 75 τ.μ. με θέση στάθμευσης στην Κων. Τσαλδάρη.
2. **ΔΙΑΜΕΡΙΣΜΑ** 129 τ.μ. στον β' όροφο με θέση στάθμευσης στην Κων. Τσαλδάρη.
3. **ΔΙΑΜΕΡΙΣΜΑ** 135 τ.μ. ρετιρέ με θέση στάθμευσης στην Κων. Υδραίου.
4. **ΜΟΝΟΚΑΤΟΙΚΙΕΣ** 135 τ.μ. στην περιοχή Γεννάδι.
5. **ΜΟΝΟΚΑΤΟΙΚΙΕΣ** 80 και 90 τ.μ. στα Λειβάδια Τήλου.

**ΑΝΑΛΑΜΒΑΝΟΥΜΕ:**
**ΑΝΤΙΠΑΡΟΧΕΣ-ΑΓΟΡΕΣ**
**ΟΙΚΟΠΕΔΩΝ-ΑΝΤΑΛΛΑΓΕΣ**

**Αλεξανδρουπόλεως 2 • Ρόδος**
**Τηλ. 2241067267/Fax: 2241061297**

ΜΕ ΤΗΝ ΠΟΛΥΕΤΗ ΠΕΙΡΑ ΤΟΥ ΝΙΚΟΛΑΟΥ ΜΙΧΑΛΗ ΤΗΛ. 6936550251

ΥΠΕΥΘΥΝΟΣ ΝΙΚΟΛΑΟΥ ΦΩΤΗΣ ΤΗΛ. 6936550250

AE955

**ΚΤΗΜΑΤΟΜΕΣΙΤΙΚΟ ΓΡΑΦΕΙΟ**
**ΜΠΕΡΤΣΕΛΗΣ ΣΠΥΡΟΣ**
**ΠΩΛΗΣΕΙΣ - ΑΓΟΡΕΣ-ΕΝΟΙΚΙΑΣΕΙΣ ΑΚΙΝΗΤΩΝ**

**ΔΙΑΜΕΡΙΣΜΑΤΑ**

| | |
|---|---|
| - 48 τ.μ. στην Ανάληψη καινούργιο | 87.000€ |
| - 80 τ.μ. στην Ανάληψη μεταχειρισμένο με τζάκι | 125.000€ |
| - 65 τ.μ. στην Ιξιά καινούργιο | 130.000€ |
| - 74 τ.μ. στο Καρακόνερο καινούργιο | 170.000€ |
| - 75 τ.μ. στην Ιξιά καινούργιο | 150.000€ |
| - 80 τ.μ. στην Λεωφ. Λίνδου μεταχειρισμένο | 126.000€ |
| - 81 τ.μ. κάθετο στην Μιχ. Πετρίδη καινούργιο | 150.000€ |
| - 80 τ.μ. στην Ιαλυσό καινούργιο | 160.000€ |
| - 87 τ.μ. στο Ροδίνι μεταχειρισμένο | 140.000€ |
| - 93 τ.μ. στο Ροδίνι καινούργιο | 170.000€ |
| - 93 τ.μ. Ανάληψη μεταχ/νο με θέα | 180.000€ |
| - 102 τ.μ. Ιξιά καινούργιο α' ορόφου | 205.000€ |
| - 112 τ.μ. στην Ανάληψη καινούργιο lux | 258.000€ |

**ΜΟΝΟΚΑΤΟΙΚΙΕΣ**

| | |
|---|---|
| - 120 τ.μ. σε μπετά σε οικ. 1000 στην Παστίδα | 130.000€ |
| - 133 τ.μ. σοφ. 30 τ.μ. σε οικ. 3 στρ. μετ/νο στην Παστίδα | 220.000€ |
| - 115 τ.μ. 3 ετών σε οικ. 245 τ.μ. στην Παστίδα | 230.000€ |
| - 120 τ.μ. σε οικ. 200 τ.μ. στην Κρεμαστή καινούργιο | 170.000€ |
| - 195 τ.μ. στην Ιαλυσό 1ος χρόνου | 290.000€ |
| - 240 τ.μ. σε οικ. 1500 τ.μ. στην Παστίδα | 350.000€ |
| - 126 τ.,μ. μεζονέτα σε οικοπ. 250 τ.μ. στην Παστίδα | 190.000€ |
| - 180 τ.μ. στην Κρεμαστή | 190.000€ |
| - 180 τ.μ. στην Κρεμαστή με τζάκι | 220.000€ |
| - 100 τ.μ. νεοκλασικό στην Ιαλυσό κατάλληλο και για επαγγελματική χρήση | 300.000€ |

**ΟΙΚΟΠΕΔΑ**

| | |
|---|---|
| - 3600 τ.μ. εκτός σχεδίου στις Καλυθιές | 50.000€ |
| - 88 τ.μ. οικ.. στα Κοσκινού με θέα, βάση μπετό 75 τ.μ. | 60.000€ |
| - 1.500 τ.μ οικ. στις καλυθιές με θέα εντός ζώνης | 75.000€ |
| - 500 τ.μ. στα Ασγούρου | 100.000€ |
| - 800 τ.μ. στην Κρεμαστή | 130.000€ |
| - 1000 τ.μ. στην Παστίδα με άδεια 120 τ.μ. | 95.000€ |
| - 1.000 τ.μ. στην Παστίδα με άδεια 120 τ.μ. | 95.000€ |
| - 1000 τ.μ. στην Δαματριά με άδεια 140 τ.μ. | 65.000€ |
| - 8.000 στις Καλυθιές με θέα | 215.000€ |
| - 6.100 τ.μ. με δόμηση 150 τ.μ. στον Κάτω Καλαμώνα | 95.000€ |

**ΕΠΙΧΕΙΡΗΣΕΙΣ**

| | |
|---|---|
| - Mini market με σταθερή πελατεία | 140.000€ |
| - Βιβλιοπωλείο σε πολύ καλή περιοχή | 300.000€ |

MZT301015

**ΕΚΔΟΣΕΙΣ ΔΑΝΕΙΩΝ**
**ΖΗΤΟΥΝΤΑΙ ΓΙΑ ΠΡΟΣ ΠΩΛΗΣΗ ΑΚΙΝΗΤΑ**
**ΤΕΡΨΙΧΟΡΗΣ 14, ΡΟΔΟΣ (ΕΝΑΝΤΙ ΕΣΤΙΑΤ. ΜΑΚ ΜΑΚ)**
**ΤΗΛ. FAX: 2241033608 - ΚΙΝ. 6944604309**

**ευσταθίου ΕΥΡΩΚΤΗΜΑΤΙΚΗ**
ΚΤΗΜΑΤΟΜΕΣΙΤΙΚΟ ΓΡΑΦΕΙΟ

Εθν. Αντιστάσεως 83 • Τηλ.: 22410 73819, 74917
Κιν.: 6944 374546, 6945 292030
Fax: 22410 38641 • e-mail: info@euroktimatiki.gr

**ΠΩΛΗΣΕΙΣ ΑΚΙΝΗΤΩΝ**

**Οικόπεδα**

1) 3.640 τ.μ. οικόπεδο στην Ιαλυσό με άδεια οικοδομής για διώροφη μονοκατοικία 135 τ.μ. αξίας 120.0000 ευρώ, 2) 500 τ.μ. στους Αγίους Αποστόλους (νέο σχέδιο πόλεως) με σ.δ. 0,8 Αξίας 150.000 ευρώ. 3) 614 τ.μ. στους Αγίους Αποστόλους (νέο σχέδιο πόλεως). Αξίας 220.000 ευρώ. 4) 1.400 τ.μ. στην ιαλυσό με άδεια οικοδομής με δυνατότητα οικοδόμησης 150 τ.μ. κατοικίας. Αξίας 138.000 ευρώ. 15 τ.μ. κατοικίας αξίας 140.000 ευρώ 5) 987 τ.μ. στην ιαλυσό θέση Κανδηλί με άδεια οικοδομής 6) 304 τ.μ. στην Ιξιά (με δυνατότητα οικοδόμησης 240 τ.μ. κατοικίας) Αξίας 160.000 € 7) 1.000 τ.μ. στο Ροδίνι (με δυνατότητα οικοδόμησης 400 τ.μ. κατοικίας) Αξίας 350.000 € 8) 1000 τ.μ. στην Ιαλυσό (με δυνατότητα οικοδόμησης 120 τ.μ. κατοικίας) Αξίας 110.000 € 9) 2000 τ.μ. στην Ιαλυσό (με δυνατότητα οικοδόμησης 200 τ.μ. κατοικίας) Αξίας 220.000 € 10) 3.640 τ.μ. στην Ιαλυσό (με δυνατότητα οικοδόμησης 135 τ.μ. κατοικίας) Αξίας 120.000 € 11) 4000 τ.μ. στα Κοσκινού με πανοραμική θέα (με δυνατότητα οικοδόμησης 200 τ.μ. κατοικίας) Αξίας 215.000 € 12) 4000 τ.μ. στα Κοσκινού με εξαιρετική θέα (με δυνατότητα οικοδόμησης 200 τ.μ. κατοικίας) Αξίας 300.000 € 13) 4.010 κοντά στην Εθν. Οδό Λίνδου – Αεροδρομίου για επαγγελματική χρήση (με δυνατότητα οικοδόμησης 3.600 τ.μ. Βιοτεχνικού Χώρου) Αξίας 180.000 € 14) 5.300 τ.μ. στα Ασγούρου (με δυνατότητα οικοδόμησης 200 τ.μ. κατοικίας) Αξίας 190.000 €

**Διαμερίσματα**

1) 50 τ.μ. περιοχή Αγ. Ιωάννης ισόγειο πλήρως ανακαινισμένο με 1 υπνοδωμάτιο. Αξίας 90.000 € 2) 50 τ.μ. στην Χρήστου Φέσσα με 1 υπν/τιο. Αξίας 76.000€ 3) 56,5 τ.μ. στην Ιαλυσό οδός Δωριέως ισόγειο με ένα υπνοδωμάτιο, σαλόνι, κουζίνα, μπάνιο, αυλή και κήπο. Αξίας 80.000 € 4) 50 τ.μ. στην Μ. Κλαδάκη με 1 υπν/τιο Αξίας 90.000 € 5) 50 τ.μ. στην Μυτιλήνης με 1 υπν/τιο Αξίας 82.000 € 6) 70 τ.μ. στην Ιξιά (Σωτήρος) με 2 υπν/τια Αξίας 94.000€ 7) 74 τ./μ. 2ου ορόφου περιοχή Ανάληψη σε νεόδμητη οικοδομή με 2 υπνοδωμάτια, σαλόνι, κουζίνα, μπάνιο, διαθέτει κεντρική θέρμανση, ηλιακό θερμοσίφωνα, ιδιόχρηστο πάρκιν. Αξίας 170.000 € 8) 82 τ.μ. στην Ιαλυσό με δύο υπνοδωμάτια σε νεόδμητη πολυτελή οικοδομή με κεντρική θέρμανση ηλιακό θερμοσίφωνα. Αξίας 140.000 € 9) 80 τ.μ. στην Αγ. Σοφίας με 2 υπν/τια Αξίας 176.000€ 10) 81 τ.μ. στην Ανάληψη επί της οδού Αισχίνη σε νεόδμητη οικοδομή με πάρκιν. Αξίας 180.000 € 11) 80 τ.μ. στην Λαγκάνη (περιοχή Δασκάλους) με 2 υπν/τια Αξίας 85.000€ 12) 95 τ.μ. στην Ηλιούπολη με 2 υπνοδωμάτια αξίας 95.000 € 12)95 τ.μ. στην 28ης Οκτωβρίου με 2 υπν/τια Αξίας 280.000€ 13) 95 τ.μ. στην Ιξιά (Σωτήρος) με 2 υπν/τια Αξίας 90.000€ 14) 100 τ.μ. 1ου ορόφου περιοχή Θ. Σοφούλη, διαθέτει 3 υπν/τια, σαλόνι, κουζίνα, μπάνιο, πλήρως εξοπλισμένο,με ηλιακό θερμοσίφωνα. Αξίας 160.000€ 15) 105 τ.μ. στο Μήδεια, β' ορόφου, σε 7 ετών οικοδομή. Αξίας 178.000 € 16) 110 τ.μ. με 3 υπν/τια στους Αγ. Αποστόλους β' ορόφου αξίας 117.000 ευρώ 17) 107 τ.μ. στην Ρόδου-Λίνδου (κοντά στην ΔΕΥΑΡ) με 3 υπν/τια Αξίας 130.000€ 18) 110 τ.μ. στην Ανθ. Ζερβού με 3 υπν/τια Αξίας 225.000 € 19) 110 τ.μ. στην ιαλυσό με 3 υπν/τια Αξίας 120.000 € 20) 110 τ.μ. στην Νηρηίδων (Καρακόνερο) με 3 υπν/τια Αξίας 220.000€ 21) 116 τ.μ. στην Μ. Πετρίδη με 3 υπν/τια Αξίας 232.000 € 22) 120 τ.μ. στην Ιαλυσό με 3 υπν/τια Αξίας 125.000 € 23)120 τ.μ. στην Νηρηίδων (Καρακόνερο) με 3 υπν/τια Αξίας 240.000€ 24) 126 τ.μ. στην Γρηγορίου Ε΄ με 3 υπνοδωμάτια Αξίας 315.000 €

**ΜΟΝΟΚΑΤΟΙΚΙΕΣ - ΜΕΖΟΝΕΤΕΣ**

1) Μονοκατοικία 45 τ.μ. στην Κρεμαστή πλήρως ανακαινισμένη με εξαιρετική θέα στη θάλασσα. Αξίας 70.000 € 2) Μεζονέτα 107 τ.μ. περιοχή Δασκάλοι με 54 τ.μ. αυλή σε άριστη τοποθεσία. Αξίας 300.000€ 3)111 τ.μ. στα Κοσκινού εντός οικοπέδου 160 τ.μ. αξίας 230.000€ 2140 τ.μ. στην Ιαλυσό Αξίας 280.000 € 4) 125 τ.μ. μονοόροφη, νεόκτιστη, σε 375 τ.μ. οικόπεδο πολυτελούς κατασκευής, με τρία υπνοδωμάτια, σαλόνι, κουζίνα, μπάνιο. Αξίας 270.000 € 5) 133 τ.μ. στο Μόντε Σιμθ πολυτελούς κατασκευής, με αρχιτεκτονικό σχεδιασμό, με τρία υπνοδωμάτια, σαλόνι-κουζίνα, νεόκτιστη-ετοιμοπαράδοτη, με διαμορφωμένο κήπο 120 τ.μ., με πλήρης θέρμανση και τζάκι Αξίας 420.000€ 5)140 τ.μ. στην Παστίδα Αξίας 220.000 € 6) 140 τ.μ. στην Ιαλυσό Αξίας 280.000 € 7) 150 τ.μ. στην Ιαλυσό Αξίας 300.000 € 8)155 τ.μ. στην Ιξια Αξίας 279.000 € 9) 155 τ.μ. στην Ιξιά Αξίας 281.000 € 10) 160 τ.μ. στην Ιαλυσό Αξίας 350.000 € 11) 160 τ.μ. στα Κοσκινού Αξίας 380.000 € 12) 160 τ.μ. στις Φάνες Αξίας 190.000 € 13) 200 τ.μ. στους Πρόποδες Φιλερήμου στην Ιαλυσό Αξίας 380.000 € 14) 280 τ.μ. στην λεωφ. Κρεμαστής – Π. Αεροδρομίου Αξίας 320.000 €

**ΚΑΤΑΣΤΗΜΑΤΑ**

1) 30 τ.μ. στο Κέντρο της Πόλης (με άμεση παράδοση χρήσης) Αξίας 450.000€ 2) 55 τ.μ. στην Ανάληψη (κεντρικά) Αξίας 120.000€ 3) 57 τ.μ. στο Κέντρο της Πόλης (ελεύθερο Χρήσεως) Αξίας 370.000€ 4) 61 τ.μ. στο Κέντρο της Πόλης (με άμεση παράδοση χρήσης) Αξίας 590.000€ 5) 62 τ.μ. στην Ανάληψη (κεντρικά) Αξίας 370.000 € 6) 77 τ.μ. στο Κέντρο της Πόλης (ελεύθερο Χρήσεως) Αξίας 500.000€ 7) 100 τ.μ. στην Ανάληψη (κεντρικά) Αξίας 580.000 € 8) 160 τ.μ. στην Μιχαήλ Πετρίδη αξίας 290.000 9) 43 τ.μ. στην Ιαλυσό επί της Ιερού Λόχου (με άμεση παράδοσης χρήσης). Αξίας 120.000 ευρώ. 10) Κατάστημα επί της οδού Πολυδώρου στην Παλιά Πόλη 53 τ.μ. συν 1ος όροφος 53 τ.μ., 11) 86 τ.μ. ισόγειο κατάστημα επί της πλατείας Εβραίων Μαρτύρων Παλιά Πόλη συν 1ος όροφος 90 τ.μ., 12) 3 καταστήματα επιφανείας 62,07 τ.μ. το κάθε ένα επί της οδού Ηλία Βενέζη Αξίας 180.000 € έκαστο.

ΧΠ401/2029

**ΛΕΟΝΤΗΣ & ΦΩΤΗΣ ΑΝΤΩΝΟΓΛΟΥ ΟΙΚΟΔΟΜΙΚΕΣ ΕΠΙΧΕΙΡΗΣΕΙΣ Α.Ε.**




**Πωλούνται Ανεξάρτητες Πολυτελής Μονοκατοικίες στην Παραλία Ιαλυσού** AE912
**Τηλ. . 22410 62 540 - 6947 705 717 - 6948 523 586**

## πωλησεις

συνέχεια από την προηγούμενη

**ΕΚΤΑΣΗ ΠΩΛΕΙΤΑΙ. ΠΛΗΜΜΥΡΙ.** Πάνω στη θάλασσα-λιμανάκι 28.120 τ.μ. κατατημένη σε άρτια-οικοδομήσιμα χωρίς αρχαιολογικές/δασικές δεσμεύσεις άμεσα εκμεταλλεύσιμη για συγκρότημα παραθεριστικών σπιτιών. Δυνατότητα επιδότησης μέσω αναπτυξιακού νόμου. Πληρ. τηλ. 2108045685, 6977074686 και στο 2241077400. ΜΑΠ642

**ΠΩΛΕΙΤΑΙ** από ιδιώτη καινούργια **μεζονέτα** 190 τ.μ. στην περιοχή Ιαλυσού με κήπο μπροστά και πίσω, αποτελούμενη από 4 υπνοδωμάτια, κουζίνα με όλα τα ηλεκτρονικά είδη, 3 μπάνια, σαλόνι με τζάκι, κεντρική θέρμανση και air condition. Τιμή 280.000 ευρώ. Πληρ. τηλ. 6936635075 ΜΖΤ121010

**ΠΩΛΕΙΤΑΙ οικόπεδο** στο Γεννάδι επί της λεωφόρου 600 μέτρα πριν από το χωριό εκτάσεως 1.750 τ.μ. με άδεια οικοδομής για 210 μέτρα. Πληρ. τηλ. 2241061628, 6944410537 ΜΖΤ171008

**ΠΩΛΕΙΤΑΙ μεζονέτα** 180 τ.μ. διώροφη με 1.500 μ. οικόπεδο λουξ κατασκευής με 3 υπνοδωμάτια, κουζίνα, σαλόνι, 2 τουαλέτες, μεγάλα μπαλκόνια, με τζάκι, κεντρική θέρμανση, air condition, ηλεκτρικά παντζούρια, ηλεκτρική εξώπορτα, υδρομασάζ και φωτοβολταικό σύστημα ηλεκτροδότησης. Ολοκαίνουργια σε καλή περιοχή στα Μαριτσά. Τιμή 380.000 ευρώ. Σταμάτης Μανωλάκος, πωλήσεις ακινήτων, τηλ. 2241023815, 2241078275, 6945769958 ΜΧΠ1588.1

**ΠΩΛΕΙΤΑΙ παλαιά μονοκατοικία** ανακαινισμένη στο χωριό Παραδεισι Ρόδου, 80 τ.μ. στην οδό Κοραή 2, κοντά στην εκκλησία της Αγίας Μαρίνας, 65.000 ευρώ. Επίσης **πωλείται** το διπλανό **οικόπεδο** της οικίας με δυνατότητα ανέγερσης οικοδομής 150 τ.μ. Πληρ. τηλ. 6997139166 ΜΖΤ171004

**ΠΩΛΟΥΝΤΑΙ: 1) κατάστημα** 23 τ.μ. στο Μανδράκι (κέντρο) ελεύθερο μίσθωσης 140.000 ευρώ. **2) Διαμέρισμα** καινούργιο ισόγειο 48 τ.μ. με δική του αυλή στο Καρακόνερο, 110.000 ευρώ. **3) Διαμέρισμα** 82 τ.μ. (1 έτους) στους Δασκάλους (2 υπν.), 155.000 ευρώ. **4)** Διώροφη **μεζονέτα** 70 τ.μ. στην Βενετοκλέων 100.000 ευρώ, **5) Διαμέρισμα** 89 τ.μ. καινούργιο λουξ α' ορόφου στην Μιχ. Πετρίδη 180.000 ευρώ. Κτηματομεσιτικό γραφείο-Αιγαιοκτηματική-Ρένα Βαζούκου-τηλ. 2241022943, 6945466773 ΧΠΚΤΗ007.3

## εργασιες

**ΖΗΤΕΙΤΑΙ κοπέλα** για να εργασθεί σε παραδοσιακό καφενείο. Πληρ. τηλ. 6979420060 ΜΑΤ4873

---

Από Ξενοδοχειακή εταιρεία στην Ιαλυσό

**ΖΗΤΟΥΝΤΑΙ**

**υπάλληλοι τμήματος θαλασσοθεραπείας**

**Πληρ. τηλ. 6975908035**

καθημερινά από 10.00-14.00 και από 17.00-20.00

ΜΑΤ4852

---

**ΑΠΟ ΤΗ ΦΑΡΜΑΚΑΠΟΘΗΚΗ**

## MEDIQUICK A.E.

**ΖΗΤΟΥΝΤΑΙ** για στελέχη νέων τμημάτων οι παρακάτω ειδικότητες:

**ΥΠΑΛΛΗΛΟΙ ΓΡΑΦΕΙΟΥ-ΤΗΛΕΦ.**

**ΠΑΡΑΓΓΕΛΙΟΛΗΨΙΑ (ΚΩΔ. ΘΕΣΗΣ 100):**
- Ηλικία έως 35 ετών
- Αριστη γνώση αγγλικής γλώσσας
- Αριστη γνώση υπολογιστή (OFFICE-INTERNET-ΑΛΛΗΛΟΓΡΑΦΙΑ)
- Ικανότητα στην επικοινωνία
- Προϋπηρεσία (2ετη) απαραίτητη

**ΒΟΗΘΟΙ ΑΠΟΘΗΚΗΣ (ΚΩΔ. ΘΕΣΗΣ 200):**
- Ηλικία έως 35 ετών
- Γνώση αγγλικής γλώσσας
- Χειρισμό υπολογιστή
- Ικανότητα στην ταξινόμηση
- Ταχύτητα στην εργασία
- Προϋπηρεσία επιθυμητή

**ΔΙΑΝΟΜΕΙΣ-ΟΔΗΓΟΙ (ΚΩΔ. ΘΕΣΗΣ 300):**
- Ηλικία έως 28 ετών
- Εκπληρωμένες στρατιωτικές υποχρεώσεις
- Δίπλωμα αυτοκινήτου και μοτοποδηλάτου

Κατάθεση βιογραφικών (με πρόσφατη φωτογραφία) στο e-mail info@mediquick.gr ή στην διεύθυνση: Μάρκου Μαλλιαράκη 22-Ρόδος με αναφορά στον κωδικό θέσης. ΜΑΤ4821(Γ)

---

**Η ΦΑΡΜΑΚΕΥΤΙΚΗ ΕΤΑΙΡΕΙΑ**

**Pharmathen ABEE**

**ενδιαφέρεται να προσλάβει**

**ΕΠΙΣΤΗΜΟΝΙΚΟΥΣ ΣΥΝΕΡΓΑΤΕΣ**

στα νησιά Ρόδο-Κάρπαθο με έδρα την Ρόδο

**Οι υποψήφιοι πρέπει να διαθέτουν:**
- Εργατικότητα, ενθουσιασμό & άνεση στην επικοινωνία.
- Δίπλωμα οδήγησης ΙΧΕ.
- Επιθυμητή η εμπειρία στην προώθηση φαρμάκων αλλά όχι απαραίτητη.

**Η εταιρεία προσφέρει:**
- Αυτοκίνητο ΙΧΕ.
- Αποδοχές ανάλογες με τα προσόντα, bonus επί των πωλήσεων, πρόσθετη ιδιωτική ασφάλιση.
- Φιλικό και ευχάριστο εργασιακό περιβάλλον.
- Δυνατότητες για εξέλιξη και σταδιοδρομία.

Οι ενδιαφερόμενοι παρακαλούνται να αποστείλουν πλήρες βιογραφικό σημείωμα στο

**Fax:210-6664804**

**Υπ' όψη κ. Σ. ΣΠΑΝΟΥ**

ΜΑΤ4837

---

mothercare

Η ΜΕΓΑΛΗ ΑΛΥΣΙΔΑ ΚΑΤΑΣΤΗΜΑΤΩΝ ΕΞΕΙΔΙΚΕΥΜΕΝΩΝ ΣΤΗΝ ΜΗΤΕΡΑ ΚΑΙ ΤΟ ΠΑΙΔΙ

**ΖΗΤΑΜΕ**

**ΠΩΛΗΤΡΙΕΣ**

ΓΙΑ ΤΟ ΚΑΤΑΣΤΗΜΑ ΤΗΣ ΡΟΔΟΥ

Οι κατάλληλοι υποψήφιοι θα πρέπει να διαθέτουν τα εξής προσόντα:
- Άνεση και ευχέρεια στην επικοινωνία
- Καλή γνώση της αγγλικής γλώσσας

**Η εταιρία προσφέρει:**
- Ικανοποιητικό μισθό και bonus επί των πωλήσεων
- Συνεχή εκπαίδευση στις σύγχρονες μεθόδους πωλήσεων
- Αξιοκρατική εξέλιξη
- Πενθήμερο σπαστό ωράριο

**ΒΙΟΓΡΑΦΙΚΑ ΜΕ ΦΩΤΟΓΡΑΦΙΑ ΣΤΟ ΚΑΤΑΣΤΗΜΑ, ΚΑΡΠΑΘΟΥ 12**

**ΤΗΛ.: 2241070363, κα ΕΜΜΑ**

ΜΑΤ4800(Γ)

---

**Η ΤΟΥΟΤΑ**

**Ξενάκης α.ε.β.ε**

**ΖΗΤΑ**

**Πωλητές αυτοκινήτων**

Επιθυμητά προσόντα:

- Υπευθυνότητα, συνέπεια, άνεση επικοινωνίας και διάθεση για εργασία σ' ένα ιδιαίτερα απαιτητικό περιβάλλον εργασίας.
- Γνώση Η/Υ

**Τηλέφωνο επικοινωνίας 2241086690 (εσωτ. 100)**

ΧΠΑΑΥ001

---

europe travel

An ISO 9001:2000 certified company

**2007 EMPLOYMENT OPPORTUNITIES**

Europe Travel is an Incoming Agency working with major Tour Operators throughout Europe. We are seeking staff to join our busy office work teams for the 2007 season. Common requirements for these positions are as follows:-

- Strong computer skills (word, excel, e-mail)
- Willingness to work with a flexible timetable according to work schedules
- Strong customer service orientation and ability to 'keep your cool' during demanding pressures of the high season
- Hold a current driver's license.
- If male, to have completed your army service

All positions are SEASONAL

**RESERVATIONS**

Being part of a small and dynamic team, dealing with a large variety of tour operator's clientele that we represent. Requirements:-

- A background in Tourism or Economic studies preferred
- Attention to detail and precision with numbers
- Fluency in English and Greek. Knowledge of Italian or German would be a bonus

Prior working experience, in Reservations (Hotel or Agency) would be preferred.

**OPERATIONS**

As a member of our OPERATIONS team you will be working in either or both Excursions or Traffic departments. If you like a lively, busy office atmosphere and get on with people, then these positions would appeal to you.

Requirements:-

- Fluency in English and Greek and a knowledge of Italian or German
- Ability to 'think on your feet' and handle many tasks at one time.

Prior working experience in an Incoming Agency or with a Tour Operator would be an asset.

Please send you CV along with a current photograph (noting which position you are applying for) via post, fax or e-mail to Mary Sfiriou, P.O. Box 348 RHODES, 851 00, or Fax 22410 68871 or E-Mail: mary.sfiriou@europetravel.gr

ΧΠΤΤΡ007

---

EUROXENIA

**Από την Εταιρεία Euroxenia - Hotel Management & Tourism Consulting**

**ΖΗΤΕΙΤΑΙ**

Κοπέλα που θα αναλάβει καθήκοντα **Γραμματέως Διεύθυνσης**

Απαραίτητα προσόντα:
- Αγγλικά (άπταιστα), Γερμανικά, Χρήση Η/Υ (MS Office),
- Γνώσεις INTERNET. Τυχόν ξενοδοχειακές-τουριστικές σπουδές,
- ή/και προϋπηρεσία στον κλάδο θα συνεκτιμηθούν.

**Για αποστολή βιογραφικών**

E-mail: office@euroxenia.com, mtoanoglou@euroxenia.com

Fax: 2241070645

Για πληροφορίες και επικοινωνία στο τηλέφωνο 2241070641

ΜΑΤ4816(Γ)

---

RODIAN AMATHUS BEACH·HOTEL RHODES-GREECE ★★★★★

**Το ξενοδοχείο Rodian Amathus Beach Hotel ζητά άμεσα προϊστάμενο συντήρησης**

Απαραίτητα προσόντα:
Προϋπηρεσία σε ανάλογη θέση στον ξενοδοχειακό χώρο.
Απαραίτητα δικαιολογητικά εργασίας.

Οι ενδιαφερόμενοι παρακαλούνται όπως απευθυνθούν στον προσωπάρχη κ. Παρασκευά Νικήτα στα ακόλουθα τηλέφωνα:

**Τηλ. 22410 89930 και 22410 89900**

ΜΑΤ4796(Γ)

---

RE/MAX

**Θέλεις να κάνεις επιτυχημένη επιχειρηματική καριέρα?**

## ΕΛΑ ΣΤΗ RE/MAX

**τη μεγαλύτερη εταιρεία κτηματομεσιτικών υπηρεσιών στο κόσμο!!!**

Για περισσότερες πληροφορίες, επικοινωνήστε με την κυρία Μαίρη Χριστοδούλου. Τηλ. 22410 64730

Email: info@remaxexpress.gr

ΧΠΚΤΗ008

---

**Από τα καταστήματα ΚΕΣΙΣΟΓΛΟΥ**

**ΖΗΤΕΙΤΑΙ**

**Κυρία ή δεσποινίς**

**να εργαστεί ως υπάλληλος γραφείου**

Απαραίτητα προσόντα:
1 Πτυχίο χειρισμού υπολογιστή (Microsoft office και internet)
2. Γνώση της Αγγλικής αλληλογραφίας και γλώσσας
3. Η γνώση προγράμματος αποθήκης θα προσμετρήσει θετικά
4. Ωράριο ευέλικτο

**Πληρ. τηλ. 2241028342**

**ώρες επικοινωνίας 09.00-13.30 και 17.00-21.00**

**Υπεύθυνος: Κος Πρόδρομος Κεσίσογλου**

ΜΖΤ221002

## ΠΑΡΑΝΤΑΪΣ ΠΕΥΚΟΙ ΛΙΝΔΟΥ Α.Ε.
## ΛΙΝΔΙΑ ΠΕΥΚΟΙ ΛΙΝΔΟΣ Α.Ε.
ΠΕΥΚΟΙ - ΛΙΝΔΟΣ

## Ζ Η Τ Ο Υ Ν Τ Α Ι

Από τα ξενοδοχεία **"PEFKI ISLANDS RESORT"** και **"LINDIA THALASSA"** στους Πεύκους
**ΖΗΤΕΙΤΑΙ ΠΡΟΣΩΠΙΚΟ ΟΛΩΝ ΤΩΝ ΕΙΔΙΚΟΤΗΤΩΝ**
για την περίοδο (01/04/2007 έως 31/10/2007)

1. Μπάρμαν
2. Σερβιτόροι
3. Καμαριέρες
4. Υπεύθυνος τροφοδοσίας
5. Υπάλληλοι υποδοχής
6. Β' μάγειροι
7. Νυχτερινός - φύλακας
8. Συντηρητές
9. Κηπουροί
10. Βοηθοί σούπερ μάρκετ
11. Βοηθός αποθήκης

• *Οι ενδιαφερόμενοι θα πρέπει να έχουνε καλή γνώση της Αγγλικής γλώσσας και προϋπηρεσία το λιγότερο 2 χρόνια*

Για την συμπλήρωση των αιτήσεων θα πρέπει ο/η ενδιαφερόμενος/η να έχει βιογραφικό και ή να απευθυνθεί στο ξενοδοχείο **LINDIA THALASSA καθημερινά 09.00-14.00 ή με e-mail: pefkislands@rho.forthnet.gr ή ταχυδρομικώς Χειμάρας 70 Α - Ρόδος 85100 • τηλ. 2244029380-2244048181 φαξ 2244048416-2244048184** ΜΑΤ4847(1)(Γ)

## εργασιες

συνέχεια από την προηγούμενη

**ΖΗΤΕΙΤΑΙ κοπέλα** με εμπειρία σε κατάστημα επίπλων με γνώσεις διακοσμητικής και Η/Υ. Πληρ. τηλ. 6979228404 ΜΖΤ311007

Από το καφέ μπαρ BLUE PALM στην Ιξιά **ΖΗΤΟΥΝΤΑΙ** εμφανίσιμες **κοπέλες** για άμεση πρόσληψη. Πληρ. τηλ. 6946160723, 6976973490 ΜΖΤ301016

**ΖΗΤΕΙΤΑΙ σερβιτόρος**-α με πείρα για εστιατόριο στην Ιαλυσό. Πληρ. τηλ. 2241034595, 6945873143 ΜΖΤ301022

**ΖΗΤΟΥΝΤΑΙ δύο κοπέλες** για καφετέρια στο Ροδίνι για πρωινή και βραδινή εργασία αντίστοιχα. Πληρ. τηλ. (22410)20282, 77951 ΜΖΤ301024

**ΖΗΤΕΙΤΑΙ** σοβαρή **κοπέλα** να εργασθεί ως βοηθός σε κομμωτήριο που να γνωρίζει λούσιμο και πιστολάκι. Πληρ. τηλ. 2241028760, ώρες 13.00-18.00 ΜΑΤ4851

**ΖΗΤΟΥΝΤΑΙ** από εισαγωγική εταιρεία εμπορίας οινοπνευματωδών ποτών οι κάτωθι ειδικότητες: α) **πωλητής**, β) **υπάλληλος γραφείου.** Για να εργαστούν από αρχές Μαρτίου του 2007. Πληρ. τηλ. 2241062171, 2241065171, 6978379688 ΜΑΤ4842

**ΖΗΤΕΙΤΑΙ οδηγός** για να εργασθεί στην εταιρεία Speedex courier. Απαραίτητες προϋποθέσεις: α) εκπληρωμένες στρατιωτικές υποχρεώσεις, β) δίπλωμα μηχανής και αυτοκινήτου. Πληρ. τηλ. 2241070999 και 6944263852 κο Μαλανδράκη Σταύρο ΜΑΤ4834

**ΖΗΤΕΙΤΑΙ νέα** για εργασία σε λογιστικό γραφείο με γνώσεις λογιστικής και χρήση Η/Υ. Πληρ. τηλ. 2241075133 (ώρες 6.00 μ.μ.-8.00 μ.μ.) ΜΖΤ271009

## ΖΗΤΕΙΤΑΙ ΠΡΟΣΩΠΙΚΟ

Τουριστικό πρακτορείο ζητάει
**ΡΟΣΩΦΟΝΟ ΠΡΟΣΩΠΙΚΟ**
για την καλοκαιρινή σεζόν 2007
Απαραίτητη προϋπόθεση - δίπλωμα αυτοκινήτου.

Αποστολή βιογραφικών στο φαξ **2241085955** ή στο **e-mail: beleon55@otenet.gr**

Περισσότερες πληροφορίες στα τηλέφωνα
**2241085530 ή 2241085599**
Δευτέρα έως Παρασκευή από
9 το πρωί έως 1 το μεσημέρι ΑΤ4854(Γ)

**Η ΕΠΙΧΕΙΡΗΣΗ**

Η ΝΗΚΑ Α.Ε. είναι μια νεοσύστατη εταιρεία συμφερόντων των Ν. & Η. Κάτρη, η οποία ήδη κατασκευάζει ξενοδοχείο 5 αστέρων δυναμικότητας 347 δωματίων στη θέση Αμμούδες Κοσκινού, η έναρξη λειτουργίας του οποίου προγραμματίζεται για τον Απρίλιο του 2008.
Η εταιρεία ενδιαφέρεται να προσλάβει:

## Hotel General Manager

**Ο ΥΠΟΨΗΦΙΟΣ**

Ο κατάλληλος υποψήφιος θα πρέπει να διαθέτει: Ικανή εμπειρία σε αντίστοιχη θέση ξενοδοχειακής μονάδας 4 ή 5 αστέρων, άριστη γνώση τουλάχιστον της Αγγλικής και Γερμανικής γλώσσας, σχετική ακαδημαϊκή εκπαίδευση, άριστη γνώση χειρισμού ηλεκτρονικών υπολογιστών, δυναμική & οργανωτική προσωπικότητα, άριστη ηγετική & επικοινωνιακή ικανότητα και ικανές διαπραγματευτικές δεξιότητες.

**Η ΘΕΣΗ & ΟΙ ΑΡΜΟΔΙΟΤΗΤΕΣ**

Ο Γενικός Διευθυντής θα συμβάλει με τις γνώσεις και την εμπειρία του στην άρτια υλοποίηση του project και στην προώθηση του στη διεθνή τουριστική αγορά. Θα αναλάβει την ευθύνη οργάνωσης και στελέχωσης της λειτουργίας του ξενοδοχείου, του καθορισμού προτύπων για την αποτελεσματική & αποδοτική λειτουργία των τμημάτων με στόχο την παροχή υπηρεσιών & εμπειριών υψηλής ποιότητας και της σύνταξης και παρακολούθησης του ετήσιου προϋπολογισμού λειτουργίας. Θα έχει επίσης την ευθύνη της διαχείρισης & ανάπτυξης των πόρων που θα διαθέτει με σκοπό την επίτευξη στόχων πωλήσεων και κερδοφορίας, αξιοποιώντας τις επιχειρηματικές ευκαιρίες της τουριστικής αγοράς και συνάπτοντας συμβόλαια με τα κανάλια διανομής.

Οι ενδιαφερόμενοι παρακαλούνται να αποστείλουν το βιογραφικό τους σημείωμα μέχρι 15 Νοεμβρίου 2006 στην παρακάτω διεύθυνση.

Διασφαλίζεται ότι η διαχείριση των βιογραφικών θα γίνει με απόλυτη εχεμύθεια

ΑΤ4829

Αμμοχώστου 39, 85100 Ρόδος
**Τ**: 22410 74456 **F**: 22410 70386
**E**: ekaka@marketplan.gr

Market Plan

SAVVAIDIS & Associates
Estate Agents & Consultants

## ΕΚΤΙΜΗΤΗΣ ΑΚΙΝΗΤΩΝ

Η κτηματομεσιτική εταιρεία **ΣΑΒΒΑΪΔΗΣ & Συνεργάτες** η οποία δραστηριοποιείται στον χώρο της μεσιτείας ακινήτων στη Ρόδο από το 1983 ζητεί εκτιμητή ακινήτων πλήρους απασχόλησης 25-40 ετών. Παρέχεται ελκυστικό πακέτο αποδοχών, συνεχής εκπαίδευση, σύγχρονο και φιλικό εργασιακό περιβάλλον.
Ο υποψήφιος θα πρέπει να είναι κάτοχος ΙΧ, πτυχιούχος ΑΕΙ ή ΤΕΙ με γνώσεις ή εμπειρία πολιτικού μηχανικού, γνώσεις Αγγλικής και Η/Υ. Αποστολή βιογραφικών με πρόσφατη φωτογραφία στο info@savvaidis.gr.
Λήξη προθεσμίας υποβολής βιογραφικών 03//11/2006

ΜΧΠ659

ΣΑΒΒΑΙΔΗΣ & Συνεργάτες - Μεσίτες και Σύμβουλοι Ακινήτων
Λαμπράκη 14 - ΡΟΔΟΣ - τηλ 22410-26281 fax 22410-34663 http://www.savvaidis.gr

SAVVAIDIS & Associates
Estate Agents & Consultants

## ΙΔΙΑΙΤΕΡΑ ΓΡΑΜΜΑΤΕΑΣ

Η κτηματομεσιτική εταιρεία **ΣΑΒΒΑΪΔΗΣ & Συνεργάτες** η οποία δραστηριοποιείται στον χώρο της μεσιτείας ακινήτων στη Ρόδο από το 1983 ζητεί ιδιαιτέρα γραμματέα πλήρους απασχόλησης 25-40 ετών. Παρέχεται ελκυστικό πακέτο αποδοχών, συνεχής εκπαίδευση, σύγχρονο και φιλικό εργασιακό περιβάλλον.
Η υποψήφια θα πρέπει να είναι κάτοχος ΙΧ και να γνωρίζει άπταιστα την Αγγλική και Η/Υ. Πτυχίο ΑΕΙ ή ΤΕΙ και εμπειρία είναι επιθυμητά. Αποστολή βιογραφικών με πρόσφατη φωτογραφία στο info@savvaidis.gr.
Λήξη προθεσμίας υποβολής βιογραφικών 03/11/2006.

ΜΧΠ659

ΣΑΒΒΑΙΔΗΣ & Συνεργάτες - Μεσίτες και Σύμβουλοι Ακινήτων
Λαμπράκη 14 - ΡΟΔΟΣ - τηλ 22410-26281 fax 22410-34663 http://www.savvaidis.gr

SAVVAIDIS & Associates
Estate Agents & Consultants

## ΣΤΕΛΕΧΟΣ ΠΩΛΗΣΕΩΝ

Η κτηματομεσιτική εταιρεία **ΣΑΒΒΑΪΔΗΣ & Συνεργάτες** η οποία δραστηριοποιείται στον χώρο της μεσιτείας ακινήτων από το 1983 ζητεί στέλεχος πωλήσεων πλήρους απασχόλησης 25-40 ετών για στελέχωση του αντίστοιχου τμήματος. Παρέχεται ελκυστικό πακέτο αποδοχών, συνεχής εκπαίδευση, σύγχρονο και φιλικό εργασιακό περιβάλλον.
Ο υποψηφιός θα πρέπει να είναι κάτοχος ΙΧ και να έχει γνώσεις Αγγλικής και Η/Υ. Πτυχίο ΑΕΙ ή ΤΕΙ και εμπειρία είναι επιθυμητά.Αποστολή βιογραφικών με πρόσφατη φωτογραφία στο info@savvaidis.gr.
Λήξη προθεσμίας υποβολής βιογραφικών 03/11/2006.

ΜΧΠ659

ΣΑΒΒΑΙΔΗΣ & Συνεργάτες - Μεσίτες και Σύμβουλοι Ακινήτων
Λαμπράκη 14 - ΡΟΔΟΣ - τηλ 22410-26281 fax 22410-34663 http://www.savvaidis.gr

ACE
The helpful place.

Η ACE κατέχει παγκοσμίως ηγετική θέση στον χώρο πολυκαταστημάτων και των D.I.Y. Έχει 5.500 καταστήματα σε 72 χώρες του κόσμου και με ετήσιες πωλήσεις που φθάνουν τα 15 δις ευρώ. Εργασία στην ACE σημαίνει ταυτόχρονα και συμμετοχή στην επιτυχία της σε μια θέση που σας ταιριάζει

## Για το κατάστημα της Ρόδου

# ΖΗΤΑΜΕ ΠΡΟΣΩΠΙΚΟ

**Ταμίες - Πωλητές (Κωδ. ΤΠΑ)** Προϋπηρεσία, Γνώσεις Ταμείου Η/Υ, Ευγενικές με άψογη συμπεριφορά και εξυπηρέτηση προς τους πελάτες

**Εργάτες-Αποθήκη (Κωδ. ΕΑΑ)**

Στείλτε Βιογραφικό έως **31/Οκτωβρίου/06** στο FAX 22410-0-30270 ή στην διεύθυνση Τ.Θ. 178, Ρόδος ή στο email: greece@mail.acehardware.com

MAXI Dia %

Η MAXI DIA % του Ομίλου CARREFOUR Νο1 στην Ευρώπη και Νο 2 παγκοσμίως με 4400 DIA καταστήματα σε όλο τον κόσμο και 360 καταστήματα στην Ελλάδα ζητά για το νέο υπερκατάστημα της Ρόδου.

**Τμήμα Κρεοπωλείου (Κωδ. ΤΚΔ)** Υπάλληλος με άδεια

**Τμήμα Αλλαντικών (Κωδ. ΤΑΔ)**

**Ταμίες - Πωλητές (Κωδ. ΤΠΔ)** Προϋπηρεσία, Γνώσεις Ταμείου Η/Υ, Ευγενικές με άψογη συμπεριφορά και εξυπηρέτηση προς τους πελάτες

**Εργάτες-Αποθήκη (Κωδ. ΕΑΔ)**

**Τμήμα Καθαρισμού (Κωδ. ΤΚΔ)**

Στείλτε Βιογραφικό έως **31/Οκτωβρίου/06**
στο FAX 22410-0-30270 ή στην διεύθυνση Τ.Θ. 178, Ρόδος

ΧΠΕΜΠ584

## εργασιες

συνέχεια από την προηγούμενη

Η FOCUS photo team, **ΑΝΑΖΗΤΑΕΙ νέους ή νέες** που θέλουν να ασχοληθούν με τη φωτογραφία. Δίνονται σεμινάρια για ταχεία εκπαίδευση. Συνεργασίες με τοπικά περιοδικά. Ώρες εργασίες βραδυνές. Πληρ. τηλ. 6936991140 ώρες 14.00-18.00 ΜΧΡ14207

Από γνωστό αρτοποιείο της πόλης **ζητείται ζαχαροπλάστης** πεπειραμένος για ζαχαροπλαστική φούρνου. Πληρ. τηλ. 2241031053, 2241029939 ΜΑΤ4822

**ΖΗΤΕΙΤΑΙ πωλήτρια** ευπαρουσίαστη από κατάστημα ειδών δώρου για πλήρη εποχική απασχόληση. Απαραίτητη η προυπηρεσία τουλάχιστον 1 έτους στον χώρο των λιανικών πωλήσεων. Τηλέφωνο 2241028342, ώρες επικοινωνίας 09.00-13.30 & 17.00-21.00 κ. Πρόδρομο Κεσίσογλου MZT271014

**ΖΗΤΕΙΤΑΙ οικιακή βοηθός** για την περιοχή Τριαντων. Πληρ. τηλ. 6977008569 ΜΧΡ14204

**ΖΗΤΕΙΤΑΙ κοπέλα** για να εργασθεί σε καφετέρια. Πληρ. τηλ. 2241074224 MZT271010

**ΖΗΤΟΥΝΤΑΙ κοπέλες** για βραδυνή απασχόληση καφέ μπαρ. Ώρες εργασίας 10.00 μ.μ. έως 3.30 π.μ. Πληρ. 6949711871 κ. Μαίρη MZT251026

**ΖΗΤΟΥΝΤΑΙ κοπέλες** να εργασθούν σε καφενείο. Πληρ. τηλ. 6949477467 MZT261001

**ΖΗΤΕΙΤΑΙ πωλήτρια** για εργασία στα καταστήματα υποδημάτων PALAZZO DI ROMA (κατάστημα Ιαλυσού) για 4ωρη ή 8ωρη μόνιμη απασχόληση. Πληρ. τηλ. 2241095801. Διεύθυνση: Ιερού Λόχου 6- Ιαλυσός MZT211004

**ΖΗΤΟΥΝΤΑΙ: α) οδηγός ντελίβερι** από το σουηδικό φούρνο "KRINGLAN", **β) πωλήτρια** με γνώσεις σε σάντουιτς. Πληρ. τηλ. 6948070855 ΜΑΤ4820

**ΖΗΤΕΙΤΑΙ κυρία** να φροντίζει ηλικιωμένη γυναίκα ως εσωτερική. Θα προτιμηθεί συνταξιούχος με ανάλογη εμπειρία. Παρέχεται πλήρης διατροφή, στέγη και μισθός. Πληρ. τηλ. 2241063136, 2241063431 MZT251017

**ΑΠΟ ΛΟΓΙΣΤΙΚΟ ΓΡΑΦΕΙΟ ΕΝΤΟΣ ΠΟΛΕΩΣ ΡΟΔΟΥ ΖΗΤΕΙΤΑΙ ΒΟΗΘΟΣ ΛΟΓΙΣΤΗΡΙΟΥ. ΑΠΑΡΑΙΤΗΤΑ ΠΡΟΣΟΝΤΑ: - ΠΤΥΧΙΟΥΧΟΣ ΤΕΙ Ή ΙΕΚ, - ΤΥΧΟΝ ΠΡΟΥΠΗΡΕΣΙΑ ΘΑ ΛΗΦΘΕΙ ΥΠΟΨΗ, - ΠΑΚΕΤΟ ΑΠΟΔΟΧΩΝ ΑΝΑΛΟΓΩΣ ΠΡΟΣΟΝΤΩΝ. ΝΑ ΣΤΑΛΟΥΝ ΒΙΟΓΡΑΦΙΚΑ ΣΤΟ FAX 2241077260, ΤΗΛ. 2241035524** ΜΑΤ4797

**ΖΗΤΕΙΤΑΙ αποθηκάριος** για αποθήκη τουριστικών ειδών. Απαραίτητο δίπλωμα οδήγησης. Πληρ. τηλ. 2241039120 MZT251002

**ΖΗΤΕΙΤΑΙ κοπέλα** να εργασθεί στο VIDEO CLUB FANTASY απογευματινές ώρες. Πληρ. τηλ. 2241027801. MZT241001

**ΖΗΤΕΙΤΑΙ προσωπικό** εστιατορίου και κουζίνας για το εστιατόριο Αρτέμιδα στην Ψίνθο. Μόνο για Κυριακές και εορτές. Πληρ.τηλ. 2241050003 MZT231004

**ΖΗΤΕΙΤΑΙ κοπέλα** για να εργασθεί σε καφετέρια στο Παραδείσι. Ωράριο 5μ.μ.-12 μ.μ. Πληρ. τηλ. 6936363393 ΜΧΡ14195

**ΖΗΤΟΥΝΤΑΙ κοπέλες** εμφανίσιμες με προϋπηρεσία σε καφέ μπαρ γαι πρωινή και απογευματινή εργασία. Πληρ. τηλ. 6978753264 κο Σάββα MZT231016

**ΖΗΤΕΙΤΑΙ α) κοπέλα** με προϋπηρεσία σε εμπορικό πρόγραμμα και γνώσεις λογιστικής, **β) νέος ή νέα** για να εργαστεί στο University Press (ωράριο σπαστό), γ) **γραφίστας/στρια** με προϋπηρεσία (ωράριο σπαστό). Απαραίτητο βιογραφικό. Πληρ. τηλ. 2241039009, 75032 ΜΑΤ4768

**ΖΗΤΕΙΤΑΙ νέα** για το cafe κατάστρωμα, απογευματινές ώρες εργασίας. Πληρ. τηλ. 2241033605 ΜΑΤ4804

**ΖΗΤΕΙΤΑΙ άτομο** για εργασία σε φαρμακείο. Πληρ. τηλ. 2241028828, 6947797233 ΜΑΤ4787

**Εργασθείτε** μέσα από το χώρο σας. Η εταιρεία UMS σε συνεργασία με πολυεθνική εταιρεία, ζητά πέντε ανεξάρτητους συνεργάτες για να εργασθούν με ελεύθερο ωράριο μέσα από το χώρο τους. Ίντερνετ επιθυμητό. Πληρ. τηλ. 2241030078-2241037362, www. umswork4 you. com ΜΑΤ2868

**ΕΞΤΡΑ ΕΙΣΟΔΗΜΑ.** Δημιουργικά κερδίστε έξτρα εισόδημα, δουλεύοντας στο σπίτι ή στο χώρο σας. Ίντερνετ επιθυμητό, όχι απαραίτητο. Ελεύθερο ωράριο, όχι ντήλερ, πλασιέ, τηλεμάρκετινγκ. Πολύ υψηλά εισοδήματα, προοπτικές καριέρας. Δωρεάν εκπαίδευση, ταξίδια. 2102801153, 2102801154, www. umswork4 you. com ΜΑΤ2093

**ΖΗΤΕΙΤΑΙ** από μεγάλη εμπορική εταιρία **κοπέλα** να εργασθεί στο τμήμα τιμολόγησης - λογιστήριο. Πληρ. τηλ. 2241069230, 69240 ΜΑΤ4788

**ΖΗΤΕΙΤΑΙ** για τη σαιζόν 2007, νέα που ομιλεί άπταιστα την Τσέχικη/Σλοβάκικη γλώσσα για να εργασθεί σε τουριστικό πρακτορείο ως αντιπρόσωπος/rep, τσέχικου γραφείου. Πληρ. τηλ. 2241070926, 2241031131 ώρες γραφείου MZT171023

**ΖΗΤΟΥΝΤΑΙ** από το Paradise spa **υπεύθυνη αισθητικής,** αισθητικός, μασέζ, φυσιοθεραπεύτριες και υπεύθυνη υποδοχής που να γνωρίζει Η/Υ, αγγλικά, ρώσικα θα ληφθούν σαν επιπλέον προσόν. Πληρ. τηλ. 2241062481 και 6937268143. ΜΑΤ4616

## πωλησεις αυτοκινητων & μοτοσικλετων

**ΠΩΛΕΙΤΑΙ αυτοκίνητο** επαγγελματικό (κλούβα) μάρκας HUNDAY H1 με πρώτη άδεια στη Ρόδο 2500 cc με πετρέλαιο 50.000 χλμ. μοντέλο 2002 σε άριστη κατάσταση. Δεκτός κάθε έλεγχος. Πληρ. τηλ. 6947441391, 2241096110 MZT311016

**ΠΩΛΕΙΤΑΙ SLK** sport 2πορτο μοντ. '99 165 hp σε άριστη κατάσταση. Τιμή 20.000 ευρώ. Πληρ. τηλ. 6932847954 ΜΑΤ4871

**ΑΓΟΡΑΖΟΥΜΕ**

**ΜΕΤΑΧΕΙΡΙΣΜΕΝΑ ΑΥΤΟΚΙΝΗΤΑ ΤΟΙΣ ΜΕΤΡΗΤΟΙΣ**

ΜΟΝΤΕΛΑ 1999 έως σήμερα

**Πληρ. τηλ. 22410 82222**

ΑΤ4816(Π)

---

Από Εμπορική Εταιρεία

## ΖΗΤΕΙΤΑΙ

**Υπεύθυνος-η αγορών, ελέγχου αποθεμάτων,** με εμπειρία στα προγράμματα διαχείρισης αποθήκης. Ηλικία 25-40 ετών. Χρήση Η/Υ (Barcode/office, internet, logistic, τερματικά), Συναδελφικότητα και καλή διάθεση συνεργασίας. Προϋπηρεσία σε μηχανογραφημένη αποθήκη. Ωράριο συνεχές, απασχόληση 12μηνη.

**Κατάθεση βιογραφικών μέσω e-mail: pali-giannos@rho.forthnet.gr**

ΜΑΤ4869

---

## Η ΜΑΡΙΝΟΣ Α.Ε.ΒΕ

**Από τις μεγαλύτερες εταιρείες Εισαγωγής, Εμπορίας & Διανομής Επώνυμων Ποτών & Κρασιών στην Δωδεκάνησο.**

**ΖΗΤΑ να προσλάβει:**

1. **Υπαλλήλους-οδηγούς για την μεταφορά & παράδοση παραγγελιών και**
2. **Πωλητή ή πωλήτρια με γνώσεις στις πωλήσεις, για την προώθηση των προϊόντων της, στην αγορά της ΡΟΔΟΥ.**

**Αποστολή βιογραφικού με fax: 2241076864 e-mail: info@marinossa.gr** ΜΑΤ4870

---

## ΕΥΚΑΙΡΙΑ ΠΩΛΟΥΝΤΑΙ

**ράφια, πάγκοι, βιτρίνες, γραφεία για κατάστημα** *(από πλειστηριασμό)*

**Πληρ. τηλ. 6972086048** ΑΠ673

---

## ΠΩΛΟΥΝΤΑΙ

από ξενοδοχείο στην Ιξιά

**3 ψυγεία βιτρίνες** για super market. Τιμή ευκαιρίας

**Πληρ. τηλ. 2241023021** ΜΧΠ1145

---

## Η GISSCO A.E.

Εταιρεία Ανεφοδιασμού Αεροσκαφών, προκειμένου να καλύψει την θέση του **Προϊσταμένου Αεροδρομίου Ρόδου,** ζητά να προσλάβει άτομο (άνδρα ή γυναίκα), για μόνιμη απασχόληση με τα παρακάτω προσόντα:

1. Πτυχίο ΤΕΙ, Μηχανολογίας ή Ηλεκτρολογίας
2. Εκπληρωμένες Στρατιωτικές υποχρεώσεις
3. Γνώση και χρήση ηλεκτρονικού υπολογιστή (Windows XP - MS Office, κ.λπ.)
4. Καλή γνώση Αγγλικών
5. Δίπλωμα οδήγησης Β' κατηγορίας
6. Ηλικία έως 35 ετών
7. Διοικητικές ικανότητες
8. Δυνατότητα και διαθεσιμότητα μετακινήσεων σε άλλα αεροδρόμια της Ελλάδος

Προηγούμενη εμπειρία στα πετρελαιοειδή ή σε συναφή κλάδο, επαγγελματικό δίπλωμα Γ' ή Ε' κατηγορίας, καθώς και επιπλέον γνώσεις σε θέματα Η/Υ θα θεωρηθούν επιπρόσθετο προσόν.

Αποστείλατε βιογραφικό σημείωμα, έως 10.11.2006, στην

**GISSCO A.E.**
**Βουλιαγμένης 2 και Παπαφλέσσα**
**167 77 Ελληνικό**
**Υπ' όψη κου Κανταρτζή Στέφανου**
**ή fax 210/9607840 ή στην ηλεκτρονική διεύθυνση kantars@bp.com**

ΜΑΤ4866

---

## ΠΩΛΟΥΝΤΑΙ

από ξενοδοχειακή μονάδα, λόγω ανακαίνισης
**έπιπλα δωματίων σε σετ ή μεμονωμένα**

- Κρεβάτια 40 ευρώ /τεμ.
- Στρώματα (2 ετών) 20 ευρώ/τεμ.
- Ντουλάπες 2 φύλλων 80 ευρώ/τεμ.
- Κομοδίνα 30 ευρώ/τεμ.
- Τουαλέτες με καθρέπτη 70 ευρώ/τεμ.
- Παγκάκια βαλίτσας 40 ευρώ/τεμ.
- Ντουλάπια κουζίνας (πιατοθήκη) 80 ευρώ/τεμ.
- Βάσεις τηλεοράσεων τοίχου 21 ιντσών 15 ευρώ/τεμ.
- Τιμή σετ 390 ευρώ (με 2 κρεβάτια - στρώμα, 2 κομοδίνα)

**Πληροφορίες εντός του ξενοδοχείου PEFKI ISLANDS RESORT στην περιοχή ΠΕΥΚΟΙ - ΛΙΝΔΟΥ ή στα τηλέφωνα 2244029380-2244048181 καθημερινά εκτός Κυριακής από 09.00 π.μ.-14.00 μ.μ.**

ΜΑΤ4847(2)(Π)

---

## ΜΗΧΑΝΟΛΟΓΟΣ ΤΕΧΝΟΛΟΓΟΣ

ΓΝΩΡΙΖΟΝΤΑΣ ΘΕΡΜΑΝΣΗ-ΥΔΡΕΥΣΗ
ΜΕΤΑΛΛΙΚΕΣ ΚΑΤΑΣΚΕΥΕΣ
ΑΥΤΟΚΙΝΗΤΟ
ΔΕΧΕΤΑΙ ΠΡΟΤΑΣΕΙΣ

**ΤΗΛ. ΕΠΙΚΟΙΝΩΝΙΑΣ 6948707602**

MZT251008

---

**Από εταιρεία ενοικιάσεως αυτοκινήτων**

## ΠΩΛΟΥΝΤΑΙ

τα κάτωθι αυτοκίνητα

| | | | |
|---|---|---|---|
| FIAT SEICENTO | 1100cc | μοντ. 25/10/01 | 3.300€ |
| FIAT SEICENTO | 1100cc | μοντ. 23/5/02 | 3.500€ |
| PEUGEOT 206 | 1100cc | μοντ. 30/5/02 | 4.900€ |
| FIAT PUNTO | 1200cc | μοντ. 30/5/02 | 4.700€ |
| FIAT PUNTO | 1200cc | μοντ. 30/5/03 | 5.300€ |
| FIAT PUNTO | 1200cc | μοντ. 30/9/03 | 6.000€ |
| HYUNDAI ACCENT (AUTO) | 1300cc | μοντ. 24/5/06 | 6.000€ |
| PEUGEOT 206 | 1600cc | μοντ. 04/6/02 | 11.000€ |
| FIAT SCUDO 9ετών | 1600cc | μοντ. 27/4/00 | 7.000€ |
| SUZUKI JIMNY | 1400cc | μοντ. 30/5/02 | 9.800€ |

✓ **Όλα τα αυτοκίνητα είναι σε άριστη κατάσταση και με λίγα χιλιόμετρα.**
✓ **Από 0% προκαταβολή έως 72 δόσεις, με δυνατότητα χρηματοδότησης**
✓ **Στις τιμές περιλαμβάνονται και τα έξοδα μεταβίβασης**

**Πληρ. τηλ. 6934393014 κ. Αντώνης**

ΜΑΤ4845(Π)

---

## AM design

**Η AM design ζητάει γραφίστα για μόνιμη απασχόληση.**

**Απαιτούμενα προσόντα η πείρα στη χρήση υπολογιστών Apple Mac και στα προγράμματα Quark Xpress, Adobe Indesign, Adobe Illustrator, Adobe Photoshop καθώς και η πολύ καλή γνώση της Αγγλικής και Ελληνικής γλώσσας.**

**Παρακαλούμε στείλτε το βιογραφικό σας στο amadv@otenet.gr.**

ΜΧΠΔΕΤ042

---

*Λόγω ανακαίνισης του Ξενοδοχείου* ***Lindos Bay***

## ΠΩΛΟΥΝΤΑΙ

**σετ επίπλων δωματίων** 200 ευρώ
**τραπέζια** 30 ευρώ
**και καρέκλες** 20 ευρώ

**Πληρ. Κος Πιλατάκης, τηλ. 2244029236**
κιν. **6944603143** 18.00-21.00

ΜΑΠ4689

---

## ΠΩΛΟΥΝΤΑΙ

*ελαφρώς* ***μεταχειρισμένα*** *αυτοκίνητα παντός τύπου ΙΧ επιβατικά, αγροτικά, επαγγελματικά, φορτηγά, ψυγεία.*

- Ετοιμοπαράδοτα ή κατόπιν παραγγελίας.
- Παρέχουμε πιστοποιητικό ελέγχου καλής λειτουργίας.
  **Εγγύηση ΤΖΙΩΡΑΣ**
- Παράδοση στο χώρο σας

**ΠΩΛΗΣΗ** χονδρική - λιανική

**TZIORAS SMART CENTER**

- **Σημεία εξυπηρέτησης:**
  - **13ο χλμ. Ρόδου-Αεροδρομίου,** ***(απέναντι από τη Hertz)*** **τηλ. 22410 82222 fax. 22410 69136, email:smart@3t.gr**
  - **ΥΠΟΚΑΤΑΣΤΗΜΑ ΚΩ: 4ο χλμ. επαρχιακής οδού Κω-χωριών τηλ. 22420 24900, FAX 22420 29103**

ΑΤ4818(Π)

## auto-moto

συνέχεια από την προηγούμενη

**ΠΩΛΟΥΝΤΑΙ**: α) **MERCEDES E220**, 1995, cabriole, sport, AMG, 106.000 km, δερμάτινο σαλόνι, ηλ. παράθυρα, ηλ., καθρέπτες, ηλ. καθίσματα, A/C, και β) **SMART ROADSTER**, 2004, 82 hp, 27.000 km, A/C, αυτομ. οροφή, αυτομ. κιβώτιο, ηλ. παράθυρα, ζάντες αλουμινίου 15", mp3 player. Πληρ. τηλ. 6936656966 ΧΠΠΑΡ373

**ΠΩΛΕΙΤΑΙ αυτοκίνητο BMW X3 2.0 EXCLUSIVE,** μοντέλο Οκτωβρίου 2005, 11.000 χλμ. σε άριστη κατάσταση. Το αυτοκίνητο διαθέτει όλα τα εργοστασιακά αξεσουάρ του πακέτου exclusive της BMW. Πληρ. τηλ. 6945870101 MZT231026

**ΠΩΛΕΙΤΑΙ μηχανή** μάρκας KTM DUKE 640 μοντ. 2004 με 17.000 χλμ. σε άριστη κατάσταση 6.500 ευρώ. Πληρ. τηλ. 6974721302 MZT161004

**ΠΩΛΕΙΤΑΙ** μηχανή **KAWASAKI KLE** 500 στην τιμή των 1.500 ευρώ. Πληρ. τηλ. 6947708555 MZT041017

**ΠΩΛΕΙΤΑΙ μηχανή** HONDA STEED 400 c.c. με πολλά εξτρά σε άριστη κατάσταση. Τιμή 2000 ευρώ. Πληρ. τηλ. 6974998027 κ. Γιώργος. MZT021022

## διαφορα

**ΠΩΛΕΙΤΑΙ βάρκα** πλαστική 3,90 μ. με δύο μηχανές (10 και 3 HP) σε πολύ καλή κατάσταση και σε τιμή μόνο 2.300 ευρώ. Συμπεριλαμβάνονται τρέιλερ και πολλά εξτρά (τέντα, σωσίβια, άγκυρες, σχοινιά κ.λπ.). Πληρ. τηλ. 6946704395MZT301020

**ΠΩΛΟΥΝΤΑΙ: α)** διάδρομος μάρκας PACER 3501 με τρία προγράμματα και τρία επίπεδα. Μοτέρ 1,6. Τιμή: 700 ευρώ. **β) Σιντιέρα** με 6 δίσκους, **γ) Ράδιο** NISSAN NAVARA. Πληρ. τηλ. 6946939939 MZT271002

**ΤΑΤΟΥΑΖ.** • 100% υγιεινή δουλειά • Αποστειρωμένες βελόνες κλειστές, πακέτο, • Ελεύθερα σχέδια • Διπλωματούχος αρτίστας • 300.000 πρωτότυπα σχέδια ανάλογα με την προσωπικότητά σας, • Καλύπτουμε και διορθώνουμε παλιά τατουάζ, • Σκουλαρίκια: αφαλό, γλώσσα, μύτη, φρύδι, στήθος. ΙΑΛΥΣΟΣ. Πληρ. τηλ. 2241096161, 6932743955 MZT261027

**ΠΩΛΟΥΝΤΑΙ κουτάβια** Δαλματίας. Πληρ. τηλ. 6947375181 MZT261005

**ΠΩΛΕΙΤΑΙ εξοπλισμός** καφετέριας πολυτελείας. Τηλεόραση TOSHIBA 61" τροχήλατος, espresso μηχανή BEZERA αυτόματη-ψυγείο πάγκος ανοξείδωτο-πλυντήριο ποτηριών-λάντζα διπλή και διάφορα μικρομηχανήματα. Πληρ. τηλ. 2241087817 MZT241022

**ΠΩΛΟΥΝΤΑΙ** τα εξής έπιπλα σε πολύ καλή κατάσταση. Σκαμπό, παγομηχανή, καρέκλες μαύρες, καρέκλες blue, τραπέζια babou, τραπέζια ξύλινα, τραπέζι αποσκευών, τραπεζάκια σαλονιού, κομο, σκαμπουδάκια, γραφειάκια, κρεβάτια διπλά. Πληρ. τηλ. 6942653773, 2241066522 MAT4807(1)

**ΠΩΛΕΙΤΑΙ εξοπλισμός** από ενοικιαζόμενα δωμάτια, πολυκουζινάκια μεγάλα μικρά έπιπλα υπν/τίου, στρώματα και διάφορα άλλα. Πληρ. τηλ. 6932663180 MZT261019

**ΠΩΛΟΥΝΤΑΙ** λόγω αναχώρησης **οικιακές συσκευές**, ψυγείο, πλυντήριο, παιδικά έπιπλα, τηλεόραση, καναπές που γίνεται κρεβάτι, ντουλάπα, κομοδίνο, πιάνο συνθεσάιζερ, καλοριφέρ, παιδικά ποδήλατα. Πληρ. τηλ. 6942228916MZT231018

**ΠΩΛΕΙΤΑΙ σκάφος** τύπου QUICK SILVER 630, καμπινάτο, σχεδόν καινούργιο και σε τιμή ευκαιρίας. Πληρ. τηλ. 2241033348, 2241061552, 6977619491, 6977431767 MZT241009

Αμεση λύση στον υπερδανεισμό! Δάνεια καταναλωτικά-επισκευαστικά-στεγαστικά. Πληρ. τηλ. 2109423740 Δευτ.-Παρ. 9 π.μ.-5 μ.μ. MAT4794

**ΠΩΛΟΥΝΤΑΙ:** α) Μία ολοκαίνουργια **τραπεζαρία** με έξι καρέκλες αρχικής αξίας 3.300 ευρώ στην τιμή των 1.650 ευρώ μόνο, β) δύο **τραπεζάκια σαλονιού** αρχικής αξίας 800 ευρώ στην τιμή των 400 ευρώ, γ) μία **κρυσταλλιέρα** πλάτους 1,30 μ. και ύψους 2,20 μ. αρχικής αξίας 900 ευρώ στην τιμή των 450 ευρώ λόγω μετακόμισης. Πληρ. τηλ. 6944453824 MZT231021

**ΠΩΛΟΥΝΤΑΙ έπιπλα**, σαλόνι, διθέσιος, τριθέσιος και μονοθέσιος καναπές, κρεβατοκάμαρα και δύο τραπεζάκια σαλονιού. Πληρ. τηλ. 6977714749, 2241028223 MXP14202

## μαθηματα

**ΜΑΘΗΜΑΤΙΚΑ, ΦΥΣΙΚΗ, ΧΗΜΕΙΑ** παραδίδονται μαθήματα από καθηγήτρια με φροντιστηριακή πείρα σε παιδιά Γυμνασίου, Λυκείου, ΤΕΕ. Πληρ. τηλ. 6934963264MZT301026

**ΜΑΘΗΜΑΤΙΚΑ-ΦΥΣΙΚΗ-ΧΗΜΕΙΑ-ΦΙΛΟΛΟΓΙΚΑ-ΒΙΟΛΟΓΙΑ-ΟΙΚΟΝΟΜΙΚΑ-ΔΙΚΤΥΑ ΑΕΠΠ.** Παραδίδονται σε ολιγομελή τμήματα ή ιδιαίτερα. Υπεύθυνα, μεθοδικά σε χαμηλές τιμές. Πληρ. τηλ. 22410-28053, 6978205446. MXP14205

**ΜΑΘΗΜΑΤΙΚΑ, ΦΥΣΙΚΗ, ΧΗΜΕΙΑ** παραδίδονται σε μαθητές Γυμνασίου, Λυκείου από πτυχιούχο Φυσικής. Πληρ. τηλ. 2241095141, 6977934349 ΜΑΠ658

**ΦΙΛΟΛΟΓΟΣ παραδίδει ιδιαίτερα μαθήματα σε μαθητές Γυμνασίου-Λυκείου. Πολυετή πείρα. Ειδική προετοιμασία για Πανελλήνιες εξετάσεις (Εκθεση. Αρχαία, Νέα). Πληρ. τηλ. 6947583696MZT241005**

**ΠΑΡΑΔΙΔΟΝΤΑΙ μαθήματα Αγγλικής γλώσσας** κατ' οίκον για όλα τα επίπεδα από έμπειρη καθηγήτρια. Προετοιμασία εξετάσεων LOWER, MICHIGAN, PROFICIENCY. Πληρ. τηλ. 2241092623, 6976465833 MZT231028

## προσφορές εργασίας

**Νιώθετε αδιαθεσία, κούραση; ΦΥΣΙΟΘΕΡΑΠΕΙΑ** για διάφορες αρρώστιες και μασάζ θεραπευτικό, χαλαρωτικό, θα επιστρέψει υγεία, θα γεμίσει το σώμα σας νέα ενέργεια! Τηλεφωνήστε, ελάτε και οι αρρώστιές σας φεύγουν στο παρελθόν!!! Η ζωή σας θα λάμψει εκ νέου!!! Πληρ. τηλ. 6942095457MZT311006

**ΛΟΥΣΤΡΑΔΟΡΟΣ.** Αναλαμβάνει: φρεσκαρίσματα, συντηρήσεις, αναπαλαιώσεις, απεντομώσεις, χειρόλουστρα αντικών και κατασκευές κλασικών επίπλων, προς ιδιώτες, επιχειρήσεις, ξενοδοχεία. Πληρ. τηλ. 2241068274, 6937576730 MAT4836

**ΚΥΡΙΑ** διπλωματούχος μασέρ, προσφέρει θεραπευτικό, κλασικό, αθλητικό, αδυνατίσματος, χαλαρωτικό, αισθητικό και καθαρισμό προσώπου (μάσκες) μασάζ. Πληρ. τηλ. 2241035252, 6932024975 MZT251005

**ΜΑΣΑΖ** ανακουφιστείτε από άγχος, ένταση, ψυχική κόπωση, τις συνέπειες του καθημερινού τρόπου ζωής. Πληρ.τηλ. 6942228916 MZT231019

**ΚΥΡΙΑ** διπλωματούχος μασέρ κάνει θεραπευτικό, αθλητικό, χαλαρωτικό μασάζ. Πληρ. τηλ. 6948553306 MZT171009

**ΕΛΑΙΟΧΡΩΜΑΤΙΣΤΗΣ** με μεγάλη εμπειρία αναλαμβάνει παντός τύπου εργασίες (βαψίματα, μερεμέτια), καθαρή δουλειά. Λογικές τιμές. Διασφάλιση ποιότητας και χρόνου παράδοσης εργασίας. Πληρ. τηλ. 6945223139 MZT131011

## γνωριμιες

**20ΧΡΟΝΗ ΕΝΤΥΠΩΣΙΑΚΗ ΕΛΛΗΝΙΔΑ ORIGINAL ΚΟΠΕΛΑ ΖΗΤΑ ΓΝΩΡΙΜΙΑ ΜΕ ΣΟΒΑΡΟΥΣ ΚΥΡΙΟΥΣ. ΕΞΑΙΡΕΤΟΥΝΤΑΙ ΑΛΛΟΔΑΠΟΙ. ΠΛΗΡ. ΤΗΛ. 6944931166 MZT231027**

Πολύ εμφανίσιμη **ΚΟΠΕΛΑ**, μοντέρνα, κομψή, με ποιοτικά ενδιαφέροντα, άνθρωπος τρυφερός και χαμηλών τόνων, **ΕΠΙΘΥΜΕΙ** σοβαρή **ΓΝΩΡΙΜΙΑ** με κύριο σεμνό, συντροφικού χαρακτήρα. Πληρ. τηλ. 6978693643 MAT4832(1)

Αξιολάτρευτη **ΚΟΠΕΛΑ**, μελαχρινή, μεσογειακού ταμπεραμέντου, πολύ εμφανίσιμη, δημιουργική, με λεπτούς τρόπους, **ΕΠΙΘΥΜΕΙ ΓΝΩΡΙΜΙΑ**, σχέση με νέο, όμορφο, αθλητικό. Πληρ. τηλ. 6977135383 MAT4832(2)

Κομψότατη **ΔΕΣΠΟΙΝΙΔΑ,** ψηλή, πράσινα μάτια, καλλίγραμμη, ήπιων τόνων, συναισθηματική, **ΕΠΙΘΥΜΕΙ** σοβαρή **ΓΝΩΡΙΜΙΑ** με νέο σταθερών απόψεων και πράξεων. Πληρ. τηλ. 6972119652 MAT4832(3)

ΤΡΑΒ **ζητά γνωριμία** με κυρίους. Ονομα ΣΤΕΛΛΑ. Πληρ. τηλ. 6974569688 MZT271012

ΤΡΑΒ 22 ετών, πολύ όμορφη, εχέμυθη, **ζητά γνωριμία** με κυρίους. Πληρ. τηλ. 6975533094 MZT261029

ΤΡΑΒ **ζητά γνωριμίες** με σοβαρούς κυρίους. Πληρ. τηλ. 6939516525 MZT251022

**ΕΛΛΗΝΙΔΑ** πολύ εμφανίσιμη ζητά **ΓΙΑ ΓΝΩΡΙΜΙΑ** παρέα με κύριο άνω των τριάντα ετών. Οχι αλλοδαποί. Πληρ. τηλ. 6978872750MZT231014

Ομορφη ψηλή ξανθιά Ελληνίδα **ζητώ γνωριμία** στον χώρο μου για σπέσιαλ στιγμές χαλάρωσης και ξενοιασιάς. Σε άνετο πολυτελές καθαρό περιβάλλον. Οι κλήσεις με απόκρυψη καθώς και οι αλλοδαποί αποκλείονται! Πληρ. τηλ. 6972902821 MZT231001

**ΝΕΑΡΗ ΞΕΝΑΓΟΣ** με νυχτερινές ανησυχίες, επιθυμεί κουβέντα και συνομιλία και ό,τι προκύψει... Καλέστε ΟΤΕ 90.11.314.493- COSMOTE 901.200.43.53 - VODAFONE 901.694.60.53 - TIM 901.160.17.53 MAT4733

**ΕΛΛΗΝΙΔΑ** εμφανίσιμη **ζητά γνωριμία** στο χώρο της για ελεύθερη σχέση. Απόλαυση και διακριτικότητα. Αποκλείονται οι κλήσεις με απόκρυψη αριθμού. Πληρ. τηλ. 6942608613 MZT041030


ΑΠΟΦΡΑΞΕΙΣ - ΕΚΚΕΝΩΣΕΙΣ ΡΟΔΟΥ



Κιν. 6932470404 Κιν. 6944361464

Κώστας & Λευτέρης

ΑΠΟΦΡΑΞΕΙΣ ΑΠΟΧΕΤΕΥΤΙΚΩΝ ΑΓΩΓΩΝ ΜΕ ΥΔΡΟΒΟΛΗ, ΚΟΥΖΙΝΕΣ, ΤΟΥΑΛΕΤΕΣ, ΣΙΦΩΝΙΑ, ΥΔΡΟΡΟΕΣ, ΑΠΟΛΥΜΑΝΣΕΙΣ, ΜΗΝΙΑΙΕΣ ΣΥΝΤΗΡΗΣΕΙΣ

ΠΟΛΥΚΑΤΑΣΤΗΜΑΤΑ, ΣΤΡΑΤΟΠΕΔΑ, ΞΕΝΟΔΟΧΕΙΑ, ΝΟΣΟΚΟΜΕΙΑ, ΔΗΜΟΥΣ, ΠΟΛΥΚΑΤΟΙΚΙΕΣ, ΣΠΙΤΙΑ Κ.Λ.Π.

Αντληση υδάτων από υπογείους χώρους

Αμεση εξυπηρέτηση!!! Οι ΚΑΛΥΤΕΡΕΣ ΤΙΜΕΣ!

Τηλ. 2241085977, 2241086634

Κιν. 6944361464, 6932470404

AE835



ΧΡΕΙΑΖΕΣΤΕ ΧΡΗΜΑΤΑ;

ΕΝΕΧΥΡΟΔΑΝΕΙΣΤΗΡΙΟ "Η ΘΥΡΙΔΑ"

ΕΝΕΧΥΡΙΑΖΩ και ΑΓΟΡΑΖΩ

ΧΡΥΣΑΦΙΚΑ - ΚΟΣΜΗΜΑΤΑ - ΛΙΡΕΣ - ΠΑΛΑΙΑ ΝΟΜΙΣΜΑΤΑ - ΜΕΤΟΧΕΣ και ΑΝΤΙΚΕΣ

Αντ. Δαμασκηνού 25 (περ. Μητρόπολη)

Τηλ. 2241032537, 6942613540, 6947965279

AE639



ΤΑΠΗΤΟΚΑΘΑΡΙΣΤΗΡΙΑ

ΠΑΝΕΛΛΑΔΙΚΟ ΔΙΚΤΥΟ

Art Clean EXPRESS

*Είμαστε λίιιι...γο πιο μπροστά από τους άλλους!*

ΠΛΥΣΙΜΟ-ΑΠΟΛΥΜΑΝΣΗ-ΦΥΛΑΞΗ ΧΑΛΙΩΝ- ΜΟΚΕΤΩΝ - ΣΑΛΟΝΙΩΝ *(και επί τόπου)* ΠΑΠΛΩΜΑΤΑ - ΚΟΥΒΕΡΤΕΣ - ΦΛΟΚΑΤΕΣ ΣΤΕΓΝΟ ΓΙΑ ΜΕΤΑΞΩΤΑ ΚΑΙ ΧΕΙΡΟΠΟΙΗΤΑ ΑΔΙΑΒΡΟΧΟΠΟΙΗΣΕΙΣ & ΕΠΙΔΙΟΡΘΩΣΕΙΣ ΤΑΠΗΤΩΝ

*ΠΑΡΑΛΑΒΗ - ΠΑΡΑΔΟΣΗ ΚΑΤ' ΟΙΚΟΝ*

ΔΩΡΕΑΝ ΦΥΛΑΞΗ

ΑΛΑΦΑΚΗΣ ΤΑΣΟΣ

ΤΗΛ. ΧΩΡΙΣ ΧΡΕΩΣΗ 80011400400

ΤΗΛ. 2241082800- ΚΙΝ. 6944350247

email: artclean@otenet.gr

ΧΠ2286



Τέλειο καθάρισμα χωρίς απογοήτευση

ΤΑΠΗΤΟΚΑ-ΘΑΡΙΣΤΗΡΙΑ ΚΛΕΟΠΑΤΡΑ®

Ολοκληρωμένα προγράμματα υγιεινής και καθαρισμού προσαρμοσμένα στις ιδιαίτερες ανάγκες κάθε τάπητα

Με **διασφάλιση ποιότητας** στον καθαρισμό και φύλαξη σε χαλιά, μοκέτες, χειροποίητα Ανατολής, μεταξωτά, μάλλινα, φλοκάτες, παπλώματα και τάπητες 5ης γενιάς

**ΑΔΙΑΒΡΟΧΟΠΟΙΗΣΗ ΑΝΤΙΣΤΑΤΙΚΟΤΗΤΑ**

- Επιτόπου βιοκαθαρισμός στρωμάτων, σαλονιών και μοκετών
- Επιδιορθώσεις σε χειροποίητα χαλιά και μοκέτες

**Παραλαβή και παράδοση σε όλη την Ρόδο**

ΦΥΛΑΞΗ ΔΩΡΕΑΝ

Ενημερωθείτε για την συντήρηση των χαλιών σας με ειλικρίνεια και υπευθυνότητα

**ΤΗΛ. 2241051996**

**ΚΙΝ. 6945793626**

**ΦΑΞ 2241051322**

**ΚΟΥΦΑΛΑΚΗΣ ΣΤΑΥΡΟΣ**

Πιστοποιημένος τεχνικός καθαρισμού ταπήτων από τον Παγκόσμιο Οργανισμό Προστασίας Μαλλιού **WOOLSAFE**

MAT1570



ΦΡΟΝΤΙΣΤΗΡΙΟ ΜΕΣΗΣ ΕΚΠΑΙΔΕΥΣΗΣ

Παραδίδονται Μαθήματα:

- Χημείας
- Βιολογίας
- Φυσικής
- Μαθηματικών

ΣΕ ΜΑΘΗΤΕΣ ΓΥΜΝΑΣΙΟΥ-ΛΥΚΕΙΟΥ

- Αυστηρά ολιγομελή τμήματα
- Χαμηλά δίδακτρα
- Συνεχής ενημέρωση προόδου

Υπεύθυνος: **ΦΡΑΝΤΖΗΣ ΚΩΝΣΤΑΝΤΙΝΟΣ** Χημικός

Κυρά της Ρω 21 Ρόδος 85100

Τηλ.: 22410 63161, Κιν.: 6977307503

ΑΠ688



ΕΡΓΑΣΤΗΡΙΟ ΕΛΕΥΘΕΡΩΝ ΣΠΟΥΔΩΝ ΗΛΕΚΤΡΟΝΙΚΩΝ ΥΠΟΛΟΓΙΣΤΩΝ

Program PM

ΕΠΙΣΗΜΟ ΕΞΕΤΑΣΤΙΚΟ ΚΕΝΤΡΟ ΤΗΣ ECDL HELLAS

ECDL Diploma

ΤΜΗΜΑΤΑ ΓΙΑ: Παιδιά, Ενήλικες, Αρχάριους, Επαγγελματίες

Ανεύρεση Εργασίας

ΕΝΤΑΤΙΚΑ ΜΑΘΗΜΑΤΑ COMPUTER

*ΕΓΓΡΑΦΕΣ ΤΩΡΑ*

Μανώλης Ι. Σοφίλλας

Τηλ.(22410)31761

ΚΟΔΡΙΓΚΤΩΝΟΣ 91 · ΡΟΔΟΣ

ΧΠ941



ΟΙΚΟΔΟΜΙΚΕΣ ΕΡΓΑΣΙΕΣ

*(ΜΠΕΤΟΝ) και ΑΠΟΧΕΤΕΥΣΕΙΣ*

Αναλαμβάνουμε παντός είδους κατασκευές μπετού, κτίσματα, καλλιτεχνικές διαμορφώσεις εξωτερικών χώρων περιτοιχίσεις.

Αναλαμβάνουμε επίσης σύνδεση του αποχετευτικού σας με το δίκτυο της ΔΕΥΑΡ.

Τηλεφωνείστε σε όποιο σας πρόβλημα χωρίς δέσμευση για μία επίσκεψη στα τηλ. **2241027418, 6947404244** κ. Θανάση

MZT261020(Γ)



ΑΠΟΦΡΑΞΕΙΣ ΕΚΚΕΝΩΣΕΙΣ ΜΕΤΡΟΠΟΝΤΙΚΑΣ "ΜΑΡΙΑ"



ΑΠΟΦΡΑΞΕΙΣ ΑΠΟΧΕΤΕΥΤΙΚΩΝ ΑΓΩΓΩΝ ΜΕ ΥΔΡΟΒΟΛΗ, ΚΟΥΖΙΝΕΣ, ΤΟΥΑΛΕΤΕΣ, ΣΙΦΩΝΙΑ, ΥΔΡΟΡΟΕΣ, ΜΗΝΙΑΙΕΣ ΣΥΝΤΗΡΗΣΕΙΣ ΠΟΛΥΚΑΤΑΣΤΗΜΑΤΑ, ΣΤΡΑΤΟΠΕΔΑ, ΞΕΝΟΔΟΧΕΙΑ, ΝΟΣΟΚΟΜΕΙΑ, ΔΗΜΟΥΣ, ΠΟΛΥΚΑΤΟΙΚΙΕΣ, ΣΠΙΤΙΑ κ.λπ. Αντληση υδάτων από υπόγειους χώρους

Πληρ. τηλ. 2241065120/35555

AE1731



xy+1 Μαθαίνω να σκέφτομαι!

Οικοδιδασκαλείο ΜΑΘΗΜΑΤΙΚΩΝ

Δρ. ΣΑΒΒΑΣ ΠΙΠΙΝΟΣ

BSc, Bristol University, UK

PhD, Queen Mary College, London

*Τα **μαθηματικά** αποτελούν τη ραχοκοκαλιά όλου του εκπαιδευτικού συστήματος Δώστε στο παιδί σας την ευκαιρία να τα **αγαπήσει** τώρα!*

Κέννεντυ 38 Τηλ.. 22410 36027-8 Κιν. 6944 390803

email: spipinos@hol.gr

AE4420(Γ)

# Συνάντηση με Τούρκους δημάρχους



Το στιγμιότυπο από την ανταλλαγή δώρων, χθες το μεσημέρι στο Δημαρχείο, μεταξύ του Δημάρχου Ροδίων κ. Γιώργου Γιαννόπουλου και των τριών Δημάρχων από την Ένωση Δήμων της περιοχής Τσεσμέ της Τουρκίας, που βρέθηκαν αυτές τις ημέρες στη Ρόδο.

Οι Δήμαρχοι, ευχαρίστησαν για την υποδοχή και τη συνάντηση και μετέφεραν τις καλύτερες εντυπώσεις από τη... βόλτα που έκαναν στο κέντρο και την αγορά της Ρόδου.

Ο κ. Γιαννόπουλος μίλησε για την προσπάθεια οικοδόμησης σχέσεων ανάμεσα στα νησιά, που γίνεται βήμα-βήμα, όπως και για τις κοινές πολιτισμικές καταβολές μας.

Προς την κατεύθυνση της ανταλλαγής απόψεων αναμένεται να συμβάλλει και η έκθεση τούρκων επιχειρηματιών που θα διοργανωθεί τη Ρόδο, στο ξενοδοχείο Ρόδος-Πάλλας, στις 10-11-12 Δεκεμβρίου. Σ' αυτήν, αναμένεται να συμμετάσχουν περί τους 100 επιχειρηματίες από τη γείτονα χώρα και να εκθέσουν παραδοσιακά προϊόντα.

# Διαγωνισμός για τις άγονες





**Στις 20 Νοεμβρίου θα διεξαχθεί ο διαγωνισμός για τις ακτοπλοϊκές γραμμές, σύμφωνα με τον υπουργό Αιγαίου και Νησιωτικής Πολιτικής κ. Αριστοτέλη Παυλίδη, ο οποίος, σε δηλώσεις του χθες, εμφανίστηκε αισιόδοξος για το επίπεδο συνεννόησης με τους ακτοπλόους.**

Συγκεκριμένα, σύμφωνα με τον ίδιο, από σήμερα, μετά από συνεννόηση με τις ακτοπλοϊκές εταιρίες που εξυπηρετούν τις λεγόμενες άγονες γραμμές, σχεδόν όλες έχουν δεχθεί την παράταση των συμβάσεων, μέχρι να υπογραφούν οι νέες.

Η διάταξη που περνάει, μάλιστα, από τη Βουλή στο αμέσως επόμενο χρονικό διάστημα, προβλέπει δυνατότητα παράτασής τους επί ένα τετράμηνο ενώ και τα δύο Υπουργεία, Αιγαίου και Εμπορικής Ναυτιλίας, δίνουν παράταση μέχρι την υπογραφή.

Όπως είπε ο κ. Παυλίδης, παράλληλα, θα περιμένουν και αν χρειαστεί να γίνουν διορθωτικές κινήσεις, θα γίνουν. «Δεν μπορεί να μεταβληθεί με την πρώτη παρέμβαση ένα σύστημα που λειτουργούσε πολλά χρόνια», δήλωσε χαρακτηριστικά και είπε, πάντως, ότι «υπάρχουν πολλά κοινά στοιχεία με τους ακτοπλόους».

# Αμείλικτη η υπουργός

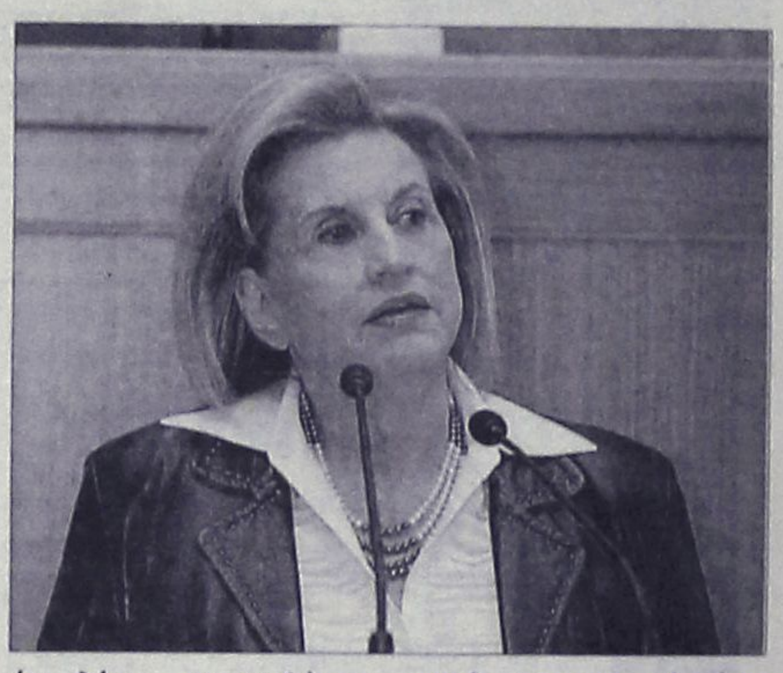

**"Αμείλικτη και αποφασισμένη να εξαντλήσει όλα τα όρια της αυστηρότητας", δήλωσε χθες η υπουργός Τουριστικής Ανάπτυξης Φάνη Πάλλη Πετραλιά μετά και τη χθεσινή ανακοίνωση του υπουργείου για την προσωρινή ανάκληση του σήματος λειτουργίας του Ξενοδοχείου Corcyra Beach στην Κέρκυρα (όπου έγινε το τραγικό συμβάν με το θάνατο των δύο παιδιών από τη Βρετανία), μέχρι και την έκδοση σχετικού πορίσματος.**

**Αν οι έρευνες οδηγήσουν σε καταλογισμό ευθυνών, η ανάκληση του ειδικού σήματος λειτουργίας του ξενοδοχείου θα είναι οριστική, επανέλαβε η υπουργός. Ανέφερε, επίσης, ότι είναι αποφασισμένη "να ρίξει άπλετο φως στην υπόθεση", υπογραμμίζοντας ότι "δεν πρόκειται να ανεχθεί γεγονότα που αμαυρώνουν τον ελληνικό τουρισμό και δυσφημούν την Ελλάδα". Ως πολιτεία, σημείωσε η υπουργός, "οφείλουμε να προστατεύσουμε με κάθε μέσο τον τουρισμό και τα 16 εκατομμύρια των πολιτών που τιμούν τη χώρα μας".**

**Την επόμενη εβδομάδα η Ελλάδα θα είναι παρούσα σε μια από τις μεγαλύτερες διεθνείς τουριστικές εκθέσεις, που λαμβάνει χώρα στο Λονδίνο (WTM 2006), και παράγοντες της εγχώριας τουριστικής αγοράς ανησυχούν ότι -λόγω του συμβάντος στην Κέρκυρα- το κλίμα δεν θα είναι ιδιαίτερο θετικό. Για την αντιμετώπιση αυτής της κατάστασης και ειδικά για την περιοχή της Κέρκυρας, προγραμματίζονται ειδικές επικοινωνιακές πρωτοβουλίες με σκοπό την τόνωση του τουριστικού ρεύματος προς την Κέρκυρα.**

**Μιλώντας στο ΑΠΕ ο πρόεδρος του Συνδέσμου των εν Ελλάδι Τουριστικών και Ταξιδιωτικών Πρακτόρων Γιάννης Ευαγγέλου εμφανίστηκε πάντως αισιόδοξος για την πορεία της τουριστικής κίνησης προς το νησί του Ιονίου, καθώς εκτιμά ότι τελικά δεν θα υπάρξουν απώλειες, απλώς κάποια καθυστέρηση στις κρατήσεις με προορισμό την Κέρκυρα. Κρίσιμος παράγοντας για την ανατροπή του κλίματος θα είναι η ορθή επικοινωνιακή καμπάνια, όπως είπε ο κ. Ευαγγέλου, σημειώνοντας ότι τώρα ξεκινούν οι κρατήσεις για τη νέα τουριστική περίοδο, κατά συνέπεια δεν μπορεί να υπάρξει από τώρα μια σαφής εικόνα για το τι μέλλει γενέσθαι.**

# *«Το κυριότερο είναι να ζήσει η Θέμη μου»*

*Συνέχεια από τη σελ. 11*

φρένο (κάτι που σύμφωνα με το Λιμεναρχείο οφείλεται στις μπότες «στιλέτο» που φορούσε) πάτησε γκάζι και το αυτοκίνητο χτύπησε στο πεζοδρόμιο δίπλα από το άγαλμα. Τη στιγμή εκείνη η Θέμη μου γύρισε με αγκάλιασε και μου είπε «Χρήστο κάνε κάτι, τι έκανα!».

Μέσα στο πανικό μου την έσπρωξα, επιχειρώντας να γυρίσω το τιμόνι, αλλά ήταν πλέον πολύ αργά. Η ολισθηρότητα του οδοστρώματος μας είχε «σπρώξει» στο πεζοδρόμιο και σε ελάχιστα δευτερόλεπτα στη θάλασσα!

Εδώ αρχίζει και ο μεγάλος εφιάλτης της ζωής μας!

Η Θέμη με κρατούσε από το χέρι σφιχτά, όμως για ελάχιστο καθώς ένιωθα το χέρι της να με αφήνει. Με τη πτώση άνοιξαν και οι αερόσακοι. **Στη προσπάθειά μου να σπάσω το παμπρίζ (όλα τα τζάμια του οχήματος ήταν κλειστά) και ενώ το αυτοκίνητο είχε αρχίσει να μπάζει νερά, έβρισκα αντίσταση από το νερό.** Τότε με όσες δυνάμεις είχα τη τράβηξα μαζί μου στα πίσω καθίσματα. Και εκεί επιχείρησα να ανοίξω τα τζάμια (ήταν χειροκίνητα) χωρίς όμως επιτυχία. Ξανά προσπάθησα αυτή τη φορά για να τα σπάσω αλλά ήταν αδύνατο. Ένιωσα να χάνω τις αισθήσεις μου και να πίνω νερό. Μαζεύοντας τις ελάχιστες δυνάμεις που μου είχαν απομείνει, κάνω μία τελευταία προσπάθεια, καταφέρνοντας τελικά να ανοίξω το πίσω από τον οδηγό τζάμι και να βγω στην επιφάνεια. Πήρα βαθιά ανάσα ξαναβούτηξα για να βγάλω και τη Θέμη αλλά δεν ήταν στο σημείο που την είχα αφήσει. Επανέλαβα την προσπάθεια για να ανοίξω την πόρτα, όμως τίποτα. Ήδη στο σημείο είχε μαζευτεί αρκετός κόσμος που παρακολουθούσε τις προσπάθειες μου και μέσα στην απόγνωσή μου άρχισα να καλώ σε βοήθεια.

Τότε εμφανίστηκε ένα παιδί που έτρεχε από μακριά και μου είπε ότι θα με βοηθήσει. Πράγματι έπεσε μαζί μου στη θάλασσα και του υπέδειξα το σημείο που βρισκόταν η κοπέλα μου. Μαζί ανοίξαμε τη πόρτα (εγώ τη κρατούσα γιατί έκλεινε με τα ρεύματα) και τελικά καταφέραμε να τη βγάλουμε στην ακτή. Την ώρα που τη μεταφέραμε στη στεριά, έπεσε στο νερό και ένας Αλβανός – τον οποίο και ευχαριστώ- γιατί κάνοντας αυτός μαλάξεις ενώ εγώ της έδινα το φιλί της ζωής καταφέραμε να την επαναφέρουμε στη ζωή. Πιστεύω ότι αυτό επιβεβαιώνεται και από τις γνωματεύσεις των γιατρών».

Αναφερόμενος στα όσα ακούστηκαν για τα «προβλήματα» που είχε η σχέση του με τη 19χρονη κοπέλα ο Χρήστος Φτάρας ήταν κατηγορηματικός: «Εγώ με τη Θέμη μου, στη σχέση μας δεν είχαμε κανένα πρόβλημα και είμασταν και οι δύο πολύ ευτυχισμένοι, ό,τι ακούστηκε ανήκει στη φαντασία κάποιων».

Ο ίδιος τέλος ολοκληρώνει την «εξομολόγησή» του τονίζοντας: **«Το κυριότερο για μένα αυτή τη στιγμή είναι να ζήσει η Θέμη μου και τίποτα άλλο».**

# Ελεγχοι στην αγορά

**Εντατικούς ελέγχους στην αγορά ξεκινά η Υπηρεσία Ειδικών Ελέγχων του υπουργείου Οικονομικών το επόμενο δίμηνο έως και την Πρωτοχρονιά. Αυτό προβλέπεται σε εγκύκλιο που απέστειλε η Κεντρική Υπηρεσία της ΥΠΕΕ σε όλες τις περιφερειακές διευθύνσεις, στην οποία καταγράφονται οι τομείς στους οποίους θα επικεντρωθούν οι έλεγχοι.**

**Οι τομείς αυτοί είναι:**

**- Οι επιχειρήσεις διασκέδασης και ψυχαγωγίας, με ιδιαίτερη έμφαση στα κέντρα διασκέδασης με επώνυμους καλλιτέχνες, στα μπαρ, στα πολυτελή εστιατόρια, σε ταβέρνες και καφετέριες.**

**- Στη διακίνηση των καυσίμων, με στόχο την καταπολέμηση του λαθρεμπορίου και της νοθείας, στη διάθεση οινοπνευματωδών ποτών επίσης, λόγω του εκτεταμένου λαθρεμπορίου και νοθείας που συντελείται, καθώς και στις επιχειρήσεις λιανικής πώλησης και παροχής υπηρεσιών, που δραστηριοποιούνται σε εμπορικούς δρόμους και εμπορικά κέντρα των πόλεων.**

ΕΛΛΗΝΙΚΗ ΔΗΜΟΚΡΑΤΙΑ
ΥΠ. ΟΙΚΟΝΟΜΙΑΣ & ΟΙΚΟΝΟΜΙΚΩΝ
ΥΠ. ΕΣΩΤ. ΔΗΜ. ΔΙΟΙΚ. & ΑΠΟΚΕΝΤΡΩΣΗΣ

ΕΠΙΧΕΙΡΗΣΙΑΚΟ ΠΡΟΓΡΑΜΜΑ
«ΚΟΙΝΩΝΙΑ ΤΗΣ ΠΛΗΡΟΦΟΡΙΑΣ»

ΕΥΡΩΠΑΪΚΗ ΕΝΩΣΗ
ΕΥΡΩΠΑΪΚΗ ΕΠΙΤΡΟΠΗ
ΤΟ ΠΑΡΟΝ ΕΡΓΟ
ΕΧΕΙ ΧΡΗΜΑΤΟΔΟΤΗΘΕΙ
ΚΑΤΑ 75%
ΑΠΟ ΤΟ
ΕΥΡΩΠΑΪΚΟ ΤΑΜΕΙΟ
ΠΕΡΙΦΕΡΕΙΑΚΗΣ ΑΝΑΠΤΥΞΗΣ
(ΕΤΠΑ)

ΕΡΓΑ: **ΠΡΟΩΘΗΣΗ ΤΗΣ ΕΥΡΥΖΩΝΙΚΟΤΗΤΑΣ ΣΤΗΝ ΠΕΡΙΦΕΡΕΙΑ ΝΟΤΙΟΥ ΑΙΓΑΙΟΥ: ΑΝΟΙΧΤΕΣ ΗΜΕΡΕΣ ΕΠΙΔΕΙΞΗΣ ΚΑΙ ΠΡΟΩΘΗΣΗΣ ΤΗΣ ΕΥΡΥΖΩΝΙΚΟΤΗΤΑΣ**
ΦΟΡΕΑΣ ΥΛΟΠΟΙΗΣΗΣ: **ΠΑΝΕΠΙΣΤΗΜΙΟ ΑΙΓΑΙΟΥ**

## ΠΕΡΙΛΗΨΗ ΠΡΟΣΚΛΗΣΗΣ ΣΥΜΜΕΤΟΧΗΣ ΓΙΑ ΤΗΝ ΜΕ ΔΙΑΠΡΑΓΜΑΤΕΥΣΗ ΠΡΟΜΗΘΕΙΑ ΚΑΙ ΕΓΚΑΤΑΣΤΑΣΗ ΤΗΛΕΠΙΚΟΙΝΩΝΙΑΚΟΥ, ΟΠΤΙΚΟΑΚΟΥΣΤΙΚΟΥ ΚΑΙ ΗΛΕΚΤΡΟΝΙΚΟΥ ΕΞΟΠΛΙΣΜΟΥ ΓΙΑ ΤΗΝ ΔΗΜΙΟΥΡΓΙΑ ΚΑΙ ΘΕΣΗ ΣΕ ΛΕΙΤΟΥΡΓΙΑ ΧΩΡΩΝ ΕΠΙΔΕΙΞΗΣ ΕΥΡΥΖΩΝΙΚΩΝ ΔΥΝΑΤΟΤΗΤΩΝ ΚΑΙ ΥΠΗΡΕΣΙΩΝ ΣΤΟ ΠΑΝΕΠΙΣΤΗΜΙΟ ΑΙΓΑΙΟΥ ΣΤΗ ΛΕΣΒΟ, ΣΤΗ ΣΑΜΟ, ΣΤΗ ΧΙΟ, ΣΤΗ ΣΥΡΟ ΚΑΙ ΣΤΗ ΡΟΔΟ

Ο Ειδικός Λογαριασμός Κονδυλίων Έρευνας του Πανεπιστημίου Αιγαίου στα πλαίσια της υλοποίησης των υποέργων:

Υποέργο 1: «Προμήθεια και εγκατάσταση ασύρματης ευρυζωνικής υποδομής και χώρων επίδειξης στο Πανεπιστήμιο Αιγαίου στη Λέσβο, στη Σάμο και στη Χίο».

Υποέργο 1: «Προμήθεια και εγκατάσταση ασύρματης ευρυζωνικής υποδομής και χώρων επίδειξης στο Πανεπιστήμιο Αιγαίου στη Σύρο και στη Ρόδο»

και πράξεων:

1-«Προώθηση της ευρυζωνικότητας στην Περιφέρεια Βορείου Αιγαίου: ανοιχτές ημέρες επίδειξης και προώθησης της ευρυζωνικότητας»

2-«Προώθηση της ευρυζωνικότητας στην Περιφέρεια Νοτίου Αιγαίου: ανοιχτές ημέρες επίδειξης και προώθησης της ευρυζωνικότητας» οι οποίες είναι ενταγμένες στο Επιχειρησιακό Πρόγραμμα «Κοινωνία της Πληροφορίας» (Απόφαση Ένταξης: 151.504/ΚτΠ10731-Β3 (Τροπ.: 152.762/ΚτΠ7826-Β3) για την Περιφέρεια Βορείου Αιγαίου και απόφαση ένταξης: 151.505/ΚτΠ10732-Β3 (Τροπ.: 152.761/ΚτΠ7825-Β3) για την Περιφέρεια Νοτίου Αιγαίου) και συγχρηματοδοτούνται από το Ευρωπαϊκό Ταμείο Περιφερειακής Ανάπτυξης (ΕΤΠΑ) κατά 75% και από εθνικούς πόρους κατά 25%, είχε προκηρύξει (Απόφαση Πρυτανικού Συμβουλίου 31/10.11.2004, θέμα 5.2, όπως τροποποιήθηκε από την απόφαση 53/27.07.2005, θέμα 5.5 καθώς και την Απόφαση του Ειδικού Λογαριασμού Κονδυλίων Έρευνας 172/16.11.2004, θέμα 12ix) στις 30 Σεπτεμβρίου 2005, ημέρα Παρασκευή και ώρα 10 π.μ., στα γραφεία Διοίκησης του Πανεπιστημίου Αιγαίου (κτίριο Λυμπέρη) στο Καρλόβασι της Σάμου την διεξαγωγή διεθνούς ανοικτού διαγωνισμού με σφραγισμένες προσφορές και με κριτήριο κατακύρωσης την συμφερότερη οικονομική προσφορά για την προμήθεια και εγκατάσταση ειδών τηλεπικοινωνιακού, οπτικοακουστικού και ηλεκτρονικού εξοπλισμού. Ο διαγωνισμός (αριθμ. πρωτ. 4165/02.08.2005) κηρύχθηκε άγονος, σύμφωνα με τις αποφάσεις (Συνεδρίαση Πρυτανικού Συμβουλίου 58/12.10.2005, θέμα 6.3. και Συνεδρίαση Ειδικού Λογαριασμού Κονδυλίων Έρευνας 184/19.10.2005, θέμα 12ix).

Κατόπιν των ανωτέρω ο Ειδικός Λογαριασμός Κονδυλίων Έρευνας του Πανεπιστημίου Αιγαίου προέβη σύμφωνα με τις αποφάσεις (Συνεδρίαση 184/19.10.2005, θέμα 12ix, Συνεδρίαση Πρυτανικού Συμβουλίου 58/12.10.2005, θέμα 6.3.), στην επαναπροκήρυξη του διεθνούς ανοικτού διαγωνισμού με σφραγισμένες προσφορές και με κριτήριο κατακύρωσης την συμφερότερη οικονομική προσφορά για την προμήθεια και εγκατάσταση τηλεπικοινωνιακού, οπτικοακουστικού και ηλεκτρονικού εξοπλισμού με τους ίδιους όρους.

Ο διαγωνισμός (αριθμ. πρωτ. 1091/24.07.2006) διεξήχθη την 19η Σεπτεμβρίου 2006, ημέρα Τρίτη και ώρα 10 π.μ. στα γραφεία Διοίκησης του Πανεπιστημίου Αιγαίου (κτίριο Λυμπέρη) στο Καρλόβασι της Σάμου και πάλι κηρύχθηκε άγονος, σύμφωνα με την απόφαση (Συνεδρίαση 194/22.09.2006, θέμα 14iv).

Κατόπιν των ανωτέρω ο Ειδικός Λογαριασμός Κονδυλίων Έρευνας προβαίνει σύμφωνα με την απόφαση (Συνεδρίαση 194/22.09.2006, θέμα 14iv) στην προμήθεια και εγκατάσταση τηλεπικοινωνιακού, οπτικοακουστικού και ηλεκτρονικού εξοπλισμού με την διαδικασία της απευθείας διαπραγμάτευσης.

Η διαδικασία της διαπραγμάτευσης θα διεξαχθεί στις 22 Νοεμβρίου 2006, ημέρα Τετάρτη και ώρα 10 π.μ. στα γραφεία Διοίκησης του Πανεπιστημίου Αιγαίου (κτίριο Λυμπέρη) στο Καρλόβασι της Σάμου.

Η δαπάνη για την προμήθεια τηλεπικοινωνιακού, οπτικοακουστικού και ηλεκτρονικού εξοπλισμού θα καλυφθεί από τις κατηγορίες επιλέξιμων δαπανών Γ14.03 (ηλεκτρονικοί υπολογιστές και ηλεκτρονικά συγκροτήματα), Γ14.08 (εξοπλισμός τηλεπικοινωνιών), Γ61.98 (λοιπές αμοιβές τρίτων) και Γ63.98.08 (επιλέξιμος ΦΠΑ) των ενταγμένων πράξεων:

1-«Προώθηση της ευρυζωνικότητας στην Περιφέρεια Βορείου Αιγαίου: ανοιχτές ημέρες επίδειξης και προώθησης της ευρυζωνικότητας» και

2-«Προώθηση της ευρυζωνικότητας στην Περιφέρεια Νοτίου Αιγαίου: ανοιχτές ημέρες επίδειξης και προώθησης της ευρυζωνικότητας» οι οποίες είναι ενταγμένες στο Επιχειρησιακό Πρόγραμμα «Κοινωνία της Πληροφορίας» (Απόφαση Ένταξης: 151.504/ΚτΠ10731-Β3 (Τροπ.: 152.762/ΚτΠ7826-Β3) για την Περιφέρεια Βορείου Αιγαίου και Απόφαση Ένταξης: 151.505/ΚτΠ10732-Β3 (Τροπ.: 152.761/ΚτΠ7825-Β3) για την Περιφέρεια Νοτίου Αιγαίου) και συγχρηματοδοτούνται από το Ευρωπαϊκό Ταμείο Περιφερειακής Ανάπτυξης (ΕΤΠΑ) κατά 75% και από εθνικούς πόρους κατά 25%, με φορέα χρηματοδότησης το υπουργείο Παιδείας (ΣΑΕ 2004ΣΕ34530009 και 2004ΣΕ34530008) και απόδοση των πιστώσεων στην Επιτροπή Ερευνών του Πανεπιστημίου Αιγαίου.

Το τεύχος της πρόσκλησης θα σταλεί για ενημέρωση στα Επιμελητήρια (ΕΒΕΑ, Θεσσαλονίκης, Επιμελητήριο Λέσβου και Δωδεκανήσου) στις 31 Οκτωβρίου 2006.

Το τεύχος της πρόσκλησης θα καταχωρηθεί στην ιστοσελίδα του Πανεπιστημίου Αιγαίου (www.aegean.gr), στις 31 Οκτωβρίου 2006.

Αντίτυπα του τεύχους της πρόσκλησης αυτής δίνονται:

1. από τα γραφεία του Πανεπιστημίου Αιγαίου στη Μυτιλήνη, Υπηρεσία Πληροφορικής και Επικοινωνιών, κτίριο Διοίκησης, κατά τις εργάσιμες ημέρες και ώρες από την αρμόδια υπάλληλο κ. Μαρία Δήμου, τηλ. 22510-36042, fax 22510-36049, e-mail: mdimou@aegean.gr

2. από την γραμματεία του Ειδικού Λογαριασμού Κονδυλίων Έρευνας του Πανεπιστημίου Αιγαίου, Βουλγαροκτόνου 30, στην Αθήνα, κατά τις εργάσιμες ημέρες και ώρες από την αρμόδια υπάλληλο κ. Δήμητρα Μέγγου τηλ. 210-6492040 fax 210-6492499 e-mail: dmeg@aegean.gr

3. από τα γραφεία του Πανεπιστημίου Αιγαίου στη Σάμο, Υπηρεσία Πληροφορικής και Επικοινωνιών, κτίριο Ψάθα, Καρλόβασι, Σάμος, κ. Αναστασία Δούμα τηλ. 22730-82040, 22730-82166 fax: 22730-82049, e-mail: sia@aegean.gr

4. Η πρόσκληση αποστέλλεται και ηλεκτρονικά.

Γενικές πληροφορίες σχετικά με την διαπραγμάτευση δίνονται από την κ. Αναστασία Δούμα τηλ. 22730-82040, fax 22730-82049, email: sia@aegean.gr, κατά τις εργάσιμες ημέρες και ώρες.

Τεχνικές πληροφορίες σχετικά με την διαπραγμάτευση δίνονται από τον κ. Μιχάλη Κατσόγιαννο, τηλ. 22810-97043, fax 22810-97009, email: mkat@aegean.gr, κατά τις εργάσιμες ημέρες και ώρες.

Όσοι επιθυμούν να λάβουν μέρος στο διαγωνισμό πρέπει να καταθέσουν έγγραφη σφραγισμένη προσφορά.

Οι προσφορές όσων επιθυμούν να μετέχουν στον διαγωνισμό, μπορεί να αποστέλλονται με οποιοδήποτε τρόπο και παραλαμβάνονται με απόδειξη στα γραφεία της Υπηρεσίας Πληροφορικής και Επικοινωνιών του Πανεπιστημίου Αιγαίου, κτίριο Ψάθα, Καρλόβασι Σάμου, μέχρι και τις 21 Νοεμβρίου 2006, ημέρα Τρίτη και ώρα 15.00

**Η αντιπρύτανις**
**ΧΡΥΣΗ ΒΙΤΣΙΛΑΚΗ**
**πρόεδρος Επιτροπής Ερευνών Πανεπιστημίου Αιγαίου**

**Αριθμ. Πρωτ.: 1682/Μ/06**
Μυτιλήνη, 30 Οκτωβρίου 2006

# Κατατέθηκε ερώτηση για την Κέρκυρα

Η εικόνα της Κέρκυρας και ενδεχομένως ολόκληρης της Χώρας ως τουριστικός προορισμός αμαυρώνεται, μετά το τραγικό γεγονός της δηλητηρίασης της οικογένειας των βρετανών τουριστών. Δυστυχώς, η ελληνική πλευρά, δηλαδή το υπουργείο Τουριστικής Ανάπτυξης και ο ΕΟΤ, ο οποίος αδειοδοτεί και εποπτεύει τα ξενοδοχεία, παραμένει απούσα και ανήμπορη να ασκήσει τα ελεγκτικά της καθήκοντα και να διαχειριστεί την επικοινωνιακή κρίση, η οποία πλήττει τον Τουρισμό μας.

Κανένας από τους αρμόδιους πέντε μέρες τώρα δεν έχει ενημερώσει τους πολίτες για το τι προβλέπεται από τη Νομοθεσία για τον έλεγχο των εγκαταστάσεων θέρμανσης (συντήρηση όλων των καυστήρων ανά έτος, στις μεγάλες μονάδες ανά μήνα κ.ά.) και έτσι εδραιώνεται η εντύπωση ότι οι έλεγχοι ήταν ανύπαρκτοι, όπως και η εποπτεία της πολιτείας γι αυτό.

Η βουλευτής του Συνασπισμού Ριζοσπαστικής Αριστεράς Ασημίνα Ξηροτύρη - Αικατερινάρη κατέθεσε σχετική επίκαιρη ερώτηση στη Βουλή, η οποία έχει ως εξής:

**ΕΠΙΚΑΙΡΗ ΕΡΩΤΗΣΗ**

Προς την κ. Υπουργό Τουριστικής Ανάπτυξης

Θέμα: Τραγικές ελλείψεις του ΕΟΤ σε οργάνωση και διενέργεια ελέγχων

Το τραγικό γεγονός της δηλητηρίασης της οικογένειας



των Βρετανών τουριστών από μονοξείδιο του άνθρακος σε ξενοδοχείο της Κέρκυρας και του θανάτου των δύο παιδιών της, αποτελεί, εδώ και τέσσερις ημέρες, κύριο θέμα στα βρετανικά ΜΜΕ, πράγμα λογικό και αναμενόμενο. Η εικόνα της Κέρκυρας ως προορισμού αμαυρώνεται και διαμορφώνεται στο μέσο βρετανό δυνητικό τουρίστα η εντύπωση ότι η Κέρκυρα, και ενδεχομένως και ολόκληρη η Χώρα, είναι ένας επισφαλής, αν όχι επικίνδυνος, προορισμός. Το ίδιο διάστημα, η ελληνική πλευρά, δηλαδή το υπουργείο Τουριστικής Ανάπτυξης και ο ΕΟΤ, ο οποίος αδειοδοτεί και εποπτεύει τα ξενοδοχεία, παραμένει απούσα και ανήμπορη να ασκήσει τα ελεγκτικά της καθήκοντα και να διαχειριστεί την επικοινωνιακή κρίση, η οποία πλήττει τον Τουρισμό της Κέρκυρας, αλλά και όλης της Χώρας.

Η δήλωση της υπουργού, 4 ημέρες μετά το συμβάν, δεν προσέφερε πολλά στην αντιμετώπιση της κρίσης γιατί ουδείς τουρίστας ικανοποιείται με την αφαίρεση του ειδικού σήματος λειτουργίας της ξενοδοχειακής μονάδας και μάλιστα όταν δηλώνεται από μακριά «εάν και εφόσον διαπιστωθεί ότι έχει ευθύνες». Όλοι, Έλληνες και ξένοι, απαιτούν σοβαρό και υπεύθυνο προληπτικό έλεγχο, για τον οποίο δεν γίνεται η παραμικρή νύξη.

Όπως τουλάχιστον προκύπτει υπήρξε πλήρης αδράνεια του μηχανισμού αυτού του υπουργείου και του ΕΟΤ, όσον αφορά στην ανάγκη μιας άμεσης αντίδρασης. Κανένας από τους αρμόδιους πέντε μέρες τώρα δεν έχει ενημερώσει τους πολίτες για το τι προβλέπεται από τη Νομοθεσία για τον έλεγχο των εγκαταστάσεων θέρμανσης (συντήρηση όλων των καυστήρων ανά έτος, στις μεγάλες μονάδες ανά μήνα κ.ά.) και έτσι εδραιώνεται η εντύπωση ότι οι έλεγχοι ήταν ανύπαρκτοι, όπως και η εποπτεία της πολιτείας γι αυτό.

Κατόπιν των ανωτέρω ερωτάται η κα Υπουργός:

1) Για ποιο λόγο καθυστέρησε η αντίδραση στην κρίση της Κέρκυρας; Ποια ήταν η αντίδραση των υπηρεσιών του υπουργείου της και του ΕΟΤ, κατά πόσον υπήρξαν οι δέουσες ενέργειες;

2) Τι σκοπεύει να πράξει το υπουργείο, ώστε να εξασφαλιστεί πλήρης και ουσιαστικός έλεγχος των τουριστικών εγκαταστάσεων και ως προς τα συστήματα κλιματισμού, και ποιος είναι ο σχεδιασμός του για την έγκαιρη πρόληψη και αντιμετώπιση παρόμοιων ή και μεγαλύτερων κρίσεων;

# ΚΗΔΕΙΕΣ

Την λατρευτή μας μητέρα, γιαγιά, προγιαγιά, αδελφή και θεία

**ΧΡΥΣΑΝΘΗ ΤΣΑΓΓΑΡΙΝΟΥ**
**ετών 87**

θανούσα κηδεύουμε σήμερα Τετάρτη 1 Νοεμβρίου 2006 και ώρα 3.30 μ.μ. από τον Ιερό Ναό Ταξιαρχών Νεκροταφείου Ρόδου.

Τα παιδιά: Ειρήνη Καπνουλά, Θεόδωρος Τσαγγαρινός, Στέργος Τσαγγαρινός

Τα εγγόνια, τα δισέγγονα, τα αδέλφια, τ' ανίψια και οι λοιποί συγγενείς.

ΧΠ2830

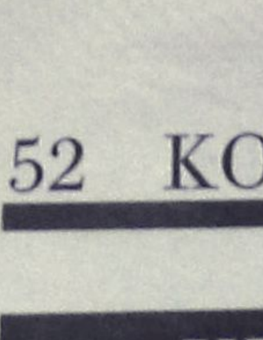

Τον λατρευτό μας σύζυγο, πατέρα, παππού, προπάππου, αδελφό και θείο

**ΣΤΑΥΡΟ ΠΡΕΣΒΥΡΗ**
**ετών 78**

θανόντα, κηδεύουμε σήμερα Τετάρτη 1 Νοεμβρίου 2006 και ώρα 12η μεσημβρινή από τον Ιερό Ναό Ταξιαρχών Νεκροταφείου Ρόδου.

Η σύζυγος: Αικατερίνη

Τα παιδιά: Παντελής-Καίτη Πρεσβύρη, Δημήτρης-Ανν-Σάρλοτ Πρεσβύρη, Καλλιόπη-Μανώλης Καβουνίδη

Τα εγγόνια: Κατερίνα-Νίκος Ράμμος, Μαίρη-Δημήτρης Πάλλας, Βικτώρια-Μιχάλης Πολυχρόνη, Γιώργος Καβουνίδης, Σοφία Πρεσβύρη, Σταύρος Πρεσβύρης, Σταύρος Καβουνίδης, Κατερίνα Καβουνίδη.

Τα δισέγγονα, τα αδέλφια, τ' ανίψια και οι λοιποί συγγενείς.

***Παράκληση της οικογένειας αντί στεφάνων τα χρήματα να κατατεθούν στην Ελληνική Αντικαρκινική Εταιρεία στην τράπεζα Eurobank παράρτημα Ρόδου στον λογαριασμό 299/0100613588.***

ΧΠ2830

# ΜΝΗΜΟΣΥΝΑ

Την 2α μηνός Νοεμβρίου ημέρα Πέμπτη και ώρα 8.30 π.μ. εις τον Ιερό Ναό Ταξιαρχών Νεκροταφείου Ρόδου, τελούμε 40ήμερο μνημόσυνο υπέρ αναπαύσεως της ψυχής της λατρευτής μας μητέρας, γιαγιάς και θείας

**ΑΙΚΑΤΕΡΙΝΗΣ ΑΥΓΕΡΙΝΟΥ**

Τα παιδιά: Λαμπρινή, Νικόλαος, Λευτέρης-Παναγιώτα

Τα εγγόνια: Κατερίνα, Μιχάλης, Γιώργος, Αντώνης

Τ' αδέλφια και οι λοιποί συγγενείς.

ΜΖΤ301006

Την 2α μηνός Νοεμβρίου ημέρα Πέμπτη και ώρα 8.30 π.μ. εις τον Ιερό Ναό Αγίου Νικολάου Παστίδας, τελούμε 4ετές μνημόσυνο υπέρ αναπαύσεως της ψυχής των λατρευτών μας



**ΘΕΟΦΙΛΟΥ ΣΑΜΑΡΑ**



**ΕΛΕΥΘΕΡΙΟΥ ΜΟΣΧΗ**

Οι γονείς και οι οικογένειές τους και οι λοιποί συγγενείς.

ΜΖΤ301035

ΜΝΗΜΗΣ ΕΝΕΚΕΝ
ΠΑΡΑΣΚΕΥΑΣΤΗΡΙΟΝ ΜΝΗΜΟΣΥΝΩΝ

*Αναλαμβάνουμε την οργάνωση των μνημοσύνων σας, προσφέροντάς σας όλα όσα χρειάζονται για την άψογη μνημόνευση των αγαπημένων εκλιπόντων σας.*

*Προσφέρουμε μεγάλη ποικιλία πρωτότυπων σχεδίων σε δίσκους της επιλογής σας με τα συνοδευτικά αρτύματα. Παράλληλα διαθέτουμε όλα τα απαραίτητα είδη μνημοσύνων.*

*Στο χώρο μας θα βρείτε τέλεια εξυπηρέτηση, καθαριότητα και πάνω απ' όλα σεβασμό στη δύσκολη στιγμή σας.* ΑΕ 798

Γ. ΠΑΠΑΝΔΡΕΟΥ 78, ΑΝΑΛΗΨΗ · Τηλ./Fax: 22410 69620



Την 4η μηνός Νοεμβρίου ημέρα Σάββατο και ώρα 8 π.μ. εις τον Ιερό Ναό Αγίου Φανουρίου Ρόδου, τελούμε 40ήμερο μνημόσυνο υπέρ αναπαύσεως της ψυχής της λατρευτής μας συζύγου, μητέρας, κόρης, γιαγιάς, αδελφής και θείας

**ΑΙΚΑΤΕΡΙΝΗΣ ΦΕΣΑΚΗ**

Ο σύζυγος: Ιωάννης

Τα παιδιά: Κυριάκος-Ελένη, Βασίλης-Μαίρη, Φραγκίσκος-Δέσποινα

Η μητέρα: Άννα

Τα εγγόνια, τα αδέλφια, τ' ανίψια και οι λοιποί συγγενείς.

ΜΖΤ301018



Την 2α μηνός Νοεμβρίου ημέρα Πέμπτη και ώρα 8 π.μ. εις τον Ιερό Ναό Ταξιαρχών Νεκροταφείου Ρόδου, τελούμε ετήσιο μνημόσυνο υπέρ αναπαύσεως της ψυχής του λατρευτού μας συζύγου, πατέρα και παππού

**ΠΑΝΤΕΛΗ ΣΤΑΜΠΟΛΗ**

Η σύζυγος: Κρυστάλλα

Τα παιδιά: Σέβα-Κώστας, Βάσα-Παναγιώτης

Τα εγγόνια και οι λοιποί συγγενείς.

ΜΖΤ301021

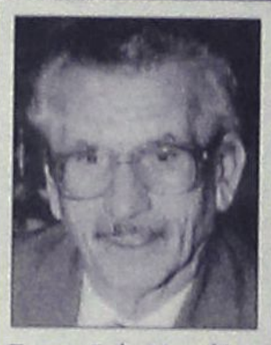

Την 3η μηνός Νοεμβρίου ημέρα Παρασκευή και ώρα 8 π.μ. εις τον Ιερό Ναό Ταξιαρχών Νεοχωρίου Ρόδου, τελούμε 3μηνο μνημόσυνο υπέρ αναπαύσεως της ψυχής του λατρευτού μας συζύγου, πατέρα, παππού και αδελφού

**ΓΕΩΡΓΙΟΥ ΕΛΕΥΘΕΡΙΟΥ**

Η σύζυγος: Ευδοκία

Τα παιδιά: Μανώλης, Σωτήρης

Τα εγγόνια, τα αδέλφια και οι λοιποί συγγενείς.

ΧΠ2830

**ΕΛΛΗΝΙΚΗ ΑΝΤΙΚΑΡΚΙΝΙΚΗ ΕΤΑΙΡΕΙΑ**
**ΜΕΛΟΣ ΤΗΣ ΔΙΕΘΝΟΥΣ ΕΝΩΣΕΩΣ ΚΑΤΑ ΤΟΥ ΚΑΡΚΙΝΟΥ**
**Παράρτημα Ρόδου**

## ΠΡΟΣΚΛΗΣΗ

Αγαπητό μας μέλος,

Όπως είναι γνωστό ο μήνας Οκτώβριος είναι αφιερωμένος παγκοσμίως στην ενημέρωση των γυναικών για τον καρκίνο του μαστού.

Με την ευκαιρία αυτή το παράρτημά μας, προσκάλεσε για ενημερωτική διάλεξη τον ιατρό κ. **Ευάγγελο Φιλόπουλο,** αναπληρωτή δ/ντή της κλινικής μαστού του νοσοκομείου «Αγ. Σάββας», υπεύθυνο δικτύου φροντίδας μαστού και γ.γ. της Ελληνικής Αντικαρκινικής Εταιρείας.

Η ομιλία θα πραγματοποιηθεί το **Σάββατο 4 Νοεμβρίου 2006 στις 6 το απόγευμα** στο ξενοδοχείο Mediterranean με θέμα **«Σύγχρονες εξελίξεις στην πρόληψη-έγκαιρη διάγνωση και θεραπεία του καρκίνου του μαστού».**

Πριν την ομιλία θα προσφερθεί καφές ή τσάι με βουτήματα.

Θα διανεμηθούν δώρα από το κατάστημα Mastic Spa, Καρπάθου 29.

Η είσοδος θα είναι ελεύθερη.

**Με φιλικούς χαιρετισμούς**
**Η πρόεδρος**
**ΒΑΝΑ ΤΡΙΑΝΤΑΦΥΛΛΟΥ**
**Η γραμματέας**
**ΜΑΡΙΑ ΚΟΥΚΟΥΛΑ**

Α.Π.:687



## ΑΠΩΛΕΙΑ

Χάθηκε σκυλάκι ράτσας πεκινουά χρώματος καφέ. Ακούει στο όνομα Λίζα. Περιοχή Κορακόνερο. Ο ευρών θα αμοιφθεί. Τηλ. 2241069057, 6977894978.

ΜΖΤ301002

**ΔΙΕΥΘΥΝΣΗ ΔΑΣΩΝ ΔΩΔΕΚΑΝΗΣΟΥ**

## ΑΝΑΚΟΙΝΩΣΗ

Γνωστοποιείται κατά το άρθρο 14 του Ν. 998/79, η αποστολή για δημοσίευση στον **Δήμο Πεταλούδων,** η αριθ. **5859/16-10-02** Πράξης χαρακτηρισμού έκτασης που εκδόθηκε από τον Δ/ντή Δασών Δωδ/σου. Το τμήμα της **ΚΜ 26ª** γαιών **Παστίδας** με στοιχεία **(28, 30,31,32,28)** χαρακτηρίζεται ως **γεωργική** έκταση.

**Ο Δ/ντής Δασών Δωδ/σου**
**Φίλιππος Κοντίτσης**
**Δασολόγος με βαθμό Α'**

ΜΖΤ301018

*Ρόδος, 31/10/2006*
*Αρ. Πρωτ.: ΤΤ 8642*

**ΕΛΛΗΝΙΚΗ ΔΗΜΟΚΡΑΤΙΑ**
**ΠΕΡΙΦΕΡΕΙΑ ΝΟΤΙΟΥ ΑΙΓΑΙΟΥ**
**ΝΟΜΟΣ ΔΩΔΕΚΑΝΗΣΟΥ**
**ΝΟΜΑΡΧΙΑΚΗ ΑΥΤ/ΣΗ ΔΩΔΕΚΑΝΗΣΟΥ**
**Δ/ΝΣΗ ΔΙΟΙΚ. & ΟΙΚΟΝ. ΥΠΗΡΕΣΙΩΝ**
**ΤΜΗΜΑ ΠΡΟΣΩΠΙΚΟΥ**

## ΑΝΑΚΟΙΝΩΣΗ

Σας ενημερώνουμε ότι για την προκήρυξη-απόφαση αριθμ. ΔΔΟΥ 7599/11-9-2006 για την πλήρωση μιας (1) κενής οργανικής θέσης κλάδου ΠΕ Ιατρών Δημόσιας Υγείας ΕΣΥ στη Νομαρχιακή Αυτοδιοίκηση Δωδ/σου (έδρα Ρόδος) οι ενδιαφερόμενοι μπορούν να υποβάλλουν τις αιτήσεις τους με συνημμένα τα προβλεπόμενα από την προκήρυξη δικαιολογητικά αυτοπροσώπως ή μέσω ταχυδρομείου από 3-11-2006 έως και την 27-11-2006 και στη Διεύθυνση:

Νομαρχιακή Αυτοδιοίκηση Δωδ/σου
Δ/νση Δ/κών & Οικ/κών Υπηρεσιών
Τμήμα Προσωπικού-Γραφείο 7
85100 Ρόδος

Για κάθε πληροφορία παρακαλούμε να επικοινωνείτε με το τηλέφωνο 22410-46507 ή 2241046521.

**Ο νομάρχης**
**ΓΙΑΝΝΗΣ ΜΑΧΑΙΡΙΔΗΣ**

## ΕΥΧΑΡΙΣΤΗΡΙΟ ΠΕΝΘΟΥΣ

Όλους όσους παρακολούθησαν την κηδεία, τους καταθέσαντες στεφάνους ή δωρεά και όσους συμπαραστάθηκαν στο βαρύ πένθος μας για τον θάνατο του λατρευτού μας υιού

**ΣΤΥΛΙΑΝΟΥ ΡΩΜΑΙΟΥ**

θερμά ευχαριστούμε.

Η οικογένειά του

ΜΖΤ311020

## ΕΥΧΑΡΙΣΤΗΡΙΟ ΠΕΝΘΟΥΣ

Ευχαριστούμε θερμά όλους όσους με την παρουσία τους ή με την κατάθεση στεφάνου συμπαραστάθηκαν στο βαρύ μας πένθος για την απώλεια του λατρευτού μας

**ΦΙΛΙΠΠΟΥ Ε. ΧΑΤΖΗΔΗΜΗΤΡΙΟΥ**

*Η οικογένεια*
*Ευάγγελου Δ. Χ''δημητρίου*

ΜΧΡ14209

## ΠΑΝΗΓΥΡΙΣ

Η Εκκλησιαστική Επιτροπή του Ιερού Ναού
Αγίων Αναργύρων Ρόδου
προσκαλεί το φιλόθρησκο πλήρωμα,
κλήρο και λαό της Ιεράς Μητροπόλεώς μας
στην εορτή των αγίων και ιαματικών αναργύρων
**Κοσμά και Δαμιανού**
προστατών των ιατρών και άπαντων των Ροδίων
στον **Ιερό Ναό Αγίων Αναργύρων Ρόδου**
(πλησίον Βενετόκλειου σχολείου)

**ΠΡΟΓΡΑΜΜΑ ΠΑΝΗΓΥΡΕΩΣ**

**Τρίτη 31 Οκτωβρίου ώρα 5.30 μ.μ.**
Παρακλητικός Κανών-χαιρετισμοί
στους Αγίους Αναργύρους.

**Τρίτη 31 Οκτωβρίου ώρα 6.30 μ.μ.**
Μέγας Πανηγυρικός Εσπερινός χοροστατούντος του σεβασμιοτάτου μητροπολίτου Ρόδου κ. Κυρίλλου. Θα ακολουθήσει Περιφορά της Εικόνος των Αγίων με συνοδεία της Φιλαρμονικής ορχήστρας του Δήμου Ρόδου και αρτοκλασία.

**Τετάρτη 1 Νοεμβρίου ώρα 7 π.μ.**
Όρθρος και ιερατικό συλλείτουργο. Θα ακολουθήσει αρτοκλασία.

ΜΖΤ301005

ΕΛΛΗΝΙΚΗ ΔΗΜΟΚΡΑΤΙΑ
ΝΟΜΑΡΧΙΑΚΗ ΑΥΤΟΔΙΟΙΚΗΣΗ ΔΩΔΕΚΑΝΗΣΟΥ
ΝΟΜΑΡΧΙΑΚΟΣ ΑΘΛΗΤΙΚΟΣ
ΟΡΓΑΝΙΣΜΟΣ ΔΩΔΕΚΑΝΗΣΟΥ

## ΕΥΧΑΡΙΣΤΗΡΙΟ

Ευχαριστώ όλους τους συμπατριώτες μας, που με τίμησαν με την ψήφο τους, αναγνωρίζοντας την προσφορά μου στη θέση που μ' έταξε ο νομάρχης Δωδεκανήσου κ. Γιάννης Μαχαιρίδης.
Δεσμεύομαι να συνεχίσω την προσπάθεια αυτή για το καλό όλων των Δωδεκανησίων.

**Με εκτίμηση**
**Ανδριάνα Μπαφίτη**
**πρόεδρος ΝΑΟΔ**

MZT311022/23

## ΕΥΧΑΡΙΣΤΗΡΙΟ

Η Διεύθυνση του ξενοδοχείου Έντεν Ροκ, θα ήθελε να ευχαριστήσει θερμά τους κάτωθι προμηθευτές για την προσφορά δώρων στην ετήσια γιορτή του προσωπικού.
Ανθοπωλείο ARALIA
ΒΑΛΑΗΣ Μ. & Γ. ΟΕ
ΓΙΑΝΝΑΚΑΚΗΣ ΓΙΑΝΝΗΣ Α.Ε.
EMERY
ΙΑΤΡΙΔΗΣ ΕΛΕΥΘΕΡΙΟΣ
ΚΕΣΣΙΔΗΣ Μ.Ι. & ΣΙΑ ΟΕ
ΚΩΣΤΑΣ Π. ΚΥΡΙΑΚΟΣ
ΝΙΚΟΛΕΤΟΣ Μ.-Γ. ΖΑΡΑΦΤΗΣ Ο.Ε.
ΞΕΝΑΚΗΣ Α.Ε.
ΠΑΛΙΟΥΡΗΣ Κ. & ΥΙΟΙ Ο.Ε.
Β.Α.Π.

MAT4868

## ΠΡΟΣΚΛΗΣΗ

Καλούνται οι κηδεμόνες μαθητών
**3ου Ενιαίου Λυκείου** (Καπνοβιομηχανία)
σε συνάντηση-συζήτηση
**την Τετάρτη 1 Νοέμβρη και ώρα 7 μ.μ.**
στο σχολείο με θέμα:
**Προβλήματα σχολείου-κατάληψη.**
**Το δ.σ. του Συλλόγου Γονέων Κηδεμόνων**
**3ου Ενιαίου Λυκείου Ρόδου**

MAT4850

ΠΕΡΙΦΕΡΕΙΑ ΝΟΤΙΟΥ ΑΙΓΑΙΟΥ — ΕΥΡΩΠΑΪΚΗ ΕΠΙΤΡΟΠΗ

**Γ΄ Κοινοτικό Πλαίσιο Στήριξης - Περιφερειακό Επιχειρησιακό Πρόγραμμα Νοτίου Αιγαίου 2000-2006**

## Περίληψη πρόσκλησης επιχειρήσεων
### για ενίσχυση στο πλαίσιο υλοποίησης των Ολοκληρωμένων Δράσεων Αστικής Ανάπτυξης

**Με τη συγχρηματοδότηση της Ελλάδας και της Ευρωπαϊκής Ένωσης**
**Συνολικός προϋπολογισμός δημόσιας δαπάνης: 3,000,000 €**

**ΠΟΙΟΥΣ ΑΦΟΡΑ:**
- Υφιστάμενες και υπό ίδρυση επιχειρήσεις με αντικείμενο τη μεταποίηση, τον τουρισμό (μόνο για υφιστάμενες επιχειρήσεις), το εμπόριο και την παροχή υπηρεσιών, οι οποίες βρίσκονται στις συγκεκριμένες -επιλεγμένες- αστικές ζώνες της Περιφέρειας (βλ. παρακάτω) που αντιμετωπίζουν μείζονα αναπτυξιακά προβλήματα ή προβλήματα υποβάθμισης
- Με ετήσιο κύκλο εργασιών ή σύνολο ενεργητικού από 10.000 € - 10.000.000 €
- Με αριθμό απασχολούμενων από 0 - 50

**ΥΨΟΣ ΕΠΙΧΟΡΗΓΟΥΜΕΝΩΝ ΕΠΕΝΔΥΣΕΩΝ:**
Ο προϋπολογισμός της επένδυσης μπορεί να κυμαίνεται από 10.000 € - 165.000 €. Η προτεινόμενη επένδυση είναι δυνατό να υπερβαίνει το ανώτατο ποσό (165,000 €), αλλά αυτό αποτελεί το ανώτατο όριο υπολογισμού της ενίσχυσης. Διευκρινίζεται ότι το ποσό των 3,000,000 € αποτελεί το συνολικό προϋπολογισμό δημόσιας δαπάνης (ενίσχυσης) για τις προτάσεις που θα ενταχθούν στο πρόγραμμα και στους τρεις δήμους εφαρμογής.

**ΠΟΣΟΣΤΑ ΕΝΙΣΧΥΣΗΣ:**
Το ποσοστό της ενίσχυσης (επιχορήγησης) ανέρχεται στο 60% για όλες τις ενταγμένες, σύμφωνα με το πρόγραμμα, αστικές ζώνες. Η ελάχιστη ίδια συμμετοχή του επενδυτή ανέρχεται στο 20% ενώ το υπόλοιπο 20% δύναται προαιρετικά να καλυφθεί με τραπεζικό δανεισμό.

**ΕΠΙΛΕΞΙΜΕΣ ΑΣΤΙΚΕΣ ΖΩΝΕΣ ΠΕΡΙΦΕΡΕΙΑΣ:**
Οι ήδη επιλεγμένες συνοικίες και αστικές περιοχές των δήμων Ροδίων, Ερμούπολης και Καλύμνου.
Ειδικά για τη Ρόδο, η περιοχή είναι αυτή που περιλαμβάνεται στα όρια της εγκεκριμένης επέκτασης σχεδίου πόλεως Ρόδου για τις περιοχές Ασγούρου και Αγίων Αποστόλων. Οι ενδιαφερόμενοι επενδυτές οφείλουν να προσκομίσουν βεβαίωση του δήμου ότι η έδρα της επιχείρησής τους βρίσκεται εντός των ορίων της επιλέξιμης περιοχής.

**ΚΑΤΗΓΟΡΙΕΣ ΕΠΙΧΕΙΡΗΜΑΤΙΚΗΣ ΔΡΑΣΤΗΡΙΟΤΗΤΑΣ:**
**Α.1. Επιλέξιμες Κατηγορίες Επιχειρήσεων - Μεταποίηση**
Για τις επιλέξιμες κατηγορίες επιχειρηματικής δραστηριότητας ανά κωδικό ΣΤΑΚΟΔ, παρακαλούμε συμβουλευτείτε τις ιστοσελίδες **www.ependyseis.gr** ή **www.notioaigaio.gr** ή τις συνεργαζόμενες τράπεζες.

**Α.2. Επιλέξιμες Ενέργειες - Μεταποίηση**
Δημιουργία, επέκταση, εκσυγχρονισμός χώρων παραγωγής, αποθήκευσης, διάθεσης, λειτουργίας και διοίκησης της επιχείρησης, Εξορθολογισμός, διαφοροποίηση, εκσυγχρονισμός διαδικασιών παραγωγής και διοίκησης της επιχείρησης, Μετεγκατάσταση οχλουσών μεταποιητικών μονάδων, Προστασία περιβάλλοντος και εξοικονόμηση ενέργειας, Κατασκευή πρωτοτύπου εφεύρεσης, Δημιουργία Εργαστηρίου εφαρμοσμένης βιομηχανικής έρευνας, Ανάπτυξη καινοτομιών στην παραγωγική διαδικασία, Εφαρμογή συστημάτων διασφάλισης ποιότητας των προϊόντων, Ενσωμάτωση αποτελεσμάτων έρευνας στην παραγωγή.

**Β. 1. Επιλέξιμες Κατηγορίες Επιχειρήσεων - Τουρισμός**
Ξενοδοχεία τάξης Δ' και Ε' ή 1 αστέρα, Ξενοδοχεία τάξης Γ΄ ή 2 αστέρων, Camping τάξης Δ', Camping τάξης Γ', Ενοικιαζόμενα Επιπλωμένα Δωμάτια, Ενοικιαζόμενα Επιπλωμένα Διαμερίσματα, Τουριστικές Επιπλωμένες Κατοικίες, Τουριστικές Επιπλωμένες Επαύλεις, Ξενοδοχεία τάξης Β΄ (ή 3 αστέρων) συνολικής δυναμικότητας έως εκατόν είκοσι πέντε (125) κλινών, Camping Β΄ τάξης συνολικής δυναμικότητας έως εκατό πενήντα (150) θέσεων, Παραδοσιακά Καταλύματα.

**Β.2. Επιλέξιμες Ενέργειες - Τουρισμός**
Εκσυγχρονισμός κτιρίων και εγκαταστάσεων τουριστικών καταλυμάτων, Εξορθολογισμός, εκσυγχρονισμός διαδικασιών διοίκησης της επιχείρησης, Εφαρμογή συστημάτων διασφάλισης ποιότητας υπηρεσιών, Ανάπτυξη καινοτομιών (ανάπτυξη και διαχείριση ειδικών μορφών τουρισμού, INFOKIOSK, πολυμέσα κ.λπ.]

**Γ.1. Επιλέξιμες Κατηγορίες Επιχειρήσεων - Τριτογενής Τομέας**
Για τις επιλέξιμες κατηγορίες επιχειρηματικής δραστηριότητας ανά κωδικό ΣΤΑΚΟΔ, παρακαλούμε συμβουλευτείτε τις ιστοσελίδες www.ependyseis.gr ή www.notioaigaio.gr ή τις συνεργαζόμενες τράπεζες.

**Γ.2. Επιλέξιμες Ενέργειες - Τριτογενής Τομέας**
Δημιουργία, επέκταση, εκσυγχρονισμός χώρων διοίκησης και ανάπτυξης εργασιών της επιχείρησης, Εξορθολογισμός, εκσυγχρονισμός υπηρεσιών, λειτουργιών και διοικητικών διαδικασιών της επιχείρησης, Εφαρμογή συστημάτων διασφάλισης ποιότητας υπηρεσιών, Ανάπτυξη καινοτομιών (πολυμέσα, INFOKIOSK, εφαρμογή αποτελεσμάτων έρευνας κ.λπ.), Ανάπτυξη προϊόντων και εφαρμογών πληροφορικής.

**Υποβολή αιτήσεων: 1 Νοεμβρίου 2006 έως 19 Ιανουαρίου 2007**

Για περισσότερες πληροφορίες, έντυπους οδηγούς, αιτήσεις και υποβολή των αιτήσεων παρακαλούμε να απευθύνεστε στα καταστήματα των συνεργαζόμενων τραπεζών.
Πληροφορίες στο διαδίκτυο: www.ependyseis.gr & www.notioaigaio.gr
**ΣΥΝΕΡΓΑΖΟΜΕΝΕΣ ΤΡΑΠΕΖΕΣ:** Αγροτική Τράπεζα της Ελλάδος, Εγνατία Τράπεζα, Εθνική Τράπεζα της Ελλάδος, Ελληνική Τράπεζα, Εμπορική Τράπεζα της Ελλάδος, Λαϊκή Τράπεζα, Πανελλήνια Τράπεζα, Τράπεζα Αττικής, Τράπεζα Κύπρου, Τράπεζα Πειραιώς, Alpha Bank, Aspis Bank, EFG Eurobank Ergasias, FBB - Πρώτη Επιχειρηματική Τράπεζα, Nova Bank, Omega Bank, Probank, Συνεταιριστική Τράπεζα Δωδεκανήσου καθώς και οι Συνεταιριστικές Τράπεζες Παγκρήτια, Ιωαννίνων, Λαμίας, Λέσβου - Λήμνου, Έβρου, Κοζάνης, Τρικάλων και Χανίων.

*Η προκήρυξη αφορά δράσεις κρατικών ενισχύσεων που συγχρηματοδοτούνται σε ποσοστό έως 58,3% από το Ευρωπαϊκό Ταμείο Περιφερειακής Ανάπτυξης (ΕΤΠΑ) το οποίο συμβάλλει στην άμβλυνση των ανισοτήτων μεταξύ των περιφερειών της Ευρωπαϊκής Ένωσης, και σε ποσοστό έως 41,7% από το Ελληνικό Δημόσιο.*

ΧΠΔΗΜ057

*Αρ. Πρωτ. 18042/27-10-2006*

ΕΛΛΗΝΙΚΗ ΔΗΜΟΚΡΑΤΙΑ
ΔΗΜΟΣ ΡΟΔΙΩΝ
ΔΙΕΥΘΥΝΣΗ ΤΕΧΝΙΚΩΝ ΥΠΗΡΕΣΙΩΝ

## ΠΕΡΙΛΗΨΗ ΔΙΑΚΗΡΥΞΗΣ

Ο δήμαρχος Ροδίων, προκηρύσσει ανοικτό διαγωνισμό για την ανάθεση του έργου: «ΚΑΤΑΣΚΕΥΗ ΚΕΝΤΡΟΥ ΠΟΛΛΑΠΛΩΝ ΧΡΗΣΕΩΝ ΣΤΟΥΣ ΑΓ. ΑΠΟΣΤΟΛΟΥΣ», με προϋπολογισμό 485.000 ευρώ (δαπάνη εργασιών, ΓΕ και ΟΕ, απρόβλεπτα, πρόβλεψη αναθεώρησης και ΦΠΑ). Το έργο περιλαμβάνει τις ακόλουθες κατηγορίες εργασιών: α) κατηγορία ΟΙΚΟΔΟΜΙΚΑ, με προϋπολογισμό 312.942,36 ευρώ (δαπάνη εργασιών, ΓΕ και ΟΕ, απρόβλεπτα και απολογιστικά), β) κατηγορία ΗΛΕΚΤΡΟΜΗΧΑΝΟΛΟΓΙΚΑ, με προϋπολογισμό 103.511,06 ευρώ (δαπάνη εργασιών, ΓΕ και ΟΕ και απρόβλεπτα).
Οι ενδιαφερόμενοι μπορούν να παραλάβουν τα συμβατικά τεύχη του διαγωνισμού (διακήρυξη, συγγραφή υποχρεώσεων κλπ.) από την έδρα της Δ/νσης Τεχνικών Υπηρεσιών που βρίσκεται στη συμβολή των οδών Αγ. Ιωάννη 52 και Διαγοριδών, μέχρι τις 16/11/2006. Η διακήρυξη του έργου έχει συνταχθεί κατά το εγκεκριμένο από τον υπουργό ΠΕΧΩΔΕ υπόδειγμα τύπου Β.
Πληροφορίες στα τηλέφωνα 22410-46400 και 2241046465, FAX επικοινωνίας 2241046470, αρμόδιος υπάλληλος για επικοινωνία κ. Πλιώτας Φιλήμων.
Ο διαγωνισμός θα διεξαχθεί στις 21/11/2006, ημέρα Πέμπτη και ώρα 10 π.μ. και το σύστημα υποβολής προσφορών είναι με επιμέρους ποσοστά έκπτωσης του άρθρου 7 του π.δ. 609/1985.
Στο διαγωνισμό γίνονται δεκτοί α) ημεδαποί διαγωνιζόμενοι, μεμονωμένοι ή σε κοινοπραξία, εγγεγραμμένοι στο ΜΕΕΠ, που καλύπτουν τις κατηγορίες και τάξεις του έργου, ήτοι τάξεις 1η ή 2η τάξη ανεξαρτήτου έδρας ή 3η για επιχειρήσεις με έδρα ή δεύτερο νομό το νομό Δωδεκανήσου για έργα κατηγορίας ΟΙΚΟΔΟΜΙΚΑ και στην Α2 ή 1η ανεξαρτήτου έδρας ή 2η για επιχειρήσεις με έδρα ή δεύτερο νομό το νομό Δωδεκανήσου για έργα κατηγορίας ΗΛΕΚΤΡΟΜΗΧΑΝΟΛΟΓΙΚΑ, β) αλλοδαποί διαγωνιζόμενοι που αποδεικνύουν ότι κατά την τελευταία πενταετία, έχουν εκτελέσει έργα παρόμοια (ποιοτικά και ποσοτικά) με το δημοπρατούμενο, γ) κοινοπραξίες Α2 οικοδομικά και Α1 ηλεκτρομηχανολογικά (αναβάθμιση ορίου λόγω κοινοπραξίας).
Για τη συμμετοχή στο διαγωνισμό απαιτείται η κατάθεση εγγυητικής επιστολής ύψους 8.329 ευρώ και ισχύος τουλάχιστον διακοσίων δέκα (210) ημερολογιακών ημερών, μετά την ημέρα διεξαγωγής του διαγωνισμού. Ο χρόνος ισχύος των προσφορών είναι έξι (6) ημερολογιακοί μήνες.
Το έργο χρηματοδοτείται από το ΠΕΠ Νοτίου Αιγαίου 2000-2006 (75% ΕΤΠΑ και 25% εθνικοί πόροι). Προκαταβολή δε θα χορηγθεί.
Το αποτέλεσμα της δημοπρασίας θα εγκριθεί από την Δημαρχιακή Επιτροπή και το Δημοτικό Συμβούλιο του δήμου Ροδίων.
Τα έξοδα δημοσίευσης της παρούσας διακήρυξης βαρύνουν τον ανάδοχο.

ΚΑΘΗΜΕΡΙΝΑ ΟΛΑ ΤΑ ΝΕΑ ΤΗΣ ΔΩΔΕΚΑΝΗΣΟΥ ΣΤΟ INTERNET
www.rodiaki.gr




***Εξακολουθεί ακόμη να πωλείται στην πόλη μας το παράνομο γενετικά τροποποιημένο ρύζι "Bali";***
***... Πάντως η Greenpeace προτείνει σε όσους καταναλωτές το αγόρασαν να πετάξουν το περιεχόμενό του στα σκουπίδια και προσκομίζοντας την άδειο συσκευασία στα σούπερ μάρκετ της συγκεκριμένης αλυσίδας να απαιτήσουν την απόδοση του αντιτίμου που έδωσαν για το επικίνδυνο αυτό προϊόν.***



***Συνεχίζονται οι εργασίες αποκατάστασης - συντήρησης στην γραφική παλαιά γέφυρα του Γαδουρά.***
***Οπως μας πληροφορεί η σχετική πινακίδα το έργο έχει αναλάβει ως υπεργολάβος η ΑΝ.ΔΩ. και ως είθισται παραλείπουν να μας πουν για το χρονοδιάγραμμά του. Πότε άρχισε δηλαδή και ποιά είναι η προγραμματισμένη αποπεράτωσή του.***
***... Σαν πολλά και δύσκολα ζητάμε!***

# ΡΟΔΟΣ: είκῆ καὶ ὡς ἔτυχε...

## ... Κυκλοφορεί ακόμη το παράνομο ρύζι;

***Το παράνομο, γενετικά τροποποιημένο ρύζι "Bali"*** εξακολουθεί ακόμη να πωλείται σε αλυσίδα σούπερ μάρκετ συγκεκριμένης εταιρείας; Ο ΕΦΕΤ ήδη από τις 20 Οκτωβρίου είχε ζητήσει την άμεση ανάκληση των προϊόντων από την εταιρεία που τα εισήγαγε, όταν ο εργαστηριακός έλεγχος από το Γενικό Χημείο του Κράτους, στο πλαίσιο των ελέγχων που υλοποιεί ο φορέας, έδειξε παρουσία μη εγκεκριμένου γενετικώς τροποποιημένου ρυζιού.

***Ωστόσο όπως διαπίστωσε*** η Greenpeace μετά από επιτόπια έρευνα σε σουπερμάρκετ, η εταιρεία δεν ανταποκρίθηκε καθώς τα παράνομα πακέτα ρυζιού πωλούνται - και μάλιστα σε προσφορά - παρ' όλο που θα έπρεπε ήδη να έχουν αποσυρθεί και να έχουν καταστραφεί.

*«Εδώ και δύο μήνες ο ΕΦΕΤ, αντί να κάνει ουσιαστικούς ελέγχους, μας βομβαρδίζει με ανακοινώσεις, ενώ το παράνομο μεταλλαγμένο ρύζι κυκλοφορεί ελεύθερα στην αγορά»* επισημαίνει η υπεύθυνη της εκστρατείας της Greenpeace για τα μεταλλαγμένα.

***Να θυμίσουμε*** ότι πρόκειται για συσκευασίες ρυζιού του μισού κιλού ***Bali*** (ημερομηνία λήξης 8.8.2009 και 9.8.2009), ***Bali με αγριόρυζο*** (ημερομηνία λήξης 7.8.2009), ***Bali genius*** (ημερομηνία λήξης 18.1.2009) και ***Fit for fun*** (ημερομηνία λήξης 15.11.2007).

## ... Δεν έπαιρναν "φακελάκια"

***Οι Αγιοι Ανάργυροι, Κοσμάς και Δαμιανός,*** των οποίων την μνήμη τους τιμά σήμερα η ορθόδοξη εκκλησία, κατάγονταν από τη Μικρά Ασία. Σε νεαρή ηλικία έμειναν ορφανοί από πατέρα και η μητέρα τους Θεοδότη αφιέρωσε τη ζωή τους στη χριστιανική ανατροφή των παιδιών της. Τα δύο αδέλφια αφοσιώθηκαν στην επιστήμη της Ιατρικής, την οποία και εξάσκησαν αφιλοκερδώς.

***...Με τις γνώσεις*** *που απέκτησαν θεράπευαν ασθενείς και φτωχούς ανθρώπους χωρίς ποτέ να ζητήσουν αμοιβή για τις υπηρεσίες τους. Ακόμη και όταν οι ίδιοι οι ασθενείς προσφέρονταν να τους δώσουν χρήματα, εκείνοι τους έλεγαν να τα μοιράσουν σε όσους είχαν ανάγκη!*

## ... Μικροαπατεώνες

***Ο Γούντι Αλεν*** στην ταινία του ***"Μικροαπατεώνες"*** (2000, απόψε το βράδυ στο "Mega", στη 1 μετά τα μεσάνυχτα) ξεχνάει για λίγο την ψυχανάλυση και νοσταλγεί το ύφος των πρώτων ταινιών του.

*«Ο Ρέι Γουίνκλερ, ένας λωποδύτης της συμφοράς, σχεδιάζει το μεγαλύτερο κόλπο της ζωής του. Νοικιάζει για "βιτρίνα" ένα μαγαζί δίπλα σε μια τράπεζα και αρχίζει με δυο-τρεις φίλους την επιχείρηφη ριφιφί. Στο ισόγειο, η σύζυγός του Ρέι, η Φρένσι, ψήνει και πουλάει κουλουράκια και στο υπόγειο αυτός με τη συμμορία των πανύβλακων σκάβουν το τούνελ.*

***Το ριφιφί αποτυγχάνει,*** *αλλά, φευ, η επιχείρηση "μπισκότα" γνωρίζει δόξες και χρήμα. Τα κουλουράκια της Φρένσι κατακτούν με τη σπιτική νοστιμιά τους τη γειτονιά κατόπιν τη Νέα Υόρκη και, τέλος, ολόκληρη την Αμερική».*

# ...ΤΕΛΧΙΝΩΝ παίγνια

## ...Τέχνη και σκουπίδια

***"Περιστατικό πρώτο":*** Είδηση στην εφημερίδα «Το Βήμα», πριν από μερικά χρόνια (1998 ή '99). Τίτλος της:

«Διαμαρτυρία για το ανοσιούργημα».

***Το διοικητικό συμβούλιο*** *του Συλλόγου Ελλήνων γλυπτών με ανακοίνωσή του εξέφραζε την αγανάκτησή του για μιαν αποτρόπαιη πράξη. Οι εργάτες που είχαν επιφορτιστεί με τον καθαρισμό του προαυλίου του Ωδείου Αθηνών, εκλαμβάνοντες τα έργα γλυπτικής, που βρίσκονταν εκεί σε μόνιμη έκθεση, ως πεταμένα παλιοσίδερα, τα μάζεψαν και τα στοίβαξαν σε μια γωνιά για να τα πάρει το απορριμματοφόρο. Ο σύλλογος καταδίκαζε την «βέβηλη ενέργεια» των δραστών και ζητούσε την άμεση επανεγκατάσταση των έργων στη θέση τους.*

***"Περιστατικό δεύτερο":*** Έκθεση νέων εικαστικών καλλιτεχνών στην Μπολόνια πριν από 3 ή 4 χρόνια.

***Κάποιος του εικαστικού κέντρου*** *που φιλοξενούσε την έκθεση, επιθυμώντας να σχολιάσει τις επιλογές του επιμελητή της, αφήνει ανοιχτή την πόρτα παρακείμενου στις αίθουσες τις έκθεσης μικρού δωματίου, όπου οι μπογιατζήδες είχαν φυλάξει τους τενεκέδες με τις μπογιές, τις βούρτσες και τα λοιπά σύνεργα με τα οποία είχαν ετοιμάσει τον εκθεσιακό χώρο. Στην είσοδο του μικρού δωματίου ο επιμελητής αναρτά ταμπελίτσα (πανομοιότυπη με εκείνες που συνόδευαν τα εκτιθέμενα έργα), στην οποία αναγράφεταιτο όνομα ενός φανταστικού καλλιτέχνη και η φράση: «Ουσιώδης χώρος», με το σκεπτικό ότι «το έργο ανιχνεύει αδιερεύνητες πτυχές του εικαστικού χωροχρόνου».*

*... Όπως ήταν "φυσικό", το "έργο" αυτό πήρε το πρώτο βραβείο!*

***Νάσος Βαγενάς,*** *καθηγητής*

## ...Μαρσέλ Προύστ: «Ο Αδιάφορος»

***Ο «Αδιάφορος και άλλα κείμενα» του Μαρσέλ Προυστ*** *είναι μία συλλογή διηγημάτων που δημοσιεύθηκαν σε λογοτεχνικές επιθεωρήσεις την τριετία 1893-1896, όταν ο μεγάλος Γάλλος συγγραφέας είχε μόλις κλείσει τα είκοσί του χρόνια. Δεν πρόκειται, όμως, για νεανικά σκιρτήματα, αλλά για αναζητήσεις που θα διατρέξουν, στα επόμενα χρόνια, το μεγάλο έργο του «Αναζητώντας το χαμένο χρόνο».*

***Ο «Αδιάφορος»*** *πρώτο και μεγαλύτερο κείμενο αυτής της συλλογής με το οποίο και τιτλοφορείται το βιβλίο, είναι μία ιστορία που εκτυλίσσεται στο κοσμικό Παρίσι, στα τέλη του 19ου αιώνα. Η Μαντλέν ντε Γκουβρ, μία όμορφη και χαριτωμένη χήρα, ερωτεύεται τον Λεπρέ, δίχως ανταπόκριση. Η σχέση αυτών των δύο ανθρώπων έρχεται να αποτυπώσει την πορεία ενός έρωτα μέσα από τα εμπόδια που συναντά.*

***Το διήγημα αυτό*** *προαναγγέλει όσα θα διαβάσουμε αναλυτικότερα στο «Ένας έρωτας του Σουάν», δηλαδή τη ζήλεια, την άρνηση, τον πόνο, την εξιδανίκευση του προσώπου που αγαπάς, τον φετιχισμό, τα ψέμματα και τις εξομολογήσεις. Στο τέλος η Μαντλέν θα ανακαλύψει το μυστικό του ερωμένου της, ότι δηλαδή οι σεξουαλικές του προτιμήσεις βρίσκονται σε πλήρη αναντιστοιχία με τον πραγματικό του εαυτό. Πράγματα χωρίς σημασία για μία ερωτική σχέση καταδικασμένη να αποτύχει. Η Μαντλέν θα παντρευτεί, στην συνέχεια, έναν άνδρα «καθώς πρέπει», για τον οποίο στην ουσία δεν νιώθει τίποτα. Αυτός ο γάμος της προσφέρει την απόδειξη ότι έπαψε να αγαπά»!*

****Μαρσέλ Προυστ: «Ο Αδιάφορος και άλλα νεανικά κείμενα», μετάφραση: Νίκη Ντουζέ - Βάσω Νικολοπούλου, εκδόσεις «Κασταλία», σελ. 96, Αθήνα 2006, τιμή: 8 ευρώ***

## ...Η ιστορία της καμήλας που δάκρυσε

***Στην έρημο Γκόμπι,*** *όπου συνεχίζουν να ζουν νομάδες με τον πατροπαράδοτο τρόπο, εάν μια καμήλα παρουσιάσει... ψυχολογικά προβλήματα και "αντικοινωνική" συμπεριφορά σε βαθμό να αρνείται να θηλάσει το νεογέννητο καμηλάκι της, ο άνθρωπος γνωρίζει τη γιατρειά. Ταξιδεύει μέχρι την κοντινότερη πόλη και προσκαλεί έναν μουσικό στην καλύβα του για να πρωταγωνιστήσει σε μια τελετή όπου η μουσική πραγματικά εξημερώνει τα ήθη.*

***Το ζητούμενο αυτής της σύναξης,*** *που μοιάζει με κάλεσμα πνευμάτων, είναι να συντονιστούν από την αρχή όλα τα μέλη της κοινότητας (άνθρωποι και ζώα) με τη "βασική νότα" που βγάζει το αόρατο διαπασών της φύσης προκειμένου να ξαναβρεθεί η αρμονία που διαταράχθηκε με τον ερχομό στη ζωή ενός νέου πλάσματος-ας φανταστούμε το νεογέννητο καμηλάκι σαν ένα νέο όργανο στην ορχήστρα).*

***Η "ιστορία της καμήλας που δάκρυσε"*** είναι ένα δραματοποιημένο ντοκιμαντέρ για τη ζωή των νομάδων της Μογγολίας. Οι εικόνες του είναι απλές και καθαρές γιατί οι νομάδες ζουν και επικοινωνούν με ευθύ τρόπο. "Έχουν μια μοναδική σχέση αρμονίας με τη Φύση και τα ζώα γιατί εξαρτάται η ζωή τους από αυτή τη σχέση.

**** Απόψε το βράδυ στις 9.10 στην ΕΤ1***



...Η ιστορία μιας μουσικόφιλης καμήλας!




ΡΟΔΙΑΚΗ ΑΠΟ ΤΟ 1915

## ΦΛΑΣ ΣΤΟ ΠΑΡΕΛΘΟΝ

**Εν Ρόδω Δευτέρα 30 Ιανουαρίου 1933**
**Αριθ. 1353**

**Δημαρχείον Ρόδου**
**Εξέλεγξις μέτρων και σταθμών**

Ειδοποιούνται οι ενδιαφερόμενοι ότι όλα τα σταθμά και μέτρα χωρητικότητος και μήκους τα χρησιμοποιούμενα εν τω εμπορίω δέον να υποβληθώσιν εις την περιοδικήν εξέλεγξιν, ήτις θα γίνεται κατά τας εργασίμους ημέρας από της πρώτης μέχρι 15ης προσεχούς Φεβρουαρίου από της 8 μέχρι της 12 ώρας.

Κατά την στιγμήν της εξελέγξεως δέον να καταβάλλωνται τα καθωρισμένα δικαιώματα, οι δε μη συμμορφούμενοι προς την υποχρέωσιν ταύτην της εξελέγξεως εντός της ως άνω προθεσμίας υπόκεινται εις την ποινήν της κατασχέσεως των μέτρων και σταθμών των εκτός των άλλων ποινών των οριζομένων υπό του Ποιν. Ιταλ. κώδικος διά δόλον εν τω εμπορίω και παράνομον κατοχήν μέτρων και σταθμών και του Δημαρχ. κανονισμού της 2 Δεκεμβρίου 1931.

Αι διά τυχόν επισκευήν των ειρημένων μετρικών οργάνων δαπάναι βαρύνουσιν αποκλειστικώς τους ενδιαφερομένους.

**Εν Ρόδω τη 25 Ιανουαρίου 1933**
**Ο Δήμαρχος**
**Αλφ. Μπιλλιότι**

## ΠΡΙΝ 50 ΧΡΟΝΙΑ

**Παρασκευή 2 Νοεμβρίου 1956**
**Αριθ. 1668**

### ΤΟ ΤΕΒΕ ΗΡΧΙΣΕ ΠΑΛΙΝ ΚΙΝΗΣΕΙΣ; Η ΙΔΡΥΣΙΣ ΟΜΟΣΠΟΝΔΙΑΣ ΕΠΑΓΓ/ΧΝΩΝ

Κατά το 9ον Πανελλήνιον Συνέδριον Επαγγελματοβιοτεχνών εις Αθήνας, του οποίου αι εργασίαι έληξαν προ ημερών, ο εκπρόσωπος της Δωδεκανήσου κ. Παπανικολάου, ομιλών, είπε και τα εξής:

"Είμαι της γνώμης ότι δεν θα παρέλθη πολύς καιρός που μόνοι μας θα επιζητήσωμεν την άμεσον ασφάλειαν μας, διότι ήδη το ΤΕΒΕ ασφαλίζει Νοσοκομειακώς όλους τους πσφαλισμένους του και προβαίνει συνεχώς εις την αύξησιν των συντάξεων". Καταλήγων δε εζήτησε την ίδρυση Ομοσπονδίας Επαγγελματοβιοτεχνικών και την προλείανσιν του εδάφους διά την επέκτασιν του ΤΕΒΕ".

**Η ΟΜΟΣΠΟΝΔΙΑ**

Σήμερον το εσπέρας θα συνέλθουν τα προεδρεία των Επαγγελματοβιοτεχνών εις συνέλευσιν, προς λήψιν αποφάσεως διά την ίδρυσιν Ομοσπονδίας και συζήτησιν επί της ομιλίας του κ. Παπανικολάου.

### ΑΠΗΓΟΡΕΥΘΗ Η ΑΠΟΔΗΜΙΑ ΤΩΝ ΓΕΝΝΗΘΕΝΤΩΝ ΤΟ 1935

Το υπουργείον Εθνικής Αμύνης δι' εγκυκλίου του προς τας Δημοσίας Δημοτικάς και Κοινοτικάς Αρχάς γνωστοποιεί ότι συμφώνως προς τας διατάξεις της ισχυούσης Στρατολογικής Νομοθεσίας από της 1ης Ιανουαρίου 1957 απαγορεύεται η ελευθέρα αποδημία εις το εξωτερικό, των στρατευσίμων, των ανηκόντων εις την κλάσιν 1956, ήτοι των γεννηθέντων το έτος 1935.

### ΔΕΝ ΥΦΙΣΤΑΤΑΙ "ΜΥΣΤΙΚΗ ΟΙΚΙΑ" ΜΕ ΝΕΑΝΙΔΑΣ Κ.Τ.Λ. ΕΙΣ ΡΟΔΟΝ

Ως ανεκοινώθη εκ της Διοικήσεως Χωροφυλακής Ρόδου - σχετικώς με τα δημοσιευθέντα περί λειτουργίας οικίας εν Ρόδω εις την οποίαν διευκολύνονται γυναίκες και νεάνιδες μη ελευθερίων ηθών - δεν υφίσταται τοιαύτη περίπτωσις εις την πόλην μας.

## ΕΠΕΙΣΟΔΙΟ

*Σε "πρωταγωνίστρια" της προχθεσινής συγκέντρωσης των υποψηφίων του κ. Γιαννόπουλου, αναδείκθηκε η κ.* **Λιλή Τρύπη-Χριστοφάκη**.
*Οι πληροφορίες αναφέρουν ότι έγινε "πρωίδα"* **επεισοδίου** *και χρειάστηκε μάλιστα να παρέμβει δυναμικά ο κ. Γιαννόπουλος, για να... μαζέψει τα πράγματα. Έτσι λένε...*

**Λ. Μ.**

## ΔΕΛΦΙΝΟΜΑΧΙΕΣ

Καθόλου τυχαία, κατά την άποψή μας, αναφέρθηκε στο θέμα της διαδοχής του ο νομάρχης **κ. Γιάννης Μαχαιρίδης.**

Το έκανε διότι τα πράγματα στο εσωτερικό της παράταξής του, με τους "δελφίνους" και τους "βαρώνους" έχουν αγριέψει, από την **επόμενη μέρα** των εκλογών. Και επειδή ο κ. Μαχαιρίδης διακρίνει ότι... θα γίνουν πιό εμφανή σε λίγο καιρό τα "συντροφικά μαχαιρώματα", γι' αυτό και έθεσε πρώτος το θέμα. Σε μια προσπάθεια να το ελέγξει.

**Λ. Μ.**

**Εξαντλούνται οι αντοχές των γονέων για τις καταλήψεις των σχολείων στο νησί μας. Ήδη σε ορισμένα σχολεία έχουν αρχίσει αψιμαχίες και μικροεπεισόδια.**

**Λ. Μ.**



*"Εχει πλάκα να ασκήσει βέτο ο κ. Α. Παυλίδης και να μην επιτρέψει να είμαι υποψήφιος βουλευτής στα Δωδεκάνησα" θα μπορούσε να σκέφτεται ο υφυπουργός Εξωτερικών κ. Γ. Βαλινάκης.*



## *Evas...* ΔΙΚΟΣ ΜΑΣ!!!

Επίσημος διερμηνέας του νέου Ισπανού αυτή τη φορά προπονητή του Παναθηναϊκού, θα αναλάβει εκτός απροόπτου ένας...δικός μας άνθρωπος. Πρόκειται για τον πρόεδρο του Σωματείου Διπλωματούχων Ξεναγών Δωδεκανήσου κ. Αλέξανδρο Κολιάδη, ο οποίος έκανε ήδη την εμφάνισή του την Κυριακή στο πλάι του Βίκτορ Μουνιόθ.

Το γεγονός μας εξέπληξε ευχάριστα. Βέβαια το καλύτερο θα ήταν να υπήρχε συνεργασία με τον...Ολυμπιακό, μιας και είναι φανατικός οπαδός!

Η οριστική απόφαση πάντως θα ανακοινωθεί από τον ίδιο στις 2 Νοεμβρίου, όταν θα επιστρέψει από την Τσεχία όπου βρίσκεται.

**Β. Μ.**

## ΚΥΚΛΟΦΟΡΙΑΚΟ



Το αδιαχώρητο επικρατούσε χθες στους δρόμους της πόλης μας, καθώς εξαιτίας της βροχόπτωσης όλοι κυκλοφορούσαν με τα αυτοκίνητά τους! Ιδίως δε τις πρωινές ώρες στο κέντρο της πόλης, οι «ουρές» που σχηματίζονταν ήταν αρκετά μεγάλες, ενώ δεν έλειψαν και οι «καραμπόλες»!

**Ελ. Π.**

**Ταλαιπωρία και ένταση χθες το πρωί στην πόλη της Ρόδου από τα εκατοντάδες αυτοκίνητα που είχαν στριμωχθεί στους δρόμους. Λίγο η ώρα αιχμής, λίγο και τα ψιλόβροχο που έπεφτε εκείνη την ώρα κι έκανε τους δημοτικούς αστυνόμους να εξαφανιστούν, δημιούργησαν καταστάσεις, για... γερά νεύρα! Άντε, καλό χειμώνα σε όλους μας...!**

**Μιχ. Μ.**

## Πάει το τρίμηνο

*Σε κατάσταση σύγχυσης βρίσκονται γονείς αλλά κυρίως οι μαθητές, οι οποίοι δεν έχουν ακόμη ξεκαθαρίσει αν έχει ξεκινήσει το σχολικό έτος ή αν ακόμη βρίσκονται σε ...διακοπές!*

*Από τη μια, οι απεργίες (δασκάλων και καθηγητών), από την άλλη οι καταλήψεις (των μαθητών), βάλτε κάπου ενδιάμεσα τις εκλογές και τις εθνικές επετείους και «έφυγε» το πρώτο τρίμηνο!*

*Με αυτά και μ' αυτά ένα είναι σίγουρο, δεν υπάρχει περίπτωση οι μαθητές να βαρεθούν ή να ... κουραστούν από τα μαθήματα τους!!!*

**Ελ. Π.**

## Τα... βουνά!

Τα όρη και τα βουνά πήρε ο Περιφερειάρχης τις προάλλες. Όχι, δεν... τρελάθηκε ο άνθρωπος. Απλά, βρέθηκε στη Κάλυμνο, όπου διεξάγονταν το 30 διεθνές αναρριχητικό φεστιβάλ και πήγε να ρίξει μια ματιά, να δει πως τα καταφέρνουν και ανεβαίνουν κατακόρυφους βράχους. Που ξέρεις, μπορεί και να του χρειαστεί με αυτά που βλέπει και ακούει κατά καιρούς.

**Κ. Κ.**

## ΠΩΛΕΙΤΑΙ

*Ο κύβος ερρίφθη σε ότι αφορά την πώληση του Ξενοδοχείου «Χίλτον» στη Ρόδο.*

*Ήδη προχθές το δ.σ. της ΑΕ Ιονική Ξενοδοχειακαί Επιχειρήσεις αποφάσισε την απόσχιση του Ξενοδοχείου της Ρόδου, στην 100% θυγατρική εταιρεία Τουριστικά Θέρετρα Α.Ε.*

*Οπότε... οσονούπω προκύπτει και ο νέος αγοραστής!*

**Λ. Μ.**

## ΠΟΙΟΣ *είναι αυτός ο...* ΙΚΑ-Σ;

**Τουλάχιστον προφητική θα μπορούσε να θεωρηθεί η γνωστή σε όλους μας «ατάκα» του αείμνηστου κωμικού ηθοποιού, Κώστα Χατζηχρήστου, όταν ρωτούσε και ξαναρωτούσε να καταλάβει τι ήταν επιτέλους αυτό το περιβόητο ασφαλιστικό ταμείο, ο Ίκας! Κι αυτό, επειδή είναι πολύ πιθανό, με τις ρυθμίσεις που προωθούν οι... απίθανοι, να ρωτούμε κι εμείς το ίδιο σε λίγο καιρό! Για να μην μπερδευόμαστε, διαβάσαμε και τρομάξαμε, τις νέες ρυθμίσεις που προωθούνται με το νομοσχέδιο και οι οποίες ούτε λίγο ούτε πολύ ευνούν και επιβραβεύουν τους κακοπληρωτές! Τέτοιους, δηλαδή που έχουμε κι εμείς εδώ στη Ρόδο, σε αφθονία! Να τους χαιρόμαστε! Όλους μαζί!**

**Μιχ. Μ.**

ΠΩΛΟΥΝΤΑΙ
1) ΟΙΚΟΠΕΔΑ ΣΤΗΝ ΙΑΛΥΣΟ των 300 ή 400 τ.μ. με άδεια οικοδομής ή άνευ. Δίδονται και σε μπετά ή τελειωμένες μονοκατοικίες.
2) ΟΙΚΟΠΕΔΟ ΣΤΗΝ ΙΑΛΥΣΟ (επί της οδού Δημοκρατίας) 1.000 τ.μ. με άδεια οικοδομής 130 τ.μ. και υπόγειο γκαράζ. Δίδεται και σε μπετά.
3) ΚΑΤΑΣΤΗΜΑΤΑ ΣΤΗΝ ΙΑΛΥΣΟ (επί της οδού Δημοκρατίας γωνιακά) των 45 τ.μ. έκαστο
ΠΛΗΡΟΦΟΡΙΕΣ Γ. ΙΩΑΝΝΙΔΗΣ
ΤΗΛ. 2241021714-22307 ΚΙΝ. 6932296983

**Πολιτιστικός Οργανισμός**
**Μ.Ε.Κ.Τ.Ο.**
**Δήμου Ιαλυσού**

## *Ανακοίνωση*

Από τον πολιτιστικό οργανισμό Μ.Ε.Κ.Τ.Ο. Δήμου Ιαλυσού ανακοινώνεται η **έναρξη των μαθημάτων Ελληνικών παραδοσιακών χορών για ενήλικες (αρχάριους και προχωρημένους).**
Τα μαθήματα θα γίνονται
**κάθε Δευτέρα και Τετάρτη** και ώρες:
- **17.00-18.00 (τμήμα αρχαρίων)**
- **18.00-19.00 (τμήμα προχωρημένων)**
- **19.00-20.00 (τμήμα προχωρημένων)**

Ο χώρος που θα γίνονται τα μαθήματα είναι η **αίθουσα εκδηλώσεων του Βιοκλιματικού Λυκείου Ιαλυσού.**
**Εναρξη μαθημάτων Τετάρτη 03/11/2006**
Το πρόγραμμα είναι **δωρεάν** και δικαίωμα συμμετοχής έχουν όλοι οι κάτοικοι του νησιού
**Πληροφορίες στα τηλ. 2241098371-2241098448 ώρες γραφείου**
***Υπεύθυνος προγράμματος Τζέλλος Βαγγέλης***
***Για τον ΜΕΚΤΟ δήμου Ιαλυσού***
***Σκούλικα Στεργία***
***Αντιπρόεδρος Μ.Ε.Κ.Τ.Ο. Ιαλυσού***

ΧΠΔΗΜ085