ΒΙΒΛΙΟΘΗΚΗ ΡΟΔΟΥ
1947

91 έτη ζωντανής ιστορίας
Ο αδιαμφισβήτητος ηγέτης στην τοπική ενημέρωση

Η ΡΟΔΙΑΚΗ

ΠΛΗΡΩΜΕΝΟ ΤΕΛΟΣ Ταχ. Γραφείο Κ ΡΟΔΟΥ Αριθμ. Αδειας 1879

ΕΛΤΑ Hellenic Post

ΠΕΜΠΤΗ 2 ΝΟΕΜΒΡΙΟΥ 2006 ΗΜΕΡΗΣΙΑ ΠΡΩΙΝΗ ΕΦΗΜΕΡΙΔΑ ΤΗΣ ΡΟΔΟΥ 0,70 ΕΥΡΩ ΑΡ. ΦΥΛΛΟΥ: 18442 56 ΣΕΛΙΔΕΣ

ΠΡΟΦΥΛΑΚΙΣΗ



Προσωρινά κρατούμενος γιατρός για παράνομες συνταγές. ΣΕΛ. 7

ΠΡΟΒΛΗΜΑΤΙΣΜΟΙ



Έντονη κινητικότητα στα στρατόπεδα των νικητών. ΣΕΛ. 5

ΚΑΖΙΝΟ



Απολύονται Ροδίτες και προσλαμβάνονται Ούγγροι. ΣΕΛ. 8

ΤΟΥΡΙΣΜΟΣ



Μηχανή ανάπτυξης του τουρισμού χαρακτήρισε τη Ρόδο η κ. Πετραλιά. ΣΕΛ. 13

ΣΕ ΠΡΟΤΕΡΑΙΟΤΗΤΑ Η ΠΕΡΙΦΕΡΕΙΑ



Το 82% των πόρων θα πάνε στην Περιφέρεια, δεσμεύτηκε χθες ο υπουργός Οικονομίας κ. Γ. Αλογοσκούφης, αναφερόμενος στο 4ο Κοινοτικό Πλαίσιο Στήριξης. Ανακοίνωσε επίσης την δημιουργία 5 υπερπεριφερειών. ΣΕΛΙΔΑ 3

"Οργισμένη" ερώτηση του βουλευτή Τ. Καραμάριου

ΤΙ ΘΑ ΓΙΝΕΙ ΜΕ ΤΟ ΙΚΑ;

Η κατάσταση αποτελεί πρόκληση για τον ροδιακό λαό.

Στο προσκήνιο φέρνει το θέμα μεταστέγασης του ΙΚΑ στο παλιό νοσοκομείο ο βουλευτής κ. Τάσος Καραμάριος με ερώτηση που κατέθεσε στη Βουλή και με την οποία ζητά εξηγήσεις από τον υπουργό Κοινωνικής Απασχόλησης κ. Σάββα Τσιτουρίδη. Με την ίδια ερώτηση ο κ. Καραμάριος θέτει και το ζήτημα του ερειπωμένου πια κτιρίου του ΙΚΑ στο κέντρο της πόλης. ΣΕΛΙΔΑ 4

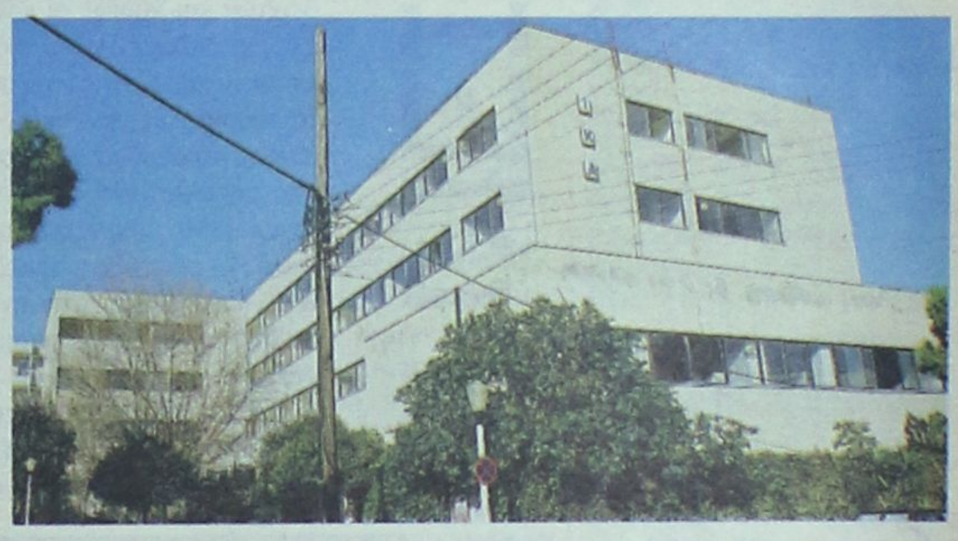

Κατατέθηκε ερώτηση για τις άγονες γραμμές ΣΕΛ. 6

Εντυπωσιακό!

Κατέπλευσε χθες για πρώτη φορά στη Ρόδο και εντυπωσίασε τους πάντες. ΣΕΛΙΔΑ 11



Ακτοπλοϊκό και πολυκαταστήματα

Θα απασχολήσουν τα Επιμελητήρια των νησιών σε συνάντηση που θα γίνει το Σάββατο στη Μυτιλήνη. ΣΕΛΙΔΑ 10



RED
RESTAURANT
GASTRONOMY / DESIGN / MUSIC
Ξανά μαζί σας από την
Τετάρτη 1η Νοεμβρίου
με τις νέες μας χειμερινές γεύσεις.
Ζωντανή μουσική κάθε βράδυ.
Δευτέρα κλειστά.
Γ. Παπανικολάου 25 (δρόμος του Καζίνου) Ρόδος
Τηλ: 22410 30377
AE2014

ΚΛΕΙΣΤΑ ΤΑ ΣΧΟΛΕΙΑ



Έντονοι προβληματισμοί στους γονείς. Τα λύκεια και τα γυμνάσια παραμένουν κλειστά και χάνονται οι διδακτικές ώρες. ΣΕΛΙΔΑ 12

ΗΡΘΗ Η ΑΣΥΛΙΑ ΜΑΝΤΟΥΒΑΛΟΥ



Η Βουλή έκανε δεκτό το αίτημά του για τη γνωστή υπόθεση με το "ξέπλυμα βρόμικου" χρήματος. Το ίδιο συνέβη και για την βουλευτή του ΠΑΣΟΚ κ. Ελ. Κούρκουλα για πολεοδομικές παραβάσεις. ΣΕΛΙΔΑ 3

Στους 11 βαθμούς το θερμόμετρο



Πτώση της θερμοκρασίας αναμένεται τις επόμενες μέρες στα Δωδεκάνησα. Ο χειμώνας μπήκε για τα καλά. ΣΕΛΙΔΑ 16

5 ΠΟΛΙΤΙΚΗ

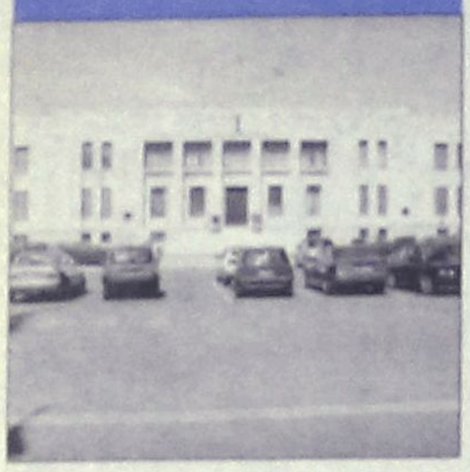

Οριστικοποιήθηκε η κατανομή των εδρών.

8 ΕΡΓΑΖΟΜΕΝΟΙ



Σε αναμονή βρίσκονται οι συνδικαλιστές.

17 ΒΟΥΛΗ

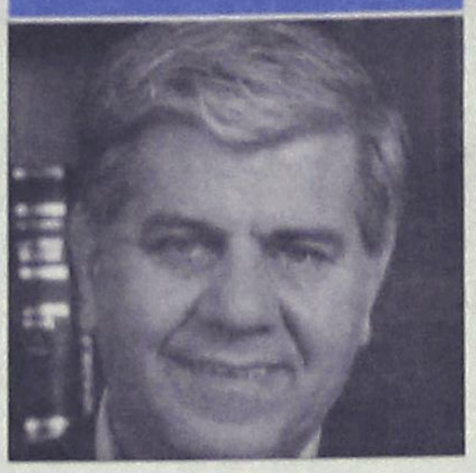

Η ομιλία του Β. Χρύση για την αναδιάρθρωση της Πυροσβεστικής.

23 ΑΘΛΗΤΙΚΑ



Ολη η αθλητική επικαιρότητα στην περιοχή μας.

Η σημασία του τουρισμού

ΣΗΜΕΙΣΙΣ

Η οικονομία φαίνεται να εισέρχεται, επιτέλους, σε φάση μιας μεσο-μακροπρόθεσμης περιόδου οικονομικής ανόδου με σημαντικές συμβολές από την κοινοτική πλευρά, αλλά και την νεκρανάσταση του τουρισμού, των εξαγωγών αγαθών και των επιχειρηματικών επενδύσεων, επισημαίνει το Ινστιτούτο Τουριστικής Έρευνας και Προβλέψεων.

Για να υπάρξει όμως συνέχεια θα πρέπει όλοι οι παράγοντες να συμβάλλουν προς την κατεύθυνση βελτίωσης των οικονομικών δεικτών και κυρίως οι κοινωνικοί φορείς. Δεδομένης και της εξειδικεύσεως του Ινστιτούτου σε θέματα τουριστικής πολιτικής, η πρόβλεψη για άνοδο των επισκεπτών από την αλλοδαπή κατά 8% κατά το επόμενο έτος κρίνεται ρεαλιστική και επιτεύξιμη αρκεί να μην υπάρξει απώλεια στην ανταγωνιστικότητα του τουριστικού προϊόντος.

Η ανταγωνιστικότητα δεν έγκειται μόνο και μόνο στο θέμα του κόστους αλλά και στην ποιότητα και στην εξυπηρέτηση ή υπό την ευρεία έννοια, την φιλοξενία. Όλες οι χώρες της περιοχής μας επιδιώκουν να αυξήσουν το μερίδιό τους στην τουριστική αγορά και συνεπώς και αυτές θα επιδιώξουν να γίνουν ανταγωνιστικές.

Ο συναγωνισμός θα είναι έντονος και συνεχής ενώ τα μέσα υλοποίησης του στόχου, θα διευρυνθούν. Πάντως οι επικρατούσες οικονομικές συνθήκες και τάσεις της παγκόσμιας οικονομίας, ιδίως δε των ευρωπαϊκών χωρών, διαμορφώνουν ευνοϊκό πλαίσιο για τη συνέχιση της διαστολής της τουριστικής δραστηριότητας, με ρυθμό παρεμφερή προς εκείνο του τρέχοντος έτους.

Στον τομέα αυτό η χώρα μας έχει ιδιαίτερες επιτυχίες και στο παρελθόν, αλλά δεν φθάνει μόνο αυτό. Όπως εύστοχα αναφέρεται στη σχετική μελέτη του Ινστιτούτου, επιτυχής τουριστική πολιτική και ανάπαυση επί των δαφνών της επιτυχίας αποτελούν έννοιες αντιφατικές.

Ό,τι και αν έχει συμβεί, η επίδοση της Ελλάδος αποτελεί πηγή αισιοδοξίας και αυξάνει τις υποχρεώσεις της χώρας για μεσομακροπρόθεσμη διατήρησή της. Αυτό δε είναι λάθος να ερμηνευθεί ότι μπορεί να επιτευχθεί μόνο με συνέχιση της προβολής και διαφημίσεως της χώρας.

Όπως από έρευνες έχει προκύψει, υψηλό ποσοστό των επισκεπτών δηλώνει ότι περί της τουριστικής Ελλάδος έλαβε γνώση από φίλους ή συγγενείς ή γείτονες. Η ικανοποίηση, επομένως, των επισκεπτών σε όρους εκπληρώσεως προσδοκιών, αποτελεί λυδία λίθο για τη διατήρηση αλώβητης της τουριστικής φήμης της χώρας και περαιτέρω αναβαθμίσεώς της.

Ο τουρισμός αποτελεί μια δραστηριότητα που μπορεί να διαδραματίσει σημαντικό ρόλο στην επίτευξη των στόχων της στρατηγικής για την οικονομική μεγέθυνση και τη δημιουργία θέσεων εργασίας. Στόχος ευρωπαϊκός, αλλά και ελληνικός. Υπάρχουν οι δυνατότητες και τα εχέγγυα για ένα καλό αποτέλεσμα.

ΗΜΕΡΟΛΟΓΙΟ

Πέμπτη 2 Νοεμβρίου 2006
Ακινδύνου, Πηγασίου, Αφθονίου μαρτύρων
Ανατολή ηλίου 06.51'
Δύση ηλίου 17.25'
Σελήνη 12 ημερών

ΦΑΡΜΑΚΕΙΑ

Σήμερα διημερεύει το φαρμακείο των Σταυρόπουλου-Πάππου στην πλατεία Ακαδημίας και διανυκτερεύει της Χαντζάρα Ελένης στην Κ. Υδραίου 45 (Ανάληψη).

ΒΕΝΖΙΝΑΔΙΚΑ

Σήμερα διανυκτερεύουν τα βενζινάδικα Τζωρτζής Δημήτρης (Αγ. Φραγκίσκος), Καύσιμα Ρόδου ΕΠΕ (Λ. Καλλιθέας).

ΛΑΪΚΕΣ ΑΓΟΡΕΣ

ΠΕΜΠΤΗ
στην οδό Βύρωνος

ΠΑΡΑΣΚΕΥΗ
στην οδό Πτολεμαίων (Ανάληψη)

ΣΑΒΒΑΤΟ
στο Δημοτικό Νεκροταφείο

ΣΥΝΑΛΛΑΓΜΑ

ΔΟΛΛΑΡΙΟ Η.Π.Α	1,2673	1,2655
ΛΙΡΑ ΑΓΓΛΙΑΣ	0,67337	0,67243
ΚΟΡΩΝΑ ΔΑΝΙΑΣ	7,4611	7,4507
ΚΟΡΩΝΑ ΣΟΥΗΔΙΑΣ	9,2843	9,2713
ΓΙΕΝ ΙΑΠΩΝΙΑΣ	149,57	149,37
ΦΡΑΓΚΟ ΕΛΒΕΤΙΑΣ	1,5892	1,587
ΚΟΡΩΝΑ ΝΟΡΒΗΓΙΑΣ	8,4374	8,4256
ΛΙΡΑ ΚΥΠΡΟΥ	0,5771	0,5763
ΔΟΛΛΑΡΙΟ ΚΑΝΑΔΑ	1,4244	1,4224
ΔΟΛΛΑΡΙΟ ΑΥΣΤΡΑΛΙΑΣ	1,6981	1,6957

Plaza Travel
Ιερού Λόχου 7 • τηλ. 2241035767
e-mail: travel@rhodes-plaza.com

Ο ΚΑΙΡΟΣ ΣΤΗ ΡΟΔΟ

Ημερομηνία	Ωρα	θερμ/σία	Υγρασία	Διεύθ. ανέμου–Ένταση	Καιρός–φαινόμενα
Πέμπτη 02/11/2006	02:00	16 °C	83 %	4 Μποφόρ Δ	ΑΡΚΕΤΑ ΣΥΝΝΕΦΑ
Πέμπτη 02/11/2006	08:00	16 °C	81 %	2 Μποφόρ ΝΔ	ΑΡΚΕΤΑ ΣΥΝΝΕΦΑ
Πέμπτη 02/11/2006	14:00	21 °C	59 %	3 Μποφόρ Δ	ΑΡΚΕΤΑ ΣΥΝΝΕΦΑ
Πέμπτη 02/11/2006	20:00	19 °C	79 %	2 Μποφόρ Ν	ΣΥΝΝΕΦΙΑΣΜΕΝΟΣ
Παρασκευή 03/11/2006	02:00	18 °C	86 %	4 Μποφόρ ΝΑ	ΠΙΘΑΝΗ ΒΡΟΧΗ
Παρασκευή 03/11/2006	08:00	19 °C	87 %	5 Μποφόρ ΝΔ	ΒΡΟΧΗ
Παρασκευή 03/11/2006	14:00	18 °C	73 %	6 Μποφόρ ΒΔ	ΑΣΘΕΝΗΣ ΒΡΟΧΗ
Παρασκευή 03/11/2006	20:00	14 °C	65 %	6 Μποφόρ ΒΔ	ΑΡΚΕΤΑ ΣΥΝΝΕΦΑ

www.meteo.gr

BOUTIQUE LACOSTE ΔΙΑΚΟΣΑΒΒΑΣ
Αμερικής & Λαμπράκη γωνία
τηλ. (22410)25777/21253
Σωκράτους 52, Παλιά Πόλη
τηλ. (22410)25684/38425
OUTLET Δενδρινού 2β τηλ. (22410)22500
AE1464

ΧΡΗΣΙΜΑ ΤΗΛΕΦΩΝΑ

ΡΑΔΙΟ ΤΑΞΙ:	
ΠΟΛΕΩΣ	22410 69800
ΕΚΤΟΣ ΠΟΛΕΩΣ	22410 69600
ΝΟΣΟΚΟΜΕΙΟ	22410 80000
ΑΜΕΣΗ ΔΡΑΣΗ ΠΥΡ/ΚΗΣ	199
ΛΙΜΕΝΑΡΧΕΙΟ	22410 22220
	22410 27695
ΒΛΑΒΕΣ Δ.Ε.Η.	1050
ΒΛΑΒΕΣ Ο.Τ.Ε.	121
ΑΜΕΣΗ ΔΡΑΣΗ	100
ΒΛΑΒΕΣ ΥΔΡΕΥΣΗΣ	22410 68750
	22410 68755
ΝΟΜΑΡΧΙΑ	22410 46502
ΠΕΡ/ΚΗ Δ/ΝΣΗ	22410 38174
ΔΗΜΟΣ	22410 46200
ΔΗΜ. ΕΠΙΧ. ΚΑΘΑΡ.	22410 77600
ΥΠΗΡ. ΑΠΟΚΟΜΙΔΗΣ	22410 61057
ΤΡΟΧΑΙΑ	22410 44131
ΠΛΗΡΟΦ. Ο.Τ.Ε	11888
ΔΕΛΤΙΟ ΚΑΙΡΟΥ	149
ΛΑΧΕΙΑ	1444
ΠΡΟΠΟ - ΛΟΤΤΟ	1444
ΡΟΔΑ	22410 26300
ΚΤΕΛ	22410 27706
Ο.Α.Ε.Δ.	22410 23265

ΚΤΕΟ

Από 02-10-2006 έως 31-10-2006 επιβατικά (Ε.Ι.Χ.) και φορτηγά μέχρι και 3,5Τ με αριθμούς κυκλοφορίας ΡΟΗ 2501 έως 4500.

Επίσης καλούνται όλα τα παραπάνω οχήματα να προβούν σε τεχνικό έλεγχο σε οποιοδήποτε Κ.Τ.Ε.Ο. ή Ι.ΚΤΕΟ της χώρας.
Επίσης θα ελέγχονται όσα οχήματα υποχρεούνται βάσει παλαιότερων προγραμμάτων πρόσκλησης.

Η ΡΟΔΙΑΚΗ

ΙΔΡΥΤΗΣ Εμμ. Καλαμπίκης
ΙΔΙΟΚΤΗΣΙΑ Υιοι Σ. Τσοπανάκη, Η. Κωτιάδης Ο.Ε.
ΕΚΔΟΤΗΣ Ήβη Γ. Τσοπανάκη

ΔΙΕΥΘΥΝΤΗΣ
Σπύρος Παγκάς
ΑΡΧΙΣΥΝΤΑΚΤΗΣ
Λουκάς Μαστής

ΣΥΝΤΑΞΗ
Μιχάλης Μαστής, Κυριακή Πετρίδου, Βαρβάρα Μπογδάνου, Ελευθερία Πελλού, Κυριάκος Κεσκινίδης

ΑΘΛΗΤΙΚΑ
Μανόλης Μπάτης, Νικήτας Κουσκούσης, Κώστας Παντίδος, Παύλος Ντοκουόπιλ, Σούγγαρη Μάγδα

ΥΠΕΥΘ. ΔΙΑΦΗΜΙΣΤΙΚΟΥ ΤΜΗΜΑΤΟΣ
Λάζαρος Λαζαράκης

ΛΟΓΙΣΤΗΡΙΟ - ΔΙΑΦΗΜΙΣΕΙΣ
Μάρκου Μαλλιαράκη 11 Τηλ 22410 22210 - 22410 75230 Fax 22410 22471

ΓΡΑΦΕΙΑ ΣΥΝΤΑΞΗΣ
Μάρκου Μαλλιαράκη 11 Τηλ.22410 24610 Fax 22410 75641

ΑΘΛΗΤΙΚΟ ΤΜΗΜΑ
Τηλ 22410 75640
www.rodiaki.gr
irodiaki@otenet.gr

ΟΠΩΣ ΑΝΑΚΟΙΝΩΣΕ ΧΘΕΣ Ο ΥΠΟΥΡΓΟΣ ΟΙΚΟΝΟΜΙΑΣ

Το 82% των πόρων θα πάει στην Περιφέρεια

Σε χωρική ενότητα με Κρήτη και Βόρειο Αιγαίο η Δωδ/σος



Το Εθνικό Στρατηγικό Πλαίσιο Αναφοράς (ΕΣΠΑ) αποβλέπει στην ισόρροπη ανάπτυξη της χώρας και γι΄αυτό θα διατεθεί το 82% των πόρων στην Περιφέρεια, δήλωσε ο υπουργός Οικονομίας και Οικονομικών κ. Γιώργος Αλογοσκούφης κατά τη διάρκεια παρουσίασης του αναπτυξιακού προγράμματος για την τέταρτη προγραμματική περίοδο 2007-2013.

Οι πόροι του ΕΣΠΑ θα ανέλθουν συνολικά στα 36,4 δισ. ευρώ, συμπεριλαμβανομένης και της εθνικής συμμετοχής. Από το ποσό αυτό, το 42% θα διατεθεί για τις υποδομές, το 21% για την καινοτομία και την ψηφιακή σύγκλιση, το 14% για την παιδεία, το 12% για την απασχόληση, το 4% για τις υποδομές υγείας και το υπόλοιπο σε διάφορες άλλες δράσεις.

Το ΕΣΠΑ είναι συμβατό με το Εθνικό Πρόγραμμα Μεταρρυθμίσεων και εστιάζεται στην καινοτομία και την επιχειρηματικότητα, τις βιώσιμες υποδομές και την αναβάθμιση του ανθρωπίνου κεφαλαίου.

Για την καλύτερη κατανομή των πόρων στην περιφέρεια, διαμορφώνονται πέντε χωρικές ενότητες: Μακεδονίας - Θράκης, Πελοποννήσου-Δυτικής Ελλάδας-Ιονίων Νήσων, Θεσσαλίας-Στερεάς Ελλάδας-Ηπείρου, Κρήτης-Νησιών του Αιγαίου (Βορείου και Νοτίου) και Αττικής.

Το ΕΣΠΑ περιλαμβάνει και οκτώ τομεακά προγράμματα, τα οποία είναι αποτέλεσμα διϋπουργικής συνεργασίας. Οι κύριοι πυλώνες ανάπτυξης είναι η βελτίωση του επιχειρηματικού περιβάλλοντος, η αναβάθμιση της ζωής των ατόμων, η προώθηση της ψηφιακής σύγκλισης και η ισόρροπη ανάπτυξη.

Στόχος μας, δήλωσε ο κ. Αλογοσκούφης, είναι να φύγουμε από ουραγοί στην ΕΕ και να ανήκουμε στους πρωτοπόρους της, καθώς με την επιτυχή εφαρμογή του ΕΣΠΑ θα ξεπεραστεί ο μέσος όρος του βιοτικού μας επιπέδου στην ΕΕ και η Ελλάδα σταδιακά θα αποσυνδεθεί από τους κοινοτικούς πόρους.

Ο κ.Αλογοσκούφης χαρακτήρισε αρχιτέκτονα της προσπάθειας κατάρτισης του ΕΣΠΑ τον υφυπουργό Οικονομίας κ. Χρήστο Φώλια, ο οποίος, όπως είπε, έκανε μεγάλη προσπάθεια για να συγκεράσει τις αντιτιθέμενες απόψεις χωρίς να υπάρξουν τριβές.

Από την πλευρά του, ο κ. Φώλιας είπε ότι βρισκόμαστε στο τέλος μιας μακράς διαδικασίας, επίπονης, δύσκολης, προκλητικής αλλά και ευχάριστης. Αναφέρθηκε στις δημόσιες διαβουλεύσεις για την κατάρτιση του προγράμματος και είπε ότι χρειαζόμαστε μια σωστή αναπτυξιακή στρατηγική για την προώθηση της σύγκλισης, ενώ, αναφερόμενος στο Γ΄ΚΠΣ, είπε ότι οι πόροι ήσαν περισσότεροι από εκείνους που είχε την ικανότητα να απορροφήσει η χώρα μας. Η απορρόφηση πόρων από το Γ΄ΚΠΣ βρίσκεται στο 47,6%. Παράλληλα ανακοινώθηκε η προκήρυξη νέου διαγωνισμού για τη συμμετοχή μικρομεσαίων επιχειρήσεων που βρίσκονται σε υποβαθμισμένες αστικές περιοχές. Για την ενίσχυσή τους θα διατεθούν 51 εκατ. ευρώ. Αργότερα θα προκηρυχθεί και νέος διαγωνισμός για τις μικρομεσαίες επιχειρήσεις εμπορίου και παροχής υπηρεσιών.

Η λογική της αρχιτεκτονικής των επιχειρησιακών προγραμμάτων του ΕΣΠΑ προσβλέπει στη βέλτιστη υλοποίηση των στρατηγικών επιλογών της χώρας, λαμβάνοντας υπόψη τα νέα δεδομένα της περιόδου 2007-2013 (το 63% του ελληνικού πληθυσμού βρίσκεται σε καθεστώς μεταβατικής στήριξης και αργότερα οι ενισχύσεις της ΕΕ θα μειωθούν).

Κύρια χαρακτηριστικά της αρχιτεκτονικής αυτής αποτελούν το μικρότερο πλήθος των επιχειρησιακών προγραμμάτων (σχετικά με το Γ΄ΚΠΣ). Πρόκειται για οκτώ τομεακά και πέντε περιφερειακά προγράμματα. Ενας από τους βασικούς στόχους είναι η βελτίωση της διοικητικής ικανότητας της Δημόσιας Διοίκησης.

Εξάλλου, απαντώντας σε σχετικές ερωτήσεις, ο υπουργός Οικονομίας και Οικονομικών είπε ότι το ΕΣΠΑ καταρτίστηκε με βάση τα στοιχεία του ΑΕΠ πριν την αναθεώρησή του κατά 25,7% και ότι το θέμα αυτό συζητείται μεταξύ της Εθνικής Στατιστικής Υπηρεσίας και της Eurostat. Κατέληξε δε ότι δεν υπάρχει καμία ένδειξη πως με την αναθεώρηση θα δημιουργηθούν προβλήματα.

"Δεν θα φεισθούμε οποιουδήποτε μέτρου για την αντιμετώπιση της φοροδιαφυγής", δήλωσε ο κ. Γιώργος Αλογοσκούφης απαντώντας σε σχετική ερώτηση για το θέμα αυτό.

Από την Ολομέλεια της Βουλής

Ήρθη χθες η ασυλία του Μαντούβαλου

Και της Ελ. Κούρκουλα



Την άρση ασυλίας του ανεξάρτητου βουλευτή Πέτρου Μαντούβαλου,την οποία ζήτησε ο εισαγγελέας για δύο υποθέσεις που αφορούν, η μεν πρώτη ξέπλυμα βρόμικου χρήματος και η δε δεύτερη παραβίαση του νόμου περί μεσαζόντων, αποφάσισε η Ολομέλεια της Βουλής, μετά από ονομαστική ψηφοφορία.

Ειδικότερα,για την πρώτη υπόθεση, υπέρ της άρσης ψήφισαν 198 βουλευτές, κατά 15, ενώ 26 δήλωσαν παρών και δύο λευκό.

Για την δεύτερη υπόθεση υπέρ ψήφισαν 197 βουλευτές, κατά 15, 26 παρών και τρία λευκό.

Δεκτό έκανε η Ολομέλεια και το εισαγγελικό αίτημα για την άρση της ασυλίας της βουλευτού του ΠΑΣΟΚ Ελένης Κούρκουλα που κατηγορείται για πολεοδομικές παραβάσεις.

Υπέρ της άρσης ασυλίας της βουλευτού τάχθηκαν 185 βουλευτές, κατά 40, ενώ 15 δήλωσαν παρών και ένας ψήφισε λευκό.

Αντίθετη άποψη είχε η Ολομέλεια, απορρίπτοντας το αίτημα για άρση ασυλίας 7 βουλευτών του ΠΑΣΟΚ, οι οποίοι κατηγορούνται για συκοφαντική δυσφήμιση.

Αξιοσημείωτο είναι ότι κανείς βουλευτής δεν ψήφισε υπέρ,ενώ τρεις βουλευτές δήλωσαν παρών και ένας ψήφισε λευκό.

Το ενδιαφέρον, πάντως, της συζήτησης στην Ολομέλεια της Βουλής εστιάστηκε στην άρση ασυλίας του ανεξάρτητου βουλευτή Πέτρου Μαντούβαλου.

«Δεν σας το ζητώ, ούτε σας παρακαλώ. Σας εκλιπαρώ να μου άρετε την βουλευτική ασυλία μου. Και παραγραφή να υπήρχε δεν θα την ήθελα. Η άρση ασυλίας είναι προνόμιο για έναν βουλευτή. Δεν φοβάμαι. Έχω εμπιστοσύνη στη δικαιοσύνη. Ούτε παραγραφές θέλω, ούτε απαλλακτικά βουλεύματα. Θέλω μπαμ, κατευθείαν, να κάτσω στο σκαμνί και να δικαστώ,όπως ο τελευταίος πολίτης».



Αυτές ήταν οι τελευταίες χαρακτηριστικές δηλώσεις του ανεξάρτητου βουλευτή Πέτρου Μαντούβαλου, κλείνοντας την εικοσάλεπτη τοποθέτηση του, από το βήμα της Ολομέλειας.

Συναισθηματικά φορτισμένος, ο κ. Μαντούβαλος επέμεινε πολλές φορές στην αθωότητα του και στο αστήρικτο των κατηγοριών, ενώ άφησε αιχμές εναντίον συναδέλφων του, κάνοντας λόγο για κατασκευασμένη επίθεση με στόχο, όπως είπε,την πολιτική του εξόντωση.

«Απατεώνες και κλέφτες είναι αυτοί που ήρθαν,με απατηλό τρόπο, να κάνουν αυτό που έκαναν σε μένα και που θα το υποστώ»,τόνισε χαρακτηριστικά ο κ. Μαντούβαλος και πρόσθεσε:

«Κακοποιοί πολιτικής πήγαν όχι να με στήσουν, αλλά να με χτίσουν γκρο μπετόν στον τοίχο. Δεν θα το καταφέρουν όμως, γιατί έχουν να κάνουν με αγωνιστή. Βρήκαν έναν άνθρωπο που ήταν πολιτικά αδύναμος να τον διαλύσουν με γελοίες κατηγορίες, με παραπληροφόρηση, με κατασκευασμένο αίσχος».

Στο σημείο αυτό ο κ.Μαντούβαλος αναφέρθηκε στην Πρόεδρο της Βουλής Άννα Μπενάκη - Ψαρούδα λέγοντας:

«Εμένα δεν με διευκολύνατε κυρία πρόεδρος. Δεν με προστατεύσατε. Σας παρακαλούσα με έγγραφο μου,να μην με ρίξετε βορά σε όλους αυτούς που ήθελαν την πολιτική μου εξόντωση.Δεν με προστατεύσατε».

Η Πρόεδρος της Βουλής δεν θέλησε να σχολιάσει τις αναφορές αυτές του κ. Μαντούβαλου, σημειώνοντας χαρακτηριστικά:

«Αντιπαρέρχομαι ως προς το περιεχόμενο τους όσα είπε.'Εχουν να κάνουν με την φόρτιση του βουλευτή».

Ο κ. Μαντούβαλος τόνισε ακόμα ότι παρά τη μεγάλη ταλαιπωρία και το Γολγοθά στον οποίο ανέβηκε, αλλά και τη μοναξιά που ένιωσε, δεν θέλησε ποτέ να φέρει σε δύσκολη θέση τη ΝΔ, ενώ πρόσθεσε ότι το μόνο που θέλει είναι να γυρίσει στο κόμμα όπου ανήκει και αγωνίστηκε.

Εισαγωγή του πολιτισμού σε όλες τις δομές της παιδείας

ΑΥΤΟ ΑΠΟΦΑΣΙΣΕ ΧΘΕΣ Η ΚΥΒΕΡΝΗΤΙΚΗ ΕΠΙΤΡΟΠΗ

Υπό την προεδρία του πρωθυπουργού Κώστα Καραμανλή συνεδρίασε χθες το μεσημέρι στο Μέγαρο Μαξίμου η Κυβερνητική Επιτροπή Πολιτισμού και Παιδείας.

Η υπουργός Παιδείας Μαριέττα Γιαννάκου μετά τη συνεδρίαση ανέφερε ότι στόχος είναι η εισαγωγή του πολιτισμού σε όλες τις δομές της παιδείας και ταυτόχρονα η προώθηση της ελληνικής γλώσσας.

Το πλαίσιο, είπε η κα Γιαννάκου, είναι καλυμμένο και οικονομικά με 22 εκατ. ευρώ για την περίοδο 2007 και 2008 και 168 εκατ. ευρώ μέχρι το 2013.

Οι δράσεις αυτές θα αρχίσουν με την ειδική κάρτα για ελεύθερη πρόσβαση μαθητών και εκπαιδευτικών σε πολιτιστικούς χώρους και θα καταλήγουν σε ένα παγκόσμιο συνέδριο για την ελληνική γλώσσα.

Ο υπουργός Πολιτισμού Γιώργος Βουλγαράκης τόνισε ότι για πρώτη φορά αντιμετωπίζεται συστηματικά το θέμα της σύνδεσης πολιτισμού - εκπαίδευσης, με στόχο την διάχυση του πολιτισμού σε όλη την εκπαιδευτική κοινότητα.

Να θέσουμε δράσεις ώστε να φθάσει ο πολιτισμός και στο τελευταίο μέλος της εκπαιδευτικής κοινότητας, είπε ο κ. Βουλγαράκης και πρόσθεσε ότι οι δράσεις αυτές έχουν συγκεκριμένο χρονοδιάγραμμα και ενδιάμεσους στόχους.

Στόχος είναι, επίσης, πέραν της ειδικής κάρτας που θα υπάρξει να προωθηθεί, να προστατευτεί και να ενισχυθεί η ελληνική γλώσσα και ταυτόχρονα να μπει και στις γειτονικές χώρες.

Η κα Γιαννάκου απαντώντας σε σχετική ερώτηση για τις καταλήψεις στα σχολεία δήλωσε ότι η κυβέρνηση προβληματίζεται με την κατάσταση αλλά δεν πρόκειται να παρέμβει σε καμία κατάσταση με βίαια μέτρα.

Σε ό,τι αφορά το περιστατικό στην Εύβοια η κα Γιαννάκου δήλωσε ότι έδωσε εντολή να εξεταστούν οι συνθήκες - σε παιδαγωγικό επίπεδο και μέσω συλλογικών διαδικασιών - υπό τις οποίες έγινε το συγκεκριμένο περιστατικό που μας έχει προκαλέσει βαθύτατη θλίψη".

Απαντώντας στην ερώτηση αν υπάρχουν ευθύνες των εκπαιδευτικών η κα Γιαννάκου είπε: "δεν λέω ότι υπάρχουν τέτοιες ευθύνες αφού το σχολείο ήταν σε κατάληψη".

Σε ό,τι αφορά στον Πρόεδρο του Εθνικού Συμβουλίου Παιδείας καθηγητή Θάνο Βερέμη, η Υπουργός είπε ότι έχουν θαυμάσια συνεργασία και η συνεργασία αυτή θα συνεχιστεί.

Ο γενικός γραμματέας του υπουργείου Παιδείας Ανδρέας Καραμάνος απαντώντας σε ερώτηση σχετικά με την πρόθεση της εκκλησίας να δημιουργήσει εκκλησιαστικά σχολεία είπε ότι δεν έχει τεθεί επίσημα θέμα στο Υπουργείο Παιδείας και πρόσθεσε ότι υπάρχουν ιδιωτικά σχολεία που λειτουργούν υπό συγκεκριμένο καθεστώς.

Σε ό,τι αφορά στο νόμο πλαίσιο για τα ΑΕΙ και το χρόνο κατάθεσής του στη Βουλή, ο κ. Καραμάνος είπε ότι η κατάθεση είναι θέμα ύψιστης πολιτικής απόφασης της κυβέρνησης, πρόσθεσε ότι ο διάλογος συνεχίζεται και σημείωσε πως πάρα πολλοί δεν θέλουν να προωθηθεί το νομοσχέδιο, αλλά βούληση της κυβέρνησης είναι να κατατεθεί και να ψηφιστεί.

"Οργισμένη" ερώτηση στον υπουργό Εργασίας κατέθεσε ο βουλευτής Τ. Καραμάριος

Πρόκληση για όλους αποτελεί η κατάσταση με το ΙΚΑ της Ρόδου

Ζητούνται εξηγήσεις και για την μεταστέγαση στο χώρο του παλιού νοσοκομείου

Ενώπιον των ευθυνών του, για δύο θέματα ιδιαίτερης σημασίας για την πόλη της Ρόδου, θέτει τον υπουργό Απασχόλησης και Κοινωνικής Προστασίας κ. Σ. Τσιτουρίδη, ο βουλευτής Δωδεκανήσου κ. Τάσος Καραμάριος.
Κατέθεσε συγκεκριμένα ερώτηση, με την οποία ζητά να μάθει τι θα γίνει με το θέμα της μεταστέγασης του ΙΚΑ Ρόδου στο παλιό νοσοκομείο και με το θέμα αξιοποίησης του παλιού κτιρίου του ΙΚΑ.





Τα δύο αυτά θέματα (μαζί και με άλλα) η κυβέρνηση της Νέας Δημοκρατίας τα έχει κληρονομήσει από το ΠΑΣΟΚ, αλλά παρά τις κατά καιρούς εκφρασμένες προθέσεις για να προχωρήσουν οι λύσεις, δεν έχουν γίνει ουσιαστικά βήματα.

Την δυσαρέσκεια αυτή, που διακατέχει το σύνολο της κοινής γνώμης, εκφράζει με την ερώτηση που κατέθεσε στον υπουργό Απασχόλησης και Κοινωνικής Προστασίας ο βουλευτής κ. Αναστάσιος Καραμάριος.

Στην ερώτηση αυτή ο κ. Καραμάριος λέει τα πράγματα έξω από τα δόντια.

"Η κατάσταση αποτελεί πλέον πρόκληση σε βάρος όλων μας αλλά και εκθέτει ανεπανόρθωτα την Πολιτεία", αναφέρει χαρακτηριστικά ο κ. Καραμάριος, τονίζοντας επίσης ότι "αποτελεί ντροπή η συνέχιση αυτής της τραγελαφικής κατάστασης".

Κατά καιρούς βέβαια, έχουν γίνει συσκέψεις και έχουν δοθεί διαβεβαιώσεις ότι θα προχωρήσουν τα θέματα αυτά, τα οποία "κολλάνε" για γραφειοκρατικούς λόγους. Στο παρασκήνιο βέβαια φημολογείται εντόνως ότι ειδικά η μεταστέγαση δεν γίνεται λόγω πιέσεων από οργανωμένα συμφέροντα.

Γεγονός πάντως είναι ότι με την ερώτηση που κατέθεσε ο κ. Καραμάριος, επαναφέρει το θέμα στο προσκήνιο. Θα πρέπει όμως να υπάρξει εκ νέου δραστηριοποίηση και πίεση από τους τοπικούς φορείς και παράγοντες για να προχωρήσουν οι λύσεις στο πλαίσιο των εκφρασμένων αποφάσεων.

Η ΕΡΩΤΗΣΗ

Ειδικότερα στην ερώτησή του ο κ. Καραμάριος αναφέρει τα εξής:

"Από τον Απρίλιο του 2004 (!) με επιστολή μου προς τον τότε υπουργό, ζήτησα να λυθεί επιτέλους το χρονίζον πρόβλημα (πάνω από 15ετία) της τύχης του παλαιού ιδιόκτητου κτιρίου του Ι.Κ.Α. της Ρόδου, που εξαιτίας ενός σεισμού κατέστη έρημο και... στοιχειωμένο (!)

Έκτοτε παρ' όλες τις προσπάθειες αλλά και συνεχείς αναβολές και υπαναχωρήσεις το πρόβλημα δεν λύθηκε, γεγονός που αποτελεί πλέον πρόκληση σε βάρος όλων μας αλλά και εκθέτει ανεπανόρθωτα την Πολιτεία.

Επειδή πολλά λέγονται και γράφονται τελευταία, ότι δηλαδή η μεταφορά του σε τμήμα του κτιρίου του παλαιού νοσοκομείου της Ρόδου θα στοιχίσει πολύ περισσότερα από ότι η ανέγερση νέου κτιρίου, σε κάθε δε περίπτωση αποτελεί ντροπή η συνέχιση αυτής της τραγελαφικής κατάστασης, αφού αν αποφασίζετο να ανεγερθεί νέο ιδιόκτητο, ήδη θα ήτο από έτους έτοιμο και εν λειτουργία,

ΕΡΩΤΑΤΑΙ

ο κ. Υπουργός να απαντήσει:

α) Ποιά επιτέλους είναι η



απόφαση του υπουργείου στο καίριο αυτό πρόβλημα.

β) Γιατί παραβλέπεται η με πολλούς δυνατούς τρόπους αξιοποίηση του παλαιού κτιρίου και ανέγερση νέου ιδιόκτητου. Και

γ) Ποιά θα είναι η δαπάνη μετεγκατάστασής του στο παλαιό νοσοκομείο της Ρόδου, εφόσον τελικά γίνει και σε ποιό χρονικό διάστημα θα επιτευχθεί.

Αθήνα, 4 Οκτωβρίου 2006

Ο ερωτών βουλευτής

Αναστάσιος Καραμάριος".

ΕΦΟΔΙΟ
ΣΧΟΛΗ ΠΛΗΡΟΦΟΡΙΚΗΣ
ΒΥΖΕΝΤΙΝΗΣ ΑΝΤΩΝΙΟΣ
Πιστοποιημένο Εξεταστικό Κέντρο ECDL
ΓΝΩΣΕΙΣ-ΕΜΠΕΙΡΙΑ-ΜΕΤΑΔΟΤΙΚΟΤΗΤΑ
ΕΝΤΑΤΙΚΑ ΕΝΗΛΙΚΩΝ
ECDL Core
ECDL Expert
Σε οργανωμένα τμήματα.
Στην καλύτερη τιμή.
ΕΞΕΤΑΣΕΙΣ
ΚΑΘΕ 15 ΗΜΕΡΕΣ
16 χρόνια
Εκπαίδευση
στην πληροφορική
ΕΓΓΡΑΦΕΣ ΚΑΘΗΜΕΡΙΝΑ
ΤΗΛ:22410 39443, E-mail:info@efodio.com
ΔΗΜ. ΑΝΑΣΤΑΣΙΑΔΗ 50 ΡΟΔΟΣ
AT4742

ΣΤΑΥΡΙΑΣ
ΚΑΤΑΣΚΕΥΕΣ ΤΗΛ. 22410 - 60770 ΚΙΝ. 6944 - 677700
ΠΩΛΟΥΝΤΑΙ
ΝΕΟΔΜΗΤΕΣ ΚΑΤΟΙΚΙΕΣ
ΘΕΣΗ : ΣΟΡΩΝΗ
- ΕΝΤΟΣ ΟΙΚΙΣΜΟΥ
- ΣΕ ΠΡΟΝΟΜΙΑΚΗ ΘΕΣΗ
- ΔΙΩΡΟΦΕΣ ΚΑΤΟΙΚΙΕΣ ΑΠΟ 105 -135 Τ.Μ.
- ΑΡΙΣΤΗ ΚΑΤΑΣΚΕΥΗ
ΟΛΟΚΛΗΡΩΜΕΝΕΣ
ΑΠΟ 180.000,00 €
ΚΑΙ ΜΕ
- ΔΙΑΜΟΡΦΩΜΕΝΟΥΣ ΕΞΩΤΕΡΙΚΟΥΣ ΧΩΡΟΥΣ (ΑΥΛΕΣ , ΠΑΡΚΙΝΓΚ, ΚΗΠΟ
- ΠΕΡΙΤΟΙΧΙΣΜΕΝΟ ΟΙΚΟΠΕΔΟ
- ΑΤΟΜΙΚΟ ΒΟΘΡΟ
- ΥΠΟΓΕΙΕΣ ΣΥΝΔΕΣΕΙΣ ΜΕ ΟΛΕΣ ΤΙΣ ΠΑΡΟΧΕΣ (ΥΔΡ. ΗΛΕΚΤ. ΤΗΛ.)
ΣΑΒΒΕΝΑΣ Γ. ΧΡΙΣΤΟΠΟΥΛΟΣ Κ.
ΑΡΧΙΤΕΚΤΟΝΑΣ ΠΟΛΙΤ. ΜΗΧΑΝΙΚΟΣ
ΑΕ 1905

Προβληματισμοί στις τάξεις των νικητών

Για τα νέα σχήματα εξουσίας και τα οικονομικά

Σε φάση προβληματισμού και περισυλλογής βρίσκονται οι νικητές των πρόσφατων εκλογών στα Δωδεκάνησα! Βασικό θέμα προβληματισμού και ανησυχίας είναι ο "πονοκέφαλος" για τα νέα σχήματα εξουσίας και για τους νεοεκλεγέντες επιπρόσθετα η οικονομική κατάσταση που θα παραλάβουν.

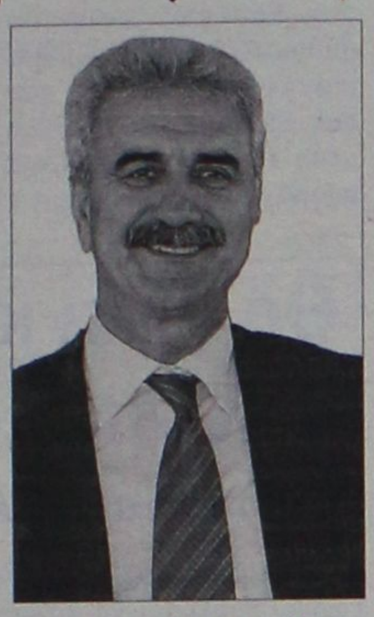

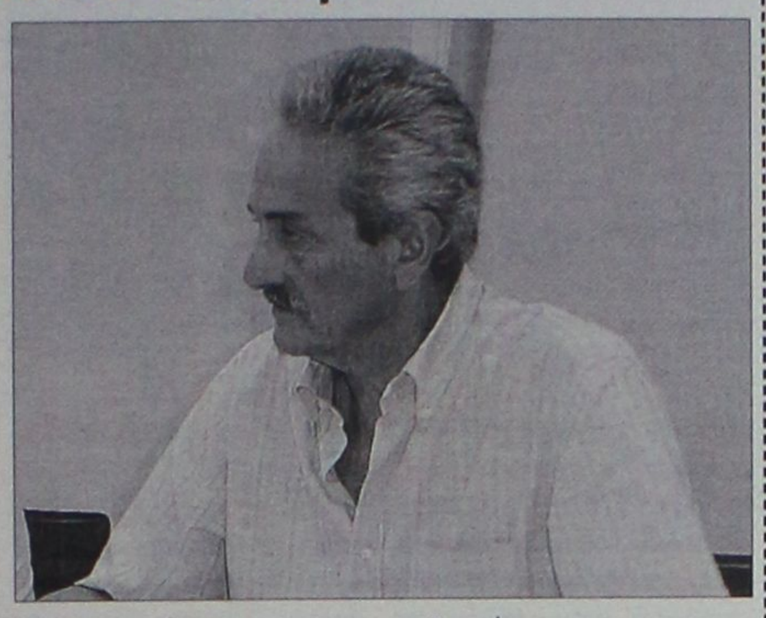

Για τους λόγους αυτούς οι περισσότεροι, παρά την εύλογη χαρά και ικανοποίηση για το αποτέλεσμα των εκλογών, βρίσκονται σε φάση έντονων διεργασιών, με τους συνεργάτες τους.

Χαρακτηριστική είναι η περίπτωση του νομάρχη κ. Γ. Μαχαιρίδη, ο οποίος δεν κρύβει την ανησυχία του. Ηδη προσπαθεί να φορμάρει το νέο σχήμα εξουσίας (αντινομάρχες, πρόεδρος, ν.σ. κ.λπ.) προσπαθώντας αφενός να κρατήσει τις ισορροπίες στο εσωτερικό της παράταξης και αφετέρου να ικανοποιήσει όλους τους συνεργάτες του. Η προσπάθεια του κ. Μαχαιρίδη είναι ιδιαίτερα δύσκολη, και την έκανε και ο ίδιος ακόμα δυσκολότερη, με τις πρόσφατες δηλώσεις του για διαδοχή. Οι εκτιμήσεις μάλιστα αναφέρουν ότι θα έχει μια δύσκολη τετραετία, με ό,τι αυτό συνεπάγεται.

Δυσκολίες αναμένεται ότι θα αντιμετωπίσει και ο νεοεκλεγείς δήμαρχος Ρόδου κ. **Χατζής Χατζευθυμίου,** όχι όμως στην ένταση και στην ποιότητα αυτών του κ. Μαχαιρίδη. Ο κ. Χατζηευθυμίου θα προσπαθήσει να αξιοποιήσει όλους τους συνεργάτες του στο νέο σχήμα εξουσίας του δήμου και στο πλαίσιο αυτό αναμένονται έντονες διεργασίες μέσα στο προσεχές χρονικό διάστημα. Για λόγους που εύκολα αντιλαμβάνεται κανείς, οι επόμενες εβδομάδες είναι ιδιαιτέρως ενδιαφέρουσες.

Ο κ. Χατζηευθυμίου όμως, προβληματίζεται κυρίως για την οικονομική κατάσταση που θα παραλάβει και για τον λόγο αυτό, αναμένεται ότι από τις πρώτες ενέργειές του θα είναι η διενέργεια απογραφής. Ανάλογα προβλήματα, σε μικρότερο ή μεγαλύτερο βαθμό, αντιμετωπίζουν όλοι σχεδόν οι δήμαρχοι της Δωδεκανήσου.

Συνάντηση για το γκολφ στην Αθήνα

Θα έχει ο νέος δήμαρχος

Ολιγόλεπτη συνάντηση με την υπουργό Τουριστικής Ανάπτυξης κ. Φάνη Πάλλη - Πετραλιά είχε προχθές το βράδυ στη Ρόδο όπου βρέθηκε, ο νεοεκλεγείς δήμαρχος Αφάντου κ. Σάββας Διακοσταματίου.



Μιλώντας χθες στη «Ροδιακή» ο δήμαρχος Αφάντου, επισήμανε ότι το αργότερο μέσα στο πρώτο δεκαήμερο του τρέχοντος μήνα θα πρέπει να έχει γίνει ουσιαστική συνάντηση με την Υπουργό, έτσι ώστε να εκφραστεί και η βούληση της νέας δημοτικής αρχής, αναφορικά με την αξιοποίηση και τις προσδοκίες του Γκολφ Αφάντου.

Η ακριβής ημερομηνία της συνάντησης, θα καθοριστεί πάντως το αργότερο μέχρι την ερχόμενη Δευτέρα.

ΜΕΧΡΙ ΔΕΚΕΜΒΡΙΟ Η ΠΡΟΚΗΡΥΞΗ

Σε ανακοίνωση του Υπουργείου πάντως, σημειώνεται ότι μετά από την περίοδο ανασυγκρότησης της Εταιρίας και μέχρι το τέλος του έτους, αναμένεται να ακολουθήσουν οι προκηρύξεις εκδήλωσης επιχειρηματικού ενδιαφέροντος για την αξιοποίηση της Μαρίνας Φαλήρου, της αδείας του Καζίνο της Κέρκυρας και του Γκολφ Αφάντου Ρόδου.

Οριστικοποιήθηκε η κατανομή εδρών

Στα δημοτικά και κοινοτικά συμβούλια

Οριστικοποιήθηκε από το υπουργείο Εσωτερικών, η κατανομή των εδρών στα νέα δημοτικά και κοινοτικά συμβούλια των δήμων της Δωδεκανήσου.

Η κατανομή έγινε με βάση το νέο Κώδικα Δήμων και Κοινοτήτων, και σύμφωνα με αυτόν υπάρχουν αλλαγές στη σύνθεση των δημοτικών συμβουλίων, σε σχέση με την υπάρχουσα.

Ειδικότερα, οι έδρες των παρατάξεων στα νέα δημοτικά και κοινοτικά συμβούλια είναι οι εξής: (σ.σ. στις παρατάξεις της μειοψηφίας οι επικεφαλής των συνδυασμών καταλαμβάνουν έδρες)

- **ΡΟΔΟΥ**
  - Χατζηευθυμίου 16
  - Γιαννόπουλος 9
  - Καραγιάννης 2
- **ΑΡΧΑΓΓΕΛΟΥ**
  - Παπουράς 10
  - Κολιάδης 6
- **ΑΤΑΒΥΡΟΥ**
  - Τσουκαλάς 8
  - Κυριακούλης 5
- **ΑΦΑΝΤΟΥ**
  - Διακοσταματίου 10
  - Καββάδας 3
  - Σπανός 2
  - Μαχραμάς 2
- **ΙΑΛΥΣΟΥ**
  - Στάγκας 13
  - Καραβόλιας 8
- **ΚΑΛΛΙΘΕΑ**
  - Ιατρίδης 13
  - Κώστας 8
- **ΚΑΜΕΙΡΟΥ**
  - Κρητικός 11
  - Μαρίνος 6
- **ΛΙΝΔΟΥ**
  - Παλλάς 8
  - Παπακωνσταντίνου 5
- **ΝΟΤΙΑ ΡΟΔΟΣ**
  - Σαββής 10
  - Ζανετούλλης 3
- **ΠΕΤΑΛΟΥΔΕΣ**
  - Κορδίνας 13
  - Αρφαράς 7
  - Πότσος 1
- **ΔΙΚΑΙΟΥ ΚΩ**
  - Χατζηκαλύμνιος 10
  - Χατζηγιακουμής 7
- **ΗΡΑΚΛΕΙΔΩΝ ΚΩ**
  - Μπίλλης 10
  - Βαρκάς 5
  - Κρητικός 2
- **ΚΑΡΠΑΘΟΥ**
  - Ιωαννίδης 10
  - Μανωλάκης 7
- **ΚΑΣΟΥ**
  - Ερωτόκριτος 9
  - Περσελλής 4
- **ΚΩ**
  - Κυρίτσης 13
  - Χατζηνικολάου 5
  - Θεοδωρίδης 2
  - Μυλωνάς 1
- **ΛΕΡΟΥ**
  - Κωττάκης 10
  - Ζαβόλας 7
- **ΚΑΣΤΕΛΛΟΡΙΖΟΥ**
  - Πανηγύρης 11
  - Παπουτσής 2
- **ΝΙΣΥΡΟΥ**
  - Καρακωνσταντίνου 8
  - Κατσιματίδης 5
- **ΠΑΤΜΟΥ**
  - Καμπόσος 8
  - Μιχελής 5
- **ΣΥΜΗΣ**
  - Παπακαλοδούκας 8
  - Αντωνιάδης 5
- **ΚΑΛΥΜΝΟΥ**
  - Ρούσσος 13
  - Διακομιχάλης 6
  - Μακρυλλός 2
- **ΤΗΛΟΥ**
  - Αλιφέρης 8
  - Λογοθέτης 5
- **ΧΑΛΚΗΣ**
  - Παναγή 9
  - Καζουλλάκης 4
- **ΑΓΑΘΟΝΗΣΙΟΥ**
  - Κόττορος 6
  - Κατσουλιέρης 3
- **ΟΛΥΜΠΟΥ**
  - Τσαμπανάκης 6
  - Κανάκης 3

ΕΤΑΙΡΙΑ ΑΝΑΚΥΚΛΩΣΗΣ ΑΝΑΛΩΣΙΜΩΝ
RECYCLINK

Μείωση του κόστους των εκτυπώσεών σας έως 60%

Διατήρηση ποιότητας εκτύπωσης 100%

hp OKI EPSON olivetti SAMSUNG TOSHIBA
KONICA MINOLTA XEROX Tektronix Canon brother

- Ανακατασκευάζουμε πάνω από 1.000 μελάνια, μελανοταινίες και τόνερ στη Ρόδο και σε άλλα 15 εργαστήρια σε όλη την Ελλάδα
- Χρησιμοποιούμε τα πλέον σύχρονα μηχανήματα και πρώτες ύλες άριστης ποιότητας
- 100% εγγύηση επιστροφής χρημάτων

Ζητούνται συνεργάτες στη Ρόδο και την υπόλοιπη ΔΩΔΕΚΑΝΗΣΟ

ΑΓΟΡΑΖΟΥΜΕ
ΤΑ ΚΕΝΑ ΜΕΛΑΝΟΔΟΧΙΑ ΜΕ ΚΕΦΑΛΗ ΜΕ 1,5 € ΚΑΙ ΤΑ ΚΕΝΑ ΤΟΝΕΡ ΜΕ 2,5 €

ΕΤΑΙΡΙΑ ΑΝΑΚΥΚΛΩΣΗΣ ΑΝΑΛΩΣΙΜΩΝ
RECYCLINK

Λίνδου 80, 85100 Ρόδος, Τηλ. & Fax: 22410 26590, AE2007
E-mail: rodos@recyclink.gr - Web: www.recyclink.gr

ΡΟΔΟΣ • ΒΟΛΟΣ • ΑΘΗΝΑ • ΑΙΓΙΟ • ΒΕΡΟΙΑ • ΘΕΣΣΑΛΟΝΙΚΗ
ΚΑΛΑΜΑΤΑ • ΚΟΡΙΝΘΟΣ • ΛΑΡΙΣΑ • ΜΥΤΙΛΗΝΗ • ΠΑΤΡΑ • ΤΡΙΠΟΛΗ

Ερώτηση για τις άγονες γραμμές

Κατατέθηκε στη Βουλή από τον βουλευτή Γ. Δραγασάκη του Συνασπισμού

Ερώτηση προς τον υπουργό Εμπορικής Ναυτιλίας κ. Μαν. Κεφαλογιάννη, για τον διαγωνισμό που έγινε σε ό,τι αφορά τις ακτοπλοϊκές γραμμές των μικρών νησιών και των λεγόμενων άγονων γραμμών, κατέθεσε ο βουλευτής του Συνασπισμού κ. Γ. Δραγασάκης.

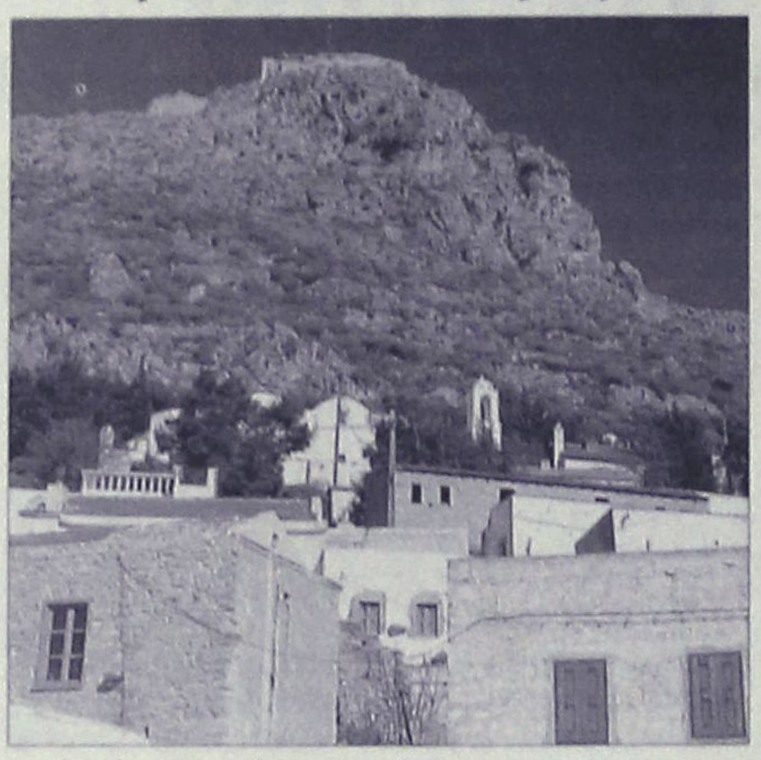

Για τον διαγωνισμό πάντως αυτό, με δηλώσεις του προχθές από την Ρόδο ο υπουργός Αιγαίου και Νησιωτικής Πολιτικής κ. Αρ. Παυλίδης έκανε γνωστό οτι θα επαναληφθεί στις 20 Νοεμβρίου.

Ειδικότερα στην ερώτηση που κατέθεσε ο κ. Δραγασάκης αναφέρει τα εξής:

"Σύμφωνα με δημοσιεύματα του Τύπου, το υπουργείο Ναυτιλίας σκοπεύει για το έτος 2007 να μοιράσει στις ακτοπλοϊκές εταιρίες το ποσό των 55.000.000 ευρώ περίπου για την κάλυψη των δρομολογίων προς και από τα νησιά της λεγόμενης «άγονης γραμμής».

Όπως και κατά την περυσινή χρονιά έτσι και φέτος οι περισσότερες εταιρίες που δραστηριοποιούνται στον τομέα της ακτοπλοΐας αρνήθηκαν ακόμη και να καταθέσουν προσφορές, επικαλούμενες το «χαμηλό ύψος» των επιδοτήσεων του υπουργείου και κρίνοντας ότι οι όροι που τίθενται για την επιδότηση (12ετής μίσθωση) είναι ασύμφοροι οικονομικά. Ζητούν μάλιστα αύξηση επιδοτήσεων της τάξης του 15% και προκειμένου να αιτιολογήσουν περαιτέρω τη στάση τους κάνουν λόγο για την πλημμελή υφιστάμενη λιμενική υποδομή που θέτει σε άμεσο κίνδυνο την ασφάλεια πλοίων και επιβατών.

Βάσει των ανωτέρω ερωτάται ο κ. Υπουργός

1. Ποια τα αποτελέσματα του πρόσφατου διαγωνισμού για την κάλυψη των άγονων γραμμών;

2. Με ποια κριτήρια χαρακτηρίζεται μια γραμμή άγονη;

3. Πόσες και ποιες είναι οι άγονες γραμμές που επιδοτούνται και ποια η εξέλιξη των επιδοτήσεων ανά έτος;

4. Τι μέτρα θα λάβει η κυβέρνηση για την ενίσχυση της ασφάλειας των πλοίων; Έχει εκπονήσει χρονοδιάγραμμα για εργασίες βελτίωσης των λιμενικών υποδομών της άγονης γραμμής και αν ναι ποιο είναι αυτό;

5. Καθώς δεν υφίσταται ρυθμιστική αρχή θαλάσσιων συγκοινωνιών, με ποιους τρόπους και με ποια μέσα εποπτεύει ο ΥΕΝ την αγορά; Ποιος ελέγχει τις συνθήκες ανταγωνισμού και ποιος φορέας προστατεύει τα συμφέροντα των «καταναλωτών» επιβατών; Αν ο φορέας είναι η Επιτροπή Ανταγωνισμού, σε ποιες περιπτώσεις παρενέβη ελεγκτικά στο φαινόμενο του αθέμιτου ανταγωνισμού στο χώρο της ακτοπλοΐας";

Θα γίνει κέντρο για πολλαπλές χρήσεις

Στην περιοχή των Αγίων Αναργύρων

Κέντρο πολλαπλών χρήσεων στους Αγίους Αποστόλους, πρόκειται να κατασκευασθεί από το δήμο της Ρόδου.

Το έργο, που είναι ιδιαίτερης σημασίας για την περιοχή, χρηματοδοτείται από το ΠΕΠ Νοτίου Αιγαίου.

Ο σχετικός διαγωνισμός θα πραγματοποιηθεί στις 21 Νοεμβρίου. Σύμφωνα με την προκήρυξη ο προϋπολογισμός του έργου ανέρχεται σε 485.000 ευρώ.

Το αποτέλεσμα της δημοπρασίας θα εγκριθεί από τη δημαρχιακή επιτροπή και το δημοτικό συμβούλιο Ρόδου.

Δρομολόγια του **DODEKANISOS PRIDE**
Από 16/10/2006 έως 4/11/2006

ΚΑΘΗΜΕΡΙΝΑ (ΔΕΥΤΕΡΑ - ΚΥΡΙΑΚΗ)		
ΛΙΜΑΝΙ	ΑΦΙΞΗ	ΑΝΑΧΩΡΗΣΗ
ΛΕΡΟΣ	-	06:45
ΚΑΛΥΜΝΟΣ	07:30	07:40
ΚΩΣ	08:15	08:20
ΣΥΜΗ	09:45	09:50
ΡΟΔΟΣ	10:40	15:00
ΣΥΜΗ	15:50	15:55
ΚΩΣ	17:20	17:25
ΚΑΛΥΜΝΟΣ	18:00	18:05
ΛΕΡΟΣ	18:50	ΔΙΑΝ/ΣΗ

Κυριακή 05/11/2006 - Τετάρτη 08/11/2006
ΠΡΟΣΚΥΝΗΜΑ ΣΤΟΝ ΠΑΝΟΡΜΙΤΗ

05/11/2006 - 08/11/2006		
ΛΙΜΑΝΙ	ΑΦΙΞΗ	ΑΝΑΧΩΡΗΣΗ
ΛΕΡΟΣ	-	06:45
ΚΑΛΥΜΝΟΣ	07:30	07:40
ΚΩΣ	08:15	08:20
ΠΑΝΟΡΜΙΤΗΣ	09:45	09:50
ΡΟΔΟΣ	10:40	15:00
ΠΑΝΟΡΜΙΤΗΣ	15:50	15:55
ΚΩΣ	17:20	17:25
ΚΑΛΥΜΝΟΣ	18:00	18:05
ΛΕΡΟΣ	18:50	ΔΙΑΝ/ΣΗ

Δρομολόγια του **DODEKANISOS EXPRESS**
Από 16/10/2006 - 04/11/2006

ΚΑΘΗΜΕΡΙΝΑ (ΔΕΥΤΕΡΑ - ΚΥΡΙΑΚΗ)		
ΛΙΜΑΝΙ	ΑΦΙΞΗ	ΑΝΑΧΩΡΗΣΗ
ΡΟΔΟΣ	-	08:30
ΣΥΜΗ	09:25	09:30
ΚΩΣ	11:00	11:10
ΚΑΛΥΜΝΟΣ	11:50	12:00
ΛΕΡΟΣ	12:50	14:30
ΚΑΛΥΜΝΟΣ	15:20	15:30
ΚΩΣ	16:10	16:20
ΣΥΜΗ	17:40	17:45
ΡΟΔΟΣ	18:30	ΔΙΑΝ/ΣΗ

ΜΟΝΟ ΓΙΑ ΤΗΝ ΚΥΡΙΑΚΗ 22/10/2006		
ΛΙΜΑΝΙ	ΑΦΙΞΗ	ΑΝΑΧΩΡΗΣΗ
ΡΟΔΟΣ	-	08:30
ΣΥΜΗ	09:25	09:30
ΚΩΣ	11:00	11:10
ΚΑΛΥΜΝΟΣ	11:50	12:00
ΛΕΡΟΣ	12:50	12:55
ΠΑΤΜΟΣ	13:35	13:40
ΛΕΡΟΣ	14:20	14:30
ΚΑΛΥΜΝΟΣ	15:20	15:30
ΚΩΣ	16:10	16:20
ΣΥΜΗ	17:40	17:45
ΡΟΔΟΣ	18:30	ΔΙΑΝ/ΣΗ

ΠΡΟΣΚΥΝΗΜΑ ΣΤΟΝ ΠΑΝΟΡΜΙΤΗ

ΚΥΡΙΑΚΗ 05/11/2006 ΔΕΥΤΕΡΑ 06/11/2006		
ΛΙΜΑΝΙ	ΑΦΙΞΗ	ΑΝΑΧΩΡΗΣΗ
ΡΟΔΟΣ	-	08:30
ΠΑΝΟΡΜΙΤΗΣ	09:25	09:30
ΚΩΣ	11:00	11:10
ΚΑΛΥΜΝΟΣ	11:50	12:00
ΛΕΡΟΣ	12:50	14:30
ΚΑΛΥΜΝΟΣ	15:20	15:30
ΚΩΣ	16:10	16:20
ΠΑΝΟΡΜΙΤΗΣ	17:40	17:45
ΡΟΔΟΣ	18:30	ΔΙΑΝ/ΣΗ

ΤΡΙΤΗ 07/11/2006 ΤΕΤΑΡΤΗ 08/11/2006		
ΛΙΜΑΝΙ	ΑΦΙΞΗ	ΑΝΑΧΩΡΗΣΗ
ΡΟΔΟΣ	-	08:00
ΠΑΝΟΡΜΙΤΗΣ	08:50	09:00
ΡΟΔΟΣ	09:50	10:30
ΠΑΝΟΡΜΙΤΗΣ	11:20	12:30
ΡΟΔΟΣ	13:20	15:30
ΠΑΝΟΡΜΙΤΗΣ	16:20	18:00
ΡΟΔΟΣ	18:50	ΔΙΑΝ/ΣΗ



DODEKANISOS SEAWAYS
Η δική μας ναυτιλιακή!

Αυστραλίας 3, 85100 Ρόδος, τηλ.: 22410 70590, fax: 22410 70591, www.12ne.gr

ΧΠΤΓΡ065

Έτοιμοι για ΚΤΕΟ;
τώρα ΚΤΕΟ σε 25 λεπτά!
Ιδιωτικό ΚΤΕΟ Ρόδου
για ραντεβού..22410 67677
ανοιχτά απογεύματα και σάββατο, όλα τα παράβολα αγοράζονται στο ΚΤΕΟ
AUTOVISION
ΠΡΟΓΡΑΜΜΑ ΠΡΟΣΚΛΗΣΗΣ ΟΧΗΜΑΤΩΝ Ν. ΔΩΔ/ΣΟΥ
- Τον Σεπτέμβριο ΡΟΖ 9501 εώς ΡΟΖ 9999 και ΡΟΗ 1000 εώς 2500
! ! ! ! ! ! ! ! ! - Τον Οκτώμβριο ΡΟΗ 2501 εώς ΡΟΗ 4500
Η ΜΗ ΔΙΕΝΕΡΓΕΙΑ ΤΕΧΝΙΚΟΥ ΕΛΕΓΧΟΥ ΤΟΥ ΟΧΗΜΑΤΟΣ ΣΑΣ (ΚΤΕΟ) ΜΕΣΑ ΣΤΙΣ ΠΡΟΘΕΣΜΙΕΣ, ΑΠΟΤΕΛΕΙ ΠΑΡΑΒΑΣΗ (ΚΟΚ 86) ΚΑΙ ΤΙΜΩΡΕΙΤΑΙ ΑΠΟ ΤΙΣ ΑΡΧΕΣ ΜΕ ΠΡΟΣΤΙΜΟ 334 ΕΥΡΩ ΚΑΙ ΑΦΑΙΡΕΣΗ ΠΙΝΑΚΙΔΩΝ
AE1318

Blue Star Ferries

ΚΑΘΗΜΕΡΙΝΑ ΔΡΟΜΟΛΟΓΙΑ ΑΠΟ ΡΟΔΟ
ΜΕ ΤΑ F/B's BLUE STAR & ΔΙΑΓΟΡΑ

ΑΠΟ ΡΟΔΟ

ΠΛΟΙΟ	ΑΝΑΧΩΡΗΣΗ ΑΠΟ							ΑΦΙΞΗ
	ΡΟΔΟ	ΚΩ	ΛΕΡΟ	ΠΑΤΜΟ	ΚΑΛΥΜΝΟ	ΣΥΡΟ	ΑΜΟΡΓΟ (ΚΑΤΑΠΟΛΑ)	ΠΕΙΡΑΙΑ
ΔΙΑΓΟΡΑΣ	ΔΕΥΤΕΡΑ 18:00	ΔΕΥΤΕΡΑ 21:45	---	---	ΔΕΥΤΕΡΑ 23:00	---	---	ΤΡΙΤΗ 08:20
BLUE STAR 2	ΤΡΙΤΗ 18:30	ΤΡΙΤΗ 21:45	---	---	---	ΤΕΤΑΡΤΗ 03:30	---	ΤΕΤΑΡΤΗ 07:10
ΔΙΑΓΟΡΑΣ	ΤΕΤΑΡΤΗ 18:00	ΤΕΤΑΡΤΗ 21:45	---	---	ΤΕΤΑΡΤΗ 23:00	---	---	ΠΕΜΠΤΗ 08:20
BLUE STAR 2	ΠΕΜΠΤΗ 18:30	ΠΕΜΠΤΗ 21:45	ΠΕΜΠΤΗ 23:25	ΠΑΡΑΣΚΕΥΗ 00:35	---	ΠΑΡΑΣΚΕΥΗ 04:30	---	ΠΑΡΑΣΚΕΥΗ 08:30
ΔΙΑΓΟΡΑΣ	ΠΑΡΑΣΚΕΥΗ 18:00	ΠΑΡΑΣΚΕΥΗ 21:45	---	---	ΠΑΡΑΣΚΕΥΗ 23:00	---	---	ΣΑΒΒΑΤΟ 08:20
BLUE STAR 2	ΣΑΒΒΑΤΟ 09:30	ΣΑΒΒΑΤΟ 12:15	---	---	---	---	ΣΑΒΒΑΤΟ 15:50	ΣΑΒΒΑΤΟ 21:00
BLUE STAR 2	ΚΥΡΙΑΚΗ 18:00	ΚΥΡΙΑΚΗ 21:15	ΚΥΡΙΑΚΗ 22:55	ΔΕΥΤΕΡΑ 00:05	---	ΔΕΥΤΕΡΑ 04:15	---	ΔΕΥΤΕΡΑ 08:00



RODOS FERRIES SERVICES/SKEVOS TRAVEL
ΚΑΝΤΕ ΚΡΑΤΗΣΗ ΤΩΡΑ!
ΠΛΗΡΟΦΟΡΙΕΣ ΚΑΙ ΚΡΑΤΗΣΕΙΣ ΘΕΣΕΩΝ ΣΤΟΝ ΤΑΞΙΔΙΩΤΙΚΟ ΣΑΣ ΠΡΑΚΤΟΡΑ Ή RODOS FERRIES SERVICES/SKEVOS TRAVEL: ΑΜΕΡΙΚΗΣ 111, ΡΟΔΟΣ, ΤΗΛ. ΚΡΑΤΗΣΕΩΝ ΕΠΙΒΑΤΩΝ ΚΑΙ Ι.Χ.: 22410-22461, 22410-75655, 22410-75310, ΤΗΛ. ΚΡΑΤΗΣΕΩΝ ΦΟΡΤΗΓΩΝ: 22410-76600
ΧΠ2156

Προφυλακίστηκε γιατρός για παράνομες συνταγές

Αρνήθηκε τις κατηγορίες ενώπιον του ανακριτή

Προσωρινά κρατούμενος κρίθηκε χθες μετά την απολογία του 45χρονος γιατρός παθολόγος στο ΙΚΑ Ρόδου, ο οποίος κατηγορείται για σωρεία παράνομων συνταγογραφήσεων σε τοξικομανείς.

Πρόκειται για τον Αγαπητό Πίτσα, ο οποίος φέρεται να συνταγογραφούσε ναρκωτικά χάπια Xanax, Hipnestedon κ.α. στο όνομα διαφόρων ασθενών, οι οποίες ωστόσο βρέθηκαν στα χέρια τρίτων ατόμων.

Ο 45χρονος χθες το πρωί συνοδευόμενος από το συνήγορό του κ. Πέτρο – Ελευθέριο Τσούλλο βρέθηκε ενώπιον του ανακριτή κ. Απόστολου Μπουσουλέγκα όπου και έδωσε εξηγήσεις για τα όσα του καταλογίζονται.

Σύμφωνα με πληροφορίες, ο 45χρονος γιατρός αρνήθηκε τις κατηγορίες όπως του αποδίδονται, επισημαίνοντας μεταξύ άλλων ότι τις «επίμαχες» συνταγές ναρκωτικών φαρμάκων, τις είχε γράψει σε άτομα που πράγματι είναι ψυχικά άρρωστα.

Παράλληλα ο γιατρός ανέφερε ότι το συγκεκριμένο χρονικό διάστημα λόγω έλλειψης δεύτερου νευρολόγου στο ΙΚΑ, εκτελούσε ο ίδιος τα καθήκοντα αυτά, διάστημα κατά το οποίο και να συνταγογράφησε ορισμένες από αυτές.

Ο γιατρός τόνισε επίσης το γεγονός ότι τα συγκεκριμένα ναρκωτικά χάπια δίνονται και σε απλές περιπτώσεις (χωρίς κάποιος να είναι τοξικομανής ή ψυχικά άρρωστος) σε συνδυασμό με άλλα φάρμακα.

Τελικά μετά την απολογία του ο 45χρονος γιατρός με σύμφωνη γνώμη και του εισαγγελέα Πλημμελειοδικών Ρόδου κ. Γιώργου Οικονόμου κρίθηκε προσωρινά κρατούμενος. Ο ίδιος λίγη ώρα μετά τη γνωστοποίηση της απόφασης αυτής αισθάνθηκε αδιαθεσία και μεταφέρθηκε στο νοσοκομείο της Ρόδου όπου και νοσηλεύεται.

Υπενθυμίζεται ότι όλα ξεκίνησαν το Σεπτέμβριο του 2005 όταν άνδρες του Τμήματος Δίωξης Ναρκωτικών Ρόδου σε έφοδο που πραγματοποίησαν στο σπίτι 25χρονου, ο οποίος έχει συγγενική σχέση με το γιατρό βρήκαν αρκετές ποσότητες ναρκωτικών χαπιών, καθώς και συνταγές που είχε γράψει ο 45χρονος, οι οποίες ωστόσο δεν είχαν εκτελεστεί.

Οι ναρκωτικές ουσίες, οι συνταγές, κινητά τηλέφωνα και ο πλεκτρονικός υπολογιστής είχαν κατασχεθεί από τους αστυνομικούς – ως προϊόντα εγκλήματος- στη εξέλιξη όμως της υπόθεσης αποδόθηκαν και πάλι στον νεαρό πλην των κινητών τηλεφώνων.

Πριν από δύο μήνες περίπου στο πλαίσιο της κύριας ανάκρισης ο 25χρονος είχε κληθεί και απολογήθηκε ενώπιον του κ. ανακριτή, όπου μεταξύ άλλων ισχυρίστηκε ότι πράγματι ο συγκεκριμένος γιατρός προσπαθούσε να τον βοηθήσει όπως εξάλλου και τα υπόλοιπα μέλη της οικογένειας του καθώς αντιμετώπιζαν προβλήματα.

Τους ισχυρισμούς αυτούς επιβεβαίωσε εξάλλου και η μητέρα του, ενώ τελικά ο 25χρονος είχε αφεθεί ελεύθερος χωρίς κανένα περιοριστικό όρο.

Ωστόσο ο εντοπισμός των συνταγών αυτών είχε προκαλέσει την άμεση παρέμβαση των εισαγγελικών αρχών για περαιτέρω έρευνα, με αποτέλεσμα η υπόθεση να πάρει το δρόμο της δικαιοσύνης.

Εκρηκτικός μηχανισμός

Σε αυτοκίνητο Αλβανού

Αυτοσχέδιο εκρηκτικό μηχανισμό τοποθέτησαν και πυροδότησαν άγνωστοι δράστες σε αυτοκίνητο 34χρονου Αλβανού στο Γενάδι, με αποτέλεσμα να προκληθούν στο όχημα υλικές ζημιές.

Σύμφωνα με όσα έγιναν γνωστά, το περιστατικό σημειώθηκε στις 2 παρά τέταρτο χθες τα ξημερώματα στο Δημοτικό Διαμέρισμα Γενναδίου όπου διαμένει τα τελευταία χρόνια ο αλλοδαπός.

Ο 34χρονος είχε σταθμευμένο το όχημά του και άγνωστος ή άγνωστοι δράστες τοποθέτησαν αυτοσχέδιο εκρηκτικό μηχανισμό αποτελούμενο πιθανόν από πυρίτιδα, στο μπροστινό δεξιό τροχό του αυτοκινήτου, τον πυροδότησαν, με αποτέλεσμα να σημειωθεί μερική έκρηξη προκαλώντας μικρής έκτασης υλικές ζημιές στο μπροστινό μέρος του οχήματος.

Άμεσα στο τόπο του συμβάντος έσπευσαν άνδρες του Αστυνομικού Σταθμού Γενναδίου και του Αστυνομικού Τμήματος Αρχαγγέλου, ενώ χθες μετέβη και ο Αστυνομικός Υποδιευθυντής κ. Παναγιώτης Τσέλος, ο οποίος και προΐστανται της προανάκρισης που διενεργείται για τον εντοπισμό και σύλληψη των δραστών.

Κλοπή στη ΔΟΥ

«Ελαφροχέρης» αποδείχτηκε 32χρονος κάτοικος Λαέρμων ο οποίος κατάφερε να αφαιρέσει το πορτοφόλι 37χρονης, την ώρα που εκείνη περίμενε στο γκισέ της Εφορίας!

Οι αστυνομικοί της Υποδιεύθυνσης Ασφαλείας Ρόδου εντόπισαν και συνέλαβαν το δράστη, ενώ στη κατοχή του βρέθηκε και το πορτοφόλι το οποίο κατασχέθηκε και αποδόθηκε στη κοπέλα.

Σύμφωνα με όσα έγιναν γνωστά, η 37χρονη προχθές στις 11.30 το πρωί βρισκόταν στη ΔΟΥ Ρόδου και περίμενε τη σειρά της στο γκισέ, έχοντας μαζί της και τη τσάντα της. Εκεί βρισκόταν και ο 32χρονος ο οποίος κατάφερε να αφαιρέσει το πορτοφόλι της (μέσα από τη τσάντα) το οποίο περιείχε 10 ευρώ και διάφορα προσωπικά της έγγραφα.

Οι αστυνομικοί τον συνέλαβαν και χθες προσήχθη ενώπιον του αρμόδιου εισαγγελέα ο οποίος και του άσκησε ποινική δίωξη σε βαθμό πλημμελήματος για κλοπή, παραπέμποντάς τον να δικαστεί στο αυτόφωρο. Η εξέταση όμως της υπόθεσης του αναβλήθηκε για σήμερα.

Ειδική ομάδα για τις τροχονομικές παραβάσεις

Ανέλαβε ήδη δράση στην περιοχή μας

Ένα ακόμη βήμα για την αποτελεσματικότερη αντιμετώπιση των ειδικών ή και αυξημένων προβλημάτων αστυνόμευσης γίνεται από την ΕΛ.ΑΣ. με τη συγκρότηση της Ομάδας Ελέγχου και Πρόληψης Τροχαίων Ατυχημάτων (Ο.Ε.Π.Τ.Α.) σε κάθε Αστυνομική Διεύθυνση.

Η Ομάδα αυτή συγκροτήθηκε και στη περιοχή μας και ήδη από χθες έχει ξεκινήσει τη «δράση» της, όχι μόνο για τη μείωση των τροχαίων ατυχημάτων αλλά για την υποστήριξη της δράσης των τοπικών αστυνομικών υπηρεσιών και τη τόνωση του αισθήματος ασφάλειας των πολιτών.

Η Ο.Ε.Π.Τ.Α. αποτελείται από 12 αστυνομικούς με επικεφαλής ένα αξιωματικό και η αρμοδιότητά της εκτείνεται σε όλη την εδαφική περιφέρεια της Αστυνομικής Διεύθυνσης Δωδεκανήσου, ενώ υπάγεται απ' ευθείας στον Αστυνομικό Διευθυντή.

Τα άτομα που την αποτελούν έχουν εκπαιδευτεί σε θέματα ειδικών ελέγχων και παραβάσεων καθώς και στην απόκτηση αυξημένης επιχειρησιακής ικανότητας και πνεύμα ομαδικής συνοχής, ενώ έχουν εφοδιαστεί με τα απαραίτητα υλικά και μέσα που προβλέπονται για την διενέργεια των τροχονομικών ελέγχων (αυτοκίνητα, δίκυκλες μοτοσικλέτες, συσκευές ραντάρ, αλκοόμετρο, θορυβόμετρο κ.α.).

Σύμφωνα με όσα έγιναν γνωστά, η αποστολή της Ο.Ε.Π.Τ.Α. είναι η εξής:

- Η αντιμετώπιση των ειδικών και επικίνδυνων εκείνων παραβάσεων το αποτέλεσμα των οποίων οδηγεί ευθέως στην πρόκληση τροχαίων ατυχημάτων, τα οποία αποτελούν βασική προτεραιότητα και στρατηγικό στόχο μείωσης σε ετήσια βάση.

- Ο έλεγχος ακόμη και σε απομακρυσμένες περιοχές, χωριά και κωμοπόλεις της υπαίθρου της περιοχής μας, όπου παρουσιάζονται φαινόμενα έκνομης οδηγικής συμπεριφοράς (αγώνες ταχύτητας, σούζες, εκκωφαντικοί θόρυβοι κ.λ.π.)

- Η παγίωση της εικόνας στην συνείδηση των πολιτών για την υποχρεωτική εφαρμογή των νόμων στη δοκιμαζόμενη ασφάλειά τους

- Η ενίσχυση του αισθήματος ασφαλείας όλων των κατοίκων των αστικών περιοχών και των κατοίκων της υπαίθρου και η εδραίωση της εμπιστοσύνης στον ρόλο και το χαρακτήρα της αστυνομίας.

Θα πρέπει ωστόσο να σημειωθεί ότι οι έλεγχοι που θα διενεργούνται από την Ομάδα Ελέγχου και Πρόληψης Τροχαίων Ατυχημάτων είναι ανεξάρτητοι από αυτούς που γίνονται τόσο από τους άνδρες του Τμήματος Τροχαίας Ρόδου όσο και από το υπόλοιπο προσωπικό των υπηρεσιών της Αστυνομικής Διεύθυνσης Δωδεκανήσου, οι οποίοι θα συνεχιστούν με την ίδια συχνότητα και το επόμενο διάστημα.

μεζεδοπωλείον
παλιά ιστορία
μοναδικό στο είδος του!
ξεχωριστό στη γεύση



Από την Κυριακή 5/11 έως και την Δευτέρα 18/12
ανοικτά καθημερινά
Κυριακή και Δευτέρα κλειστά
Μητροπόλεως 108 & Δενδρινού γωνία
Για κρατήσεις (22410) 32421
ΑΤ4885(Γ)

ΚΑΦΩΔΕΙΟΝ
Έρωτογραφίες

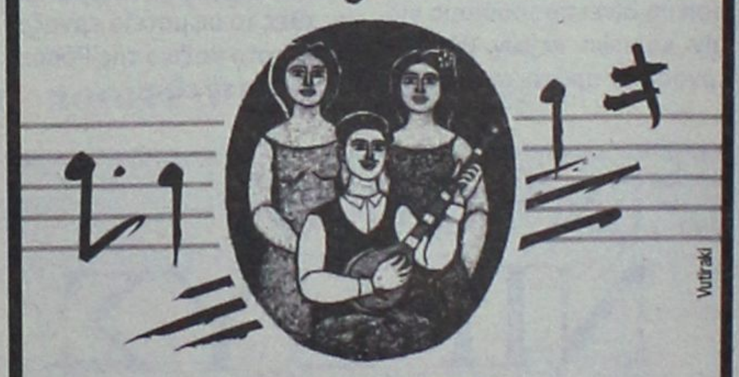

Vutiraki
ΧΠ2367

ΕΛΛΗΝΙΚΗ
ΜΟΥΣΙΚΗ ΣΚΗΝΗ

Σας προσκαλούμε σε μια ξεχωριστή βραδιά το
ΣΑΒΒΑΤΟ 4 ΝΟΕΜΒΡΙΟΥ 2006
Ανακαλύψτε την αυθεντική διασκέδαση, υπό τους ήχους της ανανεωμένης ορχήστρας μας, με
ΡΕΜΠΕΤΙΚΟ, ΛΑΪΚΟ & ΔΗΜΟΤΙΚΟ ΤΡΑΓΟΥΔΙ.
Ώρα έναρξης 10:00 μ.μ. (κάθε Παρασκευή και Σάββατο)

Ενω, καθημερινά, αφεθείτε
στις μουσικές επιλογές της
ΣΟΦΙΑΣ ΦΑΡΜΑΚΙΔΟΥ

Λεωφ. Ρόδου - Καλιθέας (προς Eden Rock) - Τηλ: 22410 66331

Απολύονται 7 Ροδίτες και προσλαμβάνονται 12 Ούγγροι

Νέα μάχη στο μέτωπο του καζίνο της Ρόδου



Νέα μάχη ξεκινά στο μέτωπο του... καζίνο της Ρόδου, με αφορμή τη νέα απόφαση της διοίκησής του να απολύσει 7 εργαζόμενους Ροδίτες και ταυτόχρονα να προβεί στην πρόσληψη 12 Ούγγρων, σύμφωνα με το σωματείο των εργαζομένων στη καζίνο.

Την ενέργεια αυτή κατήγγειλε το σωματείο, το οποίο αναφέρει ότι η εργασιακή ειρήνη που είχε εφαρμόσει μονομερώς το καλοκαίρι, δεν μπορεί πλέον να συνεχιστεί.

Ήδη ετοιμάζεται να προσφύγει στα δικαστήρια, έχοντας ως «μπούσουλα» την υπόθεση άλλων 6 εργαζομένων στο παρελθόν, τους οποίους αναγκάστηκε στη συνέχεια να επαναπροσλάβει η διοίκηση μετά από σχετική απόφαση των δικαστηρίων. Από εκεί και πέρα εξετάζονται και άλλες κινήσεις και δεν θα πρέπει να αποκλείεται τίποτα.

Σύμφωνα πάντως με πληροφορίες, οι 12 Ούγγροι βρίσκονται ήδη στη Ρόδο αλλά μέχρι στιγμής δεν έχουν αρχίσει εργασία στο καζίνο, κάτι που εκτιμάται ότι θα γίνει το επόμενο διάστημα.

Να σημειωθεί ότι στο διαγωνισμό που είχε πραγματοποιηθεί για την ανάδειξη της εταιρίας που θα έπαιρνε την άδεια για λειτουργία καζίνο στη Ρόδο, αναφέρονταν πως «σημαντικό παράγοντα στην αξιολόγηση των προσφορών θα αποτελέσουν οι νέες θέσεις εργασίες, που θα δημιουργηθούν από την έναρξη λειτουργίας του Καζίνο για τους Έλληνες πολίτες και ιδιαίτερα για τους κατοίκους της περιοχής ανάπτυξης του Καζίνου και των άλλων συνοδευτικών εγκαταστάσεών του». Με λίγα λόγια, η εταιρία έχει υποχρέωση να δίνει προβάδισμα για την κάλυψη κενών θέσεων εργασίας, πρώτα στους ντόπιους, μετά στους Έλληνες πολίτες και σε τρίτη μοίρα στους αλλοδαπούς. Αυτό όμως ανατρέπεται αφού απολύονται 7 Ροδίτες και προσλαμβάνονται 12 αλλοδαποί, όπως καταγγέλλει το σωματείο εργαζομένων. Και ίσως να μην υπήρξαν αντιδράσεις για την πρόσληψη των αλλοδαπών, αφού υπάρχουν κενές θέσεις που πρέπει να καλυφθούν, αν παράλληλα δεν είχαμε τις απολύσεις των Ροδιτών.

Να σημειωθεί ακόμη ότι το θέμα των κενών θέσεων εργασίας απασχόλησε και την Επιτροπή Εποπτείας της Λειτουργίας των Καζίνο, του υπουργείου Τουρισμού και στις 6 Οκτωβρίου κλήθηκε η διοίκηση της επιχείρησης να εφαρμόσει τους όρους της άδειας, που αναφέρουν ότι θα πρέπει σε ετήσια βάση να απασχολεί περίπου 336 εργαζόμενους, ενώ προέκυψε από τα στοιχεία ότι το 2004 απασχολούσε 268 και το 2005 απασχολούσε 269 υπαλλήλους.

Τέλος, έγινε γνωστό ότι μερίδα εργαζομένων κατάφερε πριν λίγο διάστημα να ιδρύσει δεύτερο σωματείο, με έδρα την Αθήνα!

Σε ανακοίνωση που εξέδωσε χθες το σωματείο εργαζομένων στο καζίνο της Ρόδου, αναφέρει τα εξής:

«Χθες, Τρίτη 31 Οκτωβρίου η διοίκηση της ΚΑΖΙΝΟ ΡΟΔΟΥ Α.Ε. απέλυσε με συνοπτικές διαδικασίες 7 συναδέλφους εργαζόμενους Ροδίτες και μόνιμους κατοίκους Ρόδου, παραβιάζοντας με τον τρόπο αυτό τόσο τις διατάξεις της εργατικής νομοθεσίας, όσο και την άδεια λειτουργίας του Καζίνο, η οποία προβλέπει την απασχόληση 336 εργαζομένων (κατά προτίμηση Ελλήνων και ντόπιων).

Στη θέση τους προσέλαβε, σύμφωνα με δήλωση του Γεν. Διευθυντή κ. Τσολέκα Βασίλη σε πρόσφατη συγκέντρωση του προσωπικού που συγκάλεσε ο Πρόεδρος και διευθύνων σύμβουλος κ. Enrico Aidan, δώδεκα (12) αλλοδαπούς εργαζόμενους Ουγγρικής καταγωγής και προέλευσης.

Κατά τα λοιπά, εμείς οι συνδικαλιστές είμαστε οι «κακόβουλοι» και «κακοπροαίρετοι» που επιθυμούμε να «κλείσουμε» το καζίνο.

Η παραπάνω πράξη και ενέργεια της ΚΑΖΙΝΟ ΡΟΔΟΥ Α.Ε. είναι καταδικαστέα και θα μας βρει αντιμέτωπους. Είναι πλέον αδύνατη η εργασιακή ειρήνη που με μονομερή του απόφαση διατήρησε ο σύλλογός μας κατά τη θερινή περίοδο.

Καλούμε την Κυβέρνηση και τα αρμόδια υπουργεία να πράξουν τα νόμιμα προκειμένου η εργοδότρια εταιρία να συμμορφωθεί επιτέλους με τους κανόνες δικαίου της χώρας μας.

Ζητάμε από τους τοπικούς φορείς και ιδιαίτερα από το Δήμο Ροδίων να αναλάβουν επιτέλους δράση και να αξιοποιήσουν κάθε νομική και θεσμική δυνατότητα που τους παρέχει ο νόμος και η λαϊκή εντολή των Ροδίων πολιτών, προκειμένου να προστατευτούν τα συμφέροντα των ντόπιων εργαζομένων του καζίνο. Πλέον ο καταμερισμός των θέσεων εργασίας ανάμεσα στους ντόπιους και τους αλλοδαπούς εργαζόμενους τείνει να ανατραπεί, με το ποσοστό των δεύτερων να αυξάνονται διαρκώς. Και για να μην παρεξηγηθεί η θέση μας και κατηγορηθούμε ως «ρατσιστές» και «ξενόφοβοι», επισημαίνουμε ότι το δικαίωμα στην εργασία κάθε Ευρωπαίου πολίτη είναι ιερό και πρέπει να προστατεύεται.

Θεωρούμε όμως ότι το δικαίωμα των ντόπιων που ήδη εργάζονται στο καζίνο και απολύθηκαν προκειμένου να προσληφθούν αλλοδαποί συνάδελφοι στη θέση τους, είναι ισχυρότερο και ιερότερο!!!».



Σε αναμονή οι συνδικαλιστές για τον ΟΑΕΔ

Για την εξυπηρέτηση των χιλιάδων ξενοδοχοϋπαλλήλων

Στάση αναμονής τηρούν οι συνδικαλιστές του σωματείου των ξενοδοχοϋπαλλήλων, σχετικά με τη διάσταση απόψεων που προέκυψε με τη διοίκηση του ΟΑΕΔ, όσον αφορά την εγγραφή των εποχικών στο ταμείο ανεργίας του Οργανισμού.

Το θέμα προέκυψε όταν η διοίκηση ενημέρωσε τα τοπικά γραφεία, ότι από φέτος δεν θα γίνονται δεκτές ομαδικές αιτήσεις από λογιστές ξενοδοχείων, ούτε θα επιτραπεί σε συνδικαλιστές να βοηθήσουν στην διαδικασία εγγραφής όπως συνέβαινε τα προηγούμενα χρόνια, προκειμένου να μειωθούν οι ουρές και η ταλαιπωρία των δικαιούχων. Όλη η διαδικασία θα πρέπει πλέον να γίνεται μόνο από τους εργαζόμενους.

Μετά από αυτό, οι συνδικαλιστές εξέφρασαν φόβους για μεγάλη ταλαιπωρία των εποχικά εργαζόμενων ξενοδοχοϋπαλλήλων, με τη διοίκηση να απαντά ότι έχει αλλάξει η διαδικασία και δεν θα υπάρξει κανένα πρόβλημα.

Οι συνδικαλιστές του κλάδου, δεν θέλησαν χθες να κάνουν καμία δήλωση σχετικά με την ανακοίνωση του ΟΑΕΔ, αναμένοντας να δουν τι θα γίνει στη πράξη. Όπως έλεγαν χαρακτηριστικά, αν διαπιστωθεί ότι δεν θα υπάρξει πρόβλημα με ουρές μπροστά στα γκισέ του ΟΑΕΔ, θα βγουν και θα δώσουν οι ίδιοι συγχαρητήρια στη διοίκηση. Για την ώρα όμως τηρούν σιγή.

Σε ό,τι αφορά τη διαδικασία, μέχρι στιγμής έχουν εγγραφεί 2.500 περίπου ξενοδοχοϋπάλληλοι, χωρίς να παρατηρηθούν προβλήματα συνωστισμού. Το «κρας τεστ» θα γίνει όμως τις επόμενες ημέρες, όταν θα προσέλθει στον ΟΑΕΔ η μεγάλη μάζα των ξενοδοχοϋπαλλήλων.

ΞΕΝΟΔΟΧΕΙΟ
ΝΙΡΕΥΣ
ΣΥΜΗ
ΓΝΩΣΤΟΠΟΙΗΣΗ
Το ξενοδοχείο θα παραμείνει
ΑΝΟΙΚΤΟ
για εξυπηρέτηση επισκεπτών και προσκυνητών
ΜΕΧΡΙ 10 ΝΟΕΜΒΡΙΟΥ
ΤΙΜΕΣ ΠΡΟΣΙΤΕΣ
Για περισσότερες πληροφορίες στα τηλέφωνα :
22460 72400-3 κιν: 6946 333972
ΦΑΞ: 22460 72404
Εκ της υποδοχής
ΑΤ4833



Η εξέλιξη των τηλεπικοινωνιών

Σημαντική ημερίδα οργανώνεται αύριο στη Ρόδο από τον ΟΤΕ

Ο προβληματισμός «που πάμε σήμερα, που πάει η ανάπτυξη των υποδομών της περιφέρειας», είναι εκείνο που, κατά κύριο λόγο, θα αποτελέσει το αντικείμενο της πολύ σημαντικής ημερίδας που διοργανώνει αύριο Παρασκευή 3 Νοεμβρίου, στις 9:30 το πρωί, στο ξενοδοχείο Mediterranean, ο Οργανισμός Τηλεπικοινωνιών Ελλάδος Α.Ε. με τις Περιφερειακές του Υπηρεσίες, η Τηλεπικοινωνιακή Περιφέρεια Κρήτης και Νήσων και το Τηλεπικοινωνιακό Διαμέρισμα Δωδεκανήσου, σε συνεργασία με τη Στέγη Γραμμάτων και Τεχνών Δωδεκανήσου (ΣΓΤΔ), με τη χορηγία και στήριξη του Κεντρικού Ο.Τ.Ε., του Υπουργείου Πολιτισμού και της θυγατρικής Εταιρείας του Ο.Τ.Ε. Maritel-Otesat.



«Η εξέλιξη των Τηλεπικοινωνιών ως στοιχείου Ανάπτυξης και Πολιτισμού» είναι ο τίτλος της θεματικής αυτής ημερίδας την οποία, οι διοργανωτές της, φιλοδοξούν να καταστήσουν θεσμό και κατά τη διάρκειά της αναμένεται να είναι παρόντες και να μιλήσουν κορυφαίοι επιστήμονες και ερευνητές του αντικειμένου.

Η ημερίδα, στην πρώτη της ενότητα, στοχεύει στο να παρουσιάσει τους σταθμούς εξέλιξης των τηλεπικοινωνιών στη Ρόδο και τα Δωδεκάνησα, από την περίοδο της κατοχής μέχρι σήμερα, και στη δεύτερη ενότητα, με τις ανακοινώσεις των πανεπιστημιακών καθηγητών και εξειδικευμένων επιστημόνων του Ο.Τ.Ε., στο χώρο της Πληροφορικής και των Τηλεπικοινωνιών, να φωτίσει πτυχές από το μέλλον των Τηλεπικοινωνιών στον 21ο αιώνα.

Παράλληλα, όμως, η ημερίδα αυτή, αποτελεί εκδήλωση μνήμης και απότισης τιμής στους εργαζόμενους στον Ο.Τ.Ε., πρωτεργάτες και δημιουργούς της εξέλιξης των Τηλεπικοινωνιών στα Δωδεκάνησα που δεν είναι πια μαζί μας.

Στη χθεσινή συνέντευξη Τύπου που παραχωρήθηκε ενόψει της ημερίδας, καταρχήν ο προϊστάμενος του τηλεπικοινωνιακού διαμερίσματος Δωδεκανήσου, κ. Παναγιώτης Γκαβογιάννης, είπε ότι πριν από 13 περίπου χρόνια έγινε μία σημαντική παρέμβαση στις τηλεπικοινωνιακές υποδομές της περιοχής και τότε η κοινωνία είχε την ευκαιρία να δει σύγχρονες υποδομές οι οποίες για πρώτη φορά στην ιστορία ήταν μπροστά από την ανάπτυξη του έγιναν μοχλός παραπέρα ανάπτυξης.

Στο διάστημα που μεσολάβησε από τότε μέχρι σήμερα, οι εξελίξεις τρέχουν, οι ανάγκες έχουν αλλάξει και πρέπει να δούμε που πηγαίνουν τα πράγματα σήμερα, τι θα γίνει στο μέλλον αλλά να ακούσουμε και ειδικούς επιστήμονες που ασχολούνται με τα θέματα αυτά των τηλεπικοινωνιακών υποδομών.

Το δεύτερο στοιχείο που διαπιστώνουν είναι η προσπάθεια ανθρώπων που έζησαν όλα αυτά τα χρόνια, από τις πρώτες εποχές του ΟΤΕ που οι υποδομές ήταν μηδενικές μέχρι και εκείνη την προσπάθεια πριν από 13 χρόνια. Αρκετοί από αυτούς τους ανθρώπους δεν είναι σήμερα εδώ και άλλοι συνταξιοδοτήθηκαν και αυτούς θέλουν να τιμήσουν με αυτή την ημερίδα.

Έτσι, συνδυάζοντας αυτά τα δύο γεγονότα, δηλαδή τη συμβολή των τηλεπικοινωνιών στην ανάπτυξη του τόπου και στη ζωή των ανθρώπων και κατ' επέκταση στον πολιτισμό, αποφάσισαν να κάνουν την ημερίδα που σκοπό έχει να φωτίσει πτυχές από το μέλλον των τηλεπικοινωνιών και να συμβάλει στο διάλογο για το πως αυτές θα βοηθήσουν στην ανάπτυξη του τόπου και τον πολιτισμό.

Όπως είπε ο κ. Γκαβογιάννης: «Η εμπειρία αυτή που ζήσαμε αυτό το διάστημα του προγράμματος του επείγοντος και κυρίως το μετά διάστημα με τις σύγχρονες υποδομές και την ολοκληρωμένη παρέμβαση, δεν είχαν την τύχη να τη ζήσουν άλλες περιοχές της χώρας, γιατί το πρόγραμμα εκείνο, εκτός από την Αττική, άγγιξε μία δύο περιοχές ακόμα στην υπόλοιπη Ελλάδα».

Στόχος της ημερίδας είναι μέσα από μία επιστημονική προσέγγιση μέσα από τις εισηγήσεις των καθηγητών πανεπιστημίων και ειδικών επιστημόνων-ερευνητών, να συμβάλλουν στην αναπτυξιακή πορεία του τόπου και δεύτερον να αποτίσουν φόρο τιμής στους ανθρώπους που όλο αυτό το διάστημα, από την Ενσωμάτωση, από τα πρώτα χρόνια τα δύσκολα που δημιουργήθηκαν αυτές οι υποδομές μέχρι τα τελευταία χρόνια, συνέβαλαν στην ανάπτυξη των υποδομών, του τόπου και κατ' επέκταση στην ανάπτυξη του πολιτισμού.

Ο Πρόεδρος της ΣΓΤΔ, κ. Νίκος Νικολάου, από την πλευρά του, είπε ότι υπάρχουν δύο ενότητες στην ημερίδα. Η πρώτη αναφέρεται στην εξέλιξη των τηλεπικοινωνιών στη Ρόδο και τα Δωδεκάνησα. Σ' αυτό οι εισηγητές θα είναι ντόπιοι, δηλαδή παλιά και καινούργια στελέχη του τηλεπικοινωνιακού διαμερίσματος της Δωδεκανήσου. Θα γίνει αναφορά, δηλαδή, στα δίσεκτα χρόνια. Η δεύτερη ενότητα θα ξεκινήσει την περίοδο της αναλογικής τεχνικής, δηλαδή λίγο πριν από την επανάσταση των τηλεπικοινωνιών που έγινε με την ψηφιακή τηλεφωνία όπου η Ρόδος και τα Δωδεκάνησα αντιμετώπιζαν πολλά προβλήματα.

Επιτέλους, η Ρόδος, προκρίθηκε, για τα πολλά πλεονεκτήματα που έχει, να έχει ένα πιλοτικό πρόγραμμα, το «Επείγον πρόγραμμα ανάπτυξης των τηλεπικοινωνιών» με το οποίο δόθηκε το ποιοτικό άλμα και μία ανάπτυξη στις τηλεπικοινωνίες και αποτελεί την Τρίτη ενότητα στην ημερίδα η οποία θα κλείσει με τους καρπούς αυτής της προσπάθειας και τις προοπτικές για το μέλλον.

Παρούσα στη χθεσινή συνέντευξη Τύπου ήταν και η κα Κούλα Γαλιώνη η οποία εκπροσωπεί το Γραφείο της Γενικής Διεύθυνσης Σύγχρονου Πολιτισμού του ΥΠΠΟ. Μιλώντας χθες είπε, μεταξύ άλλων, είπε ότι θεωρήθηκε μία επιτυχία η οικονομική ενίσχυση της συγκεκριμένης ημερίδας γιατί η σύνδεση των τηλεπικοινωνιών με τον πολιτισμό ήταν ακριβώς ότι η θέση των τηλεπικοινωνιών και της πληροφορικής στην ανάπτυξη των χωρών και κατ' επέκταση η εφαρμογή τους στις διάφορες μορφές της καθημερινότητάς μας, είναι αδιαμφισβήτητα κάτι που αφορά όλες τις κοινωνίες, αναπτυγμένες και αναπτυσσόμενες.

Η κα Γαλιώνη, είπε, ακόμη ότι η ΣΓΤΔ είναι γνωστή στο Υπουργείο από χρόνια, όπως και ο ΟΤΕ Δωδεκανήσου είναι...διάσημος καθώς και ότι είχαν μία εξαίρετη συνεργασία επί ένα χρόνο για την υλοποίηση αυτής της ημερίδας αφού δεν ήταν εύκολο να συντονίσει κανείς όλους αυτούς τους κορυφαίους στο είδος τους επιστήμονες.

Σημειώνεται ότι η ημερίδα θα μεταδοθεί απευθείας από το Διαδίκτυο και όσοι επιθυμούν να την παρακολουθήσουν "ζωντανά" μπορούν να επισκεφθούν την ηλεκτρονική διεύθυνση **www.12nisos.ondsl.gr.** Το πρόγραμμα της ημερίδας, έχει ως εξής:

Α' ΕΝΟΤΗΤΑ
Οι Τηλεπικοινωνίες στη Ρόδο και τα Δωδεκάνησα Παρελθόν, παρόν και μέλλον.

Νίκος Νικολάου, Πρόεδρος Στέγης Γραμμάτων και Τεχνών Δωδ/σου, τηλ/κός μηχανικός

Κώστας Χατζημανωλάς, τηλ/κός μηχανικός

Σωτήρης Τάσιος, τηλ/κός μηχανικός τ. προϊστάμενος Τηλεπ. Περιφ. Κρήτης και Νήσων.

Τάκης Γκαβογιάννης, τηλ/κός μηχανικός, προϊστάμενος Τηλεπ. Διαμ. Δωδεκανήσου

Συνεισηγητές στο θέμα: Οι τηλεπικονωνίες στη Ρόδο και τα Δωδεκάνησα Παρελθόν, παρόν και μέλλον.

Πέρσα Φώκιαλη - Κώστας Τσολακίδης, Επίκουροι καθηγητές του Πανεπιστημίου Αιγαίου

Τηλεπικοινωνίες - Πληροφορική: Συμβολή στην τοπική Ανάπτυξη και στον Πολιτισμό

Β' ΕΝΟΤΗΤΑ
Το μέλλον των Τηλεπικοινωνιών στην Ελλάδα και στον κόσμο, τον 21ο αιώνα
Συμβολή στην κοινωνία της πληροφορίας

Κων/νος Καρούμπαλος, Ομότιμος καθηγητής Πανεπιστημίου Αθηνών

Μια σύντομη επισκόπηση των ψηφιακών επικοινωνιών. (Από τη διαμόρφωση και την κωδικοποίηση ως την επανάσταση των TURBO - τεχνικών.

Andre-Luc Beylot, καθηγητής Τμήματος Τηλεπικοινωνιών και Δικτύων της Πολυτεχνικής Σχολής του Πανεπιστημίου της Toulouse.

Πρότυπα και Μηχανισμοί πολλαπλών επιπέδων για την εξέλιξη των ασυρματικών δικτύων

Μανώλης Πρωτονοτάριος, καθηγητής Ε.Μ.Π., Σχολή Ηλ/γων Μηχ/γων - Μηχανικών Η/Υ

Το μέλλον των Τηλεπικοινωνιών και της Πληροφορικής στον 21ο αιώνα, στην Ελλάδα και στον κόσμο

Θωμάς Σφηκόπουλος, καθηγητής Οπτικών και Μικροκυματικών Επικοινωνιών του Τμήματος Πληροφορικής και Τηλεπικοινωνιών του Πανεπιστημίου Αθηνών

Τεχνο - οικονομική ανάλυση για την ανάπτυξη ευρυζωνικών υποδομών τοπικής πρόσβασης

Φίλιππος Κωνσταντίνου, καθηγητής Ε.Μ.Π., Σχολή Ηλ/γων Μηχανικών - Μηχ/κών Η/Υ

Εφαρμογή νέων τεχνολογιών για Άτομα με Ειδικές Ανάγκες.

Γεώργιος Πολυχρονόπουλος, τηλ/κός μηχανικός, Διευθύνων Σύμβουλος OTESAT - Maritel

Η εξέλιξη των τηλεπικοινωνιών στον τομέα της Ναυτιλίας.

Σωτήρης Τζούμας, τηλ/κός μηχ/κός, Δ/ντής Στρατηγικής και Αρχιτεκτονικής Δικτύου Ο.Τ.Ε.

Η Ελλάδα στον 21ο αιώνα της Κοινωνίας της Πληροφορίας. Σύγκλιση ή απόκλιση;

Παρεμβάσεις συνέδρων - Συζήτηση - Λήξη εργασιών Ημερίδας.

Η είσοδος και η συμμετοχή στις εργασίες είναι ελεύθερη.



INFORMATIQUE
ΕΚΠΑΙΔΕΥΣΗ
ΣΤΗΝ ΠΛΗΡΟΦΟΡΙΚΗ

Τώρα,
η **καλύτερη εκπαίδευση** στους Ηλεκτρονικούς Υπολογιστές,
παρέχεται με τους καλύτερους όρους...

- Καθορίστε μόνοι σας τις ώρες του μαθήματος.
- Προετοιμαστείτε για δίπλωμα, ακόμη και σε 1 μήνα..
- Στην καλύτερη τιμή της αγοράς.

Εγγύηση ποιότητας εκπαίδευσης*:

Σε περίπτωση αποτυχίας σας στις εξετάσεις,
σάς δίνουμε τη δυνατότητα της 2ης ευκαιρίας, δωρεάν.

*Προϋπόθεση: Η τήρηση της διαδικασίας εκπαίδευσης
εκ μέρους του εκπαιδευόμενου.

Για μαθητές κάθε ηλικίας!

**Μάθετε τους Η/Υ ...σωστά,
γρήγορα, ευέλικτα και οικονομικά.**

INFORMATIQUE ... Από το 1991
Ρόδος: Εθνικής Αντίστασης 72 (έναντι SHELL)
τηλ. 21887, 6945101920
Υπεύθυνος Εκπαίδευσης : Ηλίας Κολλάτος,
Διπλ/χος Μηχανικός Πληροφορικής
ΑΕ1993

Ακτοπλοϊκό - πολυκαταστήματα

Θα συζητηθούν στη γενική συνέλευση των νησιωτικών Επιμελητηρίων το Σάββατο

Με την παρουσία του υπουργού Εμπορικής Ναυτιλίας Μανώλη Κεφαλογιάννη και του υφυπουργού Ανάπτυξης Γιάννη Παπαθανασίου προγραμματίζεται γι' αυτό το Σάββατο, στη Μυτιλήνη, η 19η Γενική Συνέλευση του Ομίλου Νησιωτικών Επιμελητηρίων, τις εργασίες της οποίας θα παρακολουθήσουν οι τοπικοί πολιτικοί παράγοντες και εκπρόσωποι των κορυφαίων επιχειρηματικών συνδικαλιστικών οργανώσεων της χώρας μας.



Για τη Γενική Συνέλευση θα μεταβούν στο νησί ο Πρόεδρος της Εθνικής Συνομοσπονδίας Ελληνικού Εμπορίου Δημήτρης Αρμενάκης, και πρόεδροι Νησιωτικών Επιμελητηρίων, ενώ αυτονόητη είναι η παρουσία στη Λέσβο του Προέδρου του Ομίλου Νησιωτικών Επιμελητηρίων (Πρόεδρος του Επιμελητηρίου Ηρακλείου) Νικήτα Δολαψάκη και των άλλων διοικούντων.

Το διαδικαστικό - τυπικό κομμάτι της Γενικής Συνέλευσης που ενδιαφέρει και λιγότερο τον επιχειρηματικό κόσμο θα λάβει χώρα το απόγευμα, ενώ το πρωί του Σαββάτου και λόγω της παρουσίας των επισήμων, έχουν καθοριστεί οι δύο ενότητες που αφορούν η μεν πρώτη τη στήριξη των μικρομεσαίων εμπορικών επιχειρήσεων, ενώ η δεύτερη τις επικοινωνιακές και μεταφορικές ανάγκες της νησιωτικής Ελλάδας.

Συζήτηση για τα πολυκαταστήματα

Πιο αναλυτικά, η πρώτη ενότητα έχει τίτλο "Πολυκαταστήματα και μικρομεσαίες εμπορικές επιχειρήσεις: Ο ρόλος του κράτους και των Επιμελητηρίων προς την κατεύθυνση στήριξης των τοπικών επιχειρήσεων". Σ' αυτή θα συμμετέχουν ως ομιλητές ο Υφυπουργός Ανάπτυξης Γιάννης Παπαθανασίου, ο Πρόεδρος του Ομίλου των νησιωτικών Επιμελητηρίων Νικήτας Δολαψάκης, ο Πρόεδρος της Εθνικής Συνομοσπονδίας Ελληνικού Εμπορίου Δημήτρης Αρμενάκης, ο Πρόεδρος του Επιμελητηρίου Λέσβου Γιώργος Ορφανός και οι πρόεδροι των άλλων νησιωτικών Επιμελητηρίων.

Το ακτοπλοϊκό

Η δεύτερη ενότητα αφορά τις μεταφορές και πιο συγκεκριμένα έχει θέμα "Νησιώτικες επιχειρήσεις και περιφερειακή στρατηγική οργάνωσης των Μεταφορών: Δυνατότητες, μέσα και τρόποι ικανοποίησης των ναυτιλιακών αναγκών των νησιών". Ομιλητές θα είναι ο Υπουργός Ναυτιλίας Μανώλης Κεφαλογιάννης, ο Υπουργός Αιγαίου Αριστοτέλης Παυλίδης, ο Πρόεδρος του Επιμελητηρίου Χανίων Βαγγέλης Σπανουδάκης, ο Πρόεδρος του Επιμελητηρίου Κυκλάδων Γιάννης Ρούσος και άλλοι πρόεδροι Νησιωτικών Επιμελητηρίων.

Το μεγαλύτερο ενδιαφέρον των επιχειρηματιών φαίνεται ότι συγκεντρώνει η δεύτερη ενότητα, αφού το μεταφορικό κόστος και τα προβλήματα που αντιμετωπίζει η Λήμνος με την ακτοπλοϊκή της σύνδεση "σηκώνουν πολλή συζήτηση" και σύμφωνα με πληροφορίες, τα μέλη της Διοίκησης του Επιμελητηρίου Λέσβου που προέρχονται από τη Λήμνο θα θέσουν το πρόβλημα σε όλες του τις διαστάσεις μετά το τέλος των τοποθετήσεων και της συζήτησης που θα ακολουθήσει.

Στο πρώτο μέρος, όπως είναι φυσικό, ο Υφυπουργός κ. Παπαθανασίου θα μιλήσει από θέση ισχύος λόγω του νόμου 3377 που ψήφισε η παρούσα κυβέρνηση και βάσει του οποίου το συνολικό εμβαδόν (λιανική και αποθήκες) των πολυκαταστημάτων που ιδρύονται στο εξής στη νησιωτική Ελλάδα δεν μπορεί να υπερβαίνει τα 500 τετραγωνικά (σε αντίθεση με τον προηγούμενο νόμο 2323, που προέβλεπε 600 τετραγωνικά για τη λιανική συν τους αποθηκευτικούς χώρους).

Η διαρροή συναλλάγματος

Πιθανό όμως είναι να τεθεί από κάποιους τοπικούς συνδικαλιστές του επιχειρηματικού τομέα το πρόβλημα διαρροής συναλλάγματος προς την Τουρκία, ιδιαίτερα μετά την αναστάτωση που έχουν προκαλέσει σε μερίδα του εμπορικού κόσμου της Μυτιλήνης οι κινήσεις προσέλκυσης και δωρεάν μεταφοράς καταναλωτών με μίσθωση των πλοιαρίων προς στ' απέναντι παράλια.

Να σημειώσουμε ότι τόσο ο Υπουργός Ναυτιλίας Μανώλης Κεφαλογιάννης, όσο και ο Υφυπουργός Ανάπτυξης Γιάννης Παπαθανασίου έχουν οριστικοποιήσει τη συμμετοχή τους στη Γενική Συνέλευση. Μόνο για τον πρώτο υπάρχει μία μικρή επιφύλαξη μη συμμετοχής αν προκύψει κάποια έκτακτη υποχρέωσή του αυτή τη μέρα. Η συνέλευση θα ξεκινήσει στις 9 π.μ. με πολιτικό μνημόσυνο στη μνήμη του εκλιπόντος Προέδρου του Επιμελητηρίου Λέσβου Γιάννη Παυλακέλλη. Το απόγευμα θα συζητηθεί και το "Πρόγραμμα διασυνοριακής συνεργασίας Interreg III: Ελλάδα - Κύπρος".

Προβληματισμός για τις αντικειμενικές

Στην ανάγκη της αξιοποίησης των κονδυλίων για την εξυγίανση και εκσυγχρονισμό των επιχειρήσεων της περιοχής μας αναφέρθηκε το μέλος του Δ.Σ. του ΕΒΕΔ, Ευθύμιος Μπόνης, χαρακτηρίζοντας απαραίτητη προϋπόθεση τη δραστηριοποίηση και την βούληση των επιχειρηματιών.

Παράλληλα έκανε γνωστό, ότι το Επιμελητήριο εμμένει στην άποψή του για την μείωση των αντικειμενικών αξιών στην περιοχή μας επισημαίνοντας ότι πέρα από την επιστολή που εστάλη πρόσφατα στο υπουργείο Οικονομικών θα ακολουθήσουν κι άλλες παρεμβάσεις προκειμένου όπως τόνισε να πειστούν οι υπηρεσιακοί παράγοντες για τις καταστροφικές συνέπειες που θα έχει η εφαρμογή των νέων τιμών που καθορίστηκαν.

ΑΝΕΣ

ΑΝΩΝΥΜΗ ΝΑΥΤΙΛΙΑΚΗ ΕΤΑΙΡΙΑ ΣΥΜΗΣ

ΑΝΑΚΟΙΝΩΣΗ

ΠΡΟΣΚΥΝΗΜΑ ΣΤΟΝ ΠΑΝΟΡΜΙΤΗ

ΕΝΗΜΕΡΩΝΟΥΜΕ ΤΟ ΕΠΙΒΑΤΙΚΟ ΜΑΣ ΚΟΙΝΟ ΟΤΙ ΥΠΑΡΧΟΥΝ ΤΑ ΚΑΤΩΘΙ ΔΡΟΜΟΛΟΓΙΑ ΓΙΑ ΤΗΝ ΚΑΛΥΤΕΡΗ ΕΞΥΠΗΡΕΤΗΣΗ ΤΩΝ ΠΡΟΣΚΥΝΗΤΩΝ ΣΤΗΝ ΙΕΡΑ ΜΟΝΗ ΠΑΝΟΡΜΙΤΗ:

ΜΕ ΤΟ Ε/Γ - Ο/Γ ΣΥΜΗ:

- **ΣΑΒΒΑΤΟ 4/11/06:** ΑΠΟ ΡΟΔΟ(09:00) ΓΙΑ ΠΑΝΟΡΜΙΤΗ & ΑΠΟ ΠΑΝΟΡΜΙΤΗ(15:00) ΓΙΑ ΡΟΔΟ
- **ΚΥΡΙΑΚΗ 5/11/06:** ΑΠΟ ΡΟΔΟ(09:00) ΓΙΑ ΠΑΝΟΡΜΙΤΗ & ΑΠΟ ΠΑΝΟΡΜΙΤΗ(15:00) ΓΙΑ ΡΟΔΟ
- **ΔΕΥΤΕΡΑ 6/11/06:** ΑΠΟ ΡΟΔΟ(09:00) ΓΙΑ ΠΑΝΟΡΜΙΤΗ & ΑΠΟ ΠΑΝΟΡΜΙΤΗ(12:00) ΓΙΑ ΣΥΜΗ-ΡΟΔΟ
- **ΤΡΙΤΗ 7/11/06:** ΑΠΟ ΡΟΔΟ(09:00) ΓΙΑ ΠΑΝΟΡΜΙΤΗ & ΑΠΟ ΠΑΝΟΡΜΙΤΗ(15:00) ΓΙΑ ΡΟΔΟ
- **ΤΕΤΑΡΤΗ 8/11/06:** ΑΠΟ ΡΟΔΟ(09:00) & (15:00) ΓΙΑ ΠΑΝ/ΤΗ & ΑΠΟ ΠΑΝ/ΤΗ(13:00) & (17:30) ΓΙΑ ΡΟΔΟ
- **ΠΕΜΠΤΗ 9/11/06:** ΑΠΟ ΡΟΔΟ(09:00) ΓΙΑ ΠΑΝΟΡΜΙΤΗ & ΑΠΟ ΠΑΝΟΡΜΙΤΗ(12:00) ΓΙΑ ΣΥΜΗ-ΡΟΔΟ
- **ΚΥΡΙΑΚΗ 12/11/06:** ΑΠΟ ΡΟΔΟ(09:00) ΓΙΑ ΠΑΝΟΡΜΙΤΗ & ΑΠΟ ΠΑΝΟΡΜΙΤΗ(12:00) ΓΙΑ ΣΥΜΗ-ΡΟΔΟ

ΠΛΗΡΟΦΟΡΙΕΣ ΣΤΑ ΓΡΑΦΕΙΑ ΤΗΣ ΕΤΑΙΡΙΑΣ: ΧΠΤΓΡ004
Γραφείο Ρόδου: Τηλ. 22410 37769 & 2241077760

Ε/Γ - Ο/Γ ΣΥΜΗ

ΑΠΟ 1/11/06 ΕΩΣ 05/11/06

ΤΕΤΑΡΤΗ 1/11/06			ΠΕΜΠΤΗ 2/11/06			ΠΑΡΑΣΚΕΥΗ 3/11/06			ΣΑΒΒΑΤΟ 4/11/06			ΚΥΡΙΑΚΗ 5/11/06		
ΛΙΜΑΝΙ	ΩΡΑ ΑΦ	ΩΡΑ ΑΝ	ΛΙΜΑΝΙ	ΩΡΑ ΑΦ	ΩΡΑ ΑΝ	ΛΙΜΑΝΙ	ΩΡΑ ΑΦ	ΩΡΑ ΑΝ	ΛΙΜΑΝΙ	ΩΡΑ ΑΦ	ΩΡΑ ΑΝ	ΛΙΜΑΝΙ	ΩΡΑ ΑΦ	ΩΡΑ ΑΝ
ΣΥΜΗ		07.30	ΣΥΜΗ		06.30	ΠΑΡΑΜΟΝΗ ΣΤΟ ΛΙΜΑΝΙ ΤΗΣ ΡΟΔΟΥ			ΡΟΔΟ		09.00	ΡΟΔΟ		09.00
ΡΟΔΟ	09.20	15.00	ΡΟΔΟ	08.20	09.00				ΠΑΝ/ΤΗ	10.50	15.00	ΠΑΝ/ΤΗ	10.50	15.00
ΣΥΜΗ	16.50	Δ	ΠΑΝ/Τ	10.50	12.00				ΡΟΔΟ	16.50	Δ	ΡΟΔΟ	16.50	Δ
			ΣΥΜΗ	13.00	15.30									
			ΡΟΔΟ	17.20	Δ									

ΑΠΟ 06/11/06 ΕΩΣ 12/11/06

ΔΕΥΤΕΡΑ 6/11/06			ΤΡΙΤΗ 7/11/06			ΤΕΤΑΡΤΗ 8/11/06			ΠΕΜΠΤΗ 9/11/06			ΠΑΡΑΣΚΕΥΗ 10/11/06			ΣΑΒΒΑΤΟ 11/11/06			ΚΥΡΙΑΚΗ 12/11/06		
ΛΙΜΑΝΙ	ΩΡΑ ΑΦ	ΩΡΑ ΑΝ	ΛΙΜΑΝΙ	ΩΡΑ ΑΦ	ΩΡΑ ΑΝ	ΛΙΜΑΝΙ	ΩΡΑ ΑΦ	ΩΡΑ ΑΝ	ΛΙΜΑΝΙ	ΩΡΑ ΑΦ	ΩΡΑ ΑΝ	ΛΙΜΑΝΙ	ΩΡΑ ΑΦ	ΩΡΑ ΑΝ	ΛΙΜΑΝΙ	ΩΡΑ ΑΦ	ΩΡΑ ΑΝ	ΛΙΜΑΝΙ	ΩΡΑ ΑΦ	ΩΡΑ ΑΝ
ΡΟΔΟ		09.00	ΡΟΔΟ		09.00	ΡΟΔΟ		09.00	ΡΟΔΟ		09.00	ΣΥΜΗ		07.30	ΣΥΜΗ		07.30	ΣΥΜΗ		06.30
ΠΑΝ/ΤΗ	10.50	12.00	ΠΑΝ/ΤΗ	10.50	15.00	ΠΑΝ/Τ	10.50	13.00	ΠΑΝ/ΤΗ	10.50	12.00	ΡΟΔΟ	09.20	15.00	ΡΟΔΟ	09.20	15.00	ΡΟΔΟ	08.20	09.00
ΣΥΜΗ	13.00	15.00	ΡΟΔΟ	16.50	Δ	ΡΟΔΟ	14.50	15.00	ΣΥΜΗ	13.00	15.00	ΣΥΜΗ	16.50	Δ	ΣΥΜΗ	16.50	Δ	ΠΑΝ/ΤΗ	10.50	12.00
ΡΟΔΟ	16.50	Δ				ΠΑΝ/Τ	16.50	17.30	ΡΟΔΟ	16.50	17.30							ΣΥΜΗ	13.00	15.00
						ΡΟΔΟ	19.20	Δ	ΣΥΜΗ	19.20	Δ							ΡΟΔΟ	16.50	17.30
																		ΣΥΜΗ	19.20	

Ε/Γ - Ο/Γ ΠΡΩΤΕΥΣ

ΑΠΟ 01/11/06 ΕΩΣ 13/11/06

ΔΕΥΤΕΡΑ			ΤΡΙΤΗ			ΤΕΤΑΡΤΗ			ΠΕΜΠΤΗ			ΠΑΡΑΣΚΕΥΗ			ΣΑΒΒΑΤΟ			ΚΥΡΙΑΚΗ		
ΛΙΜΑΝΙ	ΩΡΑ ΑΦ	ΩΡΑ ΑΝ	ΛΙΜΑΝΙ	ΩΡΑ ΑΦ	ΩΡΑ ΑΝ	ΛΙΜΑΝΙ	ΩΡΑ ΑΦ	ΩΡΑ ΑΝ	ΛΙΜΑΝΙ	ΩΡΑ ΑΦ	ΩΡΑ ΑΝ	ΛΙΜΑΝΙ	ΩΡΑ ΑΦ	ΩΡΑ ΑΝ	ΛΙΜΑΝΙ	ΩΡΑ ΑΦ	ΩΡΑ ΑΝ	ΛΙΜΑΝΙ	ΩΡΑ ΑΦ	ΩΡΑ ΑΝ
			ΡΟΔΟ		08.45	ΡΟΔΟ	-	13.00	ΚΑΛ/ΝΟ		04.30	ΡΟΔΟ		13.00	ΚΩ		06.00			
			ΚΑΣΤ/ΖΟ	13.15	13.30	ΣΥΜΗ	14.40	14.50	ΚΩ	05.30	06.00	ΣΥΜΗ	14.40	14.50	ΝΙΣΥΡΟ	07.30	07.45			
			ΡΟΔΟ	18.15	Δ	ΤΗΛΟ	17.00	17.15	ΝΙΣΥΡΟ	07.30	07.45	ΤΗΛΟ	17.00	17.15	ΤΗΛΟ	09.00	09.15	ΠΑΡΑΜΟΝΗ ΣΤΟ ΛΙΜΑΝΙ ΤΗΣ ΡΟΔΟΥ		
ΠΑΡΑΜΟΝΗ ΣΤΟ ΛΙΜΑΝΙ ΤΗΣ ΡΟΔΟΥ						ΝΙΣΥΡΟ	18.30	18.45	ΤΗΛΟ	09.00	09.15	ΝΙΣΥΡΟ	18.30	18.45	ΣΥΜΗ	11.15	11.35			
						ΚΩ	20.15	20.30	ΣΥΜΗ	11.15	11.35	ΚΩ	20.15	Δ	ΡΟΔΟ	13.15	14.00			
						ΚΑΛ/ΝΟ	21.35	Δ	ΡΟΔΟ	13.15	14.00				ΚΑΣΤ/ΖΟ	18.40	18.50			
									ΚΑΣΤ/ΖΟ	18.40	18.50				ΡΟΔΟ	23.30	Δ			
									ΡΟΔΟ	23.30	Δ									

Τα δρομολόγια μπορούν να τροποποιηθούν λόγω εκτάκτων συγκοινωνιακών αναγκών ή καιρικών συνθηκών.

Παρακαλούμε πριν ταξιδέψετε επικοινωνήστε με την Εταιρία:

Γραφείο Σύμης :Τηλ.2246071444 Fax 2246071373

Γραφείο Ρόδου:Τηλ.2241037769 Fax.2241034493

ΚΡΑΤΗΣΕΙΣ ΕΙΣΙΤΗΡΙΩΝ ΚΑΙ ΜΕΣΩ INTERNET: www.anes.gr

ΑΝΕΣ
ΑΝΩΝΥΜΗ ΝΑΥΤΙΛΙΑΚΗ ΕΤΑΙΡΙΑ ΣΥΜΗΣ

ΑΕΤ1194

Εντυπωσίασε το Musica!

Κατέπλευσε χθες για πρώτη φορά στο λιμάνι της Ρόδου

Η Ρόδος παραμένει ένας δημοφιλής προορισμός και μάλιστα καθ' όλη τη διάρκεια του χειμώνα, αλλά και το επόμενο έτος οι προσεγγίσεις των κρουαζιεροπλοίων θα είναι συνεχείς. Αυτό τονίστηκε κατά τη διάρκεια της χτεσινής εκδήλωσης που πραγματοποιήθηκε πάνω στο κρουαζιερόπλοιο MSC Musica, της εταιρίας MSC Crociere το οποίο αγκυροβόλησε στο λιμάνι μας καταπλέοντας για πρώτη φορά στη Ρόδο από τη μέρα που ξεκίνησε δρομολόγια.

ΡΕΠΟΡΤΑΖ
Βαρβάρα Μπογδάνου
Bogdanou_v@yahoo.gr

Οικοδεσπότες της εκδήλωσης ήταν οι πράκτορες του πλοίου και κατ' επέκταση της εταιρίας, κ.κ. Τσαμπίκος και Μανώλης Χατζημιχάλης, ενώ παραβρέθηκαν εκπρόσωποι των τοπικών αρχών και των αρχών του λιμανιού, μεταξύ των οποίων ο αντινομάρχης κ. Νίκος Ζωίδης, ο αντιδήμαρχος Ροδίων κ. Γιάννης Τσιγάρος, ο διευθυντής του Δημοτικού Λιμενικού Ταμείου Νότιας Δωδεκανήσου κ. Νώντας Αξιώτης, ο υποψήφιος νομάρχης κ. Βασίλης Υψηλάντης κ.α.

Το κρουαζιερόπλοιο μήκους 293 μέτρων, ένα πραγματικό στολίδι στο χώρο του θαλάσσιου τουρισμού, έχει ηλικία μόλις...4 μηνών και πραγματοποιεί ταξίδια σε Μεσογειακούς προορισμούς.

Ξεκίνησε από λιμάνι της Ιταλίας και συγκεκριμένα τη Βενετία, ενώ το ταξίδι του εκτός από τη Ρόδο περιλαμβάνει τη Βαρκελώνη, τη Μαγιόρκα, το Σπλίτ, την Τυνησία κ.α. καταλήγοντας στη Γένοβα.

Κατά τη διάρκεια της εκδήλωσης πραγματοποιήθηκε ξενάγηση στο πλοίο και μία μικρή τελετή στην οποία έγινε ανταλλαγή δώρων ανάμεσα στους εκπροσώπους της εταιρίας και τις τοπικές αρχές.

Μιλώντας στην εκδήλωση αυτή ο καπετάνιος του κρουαζιεροπλοίου κ. Φεντερίκο Πόντι ανακοίνωσε ότι η εταιρία του έχει παραγγείλει τα επόμενα τέσσερα χρόνια, τέσσερα νέα κρουαζιερόπλοια εκ των οποίων το ένα θα μπορεί να μεταφέρει περίπου τέσσερις χιλιάδες άτομα.





Από την εκδήλωση στο κρουαζιερόπλοιο. Ο καπετάνιος κ. Πόντι εν μέσω των κ.κ. Τσαμπίκου Χατζημιχάλη και Μανώλη Χατζημιχάλη.

Μάλιστα τόνισε ότι η Ρόδος είναι από τα λιμάνια που προτιμώνται γι' αυτό και περιλαμβάνονται και στα νέα προγράμματα της εταιρίας, παρά το ότι υπάρχει ο γνωστός ανταγωνισμός από τους πολλούς άλλους τουριστικούς προορισμούς.

Ιδιαίτερη εντύπωση προκάλεσε στον κ. Πόντι το γεγονός ότι στην πράξη η Ρόδος είναι αρκετά δημοφιλής γεγονός που αποδείχτηκε όπως είπε από το γεγονός ότι κατά τη χτεσινή μέρα το λιμάνι μας ήταν γεμάτο από κρουαζιερόπλοια.

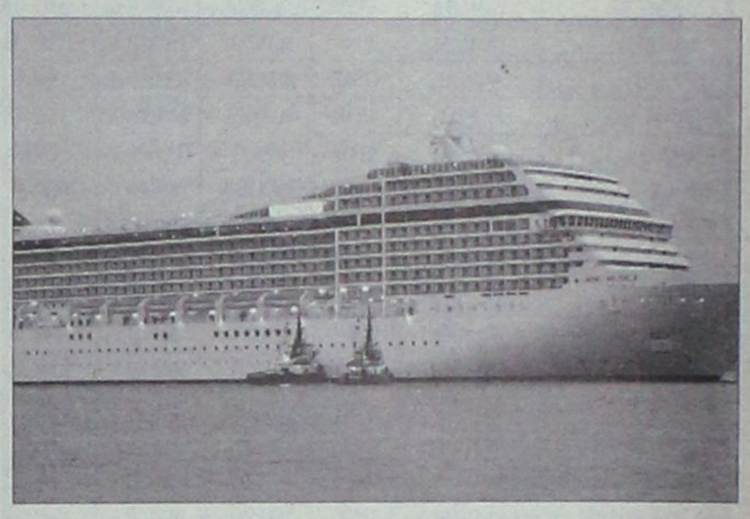

Αναφορικά με τις εγκαταστάσεις του λιμανιού είπε ότι αυτές βελτιώθηκαν καθώς όπως έκανε γνωστό ερχόταν και παλιότερα με άλλα πλοία στη Ρόδο, ενώ εξέφρασε την επιθυμία του αυτή η πρόοδος που σημειώθηκε να συνεχιστεί.

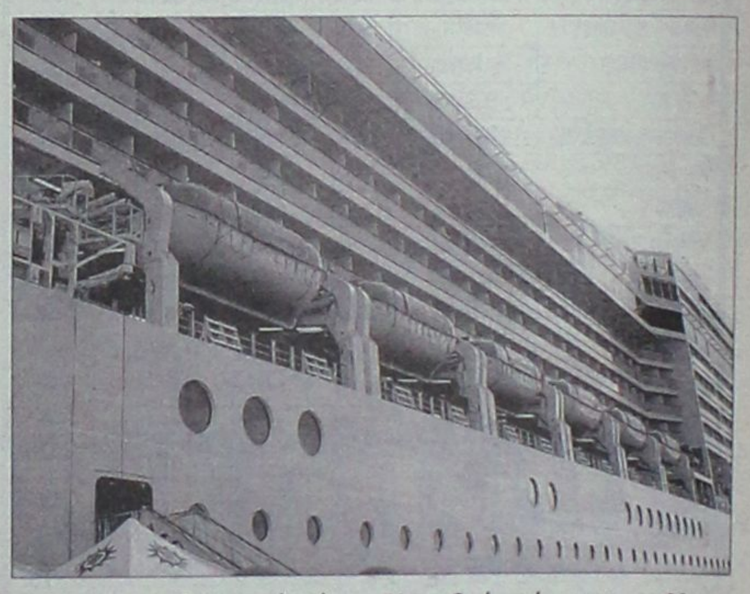

Παράλληλα ο πράκτορας κ. Τσαμπίκος Χατζημιχάλης υπογράμμισε μεταξύ άλλων ότι το MSC Musica, που έφερε χτες 2.600 τουρίστες μπορεί να μεταφέρει μέχρι και 3.200 άτομα, ενώ το πλήρωμά του ανέρχεται σε 1.010 άτομα.

Πάντως αξίζει να σημειωθεί ότι το διάστημα από 1 Νοεμβρίου έως και 31 Μαρτίου η εταιρία MSC Crociere έχει προγραμματίσει 17 προσεγγίσεις κρουαζιεροπλοίων της στο λιμάνι της Ρόδου, γεγονός που αποδεικνύει ότι το νησί μας καταλαμβάνει σημαντική θέση όσον αφορά την κατάρτιση των προγραμμάτων της.

Ενδεικτικό επίσης του γεγονότος αυτού, είναι ότι το έτος 2008, θεωρείται σίγουρο ότι θα έχουμε κάθε εβδομάδα την προσέγγιση τουλάχιστον ενός κρουαζιεροπλοίου της εν λόγω εταιρίας.

Ξεπέρασε κάθε προσδοκία η κίνηση

Επιβεβαιώθηκαν και επισήμως οι εκτιμήσεις γύρω από την καλή πορεία της τουριστικής κίνησης στο λιμάνι της Ρόδου το μήνα Οκτώβριο, αφού σύμφωνα με τα επίσημα στοιχεία η διακίνηση ατόμων ξεπέρασε κάθε προσδοκία.

Συγκεκριμένα με βάση τα στοιχεία που έδωσε στη δημοσιότητα το Γραφείο Ελέγχου Διαβατηρίων του Λιμένα Ρόδου, ο προηγούμενος μήνας όχι μόνο πήγε πολύ καλά αλλά σημείωσε και ρεκόρ, αφού ο αριθμός των διακινούμενων μέσω του λιμανιού ατόμων ξεπέρασε τα 90.000 άτομα.

Ειδικότερα, το μήνα Οκτώβριο διακινήθηκαν 90.869 άτομα έναντι 71.519 ατόμων πέρυσι, σημειώνοντας μία αύξηση της τάξης των περίπου 20.000 τουριστών. Η μεγάλη αύξηση της τουριστικής κίνησης διαμορφώθηκε λόγω του μεγάλου αριθμού κρουαζιεροπλοίων που επισκέφθηκαν τον Οκτώβριο το λιμάνι, τα οποία ξεπέρασαν τα 100 και μετέφεραν στη Ρόδο 76.000 τουρίστες.

Όσο για την κίνηση στη γραμμή Τουρκίας, αυτή κυμάνθηκε σε φυσιολογικά επίπεδα καθώς σύμφωνα με τα στοιχεία διακινήθηκαν περίπου 15.000 άτομα.

Αναλυτικά ο Οκτώβριος διαμορφώθηκε ως εξής:

Επιβατική κίνηση γραμμής Ρόδος - Μαρμαρίς - Ρόδος

1. Ημερήσιοι εκδρομείς: 4.189 άτομα
2. Επιβάτες με προορισμό την Τουρκία: 983 άτομα
3. Επιβάτες προερχόμενοι από Τουρκία: 875 άτομα

Σύνολο: 6.047 άτομα

Επιβατική κίνηση γραμμής Μαρμαρίς - Ρόδος - Μαρμαρίς

1. Ημερήσιοι εκδρομείς: 4.815 άτομα
2. Επιβάτες με προορισμό τη Ρόδο: 1.543 άτομα
3. Επιβάτες με προορισμό την Τουρκία: 1.529 άτομα

Σύνολο: 7.887 άτομα

Κίνηση κρουαζιεροπλοίων

1. Προσεγγίσεις - Αναχωρήσεις: 103 πλοίων
2. Επιβαίνοντες συνολικά επιβάτες: **76.003** άτομα

Θαλαμηγοί

1. Προσεγγίσεις: **71** θαλαμηγών με **484** επιβαίνοντα άτομα και
2. Αναχωρήσεις (Απόπλοι): **88** θαλαμηγών με **448** επιβαίνοντα άτομα.

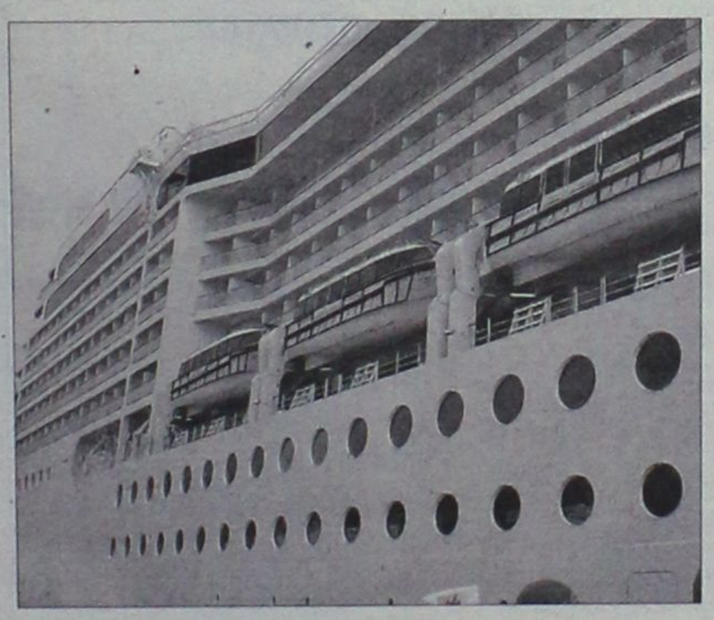

ΜΕΤΑΧΕΙΡΙΣΜΕΝΑ
ΜΟΤΟΜΙΚΕ YAMAHA
Από το κατάστημα YAMAHA ΜΟΤΟΜΙΚΕ
πωλούνται
τα παρακάτω δίκυκλα σε άριστη κατάσταση

ΜΟΝΤΕΛΟ	ΜΑΡΚΑ	ΧΙ	ΧΡΩΜΑ	ΤΙΜΗ	ΗΜΝΙΑ 1ης ΑΔΕΙΑΣ
MT01 1700	YAMAHA	6100	ΑΣΗΜΙ	11500,00 €	2006
GSX 1400	SUZUKI	11000	ΜΠΛΑΕ	8500,00 €	2004
V-MAX 1200	YAMAHA	15000	ΜΑΥΡΟ	4500,00 €	1997
CBR 1000 F	HONDA	75000	ΚΟΚΚΙΝΟ	4500,00 €	1992
FZ1 1000 NAKED	YAMAHA	458	ΑΣΗΜΙ	10500,00 €	2006
VARADERO 1000	HONDA	15000	ΑΣΗΜΙ	8500,00 €	2004
YZF 1000 R1	YAMAHA	26000	ΚΟΚΚΙΝΟ	8500,00 €	2001
KTM 950	KTM	18000	ΠΟΡΤΟΚΑΛΙ	9500,00 €	2004
CBR 900 RR	HONDA	31000	ΠΟΡΤΟΚΑΛΙ	3800,00 €	1995
TDM 900	YAMAHA	8000	ΜΠΛΑΕ	6500,00 €	2003
TDM 900 ABS	YAMAHA	7000	ΜΑΥΡΟ	7500,00 €	2005
TDM 900 ABS	YAMAHA	5000	ΑΣΗΜΙ	8000,00 €	2005
883 SPORTSTER	HARLEY-DAVIDSON	22000	ΜΑΥΡΟ	6000,00 €	2001
MT03	YAMAHA	2500	ΜΑΥΡΟ	6000,00 €	2006
XT660R	YAMAHA	4300	ΓΚΡΙ	4600,00 €	2005
XT660X	YAMAHA	3600	ΓΚΡΙ	5000,00 €	2005
XT660X	YAMAHA	10000	ΠΟΡΤΟΚΑΛΙ	5000,00 €	2004
XT660X	YAMAHA	4000	ΜΠΛΑΕ	5500,00 €	2004
BMW F650 GS	BMW	31000	ΚΙΤΡΙΝΟ	4500,00 €	2002
FMF 650	HONDA	6000	ΜΑΥΡΟ	4800,00 €	2006
	HUSABERG	5500	ΚΙΤΡΙΝΟ-ΜΠΛΕ	6900,00 €	2005
PEGASO TRAIL 650	APRILIA	2450	ΑΝΘΡΑΚΙ	5000,00 €	2006
TRANSLAP 650	HONDA	17000	ΑΣΗΜΙ	4000,00 €	2000
TRANSLAP 650	HONDA	25000	ΜΑΥΡΟ	4500,00 €	2003
XR650 SM	HONDA	10000	ΚΟΚΚΙΝΟ	7500,00 €	2004
DUKE 640 II	KTM	9000	ΠΟΡΤΟΚΑΛΙ	6000,00 €	2004
CBR600F	HONDA	33000	ΜΑΥΡΟ	3800,00 €	2000
FZ6 600	YAMAHA	8000	ΑΣΗΜΙ	6000,00 €	2006
FZ6 NAKED	YAMAHA	5400	ΜΑΥΡΟ	5500,00 €	2005
FZ6 NAKED	YAMAHA	4000	ΜΑΥΡΟ	5600,00 €	2006
GSXF 600	SUZUKI	17500	ΚΙΤΡΙΝΟ	4500,00 €	1999
HORNET 600	HONDA	4000	ΑΣΗΜΙ	6000,00 €	2005
XT600E	YAMAHA	38000	ΜΑΥΡΟ	3000,00 €	1999
YZF 600	YAMAHA	42000	ΚΟΚΚΙΝΟ	3800,00 €	1992
YZF R6	YAMAHA	2450	ΜΠΛΑΕ	10500,00 €	2006
YZF R6 FULL KIT	YAMAHA	13000	ΜΑΥΡΟ	10500,00 €	2004
SMR 510	HUSQVARNA	7000	ΚΟΚΚΙΝΟ	6500,00 €	2005
KLE 500	YAMAHA	75000	ΜΠΟΡΝΤΟ	1500,00 €	1993
T MAX 500	YAMAHA	1100	ΜΑΥΡΟ	8000,00 €	2006
CRF 450 X	HONDA	100	ΚΟΚΚΙΝΟ	7500,00 €	2006
BURGMAN 400	SUZUKI	4400	ΑΣΗΜΙ	5000,00 €	2005
STTET 400	HONDA	35000	ΜΑΥΡΟ	2000,00 €	1996
VS 400	SUZUKI	32500	ΜΑΥΡΟ	2000,00 €	1998
YP 400 MAJESTY	YAMAHA	10000	ΜΠΛΕ	4500,00 €	2004
VP 300 VERSITY	YAMAHA	8300	ΑΣΗΜΙ	2800,00 €	2005
RGV 250	SUZUKI	25000	ΜΠΛΕ	1200,00 €	1993
SUPER SHERPA 250	KAWASAKI	1300	ΠΟΡΤΟΚΑΛΙ	2500,00 €	2004
WR 250 F	YAMAHA	5000	ΜΠΛΕ	4500,00 €	2005
WR250 F	YAMAHA	2000	ΜΠΛΕ	5500,00 €	2005
X-MAX 250	YAMAHA	2450	ΜΠΟΡΝΤΟ	4000,00 €	2006
XR250SM	HONDA	42000	ΑΣΠΡΟ	3000,00 €	2001
DT 200 R	YAMAHA	30000	ΑΣΠΡΟ	1000,00 €	1995
RYNNER 180	GILERA	18000	ΑΣΗΜΙ	1000,00 €	1999
BURGMAN VH 150	SUZUKI	9000	ΑΣΗΜΙ	2500,00 €	2005
LEONARDO 150	APRILIA	16000	ΑΣΗΜΙ	1900,00 €	2003
VESPA 150 ET	PIAGGIO	24000	ΑΣΗΜΙ	1400,00 €	2003
CAGIVA	PASSING	13750	ΚΟΚΚΙΝΟ	900,00 €	1996
CBR125 R	HONDA	700	REPSOL	2500,00 €	2006
IVOVA 125	HONDA	4200	ΑΣΗΜΙ	1500,00 €	2005
LEONARDO 125	APRILIA	12500	ΚΟΚΚΙΝΟ	1900,00 €	2003
VESPA 125	PIAGGIO	14000	ΜΑΥΡΟ	1800,00 €	2005
VESPA 125 ET4	PIAGGIO	19600	ΠΡΑΣΙΝΟ	1500,00 €	1997
XC 125 CYCNUS	YAMAHA	1300	ΑΝΘΡΑΚΙ	1800,00 €	2006
XT 125 X SUPER MOTAD	YAMAHA	2500	ΜΠΛΕ	1900,00 €	2005
YBR 125	YAMAHA	18500	ΜΑΥΡΟ	1200,00 €	2006
YZ125 LC	YAMAHA		ΑΣΠΡΟ	4000,00 €	2005
AD 100	SUZUKI	4	ΓΚΡΙ	1600,00 €	2000
MITOMITO 50	JINCHENG	2500	ΝΙΚΕΛ	500,00 €	2004
YQ50R AERROX	YAMAHA	6000	ΚΙΤΡΙΝΟ	1200,00 €	2005
Z 50	HONDA	8000	ΑΣΠΡΟ	1000,00 €	2004
ZIP 50 4T	PIAGGIO	8500	ΜΑΥΡΟ	600,00 €	2000
RAPTOR 660 ATV	YAMAHA	6800	ΜΑΥΡΟ	8500,00 €	2003
WARRIOR 360 X ATV	YAMAHA	6000	ΜΠΛΕ	4500,00 €	2003

✓ ΑΠΟ 0% ΠΡΟΚΑΤΑΒΟΛΗ ΕΩΣ 60 ΜΗΝΕΣ ΕΞΟΦΛΗΣΗ !!!
✓ ΕΓΓΥΗΣΗ 1 ΧΡΟΝΟ ΣΕ ΟΛΑ ΤΑ ΜΕΤΑΧΕΙΡΙΣΜΕΝΑ !!!
Πατριάρχου Αθηναγόρα 13, Ρόδος 85100 • Τηλ. & Fax 2241026360
www.motomike.gr info@motomike.gr AE2003

Οι καταλήψεις καλά... κρατούν!

Με το βλέμμα στραμμένο στην επόμενη εβδομάδα, βρίσκονται πλέον γονείς και μαθητές στα Λύκεια και τα περισσότερα από τα Γυμνάσια της περιοχής μας, ευελπιστώντας έτσι στην πλήρη λειτουργία των σχολικών μονάδων και στην αναστολή των καταλήψεων.

Το πρόβλημα με το οποίο πλέον όλοι φαίνεται να προβληματίζονται πλέον έντονα είναι το πώς θα γίνει η κάλυψη των χαμένων ωρών ειδικά για τους μαθητές των δύο τελευταίων τάξεων του Λυκείου. Έντονες είναι πλέον οι αντιδράσεις και από του γονείς των μαθητών Γυμνασίων, για τις ώρες μαθημάτων που έχουν χάσει τις τελευταίες ημέρες.

Στα μαθήματά τους επιστρέφουν πάντως από σήμερα και οι μαθητές του Βενετοκλείου Γυμνασίου μετά την απόφαση που έλαβαν στο πλαίσιο της Γενικής Συνέλευσης που πραγματοποίησαν παρουσία των μελών του Συλλόγου Γονέων και κηδεμόνων, έπειτα από μυστική ψηφοφορία που πραγματοποίησαν..

Την ίδια διαδικασία, ζητούν επίσης και άλλα σχολικά συγκροτήματα, για να ξεκαθαρίσει επιτέλους πόσοι από τους μαθητές είναι εκείνοι που επιδιώκουν να συνεχιστεί αυτή η κατάσταση και πόσοι να επιστρέψουν στα μαθήματα και τις τάξεις τους.

Στην πόλη της Ρόδου πάντως, όλα τα Λυκειακά συγκροτήματα βρίσκονται υπό κατάληψη και όλοι ευελπιστούν πλέον την Παρασκευή ή μέσα στο Σαββατοκύριακο το αργότερο να παραδοθούν τα σχολεία κανονικά στις διευθύνσεις των σχολείων.

ΟΙ ΧΑΜΕΝΕΣ ΩΡΕΣ

Η αναπλήρωση των χαμένων διδακτικών ωρών απασχολεί τώρα την εκπαιδευτική κοινότητα μετά τη λήξη της απεργίας δασκάλων και καθηγητών.

Νέα συνάντηση θα έχουν οι δάσκαλοι με την ηγεσία του υπουργείου Παιδείας την ερχόμενη εβδομάδα, καθώς δεν βρέθηκε λύση για την αναπλήρωση των χαμένων ωρών στη χθεσινή τους συζήτηση. Τα "αγκάθια" στον τρόπο κάλυψης της ύλης που χάθηκε είναι πολλά και αναζητείται μία λύση που να μην επιβαρύνει τους μαθητές.



Όσον αφορά στους καθηγητές, περιμένουν να τελειώσουν οι καταλήψεις στα 981 γυμνάσια και τα λύκεια της χώρας για να κάνουν την πρότασή τους για την αναπλήρωση των χαμένων διδακτικών ωρών.

Πάντως οι καθηγητές αποφάσισαν να προχωρήσουν σε τρίωρη στάση εργασίας την Παρασκευή, για να συμμετάσχουν στο πανεκπαιδευτικό συλλαλητήριο.

Ψήφισαν χθες οι δάσκαλοι

Μαζική ήταν η προσέλευση των εκπαιδευτικών (νηπιαγωγών και δασκάλων) που έσπευσαν χθες από νωρίς το πρωί έως και αργά το βράδυ να ασκήσουν το εκλογικό τους δικαίωμα, αναδεικνύοντας έτσι τους αιρετούς τους εκπροσώπους στο τοπικό, περιφερειακό και κεντρικό τους συμβούλιο.

Περισσότεροι από 900 εκπαιδευτικοί, πρωτοβάθμιας εκπαίδευσης, ανέδειξαν τους δικούς τους εκπροσώπους σε τοπικό (ΠΥΣΠΕ), περιφερειακό (Α-ΠΥΣΠΕ) και κεντρικό επίπεδο ΚΥΣΠΕ.

Εξαιτίας της διαδικασίας αυτής και προκειμένου να διευκολυνθούν οι εκπαιδευτικοί, όλα τα νηπιαγωγεία και τα δημοτικά σχολεία της Δωδεκανήσου δεν λειτούργησαν. Οι εκλογές διεξήχθησαν στο σχολικό συγκρότημα των δημοτικών σχολείων στο Βενετόκλειο και τα αποτελέσματά τους αναμένεται να γίνουν γνωστά σήμερα.

ANEK FERRIES
ΠΡΟΓΡΑΜΜΑ ΔΡΟΜΟΛΟΓΙΩΝ
Ε/Γ-Ο/Γ ΡΟΔΑΝΘΗ, Ε/Γ-Ο/Γ ΑΝΘΗ ΜΑΡΙΝΑ
ΡΟΔΟΣ - ΠΕΙΡΑΙΑΣ

ΤΕΤΑΡΤΗ
ΑΝΘΗ ΜΑΡΙΝΑ 17.00 ΚΩ(21.00)-ΛΕΡΟ(23.20)-ΠΑΤΜΟ(00.50)-ΠΕΙΡΑΙΑ(09.40)
ΠΕΜΠΤΗ
ΡΟΔΑΝΘΗ 17.00 ΚΩ(21.40)-ΚΑΛΥΜΝΟ(23.20)-ΠΕΙΡΑΙΑ(11.10)
ΠΑΡΑΣΚΕΥΗ
ΑΝΘΗ ΜΑΡΙΝΑ 17.00 ΚΩ(21.00)-ΛΕΡΟ(23.20)-ΠΑΤΜΟ(00.50)-ΠΕΙΡΑΙΑ(10.10)
ΣΑΒΒΑΤΟ
ΡΟΔΑΝΘΗ 22.00 ΣΥΜΗ(23.50)-ΤΗΛΟ(02.10)-ΝΙΣΥΡΟ(03.40)-ΚΩ(06.00)-ΚΑΛΥΜΝΟ(07.40)-ΛΕΡΟ(09.10)-ΠΑΤΜΟ(10.50)-ΣΥΡΟ(17.50)-ΠΕΙΡΑΙΑ(22.50)

Πληροφορίες στα κεντρικά γραφεία:
ΠΕΙΡΑΙΑΣ: Κανθάρου 2 & Ακτή Μιαούλη
Τηλ.: 210-4582640 Φαξ: 210-4510600
ΡΟΔΟΣ: Ακτή Σαχτούρη 5
Τηλ.: 22410-35066/36170 Φαξ: 22410-39839
XT1589

ANEK FERRIES
ΠΡΟΣΦΟΡΑ
Από 18.09.06 έως 18.03.07
Εισιτήρια προσφοράς προς Πειραιά

Προσφορά ατομικού εισιτηρίου σε Γ' θέση	20,90 ευρώ
Προσφορά ατομικού εισιτηρίου σε καμπίνα	41,80 ευρώ
Προσφορά εισιτηρίου για Ι.Χ.	62.00 ευρώ

Οι ναύλοι ισχύουν από Ρόδο για Πειραιά και από Πειραιά προς Ρόδο κάθε μέρα

TSAGARIS TRAVEL
Ακτή Σαχτούρη 5
ΡΟΔΟΣ
Τηλ. 22410 36170, 30406
FAX: 22410 39839
Απέναντι από την κεντρική πύλη του Λιμανιού
ΚΑΛΟ ΣΑΣ ΤΑΞΙΔΙ
XT1588

Μηχανή ανάπτυξης του τουρισμού η Ρόδος

Έτσι την χαρακτήρισε η υπουργός Φ. Πετραλιά

Αργά προχτές το βράδυ ήρθε τελικά στη Ρόδο η υπουργός Τουριστικής Ανάπτυξης κ. Φάνη Πάλλη-Πετραλιά, η οποία παραβρέθηκε στο συνέδριο για το συνεδριακό τουρισμό που ολοκληρώθηκε χτες στο νησί μας. Η κ. Πετραλιά που έφτασε στη Ρόδο με καθυστέρηση λόγω των δυσμενών καιρικών συνθηκών που επικρατούσαν, μετέβη αμέσως στον τόπο διεξαγωγής του και απηύθυνε χαιρετισμό στις εργασίες του ICCA.

Αμέσως μετά αναχώρησε για την Αθήνα, και πάλι καθυστερημένα καθώς προκλήθηκαν προβλήματα στην εκτέλεση των πτήσεων.

Η υπουργός κατά την ομιλία της στους συνέδρους, είπε τα εξής:

Κυρίες και κύριοι,

Πριν μιλήσουμε για τα θέματα που αφορούν το ICCA συνέδριο, θα ήθελα να ξεκαθαρίσω την θέση μας σε σχέση με το τραγικό γεγονός που συνέβη στο ξενοδοχείο CORKYRA, όπου δύο παιδιά έχασαν τη ζωή τους. Το τραγικό αυτό γεγονός μας έχει συγκλονίσει βαθιά όλους κι εμένα προσωπικά.

Ως υπουργός Τουριστικής Ανάπτυξης είμαι αποφασισμένη να ρίξω άπλετο φως στο τραγικό αυτό γεγονός. Οι υπεύθυνοι -όποιοι κι αν είναι- θα τιμωρηθούν. Περιμένουμε τα πορίσματα των ερευνών. Με απόφασή μου ανακαλείται προσωρινά το Ειδικό Σήμα λειτουργίας του ξενοδοχείου μέχρι την έκδοση του σχετικού πορίσματος. Σε περίπτωση που προκύψουν ευθύνες σε βάρος της ξενοδοχειακής επιχείρησης, η ανάκληση του ειδικού σήματος λειτουργίας θα είναι οριστική.

Ως πολιτεία, οφείλουμε να προστατεύσουμε με κάθε μέσο όχι μόνο την Ελληνική βιομηχανία τουρισμού αλλά και τους 16 εκατομμύρια ανθρώπους ανά την υφήλιο που τιμούν τη χώρα μας. Ας προχωρήσουμε τώρα στα θέματα που αφορούν αυτό το συνέδριο.

Ελπίζω να περνάτε καλά στη Ρόδο, ένα από τα πιο όμορφα νησιά της Ελλάδας, έναν τόπο που είναι ιστορικά συνδεδεμένος με τη Δύση από τις αρχές του Μεσαίωνα. Σήμερα η Ρόδος αποτελεί μία από τις πιο ισχυρές «μηχανές ανάπτυξης» της ραγδαίας αναπτυσσόμενης τουριστικής βιομηχανίας. Η Ελλάδα γενικότερα συνιστά έναν από τους πιο δημοφιλείς τουριστικούς προορισμούς παγκοσμίως. Η συμμετοχή, άλλωστε, του τουρισμού στο ΑΕΠ έχει ανέλθει στο 18%.

Από το 2004 ξεκινήσαμε μία φιλόδοξη προσπάθεια εκσυγχρονισμού του τομέα μέσα από νομοθετικές και θεσμικές πρωτοβουλίες καθώς και μέσα από την προώθηση μεγάλων επενδύσεων. Έχουμε αναγνωρίσει τις μεγάλες δυνατότητες της Ελλάδας στον παγκόσμιο τουριστικό κλάδο και ως αποτέλεσμα ενθαρρύνουμε τον εκσυγχρονισμό μέσω της διαφοροποίησης του τουριστικού προϊόντος.

Γνωρίζουμε ότι ο παγκόσμιος ανταγωνισμός σε όλους τους κλάδους γίνεται όλο και πιο σκληρός, ωστόσο δεν τον φοβόμαστε. Αντίθετα, αποτελεί για μας πραγματική πρόκληση και ενισχύει τη διάθεσή μας για καινοτομία, σκληρή δουλειά και νέες επενδύσεις. Ειδικά στον τομέα του τουρισμού, πιστεύω πραγματικά ότι η Ελλάδα είναι σε θέση να προσελκύσει πολλά επιπλέον εκατομμύρια επισκέπτες, καθ' όλη τη διάρκεια του χρόνου και όχι μόνο το καλοκαίρι. Πιστεύουμε ότι ο τουρισμός μπορεί να αποτελέσει την ατμομηχανή για την ανάπτυξη της εθνικής οικονομίας μας. Από την 11η Σεπτεμβρίου και μετά το θέμα της ασφάλειας έχει αναδειχθεί σε μείζον ζήτημα για τον τομέα του τουρισμού. Είναι κατανοητό ότι ειδικά ο τομέας του συνεδριακού τουρισμού είναι ακόμα πιο ευαίσθητος απέναντι σε θέματα ασφάλειας. Γι' αυτό και θα ήθελα να υπογραμμίσω ότι η Ελλάδα θεωρείται σταθερά ως μια από τις ασφαλέστερες χώρες του κόσμου. Οι Ολυμπιακοί Αγώνες οργανώθηκαν με το πιο προηγμένο και το πιο αποτελεσματικό σχέδιο ασφάλειας. Επίσης και τα ποσοστά εγκληματικότητας στην Ελλάδα είναι τα χαμηλότερα στην Ευρώπη. Όλοι γνωρίζουν ότι η Αθήνα και οι άλλες ελληνικές πόλεις είναι ασφαλείς καθ' όλη τη διάρκεια του 24ωρου. Εκτός από την ασφάλεια, εξίσου σημαντικό κρίνεται το ζήτημα των υποδομών και των προσφερόμενων υπηρεσιών. Είμαστε ιδιαίτερα ισχυροί και σε αυτό τον τομέα: Η κληρονομιά που μας άφησαν οι Ολυμπιακοί Αγώνες, τα Ολυμπιακά Ακίνητα, συμβάλλουν στην ανάδειξη της Ελλάδας ως ιδανικού τόπου για τη διοργάνωση διασκέψεων, συνεδρίων και επαγγελματικών συναντήσεων. Σήμερα υπάρχουν 13 συνεδριακά κέντρα εκτός των ξενοδοχείων. Σχεδόν 100 ξενοδοχεία σε όλη την Ελλάδα παρέχουν την δυνατότητα διοργάνωσης διασκέψεων. Το κλειστό γήπεδο του Τάε Κβο Ντο θα γίνει το νέο μητροπολιτικό συνεδριακό κέντρο με τη συνεργασία του ιδιωτικού και δημόσιου τομέα.



Κυρίες και κύριοι,

Η ICCA είναι η διεθνής κοινότητα για τη βιομηχανία των συναντήσεων, η οποία δίνει τη δυνατότητα στα μέλη της να δημιουργούν και να διατηρούν ένα σημαντικό συγκριτικό πλεονέκτημα.» Πιστεύω ότι αυτή η αποστολή σας, εκπληρώνεται πλήρως στην Ελλάδα, αφού η διοργάνωση συνεδρίων στη χώρα μας παρέχει στους διοργανωτές μοναδικά πλεονεκτήματα. Εκτός από την ασφάλεια και τις υποδομές, υπάρχει πληθώρα άλλων χαρακτηριστικών που συνδιαμορφώνουν το συγκριτικό πλεονέκτημα της Ελλάδας:

Τα διεθνή συνέδρια που διοργανώνονται στην Ελλάδα μπορούν να έχουν υψηλότατο ποσοστό συμμετοχής, αφού δίνεται η δυνατότητα στους συμμετέχοντες να συνδυάσουν το επαγγελματικό τους ταξίδι με την ολιγοήμερη παραμονή σε μια χώρα που φημίζεται για τον πολιτισμό, τις καιρικές συνθήκες και τα νησιά της. Παράλληλα, η Ελλάδα αναδεικνύεται σε ιδανικό προορισμό, σε διεθνές κέντρο για επαγγελματικές συναντήσεις, λόγω της εγγύτητάς της με την κεντρική Ευρώπη. Και φυσικά, οι εξαιρετικές συνεδριακές υποδομές συνδυάζονται με μοναδικά μουσεία, αρχαιολογικούς χώρους, εμπορικά κέντρα και νυχτερινή ζωή.

Με αφορμή τους Ολυμπιακούς Αγώνες έγιναν τεράστιες ιδιωτικές επενδύσεις. Μέχρι το 2004 περισσότερα από 500 εκατομμύρια ευρώ επενδύθηκαν στον εκσυγχρονισμό 60 ξενοδοχείων στην περιοχή της Αττικής. Η πρωτεύουσα διαθέτει πλέον μερικά από τα πιο σύγχρονα και πιο προηγμένα ξενοδοχεία στην Ευρώπη και, μάλιστα, αυτές οι επενδύσεις έχουν ανεβάσει τον πήχη στο σύνολο του τουριστικού κλάδου. Τα παραπάνω, σε συνδυασμό με τις νέες δημόσιες υποδομές, έχουν μεταμορφώσει την Αθήνα σε μια σύγχρονη πρωτεύουσα που μπορεί παρέχει υψηλής ποιότητας υπηρεσίες. Ταυτόχρονα, ως η αρχαιότερη πόλη της Ευρώπης, παρέχει στους επισκέπτες της τη δυνατότητα να νιώσουν το ιστορικό δέος που αποπνέει, διασχίζοντας τις γραφικές γειτονιές της, κάτω από τον Παρθενώνα. Οι αλλαγές αυτές δεν περιορίζονται στην Αθήνα. Σε όλη τη χώρα, τις πόλεις και τα νησιά της Ελλάδας, μπορεί να απολαύσει κανείς υψηλής ποιότητας υπηρεσίες. Όλα τα παραπάνω, καταδεικνύουν με σαφήνεια το συγκριτικό πλεονέκτημα της Ελλάδας, έναντι των γειτονικών μας χωρών, στον τομέα του συνεδριακού τουρισμού. Η Ελλάδα έχει αλλάξει ταχύτητα. Βρίσκεται σε μια διαδικασία ταχύρυθμης ανάπτυξης. Εργαζόμαστε σκληρά για να ενισχύσουμε την εικόνα μιας σύγχρονης χώρας με ισχυρή οικονομία, καταρτισμένο εργατικό δυναμικό, μια χώρα πλήρες μέλος της ΕΕ και της ευρωζώνης.

Συνεπώς, το μήνυμά μας είναι συγκεκριμένο : Η Ελλάδα είναι ανοιχτή για business. Σίγουρα από μόνοι σας έχετε καταλήξει σε συμπεράσματα αυτές τις μέρες στη Ρόδο. Οπότε, αδράξτε την ευκαιρία και οργανώστε στην Ελλάδα συνέδρια και επαγγελματικές συναντήσεις. Να είστε σίγουροι ότι θα είναι τα πιο επιτυχημένα και τα πιο αξέχαστα στην Ευρώπη.





Ενισχύονται οι ελπίδες για την νεαρή κοπέλα

Νοσηλεύεται στην μονάδα Εντατικής Θεραπείας του ΠΕΠΑΓΝΗ

Ενισχύονται μέρα με τη μέρα οι ελπίδες για τη σωτηρία της 19χρονης κοπέλας που εξακολουθεί να νοσηλεύεται στη Μονάδα Εντατικής Θεραπείας σε νοσοκομείο της Κρήτης, μετά τη πτώση που είχε με το αυτοκίνητο του φίλου της τη περασμένη εβδομάδα στη θαλάσσια περιοχή πίσω από τον Ευαγγελισμό.

Σύμφωνα με όσα έχουν γίνει γνωστά, από προχθές οι θεράποντες ιατροί της σταμάτησαν τη καταστολή προκειμένου να εξακριβώσουν αν και κατά πόσο θα αντιδράσει ο οργανισμός της. Οι μέχρι τώρα ενδείξεις – σύμφωνα με πληροφορίες- αλλά και οι εξετάσεις που της έχουν γίνει για την κατάσταση των ζωτικών της οργάνων και του εγκεφάλου της είναι ενθαρρυντικές, ωστόσο οι γιατροί επισημαίνουν τη σημαντικότητα των επόμενων δύο ημερών.

Κοντά στη 19χρονη κοπέλα βρίσκονται η μητέρα και τα αδέλφια της, οι οποίοι ζουν το δικό τους δράμα βλέποντας τη κατάσταση στην οποία έχει περιέλθει από τη μια στιγμή στην άλλη ο δικός τους άνθρωπος, χωρίς ωστόσο να χάνουν τις ελπίδες τους και να πιστεύουν ότι τελικά η Θέμη τους θα τα καταφέρει.

Με δηλώσεις του στη «Ροδιακή» και ο δικηγόρος της οικογένειας κ. Άκης Δημητριάδης επισημαίνει ότι «αυτή τη στιγμή το μόνο που έχει σημασία είναι η θετική εξέλιξη της κατάστασης της 19χρονης κοπέλας. Όλα τα υπόλοιπα θα τα δούμε μετά».

Υπενθυμίζεται ότι όλα ξεκίνησαν μισή ώρα μετά τα μεσάνυκτα της περασμένης

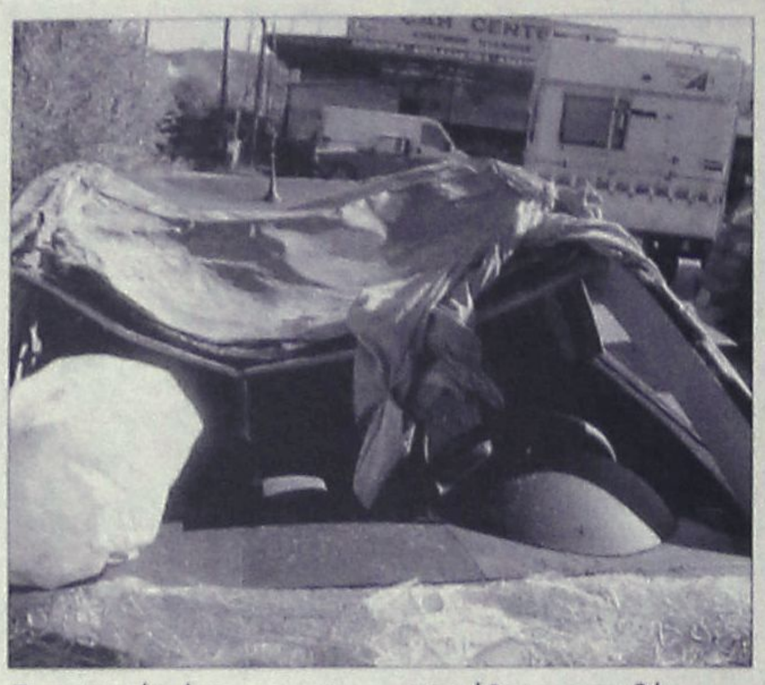

Παρασκευής, όταν στο αυτοκίνητο που επέβαινε η κοπέλα και ο 37χρονος φίλος της, χάθηκε ο έλεγχος και τελικά όχημα και επιβάτες βρέθηκαν μέσα στο νερό στη θαλάσσια περιοχή πίσω από τη Νομαρχία.

Ο 37χρονος κατάφερε να βγει από το αυτοκίνητο, και να καλέσει σε βοήθεια για τη φίλη του, η οποία είχε ήδη χάσει τις αισθήσεις της.

Τελικά η 19χρονη σώθηκε χάρη στην αυτοθυσία του 21χρονου Ροδίτη Βαγγέλη Χατζηκέλη, ο οποίος βούτηξε στη θάλασσα και μαζί με τον 37χρονο κατάφεραν να τη βγάλουν στην ακτή. Εκεί ένας αλλοδαπός μαζί με το φίλο της νεαρής της έδωσαν τις πρώτες βοήθειες και κατάφεραν να την επαναφέρουν στη ζωή. Έκτοτε η 19χρονη κοπέλα νοσηλεύεται στο νοσοκομείο της Κρήτης σε κρίσιμη κατάσταση.

Αξίζει ωστόσο να επισημανθεί ότι σύγχιση έχει δημιουργηθεί αναφορικά με το ποιος ήταν ο οδηγός του αυτοκινήτου την ώρα που σημειώθηκε το συμβάν.

Αρχικά είχε γίνει γνωστό ότι οδηγούσε ο 37χρονος, ο οποίος όμως τόσο ενώπιον του κ. ανακριτή όπου απολογήθηκε (καθώς έχει ασκηθεί ποινική δίωξη σε βάρος του για έκθεση σε κίνδυνο σε βαθμό κακουργήματος) όσο και κατά την εκ βαθέων «εξομολόγησή» του χθες στη «Ροδιακή» ισχυρίστηκε ότι

«το όχημα το οδηγούσε η νεαρή κοπέλα και της το είχε παραχωρήσει ο ίδιος μετά από πιέσεις της, προκειμένου να διανύσει μία μικρή απόσταση 20 περίπου μέτρων, ενώ ο τραυματισμός της προήλθε από δικό της αδέξιο χειρισμό, ο οποίος σε συνδυασμό με την ολισθηρότητα του οδοστρώματος, λόγω των υψηλών κυμάτων που κατέβρεχαν το οδόστρωμα είχε ως αποτέλεσμα την πρόσκρουση του οχήματος στο παρακείμενο πεζοδρόμιο δίπλα στο άγαλμα (πίσω από την εκκλησία του Ευαγγελισμού) και εν συνεχεία την εκτροπή του και την εκ νέου πρόσκρουσή του στο πεζοδρόμιο της προβλήτας, το αναποδογύρισμα του και την πτώση του στη θάλασσα».

"Ζωντανεύει" ο θάνατος ενός δωδεκάχρονου

Είχε συμβεί σε μπαρ

Μία τραγική υπόθεση θανάσιμου τραυματισμού ενός 12χρονου αγοριού, η οποία είχε συγκλονίσει τη τοπική κοινωνία πριν από πέντε χρόνια θα αναβιώσει αύριο στην αίθουσα του Τριμελούς Πλημμελειοδικείου Ρόδου.

Πρόκειται για την υπόθεση εγκλωβισμού του ανήλικου αγοριού σε ανελκυστήρα μεταφοράς μικροεμπορευμάτων σε μπαρ της Παλιάς Πόλης στις 3 Ιουνίου 2001, με αποτέλεσμα να υποστεί σοβαρές κρανιοεγκεφαλικές κακώσεις, οι οποίες του κόστισαν τη ζωή.

Στο εδώλιο του Τριμελούς Πλημμελειοδικείου Ρόδου για την υπόθεση αυτή θα βρεθούν ο 35χρονος ιδιοκτήτης του μπαρ και η 30χρονη καθαρίστρια οι οποίοι κατηγορούνται για ανθρωποκτονία από αμέλεια, ενώ συνήγορος υπεράσπισής τους είναι ο κ. Στέλιος Αλεξανδρής.

Πιο συγκεκριμένα σύμφωνα με το κατηγορητήριο, ο 35χρονος ως ιδιοκτήτης του καταστήματος δεν μερίμνησε για τη λήψη των απαραίτητων μέτρων συντήρησης και γενικότερα ασφαλούς λειτουργίας του ανελκυστήρα μεταφοράς μικροεμπορευμάτων που συνέδεε το ισόγειο με τον πρώτο όροφο του καταστήματος στον οποίο βρισκόταν η κουζίνα.

Την ημέρα εκείνη το 12χρονο αγόρι μετέβη από το ισόγειο στο πρώτο όροφο προκειμένου να εκτελέσει εργασίες καθαρισμού, όπως του είχε αναθέσει η 30χρονη, όμως εγκλωβίστηκε μέσα σε αυτό και τραυματίστηκε θανάσιμα.

Ευκαιρίες απασχόλησης στην Ε.Ε.

Το Κέντρο Ευρωπαϊκής Πληροφόρησης Ρόδου (Europe Direct), σε συνεργασία με το Τμήμα Ευρωσυμβούλων EURES Ρόδου και τους φοιτητικούς συλλόγους του Πανεπιστημίου Αιγαίου στη Ρόδο, διοργανώνουν ημερίδα με θέμα

«ΕΥΚΑΙΡΙΕΣ ΑΠΑΣΧΟΛΗΣΗΣ ΣΕ ΧΩΡΕΣ ΤΗΣ ΕΥΡΩΠΑΪΚΗΣ ΕΝΩΣΗΣ»

Η ημερίδα διοργανώνεται με αφορμή το Ευρωπαϊκό Έτος για την Κινητικότητα των Εργαζομένων. Υπάρχουν δύο πτυχές στην κινητικότητα των εργαζομένων: η επαγγελματική κινητικότητα που αφορά τη συχνότητα με την οποία οι απασχολούμενοι αλλάζουν εργασία και η γεωγραφική κινητικότητα που αναφέρεται στην κυκλοφορία των εργαζομένων από την μια περιφέρεια στην άλλη στην ίδια χώρα ή την κυκλοφορία μεταξύ των χωρών.

Η σημασία της επαγγελματικής κινητικότητας στις χώρες της Ε.Ε. είναι μεγάλη επειδή η αγορά εργασίας της χαρακτηρίζεται από μεγάλη ανεργία σε ορισμένες περιοχές και τομείς, καθώς και έλλειψη δεξιοτήτων και εργασίας σε άλλους. Απαιτείται λοιπόν μεγαλύτερη επαγγελματική κινητικότητα προκειμένου να επιτευχθεί ο στόχος της Ευρώπης για περισσότερες και καλύτερες θέσεις εργασίας.

Κεντρικές ομιλήτριες στην ημερίδα θα είναι η κυρία Αλεξάνδρα Κούρτη - Κρασσά, Διευθύντρια του Ελληνικού Δικτύου EURES και η κυρία Σωτηρία Δημητροπούλου, Στέλεχος του Κέντρου Ευρωδιαβατηρίου EUROPASS. Η ημερίδα θα γίνει την Τρίτη 07 Νοεμβρίου και ώρα 18:00 στην αίθουσα Πολλαπλών Χρήσεων του Πανεπιστημίου Αιγαίου και η είσοδος είναι ελεύθερη για το κοινό. Για περισσότερες πληροφορίες επικοινωνήστε με:

- Κέντρο Ευρωπαϊκής Πληροφόρησης Ρόδου, Αναπτυξιακή Δωδεκανήσου, 28ης Οκτωβρίου 72, Ρόδος 85100, Τηλ: 2241078230, Φαξ: 2241075324, e-mail: europedirect@ando.gr



Έχουν έρθει 100 φορές!

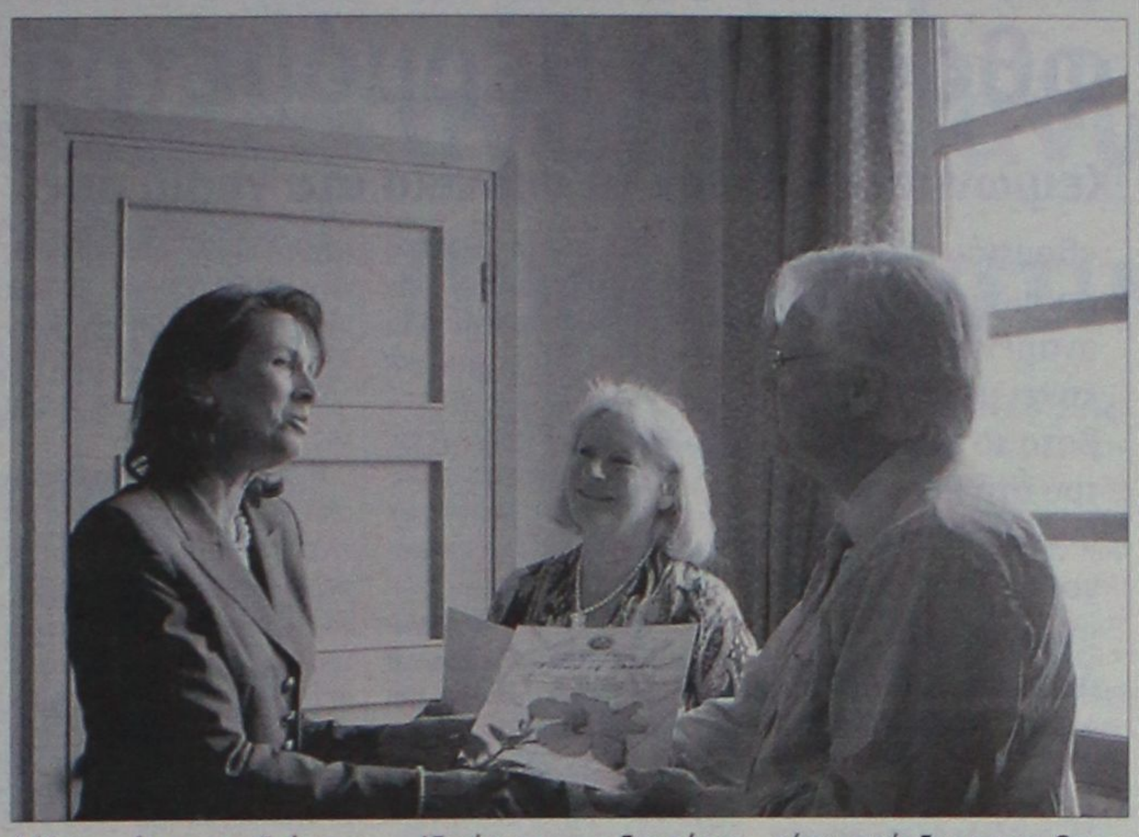

Εντυπωσιασμένος από τις δραστηριότητες που γίνονται στη Ρόδο και ειδικά από τα Island Games που θα φιλοξενηθούν εδώ του χρόνου, έδειξε ο Σουηδός κ. Χόκαν Στέρνερ ο οποίος μαζί με τη σύζυγο του Ίγκαμπριτ, έγιναν χθες το πρωί, δεκτοί στο Δημαρχείο της Ρόδου, από τη Σύμβουλο Διεθνών Σχέσεων κα Λη Μηναΐδη, για τον λόγο ότι εδώ και...35 χρόνια έχουν επισκεφθεί τη Ρόδο πάνω από 100 φορές!

Οι καλύτεροι πρεσβευτές της Ρόδου στη Σκανδιναβία θα γίνουν, όπως όλα δείχνουν, αφού κατά τη συζήτηση που είχαν με την κα Μηναΐδη, ο κ. Στέρνερ της μετέφερε κάποιες δικές του προτάσεις και ιδέες για να διαφημιστεί η Ρόδος ως ένας δημοφιλής τουριστικός προορισμός όχι μόνο στη χώρα του αλλά και σε ολόκληρη τη Σκανδιναβία.

Θα πρέπει να σημειωθεί, βέβαια, ότι ο κ. Στέρνερ είναι πολύ γνωστός και δημοφιλής στην πατρίδα του αφού έχει κάνει μία λαμπρή καριέρα, για πολλά χρόνια, στην τηλεόραση και γενικά στο χώρο του θεάματος.

Ιδιαίτερο ενδιαφέρον έδειξε για τη διοργάνωση των island games και μάλιστα πρότεινε να συνδιοργανωθεί ένα γεγονός για την τελετή έναρξης ή την τελετή λήξης των αγώνων.

Η κα Μηναΐδη, η οποία είναι πρόεδρος της Οργανωτικής Επιτροπής των Αγώνων, είπε ότι κάτι τέτοιο θα μπορούσε να γίνει κατά την τελετή λήξης που θα γίνει στο Έλλη, παρουσία τριών-τεσσάρων χιλιάδων κόσμου!



Η σύνταξη του προϋπολογισμού στον δήμο

Θα γίνει από τον Χατζή

Η νέα Δημοτική Αρχή Ρόδου θα αναλάβει τη σύνταξη του προϋπολογισμού όπως και την σύνταξη του νέου τεχνικού προγράμματος που κανονικά έρχονται προς έγκριση, στο δημοτικό συμβούλιο, στα τέλη του χρόνου.

Σύμφωνα με τα όσα έγιναν γνωστά, ακριβώς λόγω της αλλαγής της Δημοτικής Αρχής και σύμφωνα με τα όσα προβλέπει ο νέος Κώδικας Δήμων και Κοινοτήτων, η σύνταξη του προϋπολογισμού μπορεί να γίνει από την καινούργια, μόλις αναλάβει καθήκοντα. Βέβαια, επειδή ακριβώς βρίσκονται αρκετά πράγματα σε εξέλιξη στο Δήμο της Ρόδου και είναι αρκετά "μέτωπα" ανοιχτά, αυτό θα πρέπει να γίνει με ιδιαίτερη προσοχή και πιθανότατα με τη συνδρομή και της απερχόμενης Δημοτικής Αρχής. Σημειώνεται ότι, σύμφωνα με τα όσα προβλέπονται, η σύνταξη του νέου προϋπολογισμού μπορεί να γίνει μέχρι και τις 28 Φεβρουαρίου.

Σημειώνεται, τέλος, ότι η πρώτη συνεδρίαση του δημοτικού συμβουλίου Ρόδου μετά τις εκλογές, έχει προγραμματισθεί να γίνει την ερχόμενη Τρίτη 7 Νοεμβρίου στις 11 το πρωί και στην ημερήσια διάταξη αναμένεται να βρίσκονται θέματα ρουτίνας που πρέπει να "περάσουν" μέχρι τα τέλη του χρόνου.

Οι χθεσινές αποφάσεις της δημαρχιακής επιτροπής

Εγκρίθηκαν όλα τα θέματα που βρίσκονταν στην ημερήσια διάταξη της Δημαρχιακής Επιτροπής Ρόδου, που συνεδρίασε χθες για πρώτη φορά μετά τις εκλογές, υπό την προεδρία του δημάρχου Ροδίων κ. Γιώργου Γιαννόπουλου.

Ανάμεσα στα θέματα που εγκρίθηκαν από τη "φορτωμένη" ημερήσια διάταξη της συνεδρίασης, είναι τα παρακάτω:

- Καταρχήν, εγκρίθηκαν οι τεχνικές προδιαγραφές, γενικής και ειδικής συγγραφής υποχρεώσεων και διακήρυξης για την προμήθεια πλεκτρονικών υπολογιστών και περιφερειακών και λογισμικού.

Συγκεκριμένα η Διεύθυνση Τεχνικών Υπηρεσιών, σε συνεργασία με το Τμήμα Μηχανοργάνωσης, έχοντας υπόψη τις ανάγκες του Δήμου, προχώρησε στη σύνταξη των τεχνικών προδιαγραφών, της γενικής και ειδικής συγγραφής υποχρεώσεων και της διακήρυξης για την προμήθεια Ηλεκτρονικών Υπολογιστών, Περιφερειακών και Λογισμικού συνολικού ενδεικτικού προϋπολογισμού 66.200 ευρώ συμπεριλαμβανομένου του Φ.Π.Α.

Επίσης, από αναβολή, εγκρίθηκε και η προμήθεια συστήματος στόχων αεροβόλων όπλων για τα island games.

Στο ίδιο θέμα, εγκρίθηκε και η ανάπτυξη κοινωνικού γεωγραφικού συστήματος πληροφοριών και συνοδευτικών εφαρμογών του Δήμου Ρόδου.

Πρόκειται για ένα σύστημα που χρηματοδοτείται με 497,200 χιλιάδες ευρώ από την Κοινωνία της Πληροφορίας και το οποίο έχει να κάνει με την καταγραφή υποδομών και χρήσεων όπως είναι τα δίκτυα ύδρευσης και αποχέτευσης, για ένα χάρτη, δηλαδή, με πληροφορίες τέτοιου είδους που θα καταγράφονται σε ένα ηλεκτρονικό σύστημα το οποίο θα ανανεώνεται και μέχρι ένα σημείο, θα είναι προσβάσιμο όχι μόνο στις υπηρεσίες αλλά και στους πολίτες. Προβλέπει, δηλαδή, μία on-line παρακολούθηση της πόλης.

- Στη χθεσινή συνεδρίαση έγινε, επίσης, η κατάρτιση των όρων του διαγωνισμού για το έργο της λειτουργικής βελτίωσης της εθνικής οδού Ρόδου - Φαληρακίου και συγκεκριμένα για την α' φάση των εργασιών στο τμήμα της Ρόδου.

-Η Δημαρχιακή ενέκρινε, ακόμη το αποτέλεσμα των διαγωνισμών για έργα όπως:

• Η επισκευή και συντήρηση των σχολικών κτιρίων, προϋπολογισμού 200 χιλιάδων ευρώ.

• Η βελτίωση ασφαλτικών επιφανειών στο Δημοτικό αθλητικό κέντρο "Καλλιπάτειρα", προϋπολογισμού 50 χιλιάδων ευρώ, για το οποίο, όμως, δεν υπήρξε προσφορά.

• Η αντικατάσταση του παλαιού δικτύου του δημοτικού φωτισμού, προϋπολογισμού 150 χιλιάδων ευρώ όπως και η επέκταση του δημοτικού φωτισμού σε συνοικίες της πόλης, προϋπολογισμού 130 χιλιάδων ευρώ. Σημειώνεται ότι, όλες οι παραπάνω αποφάσεις της Δημαρχιακής θα έρθουν προς έγκριση στο δημοτικό συμβούλιο.

Στο εδώλιο 29χρονος

Για σκοπούμενη θανατηφόρα σωματική βλάβη

Στο εδώλιο του Μικτού Ορκωτού Δικαστηρίου Ρόδου θα βρεθεί την προσεχή Δευτέρα 29χρονος, κατηγορούμενος για σκοπούμενη θανατηφόρα σωματική βλάβη σε βάρος 68χρονου πριν από δύο χρόνια στην Κω.

Ο 29χρονος παραπέμθηκε σε δίκη, καθώς σύμφωνα με το βούλευμα του Συμβουλίου Πλημμελειοδικών Κω αλλά και του Συμβουλίου Εφετών Δωδεκανήσου, προκάλεσε το θάνατο στον άτυχο 68χρονο, με τον οποίο ήταν «ανταγωνιστές» και κατά καιρούς είχαν διαφορές.

Ειδικότερα και οι δύο είχαν ενοικιαζόμενα διαμερίσματα και μεταξύ τους είχε αναπτυχθεί ανταγωνισμός, καθώς και οι δύο ασκούσαν άγρα πελατών στους χώρους αφίξεων επιβατών της πόλης της Κω.

Όλα ξεκίνησαν στις 8 παρά τέταρτο το βράδυ της 11ης Μαΐου 2004, όπου ο 68χρονος είχε μεταβεί μαζί με τη σύζυγό του στο χώρο στάθμευσης των τουριστικών λεωφορείων στην πόλη της Κω, προκειμένου να παραλάβουν τους επικείμενους πελάτες. Στον ίδιο χώρο βρισκόταν και ο 29χρονος. Το λεωφορείο έφθασε με ελάχιστους πελάτες (μόλις δύο) και η σύζυγος του θύματος πλησίασε την μία κοπέλα για να την πείσει να μισθώσει δωμάτιο από αυτήν. Ενώ συζητούσαν τους πλησίασε ο 28χρονος και παρενέβη στη συζήτηση οπότε και η γυναίκα, του είπε να την αφήσει ήσυχη. Βλέποντας το περιστατικό, ο 68χρονος του ζήτησε να μην ενοχλεί τη γυναίκα του, και τότε ο 28χρονος τον πλησίασε και τον χτύπησε με κλοτσιές στη κοιλιακή χώρα, ενώ με γροθιές με μεγάλη δύναμη του κατάφερε ισχυρά χτυπήματα στο κεφάλι με αποτέλεσμα να του προξενήσει σοβαρές σωματικές βλάβες.

Από τα χτυπήματα ο 68χρονος έχασε τις αισθήσεις του, έπεσε στο έδαφος ανάσκελα όπου κτύπησε το κεφάλι του στο τσιμεντένιο δάπεδο.

Ο 68χρονος μεταφέρθηκε στο νοσοκομείο του νησιού και εν συνεχεία λόγω της κρισιμότητας της κατάστασής του σε νοσοκομείο των Αθηνών όπου μία ημέρα αργότερα υπέκυψε στα τραύματά του.

ΑΝΟΙΧΤΑ ΩΣ ΤΑ ΧΡΙΣΤΟΥΓΕΝΝΑ? ΝΑΙ...

ΑΝΟΙΧΤΟΙ ΩΣ 17 ΔΕΚΕΜΒΡΙΟΥ ΜΕ ΤΙΣ ΓΝΩΣΤΕΣ ΠΙΤΣΕΣ ΚΑΙ ΜΑΚΑΡΟΝΑΔΕΣ

Λεωφ. Ιαλυσού 25 (δίπλα ξενοδοχείο Cosmopolitan - 20 μαγαζιά) - Τηλ. 22410 30116

ΑΝΟΙΧΤΑ ΚΑΘΕ ΜΕΡΑ ΑΠΟ 19,00 ΕΩΣ 24,00 ΕΚΤΟΣ ΔΕΥΤΕΡΑΣ

MAESTRALE da Gilberto

ΑΤ4775(Γ)

Στους 11 βαθμούς θα φθάσει το θερμόμετρο

Χειμωνιάτικο πλέον το σκηνικό στα νησιά μας

«Βουτιά» στους 11 βαθμούς Κελσίου(!) αναμένεται να κάνει μέχρι το Σάββατο το θερμόμετρο στη Ρόδο και τα υπόλοιπα νησιά του νομού μας, καθιστώντας έτσι, ως άκρως χειμωνιάτικο πλέον το σκηνικό του καιρού.

Η σταδιακή πτώση της θερμοκρασίας σύμφωνα με την πρόβλεψη της ΕΜΥ θα είναι για την περιοχή της Δωδεκανήσου το κυρίαρχο σκηνικό, για το επόμενο τριήμερο, ενώ δεν πρόκειται να λείψουν επίσης ούτε οι κατά τόπους έντονες βροχοπτώσεις.

Χειμωνιάτικο ήταν επίσης και το σκηνικό που επικράτησε χθες στο μεγαλύτερο μέρος της ημέρας και στην πόλη της Ρόδου. Λίγο μετά την μία το μεσημέρι, «οι ουρανοί άνοιξαν» πάνω από την πόλη της Ρόδου, γεγονός που δημιούργησε σοβαρά προβλήματα κυρίως με την κυκλοφορία των οχημάτων στην πόλη μας.

Εξαιτίας των ακραίων καιρικών συνθηκών τόσο το βράδυ της Τρίτης όσο και χθες το μεσημέρι, σε πλήρη ετοιμότητα βρέθηκε η Πυροσβεστική Υπηρεσία Ρόδου, έτσι ώστε να αντιμετωπίσει το ενδεχόμενο δημιουργίας προβλημάτων, εντός κι εκτός πόλεως Ρόδου.

Η ραγδαία βροχόπτωση, το βράδυ της Τρίτης αλλά και η κακοκαιρία χθες στην διάρκεια του πρωινού και του μεσημεριού, ήταν η αφορμή να καθυστερήσουν προγραμματισμένα δρομολόγια πλοίων και αεροπλάνων. Ματαιώθηκε επίσης μία πτήση της ΟΑ που ήταν προγραμματισμένη από την Αθήνα για τη Ρόδο το βράδυ της Τρίτης.

Η πτώση της θερμοκρασίας για τα Δωδεκάνησα θα γίνει αισθητή από σήμερα περισσότερο αφού σύμφωνα με την ΕΜΥ το θερμόμετρο θα βρίσκεται διαρκώς κάτω από τους 19 βαθμούς. Από αύριο το πρωί, η θερμοκρασία αρχίζει σταδιακά να μειώνεται, ενώ το σαββατοκύριακο το τσουχτερό κρύο σε συνδυασμό με τους βορειοδυτικούς ανέμους που θα ξεπεράσουν ακόμα και τα 6 μποφόρ, είναι πιθανό να κινηθεί ακόμα και κάτω από τους 10 βαθμούς!

Βροχές και καταιγιδες στα δυτικά, βόρεια και κεντρικά ηπειρωτικά και από σήμερα το απόγευμα στο Αιγαίο

Οι άνεμοι στο Αιγαίο θα πνέουν από νοτιοδυτικές διευθύνσεις, φτάνοντας τοπικά στα 7 Μποφόρ, με στροφή των ανέμων από αργά το απόγευμα και από τα βόρεια σε βοριάδες. Ισχυροί δυτικοί-νοτιοδυτικοί άνεμοι θα πνέουν μέχρι το μεσημέρι στο Ιόνιο, με στροφή σε βορειοδυτικούς από το απόγευμα με σημαντική ενίσχυση.

Συνέλευση της ΕΑΣΔ την Κυριακή

Την Κυριακή 5 Νοεμβρίου πρόκειται να πραγματοποιηθεί η ετήσια γενική συνέλευση της Ένωσης Αγροτικών Συνεταιρισμών Δωδεκανήσου.

Η συνέλευση θα γίνει στις 10 το πρωί στα νέα γραφεία της ΚΑΙΡ και στη διάρκειά της θα συζητηθούν θέματα και ζητήματα που απασχολούν τους αγρότες της περιοχής μας.

Ειδικότερα, σύμφωνα με την ημερήσια διάταξη, τα θέματα που θα απασχολήσουν τη γενική συνέλευση είναι τα εξής:

1. Υποβολή και έγκριση ετήσιων οικονομικών καταστάσεων της Χρήσης 2005 καθώς και των σχετικών εκθέσεων του Διοικητικού Συμβουλίου και του Ελεγκτή - Ορκωτού Λογιστή.
2. Απαλλαγή του Διοικητικού Συμβουλίου και του ελεγκτή από κάθε ευθύνη αποζημιώσεως επί των ετήσιων οικονομικών καταστάσεων και της εν γένει Διοικήσεως και Διαχειρίσεως της Χρήσης 2005.
3. Έγκριση Προϋπολογισμού 2007
4. Εκλογή Ορκωτού Ελεγκτή (τακτικού και αναπληρωματικού) για τη χρήση 2006.
5. Έγκριση καταβληθέντων αμοιβών και εξόδων για το έτος 2005-2006.
6. Διάφορα - ανακοινώσεις.

ΠΡΑΚΤΟΡΕΙΟ ΤΑΞΙΔΙΩΝ
ΣΑΒΒΑΣ ΣΑΗΣ
ΧΡΙΣΤΟΥΓΕΝΝΑ
ΛΕΥΚΑΔΑ-ΚΕΡΚΥΡΑ-ΙΩΑΝΝΙΝΑ-ΜΕΤΣΟΒΟ-ΝΑΥΠΑΚΤΟ
(Μοναστήρι Παπαροκάδων)
(Κρουαζιέρα στο ΣΚΟΡΠΙΟ το νησάκι του Ωνάση)
ΑΠΟ 22/12 έως 30/12
Κρατήσεις θέσεων έγκαιρα
ΣΥΝΟΔΟΣ ΣΑΒΒΑΣ ΣΑΗΣ

ΑΓΙΟ ΡΑΦΑΗΛ
ΑΕΡΟΠΟΡΙΚΩΣ
ΑΠΕΥΘΕΙΑΣ ΑΠΟ ΡΟΔΟ από 6/11-9/11

ΑΥΤΗ ΕΙΝΑΙ ΕΚΔΡΟΜΗ ΟΝΕΙΡΟ
ΑΓ. ΠΕΤΡΟΥΠΟΛΗ - ΜΟΣΧΑ
ΑΠΟ 17/11 έως 24/11
Ξεναγήσεις: Μόσχα, Κόκκινη Πλατεία, Μαυσωλείο ΛΕΝΙΝ, την εκκλησία του Αγίου Βασιλείου με τους εννέα τρούλους, Κρεμλίνο, Μουσείο Αυτοκρατορικών θησαυρών της εποχής των ΤΣΑΡΩΝ, ΣΕΡΓΚΙΕΒΠΟΣΑΝΤ (ΖΑΓΚΡΟΣΚ) με το μοναστηριακό συγκρότημα της Αγίας Τριάδας, Αγ. ΣΕΡΓΙΟΥ, Αγ. ΠΕΤΡΟΥΠΟΛΗ με την πολυσύχναστη λεωφόρο ΝΕΒΣΚΙ. Εθνική Βιβλιοθήκη, το μεγαλύτερο πολυκατάστημα της πόλης ΓΚΟΣΤΙΝΙ ΝΤΒΟΡ, το βιβλιοπωλείο Ντομ Κνιγκι, το Ναυτικό Κολέγιο, το χειμερινό Παλάτι, το μέγαρο του Αυτοκρατορικού στρατού, τον καθεδρικό ναό του Αγ. Νικολάου, το θέατρο Μαρίνσκι, το ιστορικό πλοίο του Αουράρα, Ερμιτάζ, Εθνική Πινακοθήκη, Φρούριο Πέτρου και Παύλου, κρουαζιέρα στον Νέβα, θερινά ανάκτορα, τάφους των Τσάρων, και άλλα...
- Περιλαμβάνει: Εισιτήρια Ρόδο - Αθήνα - Μόσχα - Αγ. Πετρούπολη και Μόσχα - Αθήνα - Ρόδο
- 3 Διανυκτερεύσεις στην Αγ. Πετρούπολη και 3 στη Μόσχα
- Πρωινό - ένα γεύμα ημερησίως
- Μεταφορές, Εκδρομές, Ξεναγήσεις με ελληνόφωνο ξεναγό
- Συνοδό- Αρχηγό του Γραφείου
- Ασφάλεια αστικής ευθύνης
- Κρατήσεις θέσεων μόνο με προκαταβολή 200 ευρώ έως δέκα μέρες πριν την αναχώρηση

ΕΚΔΡΟΜΗ ΓΥΡΟΣ ΤΗΣ ΕΛΛΑΔΟΣ
ΑΠΟ 14/11 ΕΩΣ 23/11
ΚΟΡΙΝΘΟ-ΡΙΟ-ΑΝΤΙΡΙΟ ΙΩΑΝΝΙΝΑ-ΜΕΤΣΟΒΟ-ΚΑΣΤΟΡΙΑ-ΕΔΕΣΣΑ-ΘΕΣ/ΚΗ-ΣΠΗΛΑΙΟ ΑΗΣΤΡΑΤΗΣ-ΔΡΑΜΑ-ΚΑΒΑΛΑ-ΞΑΝΘΗ-ΚΟΜΟΤΗΝΗ-ΑΛΕΞΑΝΔΡΟΥΠΟΛΗ-ΣΟΥΦΛΙ-ΔΙΔΥΜΟΤΕΙΧΟ-ΟΡΕΣΤΙΑΔΑ-ΕΒΡΟΣ

ΚΕΦΑΛΛΟΝΙΑ-ΛΕΥΚΑΔΑ-ΚΕΡΚΥΡΑ-ΙΩΑΝΝΙΝΑ-ΜΕΤΣΟΒΟ
ΑΠΟ 15/11 ΕΩΣ 23/11

8ήμερη εκδρομή
ΣΥΡΙΑ-ΙΟΡΔΑΝΙΑ
ΚΑΤΕΥΘΕΙΑΝ ΑΠΟ ΡΟΔΟ ΑΕΡΟΠΟΡΙΚΩΣ
1η ΕΚΔΡΟΜΗ από 18/11 έως 25/11
και
2η ΕΚΔΡΟΜΗ ΧΡΙΣΤΟΥΓΕΝΝΑ
από 23/12 έως 30/12
Επισκέψεις: Ακαμπα-Πέτρα-Νεκρά Θάλασσα, όρος Νέμπο στη Χριστουγεννιάτικη Μάνταμπα. Δαμασκό, Πατριαρχείο Αντιμαχείας, κατακόμβη Αγίου Ανανία, Εθνικό Αρχαιολογικό Μουσείο, στην Παλμυρα την Νύμφη της Ερήμου, στο Ναό του Δία, στην Αψίδα του Θριάμβου, Θέατρο, Λουτρά, Τετράπυλο. ΜΑΛΛΟΥΛΑ-ΚΑΣΤΡΟ ΙΠΠΟΤΩΝ - ΧΟΥΜΣ. Επισκέψεις στην Μαρμαρίτα, το βουνό των Χριστιανών με τους κατοίκους να μιλούν την Αραμαϊκή γλώσσα του Χριστού, στο Μοναστήρι της Αγίας Θέκλας και στο Μοναστήρι του Αγίου Γεωργίου, στην Παναγιά Σεντνάγια. Επιπλέον, επίσκεψη στην Παλιά Πόλη και τη Σκεπαστή Αγορά, τη Νέα Αγορά της Δαμασκού, το μεγάλο Τέμενος των Ομεϊάδων και την Αρχαία Μπόσρα με το μεγαλύτερο ελληνορωμαϊκό θέατρο.

ΠΛΗΡΟΦΟΡΙΕΣ-ΠΡΟΓΡΑΜΜΑΤΑ
ΠΡΑΚΤΟΡΕΙΟ ΤΑΞΙΔΙΩΝ
ΣΑΒΒΑΣ ΣΑΗΣ
ΤΑΡΠΟΝ ΣΠΡΙΝΓΚΣ 42
(δίπλα στην Alpha bank - Πλατεία ΚΥΠΡΟΥ)
Τηλ. 22410 39781-3, 37711
ΧΠΤΓΡ019

KYDON TOURS
ΕΚΔΡΟΜΕΣ!! ΕΚΔΡΟΜΕΣ!!
Ποιότητα-φροντίδα-επιτυχία

- **ΙΤΑΛΙΑ - ΒΕΝΕΤΙΑ - ΦΛΩΡΕΝΤΙΑ - ΡΩΜΗ** 12/11-18/11/06
Αεροπορική εκδρομή. ΡΟΔΟ - ΑΘΗΝΑ - ΜΙΛΑΝΟ και ΡΩΜΗ-ΑΘΗΝΑ-ΡΟΔΟ
2 Διανυκτερεύσεις ΒΕΝΕΤΙΑ - 1 ΦΛΩΡΕΝΤΙΑ - 3 ΡΩΜΗ
Ξενοδοχ. 4 αστέρων ημιδιατροφή - Ξεναγήσεις - περιηγήσεις σε όλες τις πόλεις. ΠΛΟΥΣΙΟ ΠΡΟΓΡΑΜΜΑ. ΣΥΝΟΔΟΣ ΕΛΕΝΗ ΨΥΛΛΑΚΗ
- **ΒΟΥΔΑΠΕΣΤΗ - ΠΡΑΓΑ** 19/11-24/11/06
ΑΕΡΟΠΟΡΙΚΗ ΕΚΔΡΟΜΗ Ο.Α. MALEV
ΔΥΟ ΠΑΝΕΜΟΡΦΕΣ ΡΟΜΑΝΤΙΚΕΣ ΠΟΛΕΙΣ .
Αεροπ. εισ. - φόροι - 2 διαν. ΒΟΥΔΑΠΕΣΤΗ - 3 Διαν. ΠΡΑΓΑ - Ξενοδ. 4 αστέρων SUPERIOR ημιδιατροφή (NOVOTEL MOVEMPIC) Ξεναγήσεις τοπικός ξεναγός ΕΛΛΗΝΙΚΑ - Διασκέδαση - ψώνια - FOLKLOR.
ΣΥΝΟΔΟΣ ΕΛΕΝΗ ΨΥΛΛΑΚΗ
- **DUBAI-ABUDABI** 9/12-15/12/06
SPECIAL 7ΗΜΕΡΟ ΠΡΟΓΡΑΜΜΑ GROUP ΑΠΟ ΡΟΔΟ.
ΣΥΝΟΔΟΣ ΕΛΕΝΗ ΨΥΛΛΑΚΗ
ΤΡΙΤΟ ΤΑΞΙΔΙ
DUBAI: *Αμμος χρυσός και απέραντη ομορφιά*
DUBAI *Η πόλη του μέλλοντος του HOTEL BURJ AL ARAB κτισμένου μέσα στη θάλασσα, του χιονοδρομικού μέσα στην έρημο. Φανταισμαγορικά κτίρια - shooping center - ψώνια φθηνά αφορολόγητα Ξενοδοχεία INTERCONTINENTAL - MOVEMPIC - FLORA GRAND - Ξεναγήσεις - μεταφορές - safari ABUDABI - κρουαζιέρα*
ΠΡΟΣΟΧΗ ΛΟΓΩ ΖΗΤΗΣΗΣ ΕΓΓΡΑΦΗ ΜΕ ΠΡΟΚΑΤΑΒΟΛΗ
- **DUBAI-ABUDABI** 12/11-16/11/06
&-ΤΑΚΤΙΚΕΣ ΑΝΑΧΩΡΗΣΕΙΣ κάθε εβδομάδα
GROUPS ΕΠΙΣΗΣ ΧΡΙΣΤΟΥΓΕΝΝΑ - ΠΡΩΤΟΧΡΟΝΙΑ

- **ΕΚΔΡΟΜΕΣ ΜΑΣ ΧΡΙΣΤΟΥΓΕΝΝΑ ΝΕΟ ΕΤΟΣ**
- *DISNEYLAND ΠΑΡΙΣΙ* 23-28/12 και 29-3/1
- *ΕΛΒΕΤΙΑ* 22/12-28/12/06
- *ΙΣΠΑΝΙΑ - ΒΑΡΚΕΛΩΝΗ - ΜΑΔΡΙΤΗ - ΤΟΛΕΔΟ - ΒΑΛΕΝΤΣΙΑ* 29-4/1/06
- *ΑΙΓΥΠΤΟΣ* 23-30/12/06

- *ΝΕΟΝΥΜΦΟΙ οργανώνουμε το ταξίδι των ονείρων σας!!!*

ΠΡΑΚΤΟΡΕΙΟ ΚΥΔΩΝ ΙΑΤΑ
Εθ. Δωδ/σίων 14-Ακτή Σαχτούρη 8
• Τηλ. 22410-23000, 27900, 27722
• E-mail: Kydon@otenet.gr
ΧΠΤΓΡ022

sigma travel agency
ΛΕΥΚΑ ΧΡΙΣΤΟΥΓΕΝΝΑ!!!!
ΠΡΑΓΑ-ΒΙΕΝΝΗ
ΛΕΥΚΑ ΧΡΙΣΤΟΥΓΕΝΝΑ ΓΙΑ ΟΛΟΥΣ
ΧΡΙΣΤΟΥΓΕΝΝΑ ΜΕ ΤΣΑΡΤΕΡ ΠΤΗΣΗ ΑΠΟ ΡΟΔΟ
ΡΕΒΕΓΙΟΝ ΕΚΠΛΗΞΗ!!!!!!!!!
ΠΡΑΓΑ..... ΒΙΕΝΝΗ.....
ΑΝΑΧΩΡΗΣΗ: 23/12-27/12
ΟΙ ΘΕΣΕΙΣ ΕΙΝΑΙ ΠΕΡΙΟΡΙΣΜΕΝΕΣ
ΓΙΑ ΚΡΑΤΗΣΕΙΣ ΘΕΣΕΩΝ Ή ΠΛΗΡΟΦΟΡΙΕΣ ΤΗΛΕΦΩΝΕΙΣΤΕ ΜΑΣ

ΕΚΔΡΟΜΗ ΓΥΡΟΣ
ΕΛΒΕΤΙΑΣ - ΒΑΥΑΡΙΑ
ΑΝΑΧΩΡΗΣΗ: 17/11-23/11
SIGMA S.S TRAVEL
ΤΗΛ.: 22410 90049 - FAX: 22410 96697
Λ. ΗΡΑΚΛΕΙΔΩΝ, ΕΜΠ. ΚΕΝΤΡΟ RHODESLAND ΡΟΔΟΣ
(ΜΕΤΑΞΥ AVRA BEACH ΚΑΙ MIRA MARE)
ΥΠΕΥΘΥΝΟΣ: ΣΤΕΡΓΕΝΑΚΗΣ ΣΤΕΡΓΟΣ
ΚΑΘΗΜΕΡΙΝΑ: 09.00-17.00 18.00-20.30
ΣΑΒΒΑΤΟ: 09.00-14.00
ΑΕ2006

PELLOS TRAVEL
Α. ΠΑΠΑΣΑΒΒΑΣ
ΟΡΓΑΝΩΣΗ-ΠΟΙΟΤΗΤΑ-ΕΓΓΥΗΣΗ

ΕΚΔΡΟΜΕΣ ΧΕΙΜΩΝΑΣ - ΧΡΙΣΤΟΥΓΕΝΝΑ 2006

2/11/06 - 7/11/06 ΤΗΝΟΣ-ΣΥΡΟΣ (6ΗΜΕΡΗ ΕΚΔΡΟΜΗ)

ΠΡΟΣΚΥΝΗΜΑ ΠΑΝΑΓΙΑ ΤΗΝΟΥ (ΞΕΝΟΔΟΧΕΙΑ-ΕΚΔΡΟΜΕΣ-ΜΕΤΑΦΟΡΕΣ-ΣΥΝΟΔΟΣ ΓΡΑΦΕΙΟΥ-ΤΑΞΙΔΙΩΤΙΚΗ ΑΣΦΑΛΕΙΑ).**ΑΝΑΧ.2/11 ΣΤΙΣ 18.30 ΚΑΙ ΕΠΙΣ. 7/11 ΣΤΙΣ 08:00 ΜΕ BLUE STAR..**

ΤΙΜΗ ΚΑΤ ΑΤΟΜΟ 195 ΕΥΡΩ

4/11/06-6/11/06 ΑΓΙΟΣ ΡΑΦΑΗΛ ΜΥΤΙΛΗΝΗΣ

ΤΡΙΗΜΕΡΗ ΑΕΡΟΠΟΡΙΚΗ ΑΠΕΥΘΕΙΑΣ ΑΠΟ ΡΟΔΟ)
(ΞΕΝΟΔΟΧΕΙΑ-ΕΚΔΡΟΜΕΣ-ΜΕΤΑΦΟΡΕΣ-ΣΥΝΟΔΟΣ ΓΡΑΦΕΙΟΥ-ΤΑΞΙΔΙΩΤΙΚΗ ΑΣΦΑΛΕΙΑ).

ΤΙΜΗ 245 ΕΥΡΩ

10/11/06-17/11/06 ΓΥΡΟΣ ΙΣΠΑΝΙΑΣ-(ΜΑΔΡΙΤΗ-ΤΟΛΕΔΟ-ΓΡΑΝΑΔΑ-ΣΕΒΙΛΛΗ Κ.Λ.Π (ΑΕΡΟΠΟΡΙΚΗ ΑΠΟ ΡΟΔΟ ΑΠΕΥΘΕΙΑΣ)

(ΞΕΝΟΔΟΧΕΙΑ 4**** Η/Β-ΕΚΔΡΟΜΕΣ-ΞΕΝΑΓΗΣΕΙΣ-ΣΥΝΟΔΟΣ ΓΡΑΦΕΙΟΥ-ΤΑΞΙΔΙΩΤΙΚΗ ΑΣΦΑΛΕΙΑ).

ΤΙΜΗ 890 ΕΥΡΩ+ΦΟΡΟΙ

19/11/06-24/11/06 ΓΥΡΟΣ ΙΤΑΛΙΑΣ (ΡΩΜΗ-ΦΛΩΡΕΝΤΙΑ-ΠΙΖΑ--ΒΕΝΕΤΙΑ) (ΑΕΡΟΠΟΡΙΚΗ ΑΠΟ ΡΟΔΟ ΑΠΕΥΘΕΙΑΣ)

(ΞΕΝΟΔΟΧΕΙΑ 4**** Η/Β-ΕΚΔΡΟΜΕΣ-ΞΕΝΑΓΗΣΕΙΣ-ΣΥΝΟΔΟΣ ΓΡΑΦΕΙΟΥ-ΤΑΞΙΔΙΩΤΙΚΗ ΑΣΦΑΛΕΙΑ).

19/11/06-27/11/06 ΓΥΡΟΣ ΕΛΛΑΔΟΣ-(9ΗΜΕΡΗ ΕΚΔΡΟΜΗ)

(ΡΟΔΟΣ-ΠΕΙΡΑΙΑΣ-ΡΙΟ-ΑΝΤΙΡΙΟ-ΜΕΣΟΛΟΓΓΙ-ΛΕΥΚΑΔΑ-ΑΡΤΑ-ΠΡΕΒΕΖΑ-ΙΩΑΝΝΙΝΑ-ΜΕΤΣΟΒΟ-ΜΕΤΕΩΡΑ-ΘΕΣΣΑΛΟΝΙΚΗ-ΕΔΕΣΣΑ-ΠΑΝΑΓΙΑ ΣΟΥΜΕΛΑ-ΒΕΡΟΙΑ-ΚΑΒΑΛΑ-ΞΑΝΘΗ-ΚΟΜΟΤΗΝΗ-ΑΛΕΞΑΝΔΡΟΥΠΟΛΗ-ΣΟΥΦΛΙ-ΔΙΔΥΜΟΤΕΙΧΟ-ΛΑΡΙΣΣΑ-ΚΑΜΜΕΝΑ ΒΟΥΡΛΑ-ΠΕΙΡΑΙΑΣ-ΡΟΔΟΣ)

28/11/06-4/12/06 ΓΥΡΟΣ ΠΕΛΛΟΠΟΝΗΣΟΥ

ΡΟΔΟΣ-ΠΕΙΡΑΙΑΣ-ΠΑΤΡΑ-ΑΡΧΑΙΑ ΟΛΥΜΠΙΑ-ΚΑΛΑΜΑΤΑ-ΣΠΗΛΑΙΑ ΔΥΡΟΥ-ΜΟΝΕΜΒΑΣΙΑ-ΜΥΣΤΡΑΣ-ΝΑΥΠΛΙΟ-ΠΕΙΡΑΙΑΣ-ΡΟΔΟΣ

Α.ΕΚΔΡΟΜΗ 5/12/06 - 8/12/06 (ΤΕΤΡΑΗΜΕΡΗ)
ΜΥΡΑ -ΑΓΙΟΣ ΝΙΚΟΛΑΟΣ

(ΡΟΔΟΣ-ΜΑΡΜΑΡΙΣ-ΛΙΒΙΣΙ-ΦΕΤΥΓΙΕ-ΜΑΚΡΗ-ΚΑΣ-ΜΥΡΑ-ΑΝΤΑΛΕΙΑ)
(ΞΕΝΟΔΟΧΕΙΑ 5***** Η/Β-ΕΚΔΡΟΜΕΣ-ΞΕΝΑΓΗΣΕΙΣ-ΣΥΝΟΔΟΣ ΓΡΑΦΕΙΟΥ-ΤΑΞΙΔΙΩΤΙΚΗ ΑΣΦΑΛΕΙΑ).

Β.ΕΚΔΡΟΜΗ 5/12-13/12
ΜΥΡΑ- ΚΩΝΣΤΑΝΤΙΝΟΥΠΟΛΗ (ΕΝΝΙΑΗΜΕΡΗ)

ΓΙΑ ΟΣΟΥΣ ΘΕΛΟΥΝ ΝΑ ΣΥΝΕΧΙΣΟΥΝ ΜΕΤΑ ΤΟ ΜΑΡΜΑΡΙΣ-ΕΦΕΣΣΟΣ-ΣΜΥΡΝΗ-ΠΡΟΥΣΑ-ΚΩΝΣΤΑΝΤΙΝΟΥΠΟΛΗ-ΠΡΙΓΚΗΠΟΝΗΣΣΑ-ΡΟΔΟΣ
(ΞΕΝΟΔΟΧΕΙΑ 5***Κ,4* Η/Β-ΕΚΔΡΟΜΕΣ-ΞΕΝΑΓΗΣΕΙΣ-ΣΥΝΟΔΟΣ ΓΡΑΦΕΙΟΥ-ΤΑΞΙΔΙΩΤΙΚΗ ΑΣΦΑΛΕΙΑ).

ΧΡΙΣΤΟΥΓΕΝΝΙΑΤΙΚΕΣ ΕΚΔΡΟΜΕΣ

- **22/12-28/12 ΚΩΝΣΤΑΝΤΙΝΟΥΠΟΛΗ(ΕΠΤΑΗΜΕΡΗ)-ΤΙΜΗ 350 ΕΥΡΩ ΤΟ ΑΤΟΜΟ ΜΕ ΦΑΓΗΤΟ.**
(ΞΕΝΟΔΟΧΕΙΑ 4**** Η/Β-ΕΚΔΡΟΜΕΣ-ΞΕΝΑΓΗΣΕΙΣ-ΣΥΝΟΔΟΣ ΓΡΑΦΕΙΟΥ-ΤΑΞΙΔΙΩΤΙΚΗ ΑΣΦΑΛΕΙΑ
- **21/12-26/12 ΓΥΡΟΣ ΙΤΑΛΙΑΣ-(ΡΩΜΗ-ΦΛΩΡΕΝΤΙΑ-ΠΙΖΑ--ΒΕΝΕΤΙΑ (ΑΕΡΟΠΟΡΙΚΗ ΑΠΟ ΡΟΔΟ ΑΠΕΥΘΕΙΑΣ)**
(ΞΕΝΟΔΟΧΕΙΑ 4**** Η/Β-ΕΚΔΡΟΜΕΣ-ΞΕΝΑΓΗΣΕΙΣ-ΣΥΝΟΔΟΣ ΓΡΑΦΕΙΟΥ-ΤΑΞΙΔΙΩΤΙΚΗ ΑΣΦΑΛΕΙΑ
- **22/12-29/12.ΓΥΡΟΣ ΙΣΠΑΝΙΑΣ (ΜΑΔΡΙΤΗ-ΤΟΛΕΔΟ-ΓΡΑΝΑΔΑ-ΣΕΒΙΛΛΗ) ΑΕΡΟΠΟΡΙΚΗ ΑΠΟ ΡΟΔΟ ΑΠΕΥΘΕΙΑΣ**
- **22/12-27/12 ΠΗΛΙΟ**
- **22/12-26/12 ΠΑΡΙΣΙ (ΑΠΕΥΘΕΙΑΣ ΑΠΟ ΡΟΔΟ)**
- **22/12-26/12 ΠΡΑΓΑ (ΑΠΕΥΘΕΙΑΣ ΑΠΟ ΡΟΔΟ)**

•••• Το γραφείο μας φημίζεται για την πολύ καλή ποιότητα των εκδρομών του και τις πολύ χαμηλές τιμές!!!

Διαθέτουμε επίσης
Εισιτήρια ΟΑ, AEGEAN ΚΑΙ CHARTER. Ακτοπλοϊκά εισιτήρια. Ειδικά πακέτα για μεμονωμένους, συλλόγους, νεόνυμφους για Ελλάδα, Κύπρο, Τυνησία, Αίγυπτο, Μαρόκο, Ιταλία, Αγγλία, Γαλλία κ.α. ΧΠΤΡ035

ΓΙΑ ΠΕΡΙΣΣΟΤΕΡΕΣ ΠΛΗΡΟΦΟΡΙΕΣ, ΚΡΑΤΗΣΕΙΣ ΚΑΙ ΑΝΑΛΥΤΙΚΑ ΠΡΟΓΡΑΜΜΑΤΑ ΣΤΟ ΓΡΑΦΕΙΟ ΓΕΝΙΚΟΥ ΤΟΥΡΙΣΜΟΥ:
PELLOS TRAVEL Λ. ΚΑΛΛΙΘΕΑΣ 125, ΦΑΛΗΡΑΚΙ, ΡΟΔΟΣ • ΤΗΛ: 2241087615 • ΦΑΞ: 2241087616
EMAIL: pellostravel@rho.forthnet.gr WEB: www.pellostravel.gr

Ομιλία Χρύση για την αναδιοργάνωση του Πυροσβεστικού Σώματος

Ο Βουλευτής Δωδεκανήσου Βασίλης Χρύσης κατά τη χθεσινή συνεδρίαση της Βουλής ήταν από τους κύριους ομιλητές επί της αρχής του Νομοσχεδίου "Αναδιοργάνωση του Πυροσβεστικού Σώματος, αναβάθμιση της αποστολής του και άλλες διατάξεις" του Υπουργείου Δημόσιας Τάξης. Η αγόρευση του κ. Χρύση που έκανε ιδιαίτερη αίσθηση έχει από τα πρακτικά της Βουλής ως εξής :

«Κυρίες και Κύριοι Συνάδελφοι, σ' ένα κόσμο που διαρκώς εξελίσσεται και μεταβάλλεται ο νομοθέτης δεν πρέπει να παραμένει θεατής. Σ' ένα ευνομούμενο κράτος μετά τη διαπίστωση και την καταγραφή των νέων αναγκών παρεμβαίνει, ρυθμίζει, αναπροσαρμόζει και οργανώνει τη λειτουργία των υπηρεσιών πρόνοιας για να έχουν τη δυνατότητα μεγαλύτερης προσφοράς στον πολίτη.

Αυτό πράττει η κυβέρνηση αυτή με το Νομοσχέδιο του Υπουργείου Δημοσίας Τάξης «Αναδιοργάνωση του πυροσβεστικού σώματος, αναβάθμιση της αποστολής του και άλλες διατάξεις» το οποίο έχει διττό στόχο. Πρωταρχικά να εμπεδώσει το αίσθημα ασφαλείας στον πολίτη και παράλληλα να αναβαθμίσει το κύρος και την υπηρεσιακή κατάσταση του πυροσβέστη που 365 ημέρες το χρόνο σε εικοσιτετράωρη βάση αγρυπνεί για να προστατεύσει την ζωή, την υγεία, την περιουσία του πολίτη και το περιβάλλον.

Το καταξιωμένο σήμερα κοινωνικά Πυροσβεστικό Σώμα έχει ιδρυτική αφετηρία το Ν. 4661/1930 "περί διοργανώσεως Πυροσβεστικής Υπηρεσίας εν τω κράτει" με αποστολή την πυροπροστασία και την πυρόσβεση.

Η αρμοδιότητα αυτή με τις νέες μορφές κινδύνων και απειλών διευρύνθηκε και συμπεριέλαβε το 1987 την ΕΜΑΚ και το 1998 στο πλαίσιο σχεδιασμού για την Ασφάλεια των Ολυμπιακών Αγώνων ανέλαβε την αντιμετώπιση των σύγχρονων νέων απειλών.

Είναι αναμφίβολο ότι οι κίνδυνοι από θεομηνίες, ακραία καιρικά φαινόμενα, τρομοκρατικές ενέργειες και έντονες σεισμικές δραστηριότητες δημιούργησαν ανασφάλεια στον πολίτη και το κράτος πρόνοιας που οικοδομούμε πρέπει να ενισχύσει τους προληπτικούς και κατασταλτικούς του μηχανισμούς.

Κυρίες και Κύριοι Συνάδελφοι, προς αυτή την κατεύθυνση κινείται το συζητούμενο σήμερον επί της αρχής νομοσχέδιο που αποβλέπει στην αξιοποίηση των στελεχών του πυροσβεστικού σώματος και την προμήθεια των κατάλληλων μέσων και του κατάλληλου εξοπλισμού για την αποτελεσματικότερη προστασία των πολιτών και του περιβάλλοντος.

Το πυροσβεστικό σώμα με τη νέα του μορφή είναι σώμα ασφάλειας με πολιτικό χαρακτήρα βέβαια, που το πλέγμα προστασίας του διευρύνεται και ενισχύεται ακόμη περισσότερο με σύγχρονα μέσα και μεθόδους.

Με ξένισε η αναφορά του εισηγητού του Κομμουνιστικού Κόμματος Ελλάδος με τα πυρά τα οποία εκτόξευσε κατά του νομοσχεδίου και μάλιστα αμφέβαλε για τον ανθρωπιστικό χαρακτήρα του Πυροσβεστικού Σώματος φθάνοντας σε μια αμετροέπεια, μπορώ να πω, να το χαρακτηρίσει ως μηχανισμό καταστολής.

Το Πυροσβεστικό Σώμα είναι και παραμένει στην υπηρεσία του Έλληνα πολίτη, αλλά και όχι μόνο όπως θα πω παρακάτω.

Στο συζητούμενο Νομοσχέδιο διευρύνονται πλην των άλλων και οι ορίζοντες δράσης του καταξιωμένου στη συνείδηση των πολιτών πυροσβεστικού σώματος.

Εκτός από την Ελληνική επικράτεια, μέσα στο πνεύμα της διεθνούς αλληλεγγύης και στα πλαίσια των διακρατικών συμφωνιών και των υποχρεώσεων που απορρέουν από το Κοινοτικό και Διεθνές Δίκαιο μπορεί το Πυροσβεστικό Σώμα να παρέχει την συνδρομή του σε κάθε δοκιμαζόμενη χώρα από θεομηνίες ή άλλες απειλές χημικού, βιολογικού, ραδιολογικού περιεχομένου. Κι αυτό ενόχλησε κάποιους συναδέλφους. Θα ήταν καλύτερη η διεθνής απομόνωσή μας; Θα ήταν καλύτερο να παραμένουμε απαθείς και να παρακολουθούμε ως θεατές όσα γίνονται ακόμη και σε γειτονικές μας χώρες;

Για την εύρυθμη λειτουργία των υπηρεσιών του πυροσβεστικού σώματος γίνεται η διάκριση τους σε κεντρικές που έχουν αρμοδιότητα σε ολόκληρη την επικράτεια και σε περιφερειακές που έχουν αρμοδιότητα τοπική που εκτείνεται σε συγκεκριμένη εδαφική περιοχή. Τόσο οι κεντρικές όσο και οι περιφερειακές

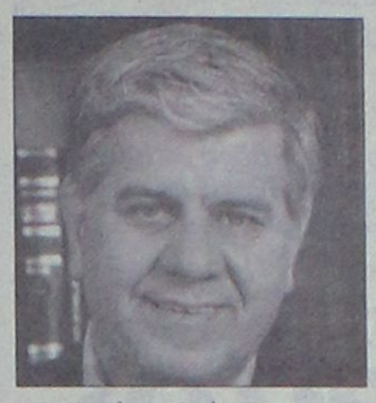

υπηρεσίες υπάγονται στο Αρχηγείο του Πυροσβεστικού σώματος το οποίο επικουρεί τον εκάστοτε Υπουργό Δημοσίας Τάξης στην άσκηση των αρμοδιοτήτων του.

Το Αρχηγείο για την αποτελεσματική δράση του και αποστολή του έχει διαρθρωθεί στον κλάδο των πυροσβεστικών επιχειρήσεων και στον κλάδο της Διοικητικής υποστήριξης με σαφή προορισμό έκαστος εξ' αυτών.

Κυρίες και Κύριοι Συνάδελφοι, ο Αρχηγός του Πυροσβεστικού Σώματος που φέρει αντίστοιχα το βαθμό του Αντιστρατήγου είναι υπεύθυνος και υπόλογος έναντι του Υπουργού Δημόσιας Τάξης.

Επιλέγεται και αποστρατεύεται με απόφαση του Κ.Υ.Σ.Ε.Α. μετά από πρόταση του Υπουργού Δημόσιας Τάξης που έχει και την πολιτική ευθύνη. Αναφορικά με τα καθήκοντα του Ειδικού Ανακριτικού Υπαλλήλου αυτά ανατίθενται σε βαθμοφόρους του Πυροσβεστικού Σώματος από το βαθμό του Αρχιπυροσβέστη Παραγωγικής Σχολής και άνω, σύμφωνα με το άρθρο 34 του Κώδικα Ποινικής Δικονομίας για τα εγκλήματα εμπρησμού που προβλέπονται στα άρθρα 264 έως 267 του Ποινικού Κώδικα.

Καθήκοντα δημοσίου κατηγόρου στις πλημμελητικές παραβάσεις ασκεί αξιωματικός του Πυροσβεστικού Σώματος που προέρχεται από Παραγωγική Σχολή.

Κυρίες και Κύριοι Συνάδελφοι, με το παρόν Νομοσχέδιο τίθεται τέρμα στην ανεξέλεγκτη προμήθεια πόρων, υλικών και μέσων για την επιτέλεση του πυροσβεστικού έργου. Ο έλεγχος αυτός διενεργείται από το Γενικό Χημείο του Κράτους και το Πυροσβεστικό Σώμα με απώτερο σκοπό την διαφάνεια και την προστασία του ανθρώπινου οργανισμού και του περιβάλλοντος από επιβλαβείς επιπτώσεις που ενδεχόμενα υποκρύπτει η χρήση τους.

Κυρίες και Κύριοι Συνάδελφοι, το Νομοσχέδιο αυτό σε οικείο άρθρο προβλέπει και για την ιατρική και για την οδοντιατρική περίθαλψη των στελεχών του Πυροσβεστικού Σώματος. Αυτή παρέχεται από υγειονομικούς αξιωματικούς της Ελληνικής Αστυνομίας ή των Ενόπλων Δυνάμεων ή από ιατρούς του δημοσίου τομέα ή από ιδιώτες ιατρούς που είναι συμβεβλημένοι με τον Οργανισμό Περίθαλψης Ασφάλειας Δημοσίου (ΟΠΑΔ). Επίσης κατά προτίμηση το Πυροσβεστικό Προσωπικό νοσηλεύεται στα Στρατιωτικά Νοσοκομεία.

Τέλος Κυρίες και Κύριοι Συνάδελφοι, το νομοσχέδιο περιλαμβάνει και άλλες διατάξεις που επικουρικά αναγνωρίζουν την προσφορά του πυροσβέστη στο κοινωνικό σύνολο.

Η σύσταση με απόφαση του Υπουργού Δημοσίας Τάξης ειδικού λογαριασμού αλληλοβοήθειας του Πυροσβεστικού σώματος με πόρους που προέρχονται από εισφορές, δωρεές και κληρονομιές αποτελεί στήριγμα για την ενίσχυση των οικογενειών των πυροσβεστών που χρήζουν ειδικής βοήθειας σε συγκεκριμένες καταστάσεις.

Επίσης με κοινή απόφαση των Υπουργών Οικονομίας και Οικονομικών και του Υπουργού Δημοσίας Τάξης ιδρύονται κατασκηνώσεις για τα παιδιά των Υπαλλήλων του Πυροσβεστικού Σώματος.

Η χορήγηση ηθικών και υλικών αμοιβών σε πράξεις ηρωισμού και αυταπάρνησης αποτελεί έμπρακτη αναγνώριση της προσφοράς του πυροσβέστη.

Η καθιέρωση της Κυριακής του «Καλού Σαμαρείτη» ως ημέρας τιμής για τους απόστρατους πυροσβέστες και η καθιέρωση της 12ης Νοεμβρίου ως ημέρας μνήμης των πεσόντων πυροσβεστών στο καθήκον, αποτελεί ελάχιστο δείγμα προσφοράς στον πυροσβέστη.

Κυρίες και Κύριοι Συνάδελφοι, Το Νομοσχέδιο αυτό εντάσσεται σε μια αλυσίδα και άλλων νομοσχεδίων άλλων Υπουργείων που προσαρμόζουν την νομοθεσία μας στα σύγχρονα δεδομένα και συμβάλλουν στην αποτελεσματικότερη προστασία του πολίτη και του περιβάλλοντος. Γι' αυτούς και για πολλούς άλλους λόγους το υπερψηφίζω επί της αρχής με την πεποίθηση ότι θα συμβάλλει θετικά στην αναβάθμιση του πυροσβεστικού σώματος με αποτέλεσμα την μεγαλύτερη και ποιοτικότερη προστασία του πολίτη.»

Η αλήθεια

Η ανακάλυψη του φαρμάκου έγινε στα τέλη του 1960, όμως πρωτοεφαρμογή της τοξίνης Botulinum σαν θεραπευτικό μέσο έγινε στα τέλη του 1980, δημιουργώντας επανάσταση γύρω απο τις μεθόδους θεραπείας της δυστονίας, προσφέροντας σημαντικότατη ανακούφιση σε πολλούς πάσχοντες.

Η τοξίνη Botulinum είναι ένα βιολογικό παρασκεύασμα εργαστηριακής δημιουργίας, εγχύεται σε συγκεκριμένους μύες και δρά στη μείωση της ακούσιας σύσπασης, χαρακτηριστικό γνώρισμα των δυστονιών.

Οι εγχύσεις ελαττώνουν την μυική δραστηριότητα σημαντικά έτσι ώστε να εξασθενήσει ο σπασμός αλλά σε καμιά περίπτωση δεν δημιουργεί παράλυση.

Η τοξίνη Botulinum είναι ένα σύμπλεγμα πρωτεϊνών που παράγονται απο το βακτηρίδιο κλωστηρίδιο Botulinum. Είναι ένας φραγμός που συνδέεται στην νευρομυική σύναψη έτσι ώστε να αποτρέψει την έκλυση της ακετυλοχολίνης με αποτέλεσμα την μη μετάδοση του ερεθίσματος σύσπασης στο μύ.

Η ιστορία του Botox όπως προανέφερα ξεκινά απο την δεκαετία του 1960 όπου ο Allan B. Scott, MD απο την Smith-Kettlewell και το Ερευνητικό Ίδρυμα Όρασης και ο Edward J.Schartz, Phd, επιστημονικός υπεύθυνος του Τμήματος Μικροβιολογίας και Τοξικολογίας του Πανεπιστημίου Winsconsin, έκαναν έρευνες για συγκεκριμένες τοξίνες και την δράση τους στην θεραπεία του στραβισμού. Η ανακάλυψη της τοξίνης Botulinum τύπου Α σαν θεραπευτικός παράγοντας έδωσε λύση σε προβλήματα όπως: βλεφαρόσπασμος, ημιπάρεση του προσώπου, ραϊβόκρανο, κ.λπ.

Συνολικά έχουν απομονωθεί επτά τύποι τοξινών botulinum και είναι: A, B, C, D, E, F και G. Κάθε μια τοξίνη έχει διαφορετικά χαρακτηριστικά και τρόπο δράσης. Στη φαρμακευτική αγορά υπάρχει μόνο ο τύπος Α και ο τύπος Β ενώ βρίσκεται υπό έρευνα ο τύπος F.

Η τοξίνη τύπου Α είναι στο εμπόριο με την ονομασία BOTOX απο την Allergan, USA Inc, και Dysport απο την εταιρεία Ipsen, Ltd (Αγγλία). Η εμπορική ονομασία του τύπου Β είναι Myobloc και κυκλοφορεί στην Αμερική και στην Ευρώπη.

Το 1989 στις Ηνωμένες Πολιτείες ο Οργανισμός Ελέγχου Τροφίμων και Φαρμάκων (FDA) ο αντίστοιχος του ΕΟΦ της Ελλάδος και της Ευρώπης έδωσε την έγκρισή του, μετά από πολυετή έρευνα και έλεγχο στη χρήση του φαρμάκου BOTOX για θεραπείες βλεφαρόσπασμου, στραβισμού κ.λπ. Το 2000 παίρνει οριστικά έγκριση για την θεραπεία της δυστονίας και για τους δύο τύπους Α και Β. Επίσης ο FDA δίνει την έγκρισή του για την χρήση του φαρμάκου και για αισθητικούς σκοπούς όπως θεραπείες ρυτίδων στην περιοχή ανάμεσα στο μεσόφρυο και μέτωπο.

ΚΕΝΤΡΟ ΕΙΔΙΚΩΝ ΘΕΡΑΠΕΙΩΝ ΤΟΥ ΠΑΙΔΙΟΥ ΔΩΔΕΚΑΝΗΣΟΥ
ΚΩΝ/ΝΟΣ ΜΠΑΛΑΝΗΣ - ΣΟΥΖΗ ΓΕΩΡΓΙΑΟΠΟΥΛΟΥ
ΕΡΓΟΘΕΡΑΠΕΥΤΗΣ ΠΤΥΧΙΟΥΧΟΣ ΜΕΘΟΔΟΥ BOBATH N.D.T
ΜΕΘΟΔΟΣ PORTAGE
ΑΙΣΘΗΤΗΡΙΑΚΗΣ ΟΛΟΚΛΗΡΩΣΗΣ (S.I.)
ΜΕΤΕΚΠΑΙΔΕΥΣΗ ΣΤΙΣ ΝΕΥΡΟΛΟΓΙΚΕΣ ΚΑΙ ΚΙΝΗΤΙΚΕΣ ΔΙΑΤΑΡΑΧΕΣ
ΛΟΓΟΠΑΘΟΛΟΓΟΣ ΜΕΤΑΠΤΥΧΙΑΚΟ ΑΚΟΥΟΛΟΓΙΑΣ
Αποστόλου Παύλου 84, Ρόδος 85100, τηλ. / fax (22410)60999/60579 ΧΠ1871/1872

ΟΡΘΟΠΕΔΙΚΑ - ΙΑΤΡΙΚΑ ΧΑΡΙΤΟΣ
Ορθοπεδικά είδη & κατασκευές
Εξοπλισμός Ιατρείου & αναλώσιμα
Είδη νοσηλείας κατ' οίκον & μηχανήματα οξυγονοθεραπείας
Ακουστικά Βαρηκοΐας
ΧΠ2387
ΕΛΕΥΘ. ΒΕΝΙΖΕΛΟΥ 6 (Δίπλα στη Ροδιακή Επαυλη) - ΡΟΔΟΣ
Τηλ.: 22410 24112 Fax: 22410 75969 e-mail: arken@rho.forthnet.gr

ΛΟΓΟΣ • ΟΜΙΛΙΑ • ΦΩΝΗ • ΑΚΟΗ
• ΜΑΘΗΣΙΑΚΕΣ ΔΥΣΚΟΛΙΕΣ
• ΔΥΣΛΕΞΙΑ
ΛΕΟΝΤΙΤΣΗ ΧΑΡΟΥΛΑ
Λογοθεραπεύτρια
ΔΕΧΕΤΑΙ ΜΕ ΡΑΝΤΕΒΟΥ
Λεωφόρος Ηρακλειδών 2Α, Ιαλυσός
(έναντι αστυνομικού τμήματος Ιαλυσού)
Τηλ. 2241033537, 6946549289
email: hara-leontitsi@yahoo.gr ΑΕ200

ΚΕΝΤΡΟ ΥΠΟΣΤΗΡΙΞΗΣ ΨΥΧΟΛΟΓΙΚΩΝ ΠΡΟΒΛΗΜΑΤΩΝ
ΣΙΑΓΚΑ ΚΩΝΣΤΑΝΤΙΝΑ
ΨΥΧΟΛΟΓΟΣ
Απόφοιτος Αριστοτελείου Πανεπιστημίου Θεσσαλονίκης
τηλ. 6945557447
ΚΥΠΡΙΩΤΗ ΑΛΕΞΙΑ
ΨΥΧΟΛΟΓΟΣ
ΨΥΧΟΛΟΓΟΣ ΥΓΕΙΑΣ
Απόφοιτος Πανεπιστημίου Κρήτης, MSC Surrey University of England
τηλ. 6944717520
Δέχονται κατόπιν ραντεβού
Στεφ. Καζούλη 18-1ος όροφος
τηλ. 2241022102
ΧΠ2763

ΜΑΡΙΑ ΣΑΝΤΟΡΙΝΙΟΥ
ΚΛΙΝΙΚΗ ΨΥΧΟΛΟΓΟΣ-ΨΥΧΟΛΟΓΟΣ ΤΩΝ ΚΟΙΝΩΝΙΚΩΝ ΟΜΑΔΩΝ
Πτυχιούχος Κρατικού Πανεπιστημίου της Ρώμης «La Sapienza».
— Κλινική διάγνωση ψυχοπαθολογίας παιδιού, εφήβου και ενηλίκου.
— Ατομική και οικογενειακή ψυχολογική υποστήριξη και θεραπεία κατάθλιψης, φοβίας, κρίσης πανικού, μετατραυματικού στρες (διαζύγιο, πένθος, χωρισμός, αποτυχία, ασθένεια), βουλιμίας, ανορεξίας, διαταραχών προσωπικότητας, έλλειψη αυτοεκτίμησης, εθισμού, κακοποίησης.
— Ψυχολογική φροντίδα και προετοιμασία ανύπαντρης εγκύου και ζευγαριών, στην απόκτηση πρώτου παιδιού.
Επίσκεψη μόνο με ραντεβού.
Τηλέφωνα: 22410 28851 και 6946252407
Λάρνακας 6 (Εθν. Αντιστάσεως) ΑΕ1007

ΑΚΟΥΣΤΙΚΑ ΒΑΡΗΚΟΪΑΣ
ΑΝΑΛΟΓΙΚΑ - ΠΡΟΓΡΑΜΜΑΤΙΖΟΜΕΝΑ - ΨΗΦΙΑΚΑ
Ακούστε τους ήχους της Ζωής
Στο πληρέστερο Κέντρο Ακουστικών Εφαρμογών στα Δωδεκάνησα. Με τις καλύτερες τιμές και τον καλύτερο διακανονισμό.
Εμπιστευθείτε τους πιο έμπειρους στο χώρο, επιλέγοντας ανάμεσα στους μεγαλύτερους κατασκευαστές ακουστικών βαρηκοΐας στον κόσμο.
(BTE) (ITE) (CIC) (ITC) (BONE)
BELTONE – STARKEY – HANSATON – UNITRON – SIEMENS
BERNAFON – PHILIPS – COSELGI – REXTON
MICROSON – PURETONE – AUDIFON
ΚΕΝΤΡΟ ΙΑΤΡΙΚΩΝ ΒΟΗΘΗΜΑΤΩΝ
Εθνικής Αντιστάσεως 18 (πρωην Αννης Μαρίας)
Τηλ: 2241020359 Κιν: 6932748916
Συμβάσεις με όλα τα ταμεία. Ειδικές τιμές ΟΓΑ

ΧΑΡΟΥΛΑ ΤΣ. ΚΑΜΠΑΣΤΑΝΑ
ΦΥΣΙΚΟΘΕΡΑΠΕΥΤΡΙΑ
Πτυχιούχος Α. ΤΕΙ Θεσ/κης
Μεταπτυχιακή Εκπαίδευση στη νευροεξελικτική αγωγή
Μέθοδος Bobath/N.D.T.
Αποκατάσταση
νευρολογικών παθήσεων και κινητικών διαταραχών σε παιδιά και ενήλικες
• Εγκεφαλική Παράλυση
• Κρανιοεγκεφαλικές κακώσεις
• Κακώσεις περιφερικών νεύρων
• Κακώσεις νωτιαίου μυελού
• Προβλήματα σπονδυλικής στήλης
• Αγγειακά Εγκεφαλικά Επεισόδια
θεραπείες και κατ' οίκον
Ολυμπίας και Δελφών γωνία (Καρακόνερο)
Τηλ. / Fax: 22410-29241 κιν. 6932044173 ΑΕ1149

INEMA
ΙΑΤΡΙΚΟΣ & ΝΟΣΟΚΟΜΕΙΑΚΟΣ ΕΞΟΠΛΙΣΜΟΣ
από το 1988 είμαστε οι μεγαλύτεροι προμηθευτές ΙΑΤΡΙΚΟΥ-ΟΡΘΟΠΕΔΙΚΟΥ & ΝΟΣΟΚΟΜΕΙΑΚΟΥ ΥΛΙΚΟΥ ΣΤΗ ΔΩΔΕΚΑΝΗΣΟ
18 χρόνια εμπειρίας Εμπιστευθείτε μας!
• ΑΝΑΠΗΡΙΚΑ ΚΑΡΟΤΣΙΑ
• ΒΑΔΙΣΤΙΚΑ
• ΟΡΘΟΠΕΔΙΚΑ ΕΙΔΗ
• ΜΠΛΟΥΖΕΣ ΙΑΤΡΙΚΕΣ
• ΚΑΛΤΣΕΣ ΦΛΕΒΙΤΙΔΑΣ
• ΠΕΛΜΑΤΑ
• ΟΡΘΟΠΕΔΙΚΑ ΜΑΞΙΛΑΡΙΑ
• ΚΡΕΒΑΤΙΑ ΝΟΣΟΚΟΜΕΙΑΚΑ
• ΙΑΤΡΙΚΟΣ ΕΞΟΠΛΙΣΜΟΣ και ΑΝΑΛΩΣΙΜΑ
• ΟΡΓΑΝΑ ΧΗΜΕΙΟΥ
• και κάθε άλλο είδος για κατ'οίκο νοσηλεία
ΧΠ1728
ΡΟΔΟΣ: ΛΕΜΕΣΣΟΥ 2 - ΤΗΛ: 22410 32238
ΚΩΣ: ΕΛ. ΒΕΝΙΖΕΛΟΥ 38 (παραπ/ρως Αγίας Παρασκευής) - ΤΗΛ: 22420 20048
www.inema.gr

γύρω από το Botox

Συμπληρωματικά ο FDA επιτρέπει στους ιατρούς να κάνουν χρήση του φαρμάκου και για άλλες ενδείξεις πλέον των προαναφερόμενων και τις καλεί σαν "off-label" use.

Μέθοδοι εφαρμογής

Οι εγχύσεις της τοξίνης (Botox, Dysport, Myobloc) πρέπει να γίνονται μόνο απο εκπαιδευμένο ιατρό όπως Πλαστικό Χειρουργό, Δερματολόγο, κ.λπ. ο οποίος να γνωρίζει άριστα τόσο την τεχνική αλλά κύρια την ανατομική και τις διαφοροποιήσεις αυτής που μπορεί να υπάρξουν στην ανατομία των περιοχών.

Οι εγχύσεις γίνονται με πολύ ψιλή βελόνα και η δυσφορία κατά την έγχυση είναι σχεδόν μηδαμινή. Η επιτυχία της θεραπείας είναι εξασφαλισμένη και τα αποτελέσματα εμφανίζονται 2-3 ημέρες μετά από την έγχυση με κορύφωση σε 10-15 ημέρες. Η διάρκεια ποικίλει και μπορεί να είναι κατά μέσο όρο από 3-5 μήνες.

Τα πλεονεκτήματα κυρίως στην Πλαστική Χειρουργική δεν είναι μόνο η προσωρινή αδυναμία δημιουργίας των ρυτίδων του προσώπου και του τραχήλου αλλά και η πίστωση χρόνου στο δέρμα που δίνεται κατά την διάρκεια δράσης του φαρμάκου, έτσι ώστε να μπορεί να αναπλαθεί και να ανανεωθεί χωρίς την καταστροφική δράση της μυικής σύσπασης.

Εναλλακτικές ενδεικτικές θεραπείες με τοξίνη botulinum είναι και η υπερδρωσία παλαμών, μασχάλης, πελμάτων αλλά και οι κεφαλαλγίες και ημικρανίες.

Οι παρενέργειες για την χρήση του φαρμάκου έχουν να κάνουν κυρίως με την περιοχή έγχυσης και τον σωστό τρόπο εφαρμογής. Η εμφάνιση τέτοιων επιπλοκών είναι βλεφαρόπτωση, κεφαλαλγία κ.λπ., έχουν όμως παροδική διάρκεια και εξαφανίζονται σε μικρό χρονικό διάστημα.

Έρευνες που έγιναν σε δεκαετή βάση έδειξαν ότι οι ασθενείς που ανταποκρίνονται πολύ καλά στην τοξίνη botulinum μπορούν να συνεχίσουν την εφαρμογή και θεραπεία για αρκετό χρόνο χωρίς παρενέργειες.

Φυσικά όλα τα θεραπευτικά φάρμακα θα έχουν τις παρενέργειές τους εάν δεν τηρούνται οι δοσολογίες σωστά και τα μεσοδιαστήματα ανάμεσα στις εφαρμογές.

Έχει παρατηρηθεί ότι άτομα τα οποία κάνουν χρήση των ευεργετικών αποτελεσμάτων του botox σε μεσοδιαστήματα μικρότερα των 8-12 εβδομάδων έχουν 10% πιθανότητα ανάπτυξης αντισωμάτων κατά της τοξίνης κατά τέτοιο τρόπο έτσι ώστε να μην υπάρχει αποτέλεσμα μετά την εφαρμογή.

Η σωστή χρήση, ενημέρωση και εφαρμογή του ιατρού εξασφαλίζει μια επιτυχημένη θεραπευτική αγωγή που μπορεί να έχει συνέχεια στο χρόνο με ευεργετικά αποτελέσματα.

Πηγή: in.gr (Το άρθρο είναι του Ανδρέα Ιωαννίδη, ο οποίος είναι Πλαστικός Χειρουργός, Επιστημονικός Διευθυντής Advanced Aesthetics Ιατρικό κέντρο Πλαστικής Χειρουργικής και Εφαρμογών Laser και αναδημοσιεύεται από την κυπριακή 15ήμερη εφημερίδα «Η Υγεία μου», τεύχος 8)

ΙΑΤΡΙΚΗ ΑΝΑΚΟΙΝΩΣΗ
Η ΙΑΤΡΟΣ
ΣΠΑΘΑΡΗ Γ. ΕΙΡΗΝΗ
ΔΕΡΜΑΤΟΛΟΓΟΣ - ΑΦΡΟΔΙΣΙΟΛΟΓΟΣ
Λειτουργεί κανονικά κατόπιν ραντεβού από 9:00 π.μ. - 21:00 μ.μ.
στα τηλ. 22410 63555
& 6944313778
ΔΙΕΥΘΥΝΣΗ: Γ. ΣΕΦΕΡΗ 108 ΡΟΔΟΣ 85100
(Εμπορικό Κέντρο Πανάγου άνωθεν Super Market Βερόπουλος)
AT4763(Γ)

Σοφία Παυλίδη
Ψυχολόγος Υγείας Παιδιών και Εφήβων
Πτυχιούχος τμ. Ψυχολογίας Παν/μίου Κρήτης
M.Sc. Παν/μίου Surrey Αγγλίας
Μέλος Ελληνικής και Βρετανικής Ψυχολογικής Εταιρείας
Τηλ. 2241090596, 6944728141
AT4688

Στεφανάκης Ι. Δημήτριος
Ψυχολόγος
Αριστοτελείου Παν/μίου Θεσ/νίκης
Δέχεται κατόπιν ραντεβού
Βενετοκλέων 79, 1ος όροφος, 85100 Ρόδος, Κιν: 6947 403229
AT4731(Γ)

ΝΤΟΡΑ ΚΩΝΣΤΑΝΤΙΝΟΠΟΥΛΟΥ
ΨΥΧΟΛΟΓΟΣ
ΟΙΚΟΓΕΝΕΙΑΚΗ ΣΥΜΒΟΥΛΟΣ
Πτυχιούχος του Πανεπιστημίου της Καλιφόρνιας-Λος Αντζελες (UCLA)- Μεταπτυχιακές σπουδές στο Pepperdine University-Malibu California.
- Αμεση ψυχολογική υποστήριξη και επαγγελματική φροντίδα από έμπειρη Ψυχολόγο και Οικογενειακή Σύμβουλο.
- Η σωστή θεραπευτική σχέση μπορεί να επιφέρει ρεαλιστικές λύσεις για πραγματικά προβλήματα σε θέματα: μοναξιάς, μελαγχολίας, στρες, ανυπομονησίας, φοβίας, εθισμού, οικογενειακών σχέσεων, διαζυγίου, κακομεταχείρισης, συναισθηματικών δυσκολιών, αυτοπεποίθησης, ανασφάλειες, μεταβατικά στάδια ζωής, βουλιμίας, ανορεξίας, απώλειας, πένθους.

Τηλεφωνείστε στα τηλέφωνα:
(22410)35163 και 6944/980550
για ραντεβού και άμεση εξυπηρέτηση.
Διεύθυνση: Καρίας 1 - Περιοχή Ροδίνι - Ρόδος
AE961

Ψυχολογική Στήριξη
ΜΑΡΙΑ ΚΑΡΙΚΗ
ΨΥΧΟΛΟΓΟΣ
ΠΤΥΧΙΟΥΧΟΣ ΑΡΙΣΤΟΤΕΛΕΙΟΥ ΠΑΝ/ΜΙΟΥ ΘΕΣΣΑΛΟΝΙΚΗΣ
ΣΥΜΒΟΥΛΕΥΤΙΚΗ ΣΤΗΡΙΞΗ
» Εφήβων & Ενηλίκων
» Γονέων & Ζευγαριών
- Αυτογνωσία - Ενδυνάμωση
- Βελτίωση επικοινωνιακών δεξιοτήτων
- Τροποποίηση Συμπεριφορών / Συνηθειών
- Διαχείριση αρνητικών σκέψεων - συναισθημάτων
AE1847
Καρπάθου 17 (πεζόδρομος) Ρόδος
Τηλ: 22410 28985 - Κιν: 6946008948 - Email: karikipsy@yahoo.com

ΚΕΝΤΡΟ ΛΟΓΟΘΕΡΑΠΕΙΑΣ
Αποκατάσταση άρθρωσης, φωνολογίας και γλωσσικών δεξιοτήτων
- ✓ Δυσαρθρία - Δυσλαλία - Αφασία
- ✓ Καθυστέρηση ομιλίας - Δυσλεξία
- ✓ Τραυλισμός - Ταχυλαλία - Βαρηκοΐα
- ✓ Εγκεφαλική Παράλυση - Νοητική καθυστέρηση
- ✓ Αυτισμός - Σύνδρομο Down

ΠΑΠΑΧΡΙΣΤΟΔΟΥΛΟΥ ΑΣΤΕΡΟΠΗ
ΛΟΓΟΠΕΔΙΚΟΣ
Κων. Παλαιολόγου 6, Τηλ.: 2241039756, Κιν.: 6944719958

Βιωματικά Εργαστήρια Αυτογνωσίας
ανακαλύπτω τον εαυτό μου
επικοινωνώ με τους γύρω μου
συχνότητα: 1 φορά το μήνα
διάρκεια: 2 ώρες
ημέρα: Παρασκευή
ώρα: 20:30
σύνθεση: 8-10 άτομα
προσέγγιση: Art Therapy- Gestalt
υλικό-τεχνικές: δραματοθεραπεία, κολάζ, ζωγραφική, δημιουργική γραφή, πηλός, παιχνίδια ρόλων
θεματολογία:
- προσωπική ανάπτυξη: δημιουργικότητα, επίλυση προβλημάτων, προσδιορισμός ρόλων
- σχέσεις με τους άλλους: οικογένεια, γάμος, φιλία, έρωτας, εργασία

Συντονίστριες:
Αναστασία Βασιλάκη-Ψυχολόγος, Υπ. Ψυχοθεραπεύτρια Gestalt, Συντονίστρια σχολών γονέων
Χριστίνα Σαββάκη-Γκρανζάν-Κλινική Ψυχολόγος, Υπ. Εικαστική Ψυχοθεραπεύτρια
AT4823
1η συνάντηση: 10 Νοεμβρίου 2006
Πληροφορίες - εγγραφές: Τηλ. 22410 77350 & 60999
6944152585 & 6937684251

«Κέντρο Εναλλακτικών Επιστημών & Προσωπικής Ανάπτυξης»
Λ. & Δ. Κατσιάβαλος
ΣΕΜΙΝΑΡΙΑ REIKI
Θεραπεύοντας Σώμα, Νου και Πνεύμα!
Αυτό το Φυσικό Θεραπευτικό Σύστημα μαθαίνεται εύκολα και γρήγορα, **σε ένα διήμερο σεμινάριο!**
Από τη στιγμή που έχεις εναρμονιστεί με την ενέργεια Ρέικι έχεις στα χέρια σου ένα πολύτιμο εργαλείο για την θεραπεία και την πνευματική ανάπτυξη, τη δική σου και των άλλων
Για πληροφορίες και κρατήσεις θέσεων πάρτε μας τηλέφωνο στο
6976 604623 & 22460 98477
www.reiki-centeroflight.gr
AP681

ΛΟΥΤΣΙΟΥ ΖΑΦΕΙΡΟΥΛΑ
ΨΥΧΟΛΟΓΟΣ - ΠΑΙΔΟΨΥΧΟΛΟΓΟΣ - ΠΑΙΔΑΓΩΓΟΣ
Πτυχιούχος UNIVERSITY OF CENTRAL LANCASHIRE UK, ΠΑΝΕΠΙΣΤΗΜΙΟΥ ΑΙΓΑΙΟΥ
MSc ΠΑΙΔΟΨΥΧΟΛΟΓΙΑΣ UNIVERSITY OF LONDON
Διάγνωση-Αντιμετώπιση:
- ✓ Ειδικών Μαθησιακών Δυσκολιών (δυσλεξία - δυσγραφία - δυσαριθμησία)
- ✓ Υπερκινητικότητας - Διάσπασης προσοχής

Συμβουλευτική - Αντιμετώπιση Οικογενειακών προβλημάτων:
- ✓ Συμβουλευτική ζευγαριού
- ✓ Συμβουλευτική γονέων
- ✓ Διαζύγιο-πένθος-προβλήματα υγείας
- ✓ Προβλήματα εφηβικής ηλικίας

Ψυχολογική Υποστήριξη - Ψυχοθεραπεία Παιδιών / εφήβων / ενηλίκων για:
- ✓ Μειωμένη επιθυμία για σχολείο-Χαμηλή σχολική επίδοση
- ✓ Ελλειψη αυτοπεποίθησης - αυτοσεβασμού
- ✓ Αντιμετώπιση άγχους - κατάθλιψης
- ✓ Σχέσεις εξάρτησης: Ζήλια - ενοχές - παθολογική αγάπη - χωρισμός - φόβος μοναξιάς

Δέχεται κατόπιν ραντεβού
τηλ.. 2241064841, 6945234100,
Διεύθυνση: **Κωνσταντινουπόλεως 48, Ρόδος**
AE1988

AUTOΕΠΙΛΟΓΕΣ

ΕΚΘΕΣΗ ΜΕΤΑΧΕΙΡΙΣΜΕΝΩΝ ΑΥΤΟΚΙΝΗΤΩΝ

ΚΟΥΚΟΥΡΑΣ ΑΛΕΞΑΝΔΡΟΣ

ΛΕΩΦ. ΡΟΔΟΥ-ΛΙΝΔΟΥ 255 • ΤΗΛ. (22410)60910

ΑΓΟΡΑ-ΠΩΛΗΣΗ-ΑΝΤΑΛΛΑΓΗ

ΜΕΤΑΧΕΙΡΙΣΜΕΝΩΝ ΑΥΤΟΚΙΝΗΤΩΝ

1. **MERCEDES C200 SPORT COUPE 1800cc,μοντ. 2004, ασημί.** A/C, ABGS, ABS, κεντρ. κλειδ., ηλ παράθ., ηλ.καθρ., υδρ. τιμ., ζάντες αλουμ. και CD.
2. **MERCEDES E200 KOMPRESSOR 2000cc,μοντ. 2000, ασημί.** Clima, ABGS, ABS, κεντρ. κλειδ., ηλ παράθ., ηλ.καθρ., υδρ. τιμ., ζάντες αλουμ.,δερμ.σαλόνι και CD.
3. **HONDA S2000 2000cc, μοντ. 2003, γκρι.** A/C, ABGS, ABS, κεντρ. κλειδ., ηλ. παράθ., υδρ. τιμόνι, ζάντες αλουμ.,TV, DVD και CD.
4. **BMW 316 1600cc, μοντ. 2006, μαύρο.** Clima, ABG,ABG, κεντρ. κλειδ., ηλ. παράθ., υδρ. τιμ., ζάντες αλουμ. και CD.
5. **BMW 318Ci 1900cc, μοντ. 2000, μαύρο.** A/C, ABGS, ABS, κεντρ. κλειδ., ηλ. παράθ., υδρ. τιμ. , ζάντες αλουμ. και CD.
6. **BMW Z3 1900cc, μοντ. 2000, κόκκινη.** Clima, ABGS, ABS, κεντρ. κλειδ., ηλ. παράθ., υδρ., τιμ.ηλεκτρ.ηλιοροφη, ζάντες αλουμ., δερμ.σαλόνι και CD.
7. **ALFA ROMEO 147 3Dr 2000cc, μοντ.2003, σιέλ.** Clima, ABGS, ABS, κεντρ. κλειδ., ηλ. παράθ., υδρ. τιμ., ζάντες αλουμ., και CD.
8. **ALFA ROMEO 147 5Dr 1600cc, μοντ.2001, κόκκινο.** A/C, ABGS, ABS, κεντρ. κλειδ., ηλ. παράθ., υδρ. τιμόνι και CD.
9. **MINI COOPER PEPPER 1600cc ,μοντ.2003, μαύρο-άσπρο.** A/C, ABGS, ABS, κεντρ. κλειδ., ηλ. παράθ., υδρ. τιμ. , ζάντες αλουμ. και CD.
10. **OPEL VECTRA 1600cc, μοντ.2006, μπλε.** Clima, ABGS, ABS, κεντρ. κλειδ., ηλ. παράθ., υδρ. τιμόνι, ζάντες αλουμ. και CD.
11. **PEUGEOT 206 CABRIO 1600cc , μοντ.2002, ασημί.** Clima, ABGS, ABS, κεντρ. κλειδ., ηλ. παράθ., υδρ. τιμόνι , ζάντες αλουμ. και CD.
12. **PEUGEOT 206 CABRIO 1600cc , μοντ.2002, γκρι.** Clima, ABGS, ABS, κεντρ. κλειδ., ηλ. παράθ., υδρ. τιμόνι , ζάντες αλουμ. και CD.
13. **RENAULT MEGANE 1600cc, μοντ. 2001, ασημί .** A/C, ABGS , ABS, κεντρ. κλειδ., ηλ. παράθ., υδρ. τιμόνι., ζάντ. αλουμ. και CD.
14. **RENAULT MEGANE 1400cc, μοντ. 2000, ασημί .** A/C, ABGS , κεντρ. κλειδ., ηλ. παράθ., υδρ. τιμόνι., ζάντ. αλουμ. και CD.
15. **HUYNDAI COUPE 1600cc, μοντ.2000, γκρι.** A/C, κεντρ. κλειδ., ηλ. παράθ., υδρ. τιμόνι, ζάντ. αλουμ. και CD.
16. **HUYNDAI COUPE 1600cc, μοντ.2003, ασημί.** A/C, κεντρ. κλειδ., ηλ. παράθ., υδρ. τιμόνι, ζάντ. αλουμ., σπόιλερ και CD.
17. **HUYNDAI ACCENT 1300cc, μοντ.1999, μπλε.** A/C, ABG , κεντρ. κλειδ., ηλ. παράθ., υδρ. τιμόνι, και CD.
18. **ROVER 45 1600cc, μοντ.2001, ασημί.** A/C, ABGS, ABS, κεντρ. κλειδ., ηλ. παράθ., υδρ. τιμόνι,ηλ.καθρ. ζάντ. αλουμ. και CD.
19. **CITROEN XSARA 1400cc, μοντ.2001, μπλε.** A/C, ABS, ABGS, Κεντρ. κλειδ., ηλ. παράθ., υδρ. τιμόνι και CD.
20. **CITROEN SAXO 1100cc, μοντ.2000, λευκό.** A/C, ABGS, Κεντρ. κλειδ., ηλ. παράθ., υδρ. τιμόνι και CD.
21. **VW POLO 1000cc, μοντ. 1998, μπλε.** Υδρ. τιμόνι, ζάντ.αλουμ. και CD.
22. **TOYOTA YARIS 1300cc, μοντ. 2003, λευκό.** A/C, ABGS, ABS, κεντρ. κλειδ., ηλ. παράθ., υδρ. τιμόνι και CD.
23. **FORD FIESTA 1200cc, μοντ. 1999, λευκό.** A/C, Κεντρ. κλειδ., ηλ. παράθ., υδρ. τιμόνι και CD.
24. **FIAT COUPE 1800cc, μοντ. 1998, ασημί.** A/C, ABGS , ABS, κεντρ. κλειδ., ηλ. παράθ., υδρ. τιμόνι., ζάντ. αλουμ. και CD.
25. **FIAT BRAVO 1300cc, μοντ. 2001, μπλε.** A/C, ABGS , κεντρ. κλειδ., ηλ. παράθ., υδρ. τιμόνι., ζάντ. αλουμ., κοτσαδόρος και CD.
26. **FIAT BRAVO 1300cc, μοντ. 2000, πράσινο.** A/C, ABGS , κεντρ. κλειδ., ηλ. παράθ., υδρ. τιμόνι., ζάντ. αλουμ. και CD.
27. **FIAT PANTA 1300cc, μοντ. 2004, κρεμ.** A/C, ABGS, ABS, κεντρ. κλειδ., ηλ. παράθ., υδρ. τιμόνι και CD.
28. **FIAT PUNTO 1300cc, μοντ. 2002, λευκό.** A/C, ABGS , κεντρ. κλειδ., ηλ. παράθ., υδρ. τιμόνι και CD.
29. **FIAT PUNTO 1300cc, μοντ. 2001, ασημί.** A/C, ABGS , κεντρ. κλειδ., ηλ. παράθ., υδρ. τιμόνι και CD.
30. **FIAT PUNTO 1300cc, μοντ. 1996, μπορντώ.** Κεντρ. κλειδ., ηλ. παράθ., υδρ. τιμόνι και CD.
31. **FIAT SEICENTO 1100cc, μοντ. 2001, πράσινο.** A/C ,Κεντρ. κλειδ., ηλ. παράθ. και CD.
32. **FIAT SEICENTO 1100cc, μοντ. 2001, λευκό.** Κεντρ. κλειδ., ηλ. παράθ. και CD.
33. **FIAT SEICENTO 1100cc, μοντ. 2001, λευκό.** A/C ,Κεντρ. κλειδ., ηλ. παράθ. και CD.
34. **FIAT CINQUECENTO 900cc, μοντ. 1998, κόκκινο.** Κεντρ. κλειδ., ηλ. παράθ., υδρ. τιμόνι και CD.
35. **DAEWOO LANOS 1400cc, μοντ.2002, μπλε.** A/C, κεντρ. κλειδ. ηλ. παράθ, υδρ. τιμόνι, ζάντες αλουμ. και CD.

ΑΠΟ 0% ΠΡΟΚΑΤΑΒΟΛΗ

ΕΩΣ 72 ΜΗΝΙΑΙΕΣ ΔΟΣΕΙΣ

ΜΕ ΤΑ ΧΑΜΗΛΟΤΕΡΑ ΕΠΙΤΟΚΙΑ ΤΗΣ ΑΓΟΡΑΣ

XΠ1210

Ανοδικές οι τάσεις στη χθεσινή συνεδρίαση

Ανοδικές τάσεις επικράτησαν στη χθεσινή συνεδρίαση του χρηματιστηρίου, με την αγορά να κλείνει πάνω από τα επίπεδα των 4.150 μονάδων, στα υψηλότερα επίπεδα από τη συνεδρίαση της 12ης Μαΐου 2006.

Ο Γενικός Δείκτης Τιμών έκλεισε στις 4.154,44 μονάδες έναντι 4.128,60 μονάδων της προηγουμένης μέρας, σημειώνοντας άνοδο 25,84 μονάδων ή σε ποσοστό 0,63%. Ο δείκτης της μικρής κεφαλαιοποίησης υπεραπέδωσε έναντι των δεικτών της μεσαίας και υψηλής κεφαλαιοποίησης.

Ο δείκτης FTSE/ASE 20 έκλεισε στις 2.284,51 μονάδες, με άνοδο σε ποσοστό 0,67%, ενώ ο δείκτης FTSE/ASE 40 έκλεισε στις 4.765,12 μονάδες με άνοδο σε ποσοστό 0,70%. Ο δείκτης FTSE/ASE SMALLCAP 80 έκλεισε στις 837,25 μονάδες, με άνοδο σε ποσοστό 1,70%, ενώ ο δείκτης FTSE 140 έκλεισε στις 5.085,38 μονάδες, με άνοδο σε ποσοστό 0,71%. Ο δείκτης Ftse/Athex International έκλεισε στις 5.964,44 μονάδες, με άνοδο 0,68%.

Οι επιμέρους δείκτες έκλεισαν ως εξής:

Ασφάλειες:	**5.911,44**	**+0,85%**
Βιομηχανικά Προϊόντα & Υπηρεσίες:	**6.356,52**	**+0,76%**
Εμπόριο:	**6.125,90**	**-0,43%**
Κατασκευές και Υλικά:	**6.471,00**	**+0,23%**
Μέσα Ενημέρωσης:	**5.250,92**	**+1,17%**
Πετρέλαιο και Αέριο:	**4.544,72**	**-0,27%**
Προσωπικά & Οικιακά Προϊόντα:	**5.580,93**	**+0,41%**
Πρώτες ύλες:	**6.630,83**	**+2,41%**
Ταξίδια και αναψυχή:	**5.259,39**	**+0,43%**
Τεχνολογία:	**5.051,54**	**+0,46%**
Τηλεπικοινωνίες:	**5.592,25**	**+1,89%**
Τράπεζες:	**6.047,13**	**+0,75%**
Τρόφιμα και Ποτά:	**5.433,46**	**-0,51%**
Υγεία:	**11.261,06**	**+3,10%**
Υπηρεσίες Κοινής Ωφέλειας:	**5.402,39**	**-0,30%**
Χημικά:	**8.622,88**	**+0,50%**
Χρηματοοικονομικές Υπηρεσίες:	**7.672,00**	**+0,01%**

Από τις μετοχές της υψηλής κεφαλαιοποίησης με σημαντικά κέρδη έκλεισαν η Cosmote (+2,59%), ο ΟΤΕ(+1,67%), η Alpha Bank (+1,32%) και η Εθνική (+1,24%).

Από τις 314 μετοχές που διακινήθηκαν στη συνεδρίαση, 169 κινήθηκαν ανοδικά, 85 κινήθηκαν πτωτικά, ενώ η τιμή 60 μετοχών παρέμεινε αμετάβλητη.

Τη μεγαλύτερη ποσοστιαία άνοδο σημείωσαν οι μετοχές των εταιρειών: Ιπποτούρ +14,93%, Lavifarm+14,50%, Unibrain +11,02%, ΚΡΕΚΑ+10,78%, Σίδμα +10,00%, Σέλμαν(κ) +9,66%, Ελληνική Βιομηχανία Ζάχαρης +9,05%, Μπουτάρης(κ) +8,33%, Fanco+7,69% και Μοχλός +7,69%.

Αντιθέτως τις μεγαλύτερες απώλειες σημείωσαν οι μετοχές των εταιρειών: Paperpack -12,87%, Εργάς -8,00%, Vivere-6,67%, Κλωνατέξ(η) -5,41%, Κυριακούλης -3,88%, CPI-3,77%, Τζιρακιάν Προφίλ(κ) -3,48%, Ξυλεμπορία(πο) -3,46%, Fintexport -3,42% και Lamda Develpopment -3,15%.

Η αξία των συναλλαγών ανήλθε στα 325,832 εκατ. ευρώ, εκ των οποίων τα 73,966 εκατ. ευρώ αφορούσαν προσυμφωνημένες συναλλαγές και κυρίως λόγω των ?πακέτων? της Proton Bank (4.500.000 τεμαχίων) που πέρασαν στην Fortress Investment Group (με έδρα στη Ν.Υόρκη) στην τιμή των 10 ευρώ.

Το μεγαλύτερο όγκο συναλλαγών παρουσίασαν οι μετοχές των εταιρειών: Proton με 4.682.676 τεμάχια, ΑΕΓΕΚ(κο) με 1.578.770, Κύπρου με 1.416.965 και ΝΕΛ με 1.246.971 τεμάχια. Την μεγαλύτερη αξία συναλλαγών σημείωσαν οι μετοχές των εταιρειών:Proton με 46,853 εκατ. ευρώ, Εθνική με 37,675 εκατ., ΟΤΕ με 24,843 εκατ. και Eurobank με 17,883 εκατ. ευρώ.Η συνολική κεφαλαιοποίηση της αγοράς διαμορφώθηκε στα 149,899 δισ. ευρώ.

Έρευνα για το δανεισμό των ελληνικών επιχειρήσεων

Με φθίνοντες ρυθμούς αυξάνουν οι βραχυπρόθεσμες τραπεζικές υποχρεώσεις των ελληνικών επιχειρήσεων κατά την τελευταία τετραετία, σε επίπεδα όμως σαφώς υψηλότερα σε σύγκριση με τις επιδόσεις που καταγράφονται στα έσοδά τους, σύμφωνα με έρευνα της Hellastat, η οποία στηρίζεται στα αποτελέσματα περισσότερων από 21.000 επιχειρήσεων για την περίοδο 2005-2002, βάσει των Ελληνικών και Διεθνών Λογιστικών Προτύπων.

Συγκεκριμένα, τα βραχυπρόθεσμα τραπεζικά δάνεια των επιχειρήσεων παρουσίασαν το 2005 μέση αύξηση 5,9% (σε σχέση με 6,6% το 2004 και 9,7% το 2003) έναντι οριακής μέση αύξησης των πωλήσεων κατά 1,4% (4,8% το 2004) και οξείας κάμψης των καθαρών κερδών κατά -6,9% (+2,2% το 2004).

Συγκεκριμένα, ο συνολικός δανεισμός βραχυπρόθεσμης διάρκειας -στον οποίο περιλαμβάνεται και το βραχυπρόθεσμος μέρος των μακροπρόθεσμων υποχρεώσεων- διαμορφώθηκε στο τέλος του 2005 στα 25,4 δισ. ευρώ, αυξημένος κατά 4,8% σε σύγκριση με το 2004 (24,3 δισ. ευρώ). Ο μακροπρόθεσμος τοκοφόρος δανεισμός -στον οποίο περιλαμβάνονται και τα ομολογιακά δάνεια επιχειρήσεων που αναλαμβάνουν οι Τράπεζες - ανέρχεται σε 33,6 δισ.ευρώ, αυξημένος συνολικά κατά 12,7% σε σύγκριση με το 2004 (29,9 δισ.ευρώ).

Η τριπλάσια -σε απόλυτα μεγέθη- αύξηση του μακροπρόθεσμου δανεισμού, σε σύγκριση με το βραχυπρόθεσμο, αντανακλά, σύμφωνα με τον κ. Χρήστο Γιαννακόπουλο, Διευθυντή Έρευνας & Ανάπτυξης της Hellastat, την έντονη κινητικότητα των μεγαλύτερων κυρίως επιχειρήσεων για την αναδιάρθρωση του παθητικού τους, εκδίδοντας ομολογιακά δάνεια με σκοπό την αναχρηματοδότηση των τρεχουσών τραπεζικών υποχρεώσεων. Επιπρόσθετα, το γεγονός ότι το 10% περίπου των βραχυπρόθεσμων τραπεζικών υποχρεώσεων (2,3 δισ.ευρώ) αφορά σε μακροπρόθεσμες υποχρεώσεις που πρέπει να τακτοποιηθούν εντός της τρέχουσας χρήσης, υποδηλώνει ότι η καθαρή αύξηση των μακροπρόθεσμων χορηγήσεων στις τράπεζες είναι σαφώς μεγαλύτερη.

Από τα στοιχεία της Hellastat προκύπτει ότι το 46% του συνολικού μακροπρόθεσμου δανεισμού έχουν λάβει δέκα επιχειρήσεις, μεταξύ των οποίων ο ΟΣΕ (4,4 δισ. ευρώ), η ΔΕΗ (3,2 δισ. ευρώ), ο ΟΤΕ (1,95 δισ. ευρώ) και το Αεροδρόμιο Ελ. Βενιζέλος (1,02 δισ. ευρώ).

Στο σύνολο των επιχειρήσεων, η μέση μεταβολή του μακροπρόθεσμου δανεισμού εκτιμάται αρνητική, στο -13,1%, παρατήρηση που συμβαδίζει με την υψηλή συγκέντρωση που καταγράφεται υπέρ των μεγάλων επιχειρήσεων. Αντίστοιχα, σύμφωνα με στοιχεία της ΤτΕ, οι χορηγήσεις προς τη Βιομηχανία, το Εμπόριο και τις Υπηρεσίες εμφάνισαν το 2005 περιορισμένη αύξηση, ύστερα από τους ταχείς ρυθμούς που χαρακτήρισαν την περίοδο προετοιμασίας και τέλεσης του Αθήνα 2004.

Η ταχύτερη αύξηση των βραχυπρόθεσμων τραπεζικών υποχρεώσεων σε σύγκριση με τον κύκλο εργασιών οδηγεί σε σημαντική επιδείνωση του αντίστοιχου δείκτη που συγκρίνει τα δύο μεγέθη: ο λόγος του βραχυπρόθεσμου τραπεζικού δανεισμού προς τις πωλήσεις εκτιμάται για το σύνολο των επιχειρήσεων στο 25,6% το 2005, έναντι 23,1% το 2004, 22,2% το 2003 και μόλις 20,9% το 2002.

Η μέση ελληνική επιχείρηση χρωστάει -και πρέπει άμεσα να πληρώσει- στις τράπεζες 26 λεπτά περίπου για κάθε ένα ευρώ πωλήσεων που επιτυγχάνει. Στην ίδια κατεύθυνση κινείται εξάλλου και η ικανότητα κάλυψης των τόκων από τα λειτουργικά κέρδη (τα οποία μειώθηκαν κατά μέσο -1,4% το 2005 σε σύγκριση με το 2004), η οποία φθίνει στις 3,4 φορές το 2005, από 4 το 2004 και 4,4 το 2002.

Μεταξύ των κλάδων με την υψηλότερη επιβάρυνση με βραχυπρόθεσμο τραπεζικό δανεισμό σε σχέση με τις πωλήσεις είναι το εμπόριο ένδυσης & υπόδησης (41%, τρεις φορές κάλυψη τόκων), το εμπόριο κλωστοϋφαντουργικών προϊόντων (53%, δύο φορές κάλυψη τόκων), η επεξεργασία και τα προϊόντα ξύλου (44,4%, 2,8 φορές κάλυψη τόκων) και η οινοποιία (58,9%, 3,4 φορές κάλυψη τόκων).

Μεταξύ των λιγότερο δανεισμένων κλάδων, συγκριτικά με τον κύκλο εργασιών, είναι οι υπηρεσίες χερσαίων μεταφορών (8,2%), τα σούπερ μάρκετ (6,6%), οι επιχειρήσεις εστίασης (13%), οι μεταλλικές κατασκευές (16,8%), οι τηλεπικοινωνίες (15,1%) και οι τουριστικές υπηρεσίες (12,7%).

ΞΕΝΑΚΗΣ ΑΥΤΟΚΙΝΗΤΑ

10ο χλμ. Ρόδου - Λίνδου
Τηλ. 22410 86800

ΤΜΗΜΑ ΜΕΤΑΧΕΙΡΙΣΜΕΝΩΝ

1 **MERCEDES ML270, 2700cc, μοντ. 2002, μαύρο. ΠΕΤΡΕΛΑΙΟ.**
αερόσακοι οδηγού -συνοδηγού, πλευρικοί αερόσακοι, αερόσακοι κεφαλής, κλιματισμός, ABS , BAS, ESP, πανί, δερμάτινο σαλόνι, ηλιοροφή, ηλ. καθίσματα, ηλ. καθρέπτες, ζάντες αλουμινίου, τηλέφωνο, υδρ. τιμόνι, ηλ. παραθ, κεντρ. κλειδ, , ηχοσύστημα
2 **MERCEDES CLK 200 , AVANTGARDE ,1800cc, μοντ. 2003, ασημί**
αυτόματο, αερόσακοι οδηγού -συνοδηγού, πλευρικοί αερόσακοι, αυτόματος κλιματισμός, ABS , ESP , ASR, δερμάτινο σαλόνι, ηλιοροφή, ζάντες αλουμινίου, υδρ. τιμόνι, ηλ. παραθ, κεντρ. κλειδ, , ηχοσύστημα
3 **AUDI TT COUPE 1.8T (150hp), μοντ. 2006, ασημί.**
αερόσακοι οδηγού -συνοδηγού,πλευρικοί αερόσακοι, ABS, υδρ. τιμόνι, ηλ. παραθ, κεντρ. κλειδί, σπορ ανάρτηση,πίσω σπουλερ,ζάντες αλουμινίου , ηχοσύστημα
4 **AUDI TT 1800cc, TURBO QUATTRO 225 HP, μοντ. 2003, μπλέ.**
αερόσακοι οδηγού -συνοδηγού, πλευρικοί αερόσακοι, αερόσακοι κεφαλής, αυτόματος κλιματισμός, ABS με BAS, ESP με ASR, trip computer, δερμάτινο σαλόνι, ζάντες αλουμινίου, υδρ. τιμόνι, ηλ. παραθ, κεντρ. κλειδί, προβ. ομίχλης , συναγερμός, ηχοσύστημα
5 **AUDI TT 1800cc, TURBO QUATTRO 265 HP, μοντ. 2000, ασημί.**
αερόσακοι οδηγού -συνοδηγού, πλευρικοί αερόσακοι, αερόσακοι κεφαλής, αυτόματος κλιματισμός, ABS με BAS, ESP με ASR, trip computer, δερμάτινο σαλόνι, ζάντες αλουμινίου, υδρ. τιμόνι, ηλ. παραθ, κεντρ. κλειδί, προβ. ομίχλης , συναγερμός, ηχοσύστημα
6 **VW GOLF GT 170HP, μοντ. 2006, μαύρο.**
αερόσακοι οδηγού -συνοδηγού, πλευρικοί αερόσακοι, αερόσακοι κεφαλής, αυτόματος κλιματισμός, ABS με BAS, ESP με ASR, ζάντες αλουμινίου, υδρ. τιμόνι, ηλ. παραθ, κεντρ. κλειδί, προβ. ομίχλης ,ηχοσύστημα
7 **MITSUBISHI PAJERO PININ, 2000cc, 129HP, μοντ. 2001, μαύρο/ασημί.**
αερόσακος οδηγού - συνοδηγού, ABS, SRS, air condition, ηλ. οροφή, ζάντες αλουμ., υδρ. τιμόνι, ηλ. παραθ, κεντρ. κλειδί, σκαλοπάτια, συναγερμός, ηχοσύστημα.
8 **VW CADDY KOMBI 2000cc, ΠΕΤΡΕΛΑΙΟ**
αερόσακοι, clima, ABS,TCS, υδρ. τιμόνι, ηλ. παραθ, ηχοσύστημα.
9 **LAND ROVER FREELANDER 1800cc, μοντ. 2001, σαμπανιζέ.**
αερόσακοι, air condition, ABS, ESP, ηλ. ηλιοροφή, ζάντες αλουμινίου, υδρ. τιμόνι, ηλ. παραθ, κεντρ. κλειδί, ηχοσύστημα.
10 **ROVER MGTF 1600cc, μοντ. 2003, κόκκινο.**
αερόσακοι, air condition, ABS, ζάντες αλουμινίου, υδρ. τιμόνι, ηλ. παραθ, κεντρ. κλειδί, ηχοσύστημα.
11 **SUZUKI GRANT VITARA 1600cc, μοντ. 2004, ασημί.**
αερόσακοι, air condition, ABS, ζάντες αλουμινίου, υδρ. τιμόνι, ηλ. παραθ, κεντρ. κλειδί, κοτσαδόρος, ηχοσύστημα.
12 **TOYOTA CELICA 1800cc, μοντ. 1999, ασημί.**
αερόσακοι, air condition, ABS, ζάντες αλουμινίου, υδρ. τιμόνι, ηλ. παραθ, κεντρ. κλειδί, σποιλερ, συναγερμός, ηχοσύστημα.
13 **VW GOLF 1400cc, FSI 90HP, μοντ. 2006, ασημί.**
αερόσακοι οδηγού -συνοδηγού, πλευρικοί αερόσακοι, αερόσακοι κεφαλής,climatic, ABS, ASR, υδρ. τιμόνι, ηλ. παραθ, κεντρ. κλειδί, ηχοσύστημα.
14 **MERCEDES C180, 1800cc, μοντ. 1997, μπλέ.**
αερόσακος οδηγού-συνοδηγού, πλευρικοί αερόσακοι, clima, ABS, ASR, ζάντες αλουμινίου, υδρ. τιμόνι, ηλ. παραθ, κεντρ. κλειδί, ηχοσύστημα.
15 **BMW 316 1600cc, μοντ.1998, μαύρο.**
αερόσακος οδηγού-συνοδηγού, clima, ABS,ASC, ηλ. ηλιοροφή, ζάντες αλουμινίου, υδρ. τιμόνι, ηλ. παραθ, κεντρ. κλειδί, ηχοσύστημα.
16 **CITROEN PLURIEL SENSODRIVE 1600cc, μοντ. 2004, μπλέ.**
αυτόματο -σειριακό. ABS, clima,4 αερόσακοι, ζάντες αλουμινίου, υδρ. τιμόνι, ηλ. παραθ, κεντρ. κλειδί, ηχοσύστημα.
17 **VW GOLF GENERATION 1600cc, μοντ. 2002, μπλέ.**
4 αερόσακοι , ABS, clima, ζάντες αλουμινίου, υδρ. τιμόνι, ηλ. παραθ, κεντρ. κλειδί, ηχοσύστημα,
18 **ALFA ROMEO 156, 1600cc, μοντ. 11/2001, ανθρακί.**
αερόσακοι , ABS, clima, υδρ. τιμόνι, ηλ. παραθ, κεντρ. κλειδί, προβ. ομίχλης, ηχοσύστημα.
19 **BMW 316 1600cc, μοντ. 1999, λευκό.**
αερόσακοι , ABS, clima, φιμέ τζάμια, δερμάτινο σαλόνι, ηλιοροφή, ζάντες αλουμινίου, υδρ. τιμόνι, ηλ. παραθ, κεντρ. κλειδί, ηχοσύστημα.
20 **HYUNDAI COUPE 1600cc, μοντ. 2003. αερόσακος οδηγού - συνοδηγού , air condition, ζάντες αλουμινίου, υδρ. τιμόνι, ηλ. παραθ, κεντρ. κλειδί, ηχοσύστημα.**
21 **HONDA ACCORD 1600cc, μοντ. 2001, μπλέ.**
αερόσακοι οδηγού-συνοδηγού, δερμάτινο σαλόνι, ABS, air condition, υδρ. τιμόνι, ηλ. παραθ, κεντρ. κλειδί, ηχοσύστημα.
21 **LANCIA Y PLATINO 1400cc, μοντ. 2004, μπεζ.**
8 αερόσακοι, δερμάτινο σαλόνι, ABS, clima, υδρ. τιμόνι, ηλ. παραθ, κεντρ. κλειδί, ηχοσύστημα.
22 **OPEL VECTRA SPORT 1600cc, μοντ. 2001, μαύρο.**
αερόσακος οδηγού-συνοδηγού, πλευρικοί αερόσακοι, δερμάτινο σαλόνι, ABS, air condition, υδρ. τιμόνι, ζάντες αλουμινίου, ηλ. παραθ, κεντρ. κλειδί, ηχοσύστημα.
23 **VW GOLF 1400cc, μοντ. 2002, μπλέ.**
4 αερόσακοι, air condition, ABS υδρ. τιμόνι,ζάντες αλουμινίου, ηλ. παραθ, κεντρ. κλειδί, συναγερμός και ηχοσύστημα.
24 **VW POLO SPORTLINE 101 HP 1400cc, μοντ. 2002, ασημί.**
4 αερόσακοι, ABS, climatronic, ηλ. ηλιοροφη, υδρ. τιμόνι, ηλ. παραθ, κεντρ. κλειδί, συναγερμός, ηχοσύστημα.
25 **VW POLO 1400cc, μοντ. 2002, μπλέ. ΑΥΤΟΜΑΤΟ**
αερόσακοι, air condition, υδρ. τιμόνι, ηλ. παραθ, κεντρ. κλειδί, ηχοσύστημα.
26 **VW BORA 1600cc, μοντ. 1999, ασημί.**
αερόσακος οδηγ.-συνοδηγ., πλευρικοί αερόσακοι, ABS, air condition, υδρ. τιμόνι, ηλ. παραθ, κεντρ. κλειδί, ηχοσύστημα.
27 **NISSAN ALMERA 1600cc, μοντ. 1999, ασημί. ΑΥΤΟΜΑΤΟ.**
αερόσακοι, air condition, ABS, υδρ. τιμόνι, ηλ. παραθ, κεντρ. κλειδί, ηχοσύστημα.
28 **TOYOTA CELICA 1800cc, μοντ. 1996, κόκκινο.**
air condition, ζάντες αλουμινίου, υδρ. τιμόνι, ηλ. παραθ, κεντρ. κλειδί, ηχοσύστημα.
29 **RENAULT MEGANE 1400cc, μοντ. 2001, ασημί.**
4 αερόσακοι, ABS, air condition, υδρ. τιμόνι, ζάντες αλουμινίου, ηλ. παραθ, κεντρ. κλειδί, ηχοσύστημα.
30 **OPEL ASTRA 1400cc, μοντ. 1998, ασημί.**
αερόσακοι, air condition, υδρ. τιμόνι, ζάντες αλουμινίου, ηλ. παραθ, κεντρ. κλειδί, ηχοσύστημα.
31 **RENAULT MEGANE 1400cc, μοντ. 2000, ασημί.**
4 αερόσακοι, ABS, air condition, υδρ. τιμόνι, ζάντες αλουμινίου, ηλ. παραθ, κεντρ. κλειδί, ηχοσύστημα.
32 **MERCEDES 190 E 1800cc, μοντ. 1993, ασημί .**
αερόσακος οδηγού, ABS, ηλιοροφή, υδρ. τιμόνι, ζάντες αλουμινίου, ηλ. παραθ, κεντρ. κλειδί, ηχοσύστημα.
33 **FIAT MAREA 1242cc, μοντ. 2000, ασημί.**
αερόσακος οδηγού - συνοδηγού, air condition, υδρ. τιμόνι, ηλ. παραθ, κεντρ. κλειδί, ηχοσύστημα.
34 **OPEL OMEGA 2000cc, μοντ. 1997, μπλέ.**
αερόσακος οδηγού-συνοδηγού, ABS, air condition, δερμάτινο σαλόνι, υδρ. τιμόνι, ηλ. παραθ, κεντρ. κλειδί, ηχοσύστημα.
35 **FIAT PANDA 1200cc μοντ. 2004, σιελ.**
αερόσακος οδηγού-συνοδηγού, air condition, υδρ. τιμόνι, ηλ. παραθ, κεντρ. κλειδί, ηχοσύστημα.
36 **DAEWOO LANOS EXTREME 1300cc, μοντ. 2000, μπορντώ.**
air condition, υδρ. τιμόνι, ζάντες αλουμινίου, ηλ. παραθ, κεντρ. κλειδί, προβ. ομίχλης, αεροτομή, ηχοσύστημα.
37 **SEAT CORDOBA 1400cc, μοντ. 1999, μπορντώ.**
air condition, υδρ. τιμόνι, ζάντες αλουμινίου, ηλ. παραθ, κεντρ. κλειδί, ηχοσύστημα.
38 **VW POLO VARIANT 1400cc, μοντ. 1999, μπλέ.**
αερόσακος οδηγού, υδρ. τιμόνι, ζάντες αλουμινίου, ηλ. παραθ, κεντρ. κλειδί, ηχοσύστημα.
39 **ALFA ROMEO 146, 1400cc, μοντ. 1997, μπορντώ.**
υδραυλικό τιμόνι, αερόσακος οδηγού, κεντρικό κλειδωμα, ηλ. παραθ, ηχοσύστημα.
40 **TOYOTA COROLLA 1300cc, μοντ. 1997, μπλέ.**
air condition, ABS, αερόσακοι, υδραυλικό τιμόνι, κεντρικό κλείδωμα, ηλ. παραθ, ηχοσύστημα.
41 **CITROEN SAXO 1100cc, μοντ.2000,ασημί**
air condition, κεντρικό κλειδωμα, ηλ. παραθ, ζάντες αλουμινίου, αεροτομή, ηχοσύστημα.
42 **FIAT PUNTO 1242cc, μοντ. 2000,κόκκινο.**
air condition,αερόσακος, υδραυλικό τιμόνι, ζάντες αλουμινίου, ηλ. παραθ, κεντρ. κλειδί, ηχοσύστημα.
43 **VW POLO 1400cc, μοντ. 1997, λευκό.**
υδρ. τιμόνι, ζάντες αλουμινίου, ηλ. παραθ, κεντρ. κλειδί, ηχοσύστημα.
44 **FIAT PUNTO 1242cc, μοντ. 2001,κόκκινο.**
air condition, αερόσακος οδηγού, ηλ. παραθ, κεντρ. κλειδί, ηχοσύστημα.
45 **HYUNDAI ACCENT 1342cc, μοντ. 1998, μπλέ. ΑΥΤΟΜΑΤΟ**
air condition, υδραυλικό τιμόνι, ηλ. παραθ, κεντρ. κλειδί, ηχοσύστημα.
46 **DAEWOO MATIZ 800cc, μοντ. 2002, πράσινο.**
air condition, υδραυλικό τιμόνι, κεντρικό κλειδωμα, ηλ. παραθ, ηχοσύστημα.
47 **CITROEN SAXO 1100cc, μοντ.1998,ασημί**
air condition, κεντρικό κλειδωμα, ηλ. παραθ, ηχοσύστημα.
48 **DAEWOO MATIZ 800cc, μοντ. 2000, μπλέ.**
air condition, υδραυλικό τιμόνι, κενρικό κλείδωμα, ηλ. παραθυρα, ηχοσύστημα.
49 **FIAT SEICENTO 1100cc, μοντ. 2001, λαχανί.**
air condition, ηλ. παραθ, κεντρ. κλειδί, ηχοσύστημα.
50 **FIAT SEICENTO 1100cc, μοντ. 2001, λαχανί.**
air condition, ηλ. παραθ, κεντρ. κλειδί, ηχοσύστημα.
51 **FIAT SEICENTO 1100cc, μοντ. 2001, λευκό.**
air condition, ηλ. παραθ, κεντρ. κλειδί, ηχοσύστημα.
52 **SUZUKI SWIFT 1000cc, μοντ. 1996, κόκκινο.**
κεντρ. κλειδί, ηλ παραθ, ηχοσύστημα
53 **RENAULT TWINGO, 1200cc, μοντ.1997, πράσινο.**
ηχοσύστημα.
54 **VW GOLF 1400cc, μοντ. 1993, μπλέ.**
κεντρικό κλείδωμα, ηλ. παράθυρα, ζάντες αλουμινίου, ηχοσύστημα
55 **SUZUKI SWIFT 1000cc, μοντ. 1996, κόκκινο.**
κεντρ. κλειδί, ηλ παραθ, ηχοσύστημα
56 **FIAT SEICENTO OPEN TOP 900cc, μοντ. 2001, λευκό.**
ηλ. παραθ, κεντρ. κλειδί, ηχοσύστημα.

ΕΠΑΓΓΕΛΜΑΤΙΚΑ
1 **TOYOTA HILUX 4x4, 2,5 , μοντ. 2004, πράσινο (ΠΕΤΡΕΛΑΙΟ)**
αερόσακος οδηγ.-συνοδηγ., air condition, υδρ. τιμόνι, ζάντες αλουμ, πακέτο χρωμίου, κουβουκλιο, ηλ. παραθ, κεντρ. κλειδί, ηχοσύστημα.
2 **VW TRANSPORTER 1900cc TD, λευκό. ΠΕΤΡΕΛΑΙΟ (ΜΑΚΡΥ ΣΑΣΙ)**
υδραυλικό τιμόνι
3 **VW TRANSPORTER 1900cc TD, λευκό. ΠΕΤΡΕΛΑΙΟ (ΚΟΝΤΟ ΣΑΣΙ)**
υδραυλικό τιμόνι

ΑΓΟΡΕΣ - ΠΩΛΗΣΕΙΣ - ΑΝΤΑΛΛΑΓΕΣ
ΜΕΤΑΧΕΙΡΙΣΜΕΝΩΝ - ΑΥΤΟΚΙΝΗΤΩΝ

ΑΠΟ 0% ΠΡΟΚΑΤΑΒΟΛΗ
ΚΑΙ ΔΟΣΕΙΣ ... ΣΤΑ ΜΕΤΡΑ ΣΑΣ

XT71697

Απειλεί με παραίτηση ο πρόεδρος του ΕΣΥΠ

Αν δεν προχωρήσουν οι μεταρρυθμίσεις

Την ώρα που ένα-ένα τα μέτωπα στην Παιδεία δείχνουν να κλείνουν, καθώς υπήρξε κατ' αρχήν συμφωνία του υπουργείου Παιδείας με τους δασκάλους για την αναπλήρωση των διδακτικών ωρών και βρίσκεται σε εξέλιξη προσπάθεια συνεννόησης με τους καταληψίες μαθητές, νέο πονοκέφαλο για την Μ.Γιαννάκου αποτελεί ο πρόεδρος του ΕΣΥΠ Θ.Βερέμης, ο οποίος προειδοποιεί ότι θα παραιτηθεί εάν αναβληθούν οι αλλαγές στα ΑΕΙ.

Συγκεκριμένα, σε δηλώσεις του, ο Θ.Βερέμης υπογραμμίζει ότι θα παραιτηθεί από τη θέση του προέδρου του Εθνικού Συμβουλίου Παιδείας εάν δεν προωθηθεί άμεσα -τουλάχιστον ως τα Χριστούγεννα- ο νέος νόμος-πλαίσιο για τα ΑΕΙ.

«Αν ο νέος νόμος-πλαίσιο για τα ΑΕΙ δεν προωθηθεί σύντομα, θα παραιτηθώ. Δεν είμαι κανένας φουκαράς που περιμένει να του πουν τι θα κάνει. Δεν με ενδιαφέρει η πολιτική, ούτε περιμένω μισθό από αυτό που κάνω.



Η υπουργός Παιδείας Μ.Γιαννάκου με τον πρόεδρο του ΕΣΥΠ Θ.Βερέμη

Με ενδιέφερε όμως να συνεισφέρω όσο μπορώ στην αντιμετώπιση των προβλημάτων που αντιμετωπίζουν τα πανεπιστήμια» τονίζει ο κ. Βερέμης.

Ο πρόεδρος του ΕΣΥΠ εκφράζει τις σοβαρότατες επιφυλάξεις του για την απόφαση της κυβέρνησης να αναβάλει την κατάθεση του νέου νόμου-πλαισίου ως την άνοιξη, αλλά και τη συζήτηση της αναθεώρησης του άρθρου 16 κατά προτεραιότητα και σημειώνει: «Αν δεν σπάσεις αβγά δεν γίνεται ομελέτα. Τι περίμεναν; Οτι θα τελείωνε αμαχητί αυτή η ιστορία;»

«Αποτελεί έκπληξη για μένα το γεγονός ότι προτάσσεται η συζήτηση της αναθεώρησης του άρθρου 16. Πρόκειται για την ταφόπλακα των μεταρρυθμίσεων που προωθούνται στην τριτοβάθμια εκπαίδευση» λέει ο κ. Βερέμης και ανακοινώνει ότι θα ζητήσει άμεσα συνάντηση με την κ. Γιαννάκου, προκειμένου να του ξεκαθαρίσει τις προθέσεις της κυβέρνησης.

«Αν μου πει η υπουργός ότι πρέπει να συζητηθεί πρώτα το άρθρο 16, δεν έχω σκοπό να καθήσω εκεί. Αν ήθελα να ασχοληθώ με την πολιτική, θα το είχα κάνει εκ των προτέρων» σημειώνει.

«Δεν μπορώ να περιμένω εγώ πότε θα φέξει στην κυβέρνηση να κάνει αυτή την απολύτως απαραίτητη μεταρρύθμιση» δήλωσε στο ραδιοφωνικό σταθμό Flash.

Τόσο ο κυβερνητικός εκπρόσωπος Θ.Ρουσόπουλος, όσο και η υπουργός Παιδείας Μ.Γιαννάκου έχουν δηλώσει ότι το νομοσχέδιο για τα ΑΕΙ θα ψηφιστεί στη Βουλή αφού εξαντληθεί ο διάλογος και πριν από τις επόμενες εκλογές.

Ανοίγει εκ νέου θέμα για το ενιαίο μισθολόγιο

Μετά το μίνι ασφαλιστικό, η κυβέρνηση ανοίγει εκ νέου και το θέμα του ενιαίου μισθολογίου των δημοσίων υπαλλήλων. Σύμφωνα με τον υπουργό Οικονομίας Γ.Αλογοσκούφη επίκειται συνάντηση με την ΑΔΕΔΥ, η οποία θέτει ζήτημα για τον εισαγωγικό βασικό μισθό.

Ο υπουργός Οικονομίας Γ.Αλογοσκούφης «άνοιξε» το θέμα του ενιαίου μισθολογίου των δημοσίων υπαλλήλων, παρά το γεγονός ότι αναφέρεται συνεχώς στη δημοσιονομική προσαρμογή που θα συνεχιστεί ως το 2010-2012.

Υπενθυμίζεται ότι προεκλογικά η ΝΔ υποσχόταν τη σύγκλιση του εισαγωγικού βασικού μισθού στο Δημόσιο με τον αντίστοιχο μέσο όρο της ΕΕ, που ήταν 1.400 ευρώ. Στη συνέχεια όμως, προβάλλοντας το θέμα της «απογραφής», παρέπεμψε το θέμα στις καλένδες, ενώ πέρυσι ο κ. Αλογοσκούφης, μετά τις συναντήσεις που είχε με την ΑΔΕΔΥ, αναφέρθηκε στην αναγκαιότητα κατάρτισης ενός «χάρτη των μισθών στον δημόσιο τομέα» και δεσμεύθηκε το 2006 να αρχίσει η σταδιακή εφαρμογή του ενιαίου μισθολογίου.

Παράλληλα, το υπουργείο Οικονομίας ισχυριζόταν ότι προτού εφαρμοστεί το ενιαίο μισθολόγιο πρέπει να υπολογιστεί το ακριβές κόστος, «καθώς αυτό θα βαρύνει αν είναι υψηλό τους φορολογούμενους πολίτες». Εκτοτε το θέμα «ξεχάστηκε», οι υπολογισμοί δεν έγιναν και την Τρίτη ο υπουργός Οικονομίας το επανέφερε στην επικαιρότητα.

Όπως δήλωσε ο κ. Αλογοσκούφης, θα συναντηθεί τις επόμενες ημέρες με την ΑΔΕΔΥ για να συζητήσουν το θέμα του ενιαίου μισθολογίου στο Δημόσιο.

Εκτιμάται ότι για να γίνει πραγματικός διάλογος επί αυτού του θέματος θα πρέπει να συζητηθεί η μισθολογική εξέλιξη των υπαλλήλων όλων των βαθμίδων της εκπαίδευσης, των στρατιωτικών, των δικαστικών λειτουργών, των γιατρών του



Ο Γ. Αλογοσκούφης θα συναντηθεί σύντομα με τον Σπ.Παπασπύρο

ΕΣΥ, των μελών του επιστημονικού προσωπικού των ΑΕΙ και των διπλωματικών υπαλλήλων. Επίσης θα πρέπει να συζητηθεί και το μέλλον πολλών ειδικών επιδομάτων, αρκετά από τα οποία παρέχονται λόγω των ιδιαιτεροτήτων των επαγγελμάτων. Ωστόσο, σύμφωνα με τις τελευταίες τοποθετήσεις της ΑΔΕΔΥ, οι συζητήσεις για το ενιαίο μισθολόγιο θα πρέπει να συμπεριλάβουν και τον εισαγωγικό βασικό μισθό. Όπως είχε αναφερθεί: «Δεν μπορούμε να συζητάμε για τα ρετιρέ, όταν δεν ξέρουμε για το ισόγειο».

Έρχεται ο Μεγάλος Αδελφός!

Μεγάλης κλίμακας αντιτρομοκρατική άσκηση-δοκιμή του ΝΑΤΟ θα πραγματοποιηθεί στον ελλαδικό χώρο από τις 8 έως τις 16 Νοεμβρίου.

Στο πλαίσιο αυτό, ό,τι πιο σύγχρονο αμυντικό σύστημα υποκλοπών επικοινωνιών, ηλεκτρονικών παρεμβολών, παρακολούθησης και φωτογράφησης χρησιμοποιείται σήμερα στον κόσμο, θα κινείται για εννέα ημέρες μεταξύ δυτικής Πελοποννήσου, Σούδας και Λάρισας.

Στόχος των άνω των 1.000 στρατιωτικών και ειδικών του ΝΑΤΟ -εκ των οποίων οι 700 έρχονται από το εξωτερικό- είναι μεταξύ άλλων ο εντοπισμός και η



εξουδετέρωση από ειδικές μονάδες κομάντος μιας ομάδας της «διεθνούς τρομοκρατίας».

Πρόκειται για την πρώτη τόσο μεγάλης κλίμακας αντιτρομοκρατική άσκηση του ΝΑΤΟ με την κωδική ονομασία «Trial Spartan Hammer», η οποία φιλοξενείται, υπό την αιγίδα του ΓΕΕΘΑ, από την Ελληνική Πολεμική Αεροπορία.

Το ΝΑΤΟ δίνει ιδιαίτερη σημασία στην άσκηση αυτή, καθώς αποτελεί την πρώτη δοκιμή όλων των τεχνικών-ηλεκτρονικών δυνατοτήτων ειδικών συσκευών και μονάδων από 12 χώρες σε ευρείας κλίμακας αντιτρομοκρατικές επιχειρήσεις σε πραγματικό χρόνο.

Είναι ενδεικτικό ότι για πρώτη φορά στον κόσμο σε επίπεδο ΝΑΤΟ θα γίνει τοπική -και μικρής χρονικής διάρκειας- «τύφλωση» του δορυφορικού «Παγκόσμιου Συστήματος Προσδιορισμού Θέσης», του γνωστού GPS.

GM AUTO Special
ΕΙΣΑΓΩΓΕΣ - ΕΜΠΟΡΙΑ - ΑΝΤΑΛΛΑΓΕΣ ΑΥΤΟΚΙΝΗΤΩΝ & ΑΞΕΣΟΥΑΡ

ΓΙΩΡΓΟΣ Π. ΜΥΡΙΑΛΛΑΚΗΣ
Λεωφόρος Ηρακλειδών (δίπλα ταβέρνα "Αντώνης") Ιαλυσός
τηλ. 2241096692 κιν. 6945991030, fax 2241096632
email: info@gmautospecial.gr
site: www.gmautospecial.gr
ΕΙΣΑΓΩΓΕΣ - ΠΩΛΗΣΕΙΣ - ΑΝΤΑΛΛΑΓΕΣ ΜΕΤΑΧΕΙΡΙΣΜΕΝΩΝ ΑΥΤΟΚΙΝΗΤΩΝ

- **MERCEDES A160** μοντέλο 2002, ABAGARDE, ασημί μεταλλικό, klim, δερμάτινο σαλόνι, ζαντολάστιχα, άριστη κατάσταση ΕΙΣΑΓΩΓΗ ΓΕΡΜΑΝΙΑΣ
- **BMW 318TI**, compact, coupe, ασημί μεταλλικό, μοντέλο 2003, sport τιμόνι, ζαντολάστιχα, air condition, λίγα χιλιόμετρα, ΕΙΣΑΓΩΓΗ ΓΕΡΜΑΝΙΑΣ
- **MERCEDES A160 1600 cc**, αμόλυβδη, air condition, αερόσακοι, ζάντες αλουμινίου, RCD, κεντρικό κλείδωμα, ABS, ESP, traction control, μπλε σκούρο μεταλλικό, LONG, μακρύ σασί ΕΙΣΑΓΩΓΗ ΓΕΡΜΑΝΙΑΣ
- **MERCEDES C200 ELEGANCE** μοντέλο 2003, 1.800 cc, αυτόματο-σειριακό μαύρο μεταλλικό, δερμάτινο σαλόνι μπεζ, τηλέφωνο, klima, ζαντολάστιχα full extra. **ΕΙΣΑΓΩΓΗ ΓΕΡΜΑΝΙΑ**
- **MERCEDES CLK** 260 compressor, μοντέλο 2004, σιέλ σκούρο μεταλ. δερμάτινο σαλόνι, ηλεκτρική οροφή, αναδιπλούμενοι καθρέφτες, ζαντολάστιχα 17", 40.000 km μόνο, 163 PS.
- **BMW 318 GI Coupe**, μοντέλο 2002, μεταλλικό μπλε, KLIMA, FULL EXTRA. Δερμάτινο σαλόνι, χρώμα πάγου, ζάντες 17", λάστιχα καινούργια, τιμόνι πολλαπλών χρήσεων, ABS, αερόσακοι, τηλεχειρισμός κλειδαριών, ΕΙΣΑΓΩΓΗΣ!!
- **MERCEDES C220 CDI TURBO** (πετρέλαιο) Kompressor μοντέλο 2001-02, μαύρο μεταλλικό, ηλεκτρική ηλιοροφή, klima, τηλέφωνο full super extra. **ΕΙΣΑΓΩΓΗ ΓΕΡΜΑΝΙΑ**
- **MINI COOPER**, χρώμα μαύρο μεταλλικό, μοντέλο 2003, ζαντολάστιχα, 1600 c.c, 116 PS, RCD, φώτα xenon, super extra, **ΕΙΣΑΓΩΓΗ ΓΕΡΜΑΝΙΑΣ.**
- **MERCEDES SLK 230**, μοντ. 2000, 197PS, ηλεκτρική σκληρή οροφή (hard top), δερμάτινο σαλόνι μαύρο, ζάντες 17". Look 320 AMG, A/C, Navigation DVD, TV, RCD, MP3, αεροτομή, 4 airbags.
- **SUZUKI VITARA** μοντέλο 2002-3, μπλε ασημί μεταλλικό, 4πορτο, 4X4, 1600 cc, δερμάτινο σαλόνι μαύρο, ηχοσύστημα, ζάντες αλουμινίου
- **SUZUKI VITARA** 4X4, 1600 cc, 2πορτο, γκρι μεταλλικό, σκαλιέρες
- **BMW 316**, 4πορτο, ασημί μεταλλικό, μοντέλο 2002, 1600 cc, ζαντολάστιχα, RCD, σαλόνι δερματίνη γκρι
- **JEEP KIA SPORTAGE**, μοντέλο 2002, χρώμα γρανιτέ, δερμάτινο σαλόνι, μπάρες ανοξείδωτες, RCD, ζαντολάστιχα
- **BMW Z3**, μοντέλο 2003, δερμάτινο σαλόνι, 1900 cc, ζαντολάστιχα 17", 115 PS, RCD, συναγερμό, air condition, χιλιόμετρα 17.000
- **PEUGEOT cabrio 206**, χρώματος μαύρο μεταλλικό, ζάντες αλουμινίου, 1600cc, 110PS, ηλεκτρική οροφή (hard top μεταλλική), Aircondition, RCD, μοντ. 2002-03.
- **AUDI TT CABRIO** turbo 180 PS, 1800 cc, μοντέλο 2003, κόκκινο, αυτόματο σειριακό, δερμάτινο σαλόνι, klima, ζαντολάστιχα 17", RCD, συναγερμός
- **PEUGEOT 306, 1400** c.c., 4πορτο, μοντέλο 1998, RCD, MP3, υδραυλικό τιμόνι, συναγερμό.
- **MERCEDES C180**, 1800 cc, μοντέλο 1995, λευκό χρώμα, elegance, air condition, RCD, ηλεκτρικά παράθυρα και ηλεκ. καθρέφτες, ABS, airbags, αεροτομή, μεταλλικά πτάκια χρωμίου, πόρτες και προφυλακτήρες
- **VW POLO** 1400 cc, 4πορτο, χρώματος ανθρακί μεταλλικό, ζαντολάστιχα, υδραυλικό τιμόνι, ηλεκτρικό κλείδωμα, ηλκετρ. τζάμια, ραδιοκασετόφωνο
- **ALFA ROMEO** 146 χρώματος ανθρακί μαύρο μεταλλικό, air condition, ζάντες αλουμινίου, RCD, ηλεκτρικά παράθυρα, κεντρικό κλείδωμα μοντ. '97-'98 κατάσταση άριστη. Τιμή-έκπληξη.
- **HYUNDAI ACCENT**, 1400 cc, μεταλλικό πράσινο λαδί, aircondition, RCD KENWOOD, ηλεκτρικά παράθυρα-κλειδαριές. ΕΥΚΑΙΡΙΑ!!!
- **FIAT TEMBRA**, 1400cc, ασημί μεταλλικό, full service, καινούργια λάστιχα, ηλεκτρικά παράθυρα και κλείδωμα, RCD, τιμή μόνο 2.300 ευρώ.
- **NISSAN PRIMERA** μοντέλο 2001 μπλε μεταλλικό 1600 cc, δερμάτινο σαλόνι, ζαντολάστιχα, RCP, air condition, υδραυλικό τιμόνι.
- **FIAT SEICENTO** μοντέλα από 2001-2002
- **FIAT PUNDO** μοντέλα από 2002-2004
- **FIAT PANDA** μοντέλα από 2003-2004
- **NISSAN MICRA** μοντέλα από 2004
- **DAEWOO MATIZ** μοντέλα από 2004
- **CITROEN C3** μοντέλα από 2003
- **NISSAN SERENA** mini bus ΟΚΤΑΘΕΣΙΟ
- **FIAT SCUDO** mini bus ΟΚΤΑΘΕΣΙΟ
- **VW GOLF coupe** δίπορτο, ζάντες αλουμινίου, μεταλ. χρώμα, πράσινο ΕΥΚΑΙΡΙΑ 3,500 ευρώ ΜΟΝΟ
- **FIAT PUNDO GT** φιαγμένο 1400 cc, turbo 200 PS, κίτρινο, ζαντολάστιχα, air κοντίσιον, RCD
- **JEEP CHEROKEE 2,5 lit**, DIESEL, μοντέλο 2002, μαύρο μεταλλικό, λίγα χιλιόμετρα. ΕΥΚΑΙΡΙΑ!!!

ΕΠΑΓΓΕΛΜΑΤΙΚΑ
- **MERCEDES VITO 108 DIESEL**, aircondition, 2 πόρτες πίσω άνοιγμα, μοντέλο 2001, 2400 cc. ΑΡΙΣΤΗ! ΕΙΣΑΓΩΓΗ ΓΕΡΜΑΝΙΑΣ
- **ΗΜΙΦΟΡΤΗΓΟ NISSAN**, κίνηση 4X4, 2400 cc, DIESEL, 2πορτο 1 1/2 καμπίνα, χοντρά ζαντολάστιχα, λευκό.
- **ΗΜΙΦΟΡΤΗΓΟ VW TARRO** ανοικτή καρότσα με κάλυμμα, λευκό χρώμα, 2400 cc diesel, δίπορτο
- **VW CADDY ΗΜΙΚΛΟΥΒΑΚΙ, KOMBI**, λευκό, turbo diesel, 1900 cc, 105 PS,. μοντέλο 2002 **ΕΙΣΑΓΩΓΗ ΓΕΡΜΑΝΙΑΣ! ΕΥΚΑΙΡΙΑ!!!**
- **ΚΛΟΥΒΑ TOYOTA HIAGE**, λευκή, μακρύ σασί 2,80 m, ωφέλιμο πίσω, 2.400 cc, Diesel, ΕΙΣΑΓΩΓΗ ΓΕΡΜΑΝΙΑΣ.
- **ΚΛΟΥΒΑ VW LT35' DIESEL 2500cc**, λευκή, με μακρύ σασί και χώρο φόρτωσης πίσω καθαρό 3,30 ΕΙΣΑΓΩΓΗΣ ΓΕΡΜΑΝΙΑΣ
- **ΚΛΟΥΒΑ MITSUBISHI**, μακρύ σασί, 2.500 cc DIESEL με σχάρα. ΕΙΣΑΓΩΓΗ ΓΕΡΜΑΝΙΑΣ
- **ΗΜΙΦΟΡΤΗΓΟ VW TARO**, 2400 cc, diesel με HARDTOP κουβούκλιο, λευκό χρώμα. ΕΙΣΑΓΩΓΗ ΓΕΡΜΑΝΙΑ
- **MITSUBISHI L200** 4X4 κίνηση, μπάρες ανοξείδωτες χρώματος σκούρο μπλε μεταλλικό και ασημί, διχρωμία, 2400 cc, diesel. ΕΙΣΑΓΩΓΗ ΓΕΡΜΑΝΙΑΣ

Ολα ετοιμοπαράδοτα.
Σε καταπληκτική κατάσταση

✓ Οι επιλογές των αυτοκινήτων μας εγγυώνται την ποιότητα και την σιγουριά.
✓ Επισκεφθείτε μας πριν αποφασίσετε
✓ Αναλαμβάνουμε την χρηματοδότηση σας με τα χαμηλότερα επιτόκια.
✓ Θα χαρούμε να σας ξεναγήσουμε

Από 0% προκαταβολή έως 72 μην. δόσεις
AE264

Στρατιωτική λύση μελετά ο Ρ. Πρόντι

Για να καταπολεμηθεί η εγκληματικότητα στη Νάπολη

Ανοιχτό άφησε ο Ιταλός πρωθυπουργός το ενδεχόμενο να στείλει στρατιωτικές δυνάμεις στη Νάπολη, προκειμένου να καταπολεμηθεί η εγκληματικότητα.

Μόνο την Τρίτη δολοφονήθηκαν τρία άτομα και οι Αρχές εκτιμούν ότι πρόκειται για έργο της Καμόρα.

Ο Ρομάνο Πρόντι δήλωσε την Τρίτη ότι η προσπάθεια που γίνεται δεν είναι «να κερδηθεί η κοινή γνώμη για λίγες μόνο μέρες, αλλά να υπάρξει μια διαρκής μάχη για την ασφάλεια των πολιτών».



Ανήσυχος ο Ρομάνο Πρόντι για την κατάσταση που επικρατεί στη νότιο Ιταλία

Ήδη, το υπουργείο Εσωτερικών ανακοίνωσε ότι στην πόλη θα αναπτυχθούν άλλοι χίλιοι αστυνομικοί για την ενίσχυση του αισθήματος ασφάλειας.

Σύμφωνα με πρόσφατη έρευνα, το 47% των Ιταλών εκτιμά ότι ο Στρατός θα μπορούσε να βοηθήσει στην καταπολέμηση της εγκληματικότητας.

Σύμφωνα με τον εισαγγελέα της πόλης, από τις αρχές του 2006 έχουν σημειωθεί 67 δολοφονίες, από τις οποίες οι 50 φαίνεται να σχετίζονται με τη δράση της Καμόρα.

«Και όλα αυτά ενώ δεν υπάρχει πόλεμος μεταξύ διαφορετικών φατριών της τοπικής μαφίας» όπως σημείωσε ο Τζιοβαντομένικο Λεπόρε.

Και δεύτερο πυρηνικό εργοστάσιο στη Βουλγαρία

Η βουλγαρική κυβέρνηση ανέθεσε στη ρωσική εταιρεία Atomstroyexport την κατασκευή ενός πυρηνικού εργοστασίου παραγωγής ηλεκτρικής ενέργειας, κόστους πολλών δισεκατομμυρίων δολαρίων, στη περιοχή Μπέλενε στο Δούναβη.

Η προσφορά της Atomstroyexport για το έργο αυτό ανήλθε στα 3,9 δισεκατομμύρια ευρώ, ενώ η προσφορά της τσεχικής Σκόντα ήταν κατά ένα δισεκατομμύριο δολάριο υψηλότερη.

Οι ελαφρού ύδατος αντιδραστήρες, ισχύος 1.000 μεγαβάτ, θα ενισχύσουν την παραγωγή της ηλεκτρικής ενέργειας από το εργοστάσιο στο Κοζλοντούι, επίσης στο Δούναβη. Στο τελευταίο, οι δύο αντιδραστήρες ισχύος 440 μεγαβάτ, από την εποχή της Σοβιετικής Ένωσης, πρόκειται να τερματίσουν την λειτουργία τους πριν η Βουλγαρία ενταχθεί στην ΕΕ την 1η Ιανουαρίου 2007.



Από τις εγκαταστάσεις στο Κοζλοντούι

Το κλείσιμο των δύο αντιδραστήρων του Κοζλοντούι ήταν προαπαιτούμενο για την ένταξη της Βουλγαρίας στην Ευρωπαϊκή Ένωση.

Προσπάθεια περιορισμού των θανατικών εκτελέσεων

Κάθε χρόνο στην Κίνα εκτελούνται 10.000 άτομα

Στη δικαιοδοσία του Ανώτατου Δικαστηρίου περνούν από την 1η Ιανουαρίου 2007 όλες οι θανατικές καταδίκες στην Κίνα, όπως ανακοίνωσε το επίσημα το Πεκίνο χθες.

Σύμφωνα με την ανακοίνωση το Ανώτατο Δικαστήριο θα έχει το δικαίωμα να αναθεωρεί τις θανατικές καταδίκες, απόφαση με την οποία δίνεται τέλος στην πρακτική που επέτρεπε εκτελέσεις με απόφαση χαμηλότερων δικαστηρίων.

Σύμφωνα με το Παρατηρητήριο των Ανθρωπίνων Δικαιωμάτων, στην Κίνα εκτελούνται κάθε χρόνο περίπου 10.000 άτομα, αν και υπάρχουν άλλες εκτιμήσεις που υπολογίζουν τον αριθμό των εκτελέσεων από 5- 12.000. Η θανατική ποινή επιβάλλεται για 69 αδικήματα ανάμεσα στα οποία και η φοροδιαφυγή.

Από την πλευρά τους, οι οργανώσεις ανθρώπινων δικαιωμάτων είναι επιφυλακτικές. «Αν η κυβέρνηση δεν αποκαλύψει πόσοι άνθρωποι εκτελούνται κάθε χρόνο, η μεταρρύθμιση δεν έχει σημασία», δήλωσε εκπρόσωπος του Παρατηρητηρίου ενώ η Διεθνής Αμνηστία προειδοποίησε ότι η μεταρρύθμιση θα μπορούσε και να οδηγήσει σε αύξηση των εκτελέσεων αν δεν συνοδευτεί από ευρύτερες μεταρρυθμίσεις.

«Μόνο με την κατάργηση της θανατικής ποινής μπορεί να εγγυηθεί η Κίνα ότι δεν θα εκτελούνται αθώοι», δήλωσε εκπρόσωπος της οργάνωσης.

Σύμφωνα με τη μεταρρύθμιση, εναντίον της οποίας φέρονται να είχαν εκφραστεί οι τοπικές κυβερνήσεις που θεωρούν τη θανατική ποινή μέσο περιορισμού του εγκλήματος και επιβολής της τάξης, το ανώτατο δικαστήριο συνέστησε τρία νέα δικαστήρια για τις αναθεωρήσεις των θανατικών ποινών που έχουν επιβληθεί από περιφερειακά δικαστήρια και θα εξετάσουν όλες τις ποινές που επιβλήθηκαν μετά από τον Ιούλιο του 2006.

Η κοινή γνώμη στην Κίνα δείχνει διχασμένη ως προς το θέμα. Κοινή πεποίθηση είναι ότι οι δολοφόνοι πρέπει να πληρώνουν με τη ζωή τους, αλλά οι κινέζοι εξοργίστηκαν με τις περιπτώσεις ενός κρεοπώλη που εκτελέστηκε για τη δολοφονία μιας σερβιτόρας, η οποία αργότερα βρέθηκε ζωντανή και ενός άνδρα, ο οποίος φυλακίστηκε επί 11 χρόνια για τη δολοφονία της συζύγου του, που επίσης βρέθηκε ζωντανή και με νέο σύζυγο.

αθλητικη ΡΟΔΙΑΚΗ
ΠΕΜΠΤΗ 2 ΝΟΕΜΒΡΙΟΥ 2006

ΟΙ ΜΙΚΤΕΣ ΜΠΗΚΑΝ ΜΕ ΤΟ ΔΕΞΙ ΣΤΟ ΠΡΩΤΑΘΛΗΜΑ
ΣΕΛ. 25

Δύναμη και αποφασιστικότητα

Ο Γιώργος Στράντζαλης θεωρεί τα παραπάνω δύο στοιχεία απαραίτητα για να αποσπάσει η Ρόδος το θετικό αποτέλεσμα στην έδρα του Ατσαλένιου. Γλιτώνει προς το παρόν την αρθροσκόπηση ο Σάκης Ναλμπάντης. Δεν παίζει ο Δερμιτζάκης.

Στο γήπεδο των Αγίων Αποστόλων συνέχισαν χθες οι ποδοσφαιριστές της Ρόδου την προετοιμασία τους ενόψει του Κυριακάτικου εκτός έδρας αγώνα με τον Ατσαλένιο. Όπως άλλωστε θα κάνουν και σήμερα, καθώς ο Γιώργος Στράντζαλης θέλει να προσαρμοστούν οι παίκτες του όσο το δυνατόν περισσότερο στις ιδιαίτερες συνθήκες που δημιουργεί ο συνθετικός χλοοτάπητας που διαθέτει στο γήπεδό της η Κρητική ομάδα. «Το γεγονός ότι παίζουμε σε συνθετικό χλοοτάπητα πρέπει να μας κάνει ακόμα πιο προσεκτικούς», παρατήρησε ο προπονητής των «πράσινων», που έδειξε να υπολογίζει ιδιαίτερα τον προσεχή αντίπαλο της ομάδας αλλά και να έχει απόλυτη εμπιστοσύνη στις ικανότητες των ποδοσφαιριστών του: «Ο αντίπαλος είναι πολύ δυνατός στην έδρα του, οπότε εμείς πρέπει να παρουσιάσουμε ακόμα μεγαλύτερη δύναμη και αποφασιστικότητα», υπογράμμισε ο Στράντζαλης, που ζητάει από τους παίκτες του να περιορίσουν στο ελάχιστο τα λάθη τους και να βελτιώσουν την τελική τους προσπάθεια. Εκεί, δηλαδή, που έδειξαν να χωλαίνουν στο τελευταίο παιχνίδι με τον Αχαρναϊκό.

Ούτε η χθεσινή προπόνηση πρόσθεσε προβλήματα στα ήδη υπάρχοντα. Οι Μπαλογιάννης και Δερμιτζάκης συνέχισαν να δουλεύουν μόνοι τους, με τον τελευταίο να είναι σε καλύτερη κατάσταση αλλά να μην προλαβαίνει το παιχνίδι της Κυριακής.

Όσο για τον Σάκη Ναλμπάντη, τα νέα που του επιφύλαξε ο ορθοπεδικός Βασίλης Δημητρακόπουλος είναι ενθαρρυντικά. Μετά την εξέταση της αξονικής τομογραφίας στον ποδοσφαιριστή συστήθηκε να ακολουθήσει για μία εβδομάδα πρόγραμμα ενδυνάμωσης με σκοπό να μπει αμέσως μετά στις προπονήσεις. Αν, όμως, δεν ξεπεράσει το πρόβλημά του, δύσκολα θα αποφύγει την αρθροσκόπηση.

Οι προπονήσεις θα συνεχιστούν μέχρι και το Σάββατο, με την αποστολή της Ρόδου να αναχωρεί για την Κρήτη το απόγευμα της ίδιας μέρας.



Ο Δερμιτζάκης θα απουσιάσει από τον αγώνα της Κρήτης

Ο πονοκέφαλος... πονοκέφαλος

Τέας και Στεργαλάς μπήκαν σε κανονικούς ρυθμούς, αλλά δεν υπολογίζονται για το Σάββατο, όπως όλα δείχνουν. Ο Ρουτζιέρης έβγαλε ακτινογραφία και θα εξεταστεί από γιατρό. Για τον Παπαδόπουλο και τον Μπρίτο θα ξεκαθαρίσει σήμερα, αν υπολογίζονται για τον αγώνα με τον Παναιτωλικό.

Από τους εννιά ποδοσφαιριστές του «γηραιού» που ταλαιπωρούνται από τραυματισμό, μόνο δύο ίσως να καταφέρουν να είναι έτοιμοι για τον εντός έδρας αγώνα του Σαββάτου με τον Παναιτωλικό, παρά το γεγονός ότι μπήκαν στο κανονικό πρόγραμμα Στεργαλάς και Τέας.

Παράλληλα ο τεχνικός των «κυανέρυθρων» είχε συνομιλία στα αποδυτήρια με τους παίκτες του, από τους οποίους ζήτησε να είναι περισσότερο συγκεντρωμένοι από εδώ και πέρα στο παιχνίδι τους για να αποφευχθούν τα λάθη που γίνονται.

Όσον αφορά λοιπόν στους τραυματίες ποδοσφαιριστές, οι Τέας, Στεργαλάς, μπήκαν στο πρόγραμμα, αλλά δεν είναι ακόμα έτοιμοι για να αγωνιστούν, ενώ οι Εγκρέσι, Γκέρτσακ, Γκιάτας, Χαριστέας ακολούθησαν ειδικό πρόγραμμα προπόνησης.

Στο μεταξύ, ο Μπρίτο με τον Παπαδόπουλο θα δοκιμάσουν σήμερα να μπουν σε κανονικούς ρυθμούς και ο «Ντάνι» θα γνωρίζει αν μπορεί να τους υπολογίζει για την μεθαυριανή αναμέτρηση. Επιπροσθέτως, ο Ρουτζιέρης έβγαλε ακτινογραφία και θα τον εξετάσει γιατρός για να διαπιστώσει την σοβαρότητα του προβλήματος.

Εξάλλου, στην χθεσινή ομιλία του Ντανιέλ Μπατίστα προς τους παίκτες του, τους ζήτησε να είναι περισσότερο συγκεντρωμένοι μέσα στο παιχνίδι τους για να μπορούν να αποφεύγουν τα λάθη που κάνουν κατά την διάρκεια ενός αγώνα. Εκεί άλλωστε απέδωσε τις εκτός έδρας ήττες στην προχθεσινή συνέντευξη Τύπου, ο προπονητής του «γηραιού», όπως επίσης και στο γεγονός ότι δεν αντιδρούν σωστά στην πίεση που δέχονται στον χώρο του κέντρου από τους αντιπάλους. Επίσης έδωσε συγχαρητήρια στους παίκτες του για την προσπάθειά τους και το πάθος που έδειξαν απέναντι στο Κορωπί, παρά την ήττα τους.

Στον αγωνιστικό τομέα, η προετοιμασία της Τετάρτης για τον αγώνα με τον Παναιτωλικό περιλάμβανε κυρίως τακτική, ώστε να διορθώσουν τις αδυναμίες που έχουν σε αυτόν τον τομέα.

Τέλος, στο πλαίσιο του Σαββατιάτικου αγώνα θα γίνει κλήρωση, από την οποία οι νικητές θα κερδίσουν εισιτήρια για αγώνες του Ολυμπιακού, του Παναθηναϊκού και της ΑΕΚ.



Ο Έντου Μπρίτο θα δοκιμάσει σήμερα να προπονηθεί

Βολεύει η αναβολή

Την ευκαιρία να επιστρέψουν δριμύτεροι έχουν οι τραυματίες του Κλεάνθη εξαιτίας της αναβολής του αγώνα με τον Πρωτέα.

Το γεγονός ότι ο αγώνας ανάμεσα στον Κλεάνθη και τον Πρωτέα Π. Φώκαιας δεν θα γίνει αυτή την Κυριακή, μπορεί να ωφελήσει το σύλλογο από το Παραδείσι, με δεδομένο ότι δίνει την ευκαιρία σε τραυματίες ποδοσφαιριστές να επιστρέψουν δριμύτεροι για την 6η αγωνιστική.

Να υπενθυμιστεί πως εξαιτίας του ότι κάποιοι παίκτες του συλλόγου της Αττικής λαμβάνουν μέρος με την ομάδα της ΕΠΣΑΝΑ στο Ρέτζιονς Καπ, θα αναβληθούν οι αγώνες της 5ης αγωνιστικής, όπως άλλωστε έγινε την περασμένη Κυριακή όταν ο Πρωτέας επρόκειτο να αντιμετωπίσει το Μοσχάτο.

Ο Ορφανός που αντιμετωπίζει φλεγμονή στον προσαγωγό θα μπει από τη Δευτέρα στο πρόγραμμα των προπονήσεων για να είναι έτοιμος με το Σαρωνικό, ενώ ο νεαρός Ροδίτης λόγω και τους διαστρέμματός του θα απουσιάσει για δέκα μέρες.

Ατομικό πρόγραμμα προετοιμασίας ακολουθεί ο Στόιος μετά και το πρόβλημα που έχει στο γόνατο, χωρίς να είναι ακόμη 100% βέβαιο το πότε θα μπορεί να τον υπολογίζει ο Ανδρέας Σταύρου.

Από σήμερα θα μπουν κανονικά στις προπονήσεις οι νεαροί Φασάκης, Αντωνούρης και Νικηταράς οι οποίοι απουσίασαν για δύο μέρες, έτσι ώστε να ενισχύσουν τις μικτές μας ομάδες που αντιμετώπισαν εκτός έδρας τις αντίστοιχες της Σάμου.

Χθες οι παίκτες του Κλεάνθη έκαναν και πάλι την προπόνησή τους στις Καλυθιές αφού ο αγωνιστικός χώρος στα Μαριτσά δεν είναι και στην καλύτερη κατάσταση ενώ δεν έχει γίνει ακόμη γνωστό που θα γίνουν και οι υπόλοιπες που εντάσσονται στην προετοιμασία για την αναμέτρηση της 6ης αγωνιστικής.

Να σημειωθεί τέλος, ότι η διοίκηση του Κλεάνθη δεν έχει ενημερωθεί ακόμη για το πότε θα γίνει το αναβληθέν παιχνίδι με τον Πρωτέα.

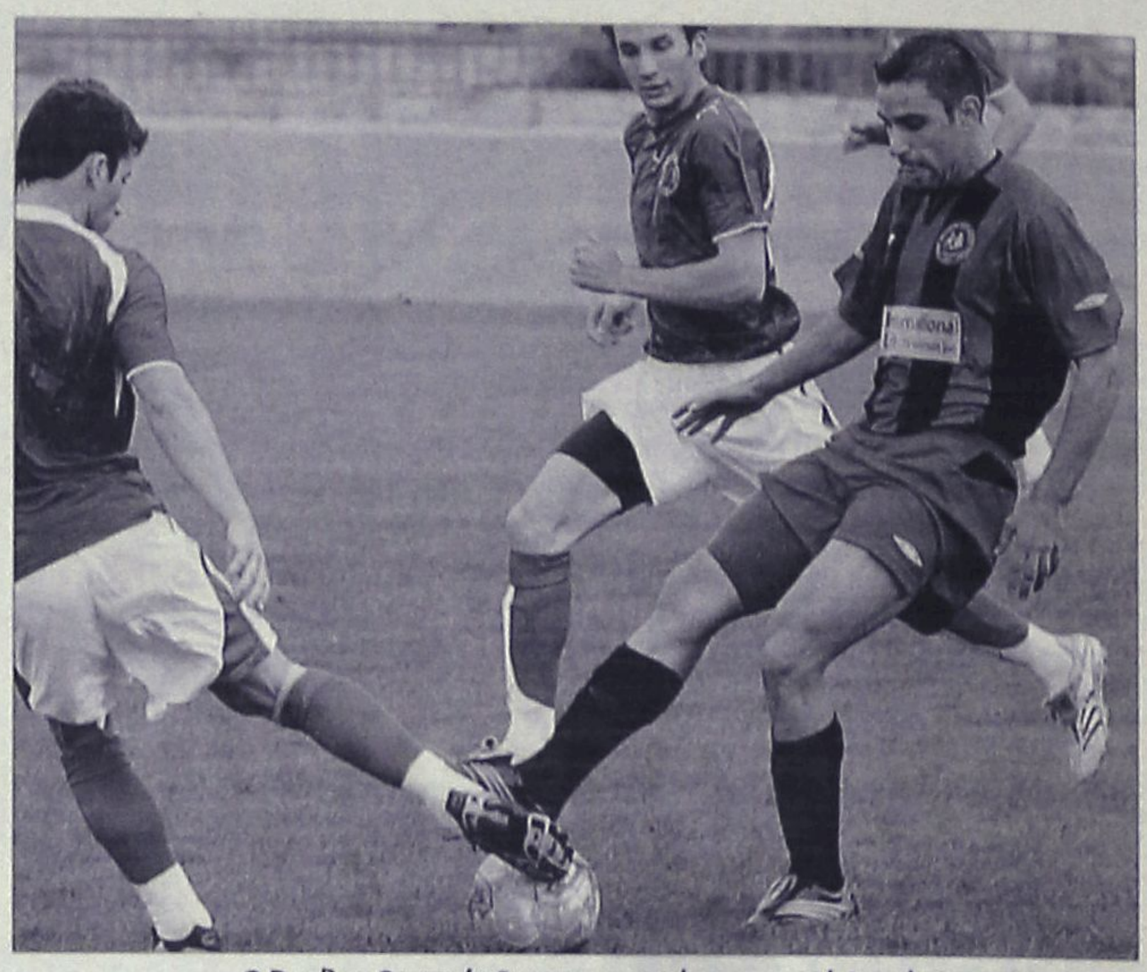

Ο Βασίλης Ορφανός θα μπει στο πρόγραμμα από Δευτέρα



Οι κακές καιρικές συνθήκες που επικράτησαν χθες είχαν ως αποτέλεσμα οι ποδοσφαιριστές του Ιάλυσου να κάνουν προπόνηση στις 18.00 στο γήπεδο των Αγίων Αποστόλων, για να μην καταπονηθεί ο χλοοτάπητας στο Οικονομίδειο.

Επιστροφές...

Στις προπονήσεις θα μπει από σήμερα ο Φράγκος ενώ επιστρέφει και ο Αξιώτης με τον Τριανταφύλλου που βρέθηκαν στη Σάμο με τη μικτή μας ομάδα.

Πάντως, εάν σήμερα ο καιρός είναι καλύτερος, ο Άκης Δελαπόρτας και οι παίκτες του θα γυμναστούν κανονικά στην Ιαλυσό, ενώ σε αντίθετη περίπτωση ίσως να καταφύγουν και πάλι στη λύση του ίδιου γηπέδου .

Αφού εξετάστηκε από το γιατρό του, ο Φωτεινής που υπέστη τράβηγμα στο δικέφαλο, θα μείνει εκτός αγωνιστικής δράσης για δεκαπέντε μέρες περίπου και έτσι ο προπονητής του δεν μπορεί να τον υπολογίζει σε καμία περίπτωση για την εκτός έδρας αναμέτρηση με τα Γλυκά Νερά.

Ο Φράγκος που δεν λάμβανε μέρος στις τελευταίες προπονήσεις της ομάδας, επικοινώνησε με τον Άκη Δελαπόρτα αναφέροντας του πως έχει κάποιο οικογενειακό πρόβλημα και θα είναι έτοιμος από σήμερα να συμμετέχει κανονικότατα. Σε ό,τι αφορά το Μήτρου, πρόκειται να έχει με τη σειρά του σήμερα επικοινωνία με τον προπονητή, για να τον ενημερώσει σχετικά με το θέμα της αναβολής του, η οποία θα κρίνει αν θα είναι στα άμεσα σχέδια του Άκη Δελαπόρτα. Ο ποδοσφαιριστής αυτός πάντως, τις μέρες που βρίσκεται εκτός Ρόδου, προπονείται κανονικά ακολουθώντας ατομικό πρόγραμμα, για να μπορεί να είναι στην καλύτερη κατάσταση ενόψει και των κρίσιμων αγώνων.

Από σήμερα οι Αξιώτης και Τριανταφύλλου που βρέθηκαν τις προηγούμενες δύο μέρες στη Σάμο ως μέλη των μικτών μας ομάδων, θα μπορούν να προπονούνται με τους υπόλοιπους ποδοσφαιριστές του Ιάλυσου, μιας και υπολογίζονται για τα Γλυκά Νερά από τον προπονητή τους.

Τέλος, στον αγώνα της Κυριακής οι παίκτες του Ιάλυσου θα αγωνιστούν όσο καλύτερα μπορούν για να είναι σε θέση να πάρουν ένα καλό αποτέλεσμα και να ανέβουν περισσότερο βαθμολογικά.

Οι αμοιβές των διαιτητών

Η ΕΠΟ δίνει στην δημοσιότητα τα ποσά με τα οποία θα αποζημιώνονται οι διαιτητές και οι βοηθοί που σφυρίζουν στα πρωταθλήματα της Β' και της Γ' Εθνικής κατηγορίας.

Η Ελληνική Ποδοσφαιρική Ομοσπονδία με χθεσινό της έγγραφο προς την Ένωση Επαγγελματικού Ποδοσφαίρου Β΄-Γ΄ Εθνικής την ενημερώνει για το ύψος των αποζημιώσεων των διαιτητών, βοηθών διαιτητών και παρατηρητών διαιτησίας στους αγώνες των πρωταθλημάτων Β΄-Γ΄ Εθνικής Κατηγορίας και του Κυπέλλου Ελλάδος Επαγγελματιών. Το περιεχόμενο του εγγράφου έχει ως εξής:

Πρωτάθλημα Β΄ Εθνικής Κατηγορίας: Διαιτητής: 400 ευρώ, Βοηθός Διαιτητής: 200 ευρώ, 4ος Διαιτητής: 200 ευρώ, Ημεραργία: 30 ευρώ, Διανυκτέρευση: Με τιμολόγιο ΕΠΟ, Διανυκτέρευση Ταξί: 75 ευρώ, Αεροδρόμιο ή λιμάνι έως την πόλη και αντίστροφα: 40 ευρώ. Ο Παρατηρητής Διαιτησίας θα αποζημιώνεται με 150 ευρώ.

Πρωτάθλημα Γ΄ Εθνικής Κατηγορίας: Διαιτητής: 250 ευρώ, Βοηθός Διαιτητής: 125 ευρώ, 4ος Διαιτητής: 125 ευρώ, Ημεραργία 30 ευρώ, Διανυκτέρευση: Με τιμολόγιο ΕΠΟ, Διανυκτέρευση Ταξί: 75 ευρώ, Αεροδρόμιο ή λιμάνι έως την πόλη και αντίστροφα: 40 ευρώ. Ο Παρατηρητής Διαιτησίας θα αποζημιώνεται με 100 ευρώ.

Κύπελλο Ελλάδος μεταξύ ΠΑΕ Β΄ Εθνικής, ΠΑΕ Β΄Εθνικής και ΠΑΕ ή ΤΑΠ Γ΄Εθνικής και ΠΑΕ ή ΤΑΠ Γ΄Εθνικής: Διαιτητής: 250 ευρώ, Βοηθός Διαιτητής: 125 ευρώ, 4ος Διαιτητής: 125 ευρώ, Ημεραργία: 30 ευρώ, Διανυκτέρευση: με τιμολόγιο ΕΠΟ, Διανυκτέρευση Ταξί: 75 ευρώ, Αεροδρόμιο ή λιμάνι έως την πόλη και αντίστροφα: 40 ευρώ. Ο Παρατηρητής Διαιτησίας θα αποζημιώνεται με 100 ευρώ.

Η ισχύς των ως άνω αποζημιώσεων αρχίζει από την αγωνιστική της 04-05/11/2006.

TOP CARS
ΕΙΣΑΓΩΓΕΣ ΑΓΟΡΕΣ - ΠΩΛΗΣΕΙΣ -
ΑΝΤΑΛΛΑΓΕΣ ΜΕΤΑΧΕΙΡΙΣΜΕΝΩΝ ΑΥΤΟΚΙΝΗΤΩΝ
Η κορυφαία έκθεση για κορυφαίες επιλογές!
ΠΡΩΤΟΙ ΣΕ ΕΙΣΑΓΩΓΕΣ ΑΥΤΟΚΙΝΗΤΩΝ ΣΤΑ ΔΩΔ/ΣΑ
Ενα χρόνο γραπτή εγγύηση
Από 0-72 δόσεις
1. ΑΓΟΡΑΖΟΥΜΕ το αυτοκίνητό σας
2. Το ΑΝΤΑΛΛΑΣΣΟΥΜΕ με ο,τιδήποτε μοντέλο της αρεσκείας σας
3. ΑΝΑΛΑΜΒΑΝΟΥΜΕ την πώληση του αυτοκινήτου σας ΧΩΡΙΣ ΚΑΜΙΑ ΕΠΙΒΑΡΥΝΣΗ
ΑΕ1677
Έκθεση: Λεωφ. Ηρακλειδών 379, Ιαλυσός
τηλ. (22410)96889, FAX: 22410 96089 κιν. 6972424403

Ακολούθησαν το δρόμο...

• Με νίκη ξεκίνησε και η μικτή Νέων, επικρατώντας στο «βούρκο», της ΕΠΣ Σάμου με 2-1, έχοντας σκόρερ τον Ευγενικό.

ΣΑΜΟΣ (Αποστολή: Νικήτας Κουσκούσης)

Τον δρόμο που έδειξαν νωρίτερα οι ποδοσφαιριστές της Παίδων ακολούθησαν και οι παίκτες της μικτής Νέων, που σαφώς ανώτεροι από τους Σαμιώτες, δεν δυσκολεύτηκαν να φτάσουν στη νίκη παρά το τελικό 2-1.

Η νίκη αυτή αποκτά μεγάλη σημασία γιατί επιτεύχθηκε σε έναν πολύ κακό αγωνιστικό χώρο, αφού οι συνεχείς βροχές των τελευταίων ημερών, μετέτρεψαν το γήπεδο σε βούρκο, ειδικά στο χώρο του κέντρου.

Οι παίκτες του Ανδρέα Τσακμακίδη επέβαλαν από το ξεκίνημα του αγώνα το ρυθμό τους, ενώ είχαν την τύχη να προηγηθούν μόλις στο 10 λεπτό.

Ένα δεύτερο γκολ στην εκπνοή του ημιχρόνου, έγειρε σημαντικά την πλάστιγγα υπέρ της μικτής μας ομάδας.

Στην επανάληψη υπήρξαν οι ευκαιρίες για να επιτευχθεί και τρίτο γκολ με το οποίο θα τελείωνε οριστικά το ματς, αλλά σαν να μην έφτανε αυτό ένα λάθος στην άμυνά μας επέτρεψε στους γηπεδούχους, κερδίζοντας πέναλτι, να μειώσουν και να μπουν στο παιχνίδι.

Ευτυχώς όμως η πίεση των Σαμιωτών δεν ανησύχησε τη μικτή μας, αφού η αμυντική μας γραμμή δεν δυσκολεύτηκε να σταματήσει κάθε επιθετική τους προσπάθεια.

Φάσεις Γκολ:

1'. Ο Κατσαρής έβγαλε σέντρα και ο Ευγενικός με μονοκόμματο σουτ έστειλε τη μπάλα στα δίχτυα, ανοίγοντας το σκορ (0-1).

27'. Σουτ του Αλεξανδρή απέκρουσε ο Ζερβός Π.

37'. Ο Μπιλιάς επιχείρησε σέντρα σουτ, στέλνοντας τη μπάλα να χτυπήσει στο οριζόντιο δοκάρι.

40'. Νέο σουτ και πάλι από τον Μπιλιά από καλή θέση, πέρασε λίγο άουτ.

45'. Ο Μπιλιάς τροφοδότησε τον Ευγενικό κι αυτός χωρίς καθυστέρηση με πλασέ έκανε το 0-2.

60' Από καλή θέση ο Ευγενικός έχασε την ευκαιρία να τριπλασιάσει τα προσωπικά του τέρματα, καθώς και της μικτής μας.

70'. Νέα κλασική ευκαιρία αυτή τη φορά από τον Κατσαρή.

76'. Ο Μέντος ανέτρεψε μέσα στην περιοχή τον Πλατίγκο κι ο διαιτητής υπέδειξε αμέσως το σημείο του πέναλτι. Την εκτέλεσε ανέλαβε ο Ψαρός, μειώνοντας σε 1-2.

Καλύτεροι από τη μικτής μας ήταν οι Μπιλιάς, Κατσαρής και Ευγενικός, ενώ από την Σάμο οι Κοντάρας, Γλίλας, Πλατίγκος Ι.

Κακός στο πρώτο 30λεπτο ο διαιτητής Αράπος (έπαιξε πολύ έδρα), διορθώθηκε στη συνέχεια. Καλοί οι επόπτες Κωνσταντάρας, Πολιέζος.

Οι συνθέσεις:

Σάμος: Λύκος, Ψαράς Ε. (67' Κότορος), Πλατίγκος Ε., Βογιατζόγλου, Κοντάρας, Γκίλας, Πλατίγκος Ι., Ζάγγας, Παρασκευόπουλος (70' Χατζημιχάλης), Ψαρός, Αλεξανδρής (54' Μοσχογιάννης)

Δωδεκάνησος: Ζερβός Π., Καλημέρης, Μπιλιάς, Φασσάκης (60' Τάλλαρος), Διαμαντής, Αντωνούρης (66' Μέντος), Κατσαρής, Ζερβός Κ. (71' Καμπούρης), Ευγενικός, Αξιώτης, Τριανταφύλλου.

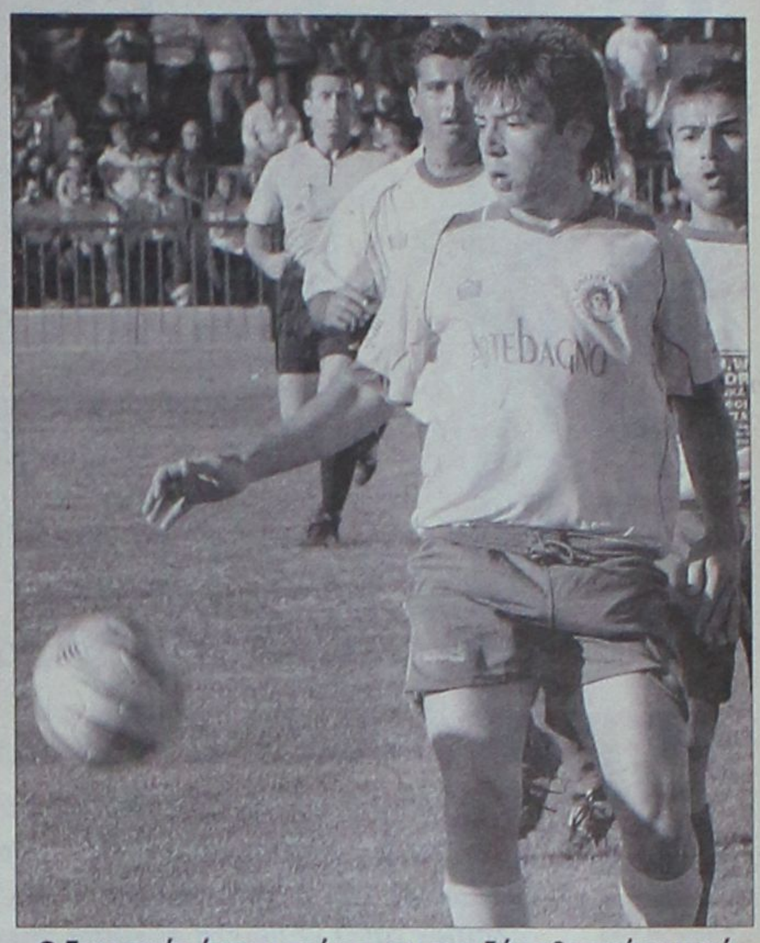

Ο Ευγενικός ήταν ο σκόρερ και των δύο χθεσινών τερμάτων της μικτής Νέων.

Περίπατο στον...βούρκο

Με άνεση πέρασε από τη Σάμο η μικτή μας ομάδα των Παίδων, κερδίζοντας στην πρεμιέρα την αντίστοιχη τοπική ομάδα με 2-0. Με ρωγμώδες κάταγμα επέστρεψε ο Π. Τσαγγάρης.

ΣΑΜΟΣ (Αποστολή: Νικήτας Κουσκούσης).

Με το δεξί ξεκίνησαν τις αγωνιστικές τους υποχρεώσεις οι ποδοσφαιριστές της μικτής μας ομάδας των Παίδων, κερδίζοντας στην πρεμιέρα του οικείου πρωταθλήματος, μέσα στη Σάμο, την αντίστοιχη τοπική ομάδα με 2-0.

Ιδιαίτερη κριτική δεν χωρά για το παιχνίδι, καθώς το αντιπροσωπευτικό μας συγκρότημα ήταν ανώτερο καθ' όλη τη διάρκεια του αγώνα, όμως το δυσάρεστο ήταν πως το ματς έγινε κάτω από αντίξοες συνθήκες, αφού ο αγωνιστικός χώρος είχε μετατραπεί σε βούρκο από πολλά νερά που είχαν μαζευτεί στο κέντρο του γηπέδου, εξαιτίας των συνεχών βροχών των τελευταίων ημερών.

Δυστυχώς όμως η αναμέτρηση έκρυβε κι ένα δυσάρεστο γεγονός για τη μικτή μας ομάδα.



Με το δεξί ξεκίνησαν οι παίκτες της Παίδων.

Σε μια φάση ο Τσαγγάρης Π. τραυματίστηκε και στη συνέχεια όταν μεταφέρθηκε στο τοπικό νοσοκομείο, διαπιστώθηκε ότι υπέστη ρωγμώδες κάταγμα στην κνήμη.

Τραυματίας από το ματς βγήκε και ο Πατηνιώτης, αλλά ευτυχώς η κατάσταση (ελαφρύ διάστρεμμα) του δεν εμπνέει ανησυχίες.

Στο αγωνιστικό μέρος τώρα οι παίκτες του Θεόδωρου Θεοδώρου, χωρίς να απειληθούν σε κανένα σημείο του παιχνιδιού, πετυχαίνοντας από ένα γκολ σε κάθε ημίχρονο έφτασαν στην εύκολη νίκη και στην κατάκτηση των τριών πρώτων του βαθμών.

Φάσεις Γκολ:

23'. Ο Νικηταράς έβγαλε σέντρα προς τον Σαρρή, με τον τελευταίο να πιάνει από καλή θέση το σουτ, που όμως πέρασε λίγο άουτ.

28'. Ο Νικηταράς και πάλι αυτή τη φορά εκτέλεσε κόρνερ, δίνοντας την ευκαιρία στον Τσαγγάρη να πιάσει την δυνατή κεφαλιά, στέλνοντας την στα δίχτυα, γράφοντας έτσι το 0-1.

31'. Σουτ του Λαουδίκου απόκρουσε σωτήρια ο Κονδύλης.

34'. Νέο σουτ αυτή τη φορά από τον Πεταυράκη, έφυγε λίγο πάνω από τα δοκάρια.

55'. Πάσα του Νικηταρά στον Πεταυράκη, που έκανε το σουτ διαμορφώνοντας το τελικό 0-2.

Καλύτεροι από τη μικτή μας ήταν οι Τσαγγάρης, Νικηταράς και Πατηνιώτης, ενώ από τους Σαμιώτες ξεχώρισαν οι Καρύδης, Δαλλής

Καλή η διαιτησία των Κωνσταντάρα, Αράπου, Πολιέζου του συνδέσμου Σάμου.

Οι συνθέσεις:

Σάμος: Κονδύλης, Ξένος (45' Μιζισκιώτης), Γκίλας (45' Βαπεράκης), Ψαράς, Καρύδης, Σουμπαναριάς, Ξενάκης (49' Χατζηκώστας), Δαλλής, Σβερδίκης, Παΐδης, Τσιγουλάκης.

Δωδεκάνησος: Μιχαλάκης, Κιλασίν (56' Διακάκης), Χατζηπέτρος, Τσαγγάρης, Κιορμπεκίρ, Νικηταράς, Πεταυράκης, Σαρρής (60' Πότσου), Λαουδίκος, Τσακμακίδης (48' Ζερβός), Πατηνιώτης.



ΣΕΡΕΝΑΔΕΣ



Με τα δεσμά του γάμου ενώθηκαν ο Γιώργος Θεοδοσίου και η Μένη Παγκράτη παρουσία αρκετών επωνύμων και ανθρώπων του ποδοσφαίρου. Ο γάμος είχε πολλές πρωτοτυπίες (αντί κουφέτα έδωσαν σοκολάτες) και πανέμορφο προσκλητήριο.
Το αθλητικό τμήμα της "Ροδιακής" τους εύχεται καλούς απογόνους.

Το λογότυπο του τελικού

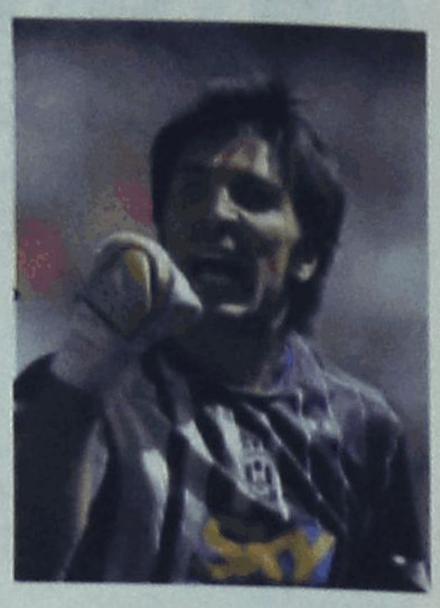

Την νέα "ταυτότητα" που δημιουργήθηκε για τον τελικό του Champions League το 2007 ο οποίος θα διεξαχθεί στο ΟΑΚΑ, θα παρουσιάσει σε ειδική εκδήλωση στις 9 Νοεμβρίου στην Αθήνα, η UEFA.

Το σήμα της διοργάνωσης, που θα χρησιμοποιηθεί για τον τελικό Champions League, θα αποκαλυφθεί σε ειδική εκδήλωση στην αίθουσα δεξιώσεων του Δημαρχείου της Αθήνας στην Πλατεία Κοτζιά(12:00).

Το σήμα θα παρουσιαστεί ενώπιον του «πρεσβευτή» του τελικού, που θα είναι γνωστή ελληνική προσωπικότητα.

Ο τελικός του Champions League τα τελευταία έτη έχει διαμορφώσει μια μοναδική ταυτότητα με ένα ιδιαίτερο λογότυπο γενικού θέματος.

Στόχος είναι η προώθηση του τελικού και η αναβάθμιση του κύρους ενός εκ των μεγαλυτέρων, διεθνώς, αθλητικών γεγονότων.

Η αρχική ιδέα, που ενέπνευσε τη δημιουργία νέας ταυτότητας για κάθε τελικό, ήταν η ανάπτυξη συγκεκριμένου σχεδίου με διακριτό τόνο της διοργανώτριας πόλης.

Κατέπεσε η εγγυητική επιστολή

Η Επιτροπή Επαγγελματικού Αθλητισμού αποφάσισε την ολική κατάπτωση της εγγυητικής επιστολής της ΠΑΕ ΠΑΟΚ, ύψους, περίπου 303.000 ευρώ, λόγω οφειλών προς τους ποδοσφαιριστές Εγκωμίτη, Φουτσίνι, Σωτήρη Κωνσταντινίδη (είχε προεξοφλήσει τις επιταγές του Ζωγραφάκη) και τον ιδιώτη Γιώργο Καραγεωργίου, ο οποίος έχει στην κατοχή του τις επιταγές που είχαν δοθεί στο Χρήστο Μαλαδένη, καθώς και στον Άγγελο Αναστασιάδη.

Όλοι οι προαναφερόμενοι θα λάβουν χρήματα από το ποσό της εγγυητικής, αναλογικά με το ύψος της οφειλής. Η ΠΑΕ ΠΑΟΚ είναι υποχρεωμένη να καταθέσει νέα εγγυητική εντός 15 ημερών από την κοινοποίηση της απόφασης στην Τράπεζα.

Πλατινί: Χρυσή Μπάλα στον Μπουφόν!

Οι συζητήσεις για το ποιος θα πρέπει να είναι ο νικητής της Χρυσής Μπάλας για το 2006 συνεχίζονται και όσο περνάνε οι μέρες, αυξάνονται. Τώρα, ήταν η σειρά του Μισέλ Πλατινί να εκφράσει την άποψη του για το όλο θέμα, λέγοντας πως ο νικητής πρέπει να είναι Ιταλός και συγκεκριμένα ο Τζιανλουίτζι Μπουφόν. Ο οποίος είναι ανάμεσα στα φαβορί και αν τα καταφέρει, θα γίνει ο δεύτερος τερματοφύλακας -μετά τον Λεβ Γιασίν το 1963- στην ιστορία του θεσμού που θα παραλάβει αυτό το βραβείο.

"Ο τίτλος του καλύτερου ποδοσφαιριστή για το 2006 θα πρέπει να δοθεί σε έναν Ιταλό. Προσωπικά, προτιμώ τον Τζιανλουίτζι Μπουφόν καθώς έχει φτάσει η ώρα για έναν ακόμη τερματοφύλακα, μετά τον Λεβ Γιασίν, να παραλάβει τη Χρυσή Μπάλα. Εκτός του Μπουφόν, αυτή την τιμή αξίζει και ο Φάμπιο Καναβάρο που είχε ένα εκπληκτικό Μουντιάλ.

Η ιστορία έχει δείξει ότι η Χρυσή Μπάλα απονέμεται σε παίκτες που τα πηγαίνουν καλά στο Μουντιάλ. Ο Πάολο Ρόσι το 1982, ο Ιγκόρ Μπελάνοφ το 1986 και ο Χρίστο Στόιτσκοφ το 1994", ήταν τα λόγια του Πλατινί, από το Τορίνο όπου βρίσκεται για τον εορτασμό των 109 χρόνων από την ίδρυση της Γιουβέντους

ΚΛΥΔΩΝΙΣΜΟΙ ΣΤΟ ΛΟΝΔΙΝΟ

Τα πρώτα προβλήματα στην Οργανωτική Επιτροπή του Λονδίνου για τους Ολυμπιακούς Αγώνες του 2012 άρχισαν να κάνουν την εμφάνισή τους και παρά το γεγονός ότι η διοργάνωση έχει ακόμη πολύ δρόμο μέχρι να φτάσει στη βρετανική πρωτεύουσα, η αλυσίδα, έστω και προσωρινά, έσπασε. Ο Τζακ Λίμλεϊ, πρόεδρος της Αρχής Παράδοσης των Ολυμπιακών Έργων έθεσε την παραίτησή του, καθώς όπως τόνισε βαρέθηκε να περιμένει.

Ο 71χρονος Αμερικανός μηχανικός, με δηλώσεις του στον Τύπο, ξεκαθάρισε ότι η αποχώρησή του οφείλεται αποκλειστικά σε μια μερίδα πολιτικών της Μεγάλης Βρετανίας, οι οποίοι από την αρχή της θητείας του ήταν αντίθετοι στα σχέδιά του και αποτελούσαν -και αποτελούν- σημαντικό εμπόδιο για την πρόοδο των έργων.

«Πήγα εκεί για να χτίσω και όχι για να κάθομαι και να διαπραγματεύομαι. Έτσι ένιωσα ότι ήταν καλύτερο να επιστρέψω σπίτι μου. Κάποιοι άνθρωποι ευχαριστήθηκαν που έφυγα και κάποιοι άλλοι όχι. Σε κάθε περίπτωση, πάντως, αφορά μια μεγάλη μερίδα πολιτικών. Αυτοί είναι μια από τις αιτίες που μένει πίσω η πρόοδος των έργων», είπε χαρακτηριστικά ο Λίμλεϊ.

αγκάθι

- Ο Κλεό έχει γίνει ο... χορηγός της Κοδριγκτώνος!
- Άρχισε να ρίχνει καμπάνες και η Κοδριγκτώνος εισπράττει κάθε αγωνιστική. Εξακόσια ευρώπουλα δεν είναι και λίγα!
- Πυρ και μανία ο ρολογάς με του Τόπη. Αιτία η αυθαιρεσία του. Παίρνει όποιο θέλει συνοδό και δεν ανακοινώνει δεκαοκτάδες!
- Έτσι τουλάχιστον λέει ο ρολογάς. Τώρα τι μέτρα θα πάρει ή τι θα του κάνει είναι άλλο θέμα.
- Έτσι κι' αλλιώς δύο-τρεις λειτουργούν στην Κοδριγκτώνος. Οι περισσότεροι ασχολούνται με άλλα αντικείμενα.
- Κι' όσο περνά ο καιρός, τα πράγματα γίνονται δυσκολότερα. Θα βγει η χρονιά; Καλημέρα σας...

ανέκδοτο

Ένας τουρίστας στο Τόκιο βρέθηκε σ' ένα pet shop και κοίταζε τα ζωάκια. Κάποια στιγμή μπαίνει ένας κύριος και ζητάει έναν Excel-χιμπατζή. Ο πωλητής έγνεψε καταφατικά, χάθηκε για λίγο κι επέστρεψε μ' έναν χιμπατζή λέγοντας

- "15.000 ευρώ, παρακαλώ!"

Ο πελάτης πλήρωσε κι έφυγε με το χιμπατζή.

Έκπληκτος ο τουρίστας απευθύνθηκε στον πωλητή: "Πολύ ακριβός ο χιμπατζής, γιατί;"

- "Ο χιμπατζής αυτός είναι τέλειος στο Excel. Προγραμματίζει με ελάχιστα λάθη, πολύ γρήγορα και με μικρό κόστος" του απάντησε ο πωλητής.

Ο τουρίστας πρόσεξε έναν άλλον χιμπατζή σε κλουβί με τιμή 25.000 ευρώ.

- "Ω, αυτός είναι ακόμη πιο ακριβός, τι κάνει αυτός;" ρώτησε πάλι.

- "Αυτός είναι ειδικός στον προγραμματισμό web. php, java, html, τα παίζει στα δάχτυλά του" απάντησε ο πωλητής.

Σε λίγο το μάτι του τουρίστα έπεσε σ' έναν άλλον χιμπατζή, του οποίου η τιμή ήταν 50.000 ευρώ. Απευθύνθηκε και πάλι στον πωλητή, λέγοντάς του..

- "Αυτός κοστίζει περισσότερο απ' ό,τι οι άλλοι δυο μαζί. Τι ακριβώς κάνει αυτός;". Ο πωλητής του απάντησε

- "Για να είμαι ειλικρινής, δεν τον έχω δει ποτέ να κάνει κάτι, έχω προσέξει όμως πως οι άλλοι χιμπατζήδες τον φωνάζουν Administrator..."

art AND THE CITY

ΕΠΙΜΕΛΕΙΑ
Κυριακή Πετρίδου
kiriaki@rodiaki.gr

Σύλλογοι από τη Ρόδο στο συνέδριο του ΠΑΝΔΟΙΚΟ

ΠΡΑΓΜΑΤΟΠΟΙΕΙΤΑΙ ΣΤΗ ΒΕΡΟΙΑ ΑΠΟ 3 ΕΩΣ 5 ΝΟΕΜΒΡΙΟΥ

Εκπρόσωποι Συλλόγων και Οργανώσεων από τη Ρόδο, θα συμμετάσχουν στο συνέδριο του Πανελληνίου Δικτύου Οικολογικών Οργανώσεων (ΠΑΝΔΟΙΚΟ) το οποίο πραγματοποιείται από τις 3 έως και τις 5 Νοεμβρίου στη Βέροια και έχει ως επίκεντρο το περιβάλλον, την απασχόληση και την κοινωνική ανάπτυξη.

Συγκεκριμένα, «Κοινωνική Περιβαλλοντική Ευθύνη και Απασχόληση» είναι ο θεματικός τίτλος του φετινού ετήσιου συνεδρίου του ΠΑΝΔΟΙΚΟ, 18ου κατά σειρά, το οποίο ανοίγει τις εργασίες του την Παρασκευή 3 Νοεμβρίου και ολοκληρώνεται την Κυριακή 5 Νοεμβρίου στην πόλη της Βέροιας, φιλοξενούμενο στο Χώρο Τεχνών του Δήμου Βέροιας. Το συνέδριο το οποίο έχει ως συνδιοργανωτές την Κεντρική Ένωση Δήμων και Κοινοτήτων Ελλάδας (ΚΕΔΚΕ), τη Γενική Συνομοσπονδία Εργατών Ελλάδας (ΓΣΕΕ) και το Δήμο Βέροιας, φιλοδοξεί να αναδείξει το ρόλο και τη δυναμική της περιβαλλοντικής υπευθυνότητας σε επίπεδο Αυτοδιοίκησης, τη δημιουργία «πράσινων» θέσεων εργασίας, τη δυνατότητα συνεργασίας μεταξύ της Τοπικής Αυτοδιοίκησης, των Μη Κυβερνητικών Οργανώσεων και των επιχειρήσεων με στόχο τη βιωσιμότητα και ανάπτυξη των τοπικών κοινωνιών καθώς και τη διαμόρφωση νέων εργαλείων για την επίτευξη των σημαντικών αυτών στόχων. Τα συμπεράσματα των εργασιών αναμένονται με ιδιαίτερο ενδιαφέρον από τους αρμόδιους κυβερνητικούς φορείς, τις συνδικαλιστικές οργανώσεις και τις ενώσεις επιχειρηματιών.

Συμμετέχουν σ' αυτό αντιπρόσωποι από τις οικολογικές- περιβαλλοντικές οργανώσεις, μέλη του Δικτύου, ειδικοί εισηγητές από το συνδικαλιστικό, ακαδημαϊκό, επιχειρηματικό χώρο αλλά και το χώρο της Δημόσιας Διοίκησης ενώ θα λειτουργήσουν και ειδικά περίπτερα προβάλλοντας δραστηριότητες εταιριών με άξονα τις δράσεις κοινωνικής ευθύνης. Αξίζει να σημειωθεί ότι μέλη του ΠΑΝΔΟΙΚΟ είναι τόσο ο Σύλλογος Προστασίας Περιβάλλοντος Ρόδου όσο και το Αντιπυρηνικό Παρατηρητήριο Μεσογείου. Η παρουσία του νησιού μας στο ισχυρό και πανελλήνιας εμβέλειας αυτό Δίκτυο ενισχύεται ακόμη περισσότερο με τη συμμετοχή του Δημήτρη Μίχαλου, μέλους της Επταμελούς Γραμματείας του Δικτύου τα τελευταία έξι χρόνια και διοργανωτή των πολιτιστικών δράσεων οι οποίες θα πραγματοποιηθούν κατά τη διάρκεια του Συνεδρίου.

Στα πλαίσια του τριημέρου των εργασιών έχουν προγραμματιστεί περιηγήσεις στους αρχαιολογικούς χώρους του Νομού Ημαθίας καθώς και δύο μουσικές εκδηλώσεις : μία βραδιά αφιερωμένη στη λαϊκή ελληνική μουσική και μία συναυλία αφιερωμένη στους μεγάλους δημιουργούς αλλά και στους νεότερους σημαντικούς Έλληνες τραγουδοποιούς. Κινητήριος δύναμη και στις δυο βραδιές, η ιδιαίτερη εκφραστική παρουσία του Βασίλη Λέκκα, δυναμική και ευαίσθητη μαζί, παρέα με σημαντικούς μουσικούς και τη συμμετοχή της ήδη αξιοπρόσεχτης ερμηνεύτριας και λυράρισσας Γεωργίας Νταγάκη.

Επίσκεψη παιδιών του Κέντρου "Ελπίδα" στο "Ροδίων Παιδεία"



Ευχαριστήθηκαν και με το παραπάνω την επίσκεψή τους χθες, στις εγκαταστάσεις των Εκπαιδευτηρίων «Ροδίων Παιδεία», τα παιδιά του κέντρου «Ελπίδα» αφού, εκτός από το ότι πέρασαν καλά, η παρουσία τους εκεί είχε να κάνει και με φιλανθρωπική δραστηριότητα του σχολείου.

Συγκεκριμένα, στα πλαίσια της προσπάθειας για κοινωνική ευαισθητοποίηση και δημιουργία αισθήματος ευθύνης για τον συνάνθρωπο, τα Εκπαιδευτήρια φιλοξένησαν στις εγκαταστάσεις τους τα παιδιά του Κέντρου «Ελπίδα». Σημειώνεται ότι, το Κέντρο, συγκεντρώνει χρήματα για την αποπληρωμή του λεωφορείου που θα χρησιμεύσει για την ασφαλή μεταφορά των παιδιών και για τον λόγο αυτό διοργανώνει ένα bazaar στην αίθουσα «Καλλιπάτειρα» των Εκπαιδευτηρίων (12:00-14:00 και 17:00-20:30) το οποίο μπορεί να επισκεφθεί ο κάθε ενδιαφερόμενος.

Χθες, λοιπόν, τα παιδιά εξέθεσαν τα έργα τους στις εγκαταστάσεις των Εκπαιδευτηρίων και στη συνέχεια απόλαυσαν τη φιλοξενία η οποία περιελάμβανε και τη διασκέδασή τους με μαντολίνο!



artNEWS

Μια γρήγορη ματιά σε εκδηλώσεις και events

- Πανδωδεκανησιακά βραβεία, τιμώντας τη μνήμη επιφανών Συμιακών, απονέμει ο Κοινωνικός Σύλλογος Συμαίων "ο Πανορμίτης".
  Συγκεκριμένα, ο σύλλογος απονέμει:
1. Βραβείο εις μνήμην Βασίλη Μοσκόβη.
   Για συγγραφείς Ιστορικών, Λαογραφικών, Γλωσσολογικών και άλλων έργων που αναφέρονται στην Ιστορία και τον Πολιτισμό των Δωδεκανήσων (συνολικά ή ενός νησιού).
2. Βραβείο εις μνήμην Κώστα Βαλσάμη.
   Για καλλιτέχνες (γλύπτες, ζωγράφους, μουσικούς, σκηνοθέτες, ηθοποιούς, τραγουδιστές, καλλιτέχνες-φωτογράφους κ.λπ.), με έργο σχετιζόμενο, κατά προτίμηση, με τα Δωδεκάνησα.
   Οι συγγραφείς έργων ή οι καλλιτέχνες που παρουσίασαν εκδόσεις ή εκθέσεις ή γενικώτερα καλλιτεχνικές εκδηλώσεις κατά τα τελευταία χρόνια (2004-2006), μπορούν να αποστείλουν τα έργα τους ή στοιχεία για τις καλλιτεχνικές εκδηλώσεις τους μέχρι 15 Δεκεμβρίου 2006 στη διεύθυνση του Συλλόγου "Πανορμίτης" (οδός Κολοκοτρώνη 82, Πειραιάς, Τ.Κ. 18535, τηλ. και FAX:2104123968), για να κριθούν από τις αρμόδιες Επιτροπές, προκειμένου να γίνει κατά μήνα Ιανουάριο 2007, η Απονομή σε Ειδική Τελετή.
   Σημ.: Το βραβείο εις μνήμην Κώστα Βαλσάμη κατά τον επόμενο χρόνο θ' απονεμηθεί σε λογοτέχνη (ποιητή, πεζογράφο, θεατρικό συγγραφέα κ.λπ.).

- Με την ευκαιρία του πενθήμερου επίσημου εορτασμού του Προστάτη της Πολεμικής Αεροπορίας, Αρχαγγέλου Μιχαήλ στις 8, 9, 10, 11 και 12 Νοεμβρίου 2006, το Αεροπορικό Απόσπασμα Ρόδου διοργανώνει τις παρακάτω εκδηλώσεις:

α. Επίσημη Δοξολογία στον Ιερό Ναό Ευαγγελισμού Ρόδου στις 8 Νοεμβρίου 2006, ημέρα Τετάρτη και ώρα 11.00 στην οποία έχουν κληθεί οι Θρησκευτικές, Πολιτικές και Στρατιωτικές Αρχές του νησιού.

β. Επίσημη δεξίωση στο ξενοδοχείο Mediterranean στις 8 Νοεμβρίου 2006, ημέρα Τετάρτη και ώρα 20.00.

γ. Στατική Εκθεση στο αεροδρόμιο Μαριτσών με εκθέματα της Π.Α. και ελεύθερη είσοδο στο κοινό από 09.00 έως 17.00 όλες τις ημέρες του εορτασμού, ώστε να γίνει γνωστό από κοντά το έργο της Π.Α. και να υποβληθεί το αεροπορικό πνεύμα.

- Εκδηλώσεις διοργανώνει η Αδελφότητα Κρητών Ρόδου "Ο Ψηλορείτης", με την ευκαιρία της 140ης επετείου του ολοκαυτώματος του Αρκαδίου.
  Καταρχήν, την Κυριακή 12 Νοεμβρίου, στις 9.30 το πρωί, στον Ιερό Ναό του Ευαγγελισμού Ρόδου, θα γίνουν:
- Επιμνημόσυνη δέηση στην οποία θα συλλειτουργήσουν οι σεβασμιότατοι μητροπολίτες Ρόδου κ. Κύριλλος και Ρεθύμνης κ. Ανθιμος.
- Πανηγυρικός της ημέρας από το μητροπολίτη κ. Άνθιμο.
- Κατάθεση στεφάνου στο Βωμό της Πατρίδας.
- Προσφορά καφέ-τσικουδιάς στη στέγη της Αδελφότητας (Πατρ. Αθηναγόρα 28-Ρόδος).
  Την ίδια ημέρα, στις 7.30 το βράδυ, στο θέατρο "Ροδίνι", η θεατρική ομάδα της Αδελφότητας παρουσιάζει το έργο της Ελένης Μερκενίδου "Σαλής ο Μαύρος Βαρκάρης".
  Πρόκειται για ένα θεατρικό έργο "ύμνο στην αγάπη που έχει στην καρδιά του ο άνθρωπος).

Κέντρο Τέχνης Χορού & Άθλησης
Αρχίσαμε!
εγγραφές στο τηλ. 22410 90593 (18:00-20:00)
...και σε λίγο YOGA και FLAMENCO
AE1912
Μουσικοκινητική αγωγή • Κλασσικό μπαλέτο • Μοντέρνο - Jazz - R.N.B. - Hip-Hop • Latin • Pilates • Taek-Won-Do • Χορός της κοιλιάς / Oriental • Ελληνικοί χοροί

ΚΩΣ

Δωρεά βιβλίων

Σε δωρεά 300 βιβλίων του ιδρυτή και επί σειρά ετών διευθυντή του Μορφωτικού Ιδρύματος Εθνικής Τράπεζας, Μανώλη Κάσδαγλη, προχώρησε η τράπεζα προς την Ιπποκράτειο Δημοτική Βιβλιοθήκη της Κω, από όπου άλλωστε καταγόταν ο αείμνηστος Μ. Κάσδαγλης.

Η δωρεά πραγματοποιήθηκε την περασμένη Παρασκευή, σε ειδική τελετή που έγινε για το λόγο αυτό.

Κατά τη διάρκειά της, η πρόεδρος της δημοτικής βιβλιοθήκης Μαίρη Φάκκου δήλωσε μεταξύ άλλων ότι η δημοτική βιβλιοθήκη ξεκίνησε από το μηδέν «και μέσα σε 3 χρόνια εμπλουτίστηκε με την πολύτιμη βοήθεια όλων των συμπατριωτών, ανθρώπων του πνεύματος, φίλων του βιβλίου αλλά και αγορές που έκανε η ίδια η διοίκησή της. Η βιβλιοθήκη λειτουργεί σ' ένα πολύ ικανοποιητικό επίπεδο με στελέχη που υπερβαίνουν εαυτόν».

Σημείωσε ωστόσο ότι μετά τη συγκέντρωση τόσων βιβλίων, χρειάζεται πλέον ένας μεγαλύτερος χώρος για να τη στεγάσει. Η κ. Φάκκου ευχαρίστησε επίσης το διοικητικό συμβούλιο του Μορφωτικού Ιδρύματος της Εθνικής Τράπεζας για την απόφασή του και προσωπικά την εκπρόσωπο του Μαρούλα Σοφού – Χατζηπροδρόμου καθώς και τον πρώην πρόεδρο της Ομοσπονδίας Δωδεκανησίων Φίλιππο Καλούδη, για την πρωτοβουλία που είχαν.

Τις ευχαριστίες του εξέφρασε και ο δήμαρχος Μιλτιάδης Φάκκος που δήλωσε μεταξύ άλλων ότι αυτή η δωρεά όπως και οι προηγούμενες, δικαιώνουν την επιλογή του δήμου να ανακατασκευάσει ολόκληρο αυτό το συγκρότημα και να στεγάσει εκεί τη δημοτική βιβλιοθήκη και το ιστορικό αρχείο του δήμου. Σημείωσε επίσης ότι θα χρειαστεί κάποια στιγμή να κατασκευαστεί ένας μεγαλύτερος χώρος

Η εκπρόσωπος του Μορφωτικού Ιδρύματος της Εθνικής Τράπεζας κ. Μαρούλα Σοφού – Χατζηπροδρόμου είπε από την πλευρά της ότι η δωρεά ήταν μία επιθυμία του ίδιου του Εμμανουήλ Κάσδαγλη. Πρόσθεσε ότι «την είχε εκφράσει κατά καιρούς και ο διευθυντής του Ιδρύματος κ. Καψάλης το ήξερε, το είπε στο Δ.Σ. έγιναν οι συνεννοήσεις και υλοποιήθηκε. Επίσης ο Ε. Κάσδαγλης είχε σκοπό και για εκθέσεις εδώ στην πόλη κι ελπίζω στο μέλλον να υλοποιηθεί κι αυτό».

Επίσης, ενημέρωσε ότι η έκθεση του Μορφωτικού Ιδρύματος στην Κω θα υλοποιηθεί κατά πάσα πιθανότητα τον Ιούνιο του 2007.

Τέλος, το διοικητικό συμβούλιο της δημοτικής βιβλιοθήκης χάρισε στο Μορφωτικό Ίδρυμα της Εθνικής Τράπεζας την πρώτη έκδοση της βιβλιοθήκης, τη φωτομηχανική αποτύπωση "ΚΩΙΑ" του Ιάκωβου Ζαράφτη, το «Λεξικό των Κωακών Ιδιωμάτων» του Μιχάλη Σκαγδαλίδη, και το βιβλίο «Η Κως μέσα από τα Χαρακτικά των Ευρωπαίων Περιηγητών και Χαρτογράφων (15ος – 19ος αιώνας)» του κ. Αλέκου Μαρκόγλου.

ΚΩΣ

Οι λαϊκές κατοικίες

Προχωρούν οι διαδικασίες για την απόδοση των 45 λαϊκών κατοικιών που κατασκευάζονται στον περιφερειακό της Κω, στην περιοχή «Ιμπράτι Σουτσέ». Η κατασκευή των κατοικιών αυτών ολοκληρώνεται το επόμενο διάστημα.

Να σημειωθεί ότι η υπόθεση για την κατασκευή των συγκεκριμένων κατοικιών ξεκίνησε πριν από 18 ολόκληρα χρόνια αλλά στη πορεία υπήρξαν προβλήματα, με αποτέλεσμα οι εργασίες να σταματήσουν. Στα τέλη Αυγούστου όμως έγινε γνωστό ότι ο εργολάβος που έχει αναλάβει την αποπεράτωσή τους θα τις έχει παραδώσει έως το τέλος του χρόνου και στις αρχές του 2007 θα δοθούν στους δικαιούχους.

Με ανακοίνωση του Τμήματος Πρόνοιας της Νομαρχίας, γίνεται γνωστό ότι οι αιτήσεις που είχαν υποβληθεί από κατοίκους της Κω, «όλα τα προηγούμενα χρόνια, μέχρι τη δημοσίευση του προγράμματος θεωρούνται εμπρόθεσμες». Πρόκειται για τις αιτήσεις με τις οποίες διεκδικούν μια από αυτές τις κατοικίες. Σύμφωνα πάντα με το Τμήμα Πρόνοιας της Νομαρχίας, αιτήσεις θα μπορούν να υποβάλλονται για λίγες ακόμη ημέρες, ενώ γίνονται γνωστά και τα δικαιολογητικά που πρέπει να κατατεθούν στο Τμήμα, από όσους θέλουν να διεκδικήσουν ένα από τα σπίτια.

Το Τμήμα Πρόνοιας αναφέρει ακόμη: «Η αρχική επιλογή των δικαιούχων θα γίνει με τα παραπάνω δικαιολογητικά και όσοι χαρακτηριστούν δικαιούχοι θα ειδοποιηθούν με πρόσκληση του Τμήματος Πρόνοιας επί αποδείξει να υποβάλλουν τα δικαιολογητικά που αποδεικνύουν όλα όσα αναφέρουν στην Υπεύθυνη Δήλωση για να συνταχθεί ο οριστικός πίνακας.

Εάν κριθούν δικαιούχοι πέραν των υπαρχόντων διαμερισμάτων, τα διαμερίσματα θα διατεθούν στους πρώτους δικαιούχους και μέχρι τον αριθμό των διαμερισμάτων».

Αυτό βέβαια σημαίνει ότι η επιλογή θα γίνει από την αρχή και όλοι ξεκινούν από την ίδια αφετηρία.

ΚΑΘΕΛΙΜΑΝΙ

ΕΙΔΗΣΕΙΣ, ΓΕΓΟΝΟΤΑ, ΠΡΟΒΛΗΜΑΤΙΣΜΟΙ



ΕΠΙΜΕΛΕΙΑ: *Κυριάκος Κεσκινίδης*
keskinidisk@rodiaki.gr

Ο δήμος Κω παραχωρεί οικόπεδο για το νέο γυμνάσιο

- *Συζήτηση για το θέμα αύριο στο Δημοτικό Συμβούλιο*

Συνεδριάζει αύριο, για πρώτη φορά μετά τις εκλογές της 15ης Οκτωβρίου, το δημοτικό συμβούλιο Κω. Η συνεδρίαση ξεκινά στις 8 το βράδυ με 17 θέματα εγγεγραμμένα στην ημερήσια διάταξη.



Μεταξύ των θεμάτων είναι και η παραχώρηση οικοπέδου για την ανέγερση γυμνασίου, προκειμένου να στεγαστεί εκεί το 2ο γυμνάσιο. Οι εγκαταστάσεις που φιλοξενείται σήμερα το 2ο γυμνάσιο είναι ακατάλληλες και δεν επαρκούν για να στεγάσουν όλες τις τάξεις. Το θέμα έχει απασχολήσει πολλές φορές την τοπική κοινωνία, χωρίς ωστόσο να έχουν ακόμη δοθεί λύσεις.

Οι μαθητές του γυμνασίου είχαν προχωρήσει μάλιστα και σε κατάληψη του σχολείου τις προηγούμενες ημέρες και εκτός από τα «γενικά» αιτήματα που κατέθεσαν για την παιδεία, ζήτησαν να λυθεί και το πρόβλημα του σχολείου.

Πριν από λίγες ημέρες, ο δήμαρχος Μιλτιάδης Φάκκος επισκέφθηκε το σχολείο και συνομίλησε με τους μαθητές, υποσχόμενος ότι θα φέρει το θέμα στο δημοτικό συμβούλιο, προκειμένου να παραχωρηθεί συγκεκριμένο οικόπεδο και να αναγερθεί το σχολείο.

Στην ίδια συνεδρίαση αναμένεται να γίνει η έγκριση του ισολογισμού και του απολογισμού του δήμου για το 2005, καθώς και να εγκριθεί η μελέτη για την κατασκευή της γέφυρας στην περιοχή Ηρακλής.

Αναλυτικά, τα θέματα της ημερήσιας διάταξης του αυριανού δημοτικού συμβουλίου είναι τα εξής:

1) Έγκριση Ισολογισμού & απολογισμού Δήμου Κω οικον. έτους 2005.

2) Ορισμός ορκωτού ελεγκτή λογιστή για το διαχειριστικό έτος 2006.

3) Παραχώρηση οικοπέδου για την ανέγερση Γυμνασίου στο Δήμο της Κω.

4) Σύσταση Επιτροπής Παρακολούθησης – Παραλαβής του έργου: «Ανάπτυξη ευρυζωνικού δικτύου τοπικής πρόσβασης στον Δήμο».

5) Διαγραφές τελών.

6) Έγκριση της υπ' αριθμ. 55/06 μελέτης του έργου: «Κατασκευή γεφυριού στην περιοχή Ηρακλή Δήμου Κω» (εκτός Π.Ε.Ε.)

7) Ψήφιση πιστώσεων και Αναμόρφωση Προϋπολογισμού για τα κάτωθι έργα (πρόγραμμα ΘΗΣΕΑΣ):

α) Αναδιαμόρφωση κτιριακής και αστικής υποδομής για προσβασιμότητα ΑΜΕΑ» (αρ. μελ. 13/2006) και:

β) «Προμήθεια πέντε κλωβών συμπίεσης» (αρ. μελ. 14/2006).

8) Ψήφιση πίστωσης και Αναμόρφωση Προϋπολογισμού για το έργο: «Προμήθεια ημιφορτηγού αυτοκινήτου για το συνεργείο των υδραυλικών (ΑΜ 37/2006)».

9) Προμήθεια 300 αντίτυπων αξίας 4.000 ευρώ του βιβλίου: «Το νόμισμα στα Δωδεκάνησα και τη Μικρασιατική Περαία» για τις ανάγκες προβολής του Δήμου Κω.



10) Έκτακτη Επιχορήγηση ΔΗ.ΡΑΣ.Κ.

11) Έκτακτη Επιχορήγηση Πνευματικού Κέντρου Δήμου Κω.

12) Ψήφιση πίστωσης για την καταβολή της αναλογίας του Δήμου Κω στην κάλυψη του παθητικού ισολογισμού έτους 2005 του Ενιαίου Φορέα Τουρισμού Κω – Νισύρου.

13) Κάλυψη λειτουργικών δαπανών β' εξαμήνου 2006 των σχολείων α' βαθμιας και β' βαθμιας εκπαίδευσης πόλεως Κω.

14) Ψήφιση πίστωσης 800 ευρώ για την καταβολή της ετήσιας συνδρομής του Δήμου Κω έτους 2006 στο «Δίκτυο Πόλεων για τη βιώσιμη κινητικότητα και το ποδήλατο».

15) Οικονομική ενίσχυση:

α) του Πολιτιστικού ομίλου «ΦΙΛΗΤΑΣ».

β) του Συλλόγου Φίλων του Ιπποκράτη.

γ) του Συλλόγου Επαναπατριζόμενων Κώων εξωτερικού.

16) Έγκριση της υπ' αριθμ. 21/06 απόφασης του Δ/Σ του Δ.Ο.Α.

17) Έγκριση:

α) δαπανών που πληρώθηκαν από την πάγια προκαταβολή, &

β) εξόδων κίνησης.

ΚΑΙΚΑΗΜΟΣ

ΑΠΟ ΚΑΘΕ ΓΩΝΙΑ ΤΗΣ ΔΩΔΕΚΑΝΗΣΟΥ

Με απένταξη κινδυνεύει ο ΧΥΤΑ της Πάτμου

- *Η ΤΥΔΚ καθυστερεί δύο μήνες τη μελέτη*

Με απένταξη κινδυνεύει ένα σημαντικό έργο υποδομής για τη Πάτμο, η δημιουργία Χώρου Υγειονομικής Ταφής Απορριμμάτων (ΧΥΤΑ), λόγω μεγάλης καθυστέρησης στον έλεγχο της μελέτης του.



Εδώ και πολύ καιρό, ο δήμος έχει καταθέσει τον φάκελο του έργου στο ΥΠΕΧΩΔΕ. Όπως τους ενημέρωσαν, τα πάντα στο φάκελο ήταν εντάξει, αλλά προκειμένου να ενταχθεί το έργο οριστικά και να χρηματοδοτηθεί η κατασκευή του, θα έπρεπε η μελέτη του έργου να τροποποιηθεί ώστε να πληρεί τις προδιαγραφές που έχουν τεθεί και στη συνέχεια να ελεγχθεί και να εγκριθεί από την τεχνική υπηρεσία. Επειδή όμως ο δήμος Πάτμου δεν διαθέτει τεχνική υπηρεσία, απευθύνθηκε στην Τεχνική Υπηρεσία Δήμων και Κοινοτήτων (ΤΥΔΚ) η οποία παίζει το ρόλο των τεχνικών υπηρεσιών για όσους δήμους ή κοινότητες δεν διαθέτουν.

Από τότε όμως έχουν περάσει δύο μήνες και ακόμη η μελέτη δεν είναι έτοιμη, ενώ ο χρόνος πιέζει πλέον ασφυκτικά καθώς στις 15 Νοεμβρίου λήγει η προθεσμία και εάν δεν έχει κατατεθεί η μελέτη από την ΤΥΔΚ το έργο δεν θα ενταχθεί για χρηματοδότηση.

Σύμφωνα με τον δήμαρχο Πάτμου Γρηγόρη Καμπόσο, αν το έργο χαθεί για το νησί θα πρέπει όλοι να αναλάβουν τις ευθύνες τους. Όπως είπε, το μελετητικό γραφείο χρειάστηκε μόλις ένα μήνα για να συντάξει από την αρχή έως το τέλος τη μελέτη και για την τροποποίηση και θεώρησή της έχουν παρέλθει δύο μήνες, χωρίς να είναι σίγουρος για το αποτέλεσμα.

Πάντως, ο δήμος ήδη προετοιμάζεται για το τέταρτο Κοινοτικό Πλαίσιο Στήριξης (ΚΠΣ) και στο πλαίσιο αυτό προχωρά μελέτες για έργα, προκειμένου να ενταχθούν και να χρηματοδοτηθούν.

Στην πρώτη προτεραιότητα του δήμου, βρίσκονται δύο έργα υποδομής του νησιού. Το ένα είναι ο προστατευτικός λιμενοβραχίονας στο λιμάνι της Σκάλας. Το έργο είναι σημαντικό, αφού τώρα υπάρχει σημαντικό πρόβλημα όταν έχει νοτιά και δεν μπορεί κανένα σκάφος να δέσει.

Το δεύτερο έργο που αποτελεί προτεραιότητα για το δήμο, είναι η αντικατάσταση των δικτύων ύδρευσης - αποχέτευσης και όμβριων υδάτων στο μεγαλύτερο οικισμό του νησιού, τη Σκάλα. Το μεγαλύτερο μέρος του υπάρχοντος δικτύου είχε κατασκευαστεί επί Ιταλοκρατίας και από τότε δεν έχει γίνει ουσιαστική παρέμβαση.

Ειδικότερα σε ότι αφορά το δίκτυο των ομβρίων υδάτων, η αναγκαιότητά του γίνεται αντιληπτή κάθε φορά που βρέχει και οι δρόμοι μεταβάλλονται σε ποτάμια.

Σε ότι αφορά το δίκτυο ύδρευσης, λόγω παλαιότητας έχει πολλές διαρροές με αποτέλεσμα να χάνεται ένα μεγάλο μέρος του νερού που μεταφέρεται στο νησί με υδροφόρο πλοίο από τη Ρόδο.

Το έργο αντικατάστασης των δικτύων θα είναι το μεγαλύτερο έργο που θα γίνει στο νησί της Πάτμου, αφού αναμένεται να φθάσει σε ύψος περίπου τα 7 εκατομμύρια ευρώ.

Ξεκίνησε η ηλεκτροδότηση της Παλιόνησου στην Κάλυμνο

Ανακοινώθηκε ότι, έχουν ξεκινήσει οι εργασίες ηλεκτροδότησης του χωριού Παλιόνησος του Δήμου Καλυμνίων.

Το έργο εκτελείται από την ΔΕΗ (Δ/νση Περιφέρειας Νήσων) με δαπάνες της Νομαρχιακής Αυτοδιοίκησης Δωδεκανήσου.

Το κόστος του έργου ανέρχεται σε 53.000,00 ευρώ.



Ο Γ. Κυρίτσης καλεί τους άλλους δύο δημάρχους

- *Για κοινούς στόχους σε επίπεδο νησιού*



Ο νέος δήμαρχος της Κω Γιώργος Κυρίτσης, με επιστολή τους στους άλλους δύο νεοεκλεγμένου δημάρχους του νησιού, Στέργο Μπίλλη του Δήμου Ηρακλειδών και Μιχάλη Χατζηκαλύμνιο του δήμου Δικαίου, τους καλεί σήμερα το πρωί σε συνάντηση, προκειμένου να συζητήσουν κοινή συνάντηση, με στόχο την ανάπτυξη σε επίπεδο νησιού.

Στην επιστολή του αυτή ο κ. Κύριτσης αναφέρει μεταξύ άλλων:

«1. Ο σχεδιασμός της ισόρροπης ανάπτυξης του τόπου μας απαιτεί επανακαθορισμό στόχων και σχεδιασμό σε επίπεδο νησιού.

2. Η διασφάλιση της ποιότητας ζωής, η προστασία και ανάδειξη του φυσικού πλούτου και η αξιοποίηση των πλουτοπαραγωγικών πηγών μας είναι οι βασικοί άξονες που πρέπει να λαμβάνονται υπ' όψιν σε κάθε μας βήμα και αυτό δεν μπορεί να είναι διαφορετικό σε κάθε Δήμο.

3. Η ανάδειξη της συνεργασίας των τριών Δήμων σε όλα τα επίπεδα δράσης εξασφαλίζει τον κοινό βηματισμό, τον ορθολογικό σχεδιασμό και σηματοδοτεί τη θέλησή μας για καλύτερες μέρες στους πολίτες του νησιού μας.

4. Οι ήδη υπάρχουσες διαδημοτικές επιχειρήσεις, η στήριξη δράσεων των Δήμων σας από το Δήμο της Κω αλλά και η δυνατότητα ακόμη περισσότερων και καλύτερων συνεργασιών είναι στο χέρι μας.

5. Το μέλλον του τόπου και των παιδιών μας είναι υποχρέωσή μας να το σχεδιάσουμε και να το σηματοδοτήσουμε.

Με την υποχρέωση να αντλούμε γνώση από το παρελθόν, να βλέπουμε και να αντιμετωπίζουμε το παρόν σχεδιάζοντας με όρους του μέλλοντος πιστεύω πως είναι πρώτης προτεραιότητας η συνάντηση των τριών νεοεκλεμμένων Δημάρχων του νησιού μας για μια πρώτη προσέγγιση των ζητημάτων που άμεσα πρέπει να αντιμετωπίσουμε από την 1η Ιανουαρίου του 2007».

ΓΡΑΦΕΙΟ ΣΤΟ ΔΗΜΟ

Εν τω μεταξύ, πρόταση κατέθεσε ο δήμαρχος της Κω Μιλτιάδης Φάκκος, στον κ. Κυρίτση, που θα αναλάβει καθήκοντα από την πρώτη Ιανουαρίου, έστω να εγκατασταθεί σε γραφείο εντός του δημαρχείου και να προχωρήσει απρόσκοπτα η ενημέρωσή του.

Σε σχετική επιστολή του στον κ. Κυρίτση, ο κ. Φάκκος αναφέρει τα εξής:

«Αγαπητέ συνάδελφε, φίλε Γιώργο,

θα ήθελα και εγγράφως να σου μεταφέρω τα συγχαρητήριά μου για την ανάδειξή σου στο αξίωμα του Δημάρχου και να σε ενημερώσω ότι, προσωπικά αλλά και το σύνολο των υπηρεσιών του Δήμου μας, βρισκόμαστε στη διάθεσή σου να σε βοηθήσουμε σε ότι χρειαστείς για την πληρέστερη ενημέρωσή σου, ώστε με την ανάληψη των καθηκόντων σου να είσαι καθ' όλα έτοιμος να προωθήσεις το Πρόγραμμα Εκτελεστέων Έργων και τον Προϋπολογισμό του Δήμου μας για την επόμενη χρονιά, καθώς και τα γενικότερα καθήκοντά σου.

Για αυτόν τον σκοπό μπορείς να αξιοποιήσεις γραφείο, σε διπλανό χώρο του γραφείου Δημάρχου, όπου μπορείς να ενημερώνεσαι από εμένα και τα στελέχη του Δήμου μας».

Θα πρέπει να σημειωθεί ότι ο κ. Κυρίτσης αποδέχθηκε την πρόταση και ήδη εγκαταστάθηκε από χθες σε γραφείο, δίπλα στο γραφείο του κ. Φάκκου. Χθες μάλιστα πραγματοποιήθηκε συνάντηση του νέου δημάρχου με στελέχη του δήμου, όπου ενημερώθηκε για διάφορα ζητήματα που αφορούν το δήμο Κω.

02/11/2006 - 08/11/2006
ΠΑΛΛΑΣ 5 CINEMAS CENTER
www.cinemapallas.gr
Για κρατήσεις
22410 24475/70670
Δημοκρατίας 13, Ρόδος

THE TEXAS CHAINSAW MASSACRE: THE BEGINNING
Ο ΕΚΣΩΦΡΕΝΙΣΜΟΣ ΔΙΑΦΩΝΟΥΣΕ ΜΕ ΤΟ ΠΡΟΝΟΜΙΟ ΚΑΤΑΛΛΗΛΟ ΑΠΟ 17
Η ΑΡΧΗ
Το τρομαχτικότερο θρίλερ-τρόμου της χρονιάς!
ΚΑΘΕ ΘΡΥΛΟΣ ΕΧΕΙ ΜΙΑ ΑΡΧΗ
ΓΙΝΕ ΜΑΡΤΥΡΑΣ ΣΤΗ ΓΕΝΝΗΣΗ ΤΟΥ ΑΠΟΛΥΤΟΥ ΦΟΒΟΥ
Αίθουσα RED 5
ώρες έναρξης: (Σ.-Κ.16:25) 18:30, 20:35, 22:40

THANK YOU FOR SMOKING
ΚΑΤΑΛΛΗΛΟ
Ο Νικ Νέλσον δεν κρύβει την αλήθεια... Τα φιλτράρει!! με τους: Aaron Eckhart, Rachel Kelly, Cameron Bright, Maria Bello, Robert Duvall.
ΤΟ ΥΠΟΥΡΓΕΙΟ ΨΥΧΑΓΩΓΙΑΣ ΠΡΟΕΙΔΟΠΟΙΕΙ
ΘΑ ΠΕΘΑΝΕΤΕ ΑΠΟ ΤΑ ΓΕΛΙΑ!
ώρες έναρξης: (Σ.-Κ.16:10) 18:15, 20:20, 22:35 Αίθουσα 4

2027: CHILDREN OF MEN ΤΑ ΠΑΙΔΙΑ ΤΩΝ ΑΝΘΡΩΠΩΝ
Ο Αλφόνσο Κουαρόν (Harry Potter III), σκηνοθετεί τους Κλάιβ Όουεν, Τζούλιαν Μουρ και Μάικλ Κέιν σε μια πρωτότυπη μελλοντολογική περιπέτεια! το 2027, το τέλος του ανθρώπινου είδους!!!
ώρες έναρξης: 17:55 • 20:15 • 22:35 Αίθουσα 1

LADY in the WATER
Από τον σκηνοθέτη M.NAIT ΣΙΑΜΑΛΑΝ (The Village, Signs, Unbreakable, The sixth sense), το πολυαναμενόμενο θρίλερ μυστηρίου!
ΚΑΤΑΛΛΗΛΟ ΑΠΟ 13
Δεν υπάρχει χρόνος... για ευτυχισμένο τέλος!
Αίθουσα 2 ώρες έναρξης: 20:20 • 22:40

WORLD TRADE CENTER ΔΙΔΥΜΟΙ ΠΥΡΓΟΙ
Ο Νίκολας Κέιτζ σε μια αληθινή ιστορία θάρρους και επιβίωσης!
Μια συγκλονιστική περιπέτεια που υπογράφει ο Όλιβερ Στόουν, βασισμένη σε αληθινή ιστορία!
ΚΑΤΑΛΛΗΛΟ
Αίθουσα Allegro 3 ώρες έναρξης: 20:05•22:40

OVER THE HEDGE ΠΕΡΑ ΑΠΟ ΤΟ ΦΡΑΧΤΗ
Από τους δημιουργούς των Σρεκ και Μαδαγασκάρη, η ταινία που θα συναρπάσει μικρούς και μεγάλους...
ΚΑΙ ΣΤΑ ΕΛΛΗΝΙΚΑ
Θέλουν τη γειτονιά τους πίσω μπουκιά-μπουκιά!
Αίθουσα 2 ώρες έναρξης!! (Σ.-Κ. 16:10), 18:10

the ant BULLY ΜΥΡΜΗΓΚΟΪΣΤΟΡΙΕΣ ΚΑΙ ΣΤΑ ΕΛΛΗΝΙΚΑ!!
Μία διασκεδαστική ταινία κινουμένων σχεδίων, που θα ενθουσιάσει τους μικρούς και ...μεγάλους μας φίλους!!!
Αίθουσα Allegro 3 ώρες έναρξης!! (Σ.-Κ. 16:10) 18:10

ΠΡΟΣΕΧΩΣ ΣΕ ΒΛΕΠΩ 3 SAW III ΘΑ ΤΗΝ ΑΝΤΕΞΟΥΝ ΤΑ ΝΕΥΡΑ ΣΑΣ?!!
Η τρίτη και πιο αιματηρή συνέχεια της γνωστής ταινίας τρόμου που δημιούργησε φανατικούς οπαδούς!
Οι κανόνες δεν φτιάχνονται ποτέ για να τηρούνται!
ΣΥΝΤΟΜΑ ΕΔΩ!!

FLAGS OF OUR FATHERS ΟΙ ΣΗΜΑΙΕΣ ΤΩΝ ΠΡΟΓΟΝΩΝ ΜΑΣ
Η πρώτη από τις δύο αριστουργηματικές περιπέτειες που σκηνοθετεί ο βραβευμένος με Όσκαρ Κλιντ Ίστγουντ!
Η πολυαναμενόμενη υπερ-παραγωγή, για τη φρίκη του πολέμου, κατά τη διάρκεια του Β' Παγκοσμίου Πολέμου!

METROPOL
22410 28400
INFORMATION - RESERVATIONS
ΠΛΗΡΟΦΟΡΙΕΣ - ΚΡΑΤΗΣΕΙΣ
ΕΒΔΟΜΑΔΙΑΙΟ ΠΡΟΓΡΑΜΜΑ weekly programme
2-8 Νοεμβρίου 2006
www.cinemametropol.gr

Ο ΦΥΛΑΚΑΣ
THE GUARDIAN
Το "TOP GUN" συναντά την "ΚΑΤΑΙΓΙΔΑ" και ο βραβευμένος με Όσκαρ Κέβιν Κόστνερ επιστρέφει σε μία περιπέτεια.
Πρωταγωνιστούν : Κέβιν Κόστνερ, Άστον Κούτσερ
ΚΑΝΤΕ ΕΓΚΑΙΡΑ ΤΙΣ ΚΡΑΤΗΣΕΙΣ ΣΑΣ
ΩΡΕΣ ΕΝΑΡΞΗΣ / SHOW TIMES 19:15, 22:15
ΑΙΘΟΥΣΑ 1

Η ΜΑΥΡΗ ΝΤΑΛΙΑ
THE BLACK DAHLIA
Από τον σκηνοθέτη των ταινιών "Ο Σημαδεμένος" και "Οι Αδιάφθοροι" Μπράιαν Ντε Πάλμα ένα περιπετειώδες θρίλερ Οσκαρικών προδιαγραφών.
ΚΑΝΤΕ ΕΓΚΑΙΡΑ ΤΙΣ ΚΡΑΤΗΣΕΙΣ ΣΑΣ
ΩΡΕΣ ΕΝΑΡΞΗΣ / SHOW TIMES 20:00, 22:30
ΑΙΘΟΥΣΑ 2

ΠΕΝΤΕ ΛΕΠΤΑ ΑΚΟΜΑ
...ΑΘΕΡΑΠΕΥΤΗΣ ΖΗΛΙΑΣ
Μία απολαυστική, μεταφυσική κωμωδία!
Πρωταγωνιστούν :
ΒΑΣΙΛΗΣ ΧΑΡΑΛΑΜΠΟΠΟΥΛΟΣ, ΠΑΝΑΓΙΩΤΑ ΒΛΑΝΤΗ, ΦΑΝΗΣ ΜΟΥΡΑΤΙΔΗΣ, ΔΗΜΗΤΡΗΣ ΠΙΑΤΑΣ, ΧΡΗΣΤΟΣ ΒΑΛΑΒΑΝΙΔΗΣ
ΚΑΝΤΕ ΕΓΚΑΙΡΑ ΤΙΣ ΚΡΑΤΗΣΕΙΣ ΣΑΣ
ΩΡΕΣ ΕΝΑΡΞΗΣ / SHOW TIMES 18:30, 20:30, 22:45
ΑΙΘΟΥΣΑ 3

ΟΙ ΗΡΩΕΣ ΤΟΥ ΔΑΣΟΥΣ
OPEN SEASON
Η SONY PICTURES ANIMATION παρουσιάζει την πρώτη μεγάλου μήκους ταινία κινουμένων σχεδίων
Ζωάκια ενωμένα...ποτέ ηττημένα!
ΚΑΝΤΕ ΕΓΚΑΙΡΑ ΤΙΣ ΚΡΑΤΗΣΕΙΣ ΣΑΣ
ΩΡΑ ΕΝΑΡΞΗΣ / SHOW TIME 17:30
ΑΙΘΟΥΣΑ 1

ΑΥΤΟΚΙΝΗΤΑ
CARS
Στα ελληνικά με τους :
Σάκη Ρούβα, Βίκυ Καγιά
ΚΑΝΤΕ ΕΓΚΑΙΡΑ ΤΙΣ ΚΡΑΤΗΣΕΙΣ ΣΑΣ
ΩΡΑ ΕΝΑΡΞΗΣ / SHOW TIME 17:15
ΑΙΘΟΥΣΑ 2

GARFIELD 2
Ο πιό τεμπέλης γάτος του κόσμου επιστρέφει!
ΜΟΝΟ ΣΤΑ ΕΛΛΗΝΙΚΑ
ΚΑΝΤΕ ΕΓΚΑΙΡΑ ΤΙΣ ΚΡΑΤΗΣΕΙΣ ΣΑΣ

MEGA

05.45 Από νωρίς
06.30 Κοινωνία ώρα Mega
10.00 Ομορφος κόσμος το πρωί. Με τον Γρηγόρη Αρναούτογλου
13.20 Μαρία η άσχημη (Ε)
14.00 Ειδήσεις
15.00 Ντάλτσε βίτα (Ε)
16.00 Εραστής δυτικών προαστίων (Ε)
17.00 Ειδήσεις
17.15 Λεφτά στα τυφλά
18.20 Μαρία η άσχημη
19.00 Βέρα στο δεξί. Κοινωνική σειρά.
20.00 Κεντρικό δελτίο ειδήσεων
21.15 Μλάντα - Παναθηναϊκός. Απευθείας μετάδοση του ποδοσφαιρικού αγώνα για το Κύπελλο ΟΥΕΦΑ
23.30 Survivor Ελλάδα-Τουρκία
00.45 Ειδήσεις
01.00 Ξένη ταινία. «Το μυστικό του χαμένου μύθου». Περιπέτεια
03.15 Τηλεαγορά
01.45 Οι άγγελοι του Τσάρλι

ANT 1

05.40 Καλημέρα με τον Αντ-1
06.30 Καλημέρα Ελλάδα
10.00 Πρωινός καφές. Με την Ελεονώρα Μελέτη.
13.00 Τα νέα του ΑΝΤ1
13.50 Ακρως οικογενειακόν (Ε)
14.50 Το καφέ της Χαράς (Ε)
15.50 Αξίζει να το δεις. Με την Τατιάνα Στεφανίδου
17.55 Τα νέα του ΑΝΤ1
18.05 Ανάλυσέ το
18.10 Deal. Τηλεπαιχνίδι με τον Χρήστο Φερεντίνο.
19.00 Ερωτας. Ερωτική - δραματική σειρά.
20.00 Τα νέα του ΑΝΤ-1
21.00 Καθρέφτη, καθρεφτάκι μου
22.00 Η Ιωάννα της καρδιάς. Δραματική σειρά.
23.00 Ιστορίες μυστηρίου
24.00 Ειδήσεις
00.30 Ξένη ταινία. «Ασυμβίβαστη γενιά»
02.30 Ξένη σειρά
03.30 Τηλεμάρκετινγκ-Τηλεαγορά
04.10 Mobile fun

ALPHA

05.55 Καλημέρα σας
10.00 Καφές με την Ελένη
13.00 Κους-κους το μεσημέρι. Ενημερωτική εκπομπή.
15.30 Ειδήσεις
15.45 Rubi. Κοινωνική σειρά
16.45 Θα σε δω στο πλοίο (Ε)
17.40 Ειδήσεις
17.45 Ερωτας με επιδότηση ΟΓΑ (Ε)
18.45 Το πιο μεγάλο παζάρι. Με τον Ανδρέα Μικρούτσικο.
20.00 Ειδήσεις
21.00 Ερωτας με επιδότηση ΟΓΑ
22.00 Οι ιστορίες του αστυνόμου Μπέκα. Αστυνομική σειρά
23.15 Ενημερωτική εκπομπή
02.00 Ειδήσεις
02.15 Dream show the music 2
03.00 Ξένη ταινία. «Gossip». Θρίλερ
05.00 Τηλεαγορές
05.15 Αγάπη μου, αμαρτία μου.

STAR

06.30 Κάθε μέρα, καλημέρα. Ενημερωτική εκπομπή.
10.00 Τι θα φάμε σήμερα
11.00 La Sousourela. Με τον Θέμη Μάλλη και την Ελεάννα Τρυφίδου.
13.00 Ειδήσεις
14.00 Super Star. Ψυχαγωγική εκπομπή με τη Χριστίνα Λαμπίρη.
17.00 Λούνα, η ωραία κληρονόμος. Αισθηματική σειρά.
17.30 Κορίνα, η αγριόγατα.
18.55 Ειδήσεις
19.00 Avti-star νιουζ
19.45 Ειδήσεις
21.00 Ξένη ταινία. «Η μούμια επιστρέφει». Περιπέτεια φαντασίας.
23.30 Ξένη ταινία. «Ο ροζ ρινόκερος»
01.45 Ξένη ταινία. «Δείπνο με φίλους». Αισθηματικό δράμα.
03.45 Ειδήσεις
04.00 Ξένη ταινία. «Η μαύρη καλλονή». Δραματική.

ET-1

08.30 Η παρέα της Τζότζο
09.00 Γουίνι, το μικρό αρκουδάκι
09.30 Το μικρό ουράνιο τόξο
10.00 Βιογραφίες. «Χίτλερ και Στάλιν»
11.00 Ιστορία
12.00 Ανθρωποι και άλογα
13.00 Επιβιώνοντας από τις καταστροφές. Ντοκιμαντέρ.
14.00 Ειδήσεις
14.30 Φλορισιέντα, η σύγχρονη σταχτοπούτα (Ε)
16.00 Ατίθασα νιάτα. Κοινωνική σειρά.
17.00 Μένουμε Ελλάδα
18.00 Εχει γούστο. Με την Μπήλιω Τσουκαλά
20.00 Σαν σήμερα τον 20ό αιώνα
20.00 Θεματική βραδιά
21.00 Κλήρωση ΠΡΟΤΟΤΖΟΚΕΡ
21.10 Θεματική βραδιά (Σ)
22.00 Η γέφυρα πάνω από τον Γοργοπόταμο
23.00 Ειδήσεις
24.00 Θεματική βραδιά (Σ)

NET

05.45 Πρώτη γραμμή. Ενημερωτική εκπομπή με τον Βασίλη Λυριτζή και τον Δημήτρη Οικονόμου.
10.00 Συμβαίνει τώρα. Ενημερωτική εκπομπή.
12.00 Ειδήσεις
13.00 Συμβαίνει τώρα (Ε)
14.00 Η απίθανη Κιμ. Κινούμενα σχέδια.
14.30 Κλασικά κινούμενα σχέδια.
15.00 Ειδήσεις
16.00 Η ζωή είναι παιχνίδι (Ε) Με την Αννα Δρούζα.
18.00 Ειδήσεις
19.00 Νηστικό αρκούδι. Εκπομπή μαγειρικής.
20.00 Τοις μετρητοίς. Με τον Σπύρο Παπαδόπουλο.
21.00 Ειδήσεις
22.00 Φεστιβάλ τραγούδιου Θεσσαλονίκης
01.00 Ειδήσεις
01.15 Ασυνήθιστο επάγγελμα για γυναίκα. Αστυνομική σειρά.

ALTER

05.55 Τα μυστικά της υγείας. Ενημερωτική εκπομπή ιατρικού περιεχομένου με τον καθηγητή Στέφανο Καραγιαννόπουλο.
06.00 Καλημέρα με τον Τέρενς
10.00 Η Ελλάδα παίζει. Ψυχαγωγική εκπομπή με τη Μαριέττα Χρουσαλά.
12.30 Πολύ μπλα-μπλα. Ψυχαγωγική εκπομπή.
15.00 Ειδήσεις
16.00 Ειδήσεις στη νοηματική γλώσσα
16.15 Στην κουζίνα με τη Βέφα
17.15 Κοιτάω μπροστά
18.45 Το πρώτο θέμα
19.00 Ειδήσεις
20.30 Η φωνή του πολίτη
21.00 Lifestyle
22.00 Κώδικας Ντα Μήτσι. Με τον Γιώργο Μητσικώστα.
24.00 Sex and the city.
01.00 Auto Alter
01.15 Ξένη ταινία. «Το μάτι του δημοσιογράφου»

FILMNET

05.35 Ξένη ταινία. «Ξένοιαστοι καβαλάρηδες, οργισμένα είδωλα»
07.40 E! Entertainment
08.40 Ξένη ταινία. «Το σεξ και το μοναχικό κορίτσι»
10.35 Ξένη ταινία. «Στα ίχνη του χαμένου θησαυρού»
12.50 Ξένη ταινία. «Ο εκτελεστής»
14.45 Ξένη ταινία. «Σαμπρίνα»
16.55 Ξένη ταινία. «Το άλλοθι»
18.30 Στα παρασκήνια του Χόλιγουντ
19.05 C.S.I. Miami III
19.55 Ξένη ταινία. «Ερωτας δίχως αύριο»
22.00 Ξένη ταινία. «Η καρδιά του κτήνους»
23.25 Las Vegas II
00.20 Ξένη ταινία

SUPER SPORT

09.00 Ισπανικό πρωτάθλημα
11.00 Αγγλικό πρωτάθλημα
13.00 Ελληνικό πρωτάθλημα
15.00 Μπάσκετ
17.00 Στιγμιότυπα πρωταθλήματος Αργεντινής
18.00 Ευρωλίγκα
20.00 Υδάτινα σπορ
20.45 Ευρωλίγκα
23.00 Γερμανικά στιγμιότυπα
24.00 Οποιος αντέξει

ET-3

07.00 Ο κόσμος των σπορ (Ε)
08.00 Ραντεβού στις 8
10.00 Η δύναμη του τόπου
10.30 Εξερευνητές του κόσμου. Ντοκιμαντέρ:
11.00 Πλανήτης Γη
12.00 Κάθε τόπος και τραγούδι (Ε)
13.00 Ειδήσεις
14.30 Τόλμη και γοητεία
15.00 Καρμελίτα
15.45 Η χαρά της ζωγραφικής. Ντοκιμαντέρ.
16.15 Εκτη αίσθηση
16.25 Ειδήσεις στη νοηματική
16.30 Υπάρχει... είδηση
18.00 Ο κόσμος των σπορ
19.00 Ειδήσεις
20.30 Ξένη ταινία. «Η περιπέτεια της επιστροφής». Κωμική περιπέτεια.
22.00 Αληθινά σενάρια. Με τον Νίκο Ασλανίδη.
23.00 Οξυγόνο. Πολιτιστική εκπομπή.
24.00 Ειδήσεις
00.30 Μυστικές υπηρεσίες: Η μάχη.

902

Προφήτης Ηλίας 41 UHF και Μουτς Σμιθ 45 UHF

07.00 Καλημέρα με τον 902
10.00 Η αγορά στην τηλεόραση
15.00 Ειδήσεις στις 3
16.30 Παιδικό πρόγραμμα
17.00 Αθλητικό ραντεβού
18.00 Ειδήσεις στη νοηματική
18.15 Η Ελλάδα και ο κόσμος
18.45 Εις υγείαν
19.30 Ειδήσεις
21.00 Κινηματογραφική βραδιά
23.00 Προεκτάσεις. Ενημερωτική εκπομπή.
24.00 Ειδήσεις

Φίλος απ' τα παλιά...

• Την τεχνική ηγεσία του Διαγόρα Β. ανέλαβε ο Κώστας Λεπτοκαρύδης, μετά την κοινή απόφαση του Δημήτρη Σαλπιγκτίδη και της διοίκησης των Βατενών για λύση της συνεργασίας τους.
• Οι λόγοι δεν ήταν αγωνιστικοί αλλά, εξαιτίας ενός προσωπικού προβλήματος του πρώην πλέον τεχνικού του συλλόγου της Νότιας Ρόδου.

Νέος τεχνικός ανέλαβε τις «τύχες» του Διαγόρα Β. Εξαιτίας ενός προσωπικού του προβλήματος, ο Δημήτρης Σαλπιγκτίδης έλυσε κοινή συναινέσει την συνεργασία του με την διοίκηση του Διαγόρα Β. Ο λόγος δεν ήταν η μέτρια πορεία που είχε μέχρι τώρα ο σύλλογος του Βατίου, αλλά ένα προσωπικό πρόβλημα που είχε ο τέως πια προπονητής του σωματείου της Νότιας Ρόδου.

Ο άνθρωπος που θα αναλάβει για το υπόλοιπο του πρωταθλήματος τους «κυανέρυθρους» είναι ο Κώστας Λεπτοκαρύδης που στο παρελθόν είχε καθίσει στον πάγκο της ομάδας.

Ενδεικτικό του φιλικού διαζυγίου μεταξύ του «Σάλπι» και της διοίκησης του Διαγόρα είναι οι δηλώσεις και των δυο πλευρών στην «Α.Ρ».

Ο Δημήτρης Σαλπιγκτίδης από την πλευρά του τόνισε πως «ευχαριστώ τη διοίκηση και τους ποδοσφαιριστές του Διαγόρα για την συνεργασία που είχαμε. Η ομάδα παραμένει μέσα στους στόχους της». Στο ίδιο μήκος κύματος ήταν και ο πρόεδρος των Βατενών Γιάννης Καμπούρης που είπε: «Είμαστε υπερευχαριστημένοι από το ήθος και την δουλειά του Δημήτρη».

Όσο για την συνέχεια, τον Διαγόρα ανέλαβε ένας έμπειρος τεχνικός και οι ποδοσφαιριστές του σωματείου θα δουλέψουν μαζί με τον Λεπτοκαρύδη, για να ανεβάσουν ακόμα ποιο ψηλά τους «κυανέρυθρους». Υπενθυμίζεται ότι ο σύλλογος της Νότιας Ρόδου βρίσκεται στην 6η θέση της βαθμολογίας, με μόλις έξι βαθμούς από την κορυφή.

Η προετοιμασία λοιπόν συνεχίζεται από σήμερα απρόσκοπτα για τον επόμενη δύσκολη αναμέτρηση με τον Απόλλων Κ.



Ο Κώστας Λεπτοκαρύδης επιστρέφει σε πάγκο

Του κόστισε πανάκριβα

Για πρώτη φορά φέτος επιβάλλεται ποινή για «κακή συμπεριφορά» ομάδας. Ο Ήλιος καλείται να πληρώσει 200 Ευρώ, στα οποία προστίθενται άλλα 180 λόγω των προστίμων στους τρεις ποδοσφαιριστές που αποβλήθηκαν στο ματς με τον Πετρώνα.

Το σωματείο του Ήλιου είναι το πρώτο θύμα της παραγράφου 2 του άρθρου 82 του ΚΑΠ, που μετατρέπει την αποβολή τριών ποδοσφαιριστών μίας ομάδας κατά την διάρκεια ενός αγώνα σε «κακή συμπεριφορά» της και επιβάλει χρηματικό πρόστιμο ύψους 200 Ευρώ. Το παραπάνω ποσό θα κληθεί να πληρώσει ο Ήλιος στην ΕΠΣΔ μέχρι τις 20 Νοεμβρίου, καθώς στο παιχνίδι της πρεμιέρας του πρωταθλήματος της Γ κατηγορίας «Ζαχαροπλαστεία Στάνη» με αντίπαλο τον Πετρώνα αποβλήθηκαν τρεις ποδοσφαιριστές του. Στην περίπτωση που ο Ήλιος δεν πληρώσει, δεν θα συμμετέχει σε επίσημους αγώνες μέχρι να το κάνει, με τα ματς να κατακυρώνονται υπέρ των αντιπάλων του.

Αξίζει να σημειωθεί πως το παιχνίδι με τον Πετρώνα κόστισε στο σωματείο της Ιαλυσού πανάκριβα. Πέρα από τα 200 Ευρώ της «κακής συμπεριφοράς» έχει να πληρώσει άλλα 180 Ευρώ για τα πρόστιμα που επιβλήθηκαν στους ποδοσφαιριστές που αποβλήθηκαν.

Στα χαρτιά ο Ροδιακός

Κερδίζει το παιχνίδι με τον Δωριέα με 3-0, καθώς έγινε δεκτή η ένστασή του για αντικανονική συμμετοχή ποδοσφαιριστή.



Δεκτή έκανε η Επιτροπή Κανονισμών και Ενστάσεων της ΕΠΣΔ την ένταση που κατέθεσε ο Ροδιακός για αντικανονική συμμετοχή του ποδοσφαιριστή Μάχλη στο παιχνίδι της πρεμιέρας του πρωταθλήματος της Γ' κατηγορίας «Ζαχαροπλαστεία Στάνη» με τον Δωριέα (είχε λήξει ισόπαλο 2-2). Όπως αποδείχθηκε, ο Μάχλης ήταν τιμωρημένος, αφού χρωστούσε από πέρσι δύο αγωνιστικές αποκλεισμού. Το παιχνίδι κατακυρώνεται υπέρ του Ροδιακού με σκορ 3-0, ο Δωριέας μηδενίζεται και από την βαθμολογία του αφαιρείται ένας βαθμός.

Λειτουργία Σχολών Προπονητών

Θα πραγματοποιηθεί στην Θεσσαλονίκη από 3 ως 18 Νοεμβρίου και τέλη του μήνα στην Πάτρα.

Η Ελληνική Ποδοσφαιρική Ομοσπονδία αποφάσισε τη λειτουργία Σχολής Προπονητών Ποδοσφαίρου Κατηγορίας UEFA Β΄ από τις 3 έως τις 18 Νοεμβρίου στην Θεσσαλονίκη και στα τέλη Νοεμβρίου στην Πάτρα. Τα απαιτούμενα δικαιολογητικά είναι τα ακόλουθα:

1. Αίτηση
2. Πιστοποιητικό γέννησης
3. Βεβαίωση Ε.Π.Ο. ή Ε.Π. Σωματείων ότι υπήρξε ποδοσφαιριστής
4. Πιστοποιητικό Σπουδών θεωρημένο
5. Αντίγραφο Ποινικού Μητρώου, όχι παλαιότερο των τριών (3) μηνών
6. Πιστοποιητικό Εισαγγελικής Αρχής, ότι δεν είναι φυγόποινος ή φυγόδικος, όχι παλαιότερο των τριών (3) μηνών
7. Πιστοποιητικό Υγειονομικής Επιτροπής

Για περισσότερες πληροφορίες οι ενδιαφερόμενοι μπορούν να επικοινωνήσουν με τον κ. Κώστα Παπαπαναγιώτου (τηλ. 2109891841, 6937-747756).

• Μετά το αίτημα που διατύπωσαν οι εν ενεργεία καθηγητές-προπονητές Φυσικής Αγωγής με ειδικότητα το ποδόσφαιρο, το ΔΣ της ΕΠΟ αποφάσισε την ίδρυση και λειτουργία σχολής προπονητών για αναθεώρηση και εξομοίωση των αδειών άσκησης επαγγέλματος προπονητών ποδοσφαίρου των παραπάνω αναφερομένων, με την κατηγορία διπλώματος που ενέκρινε η αρμόδια επιτροπή της UEFA.

Προϋποθέσεις φοίτησης-Δικαιολογητικά:

1.Πτυχίο ΤΕΦΑΑ με ειδικότητα στο ποδόσφαιρο από Ελληνικό Πανεπιστήμιο

2. Βεβαίωση ΕΠΟ ή ΕΠΣ ότι ασκούν ή άσκησαν το επάγγελμα του προπονητή ποδοσφαίρου σε σωματεία ή ΠΑΕ στο οργανωμένο ελληνικό ποδόσφαιρο.

3. Πιστοποιητικό υγείας όπως αυτό προβλέπεται από Υγειονομική Επιτροπή.

4. Ποινικό Μητρώο Γενικής χρήσης για τα κωλύματα που προβλέπονται στο παράρτημα Α του Καταστατικού της ΕΠΟ.

5. Υπεύθυνη δήλωση του Ν. 1599/1986 περί μη δίωξης.

Για περισσότερες πληροφορίες οι ενδιαφερόμενοι μπορούν να επικοινωνήσουν με τον κ. Κώστα Παπαπαναγιώτου (τηλ. 2109891841, 6937-747756).

Παραπέμπεται ο Φεσσάρας

Στο πειθαρχικό τμήμα της Τοπικής Επιτροπής Διαιτησίας παρέπεμψε η Πειθαρχική Επιτροπή της ΕΠΣΔ τον διαιτητή Νίκο Φεσσάρα, καθώς παρά το γεγονός ότι είχε οριστεί βοηθός στο παιχνίδι του πρωταθλήματος της Γ' κατηγορίας «Ζαχαροπλαστεία Στάνη», δεν πήγε στο γήπεδο για να ασκήσει τα καθήκοντά του.

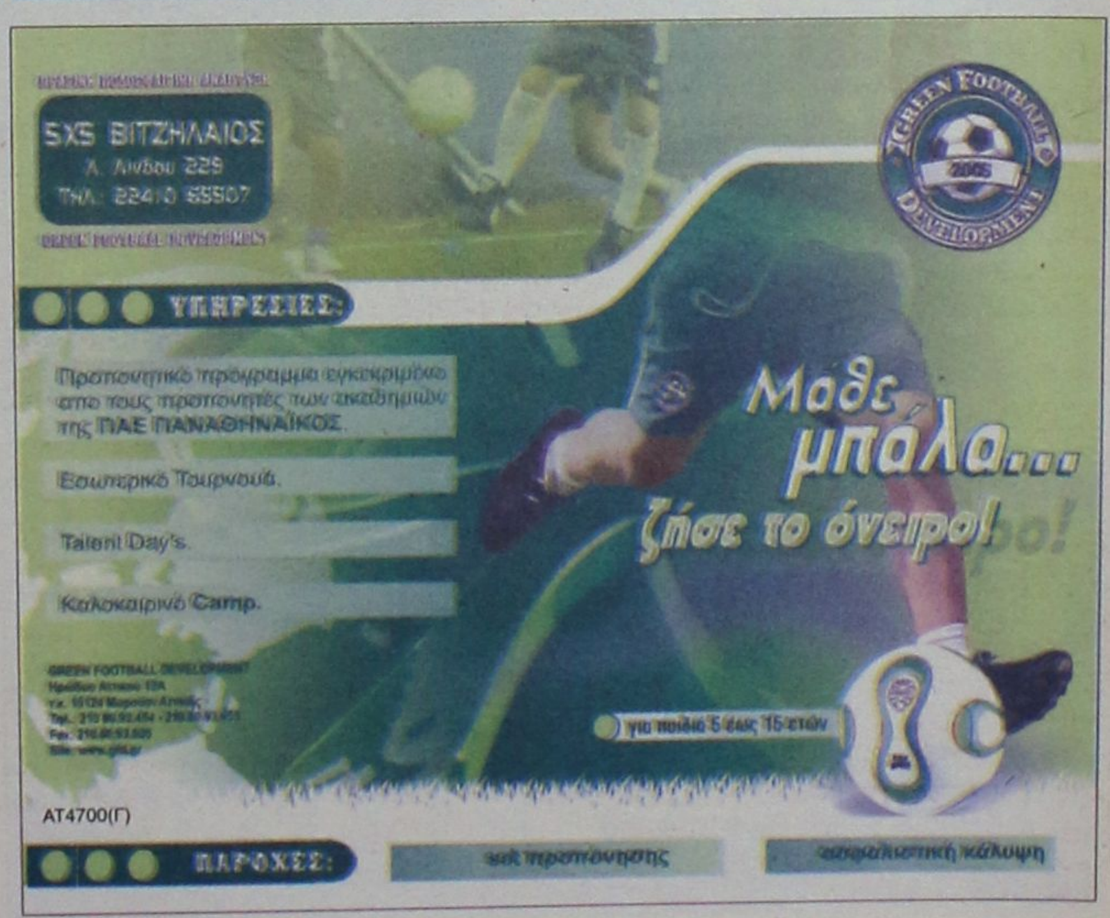

Ξανά στα μαλακά

Για προτελευταία φορά φέτος η Πειθαρχική Επιτροπή εξάντλησε την επιείκειά της και αρκέστηκε στις προειδοποιήσεις και στις έγγραφες επιπλήξεις.

Την τακτική του «χαϊδέματος» συνέχισε για προτελευταία φορά φέτος η Πειθαρχική Επιτροπή της ΕΠΣΔ, καθώς όλα τα σωματεία που είχαν κληθεί σε απολογία τιμωρήθηκαν μόνο με την ποινή της προειδοποίησης ή της επίπληξης. Αναλυτικά:

• Άρης-Ηρακλής Μ.

*Στο σωματείο του Άρη επιβλήθηκε η έγγραφη επίπληξη, ενώ ο ποδοσφαιριστής του Αργυρού Ε. απαλλάχθηκε.

Άγιος Γεώργιος-Διγενής

*Στο σωματείο Άγιος Γεώργιος επιβλήθηκε η προειδοποίηση με την απειλή ποινής σε περίπτωση περαιτέρω παράβασης. Το ίδιο ισχύει και για τον πρόεδρό του Μιχάλη Χατζημανώλη.

• Ευκλής- Αναγέννηση Ε. (Κύπελλο)

*Στο σωματείο της Αναγέννησης επιβλήθηκε η προειδοποίηση με την απειλή ποινής σε περίπτωση περαιτέρω παράβασης. Ο ποδοσφαιριστής του Ξύπας Γ. απαλλάχθηκε.

• Ορφέας-Ιάλυσος (Κύπελλο)

* Στο σωματείο Ιάλυσος επιβλήθηκε η προειδοποίηση με την απειλή ποινής σε περίπτωση περαιτέρω παράβασης. Το ίδιο ισχύει για τον εκπρόσωπό του Αλράτζε Τζαμίλ.


Απαλλάχθηκε ο Γιώργος Ξίπας

Κόκκινες αξίας 380 ευρώ

Το παραπάνω ποσό θα βάλει στο ταμείο της η ΕΠΣΔ από τις ποινές που επιβλήθηκαν στους αποβληθέντες ποδοσφαιριστές του περασμένου Σαββατοκύριακου.

Συνολικά δώδεκα κόκκινες κάρτες βγήκαν από το τσεπάκι των διαιτητών στα παιχνίδια των τοπικών πρωταθλημάτων του περασμένου Σαββατοκύριακου. Οι «καμπάνες» ήταν σε ορισμένες περιπτώσεις βαριές και είναι χαρακτηριστικό πως μόνο από τις αποβολές θα μπει στο ταμείο της ΕΠΣΔ το ποσό των 380 Ευρώ!

8 αγωνιστικές-80 Ευρώ:
Αχιολάς Α. (Διγενής)
Μακρής Γ. (Ήλιος)

6 αγωνιστικές-60 Ευρώ:
Μοσκιού Μ. (Ήλιος)

4 αγωνιστικές-40 Ευρώ:
Μουτσουντέμι Μπλ. (Ήλιος)

3 αγωνιστικές-30 Ευρώ:
Κεφαλάς Ν. (Ζευς)
Τσίπα Ε. (Αστέρας Μ.)

1 αγωνιστική-10 Ευρώ:
Κούτρας Χ. (Αναγέννηση Ε.)
Κατσούλης Φ.Χ. (Πετρώνας)
Συνεσίου Χ. (Δόξα Κ.)
Τσούτσης Λ. (Δόξα Κ.)
Πισσάς Η. (Ροδιακός)
Τσουκαλάς Ν. (Αναγέννηση Ε.- υποδομές)


Βαρειά ποινή στον Αντώνη Αχιολά

Οι ποδοσφαιριστές που έχουν τιμωρηθεί με ποινή τριών αγωνιστικών και μεγαλύτερη οφείλουν να πληρώσουν τα πρόστιμα που τους επιβλήθηκαν μέχρι τις 28 Νοεμβρίου. Οι υπόλοιποι μέχρι τις 20 του μήνα.

Μη διεξαχθέντες αγώνες

Τήλος-Διγενής (Α κατηγορία)

Η Πειθαρχική Επιτροπή μετά την εξέταση των σχετικών δικαιολογητικών έκρινε δικαιολογημένη την μη μετάβαση του Διγενή στην Τήλο και προτείνει στην αρμόδια Επιτροπή Πρωταθλήματος τον επαναορισμό του παιχνιδιού.

Απόλλων Κ.-Ασπίδα Απ. (υποδομών)

Ο αγώνας κατακυρώνεται με σκορ 3-0 υπέρ του Απόλλωνα Κ. και από την βαθμολογία της Ασπίδας αφαιρούνται τρεις βαθμοί. Η Ασπίδα θα ξεκινήσει το επόμενο οικείο πρωτάθλημα με μείον έναν βαθμό.

Ευκλής-Ατρόμητος Δ. (υποδομών)

Η Πειθαρχική Επιτροπή θα λάβει απόφαση την επόμενη Τετάρτη, προκειμένου να ζητήσει περισσότερα στοιχεία.

Κλήσεις σε απολογία

Βάσει των Φύλλων Αγώνα και τις εκθέσεις των παρατηρητών σε απολογία καλούνται μετά τους αγώνες του περασμένου Σαββατοκύριακου οι παρακάτω:

Φ.Α. Δήμητρα-Εθνικός
• Το σωματείο Δήμητρα
• Οι φίλαθλοί του Πηδιάκης Στ. (πρώην τερματοφύλακας) και Πηδιάκης Στ. (πρώην κοινοτάρχης)

Φ.Α. Πετρώνας- Ήλιος
• Το σωματείο Ήλιος
• Ο προπονητής του Δοξάκης Δημήτρης

Φ.Α. Δόξα Κ.- Αγ. Ισίδωρος
• Το σωματείο Δόξα Κ.
• Ο προπονητής του Κυριακούλης Θ.

Φ.Α. ΠΑΣ Ασκληπιείου- Ατρόμητος Δ.
• Το σωματείο ΠΑΣ Ασκληπιείου
• Ο εκπρόσωπός του Βενετσιάνος Χρ.

Φ.Α. Ευαγόρας-Ηρακλής Λ.
• Το σωματείο Ευαγόρας (η κλήση γίνεται σύμφωνα με την έκθεση του παρατηρητή αγώνα).

ΑΠΟΧΩΡΗΣΕ Η ΑΣΠΙΔΑ ΑΠΟΛΑΚΚΙΑΣ

Την αποχώρησή της από το πρωτάθλημα των υποδομών ανακοίνωσε με έγγραφό της στην ΕΠΣΔ η Ασπίδα Απολακκιάς. Έτσι, όλοι οι υπόλοιποι αγώνες της ομάδας κατακυρώνονται με σκορ 3-ο υπέρ των αντιπάλων της, ενώ η Ασπίδα θα ξεκινήσει το επόμενο πρωτάθλημα υποδομών με μείον τρεις βαθμούς.

ΔΗΛΩΣΕ ΣΥΜΜΕΤΟΧΗ, ΔΙΕΚΔΙΚΗΣΕ ΤΗ ΣΥΜΜΕΤΟΧΗ ΣΟΥ ΣΤΗΝ ΤΕΛΙΚΗ ΦΑΣΗ & ΚΕΡΔΙΣΕ ΠΛΟΥΣΙΑ ΔΩΡΑ!

SOCCER CLUB ARENA ΡΟΔΟΣ

1ο ΠΑΝΕΛΛΑΔΙΚΟ ΤΟΥΡΝΟΥΑ
MINI FOOTBALL 5X5
"NIKE CUP"

Ξεκίνησαν οι δηλώσεις συμμετοχής των ομάδων που επιθυμούν να πάρουν μέρος στο 1ο Πανελλαδικό Τουρνουά mini football 5X5 "NIKE CUP" που θα γίνει στις αθλητικές εγκαταστάσεις του "ARENA SOCCER CLUB 5X5", που βρίσκονται στην Ηλιούπολη

ΔΩΡΑ ΝΙΚΗΤΩΝ ΤΟΠΙΚΗΣ ΦΑΣΗΣ
1 ΝΙΚΗΤΗΣ *10 εισιτήρια από αγώνα της super League (Α' Εθνική) δικής σας επιλογής - κύπελλο και μετάλλια*
2 ΝΙΚΗΤΗΣ μετάλλια

ΔΩΡΑ ΝΙΚΗΤΩΝ ΤΕΛΙΚΗΣ ΦΑΣΗΣ
1 ΝΙΚΗΤΗΣ *Ημερο ταξίδι στην Ισπανία με εξασφαλισμένα εισιτήρια για αγώνα της BARCELONA για το πρωτάθλημα Ισπανίας*
2-6 ΝΙΚΗΤΗΣ *αθλητικό υλικό από τη "NIKE"*

Στους τελικούς οι τρεις (3) πρώτες ομάδες θα έχουν την ευκαιρία να δοκιμάσουν τις δυνάμεις τους με την ομάδα των επιλέκτων της "NIKE" με γνωστούς Ελληνες και ξένους ποδοσφαιριστές (Τζόρτζεβιτς - Γιαννακόπουλος - Κατσουράνης - Δάρλας- Ζαγοράκης - Μάντζιος - Γκόγκιτς - Τσιάρτας κ.ά.)

ΑΤ4785(Γ)

Πληροφορίες στις εγκαταστάσεις μας "ARENA SOCCER CLUB" που βρίσκονται στην Ηλιούπολη (έναντι Jumbo) και στα τηλέφωνα 2241064020 και 2241061911 (τηλ. και fax)

Τελευταία ημέρα δήλωσης συμμετοχής των ομάδων είναι η 10/11/2006

Αφησαν υποσχέσεις

Οι καλές επιδόσεις που είχαν οι αθλητές που έλαβαν για πρώτη φορά μέρος σε Αιγαιοπελαγίτικους Αγώνες, ήταν αυτές που χάρισαν την πρωτιά στον Καζώνη

Για άλλη μια χρονιά ο Καζώνης ήταν ο μεγάλος πρωταγωνιστής των Αιγαιοπελαγίτικων Αγώνων που πραγματοποιήθηκαν στο Νέο Στάδιο Ανταγόρα της Κω, αφήνοντας πίσω 7,5 βαθμούς στη γενική βαθμολογία τον Κάλυμνος 2000 , ο οποίος είχε κι εκείνος σπουδαίες επιδόσεις από τους αθλητές του.

Ο κορυφαίος σύλλογος από την Κάλυμνο συμμετείχε στην εν λόγω διοργάνωση με είκοσι δύο αθλητές από τους οποίους οι δεκαεφτά ήταν νεαροί σε ηλικία και τα πήγαν περίφημα με τις επιδόσεις που πέτυχαν.

Με δηλώσεις του στην «ΑΡ» ο προπονητής του Καζώνη Νίκος Κορφάς δήλωσε για την πολύ καλή παρουσία του συλλόγου τα εξής: «Η ομάδα έλαβε μέρος στους Αιγαιοπελαγίτικους Αγώνες έχοντας στη σύνθεσή του πολλά νέα παιδιά που έδωσαν τον καλύτερό τους εαυτό σε όλα τα αγωνίσματα.

Παράλληλα ήταν ένα τέστ γι' αυτές τις συμμετοχές και απέδειξαν ότι μπορούν να τα πάνε ακόμη καλύτερα.

Όλοι οι αθλητές μας ήταν μέσα στα μετάλλια ενώ οι εξαιρετικές επιδόσεις ειδικά των νέων αθλητών ήταν αυτές που έφεραν για άλλη μια φορά τον Καζώνη στην πρώτη θέση.»

Παράγοντες ,προπονητές και αθλητές του Καζώνη είναι ευχαριστημένοι από τη διοργάνωση των αγώνων στην Κω, τόσο για ότι αφορά τη διαμονή τους, όσο και από το αγωνιστικό μέρος.

Η οργανωτική επιτροπή έκανε ότι ήταν δυνατόν σε συνεργασία με την τοπική ΕΑΣ και το ΣΕΓΑΣ για να πάνε όλα καλά και να μείνουν απόλυτα ευχαριστημένα τα σωματεία απ' όλο το αρχιπέλαγος.

Από δω και πέρα οι αθλητές του Καζώνη θα μπουν ξανά σε ρυθμούς προπονήσεων για να έχουν και πάλι δυναμική συμμετοχή το Γενάρη του 2007 στο διασυλλογικό πρωτάθλημα ανώμαλου δρόμου που θα γίνει στο νησί μας, θέλοντας να αποδείξουν την κυριαρχία τους στα Δωδεκάνησα.

Εφτά συμμετοχές

Οι Δεριβάκης, Πάτσης, Παπαδημητρίου, Σαρίκιζης, Πουλιού, Τρακόσσας και Σεργίου, θα εκπροσωπήσουν τα Δωδεκάνησα την Κυριακή στον 24ο Κλασικό Μαραθώνιο Αθηνών αλλά και στο δρόμο των 10 χιλιομέτρων.

Την ερχόμενη Κυριακή πρόκειται να διεξαχθεί ο 24ος Κλασικός Μαραθώνιος Αθηνών στον οποίο θα λάβουν μέρος αθλητές από τη χώρα μας και όχι μόνο, για να ζήσουν από κοντά τη κλασική διαδρομή.

ΔΩΔΕΚΑΝΗΣΙΑΚΗ ΠΑΡΟΥΣΙΑ

Στην διοργάνωση που είναι αφιερωμένη στον ειρηνιστή και βαλκανιονίκη Γρηγόρη Λαμπράκη θα δώσουν το παρόν και αθλητές από τα Δωδεκάνησα με σκοπό να πάρουν την εμπειρία από τον ξεχωριστό αυτόν αγώνα, δοκιμάζοντας και τις δυνατότητες τους για παρόμοιες συμμετοχές στο μέλλον.

Πέραν από την κλασική διαδρομή, πρόκειται να γίνουν παράλληλα δρόμοι των 5 και 10 χιλιομέτρων για να έχουν την ευκαιρία κι άλλοι αθλητές που αγωνίζονται σε μικρότερες διαδρομές να δώσουν το παρόν.

Από τη Ρόδο, στην κλασική διαδρομή θα αγωνιστούν οι Νίκος Δεριβάκης και Βασίλης Πάτσης, με τους Τσαμπίκο Παπαδημητρίου και Νίκο Σαρίκιζη να συμμετέχουν στο δρόμο των 10 χιλιομέτρων.

Από κει και πέρα, ο Λευτέρης Πουλιού με το Μιχάλη Τρακόσσα από την Κω θα αγωνιστούν με τη σειρά τους στην κλασική διαδρομή όπως άλλωστε και ο Νίκος Σεργίου από την Κάλυμνο.

Ειδικά για τους δρόμους μικρότερων αποστάσεων υπήρξε παράταση προθεσμίας για την δήλωση συμμετοχών, κάτι το οποίο δείχνει σύμφωνα με την οργανωτική επιτροπή ,ότι ήταν αυξημένο το ενδιαφέρον από πολλούς αθλητές.

Σήμερα, στις 12 το μεσημέρι ωστόσο, στο ξενοδοχείο «Κάραβελ» (αίθουσα «Ιλισσός»), θα πραγματοποιηθεί η συνέντευξη Τύπου για τον αγώνα ενώ στον ίδιο χώρο θα γίνεται και η παράδοση των διαπιστεύσεων.

Οι διαπιστεύσεις θα δίνονται, επίσης, στα γραφεία του ΣΕΓΑΣ (Συγγρού 137, 3ος όροφος, γραφείο Τύπου) αύριο (8:30-17:00) και το Σάββατο (9:00-13:00).

ΟΙ ΠΡΩΤΑΓΩΝΙΣΤΕΣ

Οι Αφρικανοί και οι Ρωσίδες αναμένεται να είναι ξανά οι πρωταγωνιστές του 24ου Διεθνούς Κλασικού Μαραθώνιου της Αθήνας, που θα διεξαχθεί την Κυριακή 5 Νοεμβρίου.

Κατ' αρχήν, θα τρέξουν οι περσινοί νικητές, ο Κενυάτης, Τζέιμς Σάινα και η Αρσέντι Σισάι Μεάσο, από την Αιθιοπία, που θα επιδιώξουν να επαναλάβουν την επιτυχία τους.

Ο Σάινα έχει ατομικό ρεκόρ 2 ώρες 14'16''. Το πέτυχε εφέτος στον Μαραθώνιο της Θεσσαλονίκης, όπου τερμάτισε 6ος. Η Μεάσο έχει ατομική επίδοση 2:36.51 από το 2004. Εφέτος αναδείχθηκε 2η στον Μαραθώνιο του Χονγκ Κονγκ και 9η στης Θεσσαλονίκης.

Στους άνδρες στην γραμμή της εκκίνησης θα παραταχθούν μερικοί πολύ καλοί αθλητές με επιδόσεις κάτω ή κοντά στις 2 ώρες 10'.

Ο Μαρκ Μορόγκο Σάινα (Κένυα), νικητής πέρσι στον σπουδαίο Μαραθώνιο του Λος Αντζελες, έχει ρεκόρ 2:09.00, ο συμπατριώτης του, Τζον Κιρούα Μπίργκεν 2:09.30, ο Αιθίοπας, Αμπέμπε Ταντέσε Χαϊλέμαριαμ 2:09.34, ο Κενυάτης, Χένρι Τάρους 2:10.08, ένας άλλος Αιθίοπας, ο Νεγκάσα Χαμπτάμου Μπεκέλε 2:10.42, ο Κενυάτης, Τσέμπετ Μπεν Κίπρουτο 2:12.04 και ο Νοτιοαφρικανός, Αμπνερ Τσίπου 2:12.45.

Η Ρωσίδα, Λίντια Βασιλέφσκαγια έχει την καλύτερη επίδοση από τις γυναίκες: 2 ώρες 29.24.

Η συμπατριώτισσά της, Τατιάνα Μιρόνοβα έχει ρεκόρ 2:36.06, επίδοση που σημείωσε εφέτος στις ΗΠΑ. Ξεχωρίζουν, επίσης, η Χαντίς Λετάι Νέγκας (Αιθιοπία) μ' επίδοση 2:38.11, την οποία πέτυχε εφέτος στην Πράγα, όπου τερμάτισε 6η, και η συμπατριώτισσά της, Ζινάς Αλέμου με ρεκόρ 2:39.09. Εφέτος τον Απρίλιο έτρεξε στην Θεσσαλονίκη, όπου κατετάγη 5η.

Να σημειωθεί, ότι η διοργάνωση αποτελεί και το πανελλήνιο πρωτάθλημα Μαραθωνίου δρόμου στο οποίο έχουν δηλώσει συμμετοχή 242 αθλητές.

ΤΟ ΠΡΟΓΡΑΜΜΑ

Σήμερα

11.00 - 20.00: Παραλαβή αριθμών συμμετοχής, chip χρονομέτρησης και λοιπού ενημερωτικού και αναμνηστικού υλικού (Κέντρο Εγγραφών & Διανομής Υλικού - Κλειστό Γυμναστήριο Ξιφασκίας, Ελληνικό)

12.00: Συνέντευξη Τύπου Οργανωτικής Επιτροπής

17.00: Εκπαιδευτικό Σεμινάριο / Σύσκεψη Εθελοντών Διαδρομής

Αύριο

09.00 - 20.00: Παραλαβή αριθμών συμμετοχής, chip χρονομέτρησης & λοιπού ενημερωτικού και αναμνηστικού υλικού (Κέντρο Εγγραφών & Διανομής Υλικού - Κλειστό Γυμναστήριο Ξιφασκίας, Ελληνικό)

17.00: Εκπαιδευτικό Σεμινάριο / Σύσκεψη Εθελοντών Αφετηρίας & Τερματισμού

Σάββατο

09.00 - 20.00: Παραλαβή αριθμών συμμετοχής, chip χρονομέτρησης & λοιπού ενημερωτικού και αναμνηστικού υλικού (Κέντρο Εγγραφών & Διανομής Υλικού - Κλειστό Γυμναστήριο Ξιφασκίας, Ελληνικό)

16.00: Σύσκεψη Κριτών / Σύσκεψη Εθελοντών / Διανομή Υλικού

17.00: Τελετή Έναρξης (Κλειστό Γυμναστήριο Μπάσκετ, Ελληνικό)

18.00: Pasta Party (για όλους τους συμμετέχοντες) (Κλειστό Γυμναστήριο Μπάσκετ, Ελληνικό)

Κυριακή

06.00: Παρουσία όλων των συμμετεχόντων στο Μαραθώνιο Δρόμο στο Παναθηναϊκό Στάδιο

06.00 - 06.30: Αναχώρηση λεωφορείων από το Παναθηναϊκό Στάδιο για την Αφετηρία του Μαραθώνα

08.00: Παρουσία όλων των συμμετεχόντων στους Αγώνες Δρόμου 10χλμ & 5χλμ στο Παναθηναϊκό Στάδιο

08.30: Εκκίνηση Μαραθωνίου Δρόμου (Μαραθώνας)

09.00 Εκκίνηση Αγώνων Δρόμου10χλμ & 5χλμ (Παναθηναϊκό Στάδιο)

Δευτέρα

Πρωί: Επίσκεψη Σχολείων με Ιαπωνική Αντιπροσωπεία

20.00: Δεξίωση Ιαπωνικής Αποστολής



Συνάντηση "χορηγίας"

Ο πρόεδρος του Κολοσσού Κώστας Κωσταρίδης επρόκειτο να συναντηθεί χθες με εκπροσώπους της Εγνατίας Τράπεζας, για την ανανέωση ή όχι της χορηγίας.


Μόνο νίκη θέλει και το Σάββατο ο Κολοσσός

Χωρίς κάποιο σπουδαίο γεγονός εξελίχθηκε από αγωνιστικής πλευράς η χθεσινή ημέρα για τον Κολοσσό. Οι «θαλασσί» προπονήθηκαν κανονικά στο Βενετόκλειο, με τον Γιώργο Ζευγώλη να έχει κανονικά όλους τους παίκτες του στη διάθεσή του, αφού εντάχθηκαν πάλι σε κανονικούς ρυθμούς και οι Κουπίδης και Κεφάλας που ταλαιπωρούνταν τις προηγούμενες ημέρες από ίωση.

Στόχος και αυτή την αγωνιστική είναι για τους Ροδίτες να κρατήσουν το αήττητό τους στο πρωτάθλημα απέναντι στην ΑΓΕ Χαλκίδας και να παραμείνουν στην πρώτη θέση της βαθμολογίας.

Γι' αυτό καλούν στον αγώνα του Σαββάτου όλο τον φίλαθλο κόσμο να δώσει το βροντερό παρών και να τους υποστηρίξουν.

Το ουσιαστικό όμως νέο για τον Κολοσσό είναι η συνάντηση που επρόκειτο να είχε χθες το βράδυ ο πρόεδρος της ομάδας Κώστας Κωσταρίδης με εκπροσώπους της Εγνατίας Τράπεζας, για την ανανέωση ή όχι της χορηγίας της προς το σωματείο.

Υπενθυμίζεται πως πέρσι η «Εγνατία» ήταν ο βασικός χορηγός και υποστηρικτής του Κολοσσού στην Α1.

Αναπτυξιακό διήμερο

Ανακοινώθηκε από την τοπική επιτροπή Δωδεκανήσου, το πρόγραμμα και τα ονόματα των παιδιών που θα λάβουν μέρος στο Αναπτυξιακό πρόγραμμα που θα γίνει στην Κω στις τέσσερις και πέντε Νοεμβρίου.

Η τοπική ένωση Δωδεκανήσου ανακοίνωσε τους αθλητές και τις αθλήτριες που επέλεξαν ο Κυριάκος Μάγος και ο βοηθός του Δημήτρης Τζομάκας, στα πλαίσια του Αναπτυξιακού προγράμματος που διοργανώνει σε συνεργασία με την επαρχιακή επιτροπή αθλητισμού.

Το προπονητικό διήμερο θα λάβει χώρα από το Σάββατο 4/11 και την Κυριακή 5/11 στο κλειστό γυμναστήριο της Κω.

Η μετακίνηση των αθλητών και αθλητριών της Ρόδου προς την Κω θα γίνει το Σάββατο 4/11 και ώρα 09.30 με το πλοίο Blue Star και η επιστροφή από την Κω την Κυριακή 5/11 το πρωί με το ίδιο πλοίο.

Η διαμονή και η διατροφή των παιδιών των παιδιών θα γίνει στο ξενοδοχείο ΜΑΡΙΤΙΝΑ.

Από την Ρόδο επιλέχθηκαν οι εξής:

ΑΓΟΡΙΑ

Λεριάς Ιωάννης 1992 (Κολοσσός)
Σταυρόπουλος Γεώργιος 1992 (Κολοσσός)
Αυγενικός Αλέξανδρος 1992 (Κολοσσός)
Καψάσκης Νίκος 1992 (Κολοσσός)
Μητροβγένης Παναγιώτης 1992 (Κολοσσός)
Λεριάς Ελευθέριος 1992 (Κολοσσός)
Λυβισιανός Βασίλειος 1993 (Κολοσσός)
Οικονόμου Νίκος 1992 (Διαγόρας)
Χατζηφούντας Αριστ. 1992 (Διαγόρας)
Κατσαρός Ξενοφών 1992 (Διαγόρας)

ΚΟΡΙΤΣΙΑ

Αράπη Φωτεινή 1992 (Ιβίσκος)
Αμπελά Κων/να 1992 (Ιάλυσος)
Δαραβίγκα Δάφνη 1992 (Ιάλυσος)
Ντόγκους Γκιουλσέν 1992 (Ιάλυσος)
Σβύνου Ελένη 1993 (Ιάλυσος)
Αγαπητίδου Όλγα 1993 (Ιάλυσος)
Σταύρα Μαρία 1993 (Πήγασος)
Χατζημιχαήλ Ιωάννα 1994 (Κολοσσός)

Από την Κω επιλέχθηκαν οι εξής:

ΑΓΟΡΙΑ

Μαύρος Χάρης 1992 (Δίκαιο)
Χαραλαμπόπουλος Στέφανος 1992 (Ιπποκράτης)
Αλαβέρας Βασίλειος 1992 (Ιπποκράτης)
Κενανόπουλος Χάρης 1992 (Ιπποκράτης)
Κυροχρήστος Γεώργιος 1992 (Ιπποκράτης)
Πεκρής Γεώργιος 1993 (Δίκαιο)
Κουφός Αντώνιος 1993 (Ιπποκράτης)
Γούναρης Παναγιώτης 1993 (Ιπποκράτης)
Τογρού Σταμάτης 1994 (Δίκαιο)
Κεφάλας Κων/νος 1995 (Ιπποκράτης)
Αλαχούζος Θωμάς 1992 (ΕΑΚΑ)

ΚΟΡΙΤΣΙΑ

Παγώνη Μάγδα 1992 (Ιπποκράτης)
Τοκλίνσκη Ειρήνη 1992 (Ιπποκράτης)
Ποσενίδη Άννα 1992 (Δίκαιο)
Παπαγγελή Τίνα 1992 (Ηρακλής)
Χατζηγιακουμή Ανθή 1993 (Δίκαιο)
Συρεγγέλα Μαρία 1993 (Ιπποκράτης)
Καμπούρη Μαρία 1993 (Ιπποκράτης)
Ιερομνήμων Πόπη 1993 (Ηρακλής)
Ντέλιου Διονυσία 1994 (Ηρακλής)
Γιαννούλη Διονυσία 1994 (Δίκαιο)

Το πρόγραμμα των προπονήσεων έχει ως εξής:

Σάββατο 4/11/2006

12.00-14.00 Αγόρια και Κορίτσια
18.00-19.30 Κορίτσια
19.30-21.00 Αγόρια

Κυριακή 5/11/2006

08.00-09.30 Κορίτσια
09.30-11.00 Αγόρια

Πρόγραμμα Τοπικών Πρωταθλημάτων

Από την Τοπική Επιτροπή ΕΟΚ Δωδεκανήσου ανακοινώθηκε το πρόγραμμα της αγωνιστικής δράσης από την Παρασκευή μέχρι την Δευτέρα. Αναλυτικά:

Παρασκευή 3 Νοεμβρίου

-Πυλί (15:00) ΑΕ Δικαίου-ΕΑΚΑ

Σάββατο 4 Νοεμβρίου

- Λίνδος (14:00) Κλεόβουλος-Ήλιος (Β' Ανδρών)
- Ιαλυσός (15:00) Ιβίσκος-Αφάντου (Παιδικό)
- Κλειστό Κω (14:00) ΑΕ Δικαίου-Διαγόρας (Α Ανδρών)

Κυριακή 5 Νοεμβρίου

- Βενετόκλειο (12:00) Ηρακλής Λ.-ΕΑΚΑ (Α Ανδρών)
- Κρεμαστή (15:00) Διγενής-Ιπποκράτης
- Ιαλυσός (17:00) Ιβίσκος-Διαγόρας (Εφηβικό)

Δευτέρα 6 Νοεμβρίου

- Βενετόκλειο (20:30) Ζέφυρος-Ιβίσκος (Α' Ανδρών)

ΘΑ ΜΑΣ ΒΡΕΙΤΕ ΣΤΑ ΚΕΝΤΡΙΚΑ ΜΑΣ ΓΡΑΦΕΙΑ ΕΠΙ ΤΗΣ ΜΑΡ. ΜΑΛΛΙΑΡΑΚΗ 11 (ΤΕΛΕΥΤΑΙΑ ΠΑΡΟΔΟΣ ΚΑΝΑΔΑ) Τηλ. 22410 22210-75230

35-46 ΕΝΟΙΚΙΑΣΕΙΣ-ΠΩΛΗΣΕΙΣ
46-48 ΕΡΓΑΣΙΕΣ
48-49 ΑΥΤ/ΤΑ-ΔΙΑΦΟΡΑ-ΜΑΘΗΜΑΤΑ-ΠΡΟΣΦΟΡΕΣ

ενοικιασεις ακινητων & επιχειρησεων

ΕΝΟΙΚΙΑΖΕΤΑΙ διαμέρισμα 90 τ.μ. επί του 3ου ορόφου πολυκατοικίας επί της οδού Απ. Παύλου (Ανάληψη) με δύο υπνοδωμάτια, κεντρική θέρμανση με αυτονομία (καλοριφέρ), αποκλειστική θέση στάθμευσης στην πυλωτή της πολυκατοικίας κ.λπ. Πληρ. τηλ. 6945268254, 2241068416 (μετά τις 4.30 μ.μ.) MZT011127

ΕΝΟΙΚΙΑΖΕΤΑΙ μικρό **διαμέρισμα** επιπλωμένο στην περιοχή Αγίου Ιωάννου οδός Αντισμηνάρχου Βολονάκη. Πληρ. τηλ. 2241094377, 6932360062 MZT011118

ΕΝΟΙΚΙΑΖΕΤΑΙ κατάστημα 30 τ.μ. με πατάρι κατάλληλο και για γραφείο επί της Κων. Παλαιολόγου κάτω από το Βενετόκλειο Λύκειο απέναντι από το COLLECTION. Πληρ. τηλ. 2241077944, 6945256593 MZT011106

ΕΝΟΙΚΙΑΖΕΤΑΙ οροφοδιαμέρισμα με δύο υπνοδωμάτια, κουζίνα, σαλόνι, μπάνιο, μεγάλες βεράντες, νεόχτιστο, διαθέτει κλιματισμό σε όλους τους χώρους με ανεξάρτητη είσοδο, πάρκιν για δύο αυτοκίνητα. Πληρ. τηλ. 6947681392 MZT011113

ΕΝΟΙΚΙΑΖΟΝΤΑΙ: α) **διαμέρισμα** 110 τ.μ. με 3 υπνοδωμάτια, μεγάλοι χώροι,κουζίνας-σαλόνι στον 2ο όροφο οικοδομής στην περιοχή Σωτήρος και Μάκαρος 1 στην Ιξιά, β) **γκαρσονιέρα** 45 τ.μ. με 1 υπνοδωμάτιο και έναν ενιαίο χώρο σαλόνι και κουζίνας ισόγειο με βεράντες και μικρό κήπο με γκαζόν στην περιοχή παλιού αεροδρομίου Μαριτσών, κατάλληλο και για στρατιωτικούς. Ενοικιάζονται επιπλωμένα ή όχι. Πληρ. τηλ. 2241048131, 6944634576, 6944177280 MZT011114

Στην οδό Βενετοκλέων 67 (πλησίον σινεμά ΜΕΤΡΟΠΟΛ) **ΕΝΟΙΚΙΑΖΕΤΑΙ** επιπλωμένη **γκαρσονιέρα**, κατάλληλη για φοιτητές. Πληρ. τηλ. 2241023301, ώρες 11-13 το μεσημέρι και 4-6 το απόγευμα κιν. 6949819266 MZT011107

ΕΝΟΙΚΙΑΖΕΤΑΙ μεζονέτα 165 τ.μ. με ηλιακό θερμοσίφωνο και κεντρική θέρμανση, περιοχή Ιαλυσού. Πληρ. τηλ. 6944558343, 2241096353 MZT011109

ΕΝΟΙΚΙΑΖΟΝΤΑΙ δωμάτια με το μήνα, με πολυκουζινάκι, air condition, θέρμανση, TV, ατομικό μπάνιο, επί της οδού Αγ. Νικολάου 72, στην τιμή περιλαμβάνονται και φως- νερό. Πληρ. τηλ. 2241023129, 6945828280 κ. Κατερίνα MZT011115

ΕΝΟΙΚΙΑΖΕΤΑΙ μεγάλη **γκαρσονιέρα** κομπλέ επιπλωμένη επί της Ηρακλείου Κρήτης 6 (7 Βαγιές). Τιμή 250 ευρώ. Πληρ.τηλ. 2241022578 MZT311019

ΕΝΟΙΚΙΑΖΟΝΤΑΙ

γραφεία

πολυτελούς κατασκευής
στο κέντρο της πόλης της Ρόδου.

Πληρ. ΕΛΛΗΝΟΚΤΗΜΑΤΙΚΗ
Πέτρος Πρεζεράκος τηλ. 2241033866, 6932468026
ΧΠΚΤΗ046

ΕΝΟΙΚΙΑΖΕΤΑΙ

κατάστημα 200 τ.μ.

συν πατάρι 150 τ.μ. επί της Δημητρίου Αναστασιάδη 48β.
Κατάλληλο για έκθεση επίπλων, Internet cafe ή άλλη επαγγελματική χρήση.

Πληρ. τηλ. 2241077468, κιν. 6972245333
MZT261032(Γ)

TOP PROPERTIES

GEORGE & SAVAS PIPINOS
ΓΕΩΡΓΙΟΣ & ΣΑΒΒΑΣ ΠΙΠΙΝΟΣ
ΣΥΜΒΟΥΛΟΙ ΚΑΙ ΕΚΤΙΜΗΤΕΣ ΑΚΙΝΗΤΩΝ
REAL ESTATE AGENTS • MEMBER OF F.I.A.B.C.I.-NAEA-C.E.I.

Από το 1971

Email: *gpipinos@otenet.gr* ***URL:*** *www.rhodes-top-properties.com* ***and*** *www.pipinos.gr*

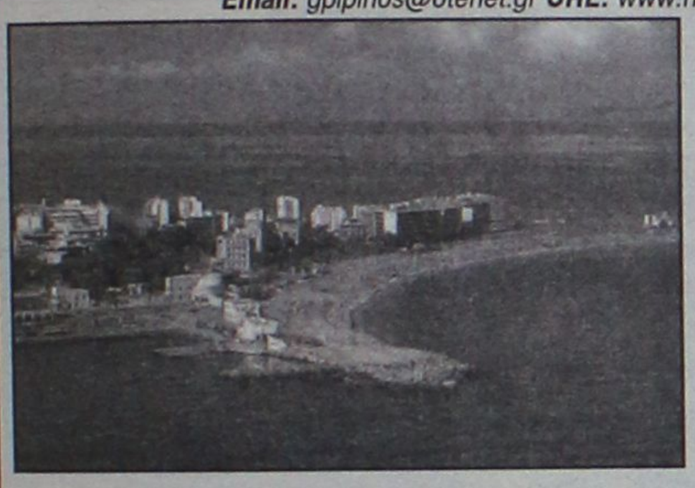

Η **"TOP PROPERTIES"** είναι ατομική επιχείρηση και ανήκει στους Γεώργιο και Σάββα Πιπίνο. Το γραφείο ασχολείται από το 1971 αποκλειστικά και μόνο με επενδύσεις και REAL ESTATE, στο νησί της Ρόδου και στην ευρύτερη περιοχή της Δωδεκανήσου.

ΑΠΕΥΘΥΝΟΜΑΣΤΕ: Στους **σοβαρούς, απαιτητικούς και επιλεκτικούς** επενδυτές-επιχειρηματίες, Ελληνες και ξένους που ενδιαφέρονται να κάνουν μια σοβαρή επένδυση προβολής στο νησί της Ρόδου.

ΠΡΟΣΦΕΡΟΥΜΕ: Α) Υπηρεσίες και πληροφορίες που γίνονται σε προσωπικό επίπεδο με εχεμύθεια, διακριτικότητα και σοβαρότητα.
Β) Μεγάλη γκάμα υψηλής ποιότητας, ακινήτων, όπως:1) Ξενοδοχεία Α' και Β' κατηγορίας των 600-500-350-300 κλινών, 2) Κεντρικά αστικά ακίνητα κατάλληλα για Τράπεζες-καταστήματα-γραφεία, 3) Παραλιακές εκτάσεις, κατάλληλες για τουριστικές επενδύσεις των 150.000-100.000-70.000-50.000-36.000 τ.μ. και 4) Διαμερίσματα και μεζονέτες προβολής, και 5) Αξιόλογες Παραθεριστικές κατοικίες.

ΣΤΟΧΟΣ ΜΑΣ ΕΙΝΑΙ: Να προσφέρουμε στο αγοραστικό μας κοινό υψηλής ποιότητας ακίνητα και ευκαιρίες στο νησί της Ρόδου. Η τριακονταετής και πλέον πείρα μας στον τομέα αυτό αποτελεί εγγύηση.

ΣΥΝΘΗΜΑ ΜΑΣ ΕΙΝΑΙ: Επενδύστε στη ΡΟΔΟ ΤΩΡΑ, σε ακίνητα που ΑΝΤΕΧΟΥΝ ΣΤΟ ΧΡΟΝΟ

Γεώργιος και Σάββας Πιπίνος
ΜΕΣΙΤΕΣ ΑΣΤΙΚΩΝ ΣΥΜΒΑΣΕΩΝ
Γιατί εμείς γνωρίζουμε καλύτερα!

Since 1971

TOP PROPERTIES is a father and son business. The senior, Mr George S. Pipinos, the founder of the office, has carved over the years a reputation for integrity and excellence in the world of Real Estate in the Dodecanese. The junior, Dr. Savas Pipinos, has returned from his studies in the UK to aid in his father´s footsteps.
AT TOP PROPERTIES we try hard to attract important and selective investors, high calibre businessmen/women and discerning professional people, both Greek and foreign, who wish to acquire substantial and valuable property on Rhodes.
We offer our expertise and advice privately, discreetly and in strict confidence.
We keep a comprehensive list of real estate of the highest specifications:
a. A' and B' class hotels (600, 500, 350, 300 beds capacity)
b. Centrally situated office buildings and other business premises.
c. Seaside land, ideal for development (hotels, holiday resorts, etc), of 150.000, 100.000, 70.000, 50.000, 36.000 square metres.
d. Villas, luxury apartments, detached, semi-detached and terraced houses.
e. Holiday and Retirement Homes.
Our aim is to give our clients the opportunity to acquire value for money, first class real estate on Rhodes. Our 30 and more years of experience is our warranty.
Our motto is Invest in Rhodes, Invest in property, It stands the test of time.



TOP PROPERTIES
George and Savas Pipinos
Because we know best

Προβάλλεται τα ακίνητά σας δωρεάν στο site Πιπίνος αγγελίες www.pipinos.gr

KENNENTY 38, ΡΟΔΟΣ, 85 100, ΤΗΛ. (22410) 23895,FAX: (22410) 20883
38 KENNEDY STR., RHODES, 85 100, TEL. (22410) 23895, FAX: (22410) 20883
ΧΠ399 ***Κιν. 6944676003*** ***U.K. Direct line: 08717115396***

ευσταθίου ΕΥΡΩΚΤΗΜΑΤΙΚΗ

ΚΤΗΜΑΤΟΜΕΣΙΤΙΚΟ ΓΡΑΦΕΙΟ

Εθν. Αντιστάσεως 83 • Τηλ.: 22410 73819, 74917
Κιν.: 6944 374546, 6945 292030
Fax: 22410 38641 • e-mail: info@euroktimatiki.gr

ΠΩΛΕΙΤΑΙ
ΔΙΑΜΕΡΙΣΜΑ ΣΕ ΝΕΟΔΜΗΤΗ ΟΙΚΟΔΟΜΗ
Στην Ιαλυσό



86,5 τ.μ. Α΄ ορόφου με δάπεδα παρκέ
Αξίας 150.000 ευρώ. ΧΠ401/2029

Πωλείται μοναδικό οικόπεδο, με μπετά στο Κανδηλί της Ιαλυσού, εμβαδού 4,720 τμ, **170,000 €**..(ref:3295)



Τηλ 22410-26281 ΧΠ659 **ΣΑΒΒΑΪΔΗΣ & Συνεργάτες**
Γρ. Λαμπράκη 14 & Αμερικής Μεσίτες & Σύμβουλοι Ακινήτων

Μετακομίζετε;
γρήγορα
εύκολα
οικονομικά
MET.PO
ΡΟΔΟΣ: τηλ. 2241024388/6948003320
ΑΘΗΝΑ: τηλ. 2103464235/3476818-008
ΕΝΤΟΣ ΝΗΣΟΥ ΚΑΙ ΠΡΟΣ ΟΛΗ ΤΗΝ ΕΛΛΑΔΑ
AT312

ΕΝΟΙΚΙΑΖΕΤΑΙ

αποθήκη

600 τ.μ. στην περιοχή της ΕΡΤ (Βερόπουλος-LIDL) καινούργια κατασκευή, με ανεξάρτητη είσοδο και μεγάλο εξωτερικό χώρο.

Πληρ. τηλ. 2241032115 ΜΑΤ4407

ενοικιασεις

συνέχεια από την προηγούμενη

ΕΝΟΙΚΙΑΖΕΤΑΙ διαμέρισμα 58 τ.μ. με δύο δωμάτια, χωλ, κουζίνα και WC, κοντά στον κιν/φο ΜΕΤΡΟΠΟΛ, σε μικρή πολυκατοικία, πλήρως ανακαινισμένο. Πληρ. τηλ. 6932842700, 2241025927 ΜΟΟ301

ΙΑΛΥΣΟΣ, ARAPAKIS APARTMENTS ενοικιάζονται πολυτελή **διαμερίσματα**, άφθονο ιδιωτικό parking, κοντά στο ξενοδοχείο Blue Bay Hotel. Πληρ. τηλ. 6948512058, 2241094951 · ΜΑΠ686

ΕΝΟΙΚΙΑΖΕΤΑΙ

γκαρσονιέρα

σε δύο επίπεδα στην οδό Ν. Πλαστήρα (πλατεία Κύπρου). Επιπλωμένη, κατάλληλη για ένα άτομο.

Πληρ. κ. Σουγκανίδης 6945417747 ΧΠΚΤΗ001

NewAge

Real Estate

ΜΕΣΙΤΙΚΟ ΓΡΑΦΕΙΟ

Νέα Εποχή στο Χώρο του Ακινήτου

ΜΕΛΕΟΥΝΗ - ΚΕΧΑΓΙΑ ΜΑΙΡΗ

TARGET

ΔΙΑΜΕΡΙΣΜΑΤΑ

- 55 τ.μ. στην Γρίβα. Τιμή 75.000€
- 120 τ.μ. στην Καμάρου σε άριστη κατάσταση. Τιμή175.000€
- 70 τ.μ. 2 υπνοδωματίων στην Μιχ. Πετράβη. Τιμή 80.000€
- 100 τ.μ. στην Κορδιγνιάνος, τιμή 190.000€
- 120 τ.μ. οροφοδιαμέρισμα στην Ανάληψη, με απεριόριστη θέα. Τιμή 245.000 €
- 85 τ.μ. στη Μεγαλη Πετράβη. Τιμή 125.000€
- 128 τ.μ. 3 υπνήτων στο Καρακόνερο με απεριόριστη θέα. Τιμή 240.000 €
- 136 τ.μ. 3 υπνήτων στην Ανάληψη, lux κατασκευής. Τιμή 275.000 €
- 118 τ.μ. στη Μεγαλή Πετράβη. Τιμή 245.000€
- 120 τ.μ. 3 υπνήτων στο Καρακόνερο. Τιμή 240.000€
- 57 τ.μ. 1 υπνοδωματίου στην Ιξιά. Τιμή 65.000€
- 80 τ.μ. 2 υπνοδωματίων στην Ιαλυσο. Τιμή 88.000€
- 120 τ.μ. 3 υπνήτων στην Ιαλυσό. Τιμή 200.000 €
- 90 τ.μ. 2 υπνήτων στην Ιαλυσό. Τιμή 170.000€
- 105 τ.μ. 3 υπνήτων στην Ιαλυσό επί της λ. Ηρακλειδών. Τιμή 165.000 €
- 115 τ.μ. 3 υπνήτων στα Κοσκινού. Τιμή 185.000€
- 75 τ.μ. 2 υπνήτων στ' Αφάντου. Τιμή 110.000 €

ΜΟΝΟΚΑΤΟΙΚΙΕΣ - ΜΕΖΟΝΕΤΕΣ

- **ΡΟΔΟΣ:** 130 τ.μ. στο Καρακόνερο Τιμή 310.000 €
- **ΡΟΔΟΣ:** Στην Παλιά Πόλη διώροφη με αυλή. Τιμή 400.000€
- **ΡΟΔΟΣ:** 190 τ.μ. ανεξάρτητη κατοικία 3 ορόφων εντός π. Ρόδου σε 200 τ.μ. οικόπεδο. Τιμή 320.000 €
- **ΑΣΓΟΥΡΟΥ:** 210 τ.μ. 3 ορόφων, άριστης κατασκευής. Τιμή 300.000
- **ΙΞΙΑ:** 210 τ.μ. 3 ορόφων Τιμή 260.000 €
- **ΙΑΛΥΣΟΣ:** 125 τ.μ. 3 υπνήτων Τιμή 195.000 €
- **ΙΑΛΥΣΟΣ:** 420 τ.μ. 3 ορόφων σε 650 τ.μ. οικόπεδο 100 μ. από την παραλία Ιαλυσού. Τιμή 650.000 €
- **ΙΑΛΥΣΟΣ:** 140 τ.μ. πλησίον παραλίας Ιαλυσού σε 330 τ.μ. οικοπεδο. Τιμή 300.000 €
- **ΙΑΛΥΣΟΣ:** 140 τ.μ. σε 300 τ.μ. οικόπεδο. Τιμή 265.000€
- **ΙΑΛΥΣΟΣ:** 150 τ.μ. δύο ορόφων σε 1.000 τ.μ. οικόπεδο. Τιμή 270.000 €
- **ΙΑΛΥΣΟΣ:** 195 τ.μ. 3 ορόφων. Τιμή 220.000 €
- **ΚΟΣΚΙΝΟΥ:** 240 τ.μ. τριών ορόφων σε 650 τ.μ. οικόπεδο με πισίνα. Τιμή 350.000€
- **ΚΟΣΚΙΝΟΥ:** 210 τ.μ. τριών ορόφων σε σοβιάδες σε οικόπεδο 1.300 τ.μ. Τιμή 230.000 €
- **ΚΟΣΚΙΝΟΥ:** 160 τ.μ. 3 επιπέδων σε οικόπεδο 1000 τ.μ. Τιμή 265.000 €

ΟΙΚΟΠΕΔΑ

- **ΡΟΔΟΣ:** 340 τ.μ. στον οικισμό Πολυτέκνων κτίζει 240 τ.μ. Τιμή 170.000 €
- **ΡΟΔΟΥ-ΛΙΝΔΟΥ:** 4.700 τ.μ. επί της λεωφόρου. Τιμή 470.000 €
- **ΙΞΙΑ:** 200 τ.μ. οικόπεδο Τιμή 90.000€
- **ΙΑΛΥΣΟΣ:** 1.030 τ.μ. για οικοδομή 137 τ.μ. Τιμή 145.0000 €
- **ΙΑΛΥΣΟΣ:** 2.500 τ.μ. εντός σχεδίου πόλεως Ιαλυσού με Σ.Δ. 0,4. Τιμή 750.000 €
- **ΙΑΛΥΣΟΣ:** 610 τ.μ. εντός σχεδίου με Σ.Δ. 0,4. Τιμή με άδεια οικοδομής 190.000 €
- **ΙΑΛΥΣΟΣ:** 2.300 τ.μ. επί της Ρόδου-Ιαλυσού με Σ.Δ. 0,4. Τιμή 920.000€
- **ΚΑΝΔΥΛΙ:** 4.000 τ.μ. Τιμή 140.000 €
- **ΤΣΑΪΡΙ** 9.500 τ.μ. Τιμή 350.000 €
- **ΤΣΑΪΡΙ:** 4.000 τ.μ. επί της λεωφόρου με άδεια οικοδομής και κάμβο. Τιμή 400.000€
- **ΑΣΓΟΥΡΟΥ:** έκταση 21.000 τ.μ.
- **ΚΟΣΚΙΝΟΥ:** 4.000 τ.μ. με απεριόριστη θέα. Τιμή 220.000 €
- **ΠΑΡΑΔΕΙΣΙ:** 5.500 τ.μ. στην παρ. Παραδεισίου. Τιμή 100.000€
- **ΚΑΛΑΜΩΝΑ:** Κτήμα 6.000 τ.μ. Τιμή 60.000€
- **ΘΕΟΛΟΓΟΣ:** 1.800 τ.μ. εντός οικισμού. Τιμή 150.000€
- **ΘΕΟΛΟΓΟΣ:** 15.000 τ.μ. στον με πανοραμική θέα. Τιμή 165.000€
- **ΣΟΡΩΝΗ:** 5.500 τ.μ. στην παρ. Σορωνής πάνω στο κύμα. Τιμή 180.000 €
- **ΜΑΣΑΡΙ:** 4.800 τ.μ. Τιμή 60.000 €
- **ΚΙΟΤΑΡΙ:** 800 τ.μ. μπροστά στη θάλασσα κατάλληλο για επαγγελματική χρήση. Τιμή 190.000 €

ΑΝΑΛΑΜΒΑΝΟΥΜΕ ΚΑΙ ΕΚΔΟΣΗ ΔΑΝΕΙΩΝ

Θεμ. Σοφούλη 8 - 85100 Ρόδος Τηλ. & Fax: 22410 23447
Κιν. 6948 808023 - E-mail: info@newage-realestate.gr

ΧΠΚΤΗ021



ΚΕΛΛΗΝ

ΑΓΟΡΕΣ
ΠΩΛΗΣΕΙΣ
ΑΝΤΙΠΑΡΟΧΕΣ
ΣΤΕΓΑΣΤΙΚΑ ΔΑΝΕΙΑ

Σε όλη την Ελλάδα και στο εξωτερικό

ΔΙΑΜΕΡΙΣΜΑΤΑ
ΜΑΙΖΟΝΕΤΕΣ
ΜΟΝΟΚΑΤΟΙΚΙΕΣ
ΚΑΤΑΣΤΗΜΑΤΑ
ΟΙΚΟΠΕΔΑ
ΞΕΝΟΔΟΧΕΙΑ



FIABCI
International Real estate federation member

ΠΕΤΡΟΣ ΠΡΕΖΕΡΑΚΟΣ
Μεσίτης Αστικών Συμβάσεων

ΕΚΤΗΜΑΤΙΚΗ

1. ΜΑΡΙΤΣΑ οικόπεδο εντός σχεδίου 600 τ.μ. με Σ.Δ. 0,5% τιμή 100.000
2. ΤΣΑΪΡΙ αγροτεμαχιο 4.000 τ.μ. δίπλα από τον δρόμο. Περιοχή νέος δρόμος Τσαίρι – Αεροδρόμιο τιμή 125.000
3. ΑΣΓΟΥΡΟΥ αγροτεμαχιο 4.000 τ.μ. περιοχή Αγ. Βαβάρα τιμη 165.000
4. ΙΑΛΥΣΟΣ αγροτεμάχια εντός ζώνης 1.000 τ.μ. εξ' αδαιρέτου με δόμηση 100 τ.μ. τιμή 110.000
5. ΚΑΛΥΘΙΕΣ αγροτεμάχιο 5.500 τ.μ. τιμή 90.000
6. ΑΠΟΛΑΚΚΙΑ αγροτεμάχιο 4.000 τ.μ παραθαλάσσιο τιμή 80.000
7. ΚΟΣΚΙΝΟΥ μεζονέτα 150 τ.μ συν σοφίτα σε μπετό εντός σχεδίου τιμή 125.000
8. ΡΟΔΟΣ μεζονέτες120, 200 τ.μ με θέα στη θάλασσα τιμή 270.000 & 350.000
9. ΡΟΔΟΣ οικόπεδο 400 τ.μ με Σ.Δ. 0,6 % τιμή 180.000
10. ΙΑΛΥΣΟΣ διαμερίσματα 106 τ.μ και 118 τ.μ άριστης κατασκευής
11. ΙΑΛΥΣΟΣ μεζονέτες 144 τ.μ., 160 τ.μ., 170 τ.μ και 180 τ.μ εντός σχεδίου
12. ΠΑΣΤΙΔΑ μεζονέτες 140 τ.μ άριστης κατασκευής τιμή 220.000
13. ΡΟΔΟΣ καταστήματα μισθωμένα ιδανικά για επένδυση
14. ΡΟΔΟΣ Ενοικιάζονται καταστήματα προβολής και γραφεία επί της Λ. Ρόδου Λίνδου
15. ΙΑΛΥΣΟΣ μεζονέτα 250 τ.μ εντός δυο στρεμμάτων άριστης κατασκευής τιμή 400.000
16. ΚΙΟΤΑΡΙ οικόπεδο επί του παλιού επαρχιακού δρόμου με άδεια οικοδομής κατάλληλο για κατοικία και επαγγελματική χρήση
17. ΡΟΔΟΣ αγροτεμάχιο 4.000 τ.μ με καταπληκτική θεα θάλασσα (προς Ρόδο) τιμη 200.000
18. ΚΟΣΚΙΝΟΥ μεζονέτες 200 τ.μ με θεα θάλασσα τιμή 400.000
19. ΙΑΛΥΣΟΣ μεζονέτες 140 τ.μ. σε οικόπεδο 800 τ.μ τιμή 100.000
20. ΡΟΔΟΣ αυτοτελές κτίριο στο κέντρο της πόλης
21. ΙΑΛΥΣΟΣ μεζονέτα 160 τ.μ σε οικόπεδο 2000 τ.μ τιμή 380.000
22. ΚΟΣΚΙΝΟΥ μεζονέτα 280 τ.μ σε οικόπεδο 1000 τ.μ τιμη 500.000
23. ΤΣΑΙΡΙ Πωλούνται 1000τ.μ. με άδεια οικοδομης 300 τ.μ (βιοτεχνικό) σε κάθετο δρομο της Λ. Τσαίρι – Αεροδρόμιο τιμη 150.000
24. ΡΟΔΟΣ Ενοικιάζονται γραφεία πολυτελούς κατασκευής στο κέντρο της πόλης
25. ΠΑΣΤΙΔΑ οικόπεδα 420 τ.μ & 480 τ.μ. εντός συνεκτικού τιμες 70.000 και 75.000
26. Ζητούνται μεταχειρισμένα διαμερίσματα σε καλή κατάσταση, μεζονέτες, και οικόπεδα στις περιοχές Ρόδου, Ιαλυσού, Κοσκινού, Παστίδας
27. ΚΑΝΔΥΛΙ οικόπεδο 4.700 τ.μ. τιμή 180.000
28. ΡΟΔΟΣ οικόπεδο εντός πόλεως με ΣΔ 1,4

Λίνδου 80 Ρόδος, 85100
Τηλ. & Fax: **22410 33866** Κιν.: **6932 468026**
E-mail: prezerakos@hellasnet.gr
Web site : www.hellenicland.com

ΑΕ 1067

Vitzileos & Associates

Τηλ: 22410 24900
Κινητό : 6932196325
e-mail: mvre@otenet.gr

ΚΤΗΜΑΤΟΜΕΣΙΤΙΚΟ ΓΡΑΦΕΙΟ - REAL ESTATE AGENCY



ΧΟΛΥΓΟΥΝΤΙΑΝΗ ΒΙΛΛΑ

Στο Βόρειο καταπράσινο τμήμα της Ρόδου, κάτω από τους Πρόποδες της Φιλερήμου με θέα το Αιγαίο πέλαγος υπερπολυτελή βίλα 540 τ.μ δείγμα αρχιτεκτονικής και κατασκευαστικής ποιότητας με μοναδική αίσθηση Χολυγουντιανής πολυτέλειας.
Μέσα σε κατάφυτη έκταση 4,5 στρεμμάτων σε πανέμορφο κήπο με καλλλωπιστικά φυτά, χλοοτάπητα και 500 οπωροφόρα δένδρα.

ΠΑΡΑΔΟΣΙΑΚΗ ΜΟΝΟΚΑΤΟΙΚΙΑ

Αρχοντική πετρόχτιστη κατοικία άριστης κατασκευής με 3 υπνοδωμάτια, πλήρως εξοπλισμένη και επιπλωμένη, με αυλή και χώρο για πάρκινγκ στην περιοχή Κοσκινού. Ετοιμοπαράδοτη.



AE858

Vitzileos & Associates

Τηλ: 22410 24900
Κινητό : 6932196325
e-mail: mvre@otenet.gr

ΚΤΗΜΑΤΟΜΕΣΙΤΙΚΟ ΓΡΑΦΕΙΟ - REAL ESTATE AGENCY

ΚΑΤΑΣΤΗΜΑΤΑ - ΓΡΑΦΕΙΑ - ΕΠΙΧΕΙΡΗΣΕΙΣ

Επιχείρηση υγειονομικού ενδιαφέροντος πλήρως εξοπλισμένη 62 τ.μ. με αύλιο χώρο 150 τ.μ τραπεζοκαθίσματα και Roof Garden με άμεση παράδοση χρήσης, σε κεντρικό δρόμο στην Παλιά Πόλη.

€ 95.000

ΜΕΖΟΝΕΤΕΣ - ΒΙΛΛΕΣ- ΜΟΝΟΚΑΤΟΙΚΙΕΣ

Παραθαλάσσια υπερλούξ μεζονέτα μοναδικής κατασκευής 140 τ.μ σε οικόπεδο 500 τ.μ, και 4 studios των 25 τ.μ το καθένα σε νεοκλασικό κτίριο.

€ 390.000

Πετρόχτιστη παραδοσιακού στυλ κατοικία χωρισμένη σε 4 γκαρσονιέρες 50 τ.μ, Πλήρως εξοπλισμένες. Ολική πώληση. Περιοχή Παραδείσι.

€ 350.000

Παραδοσιακή πέτρινη μονοκατοικία, ημιτελής, με 2 υ/δ και αυλή στα Κοσκινού.

€ 140.000

Πετρόχτιστη διώροφη μονοκατοικία 120 τ.μ με αυλή (χρήζει αποπεράτωσης).

€190.000

Μεζονέτα συν. Επιφάνειας 132 τ.μ σε οικόπεδο 200 τ.μ, Με 3 υ/δ, περιοχή Καναμάτ.

€ 270.000

Νεόδμητο διαμέρισμα lux κατασκευής, 2 υ/δ, πλήρως εξοπλισμένο γκαράζ, κεντρική αυτόνομη θέρμανση. Περιοχή Ιαλυσσός.

€ 160.000

ΔΙΑΜΕΡΙΣΜΑΤΑ

Διαμέρισμα 67 τ.μ ενός υ/δ περιοχή Ιξιά.

€ 65.000

Νεόχτιστα διαμερίσματα lux κατασκευής 110 τ.μ, τζάκι, 2 υ/δ, κεντρική θέρμανση .Περιοχή Ιαλυσσός.

€ 170.000

Διαμέρισμα νεόχτιστο , 80 τ.μ με 2 υ/δ και άνετο πάρκινγκ. Περιοχή Καλυθιές.

€110.000

Παραθαλάσσιο πολυτελές διαμέρισμα 90 τ.μ, με 2 υ/δ , κλειστό γκαράζ και αποθήκη. Περιοχή Σαρωνίδα Αθήνα.

€ 315.000

Διαμέρισμα 90 τ.μ με 2 υ/δ ευρύχωρο και διαμπερές.Περιοχή Καρακόνερο.

€ 125.000

ΟΙΚΟΠΕΔΑ

Οικόπεδο 10.000 τ.μ άρτιο και οικοδομήσιμο . Περιοχή Τσαΐρι.

€ 300.000

Οικόπεδο εντός ζώνης 2.000 τ.μ με δόμηση 240 τ.μ . Περιοχή Καλυθιές.

€ 140.000

Οικόπεδο ,850 τ.μ με άδεια οικοδομής για 165 τ.μ. Περιοχή Καλυθιές.

€ 100.000

Οικόπεδο ,8.000 τ.μ με θέα θάλασσα. Περιοχή Φαληράκι.

€ 220.000

ΜΙΣΘΩΣΕΙΣ

Μονοκατοικία, 250 τ.μ με 4 υ/δ , σε οικόπεδο 2.000τ.μ.Περιοχή Κρεμαστή **€ 1.000**

Νεόχτιστες γκαρσονιέρες Διαμερίσματα και studio επιπλωμένα στο κέντρο της πόλης της Ρόδου.

ΔΙΑΘΕΤΟΥΜΕ ΒΙΟΤΕΧΝΙΚΟΥΣ, ΕΠΑΓΓΕΛΜΑΤΙΚΟΥΣ ΧΩΡΟΥΣ ΚΑΙ ΑΠΟΘΗΚΕΣ ΜΕ ΠΡΟΣΒΑΣΗ ΚΑΙ ΚΟΜΒΟΥΣ.

AE858

ενοικιασεις

συνέχεια από την προηγούμενη

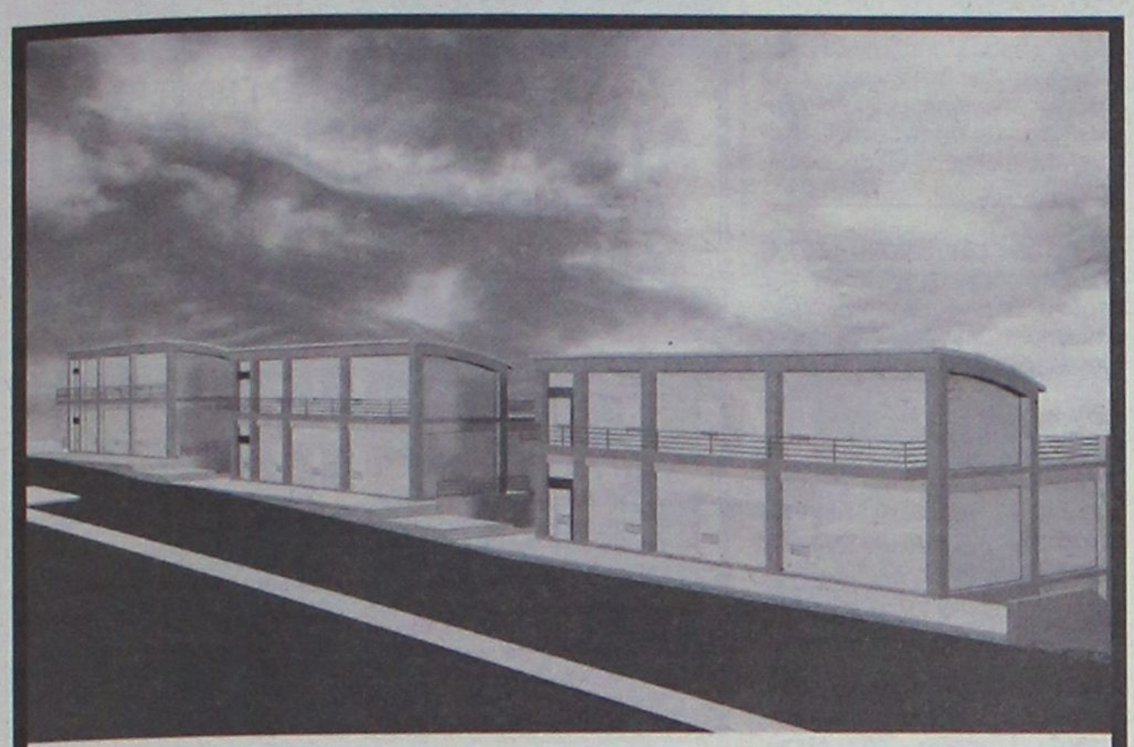

ΠΩΛΟΥΝΤΑΙ - ΕΝΟΙΚΙΑΖΟΝΤΑΙ

ΚΑΤΑΣΤΗΜΑΤΑ - ΓΡΑΦΕΙΑ

Ε Π Ι Τ Η Σ Γ. Σ Ε Φ Ε Ρ Η

(ΔΙΠΛΑ ΣΤΟΝ ΒΕΡΟΠΟΥΛΟ ΚΑΙ ΠΡΙΝ ΤΟ ΝΕΟ ΝΟΣΟΚΟΜΕΙΟ)

ΣΕ ΝΕΟ-ΑΝΑΓΕΙΡΟΜΕΝΕΣ ΟΙΚΟΔΟΜΕΣ ΜΕ ΑΠΕΡΙΟΡΙΣΤΗ ΘΕΑ ΚΑΤΑΛΛΗΛΑ ΚΑΙ ΓΙΑ ΙΑΤΡΕΙΑ, ΦΑΡΜΑΚΕΙΑ, ΙΑΤΡΙΚΑ ΕΙΔΗ, ΑΝΘΟΠΩΛΕΙΑ ΚΛΠ.

ΠΛΗΡ ΤΗΛ 22410-62517 ΚΑΙ 6932612032

ΜΧΠΚΤΗ016

ΕΝΟΙΚΙΑΖΕΤΑΙ ρετιρέ δύο δωματίων, κουζινάκι, μπάνιο, επιπλωμένο. Κωνσταντινίδη 2, τέρμα Καναδά, περιοχή Ζέφυρος. Πληρ. τηλ. 2241034711, 2241034480, 6945704204, 2241030705 ΜΧΡ14210

ΕΝΟΙΚΙΑΖΕΤΑΙ διαμέρισμα 2 υπνοδωματίων, σαλόνι, κουζίνα, WC, επί της Ηρακλείου Κρήτης 13. Πληρ. τηλ. 2241077147 ΜΖΤ011104

ΕΝΟΙΚΙΑΖΕΤΑΙ διαμέρισμα 50 τ.μ., στην οδό Αθηνών 120, καινούργιας κατασκευής. Πληρ. τηλ. 2241061712, 6947733701 ΜΖΤ011102

ΕΝΟΙΚΙΑΖΕΤΑΙ μονοκατοικία πλήρως ανακαινισμένη στα Κοσκινού. Πληρ.τηλ. 2241020963, 15.00-21.00 ΜΖΤ311015

ΕΝΟΙΚΙΑΖΟΝΤΑΙ ξενοδοχειακά διαμερίσματα και studios στις "7 ΒΑΓΙΕΣ" με το μήνα πρόσφατα ανακαινισμένα πλήρως επιπλωμένα τηλεόραση, τηλέφωνο, ηλιακό, κλιματισμό, ψύξη θέρμανση, καθαριότητα 2 φορές την εβδομάδα με πλήρη ιματισμό, και εξοπλισμό κουζίνας, φούρνο, ψυγείο, εστίες, μαγειρικά σκεύη. Το ξενοδοχείο διαθέτει σαλόνι / bar, αίθουσα με 2 τηλεοράσεις, πέργκολα και πισίνα σε μικρή απόσταση από το κέντρο της πόλης, το λιμάνι ή το Πανεπιστήμιο. Πληρ. τηλ. 2241036830, 6932934562 ΜΑΤ4867

ΕΝΟΙΚΙΑΖΕΤΑΙ καινούργιο **διαμέρισμα** 110τ.μ. α' ορόφου 4άρι με θέρμανση, επί της Δ. Αναστασιάδη, τιμή ενοικίου 550 ευρώ. Πληρ. τηλ. 6948100704, 6942520132 ΜΖΤ311010

ΠΩΛΕΙΤΑΙ

Κατάστημα εμβαδού 185 τμ με αυλή, σε κεντρικό σημείο της πόλης της Ρόδου **420,000 €**...(ref: 2460)

πληροφορίες στο τηλ 2241026281

ΣΑΒΒΑΙΔΗΣ & Συνεργατες

ΜΧΠ659 Μεσιτες & Συμβουλοι Ακινητων

Profit & Solution

ΚΤΗΜΑΤΙΚΕΣ ΥΠΗΡΕΣΙΕΣ

Αντ. Δαμασκηνού 119 85100 Ρόδος

22410 28100

AE963

ΔΙΑΜΕΡΙΣΜΑΤΑ	
Ανάληψη 80τμ 2υ/δ σαλόνι, κουζίνα, WC	110.000 €
Ανάληψη 87τμ 2υ/δ καινουργιο	198.000 €
Ανάληψη 60τμ 2υ/δ κουζίνα, 1wc σαλόνι ,αυλή 25τμ	93.000 €
Ανάληψη 96τμ 3υ/δ δεκαετίας σε αρίστη κατάσταση	180.000 €
Κέντρου 75τμ 2υ/δ 1wc σαλόνι τζάκι κουζίνα	155.000 €
Δασκάλους 57τμ ισόγειο με αυλή 35τμ καινούργιο	105.000 €
Ιξία 80τμ 2υ/δ wc, σαλόνι ,κουζίνα, αυλή 15τμ	95.000 €
Ιαλυσός 100τμ 2υ/δ 2wc ,θέρμανση, θέση στάθμευση καινούργιο	180.000 €
Ιαλυσός 96τμ 2 υ/δ 2wc θέρμανση θέση στάθμευσης καινούργιο	170.000 €
Ιαλυσός 105τμ 2υ/δ 2wc ,αποθήκη, θέρμανση, τζάκι, θέση στάθμευση	190.000 €
Ιαλυσός ισόγειο 95τμ 2 υ/δ 2wc θέρμανση αυλή, καινούργιο	170.000 €
Κοσκινού 100τμ 3υ/δ ,2 wc, garage αποθήκη 5τμ ,θέρμανση	
Αυλή-βεράντα 60τμ με θέα θάλασσα	240.000 €
ΜΟΝΟΚΑΤΟΙΚΙΕΣ- ΜΕΖΟΝΕΤΕΣ	
Δαματριά 75τμ 2υ/δ ,2 λουτρά σε οικόπεδο 325τμ	85.000 €
Ιαλυσό 125τμ 3 υ/δ 2 wc κλιματισμός 2 αυλές καινούργιο	200.000 €
Ιαλυσό 195τμ 2 ετών τζάκι,air condition,ηλεκτρ. Συσκευές	285.000 €
Κοσκινού 100τμ 3υ/δ 2 wc, garage,αποθήκη ,θέρμανση	220.000 €
Παστίδα 140τμ 3 υ/δ 2wc ,τζάκι σε οικόπεδο 400τμ	200.000 €
Μαριτσά 100τμ σε οικόπεδο 5.200τμ με 2 άδειες των 70τμ	250.000 €
ΟΙΚΟΠΕΔΑ	
Θολό οικόπεδο 3.470τμ με άδεια οικοδομής	70.000 €
Φάνες οικόπεδο 2000τμ	60.000 €
Φάνες οικόπεδο 3015τμ	60.000 €
Καλαμώνα οικόπεδο 6100τμ	98.000 €
Καλαμώνα οικόπεδο 4.000τμ	37.000 €
Συνεταιρισμός πολυτέκνων 340τμ	145.000 €
Αφάντου 1100τμ πάνω στην λεωφ. ΡΟΔΟΥ-ΛΙΝΔΟΥ	185.000 €
Γεννάδι 1400τμ άρτιο και οικοδομήσιμο με θέα θάλασσα	110.000 €
Γεννάδι 700τμ άρτιο και οικοδομήσιμο με θέα θάλασσα	58.000 €
ΚΑΤΑΣΤΗΜΑΤΑ- ΓΡΑΦΕΙΑ	
Μανδράκι 25τμ 1wc προνομιακό γραφείο στο κέντρο	65.000 €
Δασκάλους 57τμ ισόγειο με αυλή 35τμ καινούργιο	105.000 €
Ανάληψη αποθήκη 75τμ	98.000 €
Μανδράκι γραφείο 63τμ με αυτόνομο κλιματισμό	135.000 €
Περιοχή μηχανουργία 80τμ +80τμ υπόγειο	120.000 €

ευσταθίου

ΕΥΡΩΚΤΗΜΑΤΙΚΗ

ΚΤΗΜΑΤΟΜΕΣΙΤΙΚΟ ΓΡΑΦΕΙΟ

Εξαιρετική Επένδυση

ΟΙΚΟΠΕΔΑ ΣΤΑ ΚΟΛΥΜΠΙΑ

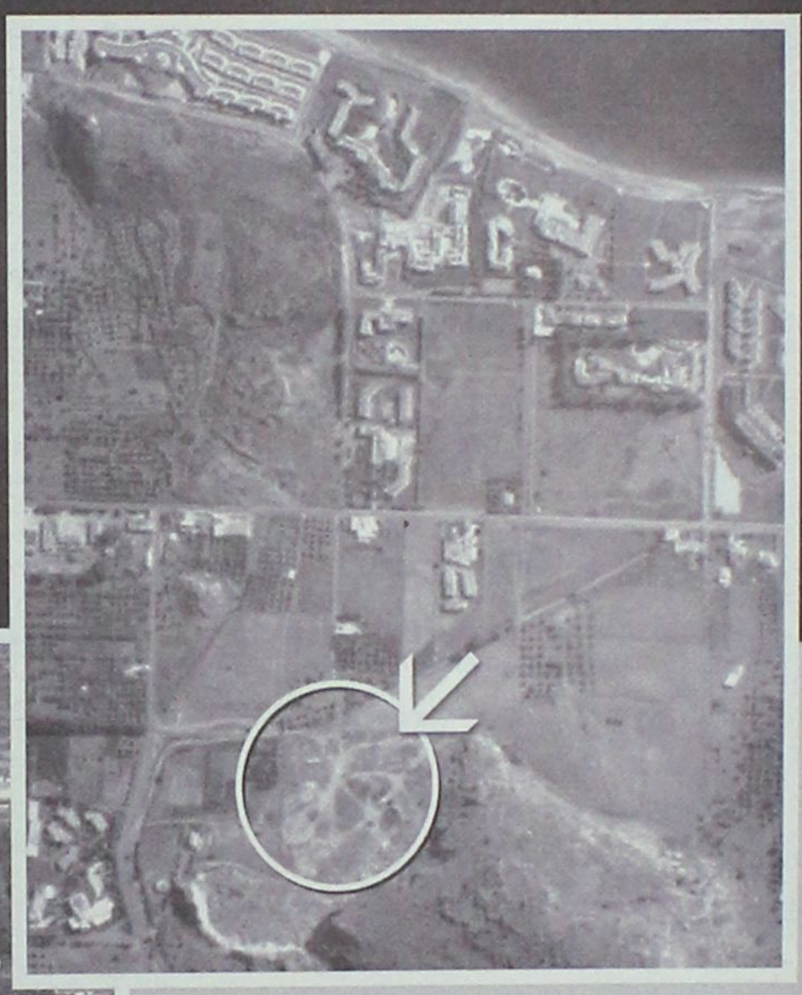



Αξίας από 38,000€

ΑΜΕΣΗ ΥΠΟΓΡΑΦΗ ΟΡΙΣΤΙΚΩΝ ΣΥΜΒΟΛΑΙΩΝ

Πωλούνται Οικόπεδα

500 τ.μ με Άδεια Οικοδομής

για 75 τ.μ μονώροφης

μονοκατοικίας.

2M DESIGN T:65425

ΧΠ401/2029

Εθν. Αντιστάσεως 83, Τηλ: 22410 73819, 74917, Fax: 22410 38641

Κιν: 6944 374546, 6945 292030, Url: www.euroktimatiki.gr, E-mail: info@euroktimatiki.gr

ενοικιασεις

συνέχεια από την προηγούμενη

ΕΝΟΙΚΙΑΖΕΤΑΙ διαμέρισμα στην Ιαλυσό 3άρι επί της οδού Δημοκρατίας 77 κοντά στο Γυμνάσιο Ιαλυσού. Πληρ. τηλ. 2241094494 MZT311005

ΕΝΟΙΚΙΑΖΕΤΑΙ γκαρσονιέρα 2 υπνοδωματίων στην περιοχή Κολύμπια - Αφάντου επί της οδού Ευκαλύπτων, πλήρως επιπλωμένη. Πληρ. τηλ. 2241026472, 6934193050 MZT311004

ΕΝΟΙΚΙΑΖΕΤΑΙ διαμέρισμα 130 τ.μ. επί της οδού Χρύσανθου Θεοχάρη περιοχή Ανάληψης αποτελούμενο από 3 υπνοδωμάτια, σαλόνι, κουζίνα, WC. Πληρ τηλ. 2241063170, 6976535174 MZT311008

ΕΝΟΙΚΙΑΖΕΤΑΙ στην Ιξιά στον συνοικισμό Καστελλοριζίων **μεζονέτα** 128 τ.μ. με κεντρική θέρμανση, μεγάλο σαλόνι με τζάκι, μεγάλη κουζίνα, δύο WC, τρία υπνοδωμάτια, μικρή αποθήκη. Τριφασικό ρεύμα, κήπος μπρος - πίσω με ευρύχωρες βεράντες. Ενοίκιο 650 ευρώ. Πληρ. τηλ. 2241024646, 6937706833 MAT4853

ΕΝΟΙΚΙΑΖΕΤΑΙ κατάστημα επί της οδού Μεγ. Κων/νου δίπλα από το super market Σπανός. Πληρ. τηλ. 6946955910 MZT301017

ΕΝΟΙΚΙΑΖΕΤΑΙ μικρό **διαμέρισμα** ρετιρέ γ' ορόφου, ανακαινισμένο, φρεσκοβαμμένο, πλήρως επιπλωμένο με air condition, πλυντήριο ρούχων κ.λπ. Αποτελείται από 1 δωμάτιο, κουζινά, άνετο μπάνιο, χωλ και πολύ μεγάλο μπαλκόνι. Περιοχή Αγ. Ιωάννης, οδός Αγ. Σοφίας 38. Διάρκεια συμβολαίου από 2 χρόνια και πάνω. Ενοίκιο 380 ευρώ. Πληρ. τηλ. 6936639843 ώρες 10 π.μ.-15 μ.μ. MZT301028(29)

ΕΝΟΙΚΙΑΖΟΝΤΑΙ στα Κοσκινού: α) επιπλωμένες **γκαρσονιέρες** (δυάρια) 55 τ.μ. πλήρως επιπλωμένες με ηλιακό, air condition, θέρμανση, β) ισόγειο **κατάστημα** 60 τ.μ. με αυλή 30 τ.μ. WC και αποθήκη, γ) στη Ρόδο περιοχή Σταδίου Διαγόρα **οροφοδιαμέρισμα** 180 τ.μ. Πληρ. τηλ. 6946681508, 2241060588 MZT311003

ΕΝΟΙΚΙΑΖΕΤΑΙ στην Ιαλυσό νεόκτιστο δίχωρο **διαμέρισμα** επιπλωμένο με κεντρική θέρμανση, ηλιακό θερμοσίφωνα χωρίς κοινόχρηστα. Πληρ. τηλ. 2241092381 MZT301023

ΕΝΟΙΚΙΑΖΕΤΑΙ μονοκατοικία πλήρως ανακαινισμένη με τέσσερα κύρια δωμάτια, το ένα με air condition, κουζίνα και WC, και δική του αυλή. Τιμή 380 ευρώ. Οδός Αγίας Αναστασίας 120. Πληρ. τηλ. 2241032113 και κιν. 6946315865 MZT301032

ΕΝΟΙΚΙΑΖΕΤΑΙ σε ετήσια βάση ένα **studio** 30 τ.μ. (1ος όροφος) πλήρως επιπλωμένο με air condition σε άριστη κατάσταση κοντά στο κέντρο της πόλης και το Πανεπιστήμιο και 150 μέτρα από την ακτή στην οδό Παπαλουκά 49β' Ρόδος (κοντά στο παλιό νοσοκομείο). Πληρ. τηλ. 6972932940 MZT301033

ΕΝΟΙΚΙΑΖΟΝΤΑΙ καινούργια **διαμερίσματα** πλήρως εξοπλισμένα, με κουζίνα, τραπεζαρία, ντουλάπες, κρεβάτια, air condition, ηλιακό, TV, σε πολύ προσιτές τιμές, σε ήσυχη περιοχή της Κρεμαστής, πίσω από το Λύκειο. Πληρ. τηλ. 2241090005, 6979834185 ΜΑΠ684

ΕΝΟΙΚΙΑΖΕΤΑΙ διαμέρισμα 157 τ.μ. επί της λεωφόρου Ρόδου-Λίνδου (δίπλα METRO και απέναντι Κ.Τ.ΕΟ.) αποτελείται από 3 υ/δ, σαλόνι, καθιστικό, λουτρό, μεγ. εντοιχιζόμενη κουζίνα με τραπεζαρία και ηλ. συσκευές και αποθήκη, έχει κλιματισμό, θέρμανση, ηλ. θερμ/να και φωτιστικά. Τιμή ενοικίου 590 ευρώ. Πληρ. τηλ. 2241020483, 6944717573, 2241064988, αλλοδαποί αποκλείονται MZT301027

ΕΝΟΙΚΙΑΖΕΤΑΙ διαμέρισμα 150 τ.μ. πρώτου ορόφου σε περιοχή Ασγούρου κοντά στην εκκλησία του Αγίου Χριστοφόρου. Αποτελείται από 3 υπνοδωμάτια, 2 μπάνια, 2 αποθήκες, μεγάλο σαλόνι-κουζίνα, με μεγάλες βεράντες, με ζαντινιέρες γύρω γύρω, με τριφασικό ρεύμα και νυχτερινό μειωμένο και με ατομικό πάρκινγκ. Πληρ. τηλ. 2241095309, 6936166172 MZT301013

ΕΝΟΙΚΙΑΖΟΝΤΑΙ δύο επιπλωμένα **διαμερίσματα** δύο και τριών δωματίων με χωλ, κουζίνα, μπάνιο κατάλληλα για δύο και τρία άτομα αντίστοιχα. Τα διαμερίσματα ευρίσκονται στο κέντρο της πόλης κοντά στο Πανεπιστήμιο, σε ήσυχο δρόμο στην περιοχή Νιοχώρι. Πληρ. τηλ. 6944199527 MXP14203

ΕΝΟΙΚΙΑΖΕΤΑΙ διαμέρισμα τριάρι απέναντι από το κατάστημα HONDOS CENTER, πλήρως επιπλωμένο με ηλιακό θερμοσίφωνο, κατάλληλο και για συγκατοίκηση φοιτητών κ.λπ., επί της Αλεξάνδρου Διάκου 15. Πληρ. τηλ. 2241090634, 6948492288 MZT271013

ΕΝΟΙΚΙΑΖΕΤΑΙ διαμέρισμα α' ορόφου 2 υπνοδωματίων επί της Μητροπόλεως. Πληρ. τηλ. 6997188794 MZT301008

ΕΝΟΙΚΙΑΖΟΝΤΑΙ δύο **διαμερίσματα** α) 80 τ.μ. επιπλωμένο δύο υπνοδωματίων, σαλοτραπεζαρία, κουζίνα, β) 120 τ.μ. μόλις ανακαινισμένο με ιδιωτική αυλή - μπροστά πίσω ισότιμο με μονοκατοικία 2 υπνοδωματίων, σαλοτραπεζαρία, κουζίνα, μπάνιο επί της οδού Μητροπόλεως 838. Πληρ. τηλ. 2241036072 MZT301009

ΕΝΟΙΚΙΑΖΕΤΑΙ ισόγειο **διαμέρισμα** επί της οδού Βουλγαροκτόνου 31 Ρόδος, περιοχή Αγ. Ανάργυροι, συνολικής ωφέλιμης επιφάνειας 106 τμ. με δύο άνετα υπνοδωμάτια, ευρύχωρους χώρους υποδοχής-κουζίνας κ.α. Το διαμέρισμα είναι πλήρως ανακαινισμένο και εξοπλισμένο με εγκατάσταση θέρμανσης-ψύξης. Πληρ. τηλ. 2241028922 MZT261024

ΠΡΟΛΑΒΕΤΕ! ΕΝΟΙΚΙΑΖΕΤΑΙ γκαρσονιέρα στην πόλη της Ρόδου επιπλωμένη. Αποτελείται από 1 υπνοδωμάτιο, κουζίνα-σαλόνι, μπάνιο και κλιματισμό. Πληρ. τηλ. 6944437002, 2241034458 MZT271001

ΕΝΟΙΚΙΑΖΕΤΑΙ στην Βενετοκλέων 71, περιοχή Εθνικού σταδίου ισόγειο μικρό **διαμέρισμα** επιπλωμένο 50 τ.μ. περίπου. Πληρ. τηλ. 2241073807, 6947429235 MZT301011

ΕΝΟΙΚΙΑΖΕΤΑΙ επιπλωμένο **δυάρι** 50 τ.μ. κοντά στο Πανεπιστήμιο. Ενοίκιο 320 ευρώ. Πληρ. τηλ. 6937802998 MZT271018

ΕΝΟΙΚΙΑΖΕΤΑΙ επιπλωμένη **γκαρσονιέρα** στην οδό Ν. Καραγιάννη 18 στην Ανάληψη. Τιμή 220 ευρώ. Πληρ. τηλ. 2241067663 MZT301014

ΕΝΟΙΚΙΑΖΕΤΑΙ γκαρσονιέρα πλήρως εξοπλισμένη επί της οδού Ρώμης 8 Ροδίνι, πρώτο όροφο, 230 ευρώ. Πληρ. τηλ. 2241063662, 2241064750, 6944325444 MZT301002

ΕΝΟΙΚΙΑΖΕΤΑΙ γκαρσονιέρα επιπλωμένη, με θέα την θάλασσα, στην οδό Αυστραλίας 74. Πληρ. τηλ. 2241030977, 6944162646 MZT261030

ΕΝΟΙΚΙΑΖΕΤΑΙ γκαρσονιέρα πλήρως επιπλωμένη λουξ κατασκευής, στο κέντρο της πόλης πίσω από τον καφενέ Κούκο. Προτιμούνται φοιτήτριες. Πληρ. τηλ. 6974721302 MZT271015

ΕΝΟΙΚΙΑΖΕΤΑΙ 4άρι διαμέρισμα ανακαινισμένο διαμπερές, 120 τμ. από ιδιώτη σε ελκυστική τιμή, απέναντι από το Πανεπιστήμιο Αιγαίου (στον 1ο όροφο πάνω από το UNIVERSITY PRESS, Αγίου Ιωάννου 8-10). Περιλαμβάνει 4 μεγάλα δωμάτια όλα με μπαλκονόπορτα ή παράθυρο, κουζίνα, μπάνιο και αποθήκη. Πληρ. κ. Μιχσάλη τηλ. 6977575380MZT261017

ΕΝΟΙΚΙΑΖΕΤΑΙ γκαρσονιέρα επιπλωμένη στο Καναμάτ, Φώτη Κόντογλου 90, στο σούπερ μάρκετ Βερόπουλος, λεωφόρος Καλλιθέας, με πάρκιν. Πληρ. τηλ. 2241061790 MZT261031

ΕΝΟΙΚΙΑΖΕΤΑΙ οροφοδιαμέρισμα ρετιρέ που απαρτίζεται από 3 υπνοδωμάτια, σαλόνι, κουζίνα, WC, με βεράντα 80 τ.μ. Επί της οδ. Βολονάκη αρ. 104, κοντά στο ξενοδοχείο CONGO. Πληρ. τηλ. 2241023002, 6949984996 MZT261002

ΕΝΟΙΚΙΑΖΕΤΑΙ κατάστημα 240 τ.μ. και με 100 τ.μ πατάρι επί της Λ. Ρόδου-Καλλιθέας, έναντι S/M Μαρινόπουλου. Πληρ. τηλ. 6945336699 ώρες 10.00-14.00 MZT261028

ΕΝΟΙΚΙΑΖΕΤΑΙ επιπλωμένο **διαμέρισμα** 2 δωματίων και κουζίνας στο κέντρο της πόλεως όπισθεν Ακαδημίας, κατάλληλο για φοιτητές, στρατιωτικούς κ.λπ. Πληρ. τηλ. 2241027608, 2241073647 MAT4827

ΕΝΟΙΚΙΑΖΕΤΑΙ επιπλωμένο ανεξάρτητο **δωμάτιο** με πολυκουζινάκι και κεντρική θέρμανση, οδός Τελχινών 9 περιοχή κάτω Ροδίνι. Πληρ. τηλ. 2241030724, 6977299046 MZT261023



ΚΤΗΜΑΤΟΜΕΣΙΤΙΚΟ ΓΡΑΦΕΙΟ

ΑΙΓΑΙΟΚΤΗΜΑΤΙΚΗ

ΕΠΙΛΕΓΜΕΝΕΣ ΠΡΟΤΑΣΕΙΣ ΑΚΙΝΗΤΩΝ

-38τμ καινούργια γκαρσονιέρα στο Καρακόνερο 85.000€
-46τμ διαμ/σμα (υπ.με αυλή) Υψηλάντου 50.000€
-50τμ καινούργιο διαμ/σμα στο Νεοχώρι 100.000€
-55τμ μονοκατοικία (διαθέτικός χώρος) προέκταση Αννης Μαρίας 75.000€
-60τμ (2 γκαρ/ρες μισθωμένες εισόδημα 700€) καινούργιο στο Νεοχώρι 136.000€
-74τμ μετ/νο (υπόγειο μισθωμένο) διαμ/σμα Πατρ. Αθηναγόρα 80.000€
-75τμ καινούργιο διαμ/σμα στο Καρακόνερο 150.000€
-76τμ καινούργιο διαμ/σμα στο Ροδίνι 140.000€
-78τμ καινούργιο (ισόγειο) Καρακόνερο 175.000€
-80τμ μετ/νο (8 αρ-2υπν) στην Ανάληψη 125.000€
-80τμ διαιρεση μεζ/τα στην Βενετοκλέων 100.000€
-81τμ καιν/γιο διαμ/σμα (1 έτους) στους Δασκάλους 155.000€
-82 τμ (υπόγειο) διαμ/σμα Ακαδημία 100.000€
-86τμ καινούργιο διαμ/σμα στην Ιαλυσό 155.000€
-89τμ καινούργιο (4 αρ) Μιχ.Πετρίδη 180.000€
-92τμ καινούργιο διαμ/σμα στους Τρεις (2υπν) 165.000€
-95τμ διαμέρισμα μετ/νο με απ/στη θέα Κέντρο 200.000€
-98τμ ρετιρέ καινούργιο (3υπν) στο Ροδίνι 185.000€
-100τμ καινούργιο (αρ/σμα) Καρακόνερο 210.000€
-102τμ καινούργιο με γκαράζ Μίρα-Μάρε 205.000€
-118τμ καινούργιο διαμ/σμα Μιχ.Πετρίδη 215.000€
-125τμ μεταχειρισμένο διαμ/σμα Ανάληψη 180.000€
-125τμ καινούργιο οροφ/σμα Καρακόνερο 240.000€
-140τμ (3 γκαρ/ρες) καιν/γιες Κοσκινού απ/στη θέα 130.000€
-142τμ μεταχ/νη μονοκατοικία με εξτρα ΣΔ Νεοχωρι 180.000€
-171τμ καινούργια μεζονέτα στο Ροδίνι 330.000€
-180τμ καινούργια μεζονέτα στη Ρόδου-Λίνδου (ΙΚΑ) 330.000€
-200τμ καινούργιο μονοκατοικία Ασγούρου 1στρ.330.000€
-212τμ μεζ/τα σε μπετά σε οικ/κό συν/σμό στην Καίρ 155.000€
-315τμ μονοκατοικία λουξ, 1στρ, Κοσκινού 500.000€
-23 τμ κατάστημα στο Μανδράκι (ελεύθερο μίσθωσης) 140.000€
-50τμ κατάστημα στο Μανδράκι (μισθωμένο) 469.552€
-209τμ οικόπεδο στην Ανάληψη (Σ.Δ.1) 150.000€
-324τμ οικόπεδο στο Μηδεια (Σ.Δ 0,6) 200.000€
-390τμ οικόπεδο στην νέα επέκταση οικισμού Σορωνής 38.000€
-475τμ οικόπεδο (Σ.Δ.0,6) στη Γ. Σεφέρη με υπέροχη θέα 475.000€
-1.000τμ οικόπεδο με οικοδομική άδεια για μον/κία στα Κοσκινού ,100.000€
-2στρ(προσοπτική δόμησης 1.600τμ) εντός οικισμού παραθαλάσσιο Μοή Φόνες 180.000€
-340τμ οικ/κός συν/σμός Πολυτέκτων στο Καρακόνερο 150.000€
-4.600τμ επί της λεωφόρου Ρόδου-Καλλιθέας με θέα, 350.000€

ΕΚΤΟΣ ΑΥΤΩΝ ΤΩΝ ΑΚΙΝΗΤΩΝ ΔΙΑΘΕΤΟΥΜΕ ΜΕΓΑΛΗ ΠΟΙΚΙΛΙΑ ΣΕ ΔΙΑΜ/ΤΑ (ΜΕΤ/ΝΑ-ΚΑΙΝΟΥΡΓΙΑ) ΣΤΙΣ ΚΑΛΥΤΕΡΕΣ ΤΙΜΕΣ ΤΗΣ ΑΓΟΡΑΣ- ΟΙΚ/ΔΑ ΚΑΤΑΣΤΗΜΑΤΑ-ΓΡΑΦΕΙΑ ΚΑΙ ΕΝΟΙΚΙΑΣΕΙΣ ΑΚΙΝΗΤΩΝ

ΡΕΝΑ ΒΑΖΟΥΚΟΥ ΚΑΙ ΣΥΝΕΡΓΑΤΕΣ

(ΜΕΣΙΤΗΣ ΑΣΤΙΚΩΝ ΣΥΜΒΑΣΕΩΝ)

ΔΙΕΥΘ. ΓΡΑΦΕΙΟΥ ΔΗΜ. ΘΕΟΔΩΡΑΚΗ 3

10-1 το πρωί καθημερινά και 6.30-9 απ/μα

Τηλ. (22410) 22943-28838 FAX: 28838, κιν. 6945466773

email.vazoukou@acn.gr

ΧΠ8551

ΜΗΝΙΑΙΑ ΕΝΟΙΚΙΑΣΗ ΔΩΜΑΤΙΩΝ ΣΕ ΞΕΝΟΔΟΧΕΙΟ

Το **ξενοδοχείο ΝΟΥΦΑΡΑ** που βρίσκεται στο **κέντρο της πόλεως Ρόδου (10 λεπτά από το Παν/μιο Αιγαίου) επί της Γρ. Λαμπράκη 35,** ενοικιάζει δωμάτια σε φοιτητές και σε οποιονδήποτε άλλο ενδιαφερόμενο.

Το δωμάτιο διαθέτει:

1) Ατομικό μπάνιο
2) Τηλέφωνο
3) Ραδιόφωνο
4) Τηλεόραση
5) Ψυγείο
6) Θέρμανση
7) Ζεστό νερό
8) Κοινόχρηστο χώρο για επιτραπέζια παιχνίδια
9) Εβδομαδιαίος καθαρισμός δωματίου και
10) Διάθεση ιματισμού (σεντόνια, κουβέρτες)

ΜΑΤ4463(Γ)

ΠΛΗΡ. ΤΗΛ. 2241024545

ΠΩΛΟΥΝΤΑΙ ΔΙΑΜΕΡΙΣΜΑΤΑ ΑΠΟ ΙΔΙΟΚΤΗΤΗ

74 τ.μ. αρίστης κατασκευής στον α' και β' όροφο με ασανσέρ, κεντρική θέρμανση, ηλιακό θερμοσίφωνα, ηλεκτρικά ρολά παραθύρων, επί της οδού Περγάμου και Σινώπης γωνία περιοχή Φανερωμένης.

Αναλαμβάνουμε αντιπαροχές και ανταλλαγές ακινήτων

ΦΩΤΑΚΗΣ ΜΙΧΑΗΛ

ΚΑΤΑΣΚΕΥΑΣΤΗΣ

τηλ. 2241020949, κιν. 6932326055, 6932613821

ΜΑΤ4702

ΜΗΝΙΑΙΑ ΕΝΟΙΚΙΑΣΗ ΔΩΜΑΤΙΩΝ ΣΕ ΞΕΝΟΔΟΧΕΙΟ

Το ξενοδοχείο ΕΛΕΝΑ

που βρίσκεται στο κέντρο της πόλεως Ρόδου, σε μικρή απόσταση από το λιμάνι και το Πανεπιστήμιο επί της οδού Γρίβα 78,

ΕΝΟΙΚΙΑΖΕΙ ΔΩΜΑΤΙΑ

ιδανικά για φοιτητές, στρατιωτικούς κ.λπ.

Το ξενοδοχείο διαθέτει:
σαλόνι, café bar, αίθουσα τηλεόρασης και πισίνα

Το δωμάτιο διαθέτει:
α) ατομικό μπάνιο
β) τηλέφωνο
γ) ραδιόφωνο
δ) τηλεόραση
ε) ψυγείο
στ) θέρμανση
ζ) ζεστό νερό
η) εβδομαδιαίος καθαρισμός δωματίου και
θ) διάθεση ιματισμού (σεντόνια, κουβέρτες)

Τιμή από 200 ευρώ ανά μήνα

Πληρ. τηλ. 2241024755, 2241093019, κιν. 6942456013

MZT231011

ΣΑΒΒΑΙΔΗΣ & Συνεργατες

Μεσιτες & Συμβουλοι Ακινητων

ΠΩΛΗΣΕΙΣ ΜΟΝΟΚΑΤΟΙΚΙΩΝ

1- Μητροπόλεως ερειπωμένη κατοικία 25 τμ με αυλή **35,000 €** (ref: 2835),**2- ΝΕΟ!** Καλυθιές 4 μονοκατοικίες σε μπετά, 110 τμ σε 400 τμ οικόπεδο η καθεμία **90,000 €** (ref:3289), **3-** Παραδείσι 65 τμ με τζάκι στο ισόγειο & στον όροφο,αυλή **90,000 €** (ref: 2782) **4-** Κανδηλί σε μπετά 119 τμ σε 614 τμ οικόπεδο, **110,000 €** (ref: 2150), **5-** Ψίνθος σε μπετά 150 τμ σε 1,100 τμ οικόπεδο με πανοραμική θέα **165,000 €** (ref: 2996), **6-** Παστίδα 124 τμ σε 300 τμ με δυνατότητα επιπλέον δόμησης **128,000€** (ref:3231), **7-** Κοσκινού σε μαρμαροσοβά 105 τμ **130,000 €** (ref: 2560), **8-** Παραδείσι 80 τμ **137,000 €** (ref: 2781), **9-** Δαματριά 94 τμ **150,000 €** (ref: 2143), **10-** 4 μονοκατοικίες στα Ασγούρου από 144 τμ και 1,000 τμ οικόπεδο σε μπετά **160,000 €** (ref: 3045), **11-** Παραδοσιακή κατοικία στην Σορωνή πλήρως ανακαινισμένη 162,05 τμ με αυλή 94 τμ **180,000 €** (ref: 2886), **12-** Κοσκινού 105 τμ **220,000 €** (ref: 2561), **13-** Ψίνθος 150 τμ σε 1,100 τμ οικόπεδο με πανοραμική θέα **230,000 €** (ref: 2997), **14-** Κοσκινού εντός οικισμού 241 τμ σε 220 τμ οικόπεδο **270,000€** (ref:3222), **15-** Παστίδα 133 τμ σε 360 τμ οικόπεδο με τζάκι και θέρμανση **240,000 €** (ref:3229), **16-** Αφάντου λουξ 211 τμ, πλήρως εξοπλισμένο, με γκαράζ, **279,000 €** (ref: 2359), **17-** Μεζονέτα στην Ιαλυσό 194 τμ σε 350 τμ οικόπεδο με τζάκι **280,000 €** (ref: 2938), **18-** Παστίδα 130 τμ σε 350 τμ οικόπεδο επιπλομένο με τις εντοιχισμένες συσκευές **295,000 €** (ref: 3110), **19-** 4 λουξ μονοκατοικίες στην Ιαλυσό των 157 τμ σε οικόπεδα από 267 τμ-367 τμ, με κήπους, πάρκινγκ, τζάκι, παλική κουζίνα, θέρμανση, πολύ κοντά στην θάλασσα **340,000 €** (ref: 3055), **20-** Μεζονέτα στο Καρακόνερο με θέα θάλασσα, 225 τμ με αυλή και γκαράζ **350,000 €** (ref: 2991), **21-** Παστίδα 166 τμ σε 1,002 τμ οικόπεδο εντός σχεδίου με 234 τμ υπόλοιπο δόμησης **350,000 €** (ref: 3135), **22-** Μόντε Σμίθ 140 τμ με αυλή, τζάκι, κεντρική θέρμανση & αποθήκη **390,000 €** (ref: 3080), **23- ΝΕΟ!** Μαριτσά, πολυτελής μονοκατοικία 180 τμ σε 1,100 τμ οικόπεδο, πλήρως εξοπλισμένη με θέα το δάσος, **395,000 €** (ref: 3301), **24-** Παστίδα 250 τμ σε 4,500 τμ οικόπεδο με θέα **400,000 €** (ref: 2259), **25-** Νεόδμητη μονοκατοικία στα Κοσκινού 310 τμ σε 1,100 τμ οικοπεδο με θέα θάλασσα **410,000 €** (ref:3192), **26-**Νεοκλασσικό στην Ρόδο 250 τμ σε 290 τμ οικόπεδο πλήρως ανακαινισμένο **450,000 €** (ref: 1496), **27-** Πολυτελής μονοκατοικία 200 τμ σε αυτοτελές οικόπεδο 840 τμ λίγο πριν τα Αφάντου **520,000 €** (ref:3158), **28-** Υπερπολυτελή μονοκατοικία στην Ιαλυσό με θέα θάλασσα 350 τμ με 6 υπνοδωμάτια, 4 μπάνια, σάουνα, τζάκι, γκαράζ, σε οικόπεδο 2,006 τμ **750,000 €** (ref: 3086), **29-** Υπερπολυτελή μονοκατοικία στα Κοσκινού 210 τμ με 4 δωμάτια, 3 μπάνια, τζάκι, γκαράζ σε οικόπεδο 4,800 τμ, **750,000 €** (ref: 2911), **30-** Μοναδική μονοκατοικία στην Παστίδα 482 τμ σε οικόπεδο 4,200 τμ **770,000€** (ref:671)

...πάνω από 3,000 ακίνητα στην διάθεση σας!

ΜΧΠ1659

Γρ. Λαμπράκη 14, Ρόδος 85100
τηλ: 2241026281, Φαξ: 2241034663

ενοικιασεις

συνέχεια από την προηγούμενη

ΕΝΟΙΚΙΑΖΕΤΑΙ δυάρι **διαμέρισμα** επιπλωμένο με κλιματισμό και ηλιακό και άνετο πάρκιν, στο 20ο χλμ. Ρόδου-Λίνδου (Αφάντου). Πληρ. τηλ. 6946524270 μετά τις 11.00 MZT251025

ΕΝΟΙΚΙΑΖΕΤΑΙ κατάστημα 170 τ.μ. επί της Θεσσαλονίκης 18 Ανάληψη, με μεγάλες βιτρίνες κατάλληλο για έκθεση επίπλων-σούπερ μάρκετ ή οποιαδήποτε άλλη εμπορική χρήση. Πληρ. τηλ. 2241061181, 6972894974 MZT261004

ΠΩΛΕΙΤΑΙ

ημιυπόγειο διαμέρισμα

118 τ.μ. με δικές τους αυλέ μπροστά και πίσω ανεξάρτητη είσοδο επί της Δημητρίου Αναστασιάδη 57.
Τιμή 110.000€

Πληρ. τηλ. 6978892826

MZT261009(Γ)

ΠΩΛΕΙΤΑΙ

Καινούριο διαμέρισμα στο Ροδίνι 118 τμ, πλήρως εξοπλισμένο, με 30 τμ βεράντα, θέα θάλασσα και θέση parking, **210,000 €**...(ref: 3278)

πληροφορίες στο τηλ 2241026281

ΣΑΒΒΑΙΔΗΣ & Συνεργατες

MXΠ659 Μεσιτές & Συμβουλοι Ακινητων

The Real Estate Leaders

RE/MAX

Περισσότερες πληροφορίες
Re/Max Express - Α & Σ. Χατζάκης Ο.Ε.
Τηλ. 22410 64730 & 64755
Email: info@remaxexpress.gr ,
Website: www.remax.gr

ΕΝΟΙΚΙΑΣΕΙΣ ΑΚΙΝΗΤΩΝ:

Παλιά πόλη:Επιχείρηση 8 ενοικιαζομένων δωματίων με αυλή	3 200 €
Παλιά πόλη: προνομιακό ακίνητο σε κεντρικό σημείο 350 τ.μ	3 200 €
Ρόδος: (Άγιος Νικόλαος) Επαγ. στέγη 137 τ.μ + υπόγειο 77	2 000 €
Ιαλυσός:επαγ. στέγη 450 τ.μ + αυλή 250 τ.μ	3 000 €
Φαληράκι: Café-bar 100 τ.μ. με αυλή 210 τ.μ. με πισίνα	1 000 €
Λίνδο: Disco - cafeteria .	3 000 €

ΟΙΚΟΠΕΔΑ ΠΡΟΣ ΠΩΛΗΣΗ:

Κολύμπια: 5.312 τ.μ. (3762 + 1550) άρτιο και οικοδομήσιμο	150 000 €
Λαχανιά: 21.970 τ.μ 400μ. από τη θάλασσα	300 000 €
Λαχανιά: 2.360 τ.μ με οικοδομική άδεια 200 τ.μ.	110 000 €
Λαχανιά: 1.088τ.μ.,οικοδομίσημο, 700μ. από τη θάλασσα	35 000 €
Αφάντου: 4.810 τ.μ. οικοδομήσιμο, 700μ. από τη θάλασσα	150 000 €
Πυλώνα: 40 στρ.οικοδομήσιμα γεωργικά & 40 στρ.δασικά	350 000 €
Κρητηνία:1400 τ.μ εντός οικισμού (οικοδομείται 400 τ.μ)	35 000 €
Βάτι : 3075 τ.μ με παλιά κτίσματα	190 000 €
Δαματριά: 6.000 τ.μ αγροτεμάχιο με ελαιόφυτα	120 000 €
Καλιθιές: 4 στρε. εντός οικισμού με πανοραμική θέα	400 000 €

ΕΠΑΓΓΕΛΜΑΤΙΚΑ ΑΚΙΝΗΤΑ ΠΡΟΣ ΠΩΛΗΣΗ :

Ρόδος (Εθν. Μακαρίου) 729,77 (ενιαίος χώρος)	1 000 000 €
Ρόδος(Λεωφ.Ρόδου-Λίνδου)επαγ. στέγη 902 τ.μ	650 000 €
Λίνδος : Επαγ. στέγη 277,70 τ.μ	2 200 000 €
Ρόδος (Στελ. Κωτιάδη) 507,57 τ.μ	1 300 000 €
Ρόδος: καταστήματα, 62 τ.μ.	200 000 €
Ρόδος: γραφεία 62 τ.μ .	160 000 €
Ρόδος : Αποθήκες 62 τ.μ .	110 000 €
Ρόδος: (Ασγούρου) επαγ. στέγη 400 τ.μ + υπαίθριο χώρο	350 000 €
Καλιθιές: εστιατόριο 850 τ.μ - πλήρες εξοπλισμένο	800 000 €
Φαληράκι: Café-bar 100 τ.μ. με αυλή 210 τ.μ. με πισίνα	350 000 €
Λαδικό: 10 Studios - έτοιμη επιχείρηση	250 000 €

ΑΚΙΝΗΤΑ ΠΡΟΣ ΠΩΛΗΣΗ ΣΤΗ ΣΥΜΗ:

Οικόπεδο (78,36 τ.μ.) & παλιό κτίσμα (65,36 τ.μ.)	22 000 €
Οικόπεδο 4.367 τ.μ. με οικία 27 τ.μ. και στέρνα 22.75 τ.μ.	220 000 €
Ερειπωμένη οικία 210 τ.μ. με πανοραμική θέα	60 000 €
Διώροφο σπίτι 60,4 τ.μ με έξτρα αυλή + στέρνα στο Πέδι	120 000 €

ΔΙΑΜΕΡΙΣΜΑΤΑ ΠΡΟΣ ΠΩΛΗΣΗ:

Πόλη: Διαμέρισμα β΄όροφο, 120 τ.μ με 3 Υ/Δ	145 000 €
Πόλη: Διαμέρισμα γ΄όροφο, 57,49 τ.μ με 1 Υ/Δ	75 000 €
Ροδίνι: Β' όροφος 98 τ.μ	195 000 €
Ροδίνι: 98 τ.μ , 3 Υ/Δ.	190 000 €
Δασκάλους: 100,18 τ.μ (οροφο-διαμέρισμα ά), 3 ΥΔ	180 000 €
Δασκάλους: 90 τ.μ (οροφο-διαμ. 2ος & 3ος), 2 ΥΔ	160 000 €

ΜΟΝΟΚΑΤΟΙΚΙΕΣ ΠΡΟΣ ΠΩΛΗΣΗ:

Π. Πόλη: 80 τ.μ + μικρή αυλή	150 000 €
Ρόδος:(Δενδρινού) 71 τ.μ + μικρή αυλή	75 000 €
Ρόδος: (28 Οκτωβρίου): 253 τ.μ	700 000 €
Ρόδος: (Νιοχώρι): 210 τ.μ	400 000 €
Π. Πόλη: 170 τ.μ + αυλή 100 τ.μ	500 000 €
Παστίδα: Διώροφη μονοκατοικία 200 τ.μ	300 000 €
Αρχάγγελος: (μπετά) 208 με οικόπεδο 730 τ.μ	100 000 €
Ν. Ρόδο: (ημιτελές) 130 τ.μ	125 000 €
Γεννάδι: 136 τ.μ. σε οικόπεδο 850 τ.μ.	280 000 €
Γεννάδι: 145 τ.μ	200 000 €
Γεννάδι: 84 τ.μ	90 000 €
Γεννάδι :Νησιώτικο σπίτι 50τ.μ με έξτρα πατάρι	100 000 €
Κρητηνία: Μονοκατοικία 60 τ.μ., οικόπεδο 1.105 τ.μ.	120 000 €
Παραδείσι: 82 τ.μ + μικρή αυλή	70 000 €

ΜΕΖΟΝΕΤΕΣ ΠΡΟΣ ΠΩΛΗΣΗ:

Πυλώνα: 110 τ.μ , 3 Υ/Δ	140 000 €
Κοσκινού: 145 τ.μ. 3Υ/Δ	280 000 €
Παστίδα: 135 τ.μ	210 000 €
Παστίδα: 140 τ.μ	200 000 €
Παστίδα: 145 τ.μ.	230 000 €
Παστίδα: 200 τ.μ	260 000 €
Γεννάδι: 70 τ.μ με οικόπεδο 400 τ.μ	130 000 €
Γεννάδι: 89 τ.μ σε οικόπεδο 140 τ.μ, 2 Υ/Δ	170 000 €

Ζητούνται οικόπεδα για άμεση πώληση
Ζητούνται μεταχειρισμένα διαμερίσματα & μεζονέτες
Πωλούνται ξενοδοχεία διαφόρων κατηγοριών
Ζητούνται σπίτια στη Σύμη προς άμεση πώληση

ΧΠΚΤΗ005

SAVVAIDIS & Associates
Estate Agents & Consultants

ΚΑΤΑΣΤΗΜΑ ΠΡΟΣ ΠΩΛΗΣΗ

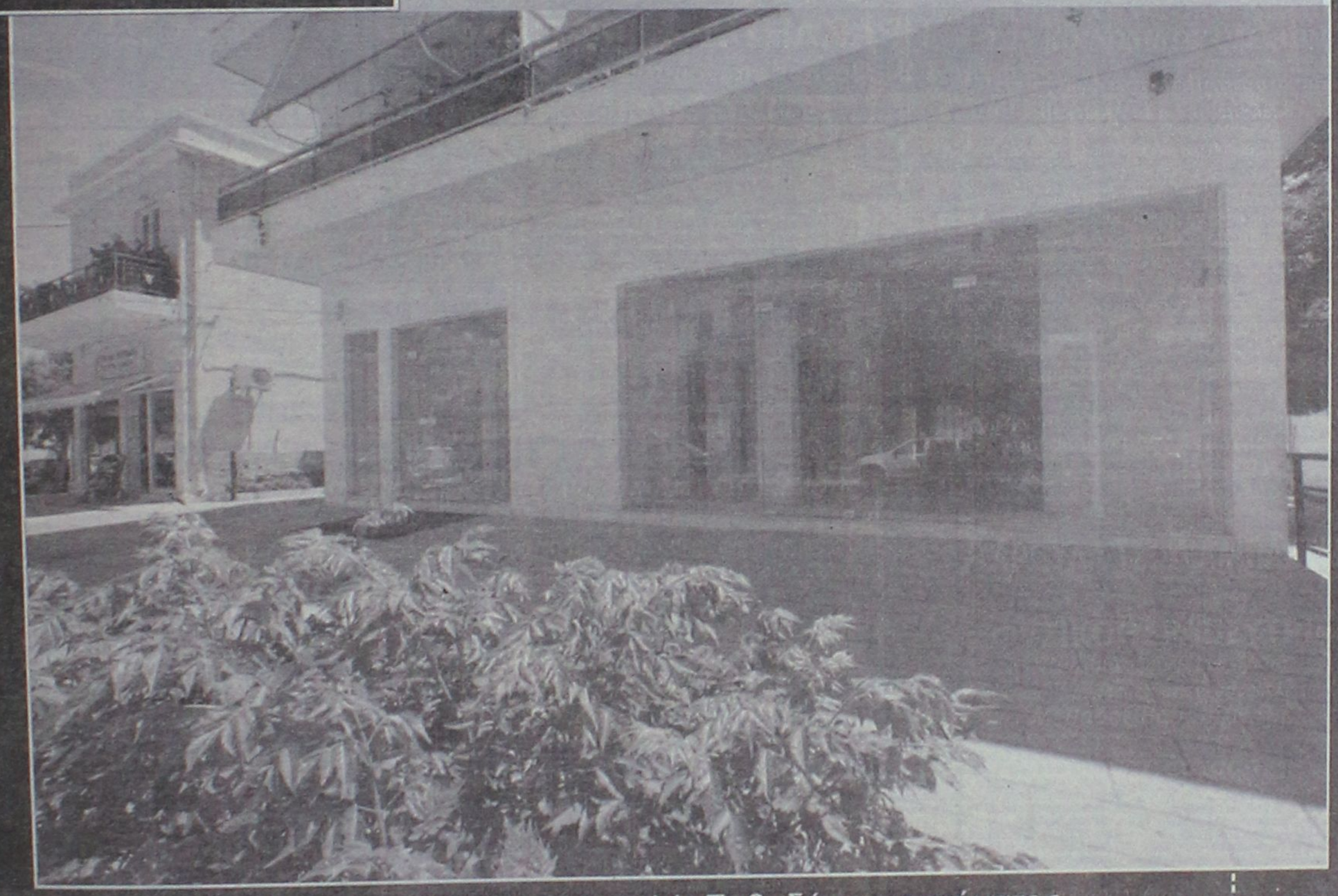

Πωλείται επί της Καναδά κατάστημα με αυλή. Εμβαδόν καταστήματος 185 τμ. **420,000 €**...(ref: 2460)

Γρ. Λαμπράκη 14 & Αμερικής, Ρόδος
Τηλ 22410-26281 fax 22410-34663

ΣΑΒΒΑΪΔΗΣ & Συνεργάτες
Μεσίτες & Σύμβουλοι Ακινήτων

ΓΙΑΝΝΗΣ ΝΙΚΟΛΙΔΑΚΗΣ
Μηχανολόγος-Μηχανικός
Γαλλίας 12-Ρόδος • τηλ. (22410)22291, 35103

ΠΩΛΟΥΝΤΑΙ

ΔΙΑΜΕΡΙΣΜΑΤΑ
- 49 τ.μ., 55 τ.μ. στην οδό Καθοπούλη
- 85 τ.μ., 78 τ.μ., 88 τ.μ., 48 τ.μ., 110 τ.μ., 120 τ.μ., 63 τ.μ. στο Καρακόνερο με υπόγειες θέσεις parking και αποθήκες

ΜΕΖΟΝΕΤΑ
- 237 τ.μ. με κήπο και υπόγειο parking στην οδό Αισχίνη
- και 156 τ.μ. με χώρο parking στο Καρακόνερο

ΧΓ2675

ΕΥΚΑΙΡΙΑ ΠΩΛΕΙΤΑΙ

ΔΙΑΜΕΡΙΣΜΑ

2ου ορόφου 4ετίας 92 τ.μ. κατάλληλο για ιατρείο-επαγγελματική στέγη. Απέναντι από το παλαιό νοσοκομείο (Ανθ. Ζερβού 4) με garage.

Πληρ. τηλ. 2241029077

ΜΑΠ676

ευσταθίου ΕΥΡΩΚΤΗΜΑΤΙΚΗ
ΚΤΗΜΑΤΟΜΕΣΙΤΙΚΟ ΓΡΑΦΕΙΟ
Εθν. Αντιστάσεως 83 • Τηλ.: 22410 73819, 74917
Κιν.: 6946 103929 • Fax: 22410 38641
e-mail: info@euroktimatiki.gr

ΕΝΟΙΚΙΑΖΕΤΑΙ

130 τ.μ. Οροφογραφείο
στην οδό Κολοκοτρώνη, Α΄ ορόφου με ανεξάρτητη είσοδο, μεγάλη βεράντα, και θέα στη νέα Μαρίνα.

Έτοιμο, διαρυθμισμένο, διαθέτει υποδοχή, 3 χώρους εργασίας, 2 W.C. Μηνιαίο Μίσθωμα 850

ΧΓ1401/2029

LandScope
ΑΝΑΠΤΥΞΗ ΑΚΙΝΗΤΩΝ

Λευκωσίας 1 & Εθνικής Αντίστασης
Κιν: 6976872626 , 6972257246
Τηλ / Φαξ : 22410 28629
www.landscope.gr

ΑΕ927

ΟΙΚΟΠΕΔΑ : **1)ΡΟΔΟΠΟΥΛΑ** 488τμ, « 350.000. **2)ΔΡΟΜΟΣ ΝΟΣΟΚΟΜΕΙΟΥ** 4.000 τμ, «700.000. **3)ΑΣΓΟΥΡΟΥ** 2.000τμ, « 250.000. **4)ΚΑΝΔΥΑΙ** 16.000τμ, «800.000. **5)ΚΑΝΔΥΑΙ** 1.000τμ, με άδεια οικοδομής, « 115.000. **6)ΡΟΔΟΥ ΑΙΝΔΟΥ** 4.000τμ, «480.000. **7)ΡΟΔΟΥ ΑΙΝΔΟΥ** 9.000τμ, « 3.500.000. **8)ΡΟΔΟΥ ΑΙΝΔΟΥ** 4.000τμ, 8.000τμ, 12.000τμ, 16.000τμ. **9)ΡΟΔΟΥ - ΑΕΡΟΔΡΟΜΙΟΥ** 8.000τμ με κομβίο, « 1.100.000. **10)ΑΦΑΝΤΟΥ** 1.020τμ (άδεια οικοδομής/επί του επαγγελματία), « 155.000. **11)ΑΦΑΝΤΟΥ** 10.000τμ (εντός ζώνης), « 700.000. **12)ΤΣΑΪΡΙ** 5.000τμ « 155.000. **13)ΤΡΕΙΣ** 4.000τμ. « 264.000. **14)ΤΡΕΙΣ** 2.000τμ (άδεια οικοδομής) « 164.000. **15)ΤΡΕΙΣ** 1000τμ (άδεια οικοδομής) « 130.000. **16)ΚΟΣΚΙΝΟΥ** 9.300τμ. «270.000. **17)ΚΟΣΚΙΝΟΥ** 5.700τμ (μουσικό γυμνάσιο), « 180.000. **18)ΚΟΣΚΙΝΟΥ** 4.000τμ, « 320.000 **19)ΑΥΤΟΣΤΕΓΑΣΗ** οικιστική μερίδα, « 160.000. **20) ΠΟΛΥΤΕΚΝΟΥΣ** οικιστική μερίδα, « **140.000. 21)ΠΑΣΤΙΔΑ** 500τμ, « 70.000. **22)ΚΟΛΥΜΠΙΑ** 38.000τμ,« 760.000. **23)ΜΑΡΙΤΣΑ** 8.000τμ, « 80.000. **24)ΜΑΡΙΤΣΑ** 1.000 (εντός σχεδίου), « 100.000. **25)ΜΑΡΙΤΣΑ** 40.000τμ, « 240.000. **26)ΚΑΛΑΘΟΣ** 7.300τμ, παραλλακτό, « 340.000. **27)ΛΑΡΔΟΣ** 4.100τμ. « 145.000. **28)ΛΑΡΔΟΣ** 9.440τμ. « 350.000. **29)ΚΙΟΤΑΡΙ** 2.000τμ. « 85.000. **30)ΚΙΟΤΑΡΙ** 19.100τμ. « 300.000. **31)ΚΙΟΤΑΡΙ** 1.840τμ (άδεια οικοδομής), « 176.000. **32)ΚΙΟΤΑΡΙ** 34.500τμ, 2.346.000 **33)ΚΙΟΤΑΡΙ** 800τμ (επαγγελματικό), « 150.000. **34)ΚΙΟΤΑΡΙ** 60.000τμ, στο κύμα. « 2.700.000. **35)ΚΙΟΤΑΡΙ** 7.800τμ, «100.000. **36)ΚΙΟΤΑΡΙ** 9.000τμ, « 125.000. **37)ΚΙΟΤΑΡΙ** 28.000τμ, « 2.800.000. **38)ΓΕΝΝΑΔΙ** 50.000τμ, « 900.000. **39)ΓΕΝΝΑΔΙ** 17.000τμ, « 110.000. **40)ΛΑΧΑΝΙΑ** 1.350τμ, «15.000. **41)ΠΛΗΜΜΥΡΙ** 5.750τμ, «105.000. **42)ΘΟΛΟΣ** 6.100τμ «100.000. **43)ΕΜΠΩΝΑ** εντός σχεδίου 135τμ, « 15.000. **44)ΛΑΡΔΟΣ** 23.000τμ, « 690.000. **45)ΡΟΔΟΥ - ΑΕΡΟΔΡΟΜΙΟΥ** 4.800τμ,« 350.000. **46)ΤΡΕΙΣ** 4.800τμ, «160.000. **47)ΠΑΣΤΙΔΑ** 300τμ, « 60.000. **48)ΨΙΝΘΟΣ** 60.000τμ, « 150.000. **49)ΨΙΝΘΟΣ** 17.000τμ, « 50.000. **50)ΑΜΕΡΙΚΗΣ** 3.000τμ,« 2.000.000. **51)ΚΑΛΥΘΙΕΣ** 3.460τμ « 200.000. **52)ΚΑΛΥΘΙΕΣ** 2.200τμ,« 120.000. **53)ΚΑΛΥΘΙΕΣ** 13.500τμ, « 150.000

ΜΟΝΟΚΑΤΟΙΚΙΕΣ : **1) ΡΟΔΟΣ** μεζ/τα 100τμ, 15τμ κήπος « 100.000. **2)ΙΑΛΥΣΟΣ** μονκία 220τμ, 1000τμ οικόπεδο «450.000. **3)ΙΑΛΥΣΟΣ** μονκία 36τμ, 86τμ αυλή «100.000 (χρήζει ανακατασκευή). **4)ΙΑΛΥΣΟΣ** μονκία 260τμ, 300 « 260.000 (ΜΠΕΤΑ). **5)ΙΑΛΥΣΟΣ** μονκία 170τμ, οικόπεδος 1000τμ, « 280.000. **6)ΣΩΤΗΡΟΣ** μεζ/νετες 210τμ, αυλή 30τμ, « 265.000. **7)ΣΩΤΗΡΟΣ** μεζονετες 210τμ, αυλή 30τμ, « 150.000 (ΜΠΕΤΑ). **8)ΚΑΝΔΥΑΙ** μονκίες 120τμ, 500τμ κήπος, « 115.000 (ΜΠΕΤΑ). **9)ΚΑΝΔΥΑΙ** 140τμ, κήπος 1000τμ, « 100.000. **10)ΚΑΝΔΥΑΙ** μονκίες 155τμ, 1000 κήπος, « 175.000 (ΜΠΕΤΑ). **11)ΚΡΕΜΑΣΤΗ** μονκίες 120τμ, αυλή 300τμ, « 170.000. **12)ΚΡΕΜΑΣΤΗ** μονκίες 180τμ, αυλή 300τμ, «190.000. **13)ΠΑΣΤΙΔΑ** 140τμ, με κήπο 300τμ, «150.000(ΜΠΕΤΑ). **14)ΠΑΣΤΙΔΑ** 140τμ, με κήπο 300τμ, « 220.000. **15)ΠΑΣΤΙΔΑ** 158τμ κήπος 300τμ,« 245.000. **16)ΠΑΣΤΙΔΑ** 140τμ με κήπο 300τμ, « 240.000. **17)ΚΟΣΚΙΝΟΥ** 205τμ, με κήπο 1300τμ, « 320.000. **18)ΚΟΣΚΙΝΟΥ** μονκίες 230τμ, 1.500 κήπος, « 350.000. **19)ΚΟΣΚΙΝΟΥ** μονκίες 225τμ, 1.000 κήπος, « 170.000 (ΜΠΕΤΑ). **20)ΚΟΣΚΙΝΟΥ** μονκίες 225τμ, 1.000 κήπος, « 235.000(ΣΟΒΑ). **21)ΚΟΣΚΙΝΟΥ** μονκίες 225τμ, 1.000 κήπος, « 275.000. **22)ΚΟΣΚΙΝΟΥ** μονκίες 140τμ, 1.300 κήπος, « 175.000 (ΜΠΕΤΑ). **23)ΚΟΣΚΙΝΟΥ** μονκίες 170 τμ, 1.300 κήπος,« 265.000. **24)ΚΟΣΚΙΝΟΥ** μεζονέτα 120τμ, « 240.000. **25)ΚΟΣΚΙΝΟΥ** 100τμ, κατοικία,«130.000 (ΣΟΒΑ). **26)ΚΟΣΚΙΝΟΥ** 170τμ, με κήπο 1300τμ, «140.000(ΜΠΕΤΑ). **27)ΚΟΣΚΙΝΟΥ** 170τμ, με κήπο 1300τμ, «250.000. **28)ΚΟΣΚΙΝΟΥ** 260τμ, με κήπο 2.000τμ,«525.000. **29)ΑΣΓΟΥΡΟΥ** μονκία 210τμ, οικόπεδο «170.000. **30)ΓΕΝΝΑΔΙ** 75τμ, με κήπο 150τμ, «135.000. **31)ΑΙΝΔΟΣ** 95τμ, εντός οικισμου, «265.000. **32)ΛΑΡΔΟΣ** 100τμ, με κήπο 300τμ, « 210.000. **33)ΤΣΑΤΡΙ** 150τμ, κήπος 1.000τμ,«140.000 (ΜΠΕΤΑ). **34)ΑΣΓΟΥΡΟΥ** 216τμ, κήπος 1.000τμ, «170.000 (ΜΠΕΤΑ). **35)ΚΙΟΤΑΡΙ** 110τμ, οικόπεδο 1.300τμ, «279.000. **36)ΚΙΟΤΑΡΙ** 95τμ, οικόπεδο 500τμ, «250.000. **37)ΡΟΔΙΝΙ** 140τμ, με κήπο 40τμ, «300.000. **38)ΡΟΔΙΝΙ** 315τμ, με κήπο 250τμ,« 510.000 **39)ΡΟΔΙΝΙ** 200τμ, με κήπο 150τμ,«320.000. **40)ΡΟΔΙΝΙ** 180τμ, με κήπο 300τμ, « 310.000 **41)ΡΟΔΙΝΙ** 180τμ, με κήπο αυτόνομο 300τμ, «340.000. **42)ΡΟΔΙΝΙ** 180τμ, με κήπο 300τμ, « 320.000. **43)ΦΥΤΩΡΙΟ** 260τμ, κήπος 2.000τμ, «550.000. **44)ΝΙΟΧΩΡΙ** 60τμ,« 115.000. **45)ΝΙΟΧΩΡΙ** νεοκλασικό 250τμ, (δύο κατοικίων, 6 υπ, 2 κουζίνες, 3 λουτρά)« 400.000. **46)ΠΑΛΙΑ ΠΟΛΗ** 70τμ (161τμ, δόμηση), κήπος 224τμ,«420.000. **47)ΠΑΛΙΑ ΠΟΛΗ** 200τμ, « 500.000. **48)ΡΟΔΟΠΟΥΛΑ 120τμ, 100τμ υπόγειο, (+120τμ δόμηση), 1500 οικόπεδο. «800.000 49)ΚΑΣΤΕΛΛΟΡΙΖΟ** 120τμ, κήπος 50τμ,« 430.000. **50)ΕΜΠΩΝΑ** 70τμ, με κήπο 120τμ,«45.000. **51)ΙΑΛΥΣΟΣ** 160τμ, μεζονετα,« 285.000.

ΔΙΑΜΕΡΙΣΜΑΤΑ : **1)ΜΙΧΑΗΛ ΠΕΤΡΙΔΗ** 85τμ,« 180.000. **2)ΜΙΧΑΗΛ ΠΕΤΡΙΔΗ** 80τμ,«95.000. **3)ΑΝΑΛΗΨΗ** 133τμ, με κήπο 173τμ,«293.000 **4)ΑΝΑΛΗΨΗ** 115τμ, κήπο 120τμ,«254.000. **5)ΑΝΑΛΗΨΗ** 108τμ, κήπος 120τμ,«239.000. **6)ΑΝΑΛΗΨΗ** 89τμ, κήπο 80τμ«197.120. **7)ΑΝΑΛΗΨΗ** 88τμ,« 130.000. **8)ΑΝΑΛΗΨΗ** 45τμ,«80.000. **9)ΑΝΑΛΗΨΗ** 90τμ, αυλή 135τμ,«280.000. **10)ΑΝΑΛΗΨΗ** 125τμ,« 180.000. **11)ΑΝΑΛΗΨΗ** 50τμ,« 120.000. **12)ΑΝΑΛΗΨΗ** 90τμ,«200.000. **13)ΑΝΑΛΗΨΗ** 85τμ,« 120.000. **14)ΑΝΑΛΗΨΗ** 93τμ,« 210.000. **15)ΡΟΔΙΝΙ** 45τμ. «60.000. **16)ΡΟΔΙΝΙ** 90τμ,« 140.000. **17)ΔΑΣΚΑΛΟΥΣ** 103τμ,« 160.000. **18)ΔΑΣΚΑΛΟΥΣ** (ΑΙΣΧΙΝΗΣ) 100τμ,«155.000. **19) ΔΑΣΚΑΛΟΥΣ** (ΑΙΣΧΙΝΗΣ) 37τμ,« 55.000. **20)ΔΑΣΚΑΛΟΥΣ** 75τμ, « 150.000. **21)ΚΕΝΕΝΤΥ** 93τμ, + αποθήκη 78τμ, « 230.000. **22)ΚΕΝΕΝΤΥ** 78τμ, « 170.000. **23)ΟΡΦΑΝΙΔΟΥ** 85τμ, « 170.000. **24)ΚΑΡΟΣ** 74τμ, « 160.000. **25)ΚΑΡΟΣ** 98τμ, « 195.000. **26)ΡΟΔΟΥ ΑΙΝΔΟΥ** 300τμ, « 300.000. **27)ΡΟΔΟΥ ΑΙΝΔΟΥ** 90τμ, « 140.000. **28)ΝΙΟΧΩΡΙ** 55τμ, κατοικία, « 111.460. **29)ΣΤΕΛΙΟΥ ΚΩΤΙΑΔΗ** 25τμ *4, « 100.000. **30)ΙΑΛΥΣΟΣ** 120τμ, « 180.000. **31)ΙΑΛΥΣΟΣ** 106τμ,« 185.000. **32)ΙΑΛΥΣΟΣ** 96τμ, «175.000. **33)ΙΑΛΥΣΟΣ** 110τμ, « 195.000. **34)ΜΙΡΑ ΜΑΡΕ** 85τμ, lux, «180.000. **35)ΜΙΡΑ ΜΑΡΕ** 70τμ, «150.500. **36)ΜΙΡΑ ΜΑΡΕ** 85τμ, lux, «182.750. **37)ΜΙΡΑ ΜΑΡΕ** 110τμ, lux,« 236.500. **38)ΜΙΡΑ ΜΑΡΕ** 65τμ, « 139.500. **39)ΜΗΔΕΙΑ** 120τμ, « 220.000. **40) ΡΟΔΙΝΙ** 100τμ, « 230.000. **41)ΡΟΔΙΝΙ** 95τμ,« 220.000. **42)ΑΤΑΒΥΡΟΥ** 80τμ, « 190.000. **43)ΑΤΑΒΥΡΟΥ** 85τμ,« 195.000. **44)ΑΤΑΒΥΡΟΥ 90**τμ, « 200.000

ΚΑΤΑΣΤΗΜΑΤΑ : **1)ΑΝΑΛΗΨΗ** 55τμ, « 149.000. **2)ΑΝΑΛΗΨΗ** 90τμ, « 105.000. **3)ΑΝΑΛΗΨΗ** 130τμ, « 140.000. **4)ΡΟΔΟΥ ΑΙΝΔΟΥ** 70τμ, « 350.000. **5)ΜΑΝΤΡΑΚΙ** 30τμ, « 160.000. **6)ΜΑΝΤΡΑΚΙ** 189τμ (υπόγειο/ ισόγειο/ πατάρι), « 590.000. **7)ΝΙΟΧΩΡΙ** 70τμ, « 230.000. **8)ΜΙΧΑΗΛ ΠΕΤΡΙΔΗ** 90τμ,« 495.000. **9)ΓΙΑΛΙΑ ΠΟΛΗ** 260τμ (κεντρικό), « 1.200.000. **10)ΑΕΡΟΔΡΟΜΙΟΥ/ΠΑΣΤΙΔΑ** 900τμ σε 3 επιπεδα, « 550.000. **11) ΑΝΑΛΗΨΗ** 127τμ, « 444.000. **12) ΑΝΑΛΗΨΗ** 137τμ,« 479.000. **13)ΡΟΔΟΥ ΑΙΝΔΟΥ (γραφείο)** 90τμ, «150.000. **14) ΝΕΑ ΑΓΟΡΑ** 40τμ, «100.000. **15) ΡΟΔΙΝΙ** 120τμ, «270.000. **16)ΡΟΔΙΝΙ** 1.890τμ, (υπόγειο/ ισόγειο/ πατάρι), «4.600.000. **17)ΜΑΝΤΡΑΚΙ** 120τμ, «1.000.050. **18)ΚΑΝΑΔΑ** 185τμ, « 425.000

ΕΝΟΙΚΙΑΣΕΙΣ : **ΚΑΤΑΣΤΗΜΑΤΑ/ΓΡΑΦΕΙΑ (ΚΟΔΡΙΓΚΤΩΝΟΣ** 150τμ, **ΚΟΒΑ** 140τμ,**ΑΥΣΤΡΑΛΙΑΣ** 600τμ, **ΑΝΑΛΗΨΗ** 90τμ, **ΠΑΛΙΑ ΠΟΛΗ** 40τμ, **ΣΤΕΛΙΟΥ ΚΩΤΙΑΔΗ** 200τμ, **ΑΜΜΟΧΩΣΤΟΥ** 50τμ,**ΔΗΜΗΤΡΙΟΥ ΑΝΑΣΤΑΣΙΑΔΗ** 200τμ, **28ης ΟΚΤΩΒΡΙΟΥ** 200τμ, **ΣΩΚΡΑΤΟΥΣ** 35τμ, **ΜΑΝΔΗΛΑΡΑ** 20τμ, **ΣΤΕΛΙΟΥ ΚΩΤΙΑΔΗ & ΚΩΝ/ΝΟΥ ΓΩΝΙΑ** 200τμ)

Mediterranean Real Estate Agency
Σύμβουλοι και φίλοι για μια ζωή!
ΗΡΑΚΛΗΣ Δ.ΧΟΡΟΖΙΔΗΣ
Μεσίτης & Σύμβουλος επενδύσεων Ακίνητης Περιουσίας

Προώθηση και Προβολή των ακινήτων σας και στο εξωτερικό / Αναλαμβάνουμε και εκδόσεις δανείων

Πωλήσεις Μονοκατοικιών- Μεζονετών

- Ρόδος. Περιοχή Μηδεία. Πωλείται νεόδμητη μεζονέτα 140 τ.μ., πλήρως εξοπλισμένη, με κεντρική θέρμανση κτλ., σε ήσυχη περιοχή.(Κωδ. 530)
- Ρόδος. Νεόδμητες μεζονέτες 3 επιπέδων πλήρως εξοπλισμένες. (Κωδ. 570)
- Ρόδος. Περιοχή Σανιακιμός «Θεατάκος», 2 Μεζονέτες με υπόγειο 118τ.μ η μία, στα μπετά, με απίστευτη θέα στη θάλασσα. (Κωδ. 546).
- Ιαλυσός. Μεζονέτα διώροφη 124 τμ, 3 υπνοδωματίων, 2 μπάνια με κλιματισμό και ηλιακό σε κεντρικό σημείο της Ιαλυσού. (Κωδ. 427)
- Παστίδα. Ανεξάρτητες μεζονέτες λουξ κατασκευής, 150 τμ. σε οικόπεδο των 340 τμ. Παραδίδονται στα μπετά και τελειωμένες. (Κωδ. 456).
- Καρακόνερο. Νεόδμητη μεζονέτα υπερπολυτελούς κατασκευής 3 επιπέδων συν. επιφ. 380 τμ. σε οικοπεδο 1800 τμ, με επιπλέον δόμηση 100τμ. (Κωδ. 588).
- Καρακόνερο. Νεόδμητη μεζονέτα 140τ.μ και 4 studios των 25τ.μ το καθένα πλήρως εξοπλισμένα, κοντά στη θάλασσα. (Κωδ.550)
- Κρεμαστή. Μονοκατοικία 100 τμ σε οικόπεδο 132 τμ, 3 υ/δ, πλήρως ανακαινισμένη, σε κεντρικό σημείο, με υπόλοιπο κήπος (ισόγειο).(Κωδ. 372).
- Παραδεισι. Διώροφη μονοκατοικία 80τ.μ, 2 υ/δ πλήρως ανακαινισμένη.(Κωδ. 480)
- Παραδεισι. Μονοκατοικία 85τ.μ αποτελούμενη από 2 ανεξάρτητες γκαρσονιέρες των 42τ.μ, με αυλή, πλήρως ανακαινισμένη. (Κωδ. 478).
- Παραδεισι. Επί της Ανθούλας Ζερβού 3όροφη μονοκατοικία 4υ/δ συνολ. επιφ. 127τ.μ (Κωδ. 506).
- Φαληράκι. Διώροφη μονοκατοικία 120 τμ σε οικόπεδο 4700 τμ, δίπλα από τη θάλασσα με απέραντη θέα. (Κωδ 201).
- Καλυθιες. Νεόδμητη υπερπολυτελής μεζονέτα 200 τμ 3 υ/δ, γραφείο και χωριστούς χώρους, μεγάλο διαμορφωμένο κήπο πλήρως εξοπλισμένη. (Κωδ 584).
- Κοσκινού. Μεζονέτες 240 τμ. στα μπετά ή τελειωμένες, σε οικόπεδο 1000 τμ.(Κωδ. 526).
- Κοσκινού. Σε οικόπεδο 1000 τ.μ. μεζονέτα 270τ.μ, 3 επιπέδων, υπερπολυτελούς κατασκευής, στη θέση Λαγκούς (κοντά στην Ευρωκλινική). (Κωδ.488).
- Κοσκινού. Οικίσκος Αγ. Μαρίνας, Μεζονέτες συνολ. επιφ. 131,58τ.μ διώροφες με υπόγειο στα μπετα και σε οικοπεδο 677τ.μ η καθε μια. (Κωδ.542)
- Αφάντου. Μεζονέτα υπερπολυτελούς κατασκευής 230τμ με 70τμ βεράντες, 4υ/δ, 3 μπάνια.(κωδ. 295).
- Αφάντου. Μονοκατοικία 75 τμ, με 2 υ/δ, και ενιαίο χώρο κουζίνα-καθιστικού με τζάκι.Διαμορφωμένοι εξωτερικοί χώροι 600 τμ , 300 μ από την θάλασσα. (Κωδ.330).
- Γεννάδι. Μεζονέτες 117 τμ με διαμορφωμένους εξωτερικους χωρους (πισίνα, χωρο αθλοπαιδιών, κιόσκι, πάρκιν) με θέα τη θάλασσα. (Κωδ.340).

Πωλήσεις Διαμερισμάτων

-Ρόδος. Κων.Υδραίου νεόδμητο διαμέρισμα 100τμ 2 υ/δ πλήρως εξοπλισμένο με θέα. (Κωδ.464).
-Ρόδος. Ιασονος δυάρι 56τ.μ ανακαινισμένο, σε ήσυχο σημείο 400μ. από το Πανεπιστήμιο.(Κωδ.560)
-Ρόδος. Στο κέντρο της πόλης επί της Δωμπεράκη πωλείται διαμέρισμα 90 τμ, β ορόφου, ανακαινισμένο. (Κωδ.326).
-Ρόδος. Ανεξάρτ. Νεόδμητο διαμέρισμα 1ου ορόφου, 108τ.μ. πλήρως εξοπλισμένο. (Κωδ. 540).
-Ρόδος, Μ.Πετρίδη. Ημιωρ. διαμέρισμα 80 τ.μ. 2 υ/δ.(Κωδ 573).
-Ιαλυσός. Οδός Σωτήρος διαμέρισμα 115 τμ 2ου ορόφου, 3υ/δ, μεγάλο σαλόνι, κουζίνα, αποθήκη, θέρμανση. (Κωδ.363)
-Ιαλυσός. Στο κέντρο, σε ήσυχη περιοχή πωλείται νεόδμητο ισόγ. διαμέρισμα 115τ.μ. 2 υ/δ πλήρως εξοπλισμένο.(Κωδ.493)
-Ιαλυσός. Στο κέντρο, σε ήσυχη περιοχή πωλείται νεόδμητο ισόγ διαμέρισμα100τ.μ., με αυλή, πλήρως εξοπλισμένο.(Κωδ.494)
- Ιαλυσός. Μεταχειρισμένα διαμερίσματα και γκαρσονιέρες , λεωφ. Ηρακλειδών (πλησίον Ξεν.Φιλέρημος) (Κωδ.463)
-Ιαλυσός. Μεταχειρισμένο διαμέρισμα 2ου ορόφου, 70 τμ 2 υ/δ,σε κεντρικό σημείο. (κωδ.567).
-Παραδείσι. Διαμέρισμα 1ου ορόφου 105τ.μ με 3υ/δ σε καλή κατάσταση, στο ύψωμα του χωριού με θέα. (Κωδ.565).
-Παραδείσι. Νεόδμητη οικοδομή, αποτελούμενη από 4 γκαρσονιέρες 55 τμ η κάθε μία, πλήρως εξοπλισμένες (Κωδ.443)
-Καλυθιές. Διαμέρισμα ισόγειο 126τ.μ με υπόλοιπο οικοπέδου με δόμηση.(Κωδ.501).
-Καλυθιές. Διαμέρισμα 1ου ορόφου, 125τ.μ 3 υ/δ πλήρως εξοπλισμένο. (Κωδ.499).
-Καλυθιές. Διαμέρισμα 1ου ορόφου, 130τ.μ μεταχ.(Κωδ.501).
-Αφάντου. Σε κεντρικό σημείο, διαμέρισμα 2ου ορόφου 75 τμ σε νεόδμητη πολυκατοικία. (Κωδ.331).
-Αφάντου. Νεόδμητα διαμερίσματα 83 τμ. υπερυψωμένου ισογείου. 2 υ/δ, πλήρως εξοπλισμένα (Κωδ.457)

Πωλήσεις Ξενοδοχειακών μονάδων

-Ρόδος. Ξενοδοχειακή μονάδα στο κέντρο της πόλης, 110 κλινων, πλήρως ανακαινισμένη, με υποδομή για 12μηνη λειτουργία. (Κωδ.556)
- Παλιά πόλη. Ξενώνας , πλήρως ανακαινισμένος και επιπλωμένος, αποτελούμενος από 6 διαμέρισματα, μεγάλη σοφίτα, χώρο υποδοχής και αυλή 100 τμ. (Κωδ.491).
-Φαληράκι. Οικοδομικό συγκρότημα αποτελούμενο από δύο 3όροφες οικοδομές υπερπολυτέλους κατασκευής και επιπλέον άδεια για 3 3όροφες οικοδομές και πισίνα 80 τμ. Πανοραμική θέα. Εκταση συνολικής επιφάνειας 13.200 τμ.(Κωδ.393)
-Αφάντου. Σε ύψωμα με πανοραμική θέα, πωλείται ξενοδοχειακή μονάδα που αποτελείται από: 1) 37 δωμάτια (80 κλίνες). 2) 12 δωμάτια ημιτελή (24 κλίνες). 3) Δόμηση για επιπλέον 22 δωμάτια (44 κλίνες). Συνολο 148 κλίνες. 4) Πισίνα, σνακ μπαρ, εστιατόριο.(Κωδ.343).
-Πεύκοι. Ξενοδοχ. Μονάδα 120 κλινών με εστιατόριο, μπαρ και πισίνα συνολ. επιφ. 5500 τ.μ. 700μ. από τη θάλασσα.(Κωδ.460).
-Σύμη. Αγ.Τριάδα ; συγκρότημα 8 επιπλωμένων στούντιος - συνολ. επιφ. 168 τ.μ. με απέραντη θέα στη θάλασσα συνοικ. Λιμένη.(Κωδ.459)

Πωλήσεις Παραδοσιακών κατοικιών

-Ρόδος. Επί της Βορ. Ηπείρου πωλείται τριώροφο διατηρητέο, λιθόκτιστο, νεοκλασικό κτίριο 400τ.μ. σε οικόπεδο 920 τ.μ. με βοτσαλωτή αυλή, ιδιαίτερης αρχιτεκτονικής σε άριστη κατάσταση. (Κωδ.398).
-Ρόδος. Αγ. Ιωάννη Διώροφο, διατηρητέο, νεοκλασικό κτήριο με κήπο, 4 υ/δ και πολλούς βοηθητικούς χώρους, πλήρως ανακαινισμένο, λουξ κατασκευής.(Κωδ.495).
-Ρόδος. Αγ. Αναστασία, Διώροφο νεοκλασικό 182τ.μ με αυλή 57τ.μ, ιδιαιτερης αρχιτεκτονικής, σε καλή κατάσταση.(Κωδ. 458)
-Ρόδος. Μητρόπολη, νεοκλασικό, διατηρητέο, διώροφο 150τ.μ αναπαλαιωμένο, με έντονα τα αρχιτεκτονικά στοιχεία των αρχών του 2ου αιώνα. Αποτελείται από ενιαία σαλοτραπεζαρία, κουζίνα, 3υ/δ, 2 μπάνια, 1W.C και αυλή 50τ.μ (Κωδ.528)
-Νιοχώρι. Λιθόκτιστο, νεοκλασικό, παραδοσιακό, διώροφο αρχοντικό, 285τ.μ, με αυλή και δυνατότητα ανεξάρτητης χρήσης των ορόφων, ιδιαίτερης αρχιτεκτονικής.(Κωδ.543)
-Παλιά πόλη. 3όροφη παραδοσιακή κατοικία 95τμ, 3υπν/τιων κανουρια κουζίνα και μπάνιο,πλήρως ανακαινισμένο.(Κωδ.250)
-Παλιά πόλη. 2όροφη γωνιακή ανακαινισμένη παραδοσιακή κατοικία, 2υ/δ με τζάκι, θέρμανση, με ιδιαίτερα παραδοσιακά στοιχεία, σε ήσυχη περιοχή.(Κωδ.532)
-Παραδείσι. Μονοκατοικία 3 χώρων 85 τμ. με μεγάλη αυλή.(Κωδ.296)
-Παραδείσι. Παραδοσιακή κατοικία με καμάρα 51τ.μ με αυλή 20τ.μ στο ύψωμα του χωριού.(Κωδ.470)
-Παραδείσι. Διώροφη παραδοσιακή κατοικία συνολ. επιφ. 65τ.μ., 1 υ/δ, πλήρως ανακαινισμένη.(Κωδ.479)
-Δαματριά. Παραδοσιακή κατοικία 62 τμ. με υπόλοιπο οικοπέδου 51 τμ σε κεντρικό σημείο του χωριού κοντά στην πλατεία. (κωδ. 589).
-Κοσκινού. Παραδοσιακή καμάρα με προσθήκη ορόφου συνολικής επιφάνειας 75 τμ. σε άριστη κατάσταση σε κεντρικό σημείο του χωριού.(Κωδ.430)
-Κοσκινού. Ανακαινισμένη παραδοσιακή κατοικία 110 τμ, με αυλή 10 τμ, με επιπεδα διαμορφωμένα σε υ/δ.(Κωδ.358)
-Κοσκινού. Γωνιακή παραδοσιακή κατοικία (καμάρα) 110 τμ με ανεξάρτητη κουζίνα, και αυλή 10 τμ. Επιπλωμένη με όλο τον παραδοσιακό εξοπλισμό.(Κωδ.359)
-Κοσκινού. Παραδοσιακή κατοικία πλήρως ανακαινισμένη, 75 τμ καθαρού χώρου και σύνολο με τους εξωτερικούς 103 τμ.(Κωδ.361)
-Κοσκινού. Δύο πέτρινες κατοικίες 61τ.μ και 35τ.μ σε έκταση 2580τ.μ καλλιεργημένη και δεντροφυτεμένη.(Κωδ.452)
-Μαλώνα. Γωνιακή παραδοσιακή κατοικία με καμάρα και αυλή, συνολικής επιφ. 130 τμ. σε άριστη κατάσταση.(Κωδ 586)
-Μαλώνα. Παραδοσιακή πετρόχτιστη καμάρα 80τ.μ με 2 πατάρους, πλήρως ανακαινισμένη και εξοπλισμένη.(Κωδ.561)
-Μαλώνα. Παραδοσιακή κατοικία 3 χώρων συνολικής επιφάνειας 80 τμ στην κεντρική πλατεία του χωριού.(Κωδ.413)
-Μαλώνα. Νεόδμητη παραδοσιακή κατοικία 95 τμ με μεγάλη αυλή με πέργκολα, τζάκι,κλιματισμό,ηλεκτρ.συσκευές και επιπλωμένη, (κωδ.312)
-Λαχανιά. Ανακαινισμένη παρ. κατοικία στο ύψωμα του χωριού με θέα.Εσωτερικοί χώροι 67 τ.μ. και εξωτ.23 τμ.(Κωδ 581)
-Λάερμα.Παραδοσιακή κατοικία 70 τμ και 30 τμ υπόλοιπο οικοπέδου.(κωδ. 299)
-Βάτι. Παραδοσιακή κατοικία 70 τμ με αυλή 75 τμ.(κωδ.352).
- Ιστρος. Εντός χωριού, παρ. κατοικ. 81 τμ. χτισμένο σε οικόπεδο 175 τμ.(Κωδ 582)
-Σύμη. Παραδ. διώροφη κατοικία 165τ.μ με αυλή, στην περιοχή «Καλή στράτα», σε άριστη κατάσταση με απέρ. θέα. (κωδ.556)
-Σύμη. Παραδοσιακή νεοκλασική 2όροφη κατοικία 150τμ σε πολύ καλή κατάσταση σε κεντρικό σημείο της Σύμης,με δρόμο στην περιοχή Φαρμακείο. (κωδ.211)
-Σύμη. Σε κεντρικό σημείο , παραδοσιακή-κατοικία 95τμ , αυλή 15τμ. Στην περιοχή φαρμακείο.(κωδ.210)
-Σύμη. Στην περιοχή «Αγίας τριάδος» κάτω από την Παναγία την Πεφανωτισσα , πωλείται παραδοσιακή κατοικία, σε άριστη κατάσταση, 2 δωματίων, με 2 αυλές, συνολικής επιφάνειας 110 τμ, κοντά σε δρόμο και θέα Πέδι και Γιαλό.(κωδ.371)
-Σύμη. Περιοχή Καταρράκτης στο ύψωμα πωλείται διώροφη παραδοσιακή κατοικία 80 τμ, με υπόλοιπο οικοπέδου 140 τμ. Με δόμηση. (κωδ.377)
-Σύμη. Ερειπωμένη κατοικία σε οικόπεδο 218 τ.μ. με θέα στο Πέδι. (Κωδ.576).
-Σύμη. Περιοχή καταρράκτης, ερειπωμένη κατοικία 77 τμ με υπόλοιπο οικοπέδου 114τμ (κωδ.575).
-Χάλκη. Παραδ. κατοικία συνολικής επιφανείας 120 τ.μ. σε καλή κατάσταση(κωδ.557)
-Νίσυρος. Περιοχή Νικιά. Πετρόκτιστη, 3όροφη κατοικία 140τ.μ με θέα στο πραίστειο και το Αγαιο. (κωδ.552)

Πωλήσεις Οικοπέδων-Αγροτεμαχίων

-Ρόδος. Ανάληψη, οικόπεδο 328τ.μ με δόμηση 0.8 (κωδ.500)
-Ρόδος. Νειοχώρι, Οικόπεδο 540τ.μ με Σ. Δ. 1.4 (κωδ.574)
-Καντούλι. Οικόπεδο 2.000 τμ με άδεια 2όροφης οικοδομής 122 τμ

ενοικιασεις

συνέχεια από την προηγούμενη

ΕΝΟΙΚΙΑΖΕΤΑΙ δυάρι επιπλωμένο στη Κρεμαστή επί της Δωδ/σου 1. Πληρ. τηλ. 2241093492, 6977776795 MZT261003

ΕΝΟΙΚΙΑΖΟΝΤΑΙ: α) κατάστημα ακριβώς στην πλατεία Αγ. Ιωάννου πρώην λογιστικό γραφείο, **β)** υπόγειο **κατάστημα** πρώην ξυλουργείο 160 τ.μ. απέναντι από την αντιπροσωπεία Σωτηράκη επί της Κολοκοτρώνη 36. Πληρ. τηλ. 2241027863 MZT261007

ΕΝΟΙΚΙΑΖΕΤΑΙ studio πλήρες επιπλωμένο μονόχωρο, βρίσκεται σε όροφο με μπαλκόνι και ειναι αρκετά ευρύχωρο, κοντά στο στάδιο Διαγόρα. Πληρ. τηλ. 2241095148, 6973375415 MZT261016

ΕΝΟΙΚΙΑΖΕΤΑΙ γκαρσονιέρα μονόχωρη 1ου ορόφου περιοχή Ψαροπούλας Ορφανίδου 51. Πληρ. τηλ. 2241034066, 6937198252 MZT251020

ΕΝΟΙΚΙΑΖΕΤΑΙ στην Ιαλυσό, πάροδος Ακτής Κανάρη, **διαμέρισμα** 60 τ.μ. με χώρο στάθμευσης και 100 μέτρα από την θάλασσα, με κήπο, σε μικρή μονόροφη ιδιόκτητη οικοδομή, για μόνιμη κατοικία. Πληρ. κ. Γ. Παπαγεωργίου τηλ. 6976970085, σταθερό 2241020111 (περιοχή Αγορά Μακέστα, και σούπερ μάρκετ Σακκή) MZT251012

ΕΝΟΙΚΙΑΖΕΤΑΙ ημιυπόγεια **αποθήκη** 130 τ.μ. περιοχή Ασγούρου. Πληρ. τηλ. 2241068274 MZT241020

ΕΝΟΙΚΙΑΖΕΤΑΙ επιπλωμένη **γκαρσονιέρα** επί της Αργύρη Θεοχάρη πρώην Αθ. Διάκου 60. Πληρ. τηλ. 2241024212, 2241068794 MZT251011

ΕΝΟΙΚΙΑΖΕΤΑΙ διαμέρισμα 85 τ.μ. ημιεπιπλωμένο, με air condition, 420 ευρώ, Αλ. Παναγούλη 41 Κοδριγκτώνος. Πληρ. τηλ. 2108825923 MZT251001

ΕΝΟΙΚΙΑΖΕΤΑΙ διαμέρισμα στη Θ. Σοφούλη 70, τριάρι 93 τ.μ. με 2 υπνοδωμάτια, μεγάλο σαλόνι, κουζίνα, μπάνιο, ωραιότατες βεράντες, θέρμανση και θερμοσυσσωρευτές με νυκτερινό ρεύμα, θερμοσίφωνο και ηλιακό, τηλέφωνο. Πληρ. τηλ. 2241075069 ώρες 09.00-14.00 και 17.00-20.00 MZT251004

ΕΝΟΙΚΙΑΖΕΤΑΙ στην Ιαλυσό **διαμέρισμα** 100 τ.μ., 2 υπνοδωματίων, σαλόνι, κουζίνα και καθιστικό ενιαίος χώρος, πλήρως εξοπλισμένο από έπιπλα και ηλεκτρικές συσκευές. Ολα σε άριστη κατάσταση. Πληρ. Πάροδος Μητροπόλεως 26, τηλ. 2241094968, 6973506057 MZT241021

ΕΝΟΙΚΙΑΖΕΤΑΙ καινούργιο ισόγειο **διαμέρισμα** 125 τ.μ. σε διώροφη οικοδομή με περιμετρική αυλή 170 τ.μ. Με μεγάλη σαλοτραπεζαρία και καθιστικό, 3 άνετα υπνοδωμάτια, 2 μπάνια, τζάκι, αποθήκη, αυτόνομη κεντρική θέρμανση, ηλιακό και πάρκιν. Μέσα σε 3.500 τ.μ. κτήμα σε ένα καταπράσινο ήσυχο περιβάλλον, περιοχή Ασγούρου. Πληρ. τηλ. 2241077120, 2241028360, 6937080173 MAT4808(1)

"ΠΩΛΟΥΝΤΑΙ"
ΚΑΤΑΣΤΗΜΑΤΑ ΚΑΙ ΚΑΤΟΙΚΙΕΣ ΜΕ ΥΠΟΓΕΙΑ ΑΠΟΘΗΚΗ & ΓΚΑΡΑΖ



Μελέτη: Δημήτρης Αδαμάκης - Βαρβάρα Στεφανίδου - Αρχιτέκτονες ARCH-Net τηλ. 22410 29188

ΚΑΤΑΣΚΕΥΗ: Γ. ΚΑΣΤΡΗΣΙΟΣ Αρχιτέκτονας τηλ. 6979228091, 22410 34314

ΠΩΛΗΣΕΙΣ ΑΚΙΝΗΤΩΝ



○ **ΔΙΑΜΕΡΙΣΜΑΤΑ**
- Ροδίνι, 95 τ.μ., μεταχειρισμένο, 180.000€
- Ροδίνι, 2 γκαρσονιέρες (ημιυπόγειες), μεταχειρισμένες 80.000€
- Δασκάλους 2 γκαρσονιέρες (ημιυπόγειο) μεταχειρισμένες 80.000€
- Ανάληψη 4 γκαρσονιέρες μεταχειρισμένες 270.000€
- Μιχ. Πετρίδη 80 τ.μ. (ημιυπόγειο) διαμέρισμα 88.000 €
- Απολλωνίου Ροδίου 95 τ.μ. μεταχειρισμένο 165.000€
- Βενετοκλέων 55 τ.μ. διαμέρισμα (αποθήκη) μεταχειρισμένο 48.000 €



- Αγίου Ιωάννου στούντιο μεταχειρισμένο 30.000€
- Ροδίνι 81 τ.μ. λουξ κατασκευής
- Ανάληψη 85 τ.μ. μεταχειρισμένο 125.000€
- Ρόδου-Λίνδου 90 τ.μ. λούξ κατασκευής 155.000€
- Ρόδου-Λίνδου 90 τ.μ. λούξ κατασκευής 160.000€
- Ροδίνι 91 τ.μ. λουξ κατασκευής

○ **ΜΕΖΟΝΕΤΕΣ - ΜΟΝΟΚΑΤΟΙΚΙΕΣ**
- Μαριτσά 180 τ.μ. διώροφη μεζονέτα με 1.500 μέτρα οικόπεδο λουξ κατασκευής 380.000€
- Οικισμός Πολυτέκνων 213 τ.μ. μεζονέτα σε μπετά 155.000€
- Οικισμός Πολυτέκνων 213 τ.μ. μεζονέτα μέχει μαρμαροσοβά 185.000€
- Ιαλυσό 240 τ.μ. λουξ κατασκευής με 2 στρέμματα οικόπεδο 450.000€
- Αφάντου 120 τ.μ. με 1.000 οικόπεδο
- Καρακόνερο 315 τ.μ. μεζονέτα μεταχειρισμένη 450.000€

○ **ΟΙΚΟΠΕΔΑ**
- Κατταβιά 1.730 τ.μ. πάνω στον κεντρικό 15.000 €
- Θολός 1.800 τ.μ. συντελεστή 0,4 150.000 €
- Χαράκι 1.000 τ.μ. πάνω στο δρόμο 50.000 €
- Κανδυλί 2.885 τ.μ. κοντά στους Καστελλοριζιούς 211.000 €
- Λαχανιά 2.360 τ.μ. πάνω στον κεντρικό 50 μ. από θάλασσα με άδεια οικοδομής για 8 studios 94.000 €
- Γεννάδι 1000 τ.μ. με άδεια οικοδομής 24.944 €

○ **ΚΑΤΑΣΤΗΜΑΤΑ**
- Ρόδου-Λίνδου 600 τ.μ. με 2 στρέμματα οικόπεδο 1.500.000€
- Παλιά Πόλη 16 τ.μ. και 16 τ.μ. επιπλέον δόμηση. Στην οδό Αρχιεπισκόπου 38.000€
- Κοσκινού 100 τ.μ. ισόγειο 120.000 €
- Κατάστημα 50 τ.μ. στο κέντρο της πόλης 160.000 €
- Κατάστημα 65 τ.μ. επί της οδού Ρόδου-Λίνδου 334,000 €

○ **ΚΤΗΜΑΤΑ**
- Πλατίδα 4.600 τ.μ. 50 μέτρα από την λεωφόρο Τσαϊρι-αεροδρομίου 140.000€
- Απολακκιά 4.050 τ.μ. πάνω στο κύμα 90.000€
- Κατταβιά 4.300 τ.μ. σε ύψωμα 500 μέτρα από τον κεντρικό 15.000€
- Κάτω Καλαμώνα 6.100 τ.μ. κοντά στον κεντρικό σε κατοικημένη περιοχή 95.000€
- Κατταβιά 8.200 τ.μ. με θέα 800 τ.μ. από θάλασσα 42.000 €
- Κατταβιά 8.663 τ.μ. προς Πρασονήσι 100 μ. από κεντρικό 51.000 €
- Κατταβιά 8.773 τ.μ. προς Πρασονήσι 200 μ. από κεντρικό 44.000 €
- Λαχανιά 7.800 τ.μ. σε ύψωμα κοντά στον κεντρικό 91.570 €
- Λαχανιά 22 στρέμματα πάνω στον κεντρικό 190.000€ . Δίνεται και αντιπαροχή.

○ **ΑΠΟΘΗΚΕΣ**
- Δασκάλους 50 τ.μ.. υπιυπόγεια 35.000€
- Δασκάλους 220 τ.μ. υμιυπόγεια 132.000€

○ **ΒΙΟΤΕΧΝΙΚΟΙ ΧΩΡΟΙ**
- Τσαΐρι-αεροδρομίου 900 τ.μ. τριώροφο κτίριο δίπλα στον κεντρικό.

● **ΖΗΤΟΥΝΤΑΙ ΜΕΤΑΧΕΙΡΙΣΜΕΝΑ ΔΙΑΜΕΡΙΣΜΑΤΑ-ΑΜΕΣΗ ΠΩΛΗΣΗ**
● **ΠΩΛΟΥΝΤΑΙ** αποθήκες και βιοτεχνικοί χώροι.
● **ΔΑΝΕΙΑ ΔΕΚΤΑ - ΕΥΚΟΛΙΕΣ ΠΛΗΡΩΜΗΣ**
● **ΑΝΑΛΑΜΒΑΝΟΥΜΕ ΑΝΤΙΠΑΡΟΧΕΣ**

ΣΤΑΜΑΤΗΣ ΜΑΝΩΛΑΚΟΣ
ΩΡΕΣ ΓΡΑΦΕΙΟΥ 8.30-1.00 π.μ. και 5-8 μ.μ.
ΔΗΜ. ΑΝΑΣΤΑΣΙΑΔΗ 45 (ΣΥΝΟΙΚΙΑ ΔΑΣΚΑΛΩΝ)
Τηλέφωνα: 2241023815-78275, 6945769958, 6944698056
XΠ1588



ευσταθίου
ΕΥΡΩΚΤΗΜΑΤΙΚΗ
ΚΤΗΜΑΤΟΜΕΣΙΤΙΚΟ ΓΡΑΦΕΙΟ
Εθν. Αντιστάσεως 83 • Τηλ.: 22410 73819, 74917
Κιν.: 6946 103929 • Fax: 22410 38641
e-mail: info@euroktimatiki.gr

ΜΙΣΘΩΣΕΙΣ ΚΑΤΟΙΚΙΩΝ

- **Διαμέρισμα** 110 τ.μ. α' ορόφου σε νεόδμητη οικοδομή, επί της οδού Καμείρου, με (3) τρία υπνοδωμάτια, σαλόνι, κουζίνα, μπάνιο. Διαθέτει κεντρική θέρμανση, μεγάλες βεράντες. Μηνιαίο μίσθωμα 500 ευρώ
- **Διαμέρισμα** 113 τ.μ. στην Ιξιά, οδός Σωτήρος, β' ορόφου, με (3) τρία υπνοδωμάτια, σαλόνι, κουζίνα, μπάνιο, θέρμανση με θερμοπομπούς. **Διατίθεται πλήρως επιπλωμένο.** Μηνιαίο μίσθωμα 400 ευρώ.
- **Διαμέρισμα** 65 τ.μ. β' ορόφου σε νεόδμητη οικοδομή, περιοχή Καρακόνερο, με (1) ένα υπνοδωμάτιο, σαλόνι, κουζίνα, μπάνιο. Διαθέτει κεντρική αυτόνομη θέρμανση, ηλιακό θερμοσίφωνα. Μηνιαίο μίσθωμα 425 ευρώ.
- **Διαμέρισμα** 100 τ.μ. περιοχή Καρακόνερο σε νεόδμητη οικοδομή, με (3) τρία υπνοδωμάτια, σαλόνι, κουζίνα μπάνιο. Διαθέτει ηλιακό θερμοσίφωνα, ηλεκτρικές συσκευές στην κουζίνα, μεγάλες βεράντες. Μηνιαίο μίσθωμα 500 ευρώ.
- **Διαμέρισμα** 155 τ.μ. περιοχή Μιχ. Πετρίδη (κοντά στο σχολείο) πλήρως ανακαινισμένο, με (3) τρία υπνοδωμάτια, δύο μπάνια, εντοιχισμένη κουζίνα που περιλαμβάνει ηλεκτρικές συσκευές MIELE, μεγάλο σαλόνι.,Διαθέτει θέρμανση με θερμοπομπούς και ηλεκτρικό θερμοσίφωνα. Μηνιαίο μίσθωμα 600 ευρώ.
- **Διαμέρισμα** 120 τ.μ. στην Μητρόπολη α' ορόφου, με (3) τρία υπνοδωμάτια, σαλόνι, κουζίνα, (2) δύο μπάνια. Διαθέτει κεντρική αυτόνομη θέρμανση, ηλιακό θερμοσίφωνα και air condition σε κάθε χώρο του σπιτιού. Μηνιαίο μίσθωμα 600 ευρώ.
- **Διαμερίσματα** περιοχή 7 Βαγιές από 75-95 τ.μ. πλήρως ανακαινισμένα, με 1, 2 υπνοδωμάτια, σε άριστη κατάσταση. Μηνιαία μισθώματα από 360 έως 440 ευρώ.
- **Διαμέρισμα** 105 τ.μ. στους Δασκάλους με (3) τρία υπνοδωμάτια, σαλόνι, κουζίνα, μπάνιο. Μηνιαίο μίσθωμα 400 ευρώ.
- **Διαμέρισμα** 50 τ.μ. στα Κοσκινού με ένα υπνοδωμάτιο, σαλόνι, κουζίνα, μπάνιο, με εξαιρετική θέα στη θάλασσα. Μηνιαίο μίσθωμα 300 ευρώ.
- **Διαμέρισμα** 75 τ.μ. περιοχή Ζέφυρος μπροστά στη θάλασσα με δύο υπνοδωμάτια, σαλόνι, κουζίνα, μπάνιο. Μηνιαίο μίσθωμα 450 ευρώ.
- **Διαμέρισμα** 110 τ.μ. β' ορόφου, **στο κέντρο της πόλης** πίσω από το EL DIVINO καφέ, με (3) τρία υπνοδωμάτια, σαλόνι, κουζίνα, μπάνιο. Μηνιαίο μίσθωμα 500 ευρώ.
- **Διαμέρισμα** 80 τ.μ. 1ου ορόφου επί της οδού Πτολεμαίων στην Ανάληψη. Διαθέτει (2) δύο υπνοδωμάτια, σαλόνι, κουζίνα, μπάνιο, αποθήκη και ηλιακό θερμοσίφωνα. Μηνιαίο μίσθωμα 380 ευρώ.
- **Διαμέρισμα** 80 τ.μ. στην Ανάληψη, 3ου ορόφου με (2) δύο υπνοδωμάτια, σαλόνι, κουζίνα, μπάνιο, σε άριστη κατάσταση., με ηλιακό θερμοσίφωνα. Μηνιαίο 380 ευρώ.
- **Μονοκατοικία** 170 τ.μ. στην Ιαλυσό, νεόδμητη, πολυτελούς κατασκευής με κεντρική αυτόνομη θέρμανση, ηλιακό θερμοσίφωνα, διαθέτει (4) τέσσερα υπνοδωμάτια, σαλόνι, κουζίνα, (3) τρία μπάνια, σοφίτα, εντός οικοπέδου 2000 τ.μ.. Μηνιαίο μίσθωμα 800 ευρώ
- **Παραδοσιακή μονοκατοικία** 68 τ.μ. στη Σορωνή, πλήρως ανακαινισμένη και εξοπλισμένη με καινούργιο εξοπλισμό, με 120 τ.μ. αυλή. Μηνιαίο μίσθωμα 350 ευρώ.
- **Μονοκατοικία** 150 τ.μ. στο Τσαΐρι, **επιπλωμένη**, με (3) τρία υπνοδωμάτια, σαλόνι, κουζίνα, πάρκινγκ με τηλεχειρισμό, πισίνα, κήπο, BBQ. Μηνιαίο μίσθωμα 1200 ευρώ.
- **Μονοκατοικία** 85 τ.μ. επί της Στρατηγού Ζήση, με (2) υπνοδωμάτια, κουζίνα, σαλόνι, μπάνιο, πλήρως ανακαινισμένη, με κήπο. Μηνιαίο μίσθωμα 500 ευρώ.
- **Γκαρσονιέρα 50 τ.μ.** στα Κοσκινού με 1 υπνοδωμάτιο, σαλόνι, κουζίνα, μπάνιο διατίθεται με έπιπλα ή και χωρίς έπιπλα. Μηνιαίο μίσθωμα 300 ευρώ.
- **Γκαρσονιέρα** 50 τ.μ. στην Ιξιά, με ένα υπνοδωμάτιο, σαλόνι, κουζίνα, μπάνιο, πλήρως επιπλωμένη με καινούργιο εξοπλισμό. Μηνιαίο μίσθωμα 300 ευρώ.
- **Studios** πλήρως επιπλωμένα επί της Ρόδου-Λίνδου. Μηνιαίο μίσθωμα 280 ευρώ.

X7401/2029

ενοικιασεις

συνέχεια από την προηγούμενη

ΕΝΟΙΚΙΑΖΟΝΤΑΙ studios σε ξενοδοχείο με πολυκουζινάκι, τηλεόραση, air condition έως 30/6/207. Τιμή 260 ευρώ. Πληρ. τηλ. 2241039212, 6936795999 ΜΑΤ4806(2)

Στην Ιαλυσό **ενοικιάζονται διαμερίσματα** επί της λεωφόρου πλησίον Μαρινόπουλου, δίχωρα διαμερίσματα 45 τ.μ. με ευρύχωρο μπαλκόνι, πλήρως επιπλωμένα. Διαθέτουν ηλιακό, ταχυθερμοσίφωνο, φούρνο, TV, πλυντήριο ρούχων, καρτοτηλέφωνο και πάρκιν. Πληρ. τηλ. 2241022328, 6949091160 ΜΖΤ251006

ΕΝΟΙΚΙΑΖΕΤΑΙ διαμέρισμα 2 υπνοδωματίων, 3ος όροφος, περ. Αγ. Νικολάου. Πληρ. τηλ. 2241066181, ώρες 9-1 και 6-8 ΜΑΤ4792

ΕΝΟΙΚΙΑΖΕΤΑΙ studio 70 τ.μ. οδός Παπαλουκά 15, φουλ επίπλωση, 400 ευρώ, με γκαράζ. Μόνο σοβαρές προτάσεις. Πληρ. τηλ. 6945792809 ΜΖΤ241018

ΕΝΟΙΚΙΑΖΟΝΤΑΙ δωμάτια ευρύχωρα, επιπλωμένα, με δικό τους μπάνιο, πολυκουζινάκι, ψυγείο, κεντρική θέρμανση, με μεγάλη αυλή, σε πολύ ωραίο και ήσυχο περιβάλλον, στην Παλιά Πόλη της Ρόδου, ιδανικά για φοιτητές, δασκάλους-καθηγητές, πολύ κοντά στο Πανεπιστήμιο (πολύ καλές τιμές, στις οποίες συμπεριλαμβάνονται: κοινόχρηστα, ρεύμα, νερό, θέρμανση). Πληρ. τηλ. 2241031813, fax: 2241028360 ΜΑΤ4808(2)

ΕΝΟΙΚΙΑΖΟΝΤΑΙ διαμερίσματα 60 τ.μ. Τιμή 330 ευρώ χωρίς ΔΕΗ επί της Κλαυδίου Πέπιερ 1, στο Ζέφυρος. Πληρ. τηλ. 6942653773, 2241066522 ΜΑΤ4807(2)

ΕΝΟΙΚΙΑΖΕΤΑΙ επιπλωμένη **γκαρσονιέρα** επί της οδού Καναδά 114. Η γκαρσονιέρα είναι κατάλληλη για φοιτητές, μαθητές, στρατιωτικούς, δημόσιους υπαλλήλους κ.λπ. Πληρ. τηλ. 2241066740, 6938351993 ΜΖΤ241002

ΕΝΟΙΚΙΑΖΕΤΑΙ ισόγειο **διαμέρισμα** 110 τ.μ. στην Ιξιά. Αποτελείται από 3 υπνοδωμάτια, κουζίνα, σαλόνι, τουαλέτα και μεγάλη βεράντα. Εχει ηλιακό, 2 ντουλάπες και επίπλωση κουζίνας. Ενοίκιο 380 ευρώ. Πληρ. κ. Μαρία 6948582669 ΜΑΤ4802

ΕΝΟΙΚΙΑΖΕΤΑΙ επί της οδού Κέννεντυ 72 **διαμέρισμα** 2ου ορόφου, εμβαδού 135 τ.μ., 3 υπνοδωμάτια, σαλοτραπεζαρία, κουζίνα, 2 μπάνια. Πληρ. τηλ. 2106108240, 6944478490 ΜΑΠ670

ΕΝΟΙΚΙΑΖΕΤΑΙ διαμέρισμα επί της οδού Ρήγα Φεραίου 10 πλησίον Πανεπιστημίου Αιγαίου 2 υπνοδωματίων. Πληρ. τηλ. 6937317130, 2241069230, 2241023755 ΜΖΤ241004

ΕΝΟΙΚΙΑΖΕΤΑΙ τριάρι 86 τ.μ. α' και β' ορόφου περιοχή Δασκάλων (έναντι πολυκαταστήματος Ξενάκη) πρόσφατα ανακαινισμένο. Πληρ. τηλ. 6938715211 ΜΖΤ241013

ΕΝΟΙΚΙΑΖΕΤΑΙ γκαρσονιέρα δίχωρη επί της Αλεξανδρουπόλεως 2 και μονόχωρη επί της Αθηνών 15. Πληρ. τηλ. 2241067267 και 2241066947. Ωρες γραφείου από 9.00-1.30 και 17.30-21.00 ΧΠΠΑΡ207

ΕΝΟΙΚΙΑΖΟΝΤΑΙ studios σε καινούργια κατάσταση πλήρως εξοπλισμένα με ηλιακό θερμοσίφωνα στην περιοχή Δασκάλων. Χαμηλές τιμές. Πληρ. τηλ. 2241077971, 6932227500 ΜΖΤ241003

PARADISE STUDIOS. Ενοικιάζονται δωμάτια στην παραλία "Καθαρά" στο Φαληράκι. Μηνιαία ή με την ημέρα. Πληρ. τηλ. 2241085942, 6932120654 ΜΖΤ241008

ΕΝΟΙΚΙΑΖΟΝΤΑΙ studios επιπλωμένα στην οδό Παπαναστάση 46 για ένα άτομο για όλο το χρόνο. Τιμή 260 ευρώ το μήνα. Στην τιμή συμπεριλαμβάνεται ρεύμα, νερό, κοινόχρηστα. Πληρ. τηλ. 2241031708, 2241020617 ΜΑΤ4803

ΕΝΟΙΚΙΑΖΕΤΑΙ ισόγειο **διαμέρισμα** 80 τ.μ. με κήπο και γκαράζ σε διώροφη οικοδομή κοντά στην παραλία Ιαλυσού. Πληρ. τηλ. 2241076482 ΜΑΠ4805

Σε σύγχρονο Βιοτεχνικό συγκρότημα **ΕΝΟΙΚΙΑΖΕΤΑΙ ΑΠΟΘΗΚΗ** 101 τ.μ. σε κεντρικό δρόμο (Ασγούρου). Διαθέτει πάρκιν, φως, νερό, ράμπα και αποβάθρα για την φορτοεκφόρτωση με κλαρκ. Πληρ. τηλ. 2241068360 και 6949726720 ΜΖΤ231008

ΕΝΟΙΚΙΑΖΕΤΑΙ διαμέρισμα 60 τ.μ. στο Φαληράκι με 2 δωμάτια, 1 λουτρό και κουζίνα και με κλιματισμό. Πληρ. τηλ. 2241086778, 2241085515 ΜΑΠ659

ΕΝΟΙΚΙΑΖΟΝΤΑΙ επιπλωμένα **διαμερίσματα** ενός ή δύο δωματίων επί της λεωφόρου Ιαλυσού. Πληρ. τηλ. 6944775477 ώρες επικοινωνίας 09.30-14.00 ΜΑΤ4756

ΕΝΟΙΚΙΑΖΕΤΑΙ διαμέρισμα με δύο υπνοδωμάτια, σαλόνι, κουζίνα κλπ., στην οδό Λίνδου 15 (Επτά Βαγιές). Πληρ. τηλ. 2241030915 (από τις 5 μ.μ. ως τις 10 μ.μ.) ΜΧΡ14193

ΕΝΟΙΚΙΑΖΟΝΤΑΙ: α) Διαμέρισμα 50 τ.μ. στον α' όροφο, επί της λεωφ. Δημοκρατίας και Καναρη 1, στο χωριό **Παραδείσι. β) Κατάστημα-Γραφείο** 50 τ.μ. επί της λεωφ. Δημοκρατίας στο **Παραδείσι. γ) Διώροφο κατάστημα** με μεγάλη βεράντα, στην οδό Γεωργίου Λέοντος αριθμ. 13-15 στο **Νιοχώρι Ρόδου. δ) Studio επιπλωμένο ή κατάστημα** 28 τ.μ. περιοχή (Μίρα-Μάρε) στην **Ιξιά** με air condition. Πληρ. τηλ. 2241025450, 2241020277, 6979357878 ΜΖΤ201002

ΕΝΟΙΚΙΑΖΕΤΑΙ κατάστημα εντός Λίνδου 30 τ.μ. Πληρ. τηλ. 6979936244 ΜΖΤ191019/20

ΕΝΟΙΚΙΑΖΕΤΑΙ διαμέρισμα καινούργιο 75 τ.μ. στην Ιξιά με 2 υπνοδωμάτια, με διπλά τζάμια και κεντρική θέρμανση. Πληρ. τηλ. 2241094475ΜΖΤ191010

ΕΝΟΙΚΙΑΖΟΝΤΑΙ γκαρσονιέρες και **studios** πλήρως εξοπλισμένα στο Ανω Ροδίνι. Πληρ. τηλ. 2241061628, 6944410537 ΜΖΤ171007



μεζονέτες πολυτελούς κατασκευής από ιδιοκτήτη-κατασκευαστή σε μπετά ή τελειωμένες των 120-130-160 τ.μ. σε οικόπεδο 250 και 330 τ.μ. με θέα το Φιλέρημο.

Πληρ. τηλ. 6944636141

ΑΤ4798(Γ)

ΚΛΑΔΟΓΕΝΗΣ ΜΙΧΑΗΛ

ΠΟΛΙΤΙΚΟΣ ΜΗΧΑΝΙΚΟΣ Ε.Μ.Π.

ΑΤΤΑΒΥΡΟΥ 20 - ΡΟΔΟΣ • ΤΗΛ. 2241022394

ΠΩΛΟΥΝΤΑΙ ΔΙΑΜΕΡΙΣΜΑΤΑ

πολυτελούς κατασκευής με θέα, στην οδό Ικάρου, εμβαδού 128 τ.μ., 3 υπνοδωματίων, σαλόνι, κουζίνα, WC, αποθήκη και θέση parkingk

ΑΕ058

ΚΤΗΜΑΤΟΜΕΣΙΤΙΚΟ ΓΡΑΦΕΙΟ

ΑΣΒΕΣΤΗΣ Δ. ΝΙΚΟΛΑΟΣ

- **ΑΝΑΛΗΨΗ** διαμέρισμα 70 τ.μ. 2 υπνοδωμάτια, γκαράζ, αποθήκη, καινούργιο 155.000€
- **ΑΝΑΛΗΨΗ** διαμέρισμα 100 τ.μ. 4ος όροφος με θέα, 165.000€
- **ΑΝΑΛΗΨΗ** διαμέρισμα 62 τ.μ. 2 υπνοδωμάτια, 124.000 €
- **ΑΝΑΛΗΨΗ** διαμέρισμα λουξ 113 τ.μ. με καταπληκτική θέα, 235.000€
- **ΑΝΑΛΗΨΗ** οροφοδιαμέρισμα 120 τ.μ. λουξ προς 2.000€ ανά τ.μ.
- **Μ. ΠΕΤΡΙΔΗ** διαμέρισμα λουξ 88 τ.μ. προς 2.000 € ανά τ.μ.
- **ΡΟΔΙΝΙ** διαμέρισμα 90 τ.μ. λουξ κατασκευής 165.000 €
- **ΚΑΡΑΚΟΝΕΡΟ** 100 τ.μ. λουξ κατασκευής
- **ΜΙΡΑ ΜΑΡΕ** διαμερίσματα 115 τ.μ. με 3 υπνοδωμάτια, υπόγειο, γκαράζ και αποθήκη προς 2.000 € το τ.μ.
- **ΙΑΛΥΣΟΣ** διαμέρισμα 44 τ.μ. λουξ 83.000 €
- **ΜΙΡΑ ΜΑΡΕ** διαμερίσματα 102, 85, 75 κσι 65 τ.μ. αντίστοιχα και θέση πάρκιν προς 2.150€ το τ.μ.
- **ΚΟΣΚΙΝΟΥ** μεζονέτες 155 τ.μ. 1 στρέμμα οικόπεδο 140.000 € στα μπετά
- **ΚΟΣΚΙΝΟΥ** μεζονέτα 115 τ.μ. λουξ ανεξάρτητη 220.000 €
- **ΙΑΛΥΣΟΣ** μεζονέτα 186 τ.μ. λουξ κατασκευής με καταπληκτική θέα, 3 ετών, 290.000€
- **ΙΑΛΥΣΟΣ** μεζονέτα 155 τ.μ. με 2 στρέμματα οικόπεδο με γκαζόν, 450.000€
- **ΙΑΛΥΣΟΣ** βίλα με οικόπεδο 2 στρ. 270 τ.μ. θέα θάλασσα, έτος κατασκευής 2002, 750.000 ευρω.
- **ΙΑΛΥΣΟΣ** μεζονέτα 150 τ.μ. λουξ κατασκευής με 1.000 τ.μ. οικόπεδο 270.000 €
- **ΑΣΓΟΥΡΟΥ** μεζονέτα 144 τ.μ. με 1 στρέμμα οικόπεδο λουξ κατασκευής 160.000€ στα μπετά και τελειωμένη 300.000€
- **ΤΣΑΙΡΙ** μονοκατοικίες 150 τ.μ. με 3 υπνοδωμάτια, 1 στρέμμα οικόπεδο 150.000€ στα μπετά 235.000€ τελειωμένες
- **ΠΑΣΤΙΔΑ** βίλα 300 τ.μ. με 15 στρεμ. οικόπεδο
- **ΠΑΣΤΙΔΑ** μονοκατοικία 200 τ.μ. λουξ με θέα έτος κατασκευής 2005 315.000€
- **ΠΑΣΤΙΔΑ** μεζονέτα 150 τ.μ. 195.000 €
- **ΠΑΣΤΙΔΑ** μονοκατοικίες 140 τ.μ. με 500 μ. οικόπεδο, θέα, 240.000€
- **ΠΑΡΑΔΕΙΣΙ** παραδοσιακή κατοικία 75 τ.μ. με 300 μ. οικόπεδο 125.000€
- **ΚΑΝΔΥΛΙ** οικόπεδο 2 στρέμματα άρτιο και οικοδομήσιμο 140.000€
- **ΠΑΣΤΙΔΑ** οικόπεδο 300 τ.μ. εντός οικισμού 60.000€
- **ΚΟΣΚΙΝΟΥ** οικόπεδο 5.600 τ.μ. με θέα και άδεια οικοδομής 400 τ.μ. 300.000€
- **ΦΑΛΗΡΑΚΙ** οικόπεδο 3.500 στρέμματα άρτιο και οικοδομήσιμο με 150 τ.μ. κτίσμα
- **ΚΟΛΥΜΠΙΑ** οικόπεδο 4.100 τ.μ. 150.000€
- **ΚΙΟΤΑΡΙ** παραθαλάσσιο οικόπεδο κατάλληλο για ξενοδοχειακή μονάδα 60 στρέμματα
- **ΓΕΝΝΑΔΙ** οικόπεδο 2.360 τ.μ. με άδεια οικοδομής (440 τ.μ. μικτά) πάνω στο δρόμο 50 μέτρα από το κύμα
- **ΑΝΑΛΗΨΗ** κατάστημα και αποθήκη 45 συν125 τ.μ. με πατάρι 40 τ.μ. σε πολύ καλή τιμή!!!
- **ΤΣΑΙΡΙ** αποθήκη στους Μαραγκούς 760 τ.μ. στα μπετά συν 450 μ. προαύλιο
- **ΑΝΑΛΗΨΗ** ενοικιάζονται διάφορα καταστήματα
- **ΚΑΣΤΕΛΛΟΡΙΖΙΟΙ** ενοικιάζεται διαμέρισμα δύο υπνοδωματίων 350€
- **ΕΝΟΙΚΙΑΖΕΤΑΙ** κατάστημα επί της Καναδά 35 τ.μ.

ΑΓΙΟΥ ΙΩΑΝΝΟΥ 46, ΡΟΔΟΣ
ΤΗΛ. 2241032809, 6932847954 Δάβαρης Γιώργος, 6947935026 Σπανός Γιάννης
e-mail:asvestisrealestate@yahoo.gr ΧΠΚΤΗ003

Θεόφιλος Κλωνάρης

Μεσίτης Αστικών Συμβάσεων

ΕΥΡΩΠΑΪΚΗ ΕΠΕΝΔΥΤΙΚΗ

Εθνικής Αντίστασης 48 τηλ.2241039300,κιν.6977582152

ΔΙΑΜΕΡΙΣΜΑΤΑ:
- Γκαρσονιέρα στο Αραπάκι Β ορόφου,ασανσέρ € 65000
- 2 δυάρια διαμερίσματα κοντά στο πανεπιστήμιο € 88000
- Δυάρι καινουργιο επιπλωμένο 47τ.μ.,πάρκιν € 98000
- 85τ.μ. Α οροφου,μερικώς ανακαινισμένο € 125000
- 80τ.μ. Α ορόφου σε άριστη κατάσταση € 125000
- Διαμέρισμα 95τ.μ.,β ορόφου με ασανσέρ € 130000
- Διαμέρισμα 90τ.μ. 2υπν/τίων με πάρκιν € 180000
- Διαμέρισμα 105τ.μ. Γ ορόφου 6 ετών ,3 υπν/τια,μεγάλη βεράντα ,πάρκιν,ασανσέρ,δάνεια δεκτά € 210000
- Ιαλυσός,118τ.μ.,πολυτελές με θέα,5 ετών € 220000
- Υπερπολυτελές διαμέρισμα 140τ.μ.,Β΄ορόφου με ασανσέρ,χώρο στάθμευσης,καταπληκτικη θέα € 265000
- Διώροφη Οικοδομή συν.εμβαδού 245τ.μ. αποτελούμενη απο 3 διαμερίσματα και υπόλοιπο δόμησης 42 τ.μ. δίπλα σε σχολικό συγκρότημα.Δάνεια δεκτά € 350000

ΜΟΝΟΚΑΤΟΙΚΙΕΣ:
- Κοσκινού πολυτελής κατοικία 310τ.μ.με 4 υπν/τια σε 1000τ.μ. οικόπεδο με απεριόριστη θέα
- Παστίδα 130τ.μ. σε 300τ.μ. οικόπεδο(μπετά) € 112000
- Παστίδα 155 τ.μ. σε οικόπεδο 350τ.μ. € 250000
- Παστίδα Μονοκατοικία 130τ.μ.πολυτελούς κατασκευής από ιδιώτη σε οικόπεδο 350τ.μ. € 270000
- Κοσκινού 158τ.μ. σε οικ/δο 1000τ. σε μπετά € 160000
- Τρείς 210τ.μ. ,οικόπεδο 1300 ,μαρμαροσοβά € 240000
- Ιαλυσός μονοκατοικία 140τ.μ. σε οικόπεδο 300τ.μ. στην Αγία Παρασκευή πολυτελούς κατασκευής € 300000

ΟΙΚΟΠΕΔΑ - ΚΑΤΑΣΤΗΜΑΤΑ:
- Οικόπεδο ,Σύμη(ΛΙΕΝΗ) 490τ.μ. με Σ.Δ. 0,8 € 85000
- Κρεμαστή 400τ.μ. με άδεια οικοδομής € 75000
- Οικόπεδο 5000τ.μ. κοντά στο Πλυμμήρι € 75000
- Καλυθιές 1200 τ.μ.κτίζει 135 με ρεύμα,νερό € 50000
- **Αποθήκη πλεονεκτική στην Ιαλυσό σε κεντρικό σημείο 250τ.μ. με ράμπα και γραφείο € 220000**
- Λαχανιά 3600τ.μ. άρτιο&οικοδομήσιμο € 65000
- Πλυμμήρι 6880τ.μ. κοντά στην θάλασσα € 95000
- Λαχανιά 5000 τ.μ. δίπλα στο δρόμο € 75000
- Λαχανιά 2000τ.μ. 80μέτρα απο το κύμα € 50000
- Λαχανιά 1900τ.μ. με άδεια οικοδομής € 100000
- Καφετέρια στο κέντρο πλήρως εξοπλισμένη
- Επιχείρηση internet cafe σε πολύ καλή τιμή
- Εστιατόριο στην Παλία πόλη,πλήρως εξοπλισμένο με εξασφαλισμένη πελατεία λόγω αναχώρησης

Μισθώσεις:
- Διαμέρισμα 2 υπνοδωματίων,Α οροφου € 380
- Διαμέρισμα 85τ.μ. στην Κωπάδη με 2 υπν/τια € 420
- Οροφοδιαμέρισμα καινούργιο 90τ.μ. σε κεντρικό σημείο κατάλληλο και για επαγγελματική χρήση € 550
- Όροφοδιαμέρισμα διπλοκατοικίας ,καινούργιο,120 τ.μ. με θέρμανση,αυλή και πάρκιν κοντά στο Jumbo
- Διαμέρισμα 90τ.μ. επί της Εθνικής Αντίστασης κατάλληλο για επαγγελματική χρήση

Αγορές-πωλήσεις-μισθώσεις-εκτιμήσεις-Ακινήτων

Δάνεια Δεκτά

ΧΠ12694

ΤΣΟΥΡΟΥΝΑΚΗΣ Κεφάλαιο Κτηματομεσιτικό Γραφείο

Γ. ΣΕΦΕΡΗ 12 (παραπλεύρως ΜΗΔΙΑ)
ΤΗΛ/FAX.: (22410) 60060
κιν.: 6948 046844
www.e-kefaleo.com

ΠΩΛΗΣΕΙΣ ΑΚΙΝΗΤΩΝ

ΔΙΑΜΕΡΙΣΜΑΤΑ

- 50 τ.μ, παλαιά μονοκατοικία Αγ. Δημήτριο 75.000 €
- 50 τ.μ, 2άρι ,1ου, καινούριο , Καναδά 102.714 €
- 55 τ.μ, 2άρι , 1ου , καινούριο, Μανδηλαρά, 110.000 €
- 78 τ.μ, ημ/γειο, 2υπν/τιων, Μιχ. Πετρίδη, 88.000€
- 78 τ.μ., ισόγειο, 2υπν/τιων, Κόβα 90.000 €
- 81 τ.μ, ισόγειο, 2 υπν/τιων, καινούριο, Αραπάκι, 150.000 €
- 82 τ.μ, 1ου, 2 υπν/τιων, καινούριο, Τριάντα, 135.000 €
- 83 τ.μ., 2ου, 2 υπν/τιων, καινούριο, Ανάληψη,155.000 €
- 87 τ.μ., ισόγειο, 2 υπν/τιων, καινούριο,Μιχ.Πετρίδη, 185.000€
- 88 τ.μ.,1ου, 2 υπν/τιων, καινούριο, Τριάντα, 145.000 €
- 93 τ.μ., ισόγειο, 2 υπν/τιων, καινούριο, Σμύρνης, 167.000€
- 93 τ.μ.,1ου , 2υπν/τιων, θέα, Ατταβύρου, 173.000€
- 102 τ.μ., ισόγειο, 3 υπν/τιων, καινούριο, λουξ, πάρκινγκ, Μίρα-Μάρε, 180.000€
- 107τ.μ,1ου, 3 υπν/τιων,θέα, Δασκάλους , 160.000€
- 110 τ.μ., 1ου, 3 υπν/τιων, καινούριο, λουξ, Καρακόνερο, 240.000€
- 115τ.μ, 2ου, 3 υπν/τιων, λουξ, Καρακόνερο 220.010€

ΜΕΖΟΝΕΤΕΣ-ΜΟΝ/ΚΙΕΣ

- 130 τ.μ., μεζονέτα, μπετά, οικόπεδο 250 τ.μ Παστίδα 110.000 €
- 165 τ.μ., μεζονέτα, λουξ, αυλή 380 τ.μ Ιξιά 346.500 €
- 145 τ.μ., μεζονέτα, λουξ, αυλή 1000 τ.μ Κοσκινού 280.000 €
- 145τ.μ., στα μπετά, αυλή 1000 τ.μ Κοσκινού 160.000 €
- 200 τ.μ., στα μπετά, αυλή 1000 τ.μ Κοσκινού 120.000 €

ΟΙΚΟΠΕΔΑ

- Οικόπεδο,1στρεμ., με άδεια οικοδομής 145τ.μ.εντός ζώνης, Κοσκινού 100.000€
- Οικόπεδο,1στρεμ., με άδεια οικοδομής 200 τ.μ.εντός ζώνης, Κοσκινού 75.000€
- Οικόπεδο, 4,6 στρεμ., Κοσκινού 330.000€

ΕΠΑΓΓΕΛ/ΚΟΙ ΧΩΡΟΙ

- Κατάστημα 50 τ.μ Κ. Παλαιολόγου, 220.110€
- Καταστήματα 80τ.μ., γωνιακό, μεγάλη πρόσοψη, 4 βιτρίνες, κεντρικό, Ανάληψη, 360.000 €
- Κατάστημα 97 τ.μ, Κοσκινού, 90.000 €
- Κατάστημα 93 τ.μ., Καναδά 409.391 €
- Καταστήματα 95τ.μ., 60 τ.μ πατάρι, πάρκινγκ, Ρόδου-Καλλιθέας 255.000 €
- Κατάστημα 140 τ.μ., συν 30 τ.μ βοηθητικά, 150 τ.μ αυλή, πάρκινκ, κεντρικό, Καρακόνερο, 295.000 €
- Αποθήκη 220 τ.μ, 6 m ύψος, Κοσκινού 210.000 €
- Αποθήκη 128 τ.μ, 6 m ύψος, Κοσκινού 80.000 €

ΕΝΟΙΚΙΑΣΕΙΣ

- Διαμέρισμα 93 τ.μ, 2ου 3 υπν/τιων, Ιξιά,420 €

ΧΠ1629

ενοικιασεις

συνέχεια από την προηγούμενη

ΠΩΛΟΥΝΤΑΙ

από ιδιώτη τα κάτωθι:

α) μεζονέτες στην Παστίδα σε ωραία τοποθεσία με θέα την Φιλέρημο με ιδιόκτητο κήπο και γκαράζ.

β) καταστήματα στ' Ασγούρου για εμπορική και βιοτεχνική χρήση

γ) ενοικιάζονται καταστήματα νεόκτιστα επί της Γ. Σεφέρη με πανοραμική θέα

δ) Κιοτάρι. Οικόπεδο 65 στρεμμάτων απέναντι από το ξενοδοχείο RODOS MARIS, κατάλληλο για ξεν/κή μονάδα

Πληρ. τηλ. 6932522612

MZT271005(Γ)

ΠΩΛΟΥΝΤΑΙ

πολυτελή διαμερίσματα

στο κέντρο της Ιαλυσού με θέση πάρκιν

α) 102 τ.μ. με 3 υπνοδωμάτια, β) 87 τ.μ. με 2 υπνοδωμάτια και γ) 36 τ.μ. ενός υπνοδωματίου, πλήρως εξοπλισμένα.

ΓΙΩΡΓΙΟΥ ΝΙΚΟΛΑΟΣ

πληρ. 6932386180, 2241076985

ΜΑΤ4830(Γ)

ΠΩΛΟΥΝΤΑΙ

Α. Στην Ιαλυσό περιοχή Σωτήρος **μεζονέτες** 200 τ.μ. με υπόγειο σε οικόπεδο 900 τ.μ. εκάστη από ιδιοκτήτη.

Β. Κατάστημα επί της οδού Λίνδου 550 τ.μ.

Πληρ. τηλ. 2241039212, 6936795999 κ. Λευτέρη

ΜΑΤ4806(1)

ΠΩΛΟΥΝΤΑΙ

από ιδιοκτήτη:

Δύο (2) **διαμερίσματα** επιφανείας μ.τ. 85 έκαστο και μία **γκαρσονιέρα** επιφανείας μ.τ. 48 με απεριόριστη θέα, διαμπερή σε νεόδμητη οικοδομή στο Ροδίνι.

Πληρ. τηλ. 2241029975-2241031901

ΜΑΤ4793

ΕΝΟΙΚΙΑΖΕΤΑΙ χώρος πρόσφατα ανακαινισμένος με 18 τ.μ. ισόγειο, 18 τ.μ. υπόγειο, 18 τ.μ. αυλή, κατάλληλος για γραφείο, μαγαζί ή παρόμοια χρήση. Με σύνδεση στο δίχτυο αποχέτευσης. Στην οδό Καρανικόλα 17 περιοχή Δασκάλων. Τιμή 250 ευρώ. Πληρ. τηλ. 2241043906 ΜΖΤ131013

ΕΝΟΙΚΙΑΖΕΤΑΙ διαμέρισμα τριάρι περιοχή "Ξεν. Θέρμαι" πλήρως επιπλωμένο με ηλ. θερμοσίφωνα κατάλληλο για συγκατοίκηση φοιτητών, στρατιωτικών κ.λπ. επί της Αλεξ. Διάκου 15. Πληρ. τηλ. 2241090634, 2241021335 ΜΧΡ14171

ΕΝΟΙΚΙΑΖΕΤΑΙ διαμέρισμα με 3 υπνοδωμάτια στο Ροδίνι, σε μικρή πολυκατοικία. Πληρ. τηλ. 6937236400 ΜΧΡ14160

ΕΝΟΙΚΙΑΖΕΤΑΙ ισόγειο **κατάστημα** 80 τ.μ. με πατάρι 60 τ.μ. και ασανσέρ, στην οδό Τσαλδάρη 36, δίπλα στο φαρμακείο Μικροπούλου. Πληρ. τηλ. 6997139166 ΜΖΤ171003

ΕΝΟΙΚΙΑΖΟΝΤΑΙ στο Φαληράκι με το μήνα ή με την ημέρα **γκαρσονιέρες** μονόχωρες και δίχωρες καινούργιας κατασκευής. Προνομιακή θέση και πανοραμική θέα. Ευρύχωρες, πλήρως εξοπλισμένες, air condition, τηλεόραση, γραμμή τηλεφώνου. Επίσης ζεστό νερό όλο το 24ωρο και άνετο - ασφαλές πάρκιν. Ησυχία πλήρης. Τιμές προσιτές. Πληρ. τηλ. 2241085713, 6947011545 ΜΖΤ161017

ΕΝΟΙΚΙΑΖΟΝΤΑΙ: Γκαρσονιέρα επιπλωμένη, στο 6ο χλμ. Ρόδου-Καλλιθέας, α' ορόφου (2 δωματίων-WC) ενοίκιο 170 ευρώ, (απαγορεύονται οι αλλοδαποί). Επίσης στην ίδια περιοχή ισόγεια παλιά **αποθήκη** 500 τ.μ., ενοίκιο 450 ευρώ. Πληρ. τηλ. 2241028838, 2241022943 10-1 το πρωί ΧΠΚΤΗ007.2

ΕΝΟΙΚΙΑΖΟΝΤΑΙ: 1) Μονοκατοικία (τριώροφη) πανταχόθεν ελεύθερη (3 υπν.) σε τεράστιο κήπο στην Ηλιούπολη κοντά στο "Ροδίων Παιδεία", ενοίκιο 650 ευρώ. **2) Οροφοδιαμέρισμα** 210 τ.μ. (α' ορ.) διώροφης μονοκατοικίας στ' Ασγούρου (3 υπν.), τζάκι, θέρμανση, υπέροχη θέα, ενοίκιο 800 ευρώ. **3) Διαμέρισμα** (2 υπν.) με τζάκι, θέρμανση, 2 WC στην Κοδριγκτώνος, 550 ευρώ. Κτηματομεσιτικό γραφείο-Αιγαιοκτηματική-Ρένα Βαζούκου-τηλ. 2241022943, 6945466773 ΧΠΚΤΗ007.1

ΕΝΟΙΚΙΑΖΟΝΤΑΙ ΣΤΗΝ ΙΑΛΥΣΟ ΚΑΙΝΟΥΡΓΙΑ ΕΠΙΠΛΩΜΕΝΑ ΔΙΑΜΕΡΙΣΜΑΤΑΚΙΑ ΠΟΛΥΤΕΛΕΙΑΣ, ΔΥΟ ΧΩΡΩΝ 36 Τ.Μ. ΜΕ ΠΟΛΥΚΟΥΖΙΝΟ, ΤΗΛΕΟΡΑΣΗ, ΘΕΡΜΑΝΣΗ, ΠΙΣΙΝΑ, ΚΗΠΟ, ΜΕΓΑΛΟ ΜΠΑΛΚΟΝΙ 12 Τ.Μ., ΓΙΑ ΟΛΟ ΤΟ ΧΡΟΝΟ. ΠΛΗΡ. ΤΗΛ. 6977271571 ΧΠΞΕΝ042

ΠΩΛΟΥΝΤΑΙ

1) **Πωλείται** στην παραλία Ιαλυσού **οικόπεδο** 500 τ.μ., Σ.Δ. 03. **Οικόπεδο** στα Κοσκινού 3.900 τ.μ. εντός ζώνης.

2) **Πωλείται** στην Ιαλυσό **διαμέρισμα** 117 τ.μ. σε άριστη κατάσταση διαμπερές με θέση πάρκιν.

3) **Πωλούνται** στην Ιαλυσό **2 διαμερίσματα** (το ένα ισόγειο με αυλή) 78 τ.μ. σε προνομιακή θέση.

4) **Πωλούνται** στην Ιαλυσό διώροφα **διαμερίσματα** 140 τ.μ. με αυλή προς 1.700 ευρώ το τ.μ.

Πληρ. κ. Μαρίνα "ΚΤΗΜΑΤΙΚΗ ΠΡΟΟΠΤΙΚΗ"

τηλ. 2241037906, 6972292958

ΜΑΤ4831

ΑΦΟΙ ΤΣΑΚΙΡΗ-Α. ΚΟΥΦΑΛΑΚΗΣ Ο.Ε

ΟΙΚΟΔΟΜΙΚΕΣ ΕΠΙΧΕΙΡΗΣΕΙΣ

ΚΑΤΑΣΚΕΥΗ ΚΤΙΡΙΩΝ ΤΕΧΝΙΚΑ ΕΡΓΑ

25 χλμ. ΡΟΔΟΥ-ΛΙΝΔΟΥ τ.κ. 85100

ΤΗΛ. ΓΡΑΦΕΙΟΥ 2241056284, ΚΙΝ. 6932644661-6944724217-6936464029

ΚΡΕΜΑΣΤΗ



Πωλούνται μεζονέτες νεόκτιστες άριστης κατασκευής με ενδοδαπέδια θέρμανση και εγκατάσταση aircondition, 119,57 τ.μ. εντός οικισμού, σε προσιτές τιμές.

ΑΦΑΝΤΟΥ

Πωλούνται διαμερίσματα τελειωμένα νεόκτιστα επί της παρόδου Πιπίνου και Ι. Ζίγδη με ενδοδαπέδια θέρμανση και εγκατάσταση aircondition, 81,56 τ.μ. εντός οικισμού, σε χαμηλές τιμές.

ΚΟΛΥΜΠΙΑ

Πωλούνται μεζονέτες υπό κατασκευή 116 τ.μ., σε πάρα πολύ καλή περιοχή με θέα, με ή χωρίς πισίνα, μεγάλο οικόπεδο ενδοδαπέδια θέρμανση και εγκατάσταση aircondition, σε τιμές έκπληξη.

ΑΦΑΝΤΟΥ

Πωλούνται μεζονέτες μεσοτοιχία 120 τ.μ. υπό κατασκευή με καταπληκτική θέα, ενδοδαπέδια θέρμανση, εγκατάσταση aircondition, εντός οικισμού, σε τιμές έκπληξη.

Εγγύηση η πολυετής πείρα μας στην κατασκευή και η γνώση της οικοδομής

ΑΕ1760

ΠΩΛΟΥΝΤΑΙ

ΔΙΑΜΕΡΙΣΜΑΤΑ - ΓΚΑΡΣΟΝΙΕΡΕΣ

- **ΡΟΔΟΣ** (ΑΓ. ΑΠΟΣΤΟΛΟΙ) 90 τ.μ. υπερυψωμένο ισόγειο με υπόγειο 44 τ.μ. € 95.000
- **ΡΟΔΟΣ** (ΚΑΡΑΚΟΝΕΡΟ): 110 τ.μ. υπερυψωμένο ισόγειο € 145.000
- **ΡΟΔΟΣ** 120 τ.μ. ετοιμοπαράδοτο ρετιρέ στην Πειραιώς € 240.000
- **ΡΟΔΟΣ** ΡΟΔΙΝΙ: 125 τ.μ. 1ου ορόφου € 240.000
- **ΙΞΙΑ:** 93 τ.μ. με αυλή αποκλειστικής χρήσεως € 168.000
- **ΙΑΛΥΣΟΣ:** 110 τ.μ. σε ήσυχη περιοχή € 200.000
- **ΡΟΔΟΣ (ΚΑΡΑΚΟΝΕΡΟ):** 120 τ.μ. με αυλή αποκλειστικής χρήσεως € 240.000
- **ΡΟΔΟΣ (ΚΑΝΑΜΑΤ):** Υπό ανέγερση 40 τ.μ. σε μικρή οικοδομή € 90.000
- **ΡΟΔΟΣ (ΜΗΔΙΑ):** 108 τ.μ. με θέα € 249.000
- **ΡΟΔΟΣ:** Γραφείο 63 τ.μ. στην Ηρώων Πολυτεχνείου € 150.000
- **ΡΟΔΟΣ:** 80 τ.μ. στη Μιχαήλ Πετρίδη € 87.000
- **ΑΡΧΑΓΓΕΛΟΣ:** Σε μπετά 100 τ.μ. υπόγειο + 150 τ.μ. ισόγειο + 150 τ.μ. όροφος € 240.000
- **ΙΑΛΥΣΟΣ:** 144 τ.μ. σε οικόπεδο 250 τ.μ. € 302.400 λουξ κατασκευής
- **ΙΑΛΥΣΟΣ:** 178 τ.μ. σε οικόπεδο 400 τ.μ. € 373.800 λουξ κατασκευής

ΜΕΖΟΝΕΤΕΣ-ΜΟΝΟΚΑΤΟΙΚΙΕΣ

- **ΚΡΕΜΑΣΤΗ:** 185 τ.μ., 3 υπνοδωμάτια, ενδοδαπέδια θέρμανση, 2 μπάνια €180.000
- **ΡΟΔΟΣ:** Υπό ανέγερση 165 τ.μ. στην οδό Καμείρου € 345.000
- **ΡΟΔΟΣ** (ΡΟΔΙΝΙ):Υπό ανέγερση 180 τ.μ. σε 3 επίπεδα € 345.000
- **ΡΟΔΟΣ:** 103 τ.μ. υπ.+75 ισογ.+70 τ.μ. όροφος lux κατασκευής περιοχή ΜΗΔΙΑ € 550.000
- **ΠΑΣΤΙΔΑ:** 158 τ.μ. σε ήσυχη περιοχή με θέα € 240.000
- **ΓΕΝΝΑΔΙ:** 75 τ.μ. με αυλή 300 τ.μ. € 160.000
- **ΚΙΟΤΑΡΙ:** 120 τ.μ. (κύμα) σε οικόπεδο 1.200 τ.μ. € 250.000

ΟΙΚΟΠΕΔΑ

- **ΡΟΔΟΣ:** (Ροδοπούλα) 407 τ.μ. € 183.500
- **ΛΑΧΑΝΙΑ:** 10 στρέμματα πάνω στο κύμα € 700.000
- **ΓΕΝΝΑΔΙ:** κύμα 4.200 τ.μ. € 252.000
- **ΓΕΝΝΑΔΙ:** 4.000 τ.μ. στο κύμα € 250.000
- **ΓΕΝΝΑΔΙ:** 400 τ.μ. εντός οικισμού € 50.000
- **ΚΙΟΤΑΡΙ:** 9.600 τ.μ. με καταπληκτική θέα-πανοραμικό € 480.000
- **ΚΙΟΤΑΡΙ:** 5.500 τ.μ. επί της επαρχ. οδού (τεμαχίζεται σε τρία άρτια και οικοδομήσιμα) € 220.000
- **ΚΙΟΤΑΡΙ:** 6.000 τ.μ. κοντά στη θάλασσα € 360.000
- **ΚΙΟΤΑΡΙ:** 20.000 τ.μ. με καταπληκτική θέα € 220.000
- **ΑΡΧΑΓΓΕΛΟΣ:** 900 τ.μ. εντός οικισμού € 36.000
- **ΑΡΧΑΓΓΕΛΟΣ:** 2.000 τ.μ. εντός ζώνης με άδεια οικοδομής € 65.000
- **ΑΡΧΑΓΓΕΛΟΣ:** 5.519 τ.μ. πρόσωπο στη Ρόδου-Λίνδου με θέα στην παραλία Τσαμπίκας € 170.000

ΕΠΙΧΕΙΡΗΣΕΙΣ

- **ΡΟΔΟΣ:** Πωλείται επιχείρηση ενοικίασης μοτοπ/των (45 σκούτερ) περιοχή Νεοχωρίου € 55.000
- **ΑΡΧΑΓΓΕΛΟΣ:** Πωλείται επιχείρηση φαστ φουντ - παιδότοπος 175 τ.μ. σε κεντρικό σημείο, εξασφαλισμένη πελατεία € 60.000

ΕΠΑΓΓΕΛΜΑΤΙΚΟΙ ΧΩΡΟΙ

- **ΑΣΓΟΥΡΟΥ:** Πωλούνται αποθήκες 160 τ.μ. τιμή έκαστη € 100.000
- **ΡΟΔΟΣ:** Γωνιακό κατάστημα 100 τ.μ. στην Κων/νου Παλαιολόγου € 275.000

ΕΝΟΙΚΙΑΣΕΙΣ

- **ΡΟΔΟΣ:** Κατάστημα 40 τ.μ. και ύψος 4,5 τ.μ. στην Ιωάννου Καζούλη

Πληροφορίες Κτηματομεσιτικό Γραφείο

Κλεάνθη Κάντακα

τηλ. 2244022192, 6936179069

ΑΕ1771



ΠΩΛΕΙΤΑΙ

ΑΠΟ ΙΔΙΟΚΤΗΤΗ

ΣΤΟ ΚΙΟΤΑΡΙ

ΟΙΚΟΠΕΔΟ 64.000 τ.μ.

(ΜΕ ΚΑΤΑΛΛΗΛΟΤΗΤΑ ΓΙΑ ΞΕΝΟΔΟΧΕΙΟ 600 ΚΑΙΝΩΝ)

(Πάνω στον κεντρικό δρόμο και ανάμεσα στα μεγάλα ξενοδοχεία RODOS MARIS, RODOS PRINCESS ΚΑΙ RODOS VILLAGE)

Πληρ. Τηλ. 22410-62517 ΚΑΙ 6932 612032

ΔΧΧΠΚΤΗ016

ΕΝΟΙΚΙΑΖΟΝΤΑΙ ΔΩΜΑΤΙΑ ΜΕ ΤΟ ΜΗΝΑ

ΤΙΜΕΣ ΑΠΟ 210€

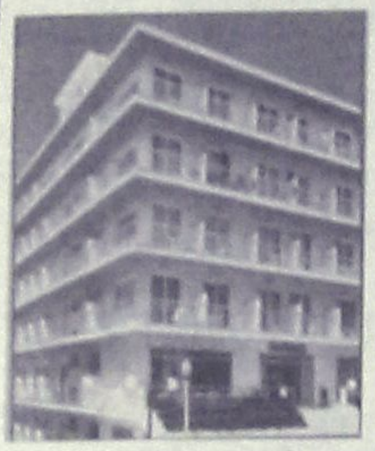

Το ξενοδοχείο **Παρθενών** θα είναι και πάλι κοντά σας για την χειμερινή περίοδο. Τα δωμάτια μας διαθέτουν ατομικό μπάνιο, ψυγείο, πιστολάκι μαλλιών, τηλέφωνο, τηλεόραση, κλιματισμό και εβδομαδιαία καθαριότητα.

Στο σαλόνι μας υπάρχει μεγάλη τηλεόραση, DVD, επιτραπέζια παιχνίδια, pls2, καθώς και cafe bar. Πολυχώρος με οργανωμένο internet cafe, projector, home cinema

24ωρη υποδοχή!!!

Σκοπός μας είναι η ευχάριστη διαμονή σας σε ένα φιλικό περιβάλλον.

Βρισκόμαστε και σας περιμένουμε επί της οδού

Ανθούλας Ζερβού 4, Ρόδος
τηλ. 2241022351, κιν. 6944844177
Υπεύθυνος Καλούδης Τάσος

ΜΑΤ4762

ΕΥΡΩΣΤΕΓΑΣΤΙΚΗ

ΚΤΗΜΑΤΟΜΕΣΙΤΙΚΟ ΓΡΑΦΕΙΟ - ΧΑΤΖΗΜΑΡΚΟΣ Ν. ΓΕΩΡΓΙΟΣ
Θ. ΣΟΦΟΥΛΗ 153 – Τ.Κ. 85100 ΡΟΔΟΣ
Πληροφορίες στο κιν. 6973331692.
Τηλ. Γραφείου : 22410-29016.

ΠΩΛΟΥΝΤΑΙ ΚΑΙΝΟΥΡΓΙΑ ΔΙΑΜΕΡΙΣΜΑΤΑ ΛΟΥΞ ΚΑΤΑΣΚΕΥΗΣ

1. ΜΙΧ. ΠΕΤΡΙΔΗ: Διαμερίσματα 112 τ.μ. και 118 τ.μ. ισόγεια, 1ου, 2ου και 3ου ορόφου από 246.000 euro έως 277.000 euro, με 3 υπνοδωμάτια, 2 μπάνια, ηλιακό, δαπυφορική, ατομική θέρμανση πετρελαίου, air condition σε όλα τα δωμάτια, θυροτηλεόραση, πόρτες ασφαλείας, ιδιόκτητη αποθήκη, ιδιόκτητο γκαράζ και σύνδεση στο κεντρικό δίκτυο.
2. ΡΟΔΙΝΙ: Διαμέρισμα 100 τ.μ., 1ου ορόφου - 3 υπνοδ. - τιμή 185.000 EURO
3. ΡΟΔΙΝΙ: Διαμέρισμα 100 τ.μ., ρετιρέ, 3ου ορόφου, 3 υπνοδωματίων - τιμή 190.000 EURO
4. ΡΟΔΙΝΙ: Διαμέρισμα 80 τ.μ., 1ου ορόφου, 2 υπνοδωματίων - τιμή 150.000 EURO
5. ΠΤΟΛΕΜΑΙΩΝ: Διαμερίσματα υπό κατασκευή 3 υπνοδωματίων 100 τ.μ. και 107 τ.μ. Τιμή 200.000 EURO
6. ΕΙΑ: Καινούργια διαμερίσματα 103 τ.μ. σε μικρή πολυκατοικία 1ου ορόφου με 3 υπνοδωμάτια και δύο μπάνια, ιδιόκτητο parking και αποθήκη. Τιμή 205.000 EURO
7. ΤΡΙΑΝΤΑ: Ισόγειο διαμέρισμα 115 τ.μ. με 2 υπνοδωμάτια, με μεγάλες βεράντες και 2 θέσεις πάρκιν αποκλειστικής χρήσης. Τιμή 210.000 euro.
8. ΤΡΙΑΝΤΑ: Ισόγειο διαμέρισμα 100 τ.μ. με 2 υπνοδωμάτια, με ιδιόκτητη αυλή 100 τ.μ. Τιμή 180.000 euro
9. ΑΣΤΟΥΡΟΥ : Γκαρσονιέρα 40 τ.μ – 2ου ορόφου – τιμή : 55.000 EURO.

ΠΩΛΟΥΝΤΑΙ ΜΕΤΑΧΕΙΡΙΣΜΕΝΑ ΔΙΑΜΕΡΙΣΜΑΤΑ

10. ΜΙΧ. ΠΕΤΡΙΔΗ: Διαμέρισμα 80 τ.μ. με 2 υπνοδ. σαλόνι, κουζίνα, μπάνιο. Τιμή 88.000 EURO
11. ΑΣΚΛΗΠΙΟΥ: Διαμέρισμα 2ου ορόφου (ρετιρέ) 80 τ.μ. 2 ετών σε άριστη κατάσταση, 2 υπνοδωματίων και μικρή αποθήκη. Τιμή 155.000 EURO
12. ΑΝΑΛΗΨΗ: Διαμέρισμα 50 τ.μ. 1ου ορόφου, με 1 υπνοδωμάτιο, σαλοκουζίνα, μπάνιο, σε άριστη κατάσταση. Τιμή 70.000 EURO
13. ΑΝΑΛΗΨΗ: Διαμέρισμα 2ου ορόφου 80 τ.μ. σε άριστη κατάσταση, 2 υπνοδωματίων, σαλόνι, κουζίνα, μπάνιο και μικρή αποθήκη. Τιμή 125.000 EURO
14. ΜΗΤΡΟΠΟΛΗ: Ισόγειο διαμέρισμα 96 τ.μ. (χαρακτηρισμένο ως αποθήκη) με 2 υπνοδωμάτια, με 50 τ.μ. κήπο, σε άριστη κατάσταση, πλήρως επιπλωμένο.
15. ΑΓ. ΑΠΟΣΤΟΛΩΝ υπερυψωμένο ισόγειο 93 τ.μ. με 2 υπνοδωμάτια και ένα μικρότερο κατάλληλο και για γραφείο, με ιδιόκτητη αυλή, αυτόνομη είσοδο, μεγάλη βεράντα και αποθήκη κατάλληλη και για μετατροπή σε γκαρσονιέρα. Τιμή 125.000 EURO
16. ΚΟΣΚΙΝΟΥ: Διαμέρισμα 90 τ.μ. διαμορφωμένο ως μεζονέτα (45 τ.μ. ισόγειο και 45 τ.μ. όροφος) με 2 υπνοδ. 12 ετών, με τζάκι, σε άριστη κατάσταση, με υπόγειο 45 τ.μ. και αέρινη στήλη για επιπλέον όροφο των 45 τ.μ. Τιμή 140.000 EURO
17. ΑΓΙΩΝ ΑΠΟΣΤΟΛΩΝ: Ισόγειο διαμέρισμα 85 τ.μ. 20ετίας, ανακαινισμένο με τζάκι, 3 υπνοδωματίων και αποθήκη 20 τ.μ. Τιμή 130.000 EURO
18. ΙΑΛΥΣΟΣ: Διαμέρισμα 1ου ορόφου 70 τμ. με 2 υπνοδ., σαλόνι, κουζίνα, μπάνιο. Τιμή 80.000 EURO
19. ΠΑΣΤΙΔΑ: Μονοκατοικία με σοφίτα, συνολικά 105 τ.μ. πλήρως ανακαινισμένη, εντός οικισμού, με 2 υπνοδωμάτια, σαλόνι, κουζίνα, μπάνιο, σε άριστη κατάσταση, με ιδιόκτητο χώρο parking, και επιπλέον οικοδομήσιμο οικόπεδο 130 τ.μ. με δόμηση 95 τ.μ. Τιμή 120.000 EURO

ΠΩΛΟΥΝΤΑΙ ΜΟΝΟΚΑΤΟΙΚΙΕΣ – ΜΕΖΟΝΕΤΕΣ

20. ΚΟΣΚΙΝΟΥ: Μονοκατοικία έως και μπετά 150 τ.μ. σε 800 τ.μ. οικόπεδο. Τιμή 150.000 EURO
21. ΚΟΣΚΙΝΟΥ: Τριώροφες μονοκατοικίες 175 τ.μ. σε 1.000 τ.μ. οικόπεδο σε μπετά 150.000 EURO ή έως και μαρμαρωμένα 180.000 EURO
22. ΠΑΣΤΙΔΑ: Μονοκατοικίες σε μπετά 135 τ.μ. κύριοι χώροι και 18 τ.μ. ημιυπαίθριων, με 3 υπνοδωμάτια και 2 μπάνια σε οικόπεδο 350 τ.μ. περιγραφόμενο με τοιχία. Τιμή 135.000 EURO.
23. ΠΑΣΤΙΔΑ: Εξοχικές διώροφες μονοκατοικίες 125 τ.μ., 3 υπνοδωματίων, με επιπλέον δόμηση 75 τ.μ., σε οικόπεδο 400 τ.μ. Περιφραγμένο με τοιχία και θέση parking. Υπό κατασκευή, παραδίδονται τελειωμένες. Τιμή 215.000 EURO.
24. ΚΑΛΥΘΙΕΣ: Από Καλυθιές προς Ψίνθο. Μεζονέτες σε μπετά 110 τ.μ. σε 400 τ.μ. οικόπεδο. Τιμή 90.000 EURO

ΠΩΛΟΥΝΤΑΙ ΚΑΤΑΣΤΗΜΑΤΑ

25. ΚΑΜΕΙΡΟΥ: Κατάστημα 42 τ.μ. πωλείται ως έχει έως και κτήματα. Τιμή 80.000 EURO.
26. ΚΑΜΕΙΡΟΥ: Κατάστημα 60 τ.μ. μισθωμένο προς 350 euro, κατάλληλο για εισόδημα. Τιμή 90.000 EURO.

ΠΩΛΟΥΝΤΑΙ ΕΞΟΠΛΙΣΜΕΝΕΣ ΕΠΙΧΕΙΡΗΣΕΙΣ

27. ΝΙΟΧΩΡΙ: Επιχείρηση υγειονομικού ενδιαφέροντος με 40 τ.μ. αυλή. Τιμή 35.000 EURO και μίσθωμα 750 EURO
28. ΠΕΥΚΟΙ : Πωλείται επιχείρηση fast food - γυράδικο 50 τ.μ. πλήρως εξοπλισμένη, με μεγάλη αυλή με τραπεζοκαθίσματα στην πλατεία Λούδρικα Πεύκων. Τιμή 25.000 EURO – Μίσθωμα 600 EURO .
29. ΠΑΛΙΑ ΠΟΛΗ : Πωλείται επιχείρηση 15 τ.μ – τιμή : 65.000 EURO. - σε πολύ εμπορικό πόστο .

ΠΩΛΟΥΝΤΑΙ ΚΤΗΜΑΤΑ – ΟΙΚΟΠΕΔΑ

30. ΜΙΧΑΗΛ ΠΕΤΡΙΔΗ: Οικόπεδο 330 τ.μ. με συντελεστή 0,8 στην οδό Πειραιώς. Τιμή 250.000 EURO.
31. ΠΑΣΤΙΔΑ: Οικόπεδο εντός οικισμού 300 τ.μ. με δόμηση 300 τ.μ. Τιμή 60.000 EURO
32. ΠΑΣΤΙΔΑ Στο νέο δρόμο προς Μαριτσά οικόπεδο 1.500 τ.μ. με συνολική δόμηση 150 τ.μ. με απεριόριστη θέα και θέα θάλασσα. Τιμή 80.000 EURO με άδεια οικοδομής. Η πωλούνται έως και μπετά. Τιμή 130.000 EURO.
33. ΠΑΣΤΙΔΑ: Οικόπεδο 2.000 τ.μ. εντός ζώνης στους πρόποδες Φλερίμου. Τιμή 150.000EURO.
34. ΕΙΑ: Οικόπεδο 160 τ.μ. με δόμηση για τριώροφη μεζονέτα συνολικά 195 τ.μ. και κήπο. Τιμή 80.000 EURO.
35. ΚΑΛΑΘΙΕΣ : Οικόπεδο 825 τ.μ με άδεια οικοδομής 108 τ.μ. – τιμή: 120.000 EURO.
36. ΡΟΔΟΥ-ΑΙΝΔΟΥ: Οικόπεδο εφαπτόμενο επί της οδού, 4.000 τ.μ. Με την άδεια οικοδομής για καταστήματα με υπόγειο 400 τ.μ., ισόγειο 400 τ.μ. και όροφο 300 τ.μ. Τιμή 330.000 ευρώ.
37. ΡΟΔΟΥ-ΑΙΝΔΟΥ: Οικόπεδο 3.400 τ.μ. εφαπτόμενο επί της οδού, με πρόσωπο 107 τ.μ. Τιμή 350.000 ευρώ.
38. ΨΙΝΘΟΣ: Πευκόφυτη έκταση 60 στρέμματα. Τιμή 60.000 euro.
39. ΨΙΝΘΟΣ : Κτήμα 8 στρ.- 7 χιλιόμετρα από το χωριό - τιμή: 25.000 EURO.
40. ΚΡΗΤΗΝΙΑ: Οικόπεδο 1.400 τ.μ., εντός οικισμού με δόμηση 400 τ.μ. Τιμή 35.000 EURO.

ΒΙΟΤΕΧΝΙΚΟΙ ΧΩΡΟΙ – ΑΠΟΘΗΚΕΣ

41. ΑΝΑΛΗΨΗ: Πωλείται πάνω στον κεντρικό δρόμο, υπόγειος χώρος 160 τ.μ. τιμή 100.000 EURO.
42. ΤΣΑΪΡΙ: Βιοτεχνικό κτίριο 300 τ.μ. σε μπετά, με επιπλέον δόμηση 2 ορόφων των 300 τ.μ. έκαστος. Τιμή 170.000 EURO
43. ΤΣΑΪΡΙ: Στον νέο δρόμο προς αεροδρόμιο, βιοτεχνικό κτίριο 900 τ.μ. σε 3 ορόφους των 300 τ.μ. Ο 2 όροφοι πλήρως και ο 3ος σε μπετά. Τιμή 550.000 EURO
44. ΑΣΤΟΥΡΟΥ: Αποθήκη 400 τ.μ. απεριφραστμένη. Τιμή 352.000 EURO.

● ΖΗΤΟΥΝΤΑΙ ΓΙΑ ΑΓΟΡΑ ● ΜΕΤΑΧΕΙΡΙΣΜΕΝΑ ΔΙΑΜΕΡΙΣΜΑΤΑ

ΑΕΟ101

πωλησεις-αγορες ακινητων & επιχειρησεων

ΑΠΟ ΙΔΙΩΤΗ πωλούνται **μεζονέτες** σε μπετά, φανταστική, καταπληκτική θέα. Πληρ. τηλ. 6945366206 κ. Κυριάκος
MZT011119

ΠΩΛΟΥΝΤΑΙ μονοκατοικίες 100 τ.μ., 120 τ.μ., 133 τ.μ., 160 τ.μ., εντός σχεδίου στην Παστίδα σε ανεξάρτητα οικόπεδα, πωλούνται **διαμερίσματα** στην Κρεμαστή 400 μ. από την θάλασσα. Με κάθε αγορά η εταιρεία αναλαμβάνει τα συμβολαιογραφικά έξοδα. Πληρ. τηλ. 2241069984, 6932584374
MZT011124

ΠΩΛΕΙΤΑΙ καινούργιο **διαμέρισμα** ισόγειο 105 τ.μ. με αυλή 150 τ.μ. Τιμή 160.000 ευρώ, χωρίς επιβάρυνση φόρου μεταβίβασης. Πληρ. τηλ. 2241029480, 6944223382
MZT011126

ΠΩΛΟΥΝΤΑΙ μονοκατοικίες στ' Αφάντου με πανοραμική θέα το γκολφ και την θάλασσα. Με κάθε αγορά η εταιρεία μας αναλαμβάνει τα συμβολαιογραφικά έξοδα. Πληρ. τηλ. 2241069984, 6932584374
MZT011125

ΠΩΛΕΙΤΑΙ στα Τριάντα τριώροφη **μονοκατοικία** 250 τ.μ. 4 υπνοδωματίων, 3 WC, γκαράζ, βοηθητικοί χώροι σε 280 τ.μ. οικόπεδο πολύ κοντά στην περιοχή και το πάρκο Τριαντών. Τιμή 255.000 ευρώ. Πληρ. τηλ. 6946179869, 6947576204
MZT011122

ΠΩΛΕΙΤΑΙ γωνιακή **μεζονέτα** με τρία υπνοδωμάτια, σαλόνι, κουζίνα, καθιστικό, μπάνιο και WC σε ήσυχη περιοχή της Ανάληψης. Πληρ. τηλ. 6947681392
MZT011112

ΠΩΛΕΙΤΑΙ επαγγελματικός χώρος υπόγειος 168 τ.μ. εντός πόλεως Ρόδου. Πληρ. τηλ. 2102835963, 6946559539, 6938363184 MZT311014

ΙΔΙΩΤΗΣ πουλάει **μονοκατοικία** στην **Παστίδα** 105 τ.μ. διώροφη πλήρως ανακαινισμένη μέσα έξω. Έχει εγκατάσταση για λέβητα, άνετο πάρκιν δικό του. Βρίσκεται σε 300 τ.μ. οικόπεδο και κτίζει ακόμη 180 τ.μ. Βρίσκεται σε ήσυχη περιοχή (βγάζει δάνειο έως 144.000 ευρώ) . Τιμή 120.000 ευρώ. Πληρ. τηλ. 6972361951
.MZT311002

ΠΩΛΕΙΤΑΙ επιχείρηση εστιατορίου στην Κρεμαστή. Πληρ. τηλ. 6942296679 MZT311001

ΠΩΛΕΙΤΑΙ από ιδιώτη ημιτελής διαμπερής **αποθήκη** 73 τ.μ. επί της Αθηνών - Ανάληψη, κατάλληλη και για ημιυπόγειο κατάστημα ή διαμέρισμα. Τιμή 47.500 ευρώ. Πληρ. τηλ. 2241095381, 6945813196 κος Δημήτρης MZT301030

ΠΩΛΕΙΤΑΙ κτήμα 8.150 τ.μ. άρτιο και οικοδομήσιμο με ρεύμα, νερό πίσω από το καινούργιο στάδιο του Δήμου Καμείρου. Πληρ. τηλ. 6974426843
MZT301012

ΚΤΗΜΑΤΑ ΟΙΚΟΔΟΜΗΣΙΜΑ. 1) Στ' Ασγούρου (περιοχή Ευρωκλινικής) 8.100 τ.μ. επί ασφάλτου κατάλληλο για επένδυση ή κατασκευή μονοκατοικιών. **2)** Στην Ιξιά (περιοχή Καστελλοριζιών) 4.000 τ.μ. **3)** Στο Καρακόνερο 8.300 τ.μ. εντός ζώνης. Πληρ. κ. Χαρκιανάκη τηλ. 6946163242
MZT261013

ΠΩΛΕΙΤΑΙ στ' Αφάντου διώροφη **μονοκατοικία** 110 τ.μ. με 200 τ.μ. οικόπεδο εντός οικισμού, 3 υπνοδωμάτια, 2 μπάνια, κουζίνα, σαλόνι, κτισμένη σοβατισμένη. Τιμή 110.000 ευρώ, δάνεια δεκτά. Πληρ. τηλ. 6947576204
MZT251014(18)

ΠΩΛΕΙΤΑΙ από ιδιώτη **διαμέρισμα** στην Ιαλυσό 102,5 τ.μ. 3 δωματ. σαλ., κουζίνα, WC, αποθήκη, σε πολύ καλή κατάσταση. Πληρ. τηλ. 2241095104, 6977509729, 6932802738
MZT301007

ΠΩΛΕΙΤΑΙ

επιχείρηση
snack coctail bar στο κέντρο της πόλης.
Πληρ. τηλ. 6992224432
MZT011111

ΟΙΚΟΔΟΜΗ ΡΟΔΟΥ

ΤΕΧΝΙΚΗ-ΚΑΤΑΣΚΕΥΑΣΤΙΚΗ ΕΤΑΙΡΕΙΑ

ΠΩΛΟΥΝΤΑΙ

1) **Αποθήκες, διαμερίσματα και οροφοδιαμερίσματα** στην περιοχή Καναμάτ (Καρακόνερο) διαφόρων μεγεθών (σε συγκρότημα 2 πολυκατοικιών).
2) **Μονοκατοικίες** στο Κιοτάρι Ασκληπειού (στο κύμα) 120 τ.μ. σε κτήμα 1.300 τ.μ. εκάστη.

ΟΙΚΟΔΟΜΗ ΡΟΔΟΥ

Δεκτά δάνεια και ευκολίες πληρωμής έχουμε τις καλύτερες τιμές της αγοράς.

Καμύνδου 4- Ρόδος-85100 Τηλ.: 22410/60460- 2 Fax: 22410/60463

ΜΑΝΟΛΗΣ ΣΠΥΡΙΔΗΣ
Πολιτικός Μηχανικός
(Κιν:693 6660460)

ΚΩΣΤΑΣ ΚΩΝΣΤΑΝΤΙΝΙΔΗΣ
Δ. Π.Θ. εργολάβος
(ΚΙΝ.: 6978.110.000)

ΕΜΠ00026

ΠΩΛΟΥΝΤΑΙ

1. **Διαμέρισμα** λουξ στην Ιαλυσό 118 τ.μ.
2. **Διαμέρισμα** 90 τ.μ. στην Ιαλυσό σε τετρακατοικία 20ετίας σε πολύ καλή κατάσταση
3. **Μεζονέτα** 160 τ.μ. με οικόπεδο 350 τ.μ. στην Ιαλυσό
4. **Μονοκατοικία** 180 τ.μ. με 4.000 τ.μ. κήπο με δένδρα.
5. **Μεζονέτα** 214 τ.μ. ετοιμοπαράδοτη ευκαιρία στην Ιαλυσό
6. **Μεζονέτα** στο Καρακόνερο λουξ σε τιμή ευκαιρίας 230 τ.μ. με θέα
7. **Διαμέρισμα** 115 τ.μ. στο Καρακόνερο ανακαινισμένο
8. **Δυάρια** στους Δασκάλους 50 τ.μ. και στις 7 Βαγιές 60 τ.μ. Νιοχώρι 50 τ.μ.
9. **Μεζονέτα** στην Παστίδα πανταχόθεν ελεύθερη
10. **Μονοκατοικίες** λουξ Παστίδα, Ασγούρου Παστίδα, Μαριτσά, Καιρ 130 τ.μ.
11. **Διαμερίσματα, γραφεία,** κεντρικά κατάλληλα για ιατρεία, φροντιστήρια εντός πόλεως καινούργια 80 τ.μ., - 90 τ.μ.

ΕΝΟΙΚΙΑΣΕΙΣ

1. **Γραφείο** κατάλληλο για ιατρείο κεντρικό 80 τ.μ.
2. **Γραφείο - διαμέρισμα** 150 τ.μ. στην Πίνδου
3. **Καταστήματα** ετοιμοπαράδοτα στην Παλιά Πόλη με λογικές τιμές κεντρικά, κατάλληλο για εστιατόρια, μπαρ, τουριστικά.
4. **Γραφεία** 80 τ.μ. στη Μανδηλαρά

ΠΩΛΗΣΕΙΣ ΚΑΤΑΣΤΗΜΑΤΩΝ-ΕΝΟΙΚΙΑΣΕΙΣ

Καταστήματα στην Παλιά Πόλη, στην Ανάληψη, Μιχαήλ Πετρίδη, Καναδά, Μεγάλου Κων/νου, στο Μαντράκι, στην Γρίβα

ΜΑΤ4774(Γ)

Πληρ. Κτηματομεσιτικό γραφείο

χ. ΕΛΕΝΗΣ ΒΡΑΤΣΑΛΗ

τηλ. 2241065300-63834 κιν. 6945105362

ΠΩΛΟΥΝΤΑΙ ΑΠΟ ΙΔΙΟΚΤΗΤΗ

- **Περιοχή Τουρκοπήγαδο**
  Συνολική έκταση 13 στρ. κτημ. στοιχεία 724, 710, 711, 712. Απόσταση από θάλασσα 100 μέτρα με πανοραμική θέα. Πωλείται ολόκληρο προς 30 ευρώ/τετρ. μέτρο ή μεμονωμένο προς 40ευρώ/τετρ. μέτρο
- **Περιοχή Αγ. Ισίδωρος**
  Συνολική έκταση 8.970 τ.μ. ακριβώς πάνω από τον κόλπο της Γούρνας
  Πωλείται ολόκληρο
- **Περιοχή Κοκκαλι - Γκράβλια**
  Συνολική έκταση 805 τ.μ.
  Πωλείται προς 28 ευρώ/τ.μ.
- **Περιοχή Μαλακου - Μονόπετρα, Βρωμόλιθος**
  Συνολική έκταση 2936 τ.μ., απόσταση 250 μ. από τη θάλασσα με θέα το νησάκι της Αγ. Κυριακής.
  Πωλείται προς 80 ευρώ/τ.μ.
- **Περιοχή Γούρνα**
  Συνολική έκταση 731 τ.μ. μπροστά ακριβώς στη θάλασσα. Πωλείται το οίκημα που είναι ήδη κτισμένο με νερό και φως, ιδανικό είτε για κατοικία είτε για εστιατόριο ή ενοικ. δωμάτια
- **Περιοχή Γούρνα**
  Συνολική έκταση 3970 τ.μ. μπροστά ακριβώς από τη θάλασσα. Ιδανικό για εξοχική κατοικία, εστιατόριο ή ενοικ. δωμάτια.

Πληρ. τηλ. 6978584676

ΜΑΠ683(Γ)

ΚΑΤΑΣΚΕΥΕΣ-ΠΩΛΗΣΕΙΣ-ΑΝΤΙΠΑΡΟΧΕΣ

ΧΑΤΖΗΜΙΧΑΛΗΣ ΚΩΝΣΤΑΝΤΙΝΟΣ

ΔΟΜΙΚΟΣ ΕΡΓΟΛΑΒΟΣ ΔΗΜΟΣΙΩΝ ΕΡΓΩΝ

ΠΩΛΟΥΝΤΑΙ

ΠΑΣΤΙΔΑ: ΑΝΕΞΑΡΤΗΤΕΣ ΠΟΛΥΤΕΛΕΙΣ ΜΕΖΟΝΕΤΕΣ 158 τ.μ.-152 τ.μ. σε οικόπεδα των 340 τ.μ. με φανταστική θέα σε ήσυχο περιβάλλον.

ΑΦΑΝΤΟΥ: ΔΙΑΜΕΡΙΣΜΑΤΑ ΛΟΥΞ ΚΑΤΑΣΚΕΥΗΣ 83 τ.μ. με κεντρική θέρμανση, διπλά τζάμια, εντοιχισμένη κουζίνα, ντουλάπες και ηλιακό θερμοσίφωνο.

ΑΝΑΛΑΜΒΑΝΟΥΜΕ
ΕΡΓΑΣΙΕΣ ΜΠΕΤΟΝ-ΕΜΦΑΝΗ ΜΠΕΤΑ-ΚΤΙΣΙΜΑΤΑ-ΣΟΒΑΔΕΣ
και παντός είδους οικοδομικών εργασιών

ΖΗΤΟΥΝΤΑΙ
Για αξιοποίηση με τις καλύτερες προϋποθέσεις ΟΙΚΟΠΕΔΑ για ΑΝΤΙΠΑΡΟΧΗ

Τηλ.: (22410) 21834, 6936609834-6974198504

MZT041012

πωλησεις

συνέχεια από την προηγούμενη

ΕΥΚΑΙΡΙΑ στην Κένεντυ. **ΠΩΛΕΙΤΑΙ διαμέρισμα** στην Κένεντυ 94 τ.μ. β' ορόφου, 2 υπνοδωματίων, θερμοσυσσωρευτές και ηλιακό θερμοσίφωνα, ανατολικομεσημβρινό, απεριόριστη θέα (τη θάλασσα, λιμάνι, Καστέλλο) σε ήσυχη περιοχή, με ημιϋπόγειο βοηθητικό χώρο 87 τ.μ. φωτιζόμενο και αεριζόμενο από 4 φεγγίτες, ασανσέρ και κήπο. Πληρ. τηλ. 2241077400, 6977074686 ΜΑΠ682

ΠΩΛΕΙΤΑΙ διαμέρισμα 120 τ.μ. από ιδιοκτήτη στην περιοχή Ανω Ροδίνι, lux κατασκευής με 3 υπνοδωμάτια, βεράντα 30 τ.μ. με πέργκολα, κουζίνα εντοιχισμένη, πόρτες, ντουλάπες από μασίφ ξύλο. Εσωτερική πέτρινη διακόσμηση, σύστημα κεντρικού κλιματισμού, κρύο-ζεστό, ηλιακό, τριφασικό ρεύμα. Υπέροχη θέα θάλασσας και θέση πάρκιν. Τιμή λογική. Πληρ. τηλ. 6944151154 MZT271019

ΠΩΛΕΙΤΑΙ το εστιατόριο **7,5 θαύμα** στην οδό Δημπεράκη. Πληρ. τηλ. 6937059227 MZT261025

ΠΩΛΟΥΝΤΑΙ: 1) μονοκατοικία-βίλα 200 τ.μ. διώροφη λουξ κατασκευής στην περιοχή Τραγανού (μετά το Φαληράκι) σε οικόπεδο 1.000 τ.μ. με όλα τα ηλεκτρικά είδη και έπιπλα. **2) Μονοκατοικία-βίλα** στο Γεννάδι 140 τ.μ. και με υπόγειο 100 τ.μ. Εχει οικόπεδο 1.000 τ.μ. και απέχει από τη θάλασσα 400 μ. Τιμάται 250.000 ευρώ. **3) Μεζονέτα** διώροφη χωρίς υπόγειο 135 τ.μ. λουξ κατασκευής και φανταστική θέα στην περιοχή Καναμάτ (μετά το Καρακόνερο). Τιμάται 270.000 ευρώ. Πληρ. κ. Χαρκιανάκη τηλ. 6946163242 MZT261010

ΠΩΛΕΙΤΑΙ επιχείρηση bar στην Π. Πόλη λόγω φόρτου εργασίας. Πληρ. τηλ. 6972326494 MZT301004

ΠΩΛΕΙΤΑΙ επιχείρηση super market-τουριστικά είδη, το εμπόρευμα και ο εξοπλισμός. Πληρ. τηλ. 2241052742, 6947567249 MZT251009

ΠΩΛΟΥΝΤΑΙ ΔΙΑΜΕΡΙΣΜΑΤΑ. 1) Στο Ροδίνι 100 τ.μ. με 3 υπνοδωμάτια, 2 μπάνια, **2)** Στο Ροδίνι 92 τ.μ. με 2 υπνοδωμάτια, 1 μπάνιο, **3)** Στην οδό Αταβύρου 82 τ.μ., 84 τ.μ. και 87 τ.μ. Ολα τα παραπάνω διαθέτουν, εντοιχισμένες κουζίνες και ντουλάπες της ΒΕΛΛΑ ΚΑΖΑ, θέρμανση, ηλιακό, δορυφορική κεραία, αποθήκη και εσωτερικό γκαράζ. **4)** Στην Ιξιά 94 τ.μ. ισόγειο με αποκλειστική χρήση αυλής, θέρμανση και γκαράζ. Επίσης 94 τ.μ. σε Α' ή Β' όροφο γωνιακά. Πληρ. κ. Χαρκιανάκη τηλ. 6946163242 MZT261012

ΠΩΛΕΙΤΑΙ διώροφη **μονοκατοικία** (135 τ.μ. + 40 τ.μ. υπόγειο) σε 1.000 τ.μ. οικόπεδο, έξω από τα Κοσκινού (πανοραμική θέα). Πληρ. τηλ. 6944532903, 2241030069 ΜΑΤ4819

ΠΩΛΕΙΤΑΙ εστιατόριο φουλ εξοπλισμένο στους Πεύκους με καθιερωμένες ελληνικές βραδιές. Μοναδικό στη περιοχή και δωμάτιο διαμονής. Πληρ. τηλ. 6979834919 MZT251015

ΠΩΛΟΥΝΤΑΙ: 1) Οικόπεδο 209 τ.μ. (ΣΔ1) στην Ανάληψη, 150.000 ευρώ, **2) Οικόπεδο** 300 τ.μ. (κτίζει 180 τ.μ.) οικ/κός συν/σμός Απόλλων, απέναντι από το ΙΚΑ, 130.000 ευρώ, 3) **Οικόπεδο** 324 τ.μ. στο Μήδεια (Σ.Δ. 0,6) 200.000 ευρώ, **4) Οικόπεδο** 340 τ.μ. στο Καρακόνερο (οικ/κός, συν/σμός Πολυτέκνων) 150.000 ευρώ. Κτηματομεσιτικό γραφείο "ΑΙΓΑΙΟΚΤΗΜΑΤΙΚΗ" Ρένα Βαζούκου, τηλ. 2241022943, 6945466773 ΧΠΚΤΗ007

ΠΩΛΕΙΤΑΙ από ιδιώτη καινούργια **μεζονέτα** 190 τ.μ. στην περιοχή Ιαλυσού με κήπο μπροστά και πίσω, αποτελούμενη από 4 υπνοδωμάτια, κουζίνα με όλα τα ηλεκτρονικά είδη, 3 μπάνια, σαλόνι με τζάκι, κεντρική θέρμανση και air condition. Τιμή 280.000 ευρώ. Πληρ. τηλ. 6936635075 MZT121010

ΠΩΛΕΙΤΑΙ ΟΡΟΦΟΔΙΑΜΕΡΙΣΜΑ 88 Τ.Μ. ΣΕ ΠΟΛΥΚΑΤΟΙΚΙΑ 3 ΔΙΑΜΕΡΙΣΜΑΤΩΝ, 7ΕΤΙΑΣ, ΠΛΗΣΙΟΝ ΕΘΝ. ΑΝΤΙΣΤΑΣΕΩΣ ΤΟ ΟΠΟΙΟ ΔΙΑΘΕΤΕΙ ΗΛΙΑΚΟ, Α/C, ΚΑΙ ΔΙΑΜΟΡΦΩΜΕΝΟ ΚΗΠΟ. ΤΙΜΗ 180.000 ΕΥΡΩ. ΠΛΗΡ. ΤΗΛ. 6946800332 MZT251007

Κ & Β ΔΙΑΚΟΓΕΩΡΓΙΟΥ

οικοδομικές επιχειρήσεις
www.diakogeorgiou.gr

ΠΩΛΟΥΝΤΑΙ: ΔΙΑΜΕΡΙΣΜΑΤΑ, ΜΕΖΟΝΕΤΕΣ, ΚΑΤΑΣΤΗΜΑΤΑ, ΑΠΟΘΗΚΕΣ · **ΑΝΑΛΑΜΒΑΝΟΥΜΕ:** ΑΓΟΡΕΣ ΟΙΚΟΠΕΔΩΝ, ΑΝΤΙΠΑΡΟΧΕΣ

Διαμερίσματα
- 60 τ.μ. στην περιοχή Κρεμαστής, 200 μ. από τη θάλασσα
- 80 τ.μ. στην περιοχή των Τριαντών
- 60, 120 τ.μ. στην οδό Θεοτοκοπούλου

Καταστήματα-Γραφεία
- 130 τ.μ. στην οδό Χαραλάμπους (κάθετος Χειμάρας)
- 60, 120 τ.μ. στην οδό Η. Βενέζη
- 60, 120 τ.μ. στην οδό Θεοτοκοπούλου

Αποθήκες
- 60, 120 τ.μ. στην οδό Η. Βενέζη
- 65, 250 τ.μ. στην περιοχή Καρακόνερο
- 70 τ.μ. στην οδό Αισχίνης

Μονοκατοικίες
- 160 τ.μ. με σοφίτα, υπόγειο, θέση στάθμευσης και αυλή, στον συνοικισμό Απόλλων
- Πολυτελείς εξοχικές μονοκατοικίες στη παραλία Κιοτάρι των 70, 120 τ.μ.

Οικοδομές
- Τριώροφη οικοδομή (σε μπετά) στην περιοχή Κοσκινού συνολικής επιφάνειας 420 τ.μ.

Κ. ΠΑΛΑΙΟΛΟΓΟΥ & Μ. ΚΩΝΣΤΑΝΤΙΝΟΥ ΓΩΝΙΑ-ΡΟΔΟΣ
ΤΗΛ.:* 302241029318, *306936656966 ΦΑΧ:*302241034598

AE2016

ΑΝΕΓΕΡΣΙΣ Α.Ε.
ΟΙΚΟΔΟΜΙΚΕΣ & ΕΜΠΟΡΙΚΕΣ ΕΠΙΧΕΙΡΗΣΕΙΣ

ΠΩΛΟΥΝΤΑΙ

1. **ΚΑΤΑΣΤΗΜΑ** 75 τ.μ. με θέση στάθμευσης στην Κων. Τσαλδάρη.
2. **ΔΙΑΜΕΡΙΣΜΑ** 129 τ.μ. στον β' όροφο με θέση στάθμευσης στην Κων. Τσαλδάρη.
3. **ΔΙΑΜΕΡΙΣΜΑ** 135 τ.μ. ρετιρέ με θέση στάθμευσης στην Κων. Υδραίου.
4. **ΜΟΝΟΚΑΤΟΙΚΙΕΣ** 135 τ.μ. στην περιοχή Γεννάδι.
5. **ΜΟΝΟΚΑΤΟΙΚΙΕΣ** 80 και 90 τ.μ. στα Λειβάδια Τήλου.

ΑΝΑΛΑΜΒΑΝΟΥΜΕ:
ΑΝΤΙΠΑΡΟΧΕΣ-ΑΓΟΡΕΣ
ΟΙΚΟΠΕΔΩΝ-ΑΝΤΑΛΛΑΓΕΣ

Αλεξανδρουπόλεως 2 • Ρόδος
Τηλ.. 2241067267/Fax: 2241061297

ΜΕ ΤΗΝ ΠΟΛΥΕΤΗ ΠΕΙΡΑ
ΤΟΥ ΝΙΚΟΛΑΟΥ ΜΙΧΑΛΗ
ΤΗΛ. 6936550251

ΥΠΕΥΘΥΝΟΣ
ΝΙΚΟΛΑΟΥ ΦΩΤΗΣ
ΤΗΛ. 6936550250

AE955

ΚΤΗΜΑΤΟΜΕΣΙΤΙΚΟ ΓΡΑΦΕΙΟ
ΜΠΕΡΤΣΕΛΗΣ ΣΠΥΡΟΣ
ΠΩΛΗΣΕΙΣ - ΑΓΟΡΕΣ-ΕΝΟΙΚΙΑΣΕΙΣ ΑΚΙΝΗΤΩΝ

ΔΙΑΜΕΡΙΣΜΑΤΑ	
- 48 τ.μ. στην Ανάληψη καινούργιο	87.000€
- 80 τ.μ. στην Ανάληψη μεταχειρισμένο με τζάκι	125.000€
- 65 τ.μ. στην Ιξιά καινούργιο	130.000€
- 74 τ.μ. στο Καρακόνερο καινούργιο	170.000€
- 75 τ.μ. στην Ιξιά καινούργιο	150.000€
- 80 τ.μ. στην Λεωφ. Λίνδου μεταχειρισμένο	126.000€
- 81 τ.μ. κάθετο στην Μιχ. Πετρίδη καινούργιο	150.000€
- 80 τ.μ. στην Ιαλυσό καινούργιο	160.000€
- 87 τ.μ. στο Ροδίνι μεταχειρισμένο	140.000€
- 93 τ.μ. στο Ροδίνι καινούργιο	170.000€
- 93 τ.μ. Ανάληψη μεταχ/νο με θέα	180.000€
- 102 τ.μ. Ιξιά καινούργιο α' ορόφου	205.000€
- 112 τ.μ. στην Ανάληψη καινούργιο lux	258.000€
ΜΟΝΟΚΑΤΟΙΚΙΕΣ	
- 120 τ.μ. σε μπετά σε οικ. 1000 στην Παστίδα	130.000€
- 133 τ.μ. σοφ. 30 τ.μ. σε οικ. 3 στρ. μετ/νο στην Παστίδα	220.000€
- 115 τ.μ. 3 ετών σε οικ. 245 τ.μ. στην Παστίδα	230.000€
- 120 τ.μ. σε οικ. 200 τ.μ. στην Κρεμαστή καινούργιο	170.000€
- 195 τ.μ. στην Ιαλυσό 1ος χρόνου	290.000€
- 240 τ.μ. σε οικ. 1500 τ.μ. στην Παστίδα	350.000€
- 126 τ.,μ. μεζονέτα σε οικοπ. 250 τ.μ. στην Παστίδα	190.000€
- 180 τ.μ. στην Κρεμαστή	190.000€
- 180 τ.μ. στην Κρεμαστή με τζάκι	220.000€
- 100 τ.μ. νεοκλασικό στην Ιαλυσό κατάλληλο και για επαγγελματική χρήση	300.000€
ΟΙΚΟΠΕΔΑ	
- 3600 τ.μ. εκτός σχεδίου στις Καλυθιές	50.000€
- 88 τ.μ. οικ.. στα Κοσκινού με θέα, βάση μπετό 75 τ.μ.	60.000€
- 1.500 τ.μ οικ. στις καλυθιές με θέα εντός ζώνης	75.000€
- 500 τ.μ. στα Ασγούρου	100.000€
- 800 τ.μ. στην Κρεμαστή	130.000€
- 1000 τ.μ. στην Παστίδα με άδεια 120 τ.μ.	95.000€
- 1.000 τ.μ. στην Παστίδα με άδεια 120 τ.μ.	95.000€
- 1000 τ.μ. στην Δαματριά με άδεια 140 τ.μ.	65.000€
- 8.000 στις Καλυθιές με θέα	215.000€
- 6.100 τ.μ. με δόμηση 150 τ.μ. στον Κάτω Καλαμώνα	95.000€
ΕΠΙΧΕΙΡΗΣΕΙΣ	
- Mini market με σταθερή πελατεία	140.000€
- Βιβλιοπωλείο σε πολύ καλή περιοχή	300.000€

MZT301015

ΕΚΔΟΣΕΙΣ ΔΑΝΕΙΩΝ
ΖΗΤΟΥΝΤΑΙ ΓΙΑ ΠΡΟΣ ΠΩΛΗΣΗ ΑΚΙΝΗΤΑ
ΤΕΡΨΙΧΟΡΗΣ 14, ΡΟΔΟΣ (ΕΝΑΝΤΙ ΕΣΤΙΑΤ. ΜΑΚ ΜΑΚ)
ΤΗΛ. FAX: 2241033608 - ΚΙΝ. 6944604309

ευσταθίου ΕΥΡΩΚΤΗΜΑΤΙΚΗ
ΚΤΗΜΑΤΟΜΕΣΙΤΙΚΟ ΓΡΑΦΕΙΟ

Εθν. Αντιστάσεως 83 • Τηλ.: 22410 73819, 74917
Κιν.: 6944 374546, 6945 292030
Fax: 22410 38641 • e-mail: info@euroktimatiki.gr

ΠΩΛΗΣΕΙΣ ΑΚΙΝΗΤΩΝ

Οικόπεδα

1) 3.640 τ.μ. οικόπεδο στην Ιαλυσό με άδεια οικοδομής για διώροφη μονοκατοικία 135 τ.μ. αξίας 120.0000 ευρώ, 2) 500 τ.μ. στους Αγίους Αποστόλους (νέο σχέδιο πόλεως) με σ.δ. 0,8 Αξίας 150.000 ευρώ. 3) 614 τ.μ. στους Αγίους Αποστόλους (νέο σχέδιο πόλεως). Αξίας 220.000 ευρώ. 4) 1.400 τ.μ. στην ιαλυσό με άδεια οικοδομής με δυνατότητα οικοδόμησης 150 τ.μ. κατοικίας. Αξίας 138.000 ευρώ. 15 τ.μ.. κατοικίας αξίας 140.000 ευρώ 5) 987 τ.μ. στην ιαλυσό θέση Κανδηλί με άδεια οικοδομής 6) 304 τ.μ. στην Ιξιά (με δυνατότητα οικοδόμησης 240 τ.μ. κατοικίας) Αξίας 160.000 € 7) 1.000 τ.μ. στο Ροδίνι (με δυνατότητα οικοδόμησης 400 τ.μ. κατοικίας) Αξίας 350.000 € 8) 1000 τ.μ. στην Ιαλυσό (με δυνατότητα οικοδόμησης 120 τ.μ. κατοικίας) Αξίας 110.000 € 9) 2000 τ.μ. στην Ιαλυσό (με δυνατότητα οικοδόμησης 200 τ.μ. κατοικίας) Αξίας 220.000 € 10) 3.640 τ.μ. στην Ιαλυσό (με δυνατότητα οικοδόμησης 135 τ.μ. κατοικίας) Αξίας 120.000 € 11) 4000 τ.μ. στα Κοσκινού με πανοραμική θέα (με δυνατότητα οικοδόμησης 200 τ.μ. κατοικίας) Αξίας 215.000 € 12) 4000 τ.μ. στα Κοσκινού με εξαιρετική θέα (με δυνατότητα οικοδόμησης 200 τ.μ. κατοικίας) Αξίας 300.000 € 13) 4.010 κοντά στην Εθν. Οδό Λίνδου – Αεροδρομίου για επαγγελματική χρήση (με δυνατότητα οικοδόμησης 3.600 τ.μ. Βιοτεχνικού Χώρου) Αξίας 180.000 € 14) 5.300 τ.μ. στα Ασγούρου (με δυνατότητα οικοδόμησης 200 τ.μ. κατοικίας) Αξίας 190.000 €

Διαμερίσματα

1) 50 τ.μ. περιοχή Αγ. Ιωάννης ισόγειο πλήρως ανακαινισμένο με 1 υπνοδωμάτιο. Αξίας 90.000 € 2) 50 τ.μ. στην Χρήστου Φέσσα με 1 υπν/τιο. Αξίας 76.000€ 3) 56,5 τ.μ. στην Ιαλυσό οδός Δωριέως ισόγειο με ένα υπνοδωμάτιο, σαλόνι, κουζίνα, μπάνιο, αυλή και κήπο. Αξίας 80.000 € 4) 50 τ.μ. στην Μ. Κλαδάκη με 1 υπν/τιο Αξίας 90.000 € 5) 50 τ.μ. στην Μυτιλήνης με 1 υπν/τιο Αξίας 82.000 € 6) 70 τ.μ. στην Ιξιά (Σωτήρος) με 2 υπν/τια Αξίας 94.000€ 7) 74 τ./μ. 2ου ορόφου περιοχή Ανάληψη σε νεόδμητη οικοδομή με 2 υπνοδωμάτια, σαλόνι, κουζίνα, μπάνιο, θέμελει κεντρική θέρμανση, ηλιακό θερμοσίφωνα, ιδιόχρηστο πάρκιν. Αξίας 170.000 € 8) 82 τ.μ. στην Ιαλυσό με δύο υπνοδωμάτια σε νεόδμητη πολυτελή οικοδομή με κεντρική θέρμανση ηλιακό θερμοσίφωνα. Αξίας 140.000 € 9) 80 τ.μ. στην Αγ. Σοφίας με 2 υπν/τια Αξίας 176.000€ 10) 81 τ.μ. στην Ανάληψη επί της οδού Αισχίνη σε νεόδμητη οικοδομή με πάρκιν. Αξίας 180.000 € 11) 80 τ.μ. στην Λαγκάνη (περιοχή Δασκάλους) με 2 υπν/τια Αξίας 85.000€ 12) 95 τ.μ. στην Ηλιούπολη με 2 υπνοδωμάτια αξίας 95.000 € 12)95 τ.μ. στην 28ης Οκτωβρίου με 2 υπν/τια Αξίας 280.000€ 13) 95 τ.μ. στην Ιξιά (Σωτήρος) με 2 υπν/τια Αξίας 90.000€ 14) 100 τ.μ. 1ου ορόφου περιοχή Θ. Σοφούλη, διαθέτει 3 υπν/τια, σαλόνι, κουζίνα, μπάνιο, πλήρως εξοπλισμένο,με ηλιακό θερμοσίφωνα. Αξίας 160.000€ 15) 105 τ.μ. στο Μήδεια, β' ορόφου, σε 7 ετών οικοδομή. Αξίας 178.000 € 16) 110 τ.μ. με 3 υπν/τια στους Αγ. Αποστόλους β' ορόφου αξίας 117.000 ευρώ 17) 107 τ.μ. στην Ρόδου-Λίνδου (κοντά στην ΔΕΥΑΡ) με 3 υπν/τια Αξίας 130.000€ 18) 110 τ.μ. στην Ανθ. Ζερβού με 3 υπν/τια Αξίας 225.000 € 19) 110 τ.μ. στην Ιαλυσό με 3 υπν/τια Αξίας 120.000 € 20) 110 τ.μ. στην Νηρηίδων (Καρακόνερο) με 3 υπν/τια Αξίας 220.000€ 21) 116 τ.μ. στην Μ. Πετρίδη με 3 υπν/τια Αξίας 232.000 € 22) 120 τ.μ. στην Ιαλυσό με 3 υπν/τια Αξίας 125.000 € 23)120 τ.μ. στην Νηρηίδων (Καρακόνερο) με 3 υπν/τια Αξίας 240.000€ 24) 126 τ.μ. στην Γρηγορίου Ε΄ με 3 υπνοδωμάτια Αξίας 315.000 €

ΜΟΝΟΚΑΤΟΙΚΙΕΣ - ΜΕΖΟΝΕΤΕΣ

1) Μονοκατοικία 45 τ.μ. στην Κρεμαστή πλήρως ανακαινισμένη με εξαιρετική θέα στη θάλασσα. Αξίας 70.000 € 2) Μεζονέτα 107 τ.μ. περιοχή Δασκάλοι με 54 τ.μ. αυλή σε άριστη τοποθεσία. Αξίας 300.000€ 3)111 τ.μ. στα Κοσκινού εντός οικοπέδου 160 τ.μ. αξίας 230.000€ 2140 τ.μ. στην Ιαλυσό Αξίας 280.000 € 4) 125 τ.μ. μονοόροφη, νεόκτιστη, σε 375 τ.μ. οικόπεδο πολυτελούς κατασκευής, με τρία υπνοδωμάτια, σαλόνι, κουζίνα, μπάνιο. Αξίας 270.000 € 5) 133 τ.μ. στο Μόντε Σιμθ πολυτελούς κατασκευής, με αρχιτεκτονικό σχεδιασμό, με τρία υπνοδωμάτια, σαλόνι-κουζίνα, νεόκτιστη-ετοιμοπαράδοτη, με διαμορφωμένο κήπο 120 τ.μ., με πλήρης θέρμανση και τζάκι Αξίας 420.000€ 5)140 τ.μ. στην Παστίδα Αξίας 220.000 € 6) 140 τ.μ. στην Ιαλυσό Αξίας 280.000 € 7) 150 τ.μ. στην Ιαλυσό Αξίας 300.000 € 8)155 τ.μ. στην Ιξιά Αξίας 279.000 € 9) 155 τ.μ. στην Ιξιά Αξίας 281.000 € 10) 160 τ.μ. στην Ιαλυσό Αξίας 350.000 € 11) 160 τ.μ. στα Κοσκινού Αξίας 380.000 € 12) 160 τ.μ. στις Φάνες Αξίας 190.000 € 13) 200 τ.μ. στους Πρόποδες Φλερήμου στην Ιαλυσό Αξίας 380.000 € 14) 280 τ.μ. στην λεωφ. Κρεμαστής – Π. Αεροδρομίου Αξίας 320.000 €

ΚΑΤΑΣΤΗΜΑΤΑ

1) 30 τ.μ. στο Κέντρο της Πόλης (με άμεση παράδοση χρήσης) Αξίας 450.000€ 2) 55 τ.μ. στην Ανάληψη (κεντρικά) Αξίας 120.000€ 3) 57 τ.μ. στο Κέντρο της Πόλης (ελεύθερο Χρήσεως) Αξίας 370.000€ 4) 61 τ.μ. στο Κέντρο της Πόλης (με άμεση παράδοση χρήσης) Αξίας 590.000€ 5) 62 τ.μ. στην Ανάληψη (κεντρικά) Αξίας 370.000 € 6) 77 τ.μ. στο Κέντρο της Πόλης (ελεύθερο Χρήσεως) Αξίας 500.000€ 7) 100 τ.μ. στην Ανάληψη (κεντρικά) Αξίας 580.000 € 8) 160 τ.μ. στην Μιχαήλ Πετρίδη αξίας 290.000 9) 43 τ.μ. στην Ιαλυσό επί της Ιερού Λόχου (με άμεση παράδοσης χρήσης). Αξίας 120.000 ευρώ. 10) Κατάστημα επί της οδού Παλυδώρου στην Παλιά Πόλη 53 τ.μ. συν 1ος όροφος 53 τ.μ., 11) 86 τ.μ. ισόγειο κατάστημα επί της πλατείας Εβραίων Μαρτύρων Παλιά Πόλη συν 1ος όροφος 90 τ.μ., 12) 3 καταστήματα επιφανείας 62,07 τ.μ. το κάθε ένα επί της οδού Ηλία Βενέζη Αξίας 180.000 € έκαστο.

ΧΠ401/2029

ΛΕΟΝΤΗΣ & ΦΩΤΗΣ ΑΝΤΩΝΟΓΛΟΥ ΟΙΚΟΔΟΜΙΚΕΣ ΕΠΙΧΕΙΡΗΣΕΙΣ Α.Ε.



AE912

πωλησεις

συνέχεια από την προηγούμενη

ΠΩΛΟΥΝΤΑΙ οικόπεδα: 1) Στο Ροδίνι 610 τ.μ. εντός σχεδίου με Σ.Δ 0,4, **2)** Μετά το Καρακόνερο 345 τ.μ. οικοδομήσιμο και άρτιο, **3)** Στο κάτω Ροδίνι 1135 τ.μ. με Σ.Δ 0,8 και με άδεια οικοδομής, **4)** Στο Ανω Ροδίνι 700 τμ. με Σ.Δ 0,8 εντός σχεδίου, **5)** Στην Ψαροπούλα 540 τ.μ. με Σ.Δ. 1,4, **6)** Στο Καρακόνερο 3.630 τ.μ. οικοδομήσιμο, **7)** Στο Κανδυλί 1.200 τ.μ. με άδεια οικοδομης. Πληρ. κ. Χαρκιανάκη τηλ. 6946163242 MZT261011

ΠΩΛΕΙΤΑΙ στους Αγίους Αποστόλους **οικόπεδο** στην Α' φάση σχεδίου πόλεως, εξ αδιαιρέτου, 1010 τ.μ. στην τιμή των 128.000 ευρω. Οχι μεσίτες. Πληρ. κ. Κυριάκο τηλ. 2241062713, 6936953967 MZT241010

ΕΥΚΑΙΡΙΑ. ΠΩΛΕΙΤΑΙ οικόπεδο 650 τ.μ. σε κεντρικό δρόμο στ' Αφάντου με νερό και ρεύμα. 55.000 ευρώ. Πληρ. τηλ. 6937469839, 2241052492 MZT241014

ΠΩΛΕΙΤΑΙ επιχείρηση γυράδικο - ταβέρνα, λειτουργεί όλο το χρόνο. Τιμή διαπραγματεύσιμη. Πληρ. εντός καταστήματος, τηλ. 6977721352 MAT4791

ΠΩΛΕΙΤΑΙ κτήμα 18 στρεμμάτων στο παλιό αεροδρόμιο Μαριτσών προς δρόμο Δαματριάς, από ιδιώτη. Πληρ. τηλ. 6977185263 MXP14189

ΠΩΛΟΥΝΤΑΙ από ιδιώτη: **1) οικόπεδο** στους Αγ. Αποστόλους, υπό ένταξη, εξ αδιαιρέτου, 1.018 τ.μ. με δυνατότητα δημιουργίας τριών συνεχόμενων οικοπέδων των 300 τ.μ. συνολικής αξίας 107.000 ευρώ. Κερδοφόρα επένδυση. **2) Οικόπεδο** μοναδικό 1.010 τ.μ. σε "ελίτ" περιοχή με πεζόδρομο προς παραλία Ιαλυσού, με άδεια οικοδόμησης, αξίας 575.000 ευρώ. Εξεζητημένη επιλογή. Μεσίτες αποκλείονται. Για σοβαρά ενδιαφερόμενους τηλ. 6936982466, 2102818842 MAT4757

ΕΚΤΑΣΗ ΠΩΛΕΙΤΑΙ. ΠΛΗΜΜΥΡΙ. Πάνω στη θάλασσα-λιμανάκι 28.120 τ.μ. κατατμημένη σε άρτια-οικοδομήσιμα χωρίς αρχαιολογικές/δασικές δεσμεύσεις άμεσα εκμεταλλεύσιμη για συγκρότημα παραθεριστικών σπιτιών. Δυνατότητα επιδότησης μέσω αναπτυξιακού νόμου. Πληρ. τηλ. 2108045685, 6977074686 και στο 2241077400. ΜΑΠ642

ΠΩΛΕΙΤΑΙ οικόπεδο στο Γεννάδι επί της λεωφόρου 600 μέτρα πριν από το χωριό εκτάσεως 1.750 τ.μ. με άδεια οικοδομής για 210 μέτρα. Πληρ. τηλ. 2241061628, 6944410537 MZT171008

ΠΩΛΕΙΤΑΙ μεζονέτα 180 τ.μ. διώροφη με 1.500 μ. οικόπεδο λουξ κατασκευής με 3 υπνοδωμάτια, κουζίνα, σαλόνι, 2 τουαλέτες, μεγάλα μπαλκόνια, με τζάκι, κεντρική θέρμανση, air condition, ηλεκτρικά παντζούρια, ηλεκτρική εξώπορτα, υδρομασάζ και φωτοβολταϊκό σύστημα ηλεκτροδότησης. Ολοκαίνουργια σε καλή περιοχή στα Μαριτσά. Τιμή 380.000 ευρώ. Σταμάτης Μανωλάκος, πωλήσεις ακινήτων, τηλ. 2241023815, 2241078275, 6945769958 ΜΧΠ1588.1

ΠΩΛΟΥΝΤΑΙ: 1) κατάστημα 23 τ.μ. στο Μανδράκι (κέντρο) ελεύθερο μίσθωσης 140.000 ευρώ. **2) Διαμέρισμα** καινούργιο ισόγειο 48 τ.μ. με δική του αυλή στο Καρακόνερο, 110.000 ευρώ. **3) Διαμέρισμα** 82 τ.μ. (1 έτους) στους Δασκάλους (2 υπν.), 155.000 ευρώ. **4)** Διώροφη **μεζονέτα** 70 τ.μ. στην Βενετοκλέων 100.000 ευρώ, **5) Διαμέρισμα** 89 τ.μ. καινούργιο λουξ α' ορόφου στην Μιχ. Πετρίδη 180.000 ευρώ. Κτηματομεσιτικό γραφείο-Αιγαιοκτηματική-Ρένα Βαζούκου-τηλ. 2241022943, 6945466773 ΧΠΚΤΗ007.3

ΠΩΛΕΙΤΑΙ παλαιά μονοκατοικία ανακαινισμένη στο χωριό Παραδείσι Ρόδου, 80 τ.μ. στην οδό Κοραή 2, κοντά στην εκκλησία της Αγίας Μαρίνας, 65.000 ευρώ. Επίσης **πωλείται** το διπλανό **οικόπεδο** της οικίας με δυνατότητα ανέγερσης οικοδομής 150 τ.μ. Πληρ. τηλ. 6997139166 MZT171004

εργασιες

ΖΗΤΕΙΤΑΙ κοπέλα να εργαστεί στο RENOS CLUB στον Αρχάγγελο. Πληρ. τηλ. 6932006967 MZT011101

ΖΗΤΕΙΤΑΙ κοπέλα για να εργασθεί σε παραδοσιακό καφενείο. Πληρ. τηλ. 6979420060 MAT4873

ΖΗΤΕΙΤΑΙ κοπέλα με εμπειρία σε κατάστημα επίπλων με γνώσεις διακοσμητικής και Η/Υ. Πληρ. τηλ. 6979228404 MZT311007

Από το καφέ μπαρ BLUE PALM στην Ιξιά **ΖΗΤΟΥΝΤΑΙ** εμφανίσιμες **κοπέλες** για άμεση πρόσληψη. Πληρ. τηλ. 6946160723, 6976973490 MZT301016

ΖΗΤΟΥΝΤΑΙ δύο κοπέλες για καφετέρια στο Ροδίνι για πρωινή και βραδινή εργασία αντίστοιχα. Πληρ. τηλ. (22410)20282, 77951 MZT301024

ΖΗΤΕΙΤΑΙ σοβαρή **κοπέλα** να εργασθεί ως βοηθός σε κομμωτήριο που να γνωρίζει λούσιμο και πιστολάκι. Πληρ. τηλ. 2241028760, ώρες 13.00-18.00 MAT4851

ΖΗΤΟΥΝΤΑΙ από εισαγωγική εταιρεία εμπορίας οινοπνευματωδών ποτών οι κάτωθι ειδικότητες: α) **πωλητής,** β) **υπάλληλος γραφείου.** Για να εργαστούν από αρχές Μαρτίου του 2007. Πληρ. τηλ. 2241062171, 2241065171, 6978379688 MAT4842

Από ξενοδοχειακή εταιρεία στην Ιαλυσό

ΖΗΤΟΥΝΤΑΙ

υπάλληλοι τμήματος θαλασσοθεραπείας

Πληρ. τηλ. 6975908035

καθημερινά από 10.00-14.00 και από 17.00-20.00

MAT4852

ΑΠΟ ΤΗ ΦΑΡΜΑΚΑΠΟΘΗΚΗ

MEDIQUICK A.E.

ΖΗΤΟΥΝΤΑΙ για στελέχη νέων τμημάτων οι παρακάτω ειδικότητες:

ΥΠΑΛΛΗΛΟΙ ΓΡΑΦΕΙΟΥ-ΤΗΛΕΦ.

ΠΑΡΑΓΓΕΛΙΟΛΗΨΙΑ (ΚΩΔ. ΘΕΣΗΣ 100):
- Ηλικία έως 35 ετών
- Αριστη γνώση αγγλικής γλώσσας
- Αριστη γνώση υπολογιστή (OFFICE-INTERNET-ΑΛΛΗΛΟΓΡΑΦΙΑ)
- Ικανότητα στην επικοινωνία
- Προϋπηρεσία (2ετη) απαραίτητη

ΒΟΗΘΟΙ ΑΠΟΘΗΚΗΣ (ΚΩΔ. ΘΕΣΗΣ 200):
- Ηλικία έως 35 ετών
- Γνώση αγγλικής γλώσσας
- Χειρισμό υπολογιστή
- Ικανότητα στην ταξινόμηση
- Ταχύτητα στην εργασία
- Προϋπηρεσία επιθυμητή

ΔΙΑΝΟΜΕΙΣ-ΟΔΗΓΟΙ (ΚΩΔ. ΘΕΣΗΣ 300):
- Ηλικία έως 28 ετών
- Εκπληρωμένες στρατιωτικές υποχρεώσεις
- Δίπλωμα αυτοκινήτου και μοτοποδηλάτου

Κατάθεση βιογραφικών (με πρόσφατη φωτογραφία) στο e-mail info@mediquick.gr ή στην διεύθυνση: Μάρκου Μαλλιαράκη 22-Ρόδος με αναφορά στον κωδικό θέσης. MAT4821(Γ)

Η GISSCO A.E.

Εταιρεία Ανεφοδιασμού Αεροσκαφών,
προκειμένου να καλύψει την θέση του
Προϊσταμένου Αεροδρομίου Ρόδου,
ζητά να προσλάβει άτομο (άνδρα ή γυναίκα),
για μόνιμη απασχόληση με τα παρακάτω προσόντα:

1. Πτυχίο ΤΕΙ, Μηχανολογίας ή Ηλεκτρολογίας
2. Εκπληρωμένες Στρατιωτικές υποχρεώσεις
3. Γνώση και χρήση ηλεκτρονικού υπολογιστή (Windows XP - MS Office, κ.λπ.)
4. Καλή γνώση Αγγλικών
5. Δίπλωμα οδήγησης Β' κατηγορίας
6. Ηλικία έως 35 ετών
7. Διοικητικές ικανότητες
8. Δυνατότητα και διαθεσιμότητα μετακινήσεων σε άλλα αεροδρόμια της Ελλάδος

Προηγούμενη εμπειρία στα πετρελαιοειδή ή σε συναφή κλάδο, επαγγελματικό δίπλωμα Γ' ή Ε' κατηγορίας, καθώς και επιπλέον γνώσεις σε θέματα Η/Υ θα θεωρηθούν επιπρόσθετο προσόν.

Αποστείλατε βιογραφικό σημείωμα, έως 10.11.2006, στην
GISSCO A.E.
Βουλιαγμένης 2 και Παναφλέσσα
167 77 Ελληνικό
Υπ' όψη κου Κανταρτζή Στέφανου
ή fax 210/9607840 ή στην ηλεκτρονική διεύθυνση
kantars@bp.com MAT4866

---

europe travel

An ISO 9001:2000 certified company

2007 EMPLOYMENT OPPORTUNITIES

Europe Travel is an Incoming Agency working with major Tour Operators throughout Europe. We are seeking staff to join our busy office work teams for the 2007 season. Common requirements for these positions are as follows:-

- Strong computer skills (word, excel, e-mail)
- Willingness to work with a flexible timetable according to work schedules
- Strong customer service orientation and ability to 'keep your cool' during demanding pressures of the high season
- Hold a current driver's license.
- If male, to have completed your army service

All positions are SEASONAL

RESERVATIONS

Being part of a small and dynamic team, dealing with a large variety of tour operator's clientele that we represent. Requirements:-

- A background in Tourism or Economic studies preferred
- Attention to detail and precision with numbers
- Fluency in English and Greek. Knowledge of Italian or German would be a bonus

Prior working experience, in Reservations (Hotel or Agency) would be preferred.

OPERATIONS

As a member of our OPERATIONS team you will be working in either or both Excursions or Traffic departments. If you like a lively, busy office atmosphere and get on with people, then these positions would appeal to you.
Requirements:-

- Fluency in English and Greek and a knowledge of Italian or German
- Ability to 'think on your feet' and handle many tasks at one time.

Prior working experience in an Incoming Agency or with a Tour Operator would be an asset.

Please send you CV along with a current photograph (noting which position you are applying for) via post, fax or e-mail to Mary Sfiriou, P.O. Box 348 RHODES, 851 00, or Fax 22410 68871 or E-Mail: mary.sfiriou@europetravel.gr

ΧΤΠΤΓΡ037

EUROXENIA

Από την Εταιρεία
Euroxenia - Hotel Management
& Tourism Consulting

ΖΗΤΕΙΤΑΙ

Κοπέλα που θα αναλάβει καθήκοντα **Γραμματέως Διεύθυνσης**
Απαραίτητα προσόντα:
- Αγγλικά (άπταιστα), Γερμανικά, Χρήση Η/Υ (MS Office),
- Γνώσεις INTERNET. Τυχόν ξενοδοχειακές-τουριστικές σπουδές,
- ή/και προϋπηρεσία στον κλάδο θα συνεκτιμηθούν.

Για αποστολή βιογραφικών
E-mail: office@euroxenia.com, mtoanoglou@euroxenia.com
Fax: 2241070645
Για πληροφορίες και επικοινωνία στο τηλέφωνο 2241070641 MAT4816(Γ)

Η ΦΑΡΜΑΚΕΥΤΙΚΗ ΕΤΑΙΡΕΙΑ
Pharmathen ABEE

ενδιαφέρεται να προσλάβει

ΕΠΙΣΤΗΜΟΝΙΚΟΥΣ ΣΥΝΕΡΓΑΤΕΣ

στα νησιά Ρόδο-Κάρπαθο
με έδρα την Ρόδο

Οι υποψήφιοι πρέπει να διαθέτουν:
- Εργατικότητα, ενθουσιασμό & άνεση στην επικοινωνία.
- Δίπλωμα οδήγησης ΙΧΕ.
- Επιθυμητή η εμπειρία στην προώθηση φαρμάκων αλλά όχι απαραίτητη.

Η εταιρεία προσφέρει:
- Αυτοκίνητο ΙΧΕ.
- Αποδοχές ανάλογες με τα προσόντα, bonus επί των πωλήσεων, πρόσθετη ιδιωτική ασφάλιση.
- Φιλικό και ευχάριστο εργασιακό περιβάλλον.
- Δυνατότητες για εξέλιξη και σταδιοδρομία.

Οι ενδιαφερόμενοι παρακαλούνται να αποστείλουν πλήρες βιογραφικό σημείωμα στο
Fax:210-6664804
Υπ' όψη κ. Σ. ΣΠΑΝΟΥ MAT4837

RE/MAX

Θέλεις να κάνεις επιτυχημένη επιχειρηματική καριέρα?

ΕΛΑ ΣΤΗ RE/MAX

τη μεγαλύτερη εταιρεία κτηματομεσιτικών υπηρεσιών στο κόσμο!!!

Για περισσότερες πληροφορίες, επικοινωνήστε με την κυρία
Μαίρη Χριστοδούλου. Τηλ. 22410 64730
Email: info@remaxexpress.gr

ΧΠΚΤΗ005

Η ΤΟΥΟΤΑ
Ξενάκης α.ε.β.ε
ΖΗΤΑ

Πωλητές αυτοκινήτων

Επιθυμητά προσόντα:

- Υπευθυνότητα, συνέπεια, άνεση επικοινωνίας και διάθεση για εργασία σ' ένα ιδιαίτερα απαιτητικό περιβάλλον εργασίας.
- Γνώση Η/Υ

Τηλέφωνο επικοινωνίας 2241086690 (εσωτ. 100)

ΧΠΑΑΥ001

εργασιες

συνέχεια από την προηγούμενη

ΠΑΡΑΝΤΑΪΣ ΠΕΥΚΟΙ ΛΙΝΔΟΥ Α.Ε.
ΛΙΝΔΙΑ ΠΕΥΚΟΙ ΛΙΝΔΟΣ Α.Ε.
ΠΕΥΚΟΙ - ΛΙΝΔΟΣ

ΖΗΤΟΥΝΤΑΙ

Από τα ξενοδοχεία **"PEFKI ISLANDS RESORT"** και **"LINDIA THALASSA"** στους Πεύκους
ΖΗΤΕΙΤΑΙ ΠΡΟΣΩΠΙΚΟ ΟΛΩΝ ΤΩΝ ΕΙΔΙΚΟΤΗΤΩΝ
για την περίοδο (01/04/2007 έως 31/10/2007)

1. Μπάρμαν
2. Σερβιτόροι
3. Καμαριέρες
4. Υπεύθυνος τροφοδοσίας
5. Υπάλληλοι υποδοχής
6. Β' μάγειροι
7. Νυχτερινός - φύλακας
8. Συντηρητές
9. Κηπουροί
10. Βοηθοί σούπερ μάρκετ
11. Βοηθός αποθήκης

• Οι ενδιαφερόμενοι θα πρέπει να έχουνε καλή γνώση της Αγγλικής γλώσσας και προϋπηρεσία το λιγότερο 2 χρόνια

Για την συμπλήρωση των αιτήσεων θα πρέπει ο/η ενδιαφερόμενος/η να έχει βιογραφικό και ή να απευθυνθεί στο ξενοδοχείο **LINDIA THALASSA καθημερινά 09.00-14.00 ή με e-mail: pefkiislands@rho.forthnet.gr ή ταχυδρομικώς Χειμάρας 70 Α - Ρόδος 85100 • τηλ. 2244029380-2244048181 φαξ 2244048416-2244048184** MAT4847(1)(Γ)

ΖΗΤΕΙΤΑΙ σερβιτόρος-α με πείρα για εστιατόριο στην Ιαλυσό. Πληρ. τηλ. 2241034595, 6945873143 MZT301022

ΖΗΤΕΙΤΑΙ οδηγός για να εργασθεί στην εταιρεία Speedex courier. Απαραίτητες προϋποθέσεις: α) εκπληρωμένες στρατιωτικές υποχρεώσεις, β) δίπλωμα μηχανής και αυτοκινήτου. Πληρ. τηλ. 2241070999 και 6944263852 κο Μαλανδράκη Σταύρο MAT4834

ΖΗΤΕΙΤΑΙ νέα για εργασία σε λογιστικό γραφείο με γνώσεις λογιστικής και χρήση Η/Υ. Πληρ. τηλ. 2241075133 (ώρες 6.00 μ.μ.-8.00 μ.μ.) MZT271009

Η FOCUS photó team, **ΑΝΑΖΗΤΑΕΙ νέους ή νέες** που θέλουν να ασχοληθούν με τη φωτογραφία. Δίνονται σεμινάρια για ταχεία εκπαίδευση. Συνεργασίες με τοπικά περιοδικά. Ωρες εργασίες βραδυνές. Πληρ. τηλ. 6936991140 ώρες 14.00-18.00 MXP14207

Από γνωστό αρτοποιείο της πόλης **ζητείται ζαχαροπλάστης** πεπειραμένος για ζαχαροπλαστική φούρνου. Πληρ. τηλ. 2241031053, 2241029939 MAT4822

ΖΗΤΕΙΤΑΙ πώλήτρια ευπαρουσίαστη από κατάστημα ειδών δώρου για πλήρη εποχική απασχόληση. Απαραίτητη η προϋπηρεσία τουλάχιστον 1 έτους στον χώρο των λιανικών πωλήσεων. Τηλέφωνο 2241028342, ώρες επικοινωνίας 09.00-13.30 & 17.00-21.00 κ. Πρόδρομο Κεσίσογλου MZT271014

ΖΗΤΕΙΤΑΙ οικιακή βοηθός για την περιοχή Τριαντών. Πληρ. τηλ. 6977008569 MXP14204

ΖΗΤΕΙΤΑΙ κοπέλα για να εργασθεί σε καφετέρια. Πληρ. τηλ. 2241074224 MZT271010

ΖΗΤΟΥΝΤΑΙ κοπέλες για βραδυνή απασχόληση καφέ μπαρ. Ωρες εργασίας 10.00 μ.μ. έως 3.30 π.μ. Πληρ. 6949711871 κ. Μαίρη MZT251026

ΖΗΤΟΥΝΤΑΙ κοπέλες να εργασθούν σε καφενείο. Πληρ. τηλ. 6949477467 MZT261001

ΖΗΤΕΙΤΑΙ πωλήτρια για εργασία στα καταστήματα υποδημάτων PALAZZO DI ROMA (κατάστημα Ιαλυσού) για 4ωρη ή 8ωρη μόνιμη απασχόληση. Πληρ. τηλ. 2241095801. Διεύθυνση: Ιερού Λόχου 6- Ιαλυσός MZT211004

Από Εμπορική Εταιρεία

ΖΗΤΕΙΤΑΙ

Υπεύθυνος-η αγορών, ελέγχου αποθεμάτων, με εμπειρία στα προγράμματα διαχείρισης αποθήκης. Ηλικία 25-40 ετών. Χρήση Η/Υ (Barcode/office, internet, logistic, τερματικά), Συναδελφικότητα και καλή διάθεση συνεργασίας. Προϋπηρεσία σε μηχανογραφημένη αποθήκη. Ωράριο συνεχές, απασχόληση 12μηνη.

Κατάθεση βιογραφικών μέσω e-mail: pali-giannos@rho.forthnet.gr

MAT4869

SAVVAIDIS & Associates
Estate Agents & Consultants

ΙΔΙΑΙΤΕΡΑ ΓΡΑΜΜΑΤΕΑΣ

Η κτηματομεσιτική εταιρεία **ΣΑΒΒΑΪΔΗΣ & Συνεργάτες** η οποία δραστηριοποιείται στον χώρο της μεσιτείας ακινήτων στη Ρόδο από το 1983 ζητεί ιδιαιτέρα γραμματέα πλήρους απασχόλησης 25-40 ετών. Παρέχεται ελκυστικό πακέτο αποδοχών, συνεχής εκπαίδευση, σύγχρονο και φιλικό εργασιακό περιβάλλον.
Η υποψήφια θα πρέπει να είναι κάτοχος ΙΧ και να γνωρίζει άπταιστα την Αγγλική και Η/Υ. Πτυχίο ΑΕΙ ή ΤΕΙ και εμπειρία είναι επιθυμητά. Αποστολή βιογραφικών με πρόσφατη φωτογραφία στο info@savvaidis.gr.
Λήξη προθεσμίας υποβολής βιογραφικών 03/11/2006.

MXΠ659

ΣΑΒΒΑΙΔΗΣ & Συνεργάτες - Μεσίτες και Σύμβουλοι Ακινήτων
Λαμπράκη 14 - ΡΟΔΟΣ - τηλ 22410-26281 fax 22410-34663 http://www.savvaidis.gr

SAVVAIDIS & Associates
Estate Agents & Consultants

ΕΚΤΙΜΗΤΗΣ ΑΚΙΝΗΤΩΝ

Η κτηματομεσιτική εταιρεία **ΣΑΒΒΑΪΔΗΣ & Συνεργάτες** η οποία δραστηριοποιείται στον χώρο της μεσιτείας ακινήτων στη Ρόδο από το 1983 ζητεί εκτιμητή ακινήτων πλήρους απασχόλησης 25-40 ετών. Παρέχεται ελκυστικό πακέτο αποδοχών, συνεχής εκπαίδευση, σύγχρονο και φιλικό εργασιακό περιβάλλον.
Ο υποψήφιος θα πρέπει να είναι κάτοχος ΙΧ, πτυχιούχος ΑΕΙ ή ΤΕΙ με γνώσεις ή εμπειρία πολιτικού μηχανικού, γνώσεις Αγγλικής και Η/Υ. Αποστολή βιογραφικών με πρόσφατη φωτογραφία στο info@savvaidis.gr.
Λήξη προθεσμίας υποβολής βιογραφικών 03//11/2006

MXΠ659

ΣΑΒΒΑΙΔΗΣ & Συνεργάτες - Μεσίτες και Σύμβουλοι Ακινήτων
Λαμπράκη 14 - ΡΟΔΟΣ - τηλ 22410-26281 fax 22410-34663 http://www.savvaidis.gr

SAVVAIDIS & Associates
Estate Agents & Consultants

ΣΤΕΛΕΧΟΣ ΠΩΛΗΣΕΩΝ

Η κτηματομεσιτική εταιρεία **ΣΑΒΒΑΪΔΗΣ & Συνεργάτες** η οποία δραστηριοποείται στον χώρο της μεσιτείας ακινήτων από το 1983 ζητεί στέλεχος πωλήσεων πλήρους απασχόλησης 25-40 ετών για στελέχωση του αντίστοιχου τμήματος. Παρέχεται ελκυστικό πακέτο αποδοχών, συνεχής εκπαίδευση, σύγχρονο και φιλικό εργασιακό περιβάλλον.
Ο υποψηφιός θα πρέπει να είναι κάτοχος ΙΧ και να έχει γνώσεις Αγγλικής και Η/Υ. Πτυχίο ΑΕΙ ή ΤΕΙ και εμπειρία είναι επιθυμητά.Αποστολή βιογραφικών με πρόσφατη φωτογραφία στο info@savvaidis.gr.
Λήξη προθεσμίας υποβολής βιογραφικών 03/11/2006.

MXΠ659

ΣΑΒΒΑΙΔΗΣ & Συνεργάτες - Μεσίτες και Σύμβουλοι Ακινήτων
Λαμπράκη 14 - ΡΟΔΟΣ - τηλ 22410-26281 fax 22410-34663 http://www.savvaidis.gr

THE COMPANY

A major player in the local tourism service industry, based in Rhodes, with a network of customers throughout Europe is looking to recruit an:

Assistant Managing Director

THE IDEAL CANDIDATE

Male or female, university graduate preferably in Business Administration, Business Services, Economics or Travel & Tourism with postgraduate studies as an advantageous option. The ideal candidate should have previous experience in either of the following service sectors: Hotel & travel, insurance, real estate, banking, service oriented non-profit organization, or similar. He/she will have excellent knowledge of both English & Greek with an additional language as an advantage. Excellent use of PCs is considered essential. The ideal individual will be able to concentrate on multiple tasks, have very good interpersonal communication skills and strong numerical ability. Excellent time management and problem solving skills are essential for this position. The ability to learn new skills, to focus on assigned duties, to accept responsibility and to take action within authorization limits are also highly valued characteristics.

THE POSITION

After extensive on the job training, he/she will manage & supervise the company's day to day operations, monitor the daily & monthly reporting of key business performance indicators, control the effectiveness & efficiency of Quality Management System performance, coordinate preventive & corrective actions, and identify new business opportunities based on ongoing reviews of consumer & industry trends. In cooperation with the Managing Director, he/she will compile the annual business budget, develop the annual staff development reviews, including staff recruitment, training programs and evaluation of effectiveness.

An attractive remuneration package including bonus will be offered to the successful candidate according to qualifications and experience. XΠΤΤΡ037

Please submit your CV with a current photograph at the address t

39 Ammochostou Str, 85100 Rhodes
T: 22410 74456 **F**: 22410 70386
E: ekaka@marketplan.gr

Market Plan

Η ΕΠΙΧΕΙΡΗΣΗ

Η ΝΗΚΑ Α.Ε. είναι μια νεοσύστατη εταιρεία συμφερόντων των Ν. & Η. Κάτρη, η οποία ήδη κατασκευάζει ξενοδοχείο 5 αστέρων δυναμικότητας 347 δωματίων στη θέση Αμμούδες Κοσκινού, η έναρξη λειτουργίας του οποίου προγραμματίζεται για τον Απρίλιο του 2008.
Η εταιρεία ενδιαφέρεται να προσλάβει:

Hotel General Manager

Ο ΥΠΟΨΗΦΙΟΣ

Ο κατάλληλος υποψήφιος θα πρέπει να διαθέτει: Ικανή εμπειρία σε αντίστοιχη θέση ξενοδοχειακής μονάδας 4 ή 5 αστέρων, άριστη γνώση τουλάχιστον της Αγγλικής και Γερμανικής γλώσσας, σχετική ακαδημαϊκή εκπαίδευση, άριστη γνώση χειρισμού ηλεκτρονικών υπολογιστών, δυναμική & οργανωτική προσωπικότητα, άριστη ηγετική & επικοινωνιακή ικανότητα και ικανές διαπραγματευτικές δεξιότητες.

Η ΘΕΣΗ & ΟΙ ΑΡΜΟΔΙΟΤΗΤΕΣ

Ο Γενικός Διευθυντής θα συμβάλει με τις γνώσεις και την εμπειρία του στην άρτια υλοποίηση του project και στην προώθηση του στη διεθνή τουριστική αγορά. Θα αναλάβει την ευθύνη οργάνωσης και στελέχωσης της λειτουργίας του ξενοδοχείου, του καθορισμού προτύπων για την αποτελεσματική & αποδοτική λειτουργία των τμημάτων με στόχο την παροχή υπηρεσιών & εμπειριών υψηλής ποιότητας και της σύνταξης και παρακολούθησης του ετήσιου προϋπολογισμού λειτουργίας. Θα έχει επίσης την ευθύνη της διαχείρισης & ανάπτυξης των πόρων που θα διαθέτει με σκοπό την επίτευξη στόχων πωλήσεων και κερδοφορίας, αξιοποιώντας τις επιχειρηματικές ευκαιρίες της τουριστικής αγοράς και συνάπτοντας συμβόλαια με τα κανάλια διανομής.

Οι ενδιαφερόμενοι παρακαλούνται να αποστείλουν το βιογραφικό τους σημείωμα μέχρι 15 Νοεμβρίου 2006 στην παρακάτω διεύθυνση.

Διασφαλίζεται ότι η διαχείριση των βιογραφικών θα γίνει με απόλυτη εχεμύθεια AT4829

Αμμοχώστου 39, 85100 Ρόδος
T: 22410 74456 **F**: 22410 70386
E: ekaka@marketplan.gr

Market Plan

εργασιες

συνέχεια από την προηγούμενη

ΖΗΤΟΥΝΤΑΙ: α) οδηγός ντελίβερι από το σουηδικό φούρνο "KRINGLAN", **β) πωλήτρια** με γνώσεις σε σάντουιτς. Πληρ. τηλ. 6948070855 ΜΑΤ4820

ΖΗΤΕΙΤΑΙ κυρία να φροντίζει ηλικιωμένη γυναίκα ως εσωτερική. Θα προτιμηθεί συνταξιούχος με ανάλογη εμπειρία. Παρέχεται πλήρης διατροφή, στέγη και μισθός. Πληρ. τηλ. 2241063136, 2241063431
ΜΖΤ251017

ΑΠΟ ΛΟΓΙΣΤΙΚΟ ΓΡΑΦΕΙΟ ΕΝΤΟΣ ΠΟΛΕΩΣ ΡΟΔΟΥ ΖΗΤΕΙΤΑΙ ΒΟΗΘΟΣ ΛΟΓΙΣΤΗΡΙΟΥ. ΑΠΑΡΑΙΤΗΤΑ ΠΡΟΣΟΝΤΑ: - ΠΤΥΧΙΟΥΧΟΣ ΤΕΙ Ή ΙΕΚ, - ΤΥΧΟΝ ΠΡΟΫΠΗΡΕΣΙΑ ΘΑ ΛΗΦΘΕΙ ΥΠΟΨΗ, - ΠΑΚΕΤΟ ΑΠΟΔΟΧΩΝ ΑΝΑΛΟΓΩΣ ΠΡΟΣΟΝΤΩΝ. ΝΑ ΣΤΑΛΟΥΝ ΒΙΟΓΡΑΦΙΚΑ ΣΤΟ FAX 2241077260, ΤΗΛ. 2241035524
ΜΑΤ4797

ΖΗΤΕΙΤΑΙ αποθηκάριος για αποθήκη τουριστικών ειδών. Απαραίτητο δίπλωμα οδήγησης. Πληρ. τηλ. 2241039120
ΜΖΤ251002

ΖΗΤΕΙΤΑΙ κοπέλα να εργασθεί στο VIDEO CLUB FANTASY απογευματινές ώρες. Πληρ. τηλ. 2241027801. ΜΖΤ241001

ΖΗΤΕΙΤΑΙ κοπέλα για να εργασθεί σε καφετέρια στο Παραδείσι. Ωράριο 5μ.μ.-12 μ.μ. Πληρ. τηλ. 6936363393
ΜΧΡ14195

ΖΗΤΕΙΤΑΙ α) κοπέλα με προϋπηρεσία σε εμπορικό πρόγραμμα και γνώσεις λογιστικής, **β) νέος ή νέα** για να εργαστεί στο University Press (ωράριο σπαστό), γ) **γραφίστας/στρια** με προϋπηρεσία (ωράριο σπαστό). Απαραίτητο βιογραφικό. Πληρ. τηλ. 2241039009, 75032
ΜΑΤ4768

ΖΗΤΕΙΤΑΙ νέα για το cafe κατάστρωμα, απογευματινές ώρες εργασίας. Πληρ. τηλ. 2241033605 ΜΑΤ4804

Εργασθείτε μέσα από το χώρο σας. Η εταιρεία UMS σε συνεργασία με πολυεθνική εταιρεία, ζητά πέντε ανεξάρτητους συνεργάτες για να εργασθούν με ελεύθερο ωράριο μέσα από το χώρο τους. Ιντερνετ επιθυμητό. Πληρ. τηλ. 2241030078-2241037362, www. umswork4 you. com ΜΑΤ2868

ΕΞΤΡΑ ΕΙΣΟΔΗΜΑ. Δημιουργικά κερδίστε έξτρα εισόδημα, δουλεύοντας στο σπίτι ή στο χώρο σας. Ιντερνετ επιθυμητό, όχι απαραίτητο. Ελεύθερο ωράριο, όχι ντήλερ, πλασιέ, τηλεμάρκετινγκ. Πολύ υψηλά εισοδήματα, προοπτικές καριέρας. Δωρεάν εκπαίδευση, ταξίδια. 2102801153, 2102801154, www. umswork4 you. com
ΜΑΤ2093

ΖΗΤΕΙΤΑΙ για τη σαιζόν 2007, νέα που ομιλεί άπταιστα την Τσέχικη/Σλοβάκικη γλώσσα για να εργασθεί σε τουριστικό πρακτορείο ως αντιπρόσωπος/rep, τσέχικου γραφείου. Πληρ. τηλ. 2241070926, 2241031131 ώρες γραφείου ΜΖΤ171023

ΖΗΤΟΥΝΤΑΙ από το Paradise spa **υπεύθυνη αισθητικής,** αισθητικός, μασέζ, φυσιοθεραπεύτριες και υπεύθυνη υποδοχής που να γνωρίζει Η/Υ, αγγλικά, ρώσικα θα ληφθούν σαν επιπλέον προσόν. Πληρ. τηλ. 2241062481 και 6937268143.
ΜΑΤ4616

πωλησεις αυτοκινητων & μοτοσικλετων

ΠΩΛΟΥΝΤΑΙ: α) **MERCEDES E220**, 1995, cabriole, sport, AMG, 106.000 km, δερμάτινο σαλόνι, ηλ. παράθυρα, ηλ., καθρέπτες, ηλ. καθίσματα, A/C, και β)

ΑΓΟΡΑΖΟΥΜΕ
ΜΕΤΑΧΕΙΡΙΣΜΕΝΑ ΑΥΤΟΚΙΝΗΤΑ
ΤΟΙΣ ΜΕΤΡΗΤΟΙΣ
ΜΟΝΤΕΛΑ 1999 έως σήμερα
Πληρ. τηλ. 22410 82222
ΑΤ4818(Γ)

SMART ROADSTER, 2004, 82 hp, 27.000 km, A/C, αυτομ. οροφή, αυτομ. κιβώτιο, ηλ. παράθυρα, ζάντες αλουμινίου 15", mp3 player. Πληρ. τηλ. 6936656966
ΧΠΠΑΡ373

ΠΩΛΕΙΤΑΙ FIAT PUNTO 1242 cc μοντέλο τέλη '96 με 25.000 χλμ. ηλεκτρ. παράθυρα, κλειδαριές, σε καλή κατάσταση. Τιμή 3000 ευρώ. Πληρ. τηλ. 6937161247 ΜΖΤ011108

ΠΩΛΕΙΤΑΙ αυτοκίνητο επαγγελματικό (κλούβα) μάρκας HUNDAY H1 με πρώτη άδεια στη Ρόδο-2500 cc με πετρέλαιο 50.000 χλμ. μοντέλο 2002 σε άριστη κατάσταση. Δεκτός κάθε έλεγχος. Πληρ. τηλ. 6947441391, 2241096110
ΜΖΤ311016

ΠΩΛΕΙΤΑΙ SLK sport 2πορτο μοντ. '99 165 hp σε άριστη κατάσταση. Τιμή 20.000 ευρώ. Πληρ. τηλ. 6932847954
ΜΑΤ4871

ΠΩΛΕΙΤΑΙ μηχανή HONDA STEED 400 c.c. με πολλά εξτρά σε άριστη κατάσταση. Τιμή 2000 ευρώ. Πληρ. τηλ. 6974998027 κ. Γιώργος.
ΜΖΤ021022

διαφορα

ΠΩΛΕΙΤΑΙ βάρκα πλαστική 3,90 μ. με δύο μηχανές (10 και 3 HP) σε πολύ καλή κατάσταση και σε τιμή μόνο 2.300 ευρώ. Συμπεριλαμβάνονται τρέιλερ και πολλά εξτρά (τέντα, σωσίβια, άγκυρες, σχοινιά κ.λπ.). Πληρ. τηλ. 6946704395
ΜΖΤ301020

ΠΩΛΟΥΝΤΑΙ κουτάβια Δαλματίας. Πληρ. τηλ. 6947375181
ΜΖΤ261005

ΠΩΛΟΥΝΤΑΙ: α) διάδρομος μάρκας PACER 3501 με τρία προγράμματα και τρία επίπεδα. Μοτέρ 1,6. Τιμή: 700 ευρώ. **β) Σιντιέρα** με 6 δίσκους, **γ) Ράδιο** NISSAN NAVARA. Πληρ. τηλ. 6946939939 ΜΖΤ271002

Η ΜΑΡΙΝΟΣ Α.Ε.ΒΕ

Από τις μεγαλύτερες εταιρείες Εισαγωγής, Εμπορίας & Διανομής Επώνυμων Ποτών & Κρασιών στην Δωδεκάνησο.

ΖΗΤΑ να προσλάβει:

1. **Υπαλλήλους-οδηγούς για την μεταφορά & παράδοση παραγγελιών και**
2. **Πωλητή ή πωλήτρια με γνώσεις στις πωλήσεις, για την προώθηση των προϊόντων της, στην αγορά της ΡΟΔΟΥ.**

Αποστολή βιογραφικού με fax: 2241076864
e-mail: info@marinossa.gr ΜΑΤ4870

ΖΗΤΕΙΤΑΙ ΠΡΟΣΩΠΙΚΟ

Τουριστικό πρακτορείο **ζητάει**
ΡΟΣΩΦΟΝΟ ΠΡΟΣΩΠΙΚΟ
για την καλοκαιρινή σεζόν 2007
Απαραίτητη προϋπόθεση - δίπλωμα αυτοκινήτου.

Αποστολή βιογραφικών στο φαξ **2241085955** ή στο **e-mail: beleon55@otenet.gr**

Περισσότερες πληροφορίες στα τηλέφωνα
2241085530 ή **2241085599**
Δευτέρα έως Παρασκευή από
9 το πρωί έως 1 το μεσημέρι
ΑΤ4854(Γ)

ΔΟΜΗΣΗ ΡΟΔΟΥ
Α.Ε.Β.Ε.

Από τη ΔΟΜΗΣΗ ΡΟΔΟΥ , εταιρεία με ηγετική θέση στον κλάδο των δομικών υλικών ,

ΖΗΤΟΥΝΤΑΙ

1. ΕΞΩΤΕΡΙΚΟΙ ΠΩΛΗΤΕΣ
με προϋπηρεσία σε ανάλογη θέση και γνώση της αγοράς
2. ΚΟΠΕΛΑ ΓΙΑ ΕΚΔΟΣΗ ΤΙΜΟΛΟΓΙΩΝ
με γνώσεις Η/Υ, Αγγλικών και εμπορικών εφαρμογών
3. ΥΠΑΛΛΗΛΟΙ ΑΠΟΘΗΚΗΣ
Με προϋπηρεσία σε ανάλογη θέση και ικανότητα χειρισμού μηχανημάτων (κλαρκ, κ.λπ.)

Η εταιρεία εγγυάται για το άριστο εργασιακό περιβάλλον καθώς και για ανταγωνιστικό πακέτο αποδοχών.

Αποστολή βιογραφικών ή επίσκεψη στα γραφεία μας, επί της οδού: 3ο χλμ Ρόδου -Λίνδου

Πληροφορίες στο τηλέφωνο: 22410 68140
(Κο Αλέξη Παπαγρηγορίου)
ΧΠ2367

AM design

Η AM design ζητάει γραφίστα για μόνιμη απασχόληση.

Απαιτούμενα προσόντα η πείρα στη χρήση υπολογιστών Apple Mac και στα προγράμματα Quark Xpress, Adobe Indesign, Adobe Illustrator, Adobe Photoshop καθώς και η πολύ καλή γνώση της Αγγλικής και Ελληνικής γλώσσας.

Παρακαλούμε στείλτε το βιογραφικό σας στο
amadv@otenet.gr.
ΜΧΠΔΕΤ042

ΕΥΚΑΙΡΙΑ
ΠΩΛΟΥΝΤΑΙ
ράφια, πάγκοι, βιτρίνες, γραφεία για κατάστημα
(από πλειστηριασμό)
Πληρ. τηλ. 6972086048
ΑΠ673

ΠΩΛΟΥΝΤΑΙ
από ξενοδοχείο στην Ιξιά
3 ψυγεία βιτρίνες για super market.
Τιμή ευκαιρίας
Πληρ. τηλ. 2241023021
ΜΧΠ1145

Από εταιρεία ενοικιάσεως αυτοκινήτων
ΠΩΛΟΥΝΤΑΙ
τα κάτωθι αυτοκίνητα

FIAT SEICENTO	1100cc	μοντ. 25/10/01	3.300€
FIAT SEICENTO	1100cc	μοντ. 23/5/02	3.500€
PEUGEOT 206	1100cc	μοντ. 30/5/02	4.900€
FIAT PUNTO	1200cc	μοντ. 30/5/02	4.700€
FIAT PUNTO	1200cc	μοντ. 30/5/03	5.300€
FIAT PUNTO .	1200cc	μοντ. 30/9/03	6.000€
HYUNDAI ACCENT (AUTO)	1300cc	μοντ. 24/5/06	6.000€
PEUGEOT 206	1600cc	μοντ. 04/6/02	11.000€
FIAT SCUDO 9θετων	1600cc	μοντ. 27/4/00	7.000€
SUZUKI JIMNY	1400cc	μοντ. 30/5/02	9.800€

✓ **Ολα τα αυτοκίνητα είναι σε άριστη κατάσταση και με λίγα χιλιόμετρα.**
✓ **Από 0% προκαταβολή έως 72 δόσεις, με δυνατότητα χρηματοδότησης**
✓ **Στις τιμές περιλαμβάνονται και τα έξοδα μεταβίβασης**
Πληρ. τηλ. 6934393014 κ. Αντώνης
ΜΑΤ4845(Π)

ΠΩΛΟΥΝΤΑΙ
*ελαφρώς **μεταχειρισμένα** αυτοκίνητα παντός τύπου ΙΧ επιβατικά, αγροτικά, επαγγελματικά, φορτηγά, ψυγεία.*
- Ετοιμοπαράδοτα ή κατόπιν παραγγελίας,
- Παρέχουμε πιστοποιητικό ελέγχου καλής λειτουργίας.
Εγγύηση ΤΖΙΩΡΑΣ
- Παράδοση στο χώρο σας

ΠΩΛΗΣΗ χονδρική - λιανική

TZIORAS SMART CENTERS

- **Σημεία εξυπηρέτησης:**
- 13ο χλμ. Ρόδου-Αεροδρομίου, *(απέναντι από τη Hertz)* τηλ. 22410 82222 fax. 22410 69136, email:smart@3t.gr
- ΥΠΟΚΑΤΑΣΤΗΜΑ ΚΩ: 4ο χλμ. επαρχιακής οδού Κω-χωριών τηλ. 22420 24900, FAX 22420 29103

ΑΤ4818(Γ)

ΠΩΛΟΥΝΤΑΙ
από ξενοδοχειακή μονάδα, λόγω ανακαίνισης
έπιπλα δωματίων σε σετ ή μεμονωμένα
- Κρεβάτια 40 ευρώ /τεμ.
- Στρώματα (2 ετών) 20 ευρώ/τεμ.
- Ντουλάπες 2 φύλλων 80 ευρώ/τεμ.
- Κομοδίνα 30 ευρώ/τεμ.
- Τουαλέτες με καθρέπτη 70 ευρώ/τεμ.
- Παγκάκια βαλίτσας 40 ευρώ/τεμ.
- Ντουλάπια κουζίνας (πιατοθήκη) 80 ευρώ/τεμ.
- Βάσεις τηλεοράσεων τοίχου 21 ιντσών 15 ευρώ/τεμ.
- Τιμή σετ 390 ευρώ (με 2 κρεβάτια - στρώμα, 2 κομοδίνα)

Πληροφορίες εντός του ξενοδοχείου
PEFKI ISLANDS RESORT
στην περιοχή ΠΕΥΚΟΙ - ΛΙΝΔΟΥ
ή στα τηλέφωνα 2244029380-2244048181
καθημερινά εκτός Κυριακής από 09.00 π.μ.-14.00 μ.μ.
ΜΑΤ4847(2)(Π)

ΜΗΧΑΝΟΛΟΓΟΣ ΤΕΧΝΟΛΟΓΟΣ
ΓΝΩΡΙΖΟΝΤΑΣ ΘΕΡΜΑΝΣΗ-ΥΔΡΕΥΣΗ
ΜΕΤΑΛΛΙΚΕΣ ΚΑΤΑΣΚΕΥΕΣ
ΑΥΤΟΚΙΝΗΤΟ
ΔΕΧΕΤΑΙ ΠΡΟΤΑΣΕΙΣ
ΤΗΛ. ΕΠΙΚΟΙΝΩΝΙΑΣ 6948707602
ΜΖΤ251008

---

*Λόγω ανακαίνισης του Ξενοδοχείου **Lindos Bay***
ΠΩΛΟΥΝΤΑΙ
σετ επίπλων δωματίων 200 ευρώ
τραπέζια 30 ευρώ
και καρέκλες 20 ευρώ
Πληρ. Κος Πιλατάκης,
τηλ. 2244029236
κιν. **6944603143** 18.00-21.00
ΜΑΠ4689

διαφορα

συνέχεια από την προηγούμενη

ΤΑΤΟΥΑΖ. • 100% υγιεινή δουλειά • Αποστειρωμένες βελόνες κλειστές, πακέτο, • Ελεύθερα σχέδια • Διπλωματούχος αρτίστας • 300.000 πρωτότυπα σχέδια ανάλογα με την προσωπικότητά σας, • Καλύπτουμε και διορθώνουμε παλιά τατουάζ, • Σκουλαρίκια: αφαλό, γλώσσα, μύτη, φρύδι, στήθος. ΙΑΛΥΣΟΣ. Πληρ. τηλ. 2241096161, 6932743955 MZT261027

ΠΩΛΕΙΤΑΙ εξοπλισμός καφετέριας πολυτελείας. Τηλεόραση TOSHIBA 61" τροχήλατος, espresso μηχανή BEZERA αυτόματη-ψυγείο πάγκος ανοξείδωτο-πλυντήριο ποτηριών-λάντζα διπλή και διάφορα μικρομηχανήματα. Πληρ. τηλ. 2241087817 MZT241022

ΠΩΛΟΥΝΤΑΙ τα εξής έπιπλα σε πολύ καλή κατάσταση. Σκαμπό, παγομηχανή, καρέκλες μαύρες, καρέκλες blue, τραπέζια babou, τραπέζια ξύλινα, τραπέζι αποσκευών, τραπεζάκια σαλονιού, κομο, σκαμπουδάκια, γραφειάκια, κρεβάτια διπλά. Πληρ. τηλ. 6942653773, 2241066522 MAT4807(1)

ΠΩΛΕΙΤΑΙ εξοπλισμός από ενοικιαζόμενα δωμάτια, πολυκουζινάκια μεγάλα μικρά έπιπλα υπν/τίου, στρώματα και διάφορα άλλα. Πληρ. τηλ. 6932663180 MZT261019

ΠΩΛΕΙΤΑΙ σκάφος τύπου QUICK SILVER 630, καμπινάτο, σχεδόν καινούργιο και σε τιμή ευκαιρίας. Πληρ. τηλ. 2241033348, 2241061552, 6977619491, 6977431767 MZT241009

Αμεση λύση στον υπερδανεισμό! Δάνεια καταναλωτικά-επισκευαστικά-στεγαστικά. Πληρ. τηλ. 2109423740 Δευτ.-Παρ. 9 π.μ.-5 μ.μ. MAT4794

ΠΩΛΟΥΝΤΑΙ έπιπλα, σαλόνι, διθέσιος, τριθέσιος και μονοθέσιος καναπές, κρεβατοκάμαρα και δύο τραπεζάκια σαλονιού. Πληρ. τηλ. 6977714749, 2241028223 MXP14202

μαθηματα

ΜΑΘΗΜΑΤΙΚΑ, ΦΥΣΙΚΗ, ΧΗΜΕΙΑ παραδίδονται μαθήματα από καθηγήτρια με φροντιστηριακή πείρα σε παιδιά Γυμνασίου, Λυκείου, ΤΕΕ. Πληρ. τηλ. 6934963264MZT301026

ΜΑΘΗΜΑΤΙΚΑ-ΦΥΣΙΚΗ-ΧΗΜΕΙΑ-ΦΙΛΟΛΟΓΙΚΑ-ΒΙΟΛΟΓΙΑ-ΟΙΚΟΝΟΜΙΚΑ-ΔΙΚΤΥΑ ΑΕΠΠ. Παραδίδονται σε ολιγομελή τμήματα ή ιδιαίτερα. Υπεύθυνα, μεθοδικά σε χαμηλές τιμές. Πληρ. τηλ. 22410-28053, 6978205446. MXP14205

ΦΙΛΟΛΟΓΟΣ παραδίδει ιδιαίτερα μαθήματα σε μαθητές Γυμνασίου-Λυκείου. Πολυετή πείρα. Ειδική προετοιμασία για Πανελλήνιες εξετάσεις (Εκθεση. Αρχαία, Νέα). Πληρ. τηλ. 6947583696 MZT241005

προσφορές εργασίας

Νιώθετε αδιαθεσία, κούραση; ΦΥΣΙΟΘΕΡΑΠΕΙΑ για διάφορες αρρώστιες και μασάζ θεραπευτικό, χαλαρωτικό, θα επιστρέψει υγεία, θα γεμίσει το σώμα σας νέα ενέργεια! Τηλεφωνήστε, ελάτε και οι αρρώστιές σας φεύγουν στο παρελθόν!!! Η ζωή σας θα λάμψει εκ νέου!!! Πληρ. τηλ. 6942095457 MZT311006

ΛΟΥΣΤΡΑΔΟΡΟΣ. Αναλαμβάνει: φρεσκαρίσματα, συντηρήσεις, αναπαλαιώσεις, απεντομώσεις, χειρόλουστρα αντικών και κατασκευές κλασικών επίπλων, προς ιδιώτες, επιχειρήσεις, ξενοδοχεία. Πληρ. τηλ. 2241068274, 6937576730 MAT4836

ΚΥΡΙΑ διπλωματούχος μασέρ, προσφέρει θεραπευτικό, κλασικό, αθλητικό, αδυνατίσματος, χαλαρωτικό, αισθητικό και καθαρισμό προσώπου (μάσκες) μασάζ. Πληρ. τηλ. 2241035252, 6932024975 MZT251005

ΜΑΣΑΖ ανακουφιστείτε από άγχος, ένταση, ψυχική κόπωση, τις συνέπειες του καθημερινού τρόπου ζωής. Πληρ.τηλ. 6942228916 MZT231019

ΚΥΡΙΑ διπλωματούχος μασέρ κάνει θεραπευτικό, αθλητικό, χαλαρωτικό μασάζ. Πληρ. τηλ. 6948553306 MZT171009

ΕΛΑΙΟΧΡΩΜΑΤΙΣΤΗΣ με μεγάλη εμπειρία αναλαμβάνει παντός τύπου εργασίες (βαψίματα, μερεμέτια), καθαρή δουλειά. Λογικές τιμές. Διασφάλιση ποιότητας και χρόνου παράδοσης εργασίας. Πληρ. τηλ. 6945223139 MZT131011

γνωριμιες

20ΧΡΟΝΗ ΕΝΤΥΠΩΣΙΑΚΗ ΕΛΛΗΝΙΔΑ ORIGINAL ΚΟΠΕΛΑ ΖΗΤΑ ΓΝΩΡΙΜΙΑ ΜΕ ΣΟΒΑΡΟΥΣ ΚΥΡΙΟΥΣ. ΕΞΑΙΡΟΥΝΤΑΙ ΑΛΛΟΔΑΠΟΙ. ΠΛΗΡ. ΤΗΛ. 6944931166 MZT011123

Πολύ εμφανίσιμη **ΚΟΠΕΛΑ**, μοντέρνα, κομψή, με ποιοτικά ενδιαφέροντα, άνθρωπος τρυφερός και χαμηλών τόνων, **ΕΠΙΘΥΜΕΙ** σοβαρή **ΓΝΩΡΙΜΙΑ** με κύριο σεμνό, συντροφικού χαρακτήρα. Πληρ. τηλ. 6978693643 MAT4832(1)

Αξιολάτρευτη **ΚΟΠΕΛΑ**, μελαχρινή, μεσογειακού ταμπεραμέντου, πολύ εμφανίσιμη, δημιουργική, με λεπτούς τρόπους, **ΕΠΙΘΥΜΕΙ ΓΝΩΡΙΜΙΑ**, σχέση με νέο, όμορφο, αθλητικό. Πληρ. τηλ. 6977135383 MAT4832(2)

Κομψότατη **ΔΕΣΠΟΙΝΙΔΑ,** ψηλή, πράσινα μάτια, καλλίγραμμη, ήπιων τόνων, συναισθηματική, **ΕΠΙΘΥΜΕΙ** σοβαρή **ΓΝΩΡΙΜΙΑ** με νέο σταθερών απόψεων και πράξεων. Πληρ. τηλ. 6972119652 MAT4832(3)

ΤΡΑΒ **ζητά γνωριμία** με κυρίους. Ονομα ΣΤΕΛΛΑ. Πληρ. τηλ. 6974569688 MZT271012

ΤΡΑΒ 22 ετών, πολύ όμορφη, εχέμυθη, **ζητά γνωριμία** με κυρίους. Πληρ. τηλ. 6975533094 MZT261029

ΤΡΑΒ **ζητά γνωριμίες** με σοβαρούς κυρίους. Πληρ. τηλ. 6939516525 MZT251022

Ομορφη ψηλή ξανθιά Ελληνίδα **ζητώ γνωριμία** στον χώρο μου για σπέσιαλ στιγμές χαλάρωσης και ξενοιασιάς. Σε άνετο πολυτελές καθαρό περιβάλλον. Οι κλήσεις με απόκρυψη καθώς και οι αλλοδαποί αποκλείονται! Πληρ. τηλ. 6972902821 MZT231001

ΝΕΑΡΗ ΞΕΝΑΓΟΣ με νυχτερινές ανησυχίες, επιθυμεί κουβέντα και συνομιλία και ό,τι προκύψει... Καλέστε ΟΤΕ 90.11.314.493- COSMOTE 901.200.43.53 - VODAFONE 901.694.60.53 - TIM 901.160.17.53 MAT4733

ΕΛΛΗΝΙΔΑ εμφανίσιμη **ζητά γνωριμία** στο χώρο της για ελεύθερη σχέση. Απόλαυση και διακριτικότητα. Αποκλείονται οι κλήσεις με απόκρυψη αριθμού. Πληρ. τηλ. 6942608613 MZT041030

ΑΠΟΦΡΑΞΕΙΣ - ΕΚΚΕΝΩΣΕΙΣ ΡΟΔΟΥ



Κιν. 6932470404 Κιν. 6944361464

Κώστας & Λευτέρης

ΑΠΟΦΡΑΞΕΙΣ ΑΠΟΧΕΤΕΥΤΙΚΩΝ ΑΓΩΓΩΝ ΜΕ ΥΔΡΟΒΟΛΗ, ΚΟΥΖΙΝΕΣ, ΤΟΥΑΛΕΤΕΣ, ΣΙΦΩΝΙΑ, ΥΔΡΟΡΟΕΣ, ΑΠΟΛΥΜΑΝΣΕΙΣ, ΜΗΝΙΑΙΕΣ ΣΥΝΤΗΡΗΣΕΙΣ

ΠΟΛΥΚΑΤΑΣΤΗΜΑΤΑ, ΣΤΡΑΤΟΠΕΔΑ, ΞΕΝΟΔΟΧΕΙΑ, ΝΟΣΟΚΟΜΕΙΑ, ΔΗΜΟΥΣ, ΠΟΛΥΚΑΤΟΙΚΙΕΣ, ΣΠΙΤΙΑ Κ.Λ.Π.

Αντληση υδατων από υπογειους χωρους

Αμεση εξυπηρέτηση!!! ΟΙ ΚΑΛΥΤΕΡΕΣ ΤΙΜΕΣ!

Τηλ. 2241085977, 2241086634

Κιν. 6944361464, 6932470404

AE835

"Ο ΜΑΣΤΡΟΜΗΤΣΟΣ"

40 χρόνια πείρα!



- ΕΠΙΣΚΕΥΕΣ ΞΥΛΙΝΩΝ ΚΑΤΑΣΚΕΥΩΝ & ΕΠΙΠΛΩΝ
- ΣΥΝΤΗΡΗΣΗ ΑΝΤΙΚΩΝ
- ΒΑΦΕΣ-ΛΟΥΣΤΡΑ-ΛΑΚΕΣ
- ΑΛΛΑΓΕΣ ΧΡΩΜΑΤΩΝ

ΑΣΓΟΥΡΟΥ-ΡΟΔΟΣ

Πληρ. τηλ. 6946591702

MZT011116

ΧΡΕΙΑΖΕΣΤΕ ΧΡΗΜΑΤΑ;

ΕΝΕΧΥΡΟΔΑΝΕΙΣΤΗΡΙΟ

"Η ΘΥΡΙΔΑ"

ΕΝΕΧΥΡΙΑΖΩ και ΑΓΟΡΑΖΩ

ΧΡΥΣΑΦΙΚΑ - ΚΟΣΜΗΜΑΤΑ - ΛΙΡΕΣ - ΠΑΛΑΙΑ ΝΟΜΙΣΜΑΤΑ - ΜΕΤΟΧΕΣ και ΑΝΤΙΚΕΣ

Αντ. Δαμασκηνού 25 (περ. Μητρόπολη)

Τηλ. 2241032537, 6942613540, 6947965279

AE639

ΤΑΠΗΤΟΚΑΘΑΡΙΣΤΗΡΙΑ

ΠΑΝΕΛΛΑΔΙΚΟ ΔΙΚΤΥΟ

Art Clean EXPRESS

Είμαστε λίιιι...γο πιο μπροστά από τους άλλους!

ΠΛΥΣΙΜΟ-ΑΠΟΛΥΜΑΝΣΗ-ΦΥΛΑΞΗ ΧΑΛΙΩΝ- ΜΟΚΕΤΩΝ - ΣΑΛΟΝΙΩΝ *(και επί τόπου)* ΠΑΠΛΩΜΑΤΑ - ΚΟΥΒΕΡΤΕΣ - ΦΛΟΚΑΤΕΣ ΣΤΕΓΝΟ ΓΙΑ ΜΕΤΑΞΩΤΑ ΚΑΙ ΧΕΙΡΟΠΟΙΗΤΑ ΑΔΙΑΒΡΟΧΟΠΟΙΗΣΕΙΣ & ΕΠΙΔΙΟΡΘΩΣΕΙΣ ΤΑΠΗΤΩΝ

ΠΑΡΑΛΑΒΗ - ΠΑΡΑΔΟΣΗ ΚΑΤ' ΟΙΚΟΝ

ΔΩΡΕΑΝ ΦΥΛΑΞΗ

ΑΛΑΦΑΚΗΣ ΤΑΣΟΣ

ΤΗΛ. ΧΩΡΙΣ ΧΡΕΩΣΗ 80011400400

ΤΗΛ. 2241082800- ΚΙΝ. 6944350247

email:artclean@otenet.gr

ΧΠ2286

ΦΡΑΝΤΖΗΣ

Φροντιστήριο Μέσης Εκπαίδευσης

Παραδίδονται Μαθήματα:

- Χημείας
- Βιολογίας
- Φυσικής
- Μαθηματικών

ΣΕ ΜΑΘΗΤΕΣ ΓΥΜΝΑΣΙΟΥ-ΛΥΚΕΙΟΥ

- Αυστηρά ολιγομελή τμήματα
- Χαμηλά δίδακτρα
- Συνεχής ενημέρωση προόδου

Υπεύθυνος: ΦΡΑΝΤΖΗΣ ΚΩΝΣΤΑΝΤΙΝΟΣ Χημικός

Κυρά της Ρω 21 Ρόδος 85100

Τηλ.: 22410 63161, Κιν.: 6977307503

ΑΠ688

ΕΡΓΑΣΤΗΡΙΟ ΕΛΕΥΘΕΡΩΝ ΣΠΟΥΔΩΝ ΗΛΕΚΤΡΟΝΙΚΩΝ ΥΠΟΛΟΓΙΣΤΩΝ

Program PM

ΕΠΙΣΗΜΟ ΕΞΕΤΑΣΤΙΚΟ ΚΕΝΤΡΟ ΤΗΣ ECDL HELLAS

ΤΜΗΜΑΤΑ ΓΙΑ:

Παιδιά

Ενήλικες

Αρχάριους

Επαγγελματίες

Ανεύρεση Εργασίας

ΕΝΤΑΤΙΚΑ ΜΑΘΗΜΑΤΑ COMPUTER

ΕΓΓΡΑΦΕΣ ΤΩΡΑ

Μανώλης Ι. Σοφίλλας

Τηλ.(22410)31761

ΚΟΔΡΙΓΚΤΩΝΟΣ 91 - ΡΟΔΟΣ

ECDL Diploma

ΧΠ941

ΟΙΚΟΔΟΜΙΚΕΣ ΕΡΓΑΣΙΕΣ

(ΜΠΕΤΟΝ) και ΑΠΟΧΕΤΕΥΣΕΙΣ

Αναλαμβάνουμε παντός είδους κατασκευές μπετού, κτίσματα, καλλιτεχνικές διαμορφώσεις εξωτερικών χώρων περίτοιχίσεις.

Αναλαμβάνουμε επίσης σύνδεση του αποχετευτικού σας με το δίκτυο της ΔΕΥΑΡ.

Τηλεφωνείστε σε όποιο σας πρόβλημα χωρίς δέσμευση για μία επίσκεψη στα τηλ. **2241027418, 6947404244** κ. Θανάση

MZT261020(Γ)

ΑΠΟΦΡΑΞΕΙΣ ΕΚΚΕΝΩΣΕΙΣ ΜΕΤΡΟΠΟΝΤΙΚΑΣ "ΜΑΡΙΑ"



ΑΠΟΦΡΑΞΕΙΣ ΑΠΟΧΕΤΕΥΤΙΚΩΝ ΑΓΩΓΩΝ ΜΕ ΥΔΡΟΒΟΛΗ, ΚΟΥΖΙΝΕΣ, ΤΟΥΑΛΕΤΕΣ, ΣΙΦΩΝΙΑ, ΥΔΡΟΡΟΕΣ, ΜΗΝΙΑΙΕΣ ΣΥΝΤΗΡΗΣΕΙΣ ΠΟΛΥΚΑΤΑΣΤΗΜΑΤΑ, ΣΤΡΑΤΟΠΕΔΑ, ΞΕΝΟΔΟΧΕΙΑ, ΝΟΣΟΚΟΜΕΙΑ, ΔΗΜΟΥΣ, ΠΟΛΥΚΑΤΟΙΚΙΕΣ, ΣΠΙΤΙΑ κ.λπ. Αντληση υδάτων από υπόγειους χώρους

Πληρ. τηλ. 2241065120/35555

AE1731

Τέλειο καθάρισμα χωρίς απογοήτευση

ΤΑΠΗΤΟΚΑ-ΘΑΡΙΣΤΗΡΙΑ

ΚΛΕΟΠΑΤΡΑ®

Ολοκληρωμένα προγράμματα υγιεινής και καθαρισμού προσαρμοσμένα στις ιδιαίτερες ανάγκες κάθε τάπητα

Με **διασφάλιση ποιότητας** στον καθαρισμό και φύλαξη σε χαλιά, μοκέτες, χειροποίητα Ανατολής, μεταξωτά, μάλλινα, φλοκάτες, παπλώματα και τάπητες 5ης γενιάς

ΑΔΙΑΒΡΟΧΟΠΟΙΗΣΗ ΑΝΤΙΣΤΑΤΙΚΟΤΗΤΑ

- Επιτόπου βιοκαθαρισμός στρωμάτων, σαλονιών και μοκετών
- Επιδιορθώσεις σε χειροποίητα χαλιά και μοκέτες

Παραλαβή και παράδοση σε όλη την Ρόδο

ΦΥΛΑΞΗ ΔΩΡΕΑΝ

Ενημερωθείτε για την συντήρηση των χαλιών σας με ειλικρίνεια και υπευθυνότητα

ΤΗΛ. 2241051996

ΚΙΝ. 6945793626

ΦΑΞ 2241051322

ΚΟΥΦΑΛΑΚΗΣ ΣΤΑΥΡΟΣ

Πιστοποιημένος τεχνικός καθαρισμού ταπήτων από τον Παγκόσμιο Οργανισμό Προστασίας Μαλλιού **WOOLSAFE**

MAT1570

xy+1

Μαθαίνω να σκέφτομαι!

Οικοδιδασκαλείο ΜΑΘΗΜΑΤΙΚΩΝ

Δρ. ΣΑΒΒΑΣ ΠΙΠΙΝΟΣ

BSc, Bristol University, UK

PhD, Queen Mary College, London

*Τα **μαθηματικά** αποτελούν τη ραχοκοκαλιά όλου του εκπαιδευτικού συστήματος Δώστε στο παιδί σας την ευκαιρία να τα **αγαπήσει** τώρα!*

Κέννεντυ 38 Τηλ. 22410 36027-8 Κιν. 6944 390803

email: spipinos@hol.gr

AE4420(Γ)

Αντιρρήσεις εκφράζει η Πανεπιστημιακή

Τις αντιρρήσεις για τις ρυθμίσεις που προβλέπει το νομοσχέδιο για την αναδιάρθρωση του Ταμείου Συντάξεων Μηχανικών (ΤΣΜΕΔΕ) επισημαίνει σε ανακοίνωσή της η Πανεπιστημιακή Δημοκρατική Κίνηση Μηχανικών.
Αναφέρει συγκεκριμένα τα εξής:

"Κατατέθηκε χθες στη Βουλή το νομοσχέδιο το οποίο μεταξύ άλλων κάνει αναδιάρθρωση του Ταμείου Συντάξεων Μηχανικών και Εργοληπτών Δημοσίων Έργων (ΤΣΜΕΔΕ).

Ενός νομοσχεδίου το οποίο:

• Προωθεί την ανταποδοτικότητα με την μετατόπιση των ασφαλιστικών βαρών από την εργοδοσία και το κράτος στις πλάτες του κάθε εργαζόμενου και αυτοαπασχολούμενου μηχανικού .

• Αυξάνει υπέρογκα τις εισφορές των ασφαλισμένων και ιδιαίτερα των νέων , αύξηση η οποία ξεπερνά το 30% στους νέους συναδέλφους.

• Μειώνει την σύνταξη καθηλώνοντάς την και κάτω από τα σημερινά κεκτημένα

• Προωθεί την «επιδότηση» της ανεργίας με τις εισφορές των μισθωτών και αυτοαπασχολούμενων συναδέλφων.

Τα ασφαλιστικά δικαιώματα βρίσκονται τα τελευταία χρόνια στο στόχαστρο της κυβερνητικής πολιτικής ως αποτέλεσμα των συνολικότερων αναδιαρθρώσεων που υπαγορεύονται από την Ευρωπαϊκή Ένωση (ΕΕ) και εκφράζονται μέσω της Στρατηγικής της Λισσαβόνας στην οποίαν έχουν συμφωνήσει και οι ελληνικές κυβερνήσεις.

Οι στόχοι της πολιτικής αυτής, έχουν χαραχθεί με τους αντιασφαλιστικούς νόμους 2084/92, 3029/02 και 3232/04).

Είναι ξεκάθαρο λοιπόν από ποια κέντρα ενορχηστρώνεται αυτή η πολιτική, που ρίχνει όλα τα βάρη στους εργαζόμενους και η οποία δεν αποτελεί «προσωπικό σενάριο» κανενός.

Οι ευθύνες της Δ.Ε. του ΤΕΕ και των παρατάξεων της πλειοψηφίας είναι τεράστιες. Η πλειοψηφία της Κεντρικής Αντιπροσωπείας του ΤΕΕ τον Φεβρουάριο του 2003 άνοιξε τον δρόμο στην επιβολή της πολιτικής της ανταποδοτικότητας. Στις 8/2/06 η Δ.Ε. ΑΠΟΔΕΧΘΗΚΕ ΟΜΟΦΩΝΑ το προσχέδιο του νομοσχεδίου «παζαρεύοντας» απλά τον χρονικό ορίζοντα στον οποίον θα εφαρμοστούν οι αυξήσεις. Η στάση αυτή επιβεβαιώθηκε και στην συνεδρίαση της Αντιπροσωπείας στις 25/9/06

Οι παρατάξεις ΔΚΜ-ΕΝΟΤΗΤΑ-ΠΑΣΚ-ΔΕΜ-ΔΑΠ συμφώνησαν ουσιαστικά με το Ν/Σ και ζήτησαν μόνο βελτιωτικές τροπολογίες. Δεν ακούστηκε τίποτε για τις υπέρογκες εισφορές και τις ασήμαντες παροχές που ισχύουν ήδη, για την Τράπεζα Αττικής και το Χρηματιστήριο, ούτε για τα όρια συνταξιοδότησης, κτλ.

Στη συνδιάσκεψη των Περιφερειακών Τμημάτων του ΤΕΕ στη Ρόδο (7-9/4/06) ο πρόεδρος του Τμήματος Δωδεκανήσου είπε μεταξύ άλλων για το θέμα: «Η απόφαση της Αντιπροσωπείας του ΤΕΕ του 2003 αποτελεί το γενικό κείμενο αρχών αποδεκτό από κάθε πλευρά. Με βάση αυτή την απόφαση οφείλουμε να πορευθούμε». Προφανώς ο πρόεδρος εννοεί ότι είναι αποδεκτό από τα μέλη της ΔΕ του Τμήματος.

Η «ΠΑΝΕΠΙΣΤΗΜΟΝΙΚΗ» πάντως ουδέποτε αποδέχθηκε το κείμενο αυτό και έχει αναλυτικά τοποθετηθεί απορρίπτοντας το Ν/Σ.

Οι παρατάξεις, που ζητούν την ψήφο των συναδέλφων στις προσεχείς εκλογές, μερικές από τις οποίες προβάλλονται όψιμα ως «ανεξάρτητες», αποδείχθηκε ότι κινούνται στη λογική του νομοσχεδίου και μάλιστα συνέβαλαν με την θετική προς αυτό στάση στην κατάθεσή του στην Βουλή.

Ανεξαρτησία λοιπόν από τι; Μήπως από τα συμφέροντα των συναδέλφων;

Οι θέσεις της «ΠΑΝΕΠΙΣΤΗΜΟΝΙΚΗΣ» διακηρυγμένες εδώ και μήνες, αποτελούν στόχους του αγώνα που έχει ξεκινήσει με στόχο την απόσυρση του νομοσχεδίου και συμπυκνώνονται στα εξής:

- Δημόσια καθολική, υποχρεωτική Κοινωνική Ασφάλιση για όλους τους εργαζόμενους
- Κατάργηση όλων των αντιασφαλιστικών νόμων ΠΑΣΟΚ, ΝΔ.
- Αποκλειστικά Δημόσια και Δωρεάν, υψηλού επιπέδου Υγεία και Πρόνοια. Διαχωρισμός Υγείας και Πρόνοιας από την Κοινωνική Ασφάλιση
- Μείωση των εισφορών στα προ του 1992 επίπεδα και μείωση κατά 50% για ασφαλισμένους κάτω της πενταετίας.
- Καταβολή των εισφορών των στρατευμένων και των μεταπτυχιακών φοιτητών από την πολιτεία.
- Σύνταξη μετά από 30 χρόνια δουλειάς, στα 60 για τους άντρες και στα 55 για τις γυναίκες στο 80% των αποδοχών της τελευταίας τριετίας.
- Αποκλειστικά Δημόσια και Δωρεάν, υψηλού επιπέδου Υγεία και Πρόνοια. Διαχωρισμός Υγείας και Πρόνοιας από την Κοινωνική Ασφάλιση
- Απόσυρση του ΤΣΜΕΔΕ από την Τράπεζα Αττικής και το Χρηματιστήριο
- Άμεση απόδοση των οφειλών του Δημοσίου και της εργοδοσίας στο Ταμείο.
- Πλήρη δωρεάν ιατροφαρμακευτική κάλυψη, πλήρη προστασία της μητρότητας και των συναδέλφων με ειδικές ανάγκες.
- Άμεση μηχανοργάνωση του ΤΣΜΕΔΕ για εκσυγχρονισμό των υπηρεσιών του.

Καθολική Αρχιεπισκοπή Ρόδου

Ανακοίνωση

Custodia Terrae Sanctae Κουστωδία των Αγίων Τόπων

Μνήμη Όλων των Κεκοιμημένων Πιστών

2 Νοεμβρίου 2006 και ώρα 16.00

Η Επιμνημόσυνη Λειτουργία υπέρ αναπαύσεως των ψυχών των νεκρών θα τελεσθεί στο Παρεκκλήσι του Ιερού Σταυρού στο νεκροταφείο

Mass fot the repose of the souls of the dead will be celebrated at 16.00 on 2nd November, 2006 All Souls Day, in the Chapel of the Holy Cross at the cemetery

Επεισόδια στο υπουργείο

Επεισόδια σημειώθηκαν λίγο μετά τις 11 το πρωί χθες έξω από το υπουργείο Εσωτερικών, στην οδό Δραγατσανίου, στην πλατεία Κλαυθμώνος, μεταξύ εποχικών δασοπυροσβεστών και αστυνομικών.

Όπως έγινε γνωστό από την αστυνομία, από νωρίς το πρωί είκοσι πέντε εποχικοί δασοπυροσβέστες μπήκαν, ο καθένας μόνος του, ως επισκέπτες στο υπουργείο Εσωτερικών. Γύρω στις 11.30 έφθασε έξω από το υπουργείο πορεία από περίπου 1.000 εποχικούς δασοπυροσβέστες. Αυτοί που ήταν μέσα, κάλεσαν τους άλλους από τα παράθυρα να εισβάλλουν στο υπουργείο.

Μέχρι τις 13.30 οι διαδηλωτές παρέμεναν έξω από το υπουργείο, ενώ οι είκοσι πέντε μέσα στο κτίριο και είχε κληθεί εισαγγελέας για να διαπραγματευθεί μαζί τους. Στην συνέχεια κατευθύνθηκαν προς τη Βουλή, με σκοπό να συναντηθούν με τον κ. Πολύδωρα.

Την Τρίτη, ο υπουργός Δημόσιας Τάξης κ. Βύρων Πολύδωρας, κατόπιν σχετικής συνεννόησης με τον υπουργό Εσωτερικών Προκόπη Παυλόπουλο, εισηγήθηκε, κατά την διάρκεια της συζήτησης του νομοσχεδίου για την αναδιοργάνωση του Πυροσβεστικού Σώματος στην Ολομέλεια της Βουλής, τη διαιώνιση, μέχρι νεωτέρας, της υπάρχουσας εργασιακής κατάστασης για τους συμβασιούχους πυροσβέστες.

Ψηφιακός κόσμος

Τα γερμανικά νοικοκυριά ξόδεψαν 269 ευρώ κατά μέσο όρο σε παραγγελίες προϊόντων (πλην φαγητού) μέσω ταχυδρομείου, το πρώτο τρίμηνο του 2006, σύμφωνα με την εταιρεία ερευνών GfK. Στις ταχυδρομικές παραγγελίες περιλαμβάνονται αυτές που έγιναν "on-λάιν", με καταλόγους ή από το τηλέφωνο. Σύμφωνα με την GfK, οι ταχυδρομικές παραγγελίες συνιστούν το 12,8% της κατανάλωσης (πλην τροφίμων) στη Γερμανία, ποσοστό που είναι αυξημένο κατά 0,6% σε σχέση με πέρυσι. Η ομάδα των καταναλωτών κάτω των 30 ετών πραγματοποίησε περισσότερες ταχυδρομικές παραγγελίες (16,4%) ακολουθούμενη από την ηλικιακή ομάδα 30-49 ετών (13,3%).

Οι αγορές στο διαδίκτυο είναι η πιο δημοφιλής μορφή ταχυδρομικών παραγγελιών. Το ποσοστό των προϊόντων (πλην τροφίμων) που αγοράστηκαν μέσω διαδικτύου διπλασιάστηκε την περίοδο 2003-2006 (από 3,3 σε 6,6%).

Πηγή: DM Europe

Το Δημόσιο Ραδιόφωνο των ΗΠΑ (NPR) ζήτησε από την Ομοσπονδιακή Επιτροπή Επικοινωνιών (FCC) την ανάκληση εκατομμυρίων πομπών FM, τους οποίους χρησιμοποιούν οι οδηγοί για να ακούν μουσική από τις φορητές συσκευές τους (τύπου iPod) στα ραδιόφωνα των αυτοκινήτων τους. Το NPR ισχυρίστηκε ότι οι πομποί αυτοί πέφτουν πάνω στις συχνότητες που χρησιμοποιούν οι συνεργαζόμενοι σταθμοί του. Σύμφωνα με έρευνα του NPR σχεδόν το 40% αυτών των πομπών έχουν ισχύ σήματος που ξεπερνά τα όρια της FCC, εισχωρώντας στα ραδιόφωνα των διπλανών αυτοκινήτων! Έρευνα της Εθνικής Ένωσης Ραδιοτηλεοπτικών Μέσων (NAB) διαπίστωσε ότι περισσότερα από το 75% των πομπών ξεπερνούν τα όρια ισχύος.

Πηγή: Benton's Communications / Baltimore Sun

Ο Ιταλικός Οργανισμός Τηλεπικοινωνιών Telecom Italia θα παραχωρήσει στην εθνική ένωση ραδιοταξί της χώρας έναν "έξυπνο" τηλεφωνικό αριθμό που θα εξυπηρετεί τις κλήσεις προς 60 τοπικές ενώσεις ραδιοταξί. Οι χρήστες μπορούν να καλούν ταξί από οποιοδήποτε σημείο της χώρας με τη χρήση του ίδιου αριθμού (892 192), μέσω του οποίου θα συνδέονται με την πιο κοντινή ένωση ραδιοταξί. Όσοι καλούν από σταθερό τηλέφωνο θα πληρώνουν 0,62 ευρώ το λεπτό, ενώ όσοι καλούν από κινητό θα πληρώνουν 0,96 ευρώ το λεπτό, συν ένα τέλος σύνδεσης 0,15 ευρώ.

Πηγή: DM Europe

Μια συσκευή, που δίδει την ψευδαίσθηση ότι ο χρήστης είναι πολύγλωσσος αναπτύσσεται από επιστήμονες του πανεπιστημίου Κάρνεγκι Μέλον των ΗΠΑ. Οι χρήστες του «Πύργου της Βαβέλ» λένε σιωπηρά μια λέξη στη γλώσσα τους, και η συσκευή την εκφωνεί σε μια άλλη γλώσσα. Η ερευνητές λένε ότι η εντύπωση που σχηματίζεται είναι παρόμοια με την παρακολούθηση ενός μεταγλωττισμένου τηλεοπτικού προγράμματος. Ηλεκτρόδια συνδέονται στο λαιμό και στο πρόσωπο ώστε να ανιχνεύουν τις κινήσεις που προκύπτουν όταν κάποιος μιλά χωρίς να ακούγεται. Η συσκευή τις μετατρέπει σε ήχους, και αυτούς σε λέξεις μιας άλλης γλώσσας, τις οποίες εκφωνεί με συνθετικό ήχο. Αυτό το διάστημα, οι επιστήμονες εργάζονται σε δύο πρωτότυπα: ένα που μπορεί να μεταφράσει κινεζικά σε αγγλικά και ένα που μπορεί να μεταφράσει αγγλικά σε ισπανικά ή γερμανικά. Όταν τα πρωτότυπα χρησιμοποιούν μικρό λεξιλόγιο 100-200 λέξεων, η ακρίβεια μετάφρασης φθάνει στο 80%. Ωστόσο, με πλήρες λεξιλόγιο, η ακρίβεια πέφτει πολύ περισσότερο. Ο τελικός στόχος, σύμφωνα με τους ερευνητές είναι η συσκευή να εξυπηρετεί μια συζήτηση.

Πηγή: Editor I&T Weekly / BBC News

Οι πελάτες της Verizon Wireless, της υπ' αριθμόν 2 εταιρείας κινητής τηλεφωνίας στις ΗΠΑ, θα μπορούν να ανανεώνουν τις τηλεφωνικές επαφές τους αυτόματα, χωρίς να πληκτρολογούν με το χέρι τα σχετικά δεδομένα, σύμφωνα με την εταιρεία 'Plaxo Inc'. Η υπηρεσία, που δημιούργησε η Πλάξο, θα αναζητά στοιχεία επαφών από τις μεγαλύτερες υπηρεσίες ηλεκτρονικού ταχυδρομείου, όπως αυτές της Μάικροσοφτ και της Γιάχου, και θα στέλνει τις λεπτομέρειες ασύρματα στο κινητό του χρήστη. Οι πελάτες θα μπορούν να επιλέγουν ποια ονόματα στους καταλόγους του ηλεκτρονικού ταχυδρομείου θα αντιγράφουν στα κινητά τηλέφωνα, αλλά η υπηρεσία ελαχιστοποιεί την ανάγκη για την αντιγραφή και καταχώρηση των αριθμών με το χέρι, ή το ξαναπέρασμα ολόκληρων καταλόγων επαφών στην περίπτωση αντικατάστασης μιας συσκευής. Η Βεράιζον και η Βόνταφον προσφέρουν την υπηρεσία έναντι 4,49 δολαρίων το μήνα.

Και "νυχτερινές εφόδους" ξεκινά η Εφορία ενόψει εορτών

Με «νυκτερινές εφόδους» θα ελέγχει η ΥΠΕΕ τη διαδικασία εφοδιασμού των καταστημάτων, εν όψει των Χριστουγέννων. Έτσι, τα συνεργεία της Υπηρεσίας Ειδικών Ελέγχων, προκειμένου να προλάβουν φαινόμενα φοροδιαφυγής και λαθρεμπορίου θα λειτουργούν και νωρίς το πρωί (από τις 05.00) αλλά και τα μεσάνυχτα, εγκαταλείποντας τη στερεότυπη λογική του ωραρίου λειτουργίας της αγοράς, η οποία καθιστά περισσότερο «προβλέψιμους» τους ελέγχους.

Με εγκύκλιο που απέστειλε ο ειδικός γραμματέας της ΥΠΕΕ κ. Ηλ. Αργυρός στις περιφερειακές διευθύνσεις της υπηρεσίας, καθορίζεται το πρόγραμμα, δράσης και οι προτεραιότητες της Υπηρεσίας Ειδικών Ελέγχων για το τελευταίο δίμηνο του τρέχοντος έτους και ιδίως πριν και κατά την περίοδο των Χριστουγέννων.

Ειδική αναφορά γίνεται για ελέγχους σε προϊόντα «ιμιτασιόν» προερχόμενα από τρίτες χώρες (Κίνα, Ταϊλάνδη, Ταϊβάν, Κορέα κλπ) όπως είναι ενδεικτικά τα είδη ένδυσης, οικιακής χρήσης, μικροσυσκευές, εργαλεία, γυαλιά ηλίου, ρολόγια, υφάσματα, τσάντες, κεντήματα. Επίσης για ελέγχους σε κέντρα διασκέδασης με επώνυμους καλλιτέχνες, στα ντίσκο μπαρ - αλλά και στα καύσιμα και στα είδη δώρων.

Με βάση τις σχετικές οδηγίες, θα δοθεί ακόμη έμφαση στον σχεδιασμό των ελέγχο των «επώνυμων» κέντρων διασκέδασης, και σε επιχειρήσεις διάθεσης ποτών και βιομηχανοποιημένων καπνικών προϊόντων. Ακόμη, θα ελεγχθούν και επιχειρήσεις λιανικής πώλησης που δραστηριοποιούνται σε εμπορικούς δρόμους και εμπορικά κέντρα πόλεως και έχουν ως αντικείμενο εργασιών, κυρίως κοσμήματα, είδη ένδυσης - υπόδησης, ηλεκτρονικά και εποχικά είδη (π.χ. χριστουγεννιάτικα δέντρα).

Μάλιστα, η εγκύκλιος προβλέπει ότι στο πλαίσιο των ελεγκτικών επαληθεύσεων σε καφετέριες, εστιατόρια, ζυθεστιατόρια, ψητοπωλεία, ταβέρνες, εξοχικά κέντρα κ.ά. ο έλεγχος δεν αρκείται στην ύπαρξη αποδείξεων λιανικής πώλησης στα ταμεία, αλλά θα ανατρέχει στην ώρα έκδοσής τους, και στα είδη που αυτή περιλαμβάνει, επειδή πολλές επιχειρήσεις, σύμφωνα και με καταγγελίες, ανακυκλώνουν τις ίδιες αποδείξεις λιανικής πώλησης, στα διάφορα τραπέζια.

Αναλυτικότερα, οι κυριότερες οδηγίες του κ. Αργυρού, μέσω τις σχετικής εγκυκλίου, αναφέρουν ότι θα πρέπει να έχει ήδη ολοκληρωθεί η αποστολή των σχετικών εκθέσεων ελέγχου των υποθέσεων κατασχεμένων και παραληφθέντων βιβλίων και στοιχείων που ανάγονται, τουλάχιστον στην χρήση 2000 και υπάρχουν μεμονωμένες υποθέσεις που δεν έχουν αποσταλεί στις αρμόδιες ΔΟΥ, αυτό να γίνει άμεσα.

Ακόμη, επισημαίνουν ότι πρέπει να ολοκληρώνεται η σύνταξη των εκθέσεων ελέγχου τρεχουσών υποθέσεων εντός τριμήνου από την διαπίστωση παραβάσεων, ιδιαίτερα μάλιστα μετά και τη δυνατότητα που υπάρχει, εκ μέρους των επιχειρήσεων, αυτοπεραίωσης των δηλώσεων τρεχουσών χρήσεων.

Στο πλαίσιο της προσπάθειας για περιορισμό του λαθρεμπορίου και της φοροδιαφυγής στον τομέα των υγρών καυσίμων, οι έλεγχοι των πρατηρίων υγρών καυσίμων θα εστιαστούν:

α) Σε δειγματοληψίες βενζινών (σούπερ αμόλυβδης και LRP) για ενδεχόμενες νοθείες.

β) Σε δειγματοληψίες πετρελαίου κίνησης.

γ) Σε λήψεις στοιχείων για χρήστες αγροτικού πετρελαίου που παρουσιάζουν μεγάλες καταναλώσεις προκειμένου να διαπιστωθεί εάν αυτό προορίζεται για γεωργικές χρήσεις και λοιπές επιχειρήσεις του κλάδου (αγροτικά μηχανήματα κλπ) ή διοχετεύεται σε εταιρείες μεταφορών (ΦΙΧ - ΦΔΧ - τουριστικά λεωφορεία κλπ) για ανεφοδιασμό των μεταφορικών τους μέσων.

Ιδιαίτερη προσοχή και βαρύτητα θα δοθεί στον τομέα της διακίνησης και διάθεσης του πετρελαίου θέρμανσης καθώς και των ναυτιλιακών καυσίμων και ειδικότερα του πετρελαίου θέρμανσης κατά την χειμερινή περίοδο.

Ακόμη, θα δοθεί έμφαση σε ελέγχους των «επώνυμων» κέντρων διασκέδασης. Στο στόχαστρο των υπηρεσιών της ΥΠΕΕ μπαίνει και το παραεμπόριο που διενεργείται συνήθως στο τέλος των λαϊκών αγορών και στους παράπλευρους δρόμους, ή κοντά σε σταθμούς λεωφορείων, τρένων, μετρό, σε πεζόδρομους κλπ. Ιδιαίτερη έμφαση θα δοθεί στον έλεγχο ειδών ένδυσης, οικιακής χρήσης, μικροσυσκευές, εργαλεία, γυαλιά ηλίου, ρολόγια, υφάσματα, τσάντες, κεντήματα κλπ. που παράγονται σε Τρίτες χώρες (Κίνα, Ταϊλάνδη, Ταϊβάν, Κορέα κλπ) και τα οποία, ως επί το πλείστον, είναι εμπορεύματα παραποίησης - απομίμησης - πειρατείας και εισάγονται ή διακινούνται εντός των κρατών - μελών της Ευρωπαϊκής Ένωσης.

Ακόμη, από τις αρχές Δεκεμβρίου αναμένεται αύξηση της οικονομικής δραστηριότητας λόγω των εορτών των Χριστουγέννων και της Πρωτοχρονιάς, θα οργανωθεί αυξημένος αριθμός ελέγχων, ιδιαίτερα σε:

- Επιχειρήσεις παραγωγής, επεξεργασίας και διάθεσης κρεάτων, οπωρολαχανικών και ιχθύων. Οι έλεγχοι αυτοί θα καλύψουν όλα τα επίπεδα - τόσο χονδρικής πώλησης (κεντρικές αγορές όπως Ρέντη κλπ) όσο και λιανικής πώλησης (Βαρβάκειος - Μοδιάνο, τοπικές και λαϊκές αγορές, σχετικά καταστήματα λιανικής), καθώς επίσης και στους τόπους παραγωγής, επεξεργασίας, φύλαξης και διακίνησης (σφαγεία, αποθήκες, ψυγεία και λιμάνια).

- Επιχειρήσεις λιανικής πώλησης που δραστηριοποιούνται σε εμπορικούς δρόμους και εμπορικά κέντρα πόλεων και έχουν ως αντικείμενο εργασιών κυρίως:



• Είδη δώρων.

• Είδη ένδυσης - υπόδησης.

• Ηλεκτρικά και ηλεκτρονικά είδη.

• Εποχικά είδη (χριστουγεννιάτικα δένδρα - στολίδια - παιχνίδια).

• Είδη ζαχαροπλαστικής.

• Επιχειρήσεις παροχής υπηρεσιών όπως:

• Καλλωπισμού (κομμωτήρια, spa κλπ).

• Στάθμευσης αυτοκινήτων.

• Φιλοξενίας σε χειμερινά τουριστικά θέρετρα.

• Επιχειρήσεις διάθεσης φαγητού και ποτού για επιτόπια κατανάλωση:

Για την καλύτερη απόδοση των ελέγχων και την δημιουργία κλίματος πρόληψης στην αγορά, η διάταξη των συνεργείων θα κατανέμεται ανάλογα με το υφιστάμενο ωράριο λειτουργίας των καταστημάτων. Θα δοθεί ιδιαίτερο βάρος κατά τις ώρες εφοδιασμού των καταστημάτων, οι οποίες μπορούν να ποικίλλουν από περιοχή σε περιοχή, αλλά θεωρούνται συνήθως κρίσιμες, οι πρώρες πρωινές μεταξύ 05.00-08.00, οι πρώτες μεταμεσημβρινές μεταξύ 15.00 - 17.00 και οι ώρες μεταξύ 21.00-24.00.

Περαιτέρω θα υπάρξει μία σταδιακή αύξηση των συνεργείων ελέγχου από τις πρώτες ημέρες του Δεκεμβρίου, η οποία και να κορυφωθεί στο χρονικό διάστημα από 16-12-2006 έως 7-1-2007.

Η αναδιάρθρωση του Ταμείου Συντάξεων Μηχανικών

. Τις αντιρρήσεις για τις ρυθμίσεις που προβλέπει το νομοσχέδιο για την αναδιάρθρωση του Ταμείου Συντάξεων Μηχανικών (ΤΣΜΕΔΕ) επισημαίνει σε ανακοίνωσή της η Πανεπιστημονική Δημοκρατική Κίνηση Μηχανικών.

Αναφέρει συγκεκριμένα τα εξής:

«Κατατέθηκε χθες στη βουλή το νομοσχέδιο το οποίο μεταξύ άλλων κάνει αναδιάρθρωση του Ταμείου Συντάξεων Μηχανικών και Εργολητών Δημοσίων Έργων (ΤΣΜΕΔΕ).

Ενός νομοσχεδίου το οποίο:

• προωθεί την ανταποδοτικότητα με την μετατόπιση των ασφαλιστικών βαρών από την εργοδοσία και το κράτος στις πλάτες του κάθε εργαζόμενου και αυτοαπασχολούμενου μηχανικού.

• Αυξάνει υπέρογκα τις εισφορές των ασφαλισμένων και ιδιαίτερα των νέων, αύξηση η οποία ξεπερνά το 30% στους νέους συναδέλφους.

• Μειώνει την σύνταξη καθηλώνοντάς την και κάτω από τα σημερινά κεκτημένα.

• Προωθεί την «επιδότηση» της ανεργίας με τις εισφορές των μισθωτών και αυτοαπασχολούμενων συναδέλφων.

Τα ασφαλιστικά δικαιώματα βρίσκονται τα τελευταία χρόνια στο στόχαστρο της κυβερνητικής πολιτικής ως αποτέλεσμα των συνολικότερων αναδιαρθρώσεων που υπαγορεύονται από την Ευρωπαϊκή Ένωση (ΕΕ) και εκφράζονται μέσω της Στρατηγικής της Λισσαβόνας στην οποίαν έχουν συμφωνήσει και οι ελληνικές κυβερνήσεις. Οι στόχοι της πολιτικής αυτής, έχουν χαραχθεί με τους αντιασφαλιστικούς νόμους 2084/92, 3029/02 και 3232/04).

Είναι ξεκάθαρο λοιπόν από ποιά κέντρα ενορχηστρώνεται αυτή η πολιτική, που ρίχνει όλα τα βάρη στους εργαζόμενους και η οποία δεν αποτελεί «προσωπικό σενάριο» κανενός.

Οι ευθύνες της Δ.Ε. του ΤΕΕ και των παρατάξεων της πλειοψηφίας είναι τεράστιες.

Η πλειοψηφία της Κεντρικής Αντιπροσωπείας του ΤΕΕ τον Φεβρουάριο του 2003 άνοιξε τον δρόμο στην επιβολή της πολιτικής της ανταποδοτικότητας. Στις 8/2/06 η Δ.Ε. ΑΠΟΔΕΧΘΗΚΕ ΟΜΟΦΩΝΑ το προσχέδιο του νομοσχεδίου «παζαρεύοντας» απλά τον χρονικό ορίζοντα στον οποίον θα εφαρμοστούν οι αυξήσεις. Η στάση αυτή επιβεβαιώθηκε και στην συνεδρίαση της Αντιπροσωπείας στις 25/9/06

Οι παρατάξεις ΔΚΜ-ΕΝΟΤΗΤΑ-ΠΑΣΚ-ΔΕΜ-ΔΑΠ συμφώνησαν ουσιαστικά με το Ν/Σ και ζήτησαν μόνο βελτιωτικές τροπολογίες. Δεν ακούστηκε τίποτε για τις υπέρογκες εισφορές και τις ασήμαντες παροχές που ισχύουν ήδη, για την Τράπεζα Αττικής και το Χρηματιστήριο, ούτε για τα όρια συνταξιοδότησης, κτλ.

Στη συνδιάσκεψη των Περιφερειακών Τμημάτων του ΤΕΕ στη Ρόδο (7-9/4/06) ο Πρόεδρος του Τμήματος Δωδεκανήσου είπε μεταξύ άλλων για το θέμα: «Η απόφαση της Αντιπροσωπείας του ΤΕΕ του 2003 αποτελεί το γενικό κείμενο αρχών αποδεκτό από κάθε πλευρά. Με βάση αυτή την απόφαση οφείλουμε να πορευθούμε». Προφανώς ο Πρόεδρος εννοεί ότι είναι αποδεκτό από τα μέλη της ΔΕ του Τμήματος.

Η «ΠΑΝΕΠΙΣΤΗΜΟΝΙΚΗ» πάντως ουδέποτε αποδέχθηκε το κείμενο αυτό και έχει αναλυτικά τοποθετηθεί απορρίπτοντας το Ν/Σ.

Οι παρατάξεις, που ζητούν την ψήφο των συναδέλφων στις προσεχείς εκλογές, μερικές από τις οποίες προβάλλονται όψιμα ως «ανεξάρτητες», αποδείχθηκε ότι κινούνται στη λογική του νομοσχεδίου και μάλιστα συνέβαλαν με την θετική προς αυτό στάση στην κατάθεσή του στην βουλή.

Ανεξαρτησία λοιπόν από τι; Μήπως από τα συμφέροντα των συναδέλφων;

Οι θέσεις της «ΠΑΝΕΠΙΣΤΗΜΟΝΙΚΗΣ» διακηρυγμένες εδώ και μήνες, αποτελούν στόχους του αγώνα που έχει ξεκινήσει με στόχο την απόσυρση του νομοσχεδίου και συμπυκνώνονται στα εξής:

• Δημόσια καθολική, υποχρεωτική Κοινωνική Ασφάλιση για όλους τους εργαζόμενους

• Κατάργηση όλων των αντιασφαλιστικών νόμων ΠΑΣΟΚ, ΝΔ.

• Αποκλειστικά Δημόσια και Δωρεάν, υψηλού επιπέδου Υγεία και Πρόνοια. Διαχωρισμός Υγείας και Πρόνοιας από την Κοινωνική Ασφάλιση

• Μείωση των εισφορών στα προ του 1992 επίπεδα και μείωση κατά 50% για ασφαλισμένους κάτω της πενταετίας.

• Καταβολή των εισφορών των στρατευμένων και των μεταπτυχιακών φοιτητών από την πολιτεία.

• Σύνταξη μετά από 30 χρόνια δουλειάς, στα 60 για τους άντρες και στα 55 για τις γυναίκες στο 80% των αποδοχών της τελευταίας τριετίας.

• Αποκλειστικά Δημόσια και Δωρεάν, υψηλού επιπέδου Υγεία και Πρόνοια. Διαχωρισμός Υγείας και Πρόνοιας από την Κοινωνική Ασφάλιση

• Απόσυρση του ΤΣΜΕΔΕ από την Τράπεζα Αττικής και το Χρηματιστήριο

• Άμεση απόδοση των οφειλών του Δημοσίου και της εργοδοσίας στο Ταμείο.

• Πλήρη δωρεάν ιατροφαρμακευτική κάλυψη , πλήρη προστασία της μητρότητας και των συναδέλφων με ειδικές ανάγκες .

• Άμεση μηχανοργάνωση του ΤΣΜΕΔΕ για εκσυγχρονισμό των υπηρεσιών του.

ΚΗΔΕΙΕΣ

Την λατρευτή μας σύζυγο, μητέρα, γιαγιά, αδελφή και θεία
ΑΝΝΑ ΚΟΤΖΙΑ
ετών 82
θανούσα κηδεύουμε σήμερα Πέμπτη 2 Νοεμβρίου 2006 και ώρα 2 μ.μ. από τον Ιερό Ναό Ταξιαρχών Νεκροταφείου Ρόδου.
Ο σύζυγος: Παύλος
Τα παιδιά: Μιχάλης, Θανάσης-Ξανθίππη, Λεωνή-Σαλάχ, Σάμις-Λίνα
Ο αδελφός: Νικόλαος-Άννα
Τα εγγόνια, τ' ανίψια και οι λοιποί συγγενείς.
ΧΠ2830

Την λατρευτή μας μητέρα, γιαγιά, αδελφή και θεία
ΜΙΧΑΛΑΚΕΝΑ ΙΩΑΝΝΟΥ
ετών 85
θανούσα κηδεύουμε σήμερα Πέμπτη 2 Νοεμβρίου 2006 και ώρα 12.30 μ.μ. από τον Ιερό Ναό Ταξιαρχών Νεκροταφείου Ρόδου.
Τα παιδιά: Αλεξάνδρα, Γιώργος-Αντριάνα, Σταύρος-Ειρήνη, Αντωνία-Νίκος, Δέσποινα-Άγγελος
Τα εγγόνια, τ' αδέλφια, τ' ανίψια και οι λοιποί συγγενείς.
ΧΠ2830

Τον λατρευτό μας πατέρα, παππού, αδελφό και θείο
ΕΜΜΑΝΟΥΗΛ ΛΑΚΙΟ
ετών 74
θανόντα κηδεύουμε σήμερα Πέμπτη 2 Νοεμβρίου 2006 και ώρα 3.30 μ.μ. από τον Ιερό Ναό Αγίου Δημητρίου Παλαιού Νεκροταφείου Ρόδου.
Τα παιδιά: Βάσω-Γιώργος Χατζημάρκος, Καθολική-Σάββας Χατζησάββας, Τσαμπίκος-Νέλλυ
Τα εγγόνια, τ' αδέλφια, τ' ανίψια και οι λοιποί συγγενείς.
ΧΠ2830

ΜΝΗΜΟΣΥΝΑ

Την 4η μηνός Νοεμβρίου ημέρα Σάββατο και ώρα 8 π.μ. εις τον Ιερό Ναό Αγίου Σεργίου (Νέο Νεκροταφείο Ιαλυσού), τελούμε 40ήμερο μνημόσυνο υπέρ αναπαύσεως της ψυχής της λατρευτής μας μητέρας, και γιαγιάς
ΜΑΡΙΕΤΤΑΣ ΣΑΧΙΝΗ
Τα παιδιά, τα εγγόνια και οι λοιποί συγγενείς.
ΧΠ2830



Την 3η μηνός Νοεμβρίου ημέρα Παρασκευή και ώρα 8.30 π.μ. εις τον Ιερό Ναό Αγίου Γεωργίου Κάτω, τελούμε ετήσιο μνημόσυνο υπέρ αναπαύσεως της ψυχής της λατρευτής μας συζύγου, μητέρας, γιαγιάς, αδελφής και θείας
ΣΤΑΜΑΤΙΑΣ ΧΑΤΖΗΠΑΝΑΓΙΩΤΟΥ
Ο σύζυγος: Αντώνης
Τα παιδιά: Ανδρέας, Άννα, Κων/νος-Αναστασία, Γιώργος
Τα εγγόνια, τα αδέλφια, τ' ανίψια και οι λοιποί συγγενείς.
MZT311013



Την 4η μηνός Νοεμβρίου ημέρα Σάββατο και ώρα 8 π.μ. εις τον Ιερό Ναό Ταξιαρχών Νεκροταφείου Ρόδου, τελούμε 3μηνο μνημόσυνο υπέρ αναπαύσεως της ψυχής του λατρευτού μας συζύγου, πατέρα, παππού, αδελφού και θείου
ΑΝΤΩΝΙΟΥ ΠΑΥΛΙΔΗ
Η σύζυγος: Μαρία
Τα παιδιά: Νίκος-Πελαγία, Νίκος-Πόπη
Τα εγγόνια, τα αδέλφια, τ' ανίψια και οι λοιποί συγγενείς.
MZT011117



Την 4η μηνός Νοεμβρίου ημέρα Σάββατο και ώρα 8.30 π.μ. εις τον Ιερό Ναό Αγίου Δημητρίου παλαιού Νεκροταφείου, τελούμε 9ήμερο μνημόσυνο υπέρ αναπαύσεως της ψυχής του λατρευτού μας συζύγου, πατέρα, παππού, αδελφού και θείου
ΙΩΑΝΝΟΥ ΚΟΥΤΡΗ
Η σύζυγος: Ελένη
Τα παιδιά: Μανώλης-Μαρί, Σοφία-Βασίλης
Τα εγγόνια, τα αδέλφια, τ' ανίψια και οι λοιποί συγγενείς.
MZT011105

Την 4η μηνός Νοεμβρίου ημέρα Σάββατο και ώρα 8 π.μ. εις τον Ιερό Ναό Αγίου Φανουρίου Ρόδου, τελούμε 40ήμερο μνημόσυνο υπέρ αναπαύσεως της ψυχής του λατρευτού μας συζύγου, πατέρα, παππού, αδελφού και θείου
ΙΩΑΝΝΟΥ ΝΙΚ. ΠΑΥΛΙΔΗ
Η σύζυγος: Μαγκαφούλα
Τα παιδιά: Ειρήνη-Μανώλης, Θεοδοσία-Γιώργος, Πόπη-Χρήστος, Νίκος-Χριστιάνα, Παναγιώτα
Η αδελφή: Μαρούκλα
Τ' ανίψια και οι λοιποί συγγενείς.
MZT011121



Την 4η μηνός Νοεμβρίου ημέρα Σάββατο και ώρα 8 π.μ. εις τον Ιερό Ναό Αγίου Φανουρίου Ρόδου, τελούμε 40ήμερο μνημόσυνο υπέρ αναπαύσεως της ψυχής της λατρευτής μας συζύγου, μητέρας, κόρης, γιαγιάς, αδελφής και θείας
ΑΙΚΑΤΕΡΙΝΗΣ ΦΕΣΑΚΗ
Ο σύζυγος: Ιωάννης
Τα παιδιά: Κυριάκος-Ελένη, Βασίλης-Μαίρη, Φραγκίσκος-Δέσποινα
Η μητέρα: Άννα
Τα εγγόνια, τα αδέλφια, τ' ανίψια και οι λοιποί συγγενείς.
MZT301018



Την 4η μηνός Νοεμβρίου ημέρα Σάββατο και ώρα 8 π.μ. εις τον Ιερό Ναό Αγίου Γεωργίου Κάτω, τελούμε 2ετές μνημόσυνο υπέρ αναπαύσεως της ψυχής της λατρευτής μας συζύγου, μητέρας, γιαγιάς, αδελφής και θείας
ΚΑΛΛΙΟΠΗΣ ΠΑΠΑΚΑΛΟΔΟΥΚΑ
Ο σύζυγος: Γεράσιμος
Τα παιδιά: Φαίδρα-Χρήστος, Αγαπητός-Σοφία
Τα εγγόνια, τα αδέλφια, τ' ανίψια και οι λοιποί συγγενείς.
MZT311017



Την 4η μηνός Νοεμβρίου ημέρα Σάββατο και ώρα 8 π.μ. εις τον Ιερό Ναό Αγίας Ειρήνης (Ορφανοτροφείου Θηλέων), τελούμε 3ετές μνημόσυνο για τη μνήμη της αγαπημένης μας μητέρας και γιαγιάς
ΤΡΙΑΝΤΑΦΥΛΛΙΑΣ ΜΠΑΚΑΡΗ-ΧΑΤΖΗΠΑΠΑΚΗ
Τα παιδιά: Θεοδόσης-Λίτσα Μπακαρή, Μάνος και Τσαμπίκα Κουντούρη
Τα εγγόνια: Φυλλιώ, Θεανώ, Φιλήμονας, Νικόλας, Εμμανουέλλα
Και οι λοιποί συγγενείς.
MZT311021

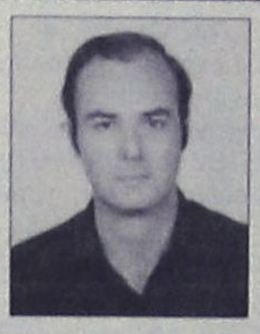

Την 5η μηνός Νοεμβρίου ημέρα Κυριακή και ώρα 9 π.μ. εις τον Ιερό Ναό Ταξιαρχών Νεκροταφείου Ρόδου, τελούμε 40ήμερο μνημόσυνο υπέρ αναπαύσεως της ψυχής του λατρευτού μας συζύγου και πατέρα
ΜΑΡΙΟΥ ΣΕΜΕΡΤΖΙΔΗ
Η σύζυγος: Νίκη
Τα παιδιά: Μαρία-Βαλεντίνη
Και οι λοιποί συγγενείς.
MZT311011

ΜΝΗΜΗΣ ΕΝΕΚΕΝ
ΠΑΡΑΣΚΕΥΑΣΤΗΡΙΟΝ ΜΝΗΜΟΣΥΝΩΝ
Αναλαμβάνουμε την οργάνωση των μνημοσύνων σας, προσφέροντας σας όλα όσα χρειάζονται για την άψογη μνημόνευση των αγαπημένων εκλιπόντων σας.
Προσφέρουμε μεγάλη ποικιλία πρωτότυπων σχεδίων σε δίσκους της επιλογής σας με τα συνοδευτικά αρτύματα. Παράλληλα διαθέτουμε όλα τα απαραίτητα είδη μνημοσύνων.
Στο χώρο μας θα βρείτε τέλεια εξυπηρέτηση, καθαριότητα και πάνω απ' όλα σεβασμό στη δύσκολη στιγμή σας. ΑΕ 798
Γ. ΠΑΠΑΝΔΡΕΟΥ 78, ΑΝΑΛΗΨΗ · Τηλ./Fax: 22410 69620

ΠΕΡΙΛΗΨΗ ΤΡΟΠΟΠΟΙΗΣΗΣ ΚΑΤΑΣΤΑΤΙΚΟΥ ΣΩΜΑΤΕΙΟΥ

Με την υπ' αριθμόν Κ35/2006 (-/ΜΕ 64/2006) απόφαση του Μονομελούς Πρωτοδικείου Κω τροποποιήθηκαν τα άρθρα 2 και 5 του Καταστατικού του Σωματείου με την επωνυμία "ΚΑΛΥΜΝΙΑΚΗ ΕΝΩΣΗ ΞΕΝΟΔΟΧΩΝ" που εδρεύει στην Κάλυμνο.

Κάλυμνος, 1η Νοεμβρίου 2006
Η πληρεξούσια δικηγόρος
ΑΝΝΑ Μ. ΜΠΙΛΛΗΡΗ
AT4886(1)

ΠΕΡΙΛΗΨΗ ΙΔΡΥΣΗΣ ΣΩΜΑΤΕΙΟΥ

Με την υπ' αριθμόν Κ67/2006 (-/ΜΕ 100/23-5-2006) απόφαση του Μονομελούς Πρωτοδικείου Κω ιδρύθηκε σωματείο με έδρα την Κάλυμνο και την επωνυμία "ΟΜΙΛΟΣ ΦΙΛΩΝ ΤΩΝ ΣΠΗΛΑΙΩΝ Ο ΛΑΤΡΕΥΤΗΣ" με καταστατικό αποτελούμενο από 25 άρθρα.

Κάλυμνος, 1η Νοεμβρίου 2006
Η πληρεξούσια δικηγόρος
ΑΝΝΑ Μ. ΜΠΙΛΛΗΡΗ
AT4886(2)

ΠΕΡΙΛΗΨΗ ΚΑΤΑΣΤΑΤΙΚΟΥ

Με την υπ' αριθμόν Κ116/2006 απόφαση του Μονομελούς Πρωτοδικείου Κω συστήθηκε σωματείο με την επωνυμία "ΙΣΤΙΟΠΛΟΪΚΟΣ ΟΜΙΛΟΣ ΚΑΛΥΜΝΟΥ", που εδρεύει στην Κάλυμνο, του οποίου ο σκοπός περιλαμβάνεται στο από 20-9-2006 καταστατικό του, αποτελούμενο από 17 άρθρα.

Κάλυμνος, 1-11-2006
Η πληρεξούσια δικηγόρος
ΑΝΝΑ Μ. ΜΠΙΛΛΗΡΗ
AT4886(3)

ΠΕΡΙΛΗΨΗ ΚΑΤΑΣΤΑΤΙΚΟΥ

Με την υπ' αριθμόν Κ113/2006 απόφαση του Μονομελούς Πρωτοδικείου Κω συστήθηκε σωματείο με την επωνυμία "ΑΘΛΗΤΙΚΟΣ ΣΥΛΛΟΓΟΣ ΤΑΕΚΒΟΝΤΟ ΑΤΛΑΣ (TAEKWON-DO ATLAS)", που εδρεύει στην Κάλυμνο, του οποίου ο σκοπός περιλαμβάνεται στο από 25-9-2006 καταστατικό του, αποτελούμενο από 35 άρθρα.

Κάλυμνος, 1-11-2006
Η πληρεξούσια δικηγόρος
ΘΕΜΕΛΙΝΑ Π. ΚΑΤΕΡΗ
AT4887(1)

ΠΕΡΙΛΗΨΗ ΚΑΤΑΣΤΑΤΙΚΟΥ

Με την υπ' αριθμόν Κ120/2006 απόφαση του Μονομελούς Πρωτοδικείου Κω συστήθηκε σωματείο με την επωνυμία "ΣΩΜΑΤΕΙΟ ΕΘΕΛΟΝΤΩΝ ΠΟΛΙΤΙΚΗΣ ΠΡΟΣΤΑΣΙΑΣ ΑΣΤΥΠΑΛΑΙΑΣ", που εδρεύει στην Αστυπάλαια, του οποίου ο σκοπός περιλαμβάνεται στο από 20-7-2006 καταστατικό του, αποτελούμενο από 27 άρθρα.

Κάλυμνος, 1-11-2006
Η πληρεξούσια δικηγόρος
ΘΕΜΕΛΙΝΑ Π. ΚΑΤΕΡΗ
AT4887(2)

Ρόδος, 1/11/2006
Αριθμ. Πρωτ.: Ν.Σ. 547

ΕΛΛΗΝΙΚΗ ΔΗΜΟΚΡΑΤΙΑ
ΠΕΡΙΦΕΡΕΙΑ ΝΟΤΙΟΥ ΑΙΓΑΙΟΥ
ΝΟΜΟΣ ΔΩΔΕΚΑΝΗΣΟΥ
ΝΟΜΑΡΧΙΑΚΗ ΑΥΤ/ΣΗ ΔΩΔ/ΣΟΥ
ΝΟΜΑΡΧΙΑΚΟ ΣΥΜΒΟΥΛΙΟ

ΑΝΑΚΟΙΝΩΣΗ

Με την παρούσα ανακοινώνουμε ότι στις 31-10-2006 μας κοινοποιήθηκε για δημοσιοποίηση η με αριθμό Πρωτ. 1231/20-10-2006 (Σχετ. 225/06) θετική γνωμοδότηση της Περιφέρειας Νοτίου Αιγαίου-Γενικής Διεύθυνσης Περιφέρειας-Τμήματος ΠΕ.ΧΩ. Δωδεκανήσου, η οποία αφορά Προκαταρκτική Περιβαλλοντική Εκτίμηση και Αξιολόγηση του έργου "επέκταση του υφιστάμενου λατομικού χώρου έκτασης 38.659 τ.μ. κατά 76.303 τ.μ. για συνολική έκταση εκμετάλλευσης 114.962 τ.μ. της εταιρείας "ΝΙΚΟΣ ΒΛΤ Α.Ε." στη θέση "Καμίνια Μάρμαρα" του Δ.Σ. Έμπωνας του Δήμου Αταβύρου, Νήσου Ρόδου, Νομού Δωδεκανήσου".
Καλούμε κάθε ενδιαφερόμενο, προκειμένου να λάβει γνώση του περιεχομένου της ανωτέρω γνωμοδότησης και της συνοδευτικής αυτής σχετικής Μελέτης (Π.Π.Ε), να αποταθεί στο Τμήμα Περιβάλλοντος της Δ/νσης Πολεοδομίας-Χωροταξίας-Περιβάλλοντος της Ν.Α. Δωδ/σου (τηλ. 22410-30413).
Η προαναφερόμενη γνωμοδότηση θα αναρτηθεί, για τις προβλεπόμενες μέρες, στον πίνακα ανακοινώσεων της Νομαρχίας.

Ο πρόεδρος του Ν.Σ. Δωδ/σου
Φώτης Χατζηδιάκος

ΚΑΘΗΜΕΡΙΝΑ ΟΛΑ ΤΑ ΝΕΑ ΤΗΣ ΔΩΔΕΚΑΝΗΣΟΥ ΣΤΟ INTERNET
www.rodiaki.gr



ΑΠΩΛΕΙΑ

Χάθηκε σκυλάκι ράτσας πεκινουά χρώματος καφέ. Ακούει στο όνομα Λίζα. Περιοχή Κορακόνερο. Ο ευρών θα αμοιφθεί. Τηλ. 2241069057, 6977894978.

MZT301002

ΕΛΛΗΝΙΚΗ ΑΝΤΙΚΑΡΚΙΝΙΚΗ ΕΤΑΙΡΕΙΑ
ΜΕΛΟΣ ΤΗΣ ΔΙΕΘΝΟΥΣ ΕΝΩΣΕΩΣ ΚΑΤΑ ΤΟΥ ΚΑΡΚΙΝΟΥ
Παράρτημα Ρόδου

ΠΡΟΣΚΛΗΣΗ

Αγαπητό μας μέλος,

Όπως είναι γνωστό ο μήνας Οκτώβριος είναι αφιερωμένος παγκοσμίως στην ενημέρωση των γυναικών για τον καρκίνο του μαστού.

Με την ευκαιρία αυτή το παράρτημά μας, προσκάλεσε για ενημερωτική διάλεξη τον ιατρό κ. **Ευάγγελο Φιλόπουλο,** αναπληρωτή δ/ντή της κλινικής μαστού του νοσοκομείου «Αγ. Σάββας», υπεύθυνο δικτύου φροντίδας μαστού και γ.γ. της Ελληνικής Αντικαρκινικής Εταιρείας.

Η ομιλία θα πραγματοποιηθεί το **Σάββατο 4 Νοεμβρίου 2006 στις 6 το απόγευμα** στο ξενοδοχείο Mediterranean με θέμα **«Σύγχρονες εξελίξεις στην πρόληψη-έγκαιρη διάγνωση και θεραπεία του καρκίνου του μαστού».**

Πριν την ομιλία θα προσφερθεί καφές ή τσάι με βουτήματα.

Θα διανεμηθούν δώρα από το κατάστημα Mastic Spa, Καρπάθου 29.

Η είσοδος θα είναι ελεύθερη.

Με φιλικούς χαιρετισμούς
Η πρόεδρος
ΒΑΝΑ ΤΡΙΑΝΤΑΦΥΛΛΟΥ
Η γραμματέας
ΜΑΡΙΑ ΚΟΥΚΟΥΛΑ

Α.Π.:687

ΠΑΤΜΙΑΣ ΕΚΚΛΗΣΙΑΣΤΙΚΗ ΣΧΟΛΗ
Εκκλησιαστικό Λύκειο Πάτμου

ΠΕΡΙΛΗΨΗ ΠΡΟΚΗΡΥΞΗΣ

Το Ενιαίο Εκκλησιαστικό Λύκειο Πάτμου, σύμφωνα με τις ανάγκες του και κατόπιν της με αριθμ. Πρωτ. 105101/Α2/11-10-2006 ΑΠΟΦΑΣΗΣ του Υφυπουργού Εθνικής Παιδείας και Θρησκευμάτων κ. Γεωργίου Καλού, ανακοινώνει την πρόσληψη δύο ατόμων: ΥΕ1 Επιμελητή και ΥΕ6 Καθαριστή με αντίστοιχα τυπικά προσόντα.

Η διάρκεια της απασχόλησης θα είναι από την ημερομηνία ανάληψης υπηρεσίας μέχρι και 30 Ιουνίου 2007.

Οι υποψήφιοι πρέπει να είναι άνεργοι και ηλικίας από 18 έως και 65 ετών.

Οι αιτήσεις θα πρέπει να υποβληθούν σε διάστημα 10 ημερών από την δημοσίευση της παρούσας.

Για περισσότερες πληροφορίες οι ενδιαφερόμενοι μπορούν να απευθύνονται στον κ. Μελιανό Ματθαίο, διευθυντή της Σχολής, στο τηλέφωνο 2247031278.

Πάτμος, 1 Νοεμβρίου 2006

Ο διευθυντής
Μελιανός Ματθαίος

ΑΤ4889

ΕΛΛΗΝΙΚΗ ΔΗΜΟΚΡΑΤΙΑ
ΔΗΜΟΣ ΡΟΔΙΩΝ
ΕΠΑΡΧΙΑ ΡΟΔΟΥ
ΝΟΜΟΣ ΔΩΔΕΚΑΝΗΣΟΥ

ΓΝΩΣΤΟΠΟΙΗΣΗ ΓΑΜΟΥ

Γνωστοποιείται, σύμφωνα με το άρθρο 1369 του Αστικού Κώδικα, όπως τροποποιήθηκε με το Ν. 1250/1982, ότι:

Ο **Γεώργιος Σερέτης** του Κωνσταντίνου και της Βάιας που γεννήθηκε στο Άουγκσμπουργκ Γερμανίας και κατοικεί στην Ρόδο του νομού Δωδ/σου, επαγγέλματος ιδιωτικός υπάλληλος και η **Μαρία Δανελλάκη** του Μιχαήλ και της Χρυσαφίνας που γεννήθηκε στην Ρόδο του νομού Δωδ/σου και κατοικεί στην Ρόδο του νομού Δωδ/σου επάγγελμα τραπεζικός υπάλληλος, πρόκειται να παντρευτούν στο δημαρχείο του δήμου Ρόδου.

Ρόδος, 27/10/2006
Ο δήμαρχος
κ.α.α.
ΝΙΚΟΣ ΧΑΡΑΛΑΜΠΗΣ
αντιδήμαρχος Ροδίων

MXP14208

ΓΝΩΣΤΟΠΟΙΗΣΗ-ΠΡΟΣΚΛΗΣΗ

Δυνάμει της υπ' αριθμό 545/2006 αποφάσεως της εκουσίας του Μονομελούς Πρωτοδικείου Ρόδου και των όσων αυτή διέταξε.

Προς κάθε ενδιαφερόμενο: Ανώνυμη εταιρεία υπό εκκαθάριση με έδρα την Ρόδο πωλεί και μεταβιβάζει ακίνητη περιουσία της, αποτελουμένης από εκτός σχεδίου αγροτεμάχια συνολικού εμβαδού 28.865 τ.μ. (τέσσερις μερίδες γαιών Κοσκινού) με προσόψεις στη θάλασσα και στην Ε.Ο. Ρόδου-Καλλιθέας, από ένα εντός σχεδίου οικόπεδο σε ποσοστό 50% εξ αδιαιρέτου συνολικής έκτασης 461,58 τ.μ. (μερίδα γαιών Ρόδου), και τρείς οριζόντιες ιδιοκτησίες μετά του δικαιώματος υψούν στην πόλη της Ρόδου.

Παρακαλούνται οι ενδιαφερόμενοι όπως υποβάλλουν τις οικονομικές τους προσφορές εγγράφως στους κατά νόμο εκκαθαριστές κ.κ. Μιχαήλ Μιχαήλ, Κολάη Πανταζή, Κακιό Μιχαήλ επί της οδού Ν. Καζαντζάκη 07, 85100 Ρόδος, τηλ. 22410 43800, φαξ 22410 43740 εντός εξήντα ημερών (60) από την πρώτη δημοσίευση, από τους οποίους παρέχεται κάθε δυνατή πληροφορία σχετικά με τα πιο πάνω ακίνητα.

Έναντι ποσού εγγύησης ευρώ 150,00 δίδεται δισκέτα πλεκτρονική με πλήρη κτηματολογικά, τοπογραφικά, οικονομικά και φωτογραφικά δεδομένα.

Ρόδος, 04 Οκτωβρίου 2006
Οι εκκαθαριστές

ΞΕΝ-00105

ΙΕΡΑ ΜΗΤΡΟΠΟΛΙΣ ΡΟΔΟΥ
ΕΥΑΓΕΣ ΙΔΡΥΜΑ
Αριθ. Πρωτ. 7 Εν Ρόδω τη 1η-11-2006

ΠΡΟΚΗΡΥΞΙΣ

Το Ευαγές Ίδρυμα της Ιεράς Μητροπόλεως Ρόδου προκηρύσσει, σύμφωνα με τις διατάξεις του Ν. 1583/85 του Οργανισμού του και την αριθμ. 3/26-10-2006 Απόφαση της Διοικητικής Επιτροπής του, τη χορήγηση πέντε (5) υποτροφιών με επιλογή (χωρίς διαγωνισμό) σε φοιτητές και σπουδαστές Ανωτέρων και Ανωτάτων Σχολών της ημεδαπής οι οποίοι έχουν εισαχθεί σ' αυτές κατά το ακαδημ. έτος 2006-2007.

Οι υποψήφιοι πρέπει να κατάγονται από την περιοχή της Ιεράς Μητροπόλεως Ρόδου και οι αιτήσεις τους με τα νόμιμα δικαιολογητικά να υποβληθούν στο ίδρυμα εντός 25 ημερών από την τελευταία δημοσίευση της παρούσης.

Τα απαιτούμενα δικαιολογητικά είναι τα κάτωθι:

1) ΑΙΤΗΣΙΣ υποψηφίου, 2) ΒΕΒΑΙΩΣΙΣ της Σχολής περί της εγγραφής του και των ετών της κανονικής διάρκειας των σπουδών, 3) ΠΙΣΤΟΠΟΙΗΤΙΚΟΝ οικογενειακής καταστάσεως της πατρικής του οικογένειας, 4) ΦΩΤΟΑΝΤΙΓΡΑΦΟΝ του ΕΚΚΑΘΑΡΙΣΤΙΚΟΥ Σημειώματος της ΔΟΥ περί του εισοδήματος του προηγούμενου έτους, 5) ΥΠΕΥΘΥΝΗ ΔΗΛΩΣΗ του άρθρου 8 του Ν. 1599/86 με την οποία θα δηλούται ότι ο υποψήφιος δεν λαμβάνει υποτροφίαν από άλλο Ίδρυμα ή Οργανισμόν ή Σύλλογον, 6) ΒΕΒΑΙΩΣΙΣ χρηστοηθείας του οικείου Εφημερίου και του Λυκείου από το οποίον απεφοίτησε ο υποψήφιος.

Περισσότερες πληροφορίες παρέχονται από την Γραμματεία του Ιδρύματος (Ι. Μητρόπολις Ρόδου, τηλ. 22410 44555) κατά τις εργάσιμες ημέρες και ώρες.

Εν τη Ιερά Μητροπόλει Ρόδου τη 1η Νοεμβρίου 2006
Ο Μητροπολίτης
+ Ο ΡΟΔΟΥ ΚΥΡΙΛΛΟΣ

ΧΠΔΗΜ-265

ΔΩΡΕΑ

Στο Ίδρυμα Υποτροφιών Ρόδου "Εμμανουήλ Χριστ. Σταματίου και Μαίρη Χριστ. Σταματίου", κατέθεσαν οι κ.κ. **Στέφανος Στεφανίδης και Βούλα Στεφανικού,** το χρηματικό ποσό των εκατόν (100) ευρώ εις μνήμη **Πολυχρόνη Στεργιόπουλου".**

ΜΑΤ4884

ΕΥΧΑΡΙΣΤΗΡΙΟ

Θεωρώ υποχρέωσή μου να εκφράσω τις θερμές μου **ευχαριστίες σε όλους αυτούς που με στήριξαν στην προσπάθειά μου και με τίμησαν με την ψήφο τους.** Θέλω να τους διαβεβαιώσω ότι θα συνεχίσω να προσπαθώ και να αγωνίζομαι με τις ίδιες ευαισθησίες για το καλό του τόπου μας και το συμφέρον των πολιτών, από όποια θέση και αν βρίσκομαι και θα είμαι αρωγός και συμπαραστάτης στις προσπάθειες όλων αυτών που επιδιώκουν να παράξουν γόνιμο και εποικοδομητικό έργο με στόχο την πρόοδο και την ανάπτυξη της ευαίσθητης περιοχής μας.

Με εκτίμηση
Γιώργος Χουρδάκης
Δάσκαλος

MZT 011128



ΕΥΧΑΡΙΣΤΗΡΙΟ

Αισθάνομαι την υποχρέωση να **ευχαριστήσω όλους τους χωριανούς και συνδημότες μου που με τίμησαν με την ψήφο τους** φέρνοντάς με στις πρώτες θέσεις του δημοτικού συμβουλίου με την παράταξη **"Πόλη όλων των Πολιτών" του Μιχάλη Κορδίνα** και υπόσχομαι ότι θα είμαι κοντά σας και θα προσφέρω με όλες μου τις δυνάμεις για την ανάπτυξη του δήμου μας.

Με εκτίμηση
Παπανικόλας Β. Νίκος

MZT11110

ΕΛΛΗΝΙΚΗ ΔΗΜΟΚΡΑΤΙΑ
ΟΡΓΑΝΙΣΜΟΣ ΠΕΡΙΘΑΛΨΗΣ ΑΣΦΑΛΙΣΜΕΝΩΝ ΔΗΜΟΣΙΟΥ (Ν.Π.Δ.Δ.)

Ρόδος, 30/10/2006
Αριθμ. Πρωτ.: 7045

ΠΕΡΙΛΗΨΗ ΔΙΑΚΗΡΥΞΗΣ ΔΙΑΓΩΝΙΣΜΟΥ

Η Υπηρεσία Περίθαλψης Ασφαλισμένων Δημοσίου (Υ.Π.Α.Δ.) Δωδεκανήσου προκηρύσσει Δημόσιο Μειοδοτικό Διαγωνισμό μίσθωσης κτιρίου για την στέγασή της με εμβαδόν συνολικής επιφάνειας από 350 τετραγωνικά μέτρα περίπου έως 400 τετραγωνικά μέτρα με ανώτατο όριο μηνιαίου μισθώματος χιλίων (3.000,00) ευρώ.

Ο διαγωνισμός θα διενεργηθεί στις 30/11/2006 ημέρα Πέμπτη και ώρα 11.00 π.μ. στο κτίριο της Ν.Α. Δωδ/σου Υ.Π.Α.Δ. Δωδ/σου τρίτος όροφος κτιρίου Εφορίας Ρόδου-Ρόδος ΤΚ 85100.

Οι ενδιαφερόμενοι μπορούν να υποβάλουν σφραγισμένες τις προσφορές τους στην παραπάνω διεύθυνση μέχρι την ημερομηνία και ώρα διεξαγωγής του διαγωνισμού.

Προσφορές μπορούν να υποβάλουν φυσικά ή νομικά πρόσωπα με τους όρους και τις προϋποθέσεις του Π.Δ. 715/79 (Φ.Ε.Κ. 212 Α'/79).

Προσφορές που αποστέλλονται ταχυδρομικά ή με εταιρείες ταχυμεταφορών πρέπει να περιέρχονται στο πρωτόκολλο της υπηρεσίας το αργότερο μέχρι την προηγούμενη της ημερομηνίας διενέργειας του διαγωνισμού.

Οι ενδιαφερόμενοι για περισσότερες πληροφορίες μπορούν να απευθύνονται στην Υ.Π.Α.Δ. Δωδεκανήσου στα τηλέφωνα 22410 55703, 22410 55704, FAX 22410-43281 και να εφοδιάζονται με τη σχετική διακήρυξη καθημερινά και από ώρα 10.00 έως 14.00.

Η προϊσταμένη της Υ.Π.Α.Δ.
Διακομιχάλη Ζωή

ΧΠΔΗΜ-264



... Απολακκιά. Ποδηλατάδα στην πλατεία!



... Βάτι: Βόλτα με τρίτροχο πλαστικό ποδήλατο!

ΡΟΔΟΣ: εἰκῆ καὶ ὡς ἔτυχε...

... Η τρέλα πάει "Μέγαρον"

Μα τον Θεό, λέω την αμαρτία μου... Δεν είχα ποτέ σκεφτεί ότι η ψυχική ασθένεια μπορεί να αντιμετωπισθεί και να θεραπευθεί με... Μπολσόι! Και μη μου πείτε ότι καλαμπουρίζω.

Το ΕΠΙΨΥ (Ερευνητικό Πανεπιστημιακό Ινστιτούτο Ψυχικής Υγείας) το πιστεύει, αφού η εκστρατεία ενημέρωσης για τις σύγχρονες εξελίξεις στον τομέα της ψυχικής υγείας δρομολογήθηκε με παράσταση της Ακαδημίας Μπαλέτου Μπολσόι της Μόσχας, που πραγματοποιήθηκε στο Μέγαρο Μουσικής.

Αμφιβάλλω, *αν μέσα σ' αυτούς που είχαν προσκληθεί στο Μέγαρο να παρακολουθήσουν τα Μπαλέτα Μπολσόι ήταν κανείς ψυχικά ασθενής.... Μάλλον για τους γνωστούς 2.000 λάτρεις της τέχνης του χορού ήταν η εκδήλωση που βέβαια πληρώθηκε με χρήματα από πρόγραμμα που προοριζόταν για τη θεραπεία ψυχασθενών.*

Αλλά ποιός τα σκέπτεται αυτά!

Μάκης Κουρής, από το "Παρόν"

... Ψάχνουν την Πωλίνα

Αγριεμένοι είναι με την Πωλίνα Λάμψα οι δύο βουλευτές του ΠΑΣΟΚ στη Ρόδο, γιατί δεν τους ειδοποίησε πότε θα πήγαινε ο Παπανδρέου και απουσίαζαν από την υποδοχή του αρχηγού την προπερασμένη Τρίτη.

... Παπουτσής και φρέσκο παντεσπάνι

Επισημαίνει ο δημοσιογράφος ***Σταύρος Λυγερός:***

«Η ***"Αριστερή Πρωτοβουλία"*** *(Παναγιωτακόπουλος, Γιάννης Παρασκευάς, Στέλιος Σπαθής), που διαθέτει κάποια ερείσματα σε πανελλαδική κλίμακα, στηρίζει κριτικά τον κ. Γιώργο Παπανδρέου, αλλά διατηρεί την αυτονομία της.*

Θεωρείται δεδομένο *ότι στη μάχη της διαδοχής θα λειτουργήσει ως μηχανισμός του Παπουτσή».*

... Σοσιαλιστικά μεγαλεία

Οπως έγινε γνωστό, στο γραφείο του προέδρου του ΠαΣοΚ στην Χαριλάου Τρικούπη έχει εγκατασταθεί ο καφετζής που ο κ. Γ. Παπανδρέου χρησιμοποιούσε όταν ήταν στο υπουργείο Εξωτερικών.

Απορία αναγνώστη της στήλης:

«Και τον προσωπικό του καφετζή εμείς τον πληρώνουμε;»

... Μάλλον ναι. Δημόσιος υπάλληλος (κλητήρας) θα είναι ο περί ου λόγος, θα "πιάνουν τα χεράκια" του στα μπρίκια και στην παρασκευή αφεψημάτων γενικώς και ο κ. Παπανδρέου τον μετέθεσε πανηγυρικώς στη νέα του έδρα!

... Πήρε το χρίσμα

Πήρε ήδη το χρίσμα και έτσι λύθηκε το μυστήριο για το ποιός θα είναι ο επόμενος αρχηγός του ΠαΣοΚ.

Σύμφωνα με δηλώσεις - προειδοποιήσεις της κας. ***Μαργαρίτας Παπανδρέου:***

«Ισως έπειτα από όλες αυτές τις επιτυχίες της ανδρικής πλευράς της οικογενείας Παπανδρέου να χρειαζόμαστε και μια γυναικεία επιτυχία, ας πούμε, με το όνομα Μαργαρίτα Παπανδρέου. Δεν εννοώ τον εαυτό μου. Εννοώ την εγγονή μου, την κόρη του Γιώργου».

...ΤΕΛΧΙΝΩΝ παίγνια

παρουσίαση: Κωστής Νικολάκης

Κώστας Γρίβας-Ζαχαρίας Μίχας

Ελληνική Αμυντική Στρατηγική και Τουρκία ... για τον εικοστό - πρώτο αιώνα

Ποιο το νόημα να κομπάζεις για ένα καλό τραπέζι στο σαλόνι του "Τιτανικού", όταν το πλοίο βυθίζεται; Κατ' αναλογία ποιο το νόημα των πανηγυρισμών της εκάστοτε ελληνικής κυβέρνησης για τα "ανταλλάγματα" που πέτυχε ή που θα πετύχει στις σχέσεις της χώρας μας με τη γείτονα εξ Ανατολών, "παίζοντας" την ευρωπαϊκή πορεία της Τουρκίας;

Ερωτήματα, όπως τα προηγούμενα επιδιώκεται να βρουν απάντηση στο βιβλίο των ***Κώστα Γρίβα*** και ***Ζαχαρία Μίχα***, συγγραφέων και δημοσιογράφων, με τον τίτλο ***"2021: Ελληνική Αμυντική Στρατηγική για τον 21ο αιώνα"***, που κυκλοφορεί από την "Κασταλία", (σελ. 272, Αθήνα 2006, τιμή: 18 ευρώ). Ενα βιβλίο που θα μπορούσε να χαρακτηρισθεί "προκλητικό" για τη δομή και τη γραφή του, αλλά με διάχυτη την αγωνία για την αποτελεσματική θωράκιση της σημερινής Ελλάδας, χώρας με κατοχυρωμένη και αναγνωρισμένη θέση στο παγκόσμιο γίγνεσθαι.

*«**Με όριο το 2021,** 200 χρόνια μετά την Επανάσταση του 1821 κατά των Τούρκων κατακτητών, οι συγγραφείς θεωρούν ότι η οπτική των ευρύτερων γεωστρατηγικών συμφερόντων της Ελλάδας στο σημερινό κόσμο δεν πρέπει να ετεροκαθορίζεται με σημείο αναφοράς την Τουρκία. Από την άλλη πλευρά, όμως, δεν πρέπει να παραγνωρίζεται ένα ενδεχόμενο πολέμου με την Τουρκία, όχι λόγω των ιδιομορφιών της γείτονος, αλλά λόγω της κατάστασης που έχει διαμορφωθεί, προϊόντος του χρόνου, η οποία είναι δυνατό, υπό προϋποθέσεις, να οδηγήσει σε πολεμική αναμέτρηση. Οπως μάλιστα εκτιμούν, η συνύπαρξη Ελλάδας- Τουρκίας στις δομές του Δυτικού κόσμου αυξάνει, μάλλον, τους κινδύνους αυτούς.*

Ως απάντηση στην κατάσταση αυτή, *υποστηρίζεται η θωράκιση απέναντι στην τουρκική απειλή που δεν έχει παύσει να υπάρχει, υποστηρίζεται μία "κλιμακωτή στρατηγική" της Ελλάδας, με πρωταρχικό στόχο την επίτευξη και διασφάλιση μακρόπνοης αεροπορικής κυριαρχίας της χώρας μας.*

Οι συγγραφείς επισημαίνουν, *επίσης, ότι η Ελλάδα δεν είναι μία μικρή ευρωπαϊκή χώρα από πλευράς μεγέθους και βεβαίως γεωστρατηγικής θέσης. Η παραδοχή αυτή, σημειώνουν, σε συνδυασμό με τις υψηλές αμυντικές δαπάνες μας, μπορεί να "απογειώσει" την εγχώρια αμυντική βιομηχανία σε εργαλείο ευρύτερης ανάπτυξης, όπως έγινε με μεγάλη επιτυχία σε άλλες χώρες του Νότου της ΕΕ.*

Στο πλαίσιο *αυτό, αναφέρονται ειδικότερα σε υπάρχοντα ή προτεινόμενα, προς απόκτηση, οπλικά συστήματα για τις ελληνικές Ενοπλες Δυνάμεις, όπως το ευρωπαϊκό μαχητικό αεροσκάφος, ώστε να πληρούν την απαίτηση αυτή, εξ ίσου βεβαίως με τις επιθυμητές επιχειρησιακές τους δυνατότητες.*

Πού καταλήγουν οι συγγραφείς; *Η Ελλάδα χρειάζεται μία πολεμική μηχανή "υψηλού γοήτρου" ως αντίβαρο στον κίνδυνο αποσταθεροποίησης εξ Ανατολών, αλλά και ως απαραίτητη συνιστώσα στην ανάγκη αναβάθμισης της γεωστρατηγικής θέσης της χώρας στην περιοχή, όπου οι αναθεωρητικές τάσεις ή οι όποιοι μαξιμαλισμοί συνεχίζουν να παράγουν ανασφάλεια και πολλαπλούς κινδύνους σε μία παραδοσιακώς εύφλεκτη ζώνη του πλανήτη».*

..Πρόσωπα

Το τέλος ενός γάμου. *Ο Ρίτσαρντ αφήνει τη γυναίκα του για μία νεώτερη, ενώ αυτή γνωρίζει και, ουσιαστικά, αποπλανείται από έναν μικρότερό της. Δύο μεσήλικες πετυχημένοι που έχουν ό,τι ποθήσουν, εκτός από αυτά που τους λείπουν πραγματικά. Η ταινία δεν τους σαρκάζει αλλά τους αγαπά. Και γι' αυτό τους λυπάται. Γιατί δεν είναι άνθρωποι που περνούν μια απλή περίοδο κρίσης. Είναι άνθρωποι παγιδευμένοι, παγιδευμένοι στα κοινωνικά όρια όπου τους έχει επιτραπεί να κινηθούν, και η μόνη λύση που δείχνει να υπάρχει γι' αυτούς είναι το αλκοόλ και το ξενοπήδημα.*

Και όλα αυτά φιλμογραφημένα το 1968 από τον άνθρωπο που έστρεψε τα βλέμματα του αμερικανικού κοινού στην πραγματικότητα, τον ***Τζον Κασσαβέτη,*** τον άνθρωπο που πέταξε το αμερικανικό όνειρο στο καλάθι των αχρήστων. Με μεγάλες ερμηνείες από τους Τζον Μάρλεϊ, Τζίνα Ρόουλαντς, Σέιμουρ Κασέλ και Φρέντι Ντρέιπερ.

****Απόψε το βράδυ στις 10.10 από το κανάλι της Βουλής.***



"Πρόσωπα" του Τζον Κασσαβέτη. Κανάλι της Βουλής, 22.10

ΡΟΔΙΑΚΗ ΑΠΟ ΤΟ 1915

ΦΛΑΣ ΣΤΟ ΠΑΡΕΛΘΟΝ

Εν Ρόδω Δευτέρα 30 Ιανουαρίου 1933
Αριθ. 1353

ΛΙΓ' ΑΠ' ΟΛΑ

Το κύμα του ψύχους, που κατέκλυσε την Ευρώπην, επηρέασεν οπωσδήποτε και την θερμοκρασίαν των μερών μας, και το κρύο προ πάντων κατά τάς νυκτερινάς ώρας είνε αρκετά τσουχτερό.

- Ως τόσο η θερμοκρασία τηρείται αρκετά υψηλή. Χθες είχαμε ελαχίστην θερμοκρασίαν 10.6°.

- Οι συμπολίται Οθωμανοί εορτάζουν από προχθές το Βαϊράμ και η κίνησις εις τάς τουρκικάς συνοικίας είνε αρκετή.

- Με το Βαΐραμι κάμνουν την εμφάνισή τους πάντοτε εις το Τσιμενίκ και οι κούνιες, το αγαπητό παιχνίδι των παιδιών, που συγκεντρώνονται όλα εκεί για να το απολαύσουν.

- Το πρωτάθλημα του ποδοσφαίρου συνεχίζεται κανονικώς. Υστερα από το ενδιαφέρον μάτς της προπερασμένης Κυριακής μεταξύ Φέρτ και Πολυσπορτίβας είχαμε χθες το ενδιαφέρον επίσης μάτς μεταξύ της ημετέρας ομάδας «Αρς» και της «Γκερ» των συμπολιτών Ισραηλιτών αίτινες εδείχθησαν ισόπαλοι με τέρματα 2-2.

ΠΡΙΝ 50 ΧΡΟΝΙΑ

Παρασκευή 2 Νοεμβρίου 1956
Αριθ. 1668

Η «ΑΤΛΑΝΤΙΣ» ΕΖΗΤΗΣΕ ΕΝΙΣΧΥΣΙΝ ΑΠΟ ΤΗΝ ΕΡΓΑΤΙΚΗΝ ΕΣΤΙΑΝ

Ως πληροφορούμεθα, ο νεοσύστατος Μορφωτικός Σύλλογος Ρόδου, «Ατλαντίς», υπέβαλε πρό τινών ημερών εις το Εργατικόν Κέντρον Ρόδου υπόμνημα δι' ού εξαιτείται την οικονομικήν ενίσχυσιν εκ της Εργατικής Εστίας Αθηνών, δια να δυνηθή να ανταποκριθή εις τον προορισμόν του και να επιτύχη πλήρως εις τας κοινωφελείς του επιδιώξεις. Ως μας ανέφερε μέλος του Δ.Σ., της Ατλαντίδος, το Εργατικόν Κέντρον, πρόκειται να ταχθή αλληλέγγυον προς την κατεύθυνσιν αυτήν.

ΕΖΗΤΗΘΗ ΔΙΑΘΕΣΙΣ ΠΙΣΤΩΣΕΩΣ ΔΙΑ ΔΕΝΔΡΟΦΥΤΕΥΣΕΙΣ ΟΔΩΝ ΥΠΑΙΘΡΟΥ

Δι' εγγράφου του ο Νομάρχης εζήτησε παρά του ΟΔΑΠΔΔ την διάθεσιν, 25.000 δρχ., ίνα ενεργηθούν δενδροφυτεύσεις εκατέρωθεν των εθνικών οδών, Ρόδου - Αφάντου και Ρόδου - Αεροδρομίου Μαριτσών διά 4.000 δασικών καλλωπιστικών και οπωροφόρων δένδρων μερίμνη του δασαρχείου.

ΣΥΝΕΡΧΕΤΑΙ ΤΟ ΣΥΜΒΟΥΛΙΟΝ ΥΓΕΙΑΣ ΑΙ ΥΠΕΡΩΡΙΑΙ ΚΟΙΝΟΤΙΚΩΝ ΙΑΤΡΩΝ

Σήμερον συνέρχεται εις συνεδρίασιν το Συμβούλιον Υγείας του Νομού, μεταξύ άλλων δε, θα λάβη αποφάσεις δια την επιχορήγησιν ων Νοσηλευτικών Ιδρυμάτων μηνός Οκτωβρίου, την καταβολήν αποζημιώσεων υπερωριακής εργασίας εις ιατρούς των κοινοτικών και αγροτικών ιατρείων, την τροποποίησιν του Νοσοκομείου Ρόδου και ένταξιν του προσωπικού του Νοσοκομείου Κω.

ΕΓΕΝΟΝΤΟ ΕΙΣ ΚΩ ΤΑ ΕΓΚΑΙΝΙΑ ΣΙΤΑΠΟΘΗΚΗΣ ΧΩΡΗΤΙΚΟΤΗΤΟΣ 600 ΤΟΝ.

ΚΩΣ, (του ανταποκριτού μας) - Την παρελθούσαν Παρασκευήν ετελέσθη ενταύθα αγιασμός υπό του Μητροπολίτου Κω, επί τη ενάρξει των εργασιών διά την ανέγερσιν μεγάλης σιταποθήκης περιεκτικότητος 600 τόννων. Εις τον εν λόγω αγιασμόν παρέστησαν ο αφιχθείς εκ Ρόδου πρόεδρος της ΕΓΣΔ κ. Μπάρδος, ο έπαρχος κ. Μιχαλόπουλος, ο δήμαρχος κ. Παρθενιάδης, ο υποδιευθυντής της ΑΤΕ εν Κω κλ. Ιωαννίδης, οι ανάδοχοι εργολάβοι κ.κ. Καφεζιδάκης και Μπάρδος και άλλοι.





ΤΟ ΚΤΙΡΙΟ ΤΟΥ ΙΚΑ

Πολύ σωστά έπραξε ο βουλευτής κ. Τάσος Καραμάριος, ο οποίος κατέθεσε ερώτηση και ζητά να μάθει τι θα γίνει με το εγκαταλελειμμένο κτίριο του ΙΚΑ στο κέντρο της πόλης. "Αποτελεί ντροπή η συνέχιση αυτής της τραγελαφικής κατάστασης", αναφέρει χαρακτηριστικά ο κ. Καραμάριος, απευθυνόμενος στον υπουργό Απασχόλησης και Κοινωνικής Προστασίας, επισημαίνοντας ακόμα ότι η κατάσταση αυτή εκθέτει ανεπανόρθωτα την πολιτεία.

Λ. Μ.

Το εμπεδώσαμε

Εγώ και μόνο φταίω για την ήττα στις εκλογές, επανέλαβε τη Δευτέρα βράδυ στην συνάντηση με τους υποψήφιους του συνδυασμού του ο κ. Γιαννόπουλος.
Εντάξει δήμαρχε το εμπεδώσαμε!
Δεν χρειάζεται να το επαναλαμβάνεις συνέχεια.

Λ. Μ.

Εξαγγελίες

Η αλήθεια είναι ότι τις εξαγγελίες για το ότι προχωρούν τα έργα της Ακαντιάς, τις έχουμε ακούσει πολλές φορές και από πολλούς.
Ελπίζουμε ότι θα προχωρήσουν κάποτε και τα έργα!



Λ. Μ.

Ακαιρο

Είναι άκαιρο να συζητείται αυτό το διάστημα το θέμα της διαδοχής του νομάρχη, δήλωσε χθες ο **κ. Νίκος Ζωίδης!**
Μόνο που το θέμα δεν προέκυψε μόνο του, αλλά το έθεσε ο νομάρχης κ. Μαχαιρίδης!

Λ. Μ.

Απολύσεις

Θερμός θα είναι ο χειμώνας στο καζίνο της Ρόδου, όπως δείχνουν οι πρόσφατες εξελίξεις. Από τη μια η διοίκηση που απέλυσε 7 εργαζόμενους και από την άλλη το σωματείο εργαζομένων που θεωρεί τις απολύσεις παράνομες και προσφεύγει στη δικαιοσύνη.
Όπως φαίνεται, το ρίξιμο των τόνων κατά τη διάρκεια του καλοκαιριού, ήταν μόνο μια ανάπαυλα. Κοινώς, το όπλο παρα-πόδα. Και τώρα πάλι, επ' ώμου αρμ.

Κ.Κ.



Αξίζει τον κόπο

Για τριανταπέντε χρόνια έρχεται στη Ρόδο, ζευγάρι Σουηδών τουριστών, που θα συναντηθεί σήμερα με το δήμαρχο Ρόδου.
Αξίζει πράγματι τον κόπο να τιμούνται τέτοιοι άνθρωποι, οι οποίοι πολλές φορές είναι πιο Ροδίτες και... από τους Ροδίτες!

Λ. Μ.



ΜΑΣ ΧΑΡΑΚΤΗΡΙΣΕ... ΜΗΧΑΝΗ!

«Ισχυρή μηχανή ανάπτυξης της ραγδαίας αναπτυσσόμενης τουριστικής βιομηχανίας» χαρακτήρισε τη Ρόδο η υπουργός Τουριστικής Ανάπτυξης. Το είπε στην ομιλία της προχτές το βράδυ στο συνέδριο για το συνεδριακό τουρισμό και πολύ μας άρεσε.

Μόνο που θα πρέπει να ξέρει η κ. Πετραλιά ότι οι μηχανές για να λειτουργούν καλά χρειάζονται και λάδωμα συχνά-πυκνά. Και στην προκειμένη περίπτωση η μηχανή που λέγεται Ρόδος έχει ξεχαστεί από την κεντρική διοίκηση σε πολλά!!!!

Β.Μ.

Ξανά στον ΑΓΩΝΑ



Δεν πρόλαβε να ξεμπερδέψει καλά-καλά από το άγχος των δημοτικών εκλογών, το κυνήγι του σταυρού και της εκλογής του και μέσα σε ελάχιστες μόνο μέρες βρέθηκε εκ νέου υποψήφιος, αυτή τη φορά με την συνδικαλιστική του ιδιότητα.
Ο λόγος για τον κ. Κώστα Ταρασλιά, ο οποίος ήταν υποψήφιος με την παράταξη της ΔΑΚΕ ως αιρετός για τα υπηρεσιακά συμβούλια!
Χαράς στο κουράγιο του δηλαδή!

Μιχ. Μ.

Κινητές Disco

Στο απροχώρητο έχει φθάσει η κατάσταση με ορισμένους ασυνείδητους, οι οποίοι έχουν μετατρέψει τα αυτοκίνητά τους σε... κινητές δισκοθήκες.
Περιφέρονται, ακόμα και στις πιο ακατάλληλες ώρες και αναστατώνουν ολόκληρες γειτονιές.
Πρόκειται προφανώς για προβληματικούς και έχουμε την εντύπωση ότι θα πρέπει η Τροχαία να "τσιμπήσει" μερικούς από αυτούς, μήπως έτσι συμμορφωθούν και οι υπόλοιποι!

Λ. Μ.



Είναι από οόι

*Δύναμή του δεν είναι μόνον οι απλοί πολίτες, όπως ισχυρίζεται είναι και οι... συγγενείς του. Ο νέος δήμαρχος Αφάντου **Σάββας Διακοσταματίου** έχει αμέτρητα ξαδέλφια, ανίψια και παντός είδους άλλους συγγενείς εξ αγχιστείας, αφού τ' αδέλφια της μητέρας του είναι εννιά και του πατέρα του έντεκα!*
Με τέτοιο σόι δεν σου "κουνιέται" κανείς. Ιδίως στις μικρές κοινωνίες που το σόι είναι το πρώτο προσόν. Σκέψου να έχεις κι άλλα...

Ρ. Λ.

Καιρός ήταν



Την εμφάνισή τους και «επισήμως» έκαναν χθες το πρωί σε περιοχές του νησιού μας, τα μέλη της νεοσύστατης Ομάδας Ελέγχου και Πρόληψης Τροχαίων Ατυχημάτων.
Οι ειδικά εκπαιδευμένοι αστυνομικοί που την αποτελούν με τον έμπειρο αξιωματικό επικεφαλής τους, έχουν ως «αποστολή» την αντιμετώπιση των επικίνδυνων παραβάσεων από πλευράς οδηγών, προκειμένου να υπάρξει μείωση των τροχαίων ατυχημάτων, άρα λιγότερα θύματα στο βωμό της ασφάλτου!

Ελ. Π.

Αλλαξε γνώμη

Δεν μ' ενδιαφέρει η προεδρία της ΤΕΔΚ είχε δηλώσει αρχικά ο νεοεκλεγείς δήμαρχος Ρόδου κ. Χ. Χατζηευθυμίου, αλλά στη συνέχεια, σύμφωνα με προχθεσινές δηλώσεις του, άλλαξε γνώμη.
Τι μεσολάβησε;

Λ. Μ.

ΞΕΚΑΡΦΩΤΗ

Τελείως "ξεκάρφωτη" ήταν η δήλωση του νομάρχη κ. Γ. Μαχαιρίδη για το θέμα **της διαδοχής του.**
Και για το λόγο αυτό, ήδη έχουν δημιουργηθεί παρενέργειες και παρατράγουδα, τα οποία μέσα στο επόμενο χρονικό διάστημα θα είναι πιο έντονες.

Λ. Μ.

ΠΩΛΟΥΝΤΑΙ

1) **ΟΙΚΟΠΕΔΑ ΣΤΗΝ ΙΑΛΥΣΟ** των 300 ή 400 τ.μ. με άδεια οικοδομής ή άνευ. Δίδονται και σε μπετά ή τελειωμένες μονοκατοικίες.
2) **ΟΙΚΟΠΕΔΟ ΣΤΗΝ ΙΑΛΥΣΟ** (επί της οδού Δημοκρατίας) 1.000 τ.μ. με άδεια οικοδομής 130 τ.μ. και υπόγειο γκαράζ. Δίδεται και σε μπετά.
3) **ΚΑΤΑΣΤΗΜΑΤΑ ΣΤΗΝ ΙΑΛΥΣΟ** (επί της οδού Δημοκρατίας γωνιακά) των 45 τ.μ. έκαστο.

ΠΛΗΡΟΦΟΡΙΕΣ Γ. ΙΩΑΝΝΙΔΗΣ
ΤΗΛ. 2241021714-22307 ΚΙΝ. 6932296983