ΕΘΝΙΚΗ ΒΙΒΛΙΟΘΗΚΗ ΡΟΔΟΥ 1947

91 έτη ζωντανής ιστορίας
Ο αδιαμφισβήτητος ηγέτης στην τοπική ενημέρωση

Η ΡΟΔΙΑΚΗ

ΠΛΗΡΩΜΕΝΟ ΤΕΛΟΣ Ταχ. Γραφείο Κ ΡΟΔΟΥ Αριθμ. Άδειας 1879

ΕΛΤΑ Hellenic Post

ΚΥΡΙΑΚΗ 5 ΝΟΕΜΒΡΙΟΥ 2006 ΗΜΕΡΗΣΙΑ ΠΡΩΙΝΗ ΕΦΗΜΕΡΙΔΑ ΤΗΣ ΡΟΔΟΥ 0,70 ΕΥΡΩ ΑΡ. ΦΥΛΛΟΥ: 18445 56 ΣΕΛΙΔΕΣ

ΑΛΛΑΓΕΣ

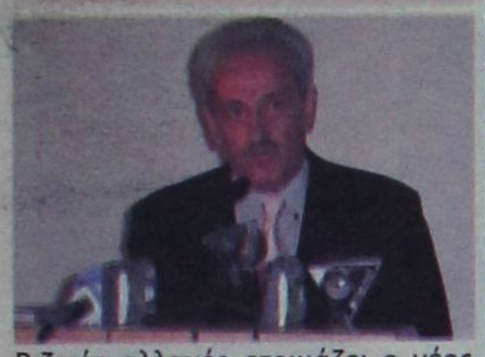

Ριζικές αλλαγές ετοιμάζει ο νέος δήμαρχος Ρόδου. ΣΕΛ. 6

ΣΥΝΕΝΤΕΥΞΗ



Όποιος είναι καλός επιχειρηματίας μπορεί να γίνει καλός δήμαρχος. ΣΕΛ. 7

ΔΥΣΑΡΕΣΚΕΙΑ

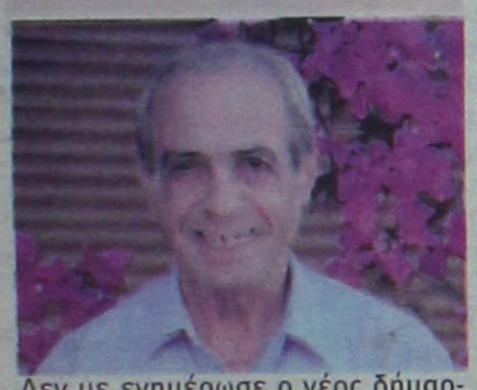

Δεν με ενημέρωσε ο νέος δήμαρχος, λέει ο κ. Σ. Καραγιάννης. ΣΕΛ. 4

ΠΥΡΚΑΓΙΑ



Κάπκε ραντάρ της Πολεμικής Αεροπορίας. ΣΕΛ. 6

Αποσύνδεση του Λυκείου

Από το σύστημα εισαγωγής στα Πανεπιστήμια

Ενδιαφέρουσα πρόταση κατέθεσε ο πρόεδρος του Εθνικού Συμβουλίου Παιδείας κ. Θ. Βερέμης. Αναμένεται ότι θα προβληματίσει γονείς, μαθητές και εκπαιδευτικούς.

ΣΕΛΙΔΑ 3



Εξοργισμένος ο νομάρχης Γιάννης Μαχαιρίδης

ΜΑΣ ΕΜΠΑΙΖΟΥΝ για τη μεταστέγαση του ΙΚΑ

Το θέμα εκτός ημερήσιας διάταξης στη συνεδρίαση του νομαρχιακού συμβουλίου.

Η απάντηση του υπουργού Εργασίας κ. Σ. Τσιτουρίδη στον βουλευτή της Ν.Δ. κ. Αν. Καραμάριο, απέδειξε ότι το θέμα είναι ανοικτό. Αγανακτισμένοι ως εκ τούτου οι τοπικοί παράγοντες. Η αγανάκτηση αυτή αναμένεται να εκφραστεί στη συνεδρίαση του νομαρχιακού συμβουλίου στις 13 Νοεμβρίου, όπου το θέμα θα το φέρει εκτός ημερήσιας διάταξης, ο νομάρχης κ. Γιάννης Μαχαιρίδης. ΣΕΛΙΔΑ 5



Επίθεση στο νομάρχη από τον δήμαρχο Καλλιθέας. ΣΕΛ. 11

Θέλει την ποινική δίωξη

Για την βουτιά στην θάλασσα με το αυτοκίνητο που παραλίγο να της στοιχίσει την ζωή, η 19χρονη κοπέλα. ΣΕΛΙΔΑ 9



Μας "κλέβουν" τα βοτσαλάκια!



Τα παίρνουν για σουβενίρ στα σακουλάκια οι χιλιάδες επισκέπτες του νησιού. ΣΕΛΙΔΑ 8

ΑΝΑΚΟΙΝΩΣΗ



Ο Φυσικοθεραπευτής
ΜΑΓΚΛΑΡΑΣ ΚΩΝΣΤΑΝΤΙΝΟΣ
θα ευρίσκεται σε συνέδριο που γίνεται στην Αθήνα
3, 4 και 5 Νοέμβρη
για να το παρακολουθήσει.
Το Φυσικοθεραπευτήριο θα λειτουργήσει κανονικά από αύριο
Δευτέρα 6 Νοέμβρη.
Τηλέφωνο: 22410-29459
ΑΠ692

ΓΕΡΜΑΝΙΚΑ



ΓΙΑ ΕΠΑΓΓΕΛΜΑΤΙΕΣ
Μάθετε ΤΩΡΑ
Απογειώστε τις αποδοχές σας στην καινούργια σαιζόν
ΑΨΟΓΑ ΓΕΡΜΑΝΙΚΑ γιά:
- Ξενοδοχοϋπαλλήλους (ρεσεψιόν, εστιατόριο, μπάρ)
- Υπαλλήλους τουριστικών καταστημάτων & πρακτορείων
- Χρυσοχοΐων
- Εντατικά για την απόκτηση Πιστοποιητικών γλωσσομάθειας

ΑΕ2011

ΚΕΝΤΡΑ ΞΕΝΩΝ ΓΛΩΣΣΩΝ
ΜΕΡΚΟΥΡΗ & ΓΙΑΝΝΗ ΚΟΝΤΟΥ
1ο Διδ/ριο: Αγ. Αναργύρων 11Α (στο Βενετόκλειο)
2ο Διδ/ριο: Δ. Αναστασιάδη 47 (στους Δασκάλους)
3ο Διδ/ριο: Παρισίων 1 και Λονδίνου (στο Ροδίνι)
Τηλ. 22410 35289 & 22410 23973

27 ΤΟΥΡΙΣΜΟΣ



Το ένθετο «Τουρισμός και Ανάπτυξη».

20 ΣΧΟΛΙΑ



Η ανατρεπτική σελίδα του Κ. Σαμιωτάκη και του Γ. Μανωλά.

16 ΑΠΟΨΕΙΣ

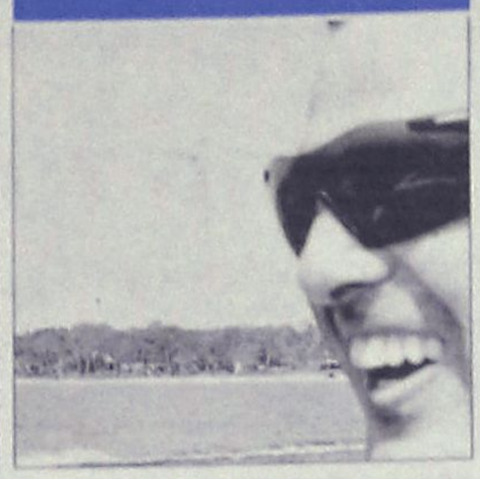

Άρθρο της Μ. Καρίκη.

23 ΑΘΛΗΤΙΚΑ



Ολη η αθλητική επικαιρότητα στην περιοχή μας.

ΗΜΕΡΟΛΟΓΙΟ

Κυριακή 5 Νοεμβρίου 2006
Γαλακτίωνος και Επιστήμης μαρτ.

Ανατολή ηλίου	06.55'
Δύση ηλίου	17.22'
Πανσέληνος	

ΦΑΡΜΑΚΕΙΑ

Σήμερα διημερεύει το φαρμακείο της κ. Μπίκου στην Μεγ. Κωνσταντίνου 45 και διανυκτερεύει του κ. Γανωτάκη στην Γ. Ευσταθίου 7.

ΒΕΝΖΙΝΑΔΙΚΑ

Σήμερα διανυκτερεύει το βενζινάδικο του κ. Σαρίκα (Εθνικής Αντίστασης).

ΛΑΪΚΕΣ ΑΓΟΡΕΣ

ΠΕΜΠΤΗ
στην οδό Βύρωνος

ΠΑΡΑΣΚΕΥΗ
στην οδό Πτολεμαίων (Ανάληψη)

ΣΑΒΒΑΤΟ
στο Δημοτικό Νεκροταφείο

ΣΥΝΑΛΛΑΓΜΑ

ΔΟΛΛΑΡΙΟ Η.Π.Α	1,2673	1,2655
ΛΙΡΑ ΑΓΓΛΙΑΣ	0,67337	0,67243
ΚΟΡΩΝΑ ΔΑΝΙΑΣ	7,4611	7,4507
ΚΟΡΩΝΑ ΣΟΥΗΔΙΑΣ	9,2843	9,2713
ΠΕΝ ΙΑΠΩΝΙΑΣ	149,57	149,37
ΦΡΑΓΚΟ ΕΛΒΕΤΙΑΣ	1,5892	1,587
ΚΟΡΩΝΑ ΝΟΡΒΗΓΙΑΣ	8,4374	8,4256
ΛΙΡΑ ΚΥΠΡΟΥ	0,5771	0,5763
ΔΟΛΛΑΡΙΟ ΚΑΝΑΔΑ	1,4244	1,4224
ΔΟΛΛΑΡΙΟ ΑΥΣΤΡΑΛΙΑΣ	1,6981	1,6957

Plaza Travel
Ιερού Λόχου 7 · τηλ. 2241035767
e-mail: travel@rhodes-plaza.com

ΣΗΜΕΙΩΣΕΙΣ

Η στρατηγική οικονομικής ανάπτυξης

Η ΠΟΡΕΙΑ της οικονομίας μιας χώρας, μικρής ή μεγάλης, καθορίζεται από την ικανότητα προσαρμογής της στο διεθνές περιβάλλον, μέσω μιας ισχυρής και διαρκούς ώθησης της ανταγωνιστικότητας. Στο πλαίσιο αυτό, απαιτείται σύνθετη και ολοκληρωμένη δράση σε ευρύ πεδίο της οικονομικής και κοινωνικής ζωής. Η δράση μπορεί να αναληφθεί είτε από το κράτος αποκλειστικά, οπότε οι πιθανότητες επιτυχίας δεν είναι ισχυρές, είτε από κοινού από το κράτος και τους κοινωνικούς φορείς με μεγαλύτερες πιθανότητες επίτευξης των στόχων.

Η στρατηγική της κυβέρνησης εστιάζει στην ανάγκη άσκησης πολιτικής σε εθνικό και περιφερειακό επίπεδο, με τρόπο που θα καταστήσει τις περιφέρειες αλλά και τις πόλεις της χώρας, τόπους έλξης και εγκατάστασης επιχειρήσεων, βελτιώνοντας ταυτόχρονα το βιοτικό επίπεδο των πολιτών της και αμβλύνοντας τις διαπεριφερειακές και ενδοπεριφερειακές ανισότητες. Η νέα αυτή προσέγγιση εδράζεται στην αποτελεσματικότητα των πολιτικών μέσω απλοποιημένων μηχανισμών σχεδιασμού και εφαρμογής.

Στόχος είναι η διεύρυνση των αναπτυξιακών δυνατοτήτων της χώρας, η επιτάχυνση του ρυθμού οικονομικής μεγέθυνσης και η αύξηση της παραγωγικότητας σε επίπεδα υψηλότερα του μέσου κοινοτικού όρου, για την επίτευξη της πραγματικής σύγκλισης και τη βελτίωση της ποιότητας ζωής όλων των πολιτών χωρίς αποκλεισμούς. Για την επιτυχία του στόχου, η στρατηγική για την περίοδο 2007-2013 θα πρέπει να στηριχθεί:

• Στην προώθηση της καινοτομίας, της έρευνας και της επιχειρηματικότητας, καθώς και στη διασύνδεσή τους. Η υποστήριξη της οικονομίας της γνώσης να αναζητηθεί στη διαρκή βελτίωση της παραγωγής γνώσης από το σύνολο του παραγωγικού ιστού της χώρας. Δεδομένης και της σχετικής υστέρησης της χώρας στον τομέα αυτόν, η στρατηγική θα εστιάσει στην κάλυψη του ελλείμματος στην έρευνα, καινοτομία και τεχνολογία, με έμφαση στη συμμετοχή του ιδιωτικού τομέα και στον προσανατολισμό στην αριστεία και στην Κοινωνία της Γνώσης.

• Στην επένδυση σε βιώσιμες υποδομές, απαραίτητη προϋπόθεση βελτίωσης της ελκυστικότητας της χώρας για την προσέλκυση επενδύσεων και την ποιότητα ζωής. Σημαντική θέση κατέχουν η ολοκλήρωση έργων, οι λειτουργικές διασυνδέσεις των μεταφορών, η βέλτιστη αξιοποίηση των ήδη υλοποιηθέντων έργων, καθώς και η ανάπτυξη και παροχή συναφών υπηρεσιών.

• Στην επένδυση στο ανθρώπινο κεφάλαιο, που κατέχει κυρίαρχη θέση στη στρατηγική της χώρας και αποσκοπεί στη δημιουργία περισσότερων αλλά και καλύτερων θέσεων εργασίας. Στο Εθνικό Στρατηγικό Πλαίσιο Αναφοράς, για την περίοδο 2007-2013 που συνοδεύει την κατανομή των πόρων ανά τομέα και περιφέρεια αναλύονται οι μηχανισμοί της αναπτυξιακής προοπτικής. Οι μηχανισμοί αυτοί συμβιβάζουν τις πολιτικές ανάπτυξης με τις κοινωνικές προτεραιότητες.

Ο ΚΑΙΡΟΣ ΣΤΗ ΡΟΔΟ

Ημερομηνία	Ωρα	Θερμ/σία	Υγρασία	Διεύθ. ανέμου–Ένταση		Καιρός–φαινόμενα
Κυριακή 05/11/2006	02:00	9 °C	62 %	7 Μποφόρ ΒΔ		ΚΑΘΑΡΟΣ
Κυριακή 05/11/2006	08:00	8 °C	57 %	7 Μποφόρ ΒΔ		ΚΑΘΑΡΟΣ
Κυριακή 05/11/2006	14:00	11 °C	36 %	7 Μποφόρ ΒΔ		ΚΑΘΑΡΟΣ
Κυριακή 05/11/2006	20:00	10 °C	35 %	6 Μποφόρ ΒΔ		ΚΑΘΑΡΟΣ
Δευτέρα 06/11/2006	02:00	9 °C	40 %	5 Μποφόρ ΒΔ		ΚΑΘΑΡΟΣ
Δευτέρα 06/11/2006	08:00	10 °C	61 %	5 Μποφόρ ΒΔ		ΚΑΘΑΡΟΣ
Δευτέρα 06/11/2006	14:00	14 °C	55 %	4 Μποφόρ Δ		ΚΑΘΑΡΟΣ

www.meteo.gr

BOUTIQUE LACOSTE ΔΙΑΚΟΣΑΒΒΑΣ
Αμερικής & Λαμπράκη γωνία τηλ. (22410)25777/21253
Σωκράτους 52, Παλιά Πόλη τηλ. (22410)25684/38425
OUTLET Δενδρινού 2β τηλ. (22410)22500
AE1464

ΧΡΗΣΙΜΑ ΤΗΛΕΦΩΝΑ

ΡΑΔΙΟ ΤΑΞΙ:	
ΠΟΛΕΩΣ	22410 69800
ΕΚΤΟΣ ΠΟΛΕΩΣ	22410 69600
ΝΟΣΟΚΟΜΕΙΟ	22410 80000
ΑΜΕΣΗ ΔΡΑΣΗ ΠΥΡ/ΚΗΣ	199
ΛΙΜΕΝΑΡΧΕΙΟ	22410 22220
	22410 27695
ΒΛΑΒΕΣ Δ.Ε.Η.	1050
ΒΛΑΒΕΣ Ο.Τ.Ε.	121
ΑΜΕΣΗ ΔΡΑΣΗ	100
ΒΛΑΒΕΣ ΥΔΡΕΥΣΗΣ	22410 68750
	22410 68755
ΝΟΜΑΡΧΙΑ	22410 46502
ΠΕΡ/ΚΗ Δ/ΝΣΗ	22410 38174
ΔΗΜΟΣ	22410 46200
ΔΗΜ. ΕΠΙΧ. ΚΑΘΑΡ.	22410 77600
ΥΠΗΡ. ΑΠΟΚΟΜΙΔΗΣ	
	22410 61057
ΤΡΟΧΑΙΑ	22410 44131
ΠΛΗΡΟΦ. Ο.Τ.Ε	11888
ΔΕΛΤΙΟ ΚΑΙΡΟΥ	149
ΛΑΧΕΙΑ	1444
ΠΡΟΠΟ - ΛΟΤΤΟ	1444
ΡΟΔΑ	22410 26300
ΚΤΕΛ	22410 27706
Ο.Α.Ε.Δ.	22410 23265
Ι.Κ.Α.	22410 64912
ΤΑΞ.Υ.	22410 68701
	22410 68702
ΕΡΓΑΤ. ΚΕΝΤΡΟ	22410 24730
ΟΛΥΜΠΙΑΚΗ	22410 24555
AEGEAN AIRLINES	
	22410 98345

ΚΤΕΟ

Από 01-11-2006 έως 30-11-2006 επιβατικά (Ε.Ι.Χ.) και φορτηγά μέχρι και 3,5Τ με αριθμούς κυκλοφορίας ΡΟΗ 4501 έως 6500.

Επίσης καλούνται όλα τα παραπάνω οχήματα να προβούν σε τεχνικό έλεγχο σε οποιοδήποτε Κ.Τ.Ε.Ο. ή Ι.ΚΤΕΟ της χώρας.
Επίσης θα ελέγχονται όσα οχήματα υποχρεούνται βάσει παλαιότερων προγραμμάτων πρόσκλησης.

Η ΡΟΔΙΑΚΗ

ΙΔΡΥΤΗΣ Εμμ. Καλαμπίκης
ΙΔΙΟΚΤΗΣΙΑ Υιοι Σ. Τσοπανάκη, Η. Κωτιάδης Ο.Ε.
ΕΚΔΟΤΗΣ Ήβη Γ. Τσοπανάκη

ΔΙΕΥΘΥΝΤΗΣ
Σπύρος Παγκάς
ΑΡΧΙΣΥΝΤΑΚΤΗΣ
Λουκάς Μαστής

ΣΥΝΤΑΞΗ
Μιχάλης Μαστής, Κυριακή Πετρίδου, Βαρβάρα Μπογδάνου, Ελευθερία Πελλού, Κυριάκος Κεσκινίδης

ΑΘΛΗΤΙΚΑ
Μανόλης Μπάτης, Νικήτας Κουσκούσης, Κώστας Παντίδος, Παύλος Ντοκουόπιλ, Σούγγαρη Μάγδα

ΥΠΕΥΘ. ΔΙΑΦΗΜΙΣΤΙΚΟΥ ΤΜΗΜΑΤΟΣ
Λάζαρος Λαζαράκης
ΛΟΓΙΣΤΗΡΙΟ - ΔΙΑΦΗΜΙΣΕΙΣ
Μάρκου Μαλλιαράκη 11 Τηλ 22410 22210 - 22410 75230 Fax 22410 22471
ΓΡΑΦΕΙΑ ΣΥΝΤΑΞΗΣ
Μάρκου Μαλλιαράκη 11 Τηλ.22410 24610 Fax 22410 75641
ΑΘΛΗΤΙΚΟ ΤΜΗΜΑ
Τηλ 22410 75640
www.rodiaki.gr
irodiaki@otenet.gr

Αποσύνδεση του Λυκείου από το σύστημα εισαγωγής στην τριτοβάθμια εκπαίδευση

Εισήγηση του προέδρου του Εθνικού Συμβουλίου Παιδείας

Αποσύνδεση του Λυκείου από το σύστημα εισαγωγής στην Τριτοβάθμια Εκπαίδευση, με την ταυτόχρονη δημιουργία προκαταρκτικού έτους σπουδών στα Πανεπιστήμια, εισηγείται ο πρόεδρος του Εθνικού Συμβουλίου Παιδείας (ΕΣΥΠ) Θάνος Βερέμης.



Σε δηλώσεις του ο κ. Βερέμης επισημαίνει πως μέσα στον Νοέμβριο θα συγκληθεί η επιτροπή του ΕΣΥΠ που θα συντάξει τις προτάσεις για τη μεταρρύθμιση του εξεταστικού συστήματος, οι οποίες αναμένεται να οριστικοποιηθούν μέχρι τα Χριστούγεννα ή τις αρχές του επόμενου έτους.

Σύμφωνα με τον πρόεδρο του ΕΣΥΠ, η επιτροπή θα προτείνει να αποσυνδεθεί το Λύκειο από την εξεταστική διαδικασία και να δημιουργηθεί Εθνικό Κέντρο Εξετάσεων. Οι μαθητές, είτε βάσει του βαθμού τους (κοντά στο 15) είτε κατόπιν εξετάσεων σε τέσσερα μαθήματα θα εισάγονται σε προκαταρκτικό έτος πανεπιστημιακών σπουδών.

Στο έτος αυτό προετοιμάζονται σε γενικά μαθήματα, με ύλη επιλογής των Πανεπιστημίων, ώστε κατόπιν να εισαχθούν στη Σχολή επιλογής τους, βάσει των επιδόσεών τους κατά τη διάρκεια του έτους.

Όσον αφορά στο προκαταρκτικό έτος, μελετάται αυτό να αφαιρεθεί είτε από την πανεπιστημιακή εκπαίδευση είτε από την πρωτοβάθμια. Επίσης, υπάρχει η σκέψη οι μαθητές της Γ' Λυκείου να δηλώνουν σε ποια Σχολή επιθυμούν να εισαχθούν. Όσοι ζητήσουν να εισαχθούν σε Σχολές όπου η ζήτηση είναι μικρότερη από την προσφορά θέσεων, θα εισάγονται χωρίς εξετάσεις, εφόσον έχουν βαθμό πάνω από τη βάση. Οι υπόλοιποι θα εισάγονται στο προπαρασκευαστικό έτος.

ΒΟΛΕΣ ΚΑΤΑ ΦΟΙΤΗΤΩΝ

Την ίδια ώρα, ο κ. Βερέμης εκτοξεύει νέες βολές κατά φοιτητών, επισημαίνοντας μάλιστα πως αν μπορούσε θα μείωνε το ποσοστό συμμετοχής των φοιτητών στις πρυτανικές εκλογές (που σήμερα είναι 80% επί του αριθμού καθηγητών) σε κάτω από 50-40%.

«Δεν μπορεί η ψήφος των φοιτητών να έχει τόση δύναμη, πουθενά στον κόσμο δεν συμβαίνει αυτό» υποστηρίζει και επιτίθεται εναντίον του φοιτητικού συνδικαλισμού, μιλώντας για φοιτητές που «προετοιμάζονται για καριέρα στην πολιτική».

«Ελπίζω να ψηφιστεί η ρύθμιση για τους αιώνιους φοιτητές, ώστε να απαλλάξουμε και τη Βουλή από μερικούς όχι και τόσο λαμπρούς αστέρες» λέει χαρακτηριστικά.

Πολύδωρας: Η Ελλάδα εφαρμόζει τις συνθήκες

Απάντηση στους ανυπόστατους ισχυρισμούς της Τουρκίας

Απάντηση στις τουρκικές αιτιάσεις περί βίαιης επαναπροώθησης μεταναστών και περί παραβίασης από την Ελλάδα των κανόνων του Διεθνούς Δικαίου κατά τη διαδικασία αυτή έδωσε εκ νέου ο υπουργός Δημοσίας Τάξεως Βύρων Πολύδωρας, στο περιθώριο της Συνόδου των Υπουργών Εσωτερικών της Νοτιοανατολικής Ευρώπης που πραγματοποιείται στην Αττάλεια.

Μιλώντας στο αραβικό δίκτυο Αλ Τζαζίρα, ο κ. Πολύδωρας επισήμανε ότι «η Ελλάδα δέχεται κάθε χρόνο από τα θαλάσσια μόνο σύνορά της τουλάχιστον 60.000 'απρόσκλητους επισκέπτες'».

«Η Ελλάδα, πιστή στην πολιτική του ανθρωπισμού, φιλοξενεί όσους έχουν ανάγκη, εφαρμόζοντας τις Συνθήκες του επαναπατρισμού, παρότι τις περισσότερες φορές παρέχει περίθαλψη, επειδή ακριβώς είναι ναυαγοί και δυστυχείς άνθρωποι» δήλωσε και προσέθεσε: «Εκφράζουμε έντονη διαμαρτυρία ότι προωθούμε προς την Τουρκία λαθρομετανάστες που προέρχονται από άλλες χώρες. Είναι εντελώς αβάσιμο! Εργαζόμαστε μέσα στην Ευρωπαϊκή Ένωση για την εφαρμογή μιας κοινής πολιτικής με σκοπό την αντιμετώπιση του φαινομένου.»



Συνέδριο του ΠΑΣΟΚ τον Μάρτιο

Προανήγγειλε χθες ο Γιώργος Παπανδρέου



Προγραμματικό Συνέδριο τον Μάρτιο προαναγγέλλει ο πρόεδρος του ΠΑΣΟΚ Γιώργος Παπανδρέου, προειδοποιώντας ότι δεν θα ανεχθεί συμπεριφορές που θα δημιουργήσουν πρόβλημα στην πορεία προς τις εκλογές.

Σε συνέντευξή του ο κ. Παπανδρέου αναφέρει πως στόχος του συνεδρίου θα είναι να συσπειρώσει το ΠΑΣΟΚ εν όψει της κρίσιμης μάχης των εκλογών. Προβλέπει, δε, πως ο φετινός προϋπολογισμός θα είναι ο τελευταίος της κυβέρνησης.

Σχολιάζοντας το αποτέλεσμα των δημοτικών και νομαρχιακών εκλογών, ο πρόεδρος της αξιωματικής αντιπολίτευσης υποστηρίζει πως δεν περίμενε συντριβή της Νέας Δημοκρατίας, αλλά «περίμενα ακριβώς την αλλαγή του πολιτικού σκηνικού, κάτι το οποίο έγινε και το οποίο μας βάζει σε μια νέα αφετηρία για να πάμε στις εθνικές εκλογές».

Ο κ. Παπανδρέου υπογραμμίζει ότι το ΠΑΣΟΚ θα κάνει την ανατροπή στις εθνικές εκλογές, αφού -όπως σημειώνει- «η κυβέρνηση έχει αποκαλυφθεί για τα ψέματα τα οποία έλεγε προεκλογικά, για τα τερτίπια τα οποία χρησιμοποίησε, για μια αντίληψη διακυβέρνησης της χώρας που μας πάει πολύ πίσω. Αποκαλύφθηκε, ακόμα χειρότερα, μια λογική νομής της εξουσίας, της εξουσίας για την εξουσία, της οικειοποίησης και ιδιοποίησης της εξουσίας υπέρ κάποιων κομματικών ή άλλων ιδιωτικών συμφερόντων».

«Αυτά τα οποία εμείς είδαμε τους τελευταίους μήνες ήταν σε άλλες ευρωπαϊκές χώρες αφορμές ουσιαστικές όχι απλώς για παραιτήσεις υπουργών αλλά και ολόκληρης της κυβέρνησης. Και εδώ έχουμε μια κυβέρνηση η οποία 'σφυρίζει κλέφτικα'» προσθέτει, επισημαίνοντας ότι το επόμενο διάστημα, μέχρι το συνέδριο, υπάρχει ο χρόνος «να δώσουμε βάρος στην προεκλογική μας προετοιμασία, στον προγραμματικό μας λόγο, όχι στην εσωστρέφεια αλλά αντιθέτως στην επαφή μας με τον πολίτη».

Αναφερόμενος στο κλίμα εσωστρέφειας στο ΠΑΣΟΚ, ο κ. Παπανδρέου ξεκαθαρίζει ότι «τέτοιου είδους συμπεριφορές θα με βρίσκουν απέναντι και δεν θα αφήσω αυτές να δημιουργήσουν πρόβλημα στην πορεία μας προς τις εκλογές», υπογραμμίζοντας πως τόσο η γραμματέας του Κινήματος Μαριλίζα Ξενογιαννακοπούλου όσο και τα μέλη του Πολιτικού Συμβουλίου απολαμβάνουν την εμπιστοσύνη του.

Τέλος, σχολιάζοντας το ενδεχόμενο συνεργασίας με στελέχη που σήμερα είναι αποστασιοποιημένα, όπως ο Κώστας Λαλιώτης, ο πρόεδρος του ΠΑΣΟΚ λέει με νόημα πως «η πανστρατιά της δημοκρατικής παράταξης σίγουρα αγκαλιάζει τέτοια στελέχη και οπωσδήποτε θα έχουν πολλά να προσφέρουν».

Δεν αποκλείει, δε, το ενδεχόμενο συνεργασίας και με την Αριστερά. «Με τέτοιες πολιτικές δυνάμεις, αλλά και με προσωπικότητες οι οποίες μπορούν να συμβάλουν ουσιαστικά για το αύριο της χώρας» αναφέρει.

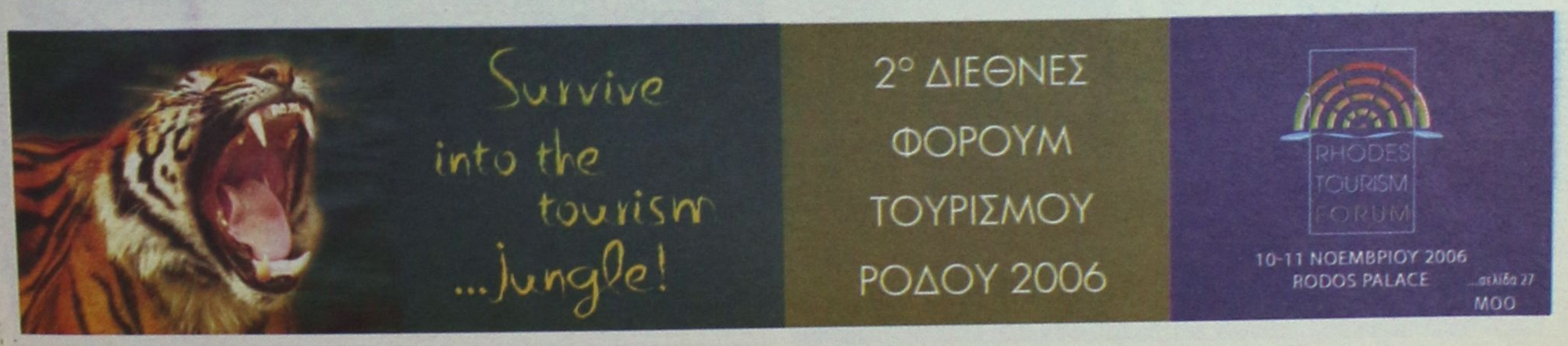

Τί θα γίνει τώρα με το καρνάγιο;

Η επαναδημοπράτηση θα γίνει σύντομα υπόσχεται ο νέος δήμαρχος Ρόδου

Με μοναδικό στόχο να αποφευχθούν λάθη και παραλείψεις τα οποία θα μπορούσαν να ζημιώσουν την περιοχή μας ή να δεσμεύσουν την νέα δημοτική αρχή, αποφασίστηκε να ζητηθεί τελικά από τον κ. Χατζηευθυμίου η αναβολή για τη δημοπρασία του διεθνούς διαγωνισμού για το καρνάγιο της Ρόδου η οποία ήταν προγραμματισμένη την ερχόμενη Τρίτη 7 Νοεμβρίου.



Οι πάντες τώρα στρέφουν το βλέμμα τους στην σύσκεψη που έχει προγραμματιστεί να γίνει στις 8 Νοεμβρίου στο ΥΕΝ παρουσία του κ. Χατζή Χατζηευθυμίου και του απερχόμενου αντιπροέδρου του Λιμενικού Ταμείου Δωδεκανήσου κ. Νίκου Χαραλάμπη, έτσι ώστε να μην υπάρξει μεγάλη καθυστέρηση στην διαδικασία επαναδημοπράτησης του έργου για το «Κέντρο Επισκευής και διαχείμασης Σκαφών αναψυχής στην περιοχή Καναμάτ Ρόδου»

Το γεγονός της αναβολής της δημοπρασίας την οποία ζήτησε από τις 2 Νοεμβρίου με επιστολή του ο νεοεκλεγείς δήμαρχος κ. Χατζής Χατζηευθυμίου, εστιάζεται, στους όρους δημοπρασίας του διεθνούς αυτού διαγωνισμού, οι οποίοι αξιολογήθηκαν ως αντιφατικοί, στο γεγονός ότι ως νέα δημοτική αρχή δεν έπρεπε να δεσμευτεί με επιλογές της απερχόμενης αρχής, στο ότι έχουν κατατεθεί ενστάσεις ήδη για τους όρους που προκηρύχθηκε το έργο από τις ενδιαφερόμενες εταιρίες και βέβαια στη διεκδίκηση του Πολεμικού Ναυτικού που διεκδικεί προβλήτα και ειδικούς στεγασμένους χώρους στο νέο καρνάγιο.

Σημειώνεται πάντως ότι για το ίδιο θέμα υπήρξε τηλεφωνική επικοινωνία μεταξύ των κ.κ. Γιαννόπουλου και Χατζηευθυμίου, οι οποίοι και συζήτησαν την εξέλιξη αυτή. Ο κ. Χατζηευθυμίου, σημείωσε πάντως ότι στόχος της μικρής αυτής παράτασης που ζητείται, είναι να γίνει με καλύτερους όρους η δημοπρασία, χωρίς να υπάρξει σημαντική καθυστέρηση η οποία θα δημιουργήσει άλλου είδους προβλήματα, στην εκτέλεση του έργου.

Μια τέτοια διάσταση είναι ορατή, καθώς είναι γεγονός ότι το Καρνάγιο της Ρόδου, ήταν ενταγμένο στο Β Κοινοτικό Πλαίσιο Στήριξης και βάσει των συμβατικών υποχρεώσεων μέχρι το τέλος του 2005 θα έπρεπε να έχει αναδειχθεί επενδυτής που θα αναλάμβανε τη λειτουργία του.

Ο δήμος της Ρόδου, έπειτα από τις σχετικές ενέργειες που έγιναν, κατάφερε να πάρει παράταση έως και 2006, προκηρύσσοντας έτσι τον σχετικό διαγωνισμό στις 7 Νοεμβρίου 2006. Ουσιαστικά ο κίνδυνος που δημιουργείται τώρα και έχει σχέση με το παραπάνω, είναι να υπάρξει εμπλοκή στην χρηματοδότηση (αν δεν προκηρυχθεί εκ νέου ο διαγωνισμός μέχρι το τέλος του 2006) και να μας ζητήσουν πίσω τα χρήματα από ΕΕ!

Στο Μαρόκο ο Καραμάριος

Ο βουλευτής Δωδεκανήσου κ. Τάσος Καραμάριος, επικεφαλής αντιπροσωπείας του Ελληνικού Κοινοβουλίου και με την ιδιότητα του Προέδρου της Ομάδας Φιλίας Ελλάδος - Μαρόκου, από της 5ης - 9ης Νοεμβρίου 2006, πραγματοποιεί επίσημη επίσκεψη στο Μαρόκο.

Σκοπός της επίσκεψης είναι η ανταλλαγή απόψεων σε θέματα κοινού ενδιαφέροντος των δύο χωρών, η συζήτηση και επεξεργασία ζητημάτων που απασχολούν την ελληνική εξωτερική πολιτική και την κοινοβουλευτική διπλωματία και η ενίσχυση του ρόλου των κοινοβουλίων.

Ειδικότερα το πρόγραμμα της επίσκεψης πέραν του εθιμοτυπικού χαρακτήρα, περιλαμβάνει κυρίως συναντήσεις με τα μέλη της αντίστοιχης Ομάδας Φιλίας του Μαρόκου, με την επιτροπή παραγωγικών τομέων, τον πρόεδρο της Βουλής του Μαρόκου, και τον πρόεδρο της Γερουσίας, τον υπουργό Εξωτερικού Εμπορίου, τον πρόεδρο του Βασιλικού Συμβουλίου για την περιοχή της Σαχάρας, του Συμβουλίου Ανθρωπίνων Δικαιωμάτων και τον υπουργό Εξωτερικών Υποθέσεων και Συνεργασίας.

Δυσαρέσκεια Σ. Καραγιάννη

Για τον νέο δήμαρχο Ρόδου



Την έντονη δυσαρέσκεια του κ. Σάββα Καραγιάννη, προκάλεσε η ενέργεια του νέου δημάρχου κ. Χατζή Χατζηευθυμίου, να ζητήσει την αναβολή του διαγωνισμού για το νέο καρνάγιο.

Η δυσαρέσκεια δεν έχει να κάνει με την ουσία του θέματος (την οποία άλλωστε δεν γνωρίζει όπως τονίζει ο κ. Καραγιάννης) αλλά με το γεγονός ότι ο κ. Χατζηευθυμίου δεν μπήκε καν στον κόπο να ενημερώσει τον κ. Καραγιάννη, για ένα τόσο σοβαρό θέμα.

"Ο άνθρωπος που προεκλογικά και μετεκλογικά διακήρυσσε ότι θα δημιουργήσει συμβούλιο διατελεσάντων δημάρχων, για τα μείζονος σημασίας θέματα της πόλης, ούτε καν με πήρε τηλέφωνο, να με ενημερώσει για το καρνάγιο" δήλωσε ο κ. Καραγιάννης, που πληροφορήθηκε τις εξελίξεις για το συγκεκριμένο θέμα από τις εφημερίδες.

"Δεν μπαίνω στην ουσία του θέματος, αν έπρεπε δηλαδή να αναβληθεί ή όχι ο διαγωνισμός, διότι δεν το ξέρω το θέμα. Θα μπορούσε όμως ο κ. Χατζηευθυμίου να με ενημερώσει" δήλωσε επίσης ο κ. Καραγιάννης, χωρίς να κρύβει την δυσαρέσκειά του, επισημαίνοντας ότι για ένα θέμα σαν το συγκεκριμένο είναι αυτονόητο ότι χρειάζεται η συναίνεση του δημοτικού συμβουλίου.

"Φαίνεται ότι ξεχάστηκαν τόσο γρήγορα οι προεκλογικές και μετεκλογικές υποσχέσεις" τόνισε ο κ. Καραγιάννης.

ΕΦΟΔΙΟ
ΣΧΟΛΗ ΠΛΗΡΟΦΟΡΙΚΗΣ
ΒΥΖΕΝΤΙΝΗΣ ΑΝΤΩΝΙΟΣ
Πιστοποιημένο Εξεταστικό Κέντρο ECDL
ΓΝΩΣΕΙΣ-ΕΜΠΕΙΡΙΑ-ΜΕΤΑΔΟΤΙΚΟΤΗΤΑ
ΕΝΤΑΤΙΚΑ ΕΝΗΛΙΚΩΝ
ECDL Core
ECDL Expert
Σε οργανωμένα τμήματα.
Στην καλύτερη τιμή.
ΕΞΕΤΑΣΕΙΣ
ΚΑΘΕ 15 ΗΜΕΡΕΣ
16 χρόνια
Εκπαίδευση
στην πληροφορική
ΕΓΓΡΑΦΕΣ ΚΑΘΗΜΕΡΙΝΑ
ΤΗΛ:22410 39443, E-mail:info@efodio.com
ΔΗΜ. ΑΝΑΣΤΑΣΙΑΔΗ 50 ΡΟΔΟΣ
ΑΤ4742

ΣΤΑΥΡΙΑΣ
ΚΑΤΑΣΚΕΥΕΣ
ΤΗΛ. 22410 - 60770
ΚΙΝ. 6944 - 677700
ΠΩΛΟΥΝΤΑΙ
ΝΕΟΔΜΗΤΕΣ ΚΑΤΟΙΚΙΕΣ
ΣΑΒΒΕΝΑΣ Γ. ΑΡΧΙΤΕΚΤΟΝΑΣ
ΧΡΙΣΤΟΠΟΥΛΟΣ ΠΟΛΙΤ. ΜΗΧΑΝΙΚΟΣ
ΘΕΣΗ : ΣΟΡΩΝΗ
- ΕΝΤΟΣ ΟΙΚΙΣΜΟΥ
- ΣΕ ΠΡΟΝΟΜΙΑΚΗ ΘΕΣΗ
- ΔΙΩΡΟΦΕΣ ΚΑΤΟΙΚΙΕΣ ΑΠΟ 105 -135 Τ.Μ
- ΑΡΙΣΤΗ ΚΑΤΑΣΚΕΥΗ
ΟΛΟΚΛΗΡΩΜΕΝΕΣ
ΑΠΟ 180.000,00 €
ΚΑΙ ΜΕ
- ΔΙΑΜΟΡΦΩΜΕΝΟΥΣ ΕΞΩΤΕΡΙΚΟΥΣ ΧΩΡΟΥΣ (ΑΥΛΕΣ ΠΑΡΚΙΝΓΚ, ΚΗΠΟ
- ΠΕΡΙΤΟΙΧΙΣΜΕΝΟ ΟΙΚΟΠΕΔΟ
- ΑΤΟΜΙΚΟ ΒΟΘΡΟ
- ΥΠΟΓΕΙΕΣ ΣΥΝΔΕΣΕΙΣ ΜΕ ΟΛΕΣ ΤΙΣ ΠΑΡΟΧΕΣ (ΥΔΡ. ΗΛΕΚΤ. ΤΗΛ.)
ΑΕ 1905
ΑΤ4855

Για τη θρυλική πλέον υπόθεση μεταστέγασης του ΙΚΑ στο παλιό νοσοκομείο

"Μας εμπαίζουν" δηλώνει ο νομάρχης Δωδεκανήσου

Το θέμα θα συζητηθεί εκτός ημερήσιας διάταξης στη συνεδρίαση του νομαρχιακού συμβουλίου

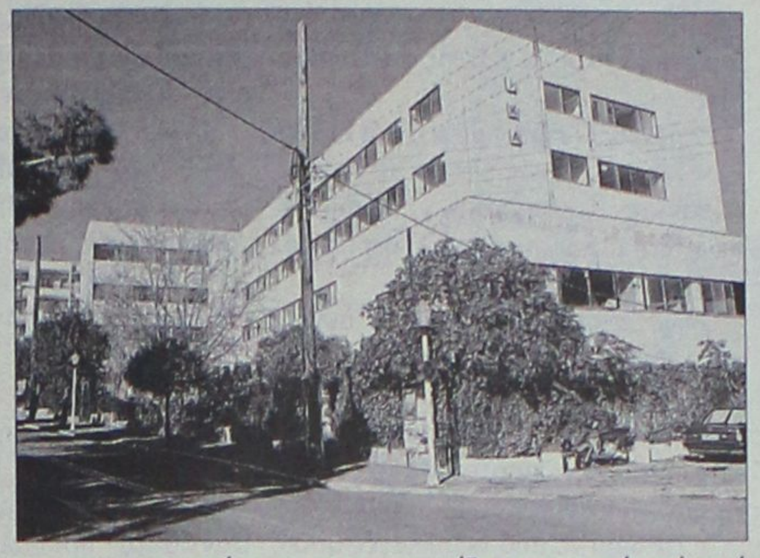

«Δεν υπάρχουν πλέον ούτε άλλα περιθώρια, ούτε άλλες δικαιολογίες. Ο κόμπος έχει φθάσει στο χτένι με την υπόθεση του ΙΚΑ και ήρθε η ώρα πλέον να αναλάβει ο καθένας τις ευθύνες του. Ακόμα και ο εμπαιγμός έχει τα όριά του».

Ρεπορτάζ:
Μιχάλης Μαστής
Mihlalis@rodiaki.gr

Με αυτή την "σκληρή", αλλά απόλυτα δικαιολογημένη δήλωση στη «Ροδιακή» ο νομάρχης Δωδεκανήσου κ. Γιάννης Μαχαιρίδης, περιέγραψε το κλίμα που επικρατεί στη Ρόδο αναφορικά με τον απίστευτο διαχρονικό και... διακυβερνητικό εμπαιγμό σε βάρος της τοπικής κοινωνίας, για την μεταστέγαση του ΙΚΑ, στις εγκαταστάσεις του Παλαιού Νοσοκομείου της Ρόδου.

Το θέμα της νέας εμπλοκής για την μεταστέγαση του ΙΚΑ της Ρόδου («για το οποίο έχει δεσμευτεί η... μισή κυβέρνηση») όπως σημείωσε χθες ο κ. Γιάννης Μαχαιρίδης, θα τεθεί εκτός ημερήσιας διάταξης, στο επικείμενο Νομαρχιακό Συμβούλιο Δωδεκανήσου την Δευτέρα 13 Νοεμβρίου 2006, για να αποφασιστούν πλέον από κοινού από το ανώτερο αιρετό όργανο του νομού μας για το τι θα γίνει.

Η πολυετής αυτή υπόθεση καθυστέρησης και το νέο αδιέξοδο φαίνεται ότι ανατρέπει τα τελευταία δεδομένα που είχαν δημιουργηθεί από τον Δεκέμβριο του 2005 όταν όλοι νομίσαμε ότι είχε γίνει πλέον το πρώτο καθοριστικό βήμα για την μεταστέγαση των υπηρεσιών αυτών.

Σημειώνεται ότι με απόφαση του τότε Υπουργού Υγείας κ. Νικήτα Κακλαμάνη, γινόταν αναφορά για δωρεάν παραχώρηση τμήματος του παλαιού νοσοκομείου της Ρόδου με ορίζοντα δεκαετίας τουλάχιστον παρά το γεγονός ότι το ΙΚΑ έθετε ως προϋπόθεση τουλάχιστον τα 20 έτη.

Η απόφαση πάντως, δεδομένων και των συνεννοήσεων που προηγήθηκαν σε υπουργικό και όχι μόνο επίπεδο, δεν ήταν αυτή που φαίνεται να προκάλεσε τα προβλήματα καθυστέρησης.

Παρά τις αρχικές δεσμεύσεις και υποσχέσεις πάντως, μέχρι σήμερα δεν δόθηκε ποτέ χρονοδιάγραμμα.

Ένα χρόνο μετά την ειλημμένη απόφαση πάντως, εκτός από οργή προκαλεί και έκπληξη, η έγγραφη απάντηση του Υπουργού Εργασίας κ. Σάββα Τσιτουρίδη, ο οποίος σημειώνει μεταξύ των άλλων «εάν αποφασιστεί τελικά η μεταστέγαση».

ΕΜΕΙΝΕ ΕΠΙ ΤΟΥ... ΧΑΡΤΟΥ

Στην αρχική απόφασή του, ο υπουργός Υγείας κ. Κακλαμάνης προέβλεπε ότι:

1) Εγκρίνεται δωρεάν η παραχώρηση χρήσης προς το ΙΚΑ για χρονικό διάστημα 10 ετών από την έναρξη της χρήσης, τμήματος παλαιού νοσοκομείου της Ρόδου που περιλαμβάνει:

- Την πενταόροφη πτέρυγα Ε εμβαδού 3470 τμ και 1045 τμ ημιϋπόγειων χώρων.
- Τη διώροφη πτέρυγα Δ εμβαφού 1734 τμ και 145 τμ υπόγειου χώρου
- Τμήμα του ισογείου της Πτέρυγας Α συνολικού εμβαδού 903 τετραγωνικών όπως προκύπτει από τα διαγράμματα που έγιναν τον Φεβρουάριο του 2002.
- Το 50% των διαμορφωμένων στον περιβάλλοντα χώρο του παλαιού νοσοκομείου θέσεων στάθμευσης αυτοκινήτων.

ΟΙ ΟΡΟΙ ΤΗΣ ΠΑΡΑΧΩΡΗΣΗΣ

1) Μετά την παρέλευση της δεκαετούς δωρεάν παραχώρησης θα επανεξεταστούν οι όροι της παραχώρησης.

2) Το έργο της επισκευής και διαμόρφωσης των παραχωρούμενων χώρων να κατασκευαστεί σύμφωνα με το κτιριολογικό πρόγραμμα που θα θεωρηθεί από την Διεύθυνση Τεχνικών Υπηρεσιών του Υπουργείου.

3) Η διαδικασία εκπόνησης της μελέτης και της κατασκευής του έργου να ολοκληρωθεί εντός της πενταετίας από την έκδοση της παρούσας απόφασης.

4) Το κόστος του έργου θα βαρύνει αποκλειστικά το ΙΚΑ.

5) Καθ' όλη την διάρκεια της παραχώρησης τα κτίρια



θα χρησιμοποιούνται αποκλειστικά για τη στέγαση Διοικητικών και Νοσηλευτικών Υπηρεσιών του ΙΚΑ.

6) Σε περίπτωση μη τήρησης όλων των παραπάνω, η παραχώρηση αίρεται αυτοδίκαια.

7) Το κτηματολόγιο της Ρόδου στο οποίο κοινοποιείται η απόφαση, παρακαλείται να μεταγράψει την παρούσα και να μας κοινοποιήσει τα στοιχεία μεταγραφής.

Για το θέμα της μεταστέγασης των ιατρικών και διοικητικών υπηρεσιών του ΙΚΑ της Ρόδου που αποτέλεσε μείζον ζήτημα για την τοπική κοινωνία για μία τουλάχιστον δεκαετία, αξίζει να σημειωθεί ότι ήρθε στη Ρόδο και ο Υπουργός Κοινωνικής Αλληλεγγύης κ. Πάνος Παναγιωτόπουλος, ο οποίος και διαμόρφωσε σχετική άποψη με την συνεργασία όλων των εμπλεκόμενων φορέων, λαμβάνοντας έτσι από κοινού την απόφαση για μεταστέγαση στις εγκαταστάσεις του παλαιού νοσοκομείου της Ρόδου.

Η ΑΝΤΙΔΡΑΣΗ ΚΑΡΑΜΑΡΙΟΥ

Από την απάντηση του υπουργού Εργασίας κ. Σάββα Τσιτουρίδη, προς τον βουλευτή κ. Τάσο Καραμάριο, προέκυψε πάντως ότι ναι μεν υπάρχει η πρόθεση από πλευράς του ΙΚΑ, αλλά... υπάρχουν και εμπόδια. Χαρακτηριστικά ο κ. Τσιτουρίδης αναφερόμενος στην μετεγκατάσταση, λέει σε κάποιο σημείο της απάντησής του «εφόσον αυτή αποφασιστεί» αφήνοντας ανοικτό δηλαδή το θέμα!

Η απάντηση αυτή προκάλεσε όπως ήταν ευνόητο την αντίδραση του κ. Καραμάριου, ο οποίος σε ανακοίνωσή του ζητά από τους τοπικούς φορείς να αναλάβουν τις ευθύνες τους.

Στην ανακοίνωση του κ. Καραμάριου, αναφέρονται συγκεκριμένα τα εξής:

«Από την συνημμένη απάντηση του υπουργού κ. Τσιτουρίδη σε σχετική ερώτησή του για το ΙΚΑ κλπ. αποδεικνύεται ότι ατυχώς οι ανησυχίες του επιβεβαιώνονται αφού μέχρι σήμερα δεν έχει οριστικοποιηθεί η μεταφορά του ΙΚΑ στο παλαιό Νοσοκομείο, γι' αυτό και καλούνται όλοι οι εμπλεκόμενοι φορείς του τόπου μας, να αναλάβουν τις ευθύνες τους. Από πλευράς του έκανε ό,τι έπρεπε και θα εξακολουθήσει να αγωνίζεται μέχρι της οριστικής λύσης όλων των προβλημάτων του ΙΚΑ Ρόδου».

ΤΟ ΠΑΛΑΙΟ ΚΤΙΡΙΟ

Ακόμα χειρότερα είναι τα πράγματα με το ερειπωμένο παλιό κτίριο του ΙΚΑ στην καρδιά της πόλης. Ο υπουργός Εργασίας, στο πλαίσιο της ίδιας απάντησης είναι κατηγορηματικός, υποστηρίζοντας ότι η κατεδάφιση και η ανέγερση νέου κτιρίου δεν ενδείκνυται και ότι το παλιό κτίριο θα αξιοποιηθεί μελλοντικά! Μέχρι τότε βέβαια, στην καρδιά της πόλης θα βρίσκεται ένα ερείπιο!





Ριζικές αλλαγές θα κάνει ο Χατζηευθυμίου

Στο σύνολο των τομέων του δήμου και των οργανισμών

Ριζικές αλλαγές, ετοιμάζει με το "καλημέρα" στο δήμο της Ρόδου, ο νέος δήμαρχος κ. Χατζής Χατζηευθυμίου.

Παρότι οι κινήσεις αυτές, για ευνόητους λόγους, δεν πρόκειται να ανακοινωθούν εκ των προτέρων, οι αποφάσεις του κ. Χατζηευθυμίου θα πρέπει να θεωρούνται ειλημμένες.

Όπως έχει εκμυστηρευτεί σε συνεργάτες του, θα προχωρήσει σε αλλαγές ευρείας έκτασης, τόσο στη λειτουργία του δήμου, όσο και γενικότερα στη λειτουργία των δημοτικών επιχειρήσεων και οργανισμών.

Το ζητούμενο από τις αλλαγές αυτές είναι να δώσει το δικό του στίγμα, αλλά και να κάνει πιο παραγωγική τη λειτουργία του δήμου.

Ο κ. Χατζηευθυμίου και οι συνεργάτες του, θεωρούν, ότι γενικά η δημοτική μηχανή έχει "βαλτώσει" τα τελευταία χρόνια και για το λόγο αυτό θα επιχειρήσει να δώσει νέα πνοή σε όλους τους μηχανισμούς.

Για το λόγο αυτό, σύμφωνα με τις ίδιες πληροφορίες, επιδιώκει να αξιοποιήσει το σύνολο των εκλεγμένων δημοτικών συμβούλων του συνδυασμού του, αλλά όχι μόνο.

Θεωρεί δηλαδή ο κ. Χατζηευθυμίου, ότι θα πρέπει να αξιοποιηθούν όλα τα στελέχη, και κυρίως να "χρεωθούν" συγκεκριμένους τομείς δράσης.

Στους σχεδιασμούς του βέβαια είναι να έχει αυτός τον τελευταίο λογο, επειδή θεωρεί ότι το μοντέλο αποκέντρωσης αρμοδιοτήτων που εφάρμοσε τα προηγούμενα χρόνια ο απερχόμενος δήμαρχος κ. Γιαννόπουλος, δεν ήταν επιτυχημένο όσο θα έπρεπε (αντίθετα προκάλεσε και αρκετές δυσλειτουργίες).

Βασικός σκοπός όμως είναι να υπάρξουν ριζικές αλλαγές και άμεσα μάλιστα. Εκ των πραγμάτων λοιπόν, αναμένονται με ιδιαίτερο ενδιαφέρον οι πρώτοι μήνες θητείας του κ. Χατζηευθυμίου, και οι κινήσεις που θα γίνουν για τις αλλαγές αυτές, κινήσεις που πιθανόν να προκαλέσουν και αντιδράσεις εντός και εκτός του δήμου.

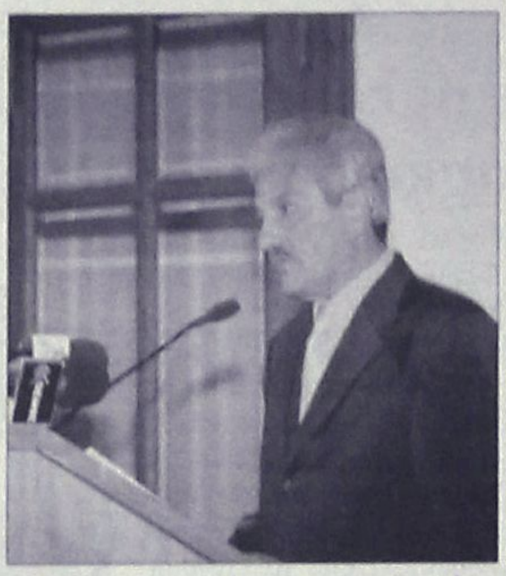

Ένα επίσης θέμα που συζητείται στην παράταξη του κ. Χατζηευθυμίου είναι το πως θα αντιμετωπιστούν στο δημοτικό συμβούλιο οι κ.κ. Γ. Γιαννόπουλος και Σ. Καραγιάννης.

Με δεδομένο ότι και οι δύο διαθέτουν πολύχρονη εμπειρία, τα στελέχη της παράταξης Χατζηευθυμίου, θεωρούν ότι χρειάζεται ειδικό χειρισμό, ακριβώς για να μην αντιμετωπιστούν προβλήματα.

Στην Αστυπάλαια

Περίεργη πυρκαγιά σε ραντάρ

Το θέμα στον εισαγγελέα

Περίεργη υπόθεση με ένα ραντάρ της Πολεμικής Αεροπορίας απασχολεί τις εισαγγελικές αρχές Κω, σύμφωνα με δημοσιογραφικές πληροφορίες.

Το συγκεκριμένο ραντάρ που βρισκόταν στην Αστυπάλαια κάπκε μία μέρα πριν παραδοθεί επισήμως, και η ζημιά που προκλήθηκε υπερβαίνει το 1 εκατομμύριο ευρώ, αφού η καταστροφή των μηχανημάτων ήταν ολοκληρωτική.

Το εκπληκτικό στην υπόθεση είναι ότι οι εγκαταστάσεις δεν είχαν πλεκτροδοτηθεί ακόμα, γεγονός που προκάλεσε εύλογα ερωτηματικά και απορίες για το πως εκδηλώθηκε η πυρκαγιά.

Λόγω της φύσης του θέματος, με την υπόθεση ασχολείται επισταμένως η Εισαγγελία της Κω, προσπαθώντας να βγάλει άκρη.

Υπάρχουν εύλογες υποψίες για δολιοφθορά γι' αυτό και δίνεται ιδιαίτερη σημασία στο θέμα.

Σύμφωνα με πληροφορίες η φωτιά στο ραντάρ, εκδηλώθηκε στα τέλη Αυγούστου και κατέστρεψε ολοσχερώς τα μηχανήματα που είχαν εγκατασταθεί εκεί.

Με το συγκεκριμένο ζήτημα, για ευνόητους λόγους, ασχολούνται και άλλες αρμόδιες υπηρεσίες.

Δρομολόγια του **DODEKANISOS PRIDE**
Από 16/10/2006 έως 4/11/2006

ΚΑΘΗΜΕΡΙΝΑ (ΔΕΥΤΕΡΑ - ΚΥΡΙΑΚΗ)		
ΛΙΜΑΝΙ	ΑΦΙΞΗ	ΑΝΑΧΩΡΗΣΗ
ΛΕΡΟΣ	-	06:45
ΚΑΛΥΜΝΟΣ	07:30	07:40
ΚΩΣ	08:15	08:20
ΣΥΜΗ	09:45	09:50
ΡΟΔΟΣ	10:40	15:00
ΣΥΜΗ	15:50	15:55
ΚΩΣ	17:20	17:25
ΚΑΛΥΜΝΟΣ	18:00	18:05
ΛΕΡΟΣ	18:50	ΔΙΑΝ/ΣΗ

Κυριακή 05/11/2006 - Τετάρτη 08/11/2006
ΠΡΟΣΚΥΝΗΜΑ ΣΤΟΝ ΠΑΝΟΡΜΙΤΗ

05/11/2006 - 08/11/2006		
ΛΙΜΑΝΙ	ΑΦΙΞΗ	ΑΝΑΧΩΡΗΣΗ
ΛΕΡΟΣ	-	06:45
ΚΑΛΥΜΝΟΣ	07:30	07:40
ΚΩΣ	08:15	08:20
ΠΑΝΟΡΜΙΤΗΣ	09:45	09:50
ΡΟΔΟΣ	10:40	15:00
ΠΑΝΟΡΜΙΤΗΣ	15:50	15:55
ΚΩΣ	17:20	17:25
ΚΑΛΥΜΝΟΣ	18:00	18:05
ΛΕΡΟΣ	18:50	ΔΙΑΝ/ΣΗ

Δρομολόγια του **DODEKANISOS EXPRESS**
Από 16/10/2006 - 04/11/2006

ΚΑΘΗΜΕΡΙΝΑ (ΔΕΥΤΕΡΑ - ΚΥΡΙΑΚΗ)		
ΛΙΜΑΝΙ	ΑΦΙΞΗ	ΑΝΑΧΩΡΗΣΗ
ΡΟΔΟΣ	-	08:30
ΣΥΜΗ	09:25	09:30
ΚΩΣ	11:00	11:10
ΚΑΛΥΜΝΟΣ	11:50	12:00
ΛΕΡΟΣ	12:50	14:30
ΚΑΛΥΜΝΟΣ	15:20	15:30
ΚΩΣ	16:10	16:20
ΣΥΜΗ	17:40	17:45
ΡΟΔΟΣ	18:30	ΔΙΑΝ/ΣΗ

ΜΟΝΟ ΓΙΑ ΤΗΝ ΚΥΡΙΑΚΗ 22/10/2006		
ΛΙΜΑΝΙ	ΑΦΙΞΗ	ΑΝΑΧΩΡΗΣΗ
ΡΟΔΟΣ	-	08:30
ΣΥΜΗ	09:25	09:30
ΚΩΣ	11:00	11:10
ΚΑΛΥΜΝΟΣ	11:50	12:00
ΛΕΡΟΣ	12:50	12:55
ΠΑΤΜΟΣ	13:35	13:40
ΛΕΡΟΣ	14:20	14:30
ΚΑΛΥΜΝΟΣ	15:20	15:30
ΚΩΣ	16:10	16:20
ΣΥΜΗ	17:40	17:45
ΡΟΔΟΣ	18:30	ΔΙΑΝ/ΣΗ

ΠΡΟΣΚΥΝΗΜΑ ΣΤΟΝ ΠΑΝΟΡΜΙΤΗ

ΚΥΡΙΑΚΗ 05/11/2006 ΔΕΥΤΕΡΑ 06/11/2006		
ΛΙΜΑΝΙ	ΑΦΙΞΗ	ΑΝΑΧΩΡΗΣΗ
ΡΟΔΟΣ	-	08:30
ΠΑΝΟΡΜΙΤΗΣ	09:25	09:30
ΚΩΣ	11:00	11:10
ΚΑΛΥΜΝΟΣ	11:50	12:00
ΛΕΡΟΣ	12:50	14:30
ΚΑΛΥΜΝΟΣ	15:20	15:30
ΚΩΣ	16:10	16:20
ΠΑΝΟΡΜΙΤΗΣ	17:40	17:45
ΡΟΔΟΣ	18:30	ΔΙΑΝ/ΣΗ

ΤΡΙΤΗ 07/11/2006 ΤΕΤΑΡΤΗ 08/11/2006		
ΛΙΜΑΝΙ	ΑΦΙΞΗ	ΑΝΑΧΩΡΗΣΗ
ΡΟΔΟΣ	-	08:00
ΠΑΝΟΡΜΙΤΗΣ	08:50	09:00
ΡΟΔΟΣ	09:50	10:30
ΠΑΝΟΡΜΙΤΗΣ	11:20	12:30
ΡΟΔΟΣ	13:20	15:30
ΠΑΝΟΡΜΙΤΗΣ	16:20	18:00
ΡΟΔΟΣ	18:50	ΔΙΑΝ/ΣΗ

XΠΤΓΡ065



DODEKANISOS SEAWAYS
Η δική μας γοητεία!
Αυστραλίας 3, 85100 Ρόδος, τηλ.: 22410 70590, fax: 22410 70591, www.12ne.gr

ΕΤΟΙΜΟΙ ΓΙΑ ΚΤΕΟ;
ΤΩΡΑ ΚΤΕΟ ΣΕ 25 ΛΕΠΤΑ!
AUTOVISION
Ιδιωτικό ΚΤΕΟ Ρόδου
για ραντεβού..22410 67677
ανοιχτά απογεύματα και σάββατο, όλα τα παράβολα αγοράζονται στο ΚΤΕΟ
ΠΡΟΓΡΑΜΜΑ ΠΡΟΣΚΛΗΣΗΣ ΟΧΗΜΑΤΩΝ Ν. ΔΩΔ/ΣΟΥ
!!!! - Τον Νοέμβριο ΡΟΗ 4501 εώς 6500
- Τον Δεκέμβριο ΡΟΗ 6501 εώς ΡΟΗ 8500
Η ΜΗ ΔΙΕΝΕΡΓΕΙΑ ΤΕΧΝΙΚΟΥ ΕΛΕΓΧΟΥ ΤΟΥ ΟΧΗΜΑΤΟΣ ΣΑΣ (ΚΤΕΟ) ΜΕΣΑ ΣΤΙΣ ΠΡΟΘΕΣΜΙΕΣ, ΑΠΟΤΕΛΕΙ ΠΑΡΑΒΑΣΗ (ΚΟΚ 86) ΚΑΙ ΤΙΜΩΡΕΙΤΑΙ ΑΠΟ ΤΙΣ ΑΡΧΕΣ ΜΕ ΠΡΟΣΤΙΜΟ 334 ΕΥΡΩ ΚΑΙ ΑΦΑΙΡΕΣΗ ΠΙΝΑΚΙΔΩΝ

Blue Star Ferries
ΚΑΘΗΜΕΡΙΝΑ ΔΡΟΜΟΛΟΓΙΑ ΑΠΟ ΡΟΔΟ
ΜΕ ΤΑ F/B's BLUE STAR & ΔΙΑΓΟΡΑ
ΑΠΟ ΡΟΔΟ

ΠΛΟΙΟ	ΑΝΑΧΩΡΗΣΗ ΑΠΟ							ΑΦΙΞΗ
	ΡΟΔΟ	ΚΩ	ΛΕΡΟ	ΠΑΤΜΟ	ΚΑΛΥΜΝΟ	ΣΥΡΟ	ΑΜΟΡΓΟ (ΚΑΤΑΠΟΛΑ)	ΠΕΙΡΑΙΑ
ΔΙΑΓΟΡΑΣ	ΔΕΥΤΕΡΑ 18:00	ΔΕΥΤΕΡΑ 21:45	---	---	ΔΕΥΤΕΡΑ 23:00	---	---	ΤΡΙΤΗ 08:20
BLUE STAR 2	ΤΡΙΤΗ 18:30	ΤΡΙΤΗ 21:45	---	---	---	ΤΕΤΑΡΤΗ 03:30	---	ΤΕΤΑΡΤΗ 07:10
ΔΙΑΓΟΡΑΣ	ΤΕΤΑΡΤΗ 18:00	ΤΕΤΑΡΤΗ 21:45	---	---	ΤΕΤΑΡΤΗ 23:00	---	---	ΠΕΜΠΤΗ 08:20
BLUE STAR 2	ΠΕΜΠΤΗ 18:30	ΠΕΜΠΤΗ 21:45	ΠΕΜΠΤΗ 23:25	ΠΑΡΑΣΚΕΥΗ 00:35	---	ΠΑΡΑΣΚΕΥΗ 04:30	---	ΠΑΡΑΣΚΕΥΗ 08:30
ΔΙΑΓΟΡΑΣ	ΠΑΡΑΣΚΕΥΗ 18:00	ΠΑΡΑΣΚΕΥΗ 21:45	---	---	ΠΑΡΑΣΚΕΥΗ 23:00	---	---	ΣΑΒΒΑΤΟ 08:20
BLUE STAR 2	ΣΑΒΒΑΤΟ 09:30	ΣΑΒΒΑΤΟ 12:15	---	---	---	---	ΣΑΒΒΑΤΟ 15:50	ΣΑΒΒΑΤΟ 21:00
BLUE STAR 2	ΚΥΡΙΑΚΗ 18:00	ΚΥΡΙΑΚΗ 21:15	ΚΥΡΙΑΚΗ 22:55	ΔΕΥΤΕΡΑ 00:05	---	ΔΕΥΤΕΡΑ 04:15	---	ΔΕΥΤΕΡΑ 08:00

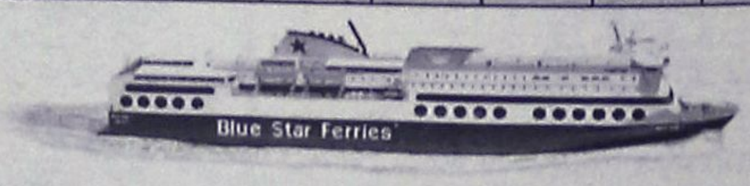

RODOS FERRIES SERVICES/SKEVOS TRAVEL
ΚΑΝΤΕ ΚΡΑΤΗΣΗ ΤΩΡΑ!
ΠΛΗΡΟΦΟΡΙΕΣ ΚΑΙ ΚΡΑΤΗΣΕΙΣ ΘΕΣΕΩΝ ΣΤΟΝ ΤΑΞΙΔΙΩΤΙΚΟ ΣΑΣ ΠΡΑΚΤΟΡΑ Ή RODOS FERRIES SERVICES/SKEVOS TRAVEL: ΑΜΕΡΙΚΗΣ 111, ΡΟΔΟΣ, ΤΗΛ. ΚΡΑΤΗΣΕΩΝ ΕΠΙΒΑΤΩΝ ΚΑΙ Ι.Χ.: 22410-22461, 22410-75655, 22410-75310, ΤΗΛ. ΚΡΑΤΗΣΕΩΝ ΦΟΡΤΗΓΩΝ: 22410-76600
XΠ12156

Όταν έχεις «επιχειρήσει» είναι συν για να πετύχεις και ως δήμαρχος

Στην Λίνδο χρωστάω το ότι εκλέχθηκα δηλώνει ο Μ. Παλλάς

Πριν τέσσερα χρόνια έχασε τις εκλογές για έξι ψήφους. Σήμερα είναι ο νέος δήμαρχος Λινδίων και σχεδιάζει το μέλλον του δήμου του με βήματα σταθερά και προσεκτικά όπως ταιριάζει σε έναν πετυχημένο επιχειρηματία που αποφάσισε να λειτουργήσει και για το καλό του τόπου του.

Συνέντευξη στη Ροδούλα Λουλουδάκη



Ο Μανόλης Παλλάς τονίζει ότι τον «έβγαλε η Λίνδος, το χωριό του», υποστηρίζει ότι θα λύσει το πρόβλημα νερού που αντιμετώπισε κι αυτό το καλοκαίρι η περιοχή και ομολογεί ότι ανησυχεί για το γεγονός ότι δεν υπάρχουν μελέτες στα συρτάρια του δήμου προκειμένου να ξεκινήσουν οι χρηματοδοτήσεις έργων. Είναι μόνιμος κάτοικος Λίνδου, τουριστικός πράκτορας και ξενοδόχος, έχει τέσσερα παιδιά, μια ζωή γεμάτη δηλαδή που χωράει όμως και νέες αρμοδιότητες και νέα καθήκοντα αφού όλα είναι θέμα διάθεσης και προσφοράς...

Δήμαρχος με... τη δεύτερη λοιπόν...

Ναι, ήταν κάτι που προσπαθούσα πολύ καιρό γιατί είχα τη διάθεση να προσφέρω και κυρίως στην ιδιαίτερη πατρίδα μου τη Λίνδο. Τιμώντας τις ψήφους που έχω πάρει από όλα τα τοπικά διαμερίσματα θέλω να τονίσω ότι εμένα με έβγαλε η Λίνδος. Κι αυτό είναι μια δικαίωση που με κάνει από την άλλη να αισθάνομαι μεγαλύτερη την ευθύνη.

Πως ήταν το προεκλογικό κλίμα;

Πολύ καλό προς τιμήν και των δύο παρατάξεων. Σεβαστήκαμε τον τουριστικό χαρακτήρα της περιοχής μας και κάναμε εκλογές ευρωπαϊκού επιπέδου.

Δεν ήταν όμως ευρωπαϊκού επιπέδου οι συνθήκες στη Λίνδο αυτό το καλοκαίρι. Πολύ συχνά ολόκληρη η περιοχή έμενε χωρίς νερό με ό,τι αυτό συνεπάγεται...

Πιστεύουμε και ελπίζουμε ότι θα δώσουμε μια οριστική λύση στο πρόβλημα αυτό παίρνοντας τα μέτρα μας. Δηλαδή γεννήτριες στα αντλιοστάσια και τις δεξαμενές, κατασκευή νέων δεξαμενών, όπου χρειάζεται και επαρκής αριθμός αντλιών ώστε να ελαχιστοποιηθούν τα προβλήματα και τα απρόοπτα.

Γιατί η πιο τουριστική περιοχή του νησιού δεν έχει λύσει το θέμα του νερού; Εσείς ως μειοψηφία δεν πιέζατε;

> ***«Ο επιμένων που έχει πρόγραμμα και θέσεις νικά»***

Τα λέγαμε και στα δημοτικά συμβούλια και είναι καταγεγραμμένα στα πρακτικά και σε δημόσιες παρεμβάσεις μας. Αλλά θα θέλαμε να αφήσουμε πίσω μας τα παλιά, οι εκλογές τελείωσαν και όλοι μαζί ενωμένοι, πλειοψηφία και μειοψηφία να δουλέψουμε για τον τόπο αυτό.

Για πιο λόγο είσαστε περισσότερο ανήσυχος;

Για το ότι δεν υπάρχουν στα συρτάρια του δήμου έτοιμες μελέτες. Είναι ένα θέμα που με απασχολεί έντονα διότι χωρίς μελέτες δεν μπορείς να απορροφήσεις χρήματα. Είναι μια χρονοβόρα διαδικασία η σύνταξη μελετών και ίσως αναγκαστούμε να αναθέσουμε μελέτες σε ιδιώτες.

Το μεγαλύτερο πρόβλημα της Λίνδου πιο είναι κατά τη γνώμη σας;

Να μιλήσουμε πρώτα για τα άλλα χωριά τη Λάρδο, τα Λάερμα την Κάλαθο και την Πυλώνα. Αυτά που ζητάνε είναι λίγα και εφικτά και θα προσπαθήσουμε να τα ικανοποιήσουμε έχοντας σαν μπούσουλα το πρόγραμμα του συνδυασμού μας. Για τη Λίνδο τώρα με τη συναίνεση και τη συνεργασία όλων των φορέων και των κατοίκων θα προσπαθήσουμε να δώσουμε λύση σε χρόνια, μικρά αλλά πολλά προβλήματα που ταλαιπωρούν. Για παράδειγμα τουαλέτες και ανάπλαση της Κράνας, συμμάζεμα του χωριού με τη βοήθεια της Αρχαιολογικής Υπηρεσίας και συμμάζεμα της παραλίας με τη βοήθεια των ομπρελάδων.

Έχετε καταλήξει στο σχήμα με το οποίο θα διοικήσετε;

Έχουμε καταλήξει αλλά δεν θα ανακοινώσουμε ακόμη τα ονόματα. Γι αυτό που είμαι ευχαριστημένος είναι ότι όλοι οι εκλεγμένοι σύμβουλοί μου έχουνε κέφι και όρεξη για δουλειά

Ο επιμένων νικά λοιπόν σύμφωνα και με τη δική σας διαδρομή...

Ο επιμένων που έχει πρόγραμμα και θέσεις νικά. Εξάλλου αυτό λέγαμε προεκλογικά: δοκιμάστε μας να αποδείξουμε τι μπορούμε να κάνουμε για σας κι αν δεν κάνουμε τίποτα να μας στείλετε στα σπίτια μας.

Είστε τουριστικός πράκτορας και ξενοδόχος, είστε πολύτεκνος, πως θα αντεπεξέλθετε με όλα αυτά;

> ***Στα παιδιά μου λέω να περιλαμβάνουν στην προσευχή τους το δόξα τω Θεώ που γεννήθηκα στην Λίνδο***

Όσο για τις επιχειρήσεις έχει συμφωνήσει, προκαταβολικά, η σύζυγός μου αν εκλεγόμουν ότι θα αναλάμβανε περισσότερες υποχρεώσεις προσθέτοντάς τες στο ήδη βεβαρημένο πρόγραμμά της.

Ένας καλός επιχειρηματίας μπορεί να γίνει ακόμη καλύτερος δήμαρχος;

Η λέξη επιχειρηματίας εμπεριέχει τη λέξη επιχειρώ δηλαδή δρω, δηλαδή δημιουργώ, δεν έχω ωράριο και επινοώ τρόπους για να ξεμπλοκάρω καταστάσεις. Αν έχεις περάσει από όλα αυτά, κάποτε στη ζωή σου, δηλαδή αν έχεις «επιχειρήσει» θεωρώ ότι έχεις πολλά συν ώστε να επιτύχεις και ως δήμαρχος. Φυσικά μεγάλο ρόλο θα παίξουν και οι συνεργάτες μου στους οποίους έχω εμπιστοσύνη.

Τι είναι αυτό που σας ακολουθεί στη ζωή;

Στα παιδιά μου λέω να περιλαμβάνουν στην προσευχή τους το «δόξα τω Θεώ που γεννήθηκα στη Λίνδο» Όπου γεννηθείς κι η τύχη σου...

sigma travel agency
ΛΕΥΚΑ ΧΡΙΣΤΟΥΓΕΝΝΑ!!!!
ΠΡΑΓΑ-ΒΙΕΝΝΗ
ΛΕΥΚΑ ΧΡΙΣΤΟΥΓΕΝΝΑ ΓΙΑ ΟΛΟΥΣ
ΧΡΙΣΤΟΥΓΕΝΝΑ ΜΕ ΤΣΑΡΤΕΡ ΠΤΗΣΗ
ΑΠΟ ΡΟΔΟ
ΡΕΒΕΓΙΟΝ ΕΚΠΛΗΞΗ!!!!!!!!!
ΠΡΑΓΑ..... ΒΙΕΝΝΗ.....
ΑΝΑΧΩΡΗΣΗ: 23/12-27/12
ΟΙ ΘΕΣΕΙΣ ΕΙΝΑΙ ΠΕΡΙΟΡΙΣΜΕΝΕΣ
ΓΙΑ ΚΡΑΤΗΣΕΙΣ ΘΕΣΕΩΝ Ή ΠΛΗΡΟΦΟΡΙΕΣ
ΤΗΛΕΦΩΝΕΙΣΤΕ ΜΑΣ
ΕΚΔΡΟΜΗ ΓΥΡΟΣ
ΕΛΒΕΤΙΑΣ - ΒΑΥΑΡΙΑ
ΜΟΝΑΧΟ-ΛΟΥΚΕΡΝΗ-ΖΥΡΙΧΗ-ΙΝΤΕΡΛΑΓΚΕΝ-ΒΕΡΝΗ-ΓΕΝΕΥΗ-ΛΟΖΑΝΗ-ΛΕΜΑΝ-ΜΟΝΤΡΕ-ΕΒΙΑΝ-CHAMONIX (ΓΑΛΛΙΑ)
ΟΛΟ ΤΟ ΜΕΓΑΛΕΙΟ ΤΩΝ ΕΛΒΕΤΙΚΩΝ ΑΛΠΕΩΝ
ΖΗΤΗΣΤΕ ΜΑΣ ΤΟ ΠΡΟΓΡΑΜΜΑ
ΑΝΑΧΩΡΗΣΗ: 17/11-23/11
SIGMA S.S TRAVEL
ΤΗΛ.: 22410 90049 - FAX: 22410 96697
Λ. ΗΡΑΚΛΕΙΔΩΝ, ΕΜΠ. ΚΕΝΤΡΟ RHODESLAND ΡΟΔΟΣ
(ΜΕΤΑΞΥ AVRA BEACH ΚΑΙ MIRA MARE)
ΥΠΕΥΘΥΝΟΣ: ΣΤΕΡΓΕΝΑΚΗΣ ΣΤΕΡΓΟΣ
ΚΑΘΗΜΕΡΙΝΑ: 09.00-17.00 18.00-20.30
ΣΑΒΒΑΤΟ: 09.00-14.00
ΑΕ2006

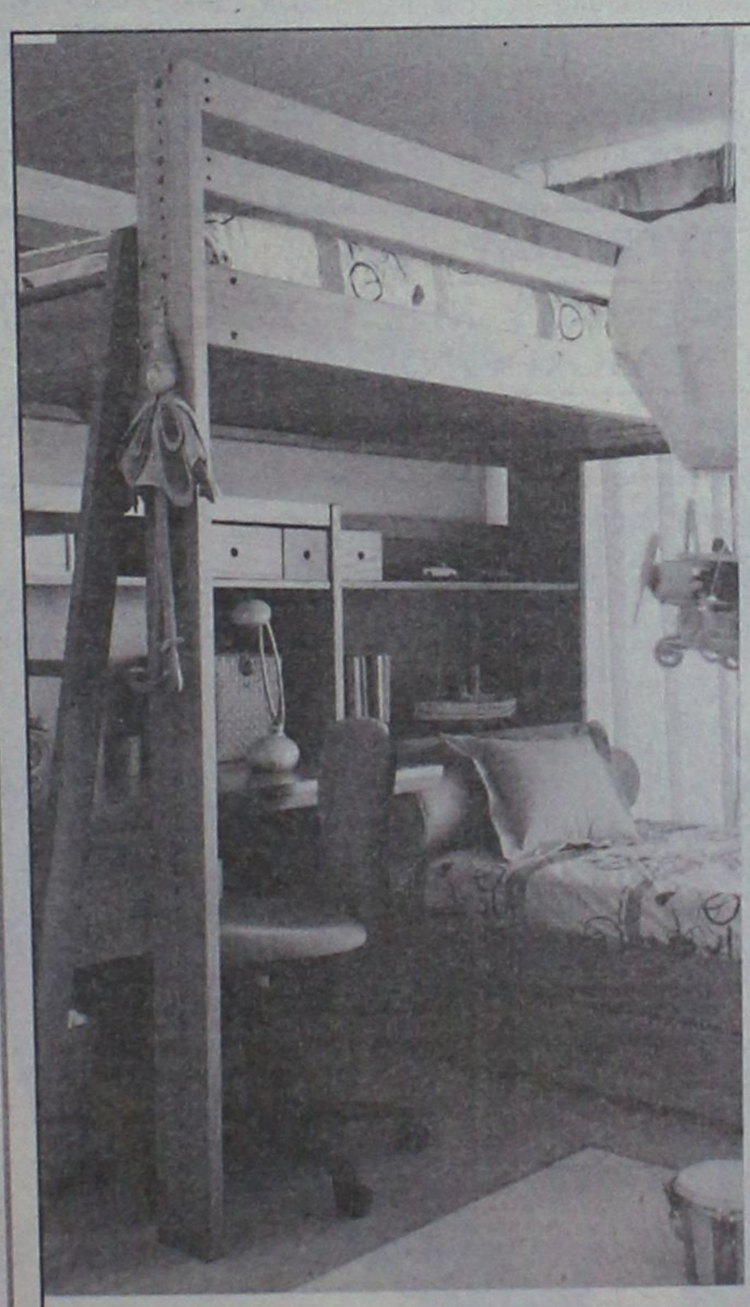

Laro
Παιδικά δωμάτια
5ο χλμ. Ρόδου - Λίνδου, πάνω από το Idea Bagno, τηλ.: 22410 69100, Fax: 22410 65315
ΧΠ004

“Αστακός” είναι το αεροδρόμιο Ρόδου

Μέχρι τώρα φέτος διακινήθηκαν 3.300.000 επιβάτες



«Αστακός» σε ό,τι αφορά την ασφάλεια, αλλά και πρότυπο λειτουργίας σε σύγκριση με άλλα αεροδρόμια της Ελλάδος αλλά και του Εξωτερικού, είναι το αεροδρόμιο της Ρόδου, όπως προκύπτει από τις ετήσιες εκθέσεις που κοινοποιούνται απευθείας στον διοικητή της Υπηρεσίας Πολιτικής Αεροπορίας.

Τόσο οι επιθεωρήσεις που έγιναν εφέτος, όσο και οι αιφνιδιαστικοί έλεγχοι σε όλα τα επίπεδα, επιβεβαιώνουν το παραπάνω, με ταυτόχρονη επιβεβαίωση ότι τα μέτρα που είχαν ληφθεί στο αεροδρόμιο της Ρόδου σε όλα τα επίπεδα (ασφάλεια, έλεγχος αποσκευών, εξυπηρέτηση αεροσκαφών και επιβατών) ήταν άψογα.

ΤΟ ΦΡΑΓΜΑ ΤΩΝ 3.300.000 ΕΠΙΒΑΤΩΝ

Για να καταλάβει κανείς το μέγεθος της αγωνίας, της ευθύνης αλλά και του όγκου εργασίας που είχαν να αντιμετωπίσουν στο χρονικό διάστημα Μάρτιος - Οκτώβριος του 2006, οι υπηρεσίες του Αεροδρομίου (Υπηρεσία Πολιτικής Αεροπορίας, Ολυμπιακή, Αστυνομικό Τμήμα και εργαζόμενοι στο Τμήμα Ελέγχων αποσκευών της ιδιωτικής εταιρίας) αξίζει να σημειώσουμε ότι το σύνολο των επιβατών που διακινήθηκαν μέσα στους 10 αυτούς μήνες προς και από το αεροδρόμιο της Ρόδου, ξεπέρασε ουσιαστικά τα 3.300.000 επιβάτες(!) αριθμός που αποτελεί ρεκόρ όλων των εποχών για το αεροδρόμιο της Ρόδου.

Σε κάθε περίπτωση, ο αριθμοί για έναν προορισμό όπως είναι η Ρόδος, μοιάζουν πραγματικά απίστευτοι, αλλά παράλληλα φανερώνουν, τον επαγγελματισμό, την εργατικότητα και το αποτέλεσμα των συντονισμένων ενεργειών με τις οποίες λειτούργησε φέτος το αεροδρόμιο «Διαγόρας.

ΕΛΕΓΧΘΗΚΑΝ 1.500.000 ΒΑΛΙΤΣΕΣ!

Υψηλής ποιότητας όπως αποδείχθηκε ήταν οι υπηρεσίες που προσέφεραν στον τομέα - ασφάλειας ελέγχων των αποσκευών τα στελέχη και οι εργαζόμενοι της ιδιωτικής εταιρίας που έχει αναλάβει εδώ και αρκετούς μήνες τον έλεγχο στον τομέα των αποσκευών. Εντυπωσιακό στοιχείο επίσης που αποκαλύπτει σήμερα η «Ροδιακή» είναι ότι στον τομέα των αποσκευών, ελέγχθηκαν εξονυχιστικά μία προς μια 1.658.537 αποσκευές επιβατών που αναχώρησαν από τη Ρόδο με πτήσεις εσωτερικού και εξωτερικού. Σε δεκάδες περιπτώσεις, με την καθοδήγηση και τον συντονισμό του αρμόδιου προϊσταμένου κ. Γεώργιου Μάτση, οι υπάλληλοι της εταιρίας ελέγχου αποσκευών, που επί 24ώρου βάσεως βρίσκονται επί ποδός στο αεροδρόμιο της Ρόδου, κατάφεραν να εντοπίσουν με τα ειδικά μηχανήματα που διαθέτουν αλλά και εξαιτίας της εμπειρίας τους, δεκάδες αποσκευές οι οποίες περιείχαν... απαγορευμένα για τις πτήσεις αντικείμενα:

Εντοπίστηκαν και δεσμεύτηκαν προσωρινά, μέσα από αποσκευές επιβατών που επιχείρησαν να αναχωρήσουν από το αεροδρόμιο της Ρόδου, κυνηγετικά όπλα, όπλα σκοποβολής, πιστόλια διαφόρων τύπων, γκαζάκια, αναπτήρες ηλεκτρονικοί με γκάζι που περιέχονταν στις αποσκευές και διάφορα άλλα αντικείμενα. Το σύνολο των αναχωρούντων από τη Ρόδο επιβατών οι αποσκευές των οποίων πέρασαν από... ψιλό κόσκινο μέσα σε αυτό το χρονικό διάστημα ήταν της τάξης των 3.308.001 επιβατών.



Μας “κλέβουν” τα βοτσαλάκια από τις παραλίες

Τα παίρνουν για σουβενίρ

Εκατομμύρια πολύχρωμα βοτσαλάκια από τις παραλίες του νησιού μας κάνουν... φτερά ετησίως από τη Ρόδο και ταξιδεύουν για την χώρες του εξωτερικού, προκειμένου να κρατηθούν ως... σουβενίρ από τους τουρίστες που επισκέφθηκαν τον τόπο μας.

Πρόκειται για μεγάλες συγκριτικά με τα προηγούμενα χρόνια ποσότητες, με βοτσαλάκια ή άμμο που... αναχωρούν από τη Ρόδο, μαζί με τις εκατοντάδες χιλιάδες επιβάτες τουρίστες, που βρέθηκαν στο νησί μας για να κάνουν τις διακοπές τους.

Μέχρι και πριν από μερικά χρόνια, το γεγονός αυτό εικάζονταν απλά, αλλά τα τελευταία δύο χρόνια, αποτυπώνεται και επιβεβαιώνεται με τον πλέον ξεκάθαρο τρόπο, αφού οι ποσότητες αυτές, φαίνονται μέσα από τα ειδικά μηχανήματα ανίχνευσης που διαθέτουν οι αστυνομικές αρχές του αεροδρομίου της Ρόδου.

Μιλώντας για το θέμα αυτό, στη «Ροδιακή» αστυνομικός του ΑΤ Αερολιμένα Ρόδου, σημείωσε ότι πράγματι οι 9 στους 10 επιβάτες εξωτερικού που αναχωρούν από τη Ρόδο, έχουν στις αποσκευές τους, εκτός των άλλων και μία ή ακόμη και πολλές ποσότητες με πετραδάκια ή άμμο που έχουν πάρει ως αναμνηστικό από τις παραλίες του νησιού μας.

ΑΝΟΙΧΤΑ ΩΣ ΤΑ ΧΡΙΣΤΟΥΓΕΝΝΑ? ΝΑΙ...
ΑΝΟΙΧΤΟΙ ΩΣ 17 ΔΕΚΕΜΒΡΙΟΥ ΜΕ ΤΙΣ ΓΝΩΣΤΕΣ ΠΙΤΣΕΣ ΚΑΙ ΜΑΚΑΡΟΝΑΔΕΣ
Λεωφ. Ιαλυσού 25 (δίπλα ξενοδοχείο Cosmopolitan - 20 μαγαζιά) - Τηλ. 22410 30116
ΑΝΟΙΧΤΑ ΚΑΘΕ ΜΕΡΑ ΑΠΟ 19,00 ΕΩΣ 24,00 ΕΚΤΟΣ ΔΕΥΤΕΡΑΣ
AT4775(Γ)
MAESTRALE da Gilberto

Marilu
woman's fashion
WINTER 06-07
ΕΜΠΟΡΙΚΟ ΚΕΝΤΡΟ RHODESLAND
ΙΞΙΑ - 85101, ΙΑΛΥΣΟΣ, ΡΟΔΟΣ
ΤΗΛ: 22410 93163
E-gó
VAN-DOS
SAOPAULO
Colette
AVOCADO
AE1762

Ζητά την ποινική δίωξη του φίλου της

Για την βουτιά του Ι.Χ. στην θάλασσα

Την ποινική δίωξη του 37χρονου φίλου της, με το αυτοκίνητο του οποίου σημειώθηκε το τραγικό ατύχημα την περασμένη εβδομάδα πίσω από τον Ευαγγελισμό και παρολίγο να της κοστίσει τη ζωή, ζήτησε χθες κατά τη διάρκεια κατάθεσης που έδωσε από το νοσοκομείο της Κρήτης όπου εξακολουθεί να νοσηλεύεται η 19χρονη Θέμη.

Σύμφωνα με πληροφορίες, η νεαρή κοπέλα επανέλαβε στον αστυνομικό που πήρε την κατάθεση, αυτό που από την πρώτη στιγμή δήλωσε ότι δηλαδή στο τιμόνι του αυτοκινήτου, την ώρα του ατυχήματος βρισκόταν ο 37χρονος φίλος της και όχι η ίδια όπως αυτός ισχυρίζεται. Η 19χρονη επίσης τόνισε και το γεγονός ότι η σχέση τους «δεν περνούσε και την καλύτερη φάση της» καταρρίπτοντας έτσι τους ισχυρισμούς του φίλου της ότι «ήταν πολύ ευτυχισμένη και πως δεν της έλειπε τίποτα από τη σχέση τους».

Σε κάθε περίπτωση πάντως, όλα τα μέχρι τώρα στοιχεία αποδεικνύουν ότι πρόκειται για μία περίεργη υπόθεση, στην οποία αναμένεται να σημειωθούν αρκετές εξελίξεις.

Η 19χρονη Θέμη που πλέον νοσηλεύεται σε κανονικό θάλαμο σε νοσοκομείο της Κρήτης καθώς η κατάστασή της έχει σταθεροποιηθεί, θα παραμείνει νοσηλευόμενη και τις επόμενες ημέρες, ενώ από αύριο θα αρχίσει να την επισκέπτεται και ψυχολόγος για υποστήριξη αλλά και για να μπορέσει να συνέλθει από το σοκ.

«Τους ευχαριστώ όλους»

Σε τηλεφωνική επικοινωνία που είχε χθες η «Ροδιακή» με τη 19χρονη κοπέλα, συγκινημένη και ιδιαιτέρως φορτισμένη από την «περιπέτεια» που πέρασε, εξέφρασε τις ευχαριστίες της κυρίως προς το δικηγόρο της κ. Άκη Δημητριάδη για την ηθική, προσωπική αλλά και επαγγελματική στήριξη που έδειξε για την ίδια και την οικογένειά της, αλλά και προς τον 21χρονο Βαγγέλη Χατζηκέλη, στον άνθρωπο που όπως είπε «οφείλει τη ζωή της, καθώς χωρίς τη δική του άμεση επέμβαση σήμερα ίσως και να μην ήταν ζωντανή». Η ίδια δεν παρέλειψε να ευχαριστήσει τόσο τους γιατρούς και το νοσηλευτικό προσωπικό του νοσοκομείου της Ρόδου και της Κρήτης, όσο και το προσωπικό του Κεντρικού Λιμεναρχείου Ρόδου. Τέλος η νεαρή κοπέλα δεν έκρυψε την ανυπομονησία της για να επιστρέψει στο νησί μας, ώστε να βρεθεί και πάλι κοντά στους συγγενείς αλλά και στους φίλους της.

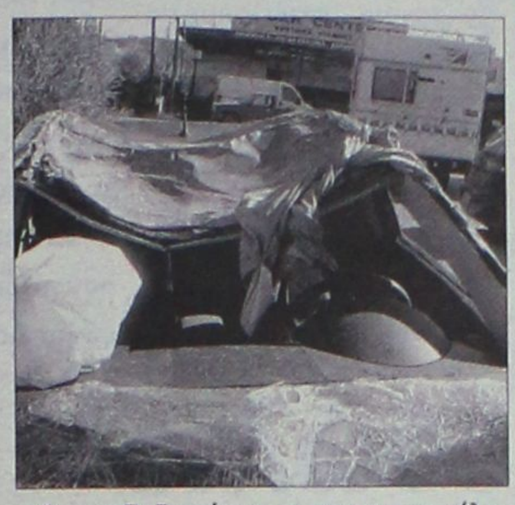

Συλλήψεις ανηλίκων

Ως πελάτες παρουσιάστηκαν σε σούπερ- μάρκετ της Κω τρεις ανήλικοι ηλικίας 10 και 11 ετών, από το οποίο αφαίρεσαν τέσσερα cd player συνολικής αξίας 148 ευρώ. Πρόκειται για δύο 11χρονους και έναν 10χρονο οι οποίοι προχθές στις 5 το απόγευμα μετέβησαν στο κατάστημα 31χρονου στην Κω και προσποιούμενοι τους πελάτες αφαίρεσαν τα cd player.

Η πράξη τους όμως αυτή έγινε αντιληπτή με αποτέλεσμα να συλληφθούν από άνδρες του Τμήματος Ασφαλείας Κω και σε βάρος τους να κινηθεί η προβλεπόμενη από το νόμο διαδικασία. Τα αντικείμενα που είχαν κλαπεί βρέθηκαν στην κατοχή τους και κατασχέθηκαν.

Η αγανάκτηση ήταν η αιτία

Για την έκρηξη στο Ι.Χ.

Η αγανάκτηση που ένιωσε ως πατέρας για τη συμπεριφορά του 34χρονου συμπατριώτη του προς το ανήλικο παιδί του, ήταν η αιτία για να τοποθετήσει ο 42χρονος Αλβανός τον εκρηκτικό μηχανισμό στο αυτοκίνητο του πρώτου πριν από μερικές ημέρες στο Γεννάδι.

Όπως είναι γνωστό, ο 42χρονος αλλοδαπός είναι παντρεμένος με 30χρονη με την οποία μάλιστα έχουν και τρία παιδιά ηλικίας 13, 9 και 3 ετών αντίστοιχα.

Σύμφωνα με πληροφορίες και βάσει των όσο έχει ισχυριστεί ο κατηγορούμενος, το καλοκαίρι η σύζυγός του, έφυγε από το σπίτι τους (στο Γεννάδι όπου διαμένουν αρκετά χρόνια) και από το νησί γενικότερα μαζί με τον 34χρονο, παίρνοντας μαζί της μόνο το τρίχρονο παιδί και αφήνοντάς του τα δύο μεγαλύτερα, τα οποία φρόντιζε ο ίδιος.

Πριν από λίγο καιρό το «ζευγάρι» επέστρεψε και εγκαταστάθηκε στο Γεννάδι.

Δύο ημέρες πριν το περιστατικό ο 42χρονος είχε μεταβεί για καφέ σε κατάστημα του χωριού, μαζί με ένα φίλο του και τα αδέλφια της συζύγου του (τα οποία μάλιστα του συμπαραστέκονται όλον αυτό τον καιρό). Τότε είδε τον 34χρονο να συμπεριφέρεται βίαια προς το τρίχρονο παιδί του.

Σύμφωνα με τους ισχυρισμούς του αλλοδαπού, αυτό ήταν η «σταγόνα που ξεχείλισε το ποτήρι». Προμηθεύτηκε τα φυτίλια, τα γκαζάκια και τους πυροκροτητές και στις 2 παρά τέταρτο τα ξημερώματα της Τετάρτης 1 Νοεμβρίου, τα τοποθέτησε στο μπροστινό μέρος του σταθμευμένου αυτοκινήτου του 34χρονου και αφού βεβαιώθηκε ότι ουδείς περνούσε ή βρισκόταν κοντά στο σημείο προκάλεσε την έκρηξη, η οποία είχε ως αποτέλεσμα να προκληθούν μικρές υλικές ζημιές στο μπροστινό μέρος του οχήματος.

Σε βάρος του 42χρονου έχει ήδη ασκηθεί ποινική δίωξη για έκρηξη και χρήση εκρηκτικών υλών και αύριο συνοδευόμενος από τους συνηγόρους του κυρίους Στέλιο Αλεξανδρή και Δημήτρη Αντώνογλου θα περάσει την πόρτα του ανακριτή κ. Απόστολου Μπουσουλέγκα για να απολογηθεί.



Διάθεση - Διανομή Δωδεκανήσου

3t α.ε.β.ε.

6ο χλμ. Ρόδου-Λίνδου τηλ. 22410 68000

ΤΟΠΙΚΟΙ ΣΥΝΕΡΓΑΤΕΣ: • ΚΩΣ: ΑΝΤΩΝΗΣ ΠΕΤΡΗΣ τηλ. 22420 68384 • ΚΑΛΥΜΝΟΣ: ΝΙΚΟΛΑΟΣ ΜΑΛΙΔΑΚΗΣ τηλ. 22430 50900 • ΛΕΡΟΣ: ΙΩΑΝΝΗΣ ΘΕΜΕΛΑΡΟΣ τηλ. 22470 25310 • ΠΑΤΜΟΣ: ΝΙΚΟΛΑΟΣ ΓΑΜΠΙΕΡΑΚΗΣ τηλ. 22470 32213

AT3791

Μαϊμού - προφυλακτικά!

Συνελήφθησαν χθες δύο 39χρονοι

Το ..δημογραφικό πρόβλημα της χώρας μας, φαίνεται ότι θέλησαν να «λύσουν» δύο 39χρονοι επιχειρηματίες στη Ρόδο, οι οποίοι διέθεταν προς πώληση «μαϊμού» προφυλακτικά!

Στην κατοχή και των δύο βρέθηκαν συνολικά περίπου 1.500 τέτοια προφυλακτικά, τα οποία και κατασχέθηκαν, ενώ οι ίδιοι συνελήφθησαν και σε βάρος τους κινήθηκε η προβλεπόμενη από το νόμο διαδικασία.

Ο εντοπισμός των απομίμηση-προφυλακτικών έγινε προχθές το απόγευμα από άνδρες της Υποδιεύθυνσης Ασφαλείας Ρόδου σε συνεργασία με τους υπευθύνους της «Marketing» εταιρείας προφυλακτικών, οι οποίοι πραγματοποίησαν έλεγχο στο κατάστημα του 39χρονου επιχειρηματία καθώς και στο περίπτερο του επίσης 39χρονου, όπου εντόπισαν στην κατοχή του μεν πρώτου 1.032 τεμάχια προφυλακτικών και στο δεύτερο 456 τεμάχια, τα οποία ήταν απομίμηση των γνήσιων.

Αξίζει ωστόσο να επισημανθεί ότι είναι ο εντοπισμός των «μαϊμού» προφυλακτικών προκάλεσε ιδιαίτερη αίσθηση, καθώς μέχρι τώρα σε παρόμοιους ελέγχους βρίσκονταν άλλα είδη, απομίμηση όπως ρούχα, παπούτσια, τσάντες, πορτοφόλια κ.ά.

Τέσσερις στο εδώλιο για διαρρήξεις σπιτιών

Στο εδώλιο του Τριμελούς Εφετείου επί Κακουργημάτων θα βρεθούν την προσεχή Πέμπτη δύο Έλληνες και δύο Αλβανοί, οι οποίοι είχαν επιδοθεί σε διαρρήξεις στην περιοχή μας στην αρχή του χρόνου.

Τα μέλη της Ελληνοαλβανικής σπείρας, φιλοδοξούσαν να αναπτύξουν πλούσια «δράση» στο νησί μας, ωστόσο δεν στάθηκαν «τυχεροί» καθώς τις πρώτες πρωινές ώρες της 10ης Φεβρουαρίου 2006, στο πλαίσιο τακτικών ελέγχων, αστυνομικοί σταμάτησαν το αυτοκίνητο που επέβαιναν στην περιοχή των Κολυμπίων και τους συνέλαβαν.

Ειδικότερα, μέσα στο όχημα επέβαιναν 5 νεαροί (ένας 21 και τέσσερις 22 ετών) από τους οποίους οι δύο ήταν Έλληνες, κάτοικοι Κοσκινού και Ρόδου και οι τρεις Αλβανοί, όλοι κάτοικοι Ρόδου.

Κατά τον έλεγχο που έγινε, οι αστυνομικοί εντόπισαν μια χάρτινη κούτα που περιείχε πακέτα τσιγάρων, πούρα, συσκευασίες καπνού και διάφορα ζαχαρώδη είδη.

Ρώτησαν τους νεαρούς για την προέλευση αυτών των πραγμάτων, αλλά οι απαντήσεις που πήραν οι άνδρες της Ομάδας Πρόληψης και Καταστολής Εγκληματικότητας, δεν ήταν καθόλου πειστικές.

Για το λόγο αυτό, οδηγήθηκαν στην υποδιεύθυνση Ασφάλειας Ρόδου, προκειμένου να δώσουν εξηγήσεις. Κατά την εξέταση των αστυνομικών, οι προσαχθέντες «έσπασαν» και ομολόγησαν ότι τα ανωτέρω είδη τα είχαν αφαιρέσει παραβιάζοντας μίνι μάρκετ στους Πεύκους, μισή ώρα μετά τα μεσάνυκτα.

Ακολούθησε προανάκριση κατά τη διάρκεια της οποίας οι συληφθέντες ομολόγησαν ότι την περασμένη Τετάρτη προς Πέμπτη, με το ίδιο αυτοκίνητο ιδιοκτησίας ενός εξ αυτών, 22χρονου Αλβανού, μετέβησαν όλοι μαζί σε μάντρα οικοδομικών υλικών και αφού παραβίασαν την πόρτα, μπήκαν στο χώρο και έκλεψαν εργαλεία. Με τα εργαλεία αυτά προσπάθησαν στη συνέχεια να διαρρήξουν ένα περίπτερο στο Φαληράκι, αλλά ενεργοποιήθηκε το σύστημα συναγερμού με αποτέλεσμα να τραπούν άρον - άρον σε φυγή με το αυτοκίνητο.

Στη συνέχεια προσπάθησαν να διαρρήξουν άλλο περίπτερο στα Κοσκινού, όπου επίσης τέθηκε σε λειτουργία ο συναγερμός, με τα ίδια ακριβώς αποτελέσματα.

Επεισόδιο σε βάρος μαθητών

Επεισόδιο δημιουργήθηκε προχθές έξω από το 3ο Ενιαίο Λύκειο Ρόδου, όταν 25χρονος διαπληκτίστηκε με μαθητές και εξύβρισε έναν από αυτούς, ενώ παράλληλα αντιστάθηκε στους αστυνομικούς κατά τη σύλληψή του.

Σύμφωνα με όσα έγιναν γνωστά, ο 25χρονος οδηγώντας ι.χ. επιβατικό αυτοκίνητο στις 11.10 προχθές το πρωί, πέρασε μπροστά από το Λύκειο της Καπνοβιομηχανίας, όπου επρόκειτο να πραγματοποιηθεί πορεία των μαθητών και στάθμευσε το όχημά του. Παράλληλα διαπληκτίστηκε με μαθητές και εξύβρισε έναν από αυτούς. Στη ίδια περιοχή βρίσκονταν και άνδρες του Αστυνομικού Τμήματος Ρόδου, οι οποίοι και ζήτησαν από τον 25χρονο να μετακινήσει το αυτοκίνητό του καθώς δημιουργούσε συγκοινωνιακό πρόβλημα. Ο νεαρός όμως αρνήθηκε και όταν οι αστυνομικοί επιχείρησαν να τον συλλάβουν, αντιστάθηκε.

Σε έρευνα που διενήργησαν σε τσαντάκι που είχε μαζί του, οι αστυνομικοί βρήκαν ένα μαχαίρι συνολικού μήκους 24 εκατοστών. Το μαχαίρι κατασχέθηκε, ενώ σε βάρος του 25χρονου που συνελήφθη κινήθηκε η προβλεπόμενη από το νόμο διαδικασία.

Πυρκαγιά στους Αγ. Αποστόλους

Πυρκαγιά ξέσπασε από άγνωστη μέχρι στιγμής αιτία σε υπόγεια αποθήκη στην περιοχή των Αγίων Αποστόλων, με αποτέλεσμα να αποτεφρωθούν από ηλεκτρικές συσκευές μέχρι και ποδήλατα που υπήρχαν μέσα.

Η φωτιά εκδηλώθηκε στις 2.30 προχθές το μεσημέρι και αμέσως στην περιοχή έσπευσαν δύο οχήματα της Πυροσβεστικής Υπηρεσίας Ρόδου, άνδρες της οποίας ρίχτηκαν στη «μάχη» για την κατάσβεσή της, η οποία ολοκληρώθηκε μία ώρα αργότερα.

Αποτέλεσμα της πυρκαγιάς ήταν να αποτεφρωθούν ένα μοτοποδήλατο, διάφορες οικιακές ηλεκτρικές συσκευές (τηλεόραση, ψυγείο, κουζίνα, πλυντήριο ρούχων) και διάφορα κλινοσκεπάσματα, ενώ χάρη στην άμεση επέμβαση των πυροσβεστών, η φωτιά δεν επεκτάθηκε στα διαμερίσματα της πολυκατοικίας. Τα ακριβή αίτια που προκάλεσαν τη φωτιά διενεργούνται από το αρμόδιο τμήμα της Πυροσβεστικής Υπηρεσίας Ρόδου.

ΑΝΕΣ

ΑΝΩΝΥΜΗ ΝΑΥΤΙΛΙΑΚΗ ΕΤΑΙΡΙΑ ΣΥΜΗΣ

ΑΝΑΚΟΙΝΩΣΗ

ΠΡΟΣΚΥΝΗΜΑ ΣΤΟΝ ΠΑΝΟΡΜΙΤΗ

ΕΝΗΜΕΡΩΝΟΥΜΕ ΤΟ ΕΠΙΒΑΤΙΚΟ ΜΑΣ ΚΟΙΝΟ ΟΤΙ ΥΠΑΡΧΟΥΝ ΤΑ ΚΑΤΩΘΙ ΔΡΟΜΟΛΟΓΙΑ ΓΙΑ ΤΗΝ ΚΑΛΥΤΕΡΗ ΕΞΥΠΗΡΕΤΗΣΗ ΤΩΝ ΠΡΟΣΚΥΝΗΤΩΝ ΣΤΗΝ ΙΕΡΑ ΜΟΝΗ ΠΑΝΟΡΜΙΤΗ:

ΜΕ ΤΟ Ε/Γ - Ο/Γ ΣΥΜΗ:

- **ΣΑΒΒΑΤΟ 4/11/06:** ΑΠΟ ΡΟΔΟ(09:00) ΓΙΑ ΠΑΝΟΡΜΙΤΗ & ΑΠΟ ΠΑΝΟΡΜΙΤΗ(15:00) ΓΙΑ ΡΟΔΟ
- **ΚΥΡΙΑΚΗ 5/11/06:** ΑΠΟ ΡΟΔΟ(09:00) ΓΙΑ ΠΑΝΟΡΜΙΤΗ & ΑΠΟ ΠΑΝΟΡΜΙΤΗ(15:00) ΓΙΑ ΡΟΔΟ
- **ΔΕΥΤΕΡΑ 6/11/06:** ΑΠΟ ΡΟΔΟ(09:00) ΓΙΑ ΠΑΝΟΡΜΙΤΗ & ΑΠΟ ΠΑΝΟΡΜΙΤΗ(12:00) ΓΙΑ ΣΥΜΗ-ΡΟΔΟ
- **ΤΡΙΤΗ 7/11/06:** ΑΠΟ ΡΟΔΟ(09:00) ΓΙΑ ΠΑΝΟΡΜΙΤΗ & ΑΠΟ ΠΑΝΟΡΜΙΤΗ(15:00) ΓΙΑ ΡΟΔΟ
- **ΤΕΤΑΡΤΗ 8/11/06:** ΑΠΟ ΡΟΔΟ(09:00) & (15:00) ΓΙΑ ΠΑΝ/ΤΗ & ΑΠΟ ΠΑΝ/ΤΗ(13:00) & (17:30) ΓΙΑ ΡΟΔΟ
- **ΠΕΜΠΤΗ 9/11/06:** ΑΠΟ ΡΟΔΟ(09:00) ΓΙΑ ΠΑΝΟΡΜΙΤΗ & ΑΠΟ ΠΑΝΟΡΜΙΤΗ(12:00) ΓΙΑ ΣΥΜΗ-ΡΟΔΟ
- **ΚΥΡΙΑΚΗ 12/11/06:** ΑΠΟ ΡΟΔΟ(09:00) ΓΙΑ ΠΑΝΟΡΜΙΤΗ & ΑΠΟ ΠΑΝΟΡΜΙΤΗ(12:00) ΓΙΑ ΣΥΜΗ-ΡΟΔΟ

ΠΛΗΡΟΦΟΡΙΕΣ ΣΤΑ ΓΡΑΦΕΙΑ ΤΗΣ ΕΤΑΙΡΙΑΣ: ΧΠΤΓΡ004
Γραφείο Ρόδου: Τηλ. 22410 37769 & 2241077760

Ε/Γ - Ο/Γ ΣΥΜΗ

ΑΠΟ 1/11/06 ΕΩΣ 05/11/06

ΤΕΤΑΡΤΗ 1/11/06			ΠΕΜΠΤΗ 2/11/06			ΠΑΡΑΣΚΕΥΗ 3/11/06			ΣΑΒΒΑΤΟ 4/11/06			ΚΥΡΙΑΚΗ 5/11/06		
ΛΙΜΑΝΙ	ΩΡΑ ΑΦ	ΩΡΑ ΑΝ	ΛΙΜΑΝΙ	ΩΡΑ ΑΦ	ΩΡΑ ΑΝ	ΛΙΜΑΝΙ	ΩΡΑ ΑΦ	ΩΡΑ ΑΝ	ΛΙΜΑΝΙ	ΩΡΑ ΑΦ	ΩΡΑ ΑΝ	ΛΙΜΑΝΙ	ΩΡΑ ΑΦ	ΩΡΑ ΑΝ
ΣΥΜΗ		07.30	ΣΥΜΗ		06.30	ΠΑΡΑΜΟΝΗ ΣΤΟ ΛΙΜΑΝΙ ΤΗΣ ΡΟΔΟΥ			ΡΟΔΟ		09.00	ΡΟΔΟ		09.00
ΡΟΔΟ	09.20	15.00	ΡΟΔΟ	08.20	09.00				ΠΑΝ/ΤΗ	10.50	15.00	ΠΑΝ/ΤΗ	10.50	15.00
ΣΥΜΗ	16.50	Δ	ΠΑΝ/Τ	10.50	12.00				ΡΟΔΟ	16.50	Δ	ΡΟΔΟ	16.50	Δ
			ΣΥΜΗ	13.00	15.30									
			ΡΟΔΟ	17.20	Δ									

ΑΠΟ 06/11/06 ΕΩΣ 12/11/06

ΔΕΥΤΕΡΑ 6/11/06			ΤΡΙΤΗ 7/11/06			ΤΕΤΑΡΤΗ 8/11/06			ΠΕΜΠΤΗ 9/11/06			ΠΑΡΑΣΚΕΥΗ 10/11/06			ΣΑΒΒΑΤΟ 11/11/06			ΚΥΡΙΑΚΗ 12/11/06		
ΛΙΜΑΝΙ	ΩΡΑ ΑΦ	ΩΡΑ ΑΝ	ΛΙΜΑΝΙ	ΩΡΑ ΑΦ	ΩΡΑ ΑΝ	ΛΙΜΑΝΙ	ΩΡΑ ΑΦ	ΩΡΑ ΑΝ	ΛΙΜΑΝΙ	ΩΡΑ ΑΦ	ΩΡΑ ΑΝ	ΛΙΜΑΝΙ	ΩΡΑ ΑΦ	ΩΡΑ ΑΝ	ΛΙΜΑΝΙ	ΩΡΑ ΑΦ	ΩΡΑ ΑΝ	ΛΙΜΑΝΙ	ΩΡΑ ΑΦ	ΩΡΑ ΑΝ
ΡΟΔΟ		09.00	ΡΟΔΟ		09.00	ΡΟΔΟ		09.00	ΡΟΔΟ		09.00	ΣΥΜΗ		07.30	ΣΥΜΗ		07.30	ΣΥΜΗ		06.30
ΠΑΝ/ΤΗ	10.50	12.00	ΠΑΝ/ΤΗ	10.50	15.00	ΠΑΝ/Τ	10.50	13.00	ΠΑΝ/ΤΗ	10.50	12.00	ΡΟΔΟ	09.20	15.00	ΡΟΔΟ	09.20	15.00	ΡΟΔΟ	08.20	09.00
ΣΥΜΗ	13.00	15.00	ΡΟΔΟ	16.50	Δ	ΡΟΔΟ	14.50	15.00	ΣΥΜΗ	13.00	15.00	ΣΥΜΗ	16.50	Δ	ΣΥΜΗ	16.50	Δ	ΠΑΝ/ΤΗ	10.50	12.00
ΡΟΔΟ	16.50	Δ				ΠΑΝ/Τ	16.50	17.30	ΡΟΔΟ	16.50	17.30							ΣΥΜΗ	13.00	15.00
						ΡΟΔΟ	19.20	Δ	ΣΥΜΗ	19.20	Δ							ΡΟΔΟ	16.50	17.30
																		ΣΥΜΗ	19.20	

Ε/Γ - Ο/Γ ΠΡΩΤΕΥΣ

ΑΠΟ 01/11/06 ΕΩΣ 13/11/06

ΔΕΥΤΕΡΑ			ΤΡΙΤΗ			ΤΕΤΑΡΤΗ			ΠΕΜΠΤΗ			ΠΑΡΑΣΚΕΥΗ			ΣΑΒΒΑΤΟ			ΚΥΡΙΑΚΗ		
ΛΙΜΑΝΙ	ΩΡΑ ΑΦ	ΩΡΑ ΑΝ	ΛΙΜΑΝΙ	ΩΡΑ ΑΦ	ΩΡΑ ΑΝ	ΛΙΜΑΝΙ	ΩΡΑ ΑΦ	ΩΡΑ ΑΝ	ΛΙΜΑΝΙ	ΩΡΑ ΑΦ	ΩΡΑ ΑΝ	ΛΙΜΑΝΙ	ΩΡΑ ΑΦ	ΩΡΑ ΑΝ	ΛΙΜΑΝΙ	ΩΡΑ ΑΦ	ΩΡΑ ΑΝ	ΛΙΜΑΝΙ	ΩΡΑ ΑΦ	ΩΡΑ ΑΝ
ΠΑΡΑΜΟΝΗ ΣΤΟ ΛΙΜΑΝΙ ΤΗΣ ΡΟΔΟΥ			ΡΟΔΟ		08.45	ΡΟΔΟ		13.00	ΚΑΛ/ΝΟ		04.30	ΡΟΔΟ		13.00	ΚΩ		06.00	ΠΑΡΑΜΟΝΗ ΣΤΟ ΛΙΜΑΝΙ ΤΗΣ ΡΟΔΟΥ		
			ΚΑΣΤ/ΖΟ	13.15	13.30	ΣΥΜΗ	14.40	14.50	ΚΩ	05.30	06.00	ΣΥΜΗ	14.40	14.50	ΝΙΣΥΡΟ	07.30	07.45			
			ΡΟΔΟ	18.15	Δ	ΤΗΛΟ	17.00	17.15	ΝΙΣΥΡΟ	07.30	07.45	ΤΗΛΟ	17.00	17.15	ΤΗΛΟ	09.00	09.15			
						ΝΙΣΥΡΟ	18.30	18.45	ΤΗΛΟ	09.00	09.15	ΝΙΣΥΡΟ	18.30	18.45	ΣΥΜΗ	11.15	11.35			
						ΚΩ	20.15	20.30	ΣΥΜΗ	11.15	11.35	ΚΩ	20.15	Δ	ΡΟΔΟ	13.15	14.00			
						ΚΑΛ/ΝΟ	21.35	Δ	ΡΟΔΟ	13.15	14.00				ΚΑΣΤ/ΖΟ	18.40	18.50			
									ΚΑΣΤ/ΖΟ	18.40	18.50				ΡΟΔΟ	23.30	Δ			
									ΡΟΔΟ	23.30	Δ									

Τα δρομολόγια μπορούν να τροποποιηθούν λόγω εκτάκτων συγκοινωνιακών αναγκών ή καιρικών συνθηκών.

Παρακαλούμε πριν ταξιδέψετε επικοινωνήστε με την Εταιρία:

Γραφείο Σύμης :Τηλ.2246071444 Fax 2246071373

Γραφείο Ρόδου:Τηλ.2241037769 Fax.2241034493

ΚΡΑΤΗΣΕΙΣ ΕΙΣΙΤΗΡΙΩΝ ΚΑΙ ΜΕΣΩ INTERNET: www.anes.gr

ΑΝΕΣ ΑΝΩΝΥΜΗ ΝΑΥΤΙΛΙΑΚΗ ΕΤΑΙΡΙΑ ΣΥΜΗΣ

ΚΕ1134

Στο νομάρχη Δωδεκανήσου

Επίθεση Ιατρίδη

Για το θέμα του αγωγού Αρχάγγελος-Βόδι

Τα... "μάζευε" πολύ καιρό, απ' ότι φάνηκε, ο δήμαρχος Καλλιθέας, κ. Γιάννης Ιατρίδης με το θέμα του αγωγού Αρχάγγελος-Βόδι και "ξέσπασε" την περασμένη εβδομάδα, επιρρίπτοντας άμεσα ευθύνες για την καθυστέρηση που υπάρχει, για το συγκεκριμένο έργο, στη Νομαρχία.

Όπως είπε ο κ. Ιατρίδης, σε τηλεοπτική εκπομπή του "καναλιού 4" και στη Ρένα Βενιανάκη, όλο το προηγούμενο διάστημα επέλεξε να μη μιλήσει για το θέμα, σεβόμενος ότι ήταν προεκλογική περίοδος και δεν ήθελε προφανώς να του προσάψουν ότι επιτίθεται στο νομάρχη κ. Γιάννη Μαχαιρίδη.

Από εδώ και πέρα, όμως, όπως φάνηκε και από τα όσα είπε κατά τη διάρκεια της εκπομπής, ανεβάζει τους τόνους. Συγκεκριμένα, είπε, μεταξύ άλλων, ότι η καθυστέρηση στο να προχωρήσουν οι διαδικασίες οφείλεται, κατά το μεγαλύτερο μέρος, στο ότι η Νομαρχία δεν έχει ετοιμάσει τις μελέτες περιβαλλοντικών επιπτώσεων που απαιτούνται.

Ως γνωστόν, το θέμα επανήλθε στην επικαιρότητα όταν ο επανεκλεγείς νομάρχης Δωδεκανήσου ρωτήθηκε για το αν έχουμε κάποια εξέλιξη με το συγκεκριμένο έργο για το οποίο δεν κατέστη δυνατό μέχρι τώρα να τα βρουν οι τρεις άμεσα εμπλεκόμενοι Δήμοι, Καλλιθέας, Αρχαγγέλου και Αφάντου. Όπως έχει ειπωθεί κατ' επανάληψη, το προαπαιτούμενο που θέτει η Ευρωπαϊκή Ένωση για να προχωρήσει το έργο και να δημοπρατηθεί, είναι η σύσταση Ενιαίου Φορέα Διαχείρισης.

Ευθύς εξ αρχής, ο Δήμος Καλλιθέας, έχει εκφράσει σθεναρά την αντίδρασή του και δια του δημάρχου έχει καθορίσει τη στάση του η οποία είναι αρνητική σε μία τέτοια προοπτική, εφόσον δεν διασφαλισθεί ότι ο ήδη επιβαρυμένος Δήμος δεν θα δέχεται στα διοικητικά του όρια ακόμα περισσότερες οχλούσες δραστηριότητες.

Στην πρώτη του, όμως, μετεκλογική συνέντευξη, ο κ. Μαχαιρίδης, ερωτηθείς για το θέμα επέρριψε ευθύνες στην Περιφέρεια Νοτίου Αιγαίου, λέγοντας ότι ενώ το έχουν ζητήσει μέχρι τώρα τρεις φορές, η τελευταία δεν έχει δώσει έγκριση ώστε να προχωρήσει η δημοπράτηση του έργου και να ξεκινήσει να κατασκευάζεται και στη συνέχεια να εξετασθεί εκ νέου η σύσταση του φορέα.

Ο γενικός γραμματέας της Περιφέρειας κ. Χαράλαμπος Κόκκινος, με τη σειρά του, απάντησε σε έντονο ύφος και με αποδέκτη σαφώς τον κ. Μαχαιρίδη είπε **«καλό είναι να μην επιρρίπτουν ευθύνες δεξιά κι αριστερά»!**

Όπως επεσήμανε την περασμένη εβδομάδα ο περιφερειάρχης, όλοι γνωρίζουν πολύ καλά τη μεθοδολογία των έργων και είπε χαρακτηριστικά:

«Άκουσα με έκπληξη, από το στόμα του κ. Νομάρχη, ότι η Περιφέρεια δεν έχει δώσει έγκριση για να προχωρήσει η δημοπράτηση (σ.σ. για το έργο του αγωγού). Για να γίνει αυτό-το γνωρίζουν οι πάντες-απαιτείται σύσταση του Ενιαίου Φορέα. Δεν είναι, λοιπόν, να προχωρήσει ένα έργο και...βλέποντας και κάνοντας διότι μπορεί να μην είναι ούτε λειτουργικό ούτε να εγκριθούν οι δαπάνες και να μην ολοκληρωθεί όπως πρέπει, δηλαδή να καταστεί ημιτελές και προβληματικό».

Ο περιφερειάρχης, διαβεβαίωσε, ακόμη, ότι από την πλευρά της η Περιφέρεια προτίθεται να εξαντλήσει και τα τελευταία περιθώρια διαλόγου που υπάρχουν ώστε να προχωρήσει το έργο με βάση τις εντολές και τους κανονισμούς που θέτει η Ευρωπαϊκή Ένωση.

Ξεκάθαρος ήταν, όμως, ο κ. Κόκκινος λέγοντας ότι αν τελικά οι τρεις Δήμοι (σ.σ. Αφάντου-Αρχαγγέλου και Καλλιθέας), δεν συνομολογήσουν, τότε το έργο παρουσιάζει προβλήματα στην υλοποίησή του και δεσμεύτηκε ότι, σύντομα, θα γίνει μία τελευταία προσπάθεια εξάντλησης του διαλόγου. **Τέλος, ήταν σαφής λέγοντας: «Και, εν πάση περιπτώσει, αν κάποιοι, για κάποιο λόγο, δεν μπορούν να υλοποιήσουν ένα έργο δεν δικαιούνται να δεσμεύουν μονίμως τα κονδύλια».**

Συνελήφθη στο Ιράκ η Σωτηρίου

Την άφησαν ελεύθερη



Αίσιο τέλος είχε η περίπτωση της ροδίτισσας Ελένης Σωτηρίου, μέλους Μη Κυβερνητικής Οργάνωσης, η οποία απήχθη από άγνωστους την περασμένη Δευτέρα 30 Οκτωβρίου, έξω από κεντρικό ξενοδοχείο της Βαγδάτης.

Η κα Ελένη Σωτηρίου, αντιπρόεδρος των "Γιατρών της Καρδιάς", απελευθερώθηκε το απόγευμα της Παρασκευής και βρίσκεται σώα και υγιής στο κτίριο της ελληνικής πρεσβείας στη Βαγδάτη.

"Το υπουργείο Εξωτερικών, τις πέντε αυτές μέρες, προέβη σε όλες τις ενδεικνυόμενες ενέργειες, που απαιτούσε η ιδιαίτερη σοβαρότητα και ευαισθησία της κατάστασης. Στο επιτυχές αυτό αποτέλεσμα συνέβαλε και η υπεύθυνη στάση ΜΜΕ", ανέφερε ο εκπρόσωπος του ΥΠΕΞ Γ. Κουμουτσάκος.

Υπενθυμίζεται ότι και πριν από μερικούς μήνες η κ. Ελένη Σωτηρίου είχε πέσει ξανά θύμα απαγωγής από μέλη της Ιρακινής αντίστασης και είχε κρατηθεί όμηρος για μερικές μέρες.

Η κ. Σωτηρίου παρά τα γεγονότα αυτά, βρίσκεται πάντα στην πρώτη γραμμή και έχει να επιδείξει πλούσιο έργο σε μια εποχή που η ανθρωπιά αποτελεί «είδος» εν ανεπάρκεια.

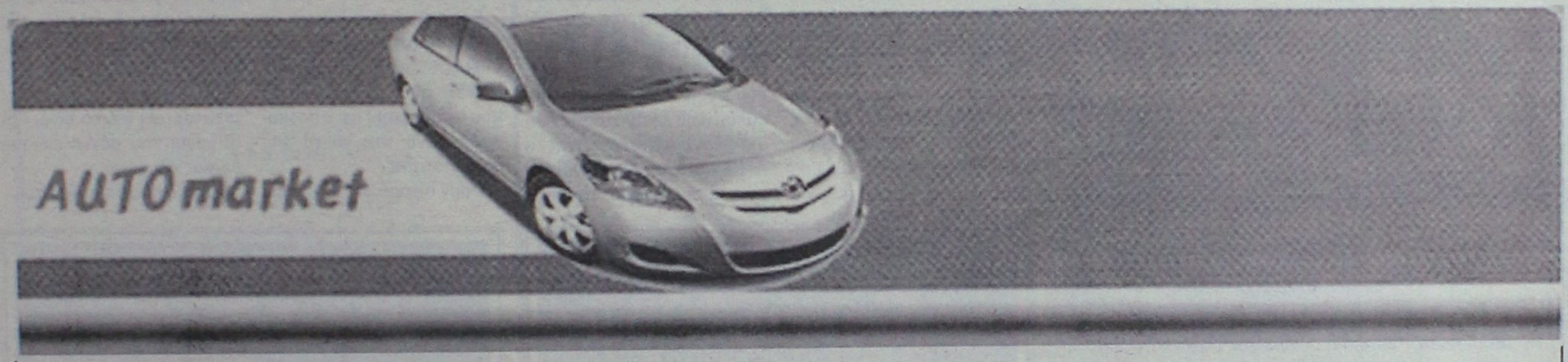

Βρίσκεις **Εύκολα Γρήγορα** Το Αυτοκίνητο Που Ψάχνεις

www.automarket.gr

Ψάχνεις; Πουλάς; Αγοράζεις;

TZIORAS
SMART CENTERS

το δικό μας site στο internet

Τηλ. 22410 82222 • Email: info@3t.gr

AT3791

Για κατάργηση των συνδικαλιστικών παρατάξεων

Ανόητες προτάσεις

Ανακοίνωση της ΔΑΚΕ Ιδιωτικού Τομέα Ρόδου

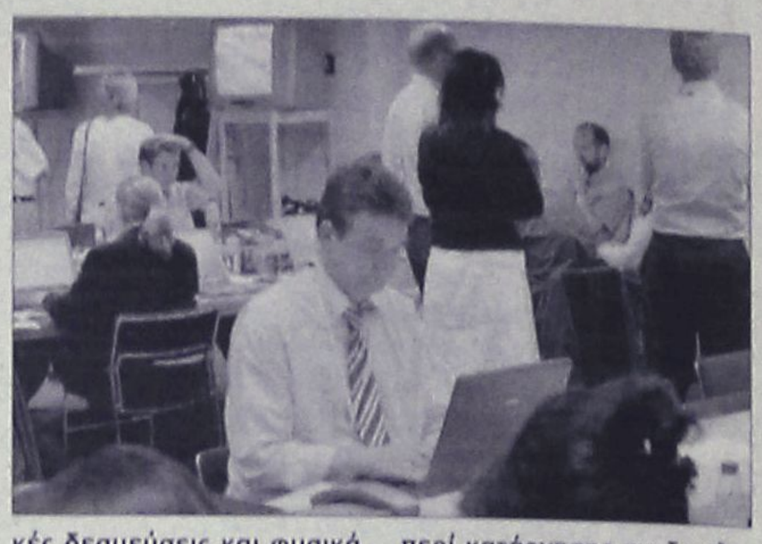

Την αντίθεσή της, στις προτάσεις που διατυπώνονται περί κατάργησης των συνδικαλιστικών παρατάξεων, εκφράζει με ανακοίνωσή της η ΔΑΚΕ Ιδιωτικού Τομέα Ρόδου.

Η ΔΑΚΕ, πρόσκειται στη Νέα Δημοκρατία και ειδικότερα στην ανακοίνωση που εκδόθηκε αναφέρονται τα εξής:

«Οι εργαζόμενοι οι άνεργοι και οι συνταξιούχοι αγωνιούν σήμερα λόγω της κατάστασης που έχουν περιέλθει την τελευταία δεκαετία και περιμένουν ουσιαστικές προτάσεις για ένα αξιοπρεπές επίπεδο διαβίωσης, μέσα από αποτελεσματικά μέτρα, πέρα από την προσπάθεια που ήδη καταβάλλεται από την κυβέρνηση για την ανεργία, ακρίβεια, φοροδιαφυγή, αφού ως επί το πλείστον μόνο οι εργαζόμενοι - μισθωτοί πληρώνουν τελικά φόρους.

Αντί αυτών ακούνε προτάσεις για «στραγγαλισμό» των διαφορετικών απόψεων, με την κατάργηση των συνδικαλιστικών παρατάξεων (άραγε πώς δεν λέχτηκε και των κομμάτων), λες και είναι τσιφλίκι τους λες και εξαρτάται από αυτούς και όχι από τους εργαζόμενους που τις συγκροτούν, προτάσεις όχι απλά άστοχες αλλά και επιβλαβείς για την λειτουργία ενός δημοκρατικού συστήματος, για όσους τουλάχιστον πιστεύουν σε αυτό. Ίσως ορισμένοι να έχουν μείνει σε εποχές που έχουν περάσει ανεπιστρεπτί... Ίσως και να εκφράζουν «απωθημένα» τους όταν στον παρελθόν ορισμένοι Δακίτες - που έτυχε να είναι και κομματικά μέλη, πίστεψαν, στήριξαν και δικαιώθηκαν από την τελική επιλογή του Κώστα Καραμανλή στην ηγεσία της Νέας Δημοκρατίας, η μόνη που θα μπορούσε να «ακούσει» τις ανάγκες της κοινωνίας, η μοναδική λύση και για το κόμμα της ΝΔ και για την χώρα μας στο τέλμα που είχε περιέλθει. Ίσως ακόμη αιτία να είναι και η απόσταση από την κοινωνία και τα απλά μέλη του κόμματος, γιατί άλλο είναι να εκλέγεσαι από την ίδια την κοινωνία και άλλο να διορίζεσαι μέσα από λίστες.

Η ΔΑΚΕ είναι υπερήφανη για την υπεύθυνη μέχρι σήμερα πορεία της, την επίτευξη και αποτελεσματικότητα του στόχου της που είναι η προάσπιση των δικαιωμάτων, των εργαζομένων όπως, Συλλογικές Συμβάσεις, εργασιακές σχέσεις, ασφαλιστικά δικαιώματα, που χωρίς την ύπαρξη συνδικαλιστικού κινήματος δεν θα υπήρχαν. Λειτουργώντας η ΔΑΚΕ αυτόνομα και ανεξάρτητα, μακριά απο κομματικές δεσμεύσεις και φυσικά, τα κόμματα είναι αυτά που αποκλειστικά ευθύνονται για οποιοδήποτε κομματισμό του συνδικαλιστικού κινήματος στην προσπάθειά τους πάντα να το ελέγξουν.

Αυτή την ανεξάρτητη πορεία του συνδικάτου είμαστε υπερήφανοι που πρωτοποριακά υιοθέτησε στην πράξη πλήρως, τόσο ο πρόεδρος προσωπικά όσο και το κόμμα της ΝΔ στο οποίο οι περισσότεροι ιδεολογικά προσκείμεθα - με καταστατική μάλιστα διάταξη. Πιθανόν η εξέλιξη αυτή να διαφεύγει από όσους δεν ήταν πάντα μέσα στις λειτουργίες του κόμματος.

Εμείς θα συνεχίσουμε να πορευόμαστε με την ίδια υπευθυνότητα, μακριά από φωνές από το παρελθόν, που πιστεύουμε ότι αποσκοπούν μόνο στα φώτα της δημοσιότητας.

Όσον αφορά για δηλώσεις περί κατάργησης συνδικαλισμού και παρατάξεων, σε σχέση με την διαφθορά, ας αναζητήσουν καλύτερα τις αιτίες στην στάση μεμονωμένων περιπτώσεων λειτουργών της εκάστοτε εκτελεστικής εξουσίας με τις ενέργειες και τις επιλογές της διαχρονικά, με τον στρατό διορισμένων από αυτούς συμβούλων - συνεργατών από το πουθενά και τον περίγυρό τους, και στη συνέχεια την ατιμωρησία τους.

Ας μην προσπαθούν λοιπόν σήμερα κάποιοι ανεπιτυχώς, για επικοινωνιακούς λόγους, να μεταβιβάσουν ευθύνες και τις συνέπειες από την οποιαδήποτε καταπατάληση ή κλοπή του δημοσίου χρήματος, στους απλούς εργαζόμενους και τους εκπροσώπους τους, όταν αυτοί τελικά είναι και οι μόνοι που πάντα επί της ουσίας πληρώνουν.

ΔΑΚΕ Ιδιωτικού Τομέα».

KYDON TOURS

F/B ΠΗΝΕΛΟΠΗ
AGOUDIMOS LINES
του κ. ΔΗΜΗΤΡΙΟΥ ΑΓΟΥΔΗΜΟΥ
ΔΡΟΜΟΛΟΓΙΑ 1/11-31/12/06

ΑΠΟ ΘΕΣΣΑΛΟΝΙΚΗ ΚΑΘΕ ΠΑΡΑΣΚΕΥΗ 22.00
ΓΙΑ: ΛΗΜΝΟ 06.15 • ΜΥΤΙΛΗΝΗ 12.30 • ΧΙΟ 16.35 • ΒΑΘΥ ΣΑΜΟΥ 20.00 • ΚΑΛΥΜΝΟ 1.00 • ΚΩ 02.20 • ΡΟΔΟ 06.30

ΑΠΟ ΡΟΔΟ ΚΑΘΕ ΚΥΡΙΑΚΗ 08.00
ΓΙΑ: ΚΩ 11.50 • ΚΑΛΥΜΝΟ 13.10 • ΒΑΘΥ ΣΑΜΟΥ 17.30 • ΧΙΟ 21.00 • ΜΥΤΙΛΗΝΗ 04.00 • ΛΗΜΝΟ 07.10 • ΚΑΒΑΛΑ 12.00

Καλό σας ταξίδι!
ΚΕΝΤΡΙΚΟ ΠΡΑΚΤΟΡΕΙΟ
KYDON TOURS
Εθ. Δωδ/σίων 14-Ακτή Σαχτούρη 8
• Τηλ. 22410-23000, 27900, 27722

Regency Casino BRATISLAVA
ΣΕ ΣΥΝΕΡΓΑΣΙΑ ΜΕ ΤΟ KYDON TOURS
Σας προσκαλεί σε τετραήμερη εκδρομή
24-27/11/06
ΜΠΡΑΤΙΣΛΑΒΑ-ΒΙΕΝΝΗ
Δοκιμάστε την τύχη σας!!
Να γνωρίσετε τις ομορφιές της Σλοβακίας και της Βιέννης!! Εισιτήριο, διαμονή 4* ξενοδοχείο και φαγητό ΔΩΡΕΑΝ!!

ΕΚΔΡΟΜΕΣ!! ΕΚΔΡΟΜΕΣ!!
Ποιότητα-φροντίδα-επιτυχία

• ΙΤΑΛΙΑ • ΒΕΝΕΤΙΑ • ΦΛΩΡΕΝΤΙΑ • ΡΩΜΗ 12/11-18/11/06
Αεροπορική εκδρομή. ΡΟΔΟ - ΑΘΗΝΑ - ΜΙΛΑΝΟ και ΡΩΜΗ-ΑΘΗΝΑ-ΡΟΔΟ
2 Διανυκτερεύσεις ΒΕΝΕΤΙΑ - 1 ΦΛΩΡΕΝΤΙΑ - 3 ΡΩΜΗ
Ξενοδοχ. 4 αστέρων ημιδιατροφή - ξεναγήσεις - περιηγήσεις σε όλες τις πόλεις. ΠΛΟΥΣΙΟ ΠΡΟΓΡΑΜΜΑ. ΣΥΝΟΔΟΣ ΕΛΕΝΗ ΨΥΛΛΑΚΗ

• ΒΟΥΔΑΠΕΣΤΗ • ΠΡΑΓΑ 19/11-24/11/06
ΑΕΡΟΠΟΡΙΚΗ ΕΚΔΡΟΜΗ Ο.Α. MALEV
ΔΥΟ ΠΑΝΕΜΟΡΦΕΣ ΡΟΜΑΝΤΙΚΕΣ ΠΟΛΕΙΣ
Αεροπ. εισ. - φόροι - 2 διαν. ΒΟΥΔΑΠΕΣΤΗ - 3 Διαν. ΠΡΑΓΑ - Ξενοδ. 4 αστέρων SUPERIOR ημιδιατροφή (NOVOTEL MOVEMPIC) ξεναγήσεις τοπικός ξεναγός ΕΛΛΗΝΙΚΑ - Διασκέδαση - ψώνια - FOLKLOR.
ΣΥΝΟΔΟΣ ΕΛΕΝΗ ΨΥΛΛΑΚΗ

• DUBAI-ABUDABI 9/12-15/12/06
SPECIAL 7ΗΜΕΡΟ ΠΡΟΓΡΑΜΜΑ GROUP ΑΠΟ ΡΟΔΟ.
ΣΥΝΟΔΟΣ ΕΛΕΝΗ ΨΥΛΛΑΚΗ
ΤΡΙΤΟ ΤΑΞΙΔΙ
DUBAI: Αμμος χρυσός και απέραντη ομορφιά
DUBAI Η πόλη του μέλλοντος του HOTEL BURJ AL ARAB κτισμένου μέσα στη θάλασσα, του χιονοδρομικού μέσα στην έρημο. Φανταστικά κτίρια - shooping center - ψώνια φθηνά αφορολόγητα
Ξενοδοχεία INTERCONTINENTAL - MOVEMPIC - FLORA GRAND - Ξεναγήσεις - μεταφορές - safari ABUDABI - κρουαζιέρα
ΠΡΟΣΟΧΗ ΛΟΓΩ ΖΗΤΗΣΗΣ ΕΓΓΡΑΦΗ ΜΕ ΠΡΟΚΑΤΑΒΟΛΗ

• DUBAI-ABUDABI 12/11-16/11/06
& ΤΑΚΤΙΚΕΣ ΑΝΑΧΩΡΗΣΕΙΣ
GROUPS ΕΠΙΣΗΣ ΧΡΙΣΤΟΥΓΕΝΝΑ - ΠΡΩΤΟΧΡΟΝΙΑ

• ΕΚΔΡΟΜΕΣ ΜΑΣ ΧΡΙΣΤΟΥΓΕΝΝΑ ΝΕΟ ΕΤΟΣ
◦ DISNEYLAND ΠΑΡΙΣΙ 23-28/12 και 29-3/1
◦ ΕΛΒΕΤΙΑ
◦ ΙΣΠΑΝΙΑ - ΒΑΡΚΕΛΩΝΗ - ΜΑΔΡΙΤΗ - ΤΟΛΕΔΟ - ΒΑΛΕΝΤΣΙΑ
◦ ΑΙΓΥΠΤΟΣ
• ΝΕΟΝΥΜΦΟΙ οργανώνουμε το ταξίδι των ονείρων σας!!!

ΠΡΑΚΤΟΡΕΙΟ ΚΥΔΩΝ ΙΑΤΑ
Εθ. Δωδ/σίων 14-Ακτή Σαχτούρη 8
• Τηλ. 22410-23000, 27900, 27722
• E-mail: Kydon@otenet.gr

CAN A FERRIES
ΚΑΘΗΜΕΡΙΝΑ ΔΡΟΜΟΛΟΓΙΑ
Ε/Γ-Ο/Γ ΡΟΔΑΝΘΗ, Ε/Γ-Ο/Γ ΑΝΘΗ ΜΑΡΙΝΑ
ΡΟΔΟ-ΠΕΙΡΑΙΑ

ΠΑΡΑΣΚΕΥΗ 03/11
ΡΟΔΑΝΘΗ 17.00 ΤΗΛΟ(20.10)-ΝΙΣΥΡΟ(21.40)-ΚΩ(23.40)-ΚΑΛΥΜΝΟ(24.40)-ΠΕΙΡΑΙΑ(13.10)
ΣΑΒΒΑΤΟ 04/11
ΑΝΘΗ ΜΑΡΙΝΑ 17.00 ΚΩ(21,00)-ΛΕΡΟ(23,10)-ΠΑΤΜΟ(00.40)-ΠΕΙΡΑΙΑ(09.50)
ΚΥΡΙΑΚΗ 05/11
ΡΟΔΑΝΘΗ 17.00 ΚΩ(21.30)-ΚΑΛΥΜΝΟ(23,10)-ΠΕΙΡΑΙΑ(11.00)
ΔΕΥΤΕΡΑ 06/11
ΑΝΘΗ ΜΑΡΙΝΑ 17.00 ΚΩ(21.00)-ΠΕΙΡΑΙΑ(08.00)
ΤΡΙΤΗ 07/11
ΡΟΔΑΝΘΗ 17.00 ΚΩ (21,30)-ΚΑΛΥΜΝΟ (23,10)-ΠΕΙΡΑΙΑ (11.00)
ΤΕΤΑΡΤΗ 08/11
ΑΝΘΗ ΜΑΡΙΝΑ 17.00 ΚΩ (21,00)-ΛΕΡΟ (23.10)- ΠΑΤΜΟ (00.40)-ΠΕΙΡΑΙΑ (11.00)
ΠΕΜΠΤΗ 09/11
ΡΟΔΑΝΘΗ 17.00 ΚΩ (21,30)-ΚΑΛΥΜΝΟ (23,10)-ΠΕΙΡΑΙΑ (11.00)
ΠΑΡΑΣΚΕΥΗ 10/11
ΑΝΘΗ ΜΑΡΙΝΑ 17,00 ΚΩ (21,00)-ΠΕΙΡΑΙΑ (08.00)
ΣΑΒΒΑΤΟ 11/11
ΡΟΔΑΝΘΗ 17.00 ΤΗΛΟ(20.10)-ΝΙΣΥΡΟ(21.40)-ΚΩ(23.40)-ΚΑΛΥΜΝΟ(24.40)-ΠΕΙΡΑΙΑ(13.10)
ΚΥΡΙΑΚΗ 12/11
.....
ΔΕΥΤΕΡΑ 13/11
ΑΝΘΗ ΜΑΡΙΝΑ 17.00 ΚΩ(21.00)-ΠΕΙΡΑΙΑ(08.00)

TSAGARIS TRAVEL Ακτή Σαχτούρη 5
Τηλ.: 2241036170 Φαξ: 22410-39839

CAN A FERRIES
ΠΡΟΣΦΟΡΑ
Από 18.09.06 έως 18.03.07
Εισιτήρια προσφοράς προς Πειραιά

Προσφορά ατομικού εισιτηρίου σε Γ' θέση	20,90 ευρώ
Προσφορά ατομικού εισιτηρίου σε καμπίνα	41,80 ευρώ
Προσφορά εισιτηρίου για Ι.Χ.	62.00 ευρώ

Οι ναύλοι ισχύουν από Ρόδο για Πειραιά και από Πειραιά προς Ρόδο κάθε μέρα

TSAGARIS TRAVEL
Ακτή Σαχτούρη 5
ΡΟΔΟΣ
Τηλ. 22410 36170, 30406
FAX: 22410 39839
Απέναντι από την κεντρική πύλη του Λιμανιού
ΚΑΛΟ ΣΑΣ ΤΑΞΙΔΙ

Auto Center
Μαν. Κωστάκης Α.Ε.Β.Ε.
14ο χλμ Ρόδου Αεροδρομίου
τηλ. 22410 82000
ΜΕΤΑΧΕΙΡΙΣΜΕΝΑ ΑΥΤΟΚΙΝΗΤΑ
FIAT PUNTO του 2000
4.500€ Με 93€ το μήνα
FIAT PUNTO του 2002
4.500€ Με 93€ το μήνα
FIAT PUNTO του 2003
5.900€ Με 122€ το μήνα
FIAT PUNTO του 2004
6.450€ Με 129€ το μήνα
FIAT PANDA 1200cc του 2004
6.500€ Με 130€ το μήνα
DAEWOO MATIZ του 2004
4.500€ Με 93€ το μήνα
OPEL AGILA του 2002
5.300€ Με 110€ το μήνα
FIAT SEICENTO 1100cc του 2001
3.300€
HYUNDAI ATOS του 2000
3.700€
CITROEN C3 του 2003
6.500€
VW POLO 1400cc του 2004
9.500€
AUDI A2 1400cc του 2002
12.000€
ALFA ROMEO 147 του 2001
11.000€
FIAT STILO 16v του 2001
8.500€
CITROEN XSARA PICASSO 1.8cc του 2001
8.500€
BMW 316 1900cc του 2001
20.000€
ALFA ROMEO 156 1800cc του 2001
12.950€
ALFA ROMEO 166 2000cc του 2000
17.950€
ALFA ROMEO SPIDER του 2003
26.950€
SUZUKI VITARA CABRIO του 2004
12.500€
SUZUKI JIMNY 1300cc του 2003
9.500€
ΠΡΟΣΦΟΡΑ ΤΟΥ ΜΗΝΑ
FIAT MAREA SX 1600cc
4.000€
ALFA ROMEO 146
4.800€
ALFA ROMEO 164 2000cc AE2022
4.500€

Ημερίδα για την γερμανική γλώσσα

Θα γίνει στις 18 Νοεμβρίου στη Ρόδο

Ενημερωτική εκδήλωση - συζήτηση με θέμα: «Εισαγωγή της Γερμανικής γλώσσας στην πρωτοβάθμια εκπαίδευση - Η διδασκαλία της στην Μέση Εκπαίδευση», διοργανώνει, το Σάββατο 18 Νοεμβρίου, από τις 18.00 έως τις 20.00, στο ξενοδοχείο Agla (σ.σ. Αποδ. Αμερικής 85, Ρόδος) η Πανελλήνια Ένωση Καθηγητών Γερμανικής Γλώσσας.

Στην εκδήλωση θα διανεμηθεί και το νέο ενημερωτικό υλικό και θα πραγματοποιηθεί η εκλογή των αντιπροσώπων της Τοπικής Επιτροπής. Καλούνται οι καθηγητές γερμανικής γλώσσας δημοσίου και ιδιωτικού τομέα που κατοικούν και εργάζονται στο νομό Δωδεκανήσου να παραβρεθούν στην εκδήλωση. Η πανελλήνια ένωση καθηγητών γερμανικής γλώσσας Π.Ε. ανακοινώνει ότι, σύμφωνα με την εγκύκλιό του ΥΠΕΠΘ Φ. 52/354/48265/Γ1 (17/5/2005), ξεκινάει η διδασκαλία δεύτερης ξένης γλώσσας στην Πρωτοβάθμια εκπαίδευση. Σύμφωνα με επίσημα στοιχεία έχουν σχηματιστεί τμήματα γερμανικής γλώσσασς σε όλα σχεδόν τα εξαθέσια και άνω δημοτικά σχολεία του νομού Δωδεκανήσου. Οι μαθητές των τελευταίων τάξεων του δημοτικού σχολείου θα έχουν την ευκαιρία να διδαχθούν την δεύτερη ξένη γλώσσα της επιλογής τους, την οποία θα συνεχίσουν να διδάσκονται και στο Γυμνάσιο. Δώδεκα χρόνια μετά την ένταξη της δεύτερης ξένης γλώσσας στην Μέση Εκπαίδευση, ολοένα και περισσότεροι μαθητές και μαθήτριες επιλέγουν την γερμανική γλώσσα. Το αίτημα της ένωσής μας για ουσιαστική προώθηση της πολυγλωσσίας και ενίσχυση της δημόσιας ξενόγλωσσης εκπαίδευσης στηρίχθηκε από δεκάδες φορείς της τοπικής αυτοδιοίκησης (δήμαρχοι, νομάρχες κ.ά.) βουλευτές, προσωπικότητες, δημοσιογράφους κ.ά.

Γιατί να μάθουν τα παιδιά μας Γερμανικά;

Ιδιαίτερα για μας τους Έλληνες η γνώση της Γερμανικής αποτελεί εξαιρετικό πλεονέκτημα. Η γερμανική γλώσσα είναι η πρώτη μητρική γλώσσα μεταξύ των κατοίκων της ευρωπαϊκής ένωσης. Η γερμανική οικονομία είναι ο πυλώνας της Ευρωπαϊκής Ένωσης. Η Ευρωπαϊκή Κεντρική Τράπεζα εδρεύει στην Φρανκφούρτη. Επίσης, η Γερμανία είναι η χώρα με τις σημαντικότερες εξαγωγές στον κόσμο (αυτοκινητοβιομηχανία, χημικά προϊόντα, φαρμακοβιομηχανία, βαριά βιομηχανία). Είναι ο σημαντικότερος εμπορικός σύμμαχος της Ελλάδας. Το μεγαλύτερο μέρος των ελληνικών εισαγωγών και εξαγωγών γίνεται κυρίως από και προς την Γερμανία. Στον τομέα του Τουρισμού, η Ελλάδα προσκομίζει σημαντικά οφέλη από την κίνηση των τουριστών. Το 40% των τουριστών που επισκέπτονται κάθε χρόνο την Ελλάδα προέρχεται από γερμανόφωνες χώρες. Είναι επίσης, γεγονός πως η γερμανική είναι πλέον η δεύτερη ξένη γλώσσα στην Ελλάδα, αν λάβει κανείς υπόψιν του τον αριθμό μαθητών των γυμνασίων στα οποία δίνεται η δυνατότητα επιλογής, καθώς και τον αριθμό των υποψηφίων για τις εξετάσεις απόκτησης του κρατικού πιστοποιητικού Γλωσσομάθειας που διενεργούνται από το υπουργείο Παιδείας. Ως εκ τούτου, η εκμάθηση της Γερμανικής στο σχολείο είναι απαραίτητη για την πληρέστερη κατάρτιση των μαθητών. Με την ολοκλήρωση διδασκαλίας των ξένων γλωσσών, από το δημοτικό μέχρι το Λύκειο η ελληνική οικογένεια δεν θα χρειάζεται να δαπανά χρήματα, ενώ οι μαθητές που ολοκληρώνουν την εκμάθηση της Γερμανικής γλώσσας, θα έχουν την δυνατότητα μετεκπαίδευσης στο εξωτερικό (η πρακτική άσκηση, οι σπουδές και τα μεταπτυχιακά προγράμματα είναι δωρεάν στην Γερμανία, μια χώρα με σχετικά χαμηλό κόστος ζωής).

Πέντε χρόνια για την Δύναμη Αλλαγής

Από την παράταξη "Δύναμη Αλλαγής" του νέου δημάρχου Κω κ. Γιώργου Κυρίτση, εκδόθηκε ανακοίνωση στην οποία αναφέρονται τα εξής:

"Σαν σήμερα ξεκινήσαμε πριν πέντε χρόνια όλοι μαζί τον αγώνα για την ΑΛΛΑΓΗ. Προχωράμε στον δύσκολο αυτόν δρόμο, με αισιοδοξία και αυτοπεποίθηση. Κάθε μέρα δίνουμε και κερδίζουμε μια μάχη, με πίστη στις ιδέες και τις αξίες μας. Κάθε μέρα είμαστε κοντά στο δημότη. Η ΔΥΝΑΜΗ ΑΛΛΑΓΗΣ με συνέπεια στους στόχους της είναι η παράταξη που σέβεται και εμπιστεύεται όλους τους δημότες. Με συνένωση των δυνάμεων και σύνθεση των απόψεων μπορούμε να καταφέρουμε τους κοινούς μας στόχους. Με γνώση και ρεαλισμό, με σύνεση και υπευθυνότητα δουλεύουμε όλοι μαζί για μια καλύτερη Κω.

Μαζί ξεκινήσαμε τότε. Μαζί συνεχίζουμε τώρα για το καλό, την ανάπτυξη και την πρόοδο του τόπου από τη θέση της δημοτικής Αρχής.

Σας ευχαριστούμε που είστε δίπλα μας και να είστε σίγουροι πως θα δικαιώσουμε τις ελπίδες όλων για μια ΚΑΛΥΤΕΡΗ και ΙΣΧΥΡΟΤΕΡΗ ΚΩ".



TABERNA
ΤΑ 4 ΑΔΕΛΦΙΑ

4 αδέλφια ...και αμέτρητες γεύσεις!!!
4 αδέλφια ...και αμέτρητη νοστιμιά!!!

Ταβέρνα τα 4 αδέλφια

Εδώ η απόλαυση ...δεν μετριέται!!!
Ενα μενού με πεντανόστιμες επιλογές, που θα σας εκπλήξει με τις γεύσεις του!!!
Μπριζόλες, χωριάτικα λουκάνικα, κατσικάκι, αρνάκι γάλακτος και σουβλάκια, όλα καλοψημένα και λαχταριστά στα κάρβουνα!
Μοναδικά φαγητά φούρνου, καθώς και οι γνωστές απέραντες γεύσεις κατσικάκι με πατάτες, με ρεβίθια ή με φασόλια!!!



Ταβέρνα τα 4 αδέλφια!!

Με τη μεγαλύτερη ποικιλία σε μεζεδάκια!!
Πιπεριές, τυροκεφτέδες, ντολμάδες, μπακαλιάρος, καλαμάρι και κεφτέδες, με χωριάτικο ψωμί και ντόπιο κρασί!!!

Στο χωριό Απόλλωνα!!

Ανοιχτά ΣΑΒΒΑΤΟΚΥΡΙΑΚΑ, ΑΡΓΙΕΣ και ΓΙΟΡΤΕΣ!!
Τηλέφωνο για ρεζερβέ 22460 91050 και 6939448005

Ταβέρνα τα 4 αδέλφια!!!

Αμέτρητες νοστιμιές... αξεπέραστες γεύσεις!!!
Γευτείτε το ντόπιο κρασί και τα καταπληκτικά σπιτικά γλυκά δικής μας παραγωγής που ετοιμάζουμε ειδικά για σας.

ΑΕ2017

INFORMATIQUE
ΕΚΠΑΙΔΕΥΣΗ
ΣΤΗΝ ΠΛΗΡΟΦΟΡΙΚΗ

Τώρα,
η **καλύτερη εκπαίδευση** στους Ηλεκτρονικούς Υπολογιστές,
παρέχεται με τους καλύτερους όρους...

- Καθορίστε μόνοι σας τις ώρες του μαθήματος.
- Προετοιμαστείτε για δίπλωμα, ακόμη και σε 1 μήνα.
- Στην καλύτερη τιμή της αγοράς.

Εγγύηση ποιότητας εκπαίδευσης*:

Σε περίπτωση αποτυχίας σας στις εξετάσεις,
σάς δίνουμε τη δυνατότητα της 2ης ευκαιρίας, δωρεάν.

*Προϋπόθεση: Η τήρηση της διαδικασίας εκπαίδευσης εκ μέρους του εκπαιδευόμενου.

Για μαθητές κάθε ηλικίας!

Μάθετε τους Η/Υ ...σωστά,
γρήγορα, ευέλικτα και οικονομικά.

INFORMATIQUE ... Από το 1991
Ρόδος: Εθνικής Αντίστασης 72 (έναντι SHELL)
τηλ. 21887, 6945101920
Υπεύθυνος Εκπαίδευσης : Ηλίας Κολλάτος,
Διπλ/χος Μηχανικός Πληροφορικής

ΑΕ1993

Αισθητό το κρύο

Κάτω από τους 10 βαθμούς το θερμόμετρο

Θερμοκρασίες κάτω από τους 10 βαθμούς Κελσίου, άγγιξε χθες το θερμόμετρο στην πόλη της Ρόδου, επιβεβαιώνοντας έτσι τις... προβλέψεις της ΕΜΥ, για τσουχτερό κρύο το διήμερο. Πιο συγκεκριμένα, από χθες τα ξημερώματα στη Ρόδο, το θερμόμετρο έκανε βουτιά στους 10 βαθμούς, ενώ σύμφωνα με την ΕΜΥ τις πρώτες πρωινές ώρες έφθασε ακόμα και τους 8 βαθμούς Κελσίου στην πόλη της Ρόδου.

Στο νησί της Ρόδου, βουτιά ακόμα και στους 6 βαθμούς Κελσίου(!) αναμένεται να κάνει μέχρι τα ξημερώματα της Δευτέρας το θερμόμετρο καθιστώντας έτσι, ως άκρως χειμωνιάτικο πλέον το σκηνικό του καιρού. Η σταδιακή πτώση της θερμοκρασίας σύμφωνα με την πρόβλεψη της ΕΜΥ θα είναι για την περιοχή της Δωδεκανήσου το κυρίαρχο σκηνικό, για το επόμενο τριήμερο, ενώ δεν πρόκειται να λείψουν επίσης ούτε οι κατά τόπους έντονες βροχοπτώσεις.

Από σήμερα το πρωί, η θερμοκρασία αρχίζει σταδιακά να μειώνεται, ενώ την Δευτέρα, το τσουχτερό κρύο σε συνδυασμό με τους βορειοδυτικούς ανέμους που θα ξεπεράσουν ακόμα και τα 6 μποφόρ, είναι πιθανό να κινηθεί ακόμα και κάτω από τους 7 βαθμούς!

Υποψήφιος θα είναι ο Γ. Μπιλιράκης

Και δωδεκανησιακό ενδιαφέρον έχουν οι εκλογές που θα διεξαχθούν στις 7 Νοεμβρίου στις ΗΠΑ για την εκλογή νέων κυβερνητών, γερουσιαστών και βουλευτών.

Μεταξύ των υποψηφίων είναι και ο κ. Γκας Μπιλιράνης που κατάγεται από την Κάλυμνο.

Το μεγάλο στοίχημα του Γκας Μπιλιράκη είναι να διατηρήσει τη βουλευτική έδρα της 9ης εκλογικής περιφέρειας της Φλόριντας, που κρατούσε επί 24 χρόνια ο πατέρας του Μιχάλης. Ήταν τα τελευταία 8 χρόνια πολιτειακός βουλευτής στη Φλόριντα και εάν εκλεγεί το Νοέμβριο θα εκπροσωπήσει την περιφέρειά του στη Βουλή των

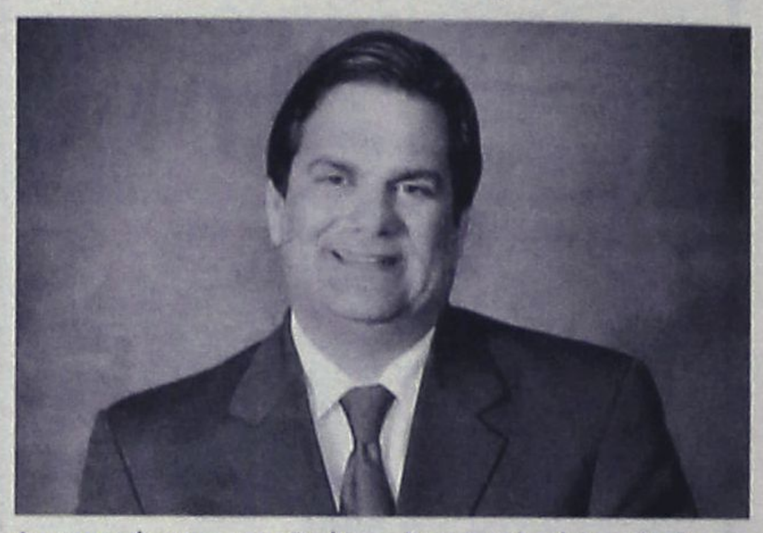

Αντιπροσώπων στην Ουάσιγκτον. Την υποψηφιότητα του Ελληνοαμερικανού πολιτικού, με ρίζες από την Κάλυμνο, ενίσχυσαν με την παρουσία τους ο Τζορτζ Μπους και ο Ντικ Τσέινι. Ο Μπιλιράκης κέρδισε το χρίσμα του Ρεπουμπλικάνου βουλευτικού υποψηφίου εξασφαλίζοντας το 82% των ψήφων στις εσωκομματικές εκλογές, όμως οι δημοσκοπήσεις τον φέρνουν να δίνει σκληρό αγώνα με τον Δημοκρατικό αντίπαλό του.

ΕΠΙΠΛΑ
ΚΟΥΖΙΝΑΣ



ΑΠΟ 29 ΕΥΡΩ
ΤΟ ΜΗΝΑ*

ΒΟΛΑΣ
ΚΟΥΖΙΝΕΣ

*ΔΕΝ ΠΕΡΙΛΑΜΒΑΝΕΤΑΙ ΤΟΠΟΘΕΤΗΣΗ, ΠΑΓΚΟΣ ΚΑΙ ΝΕΡΟΧΥΤΗΣ
*Ο ΔΙΑΚΑΝΟΝΙΣΜΟΣ ΑΦΟΡΑ 48ΜΗΝΗ ΕΞΟΦΛΗΣΗ ΚΑΙ ΠΕΡΙΛΑΜΒΑΝΕΙ ΦΠΑ 13%

Λ. ΕΛΕΥΘΕΡΙΑΣ 43-45 ΚΡΕΜΑΣΤΗ ΡΟΔΟΣ - ΤΗΛ. 22410 91275
FAX: 22410 94370 -- e-mail: lazarosvolas@yahoo.gr

πλαίσιο

ΑΕ0096

Ανακοίνωση του Συνασπισμού για το Κλίμα

Από τη νομαρχιακή παράταξη "12 συν 15" αναφορικά με την χθεσινή Ημέρα Δράσης για το Κλίμα, εκδόθηκε ανακοίνωση στην οποία αναφέρονται τα εξής:

"Παγκόσμια Ημέρα Δράσης για το Κλίμα η σημερινή, Σάββατο 4 Νοεμβρίου. Η επιλογή δεν είναι τυχαία μια και από τις 6 μέχρι τις 11 Νοεμβρίου γίνεται στο Ναϊρόμπι διεθνής διάσκεψη με θέμα τις νέες δεσμεύσεις για την περικοπή των αερίων που δημιουργούν το φαινόμενο του θερμοκηπίου και ευθύνονται για τις κλιματικές αλλαγές στον πλανήτη μας. Είναι παγκόσμια οδυνηρή διαπίστωση πως το ΚΛΙΜΑ ΑΛΛΑΖΕΙ , οι πάγοι λιώνουν, η στάθμη των θαλασσών ανεβαίνει και τα ακραία καιρικά φαινόμενα έχουν καταστροφικά αποτελέσματα .

Η αντιμετώπιση των κλιματικών αλλαγών είναι πρωτίστως ευθύνη των κυβερνήσεων που, όπως είναι πια φανερό, κάθε άλλο παρά λαμβάνουν δραστικά μέτρα για την αντιμετώπιση των εκπομπών αερίων.

Σημαντική είναι όμως και η ευθύνη των πολιτών, καθώς συνεχίζουν την αλόγιστη χρήση της ηλεκτρικής ενέργειας, του αυτοκινήτου, των κλιματιστικών συσκευών και άλλων παρεμφερών, χωρίς να συνειδητοποιούν τις επιπτώσεις των ενεργειών τους σε σχέση με τις ατμοσφαιρικές αλλαγές.

Η Ελλάδα, αναλογικά με τον πληθυσμό και την οικονομία της, έχει τις χειρότερες επιδόσεις στην Ευρώπη ως προς την ευαισθητοποίηση για την προστασία της ατμόσφαιρας. Οι αιτίες; Γνωστές χρόνια τώρα: ηλεκτροπαραγωγή από λιγνίτη, κυριαρχία των οδικών και αεροπορικών μεταφορών και φυσικά η επί χρόνια καλλιεργημένη αδιαφορία για την εξοικονόμηση ενέργειας.

Για το μεγάλο αυτό πρόβλημα εναλλακτικές λύσεις υπάρχουν.

Ο συνδυασμός ανανεώσιμων πηγών ενέργειας (αιολική, ηλιακή,γεωθερμία) μαζί με την πολιτική εξοικονόμησης ενέργειας προσφέρουν την μόνη ασφαλή διέξοδο.

Καθοριστικό ρόλο μπορούμε να διαδραματίσουμε και όλοι εμείς οι πολίτες καθώς στο μέτρο που μας αναλογεί επείγει να αναπτύξουμε στάσεις και καταναλωτικές συμπεριφορές τέτοιες που θα συμβάλλουν στον περιορισμό της θερμοκρασίας του πλανήτη.

Γι αυτό κι εμείς, τα μέλη της Νομαρχιακής Αυτοδιοικητικής Παράταξης «12 συν 15», καλούμε τους συμπολίτες μας της Δωδεκανήσου με σκοπό να ενώσουμε τη φωνή μας με τους πολίτες όλου του κόσμου επιδιώκοντας:

• Να αποκτήσουν τα ζητήματα της κλιματικής αλλαγής την προτεραιότητα που τους αξίζει.

• Την άμεση και επείγουσα στροφή προς την εξοικονόμηση ενέργειας και τις ανανεώσιμες πηγές ενεργείας και την απαγκίστρωση από το πετρέλαιο και τα άλλα ορυκτά καύσιμα.

• Την ουσιαστική πρόοδο στις διεθνείς διαπραγματεύσεις για το κλίμα, με δεσμεύσεις για το σύνολο των περικοπών στις εκπομπές αερίων που έχει κρίνει απαραίτητες η παγκόσμια επιστημονική κοινότητα.

• Τη δέσμευση όλων των χωρών για την πραγματική και όχι εικονική υλοποίηση των μέτρων.

• Να αναλάβει και η χώρα μας τις δικές της ευθύνες και δεσμεύσεις για αλλαγές στους τομείς της ενέργειας και των μεταφορών

• Ιδιαίτερα για τα Δωδεκάνησα, τα οποία ως νησιωτική περιφέρεια είναι εξαιρετικά ευάλωτα στις κλιματικές αλλαγές, η ανάγκη για την άμεση δέσμευση των υπευθύνων ως προς την επέκταση της χρήσης αιολικής και ηλιακής ενέργειας είναι σήμερα πιο επιτακτική παρά ποτέ

Κι ας μην ξεχνάμε, μια και οι καιροί είναι πονηροί και είκοσι χρόνια μετά την καταστροφή του Τσερνομπίλ- οι θιασώτες διαχειριστές πυρηνικών προγραμμάτων και των σχετικών επενδύσεων επανακάμπτουν θρασύτατοι, πως δεν διαπραγματευόμαστε οιαδήποτε χρήση της πυρηνικής ενέργειας ως εναλλακτική λύση για το παγκόσμιο ενεργειακό πρόβλημα .

Η ΡΑΔΙΕΝΕΡΓΕΙΑ ΔΕΝ ΕΙΝΑΙ ΛΥΣΗ ΓΙΑ ΤΟ ΚΛΙΜΑ.





Ποιοί παράγοντες συμβάλλουν στην επιτυχία

Γράφει η
Μαρία Καρίκη
ψυχολόγος

Ο ορισμός της έννοιας ¨επιτυχία¨ έχει διχάσει την επιστημονική κοινότητα της Ψυχολογίας. Άλλοι δίνουν έμφαση περισσότερο στην υποκειμενική διάσταση του όρου, ενώ άλλοι προσπαθούν να την προσδιορίσουν μέσα από αντικειμενικά μετρήσιμα κριτήρια. Βέβαια, υπάρχουν και οι θεωρητικοί που υποστηρίζουν ότι η καλύτερη και πιο ολοκληρωμένη προσέγγιση είναι αυτή που λαμβάνει υπόψη τόσο την υποκειμενική (απ'τα ίδια τα άτομα) όσο και την αντικειμενική (ποσοτική) εκτίμηση όλων εκείνων των παραγόντων που κάνουν έναν άνθρωπο να αισθάνεται επιτυχημένος.

Το πρώτο 'κύμα' της έρευνας προσπάθησε να αποκωδικοποιήσει τα κοινά στοιχεία στην προσωπικότητα των ατόμων που είναι διακεκριμένοι, οικονομικά εύποροι, διάσημοι και να διαμορφώσει το προφίλ του ¨δυνητικά¨ επιτυχημένου (ανεξαρτήτως τομέα, επαγγέλματος ή ειδικότητας) ανθρώπου. Τα ευρήματα είναι αξιοσημείωτα: στην επιτυχία βρέθηκε ότι συμβάλλουν η εξωστρέφεια, η συνεργατικότητα, η οργάνωση, η υπευθυνότητα, η συναισθηματική σταθερότητα και η διαθεσιμότητα στις νέες εμπειρίες. Το να είναι κανείς ομιλητικός, διεκδικητικός, τολμηρός, ενεργητικός, συνεργάσιμος, οργανωμένος, πρακτικός, εργατικός, άνετος, σταθερός, ευφάνταστος, δημιουργικός, περίεργος και στοχαστικός φαίνεται πως αυξάνει τις πιθανότητες να υλοποιήσει τους στόχους εκείνους που θα τον οδηγήσουν στην προσωπική ικανοποίηση, την πληρότητα και σε μια σταδιοδρομία ζωής γεμάτη με επιτυχίες. Τα μεγαλύτερα, ωστόσο, αντιφατικά ευρήματα εντοπίζονται σε καλλιτεχνικά επαγγέλματα, όπου πιθανώς παίζουν μεγαλύτερο ρόλο άλλες παράμετροι της προσωπικότητας.

Πέρα από την προσωπικότητα, η έρευνα επικεντρώθηκε και στα ¨κίνητρα¨ των επιτυχημένων ατόμων. Τι είναι αυτό που τους κινητοποιεί; Τι είναι αυτό που τους κάνει να επιμένουν μπροστά στις δυσκολίες και να μην εγκαταλείπουν τόσο εύκολα όσο κάποιοι άλλοι; Ασκούν μεγαλύτερη επίδραση τα ¨εσωτερικά¨ ή τα ¨εξωτερικά¨ κίνητρα; Υπάρχουν άνθρωποι που αγωνίζονται για να αποκτήσουν υλικές ανταμοιβές, για να εξελιχθούν σε ανώτερα ιεραρχικά κλιμάκια (προοπτική προαγωγών) ή για να κατακτήσουν το κοινωνικό κύρος που πάντα επιθυμούσαν. Παράλληλα, όμως, με αυτή την κατηγορία, υπάρχουν και άνθρωποι που αποζητούν μια βαθιά ¨εσωτερική¨ ικανοποίηση σε ό,τι κάνουν, κάτι που σχετίζεται με κάποιες βασικές ψυχολογικές ανάγκες: (i) ανάγκη για επίτευξη (βέλτιστη ολοκλήρωση ενός έργου, χωρίς εξωτερικό αξιολογητή), (ii) ανάγκη για αίσθηση αυτεπάρκειας («είμαι ικανός να τα καταφέρω»), (iii) ανάγκη για αυτονομία (επιλογές, πρωτοβουλίες, καινοτομία), (iv) ανάγκη για «σχετίζεσθαι» με τους άλλους (εργασία-δημιουργία-παραγωγικότητα μέσα από τη δυναμική των σχέσεων σε μια ομάδα: συνεργασία, συναναστροφή, ανταλλαγή ιδεών) και τέλος, (v) ανάγκη για διασφάλιση της αίσθησης ελέγχου επί των πραγμάτων (να νιώθει το άτομο ότι το ίδιο ορίζει τις πράξεις του).

Η δράση, ωστόσο, προς την ικανοποίηση των εσωτερικών αυτών αναγκών σχετίζεται έμμεσα και με τις αυτο-αξιολογήσεις, με την αυτο-εικόνα του κάθε ανθρώπου. Η αυτοεκτίμηση, η αυτοπεποίθηση, το αίσθημα αυτεπάρκειας δρουν ως συντελεστές που επιταχύνουν την εκδήλωση του δυναμικού μας προς την κατεύθυνση της καλύτερης δυνατής αξιοποίησής του. Όταν το άτομο έχει μια θετική εικόνα για τον εαυτό του και πιστεύει στις ικανότητες και τις δεξιότητές του, φαίνεται πως αποδίδει καλύτερα απ'ότι άλλοι με λιγότερη εμπιστοσύνη στις δυνατότητές τους. Αυτό συμβαίνει γιατί οι θετικές αυτοαξιολογήσεις συμβάλλουν στην επικέντρωση στον στόχο (αποφυγή διασπαστικών ερεθισμάτων, υπέρβαση εμποδίων), εντείνουν την προσπάθεια και καλλιεργούν την επιμονή ως προς την ολοκλήρωση του έργου.

Εκτός από τα¨ψυχολογικά¨ συστατικά στοιχεία της ¨επιτυχίας¨, υπάρχουν και άλλοι παράγοντες -γνωστικού ή συμπεριφορικού τύπου- που χαρακτηρίζουν τους επιτυχημένους ανθρώπους. Οι περισσότεροι απ'αυτούς:

--έχουν ενισχυμένες επικοινωνιακές δεξιότητες και είναι άμεσοι στη μετάδοση/μεταβίβαση των ιδεών τους

--είναι αποτελεσματικοί/επιδέξιοι στη σύναψη διαπροσωπικών-εργασιακών σχέσεων

--θέτουν σαφείς-ξεκάθαρους στόχους

--προγραμματίζουν και οργανώνουν την εργασία τους σε επιμέρους βήματα

--έχουν τις κατάλληλες γνωστικές δεξιότητες για την επιτυχή αντιμετώπιση προβλημάτων και σωστή διαχείριση συγκρούσεων ή κρίσεων

--δεν διστάζουν να παίρνουν αποφάσεις που ενέχουν κάποιο βαθμό ρίσκου. Είναι δεκτικοί στην αλλαγή και την καινοτομία.

--δεν φοβούνται τον ανταγωνισμό. Αντίθετα, τον αντιλαμβάνονται ως πρόκληση.

--φροντίζουν να εντρυφούν, να εμβαθύνουν στον τομέα ή την ειδικότητά τους, εξειδικεύοντας συνεχώς τη γνώση τους και μετατρέποντάς την σε τεχνογνωσία.

Ό,τι περιεχόμενο και αν έχει για τον καθένα η έννοια ¨επιτυχία¨ (φιλοσοφικό-υπαρξιακό-υλικό-κοινωνικό-οικονομικό-ψυχολογικό), το βέβαιο είναι ότι απαιτεί μια διαδρομή που χαρακτηρίζεται από αφοσίωση, αυτοπειθαρχία, όραμα, υπομονή και επιμονή, διορατικότητα, ¨θυσίες¨, ρίσκο και αποφασιστικότητα. Σημαντικό ρόλο παίζουν σαφώς και οι εκάστοτε συνθήκες/ συγκυρίες, αν και υφίσταται η άποψη ότι υπάρχουν (α) οι άνθρωποι που απλά «περιμένουν» τα πράγματα να συμβούν και (β) εκείνοι που «κάνουν» τα πράγματα να τους συμβούν...

ΠΡΑΚΤΟΡΕΙΟ ΤΑΞΙΔΙΩΝ
ΣΑΒΒΑΣ ΣΑΗΣ
ΧΡΙΣΤΟΥΓΕΝΝΑ
ΛΕΥΚΑΔΑ-ΚΕΡΚΥΡΑ-ΙΩΑΝΝΙΝΑ-ΜΕΤΣΟΒΟ-ΝΑΥΠΑΚΤΟ
(Μοναστήρι Παπαροκάδων)
(Κρουαζιέρα στο ΣΚΟΡΠΙΟ το νησάκι του Ωνάση)
ΑΠΟ 22/12 έως 30/12
Κρατήσεις θέσεων έγκαιρα
ΣΥΝΟΔΟΣ ΣΑΒΒΑΣ ΣΑΗΣ

ΑΓΙΟ ΡΑΦΑΗΛ
ΑΕΡΟΠΟΡΙΚΩΣ
ΑΠΕΥΘΕΙΑΣ ΑΠΟ ΡΟΔΟ από 6/11-9/11
ΑΥΤΗ ΕΙΝΑΙ ΕΚΔΡΟΜΗ ΟΝΕΙΡΟ

ΑΓ. ΠΕΤΡΟΥΠΟΛΗ - ΜΟΣΧΑ
ΑΠΟ 17/11 έως 24/11
Ξεναγήσεις: Μόσχα, Κόκκινη Πλατεία, Μαυσωλείο ΛΕΝΙΝ, την εκκλησία του Αγίου Βασιλείου με τους εννέα τρούλους, Κρεμλίνο, Μουσείο Αυτοκρατορικών θησαυρών της εποχής των ΤΣΑΡΩΝ, ΣΕΡΓΚΙΕΒ-ΠΟΣΑΝΤ (ΖΑΓΚΡΟΣΚ) με το μοναστηριακό συγκρότημα της Αγίας Τριάδας, Αγ. ΣΕΡΓΙΟΥ, Αγ. ΠΕΤΡΟΥΠΟΛΗ με την πολυσύχναστη λεωφόρο ΝΕΒΣΚΙ. Εθνική Βιβλιοθήκη, το μεγαλύτερο πολυκατάστημα της πόλης ΓΚΟΣΤΙΝΙ ΝΤΒΟΡ, το βιβλιοπωλείο Ντομ Κνιγκι, το Ναυτικό Κολέγιο, το χειμερινό Παλάτι, το μέγαρο του Αυτοκρατορικού στρατού, τον καθεδρικό ναό του Αγ. Νικολάου, το θέατρο Μαρίνσκι, το ιστορικό πλοίο του Αουρόρα, Ερμιτάζ, Εθνική Πινακοθήκη, Φρούριο Πέτρου και Παύλου, κρουαζιέρα στον Νέβα, θερινά ανάκτορα, τάφους των Τσάρων, και άλλα...
- Περιλαμβάνει: Εισιτήρια Ρόδο - Αθήνα - Μόσχα - Αγ. Πετρούπολη και Μόσχα - Αθήνα - Ρόδο
- 3 Διανυκτερεύσεις στην Αγ. Πετρούπολη και 3 στη Μόσχα
- Πρωινό - ένα γεύμα ημερησίως
- Μεταφορές, Εκδρομές, Ξεναγήσεις με ελληνόφωνο ξεναγό
- Συνοδό- Αρχηγό του Γραφείου
- Ασφάλεια αστικής ευθύνης
- Κρατήσεις θέσεων μόνο με προκαταβολή 200 ευρώ έως δέκα μέρες πριν την αναχώρηση

ΜΥΡΑ-ΑΓΙΟ ΝΙΚΟΛΑΟ-ΑΤΤΑΛΕΙΑ
ΑΠΟ 5/11 ΕΩΣ 8/11
Εισητήρια με το καταμαράν, ξενοδοχεία με πρωινό και ένα φαγητό καθημερινά, φόρους λιμανιών, εκδρομές-επισκέψεις.

ΕΚΔΡΟΜΗ ΓΥΡΟΣ ΤΗΣ ΕΛΛΑΔΟΣ
ΑΠΟ 14/11 ΕΩΣ 23/11
ΚΟΡΙΝΘΟ-ΡΙΟ-ΑΝΤΙΡΙΟ ΙΩΑΝΝΙΝΑ-ΜΕΤΣΟΒΟ-ΚΑΣΤΟΡΙΑ-ΕΔΕΣΣΑ-ΘΕΣ/ΚΗ-ΣΠΗΛΑΙΟ ΑΗΣΤΡΑΤΗΣ-ΔΡΑΜΑ-ΚΑΒΑΛΑ-ΞΑΝΘΗ-ΚΟΜΟΤΗΝΗ-ΑΛΕΞΑΝΔΡΟΥΠΟΛΗ-ΣΟΥΦΛΙ-ΔΙΔΥΜΟΤΕΙΧΟ-ΟΡΕΣΤΙΑΔΑ-ΕΒΡΟΣ

ΚΕΦΑΛΛΟΝΙΑ-ΛΕΥΚΑΔΑ-ΚΕΡΚΥΡΑ-ΙΩΑΝΝΙΝΑ-ΜΕΤΣΟΒΟ
ΑΠΟ 15/11 ΕΩΣ 23/11
8ήμερη εκδρομή
ΣΥΡΙΑ-ΙΟΡΔΑΝΙΑ
ΚΑΤΕΥΘΕΙΑΝ ΑΠΟ ΡΟΔΟ ΑΕΡΟΠΟΡΙΚΩΣ
1η ΕΚΔΡΟΜΗ από 18/11 έως 25/11
και
2η ΕΚΔΡΟΜΗ **ΧΡΙΣΤΟΥΓΕΝΝΑ**
από 23/12 έως 30/12
Επισκέψεις: Ακαμπα-Πέτρα-Νεκρά θάλασσα, όρος Νέμπο στη Χριστουγεννιάτικη Μάνταμπα, Δαμασκό, Πατριαρχείο Αντιμαχείας, κατακόμβη Αγίου Ανανία, Εθνικό Αρχαιολογικό Μουσείο, στην Παλμύρα την Νύμφη της Ερήμου, στο Ναό του Δία, στην Αψίδα του Θριάμβου, Θέατρο, Λουτρά, Τετράπυλο. ΜΑΛΛΟΥΛΑ-ΚΑΣΤΡΟ ΙΠΠΟΤΩΝ - ΧΟΥΜΣ. Επισκέψεις στην Μαρμαρίτα, το βουνό των Χριστιανών με τους κατοίκους να μιλούν την Αραμαϊκή γλώσσα του Χριστού, στο Μοναστήρι της Αγίας Θέκλας και στο Μοναστήρι του Αγίου Γεωργίου, στην Παναγιά Σεντνάγια. Επιπλέον, επίσκεψη στην Παλιά Πόλη και τη Σκεπαστή Αγορά, τη Νέα Αγορά της Δαμασκού, το μεγάλο Τέμενος των Ομεϊάδων και την Αρχαία Μπόσρα με το μεγαλύτερο ελληνορωμαϊκό θέατρο.
ΠΛΗΡΟΦΟΡΙΕΣ-ΠΡΟΓΡΑΜΜΑΤΑ
ΠΡΑΚΤΟΡΕΙΟ ΤΑΞΙΔΙΩΝ
ΣΑΒΒΑΣ ΣΑΗΣ
ΤΑΡΠΟΝ ΣΠΡΙΝΓΚΣ 42
(δίπλα στην Alpha bank - Πλατεία ΚΥΠΡΟΥ)
Τηλ. 22410 39781-3, 37711
ΧΠΤΓΡ019

ΜΗΝΑΣ ΠΡΟΣΦΟΡΩΝ
ΣΕ ΤΗΛΕΟΡΑΣΕΙΣ LCD



Τηλεόραση Flat TV widescreen με οθόνη LCD 42" 42PF5421 PHILIPS
- Οθόνη LCD WXGA, 1366 x768p
- HD Ready
- Digital Crystal Clear
- Ψηφιακό κτενοειδές φίλτρο 3D
- Active Control
- Είσοδος HDMI 2x



Τηλεόραση Flat TV widescreen με οθόνη LCD 32" 32PF5321 PHILIPS
- Οθόνη LCD WXGA, 1366 x768p
- HD Ready
- Digital Crystal Clear
- Ψηφιακό κτενοειδές φίλτρο 3D
- Δυναμική βελτίωση αντίθεσης
- Είσοδος HDMI 2x

Τηλεόραση SAMSUNG LE-32571
- Αντίθεση 3000: 1
- HDMI, HD-ready
- Ανάλυση 1.366x768



Τηλεόραση Flat TV LCD 20" 20PF4121 PHILIPS
- Οθόνη LCD VGA, 640x480p
- Crystal Clear
- Ψηφιακό κτενοειδές φίλτρο 3D
- Είσοδος DVI-I

ΧΑΡΑΛΑΜΠΑΚΗΣ
ΗΛΕΚΤΡΙΚΑ ΕΙΔΗ
ΑΕ2026
Εθν. Αντίστασης 75 • τηλ. 2241032117

ΜΕΤΑΧΕΙΡΙΣΜΕΝΑ

MOTOMIKE YAMAHA

Επίσημος Συνεργάτης Yamaha — Touching your heart

Από το κατάστημα YAMAHA MOTOMIKE
πωλούνται
τα παρακάτω δίκυκλα σε άριστη κατάσταση

ΜΟΝΤΕΛΟ	ΜΑΡΚΑ	ΧΜ	ΧΡΩΜΑ	ΤΙΜΗ	ΗΜ/ΝΙΑ 1ης ΑΔΕΙΑΣ
MT01 1700	YAMAHA	6100	ΑΣΗΜΙ	11500,00 €	2006
GSX 1400	SUZUKI	11000	ΜΠΛΕ	8500,00 €	2004
V-MAX 1200	YAMAHA	15000	ΜΑΥΡΟ	4500.00 €	1997
CBR 1000 F	HONDA	75000	ΚΟΚΚΙΝΟ	4500,00 €	1992
FZ1 1000 NAKED	YAMAHA	458	ΑΣΗΜΙ	10500.00 €	2006
VARADERO 1000	HONDA	15000	ΑΣΗΜΙ	8500,00 €	2004
YZF 1000 R1	YAMAHA	26000	ΚΟΚΚΙΝΟ	8500,00 €	2001
KTM 950	KTM	18000	ΠΟΡΤΟΚΑΛΙ	9500,00 €	2004
CBR 900 RR	HONDA	31000	ΠΟΡΤΟΚΑΛΙ	3800,00 €	1995
TDM 900	YAMAHA	8000	ΜΠΛΕ	6500,00 €	2003
TDM 900 ABS	YAMAHA	7000	ΜΑΥΡΟ	7500,00 €	2005
TDM 900 ABS	YAMAHA	5000	ΑΣΗΜΙ	8000.00 €	2005
883 SPORTSTER	HARLEY-DAVIDSON	22000	ΜΑΥΡΟ	6000.00 €	2001
MT03	YAMAHA	2500	ΜΑΥΡΟ	6000,00 €	2006
XT660R	YAMAHA	4300	ΓΚΡΙ	4600.00 €	2005
XT660X	YAMAHA	3600	ΓΚΡΙ	5000.00 €	2005
XT660X	YAMAHA	10000	ΠΟΡΤΟΚΑΛΙ	5000,00 €	2004
XT660X	YAMAHA	4000	ΜΠΛΕ	5500,00 €	2004
BMW F650 GS	BMW	31000	ΚΙΤΡΙΝΟ	4500,00 €	2002
FMF 650	HONDA	6000	ΜΑΥΡΟ	4800.00 €	2006
	HUSABERG	5500	ΚΙΤΡΙΝΟ-ΜΠΛΕ	6900.00 €	2005
PEGASO TRAIL 650	APRILIA	2450	ΑΝΘΡΑΚΙ	5000,00 €	2006
TRANSLAP 650	HONDA	17000	ΑΣΗΜΙ	4000,00 €	2000
TRANSLAP 650	HONDA	25000	ΜΑΥΡΟ	4500,00 €	2003
XR650 SM	HONDA	10000	ΚΟΚΚΙΝΟ	7500.00 €	2004
DUKE 640 II	KTM	9000	ΠΟΡΤΟΚΑΛΙ	6000,00 €	2004
CBR600F	HONDA	33000	ΜΑΥΡΟ	3800,00 €	2000
FZ6 600	YAMAHA	8000	ΑΣΗΜΙ	6000.00 €	2006
FZ6 NAKED	YAMAHA	5400	ΜΑΥΡΟ	5500.00 €	2005
FZ6 NAKED	YAMAHA	4000	ΜΑΥΡΟ	5500,00 €	2006
GSXF 600	SUZUKI	17500	ΚΙΤΡΙΝΟ	4500,00 €	1999
HORNET 600	HONDA	4000	ΑΣΗΜΙ	6000.00 €	2005
XT600E	YAMAHA	38000	ΜΑΥΡΟ	3000.00 €	1999
YZF 600	YAMAHA	42000	ΚΟΚΚΙΝΟ	3800,00 €	1992
YZF R6	YAMAHA	2450	ΜΠΛΕ	10500,00 €	2006
YZF R6 FULL KIT	YAMAHA	13000	ΜΑΥΡΟ	10500,00 €	2004
SMR 510	HUSQVARNA	7000	ΚΟΚΚΙΝΟ	6500,00 €	2005
KLE 500	YAMAHA	75000	ΜΠΟΡΝΤΟ	1500,00 €	1993
T MAX 500	YAMAHA	1100	ΜΑΥΡΟ	8000,00 €	2006
CRF 450 X	HONDA	100	ΚΟΚΚΙΝΟ	7500.00 €	2006
BURGMAN 400	SUZUKI	4400	ΑΣΗΜΙ	5000,00 €	2005
STTET 400	HONDA	35000	ΜΑΥΡΟ	2000,00 €	1996
VS 400	SUZUKI	32500	ΜΑΥΡΟ	2000,00 €	1998
YP 400 MAJESTY	YAMAHA	10000	ΜΠΛΕ	4500,00 €	2004
VP 300 VERSITY	YAMAHA	8300	ΑΣΗΜΙ	2800,00 €	2005
RGV 250	SUZUKI	25000	ΜΠΛΕ	1200.00 €	1993
SUPER SHERPA 250	KAWASAKI	1300	ΠΟΡΤΟΚΑΛΙ	2500,00 €	2004
WR 250 F	YAMAHA	5000	ΜΠΛΕ	4500,00 €	2005
WR250 F	YAMAHA	2000	ΜΠΛΕ	5500,00 €	2005
X-MAX 250	YAMAHA	2450	ΜΠΟΡΝΤΟ	4000,00 €	2006
XR250SM	HONDA	42000	ΑΣΠΡΟ	3000,00 €	2001
DT 200 R	YAMAHA	30000	ΑΣΠΡΟ	1000,00 €	1995
RYNNER 180	GILERA	18000	ΑΣΗΜΙ	1000,00 €	1999
BURGMAN VH 150	SUZUKI	9000	ΑΣΗΜΙ	2500,00 €	2005
LEONARDO 150	APRILIA	16000	ΑΣΗΜΙ	1900,00 €	2003
VESPA 150 ET	PIAGGIO	24000	ΑΣΗΜΙ	1400,00 €	2003
CAGIVA	PASSING	13750	ΚΟΚΚΙΝΟ	900.00 €	1996
CBR125 R	HONDA	700	REPSOL	2500.00 €	2006
IVOVA 125	HONDA	4200	ΑΣΗΜΙ	1500,00 €	2005
LEONARDO 125	APRILIA	12500	ΚΟΚΚΙΝΟ	1900.00 €	2003
VESPA 125	PIAGGIO	14000	ΜΑΥΡΟ	1800,00 €	2005
VESPA 125 ET4	PIAGGIO	19600	ΠΡΑΣΙΝΟ	1500,00 €	1997
XC 125 CYCNUS	YAMAHA	1300	ΑΝΘΡΑΚΙ	1800,00 €	2006
XT 125 X SUPER MOTAD	YAMAHA	2500	ΜΠΛΕ	1900,00 €	2005
YBR 125	YAMAHA	18500	ΜΑΥΡΟ	1200,00 €	2006
YZ125 LC	YAMAHA		ΑΣΠΡΟ	4000,00 €	2005
AD 100	SUZUKI	4	ΓΚΡΙ	1600,00 €	2000
ΜΠΟΜΠΟ 50	JINCHENG	2500	ΝΙΚΕΛ	500,00 €	2004
YQ50R AERROX	YAMAHA	6000	ΚΙΤΡΙΝΟ	1200,00 €	2005
Z 50	HONDA	8000	ΑΣΠΡΟ	1000,00 €	2004
ZIP 50 4T	PIAGGIO	8500	ΜΑΥΡΟ	600,00 €	2000
RAPTOR 660 ATV	YAMAHA	6800	ΜΑΥΡΟ	8500,00 €	2003
WARRIOR 350 X ATV	YAMAHA	6000	ΜΠΛΕ	4500,00 €	2003

✓ ΑΠΟ 0% ΠΡΟΚΑΤΑΒΟΛΗ ΕΩΣ 60 ΜΗΝΕΣ ΕΞΟΦΛΗΣΗ !!!

✓ ΕΓΓΥΗΣΗ 1 ΧΡΟΝΟ ΣΕ ΟΛΑ ΤΑ ΜΕΤΑΧΕΙΡΙΣΜΕΝΑ !!!

Πατριάρχου Αθηναγόρα 13, Ρόδος 85100 • Τηλ. & Fax 2241026360

www.motomike.gr info@motomike.gr AE2003

Όλοι έχουμε ευθύνες

Για τα τροχαία ατυχήματα που συμβαίνουν

Από τον κ. Δ. Προκοπίου πήραμε και δημοσιεύουμε την παρακάτω επιστολή:

"Μια Κυριακή βρέθηκα για ακόμη μια φορά στη Ρόδου- Λίνδου. Μέχρι την Καλλιθέα ο δρόμος είναι διπλός με χωριστό διάζωμα, από κει και πέρα τα πράγματα είναι δύσκολα, μια λωρίδα ανά πλευρά κατεύθυνσης. Για ακόμη μια φορά ήμουν μάρτυρας της ίδιας ιστορίας. Κάποιος παρανοϊκός προσπερνούσε συνεχώς σε σημεία που απαγορεύονταν η προσπέραση.

Έδειχνε να κυνηγούσε το χαμό του μια και πραγματικά προσπερνούσε και όταν υπήρχαν αυτοκίνητα στην άλλη κατεύθυνση. Ήταν τόσο τρελός που προσπερνούσε και μέσα σε κατοικημένες περιοχές.

Σίγουρα ήταν τυχερός μια και μέσα στη βλακεία του δεν τράκαρε, και θα έπαιρνε και άσχετους στο λαιμό του.

Στην Κω είναι της μόδας αυτές οι τετράτροχες «γουρούνες», πολλοί τουρίστες τις προτιμούν, είναι οικονομικές και πάνε παντού.

Αν παρατηρήσουμε τους οδηγούς όλοι φορούν κράνος. Ναι είναι και οι Άγγλοι που διασκεδάζουν σαν τρελοί αλλά τη μέρα οδηγώντας, φορούν κράνος ενώ το βράδυ οι περισσότεροι δεν οδηγούν.



Αυτοί που συχνά σχολιάζουμε για την παροξιστική διασκέδασή τους αποτελούν τελικά πρότυπα σοβαρότητας για την οδική ασφάλεια.

Τουλάχιστον 1500 Έλληνες σκοτώνονται κάθε χρόνο στους ελληνικούς δρόμους.

Πολλοί υποστηρίζουν ότι φταίνε οι δρόμοι, σίγουρα μέσα σε αυτούς είναι και οι τρελοί που περνάνε με κόκκινο, που δεν φορούν κράνος, που προσπερνούν όπου θέλουν.

Όλοι φέρουμε ευθύνη, όλοι οδηγούμε και όλοι κάνουμε λάθη".

ΜΗΝΥΜΑΤΑ ΤΟΥ ΙΗΣΟΥ ΧΡΙΣΤΟΥ ΠΡΟΣ ΟΛΟ ΤΟΝ ΚΟΣΜΟ

Η ΑΛΗΘΙΝΗ ΕΝ ΘΕΩ ΖΩΗ

Ο 9ος τόμος έχει εκδοθεί και είναι διαθέσιμος στο βιβλιοπωλείο το «ΔΕΝΤΡΟ»

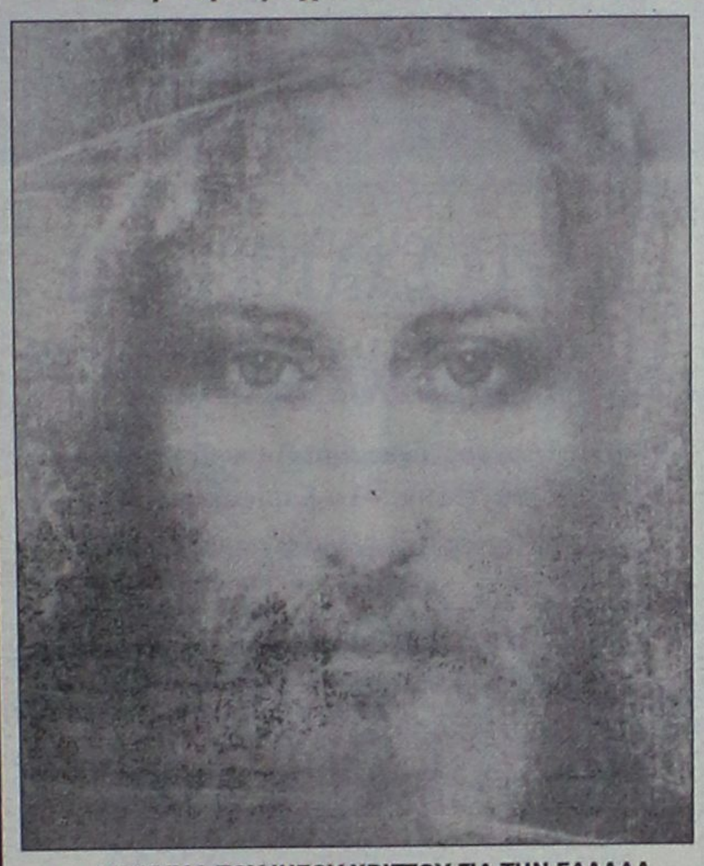

ΜΗΝΥΜΑ ΤΟΥ ΙΗΣΟΥ ΧΡΙΣΤΟΥ ΓΙΑ ΤΗΝ ΕΛΛΑΔΑ
2 Μαΐου, 2001

Κόρη Μου ...Σήμερα, στους καιρούς σου, φανερώνω σε όλο τον κόσμο αυτά που είπα σχετικά με την τυφλότητα ορισμένων ποιμένων σου. Αυτοί οι ποιμένες υψώνουν τα χέρια τους προς Εμένα μέσα στο Ιερό εξυμνώντας τη θυσία Μου, αλλά δεν καταφέρνουν να ελέγξουν το οργίλο και υπερήφανο πνεύμα τους, ενώ τα μάτια τους πετούν λάμψεις φοβερές.

Ενάρετοι και δίκαιοι διακηρύσσουν ότι είναι, όμως στην πραγματικότητα είναι κινούμενα πτώματα.....Οι εντολές Μου συνοψίζουν την πιστότητα και τα χείλη τους θα 'πρεπε να προφέρουν Αγία Σοφία, αλλά το μόνο που ακούω από αυτούς είναι κομπασμοί, που γίνονται αιτία να αυξάνονται τα δάκρυά Μου στις εικόνες. Όταν ένας ποιμένας πέφτει τόσο χαμηλά, θα πρέπει να επιστρέψει στην εκ νέου εκμάθηση των μεθόδων Μου και των βασικών αρχών της ερμηνείας των κανόνων Μου και του Νόμου Μου της Αγάπης. Δεν είπα: "Θα αγαπάς τον Θεό σου με όλη την καρδιά σου, με όλη την ψυχή σου και με όλη τη δύναμή σου και θα αγαπάς τον πλησίον σου όπως τον εαυτό σου;" Δεν διδάχθηκαν ότι κατά την ημέρα της Κρίσεως θα κριθούν με το μέτρο της αγάπης που είχαν πάνω στη γη;

Είπα κάποτε ότι η Εκκλησία τους καταρρέει σαν σάπιο ξύλο και το μόνο που ακούω από αυτούς είναι: "υπάρχει άραγε ξηρασία;" Εκτοξεύουν συκοφαντικές κατηγορίες κατά του πιστού τους αδελφού, διαπράττοντας θανάσιμο αμάρτημα. "Έτσι λοιπόν, από τα ίδια τους τα χείλη, σκουλήκια βγαίνουν από τα φθίνοντα σώματά τους, επειδή έχουν εγκαταστήσει ένα μονοπώλιο επίδειξης και έπαρσης μέσα στην καρδιά τους.....

Αγνοείτε βέβαια τα λόγια Μου στις Γραφές, γιατί αν τα ακολουθούσατε αληθινά, θα διαβάζατε αυτά που είναι γραμμένα: "μη δείξεις σε ηλικιωμένο περιφρόνηση... αλλά άπλωσέ του το χέρι. Αν εσείς που ονομάζετε τους εαυτούς σας άγιους και δίκαιους, τρέφετε οργή ο ένας κατά του άλλου, πώς μπορείτε τότε να απαιτείτε συμπόνια από Μένα; Εσείς που αισθάνεστε μνησικακία κατά του πρεσβύτερου αδελφού σας, πώς Εγώ μπορώ να συγχωρήσω τις αμαρτίες σας; Τι να τα κάνω τα καθημερινά σας "Κύριε ελέησον"; Τι να τις κάνω τις πολλαπλές θυσίες σας και το λιβάνι σας; Αυτά δεν θα κερδίσουν τη συγγνώμη Μου για τα αμαρτήματα σας.

Ακούστε Με προσεχτικά, έχω κλάψει για όλες τις αποτυχίες σας, όμως η Καρδιά Μου είναι Άβυσσος Ελέους και Αγάπης. Αδελφέ, Εγώ είμαι εκείνος που ζωοποιεί το πνεύμα σου και φωτίζει τα μάτια σου. Παρέχω θεραπεία, ζωή και ευλογίες. Αν σου έλεγα λόγια κολακευτικά, δεν θα ήμουν Εγώ αυτός. Σου εξήγησα καθαρά τα σφάλματά σου, για να επιστρέψεις κοντά μου με συντριμμένη καρδιά και θα σε θεραπεύσω. Η επαίσχυντη γύμνια σου γίνεται τώρα ορατή από τους αγίους Μου και τους αγγέλους Μου στον ουρανό. Κι όμως Εγώ, παρά τη φοβερή σου γύμνια, θα σε στηρίξω και θα σε ντύσω πάλι με τον εαυτό Μου, αν ταπεινωθείς μετανοώντας και πάρεις αυτά που είπα στα σοβαρά.

Λύγισε το γόνατο, Ελλάδα, και ζήτησε να συγχωρεθείς στο όνομά Μου. Σήκω και αναστήσου από το θάνατό σου, αφήνοντας τη Μητέρα Μου να καθοδηγήσει το βήμα σου, όπως ενός παιδιού στο ζαφειρένιο μονοπάτι και στην αγιοσύνη. Κάλεσέ Την και επίτρεψε στην Αγία Μητέρα σου να σε παλινορθώσει από τις νεκρές πράξεις σου, ώστε οι υπηρεσίες που Μου προσφέρεις να είναι βασιλικές και να γίνονται με καθαρή καρδιά. Επίτρεψε στην ευλογημένη σου Μητέρα να αποκαταστήσει την αγιοσύνη σου και να σε βοηθήσει να προσδεύσεις για τη σωτηρία σου. Επικαλέσου τους αγίους για να σου δείξουν το δρόμο για τον Οίκο του φωτός και τότε τα λόγια σου δεν θα είναι χωρίς περιεχόμενο αλλά θα γίνουν μια μελωδία ειρηνική, καθώς θα αναιρείς όλα αυτά που έλεγες εναντίον Μου, μετανοώντας με χώμα και στάχτη.

Α! πότε θα δω τον Ανατολικό Οίκο να υποδέχεται το Δυτικό Οίκο με άγιο φίλημα;

ΟΡΘΟΔΟΞΟΣ ΣΥΛΛΟΓΟΣ ΕΙΡΗΝΗΣ ΚΑΙ ΑΓΑΠΗΣ
ΑΙΟΛΟΥ 10 Τ.Κ. 17561 Π. ΦΑΛΗΡΟ - ΑΘΗΝΑ
Τηλ: 2109939604 ΡΟΔΟΣ Τηλ: 2241064417
www.tlig.org & e-mail tlighellas@in.gr
Ακούστε το ραδιόφωνο της Αληθινής
Εν Θεώ Ζωής www.tligradio.org
κάθε Δευτέρα στις 6:00 μ.μ. και Τετάρτη στις 7:00 μ.μ.

MZT 041107

Βάρος και εγκυμοσύνη

Η εγκυμοσύνη είναι η σημαντικότερη περίοδος στη ζωή μιας γυναίκας. Ποιο είναι το ιδανικότερο βάρος κατά την περίοδο αυτή και ποιες οι απαιτήσεις σε ενέργεια;

Η σωστή αύξηση του βάρους της εγκύου παίζει καθοριστικό ρόλο στην ανάπτυξη του εμβρύου. Οι γυναίκες που παίρνουν ελάχιστο βάρος κατά την εγκυμοσύνη, καθώς και οι γυναίκες που έχουν πολύ χαμηλό βάρος, πριν από την εγκυμοσύνη, διατρέχουν μεγαλύτερους περιγεννητικούς κινδύνους βρεφικής θνησιμότητας και νοσηρότητας. Το ίδιο, όμως, συμβαίνει και με τις γυναίκες που παίρνουν υπερβολικό βάρος κατά την περίοδο αυτή.

Το γεγονός ότι κατά την κύηση διατρέφονται δυο άτομα, δεν σημαίνει ότι η έγκυος θα πρέπει να τρώει το διπλάσιο, σε σχέση με πριν από την εγκυμοσύνη της.

Προσοχή: Αυτός είναι ένας μύθος που πρέπει να καταρριφθεί.

Η συνιστώμενη αύξηση βάρους κατά την εγκυμοσύνη εξαρτάται από το προ της εγκυμοσύνης βάρος της γυναίκας και κυμαίνεται από 9 έως 12,5 κιλά.

Ιδιαίτερη σημασία όμως έχει και ο ρυθμός αύξησης βάρους της εγκύου. Η αύξηση αυτή θα πρέπει να είναι 1-1,5 κιλό το πρώτο τρίμηνο, 3,5-4 κιλά το δεύτερο τρίμηνο και 5-6 κιλά το τρίτο τρίμηνο της κύησης. Συχνά υπάρχει αύξηση του βάρους στις εγκυμοσύνες λόγω εναπόθεσης λίπους, γεγονός που είναι απαραίτητο για να καλύψει τις ανάγκες της μητέρας, αλλά και του παιδιού, σε περίπτωση που κατά

ΚΕΝΤΡΟ ΕΙΔΙΚΩΝ ΘΕΡΑΠΕΙΩΝ ΤΟΥ ΠΑΙΔΙΟΥ ΔΩΔΕΚΑΝΗΣΟΥ
ΚΩΝ/ΝΟΣ ΜΠΑΛΑΝΗΣ - ΣΟΥΖΗ ΓΕΩΡΓΙΑΟΠΟΥΛΟΥ
ΕΡΓΟΘΕΡΑΠΕΥΤΗΣ ΠΤΥΧΙΟΥΧΟΣ ΜΕΘΟΔΟΥ BOBATH N.D.T
ΛΟΓΟΠΑΘΟΛΟΓΟΣ ΜΕΤΑΠΤΥΧΙΑΚΟ ΑΚΟΥΟΛΟΓΙΑΣ
ΜΕΘΟΔΟΣ PORTAGE
ΑΙΣΘΗΤΗΡΙΑΚΗΣ ΟΛΟΚΛΗΡΩΣΗΣ (S.I.)
ΜΕΤΕΚΠΑΙΔΕΥΣΗ ΣΤΙΣ ΝΕΥΡΟΛΟΓΙΚΕΣ ΚΑΙ ΚΙΝΗΤΙΚΕΣ ΔΙΑΤΑΡΑΧΕΣ
Αποστόλου Παύλου 84, Ρόδος 85100, τηλ. / fax (22410)60999/60579 ΧΠ1871/1872

ΟΡΘΟΠΕΔΙΚΑ - ΙΑΤΡΙΚΑ ΧΑΡΙΤΟΣ

Ορθοπεδικά είδη & κατασκευές
Εξοπλισμός Ιατρείου & αναλώσιμα

Είδη νοσηλείας κατ' οίκον & μηχανήματα οξυγονοθεραπείας
Ακουστικά Βαρηκοΐας

ΕΛΕΥΘ. ΒΕΝΙΖΕΛΟΥ 6 (Δίπλα στη Ροδιακή Έπαυλη) - ΡΟΔΟΣ
Τηλ.: 22410 24112 Fax: 22410 75969 e-mail: orken@rho.forthnet.gr

ΑΚΟΥΣΤΙΚΑ ΒΑΡΗΚΟΪΑΣ
ΑΝΑΛΟΓΙΚΑ - ΠΡΟΓΡΑΜΜΑΤΙΖΟΜΕΝΑ - ΨΗΦΙΑΚΑ
Ακούστε τους ήχους της Ζωής
Στο πληρέστερο Κέντρο Ακουστικών Εφαρμογών στα Δωδεκάνησα. Με τις καλύτερες τιμές και τον καλύτερο διακανονισμό.
Εμπιστευθείτε τους πιο έμπειρους στο χωρο, επιλέγοντας ανάμεσα στους μεγαλύτερους κατασκευαστές ακουστικών βαρηκοΐας στον κόσμο.

(BTE) (ITE) (CIC) (ITC) (BONE)
BELTONE - STARKEY - HANSATON - UNITRON - SIEMENS
BERNAFON - PHILIPS - COSELGI - REXTON
MICROSON - PURETONE - AUDIFON
ΚΙΒ ΚΕΝΤΡΟ ΙΑΤΡΙΚΩΝ ΒΟΗΘΗΜΑΤΩΝ
Εθνικής Αντιστάσεως 18 (πρωην Αννης Μαρίας)
Τηλ: 2241020359 Κιν: 6932748916
Συμβάσεις με όλα τα ταμεία. Ειδικές τιμές ΟΓΑ

Nutrition & Health Club
Μαρία - Φιλία Παρασκευά
Διατροφολόγος - Διαιτολόγος
BSc - University of Plymouth
MSc - London Metropolitan University
Ειδικές Εξατομικευμένες Δίαιτες για όλα τα Στάδια της Ζωής
Παιδική , Εφηβική , Εγκυμοσύνη , Τρίτη Ηλικία
Παχυσαρκία Υπέρταση Αναιμία
Οστεοπόρωση Σακχαρώδης Διαβήτης
Παθήσεις πεπτικού & Εντέρων
Αλλεργίας Ανορεξία - Βουλιμία
ΑΤ4817(Γ)
Γ.Ευσταθίου 7 (Παραπλεύρως Κλινικής Καραγιάννη) Ρόδος
Τηλ.& Φαξ : 22410 33915

ΜΑΡΙΑ ΣΑΝΤΟΡΙΝΙΟΥ
ΚΛΙΝΙΚΗ ΨΥΧΟΛΟΓΟΣ-ΨΥΧΟΛΟΓΟΣ ΤΩΝ ΚΟΙΝΩΝΙΚΩΝ ΟΜΑΔΩΝ
Πτυχιούχος Κρατικού Πανεπιστημίου της Ρώμης «La Sapienza».
— Κλινική διάγνωση ψυχοπαθολογίας παιδιού, εφήβου και ενηλίκου.
— Ατομική και οικογενειακή ψυχολογική υποστήριξη και θεραπεία κατάθλιψης, φοβίας, κρίσης πανικού, μετατραυματικού στρες (διαζύγιο, πένθος, χωρισμός, αποτυχία, ασθένεια), βουλιμίας, ανορεξίας, διαταραχών προσωπικότητας, έλλειψη αυτοεκτίμησης, εθισμού, κακοποίησης.
— Ψυχολογική φροντίδα και προετοιμασία ανύπαντρης εγκύου και ζευγαριών, στην απόκτηση πρώτου παιδιού.
Επίσκεψη μόνο με ραντεβού.
Τηλέφωνα: 22410 28851 και 6946252407
Λάρνακας 6 (Εθν. Αντιστάσεως) ΑΕ1007

ΧΑΡΟΥΛΑ ΤΣ. ΚΑΜΠΑΣΤΑΝΑ
ΦΥΣΙΚΟΘΕΡΑΠΕΥΤΡΙΑ
Πτυχιούχος Α. ΤΕΙ Θεσ/κης
Μεταπτυχιακή Εκπαίδευση στη νευροεξελικτική αγωγή
Μέθοδος Bobath/N.D.T.
Αποκατάσταση
νευρολογικών παθήσεων και κινητικών διαταραχών σε παιδιά και ενήλικες
- Εγκεφαλική Παράλυση
- Κρανιοεγκεφαλικές κακώσεις
- Κακώσεις περιφερικών νεύρων
- Κακώσεις νωτιαίου μυελού
- Προβλήματα σπονδυλικής στήλης
- Αγγειακά Εγκεφαλικά Επεισόδια
θεραπείες και κατ' οίκον
Ολυμπίας και Δελφών γωνία (Καρακόνερο)
Τηλ. / Fax: 22410-29241 κιν. 6932044173 ΑΕ1090

Ψ
Σοφία Παυλίδη
Ψυχολόγος Υγείας Παιδιών και Εφήβων
Πτυχιούχος τμ. Ψυχολογίας Παν/μίου Κρήτης
M.Sc. Παν/μίου Surrey Αγγλίας
Μέλος Ελληνικής και Βρετανικής Ψυχολογικής Εταιρείας
ΑΤ4688 Τηλ. 2241090596, 6944728141

ΙΑΤΡΙΚΗ ΑΝΑΚΟΙΝΩΣΗ
Το ιατρείο του χειρουργού
ΒΑΛΣΑΜΙΔΗ ΝΙΚΟΛΑΟΥ
ειδικού στις χειρουργικές παθήσεις μαστού, κοιλίας, φλεβών, δέρματος και ενδοκρινών αδένων.
Λειτουργεί κατόπιν συνεννοήσεως στα τηλ. 2241070600/70601 ή 6937231600.
Ηρώων Πολυτεχνείου 30, 1ος όροφος
ΑΤ5018(Π)

INEMA
ΙΑΤΡΙΚΟΣ & ΝΟΣΟΚΟΜΕΙΑΚΟΣ ΕΞΟΠΛΙΣΜΟΣ
από το 1988 είμαστε οι μεγαλύτεροι προμηθευτές ΙΑΤΡΙΚΟΥ-ΟΡΘΟΠΕΔΙΚΟΥ & ΝΟΣΟΚΟΜΕΙΑΚΟΥ ΥΛΙΚΟΥ ΣΤΗ ΔΩΔΕΚΑΝΗΣΟΥ
18 χρόνια εμπειρίας Εμπιστεύθειτε μας!
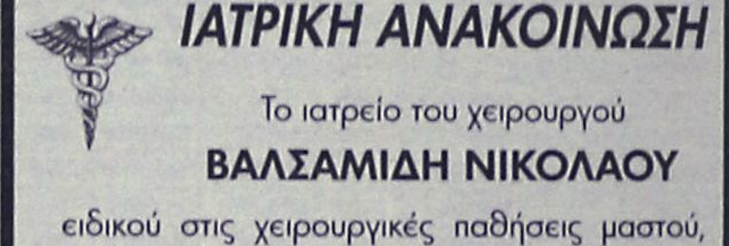

- ΑΝΑΠΗΡΙΚΑ ΚΑΡΟΤΣΙΑ
- ΒΑΔΙΣΤΙΚΑ
- ΟΡΘΟΠΕΔΙΚΑ ΕΙΔΗ
- ΜΠΛΟΥΖΕΣ ΙΑΤΡΙΚΕΣ
- ΚΑΛΤΣΕΣ ΦΛΕΒΙΤΙΔΑΣ
- ΠΕΛΜΑΤΑ
- ΟΡΘΟΠΕΔΙΚΑ ΜΑΞΙΛΑΡΙΑ
- ΚΡΕΒΑΤΙΑ ΝΟΣΟΚΟΜΕΙΑΚΑ
- ΙΑΤΡΙΚΟΣ ΕΞΟΠΛΙΣΜΟΣ και ΑΝΑΛΩΣΙΜΑ
- ΟΡΓΑΝΑ ΧΗΜΕΙΟΥ
- και κάθε άλλο είδος για κατ'οίκο νοσηλεία
ΧΠ1729
ΡΟΔΟΣ: ΛΕΜΕΣΣΟΥ 2 - ΤΗΛ: 22410 32238 www.inema.gr
ΚΩΣ: ΕΛ. ΒΕΝΙΖΕΛΟΥ 38 (παραπ/ρως Αγίας Παρασκευής) - ΤΗΛ: 22420 20048

την περίοδο του θηλασμού θα συμβεί κάποια αιφνίδια έλλειψη τροφής.

Στην περίοδο της εγκυμοσύνης οι απαιτήσεις σε ενέργεια αυξάνονται περίπου κατά 300 θερμίδες ανά ημέρα. Αυτό υποστηρίζουν Αμερικανοί επιστήμονες, ενώ ο Βρετανοί συνιστούν πρόσθετη πρόληψη 200 θερμίδων, μόνο κατά το τρίτο τρίμηνο της εγκυμοσύνης.

Γενικά μπορούμε να πούμε ότι μια ενήλικη εγκυμονούσα, με κανονικό βάρος πριν την εγκυμοσύνη μπορεί να καλύψει τις ενεργειακές της απαιτήσεις καταναλώνοντας 1.700-1.800 θερμίδες ημερησίως.

Πηγή: noikokyra.gr

Θύματα ενδοοικογενειακής βίας οι γυναίκες στις αγροτικές περιοχές

Οι γυναίκες είναι πιθανότερο να υποστούν σωματική και σεξουαλική βία από τους συζύγους ή συντρόφους τους παρά από άλλα άτομα και η βία αυτή είναι πιο σοβαρής μορφής στις αγροτικές περιοχές, σύμφωνα με στοιχεία του Παγκόσμιου Οργανισμού Υγείας.

Η έκθεση του ΠΟΥ αναλύει την έκταση της βίας σε δείγμα 24.000 γυναικών από χώρες της Ασίας, της Αφρικής, της Νότιας Αμερικής και της Ευρώπης. Πάνω από το ένα τέταρτο των γυναικών που ερωτήθηκαν σε 13 από τις 15 πόλεις που περιλήφθηκαν στη μελέτη είχε υποστεί σωματική ή σεξουαλική βία από το σύντροφό της τουλάχιστον μια φορά.

«Τα στοιχεία δείχνουν ότι οι γυναίκες κινδυνεύουν να υποστούν βίαια συμπεριφορά από τους συντρόφους τους παρά από άλλα άτομα», σημειώνει η Δρ Κλαούντια Γκαρσία-Μορένα. Η συχνότητα κυμαίνεται από 4% σε πόλεις της Ιαπωνίας, της Σερβίας και φτάνει πάνω από το 30% στις αγροτικές περιοχές του Μπαγκλαντές, της Αιθιοπίας και του Περού. Η βία είναι σοβαρότερης μορφής στις αγροτικές παρά στις αστικές περιοχές. Η σεξουαλική βία συνίσταται συνήθως στην καταναγκαστική σεξουαλική επαφή. Η σωματική μπορεί να είναι με τη μορφή χαστουκιού, σπρωξίματος μέχρι κλοτσιά, ξυλοδαρμό, πνιγμό, κάψιμο και απειλή με όπλο.

«Τα στοιχεία επιβεβαιώνουν ότι η σωματική και σεξουαλική βία από τον σύντροφο ή σύζυγο είναι διαδεδομένη πρακτική», υπογραμμίζει η Δρ Γκαρσία-Μορένα στο επιστημονικό έντυπο The Lancet. Και καταλήγει τονίζοντας ότι η βία κατά των γυναικών δεν είναι αναπόφευκτη και θα πρέπει διευθετηθεί. Στη μελέτη πήραν μέρος γυναίκες από το Μπαγκλαντές, τη Βραζιλία, την Αιθιοπία, την Ιαπωνία, τη Ναμίμπια, το Περού, τη Σαμόα, τη Σερβία και το Μαυροβούνιο, την Ταϊλάνδη και τη Δημοκρατία της Τανζανίας.

Πηγή: health.in.gr

Οι ηλικιωμένοι ιδιοκτήτες σκύλων σε καλύτερη φόρμα

Ο σκύλος, ο καλύτερος φίλος του ανθρώπου, μπορεί να βοηθήσει τους ηλικιωμένους να διατηρηθούν σε φόρμα, αλλά μόνο αν οι έχοντες κατοικίδιο βγάζουν τακτικά τους τετράποδους φίλους τους βόλτα.Μια μελέτη διαπίστωσε ότι οι ιδιοκτήτες σκύλων, δεν είναι απλά πιθανότερο να περπατούν περισσότερο, αλλά επίσης να περπατούν ταχύτερα και συχνότερα, συγκριτικά με αυτούς που δεν είναι κατοικίδιο. Οι ηλικιωμένοι που έβγαζαν βόλτα τον σκύλο τους ήταν πιθανότερο να περπατούν 150 λεπτά την εβδομάδα. Επίσης βάδιζαν ταχύτερα απ' αυτούς που δεν είχαν σκύλο ή περπατούσαν τρεις ή περισσότερες φορές την εβδομάδα. Οι ηλικιωμένοι που είχαν αναφέρει τακτικούς περιπάτους συνοδεία του σκύλου τους είχαν διπλάσιες πιθανότητες να συνεχίζουν να περπατούν 150 λεπτά την εβδομάδα. Πηγή: health.in.gr

Στεφανάκης Ι. Δημήτριος
Ψυχολόγος
Αριστοτελείου Παν/μίου Θεσ/νίκης
Δέχεται κατόπιν ραντεβού
ΑΤ4731(Γ)
2Β DESIGN
Βενετοκλέων 79, 1ος όροφος, 85100 Ρόδος, Κιν: 6947 403229

ΚΕΝΤΡΟ ΥΠΟΣΤΗΡΙΞΗΣ ΨΥΧΟΛΟΓΙΚΩΝ ΠΡΟΒΛΗΜΑΤΩΝ
ΣΙΑΓΚΑ ΚΩΝΣΤΑΝΤΙΝΑ
ΨΥΧΟΛΟΓΟΣ
Απόφοιτος Αριστοτελείου Πανεπιστημίου Θεσσαλονίκης
τηλ. 6945557447
ΚΥΠΡΙΩΤΗ ΑΛΕΞΙΑ
ΨΥΧΟΛΟΓΟΣ
ΨΥΧΟΛΟΓΟΣ ΥΓΕΙΑΣ
Απόφοιτος Πανεπιστημίου Κρήτης, MSC Surrey University of England
τηλ. 6944717520
Δέχονται κατόπιν ραντεβού
Στεφ. Καζούλη 18-1ος όροφος
τηλ. 2241022102
ΧΠ2763

Διαιτολογικό Διατροφολογικό Κέντρο
ΔΕΧΕΤΑΙ ΜΕ ΡΑΝΤΕΒΟΥ
Πετρίδη Κατερίνα
Διατροφολόγος - Κλινικός Διαιτολόγος
Πτυχιούχος Α.Τ.Ε.Ι. Κρήτης
ΤΕΩΣ ΑΣΚΟΥΜΕΝΗ ΣΤΟ ΩΝΑΣΕΙΟ ΚΑΡΔΙΟΧΕΙΡΟΥΡΓΙΚΟ ΚΕΝΤΡΟ
○ Εξατομικευμένα προγράμματα για φυσιολογικές και παθολογικές καταστάσεις
○ Προγράμματα διατροφής αθλητών
○ Ενίσχυση του μεταβολισμού
○ Απώλεια πόντων
Πάντα με ισορροπημένα γεύματα βασισμένα στις δικές σας διατροφικές προτιμήσεις
Γιατί η σωστή διατροφή είναι πλέον θέμα υγείας!
Υψηλάντου 2 - Ρόδος • Τηλ.: 22410 30366, Κιν. 6945 828191
ΑΕ1010

ΚΕΝΤΡΟ ΛΟΓΟΘΕΡΑΠΕΙΑΣ
Αποκατάσταση άρθρωσης, φωνολογίας και γλωσσικών δεξιοτήτων
✓ Δυσαρθρία - Δυσλαλία - Αφασία
✓ Καθυστέρηση ομιλίας - Δυσλεξία
✓ Τραυλισμός - Ταχυλαλία - Βαρηκοΐα
✓ Εγκεφαλική Παράλυση - Νοητική καθυστέρηση
✓ Αυτισμός - Σύνδρομο Down
ΠΑΠΑΧΡΙΣΤΟΔΟΥΛΟΥ ΑΣΤΕΡΟΠΗ
ΛΟΓΟΠΕΔΙΚΟΣ
Κων. Παλαιολόγου 6, Τηλ.: 2241039756, Κιν.: 6944719958
ΑΤ4618

ΝΤΟΡΑ ΚΩΝΣΤΑΝΤΙΝΟΠΟΥΛΟΥ
ΨΥΧΟΛΟΓΟΣ
ΟΙΚΟΓΕΝΕΙΑΚΗ ΣΥΜΒΟΥΛΟΣ
Πτυχιούχος του Πανεπιστημίου της Καλιφόρνιας-Λος Αντζελες (UCLA)- Μεταπτυχιακές σπουδές στο Pepperdine University-Malibu California.
■ Αμεση ψυχολογική υποστήριξη και επαγγελματική φροντίδα από έμπειρη Ψυχολόγο και Οικογενειακή Σύμβουλο.
■ Η σωστή θεραπευτική σχέση μπορεί να επιφέρει ρεαλιστικές λύσεις για πραγματικά προβλήματα σε θέματα: μοναξιάς, μελαγχολίας, στρες, ανυπομονησίας, φοβίας, εθισμού, οικογενειακών σχέσεων, διαζυγίου, κακομεταχείρισης, συναισθηματικών δυσκολιών, αυτοπεποίθησης, ανασφάλειες, μεταβατικά στάδια ζωής, βουλιμίας, ανορεξίας, απώλειας, πένθους.
Τηλεφωνείστε στα τηλέφωνα:
(22410)35163 και 6944/980550
για ραντεβού και άμεση εξυπηρέτηση.
Διεύθυνση: Καρίας 1 - Περιοχή Ροδίνι - Ρόδος
ΑΕ961

ΙΑΤΡΙΚΗ ΑΝΑΚΟΙΝΩΣΗ
Η ΙΑΤΡΟΣ
ΣΠΑΘΑΡΗ Γ. ΕΙΡΗΝΗ
ΔΕΡΜΑΤΟΛΟΓΟΣ - ΑΦΡΟΔΙΣΙΟΛΟΓΟΣ
Λειτουργεί κανονικά κατόπιν ραντεβού από 9:00 π.μ. - 21:00 μ.μ.
στα τηλ. 22410 63555
& 6944313778
ΔΙΕΥΘΥΝΣΗ: Γ. ΣΕΦΕΡΗ 108 ΡΟΔΟΣ 85100
(Εμπορικό Κέντρο Πανάγου άνωθεν Super Market Βερόπουλος)
ΑΤ4763(Γ)

ΛΟΥΤΣΙΟΥ ΖΑΦΕΙΡΟΥΛΑ
ΨΥΧΟΛΟΓΟΣ - ΠΑΙΔΟΨΥΧΟΛΟΓΟΣ - ΠΑΙΔΑΓΩΓΟΣ
Πτυχιούχος UNIVERSITY OF CENTRAL LANCASHIRE UK,
ΠΑΝΕΠΙΣΤΗΜΙΟΥ ΑΙΓΑΙΟΥ
MSc ΠΑΙΔΟΨΥΧΟΛΟΓΙΑΣ UNIVERSITY OF LONDON
Διάγνωση-Αντιμετώπιση:
✓ Ειδικών Μαθησιακών Δυσκολιών (δυσλεξία - δυσγραφία - δυσαριθμησία)
✓ Υπερκινητικότητας - Διάσπασης προσοχής
Συμβουλευτική - Αντιμετώπιση Οικογενειακών προβλημάτων:
✓ Συμβουλευτική ζευγαριού
✓ Συμβουλευτική γονέων
✓ Διαζύγιο-πένθος-προβλήματα υγείας
✓ Προβλήματα εφηβικής ηλικίας
Ψυχολογική Υποστήριξη - Ψυχοθεραπεία Παιδιών / εφήβων / ενηλίκων για:
✓ Μειωμένη επιθυμία για σχολείο-Χαμηλή σχολική επίδοση
✓ Ελλειψη αυτοπεποίθησης - αυτοσεβασμού
✓ Αντιμετώπιση άγχους - κατάθλιψης
✓ Σχέσεις εξάρτησης: Ζήλια - ενοχές - παθολογική αγάπη - χωρισμός - φόβος μοναξιάς
Δέχεται κατόπιν ραντεβού
τηλ.. 2241064841, 6945234100,
Διεύθυνση: Κωνσταντινουπόλεως 48, Ρόδος
ΑΕ1983

ΒΙΩΜΑΤΙΚΑ ΕΡΓΑΣΤΗΡΙΑ ΑΥΤΟΓΝΩΣΙΑΣ
Βιωματικά Εργαστήρια Αυτογνωσίας
ανακαλύπτω τον εαυτό μου
επικοινωνώ με τους γύρω μου
συχνότητα: 1 φορά το μήνα
διάρκεια: 2 ώρες
ημέρα: Παρασκευή
ώρα: 20:30
σύνθεση: 8-10 άτομα
προσέγγιση: Art Therapy- Gestalt
υλικό-τεχνικές: δραματοθεραπεία, κολάζ, ζωγραφική, δημιουργική γραφή, πηλός, παιχνίδια ρόλων
θεματολογία:
○ προσωπική ανάπτυξη: δημιουργικότητα, επίλυση προβλημάτων, προσδιορισμός ρόλων
○ σχέσεις με τους άλλους: οικογένεια, γάμος, φιλία, έρωτας, εργασία
Συντονίστριες:
Αναστασία Βασιλάκη-Ψυχολόγος, Υπ. Ψυχοθεραπεύτρια Gestalt, Συντονίστρια σχολών γονέων
Χριστίνα Σαββάκη-Γκρανζάν-Κλινική Ψυχολόγος, Υπ. Εικαστική Ψυχοθεραπεύτρια
ΑΤ4823
1η συνάντηση:
10 Νοεμβρίου 2006
Πληροφορίες - εγγραφές: Τηλ. 22410 77350 & 60999
6944152585 & 6937684251

Ψυχολογική Στήριξη
ΜΑΡΙΑ ΚΑΡΙΚΗ
ΨΥΧΟΛΟΓΟΣ
ΠΤΥΧΙΟΥΧΟΣ ΑΡΙΣΤΟΤΕΛΕΙΟΥ ΠΑΝ/ΜΙΟΥ ΘΕΣΣΑΛΟΝΙΚΗΣ
ΣΥΜΒΟΥΛΕΥΤΙΚΗ ΣΤΗΡΙΞΗ
» Εφήβων & Ενηλίκων
» Γονέων & Ζευγαριών
☑ Αυτογνωσία - Ενδυνάμωση
☑ Βελτίωση επικοινωνιακών δεξιοτήτων
☑ Τροποποίηση Συμπεριφορών / Συνηθειών
☑ Διαχείριση αρνητικών σκέψεων - συναισθημάτων
ΑΕ1847
Καρπάθου 17 (πεζόδρομος) Ρόδος
Τηλ: 22410 28985 - Κιν: 6946008948 - Email: karikipsy@yahoo.com

2 ΛΤΟ σε ΕΝΑ



Με τον ΚΩΣΤΑ ΣΑΜΙΩΤΑΚΗ

ΔΑΝΕΙΚΑ κι ΑΓΥΡΙΣΤΑ

Η σιωπή των παιδιών...
Η σιωπή των γονιών...
Η σιωπή των καθηγητών...
Η σιωπή των υπουργών...

Η σιωπή μιας ένοχης και όχι απλά συνένοχης κοινωνίας.

Βέροια - Θεσσαλονίκη - Εύβοια - Αθήνα.

Η διαδρομή του τρόμου. 5 ανήλικοι ύποπτοι για φόνο, 4 ανήλικοι ύποπτοι για βιασμό.

Το φάντασμα του Άλεξ μας στοιχειώνει, και οι κραυγές της καταγγελίας της 16χρονης μαθήτριας μας χαλάνε τον ύπνο.

Μας ξεγυμνώνουν και αποκαλύπτουν τον υφέρποντα ρατσισμό και σωβινισμό μας.

Τα video της ντροπής με πρωταγωνιστές μαθητές σκορπούν τον τρόμο.

Μας τρομάζει το γεγονός ότι ξέρουμε πολύ λίγα πράγματα για τα παιδιά μας.

Μας τρομάζει ακόμα περισσότερο η διαπίστωση κυρίως ότι εμείς είμαστε υπεύθυνοι για τις πράξεις τους.

Ερχόμαστε αντιμέτωποι με την κοινωνία που φτιάξαμε και τρομάζουμε με το δημιούργημά μας.

Ερχόμαστε αντιμέτωποι με τα κανιβαλιστικά ένστικτα των τηλεοπτικών εισαγγελέων, των τηλεοπτικών εμπόρων του ανθρώπινου πόνου, αυτών που πόντο - πόντο κτίζουν με αίμα και σπέρμα τα ποσοστά τηλεθέασης τους.

ΕΙΔΑ!! ΑΚΟΥΣΑ!! ΚΑΙ Μ'ΑΡΕΣΕ???

ΛΟΠΑ ... ΑΝΩΓΕΙΑ και... ΚΑΤΩΓΕΙΑ!!!

Την προηγούμενη εβδομάδα επιτέλους ολοκληρώσαμε τη διαδικασία λήψης απόφασης και ανάθεσης εξουσίας σε νέους κουμανταδόρους, νέους κυβερνήτες του σκάφους. Στο τιμόνι για την Ιθάκη ο Χατζής, αλλά και ο Γιώργος αποχαιρετά την Αλεξάνδρεια που χάνει.

Την αμέσως επόμενη εβδομάδα άρχισαν οι συσκέψεις. Όλοι στρώθηκαν στη δουλειά. Κοινοτικά πλαίσια στήριξης τρίτο και τέταρτο, έργα σε εξέλιξη, αλλά και εκτιμήσεις εκλογικών αποτελεσμάτων από νικητές και ηττημένους.

Μέσα σε λίγες ημέρες τα τακτοποιήσαμε όλα!

Μέσα σε λίγα εικοσιτετράωρα φτιάξαμε ξανά το εργοστάσιο της ΔΕΗ, ξανακτίσαμε νέο κτίριο του ΙΚΑ, και μεταφέραμε ένα άλλο ΙΚΑ στο κτίριο του παλιού νοσοκομείου.

Μέσα σε μια στιγμή ολοκληρώσαμε το λιμάνι της Ακκαντιάς, εκτελέσαμε όλα τα απαραίτητα λιμενικά έργα στη Δωδεκάνησο και λύσαμε για ακόμα μια φορά το ακτοπλοϊκό.

Βέβαια μπαίνουν σε εκκρεμότητα **"τεράστια ζητήματα"** που κρατούν σε απίστευτη αγωνία όλους τους Ρόδιους αλλά και τους Δωδεκανήσιους.

Και είναι όντως κορυφαίας σημασίας για το μέλλον του τόπου αν ο νέος δήμαρχος θα ενημερωθεί από τον απερχόμενο σε γραφείο μέσα ή έξω από το δήμο.

Είναι εξαιρετικά ενδιαφέρον ο κάθε συμπολίτης μας να ενημερωθεί αν και ποιος θα αναλάβει και πόσο τοις εκατό του μεριδίου της ήττας.

Είναι τέλος επιτακτική ανάγκη να πληροφορηθούμε ποιος θα διαδεχθεί τον επανεκλεγέντα νομάρχη μας μετά από τέσσερα χρόνια, και πόσοι σταυροί απαιτούνται για μια ομαλή διαδοχή.

Μπορεί να μην το πιστεύετε, ίσως να μην το αντιλαμβάνεστε, αλλά αυτά είναι τα κυρίαρχα ερωτήματα που θέτει καθημερινά ο κάθε εργαζόμενος, μισθοσυντήρητος, εργάτης, αγρότης, συνταξιούχος τόσο στη Ρόδο όσο και στη υπόλοιπη ζώνη του λυκόφωτος!!!!!

ΝΑ ΜΗΝ ΞΕΧΑΣΩ!!



Περιμένω απόψεις, σχόλια, παρατηρήσεις.
E-mail: info@palmos-fm.gr
Επικοινωνούμε καθημερινά μέσα από τον ΠΑΛΜΟ 99,5 και 105,6 FM 8.00 - 11.00 με την εκπομπή στον Παλμό της Μέρας. Τώρα ζωντανά και στο Ίντερνετ στην διεύθυνση www.palmos-fm.gr

DVD - TAINIA



Η ΖΩΗ ΣΕ FAST FORWARD
ΦΡΑΝΚ ΚΟΡΑΤΣΙ

Ένας αρχιτέκτονας παραμελεί την οικογένειά του για χάρη της δουλειάς. Μια νύχτα αποκτά ένα τηλεκοντρόλ, με το οποίο μπορεί να "χειρίζεται" την καθημερινότητά του σαν ταινία σε βίντεο. Έχοντας συνδέσει την προσωπική του ευτυχία με τα χρήματα, αρχίζει να προχωρεί τα "κεφάλαια" της ζωής του, αναζητώντας τη μέρα που θα έχει πάρει προαγωγή.

Παίζουν:
Κρίστοφερ Γουόκεν
Ντέιβιντ Χάσελχοφ
Ανταμ Σάντλερ

ΣΣΣΣ!!!...ΚΥΚΛΟΦΟΡΟΥΝ ...ΑΚΟΥΣΤΕ



ΤΑΞΙΔΕΥΟΝΤΑΣ ΜΕ ΑΛΛΟ ΗΧΟ
ΠΛΙΑΤΣΙΚΑΣ ΦΙΛΙΠΠΟΣ

Τα πνευστά και τα έγχορδα της Ορχήστρας Σύγχρονης Μουσικής της ΕΡΤ ντύνουν με διαφορετική φορεσιά μπαλάντες της εγχώριας ποπ/ροκ σκηνής. Ο Φίλιππος Πλιάτσικας και μερικοί από τους φίλους του βρέθηκαν στη σκηνή του Μεγάρου Μουσικής Αθηνών και είπαν γνωστά κομμάτια από την εποχή των Πυξ Λαξ, αλλά και από την προσωπική δισκογραφία του καλλιτέχνη.

Συμμετέχουν:
Μαχαιρίτσας Λαυρέντης
Τσακνής Διονύσης
Δρογώσης Στάθης
Ευσταθία, Καζούλλης Βασίλης
Τσάτσου Θεοδοσία

Γενικά

Τελικά όσο προχωράει η τεχνολογία η ζωή μας μπορεί να γίνεται πιο εύκολη , αλλά στο τέλος την πατάμε, γιατί απλά χωρίς να το καταλαβαίνουμε παίρνει την εκδίκησή της !!!

Δεν είναι μόνο το κινητό τηλέφωνο , που είναι στην επικαιρότητα, έχουμε και άλλες απλές συσκευές που καθημερινά μας εκθέτουν χωρίς να το γνωρίζουμε...

Αλλά τι να το κάνεις Μάκη, όσο και να σε εκθέτει μια προηγμένη συσκευή, σου είναι πλέον άκρως απαραίτητη. Εδώ οι γονείς μαθαίνουν στα παιδία τους από 10 ετών να εξαρτιούνται από το κινητό τηλέφωνο, οπότε στα 16 τους δεν μπορούν να κάνουν βήμα χωρίς αυτό, και επειδή περάσαμε από τη θέση ενός δεκαεξάχρονου , νομίζω πως, δεν θέλει και αρκετό σπρώξιμο για να εκμεταλλευτεί καταστάσεις, άρα, τα θέλει ο πισινός μας κυρία μου...

ΕΦΗΜΕΡΙΔΑ



ΑΣΧΕΤΟ

Νομίζω πως στο τέλος κάποιοι από την παράταξη «ανθρώπινη πόλη» θα καταλήξουν να κάνουν ψυχολογικές συνεδριάσεις και όχι απλές ψυχογραφικές συνεδριάσεις !

Μάλλον έψαχνε αρκετά ο κύριος μα τα μούσια να βρει πάτημα για να εκτονώσει τα νευράκια του..

Λες και δεν ήξερε πως το χειμώνα έχουν σοβαρό πρόβλημα τα νησάκια με το ακτοπλοϊκό εδώ και ΠΑΡΑ-ΠΑΡΑ-ΠΑΡΑ-ΣΚΕΥΑ χρόνια !!!

Περή-Φάνη. Πάλι για άλλη μια φορά φώναξε δυνατά η υπουργός τουριστικής ανάπτυξης πως ο διαγωνισμός δεν είναι μακριά για το γκολφ...άραγε φορούσε τα γυαλιά πρεσβυωπίας ?

Και τώρα περιμένουμε το ΓΕΣ για να έχουμε το κεφάλι μας ήσυχο για το νέο εργοστάσιο της ΔΕΗ

Πάντως ο υπουργός μας το είπε ξεκάθαρα, YES YOU CAN DO IT !



Με τον ΓΙΩΡΓΟ ΜΑΝΩΛΑ

DVD - TAINIA

Τίτλος : The Guardian - Ο φύλακας
Διάρκεια: 136'
Παίζουν: Kevin Costner , Ashton Kutcher
Σινεμά : Μετροπόλ



Υπόθεση

Ο Kevin Costner είναι ο καλύτερος κολυμβητής διάσωσης της Αμερικανικής Ακτοφυλακής. Παρά την ηλικία του , κάνει καλύτερα από όλους τη δουλειά του κι είναι ένας ζωντανός θρύλος για τα επιτεύγματά του στο Κόντιακ της Αλάσκας , όπου υπηρετεί . Μετά όμως από μια αποτυχημένη διάσωση , αρχίζει να χάνει την αυτοπεποίθησή του. Ο διοικητής του τον στέλνει να διδάξει στην ελίτ σχολή κολυμβητών διάσωσης , όπου φέρνει τα πάνω κάτω με τις ανορθόδοξες μεθόδους διδασκαλίας που χρησιμοποιεί. Εκεί συναντά και τον Ashton Kutcher , τον μοναδικό εκπαιδευόμενο που φαίνεται πως μπορεί να ξεπεράσει τον θρύλο του Μπεν (Kevin Costner) . Οι δυο τους δημιουργούν μια σχέση κόντρας αλλά και αμοιβαίου σεβασμού και μαθαίνουν το αληθινό νόημα του πρωισμού και της αυτοθυσίας .

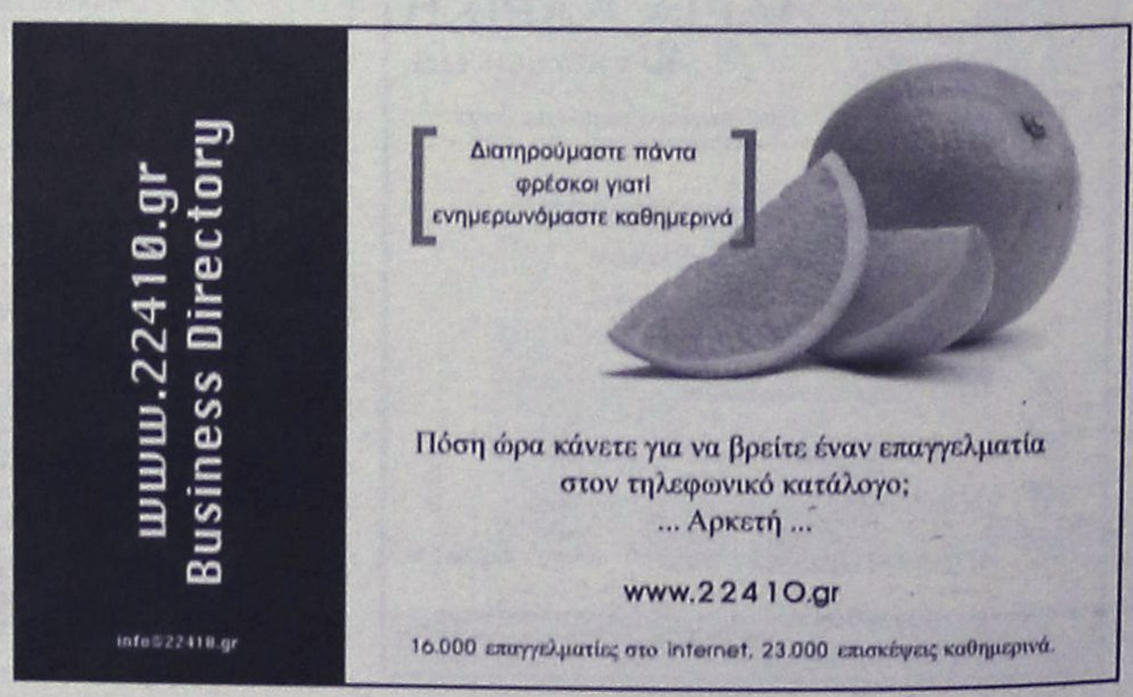

ΞΕΝΑΚΗΣ ΑΥΤΟΚΙΝΗΤΑ

10°χλμ. Ρόδου - Λίνδου
Τηλ. 22410 86800

ΤΜΗΜΑ ΜΕΤΑΧΕΙΡΙΣΜΕΝΩΝ

1 **MERCEDES ML270, 2700cc, μοντ. 2002, μαύρο. ΠΕΤΡΕΛΑΙΟ.**
αερόσακοι οδηγού -συνοδηγού, πλευρικοί αερόσακοι, αερόσακοι κεφαλής, κλιματισμός, ABS , BAS, ESP, navi, δερμάτινο σαλόνι, ηλιοροφή, ηλ. καθίσματα, ηλ. καθρέπτες, ζάντες αλουμινίου, τηλέφωνο, υδρ. τιμόνι, ηλ. παραθ, κεντρ. κλειδ, , ηχοσύστημα

2 **MERCEDES CLK 200 , AVANTGARDE ,1800cc, μοντ. 2003, ασημί**
αυτόματο, αερόσακοι οδηγού -συνοδηγού, πλευρικοί αερόσακοι, αυτόματος κλιματισμός, ABS , ESP , ASR, δερμάτινο σαλόνι, ηλιοροφή, ζάντες αλουμινίου, υδρ. τιμόνι, ηλ. παραθ, κεντρ. κλειδ, , ηχοσύστημα

3 **AUDI TT COUPE 1.8T (150hp), μοντ. 2006, ασημί.**
αερόσακοι οδηγού -συνοδηγού,πλευρικοί αερόσακοι, ABS, υδρ. τιμόνι, ηλ. παραθ, κεντρ. κλειδ, σπορ ανάρτηση,πίσω σποιλερ,ζάντες αλουμινίου , ηχοσύστημα

4 **AUDI TT 1800cc, TURBO QUATTRO 225 HP, μοντ. 2003, μπλέ.**
αερόσακοι οδηγού -συνοδηγού, πλευρικοί αερόσακοι, αερόσακοι κεφαλής, αυτόματος κλιματισμός, ABS με BAS, ESP με ASR, trip computer, δερμάτινο σαλόνι, ζάντες αλουμινίου, υδρ. τιμόνι, ηλ. παραθ, κεντρ. κλειδ, προβ. ομίχλης , συναγερμός, ηχοσύστημα

5 **AUDI TT 1800cc, TURBO QUATTRO 265 HP, μοντ. 2000, ασημί.**
αερόσακοι οδηγού -συνοδηγού, πλευρικοί αερόσακοι, αερόσακοι κεφαλής, αυτόματος κλιματισμός, ABS με BAS, ESP με ASR, trip computer, δερμάτινο σαλόνι, ζάντες αλουμινίου, υδρ. τιμόνι, ηλ. παραθ, κεντρ. κλειδ, προβ. ομίχλης , συναγερμός, ηχοσύστημα

6 **VW GOLF GT 170HP, μοντ. 2006, μαύρο.**
αερόσακοι οδηγού -συνοδηγού, πλευρικοί αερόσακοι, αερόσακοι κεφαλής, αυτόματος κλιματισμός, ABS με BAS, ESP με ASR, ζάντες αλουμινίου, υδρ. τιμόνι, ηλ. παραθ, κεντρ. κλειδ, προβ. ομίχλης ,ηχοσύστημα

7 **MITSUBISHI PAJERO PININ, 2000cc, 129HP, μοντ. 2001, μαύρο/ασημί.**
αερόσακος οδηγού - συνοδηγού, ABS, SRS, air condition, ηλ. οροφή, ζάντες αλουμ., υδρ. τιμόνι, ηλ. παραθ, κεντρ. κλειδ, σκαλοπάτια, συναγερμός, ηχοσύστημα.

8 **VW CADDY KOMBI 2000cc, ΠΕΤΡΕΛΑΙΟ**
αερόσακοι, clima, ABS,TCS, υδρ. τιμόνι, ηλ. παραθ, ηχοσύστημα.

9 **LAND ROVER FREELANDER 1800cc, μοντ. 2001, σαμπανιζέ.**
αερόσακοι, air condition, ABS, ESP, ηλ. ηλιοροφή, ζάντες αλουμινίου, υδρ. τιμόνι, ηλ. παραθ, κεντρ. κλειδ, ηχοσύστημα.

10 **ROVER MGTF 1600cc, μοντ. 2003, κόκκινο.**
αερόσακοι, air condition, ABS, ζάντες αλουμινίου, υδρ. τιμόνι, ηλ. παραθ, κεντρ. κλειδ, ηχοσύστημα.

11 **SUZUKI GRANT VITARA 1600cc, μοντ. 2004, ασημί.**
αερόσακοι, air condition, ABS, ζάντες αλουμινίου, υδρ. τιμόνι, ηλ. παραθ, κεντρ. κλειδ, κοτσαδόρος, ηχοσύστημα.

12 **TOYOTA CELICA 1800cc, μοντ. 1999, ασημί.**
αερόσακοι, air condition, ABS, ζάντες αλουμινίου, υδρ. τιμόνι, ηλ. παραθ, κεντρ. κλειδ, σποιλερ, συναγερμός, ηχοσύστημα.

13 **VW GOLF 1400cc, FSI 90HP, μοντ. 2006, ασημί.**
αερόσακοι οδηγού -συνοδηγού, πλευρικοί αερόσακοι, αερόσακοι κεφαλής,climatic, ABS, ASR, υδρ. τιμόνι, ηλ. παραθ, κεντρ. κλειδ, ηχοσύστημα.

14 **MERCEDES C180, 1800cc, μοντ. 1997, μπλέ.**
αερόσακος οδηγού-συνοδηγού, πλευρικοί αερόσακοι, clima, ABS, ASR, ζάντες αλουμινίου, υδρ. τιμόνι, ηλ. παραθ, κεντρ. κλειδ, ηχοσύστημα.

15 **BMW 316 1600cc, μοντ.1998, μαύρο.**
αερόσακος οδηγού-συνοδηγού, clima, ABS,ASC, ηλ. ηλιοροφή, ζάντες αλουμινίου, υδρ. τιμόνι, ηλ. παραθ, κεντρ. κλειδ, ηχοσύστημα.

16 **CITROEN PLURIEL SENSODRIVE 1600cc, μοντ. 2004, μπλέ.**
αυτόματο -σειριακό, ABS, clima,4 αερόσακοι, ζάντες αλουμινίου, υδρ. τιμόνι, ηλ. παραθ, κεντρ. κλειδ, ηχοσύστημα.

17 **VW GOLF GENERATION 1600cc, μοντ. 2002, μπλέ.**
4 αερόσακοι , ABS, clima, ζάντες αλουμινίου, υδρ. τιμόνι, ηλ. παραθ, κεντρ. κλειδ, ηχοσύστημα.

18 **ALFA ROMEO 156, 1600cc, μοντ. 11/2001, ανθρακί.**
αερόσακοι , ABS, clima, υδρ. τιμόνι, ηλ. παραθ, κεντρ. κλειδ, προβ. ομίχλης, ηχοσύστημα.

19 **BMW 316 1600cc, μοντ. 1999, λευκό.**
αερόσακοι , ABS, clima, φιμέ τζάμια, δερμάτινο σαλόνι, ηλιοροφή, ζάντες αλουμινίου, υδρ. τιμόνι, ηλ. παραθ, κεντρ. κλειδ, ηχοσύστημα.

20 **HYUNDAI COUPE 1600cc, μοντ. 2003. αερόσακος οδηγού - συνοδηγού , air condition, ζάντες αλουμινίου, υδρ. τιμόνι, ηλ. παραθ, κεντρ. κλειδ, ηχοσύστημα.**

21 **HONDA ACCORD 1600cc, μοντ. 2001, μπλέ.**
αερόσακος οδηγού-συνοδηγού, δερμάτινο σαλόνι, ABS, air condition, υδρ. τιμόνι, ηλ. παραθ, κεντρ. κλειδ, ηχοσύστημα.

21 **LANCIA Y PLATINO 1400cc, μοντ. 2004, μπεζ.**
8 αερόσακοι, δερμάτινο σαλόνι, ABS, clima, υδρ. τιμόνι, ηλ. παραθ, κεντρ. κλειδ, ηχοσύστημα.

22 **OPEL VECTRA SPORT 1600cc, μοντ. 2001, μαύρο.**
αερόσακος οδηγού-συνοδηγού, πλευρικοί αερόσακοι, δερμάτινο σαλόνι, ABS, air condition, υδρ. τιμόνι, ζάντες αλουμινίου, ηλ. παραθ, κεντρ. κλειδ, ηχοσύστημα.

23 **VW GOLF 1400cc, μοντ. 2002, μπλέ.**
4 αερόσακοι, air condition, ABS υδρ. τιμόνι,ζάντες αλουμινίου, ηλ. παραθ, κεντρ. κλειδ, συναγερμός και ηχοσύστημα.

24 **VW POLO SPORTLINE 101 HP 1400cc, μοντ. 2002, ασημί.**
4 αερόσακοι, ABS, climatronic, ηλ. ηλιοροφή, υδρ. τιμόνι, ηλ. παραθ, κεντρ. κλειδ, συναγερμός, ηχοσύστημα.

25 **VW POLO 1400cc, μοντ. 2002, μπλέ. ΑΥΤΟΜΑΤΟ**
αερόσακοι, air condition, υδρ. τιμόνι, ηλ. παραθ, κεντρ. κλειδ, ηχοσύστημα.

26 **VW BORA 1600cc, μοντ. 1999, ασημί.**
αερόσακος οδηγ.-συνοδηγ., πλευρικοί αερόσακοι, ABS, air condition, υδρ. τιμόνι, ηλ. παραθ, κεντρ. κλειδ, ηχοσύστημα.

27 **NISSAN ALMERA 1600cc, μοντ. 1999, ασημί. ΑΥΤΟΜΑΤΟ.**
αερόσακοι, air condition, ABS, υδρ. τιμόνι, ηλ. παραθ, κεντρ. κλειδ, ηχοσύστημα.

28 **TOYOTA CELICA 1800cc, μοντ. 1996, κόκκινο.**
air condition, ζάντες αλουμινίου, υδρ. τιμόνι, ηλ. παραθ, κεντρ. κλειδ, ηχοσύστημα.

29 **RENAULT MEGANE 1400cc, μοντ. 2001, ασημί.**
4 αερόσακοι, ABS, air condition, υδρ. τιμόνι, ζάντες αλουμινίου, ηλ. παραθ, κεντρ. κλειδ, ηχοσύστημα.

30 **OPEL ASTRA 1400cc, μοντ. 1998, ασημί.**
αερόσακοι, air condition, υδρ. τιμόνι, ζάντες αλουμινίου, ηλ. παραθ, κεντρ. κλειδ, ηχοσύστημα.

31 **RENAULT MEGANE 1400cc, μοντ. 2000, ασημί.**
4 αερόσακοι, ABS, air condition, υδρ. τιμόνι, ζάντες αλουμινίου, ηλ. παραθ, κεντρ. κλειδ, ηχοσύστημα.

32 **MERCEDES 190 E 1800cc, μοντ. 1993, ασημί**
αερόσακος οδηγού, ABS, ηλιοροφή, υδρ. τιμόνι, ζάντες αλουμινίου, ηλ. παραθ, κεντρ. κλειδ, ηχοσύστημα.

33 **FIAT MAREA 1242cc, μοντ. 2000, ασημί.**
αερόσακος οδηγού - συνοδηγού, air condition, υδρ. τιμόνι, ηλ. παραθ, κεντρ. κλειδ, ηχοσύστημα.

34 **OPEL OMEGA 2000cc, μοντ. 1997, μπλέ.**
αερόσακος οδηγού-συνοδηγού, ABS, air condition, δερμάτινο σαλόνι, υδρ. τιμόνι, ηλ. παραθ, κεντρ. κλειδ, ηχοσύστημα.

35 **FIAT PANDA 1200cc μοντ. 2004, σιελ.**
αερόσακος οδηγού-συνοδηγού, air condition, υδρ. τιμόνι, ηλ. παραθ, κεντρ. κλειδ, ηχοσύστημα.

36 **DAEWOO LANOS EXTREME 1300cc, μοντ. 2000, μπορντώ.**
air condition, υδρ. τιμόνι, ζάντες αλουμινίου, ηλ. παραθ, κεντρ. κλειδ, προβ. ομίχλης, αεροτομή, ηχοσύστημα.

37 **SEAT CORDOBA 1400cc, μοντ. 1999, μπορντώ.**
air condition, υδρ. τιμόνι, ζάντες αλουμινίου, ηλ. παραθ, κεντρ. κλειδ, ηχοσύστημα.

38 **VW POLO VARIANT 1400cc, μοντ. 1999, μπλέ.**
αερόσακος οδηγού, υδρ. τιμόνι, ζάντες αλουμινίου, ηλ. παραθ, κεντρ. κλειδ, ηχοσύστημα.

39 **ALFA ROMEO 146, 1400cc, μοντ. 1997, μπορντώ.**
υδραυλικό τιμόνι, αερόσακος οδηγού, κεντρικό κλείδωμα, ηλ. παραθ, ηχοσύστημα.

40 **TOYOTA COROLLA 1300cc, μοντ. 1997, μπλέ.**
air condition, ABS, αερόσακοι, υδραυλικό τιμόνι, κεντρικό κλείδωμα, ηλ. παραθ, ηχοσύστημα.

41 **CITROEN SAXO 1100cc, μοντ.2000,ασημί**
air condition, κεντρικό κλείδωμα, ηλ. παραθ, ζάντες αλουμινίου, αεροτομή, ηχοσύστημα.

42 **FIAT PUNTO 1242cc, μοντ. 2000,κόκκινο.**
air condition,αερόσακος, υδραυλικό τιμόνι, ζάντες αλουμινίου, ηλ. παραθ, κεντρ. κλειδ, ηχοσύστημα.

43 **VW POLO 1400cc, μοντ. 1997, λευκό.**
υδρ. τιμόνι, ζάντες αλουμινίου, ηλ. παραθ, κεντρ. κλειδ, ηχοσύστημα.

44 **FIAT PUNTO 1242cc, μοντ. 2001,κόκκινο.**
air condition, αερόσακος οδηγού, ηλ. παραθ, κεντρ. κλειδ, ηχοσύστημα.

45 **HYUNDAI ACCENT 1342cc, μοντ. 1998, μπλέ. ΑΥΤΟΜΑΤΟ**
air condition, υδραυλικό τιμόνι, ηλ. παραθ, κεντρ. κλειδ, ηχοσύστημα.

46 **DAEWOO MATIZ 800cc, μοντ. 2002, πράσινο.**
air condition, υδραυλικό τιμόνι, κεντρικό κλείδωμα, ηλ. παραθ, ηχοσύστημα.

47 **CITROEN SAXO 1100cc, μοντ.1998,ασημί**
air condition, κεντρικό κλείδωμα, ηλ. παραθ, ηχοσύστημα.

48 **DAEWOO MATIZ 800cc, μοντ. 2000, μπλέ.**
air condition, υδραυλικό τιμόνι, κενρικό κλείδωμα, ηλ. παράθυρα, ηχοσύστημα.

49 **FIAT SEICENTO 1100cc, μοντ. 2001, λαχανί.**
air condition, ηλ. παραθ, κεντρ. κλειδ, ηχοσύστημα.

50 **FIAT SEICENTO 1100cc, μοντ. 2001, λαχανί.**
air condition, ηλ. παραθ, κεντρ. κλειδ, ηχοσύστημα.

51 **FIAT SEICENTO 1100cc, μοντ. 2001, λευκό.**
air condition, ηλ. παραθ, κεντρ. κλειδ, ηχοσύστημα.

52 **SUZUKI SWIFT 1000cc, μοντ. 1996, κόκκινο.**
κεντρ. κλειδ, ηλ παραθ, ηχοσύστημα

53 **RENAULT TWINGO, 1200cc, μοντ.1997, πράσινο.**
ηχοσύστημα.

54 **VW GOLF 1400cc, μοντ. 1993, μπλέ.**
κεντρικό κλείδωμα, ηλ. παράθυρα, ζάντες αλουμινίου, ηχοσύστημα

55 **SUZUKI SWIFT 1000cc, μοντ. 1996, κόκκινο.**
κεντρ. κλειδ, ηλ παραθ, ηχοσύστημα

56 **FIAT SEICENTO OPEN TOP 900cc, μοντ. 2001, λευκό.**
ηλ. παραθ, κεντρ. κλειδ, ηχοσυστημα.

ΕΠΑΓΓΕΛΜΑΤΙΚΑ

1 **TOYOTA HILUX 4x4, 2,5 , μοντ. 2004, πράσινο (ΠΕΤΡΕΛΑΙΟ)**
αερόσακος οδηγ.-συνοδηγ., air condition, υδρ. τιμόνι, ζάντες αλουμ, πακέτο χρωμίου, κουβούκλιο, ηλ. παραθ, κεντρ. κλειδ, ηχοσύστημα.

2 **VW TRANSPORTER 1900cc TD, λευκό. ΠΕΤΡΕΛΑΙΟ (ΜΑΚΡΥ ΣΑΣΙ)**
υδραυλικό τιμόνι

3 **VW TRANSPORTER 1900cc TD, λευκό. ΠΕΤΡΕΛΑΙΟ (ΚΟΝΤΟ ΣΑΣΙ)**
υδραυλικό τιμόνι

ΑΓΟΡΕΣ - ΠΩΛΗΣΕΙΣ - ΑΝΤΑΛΛΑΓΕΣ
ΜΕΤΑΧΕΙΡΙΣΜΕΝΩΝ - ΑΥΤΟΚΙΝΗΤΩΝ

ΑΠΟ 0% ΠΡΟΚΑΤΑΒΟΛΗ
ΚΑΙ ΔΟΣΕΙΣ ... ΣΤΑ ΜΕΤΡΑ ΣΑΣ

ΧΠ1687

Μέτρα ασφαλείας και στις πτήσεις εσωτερικού



Ενήμεροι για τα νέα μέτρα ασφαλείας σε όλα τα διεθνή αεροδρόμια θα πρέπει να είναι οι επιβάτες, καθώς από τις 6 Νοεμβρίου τίθενται σε ισχύ οι απαγορεύσεις μεταφοράς υγρών στις χειραποσκευές, σύμφωνα με απόφαση της ΕΕ.

Τα μέτρα αφορούν ακόμη και τις πτήσεις εσωτερικού.

Σύμφωνα με το νέο Ευρωπαϊκό Κανονισμό, τα υγρά προστίθενται στη λίστα των ειδών που δεν επιτρέπεται να μεταφέρουν οι επιβάτες στις χειραποσκευές τους στην καμπίνα του αεροσκάφους, παρά μόνο κάτω από συγκεκριμένες προϋποθέσεις.

Στους επιβάτες θα επιτρέπεται να μεταφέρουν μόνο μικρές ποσότητες υγρών σε δοχεία χωρητικότητας μέχρι 100ml ανά συσκευασία, ενώ ο συνολικός αριθμός συσκευασιών δεν θα πρέπει να ξεπερνά το 1 λίτρο. Ο κάθε επιβάτης δικαιούται να μεταφέρει μια μόνο τέτοια σακούλα.

Τα υγρά που μπορούν να μεταφερθούν στις χειραποσκευές, σε ποσότητες όχι μεγαλύτερες των 100 ml, είναι τα εξής: νερό, σούπες, σιρόπια, αρώματα, τζελ, κρέμες, οδοντόκρεμες, αλοιφές, λοσιόν, λάδια, μάσκαρα, σπρέι, αφρός ξυρίσματος, αποσμητικά.

Από τον κανονισμό εξαιρούνται: βρεφικές τροφές, καλλυντικά σε στερεή μορφή (κραγιόν κ.ά), φάρμακα (αρκεί να υπάρχει η συνταγή), τα προϊόντα από τα καταστήματα αφορολογήτων ειδών (απαραίτητη η απόδειξη αγοράς), είδη όπως σκληρά τυριά.

Στο διεθνές αεροδρόμιο «Ελ.Βενιζέλος», προκειμένου να διευκολυνθούν οι επιβάτες, το προσωπικό ασφαλείας ελέγχου αυξήθηκε κατά 30%, υπάρχει ειδικός σχεδιασμός των υπηρεσιών ελέγχου των χειραποσκευών, ενώ δημιουργήθηκε ειδική ομάδα εξυπηρέτησης των επιβατών κατά την πρώτη περίοδο προσαρμογής.

Παράλληλα, θα διατίθενται δωρεάν οι ειδικές διαφανείς σακούλες, κατά την αρχική περίοδο εφαρμογής του νέου Ευρωπαϊκού Κανονισμού, καθώς επίσης φυλλάδια, ειδική σήμανση και ηχητικές ανακοινώσεις.

Πρέπει να σημειωθεί ότι τα μέτρα αυτά θα εφαρμόζονται και για τους επιβάτες τρίτων χωρών, οι οποίοι πρόκειται να μετεπιβιβαστούν σε ευρωπαϊκά αεροδρόμια, αλλά και για πτήσεις εσωτερικού.

Σχέδιο ψηφίσματος στον ΟΗΕ από την Ελλάδα

Για την επιστροφή του πολιτιστικού πλούτου

Η Ελλάδα κατέθεσε σχέδιο ψηφίσματος στη Γενική Συνέλευση των Ηνωμένων Εθνών για την επιστροφή πολιτιστικού πλούτου στις χώρες προέλευσής τους. Ο μόνιμος αντιπρόσωπος της χώρας μας στα Ηνωμένα Εθνη, πρέσβης Αδαμάντιος Βασιλάκης, παρουσίασε χθες στους αντιπροσώπους των κρατών-μελών της Γενικής Συνέλευσης των Ηνωμένων Εθνών σχέδιο που φέρει τον τίτλο: "Επιστροφή ή αποκατάσταση πολιτιστικής ιδιοκτησίας στις χώρες προέλευσής της".

Το εν λόγω σχέδιο ψηφίσματος αναμένεται να ψηφιστεί τις προσεχείς ημέρες και να συγκηδευμονευθεί από περισσότερα των 80 κρατών-μελών του Διεθνούς Οργανισμού. Ο κ. Βασιλάκης, παρουσιάζοντας την πρόταση της χώρας μας, επεσήμανε ότι "κατά τα τελευταία χρόνια, αυξάνεται η ευαισθητοποίηση της Διεθνούς Κοινότητας για το θέμα της επιστροφής έργων πολιτιστικής κληρονομιάς στις χώρες προέλευσής τους, ιδιαίτερα δε, όταν αυτά αποτελούν προϊόν παράνομου εμπορίου". Αναφερόμενος στις επιπτώσεις της παράνομης αφαίρεσης ή καταστροφής έργων πολιτιστικής κληρονομιάς, ο κ. Βασιλάκης τόνισε ότι "το φαινόμενο αυτό στερεί τους λαούς από τμήμα του ιστορικού τους παρελθόντος, ενώ παράλληλα, απομονώνει τα έργα από το φυσικό, πολιτιστικό και γεωγραφικό τους υπόβαθρο. Τέτοια ήταν η περίπτωση του Αφγανιστάν υπό το προγενέστερο καθεστώς, χώρα που βίωσε την εθελούσια καταστροφή μοναδικών έργων τέχνης, τα οποία δεν πρόκειται ποτέ να αποκατασταθούν. Για το λόγο αυτό", τόνισε ο κ. πρέσβης, "τα κράτη-μέλη των Ηνωμένων Εθνών πρέπει να συνεχίσουν να συνεργάζονται ενεργά, τόσο σε διμερές επίπεδο, όσο και σε διεθνή φόρα, σε πνεύμα διαλόγου και αμοιβαίας κατανόησης, για να επιλύσουν εκκρεμή θέματα, με στόχο την αντιμετώπιση του εν λόγω προβλήματος".

Προβάλλοντας τα βασικά σημεία του σχεδίου απόφασης (ψηφίσματος), ο κ. Βασιλάκης ανέφερε ότι η Ελλάδα προσπάθησε να παρουσιάσει σ΄αυτό τα πρόσφατα μέτρα που ελήφθησαν από τη Διεθνή Κοινότητα, ιδιαίτερα εντός του πλαισίου της UNESCO, η οποία φέρει την αποκλειστική ευθύνη για τη διαχείριση και την προάσπιση των μνημείων παγκόσμιας πολιτιστικής κληρονομιάς. Μεταξύ των σημαντικών εξελίξεων που αποσκοπούν στην αντιμετώπιση του παράνομου εμπορίου πολιτιστικής κληρονομιάς, συμπεριλαμβάνονται η έναρξη λειτουργίας της Βάσης Δεδομένων της UNESCO για τους Νόμους Πολιτιστικής Κληρονομιάς το έτος 2005 και η ανάπτυξη ενός μοντέλου πιστοποίησης εξαγωγής για πολιτιστικά αντικείμενα. Εξίσου σημαντική ήταν η πρόσφατη αναθεώρηση των εγκυκλίων της Διακυβερνητικής Επιτροπής της UNESCO για την Προώθηση της Επιστροφής Πολιτιστικής Ιδιοκτησίας στις Χώρες Προέλευσής της ή την Αποκατάστασή της σε Περίπτωση Παράνομης Οικειοποίησης.

Απειλεί με παραίτηση



Με παραίτηση προειδοποιεί ο υπουργός Δημόσιας Τάξης Βύρων Πολύδωρας, εάν το υπουργείο Οικονομίας και Οικονομικών δεν βρει λύση στο θέμα των επιδομάτων των εργαζομένων στα Σώματα Ασφαλείας.

Ο κ. Πολύδωρας κάνει λόγω «για έλλειψη κατανόησης», υποστηρίζοντας ότι αισθάνεται «εκτεθειμένος» από τη στιγμή που «ούτε οι περσινές δεσμεύσεις έγιναν πράξη, ούτε οι υποσχέσεις του Μαΐου, ούτε οι πριν από την Έκθεση Θεσσαλονίκης».

«Αν καταργηθεί η Αστυνομία θα κερδίσει πολλά κονδύλια το υπουργείο Οικονομίας και το Γενικό Λογιστήριο. Εκτός και αν θέλουν να χτυπήσουν τον Πολύδωρα, οπότε μπορεί να... καταργηθεί και να είναι όλοι ικανοποιημένοι... Δεν έχω παραιτηθεί ακόμα, αλλά θα παραιτηθώ αν δεν βρω κατανόηση» προειδοποιεί. Οι δηλώσεις του έρχονται λίγες ώρες μετά την έντονη συζήτηση που είχε με τον υφυπουργό Οικονομικών Πέτρο Δούκα, όταν ενημερώθηκε για την άρνησή του να προχωρήσει η συμφωνία με τους εκπροσώπους των αστυνομικών για την καταβολή των επιδομάτων και την ικανοποίηση των αιτημάτων τους, η οποία είχε γίνει τον περασμένο Σεπτέμβρη.

«Υπεύθυνη άσκηση πολιτικής είναι να αντιμετωπίζεις τα αιτήματα στο πλαίσιο της κυβερνητικής πολιτικής, των δυνατοτήτων του προϋπολογισμού και όχι να λέμε ναι σε όλα τα αιτήματα» απαντάνε κύκλοι του υπουργείου Οικονομικών.

Στέλεχος του υπουργείου Οικονομίας δήλωσε στο Έθνος ότι «δεν πρόκειται να αντιμετωπιστεί κανένα θέμα εισοδηματικής πολιτικής μεμονωμένα, πριν ξεκινήσει η συζήτηση με τους κοινωνικούς και άλλους φορείς για την εισοδηματική πολιτική του 2007».

Ξεκαθάρισε, μάλιστα, ότι «τα θέματα θα αντιμετωπιστούν συνολικά στο πλαίσιο της εισοδηματικής πολιτικής, η οποία είθισται να ανακοινώνεται στους πρώτους μήνες κάθε έτους».

GM AUTO Special
ΕΙΣΑΓΩΓΕΣ - ΕΜΠΟΡΙΑ - ΑΝΤΑΛΛΑΓΕΣ ΑΥΤΟΚΙΝΗΤΩΝ & ΑΞΕΣΟΥΑΡ

ΓΙΩΡΓΟΣ Π. ΜΥΡΙΑΛΛΑΚΗΣ
Λεωφόρος Ηρακλειδών (δίπλα ταβέρνα "Αντώνης") Ιαλυσός
τηλ. 2241096692 κιν. 6945991030, fax 2241096632
email: info@gmautospecial.gr
site: www.gmautospecial.gr

ΕΙΣΑΓΩΓΕΣ - ΠΩΛΗΣΕΙΣ - ΑΝΤΑΛΛΑΓΕΣ ΜΕΤΑΧΕΙΡΙΣΜΕΝΩΝ ΑΥΤΟΚΙΝΗΤΩΝ

- **MERCEDES A160** μοντέλο 2002, ABAGARDE, ασημί μεταλλικό, klim, δερμάτινο σαλόνι, ζαντολάστιχα, άριστη κατάσταση. ΕΙΣΑΓΩΓΗ ΓΕΡΜΑΝΙΑΣ
- **BMW 318Ti**, compact, coupe, ασημί μεταλλικό, μοντέλο 2003, sport τιμόνι, ζαντολάστιχα, air condition, λίγα χιλιόμετρα. ΕΙΣΑΓΩΓΗ ΓΕΡΜΑΝΙΑΣ
- **MERCEDES A160 1600 cc**, αμόλυβδη, air condition, αερόσακοι, ζάντες αλουμινίου, RCD, κεντρικό κλείδωμα, ABS, ESP, traction control, μπλε σκούρο μεταλλικό, LONG, μακρύ σασί ΕΙΣΑΓΩΓΗ ΓΕΡΜΑΝΙΑΣ
- **MERCEDES C200 ELEGANCE** μοντέλο 2003, 1.800 cc, αυτόματο-σειριακό μαύρο μεταλλικό, δερμάτινο σαλόνι μπεζ, τηλέφωνο, klima, ζαντολάστιχα full extra **ΕΙΣΑΓΩΓΗ ΓΕΡΜΑΝΙΑ**
- **MERCEDES CLK** 260 compressor, μοντέλο 2004, σπέλ σκούρο μεταλ. δερμάτινο σαλόνι, ηλεκτρική οροφή, αναδιπλούμενοι καθρέφτες, ζαντολάστιχα 17", 40.000 km μόνο, 163 PS.
- **BMW 318 GI Coupe**, μοντέλο 2002, μεταλλικό μπλε, KLIMA, FULL EXTRA. Δερμάτινο σαλόνι, χρώμα πόγου, ζάντες 17, λάστιχα καινούργια, τιμόνι πολλαπλών χρήσεων, ABS, αερόσακοι, ηλεκτερισμός κλειδαριών, ΕΙΣΑΓΩΓΗΣ!!
- **MERCEDES C220 CDI TURBO** (πετρέλαιο) Kompressor μοντέλο 2001-02, μαύρο μεταλλικό, ηλεκτρική ηλιοροφή, klima, τηλέφωνο full super extra.. **ΕΙΣΑΓΩΓΗ ΓΕΡΜΑΝΙΑ**
- **MINI COOPER**, χρώμα μαύρο μεταλλικό, μοντέλο 2003, ζαντολάστιχα, 1600 c.c, 116 PS, RCD, φώτα xenon, super extra, **ΕΙΣΑΓΩΓΗ ΓΕΡΜΑΝΙΑΣ.**
- **MERCEDES SLK 230**, μοντ. 2000, 197PS, ηλεκτρική σκληρή οροφή (hard top), δερμάτινο σαλόνι μαύρο, ζάντες 17", Look 320 AMG, A/C, Navigation DVD, TV, RCD, MP3, αεροτομή, 4 airbags.
- **SUZUKI VITARA** μοντέλο 2002-3, μπλε ασημί μεταλλικό, 4πορτο, 4X4, 1600 cc, δερμάτινο σαλόνι μαύρο, ηχοσύστημα, ζάντες αλουμινίου
- **SUZUKI VITARA** 4X4, 1600 cc, 2πορτο, γκρι μεταλλικό, σκαλιέρες
- **BMW 316**, 4πορτο, ασημί μεταλλικό, μοντέλο 2002, 1600 cc, ζαντολάστιχα, RCD, σαλόνι δερματίνη γκρι
- **JEEP KIA SPORTAGE**, μοντέλο 2002, χρώμα γρανιτέ, δερμάτινο σαλόνι, μπάρες ανοξείδωτες, RCD, ζαντολάστιχα
- **BMW Z3**, μοντέλο 2003, δερμάτινο σαλόνι, 1900 cc, ζαντολάστιχα 17", 115 PS, RCD, συναγερμό, air condition, χιλιόμετρα 17.000
- **PEUGEOT cabrio 206**, χρώματος μαύρο μεταλλικό, ζάντες αλουμινίου, 1600cc, 110PS, ηλεκτρική οροφή (hard top μεταλλική), Aircondition, RCD, μοντ. 2002-03.
- **AUDI TT CABRIO** turbo 180 PS, 1800 cc, μοντέλο 2003, κόκκινο, αυτόματο σειριακό, δερμάτινο σαλόνι, klima, ζαντολάστιχα 17", RCD, συναγερμός
- **PEUGEOT 306, 1400** c.c., 4πορτο, μοντέλο 1998, RCD, MP3, υδραυλικό τιμόνι, συναγερμό.
- **MERCEDES C180**, 1800 cc, μοντέλο 1995, λευκό χρώμα, elegance, air condition, RCD, ηλεκτρικά παράθυρα και ηλεκ. καθρέφτες, ABS, airbags, αεροτομή, μεταλλικά πιάκια χρωμίου, πόρτες και προφυλακτήρες
- **VW POLO** 1400 cc, 4πορτο, χρώματος ανθρακί μεταλλικό, ζαντολάστιχα, υδραυλικό τιμόνι, ηλεκτρικά κλείδωμα, ηλεκτρ. τζάμια, ραδιοκασετόφωνο
- **ALFA ROMEO** 146 χρώματος ανθρακί μαύρο μεταλλικό, air condition, ζάντες αλουμινίου, RCD, ηλεκτρικά παράθυρα, κεντρικό κλείδωμα μοντ. '97-'98 κατάσταση άριστη. Τιμή-έκπληξη.
- **HYUNDAI ACCENT**, 1400 cc, μεταλλικό πράσινο λαδί, aircondition, RCD KENWOOD, ηλεκτρικά παράθυρα-κλειδαριές. ΕΥΚΑΙΡΙΑ!!!
- **FIAT TEMBRA**, 1400cc, ασημί μεταλλικό, full service, καινούργια λάστιχα, ηλεκτρικά παράθυρα και κλείδωμα, RCD, τιμή μόνο 2.300 ευρώ.
- **NISSAN PRIMERA** μοντέλο 2001 μπλε μεταλλικό 1600 cc, δερμάτινο σαλόνι, ζαντολάστιχα, RCP, air condition, υδραυλικό τιμόνι.
- **FIAT SEICENTO** μοντέλα από 2001-2002
- **FIAT PUNDO** μοντέλα από 2002-2004
- **FIAT PANDA** μοντέλα από 2003-2004
- **NISSAN MICRA** μοντέλα από 2004
- **DAEWOO MATIZ** μοντέλα από 2004
- **CITROEN C3** μοντέλα από 2003
- **NISSAN SERENA** mini bus ΟΚΤΑΘΕΣΙΟ
- **FIAT SCUDO** mini bus ΟΚΤΑΘΕΣΙΟ
- **VW GOLF coupe** δίπορτο, ζάντες αλουμινίου, μεταλ. χρώμα, πράσινο ΕΥΚΑΙΡΙΑ 3,500 ευρώ MONO
- **FIAT PUNDO GT** φτασμένο 1400 cc, turbo 200 PS, κίτρινο, ζαντολάστιχα, air κοντίσιον, RCD
- **JEEP CHEROKEE 2,5 lit.** DIESEL, μοντέλο 2002, μαύρο μεταλλικό, λίγα χιλιόμετρα. ΕΥΚΑΙΡΙΑ!!!

ΕΠΑΓΓΕΛΜΑΤΙΚΑ

- **MERCEDES VITO 108 DIESEL**, airκondition, 2 πόρτες πίσω άνοιγμα, μοντέλο 2001, 2400 cc. ΑΡΙΣΤΗ! ΕΙΣΑΓΩΓΗ ΓΕΡΜΑΝΙΑΣ
- **ΗΜΙΦΟΡΤΗΓΟ NISSAN**, κίνηση 4X4, 2400 cc, DIESEL, 2πορτο 1 1/2 καμπίνα, χοντρά ζαντολάστιχα, λευκό.
- **ΗΜΙΦΟΡΤΗΓΟ VW TARRO** ανοικτή καρότσα με κάλυμμα, λευκό χρώμα, 2400 cc diesel, δίπορτο
- **VW CADDY ΗΜΙΚΛΟΥΒΑΚΙ, KOMBI**, λευκά, turbo diesel, 1900 cc, 105 PS,. μοντέλο 2002 **ΕΙΣΑΓΩΓΗ ΓΕΡΜΑΝΙΑΣ! ΕΥΚΑΙΡΙΑ!!!**
- **ΚΛΟΥΒΑ TOYOTA HIAGE**, λευκή, μακρύ σασί 2,80 m, ωφέλιμο πίσω, 2.400 cc, Diesel, ΕΙΣΑΓΩΓΗ ΓΕΡΜΑΝΙΑΣ
- **ΚΛΟΥΒΑ VW LT35' DIESEL 2500cc**, λευκή, με μακρύ σασί και χώρο φόρτωσης πίσω καθαρό 3,30 ΕΙΣΑΓΩΓΗΣ ΓΕΡΜΑΝΙΑΣ
- **ΚΛΟΥΒΑ MITSUBISHI**, μακρύ σασί, 2.500 cc DIESEL με σχάρα. ΕΙΣΑΓΩΓΗ ΓΕΡΜΑΝΙΑΣ
- **ΗΜΙΦΟΡΤΗΓΟ VW TARO**, 2400 cc, diesel με HARDTOP κουβούκλιο, λευκό χρώμα ΕΙΣΑΓΩΓΗ ΓΕΡΜΑΝΙΑ
- **MITSUBISHI L200** 4X4 κίνηση, μπάρες ανοξείδωτες χρώματος σκούρο μπλε μεταλλικό και ασημί, διχρωμία, 2400 cc, diesel. ΕΙΣΑΓΩΓΗ ΓΕΡΜΑΝΙΑΣ

Ολα ετοιμοπαράδοτα. Σε καταπληκτική κατάσταση

✓ Οι επιλογές των αυτοκινήτων μας εγγυώνται την ποιότητα και την σιγουριά.
✓ Επισκεφθείτε μας πριν αποφασίσετε
✓ Αναλαμβάνουμε την χρηματοδότηση σας με τα χαμηλότερα επιτόκια.
✓ Θα χαρούμε να σας ξεναγήσουμε

Από 0% προκαταβολή έως 72 μην. δόσεις
ΑΕ264

Μηδενική ανοχή για τη βία στα σχολεία

Μετά την αυτοκτονία μαθήτριας στην Πολωνία

Το δόγμα της «μηδενικής ανοχής» επιστρατεύει η κυβέρνηση της Πολωνίας, προκειμένου να αντιμετωπιστεί η αυξανόμενη βία στα σχολεία της χώρας. Πριν από λίγες ημέρες μία 14χρονη μαθήτρια αυτοκτόνησε, αφού προηγουμένως είχε υποστεί σεξουαλικό διασυρμό.



Ο υπουργός Παιδείας της χώρας ανακοίνωσε ότι στο εξής θα πραγματοποιούνται περιπολίες αστυνομικών σε σχολικές μονάδες, ενώ σε ετοιμότητα θα βρίσκονται οι εισαγγελικές αρχές για την αντιμετώπιση περιστατικών βίας.

Παράλληλα, οι καθηγητές θα έχουν τη δυνατότητα να αποβάλλουν μαθητές με βίαιη συμπεριφορά, ενώ όσοι δεν το πράττουν ή δεν αναφέρουν περιστατικά βίας, θα βρίσκονται οι ίδιοι αντιμέτωποι με τη Δικαιοσύνη. Υπό μελέτη επίσης είναι και η πρόταση απαγόρευσης της λειτουργίας κινητών τηλεφώνων στα σχολεία.

Ο υπουργός προτίθεται, όπως σημειώνει το BBC, να δημιουργήσει ξεχωριστά σχολεία για μαθητές με βίαιη συμπεριφορά, πρόταση που όμως αντιμετωπίζεται με σκεπτικισμό.

Η κοινή γνώμη της Πολωνίας είναι σοκαρισμένη από την αυτοκτονία μιας 14χρονης μαθήτριας, η οποία δεχόταν υποτιμητικά σχόλια με σεξουαλικά υπονοούμενα από συμμαθητές της.

Σεξουαλικό σκάνδαλο στις ΗΠΑ

Ένα ακόμα σεξουαλικό σκάνδαλο απασχολεί την αμερικανική κοινή γνώμη. Ο επικεφαλής της Ένωσης Ευαγγελιστών -η οποία αριθμεί 30 εκατ. μέλη- υπέβαλε την παραίτησή του, μετά την αποκάλυψη ότι πλήρωσε έναν άνδρα για να κάνει σεξ.

Αρχικά ο αιδεσιμότατος Τεντ Χάγκαρντ αρνήθηκε τις κατηγορίες, ενώ προσφέρθηκε να παραιτηθεί και από την ηγεσία της ισχυρής New Life Church για όσο διάστημα θα εξετάζεται η συγκεκριμένη υπόθεση.

Αργότερα, όμως, παραδέχθηκε ότι πράγματι ένας άνδρας του έκανε μασάζ, ενώ αγόρασε ναρκωτικές ουσίες που όμως δεν χρησιμοποίησε.

Υπενθυμίζεται ότι ο Χάγκαρντ είναι από τους πλέον σφοδρούς επικριτές των γάμων μεταξύ ατόμων του ιδίου φύλου.

Όλα ξεκίνησαν όταν ο Μάικ Τζόουνς δήλωσε σε ραδιοφωνικό σταθμό του Ντένβερ, ότι πληρωνόταν για να κάνει σεξ με τον αιδεσιμότατο, κάθε μήνα επί τρία χρόνια.

Ο 49χρονος Τζόουνς είπε ότι οι σκληρές θέσεις του Χάγκαρντ για τους γάμους των ατόμων του ιδίου φύλου τον εξόργισαν: «Πραγματικά θύμωσα που κάποιος μιλά κατά των γάμων αυτών και την ίδια ώρα κάνει πράγματα αντίθετα από τις αξίες που διδάσκει» τόνισε.

Ο Τεντ Χάγκαρντ θεωρείται ένας από τους πλέον ισχυρούς ανθρώπους στις ΗΠΑ με διασυνδέσεις εντός του Λευκού Οίκου. Είναι γνωστό ότι η συντηρητική του πλατφόρμα αποτέλεσε ουσιαστικά τη «Βίβλο» της κυβέρνησης Μπους.

Την επόμενη εβδομάδα, παράλληλα με τις εκλογές για το Κογκρέσο, οι ψηφοφόροι του Κολοράντο θα κληθούν να ψηφίσουν τροποποίηση του Συντάγματος της πολιτείας -την οποία υποστηρίζει ο Χάγκαρντ- και σύμφωνα με την οποία γάμος αναγνωρίζεται μόνο μεταξύ άνδρα και γυναίκας.

Τέτοιες προτάσεις θεωρείται ότι ευνοούν τη συσπείρωση των Ρεπουμπλικάνων, οι οποίοι κινδυνεύουν να χάσουν την πλειοψηφία στο Κογκρέσο.

Η Κίνα διπλασιάζει την βοήθεια στην Αφρική

Διπλασιασμό της βοήθειας προς την Αφρική σε ορίζοντα τριετίας και παροχή πέντε δισ. δολαρίων υπό μορφή δανείων και πιστώσεων ανακοίνωσε ο Κινέζος πρόεδρος Χου Ζιντάο στο πλαίσιο φόρουμ οικονομικής συνεργασίας στο Πεκίνο παρουσία εκπροσώπων περισσότερων από 40 αφρικανικών χωρών.

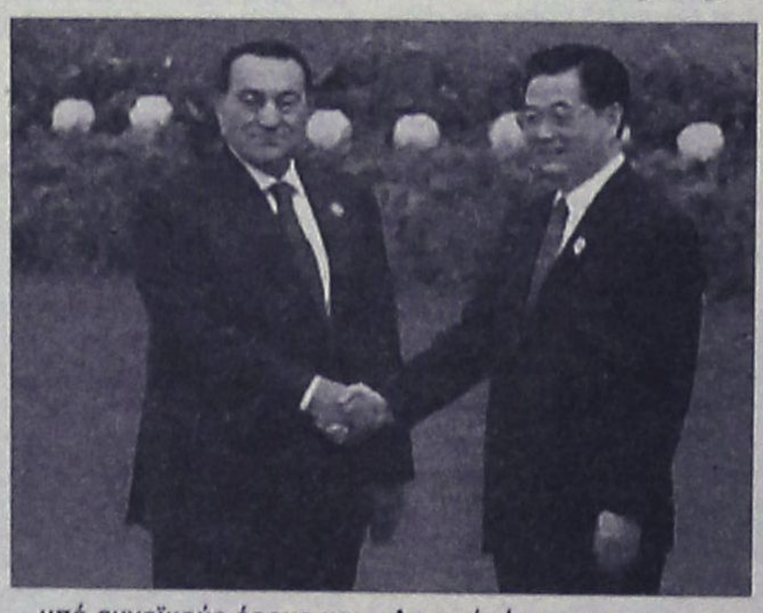

«Η συνάντησή μας σήμερα θα μείνει στην ιστορία» δήλωσε ο Κινέζος πρόεδρος. Απευθυνόμενους στους αρχηγούς κρατών και τους υπουργούς που παρίστανται στο Φόρουμ ο Χου Ζιντάο είπε ότι η Κίνα θα παράσχει τρία δισεκατομμύρια δολάρια σε δάνεια υπό ευνοϊκούς όρους και δύο δισεκατομμύρια δολάρια σε πιστώσεις στην Αφρική.

Ακόμη η Κίνα σχεδιάζει να διπλασιάσει το ποσό της βοήθειας που παρέχει στην Αφρική έως το 2009, στο πλαίσιο της προσπάθειάς της να δημιουργήσει μία νέου τύπου στρατηγική συμμαχία και να ενισχύσει τη συνεργασία της με τις χώρες της αφρικανικής ηπείρου σε ανώτερο επίπεδο, σημείωσε ο πρόεδρος της Κίνας χωρίς να δώσει αριθμητικά στοιχεία.

Η σύνοδος εστιάζεται στον επιχειρηματικό τομέα με περισσότερες από 2.000 συμφωνίες να τίθενται υπό συζήτηση, επισημαίνει σχετικά το BBC. «Η Κίνα θα είναι πάντα καλός φίλος, καλός συνεργάτης, καλός αδελφός της Αφρικής» τόνισε από το βήμα του Φόρουμ ο Χου Ζιντάο.

Οι Αφρικανοί ηγέτες χαιρετίζουν τις αναπτυσσόμενες εμπορικές σχέσεις τους με την Κίνα, όμως οι επικριτές κατηγορούν το Πεκίνο ότι συνδιαλέγεται με καταπιεστικά καθεστώτα.

αθλητικη ΡΟΔΙΑΚΗ
ΚΥΡΙΑΚΗ 5 ΝΟΕΜΒΡΙΟΥ 2006

ΠΕΦΤΕΙ Η ΑΥΛΑΙΑ ΤΗΣ 7ΗΣ ΑΓΩΝΙΣΤΙΚΗΣ ΣΗΜΕΡΑ ΣΤΗΝ ΤΗΛΟ
ΣΕΛ. 31

Να υπάρξει συνέχεια...

Ένα δύσκολο παιχνίδι πρόκειται να δώσει σήμερα (15.00) η Ρόδος κόντρα στο δυνατό Ατσαλένιο εκτός έδρας, θέλοντας να έχει άλλη μια καλή εμφάνιση σε συνδυασμό με θετικό αποτέλεσμα.

Με μοναδικό σκοπό να δώσει συνέχεια στα θετικά αποτελέσματα και στην καλή της παρουσία στο φετινό πρωτάθλημα, θα αγωνιστεί σήμερα η Ρόδος και ώρα 15.00 απέναντι στον Ατσαλένιο που αποτελεί μια από τις ισχυρότερες ομάδες του ομίλου.

Χθες στις 11.00 οι «πράσινοι» πραγματοποίησαν την τελευταία τους προπόνηση πριν από τη σημαντική αναμέτρηση, στην οποία δεν θα δώσουν το παρών οι Μπαλογιάννης, Ναλμπάτης και Δερμιτζάκης που είναι τραυματίες και ακολούθησαν ατομικό πρόγραμμα..

Χθες η αποστολή αναχώρησε στις 18.00 αεροπορικώς για την Κρήτη με πίστη για μια καλή συγκομιδή που πρόκειται να διατηρήσει την ομάδα σε μια υψηλή βαθμολογική θέση και θα πιστοποιήσει για άλλη μια φορά την εξαιρετική κατάσταση που βρίσκεται από την αρχή στο πρωτάθλημα.

Αυτό που θα προσέξουν περισσότερο οι παίκτες του Γιώργου Στράντζαλη είναι η τελική προσπάθεια, αφού αν αξιοποιήσουν τις ευκαιρίες που θα τους δοθούν, είναι σε θέση να πάρουν ακόμα και τη νίκη στην Κρήτη, για να μπορούν να διατηρήσουν την καλή πορεία.

Ούτως ή άλλως ο προπονητής της ομάδας μέσα από τις προπονήσεις πριν και τον εν λόγω αγώνα, έριξε το βάρος στην τακτική αλλά και την ταχύτητα, προκειμένου να επιστρέψει με το θετικό αποτέλεσμα στις αποσκευές τους.

Οι δεκαοκτώ ποδοσφαιριστές που επέλεξε ο Γιώργος Στράντζαλης ενόψει του σημερινού αγώνα είναι οι Παπαδόπουλος, Κορομπόκης, Κλιάφας, Καρκαλέτσης, Καντιμοίρης Σ, Καντιμοίρης Γ, Μπεμπής, Μαλλιάκας, Πάττας, Μακρυδημήτρης, Δανάς, Ισκάς, Τρούλης, Μαθιός, Γκινής, Μποΐλής, Ντίξον και Φυλακούρης.

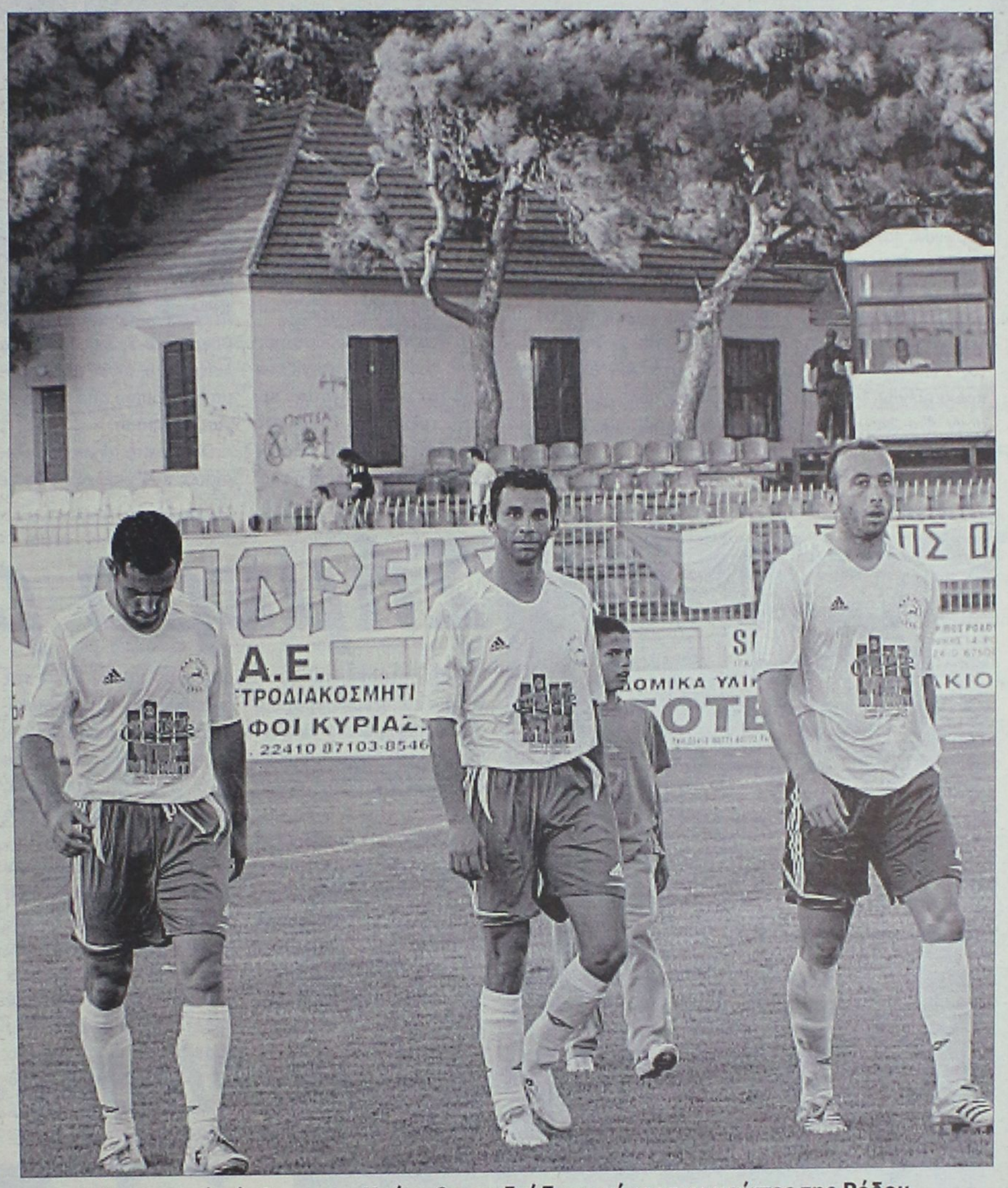

Να σταθούν όρθιοι στην Κρήτη θα επιδιώξουν σήμερα οι παίκτες της Ρόδου.



ΝΕΑ ΔΥΣΚΟΛΗ ΕΚΤΟΣ ΕΔΡΑΣ ΑΠΟΣΤΟΛΗ ΓΙΑ ΤΟΝ ΙΑΛΥΣΟ ΣΤΑ ΓΛΥΚΑ ΝΕΡΑ

ΣΕΛ. 24

Δύσκολη έξοδος

Με μοναδικό στόχο να επιστρέψει στα θετικά αποτελέσματα, θα αγωνιστεί σήμερα ο Ιάλυσος εκτός έδρας κόντρα στα Γλυκά Νερά.

Με αισιοδοξία αναχώρησε χθες αεροπορικώς και ώρα 16.30 ο Ιάλυσος για την Αθήνα, όπου σήμερα (15.00) θα αντιμετωπίσει στα πλαίσια της 5ης αγωνιστικής τα Γλυκά Νερά που βρίσκονται στην 1η θέση της βαθμολογίας μαζί με το Σαρωνικό και τον Αίαντα Σ.

Μετά και την εκτός έδρας ήττα με τον Ερμή, οι παίκτες του Άκη Δελαπόρτα θα δώσουν για άλλη μια φορά τον καλύτερό τους εαυτό, προκειμένου να κατακτήσουν ένα θετικό αποτέλεσμα και να συνεχίσουν την καλή παρουσία τους στο πρωτάθλημα.

Την αποστολή του συλλόγου από τα Τριάντα θα ακολουθήσει και ο Μήτρου που απουσίασε το τελευταίο διάστημα εκτός Ρόδου αλλά κατάφερε να εξασφαλίσει την αναβολή, ενισχύοντας τον Ιάλυσο στα επόμενα δύσκολα παιχνίδια.

Το ατομικό πρόγραμμα προπονήσεων που ακολούθησε τις μέρες που απουσίασε ο παίκτης αυτός, επέτρεψε στον Άκη Δελαπόρτα να τον υπολογίζει για την αναμέτρηση με τα Γλυκά Νερά.

Από κει και πέρα ο Αξιώτης με τον Τριανταφύλλου που έλειψαν για δύο μέρες από τις προπονήσεις για να ενισχύσουν την μικτή ομάδα, η οποία αγωνίστηκε εκτός έδρας με αντίπαλο τη Σάμο, είναι στα πλάνα του Άκη Δελαπόρτα, λαμβάνοντας υπόψη ότι φέτος ο Ιάλυσος στηρίζεται σε πολλά νέα παιδιά.

Όλοι οι παραπάνω ποδοσφαιριστές έδειξαν ότι μπορούν να τα καταφέρουν, παρουσιάζοντας παράλληλα ένα πολύ καλό πρόσωπο στον δύσκολο αυτόν όμιλο του Περιφερειακού Πρωταθλήματος.

Ο μοναδικός ποδοσφαιριστής που δεν υπολογίζεται από τον προπονητή του και δεν ταξίδεψε χθες στα Γλυκά Νερά είναι ο Γιώργος Φωτεινής που έχει ένα τράβηγμα στο δικέφαλο και θα λείψει για άλλη μια εβδομάδα περίπου από την αγωνιστική δράση.



Οι δεκαοκτώ ποδοσφαιριστές που επέλεξε ο Άκης Δελαπόρτας για να απαρτίσουν την αποστολή ενόψει του σημαντικού αγώνα με τα Γλυκά Νερά είναι οι : Φωτεινής, Ψαράς, Φράγκος, Φραντζής, Γκορτσίλας, Βασιλάκης, Γκαρής, Τριανταφύλλου, Γαϊτάνος, Πάττας, Αξιώτης, Δελαπόρτας, Τζαφέρης, Θεοδοσίου, Μακαρούνας, Γρηγοράς, Μήτρου και Καρτάλης.

Σήμερα ρεπό

Την ευκαιρία να ξεκουραστούν θα έχουν οι ποδοσφαιριστές του Κλεάνθη ενώ η χθεσινή προπόνηση έγινε και πάλι στο γήπεδο Καλυθιών.

Η χθεσινή προπόνηση του Κλεάνθη πραγματοποιήθηκε και πάλι στις Καλυθιές, έτσι ώστε να μην καταπονηθεί ο χλοοτάπητας στα Μαριτσά, ύστερα και από τις κακές καιρικές συνθήκες των προηγουμένων ημερών.

Σήμερα ο προπονητής έδωσε ρεπό στους ποδοσφαιριστές του ενώ από αύριο θα μπουν ξανά στις προπονήσεις για το παιχνίδι που θα δώσουν την Τετάρτη και ώρα 14.30 για τη β' φάση του Κυπέλλου, με αντίπαλο τον Εθνικό στην Αρχίπολη.

Το βέβαιο είναι ότι την επόμενη εβδομάδα θα αναζητηθεί από τον Κλεάνθη γήπεδο με συνθετικό χλοοτάπητα, έτσι ώστε να πραγματοποιήσει εκεί την προετοιμασία ενόψει του Σαρωνικού, με δεδομένο ότι το γήπεδο στην Αίγινα διαθέτει τέτοιου είδους χλοοτάπητα και θα πρέπει οι φιλοξενούμενοι να προσαρμοστούν σ' αυτές τις συνθήκες.Θετικό για τον Ανδρέα Σταύρου είναι το γεγονός ότι αύριο θα επιστρέψει στις προπονήσεις ο Ορφανός που είχε φλεγμονή στον προσαγωγό ενώ στη συνέχεια ο προπονητής του θα μπορέσει να διαπιστώσει πότε θα είναι έτοιμος για να προσφέρει ξανά τις υπηρεσίες του στον Κλεάνθη. Ακόμα μια εβδομάδα ωστόσο θα μείνει εκτός αγωνιστικής δράσης ο Ροδίτης μετά και το διάστρεμμα που υπέστη ενώ ο Στόιος συνεχίζει να ακολουθεί ατομικό πρόγραμμα λόγω των ενοχλήσεων που έχει στο γόνατο.

Μαχλής και Γαλανός εξαιτίας του ότι έχουν υποβληθεί σε χειρουργικές επεμβάσεις θα αργήσουν να επιστρέψουν στην αγωνιστική δράση.



Ο Δημήτρης Πέρος

Την αναβολή του παιχνιδιού που επρόκειτο να γίνει στα πλαίσια της 5ης αγωνιστικής κόντρα στον Πρωτέα Π Φώκαιας, θέλει να εκμεταλλευτεί ο Κλεάνθης μέσα από τις προπονήσεις που πραγματοποιεί αυτό το διάστημα της αγωνιστικής απραξίας.

Από το σύλλογο της Αττικής συμμετέχουν κάποιοι ποδοσφαιριστές στη μικτή ομάδα της ΕΠΣΑΝΑ που λαμβάνει μέρος στο Ρέτζιονς Καπ, ενώ θα πρέπει να σημειωθεί ότι και η προηγούμενη αναμέτρηση με το Μοσχάτο αναβλήθηκε για τον ίδιο λόγο.

Ο προπονητής του συλλόγου από το Παραδείσι, Ανδρέας Σταύρου επιθυμεί να βελτιώσει την λειτουργία σε ό, τι αφορά την τακτική, αφού η φυσική κατάσταση των ποδοσφαιριστών είναι πολύ καλή.

Στα πλαίσια της 6ης αγωνιστικής όταν ο Κλεάνθης τεθεί αντιμέτωπος με το Σαρωνικό εκτός έδρας, θέλει οπωσδήποτε το θετικό αποτέλεσμα, που θα

TOP CARS
ΕΙΣΑΓΩΓΕΣ ΑΓΟΡΕΣ - ΠΩΛΗΣΕΙΣ -
ΑΝΤΑΛΛΑΓΕΣ ΜΕΤΑΧΕΙΡΙΣΜΕΝΩΝ ΑΥΤΟΚΙΝΗΤΩΝ
Η κορυφαία έκθεση για κορυφαίες επιλογές!
ΠΡΩΤΟΙ ΣΕ ΕΙΣΑΓΩΓΕΣ ΑΥΤΟΚΙΝΗΤΩΝ ΣΤΑ ΔΩΔ/ΣΑ
Ενα χρόνο γραπτή εγγύηση
Από 0-72 δόσεις
1. ΑΓΟΡΑΖΟΥΜΕ το αυτοκίνητό σας
2. Το ΑΝΤΑΛΛΑΣΣΟΥΜΕ με ο,τιδήποτε μοντέλο της αρεσκείας σας
3. ΑΝΑΛΑΜΒΑΝΟΥΜΕ την πώληση του αυτοκινήτου σας ΧΩΡΙΣ ΚΑΜΙΑ ΕΠΙΒΑΡΥΝΣΗ
ΑΕ1677
Έκθεση: Λεωφ. Ηρακλειδών 379, Ιαλυσός
τηλ. (22410)96889, FAX: 22410 96089 κιν. 6972424403

Αμφίρροπες αναμετρήσεις

Σε περίοδο προσαρμογής βρίσκονται ακόμη οι ομάδες της β΄ κατηγορίας, που σήμερα δοκιμάζονται στα παιχνίδια της 2ης αγωνιστικής. Από τον α' όμιλο ξεχωρίζει η συνάντηση Αντίμαχου – Απόλλωνα Απ. και Δίκαιο – Δόξα Κ.; ενώ από τον β' όμιλο το Ηρακλής Λ. – Ποσειδών Καρπ., Ορφέας – Αστέρας Π. και το Δόξα Ψ. – Ασπίδα Σ.



Με νίκη ξεκίνησε το πρωτάθλημα η Ασπίδα Σ., που σήμερα δοκιμάζεται εκτός έδρας, στα Αφάντου, κόντρα στην Δόξα Ψ.

Ολοκληρώνονται σήμερα τα παιχνίδια της 2ης αγωνιστικής των δύο ομίλων της β' κατηγορίας και οι ομάδες ακόμη προσπαθούν να προσαρμοστούν στο υπό μορφή νέο πρωτάθλημα.

Από τα ματς της 1ης αγωνιστικής δεν έλειψαν οι εκπλήξεις και ιδιαίτερα τα «χαστούκια» που δέχθηκαν οι ομάδες που ξεκάθαρα έχουν ως στόχο την άνοδο στην α' κατηγορία, ήταν απρόσμενα.

Και τα ματς της 2ης αγωνιστικής που άνοιξε χθες την αυλαία της με δύο αγώνες του α' ομίλου, κρίνονται αμφίβολα βάση των αποτελεσμάτων του προηγούμενου σαββατοκύριακου.

Για σήμερα το πρόγραμμα περιλαμβάνει τρεις συναντήσεις για τον α' όμιλο και όλα (πέντε) τα παιχνίδια που αφορούν τον β' όμιλο.

Στον πρώτο ξεχωρίζει η αναμέτρηση ανάμεσα στον Αντίμαχο με τον Απόλλωνα Απ., με τους φιλοξενούμενους να θέλουν να κερδίσουν τους χαμένους εντός έδρας βαθμούς κόντρα στο Δίκαιο (0-0). Ωστόσο ο Αντίμαχος είναι δυνατή ομάδα και έμπειρη στην κατηγορία και σε συνδυασμό με τη σκληρή του έδρα που διαθέτει, κάνει το έργο της ομάδας του Σταμάτη Μαριέλλου ακόμη πιο δύσκολο.

Επίσης για τον ίδιο όμιλο ξεχωρίζει το τοπικό ντέρμπι της Κω μεταξύ του Α.Ο. Δικαίου και της Δόξας Κ. Το Δίκαιο που αναμένεται να πρωταγωνιστήσει στο φετινό πρωτάθλημα, πήρε πολύτιμά εκτός έδρας ισοπαλία στα Απόλλωνα και τώρα θέλει αυτή η επιτυχία να έχει συνέχεια, σημειώνοντας την πρώτη του νίκη.

Η Δόξα προέρχεται από εντός έδρας νίκη (1-0) επί του Αγίου Ισιδώρου και θα προσπαθήσει στο σημερινό παιχνίδι να δώσει συνέχεια στο καλό ξεκίνημα.

Το τελευταίο σημερινό παιχνίδι του α' ομίλου γίνεται στην Πυλώνα, με τη Θύελλα να υποδέχεται το Βαθύ Καλύμνου.

Οι Πυλωνίτες δεν επέστρεψαν στην β' κατηγορία όπως θα ήθελαν, γνωρίζοντας βαριά ήττα με 4-1 στις Καλυθιές από τον Ερμή και σήμερα θα επιδιώξουν να διασκεδάσουν τις κακές εντυπώσεις με μια νίκη.

Από ήττα προέρχεται και το Βαθύ, που έχασε στην έδρα του από τον Ακουσίλαο με 2-0. Θεωρητικά είναι από τις αδύνατες ομάδες του ομίλου, αλλά αυτό δεν θα τους κάνει να τα παρατήσουν από τόσο νωρίς.

Περνώντας στον β' όμιλο μεγάλο ενδιαφέρον παρουσιάζει η συνάντηση ανάμεσα στον Ηρακλή Λ. και τον Ποσειδώνα Καρπ. Ο μεν Ηρακλής έκανε αίσθηση με την εκτός έδρας νίκη με 3-1 επί του Ευαγόρα, ενώ αίσθηση προκάλεσε και εκτός έδρας ισοπαλία (2-2) που απέσπασε ο Ποσειδών στην Παστίδα.

Σήμερα οι δύο ομάδες εκπλήξεις της πρεμιέρας θα προσπαθήσουν να αποδείξουν πως οι νίκες τους δεν ήταν τυχαίες. Πολύ μεγάλο παιχνίδι αναμένεται να γίνει και στο παιχνίδι των Αγίων Αποστόλων, όπου ο Ορφέας θα «συγκρουστεί» με τον Αστέρα Π., δύο από τα φαβορί για άνοδο στην α' κατηγορία.

Οι Ορφείτες στην πρεμιέρα νίκησαν με 1-0 στην Πάτμο τον Ξάνθο, ενώ οι Παστιδενοί παραχώρησαν ισοπαλία στον Ποσειδώνα Κρπ. Στην Απολακκιά την ίδια ώρα που την 1η αγωνιστική αναδείχθηκε ισόπαλη εκτός έδρας με τη Δόξα Ψ., σήμερα θα υποδεχθεί τον Ευαγόρα που απογοήτευσε στο πρώτο παιχνίδι.

Το δεύτερό της συνεχές εντός έδρας παιχνίδι θα δώσει η Δόξα Ψ. και πάλι στο γήπεδο Αφάντου, αυτή τη φορά φιλοξενώντας την Ασπίδα Σ. η οποία στην πρεμιέρα κέρδισε στη Σάλακο τον Δαμάγητο με 2-0. Τέλος στο ουδέτερο γήπεδο της Κρεμαστής ο Δαμάγητος που ξεκίνησε με το αριστερό το πρωτάθλημα θα υποδεχθεί τον Ξάνθο ευελπιστώντας να πάρει τους πρώτους του τρεις βαθμούς.

Αναλυτικά τα σημερινά παιχνίδια με τα οποία συμπληρώνεται η 2η αγωνιστική:

Α' ΟΜΙΛΟΣ

- Αντιμάχεια (11.30) Αντίμαχος-Απόλλων Απ.

Διαιτησία: Κατέρης, Φραγκιαδάκης, Γεωργιόπουλος

Παρατηρητής: Ράπανος

- Πυλώνα (14.00) Θύελλα-Βαθύ

Διαιτησία: Μίαρης, Μοσχούς, Λιάπη

Παρατηρητής: Παυλούς Σ

- Πυλί (15.00) ΑΟ Δικαίου-Δόξα Κ.

Διαιτησία: Φραγκιαδάκης, Τσομπάνος, Γεωργιόπουλος

Παρατηρητής: Παριανός

Β' ΟΜΙΛΟΣ

- Λάρδος (11.30) Ηρακλής Λ-Ποσειδών Κ.

Διαιτησία: Αργυρόπουλος, Παπαγεωργίου, Λάμπρου

Παρατηρητής: Ντάκας Σ

Παρ. διαιτησίας: Καψάσκης

- Απολακκιά (15.00) Ασπίδα Απ-Ευαγόρας

Διαιτησία: Κατσιδώνης Ε, Φουκάρας, Κατταβενός

Παρατηρητής: Σαββίδης

Παρ. διαιτησίας: Μίχας

- Αγίων Αποστόλων (15.00) Ορφέας-Αστέρας Π.

Διαιτησία: Πλακογιάννης, Μυριούνης, Σάββενας

Παρατηρητής: Βεργίδης

Παρ. διαιτησίας: Κυπραίος

- Κρεμαστή (15.00) Δαμάγητος-Ξάνθος

Διαιτησία, Γκούμας, Τσαγγάρης Β, Ζανεττής

Παρατηρητής: Κατσουράκης Κ

Παρ. διαιτησίας: Στέργου

- Αφάντου (15.00) Δόξα Ψ-Ασπίδα Σ.

Διαιτησία: Φραγκίνης, Κετσές, Ορφανός

Παρατηρητής: Σπανός

Παρ. διαιτησίας: Κάζας.

Κυριακάτικη...μπάλα

Δέκα είναι οι αγώνες των τριών ομίλων της γ' κατηγορίας που διεξάγονται σήμερα και με τους οποίους ολοκληρώνεται η δεύτερη αγωνιστική.

Α' Όμιλος

Σήμερα

Αρχίπολη (11.00): Εθνικός – Ο.Φ. Ιστρίου

Διαιτησία: Γουλάρας-Ασημακόπουλος-Μοντιάδης

Παρατηρητής: Μπακίρης Στ.

Αγ. Απόστολοι (13.00): Κάστρο – Πετρώνας

Διαιτησία: Σάββενας-Πλακογιάννης-Μυριούνης

Παρατηρητής: Περαντινός

Διμυλιά (15.00): Ατρόμητος – Αναγέννηση Ρ.

Διαιτησία: Ασημακόπουλος-Γουλάρας-Μοντιάδης

Παρατηρητής: Πάλλας Μ.

Ασκληπιείου (15.00): ΠΑΣ Ασκληπιείου – Δήμητρα

Διαιτησία: Παπαγεωργίου-Αργυρόπουλος-Λάμπρου

Παρατηρητής: Σταυριανός Ν.

Μεσαναγρός (15.00): Μεσαναγρός – Ήλιος

Διαιτησία: Διαμαντέας-Κλιάρη Ι.-Τσουρδιού

Παρατηρητής: Εγγλέζος Μ.

Β' Όμιλος

Σήμερα

Αφάντου (11.00): Χάλκη – Ροδιακός

Διαιτησία: Φουκαράς-Κατσιδώνης Ε.-Κατταβενός

Παρατηρητής: Μακρής

Λύκειο Ιαλυσού (15.00): Ιάλυσος '97 – Ομόνοια

Διαιτησία: Ρουμάνης-Μανέγας-Πολύζος

Παρατηρητής: Μαυρουδής Ι.

Όμιλος Νήσων

Κυριακή

Κάλυμνος (11.00): Κάλυμνος 2004 – ΑΕ Λέρου

Διαιτησία: Πανάτος Ν.-Γιαλλούρης-Μαλακτάρης

Παρατηρητής: Δαρκαδάκης

Στάδιο Ανταγόρα Κω (11.30): Ασκληπιός Κω – Λειψοί

Διαιτησία: Αργυρίου Ε.-Τσομπάνος-Δουδούς

Παρατηρητής: Γιμέλας

Λέρος (14.00): Δόξα Λέρου – ΠΑΟ Κω

Διαιτησία: Κακιάς-Πλάτσης-Μαυρουδής

Παρατηρητής: Καρπαθάκης Αντ.



ΣΕΡΙΕ

Διαπρέπει στην Αυστραλία



Policeman leading ref

Ένας Ρόδιος έχει καταφέρει να καταπλήξει με τις διαιτητικές του επιδόσεις στη χώρα των καγκουρό.

Πρόκειται για τον Jim Bello (Γιάννης Μπέλλος) ο οποίος γεννήθηκε και ζει στην Κουινσλάνδη της Αυστραλίας.

Ο Jim έχει πολλούς συγγενείς στο νησί μας και το ερχόμενο καλοκαίρι επιθυμεί να έρθει στη Ρόδο για να διαιτητεύσει και σε παιχνίδια των Island Games που θα γίνουν στο νησί μας για το 2007.

Ήδη έχει καταθέσει αίτηση και περιμένει να γίνει αποδεκτή.

Το ιστορικό του:

Από το έτος 2000, κατέχει τον τίτλο και ασκεί τα καθήκοντα Διαιτητού Ποδοσφαίρου Α (1) κατηγορίας στην Αυστραλία.

Εκλέχθηκε ως ο καλύτερος διαιτητής της πολιτείας Κουινσλάνδης της Αυστραλίας για τα έτη 2004 και 2005 (άρθρο σε συνημμένο σχετικό απόκομμα εφημερίδος).

Επίσης είναι αισιόδοξος ότι θα κερδίσει το βραβείο του καλύτερου διαιτητή της χρονιάς τον Σεπτέμβριο του 2006, που θα είναι το τρίτο βραβείο στη συνέχεια, πράγμα που αποτελεί μοναδικό γεγονός στην ιστορία του ποδοσφαίρου της Κουινσλάνδης. Επί πλέον διαιτήτευσε σε όλους τους μεγάλους τελικούς ποδοσφαίρου της Κουινσλάνδης τα τελευταία τρία χρόνια.

Είναι αξιωματικός της Αστυνομίας και βρίσκεται σε άριστη φυσική κατάσταση.

Οι ανωτέρω πληροφορίες είναι δυνατόν να επιβεβαιωθούν από το διαδίκτυο απλά πληκτρολογώντας τα στοιχεία του http:// www.google. com. au, και μετά πληκτρολογήστε Jim Bellos (soccer) για να έχετε πρόσβαση σε όλα τα έγγραφα που επιβεαιώνουν τις ανωτέρω πληροφορίες.

ΑΠΟΤΕΛΕΣΜΑΤΑ ΣΑΒΒΑΤΟΥ

Γ' ΕΘΝΙΚΗ: Διαγόρας - Παναιτωλικός	0-0
Α' Κατηγορία	
Α.Ε. Καλύμνου - Κλεόβουλος	0-0
Αγιος Γεώργιος - Νικαγόρας	0-1
Ένωση Κως Ανταγόρας - Αστέρας Μ.	4-1
Διγενής - Κατταβιά	1-1
Φοίβος - Ηρακλής Μ.	0-1
Διαγόρας Β. - Απόλλων Κ.	0-0
ΑΕΡΑ - Άρης	2-1
Β' Κατηγορία	
Ακουσίλαος - Άγιος Ισίδωρος	3-2
Ερμής - Πολύστρατος	0-0
Γ' Κατηγορία	
Ταξιάρχης - Αλθαιμένης	0-2
Ζευς - Ευκλής	1-0
Σύμη - Δωριέας	(αναβλήθηκε)
Πρωτάθλημα Υποδομών	
Ευαγόρας - Διαγόρας Β.	2-0
Νίκη Ρ. - Ρόδος	0-3
Ζευς - Ορφέας	3-2

Τον τιμώρησε η ομάδα του!

Δεν έλεγξες τα νεύρα σου; Θα το πληρώσεις. Ο κορεάτικος ποδοσφαιρικός σύλλογος Ουλσάν Χιουντάι βρήκε τον ιδανικό τρόπο να συνετίσει το μεγαλύτερο αστέρι της ομάδας, Λι Τσουν Σο.

Ο εκκεντρικός ποδοσφαιριστής, διεθνής με την Εθνική ομάδα της χώρας του στο Παγκόσμιο Κύπελλο του 2002, δεν τιμωρήθηκε μόνο με χρηματικό πρόστιμο, αλλά και με τρεις ημέρες κοινωνική εργασία. Ο Λι Τσουν Σο τιμωρήθηκε από τη Λίγκα με έξι αγωνιστικές αποκλεισμό και πρόστιμο 4 εκατομμυρίων ουόν (4.200 δολλάρια) για τη λεκτική επίθεση εναντίον του διαιτητή, ο οποίος τον απέκλεισε στο παιχνίδι με την Ιντσεόν. Οι διοικούντες της Ουλσάν Χιουντάι πιστεύουν ότι ο μετανιωμένος ποδοσφαιριστής προσέβαλε την ιστορία του συλλόγου και τον έστειλαν να προσφέρει τις υπηρεσίες του σε ένα ίδρυμα για άπορα παιδιά.

Νέο συμβόλαιο σε Ντρογκμπά

Παίκτης της Τσέλσι θα παραμείνει τουλάχιστον μέχρι το καλοκαίρι του 2010 ο Ντιντιέ Ντρογκμπά. Όπως ανακοίνωσαν οι πρωταθλητές Αγγλίας, ο επιθετικός της Ακτής Ελεφαντοστού, που αποκτήθηκε από την Μαρσέιγ το 2004 έναντι 24 εκατομμυρίων λιρών, υπέγραψε νέο συμβόλαιο με τους "μπλε", διάρκειας τεσσάρων χρόνων.

"Δεν παίζω καλά, απλά και μόνο επειδή ήθελα να υπογράψω νέο συμβόλαιο. Παίζω καλά επειδή αισθάνομαι καλά και είμαι πολύ ευχαριστημένος που προπονούμαι με τους φίλους μου", τόνισε ο Ντρογκμπά στην επίσημη ιστοσελίδα της ομάδας και συνέχισε:

"Θέλω να ευχαριστήσω τον Ζοσέ Μουρίνιο για την πίστη του σε μένα και τώρα θα είμαστε μαζί για πολύ καιρό. Για την καλύτερη περίοδο της καριέρας μου νομίζω. Είμαι πολύ χαρούμενος, επειδή όταν ήρθα εδώ δεν ήταν εύκολο να πω ότι θα υπογράψω νέο συμβόλαιο, αφού όλοι γνωρίζουν ότι η πρώτη χρονιά είναι δύσκολη. Η δεύτερη ήταν "ok", αλλά πάντα πίστευα ότι μπορούσα και καλύτερα".

Χάλασε "ο γάμος" ΗΠΑ - Κλίνσμαν

Αρνητικά απάντησε στην πρόταση που του έγινε από την Εθνική ομάδα των ΗΠΑ ο Γιούργκεν Κλίνσμαν. Ο πρώην προπονητής της Εθνικής Γερμανίας ζήτησε το ποσό των 2,5 εκατομμυρίων ευρώ για να κάτσει στον αμερικάνικο πάγκο ωστόσο η ποδοσφαιρική ομοσπονδία της χώρας του πρόσφερε 1,8 εκατομμύρια ευρώ και η συμφωνία δεν επήλθε ποτέ. Η περίπτωση του Γερμανού φάνταζε ιδανική καθώς μένει μόνιμα στην Καλιφόρνια γι' αυτό και ήταν ανοικτός στο να αναλάβει. Ωστόσο μετά το ναυάγιο των διαπραγματεύσεων οι ΗΠΑ στρέφονται σε άλλες λύσεις. Οι Ζεράρ Ουγιέ, Σβεν Γκόραν Έρικσον αλλά και ο βοηθός του Φέργκιουσον στην Μάντσεστερ, Κάρλος Κεϊρόζ βρίσκονται στα υπόψιν. Όποιος και αν αναλάβει πάντως θα κάνει ντεμπούτο στο επερχόμενο Κόπα Αμέρικα όπου και οι ΗΠΑ θα συμμετάσχουν σαν καλεσμένοι.

αγκάθι

- Πήραν το ντέρμπι οι Φαντενοί και ήταν ό,τι έπρεπε γι' αυτή την περίοδο.
- Η βαβούρα δεν έλειψε, όπως συνηθίζεται σ' αυτά τα παιχνίδια. Στο τέλος του αγώνα είχε ένταση και τραυματισμούς.
- Οι Αρχαγγελίτες πήγαν πρώτα νοσοκομείο και μετά στην αστυνομία. Οπότε όλη την εβδομάδα θα συνεχιστεί η βαβούρα.
- Οι Κατταβενοί τσίμπησαν πουτάκι από τους Κοσκινιάτες, μέσα στο σπίτι τους.
- Μπαμ στη Μαλώνα, από τους Κεφαλιανούς, που πήραν το πρώτο τους τρίποντο.
- Η Ένωση ξέσπασε στους Μασσαρενούς, ενώ στο παραδοσιακό ντέρμπι των Πεταλούδων, κέρδισε ο Μάνος. Δεν έφερε γούρι στους Κρεμαστενούς το νέο γήπεδο.
- Ισόπαλοι ήρθαν οι Βατενοί, με τους Καλιθενούς.

Καλημέρα σας..

ανέκδοτο

Δύο Σκοτσέζοι είχαν πάει για μήνα του μέλιτος σε ένα φτηνό ξενοδοχείο.

Ξαφνικά το πρωί που ξυπνάει η Σκοτσέζα, βλέπει τον άντρα της πεθαμένο. Αρπάζει αμέσως το τηλέφωνο και φωνάζει ανήσυχη στη ρεσεψιόν:

- Σας παρακαλώ κύριε, γρήγορα ακυρώστε το ένα πρωινό..!

ΤΟΥΡΙΣΜΟΣ & ΑΝΑΠΤΥΞΗ

ΕΒΔΟΜΑΔΙΑΙΑ ΕΚΔΟΣΗ ΤΗΣ ΕΦΗΜΕΡΙΔΑΣ **Η ΡΟΔΙΑΚΗ** ΚΥΡΙΑΚΗ 5 ΝΟΕΜΒΡΙΟΥ 2006

Η ΕΠΙΒΙΩΣΗ ΤΩΝ ΠΡΟΟΡΙΣΜΩΝ στη ζούγκλα του διεθνούς τουριστικού ανταγωνισμού

Προτάσεις και λύσεις στο 2ο Φόρουμ που οργανώνει στις 10 και 11 Νοεμβρίου το ΕΒΕΔ και η ΔΕΤΑΠ

Ανώτατα διοικητικά στελέχη ελληνικών και διεθνών επιχειρήσεων και οργανισμών θα συναντηθούν στη Ρόδο στις 10 και 11 Νοεμβρίου 2006 για να παρουσιάσουν τους τρόπους με τους οποίους μπορούν να αντιμετωπιστούν οι κρισιμες προκλήσεις που αντιμετωπίζουν οι προορισμοί και οι επιχειρήσεις στο διεθνές τουριστικό περιβάλλον και στο εθνικό τους σύστημα.

Στόχος του 2ου Διεθνούς Φόρουμ Τουρισμού Ρόδου

Το 2ο Διεθνές Φόρουμ Τουρισμού Ρόδου με θέμα «Ανταγωνιστικότητα μέσω Αειφορίας: Ευκαιρίες και Προκλήσεις για τους Μεσογειακούς Τουριστικούς Προορισμούς» έχει ως σκοπό μέσα από τον εποικοδομητικό διάλογο και την ανταλλαγή απόψεων να παρουσιάσει προσεγγίσεις και μεθόδους που μπορούν να διαδραματίσουν σημαντικό ρόλο ως προς την αντιμετώπιση των προκλήσεων που αντιμετωπίζουν οι τουριστικές επιχειρήσεις σε ένα όλο και πιο ανταγωνιστικό περιβάλλον. Πιο συγκεκριμένα στόχος του φόρουμ είναι η ανάδειξη πρακτικών και μεθόδων που συμβάλλουν στη βελτίωση της ανταγωνιστικότητας, αλλά και στην περαιτέρω ανάπτυξη των τουριστικών επιχειρήσεων.

Η οργάνωση του Φόρουμ

Το 2ο Διεθνές Φόρουμ Τουρισμού Ρόδου οργανώνουν το Επιμελητήριο Δωδεκανήσου, η Δωδεκανησιακή Εταιρεία Ανάπτυξης και Προόδου και η Επιστημονική Ομάδα Τουρισμού του Επιμελητηρίου Δωδεκανήσου (ΕΠΟΤ) υπό την Επιστημονική αιγίδα του Προγράμματος Περιβάλλοντος Ηνωμένων Εθνών. Χρυσοί Χορηγοί του φόρουμ είναι το υπουργείο Τουριστικής Ανάπτυξης και η Περιφέρεια Νοτίου Αιγαίου.

Οι εργασίες του συνεδρίου θα πραγματοποιηθούν στο ξενοδοχείο Rodos Palace - Convention Center και η επίσημη έναρξή του θα γίνει την Παρασκευή 10 Νοεμβρίου 2006 και ώρα 17:00. Όλες οι παρουσιάσεις και οι συζητήσεις του φόρουμ θα διεξαχθούν σε δύο γλώσσες, σε ελληνικά και αγγλικά.

Ομιλητές και Πρόγραμμα του Φόρουμ

Το φετινό φόρουμ θα τιμήσουν με τις εισηγήσεις και τις παρουσιάσεις τους ειδήμονες σε θέματα βιώσιμης και αειφόρου τουριστικής ανάπτυξης οι οποίοι προέρχονται από επιχειρήσεις και οργανισμούς που δραστηριοποιούνται στο χώρο του τουρισμού τόσο στην Ελλάδα όσο και διεθνώς, ακαδημαϊκοί οι οποίοι ερευνούν το πολυδιάστατο κομμάτι του τουρισμού, αλλά και εκπρόσωποι του πολιτικού χώρου.

Την πρώτη μέρα θα γίνουν παρουσιάσεις πάνω σε θέματα τουριστικής ανάπτυξης μέσω αειφορίας, ενώ η επομενη μέρα είναι αφιερωμένη στην παρουσίαση ειδικών αγορών και ειδικών τουριστικών προορισμών αλλά και στην παρουσίαση των αποτελεσμάτων της ετήσιας πρωτογενούς έρευνας σε τουρίστες της Ρόδου.

Παρασκευή 10 Νοεμβρίου 2006

Καλωσόρισμα - Χαιρετισμοί

Τους παρευρισκόμενους θα καλωσορίσει ο κύριος Γεώργιος Χατζημάρκος, πρόεδρος του Επιμελητηρίου Δωδεκανήσου και προεδρεύων του Συνεδρίου, ενώ χαιρετισμούς θα απευθύνουν οι κύριοι Βασίλειος Μηναΐδης, αντιπρόεδρος ΙΤΕΠ, Γιάννης Ευαγγέλου, πρόεδρος ΗΑΤΤΑ και ο κύριος Γιάννης Περλεπές, γενικός διευθυντής της εφημερίδας "Η ΝΑΥΤΕΜΠΟΡΙΚΗ".

Επίσημη έναρξη

Την επίσημη έναρξη του συνεδρίου θα κηρύξουν οι υπουργοί κυρία Φάνη Πάλλη - Πετραλιά, υπουργός Τουριστικής Ανάπτυξης, κύριος Αριστοτέλης Παυλίδης, υπουργός Αιγαίου και Νησιωτικών Πολιτικών και ο υφυπουργός Εξωτερικών κύριος Γιάννης Βαλινάκης.



Πάνελ Α: Τουρισμός και Αειφόρος Ανάπτυξη

Στο πρώτο πάνελ της Παρασκευής θα αναλυθεί εκτενώς η έννοια της αειφορίας και θα παρουσιαστούν ευρωπαϊκές πρωτοβουλίες για τον αειφόρο τουρισμό. Συντονιστής αυτού του πάνελ είναι ο κύριος Στέφανος Φωτίου (Πρόγραμμα Περιβάλλοντος Ηνωμένων Εθνών) και ομιλητές οι κύριοι Χάρης Κοκκώσης (Ειδικός Γραμματέας Στρατηγικού Σχεδιασμού, υπουργείο Τουριστικής Ανάπτυξης), Mickael Backman (Αναπληρωτής Καθηγητής, στο Πανεπιστήμιο του Lund στη Σουηδία και διευθυντής των «Βραβείων Αειφόρου Τουρισμού») και Herbert Hamele (Ευρωπαϊκό Δίκτυο Πληροφόρησης).

Πάνελ Β: Παρακολούθηση Αειφορίας σε Εθνικό και Περιφερειακό Επίπεδο

Το δεύτερο πάνελ με συντονιστή τον κύριο Ίωνα Γκόνο (διευθυντής Ανατολικής Περιφέρειας, My Travel, Βόρεια Ευρώπη Resorts & Hotels) θα παρουσιάσει τα εργαλεία και τους τρόπους με τους οποίους μπορεί κανείς να μετρήσει το βαθμό στον οποίο οι αειφορικές πρακτικές έχουν πρακτικά αποτελέσματα. Ομιλητές αυτού του πάνελ είναι οι κύριοι Μιχάλης Τσανόγλου και Αριστέα Αλέξιου (υπεύθυνοι Έργων Δράσης «ΙΣΤΟΣ») και ο κύριος Sven Eckard (Πανεπιστήμιο της Στουτγκάρδης στη Γερμανία).

Σάββατο 11 Νοεμβρίου 2006

Εναρκτήριες Τοποθετήσεις

Η επόμενη μέρα ξεκινά με τις τοποθετήσεις του κυρίου Χαράλαμπου Κόκκινου (γενικός γραμματέας Περιφέρειας Νοτίου Αιγαίου) και της κυρίας Λίτσας Παπαδανάση (πρόεδρος SKAL INTERNATIONAL).

Πάνελ Γ: Η ετήσια Τουριστική Έρευνα Ρόδου, 2006

Το πρώτο πάνελ του Σαββάτου 11 Νοεμβρίου 2006 απαρτίζεται από τους κυρίους Χαράλαμπο Λουκαρά (Γενικό Διευθυντή της Δωδεκανησιακής Εταιρείας Ανάπτυξης και Προόδου) και Γιάννη Φώτη (Μέλος της Επιστημονικής Ομάδας Τουρισμού). Στο πάνελ αυτό θα παρουσιαστούν τα αποτελέσματα της ετήσιας πρωτογενούς έρευνας που διεξήχθη σε τουρίστες του νησιού της Ρόδου την περίοδο Μάιος 2006 - Οκτώβριος 2006. Στόχος αυτού του πάνελ είναι η ενημέρωση όλων των ενδιαφερόμενων φορέων αλλά και επιχειρηματιών για το ποιό είναι το προφίλ των τουριστών του νησιού της Ρόδου, η παρουσίαση με νούμερα της ικανοποίησης των επισκεπτών του νησιού μας αλλά και η διενέργεια συγκρίσεων σε θέματα ικανοποίησης ανάμεσα σε επισκέπτες διαφορετικών εθνικοτήτων.

Πάνελ Δ: Διαχείριση του Προορισμού με Αειφορικές Πρακτικτές

Το δεύτερο πάνελ του Σαββάτου απαρτίζεται από ανθρώπους οι οποίοι εκπροσωπούν επιχειρήσεις και οργανισμούς που απέδειξαν ότι αυτό που ελκύει έναν επισκέπτη σε έναν προορισμό δεν είναι μόνο ο ήλιος και η θάλασσα, τα αξιοθέατα και γενικά τα τουριστικά θέρετρα ενός τόπου αλλά και οι εμπειρίες, η διαφορετικότητα, η μοναδικότητα και γενικά ο,τιδήποτε μπορεί να μετατρέψει έναν συμβατικό προορισμό σε ανταγωνιστικό. Με λίγα λόγια, υπάρχουν τρόποι διαφυγής των προορισμών από την απαξίωση και αυτές είναι οι αειφόρες πρακτικές. Το πάνελ αυτό συντονίζει ο κύριος Δημήτρης Κούτουλας (Σύμβουλος Τουρισμού και Μάρκετινγκ) και ομιλητές είναι οι κύριοι Γιάννης Μπουτάρης (αντιπρόεδρος της Εθνικής Διεπαγγελματικής Οργάνωσης Αμπέλου και Οίνου), ο κύριος Augusto Huescar (Ειδικός Σύμβουλος της THR στην Ισπανία), ο κύριος Allesio Satta (διευθυντής Τμήματος Τουρισμού Ambiente Ιτάλια), ο κύριος Άρης Ίκκκος (Διευθύνων Σύμβουλος της JBR Hellas) και η κυρία Λη Μηναΐδη (Συντονίστρια Ανάπτυξης και Ευρωπαϊκών Έργων, Οργανισμός Παγκόσμιας Πολιστικής Κληρονομίας).

Πάνελ Δ: Niche Αγορές και Τουριστικοί Προορισμοί: Γεφυρώνοντας το κενό

Το τελευταίο πάνελ αυτής της ημέρας έχει συντονιστή τον κύριο Γιώργο Δρακόπουλο και ομιλητές τους: Θάλεια Δρουσιώτου (Διευθύντρια Μαρκετινγκ και πωλήσεων Cybarco Ανάπτυξη Ακινήτων ΑΕ), Γρηγόρη Αρχοντάκη (Διευθύνων Σύμβουλο της Eria Resort Hotel), Κώστα Κωσταντινίδη (Διευθύνων Σύμβουλος της Ηλιοτόπος ΑΕ) και τον κύριο Geoff Saltmarsh (Διευθύνων Σύμβουλος της The Saltmarsh Partnership). Οι παρουσιάσεις των προαναφερθέντων που συγχρόνως είναι και οι παρουσιάσεις πραγματικών περιπτώσεων επιχειρήσεων, θα δείξουν ότι στο παζλ του τουριστικού ανταγωνισμού υπάρχουν κάποια κομμάτια ανεκμετάλλευτα. Με άλλα λόγια, υπάρχουν κάποιες ανεκμετάλλευτες αγορές με συνάμα μεγάλες δυνατότητες κερδοφορίας τις οποίες μπορούν να εξυπηρετήσουν οι τουριστικοί προορισμοί ώστε να γίνουν ανταγωνιστικοί. Οι περιπτώσεις που θα αναλυθούν είναι η αγορά της δεύτερης κατοικίας, η αγορά για ΑμΕΑ, η χρήση των πλεονεκτημάτων αλλά και της κουλτούρας που προέρχεται από τη γαστρονομία μιας περιοχής ως κίνητρο για την επιλογή ενός προορισμού.

Η ΤΕΛΕΤΗ ΑΠΟΝΟΜΗΣ ΒΡΑΒΕΙΩΝ ROYAL ACCOMMODATION AWARDS

Η πρώτη μέρα του συνεδρίου κλείνει με ένα ενδιαφέρον και συνάμα ευχάριστο γεγονός, την τελετή απονομής βραβείων από τον αναγνωρισμένο και ανεξάρτητο θεσμό αξιολόγησης και επιβράβευσης τουριστικών επιχειρήσεων «Royal Accommodation Awards» ο οποίος τελεί υπό την εποπτεία του Πρίγκιπα της Δανίας και του Πρίγκιπα της Ισπανίας. Η οργάνωση αυτή κάθε χρόνο επιλέγει μία διαφορετική χώρα προκειμένου να απονείμει τα βραβεία της. Φέτος επελέγη η Ελλάδα και συγκεκριμένα το νησί της Ρόδου, για να πραγματοποιηθεί αυτή η τελετή στα πλαίσια του Διεθνούς Φόρουμ Τουρισμού. Σε αυτή την τελετή θα βραβευτούν 5 επιχειρήσεις οι οποίες επελέγησαν από μία λίστα 60 υποψηφίων επιχειρήσεων γιατί υιοθέτησαν καινοτόμες και αειφόρες πρακτικές για να στηρίξουν την ανταγωνιστικότητά τους. Κατά τη διάρκεια της ίδιας εκδήλωσης θα γίνει και μία μικρή παρουσίαση των επιχειρήσεων αυτών και των μεθόδων που χρησιμοποίησαν ως παραδείγματα καλών πρακτικών.

ΤΟ ΕΠΙΧΕΙΡΗΜΑΤΙΚΟ ΕΡΓΑΣΤΗΡΙ

Παράλληλα, στα πλαίσια του φόρουμ οργανώνεται και ένα επιχειρηματικό εργαστήρι με θέμα «Επιχειρηματικές και Τουριστικές Ευκαιρίες μεταξύ του Αιγαίου και της Μέσης Ανατολής» το οποίο θα κλείσει τις εργασίες του συνεδρίου το Σάββατο 11 Νοεμβρίου 2006. Το εργαστήρι έχει ως αντικειμενικό στόχο την διερεύνηση των ευκαιριών και των δυνατοτήτων επιχειρηματικής συνεργασίας των επιχειρήσεων του Αιγαίου και της Κρήτης με επιχειρήσεις της Κύπρου, της Μέσης Ανατολής και της ευρύτερης περιοχής της Μεσογείου. Μέσα από την ανταλλαγή απόψεων και τη συζήτηση στόχος είναι να αναδειχτούν τρόποι για τη δημιουργία γεφυρών σε επίπεδο επιχειρηματικών συνεργασιών μεταξύ των περιοχών.

Συντονιστής αυτού του εργαστηρίου είναι ο κύριος Λούης Σορωνιάτης (ECI, Enterprise Consulting Integration, διευθυντής Τμήματος Διεθνών, Οικονομικών και Πολιτικών Υποθέσεων) και ομιλητές οι κύριοι Μάζης Ιωάννης (Καθηγητής Ιονίου Πανεπιστημίου, πρόεδρος του Επιστημονικού Συμβουλίου του Ινστιτούτου Αμυντικών Αναλύσεων), Sven P. Gade (διευθυντής & Επικεφαλής Τμήματος Συμβούλων PKF Consulting House στο Ντουμπάι) και Ελένη Δεσύλλα, υπεύθυνη Τομέα Τουρισμού Ελληνικό Κέντρο Επενδύσεων ΕΛ.ΚΕ).

Οι οργανωτές του 2ου Διεθνούς Φόρουμ Τουρισμού Ρόδου έχοντας την εμπειρία της οργάνωσης του φόρουμ του Μαΐου του 2005 και εργαζόμενοι πυρετωδώς για να φέρουν εις πέρας κάθε μικρή λεπτομέρεια και υπόσχονται το 2ο Διεθνές Φόρουμ Τουρισμού να ανταπεξέλθει στις υψηλές προσδοκίες που είχαν θέσει. Εξάλλου, ο αριθμός των συμμετοχών οι οποίες φτάνουν καθημερινώς στα γραφεία του Επιμελητηρίου Δωδεκανήσου τόσο από την υπόλοιπη Ελλάδα όσο και από το εξωτερικό αποδεικνύουν πως το Διεθνές Φόρουμ Τουρισμού ακολουθεί πιστά το όραμα των διοργανωτών του να καταστεί θεσμός αλλά κυρίως να καταστεί ένα εργαλείο ευαισθητοποίησης των παραγωγικών τάξεων.

ΠΡΟΣΩΠΑ & ΕΠΙΧΕΙΡΗΣΕΙΣ

Η ΜΕΓΑΛΗ ΕΚΘΕΣΗ του Λονδίνου, η WORLD TRAVEL MARKET, που ξεκινά αύριο - μια βδομάδα νωρίτερα απ' ότι συνήθως - είναι η πρώτη που θ' ακουσθούν κάποια μηνύμαα για την σεζόν του 2007, ειδικά για την αγγλική αγορά, μια αγορά που εμφανίζει κρατήσεις γρηγορότερα απ' τις άλλες αγορές. Το κλίμα βέβαια λόγω των πρόσφατων γεγονότων της Κέρκυρας δεν θα είναι το καλύτερο αλλά οι γνώστες του τουριστικού κυκλώματος τονίζουν ότι η χρονική στιγμή του γεγονότος δεν θα επηρεάσει τις κρατήσεις για το 2007 μια και οι περισσότερς απ' αυτές πραγματοποιούνται το διάστημα από τέλη Δεκεμβρίου μέχρι αρχές Μαρτίου. Από πλευράς Ρόδου μεγάλη θα πρέπει να θεωρείται η συμμετοχή παραγόντων, τόσο ξενοδόχων, διευθυντών ξενοδοχείων, τουριστικών πρακτόρων αλλά και ανθρώπων της τοπικής αυτοδιοίκησης. Υπεύθυνος της αποστολής της Ρόδου στο Λονδίνο, θα είναι ο κ. **Γιακουμής**, διευθυντής στην Ενωση Ξενοδόχων.

ΓΙΑ ΤΗΛΕΔΙΑΣΚΕΨΕΙΣ ακούμε τόσο καιρό μεταξύ των νησιών της Δωδεκανήσου από την τοπική αυτοδιοίκηση αλλά και από άλλους φορείς αλλά δεν έχουμε δει τίποτα. Γνωρίζουμε ότι κάτι έχει ενταχθεί στα μελλοντικά προγράμματα του Επιμελητηρίου αλλά την τηλεδιάσκεψη έκανε πραγματικότητα η EUROBANK. Πιο συγκεκριμένα στο BUSINESS CENTER που διευθύνει με μεγάλη επιτυχία ο κ. **Μανώλης Κούκουλας** και περιλαμβάνει τα Δωδεκάνησα και την Κρήτη έχει εγκατασταθεί μια μεγάλη οθόνη τηλεδιάσκεψης ώστε διάφορα υπηρεσιακά συμβούλια να γίνονται χωρίς να χρειάζεται μετακίνηση στελεχών της Τράπεζας στην Αθήνα. Ετσι διάφορες αποφάσεις και εγκρίσεις, όπως και λύσιμο κάποιων αποριών για διάφορες εγκρίσεις γίνονται στο άψε - σβήσε.



ΜΙΑ ΕΠΕΝΔΥΤΙΚΗ ΑΥΡΑ υπάρχει μεταξύ των επιχειρηματιών διαφόρων κλάδων λόγω των καλύτερων ημερών που είδε η περιοχή μας την τελευταία σεζόν. Δεν είναι μόνο οι προγραμματισμένες επενδύσεις γύρω από το τουριστικό κύκλωμα αλλά μεγάλες επενδύσεις γίνονται και στο REAL ESTATE αλλά όπως γράψαμε και παλιά και από επιχειρηματίες που απασχολούνται με το εμπόριο. Το θετικό είναι βέβαια ότι αρωγοί σ' όλη αυτή την προσπάθεια έρχονται τα διάφορα τραπεζικά ιδρύματα της χώρας που τον τελευταίο καιρό "άνοιξαν" ξανά, και βλέπουν τις επενδύσεις στις τουριστικές περιοχές με καλύτερο μάτι. Οπως μας έλεγε ο διευθυντής της ALPHA BANK κ. **Αντώνης Μαγγαφάς** πολλές τράπεζες κυνηγούν η μια την άλλη πλέον για τον ίδιο πελάτη, ειδικά στον τουριστικό χώρο. Χαρά για τους καλούς επιχειρηματίες λοιπόν.

ΤΟ ΔΕΥΤΕΡΟ FORUM που διοργανώνει η ΔΕΤΑΠ στο τέλος της εβδομάδας που μας έρχεται θα γίνει επίκεντρο σύγχρονου προβληματισμού σε θέματα που άπτονται του τουριστικού κυκλώματος σε σχέση με την αειφορία. το περιβάλλον αλλά και γενικότερα με την ανάπτυξη μέσω καινοτομίας. Οπως μας τόνιζε ο διευθυντής της ΔΕΤΑΠ κ. **Μπάμπης Λουκαράς** η μέχρι τώρα εκδήλωση ενδιαφέροντος από διάφορους επιχειρηματίες και φορείς για συμμετοχή έχει ξεπεράσει κάθε προσδοκία. Πράγμα που αποδεικνύει για άλλη μια φορά την σωστή δουλειά και την μεθοδικότητα της Αναπτυξιακής του Επιμελητηρίου.

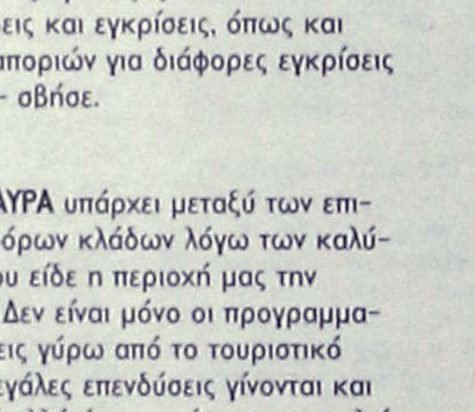

Για την Ρόδο, Κάλυμνο και Ερμούπολη

Ειδικό πρόγραμμα για τις μικρομεσαίες επιχειρήσεις

- Προκηρύχθηκε από την Περιφέρεια Νοτίου Αιγαίου
- Ποιές είναι οι προϋποθέσεις που απαιτούνται

Ειδικό πρόγραμμα για υπαγωγή και χρηματοδότηση μικρομεσαίων επιχειρήσεων στους τομείς μεταποίησης και τουρισμού, προκήρυξε η Περιφέρεια Νοτίου Αιγαίου.

Η δράση αυτή είναι ενταγμένη στο ΠΕΠ Νοτίου Αιγαίου και χρηματοδοτείται από το Γ' Κοινοτικό Πλαίσιο Στήριξης.

Συνολικά θα διατεθεί το ποσό (δημόσια δαπάνη) των 3.000.000 ευρώ και το πρόγραμμα αφορά επιχειρήσεις των δήμων Ρόδου, Καλύμνου και Ερμούπολης.

Ειδικότερα οι πληροφορίες για το πρόγραμμα αυτό είναι οι εξής:



ΠΟΙΟΥΣ ΑΦΟΡΑ:

- Υφιστάμενες και υπό ίδρυση επιχειρήσεις με αντικείμενο τη μεταποίηση, τον τουρισμό (μόνο για υφιστάμενες επιχειρήσεις), το εμπόριο και την παροχή υπηρεσιών, οι οποίες βρίσκονται στις συγκεκριμένες -επιλεγμένες- αστικές ζώνες της Περιφέρειας (βλ. παρακάτω) που αντιμετωπίζουν μείζονα αναπτυξιακά προβλήματα ή προβλήματα υποβάθμισης
- Με ετήσιο κύκλο εργασιών ή σύνολο ενεργητικού από 10.000 € - 10.000.000 €
- Με αριθμό απασχολούμενων από 0 - 50

ΥΨΟΣ ΕΠΙΧΟΡΗΓΟΥΜΕΝΩΝ ΕΠΕΝΔΥΣΕΩΝ:

Ο προϋπολογισμός της επένδυσης μπορεί να κυμαίνεται από 10.000 € - 165.000 € Η προτεινόμενη επένδυση είναι δυνατό να υπερβαίνει το ανώτατο ποσό (165.000 €), αλλά αυτό αποτελεί το ανώτατο όριο υπολογισμού της ενίσχυσης. Διευκρινίζεται ότι το ποσό των 3.000.000 € αποτελεί το συνολικό προϋπολογισμό δημόσιας δαπάνης (ενίσχυσης) για τις προτάσεις που θα ενταχθούν στο πρόγραμμα και στους τρεις δήμους εφαρμογής.

ΠΟΣΟΣΤΑ ΕΝΙΣΧΥΣΗΣ:

Το ποσοστό της ενίσχυσης (επιχορήγησης) ανέρχεται στο 60% για όλες τις ενταγμένες, σύμφωνα με το πρόγραμμα, αστικές ζώνες. Η ελάχιστη ίδια συμμετοχή του επενδυτή ανέρχεται στο 20% ενώ το υπόλοιπο 20% δύναται προαιρετικά να καλυφθεί με τραπεζικό δανεισμό.

ΕΠΙΛΕΞΙΜΕΣ ΑΣΤΙΚΕΣ ΖΩΝΕΣ ΠΕΡΙΦΕΡΕΙΑΣ:

Οι ήδη επιλεγμένες συνοικίες και αστικές περιοχές των δήμων Ροδίων, Ερμούπολης και Καλύμνου.

Ειδικά για τη Ρόδο, η περιοχή είναι αυτή που περιλαμβάνεται στα όρια της εγκεκριμένης επέκτασης σχεδίου πόλεως Ρόδου για τις περιοχές Ασγούρου και Αγίων Αποστόλων. Οι ενδιαφερόμενοι επενδυτές οφείλουν να προσκομίσουν βεβαίωση του δήμου ότι η έδρα της επιχείρησής τους βρίσκεται εντός των ορίων της επιλέξιμης περιοχής.

ΚΑΤΗΓΟΡΙΕΣ ΕΠΙΧΕΙΡΗΜΑΤΙΚΗΣ ΔΡΑΣΤΗΡΙΟΤΗΤΑΣ:

Α.1. Επιλέξιμες Κατηγορίες Επιχειρήσεων - Μεταποίηση

Για τις επιλέξιμες κατηγορίες επιχειρηματικής δραστηριότητας ανά κωδικό ΣΤΑΚΟΔ, παρακαλούμε συμβουλευτείτε τις ιστοσελίδες www.ependyseis.gr ή www.notioaigaio.gr ή τις συνεργαζόμενες τράπεζες.

Α.2. Επιλέξιμες Ενέργειες - Μεταποίηση

Δημιουργία, επέκταση, εκσυγχρονισμός χώρων παραγωγής, αποθήκευσης, διάθεσης, λειτουργίας και διοίκησης της επιχείρησης, Εξορθολογισμός, διαφοροποίηση, εκσυγχρονισμός διαδικασιών παραγωγής και διοίκησης της επιχείρησης, Μετεγκατάσταση οχλουσών μεταποιητικών μονάδων, Προστασία περιβάλλοντος και εξοικονόμηση ενέργειας, Κατασκευή πρωτοτύπου εφεύρεσης, Δημιουργία Εργαστηρίου εφαρμοσμένης βιομηχανικής έρευνας, Ανάπτυξη καινοτομιών στην παραγωγική διαδικασία, Εφαρμογή συστημάτων διασφάλισης ποιότητας των προϊόντων, Ενσωμάτωση αποτελεσμάτων έρευνας στην παραγωγή.

Β. 1. Επιλέξιμες Κατηγορίες Επιχειρήσεων - Τουρισμός

Ξενοδοχεία τάξης Δ' και Ε' ή 1 αστέρα, Ξενοδοχεία τάξης Γαε ή 2 αστέρων, Camping τάξης Δ', Camping τάξης Γ', Ενοικιαζόμενα Επιπλωμένα Δωμάτια, Ενοικιαζόμενα Επιπλωμένα Διαμερίσματα, Τουριστικές Επιπλωμένες Κατοικίες, Τουριστικές Επιπλωμένες Επαύλεις, Ξενοδοχεία τάξης Β' (ή 3 αστέρων) συνολικής δυναμικότητας έως εκατόν είκοσι πέντε (125) κλινών, Camping Β' τάξης συνολικής δυναμικότητας έως εκατό πενήντα (150) θέσεων, Παραδοσιακά Καταλύματα.

Β.2. Επιλέξιμες Ενέργειες - Τουρισμός

Εκσυγχρονισμός κτιρίων και εγκαταστάσεων τουριστικών καταλυμάτων, Εξορθολογισμός, εκσυγχρονισμός διαδικασιών διοίκησης της επιχείρησης, Εφαρμογή συστημάτων διασφάλισης ποιότητας υπηρεσιών, Ανάπτυξη καινοτομιών (ανάπτυξη και διαχείριση ειδικών μορφών τουρισμού, INFOKIOSK, πολυμέσα κλπ.]

Γ.1. Επιλέξιμες Κατηγορίες Επιχειρήσεων - Τριτογενής Τομέας

Για τις επιλέξιμες κατηγορίες επιχειρηματικής δραστηριότητας ανά κωδικό ΣΤΑΚΟΔ, παρακαλούμε συμβουλευτείτε τις ιστοσελίδες www.ependyseis.gr ή www.notioaigaio.gr ή τις συνεργαζόμενες τράπεζες.

Γ.2. Επιλέξιμες Ενέργειες - Τριτογενής Τομέας

Δημιουργία, επέκταση, εκσυγχρονισμός χώρων διοίκησης και ανάπτυξης εργασιών της επιχείρησης, Εξορθολογισμός, εκσυγχρονισμός υπηρεσιών, λειτουργιών και διοικητικών διαδικασιών της επιχείρησης, Εφαρμογή συστημάτων διασφάλισης ποιότητας υπηρεσιών, Ανάπτυξη καινοτομιών (πολυμέσα, INFOKIOSK, εφαρμογή αποτελεσμάτων έρευνας κλπ.), Ανάπτυξη προϊόντων και εφαρμογών πληροφορικής.

- **Υποβολή αιτήσεων: 1 Νοεμβρίου 2006 έως 19 Ιανουαρίου 2007**

Για περισσότερες πληροφορίες, έντυπους οδηγούς, αιτήσεις και υποβολή των αιτήσεων παρακαλούμε να απευθύνεστε στα καταστήματα των συνεργαζόμενων τραπεζών.

Πληροφορίες στο διαδίκτυο: www.ependyseis.gr & www.notioaigaio.gr

ΣΥΝΕΡΓΑΖΟΜΕΝΕΣ ΤΡΑΠΕΖΕΣ:

Αγροτική Τράπεζα της Ελλάδος, Εγνατία Τράπεζα, Εθνική Τράπεζα της Ελλάδος, Ελληνική Τράπεζα, Εμπορική Τράπεζα της Ελλάδος, Λαϊκή Τράπεζα, Πανελλήνια Τράπεζα, Τράπεζα Αττικής, Τράπεζα Κύπρου, Τράπεζα Πειραιώς, Alpha Bank, Aspis Bank, EFG Eurobank Ergasias, FBB - Πρώτη Επιχειρηματική Τράπεζα, Nova Bank, Omega Bank, Probank, Συνεταιριστική Τράπεζα Δωδεκανήσου καθώς και οι Συνεταιριστικές Τράπεζες Παγκρήτια, Ιωαννίνων, Λαμίας, Λέσβου - Λήμνου, Έβρου, Κοζάνης, Τρικάλων και Χανίων.

Η προκήρυξη αφορά δράσεις κρατικών ενισχύσεων που συγχρηματοδοτούνται σε ποσοστό έως 58,3% από το Ευρωπαϊκό Ταμείο Περιφερειακής Ανάπτυξης (ΕΤΠΑ) το οποίο συμβάλλει στην άμβλυνση των ανισοτήτων μεταξύ των περιφερειών της Ευρωπαϊκής Ένωσης, και σε ποσοστό έως 41,7% από το Ελληνικό Δημόσιο.

Μια σημαντική ημερίδα για το Επιχειρείν στη χώρα μας

«Jack Trout on Strategy: Differentiate or Die»

«Επιχειρησιακή Στρατηγική κατά Jack Trout: Διαφοροποιήσου ή Πέθανε»

Είχα την τύχη να παρακολουθήσω τον παγκοσμίως αναγνωρισμένο ως κατ' εξοχήν ειδήμονα σε θέματα επιχειρησιακής στρατηγικής και παραθέτω μερικά βασικά σημεία για την κατάκτηση των αγορών και την ηγεσία των επιχειρήσεων με σωστή στρατηγική.

Γράφει η:
Αντα Καραγιάννη
Marketing Management

ΤΟ ΘΕΜΑ ΤΗΣ ΗΜΕΡΙΔΑΣ

Στον σημερινό κόσμο των επιχειρήσεων, οι εταιρείες που αναπτύσσουν τις δραστηριότητες τους στην Ευρώπη αγωνίζονται να επιζήσουν, δεδομένου ότι όλα στην αγορά κινούνται γρήγορα σε ένα δύσκολο και ριζικά μεταβαλλόμενο επιχειρησιακό περιβάλλον. Ο Jack Trout μας μίλησε για το πώς θα κατορθώσουμε να κερδίσουμε την αγορά διαφοροποιώντας τα προϊόντα και την εταιρεία μας.

Ο Jack Trout ήταν ο πρώτος που πριν 35 χρόνια ασχολήθηκε με την σημασία της **χωροθέτησης (positioning) στην αγορά**, σε μία εποχή όπου κανένας δεν μπορούσε να φανταστεί την εξέλιξη της αγοράς και τον σημερινό παγκοσμιοποιημένο και αμείλικτο ανταγωνισμό. **Εάν μια επιχείρηση δεν χωροθετηθεί ως «διαφορετική» στο μυαλό του πελάτη της, απλά θα εξαφανιστεί**. Γι αυτό, σύμφωνα με τον Trout, ο μόνος τρόπος για να μπορέσει μια εταιρεία να επιβιώσει σήμερα είναι αποκλειστικά μέσω «διαφοροποίησης».

Το να είναι η επιχείρηση διαφορετική δεν έχει να κάνει μόνο με την ταυτότητά της ή τη διαφήμιση. Η διαφοροποίηση πρέπει να «αγκαλιάζει» όλα τα μέρη μιας εταιρίας. Πρέπει να γίνει η καρδιά της επιχειρησιακής στρατηγικής.

ΘΕΜΑΤΑ ΠΟΥ ΑΝΑΛΥΘΗΚΑΝ

- Κανένας δεν θα σας ακολουθήσει εάν δεν γνωρίζει προς τα που κατευθύνεστε. Οι ισχυροί ηγέτες οδηγούν οι ίδιοι την επίθεση.
- Η επιτυχία δεν έχει σχέση με το πόσο ικανοί είναι οι άνθρωποί σας, εάν έχουν τη κατάλληλη συμπεριφορά, εάν χρησιμοποιείτε τα σωστά «εργαλεία», ή εάν έχετε την ιδανική οργάνωση. Τα πάντα, όμως, είναι άρρηκτα συνδεδεμένα με την σωστή Στρατηγική.
- Παρά τα δισεκατομμύρια που ξοδεύονται στο μάρκετινγκ και στο branding κάθε χρόνο, ο καταναλωτής εκλαμβάνει τις περισσότερες μάρκες ως ίδιες ή παρόμοιες. Μερικοί απλοί κανόνες που θέτει ο Jack Trout βοηθούν τις επιχειρήσεις.
- Πώς λειτουργεί το μυαλό του καταναλωτή και πώς να χωροθετήσετε την επιχείρησή σας.
- Πώς να διαχειριστείτε τους ανταγωνιστές σας και πώς να αναπτύξετε τη σωστή ανταγωνιστική στρατηγική.
- Υπάρχουν πολλοί τρόποι να διαφοροποιήσετε την επιχείρησή σας. Επιλέξτε έναν και εστιάστε σε αυτόν.
- Οι μεγάλες στρατηγικές ιδέες βρίσκονται στις απλές λέξεις. Η πολυπλοκότητα είναι ο εχθρός.
- Πολλές μεγάλες μάρκες βρίσκονται σε μεγάλο πρόβλημα, επειδή δεν είχαν τη σωστή στρατηγική. Αγνοούν την πραγματικότητα της αγοράς. Το να είσαι πραγματιστής είναι ένας βασικός παράγοντας για την επιτυχία.

ΠΟΙΟΣ ΕΙΝΑΙ Ο JACK TROUT

Ο Jack Trout έχει γράψει ιστορία στο επιχειρείν με την ιστορική ανάπτυξη της ζωτικής για το μάρκετινγκ έννοιας που μας είναι σήμερα γνωστή ως **χωροθέτηση (positioning)**. Ο ίδιος είναι υπεύθυνος για μερικές από τις πιο καινοτόμες ιδέες που εισήχθησαν στα πλαίσια την εμπορικής πραγματικότητας κατά την τελευταία δεκαετία. **Η παγίδα επέκτασης μπράντας, το «πολεμικό» μάρκετινγκ και η εφαρμογή του μάρκετινγκ από κάτω προς τα επάνω**, είναι μερικές από τις πολλές καινοτόμες ιδέες και προσεγγίσεις που ο ίδιος ανέπτυξε και επεξήγησε με πειστικό και εφαρμόσιμο τρόπο.

Ο Jack Trout είναι πρόεδρος της εταιρείας Trout & Partners, μιας από τις πιο έγκυρες εταιρείες συμβούλων επιχειρήσεων διεθνώς με κεντρικά γραφεία στο Greenwich του Connecticut των ΗΠΑ και με παραρτήματα σε 13 χώρες. Η εταιρεία του έχει προσφέρει σημαντικό έργο σε πελάτες, όπως: AT&T, IBM, Burger King, Merrill Lynch, Xerox, Merck, Lotus, Ericsson, Tetra Pak, Repsol, KPMG Peat Marwick, Procter & Gamble, Southwest Airlines καθώς και σε άλλες εταιρείες του Fortune 500.



ΤΗΝ ΗΜΕΡΙΔΑ ΟΡΓΑΝΩΣΕ

Η ΠΡΟΘΕΣΗ ΑΕ

Η εταιρεία ΠΡΟΘΕΣΗ ΑΕ με πρόεδρο τον Βασίλη Τσάρα, είναι μέλος του Ομίλου Εταιρειών της NEOSET. Η εταιρεία ιδρύθηκε το 2003. Κύριοι πόλοι ενασχόλησης είναι η ανάπτυξη της επιχειρηματικότητας και της ηγεσίας, η διαχείριση και ανάπτυξη των ανθρώπων που εργάζονται σε δίκτυα αλυσίδων και franchising με ιδιαίτερη έμφαση στους πωλητές, η στήριξη των δικαιοπαρόχων μέσω τεχνικών "αντάρτικου μάρκετινγκ", καθώς, και η διοργάνωση επιμορφωτικών και λοιπών πολιτιστικών εκδηλώσεων υψηλής προστιθέμενης αξίας.

Ευχαριστώ για τη φιλοξενία και την ευκαιρία να μεταφέρω κάποιες θέσεις της στρατηγικής επιχειρήσεων από την σημαντική ημερίδα. Στις επόμενες ημέρες θα παρουσιάσω την ημερίδα με τον **Jay Conrad Levinson, τον «πατέρα» του σύγχρονου Αντάρτικου Μάρκετινγκ.**

Στον πατριωτισμό των ξενοδόχων η συντήρηση

Στο φιλότιμο και τον επαγγελματισμό κάθε ξενοδόχου επαφίεται η καλή συντήρηση των μηχανολογικών εγκαταστάσεων του ξενοδοχείου του. Και αυτό γιατί υπάρχει πλήρης ανυπαρξία κρατικά θεσμοθετημένων ελεγκτικών οργάνων, ενώ οι όποιοι έλεγχοι γίνονται είναι κατακερματισμένοι σε διάφορους φορείς ανάλογα με την αρμοδιότητά τους.



Ειδικότερα, σύμφωνα με τον πρόεδρο της Πανελλήνιας Ομοσπονδίας Ξενοδόχων (ΠΟΞ) κ. Ανδρέα Ανδρεάδη, «όλα τα ξενοδοχεία υποχρεούνται από την ελληνική νομοθεσία να φροντίζουν για την καλή λειτουργία των βασικών τους συστημάτων, όπως ανελκυστήρες, πισίνες, φίλτρα, καυστήρες, ψυγεία κ.λπ.» Ποιός όμως ελέγχει αν τηρείται η νομοθεσία; Ο ίδιος απαντά: «Δεν υπάρχει κάποια κρατική υπηρεσία που να ελέγχει τη συντήρηση σε μηχανολογικές και μηχανικές εγακταστάσεις, όχι μόνο σε ξενοδοχεία, αλλά ούτε και σε πολυκατοικίες. Πρόκειται για αρμοδιότητα που έχει ανατεθεί στους κατά νόμο υπευθύνους, δηλαδή τις εταιρίες εγκατάστασης και συντήρησης του εκάστοτε εξοπλισμού. Κάθε εταιρία φέρει την ευθύνη για οποιοδήποτε πρόβλημα προκύψει».

Διαβεβαιώσεις

Διαβεβαιώνει πάντως για την ύπαρξη ετήσιων ελέγχων πυρασφάλειας και εγκαταστάσεων αερίου από την Πυροσβεστική, ενώ μιλά για "υποχρέωση" των ξενοδόχων να φροντίζουν για φυσικό ή τεχνητό εξαερισμό σε χώρους μηχανοστασίων ή πισινών. «Η τοποθέτηση των μηχανημάτων γίνεται σύμφωνα με την ηλεκτρομηχανολογική μελέτη των κτιρίων» τονίζει ο γενικός γραμματέας της ΠΟΞ κ. Σπύρος Γαλιατσάτος, σημειώνοντας παράλληλα ότι «η συντήρησή τους γίνεται είτε με μόνιμο συντηρητή, είτε με εξωτερικό συντηρητή». Τον κώδωνα του κινδύνου κρούει ο πρόεδρος του Συλλόγου Διπλωματούχων Ηλεκτρολόγων - Μηχανολόγων κ. Στ. Διαμαντίδης, τονίζοντας: «Η καλή συντήρηση είναι κάτι που πάσχει στην Ελλάδα. Ο κάθε Ελληνας μπορεί να παρακάμψει τη μηχανολογική μελέτη και να πάει κατευθείαν στον υδραυλικό».

Από την πλευρά του ΕΟΤ, ο γ.γ. του Οργανισμού κ. Αθ. Οικονόμου κάνει λόγο για ειδική "Υπηρεσία Επιθεωρήσεων», που «κάνει συνεχώς ελέγχους, οι οποίοι όμως αφορούν θέματα λειτουργικού, κι όχι συντήρησης του τεχνικού εξοπλισμού κάθε επιχείρησης».

Τι συμβαίνει αλλού...

ΘΕΣΣΑΛΟΝΙΚΗ. Να παγώσει κάθε διαδικασία κατασκευής της υποθαλάσσιας αρτηρίας στη Θεσσαλονίκη, ζητά με δήλωσή της, η βουλευτής του ΠΑΣΟΚ Χρύσα Αράπογλου, ενώ καλεί "τις υπόλοιπες παρατάξεις να επανεξετάσουν τη στάση τους" στο θέμα του δημοψηφίσματος, για "να δώσουν στους πολίτες το δικαίωμα της έκφρασης" για το έργο. Ταυτόχρονα, κατηγορεί το δήμαρχο ότι "ευτέλισε το διεσμό των τοπικών δημοψηφισμάτων", μη διασφαλίζοντας "τη στηρίξη των δικών του συμβούλων" επισημαίνοντας ότι "τους είναι η πρώτη φορά από το 1869, που καταψηφίζεται εισήγηση της διοίκησης".

ΧΑΝΙΑ. Με ικανοποιητικά αποτελέσματα ενεαμήνου θα υποδεχθεί η διοίκηση τους μετόχους της ΑΝΕΚ στη β' επαναληπτική γενική συνέλευση που πραγματοποιείται σήμερα Κυριακή 5 Νοεμβρίου με θέμα την αύξηση του μετοχικού κεφαλαίου της χανιώτικης εταιρείας. Η αύξηση είναι ύψους 104 εκατ. ευρώ και στόχο έχει τη χρηματοδότηση αναπτυξιακών σχεδίων της εταιρείας μεταξύ των οποίων περιλαμβάνεται η συμμετοχή στο κεφάλαιο άλλων ακτοπλοϊκών εταιρειών (στο πλαίσιο αυτό έχει κατατεθεί πρόταση για την εξαγορά του 33,31% της Hellenic Seaways), η ανανέωση του στόλου κλπ.

ΧΙΟΣ. Το έργο «Επισκευή του κτηρίου πρώην Καρποδίνη» προϋπολογισμού: 248.600 ευρώ, χρηματοδοτούμενο από το ΠΕΠ Βορείου Αιγαίου ολοκλήρωσε ο Δήμος Οινουσσών. Το κτίριο πρόκειται να στεγάσει το Τηλεματικό Κέντρο Οινουσσών-Ναυτιλιακό Κέντρο Τεκμηρίωσης και Πληροφόρησης, το οποίο θα υποστηρίζει τις υπηρεσίες ναυτικής εκπαίδευσης που προσφέρονται στις Οινούσσες. Επίσης, θα φιλοξενεί κλασσική και ηλεκτρονική βιβλιοθήκη, εκπαιδευτικές εκδηλώσεις, σεμινάρια, ημερίδες, συνέδρια και άλλες εκδηλώσεις.

Εγκύκλιος του ΕΟΤ για τις άδειες καταστημάτων

Εκδόθηκε από τον ΕΟΤ η εγκύκλιος για τις άδειες των καταστημάτων υγειονομικού ενδιαφέροντος εντός των ξενοδοχειακών μονάδων. Αρμόδιος για την χορήγηση των αδειών αυτών είναι ο ΕΟΤ.



Ηδη το Ξενοδοχειακό Επιμελητήριο Ελλάδας, ενημέρωσε τα μέλη του με ανακοίνωση για τα νέα δεδομένα.

Στο ενημερωτικό έγγραφο που έστειλε αναφέρει τα εξής:

«Σας ενημερώνουμε ότι εκδόθηκε η εγκύκλιος του Ε.Ο.Τ. (Α.Π. 505682/6.10.2006) με την οποία καθορίζονται τα δικαιολογητικά που απαιτούνται για την αδειοδότηση των καταστημάτων υγειονομικού ενδιαφέροντος που λειτουργούν εντός ξενοδοχείων και οργανωμένων τουριστικών κατασκηνώσεων.

Σύμφωνα με την παρ. 8 του άρθρου 80 του Ν. 3463/2006 (ΦΕΚ 114Α') ο Ε.Ο.Τ. καθίσταται αρμόδιος για τη χορήγηση των αδειών ίδρυσης και λειτουργίας των καταστημάτων υγειονομικού ενδιαφέροντος των κύριων ξενοδοχειακών καταλυμάτων, όπως επίσης και για την ανάκληση, προσωρινή ή οριστική αφαίρεση των αδειών και για τη σφράγιση των εν λόγω καταστημάτων.

Οι αιτήσεις υποβάλλονται στις οικείες Περιφερειακές Υπηρεσίες του Ε.Ο.Τ, οι οποίες ελέγχουν τα δικαιολογητικά και τις νόμιμες προϋποθέσεις και συντάσσουν σχετική εισήγηση προς την Κεντρική Υπηρεσία για υπογραφή από τον γενικό γραμματέα του Ε.Ο.Τ.

Για τη χορήγηση άδειας απαιτούνται τα εξής:

1. Αίτηση της επιχείρησης
2. Εισήγηση της οικείας Π.Υ.Τ., στην οποία θα πιστοποιείται από τα στοιχεία του φακέλου του ξενοδοχείου ότι διαθέτει ειδικό σήμα λειτουργίας, πιστοποιητικό πυρασφάλειας σε ισχύ και ότι το συγκεκριμένο κατάστημα, για το οποίο ζητείται η άδεια, προβλέπεται στα εγκεκριμένα αρχιτεκτονικά σχέδια του Ε.Ο.Τ.
3. Γνωμοδότηση της Δ/νσης Υγιεινής της οικείας Νομαρχίας για το συγκεκριμένο κατάστημα κατόπιν έκθεσης υγειονομικού ελέγχου.
4. Ορισμός από την ξενοδοχειακή επιχείρηση προσώπου που θα είναι υπεύθυνος για το κατάστημα ως εξής:
   - Για τις ατομικές επιχειρήσεις υπεύθυνος λογίζεται ο ίδιος ο επιχειρηματίας
   - Για τις Ο.Ε. και Ε.Ε. ο υπεύθυνος δηλώνεται από το διαχειριστή της εταιρείας ή από όλους τους εταίρους
   - Για τις ΕΠΕ ο υπεύθυνος ορίζεται με πρακτικό της γ.σ. των εταίρων
   - Για τις Α.Ε. ορίζεται με πρακτικό του δ.σ. της εταιρείας
5. Βιβλιάριο υγείας και θεωρημένο αντίγραφο του αστυνομικού δελτίου ταυτότητας του υπευθύνου.
6. Ποινικό μητρώο του υπευθύνου (αναζητείται από την υπηρεσία)
7. Δύο πρόσφατες φωτογραφίες του υπευθύνου.
8. Βεβαίωση της οικείας Δ.Ο.Υ. για έναρξη δραστηριότητας
9. Παράβολο υπέρ Ε.Ο.Τ. ποσού 150 ευρώ πληρωτέο στην Τράπεζα της Ελλάδας στο λογαριασμό 26180/ Ε.Ο.Τ.
10. Για ειδικές περιπτώσεις καταστημάτων (κομμωτήριο, γυμναστήριο, ινστιτούτο αισθητικής κλπ) απαιτείται και η άδεια ασκήσεως επαγγέλματος του υπευθύνου του καταστήματος.

Η άδεια εκδίδεται στο όνομα της επιχείρησης που εκμεταλλεύεται το ξενοδοχείο, όπως αναγράφεται στο ειδικό σήμα λειτουργίας με παράπλευρη αναγραφή του ονόματος του υπευθύνου του καταστήματος.

Σε περίπτωση τροποποίησης ή αντικατάστασης της επιχείρησης στο όνομα της οποίας έχει εκδοθεί η σχετική άδεια ή αντικατάστασης του υπευθύνου αυτής, η άδεια αντικαθίσταται με νέα, χωρίς να απαιτείται η τήρηση της διαδικασίας εξ αρχής, πάρα μόνο η υποβολή των δικαιολογητικών εκείνων που αναφέρονται στα νέα στοιχεία της επιχείρησης ή του υπευθύνου.

Προσοχή:

Οι άδειες που έχουν εκδοθεί μέχρι τη δημοσίευση του νόμου 3463/2006 εξακολουθούν να ισχύουν χωρίς περιορισμούς».

στελέχη - καριέρα - ανθρώπινο δυναμικό
στελέχη - καριέρα - ανθρώπινο δυναμικό
στελέχη - καριέρα - ανθρώπινο δυναμικό

THE COMPANY

A major player in the local tourism service industry, based in Rhodes, with a network of customers throughout Europe is looking to recruit an:

Assistant Managing Director

THE IDEAL CANDIDATE

Male or female, university graduate preferably in Business Administration, Business Services, Economics or Travel & Tourism with postgraduate studies as an advantageous option. The ideal candidate should have previous experience in either of the following service sectors: Hotel & travel, insurance, real estate, banking, service oriented non-profit organization, or similar. He/she will have excellent knowledge of both English & Greek with an additional language as an advantage. Excellent use of PCs is considered essential. The ideal individual will be able to concentrate on multiple tasks, have very good interpersonal communication skills and strong numerical ability. Excellent time management and problem solving skills are essential for this position. The ability to learn new skills, to focus on assigned duties, to accept responsibility and to take action within authorization limits are also highly valued characteristics.

THE POSITION

After extensive on the job training, he/she will manage & supervise the company's day to day operations, monitor the daily & monthly reporting of key business performance indicators, control the effectiveness & efficiency of Quality Management System performance, coordinate preventive & corrective actions, and identify new business opportunities based on ongoing reviews of consumer & industry trends. In cooperation with the Managing Director, he/she will compile the annual business budget, develop the annual staff development reviews, including staff recruitment, training programs and evaluation of effectiveness.

An attractive remuneration package including bonus will be offered to the successful candidate according to qualifications and experience.

Please submit your CV with a current photograph at the address below, stating Ref AGM/11 by 15 November 2006 at the latest.
All applications will be treated in the strictest confidence.

ΧΠ1461

39 Ammochostou Str, 85100 Rhodes
T: 22410 74456 F: 22410 70386
E. ekaka@marketplan.gr

Market Plan

Η ΕΠΙΧΕΙΡΗΣΗ

Η ΝΗΚΑ Α.Ε. είναι μια νεοσύστατη εταιρεία συμφερόντων των Ν. & Η. Κάτρη, η οποία ήδη κατασκευάζει ξενοδοχείο 5 αστέρων δυναμικότητας 347 δωματίων στη θέση Αμμούδες Κοσκινού, η έναρξη λειτουργίας του οποίου προγραμματίζεται για τον Απρίλιο του 2008.
Η εταιρεία ενδιαφέρεται να προσλάβει:

Hotel General Manager

Ο ΥΠΟΨΗΦΙΟΣ

Ο κατάλληλος υποψήφιος θα πρέπει να διαθέτει: Ικανή εμπειρία σε αντίστοιχη θέση ξενοδοχειακής μονάδας 4 ή 5 αστέρων, άριστη γνώση τουλάχιστον της Αγγλικής και Γερμανικής γλώσσας, σχετική ακαδημαϊκή εκπαίδευση, άριστη γνώση χειρισμού ηλεκτρονικών υπολογιστών, δυναμική & οργανωτική προσωπικότητα, άριστη ηγετική & επικοινωνιακή ικανότητα και ικανές διαπραγματευτικές δεξιότητες.

Η ΘΕΣΗ & ΟΙ ΑΡΜΟΔΙΟΤΗΤΕΣ

Ο Γενικός Διευθυντής θα συμβάλει με τις γνώσεις και την εμπειρία του στην άρτια υλοποίηση του project και στην προώθηση του στη διεθνή τουριστική αγορά. Θα αναλάβει την ευθύνη οργάνωσης και στελέχωσης της λειτουργίας του ξενοδοχείου, του καθορισμού προτύπων για την αποτελεσματική & αποδοτική λειτουργία των τμημάτων με στόχο την παροχή υπηρεσιών & εμπειριών υψηλής ποιότητας και της σύνταξης και παρακολούθησης του ετήσιου προϋπολογισμού λειτουργίας. Θα έχει επίσης την ευθύνη της διαχείρισης & ανάπτυξης των πόρων που θα διαθέτει με σκοπό την επίτευξη στόχων πωλήσεων και κερδοφορίας, αξιοποιώντας τις επιχειρηματικές ευκαιρίες της τουριστικής αγοράς και συνάπτοντας συμβόλαια με τα κανάλια διανομής.

Οι ενδιαφερόμενοι παρακαλούνται να αποστείλουν το βιογραφικό τους σημείωμα μέχρι 15 Νοεμβρίου 2006 στην παρακάτω διεύθυνση.

Διασφαλίζεται ότι η διαχείριση των βιογραφικών θα γίνει με απόλυτη εχεμύθεια

ΧΠΞΕΝ172

Αμμοχώστου 39, 85100 Ρόδος
T: 22410 74456 F: 22410 70386
E: ekaka@marketplan.gr

Market Plan

Αυλαία στην Τήλο

• Στη 1 το μεσημέρι, Τήλος και Αναγέννηση Έμπ., θα τεθούν αντιμέτωποι στην αναμέτρηση που ολοκληρώνει το πρόγραμμα της 7ης αγωνιστικής της α' κατηγορίας «TOP FM».



Στην Τήλο θα ταξιδέψει σήμερα η ομάδα της Αναγέννησης.

Στο νησί της Τήλου θα πέσει σήμερα η αυλαία της 7ης αγωνιστικής του πρωταθλήματος της α' κατηγορίας «TOP FM», όπου η ομώνυμη ομάδα θα υποδεχθεί την ομάδα της Αναγέννησης Έμπωνας.

Το ματς θα ξεκινήσει στη 1 το μεσημέρι και είναι ένα παιχνίδι στο οποίο και οι δύο αντίπαλοι θέλουν τους τρεις βαθμούς προκειμένου να κάνουν άλλο ένα βήμα για την παραμονή τους στην κατηγορία.

Οι Τηλιακοί το προηγούμενο Σαββατοκύριακο «ξεκουράστηκαν», καθώς ο Διγενής λόγω καιρικών συνθηκών δεν μπόρεσε να ταξιδέψει στην Τήλο για το ματς της 6ης αγωνιστικής (επαναορίστηκε την προσεχή Τετάρτη).

Στην έδρα τους είναι αήττητοι καθώς σε δύο αγώνες έχουν μια νίκη (2-0) με Διαγόρα Β. και μια ισοπαλία (1-1) με Κλεόβουλο. Σήμερα θα επιδιώξουν να πάρουν τους τρεις πολύτιμους βαθμούς αυξάνοντας τις πιθανότητές τους για παραμονή, αφού το καλοκαίρι κανείς δεν περίμενε πως η Τήλος θα είναι από τις ομάδες που μπορεί να διατηρηθούν στην κατηγορία.

Από την πλευρά της Αναγέννησης, το κλίμα στην ομάδα μετά την εντός έδρας νίκη απέναντι στον Άγιο Γεώργιο (2-0) την προηγούμενη αγωνιστική, είναι σε πολύ καλή κατάσταση.

Η αισιοδοξία σε συνδυασμό και με την εκτός έδρας ισοπαλία (0-0) κόντρα στον Φοίβο, έχει επιστρέψει στο «στρατόπεδο» της ομάδας.

Με το ηθικό στα ύψη, οι παίκτες του Γιώργου Ξύπα θα προσπαθήσουν να «τριτώσουν» το καλό και να φύγουν από ακόμη ένα παιχνίδι με το κεφάλι ψηλά. Οι Εμπωνιάτες σε τρία εκτός έδρας παιχνίδια μετρούν δύο ήττες και μια ισοπαλία.

Τον σημερινό αγώνα ορίστηκε να τον διευθύνει ο Νίκος Χατζηνικόλας έχοντας βοηθούς του, τους Κουρδουκλά, Κασιώτη.

Παρατηρητής αγώνα θα είναι ο κ. Μορφωπός.

Επανέρχονται στη δράση

- Την Αναγέννηση Εμπ. θα αντιμετωπίσει σήμερα η Τήλος μετά από δυο εβδομάδες αγωνιστικής απραξίας, εφόσον όμως το επιτρέψουν οι καιρικές συνθήκες.
- Κωστίδης, Ορφανός, Ηρακλής Σακελλάρης, Χατζηγεωργίου δεν υπολογίζονται από τον προπονητή τους, ενώ δεν είναι σίγουρο αν ο Μηλιός καταφέρει να αγωνιστεί.

Σε αγωνιστικούς ρυθμούς μετά από δυο εβδομάδες επανέρχεται και πάλι η Τήλος που σήμερα (1.00 μ.μ) θα αντιμετωπίσει στο γήπεδο της την Αναγέννηση Εμπ., εφόσον βέβαια επιτρέψει ο καιρός στους φιλοξενούμενους να μεταβούν στο γειτονικό νησί.

Τα προβλήματα όμως που έχει να αντιμετωπίσει ο Γιάννης Μηλιός είναι αρκετά, με πρώτο και κύριο τις απουσίες των παικτών του. Για την αναμέτρηση κόντρα στους Εμπωνιάτες ο τεχνικός των Τηλιακών δεν θα έχει στην διάθεσή του τον Ορφανό για επαγγελματικούς λόγους, τον τερματοφύλακα Χατζηγεωργίου λόγω ενός ατυχήματος που είχε τις προηγούμενες ημέρες και τον Ηρακλή Σακελλάρη που είναι τιμωρημένος και σίγουρα θα είναι μεγάλη απώλεια, καθώς μέχρι τώρα ήταν ίσως ο καλύτερος ποδοσφαιριστής της Τήλου στα πέντε παιχνίδια που έχει δώσει για το πρωτάθλημα.

Επίσης όπως είναι γνωστό ο Κωστίδης έχει τεθεί για μεγάλο διάστημα εκτός αγωνιστικής δράσης εξαιτίας του τραυματισμού του, ενώ είναι αμφίβολο αν και ο ίδιος ο Μηλιός θα μπορέσει να δώσει το "παρών".

Προ ημερών έβγαλε τον γύψο από το πόδι του, αλλά ακόμα αισθάνεται πόνους.

Ακόμα όμως και έτσι, ο προπονητής των γηπεδούχων έχει να... αντιμετωπίσει την αγωνιστική απραξία της ομάδας του.

Το τελευταίο παιχνίδι που έδωσαν ήταν κόντρα στην ΑΕ Καλύμνου, στις 22 Οκτωβρίου, από την οποία ηττήθηκαν με 2-1. Την προηγούμενη εβδομάδα όμως ο αγώνας τους με τον Διγενή αναβλήθηκε λόγω καιρικών συνθηκών και έτσι λόγω τις ιδιαιτερότητας που υπάρχει στην Τήλο (δεν υπάρχει κάποιος άλλος σύλλογος για να παίξουν έστω και ένα φιλικό), αρκέστηκαν στις προπονήσεις.

Δύσκολη Εξόρμηση

Με ψυχολογία ανεβασμένη μετά τα τελευταία θετικά αποτελέσματα και ιδιαίτερα την νίκη της προηγούμενης αγωνιστικής απέναντι στον Άγιο Γεώργιο, η Αναγέννηση Έμπ. θα ταξιδεύσει σήμερα για την Τήλο, όπου και θα αντιμετωπίσει την ομώνυμη ομάδα (1.00 μ.μ.).

Παρόλα αυτά υπάρχει ένα σημαντικό εμπόδιο το οποίο πρέπει να ξεπεραστεί και δεν είναι τίποτα άλλο από τον καιρό. Οι Εμπωνιάτες έχουν ναυλώσει ένα καΐκι για να μεταβούν από την Κάμειρο στο απέναντι νησί, όμως αν η θάλασσα είναι... ζωηρή σήμερα, σίγουρα το παιχνίδι θα ματαιωθεί. Άλλωστε τα χθεσινά... μηνύματα ήταν μάλλον αρνητικά, αφού ο καιρός δεν ήταν και στις... καλύτερές του.

Όσον αφορά στα προβλήματα που έχει να αντιμετωπίσει ο Γιώργος Ξύπας, είναι αυτό του Πατηνιώτη που κληρονόμησε έναν τραυματισμό από το παιχνίδι της μικτής Δωδεκανήσου, με την αντίστοιχη της Σάμου.

Ο ποδοσφαιριστής της Αναγέννησης επρόκειτο να εξεταστεί χθες από γιατρό, για να διαπιστωθεί η σοβαρότητα της κατάστασής του. Επίσης σίγουρα δεν θα δώσει το "παρών" και ο Κούτρας που είναι τιμωρημένος.

Στο στρατόπεδο των Εμπωνιατών είναι αισιόδοξοι και πιστεύουν ότι αν δείξουν σοβαρότητα και έχουν διάρκεια στο παιχνίδι τους, δεν έχουν να φοβηθούν τίποτα. Γνωρίζουν όμως ότι είναι μια δύσκολη έδρα, καθώς η Τήλος έχει δείξει τα... δόντια της τόσο με τον Κλεόβουλο (1-1), όσο και με τον Διαγόρα Βατίου (νίκησαν 2-0).

Ηλιακή έκρηξη!

• Με μακροσκελή επιστολή του ο Δημήτρης Δοξάκης καταγγέλλει τους διαιτητές του αγώνα Πετρώνας-Ήλιος και επιτίθεται σφοδρά στον ΣΔΠΔ, στην ΕΠΣΔ αλλά και στην Πειθαρχική Επιτροπή!

Εξαιρετικό ενδιαφέρον θα έχει η επόμενη συνεδρίαση της Πειθαρχικής Επιτροπής της ΕΠΣΔ, η οποία θα ασχοληθεί με το «τρίτο ημίχρονο» του αγώνα της πρεμιέρας του πρωταθλήματος της Γ κατηγορίας «Ζαχαροπλαστεία Στάνη» ανάμεσα στον Πετρώνα και τον Ήλιο. Το σωματείο της Ιαλυσού έχει κληθεί σε απολογία και του καταλογίζονται πολλά, ενώ το ματς του κόστισε 380 Ευρώ όχι μόνο εξαιτίας της τιμωρίας τριών ποδοσφαιριστών του, αλλά και του γεγονότος πως έγινε το πρώτο σωματείο που «έπεσε» στο άρθρο του ΚΑΠ που περιγράφει την «κακή συμπεριφορά ομάδας». Οι άνθρωποι του Ήλιου βράζουν, καθώς θεωρούν αποκλειστικά υπεύθυνους για τα όσα συνέβησαν τους διαιτητές, ενώ με μακροσκελή ανακοίνωσή του, ο διευθύνων σύμβουλος και τεχνικός διευθυντής του σωματίου, Δημήτρης Δοξάκης, βάλλει κατά πάντων, χωρίς να εξαιρέσει ούτε τον πρόεδρο της ΕΠΣΔ, ούτε αυτόν της Πειθαρχικής Επιτροπής! Το περιεχόμενο της επιστολής του, που σίγουρα θα συζητηθεί, είναι το ακόλουθο:

«Τελικά οι μόνοι που είναι συνεπείς στο έργο τους, που ξέρουν καλά τι κάνουν, πώς να το κάνουν αλλά και γιατί το κάνουν-άσχετα εάν οι υπόλοιποι δεν τους καταλαβαίνουν-είναι οι ποδοσφαιριστές, οι πρωταγωνιστές των γηπέδων. Επιπλέον, αναλαμβάνουν πάντα την ευθύνη των πράξεών των είτε τις κάνουν είτε είναι επινοήματα της φαντασίας των έγχρωμων πλέον «Διαιτητών», αυτών με την σφυρίχτρα και τις σημαιούλες. Μόλις τους αποδοκιμάζουν κίτρινη κάρτα-μόλις επιμένουν κόκκινη κάρτα. Έτσι όταν η διαιτησία-κάποιοι εκπρόσωποί της σωστότερα- λειτουργεί με το ύφος του «Πάπα», όταν ένα φύλλο αγώνα συμπληρώνεται «φτιάχνεται» μόνο από τους «Διαιτητές Πάπες»,, ως έγγραφο μη αυταπόδειξης απέναντι στους απλούς ποδοσφαιριστές-παράγοντες-ομάδες-φιλάθλους, δίνοντας έτσι προς όλους το μήνυμα...εμείς είμαστε η εξουσία, εμείς καθορίζουμε το αποτέλεσμα, εμείς σας εξωθούμε κι αν θέλουμε, εμείς σας διαλύουμε.

Όταν ο ίδιος ο Πρόεδρος της Διαιτησίας απολογείται - για το ότι δεν επαρκούν οι διαιτητές και ότι αυτούς έχουμε και πρέπει «παντί τρόπω» να τους κρατήσουμε, είτε κάνουν, είτε είναι βοσκοί (υπό την έννοια του σφυρίγματος και μόνον βέβαια), τότε έχει την ευθύνη για την εφαρμογή του θεσμού και της εικόνας που παρουσιάζουν. Όταν ο ίδιος ο Πρόεδρος της ΕΠΣΔ αποδεχόταν το «χρίσμα», ήδη γνώριζε τα προβλήματα της διαιτησίας και υποσχέθηκε την άμεση αναβάθμισή της, κυρίως το «ξεσκαρτάρισμα» των «ασχέτων» με το λειτούργημα. Τότε άραγε τι ακριβώς...νόμιζε ότι αναλάμβανε; Τον ρόλο του προϊσταμένου πολιτιστικών εκδηλώσεων ή τον ρόλο σολίστα στο Μέγαρο Μουσικής; Κι αν δεχθούμε ότι η δωδεκανησιακή διαιτησία και κάθε διαιτησία σ' ολόκληρο τον κόσμο δεν έχει ρόλο να προστατεύει το κύρος της, να επιλέγει και να εκπαιδεύει σωστά τα μέλη της ώστε να επιτελούν λειτούργημα ευθύνης και «καθαρό παιχνίδι» ώστε το νόημά του να περνά σωστά στους νεαρούς ή παλαιούς ποδοσφαιριστές, χωρίς εκείνη την πικρή γεύση της αδικίας στην πιότερη έκφρασή της, τότε ποιος ακριβώς είναι ο ρόλος της; Να πλέκει πουλόβερ; Να πεταλώνει σμέρνες; Ή να δίνει αγώνα για την διατήρηση της καρέτα-καρέτα; Θα μπορούσατε-και θα έπρεπε- να ελέγχετε τους διαιτητές μέσα από DVD, αλλά και από αξονικό τομογράφο αν χρειαζόταν. Ακόμα ποιος σας είπε ότι οι παρατηρητές των διαιτητών και πρώην διαιτητές- οι ίδιοι φυσικά-έχουν αποδείξει πως είναι αντικειμενικοί και σωστοί στις κρίσεις τους;

Πόσες φορές έχουν τρελάνει κόσμο βάζοντας άριστα ή σχεδόν άριστα σε προκλητικές διαιτησίες; Πολλές κύριοι. Και όχι μόνο σε «παραγκίσιες» εποχές. Το δωδεκανησιακό ποδόσφαιρο έχει κατακρεουργηθεί πολλές φορές στο παρελθόν από τους διαιτητές. Και διαιτητές καμιάζι δεν υπήρξαν μόνο μέσα στο γήπεδο. Υπήρξαν και στην εξέδρα. με το στυλό στο χέρι και την έκθεση «Αθώωση εγκλημάτων». Τώρα τελευταία βέβαια αναβαθμίστηκαν και επιτίθενται σε ποδοσφαιριστές και μετά υπαγορεύουν αυτά που θέλουν, αυτά που τους καλύπτουν στο φύλλο αγώνα... (βλέπε Τάραλη, ο εν λόγω κύριος στην διακοπή του αγώνα Πετρώνας-Ήλιος στα αποδυτήρια των διαιτητών; Και γιατί υπαγόρευε στον Ορφανό ο οποίος τα έγραφε στο φύλλο αγώνα; Με τι ιδιότητα ο εν λόγω κύριος ήταν στα αποδυτήρια; Με τι ιδιότητα υπαγόρευε στον Διαιτητή να γράφει; Και γιατί ο Ορφανός του τα επέτρεψε όλα αυτά; Μήπως αναφέρει κάτι γι' αυτό ο ΚΑΠ ή εδώ ο ΚΑΠ δεν συμφέρει;)!!!

Εάν αυτά τα «ΚΑΛΟΠΑΙΔΑ» οι διαιτητές και δεν αναφέρομαι μόνο στο ατάλαντο διαιτητικό τρίο του αγώνα Πετρώνας-Ήλιος, αλλά όλων που σφυρίζουν κατά βούληση φαντασίας και όχι βάσει των κανονισμών παιδιάς στα γήπεδα της Δωδεκανήσου δεν αποτελούν «αρμοδιότητα» του πειθαρχικού οργάνου της ΕΠΣΔ ή κάποιου οργάνου, τότε από ποιον πρέπει να περιμένουμε οι ομάδες το «μίνιμουμ» της προστασίας; Παραδεχόμενα ότι υπάρχουν καλοί διαιτητές, «κόσμημα», δυστυχώς είναι λίγοι, οι άλλοι δεν έχουν καμία μα καμία σχέση με το άθλημα και έτσι αυτή η ίδια η γνώση σας κάνει κύριε πρόεδρε απελπιστικά υπόλογους στο να μας θεωρείτε «πειραματόζωα» εξάσκησης ανεύθυνων ασχέτων μελλοντικών ίσως διαιτησιών ή «νεκροταφείο ελεφάντων» για τους απομάχους τελειωμένους ίσως, διαιτητές. Αυτή είναι «ενοχή» και αυτό είναι επιλογή σας, αλλιώς θα κάνατε κάτι όλα αυτά τα χρόνια, ώστε να αποτρέψετε γεγονότα που συνεχώς σας εκθέτουν και θα συνεχίσουν να σας εκθέτουν.

Αντιλαμβανόμαστε τις δυσκολίες του συνδέσμου διαιτητών, τις φιλότιμες προσπάθειες κάποιων αξιωματούχων σας, αλλά όλα αυτά είναι χωρίς πραγματική βούληση αλλαγής και αυτό τα διαγράφει όλα! Τα περιθώρια στένεψαν πλέον επικίνδυνα. Οι νεαροί ποδοσφαιριστές γνωρίζουν κανονισμούς παιδιάς και αντιλαμβάνονται τα συρίγματα και τα νοήματά τους. Βλέπουν το μέγεθος της αλλοίωσης και της αδικίας και κρίνουν αυτόματα ένα σφύριγμα, ένα το κρατούμενο.

Οι παράγοντες στις δύσκολες οικονομικά μέρες του καιρού μας «ματώνουν» περισσότερο έτσι ώστε να θέλουν απεγνωσμένα το 50-50 από τους διαιτητές και αυτό είναι το δεύτερο κρατούμενο! Δύο μόνο κρατούμενα εμπεριέχουν την πεμπτουσία του λειτουργήματος της διαιτησίας.

Το Α.Σ. Ήλιος, του οποίου έχω την τιμή να προΐσταμαι της τεχνικής διευθύνσεως έντεκα χρόνια τώρα, υπήρξε ξεκάθαρο μαζί σας ως προς την φιλοσοφία του, τις ενέργειες και τοποθετήσεις προς όλους τους εμπλεκόμενους στον χώρο μας. Ποτέ δεν χαρίστηκε σε καταστάσεις και ποτέ δεν υπήρξε αγνώμων προς τις ποδοσφαιρικές αρχές, όμως η Δημοκρατία της έκφρασης μίας γνώμης είναι καθήκον και αυτό κάναμε όλα αυτά τα χρόνια. Λέγαμε όσο και εάν πονούσαμε κάποιους υπεύθυνα την γνώμη μας για την πρόοδο του ποδοσφαίρου!

Σήμερα μετά το παιχνίδι μας στον Αρχάγγελο πιστεύουμε ότι πληρώσαμε όλα τα ανωτέρω και ειδικά τις δημόσιες δηλώσεις-τοποθετήσεις μας σχετικά με την ανεπάρκεια και την κατάσταση της διαιτησίας στην τελευταία Γενική Συνέλευση της ΕΠΣΔ.

Η εικόνα της διαιτησίας στον αγώνα μας Πετρώνας-Ήλιος μας επαλήθευσε το ξεκάθαρο μήνυμα «μην τα βάζετε με την σφυρίχτρα», «μην μιλάτε για την διαιτησία»! Έτσι, μόνον έτσι μπορούμε να κατανοήσουμε την «σφαγή» που υποστήκαμε. Μόνον έτσι! Δεν διαμαρτυρόμαστε για την ήττα, δεν εκφράζουμε τέτοιο παράπονο που θα σας βόλευε!!!

Το συνηθισμένο άλλοθι όταν μία ομάδα χάνει...

Τέτοια ικανοποίηση εμείς δεν σας δίνουμε. Χάσαμε για όλους τους ανωτέρω λόγους εξωαγωνιστικά και αγωνισθήκαμε 14 εναντίον 8 αριθμητικά. Τυπικά δηλώνουμε την απερισκεψία και το απαράδεκτο των αποβληθέντων ποδοσφαιριστών του Ήλιου. Ουσιαστικά, συγχαίρω όλους τους ποδοσφαιριστές μου που άντεξαν στην τόση αδικία εις βάρος των και δεν έφθασαν σε σημεία «μη αναστρέψιμα». Αναλαμβάνω την απόλυτη ευθύνη για την συμπεριφορά όλων εντός γηπέδου, του πάγκου των κιγκλιδωμάτων, των καθισμάτων, για όλα που έγιναν και για όσα δεν έγιναν...

Όλα αυτά που αντιμετωπίσαμε από το συγκεκριμένο διαιτητικό τρίο, ΟΡΦΑΝΟ Α.-ΚΑΣΙΩΤΗ Γ.-ΠΑΠΑΓΕΩΡΓΙΟΥ Π, αποτελούν προσωπικά και για τον Ήλιο την μεγαλύτερη προσβολή σε αθλητικό και δυστυχώς ανθρώπινο επίπεδο που σε συνδυασμό με τα φαινόμενα των ημερών μας έχουμε μία ελληνική πραγματικότητα που δεν «ζει πια τον μύθο της, ζει στο αίσχος της».

Μετά από όλα αυτά πώς να έχουμε εμπιστοσύνη στην διαιτησία; Ποια είναι τα εχέγγυα; Ποιες οι «άμυνες» και οι «αντοχές»;

Τέλος, που είναι η αξιοπιστία με την οποία μπορείτε να μας πείσετε ότι ανταποκρίνεστε στο σοβαρότατο έργο σας;

Εμείς σας καταγγέλλουμε τους Διαιτητές για πολλούς λόγους όπως:

Για αλλοίωση αποτελέσματος-για ηθική αυτουργία με έργα και λόγο που προκάλεσαν τις αποβολές ποδοσφαιριστών και παραγόντων του Ήλιου-για πλημμελή άσκηση καθηκόντων- για ωμή παρέμβαση τρίτων στην σύνταξη του φύλλου αγώνα (βλέπε Τάραλη)- για ψευδή αναφορά γεγονότων τόσο στο Φ.Α. όσο και στις συμπληρωματικές εκθέσεις-για άγνοια βασικών κανονισμών παιδιάς- για παντελή έλλειψη ψυχολογίας- για κακομοιριά- για απρέπεια ενώπιον μίας κάποιας ιστορίας-κυρίως για απρέπεια! Όλα αυτά δεν σημαίνουν απολύτως τίποτα όταν δίνεται η εξουσία, η ανεξέλεγκτη εξουσία σε κάθε «μαυροντυμένο» να γράφει ό,τι θέλει, όπως το θέλει, σε ένα φύλλο αγώνα χωρίς «ανταπόδειξη»! Πόσο άρρωστο είναι αλήθεια αυτό; Πόσο μεγάλη ήττα της διαιτησίας είναι αυτό, ΟΧΙ του αθλητισμού, μόνο της Διαιτησίας;

Άραγε ο φόβος σας οδήγησε να ζητάτε την αμοιβή σας προκαταβολή;;;

Δυστυχώς, σ' αυτή την χειραφέτηση έχει εδώ και χρόνια εγκλωβιστεί η Πειθαρχική Επιτροπή της ΕΠΣΔ με έναν πρόεδρο να εισηγείται βάσει του Φύλλου Αγώνα παγερά χωρίς ανταπόδειξη. Μόνο η εφαρμογή των άρθρων του ΚΑΠ και αυτό πάντα μα πάντα απέχει από την εικόνα ενός αγώνα και συνεχώς τους διαιτητές.

Σε ποια δικαιοσύνη, σε ποια μορφή πολιτισμού «γιατρέ» μπορείς να επιβάλεις ποινή χωρίς την δίκαιη εξέταση των στοιχείων και των δύο πλευρών ακόμα και για ποδοσφαιριστές; Κυρίως γι' αυτούς. Πώς επιβάλλεται ποινή με την εισήγηση της μίας πλευράς που μπορεί λέω «μπορεί» να είναι «στημένη κατ' οποιονδήποτε τρόπο και λόγο»; Που είναι άραγε «γιατρέ» το κριτήριο της αθωότητας; Δεν το βρήκες τόσα χρόνια στον ΚΑΠ που διαβάζεις τόσο καλά και αυτό σε οδήγησε να χάσεις το νόημα της φυλής του ποδοσφαίρου! Έχεις ταυτιστεί με τον «Σολωμόντα», τουλάχιστον αυτός άκουγε ισότιμα και τις δύο πλευρές...

Ο Ήλιος σήμερα καταγγέλλει ότι το φύλλο αγώνα και οι συμπληρωματικές εκθέσεις του Πετρώνα-Ήλιος είναι αναληθείς και κατασκευασμένες στα μέτρα των διαιτητών και του Ταράλη, έτσι ώστε να απαλλαγούν από ενδεχόμενη ευθύνη και τιμωρία. Γράφει άραγε «γιατρέ» ο ΚΑΠ κάτι σχετικά με το γιατί το γήπεδο της Αρχαγγέλου άνοιξε στις 10.40 ενώ ο αγώνας άρχιζε στις 11.00 π.μ.;

Γράφει για τα αποδυτήρια που «βρωμούσαν ούρα» και αναγκάστηκε ο Ήλιος να αλλάξει στην «φυσούνα» του γηπέδου; Και να γράφει «γιατρέ» αυτά για σας αποτελούν και είναι σκουπίδια κάτω από το χαλί. Εάν ήσασταν ποτέ ποδοσφαιριστής θα γνωρίζατε ότι ένα σοβαρό «ζέσταμα», προθέρμανση, διαρκεί 40 λεπτά για να μην υποστούν οι ποδοσφαιριστές προβλήματα υγείας. Μάλλον δεν το λέει ο ΚΑΠ... Να είστε σίγουροι στο μέλλον σύντομα, θα υποστείτε τις συνέπειες της άμετρης και ανεξέλεγκτης εξουσίας που δίνετε σε μη ελεγχόμενα άτομα. Επίσης η άσκηση εξουσίας εκ μέρους σας με την παγερή-τυπική και όχι ουσιαστική εφαρμογή του ΚΑΠ πάντα υπέρ των διαιτητών, θα είναι σε λίγο χρόνο η απεικόνισή σας ως του πιο «άδικου» προέδρου, γιατί υπό αυτές τις συνθήκες είστε άδικος στην καλύτερη περίπτωση, ενώ πιο μισητός στην χειρότερη, περίπτωση.

Τέλος, ο Ήλιος θα πληρώσει οικονομικά (αυτό άλλωστε είναι το «ζουμί») και αγωνιστικά τις συνέπειες. Ο Ήλιος θα συνεχίσει και μετά από αυτό να υπάρχει. Το σίγουρο είναι ότι στο μέλλον θα διασφαλίσει έτσι την ύπαρξή του, ώστε να πληρώνουν οι πραγματικά υπεύθυνοι. Ακόμα και αυτοί που απλά σηκώνουν το χαλάκι και σπρώχνουν τα σκουπίδια από κάτω, έτσι ώστε όλα να τα βλέπουν καθαρά...»

Πρωτάθλημα υποδομών

Τα Κυριακάτικα παιχνίδια του πρωταθλήματος υποδομών έχουν ως εξής:

Α' Όμιλος

Σήμερα

-Διμυλιά (11.00): Ατρόμητος – Κλεάνθης
Διαιτησία: Γκιούντιτσε
Γιατρός: Κοσμίδου

-Μαριτσά (11.00): Ηρακλής Μ. – Ευκλής
Διαιτησία: Κοντού
Γιατρός: Παπαδόπουλος

-Ρεπό: Ιάλυσος

Β' Όμιλος

Σήμερα

-Καλυθιές (11.00): Ερμής Κ. – Αστέρας Μ.
Διαιτησία: Τσουρδιού
Γιατρός: Μιχαηλίδης

-Λάερμα (11.00): Πολύστρατος – ΠΑΣ Ασκληπιείου
Διαιτησία: Χωρίτης
Γιατρός: Στεφούλης

-Κοσκινού (11.00): Διγενής – ΑΕΡΑ
Διαιτησία: Τσοπανάκης-Πολύζος
Γιατρός: Κοσμάς

-Μαλώνα (13.00): Άγιος Γεώργιος – Απόλλων Κ.
Διαιτησία: Τονίδης
Γιατρός: Στεφούδης

-Ασπίδα Απ. – Ομόνοια (παραιτήθηκε η Ασπίδα Απ.)

Γ' Όμιλος

Σήμερα

-Αγ. Απόστολοι (10.00): Άγιος Ισίδωρος – Αναγέννηση Ρ.
Διαιτησία: Τσουρούτης-Αναστασοπούλου
Γιατρός: Βασιλάς

-Αγ. Απόστολοι (11.30): Δωριέας – ΓΣ Διαγόρας
Διαιτησία: Δραγάτης-Αναστασοπούλου
Γιατρός: Καζουλάκης



Έναρξη σήμερα

Παρουσία επτά δρομέων από τα Δωδεκάνησα, θα διεξαχθεί ο 24ος Κλασικός Μαραθώνιος Αθηνών. Παράλληλα με την πραγματική μαραθώνια διαδρομή, πρόκειται να γίνουν δρόμοι 5 και 10 χιλιομέτρων, στα πλαίσια της όλης διοργάνωσης

Μια διοργάνωση που αναμένεται με πολύ μεγάλο ενδιαφέρον, πρόκειται να διεξαχθεί σήμερα και θα στρέψει εκεί όλα τα βλέμματα των φιλάθλων που αγαπούν τον κλασικό αθλητισμό.

Πρόκειται για τον 24ο Κλασικό Μαραθώνιο Αθηνών που είναι αφιερωμένος στον ειρηνιστή και βαλκανιονίκη Γρηγόρη Λαμπράκη και στον οποίο θα λάβουν μέρος οι πιο καταξιωμένοι αθλητές για το συγκεκριμένο αγώνισμα απ' όλο τον κόσμο, έτσι ώστε να αποκτήσουν την μοναδική εμπειρία, να ζήσουν την πραγματική μαραθώνια διαδρομή. Παράλληλα με τον αγώνα αυτόν θα γίνουν δρόμοι των 5 και 10 χιλιομέτρων για τους αθλητές εκείνους που θέλουν να λάβουν μέρος σε μικρότερες αποστάσεις, παράλληλα με καταξιωμένους δρομείς στο εν λόγω αγώνισμα.

ΠΑΡΟΥΣΙΑ ΠΡΟΕΔΡΟΥ

Ο Πρόεδρος της Δημοκρατίας κ Κάρολος Παπούλιας θα τιμήσει με την παρουσία του τους αγώνες και θα παρευρεθεί σήμερα το πρωί στο Καλλιμάρμαρο για να παρακολουθήσει τον τερματισμό των μαραθωνοδρόμων, βραβεύοντας τους νικητές του μεγάλου αυτού αθλητικού γεγονότος.

Στο Καλλιμάρμαρο θα βρίσκεται επίσης και ο Υπουργός Πολιτισμού κ Βουλγαράκης με τον Υφυπουργό Πολιτισμού αρμόδιο για θέματα Αθλητισμού, κ. Ορφανό.

ΔΩΔΕΚΑΝΗΣΙΟΙ ΣΥΜΜΕΤΕΧΟΝΤΕΣ

Εφτά δρομείς από το νομό μας θα είναι εκεί για το μεγάλο αυτό αθλητικό γεγονός και θα προσπαθήσουν να δώσουν τον καλύτερό τους εαυτό για να έχουν καλές επιδόσεις, με αντιπάλους τους καλύτερους αθλητές του αγωνίσματος.

Στην κλασική διαδρομή θα αγωνιστούν ο Νίκος Δεριβάκης και ο Βασίλης Πάτσης από τη Ρόδο ενώ την Κάλυμνο θα εκπροσωπήσει ο Νίκος Σεργίου.

Από την Κω πρόκειται να λάβουν μέρος ο Λευτέρης Πουλιού και ο Μιχάλης Τρακόσσας ενώ στο δρόμο των 10 χιλιομέτρων θα συμμετάσχουν οι Τσαμπίκος Παπαδημητρίου και Νίκος Σαρίκιζης από το νησί μας.

ΚΟΡΥΦΑΙΟΙ ΕΛΛΗΝΕΣ

Οι κορυφαίοι Έλληνες Μαραθωνοδρόμοι θα τρέξουν σήμερα στο Πανελλήνιο πρωτάθλημα, που θα γίνει μαζί με τον Διεθνή Κλασσικό Μαραθώνιο της Αθήνας.

Παρόντες θα είναι τουλάχιστον οι επτά από τους οκτώ πρώτους του περσινού πρωταθλήματος και οι έξι από τις οκτώ στις γυναίκες.

Φυσικά, θ' αγωνισθούν και οι άλλοι διεκδικητές των μεταλλίων, συνολικά, για το πρωτάθλημα, έχουν δηλωθεί 237 δρομείς (199 άνδρες, 38 γυναίκες). Βάσει των δηλώσεων συμμετοχής, στην αφετηρία αναμένεται να παραταχθούν οι επτά ή οι οκτώ καλύτεροι άνδρες του πρωταθλήματος του 2005.

Είναι (με βάση την σειρά άφιξης) οι Γεράσιμος Κόκοτος, Γιώργος Καραβίδας, Λάμπρος Ζάραγκας, Δημήτρης Θεοδωρακάκος, Παύλος Τζαναβάρας, Γιάννης Χαμόδρακας, Χρήστος Μαυρίκιος και Παναγιώτης Ιωαννίδης.

Στις γυναίκες θα τρέξουν οι τέσσερις κορυφαίες (Γεωργία Αμπατζίδου, Ελένη Δοντά, Μάγδα Γαζέα, Μάγδα Καρίμαλη), η 7η (Μαρία Κάκου) και η 8η (Ιρένα Μαλιμπόρσκα - Κυριάκου).

Η 37χρονη Αμπατζίδου θα επιδιώξει να γίνει η πολυνίκης μαραθωνοδρόμος όλων των εποχών. Έχει πέντε νίκες, όλες στη σειρά από το 2001 ως και πέρσι. Πέντε τίτλους έχει κατακτήσει και η Παναγιώτα Νικολακοπούλου, που δεν αγωνίζεται πλέον.

Η Αμπατζίδου άλλες δύο φορές είχε σημειώσει την καλύτερη επίδοση από όλες τις Ελληνίδες, αλλά δεν ανακηρύχθηκε πανελληνιονίκης, επειδή στο πανελλήνιο πρωτάθλημα είχε αγωνισθεί στα 5.000 και στα 10.000 μ. και δεν είχε δικαίωμα συμμετοχής σε τρίτο αγώνισμα. Έτσι είχε τρέξει στον λαϊκό αγώνα.

Πολυνίκης (7) στους άνδρες είναι ο Νίκος Πολλιάς, που, επίσης, εγκατέλειψε την ενεργό δράση.

ΟΙ ΑΓΩΝΕΣ

Επταπλή είναι η διοργάνωση του 24ου Διεθνούς Κλασσικού Μαραθωνίου της Αθήνας.

Τρεις αγώνες Μαραθωνίου δρόμου, δύο των 10.000 μ. και ισάριθμοι των 5.000 μ. Αυτό και μόνο αναδεικνύει το μέγεθος των δυσκολιών της διοργάνωσης.

Ο αγώνας του Μαραθώνιου είναι τριπλός.

Ο διεθνής, το πανελλήνιο πρωτάθλημα και ο λαϊκός αγώνας. Οι αγώνες των μικρότερων αποστάσεων είναι διπλοί.

Η Οργανωτική Επιτροπή του Μαραθωνίου έκανε συμφωνία με τη διοργανώτρια αρχή των «Ευρωπαϊκών Αγώνων Επιχειρήσεων 2006» και οι αγώνες των 5 και 10 χλμ. της διοργάνωσης αυτής, που γίνεται υπό την αιγίδα του Δήμου Αθηναίων, θα τελεσθούν ταυτοχρόνως με τους αντίστοιχους λαϊκούς αγώνες των 5 και 10 χλμ. του Κλασικού Μαραθωνίου Αθηνών.

ΤΑ ΕΠΑΘΛΑ

Η εκκίνηση του Μαραθωνίου θα δοθεί στις 8.30 το πρωί, ενώ των αγώνων των 5.000 και των 10.000 μ. μισή ώρα αργότερα.

Οι καλύτεροι δρομείς του 24ου Κλασσικού Μαραθωνίου της Αθήνας, εκτός από τα μετάλλια, θα πάρουν και χρηματικά έπαθλα.

Οι έξι πρώτοι άνδρες και οι ισάριθμες γυναίκες θα εισπράξουν από 6.000 (ο 1ος και η 1η) ως 1.000 (ο 6ος και η 6η) ευρώ.

Τα ποσά για τους Ελληνες (εφόσον δεν τερματίσουν στην πρώτη εξάδα) θα είναι 2.000, 1.450, 1.200, 850, 600 και 450 ευρώ. Πριμ θα δοθούν και για την επίτευξη συγκεκριμένων επιδόσεων.

Αν κάποιος καταρρίψει το ρεκόρ διαδρομής των ανδρών (2 ώρες 10.55 του Ιταλού Στέφανο Μπαλντίνι από τους Ολυμπιακούς της Αθήνας) θα εισπράξει 25.000.

Για το αντίστοιχο επίτευγμα στις γυναίκες (ρεκόρ 2:26.20 της Γιαπωνέζας, Μιζούκι Νογκούτσι, επίσης από τους Ολυμπιακούς του 2004), θα δοθούν 20.000 ευρώ.

Όποιος δρομέας πετύχει επίδοση κάτω από 2:14.00 θα πάρει 3.000 και κάτω από 2:12.00, 5.000 ευρώ.

Τα ίδια ποσά θα δοθούν στις γυναίκες για επίδοση κάτω από 2:32.00 και από 2:28.00. Το πριμ για κατάρριψη των ελληνικών ρεκόρ διαδρομής (2:17.56 του Νίκου Πολλιά από τους Ολυμπιακούς του 2004, 2:39.10 της Μαρίας Πολύζου από το 1997) είναι 5.000.

Τέλος, από 450 ευρώ θα πάρει όποιος (και όποια) νικήσει στα 10.000 μ. τερματισμός των 10.000 και των 5.000 μ. θα γίνουν στο Παναθηναϊκό στάδιο.

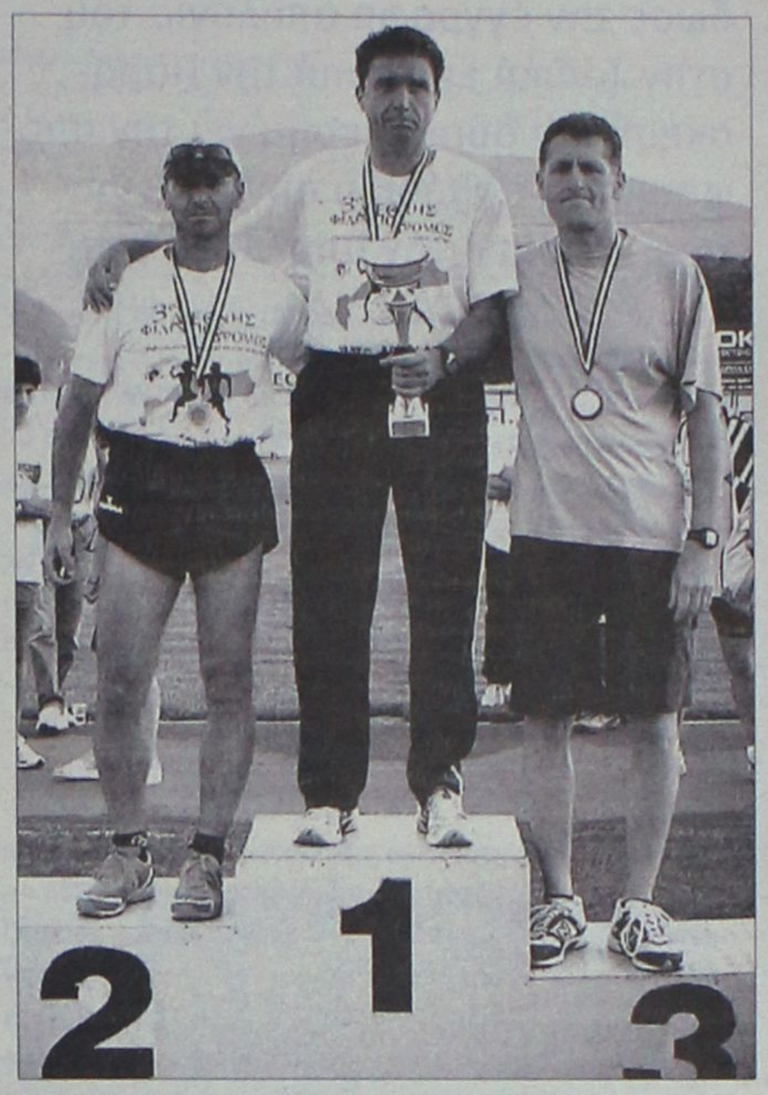

Ο Βασίλης Πάτσης (κέντρο) και ο Μιχάλης Τρακόσσας, είναι δύο από τους Δωδεκανήσιους που θα αγωνιστούν σήμερα.

ΟΙ ΔΡΑΣΤΗΡΙΟΤΗΤΕΣ

Οι δραστηριότητες και οι διάφορες εκδηλώσεις όμως για τον φετινό αγώνα έχουν ήδη ξεκινήσει και βρίσκονται σε πλήρη εξέλιξη.

Έτσι με επίκεντρο το Ολυμπιακό συγκρότημα Ελληνικού και συγκεκριμένα το κλειστό γυμναστήριο της Ξιφασκίας και του μπάσκετ, γίνονται όλες οι απαιτούμενες διεργασίες.

Η υποδοχή των αγωνιζομένων, η παραλαβή των αριθμών, η παραλαβή των τσιπς, η παραλαβή του υλικού, συσκέψεις με τους κριτές και τους εθελοντές της διαδρομής, της αφετηρίας και του τερματισμού γίνονται στο κλειστό γυμναστήριο της Ξιφασκίας.

Χθες στην αρένα του κλειστού γηπέδου μπάσκετ του Ελληνικού έγινε η επίσημη τελετή έναρξης του αγώνα και στη συνέχεια το καθιερωμένο Πάστα Πάρτι.

Η ΤΕΛΕΤΗ ΕΝΑΡΞΗΣ

Στην τελετή έναρξης παρόντες ήταν εκτός από τον Πρόεδρο του ΣΕΓΑΣ κ. Σεβαστή και τον Πρόεδρο της οργανωτικής επιτροπής κ. Παναγόπουλο, ο Υπουργός Πολιτισμού κ. Βουλγαράκης, η Υπουργός Τουριστικής Ανάπτυξης κ Πετραλιά, ο Υπουργός Μεταφορών κ Λιάπης, ο Υφυπουργός Αθλητισμού κ Ορφανός, ο εκπρόσωπος της Apha Bank αποκλειστικού χορηγού του αγώνα και πολλοί άλλοι εκπρόσωποι διαφόρων κυβερνητικών και μη φορέων, εκπρόσωποι χορηγών και υποστηρικτών κλπ.

ΒΡΑΒΕΥΣΕΙΣ

Στην τελετή ο ΣΕΓΑΣ βράβευσε για την προσφορά τους τον Υπουργό Πολιτισμού κ. Γιώργο Βουλγαράκη, τον Πρόεδρο του ΕΚΑΒ κ. Νίκο Παπαευσταθίου, τον Πρόεδρο του «Χαμόγελου του Παιδιού» κ. Κώστα Γιαννόπουλο, την αντιπροσωπεία του Nagano Ιαπωνίας όπου διεξάγεται ο ομώνυμος Διεθνής μαραθώνιος και ο οποίος είναι αδελφοποιημένος με τον Κλασικό Μαραθώνιο της Αθήνας.

Επίσης βραβεύτηκε η οικογένεια του αείμνηστου φιλάθλου και πρώην μέλους του ΔΣ του ΣΕΓΑΣ Γιάννη Ζώρζου, ο οποίος είχε πρωτοστατήσει για την αναβίωση και την καθιέρωση του Μαραθωνίου δρόμου στην κλασική διαδρομή σε ετήσια βάση, υπό την αιγίδα του ΣΕΓΑΣ.

Να υπενθυμιστεί ότι ο αγώνας δρόμου των 10.000 μέτρων με απόφαση του ΔΣ του ΣΕΓΑΣ είναι αφιερωμένος στην μνήμη του.

Στην εκδήλωση προβλήθηκαν βίντεο με αποσπάσματα από τους Ολυμπιακούς αγώνες για το μαραθώνιο των ανδρών και των γυναικών, έπαιξε η 50μελής μπάντα του Δήμου Αθηναίων ενώ η 65μελής χορωδία των εκπαιδευτηρίων Κωστέα-Γείτονα υπό την διεύθυνση του κ Αν Φακίνου τραγούδησε διάφορες μελωδίες.

Ο Γιάννης Ζώρζος, πρώην μέλος του διοικητικού συμβουλίου του ΣΕΓΑΣ, πρόεδρος μέχρι πέρυσι της ΤΕ ΣΕΓΑΣ Αθήνας και μέχρι πρότινος επίσης πρόεδρος του ιστορικού σωματείου ΓΑΣ Ιλισσός καθώς και συνιδρυτής του Α.Κ. Ζωγράφου, από τα ιδρυτικά μέλη του ΣΕΒΑΣ, δεν σταμάτησε ποτέ να ασχολείται με τον κλασικό αθλητισμό.

ΠΡΟΓΡΑΜΜΑ

Σήμερα

06.00 Παρουσία όλων των συμμετεχόντων στο Μαραθώνιο Δρόμο στο Παναθηναϊκό Στάδιο

06.00 - 06.30 Αναχώρηση λεωφορείων από το Παναθηναϊκό Στάδιο για την Αφετηρία του Μαραθώνα

08.00 Παρουσία όλων των συμμετεχόντων στους Αγώνες Δρόμου 10χλμ και 5χλμ στο Παναθηναϊκό Στάδιο

08.30 Εκκίνηση Μαραθωνίου Δρόμου (Μαραθώνας)

09.00 Εκκίνηση Αγώνων Δρόμου10χλμ και 5χλμ (Παναθηναϊκό Στάδιο)

Αύριο

Πρωί Επίσκεψη Σχολείων με Ιαπωνική Αντιπροσωπεία

20.00 Δεξίωση Ιαπωνικής Αποστολής.

Προάγει τον αθλητικό τουρισμό

Στη θεματολογία του διεθνούς συνεδρίου στη Θεσσαλονίκη τα Island Games NatWest της Ρόδου!

Πρόσκληση στον διευθυντή των Island Games, Τάκη Μιχαηλίδη εστάλη τον περασμένο μήνα από τους διοργανωτές του 2ου Διεθνούς Συνεδρίου για τον Αθλητικό Τουρισμό. Η εκδήλωση φιλοξενείται φέτος στη Θεσσαλονίκη και ο κ. Μιχαηλίδης κλήθηκε να μιλήσει για τους «Ολυμπιακούς Αγώνες των Νήσων».

Η πρόσκληση αναφέρει: «Η ΑΘΩΣ ΕΠΙΚΟΙΝΩΝΙΑ-ΠΟΛΙΤΙΣΜΟΣ ΕΠΕ διοργανώνει το 2ο Διεθνές Συνέδριο για τον Αθλητικό Τουρισμό με τίτλο: '...Be active in Tourism!', την Παρασκευή 17 & το Σάββατο 18 Νοεμβρίου 2006, στο Αθλητικό Μουσείο Θεσσαλονίκης.

Με την παρούσα επιστολή, η Οργανωτική Επιτροπή του Συνεδρίου έχει την τιμή να σας προσκαλέσει να συμμετάσχετε ως Ομιλητής, παρουσιάζοντας το πρόγραμμα των Nat West Αγώνων Νήσων XII. Πιστεύουμε ακράδαντα, ότι η συμμετοχή του στο συνέδριο θα συμβάλει στην επιτυχία του.

Το Συνέδριο πραγματοποιείται υπό την αιγίδα του Υπουργείου Τουριστικής Ανάπτυξης και την υποστήριξη του Παγκόσμιου Οργανισμού Τουρισμού και του Ελληνικού Οργανισμού Τουρισμού. Πρόκειται, για ένα από τα μεγαλύτερα παγκόσμια συνέδρια για τον Αθλητικό Τουρισμό που διεξάγεται στη χώρα μας με διεθνή ακτινοβολία.

Στις εργασίες του συμμετέχουν εκπρόσωποι από τον Επιχειρηματικό, τον Πολιτικό και τον Ακαδημαϊκό κόσμο. Κατά το παρελθόν έτος διοργανώθηκε το 1ο Συνέδριο και Έκθεση για τον Αθλητικό Τουρισμό στη Λευκωσία (Κύπρος) με αξιόλογη επιτυχία, χάρη στη συμμετοχή, μεταξύ άλλων, των κ.κ. Peter Shackleford, Director of Administration του World Tourism Organization, Νίκος Μαρκουλλίδης, Μέλος του Εκτελεστικού Συμβουλίου της Κυπριακής Ολυμπιακής Επιτροπής. Peter Abraam, Victorian Major Events Company της Μελβούρνης, Tania Sultana, εκπρόσωπος του Υπουργού Τουρισμού και Πολιτισμού της Μάλτα, Richard Simmons, British Olympic Association και Roberto Pasarello, Marketing Director of Eurosport.

Στόχος του συνεδρίου είναι να αναδείξει μια άλλη μορφή εναλλακτικού Τουρισμού, όπως είναι ο Αθλητικός, και να συνεισφέρει στη βελτίωση της ανταγωνιστικότητας των επιχειρήσεων που ασχολούνται σχετικά, στη βελτίωση της αποτελεσματικότητας των οργανισμών και στην ικανοποίηση του καταναλωτή.

Οι κύριες θεματικές ενότητες που θα αναπτυχθούν στις εργασίες του συνεδρίου είναι οι εξής: Οικονομικές Επιπτώσεις του Αθλητισμού, Προφίλ Αθλητικών Τουριστών, Τουριστικό και Αθλητικό Marketing, Ψυχαγωγία και Άθληση στα Ξενοδοχεία, Ανάπτυξη Αθλητικού Τουρισμού, Διοίκηση Ολικής Ποιότητας στον Αθλητικό Τουρισμό, Νέες Τάσεις στον Αθλητικό Τουρισμό, Προκλήσεις του Μέλλοντος, Διοργάνωση Αθλητικών Εκδηλώσεων και Εκδηλώσεων Τουρισμού.

Ο χρόνος εισήγησης είναι 15' - 20', και θα πρέπει να μας στείλετε μέχρι τις 11 Οκτωβρίου 2006 το θέμα της εισήγησης, τον τίτλο και μία περίληψη 200 λέξεων.

Χορηγοί Επικοινωνίας του Συνεδρίου είναι το Eurosport.com, η Travel Daily News και το Greek Travel Pages.

Παράλληλα με τις εργασίες του συνεδρίου, θα λειτουργήσει Έκθεση Υπηρεσιών. Στην έκθεση θα παρουσιασθούν νέα επιτεύγματα, προτάσεις, τεχνικές και άλλες υπηρεσίες στον Αθλητικό Τουρισμό. Ελπίζοντας στη θετική σας ανταπόκριση, σας ευχαριστούμε εκ των προτέρων και παραμένουμε στη διάθεσή σας για οποιαδήποτε πληροφορία ή διευκρίνηση.

Μετά τιμής,
Εκ μέρους της Οργανωτικής Επιτροπής,
Ευάγγελος Αγάλου
Διευθυντής»

Απολογήθηκε και περιμένει

• Ο Παναγιώτης Παπακώστας παρέδωσε την έγγραφη απολογία του στην Τοπική Επιτροπή την Παρασκευή και αύριο περιμένει την απόφαση του αρμόδιου οργάνου για την τιμωρία ή την απαλλαγή του.

Προχθές έληξε η προθεσμία παράδοσης της έγγραφης απολογίας του Παναγιώτη Παπακώστα για τα όσα αναγράφονται στο Φύλλο Αγώνος από τους Ξανθό – Στάλα μετά τη λήξη του ντέρμπι Ένωση – Ηρακλής Λάρδου τη Δευτέρα 30 Οκτωβρίου. Ο προπονητής της Ένωσης παρέδωσε την απολογία του αναφέροντας τα γεγονότα από τη δική του σκοπιά και αύριο – οπότε και αναμένεται να συνεδριάσει το αρμόδιο όργανο της ΤΕ – περιμένει να μάθει αν θα απαλλαγεί ή αν τιμωρηθεί, ποιο θα είναι το ύψος της ποινής του.

Η απολογία του Παπακώστα αναφέρει τα παρακάτω: «Κατάθεση γεγονότων: Κατά τον ορισθέντα αγώνα του τοπικού πρωταθλήματος μεταξύ της ομάδας ΑΣΚ ΙΒΙΣΚΟΣ {ΑΘΛΗΤΙΚΗ ΕΝΩΣΗ ΑΣΚ ΙΒΙΣΚΟΥ –ΓΑΣ ΙΑΛΥΣΟΥ} και της ομάδας ΗΡΑΚΛΗ ΛΑΡΔΟΥ είχαν ορισθεί οι αξιολογημένοι διαιτητές: ΓΙΩΡΓΟΣ ΞΑΝΘΟΣ - ΣΤΕΛΙΟΣ ΒΙΤΖΗΛΑΙΟΣ ως τα σταλέντα το πρωί της Παρασκευής και γνωστοποιηθέντα προς τον Πρόεδρο του Σωματείου κ. Μελλίνη e-mail, {από τρίτους και δημοσιευθείσα Η ΔΙΑΙΤΗΣΙΑ ΤΟΥ ΑΓΩΝΑ στον τοπικό Τύπο}.

Πριν τον αγώνα εμφανίστηκε ως β' διαιτητής ο μη συμμετέχων σε ΕΘΝΙΚΗ ΚΑΤΗΓΟΡΙΑ διαιτητής κ. ΓΙΑΝΝΗΣ ΣΤΑΛΑΣ και όπως μας απήντησε σε ερώτησή μας ότι αυτός θα ήταν ο β' διαιτητής.

Πρώτο ΑΤΟΠΗΜΑ διότι ο αδελφός του αγωνίζεται με το αντίπαλο σωματείο και είναι απαράδεκτος και προκλητικός ο ορισμός του ως άνω διαιτητού σε ένα τόσο υψίστης σημασίας αγώνα και με τον τόπο που εγένετο η αλλαγή.

Δεύτερο ΑΤΟΠΗΜΑ ο ορισμός του αγώνα τη Δευτέρα. Γιατί; Υπήρχαν και άλλοι αξιολογημένοι διαιτητές.

Ο αγώνας άρχισε και μαζί με αυτόν τα κατά την άποψή μας λανθασμένα σφυρίγματα και των δύο διαιτητών {χαρακτηριστικό τα 10 με 1 φάουλ κατά ημών στο α' δεκάλεπτο και κυρίως κατά των παικτών της α' πεντάδας –βασικών-}. Η ίδια αναλογία συνεχίστηκε στα επόμενα δεκάλεπτα: Β' δεκάλεπτο 12 με 7 κατά ημών, Γ' δεκάλεπτο 5 με 7 κατά ημών, Δ' δεκάλεπτο 8 με 8 κατά ημών.

Προκλήθηκε σύγχυση – αναταραχή στην ομάδα, όταν βλέποντας τους παίκτες μου βουρκωμένους να αποχωρούν ένας – ένας, μη μπορώντας να δώσουν αυτό που μοχθούν - την κάθε ημέρα προπόνησης χύνουν πολλά κιλά ιδρώτα – τον ΚΑΛΥΤΕΡΟ ΤΟΥΣ ΕΑΥΤΟ, αναρωτώμενοι και απευθυνόμενοι σε εμένα, τον Πρόεδρο, τον υπεύθυνο κ. Χατζηκαλημέρη, εφόρους κλπ, ΕΑΝ ΑΞΙΖΕΙ να αθλούνται κάτω από τέτοιες συνθήκες.

Η ευκολία και ο τρόπος που εδίδοντο οι τεχνικές ποινές, τα φάουλ μ' έκαναν να αγανακτήσω. Οι φωνές αποδοκιμασίας των ανθρώπων που παρακολούθησαν τον αγώνα - μπασκετικών, δημοσιογράφων - για την "σφαγή" όπως πολύ χαρακτηριστικά αναφέρθηκαν, της ομάδας μας είχαν ως αποτέλεσμα την ψυχική ταραχή μου από την αδικία –που κατά την άποψή μου– συνετελέσθη. ΚΑΙ ΕΓΩ ΠΑΡΑΚΟΛΟΥΘΟΥΣΑ ανήμπορος να βοηθήσω.

Θέλω να αναφερθώ στα εξής: αγαπώ το μπάσκετ, είναι η ζωή μου. Πάντα υπήρξα αθλητής με Α κεφαλαίο ΜΗ ΔΙΝΟΝΤΑΣ δικαίωμα σε κανένα ΝΑ ΜΕ ΣΧΟΛΙΑΣΕΙ ΑΡΝΗΤΙΚΑ.

Ως ΝΕΟΣ προπονητής, κάνοντας τα βήματά μου στον ίδιο χώρο που αγαπώ, ΔΕΝ ΘΕΛΩ ΝΑ ΔΩΣΩ ΣΕ ΚΑΝΕΝΑ ΔΙΚΑΙΩΜΑ. Πρέπει όμως να σέβονται οι "άρχοντες των αγώνων" ως διαιτητές το όνομά μου, την ιστορία μου, τους κόπους των αθλητών, των παραγόντων και να προσπαθούν να βελτιώσουν και τη δική τους εικόνα.

Να αποκτήσουν την απαραίτητη ψυχολογία, να είναι στο πνεύμα των αγώνων, να αφήνουν έξω από τον αγωνιστικό χώρο κάθε 'εμπάθεια' σε πρόσωπα που πιθανότατα συναλλάσσονται στον ελεύθερο χρόνο τους και πολύ περισσότερο να μην πιστεύουν ότι είναι ΑΛΑΘΗΤΟΙ.

Το τελευταίο αυτό το πιστεύουν διότι: ΟΥΔΕΠΟΤΕ μέχρι σήμερα, για τις μέτριες –κακές – απαράδεκτες διαιτησίες έχει επιληφθεί το αρμόδιο όργανο της τοπικής ΚΕΔ τιμωρώντας τους ΓΙΑ ΝΑ ΒΕΛΤΙΩΘΟΥΝ.

Η διαμαρτυρία μου δεν ήταν για τα σφυρίγματα αλλά για την ειρωνική και προκλητική συμπεριφορά των διαιτητών και ιδιαιτέρως του β' διαιτητού κ. Στάλα που εντάθηκε στη γραμματεία όταν ενώ ζητούσα να μου πουν γιατί ορίστηκε ο κ. Στάλας, με παρότρυναν να μιλήσω κοιτώντας με ειρωνικά και επιδιώκοντας να παρεκτραπώ με τις εκφράσεις μου.

Θέλω, αναλογιζόμενοι ΕΣΕΙΣ την ψυχική ταραχή μου για τα όσα διαδραματίστηκαν κατά την διάρκεια του αγώνα, αλλά και με την λήξη του, στη ΓΡΑΜΜΑΤΕΙΑ - {ειρωνικά βλέμματα..} να δικαιολογήσετε την εν μέρει μη κόσμια συμπεριφορά μου.

Και να σκεφθείτε ότι ουδέποτε στο παρελθόν είτε ως παίκτης αλλά και στη μικρή μέχρι τώρα θητεία μου στο πάγκο του ΑΣΚ ΙΒΙΣΚΟΣ {και στη Γ' ΕΘΝΙΚΗ} ως επικεφαλής coach παρουσίασα αυτή τη συμπεριφορά.

Δεν αποδέχομαι ότι τα είπα με την έννοια και σημασία της κάθε λέξης αλλά ήταν απόρροια της όλης κακής εικόνας των "αρχόντων του αγώνα" για τα όσα πιο πάνω αναφέρθηκα {και για τα οποία έχω το ΒΙΝΤΕΟ του ΑΓΩΝΑ, το σχετικό email ως και τα δημοσιεύματα των τοπικών εφημερίδων} και παρακαλώ για την απαλλαγή μου.

Ο σύλλογος ΑΣΚ ΙΒΙΣΚΟΣ {ΑΘΛΗΤΙΚΗ ΕΝΩΣΗ ΑΣΚ ΙΒΙΣΚΟΥ –ΓΑΣ ΙΑΛΥΣΟΥ} σε συνεργασία με το ΔΟΑΝ ΙΑΛΥΣΟΥ απέστειλε προς τους διαιτητές το αίτημα όπως μας ορίσουν διαιτητές στην ημερίδα που θα διοργανώσουμε για την καλύτερη ενημέρωσή μας στους κανονισμούς παιδιάς και διαιτησίας για να αποφευχθούν κατά το δυνατόν ανάλογα γεγονότα και δυστυχώς μέχρι σήμερα ΚΑΜΙΑ απάντηση δεν είχαμε.

Τέλος, για την πλήρη κάλυψη - προστασία του ΣΥΛΛΟΓΟΥ - όλοι οι αγώνες ΒΙΝΤΕΟΣΚΟΠΟΥΝΤΑΙ από τον αγώνα με τον ΙΠΠΟΚΡΑΤΗ».

Ο κανονισμός

Όσον αφορά τις ποινές που θα κληθεί να εξετάσει το αρμόδιο όργανο της ΤΕ, ο κανονισμός αναφέρει: «ΠΕΙΘΑΡΧΙΚΟ ΔΙΚΑΙΟ ΠΡΟΠΟΝΗΤΩΝ ΚΑΙ ΠΡΟΣΩΠΩΝ ΠΟΥ ΕΧΟΥΝ ΕΞΟΥΣΙΟΔΟΤΗΘΕΙ ΑΠΟ ΤΑ ΣΩΜΑΤΕΙΑ ΝΑ ΠΡΑΓΜΑΤΟΠΟΙΟΥΝ ΤΙΣ ΑΛΛΑΓΕΣ ΤΩΝ ΑΘΛΗΤΩΝ (ΚΟΟΥΤΣ)

ΑΡΘΡΟ 84
ΚΟΟΥΤΣ

1. Σε περιπτώσεις, που σημειώνονται αθλητικά παραπτώματα, κάθε είδους, ανάλογα, με εκείνα, που προβλέπονται για τους αθλητές και άλλους παράγοντες, πριν, κατά ή μετά τη λήξη του αγώνα και, που υπαίτια πρόσωπα θεωρούνται οι κόουτς, επιβάλλονται, με απόφαση του αρμόδιου δικαιοδοτικού οργάνου, οι ποινές, ύστερα από ελεύθερη εκτίμηση και αξιολόγηση κάθε περίπτωσης.

α. Έγγραφη αυστηρή επιτίμηση, με παράλληλη ανακοίνωσή της.

β. Προσωρινή, μέχρι ένα χρόνο, στέρηση του δικαιώματος άσκησης των καθηκόντων τους (διεύθυνση ομάδας, αλλαγές αθλητών κλπ.), ανάλογα με την βαρύτητα του παραπτώματός του, ο χαρακτηρισμός του οποίου ανήκει στην αποκλειστική κρίση του κρίνοντος δικαιοδοτικού οργάνου.

γ. Οριστική στέρηση του δικαιώματος αυτού, σε περιπτώσεις, κατά τις οποίες, λόγω της βαρύτητας του παραπτώματος, δεν δύναται να επιβληθεί επιεικέστερη ποινή ή στη περίπτωση της υποτροπής.

2. Οι κόουτς των ομάδων έχουν υποχρέωση να ασκούν τα καθήκοντά τους, κατά την διάρκεια των αγώνων, με τρόπο απόλυτα σύμφωνο με το αθλητικό πνεύμα, τον ρόλο και την αποστολή τους στον χώρο, αποφεύγοντας ενέργειες που προκαλούν την βίαιη αντίδραση των θεατών και τη δημιουργία επεισοδίων που δυσφημούν το άθλημα.

3. Οι κόουτς οφείλουν να καθοδηγούν την ομάδα τους, κυρίως, καθήμενοι στην ορισμένη γι' αυτούς θέση στον «πάγκο» της ομάδας τους, εκτός της διάρκειας των «νεκρών» χρόνων (Time Out), αλλαγές κλπ.

- Στους παραβάτες της διάταξης αυτής επιβάλλεται από τους διαιτητές τεχνική ποινή και σε περίπτωση υποτροπής τους, για τον αυτό λόγο, εκτός των άλλων προβλεπόμενων κυρώσεων, επιβάλλεται από το αρμόδιο δικαιοδοτικό όργανο στους υπαίτιους η υποχρέωση καταβολής προστίμου 100.000 δραχμών.

ΑΡΘΡΟ 85
ΠΡΟΠΟΝΗΤΕΣ

Στις περιπτώσεις, κατά τις οποίες υπαίτιοι των αθλητικών παραπτωμάτων θεωρούνται οι προπονητές, είτε αυτοί κάθονται στο "πάγκο" της ομάδας, είτε βοηθούν τον κόουτς, που έχει δηλωθεί στο Φύλλο Αγώνα, επιβάλλονται, σε βάρος τους, οι ποινές, που προβλέπονται στο προηγούμενο άρθρο, με απόφαση του αρμόδιου δικαιοδοτικού οργάνου.

ΑΡΘΡΟ 86

Οι ποινές, που προβλέπονται στα άρθρα 84 και 85 επιβάλλονται, μετά από προηγούμενη έγγραφη απολογία των προσώπων, που αναφέρονται στα άρθρα αυτά ή μετά από άρνησή τους να απολογηθούν, που πρέπει να αποδεικνύεται, από το αρμόδιο δικαιοδοτικό όργανο, σύμφωνα, με όσα σχετικά ορίζονται στο Νόμο».

Α' ΚΑΤΗΓΟΡΙΑ ΑΝΔΡΩΝ

Ντέρμπι στην Κρεμαστή

• Η αήττητη Καλλιθέα υποδέχεται τον Ιπποκράτη. Άνετο πρωινό περιμένει τον πρωτοπόρο Ηρακλή Λάρδου κόντρα στην ουραγό ΕΑΚΑ.

Δύο αγώνες για την 4η μέρα του πρωταθλήματος διεξάγονται σήμερα στα γήπεδα της Ρόδου. Νωρίς το μεσημέρι ο πρωτοπόρος και αήττητος Ηρακλής Λάρδου φιλοξενεί την ουραγό ΕΑΚΑ και λογικά θα διατηρήσει το σερί του ενώ στις 15.00' η επίσης αήττητη Καλλιθέα υποδέχεται τον επικίνδυνο Ιπποκράτη στο ντέρμπι της ημέρας!

Αναλυτικά το πρόγραμμα και οι διαιτητές:

Σήμερα

• Βενετόκλειο (12.00') Ηρακλής Λάρδου – ΕΑΚΑ

Διαιτητές: Μυροφόρος – Αρνάς

• Κρεμαστή (15.00') Καλλιθέα – Ιπποκράτης

Διαιτητές: Φάκαρος – Στάλας

Αύριο

• Βενετόκλειο (20.30') Ζέφυρος – Ένωση

ΕΦΗΒΙΚΟ

Αγώνας στην Ιαλυσό

• Για τη 2η αγωνιστική του Ομίλου Νότου, η Ένωση φιλοξενεί τον Διαγόρα.

Ένα μόνο παιχνίδι εφήβων διεξάγεται αυτό το σαββατοκύριακο. Στο πλαίσιο της 2ης αγωνιστικής για το νότιο όμιλο, η Ένωση Ιβίσκου – Ιάλυσου φιλοξενεί το απόγευμα τον Διαγόρα.

Το σημερινό παιχνίδι:

• Ιαλυσός (17.00') Ένωση – Διαγόρας

Διαιτητές: Μυροφόρος – Αρνάς

ΘΑ ΜΑΣ ΒΡΕΙΤΕ ΣΤΑ ΚΕΝΤΡΙΚΑ ΜΑΣ ΓΡΑΦΕΙΑ ΕΠΙ ΤΗΣ ΜΑΡ. ΜΑΛΛΙΑΡΑΚΗ 11 (ΤΕΛΕΥΤΑΙΑ ΠΑΡΟΔΟΣ ΚΑΝΑΔΑ) Τηλ. 22410 22210-75230

35-47 ΕΝΟΙΚΙΑΣΕΙΣ-ΠΩΛΗΣΕΙΣ
47-49 ΕΡΓΑΣΙΕΣ
49-50 ΑΥΤ/ΤΑ-ΔΙΑΦΟΡΑ-ΜΑΘΗΜΑΤΑ-ΠΡΟΣΦΟΡΕΣ

ενοικιασεις ακινητων & επιχειρησεων

ΕΝΟΙΚΙΑΖΕΤΑΙ γκαρσονιέρα επιπλωμένη κοντά στο Πανεπιστήμιο σε φοιτητές. Πληρ.τηλ. 2241026362 ΜΑΤ5036

ΕΝΟΙΚΙΑΖΟΝΤΑΙ δύο **διαμερίσματα** α) 80 τ.μ. επιπλωμένο 2 υπνοδωμάτια, σαλοτραπεζαρία, κουζίνα, β) 120 τ.μ. 2 υπνοδωματίων, σαλοτραπεζαρία, ιδιωτική αυλή μπροστά - πίσω, επί της οδού Μητροπόλεως 83θ. Πληρ. τηλ. 2241036072 MZT041116

ΕΝΟΙΚΙΑΖΕΤΑΙ διαμέρισμα επί της Ενόπλων Δυνάμεων 9 (Πίνδου) 106 τ.μ. 3 υπνοδωματίων. Πληρ. τηλ. (22410)22932, 35561 MZT041111

ΕΝΟΙΚΙΑΖΕΤΑΙ ισόγεια επιπλωμένη **γκαρσονιέρα** ανακαινισμένη με κεντρική θέρμανση, κατάλληλη για στρατιωτικό ή φοιτητή. Πληρ. τηλ. 6934244706, 2241026953 MZT041108

ΕΝΟΙΚΙΑΖΕΤΑΙ μεγάλο **διαμέρισμα** με 3 υπνοδωμάτια, σαλόνι, κουζίνα, 2 μπάνια, πλήρως ανακαινισμένο σε άριστη κατάσταση, ιδανικό για οικογένεια ή 2 ή και 3 φοιτητές κοντά στο σινεμά "Παλλάς" και πολύ κοντά στο Πανεπιστήμιο. Πλρ. τηλ. 6974707743 MXP14219

ΕΝΟΙΚΙΑΖΟΝΤΑΙ στο Φαληράκι με το μήνα ή με την ημέρα **γκαρσονιέρες** μονόχωρες και δίχωρες καινούργιας κατασκευής. Προνομιακή θέση και πανοραμική θέα. Ευρύχωρες, πλήρως εξοπλισμένες, air condition, τηλεόραση, γραμμή τηλεφώνου. Επίσης ζεστό νερό όλο το 24ωρο και άνετο - ασφαλές πάρκιν. Ησυχία πλήρης. Τιμές προσιτές. Πληρ. τηλ. 2241085713, 6947011545 MZT031117/18

ΕΝΟΙΚΙΑΖΕΤΑΙ επιπλωμένο **διαμέρισμα** 2 υπνοδωματίων κ.λπ. στην οδό Αγ. Αναστασίας 109. Πληρ. τηλ. 6974891431 MXP14217

ΕΝΟΙΚΙΑΖΕΤΑΙ υπόγειος **γκαρσονιέρα** στο κέντρο πλήρως εξοπλισμένη. Πληρ. τηλ. 2241068637, 6938984629 MZT041101

ΕΝΟΙΚΙΑΖΕΤΑΙ στην Ιξιά επί της Ηρακλειδών 51α πάροδος, **μεζονέτα** πολυτελούς κατασκευής νεόδμητη 200 τ.μ. με ενιαίο χώρο υποδοχής, 3 υπνοδωμάτια, 3 μπάνια, αυτόνομη θέρμανση, ηλιακό. Πληρ. τηλ. 2241026141, 6939183314 MZT041105(1)

ΕΝΟΙΚΙΑΖΕΤΑΙ στα Κολύμπια, οδός Ενωμένης Ευρώπης, μέσα σε κήπο με δένδρα, **μεζονέτα** με τρία υπνοδωμάτια, δύο μπάνια κλπ. Εχει κλιματιστικά και θερμοπομπούς σε όλα τα δωμάτια, τζάκι στο σαλόνι, ηλιακό. Πληρ. τηλ. 2241026141, 6939183314 MZT041105(2)

ΕΝΟΙΚΙΑΖΟΝΤΑΙ

γραφεία

πολυτελούς κατασκευής στο κέντρο της πόλης της Ρόδου.

Πληρ. ΕΛΛΗΝΟΚΤΗΜΑΤΙΚΗ

Πέτρος Πρεζεράκος τηλ. 2241033866, 6932468026

ΧΠΚΤΗ046

ΕΝΟΙΚΙΑΖΟΝΤΑΙ

3 γκαρσονιέρες

στην Ιαλυσό πίσω από το Benelux σε ήσυχη περιοχή με πολυκουζινάκι, καθιστικό με ανεξάρτητη είσοδο, άνετο πάρκιν και μεγάλο κήπο.

Πληρ. τηλ. 6947677789

ΜΑΤ5011

TOP PROPERTIES

GEORGE & SAVAS PIPINOS
ΓΕΩΡΓΙΟΣ & ΣΑΒΒΑΣ ΠΙΠΙΝΟΣ
ΣΥΜΒΟΥΛΟΙ ΚΑΙ ΕΚΤΙΜΗΤΕΣ ΑΚΙΝΗΤΩΝ
REAL ESTATE AGENTS • MEMBER OF F.I.A.B.C.I.-NAEA-C.E.I.

Από το 1971

Email: *gpipinos@otenet.gr* ***URL:*** *www.rhodes-top-properties.com* ***and*** *www.pipinos.gr*

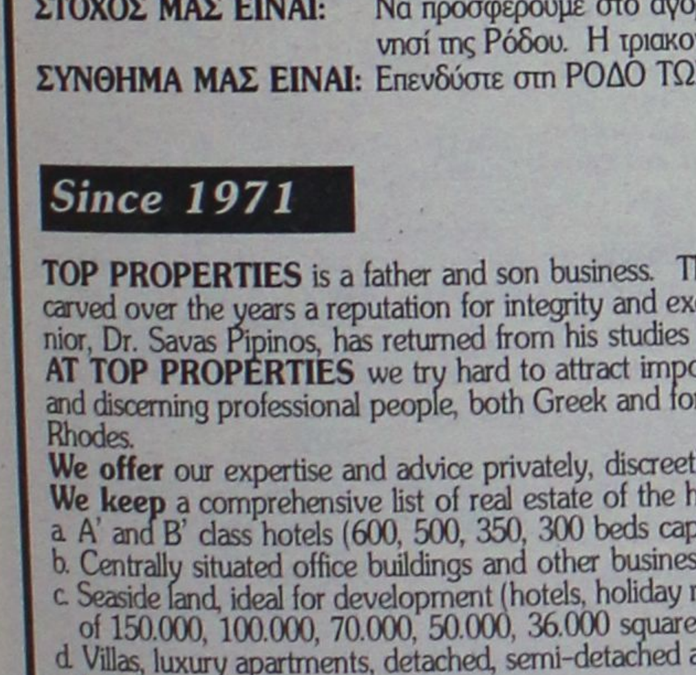

Η **"TOP PROPERTIES"** είναι ατομική επιχείρηση και ανήκει στους Γεώργιο και Σάββα Πιπίνο. Το γραφείο ασχολείται από το 1971 αποκλειστικά και μόνο με επενδύσεις και REAL ESTATE, στο νησί της Ρόδου και στην ευρύτερη περιοχή της Δωδεκανήσου.

ΑΠΕΥΘΥΝΟΜΑΣΤΕ: Στους **σοβαρούς, απαιτητικούς και επιλεκτικούς** επενδυτές-επιχειρηματίες, Ελληνες και ξένους που ενδιαφέρονται να κάνουν μια σοβαρή επένδυση προβολής στο νησί της Ρόδου.

ΠΡΟΣΦΕΡΟΥΜΕ: Α) Υπηρεσίες και πληροφορίες που γίνονται σε προσωπικό επίπεδο με εχεμύθεια, διακριτικότητα και σοβαρότητα.
Β) Μεγάλη γκάμα υψηλής ποιότητας, ακινήτων, όπως:1) Ξενοδοχεία Α' και Β' κατηγορίας των 600-500-350-300 κλινών, 2) Κεντρικά αστικά ακίνητα κατάλληλα για Τράπεζες-καταστήματα-γραφεία, 3) Παραλιακές εκτάσεις, κατάλληλες για τουριστικές επενδύσεις των 150.000-100.000-70.000-50.000-36.000 τ.μ. και 4) Διαμερίσματα και μεζονέτες προβολής, και 5) Αξιόλογες Παραθεριστικές κατοικίες.

ΣΤΟΧΟΣ ΜΑΣ ΕΙΝΑΙ: Να προσφέρουμε στο αγοραστικό μας κοινό υψηλής ποιότητας ακίνητα και ευκαιρίες στο νησί της Ρόδου. Η τριακονταετής και πλέον πείρα μας στον τομέα αυτό αποτελεί εγγύηση.

ΣΥΝΘΗΜΑ ΜΑΣ ΕΙΝΑΙ: Επενδύστε στη ΡΟΔΟ ΤΩΡΑ, σε ακίνητα που ΑΝΤΕΧΟΥΝ ΣΤΟ ΧΡΟΝΟ

Γεώργιος και Σάββας Πιπίνος
ΜΕΣΙΤΕΣ ΑΣΤΙΚΩΝ ΣΥΜΒΑΣΕΩΝ
Γιατί εμείς γνωρίζουμε καλύτερα!

Since 1971

TOP PROPERTIES is a father and son business. The senior, Mr George S. Pipinos, the founder of the office, has carved over the years a reputation for integrity and excellence in the world of Real Estate in the Dodecanese. The junior, Dr. Savas Pipinos, has returned from his studies in the UK to aid in his father´s footsteps.
AT TOP PROPERTIES we try hard to attract important and selective investors, high calibre businessmen/women and discerning professional people, both Greek and foreign, who wish to acquire substantial and valuable property on Rhodes.
We offer our expertise and advice privately, discreetly and in strict confidence.
We keep a comprehensive list of real estate of the highest specifications:
a. A' and B' class hotels (600, 500, 350, 300 beds capacity)
b. Centrally situated office buildings and other business premises.
c. Seaside land, ideal for development (hotels, holiday resorts, etc), of 150.000, 100.000, 70.000, 50.000, 36.000 square metres.
d. Villas, luxury apartments, detached, semi-detached and terraced houses.
e. Holiday and Retirement Homes.
Our aim is to give our clients the opportunity to acquire value for money, first class real estate on Rhodes. Our 30 and more years of experience is our warranty.
Our motto is Invest in Rhodes, Invest in property, It stands the test of time.



TOP PROPERTIES
George and Savas Pipinos
Because we know best

Προβάλλεται τα ακίνητά σας δωρεάν στο site Πιπίνος αγγελίες www.pipinos.gr

KENNENTY 38, ΡΟΔΟΣ, 85 100, ΤΗΛ. (22410) 23895,FAX: (22410) 20883
38 KENNEDY STR., RHODES, 85 100, TEL. (22410) 23895, FAX: (22410) 20883
ΧΠ399 ***Κιν. 6944676003*** ***U.K. Direct line: 08717115396***

ευσταθίου ΕΥΡΩΚΤΗΜΑΤΙΚΗ

ΚΤΗΜΑΤΟΜΕΣΙΤΙΚΟ ΓΡΑΦΕΙΟ

Εθν. Αντιστάσεως 83 • Τηλ.: 22410 73819, 74917
Κιν.: 6944 374546, 6945 292030
Fax: 22410 38641 • e-mail: info@euroktimatiki.gr

ΠΩΛΕΙΤΑΙ
ΔΙΑΜΕΡΙΣΜΑ ΣΕ ΝΕΟΔΜΗΤΗ ΟΙΚΟΔΟΜΗ
Στην Ιαλυσό



86,5 τ.μ. Α΄ ορόφου με δάπεδα παρκέ
Αξίας 150.000 ευρώ. ΧΠ401/2029

Πωλείται μοναδικό οικόπεδο, με μπετά στο Κανδηλί της Ιαλυσού, εμβαδού 4,720 τμ, **170,000 €**..(ref:3295)



Τηλ 22410-26281 ΧΠ659 **ΣΑΒΒΑΤΔΗΣ & Συνεργάτες**
Γρ. Λαμπράκη 14 & Αμερικής Μεσίτες & Σύμβουλοι Ακινήτων

Μετακομίζετε;
γρήγορα
εύκολα
οικονομικά
MET.PO
ΡΟΔΟΣ: τηλ. 2241024388/6948003320
ΑΘΗΝΑ: τηλ. 2103464235/3476818-008
ΑΤ312
ΕΝΤΟΣ ΝΗΣΟΥ ΚΑΙ ΠΡΟΣ ΟΛΗ ΤΗΝ ΕΛΛΑΔΑ

ΕΝΟΙΚΙΑΖΕΤΑΙ

αποθήκη

600 τ.μ. στην περιοχή της ΕΡΤ (Βερόπουλος-LIDL) καινούργια κατασκευή, με ανεξάρτητη είσοδο και μεγάλο εξωτερικό χώρο.

Πληρ. τηλ. 2241032115 ΜΑΤ4407

ενοικιασεις

συνέχεια από την προηγούμενη

ΕΝΟΙΚΙΑΖΕΤΑΙ γκαρσονιέρα δύο χώρων 35 τ.μ. στο Ροδίνι οδός Μαραθώνος 12. Πληρ. τηλ. 2241029287 MZT041102

ΕΝΟΙΚΙΑΖΕΤΑΙ γκαρσονιέρα επιπλωμένη, στην περιοχή Ανάληψης. Πληρ. τηλ. 6944145471 MZT031102

ΣΤΗΝ ΚΡΕΜΑΣΤΗ ΕΝΟΙΚΙΑΖΕΤΑΙ γκαρσονιέρα πλήρως εξοπλισμένη σε ήσυχη και καλή τοποθεσία. Μόνο για εκπαιδευτικούς. Πληρ. τηλ. 6974016725. ΜΧΡ14216

ΕΝΟΙΚΙΑΖΕΤΑΙ

γκαρσονιέρα

σε δύο επίπεδα στην οδό Ν. Πλαστήρα (πλατεία Κύπρου). Επιπλωμένη, κατάλληλη για ένα άτομο.

Πληρ. κ. Σουγκανίδης 6945417747 ΧΠΚΤΗ001

TARGET

NewAge Real Estate

ΜΕΣΙΤΙΚΟ ΓΡΑΦΕΙΟ

Νέα Εποχή στο Χώρο του Ακινήτου

ΜΕΛΕΟΥΝΗ - ΚΕΧΑΓΙΑ ΜΑΙΡΗ

ΔΙΑΜΕΡΙΣΜΑΤΑ

- 55 τ.μ. στην Γρίβα. Τιμή 75.000€
- 120 τ.μ. στην Κομητού σε άριστη κατάσταση. Τιμή 175.000€
- 70 τ.μ. 2 υπνοδωματίων στην Μεγ. Πατρίδη. Τιμή 80.000€
- 100 τ.μ. στην Καρδεκτσένος. τιμή 190.000€
- 120 τ.μ. οροφοδιαμέρισμα στην Ανάληψη, με απεριόριστη θέα. Τιμή 245.000 €
- 85 τ.μ. στη Μεγγαβίλη πλήρως ανακαινισμένο. Τιμή 125.000€
- 128 τ.μ. 3 υπνώτων στο Καρακόνερο με απεριόριστη θέα. Τιμή 240.000 €
- 136 τ.μ. 3 υπνώτων στην Ανάληψη, lux κατασκευής. Τιμή 275.000 €
- 118 τ.μ. στη Μεγαλή Πατρίδη. Τιμή 245.000€
- 120 τ.μ. 3 υπνώτων στο Καρακόνερο. Τιμή 240.000€
- 57 τ.μ. 1 υπνοδωματίου στην Ιξιά. Τιμή 65.000€
- 80 τ.μ. 2 υπνοδωματίων στην Ιαλυσό. Τιμή 88.000€
- 120 τ.μ. 3 υπνώτων στην Ιαλυσό. Τιμή 200.000 €
- 90 τ.μ. 2 υπνώτων στην Ιαλυσό. Τιμή 170.000€
- 105 τ.μ. 3 υπνώτων στην Ιαλυσό επί της Λ. Ηρακλειδών. Τιμή 165.000 €
- 115 τ.μ. 3 υπνώτων στα Κοσκινού. Τιμή 185.000€
- 75 τ.μ. 2 υπνώτων στ' Αφάντου. Τιμή 110.000 €

ΜΟΝΟΚΑΤΟΙΚΙΕΣ - ΜΕΖΟΝΕΤΕΣ

- **ΡΟΔΟΣ:** 130 τ.μ. στο Καρακόνερο Τιμή 310.000 €
- **ΡΟΔΟΣ:** Στην Παλιά Πόλη διώροφη με αυλή. Τιμή 400.000€
- **ΡΟΔΟΣ:** 190 τ.μ. ανεξάρτητη κατοικία 3 ορόφων εντός π. Ρόδου σε 200 τ.μ. οικόπεδο. Τιμή 320.000 €
- **ΑΣΤΟΥΡΟΥ:** 210 τ.μ. 3 ορόφων, άριστης κατασκευής. Τιμή 300.000
- **ΙΞΙΑ:** 210 τ.μ. 3 ορόφων Τιμή 260.000 €
- **ΙΑΛΥΣΟΣ:** 125 τ.μ. 3 υπνώτων Τιμή 195.000 €
- **ΙΑΛΥΣΟΣ:** 420 τ.μ. 3 ορόφων σε 650 τ.μ. οικόπεδο 100 μ. από την παραλία Ιαλυσού. Τιμή 650.000 €
- **ΙΑΛΥΣΟΣ:** 140 τ.μ. πλησίον παραλίας Ιαλυσού σε 330 τ.μ. οικοπεδο. Τιμή 300.000 €
- **ΙΑΛΥΣΟΣ:** 140 τ.μ. σε 300 τ.μ. οικόπεδο. Τιμή 265.000€
- **ΙΑΛΥΣΟΣ:** 150 τ.μ. δυο ορόφων σε 1.000 τ.μ. οικόπεδο. Τιμή 270.000 €
- **ΙΑΛΥΣΟΣ:** 195 τ.μ. 3 ορόφων. Τιμή 220.000 €
- **ΚΟΣΚΙΝΟΥ:** 240 τ.μ. τριών ορόφων σε 650 τ.μ. οικόπεδο με πισίνα. Τιμή 350.000€
- **ΚΟΣΚΙΝΟΥ:** 210 τ.μ. τριών ορόφων σε σοβάδες σε οικόπεδο 1.300 τ.μ. Τιμή 230.000 €
- **ΚΟΣΚΙΝΟΥ:** 180 τ.μ. 3 επιπέδων σε οικόπεδο 1000 τ.μ. Τιμή 265.000 €

- **ΚΑΛΥΘΙΕΣ:** 128 τ.μ. μπετό σε 700 τ.μ. οικόπεδο. Τιμή 130.000 €
- **ΑΦΑΝΤΟΥ:** 150 τ.μ. μονοκατοικία σε οικόπεδο 310 τ.μ. Τιμή τελειωμένου 250.000€ και σε μπετό 120.000€
- **ΑΦΑΝΤΟΥ:** 130 τ.μ. μεζονέτα σε οικόπεδο 200 τ.μ. Τιμή τελειωμένου 200.000€ και σε μπετό 110.000€
- **ΠΑΣΤΙΔΑ:** 140 τ.μ. μπετό σε 290 τ.μ. οικόπεδο άριστης κατασκευής. Τιμή 145.000€
- **ΠΑΣΤΙΔΑ:** 140 τ.μ. 2 ορόφων σε οικόπεδο 270 τ.μ. Τιμή 160.000€
- **ΠΑΣΤΙΔΑ:** 120 τ.μ. διώροφη κατοικία σε οικόπεδο 300 τ.μ. Τιμή 170.000€
- **ΜΑΛΩΝΑ:** Παλιά κατοικία 80 τ.μ. Τιμή 30.000 €
- **ΓΕΝΝΑΔΙ:** Παραδοσιακή κατοικία 80 τ.μ. Τιμή 90.000 €
- **ΓΕΝΝΑΔΙ:** 240 τ.μ. σε 1.000 τ.μ. οικόπεδο λουξ κατασκευής. Τιμή 270.000€

ΟΙΚΟΠΕΔΑ

- **ΡΟΔΟΣ:** 340 τ.μ. στον οικισμό Πολυτέκνων κτίζει 240 τ.μ. Τιμή 170.000 €
- **ΡΟΔΟΥ-ΛΙΝΔΟΥ:** 4.700 τ.μ. επί της λεωφόρου. Τιμή 470.000 €
- **ΙΞΙΑ:** 200 τ.μ. οικόπεδο Τιμή 90.000€
- **ΙΑΛΥΣΟΣ:** 1.030 τ.μ. για οικοδομή 137 τ.μ. Τιμή 145.0000 €
- **ΙΑΛΥΣΟΣ:** 2.500 τ.μ. εντός σχεδίου πόλεως Ιαλυσού με Σ.Δ. 0,4. Τιμή 750.000 €
- **ΙΑΛΥΣΟΣ:** 610 τ.μ. εντός σχεδίου με Σ.Δ. 0,4. Τιμή με άδεια οικοδομής 190.000 €
- **ΙΑΛΥΣΟΣ:** 2.300 τ.μ. επί της Ρόδου-Ιαλυσού με Σ.Δ. 0,4. Τιμή 920.000€
- **ΚΑΝΔΥΑΙ:** 4.000 τ.μ. Τιμή 140.000 €
- **ΤΣΑΪΡΙ:** 9.500 τ.μ. Τιμή 350.000 €
- **ΤΣΑΪΡΙ:** 4.000 τ.μ. επί της λεωφόρου με άδεια οικοδομής και κάμβο. Τιμή 400..000€
- **ΑΣΤΟΥΡΟΥ:** έκταση 21.000 τ.μ.
- **ΚΟΣΚΙΝΟΥ:** 4.000 τ.μ. με απεριόριστη θέα. Τιμή 220.000 €
- **ΠΑΡΑΔΕΙΣΙ:** 5.500 τ.μ. στην παρ. Παραδεισίου. Τιμή 100.000€
- **ΚΑΛΑΜΩΝΑ:** Κτήμα 6.000 τ.μ. Τιμή 60.000€
- **ΘΕΟΛΟΓΟΣ:** 1.800 τ.μ. εντός οικισμού. Τιμή 150.000€
- **ΘΕΟΛΟΓΟΣ:** 15.000 τ.μ. στον με πανοραμική θέα. Τιμή 165.000€
- **ΣΟΡΩΝΗ:** 5.500 τ.μ. στην παρ. Σορωνής πάνω στο κύμα. Τιμή 180.000 €
- **ΜΑΣΑΡΙ:** 4.800 τ.μ. Τιμή 60.000 €
- **ΚΙΟΤΑΡΙ:** 800 τ.μ. μπροστά στη θάλασσα κατάλληλο για επαγγελματική χρήση. Τιμή 190.000 €

ΑΝΑΛΑΜΒΑΝΟΥΜΕ ΚΑΙ ΕΚΔΟΣΗ ΔΑΝΕΙΩΝ

Θεμ. Σοφούλη 8 - 85100 Ρόδος Τηλ. & Fax: 22410 23447
Κιν. 6948 808023 - E-mail: info@newage-realestate.gr

ΧΠΚΤΗ021

Λίνδου 80 Ρόδος, 85100
Τηλ. & Fax: 22410 33866
Κιν.: 6932 468026
e-mail: prezerakos@hellasnet.gr
web site: www.hellenicland.com

ELLINOKTIMATIKI hellenicland

ΠΕΤΡΟΣ ΠΡΕΖΕΡΑΚΟΣ
Μεσίτης Αστικών Συμβάσεων

- ΑΓΟΡΕΣ
- ΠΩΛΗΣΕΙΣ
- ΑΝΤΙΠΑΡΟΧΕΣ
- ΣΤΕΓΑΣΤΙΚΑ ΔΑΝΕΙΑ
- ΔΙΑΜΕΡΙΣΜΑΤΑ
- ΜΕΖΟΝΕΤΕΣ
- ΜΟΝΟΚΑΤΟΙΚΙΕΣ
- ΚΑΤΑΣΤΗΜΑΤΑ
- ΟΙΚΟΠΕΔΑ
- ΞΕΝΟΔΟΧΕΙΑ

Σε όλη την Ελλάδα και στο εξωτερικό

ΑΓΡΟΤΕΜΑΧΙΑ

ΑΓΡΟΤΕΜΑΧΙΟ 4.000 τ.μ. στα Ταιρι, δεύτερο από το δρόμο. Νέος δρόμος Ταιρι-Αεροδρόμιο 125.000 €
ΑΓΡΟΤΕΜΑΧΙΟ 4.000 τ.μ. στα Ασγούρου στην περιοχή Αγ.Βαρβάρα. 165.000 €
ΑΓΡΟΤΕΜΑΧΙΑ 1.000 τ.μ. στην Ιαλυσό, εντός ζώνης , εξ' αδιαιρέτου με δόμηση 100 τ.μ. 110.000 €
ΑΓΡΟΤΕΜΑΧΙΟ 5.500 τ.μ. στις Καλυθιές. 90.000 €
ΑΓΡΟΤΕΜΑΧΙΟ 4.000 τ.μ. στην Απολλακιά, παραθαλάσσια. 80.000 €
ΑΓΡΟΤΕΜΑΧΙΟ 4.000 τ.μ. στη Ρόδο, με καταπληκτική θέα θάλασσα. 200.000 €

ΟΙΚΟΠΕΔΑ

ΟΙΚΟΠΕΔΟ 400 τ.μ. στη Ρόδο με Σ.Δ.0,6% 180.000 €
ΟΙΚΟΠΕΔΟ εντός πόλεως Ρόδου με Σ.Δ. 1,4.
ΟΙΚΟΠΕΔΟ 4.700 τ.μ. στο Κανδυλί. 180.000 €
ΟΙΚΟΠΕΔΟ 600 τ.μ. στα Μαριτσά εντός σχεδίου με Σ.Δ. 0,5% 100.000 €
ΟΙΚΟΠΕΔΟ στο Κιοτάρι επί του παλιού επαρχιακού δρόμου, με άδεια οικοδομής. Κατάλληλο για κατοικία και επαγγελματική χρήση.
ΟΙΚΟΠΕΔΑ 420 & 480 τ.μ. στην Παστίδα εντός συνεκτικού σχεδίου. 70.000 & 75.000 €
ΟΙΚΟΠΕΔΟ 1.000 τ.μ. σε κάθετο δρόμο της Λ.Ρόδου-Αεροδρομίου με άδεια οικοδομής 300 τ.μ. (βιοτεχνικό). 150.000 €

ΕΠΑΓΓΕΛΜΑΤΙΚΟΙ ΧΩΡΟΙ

ΚΑΤΑΣΤΗΜΑ στη Ρόδο, μισθωμένα ιδανικά για επένδυση.
ΚΤΙΡΙΟ στη Ρόδο, αυτοτελές στο κέντρο της πόλης

ΜΕΖΟΝΕΤΕΣ

ΜΕΖΟΝΕΤΑ 150 τ.μ. στα Κοσκινού, συν σοφίτα σε μπετό, εντός σχεδίου. 125.000 €
ΜΕΖΟΝΕΤΕΣ 120, 200 τ.μ. στη Ρόδο με θέα στη θάλασσα. 270.000 & 350.000 €
ΜΕΖΟΝΕΤΕΣ 144, 160, 170 και 180 τ.μ. στην Ιαλυσό εντός σχεδίου.
ΜΕΖΟΝΕΤΕΣ 140 τ.μ. στην Παστίδα, άριστης κατασκευής. 220.000 €
ΜΕΖΟΝΕΤΑ 250 τ.μ. στην Ιαλυσό, εντός 2 στρεμ., άριστης κατασκευής. 400.000 €
ΜΕΖΟΝΕΤΕΣ 200 τ.μ. στα Κοσκινού με θέα θάλασσα. 400.000 €
ΜΕΖΟΝΕΤΕΣ 140 τ.μ. στην Ιαλυσό σε οικόπεδο 800 τ.μ. 100.000 €
ΜΕΖΟΝΕΤΑ 160 τ.μ. στην Ιαλυσό σε οικόπεδο 2.000 τ.μ. 380.000 €
ΜΕΖΟΝΕΤΑ 280 τ.μ. στα Κοσκινού σε οικόπεδο 1.000 τ.μ. 500.000 €

ΔΙΑΜΕΡΙΣΜΑΤΑ

ΔΙΑΜΕΡΙΣΜΑΤΑ 106 και 118 τ.μ. στην Ιαλυσό σε άριστη κατάσταση.

ΕΝΟΙΚΙΑΣΕΙΣ

ΚΑΤΑΣΤΗΜΑΤΑ προβολής και ΓΡΑΦΕΙΑ επί της Λ.Ρόδου-Λίνδου
ΓΡΑΦΕΙΑ στη Ρόδο στο κέντρο της πόλης, πολυτελούς κατασκευής.

Ζητούνται μεταχειρισμένα διαμερίσματα σε καλή κατάσταση, μεζονέτες και οικόπεδα στις περιοχές Ρόδου, Ιαλυσού, Κοσκινού, Παστίδας.

ΑΕ 10607

Vitzileos & Associates

Τηλ: 22410 24900
Κινητό : 6932196325
e-mail: mvre@otenet.gr

ΚΤΗΜΑΤΟΜΕΣΙΤΙΚΟ ΓΡΑΦΕΙΟ - REAL ESTATE AGENCY

ΧΟΛΥΓΟΥΝΤΙΑΝΗ ΒΙΛΛΑ



Στο Βόρειο καταπράσινο τμήμα της Ρόδου, κάτω από τους Πρόποδες της Φιλερήμου με θέα το Αιγαίο πέλαγος υπερπολυτελή βίλα 540 τ.μ δείγμα αρχιτεκτονικής και κατασκευαστικής ποιότητας με μοναδική αίσθηση Χολυγουντιανής πολυτέλειας.
Μέσα σε κατάφυτη έκταση 4,5 στρεμμάτων σε πανέμορφο κήπο με καλλλωπιστικά φυτά, χλοοτάπητα και 500 οπωροφόρα δένδρα.

ΠΑΡΑΔΟΣΙΑΚΗ ΜΟΝΟΚΑΤΟΙΚΙΑ

Αρχοντική πετρόχτιστη κατοικία άριστης κατασκευής με 3 υπνοδωμάτια, πλήρως εξοπλισμένη και επιπλωμένη, με αυλή και χώρο για πάρκινγκ στην περιοχή Κοσκινού. Ετοιμοπαράδοτη.



ΑΕ858

Vitzileos & Associates

Τηλ: 22410 24900
Κινητό : 6932196325
e-mail: mvre@otenet.gr

ΚΤΗΜΑΤΟΜΕΣΙΤΙΚΟ ΓΡΑΦΕΙΟ - REAL ESTATE AGENCY

ΚΑΤΑΣΤΗΜΑΤΑ - ΓΡΑΦΕΙΑ - ΕΠΙΧΕΙΡΗΣΕΙΣ

Επιχείρηση υγειονομικού ενδιαφέροντος πλήρως εξοπλισμένη 62 τ.μ. με αύλιο χώρο 150 τ.μ τραπεζοκαθίσματα και Roof Garden με άμεση παράδοση χρήσης, σε κεντρικό δρόμο στην Παλιά Πόλη .
€ 95.000

ΜΕΖΟΝΕΤΕΣ - ΒΙΛΛΕΣ- ΜΟΝΟΚΑΤΟΙΚΙΕΣ

Παραθαλάσσια υπερλούξ μεζονέτα μοναδικής κατασκευής 140 τ.μ σε οικόπεδο 500 τ.μ, και 4 studios των 25 τ.μ το καθένα σε νεοκλασικό κτίριο.
€ 390.000

Πετρόχτιστη παραδοσιακού στυλ κατοικία χωρισμένη σε 4 γκαρσονιέρες 50 τ.μ, Πλήρως εξοπλισμένες. Ολική πώληση. Περιοχή Παραδείσι.
€ 350.000

Παραδοσιακή πέτρινη μονοκατοικία, ημιτελής, με 2 υ/δ και αυλή στα Κοσκινού.
€ 140.000

Πετρόχτιστη διώροφη μονοκατοικία 120 τ.μ με αυλή (χρήζει αποπεράτωσης).
€190.000

Μεζονέτα συν. Επιφάνειας 132 τ.μ σε οικόπεδο 200 τ.μ, Με 3 υ/δ, περιοχή Καναμάτ.
€ 270.000

Νεόδμητο διαμέρισμα lux κατασκευής, 2 υ/δ, πλήρως εξοπλισμένο γκαράζ, κεντρική αυτόνομη θέρμανση . Περιοχή Ιαλυσσός.
€ 160.000

ΔΙΑΜΕΡΙΣΜΑΤΑ

Διαμέρισμα 67 τ.μ ενός υ/δ περιοχή Ιξιά.
€ 65.000

Νεόχτιστα διαμερίσματα lux κατασκευής 110 τ.μ, τζακι, 2 υ/δ, κεντρική θέρμανση .Περιοχή Ιαλυσσός.
€ 170.000

Διαμέρισμα νεόχτιστο , 80 τ.μ με 2 υ/δ και άνετο πάρκινγκ. Περιοχή Καλυθιές.
€110.000

Παραθαλάσσιο πολυτελές διαμέρισμα 90 τ.μ, με 2 υ/δ , κλειστό γκαράζ και αποθήκη. Περιοχή Σαρωνίδα Αθήνα.
€ 315.000

Διαμέρισμα 90 τ.μ με 2 υ/δ ευρύχωρο και διαμπερές.Περιοχή Καρακόνερο.
€ 125.000

ΟΙΚΟΠΕΔΑ

Οικόπεδο 10.000 τ.μ άρτιο και οικοδομήσιμο . Περιοχή Τσαΐρι.
€ 300.000

Οικόπεδο εντός ζώνης 2.000 τ.μ με δόμηση 240 τ.μ . Περιοχή Καλυθιές.
€ 140.000

Οικόπεδο ,850 τ.μ με άδεια οικοδομής για 165 τ.μ. Περιοχή Καλυθιές.
€ 100.000

Οικόπεδο ,8.000 τ.μ με θέα θάλασσα. Περιοχή Φαληράκι.
€ 220.000

ΜΙΣΘΩΣΕΙΣ

Μονοκατοικία, 250 τ.μ με 4 υ/δ , σε οικόπεδο 2.000τ.μ.Περιοχή Κρεμαστή **€ 1.000**

Νεόχτιστες γκαρσονιέρες Διαμερίσματα και studio επιπλωμένα στο κέντρο της πόλης της Ρόδου.

ΔΙΑΘΕΤΟΥΜΕ ΒΙΟΤΕΧΝΙΚΟΥΣ, ΕΠΑΓΓΕΛΜΑΤΙΚΟΥΣ ΧΩΡΟΥΣ ΚΑΙ ΑΠΟΘΗΚΕΣ ΜΕ ΠΡΟΣΒΑΣΗ ΚΑΙ ΚΟΜΒΟΥΣ.

AE858

ενοικιασεις

συνέχεια από την προηγούμενη

ΕΝΟΙΚΙΑΖΕΤΑΙ διαμέρισμα 86 τ.μ. επί της Θ. Σοφούλη 67, 2ος όροφος, άριστης κατασκευής, πλήρως επιπλωμένο, με A/C και πλυντήριο ρούχων, πολύ κοντά στο Πανεπιστήμιο Αιγαίου. Πληρ. τηλ. 6944379725 MZT031130

ΕΝΟΙΚΙΑΖΕΤΑΙ ΚΟΣΚΙΝΟΥ οροφοδιαμέρισμα 100 τ.μ. πλήρως επιπλωμένο, σε ιδιωτικό δρόμο, 1,5 χλμ. από τη θάλασσα. Δύο υπνοδωμάτια, μπάνιο, μεγάλη κουζίνα/τραπεζαρία, μεγάλο σαλόνι. Μόνο 550 ευρώ/μήνα. Πληρ. τηλ. 2241065752 MZT031109

ΕΝΟΙΚΙΑΖΟΝΤΑΙ γκαρσονιέρες μονόχωρες και δίχωρες, ανακαινισμένες, ισόγειες, πλήρως εξοπλισμένες, στην περιοχή Ροδίνι, Κυρά της Ρω. Πληρ. τηλ. 6977275783. MZT031107

ΕΝΟΙΚΙΑΖΕΤΑΙ σε ετήσια βάση ένα **διαμέρισμα** 50 τ.μ. (3ος όροφος), πλήρως επιπλωμένο, με aircondition σε άριστη κατάσταση, κοντά στο κέντρο της πόλης και το Πανεπιστήμιο και 150 μέτρα από την ακτή στην οδό Παπαλουκά 49 Β' Ρόδος (κοντά στο παλιό Νοσοκομείο). Πληρ. τηλ. 6972932940 MZT031121

ΕΝΟΙΚΙΑΖΟΝΤΑΙ διαμερίσματα των 140 τ.μ. και 65 τ.μ., επί της οδού Αδαμαντίου Κοραή και Υψηλάντου 16, πλήρως εξοπλισμένα, με θέρμανση. Πληρ. τηλ. 6937813117. MZT031120

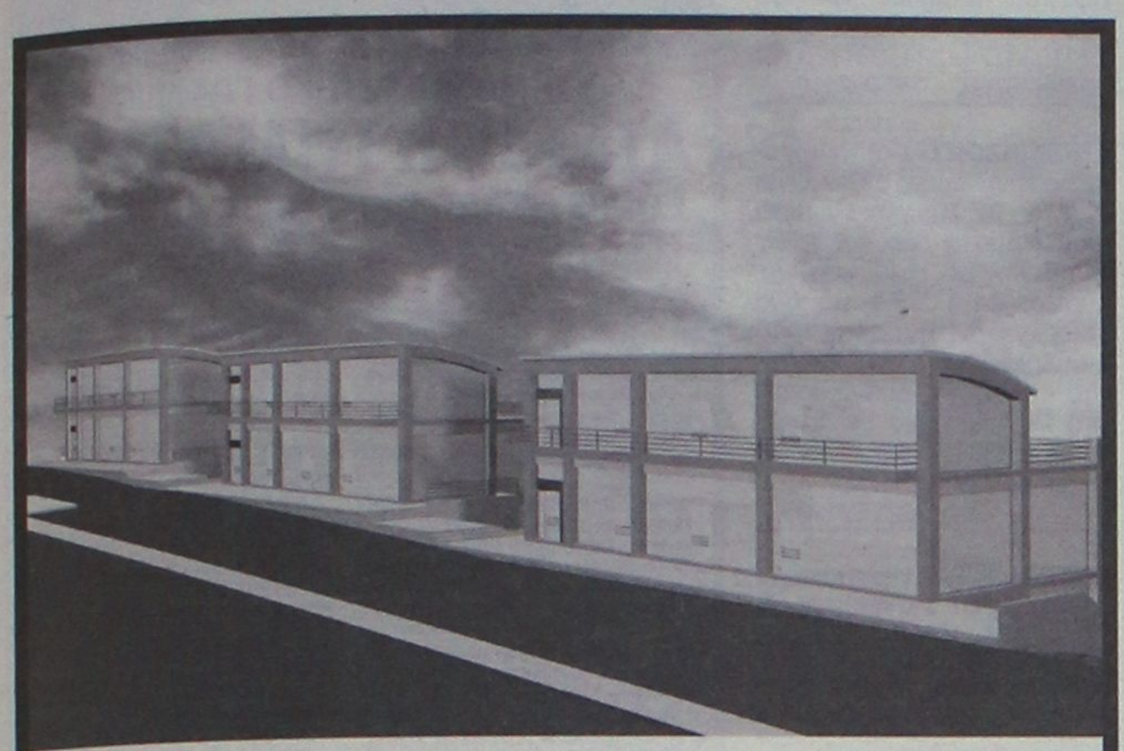

ΠΩΛΟΥΝΤΑΙ - ΕΝΟΙΚΙΑΖΟΝΤΑΙ

ΚΑΤΑΣΤΗΜΑΤΑ - ΓΡΑΦΕΙΑ

ΕΠΙ ΤΗΣ Γ.ΣΕΦΕΡΗ

(ΔΙΠΛΑ ΣΤΟΝ ΒΕΡΟΠΟΥΛΟ ΚΑΙ ΠΡΙΝ ΤΟ ΝΕΟ ΝΟΣΟΚΟΜΕΙΟ)

ΣΕ ΝΕΟ-ΑΝΑΓΕΙΡΟΜΕΝΕΣ ΟΙΚΟΔΟΜΕΣ ΜΕ ΑΠΕΡΙΟΡΙΣΤΗ ΘΕΑ ΚΑΤΑΛΛΗΛΑ ΚΑΙ ΓΙΑ ΙΑΤΡΕΙΑ, ΦΑΡΜΑΚΕΙΑ, ΙΑΤΡΙΚΑ ΕΙΔΗ, ΑΝΘΟΠΩΛΕΙΑ ΚΛΠ.

ΠΛΗΡ ΤΗΛ 22410-62517 ΚΑΙ 6932612032

ΜΧΠΚΤΗ016

ΠΩΛΕΙΤΑΙ

Κατάστημα εμβαδού 185 τμ με αυλή, σε κεντρικό σημείο της πόλης της Ρόδου **420,000 €**...(ref: 2460)

πληροφορίες στο τηλ 2241026281

ΣΑΒΒΑΙΔΗΣ & Συνεργατες

ΜΧΠ659 Μεσιτες & Συμβουλοι Ακινητων

Profit & Solution

ΚΤΗΜΑΤΙΚΕΣ ΥΠΗΡΕΣΙΕΣ

Αντ. Δαμασκηνού 119 85100 Ρόδος

22410 28100

AE963

ΔΙΑΜΕΡΙΣΜΑΤΑ	
Ανάληψη 80τμ 2υ/δ σαλόνι, κουζίνα, WC	100.000 €
Ανάληψη 96τμ 3υ/δ δεκαετίας σε αρίστη κατάσταση	180.000 €
Ροδίνι 80τμ 2υ/δ 1wc, μεταχειρισμένο 9 ετών άριστη κατάσταση	175.000 €
Κένεντυ 75τμ 2υ/δ 1wc σαλόνι τζάκι κουζίνα	155.000 €
Ρόδος 55τμ 1υ/δ σαλόνι, κουζίνα 1 wc	69.000 €
Ιξία 80τμ 2υ/δ wc, σαλόνι ,κουζίνα, αυλή 15τμ	95.000 €
Ιαλυσός 100τμ 2υ/δ 2wc ,θέρμανση, θέση στάθμευσης καινούργιο	180.000 €
Ιαλυσός 96τμ 2 υ/δ 2wc θέρμανση θέση στάθμευσης καινούργιο	170.000 €
Ιαλυσός ισόγειο 95τμ 2 υ/δ 2wc θέρμανση αυλή, καινούργιο	170.000 €
Κοσκινού 100τμ 3υ/δ ,2 wc, garage αποθήκη 5τμ ,θέρμανση	
Αυλή-βεράντα 60τμ με θέα θάλασσα	240.000 €
ΜΟΝΟΚΑΤΟΙΚΙΕΣ- ΜΕΖΟΝΕΤΕΣ	
Ιαλυσό 125τμ 3 υ/δ 2 wc κλιματισμός 2αυλες καινούργιο	200.000 €
Ιαλυσό 195τμ 2 ετών τζάκι,air condition,ηλεκτρ. Συσκευές	285.000 €
Κοσκινού 100τμ 3υ/δ 2 wc, garage,αποθήκη ,θέρμανση	220.000 €
Παστίδα 140τμ 3 υ/δ 2wc ,τζάκι σε οικόπεδο 400τμ	195.000 €
Μαριτσά 100τμ σε οικόπεδο 5.200τμ με 2 άδειες των 70τμ	250.000 €
Μαριτσά 133τμ σε οικόπεδο 300τμ 4 υ/δ 2wc, κουζίνα σε μπετό	120.000 €
Μαριτσά 145τμ σε οικόπεδο 300τμ 4 υ/δ 2wc, κουζίνα καινούργια	220.000 €
ΟΙΚΟΠΕΔΑ	
Θολό οικόπεδο 3.470τμ με άδεια οικοδομής	70.000 €
Φάνες οικόπεδο 2000τμ	60.000 €
Φάνες οικόπεδο 3015τμ	60.000 €
Καλαμώνα οικόπεδο 6100τμ	98.000 €
Καλαμώνα οικόπεδο 4.000τμ	37.000 €
Συνεταιρισμός πολυτέκνων 340τμ	145.000 €
Αφάντου 1100τμ πάνω στην λεωφ. ΡΟΔΟΥ-ΛΙΝΔΟΥ	185.000 €
Γεννάδι 1400τμ άρτιο και οικοδομήσιμο150μετρα από την θάλασσα	110.000 €
Γεννάδι 700τμ άρτιο και οικοδομήσιμο150μετρα από την θάλασσα	58.000 €
Γεννάδι 650τμ με άδεια οικοδομής 70τμ 150μετρα από την θάλασσα	68.000 €
ΚΑΤΑΣΤΗΜΑΤΑ- ΓΡΑΦΕΙΑ	
Τσαΐρι βιοτεχνικός χώρος σε μπετό 300τμ	170.000€
Μανδράκι 25τμ 1wc προνομιακό γραφείο στο κέντρο	65.000 €
Δασκάλους 57τμ ισόγειο με αυλή 35τμ καινούργιο	105.000 €
Μανδράκι γραφείο 63τμ με αυτόνομο κλιματισμό	135.000 €
Περιοχή μηχανουργεία 80τμ +80τμ υπόγειο	120.000€

ευσταθίου ΕΥΡΩΚΤΗΜΑΤΙΚΗ

ΚΤΗΜΑΤΟΜΕΣΙΤΙΚΟ ΓΡΑΦΕΙΟ

Εξαιρετική Επένδυση

ΟΙΚΟΠΕΔΑ ΣΤΑ ΚΟΛΥΜΠΙΑ



2M DESIGN T:65425



Αξίας από 38,000€

ΑΜΕΣΗ ΥΠΟΓΡΑΦΗ ΟΡΙΣΤΙΚΩΝ ΣΥΜΒΟΛΑΙΩΝ

Πωλούνται Οικόπεδα

500 τ.μ με Άδεια Οικοδομής

για 75 τ.μ μονώροφης

μονοκατοικίας.

ΧΠ401/2029

Εθν. Αντιστάσεως 83, Τηλ: 22410 73819, 74917, Fax: 22410 38641

Κιν: 6944 374546, 6945 292030, Url: www.euroktimatiki.gr, E-mail: info@euroktimatiki.gr

ΕΝΟΙΚΙΑΣΕΙΣ

συνέχεια από την προηγούμενη

ΕΝΟΙΚΙΑΖΕΤΑΙ στην Π. Πόλη, πλατεία Λουτρού, **γκαρσονιέρα** επιπλωμένη. Πληρ. τηλ. 6977905051 και 6947079642. MZT031115

ΕΝΟΙΚΙΑΖΕΤΑΙ διαμέρισμα 120 μέτρα στον 1ο όροφο, χωρίς κοινόχρηστα, με 3 υπνοδωμάτια, 2 WC, κουζίνα και μεγάλο σαλόνι, ανοικτό από παντού σε καλή περιοχή (7 Βαγιές). Πληρ. τηλ. 6973506879 MZT031113

ΕΝΟΙΚΙΑΖΕΤΑΙ διαμέρισμα διαμπερές 3άρι επί της Θεμ. Σοφούλη 125Β, δίπλα στο βιβλιοπωλείο "Δένδρο". Πληρ. τηλ. 22410-25139 MZT031114

ΕΝΟΙΚΙΑΖΕΤΑΙ στην Ιαλυσό **διαμέρισμα** 55 τ.μ., στο ισόγειο είναι η κουζίνα και το καθιστικό, με εσωτερική σκάλα, και στον α' όροφο 2 υπνοδωμάτια και μπάνιο, με μεγάλες βεράντες, κήπο και A/C σ' όλα τα δωμάτια. Πληρ.τηλ. 6972295554 και 22410-92785 MZT031111

ΕΝΟΙΚΙΑΖΕΤΑΙ μικρό **διαμέρισμα** με αυλή. Πληρ. τηλ. 22410-78516 MZT031122

ΕΝΟΙΚΙΑΖΕΤΑΙ διαμέρισμα επί της Βενετοκλέων πλήρως επιπλωμένο με ξεχωριστή αυλή για δημοσίους υπαλλήλους, φοιτητές. Πληρ. τηλ. 6974057759 MXP14208

ΕΝΟΙΚΙΑΖΕΤΑΙ σε ωραία περιοχή της Ανάληψης κάτω από μεζονέτα **ημιυπόγειο** επιπλωμένο με πολλές ντουλάπες και στην κουζίνα, εντοιχισμένα ηλεκτρικά, καθιστικό με εντοιχισμένο καναπέ και μαξιλάρες, 1 κρεβατοκάμαρα, WC, αποθήκες και αυλή στον κήπο. Πληρ. τηλ. 6977433315, 2241068433 MZT021125

ΕΝΟΙΚΙΑΖΕΤΑΙ διαμέρισμα πλήρως επιπλωμένο με 1 δωμάτιο και ενιαίο χώρο καθιστικό-κουζίνα, και ηλιακό θερμοσίφωνα πίσω από το CAVO TANGO στην Ιαλυσό. Ενοίκιο 300 ευρώ. Πληρ. τηλ. 2241093911 από 7-2 μ.μ. και κιν. 6938626655MZT021114

ΕΝΟΙΚΙΑΖΕΤΑΙ στην Ιαλυσό κοντά στο δεύτερο Δημοτικό Σχολείο **μονοκατοικία** πρόσφατα ανακαινισμένη αποτελούμενη από 2 υπνοδωμάτια, σαλόνι, κουζίνα και μεγάλη αυλή. Πληρ. τηλ. 2241094878 και κιν. 6945131345 MZT021110

ΕΝΟΙΚΙΑΖΕΤΑΙ διαμέρισμα 2 υπνοδωματίων στο Ροδίνι. Πληρ. τηλ. 2241061735 MZT021102

ΕΝΟΙΚΙΑΖΕΤΑΙ εξοχική **κατοικία** λουξ κατασκευής στην περιοχή Γκολφ Αφάντου, τριών υπνοδωματίων, κουζίνα, σαλόνι και λοιπών βοηθητικών χώρων. Διαθέτει ηλιακό θερμοσίφωνα, θέρμανση, (καλοριφέρ), άνετο πάρκιν, τέλειες μονώσεις και απέχει από την παραλία Αφάντου 400 μέτρα. Πληρ. τηλ. 2241033774, 2241034123 και 6948528799 MZT021104

ΕΝΟΙΚΙΑΖΟΝΤΑΙ α) **γκαρσονιέρα** επιπλωμένη με κουζίνα, μπάνιο, β) δύο επιπλωμένα **διαμερίσματα** δύο και τριών δωματίων με χωλ, κουζίνα, μπάνιο, κατάλληλα για δύο και τρία άτομα αντίστοιχα. Τα διαμερίσματα ευρίσκονται στο κέντρο της πόλης κοντά στο Πανεπιστήμιο σε ήσυχο δρόμο στην περιοχή Νιοχώρι. Πληρ. τηλ. 6944199527 MZT021105

ΕΝΟΙΚΙΑΖΕΤΑΙ γκαρσονιέρα μονόχωρη επί της Αθηνών 15. Πληρ. τηλ. 2241067267 και 2241066941 ώρες γραφείου 09.00-13.30 και 17.30-21.00 ΧΠΠΑΡ207.1

ΕΝΟΙΚΙΑΖΕΤΑΙ οβελιστήριο pizzaria επί της Ορφανίδου 20. Πληρ. τηλ. 6946899866 MZT021112

ΕΝΟΙΚΙΑΖΕΤΑΙ επιπλωμένη **γκαρσονιέρα** επί της Βενετοκλέων και Νικηταρά 29 στη Ρόδο. Πληρ. τηλ. 6944934192 MZT021113

ΠΩΛΟΥΝΤΑΙ από ΤΕΧΝΙΚΗ ΕΤΑΙΡΕΙΑ

1) **Οικόπεδο** 475 τ.μ. επί της Γ. Σεφέρη με φανταστική θέα.
2) **Οικόπεδα** στα Κοσκινού των 1.000 τ.μ. με άδεια οικοδομής.
3) **Οικόπεδο** 3.000 τ.μ. (Κοσκινού) με φανταστική θέα.
4) **Οικόπεδα** των 5.000 τ.μ. και 10.000 τ.μ. επί της Λ. Ρόδου - Λίνδου.
5) **Βιοτεχνικοί χώροι** διαφόρων διαστάσεων (Ασγούρου)
6) **Μονοκατοικίες** των 150 τ.μ. (Κοσκινού)
7) **Διαμερίσματα** διαφόρων διαστάσεων λουξ κατασκευής στο Ροδίνι.

Πληροφορίες τηλ. 6934309595

ΜΑΤ4902

ΜΗΝΙΑΙΑ ΕΝΟΙΚΙΑΣΗ ΔΩΜΑΤΙΩΝ ΣΕ ΞΕΝΟΔΟΧΕΙΟ

Το **ξενοδοχείο ΝΟΥΦΑΡΑ** που βρίσκεται στο **κέντρο της πόλεως Ρόδου (10 λεπτά από το Παν/μιο Αιγαίου) επί της Γρ. Λαμπράκη 35,** ενοικιάζει δωμάτια σε φοιτητές και σε οποιονδήποτε άλλο ενδιαφερόμενο.

Το δωμάτιο διαθέτει:
1) Ατομικό μπάνιο
2) Τηλέφωνο
3) Ραδιόφωνο
4) Τηλεόραση
5) Ψυγείο
6) Θέρμανση
7) Ζεστό νερό
8) Κοινόχρηστο χώρο για επιτραπέζια παιχνίδια
9) Εβδομαδιαίος καθαρισμός δωματίου και
10) Διάθεση ιματισμού (σεντόνια, κουβέρτες)

ΜΑΤ4483(Π)

ΠΛΗΡ. ΤΗΛ. 2241024545

ΜΗΝΙΑΙΑ ΕΝΟΙΚΙΑΣΗ ΔΩΜΑΤΙΩΝ ΣΕ ΞΕΝΟΔΟΧΕΙΟ

Το ξενοδοχείο ΕΛΕΝΑ
που βρίσκεται στο κέντρο της πόλεως Ρόδου, σε μικρή απόσταση από το λιμάνι και το Πανεπιστήμιο επί της οδού Γρίβα 78,
ΕΝΟΙΚΙΑΖΕΙ ΔΩΜΑΤΙΑ
ιδανικά για φοιτητές, στρατιωτικούς κ.λπ.
Το ξενοδοχείο διαθέτει:
σαλόνι, café bar, αίθουσα τηλεόρασης και πισίνα
Το δωμάτιο διαθέτει:
α) ατομικό μπάνιο
β) τηλέφωνο
γ) ραδιόφωνο
δ) τηλεόραση
ε) ψυγείο
στ) θέρμανση
ζ) ζεστό νερό
η) εβδομαδιαίος καθαρισμός δωματίου και
θ) διάθεση ιματισμού (σεντόνια, κουβέρτες)
Τιμή από 200 ευρώ ανά μήνα

ΚΖΤ2330811

Πληρ. τηλ. 2241024755, 2241093019, κιν. 6942456013

REAL ESTATE ΚΡΑΝΙΔΗΣ

www.kranidis.gr

ΠΩΛΗΣΕΙΣ ΟΙΚΙΕΣ ΕΝΤΟΣ ΠΑΛΙΑΣ ΠΟΛΕΩΣ

40τ.μ. ΕΝΑΣ ΧΩΡΟΣ 60.000€ [Κ-60]
237τ.μ. 4Δ.Σ.Κ.Λ. 300.000 € [Κ-145]
137τ.μ. 3Δ.Σ.Κ.Λ. 440.200 € [Κ-144]
150τ.μ. 3 Υ.Δ.Κ.Λ. 500.000 € [Κ-86]
80τ.μ. 2Δ.Σ.Κ.Λ. 170.000€ [Κ-140]
85τ.μ. 2Δ.Σ.Κ.Λ. 140.000 € [Κ-143]
100τ.μ. 3Δ.2Σ.Κ.Λ. 350.000€ [Κ-709]
120τ.μ. 2Δ.Σ.Κ.Λ. 250.000€ [Κ-815]
150τ.μ. 3Δ.Σ.Κ.Λ. 120.000€ [Κ-722]
80τ.μ. 4Δ.Σ.Κ.Λ. 100.000€ [Κ-1129]
262τ.μ. 6Δ.Σ.Κ.Λ. 750.000€ [Κ-1157]
90τ.μ. 4Δ.Σ.Κ.Λ. 140.000€ [Κ-1136]
80τ.μ. 3Δ.Σ.Κ.Λ. 110.000€ [Κ-1141]
63τ.μ. 2Δ.Σ.Κ.Λ. 2ου ορόφου 75.000€ - [Κ-1505]
52τ.μ. 2αρι 2ου ορόφου 75.000€ - [Κ-1506]
45τ.μ. 2Δ.Σ.Κ.Λ. 2ου ορόφου 50.000€ - [Κ-1129]
120τ.μ. 3Δ.Σ.Κ.Λ. 1ου ορόφου 300.000€ - [Κ-1110]
140τ.μ. 3Δ.Σ.Κ.Λ. 450.000€ - [Κ-732]
280τ.μ. 5Δ.Σ.Κ.Λ.WC κατάστημα 1.000.000€ [Κ-862]
100τ.μ. 3Δ.2Σ.Κ.Λ. 350.000€ [Κ-709]
100τ.μ. 4Δ.Σ.Κ.Λ. 2ου ορόφου 230.000€ [Κ-1247]

ΠΩΛΗΣΕΙΣ ΔΙΑΜΕΡΙΣΜΑΤΩΝ

ΙΑΛΥΣΟΣ:
42τμ. 2αρι 3ου ορόφου 50.000 €. [Κ-66]
52τ.μ. 2αρι 2ου ορόφου 70.000 € [Κ-166]
82τ.μ. 2Δ.Σ.Κ.Λ. 160.000,00 € . [Κ-48]
ΚΡΕΜΑΣΤΗ: 75τ.μ. 2Δ.Σ.Κ.Λ. 150.000€ [Κ-342]
ΡΟΔΟΣ:
ΑΝΑΛΗΨΗ:105τ.μ. 3Δ.Σ.Κ.Λ. 1ου ορ.180.000€ [Κ-1592]
ΑΝΑΛΗΨΗ: 80τ.μ. - 150.000€ - [Κ-1573]
ΑΓΙΟΙ ΑΝΑΡΓΥΡΟΙ:106τ.μ. 3Δ.Σ.Κ.Λ. 150.000€ - [Κ-1567]
ΑΓΙΟΣ ΝΙΚΟΛΑΟΣ: 55τ.μ. 2αρι 2ου ορ.85.000€[Κ-1513]
ΔΑΣΚΑΛΩΝ:88τ.μ. 2Δ.Σ.Κ.Λ. 2ου ορ.150.000€ [Κ-1556]
ΜΗΔΕΙΑ: 126τ.μ. 3Δ.Σ.Κ.Λ. Ισόγειο 260.000€ - [Κ-1581]
ΡΟΔΙΝΙ: 129τ.μ. 3Δ.Σ.Κ.Λ. 2ου ορ. 265.000€ - [Κ-1552]
ΡΟΔΙΝΙ: 100τ.μ. 3Δ.Σ.Κ.Λ. 230.000 €. [Κ-267]
ΦΑΝΕΡΩΜΕΝΗ: 102τ.μ. 3Δ.Σ.Κ.Λ. 200.000€ - [Κ-50]
ΔΑΣΚΑΛΟΥΣ:116τ.μ. 3Δ.Σ.Κ.Λ. 270.000 € [Κ-268]
Μ.ΠΕΤΡΙΔΗ: 118τ.μ. 3Δ.Σ.Κ.Λ. 230.000€ - [Κ-316]
Μ.ΠΕΤΡΙΔΗ: 122τ.μ. 3Δ.Σ.Κ.Λ. 250.000€ - [Κ-318]
Β.ΗΠΕΙΡΟΥ: 30τ.μ. 2αρι Ισόγειο 36.000€ [Κ-129]
ΚΑΝΑΔΑ: 56τ.μ. - 1ου ορόφου 140.000€ - [Κ-319]
ΑΝ. ΜΑΡΙΑΣ: 80τ.μ. 2 υ/δ 90.000 € [Κ-115]
ΡΟΔΙΝΙ: 87τ.μ. 2Δ.Σ.Κ.Λ. Ισόγειο 100.000€ - [Κ-322]
ΡΟΔΙΝΙ: 92τ.μ. 2Δ.Σ.Κ.Λ. Ισόγειο 210.000 € [Κ-263]
ΚΕΝΤΡΟ: 184τ.μ. 3Δ.Σ.Κ.Λ. 270.000 € [Κ-9]
ΣΟΡΩΝΗ: 130τ.μ. 200.000 € [Κ-99]

ΧΠ092

1ο Γρ. Αμερικής 50, 85100 Ρόδος
2ο Γρ. Ατταβύρου 22-24, 85100 Ρόδος
22410 23661 FAX: 22410 23667
e-mail: info@kranidis.gr



ΚΤΗΜΑΤΟΜΕΣΙΤΙΚΟ ΓΡΑΦΕΙΟ ΑΙΓΑΙΟΚΤΗΜΑΤΙΚΗ

ΕΠΙΛΕΓΜΕΝΕΣ ΠΡΟΤΑΣΕΙΣ ΑΚΙΝΗΤΩΝ

-38τμ κανούργια γκαρσονιέρα στο Καρακόντερο 85.000€
-46τμ διαμ/σμα (υπ.με αυλή) Υψηλάντου 50.000€
-50τμ κανούργιο διαμ/σμα στο Νιοχώρι 100.000€
-55τμ μονοκατοικία (βοηθητικός χώρος) προέκταση Αννης Μαρίας 75.000€
-60τμ (2 γκαρ/ρες μισθωμένες εισόδημα 700€) κανούργιο στο Νιοχώρι 136.000€
-74τμ μετ/νο (υπόγειο μισθωμένο) διαμ/σμα Πατρ. Αθηναγόρα 80.000€
-75τμ κανούργιο διαμ/σμα στο Καρακόντερο 150.000€
-76τμ κανούργιο διαμέρισμα στο Ροδίνι 140.000€
-78τμ κανούργιο (ισόγειο) Καρακόντερο 175.000€
-80τμ μετ/νο (8 ορ-2υπν) στην Ανάληψη 125.000€
-80τμ διώροφη μεζ/τα στην Βενετοκλέων 100.000€
-81τμ κατ/ργιο διαμ/σμα (1 έτους) στους Δασκάλους 155.000€
-82 τμ (υπόγειο) διαμ/σμα Ακαδημία 100.000€
-86τμ κανούργιο διαμ/σμα στην Ιαλυσό 155.000€
-89τμ κανούργιο (ά ορ) Μιχ.Πετρίδη 180.000€
-92τμ κανούργιο διαμ/σμα στους Τρεις (2υπν) 165.000€
-95τμ διαμέρισμα μετ/νο με απ/στη θέα Κέντρο 200.000€
-98τμ ρετιρέ κανούργιο (3υπν) στο Ροδίνι 185.000€
-100τμ κανούργιο (ορ/σμα) Καρακόντερο 210.000€
-102τμ κανούργιο με γκαράζ Μιρα-Μαρ 205.000€
-118τμ κανούργιο διαμ/σμα Μιχ.Πετρίδη 215.000€
-125τμ μετασχηματισμένο διαμ/σμα Ανάληψη 180.000€
-125τμ κανούργιο οροφ/σμα Καρακόντερο 240.000€
-140τμ (3 γκαρ/ρες) κατ/ργιες Κοσκινού απ/στη θέα 130.000€
-142τμ μεταχ/νη μονοκατοικία με έξτρα ΣΔ Νιοχώρι 180.000€
-171τμ κανούργια μεζονέτα στο Ροδίνι 330.000€
-180τμ κανούργια μεζονέτα στη Ρόδου-Λίνδου (ΙΚΑ) 330.000€
-200τμ κανούργια μονοκατοικία Ασγούρου 1στρ.330.000€
-212τμ μεζ/τα σε μπετά σε οικ/κό συν/σμό στην Καίρ 155.000€
-315τμ μονοκατοικία λούξ, 1στρ, Κοσκινού 500.000€
-23 τμ κατάστημα στο Μανδράκι (ελεύθερο μίσθωσης) 140.000€
-50τμ κατάστημα στο Μανδράκι (μισθωμένο) 469.552€
-209τμ οικόπεδο στην Ανάληψη (Σ.Δ.1) 150.000€
-324τμ οικόπεδο στο Μηδεια (Σ.Δ 0,6) 200.000€
-390τμ οικόπεδο στην νέα επέκταση οικισμού Σορωνής 38.000€
-475τμ οικόπεδο (ΣΔΟ,6) στη Γ. Σεφέρη με υπέροχη θέα 475.000€
-1.000τμ οικόπεδο με οικοδομική άδεια για μονοκία στα Κοσκινου ,100.000€
-2στρ(προσοπτική δόμησης 1.600τμ) εντός οικισμού παραθαλάσσιο Μαη Φόνες 180.000€
-340τμ οικ/κός συν/σμός Πολιτέκτων στο Καρακόντερο 150.000€
-4.600τμ επί της λεωφόρου Ρόδου-Καλλιθέας με θέα, 350.000€

ΕΚΤΟΣ ΑΥΤΩΝ ΤΩΝ ΑΚΙΝΗΤΩΝ ΔΙΑΘΕΤΟΥΜΕ ΜΕΓΑΛΗ ΠΟΙΚΙΛΙΑ ΣΕ ΔΙΑΜ/ΤΑ (ΜΕΤ/ΝΑ-ΚΑΙΝΟΥΡΓΙΑ) ΣΤΙΣ ΚΑΛΥΤΕΡΕΣ ΤΙΜΕΣ ΤΗΣ ΑΓΟΡΑΣ-ΟΙΚ/ΔΑ ΚΑΤΑΣΤΗΜΑΤΑ-ΓΡΑΦΕΙΑ ΚΑΙ ΕΝΟΙΚΙΑΣΕΙΣ ΑΚΙΝΗΤΩΝ

ΡΕΝΑ ΒΑΖΟΥΚΟΥ ΚΑΙ ΣΥΝΕΡΓΑΤΕΣ
(ΜΕΣΙΤΗΣ ΑΣΤΙΚΩΝ ΣΥΜΒΑΣΕΩΝ)
ΔΙΕΥΘ. ΓΡΑΦΕΙΟΥ ΔΗΜ. ΘΕΟΔΩΡΑΚΗ 3
10-1 το πρωί καθημερινά και 6.30-9 απ/μα
Τηλ. (22410) 22943-28838 FAX: 28838, κιν. 6945466773
email.vazoukou@acn.gr

ΧΠ851

ΣΑΒΒΑΙΔΗΣ & Συνεργατες

Μεσιτες & Συμβουλοι Ακινητων

ΠΩΛΗΣΕΙΣ ΜΟΝΟΚΑΤΟΙΚΙΩΝ

1- Μητροπόλεως ερειπωμένη κατοικία 25 τμ με αυλή **35,000 €** (ref: 2835), **2- ΝΕΟ!** Οικόπεδο 425 τμ με άδεια οικοδομής 80 τμ στην Τραγανού **60,000 €** (ref: 3322), **3- ΝΕΟ!** Μονοκατοικία 80 τμ σε μπετά στην Τραγανού **85,000 €** (ref: 3323), **4-** Καλυθιές 4 μονοκατοικίες σε μπετά, 110 τμ σε 400 τμ οικόπεδο η καθεμία **90,000 €** (ref:3289), **5-** Παραδείσι 65 τμ με τζάκι στο ισόγειο & στον όροφο,αυλή **90,000 €** (ref: 2782), **6- ΝΕΟ!** Οικόπεδο 850 τμ με άδεια οικοδομής 135 τμ στην Τραγανού **100,000 €** (ref: 3319), **7-** Κανδηλί σε μπετά 119 τμ σε 614 τμ οικόπεδο, **110,000 €** (ref: 2150), **8-** Ψίνθος σε μπετά 150 τμ σε 1,100 τμ οικόπεδο με πανοραμική θέα **165,000 €** (ref: 2996), **9-** Παστίδα 124 τμ σε 300 τμ με δυνατότητα επιπλέον δόμησης **128,000€** (ref:3231), **10-** Κοσκινού σε μαρμαροσοβά 105 τμ **130,000 €** (ref: 2560), **11-** Παραδείσι 80 τμ **137,000 €** (ref: 2781),**12-ΝΕΟ!** Μονοκατοικία σε μπετά 135 τμ στην Τραγανού **150,000€**(ref: 3320),13-Δαματριά 94 τμ **150,000 €** (ref: 2143), **14-** 4 μονοκατοικίες στα Ασγούρου από 144 τμ και 1,000 τμ οικόπεδο σε μπετά **160,000 €** (ref: 3045), **15-** Παραδοσιακή κατοικία στην Σορωνή πλήρως ανακαινισμένη 162,05 τμ με αυλή 94 τμ **180,000 €** (ref: 2886), **16-** Κοσκινού 105 τμ **220,000 €** (ref: 2561), **17-** Ψίνθος 150 τμ σε 1,100 τμ οικόπεδο με πανοραμική θέα **230,000 €** (ref: 2997), **18-** Κοσκινού εντός οικισμού 241 τμ σε 220 τμ οικόπεδο **270,000€** (ref:3222), **19-** Παστίδα 133 τμ σε 360 τμ οικόπεδο με τζάκι και θέρμανση **240,000 €** (ref:3229), **20-** Αφάντου λουξ 211 τμ, πλήρως εξοπλισμένο, με γκαράζ, **279,000 €** (ref: 2359), **21-** Μεζονέτα στην Ιαλυσό 194 τμ σε 350 τμ οικόπεδο με τζάκι **280,000 €** (ref: 2938), **22-** Παστίδα 130 τμ σε 350 τμ οικόπεδο επιπλομένο με τις εντοιχισμένες συσκευές **295,000 €** (ref: 3110), **23-** 4 λουξ μονοκατοικίες στην Ιαλυσό των 157 τμ σε οικόπεδα από 267 τμ-367 τμ, με κήπους, πάρκινγκ, τζάκι, ιταλική κουζίνα, θέρμανση, πολύ κοντά στην θάλασσα **340,000 €** (ref: 3055), **24-** Μεζονέτα στο Καρακόντερο με θέα θάλασσα, 225 τμ με αυλή και γκαράζ **350,000 €** (ref: 2991), **25-** Παστίδα 166 τμ σε 1,002 τμ οικόπεδο εντός σχεδίου με 234 τμ υπόλοιπο δόμησης **350,000 €** (ref: 3135), **26-** Μόντε Σμίθ 140 τμ με αυλή, τζάκι, κεντρική θέρμανση & αποθήκη **390,000 €** (ref: 3080), **27- ΝΕΟ!** Μαριτσά, πολυτελής μονοκατοικία 180 τμ σε 1,100 τμ οικόπεδο, πλήρως εξοπλισμένη με θέα το δάσος, **395,000 €** (ref: 3301), **28-** Παστίδα 250 τμ σε 4,500 τμ οικόπεδο με θέα **400,000 €** (ref: 2259), **29-** Νεόδμητη μονοκατοικία στα Κοσκινού 310 τμ σε 1,100 τμ οίκοπεδο με θέα θάλασσα **410,000 €** (ref:3192), **30-**Νεοκλασσικό στην Ρόδο 250 τμ σε 290 τμ οικόπεδο πλήρως ανακαινισμένο **450,000 €** (ref: 1496), **31-** Πολυτελής μονοκατοικία 200 τμ σε αυτοτελές οικόπεδο 840 τμ λίγο πριν τα Αφάντου **520,000 €** (ref:3158), **32-** Υπερπολυτελή μονοκατοικία στην Ιαλυσό με θέα θάλασσα 350 τμ με 6 υπνοδωμάτια, 4 μπάνια, σάουνα, τζάκι, γκαράζ, σε οικόπεδο 2,006 τμ **750,000 €** (ref: 3086), **33-** Υπερπολυτελή μονοκατοικία στα Κοσκινού 210 τμ με 4 δωμάτια, 3 μπάνια, τζάκι, γκαράζ σε οικόπεδο 4,800 τμ, **750,000 €** (ref: 2911), **34-** Μοναδική μονοκατοικία στην Παστίδα 482 τμ σε οικόπεδο 4,200 τμ **770,000€** (ref:671)

...πάνω από 3,000 ακίνητα στην διάθεση σας!

ΜΧΠ659

Γρ. Λαμπράκη 14, Ρόδος 85100
τηλ: 2241026281, Φαξ: 2241034663

ενοικιασεις

συνέχεια από την προηγούμενη

ΕΝΟΙΚΙΑΖΕΤΑΙ μικρό **διαμέρισμα** επιπλωμένο στην περιοχή Αγίου Ιωάννου οδός Αντισμηνάρχου Βολονάκη. Πληρ. τηλ. 2241094377, 6932360062 MZT011118

ΕΝΟΙΚΙΑΖΟΝΤΑΙ: α) **διαμέρισμα** 110 τ.μ. με 3 υπνοδωμάτια, μεγάλοι χώροι κουζίνας-σαλόνι στον 2ο όροφο οικοδομής στην περιοχή Σωτήρος και Μάκαρος 1 στην Ιξιά, β) **γκαρσονιέρα** 45 τ.μ. με 1 υπνοδωμάτιο και έναν ενιαίο χώρο σαλόνι και κουζίνας ισόγειο με βεράντες και μικρό κήπο με γκαζόν στην περιοχή παλιού αεροδρομίου Μαριτσών, κατάλληλο και για στρατιωτικούς. Ενοικιάζονται επιπλωμένα ή όχι. Πληρ. τηλ. 2241048131, 6944634576, 6944177280 MZT011114

ΕΝΟΙΚΙΑΖΕΤΑΙ studios πλήρως εξοπλισμένο και επιπλωμένο (πολυκουζινάκι, ψυγείο, κρεβάτι, ντουλάπες) με δικό του μπάνιο και ανεξάρτητη είσοδο στην οδό Γαληνού 8 (πλησίον στρατοπέδου στο Μόντε Σμιθ) κοινόχρηστα δεν υπάρχουν. Πληρ. τηλ. 2241063865, 6972160432 όλες τις ώρες από 9 πρωί έως 10 βράδυ MZT110911

ΠΩΛΕΙΤΑΙ

Καινούριο διαμέρισμα στο Ροδίνι 118 τμ, πλήρως εξοπλισμένο, με 30 τμ βεράντα, θέα θάλασσα και θέση parking, **210,000 €**..(ref: 3278)

πληροφορίες στο τηλ 2241026281

ΣΑΒΒΑΙΔΗΣ & Συνεργατες

ΜΧΠ659 Μεσιτες & Συμβουλοι Ακινητων

The Real Estate Leaders

RE/MAX

Περισσότερες πληροφορίες
Re/Max Express - Α & Σ. Χατζάκης Ο.Ε.
Τηλ. 22410 64730 & 64755
Email: info@remaxexpress.gr ,
Website: www.remax.gr

ΕΝΟΙΚΙΑΣΕΙΣ ΑΚΙΝΗΤΩΝ:

Παλιά πόλη:Επιχείρηση 8 ενοικιαζομένων δωματίων με αυλή	3 200 €
Παλιά πόλη: προνομιακό ακίνητο σε κεντρικό σημείο 350 τ.μ	3 200 €
Ιαλυσός:επαγ. στέγη 450 τ.μ + αυλή 250 τ.μ	3 000 €
Φαληράκι: Café-bar 100 τ.μ. με αυλή 210 τ.μ. με πισίνα	1 000 €
Λίνδο: Disco – cafeteria .	3 000 €

ΟΙΚΟΠΕΔΑ ΠΡΟΣ ΠΩΛΗΣΗ:

Κολύμπια: 5.312 τ.μ. (3762 + 1550) άρτιο και οικοδομήσιμο	150 000 €
Λαχανιά: 21.970 τ.μ 400μ. από τη θάλασσα	300 000 €
Λαχανιά: 2.360 τ.μ με οικοδομική άδεια 200 τ.μ.	110 000 €
Λαχανιά: 1.088τ.μ.,οικοδομίσημο, 700μ. από τη θάλασσα	35 000 €
Αφάντου: 4.810 τ.μ. οικοδομήσιμο, 700μ. από τη θάλασσα	150 000 €
Πυλώνα: 40 στρ.οικοδομήσιμα γεωργικά & 40 στρ.δασικά	350 000 €
Κρητηνία:1400 τ.μ εντός οικισμού (οικοδομείται 400 τ.μ)	35 000 €
Βάτι : 3075 τ.μ με παλιά κτίσματα	190 000 €
Δαματρια: 6.000 τ.μ αγροτεμάχιο με ελαιόφυτα	120 000 €
Καλυθιές: 4 στρεμ. εντός οικισμού με πανοραμική θέα	400 000 €

ΕΠΑΓΓΕΛΜΑΤΙΚΑ ΑΚΙΝΗΤΑ ΠΡΟΣ ΠΩΛΗΣΗ :

Ρόδος(Μιχ. Πετρίδη) ημι- υπόγεια αποθήκη - διαμέρισμα 80τ.μ.	88 000 €
Ρόδος (Εθν. Μακαρίου) 729,77 (ενιαίος χώρος)	1 000 000 €
Ρόδος(Λεωφ.Ρόδου–Λίνδου)επαγ. στέγη 902 τ.μ	650 000 €
Ρόδος (Στελ. Κωτιάδη) 507,57 τ.μ	1 300 000 €
Ρόδος: καταστήματα, 62 τ.μ.	200 000 €
Ρόδος: γραφεία 62 τ.μ .	160 000 €
Ρόδος : Αποθήκες 62 τ.μ .	110 000 €
Ρόδος: (Ασγούρου) επαγ. στέγη 400 τ.μ + υπαίθριο χώρο	350 000 €
Καλυθιές: εστιατόριο 850 τ.μ - πλήρες εξοπλισμένο	800 000 €
Λαδικό: 10 Studios - έτοιμη επιχείρηση	250 000 €
Λίνδος : Επαγ. στέγη 277,70 τ.μ	2 200 000 €
ΠΩΛΕΙΤΑΙ ΕΠΙΧΕΙΡΗΣΗ café/restaurant επί της Λεωφ. Ηρακλειδών :	**400 000 €**
ΠΩΛΕΙΤΑΙ ΕΠΙΧΕΙΡΗΣΗ - Ψητοπωλείο στην Ιαλυσσό	**20 000 €**

ΑΚΙΝΗΤΑ ΠΡΟΣ ΠΩΛΗΣΗ ΣΤΗ ΣΥΜΗ:

Οικόπεδο (78,36 τ.μ.) & παλιό κτίσμα (65,36 τ.μ.)	22 000 €
Οικόπεδο 4.367 τ.μ. με οικία 27 τ.μ. και στέρνα 22.75 τ.μ.	220 000 €
Ερειπωμένη οικία 210 τ.μ. με πανοραμική θέα	60 000 €
Διώροφο σπίτι 60,4 τ.μ με έξτρα αυλή + στέρνα στο Πέδι	120 000 €

ΔΙΑΜΕΡΙΣΜΑΤΑ ΠΡΟΣ ΠΩΛΗΣΗ:

Πόλη: Διαμέρισμα β΄όροφο, 120 τ.μ με 3 Υ/Δ	145 000 €
Πόλη: Διαμέρισμα γ΄όροφο, 57,49 τ.μ με 1 Υ/Δ	75 000 €
Μιχ. Πετρίδη: διαμέρισμα α΄όροφο, 122 τ.μ με 3 ΥΔ	250 000 €
Ροδίνι: Β' όροφος 98 τ.μ	195 000 €
Ροδίνι: 98 τ.μ , 3 Υ/Δ.	190 000 €
Δασκάλους: 100,18 τ.μ (οροφο-διαμέρισμα ά), 3 ΥΔ	180 000 €
Δασκάλους: 90 τ.μ (οροφο-διαμ. 2ος & 3ος), 2 ΥΔ	160 000 €

ΜΟΝΟΚΑΤΟΙΚΙΕΣ ΠΡΟΣ ΠΩΛΗΣΗ:

Π. Πόλη: 80 τ.μ + μικρή αυλή	150 000 €
Π.Πόλη: 202 τ.μ κτίσμα σε οικόπεδο 437 τ.μ	380 000 €
Π. Πόλη: 170 τ.μ + αυλή 100 τ.μ	500 000 €
Ρόδος:(Δενδρινού) 71 τ.μ + μικρή αυλή	75 000 €
Ρόδος: (28 Οκτωβρίου): 253 τ.μ	700 000 €
Παστίδα: Μονοκατοικία 67 τ.μ	122 000 €
Παστίδα: Διώροφη μονοκατοικία 200 τ.μ	300 000 €
Αρχάγγελος: (μπετά) 208 με οικόπεδο 730 τ.μ	100 000 €
Ν. Ρόδο: (ημιτελές) 130 τ.μ	125 000 €
Γεννάδι: 136 τ.μ. σε οικόπεδο 850 τ.μ.	280 000 €
Γεννάδι: 145 τ.μ	200 000 €
Γεννάδι: 84 τ.μ	90 000 €
Γεννάδι :Νησιώτικο σπίτι 50τ.μ με έξτρα πατάρι	100 000 €
Μαλώνα: Παραδοσιακή μονοκατοικία 130 τ.μ.	186 000 €
Παραδείσι: 82 τ.μ + μικρή αυλή	70 000 €

ΜΕΖΟΝΕΤΕΣ ΠΡΟΣ ΠΩΛΗΣΗ:

Πυλώνα: 110 τ.μ , 3 Υ/Δ	140 000 €
Κοσκινού: 145 τ.μ. 3Υ/Δ	280 000 €
Παστίδα: 135 τ.μ	210 000 €
Παστίδα: 140 τ.μ	200 000 €
Παστίδα: 145 τ.μ.	230 000 €
Παστίδα: 200 τ.μ	260 000 €
Γεννάδι: 70 τ.μ με οικόπεδο 400 τ.μ	130 000 €
Γεννάδι: 89 τ.μ σε οικόπεδο 140 τ.μ, 2 Υ/Δ	170 000 €

Ζητούνται οικόπεδα για άμεση πώληση
Ζητούνται μεταχειρισμένα διαμερίσματα & μεζονέτες
Πωλούνται ξενοδοχεία διαφόρων κατηγοριών
Ζητούνται σπίτια στη Σύμη προς άμεση πώληση

XΠΚΤΗ005

ΠΩΛΟΥΝΤΑΙ ΜΟΝΟΚΑΤΟΙΚΙΕΣ ΣΕ ΧΩΡΙΑ



Σορωνή 162τμ με 94τμ αυλή...(ref:2886)



Κρητηνία 60 τμ σε 1,105 τμ οικόπεδο...(ref:3292)

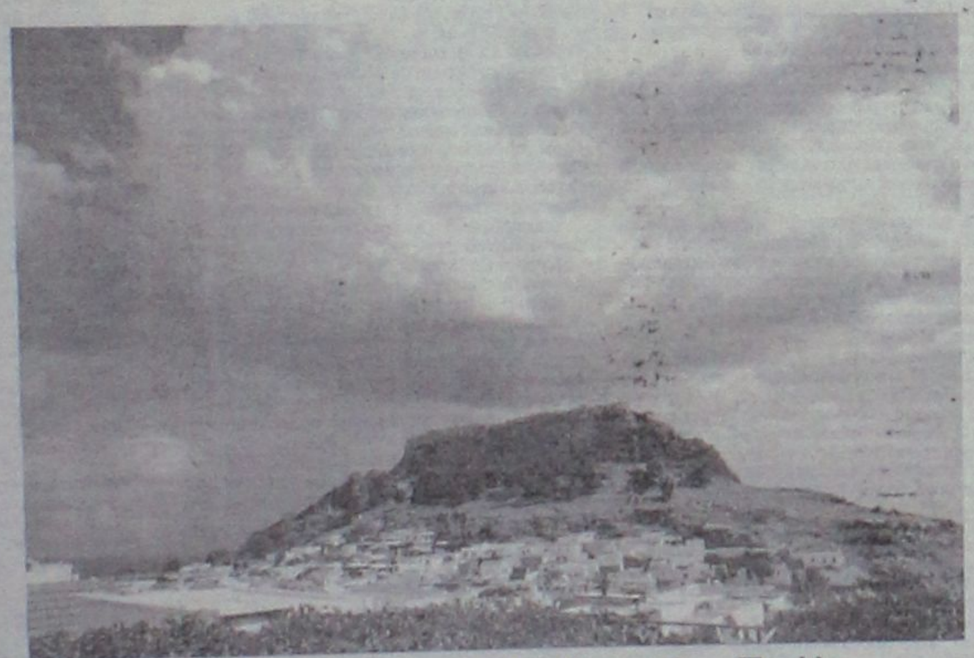

Λίνδος με θέα την ακρόπολη & τον Αγ. Παύλο, 145τμ με αυλές και βεράντες σύνολο 95τμ...(ref:3235)



Μαλώνα 87 τμ με 18 τμ αυλή...(ref:3299)

*** Πάνω από 3,000 ακίνητα στην διάθεση σας**

ΣΑΒΒΑΪΔΗΣ & Συνεργάτες
Μεσίτες & Σύμβουλοι Ακινήτων

Γρ. Λαμπράκη 14 & Αμερικής, Ρόδος
Τηλ: 22410-26281, fax: 22410-34663

ΓΙΑΝΝΗΣ ΝΙΚΟΛΙΔΑΚΗΣ
Μηχανολόγος-Μηχανικός
Γαλλίας 12-Ρόδος • τηλ. (22410)22291, 35103

ΠΩΛΟΥΝΤΑΙ

ΔΙΑΜΕΡΙΣΜΑΤΑ
49 τ.μ., 55 τ.μ. στην οδό Καθοπούλη
85 τ.μ., 78 τ.μ., 88 τ.μ., 48 τ.μ., 110 τ.μ., 120 τ.μ., 63 τ.μ. στο Καρακόνερο με υπόγειες θέσεις parking και αποθήκες

ΜΕΖΟΝΕΤΑ
237 τ.μ. με κήπο και υπόγειο parking στην οδό Αισχίνη
και 156 τ.μ. με χώρο parking στο Καρακόνερο

ΧΠ2675

ενοικιασεις

συνέχεια από την προηγούμενη

ΕΝΟΙΚΙΑΖΕΤΑΙ διαμέρισμα 90 τ.μ. επί του 3ου ορόφου πολυκατοικίας επί της οδού Απ. Παύλου (Ανάληψη) με δύο υπνοδωμάτια, κεντρική θέρμανση με αυτονομία (καλοριφέρ), αποκλειστική θέση στάθμευσης στην πυλωτή της πολυκατοικίας κ.λπ. Πληρ. τηλ. 6945268254, 2241068416 (μετά τις 4.30 μ.μ.) MZT011127

ΕΝΟΙΚΙΑΖΕΤΑΙ κατάστημα 30 τ.μ. με πατάρι κατάλληλο και για γραφείο επί της Κων. Παλαιολόγου κάτω από το Βενετόκλειο Λύκειο απέναντι από το COLLECTION. Πληρ. τηλ. 2241077944, 6945256593 MZT011106

ΕΝΟΙΚΙΑΖΕΤΑΙ οροφοδιαμέρισμα με δύο υπνοδωμάτια, κουζίνα, σαλόνι, μπάνιο, μεγάλες βεράντες, νεόχτιστο, διαθέτει κλιματισμό σε όλους τους χώρους με ανεξάρτητη είσοδο, πάρκιν για δύο αυτοκίνητα. Πληρ. τηλ. 6947681392 MZT011113

ευσταθίου ΕΥΡΩΚΤΗΜΑΤΙΚΗ
ΚΤΗΜΑΤΟΜΕΣΙΤΙΚΟ ΓΡΑΦΕΙΟ
Εθν. Αντιστασεως 83 • Τηλ.: 22410 73819, 74917
Κιν.: 6946 103929 • Fax: 22410 38641
e-mail: info@euroktimatiki.gr

ΕΝΟΙΚΙΑΖΕΤΑΙ

130 τ.μ. Οροφογραφείο
στην οδό Κολοκοτρώνη, Α΄ ορόφου με ανεξάρτητη είσοδο, μεγάλη βεράντα, και θέα στη νέα Μαρίνα.

Ετοιμο, διαρυθμισμένο, διαθέτει υποδοχή, 3 χώρους εργασίας, 2 W.C. Μηνιαίο Μίσθωμα 850

ΧΠ401/2029

LandScope
ΑΝΑΠΤΥΞΗ ΑΚΙΝΗΤΩΝ

Λευκωσίας 1 & Εθνικής Αντίστασης
Κιν: 6976872626 , 6972257246
Τηλ / Φαξ : 22410 28629
www.landscope.gr

AE927

ΔΙΑΜΕΡΙΣΜΑΤΑ : **1)ΜΙΧΑΗΛ ΠΕΤΡΙΔΗ** 85τμ.€ 180.000. **2)ΜΙΧΑΗΛ ΠΕΤΡΙΔΗ** 80τμ.€96.000. **3)ΑΝΑΛΗΨΗ** 133τμ. με κήπο 173τμ.€293.000 **4)ΑΝΑΛΗΨΗ** 115τμ. κήπο 120τμ.€254.000. **5)ΑΝΑΛΗΨΗ** 108τμ. κήπος 120τμ.€239.000. **6)ΑΝΑΛΗΨΗ** 89τμ. κήπο 80τμ€197.120. **7)ΑΝΑΛΗΨΗ** 88τμ.€130.000. **8)ΑΝΑΛΗΨΗ** 45τμ.€60.000. **9)ΑΝΑΛΗΨΗ** 90τμ. αυλή 135τμ.€260.000. **10)ΑΝΑΛΗΨΗ** 125τμ.€180.000. **11)ΑΝΑΛΗΨΗ** 50τμ.€120.000. **12)ΑΝΑΛΗΨΗ** 90τμ.€200.000. **13)ΑΝΑΛΗΨΗ** 85τμ.€120.000. **14)ΑΝΑΛΗΨΗ** 93τμ.€ 210.000. **15)ΡΟΔΙΝΙ** 45τμ. €60.000. **16)ΡΟΔΙΝΙ** 90τμ.€140.000. **17)ΔΑΣΚΑΛΟΥΣ** 103τμ.€160.000. **18)ΔΑΣΚΑΛΟΥΣ** (ΑΙΣΧΙΝΗΣ) 100τμ.€155.000. **19) ΔΑΣΚΑΛΟΥΣ** (ΑΙΣΧΙΝΗΣ) 37τμ.€ 55.000. **20)ΔΑΣΚΑΛΟΥΣ** 75τμ. € 150.000. **21)ΚΕΝΕΝΤΥ** 93τμ. + αποθήκη 78τμ. € 230.000. **22)ΚΕΝΕΝΤΥ** 78τμ. € 170.000. **23)ΟΡΦΑΝΙΔΟΥ** 85τμ. € 170.000. **24)ΙΚΑΡΟΣ** 74τμ. € 160.000. **25)ΙΚΑΡΟΣ** 98τμ. € 195.000. **26)ΡΟΔΟΥ ΛΙΝΔΟΥ** 300τμ. € 300.000. **27)ΡΟΔΟΥ ΛΙΝΔΟΥ** 90τμ. € 140.000. **28)ΝΙΟΧΩΡΙ** 55τμ. κατοικία. € 111.460. **29)ΣΤΕΛΙΟΥ ΚΩΤΙΑΔΗ** 25τμ *4, € 100.000. **30)ΙΑΛΥΣΟΣ** 120τμ. € 180.000. **31)ΙΑΛΥΣΟΣ** 106τμ.€ 185.000. **32)ΙΑΛΥΣΟΣ** 96τμ. €175.000. **33)ΙΑΛΥΣΟΣ** 110τμ. € 195.000. **34)ΜΙΡΑ ΜΑΡΕ** 65τμ. lux. €180.000. **35)ΜΙΡΑ ΜΑΡΕ** 70τμ. €150.500. **36)ΜΙΡΑ ΜΑΡΕ** 85τμ. lux. €182.750. **37)ΜΙΡΑ ΜΑΡΕ** 110τμ. lux.€ 236.500. **38)ΜΙΡΑ ΜΑΡΕ** 65τμ. € 139.500. **39)ΜΗΔΕΙΑ** 120τμ. € 220.000. **40) ΡΟΔΙΝΙ** 100τμ. € 230.000. **41)ΡΟΔΙΝΙ** 95τμ.€ 220.000. **42)ΑΤΑΒΥΡΟΥ** 80τμ. € 190.000. **43)ΑΤΑΒΥΡΟΥ** 85τμ.€ 195.000. **44)ΑΤΑΒΥΡΟΥ 90**τμ. € 200.000

ΚΑΤΑΣΤΗΜΑΤΑ : **1)ΑΝΑΛΗΨΗ** 55τμ. € 149.000. **2)ΑΝΑΛΗΨΗ** 90τμ. €. 105.000. **3)ΑΝΑΛΗΨΗ** 130τμ. € 140.000. **4)ΡΟΔΟΥ ΛΙΝΔΟΥ** 70τμ. € 350.000 **5)ΜΑΝΤΡΑΚΙ** 30τμ. € 160.000. **6)ΜΑΝΤΡΑΚΙ** 189τμ (υπόγειο/ ισόγειο/ πατάρι). € 590.000. **7)ΝΙΟΧΩΡΙ** 70τμ. € 230.000. **8)ΜΙΧΑΗΛ ΠΕΤΡΙΔΗ** 90τμ.€ 495.000. **9)ΠΑΛΙΑ ΠΟΛΗ** 260τμ (κεντρικό). € 1.200.000. **10)ΑΕΡΟΔΡΟΜΙΟΥ/ΠΑΣΤΙΔΑ** 900τμ σε 3 επιπεδα, € 550.000. **11) ΑΝΑΛΗΨΗ** 127τμ. € 444.000. **12) ΑΝΑΛΗΨΗ** 137τμ.€ 479.000. **13)ΡΟΔΟΥ ΛΙΝΔΟΥ (γραφείο)** 90τμ. €150.000. **14) ΝΕΑ ΑΓΟΡΑ** 40τμ. €100.000. **15) ΡΟΔΙΝΙ** 120τμ. €270.000. **16)ΡΟΔΙΝΙ** 1.890τμ. (υπόγειο/ ισόγειο/ πατάρι). €4.600.000. **17)ΜΑΝΤΡΑΚΙ** 120τμ. €1.000.050. **18)ΚΑΝΑΔΑ** 185τμ. € 425.000

ΕΝΟΙΚΙΑΣΕΙΣ : ΚΑΤΑΣΤΗΜΑΤΑ/ΓΡΑΦΕΙΑ (ΚΟΔΡΙΓΚΤΩΝΟΣ 150τμ, **ΚΟΒΑ** 140τμ,**ΑΥΣΤΡΑΛΙΑΣ** 600τμ, **ΑΝΑΛΗΨΗ** 90τμ, **ΠΑΛΙΑ ΠΟΛΗ** 40τμ, **ΣΤΕΛΙΟΥ ΚΩΤΙΑΔΗ** 200τμ, **ΑΜΜΟΧΩΣΤΟΥ** 50τμ,**ΔΗΜΗΤΡΙΟΥ ΑΝΑΣΤΑΣΙΑΔΗ** 200τμ, **28ης ΟΚΤΩΒΡΙΟΥ** 200τμ, **ΣΩΚΡΑΤΟΥΣ** 35τμ, **ΜΑΝΔΗΛΑΡΑ** 20τμ, **ΣΤΕΛΙΟΥ ΚΩΤΙΑΔΗ & ΚΩΝ/ΝΟΥ ΓΩΝΙΑ** 200τμ)

Mediterranean Real Estate Agency
Σύμβουλοι και φίλοι για μια ζωή!
ΗΡΑΚΛΗΣ Δ.ΧΟΡΟΖΙΔΗΣ
Μεσίτης & Σύμβουλος επενδύσεων Ακίνητης Περιουσίας

Προώθηση και Προβολή των ακινήτων σας και στο εξωτερικό / Αναλαμβάνουμε και εκδόσεις δανείων

Οικοπέδων- Μεζονετών

-**Ρόδος**. Μηδαια. Πωλείται νεόδμητη μεζονέτα 4[illegible] ορως εξοπλισμένη, με κεντρική θέρμανση[illegible] σε ήσυχη περιοχή.(Κωδ. 530)
-**Ρόδος**. [illegible]δμητες μεζονέτες 3 επιπέδων πλήρως[illegible] (Κωδ. 570).
-**Ρόδος**. Συνοικισμός «Θεοτόκος», 2 Μεζονέτες[illegible] ισόγειο 116τ.μ η μία, στα μπετά, με [illegible] στη θάλασσα. (Κωδ. 546).
-**Ρόδος**. [illegible]τα διωροφη 124 τμ. 3 υπνοδωματίων, 2 [illegible]πτερού και ηλιακό σε κεντρικό σημείο της [illegible]. 427).
-**Ρόδος**. [illegible]ρτητες μεζονέτες λουξ κατασκευής, 150 τμ. [illegible] των 340 τμ. Παραδίδονται στα μπετά και [illegible]ες. (Κωδ. 456).
-**Ρόδος**. [illegible]δμητη μεζονέτα υπερπολυτελούς [illegible]ης, 3 επιπέδων συν. επιφ. 380 τμ. σε [illegible]μένο οικοπέδο 1800 τμ. με επιπλέον δόμηση [illegible]. 588).
-**Ρόδος**. Νεόδμητη μεζονέτα 140τ.μ και 4 studios των [illegible] καθένα πλήρως εξοπλισμένα, κοντά στη [illegible]. (Κωδ.560)
-**Ρόδος**. Μονοκατοικία 100 τμ σε οικόπεδο 132 τμ, 3 υ/δ, [illegible] ανακαινισμένη, σε κεντρικό σημείο, με υπόλοιπο [illegible]ς (αέρας).(Κωδ. 372).
-**Ρόδος**. Διώροφη μονοκατοικία 80τ.μ, 2 υ/δ πλήρως [illegible]σμένη.(Κωδ. 480).
-**Ρόδος**. Μονοκατοικία 85τ.μ αποτελούμενη από 2 [illegible]πτες γκαρσονιέρες των 42τ.μ, με αυλή, πλήρως [illegible]σμένη. (Κωδ. 478).
-**Ρόδος**. Επί της Ανθούλας Ζερβού 3όροφη μονοκατοικία [illegible]νολ. επιφ. 127τ.μ (Κωδ. 506).
-**Ρόδος**. Διώροφη μονοκατοικία 120 τμ σε οικόπεδο 4700 [illegible] από τη θάλασσα με απέραντη θέα. (Κωδ 201).
-**Ρόδος**. Νεόδμητη υπερπολυτελής μεζονέτα 200 τμ 3 υ/δ, [illegible] βοηθητικους χωρους, μεγάλο διαμορφωμένο [illegible]πλήρως εξοπλισμένη. (Κωδ 584).
-**Ρόδος**. Μεζονέτες 240 τμ. στα μπετά ή τελειωμένες, σε [illegible]ο 1000 τμ.(Κωδ. 526)
-**Ρόδος**. Σε οικόπεδο 1000 τ.μ. μεζονέτα 270τ.μ, 3 [illegible], υπερπολυτελούς κατασκευής στη θέση [illegible]ος (κοντά στην Ευρωκλινική). (Κωδ.488).
-**Ρόδος**. Οικισμός Αγ. Μαρίνας, Μεζονέτες συνολ. επιφ. [illegible] μ διωροφες με υπόγειο στα μπετά και σε [illegible] 677τ.μ η καθε μια. (Κωδ.542)
-**Ρόδος**. Μεζονέτα υπερπολυτελούς κατασκευής 230τμ [illegible]ρτητες, 4υ/δ, 3 μπάνια.(κωδ. 295).
-**Ρόδος**. Μονοκατοικία 75 τμ, με 2 υ/δ, και ενιαιο χωρο [illegible]πστικου με τζάκι.Διαμορφωμένοι εξωτερικοί [illegible]00 τμ , 300 μ από την θάλασσα. (Κωδ.330).
-**Ρόδος**. Μεζονέτες 117 τμ με διαμορφωμένους εξωτερικους [illegible] (πισινα, χωρο αθλοπαιδιων, καθισ, πάρκιν) με θεα [illegible]σσα. (Κωδ.340).

Πωλήσεις Διαμερισμάτων

-**Ρόδος**. Υδραίου νεόδμητο διαμέρισμα 100τμ 2 υ/δ [illegible] εξοπλισμένο με θέα. (Κωδ.404).
-**Ρόδος**. [illegible]σιο δυαρι 56τ.μ ανακαινισμένο, σε ήσυχο σημείο [illegible] από το Πανεπιστήμιο.(Κωδ.560)
-**Ρόδος**. Στο κέντρο της πολης επί της Δωδεκανήσου πωλείται [illegible]σμα 90 τμ, β ορόφου, ανακαινισμένο. (Κωδ.326).
-**Ρόδος**. Αναληψη, Νεόδμητο διαμέρισμα 1ου ορόφου, 108τ.μ. [illegible] εξοπλισμένο. (Κωδ. 540).
-**Ρόδος**. Μ.Πετρίδη, Ημιυπ. διαμέρισμα 80 τ.μ. 2 υ/δ.(Κωδ 573).
-**Ιαλυσός**. Οδός Σωτήρος Διαμέρισμα 115 τμ 2ου ορόφου, 3υ/δ, μεγάλο σαλόνι, κουζίνα, αποθήκη, θέρμανση. (Κωδ.363)
-**Ιαλυσός**. Στο κέντρο, σε ήσυχη περιοχή πωλείται νεόδμητο ισογ. διαμέρισμα 115τ.μ. 2 υ/δ πλήρως εξοπλισμένο.(Κωδ.493)
-**Ιαλυσός**. Στο κέντρο, σε ήσυχη περιοχή πωλείται νεόδμητο ισόγ.διαμέρισμα 100τ.μ. με αυλή, πλήρως εξοπλισμένο.(Κωδ.494)
-**Ιαλυσός**. Μεταχειρισμένα διαμερίσματα και γκαρσονιέρες , λευφ. Ηρακλειδων (πλησίον Ξεν.Φιλέρημος) (Κωδ.463)
-**Ιαλυσός**. Μεταχειρισμένο διαμέρισμα 2ου ορόφου, 70 τμ 2 υ/δ.σε κεντρικό σημείο. (κωδ.587).
-**Παραδείσι**. Διαμέρισμα 1ου ορόφου 105τ.μ με 3υ/δ σε καλή κατάσταση, στο ύψωμα του χωριού με θέα. (Κωδ.565).
-**Παραδείσι**. Νεόδμητη οικοδομή, αποτελουμενη από 4 γκαρσονιέρες 55 τμ η καθε μία, πλήρως εξοπλισμένες (Κωδ.443)
-**Καλυθιές**. Διαμέρισμα ισόγειο 126τ.μ με υπόλοιπο οικοπέδου με δόμηση.(Κωδ.501).
-**Καλυθιές**. Διαμέρισμα 1ου ορόφου, 125τ.μ 3 υ/δ πλήρως εξοπλισμένο. (Κωδ.499).
-**Καλυθιές**. Διαμέρισμα 1ου ορόφου, 130τ.μ μεπαχ.(Κωδ.501).
-**Αφάντου**. Σε κεντρικό σημείο, διαμέρισμα 2ου ορόφου 75 τμ σε νεόδμητη πολυκατοικία. (Κωδ.331).
-**Αφάντου**. Νεόδμητα διαμερισματα 83 τμ. υπερυψωμένου ισογείου, 2 υ/δ, πλήρως εξοπλισμένα (Κωδ.457)

Πωλήσεις Ξενοδοχειακών μονάδων

-**Ρόδος**. Ξενοδοχειακή μονάδα στο κέντρο της πόλης, 110 κλινων, πλήρως ανακαινισμένη, με υποδομή για 12μηνη λειτουργία. (Κωδ.558).
-**Παλιά πόλη**. Ξενώνας , πλήρως ανακαινισμένος και επιπλωμένος, αποτελούμενος από 6 διαμέρισματα, μεγάλη σοφίτα, χώρο υποδοχής και αυλή 100 τμ. (Κωδ.491).
-**Φαληράκι**. Οικοδομικό συγκρότημα αποτελουμενο από δύο 3όροφες οικοδομές υπερπολυτελούς κατασκευής και επιπλέον άδεια για 3 3όροφες οικοδομές και πισίνα 80 τμ. Πανοραμική θέα. Εκταση συνολικής επιφάνειας 13.200 τμ.(Κωδ.393)
-**Αφάντου**. Σε ύψωμα με πανοραμική θέα, πωλείται ξενοδοχειακή μονάδα που αποτελείται από: 1) 37 διαμέρισματα (80 κλίνες). 2) 12 διαμέρισματα ημιτελή (24 κλίνες). 3) Δόμηση για επιπλέον 22 διαμέρισματα (44 κλίνες). Σύνολο 148 κλίνες. 4) Πισίνα, σνακ μπαρ, εστιατόριο.(Κωδ.343).
-**Πεύκοι** Ξενοδοχ. Μονάδα 120 κλινων με εστιατόριο, μπαρ και πισίνα συνολ. επιφ. 5500 τ.μ. 700μ. από τη θάλασσα.(Κωδ.460).
-**Σύμη**. Αγ.Τριαδα , συγκρότημα 8 επιπλωμένων στουντιος - συνολ. επιφ. 168 τ.μ. με απέραντη θέα στη θάλασσα συνοικ. Λιεπή.(Κωδ.459)

Πωλήσεις Παραδοσιακών κατοικιών

-**Ρόδος**. Επί της Βορ. Ηπείρου πωλείται τριώροφο Διατηρητέο, Λιθόκτιστο, Νεοκλασικό κτίριο 400τ.μ. σε οικόπεδο 920 τ.μ. με βιοτεχνική αυλή, ιδιαίτερης αρχιτεκτονικής σε άριστη κατάσταση. (Κωδ.396).
-**Ρόδος**. Αγ. Ιωάννη Διώροφο, διατηρητέο, νεοκλασικό κτίριο με κήπο, 4 υ/δ και πολλούς βοηθητικούς χωρους, πλήρως ανακαινισμένο, λουξ κατασκευης.(Κωδ.495).
-**Ρόδος**. Αγ. Αναστασία, Διώροφο νεοκλασικό 182τ.μ με αυλή 57τ.μ, ιδιαίτερης αρχιτεκτονικής, σε καλή κατάσταση.(Κωδ. 458)
-**Ρόδος**. Μητρόπολη, νεοκλασικό, διατηρητέο, διώροφο 150τ.μ αναπαλαιωμένο, με έντονα τα αρχιτεκτονικά στοιχεία των αρχων του 2ου αιώνα. Αποτελείται από ενιαία σαλοτραπεζαρία, κουζίνα, 3υ/δ, 2 μπάνια, 1W.C και αυλή 50τ.μ (Κωδ.528)
-**Νιοχώρι**. Λιθόκτιστο, νεοκλασικό, παραδοσιακό, διώροφο αρχοντικό, 285τ.μ, με αυλή και δυνατότητα ανεξάρτητης χρήσης των ορόφων, ιδιαίτερης αρχιτεκτονικής.(Κωδ.543)
-**Παλιά πόλη**. 3όροφη παραδοσιακη κατοικία 95τμ. 3υπν/τίων κανουρια κουζινα και μπάνιο,πλήρως ανακαινισμένο.(Κωδ.250)
-**Παλιά πόλη**. 2όροφη γωνιακή ανακαινισμένη παραδοσιακή κατοικία, 2υ/δ με τζάκι, θέρμανση, με ιδιαίτερα παραδοσιακά στοιχεία, σε ήσυχη περιοχή.(Κωδ.532)
-**Παραδείσι**. Μονοκατοικία 3 χωρων 85 τμ. με μεγάλη αυλή.(Κωδ.298)
-**Παραδείσι**. Παραδοσιακή κατοικία με καμάρα 51τ.μ με αυλή 20τ.μ στο ύψωμα του χωριού.(Κωδ.470)
-**Παραδείσι**. Διώροφη παραδοσιακή κατοικία συνολ. επιφ. 65τ.μ. 1 υ/δ, πλήρως ανακαινισμένη.(Κωδ.479)
-**Δαματριά**. Παραδοσιακή κατοικία 62 τμ. με υπόλοιπο οικοπέδου 51 τμ σε κεντρικό σημείο του χωριού κοντά στην ηλατεία. (κωδ. 589).
-**Κοσκινού**. Παραδοσιακή καμάρα με προσθήκη ορόφου συνολικης επιφανειας 75 τμ. σε άριστη κατάσταση σε κεντρικό σημείο του χωριού.(Κωδ.430)
-**Κοσκινού**. Ανακαινισμένη παραδοσιακή κατοικία 110 τμ, με αυλή 10 τμ, με επίπεδα διαμορφωμένα σε υ/δ.(Κωδ.358)
-**Κοσκινού**. Γωνιακή παραδοσιακή κατοικία (καμάρα) 110 τμ με ανεξάρτητη κουζίνα, και αυλή 10 τμ. Επιπλωμένη με όλο τον παραδοσιακό εξοπλισμό.(Κωδ.359)
-**Κοσκινού**. Παραδοσιακή κατοικία πλήρως ανακαινισμένη, 75 τμ καθαρου χωρου και συνολο με τους εξωτερικους 103 τμ.(Κωδ.361)
-**Κοσκινού**. Δύο πέτρινες κατοικίες 61τ.μ και 35τ.μ σε έκταση 2580τ.μ καλλιεργημένη και δεντροφυτεμένη.(Κωδ.452)
-**Μαλώνα**. Γωνιακή παραδοσιακή κατοικία με καμάρα και αυλή, συνολικής επιφ. 130 τμ. σε άριστη κατάσταση.(Κωδ 586)
-**Μαλώνα**. Παραδοσιακή πετρόχτιστη καμάρα 80τ.μ με 2 πατάρους, πλήρως ανακαινισμένη και εξοπλισμένη.(Κωδ.561)
-**Μαλώνα**. Παραδοσιακή κατοικία 3 χώρων συνολικής επιφάνειας 80 τμ στην κεντρική πλατεία του χωριού.(Κωδ.413)
-**Μαλώνα**. Νεόδμητη παραδοσιακή κατοικία 95 τμ με μεγάλη αυλή με πέργκολα, τζάκι,κλιματισμό,ηλεκτρ.συσκευές και επιπλωμένη. (κωδ.312)
-**Λαχανιά**. Ανακαινισμένη παρ. κατοικία στο ύψωμα του χωριου με θέα.Εσωτερικοί χώροι 67 τ.μ. και εξωτ.23 τμ.(Κωδ 581)
-**Λάερμα**.Παραδοσιακή κατοικία 70 τμ και 30 τμ υπόλοιπο οικοπέδου.(κωδ. 299)
-**Βάτι**. Παραδοσιακή κατοικία 70 τμ με αυλή 75 τμ.(κωδ.352).
-**Ιστρος**. Εντός χωριού, παρ. κατοικ. 81 τμ, χτισμένο σε οικόπεδο 175 τμ.(Κωδ 562)
-**Σύμη**. Παραδ. διώροφη κατοικία 165τ.μ με αυλή, στην περιοχή «Καλή στράτα», σε άριστη κατάσταση με απέρ. θέα. (κωδ.556)
-**Σύμη**. Παραδοσιακή νεοκλασική 2όροφη κατοικία 150τμ σε πολυ καλή κατάσταση σε κεντρικό σημείο της Σύμης,με δρόμο στην περιοχή Φαρμακείο. (κωδ.211)
-**Σύμη**. Σε κεντρικό σημείο , παραδοσιακή κατοικία 95τμ , αυλή 15τμ. Στην περιοχή φαρμακείο.(κωδ.210)
-**Σύμη**. Στην περιοχή «Αγίας τριάδος» κάτω από την Παναγία την Πειραιώτισσα , πωλείται παραδοσιακή κατοικία, σε άριστη κατάσταση, 2 διαμαιτων, με 2 αυλές συνολικής επιφάνειας 110 τμ. κοντά σε δρόμο και θέα Πέδι και Γιαλό.(κωδ.371)
-**Σύμη**. Περιοχή Καταρράκτης στο ύψωμα πωλείται διώροφη παραδοσιακή κατοικία 80 τμ, με υπόλοιπο οικοπέδου 140 τμ. Με δόμηση. (κωδ.377)
-**Σύμη**. Ερειπωμένη κατοικία σε οικόπεδο 218 τ.μ. με θέα στο Πέδι. (Κωδ.576).
-**Σύμη**. Περιοχή καταρράκτης, ερειπωμένη κατοικία 77 τμ με υπόλοιπο οικοπέδου 114τμ.(κωδ.575).
Χάλκη. Παραδ. κατοικία συνολικής επιφανείας 120 τ.μ. σε καλή κατάσταση(κωδ.557)
-**Νίσυρος**. Περιοχή Νικιά. Πετρόκτιστη, 3όροφη κατοικία 140τ.μ με θέα στο ηφαιστειο και το Αργαίο. (κωδ.552)

Πωλήσεις Οικοπέδων-Αγροτεμαχίων

-**Ρόδος**. Ανάληψη, οικόπεδο 328τ.μ με δόμηση 0.8 (κωδ.500)
-**Ρόδος**. Νιοχωρι, Οικόπεδο 540τ.μ με Σ. Δ. 1.4 (κωδ.574)
-**Κανδυλι**. Οικόπεδο 2.000 τμ με άδεια 2όροφης οικοδομής 122 τμ με υπόγειο 97 τμ σε πολύ καλή τοποθεσία. (κωδ.420)
-**Κανδυλι**. Οικόπεδο 2.500τ.μ με άδεια οικοδομής (κωδ.507)
-**Παστίδα**. Οικόπεδο 2.030 τμ εντός ζωνης σε καλή τοποθεσία.(Κωδ.583)
-**Παραδείσι**. Περιοχή κάτω Καλαμώνας οικόπεδο 6100τμ με δόμηση 150 τμ.(κωδ.308)
-**Παραδείσι**. Περιοχή Καλαμώνας, οικόπεδο 5.700 τμ.(κωδ.397)
-**Παραδείσι**. Επί της λεωφόρου Ρόδου-Καμείρου, 500μ πριν από τη διασταύρωση για Πεταλούδες, οικόπεδο 2800τ.μ άρτιο και οικοδομήσιμο.(κωδ.520).
-**Παραδείσι**. Εντός οικισμού οικόπεδο 1989τ.μ (κωδ.534)
-**Παραδείσι**. Εντός οικισμού οικόπεδο 630τ.μ(κωδ.535)
-**Παραδείσι**. Θόλαρος. Αγροτεμάχιο 1370τ.μ (κωδ.536)
-**Παραδείσι**. Θόλαρος αγροτεμάχιο 2370τ.μ (κωδ.537)
-**Παραδείσι**. Περιοχή Θόλαρος, αγροτεμάχιο 2000τ.μ
-**Δαματριά**. Επί της επαρχιακής οδου Δαματριάς-Μαριτσων έκταση 35 στρεμ. Ολική ή μερική πώληση. (κωδ. 502)
-**Δημυλιά**. Οικόπεδο εντός οικισμού 2.080 τμ στον κεντρικό δρόμο με Σ.Δ 08 (κωδ.426)
-**Αφάντου**. Ανεξάρτητα οικόπεδα 2.000 τμ. εντός ζώνης οικισμού, με δόμηση 200 τμ. το καθένα. Έχουν απέραντη θέα στην θάλασσα. (κωδ.481)
-**Αφάντου**. Οικόπεδο 4010 τμ άρτιο και οικοδομήσιμο στην περιοχή Τραπεζία. Απεριόριστη θέα.(κωδ.338)
-**Αφάντου**. Αγροτεμάχιο 3020 τμ περ. Τρυπάνα (κωδ.380)
-**Αφάντου**. Αγροτ. 9640 τμ στην περ. Βότες. (κωδ.381)
-**Κάλαθος**. Οικόπεδα άρτια, στο ύψωμα της Καλάθου με πανοραμική θέα στη θάλασσα.(κωδ.302)
-**Βλιχά**. Οικόπεδο 6330 τμ με θέα θάλασσα. (κωδ.301)
-**Λίνδος**. Οικ. εντός του χωριού 250 τ.μ. με Σ.Δ.08 (κωδ.465)
-**Ασκληπιό**. Εκταση 43.500τ.μ με δρόμο, χωρίς δασικό, με πανοραμική θέα. (κωδ. 506)
-**Κιοτάρι**. Οικόπεδο άρτιο 800 τμ. στη θάλασσα (κωδ.344)
-**Κιοτάρι**. Οικόπεδο 5.000 τμ. στην κεντρ. λεωφ.(κωδ.345)
-**Γεννάδι**. Οικ. 1700 τμ. με άδεια οικοδομής 260 τμ.(κωδ 446)
-**Λαχανιά**. Οικόπεδο 20492τ.μ σε ήσυχη τοποθεσία με πανοραμική θέα στη θάλασσα(κωδ 553)
-**Λαχανιά**. Οικόπεδο 6200τ.μ κοντά στον οικισμό, άρτιο και οικοδομήσιμο, με υπέροχη θέα στη θάλασσα.(κωδ.554)
-**Απολακκιά**. Οικόπεδο 902 τμ. άρτιο με δόμηση 0.4. (κωδ 313)
-**Σύμη**. Περιοχή Νούλια-Τούρκος, οικόπεδο 13.500 τμ με 82,5 μ πρόσοψη έως το κύμα. (κωδ.429).

Πωλήσεις Αποθηκών

-**Ρόδος**. Επί της Μ. Πετρίδη 65 πωλείται αποθήκη 170 τμ με μεγάλη ράμπα σε τιμή ευκαιρίας για οποιαδήποτε χρήση. (κωδ 531)
-**Ρόδος**. Ροδίνι, Αποθήκη εναίου χώρου συν. επιφάνειας 230τ.μ με 2 ανεξάρτητα εσωτερικά γραφεία 20τ.μ έκαστο.(κωδ.521)
-**Ρόδος**. Περιοχή Κόβα, αποθήκη 55 τμ, με άμεση πρόσβαση αυτοκινήτων (κωδ.340)
-**Ρόδος**. Σκεύου Ζερβού, αποθήκη 488 τμ. με μεγάλη ράμπα για οποιαδήποτε χρήση.(κωδ.409)
-**Ρόδος**. Αναληψη. Πωλείται υπόγεια αποθήκη 160 τμ σε νέα οικοδομή κατάλληλη για εμπορική χρήση. (κωδ.307)
-**Ρόδος**. Μητρόπολη. Ημιυπόγειος χωρος 120τ.μ κατάλληλο για κάθε χρήση. (κωδ) 564

Πωλήσεις επιχειρήσεων

-**Ρόδος**. Επί της Λεωφ. Λίνδου κατάστημα με υπόγειο και πατάρι, συνολικής επιφάνειας 134 τ.μ. (κωδ.564)
-**Ρόδος**. Μανδράκι, Κατάστημα 23τ.μ σε κεντρικό σημείο.(κωδ.533)
-**Ρόδος**. Πλατεία Αγ. Νικολάου, επιχείρηση είδη δώρων-μπιζού 16τ.μ ισόγειο και 16τ.μ ημιώροφος.(κωδ.541)
-**Ρόδος**. Περιοχή Κόβα επί της οδου Κολοκοτρώνη, ισόγειο κατάστημα 55 τμ με αυλή.(κωδ.339)
-**Ρόδος**. Σκεύου Ζερβού, ισόγειο κατάστημα 143 τμ. με ημιώροφο 76 τμ. μεγάλης προβολής και ιδιαίτερης αισθητικής, και αποθήκη 488 τμ. με ράμπα κάτω από το άνωθεν κατάστημα, η οποία επικοινωνεί και εσωτερικά με το κατάστημα.(κωδ.409)
-**Ρόδος**. Λευκωσίας (πλησίον Εθν. Αντίστασης), ισόγειο κατάστημα 141τ.μ. νεόδμητο.(κωδ.547)
-**Ρόδος**. Ταϊρι Συνεταιρισμός Ξυλουργών. Βιοτεχνικό κτίριο 300τ.μ στα μπετά, με δυνατότητα ανέγερσης δυο επιπλέον ορόφων 300τ.μ έκαστος με όλη την υποδομή (ρεύμα-νερό) και μεγάλο αύλειο χωρο.(κωδ.548)
-**Παλιά πόλη**. Σε κεντρικό σημείο, πωλείται επιχείρηση μπαρ με όλο τον εξοπλισμό σε 110 τ.μ. εσωτερικού χώρου και αυλή υπερυψωμένη 60 τ.μ.(κωδ 567)
-**Παλιά Πόλη**. Πωλείται επιχ. Εστιατόριο συνολ. επιφ. 192 τ.μ. με όλο τον εξοπλισμό (πλησίον Σωκράτους) (κωδ.455)
-**Ιαλυσός**. Καφετέρια πολυτελείας με σταθερή πελατεία.(κωδ.227)
-**Ιαλυσός**. Πωλείται ισόγειο κατάστημα συνολ.επιφ. 150τ.μ. με αυλή 70 τ.μ. λεωφ. Ηρακλειδων (πλησίον Ξεν. Φιλερημος) (κωδ.462)
-**Παραδείσι**. Στην κεντρική πλατεία, 2όροφο κατάστημα για οποιαδήποτε χρήση. (κωδ.253)
-**Λίνδος**. Πωλείται συγκρότημα επιχειρήσεων αποτελούμενο από: 1) Μπαρ ιδιαίτερης διακόσμησης, πλήρως εξοπλισμένο. και 2 εμπορικά καταστήματα στο ισόγειο. 2) εστιατόριο, διαμορφωμένο σε 4 εξωτερικά επιπεδα(ταράτσες) όλες με θέα την ακρόπολη, πλήρως εξοπλισμένο (κωδ.529)
-**Λίνδος**. Επιχείρηση Bar σε κεντρικό σημείο, με μεγάλη αυλή και όλο τον σύγχρονο εξοπλισμό. (κωδ529)

Ενοικιάσεις επιχειρήσεων

-**Ρόδος**. Κατάστημα 40τμ εναίου χώρου, επί της Λεωφόρου Λίνδου.(Κωδ.585)
-**Ρόδος**. Αγ. Αναστασία νεοκλασική κατοικία συνολ. επιφ. 240 τ.μ. κατάλληλη για επαγγελματική χρήση (κωδ 458)
-**Ρόδος**. Λεωφ. Ρόδου Λίνδου δίπλα στο ΙΚΑ επαγγελματικός χώρος 250 τμ με 150 τμ αύλειο χώρο, εφαπτόμενο της λεωφόρου. (κωδ.288).
-**Ρόδος**. Λεωφ. Ρόδου-Λίνδου αποθήκη- επαγγελματικός χώρος 250 τμ (Κωδ.580)
-**Ρόδος**. Σκεύου Ζερβού,ισόγειο κατάστημα 143 τμ. με ημιόροφο 76 τμ. μεγάλης προβολής.(κωδ 409)
-**Ρόδος**. Εθν. Αντίστασης αποθήκη 200τ.μ. με ράμπα και ηλεκτρικά ρολά. (κωδ.473)

Λίνδου 213 (Εναντι Πάρκου Ροδινιού) 85100 Ρόδος,Τηλ: 2241075860,Κιν: 6944370848
**www.mediterraneanrealestate.eu / www.dodecanesereal

ενοικιασεις

συνέχεια από την προηγούμενη

Στην οδό Βενετοκλέων 67 (πλησίον σινεμά ΜΕΤΡΟΠΟΛ) **ΕΝΟΙΚΙΑΖΕΤΑΙ** επιπλωμένη **γκαρσονιέρα**, κατάλληλη για φοιτητές. Πληρ. τηλ. 2241023301, ώρες 11-13 το μεσημέρι και 4-6 το απόγευμα κιν. 6949819266 ΜΖΤ011107

ΕΝΟΙΚΙΑΖΕΤΑΙ μεζονέτα 165 τ.μ. με ηλιακό θερμοσίφωνο και κεντρική θέρμανση, περιοχή Ιαλυσού. Πληρ. τηλ. 6944558343, 2241096353 ΜΖΤ011109

ΕΝΟΙΚΙΑΖΟΝΤΑΙ δωμάτια με το μήνα, με πολυκουζινάκι, air condition, θέρμανση, TV, ατομικό μπάνιο, επί της οδού Αγ. Νικολάου 72, στην τιμή περιλαμβάνονται και φως- νερό. Πληρ. τηλ. 2241023129, 6945828280 κ. Κατερίνα ΜΖΤ011115

ΕΝΟΙΚΙΑΖΕΤΑΙ μεγάλη **γκαρσονιέρα** κομπλέ επιπλωμένη επί της Ηρακλείου Κρήτης 6 (7 Βαγιές). Τιμή 250 ευρώ. Πληρ.τηλ. 2241022578 ΜΖΤ311019

ΕΝΟΙΚΙΑΖΕΤΑΙ διαμέρισμα 58 τ.μ. με δύο δωμάτια, χωλ, κουζίνα και WC, κοντά στον κιν/φο ΜΕΤΡΟΠΟΛ, σε μικρή πολυκατοικία, πλήρως ανακαινισμένο. Πληρ. τηλ. 6932842700, 2241025927 ΜΟΟ301

ΙΑΛΥΣΟΣ, ARAPAKIS APARTMENTS ενοικιάζονται πολυτελή **διαμερίσματα**, άφθονο ιδιωτικό parking, κοντά στο ξενοδοχείο Blue Bay Hotel. Πληρ. τηλ. 6948512058, 2241094951 ΜΑΠ686

ΕΝΟΙΚΙΑΖΕΤΑΙ ρετιρέ δύο δωματίων, κουζινάκι, μπάνιο, επιπλωμένο. Κωνσταντινίδη 2, τέρμα Καναδά, περιοχή Ζέφυρος. Πληρ. τηλ. 2241034711, 2241034480, 6945704204, 2241030705 ΜΧΡ14210

ΕΝΟΙΚΙΑΖΕΤΑΙ διαμέρισμα 2 υπνοδωματίων, σαλόνι, κουζίνα, WC, επί της Ηρακλείου Κρήτης 13. Πληρ. τηλ. 2241077147 ΜΖΤ011104

ΕΝΟΙΚΙΑΖΕΤΑΙ διαμέρισμα 50 τ.μ., στην οδό Αθηνών 120, καινούργιας κατασκευής. Πληρ. τηλ. 2241061712, 6947733701 ΜΖΤ011102

ΕΝΟΙΚΙΑΖΟΝΤΑΙ ξενοδοχειακά διαμερίσματα και studios στις "7 ΒΑΓΙΕΣ" με το μήνα πρόσφατα ανακαινισμένα πλήρως επιπλωμένα τηλεόραση, τηλέφωνο, ηλιακό, κλιματισμό, ψύξη θέρμανση, καθαριότητα 2 φορές την εβδομάδα με πλήρη ιματισμό, και εξοπλισμό κουζίνας, φούρνο, ψυγείο, εστίες, μαγειρικά σκεύη. Το ξενοδοχείο διαθέτει σαλόνι / bar, αίθουσα με 2 τηλεοράσεις, πέργκολα και πισίνα σε μικρή απόσταση από το κέντρο της πόλης, το λιμάνι ή το Πανεπιστήμιο. Πληρ. τηλ. 2241036830, 6932934562 ΜΑΤ4867

"ΠΩΛΟΥΝΤΑΙ"
ΚΑΤΑΣΤΗΜΑΤΑ ΚΑΙ ΚΑΤΟΙΚΙΕΣ ΜΕ ΥΠΟΓΕΙΑ ΑΠΟΘΗΚΗ & ΓΚΑΡΑΖ



Μελέτη: Δημήτρης Αδαμάκης - Βαρβάρα Στεφανίδου - Αρχιτέκτονες ARCH-Net τηλ. 22410 29188

ΚΑΤΑΣΚΕΥΗ: Γ. ΚΑΣΤΡΗΣΙΟΣ Αρχιτέκτονας τηλ. 6979228091, 22410 34314

ΠΩΛΗΣΕΙΣ ΑΚΙΝΗΤΩΝ

ΔΙΑΜΕΡΙΣΜΑΤΑ
- Ροδίνι, 95 τ.μ., μεταχειρισμένο, 180.000€
- Ροδίνι, 2 γκαρσονιέρες (ημιυπόγειες), μεταχειρισμένες 80.000€
- Δασκάλους 2 γκαρσονιέρες (ημιυπόγειο) μεταχειρισμένες 80.000€
- Ανάληψη 4 γκαρσονιέρες μεταχειρισμένες 270.000€
- Μιχ. Πετρίδη 80 τ.μ. (ημιυπόγειο) διαμέρισμα 88.000 €
- Απολλωνίου Ροδίου 95 τ.μ. μεταχειρισμένο 165.000€
- Βενετοκλέων 55 τ.μ. διαμέρισμα (αποθήκη) μεταχειρισμένο 48.000 €
- Αγίου Ιωάννου στούντιο μεταχειρισμένο 30.000€
- Ροδίνι 81 τ.μ. λουξ κατασκευής
- Ανάληψη 85 τ.μ. μεταχειρισμένο 125.000€
- Ρόδου-Λίνδου 90 τ.μ. λούξ κατασκευής 155.000€
- Ρόδου-Λίνδου 90 τ.μ. λούξ κατάσκευής 160.000€
- Ροδίνι 91 τ.μ. λουξ κατασκευής

ΜΕΖΟΝΕΤΕΣ - ΜΟΝΟΚΑΤΟΙΚΙΕΣ
- Μαριτσά 180 τ.μ. διώροφη μεζονέτα με 1.500 μέτρα οικόπεδο λουξ κατασκευής 380.000€
- Οικισμός Πολυτέκνων 213 τ.μ. μεζονέτα σε μπετά 155.000€
- Οικισμός Πολυτέκνων 213 τ.μ. μεζονέτα μέχει μαρμαροσοβά 185.000€
- Ιαλυσό 240 τ.μ. λουξ κατασκευής με 2 στρέμματα οικόπεδο 450.000€
- Αφάντου 120 τ.μ. με 1.000 οικόπεδο
- Καρακόνερο 315 τ.μ. μεζονέτα μεταχειρισμένη 450.000€

ΟΙΚΟΠΕΔΑ
- Κατταβιά 1.730 τ.μ. πάνω στον κεντρικό 15.000 €
- Θολός 1.800 τ.μ. συντελεστή 0,4 150.000 €
- Χαράκι 1.000 τ.μ. πάνω στο δρόμο 50.000 €
- Κανδυλί 2.885 τ.μ. κοντά στους Καστελλοριζιούς 211.000 €
- Λαχανιά 2.360 τ.μ. πάνω στον κεντρικό 50 μ. από θάλασσα με άδεια οικοδομής για 8 studios 94.000 €
- Γεννάδι 1000 τ.μ. με άδεια οικοδομής 24.944 €

ΚΑΤΑΣΤΗΜΑΤΑ
- Ρόδου-Λίνδου 600 τ.μ. με 2 στρέμματα οικόπεδο 1.500.000€
- Παλιά Πόλη 16 τ.μ. και 16 τ.μ. επιπλέον δόμηση. Στην οδό Αρχιεπισκόπου 38.000€
- Κοσκινού 100 τ.μ. ισόγειο 120.000 €
- Κατάστημα 50 τ.μ. στο κέντρο της πόλης 160.000 €
- Κατάστημα 65 τ.μ. επί της οδού Ρόδου-Λίνδου 334,000 €

ΚΤΗΜΑΤΑ
- Παστίδα 4.600 τ.μ. 50 μέτρα από την λεωφόρο Τσαϊρι-αεροδρομίου 140.000€
- Απολακκιά 4.050 τ.μ. πάνω στο κύμα 90.000€
- Κατταβιά 4.300 τ.μ. σε ύψωμα 500 μέτρα από τον κεντρικό 15.000€
- Κάτω Καλαμώνα 6.100 τ.μ. κοντά στον κεντρικό σε κατοικημένη περιοχή 95.000€
- Κατταβιά 8.200 τ.μ. με θέα 800 τ.μ. από θάλασσα 42.000 €
- Κατταβιά 8.663 τ.μ. προς Πρασονήσι 100 μ. από κεντρικό 51.000 €
- Κατταβιά 8.773 τ.μ. προς Πρασονήσι 200 μ. από κεντρικό 44.000 €
- Λαχανιά 7.800 τ.μ. σε ύψωμα κοντά στον κεντρικό 91.570 €
- Λαχανιά 22 στρέμματα πάνω στον κεντρικό 190.000€ . Δίνεται και αντιπαροχή.

ΑΠΟΘΗΚΕΣ
- Δασκάλους 50 τ.μ., υπιυπόγεια 35.000€
- Δασκάλους 220 τ.μ. υμιυπόγεια 132.000€

ΒΙΟΤΕΧΝΙΚΟΙ ΧΩΡΟΙ
- Τσαΐρι-αεροδρομίου 900 τ.μ. τριώροφο κτίριο δίπλα στον κεντρικό.

- **ΖΗΤΟΥΝΤΑΙ ΜΕΤΑΧΕΙΡΙΣΜΕΝΑ ΔΙΑΜΕΡΙΣΜΑΤΑ-ΑΜΕΣΗ ΠΩΛΗΣΗ**
- **ΠΩΛΟΥΝΤΑΙ** αποθήκες και βιοτεχνικοί χώροι.
- **ΔΑΝΕΙΑ ΔΕΚΤΑ - ΕΥΚΟΛΙΕΣ ΠΛΗΡΩΜΗΣ**
- **ΑΝΑΛΑΜΒΑΝΟΥΜΕ ΑΝΤΙΠΑΡΟΧΕΣ**

ΣΤΑΜΑΤΗΣ ΜΑΝΩΛΑΚΟΣ
ΩΡΕΣ ΓΡΑΦΕΙΟΥ 8.30-1.00 π.μ. και 5-8 μ.μ.
ΔΗΜ. ΑΝΑΣΤΑΣΙΑΔΗ 45 (ΣΥΝΟΙΚΙΑ ΔΑΣΚΑΛΩΝ)
Τηλέφωνα: 2241023815-78275, 6945769958, 6944698056

ΧΠ1588



ευσταθίου
ΕΥΡΩΚΤΗΜΑΤΙΚΗ
ΚΤΗΜΑΤΟΜΕΣΙΤΙΚΟ ΓΡΑΦΕΙΟ
Εθν. Αντιστάσεως 83 • Τηλ.: 22410 73819, 74917
Κιν.: 6946 103929 • Fax: 22410 38641
e-mail: info@euroktimatiki.gr

ΜΙΣΘΩΣΕΙΣ ΚΑΤΟΙΚΙΩΝ

- **Διαμέρισμα** 110 τ.μ. α' ορόφου σε νεόδμητη οικοδομή, επί της οδού Καμείρου, με (3) τρία υπνοδωμάτια, σαλόνι, κουζίνα, μπάνιο. Διαθέτει κεντρική θέρμανση, μεγάλες βεράντες. Μηνιαίο μίσθωμα 500 ευρώ
- **Διαμέρισμα** 113 τ.μ. στην Ιξιά, οδός Σωτήρος, β' ορόφου, με (3) τρία υπνοδωμάτια, σαλόνι, κουζίνα, μπάνιο, θέρμανση με θερμοπομπούς. **Διατίθεται πλήρως επιπλωμένο.** Μηνιαίο μίσθωμα 400 ευρώ.
- **Διαμέρισμα** 65 τ.μ. β' ορόφου σε νεόδμητη οικοδομή, περιοχή Καρακόνερο, με (1) ένα υπνοδωμάτιο, σαλόνι, κουζίνα, μπάνιο. Διαθέτει κεντρική αυτόνομη θέρμανση, ηλιακό θερμοσίφωνα. Μηνιαίο μίσθωμα 425 ευρώ.
- **Διαμέρισμα** 100 τ.μ. περιοχή Καρακόνερο σε νεόδμητη οικοδομή, με (3) τρία υπνοδωμάτια, σαλόνι, κουζίνα μπάνιο. Διαθέτει ηλιακό θερμοσίφωνα, ηλεκτρικές συσκευές στην κουζίνα, μεγάλες βεράντες. Μηνιαίο μίσθωμα 500 ευρώ.
- **Διαμέρισμα** 155 τ.μ. περιοχή Μιχ. Πετρίδη (κοντά στο σχολείο) πλήρως ανακαινισμένο, με (3) τρία υπνοδωμάτια, δύο μπάνια, εντοιχισμένη κουζίνα που περιλαμβάνει ηλεκτρικές συσκευές MIELE, μεγάλο σαλόνι. Διαθέτει θέρμανση με θερμοπομπούς και ηλεκτρικό θερμοσίφωνα. Μηνιαίο μίσθωμα 600 ευρώ.
- **Διαμέρισμα** 120 τ.μ. στην Μητρόπολη α' ορόφου, με (3) τρία υπνοδωμάτια, σαλόνι, κουζίνα, (2) δύο μπάνια. Διαθέτει κεντρική αυτόνομη θέρμανση, ηλιακό θερμοσίφωνα και air condition σε κάθε χώρο του σπιτιού. Μηνιαίο μίσθωμα 600 ευρώ.
- **Διαμερίσματα** περιοχή 7 Βαγιές από 75-95 τ.μ. πλήρως ανακαινισμένα, με 1, 2 υπνοδωμάτια, σε άριστη κατάσταση. Μηνιαία μισθώματα από 360 έως 440 ευρώ.
- **Διαμέρισμα** 105 τ.μ. στους Δασκάλους με (3) τρία υπνοδωμάτια, σαλόνι, κουζίνα, μπάνιο. Μηνιαίο μίσθωμα 400 ευρώ.
- **Διαμέρισμα** 50 τ.μ. στα Κοσκινού με ένα υπνοδωμάτιο, σαλόνι, κουζίνα, μπάνιο, με εξαιρετική θέα στη θάλασσα. Μηνιαίο μίσθωμα 300 ευρώ.
- **Διαμέρισμα** 75 τ.μ. περιοχή Ζέφυρος μπροστά στη θάλασσα με δύο υπνοδωμάτια, σαλόνι, κουζίνα, μπάνιο. Μηνιαίο μίσθωμα 450 ευρώ.
- **Διαμέρισμα** 110 τ.μ. β' ορόφου, **στο κέντρο της πόλης** πίσω από το EL DIVINO καφέ, με (3) τρία υπνοδωμάτια, σαλόνι, κουζίνα, μπάνιο. Μηνιαίο μίσθωμα 500 ευρώ.
- **Διαμέρισμα** 80 τ.μ. 1ου ορόφου επί της οδού Πτολεμαίων στην Ανάληψη. Διαθέτει (2) δύο υπνοδωμάτια, σαλόνι, κουζίνα, μπάνιο, αποθήκη και ηλιακό θερμοσίφωνα. Μηνιαίο μίσθωμα 380 ευρώ.
- **Διαμέρισμα** 80 τ.μ. στην Ανάληψη, 3ου ορόφου με (2) δύο υπνοδωμάτια, σαλόνι, κουζίνα, μπάνιο, σε άριστη κατάσταση., με ηλιακό θερμοσίφωνα. Μηνιαίο 380 ευρώ.
- **Μονοκατοικία** 170 τ.μ. στην Ιαλυσό, νεόδμητη, πολυτελούς κατασκευής με κεντρική αυτόνομη θέρμανση, ηλιακό θερμοσίφωνα, διαθέτει (4) τέσσερα υπνοδωμάτια, σαλόνι, κουζίνα, (3) τρία μπάνια, σοφίτα, εντός οικοπέδου 2000 τ.μ.. Μηνιαίο μίσθωμα 800 ευρώ
- **Παραδοσιακή μονοκατοικία** 68 τ.μ. στη Σορωνή, πλήρως ανακαινισμένη και εξοπλισμένη με καινούργιο εξοπλισμό, με 120 τ.μ. αυλή. Μηνιαίο μίσθωμα 350 ευρώ.
- **Μονοκατοικία** 150 τ.μ. στο Τσαΐρι, **επιπλωμένη**, με (3) τρία υπνοδωμάτια, σαλόνι, κουζίνα, πάρκινγκ με τηλεχειρισμό, πισίνα, κήπο, BBQ. Μηνιαίο μίσθωμα 1200 ευρώ.
- **Μονοκατοικία** 85 τ.μ. επί της Στρατηγού Ζήση, με (2) υπνοδωμάτια, κουζίνα, σαλόνι, μπάνιο, πλήρως ανακαινισμένη, με κήπο. Μηνιαίο μίσθωμα 500 ευρώ.
- **Γκαρσονιέρα 50 τ.μ.** στα Κοσκινού με 1 υπνοδωμάτιο, σαλόνι, κουζίνα, μπάνιο διατίθεται με έπιπλα ή και χωρίς έπιπλα. Μηνιαίο μίσθωμα 300 ευρώ.
- **Γκαρσονιέρα** 50 τ.μ. στην Ιξιά, με ένα υπνοδωμάτιο, σαλόνι, κουζίνα, μπάνιο, πλήρως επιπλωμένη με καινούργιο εξοπλισμό. Μηνιαίο μίσθωμα 300 ευρώ.
- **Studios** πλήρως επιπλωμένα επί της Ρόδου-Λίνδου. Μηνιαίο μίσθωμα 280 ευρώ.

ΧΠ1401/2029

ενοικιασεις

συνέχεια από την προηγούμενη

ΕΝΟΙΚΙΑΖΕΤΑΙ καινούργιο **διαμέρισμα** 110τ.μ. α' ορόφου 4άρι με θέρμανση, επί της Δ. Αναστασιάδη, τιμή ενοικίου 550 ευρώ. Πληρ. τηλ. 6948100704, 6942520132
MZT311010

ΕΝΟΙΚΙΑΖΕΤΑΙ μονοκατοικία πλήρως ανακαινισμένη στα Κοσκινού. Πληρ.τηλ. 2241020963, 15.00-21.00
MZT311015

ΕΝΟΙΚΙΑΖΕΤΑΙ διαμέρισμα στην Ιαλυσό 3άρι επί της οδού Δημοκρατίας 77 κοντά στο Γυμνάσιο Ιαλυσού. Πληρ. τηλ. 2241094494
MZT311005

ΕΝΟΙΚΙΑΖΕΤΑΙ κατάστημα επί της οδού Μεγ. Κων/νου δίπλα από το super market Σπανός. Πληρ. τηλ. 6946955910
MZT301017

ΕΝΟΙΚΙΑΖΕΤΑΙ μικρό **διαμέρισμα** ρετιρέ γ' ορόφου, ανακαινισμένο, φρεσκοβαμμένο, πλήρως επιπλωμένο με air condition, πλυντήριο ρούχων κ.λπ. Αποτελείται από 1 δωμάτιο, κουζίνα, άνετο μπάνιο, χωλ και πολύ μεγάλο μπαλκόνι. Περιοχή Αγ. Ιωάννης, οδός Αγ. Σοφίας 38. Διάρκεια συμβολαίου από 2 χρόνια και πάνω. Ενοίκιο 380 ευρώ. Πληρ. τηλ. 6936639843 ώρες 10 π.μ.-15 μ.μ.
MZT301028(29)

ΕΝΟΙΚΙΑΖΕΤΑΙ στην Ιξιά στον συνοικισμό Καστελλοριζιών **μεζονέτα** 128 τ.μ. με κεντρική θέρμανση, μεγάλο σαλόνι με τζάκι, μεγάλη κουζίνα, δύο WC, τρία υπνοδωμάτια, μικρή αποθήκη. Τριφασικό ρεύμα, κήπος μπρος - πίσω με ευρύχωρες βεράντες. Ενοίκιο 650 ευρώ. Πληρ. τηλ. 2241024646, 6937706833
MAT4853

ΕΝΟΙΚΙΑΖΕΤΑΙ γκαρσονιέρα 2 υπνοδωματίων στην περιοχή Κολύμπια - Αφάντου επί της οδού Ευκαλύπτων, πλήρως επιπλωμένη. Πληρ. τηλ. 2241026472, 6934193050
MZT311004

ΕΝΟΙΚΙΑΖΕΤΑΙ διαμέρισμα 130 τ.μ. επί της οδού Χρύσανθου Θεοχάρη περιοχή Ανάληψης αποτελούμενο από 3 υπνοδωμάτια, σαλόνι, κουζίνα, WC. Πληρ τηλ. 2241063170, 6976535174 MZT311008

ΕΝΟΙΚΙΑΖΟΝΤΑΙ στα Κοσκινού: α) επιπλωμένες **γκαρσονιέρες** (δυάρια) 55 τ.μ. πλήρως επιπλωμένες με ηλιακό, air condition, θέρμανση, β) ισόγειο **κατάστημα** 60 τ.μ. με αυλή 30 τ.μ. WC και αποθήκη, γ) στη Ρόδο περιοχή Σταδίου Διαγόρα **οροφοδιαμέρισμα** 180 τ.μ. Πληρ. τηλ. 6946681508, 2241060588
MZT311003

ΕΝΟΙΚΙΑΖΕΤΑΙ στην Ιαλυσό νεόκτιστο δίχωρο **διαμέρισμα** επιπλωμένο με κεντρική θέρμανση, ηλιακό θερμοσίφωνα χωρίς κοινόχρηστα. Πληρ. τηλ. 2241092381
MZT301023

ΕΝΟΙΚΙΑΖΕΤΑΙ μονοκατοικία πλήρως ανακαινισμένη με τέσσερα κύρια δωμάτια, το ένα με air condition, κουζίνα και WC, και δική του αυλή. Τιμή 380 ευρώ. Οδός Αγίας Αναστασίας 120. Πληρ. τηλ. 2241032113 και κιν. 6946315865 MZT301032

ΕΝΟΙΚΙΑΖΕΤΑΙ σε ετήσια βάση ένα **studio** 30 τ.μ. (1ος όροφος) πλήρως επιπλωμένο με air condition σε άριστη κατάσταση κοντά στο κέντρο της πόλης και το Πανεπιστήμιο και 150 μέτρα από την ακτή στην οδό Παπαλουκά 49β' Ρόδος (κοντά στο παλιό νοσοκομείο). Πληρ. τηλ. 6972932940 MZT301033

ΕΝΟΙΚΙΑΖΟΝΤΑΙ καινούργια **διαμερίσματα** πλήρως εξοπλισμένα, με κουζίνα, τραπεζαρία, ντουλάπες, κρεβάτια, air condition, ηλιακό, TV, σε πολύ προσιτές τιμές, σε ήσυχη περιοχή της Κρεμαστής, πίσω από το Λύκειο. Πληρ. τηλ. 2241090005, 6979834185 ΜΑΠ684

ΕΝΟΙΚΙΑΖΕΤΑΙ διαμέρισμα 157 τ.μ. επί της λεωφόρου Ρόδου-Λίνδου (δίπλα METRO και απέναντι Κ.Τ.ΕΟ.) αποτελείται από 3 υ/δ, σαλόνι, καθιστικό, λουτρό, μεγ. εντοιχιζόμενη κουζίνα με τραπεζαρία και ηλ. συσκευές και αποθήκη, έχει κλιματισμό, θέρμανση, ηλ. θερμ/να και φωτιστικά. Τιμή ενοικίου 590 ευρώ. Πληρ. τηλ. 2241020483, 6944717573, 2241064988, αλλοδαποί αποκλείονται
MZT301027

ΕΝΟΙΚΙΑΖΕΤΑΙ διαμέρισμα 150 τ.μ. πρώτου ορόφου σε περιοχή Ασγούρου κοντά στην εκκλησία του Αγίου Χριστοφόρου. Αποτελείται από 3 υπνοδωμάτια, 2 μπάνια, 2 αποθήκες, μεγάλο σαλόνι-κουζίνα, με μεγάλες βεράντες, με ζαντινιέρες γύρω γύρω, με τριφασικό ρεύμα και νυχτερινό μειωμένο και με ατομικό πάρκινγκ. Πληρ. τηλ. 2241095309, 6936166172
MZT301013

ΕΝΟΙΚΙΑΖΕΤΑΙ διαμέρισμα τριάρι απέναντι από το κατάστημα HONDOS CENTER, πλήρως επιπλωμένο με ηλιακό θερμοσίφωνο, κατάλληλο και για συγκατοίκηση φοιτητών κ.λπ., επί της Αλεξάνδρου Διάκου 15. Πληρ. τηλ. 2241090634, 6948492288
MZT271013

ΕΝΟΙΚΙΑΖΕΤΑΙ διαμέρισμα α' ορόφου 2 υπνοδωματίων επί της Μητροπόλεως. Πληρ. τηλ. 6997188794MZT301008

ΕΝΟΙΚΙΑΖΟΝΤΑΙ δύο **διαμερίσματα** α) 80 τ.μ. επιπλωμένο δύο υπνοδωματίων, σαλοτραπεζαρία, κουζίνα, β) 120 τ.μ. μόλις ανακαινισμένο με ιδιωτική αυλή - μπροστά πίσω ισότιμο με μονοκατοικία 2 υπνοδωματίων, σαλοτραπεζαρία, κουζίνα, μπάνιο επί της οδού Μητροπόλεως 83θ. Πληρ. τηλ. 2241036072
MZT301009



μεζονέτες πολυτελούς κατασκευής από ιδιοκτήτη-κατασκευαστή σε μπετά ή τελειωμένες των 120-130-160 τ.μ. σε οικόπεδο 250 και 330 τ.μ. με θέα το Φιλέρημο.

Πληρ. τηλ. 6944636141

ΑΤ4798(Γ)

Θεόφιλος Κλωνάρης

Μεσίτης Αστικών Συμβάσεων

ΕΥΡΩΠΑΪΚΗ ΕΠΕΝΔΥΤΙΚΗ

Εθνικής Αντίστασης 48 τηλ.2241039300,κιν.6977582152

ΔΙΑΜΕΡΙΣΜΑΤΑ:

- Γκαρσονιέρα στο Αραπάκι Β ορόφου,ασανσέρ € 65000
- 2 δυάρια διαμερίσματα κοντά στο πανεπιστήμιο € 88000
- Δυάρι καινουργιο επιπλωμένο 47τ.μ.,πάρκιν € 98000
- 85τ.μ. Α ορόφου,μερικώς ανακαινισμένο € 125000
- 80τ.μ. Α ορόφου σε άριστη κατάσταση € 125000
- Διαμέρισμα 95τ.μ.,β ορόφου με ασανσέρ € 130000
- Διαμέρισμα 90τ.μ. 2υπν/τίων με πάρκιν € 180000
- Διαμέρισμα 105τ.μ. Γ ορόφου 6 ετών ,3 υπν/τια,μεγάλη βεράντα ,πάρκιν,ασανσέρ,δάνεια δεκτά € 210000
- Ιαλυσός,118τ.μ.,πολυτελές με θέα,5 ετών € 220000
- Υπερπολυτελές διαμέρισμα 140τ.μ.,Β'ορόφου με ασανσέρ,χώρο στάθμευσης,καταπληκτικη θέα € 265000
- Διώροφη Οικοδομή συν.εμβαδού 245τ.μ. αποτελούμενη απο 3 διαμερίσματα και υπόλοιπο δόμησης 42 τ.μ. δίπλα σε σχολικό συγκρότημα.Δάνεια δεκτά € 350000

ΜΟΝΟΚΑΤΟΙΚΙΕΣ:

- Κοσκινού πολυτελής κατοικία 310τ.μ.με 4 υπν/τια σε 1000τ.μ. οικόπεδο με απεριόριστη θέα
- Παστίδα 130τ.μ. σε 300τ.μ. οικόπεδο(μπετά) € 112000
- Παστίδα 155 τ.μ. σε οικόπεδο 350τ.μ. € 250000
- Παστίδα Μονοκατοικία 130τ.μ.πολυτελούς κατασκευής από ιδιώτη σε οικόπεδο 350τ.μ. € 270000
- Κοσκινού 158τ.μ. σε οικ/δο 1000τ. σε μπετά € 160000
- Τρείς 210τ.μ. ,οικόπεδο 1300 ,μαρμαροσοβά € 240000
- Ιαλυσός μονοκατοικία 140τ.μ. σε οικόπεδο 300τ.μ. στην Αγία Παρασκευή πολυτελούς κατασκευής € 300000

ΟΙΚΟΠΕΔΑ - ΚΑΤΑΣΤΗΜΑΤΑ:

- Οικόπεδο ,Σύμη(ΛΙΕΝΗ) 490τ.μ. με Σ.Δ. 0,8 € 85000
- Κρεμαστή 400τ.μ. με άδεια οικοδομής € 75000
- Οικόπεδο 5000τ.μ. κοντά στο Πλυμμήρι € 75000
- Καλυθιές 1200 τ.μ.κτίζει 135 με ρεύμα,νερό € 50000
- **Αποθήκη πλεονεκτική στην Ιαλυσό σε κεντρικό σημείο 250τ.μ. με ράμπα και γραφείο € 220000**
- Λαχανιά 3600τ.μ. άρτιο&οικοδομήσιμο € 65000
- Πλυμμήρι 6880τ.μ. κοντά στην θάλασσα € 95000
- Λαχανιά 5000 τ.μ. δίπλα στο δρόμο € 75000
- Λαχανιά 2000τ.μ. 80μέτρα απο το κύμα € 50000
- Λαχανιά 1900τ.μ. με άδεια οικοδομής € 100000
- Καφετέρια στο κέντρο πλήρως εξοπλισμένη
- Επιχείρηση internet cafe σε πολύ καλή τιμή
- Εστιατόριο στην Παλία πόλη,πλήρως εξοπλισμένο με εξασφαλισμένη πελατεία λόγω αναχώρησης

Μισθώσεις:

- Διαμέρισμα 2 υπνοδωματίων,Α ορόφου € 380
- Διαμέρισμα 85τ.μ. στην Κωτιάδη με 2 υπν/τια € 420
- Οροφοδιαμέρισμα καινούργιο 90τ.μ. σε κεντρικό σημείο κατάλληλο και για επαγγελματική χρήση € 550
- Όροφοδιαμέρισμα διπλοκατοικίας ,καινούργιο,120 τ.μ. με θέρμανση,αυλή και πάρκιν κοντά στο Jumbo
- Διαμέρισμα 90τ.μ. επί της Εθνικής Αντίστασης κατάλληλο για επαγγελματική χρήση

Αγορές-πωλήσεις-μισθώσεις-εκτιμήσεις-Ακινήτων

Δάνεια Δεκτά

ΧΠ2694

ΚΛΑΔΟΓΕΝΗΣ ΜΙΧΑΗΛ

ΠΟΛΙΤΙΚΟΣ ΜΗΧΑΝΙΚΟΣ Ε.Μ.Π.

ΑΤΤΑΒΥΡΟΥ 20 - ΡΟΔΟΣ • ΤΗΛ. 2241022394

ΠΩΛΟΥΝΤΑΙ

ΔΙΑΜΕΡΙΣΜΑΤΑ

πολυτελούς κατασκευής με θέα, στην οδό Ικάρου, εμβαδού 128 τ.μ., 3 υπνοδωματίων, σαλόνι, κουζίνα, WC, αποθήκη και θέση parkingk

ΑΕ058

ΚΤΗΜΑΤΟΜΕΣΙΤΙΚΟ ΓΡΑΦΕΙΟ

ΑΣΒΕΣΤΗΣ Δ. ΝΙΚΟΛΑΟΣ

- **ΑΝΑΛΗΨΗ** διαμέρισμα 70 τ.μ. 2 υπνοδωμάτια, γκαράζ, αποθήκη, καινούργιο 155.000€
- **ΑΝΑΛΗΨΗ** διαμέρισμα 100 τ.μ. 4ος όροφος με θέα, 165.000€
- **ΑΝΑΛΗΨΗ** διαμέρισμα 62 τ.μ. 2 υπνοδωμάτια, 124.000 €
- **ΑΝΑΛΗΨΗ** διαμέρισμα λουξ 113 τ.μ. με καταπληκτική θέα, 235.000€
- **ΑΝΑΛΗΨΗ** οροφοδιαμέρισμα 120 τ.μ. λουξ προς 2.000€ ανά τ.μ.
- **Μ. ΠΕΤΡΙΔΗ** διαμέρισμα λουξ 88 τ.μ. προς 2.000 € ανά τ.μ.
- **ΡΟΔΙΝΙ** διαμέρισμα 90 τ.μ. λουξ κατασκευής 165.000 €
- **ΚΑΡΑΚΟΝΕΡΟ** 100 τ.μ. λουξ κατασκευής
- **ΜΙΡΑ ΜΑΡΕ** διαμερίσματα 115 τ.μ. με 3 υπνοδωμάτια, υπόγειο, γκαράζ και αποθήκη προς 2.000 € το τ.μ.
- **ΙΑΛΥΣΟΣ** διαμέρισμα 44 τ.μ. λουξ 83.000 €
- **ΜΙΡΑ ΜΑΡΕ** διαμερίσματα 102, 85, 75 και 65 τ.μ. αντίστοιχα και θέση πάρκιν προς 2.150€ το τ.μ.
- **ΚΟΣΚΙΝΟΥ** μεζονέτες 155 τ.μ. 1 στρέμμα οικόπεδο 140.000 € στα μπετά
- **ΚΟΣΚΙΝΟΥ** μεζονέτα 115 τ.μ. λουξ ανεξάρτητη 220.000 €
- **ΙΑΛΥΣΟΣ** μεζονέτα 186 τ.μ. λουξ κατασκευής με καταπληκτική θέα, 3 ετών, 290.000€
- **ΙΑΛΥΣΟΣ** μεζονέτα 155 τ.μ. με 2 στρέμματα οικόπεδο με γκαζόν, 450.000€
- **ΙΑΛΥΣΟΣ** βίλα με οικόπεδο 2 στρ. 270 τ.μ. θέα θάλασσα, έτος κατασκευής 2002, 750.000 ευρω.
- **ΙΑΛΥΣΟΣ** μεζονέτα 150 τ.μ. λουξ κατασκευής με 1.000 τ.μ. οικόπεδο 270.000 €
- **ΑΣΓΟΥΡΟΥ** μεζονέτα 144 τ.μ. με 1 στρέμμα οικόπεδο λουξ κατασκευής 160.000€ στα μπετά και τελειωμένη 300.000€
- **ΤΣΑΪΡΙ** μονοκατοικίες 150 τ.μ. με 3 υπνοδωμάτια, 1 στρέμμα οικόπεδο 150.000€ στα μπετά 235.000€ τελειωμένες
- **ΠΑΣΤΙΔΑ** βίλα 300 τ.μ. με 15 στρεμ. οικόπεδο
- **ΠΑΣΤΙΔΑ** μονοκατοικία 200 τ.μ. λουξ με θέα έτος κατασκευής 2005 315.000€
- **ΠΑΣΤΙΔΑ** μεζονέτα 150 τ.μ. 195.000 €
- **ΠΑΣΤΙΔΑ** μονοκατοικίες 140 τ.μ. με 500 μ. οικόπεδο, θέα, 240.000€
- **ΠΑΡΑΔΕΙΣΙ** παραδοσιακή κατοικία 75 τ.μ. με 300 μ. οικόπεδο 125.000€
- **ΚΑΝΔΥΛΙ** οικόπεδο 2 στρέμματα άρτιο και οικοδομήσιμο 140.000€
- **ΠΑΣΤΙΔΑ** οικόπεδο 300 τ.μ. εντός οικισμού 60.000€
- **ΚΟΣΚΙΝΟΥ** οικόπεδο 5.600 τ.μ. με θέα και άδεια οικοδομής 400 τ.μ. 300.000€
- **ΦΑΛΗΡΑΚΙ** οικόπεδο 3.500 στρέμματα άρτιο και οικοδομήσιμο με 150 τ.μ. κτίσμα
- **ΚΟΛΥΜΠΙΑ** οικόπεδο 4.100 τ.μ. 150,000€
- **ΚΙΟΤΑΡΙ** παραθαλάσσιο οικόπεδο κατάλληλο για ξενοδοχειακή μονάδα 60 στρέμματα
- **ΓΕΝΝΑΔΙ** οικόπεδο 2.360 τ.μ. με άδεια οικοδομής (440 τ.μ. μικτά) πάνω στο δρόμο 50 μέτρα από το κύμα
- **ΑΝΑΛΗΨΗ** κατάστημα και αποθήκη 45 συν125 τ.μ. με πατάρι 40 τ.μ. σε πολύ καλή τιμή!!!
- **ΤΣΑΪΡΙ** αποθήκη στους Μαραγκούς 760 τ.μ. στα μπετά συν 450 μ. προαύλιο
- **ΑΝΑΛΗΨΗ** ενοικιάζονται διάφορα καταστήματα
- **ΚΑΣΤΕΛΛΟΡΙΖΙΟΙ** ενοικιάζεται διαμέρισμα δύο υπνοδωματίων 350€
- **ΕΝΟΙΚΙΑΖΕΤΑΙ** κατάστημα επί της Καναδά 35 τ.μ.

ΑΓΙΟΥ ΙΩΑΝΝΟΥ 46, ΡΟΔΟΣ

ΤΗΛ. 2241032809, 6932847954 Δάβαρης Γιώργος, 6947935026 Σπανός Γιάννης

e-mail:asvestisrealestate@yahoo.gr ΧΠΚΤΗ003

ΤΣΟΥΡΟΥΝΑΚΗΣ

Κεφάλαιο

Κτηματομεσιτικό Γραφείο

Γ. ΣΕΦΕΡΗ 12 (παραπλεύρως ΜΗΔΙΑ)
ΤΗΛ/FAX.: (22410) 60060
κιν.: 6948 046844
www.e-kefaleo.com

ΠΩΛΗΣΕΙΣ ΑΚΙΝΗΤΩΝ

ΔΙΑΜΕΡΙΣΜΑΤΑ

- 50 τ.μ, παλαιά μονοκατοικία Αγ. Δημήτριο 75.000 €
- 50 τ.μ ,παλαιά μονοκατοικία , Αγ.Δημήτριο 75.000 €
- 43 τ.μ ,2αρι ,ημ/γειο, Κοσκινού 54.000 €
- 50 τ.μ ,2αρι ,1ου,καινούριο , Καναδά 102.714 €
- 48 τ.μ ,2αρι ,με αυλή καινούριο , Καρακόνερο 110.000 €
- 55 τ.μ ,2αρι , 1ου ,καινούριο , Μανδηλαρά , 110.000 €
- 78 τ.μ, ημ/γειο, 2υπν/τιων, Μιχ.Πετρίδη, 88.000€
- 78 τ.μ , ισόγειο , 2υπν/τιων ,Καρακόνερο 171.600 €
- 81τ.μ,ισόγειο,2 υπν/τιων , καινούριο, Αραπάκι, 150.000 €
- 83 τ.μ ,2ου ,2υπν/τιων, καινούριο, Ανάληψη ,155.000 €
- 85 τ.μ ,1ου ,2υπν/τιων, , καινούριο, Καρακόνερο, 193.800€
- 85 τ.μ, ισόγειο, 2υπν/τιων, παλαιά κατοικία, πάροδος Σοφούλη, 76.000€
- 87 τ.μ, ισόγειο, 2υπν/τιων,, καινούριο,Μιχ.Πετρίδη, 180.000€
- 93 τ.μ ,ισόγειο, 2υπν/τιων,, καινούριο,Σμύρνης, 167.000€
- 93 τ.μ ,1ου , 2υπν/τιων, θέα,Ατταβύρου, 173.000€
- 98 τ.μ, ισόγειο, 2υπν/τιων, καινούργιο, Καστελοριζιούς, 170.000€
- 102 τ.μ ,ισόγειο,3υπν/τιων, καινούριο , λουξ , πάρκινγκ , Μίρα-Μάρε, 178.000€
- 103τ.μ, 2ου, 3υπν/τιων, μεταχειρισμένο,Δασκάλους, 145.000€
- 107τ.μ,1ου,3υπν/τιων,μεταχειρισμένο,Τσαλδάρη , 145.000€
- 110 τ.μ , 1ου,3υπν/τιων,, καινούριο, λουξ, Καρακόνερο, 240.000€
- 115τ.μ,2ου,3υπν/τιων,λουξ, Καρακόνερο 220.010€
- 130 τ.μ , 3ου , 3 υπν/τιων ,απεριόριστη θέα , πάρκιν Ροδίνι 210.000€

ΜΕΖΟΝΕΤΕΣ-ΜΟΝ/ΚΙΕΣ

- 130 τ.μ ,μεζονέτα ,μπετά ,οικόπεδο 250 τ.μ Παστίδα 110.000 €
- 165 τ.μ ,μεζονέτα, λούξ, αυλή 380 τ.μ Ιξιά 346.500 €

ΟΙΚΟΠΕΔΑ

- Οικόπεδο, 4 στρεμ.,Καντυλί, 175.000€
- Οικόπεδο, 4,6 στρεμ., Κοσκινού 330.000€

ΕΠΑΓΓΕΛ/ΚΟΙ ΧΩΡΟΙ

- Κατάστημα 50 τ.μ Κ.Παλαιολόγου, 220.110€
- Καταστήματα 80τ.μ , γωνιακό , μεγάλη πρόσοψη, 4 βιτρίνες , κεντρικό , Ανάληψη , 360.000 €
- Κατάστημα 97 τ.μ ,Κοσκινού, 90.000 €
- Κατάστημα 93 τ.μ ,Καναδά 409.391 €
- Καταστήματα 95τ.μ ,60 τ.μ πατάρι ,πάρκινγκ, Ρόδου-Καλιθέας 255.000 €
- Κατάστημα 140 τ.μ ,συν 30 τ.μ βοηθητικά ,150 τ.μ αυλή , πάρκινκ , κεντρικό ,Καρακόνερο, 295.000€
- Αποθήκη 220 τ.μ, 6 m ύψος, Κοσκινού 210.000 €
- Αποθήκη 128 τ.μ, 6 m ύψος, Κοσκινού 80.000 €

ΕΝΟΙΚΙΑΣΕΙΣ

- Διαμέρισμα 93 τ.μ ,2ου 3 υπν/τιων, Ιξιά,420€

ΧΠ1629

ενοικιασεις

συνέχεια από την προηγούμενη

ΕΝΟΙΚΙΑΖΕΤΑΙ επιπλωμένο **δυάρι** 50 τ.μ. κοντά στο Πανεπιστήμιο. Ενοίκιο 320 ευρώ. Πληρ. τηλ. 6937802998 ΜΖΤ271018

ΕΝΟΙΚΙΑΖΕΤΑΙ επιπλωμένη **γκαρσονιέρα** στην οδό Ν. Καραγιάννη 18 στην Ανάληψη. Τιμή 220 ευρώ. Πληρ. τηλ. 2241067663 ΜΖΤ301014

ΕΝΟΙΚΙΑΖΕΤΑΙ γκαρσονιέρα πλήρως εξοπλισμένη επί της οδού Ρώμης 8 Ροδίνι, πρώτο όροφο, 230 ευρώ. Πληρ. τηλ. 2241063662, 2241064750, 6944325444 ΜΖΤ301002

ΠΡΟΛΑΒΕΤΕ! ΕΝΟΙΚΙΑΖΕΤΑΙ γκαρσονιέρα στην πόλη της Ρόδου επιπλωμένη. Αποτελείται από 1 υπνοδωμάτιο, κουζίνα-σαλόνι, μπάνιο και κλιματισμό. Πληρ. τηλ. 6944437002, 2241034458 ΜΖΤ271001

ΕΝΟΙΚΙΑΖΕΤΑΙ στην Βενετοκλέων 71, περιοχή Εθνικού σταδίου ισόγειο μικρό **διαμέρισμα** επιπλωμένο 50 τ.μ. περίπου. Πληρ. τηλ. 2241073807, 6947429235 ΜΖΤ301011

ΕΝΟΙΚΙΑΖΕΤΑΙ γκαρσονιέρα πλήρως επιπλωμένη λουξ κατασκευής, στο κέντρο της πόλης πίσω από τον καφενέ Κούκο. Προτιμούνται φοιτήτριες. Πληρ. τηλ. 6974721302 ΜΖΤ271015

ΕΝΟΙΚΙΑΖΕΤΑΙ κατάστημα 240 τ.μ. και με 100 τ.μ πατάρι επί της Λ. Ρόδου-Καλλιθέας, έναντι S/M Μαρινόπουλου. Πληρ. τηλ. 6945336699 ώρες 10.00-14.00 ΜΖΤ261028

ΕΝΟΙΚΙΑΖΕΤΑΙ καινούργιο ισόγειο **διαμέρισμα** 125 τ.μ. σε διώροφη οικοδομή με περιμετρική αυλή 170 τ.μ. Με μεγάλη σαλοτραπεζαρία και καθιστικό, 3 άνετα υπνοδωμάτια, 2 μπάνια, τζάκι, αποθήκη, αυτόνομη κεντρική θέρμανση, ηλιακό και πάρκιν. Μέσα σε 3.500 τ.μ. κτήμα σε ένα καταπράσινο ήσυχο περιβάλλον, περιοχή Ασγούρου. Πληρ. τηλ. 2241077120, 2241028360, 6937080173 ΜΑΤ4808(1)

ΕΝΟΙΚΙΑΖΟΝΤΑΙ studios σε ξενοδοχείο με πολυκουζινάκι, τηλεόραση, air condition έως 30/6/207. Τιμή 260 ευρώ. Πληρ. τηλ. 2241039212, 6936795999 ΜΑΤ4806(2)

Στην Ιαλυσό **ενοικιάζονται διαμερίσματα** επί της λεωφόρου πλησίον Μαρινόπουλου, δίχωρα διαμερίσματα 45 τ.μ. με ευρύχωρο μπαλκόνι, πλήρως επιπλωμένα. Διαθέτουν ηλιακό, ταχυθερμοσίφωνο, φούρνο, TV, πλυντήριο ρούχων, καρτοτηλέφωνο και πάρκιν. Πληρ. τηλ. 2241022328, 6949091160 ΜΖΤ251006

ΕΝΟΙΚΙΑΖΕΤΑΙ διαμέρισμα 2 υπνοδωματίων, 3ος όροφος, περ. Αγ. Νικολάου. Πληρ. τηλ. 2241066181, ώρες 9-1 και 6-8 ΜΑΤ4792

ΕΝΟΙΚΙΑΖΟΝΤΑΙ δωμάτια ευρύχωρα, επιπλωμένα, με δικό τους μπάνιο, πολυκουζινάκι, ψυγείο, κεντρική θέρμανση, με μεγάλη αυλή, σε πολύ ωραίο και ήσυχο περιβάλλον, στην Παλιά Πόλη της Ρόδου, ιδανικά για φοιτητές, δασκάλους-καθηγητές, πολύ κοντά στο Πανεπιστήμιο (πολύ καλές τιμές, στις οποίες συμπεριλαμβάνονται: κοινόχρηστα, ρεύμα, νερό, θέρμανση). Πληρ. τηλ. 2241031813, fax: 2241028360ΜΑΤ4808(2)

ΕΝΟΙΚΙΑΖΕΤΑΙ επί της οδού Κέννεντυ 72 **διαμέρισμα** 2ου ορόφου, εμβαδού 135 τ.μ., 3 υπνοδωμάτια, σαλοτραπεζαρία, κουζίνα, 2 μπάνια. Πληρ. τηλ. 2106108240, 6944478490 ΜΑΠ670

ΕΝΟΙΚΙΑΖΕΤΑΙ ισόγειο **διαμέρισμα** 80 τ.μ. με κήπο και γκαράζ σε διώροφη οικοδομή κοντά στην παραλία Ιαλυσού. Πληρ. τηλ. 2241076482 ΜΑΠ4805

Σε σύγχρονο Βιοτεχνικό συγκρότημα **ΕΝΟΙΚΙΑΖΕΤΑΙ ΑΠΟΘΗΚΗ** 101 τ.μ. σε κεντρικό δρόμο (Ασγούρου). Διαθέτει πάρκιν, φως, νερό, ράμπα και αποβάθρα για την φορτοεκφόρτωση με κλαρκ. Πληρ. τηλ. 2241068360 και 6949726720 ΜΖΤ231008

ΕΝΟΙΚΙΑΖΟΝΤΑΙ γκαρσονιέρες και **studios** πλήρως εξοπλισμένα στο Ανω Ροδίνι. Πληρ. τηλ. 2241061628, 6944410537 ΜΖΤ171007

ΕΝΟΙΚΙΑΖΕΤΑΙ διαμέρισμα 60 τ.μ. στο Φαληράκι με 2 δωμάτια, 1 λουτρό και κουζίνα και με κλιματισμό. Πληρ. τηλ. 2241086778, 2241085515 ΜΑΠ659

ΕΝΟΙΚΙΑΖΟΝΤΑΙ επιπλωμένα **διαμερίσματα** ενός ή δύο δωματίων επί της λεωφόρου Ιαλυσού. Πληρ. τηλ. 6944775477 ώρες επικοινωνίας 09.30-14.00 ΜΑΤ4756

ΠΩΛΟΥΝΤΑΙ

1) **Πωλείται** στην παραλία Ιαλυσού **οικόπεδο** 500 τ.μ., Σ.Δ. 03. **Οικόπεδο** στα Κοσκινού 3.900 τ.μ. εντός ζώνης.
2) **Πωλείται** στην Ιαλυσό **διαμέρισμα** 117 τ.μ. σε άριστη κατάσταση διαμπερές με θέση πάρκιν.
3) **Πωλούνται** στην Ιαλυσό **2 διαμερίσματα** (το ένα ισόγειο με αυλη) 78 τ.μ. σε προνομιακή θέση.
4) **Πωλούνται** στην Ιαλυσό διώροφα **διαμερίσματα** 140 τ.μ. με αυλή προς 1.700 ευρώ το τ.μ.

Πληρ. κ. Μαρίνα "ΚΤΗΜΑΤΙΚΗ ΠΡΟΟΠΤΙΚΗ"
τηλ. 2241037906, 6972292958 ΜΑΤ4831

ΟΙΚΟΔΟΜΙΚΕΣ ΕΠΙΧΕΙΡΗΣΕΙΣ

ΑΦΟΙ ΤΣΑΚΙΡΗ-Α. ΚΟΥΦΑΛΑΚΗΣ Ο.Ε

ΚΑΤΑΣΚΕΥΗ ΚΤΙΡΙΩΝ ΤΕΧΝΙΚΑ ΕΡΓΑ

25 χλμ. ΡΟΔΟΥ-ΛΙΝΔΟΥ τ.κ. 85100
ΤΗΛ. ΓΡΑΦΕΙΟΥ 2241056284, ΚΙΝ. 6932644661-6944724217-6936464029

ΚΡΕΜΑΣΤΗ



Πωλούνται μεζονέτες νεόκτιστες άριστης κατασκευής με ενδοδαπέδια θέρμανση και εγκατάσταση aircondition, 119,57 τ.μ. εντός οικισμού, σε προσιτές τιμές.

ΑΦΑΝΤΟΥ

Πωλούνται διαμερίσματα τελειωμένα νεόκτιστα επί της παρόδου Πιπίνου και Ι. Ζίγδη με ενδοδαπέδια θέρμανση και εγκατάσταση aircondition, 81,56 τ.μ. εντός οικισμού, σε χαμηλές τιμές.

ΚΟΛΥΜΠΙΑ

Πωλούνται μεζονέτες υπό κατασκευή 116 τ.μ., σε πάρα πολύ καλή περιοχή με θέα, με ή χωρίς πισίνα, μεγάλο οικόπεδο ενδοδαπέδια θέρμανση και εγκατάσταση aircondition, σε τιμές έκπληξη.

ΑΦΑΝΤΟΥ

Πωλούνται μεζονέτες μεσοτοιχία 120 τ.μ. υπό κατασκευή με καταπληκτική θέα, ενδοδαπέδια θέρμανση, εγκατάσταση aircondition, εντός οικισμού, σε τιμές έκπληξη.

Εγγύηση η πολυετής πείρα μας
στην κατασκευή και η γνώση της οικοδομής ΑΕ1760



ΠΩΛΕΙΤΑΙ

ΑΠΟ ΙΔΙΟΚΤΗΤΗ

ΣΤΟ ΚΙΟΤΑΡΙ

ΟΙΚΟΠΕΔΟ 64.000 τ.μ.

(ΜΕ ΚΑΤΑΛΛΗΛΟΤΗΤΑ ΓΙΑ ΞΕΝΟΔΟΧΕΙΟ 600 ΚΑΙΝΩΝ)
(Πάνω στον κεντρικό δρόμο και ανάμεσα στα μεγάλα ξενοδοχεία RODOS MARIS, RODOS PRINCESS ΚΑΙ RODOS VILLAGE)

Πληρ. Τηλ. 22410-62517 ΚΑΙ 6932 612032

ΜΚΠΚΤΗ016

The Real Estate Leaders RE/MAX



Πωλείται νεόδμητο διαμέρισμα α΄ ορόφου 122 τ.μ στην περιοχή Μήδεια.
Περιλαμβάνει: 3 ΥΔ, εντοιχισμένη κουζίνα, κεντρική θέρμανση, A/C, υπόγειο γκαράζ + αποθήκη.
Τιμή πώλησης: **250.000** €

Περισσότερες πληροφορίες παρακαλώ επικοινωνήστε με το γραφείο μας Re/Max Express Τηλ. 22410 64730 ή 64755

ΧΠΚΤΗ005

ΠΩΛΟΥΝΤΑΙ

ΔΙΑΜΕΡΙΣΜΑΤΑ - ΓΚΑΡΣΟΝΙΕΡΕΣ
- **ΡΟΔΟΣ** (ΑΓ. ΑΠΟΣΤΟΛΟΙ) 90 τ.μ. υπερυψωμένο ισόγειο με υπόγειο 44 τ.μ. € 95.000
- **ΡΟΔΟΣ** (ΚΑΡΑΚΟΝΕΡΟ): 110 τ.μ. υπερυψωμένο ισόγειο € 145.000
- **ΡΟΔΟΣ** 120 τ.μ. ετοιμοπαράδοτο ρετιρέ στην Πειραιώς € 240.000
- **ΡΟΔΟΣ** ΡΟΔΙΝΙ: 125 τ.μ. 1ου ορόφου € 240.000
- **ΙΞΙΑ:** 93 τ.μ. με αυλή αποκλειστικής χρήσεως € 168.000
- **ΙΑΛΥΣΟΣ:** 110 τ.μ. σε ήσυχη περιοχή € 200.000
- **ΡΟΔΟΣ (ΚΑΡΑΚΟΝΕΡΟ):** 120 τ.μ. με αυλή αποκλειστικής χρήσεως € 240.000
- **ΡΟΔΟΣ (ΚΑΝΑΜΑΤ):** Υπό ανέγερση 40 τ.μ. σε μικρή οικοδομή € 90.000
- **ΡΟΔΟΣ (ΜΗΔΙΑ):** 108 τ.μ. με θέα € 249.000
- **ΡΟΔΟΣ:** Γραφείο 63 τ.μ. στην Ηρώων Πολυτεχνείου € 150.000
- **ΡΟΔΟΣ:** 80 τ.μ. στη Μιχαήλ Πετρίδη € 87.000
- **ΑΡΧΑΓΓΕΛΟΣ:** Σε μπετά 100 τ.μ. υπόγειο + 150 τ.μ. ισόγειο + 150 τ.μ. όροφος € 240.000
- **ΙΑΛΥΣΟΣ:** 144 τ.μ. σε οικόπεδο 250 τ.μ. € 302.400 λουξ κατασκευής
- **ΙΑΛΥΣΟΣ:** 178 τ.μ. σε οικόπεδο 400 τ.μ. € 373.800 λουξ κατασκευής

ΜΕΖΟΝΕΤΕΣ-ΜΟΝΟΚΑΤΟΙΚΙΕΣ
- **ΚΡΕΜΑΣΤΗ:** 185 τ.μ., 3 υπνοδωμάτια, ενδοδαπέδια θέρμανση, 2 μπάνια €180.000
- **ΡΟΔΟΣ:** Υπό ανέγερση 165 τ.μ. στην οδό Καμείρου € 345.000
- **ΡΟΔΟΣ** (ΡΟΔΙΝΙ):Υπό ανέγερση 180 τ.μ. σε 3 επίπεδα € 345.000
- **ΡΟΔΟΣ:** 103 τ.μ. υπ.+75 ισογ.+70 τ.μ. όροφος lux κατασκευής περιοχή ΜΗΔΙΑ € 550.000
- **ΠΑΣΤΙΔΑ:** 158 τ.μ. σε ήσυχη περιοχή με θέα € 240.000
- **ΓΕΝΝΑΔΙ:** 75 τ.μ. με αυλή 300 τ.μ. € 160.000
- **ΚΙΟΤΑΡΙ:** 120 τ.μ. (κύμα) σε οικόπεδο 1.200 τ.μ. € 250.000

ΟΙΚΟΠΕΔΑ
- **ΡΟΔΟΣ:** (Ροδοπούλα) 407 τ.μ. € 183.500
- **ΛΑΧΑΝΙΑ:** 10 στρέμματα πάνω στο κύμα € 700.000
- **ΓΕΝΝΑΔΙ:** κύμα 4.200 τ.μ. € 252.000
- **ΓΕΝΝΑΔΙ:** 4.000 τ.μ. στο κύμα € 250.000
- **ΓΕΝΝΑΔΙ:** 400 τ.μ. εντός οικισμού € 50.000
- **ΚΙΟΤΑΡΙ:** 9.600 τ.μ. με καταπληκτική θέα-πανοραμικό € 480.000
- **ΚΙΟΤΑΡΙ:** 5.500 τ.μ. επί της επαρχ. οδού (τεμαχίζεται σε τρία άρτια και οικοδομήσιμα) € 220.000
- **ΚΙΟΤΑΡΙ:** 6.000 τ.μ. κοντά στη θάλασσα € 360.000
- **ΚΙΟΤΑΡΙ:** 20.000 τ.μ. με καταπληκτική θέα € 220.000
- **ΑΡΧΑΓΓΕΛΟΣ:** 900 τ.μ. εντός οικισμού € 36.000
- **ΑΡΧΑΓΓΕΛΟΣ:** 2.000 τ.μ. εντός ζώνης με άδεια οικοδομής € 65.000
- **ΑΡΧΑΓΓΕΛΟΣ:** 5.519 τ.μ. πρόσωπο στη Ρόδου-Λίνδου με θέα στην παραλία Τσαμπίκας € 170.000

ΕΠΙΧΕΙΡΗΣΕΙΣ
- **ΡΟΔΟΣ:** Πωλείται επιχείρηση ενοικίασης μοτοπ/των (45 σκούτερ) περιοχή Νεοχωρίου € 55.000
- **ΑΡΧΑΓΓΕΛΟΣ:** Πωλείται επιχείρηση φαστ φουντ - παιδότοπος 175 τ.μ. σε κεντρικό σημείο, εξασφαλισμένη πελατεία € 60.000

ΕΠΑΓΓΕΛΜΑΤΙΚΟΙ ΧΩΡΟΙ
- **ΑΣΓΟΥΡΟΥ:** Πωλούνται αποθήκες 160 τ.μ. τιμή έκαστη € 100.000
- **ΡΟΔΟΣ:** Γωνιακό κατάστημα 100 τ.μ. στην Κων/νου Παλαιολόγου € 275.000

ΕΝΟΙΚΙΑΣΕΙΣ
- **ΡΟΔΟΣ:** Κατάστημα 40 τ.μ. και ύψος 4,5 τ.μ. στην Ιωάννου Καζούλη

Πληροφορίες Κτηματομεσιτικό Γραφείο

Κλεάνθη Κάντακα

τηλ. 2244022192, 6936179069 ΑΕ1771

ΕΝΟΙΚΙΑΖΟΝΤΑΙ ΔΩΜΑΤΙΑ ΜΕ ΤΟ ΜΗΝΑ

ΤΙΜΕΣ ΑΠΟ 210€

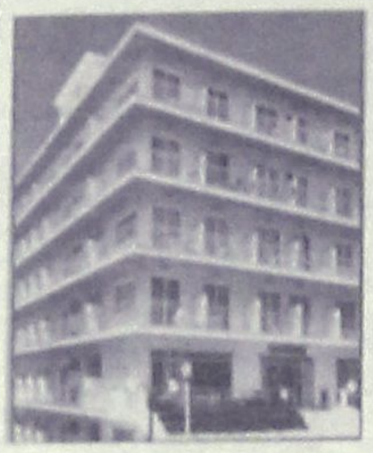

Το ξενοδοχείο **Παρθενών** θα είναι και πάλι κοντά σας για την χειμερινή περίοδο. Τα δωμάτια μας διαθέτουν ατομικό μπάνιο, ψυγείο, πιστολάκι μαλλιών, τηλέφωνο, τηλεόραση, κλιματισμό και εβδομαδιαία καθαριότητα.

Στο σαλόνι μας υπάρχει μεγάλη τηλεόραση, DVD, επιτραπέζια παιχνίδια, pls2, καθώς και cafe bar. Πολυχώρος με οργανωμένο internet cafe, projector, home cinema

24ωρη υποδοχή!!!

Σκοπός μας είναι η ευχάριστη διαμονή σας σε ένα φιλικό περιβάλλον.

Βρισκόμαστε και σας περιμένουμε επί της οδού

Ανθούλας Ζερβού 4, Ρόδος
τηλ. 2241022351, κιν. 6944844177
Υπεύθυνος Καλούδης Τάσος

ΜΑΤ4762

ΕΥΡΩΣΤΕΓΑΣΤΙΚΗ

ΚΤΗΜΑΤΟΜΕΣΙΤΙΚΟ ΓΡΑΦΕΙΟ - ΧΑΤΖΗΜΑΡΚΟΣ Ν. ΓΕΩΡΓΙΟΣ
Θ. ΣΟΦΟΥΛΗ 153 – Τ.Κ. 85100 ΡΟΔΟΣ
Πληροφορίες στο κιν. 6973331692.
Τηλ. Γραφείου : 22410-29016.

ΠΩΛΟΥΝΤΑΙ ΚΑΙΝΟΥΡΓΙΑ ΔΙΑΜΕΡΙΣΜΑΤΑ ΛΟΥΞ ΚΑΤΑΣΚΕΥΗΣ

1. **ΜΕΣ. ΠΕΤΡΙΔΗ:** Διαμερίσματα 112 τ.μ. και 118 τ.μ. ισόγεια, 1ου, 2ου και 3ου ορόφου από 246.000 euro έως 277.000 euro, με 3 υπνοδωμάτια, 2 μπάνια, ηλιακό, δορυφορική, ατομική θέρμανση πετρελαίου, air condition σε όλα τα δωμάτια, θυροτηλεόραση, πόρτες ασφαλείας, ιδιόκτητη αποθήκη, ιδιόκτητο γκαράζ και σύνδεση στο κεντρικό δίκτυο.
2. **ΡΟΔΙΝΙ:** Διαμέρισμα 100 τ.μ., 1ου ορόφου - 3 υπνοδ. - τιμή 185.000 EURO
3. **ΡΟΔΙΝΙ:** Διαμέρισμα 100 τ.μ., ρετιρέ, 3ου ορόφου, 3 υπνοδωματίων - τιμή 190.000 EURO
4. **ΡΟΔΙΝΙ:** Διαμέρισμα 80 τ.μ., 1ου ορόφου, 2 υπνοδωματίων - τιμή 150.000 EURO
5. **ΠΤΟΛΕΜΑΙΔΑ:** Διαμερίσματα υπό κατασκευή 3 υπνοδωματίων 100 τ.μ. και 107 τ.μ. Τιμή 200.000 EURO
6. **ΕΙΑ:** Καινούργια διαμερίσματα 103 τ.μ. σε μικρή πολυκατοικία 1ου ορόφου με 3 υπνοδωμάτια και δύο μπάνια, ιδιόκτητο parking και αποθήκη. Τιμή 205.000 EURO
7. **ΤΡΙΑΝΤΑ:** Ισόγειο διαμέρισμα 115 τ.μ. με 2 υπνοδωμάτια, με μεγάλες βεράντες και 2 θέσεις πάρκιν αποκλειστικής χρήσης. Τιμή 210.000 euro.
8. **ΤΡΙΑΝΤΑ:** Ισόγειο διαμέρισμα 100 τ.μ. με 2 υπνοδωμάτια, με ιδιόκτητη αυλή 100 τ.μ. Τιμή 180.000 euro
9. **ΑΣΓΟΥΡΟΥ :** Γκαρσονιέρα 40 τ.μ – 2ου ορόφου – τιμή : 55.000 EURO

ΠΩΛΟΥΝΤΑΙ ΜΕΤΑΧΕΙΡΙΣΜΕΝΑ ΔΙΑΜΕΡΙΣΜΑΤΑ

10. **ΜΕΣ. ΠΕΤΡΙΔΗ:** Διαμέρισμα 80 τ.μ. με 2 υπνοδ., σαλόνι, κουζίνα, μπάνιο. Τιμή 88.000 EURO
11. **ΑΣΣΙΝΗΣ:** Διαμέρισμα 2ου ορόφου (ρετιρέ) 80 τ.μ. 2 ετών σε άριστη κατάσταση, 2 υπνοδωματίων και μικρή αποθήκη. Τιμή 155.000 EURO
12. **ΑΝΑΛΗΨΗ:** Διαμέρισμα 50 τ.μ. 1ου ορόφου, με 1 υπνοδωμάτιο, σαλοκουζίνα, μπάνιο, σε άριστη κατάσταση. Τιμή 70.000 EURO
13. **ΑΝΑΛΗΨΗ:** Διαμέρισμα 2ου ορόφου 80 τ.μ. σε άριστη κατάσταση, 2 υπνοδωματίων, σαλόνι, κουζίνα, μπάνιο και μικρή αποθήκη. Τιμή 125.000 EURO
14. **ΜΗΤΡΟΠΟΛΗ:** Ισόγειο διαμέρισμα 96 τ.μ. (χαρακτηρισμένο ως αποθήκη) με 2 υπνοδωμάτια, με 50 τ.μ. κήπο, σε άριστη κατάσταση, πλήρως επιπλωμένο.
15. **ΑΓ. ΑΠΟΣΤΟΛΩΝ** υπερυψωμένο ισόγειο 93 τ.μ. με 2 υπνοδωμάτια και ένα μικρότερο κατάλληλο και για γραφείο, με ιδιόκτητη αυλή, αυτόνομη είσοδο, μεγάλη βεράντα και αποθήκη κατάλληλη και για μεταρρύθμιση σε γκαρσονιέρα. Τιμή 125.000 EURO
16. **ΚΟΣΚΙΝΟΥ:** Διαμέρισμα 90 τ.μ. διαμορφωμένο ως μεζονέτα (45 τ.μ. ισόγειο και 45 τ.μ. όροφος) με 2 υπνοδ. 12 ετών, με τζάκι, σε άριστη κατάσταση, με υπόγειο 45 τ.μ. και αέρινη στήλη για επιπλέον όροφο των 45 τ.μ. Τιμή 140.000 EURO
17. **ΑΠΩΝ ΑΠΟΣΤΟΛΩΝ:** Ισόγειο διαμέρισμα 65 τ.μ. 20ετίας, ανακαινισμένο με τζάκι, 3 υπνοδωματίων και αποθήκη 20 τ.μ. Τιμή 130.000 EURO
18. **ΙΑΛΥΣΟΣ:** Διαμέρισμα 1ου ορόφου 70 τμ. με 2 υπνοδ., σαλόνι, κουζίνα, μπάνιο. Τιμή 80.000 EURO
19. **ΠΑΣΤΙΔΑ:** Μονοκατοικία με σοφίτα, συνολικά 105 τ.μ. πλήρως ανακαινισμένη, εντός οικισμού, με 2 υπνοδωμάτια, σαλόνι, κουζίνα, μπάνιο, σε άριστη κατάσταση, με ιδιόκτητο χωρο parking, και επιπλέον οικοδομήσιμο οικόπεδο 130 τ.μ. με δόμηση 95 τ.μ. Τιμή 120.000 EURO

ΠΩΛΟΥΝΤΑΙ ΜΟΝΟΚΑΤΟΙΚΙΕΣ – ΜΕΖΟΝΕΤΕΣ

20. **ΚΟΣΚΙΝΟΥ:** Μονοκατοικία έως και μπετά 150 τ.μ. σε 800 τ.μ. οικόπεδο. Τιμή 150.000 EURO
21. **ΚΟΣΚΙΝΟΥ:** Τριώροφες μονοκατοικίες 175 τ.μ. σε 1.000 τ.μ. οικοπέδο σε μπετά 150.000 EURO ή έως και μαρμαρωσμένα 160.000 EURO
22. **ΠΑΣΤΙΔΑ:** Μονοκατοικίες σε μπετά 135 τ.μ. κύρια χώροι και 18 τ.μ. ημιυπόγειων, με 3 υπνοδωμάτια και 2 μπάνια με οικόπεδο 350 τ.μ. περιφραγμένο με τοιχία. Τιμή 135.000 EURO.
23. **ΠΑΣΤΙΔΑ:** Εξοχικές διώροφες μονοκατοικίες 125 τ.μ., 3 υπνοδωματίων, με επιπλέον δόμηση 75 τ.μ., σε οικόπεδο 400 τ.μ. Περιφραγμένο με τοιχία και θέση parking. Υπό κατασκευή, παραδίδονται τελειωμένες. Τιμή 215.000 EURO.
24. **ΚΑΛΥΘΙΕΣ:** Από Καλυθιές προς Ψίνθο. Μεζονέτες σε μπετά 110 τ.μ. σε 400 τ.μ. οικόπεδο. Τιμή 90.000 EURO

ΠΩΛΟΥΝΤΑΙ ΚΑΤΑΣΤΗΜΑΤΑ

25. **ΚΑΜΕΙΡΟΥ:** Κατάστημα 42 τ.μ. πωλείται ως έχει έως και κτίσματα. Τιμή 60.000 EURO.
26. **ΚΑΜΕΙΡΟΥ:** Κατάστημα 60 τ.μ. μισθωμένο προς 350 euro, κατάλληλο για εισόδημα. Τιμή 90.000 EURO.

ΠΩΛΟΥΝΤΑΙ ΕΞΟΠΛΙΣΜΕΝΕΣ ΕΠΙΧΕΙΡΗΣΕΙΣ

27. **ΝΙΟΧΩΡΙ:** Επιχείρηση υγειονομικού ενδιαφέροντος με 40 τ.μ. αυλή. Τιμή 35.000 EURO και μίσθωμα 750 EURO
28. **ΠΕΥΚΟΙ :** Πωλείται επιχείρηση fast food - γυράδικο 50 τ.μ. πλήρως εξοπλισμένη, με μεγάλη αυλή με τραπεζοκαθίσματα στην πλατεία Λούδρινα Πευκων. Τιμή 25.000 EURO – Μίσθωμα 600 EURO .
29. **ΠΑΛΙΑ ΠΟΛΗ :** Πωλείται επιχείρηση 15 τ.μ – τιμή : 65.000 EURO . - σε πολύ εμπορικό πόστο .

ΠΩΛΟΥΝΤΑΙ ΚΤΗΜΑΤΑ – ΟΙΚΟΠΕΔΑ

30. **ΜΙΧΑΗΛ ΠΕΤΡΙΔΗ:** Οικόπεδο 330 τ.μ. με συντελεστή 0,8 στην οδό Πειραιώς. Τιμή 250.000 EURO
31. **ΠΑΣΤΙΔΑ:** Οικόπεδο εντός οικισμού 300 τ.μ. με δόμηση 300 τ.μ. Τιμή 60.000 EURO
32. **ΠΑΣΤΙΔΑ** Στο νέο δρόμο προς Μαρτσά οικόπεδο 1.500 τ.μ. με συνολική δόμηση 150 τ.μ. με απεριόριστη θέα και θέα θάλασσα. Τιμή 80.000 EURO με άδεια οικοδομής. Η πωλούνται έως και μπετά. Τιμή 130.000 EURO.
33. **ΠΑΣΤΙΔΑ:** Οικόπεδο 2.030 τ.μ. εντός ζώνης στους πρόποδες Φιλερήμου. Τιμή 150.000EURO
34. **ΕΙΑ:** Οικόπεδο 160 τ.μ. με δόμηση για τριώροφη μεζονέτα συνολικά 195 τ.μ. και κήπο. Τιμή 60.000 EURO.
35. **ΚΑΛΑΘΙΕΣ :** Οικόπεδο 625 τ.μ με άδεια οικοδομής 198 τ.μ. – τιμή: 120.000 EURO.
36. **ΡΟΔΟΥ-ΛΙΝΔΟΥ:** Οικόπεδο εφαπτόμενο επί της οδού 4.000 τ.μ. Με την άδεια οικοδομής για καταστήματα με υπόγειο 400 τ.μ., ισόγειο 400 τ.μ. και όροφο 300 τ.μ. Τιμή 330.000 euro.
37. **ΡΟΔΟΥ-ΛΙΝΔΟΥ:** Οικόπεδο 3.400 τ.μ. εφαπτόμενο επί της οδού, με πρόσοψη 107 τ.μ. Τιμή 350.000 ευρώ.
38. **ΨΙΝΘΟΣ:** Πευκόφυτη έκταση 60 στρέμματα. Τιμή 60.000 euro.
39. **ΨΙΝΘΟΣ :** Κτήμα 8 στρ. - 7 χιλιόμετρα από το χωριό - τιμή: 25.000 EURO.
40. **ΚΡΗΤΗΝΙΑ:** Οικόπεδο 1.400 τ.μ., εντός οικισμού με δόμηση 400 τ.μ. Τιμή 35.000 EURO.

ΒΙΟΤΕΧΝΙΚΟΙ ΧΩΡΟΙ – ΑΠΟΘΗΚΕΣ

41. **ΑΝΑΛΗΨΗ:** Πωλείται πάνω στον κεντρικό δρόμο, υπόγειος χώρος 160 τ.μ. τιμή 100.000 EURO.
42. **ΤΣΑΪΡΙ:** Βιοτεχνικό κτίριο 300 τ.μ. σε μπετά, με επιπλέον δόμηση 2 ορόφων των 300 τ.μ. έκαστος. Τιμή 170.000 EURO
43. **ΤΣΑΪΡΙ:** Στον νέο δρόμο προς αεροδρόμιο, βιοτεχνικό κτίριο 900 τ.μ. σε 3 ορόφους των 300 τ.μ. Οι 2 όροφοι πλήρως και ο 3ος σε μπετά. Τιμή 550.000 EURO
44. **ΑΣΓΟΥΡΟΥ:** Αποθήκη 400 τ.μ. αποπερατωμένη. Τιμή 352.000 EURO.

● ΖΗΤΟΥΝΤΑΙ ΓΙΑ ΑΓΟΡΑ ● ΜΕΤΑΧΕΙΡΙΣΜΕΝΑ ΔΙΑΜΕΡΙΣΜΑΤΑ

ΑΕ0101

ενοικιασεις

συνέχεια από την προηγούμενη

ΕΝΟΙΚΙΑΖΕΤΑΙ διαμέρισμα με δύο υπνοδωμάτια, σαλόνι, κουζίνα κλπ., στην οδό Λίνδου 15 (Επτά Βαγιές). Πληρ. τηλ. 2241030915 (από τις 5 μ.μ. ως τις 10 μ.μ.)
ΜΧΡ14193

ΕΝΟΙΚΙΑΖΟΝΤΑΙ: α) Διαμέρισμα 50 τ.μ. στον α' όροφο, επί της λεωφ. Δημοκρατίας και Κανάρη 1, στο χωριό **Παραδείσι. β) Διώροφο κατάστημα** με μεγάλη βεράντα, στην οδό Γεωργίου Λέοντος αριθμ. 13-15 στο **Νιοχώρι Ρόδου. δ) Studio επιπλωμένο ή κατάστημα** 28 τ.μ. περιοχή (Μίρα-Μάρε) στην **Ιξιά** με air condition. Πληρ. τηλ. 2241025450, 2241020277, 6979357878
ΜΖΤ201002

ΕΝΟΙΚΙΑΖΕΤΑΙ διαμέρισμα με 3 υπνοδωμάτια στο Ροδίνι, σε μικρή πολυκατοικία. Πληρ. τηλ. 6937236400ΜΧΡ14160

ΕΝΟΙΚΙΑΖΕΤΑΙ κατάστημα εντός Λίνδου 30 τ.μ. Πληρ. τηλ. 6979936244
ΜΖΤ191019/20

ΕΝΟΙΚΙΑΖΕΤΑΙ χώρος πρόσφατα ανακαινισμένος με 18 τ.μ. ισόγειο, 18 τ.μ. υπόγειο, 18 τ.μ. αυλή, κατάλληλος για γραφείο, μαγαζί ή παρόμοια χρήση. Με σύνδεση στο δίκτυο αποχέτευσης. Στην οδό Καρανικόλα 17 περιοχή Δασκάλων. Τιμή 250 ευρώ. Πληρ. τηλ. 2241043906
ΜΖΤ131013

ΕΝΟΙΚΙΑΖΕΤΑΙ διαμέρισμα τριάρι περιοχή "ξεν. Θέρμαι" πλήρως επιπλωμένο με ηλ. θερμοσίφωνα κατάλληλο για συγκατοίκηση φοιτητών, στρατιωτικών κ.λπ. επί της Αλεξ. Διάκου 15. Πληρ. τηλ. 2241090634, 2241021335
ΜΧΡ14171

ΕΝΟΙΚΙΑΖΟΝΤΑΙ: Γκαρσονιέρα επιπλωμένη, στο 6ο χλμ. Ρόδου-Καλλιθέας, α' ορόφου (2 δωματίων-WC) ενοίκιο 170 ευρώ, (απαγορεύονται οι αλλοδαποί). Επίσης στην ίδια περιοχή ισόγεια παλιά **αποθήκη** 500 τ.μ., ενοίκιο 450 ευρώ. Πληρ. τηλ. 2241028838, 2241022943 10-1 το πρωί
ΧΠΚΤΗ007.2

ΕΝΟΙΚΙΑΖΟΝΤΑΙ: 1) Μονοκατοικία (τριώροφη) παντοχόθεν ελεύθερη (3 υπν.) σε τεράστιο κήπο στην Ηλιούπολη κοντά στο "Ροδίων Παιδεία", ενοίκιο 650 ευρώ. **2) Οροφοδιαμέρισμα** 210 τ.μ. (α' ορ.) διώροφης μονοκατοικίας στ' Ασγούρου (3 υπν.), τζάκι, θέρμανση, υπέροχη θέα, ενοίκιο 800 ευρώ. **3) Διαμέρισμα** (2 υπν.) με τζάκι, θέρμανση, 2 WC στην Κοδριγκτώνος, 550 ευρώ. Κτηματομεσιτικό γραφείο-Αιγαιοκτηματική-Ρένα Βαζούκου-τηλ. 2241022943, 6945466773 ΧΠΚΤΗ007.1

ΕΝΟΙΚΙΑΖΟΝΤΑΙ ΣΤΗΝ ΙΑΛΥΣΟ ΚΑΙΝΟΥΡΓΙΑ ΕΠΙΠΛΩΜΕΝΑ ΔΙΑΜΕΡΙΣΜΑΤΑΚΙΑ ΠΟΛΥΤΕΛΕΙΑΣ, ΔΥΟ ΧΩΡΩΝ 36 Τ.Μ. ΜΕ ΠΟΛΥΚΟΥΖΙΝΟ, ΤΗΛΕΟΡΑΣΗ, ΘΕΡΜΑΝΣΗ, ΠΙΣΙΝΑ, ΚΗΠΟ, ΜΕΓΑΛΟ ΜΠΑΛΚΟΝΙ 12 Τ.Μ., ΓΙΑ ΟΛΟ ΤΟ ΧΡΟΝΟ. ΠΛΗΡ. ΤΗΛ. 6977271571ΧΠΞΕΝ042

πωλησεις· αγορες ακινητων & επιχειρησεων

ΠΩΛΕΙΤΑΙ από ιδιώτη **διαμέρισμα** 95 τ.μ. επί της οδού Κέννεντυ ισόγειο υπερυψωμένο αποτελούμενο από 2 υπνοδωμάτια (με θέα στον κήπο), κουζίνα, πρόσφατα ανακαινισμένη εντοιχιζόμενη, σαλόνι, WC, χωλ κατάλληλη και για επαγγελματική χρήση (ιατρείο κ.λπ.). Πληρ. τηλ. 2241068112, 6932635112
ΜΖΤ041114

ΕΥΚΑΙΡΙΑ: ΠΩΛΕΙΤΑΙ οικόπεδο στο Καναμάτ 345 τ.μ. οικοδομήσιμο, με κύρια κάλυψη 240 τ.μ. και ημιυπόγειο 120 τμ. σε φανταστική θέση μόνο 145.000 ευρώ. Επίσης **οικόπεδο** στην Ιξιά 1.200 τ.μ. σε φανταστική θέση με άδεια οικοδομής για μονοκατοικία 150 τ.μ. μόνο 145.000 ευρώ. Πληρ. κ. Χαρκιανάκη, τηλ. 6946163242 ΜΖΤ031106

ΡΟΔΟΣ-ΑΝΝΗΣ ΜΑΡΙΑΣ: ΠΩΛΕΙΤΑΙ διαμέρισμα 90 τ.μ., 2Δ.Σ.Κ.Λ. 2ου ορόφου, με θερμοσυσσωρευτές, αποθήκη 125.000 ευρώ, ΚΩΔ:[Κ-773]. Πληρ. Κρανίδης και Συνεργάτες, τηλ. 2241027082, 2241023661, κιν. 6942010248
ΧΠ092.1

ΠΩΛΕΙΤΑΙ

επιχείρηση
snack coctail bar στο κέντρο της πόλης.
Πληρ. τηλ. 6992224432
ΜΖΤ011111

ΠΩΛΟΥΝΤΑΙ

πολυτελή διαμερίσματα
στο κέντρο της Ιαλυσού με θέση πάρκιν
α) 102 τ.μ. με 3 υπνοδωμάτια, β) 87 τ.μ. με 2 υπνοδωμάτια και γ) 36 τ.μ. ενός υπνοδωματίου, πλήρως εξοπλισμένα.

ΓΙΩΡΓΙΟΥ ΝΙΚΟΛΑΟΣ
πληρ. 6932386180, 2241076985
ΜΑΤ4830(Γ)

ΠΩΛΟΥΝΤΑΙ

Α. Στην Ιαλυσό περιοχή Σωτήρος **μεζονέτες** 200 τ.μ. με υπόγειο σε οικόπεδο 900 τ.μ. εκάστη από ιδιοκτήτη.
Β. Κατάστημα επί της οδού Λίνδου 550 τ.μ.

Πληρ. τηλ. 2241039212, 6936795999 κ. Λευτέρη
ΜΑΤ4806(1)

ΠΩΛΟΥΝΤΑΙ ΑΠΟ ΙΔΙΟΚΤΗΤΗ

- **Περιοχή Τουρκοπήγαδο**
  Συνολική έκταση 13 στρ. κτημ. στοιχεία 724, 710, 711, 712. Απόσταση από θάλασσα 100 μέτρα με πανοραμική θέα. Πωλείται ολόκληρο προς 30 ευρώ/τετρ. μέτρο ή μεμονωμένο προς 40ευρώ/τετρ. μέτρο
- **Περιοχή Αγ. Ισίδωρος**
  Συνολική έκταση 8.970 τ.μ. ακριβώς πάνω από τον κόλπο της Γούρνας
  Πωλείται ολόκληρο
- **Περιοχή Κοκκαλι - Γκράβλια**
  Συνολική έκταση 805 τ.μ.
  Πωλείται προς 28 ευρώ/τ.μ.
- **Περιοχή Μαλακου - Μονόπετρα, Βρωμόλιθος**
  Συνολική έκταση 2936 τ.μ., απόσταση 250 μ. από τη θάλασσα με θέα το νησάκι της Αγ. Κυριακής.
  Πωλείται προς 80 ευρώ/τ.μ.
- **Περιοχή Γούρνα**
  Συνολική έκταση 731 τ.μ. μπροστά ακριβώς στη θάλασσα. Πωλείται το οίκημα που είναι ήδη κτισμένο με νερό και φως, ιδανικό είτε για κατοικία είτε για εστιατόριο ή ενοικ. δωμάτια
- **Περιοχή Γούρνα**
  Συνολική έκταση 3970 τ.μ. μπροστά ακριβώς από τη θάλασσα. Ιδανικό για εξοχική κατοικία, εστιατόριο ή ενοικ. δωμάτια.

Πληρ. τηλ. 6978584676
ΜΑΠ683(Γ)

ΟΙΚΟΔΟΜΗ ΡΟΔΟΥ

ΤΕΧΝΙΚΗ-ΚΑΤΑΣΚΕΥΑΣΤΙΚΗ ΕΤΑΙΡΕΙΑ

ΠΩΛΟΥΝΤΑΙ

1) **Αποθήκες, διαμερίσματα και οροφοδιαμερίσματα** στην περιοχή Καναμάτ (Καρακόνερο) διαφόρων μεγεθών (σε συγκρότημα 2 πολυκατοικιών).
2) **Μονοκατοικίες** στο Κιοτάρι Ασκληπειού (στο κύμα) 120 τ.μ. σε κτήμα 1.300 τ.μ. εκάστη.

ΟΙΚΟΔΟΜΗ ΡΟΔΟΥ

Δεκτά δάνεια και ευκολίες πληρωμής έχουμε τις καλύτερες τιμές της αγοράς.

Καμύνδου 4- Ρόδος-85100 Τηλ.: 22410/60460- 2 Fax: 22410/60463

ΜΑΝΟΛΗΣ ΣΠΥΡΙΔΗΣ
Πολιτικός Μηχανικός
(Κιν:693 6660460)

ΚΩΣΤΑΣ ΚΩΝΣΤΑΝΤΙΝΙΔΗΣ
Δ. Π.Θ. εργολάβος
(ΚΙΝ.: 6978.110.000)

ΕΜΠ00026

ΚΑΤΑΣΚΕΥΕΣ-ΠΩΛΗΣΕΙΣ-ΑΝΤΙΠΑΡΟΧΕΣ

ΧΑΤΖΗΜΙΧΑΛΗΣ ΚΩΝΣΤΑΝΤΙΝΟΣ

ΔΟΜΙΚΟΣ ΕΡΓΟΛΑΒΟΣ ΔΗΜΟΣΙΩΝ ΕΡΓΩΝ

ΠΩΛΟΥΝΤΑΙ

ΠΑΣΤΙΔΑ: ΑΝΕΞΑΡΤΗΤΕΣ ΠΟΛΥΤΕΛΕΙΣ ΜΕΖΟΝΕΤΕΣ 158 τ.μ.-152 τ.μ. σε οικόπεδα των 340 τ.μ. με φανταστική θέα σε ήσυχο περιβάλλον.
ΑΦΑΝΤΟΥ: ΔΙΑΜΕΡΙΣΜΑΤΑ ΛΟΥΞ ΚΑΤΑΣΚΕΥΗΣ 83 τ.μ. με κεντρική θέρμανση, διπλά τζάμια, εντοιχισμένη κουζίνα, ντουλάπες και ηλιακό θερμοσίφωνο.

ΑΝΑΛΑΜΒΑΝΟΥΜΕ
ΕΡΓΑΣΙΕΣ ΜΠΕΤΟΝ-ΕΜΦΑΝΗ ΜΠΕΤΑ-ΚΤΙΣΙΜΑΤΑ-ΣΟΒΑΔΕΣ
και παντός είδους οικοδομικών εργασιών

ΖΗΤΟΥΝΤΑΙ
Για αξιοποίηση με τις καλύτερες προϋποθέσεις ΟΙΚΟΠΕΔΑ για ΑΝΤΙΠΑΡΟΧΗ

Τηλ.: (22410) 21834, 6936609834-6974198504
ΜΖΤ041012

πωλησεις

συνέχεια από την προηγούμενη



Κ & Β ΔΙΑΚΟΓΕΩΡΓΙΟΥ

οικοδομικές επιχειρήσεις
www.diakogeorgiou.gr

ΠΩΛΟΥΝΤΑΙ: ΔΙΑΜΕΡΙΣΜΑΤΑ, ΜΕΖΟΝΕΤΕΣ, ΚΑΤΑΣΤΗΜΑΤΑ, ΑΠΟΘΗΚΕΣ
ΑΝΑΛΑΜΒΑΝΟΥΜΕ: ΑΓΟΡΕΣ ΟΙΚΟΠΕΔΩΝ, ΑΝΤΙΠΑΡΟΧΕΣ

Διαμερίσματα
- 60 τ.μ. στην περιοχή Κρεμαστής, 200 μ. από τη θάλασσα
- 80 τ.μ. στην περιοχή των Τριαντών
- 60, 120 τ.μ. στην οδό Θεοτοκοπούλου

Καταστήματα-Γραφεία
- 130 τ.μ. στην οδό Χαραλάμπους (κάθετος Χειμάρας)
- 60, 120 τ.μ. στην οδό Η. Βενέζη
- 60, 120 τ.μ. στην οδό Θεοτοκοπούλου

Αποθήκες
- 60, 120 τ.μ. στην οδό Η. Βενέζη
- 65, 250 τ.μ. στην περιοχή Καρακόνερο
- 70 τ.μ. στην οδό Αισχίνης

Μονοκατοικίες
- 160 τ.μ. με σοφίτα, υπόγειο, θέση στάθμευσης και αυλή, στον συνοικισμό Απόλλων
- Πολυτελείς εξοχικές μονοκατοικίες στη παραλία Κιοτάρι των 70, 120 τ.μ.

Οικοδομές

Κ. ΠΑΛΑΙΟΛΟΓΟΥ & Μ. ΚΩΝΣΤΑΝΤΙΝΟΥ ΓΩΝΙΑ-ΡΟΔΟΣ
ΤΗΛ.:* 302241029318, *306936656966 ΦΑΧ:*302241034598

AE2016

ΑΝΕΓΕΡΣΙΣ Α.Ε.
ΟΙΚΟΔΟΜΙΚΕΣ & ΕΜΠΟΡΙΚΕΣ ΕΠΙΧΕΙΡΗΣΕΙΣ

ΠΩΛΟΥΝΤΑΙ

1. **ΚΑΤΑΣΤΗΜΑ** 75 τ.μ. με θέση στάθμευσης στην Κων. Τσαλδάρη.
2. **ΔΙΑΜΕΡΙΣΜΑ** 129 τ.μ. στον β' όροφο με θέση στάθμευσης στην Κων. Τσαλδάρη.
3. **ΔΙΑΜΕΡΙΣΜΑ** 135 τ.μ. ρετιρέ με θέση στάθμευσης στην Κων. Υδραίου.
4. **ΜΟΝΟΚΑΤΟΙΚΙΕΣ** 135 τ.μ. στην περιοχή Γεννάδι.
5. **ΜΟΝΟΚΑΤΟΙΚΙΕΣ** 80 και 90 τ.μ. στα Λειβάδια Τήλου.

ΑΝΑΛΑΜΒΑΝΟΥΜΕ:
ΑΝΤΙΠΑΡΟΧΕΣ-ΑΓΟΡΕΣ
ΟΙΚΟΠΕΔΩΝ-ΑΝΤΑΛΛΑΓΕΣ

Αλεξανδρουπόλεως 2 • Ρόδος
Τηλ.. 2241067267/Fax: 2241061297

ΜΕ ΤΗΝ ΠΟΛΥΕΤΗ ΠΕΙΡΑ
ΤΟΥ ΝΙΚΟΛΑΟΥ ΜΙΧΑΗΛ
ΤΗΛ. 6936550251

ΥΠΕΥΘΥΝΟΣ
ΝΙΚΟΛΑΟΥ ΦΩΤΗΣ
ΤΗΛ. 6936550250

AE955

ΚΑΝΔΥΛΙ: Πωλείται **αγροτεμάχιο** 2000τ.μ. 176.082 ευρώ ΚΩΔ:[Κ-1011] πληρ. Κρανίδης και συνεργάτες τηλ: 2241027082, 6944347405 ΧΠ092.2

ΡΟΔΟΥ - ΛΙΝΔΟΥ: Πωλείται **οικόπεδο** 300τ.μ. 140.000 ευρώ - ΚΩΔ:[Ι-7]. Πληρ. Κρανίδης και συνεργάτες, τηλ: 2241023661, 6944347405 ΧΠ092.3

ΠΩΛΟΥΝΤΑΙ μονοκατοικίες 100 τ.μ., 120 τ.μ., 133 τ.μ., 160 τ.μ., εντός σχεδίου στην Παστίδα σε ανεξάρτητα οικόπεδα; πωλούνται **διαμερίσματα** στην Κρεμαστή 400 μ. από την θάλασσα. Με κάθε αγορά η εταιρεία αναλαμβάνει τα συμβολαιογραφικά έξοδα. Πληρ. τηλ. 2241069984, 6932584374 MZT011124

ΑΓΙΟΥΣ ΑΠΟΣΤΟΛΟΥΣ: Πωλείται **αγροτεμάχιο** 2000τ.μ. 200.000 ευρώ ΚΩΔ:[Κ-1241]. Πληρ. Κρανίδης και συνεργάτες τηλ: 2241023661, 6944347405 ΧΠ092.4

ΤΣΑΙΡΙ: Πωλείται **οικόπεδο** 2000τ.μ. 100.000 ευρώ ΚΩΔ:[Κ-1207]. Πληρ. Κρανίδης και συνεργάτες, τηλ: 2241027082, 6944347405 ΧΠ092.5

ΤΣΑΙΡΙ: Πωλείται **αγροτεμάχιο** 1000τ.μ. 65.000 ευρώ - ΚΩΔ:[Κ-1440]. Πληρ. Κρανίδης και συνεργάτες, τηλ: 2241027082, 6944347405 ΧΠ092.6

ΑΠΟ ΙΔΙΩΤΗ πωλούνται **μεζονέτες** σε μπετά, φανταστικ΄α, καταπληκτική θέα. Πληρ. τηλ. 6945366206 κ. Κυριάκος MZT011119

ΠΩΛΕΙΤΑΙ διαμέρισμα καινούργιο ρετιρέ 140 τ.μ. με θέα, 3 υπνοδωματίων, σαλόνι, κουζίνα, λουτρό, WC, καθιστικό, μεγάλες βεράντες, 1 θέση για πάρκιν επί της οδού Θεσ/κης. Πληρ. τηλ. 6942202546, ώρες 09.00-18.00 MZT021106

ΠΩΛΕΙΤΑΙ καινούργιο **διαμέρισμα** ισόγειο 105 τ.μ. με αυλή 150 τ.μ. Τιμή 160.000 ευρώ, χωρίς επιβάρυνση φόρου μεταβίβασης. Πληρ. τηλ. 2241029480, 6944223382 MZT011126

ΠΩΛΕΙΤΑΙ επιχείρηση εστιατορίου στην Κρεμαστή. Πληρ. τηλ. 6942296679 MZT311001

ΠΩΛΟΥΝΤΑΙ μονοκατοικίες στ' Αφάντου με πανοραμική θέα το γκολφ και την θάλασσα. Με κάθε αγορά η εταιρεία μας αναλαμβάνει τα συμβολαιογραφικά έξοδα. Πληρ. τηλ. 2241069984, 6932584374 MZT011125

ΠΩΛΕΙΤΑΙ στα Τριάντα τριώροφη με σοφίτα **μονοκατοικία** 250 τ.μ. 4 υπνοδωματίων, 3 WC, γκαράζ, βοηθητικοί χώροι κτισμένη, σοβατισμένη σε 280 τ.μ. οικόπεδο πολύ κοντά στην περιοχή και το πάρκο Τριαντών. Τιμή 255.000 ευρώ. Πληρ. τηλ. 6946179869, 6947576204 MZT011122

ΠΩΛΕΙΤΑΙ γωνιακή **μεζονέτα** με τρία υπνοδωμάτια, σαλόνι, κουζίνα, καθιστικό, μπάνιο και WC σε ήσυχη περιοχή της Ανάληψης. Πληρ. τηλ. 6947681392 MZT011112

ΙΔΙΩΤΗΣ πουλάει **μονοκατοικία** στην **Παστίδα** 105 τ.μ. διώροφη πλήρως ανακαινισμένη μέσα έξω. Εχει εγκατάσταση για λέβητα, άνετο πάρκιν δικό του. Βρίσκεται σε 300 τ.μ. οικόπεδο και κτίζει ακόμη 180 τ.μ. Βρίσκεται σε ήσυχη περιοχή (βγάζει δάνειο έως 144.000 ευρώ) . Τιμή 120.000 ευρώ. Πληρ. τηλ. 6972361951 MZT311002

ΠΩΛΕΙΤΑΙ επαγγελματικός χώρος υπόγειος 168 τ.μ. εντός πόλεως Ρόδου. Πληρ. τηλ. 2102835963, 6946559539, 6938363184 MZT311014

ΚΤΗΜΑΤΟΜΕΣΙΤΙΚΟ ΓΡΑΦΕΙΟ
ΜΠΕΡΤΣΕΛΗΣ ΣΠΥΡΟΣ
ΠΩΛΗΣΕΙΣ - ΑΓΟΡΕΣ-ΕΝΟΙΚΙΑΣΕΙΣ ΑΚΙΝΗΤΩΝ

ΔΙΑΜΕΡΙΣΜΑΤΑ	
- 48 τ.μ. στην Ανάληψη καινούργιο	87.000€
- 80 τ.μ. στην Ανάληψη μεταχειρισμένο με τζάκι	125.000€
- 65 τ.μ. στην Ιξιά καινούργιο	130.000€
- 74 τ.μ. στο Καρακόνερο καινούργιο	170.000€
- 75 τ.μ. στην Ιξιά καινούργιο	150.000€
- 80 τ.μ. στην Λεωφ. Λίνδου μεταχειρισμένο	126.000€
- 81 τ.μ. κάθετο στην Μιχ. Πετρίδη καινούργιο	150.000€
- 80 τ.μ. στην Ιαλυσό καινούργιο	160.000€
- 87 τ.μ. στο Ροδίνι μεταχειρισμένο	140.000€
- 93 τ.μ. στο Ροδίνι καινούργιο	170.000€
- 93 τ.μ. Ανάληψη μεταχ/νο με θέα	180.000€
- 102 τ.μ. Ιξιά καινούργιο α' ορόφου	205.000€
- 112 τ.μ. στην Ανάληψη καινούργιο lux	258.000€
ΜΟΝΟΚΑΤΟΙΚΙΕΣ	
- 120 τ.μ. σε μπετά σε οικ. 1000 στην Παστίδα	130.000€
- 133 τ.μ. σοφ. 30 τ.μ. σε οικ. 3 στρ. μετ/νο στην Παστίδα	220.000€
- 115 τ.μ. 3 ετών σε οικ. 245 τ.μ. στην Παστίδα	230.000€
- 120 τ.μ. σε οικ. 200 τ.μ. στην Κρεμαστή καινούργιο	170.000€
- 195 τ.μ. στην Ιαλυσό 1ος χρόνου	290.000€
- 240 τ.μ. σε οικ. 1500 τ.μ. στην Παστίδα	350.000€
- 126 τ.,μ. μεζονέτα σε οικοπ. 250 τ.μ. στην Παστίδα	190.000€
- 180 τ.μ. στην Κρεμαστή	190.000€
- 180 τ.μ. στην Κρεμαστή με τζάκι	220.000€
- 100 τ.μ. νεοκλασικό στην Ιαλυσό κατάλληλο και για επαγγελματική χρήση	300.000€
ΟΙΚΟΠΕΔΑ	
- 3600 τ.μ. εκτός σχεδίου στις Καλυθιές	50.000€
- 88 τ.μ. οικ.. στα Κοσκινού με θέα, βάση μπετό 75 τ.μ.	60.000€
- 1.500 τ.μ οικ. στις καλυθιές με θέα εντός ζώνης	75.000€
- 500 τ.μ. στα Ασγούρου	100.000€
- 800 τ.μ. στην Κρεμαστή	130.000€
- 1000 τ.μ. στην Παστίδα με άδεια 120 τ.μ.	95.000€
- 1.000 τ.μ. στην Παστίδα με άδεια 120 τ.μ.	95.000€
- 1000 τ.μ. στην Δαματριά με άδεια 140 τ.μ.	65.000€
- 8.000 στις Καλυθιές με θέα	615.000€
- 6.100 τ.μ. με δόμηση 150 τ.μ. στον Κάτω Καλαμώνα	95.000€
ΕΠΙΧΕΙΡΗΣΕΙΣ	
- Mini market με σταθερή πελατεία	140.000€
- Βιβλιοπωλείο σε πολύ καλή περιοχή	300.000€

MZT301015

ΕΚΔΟΣΕΙΣ ΔΑΝΕΙΩΝ
ΖΗΤΟΥΝΤΑΙ ΓΙΑ ΠΡΟΣ ΠΩΛΗΣΗ ΑΚΙΝΗΤΑ

ΤΕΡΨΙΧΟΡΗΣ 14, ΡΟΔΟΣ (ΕΝΑΝΤΙ ΕΣΤΙΑΤ. ΜΑΚ ΜΑΚ)
ΤΗΛ. FAX: 2241033608 - ΚΙΝ. 6944604309

ευσταθίου ΕΥΡΩΚΤΗΜΑΤΙΚΗ
ΚΤΗΜΑΤΟΜΕΣΙΤΙΚΟ ΓΡΑΦΕΙΟ

Εθν. Αντιστάσεως 83 • Τηλ.: 22410 73819, 74917
Κιν.: 6944 374546, 6945 292030
Fax: 22410 38641 • e-mail: info@euroktimatiki.gr

ΠΩΛΗΣΕΙΣ ΑΚΙΝΗΤΩΝ

Οικόπεδα

1) 3.640 τ.μ. οικόπεδο στην Ιαλυσό με άδεια οικοδομής για διώροφη μονοκατοικία 135 τ.μ. αξίας 120.0000 ευρώ, 2) 500 τ.μ. στους Αγίους Αποστόλους (νέο σχέδιο πόλεως) με σ.δ. 0,8 Αξίας 150.000 ευρώ. 3) 614 τ.μ. στους Αγίους Αποστόλους (νέο σχέδιο πόλεως). Αξίας 220.000 ευρώ. 4) 1.400 τ.μ. στην ιαλυσό με άδεια οικοδομής με δυνατότητα οικοδόμησης 150 τ.μ. κατοικίας. Αξίας 138.000 ευρώ. 15 τ.μ. κατοικίας αξίας 140.000 ευρώ 5) 987 τ.μ. στην ιαλυσό θέση Κανδηλί με άδεια οικοδομής 6) 304 τ.μ. στην Ιξιά (με δυνατότητα οικοδόμησης 240 τ.μ. κατοικίας) Αξίας 160.000 € 7) 1.000 τ.μ. στο Ροδίνι (με δυνατότητα οικοδόμησης 400 τ.μ. κατοικίας) Αξίας 350.000 € 8) 1000 τ.μ. στην ιαλυσό (με δυνατότητα οικοδόμησης 120 τ.μ. κατοικίας) Αξίας 110.000 € 9) 2000 τ.μ. στην ιαλυσό (με δυνατότητα οικοδόμησης 200 τ.μ. κατοικίας) Αξίας 220.000 € 10) 3.640 τ.μ. στην ιαλυσό (με δυνατότητα οικοδόμησης 135 τ.μ. κατοικίας) Αξίας 120.000 € 11) 4000 τ.μ. στα Κοσκινού με πανοραμική θέα (με δυνατότητα οικοδόμησης 200 τ.μ. κατοικίας) Αξίας 215.000 € 12) 4000 τ.μ. στα Κοσκινού με εξαιρετική θέα (με δυνατότητα οικοδόμησης 200 τ.μ. κατοικίας) Αξίας 300.000 € 13) 4.010 κοντά στο Οδό Λίνδου – Αεροδρομίου για επαγγελματική χρήση (με δυνατότητα οικ[illegible] 3.600 τ.μ. Βιοτεχνικού Χώρου) Αξίας 130.000 € 14) 5.300 τ.μ. στα[illegible]ου (με δυνατότητα οικοδόμησης 200 τ.μ. κατοικίας) Αξίας 190.000 €

Διαμερίσματα

1) [illegible] περιοχή Αγ. Ιωάννης μονόροφο πλήρως ανακαινισμένο με 1 υπ[illegible] Αξίας 90.000 € 2) 50 τ.μ. στην [illegible] θέαση με 1 υπν/τιο. Αξίας 76.[illegible] 6,5 τ.μ. στην Ιαλυσό οδός Δωριέων [illegible] ένα υπνοδωμάτιο, σαλόνι, [illegible] μπάνιο, [illegible] κήπο. Αξίας 80.000 [illegible] τ.μ. στην Μ. Κλαδάκη με 1 υ[illegible]0.000 [illegible] 50 τ.μ. στην Μυτιλήνης με 1 υπν/τιο Αξίας 82.000 € [illegible] Ιξιά (Σωτήρος) με 2 υπν/τια Αξ[illegible].000€ 7) 74 τ.μ. 2ου ορόφου [illegible] σε νεόδμητη οικοδομή με 2 [illegible] σαλόνι, κουζίνα, μπάνιο [illegible] κεντρική θέρμανση, ηλιακό θερμοσίφωνα, διόχωρο πάρκιν. Αξίας 170.000 [illegible] στην Ιαλυσό με δύο υπνοδωμάτια σε νεόδμητη πολυτελή οικοδομή με κεν[illegible]ανση ηλιακό θερμοσίφωνα. Αξίας [illegible].000 € 9) 80 τ.μ. στην Αγ. Σοφίας [illegible] Αξίας 176.000€ 10) 81 τ.μ. στην Ανάληψη επί της οδού Αισχίνη σε νεόδμητη οικοδομή με πάρκιν. Αξίας 180.000 € 11) 80 τ.μ. στην Λαγκάνη (περιοχή Δασκαλείου) με 2 υπν/τια Αξίας 85.000€ 12) 95 τ.μ. στην Ηλιούπολη με 2 υπνοδωμάτια [illegible] 95.000 € 12) 95 τ.μ. στην 28ης Οκτωβρίου με 2 υπν/τια Αξίας 280.000€ 13) 55 τ.μ. στην Ιξιά (Σωτήρος) με 2 υπν/τια Αξίας 90.000€ 14) 100 τ.μ. 1ου ορόφου περιοχή Θ. Σοφούλη, διαθέτει 3 υπν/τια, σαλόνι, κουζίνα, μπάνιο, πλήρως εξοπλισμένο με ηλιακό θερμοσίφωνα. Αξίας 160.000€ 15) 105 τ.μ. στο Μηδεια, β' ορόφου σε 7 ετών οικοδομή. Αξίας 178.000 € 16) 110 τ.μ. με 3 υπν/τια στους Αγ. Αποστόλους β' ορόφου αξίας 117.000 ευρώ 17) 107 τ.μ. στην Ρόδου-Λίνδου (κοντά στην ΔΕΥΑΡ) με 3 υπν/τια Αξίας 130.000€ 18) 110 τ.μ. στην Ανθ. Ζερβού με 3 υπν/τια Αξίας 225.000 € 19) 110 τ.μ. στην Ιαλυσό με 3 υπν/τια Αξίας 120.000 € 20) 110 τ.μ. στην Νηρηίδων (Καρακόνερο) με 3 υπν/τια Αξίας 220.000€ 21) 116 τ.μ. στην Μ. Πετρίδη με 3 υπν/τια Αξίας 232.000 € 22) 120 τ.μ. στην Ιαλυσό με 3 υπν/τια Αξίας 125.000 € 23) 120 τ.μ. στην Νηρηίδων (Καρακόνερο) με 3 υπν/τια Αξίας 240.000 € 24) 126 τ.μ. στην Γρηγορίου Ε΄ με 3 υπνοδώμάτια Αξίας 315.000 €

ΜΟΝΟΚΑΤΟΙΚΙΕΣ - ΜΕΖΟΝΕΤΕΣ

1) Μονοκατοικία 45 τ.μ. στην Κρεμαστή πλήρως ανακαινισμένη με εξαιρετική θέα στη θάλασσα. Αξίας 70.000 € 2) Μεζονέτα 107 τ.μ. περιοχή Δασκαλείου [illegible] τ.μ. αυλή σε άριστη τοποθεσία. Αξίας 300.000€ 3) 111 τ.μ. στα Κοσκινού εντός σχεδίου 160 τ.μ. αξίας 230.000€ 2140 τ.μ. στην Ιαλυσό Αξίας 280.000 € 4) 125 τ.μ. διώροφη, νεόκτιστη, σε 375 τ.μ. οικόπεδο πολυτελούς κατασκευής, με τρία υπνοδωμάτια, σαλόνι, κουζίνα, μπάνιο. Αξίας 270.000 € 5) 133 τ.μ. στο Μόντε Σμιθ πολυτελούς κατασκευής, με αρχιτεκτονικό σχεδιασμό, με τρία υπνοδωμάτια, σαλόνι, κουζίνα, νεόκτιστη-ετοιμοπαράδοτη, με διαμορφωμένο κήπο 120 τ.μ., με πλήρης θέρμανση και τζάκι Αξίας 420.000€ 5) 140 τ.μ. στην Παστίδα Αξίας 220.000 € 6) 140 τ.μ. στην Ιαλυσό Αξίας 280.000 € 7) 150 τ.μ. στην Ιαλυσό Αξίας 300.000 € 8) 155 τ.μ. στην Ιξιά Αξίας 279.000 € 9) 155 τ.μ. στην Ιξιά Αξίας 281.000 € 10) 160 τ.μ. στην Ιαλυσό Αξίας 350.000 € 11) 160 τ.μ. στα Κοσκινού Αξίας 380.000 € 12) 160 τ.μ. στις Φάνες Αξίας 190.000 € 13) 200 τ.μ. στους Πρόποδες Φιλερήμου στην Ιαλυσό Αξίας 380.000 € 14) 280 τ.μ. στην λεωφ. Κρεμαστής – Π. Αεροδρομίου Αξίας 320.000 €

ΚΑΤΑΣΤΗΜΑΤΑ

1) 30 τ.μ. στο Κέντρο της Πόλης (με άμεση παράδοση χρήσης) Αξίας 450.000€ 2) 55 τ.μ. στην Ανάληψη (κεντρικά) Αξίας 120.000€ 3) 57 τ.μ. στο Κέντρο της Πόλης (ελεύθερο Χρήσεως) Αξίας 370.000€ 4) 61 τ.μ. στο Κέντρο της Πόλης (με άμεση παράδοση χρήσης) Αξίας 590.000€ 5) 62 τ.μ. στην Ανάληψη (κεντρικά) Αξίας 370.000 € 6) 77 τ.μ. στο Κέντρο της Πόλης (ελεύθερο Χρήσεως) Αξίας 500.000€ 7) 100 τ.μ. στην Ανάληψη (κεντρικά) Αξίας 580.000 € 8) 160 τ.μ. στην Μιχαήλ Πετρίδη αξίας 290.000 9) 43 τ.μ. στην Ιαλυσό επί της Ιερού Λόχου (με άμεση παράδοσης χρήσης). Αξίας 120.000 ευρω. 10) Κατάστημα επί της οδού Πολυδώρου στην Παλιά Πόλη 53 τ.μ. συν 1ος όροφος 53 τ.μ., 11) 86 τ.μ. ισόγειο κατάστημα επί της πλατείας Εβραίων Μαρτύρων Παλιά Πόλη συν 1ος όροφος 90 τ.μ., 12) 3 καταστήματα επιφανείας 62,07 τ.μ. το κάθε ένα επί της οδού Ηλία Βενέζη Αξίας 180.000 € έκαστο.

XT1401/2029

ΛΕΟΝΤΗΣ & ΦΩΤΗΣ ΑΝΤΩΝΟΓΛΟΥ ΟΙΚΟΔΟΜΙΚΕΣ ΕΠΙΧΕΙΡΗΣΕΙΣ Α.Ε.



Πωλούνται Ανεξάρτητες Πολυτελής Μονοκατοικίες στην Παραλία Ιαλυσού AE912
Τηλ . 22410 62 540 - 6947 705 717 - 6948 523 586

πωλησεις

συνέχεια από την προηγούμενη

ΠΩΛΕΙΤΑΙ επιχείρηση DVD στα Κοσκινού. Πληρ. τηλ. 6932447443 MZT021107

ΠΩΛΕΙΤΑΙ από ιδιώτη ημιτελής διαμπερής **αποθήκη** 73 τ.μ. επί της Αθηνών - Ανάληψη, κατάλληλη και για ημιϋπόγειο κατάστημα ή διαμέρισμα. Τιμή 47.500 ευρώ. Πληρ. τηλ. 2241095381, 6945813196 κος Δημήτρης MZT301030

ΠΩΛΕΙΤΑΙ κτήμα 8.150 τ.μ. άρτιο και οικοδομήσιμο με ρεύμα, νερό πίσω από το καινούργιο στάδιο του Δήμου Καμείρου. Πληρ. τηλ. 6974426843 MZT301012

ΠΩΛΕΙΤΑΙ από ιδιώτη **διαμέρισμα** στην Ιαλυσό 102,5 τ.μ. 3 δωματ. σαλ., κουζίνα, WC, αποθήκη, σε πολύ καλή κατάσταση. Πληρ. τηλ. 2241095104, 6977509729, 6932802738 MZT301007

ΕΥΚΑΙΡΙΑ στην Κέντυ. **ΠΩΛΕΙΤΑΙ διαμέρισμα** στην Κέντυ 94 τ.μ. β' ορόφου, 2 υπνοδωματίων, θερμοσυσσωρευτές και ηλιακό θερμοσίφωνα, ανατολικομεσημβρινό, απεριόριστη θέα (τη θάλασσα, λιμάνι, Καστέλλο) σε ήσυχη περιοχή, με ημιϋπόγειο βοηθητικό χώρο 87 τ.μ. φωτιζόμενο και αεριζόμενο από 4 φεγγίτες, ασανσέρ και κήπο. Πληρ. τηλ. 2241077400, 6977074686 ΜΑΠ682

ΠΩΛΕΙΤΑΙ διαμέρισμα 120 τ.μ. από ιδιοκτήτη στην περιοχή Ανω Ροδίνι, lux κατασκευής με 3 υπνοδωμάτια, βεράντα 30 τ.μ. με πέργκολα, κουζίνα εντοιχισμένη, πόρτες, ντουλάπες από μασίφ ξύλο. Εσωτερική πέτρινη διακόσμηση, σύστημα κεντρικού κλιματισμού, κρύο-ζεστό, ηλιακό, τριφασικό ρεύμα. Υπέροχη θέα θάλασσας και θέση πάρκιν. Τιμή λογική. Πληρ. τηλ. 6944151154 MZT271019

ΠΩΛΕΙΤΑΙ στ' Αφάντου διώροφη **μονοκατοικία** 110 τ.μ. με 200 τ.μ. οικόπεδο εντός οικισμού, 3 υπνοδωμάτια, 2 μπάνια, κουζίνα, σαλόνι, κτισμένη σοβατισμένη. Τιμή 110.000 ευρώ, δάνεια δεκτά. Πληρ. τηλ. 6947576204 MZT251014(18)

ΠΩΛΕΙΤΑΙ από ιδιώτη καινούργια **μεζονέτα** 190 τ.μ. στην περιοχή Ιαλυσού με κήπο μπροστά και πίσω, αποτελούμενη από 4 υπνοδωμάτια, κουζίνα με όλα τα ηλεκτρονικά είδη, 3 μπάνια, σαλόνι με τζάκι, κεντρική θέρμανση και air condition. Τιμή 280.000 ευρώ. Πληρ. τηλ. 6936635075 MZT121010

ΠΩΛΕΙΤΑΙ διώροφη **μονοκατοικία** (135 τ.μ. + 40 τ.μ. υπόγειο) σε 1.000 τ.μ. οικόπεδο, έξω από τα Κοσκινού (πανοραμική θέα). Πληρ. τηλ. 6944532903, 2241030069 MAT4819

ΠΩΛΕΙΤΑΙ επιχείρηση bar στην Π. Πόλη λόγω φόρτου εργασίας. Πληρ. τηλ. 6972326494 MZT301004

ΠΩΛΟΥΝΤΑΙ: 1) Οικόπεδο 209 τ.μ. (ΣΔ1) στην Ανάληψη, 150.000 ευρώ, **2) Οικόπεδο** 300 τ.μ. (κτίζει 180 τ.μ.) οικ/κός συν/σμός Απόλλων, απέναντι από το ΙΚΑ, 130.000 ευρώ, **3) Οικόπεδο** 324 τ.μ. στο Μηδεια (Σ.Δ. 0,6) 200.000 ευρώ, **4) Οικόπεδο** 340 τ.μ. στο Καρακόνερο (οικ/κός, συν/σμός Πολυτέκνων) 150.000 ευρώ. Κτηματομεσιτικό γραφείο "ΑΙΓΑΙΟΚΤΗΜΑΤΙΚΗ" Ρένα Βαζούκου, τηλ. 2241022943, 6945466773 ΧΠΚΤΗ007

ΠΩΛΕΙΤΑΙ επιχείρηση γυράδικο - ταβέρνα, λειτουργεί όλο το χρόνο. Τιμή διαπραγματεύσιμη. Πληρ. εντός καταστήματος, τηλ. 6977721352 ΜΑΤ4791

EUROXENIA
Hotel Management & Tourism Consulting

Η Εταιρεία
Euroxenia Hotel Management & Tourism Consulting

ΖΗΤΑ

Για Την Στελέχωση Των Ξενοδοχείων της

Διοικητικά Στελέχη
Με Αρμοδιότητες

- **F&B MANAGER**
- **ASSISTANT F&B**
- **ΥΠΕΥΘΥΝΟ ΕΛΕΓΧΟΥ - CONTROLLER**
- **OPERATIONS MANAGER**
- **ΠΡΟΙΣΤΑΜΕΝΗ ΟΡΟΦΩΝ**
- **INFORMATION TECHNOLOGY SUPERVISOR**
- **RESEARCH & DEVELOPMENT SUPERVISOR**

Πληροφορίες, Αιτήσεις και Αποστολή Βιογραφικών καθημερινά από 09.00 έως 17.00 στα Γραφεία μας στην διεύθυνση
Αγ. Αναστασίας 40, Εμπορικό Κέντρο Φώκιαλη, Ρόδος

Επικοινωνία
Τηλέφωνο 22410-70641
Fax. 22410-70645
Email: mtoanoglou@euroxenia.com
office@euroxenia.com
ΑΤ4959(Γ)

ΖΗΤΟΥΝΤΑΙ

Πωλητές-πωλήτριες
για τα καταστήματα παιχνιδιών Ρόδου & Ιαλυσού
Πωλήτριες
για το κατάστημα ρούχων Ρόδου
Αιτήσεις στα Planet Z Ρόδου & Ιαλυσού
Πληρ. τηλ. 2241035290 και 2241094428
ΜΑΤ5019

από την
imageProduction
εκδόσεις - διαφημίσεις

ζητείται **ΓΡΑΦΙΣΤΑΣ -ΣΤΡΙΑ**
με προυπηρεσία για μόνιμη απασχόληση

Απαιτείται γνώση των προγραμμάτων της Adobe (illustrator, Photoshop, Indesign)

Αποστολή βιογραφικού στο
info@imageproduction.gr
ΧΠΔΕΤ007

ΖΗΤΕΙΤΑΙ
Κοπέλα
για εργασία σε καφετέρια,
ωράριο απογευματινό.
Πληρ. τηλ. 6947930115, 2241047228
ΜΖΤ041104

Από ξενοδοχειακή εταιρεία στην Ιαλυσό
ΖΗΤΟΥΝΤΑΙ
υπάλληλοι τμήματος θαλασσοθεραπείας
Πληρ. τηλ. 6975908035
καθημερινά από 10.00-14.00 και από 17.00-20.00
ΜΑΤ4852

ΑΠΟ ΤΗ ΦΑΡΜΑΚΑΠΟΘΗΚΗ

MEDIQUICK A.E.

ΖΗΤΟΥΝΤΑΙ για στελέχη νέων τμημάτων οι παρακάτω ειδικότητες:

ΥΠΑΛΛΗΛΟΙ ΓΡΑΦΕΙΟΥ-ΤΗΛΕΦ.

ΠΑΡΑΓΓΕΛΙΟΛΗΨΙΑ (ΚΩΔ. ΘΕΣΗΣ 100):
- Ηλικία έως 35 ετών
- Αριστη γνώση αγγλικής γλώσσας
- Αριστη γνώση υπολογιστή (OFFICE-INTERNET-ΑΛΛΗΛΟΓΡΑΦΙΑ)
- Ικανότητα στην επικοινωνία
- Προϋπηρεσία (2ετη) απαραίτητη

ΒΟΗΘΟΙ ΑΠΟΘΗΚΗΣ (ΚΩΔ. ΘΕΣΗΣ 200):
- Ηλικία έως 35 ετών
- Γνώση αγγλικής γλώσσας
- Χειρισμό υπολογιστή
- Ικανότητα στην ταξινόμηση
- Ταχύτητα στην εργασία
- Προϋπηρεσία επιθυμητή

ΔΙΑΝΟΜΕΙΣ-ΟΔΗΓΟΙ (ΚΩΔ. ΘΕΣΗΣ 300):
- Ηλικία έως 28 ετών
- Εκπληρωμένες στρατιωτικές υποχρεώσεις
- Δίπλωμα αυτοκινήτου και μοτοποδηλάτου

Κατάθεση βιογραφικών (με πρόσφατη φωτογραφία) στο e-mail info@mediquick.gr ή στην διεύθυνση: Μάρκου Μαλλιαράκη 22-Ρόδος με αναφορά στον κωδικό θέσης. ΜΑΤ4821(Γ)

Η GISSCO A.E.
Εταιρεία Ανεφοδιασμού Αεροσκαφών,
προκειμένου να καλύψει την θέση του
Προϊσταμένου Αεροδρομίου Ρόδου,
ζητά να προσλάβει άτομο (άνδρα ή γυναίκα),
για μόνιμη απασχόληση με τα παρακάτω προσόντα:
1. Πτυχίο ΤΕΙ, Μηχανολογίας ή Ηλεκτρολογίας
2. Εκπληρωμένες Στρατιωτικές υποχρεώσεις
3. Γνώση και χρήση ηλεκτρονικού υπολογιστή (Windows XP - MS Office, κ.λπ.)
4. Καλή γνώση Αγγλικών
5. Δίπλωμα οδήγησης Β' κατηγορίας
6. Ηλικία έως 35 ετών
7. Διοικητικές ικανότητες
8. Δυνατότητα και διαθεσιμότητα μετακινήσεων σε άλλα αεροδρόμια της Ελλάδος

Προηγούμενη εμπειρία στα πετρελαιοειδή ή σε συναφή κλάδο, επαγγελματικό δίπλωμα Γ' ή Ε' κατηγορίας, καθώς και επιπλέον γνώσεις σε θέματα Η/Υ θα θεωρηθούν επιπρόσθετο προσόν.

Αποστείλατε βιογραφικό σημείωμα, έως 10.11.2006, στην
GISSCO A.E.
Βουλιαγμένης 2 και Παπαφλέσσα
167 77 Ελληνικό
Υπ' όψη κου Κανταρτζή Στέφανου
ή fax 210/9607840 ή στην ηλεκτρονική διεύθυνση
kantars@bp.com
ΜΑΤ4866

---

europe travel
An ISO 9001:2000 certified company

2007 EMPLOYMENT OPPORTUNITIES

Europe Travel is an Incoming Agency working with major Tour Operators throughout Europe. We are seeking staff to join our busy office work teams for the 2007 season. Common requirements for these positions are as follows:-

- Strong computer skills (word, excel, e-mail)
- Willingness to work with a flexible timetable according to work schedules
- Strong customer service orientation and ability to 'keep your cool' during demanding pressures of the high season
- Hold a current driver's license.
- If male, to have completed your army service

All positions are SEASONAL

RESERVATIONS

Being part of a small and dynamic team, dealing with a large variety of tour operator's clientele that we represent. Requirements:-

- A background in Tourism or Economic studies preferred
- Attention to detail and precision with numbers
- Fluency in English and Greek. Knowledge of Italian or German would be a bonus

Prior working experience, in Reservations (Hotel or Agency) would be preferred.

OPERATIONS

As a member of our OPERATIONS team you will be working in either or both Excursions or Traffic departments. If you like a lively, busy office atmosphere and get on with people, then these positions would appeal to you.
Requirements:-

- Fluency in English and Greek and a knowledge of Italian or German
- Ability to 'think on your feet' and handle many tasks at one time.

Prior working experience in an Incoming Agency or with a Tour Operator would be an asset.

Please send you CV along with a current photograph (noting which position you are applying for) via post, fax or e-mail to Mary Sfiriou, P.O. Box 348 RHODES, 851 00, or Fax 22410 68871 or E-Mail: mary.sfiriou@europetravel.gr
ΧΠΤΤΓΡ037

RE/MAX

Θέλεις να κάνεις επιτυχημένη επιχειρηματική καριέρα?

ΕΛΑ ΣΤΗ RE/MAX

τη μεγαλύτερη εταιρεία κτηματομεσιτικών υπηρεσιών στο κόσμο!!!

Για περισσότερες πληροφορίες, επικοινωνήστε με την κυρία
Μαίρη Χριστοδούλου. Τηλ. 22410 64730
Email: info@remaxexpress.gr
ΧΠΚΤΗ005

Η ΦΑΡΜΑΚΕΥΤΙΚΗ ΕΤΑΙΡΕΙΑ
Pharmathen ABEE

ενδιαφέρεται να προσλάβει

ΕΠΙΣΤΗΜΟΝΙΚΟΥΣ ΣΥΝΕΡΓΑΤΕΣ

στα νησιά Ρόδο-Κάρπαθο
με έδρα την Ρόδο

Οι υποψήφιοι πρέπει να διαθέτουν:
- Εργατικότητα, ενθουσιασμό & άνεση στην επικοινωνία.
- Δίπλωμα οδήγησης ΙΧΕ.
- Επιθυμητή η εμπειρία στην προώθηση φαρμάκων αλλά όχι απαραίτητη.

Η εταιρεία προσφέρει:
- Αυτοκίνητο ΙΧΕ.
- Αποδοχές ανάλογες με τα προσόντα, bonus επί των πωλήσεων, πρόσθετη ιδιωτική ασφάλιση.
- Φιλικό και ευχάριστο εργασιακό περιβάλλον.
- Δυνατότητες για εξέλιξη και σταδιοδρομία.

Οι ενδιαφερόμενοι παρακαλούνται να αποστείλουν πλήρες βιογραφικό σημείωμα στο
Fax:210-6664804
Υπ' όψη κ. Σ. ΣΠΑΝΟΥ
ΜΑΤ4837

πωλήσεις

συνέχεια από την προηγούμενη

ΠΩΛΕΙΤΑΙ κτήμα 18 στρεμμάτων στο παλιό αεροδρόμιο Μαριτσών προς δρόμο Δαματριάς, από ιδιώτη. Πληρ. τηλ. 6977185263 ΜΧΡ14189

ΠΩΛΟΥΝΤΑΙ από ιδιώτη: **1) οικόπεδο** στους Αγ. Αποστόλους, υπό ένταξη, εξ αδιαιρέτου, 1.018 τ.μ. με δυνατότητα δημιουργίας τριών συνεχόμενων οικοπέδων των 300 τ.μ. συνολικής αξίας 107.000 ευρώ. Κερδοφόρα επένδυση. **2) Οικόπεδο** μοναδικό 1.010 τ.μ. σε "ελίτ" περιοχή με πεζόδρομο προς παραλία Ιαλυσού, με άδεια οικοδόμησης, αξίας 575.000 ευρώ. Εξεζητημένη επιλογή. Μεσίτες αποκλείονται. Για σοβαρά ενδιαφερόμενους τηλ. 6936982466, 2102818842 ΜΑΤ4757

ΠΩΛΕΙΤΑΙ μεζονέτα 180 τ.μ. διώροφη με 1.500 μ. οικόπεδο λουξ κατασκευής με 3 υπνοδωμάτια, κουζίνα, σαλόνι, 2 τουαλέτες, μεγάλα μπαλκόνια, με τζάκι, κεντρική θέρμανση, air condition, ηλεκτρικά παντζούρια, ηλεκτρική εξώπορτα, υδρομασάζ και φωτοβολταϊκό σύστημα ηλεκτροδότησης. Ολοκαίνουργια σε καλή περιοχή στα Μαριτσά. Τιμή 380.000 ευρώ. Σταμάτης Μανωλάκος, πωλήσεις ακινήτων, τηλ. 2241023815, 2241078275, 6945769958 ΜΧΠ1588.1

ΕΚΤΑΣΗ ΠΩΛΕΙΤΑΙ. ΠΛΗΜΜΥΡΙ. Πάνω στη θάλασσα-λιμανάκι 28.120 τ.μ. κατατμημένη σε άρτια-οικοδομήσιμα χωρίς αρχαιολογικές/δασικές δεσμεύσεις άμεσα εκμεταλλεύσιμη για συγκρότημα παραθεριστικών σπιτιών. Δυνατότητα επιδότησης μέσω αναπτυξιακού νόμου. Πληρ. τηλ. 2108045685, 6977074686 και στο 2241077400. ΜΑΠ642

ΠΩΛΕΙΤΑΙ οικόπεδο στο Γενάδι επί της λεωφόρου 600 μέτρα πριν από το χωριό εκτάσεως 1.750 τ.μ. με άδεια οικοδομής για 210 μέτρα. Πληρ. τηλ. 2241061628, 6944410537 ΜΖΤ171008

ΠΩΛΟΥΝΤΑΙ: 1) κατάστημα 23 τ.μ. στο Μανδράκι (κέντρο) ελεύθερο μίσθωσης 140.000 ευρώ. **2) Διαμέρισμα** καινούργιο ισόγειο 48 τ.μ. με δική του αυλή στο Καρακόνερο, 110.000 ευρώ. **3) Διαμέρισμα** 82 τ.μ. (1 έτους) στους Δασκάλους (2 υπν.), 155.000 ευρώ. **4)** Διώροφη **μεζονέτα** 70 τ.μ. στην Βενετοκλέων 100.000 ευρώ, **5) Διαμέρισμα** 89 τ.μ. καινούργιο λουξ α' ορόφου στην Μιχ. Πετρίδη 180.000 ευρώ. Κτηματομεσιτικό γραφείο-Αιγαιοκτηματική-Ρένα Βαζούκου-τηλ. 2241022943, 6945466773 ΧΠΚΤΗ007.3

εργασιες

ΖΗΤΟΥΝΤΑΙ συνεργάτες άνω των 18 ετών για εργασία μέσα από το χώρο τους. Ημιαπασχόληση ή πλήρης απασχόληση, με εκπαίδευση και απαραίτητη υποστήριξη για να επιτύχετε. Πληρ. τηλ. 6949956671 ΜΧΡ14208

ΖΗΤΕΙΤΑΙ οικιακή βοηθός εσωτερική με ύπνο και φαγητό, 30-40 χρόνων. Πληρ. τηλ. 6942908307 ΜΖΤ041109/10

ΖΗΤΕΙΤΑΙ σερβιτόρα για μεζεδοπωλείο, οκτάωρο βραδυνό ωράριο, για 4 μέρες την εβδομάδα. Εξαιρούνται αλλοδαπές. Πληρ. τηλ. 2241020436 ΜΑΤ4990

ΖΗΤΕΙΤΑΙ προσωπικό για εστιατόριο εντός πόλεως: **ψήστης, σερβιτόροι/ες** και **λατζιέρα**. Πληρ. τηλ. 2241038604, 6936131080 ΜΖΤ031110

Το κατάστημα Pizza Hut Ρόδου **ΖΗΤΑ άτομα** για κουζίνα και σέρβις. Πληρ. τηλ. 2241078570, υπόψιν κ. Αγγέλου Μ., και κ. Μαντέλου Θ. ΜΑΤ5015

ΖΗΤΕΙΤΑΙ κοπέλα για να εργαστεί σε CAFÉ στην Ιαλυσό, πρωινή και απογευματινή απασχόληση. Πληρ. τηλ. 6944227422 και 2241095269 ΜΖΤ031126

ΖΗΤΕΙΤΑΙ καθηγήτρια Γερμανικών από Κέντρο Ξένων Γλωσσών για μερική απασχόληση. Πληρ. στο 6944601139 ΜΖΤ031127

ΖΗΤΟΥΝΤΑΙ: α) Μάγειρας για μερική απασχόληση, βραδυνές ώρες, **β) Διανομείς** για να εργαστούν σε πιτσαρία-εστιατόριο. Πληρ. τηλ. 2241067112, 2241065784, 6942226822 ΜΖΤ031124

ΑΜΕΣΑ ΖΗΤΟΥΝΤΑΙ άτομα άνω των 18 ετών, για κάλυψη θέσεων. Προσφέρεται δωρεάν εκπαίδευση, εργασία όλο το χρόνο. Μόνο με ραντεβού στο 2241075118 (24ωρο) ή 6979161107 (11.00-17.00). www.succesfulhomebusiness.net ΜΖΤ031132

ΖΗΤΟΥΝΤΑΙ άτομα για δίπλωμα πίτας γύρο και σέρβις. Πληρ. τηλ. 6977721352 ΜΑΤ4958

ΖΗΤΕΙΤΑΙ κοπέλα για να εργαστεί σε μπαρ - club. Εξαιρούνται αλλοδαπές. Πληρ. τηλ. 6942408861 ΜΖΤ021121

Η αντιπροσωπεία αυτοκινήτων RODOS CAR Α.Ε. **ΖΗΤΑ άτομο** για το Τμήμα Λογιστηρίου (βοηθός λογιστή) από ΤΕΙ ή ΑΕΙ. Προϋπηρεσία επιθυμητή. Πληρ. τηλ. 2241061825, 2241064169, 6945151897 (Υπ' όψιν κου Χρυσοστομάκη Χρυσόστομου) ΜΑΤ4957

ΖΗΤΕΙΤΑΙ κοπέλα για να εργασθεί σε καφετέρια - bar. Πληρ. τηλ. 2241025906 μετά τις 19.00 ΜΖΤ050920

ΖΗΤΕΙΤΑΙ κοπέλα να εργαστεί στο RENOS CLUB στον Αρχάγγελο. Πληρ. τηλ. 6932006967 ΜΖΤ011101

ΑΠΟ ΛΟΓΙΣΤΙΚΟ ΓΡΑΦΕΙΟ ΕΝΤΟΣ ΠΟΛΕΩΣ ΡΟΔΟΥ ΖΗΤΕΙΤΑΙ ΒΟΗΘΟΣ ΛΟΓΙΣΤΗΡΙΟΥ. ΑΠΑΡΑΙΤΗΤΑ ΠΡΟΣΟΝΤΑ: - ΠΤΥΧΙΟΥΧΟΣ ΤΕΙ Ή ΙΕΚ, - ΤΥΧΟΝ ΠΡΟΫΠΗΡΕΣΙΑ ΘΑ ΛΗΦΘΕΙ ΥΠΟΨΗ, - ΠΑΚΕΤΟ ΑΠΟΔΟΧΩΝ ΑΝΑΛΟΓΩΣ ΠΡΟΣΟΝΤΩΝ. ΝΑ ΣΤΑΛΟΥΝ ΒΙΟΓΡΑΦΙΚΑ ΣΤΟ FAX 2241077260, ΤΗΛ. 2241035524 ΜΑΤ4846

ΖΗΤΕΙΤΑΙ κοπέλα για να εργασθεί σε παραδοσιακό καφενείο. Πληρ. τηλ. 6979420060 ΜΑΤ4873

ΖΗΤΕΙΤΑΙ κοπέλα με εμπειρία σε κατάστημα επίπλων με γνώσεις διακοσμητικής και Η/Υ. Πληρ. τηλ. 6979228404 ΜΖΤ311007

ΖΗΤΕΙΤΑΙ νέα για εργασία σε λογιστικό γραφείο με γνώσεις λογιστικής και χρήση Η/Υ. Πληρ. τηλ. 2241075133 (ώρες 6.00 μ.μ.-8.00 μ.μ.) ΜΖΤ271009

Από το καφέ μπαρ BLUE PALM στην Ιξιά **ΖΗΤΟΥΝΤΑΙ** εμφανίσιμες **κοπέλες** για άμεση πρόσληψη. Πληρ. τηλ. 6946160723, 6976973490 ΜΖΤ301016

ΖΗΤΟΥΝΤΑΙ δύο κοπέλες για καφετέρια στο Ροδίνι για πρωινή και βραδινή εργασία αντίστοιχα. Πληρ. τηλ. (22410)20282, 77951 ΜΖΤ301024

ΖΗΤΕΙΤΑΙ σοβαρή **κοπέλα** να εργασθεί ως βοηθός σε κομμωτήριο που να γνωρίζει λούσιμο και πιστολάκι. Πληρ. τηλ. 2241028760, ώρες 13.00-18.00 ΜΑΤ4851

ΖΗΤΟΥΝΤΑΙ από εισαγωγική εταιρεία εμπορίας οινοπνευματωδών ποτών οι κάτωθι ειδικότητες: α) **πωλητής**, β) **υπάλληλος γραφείου.** Για να εργαστούν από αρχές Μαρτίου του 2007. Πληρ. τηλ. 2241062171, 2241065171, 6978379688 ΜΑΤ4842

ΖΗΤΕΙΤΑΙ σερβιτόρος-α με πείρα για εστιατόριο στην Ιαλυσό. Πληρ. τηλ. 2241034595, 6945873143 ΜΖΤ301022

ΖΗΤΕΙΤΑΙ οδηγός για να εργασθεί στην εταιρεία Speedex courier. Απαραίτητες προϋποθέσεις: α) εκπληρωμένες στρατιωτικές υποχρεώσεις, β) δίπλωμα μηχανής και αυτοκινήτου. Πληρ. τηλ. 2241070999 και 6944263852 κο Μαλανδράκη Σταύρο ΜΑΤ4834

ΖΗΤΕΙΤΑΙ κοπέλα για να εργασθεί σε καφετέρια. Πληρ. τηλ. 2241074224ΜΖΤ271010

Η FOCUS photo team, **ΑΝΑΖΗΤΑΕΙ νέους ή νέες** που θέλουν να ασχοληθούν με τη φωτογραφία. Δίνονται σεμινάρια για ταχεία εκπαίδευση. Συνεργασίες με τοπικά περιοδικά. Ώρες εργασίες βραδυνές. Πληρ. τηλ. 6936991140 ώρες 14.00-18.00 ΜΧΡ14207

Από γνωστό αρτοποιείο της πόλης **ζητείται ζαχαροπλάστης** πεπειραμένος για ζαχαροπλαστική φούρνου. Πληρ. τηλ. 2241031053, 2241029939 ΜΑΤ4822

ΖΗΤΕΙΤΑΙ πωλήτρια ευπαρουσίαστη από κατάστημα ειδών δώρου για πλήρη εποχική απασχόληση. Απαραίτητη η προϋπηρεσία τουλάχιστον 1 έτους στον χώρο των λιανικών πωλήσεων. Τηλέφωνο 2241028342, ώρες επικοινωνίας 09.00-13.30 & 17.00-21.00 κ. Πρόδρομο Κεσίσογλου ΜΖΤ271014

ΖΗΤΕΙΤΑΙ α) κοπέλα με προϋπηρεσία σε εμπορικό πρόγραμμα και γνώσεις λογιστικής, **β) νέος ή νέα** για να εργαστεί στο University Press (ωράριο σπαστό), γ) **γραφίστας/στρια** με προϋπηρεσία (ωράριο σπαστό). Απαραίτητο βιογραφικό. Πληρ. τηλ. 2241039009, 75032ΜΑΤ4768

Εργασθείτε μέσα από το χώρο σας. Η εταιρεία UMS σε συνεργασία με πολυεθνική εταιρεία, ζητά πέντε ανεξάρτητους συνεργάτες για να εργασθούν με ελεύθερο ωράριο μέσα από το χώρο τους. Ίντερνετ επιθυμητό. Πληρ. τηλ. 2241030078-2241037362, www. umswork4you. com ΜΑΤ2868

ΖΗΤΕΙΤΑΙ

ΜΟΔΙΣΤΡΑ για κατάστημα κουρτινών.
Πληρ. τηλ. 2241032408 και 6944316404, κ. Παναγιώτης

ΜΑΤ5013

ΠΩΛΕΙΤΑΙ

PORSCHE 996, CARRERA 4S

ασημί, 10.000 χλμ., μοντ. 2003, σε κλειστό γκαράζ, άθικτο, άριστη κατάσταση, 87.000 ευρώ.
Τηλ. 6937722973

ΜΖΤ031116

ΠΑΡΑΝΤΑΪΣ ΠΕΥΚΟΙ ΛΙΝΔΟΥ Α.Ε.
ΛΙΝΔΙΑ ΠΕΥΚΟΙ ΛΙΝΔΟΣ Α.Ε.
ΠΕΥΚΟΙ - ΛΙΝΔΟΣ

ΖΗΤΟΥΝΤΑΙ

Από τα ξενοδοχεία **"PEFKI ISLANDS RESORT"** και **"LINDIA THALASSA"** στους Πεύκους
ΖΗΤΕΙΤΑΙ ΠΡΟΣΩΠΙΚΟ ΟΛΩΝ ΤΩΝ ΕΙΔΙΚΟΤΗΤΩΝ
για την περίοδο (01/04/2007 έως 31/10/2007)

1. Μπάρμαν
2. Σερβιτόροι
3. Καμαριέρες
4. Υπεύθυνος τροφοδοσίας
5. Υπάλληλοι υποδοχής
6. Β' μάγειροι
7. Νυχτερινός - φύλακας
8. Συντηρητές
9. Κηπουροί
10. Βοηθοί σούπερ μάρκετ
11. Βοηθός αποθήκης

• *Οι ενδιαφερόμενοι θα πρέπει να έχουνε καλή γνώση της Αγγλικής γλώσσας και προϋπηρεσία το λιγότερο 2 χρόνια*

Για την συμπλήρωση των αιτήσεων θα πρέπει ο/η ενδιαφερόμενος/η να έχει βιογραφικό και ή να απευθυνθεί στο ξενοδοχείο **LINDIA THALASSA καθημερινά 09.00-14.00** ή με **e-mail: pefkiislands@rho.forthnet.gr** ή ταχυδρομικώς **Χειμάρας 70 Α - Ρόδος 85100 • τηλ. 2244029380-2244048181 φαξ 2244048416-2244048184**

ΜΑΤ4847(1)(Γ)

SAVVAIDIS & Associates
Estate Agents & Consultants

ΕΚΤΙΜΗΤΗΣ ΑΚΙΝΗΤΩΝ

Η κτηματομεσιτική εταιρεία **ΣΑΒΒΑΪΔΗΣ & Συνεργάτες** η οποία δραστηριοποιείται στον χώρο της μεσιτείας ακινήτων στη Ρόδο από το 1983 ζητεί εκτιμητή ακινήτων πλήρους απασχόλησης 25-40 ετών. Παρέχεται ελκυστικό πακέτο αποδοχών, συνεχής εκπαίδευση, σύγχρονο και φιλικό εργασιακό περιβάλλον.
Ο υποψήφιος θα πρέπει να είναι κάτοχος ΙΧ, πτυχιούχος ΑΕΙ ή ΤΕΙ με γνώσεις ή εμπειρία πολιτικού μηχανικού, γνώσεις Αγγλικής και Η/Υ. Αποστολή βιογραφικών με πρόσφατη φωτογραφία στο info@savvaidis.gr.
Λήξη προθεσμίας υποβολής βιογραφικών 03//11/2006

MXT6659

ΣΑΒΒΑΙΔΗΣ & Συνεργάτες - Μεσίτες και Σύμβουλοι Ακινήτων
Λαμπράκη 14 - ΡΟΔΟΣ - τηλ 22410-26281 fax 22410-34663 http://www.savvaidis.gr

SAVVAIDIS & Associates
Estate Agents & Consultants

ΙΔΙΑΙΤΕΡΑ ΓΡΑΜΜΑΤΕΑΣ

Η κτηματομεσιτική εταιρεία **ΣΑΒΒΑΪΔΗΣ & Συνεργάτες** η οποία δραστηριοποιείται στον χώρο της μεσιτείας ακινήτων στη Ρόδο από το 1983 ζητεί ιδιαιτέρα γραμματέα πλήρους απασχόλησης 25-40 ετών. Παρέχεται ελκυστικό πακέτο αποδοχών, συνεχής εκπαίδευση, σύγχρονο και φιλικό εργασιακό περιβάλλον.
Η υποψήφια θα πρέπει να είναι κάτοχος ΙΧ και να γνωρίζει άπταιστα την Αγγλική και Η/Υ. Πτυχίο ΑΕΙ ή ΤΕΙ και εμπειρία είναι επιθυμητά. Αποστολή βιογραφικών με πρόσφατη φωτογραφία στο info@savvaidis.gr.
Λήξη προθεσμίας υποβολής βιογραφικών 03/11/2006.

MXT6659

ΣΑΒΒΑΙΔΗΣ & Συνεργάτες - Μεσίτες και Σύμβουλοι Ακινήτων
Λαμπράκη 14 - ΡΟΔΟΣ - τηλ 22410-26281 fax 22410-34663 http://www.savvaidis.gr

SAVVAIDIS & Associates
Estate Agents & Consultants

ΣΤΕΛΕΧΟΣ ΠΩΛΗΣΕΩΝ

Η κτηματομεσιτική εταιρεία **ΣΑΒΒΑΪΔΗΣ & Συνεργάτες** η οποία δραστηριοποιείται στον χώρο της μεσιτείας ακινήτων από το 1983 ζητεί στέλεχος πωλήσεων πλήρους απασχόλησης 25-40 ετών για στελέχωση του αντίστοιχου τμήματος. Παρέχεται ελκυστικό πακέτο αποδοχών, συνεχής εκπαίδευση, σύγχρονο και φιλικό εργασιακό περιβάλλον.
Ο υποψηφιός θα πρέπει να είναι κάτοχος ΙΧ και να έχει γνώσεις Αγγλικής και Η/Υ. Πτυχίο ΑΕΙ ή ΤΕΙ και εμπειρία είναι επιθυμητά.Αποστολή βιογραφικών με πρόσφατη φωτογραφία στο info@savvaidis.gr.
Λήξη προθεσμίας υποβολής βιογραφικών 03/11/2006.

MXT6659

ΣΑΒΒΑΙΔΗΣ & Συνεργάτες - Μεσίτες και Σύμβουλοι Ακινήτων
Λαμπράκη 14 - ΡΟΔΟΣ - τηλ 22410-26281 fax 22410-34663 http://www.savvaidis.gr

Από Εμπορική Εταιρεία

ΖΗΤΕΙΤΑΙ

Υπεύθυνος-η αγορών, ελέγχου αποθεμάτων,
με εμπειρία στα προγράμματα διαχείρισης αποθήκης. Ηλικία 25-40 ετών. Χρήση Η/Υ (Barcode/office, internet, logistic, τερματικά). Συναδελφικότητα και καλή διάθεση συνεργασίας. Προϋπηρεσία σε μηχανογραφημένη αποθήκη. Ωράριο συνεχές, απασχόληση 12μηνη.

Κατάθεση βιογραφικών μέσω
e-mail: pali-giannos@rho.forthnet.gr

MAT4869

Η ΜΑΡΙΝΟΣ Α.Ε.ΒΕ

Από τις μεγαλύτερες εταιρείες Εισαγωγής, Εμπορίας & Διανομής Επώνυμων Ποτών & Κρασιών στην Δωδεκάνησο.

ΖΗΤΑ να προσλάβει:

1. **Υπαλλήλους-οδηγούς για την μεταφορά & παράδοση παραγγελιών και**
2. **Πωλητή ή πωλήτρια με γνώσεις στις πωλήσεις, για την προώθηση των προϊόντων της, στην αγορά της ΡΟΔΟΥ.**

Αποστολή βιογραφικού με fax: 2241076864
e-mail: info@marinossa.gr MAT4870

ΖΗΤΕΙΤΑΙ ΠΡΟΣΩΠΙΚΟ

Τουριστικό πρακτορείο **ζητάει**
ΡΩΣΟΦΩΝΟ ΠΡΟΣΩΠΙΚΟ
για την καλοκαιρινή σεζόν 2007
Απαραίτητη προϋπόθεση - δίπλωμα αυτοκινήτου.

Αποστολή βιογραφικών στο φαξ **2241085955** ή στο **e-mail: beleon55@otenet.gr**

Περισσότερες πληροφορίες στα τηλέφωνα
2241085530 ή **2241085599**
Δευτέρα έως Παρασκευή από
9 το πρωί έως 1 το μεσημέρι AT4854(Γ)

εργασιες

συνέχεια από την προηγούμενη

ΖΗΤΕΙΤΑΙ κοπέλα για να εργασθεί σε καφετέρια στο Παραδείσι. Ωράριο 5μ.μ.-12 μ.μ. Πληρ. τηλ. 6936363393 MXP14195

ΖΗΤΕΙΤΑΙ πωλήτρια για εργασία στα καταστήματα υποδημάτων PALAZZO DI ROMA (κατάστημα Ιαλυσού) για 4ωρη ή 8ωρη μόνιμη απασχόληση. Πληρ. τηλ. 2241095801. Διεύθυνση: Ιερού Λόχου 6-Ιαλυσός MZT211004

ΕΞΤΡΑ ΕΙΣΟΔΗΜΑ. Δημιουργικά κερδίστε έξτρα εισόδημα, δουλεύοντας στο σπίτι ή στο χώρο σας. Ίντερνετ επιθυμητό, όχι απαραίτητο. Ελεύθερο ωράριο, όχι ντήλερ, πλασιέ, τηλεμάρκετινγκ. Πολύ υψηλά εισοδήματα, προοπτικές καριέρας. Δωρεάν εκπαίδευση, ταξίδια. 2102801153, 2102801154, www.umswork4you.com MAT2093

ΑΠΟ ΤΟΝ ΙΠΠΙΚΟ ΟΜΙΛΟ ΚΑΛΥΘΙΩΝ
ΠΩΛΟΥΝΤΑΙ

ΔΙΑΦΟΡΑ ΑΛΟΓΑ

Πληρ. τηλ. 6976126217 MZT031119

luca
hotel luca cypria faliraki
****
www.lucahotels.com

ΕΥΚΑΙΡΙΑ ΣΤΑΔΙΟΔΡΟΜΙΑΣ

Διεθνής αλυσίδα ξενοδοχείων, ζητά για το ξενοδοχείο Luca Cypria Faliraki στη Ρόδο, για την καλοκαιρινή περίοδο 2007, δυναμικό άτομο για την ακόλουθη θέση:

ΔΙΕΥΘΥΝΤΗΣ ΤΡΟΦΙΜΩΝ & ΠΟΤΩΝ (F&B MANAGER)

Προσωπικά χαρακτηριστικά:
- *Διοικητικές ικανότητες στο ανθρώπινο δυναμικό*
- *Προσανατολισμένος στις υπηρεσίες εξυπηρέτησης πελατών*
- *Αριστες ικανότητες επικοινωνίας και ηγεσίας*
- ***Προϋπηρεσία απαραίτητη***

Ενα ελκυστικό πακέτο και δυνατότητες σταδιοδρομίας θα προσφερθούν στον επιτυχή υποψήφιο. Οι ενδιαφερόμενοι υποψήφιοι μπορούν να διαβιβάσουν το βιογραφικό σημείωμα τους
με φαξ 2241085793 ή με email: lucahtl1@otenet.gr
Αιτήσεις καθημερινά από 09.30-16.00 στο ξενοδοχείο. Τηλέφωνο **2241085610**
Ολες οι αιτήσεις θα παραμείνουν απόρρητες και εμπιστευτικές MAT4948(Γ)

Λ. ΑΝΤΩΝΟΓΛΟΥ & ΥΙΟΣ Α.Ε.
ΕΜΠΟΡΙΟ ΞΥΛΕΙΑΣ, ΟΙΚΟΔΟΜΙΚΕΣ ΕΠΙΧΕΙΡΗΣΕΙΣ

Από την **ΑΝΤΩΝΟΓΛΟΥ Α.Ε.**

ΖΗΤΕΙΤΑΙ

Υπάλληλος αποθήκης
με προϋπηρεσία σε ανάλογη θέση.

Ικανότητα χειρισμού κλαρκ.

Θα προτιμηθούν άτομα που κατέχουν επαγγελματικό δίπλωμα οδήγησης.

Πληρ. στα γραφεία μας, Λ. Ρόδου-Λίνδου 212
Τηλ. 2241062540, κ. Γιώργο Αντώνογλου

MAT5017(Γ)

Για το νέο κατάστημα
NIKE

ΖΗΤΟΥΝΤΑΙ ΠΩΛΗΤΕΣ

Ηλικίας 18-30 ετών
Απαραίτητα προσόντα:
1. Γνώση αγγλικών
2. Επικοινωνιακή ικανότητα
3. Προσεγμένη εμφάνιση

Βιογραφικά δεκτά στο κατάστημα GANT,
τηλ. 2241075437

MAT5012(Γ)

Ο ΟΜΙΛΟΣ ΧΥΤΗΡΟΓΛΟΥ

ΖΗΤΑΕΙ

ΦΙΛΟΔΟΞΟ ΑΤΟΜΟ

από τη **ΡΟΔΟ**, 28 μέχρι 40 χρονών, εμφανίσιμη/ο για **υπεύθυνη/ο** καταστήματος.

Απαραίτητη προϋπηρεσία σε μεγάλο κατάστημα, γνώση ξένων γλωσσών, υπολογιστών και να έχει διοικητικές ικανότητες.

Κατάθεση βιογραφικών μέχρι **30.11.2006** μετά από τηλεφωνική επαφή με τον:
κ. ***Πανόπουλο Κωνσταντίνο***
στο **6946921121** MAT5023(Γ)(1)

Ο ΟΜΙΛΟΣ ΧΥΤΗΡΟΓΛΟΥ

ΖΗΤΑΕΙ

ΣΥΝΕΡΓΑΤΗ

για συνέχιση του franchise στη Ρόδο

Για οποιαδήποτε πληροφορία, επικοινωνήστε με τον:
κ. ***Πανόπουλο Κωνσταντίνο***
στο **6946921121** MAT5023(Γ)(2)

εργασιες

συνέχεια από την προηγούμενη

ΖΗΤΟΥΝΤΑΙ από το Paradise spa **υπεύθυνη αισθητικής,** αισθητικός, μασέζ, φυσιοθεραπεύτριες και υπεύθυνη υποδοχής που να γνωρίζει Η/Υ, αγγλικά, ρώσικα θα ληφθούν σαν επιπλέον προσόν. Πληρ. τηλ. 2241062481 και 6937268143.
MAT4616



πωλησεις αυτοκινητων & μοτοσικλετων

ΠΩΛΕΙΤΑΙ PEUGEOT 206 κάμπριο, του '97, χρώματος μουσταρδί, σε καλή κατάσταση. Τιμή 8.000 ευρώ. Πληρ. τηλ. 6944975164, 2244022843 MZT031129

ΠΩΛΕΙΤΑΙ ένα αυτοκίνητο, μάρκας **NISSAN SUNNY**, τιμή 1.500 ευρώ. Πληρ. τηλ. 6973787462 MXP14214

ΠΩΛΕΙΤΑΙ ALFA ROMEO 156 1.6 L 7 SPARK μοντ. 2000, δερμάτινο σαλόνι χρωμ. μπλε με 68.000 χλμ. και άριστη κατάσταση, μόνο 11.000 ευρώ. Πληρ. τηλ. 2246022123
MZT021123

ΠΩΛΕΙΤΑΙ μηχανή HONDA STEED 400 c.c. με πολλά εξτρά σε άριστη κατάσταση. Τιμή 2000 ευρώ. Πληρ. τηλ. 6974998027 κ. Γιώργος.
MZT021022

ΠΩΛΕΙΤΑΙ KIA SEPHIA μοντέλο 2000, 1500 cc, 4500 ευρώ, ατρακάριστο. Πληρ. τηλ. 6952447443 MZT021108

ΠΩΛΟΥΝΤΑΙ: α) **MERCEDES E220**, 1995, cabriole, sport, AMG, 106.000 km, δερμάτινο σαλόνι, ηλ. παράθυρα, ηλ., καθρέπτες, ηλ. καθίσματα, A/C, και β) **SMART ROADSTER**, 2004, 82 hp, 27.000 km, A/C, αυτομ. οροφή, αυτομ. κιβώτιο, ηλ. παράθυρα, ζάντες αλουμινίου 15", mp3 player. Πληρ. τηλ. 6936656966 ΧΠΠΑΡ373

ΠΩΛΕΙΤΑΙ FIAT PUNTO 1242 cc μοντέλο τέλη '96 με 25.000 χλμ. ηλεκτρ. παράθυρα, κλειδαριές, σε καλή κατάσταση. Τιμή 3000 ευρώ. Πληρ. τηλ. 6937161247
MZT011108

ΠΩΛΕΙΤΑΙ αυτοκίνητο επαγγελματικό (κλούβα) μάρκας HUNDAY H1 με πρώτη άδεια στη Ρόδο 2500 cc με πετρέλαιο 50.000 χλμ. μοντέλο 2002 σε άριστη κατάσταση. Δεκτός κάθε έλεγχος. Πληρ. τηλ. 6947441391, 2241096110 MZT311016

ΠΩΛΕΙΤΑΙ SLK sport 2πορτο μοντ. '99 165 hp σε άριστη κατάσταση. Τιμή 20.000 ευρώ. Πληρ. τηλ. 6932847954
MAT4871

διαφορα

ΠΩΛΕΙΤΑΙ βάρκα πλαστική 3,90 μ. με δύο μηχανές (10 και 3 HP) σε πολύ καλή κατάσταση και σε τιμή μόνο 2.300 ευρώ. Συμπεριλαμβάνονται τρέιλερ και πολλά εξτρά (τέντα, σωσίβια, άγκυρες, σχοινιά κ.λπ.). Πληρ. τηλ. 6946704395 MZT301020

ΠΩΛΟΥΝΤΑΙ: α) διάδρομος μάρκας PACER 3501 με τρία προγράμματα και τρία επίπεδα. Μοτέρ 1,6. Τιμή: 700 ευρώ. **β) Σιντιέρα** με 6 δίσκους, **γ) Ράδιο** NISSAN NAVARA. Πληρ. τηλ. 6946939939
MZT271002

ΠΩΛΕΙΤΑΙ εξοπλισμός καφετέριας πολυτελείας. Τηλεόραση TOSHIBA 61" τροχήλατος, espresso μηχανή BEZERA αυτόματη-ψυγείο πάγκος ανοξείδωτο-πλυντήριο ποτηριών-λάντζα διπλή και διάφορα μικρομηχανήματα. Πληρ. τηλ. 2241087817
MZT241022

ΠΩΛΕΙΤΑΙ εξοπλισμός από ενοικιαζόμενα δωμάτια, πολυκουζινάκια μεγάλα μικρά έπιπλα υπν/τίου, στρώματα και διάφορα άλλα. Πληρ. τηλ. 6932663180 MZT261019

Αμεση λύση στον υπερδανεισμό! Δάνεια καταναλωτικά-επισκευαστικά-στεγαστικά. Πληρ. τηλ. 2109423740 Δευτ.-Παρ. 9 π.μ.-5 μ.μ.
MAT4794

μαθηματα

ΕΚΠΑΙΔΕΥΤΙΚΟΣ με γνώσεις Παιδαγωγικής παραδίδει ιδιαίτερα μαθήματα σε παιδιά Δημοτικού σχολείου. Πληρ. τηλ. 6936244014 MZT041106

ΚΑΘΗΓΗΤΡΙΑ ΑΓΓΛΙΚΩΝ με 20ετή πείρα, με άριστη προφορά, παραδίδει ιδιαίτερα μαθήματα σε ενήλικες και παιδιά. Εξασφαλισμένη επιτυχία εξετάσεων και επίσης το Κρατικό Πιστοποιητικό Γλωσσομάθειας και TOEIC αναγνωρισμένο διεθνώς. Οργανωμένη και άρτια διδακτική ύλη, συστηματική ενημέρωση γονέων, υπεύθυνη εργασία και τιμές πολύ λογικές. Πληρ. τηλ. 2241075959, κιν. 6972912196
MZT031101

ΑΠΟΦΟΙΤΟΣ του Παν/μίου Αιγαίου, με εμπειρία, παραδίδει ιδιαίτερα μαθήματα σε μαθητές δημοτικού. Πληρ. τηλ. 6947269170 MXP14215

ΜΑΘΗΜΑΤΙΚΑ, ΦΥΣΙΚΗ, ΧΗΜΕΙΑ παραδίδονται μαθήματα από καθηγήτρια με φροντιστηριακή πείρα σε παιδιά Γυμνασίου, Λυκείου, ΤΕΕ. Πληρ. τηλ. 6934963264
MZT301026

ΜΑΘΗΜΑΤΙΚΑ-ΦΥΣΙΚΗ-ΧΗΜΕΙΑ-ΦΙΛΟΛΟΓΙΚΑ-ΒΙΟΛΟΓΙΑ-ΟΙΚΟΝΟΜΙΚΑ-ΔΙΚΤΥΑ ΑΕΠΠ. Παραδίδονται σε ολιγομελή τμήματα ή ιδιαίτερα. Υπεύθυνα, μεθοδικά σε χαμηλές τιμές. Πληρ. τηλ. 22410-28053, 6978205446. MXP14205

προσφορες εργασιας

ΚΥΡΙΑ διπλωματούχος μασέρ κάνει θεραπευτικό, αθλητικό, χαλαρωτικό μασάζ. Πληρ. τηλ. 6948553306
MZT171009

Νιώθετε αδιαθεσία, κούραση; ΦΥΣΙΟΘΕΡΑΠΕΙΑ για διάφορες αρρώστιες και μασάζ θεραπευτικό, χαλαρωτικό, θα επιστρέψει υγεία, θα γεμίσει το σώμα σας νέα ενέργεια! Τηλεφωνήστε, ελάτε και οι αρρώστιές σας φεύγουν στο παρελθόν!!! Η ζωή σας θα λάμψει εκ νέου!!! Πληρ. τηλ. 6942095457
MZT311006

ΤΟ ΞΕΝΟΔΟΧΕΙΟ
THE IXIAN GRAND (ΠΡΩΗΝ ΕΛΙΝΑ)
εκποιεί τα παρακάτω είδη εξοπλισμού:

ΕΙΔΟΣ	ΤΙΜΗ
• Κρεβάτι μονό	25
• Κομοδίνο	15
• Καρέκλα απλή	30
• Καρέκλα με μπράτσα	35
• Τουαλέτα	20
• Τραπέζι τηλεόρασης	15
• Παγκαζιέρα	20
• Αμπαζούρ	30
• Αμπαζούρ όρθιο	20
• Τηλεόραση	20
• Safe	20
• Ψυγείο	30
• Πιστολάκι	10
• Πόρτα εσωτερική με πόμολο	15
• Πόρτα εξωτερική με κλειδαριά	25
• Πλαστική ξαπλώστρα	15
• Στρώμα	10

Οι παραπάνω τιμές είναι χωρίς ΦΠΑ

Πληροφορίες κ. Κ. Μακρή
Τηλέφωνο: 2241092944
MAT5022

ΦΡΟΝΤΙΣΤΗΡΙΟ ΓΑΛΛΙΚΗΣ-ΑΓΓΛΙΚΗΣ ΓΛΩΣΣΑΣ

ΚΟΥΦΟΥ Ν. ΤΣΑΜΠΙΚΑΣ

Το Κέντρο Ξένων Γλωσσών της κ. Κουφού Τσαμπίκας διοργανώνει:

Α) Ταχύρρυθμα τμήματα για ξενοδοχοϋπαλλήλους και κάθε είδους επαγγελματίες για τη σεζόν 2007. Τα μαθήματα θα έχουν 3μηνη διάρκεια.

1ος κύκλος **Νοέμβριος '06 - Φεβρουάριος '07**
2ος κύκλος **Φεβρουάριος '07 - Απρίλιος '07**

Μετά το τέλος κάθε κύκλου δίδεται βεβαίωση παρακολούθησης των μαθημάτων

Β) Τμήματα Junior-Αρχάριων δημοτικού-Γυμνασίου-Λυκείου και ειδικά τμήματα προετοιμασίας και βοήθειας για τα σχολικά μαθήματα.

Πληροφορίες:
καθημερινά **10.00-13.00** και **17.00-21.00**
Διεύθυνση: Αλέκου Παναγούλη 99 (7 Βαγιές)
Τηλ. & Φαξ: 2241078818, 2241060875
MAT5016(Γ)

Από εταιρεία ενοικιάσεως αυτοκινήτων

ΠΩΛΟΥΝΤΑΙ

τα κάτωθι αυτοκίνητα

FIAT SEICENTO	1100cc	μοντ. 25/10/01	3.300€
FIAT SEICENTO	1100cc	μοντ. 23/5/02	3.500€
PEUGEOT 206	1100cc	μοντ. 30/5/02	4.900€
FIAT PUNTO	1200cc	μοντ. 30/5/02	4.700€
FIAT PUNTO	1200cc	μοντ. 30/5/03	5.300€
FIAT PUNTO	1200cc	μοντ. 30/9/03	6.000€
HYUNDAI ACCENT (AUTO)	1300cc	μοντ. 24/5/06	6.000€
PEUGEOT 206	1600cc	μοντ. 04/6/02	11.000€
FIAT SCUDO 9ετών	1600cc	μοντ. 27/4/00	7.000€
SUZUKI JIMNY	1400cc	μοντ. 30/5/02	9.800€

✓ **Ολα τα αυτοκίνητα είναι σε άριστη κατάσταση και με λίγα χιλιόμετρα.**
✓ **Από 0% προκαταβολή έως 72 δόσεις, με δυνατότητα χρηματοδότησης**
✓ **Στις τιμές περιλαμβάνονται και τα έξοδα μεταβίβασης**

Πληρ. τηλ. 6934393014 κ. Αντώνης
MAT4845(Γ)

ΕΥΚΑΙΡΙΑ

ΠΩΛΟΥΝΤΑΙ

ράφια, πάγκοι, βιτρίνες, γραφεία για κατάστημα
(από πλειστηριασμό)

Πληρ. τηλ. 6972086048 ΑΠ691

ΠΩΛΟΥΝΤΑΙ

από ξενοδοχείο στην Ιξιά
3 ψυγεία βιτρίνες για super market.
Τιμή ευκαιρίας

Πληρ. τηλ. 2241023021 ΜΧΠ1145

A. E. B. E.

ΔΟΜΗΣΗ ΡΟΔΟΥ

Από τη ΔΟΜΗΣΗ ΡΟΔΟΥ , εταιρεία με ηγετική θέση στον κλάδο των δομικών υλικών ,

ΖΗΤΟΥΝΤΑΙ

1. ΕΞΩΤΕΡΙΚΟΙ ΠΩΛΗΤΕΣ
με προϋπηρεσία σε ανάλογη θέση και γνώση της αγοράς
2. ΚΟΠΕΛΑ ΓΙΑ ΕΚΔΟΣΗ ΤΙΜΟΛΟΓΙΩΝ
με γνώσεις Η/Υ, Αγγλικών και εμπορικών εφαρμογών
3. ΥΠΑΛΛΗΛΟΙ ΑΠΟΘΗΚΗΣ
Με προϋπηρεσία σε ανάλογη θέση και ικανότητα χειρισμού μηχανημάτων (κλαρκ, κ.λπ.)

Η εταιρεία εγγυάται για το άριστο εργασιακό περιβάλλον καθώς και για ανταγωνιστικό πακέτο αποδοχών.

Αποστολή βιογραφικών ή επίσκεψη στα γραφεία μας, επί της οδού: 3ο χλμ Ρόδου -Λίνδου

Πληροφορίες στο τηλέφωνο: 22410 68140
(Κο Αλέξη Παπαγρηγορίου)
ΧΠ2367

ΠΩΛΟΥΝΤΑΙ

ελαφρώς ***μεταχειρισμένα***
αυτοκίνητα παντός τύπου ΙΧ
επιβατικά, αγροτικά,
επαγγελματικά, φορτηγά, ψυγεία.

- Ετοιμοπαράδοτα ή κατόπιν παραγγελίας,
- Παρέχουμε πιστοποιητικό ελέγχου καλής λειτουργίας.
  Εγγύηση ΤΖΙΩΡΑΣ
- Παράδοση στο χώρο σας

ΠΩΛΗΣΗ χονδρική - λιανική

TZIORAS SMART CENTERS

- **Σημεία εξυπηρέτησης:**
  - 13ο χλμ. Ρόδου-Αεροδρομίου, *(απέναντι από τη Hertz)* τηλ. 22410 82222 fax. 22410 69136, email:smart@3t.gr
  - ΥΠΟΚΑΤΑΣΤΗΜΑ ΚΩ: 4ο χλμ. επαρχιακής οδού Κω-χωριών τηλ. 22420 24900, FAX 22420 29103

ΑΤ4818(Γ)

ΠΩΛΟΥΝΤΑΙ

από ξενοδοχειακή μονάδα, λόγω ανακαίνισης
έπιπλα δωματίων σε σετ ή μεμονωμένα

- Κρεβάτια 40 ευρώ /τεμ.
- Στρώματα (2 ετών) 20 ευρώ/τεμ.
- Ντουλάπες 2 φύλλων 80 ευρώ/τεμ.
- Κομοδίνα 30 ευρώ/τεμ.
- Τουαλέτες με καθρέπτη 70 ευρώ/τεμ.
- Παγκάκια βαλίτσας 40 ευρώ/τεμ.
- Ντουλάπια κουζίνας (πιατοθήκη) 80 ευρώ/τεμ.
- Βάσεις τηλεοράσεων τοίχου 21 ιντσών 15 ευρώ/τεμ.
- Τιμή σετ 390 ευρώ (με 2 κρεβάτια - στρώμα, 2 κομοδίνα)

Πληροφορίες εντός του ξενοδοχείου
PEFKI ISLANDS RESORT
στην περιοχή ΠΕΥΚΟΙ - ΛΙΝΔΟΥ
ή στα τηλέφωνα 2244029380-2244048181
καθημερινά εκτός Κυριακής από 09.00 π.μ.-14.00 μ.μ.
ΜΑΤ4847(2)(Γ)

AM design

Η AM design ζητάει γραφίστα για μόνιμη απασχόληση.

Απαιτούμενα προσόντα η πείρα στη χρήση υπολογιστών Apple Mac και στα προγράμματα Quark Xpress, Adobe Indesign, Adobe Illustrator, Adobe Photoshop καθώς και η πολύ καλή γνώση της Αγγλικής και Ελληνικής γλώσσας.

Παρακαλούμε στείλτε το βιογραφικό σας στο
amadv@otenet.gr.

ΜΧΠΔΕΤ042

προσφ. εργασ.

συνέχεια από την προηγούμενη

ΜΑΣΑΖ ανακουφιστείτε από άγχος, ένταση, ψυχική κόπωση, τις συνέπειες του καθημερινού τρόπου ζωής. Πληρ.τηλ. 6942228916 MZT231019

ΛΟΥΣΤΡΑΔΟΡΟΣ. Αναλαμβάνει: φρεσκαρίσματα, συντηρήσεις, αναπαλαιώσεις, απεντομώσεις, χειρόλουστρα αντικών και κατασκευές κλασικών επίπλων, προς ιδιώτες, επιχειρήσεις, ξενοδοχεία. Πληρ. τηλ. 2241068274, 6937576730 ΜΑΤ4836

ΚΥΡΙΑ διπλωματούχος μασέρ, προσφέρει θεραπευτικό, κλασικό, αθλητικό, αδυνατίσματος, χαλαρωτικό, αισθητικό και καθαρισμό προσώπου (μάσκες) μασάζ. Πληρ. τηλ. 2241035252, 6932024975 MZT251005

ΕΛΑΙΟΧΡΩΜΑΤΙΣΤΗΣ με μεγάλη εμπειρία αναλαμβάνει παντός τύπου εργασίες (βαψίματα, μερεμέτια), καθαρή δουλειά. Λογικές τιμές. Διασφάλιση ποιότητας και χρόνου παράδοσης εργασίας. Πληρ. τηλ. 6945223139 MZT131011

γνωριμιες

Ομορφη ψηλή ξανθιά Ελληνίδα **ζητώ γνωριμία** στον χώρο μου για σπέσιαλ στιγμές χαλάρωσης και ξενοιασιάς. Σε άνετο πολυτελές καθαρό περιβάλλον. Οι κλήσεις με απόκρυψη καθώς και οι αλλοδαποί αποκλείονται! Πληρ. τηλ. 6972902821 MZT031101

ΠΙΣΤΟΙ στις ανθρώπινες αξίες, ανταποκρινόμαστε πάντα με επιτυχία και δημιουργούμε τις ιδανικότερες σχέσεις. Σας ευχαριστούμε που μας αμοίβετε με τον καλύτερο τρόπο: την εμπιστοσύνη σας. ΦΩΣΚΟΛΟΣ, Γραφείο Γνωριμιών Γάμου, Πατησίων 256, πλ. Κολιάτσου, τηλ. 2102017090 ΑΠΥ693

ΤΡΑΒ 22 ετών, πολύ όμορφη, εχέμυθη, ζητά γνωριμία με κυρίους. Πληρ.τηλ. 6975533094, Ηρώ MZT031125

20ΧΡΟΝΗ ΕΝΤΥΠΩΣΙΑΚΗ ΕΛΛΗΝΙΔΑ ORIGINAL ΚΟΠΕΛΑ ΖΗΤΑ ΓΝΩΡΙΜΙΑ ΜΕ ΣΟΒΑΡΟΥΣ ΚΥΡΙΟΥΣ. ΕΞΑΙΡΟΥΝΤΑΙ ΑΛΛΟΔΑΠΟΙ. ΠΛΗΡ. ΤΗΛ. 6944931166 MZT011123

ΕΛΛΗΝΙΔΑ εμφανίσιμη **ΖΗΤΑ ΓΝΩΡΙΜΙΑ** στο χώρο της για ελεύθερη σχέση. Απόλαυση και διακριτικότητα. Αποκλείονται οι κλήσεις με απόκρυψη αριθμού. Πληρ. τηλ. 6942608613 MZT021117

Πολύ εμφανίσιμη **ΚΟΠΕΛΑ**, μοντέρνα, κομψή, με ποιοτικά ενδιαφέροντα, άνθρωπος τρυφερός και χαμηλών τόνων, **ΕΠΙΘΥΜΕΙ** σοβαρή **ΓΝΩΡΙΜΙΑ** με κύριο σεμνό, συντροφικού χαρακτήρα. Πληρ. τηλ. 6978693643 ΜΑΤ4832(1)

Αξιολάτρευτη **ΚΟΠΕΛΑ**, μελαχρινή, μεσογειακού ταμπεραμέντου, πολύ εμφανίσιμη, δημιουργική, με λεπτούς τρόπους, **ΕΠΙΘΥΜΕΙ ΓΝΩΡΙΜΙΑ**, σχέση με νέο, όμορφο, αθλητικό. Πληρ. τηλ. 6977135383 ΜΑΤ4832(2)

Κομψότατη **ΔΕΣΠΟΙΝΙΔΑ**, ψηλή, πράσινα μάτια, καλλίγραμμη, ήπιων τόνων, συναισθηματική, **ΕΠΙΘΥΜΕΙ** σοβαρή **ΓΝΩΡΙΜΙΑ** με νέο σταθερών απόψεων και πράξεων. Πληρ. τηλ. 6972119652 ΜΑΤ4832(3)

ΤΡΑΒ **ζητά γνωριμία** με κυρίους. Ονομα ΣΤΕΛΛΑ. Πληρ. τηλ. 6974569688 MZT271012

ΝΕΑΡΗ ΞΕΝΑΓΟΣ με νυχτερινές ανησυχίες, επιθυμεί κουβέντα και συνομιλία και ό,τι προκύψει... Καλέστε ΟΤΕ 90.11.314.493- COSMOTE 901.200.43.53 - VODAFONE 901.694.60.53 - TIM 901.160.17.53 ΜΑΤ4733

ΕΛΛΗΝΙΔΑ εμφανίσιμη **ζητά γνωριμία** στο χώρο της για ελεύθερη σχέση. Απόλαυση και διακριτικότητα. Αποκλείονται οι κλήσεις με απόκρυψη αριθμού. Πληρ. τηλ. 6942608613 MZT041030

ΑΓΟΡΑΖΟΥΜΕ

ΜΕΤΑΧΕΙΡΙΣΜΕΝΑ ΑΥΤΟΚΙΝΗΤΑ ΤΟΙΣ ΜΕΤΡΗΤΟΙΣ

ΜΟΝΤΕΛΑ 1999 έως σήμερα

Πληρ. τηλ. 22410 82222

*Λόγω ανακαίνισης του Ξενοδοχείου **Lindos Bay***

ΠΩΛΟΥΝΤΑΙ

σετ επίπλων δωματίων 200 ευρώ
τραπέζια 30 ευρώ
και καρέκλες 20 ευρώ

Πληρ. Κος Πιλατάκης, τηλ. 2244029236
κιν. **6944603143** 18.00-21.00 ΜΑΠ4689



ΜΕΙΟΝ 20 ΚΙΛΑ ΣΕ 4 ΜΗΝΕΣ ΧΩΡΙΣ ΝΑ ΠΕΙΝΑΩ

Εάν θέλετε να:
- Ελέγξετε το βάρος σας χωρίς να πεινάτε!
- Χάσετε λίπος εκεί που έχετε!
- Μην ξαναβάλετε τα κιλά σας
- Διώξετε την κυτταρίτιδα.
- Υγιεινά και σίγουρα με σωστή διατροφή γιατί το ιδανικό βάρος είναι θέμα υγείας και αισθητικής! Δωρεάν η επίσκεψη, λιπομέτρηση και παρακολούθηση αποτελεσμάτων με εγγύηση εντός 30 ημερών.

Για ραντεβού ώρες 10.00-17.00, τηλ. 2241075118, κιν. 6979161107 ώρες 10.00-20.00 ή www.mynaturalife.gr.

* ΔΥΝΑΤΟΤΗΤΑ ΚΑΡΙΕΡΑΣ ΓΙΑ ΑΝΩ ΤΩΝ 18 MZT031131

ΜΗΝΣΗ

Φροντιστήριο Μέσης Εκπαίδευσης

Παραδίδονται Μαθήματα:
- Χημείας
- Βιολογίας
- Φυσικής
- Μαθηματικών

ΣΕ ΜΑΘΗΤΕΣ ΓΥΜΝΑΣΙΟΥ-ΛΥΚΕΙΟΥ
- Αυστηρά ολιγομελή τμήματα
- Χαμηλά δίδακτρα
- Συνεχής ενημέρωση προόδου

Υπεύθυνος:
ΦΡΑΝΤΖΗΣ ΚΩΝΣΤΑΝΤΙΝΟΣ
Χημικός
Κυρά της Ρω 21 Ρόδος 85100
Τηλ.: 22410 63161, Κιν.: 6977307503 ΑΠ688

ΑΠΟΦΡΑΞΕΙΣ - ΕΚΚΕΝΩΣΕΙΣ ΡΟΔΟΥ



Κιν. 6932470404 Κιν. 6944361464

Κώστας & Λευτέρης

ΑΠΟΦΡΑΞΕΙΣ ΑΠΟΧΕΤΕΥΤΙΚΩΝ ΑΓΩΓΩΝ ΜΕ ΥΔΡΟΒΟΛΗ ΚΟΥΖΙΝΕΣ ΤΟΥΑΛΕΤΕΣ, ΣΙΦΩΝΙΑ ΥΔΡΟΡΟΕΣ, ΑΠΟΛΥΜΑΝΣΕΙΣ ΜΗΝΙΑΙΕΣ ΣΥΝΤΗΡΗΣΕΙΣ

ΠΟΛΥΚΑΤΑΣΤΗΜΑΤΑ ΣΤΡΑΤΟΠΕΔΑ ΞΕΝΟΔΟΧΕΙΑ ΝΟΣΟΚΟΜΕΙΑ ΔΗΜΟΥΣ ΠΟΛΥΚΑΤΟΙΚΙΕΣ ΣΠΙΤΙΑ Κ.Λ.Π.
Αντληση υδάτων από υπόγειους χώρους

Αμεση εξυπηρέτηση!!! ΟΙ ΚΑΛΥΤΕΡΕΣ ΤΙΜΕΣ!
Τηλ. 2241085977, 2241086634
Κιν. 6944361464, 6932470404 ΑΕ635

"Ο ΜΑΣΤΡΟΜΗΤΣΟΣ"

40 χρόνια πείρα!



- ΕΠΙΣΚΕΥΕΣ ΞΥΛΙΝΩΝ ΚΑΤΑΣΚΕΥΩΝ & ΕΠΙΠΛΩΝ
- ΣΥΝΤΗΡΗΣΗ ΑΝΤΙΚΩΝ
- ΒΑΦΕΣ-ΛΟΥΣΤΡΑ-ΛΑΚΕΣ
- ΑΛΛΑΓΕΣ ΧΡΩΜΑΤΩΝ

ΑΣΓΟΥΡΟΥ-ΡΟΔΟΣ
Πληρ. τηλ. 6946591702 MZT011116

ΧΡΕΙΑΖΕΣΤΕ ΧΡΗΜΑΤΑ;
ΕΝΕΧΥΡΟΔΑΝΕΙΣΤΗΡΙΟ "Η ΟΥΡΙΔΑ"
ΕΝΕΧΥΡΙΑΖΩ και ΑΓΟΡΑΖΩ
ΧΡΥΣΑΦΙΚΑ - ΚΟΣΜΗΜΑΤΑ - ΛΙΡΕΣ - ΠΑΛΑΙΑ ΝΟΜΙΣΜΑΤΑ - ΜΕΤΟΧΕΣ και ΑΝΤΙΚΕΣ
Αντ. Δαμασκηνού 25 (περ. Μητρόπολη)
Τηλ. 2241032537, 6942613540, 6947965279 ΑΕ639

ΕΡΓΑΣΤΗΡΙΟ ΕΛΕΥΘΕΡΩΝ ΣΠΟΥΔΩΝ ΗΛΕΚΤΡΟΝΙΚΩΝ ΥΠΟΛΟΓΙΣΤΩΝ

Program PM

ΕΠΙΣΗΜΟ ΕΞΕΤΑΣΤΙΚΟ ΚΕΝΤΡΟ ΤΗΣ ECDL HELLAS

ECDL Diploma

ΤΜΗΜΑΤΑ ΓΙΑ:
Παιδιά
Ενήλικες
Αρχάριους
Επαγγελματίες
ΕΝΤΑΤΙΚΑ ΜΑΘΗΜΑΤΑ COMPUTER
ΕΓΓΡΑΦΕΣ ΤΩΡΑ
Μανώλης Ι. Σοφίλλας
Τηλ.(22410)31761
ΚΟΔΡΙΓΚΤΩΝΟΣ 91 - ΡΟΔΟΣ
ΧΠ941

ΟΙΚΟΔΟΜΙΚΕΣ ΕΡΓΑΣΙΕΣ

(ΜΠΕΤΟΝ) και ΑΠΟΧΕΤΕΥΣΕΙΣ

Αναλαμβάνουμε παντός είδους κατασκευές μπετού, κτίσματα, καλλιτεχνικές διαμορφώσεις εξωτερικών χώρων περιτοιχίσεις.

Αναλαμβάνουμε επίσης σύνδεση του αποχετευτικού σας με το δίκτυο της ΔΕΥΑΡ.

Τηλεφωνείστε σε όποιο σας πρόβλημα χωρίς δέσμευση για μία επίσκεψη στα τηλ. **2241027418, 6947404244** κ. Θανάση MZT261020(Γ)

ΑΠΟΦΡΑΞΕΙΣ ΕΚΚΕΝΩΣΕΙΣ ΜΕΤΡΟΠΟΝΤΙΚΑΣ "ΜΑΡΙΑ"

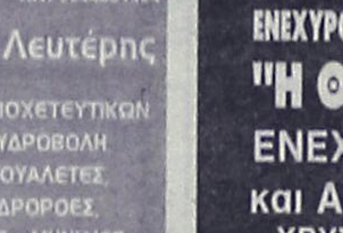

ΑΠΟΦΡΑΞΕΙΣ ΑΠΟΧΕΤΕΥΤΙΚΩΝ ΑΓΩΓΩΝ ΜΕ ΥΔΡΟΒΟΛΗ, ΚΟΥΖΙΝΕΣ, ΤΟΥΑΛΕΤΕΣ, ΣΙΦΩΝΙΑ, ΥΔΡΟΡΟΕΣ, ΜΗΝΙΑΙΕΣ ΣΥΝΤΗΡΗΣΕΙΣ ΠΟΛΥΚΑΤΑΣΤΗΜΑΤΑ, ΣΤΡΑΤΟΠΕΔΑ, ΞΕΝΟΔΟΧΕΙΑ, ΝΟΣΟΚΟΜΕΙΑ, ΔΗΜΟΥΣ, ΠΟΛΥΚΑΤΟΙΚΙΕΣ, ΣΠΙΤΙΑ κ.λπ. Αντληση υδάτων από υπόγειους χώρους

Πληρ. τηλ. 2241065120/35555 ΑΕ1731

ΤΑΠΗΤΟΚΑΘΑΡΙΣΤΗΡΙΑ

ΠΑΝΕΛΛΑΔΙΚΟ ΔΙΚΤΥΟ

Art Clean EXPRESS

Είμαστε λίιιι...γο πιο μπροστά από τους άλλους!

ΠΛΥΣΙΜΟ-ΑΠΟΛΥΜΑΝΣΗ-ΦΥΛΑΞΗ ΧΑΛΙΩΝ- ΜΟΚΕΤΩΝ - ΣΑΛΟΝΙΩΝ *(και επί τόπου)*
ΠΑΠΛΩΜΑΤΑ - ΚΟΥΒΕΡΤΕΣ - ΦΛΟΚΑΤΕΣ
ΣΤΕΓΝΟ ΓΙΑ ΜΕΤΑΞΩΤΑ ΚΑΙ ΧΕΙΡΟΠΟΙΗΤΑ
ΑΔΙΑΒΡΟΧΟΠΟΙΗΣΕΙΣ & ΕΠΙΔΙΟΡΘΩΣΕΙΣ ΤΑΠΗΤΩΝ

ΠΑΡΑΛΑΒΗ - ΠΑΡΑΔΟΣΗ ΚΑΤ' ΟΙΚΟΝ

ΔΩΡΕΑΝ ΦΥΛΑΞΗ

ΛΑΛΑΦΑΚΗΣ ΤΑΣΟΣ
ΤΗΛ. ΧΩΡΙΣ ΧΡΕΩΣΗ 80011400400
ΤΗΛ. 2241082800- ΚΙΝ. 6944350247
email: artclean@otenet.gr
ΧΠ2286

Τέλειο καθάρισμα χωρίς απογοήτευση

ΤΑΠΗΤΟΚΑ-ΘΑΡΙΣΤΗΡΙΑ

ΚΛΕΟΠΑΤΡΑ®

Ολοκληρωμένα προγράμματα υγιεινής και καθαρισμού προσαρμοσμένα στις ιδιαίτερες ανάγκες κάθε τάπητα

Με **διασφάλιση ποιότητας** στον καθαρισμό και φύλαξη σε χαλιά, μοκέτες, χειροποίητα Ανατολής, μεταξωτά, μάλλινα, φλοκάτες, παπλώματα και τάπητες 5ης γενιάς
ΑΔΙΑΒΡΟΧΟΠΟΙΗΣΗ ΑΝΤΙΣΤΑΤΙΚΟΤΗΤΑ
- Επιτόπου βιοκαθαρισμός στρωμάτων, σαλονιών και μοκετών
- Επιδιορθώσεις σε χειροποίητα χαλιά και μοκέτες

Παραλαβή και παράδοση σε όλη την Ρόδο
ΦΥΛΑΞΗ ΔΩΡΕΑΝ

Ενημερωθείτε για την συντήρηση των χαλιών σας με ειλικρίνεια και υπευθυνότητα
ΤΗΛ. 2241051996
ΚΙΝ. 6945793626
ΦΑΞ 2241051322
ΚΟΥΦΑΛΑΚΗΣ ΣΤΑΥΡΟΣ
Πιστοποιημένος τεχνικός καθαρισμού ταπήτων από τον Παγκόσμιο Οργανισμό Προστασίας Μαλλιού **WOOLSAFE** ΜΑΤ1579

ΠΑΛΛΑΣ 5 CINEMAS CENTER
02/11/2006 - 08/11/2006
www.cinemapallas.gr
Για κρατήσεις
22410 24475/70670
Δημοκρατίας 13, Ρόδος

THE TEXAS CHAINSAW MASSACRE: THE BEGINNING
Ο ΣΧΙΖΟΦΡΕΝΗΣ ΔΟΛΟΦΟΝΟΣ ΜΕ ΤΟ ΠΡΙΟΝΙ Η ΑΡΧΗ
ΚΑΤΑΛΛΗΛΟ ΑΠΟ 17
Το τρομακτικότερο θρίλερ-τρόμου της χρονιάς!
ΚΑΘΕ ΘΡΥΛΟΣ ΕΧΕΙ ΜΙΑ ΑΡΧΗ
ΓΙΝΕ ΜΑΡΤΥΡΑΣ ΣΤΗ ΓΕΝΝΗΣΗ ΤΟΥ ΑΠΟΛΥΤΟΥ ΦΟΒΟΥ
Αίθουσα RED 5
ώρες έναρξης: (Σ.-Κ.16:25) 18:30, 20:35, 22:40

THANK YOU FOR SMOKING
ΚΑΤΑΛΛΗΛΟ
Ο Νικ Νέλορ δεν κρύβει την αλήθεια... Τη φιλτράρει!! με τους: Άαρον Εκχαρτ, Ρομπ Λόου, Κέιτι Χολμς, Γουίλιαμ Μέισι, Ρόμπερτ Ντυβάλ.
ΤΟ ΥΠΟΥΡΓΕΙΟ ΨΥΧΑΓΩΓΙΑΣ ΠΡΟΕΙΔΟΠΟΙΕΙ! ΘΑ ΠΕΘΑΝΕΤΕ ΑΠΟ ΤΑ ΓΕΛΙΑ!
ώρες έναρξης: (Σ.-Κ.16:10) 18:15, 20:20, 22:35 Αίθουσα Personal 4

2027: CHILDREN OF MEN ΤΑ ΠΑΙΔΙΑ ΤΩΝ ΑΝΘΡΩΠΩΝ
Ο Αλφόνσο Κουαρόν (Harry Potter III), σκηνοθετεί τους Κλάιβ Όουεν, Τζούλιαν Μουρ και Μάικλ Κέιν σε μια πρωτότυπη μελλοντολογική περιπέτεια! το 2027, το τέλος του ανθρώπινου είδους!!!
ώρες έναρξης: 17:55 • 20:15 • 22:35 Αίθουσα 1

LADY IN THE WATER
Από τον σκηνοθέτη M.ΝΑΪΤ ΣΙΑΜΑΛΑΝ (The Village, Signs, Unbreakable, The sixth sense), το πολυαναμενόμενο θρίλερ μυστηρίου!
ΚΑΤΑΛΛΗΛΟ ΑΠΟ 13
Δεν υπάρχει χρόνος... για ευτυχισμένο τέλος!
Αίθουσα 2 ώρες έναρξης: 20:20 • 22:40

ΔΙΔΥΜΟΙ ΠΥΡΓΟΙ
WORLD TRADE CENTER ΔΙΔΥΜΟΙ ΠΥΡΓΟΙ
ΚΑΤΑΛΛΗΛΟ
Ο Νίκολας Κέιτζ σε μια αληθινή ιστορία θάρρους και επιβίωσης!
Μια συνταρακτική περιπέτεια που υπογράφει ο Όλιβερ Στόουν, βασισμένη σε αληθινή ιστορία!
Αίθουσα Allegro 3 ώρες έναρξης: 20:05•22:40

OVER THE HEDGE ΠΕΡΑ ΑΠΟ ΤΟ ΦΡΑΧΤΗ
Από τους δημιουργούς των Σρεκ και Μαδαγασκάρη, η ταινία που θα συναρπάσει μικρούς και μεγάλους...
και στα ελληνικά
Θέλουν τη γειτονιά τους πίσω μπουκιά-μπουκιά!
Αίθουσα 2 ώρες έναρξης// (Σ.-Κ. 16:10), 18:10

the ant BULLY ΜΥΡΜΗΓΚΟΙΣΤΟΡΙΕΣ ΚΑΙ ΣΤΑ ΕΛΛΗΝΙΚΑ!!
Μία διασκεδαστική ταινία κινουμένων σχεδίων, που θα ενθουσιάσει τους μικρούς και ...μεγάλους μας φίλους!!!
Αίθουσα Allegro 3 ώρες έναρξης// (Σ.-Κ. 16:10) 18:10

ΠΡΟΣΕΧΩΣ ΣΕ ΒΛΕΠΩ 3 SAW III ΘΑ ΤΗΝ ΑΝΤΕΞΟΥΝ ΤΑ ΝΕΥΡΑ ΣΑΣ?!!
Η τρίτη και πιο αιματηρή συνέχεια της γνωστής ταινίας τρόμου που δημιούργησε φανατικούς οπαδούς!
Οι κανόνες δεν φτιάχνονται ποτέ για να τηρούνται!
ΣΥΝΤΟΜΑ ΕΔΩ!!

FLAGS OF OUR FATHERS
ΟΙ ΣΗΜΑΙΕΣ ΤΩΝ ΠΡΟΓΟΝΩΝ ΜΑΣ
Η πρώτη από τις δύο αριστουργηματικές περιπέτειες που σκηνοθετεί ο βραβευμένος με Όσκαρ Κλιντ Ίστγουντ!
Η πολυαναμενόμενη υπερ-παραγωγή, για τη φρίκη του πολέμου, κατά τη διάρκεια του Β' Παγκοσμίου Πολέμου!
ΧΠ1987

METROPOL
22410 28400
INFORMATION - RESERVATIONS
ΠΛΗΡΟΦΟΡΙΕΣ - ΚΡΑΤΗΣΕΙΣ
ΕΒΔΟΜΑΔΙΑΙΟ ΠΡΟΓΡΑΜΜΑ weekly programme
2-8 Νοεμβρίου 2006
www.cinemametropol.gr

Ο ΦΥΛΑΚΑΣ
THE GUARDIAN
Το "TOP GUN" συναντά την "ΚΑΤΑΙΓΙΔΑ" και ο βραβευμένος με Όσκαρ Κέβιν Κόστνερ επιστρέφει σε μία περιπέτεια.
Πρωταγωνιστούν : Κέβιν Κόστνερ, Άστον Κούτσερ
ΚΑΝΤΕ ΕΓΚΑΙΡΑ ΤΙΣ ΚΡΑΤΗΣΕΙΣ ΣΑΣ
ΩΡΕΣ ΕΝΑΡΞΗΣ / SHOW TIMES 19:15, 22:15
ΑΙΘΟΥΣΑ 1

Η ΜΑΥΡΗ ΝΤΑΛΙΑ
THE BLACK DAHLIA
Από τον σκηνοθέτη των ταινιών "Ο Σημαδεμένος" και "Οι Αδιάφθοροι" Μπράϊαν Ντε Πάλμα ένα περιπετειώδες θρίλερ Οσκαρικών προδιαγραφών.
ΚΑΝΤΕ ΕΓΚΑΙΡΑ ΤΙΣ ΚΡΑΤΗΣΕΙΣ ΣΑΣ
ΩΡΕΣ ΕΝΑΡΞΗΣ / SHOW TIMES 20:00, 22:30
ΑΙΘΟΥΣΑ 2

ΠΕΝΤΕ ΛΕΠΤΑ ΑΚΟΜΑ
...ΑΘΕΡΑΠΕΥΤΗΣ ΖΗΛΙΑΣ
Μία απολαυστική, μεταφυσική κωμωδία!
Πρωταγωνιστούν :
ΒΑΣΙΛΗΣ ΧΑΡΑΛΑΜΠΟΠΟΥΛΟΣ, ΠΑΝΑΓΙΩΤΑ ΒΛΑΝΤΗ, ΦΑΝΗΣ ΜΟΥΡΑΤΙΔΗΣ, ΔΗΜΗΤΡΗΣ ΠΙΑΤΑΣ, ΧΡΗΣΤΟΣ ΒΑΛΑΒΑΝΙΔΗΣ
ΚΑΝΤΕ ΕΓΚΑΙΡΑ ΤΙΣ ΚΡΑΤΗΣΕΙΣ ΣΑΣ
ΩΡΕΣ ΕΝΑΡΞΗΣ / SHOW TIMES 18:30, 20:30, 22:45
ΑΙΘΟΥΣΑ 3

ΟΙ ΗΡΩΕΣ ΤΟΥ ΔΑΣΟΥΣ
OPEN SEASON
Η SONY PICTURES ANIMATION παρουσιάζει την πρώτη μεγάλου μήκους ταινία κινουμένων σχεδίων. Ζωάκια ενωμένα...ποτέ ηττημένα!
ΚΑΝΤΕ ΕΓΚΑΙΡΑ ΤΙΣ ΚΡΑΤΗΣΕΙΣ ΣΑΣ
ΩΡΑ ΕΝΑΡΞΗΣ / SHOW TIME 17:30
ΑΙΘΟΥΣΑ 1

ΑΥΤΟΚΙΝΗΤΑ
CARS
Στα ελληνικά με τους :
Σάκη Ρούβα, Βίκυ Καγιά
ΚΑΝΤΕ ΕΓΚΑΙΡΑ ΤΙΣ ΚΡΑΤΗΣΕΙΣ ΣΑΣ
ΩΡΑ ΕΝΑΡΞΗΣ / SHOW TIME 17:15
ΑΙΘΟΥΣΑ 2

GARFIELD 2
Ο πιό τεμπέλης γάτος του κόσμου επιστρέφει!
ΜΟΝΟ ΣΤΑ ΕΛΛΗΝΙΚΑ
ΚΑΝΤΕ ΕΓΚΑΙΡΑ ΤΙΣ ΚΡΑΤΗΣΕΙΣ ΣΑΣ
ΩΡΑ ΕΝΑΡΞΗΣ / SHOW TIME 17:00
ΑΙΘΟΥΣΑ 3
ΧΠ0946

MEGA

06.00 Από νωρίς... και το Σαββατοκύριακο
07.00 MEGA Σαββατοκύριακο
10.00 Το παιδί μου κι εγώ
10.15 Ελληνική σειρά (Ε)
11.00 Ελληνική σειρά (Ε)
12.00 Ελληνική σειρά (Ε)
13.00 Πρωταγωνιστές. Με το Σταύρο Θεοδωράκη.
14.00 Μεσημβρινό δελτίο ειδήσεων
14.50 Ξένη ταινία. «Σπάιντερμαν». Περιπέτεια φαντασίας
17.10 Ελληνική σειρά (Ε)
17.55 Ματιές στα γεγονότα
18.00 Μπουκιά και συχώριο
19.00 Taxi girl. Με τη Βίκυ Σταυροπούλου.
20.00 Κεντρικό δελτίο ειδήσεων
21.00 Πιο πολύ την Κυριακή
24.00 Τελευταία γεγονότα
00.15 Ξένη ταινία. «Σύγκρουση Τιτάνων»
02.30 Οι άγγελοι του Τσάρλι

ANT 1

06.30 Στούντιο με θέα. Ενημερωτική εκπομπή με τον Σπύρο Χαριτάτο και την Εύη Φραγκάκη.
10.00 Καλομελέτα κι έρχεται. Ψυχαγωγική εκπομπή με τη Σοφία Αλιμπέρτη και τον Μιχάλη Μαρίνο.
13.00 Τα νέα του ΑΝΤ1
14.00 Seforma. Με την Εύα Αντωνοπούλου και τον Κωνσταντίνο Ξένο.
14.45 Ξένη ταινία
16.45 Πας παντού. Ψυχαγωγική εκπομπή life style με τον Γιώργο Σατσίδη.
17.45 Τα νέα του ΑΝΤ1
18.00 Ελληνική ταινία
20.00 Ελληνική ταινία
21.00 Super deal
22.30 Ξένη ταινία
00.30 Ειδήσεις
01.00 Ξένη ταινία
03.00 Σάντος-Παο Πάολο. Βραζιλιάνικο πρωτάθλημα ποδοσφαίρου.
05.00 Τηλεμάρκετινγκ

ALPHA

06.30 Studio ALPHA
10.00 Αυτό μας έλειπε. Ψυχαγωγικό μαγκαζίνο με τον Θανάση Πάτρα, τη Δήμητρα Ρουμπέση και την Ελενα Γράβεζα.
13.00 Εικόνες
14.00 Αθλητική εκπομπή
15.00 Ειδήσεις
15.30 Αλλαξέ το
16.45 Δελτίο ειδήσεων στη Νοηματική Γλώσσα
17.00 Ελληνική ταινία. «Πατέρα, κάτσε φρόνιμα». Κωμωδία. Παίζουν: Λάμπρος Κωνσταντάρας, Αλέκος Τζανετάκος.
19.00 Ναι ή ου. Τηλεπαιχνίδι με τον Πέτρο Φιλιππίδη.
20.00 Ειδήσεις
21.00 Τρεις ευχές
23.45 Αναζητήσεις
02.00 Ειδήσεις
02.15 Third watch VI
03.15 Στα βάθη της Ανατολής
04.15 Τηλεαγορές
04.30 Αγάπη μου, αμαρτία μου

STAR

06.00 Σιν Τσαν
06.30 Problem child
07.00 Ράμπο
07.30 Μούτσα Λούτσα
08.00 Μπαντ Ντογκ
08.30 Αμπρα κατάμπρα
09.00 Φωτιά, πυροσβέστες
09.30 Κρίπτο, ο σούπερ σκύλος
10.00 Πόκεμον
10.30 Γιου-Γκι-Ο
11.00 Η λεγεώνα των υπερηρώων
11.30 Τιν Ταϊτάνς
12.00 Τομ και Τζέρι
12.30 Τα στρουμφάκια
13.00 Ειδήσεις
13.30 Everwood: η μικρή πόλη
14.30 Τα φιλαράκια
15.30 Σούπερμαν, τα χρόνια της νιότης
16.30 Οι μάγισσες
17.30 Ξένη ταινία. «Ο κροκοδειλάκιας». Κωμωδία.
19.30 Ειδήσεις
21.00 Ξένη ταινία. «Σούπερ Νόβα». Επιστημονικής φαντασίας.
00.30 Ξένη ταινία «Αντίστροφη μέτρηση»
02.30 Ξένη ταινία

ET-1

08.00 Θεία Λειτουργία
10.30 Αρχονταρίκι (Ε)
11.30 Μουσική παράδοση
12.30 Βουλή των Ελλήνων
13.30 Με αρετή και τόλμη. Παρουσιάζουν ο Γιάννης Σκάλκος και η Βάσω Καλυβιώτη.
14.00 Σε χρόνο TV
15.00 Από τον Φρόιντ στο διαδίκτυο
16.00 Μπασκετούπολη. Παρουσιάζει ο Παναγιώτης Περπερίδης.
17.00 Πανελλήνιος-ΑΕΛ 1964 Γ.Σ. Απευθείας μετάδοση του αγώνα μπάσκετ.
17.00 Ελληνικά μονόπρακτα
20.00 Η ζωή είναι αλλού
21.00 Κλήρωση ΠΡΟΤΟΤΖΟΚΕΡ
21.15 Μεγάλοι κινηματογραφικοί δημιουργοί - Λουίς Μπουνιουέλ, η μαγεία της επιθυμίας. «Το ημερολόγιο μιας καμαριέρας»
23.00 Ειδήσεις
24.00 Ντοκιμαντέρ

NET

06.00 Σαββατοκύριακο στη NET
09.00 Goof troop
10.00 Disney's Mickey mouseworks
10.30 Λίλο και Στιτς
11.30 Little mermaid
12.00 Ειδήσεις
12.30 Press. Ο Κωνσταντίνος Ζούλας με τους προσκεκλημένους του αναδεικνύει ένα θέμα που είτε βρίσκεται στην επικαιρότητα είτε απασχολεί την καθημερινότητα του Έλληνα πολίτη.
13.30 Κυριακάτικο τραπέζι (Ε)
15.00 Ειδήσεις
16.00 Ξένη ταινία. «Το σπαθί του βασιλιά Αρθούρου». Ταινία κινουμένων σχεδίων.
19.00 Ποδόσφαιρο. Αρης-ΑΕΚ. Απευθείας μετάδοση.
21.00 Ειδήσεις
22.00 Αθλητική Κυριακή. Με τον Αντώνη Κατσαρά και την Αννα Καραμανλή.
01.00 Ειδήσεις
01.15 Ξένη ταινία. «Το μεγάλο μυστικό της». Ψυχολογικό θρίλερ

ALTER

06.40 Παιδικό πρόγραμμα
11.00 Ξένη ταινία. «Τζέιμς Μποντ, πράκτωρ 007, για τα μάτια σου μόνο».
13.30 Ειδήσεις
14.00 TV Weekend. Ενημερωτική εκπομπή που παρουσιάζει η Βάσια Λόη.
16.15 Τα παρατράγουδα. Ψυχαγωγική εκπομπή που παρουσιάζει η Αννίτα Πάνια.
18.45 Το πρώτο θέμα
19.00 Ειδήσεις
20.30 Η φωνή του πολίτη
21.00 Το πάρτι της ζωής σου. Ο Ακης Παυλόπουλος προσκαλεί προσωπικότητες από όλους τους χώρους
23.30 Αποτυπώματα. Ενημερωτική εκπομπή με τον Αντώνη Παπαδόπουλο.
02.00 Ξένη ταινία. «Ο τιμωρός». Θρίλερ. Παίζουν: Νταλφ Λούντγκερν, Ντανιέλ Μπρετ

FILMNET

05.55 Ξένη ταινία. «Ο προδότης»
07.45 E! Entertainment
08.45 Ξένη ταινία. «Κάπτεν Τζακ»
10.15 Ξένη τιανία. «Το απίθανο ξωτικό και η μικρή συμμορία»
11.45 Σκηνές από τον κινηματογράφο
12.20 Ξένη ταινία. «Ενα τρελό πάρτι»
13.55 Ξένη ταινία. «Love letters»
15.30 Κωδικός Allias
16.20 Απόδραση
17.20 Ξένη ταινία. «Batman begins»
19.45 Ξένη ταινία. «Το μαντολίνο του λοχαγού Κορέλι»
22.00 Ελληνική ταινία. «Λούφα καιπαραλλαγή: σειρήνες στο Αιγαίο»
24.00 Ξένη ταινία.

ET-3

07.30 Θεία Λειτουργία
11.00 Αληθινά σενάρια (Ε
12.00 Κάθε τόπος και τραγούδι
13.00 Ειδήσεις
13.30 Περί γης ο λόγος. Εκπομπή του υπουργείου Αγροτικής Ανάπτυξης.
14.30 Κυριακή στο χωριό (Ε)
16.30 Οξυγόνο (Ε). Πολιτιστική εκπομπή.
17.30 Music Cover
18.00 Desing. Παρουσιάζει η Αγγελική Τριαρίδου.
19.00 Ειδήσεις
20.00 Το τσίρκο Massimo
21.00 Ξένη ταινία. «Κυνηγώντας τη γυναίκα της ζωής μου». Ρομαντική κωμωδία.
23.00 Ο μυστικός κήπος της Σαχάρα
24.00 Ειδήσεις
00.30 Σπορ στο 3
02.30 Λαβύρινθος (Ε)
04.00 Περί γης ο λόγος (Ε)
05.00 Κάθε τόπος και τραγούδι (Ε)
06.00 Σπορ στο 3 (Ε)

SUPER SPORT

09.00 Γερμανικό πρωτάθλημα ποδοσφαίρου
11.00 Αμερικανικό πρωτάθλημα ποδοσφαίρου
13.00 Women in sports
14.00 Transworld sports
15.00 Η ώρα των πρωταθλητών
19.00 Ελληνικό ποδόσφαιρο
21.00 Η ώρα των πρωταθλητών
24.00 Ισπανικό πρωτάθλημα ποδοσφαίρου
02.00 Tennis club
03.00 Ποδόσφαιρο

902

Προφήτης Ηλίας 41 UHF και Μόντε Σμιθ 45 UHF

07.00 Σάββατο Κυριακή στον 902
10.00 Η αγορά στην τηλεόραση
15.00 Ειδήσεις
16.30 Παιδικό πρόγραμμα
17.00 Το ντοκιμαντέρ στον 902
17.30 Το βήμα της Βουλής
18.30 Κοντά στην παράδοση
19.30 Ειδήσεις
20.30 Μουσικές διαδρομές
21.00 Κινηματογραφική βραδιά
22.20 Αθλητικές συναντήσεις
24.00 Ειδήσεις

ΜΝΗΜΟΣΥΝΑ

Την 7η μηνός Νοεμβρίου ημέρα Τρίτη και ώρα 8 π.μ. εις τον Ιερό Ναό Αγίου Δημητρίου (Παλαιό Νεκροταφείο), τελούμε σήμερο μνημόσυνο υπέρ αναπαύσεως της ψυχής της λατρευτής μας συζύγου, μητέρας, γιαγιάς, αδελφής και θείας

ΑΝΑΣΤΑΣΙΑΣ ΧΑΤΖΗΣΤΕΦΑΝΗ

Ο σύζυγος: Μένανδρος
Τα παιδιά: Δέσποινα-Παράσχος, Γιώργος-Νομική, Θεοδόσης-Μαρία
Τα εγγόνια, τ' αδέλφια, τ' ανίψια και οι λοιποί συγγενείς

ΜΖΤ 031123 (Γ)



Την 7η μηνός Νοεμβρίου ημέρα Τρίτη και ώρα 8 π.μ. εις τον Ιερό Ναό Ταξιαρχών Νεκροταφείου Ρόδου, τελούμε ετήσιο μνημόσυνο υπέρ αναπαύσεως της ψυχής της λατρευτής μας συζύγου, αδελφής και θείας

ΑΝΝΑΣ-ΑΛΕΞΑΝΔΡΑΣ ΧΑΛΚΙΑ

Ο σύζυγος: Νικόλαος
Τα αδέλφια, τ' ανίψια και οι λοιποί συγγενείς

ΧΠ 2830



Την 7η μηνός Νοεμβρίου ημέρα Τρίτη και ώρα 8 π.μ. εις τον Ιερό Ναό Ταξιαρχών Νεκροταφείου Ρόδου, τελούμε 40ήμερο μνημόσυνο υπέρ αναπαύσεως της ψυχής της πολυαγαπημένης, αλησμόνητης και λατρευτής μας μητέρας και γιαγιάς

ΖΑΜΠΕΤΤΑΣ ΚΟΥΡΙΔΑΚΗ

Τα παιδιά: Μαρία, Ιωάννης, Ζωή, Μιχάλης
Τα εγγόνια και οι λοιποί συγγενείς

ΠΑΡ 192



Την 7η μηνός Νοεμβρίου ημέρα Τρίτη και ώρα 8 π.μ. εις τον Ιερό Ναό Αγίου Σέργιου (νεκροταφείο Ιαλυσού), τελούμε 3μηνο μνημόσυνο υπέρ αναπαύσεως της ψυχής της λατρευτής μας μητέρας, γιαγιάς, προγιαγιάς, αδελφής και θείας

ΕΛΕΝΗΣ ΠΑΡΑΣΚΕΥΑ

Τα παιδιά: Λάζαρος-Ασημίνα, Βάλσαμος-Ελένη, Μαρία-Σάββας Στάγκας, Ελευθερία-Βασίλης Παπανικόλα
Τα εγγόνια, τα δισέγγονα, τ' αδέλφια, τ' ανίψια και οι λοιποί συγγενείς

ΧΠ 2830



Την 8η μηνός Νοεμβρίου ημέρα Τετάρτη και ώρα 8 π.μ. εις τον Ιερό Ναό Αγίου Δημητρίου (Παλαιό Κοιμητήριο), τελούμε ετήσιο μνημόσυνο υπέρ αναπαύσεως της ψυχής της λατρευτής μας συζύγου, μητέρας, γιαγιάς, αδελφής και θείας

ΑΙΚΑΤΕΡΙΝΗΣ ΜΑΛΙΑΡΑΚΗ

Ο σύζυγος: Αντώνης
Τα παιδιά: Μαρία-Γιάννης, Ευδοκία-Ηλίας, Ελένη-Πέτρος, Νίκη-Μπάμπης
Τα εγγόνια, οι αδελφές, τ' ανίψια και οι λοιποί συγγενείς

ΜΖΤ 041103

ΙΕΡΑ ΜΗΤΡΟΠΟΛΗ ΡΟΔΟΥ
ΙΕΡΟ ΠΑΡΕΚΚΛΗΣΙΟ
ΑΡΧΑΓΓΕΛΟΥ ΜΙΧΑΗΛ ΤΟΥ ΛΕΙΒΗΣΙΑΝΟΥ

ΠΑΝΗΓΥΡΗ

Φέρομεν εις γνώσιν του φιλοθρήσκου κοινού ότι την 8η Νοεμβρίου 2006 ημέρα Τετάρτη εορτάζει το Ιερό Παρεκκλήσιο Αρχαγγέλου Μιχαήλ του Λειβησιανού που βρίσκεται στην λεωφ. Καλλιθέας έναντι από το ξεν/χείο Palladium. Αφ' εσπέρας 7 Νοεμβρίου ημέρα Τρίτη και ώρα 5 μ.μ. θα τελεστεί πανηγυρικός εσπερινός την δε πρωΐων της Τετάρτης 8ης Νοεμβρίου και ώραν 07.00 π.μ. θεία λειτουργία.

Εκ της Εκκλησιαστικής Επιτροπής

ΜΑΤ 4888(Γ)

ΜΝΗΜΗΣ ΕΝΕΚΕΝ ΠΑΡΑΣΚΕΥΑΣΤΗΡΙΟΝ ΜΝΗΜΟΣΥΝΩΝ

Αναλαμβάνουμε την οργάνωση των μνημοσύνων σας, προσφέροντάς σας όλα όσα χρειάζονται για την άψογη μνημόνευση των αγαπημένων εκλιπόντων σας.

Προσφέρουμε μεγάλη ποικιλία πρωτότυπων σχεδίων σε δίσκους της επιλογής σας με τα συνοδευτικά αρτύματα. Παράλληλα διαθέτουμε όλα τα απαραίτητα είδη μνημοσύνων.

Στο χώρο μας θα βρείτε τέλεια εξυπηρέτηση, καθαριότητα και πάνω απ' όλα σεβασμό στη δύσκολη στιγμή σας. ΑΕ 798

Γ. ΠΑΠΑΝΔΡΕΟΥ 78, ΑΝΑΛΗΨΗ · Τηλ./Fax: 22410 69620

ΣΥΛΛΟΓΟΣ ΙΑΤΡΩΝ ΙΚΑ ΡΟΔΟΥ (ΣΕΥΠΙΚΑ ΡΟΔΟΥ)

Ρόδος, 1 Νοε. 06

ΨΗΦΙΣΜΑ

Στην είδηση του θανάτου του
ΝΙΚΟΛΑΟΥ ΚΑΣΤΕΛΛΟΡΙΖΙΟΥ
πατέρα του συνάδελφου
ΚΩΝΣΤΑΝΤΙΝΟΥ ΚΑΣΤΕΛΛΟΡΙΖΙΟΥ
Παιδίατρου

Το διοικητικό συμβούλιο σε έκτακτη συνεδρίαση αποφάσισε τα κάτωθι:

1. Να εκφράσει ομόφωνα τα συλλυπητήριά του στον συνάδελφο για την απώλεια του πατέρα του.
2. Να δημοσιευτεί το παρόν ψήφισμα στον τοπικό Τύπο.
3. Να δοθεί το ποσό των 100 ευρώ αντί στεφάνου εις μνήμην του εκλιπόντος για φιλανθρωπικούς σκοπούς.

Για το Δ.Σ.

Ο πρόεδρος **Ο γραμματέας**
Κ. Κωτικώστας **Ε.Ι. Μανδρακός**

ΜΧΡ 14218

Σκέψη της Εβδομάδας

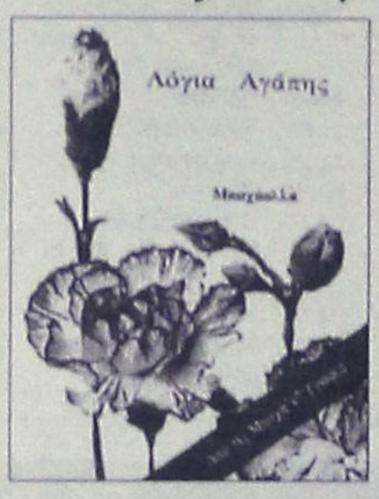

Η φιλαλήθεια είναι η βάση όλων των ανθρώπινων αρετών. Χωρίς φιλαλήθεια η πρόοδος και η επιτυχία, σε όλους τους κόσμους του Θεού, είναι αδύνατο να επιτευχθούν από οποιαδήποτε ψυχή. Οταν αυτή η ιερή ιδιότητα εδραιωθεί στον άνθρωπο, θα αποκτηθούν επίσης όλες οι θείες αρετές.

(Από τις Μπαχάι Γραφές)

Μπαχάι Κοινότητα Ρόδου
Τ.Θ. 156 85100 Ρόδος
www.gr.bahai.org

ΑΠ640

ΣΥΛΛΟΓΟΣ ΚΑΤΑΣΤΗΜΑΤΑΡΧΩΝ ΚΟΜΜΩΤΩΝ-ΚΟΥΡΕΩΝ ΝΟΜΟΥ ΔΩΔ/ΣΟΥ

ΠΡΟΣΚΛΗΣΗ

ΓΕΝΙΚΗΣ ΣΥΝΕΛΕΥΣΗΣ

Καλούνται τα μέλη του Συλλόγου μας σε γενική συνέλευση που θα πραγματοποιηθεί στις 15-11-2006 ημέρα Τετάρτη και ώρα 21.00 σε αίθουσα του Εμπορικού Επιμελητηρίου Ρόδου με θέματα:

1. Απολογισμός του έτους 2006.
2. Προϋπολογισμός του έτους 2007.
3. Συζήτηση τιμοκαταλόγων έτους 2007.
4. Ομιλία συναδέλφων για τα προβλήματα που τους απασχολούν.

Επισημαίνουμε ότι η παρουσία όλων των μελών κρίνεται απαραίτητη για την αναβάθμιση του ρόλου του Συλλόγου.

Ο πρόεδρος **Η γραμματέας**
Ζερβού Σάββας **Κοντουδάκη Τσαμπίκα**

ΜΑΠ 694

ΔΩΔΕΚΑΝΗΣΙΑΚΟΣ ΣΥΛΛΟΓΟΣ ΕΛΛΗΝΩΝ ΤΟΥ ΚΟΝΓΚΟ "SIMBA"

ΠΡΟΣΚΛΗΣΗ

Προσκαλούμε όλους τους Έλληνες του Κονγκό καθώς και τα μέλη του Συλλόγου μας να παρεβρεθούν στην συγκέντρωση που θα πραγματοποιηθεί

στις 8 Νοεμβρίου 2006 στο Ξενοδοχείο "PLAZA" και ώρα 18.00

Το θέμα της συγκέντρωσης αφορά τις αποζημειώσεις από την εθνικοποίηση.
Λόγω της σοβαρότητας του θέματος, η παρουσία όλων κρίνεται αναγκαία.

Για το δ.σ.
Ο πρόεδρος
Ζωάννου Μέντος

ΑΠ 695 (Γ)



ΤΡΕΙΣ ΜΗΝΕΣ ΧΩΡΙΣ ΤΟΝ ΑΝΤΩΝΗ Ν. ΠΑΥΛΙΔΗ

Πέρασαν τρεις μήνες κι όμως ακόμα δεν μπορούμε να πιστέψουμε ότι ο Αντώνης δεν είναι πια μαζί μας.

Μετά από τρεις μήνες πένθους, ο Παγκαρπαθιακός Σύλλογος Ρόδου δεν μπορεί να πιστέψει ότι θ' αρχίσει τις εκδηλώσεις του κι ο Αντώνης δεν θα είναι κοντά μας, πλάι μας σε κάθε μας βήμα, να προσφέρει απλόχερα την αγάπη του και τη στήριξή του, όπως μόνο αυτός ήξερε να προσφέρει, χωρίς να γκρινιάζει, χωρίς να κάνει παρατηρήσεις, χωρίς να ζητά τίποτα. Γιατί ο Αντώνης ήταν απ' τους ανθρώπους τους λίγους, τους ξεχωριστούς που είναι πλασμένοι να προσφέρουν. Να προσφέρουν πολλά, για να προοδεύσει ο τόπος μας.

«Για να γυρίσει ο ήλιος, θέλει δουλειά πολλή» λέει ο ποιητής κι ο Αντώνης δούλεψε πολύ, κι όλη του η πορεία ήταν μια πορεία ενός προοδευτικού, μ' όλη τη σημασία της λέξης, ανθρώπου.

Γεννήθηκε και μεγάλωσε στην Κάρπαθο όπου τέλειωσε το Δημοτικό και το Γυμνάσιο. Από τη σχολή της βυζαντινής μουσικής της Μητρόπολης Καρπάθου πήρε απολυτήριο με Άριστα. Σπουδάζει στο Πανεπιστήμιο Θεσσαλονίκης απ' όπου παίρνει το πτυχίο του Μαθηματικού. Ολοκληρώνει τις σπουδές του και στη Βυζαντινή Μουσική, δίπλα σε μεγάλους πρωτοψάλτες της Θεσσαλονίκης όπως ο Καραμάνης, ο Ταλιαδόρος κι ο Χρύσανθος.

Μετά την απόλυσή του από το στρατό, όπου υπηρέτησε ως έφεδρος αξιωματικός, διορίζεται στη Δημόσια Μέση Εκπαίδευση. Ύστερα από μια εξαιρετικά γόνιμη παρουσία, αναλαμβάνει τη Διεύθυνση του Βενετοκλείου Λυκείου Ρόδου. Κερδίζει την αγάπη και το σεβασμό των μαθητών του και του Ροδιακού λαού με την άρτια επιστημονική του κατάρτιση, τη μεταδοτικότητά του, τις διοικητικές του ικανότητες, το ήθος και τη σοβαρότητά του.

Επειδή δε, όπως λέμε στην Κάρπαθο «απού 'φελά (ωφελεί), παντού 'φελά», ο Αντώνης ήταν και άριστος πρωτοψάλτης κι όπου κι αν έψαλλε, αποσπούσε το θαυμασμό και την προσοχή του εκκλησιάσματος. Ο Αντώνης Β. Κανάκης έγραψε γι' αυτό του το χάρισμα:

«Λέγεται, όπου έψαλλες, αγγέλοι φτερουγίζαν
και πως, όταν τραγούδαγες και οι νεκροί δακρύζαν».

Ήταν και τραγουδιστής με σπάνια στιχουργική ικανότητα και εμείς, τα μέλη του Παγκαρπαθιακού Συλλόγου Ρόδου που είχαμε τη χαρά να συμμετέχει με το τραγούδι του στις πολιτιστικές και πνευματικές εκδηλώσεις και στα γλέντια μας, ζήσαμε μαζί του στιγμές αξέχαστες.

Ο Αντώνης ξεχώριζε και ως οικογενειάρχης. Λάτρευε τη σύζυγό του Μαρία, αντιπρόεδρο του συλλόγου μας, τα δυο τους παιδιά που έγιναν επιστήμονες, ο Νίκος ορθοδοντικός γιατρός και η Πόπη εκπαιδευτικός και τα καμάρωνε μαζί με τις οικογένειές τους. Κι ενώ ετοίμαζε την έκδοση βιβλίου με τους σκοπούς της Καρπάθου σε βυζαντινή σημειογραφία, ο χάροντας ζήλεψε την ευτυχία τους και χτύπησε ξαφνικά το αρχοντικό τους. Κι έτσι χάσαμε όλοι μας τον Αντώνη στις 7 Αυγούστου.

Όμως, άνθρωποι με ξεχωριστή παρουσία και προσφορά σαν τον Αντώνη τον Παυλίδη δεν ξεχνιούνται. Είναι εδώ, μέσα στην καρδιά και στη σκέψη μας και μας διδάσκουν ήθος, αξιοπρέπεια, υπευθυνότητα και αγάπη.

Αναπαύσου εν ειρήνη, αγαπημένε μας Αντώνη, εκεί όπου οι δίκαιοι αναπαύονται, εκεί όπου δεν υπάρχει πόνος, ούτε λύπη, ούτε στεναγμός.

Παναγιώτα Βλάχου
Πρόεδρος του Παγκαρπαθιακού Συλλόγου Ρόδου

MZT041118

ΑΝΑΚΟΙΝΩΣΗ

Ο Πανελλήνιος Σύλλογος Διαιτολόγων-Διατροφολόγων και η Χριστιανική Ενωση Νεολαίας (ΧΕΝ) Ρόδου σας προσκαλούν στην ομιλία που θα γίνει την **Παρασκευή 10 Νοεμβρίου στις 18.00 στην αίθουσα εκδηλώσεων της ΧΕΝ,** οδός Ιπποτών, στην Παλιά Πόλη με θέμα την **"Επισήμανση τροφίμων"** (ετικέτες τροφίμων) με ομιλήτρια την Χριστίνα. **Η. Μιχαλαρέα,** κλινική διαιτολόγο διατροφολόγο.

Πληροφορίες στο τηλ.: 22410 34448

Α.Τ. 5014

ΔΕΝ ΕΟΡΤΑΖΕΙ

- Ο κ. **Μιχάλης Υψηλάντης,** δεν θα δεχθεί επισκέψεις για την ονομαστική του εορτή.

MZT 041113

ΣΥΓΧΑΡΗΤΗΡΙΟ

Στην αγαπητή μας εξαδέλφη **Αννα Βογιατζιδάκη** του Νίκου και της Κικής που τελείωσε το τμήμα Οργάνωσης και Διοίκησης Επιχειρήσεων του Οικονομικού Πανεπιστημίου Αθηνών, θερμά συγχαρητήρια και πάντα επιτυχίες.

Τα εξαδέλφια της
Μανώλης, Άννα, Κων/νος Παπακωνσταντίνου

MZT041115(1)

ΣΥΓΧΑΡΗΤΗΡΙΟ

Στην αγαπητή μας ανιψιά **Αννα Βογιατζιδάκη** του Νίκου και της Κικής που πήρε το πτυχίο του τμήματος Οργάνωσης και Διοίκησης Επιχειρήσεων του Οικονομικού Πανεπιστημίου Αθηνών, θερμά συγχαρητήρια και πάντα επιτυχίες.

Οι θείοι της
Μηνάς και Φανή Παπακώστα

MZT041115(2)

ΣΥΓΧΑΡΗΤΗΡΙΟ

Στην αγαπητή μας εξαδέλφη **Αννα Βογιατζιδάκη** του Νίκου και της Κικής που πήρε το πτυχίο του τμήματος Οργάνωσης και Διοίκησης Επιχειρήσεων του Οικονομικού Πανεπιστημίου Αθηνών, θερμά συγχαρητήρια και πάντα επιτυχίες.

Τα εξαδέλφια της
Κώστας-Μαρία
Μηνάς-Αντώνης
Παπακώστα

MZT041115(3)

ΣΤΕΓΗ ΓΡΑΜΜΑΤΩΝ ΚΑΙ ΤΕΧΝΩΝ ΔΩΔΕΚΑΝΗΣΟΥ

ΠΡΟΣΚΛΗΣΗ

Η Στέγη Γραμμάτων και Τεχνών Δωδεκανήσου
Σας προσκαλεί
τη **Δευτέρα, 6 Νοεμβρίου 2006**
και **ώρα 18.00** στο **«Ακταίον»**
στην παρουσίαση του 6ου τεύχους της περιοδικής έκδοσης λόγου και τέχνης της Στέγης,
«ΡΟΔΙΑΚΑ ΓΡΑΜΜΑΤΑ»,
που εκδόθηκε με τη χορηγία του οφθαλμιάτρου κ. **Γρηγόρη Παλλά.**
Η παρουσίαση θα γίνει από τον γενικό γραμματέα της Στέγης νομικό και συγγραφέα **Μανόλη Μακρή.**

ΜΑΠ 690(Γ)



ΑΠΩΛΕΙΑ

Χάθηκε σκυλάκι ράτσας πεκινουά χρώματος καφέ. Ακούει στο όνομα Λίζα. Περιοχή Κορακόνερο. Ο ευρών θα αμοιφθεί. Τηλ. 2241069057, 6977894978.

MZT301002

ΑΡΙΘΜ. 1.116/2006

ΑΠΟΣΠΑΣΜΑ ΠΕΡΙΛΗΨΗΣ ΚΑΤΑΣΧΕΤΗΡΙΑΣ ΕΚΘΕΣΗΣ ΑΚΙΝΗΤΟΥ

Δικαστικός Επιμελητής: Κων/νος Ευαγ. Πούλιος
Επισπεύδων: ΕΓΝΑΤΙΑ ΤΡΑΠΕΖΑ Α.Ε.
Οφειλέτης: Κυριάκος Σπάρταλης του Μιχαήλ
Τίτλος Εκτελεστός: 328/05 δ/γής πληρωμής Μον. Πρωτοδ. Ρόδου
Μεσεγγυούχος: Ο ίδιος ο οφειλέτης
Υπάλληλος Πλειστηριασμού: Συμβ/φος Μαρία Καρποδίνη
Τόπος Πλειστηριασμού: Δημαρχείο Δ. Καμείρου
Χρόνος Πλειστηριασμού: 22/11/06 ημέρα Τετάρτη και ώρα 12.00 μ.-14.00 μ.
Αγρός σπορίσιμος 370 τ.μ. κατά το Κτηματολόγιο Ρόδου στην θέση αμπέλια της Κτηματικής Περιφέρειας Καλαβαρδών με κτηματολογικά στοιχεία: Τόμος γαιών Καλαβάρδων 3, Φύλλο 55, μερίδα 1138 & Φάκελος 540, που συνορεύει ανατολικά με μ.γ. 1137, νότια με μ.γ. 1140, δυτικά με μ.γ. 1139 και βόρεια με μ.γ. 1182. Σύμφωνα με την υπ' αριθμ. 362/06 απόφαση του Μονομελούς Πρωτοδικείου Ρόδου: α) ορίζει την αξία του ακινήτου που εκτίθεται σε αναγκαστικό πλειστηριασμό στο ποσό των (270.000) ευρώ και την τιμή της πρώτης προσφοράς στο ποσό (180.00 ευρώ και β) Διορθώνει το εμβαδό του ισογείου της οικοδομής σε 98 τ.μ. και του πρώτου ορόφου σε 75 τ.μ., η οποία καταλαμβάνει τμήμα του γ.μ. 1138 έκτασης 370 τ.μ. και του γ.μ. 1139 έκτασης 390 τ.μ. που αποτελούν στην πράξη ενιαίο οικόπεδο 760 τ.μ.
Ο πλειστηριασμός θα γίνει με όρους που γνωστοποιούνται από συμβολαιογράφο και το Ειρηνοδικείο Ρόδου. Προσκαλούνται όσοι θέλουν να λάβουν μέρος να προσέλθουν και να προσφέρουν τιμή.
Συντάχθηκε η παρούσα 03/11/06 στο γραφείο μου, Εθν. Μακαρίου 45.

Ο Δηλοποιών
Δικαστικός Επιμελητής
Κων/νος Ευαγ. Πούλιος

ΑΡΙΘΜ. 1.153/2006

ΑΠΟΣΠΑΣΜΑ ΠΕΡΙΛΗΨΗΣ ΚΑΤΑΣΧΕΤΗΡΙΑΣ ΕΚΘΕΣΗΣ ΑΚΙΝΗΤΟΥ

Δικαστικός Επιμελητής: Κων/νος Ευαγ. Πούλιος
Επισπεύδων: Εμμανουήλ Βαρέλης του Μιχαήλ
Οφειλέτης: Πώλ Γουόλτερς του Άντονυ.
Τίτλος Εκτελεστός: 164/05 δ/γής πληρωμής Μον. Πρωτοδ. Ρόδου
Μεσεγγυούχος: Ο ίδιος ο οφειλέτης
Υπάλληλος Πλειστηριασμού: Συμβ/φος Καλλιόπη Μαύρου-Ροδίτου
Τόπος Πλειστηριασμού: Δημαρχείο Ν. Ρόδου
Χρόνος Πλειστηριασμού: 22/11/06 ημέρα Τετάρτη και ώρα 12.00 μ.-14.00 μ.
Ακίνητο οικόπεδο συνολικής εκτάσεως 2.100 τ.μ. που βρίσκεται στην κτηματική περιφέρεια Γενναδίου, με κτηματολογικά στοιχεία: Τόμος γαιών Γενναδίου 17, Φύλλο 44, μερίδα 3849 και Φάκελος 1694, που συνορεύει ανατολικά με μ.γ. 3851, νότια με μ.γ. 3849Α, δυτικά με μ.γ. 3846, και Βόρεια με μ.γ. 3850. Εντός του άνω οικοπέδου υπάρχει ισόγεια κατοικία πλήρως περατωμένη με δάπεδα, πορτοπαράθυρα, ηλεκτρολογική και υδραυλική εγκατάσταση 80 τ.μ. περίπου. Κατασχέθηκε και εκτιμήθηκε το οικόπεδο μετά της κατοικίας αντί 170.000 ευρώ και η τιμή πρώτης προσφοράς τα 2/3. Ο πλειστηριασμός θα γίνει με όρους που γνωστοποιούνται από συμβολαιογράφο και το Ειρηνοδικείο Ρόδου. Προσκαλούνται όσοι θέλουν να λάβουν μέρος να προσέλθουν και να προσφέρουν τιμή.
Συντάχθηκε η παρούσα 04/11/06 στο γραφείο μου, Εθν. Μακαρίου 45.

Ο Δηλοποιών
Δικαστικός Επιμελητής
Κων/νος Ευαγ. Πούλιος

ΑΡΙΘΜ. 1.677Β/2006

ΑΠΟΣΠΑΣΜΑ

Δικαστικός Επιμελητής: Μιχαήλ Στεφάνου Μελλίνης
Επισπεύδουσα: Εμπορική Τράπεζα της Ελλάδος ΑΕ νόμιμα εκπ/νη
Οφειλέτης: Νικόλαος Σαρρής
Πλειστηριασμός: 22 Νοεμβρίου 2006
Υπάλληλος του πλειστηριασμού κ. Καλλιόπη Ροδίτου
Τόπος πλειστηριασμού: Στο ΔΟΝΑ Ρόδου
Το ιδανικό του μερίδιο 1/2 αδιαίρετα ποσοστά σε ακίνητο-αποτελούμενη από ΟΡΙΖΟΝΤΙΑ ΙΔΙΟΚΤΗΣΙΑ-ΑΠΟΘΗΚΗ με αριθμό 11 και με στοιχείο πίνακα Υ2Α στο υπόγειο του κτιρίου Α' αποτελούμενη από ένα χώρο επιφανείας 54,50 τ.μ. ΟΡΙΖΟΝΤΙΑ ΙΔΙΟΚΤΗΣΙΑ-Διώροφο διαμέρισμα [ΜΕΖΟΝΕΤΑ] του ΚΤΙΡΙΟΥ Α' με αριθμό 15 και με στοιχείο Δ2Α με επιφάνειες:
α. Ισογείου με 2 δωμάτια χώλ, WC καθαρής επιφανείας 54,50 τ.μ.
β. Α' ορόφου με 2 δωμάτια χώλ, wc συνολικής καθαρής επιφανείας 54,50 τ.μ. ΔΗΛΑΔΗ συνολικής καθαρής επιφανείας 109,00 τ.μ.
Οι πιο πάνω οριζόντιες ιδιοκτησίες αποτελούν ενιαία κατοικία του καθ' ού, είναι στην οδό Πολυγύρου Ρόδου με Κτηματολογικά στοιχεία, Τόμος 55 γαιών Ρόδου, Φύλλο 94, Μερίδα 4598 και, Φάκελος 3508 νομικής φύσης Μουλκ.
Εκτίμηση: Με την 904/2002 απόφαση του Μον. Πρωτοδ. Ρόδου εκτιμήθηκε το ιδανικό του μερίδιο 1/2 εξ' αδιαιρέτου στην περιγραφόμενη ιδιοκτησία του συνολικά 72.000.000 δραχμές ή 211.298,61 ευρώ.
Βαρύνεται δε με υποθήκες.
Ο πλειστηριασμός θα γίνει με πρώτη προσφορά τα 2/3 της γενόμενης εκτίμησης δυνάμει της 904/2002 Απόφασης Μον. Πρωτοδ. Ρόδου 140.865,74 ευρώ και σύμφωνα με την υπ' αριθμ. 3451/2006 Απόφ. Μον. Πρωτ. Ρόδου} και με τον όρο ότι:
Οποιος υπερθεματίζει για λογαριασμό τρίτου οφείλει να δηλώσει προηγουμένως στην υπάλληλο του πλειστηριασμού τα πλήρη στοιχεία του τρίτου και να καταθέσει σε αυτήν ειδικό συμβολαιογραφικό πληρεξούσιο, με το οποίο του χορηγείται η σχετική εντολή {παρ. 2 του άρθρου 1003 Κ.Πολ.Δ. Αντικαταστάθηκε άρθρο 20 Ν. 3346-ΦΕΚ 140/17.06.2005} {και σύμφωνα με την υπ' αριθμ. 3451/2006 Απόφ. Μον. Πρωτ. Ρόδου} για τους υπόλοιπους όρους σύμφωνα με την με ίδιο αριθμό περίληψη της κατασχετήριας έκθεσης και την εντολή που έχω.
Σύνταξα την παρούσα σήμερα 04-10-2006 στο γραφείο μου στην οδό Εθν. Μακαρίου 45, 3ος όροφος, το υπογράφω και το σφραγίζω νόμιμα.

Ο Δηλοποιών
Δικαστικός Επιμελητής
Μιχαήλ Στεφάνου Μελλίνης

ΣΥΓΧΑΡΗΤΗΡΙΟ

Στον αγαπημένο μου εγγονό **Γιώργο Παπακυριακού** του Χρήστου και της Βασιλικής που πήρε το πτυχίο του από το τμήμα Διοίκησης Επιχειρήσεων του Πανεπιστημίου Πατρών, συγχαίρω και του εύχομαι μια καλή και επιτυχημένη επαγγελματική σταδιοδρομία.

Η γιαγιά του
Αικατερίνη Παπακυριακού

MZT 041112(1)

ΣΥΓΧΑΡΗΤΗΡΙΟ

Στον αγαπημένο μας ανιψιό και ξάδελφο **Γιώργο Παπακυριακού** του Χρήστου και της Βασιλικής που πήρε το πτυχίο του από το τμήμα Διοίκησης Επιχειρήσεων του Πανεπιστημίου Πατρών, συγχαίρουμε και του ευχόμαστε καλή σταδιοδρομία και πάντα επιτυχίες.

Οι θείοι του
Νίκος-Τσαμπίκα Πέρου
και οι εξαδέλφες του Αικατερίνη και Γεωργία

MZT 041112(2)

ΣΥΓΧΑΡΗΤΗΡΙΟ

Στον αγαπημένο μας ανιψιό και ξάδελφο **Γιώργο Παπακυριακού** του Χρήστου και της Βασιλικής που πήρε το πτυχίο του από το τμήμα Διοίκησης Επιχειρήσεων του Πανεπιστημίου Πατρών, συγχαίρουμε και του ευχόμαστε καλή σταδιοδρομία και πάντα επιτυχίες.

Οι θείοι του
Κυριάκος-Βασιλική Παπακυριακού
Τα εξαδέλφια του
Στέλλα-Γεώργιος-Αικατερίνη

MZT 041112(3)



ΕΥΧΑΡΙΣΤΗΡΙΟ

Αγαπητές μου συνδημότισσες και αγαπητοί μου συνδημότες, σας ευχαριστώ θερμά για την μεγάλη τιμή που μου κάνατε αναδεικνύοντάς με πρώτο δημοτικό σύμβουλο στον δήμο Αφάντου και εκλεγέντα για 4η συνεχή τετραετία.
Σας υπόσχομαι ότι θα φανώ αντάξιος των προσδοκιών σας.

Γιώργος Καλογήρου
Πρώην αντιδήμαρχος Αφάντου

MZT 031103

Στην προ ημερησίας συζήτηση στη Βουλή για την εξωτερική πολιτική, στα πηγαδάκια των βουλευτών όπως ήταν αναμενόμενο, κυριάρχησε η Τουρκία και το τι μέλλει γενέσθαι. Με αφορμή και τα τελευταία δημοσιεύματα για την επικείμενη Έκθεση Προόδου της Τουρκίας από την Επιτροπή, ο υφυπουργός Εξωτερικών, Γιάννης Βαληνάκης, έγινε αποδέκτης πολλών ερωτήσεων.

Ο κ. Βαληνάκης όπως ήταν φυσικό δεν μπήκε σε λεπτομέρειες αλλά επιβεβαίωσε ότι το κείμενο είναι σε θετική κατεύθυνση κι αυτό γιατί από την πρώτη στιγμή η πολιτική ηγεσία του ΥΠΕΞ εργάστηκε μεθοδικά και συστηματικά, επιδιδόμενη σ' έναν «αθόρυβο» αλλά ουσιαστικό διπλωματικό μαραθώνιο, ήδη από την αρχή του καλοκαιριού. Ωστόσο, υπογράμμισε με έμφαση ο υφυπουργός, δεν σπεύδουμε ούτε να θριαμβολογήσουμε αλλά ούτε και να εφησυχάσουμε. «Η διαπραγμάτευση είναι ακόμη σε εξέλιξη» συμπλήρωσε με νόημα ο υφυπουργός.





Εξακολουθούν να "λεπλατούν" την κοιλάδα των Πεταλούδων τα κατσίκια. Στην φωτογραφία διακρίνονται μερικά από αυτά, για να αποδειχθεί ότι... μόνο στα λόγια προστατεύεται το οικοσύστημα!



Ο καλύτερος πολιτικός αναλυτής εξακολουθεί να παραμένει ο ΚΥΡ

Ευρώ που αυτοκαταστρέφονται

Εκατοντάδες Γερμανοί καταναλωτές, έκπληκτοι εδώ και ημέρες, παρακολουθούν τα χρήματά τους να αυτοκαταστρέφονται λίγα δευτερόλεπτα αφού τα αποσύρουν από ΑΤΜ των τραπεζών.

Την πρωτοφανή στα παγκόσμια χρονικά υπόθεση «αυτό-εξαφάνισης» των χαρτονομισμάτων αξίας από 5 έως 100 ευρώ έχουν αναλάβει να διαλευκάνουν οι ειδικές υπηρεσίες της γερμανικής Αστυνομίας σε συνεργασία με τη Γερμανική Κεντρική Τράπεζα, την πανίσχυρη Bundesbank.

Ολα ξεκίνησαν τον περασμένο Ιούνιο όταν εμφανίστηκαν στο Βερολίνο και το Πότσδαμ τα πρώτα σποραδικά επεισόδια «αποσύνθεσης» των χαρτονομισμάτων, κυρίως αυτών με αξία 50 ευρώ. Οταν ο καταναλωτής απέσυρε με την κάρτα του χαρτονομίσματα από το ΑΤΜ και ετοιμαζόταν να φύγει, σε κλάσματα δευτερόλεπτου πρώτα η υδατογραφία και στη συνέχεια το χαρτί αποσυνετίθεντο.

Το τελευταίο χρονικό διάστημα τα μεμονωμένα επεισόδια εξελίχθηκαν σε επιδημία, πανικοβάλλοντας τις διευθύνσεις τραπεζών σε τουλάχιστον 17 πόλεις της χώρας.



Οι αρμόδιες αρχές σηκώνουν τα χέρια τους. Επίθεση με οξύ υποστηρίζουν κάποιοι, εκβιασμός από κάποιους ευφάνταστους στα τραπεζικά ιδρύματα, λένε άλλοι.

Την έρευνα έχουν αναλάβει οι ειδικές υπηρεσίες της Αστυνομίας και η αρχή πάταξης του οικονομικού εγκλήματος που μέχρι τώρα δεν κατάφεραν να εξιχνιάσουν την υπόθεση, ούτε καν να καταλήξουν στην τοξική ουσία που τρώει τα χαρτονομίσματα.

«Για πρώτη φορά αντιμετωπίζουμε περίπτωση σαν κι αυτή. Δεν γνωρίζουμε καν εάν πρόκειται για ακούσια καταστροφή ή για εσκεμμένη ενέργεια», δηλώνει η εκπρόσωπος της Bundesbank, που αποκλείει η καταστροφή των χαρτονομισμάτων να οφείλεται σε λάθος εκτύπωση.

Η εφημερίδα Bild, που αποκαλύπτει το θέμα με τον τίτλο «Επίθεση με οξύ στα χρήματά μας», μεταφέρει εκτιμήσεις ειδικών ότι στα χαρτονομίσματα έχει τοποθετηθεί θεϊκό άλας, που, όταν έρχεται σε επαφή με την υγρασία των χεριών, μετατρέπεται σε θεϊκό οξύ, το οποίο και τα κατατρώει.

Οι καταλήψεις στα σχολεία



Το θέμα που έχει μονοπωλήσει τις τελευταίες βδομάδες το ενδιαφέρον των Μέσων Μαζικής Ενημέρωσης αλλά και της κοινωνίας είναι αυτό των καταλήψεων εκατοντάδων σχολείων σε ολόκληρη τη χώρα από τους μαθητές. Η μαθητιώσα νεολαία, ακολουθώντας αρχικά τη γενικότερη απεργιακή κινητοποίηση δασκάλων και καθηγητών αλλά βαθμιαία αυτονομούμενη και αυτοπροσδιοριζόμενη, διεκδικεί με αυτόν το δυναμικό τρόπο τη βελτίωση της εκπαιδευτικής πραγματικότητας στη χώρα μας. Καταρχάς, πρέπει να τονίσουμε ότι η κατάληψη είναι μια βαθιά πολιτική πράξη. Οι ρίζες της πολιτικής πρακτικής της κατάληψης, με τη μορφή που τη γνωρίζουμε σήμερα, μπορούν να αναχθούν στην εποχή της πρώτης ανάδειξης των μαζικών κινημάτων, με κορύφωση, για τον προηγούμενο αιώνα, τις δεκαετίες '60-'70. Η κατάληψη χώρων σημαίνουσας βαρύτητας, όπως είναι τα σχολεία, τα δικαστήρια, τα δημόσια κτίρια, θεωρήθηκε ως ύστατο μεν, καθοριστικό δε καθώς και αποτελεσματικό μέσο διεκ-

Γράφει ο
Τάσος Κουντούρης
Φιλόλογος

δίκησης δικαιωμάτων από τις εμπλεκόμενες μάζες. Ποια είναι, όμως, η σημασία των καταλήψεων σήμερα; Η κατάληψη των σχολείων από τους μαθητές είναι πράγματι συνειδητοποιημένη διεκδίκηση δίκαιων, αναντίρρητα, αιτημάτων; Οι γνώμες διίστανται και η κοινωνία εμφανίζεται διχασμένη.

Ένα τμήμα της κοινής γνώμης τάσσεται στο πλευρό των μαθητών. Θεωρεί δίκαιο τον αγώνα τους για μία καλύτερη Παιδεία και αιτιολογεί τις καταλήψεις ως ύστατο μέσο διεκδίκησης απέναντι σε μία διαχρονικά ανάλγητη κυβερνητική πολιτική. Η παιδεία, έστω και με μια πιο περιοριστική διάσταση, όπως είναι αυτή της εκπαίδευσης, έχει εντυπωθεί στη συνείδηση του μεγαλύτερου τμήματος της κοινωνίας ως κεφαλαιώδες αγαθό για την ατομική και κοινωνική εξέλιξη. Επομένως, δεν μπορούν να θεωρηθούν ακραίοι οι αγώνες προς αυτήν την κατεύθυνση. Ταυτόχρονα, στους νέους παραδοσιακά αποδίδεται ο ρόλος του ευρύτερου φορέα κοινωνικών αλλαγών, οι οποίες δεν είναι εφικτές παρά μόνο μέσα από μία δυναμική, ενεργητική στάση απέναντι στα «κακώς κείμενα».

Υπάρχει, ωστόσο, και η άλλη άποψη, η οποία απορρίπτει τις καταλήψεις ως αντιδημοκρατικό μέσο διεκδίκησης δικαιωμάτων. Ένα σημαντικό τμήμα της κοινής γνώμης, εστιάζοντας στα αρκούντως προβεβλημένα θλιβερά και απαξιωτικά παρεπόμενα ορισμένων καταλήψεων, κρίνει ότι δεν υπάρχει κάτι θετικό στην καταστροφή της δημόσιας περιουσίας και στην απώλεια διδακτικών ωρών. Συγχρόνως, κατηγορεί τους καταληψίες μαθητές για ελλιπή συνειδητοποίηση του αληθινού νοήματος του αγώνα για βελτίωση της παρεχόμενης εκπαίδευσης. Αποδίδεται στους νέους απουσία κριτικής σκέψης, απουσία ουσιαστικού οράματος και επιρρίπτεται η κατηγορία της «χαβαλεδίστικης» αντιμετώπισης της κατάληψης. Οι μετέχοντες στις καταλήψεις κατηγοριοποιούνται συνήθως ως εξής : αιθεροβάμονες νέοι, «losers» χαμηλών επιδόσεων και στόχων και κομματικοί εγκάθετοι-νεολαίοι...

Ανεξάρτητα, όμως, από την ορθότητα ή μη της κατάληψης ως μέσο άσκησης πίεσης στην κεντρική εξουσία και από τη συνειδητοποιημένη ή μη στάση των μαθητών σε θέματα πολιτικής δράσης, εγείρεται ένα σοβαρότατο ζήτημα, το οποίο κανείς δεν μπορεί να το αρνηθεί, και αυτό είναι το τεράστιο μορφωτικό κενό που δημιουργείται. Έχουν χαθεί πολλές διδακτικές ώρες και, ίσως το σημαντικότερο, οι μαθητές έχουν χάσει το σταθερό εκπαιδευτικό κλίμα, που οι σύγχρονες μελέτες στο χώρο της εκπαίδευσης αξιολογούν και ταξινομούν ως το σημαντικότερο παράγοντα ρύθμισης της ομαλής εκπαιδευτικής λειτουργίας. Ποιος, λοιπόν, μπορεί να συνδράμει αυτή τη δύσκολη στιγμή στο μορφωτικό τους αγώνα τους μαθητές, ιδίως της Γ΄ Λυκείου, οι οποίοι έχουν να αντιμετωπίσουν και τη δοκιμασία των Πανελλαδικών;

Το ρόλο αυτό του σταθερού συνοδοιπόρου στη διαδικασία της μάθησης έρχονται να καλύψουν τα φροντιστήρια, αποδεικνύοντας, για άλλη μια φορά, ότι είναι ουσιαστικός παράγοντας εκπαίδευσης και όχι ένας απλός επικουρικός μοχλός απόκτησης γνώσεων. Οι μαθητές των φροντιστηρίων γνωρίζουν ότι έχουν ένα σταθερό σημείο αναφοράς στην προσπάθειά τους για την κατάκτηση των απαιτούμενων γνώσεων και ειδικότερα στον αγώνα τους για την είσοδο στα ΑΕΙ και ΤΕΙ. Η ουσιώδης και συγκροτημένη παράλληλη εκπαίδευση που παρέχουν τα φροντιστήρια αναδεικνύεται έρεισμα καίριας σημασίας για τους μαθητές, καθώς καλύπτει επαρκώς τα κενά γνώσης λόγω των κλειστών σχολείων, ενώ ταυτόχρονα προσφέρει στους μαθητές την αίσθηση της σταθερότητας, της ασφάλειας και της σιγουριάς. Οι μαθητές των φροντιστηρίων παραμένουν σε πνευματική εγρήγορση, καλύπτουν απρόσκοπτα τη διδακτέα ύλη και γνωρίζουν ότι υπάρχουν άνθρωποι που θα είναι πάντα δίπλα τους, συμπαραστάτες στον αγώνα τους.

Τάσος Κουντούρης
φιλόλογος
Εκπαιδευτικού Οργανισμού
ΟΡΟΣΗΜΟ-ΘΕΜΕΛΙΟ

ΡΟΔΙΑΚΗ ΑΠΟ ΤΟ 1915
ΦΛΑΣΤΟΠΑΡΕΛΘΟΝ

Εν Ρόδω Πέμπτη 2 Φεβρουαρίου 1933
Αριθ. 1354

ΟΙ ΝΕΟΙ ΟΔΟΝΤΙΑΤΡΟΙ

Επιτυχόντες εις την υποβληθείσαν εξέτασιν ενώπιον της επί τούτω Επιτροπής εκρίθησαν ικανοί δια την εξάσκησιν του επαγγέλματος των εν τη κτήσει οι νέοι οδοντίατροι κ.κ. Κωνσταντίνος Ηλιάδης εκ Χάλκης, Εμμανουήλ και Παντελής Καθοπούλης, Μ. Κόκκινος εκ Καλύμνου Χρ. Χριστάκης εκ Κω και Μ. Βολωνάκης εκ Σύμης.

Θερμά συγχαρητήρια και ευδόκιμον σταδιοδρομίαν.

Πένθη

Μετά μακράν νόσον, καθ' ής δεν ίσχυσαν αί τρυφεραί της μητρός και των αδελφών περιθάλψεις, απέθανε προχθές και εκπεύθη μετ' ενδείξεων αρκετών συμπαθειών η δεκατετραέτις κορασίς ΕΛΕΥΘΕΡΙΑ Σ. ΠΑΠΑΝΔΡΕΟΥ, ζωηράν καταλιπούσα λύπην και πένθος εις την οικογένειαν και τους οικείους της.

Εις την τεθλιμμένην μητέρα, αδελφάς και αδελφόν διαβιβάζομεν θερμά συλλυπητήρια.

ΠΡΙΝ 50 ΧΡΟΝΙΑ

Τρίτη 6 Νοεμβρίου 1956
Αριθ. 1671

ΜΕ ΕΠΙΒΛΗΤΙΚΟΤΗΤΑ ΕΤΕΛΕΣΘΗ ΤΟ ΜΝΗΜΟΣΥΝΟΝ ΔΙΑ ΤΟΥΣ ΗΡΩΑΣ ΕΚΤΕΛΕΣΘΕΝΤΑΣ ΚΥΠΡΙΟΥΣ

Με την αρμόζουσαν επιβλητικότητα ετελέσθη προχθές την πρωΐαν εις τον Ι. Ναόν του Ευαγγελισμού το προαγγελθέν μνημόσυνον υπέρ των εκτελεσθέντων Κυπρίων πατριωτών το οποίον διωργανώθη υπό της Εθνικής Ενώσεως "Κύπρος - Β. Ήπειρος".

Εις το μνημόσυνον, του οποίου προέστη η Α.Σ. ο Μητροπολίτης κ. Σπυρίδων παρέστησαν ο νομάρχης, ο δήμαρχος και αι λοιπαί αρχαί.

Διά τους εκτελεσθέντας ωμίλησε ο πρόεδρος της Ενώσεως κ. Παπαϊωάννου εν συνεχεία δε κατετέθη στέφανος εις τον Βωμόν της Πατρίδος.

ΕΓΕΝΕΤΟ ΠΡΟΣ ΤΟΝ ΔΗΜΟΝ ΠΡΟΣΦΟΡΑ ΔΙΑ ΤΗΝ ΔΙΑΘΕΣΙΝ ΚΙΝΗΜ. ΣΥΝΕΡΓΕΙΟΥ

Υπό της Κινηματογραφικής Εταιρείας "Φρίξος Φίλμ" υπεβλήθη προς τον Δήμον Ροδίων προσφορά δια την αποστολήν συνεργείου επ' αυτοκινήτου, με ειδικόν τεχνίτην, διά την προβολήν κινηματογραφικών ταινιών. Επίσης μικρομάους, κωμωδίας, αγροτικάς, πολεμικάς, επιστημονικάς κ.λπ. εις ελληνικήν γλώσσαν προς προβολήν, ως και μηχανήν "λήψεως" ταινιών, δια την τουριστικήν διαφήμισιν της Ρόδου.

Άπαντα τα ανωτέρω δύνανται να διατεθούν υπό της "Φρίξος Φίλμ" αντί 6.500 δρχ. μηνιαίως. Τα εκ των προβολών έσοδα, θέλει εισπράττει ο Δήμος.

ΑΝΑΓΛΥΦΟΝ ΤΟΥ ΗΛΙΟΥ ΕΠΙ ΤΕΘΡΙΠΠΟΥ ΕΙΣ ΤΗΝ ΑΙΘΟΥΣΑΝ ΤΕΛΕΤΩΝ ΤΟΥ ΔΗΜΟΥ

Ως πληροφορούμεθα υπό του Δήμου Ροδίων απεφασίσθη κατ' αρχήν η διακόσμησις της αιθούσης τελετών αυτού, δι' ειδικών αναγλύφων και πινάκων.

Μεταξύ άλλων λέγεται οτι θα κατασκευασθή ανάγλυφον του Θεού Ηλίου επιβαίνοντος τεθρίππου άρματος, εις μέγεθος 2x3 μέτρων.

ΝΕΡΟΠΟΜΠΗ ΕΣΗΜΕΙΩΘΗ ΧΘΕΣ ΕΙΣ ΤΗΝ ΠΟΛΙΝ ΚΑΙ ΤΗΝ ΥΠΑΙΘΡΟΝ

Χθες την 11ην πρωινήν εσημειώθη νεροποντή εις Ρόδο, διαρκέσασα όμως επ' ολίγον. Ουδεμία ζημία εκ της βροχής ανεφέρθη εις την πόλιν. Εξ άλλου εις την ύπαιθρον η βροχή ήτο ευεργετική, ως αναφέρεται, διά τας καλλιέργειας.



Αυτή η υπόθεση πια, με την από 15ετίας κοροϊδία για την μετεγκατάσταση του ΙΚΑ της Ρόδου, ξεφεύγει κατά πολύ από τα όρια του διαχρονικού εμπαιγμού!

Περί διακομματικής αλητείας πρόκειται! Για να μην πούμε και τίποτε χειρότερο!

Κατά τα άλλα, οι τσάμπα μάγκες των Αθηνών, που ζουν από τα έσοδα που έχει το ΙΚΑ της Ρόδου και της περιφέρειας γενικότερα, εξακολουθούν να μας δουλεύουν ψιλό γαζί! Ποιος φταίει;

Μιχ. Μ.

Με... άγριες διαθέσεις

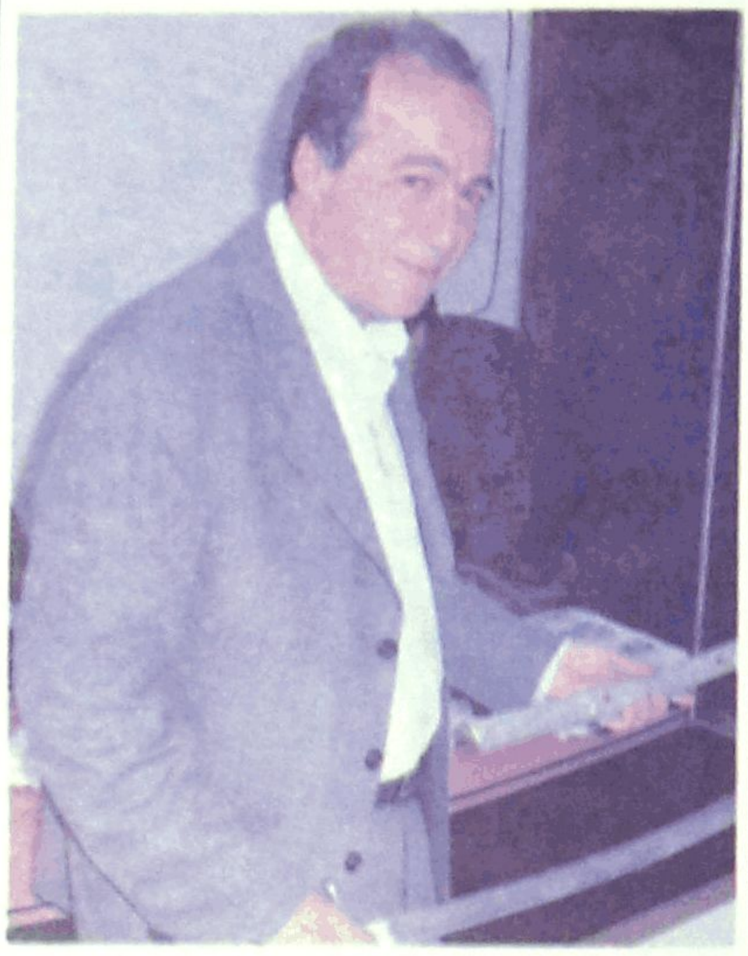

Άντε τώρα και τέτοιες προθέσεις να μην έχει ο κ. Νίκος Ζωίδης, βλέποντας αυτή την φωτογραφία, να μην την σχολιάσει κανείς: Με περισσότερους από 10.000 σταυρούς, με τέτοια... σπαθάρα στα χέρια του και ειδικά αυτό το βλέμμα, ποιος είναι αυτός που θα τολμήσει να του πάει κόντρα!

Μιχ. Μ.

Χειμώνιασε

Τελικά ήρθε και στην περιοχή μας ο «χιονιάς» έστω και με λίγη καθυστέρηση από τα όσα είχαν προβλέψει οι μετεωρολόγοι.

Ήδη από χθες οι χαμηλές θερμοκρασίες μας ανάγκασαν να φορέσουμε πλέον τα χειμωνιάτικά μας, καθώς τις προηγούμενες ημέρες παρά τη βροχόπτωση, ο υδράργυρος - θαρρεί κανείς πεισματικά- δεν έπεφτε κάτω από τους 20 βαθμούς Κελσίου.

Πάντως σύμφωνα με την ΕΜΥ το τσουχτερό κρύο θα συνεχιστεί και τις επόμενες ημέρες!

Ελ. Π.

ΠΡΟΣΚΛΗΣΗ ΕΚΔΗΛΩΣΗΣ ΕΝΔΙΑΦΕΡΟΝΤΟΣ

Η Ενωση Αγροτικών Συνεταιρισμών Δωδεκανήσου (Ε.Α.Σ.Δ.) ενδιαφέρεται να συνεργαστεί με ειδικό Λογιστικό - Φοροτεχνικό γραφείο που δραστηριοποιείται στη Ρόδο, με εικοσαετή τουλάχιστον εμπειρία, προκειμένου να αναθέσει την οργάνωση, την επιτήρηση λογιστηρίου και την πλήρη φοροτεχνική υποστήριξη, με σχέση ανεξάρτητης ολιγόωρης καθημερινής συνεργασίας με βασικές αρμοδιότητες:

1. Οργάνωση και Συντονισμός των λογιστικών εργασιών του κεντρικού λογιστηρίου της Ενωσης Αγροτικών Συνεταιρισμών Δωδεκανήσου (Ε.Α.Σ.Δ.) σύμφωνα με τον Κ.Β.Σ.
2. Συντονισμός ενεργειών των περιφερειακών τμημάτων για τη σωστή λογιστική παρακολούθησή τους.
3. Φοροτεχνική υποστήριξη επί όλων των φοροτεχνικών θεμάτων
4. Προετοιμασία των τριμηνιαίων λογιστικών καταστάσεων
5. Συντονισμός ενεργειών κλεισίματος Ισολογισμού και συνεργασία με τους ορκωτούς ελεγκτές.

Παρακαλούνται οι ενδιαφερόμενοι να εκδηλώσουν το ενδιαφέρον τους εγγράφως στη διεύθυνση:

Ενωση Αγροτικών Συνεταιρισμών Δωδεκανήσου
Κλαυδίου Πέπερ 1
85100 Ρόδος
Υπ' όψη κ. Κουνάκη τηλ. 2241028375

ΚΠΕΜΠ151

ΟΥΤΕ ΤΗΛΕΦΩΝΟ

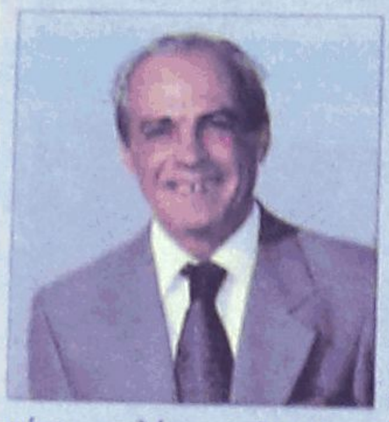

Εύλογο το παράπονο του **κ. Σάββα Καραγιάννη,** που αναρωτιέται γιατί δεν τον ενημέρωσε ο νέος δήμαρχος Ρόδου **κ. Χ. Χατζηευθυμίου** για την δημοπρασία του καρνάγιου.

Ενώ και προεκλογικά και μετεκλογικά έκανε λόγο για συμβούλιο διατελεσάντων δημάρχων κ.λπ., ούτε... τηλέφωνο δεν με πήρε για ένα τόσο σοβαρό θέμα, σχολίασε ο κ. Καραγιάννης.

Λ. Μ.

Τρίτος γύρος;

Μπορεί οι εκλογές για τον πρώτο και δεύτερο βαθμό τοπικής αυτοδιοίκησης να έχουν ολοκληρωθεί, όμως δεν είναι λίγοι αυτοί που εξακολουθούν να ..αγωνιούν, καθώς βρίσκονται σε αναμονή για την απόφαση που θα ληφθεί από το αρμόδιο εκλογοδικείο αναφορικά με τις ενστάσεις που έχουν καταθέσει.

Βέβαια το μεγαλύτερο προβληματισμό έχουν οι Αφαντενοί, καθώς εάν οι ενστάσεις που έχουν υποβληθεί από πλευράς του κ. Σπανού γίνουν δεκτές από το δικαστήριο (κάτι το οποίο οι ίδιοι θεωρούν πολύ πιθανό), δεν αποκλείεται ακόμη και να πάνε σε ... τρίτο γύρο!!

Ελ. Π.

ΚΟΥΙΖ: Για ποιά (ή ποιόν) συνεργάτη του ο δήμαρχος Ρόδου κ. Γιαννόπουλος, ακούστηκε να λέει ότι δεν έχει θέση στην παράταξη;

Λ. Μ.

Ιδιωτικά Συμφέροντα



Τώρα αυτή η ιστορία με την αναβολή της δημοπρασίας για το καρνάγιο, εμάς γιατί δεν μας αρέσει;

Φταίει μάλλον το γεγονός ότι φημολογείται εντόνως ότι υπάρχει πόλεμος ιδιωτικών συμφερόντων! Οπότε ας έχουν το νου τους οι εμπλεκόμενοι!

Λ. Μ.

ΠΡΟΣΚΛΗΣΗ

Το **Κέντρο Ευρωπαϊκής Πληροφόρησης Ρόδου** σε συνεργασία με το **Τμήμα EURES Ρόδου** σας προσκαλούν σε ημερίδα με θέμα

"ΕΥΚΑΙΡΙΕΣ ΑΠΑΣΧΟΛΗΣΗΣ ΣΕ ΧΩΡΕΣ ΤΗΣ ΕΥΡΩΠΑΪΚΗΣ ΕΝΩΣΗΣ"

την Τρίτη 7 Νοεμβρίου και ώρα 18:00 στην αίθουσα πολλαπλών χρήσεων του Πανεπιστημίου Αιγαίου

ΚΕΝΤΡΙΚΟΙ ΟΜΙΛΗΤΕΣ

Αλεξάνδρα Κούρτη - Κρασσά, Διευθύντρια Δικτύου EURES
Σωτηρία Δημητροπούλου, Κέντρο EUROPASS

ΕΙΣΟΔΟΣ ΕΛΕΥΘΕΡΗ ΧΠΠΑΡ003

Ενδιαφέρον

Σαφώς και έχει ενδιαφέρον η συνεδρίαση του δημοτικού συμβουλίου Ρόδου, που είναι προγραμματισμένη για την ερχόμενη Τρίτη.

Η πρώτη μετά τις εκλογές είναι οπότε όπως και να έχει το πράγμα, όλο και κάτι θα ειπωθεί!

Λ. Μ.

Ποιό δικαστήριο;

Το περιστατικό της Εύβοιας, λοιπόν, ή τα όποια παρόμοια δεν δείχνουν καμιά γενική σαπίλα. Αναδεικνύουν συγκεκριμένα προβλήματα, τα οποία ζητούν απαντήσεις. Και οι γενικεύσεις απλώς τα συσκοτίζουν και μεταθέτουν σκοπίμως τη συζήτηση.

Για το τί ακριβώς έγινε στις τουαλέτες του σχολείου της Εύβοιας, με την αλλοδαπή μαθήτρια και τους Έλληνες συμμαθητές της, θα το αποφασίσουν τα δικαστήρια, αν και όποτε φτάσει εκεί η υπόθεση. Όμως κανένα δικαστήριο δεν θα μπορέσει να απαντήσει πώς τέσσερα αγόρια και τρία κορίτσια (αν δεχθούμε ως αληθινή τη μαρτυρία για βιντεοσκόπηση της σκηνής) απόλαυσαν την ταπείνωση ενός κοριτσιού, με το οποίο κάθε μέρα ήταν μαζί; Ποιο δικαστήριο μπορεί να απαντήσει αν αυτό έγινε και λόγω της καταγωγής του και των επιδόσεών του στο σχολείο (εργαζόμενη και άριστη μαθήτρια), με βάση τη λογική "τώρα θα δει τί θα πάθει η Βουλγάρα";

(Από άρθρο του Γ. Καρελιά στην Ελευθεροτυπία)