ΔΗΜΟΤΙΚΗ ΒΙΒΛΙΟΘΗΚΗ ΡΟΔΟΥ 1947

91 έτη ζωντανής ιστορίας
Ο αδιαμφισβήτητος ηγέτης στην τοπική ενημέρωση

Η ΡΟΔΙΑΚΗ

ΠΛΗΡΩΜΕΝΟ ΤΕΛΟΣ Ταχ. Γραφείο Κ ΡΟΔΟΥ Αριθμ. Αδείας 1879

ΕΛΤΑ Hellenic Post

ΤΕΤΑΡΤΗ 8 ΝΟΕΜΒΡΙΟΥ 2006 ΗΜΕΡΗΣΙΑ ΠΡΩΙΝΗ ΕΦΗΜΕΡΙΔΑ ΤΗΣ ΡΟΔΟΥ 0,70 ΕΥΡΩ ΑΡ. ΦΥΛΛΟΥ: 18447 56 ΣΕΛΙΔΕΣ

ΜΕΤΑΦΕΡΕΤΑΙ



Σε "σκοπιμότητες" αποδίδουν τον θόρυβο των τελευταίων ημερών γύρω από την μεταφορά του ΙΚΑ οι κ.κ. Παυλίδης και Χρύσης. Το θέμα έχει λήξει, δήλωσαν.

ΣΕΛ. 11

ΣΤΗΡΙΞΗ



Το ΕΒΕΔ στηρίζει το αίτημα της "Δωδεκάνησος Ναυτιλιακής" για επιδότηση των γραμμών. Παρεμβάσεις και από φορείς.

ΣΕΛ. 10

ΣΥΝΕΡΓΑΣΙΑ

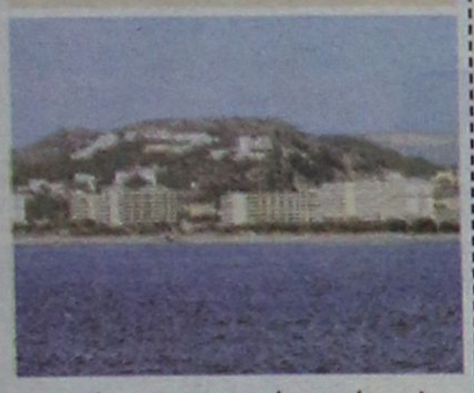

Μνημόνιο συνεργασίας υπέγραψαν Ξενοδοχειακό Επιμελητήριο και ΤΕΕ. Στόχος η επίλυση προβλημάτων όπως οι πολεοδομικές υπερβάσεις.

ΣΕΛ. 7

ΣΥΝΕΝΤΕΥΞΗ



Οι συμπολίτες μου ήθελαν αλλαγή τονίζει σε συνέντευξή του ο νέος δήμαρχος Δικαίου Κω κ. Μ. Χατζηκαλύμνιος.

ΣΕΛ. 9

ΟΙ ΠΡΩΤΕΣ ΠΡΟΤΕΡΑΙΟΤΗΤΕΣ



Στο περιθώριο της χθεσινής συνεδρίασης του δημοτικού συμβουλίου ο νεοεκλεγείς δήμαρχος Ρόδου Χ. Χατζηευθυμίου μίλησε στους δημοσιογράφους. Αναφέρθηκε στις προτεραιότητες της Δημοτικής Αρχής, αλλά και στην κατανομή των αξιωμάτων.

ΣΕΛΙΔΑ 3

Πρωταγωνιστής η Ελλάδα στη Διεθνή Έκθεση Τουρισμού

ΔΥΝΑΜΙΚΗ παρουσία στο Λονδίνο!

Συνεχείς επαφές της κ. Πετραλιά με τουριστικούς παράγοντες. Από τα καλύτερα το περίπτερο της Ρόδου.



Από το Λονδίνο και συγκεκριμένα από τη Διεθνή Έκθεση Τουρισμού, ξεκίνησε η νέα προσπάθεια της Ελλάδας για περαιτέρω ενίσχυση της τουριστικής μας βιομηχανίας. Η υπουργός Τουριστικής Ανάπτυξης είχε επαφές και συνεχίζει να έχει, με τουριστικούς παράγοντες προκειμένου να προωθήσει το ελληνικό προϊόν. Το περίπτερο της Ρόδου είναι από τα πιο αξιοπρόσεκτα της έκθεσης και προσελκύει το ενδιαφέρον των τουρ οπερέιτορς.

ΣΕΛΙΔΑ 4

ΝΔ ΠΑΣΟΚ

Αναλύουν τα αποτελέσματα.

ΣΕΛ. 17

Ακυρώθηκε απόφαση

Χωρίς δ/ντή η καρδιολογική κλινική.

ΣΕΛΙΔΑ 13

Σκότωσαν λυκόσκυλο

Ο ιδιοκτήτης κατέθεσε μήνυση.

ΣΕΛΙΔΑ 15



Διεθνές Φόρουμ Τουρισμού

Ξεκινά την Παρασκευή το 20 Διεθνές Φόρουμ Τουρισμού της Ρόδου που διοργανώνει το Επιμελητήριο Δωδεκανήσου. Οι οργανωτές αναφέρθηκαν χθες στις συμμετοχές και στο πρόγραμμα των εργασιών.

ΣΕΛΙΔΑ 5

Κλειστή συνεδρίαση παράταξης

Χωρίς "ακροάσεις" η πρώτη μετά τις εκλογές συνεδρίαση της παράταξης Μαχαιρίδη. Λογικά λόγω και της... γκρίνιας που έχει ξεσπάσει.

ΣΕΛΙΔΑ 17

Προσκυνητές στον Πανορμίτη



Εκατοντάδες προσκυνητές θα μεταβούν και σήμερα στην Ιερά Μονή Πανορμίτη για να προσκυνήσουν.

ΣΕΛΙΔΑ 14

28-29 ΑΥΤΟΚΙΝΗΤΟ



Ένα δισέλιδο -το "Ροδιακή Driver"- αφιερωμένο στο αυτοκίνητο.

12 ΣΥΝΕΔΡΙΑΣΗ

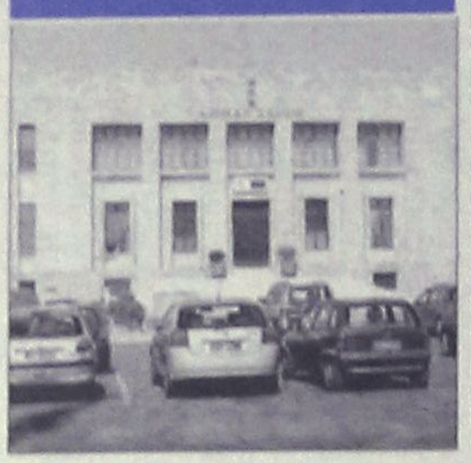

Συνεδρίασε χθες για πρώτη φορά μετά τις εκλογές, το δημοτικό συμβούλιο Ρόδου.

6 ΕΝΣΤΑΣΕΙΣ

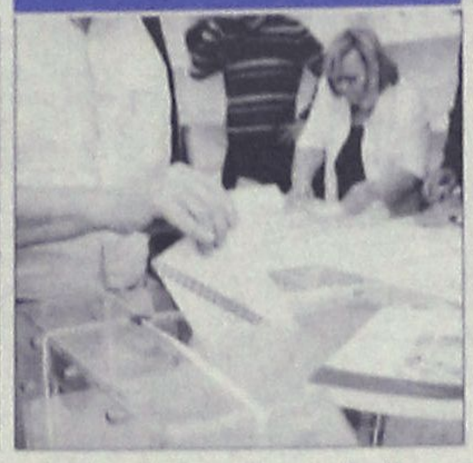

Τη Δευτέρα θα εξετασθούν όλες οι ενστάσεις που υποβλήθηκαν για τις εκλογές.

23 ΑΘΛΗΤΙΚΑ

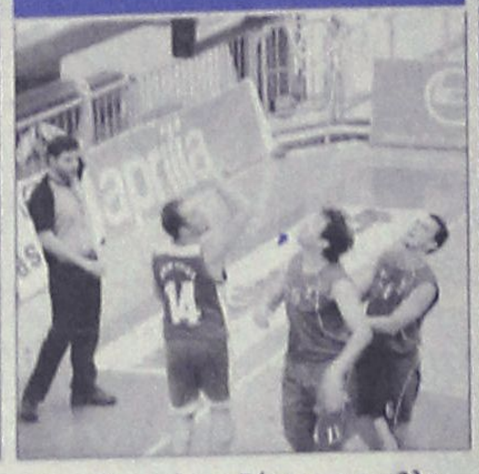

Οι τελευταίες ειδήσεις στο αθλητικό οκτασέλιδο της "Ροδιακής".

ΣΗΜΕΙΣ

Κώδικες της εποχής

Στους παιδότοπους, όπου επιμορφώνονται τα παιδιά προσχολικής ηλικίας, υπάρχει συχνά ένα παράρτημα για μεγάλους, με περιοδικά για μεγάλους. Τα μωρά που μπουσουλάνε κοιτάζουν επίσης τα λαμπερά ημίγυμνα κορίτσια των εξωφύλλων επειδή τα πλουμιστά εξώφυλλα των γυναικείων και ανδρικών περιοδικών –που κρατάνε απασχολημένους τους γονείς καθώς τα παιδιά παίζουν– έχουν παρόμοιες «αρετές» με τα πρώτα εικονογραφημένα βιβλία: χρώμα και χαμογελαστά πρόσωπα. Επιπλέον παρουσιάζουν άφθονο γυναικείο στήθος – αλλά κι αυτό παραπέμπει ευθέως στην αγκαλιά της μαμάς.

Ετσι αρχίζει η θητεία των προνηπίων στους κώδικες της εποχής, στο γκλάμουρ, στο δωρεάν διημερεύον πορνό της τηλεόρασης αργότερα ως παρανόηση προθέσεων. Ολα παίζουν, όλα επιτρέπονται. Τα γεγονότα της Αμαρύνθου θα μας κάνουν πολλές φορές τις ερχόμενες μέρες να προβληματιστούμε για τα οπτικά ερεθίσματα που δέχονται τα παιδιά και μετά, όπως συνηθίζεται, θα ξεχάσουμε πάλι να κοιτάμε τριγύρω. Τα περιοδικά, οι ταινίες, οι εκπομπές κουτσομπολιού (το ευλογημένο οικογενειακό τσοντάδικο), οι γιγαντοαφίσες εσωρούχων θα γίνουν ξανά ο συνηθισμένος οπτικός μας περίγυρος. Οποιος μιλάει σήμερα για το πορνό κινδυνεύει να χαρακτηριστεί παράφορα χριστιανός (και εννοώ χριστιανός των σωματείων, με λάβαρα, που διαδηλώνει για τα τρία εξάρια). Αν είσαι συγκαταβατικός Νεοέλληνας πρέπει να δέχεσαι τον καταιγισμό κακογουστιάς των περιπτέρων και των ΜΜΕ περίπου ως αναγκαίο κακό. Ισως μάλιστα όχι και τόσο κακό: έχει πλάκα, είναι ένα είδος εκτόνωσης, και τα παιδιά ας βλέπουν κι αυτά, «δεν καταλαβαίνουν».

Η άποψη ότι τα παιδιά «δεν καταλαβαίνουν» ξεκινάει από πολύ νωρίς, από τότε που τα μωρά μπουσουλάνε στους παιδότοπους μπροστά στις προθήκες με τα περιοδικά. Τα παιδιά μεγαλώνουν μόνα τους, αποκωδικοποιούν μόνα τους, καθώς οι γονείς έχουν ανάγκη από λίγο ελεύθερο χρόνο, ακόμη και στον παιδότοπο. Εκεί βρίσκεται και ο δικός τους «παιδότοπος» άλλωστε: έχουν ανάγκη κι εκείνοι να χασομερήσουν πίνοντας τον καφέ τους, ξεφυλλίζοντας χαζοπεριοδικά, απαντώντας στις ερωτήσεις μ' ένα «δεν ξέρω».

Στα πλαστικά πυργόσπιτα των παιδότοπων με τις πλαστικές τσουλήθρες και τις πλαστικές γυναίκες των εξωφύλλων τα παιδιά παίρνουν μια πρώτη ιδέα για τον καταιγισμό αταξινόμητων εικόνων που θα συναντήσουν αργότερα στον περίκλειστο και τρομακτικό κόσμο της εφηβείας τους. Υπάρχει καλό και κακό; Ωραίο και άσχημο; Αλήθεια και δικαιοσύνη; Οταν αναζητούν για πρώτη φορά στη ζωή τους αυτές τις έννοιες, με πάθος, απολυτότητα και ανάγκη σκοπού, αντικρίζουν τον ίδιο πολτό εικόνων στο σπίτι, στην τηλεόραση, παντού. Κι είναι ήδη αργά τότε για οικογενειακά «συμβούλια». Τα παιδιά καταλαβαίνουν. Και κυρίως: θυμούνται πώς μεγάλωσαν.

Ο ΚΑΙΡΟΣ ΣΤΗ ΡΟΔΟ

Ημερομηνία	Ωρα	Θερμ/σία	Υγρασία	Διεύθ. ανέμου-Ένταση	Καιρός-φαινόμενα
Τετάρτη 08/11/2006	02:00	15 °C	56 %	4 Μποφόρ ΒΔ	ΚΑΘΑΡΟΣ
Τετάρτη 08/11/2006	08:00	12 °C	66 %	2 Μποφόρ Β	ΚΑΘΑΡΟΣ
Τετάρτη 08/11/2006	14:00	19 °C	43 %	2 Μποφόρ ΒΔ	ΚΑΘΑΡΟΣ
Τετάρτη 08/11/2006	20:00	14 °C	55 %	2 Μποφόρ Δ	ΚΑΘΑΡΟΣ
Πέμπτη 09/11/2006	02:00	11 °C	74 %	1 Μποφόρ Δ	ΚΑΘΑΡΟΣ
Πέμπτη 09/11/2006	08:00	11 °C	80 %	1 Μποφόρ ΝΔ	ΚΑΘΑΡΟΣ
Πέμπτη 09/11/2006	14:00	19 °C	50 %	3 Μποφόρ Δ	ΚΑΘΑΡΟΣ

www.meteo.gr

ΗΜΕΡΟΛΟΓΙΟ

Τετάρτη 8 Νοεμβρίου 2006
Σύναξις Αρχαγγέλων Μιχαήλ και Γαβριήλ
Ανατολή ηλίου 06.58'
Δύση ηλίου 17.19'
Σελήνη 18 ημερών

ΦΑΡΜΑΚΕΙΑ

Σήμερα διημερεύει το φαρμακείο του κ. Μαγκάκη στη Δενδρινού 28 και διανυκτερεύει της κ. Φανουράκη στη Θεμ. Σοφούλη 83.

ΒΕΝΖΙΝΑΔΙΚΑ

Σήμερα διανυκτερεύουν τα βενζινάδικα: Ριζόπουλος (Καναδά), Πασχαλίδης - Μοσχής (4ο χλμ. Ρόδου-Λίνδου)

ΛΑΪΚΕΣ ΑΓΟΡΕΣ

Πεμπτη
στην οδό Βύρωνος

Παρασκευη
στην οδό Πτολεμαίων (Ανάληψη)

Σαββατο
στο Δημοτικό Νεκροταφείο

ΣΥΝΑΛΛΑΓΜΑ

ΔΟΛΛΑΡΙΟ Η.Π.Α	1,2764	1,2746
ΛΙΡΑ ΑΓΓΛΙΑΣ	0,67022	0,66928
ΚΟΡΩΝΑ ΔΑΝΙΑΣ	7,4636	7,4532
ΚΟΡΩΝΑ ΣΟΥΗΔΙΑΣ	9,1509	9,1381
ΠΕΝ ΙΑΠΩΝΙΑΣ	150,48	150,26
ΦΡΑΓΚΟ ΕΛΒΕΤΙΑΣ	1,5974	1,5952
ΚΟΡΩΝΑ ΝΟΡΒΗΓΙΑΣ	8,2568	8,2452
ΛΙΡΑ ΚΥΠΡΟΥ	0,5781	0,5773
ΔΟΛΛΑΡΙΟ ΚΑΝΑΔΑ	1,4395	1,4375
ΔΟΛΛΑΡΙΟ ΑΥΣΤΡΑΛΙΑΣ	1,6512	1,6488

ΧΡΗΣΙΜΑ ΤΗΛΕΦΩΝΑ

ΡΑΔΙΟ ΤΑΞΙ:	
ΠΟΛΕΩΣ	22410 69800
ΕΚΤΟΣ ΠΟΛΕΩΣ	22410 69600
ΝΟΣΟΚΟΜΕΙΟ	22410 80000
ΑΜΕΣΗ ΔΡΑΣΗ ΠΥΡ/ΚΗΣ	199
ΛΙΜΕΝΑΡΧΕΙΟ	22410 22220
	22410 27695
ΒΛΑΒΕΣ Δ.Ε.Η.	1050
ΒΛΑΒΕΣ Ο.Τ.Ε.	121
ΑΜΕΣΗ ΔΡΑΣΗ	100
ΒΛΑΒΕΣ ΥΔΡΕΥΣΗΣ	22410 68750
	22410 68755
ΝΟΜΑΡΧΙΑ	22410 46502
ΠΕΡ/ΚΗ Δ/ΝΣΗ	22410 38174
ΔΗΜΟΣ	22410 46200
ΔΗΜ. ΕΠΙΧ. ΚΑΘΑΡ.	22410 77600
ΥΠΗΡ. ΑΠΟΚΟΜΙΔΗΣ	22410 61057
ΤΡΟΧΑΙΑ	22410 44131
ΠΛΗΡΟΦ. Ο.Τ.Ε	11888
ΔΕΛΤΙΟ ΚΑΙΡΟΥ	149
ΛΑΧΕΙΑ	1444
ΠΡΟΠΟ - ΛΟΤΤΟ	1444
ΡΟΔΑ	22410 26300
ΚΤΕΛ	22410 27706
Ο.Α.Ε.Δ.	22410 23265
Ι.Κ.Α.	22410 64912
ΤΑΞ.Υ.	22410 68701
	22410 68702
ΕΡΓΑΤ. ΚΕΝΤΡΟ	22410 24730
ΟΛΥΜΠΙΑΚΗ	22410 24555
AEGEAN AIRLINES	22410 98345

ΚΤΕΟ

Από 01-11-2006 έως 30-11-2006 επιβατικά (Ε.Ι.Χ.) και φορτηγά μέχρι και 3,5Τ με αριθμούς κυκλοφορίας ΡΟΗ 4501 έως 6500.

Επίσης καλούνται όλα τα παραπάνω οχήματα να προβούν σε τεχνικό έλεγχο σε οποιοδήποτε Κ.Τ.Ε.Ο. ή Ι.ΚΤΕΟ της χώρας.
Επίσης θα ελέγχονται όσα οχήματα υποχρεούνται βάσει παλαιότερων προγραμμάτων πρόσκλησης.

Η ΡΟΔΙΑΚΗ

ΙΔΡΥΤΗΣ Εμμ. Καλαμπίκης
ΙΔΙΟΚΤΗΣΙΑ Υιοι Σ. Τσοπανάκη, Η. Κωτιάδης Ο.Ε.
ΕΚΔΟΤΗΣ Ήβη Γ. Τσοπανάκη

ΔΙΕΥΘΥΝΤΗΣ
Σπύρος Παγκάς
ΑΡΧΙΣΥΝΤΑΚΤΗΣ
Λουκάς Μαστής

ΣΥΝΤΑΞΗ
Μιχάλης Μαστής, Κυριακή Πετρίδου, Βαρβάρα Μπογδάνου, Ελευθερία Πελλού, Κυριάκος Κεσκινίδης

ΑΘΛΗΤΙΚΑ
Μανόλης Μπάτης, Νικήτας Κουσκούσης, Κώστας Παντίδος, Παύλος Ντοκουόπιλ, Σούγγαρη Μάγδα

ΥΠΕΥΘ. ΔΙΑΦΗΜΙΣΤΙΚΟΥ ΤΜΗΜΑΤΟΣ
Λάζαρος Λαζαράκης
ΛΟΓΙΣΤΗΡΙΟ - ΔΙΑΦΗΜΙΣΕΙΣ
Μάρκου Μαλλιαράκη 11 Τηλ 22410 22210 - 22410 75230 Fax 22410 22471
ΓΡΑΦΕΙΑ ΣΥΝΤΑΞΗΣ
Μάρκου Μαλλιαράκη 11 Τηλ.22410 24610 Fax 22410 75641
ΑΘΛΗΤΙΚΟ ΤΜΗΜΑ
Τηλ 22410 75640
www.rodiaki.gr
irodiaki@otenet.gr

Plaza Travel
Ιερού Λόχου 7 • τηλ. 2241035767
e-mail: travel@rhodes-plaza.com

BOUTIQUE LACOSTE ΔΙΑΚΟΣΑΒΒΑΣ
AE1464
Αμερικής & Λαμπράκη γωνία
τηλ. (22410)25777/21253
Σωκράτους 52, Παλιά Πόλη
τηλ. (22410)25684/38425
OUTLET Δενδρινού 26 τηλ. (22410)22500

Για την νέα Δημοτική Αρχή

Τα θέματα πρώτης προτεραιότητας

Δηλώσεις του κ. Χατζηευθυμίου στο περιθώριο της χθεσινής συνεδρίασης του δημοτικού συμβουλίου Ρόδου

Για μια σειρά θεμάτων που απ΄ ότι φαίνεται θα έχουν προτεραιότητα στην αντζέντα της νέας Δημοτικής Αρχής Ρόδου, μόλις αναλάβει τα πνία από την 1η Ιανουαρίου, ρωτήθηκε χθες, στο περιθώριο της πρώτης μετεκλογικής συνεδρίασης του δημοτικού συμβουλίου, ο νεοεκλεγείς δήμαρχος, κ. Χατζής Χατζηευθυμίου.



"Δεν΄δέχομαι πιέσεις για την κατανομή των αξιωμάτων"

Καταρχήν, με αφορμή τη δημοπράτηση για το καρνάγιο της Ρόδου, η οποία επρόκειτο να γίνει χθες 7 Νοεμβρίου αλλά, ως γνωστόν, αναβλήθηκε, ο κ. Χατζηευθυμίου, είπε ότι αυτή τη στιγμή δεν υπάρχει χρονικός ορίζοντας για το πότε θα γίνει. Ο ίδιος, ευχαρίστησε τον απερχόμενο δήμαρχο κ. Γιώργο Γιαννόπουλο, για το γεγονός ότι έκανε δεκτό το αίτημά του για αναβολή της δημοπρασίας αυτής και μάλιστα, χθες, πληροφορήθηκε ότι έχει υπογράψει μία σχετική απόφαση αναβάλλοντας τη διαδικασία, δίχως να ορίζει νέα ημερομηνία και δήλωσε επ' αυτού: «Εγώ αυτό το οποίο θέλω είναι να διορθωθούν κάποια θέματα και κάποιοι όροι που προβλέπονται στη διακήρυξη και από εκεί και πέρα δεν έχω καμία αντίρρηση να γίνει και θα επισπεύσω, μάλιστα, και τα χρονικά περιθώρια που υπάρχουν έτσι ώστε να είναι σύντομα έτοιμη μία διακήρυξη και να βγει στον αέρα».

Όσον αφορά στη μεταφορά του αγωγού από τη μαρίνα της Ρόδου, ο κ. Χατζηευθυμίου δήλωσε: «Λυπάμαι πάρα πολύ διότι θα έπρεπε αυτό το θέμα να έχει τελειώσει και να έχει ολοκληρωθεί. Ήδη, είναι εγκεκριμένα 460 χιλιάδες ευρώ από το ΥΠΕΧΩΔΕ, έχουν κατατεθεί και με υπόλογο μπορεί να τα πάρει η ΔΕΥΑΡ και να ολοκληρώσει το έργο.

Δυστυχώς, είδα ότι δεν είχε προχωρήσει ούτε στη μελέτη για να μπορέσει να γίνει αυτή η μεταφορά ούτε είχε προχωρήσει, πολύ περισσότερο, στο να κάνει έναν διαγωνισμό ώστε να έχουμε τον ανάδοχο σήμερα ο οποίος θα εκτελούσε το έργο. Θα μπορούσε να είχε ξεκινήσει από καιρό και σήμερα να έχει ολοκληρωθεί. Πιστεύω, όμως, ότι και με τη συνεννόηση που έκανα, και εγώ προσωπικά, με τον πρόεδρο της ΔΕΥΑΡ αλλά και με τις Τεχνικές Υπηρεσίες της ΔΕΥΑΡ, πιστεύω ότι ξεκίνησε ήδη η διαδικασία και είμαι βέβαιος ότι, μέχρι τέλος του έτους, θα έχουν απορροφηθεί τα χρήματα που απαιτούνται ώστε να γίνει η μεταφορά του καταθλιπτικού αγωγού».

Ερωτηθείς, τέλος, για τη θέση της νέας Δημοτικής Αρχής σχετικά με το θέμα της μεταστέγασης των υπηρεσιών του ΙΚΑ, ο κ. Χατζηευθυμίου είπε ότι, προς το παρόν, υπάρχει μία πρόταση για τη μεταφορά του ΙΚΑ και όλων των ασφαλιστικών ταμείων στο κτίριο του παλιού νοσοκομείου της Ρόδου. Από εκεί και πέρα, σύμφωνα με τον ίδιο, θα πρέπει να επισπευσθούν οι διαδικασίες και να εξετασθεί πως θα γίνει η μεταφορά γρήγορα. «Αν δούμε, όμως, ότι αυτό δεν προχωράει, τότε θα πρέπει να πάμε σε μία άλλη πρόταση και να δούμε πως θα μπορούσαμε να αξιοποιήσουμε το κτίριο προς όφελος της πόλης», είπε χαρακτηριστικά ο νέος δήμαρχος και συμπλήρωσε ότι στο κτίριο αυτό θα μπορούσαν να μεταφερθούν πολλές χρήσεις όπως π.χ. να γίνει το Πανεπιστήμιο εκεί, να μεταφερθούν τα Δικαστήρια κτλ.

ΠΕΡΙ ΠΙΕΣΕΩΝ

«Πιέσεις δεν δέχομαι ούτε θα δεχθώ από κανέναν», ξεκαθαρίζει ο νεοεκλεγείς δήμαρχος Ροδίων, κ. Χατζής Χατζηευθυμίου, ο οποίος ρωτήθηκε χθες σχετικά με την κατανομή των αξιωμάτων στη νέα Δημοτική Αρχή.

Όπως είπε, επιθυμίες ασφαλώς και μπορεί να εκφράζονται από τον οποιοδήποτε, το θέμα, όμως, της απόφασης είναι δικό του.

Μάλιστα, ήταν κατηγορηματικός λέγοντας ότι πρόκειται για μία απόφαση που δεν θα ληφθεί κάτω από οποιαδήποτε πίεση ή με βάση οποιαδήποτε επιθυμία.

Στη συνέχεια, δήλωσε χαρακτηριστικά: «Θέλω όλους τους συμβούλους που έχω να τους αξιοποιήσω σύμφωνα με τις δυνατότητες που έχει ο καθένας». Όπως είπε, οι αρμοδιότητες θα ανατεθούν μ' αυτό το σκεπτικό, ότι, δηλαδή, στον συγκεκριμένο τομέα ποιος μπορεί να αποδώσει καλύτερα. «Βέβαια, καμιά φορά τα αποτελέσματα δεν είναι αυτά τα οποία περιμένουμε, όμως, θα έχουμε τη δυνατότητα να κάνουμε διορθωτικές κινήσεις. Ελπίζω ότι όλα θα πάνε καλά. Δεν υπάρχει, προς το παρόν, καμία γκρίνια από την πλευρά των δημοτικών συμβούλων και έτσι θα προχωρήσουμε. Είμαστε μία ομάδα η οποία είπαμε ότι θέλουμε να αναλάβουμε για να βοηθήσουμε την πόλη χωρίς να υπάρχουν προσωπικές αντιπαραθέσεις και, αν θέλετε, στόχοι εξυπηρέτησης προσωπικών συμφερόντων».

Ο κ. Χατζηευθυμίου ο οποίος ρωτήθηκε αν έχει δεχθεί "κρούσεις" είτε από μέλη της δικής του παράταξης είτε από της μειοψηφίας από 1ης Ιανουαρίου, είπε ότι ο ίδιος δεν εξετάζει από ποιον πολιτικό χώρο προέρχεται ο καθένας αλλά εκείνο που θα ήθελε είναι να υπάρχει καλή συνεργασία, δίχως, βέβαια, αυτό να σημαίνει ότι θα παραμείνουν στις θέσεις που βρίσκονται. Όπως τόνισε, τη συνεργασία τη θέλουν αλλά οι θέσεις θα κατανεμηθούν στους δημοτικούς συμβούλους της πλειοψηφίας.

Για τον κ. Καραγιάννη

Κληθείς ο κ. Χατζηευθυμίου να σχολιάσει την πικρία που εξέφρασε ο επικεφαλής της ήσσονος μειοψηφίας στη νέα Δημοτική Αρχή Ρόδου, κ. Σάββας Καραγιάννης, επειδή δεν τον ενημέρωσε σχετικά με τις ενέργειές του για το νέο καρνάγιο, ο νεοεκλεγείς δήμαρχος δήλωσε χθες:

«Τον κ. Καραγιάννη τον σέβομαι. Έχω πει ότι είναι ένας άνθρωπος ο οποίος έχει προσφέρει στα τοπικά πολιτικά μας πράγματα πολύτιμες υπηρεσίες. Δεν έχω καμία αντίρρηση να ενημερώσω τον οποιοδήποτε, όμως θα πρέπει να λάβουμε υπόψη μας ότι δεν έχω ορκιστεί. Δεν είμαι ο δήμαρχος της πόλης ούτε έχω αναλάβει καθήκοντα δημάρχου». Όπως είπε, ό,τι έχει πει θα γίνει πράξη-ανάμεσα σ' αυτά είναι και το πολιτικό συμβούλιο-υπό την προϋπόθεση ότι θα πρέπει πρώτα να γίνει η ορκωμοσία και να αναλάβει τα καθήκοντά της η νέα Δημοτική Αρχή.



Η υπουργός Τουριστικής Ανάπτυξης συνεχίζει την εκστρατεία διαφήμισης

Συνεχείς επαφές στο Λονδίνο

Σημαντική η παρουσία μας στη Διεθνή έκθεση. Εντυπωσιακό το περίπτερο της Ρόδου

Η υπουργός Τουριστικής Ανάπτυξης κ. Φάνη Πάλλη-Πετραλιά στο πλαίσιο της επίσημης επίσκεψης που πραγματοποιεί στο Λονδίνο, με αφορμή την ελληνική συμμετοχή στην τουριστική έκθεση World Travel Market, συναντήθηκε χθες με τον Αντιπρόεδρο του www. expedia.com, που είναι το μεγαλύτερο τουριστικό site στον κόσμο, κ. David Roche.

Μετά την συνάντηση η Υπουργός σε δηλώσεις της τόνισε ότι «Με τον κ. David Roche είχαμε μία πολύ εποικοδομητική συνάντηση και συζητήσαμε τις προοπτικές συνεργασίας μας.

Η Expedia είναι η μεγαλύτερη εταιρία για ταξίδια, κρατήσεις ξενοδοχείων και άλλες τουριστικές δραστηριότητες. Θεωρώ ότι αυτή η συνεργασία θα είναι πολύ σημαντική για το μέλλον του ελληνικού τουρισμού, με δεδομένο τον στόχο που έχουμε να μπούμε πολύ δυνατά στην παγκόσμια τουριστική αγορά.

Σήμερα βάλαμε κάποιες βάσεις για την συνεργασία, θα έχουμε όμως την ευκαιρία να εξετάσουμε τις λεπτομέρειες, κατά την διάρκεια της νέας μας συνάντησης, μετά από 10 ημέρες στην Αθήνα. Πιστεύω ότι η νέα διαφημιστική μας εκστρατεία που ξεκινήσαμε εδώ στο Λονδίνο και στην World Travel Market και η απόφασή μας να γίνει η διαφημιστική μας καμπάνια πολύ πιο σύγχρονη, με την βοήθεια και των ηλεκτρονικών μέσων, θα βοηθήσει την επόμενη χρονιά τα ελληνικά ξενοδοχεία και γενικότερα την τουριστική βιομηχανία. Σε αυτή την προσπάθεια θα συνεργαστούμε και με την ΠΟΞ για αυτό και παρών στην συνάντηση ήταν και ο κ. Σταύρος Ανδρεάδης, εκπροσωπώντας την Πανελλήνια Ομοσπονδία Ξενοδόχων». Από την πλευρά του ο κ. David Roche ανέφερε ότι «η Expedia.com ενδιαφέρεται πολύ για την ελληνική αγορά και θέλει να εμβαθύνει σε αυτή».

Χθες η Υπουργός Τουριστικής Ανάπτυξης συναντήθηκε με τον Γενικό Γραμματέα του World Tourism Organisation (WTO) κ. Francesco Frangialli.

Σε δηλώσεις της χαρακτήρισε την συζήτηση ιδιαίτερα ενδιαφέρουσα και τόνισε μεταξύ άλλων ότι « αποφασίσαμε να ξεκινήσουμε την συνεργασία μας με τον Παγκόσμιο Οργανισμό Τουρισμού, σε μία βάση συστηματική και ουσιαστική.

Τον επόμενο μήνα θα έχουμε την ευκαιρία να συζητήσουμε εκ νέου με τον Γενικό Γραμματέα του Παγκόσμιου Οργανισμού Τουρισμού, στην Αθήνα».



Το ελληνικό περίπτερο στην Παγκόσμια Τουριστική Έκθεση (EXCEL WORLD TRAVEL MARKET) του Λονδίνου



Η υπουργός Τουριστικής Ανάπτυξης Φάνη Πετραλιά στο ελληνικό περίπτερο στην Παγκόσμια Τουριστική Έκθεση (EXCEL WORLD TRAVEL MARKET) του Λονδίνου

Επίσης χθες η Υπουργός Τουριστικής Ανάπτυξης συναντήθηκε με τους μεγαλύτερους Βρετανούς tour operators, οι οποίοι δραστηριοποιούνται στην Ελλάδα.

Η Υπουργός στην ομιλία της αναφέρθηκε στην τουριστική πολιτική της Ελλάδας και τόνισε μεταξύ άλλων ότι «Διαρκώς εκσυγχρονίζουμε το παραδοσιακό μας μοντέλο του ήλιου και της θάλασσας και παράλληλα αναπτύσσουμε νέες μορφές τουρισμού, με στόχο την επιμήκυνση της τουριστική περιόδου σε 12 μήνες.

Προωθούμε την στρατηγική μας μέσα από ένα πλέγμα νέων επενδύσεων και νέων θεσμικών πλαισίων, που περιορίζουν την γραφειοκρατία».

Παράλληλα επισήμανε ότι «η Ελλάδα είναι μία από τις ασφαλέστερες χώρες και απέχει μόνο 3,5 ώρες από την Βρετανία, δύο παράγοντες που είναι πολύ σημαντικοί για την βρετανική αγορά» και πρόσθεσε ότι «οι κλιματολογικές συνθήκες σε συνδυασμό με την πολιτιστική παράδοση και την κληρονομιά που μας άφησαν οι Ολυμπιακοί Αγώνες, καθιστούν την Ελλάδα ιδανικό τουριστικό προορισμό». Επίσης ανέφερε ότι «είμαστε απόλυτα αφοσιωμένοι στην παροχή υψηλού επιπέδου υπηρεσιών» και τους ενημέρωσε για την νέα διαδικασία αστεροποίησης των τουριστικών καταλυμάτων.

Η Υπουργός προσκάλεσε όλους τους tour operators να επισκεφθούν και ‘να «εξερευνήσουν την Ελλάδα με όλες τους τις αισθήσεις» αξιοποιώντας το μήνυμα της νέας διαφημιστικής καμπάνιας τοῦ Υπουργείου Τουριστικής Ανάπτυξης «Explore your senses in Greece».

Η ΡΟΔΟΣ

Η Ρόδος συμμετέχει στην Διεθνή Έκθεση του Λονδίνου με περίπτερο 100 τ.μ. που βρίσκεται δίπλα από το περίπτερο του ΕΟΤ.

Η παρουσία της είναι αξιοπρόσεκτη δε οργάνωση και η δημιουργία του περιπτέρου από τις καλύτερες. Για να καταλάβει κανεί τη διαφορά αρκεί να αναφέρουμε ότι η Κρήτη μετέχει με περίπτερο πολύ μικρότερο του δικού μας, η δε Περιφέρεια Νοτίου Αιγαίου με περίπτερο 8 τ.μ.

ΕΦΟΔΙΟ
ΣΧΟΛΗ ΠΛΗΡΟΦΟΡΙΚΗΣ
ΒΥΖΕΝΤΙΝΗΣ ΑΝΤΩΝΙΟΣ
Πιστοποιημένο Εξεταστικό Κέντρο ECDL
ΓΝΩΣΕΙΣ-ΕΜΠΕΙΡΙΑ-ΜΕΤΑΔΟΤΙΚΟΤΗΤΑ
ΕΝΤΑΤΙΚΑ ΕΝΗΛΙΚΩΝ
ECDL Core
ECDL Expert
Σε οργανωμένα τμήματα.
Στην καλύτερη τιμή.
ΔΩΡΟ domain name e-mail website
ΕΞΕΤΑΣΕΙΣ ΚΑΘΕ 15 ΗΜΕΡΕΣ
16 χρόνια Εκπαίδευση στην πληροφορική
ΕΓΓΡΑΦΕΣ ΚΑΘΗΜΕΡΙΝΑ
ΤΗΛ:22410 39443, E-mail:info@efodio.com
ΔΗΜ. ΑΝΑΣΤΑΣΙΑΔΗ 50 ΡΟΔΟΣ
AT4742

ΣΤΑΥΡΙΑΣ
ΚΑΤΑΣΚΕΥΕΣ ΤΗΛ. 22410 - 60770 ΚΙΝ. 6944 - 677700
ΠΩΛΟΥΝΤΑΙ
ΝΕΟΔΜΗΤΕΣ ΚΑΤΟΙΚΙΕΣ
ΣΑΒΒΕΝΑΣ Γ. ΑΡΧΙΤΕΚΤΟΝΑΣ
ΧΡΙΣΤΟΠΟΥΛΟΣ Κ. ΠΟΛΙΤ. ΜΗΧΑΝΙΚΟΣ
ΘΕΣΗ : ΣΟΡΩΝΗ
- ΕΝΤΟΣ ΟΙΚΙΣΜΟΥ
- ΣΕ ΠΡΟΝΟΜΙΑΚΗ ΘΕΣΗ
- ΔΙΩΡΟΦΕΣ ΚΑΤΟΙΚΙΕΣ ΑΠΟ 105 -135 Τ.Μ.
- ΑΡΙΣΤΗ ΚΑΤΑΣΚΕΥΗ
ΟΛΟΚΛΗΡΩΜΕΝΕΣ
ΑΠΟ 180.000,00 €
ΚΑΙ ΜΕ
- ΔΙΑΜΟΡΦΩΜΕΝΟΥΣ ΕΞΩΤΕΡΙΚΟΥΣ ΧΩΡΟΥΣ (ΑΥΛΕΣ , ΠΑΡΚΙΝΓΚ, ΚΗΠΟ
- ΠΕΡΙΤΟΙΧΙΣΜΕΝΟ ΟΙΚΟΠΕΔΟ
- ΑΤΟΜΙΚΟ ΒΟΘΡΟ
- ΥΠΟΓΕΙΕΣ ΣΥΝΔΕΣΕΙΣ ΜΕ ΟΛΕΣ ΤΙΣ ΠΑΡΟΧΕΣ (ΥΔΡ. ΗΛΕΚΤ. ΤΗΛ.)
ΑΕ 1905

Ξεκινά την Παρασκευή το Β' φόρουμ με πολλές συμμετοχές

Διεθνές τουριστικό ραντεβού

Συνέντευξη Τύπου από τους διοργανωτές • Το αναλυτικό πρόγραμμα των εργασιών

Μεγαλύτερη επιτυχία από πέρυσι αναμένεται να σημειώσει το Διεθνές Φόρουμ Τουρισμού, το δεύτερο κατά σειρά, που διοργανώνει στις 10 και 11 του μήνα η Δωδεκανησιακή Εταιρία Ανάπτυξης και Προόδου και η Επιστημονική Ομάδα Τουρισμού του Επιμελητηρίου Δωδεκανήσου.

Οι διοργανωτές παραχώρησαν χθες συνέντευξη Τύπου, στην οποία παρουσίασαν το αναλυτικό πρόγραμμα, τους ομιλητές και τους επίσημους προσκεκλημένους που θα παραστούν, στο φόρουμ το οποίο έχει τίτλο «Ανταγωνιστικότητα μέσω αειφορίας-ευκαιρίες και προκλήσεις για τους μεσογειακούς τουριστικούς προορισμούς».

Μιλώντας για τη διεξαγωγή του ο πρόεδρος του Επιμελητηρίου κ. Γιώργος Χατζημάρκος τόνισε ότι ο αριθμός των συμμετοχών είναι ενθαρρυντικός και ότι η Ρόδος με την πορεία που κατέγραψε στον τουρισμό, οφείλει να έχει το ετήσιο επίσημο ραντεβού της όπως είπε, πάνω στον τομέα αυτό.

Μάλιστα ο κ. Χατζημάρκος χαρακτήρισε την Ρόδο «μεγάλο παίχτη» στην τουριστική αγορά, και τόνισε ότι σε επίπεδο νησιού, υπάρχουν 13 επιχειρήσεις που εφαρμόζουν συστήματα αειφορίας. Επίσης όπως ανακοίνωσε, κατά το συνέδριο θα παρουσιαστεί και το «Σήμα Αειφορίας» που βρίσκεται στο τελικό στάδιο δημιουργίας του.

Παίρνοντας το λόγο ο ξενοδόχος κ. Μηνάς Μηναΐδης, είπε ότι όλοι παλεύουν για να βελτιώσουν την ανταγωνιστικότητά τους, τα τελευταία χρόνια, υπογραμμίζοντας ότι η πτώση που παρατηρήθηκε έχει να κάνει με την κακή διαχείριση του μοντέλου ήλιος-θάλασσα.

Από την πλευρά του ο κ. Μπάμπης Λουκαράς, τόνισε μεταξύ άλλων ότι, το φετινό φόρουμ κρύβει και ...εκπλήξεις, ενώ όσον αφορά τη διοργάνωσή του έκανε γνωστό ότι η προετοιμασία για τη διεξαγωγή του ξεκίνησε από πέρυσι το Δεκέμβριο.

Αξίζει να σημειωθεί ότι, την επίσημη έναρξη του συνεδρίου στο ξενοδοχείο Ρόδος Πάλας, θα κηρύξουν οι υπουργοί Τουριστικής Ανάπτυξης Φάνη Πάλλη-Πετραλιά και Αιγαίου Αριστοτέλης Παυλίδης και ο υφυπουργός Εξωτερικών Γιάννης Βαληνάκης.

Παρασκευή 10 Νοεμβρίου 2006

Καλωσόρισμα - Χαιρετισμοί

Τους παρευρισκόμενους θα καλωσορίσει ο κύριος Γεώργιος Χατζημάρκος, πρόεδρος του Επιμελητηρίου Δωδεκανήσου και προεδρεύων του Συνεδρίου, ενώ χαιρετισμούς θα απευθύνουν οι κύριοι Βασίλειος Μηναΐδης, αντιπρόεδρος ΙΤΕΠ, Γιάννης Ευαγγέλου, πρόεδρος ΗΑΤΤΑ και ο κύριος Γιάννης Περλεπές, γενικός διευθυντής της εφημερίδας «Η ΝΑΥΤΕΜΠΟΡΙΚΗ».

Πάνελ Α: Τουρισμός και Αειφόρος Ανάπτυξη

Στο πρώτο πάνελ της Παρασκευής θα αναλυθεί εκτενώς η έννοια της αειφορίας και θα παρουσιαστούν ευρωπαϊκές πρωτοβουλίες για τον αειφόρο τουρισμό. Συνονιστής αυτού του πάνελ είναι ο κύριος Στέφανος Φωτίου (Πρόγραμμα Περιβάλλοντος Ηνωμένων Εθνών) και ομιλητές οι κύριοι Χάρης Κοκκώσης (Ειδικός Γραμματέας Στρατηγικού



Από την χθεσινή συνέντευξη Τύπου

Σχεδιασμού, υπουργείο Τουριστικής Ανάπτυξης), Mickael Backman (Αναπληρωτής Καθηγητής, στο Πανεπιστήμιο του Lund στη Σουηδία και διευθυντής των «Βραβείων Αειφόρου Τουρισμού».) και Herbert Hamele (Ευρωπαϊκό Δίκτυο Πληροφόρησης).

Πάνελ Β: Παρακολούθηση Αειφορίας σε Εθνικό και Περιφερειακό Επίπεδο

Το δεύτερο πάνελ με συντονιστή τον κύριο Ίωνα Γκόνο (διευθυντής Ανατολικής Περιφέρειας, My Travel, Βόρεια Ευρώπη Resorts& Hotels) θα παρουσιάσει τα εργαλεία και τους τρόπους με τους οποίους μπορεί κανείς να μετρήσει το βαθμό στον οποίο οι αειφορικές πρακτικές έχουν πρακτικά αποτελέσματα. Ομιλητές αυτού του πάνελ είναι οι κύριοι Μιχάλης Τοανόγλου και Αριστέα Αλέξιου (Υπεύθυνοι Έργων Δράσης «ΙΣΤΟΣ») και ο κύριος Sven Eckard (Πανεπιστήμιο της Στουτγκάρδης στη Γερμανία).

Σάββατο 11 Νοεμβρίου 2006

Εναρκτήριες Τοποθετήσεις

Η επόμενη μέρα ξεκινά με τις τοποθετήσεις του κυρίου Χαράλαμπου Κόκκινου (γενικός γραμματέας Περιφέρειας Νοτίου Αιγαίου) και της κυρίας Λίτσας Παπαθανάση (πρόεδρος SKAL INTERNATIONAL).

Πάνελ Γ: Η ετήσια Τουριστική Έρευνα Ρόδου, 2006

Το πρώτο πάνελ του Σαββάτου 11 Νοεμβρίου 2006 απαρτίζεται από τους κυρίους Χαράλαμπο Λουκαρά (γενικό διευθυντή της Δωδεκανησιακής Εταιρείας Ανάπτυξης και Προόδου) και Γιάννη Φώτη (Μέλος της Επιστημονικής Ομάδας Τουρισμού). Στο πάνελ αυτό θα παρουσιαστούν τα αποτελέσματα της ετήσιας πρωτογενούς έρευνας που διεξήχθη σε τουρίστες του νησιού της Ρόδου την περίοδο Μάιος 2006 – Οκτώβριος 2006. Στόχος αυτού του πάνελ είναι η ενημέρωση όλων των ενδιαφερόμενων φορέων αλλά και επιχειρηματιών για το ποιό είναι το προφίλ των τουριστών του νησιού της Ρόδου, η παρουσίαση με νούμερα της ικανοποίησης των επισκεπτών του νησιού μας αλλά και η διενέργεια συγκρίσεων σε θέματα ικανοποίησης ανάμεσα σε επισκέπτες διαφορετικών εθνικοτήτων.

Πάνελ Δ: Διαχείριση του Προορισμού με Αειφορικές Πρακτικτές

Το δεύτερο πάνελ του Σαββάτου απαρτίζεται από ανθρώπους οι οποίοι εκπροσωπούν επιχειρήσεις και οργανισμούς που απέδειξαν ότι αυτό που ελκύει έναν επισκέπτη σε έναν προορισμό δεν είναι μόνο ο ήλιος και η θάλασσα, τα αξιοθέατα και γενικά τα τουριστικά θέρετρα ενός τόπου αλλά και οι εμπειρίες, η διαφορετικότητα, η μοναδικότητα και γενικά ο,τιδήποτε μπορεί να μετατρέψει έναν συμβατικό προορισμό σε ανταγωνιστικό. Με λίγα λόγια, υπάρχουν τρόποι διαφυγής των προορισμών από την απαξίωση και αυτές είναι οι αειφόρες πρακτικές. Το πάνελ αυτό συντονίζει ο κύριος Δημήτρης Κούτουλας (Σύμβουλος Τουρισμού και Μάρκετινγκ) και ομιλητές είναι οι κύριοι Γιάννης Μπουτάρης (αντιπρόεδρος της Εθνικής Διεπαγγελματικής Οργάνωσης Αμπέλου και Οίνου), ο κύριος Augusto Huescar (Ειδικός Σύμβουλος της THR στην Ισπανία), ο κύριος Allesio Satta (Διευθυντής Τμήματος Τουρισμού Ambiente Ιτάλια), ο κύριος Άρης Ίκκκος (Διευθύνων Σύμβουλος της JBR Hellas) και η κυρία Λη Μηναΐδη (Συντονίστρια Ανάπτυξης και Ευρωπαϊκών Έργων, Οργανισμός Παγκόσμιας Πολιστικής Κληρονομίας).

Πάνελ Δ: Niche Αγορές και Τουριστικοί Προορισμοί: Γεφυρώνοντας το κενό

Το τελευταίο πάνελ αυτής της ημέρας έχει συντονιστή τον κύριο Γιώργο Δρακόπουλο και ομιλητές τους: Θάλεια Δρουσιώτου (Διευθύντρια Μαρκετινγκ και πωλήσεων Cybarco Ανάπτυξη Ακινήτων ΑΕ), Γρηγόρη Αρχοντάκη (Διευθύνων Σύμβουλο της Eria Resort Hotel), Κώστα Κωσταντινίδη (διευθύνων Σύμβουλος της Ηλιοτόπος ΑΕ) και τον κύριο Geoff Saltmarsh (Διευθύνων Σύμβουλος της The Saltmarsh Partnership). Οι παρουσιάσεις των προαναφερθέντων που συγχρόνως είναι και οι παρουσιάσεις πραγματικών περιπτώσεων επιχειρήσεων, θα δείξουν ότι στο παζλ του τουριστικού ανταγωνισμού υπάρχουν κάποια κομμάτια ανεκμετάλλευτα.

Συνέχεια στη σελ. 51





Τη Δευτέρα οι ενστάσεις

Την επόμενη Δευτέρα 13 Νοεμβρίου θα εξεταστούν από το Τριμελές Διοικητικό Πρωτοδικείο οι ενστάσεις που έχουν κατατεθεί αναφορικά με το αποτέλεσμα των εκλογών για το πρώτο βαθμό τοπικής αυτοδιοίκησης.

Όπως είναι γνωστό, μετά τις αιτήσεις επανακαταμέτρησης και το αποτέλεσμα αυτής, αρκετοί υποψήφιοι δημοτικοί σύμβουλοι αλλά και παρατάξεις είχαν υποβάλλει ενστάσεις αναφορικά με τον αριθμό των ψήφων που είχαν λάβει.

Ουσιαστικά ζητούν είτε να θεωρηθούν άκυρα ορισμένα ψηφοδέλτια που προσμετρήθηκαν ως έγκυρα είτε το αντίθετο.

Χαρακτηριστικό είναι το παράδειγμα το υποψήφιου δημάρχου Αφάντου κ. Αναστάσιου Σπανού, ο οποίος δεν κατάφερε τελικά να βρεθεί στο δεύτερο γύρο, για μόλις τέσσερις ψήφους λιγότερους που έλαβε έναντι του ανθυποψηφίου του κ. Σταμάτη Καβάδα. Επίσης και στο Δήμο Ροδίων η κ. Φωτεινή Τσιμπιδάκη από τη παράταξη «Πρώτα η Ρόδος» δεν εξελέγη για μόλις 5 ψήφους έναντι του συνυποψηφίου της κ. Μιχάλη Νικολάου.

Αυτές και όλες οι υπόλοιπες αντίστοιχες περιπτώσεις θα εξεταστούν από το αρμόδιο εκλογοδικείο τη Δευτέρα και οι αποφάσεις που θα ληφθούν αναμένονται με μεγάλο ενδιαφέρον.

Αξίζει δε να σημειωθεί ότι για το Δήμο Αφάντου, ο κ. Σπανός - σύμφωνα με πληροφορίες- έχει «προσβάλει» συνολικά 95 ψηφοδέλτια και σε περίπτωση που κάποια από αυτά γίνουν δεκτά και αλλάξει η διαφορά που ισχύει μέχρι τώρα, βάση της ισχύουσας νομοθεσίας οδηγούμαστε εκ νέου σε εκλογές (μόνο για τη περιοχή αυτή και εφόσον είτε ισοψηφήσει με τον κ. Καβάδα είτε λάβει περισσότερους ψήφους από αυτόν).

Τουριστικό φόρουμ θα γίνει στην Αττάλεια

Με συμμετοχή Ελλήνων και Τούρκων επιχειρηματιών

Ένα σημαντικό Ελληνοτουρκικό Φόρουμ για τον τουρισμό, στο οποίο θα μπορούν να συμμετάσχουν και οι ενδιαφερόμενοι επιχειρηματίες της περιοχής μας, αναμένεται να πραγματοποιηθεί στις 11 και 12 Νοεμβρίου 2006 από κοινού στην περιοχή Antalya της Τουρκίας.

Το φόρουμ αυτό, αναμένεται να συζητηθεί η ποιότητα των προσφερόμενων υπηρεσιών στον τουρισμό συνδέεται άμεσα με τα εκπαιδευτικά χαρακτηριστικά των απασχολούμενων στον ευρύτερο τουριστικό τομέα.



Όπως σημειώνει σε σχετική ανακοίνωσή του το Υπουργείο Ανάπτυξης, «σε μια τουριστικά ανεπτυγμένη χώρα, όπως η Ελλάδα, που διαθέτει ποικιλία υποδομών και υπηρεσιών και προσελκύει μια αντίστοιχη ζήτηση, πρέπει να αναδειχθεί ένα "Ολοκληρωμένο Σύστημα Τουριστικής Εκπαίδευσης & Κατάρτισης" (ΟΣΤΕΚ), το οποίο θα πρέπει να αποτελείται από διαφορετικά επίπεδα εκπαίδευσης, τα οποία να επικοινωνούν, αλλά και να ανταγωνίζονται μεταξύ τους, ώστε να τροφοδοτούν την αγορά εργασίας με άρτια εκπαιδευμένο και καταρτισμένο προσωπικό.

Η πολυετής διεθνής εμπειρία στην τουριστική εκπαίδευση αναδεικνύει ως σημαντικές παραμέτρους ενός συγκροτημένου τουριστικού συστήματος: Την εξειδίκευση με βάση τις ανάγκες της ανάπτυξης και της αγοράς εργασίας, το διαρκή εκσυγχρονισμό των προγραμμάτων σπουδών, τη σύνδεση της τουριστικής εκπαίδευσης με την κατάρτιση, την επιμόρφωση και τη δια βίου εκπαίδευση, την ικανοποίηση των αναγκών για εξειδικευμένα στελέχη και, τέλος, τη σύνδεση της πανεπιστημιακής εκπαίδευσης με την έρευνα.

ΣΤΟΧΟΣ ΤΟΥ ΦΟΡΟΥΜ

Το συγκεκριμένο "Διεθνικό Forum ανταλλαγής απόψεων και εμπειριών σχετικά με την τουριστική εκπαίδευση και κατάρτιση" έρχεται να υποστηρίξει αφενός αυτή τη διεργασία και να συστηματοποιήσει τις προσπάθειες σε μία ενιαία για το θέμα στρατηγική.

Μεταξύ άλλων, άμεσοι στόχοι του Διεθνικού forum Τουριστικής Εκπαίδευσης και Κατάρτισης είναι:

Να προάγει και να διευρύνει το διάλογο για την παγκοσμιοποιημένη τουριστική οικονομία.

Να παρακολουθεί και να αναλύει τις επιπτώσεις της χρήσης των νέων τεχνολογιών στην τουριστική οικονομία και βιομηχανία.

Να παρακολουθεί και να αναφέρει την εξέλιξη της προσφοράς και ζήτησης για το ελληνικό τουριστικό προϊόν.

Να αυξήσει την ενημέρωση των φορέων εκπαίδευσης και κατάρτισης για τις προκλήσεις που παρουσιάζονται στη χώρα σχετικά με την άνοδο της ποιότητας των παρεχόμενων υπηρεσιών στον τομέα του τουρισμού.

Να προτείνει βέλτιστες πρακτικές από παραδείγματα ανταγωνιστικών τουριστικών προορισμών για την εκπαίδευση και κατάρτιση στον τομέα του τουρισμού.

Να συμβάλλει στη δημιουργία μιας διεθνικής κοινότητας αποτελούμενης από φορείς χάραξης και εφαρμογής πολιτικής για την Τουριστική Εκπαίδευση και Κατάρτιση.

Να προτείνει λύσεις για τη σύνδεση ανάμεσα στη στρατηγική της Πολιτείας για τον Τουρισμό και την προσαρμογή των προγραμμάτων σπουδών.

Να μετουσιωθεί σε έναν ευέλικτο μηχανισμό αμφίδρομης επικοινωνίας ανάμεσα στην Πολιτεία και στους Φορείς Κατάρτισης και Εκπαίδευσης.

Να ενισχύσει τη συνεργασία και το συντονισμό των δημοσίων και ιδιωτικών φορέων που δραστηριοποιούνται στον τομέα της παροχής Τουριστικής Εκπαίδευσης και Κατάρτισης. Στο πλαίσιο των εργασιών του θα εξετάζονται οι τάσεις της επαγγελματικής εκπαίδευσης και κατάρτισης, τόσο σε εθνικό και διεθνές επίπεδο (όσο και συνδυαστικά), η χαρτογράφηση του χώρου της τουριστικής εκπαίδευσης και κατάρτισης (εκπαιδευτικό δυναμικό, curricula, κ.λπ.) και θα παρέχεται συμβουλευτική για τις νέες ειδικότητες και τις διαδικασίες πιστοποίησης, καθώς και το επίπεδο πιστοποίησης για τις τουριστικές ειδικότητες εν γένει.

Τόσο στους συμμετέχοντες, όσο και στο ευρύτερο κοινό στόχο θα ανακοινώνονται τα αποτελέσματα των μελετών και ερευνών που θα πραγματοποιηθούν στο πλαίσιο του Μέτρου 8.1., ώστε να υπάρξει πλήρης δημοσιοποίηση και ενημέρωση σχετικά με τις προοπτικές και τις τάσεις στα τουριστικά επαγγέλματα και στις ανάγκες εκπαίδευσης και κατάρτισης.

Για πληροφορίες, μπορούν να απευθυνθούν στην κυρία Μ. Οικονόμου, του Υπουργείου Τουριστικής Ανάπτυξης, στο τηλέφωνο 210. 6910402

Δρομολόγια του **DODEKANISOS PRIDE**
Από 16/10/2006 έως 4/11/2006

ΚΑΘΗΜΕΡΙΝΑ (ΔΕΥΤΕΡΑ - ΚΥΡΙΑΚΗ)		
ΛΙΜΑΝΙ	ΑΦΙΞΗ	ΑΝΑΧΩΡΗΣΗ
ΛΕΡΟΣ	-	06:45
ΚΑΛΥΜΝΟΣ	07:30	07:40
ΚΩΣ	08:15	08:20
ΣΥΜΗ	09:45	09:50
ΡΟΔΟΣ	10:40	15:00
ΣΥΜΗ	15:50	15:55
ΚΩΣ	17:20	17:25
ΚΑΛΥΜΝΟΣ	18:00	18:05
ΛΕΡΟΣ	18:50	ΔΙΑΝ/ΣΗ

Κυριακή 05/11/2006 - Τετάρτη 08/11/2006
ΠΡΟΣΚΥΝΗΜΑ ΣΤΟΝ ΠΑΝΟΡΜΙΤΗ

05/11/2006 - 08/11/2006		
ΛΙΜΑΝΙ	ΑΦΙΞΗ	ΑΝΑΧΩΡΗΣΗ
ΛΕΡΟΣ	-	06:45
ΚΑΛΥΜΝΟΣ	07:30	07:40
ΚΩΣ	08:15	08:20
ΠΑΝΟΡΜΙΤΗΣ	09:45	09:50
ΡΟΔΟΣ	10:40	15:00
ΠΑΝΟΡΜΙΤΗΣ	15:50	15:55
ΚΩΣ	17:20	17:25
ΚΑΛΥΜΝΟΣ	18:00	18:05
ΛΕΡΟΣ	18:50	ΔΙΑΝ/ΣΗ

Δρομολόγια του **DODEKANISOS EXPRESS**
Από 16/10/2006 - 04/11/2006

ΚΑΘΗΜΕΡΙΝΑ (ΔΕΥΤΕΡΑ - ΚΥΡΙΑΚΗ)		
ΛΙΜΑΝΙ	ΑΦΙΞΗ	ΑΝΑΧΩΡΗΣΗ
ΡΟΔΟΣ	-	08:30
ΣΥΜΗ	09:25	09:30
ΚΩΣ	11:00	11:10
ΚΑΛΥΜΝΟΣ	11:50	12:00
ΛΕΡΟΣ	12:50	14:30
ΚΑΛΥΜΝΟΣ	15:20	15:30
ΚΩΣ	16:10	16:20
ΣΥΜΗ	17:40	17:45
ΡΟΔΟΣ	18:30	ΔΙΑΝ/ΣΗ

ΜΟΝΟ ΓΙΑ ΤΗΝ ΚΥΡΙΑΚΗ 22/10/2006		
ΛΙΜΑΝΙ	ΑΦΙΞΗ	ΑΝΑΧΩΡΗΣΗ
ΡΟΔΟΣ	-	08:30
ΣΥΜΗ	09:25	09:30
ΚΩΣ	11:00	11:10
ΚΑΛΥΜΝΟΣ	11:50	12:00
ΛΕΡΟΣ	12:50	12:55
ΠΑΤΜΟΣ	13:35	13:40
ΛΕΡΟΣ	14:20	14:30
ΚΑΛΥΜΝΟΣ	15:20	15:30
ΚΩΣ	16:10	16:20
ΣΥΜΗ	17:40	17:45
ΡΟΔΟΣ	18:30	ΔΙΑΝ/ΣΗ

ΠΡΟΣΚΥΝΗΜΑ ΣΤΟΝ ΠΑΝΟΡΜΙΤΗ

ΚΥΡΙΑΚΗ 05/11/2006 ΔΕΥΤΕΡΑ 06/11/2006		
ΛΙΜΑΝΙ	ΑΦΙΞΗ	ΑΝΑΧΩΡΗΣΗ
ΡΟΔΟΣ	-	08:30
ΠΑΝΟΡΜΙΤΗΣ	09:25	09:30
ΚΩΣ	11:00	11:10
ΚΑΛΥΜΝΟΣ	11:50	12:00
ΛΕΡΟΣ	12:50	14:30
ΚΑΛΥΜΝΟΣ	15:20	15:30
ΚΩΣ	16:10	16:20
ΠΑΝΟΡΜΙΤΗΣ	17:40	17:45
ΡΟΔΟΣ	18:30	ΔΙΑΝ/ΣΗ

ΤΡΙΤΗ 07/11/2006 ΤΕΤΑΡΤΗ 08/11/2006		
ΛΙΜΑΝΙ	ΑΦΙΞΗ	ΑΝΑΧΩΡΗΣΗ
ΡΟΔΟΣ	-	08:00
ΠΑΝΟΡΜΙΤΗΣ	08:50	09:00
ΡΟΔΟΣ	09:50	10:30
ΠΑΝΟΡΜΙΤΗΣ	11:20	12:30
ΡΟΔΟΣ	13:20	15:30
ΠΑΝΟΡΜΙΤΗΣ	16:20	18:00
ΡΟΔΟΣ	18:50	ΔΙΑΝ/ΣΗ



DODEKANISOS SEAWAYS
Η δική μας ναυτιλιακή!
Αυστραλίας 3, 85100 Ρόδος, τηλ.: 22410 70590, fax: 22410 70591, www.12ne.gr

Έτοιμοι για ΚΤΕΟ;
τώρα ΚΤΕΟ σε 25 λεπτά!
Ιδιωτικό ΚΤΕΟ Ρόδου
για ραντεβού..22410 67677
ανοιχτά απογεύματα και σάββατο, όλα τα παράβολα αγοράζονται στο ΚΤΕΟ
AUTOVISION
ΠΡΟΓΡΑΜΜΑ ΠΡΟΣΚΛΗΣΗΣ ΟΧΗΜΑΤΩΝ Ν. ΔΩΔ/ΣΟΥ
!!!! - Τον Νοέμβριο ΡΟΗ 4501 εώς 6500
- Τον Δεκέμβριο ΡΟΗ 6501 εώς ΡΟΗ 8500
Η ΜΗ ΔΙΕΝΕΡΓΕΙΑ ΤΕΧΝΙΚΟΥ ΕΛΕΓΧΟΥ ΤΟΥ ΟΧΗΜΑΤΟΣ ΣΑΣ (ΚΤΕΟ) ΜΕΣΑ ΣΤΙΣ ΠΡΟΘΕΣΜΙΕΣ, ΑΠΟΤΕΛΕΙ ΠΑΡΑΒΑΣΗ (ΚΟΚ 86) ΚΑΙ ΤΙΜΩΡΕΙΤΑΙ ΑΠΟ ΤΙΣ ΑΡΧΕΣ ΜΕ ΠΡΟΣΤΙΜΟ 334 ΕΥΡΩ ΚΑΙ ΑΦΑΙΡΕΣΗ ΠΙΝΑΚΙΔΩΝ
ΑΕ1318

Δόθηκαν χθες

Διευκρινήσεις του ΕΒΕΔ για τα μέτρα

Αντιρρήσεις μόνο για τα υγρά που αγοράζονται από τα free shop

«Η μόνη αντίρρηση που έχουμε, είναι όσον αφορά τα υγρά που αγοράζονται στα καταστήματα αφορολογήτων ειδών των αεροδρομίων» διευκρίνισε χτες ο πρόεδρος του Επιμελητηρίου Δωδεκανήσου κ. Γιώργος Χατζημάρκος, αναφερόμενος στο θέμα του νέου κανονισμού που ισχύει πλέον και στην περιοχή μας.

Σε ερώτηση δημοσιογράφων, γύρω από το ζήτημα που προέκυψε με τα νέα ισχύοντα για λόγους ασφαλείας στα αεροδρόμια, ο κ. Χατζημάρκος ξεκαθάρισε, ότι πρωτίστως μας ενδιαφέρει η ασφάλεια των πτήσεων, και μάλιστα απαιτούμε την ενίσχυση των μέτρων αυτών, ώστε να αυξηθεί έτσι και το αίσθημα ασφαλείας των επιβατών.

«Καλώς παίρνονται μέτρα ασφαλείας για τις πτήσεις» είπε χαρακτηριστικά ο πρόεδρος του Επιμελητηρίου Δωδεκανήσου, υπογραμμίζοντας όμως ότι, δεν μπορεί να παραβλεφθεί το γεγονός ότι, όσα προβλέπει ο νέος κανονισμός αναφορικά με την αγορά και τη μεταφορά των ποτών, θα οδηγήσει σε μεταβίβαση τζίρου στην αγορά μας.

Πάντως όπως έγινε γνωστό, με το θέμα ασχολείται διεξοδικά ο γενικός γραμματέας του Επιμελητηρίου ο κ. Νίκος Παπασταματίου, ο οποίος αυτές τις μέρες πραγματοποιεί επαφές και με άλλα επιμελητήρια διαφόρων ευρωπαϊκών περιοχών, ώστε να υπάρξει κοινή στάση και κοινός αγώνας.

Μάλιστα υπάρχει η πιθανότητα ακόμα και σήμερα, να καταλήξουν σε κάτι συγκεκριμένο τα επιμελητήρια αυτά, όσον αφορά την αντιμετώπιση του προβλήματος που προέκυψε.

ΥΠΕΓΡΑΦΗ ΧΘΕΣ

Μνημόνιο συνεργασίας μεταξύ ξενοδόχων-ΤΕΕ

Στόχος η αντιμετώπιση εκκρεμοτήτων μεταξύ των οποίων οι πολεοδομικές υπερβάσεις

Μνημόνιο συνεργασίας σε επτά κοινού ενδιαφέροντος πεδία για τον ξενοδοχειακό και τον τεχνικό κόσμο της χώρας υπέγραψαν ο πρόεδρος του Ξενοδοχειακού Επιμελητηρίου της Ελλάδος (ΞΕΕ) κ. Γεράσιμος Λ. Φωκάς και ο κ. Γιάννης Αλαβάνος, πρόεδρος του Τεχνικού Επιμελητηρίου Ελλάδος (ΤΕΕ).

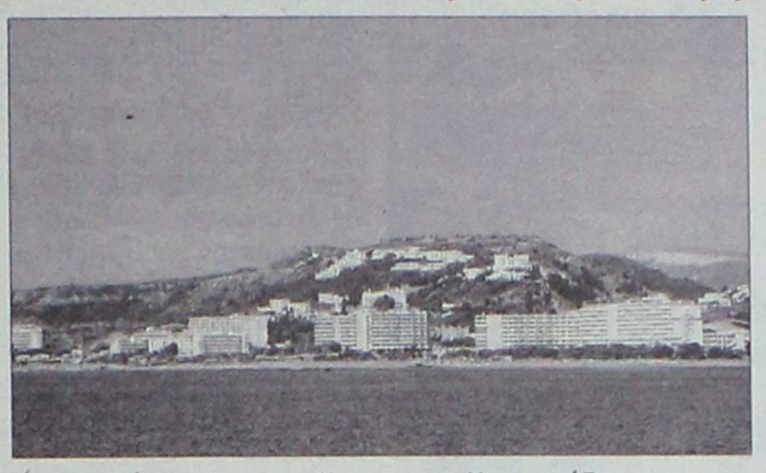

Η συνεργασία αυτή αφορά αρκετά θέματα μείζονος σημασίας για την περιοχή της Δωδεκανήσου με πιο χαρακτηριστικά εξ αυτών, τις πολεοδομικές εκκρεμότητες των ξενοδοχειακών μονάδων.

Τα δύο Επιμελητήρια θα συνεργαστούν σε ζητήματα χωροταξικού - πολεοδομικού σχεδιασμού, προστασίας του περιβάλλοντος από τις ξενοδοχειακές επιχειρήσεις, ανάδειξης της πολιτιστικής κληρονομιάς, οργάνωσης και λειτουργίας των μεταφορών στην χώρα μας, εκπόνησης τουριστικών προτύπων ποιότητας, κατάθεσης προτάσεων για την διασφάλιση των χρηματοδοτήσεων κοινοτικών προγραμμάτων αλλά και σε άλλα θέματα κοινού ενδιαφέροντος.

Ειδικότερα, θα εξετασθούν ζητήματα νομοθεσίας που επηρεάζουν την ανταγωνιστικότητα του τουριστικού προϊόντος και την ανάπτυξη των ειδικών τουριστικών υποδομών, όπως:

- Νομοσχέδιο για τον αιγιαλό και την παραλία.
- Ιδιωτική πολεοδόμηση και παραθεριστική κατοικία.
- Ειδικό χωροταξικό για τον τουρισμό και εν γένει Τουρισμός και Χωροταξία.
- Νομοθεσία περί δασών.
- Εμπλουτισμός και εκσυγχρονισμός του ξενοδοχειακού προϊόντος με κίνητρα πολεοδομικής φύσης.
- Πολεοδομικές εκκρεμότητες ξενοδοχειακών μονάδων.

Εξ άλλου, στο πλαίσιο του ΕΠΑΝΤΥΚ (Εθνικό Πρόγραμμα Αντισεισμικής Ενίσχυσης Υφιστάμενων Κατασκευών) θα μπορεί να γίνεται έλεγχος της στατικής ενέργειας των υφιστάμενων ξενοδοχειακών μονάδων, ιδιαίτερα στις σεισμογενείς περιοχές.

Για την μεγιστοποίηση της αποτελεσματικότητας της συνεργασίας των δύο φορέων, συστήνεται Μόνιμη Επιτροπή Συνεργασίας Ξενοδοχειακού Επιμελητηρίου Ελλάδας και Τεχνικού Επιμελητηρίου Ελλάδας, επικεφαλής της οποίας είναι οι πρόεδροι του Ξενοδοχειακού Επιμελητηρίου Ελλάδας κ. Φωκάς Λ. Γεράσιμος και του Τεχνικού Επιμελητηρίου Ελλάδας, κ. Γιάννης Αλαβάνος.

ΕΤΑΙΡΙΑ ΑΝΑΚΥΚΛΩΣΗΣ ΑΝΑΛΩΣΙΜΩΝ
RECYCLINK

Μείωση του κόστους των εκτυπώσεών σας έως 60%

Διατήρηση ποιότητας εκτύπωσης 100%

hp OKI EPSON olivetti SAMSUNG TOSHIBA
KONICA MINOLTA XEROX Tektronix Canon brother

- Ανακατασκευάζουμε πάνω από 1.000 μελάνια, μελανοταινίες και τόνερ στη Ρόδο και σε άλλα 15 εργαστήρια σε όλη την Ελλάδα
- Χρησιμοποιούμε τα πλέον σύχρονα μηχανήματα και πρώτες ύλες άριστης ποιότητας
- 100% εγγύηση επιστροφής χρημάτων

Ζητούνται συνεργάτες στη Ρόδο και την υπόλοιπη ΔΩΔΕΚΑΝΗΣΟ

ΑΓΟΡΑΖΟΥΜΕ
ΤΑ ΚΕΝΑ ΜΕΛΑΝΟΔΟΧΙΑ ΜΕ ΚΕΦΑΛΗ ΜΕ 1,5 € ΚΑΙ ΤΑ ΚΕΝΑ ΤΟΝΕΡ ΜΕ 2,5 €

ΕΤΑΙΡΙΑ ΑΝΑΚΥΚΛΩΣΗΣ ΑΝΑΛΩΣΙΜΩΝ
RECYCLINK

Λίνδου 80, 85100 Ρόδος. Τηλ. & Fax: 22410 26590,
E-mail: rodos@recyclink.gr - Web: www.recyclink.gr

AT5050(Γ)

ΡΟΔΟΣ • ΒΟΛΟΣ • ΑΘΗΝΑ • ΑΙΓΙΟ • ΒΕΡΟΙΑ • ΘΕΣΣΑΛΟΝΙΚΗ
ΚΑΛΑΜΑΤΑ • ΚΟΡΙΝΘΟΣ • ΛΑΡΙΣΑ • ΜΥΤΙΛΗΝΗ • ΠΑΤΡΑ • ΤΡΙΠΟΛΗ

Γνωρίζουμε τον ηλεκτρισμό καλύτερα!



Από ένα σπίτι μέχρι ένα ξενοδοχείο, από ένα κατάστημα ρούχων μέχρι ένα σύγχρονο εμπορικό κέντρο, γνωρίζουμε και έχουμε τις λύσεις για κάθε ανάγκη!
Με ηλεκτρολογικές εγκαταστάσεις, μελέτες και εφαρμογές. Με συστήματα αυτοματισμών για «Εξυπνα Σπίτια» και επαγγελματικούς χώρους. Πάντα με υψηλή ποιότητα εργασίας, άμεση εξυπηρέτηση και επαγγελματισμό!

ΚΑΡΑΓΙΑΝΝΗΣ ΚΩΝΣΤΑΝΤΙΝΟΣ
ΕΡΓΟΛΑΒΟΣ ΗΛΕΚΤΡΟΛΟΓΟΣ

Μιχ. Βολονάκη 57, Ρόδος
Τηλ: 22410 39511, Κιν: 6979335742

ΧΠ2367

εστιατόριο
ΒΛΑΧΙΚΑ
ταβέρνα

Σας περιμένουμε
στον **πλέον ανακαινισμένο μας χώρο**
που συνδυάζει
τις **γνωστές** σε εσάς **γεύσεις**
με την **άψογη εξυπηρέτηση**
αλλά και τις **χαμηλές τιμές**

Η **νέα μας ορχήστρα** υπόσχεται
χορό, τραγούδι, γλέντι και διασκέδαση
κάθε Παρασκευή και Σάββατο

Χειμερινή έναρξη Παρασκευή 10 Νοεμβρίου

Τηλ. ρεζερβέ και πληροφορίες 6938586932
Λεωφόρος Ηρακλειδών, Κρητικά (20 μαγαζιά)
Ανοικτά καθημερινά μεσημέρι - βράδυ
Δεκτή κάθε κοινωνική σας εκδήλωση

ΑΤ 5067

Ξεσπάθωσε ο Καΐσερλης εναντίον των τραπεζών

Κατέθεσε ερώτηση στον υπουργό Οικονομίας



Ξεσπάθωσε εναντίον των τραπεζών ο βουλευτής Δωδεκανήσου κ. Κώστας Καΐσερλης σύμφωνα με τον οποίο μάλιστα, τα θέματα του νέου εργοστασίου της ΔΕΗ, η μεταφορά του ΙΚΑ κλπ. είναι αποπροσανατολιστικά!

Για το θέμα της ληστρικής συμπεριφοράς των τραπεζών, ο κ. Καΐσερλης κατέθεσε ερώτηση, η οποία απευθύνεται στον υπουργό Οικονομίας και Οικονομικών κ. Γ. Αλογοσκούφη, από τον οποία ζητά να μάθει αν υπάρχει καρτέλ τραπεζών και τι κάνει η επιτροπή ανταγωνισμού.

Ειδικότερα ο κ. Καΐσερλης αναφέρει τα εξής:

«Την ώρα που η κοινή γνώμη της Δωδεκανήσου αποπροσανατολίζεται με την κατάσταση στην εκπαίδευση, και τις δήθεν εκκρεμότητες στα μεγάλα έργα της μεταφοράς του ΙΚΑ, και της κατασκευής εργοστασίου της ΔΕΗ στη Ρόδο, την ίδια στιγμή συντελείται η μεγαλύτερη ληστεία του αιώνα σε βάρος των αδύνατων τάξεων της κοινωνίας μας. Είναι γνωστό ότι χιλιάδες πολίτες χαμηλών εισοδημάτων απευθύνονται στις Τράπεζες για να πάρουν ένα καταναλωτικό δάνειο με το οποίο θα συντηρήσουν την οικογένεια, θα πληρώσουν τα έξοδα του φοιτητή, θα καλύψουν την αρρώστια που τους βρήκε, θα κάνουν έναν αξιοπρεπή γάμο.

Και οι Τραπεζίτες κ. Υπουργέ μπροστά στα μάτια σας αισχροκερδούν και εκμεταλλευόμενες τις ανάγκες και τις αδυναμίες των πολιτών τους ρουφούν το αίμα. Για ένα καταναλωτικό δάνειο τεσσάρων χιλιάδων ευρώ, που θα εξοφληθεί σε έξη χρόνια από το μισθό ενός δημοσίου υπαλλήλου, δηλαδή σίγουρη εξόφληση, ο υπάλληλος παίρνει στο χέρι τρεις χιλιάδες επτακόσια είκοσι ευρώ, αφού του κρατούν για έξοδα φακέλου διακόσια ογδόντα ευρώ και πληρώνει ογδόντα ευρώ το μήνα, με επιτόκιο 12%, συνολικά δηλαδή πέντε χιλιάδες επτακόσια εξήντα ευρώ.

Και μάλιστα όταν ο τιμάριθμος είναι 3% και οι τόκοι καταθέσεων των χρημάτων των πολιτών είναι 1%

Επειδή αυτή η συναλλαγή πρέπει να ονομαστεί ληστεία.

Επειδή η άγνοια των υπευθύνων πρέπει να ονομαστεί συνενοχή.

ΕΡΩΤΑΤΑΙ Ο κ. ΥΠΟΥΡΓΟΣ:

1.Εάν υπάρχει καρτέλ στις τράπεζες και τι κάνει η επιτροπή ανταγωνισμού.

2. Εάν στο καρτέλ συμμετέχουν και οι δημόσιες τράπεζες που υποτίθεται ότι ανήκουν στο λαό».



BIO HAIR AFRICA
28 χρόνια

Το πρώτο αναγνωρισμένο βιολογικό κομμωτήριο χωρίς αμμωνία και χημικές ουσίες

ΤΩΡΑ με ΜΟΝΟ 80€ το μήνα
ΕΞΑΣΦΑΛΙΣΤΕ ΟΛΑ
ΤΙΜΗ ΕΚΠΛΗΞΗ
τα χτενίσματα σας, βαφή, κόψιμο και ανταύγειες

ΧΕΙΜΕΡΙΝΟ ΩΡΑΡΙΟ

• ΔΕΥΤΕΡΑ	17.00-21.00
• ΤΡΙΤΗ - ΠΑΡΑΣΚΕΥΗ	09.00-21.00
• ΣΑΒΒΑΤΟ	09.00-19.00

✓ • ΕΙΔΙΚΕΣ ΤΙΜΕΣ ΓΙΑ ΧΑΜΗΛΟΣΥΝΤΑΞΙΟΥΧΟΥΣ ΚΑΘΕ ΠΕΜΠΤΗ
✓ • ΠΑΚΕΤΑ ΓΑΜΟΥ

Ο τιμοκατάλογος μας είναι Β' κατηγορίας αναγνωρισμένος από τον Σύλλογο Κομμωτών

ΛΕΩΦ. ΗΡΑΚΛΕΙΔΩΝ 273, ΙΑΛΥΣΟΣ
ΤΗΛ. ΕΠΙΚΟΙΝΩΝΙΑΣ: 2241090690 ΑΤ5047

Ξανά για το ακτοπλοϊκό

Νέα ερώτηση κατέθεσε ο Γ. Παρασκευάς



Ερώτηση προς τον υπόυργό Εμπορικής Ναυτιλίας κ. Μαν. Κεφαλογιάννη, για τις ακτοπλοϊκές συγκοινωνίες στα Δωδεκάνησα κατέθεσε, για μια ακόμη φορά, ο βουλευτής κ. Γιάννης Παρασκευάς.

Στην ερώτησή του ο κ. Παρασκευάς αναφέρει τα εξής:

«κ. Υπουργέ,

Θα συμφωνήσω μαζί σας, κ. Υπουργέ, ότι είναι ανιαρή και χωρίς λόγο η επανάληψη κάποιων πραγμάτων και μάλιστα χωρίς καμία ελπίδα να δοθεί έστω και απάντηση προοπτικής γιατί λύση δεν πρόκειται να δοθεί.

Ήλθε ένας άλλος χειμώνας και η κατάσταση στην ακτοπλοΐα γίνεται χειρότερη,

Οι κάτοικοι των νησιών έχουν ήδη αρχίσει να λένε «κάθε πέρυσι και καλύτερα».

Όλες οι παρεμβάσεις σας «κατά προτροπή των εφοπλιστών» αντί να βελτιώσουν την κατάσταση την χειροτερεύουν.

Έχουν γίνει απαγορευτικές οι μετακινήσεις από νησί σε νησί και από τον Πειραιά στα νησιά.

Δεν υπάρχει κανένα νησί που να εξυπηρετείται στοιχειωδώς και σε λίγο θα πάψει και η τροφοδοσία των νησιών με εμπορεύματα γιατί απαιτείται διπλή φορτοεκφόρτωση για να φθάσουν στον προορισμό τους.

Δεν αναφέρομαι μόνο στα μικρά νησιά κ. Υπουργέ.

Επί εποχής σας οι κάτοικοι ακόμα και μεγαλύτερων νησιών όπως π.χ η Σύμη αναπολούν «ημερών αρχαίων» όταν υπήρχε η δυνατότητα καθημερινής διασύνδεσης με τη Ρόδο και τον Πειραιά και ευχερή μεταφορά εμπορευμάτων.

Ερωτάται ο κ Υπουργός:

1. Υπάρχει «φως στην άκρη του τούνελ» για βελτίωση της κατάστασης;

2. Πότε θα δημοσιοποιηθεί το πρόγραμμα των ακτοπλοϊκών γραμμών;

3. Θα υποκύψετε στις πιέσεις και θα χαρακτηρίσετε όλες τις γραμμές δημοσίου συμφέροντος για να ικανοποιηθούν οι εφοπλιστές;

4. Για πότε προβλέπετε κάποια λύση, ή θα πάμε από το κακό στο χειρότερο;

5. Υπάρχει συνεργασία του Υπουργείου Εμπορικής Ναυτιλίας με το Υπουργείο Αιγαίου και Νησιωτικής Πολιτικής»;



Ο νεοεκλεγείς δήμαρχος Δικαίου Κω Μιχ. Χατζηκαλύμνιος δηλώνει:

Οι συμπολίτες μου ήθελαν αλλαγή

Ο ανεξάρτητος συνδυασμός του στηρίχθηκε από τη ΝΔ και τον Συνασπισμό

Μόνο έκπληξη προκάλεσε, το βράδυ των δημοτικών εκλογών, η είδηση ότι ο Βασίλης Χατζηγιακουμής, δήμαρχος Δικαίου Κω για δύο τετραετίες, μέλος της διοικούσας της ΤΕΔΚ και στέλεχος του ΠΑΣΟΚ , για πολλά χρόνια, έχασε από τον Μιχάλη Χατζηκαλύμνιο, αγνώστων λοιπών στοιχείων έως εκείνη τη στιγμή.

Ο Μιχάλης Χατζηγιακουμής 39 ετών, πολιτικός μηχανικός, επί οκταετία δημοτικός σύμβουλος και αντιδήμαρχος για ένα χρόνο, κέρδισε έναν Χατζηγιακουμή που υποτίμησε τον αντίπαλο, δεν τον αξιολόγησε σωστά και απέδειξε περίτρανα ότι η σιγουριά είναι κακός σύμβουλος παντού και πάντα αλλά κυρίως στην πολιτική.

Ήσασταν μία από τις μεγαλύτερες εκπλήξεις των εκλογών στη Δωδεκάνησο. Πώς τα καταφέρατε;

Της Ροδούλας Λουλουδάκη

Σε προεκλογική μου ομιλία είχα πει ότι αν «κρατήσει» η περιοχή του Αγίου Γεωργίου, προπύργιο, άλλοτε, του κ. Χατζηγιακουμή τότε θα πάρουμε τις εκλογές. Οι πολίτες του Πυλίου ήθελαν την αλλαγή, μετά από 30 χρόνια ίδιας λογικής στη διαχείριση των πολιτικών πραγμάτων του τόπου.

Λένε ότι υπάρχει μια σύγχυση σε σχέση με την πολιτική ταυτότητα του συνδυασμού σας...

Εγώ ψηφίζω Συνασπισμό αλλά δεν είμαι οργανωμένος. Το ψηφοδέλτιό μας ήταν πραγματικά ανεξάρτητο υπό την έννοια ότι οι άνθρωποι που το αποτελούσαν αφουγκράστηκαν την κοινωνία και δραστηριοποιήθηκαν.

Πάντως η νίκη πιστώθηκε στη Νέα Δημοκρατία...

Δεν έχει τεθεί τέτοιο ζήτημα ούτε από τους αντιπάλους μας. Από τους δέκα εκλεγμένους δημοτικούς συμβούλους μας οι τέσσερις προέρχονται από τη Νέα Δημοκρατία οι τρεις από το ΠΑΣΟΚ, οι τρεις είναι αριστεροί κι εγώ, όπως σας είπα αριστερός. Η Νέα Δημοκρατία μας παρείχε τη στήριξή της όπως και ο Συνασπισμός τις οποίες βέβαια αποδεχτήκαμε.

Για μας που δεν παρακολουθούμε τόσο στενά τα δρώμενα στην Κω ο Βασίλης Χατζηγιακουμής εθεωρείτο πετυχημένος δήμαρχος...

Δεν σημαίνει ότι όποιος λογίζεται ως επιτυχημένος πρέπει να κερδίζει και κάθε εκλογική αναμέτρηση. Η αλαζονεία, ο αυταρχισμός, η υπεροψία, η λογική ότι τα ξέρουμε όλα και καλύτερα απ' όλους, η παντελής έλλειψη επαφής με τους συμπολίτες μας, σε προσωπικό και κοινωνικό επίπεδο και η δημιουργία μιας ολιγομελούς ομάδας με την οποία διοικούσε το δήμο έκαναν τον κόσμο να θέλει την αλλαγή.

Κι εσάς πρέπει να σας υποτίμησε...

Φοβερά. Χαρακτηρισμοί όπως παιδάκια, μπουμπούκια, άθροισμα προσωπικών φιλοδοξιών και συμφερόντων ήταν μόνο μερικοί από τους χαρακτηρισμούς που μας αποδόθηκαν. Κι όλα αυτά ενώ οι περισσότεροι ήμασταν συνεργάτες του και την πρώτη και τη δεύτερη τετραετία έχοντας διατελέσει μάλιστα εγώ ένα χρόνο αντιδήμαρχός του. Δεν βρήκε ούτε μία καλή λέξη να πει για μας. Αντίθετα στις προεκλογικές του ομιλίες αντί να αναφερθεί στο έργο του και στο πρόγραμμά του, για τη νέα περίοδο, εξαντλήθηκε σε κραυγές, σε πλήρη υποτίμηση όλων μας, ακόμη και με προσωπικές αναφορές.

Ο κ. Χατζηγιακουμής δήλωσε ήδη ότι θα επιμείνει με το δήμο και θα επανέλθει να τον διεκδικήσει. Αντιλαμβάνομαι ότι θα έχετε σκληρή αντιπολίτευση...

Κανένα πρόβλημα. Αν αντιλαμβάνεται το ρόλο του ως αντιπολίτευση σε στείρα αντιπαράθεση και όχι σε κατάθεση προτάσεων είμαστε σίγουροι ότι οι συμπολίτες μας θα συνεχίσουν να τον καταδικάζουν.

Σας προσάπτουν απειρία η οποία δεν θα σας επιτρέψει να πάτε το δήμο πολύ μακριά...

Δεν είναι έτσι. Διετέλεσα οκτώ χρόνια δημοτικός σύμβουλος και ένα χρόνο αντιδήμαρχος. Η δεύτερη σε ψήφους δημοτική μας σύμβουλος διετέλεσε πρόεδρος του δημοτικού συμβουλίου. Εκλέχτηκε μαζί μας, αντιδήμαρχος του κ. Χατζηγιακουμή ο οποίος παραιτήθηκε από την παράταξή του. Συνολικά πέντε δημοτικοί σύμβουλοι του κ. Χατζηγιακουμή, μετά την πρώτη του τετραετία τον άφησαν και στο τέλος της δεύτερης τετραετίας τρεις δημοτικοί σύμβουλοι και δύο τοπικοί, αποχώρησαν. Όλοι αυτοί στήριξαν και στηρίζουν την παράταξή μας οι περισσότεροι δε ήταν και υποψήφιοί μας και εκλέχτηκαν.

Πως βλέπετε την πρόταση του νεοεκλεγέντα δημάρχου Κω Γιώργου Κυρίτση για ένα δήμο ολόκληρο το νησί;

Δεν είμαστε υπέρ του ενός δήμου στο νησί. Θεωρούμε τη συζήτηση εντελώς άκαιρη και εξυπηρετεί μόνο επικοινωνιακούς λόγους στρέφοντας την προσοχή μας μακριά από τα προβλήματα του τόπου μας την επίλυση των οποίων μας ανέθεσαν οι συνδημότες μας με

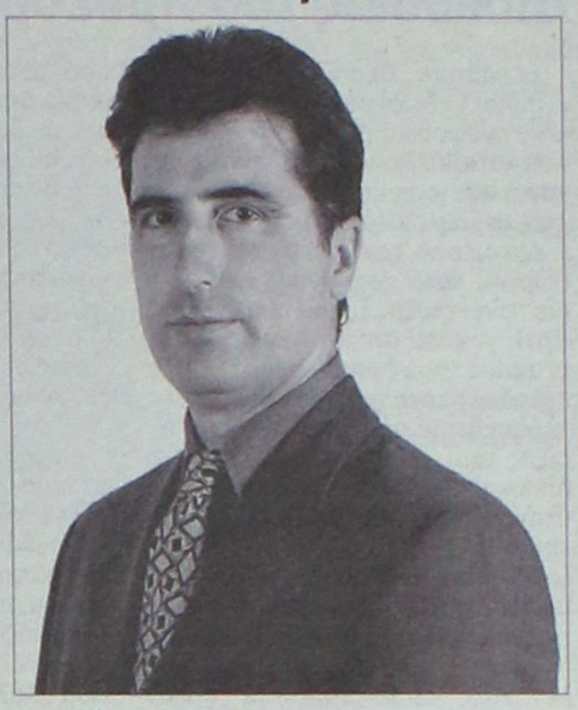

την ψήφο τους.

Ο απερχόμενος δήμαρχος ξεκίνησε να σας ενημερώνει;

Μέχρι στιγμής η συμπεριφορά που εισπράττουμε, στις κοινωνικές επαφές, γιατί επαφές σε επίπεδο λειτουργίας του δήμου δεν έχουμε ακόμη, είναι σκυμμένα κεφάλια και δηλώσεις του τύπου «δεν κέρδισαν αυτοί, χάσαμε εμείς» κατά το «έκανε η κότα το αυγό ή το αυγό την κότα;» Αφού άφησα μια περίοδο δύο εβδομάδων για να συνηθίσουμε όλοι στη νέα πραγματικότητα επισκέπτομαι συνεχώς τις υπηρεσίες και έχοντας άψογη συνεργασία με τα στελέχη του δήμου μας κινούμαι σε δύο επίπεδα. Ενημερώνομαι σε όλα τα θέματα, τρέχοντα και μη και προγραμματίζουμε όλοι μαζί τις ενέργειές μας ώστε με την ανάληψη των καθηκόντων μας να είμαστε έτοιμοι για αποφάσεις.



Διάθεση - Διανομή Δωδεκανήσου

3t α.ε.β.ε.

6ο χλμ. Ρόδου-Λίνδου τηλ. 22410 68000

ΤΟΠΙΚΟΙ ΣΥΝΕΡΓΑΤΕΣ: • ΚΩΣ: ΑΝΤΩΝΗΣ ΠΕΤΡΗΣ τηλ. 22420 68384 • ΚΑΛΥΜΝΟΣ: ΝΙΚΟΛΑΟΣ ΜΑΛΙΔΑΚΗΣ τηλ. 22430 50900
• ΛΕΡΟΣ: ΙΩΑΝΝΗΣ ΘΕΜΕΛΑΡΟΣ τηλ. 22470 25310 • ΠΑΤΜΟΣ: ΝΙΚΟΛΑΟΣ ΓΑΜΠΙΕΡΑΚΗΣ τηλ. 22470 32213 AT3791

Αίτημα της "Δωδεκάνησος Ναυτιλιακή" για επιδότηση των γραμμών

Ανοιχτή στήριξη από το ΕΒΕΔ

Δηλώσεις του προέδρου Γ. Χατζημάρκου. Παρεμβάσεις από φορείς και οργανώσεις

Ξεκάθαρη θέση στήριξης της εταιρίας «Δωδεκάνησος Ναυτιλιακή», αναφορικά με την προσπάθεια που καταβάλλει να εξυπηρετήσει τα νησιά και τους κατοίκους της, πήρε χτες το Επιμελητήριο Δωδεκανήσου.

Δια μέσου του προέδρου του κ. Γιώργου Χατζημάρκου και στο πλαίσιο συνέντευξης Τύπου που δόθηκε, έγινε γνωστό ότι το εγχείρημα της εταιρίας να δρομολογήσει στην ενδοδωδεκανησιακή γραμμή τα δύο πλοία καταμαράν, τυγχάνει της στήριξής του, καθώς η ενέργεια αυτή αποσκοπεί στο να βελτιώσει την ποιότητα ζωής των κατοίκων των νησιών.

Ειδικότερα αναφερόμενος στο θέμα ο πρόεδρος του Επιμελητηρίου τάχθηκε υπέρ μίας βοήθειας που θα πρέπει να υπάρξει από το κράτος λέγοντας χαρακτηριστικά «όταν εμφανίζεται μία μεγάλη επένδυση στην περιοχή η οποία καλύπτει τις ανάγκες της και ανταποκρίνεται στην ποιότητα, θέλουμε να βλέπουμε αρωγό και την πολιτεία».

Όπως εξήγησε ο κ. Χατζημάρκος θα πρέπει να επιβραβευθεί με κάποιο τρόπο το εγχείρημα της εταιρίας και να της δοθεί η δυνατότητα να συμμετάσχει με τα σκάφη της σε διαγωνισμούς, με στόχο όπως είπε να μείνουν τα πλοία αυτά στα Δωδεκάνησα προς εξυπηρέτηση των κατοίκων αλλά κυρίως να μένουν επί 12 μήνες στις θάλασσές μας.

Αυτό όπως επεσήμανε πιστεύει και τα κοινό της Δωδεκανήσου, ενώ συνεχίζοντας τόνισε ότι πρόκειται για μία δίκαιη θέση απέναντι στις ανάγκες και στο δικαίωμα των κατοίκων για βελτίωση της ποιότητας ζωής τους, όπως επίσης για μία δίκαιη θέση απέναντι σε αυτούς που τόλμησαν αυτό το εγχείρημα.

Υπενθυμίζεται ότι, η εταιρία ανακοίνωσε ότι αμέσως μετά την εορτή του Πανορμίτη θα σταματήσει για διάστημα τεσσάρων μηνών τα δρομολόγια προς τα νησιά των δύο πλοίων της, λόγω του μεγάλου κόστους που υπάρχει στα καύσιμα και το οποίο δεν της επιτρέπει να διατηρήσει τα δρομολόγια αυτά, τη στιγμή που δε λαμβάνει καμία επιδότηση.

Η ανακοίνωση για τη διακοπή των δρομολογίων το χειμώνα, προκάλεσε όπως ήταν φυσικό την αντίδραση των κατοίκων του βορείου συγκροτήματος, η οποία οδήγησε σε ευρεία σύσκεψη φορέων με την αποστολή επιστολή διαμαρτυρίας στον υπουργό Αιγαίου Αριστοτέλη Παυλίδη.

ΨΗΦΙΣΜΑ

Επίσης σημειώνεται ότι προχτές πραγματοποιήθηκε στο επαρχείο Καλύμνου νέα σύσκεψη και αποφασίστηκε να εκδοθεί για το θέμα που προέκυψε, ψήφισμα διαμαρτυρίας που θα σταλεί στους αρμόδιους.

Το ψήφισμα έχει ως εξής:

"Τα μέλη του Επαρχιακού Συμβουλίου Καλύμνου και εκπρόσωποι επαγγελματικών και παραγωγικών φορέων του νησιού μας, εκφράζουν την έντονη διαμαρτυρία τους για την απουσία ουσιαστικής μέριμνας της Πολιτείας όσον αφορά την ακτοπλοϊκή σύνδεση των νησιών μας. Είναι γνωστά τα προβλήματα που αντιμετώπισαν και αντιμετωπίζουν τα νησιά μας τα τελευταία χρόνια, λόγω της ελλιπούς σύνδεσής τους με Πειραιά, με την έδρα του Νομού και με τα άλλα νησιά της Δωδεκανήσου. Τα δύο προηγούμενα χρόνια, τα προβλήματα τουλάχιστον όσον αφορά την ενδοδωδεκανησιακή σύνδεση αμβλύνθηκαν, λόγω της εκτέλεσης από ιδιώτη των γραμμών Ρόδου - Κω - Καλύμνου - Λέρου - Λειψών - Πάτμου και αντίστροφα. Οι γραμμές αυτές επέτρεπαν στους κατοίκους των νησιών να μετακινούνται με ταχύτητα και αξιοπιστία και τους έδινε τη δυνατότητα να επιστρέφουν αυθημερόν στη βάση τους. Η διακοπή των συγκεκριμένων δρομολογίων, φέρνει τα νησιά μας στην ίδια δεινή θέση που βρισκόταν προ διετίας και οδηγεί τους επαγγελματίες και τους πολίτες των νησιών σε αδιέξοδη κατάσταση. Όμως δεν επιτρέπεται και δεν είναι δυνατό να εξαρτάται η σύνδεση των νησιών από την ύπαρξη ή μη ιδιωτικής πρωτοβουλίας.



Θεωρούμε ότι είναι επιβεβλημένο και αποτελεί χρέος της πολιτείας να σταθεί κοντά μας και να δώσει άμεσα λύση στο πρόβλημα. Μέχρι σήμερα οι προσπάθειες που έγιναν δεν απέφεραν το ζητούμενο για τα νησιά, δηλαδή πυκνά δρομολόγια σε σταθερή βάση, με ταχύπλοα και αξιόπλοα πλοία.

Συμπεραίνουμε, επίσης, διαβάζοντας την προκήρυξη για τις δρομολογιακές γραμμές του υπουργείου Αιγαίου, ότι για τα νησιά μας η σύνδεση με την έδρα του νομού κρίνεται περιττή και για το λόγο αυτό δεν προκηρύσσονται οι αναγκαίες δρομολογιακές γραμμές. Αντίθετα για τις Κυκλάδες αυτό θεωρείται αυτονόητο και περιλαμβάνονται στην προκήρυξη έννέα (9) τοπικές δρομολογιακές γραμμές, που συνδέουν τη Σύρο με τα άλλα νησιά των Κυκλάδων. Ζητούμε λοιπόν, να γίνει νέα προκήρυξη από το υπουργείο Αιγαίου με δύο επιπλέον δρομολογιακές γραμμές που να συνδέουν την έδρα του Νομού με τα νησιά της επαρχίας Καλύμνου, ξεκινώντας καθημερινά από Ρόδο και από Πάτμο με τις ενδιάμεσες προσεγγίσεις και με προδιαγραφές τέτοιες που να διασφαλίζουν την καθημερινή σύνδεση των νησιών με πλοία αξιόπιστα, ταχύπλοα και σύγχρονα και να δομήσουν ένα σύστημα ικανό να ανταποκριθεί στις ανάγκες των κατοίκων".

ΕΜΠΟΡΙΚΟΙ ΑΝΤΙΠΡΟΣΩΠΟΙ

Αναφορικά με το θέμα, οι εμπορικοί αντιπρόσωποι της περιοχής μας, έστειλαν στον πρόεδρο του Επιμελητηρίου Δωδ/σου Γιώργο Χατζημάρκο, επιστολή, με την οποία επισημαίνουν ότι η διακοπή των δρομολογίων, θα τους προκαλέσει επαγγελματική ζημιά. Η επιστολή που κοινοποιείται και στον υπουργό Αιγαίου, το νομάρχη και τον πρόεδρο της ΤΕΔΚ, έχει ως εξής:

"Αξιότιμε κύριε πρόεδρε,

Πληροφορηθήκαμε τις τελευταίες ημέρες ότι η ναυτιλιακή εταιρεία Dodekanisos Seaways έχει αποφασίσει να διακόψει τα δρομολόγια των ταχύπλοων πλοίων της "Δωδεκάνησος Εξπρές" και "Δωδεκάνησος Πράιντ" στο πρώτο δεκαήμερο του Νοεμβρίου και για ολόκληρο το χειμώνα. Σύμφωνα με τις ίδιες πληροφορίες τα δύο ταχύπλοα θα επαναδρομολογηθούν στις αρχές Απριλίου του επόμενου έτους. Αν αυτό συμβεί, πρέπει να γνωρίζετε, θα είναι καταστροφικό για τους εμπορικούς αντιπροσώπους που είναι υποχρεωμένοι καθημερινά σχεδόν να ταξιδεύουν στα νησιά του νομού για επαγγελματικούς λόγους και για όλο το χρόνο.

Τα δύο πλοία μας εξυπηρετούν κατά τον καλύτερο δυνατό τρόπο και η ακινησία τους είναι βέβαιο θα μας προκαλέσει ανυπολόγιστη επαγγελματική ζημία διότι, είναι αδύνατο με τα δρομολόγια των πλοίων της γραμμής Πειραιά να καλύψουμε τις ανάγκες μας και των πελατών μας.

Ένας λόγος είναι ότι τα δρομολόγια αυτών των πλοίων δεν είναι τακτικά και δεν προσεγγίζουν σε όλα τα λιμάνια. Ένας άλλος λόγος είναι ότι θα υποχρεωνόμαστε να παραμένουμε στα νησιά για αρκετές ημέρες αφού δεν υπάρχει η δυνατότητα επιστροφής μας στη Ρόδο, την έδρα μας, την ίδια ημέρα ή την επομένη, τουλάχιστον. Πέραν φυσικά από το γεγονός ότι θ' αντιμετωπίσουμε τεράστιο οικονομικό κόστος για διανυκτερεύσεις σε ξενοδοχεία, φαγητά κ.α. Αντιλαμβάνεστε, συνεπώς, ότι η διακοπή των δρομολογίων της συγκεκριμένης εταιρείας θ' αποτελέσει σοβαρό πλήγμα για μας και τους πελάτες μας επιχειρηματίες των νησιών, αλλά δεν θα είμαστε και οι μόνοι που θα πληγούμε. Πλήγμα μαζί με μας θα δεχθούν οι ροδίτικες εταιρείες που στέλλουν καθημερινά είδη ζαχαροπλαστικής και άλλα προϊόντα στα υπόλοιπα νησιά. Και ακόμα οι ψαράδες των νησιών της Λέρου και Καλύμνου. Για όλους τους παραπάνω λόγους απευθύνουμε έκκληση σε σας να παρέμβετε και ν' ασκήσετε κάθε είδους πίεση προς τη Νομαρχία, την ΤΕΔΚΔ, το υπουργείο Αιγαίου και την ίδια την εταιρεία, ώστε τα πλοία της που εξυπηρετούν με τον καλύτερο τρόπο όλα τα νησιά και τους κατοίκους τους, πράγμα που όλοι αναγνωρίζουν και ομολογούν να παραμείνουν στη γραμμή.

Σας υπενθυμίζουμε ότι οι εμπορικοί αντιπρόσωποι στη Ρόδο είναι περισσότεροι από 80, αριθμός που αποτυπώνει και το μέγεθος του προβλήματος. Σας ευχαριστούμε εκ των προτέρων για την κατανόηση και τις ενέργειές σας.

Έπονται υπογραφές".

ΑΝΕΣ

ΑΝΩΝΥΜΗ ΝΑΥΤΙΛΙΑΚΗ ΕΤΑΙΡΙΑ ΣΥΜΗΣ

ΑΝΑΚΟΙΝΩΣΗ

ΠΡΟΣΚΥΝΗΜΑ ΣΤΟΝ ΠΑΝΟΡΜΙΤΗ

ΕΝΗΜΕΡΩΝΟΥΜΕ ΤΟ ΕΠΙΒΑΤΙΚΟ ΜΑΣ ΚΟΙΝΟ ΟΤΙ ΥΠΑΡΧΟΥΝ ΤΑ ΚΑΤΩΘΙ ΔΡΟΜΟΛΟΓΙΑ ΓΙΑ ΤΗΝ ΚΑΛΥΤΕΡΗ ΕΞΥΠΗΡΕΤΗΣΗ ΤΩΝ ΠΡΟΣΚΥΝΗΤΩΝ ΣΤΗΝ ΙΕΡΑ ΜΟΝΗ ΠΑΝΟΡΜΙΤΗ:

ΜΕ ΤΟ Ε/Γ - Ο/Γ ΣΥΜΗ:

- **ΤΡΙΤΗ 7/11/06:** ΑΠΟ ΡΟΔΟ(09:00) ΓΙΑ ΠΑΝΟΡΜΙΤΗ & ΑΠΟ ΠΑΝΟΡΜΙΤΗ(15:00) ΓΙΑ ΡΟΔΟ
- **ΤΕΤΑΡΤΗ 8/11/06:** ΑΠΟ ΡΟΔΟ(09:00) & (15:00) ΓΙΑ ΠΑΝ/ΤΗ & ΑΠΟ ΠΑΝ/ΤΗ(13:00) & (17:30) ΓΙΑ ΡΟΔΟ
- **ΠΕΜΠΤΗ 9/11/06:** ΑΠΟ ΡΟΔΟ(09:00) ΓΙΑ ΠΑΝΟΡΜΙΤΗ & ΑΠΟ ΠΑΝΟΡΜΙΤΗ(12:00) ΓΙΑ ΣΥΜΗ-ΡΟΔΟ
- **ΚΥΡΙΑΚΗ 12/11/06:** ΑΠΟ ΡΟΔΟ(09:00) ΓΙΑ ΠΑΝΟΡΜΙΤΗ & ΑΠΟ ΠΑΝΟΡΜΙΤΗ(12:00) ΓΙΑ ΣΥΜΗ-ΡΟΔΟ

ΜΕ ΤΟ Υ/Γ ΑΙΓΛΗ:

- **ΤΡΙΤΗ 7/11/06:** ΑΠΟ ΡΟΔΟ(09:00) & (15:30) ΓΙΑ ΠΑΝΟΡΜΙΤΗ & ΑΠΟ ΠΑΝΟΡΜΙΤΗ(14:00) ΓΙΑ ΡΟΔΟ
- **ΤΕΤΑΡΤΗ 8/11/06:** ΑΠΟ ΡΟΔΟ(07:50) & (10:00) & (13:00) ΓΙΑ ΠΑΝ/ΤΗ & ΑΠΟ ΠΑΝ/ΤΗ (08:55) & (11:30) ΓΙΑ ΡΟΔΟ

ΠΛΗΡΟΦΟΡΙΕΣ ΣΤΑ ΓΡΑΦΕΙΑ ΤΗΣ ΕΤΑΙΡΙΑΣ: ΧΠΤΓΡ004
Γραφείο Ρόδου: Τηλ. 22410 37769 & 2241077760

Ε/Γ - Ο/Γ ΣΥΜΗ

ΑΠΟ 1/11/06 ΕΩΣ 05/11/06

ΤΕΤΑΡΤΗ 1/11/06			ΠΕΜΠΤΗ 2/11/06			ΠΑΡΑΣΚΕΥΗ 3/11/06			ΣΑΒΒΑΤΟ 4/11/06			ΚΥΡΙΑΚΗ 5/11/06		
ΑΙΜΑΝΙ	ΩΡΑ ΑΦ	ΩΡΑ ΑΝ	ΑΙΜΑΝΙ	ΩΡΑ ΑΦ	ΩΡΑ ΑΝ	ΑΙΜΑΝΙ	ΩΡΑ ΑΦ	ΩΡΑ ΑΝ	ΑΙΜΑΝΙ	ΩΡΑ ΑΦ	ΩΡΑ ΑΝ	ΑΙΜΑΝΙ	ΩΡΑ ΑΦ	ΩΡΑ ΑΝ
ΣΥΜΗ		07.30	ΣΥΜΗ		06.30	ΠΑΡΑΜΟΝΗ ΣΤΟ ΛΙΜΑΝΙ ΤΗΣ ΡΟΔΟΥ			ΡΟΔΟ		09.00	ΡΟΔΟ		09.00
ΡΟΔΟ	09.20	15.00	ΡΟΔΟ	08.20	09.00				ΠΑΝ/ΤΗ	10.50	15.00	ΠΑΝ/ΤΗ	10.50	15.00
ΣΥΜΗ	16.50	Δ	ΠΑΝ/Τ	10.50	12.00				ΡΟΔΟ	16.50	Δ	ΡΟΔΟ	16.50	Δ
			ΣΥΜΗ	13.00	15.30									
			ΡΟΔΟ	17.20	Δ									

ΑΠΟ 06/11/06 ΕΩΣ 12/11/06

ΔΕΥΤΕΡΑ 6/11/06			ΤΡΙΤΗ 7/11/06			ΤΕΤΑΡΤΗ 8/11/06			ΠΕΜΠΤΗ 9/11/06			ΠΑΡΑΣΚΕΥΗ 10/11/06			ΣΑΒΒΑΤΟ 11/11/06			ΚΥΡΙΑΚΗ 12/11/06		
ΑΙΜΑΝΙ	ΩΡΑ ΑΦ	ΩΡΑ ΑΝ	ΑΙΜΑΝΙ	ΩΡΑ ΑΦ	ΩΡΑ ΑΝ	ΑΙΜΑΝΙ	ΩΡΑ ΑΦ	ΩΡΑ ΑΝ	ΑΙΜΑΝΙ	ΩΡΑ ΑΦ	ΩΡΑ ΑΝ	ΑΙΜΑΝΙ	ΩΡΑ ΑΦ	ΩΡΑ ΑΝ	ΑΙΜΑΝΙ	ΩΡΑ ΑΦ	ΩΡΑ ΑΝ	ΑΙΜΑΝΙ	ΩΡΑ ΑΦ	ΩΡΑ ΑΝ
ΡΟΔΟ		09.00	ΡΟΔΟ		09.00	ΡΟΔΟ		09.00	ΡΟΔΟ		09.00	ΣΥΜΗ		07.30	ΣΥΜΗ		07.30	ΣΥΜΗ		06.30
ΠΑΝ/ΤΗ	10.50	12.00	ΠΑΝ/ΤΗ	10.50	13.00	ΠΑΝ/Τ	10.50	12.00	ΠΑΝ/Τ	10.50	12.00	ΡΟΔΟ	09.20	15.00	ΡΟΔΟ	09.20	15.00	ΡΟΔΟ	08.20	09.00
ΣΥΜΗ	13.00	15.00	ΡΟΔΟ	16.50	Δ	ΡΟΔΟ	14.50	15.00	ΣΥΜΗ	13.00	15.00	ΣΥΜΗ	16.50	Δ	ΣΥΜΗ	16.50	Δ	ΠΑΝ/ΤΗ	10.50	12.00
ΡΟΔΟ	16.50	Δ				ΠΑΝ/Τ	16.50	17.30	ΡΟΔΟ	16.50	17.30							ΣΥΜΗ	13.00	15.00
						ΡΟΔΟ	19.20	Δ	ΣΥΜΗ	19.20	Δ							ΡΟΔΟ	16.50	17.30
																		ΣΥΜΗ	19.20	-

Υ/Γ ΑΙΓΛΗ

ΑΠΟ 1/11/06 ΕΩΣ 05/11/06

ΤΕΤΑΡΤΗ 1/11/06			ΠΕΜΠΤΗ 2/11/06			ΠΑΡΑΣΚΕΥΗ 3/11/06			ΣΑΒΒΑΤΟ 4/11/06			ΚΥΡΙΑΚΗ 5/11/06		
ΑΙΜΑΝΙ	ΩΡΑ ΑΦ	ΩΡΑ ΑΝ	ΑΙΜΑΝΙ	ΩΡΑ ΑΦ	ΩΡΑ ΑΝ	ΑΙΜΑΝΙ	ΩΡΑ ΑΦ	ΩΡΑ ΑΝ	ΑΙΜΑΝΙ	ΩΡΑ ΑΦ	ΩΡΑ ΑΝ	ΑΙΜΑΝΙ	ΩΡΑ ΑΦ	ΩΡΑ ΑΝ
ΡΟΔΟ		09.00	ΡΟΔΟ		16.30	ΣΥΜΗ		07.30	ΣΥΜΗ		07.30	ΡΟΔΟ		09.00
ΠΑΝ/Τ	10.00	11.00	ΣΥΜΗ	17.30	Δ	ΡΟΔΟ	08.30	14.30	ΡΟΔΟ	08.30	09.00	ΠΑΝ/ΤΗ	10.00	14.00
ΣΥΜΗ	11.30	14.30				ΣΥΜΗ	15.30	Δ	ΣΥΜΗ	10.00	16.15	ΡΟΔΟ	15.00	15.30
ΠΑΝ/Τ	15.00	15.05							ΡΟΔΟ	17.15	Δ	ΠΑΝ/Τ	16.30	16.35
ΡΟΔΟ	16.05	Δ										ΣΥΜΗ	17.05	Δ

ΑΠΟ 06/1106 ΕΩΣ 12/11/06

ΔΕΥΤΕΡΑ 6/11/06			ΤΡΙΤΗ 7/11/06			ΤΕΤΑΡΤΗ 8/11/06			ΠΕΜΠΤΗ 9/11/06			ΠΑΡΑΣΚΕΥΗ 10/11/06			ΣΑΒΒΑΤΟ 11/11/06			ΚΥΡΙΑΚΗ 12/11/06		
ΑΙΜΑΝΙ	ΩΡΑ ΑΦ	ΩΡΑ ΑΝ	ΑΙΜΑΝΙ	ΩΡΑ ΑΦ	ΩΡΑ ΑΝ	ΑΙΜΑΝΙ	ΩΡΑ ΑΦ	ΩΡΑ ΑΝ	ΑΙΜΑΝΙ	ΩΡΑ ΑΦ	ΩΡΑ ΑΝ	ΑΙΜΑΝΙ	ΩΡΑ ΑΦ	ΩΡΑ ΑΝ	ΑΙΜΑΝΙ	ΩΡΑ ΑΦ	ΩΡΑ ΑΝ	ΑΙΜΑΝΙ	ΩΡΑ ΑΦ	ΩΡΑ ΑΝ
ΣΥΜΗ		07.30	ΣΥΜΗ		07.30	ΣΥΜΗ		06.30	ΣΥΜΗ		07.30	ΑΝΕΚΤΕΛΕΣΤΟ ΔΡΟΜΟΛΟΓΙΟ			ΑΝΕΚΤΕΛΕΣΤΟ ΔΡΟΜΟΛΟΓΙΟ			ΑΝΕΚΤΕΛΕΣΤΟ ΔΡΟΜΟΛΟΓΙΟ		
ΡΟΔΟ	08.30	15.30	ΡΟΔΟ	08.30	09.00	ΡΟΔΟ	07.30	07.50	ΡΟΔΟ	08.30	-									
ΣΥΜΗ	17.30	Δ	ΠΑΝ/ΤΗ	10.00	14.00	ΠΑΝ/ΤΗ	08.50	08.55												
			ΡΟΔΟ	15.00	15.30	ΡΟΔΟ	09.55	10.00												
			ΠΑΝ/ΤΗ	16.30	16.35	ΠΑΝ/Τ	11.00	11.30												
			ΣΥΜΗ	17.05	Δ	ΡΟΔΟ	12.30	13.00												
						ΠΑΝ/Τ	14.00	14.05												
						ΣΥΜΗ	14.35	Δ												

Ε/Γ - Ο/Γ ΠΡΩΤΕΥΣ

ΑΠΟ 01/11/06 ΕΩΣ 13/11/06

ΔΕΥΤΕΡΑ			ΤΡΙΤΗ			ΤΕΤΑΡΤΗ			ΠΕΜΠΤΗ			ΠΑΡΑΣΚΕΥΗ			ΣΑΒΒΑΤΟ			ΚΥΡΙΑΚΗ		
ΑΙΜΑΝΙ	ΩΡΑ ΑΦ	ΩΡΑ ΑΝ	ΑΙΜΑΝΙ	ΩΡΑ ΑΦ	ΩΡΑ ΑΝ	ΑΙΜΑΝΙ	ΩΡΑ ΑΦ	ΩΡΑ ΑΝ	ΑΙΜΑΝΙ	ΩΡΑ ΑΦ	ΩΡΑ ΑΝ	ΑΙΜΑΝΙ	ΩΡΑ ΑΦ	ΩΡΑ ΑΝ	ΑΙΜΑΝΙ	ΩΡΑ ΑΦ	ΩΡΑ ΑΝ	ΑΙΜΑΝΙ	ΩΡΑ ΑΦ	ΩΡΑ ΑΝ
			ΡΟΔΟ		08.45	ΡΟΔΟ		13.00	ΚΑΛΗΜ		04.30	ΡΟΔΟ		13.00	ΚΩ		08.00			
			ΚΑΣΤ/ΖΟ	13.15	13.30	ΣΥΜΗ	14.40	14.50	ΚΩ	05.30	06.00	ΣΥΜΗ	14.40	14.50	ΝΙΣΥΡΟ	07.30	07.45			
ΠΑΡΑΜΟΝΗ ΣΤΟ ΛΙΜΑΝΙ ΤΗΣ ΡΟΔΟΥ			ΡΟΔΟ	18.15	Δ	ΤΗΛΟ	17.00	17.15	ΝΙΣΥΡΟ	07.30	07.45	ΤΗΛΟ	17.00	17.15	ΤΗΛΟ	09.00	09.15	ΠΑΡΑΜΟΝΗ ΣΤΟ ΛΙΜΑΝΙ ΤΗΣ ΡΟΔΟΥ		
						ΝΙΣΥΡΟ	18.30	18.45	ΤΗΛΟ	09.00	09.15	ΝΙΣΥΡΟ	18.30	18.45	ΣΥΜΗ	11.15	11.35			
						ΚΩ	20.15	20.30	ΣΥΜΗ	11.15	11.35	ΚΩ	20.15	Δ	ΡΟΔΟ	13.15	14.00			
						ΚΑΛΗΜ	21.35	Δ	ΡΟΔΟ	13.15	14.00				ΚΑΣΤ/ΖΟ	18.40	18.50			
									ΚΑΣΤ/ΖΟ	18.40	18.50				ΡΟΔΟ	23.30	Δ			
									ΡΟΔΟ	23.30	Δ									

Τα δρομολόγια μπορούν να τροποποιηθούν λόγω εκτάκτων συγκοινωνιακών αναγκών ή καιρικών συνθηκών.

Παρακαλούμε πριν ταξιδέψετε επικοινωνήστε με την Εταιρία:

Γραφείο Σύμης :Τηλ.2246071444 Fax 2246071373

Γραφείο Ρόδου:Τηλ.2241037769 Fax.2241034493

ΚΡΑΤΗΣΕΙΣ ΕΙΣΙΤΗΡΙΩΝ ΚΑΙ ΜΕΣΩ INTERNET: www.anes.gr

ΑΝΕΣ

ΑΝΩΝΥΜΗ ΝΑΥΤΙΛΙΑΚΗ ΕΤΑΙΡΙΑ ΣΥΜΗΣ

ΑΕΤ1794

Όπως δήλωσαν χθες οι κ.κ. Αρ. Παυλίδης και Βασ. Χρύσης

Δεδομένη η μεταφορά του ΙΚΑ

"Θα μεταφερθεί στο κτίριο του παλιού νοσοκομείου παρά τις αντιδράσεις κάποιων"

Ειλημμένη απόφαση είναι η μεταφορά του ΙΚΑ στον χώρο του παλαιού νοσοκομείου διαβεβαιώνει με χθεσινή ανακοίνωσή του ο βουλευτής της Νέας Δημοκρατίας κ. Βασίλης Χρύσης, ύστερα από συνεργασία που είχε με τον διοικητή του ΙΚΑ κ. Βαρθολομαίο.

Την ίδια διαβεβαίωση δίνει και ο υπουργός Αιγαίου κ. Αρ. Παυλίδης που σε δηλώσεις του υποστήριξε πως «αν και υπάρχουν ορισμένοι που αντιδρούν οι διαδικασίες θα προχωρήσουν κανονικά».

Αξιοσημείωτο πάντως είναι ότι η ανακοίνωσή του κ. Χρύση είναι επιθετική, επισημαίνοντας ότι για το συγκεκριμένο θέμα, της μεταφοράς του ΙΚΑ δηλαδή, δεν χωράει πολιτική καπηλεία. Εμμέσως πλην σαφώς δηλαδή ο κ. Χρύσης «τα βάζει» με τον βουλευτή κ. Τάσο Καραμάριο και τον νομάρχη Γ. Μαχαιρίδη οι οποίοι με δηλώσεις τους τις προηγούμενες ημέρες, είχαν κάνει λόγο για εμπαιγμό, με βάση την απάντηση του υπουργού Εργασίας κ. Σ. Τσιτουρίδη από την οποία προέκυπτε ότι το θέμα της μεταφοράς του ΙΚΑ είναι μετέωρο. (σ.σ. το θέμα μάλιστα πρόκειται να συζητηθεί στην συνεδρίαση του νομαρχιακού συμβουλίου την Δευτέρα).

Με τις εκτιμήσεις αυτές, διαφωνεί κάθετα ο κ. Χρύσης, ύστερα από την συνάντηση που είχε με τον διοικητή του ΙΚΑ. Όπως μάλιστα, αναφέρει την Παρασκευή θα βρίσκεται και θα συνεδριάσει στη Ρόδο η επιτροπή εκτίμησης, η οποία θα ασχοληθεί με το ζήτημα.

Ειδικότερα, στην ανακοίνωσή του ο κ. Χρύσης αναφέρει τα εξής:

«Ο βουλευτής Δωδεκανήσου κ. Βασίλης Χρύσης είχε μακράν συνεργασία με τον Διοικητή του ΙΚΑ κ. Βαρθολομαίο σχετικά με το θέμα της μεταφοράς του Υποκαταστήματος Ρόδου από τη σημερινή του εγκατάσταση στο παλιό νοσοκομείο Ρόδου.

Για το σκοπό αυτό, η απόφαση είναι ειλημμένη και άμεσα επισπεύδονται οι διαδικασίες μεταφοράς του ανεξαρτήτως κόστους. Την Παρασκευή θα συνέλθει στη Ρόδο Επιτροπή εκτίμησης με επικεφαλής τον εργολάβο του ΙΚΑ κ. Σερπινιάδη που θα φτάσει στη Ρόδο.

Αφού γίνει η εκτίμηση θα ακολουθήσει άμεσα προκήρυξη και δημοπράτηση για επισκευή του Παλιού Νοσοκομείου όπου θα εγκατασταθούν οι Διοικητικές και Υγειονομικές υπηρεσίες του ΙΚΑ.

Για όσους προδικάζουν και καταδικάζουν τις προσπάθειες που έγιναν και γίνονται για την μεταφορά αυτή, ανακοινώνουμε επιπρόσθετα ότι η τετράμηνη καθυστέρηση που παρατηρήθηκε τελευταία έγινε επ' ωφελεία του ΙΚΑ.

Συγκεκριμένα με απόφαση του Υπουργού Υγείας κ. Δημήτρη Αβραμόπουλου έγινε ως γνωστόν η παραχώρηση μέρους του Παλιού Νοσοκομείου Ρόδου από το Υπουργείο Υγείας στο ΙΚΑ για 10 χρόνια. Η απόφαση η αρχική μετετράπη-παρατάθηκε σε 20 χρόνια χωρίς καμία επιβάρυνση του ΙΚΑ.

Κατόπιν των ανωτέρω χωρίς να εφησυχάζουμε επαγρυπνούμε και πολύ σύντομα ένα πρόβλημα που αναδείξαμε πρώτοι εμείς, πιστεύουμε ότι θα επιλυθεί για να σταματήσουν οι συσκέψεις...

Το κληρονομηθέν πρόβλημα λύνεται σύντομα και καμιά πολιτική καπηλεία δεν χωρεί. Ένα είναι βέβαιο. Όλοι μας προσπαθούμε για μια καλύτερη Ρόδο, για μια καλύτερη Δωδεκάνησο».

Για το ίδιο θέμα σε δηλώσεις του στον ραδιοφωνικό σταθμό "Σκάι" ο υπουργός Αιγαίου και Νησιωτικής Πολιτικής κ. Αριστοτέλης Παυλίδης διαβεβαίωσε κατηγορηματικά ότι το ΙΚΑ θα μεταφερθεί στο παλιό νοσοκομείο, παρά τις αντιδράσεις που υπάρχουν.

ΓΙΑ ΤΗ ΔΕΗ

Με πρωτοβουλία του Υπουργού Αιγαίου και Νησιωτικής Πολιτικής Α. Παυλίδη οργανώθηκε σύσκεψη προχθές για θέματα ΔΕΗ στο Νότιο Αιγαίο, στην οποία έλαβαν μέρος από πλευράς ΔΕΗ, ο Διευθύνων Σύμβουλος της ΔΕΗ Δ. Μανιατάκης, ο Γενικός Διευθυντής Μεταφοράς Δ. Λαθούρης και ο Γενικός Διευθυντής Παραγωγής Χ. Μιζάν, και οι οποίοι ενημέρωσαν τον Υπουργό για τις εξελίξεις επί των κατωτέρω θεμάτων :

1. Προγράμματα Παραγωγής Ηλεκτρικής Ενέργειας από Αιολική και Φωτοβολταϊκά.



2. Λειτουργία του Αυτόνομου Σταθμού Παραγωγής Πάρου.

3. Γραμμή μεταφοράς ηλεκτρικού ρεύματος από Σταθμό Παραγωγής Μαστιχαρίου μέχρι την πόλη της Κω.

4. Ηλεκτροδότηση Μαραθίου, την οποία χρηματοδοτεί το Υπουργείο Αιγαίου.

Ιδιαίτερη συζήτηση έγινε για τις τελευταίες εξελίξεις τις σχετικές προς το νέο εργοστάσιο (ΘΗΣ) της ΔΕΗ στη Νότια Ρόδο, μετά μάλιστα την προ ημερών παράδοση στο ΥΕΘΑ των πλήρων τοπογραφικών σχεδίων της περιοχής.

Αναμένεται εντός της εβδομάδος η άρση των επιφυλάξεων που είχε διατυπώσει το ΓΕΣ / ΔΓΚ, ώστε να ληφθεί από το ΥΠΕΧΩΔΕ η προέγκριση χωροθέτησης του εργοστασίου.

Ο Υπουργός Αιγαίου και Νησιωτικής Πολιτικής Α. Παυλίδης εζήτησε από τον Υφυπουργό Άμυνας κ. Λαμπρόπουλο την προσωπική – λόγω αρμοδιότητος – παρέμβασή του, ώστε να επιταχυνθούν οι σχετικές διαδικασίες και από τον νέο Πρόεδρο της ΚΕΔ Καθηγητή κ. Π. Παπαγεωργίου την προετοιμασία της μεταβιβάσεως στη ΔΕΗ της σχετικής εκτάσεως του Δημοσίου στην Κατταβιά.

Κατά τη σύσκεψη οι εκπρόσωποι της ΔΕΗ διετύπωσαν την εκτίμηση ότι η προκήρυξη της τελικής φάσεως του διαγωνισμού θα γίνει μέχρι τον Φεβρουάριο του 2007.

Παράλληλα προς τα παραπάνω σχεδιάζεται η ενίσχυση του ΑΗΣ ΣΟΡΩΝΗΣ, ώστε να καλύψει τις ανάγκες καταναλώσεως κυρίως κατά την τουριστική περίοδο.

Καθ' όσον αφορά στα «αντισταθμιστικά οφέλη» προς τον Δήμο Πεταλουδών /Δ. Δ. Θεολόγου ήδη ανατίθεται η εργολαβία για την ανακατασκευή των πεζοδρομίων και την επέκταση του ηλεκτροφωτισμού στην τουριστική περιοχή, ενώ ο χλοοτάπητας στο Αθλητικό Κέντρο Θεολόγου θα τοποθετηθεί αρχές του 2007.

Η ΔΕΗ αναμένει την μελέτη ανάπλασης παραλίας Θεολόγου και μέρους Παραδείσιου προκειμένου να οριστικοποιηθεί η σχετική επέμβαση.

Ο Υπουργός Α. Παυλίδης πληροφόρησε την Διοίκηση της ΔΕΗ ότι εζήτησε από τον συνάδελφο του Υπουργό Ανάπτυξης Δ. Σιούφα την οργάνωση συζητήσεως επί του ενεργειακού θέματος στο Αιγαίο.

INFORMATIQUE
ΕΚΠΑΙΔΕΥΣΗ
ΣΤΗΝ ΠΛΗΡΟΦΟΡΙΚΗ

Τώρα,
η **καλύτερη εκπαίδευση** στους Ηλεκτρονικούς Υπολογιστές,
παρέχεται με τους καλύτερους όρους...

- Καθορίστε μόνοι σας τις ώρες του μαθήματος.
- Προετοιμαστείτε για δίπλωμα, ακόμη και σε 1 μήνα.
- Στην καλύτερη τιμή της αγοράς.

Εγγύηση ποιότητας εκπαίδευσης*:

Σε περίπτωση αποτυχίας σας στις εξετάσεις,
σάς δίνουμε τη δυνατότητα της 2ης ευκαιρίας, δωρεάν.

*Προϋπόθεση: Η τήρηση της διαδικασίας εκπαίδευσης
εκ μέρους του εκπαιδευόμενου.

Για μαθητές κάθε ηλικίας!

**Μάθετε τους Η/Υ ...σωστά,
γρήγορα, ευέλικτα και οικονομικά.**

INFORMATIQUE ... Από το 1991
Ρόδος: Εθνικής Αντίστασης 72 (έναντι SHELL)
τηλ. 21887, 6945101920
Υπεύθυνος Εκπαίδευσης : Ηλίας Κολλάτος,
Διπλ/χος Μηχανικός Πληροφορικής
ΑΕ1993

ΑΝΟΙΧΤΑ ΩΣ ΤΑ ΧΡΙΣΤΟΥΓΕΝΝΑ? ΝΑΙ...
ΑΝΟΙΧΤΟΙ ΩΣ 17 ΔΕΚΕΜΒΡΙΟΥ ΜΕ ΤΙΣ
ΓΝΩΣΤΕΣ ΠΙΤΣΕΣ ΚΑΙ ΜΑΚΑΡΟΝΑΔΕΣ
Λεωφ. Ιαλυσού 25 (δίπλα ξενοδοχείο Cosmopolitan - 20 μαγαζιά) - Τηλ. 22410 30116
ΑΝΟΙΧΤΑ ΚΑΘΕ ΜΕΡΑ ΑΠΟ 19,00 ΕΩΣ 24,00 ΕΚΤΟΣ ΔΕΥΤΕΡΑΣ
ΑΤ4775(Γ)
MAESTRALE da Gilberto

Ομόφωνες αποφάσεις στη χθεσινή συνεδρίαση

Σε πολιτισμένο έως και... υποτονικό κλίμα

Όλα ήταν ίδια αλλά και...διαφορετικά, στη χθεσινή, πρώτη συνεδρίαση του δημοτικού συμβουλίου Ρόδου μετά τις εκλογές και την αλλαγή δημοτικής αρχής.

Καταρχήν θα πρέπει να...καταγράψει ρεκόρ ως μία από τις πιο σύντομες σε διάρκεια συνεδριάσεις που έχουν γίνει με την παρούσα δημοτική αρχή καθώς τα 20 από τα 21 θέματα που βρίσκονταν στην ημερήσια διάταξη "πέρασαν" ομόφωνα, ενώ κατά πλειοψηφία εγκρίθηκε μόνο η αναμόρφωση του προϋπολογισμού του δήμου για το οικονομικό έτος 2006.

Κατά τ' άλλα, το κλίμα που επικρατούσε στην αίθουσα ήταν από πολιτισμένο έως...υποτονικό και το πιθανότερο είναι να ήθελαν να τελειώσει γρήγορα η συνεδρίαση, μιας και, όπως αντιλαμβάνεται ο καθένας, οι συσχετισμοί πια έχουν αλλάξει εντελώς και από 1ης Ιανουαρίου η παρούσα δημοτική αρχή θα κάθεται στα έδρανα της μειοψηφίας.

Θα πρέπει να σημειωθεί, βέβαια, ότι η πλειονότητα των θεμάτων που βρίσκονταν στην ημερήσια διάταξη, αν όχι όλα, ήταν διαδικαστικού χαρακτήρα ή αυτά που συνηθίζουμε να αποκαλούμε θέματα "ρουτίνας".

Στην έναρξη της συνεδρίασης, παίρνοντας τον λόγο ο πρόεδρος του δ.σ. κ. Αντώνης Αλαβέρας, συνεχάρη το νεοεκλεγέντα δήμαρχο Ρόδου κ. Χατζή Χατζηευθυμίου και του ευχήθηκε καλή επιτυχία για το καλό της πόλης, το ίδιο, βέβαια, και στους νεοεκλεγέντες δημοτικούς συμβούλους.

Από την πλευρά του, ο απερχόμενος δήμαρχος Ροδίων, κ. Γιώργος Γιαννόπουλος, στην ενημέρωση που είθισται να κάνει στο Σώμα, περιορίστηκε στο να συγχαρεί τον κ. Χατζηευθυμίου και να του ευχηθεί καλή δύναμη «για το καλό της πόλης».

Ο ίδιος ο νεοεκλεγείς δήμαρχος, ευχαρίστησε για τις ευχές και είπε ότι θα καταβάλλει κάθε δυνατή προσπάθεια για το καλό της πόλης.

Σε δηλώσεις του, μάλιστα, αμέσως μετά τη λήξη της συνεδρίασης, ο κ. Χατζηευθυμίου δεν παρέλειψε να πει ότι, όπως έδειξε και η δήλωση του απερχόμενου δημάρχου αλλά και του προέδρου του δ.σ., δεν υπάρχει κανένα πρόβλημα. «Κανείς δεν αμφισβητεί το αποτέλεσμα των εκλογών. Οι εκλογές τελείωσαν. Από εδώ και στο εξής πρέπει να δουλέψουμε για την πόλη μας», δήλωσε χθες, μετά το πέρας της πρώτης μετεκλογικής συνεδρίασης του δ.σ.

ΤΑ ΘΕΜΑΤΑ

Ανάμεσα στα θέματα που εγκρίθηκαν χθες, αποδεκτή έγινε η πρόταση του αντιδημάρχου κ. Νίκου Χαραλάμπη να διατεθούν τα παλιά μηχανήματα του Δήμου σε σχολεία μετά την προμήθεια πλεκτρονικών υπολογιστών, περιφερειακών και λογισμικού που ενέκρινε χθες το δ.σ.

Ακόμα, εγκρίθηκε η 1η συμπληρωματική σύμβαση για το έργο της αποκατάστασης του ακινήτου στο λόφο του Αγίου Στεφάνου που σύμφωνα με τον κ. Γιαννόπουλο, πρόκειται για ένα ωραίο κτίριο στο οποίο πιθανότατα θα μεταφερθεί ο ΔΟΠΕ.

Όσο αφορά, επίσης, στην αναμόρφωση του προϋπολογισμού του δήμου για το οικονομικό έτος 2006, σ' αυτήν θα συμπεριληφθούν, μετά από πρόταση του κ. Γιαννόπουλου, και τα ήδη ψηφισθέντα κονδύλια για την αναμόρφωση του προϋπολογισμού σε διάφορες επιχειρήσεις του δήμου όπως ο ΔΟΠΕ, ο ΔΟΠ αλλά και η επιχορήγηση της τάξεως των 100 χιλιάδων ευρώ στον Πολιτιστικό Οργανισμό, για την αντιμετώπιση εξόδων του.

Αναφορικά, τέλος, με το έργο της συμπλήρωσης εγκατάστασης κλιματισμού παλιάς και νέας αίθουσας του δημοτικού συμβουλίου που ενέκρινε χθες το σώμα, ερωτηθείς ο νέος δήμαρχος, μετά το πέρας της συνεδρίασης, σχετικά με τη λειτουργία της νέας αίθουσας είπε ότι την έχει επισκεφθεί κατ' επανάληψη καθώς και ότι δεν έβλεπε τους λόγους για τους οποίους δεν έχει ολοκληρωθεί και δεν έχει παραδοθεί. «Θεωρώ ότι άλλοι είναι οι λόγοι αλλά δεν είναι της παρούσης», είπε χαρακτηριστικά και τόνισε ότι, ασφαλώς και θα γίνει η αξιοποίησή της.

Παράλληλα, ο νεοεκλεγείς δήμαρχος είπε ότι η νυν αίθουσα του δημοτικού συμβουλίου θα αξιοποιηθεί για την υποδοχή υψηλών προσώπων αλλά και των αναγκών για δεξιώσεις που πρέπει να γίνονται στο δήμο κ.λπ.

KYDON TOURS
F/B ΠΗΝΕΛΟΠΗ
AGOUDIMOS LINES
του κ. ΔΗΜΗΤΡΙΟΥ ΑΓΟΥΔΗΜΟΥ
ΔΡΟΜΟΛΟΓΙΑ 1/11-31/12/06
ΑΠΟ ΘΕΣΣΑΛΟΝΙΚΗ ΚΑΘΕ ΠΑΡΑΣΚΕΥΗ 22.00
ΓΙΑ: ΛΗΜΝΟ 06.15 • ΜΥΤΙΛΗΝΗ 12.30 • ΧΙΟ 16.35 • ΒΑΘΥ ΣΑΜΟΥ 20.00 • ΚΑΛΥΜΝΟ 1.00 • ΚΩ 02.20 • ΡΟΔΟ 06.30
ΑΠΟ ΡΟΔΟ ΚΑΘΕ ΚΥΡΙΑΚΗ 08.00
ΓΙΑ: ΚΩ 11.50 • ΚΑΛΥΜΝΟ 13.10 • ΒΑΘΥ ΣΑΜΟΥ 17.30 • ΧΙΟ 21.00 • ΜΥΤΙΛΗΝΗ 04.00 • ΛΗΜΝΟ 07.10 • ΚΑΒΑΛΑ 12.00
Καλό σας ταξίδι!
ΚΕΝΤΡΙΚΟ ΠΡΑΚΤΟΡΕΙΟ
KYDON TOURS
Εθ. Δωδ/σίων 14-Ακτή Σαχτούρη 8 • Τηλ. 22410-23000, 27900, 27722

Regency Casino BRATISLAVA
ΣΕ ΣΥΝΕΡΓΑΣΙΑ ΜΕ ΤΟ KYDON TOURS
Σας προσκαλεί σε τετραήμερη εκδρομή
24-27/11/06
ΜΠΡΑΤΙΣΛΑΒΑ-ΒΙΕΝΝΗ
Δοκιμάστε την τύχη σας!!
Να γνωρίσετε τις ομορφιές της Σλοβακίας και της Βιέννης!! Εισιτήριο, διαμονή 4* ξενοδοχείο και φαγητό ΔΩΡΕΑΝ!!

ΕΚΔΡΟΜΕΣ!! ΕΚΔΡΟΜΕΣ!!
γνώση-φροντίδα-επιτυχία
• ΙΤΑΛΙΑ - ΒΕΝΕΤΙΑ - ΦΛΩΡΕΝΤΙΑ - ΡΩΜΗ 12/11-19/11/06
Αεροπορική εκδρομή. ΡΟΔΟ - ΑΘΗΝΑ - ΜΙΛΑΝΟ και ΡΩΜΗ-ΑΘΗΝΑ-ΡΟΔΟ
2 Διανυκτερεύσεις ΒΕΝΕΤΙΑ - 1 ΦΛΩΡΕΝΤΙΑ - 3 ΡΩΜΗ
Ξενοδοχ. 4 αστέρων ημιδιατροφή - ξεναγήσεις - περιηγήσεις σε όλες τις πόλεις. ΠΛΟΥΣΙΟ ΠΡΟΓΡΑΜΜΑ. ΣΥΝΟΔΟΣ ΕΛΕΝΗ ΨΥΛΛΑΚΗ
• ΒΟΥΔΑΠΕΣΤΗ - ΠΡΑΓΑ 19/11-24/11/06
ΑΕΡΟΠΟΡΙΚΗ ΕΚΔΡΟΜΗ Ο.Α. MALEV
ΔΥΟ ΠΑΝΕΜΟΡΦΕΣ ΡΟΜΑΝΤΙΚΕΣ ΠΟΛΕΙΣ
Αεροπ. εισ. - φόροι - 2 διαν. ΒΟΥΔΑΠΕΣΤΗ - 3 Διαν. ΠΡΑΓΑ - Ξενοδ. 4 αστέρων SUPERIOR ημιδιατροφή (NOVOTEL MOVEMPIC) ξεναγήσεις τοπικός ξεναγός ΕΛΛΗΝΙΚΑ - Διασκέδαση - ψώνια - FOLKLOR.
ΣΥΝΟΔΟΣ ΕΛΕΝΗ ΨΥΛΛΑΚΗ
• DUBAI-ABUDABI 9/12-15/12/06
SPECIAL 7ΗΜΕΡΟ ΠΡΟΓΡΑΜΜΑ GROUP ΑΠΟ ΡΟΔΟ.
ΣΥΝΟΔΟΣ ΕΛΕΝΗ ΨΥΛΛΑΚΗ
ΤΡΙΤΟ ΤΑΞΙΔΙ
DUBAI: Αμμος χρυσός και απέραντη ομορφιά
DUBAI Η πόλη του μέλλοντος του HOTEL BURJ AL ARAB κτισμένου μέσα στη θάλασσα, του χιονοδρομικού μέσα στην έρημο. Φανταισμαγορικά κτίρια - shooping center - ψώνια φθηνά αφορολόγητα
Ξενοδοχεία INTERCONTINENTAL - MOVEMPIC - FLORA GRAND - Ξεναγήσεις - μεταφορές - safari ABUDABI - κρουαζιέρα
ΠΡΟΣΟΧΗ ΛΟΓΩ ΖΗΤΗΣΗΣ ΕΓΓΡΑΦΗ ΜΕ ΠΡΟΚΑΤΑΒΟΛΗ
• DUBAI-ABUDABI 12/11-16/11/06
& ΤΑΚΤΙΚΕΣ ΑΝΑΧΩΡΗΣΕΙΣ κάθε καλοκαίρι
GROUPS ΕΠΙΣΗΣ ΧΡΙΣΤΟΥΓΕΝΝΑ - ΠΡΩΤΟΧΡΟΝΙΑ
• ΕΚΔΡΟΜΕΣ ΜΑΣ ΧΡΙΣΤΟΥΓΕΝΝΑ ΝΕΟ ΕΤΟΣ
- DISNEYLAND ΠΑΡΙΣΙ 23-28/12 και 29-3/1
- ΕΛΒΕΤΙΑ 12/13-18/12/06
- ΙΣΠΑΝΙΑ - ΒΑΡΚΕΛΩΝΗ - ΜΑΔΡΙΤΗ - ΤΟΛΕΔΟ - ΒΑΛΕΝΤΣΙΑ 28-4/1/06
- ΑΙΓΥΠΤΟΣ 28-30/12/06
• ΝΕΟΝΥΜΦΟΙ οργανώνουμε το ταξίδι των ονείρων σας!!!
ΠΡΑΚΤΟΡΕΙΟ ΚΥΔΩΝ ΙΑΤΑ
Εθ. Δωδ/σίων 14-Ακτή Σαχτούρη 8
• Τηλ. 22410-23000, 27900, 27722
• E-mail: Kydon@otenet.gr

ΑΝΕΚ ΑΝΩΝΥΜΗ ΕΤΑΙΡΕΙΑ ΝΑΥΤΙΛΙΑΣ
FERRIES
ΚΑΘΗΜΕΡΙΝΑ ΔΡΟΜΟΛΟΓΙΑ
Ε/Γ-Ο/Γ ΡΟΔΑΝΘΗ, Ε/Γ-Ο/Γ ΑΝΘΗ ΜΑΡΙΝΑ
ΡΟΔΟ-ΠΕΙΡΑΙΑ
ΠΑΡΑΣΚΕΥΗ 03/11
ΡΟΔΑΝΘΗ 17.00 ΤΗΛΟ(20.10)-ΝΙΣΥΡΟ(21.40)-ΚΩ(23.40)-ΚΑΛΥΜΝΟ(24.40)-ΠΕΙΡΑΙΑ(13.10)
ΣΑΒΒΑΤΟ 04/11
ΑΝΘΗ ΜΑΡΙΝΑ 17.00 ΚΩ(21,00)-ΛΕΡΟ(23,10)-ΠΑΤΜΟ(00.40)-ΠΕΙΡΑΙΑ(09.50)
ΚΥΡΙΑΚΗ 05/11
ΡΟΔΑΝΘΗ 17.00 ΚΩ(21.30)-ΚΑΛΥΜΝΟ(23,10)-ΠΕΙΡΑΙΑ(11.00)
ΔΕΥΤΕΡΑ 06/11
ΑΝΘΗ ΜΑΡΙΝΑ 17.00 ΚΩ(21.00)-ΠΕΙΡΑΙΑ(08.00)
ΤΡΙΤΗ 07/11
ΡΟΔΑΝΘΗ 17.00 ΚΩ (21,30)-ΚΑΛΥΜΝΟ (23,10)-ΠΕΙΡΑΙΑ (11.00)
ΤΕΤΑΡΤΗ 08/11
ΑΝΘΗ ΜΑΡΙΝΑ 17.00 ΚΩ (21,00)-ΛΕΡΟ (23.10)- ΠΑΤΜΟ (00.40)-ΠΕΙΡΑΙΑ (11.00)
ΠΕΜΠΤΗ 09/11
ΡΟΔΑΝΘΗ 17.00 ΚΩ (21,30)-ΚΑΛΥΜΝΟ (23,10)-ΠΕΙΡΑΙΑ (11.00)
ΠΑΡΑΣΚΕΥΗ 10/11
ΑΝΘΗ ΜΑΡΙΝΑ 17,00 ΚΩ (21,00)-ΠΕΙΡΑΙΑ (08.00)
ΣΑΒΒΑΤΟ 11/11
ΡΟΔΑΝΘΗ 17.00 ΤΗΛΟ(20.10)-ΝΙΣΥΡΟ(21.40)-ΚΩ(23.40)-ΚΑΛΥΜΝΟ(24.40)-ΠΕΙΡΑΙΑ(13.10)
ΚΥΡΙΑΚΗ 12/11
---------- ----- ----------
ΔΕΥΤΕΡΑ 13/11
ΑΝΘΗ ΜΑΡΙΝΑ 17.00 ΚΩ(21.00)-ΠΕΙΡΑΙΑ(08.00)
TSAGARIS TRAVEL Ακτή Σαχτούρη 5
Τηλ.: 2241036170 Φαξ: 22410-39839

ΑΝΕΚ ΑΝΩΝΥΜΗ ΕΤΑΙΡΕΙΑ ΝΑΥΤΙΛΙΑΣ
FERRIES
ΠΡΟΣΦΟΡΑ
Από 18.09.06 έως 18.03.07
Εισιτήρια προσφοράς προς Πειραιά
Προσφορά ατομικού εισιτηρίου σε Γ' θέση 20,90 ευρώ
Προσφορά ατομικού εισιτηρίου σε καμπίνα 41,80 ευρώ
Προσφορά εισιτηρίου για Ι.Χ. 62.00 ευρώ
Οι ναύλοι ισχύουν από Ρόδο για Πειραιά και από Πειραιά προς Ρόδο κάθε μέρα
TSAGARIS TRAVEL
Ακτή Σαχτούρη 5
ΡΟΔΟΣ
Τηλ. 22410 36170, 30406
FAX: 22410 39839
Απέναντι από την κεντρική πύλη του Λιμανιού
ΚΑΛΟ ΣΑΣ ΤΑΞΙΔΙ

Auto Center
Μαν. Κωστάκης Α.Ε.Β.Ε.
14ο χλμ Ρόδου Αεροδρομίου
τηλ. 22410 82000
ΜΕΤΑΧΕΙΡΙΣΜΕΝΑ ΑΥΤΟΚΙΝΗΤΑ
FIAT PUNTO του 2000
4.500€ Με 93€ το μήνα
FIAT PUNTO του 2002
4.500€ Με 93€ το μήνα
FIAT PUNTO του 2003
5.900€ Με 122€ το μήνα
FIAT PUNTO του 2004
6.450€ Με 129€ το μήνα
FIAT PANDA 1200cc του 2004
6.500€ Με 130€ το μήνα
DAEWOO MATIZ του 2004
4.500€ Με 93€ το μήνα
OPEL AGILA του 2002
5.300€ Με 110€ το μήνα
FIAT SEICENTO 1100cc του 2001
3.300€
HYUNDAI ATOS του 2000
3.700€
CITROEN C3 του 2003
6.500€
VW POLO 1400cc του 2004
9.500€
AUDI A2 1400cc του 2002
12.000€
ALFA ROMEO 147 του 2001
11.000€
FIAT STILO 16v του 2001
8.500€
CITROEN XSARA PICASSO 1.8cc του 2001
8.500€
BMW 316 1900cc του 2001
20.000€
ALFA ROMEO 156 1800cc του 2001
12.950€
ALFA ROMEO 166 2000cc του 2000
17.950€
ALFA ROMEO SPIDER του 2003
26.950€
SUZUKI VITARA CABRIO του 2004
12.500€
SUZUKI JIMNY 1300cc του 2003
9.500€
ΠΡΟΣΦΟΡΑ ΤΟΥ ΜΗΝΑ
FIAT MAREA SX 1600cc
4.000€
ALFA ROMEO 146
4.800€
ALFA ROMEO 164 2000cc AE2022
4.500€

Ακυρώθηκε η απόφαση για την καρδιολογική κλινική

Ύστερα από την προσφυγή του Νικ. Μόσχου

Ακυρώθηκε τελικά η απόφαση του πρώην διοικητή του νοσοκομείου της Ρόδου κ. Γιάννη Κεφαλά για την επιλογή προσωρινού διευθυντή στη Καρδιολογική Κλινική του νοσοκομείου Ρόδου, μετά τη προσφυγή που είχε καταθέσει ο γνωστός καρδιολόγος κ. Νικήτας Μόσχος.

Η αίτηση ακυρώσεως της διαδικασίας έγινε δεκτή από το Α' Ακυρωτικό Τμήμα του Διοικητικού Εφετείου Πειραιά, το οποίο με την υπ. Αρ. 1406/06 ακυρώνει την απόφαση που είχε λάβει πριν από ένα χρόνο περίπου ο πρώην διοικητής του νοσοκομείου της Ρόδου.

Όπως είναι γνωστό, ο κ. Μόσχος είχε προσφύγει στη δικαιοσύνη δια μέσου του συνηγόρου του κ. Στέφανου Στεφανίδη, υποστηρίζοντας ότι η διαδικασία που είχε ακολουθηθεί δεν έγινε σύμφωνα με τα όσα προστάζει ο νόμος.

Ο γνωστός καρδιολόγος στην αίτηση που είχε καταθέσει επεσήμαινε μεταξύ άλλων ότι βάση του σχετικού νόμου σε κάθε τμήμα προΐστανται γιατρός Διευθυντής ή άλλος επιστήμονας της Ιατρικής Υπηρεσίας με βαθμό διευθυντή. Κάθε τμήμα έχει επιστημονική αυτοτέλεια και ο επιστημονικός υπεύθυνος του τμήματος είναι ο διευθυντής, ο οποίος όταν απουσιάζει ή κωλύεται, ορίζει ως αναπληρωτή τον έναν Αναπληρωτή Διευθυντή ή αν δεν υπάρχει, έναν Επιμελητή Α΄. Σε περίπτωση που ο διευθυντής ελλείπει και μέχρι τη κάλυψη της οργανικής θέσης, ο Διοικητής ύστερα από εισήγηση του Διευθυντή της Ιατρικής Υπηρεσίας, ορίζει προσωρινό προϊστάμενο του τμήματος. Ο δε διευθυντής της Ιατρικής Υπηρεσίας κρίνει με βάση τα κριτήρια προσόντων, εμπειριών και ειδίκευσης του καθένα από τους υποψηφίους για τη θέση του προσωρινού Προϊστάμενου του τμήματος.



Στη περίπτωση όμως ορισμού προσωρινού διευθυντή στη Καρδιολογική Κλινική του Νοσοκομείου της Ρόδου -σύμφωνα πάντα με τα όσα αναφέρονται στην αίτηση - δεν προηγήθηκε η εισήγηση του Διευθυντή της Ιατρικής Υπηρεσίας, η οποία καθόλου δεν εκδόθηκε, με αποτέλεσμα η απόφαση αυτή ως παράνομη, να είναι ολικά άκυρη ή ακυρωτέα.

Υπενθυμίζεται ότι το θέμα δημιουργήθηκε μετά την συνταξιοδότηση του Διευθυντή της Καρδιολογικής Κλινικής κ. Μιχάλη Κουλουριώτη, οπότε και με απόφαση του διοικητή κ. Γιάννη Κεφαλά τοποθετήθηκε να εκτελεί καθήκοντα διευθύνοντος μέχρι την οριστική τοποθέτηση Διευθυντή ο αρχαιότερος γιατρός της Κλινικής κ. Δημήτρης Παπακωνσταντίνου, παρά το γεγονός ότι αναπληρωτής Διευθυντής στην εν λόγω κλινική είναι ο κ. Νικήτας Μόσχος.

Αναμένονται ραγδαίες εξελίξεις

Για την υπόθεση με την 19χρονη που βρέθηκε στη θάλασσα

Στα χέρια του ανακριτή κ. Απόστολου Μπουσουλέγκα βρίσκεται η κατάθεση που έδωσε το περασμένο Σάββατο το πρωί από το νοσοκομείο της Κρήτης όπου νοσηλεύεται η 19χρονη κοπέλα που είχε τραυματιστεί σοβαρά, μετά τη πτώση της με το αυτοκίνητο του 37χρονου φίλου της στη θαλάσσια περιοχή πίσω από τον Ευαγγελισμό.

Για τα όσα αναφέρει η 19χρονη Θέμη έχει ήδη ενημερωθεί και ο Εισαγγελέας Πλημμελειοδικών Ρόδου κ. Γιώργος Οικονόμου, ενώ απομένει πλέον η επιστροφή της στη Ρόδο και η κλήση της από τον κ. ανακριτή ενώπιον του οποίου και θα δώσει ανομωτί κατάθεση. Τόσο τα στοιχεία που αναφέρονται στην αρχική της κατάθεση όσο και αυτά που θα δηλώσει στην συνέχεια θα αξιολογηθούν από τις αρμόδιες εισαγγελικές και ανακριτικές αρχές, ενώ θα καθοριστεί και η εξέλιξη της υπόθεσης.

Σύμφωνα πάντως με εκτιμήσεις νομικών κύκλων, οι «αλλαγές» στην πορεία της υπόθεσης αναμένεται να είναι ραγδαίες και ενδιαφέρουσες και μάλιστα σε σύντομο χρονικό διάστημα.

Ήδη η 19χρονη έχει δηλώσει ότι επιθυμεί την ποινική δίωξη του 37χρονου φίλου της, ξεκαθαρίζοντας ότι στο τιμόνι του αυτοκινήτου την ώρα του ατυχήματος βρισκόταν ο φίλος της και όχι η ίδια όπως αυτός ισχυρίζεται. Σύμφωνα με τις ίδιες πληροφορίες, η 19χρονη επίσης στη κατάθεσή της τόνισε και το γεγονός ότι η σχέση τους «δεν περνούσε και τη καλύτερη φάση της» καταρρίπτοντας έτσι τους ισχυρισμούς του φίλου της ότι «ήταν πολύ ευτυχισμένη και πως δεν της έλειπε τίποτα από τη σχέση τους».

Υπενθυμίζεται ότι σε βάρος του 37χρονου έχει ασκηθεί ποινική δίωξη σε βαθμό κακουργήματος για έκθεση σε κίνδυνο και μετά την απολογία του είχε αφεθεί ελεύθερος χωρίς κανένα περιοριστικό όρο.



PELLOS TRAVEL
Α. ΠΑΠΑΣΑΒΒΑΣ
ΟΡΓΑΝΩΣΗ-ΠΟΙΟΤΗΤΑ-ΕΓΓΥΗΣΗ

ΕΚΔΡΟΜΕΣ ΧΕΙΜΩΝΑΣ - ΧΡΙΣΤΟΥΓΕΝΝΑ 2006

2/11/06 - 7/11/06 ΤΗΝΟΣ-ΣΥΡΟΣ (6ΗΜΕΡΗ ΕΚΔΡΟΜΗ)

ΠΡΟΣΚΥΝΗΜΑ ΠΑΝΑΓΙΑ ΤΗΝΟΥ (ΞΕΝΟΔΟΧΕΙΑ-ΕΚΔΡΟΜΕΣ-ΜΕΤΑΦΟΡΕΣ-ΣΥΝΟΔΟΣ ΓΡΑΦΕΙΟΥ-ΤΑΞΙΔΙΩΤΙΚΗ ΑΣΦΑΛΕΙΑ).ΑΝΑΧ.2/11 ΣΤΙΣ 18.30 ΚΑΙ ΕΠΙΣ. 7/11 ΣΤΙΣ 08:00 ΜΕ BLUE STAR..
ΤΙΜΗ ΚΑΤ ΑΤΟΜΟ 195 ΕΥΡΩ

4/11/06-6/11/06 ΑΓΙΟΣ ΡΑΦΑΗΛ ΜΥΤΙΛΗΝΗΣ

ΤΡΙΗΜΕΡΗ ΑΕΡΟΠΟΡΙΚΗ ΑΠΕΥΘΕΙΑΣ ΑΠΟ ΡΟΔΟ)
(ΞΕΝΟΔΟΧΕΙΑ-ΕΚΔΡΟΜΕΣ-ΜΕΤΑΦΟΡΕΣ-ΣΥΝΟΔΟΣ ΓΡΑΦΕΙΟΥ-ΤΑΞΙΔΙΩΤΙΚΗ ΑΣΦΑΛΕΙΑ).
ΤΙΜΗ 245 ΕΥΡΩ

10/11/06-17/11/06 ΓΥΡΟΣ ΙΣΠΑΝΙΑΣ-(ΜΑΔΡΙΤΗ-ΤΟΛΕΔΟ-ΓΡΑΝΑΔΑ-ΣΕΒΙΛΛΗ Κ.Λ.Π (ΑΕΡΟΠΟΡΙΚΗ ΑΠΟ ΡΟΔΟ ΑΠΕΥΘΕΙΑΣ)

(ΞΕΝΟΔΟΧΕΙΑ 4**** Η/Β-ΕΚΔΡΟΜΕΣ-ΞΕΝΑΓΗΣΕΙΣ-ΣΥΝΟΔΟΣ ΓΡΑΦΕΙΟΥ-ΤΑΞΙΔΙΩΤΙΚΗ ΑΣΦΑΛΕΙΑ).
ΤΙΜΗ 890 ΕΥΡΩ+ΦΟΡΟΙ

19/11/06-24/11/06 ΓΥΡΟΣ ΙΤΑΛΙΑΣ (ΡΩΜΗ-ΦΛΩΡΕΝΤΙΑ-ΠΙΖΑ--ΒΕΝΕΤΙΑ) (ΑΕΡΟΠΟΡΙΚΗ ΑΠΟ ΡΟΔΟ ΑΠΕΥΘΕΙΑΣ)

(ΞΕΝΟΔΟΧΕΙΑ 4**** Η/Β-ΕΚΔΡΟΜΕΣ-ΞΕΝΑΓΗΣΕΙΣ-ΣΥΝΟΔΟΣ ΓΡΑΦΕΙΟΥ-ΤΑΞΙΔΙΩΤΙΚΗ ΑΣΦΑΛΕΙΑ).

19/11/06-27/11/06 ΓΥΡΟΣ ΕΛΛΑΔΟΣ-(9ΗΜΕΡΗ ΕΚΔΡΟΜΗ)

(ΡΟΔΟΣ-ΠΕΙΡΑΙΑΣ-ΡΙΟ-ΑΝΤΙΡΙΟ-ΜΕΣΟΛΟΓΓΙ-ΛΕΥΚΑΔΑ-ΑΡΤΑ-ΠΡΕΒΕΖΑ-ΙΩΑΝΝΙΝΑ-ΜΕΤΣΟΒΟ-ΜΕΤΕΩΡΑ-ΘΕΣΣΑΛΟΝΙΚΗ-ΕΔΕΣΣΑ-ΠΑΝΑΓΙΑ ΣΟΥΜΕΛΑ-ΒΕΡΟΙΑ-ΚΑΒΑΛΑ-ΞΑΝΘΗ-ΚΟΜΟΤΗΝΗ-ΑΛΕΞΑΝΔΡΟΥΠΟΛΗ-ΣΟΥΦΛΙ-ΔΙΔΥΜΟΤΕΙΧΟ-ΛΑΡΙΣΣΑ-ΚΑΜΜΕΝΑ ΒΟΥΡΛΑ-ΠΕΙΡΑΙΑΣ-ΡΟΔΟΣ)

28/11/06-4/12/06 ΓΥΡΟΣ ΠΕΛΛΟΠΟΝΗΣΟΥ

ΡΟΔΟΣ-ΠΕΙΡΑΙΑΣ-ΠΑΤΡΑ-ΑΡΧΑΙΑ ΟΛΥΜΠΙΑ-ΚΑΛΑΜΑΤΑ-ΣΠΗΛΑΙΑ ΔΥΡΟΥ-ΜΟΝΕΜΒΑΣΙΑ-ΜΥΣΤΡΑΣ-ΝΑΥΠΛΙΟ-ΠΕΙΡΑΙΑΣ-ΡΟΔΟΣ

Α ΕΚΔΡΟΜΗ 5/12/06 - 8/12/06 (ΤΕΤΡΑΗΜΕΡΗ)
ΜΥΡΑ -ΑΓΙΟΣ ΝΙΚΟΛΑΟΣ

(ΡΟΔΟΣ-ΜΑΡΜΑΡΙΣ-ΛΙΒΙΣΙ-ΦΕΤΥΓΙΕ-ΜΑΚΡΗ-ΚΑΣ-ΜΥΡΑ-ΑΝΤΑΛΕΙΑ)
(ΞΕΝΟΔΟΧΕΙΑ 5***** Η/Β-ΕΚΔΡΟΜΕΣ-ΞΕΝΑΓΗΣΕΙΣ-ΣΥΝΟΔΟΣ ΓΡΑΦΕΙΟΥ-ΤΑΞΙΔΙΩΤΙΚΗ ΑΣΦΑΛΕΙΑ).

Β ΕΚΔΡΟΜΗ 5/12-13/12
ΜΥΡΑ- ΚΩΝΣΤΑΝΤΙΝΟΥΠΟΛΗ (ΕΝΝΙΑΗΜΕΡΗ)

ΓΙΑ ΟΣΟΥΣ ΘΕΛΟΥΝ ΝΑ ΣΥΝΕΧΙΣΟΥΝ ΜΕΤΑ ΤΟ ΜΑΡΜΑΡΙΣ-ΕΦΕΣΣΟΣ-ΣΜΥΡΝΗ-ΠΡΟΥΣΑ-ΚΩΝΣΤΑΝΤΙΝΟΥΠΟΛΗ-ΠΡΙΓΚΗΠΟΝΗΣΣΑ-ΡΟΔΟΣ
(ΞΕΝΟΔΟΧΕΙΑ 5***Κ,4* Η/Β-ΕΚΔΡΟΜΕΣ-ΞΕΝΑΓΗΣΕΙΣ-ΣΥΝΟΔΟΣ ΓΡΑΦΕΙΟΥ-ΤΑΞΙΔΙΩΤΙΚΗ ΑΣΦΑΛΕΙΑ).

ΧΡΙΣΤΟΥΓΕΝΝΙΑΤΙΚΕΣ ΕΚΔΡΟΜΕΣ

- **22/12-28/12 ΚΩΝΣΤΑΝΤΙΝΟΥΠΟΛΗ(ΕΠΤΑΗΜΕΡΗ)- ΤΙΜΗ 350 ΕΥΡΩ ΤΟ ΑΤΟΜΟ ΜΕ ΦΑΓΗΤΟ.**
  (ΞΕΝΟΔΟΧΕΙΑ 4**** Η/Β-ΕΚΔΡΟΜΕΣ-ΞΕΝΑΓΗΣΕΙΣ-ΣΥΝΟΔΟΣ ΓΡΑΦΕΙΟΥ-ΤΑΞΙΔΙΩΤΙΚΗ ΑΣΦΑΛΕΙΑ
- **21/12-26/12 ΓΥΡΟΣ ΙΤΑΛΙΑΣ-(ΡΩΜΗ-ΦΛΩΡΕΝΤΙΑ-ΠΙΖΑ--ΒΕΝΕΤΙΑ (ΑΕΡΟΠΟΡΙΚΗ ΑΠΟ ΡΟΔΟ ΑΠΕΥΘΕΙΑΣ)**
  (ΞΕΝΟΔΟΧΕΙΑ 4**** Η/Β-ΕΚΔΡΟΜΕΣ-ΞΕΝΑΓΗΣΕΙΣ-ΣΥΝΟΔΟΣ ΓΡΑΦΕΙΟΥ-ΤΑΞΙΔΙΩΤΙΚΗ ΑΣΦΑΛΕΙΑ
- **22/12-29/12.ΓΥΡΟΣ ΙΣΠΑΝΙΑΣ (ΜΑΔΡΙΤΗ-ΤΟΛΕΔΟ-ΓΡΑΝΑΔΑ-ΣΕΒΙΛΛΗ) ΑΕΡΟΠΟΡΙΚΗ ΑΠΟ ΡΟΔΟ ΑΠΕΥΘΕΙΑΣ**
- **22/12-27/12 ΠΗΛΙΟ**
- **22/12-26/12 ΠΑΡΙΣΙ (ΑΠΕΥΘΕΙΑΣ ΑΠΟ ΡΟΔΟ)**
- **22/12-26/12 ΠΡΑΓΑ (ΑΠΕΥΘΕΙΑΣ ΑΠΟ ΡΟΔΟ)**

•••• Το γραφείο μας φημίζεται για την πολύ καλή ποιότητα των εκδρομών του και τις πολύ χαμηλές τιμές!!!

Διαθέτουμε επίσης
Εισιτήρια ΟΑ, AEGEAN ΚΑΙ CHARTER. Ακτοπλοϊκά εισιτήρια. Ειδικά πακέτα για μεμονωμένους, σύλλογους, νεόνυμφους για Ελλάδα, Κύπρο, Τυνησία, Αίγυπτο, Μαρόκο, Ιταλία, Αγγλία, Γαλλία κ.α.

ΓΙΑ ΠΕΡΙΣΣΟΤΕΡΕΣ ΠΛΗΡΟΦΟΡΙΕΣ, ΚΡΑΤΗΣΕΙΣ ΚΑΙ ΑΝΑΛΥΤΙΚΑ ΠΡΟΓΡΑΜΜΑΤΑ ΣΤΟ ΓΡΑΦΕΙΟ ΓΕΝΙΚΟΥ ΤΟΥΡΙΣΜΟΥ:
PELLOS TRAVEL Λ. ΚΑΛΛΙΘΕΑΣ 125, ΦΑΛΗΡΑΚΙ, ΡΟΔΟΣ • ΤΗΛ: 2241087615 • ΦΑΞ: 2241087616
EMAIL: pellostravel@rho.forthnet.gr WEB: www.pellostravel.gr

Εκατοντάδες πιστοί και φέτος στον Πανορμίτη

Αρκετά δρομολόγια βοηθούντος και του καλού καιρού

Εκατοντάδες είναι οι πιστοί που θα μεταβούν και φέτος στην Ιερά Μονή του Πανορμίτη στη Σύμη για να προσκυνήσουν με αφορμή τη σημερινή γιορτή του Αρχάγγελου Μιχαήλ και Γαβριήλ.



Οι επισκέψεις στο ιερό Μοναστήρι ξεκίνησαν από το Σαββατοκύριακο, όπου αρκετοί πιστοί εκμεταλλευόμενοι και το ότι δεν εργάζονταν τις ημέρες αυτές μετέβησαν στο νησί για να προσκυνήσουν, αψηφώντας το τσουχτερό κρύο αλλά και τα αυξημένα μποφόρ που έπνεαν στη περιοχή μας.

Ωστόσο σύμφωνα και με τις εκτιμήσεις, η μαζική μετακίνηση των προσκυνητών αναμένεται να γίνει σήμερα και για το λόγο αυτό ήδη από το Κεντρικό Λιμεναρχείο Ρόδου έχουν προγραμματιστεί αρκετά δρομολόγια προς και από το Πανορμίτη για τη καλύτερη διευκόλυνση του επιβατικού κοινού.

Σε αντίθεση πάντως με τις προηγούμενες ημέρες και σύμφωνα με τη Εθνική Μετεωρολογική Υπηρεσία, σύμμαχος στην «εξόρμηση» των πιστών είναι και ο καλός καιρός, αφού σήμερα οι άνεμοι δεν προβλέπεται να ξεπεράσουν τα 4 μποφόρ.

Πάντως αξίζει να σημειωθεί ότι όλα τα πλοία που θα πραγματοποιήσουν δρομολόγια προς το Πανορμίτη θα αναχωρούν από τη Κολώνα.

Ειδικότερα το πρόγραμμα των δρομολογίων για σήμερα έχει ως εξής:

ΠΛΟΙΑ	Αναχ/ση από Ρόδο	Άφιξη στον Πανορμίτη	Αναχ/ση από Πανορμίτη	Άφιξη στη Ρόδο
ΑΙΓΛΗ	07:50	08:50	08:55	09:55
ΑΙΓΛΗ	10:00	11:00	11:30	12:30
ΑΙΓΛΗ	13:00	14:00	14:05 (για Σύμη)	
ΔΩΔ/ΣΟΣ Εξπρές	08:00	08:50	09:00	09:50
ΔΩΔ/ΣΟΣ Εξπρές	10:30	11:20	12:30	13:20
ΔΩΔ/ΣΟΣ Εξπρές	15:30	16:20	18:00	18:50
ΔΩΔ/ΣΟΣ Πράϊντ	15:00	15:50	09:45	10:40
ΣΥΜΗ	09:00	10:50	13:00	14:50
ΣΥΜΗ	15:00	16:50	17:30	19:20

"Ταρζανιές" από μεθυσμένο!

Μεθυσμένος και να κάνει επικίνδυνους ελιγμούς με το αυτοκίνητό του, εντοπίστηκε 40χρονος κάτοικος Ιαλυσού ο οποίος και συνελήφθη.

Τον 40χρονο εντόπισαν χθες στις 4.30 τα ξημερώματα στο 40 χιλιόμετρο της Επαρχιακής οδού Ρόδου-Καμείρου άνδρες του Τμήματος Τροχαίας Ρόδου να ενεργεί επικίνδυνους ελιγμούς στο δρόμο με κίνδυνο να προκληθεί τροχαίο ατύχημα, ενώ παράλληλα δεν φορούσε και ζώνη ασφαλείας.

Κατά τον έλεγχο που διενήργησαν οι αστυνομικοί διαπίστωσαν επίσης ότι ο 40χρονος βρισκόταν υπό την επίδραση οινοπνεύματος. Σε βάρος του συλληφθέντος κινήθηκε η προβλεπόμενη από το νόμο διαδικασία.

Χωρίς δίπλωμα

Για τροχονομικό έλεγχο σταμάτησαν άνδρες του Αστυνομικού Τμήματος Αντιμάχειας προχθές στη μία παρά είκοσι το μεσημέρι, 25χρονο από την Ουκρανία, κατά τη διάρκεια του οποίου διαπίστωσαν ότι στερούνταν δίπλωμα οδήγησης για το ι.χ. επιβατικό αυτοκίνητο του.

Αποτέλεσμα αυτού ήταν ο αλλοδαπός να συλληφθεί και σε βάρος του να κινηθεί η προβλεπόμενη από το νόμο διαδικασία.

sigma travel agency

ΛΕΥΚΑ ΧΡΙΣΤΟΥΓΕΝΝΑ!!!!
ΠΡΑΓΑ-ΒΙΕΝΝΗ
ΛΕΥΚΑ ΧΡΙΣΤΟΥΓΕΝΝΑ ΓΙΑ ΟΛΟΥΣ
ΧΡΙΣΤΟΥΓΕΝΝΑ ΜΕ ΤΣΑΡΤΕΡ ΠΤΗΣΗ
ΑΠΟ ΡΟΔΟ
ΡΕΒΕΓΙΟΝ ΕΚΠΛΗΞΗ!!!!!!!!!
ΠΡΑΓΑ..... ΒΙΕΝΝΗ.....
ΑΝΑΧΩΡΗΣΗ: 23/12-27/12
ΟΙ ΘΕΣΕΙΣ ΕΙΝΑΙ ΠΕΡΙΟΡΙΣΜΕΝΕΣ
ΓΙΑ ΚΡΑΤΗΣΕΙΣ ΘΕΣΕΩΝ Ή ΠΛΗΡΟΦΟΡΙΕΣ
ΤΗΛΕΦΩΝΕΙΣΤΕ ΜΑΣ
ΕΚΔΡΟΜΗ ΓΥΡΟΣ
ΕΛΒΕΤΙΑΣ - ΒΑΥΑΡΙΑ
ΜΟΝΑΧΟ-ΛΟΥΚΕΡΝΗ-ΖΥΡΙΧΗ-ΙΝΤΕΡΛΑΓΚΕΝ-ΒΕΡΝΗ-ΓΕΝΕΥΗ-ΛΟΖΑΝΗ-ΛΕΜΑΝ-ΜΟΝΤΡΕ-ΕΒΙΑΝ-CHAMONIX (ΓΑΛΛΙΑ)
ΟΛΟ ΤΟ ΜΕΓΑΛΕΙΟ ΤΩΝ ΕΛΒΕΤΙΚΩΝ ΑΛΠΕΩΝ
ΖΗΤΗΣΤΕ ΜΑΣ ΤΟ ΠΡΟΓΡΑΜΜΑ
ΑΝΑΧΩΡΗΣΗ: 17/11-23/11
SIGMA S.S TRAVEL
ΤΗΛ.: 22410 90049 - FAX: 22410 96697
Λ. ΗΡΑΚΛΕΙΔΩΝ, ΕΜΠ. ΚΕΝΤΡΟ RHODESLAND ΡΟΔΟΣ
(ΜΕΤΑΞΥ AVRA BEACH ΚΑΙ MIRA MARE)
ΥΠΕΥΘΥΝΟΣ: ΣΤΕΡΓΕΝΑΚΗΣ ΣΤΕΡΓΟΣ
ΚΑΘΗΜΕΡΙΝΑ: 09.00-17.00 18.00-20.30
ΣΑΒΒΑΤΟ: 09.00-14.00
ΑΕ2006

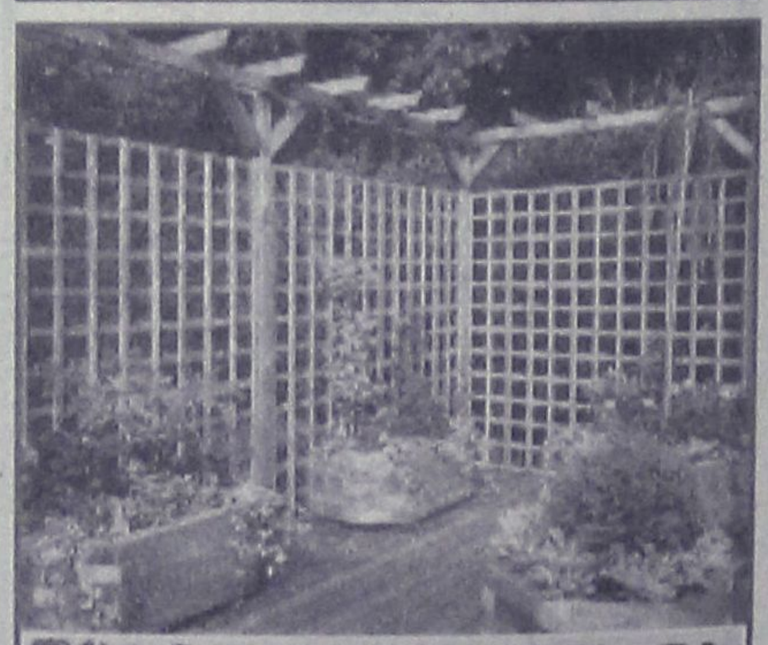

ΞΥΛΟΤΕΧΝΟΚΑΤΑΣΚΕΥΗΜΑΤΑ
ΕΜΠΟΤΙΣΜΕΝΗΣ ΞΥΛΕΙΑΣ
ΚΗΠΟΥ - ΒΕΡΑΝΤΑΣ
Προτάσεις & Λύσεις στο χώρο σας
ΕΞΟΦΛΗΣΗ ΕΩΣ ΚΑΙ 36 ΔΟΣΕΙΣ
ΥΠΕΥΘΥΝΟΣ ΚΑΤΑΣΚΕΥΩΝ:
ΣΤΕΦΑΝΗΣ ΑΠΟΣΤΟΛΟΣ· ΤΗΛ. 6946 903331
ΥΠΕΥΘΥΝΟΣ ΠΩΛΗΣΕΩΝ:
ΣΤΕΦΑΝΗΣ ΠΕΤΡΟΣ 6944355694
Δ/ΝΣΗ ΚΑΤΑΣΤΗΜΑΤΟΣ ΕΝΤΟΣ ΕΜΠΟΡ. ΚΕΝΤΡ. ΦΩΚΙΑΛΗ
ΤΗΛ. 2241035091, 2241025135
ΑΕ1588

Άγνωστοι σε αγρόκτημα στην Ψίνθο

Πυροβόλησαν και σκότωσαν σκύλο!

Μήνυση κατέθεσε ο ιδιοκτήτης

Άγνωστος δράστης πυροβόλησε σχεδόν εξ επαφής με κυνηγετικό όπλο και σκότωσε ένα λυκόσκυλο. Το άτυχο σκυλί βρισκόταν μέσα σε περιφραγμένο αγρόκτημα στην περιοχή της Ψίνθου.



Πρόκειται βέβαια για αξιοκατάκριτο γεγονός, που προκαλεί παράλληλα προβληματισμούς και ανησυχίες.

Ήδη ο ιδιοκτήτης του σκύλου, ο κ. Νικόλαος Σαρής, κατέθεσε μηνυτήρια αναφορά στον αστυνομικό σταθμό Αφάντου, στην οποία αναφέρει τα εξής:

"Κύριε διοικητά,

Την 21ην μηνός Οκτωβρίου, ημέρα Σάββατο και περί την 10ην ώραν πρωϊνήν, μετέβηκα στο αγρόκτημά μου που βρίσκεται στην περιοχή "Βαγιανής" Ψίνθου, μεταξύ της Μονής Παραμυθίας και της κοινότητας Ψίνθου όπου και βρέθηκα ενώπιον ενός εγκλήματος: ο σκύλος μου, ο Άργος, ράτσας ημίαιμου λυκόσκυλου, κείτονταν αιμόφυρτος.

Με δύναμη ψυχής, τον μετέφερα στην πόλη της Ρόδου όπου η κτηνίατρος κα Γιαννουράκη Θαρρενή ακρωτηρίασε το μπροστινό δεξί πόδι του σκύλου μου. Τον μετέφερα στο σπίτι μου, οδός Ατταβύρου 12, όπου παρά την υποστήριξή του με ορό, ξεψύχησε περί την 9ην βραδινήν.

Ο θάνατος του σκύλου προήλθε από πυροβολισμό κυνηγετικού όπλου, χτυπημένος στο μέρος της καρδιάς, από μικρή απόσταση, εντός του περιφραγμένου αγροκτήματός μου όπου έχω τόσο το σπίτι μου όσο και τις λοιπές εγκαταστάσεις της βιολογικής καλλιέργειας που ασκώ.

Επειδή η παραπάνω πράξη έχει προκαλέσει τόσο σε εμένα όσο και στην οικογένειά μου ψυχική αναστάτωση, δικαιούμαι ως εκ τούτου αποζημίωσης λόγω ηθικής βλάβης και δηλώνω από τώρα παράσταση πολιτικής αγωγής.

Για τους λόγους αυτούς μηνύω

τον άγνωστο δράστη και παρακαλώ όπως πράξετε ό,τι χρειάζεται για την αποκάλυψή του.

Προς υποβοήθηση της έρευνάς σας, σας δηλώνω ότι στην περιοχή βόσκει τα πρόβατά του ο Ν.Σ., επίσης εκείνη την ημέρα εθεάθη στην περιοχή ένα Ι.Χ. αυτοκίνητο χρώματος κεραμιδί, κάραβαν, με αριθμό κυκλοφορίας ΒΗ... χωρίς να συγκρατήσω τον υπόλοιπο αριθμό.

Για το σκοπό αυτό σας υποβάλω συνημμένα τη γνωμάτευση της κτηνιάτρου καθώς και τις φωτογραφίες του σκύλου και του αποτυπώματος των παπουτσιών του άγνωστου δράστη".

Αθωώθηκε έμπορος

Είχε κατηγορηθεί για πλαστογραφία

Αθώος κρίθηκε χθες από το Τριμελές Εφετείο Δωδεκανήσου 50χρονος επιχειρηματίας που κατηγορούνταν για πλαστογραφία μετά χρήσης.

Σύμφωνα με όσα έγιναν γνωστά, η υπόθεση αφορά ιδιωτικό συμφωνητικό το οποίο κατείχε ο 50χρονος και βάση του οποίου είχε πουλήσει το 1998 κατάστημα που βρίσκεται στο Φαληράκι σε 40χρονο. Μάλιστα όπως ο ίδιος ισχυρίστηκε ο αγοραστής του ακινήτου του έδωσε και ένα μπλοκ επιταγών με συγκεκριμένα ποσά, τα οποία αντιστοιχούσαν σε μέρος της αξίας του ακινήτου.

Από τη πλευρά του ωστόσο ο 40χρονος δήλωνε ότι ναι μεν είχε εκδώσει και εν συνεχεία δώσει στον 50χρονο τις επιταγές (οι οποίες ήταν λευκές) όμως μόνο για τις επιδείξει και όχι για να τις χρησιμοποιήσει, ενώ θεωρούσε και το ιδιωτικό συμφωνητικό πλαστό με αποτέλεσμα η υπόθεση να καταλήξει στην αίθουσα του Τριμελούς Εφετείου Δωδεκανήσου.

Ο 50χρονος δια μέσου του συνηγόρου του κ. Στέλιου Αλεξανδρή προσκόμισε στο δικαστήριο μεταξύ των άλλων στοιχείων και γραφολογική έκθεση βάση της οποίας αποδεικνύονταν η γνησιότητα του εγγράφου.

Τελικά το Τριμελές Εφετείο Δωδεκανήσου αξιολογώντας όλα τα στοιχεία που παρουσιάστηκαν κατά την ακροαματική διαδικασία αθώωσε τον 50χρονο επιχειρηματία.

COSMOS CENTER
εμπορικές αποθήκες εξοπλισμού
Προσφορές Νοεμβρίου
Ο Cosmosman Χτυπάει τις ΤΙΜΕΣ!
Μόνο 249€
Πλήρης παιδική κρεβατοκάμαρα (κρεβάτι, κομοδίνο, ντουλάπα, γραφείο)
Μόνο 59€
Mini Ντουλάπα (60x50x120,5)
Μόνο 69€
Γραφείο 120x60x75
Μόνο 180€
Διπλό μεταλλικό κρεβάτι με στρώσεις
Μόνο 99€
Καναπές πλεκτός τριθέσιος
Μόνο 8€
Καλάθι
Και πολλές άλλες προσφορές
Μόνο 119€
Καναπές από τεχνητό δέρμα
Μόνο για 10 μέρες
Μόνο 199€
Τραπεζαρία μπαμπού (τραπέζι & 4 καρέκλες)
Μόνο 126€
Πολυθρόνα κουνιστή από τεχνητό δέρμα με μηχανισμό ανάκλησης
Μόνο 35€
Σετ τραπέζι & 2 καρέκλες
2ο χλμ. Ρόδου - Καλιθέας (πίσω από το LIDL), τηλ.: 22410 69990
Fax: 22410 20980, email: dolcerelax@otenet.gr
ΑΤ4109(Γ)

ΕΠΙΠΛΑ ΚΟΥΖΙΝΑΣ
ΑΠΟ 29 ΕΥΡΩ ΤΟ ΜΗΝΑ*
ΒΟΛΑΣ
ΚΟΥΖΙΝΕΣ
*ΔΕΝ ΠΕΡΙΛΑΜΒΑΝΕΤΑΙ ΤΟΠΟΘΕΤΗΣΗ, ΠΑΓΚΟΣ ΚΑΙ ΝΕΡΟΧΥΤΗΣ
*Ο ΔΙΑΚΑΝΟΝΙΣΜΟΣ ΑΦΟΡΑ 48ΜΗΝΗ ΕΞΟΦΛΗΣΗ ΚΑΙ ΠΕΡΙΛΑΜΒΑΝΕΙ ΦΠΑ 13%
Λ. ΕΛΕΥΘΕΡΙΑΣ 43-45 ΚΡΕΜΑΣΤΗ ΡΟΔΟΣ - ΤΗΛ. 22410 91275
FAX: 22410 94370 -- e-mail: lazarosvolas@yahoo.gr
πλαισιο
ΑΕ0096

ΠΡΑΚΤΟΡΕΙΟ ΤΑΞΙΔΙΩΝ
ΣΑΒΒΑΣ ΣΑΗΣ
ΧΡΙΣΤΟΥΓΕΝΝΑ
ΛΕΥΚΑΔΑ-ΚΕΡΚΥΡΑ-ΙΩΑΝΝΙΝΑ-ΜΕΤΣΟΒΟ-ΝΑΥΠΑΚΤΟ
(Μοναστήρι Παπαροκάδων)
(Κρουαζιέρα στο ΣΚΟΡΠΙΟ το νησάκι του Ωνάση)
ΑΠΟ 22/12 έως 30/12
Κρατήσεις θέσεων έγκαιρα
ΣΥΝΟΔΟΣ ΣΑΒΒΑΣ ΣΑΗΣ
• • • • • • • • •
ΑΓΙΟ ΡΑΦΑΗΛ
ΑΕΡΟΠΟΡΙΚΩΣ
ΑΠΕΥΘΕΙΑΣ ΑΠΟ ΡΟΔΟ από 6/11-9/11
• • • • • • • • •
ΑΥΤΗ ΕΙΝΑΙ ΕΚΔΡΟΜΗ ΟΝΕΙΡΟ
ΑΓ. ΠΕΤΡΟΥΠΟΛΗ - ΜΟΣΧΑ
ΑΠΟ 17/11 έως 24/11
Ξεναγήσεις: Μόσχα, Κόκκινη Πλατεία, Μαυσωλείο ΛΕΝΙΝ, την εκκλησία του Αγίου Βασιλείου με τους εννέα τρούλους, Κρεμλίνο, Μουσείο Αυτοκρατορικών Θησαυρών της εποχής των ΤΣΑΡΩΝ, ΣΕΡΓΚΙΕΒΠΟΣΑΝΤ (ΖΑΓΚΡΟΣΚ) με το μοναστηριακό συγκρότημα της Αγίας Τριάδας, Αγ. ΣΕΡΓΙΟΥ, Αγ. ΠΕΤΡΟΥΠΟΛΗ με την πολυσύχναστη λεωφόρο ΝΕΒΣΚΙ. Εθνική Βιβλιοθήκη, το μεγαλύτερο πολυκατάστημα της πόλης ΓΚΟΣΤΙΝΙ ΝΤΒΟΡ, το βιβλιοπωλείο Ντομ Κνιγκι, το Ναυτικό Κολέγιο, το χειμερινό Παλάτι, το μέγαρο του Αυτοκρατορικού στρατού, τον καθεδρικό ναό του Αγ. Νικολάου, το θέατρο Μαρίνσκι, το ιστορικό πλοίο του Αουράρα, Ερμιτάζ, Εθνική Πινακοθήκη, Φρούριο Πέτρου και Παύλου, κρουαζιέρα στον Νέβα, θερινά ανάκτορα, τάφους των Τσάρων, και άλλα...
- Περιλαμβάνει: Εισιτήρια Ρόδο - Αθήνα - Μόσχα - Αγ. Πετρούπολη και Μόσχα - Αθήνα - Ρόδο
- 3 Διανυκτερεύσεις στην Αγ. Πετρούπολη και 3 στη Μόσχα
- Πρωινό - ένα γεύμα ημερησίως
- Μεταφορές, Εκδρομές, Ξεναγήσεις με ελληνόφωνο ξεναγό
- Συνοδό- Αρχηγό του Γραφείου
- Ασφάλεια αστικής ευθύνης
- Κρατήσεις θέσεων μόνο με προκαταβολή 200 ευρώ έως δέκα μέρες πριν την αναχώρηση

• • • • • • • •
ΜΥΡΑ-ΑΓΙΟ ΝΙΚΟΛΑΟ-ΑΤΤΑΛΕΙΑ
ΑΠΟ 5/11 ΕΩΣ 8/11
Εισητήρια με το καταμαράν, ξενοδοχεία με πρωινό και ένα φαγητό καθημερινά, φόρους λιμανιών, εκδρομές-επισκέψεις.
• • • • • • • •
ΕΚΔΡΟΜΗ ΓΥΡΟΣ ΤΗΣ ΕΛΛΑΔΟΣ
ΑΠΟ 14/11 ΕΩΣ 23/11
ΚΟΡΙΝΘΟ-ΡΙΟ-ΑΝΤΙΡΙΟ ΙΩΑΝΝΙΝΑ-ΜΕΤΣΟΒΟ-ΚΑΣΤΟΡΙΑ-ΕΔΕΣΣΑ-ΘΕΣ/ΚΗ-ΣΠΗΛΑΙΟ ΑΗΣΤΡΑΤΗΣ-ΔΡΑΜΑ-ΚΑΒΑΛΑ-ΞΑΝΘΗ-ΚΟΜΟΤΗΝΗ-ΑΛΕΞΑΝΔΡΟΥΠΟΛΗ-ΣΟΥΦΛΙ-ΔΙΔΥΜΟΤΕΙΧΟ-ΟΡΕΣΤΙΑΔΑ-ΕΒΡΟΣ
• • • • • • • •
ΚΕΦΑΛΛΟΝΙΑ-ΛΕΥΚΑΔΑ-ΚΕΡΚΥΡΑ-ΙΩΑΝΝΙΝΑ-ΜΕΤΣΟΒΟ
ΑΠΟ 15/11 ΕΩΣ 23/11
• • • • • • • •
8ήμερη εκδρομή
ΣΥΡΙΑ-ΙΟΡΔΑΝΙΑ
ΚΑΤΕΥΘΕΙΑΝ ΑΠΟ ΡΟΔΟ ΑΕΡΟΠΟΡΙΚΩΣ
1η ΕΚΔΡΟΜΗ από 18/11 έως 25/11
και
2η ΕΚΔΡΟΜΗ **ΧΡΙΣΤΟΥΓΕΝΝΑ**
από 23/12 έως 30/12
Επισκέψεις: Ακαμπα-Πέτρα-Νεκρά Θάλασσα, όρος Νέμπο στη Χριστουγεννιάτικη Μάνταμπα. Δαμασκό, Πατριαρχείο Αντιμαχείας, κατακόμβη Αγίου Ανανία, Εθνικό Αρχαιολογικό Μουσείο, στην Παλμυρα την Νύμφη της Ερήμου, στο Νασό του Δία, στην Αψίδα του Θριάμβου, Θέατρο, Λουτρά, Τετράπυλο. ΜΑΛΛΟΥΛΑ-ΚΑΣΤΡΟ ΙΠΠΟΤΩΝ - ΧΟΥΜΣ. Επισκέψεις στην Μαρμαρίτα, το βουνό των Χριστιανών με τους κατοίκους να μιλούν την Αραμαϊκή γλώσσα του Χριστού, στο Μοναστήρι της Αγίας Θέκλας και στο Μοναστήρι του Αγίου Γεωργίου, στην Παναγιά Σεντνάγια. Επιπλέον, επίσκεψη στην Παλιά Πόλη και τη Σκεπαστή Αγορά, τη Νέα Αγορά της Δαμασκού, το μεγάλο Τέμενος των Ομεϊάδων και την Αρχαία Μπόσρα με το μεγαλύτερο ελληνορωμαϊκό θέατρο.
ΠΛΗΡΟΦΟΡΙΕΣ-ΠΡΟΓΡΑΜΜΑΤΑ
ΠΡΑΚΤΟΡΕΙΟ ΤΑΞΙΔΙΩΝ
ΣΑΒΒΑΣ ΣΑΗΣ
ΤΑΡΠΟΝ ΣΠΡΙΝΓΚΣ 42
(δίπλα στην Alpha bank - Πλατεία ΚΥΠΡΟΥ)
Τηλ. 22410 39781-3, 37711
ΧΤΤΓΡ019

Θα παρακολουθούνται δορυφορικά οι δρόμοι

Με σύστημα που εγκαθιστά η νομαρχία Δωδεκανήσου

Δορυφορικά και σε πραγματικό χρόνο, θα παρακολουθείται σε λίγους μήνες από τις στελέχη υπηρεσιών, ενδεχομένως και τους πολίτες μέσω των ηλεκτρονικών τους υπολογιστών, το οδικό δίκτυο της Ρόδου(!) γεγονός που αναμένεται να έχει πολλαπλά οφέλη.



Το συγκεκριμένο πρωτοποριακό πρόγραμμα (Συστήματα GIS με χάρτες δορυφορικούς για όλο το νομό) εντάσσεται χρηματοδοτείται από την Ευρωπαϊκή Ένωση, στο πλαίσιο του προγράμματος «Κοινωνία της Πληροφορίας» και όπως εξήγησε χθες μιλώντας στη «Ροδιακή» (ενόψει της συζήτησης που θα γίνει αύριο το μεσημέρι στη Νομαρχιακή Επιτροπή) ο αντινομάρχης κ. Στάθης Κουσουρνάς, θα αποτελέσει σημαντική πηγή ενημέρωσης και χρήσιμο εργαλείο στα χέρια των υπηρεσιών.

Πρόκειται για το σύστημα με δορυφορικούς χάρτες που ήδη αξιοποιείται σε παγκόσμιο επίπεδο και το οποίο θα εγκατασταθεί και στη Νομαρχία Δωδεκανήσου, με τον σχετικό διαγωνισμό που θα γίνει για την προμήθεια του λογισμικού: «Έγκριση διακήρυξης Διεθνή Δημόσιου Διαγωνισμού για την ανάθεση του έργου «Χωρικό σύστημα διαχείρισης, διάχυσης περιβαλλοντικών πληροφοριών και διαχείρισης οδικού δικτύου Νομού Δωδεκανήσου μέσω διαδικτύου Νομού Δωδεκανήσου».

ΤΑ ΥΠΟΛΟΙΠΑ ΘΕΜΑΤΑ

Τα υπόλοιπα θέματα που θα συζητηθούν στη συνεδρίαση της Νομαρχιακής Επιτροπής Οικονομικών – Ανάπτυξης και Εκτέλεσης Έργων αύριο Πέμπτη στις 1 το μεσημέρι, υπό την προεδρία του κ. Στάθη Κουσουρνά, αφορούν:

Έγκριση μελέτης και ανάθεση του έργου: «Αποκατάσταση Γέφυρας στην επαρχιακή οδό Γεννάδι – Βάτι» Προϋπολογισμού:89.500,00 ευρώ.

Έγκριση μελέτης και ανάθεση του έργου: «Κατασκευή τοιχίου στο δρόμο Πλατάνια – Απόλλωνα "περιοχή Άγιος Πέτρος" Προϋπολογισμού: 14.000,00 ευρώ.

Έγκριση πρακτικών δημοπρασίας του έργου: «Αποκατάσταση – Ενίσχυση Δημοτικού σχολείου Λαέρμων» Προϋπολογισμού:70.000,00 ευρώ.

Έγκριση πρακτικών δημοπρασίας του έργου: «Πλήρης αυτονόμηση κεντρικής θέρμανσης Κ.Π.Μ.Θ.Ρ.» Προϋπολογισμού:17.000,00 ευρώ.

Έγκριση 1ου Λογαριασμού του έργου: Βελτίωση επαρχιακής οδού Αγρός – Σιάννα».

Έγκριση 1ου Λογαριασμού του έργου: «Επισκευή – μερική αντικατάσταση στέγης στο λύκειο Απερίου και επίστρωση πλακιδίων στο γυμνάσιο Πηγαδιών Ν. Καρπάθου».

Έγκριση 1ου Λογαριασμού του έργου: «Βελτίωση – ασφαλτόστρωση δρόμου προς Λαρνιώτισσα – Αγία Κυριακή».

Έγκριση 1ου Λογαριασμού του έργου: «Τσιμεντόστρωση δρόμου στους Αρκιούς».

Έγκριση 2ου Α.Π.Ε. του έργου: «Ασφαλτοστρώσεις οδών στο Δ.Δ. Μασσάρων Δήμου Αρχαγγέλου».

Έγκριση σύναψης Προγραμματικής Σύμβασης μεταξύ της Νομαρχιακής Αυτοδιοίκησης Δωδεκανήσου , του Σωματείου Γονέων και Κηδεμόνων ΑΜΕΑ επαρχίας Καλύμνου και του Δήμου Καλυμνίων για την υλοποίηση του έργου: «Κατάρτιση από το κέντρο δημιουργικής απασχόλησης του σωματείου ο Άγιος Παντελεήμων σε άτομα με αναπηρίες» ποσού 10.000,00 ευρώ συμπεριλαμβανομένου του Φ.Π.Α.

Έγκριση τροποποίησης Προγραμματικής Σύμβασης μεταξύ της Νομαρχιακής Αυτοδιοίκησης Δωδεκανήσου και του Δήμου Καλυμνίων για την υλοποίηση του έργου: «Επισκευή 2ου Δημοτικού σχολείου Χώρας Καλύμνου».

Έγκριση αίτησης παράτασης ισχύος προγραμματικής Σύμβασης μεταξύ Νομαρχιακής Αυτοδιοίκησης Δωδεκανήσου, Δήμου Τήλου και Εθνικού & Καποδιστριακού Πανεπιστημίου Αθηνών για το έργο: «Αποπεράτωση ισογείου καταστήματος στην περιοχή Ροσόι Τήλου».

Έγκριση Απολογισμού Οικονομικού έτους 2005.

Έγκριση διακήρυξης Διεθνή Δημόσιου Διαγωνισμού για την ανάθεση του έργου: «Χωρικό σύστημα διαχείρισης, διάχυσης περιβαλλοντικών πληροφοριών και διαχείρισης οδικού δικτύου Νομού Δωδεκανήσου μέσω διαδικτύου Νομού Δωδεκανήσου».

Ψήφιση διαφόρων πιστώσεων.»

ΜΗΝΑΣ ΠΡΟΣΦΟΡΩΝ
ΣΕ ΤΗΛΕΟΡΑΣΕΙΣ LCD



Τηλεόραση Flat TV widescreen με οθόνη LCD 42" 42PF5421 PHILIPS
- Οθόνη LCD WXGA, 1366 x768p
- HD Ready
- Digital Crystal Clear
- Ψηφιακό κτενοειδές φίλτρο 3D
- Active Control
- Είσοδος HDMI 2x



Τηλεόραση Flat TV widescreen με οθόνη LCD 32" 32PF5321 PHILIPS
- Οθόνη LCD WXGA, 1366 x768p
- HD Ready
- Digital Crystal Clear
- Ψηφιακό κτενοειδές φίλτρο 3D
- Δυναμική βελτίωση αντίθεσης
- Είσοδος HDMI 2x

Τηλεόραση SAMSUNG LE-32571
- Αντίθεση 3000: 1
- HDMI, HD-ready
- Ανάλυση 1.366x768



Τηλεόραση Flat TV LCD 20" 20PF4121 PHILIPS
- Οθόνη LCD VGA, 640x480p
- Crystal Clear
- Ψηφιακό κτενοειδές φίλτρο 3D
- Είσοδος DVI-I

ΧΑΡΑΛΑΜΠΑΚΗΣ
ΗΛΕΚΤΡΙΚΑ ΕΙΔΗ
ΑΕ2026
Εθν. Αντίστασης 75 • τηλ. 2241032117

Τα κόμματα αναλύουν τα αποτελέσματα

Κοντράστ συναισθημάτων και εκτιμήσεων υπήρξαν στις συνεδριάσεις των κομματικών οργάνων Νέας Δημοκρατίας και ΠΑΣΟΚ, που πραγματοποιήθηκαν χθες και προχθές το βράδυ.

Αντικείμενο των συνεδριάσεων αυτών υπήρξε η αποτίμηση του εκλογικού αποτελέσματος των πρόσφατων νομαρχιακών και δημοτικών εκλογών.

Κυρίαρχο θέμα, στις συνεδριάσεις αυτές ήταν εκ των πραγμάτων το εκλογικό αποτέλεσμα στο δήμο της Ρόδου, γι' αυτό υπήρξε και το κοντράστ συναισθημάτων. Στη Νέα Δημοκρατία το αποτέλεσμα αντιμετωπίζεται με ιδιαίτερο ενθουσιασμό, ενώ αντίθετα στο ΠΑΣΟΚ με ιδιαίτερο σκεπτικισμό. Προχθές το βράδυ πράγματι συνεδρίασε η τοπική οργάνωση Ρόδου της Νέας Δημοκρατίας. Η συνεδρίαση ύστερα από το αποτέλεσμα στο δήμο της Ρόδου έγινε σε κλίμα ενθουσιασμού, και ανάλογες ήσαν και οι εκτιμήσεις που διατυπώθηκαν. Χθες το βράδυ επίσης επρόκειτο να συνεδριάσει **η Νομαρχιακή Επιτροπή της ΝΔ,** η οποία θα προέβαινε σε συνολική αποτίμηση του εκλογικού αποτελέσματος σε επίπεδο νομού.

Με το ίδιο ακριβώς αντικείμενο, συνεδρίασε προχθές το βράδυ η **νομαρχιακή επιτροπή νοτίου συγκροτήματος του ΠΑΣΟΚ.**

Σύμφωνα με τις εκτιμήσεις που διατυπώθηκαν συνολικά το ΠΑΣΟΚ πήγε καλά στα Δωδεκάνησα, ενώ η μεγάλη ήττα ήταν αυτή στο δήμο της Ρόδου.

Χθες το βράδυ επίσης, σε κλίμα συναισθηματικής φόρτισης επρόκειτο να συνεδριάσει και η **τοπική οργάνωση Ρόδου** του **ΠΑΣΟΚ.**

Κλειστή η συνεδρίαση της παράταξης Μαχαιρίδη

Θα γίνει την Δευτέρα μετά το νομαρχιακό

Θέμα συζήτησης στο νομαρχιακό συμβούλιο θα αποτελέσει η υπόθεση της καθυστέρησης για την μεταστέγαση του ΙΚΑ της Ρόδου στις εγκαταστάσεις του παλιού νοσοκομείου της Ρόδου, σύμφωνα με την ημερήσια διάταξη του Νομαρχιακού, που δόθηκε χθες στην δημοσιότητα από τον πρόεδρο κ. Φώτη Χατζηδιάκο. Στην συνεδρίαση της ερχόμενης Δευτέρας, αναμένεται επίσης να συζητηθούν άλλα 11 θέματα που είναι προγραμματισμένα και τα οποία αφορούν:

1) Την Τροποποίηση του προγράμματος Δημοσίων Επενδύσεων ΝΑ Δωδεκανήσου 2006.

2) Έγκριση απολογισμού ΝΑ Δωδεκανήσου έτους 2005.

3) Έγκριση προϋπολογισμού ΝΑ οικονομικού έτους 2006, με δωδεκατημόρια.

4) Τροποποίηση προϋπολογισμού ΝΑΟΔ 2006

5) Έγκριση πρόσληψης προσωπικού στη ΝΑΔ με σύμβαση μίσθωσης έργου για το 2007.

6) Έγκριση τροποποίησης της με αριθμό 76/2006 απόφασης που αφορά έγκριση πρόσληψης μόνιμου προσωπικού στη ΝΑΔ.

7) Έγκριση ειδικού επιχειρησιακού σχεδίου για την πρόσληψη προσωπικού μερικής απασχόλησης από την κατηγορία των ομαδικά απολυμένων της Φωνής της Αμερικής.

8) Έγκριση ειδικού επιχειρησιακού σχεδίου για την πρόσληψη προσωπικού μερικής απασχόλησης στη ΝΑ Δωδεκανήσου από την κατηγορία ομαδικά απολυμένων της ΔΑΝΕ.

9) Υποβολή προτάσεων σε κοινοτικές πρωτοβουλίες σε πρόταση με τίτλο διαδικασίες ανανεώσιμες πηγές ενέργειας και πρόταση με τίτλο Πολιτιστική διαδρομή και κληρονομιά του τάγματος των Ιωαννιτών Ιπποτών

10) Γνωμοδότηση του ΝΑ για την ένταξη των μελετών των έργων α) Αλιευτικός Σταθμός στην περιοχή Κανιάς Χάλκης μελέτης ωρίμανσης και προετοιμασίας Δ' Προγραμματικής περιόδου, στο πλαίσιο του ΕΠ Αλιείας 2000-2006.

11) Ακτοπλοϊκή σύνδεση των νησιών του Νομού τους χειμερινούς μήνες.

ΤΟ ΑΠΟΓΕΥΜΑ Η ΟΛΟΜΕΛΕΙΑ

Το απόγευμα της ίδιας μέρας, αναμένεται να συγκληθεί η παράταξη του κ. Γιάννη Μαχαιρίδη, προκειμένου τα μέλη της να συζητήσουν και να αναλύσουν τις παραμέτρους του εκλογικού αποτελέσματος της 15ης Οκτωβρίου. Η σύγκλιση της ολομέλειας της «Δωδεκάνησος Νέα Πορεία» αποφασίστηκε να γίνει με δεδομένο ότι στη Ρόδο θα βρεθούν τη μέρα εκείνη όλα τα μέλη της παράταξης (και από το βόρειο συγκρότημα). Η συνεδρίαση της Ολομέλειας της παράταξης του κ. Γιάννη Μαχαιρίδη, θα γίνει πάντως «κεκλεισμένων των θυρών» κι αυτό επειδή είναι ανοικτό το ενδεχόμενο, να... καταγραφούν μεταξύ των άλλων οι όποιες πικρίες έχουν εκφραστεί αμέσως μετά τις εκλογές από τους υποψηφίους, κυρίως εκείνους που δεν κατάφεραν να εκλεγούν.



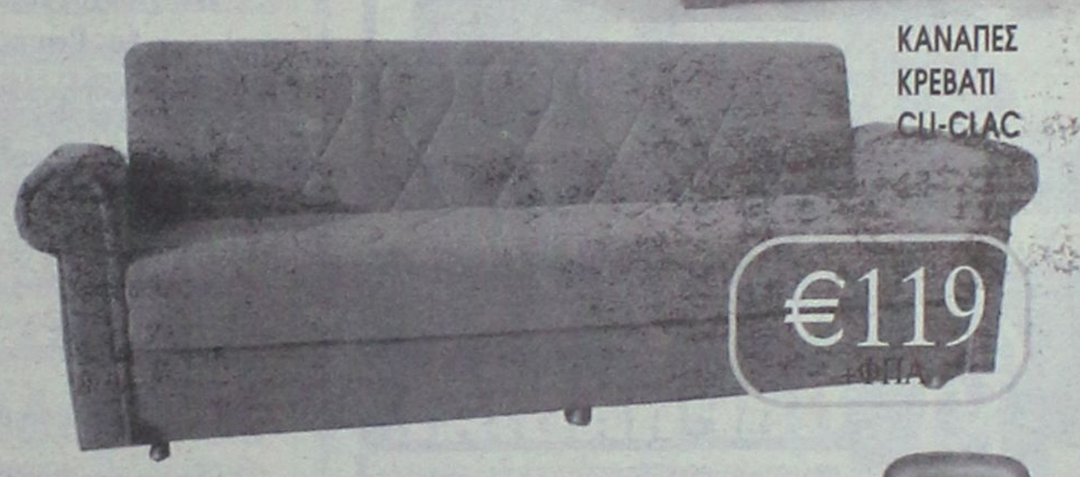







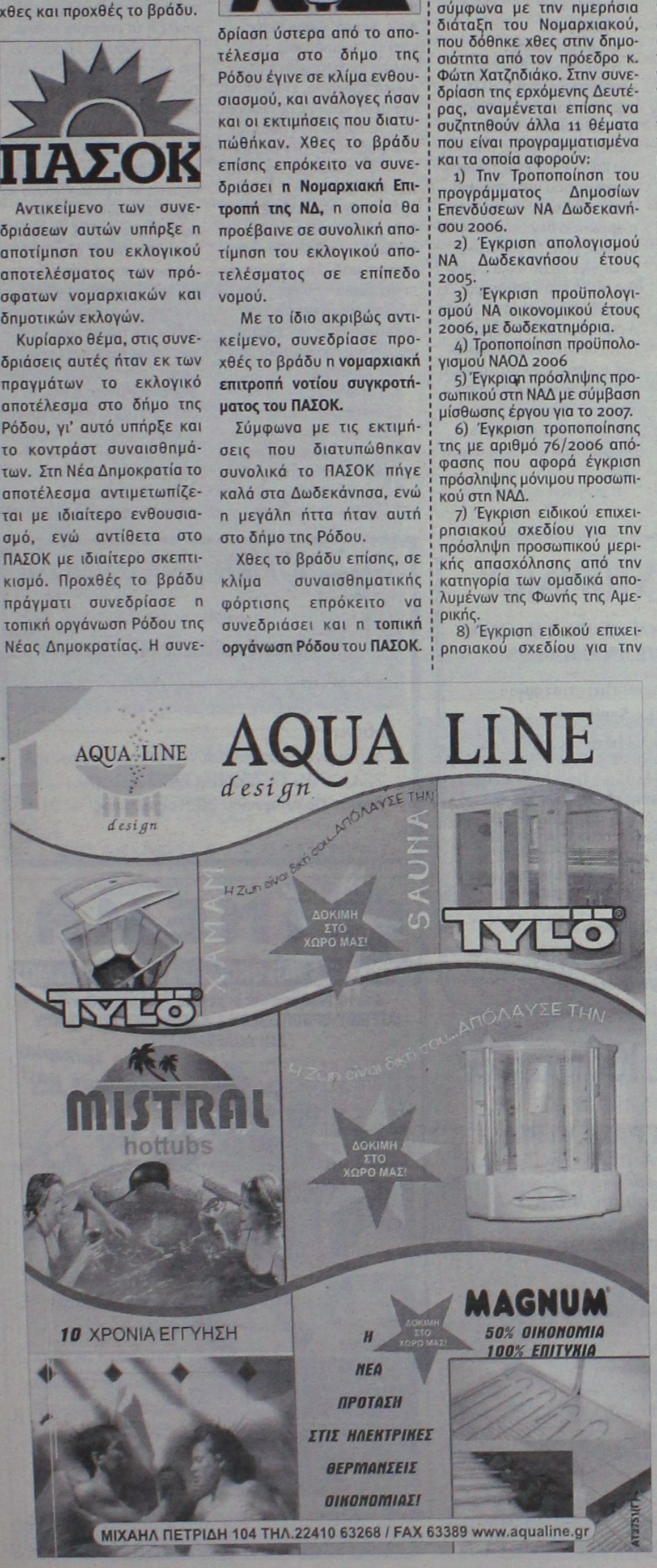



ΔΡΑΚΙΟΥ

ΕΚΘΕΣΗ & ΕΜΠΟΡΙΑ ΕΠΙΠΛΩΝ • ΛΕΩΦΟΡΟΣ ΡΟΔΟΥ - ΛΙΝΔΟΥ 214
ΤΗΛ.:22410 61800 • FAX: 22410 63601 • email:epiplodesigndrakiou@yahoo.gr

AE1586

Παιδική φυματίωση:

Τί είναι η φυματίωση;

Η φυματίωση είναι νόσος μεταδοτική και είναι τόσο παλαιά όσο και ο άνθρωπος. Μπορεί να προσβάλει όλα τα όργανα του ανθρώπου και είναι υπεύθυνη για το μεγαλύτερο αριθμό θανάτων ετησίως, μεταξύ των μεταδοτικών νοσημάτων. Κάθε χρόνο, σε ολόκληρο τον κόσμο πεθαίνουν 3-4.000.000 άνθρωποι, εκ των οποίων 500.000 είναι παιδιά.

Παρά τα μέσα που διαθέτει σήμερα η ιατρική επιστήμη, η φυματίωση μετά το 1985 παρουσιάζεται περισσότερο απειλητική σε όλο τον κόσμο. Περιοχές με σοβαρότερο πρόβλημα φυματίωσης είναι η Αφρική, η Ασία, η Ν. Αμερική, οι Δημοκρατίες της πρώην Σοβιετικής Ένωσης, καθώς και τα περισσότερα από τα κράτη της Ανατολικής Ευρώπης. Η μεταφορά της φυματίωσης στις ανεπτυγμένες χώρες γίνεται διεθνώς μέσω της μετανάστευσης ατόμων τα οποία είτε ήδη νοσούν ή έχουν μολυνθεί στη χώρα τους και εκδηλώνουν τη νόσο στη χώρα υποδοχής όπου και εργάζονται. Οι κακές συνθήκες ζωής, η σκληρή δουλειά, η κακή διατροφή και το ψυχικό στρες από την εγκατάλειψη της πατρίδας και την προσπάθεια προσαρμογής στη νέα "πατρίδα", αποτελούν παράγοντες που δρουν ευνοϊκά στην ανάπτυξη της φυματίωσης στον ενήλικο άνθρωπο.

Το αίτιο και η μετάδοση της φυματίωσης

Η φυματιωση δεν είναι κληρονομική νόσος, αλλά οφείλεται σε μικρόβιο που λέγεται μυκοβακτηρίδιο της φυματίωσης αλλιώς βάκιλος του Koch. Είναι ένας μικροοργανισμός που πολλαπλασιάζεται πολύ αργά, γι'αυτό και η αρρώστια δεν εκδηλώνεται αμέσως μετά τη μόλυνση, όπως γίνεται με άλλα μικρόβια, αλλά πολύ αργότερα. Ζει για μερικές ώρες στο έδαφος ή στο πάτωμα του δωματίου ή στα οικιακά σκεύη (πιρούνια, κουτάλια, πιάτα), όμως η μόλυνση γίνεται κατά 98% από τους πνεύμονες με την αναπνοή σταγονιδίων που αποβάλλει ο ενήλικος άρρωστος.

Η μόλυνση των παιδιών γίνεται πάντοτε από έναν ενήλικο με φυματίωση, ο οποίος αποβάλλει πολλά μικρόβια με το βήχα, το τραγούδι, το φτάρνισμα ή την ομιλία. Τα κλειστά δωμάτια, χωρίς ήλιο και αερισμό, είναι ο ιδανικός χώρος για τη μόλυνση του παιδιού. Το 75% των παιδιών μολύνεται από άτομα του οικογενειακού περιβάλλοντος (γονείς, παππούς, γιαγιά, θείοι, θείες κλπ) και το υπόλοιπο 25% μολύνεται ευκαιριακά από φιλικά πρόσωπα, επισκέπτες, στα μέσα μαζικής μεταφοράς κλπ. Τα παιδιά που πάσχουν από φυματίωση δεν μεταδίδουν την αρρώστια και συνεπώς δεν απαιτούνται μέτρα προστασίας των άλλων παιδιών με τα οποία μπορούν να παίζουν, να τρώνε και να κοιμούνται μαζί. Στις ελάχιστες περιπτώσεις που ένας έφηβος μπορεί να μεταδώσει φυματίωση, θα σας επιστήσει την προσοχή ο γιατρός.

Από τη στιγμή της μόλυνσης μέχρι τη φυματίωση

Μετά τη μόλυνση του παιδιού η όλη διαδικασία της εγκατάστασης του μικροβίου στον οργανισμό διαρκεί 11-12 εβδομάδες. Αυτό αποδεικνύεται με τη θετική δερματική δοκιμασία (Mantoux) που γίνεται στο χέρι του παιδιού. Το θετικό αποτέλεσμα είναι μια κόκκινη σκληρή πλάκα που δημιουργείται στο σημείο της ένεσης 48-72 ώρες αργότερα και που το μέγεθος είναι ίσο ή μεγαλύτερο από 1 cm. Η αρρώστια μπορεί να εμφανισθεί στο παιδί κατά τους επόμενους μήνες ή τα επόμενα χρόνια. Όμως ο κίνδυνος παραμένει για όλη τη ζωή, εάν δεν γίνει η κατάλληλη προφυλακτική θεραπεία. Παιδιά που θα μολυνθούν σε ηλικία μικρότερη των 5 ετών και κυρίως μικρότερη των 12 μηνών βρίσκονται σε υψηλό κίνδυνο να παρουσιάσουν φυματίωση και μάλιστα βαριές μορφές της νόσου, όπως είναι του νευρικού συστήματος (μηνιγγίτιδα), η διασπορά σε όλα τα όργανα (κεγχροειδής) ή των οστών και των νεφρών. Ευτυχώς αυτές οι μορφές φυματίωσης στην Ελλάδα αντιπροσωπεύουν μόνο το 6%. Το υπόλοιπο 94% αφορά τους πνεύμονες και τους λεμφαδένες των πνευμόνων. Τα συμπτώματα, όταν η νόσος αφορά στους πνεύμονες, μπορεί να είναι, μικρός συνή-

ΚΕΝΤΡΟ ΕΙΔΙΚΩΝ ΘΕΡΑΠΕΙΩΝ ΤΟΥ ΠΑΙΔΙΟΥ ΔΩΔΕΚΑΝΗΣΟΥ
ΚΩΝ/ΝΟΣ ΜΠΑΔΑΝΗΣ - ΣΟΥΖΗ ΓΕΩΡΓΙΑΟΠΟΥΛΟΥ
ΕΡΓΟΘΕΡΑΠΕΥΤΗΣ ΠΤΥΧΙΟΥΧΟΣ ΜΕΘΟΔΟΥ BOBATH N.D.T
ΛΟΓΟΠΑΘΟΛΟΓΟΣ ΜΕΤΑΠΤΥΧΙΑΚΟ ΑΚΟΥΟΛΟΓΙΑΣ
ΜΕΘΟΔΟΣ PORTAGE
ΑΣΘΗΤΗΡΙΑΚΗΣ ΟΛΟΚΛΗΡΩΣΗΣ (S.I.)
ΜΕΤΕΚΠΑΙΔΕΥΣΗ ΣΤΙΣ ΝΕΥΡΟΛΟΓΙΚΕΣ ΚΑΙ ΚΙΝΗΤΙΚΕΣ ΔΙΑΤΑΡΑΧΕΣ
Αποστόλου Παύλου 84, Ρόδος 85100,
τηλ. / fax (22410)60999/60579 ΧΠ1871/1872

ΟΡΘΟΠΕΔΙΚΑ - ΙΑΤΡΙΚΑ
ΧΑΡΙΤΟΣ
Ορθοπεδικά είδη & κατασκευές
Εξοπλισμός Ιατρείου & αναλώσιμα
Είδη νοσηλείας κατ' οίκον & μηχανήματα οξυγονοθεραπείας
Ακουστικά Βαρηκοΐας
ΕΛΕΥΘ. ΒΕΝΙΖΕΛΟΥ 6 (Δίπλα στη Ροδιακή Επαυλη) - ΡΟΔΟΣ
Τηλ.: 22410 24112 Fax: 22410 75969 e-mail: orken@rho.forthnet.gr

ΑΚΟΥΣΤΙΚΑ ΒΑΡΗΚΟΪΑΣ
ΑΝΑΛΟΓΙΚΑ - ΠΡΟΓΡΑΜΜΑΤΙΖΟΜΕΝΑ - ΨΗΦΙΑΚΑ
Ακούστε τους ήχους της Ζωής
Στο πληρέστερο Κέντρο Ακουστικών Εφαρμογών στα Δωδεκάνησα. Με τις καλύτερες τιμές και τον καλύτερο διακανονισμό.
Εμπιστευθείτε τους πιο έμπειρους στο χώρο, επιλέγοντας ανάμεσα στους μεγαλύτερους κατασκευαστές ακουστικών βαρηκοΐας στον κόσμο.
(ITE) (ITE) (CIC) (ITC) (BONE)
BELTONE - STARKEY - HANSATON - UNITRON - SIEMENS
BERNAFON - PHILIPS - COSELGI - REXTON
MICROSON - PURETONE - AUDIFON
ΚΒ ΚΕΝΤΡΟ ΙΑΤΡΙΚΩΝ ΒΟΗΘΗΜΑΤΩΝ
Εθνικής Αντιστάσεως 18
(πρωην Αννης Μαρίας)
Τηλ: 2241020359 Κιν: 6932748916
Συμβάσεις με όλα τα ταμεία.
Ειδικές τιμές ΟΓΑ

ΜΑΡΙΑ ΣΑΝΤΟΡΙΝΙΟΥ
ΚΛΙΝΙΚΗ ΨΥΧΟΛΟΓΟΣ-ΨΥΧΟΛΟΓΟΣ ΤΩΝ ΚΟΙΝΩΝΙΚΩΝ ΟΜΑΔΩΝ
Πτυχιούχος Κρατικού Πανεπιστημίου της Ρώμης «La Sapienza».
— Κλινική διάγνωση ψυχοπαθολογίας παιδιού, εφήβου και ενηλίκου.
— Ατομική και οικογενειακή ψυχολογική υποστήριξη και θεραπεία κατάθλιψης, φοβίας, κρίσης πανικού, μετατραυματικού στρες (διαζύγιο, πένθος, χωρισμός, αποτυχία, ασθένεια), βουλιμίας, ανορεξίας, διαταραχών προσωπικότητας, έλλειψη αυτοεκτίμησης, εθισμού, κακοποίησης.
— Ψυχολογική φροντίδα και προετοιμασία ανύπαντρης εγκύου και ζευγαριών, στην απόκτηση πρώτου παιδιού.
Επίσκεψη μόνο με ραντεβού.
Τηλέφωνα: 22410 28851 και 6946252407
Λάρνακας 6 (Εθν. Αντιστάσεως) ΑΕ1007

ΧΑΡΟΥΛΑ ΤΣ. ΚΑΜΠΑΣΤΑΝΑ
ΦΥΣΙΚΟΘΕΡΑΠΕΥΤΡΙΑ
Πτυχιούχος Α. ΤΕΙ Θεσ/κης
Μεταπτυχιακή Εκπαίδευση στη νευροεξελικτική αγωγή
Μέθοδος Bobath/N.D.T.
Αποκατάσταση
νευρολογικών παθήσεων και κινητικών διαταραχών σε παιδιά και ενήλικες
- Εγκεφαλική Παράλυση
- Κρανιοεγκεφαλικές κακώσεις
- Κακώσεις περιφερικών νεύρων
- Κακώσεις νωτιαίου μυελού
- Προβλήματα σπονδυλικής στήλης
- Αγγειακά Εγκεφαλικά Επεισόδια
θεραπείες και κατ' οίκον
Ολυμπίας και Δελφών γωνία (Καρακόνερο)
Τηλ. / Fax: 22410-29241 κιν. 6932044173 ΑΓ1360

ΙΑΤΡΙΚΗ ΑΝΑΚΟΙΝΩΣΗ
Το ιατρείο του χειρουργού
ΒΑΛΣΑΜΙΔΗ ΝΙΚΟΛΑΟΥ
ειδικού στις χειρουργικές παθήσεις μαστού, κοιλίας, φλεβών, δέρματος και ενδοκρινών αδένων.
Λειτουργεί κατόπιν συνεννοήσεως στα τηλ. 2241070600/70601 ή 6937231600.
Ηρώων Πολυτεχνείου 30, 1ος όροφος
ΑΤ5018(Π)

INEMA
ΙΑΤΡΙΚΟΣ & ΝΟΣΟΚΟΜΕΙΑΚΟΣ ΕΞΟΠΛΙΣΜΟΣ
από το 1988 είμαστε οι μεγαλύτεροι προμηθευτές ΙΑΤΡΙΚΟΥ-ΟΡΘΟΠΕΔΙΚΟΥ & ΝΟΣΟΚΟΜΕΙΑΚΟΥ ΥΛΙΚΟΥ ΣΤΗ ΔΩΔΕΚΑΝΗΣΟΥ
18 χρόνια εμπειρίας Εμπιστευθείτε μας!
- ΑΝΑΠΗΡΙΚΑ ΚΑΡΟΤΣΙΑ
- ΒΑΔΙΣΤΙΚΑ
- ΟΡΘΟΠΕΔΙΚΑ ΕΙΔΗ
- ΜΠΛΟΥΖΕΣ ΙΑΤΡΙΚΕΣ
- ΚΑΛΤΣΕΣ ΦΛΕΒΙΤΙΔΑΣ
- ΠΕΛΜΑΤΑ
- ΟΡΘΟΠΕΔΙΚΑ ΜΑΞΙΛΑΡΙΑ
- ΚΡΕΒΑΤΙΑ ΝΟΣΟΚΟΜΕΙΑΚΑ
- ΙΑΤΡΙΚΟΣ ΕΞΟΠΛΙΣΜΟΣ και ΑΝΑΛΩΣΙΜΑ
- ΟΡΓΑΝΑ ΧΗΜΕΙΟΥ
- και κάθε άλλο είδος για κατ'οίκο νοσηλεία
ΡΟΔΟΣ: ΛΕΜΕΣΣΟΥ 2 - ΤΗΛ: 22410 32238 www.inema.gr
ΚΩΣ: ΕΛ. ΒΕΝΙΖΕΛΟΥ 38 (παραπ/ρως Αγίας Παρασκευής) - ΤΗΛ: 22420 20048

Αίτια και αντιμετώπιση

θως, πυρετός πάνω από μια εβδομάδα, ελαφρός βήχας, ανορεξία, εύκολη κούραση και μικρή απώλεια βάρους, συμπτώματα που τα συναντά κανείς σε πολλά νοσήματα. Περισσότερα από 50% των παιδιών δεν εμφανίζουν συμπτώματα, εκτός από τα βρέφη που σχεδόν στο σύνολό τους, νοσούν. Η διάγνωση γίνεται με τη δερματική δοκιμασία Mantoux, την ακτινογραφία του θώρακα και την ανακάλυψη του ενηλίκου φυματικού στο περιβάλλον του παιδιού.

Η αναζήτηση του αρρώστου με φυματίωση που μόλυνε το παιδί

Αυτή η αναζήτηση πρέπει να γίνεται με ιδιαίτερη επιμέλεια και μεθοδικότητα. Είναι απαραίτητη για μας η βοήθεια από τους γονείς του παιδιού. Εάν λάβουμε υπόψη μας ότι ένας φυματικός μπορεί να μεταδίδει τη φυματίωση 6-8 μήνες πριν αρρωστήσει και παρουσιάσει συμπτώματα, πρέπει να ελεγχθούν όλοι οι ενήλικοι με ακτινογραφία θώρακα και οι έφηβοι με Mantoux και ακτινογραφία. Όλα τα παιδιά του περιβάλλοντος του παιδιού που μολύνθηκε ή νοσεί πρέπει να κάνουν Mantoux και αυτά που έχουν αρνητικό αποτέλεσμα πρέπει να επαναλάβουν τη δοκιμασία σε 3 μήνες διότι είναι δυνατόν να μολύνθηκαν από την ίδια πηγή, αλλά αργότερα.

Η αναζήτηση της εστίας μόλυνσης αποτελεί σημαντική ενέργεια στον αγώνα κατά της φυματίωσης και έχει ως στόχο να σταματήσει η μετάδοση, να πάψει να μολύνεται το παιδί ή τα παιδιά και να βοηθηθεί ο ίδιος ο άρρωστος. Εκτός από τα άτομα του οικογενειακού περιβάλλοντος, ελέγχουμε και τους φίλους και συγγενείς, που έχουν στενότερη επαφή με το παιδί. Άτομα περισσότερο ευαίσθητα είναι οι ενήλικοι με αναπνευστικά προβλήματα, προβλήματα της καρδιάς, με σακχαρώδη διαβήτη, με χειρουργική επέμβαση στο στομάχι, με καρκίνο και κυρίως με AIDS. Για οποιοδήποτε εύρημα πρέπει να μας ενημερώσετε για να σας συμβουλεύσουμε για τις περαιτέρω ενέργειες. Η άμεση θεραπεία των ενηλίκων με φυματίωση οδηγεί συνήθως σε διακοπή της μετάδοσης εντός 2-3 εβδομάδων.

θα πρέπει να τονισθεί ότι σε μετανάστη με άδεια παραμονής στη χώρα, αλλά και χωρίς αυτή, η φυματίωση δεν αποτελεί λόγο υποχρεωτικού επαναπατρισμού. Η φροντίδα των υπηρεσιών υγείας στρέφεται προς τη θεραπεία της νόσου και μόνο.

Προφυλακτική και θεραπευτική αγωγή

Τόσο η προφυλακτική αγωγή του παιδιού που απλώς μολύνθηκε, όσο και η θεραπεία του παιδιού που είναι άρρωστο, γίνεται με φάρμακα. Σήμερα διαθέτουμε πολύ αποτελεσματικά φάρμακα, τα οποία έχουν ελάχιστες παρενέργειες στα παιδιά. Οι γιατροί διαλέγουν συνδυασμούς φαρμάκων που είναι ασφαλείς για την υγεία του παιδιού και προσπαθούν να περιορίσουν τη διάρκεια της θεραπείας στο εντελώς απαραίτητο χρονικό διάστημα. Τα φάρμακα χορηγούνται όλα μαζί, σύμφωνα με τις οδηγίες των γιατρών.

Ενώ η σωστή εφαρμογή των οδηγιών οδηγεί σε πλήρη αποκατάσταση του παιδιού και στην εξασφάλιση του μέλλοντος του από πλευράς φυματίωσης, η κακή θεραπεία είναι χειρότερη από τη μη θεραπεία. Το μικρόβιο συνηθίζει στα φάρμακα όταν αυτά δεν χρησιμοποιούνται σωστά και τότε η θεραπεία είναι πολύ πιο δύσκολη. Όλες οι μορφές φυματίωσης θεραπεύονται πλήρως, αρκεί η θεραπεία να δίνεται από ειδικούς γιατρούς και οι άρρωστοι να πειθαρχούν.

Η ζωή του παιδιού κατά τη διάρκεια της προφύλαξης ή της θεραπείας

Εκτός από τις σοβαρές μορφές, που είναι σπάνιες, το παιδί σε όλη τη διάρκεια της θεραπευτικής αγωγής ζει φυσιολογικά, όπως πριν εμφανισθεί η νόσος.

- Τρώει, κοιμάται, παίζει και αθλείται κανονικά.
- Εάν αρρωστήσει από οποιοδήποτε άλλο συνηθισμένο νόσημα, μπορεί να πάρει φάρμακα χωρίς να διακόψει την αγωγή της φυματίωσης.
- Το πρόγραμμα εμβολιασμού του παιδιού για εμβόλια, εκτός από της φυματίωσης (BCG), δεν διακόπτεται.

Το εμβόλιο κατά της φυματίωσης (BCG)

Οι επιπλοκές του εμβολίου δεν είναι σοβαρές και μπορεί να παρουσιασθεί μια μικρή εξέλκωση που αργεί να κλείσει και διατηρείται περισσότερο από 6-7 εβδομάδες ή διόγκωση λεμφαδένων στη μασχάλη ή στη βάση του λαιμού προς την πλευρά που έγινε το εμβόλιο. Πρέπει να τονιστεί όμως ότι είναι εμβόλιο που δεν προσφέρει πλήρη προστασία όπως άλλα εμβόλια. Ένα εμβολιασμένο παιδί μπορεί να νοσήσει από φυματίωση και για το λόγο αυτό, εάν υπάρχει ενήλικος με φυματίωση στο περιβάλλον σας, πρέπει να ελεγχθούν και τα εμβολιασμένα παιδιά.

Προστασία του παιδιού που ήρθε σε επαφή με εστία φυματίωσης

Η οδηγία αυτή αναφέρεται σε παιδιά που ήλθαν σε επαφή με κάποιο μεταδοτικό ασθενή και η δερματική δοκιμασία (Mantoux), είναι αρνητική. Να μην βιασθείτε να κάνετε αμέσως εμβόλιο BCG διότι το παιδί πρέπει να ξαναελεγχθεί σε 3 μήνες. Στο διάστημα αυτό θα πρέπει να του χορηγηθεί προφυλακτική θεραπεία. Το ποσοστό προστασίας αυτής της προφυλακτικής θεραπείας είναι περίπου 65% και είναι σημαντικό για το παιδί να την εφαρμόσει συστηματικά. Είναι αυτονόητο ότι το παιδί αποχωρίζεται από τον ενήλικο άρρωστο για όσο χρονικό διάστημα κρίνεται απαραίτητο από τους θεράποντες ιατρούς του.

Πηγή: paidiatros.gr (Το κείμενο γράφτηκε από την Παιδιατρική ομάδα αντιμετώπισης παιδικής φυματίωσης του νοσοκομείου Αγλαΐας Κυριακού (Υπεύθυνος Παναγιώτης Σπυρίδης)

Nutrition & Health Club
Μαρία - Φιλία Παρασκευά
Διατροφολόγος - Διαιτολόγος
BSc - University of Plymouth
MSc - London Metropolitan University
Ειδικές Εξατομικευμένες Δίαιτες για όλα τα Στάδια της Ζωής
Παιδική , Εφηβική , Εγκυμοσύνη , Τρίτη Ηλικία
Παχυσαρκία Υπέρταση Αναιμία
Οστεοπόρωση Σακχαρώδης Διαβήτης
Παθήσεις πεπτικού & Εντέρων
Αλλεργίας Ανορεξία - Βουλιμία
ΑΤ4817(Γ)
Γ.Ευσταθίου 7 (Παραπλεύρως Κλινικής Καραγιάννη) Ρόδος
Τηλ.& Φαξ : 22410 33915

Στεφανάκης Ι. Δημήτριος
Ψυχολόγος
Αριστοτελείου Παν/μίου Θεσ/νίκης
Δέχεται κατόπιν ραντεβού
ΑΤ4731(Γ)
Βενετοκλέων 79, 1ος όροφος, 85100 Ρόδος, Κιν: 6947 403229

Χατζηνικολάου - Χασταλή Κατερίνα
Διαιτολόγος - Διατροφολόγος
Κατάρτιση ατομικού διαιτολογίου για:
✓ Παχυσαρκία
✓ Υπέρταση
✓ Διαβήτη
✓ Υπερλιπιδαιμίες
✓ Καρδιοπάθειες
✓ Αναιμία
✓ Αθλητισμός
✓ Εγκυμοσύνη - Θηλασμό
✓ Διατροφή για παιδική - εφηβική ηλικία
Δέχεται κατόπιν ραντεβού
Αλ. Διάκου 67, τηλ. - φαξ 2241021670
ΑΕ1336

ΙΑΤΡΙΚΗ ΑΝΑΚΟΙΝΩΣΗ
Η ΙΑΤΡΟΣ
ΣΠΑΘΑΡΗ Γ. ΕΙΡΗΝΗ
ΔΕΡΜΑΤΟΛΟΓΟΣ - ΑΦΡΟΔΙΣΙΟΛΟΓΟΣ
Λειτουργεί κανονικά κατόπιν ραντεβού από 9:00 π.μ. - 21:00 μ.μ.
στα τηλ. 22410 63555
& 6944313778
ΑΤ4763(Γ)
ΔΙΕΥΘΥΝΣΗ: Γ. ΣΕΦΕΡΗ 108 ΡΟΔΟΣ 85100
(Εμπορικό Κέντρο Πανάγου άνωθεν Super Market Βερόπουλος)

ΚΕΝΤΡΟ ΥΠΟΣΤΗΡΙΞΗΣ ΨΥΧΟΛΟΓΙΚΩΝ ΠΡΟΒΛΗΜΑΤΩΝ
ΣΙΑΓΚΑ ΚΩΝΣΤΑΝΤΙΝΑ
ΨΥΧΟΛΟΓΟΣ
Απόφοιτος Αριστοτελείου Πανεπιστημίου Θεσσαλονίκης
τηλ. 6945557447
ΚΥΠΡΙΩΤΗ ΑΛΕΞΙΑ
ΨΥΧΟΛΟΓΟΣ
ΨΥΧΟΛΟΓΟΣ ΥΓΕΙΑΣ
Απόφοιτος Πανεπιστημίου Κρήτης, MSC Surrey University of England
τηλ. 6944717520
Δέχονται κατόπιν ραντεβού
Στεφ. Καζούλη 18-1ος όροφος
τηλ. 2241022102
ΧΠ2763

ΝΤΟΡΑ ΚΩΝΣΤΑΝΤΙΝΟΠΟΥΛΟΥ
ΨΥΧΟΛΟΓΟΣ
ΟΙΚΟΓΕΝΕΙΑΚΗ ΣΥΜΒΟΥΛΟΣ
Πτυχιούχος του Πανεπιστημίου της Καλιφόρνιας-Λος Αντζελες (UCLA)- Μεταπτυχιακές σπουδές στο Pepperdine University-Malibu California.
■ Άμεση ψυχολογική υποστήριξη και επαγγελματική φροντίδα από έμπειρη Ψυχολόγο και Οικογενειακή Σύμβουλο.
■ Η σωστή θεραπευτική σχέση μπορεί να επιφέρει ρεαλιστικές λύσεις για πραγματικά προβλήματα σε θέματα: μοναξιάς, μελαγχολίας, στρες, ανυπομονησίας, φοβίας, εθισμού, οικογενειακών σχέσεων, διαζυγίου, κακομεταχείρισης, συναισθηματικών δυσκολιών, αυτοπεποίθησης, ανασφάλειες, μεταβατικά στάδια ζωής, βουλιμίας, ανορεξίας, απώλειας, πένθους.
Τηλεφωνείστε στα τηλέφωνα:
(22410)35163 και 6944/980550
για ραντεβού και άμεση εξυπηρέτηση.
Διεύθυνση: Καρίας 1 - Περιοχή Ροδίνι - Ρόδος
ΑΕ961

Ψυχολογική Στήριξη
ΜΑΡΙΑ ΚΑΡΙΚΗ
ΨΥΧΟΛΟΓΟΣ
ΠΤΥΧΙΟΥΧΟΣ ΑΡΙΣΤΟΤΕΛΕΙΟΥ ΠΑΝ/ΜΙΟΥ ΘΕΣΣΑΛΟΝΙΚΗΣ
ΣΥΜΒΟΥΛΕΥΤΙΚΗ ΣΤΗΡΙΞΗ
» Εφήβων & Ενηλίκων
» Γονέων & Ζευγαριών
✓ Αυτογνωσία - Ενδυνάμωση
✓ Βελτίωση επικοινωνιακών δεξιοτήτων
✓ Τροποποίηση Συμπεριφορών / Συνηθειών
✓ Διαχείριση αρνητικών σκέψεων - συναισθημάτων
ΑΕ1847
Καρπάθου 17 (πεζόδρομος) Ρόδος
Τηλ: 22410 28985 - Κιν: 6946008948 - Email: karikipsy@yahoo.com

ΚΕΝΤΡΟ ΛΟΓΟΘΕΡΑΠΕΙΑΣ
Αποκατάσταση άρθρωσης, φωνολογίας και γλωσσικών δεξιοτήτων
✓ Δυσαρθρία - Δυσλαλία - Αφασία
✓ Καθυστέρηση ομιλίας - Δυσλεξία
✓ Τραυλισμός - Ταχυλαλία - Βαρηκοΐα
✓ Εγκεφαλική Παράλυση - Νοητική καθυστέρηση
✓ Αυτισμός - Σύνδρομο Down
ΠΑΠΑΧΡΙΣΤΟΔΟΥΛΟΥ ΑΣΤΕΡΟΠΗ
ΛΟΓΟΠΕΔΙΚΟΣ
Κων. Παλαιολόγου 6, Τηλ.: 2241039756, Κιν.: 6944719958
ΑΤ4618

ΑUΤΟΕΠΙΛΟΓΕΣ

ΕΚΘΕΣΗ ΜΕΤΑΧΕΙΡΙΣΜΕΝΩΝ ΑΥΤΟΚΙΝΗΤΩΝ

ΚΟΥΚΟΥΡΑΣ ΑΛΕΞΑΝΔΡΟΣ

ΛΕΩΦ. ΡΟΔΟΥ-ΑΙΝΔΟΥ 255 • ΤΗΛ. (22410)60910

ΑΓΟΡΑ-ΠΩΛΗΣΗ-ΑΝΤΑΛΛΑΓΗ
ΜΕΤΑΧΕΙΡΙΣΜΕΝΩΝ ΑΥΤΟΚΙΝΗΤΩΝ

1. **MERCEDES C200 SPORT COUPE 1800cc,μοντ. 2004, ασημί.** A/C, ABGS, ABS, κεντρ. κλειδ., ηλ παράθ., ηλ.καθρ., υδρ. τιμ., ζάντες αλουμ. και CD.
2. **MERCEDES E200 KOMPRESSOR 2000cc,μοντ. 2000, ασημί.** Clima, ABGS, ABS, κεντρ. κλειδ., ηλ παράθ., ηλ.καθρ., υδρ. τιμ., ζάντες αλουμ.,δερμ.σαλόνι και CD.
3. **HONDA S2000 2000cc, μοντ. 2003, γκρι.** A/C, ABGS, ABS, κεντρ. κλειδ., ηλ. παράθ., υδρ. τιμόνι, ζάντες αλουμ.,TV, DVD και CD.
4. **BMW 316 1600cc, μοντ. 2006, μαύρο.** Clima, ABG,ABG, κεντρ. κλειδ., ηλ. παράθ., υδρ. τιμ., ζάντες αλουμ. και CD.
5. **BMW 318CI 1900cc, μοντ. 2000, μαύρο.** A/C, ABGS, ABS, κεντρ. κλειδ., ηλ. παράθ., υδρ. τιμ. , ζάντες αλουμ. και CD.
6. **BMW Z3 1900cc, μοντ. 2000, κόκκινη.** Clima, ABGS, ABS, κεντρ. κλειδ., ηλ. παράθ., υδρ., τιμ.ηλεκτρ.ηλιοροφη, ζάντες αλουμ., δερμ.σαλόνι και CD.
7. **ALFA ROMEO 147 3Dr 2000cc, μοντ.2003, σιέλ.** Clima, ABGS, ABS, κεντρ. κλειδ., ηλ. παράθ., υδρ. τιμ., ζάντες αλουμ., και CD.
8. **ALFA ROMEO 147 5Dr 1600cc, μοντ.2001, κόκκινο.** A/C, ABGS, ABS, κεντρ. κλειδ., ηλ. παράθ., υδρ. τιμόνι και CD.
9. **MINI COOPER PEPPER 1600cc ,μοντ.2003, μαύρο-άσπρο.** A/C, ABGS, ABS, κεντρ. κλειδ., ηλ. παράθ., υδρ. τιμ. , ζάντες αλουμ. και CD.
10. **OPEL VECTRA 1600cc, μοντ.2006, μπλε.** Clima, ABGS, ABS, κεντρ. κλειδ., ηλ. παράθ., υδρ. τιμόνι, ζάντες αλουμ. και CD.
11. **PEUGEOT 206 CABRIO 1600cc , μοντ.2002, ασημί.** Clima, ABGS, ABS, κεντρ. κλειδ., ηλ. παράθ., υδρ. τιμόνι , ζάντες αλουμ. και CD.
12. **PEUGEOT 206 CABRIO 1600cc , μοντ.2002, γκρι.** Clima, ABGS, ABS, κεντρ. κλειδ., ηλ. παράθ., υδρ. τιμόνι , ζάντες αλουμ. και CD.
13. **RENAULT MEGANE 1600cc, μοντ. 2001, ασημί .** A/C, ABGS , ABS, κεντρ. κλειδ., ηλ. παράθ., υδρ. τιμόνι., ζάντ. αλουμ. και CD.
14. **RENAULT MEGANE 1400cc, μοντ. 2000, ασημί .** A/C, ABGS , κεντρ. κλειδ., ηλ. παράθ., υδρ. τιμόνι., ζάντ. αλουμ. και CD.
15. **HUYNDAI COUPE 1600cc, μοντ.2000, γκρι.** A/C, κεντρ. κλειδ., ηλ. παράθ., υδρ. τιμόνι, ζάντ. αλουμ. και CD.
16. **HUYNDAI COUPE 1600cc, μοντ.2003, ασημί.** A/C, κεντρ. κλειδ., ηλ. παράθ., υδρ. τιμόνι, ζάντ. αλουμ., σπόιλερ και CD.
17. **HUYNDAI ACCENT 1300cc, μοντ.1999, μπλε.** A/C, ABG , κεντρ. κλειδ., ηλ. παράθ., υδρ. τιμόνι, και CD.
18. **ROVER 45 1600cc, μοντ.2001, ασημί.** A/C, ABGS, ABS, κεντρ. κλειδ., ηλ. παράθ., υδρ. τιμόνι,ηλ.καθρ. ζάντ. αλουμ. και CD.
19. **CITROEN XSARA 1400cc, μοντ.2001, μπλε.** A/C, ABS, ABGS, Κεντρ. κλειδ., ηλ. παράθ., υδρ. τιμόνι και CD.
20. **CITROEN SAXO 1100cc, μοντ.2000, λευκό.** A/C, ABGS, Κεντρ. κλειδ., ηλ. παράθ., υδρ. τιμόνι και CD.
21. **VW POLO 1000cc, μοντ. 1998, μπλε.** Υδρ. τιμόνι, ζάντ.αλουμ. και CD.
22. **TOYOTA YARIS 1300cc, μοντ. 2003, λευκό.** A/C, ABGS, ABS, κεντρ. κλειδ., ηλ. παράθ., υδρ. τιμόνι και CD.
23. **FORD FIESTA 1200cc, μοντ. 1999, λευκό.** A/C, Κεντρ. κλειδ., ηλ. παράθ., υδρ. τιμόνι και CD.
24. **FIAT COUPE 1800cc, μοντ. 1998, ασημί.** A/C, ABGS , ABS, κεντρ. κλειδ., ηλ. παράθ., υδρ. τιμόνι., ζάντ. αλουμ. και CD.
25. **FIAT BRAVO 1300cc, μοντ. 2001, μπλε.** A/C, ABGS , κεντρ. κλειδ., ηλ. παράθ., υδρ. τιμόνι., ζάντ. αλουμ., κοτσαδόρος και CD.
26. **FIAT BRAVO 1300cc, μοντ. 2000, πράσινο.** A/C, ABGS , κεντρ. κλειδ., ηλ. παράθ., υδρ. τιμόνι., ζάντ. αλουμ. και CD.
27. **FIAT PANTA 1300cc, μοντ. 2004, κρεμ.** A/C, ABGS, ABS, κεντρ. κλειδ., ηλ. παράθ., υδρ. τιμόνι και CD.
28. **FIAT PUNTO 1300cc, μοντ. 2002, λευκό.** A/C, ABGS , κεντρ. κλειδ., ηλ. παράθ., υδρ. τιμόνι και CD.
29. **FIAT PUNTO 1300cc, μοντ. 2001, ασημί.** A/C, ABGS , κεντρ. κλειδ., ηλ. παράθ., υδρ. τιμόνι και CD.
30. **FIAT PUNTO 1300cc, μοντ. 1996, μπορντώ.** Κεντρ. κλειδ., ηλ. παράθ., υδρ. τιμόνι και CD.
31. **FIAT SEICENTO 1100cc, μοντ. 2001, πράσινο.** A/C ,Κεντρ. κλειδ., ηλ. παράθ. και CD.
32. **FIAT SEICENTO 1100cc, μοντ. 2001, λευκό.** Κεντρ. κλειδ., ηλ. παράθ. και CD.
33. **FIAT SEICENTO 1100cc, μοντ. 2001, λευκό.** A/C ,Κεντρ. κλειδ., ηλ. παράθ. και CD.
34. **FIAT CINQUECENTO 900cc, μοντ. 1998, κόκκινο.** Κεντρ. κλειδ., ηλ. παράθ., υδρ. τιμόνι και CD.
35. **DAEWOO LANOS 1400cc, μοντ.2002, μπλε.** A/C, κεντρ. κλειδ. ηλ. παράθ, υδρ. τιμόνι, ζάντες αλουμ. και CD.

ΑΠΟ 0% ΠΡΟΚΑΤΑΒΟΛΗ
ΕΩΣ 72 ΜΗΝΙΑΙΕΣ ΔΟΣΕΙΣ
ΜΕ ΤΑ ΧΑΜΗΛΟΤΕΡΑ ΕΠΙΤΟΚΙΑ ΤΗΣ ΑΓΟΡΑΣ

ΧΠ1210

Εκλεισε για τρίτη συνεχή ημέρα με θετικό πρόσημο

Κινητικότητα χθες στο ΧΑ

Ανοδος του γενικού δείκτη σε ποσοστό 0,27%

Σε ανοδική τροχιά κινήθηκε η χρηματιστηριακή αγορά για τρίτη συνεχή συνεδρίαση, με την αξία των συναλλαγών να κινείται σε υψηλά επίπεδα

Ο Γενικός Δείκτης Τιμών έκλεισε στις 4.221,62 μονάδες έναντι 4.210,14 μονάδων της προηγουμένης μέρας, σημειώνοντας άνοδο 11,48 μονάδων ή σε ποσοστό 0,27%.

Από τις μετοχές της υψηλής κεφαλαιοποίησης με σημαντικά κέρδη έκλεισαν οι μετοχές της Intracom (+3,33%), της Eurobank (+1,53%), της Alpha Bank (+1,19%) και της ATEbank (+1,01%).

Ο δείκτης FTSE/ASE 20 έκλεισε στις 2.332,10 μονάδες, με άνοδο σε ποσοστό 0,38%, ενώ ο δείκτης FTSE/ASE 40 έκλεισε στις 4.799,44 μονάδες με άνοδο σε ποσοστό 0,37%. Ο δείκτης FTSE/ASE SMALLCAP 80 έκλεισε στις 846,44 μονάδες, με οριακή πτώση σε ποσοστό 0,04%, ενώ ο δείκτης FTSE 140 έκλεισε στις 5.178,65 μονάδες, με άνοδο σε ποσοστό 0,38%. Ο δείκτης Ftse/Athex International έκλεισε στις 6.075,39 μονάδες, με άνοδο 0,39%.

Από τις 310 μετοχές που διακινήθηκαν στη συνεδρίαση, 130 κινήθηκαν ανοδικά, 123 κινήθηκαν πτωτικά, ενώ η τιμή 57 μετοχών παρέμεινε αμετάβλητη.

Οι επιμέρους δείκτες έκλεισαν ως εξής:

Ασφάλειες:	5.891,94	-0,26%
Βιομηχανικά Προϊόντα και Υπηρεσίες :	6.411,51	- 0,81%
Εμπόριο :	6.151,47	+0,16%
Κατασκευές και Υλικά:	6.465,79	+0,36%
Μέσα Ενημέρωσης:	5.265,18	+2,22%
Πετρέλαιο και Αέριο :	4.698,02	+0,23%
Προσωπικά και Οικιακά Προϊόντα:	5.684,45	+0,68%
Πρώτες ύλες :	6.722,56 -	0,61%
Ταξίδια και αναψυχή :	5.366,22	+0,38%
Τεχνολογία:	5.120,83	+2,57%
Τηλεπικοινωνίες:	5.733,31	+0,44%
Τράπεζες :	6.174,23	+0,54%
Τρόφιμα και Ποτά:	5.541,34	-0,21%
Υγεία:	11.328,26	+0,70%
Υπηρεσίες Κοινής Ωφέλειας:	5.385,91	-0,92%
Χημικά:	8.800,28	-0,32%
Χρηματοοικονομικές Υπηρεσίες:	7.694,11	-0,10%

Τη μεγαλύτερη ποσοστιαία άνοδο σημείωσαν οι μετοχές των εταιρειών: Τασόγλου +15,38%, Σφακιανάκης +15,10%, Μαξίμ Περτσινίδης +11,43%, Εμπορικός Δεσμός(πο) +11,11%, Μοχλός +10,53%, Ιπποτούρ(κ) +9,86%, Plias +8,57%, Δομική Κρήτης +7,89%, Προοδευτική +7,69% και Δούρος +7,19%.

Αντιθέτως τις μεγαλύτερες απώλειες σημείωσαν οι μετοχές των εταιρειών: Σέλμαν(κο)-5,29%, Κλωστήρια Ναούσης(κ) -5,00%, Τεχνικές Εκδόσεις -4,52%, Yalco- Κωνσταντίνου -4,48%, Ζήνων -4,05%, Σιδενόρ -4,00%, ΑΕΓΕΚ(πο) -3,90%, Λεβεντέρης(π) -3,85%, Εμπορικός Δεσμός (κο) -3,70% και Μεσοχωρίτη -3,70%.

Η αξία των συναλλαγών ανήλθε στα 304,252 εκατ. ευρώ, εκ των οποίων τα 25,869 εκατ. ευρώ αφορούσαν προσυμφωνημένες συναλλαγές.

Το μεγαλύτερο όγκο συναλλαγών παρουσίασαν οι μετοχές των εταιρειών: Κύπρου με 1.776.540 τεμάχια, ATEbank με 1.496.997, Βιοτέρ με 1.233.867 και ΟΤΕ με 1.225.181 τεμάχια.

Την μεγαλύτερη αξία συναλλαγών σημείωσαν οι μετοχές των εταιρειών: Εθνική με 36,420 εκατ. ευρώ, ΟΤΕ με 25,801 εκατ., Πειραιώς με 23,225 εκατ. και Alpha Bank με 22,850 εκατ. ευρώ.

Η συναλική κεφαλαιοποίηση της αγοράς διαμορφώθηκε στα 152,244 δισ. ευρώ.

Οι μετοχές του δείκτη υψηλής κεφαλαιοποίησης έκλεισαν ως εξής:

ALPHA BANK:	23,74
ATEBANK:	4,02
ΒΙΟΧΑΛΚΟ:	9,16
ΓΕΡΜΑΝΟΣ:	18,88
ΔΕΗ:	19,78
COCA COLA:	25,90
ΕΛΠΕ:	10,46
EMPORIKI:	23,32
ΕΘΝΙΚΗ:	36,20
EUROBANK:	26,50
ΚΥΠΡΟΥ:	9,70
INTRACOM:	5,58
ΚΑΕ:	13,04
COSMOTE:	20,30
MOTOR OIL:	20,46
ΟΠΑΠ:	28,58
ΟΤΕ:	21,16
ΠΕΙΡΑΙΩΣ:	22,86
TITAN:	40,90
FOLLI FOLLIE:	23,70

Για τη φορολόγηση με συντελεστή 40%

Νέα φορολογική κλίμακα

"Κατώφλι" εισοδήματα από 75.000 ευρώ • Έμφαση για την περιστολή της φοροδιαφυγής στους επαγγελματίες

Στο ύψος των 75.000 ευρώ –αντί των 100.000 ευρώ- οριστικοποιήθηκε από το υπουργείο Οικονομίας και Οικονομικών το όριο του εισοδήματος για τα φυσικά πρόσωπα, άνω του οποίου θα διατηρηθεί ο υψηλός φορολογικός συντελεστής. Ο υπουργός Οικονομίας Γ. Αλογοσκούφης με συνέντευξή του επισημαίνει πως ο προβληματισμός του υπουργείου έγκειται στο εάν το ύψος του εισοδήματος που εφαρμόζεται ο ανώτατος φορολογικός συντελεστής θα είναι τα 100.000 ευρώ, ή αν θα είναι χαμηλότερα.

«Υπάρχουν αρκετά και σοβαρά επιχειρήματα για να προσδιοριστεί χαμηλότερα», αναφέρει χαρακτηριστικά.

Σύμφωνα με τον υπουργό, η έμφαση για την περιστολή της φοροδιαφυγής θα δοθεί τώρα στους ελεύθερους επαγγελματίες και τις μικρές επιχειρήσεις, καθώς όπως επισημαίνει το πρόβλημα δεν επιλύεται απλώς και μόνο με την ποινικοποίηση. Για το πρόγραμμα αποκρατικοποιήσεων του 2007 –που θα δημοσιοποιηθεί στα τέλη Νοεμβρίου– θα περιλαμβάνει, όπως τονίζει ο κ. Αλογοσκούφης, τράπεζες, τον ΟΤΕ και τα λιμάνια Πειραιά και Θεσσαλονίκης.

Επισημαίνει τέλος ότι οι μεταρρυθμίσεις δεν ολοκληρώνονται την παρούσα τετραετία και αποστέλλει μήνυμα προς τους συναδέλφους του υπουργούς ότι «έργο δεν παράγεται μόνο όταν ξοδεύεις περισσότερα χρήματα».



Η έμφαση για την περιστολή της φοροδιαφυγής θα δοθεί στους ελεύθερους επαγγελματίες και τις ΜΜΕ, λέει ο κ. Αλογοσκούφης

ΞΕΝΑΚΗΣ ΑΥΤΟΚΙΝΗΤΑ

10ο χλμ. Ρόδου - Λίνδου
Τηλ. 22410 86800

ΤΜΗΜΑ ΜΕΤΑΧΕΙΡΙΣΜΕΝΩΝ

1 **MERCEDES ML270, 2700cc, μοντ. 2002, μαύρο. ΠΕΤΡΕΛΑΙΟ.**
αερόσακοι οδηγού -συνοδηγού, πλευρικοί αερόσακοι, αερόσακοι κεφαλής, κλιματισμός, ABS , BAS, ESP, navi, δερμάτινο σαλόνι, ηλιοροφή, ηλ. καθίσματα, ηλ. καθρέπτες, ζάντες αλουμινίου, τηλέφωνο, υδρ. τιμόνι, ηλ. παραθ, κεντρ. κλειδί, , ηχοσύστημα

2 **MERCEDES CLK 200 , AVANTGARDE ,1800cc, μοντ. 2003, ασημί**
αυτόματο, αερόσακοι οδηγού -συνοδηγού, πλευρικοί αερόσακοι, αυτόματος κλιματισμός, ABS , ESP , ASR, δερμάτινο σαλόνι, ηλιοροφή, ζάντες αλουμινίου, υδρ. τιμόνι, ηλ. παραθ, κεντρ. κλειδί, , ηχοσύστημα

3 **AUDI TT COUPE 1.8T (150hp), μοντ. 2006, ασημί.**
αερόσακοι οδηγού -συνοδηγού,πλευρικοί αερόσακοι, ABS, υδρ. τιμόνι, ηλ. παραθ, κεντρ. κλειδί, σπορ ανάρτηση,πίσω σποιλερ,ζάντες αλουμινίου , ηχοσύστημα

4 **AUDI TT 1800cc, TURBO QUATTRO 225 HP, μοντ. 2003, μπλέ.**
αερόσακοι οδηγού -συνοδηγού, πλευρικοί αερόσακοι, αερόσακοι κεφαλής, αυτόματος κλιματισμός, ABS με BAS, ESP με ASR, trip computer, δερμάτινο σαλόνι, ζάντες αλουμινίου, υδρ. τιμόνι, ηλ. παραθ, κεντρ. κλειδί, προβ. ομίχλης , συναγερμός, ηχοσύστημα

5 **AUDI TT 1800cc, TURBO QUATTRO 265 HP, μοντ. 2000, ασημί.**
αερόσακοι οδηγού -συνοδηγού, πλευρικοί αερόσακοι, αερόσακοι κεφαλής, αυτόματος κλιματισμός, ABS με BAS, ESP με ASR, trip computer, δερμάτινο σαλόνι, ζάντες αλουμινίου, υδρ. τιμόνι, ηλ. παραθ, κεντρ. κλειδί, προβ. ομίχλης , συναγερμός, ηχοσύστημα

6 **VW GOLF GT 170HP, μοντ. 2006, μαύρο.**
αερόσακοι οδηγού -συνοδηγού, πλευρικοί αερόσακοι, αερόσακοι κεφαλής, αυτόματος κλιματισμός, ABS με BAS, ESP με ASR, ζάντες αλουμινίου, υδρ. τιμόνι, ηλ. παραθ, κεντρ. κλειδί, προβ. ομίχλης ,ηχοσύστημα

7 **MITSUBISHI PAJERO PININ, 2000cc, 129HP, μοντ. 2001, μαύρο/ασημί.**
αερόσακος οδηγού - συνοδηγού, ABS, SRS, air condition, ηλ. οροφή, ζάντες αλουμ., υδρ. τιμόνι, ηλ. παραθ, κεντρ. κλειδί, σκαλοπάτια, συναγερμός, ηχοσύστημα.

8 **VW CADDY KOMBI 2000cc, ΠΕΤΡΕΛΑΙΟ**
αερόσακοι, clima, ABS,TCS, υδρ. τιμόνι," ηλ. παραθ, ηχοσύστημα.

9 **LAND ROVER FREELANDER 1800cc, μοντ. 2001, σαμπανιζέ.**
αερόσακοι, air condition, ABS, ESP, ηλ. ηλιοροφή, ζάντες αλουμινίου, υδρ. τιμόνι, ηλ. παραθ, κεντρ. κλειδί, ηχοσύστημα.

10 **ROVER MGTF 1600cc, μοντ. 2003, κόκκινο.**
αερόσακοι, air condition, ABS, ζάντες αλουμινίου, υδρ. τιμόνι,. ηλ. παραθ, κεντρ. κλειδί, ηχοσύστημα.

11 **SUZUKI GRANT VITARA 1600cc, μοντ. 2004, ασημί.**
αερόσακοι, air condition, ABS, ζάντες αλουμινίου, υδρ. τιμόνι, ηλ. παραθ, κεντρ. κλειδί, κατασβδόρος, ηχοσύστημα.

12 **TOYOTA CELICA 1800cc, μοντ. 1999, ασημί.**
αερόσακοι, air condition, ABS, ζάντες αλουμινίου, υδρ. τιμόνι, ηλ. παραθ, κεντρ. κλειδί, σποιλερ, συναγερμός, ηχοσύστημα.

13 **VW GOLF 1400cc, FSI 90HP, μοντ. 2006, ασημί.**
αερόσακοι οδηγού -συνοδηγού, πλευρικοί αερόσακοι, αερόσακοι κεφαλής,climatic, ABS, ASR, υδρ. τιμόνι, ηλ. παραθ, κεντρ. κλειδί, ηχοσύστημα.

14 **MERCEDES C180, 1800cc, μοντ. 1997, μπλέ.**
αερόσακος οδηγού-συνοδηγού, πλευρικοί αερόσακοι, clima, ABS, ASR, ζάντες αλουμινίου, υδρ. τιμόνι, ηλ. παραθ, κεντρ. κλειδί, ηχοσύστημα.

15 **BMW 316 1600cc, μοντ.1998, μαύρο.**
αερόσακος οδηγού-συνοδηγού, clima, ABS,ASC, ηλ. ηλιοροφή, ζάντες αλουμινίου, υδρ. τιμόνι, ηλ. παραθ, κεντρ. κλειδί, ηχοσύστημα.

16 **CITROEN PLURIEL SENSODRIVE 1600cc, μοντ. 2004, μπλέ.**
αυτόματο -σειριακό, ABS, clima,4 αερόσακοι, ζάντες αλουμινίου, υδρ. τιμόνι, ηλ. παραθ, κεντρ. κλειδί, ηχοσύστημα.

17 **VW GOLF GENERATION 1600cc, μοντ. 2002, μπλέ.**
4 αερόσακοι , ABS, clima, ζάντες αλουμινίου, υδρ. τιμόνι, ηλ. παραθ, κεντρ. κλειδί, ηχοσύστημα.

18 **ALFA ROMEO 156, 1600cc, μοντ. 11/2001, ανθρακί.**
αερόσακοι , ABS, clima, υδρ. τιμόνι, ηλ. παραθ, κεντρ. κλειδί, προβ. ομίχλης, ηχοσύστημα.

19 **BMW 316 1600cc, μοντ. 1999, λευκό.**
αερόσακοι , ABS, clima, φιμέ τζάμια, δερμάτινο σαλόνι, ηλιοροφή, ζάντες αλουμινίου, υδρ. τιμόνι, ηλ. παραθ, κεντρ. κλειδί, ηχοσύστημα.

20 **HYUNDAI COUPE 1600cc, μοντ. 2003. αερόσακος οδηγού - συνοδηγού , air condition, ζάντες αλουμινίου, υδρ. τιμόνι, ηλ. παραθ, κεντρ. κλειδί, ηχοσύστημα.**

21 **HONDA ACCORD 1600cc, μοντ. 2001, μπλέ.**
αερόσακος οδηγού-συνοδηγού, δερμάτινο σαλόνι, ABS, air condition, υδρ. τιμόνι, ηλ. παραθ, κεντρ. κλειδί, ηχοσύστημα.

21 **LANCIA Y PLATINO 1400cc, μοντ. 2004, μπεζ.**
8 αερόσακοι, δερμάτινο σαλόνι, ABS, clima, υδρ. τιμόνι, ηλ. παραθ, κεντρ. κλειδί, ηχοσύστημα.

22 **OPEL VECTRA SPORT 1600cc, μοντ. 2001, μαύρο.**
αερόσακος οδηγού-συνοδηγού, πλευρικοί αερόσακοι, δερμάτινο σαλόνι, ABS, air condition, υδρ. τιμόνι, ζάντες αλουμινίου, ηλ. παραθ, κεντρ. κλειδί, ηχοσύστημα.

23 **VW GOLF 1400cc, μοντ. 2002, μπλέ.**
4 αερόσακοι, air condition, ABS υδρ. τιμόνι,ζάντες αλουμινίου, ηλ. παραθ, κεντρ. κλειδί, συναγερμός και ηχοσύστημα.

24 **VW POLO SPORTLINE 101 HP 1400cc, μοντ. 2002, ασημί.**
4 αερόσακοι, ABS, climatronic, ηλ. ηλιοροφή, υδρ. τιμόνι, ηλ. παραθ, κεντρ. κλειδί, συναγερμός, ηχοσύστημα.

25 **VW POLO 1400cc, μοντ. 2002, μπλέ. ΑΥΤΟΜΑΤΟ**
αερόσακοι, air condition, υδρ. τιμόνι, ηλ. παραθ, κεντρ. κλειδί, ηχοσύστημα.

26 **VW BORA 1600cc, μοντ. 1999, ασημί.**
αερόσακος οδηγ.-συνοδηγ., πλευρικοί αερόσακοι, ABS, air condition, υδρ. τιμόνι, ηλ. παραθ, κεντρ. κλειδί, ηχοσύστημα.

27 **NISSAN ALMERA 1600cc, μοντ. 1999, ασημί. ΑΥΤΟΜΑΤΟ.**
αερόσακοι, air condition, ABS, υδρ. τιμόνι, ηλ. παραθ, κεντρ. κλειδί, ηχοσύστημα.

28 **TOYOTA CELICA 1800cc, μοντ. 1996, κόκκινο.**
air condition, ζάντες αλουμινίου, υδρ. τιμόνι, ηλ. παραθ, κεντρ. κλειδί, ηχοσύστημα.

29 **RENAULT MEGANE 1400cc, μοντ. 2001, ασημί.**
4 αερόσακοι, ABS, air condition, υδρ. τιμόνι, ζάντες αλουμινίου, ηλ. παραθ, κεντρ. κλειδί, ηχοσύστημα.

30 **OPEL ASTRA 1400cc, μοντ. 1998, ασημί.**
αερόσακοι, air condition, υδρ. τιμόνι, ζάντες αλουμινίου, ηλ. παραθ, κεντρ. κλειδί, ηχοσύστημα.

31 **RENAULT MEGANE 1400cc, μοντ. 2000, ασημί.**
4 αερόσακοι, ABS, air condition, υδρ. τιμόνι, ζάντες αλουμινίου, ηλ. παραθ, κεντρ. κλειδί, ηχοσύστημα.

32 **MERCEDES 190 E 1800cc, μοντ. 1993, ασημί**
αερόσακος οδηγού, ABS, ηλιοροφή, υδρ. τιμόνι, ζάντες αλουμινίου, ηλ. παραθ, κεντρ. κλειδί, ηχοσύστημα.

33 **FIAT MAREA 1242cc, μοντ. 2000, ασημί.**
αερόσακος οδηγού - συνοδηγού, air condition, υδρ. τιμόνι, ηλ. παραθ, κεντρ. κλειδί, ηχοσύστημα.

34 **OPEL OMEGA 2000cc, μοντ. 1997, μπλέ.**
αερόσακος οδηγού-συνοδηγού, ABS, air condition, δερμάτινο σαλόνι, υδρ. τιμόνι, ηλ. παραθ, κεντρ. κλειδί, ηχοσύστημα.

35 **FIAT PANDA 1200cc μοντ. 2004, σιελ.**
αερόσακος οδηγου-συνοδηγού, air condition, υδρ. τιμόνι, ηλ. παραθ, κεντρ. κλειδί, ηχοσύστημα.

36 **DAEWOO LANOS EXTREME 1300cc, μοντ. 2000, μπορντώ.**
air condition, υδρ. τιμόνι, ζάντες αλουμινίου, ηλ. παραθ, κεντρ. κλειδί, προβ. ομίχλης, αεροτομή, ηχοσύστημα.

37 **SEAT CORDOBA 1400cc, μοντ. 1999, μπορντώ.**
air condition, υδρ. τιμόνι, ζάντες αλουμινίου, ηλ. παραθ, κεντρ. κλειδί, ηχοσύστημα.

38 **VW POLO VARIANT 1400cc, μοντ. 1999, μπλέ.**
αερόσακος οδηγού, υδρ. τιμόνι, ζάντες αλουμινίου, ηλ. παραθ, κεντρ. κλειδί, ηχοσύστημα.

39 **ALFA ROMEO 146, 1400cc, μοντ. 1997, μπορντώ.**
υδραυλικό τιμόνι, αερόσακος οδηγού, κεντρικό κλείδωμα, ηλ. παραθ, ηχοσύστημα.

40 **TOYOTA COROLLA 1300cc, μοντ. 1997, μπλέ.**
air condition, ABS, αερόσακοι, υδραυλικό τιμόνι, κεντρικό κλείδωμα, ηλ. παραθ, ηχοσύστημα.

41 **CITROEN SAXO 1100cc, μοντ.2000,ασημί**
air condition, κεντρικό κλείδωμα, ηλ. παραθ, ζάντες αλουμινίου, αεροτομή, ηχοσύστημα.

42 **FIAT PUNTO 1242cc, μοντ. 2000,κόκκινο.**
air condition,αερόσακος, υδραυλικό τιμόνι, ζάντες αλουμινίου, ηλ. παραθ, κεντρ. κλειδί, ηχοσύστημα.

43 **VW POLO 1400cc, μοντ. 1997, λευκό.**
υδρ. τιμόνι, ζάντες αλουμινίου, ηλ. παραθ, κεντρ. κλειδί, ηχοσύστημα.

44 **FIAT PUNTO 1242cc, μοντ. 2001,κόκκινο.**
air condition, αερόσακος οδηγού, ηλ. παραθ, κεντρ. κλειδί, ηχοσύστημα.

45 **HYUNDAI ACCENT 1342cc, μοντ. 1998, μπλέ. ΑΥΤΟΜΑΤΟ**
air condition, υδραυλικό τιμόνι, ηλ. παραθ, κεντρ. κλειδί, ηχοσύστημα.

46 **DAEWOO MATIZ 800cc, μοντ. 2002, πράσινο.**
air condition, υδραυλικό τιμόνι, κεντρικό κλείδωμα, ηλ. παραθ, ηχοσύστημα.

47 **CITROEN SAXO 1100cc, μοντ.1998,ασημί**
air condition, κεντρικό κλειδωμα, ηλ. παραθ, ηχοσύστημα.

48 **DAEWOO MATIZ 800cc, μοντ. 2000, μπλέ.**
air condition, υδραυλικό τιμόνι, κενρικό κλειδωμα, ηλ. παράθυρα, ηχοσύστημα.

49 **FIAT SEICENTO 1100cc, μοντ. 2001, λαχανί.**
air condition, ηλ. παραθ, κεντρ. κλειδί, ηχοσύστημα.

50 **FIAT SEICENTO 1100cc, μοντ. 2001, λαχανί.**
air condition, ηλ. παραθ, κεντρ. κλειδί, ηχοσύστημα.

51 **FIAT SEICENTO 1100cc, μοντ. 2001, λευκό.**
air condition, ηλ. παραθ, κεντρ. κλειδί, ηχοσύστημα.

52 **SUZUKI SWIFT 1000cc, μοντ. 1996, κόκκινο.**
κεντρ. κλειδί, ηλ παραθ, ηχοσύστημα

53 **RENAULT TWINGO, 1200cc, μοντ.1997, πράσινο.**
ηχοσύστημα.

54 **VW GOLF 1400cc, μοντ. 1993, μπλέ.**
κεντρικό κλειδωμα, ηλ. παράθυρα, ζάντες αλουμινίου, ηχοσύστημα

55 **SUZUKI SWIFT 1000cc, μοντ. 1996, κόκκινο.**
κεντρ. κλειδί, ηλ παραθ, ηχοσύστημα

56 **FIAT SEICENTO OPEN TOP 900cc, μοντ. 2001, λευκό.**
ηλ. παραθ, κεντρ. κλειδί, ηχοσύστημα.

ΕΠΑΓΓΕΛΜΑΤΙΚΑ

1 **TOYOTA HILUX 4x4, 2,5 , μοντ. 2004, πράσινο (ΠΕΤΡΕΛΑΙΟ)**
αερόσακος οδηγ.-συνοδηγ., air condition, υδρ. τιμόνι, ζάντες αλουμ, πακέτο χρωμίου, κουβούκλιο, ηλ. παραθ, κεντρ. κλειδί, ηχοσύστημα.

2 **VW TRANSPORTER 1900cc TD, λευκό. ΠΕΤΡΕΛΑΙΟ (ΜΑΚΡΥ ΣΑΣΙ)**
υδραυλικό τιμόνι

3 **VW TRANSPORTER 1900cc TD, λευκό. ΠΕΤΡΕΛΑΙΟ (ΚΟΝΤΟ ΣΑΣΙ)**
υδραυλικό τιμόνι

ΑΓΟΡΕΣ - ΠΩΛΗΣΕΙΣ - ΑΝΤΑΛΛΑΓΕΣ
ΜΕΤΑΧΕΙΡΙΣΜΕΝΩΝ - ΑΥΤΟΚΙΝΗΤΩΝ

ΑΠΟ 0% ΠΡΟΚΑΤΑΒΟΛΗ
ΚΑΙ ΔΟΣΕΙΣ ... ΣΤΑ ΜΕΤΡΑ ΣΑΣ

ΧΠ16887

Διαφορετικές εκτιμήσεις στο ΠΑΣΟΚ

Ενστάσεις για το Συνέδριο

Επανίδρυση προτείνει ο Μ. Χρυσοχοΐδης

Αντιρρήσεις και ανησυχίες από στελέχη του ΠΑΣΟΚ μετά την πρόσφατη εξαγγελία του Γιώργου Παπανδρέου για Προγραμματικό Συνέδριο το Μάρτιο. Ο Χρ. Βερελής εκτιμά ότι θα πρέπει να γίνει νωρίτερα, ο Γ. Παπαντωνίου μιλά για «πολύ μεγάλη αργοπορία», ενώ ο Μ. Χρυσοχοΐδης επιμένει: «Αυτό που χρειαζόμαστε είναι επανίδρυση».

Ο πρώην υπουργός Χρίστος Βερελής προτείνει, μέσα από την εφημερίδα «Έθνος», τη διεξαγωγή του συνεδρίου τον Ιανουάριο, εκτιμώντας ότι με τον τρόπο αυτό το ΠΑΣΟΚ θα απαλλαγεί από το άγχος των πρόωρων εκλογών.

Τονίζει δε, ότι το Μάρτιο θα ψηφίζεται στην Ολομέλεια της Βουλής η συνταγματική αναθεώρηση και το ΠΑΣΟΚ θα πρέπει ήδη να έχει θέσεις σε μείζονα θέματα, όπως π.χ. το άρθρο 16 ή ο τρόπος εκλογής του Προέδρου της Δημοκρατίας, το πολιτικό χρήμα κ.ά.

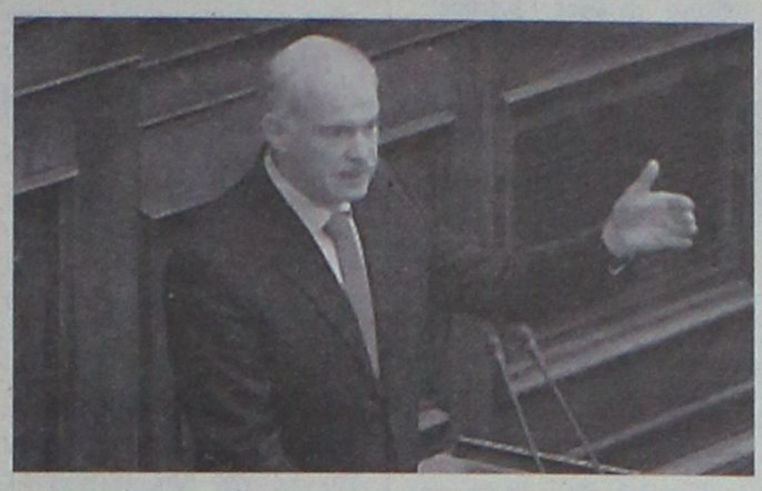

Συζητήσεις εντός του ΠΑΣΟΚ προκαλεί η εξαγγελία του Γιώργου Παπανδρέου

Μιλώντας στη ΝΕΤ, ανησυχία εξέφρασε και ο πρώην γραμματέας του ΠΑΣΟΚ Μιχάλης Χρυσοχοΐδης, που τάχθηκε μεν υπέρ του συνεδρίου, αλλά εκτίμησε ότι δεν αρκεί. «Εξακολουθώ να πιστεύω ότι το ΠΑΣΟΚ χρειάζεται επανίδρυση» δήλωσε, για να προσθέσει με νόημα: «Ο Γιώργος Παπανδρέου έχει εντολή να αλλάξει το ΠΑΣΟΚ και αυτή η εντολή πρέπει να έρθει σε πέρας. Η ευθύνη του είναι μεγάλη».

«Πολύ μεγάλη αργοπορία» θεωρεί τη διεξαγωγή του συνεδρίου το Μάρτιο και ο ανεξάρτητος βουλευτής Γιάννος Παπαντωνίου, χαρακτηρίζοντας ως άμεση προτεραιότητα την κατάθεση ενός αξιόπιστου προγράμματος αλλαγών και μεταρρυθμίσεων, που έχει ανάγκη ο τόπος.

Απέκλεισε δε, το ενδεχόμενο να είναι συγκρουσιακό το συνέδριο και εξέφρασε την επιθυμία του να επιστρέψει εκ νέου στην Κοινοβουλευτική Ομάδα του ΠΑΣΟΚ.

Μετά την εισαγγελική παρέμβαση

Αντιδράσεις για το άσυλο

Αντίθετοι οι Πανεπιστημιακοί της Θεσσαλονίκης

Ποικίλες αντιδράσεις έχει προκαλέσει η πρόταση του εισαγγελέα Πρωτοδικών Θεσσαλονίκης για την παραβίαση του πανεπιστημιακού ασύλου από την Αστυνομία όταν διαπιστώνονται «κακουργηματικές πράξεις».

Στην πανεπιστημιακή κοινότητα της Θεσσαλονίκης η παρέμβαση του κ. Φλωρίδη προκάλεσε αναστάτωση και προβληματισμό. Ο εκπρόσωπος του Ενιαίου Συλλόγου των καθηγητών στο ίδρυμα Γ.Μυλόπουλος είπε ότι οι αστυνομικές αρχές όχι μόνο δεν παρεμβαίνουν στον πανεπιστημιακό χώρο όταν βρίσκονται σε εξέλιξη επεισόδια από ταραξίες, αλλά συνήθως τους ωθούν και μέσα στο Πανεπιστήμιο για να αποφύγει τις ευθύνες της.

Η εφαρμογή του νόμου είναι υποχρέωση του εισαγγελέα, λέει ο πρύτανης του Αριστοτελείου Πανεπιστημίου Θεσσαλονίκης Αν.Μάνθος, ο οποίος διευκρίνισε ότι είναι κατά της επέμβασης της Αστυνομίας σε πανεπιστημιακό χώρο και της αντιμετώπισης των προβλημάτων βίας με αντιβία, αλλά παρ' όλα αυτά σε αντίστοιχες περιπτώσεις η παρέμβαση της Πολιτείας είναι αυτοδίκαιη.

Την ερχόμενη Τετάρτη, 15 του μηνός, θα γίνει ειδική συνεδρίαση της Συγκλήτου του ιδρύματος έπειτα από πρωτοβουλία του κ. Μάνθου, προκειμένου να εξεταστούν όλες οι παράμετροι της υπόθεσης.



Αναστάτωση έχει προκαλέσει η εισαγγελική πρόταση για το πανεπιστημιακό άσυλο

Οι καθηγητές του ΑΠΘ υποστηρίζουν με ανακοίνωσή τους ότι το άσυλο δεν υπάρχει για να προστατεύει τις κακουργηματικές πράξεις, αλλά πλημμελή άσκηση των καθηκόντων της δείχνει και η Αστυνομία.

Για τους σεισμούς της Πεντέλης

Καθησυχαστικοί οι ειδικοί

Μικρά και "αδύνατα" τα ρήγματα

Καθησυχαστικοί εμφανίζονται οι ειδικοί για την εκδηλούμενη σεισμική έξαρση που παρατηρείται τους τελευταίους τρεις μήνες στην Πεντέλη, η οποία αντιπροσωπεύεται από δονήσεις της τάξης των 3-4 Ρίχτερ.

Μόλις την Κυριακή, η περιοχή έδωσε, με διαφορά τεσσάρων ωρών, δύο σεισμούς 3,3 και 3,7 Ρίχτερ, χωρίς να αναφερθούν ζημιές.

Μιλώντας, ο καθηγητής Γεωλογίας στο Πανεπιστήμιο Αθηνών, Ευθύμιος Λέκκας, υπογραμμίζει ότι «στην ευρύτερη περιοχή της Πεντέλης είναι πολύ δύσκολο να εκδηλωθούν δονήσεις μεγαλύτερες των 5-5,5 Ρίχτερ, επειδή τα υφιστάμενα ρήγματα, λόγω μεγέθους, δεν έχουν την απαιτούμενη δυναμικότητα».

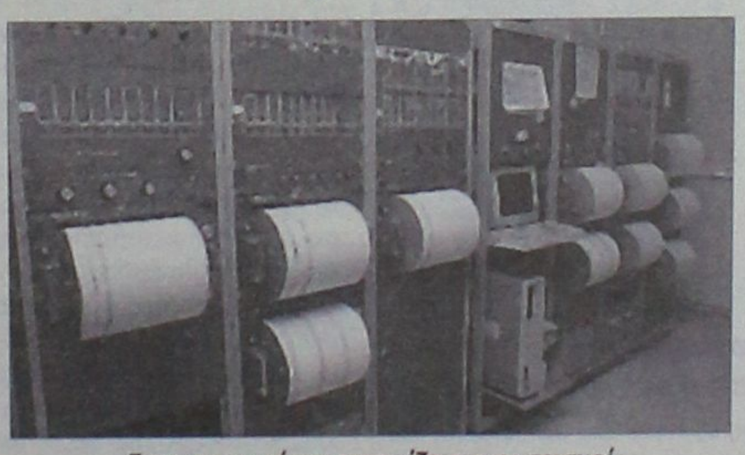

Επιφανειακοί χαρακτηρίζονται οι σεισμοί που δίνει η Πεντέλη

«Εδώ οι σεισμοί είναι επιφανειακοί, με βάθος που δεν υπερβαίνει τα δέκα χιλιόμετρα» προσθέτει.

Κύριο χαρακτηριστικό των δονήσεων αυτών είναι η «ρηχότητα», ο υπόκωφος δηλαδή ήχος και το σβήσιμό τους, καθώς το κύμα ταξιδεύει πολύ γρήγορα στο έδαφος.

Οι επιστήμονες εκτιμούν ότι μετά τον καταστροφικό σεισμό του 1999 στην Πάρνηθα, η Αττική εισέρχεται σε μια άλλη φάση σεισμοτεκτονικής δραστηριότητας στο χερσαίο χώρο. Στον πέριξ δε της Αττικής θαλάσσιο χώρο, όλα τα ενδεχόμενα για τη σεισμική δραστηριότητα είναι ανοιχτά.

GM AUTO Special
ΕΙΣΑΓΩΓΕΣ - ΕΜΠΟΡΙΑ - ΑΝΤΑΛΛΑΓΕΣ ΑΥΤΟΚΙΝΗΤΩΝ & ΑΞΕΣΟΥΑΡ

ΓΙΩΡΓΟΣ Π. ΜΥΡΙΑΛΛΑΚΗΣ
Λεωφόρος Ηρακλειδών (δίπλα ταβέρνα "Αντώνης") Ιαλυσός
τηλ. 2241096692 κιν. 6945991030, fax 2241096632
email: info@gmautospecial.gr
site: www.gmautospecial.gr

ΕΙΣΑΓΩΓΕΣ - ΠΩΛΗΣΕΙΣ - ΑΝΤΑΛΛΑΓΕΣ ΜΕΤΑΧΕΙΡΙΣΜΕΝΩΝ ΑΥΤΟΚΙΝΗΤΩΝ

- **MERCEDES A160** μοντέλο 2002, ABAGARDE, ασημί μεταλλικό, klim, δερμάτινο σαλόνι, ζαντολάστιχα, άριστη κατάσταση. ΕΙΣΑΓΩΓΗ ΓΕΡΜΑΝΙΑΣ
- **BMW 318TI**, compact, coupe, ασημί μεταλλικό, μοντέλο 2003, sport τιμόνι, ζαντολάστιχα, air condition, λίγα χιλιόμετρα, ΕΙΣΑΓΩΓΗ ΓΕΡΜΑΝΙΑΣ
- **MERCEDES A160 1600 cc**, αμάλιυβδη, air condition, αερόσακοι, ζάντες αλουμινίου, RCD, κεντρικό κλείδωμα, ABS, ESP, traction control, μπλε σκούρο μεταλλικό, LONG, μακρύ σασί ΕΙΣΑΓΩΓΗ ΓΕΡΜΑΝΙΑΣ
- **MERCEDES C200 ELEGANCE** μοντέλο 2003, 1.800 cc, αυτόματο-σειριακό μαύρο μεταλλικό, δερμάτινο σαλόνι μπεζ, τηλέφωνο, klima, ζαντολάστιχα full extra. **ΕΙΣΑΓΩΓΗ ΓΕΡΜΑΝΙΑ**
- **MERCEDES CLK** 260 compressor, μοντέλο 2004, σέλ σκούρο μεταλ. δερμάτινα σαλόνι, ηλεκτρική οροφή, αναδιπλούμενοι καθρέφτες, ζαντολάστιχα 17", 40.000 km μόνο, 163 PS.
- **BMW 318 GI Coupe**, μοντέλο 2002, μεταλλικό μπλε, KLIMA, FULL EXTRA. Δερμάτινο σαλόνι, χρώμα πάγου, ζάντες 17', λάστιχα καινούργια, τιμόνι πολλαπλών χρήσεων, ABS, αερόσακοι, τηλεχειρισμός κλειδαριών. ΕΙΣΑΓΩΓΗΣ!!
- **MERCEDES C220 CDI TURBO** (πετρέλαιο) Kompressor μοντέλο 2001-02, μαύρο μεταλλικό, ηλεκτρική ηλιοροφή, klima, τηλέφωνο full super extra. **ΕΙΣΑΓΩΓΗ ΓΕΡΜΑΝΙΑ**
- **MINI COOPER**, χρώμα μαύρο μεταλλικό, μοντέλο 2003, ζαντολάστιχα, 1600 c.c, 116 PS, RCD, φώτα xenon, super extra, **ΕΙΣΑΓΩΓΗ ΓΕΡΜΑΝΙΑΣ.**
- **MERCEDES SLK 230**, μοντ. 2000, 197PS, ηλεκτρική σκληρή οροφή (hard top), δερμάτινο σαλόνι μαύρο, ζάντες 17", Look 320 AMG, A/C, Navigation DVD, TV, RCD, MP3, αεροτομή, 4 airbags.
- **SUZUKI VITARA** μοντέλο 2002-3, μπλε ασημί μεταλλικό, 4πορτο, 4X4, 1600 cc., δερμάτινο σαλόνι μαύρο, ηχοσύστημα, ζάντες αλουμινίου
- **SUZUKI VITARA** 4X4, 1600 cc, 2πορτο, γκρι μεταλλικό, σκαλιέρες
- **BMW 316**, 4πορτο, ασημί μεταλλικό, μοντέλο 2002, 1600 cc, ζαντολάστιχα, RCD, σαλόνι δερματίνη γκρι
- **JEEP KIA SPORTAGE**, μοντέλο 2002, χρώμα γρανιτέ, δερμάτινο σαλόνι, μπάρες ανοξείδωτες, RCD, ζαντολάστιχα
- **BMW Z3**, μοντέλο 2003, δερμάτινο σαλόνι, 1900 cc, ζαντολάστιχα 17", 115 PS, RCD, συναγερμό, air condition, χιλιόμετρα 17.000
- **PEUGEOT cabrio 206**, χρώματος μαύρο μεταλλικό, ζάντες αλουμινίου, 1600cc, 110PS, ηλεκτρική οροφή (hard top μεταλλική), Aircondition, RCD, μοντ. 2002-03.
- **AUDI TT CABRIO** turbo 180 PS, 1800 cc, μοντέλο 2003, κόκκινο, αυτόματο σειριακό, δερμάτινο σαλόνι, klima, ζαντολάστιχα 17", RCD, συναγερμός
- **PEUGEOT 306, 1400** c.c., 4πορτο, μοντέλο 1998, RCD, MP3, υδραυλικό τιμόνι, συναγερμό.
- **MERCEDES C180**, 1800 cc, μοντέλο 1995, λευκό χρώμα, elegance, air condition, RCD, ηλεκτρικά παράθυρα και ηλεκ. καθρέφτες, ABS, airbags, αεροτομή, μεταλλικά πιχάκια χρωμίου, πόρτες και προφυλακτήρες.
- **VW POLO** 1400 cc, 4πορτο, χρώματος ανθρακί μεταλλικό, ζαντολάστιχα, υδραυλικό τιμόνι, ηλεκτρικό κλείδωμα, ηλεκτρ. τζάμια, ραδιοκασετόφωνο
- **ALFA ROMEO** 146 χρώματος ανθρακί μαύρο μεταλλικό, air condition, ζάντες αλουμινίου, RCD, ηλεκτρικά παράθυρα, κεντρικό κλείδωμα μοντ. '97-'98 κατάσταση άριστη. Τιμή-έκπληξη.
- **HYUNDAI ACCENT**, 1400 cc, μεταλλικό πράσινο λαδί, airecondition, RCD KENWOOD, ηλεκτρικά παράθυρα-κλειδαριές. ΕΥΚΑΙΡΙΑ!!!
- **FIAT TEMBRA**, 1400cc, ασημί μεταλλικό, full service, καινούργια λάστιχα, ηλεκτρικά παράθυρα και κλείδωμα, RCD, τιμή μόνο 2.300 ευρώ.
- **NISSAN PRIMERA** μοντέλο 2001 μπλε μεταλλικό 1600 cc, δερμάτινο σαλόνι, ζαντολάστιχα, RCP, air condition, υδραυλικό τιμόνι.
- **FIAT SEICENTO** μοντέλα από 2001-2002
- **FIAT PUNDO** μοντέλα από 2002-2004
- **FIAT PANDA** μοντέλα από 2003-2004
- **NISSAN MICRA** μοντέλα από 2004
- **DAEWOO MATIZ** μοντέλα από 2004
- **CITROEN C3** μοντέλα από 2003
- **NISSAN SERENA** mini bus ΟΚΤΑΘΕΣΙΟ
- **FIAT SCUDO** mini bus ΟΚΤΑΘΕΣΙΟ
- **VW GOLF coupe** δίπορτο, ζάντες αλουμινίου, μεταλ. χρώμα, πράσινο ΕΥΚΑΙΡΙΑ 3,500 ευρώ ΜΟΝΟ
- **FIAT PUNDO GT** φτιαγμένο 1400 cc, turbo 200 PS, κίτρινο, ζαντολάστιχα, αιρ κοντίσιον, RCD
- **JEEP CHEROKEE 2,5 lit**, DIESEL, μοντέλο 2002, μαύρο μεταλλικό, λίγα χιλιόμετρα. ΕΥΚΑΙΡΙΑ!!!

ΕΠΑΓΓΕΛΜΑΤΙΚΑ
- **MERCEDES VITO 108 DIESEL**, aircondition, 2 πόρτες πίσω άνοιγμα, μοντέλο 2001, 2400 cc. ΑΡΙΣΤΗ! ΕΙΣΑΓΩΓΗ ΓΕΡΜΑΝΙΑΣ
- **ΗΜΙΦΟΡΤΗΓΟ NISSAN**, κίνηση 4X4, 2400 cc, DIESEL, 2πορτο 1 1/2 καμπίνα, χοντρά ζαντολάστιχα, λευκό.
- **ΗΜΙΦΟΡΤΗΓΟ VW TARRO** ανοικτή καρότσα με κάλυμα, λευκό χρώμα, 2400 cc diesel, δίπορτο
- **VW CADDY ΗΜΙΚΛΟΥΒΑΚΙ, KOMBI**, λευκά, turbo diesel, 1900 cc, 105 PS, μοντέλο 2002 **ΕΙΣΑΓΩΓΗ ΓΕΡΜΑΝΙΑΣ! ΕΥΚΑΙΡΙΑ!!!**
- **ΚΛΟΥΒΑ TOYOTA HIAGE**, λευκή, μακρύ σασί 2,80 m, ωφέλιμο πίσω, 2.400 cc, Diesel, ΕΙΣΑΓΩΓΗ ΓΕΡΜΑΝΙΑΣ
- **ΚΛΟΥΒΑ VW LT35' DIESEL 2500cc.** λευκή, με μακρύ σασί και χώρο φόρτωσης πίσω καθαρό 3.30 ΕΙΣΑΓΩΓΗΣ ΓΕΡΜΑΝΙΑΣ
- **ΚΛΟΥΒΑ MITSUBISHI**, μακρύ σασί, 2.500 cc DIESEL με σχάρα. ΕΙΣΑΓΩΓΗ ΓΕΡΜΑΝΙΑΣ
- **ΗΜΙΦΟΡΤΗΓΟ VW TARO**, 2400 cc, diesel με HARDTOP κουβούκλιο, λευκό χρώμα. ΕΙΣΑΓΩΓΗ ΓΕΡΜΑΝΙΑ
- **MITSUBISHI L200** 4X4 κίνηση, μπάρες ανοξείδωτες χρώματος σκούρο μπλε μεταλλικό και ασημί, δίχρωμία, 2400 cc, diesel. ΕΙΣΑΓΩΓΗ ΓΕΡΜΑΝΙΑΣ

Ολα ετοιμοπαράδοτα.
Σε καταπληκτική κατάσταση

✓ Οι επιλογές των αυτοκινήτων μας εγγυώνται την ποιότητα και την σιγουριά.
✓ Επισκεφθείτε μας πριν αποφασίσετε
✓ Αναλαμβάνουμε την χρηματοδότηση σας με τα χαμηλότερα επιτόκια.
✓ Θα χαρούμε να σας ξεναγήσουμε

Από 0% προκαταβολή έως 72 μην. δόσεις
AE264

Κρίσιμες ενδιάμεσες εκλογές

Άνοιξαν οι κάλπες στις ΗΠΑ

Μάχη για τον έλεγχο του Κογκρέσσου

Στις κάλπες προσήλθαν χθες οι Αμερικανοί για την εκλογή του 1/3 των μελών της Γερουσίας, του συνόλου της Βουλής των Αντιπροσώπων και 36 κυβερνητών. Οι εκλογές είναι ιδιαίτερα κρίσιμες, καθώς οι Ρεπουμπλικάνοι κινδυνεύουν να χάσουν τον έλεγχο του Κογκρέσου.

Συγκεκριμένα οι Δημοκρατικοί χρειάζονται πέντε έδρες για να αποκτήσουν τον έλεγχο της Γερουσίας και 15 για τον έλεγχο της Βουλής των Αντιπροσώπων.

Σήμερα οι Ρεπουμπλικάνοι ελέγχουν και τα δύο Σώματα: Στη Γερουσία έχουν 55 έδρες έναντι 44 των Δημοκρατικών, ενώ στη Βουλή των Αντιπροσώπων ελέγχουν 231 έδρες έναντι 201.

Η κατάσταση στο Ιράκ κυριάρχησε στην προεκλογική εκστρατεία με τους Δημοκρατικούς να μιλούν για αποτυχία και τον Μπους να αλλάζει το σύνθημα: «Η νίκη είναι δυνατή».

Η πλέον εντυπωσιακή διαφήμιση των Ρεπουμπλικάνων ήταν αυτή στην οποία εμφανιζόταν ο Οσάμα μπιν Λάντεν να προειδοποιεί ότι «τα χειρότερα έρχονται». Το μήνυμα ήταν σαφές: «Η ασφάλεια των Αμερικανών είναι το διακύβευμα των εκλογών».

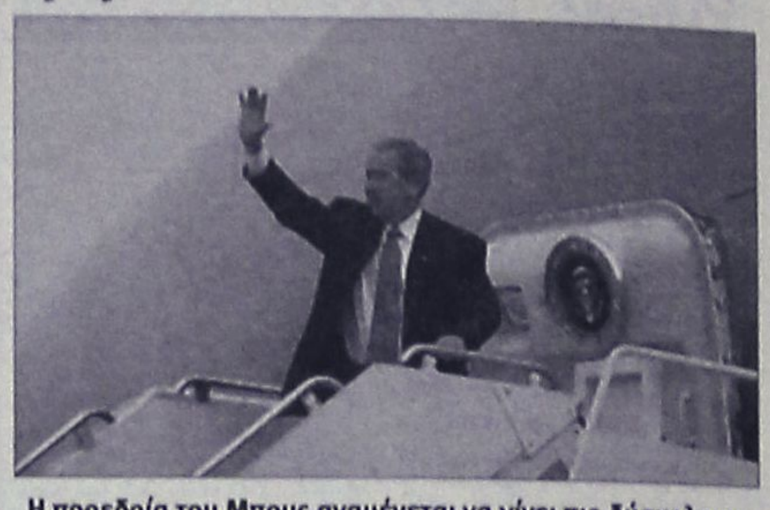

Η προεδρία του Μπους αναμένεται να γίνει πιο δύσκολη σε περίπτωση «άλωσης» των Νομοθετικών Σωμάτων

Εκτός από το Ιράκ, οι Δημοκρατικοί αναφέρονται και στην αποτυχία του Αφγανιστάν, υπενθυμίζουν το χάος του τυφώνα «Κατρίνα», τις σκανδαλώδεις φοροαπαλλαγές υπέρ των πλουσίων και τις απόπειρες περαιτέρω ιδιωτικοποίησης του συστήματος ασφάλισης.

Για την καταδίκη του Σαντάμ Χουσεΐν

Συνεχίζονται οι αντιδράσεις

Με αντίποινα απειλεί το "φάντασμα" του Μπάαθ

Το ιρακινό κόμμα Μπάαθ (το «κυβερνών» κόμμα κατά τη διάρκεια του καθεστώτος του Σαντάμ Χουσεΐν) απειλεί με επιθέσεις εναντίον του κέντρου της Βαγδάτης, και συγκεκριμένα της αμερικανοκρατούμενης «Πράσινης Ζώνης», αν εκτελεστεί η ποινή του θανάτου που επιβλήθηκε στον Ιρακινό πρώην πρόεδρο.

«Αν εκτελεστεί ο πρόεδρος Σαντάμ Χουσεΐν, το κόμμα θα χρησιμοποιήσει όλα τα διαθέσιμα μέσα για να καταστρέψει τις πρεσβείες και τις υπηρεσίες πληροφοριών των Ηνωμένων Πολιτειών στην Πράσινη Ζώνη» τονίζει η διοίκηση του κόμματος σε ανακοίνωσή της στην ιστοσελίδα του Μπάαθ.

Εκτός από τις πρεσβείες των ΗΠΑ και της Βρετανίας, στην Πράσινη Ζώνη έχει την

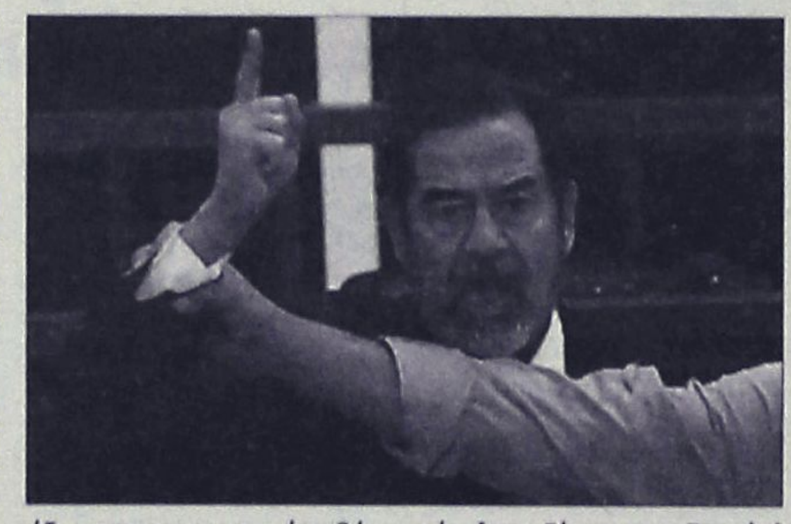

έδρα της και η ιρακινή κυβέρνηση.

«Η Αμερική και το Ιράν, ο σύμμαχός της, προκάλεσαν την έκρηξη μιάς βόμβας, τα θραύσματα της οποίας θα μαζέψουν οι συνωμότες και οι υπηρέτες στο Ιράκ και στο εξωτερικό» επισημαίνεται στην ανακοίνωση στην οποία προστίθεται πως «η ετυμηγορία [της δίκης του Σαντάμ] συνέπεσε με τις αμερικανικές βουλευτικές εκλογές και εξυπηρετεί τα συμφέροντα των Ρεπουμπλικάνων».

Σημειώνεται ότι οι αμερικανικές αρχές προωθούν ρύθμιση σύμφωνα με την οποία θα είναι δυνατή η επιστροφή αρκετών στελεχών του προηγούμενου καθεστώτος στα δημόσια πράγματα. Υπολογίζεται ότι η ρύθμιση θα περιορίσει την στέρηση πολιτικών δικαιωμάτων σε 1.500 άτομα από 30.000 σήμερα.

Ο Σ.Χουσεΐν επέστρεψε την Τρίτη στη δικαστική αίθουσα, δύο ημέρες μετά την απόφαση για την θανατική καταδίκη. Σε ξεωριστή δίκη θα αντιμετωπίσει τις κατηγορίες για γενοκτονία Κούρδων την δεκαετία του 1980, ενώ εφετείο θα επανεξετάσει την επίμαχη απόφαση, καταδεικνύοντας ότι η πιθανή εκτέλεση του Ιρακινού πρώην προέδρου δεν θα γίνει φέτος.

Εν τω μεταξύ, έληξε το πρωί της Τρίτης η απαγόρευση της κυκλοφορίας που είχαν επιβάλει οι αρχές στη Βαγδάτη μετά την καταδίκη σε θάνατο του Σ. Χουσεΐν.

Από την πόλη Μπέτιτ Χανούν

Αποσύρθηκαν οι Ισραηλινοί

Η αποστολή εξετελέσθη λέει ο στρατός

Στην απόσυρση των δυνάμεών του από την πόλη Μπέτιτ Χανούν, στο βόρειο τμήμα της Λωρίδας της Γάζας, προχώρησε τα ξημερώματα χθες ο ισραηλινός στρατός, ύστερα από επιχειρήσεις που διήρκεσαν μία εβδομάδα.

Ωστόσο, όπως διευκρινίστηκε, στρατιωτικές δυνάμεις θα παραμείνουν σε άλλα σημεία της ευρύτερης περιοχής. «Αποσύρουμε τις δυνάμεις μας από την Μπέτιτ Χανούν, έχοντας ολοκληρώσει την αποστολή μας» δήλωσε εκπρόσωπος του στρατού.

Στη διάρκεια των επιχειρήσεων, από τις μεγαλύτερες μετά την αποχώρηση των Ισραηλινών από τη Γάζα τον περασμένο χρόνο, σκοτώθηκαν περίπου 50 Παλαιστίνιοι.



Με αίμα γέμισαν και πάλι οι δρόμοι της Λωρίδας της Γάζας

Την εβδομάδα που προηγήθηκε, ολόκληρη η πόλη είχε περάσει στον έλεγχο των ισραηλινών δυνάμεων και είχε διαταχθεί απαγόρευση της κυκλοφορίας.

Σύμφωνα με το BBC, το γεγονός αυτό προκάλεσε μεγάλες ελλείψεις στα είδη πρώτης ανάγκης και τα Ηνωμένα Έθνη προχώρησαν στην αποστολή ανθρωπιστικής βοήθειας. Παράλληλα, η προεδρία της ΕΕ εξέδωσε ανακοίνωση με την οποία καταδικάζει την εισβολή στη Μπέιτ Χανούν, η οποία «προκάλεσε το θάνατο πολλών αμάχων».

αθλητικη ΡΟΔΙΑΚΗ
ΤΕΤΑΡΤΗ 8 ΝΟΕΜΒΡΙΟΥ 2006

ΣΤΟΝ ΕΙΣΑΓΓΕΛΕΑ Ο ΑΡΗΣ ΓΙΑ ΤΟ ΕΠΕΙΣΟΔΙΟ ΣΤ' ΑΦΑΝΤΟΥ ΣΕΛ. 25

Αύριο οι απαντήσεις

• Μπαλογιάννης και Δερμιτζάκης θα δείξουν αύριο στον Γιώργο Στράντζαλη αν θα μπορέσει να τους υπολογίζει στο Κυριακάτικο εντός έδρας παιχνίδι με την Θύελλα Πατρών. Εκτός μάχης τέθηκε ο Κωνσταντάκης, που θα.ξεκουραστεί για πέντε μέρες λόγω προβλήματος στον προσαγωγό.

Στο παιχνίδι με την Θύελλα Πατρών, που θα διεξαχθεί την ερχόμενη Κυριακή στο Δημοτικό Στάδιο, έχουν στρέψει από χθες την προσοχή τους οι ποδοσφαιριστές της Ρόδου, οι οποίοι ξεκίνησαν την προετοιμασία τους με διπλή προπόνηση. Το πρωί δούλεψαν με βάρη, ενώ το απόγευμα προπονήθηκαν στο βοηθητικό, με τον Γιώργο Στράντζαλη να μένει απόλυτα ικανοποιημένος από τον ζήλο τους να βελτιώσουν τις αδυναμίες τους και να επανέλθουν στις επιτυχίες κόντρα στους Πατρινούς.

Εξυπακούεται πως το ματς της Κυριακής απαιτεί την απόλυτη προσοχή και αυτοσυγκέντρωση εκ μέρους των «πράσινων», καθώς η Θύελλα συγκατοικεί στην δεύτερη θέση του βαθμολογικού πίνακα με τον Παναιτωλικό σε απόσταση μόλις ενός βαθμού από την κορυφή, έχοντας στις τέσσερις εκτός έδρας εξορμήσεις της μία νίκη, μία ισοπαλία και δύο ήττες. Ασφαλώς και δεν πρόκειται για ομάδα που μπορεί να τρομάξει την Ρόδο, οι ποδοσφαιριστές της οποίας γνωρίζουν πως το αποτέλεσμα περνάει πρώτα από τα δικά τους πόδια, πάντα με την προϋπόθεση πως θα διατηρήσουν τα καλά στοιχεία που τους χαρακτηρίζουν στα τελευταία παιχνίδια και θα βελτιώσουν την αποτελεσματικότητά τους. Εκεί, δηλαδή, που χωλαίνουν τις τελευταίες αγωνιστικές, οπότε στον τομέα αυτό θα επικεντρωθεί η δουλειά του Γιώργου Στράντζαλη και την εβδομάδα αυτή.

Εκτός ο Κωνσταντάκης

Το όνομα του Κωνσταντάκη προστέθηκε χθες στην λίστα των απουσιών ενόψει του αγώνα της Κυριακής. Ο ποδοσφαιριστής αντιμετωπίζει πρόβλημα στον προσαγωγό και παρά το γεγονός ότι δεν πρόκειται για κάτι το σοβαρό, ο Γιώργος Στράντζαλης δεν θα μπορέσει να τον υπολογίζει, αφού ο γιατρός που τον εξέτασε του συνέστησε πενθήμερη ξεκούραση. Ο τεχνικός της Ρόδου περιμένει με αγωνία την αυριανή μέρα, καθώς θα ξέρει αν θα έχει στην διάθεσή του τους Μπαλογιάννη και Δερμιτζάκη. Και οι δύο πηγαίνουν από το καλό στο καλύτερο, προπονούνται με ολοένα και μεγαλύτερη ένταση, όμως αύριο είναι που θα φανεί αν θα βρίσκονται στην επιθυμητή κατάσταση για να συμπεριληφθούν στην δεκαοκτάδα.

Όσο για τον Σάκη Ναλμπάντη, συνέχισε και χθες το πρόγραμμα ενδυνάμωσης που του συστήθηκε για να αποκατασταθεί το πρόβλημα που αντιμετωπίζει στο γόνατο.



Σήμερα θα φανεί η κατάσταση του Μπαλογιάννη

Καλύτερα ο Χαριστέας

• Σε καλύτερη κατάσταση είναι ο παίκτης του Διαγόρα, αλλά δεν έχει μπει ακόμα σε κανονικούς ρυθμούς. Τυράτσκι και Βελής θα δοκιμάσουν αύριο να προπονηθούν, ενώ οι υπόλοιποι συνεχίζουν το ατομικό τους πρόγραμμα.

• Σύμφωνα με το πρόγραμμα που έχει καταρτίσει γι' αυτή την εβδομάδα ο Ντανιέλ Μπατίστα, χθες έγινε διπλή προπόνηση στους Αγίους Αποστόλους και σήμερα θα ακολουθήσει μια στο δημοτικό στάδιο. Αύριο θα επανέλθουν και πάλι στις διπλές προπονήσεις εν όψει του αγώνα με την Ιεράπετρα.

Με διπλή προπόνηση συνεχίστηκε χθες η προετοιμασία του Διαγόρα για το παιχνίδι στο τέλος της εβδομάδας με την Ιεράπετρα. Ο «γηραιός» βρέθηκε χθες στις εγκαταστάσεις των Αγίων Αποστόλων, όπου και έγινε το πρωί εκγύμναση των παικτών του με βάρη, ενώ το απόγευμα ο Ντανιέλ Μπατίστα προπόνησε τους παίκτες του πάνω στον τομέα της τακτικής.

Η μόνη θετική είδηση που υπήρξε χθες αφορούσε στον Χαριστέα που είναι κάπως καλύτερα, αλλά δεν έχει μπει ακόμα σε κανονικούς ρυθμούς. Το ίδιο ισχύει και για τον Τέα που προπονείται μεν με την υπόλοιπη ομάδα, αλλά χαλαρά.

Σήμερα το μεσημέρι (12.30) στο δημοτικό στάδιο, στην μοναδική προπόνηση της ημέρας για τον Διαγόρα, θα δοκιμάσουν να προπονηθούν ο Τυράτσκι και ο Βελής. Ο πρώτος πήρε την έγκριση του γιατρού για να μπει σε κανονικούς ρυθμούς, ενώ ο δεύτερος θα δοκιμάσει σήμερα να «πατήσει γήπεδο» για να διαπιστώσει σε τι κατάσταση είναι το πόδι του, λόγω του βαρύ διαστρέμματος που έπαθε στον αγώνα με τον Παναιτωλικό. Δυστυχώς για τον τεχνικό των «κυανέρυθρων» οι άλλοι παίκτες που ακολουθούν ειδικές προπονήσεις δεν είχαν κάποια θετική εξέλιξη και συνεχίζουν το ατομικό τους πρόγραμμα. Πρόκειται για τους Εγκρέσι, Αγγελόπουλο, Γκέρτσακ και Γκιάτα. Επίσης όπως είναι γνωστό ο Ρουτζιέρης δεν προπονείται καθόλου λόγω της ρήξης συνδέσμων που υπέστη.

Αύριο σύμφωνα με το πρόγραμμα που έχει καταρτίσει ο «Ντάνι» για αυτή την εβδομάδα, θα διεξαχθούν και πάλι δυο προπονήσεις (πρωί και απόγευμα) στο δημοτικό στάδιο της Ρόδου.

Οπότε θα μπορούν να βγουν περισσότερο ασφαλή συμπεράσματα για το ποιοι παίκτες θα μπορούν να παίξουν στην αναμέτρηση της Κρήτης.

Το συγκεκριμένο παιχνίδι είναι η ευκαιρία του Διαγόρα, για να επανέλθει και πάλι στις νίκες μετά από τρεις αγώνες, κόντρα στην Ιεράπετρα που βρίσκεται στην τελευταία θέση του βαθμολογικού πίνακα του 1ου Ομίλου της Γ' Εθνικής κατηγορίας.



Βελτιώνεται η κατάσταση του Δήμου Χαριστέα

Απουσίες κυπέλλου

Ο Γκορτσίλας τον οποίο θέλει να ξεκουράσει ο προπονητής του και ο Φωτεινής που ξεκίνησε μόλις χθες να μπαίνει σε χαλαρούς ρυθμούς προπόνησης, δεν θα αγωνιστούν στο σημερινό εκτός έδρας παιχνίδι του Ιάλυσου για το Κύπελλο κόντρα στον Απόλλωνα Απ.

Στα Απόλλωνα θα αγωνιστεί σήμερα και ώρα 14.30 ο Ιάλυσος που πρόκειται να αντιμετωπίσει την τοπική ομάδα για τη β' φάση του Κυπέλλου, με τον Άκη Δελαπόρτα και τους ποδοσφαιριστές του να ολοκληρώνουν την προετοιμασία τους με προπόνηση χθες στο Οικονομίδειο.

Το θετικό για τον τεχνικό της ομάδας από τα Τριάντα είναι ότι από χθες ξεκίνησε να τρέχει και να κάνει ένα πιο χαλαρό πρόγραμμα ο Γιώργος Φωτεινής που το τελευταίο διάστημα ταλαιπωρείται από τράβηγμα στο δικέφαλο, κάτι που δεν του επέτρεψε τη συμμετοχή του στο παιχνίδι της περασμένης Κυριακής με τα Γλυκά Νερά.

Ο Άκης Δελαπόρτας ωστόσο θα περιμένει τον ίδιο τον ποδοσφαιριστή να τον ενημερώσει για το πότε θα είναι απολύτως έτοιμος να προσφέρει και πάλι τις υπηρεσίες του στην ομάδα, έτσι ώστε να συνεχίσει τις καλές παρουσίες στο πρωτάθλημα.

Από την αναμέτρηση με τον Απόλλωνα Απ. θα απουσιάσει και ο Γκορτσίλας, τον οποίο θα ξεκουράσει ο Άκης Δελαπόρτας, για να είναι απολύτως έτοιμος με τη σειρά του να ενισχύσει τον Ιάλυσο στη συνέχεια.

Θα πρέπει να αναφερθεί ότι ο Απόλλων Απ. είναι μια από τις υπολογίσιμες ομάδες των τοπικών μας πρωταθλημάτων και έτσι ο Ιάλυσος θα προσπαθήσει να ξεπεράσει και αυτό το εμπόδιο, προκειμένου να είναι σε θέση να συνεχίσει στο θεσμό που είναι σημαντικός.

Μετά και από τον παραπάνω αγώνα ακολουθεί αυτός στο Οικονομίδειο για την 6η αγωνιστική, όταν ο Ιάλυσος θα τεθεί αντιμέτωπος με τον Ηρακλή Νίκαιας για το πρωτάθλημα, θέλοντας να πάρει τη νίκη που θα του επιτρέψει να τα πάει ακόμα καλύτερα.

Μέχρι στιγμής άλλωστε οι εμφανίσεις του Ιάλυσου που αποτελείται από νεαρά παιδιά, είναι πολύ καλές και το μόνο που απομένει είναι να συνδυαστούν με τα θετικά αποτελέσματα, για την κατάληψη μιας υψηλότερης βαθμολογικής θέσης.


Ξεκουράζεται σήμερα ο Γκορτσίλας

ΠΕΡΙΠΛΑΝΩΜΕΝΟΣ...

Στο γήπεδο Κρεμαστής έγινε η χθεσινή προπόνηση του Κλεάνθη πριν και το σημερινό αγώνα Κυπέλλου με αντίπαλο τον Εθνικό στην Αρχίπολη, ο οποίος θα αρχίσει στις 14.30.


Οι παίκτες του Κλεάνθη συνεχίζουν σε ρυθμό τσιγγάνων!

Μετά από Μαριτσά και Καλυθιές, το γήπεδο της Κρεμαστής φιλοξένησε την προπόνηση του Κλεάνθη που πραγματοποιήθηκε χθες πριν και το σημερινό αγώνα για τη β' φάση του Κυπέλλου στην Αρχίπολη με αντίπαλο τον Εθνικό.

Το γηπεδικό πρόβλημα είναι ένα απ' αυτά που προβληματίζει τους ανθρώπους του συλλόγου από το Παραδείσι καθώς όλοι ελπίζουν ότι θα βρεθεί μια οριστική λύση μετά και την τοποθέτηση στο γήπεδο της Κρεμαστής πλαστικού χλοοτάπητα.

Στην ουσία ο Κλεάνθης είναι αποκομμένος από το Παραδείσι, αφού οι προπονήσεις και οι αγώνες δίνονται μακριά από κει, αλλά δεν είναι ακόμη βέβαιο το πότε θα μπορεί να χρησιμοποιεί το γήπεδο του ύστερα και από τη σπορά που έγινε το προηγούμενο διάστημα. Στο αγωνιστικό κομμάτι, ο Ορφανός που αντιμετωπίζει φλεγμονή στον προσαγωγό, δεν μπήκε ούτε χθες στην προπόνηση αλλά ο τεχνικός Ανδρέας Σταύρου, δεν αποκλείει παντελώς το ενδεχόμενο να τον υπολογίζει για την εκτός έδρας αναμέτρηση της 6ης αγωνιστικής με το Σαρωνικό. Ο Ροδίτης που συνεχίζει να ταλαιπωρείται από το διάστρεμμα, δεν έχει μπει σε πρόγραμμα, ακολουθώντας θεραπεία ,ενώ το πότε θα επιστρέψει έτοιμος να ενισχύσει την ομάδα του, θα εξαρτηθεί και από τον ίδιο, βλέποντας την εξέλιξη που έχει η θεραπεία του.

Γίνεται λοιπόν κατανοητό ότι οι δύο παραπάνω ποδοσφαιριστές δεν θα είναι στη διάθεση του Ανδρέα Σταύρου για το σημερινό αγώνα με τον Εθνικό ενώ την ομάδα φυσικά δεν θα μπορέσουν να ενισχύσουν για μεγάλο διάστημα ακόμα οι Μαχλής και Γαλανός που εγχειρίστηκαν το περασμένο μήνα.

Ένα καλό τεστ για την αναμέτρηση με το Σαρωνικό θα αποτελέσει σίγουρα το σημερινό παιχνίδι Κυπέλλου, το οποίο μπορεί να κρύβει παγίδες ,που είναι το κύριο χαρακτηριστικό για το θεσμό αυτόν.

Οι υπόλοιπες προπονήσεις μέχρι και το παιχνίδι κόντρα στο Σαρωνικό, πιθανόν να γίνουν και πάλι σε γήπεδο που να διαθέτει συνθετικό χλοοτάπητα αφού ο αγωνιστικός χώρος στην Αίγινα είναι αυτού του είδους και οι παίκτες του Κλεάνθη θα πρέπει να πάρουν μια ιδέα για τις συνθήκες που θα αγωνιστούν.

Στις 2 η ώρα ο Διαγόρας

Ικανοποιήθηκε το αίτημα του Διαγόρα να παίξει νωρίτερα στην Ιεράπετρα για να προλάβει την πτήση της επιστροφής. Ο συγκεκριμένος αγώνας ορίστηκε για την Κυριακή στις 2 μ.μ.

Το αναλυτικό πρόγραμμα της 1ης αγωνιστικής του 1ου Ομίλου του Πρωταθλήματος Γ' Εθνικής κατηγορίας, με ώρα έναρξης 3 μ.μ., είναι:

ΑΤΣΑΛΕΝΙΟΣ	- ΑΧΑΡΝΑΪΚΟΣ
ΠΑΝΗΛΕΙΑΚΟΣ	- ΑΙΟΛΙΚΟΣ
ΡΟΔΟΣ	- ΘΥΕΛΛΑ
ΠΑΝΑΧΑΪΚΗ	- ΖΑΚΥΝΘΟΣ
ΑΠΟΛΛΩΝ ΣΜ	- ΒΥΖΑΣ ΜΕΓ
ΠΑΟ ΒΑΡΔΑΣ	- ΘΗΒΑ
ΙΕΡΑΠΕΤΡΑΣ	- ΔΙΑΓΟΡΑΣ
ΑΓ. ΔΗΜΗΤΡΙΟΣ	- ΚΟΡΩΠΙ
ΗΛΙΟΥΠΟΛΗ	- ΠΑΝΑΙΤΩΛΙΚΟΣ

TOP CARS
ΕΙΣΑΓΩΓΕΣ ΑΓΟΡΕΣ - ΠΩΛΗΣΕΙΣ -
ΑΝΤΑΛΛΑΓΕΣ ΜΕΤΑΧΕΙΡΙΣΜΕΝΩΝ ΑΥΤΟΚΙΝΗΤΩΝ
Η κορυφαία έκθεση για κορυφαίες επιλογές!
ΠΡΩΤΟΙ ΣΕ ΕΙΣΑΓΩΓΕΣ ΑΥΤΟΚΙΝΗΤΩΝ ΣΤΑ ΔΩΔ/ΣΑ
Ενα χρόνο γραπτή εγγύηση
Από 0-72 δόσεις
1. ΑΓΟΡΑΖΟΥΜΕ το αυτοκίνητό σας
2. Το ΑΝΤΑΛΛΑΣΣΟΥΜΕ με ο,τιδήποτε μοντέλο της αρεσκείας σας
3. ΑΝΑΛΑΜΒΑΝΟΥΜΕ την πώληση του αυτοκινήτου σας ΧΩΡΙΣ ΚΑΜΙΑ ΕΠΙΒΑΡΥΝΣΗ
ΑΕ1677
Έκθεση: Λεωφ. Ηρακλειδών 379, Ιαλυσός
τηλ. (22410)96889, FAX: 22410 96089 κιν. 6972424403

Συγγνώμη χωρίς ευθύνη

• Ο Νίκος Νικολής καταδίκασε τα επεισόδια μετά το τέλος του αγώνα του ΑΕΡΑ με τον Άρη, ζήτησε συγνώμη, όμως τόνισε πως το σωματείο του δεν έχει την παραμικρή ευθύνη, καθώς απέδωσε τα όσα έγιναν σε προσωπικές διαφορές. Ο Νίκος Φουτούλης αντέκρουσε τους ισχυρισμούς του.


Ο Νίκος Νικολής

Αναγνώρισε την ύπαρξη των επεισοδίων, τα καταδίκασε υποσχόμενος πως θα λάβει μέτρα και ζήτησε συγνώμη, όμως αφενός ο πρόεδρος του ΑΕΡΑ, Νίκος Νικολής, δεν τα τοποθέτησε στην διάσταση που καταγγέλλει ο πρόεδρος του Άρη, Νίκος Φουτούλης και αφετέρου απάλλαξε από κάθε ευθύνη το σωματείο του, τονίζοντας πως ο ίδιος προσπάθησε να λειτουργήσει πυροσβεστικά και να προστατέψει τους αντιπάλους.

Μιλώντας στον ραδιοφωνικό σταθμό ΤΟΠ FM, ο Νικολής υποστήριξε πως καθ' όλη την διάρκεια του ντέρμπι ανάμεσα στον ΑΕΡΑ και τον Άρη τα πράγματα στην εξέδρα ήταν ήρεμα, όπως άλλωστε και μετά την λήξη του αγώνα, κάνοντας λόγο για τέσσερα άτομα που περίμεναν τον ποδοσφαιριστή του Άρη, Κοντόγιαννο, εκτός γηπέδου, για να λύσουν τις προσωπικές διαφορές που είχαν από πέρυσι λόγω σοβαρού επεισοδίου σε νυχτερινό μαγαζί. Ο Νικολής είπε πως μετά την λήξη του αγώνα τέσσερα με πέντε άτομα έβριζαν τον Κοντόγιαννο και με δική του παρέμβαση απομακρύνθηκαν, όμως αντί να φύγουν, περίμεναν στην έξοδο του γηπέδου, όπου και επιτέθηκαν. Ο Νικολής δεν δέχθηκε πως επρόκειτο για φιλάθλους του ΑΕΡΑ που πηγαίνουν στο γήπεδο, επιμένοντας πως επρόκειτο για επεισόδιο που δεν είχε σχέση με το ποδόσφαιρο.

Ο Νίκος Φουτούλης ανταπάντησε αντικρούοντας τα όσα υποστήριξε ο πρόεδρος του ΑΕΡΑ, επιμένοντας πως ο Κοντόγιαννος δάρθηκε άγρια στα κάγκελα του γηπέδου και πως δεν ήταν ο μόνος που δέχθηκε χτυπήματα, ενώ έκανε λόγο για 15 και 20 άτομα τα οποία βρισκόταν προηγουμένως στις εξέδρες και παρακολουθούσαν το παιχνίδι, προκαλώντας μάλιστα με την συμπεριφορά τους.

Αξίζει να σημειωθεί πως ο Νίκος Νικολής δεν διέψευσε πως γνωρίζει τα ονόματα των δραστών, αλλά αρνήθηκε να τα δώσει τον Φουτούλη, που όπως είπε, τα έμαθε, όμως εμφανίστηκε σαφώς ενοχλημένος από την άρνηση του προέδρου του ΑΕΡΑ. Πάντως, ο Φουτούλης τόνισε πως η φιλοξενία στον αγώνα του δεύτερου γύρου θα είναι άριστη, ενώ ο Νικολής έλεγε αργότερα πως θα επικοινωνήσει με τον άτυχο ποδοσφαιριστή Κοντόγιαννο για να ζητήσει συγνώμη εκ μέρους του σωματείου του.

Θετικές εξελίξεις

• Συνάντηση του αντιδημάρχου με προέδρους και προπονητές των ομάδων από τις Πεταλούδες θα πραγματοποιηθεί το επόμενο διάστημα για να λυθεί το πρόβλημα χρήσης των γηπέδων. Εντολή δόθηκε παράλληλα για την καταβολή της επιχορήγησης στα σωματεία ενώ ικανοποιημένος έδειξε από τις εξελίξεις αυτές ο Γιώργος Παπαδημήτρης.

Θετική υπήρξε η παρέμβαση του προέδρου του Ηρακλή Μ. και δημοτικού συμβούλου Γιώργου Παπαδημήτρη, στη συνεδρίαση του δημοτικού συμβουλίου που πραγματοποιήθηκε τη Δευτέρα το βράδυ, για θέματα που έχουν να κάνουν με τον αθλητισμό.

Όσον αφορά το θέμα χρήσης των γηπέδων που είναι από τα φλέγοντα, δόθηκε εντολή από το δήμαρχο έτσι ώστε ο αρμόδιος αντιδήμαρχος να καλέσει σε σύσκεψη τους προέδρους και προπονητές των ομάδων, για να ρυθμιστεί το θέμα στο δήμο Πεταλούδων μέχρι και την αποπεράτωση των εργασιών στα γήπεδα Παστίδας και Θεολόγου.

Παράλληλα υπήρξε κατάθεση στο προεδρείο ερώτησης για τη μη κατανομή της επιχορήγησης το 2006, με τον πρόεδρο του δημοτικού συμβουλίου να ενημερώνει το σώμα ότι δόθηκε εντολή στις οικονομικές υπηρεσίες να προβούν ήδη στην κατανομή και να ακολουθήσει η καταβολή. Ο Γιώργος Παπαδημήτρης εξέφρασε την ικανοποίησή του για τις παραπάνω εξελίξεις ενώ η διοίκηση εξέδωσε και μια ανακοίνωση στην οποία δίνει απάντηση σε τελευταία δημοσιεύματα και έχει ως εξής: «Μετά τα τελευταία δημοσιεύματα, δηλώνουμε προς πάσα κατεύθυνση ότι κανείς δεν μπορεί και δεν έχει το δικαίωμα να αμφισβητήσει την πεντακάθαρη νίκη της ομάδας μας επί του Φοίβου που προήλθε από την προσπάθεια των ποδοσφαιριστών και του προπονητή, αλλά και με τη συμπαράσταση των φιλάθλων μας, τους οποίους και ευχαριστούμε».

Στο σημερινό αγώνα με τον Κλεόβουλο στη Λίνδο για το Κύπελλο (14.30), δύσκολη θεωρείται η συμμετοχή των Μπιλιά και Λορέντζου και Παπακωνσταντή οι οποίοι ίσως και να προφυλαχθούν για τον αγώνα του πρωταθλήματος. Ο Χατζηθεοδωράκης που είχε τραυματιστεί σε φιλικό παιχνίδι, έβγαλε το γύψο και θα επανέλθει στην ενεργό δράση, κατά πάσα πιθανότητα το νέο χρόνο.

Για τους φίλους του Ηρακλή Μ. που θέλουν να παρακολουθήσουν το σημερινό αγώνα με τον Κλεόβουλο, θα υπάρχει πούλμαν που θα αναχωρήσει από το γήπεδο στις 13.00.

Εγκρίθηκε το στέγαστρο

• Το δημοτικό συμβούλιο του Δήμου Ροδίων αποφάσισε χθες ομόφωνα για τέσσερα αθλητικά έργα μεταξύ των οποίων και η κατασκευή στεγάστρου στο γήπεδο στίβου «Καλλιπάτειρα».
• Παρών στο δημοτικό συμβούλιο ήταν και ο νέος δήμαρχος Ροδίων Χατζής Χατζηευθυμίου που δήλωσε ότι πρέπει να πιεσθεί ο εργολάβος που ανέλαβε το στέγαστρο για να προλάβουν τα χρονοδιαγράμματα.

Στο πρώτο δημοτικό συμβούλιο του Δήμου Ροδίων μετά τις εκλογές της 15ης Οκτωβρίου που έγινε χθες στην αίθουσα συνεδριάσεων του Δημαρχείου, μεταξύ των θεμάτων που υπήρχαν στην ημερήσια διάταξη για έγκριση από το Σώμα, ήταν και τέσσερα θέματα σχετικά με τον αθλητισμό και τις υποδομές.

Πιο συγκεκριμένα οι δημοτικοί σύμβουλοι κλήθηκαν να αποφασίσουν για την «έγκριση του αποτελέσματος του διαγωνισμού» για πέντε έργα μεταξύ των οποίων και δυο αθλητικά και για την «έγκριση μελετών, τρόπου εκτέλεσης, τροποποίηση τεχνικού προγράμματος και προϋπολογισμού και διάθεση πίστωσης» για τρία έργα, από τα οποία δυο είχαν και πάλι σχέση με τις αθλητικές εγκαταστάσεις και κυρίως με τα Island Games που θα γίνουν το ερχόμενο καλοκαίρι στην Ρόδο. Μάλιστα όλα αυτά ψηφίστηκαν ομόφωνα από όλους τους παραβρισκόμενους που είχαν δικαίωμα ψήφου, δίνοντας έτσι την συγκατάθεση τους τόσο η πλειοψηφία όσο και η μειοψηφία για να γίνουν μερικές σημαντικές παρεμβάσεις στους χώρους που αθλούνται καθημερινά τα παιδιά και γενικότερα η νεολαία της πόλης μας.

Το σημαντικότερο και ουσιαστικότερο έργο το οποίο εγκρίθηκε είναι η κατασκευή στεγάστρου στην κερκίδα του γηπέδου στίβου «Καλλιπάτειρα». Ένα έργο που θα έπρεπε να είχε γίνει αρκετό καιρό πριν, αφού θα φιλοξενήσει όλες τις δραστηριότητες του κλασικού αθλητισμού στους Αγώνες Νήσων τον ερχόμενο Ιούλιο, αλλά όπως λέει και ο σοφός λαός μας, «κάλιο αργά παρά ποτέ».

Ακόμα πάρθηκε απόφαση για να γίνουν εργασίες για την τεχνική στήριξη των Island Games, την βελτίωση της ασφαλτικής επιφάνειας του Δημοτικού Αθλητικού Κέντρου «Καλλιπάτειρα» και την συντήρηση του κλειστού γυμναστηρίου «Διαγόρας».

Αναλυτικότερα τα θέματα που εγκρίθηκαν στην πρώτη κατηγορία (έγκριση αποτελέσματος διαγωνισμών έργων) είναι τα εξής:

1. Βελτίωση ασφαλτικών επιφανειών στο Δημοτικό Αθλητικό Κέντρο «Καλλιπάτειρα», 2. Κατασκευή στεγάστρου κερκίδας και στεγασμένων χώρων στο γήπεδο στίβου ΔΑΚ «Καλλιπάτειρα» και λοιπές βελτιωτικές παρεμβάσεις.

Στην δεύτερη κατηγορία (έγκριση μελετών, τρόπου εκτέλεσης, τροποποίηση τεχνικού προγράμματος προϋπολογισμού και διάθεση πίστωσης έργων), ψηφίστηκαν τα εξής: 1.Εργασίες τεχνικής στήριξης των NATWEST ISLAND GAMES Ρόδος 2007.

2. Συντήρηση και βελτίωση Κλειστού Γυμναστηρίου «Διαγόρας».

Στα αξιοσημείωτα είναι και η παρουσία του νεοεκλεγέντα δημάρχου Ρόδου Χατζή Χατζηευθυμίου που αναλαμβάνει επίσημα τα καθήκοντα του την 1η Ιανουαρίου του 2007.

Ο κ. Χατζηευθυμίου δήλωσε ότι θα πρέπει «να πιέσουμε τους υπεύθυνους (σ.σ. που ανέλαβαν το έργο του στεγάστρου της Καλλιπάτειρας), για να προλάβουμε έγκαιρα το χρονοδιάγραμμα και να είμαστε έτοιμοι για τα Island Games».



ΣΕΤΣΟΙ



ΡΟΥΜΕΛΙΩΤΗΣ:ΣΚΛΗΡΗ ΔΟΥΛΕΙΑ

Σ' ένα μίνι απολογισμό για την πορεία των εθνικών μας ομάδων μπιτς βόλεϊ των γυναικών μέσα στο 2006 προέβει ο Μένιος Ρουμελιώτης. Σκληρή δουλειά και προετοιμασία στο εξωτερικό ζήτησε ο ομοσπονδιακός τεχνικός εν όψει των Ολυμπιακών Αγώνων του 2008. Το Παγκόσμιο Σιρκουί της FIVB ολοκληρώθηκε, με τις δύο ελληνικές ομάδες να μην βρίσκονται σε τόσο υψηλές θέσεις όπως πέρυσι, ωστόσο ο Μένιος Ρουμελιώτης δεν παύει να αισιοδοξεί.

Σε ό,τι έχει να κάνει με το δίδυμο των Βάσω Καραντάσιου και Βίκυ Αρβανίτη, τόνισε: «Βάσω και Βίκυ τα πήγαν καλά μέχρι και στους τελικούς της CEV στη Χάγη. Μετά την αποτυχία κατάκτησης του Ευρωπαϊκού τίτλου, τα κορίτσια έδειξαν το κακό τους πρόσωπο, τουλάχιστον από άποψη αποτελεσμάτων. Αγωνιστικά, υπήρξε η ίδια σταθερή πορεία και από τεχνικής άποψης διαπίστωσα σημαντική βελτίωση. Επίσης, θέλω να σταθώ στον τομέα της ψυχολογίας, γιατί θεωρώ ότι η αποτυχία στους τελικούς της Χάγης επηρέασε τη Βάσω και τη Βίκυ και στα μετέπειτα τουρνουά του Παγκοσμίου Σιρκουί».

Για το έτερο ελληνικό δίδυμο των Θάλεια Κουτρουμανίδου και Μαρία Τσιαρτσιάνη, ο εθνικός προπονητής σχολίασε: «Η ανεπανάληπτη πορεία του 2005 δεν είχε την ίδια συνέχεια, αλλά κυρίως αυτό που με στενοχώρησε ήταν το ότι δεν έδειξαν τα κορίτσια σημάδια βελτίωσης στο παιχνίδι τους. Η 9η θέση στην παγκόσμια κατάταξη ίσως ήταν λίγο παραπάνω από τις πραγματικές δυνατότητες της ομάδας. Ενδεχομένως αυτή η θέση να γύρισε και μπούμερανγκ σε Θάλεια και Μαρία, αφού ξεκίνησαν τις προσπάθειές τους με άγχος και πίεση για να αποδείξουν ότι δεν ήταν τυχαία τα περσινά αποτελέσματα. Ολα αυτά δεν δικαιολογούν το γεγονός ότι η απόδοση όχι μόνο δεν έφτασε στα περσινά επίπεδα, αλλά ήταν και χαμηλότερη κάποιες φορές».

Τέλος αναφέρθηκε και στις επόμενες κινήσεις εν όψει των Ολυμπιακών Αγώνων του Πεκίνου: «Καταρχήν, η επόμενη διετία είναι πολύ σημαντική, καθώς μπαίνουμε στην περίοδο της Ολυμπιακής πρόκρισης για το 2008. Για να παρουσιαστούμε έτοιμοι για το Πεκίνο, πρέπει Βάσω και Βίκυ να συνεχίσουν στους ίδιους ρυθμούς προετοιμασίας με αυτούς που ξεκίνησαν λίγο πριν από το τουρνουά της Βραζιλίας.

Και το τονίζω, γιατί ξέρουμε και το είδαμε και φέτος ότι η βελτίωση ορισμένων ανταγωνιστικών ομάδων στο παγκόσμιο στερέωμα, όπως και η εμφάνιση νέων ομάδων που ξεπετάχτηκαν από χαμηλότερες θέσεις, οφείλεται στο ότι δούλεψαν πολύ σκληρά, παραμένοντας στη Βραζιλία και συμμετέχοντας σε προπονητικά καμπ απέναντι στις καλύτερες ομάδες του κόσμου, κάτι το οποίο πρέπει οπωσδήποτε να κάνουμε κι εμείς τις ερχόμενες περιόδους. Οσο για τις Θάλεια και Μαρία, πρέπει να ανεβάσουν στροφές, αλλά κυρίως να αλλάξουν νοοτροπία.

Δεν μένουμε στα άσχημα, αλλά μας περιμένει πολύ σκληρή δουλειά».

Αποκλείστηκε ο Οικονομίδης

Πρόωρο αντίο είπε ο Κωνσταντίνος Οικονομίδης στο τουρνουά τένις των 100.000 δολαρίων της Μπρατισλάβα. Ο Έλληνας πρωταθλητής αποκλείστηκε από τον πρώτο κιόλας γύρο στο μονό ύστερα από την ήττα του από τον Ιταλό Σιμόνε Μπλέλι (No 126) με 2-0 σετ (6-0, 6-4). Ανάλογη ήταν η τύχη του και στο διπλό, όπου με παρτενέρ τον Ιταλό Λορέντσι έχασαν από τους Λούτσι και Σταράτσε με 2-1 σετ (6-3, 4-6, 10-4).

Προπονητής δέρνει τους παίκτες του!

Θα έχετε ίσως ακούσει αρκετές ιστορίες ή πραγματικά περιστατικά, όπου κάποιος πλήρωσε και προσέλαβε μπράβους για να ξυλοκοπήσουν έναν "άσπονδο φίλο" του. Αυτό αποφάσισε να κάνει και ο Στάνισλαβ Μπερνίκοφ, προπονητής της Μέταλουργκ Λίπτσεκ που αγωνίζεται στην τρίτη κατηγορία του ρωσικού πρωταθλήματος. Τα θύματά του ήταν τρεις από τους ποδοσφαιριστές της ομάδας, με τους οποίους είχε διαφωνήσει έντονα κατά τη διάρκεια της προπόνησης. Το κακό για αυτόν όμως είναι ότι η αστυνομία οδηγήθηκε στα ίχνη του με αποτέλεσμα η Ρωσική Ποδοσφαιρική Ομοσπονδία να συνεδριάσει την Τρίτη και να αποφασίσει ισόβιο αποκλεισμό του από κάθε ποδοσφαιρική δραστηριότητα. Το θέμα αποκάλυψε χθες η αγγλική εφημερίδα Guardian και παρουσιάζει εξαιρετικό ενδιαφέρον γιατί δεν είναι η πρώτη φορά που συμβαίνει κάτι ανάλογο στη Ρωσία. Ο Μπερνίκοφ και οι ποδοσφαιριστές της Μέταλουργκ Λίπτσεκ (μικρή πόλη νοτιοανατολικά της Μόσχας) πραγματοποιούσαν την καθιερωμένη προπόνηση στις 16 του περασμένου Σεπτέμβρη. Λίγο πριν το τέλος της, ο προπονητής της ομάδας είχε έντονη λογομαχία με τρεις παίκτες και συγκεκριμένα έναν τερματοφύλακα, έναν αμυντικό και τον αρχηγό Αλεξέι Μορότσκο.

Το θέμα τελείωσε άμεσα χωρίς να υπάρξουν παρατράγουδα και οι εν λόγω ποδοσφαιριστές συνέχισαν την προπόνηση. Μετά το πέρας της όμως, έζησαν εφιαλτικές στιγμές, καθώς τέσσερα ή πέντε άτομα τους επιτέθηκαν στο προπονητικό κέντρο και τους ξυλοκόπησαν. Ο Μορότσκο τραυματίστηκε πιο σοβαρά από όλους και αναγκάστηκε να ξοδέψει πολλές εβδομάδες στο νοσοκομείο έχοντας σπασμένη μύτη, εγκεφαλική διάσειση και έναν τραύμα από σφαίρα στον ώμο του! Οι άλλοι δύο αθλητές τη γλίτωσαν με λιγότερο σοβαρούς τραυματισμούς. Η αστυνομία διερεύνησε άμεσα την υπόθεση και ανακάλυψε ότι οι δράστες ήταν πληρωμένοι κακοποιοί. Τα ίχνη οδήγησαν στον προπονητή, Στάνισλαβ Μπερνίκοφ και σήμερα η Ρωσική Ομοσπονδία συνεδρίασε για να αποφασίσει την τύχη του σε αθλητικό επίπεδο, καθώς σε νομικό είναι κάτι παραπάνω από σίγουρο το ότι η υπόθεση δεν θα σταματήσει εδώ.

"Μετά από προσεκτική αξιολόγηση του περιστατικού και ερωτήσεις σε πολλούς μάρτυρες, αποφασίστηκε να τιμωρηθεί ο Στάνισλαβ Μπερνίκοφ με ισόβιο αποκλεισμό από κάθε επαγγελματική ποδοσφαιρική δραστηριότητα", ανέφερε η ανακοίνωση που εξέδωσε η Ρωσική Ομοσπονδία. Έτσι όπως ήρθαν τα πράγματα, ο τσαμπουκαλής προπονητής μάλλον θα πρέπει να έχει μετανιώσει για τον τρόπο με τον οποίο αντέδρασε.

ανέκδοτο

Πάει κάποιος στον ωριλά και λέει:
«Γιατρέ μου, η γυναίκα μου δεν ακούει. Πρέπει να της πάω ένα φάρμακο».
- «Να μου τη φέρεις να την εξετάσω», του λέει ο γιατρός.
- «Θα στη φέρω», απαντάει ο τύπος, «αλλά δώσε μου κάτι τώρα να της πάω, που της το έχω υποσχεθεί».
- «Αν δεν την εξετάσω πρώτα, δεν έχει φάρμακο» απαντάει ο γιατρός.
- «Μα θα 'χω κρεβατομουρμούρα, της το έχω υποσχεθεί».
- «Άκουσε να δεις τι θα κάνουμε», λέει ο γιατρός. «Θα πας στο σπίτι σου και θα υπολογίσεις την απόσταση ανάμεσα σε σένα και τη γυναίκα σου. Μετά θα της υποβάλεις μια απλή ερώτηση με κανονικό τόνο φωνής, ούτε πολύ δυνατά, ούτε πολύ σιγά, ας πούμε: Γυναίκα, τι φαΐ έχουμε σήμερα; Αν δεν πάρεις απάντηση, θα κάνεις ένα κανονικό βήμα προς το μέρος της, γύρω στα 70 εκατοστά, και θα υποβάλεις την ίδια ερώτηση. Θα συνεχίσεις έτσι, μέχρι να πάρεις απάντηση. Μετά θα έρθεις εδώ, θα μου πεις την αρχική απόσταση ανάμεσα σε σένα και τη γυναίκα σου, πόσα βήματα έκανες μέχρι να σου απαντήσει, θα σου μετρήσω τη φωνή με ένα ντεσιμπελόμετρο κι θα πάρω μια ιδέα, για να μπορέσω να σου δώσω κάποιο φάρμακο. Αλλά θα πρέπει οπωσδήποτε να μου τη φέρεις να την εξετάσω. Σύμφωνοι;»
Πάει σπίτι του ο τύπος, υπολογίζει ότι η γυναίκα του είναι γύρω στα 8 μέτρα απόσταση και ρωτάει:
- «Γυναίκα, τι φαΐ έχουμε σήμερα;»
Καμιά αντίδραση!
Κάνει ένα βήμα 70 εκατοστών προς το μέρος της και:
- «Γυναίκα, τι φαΐ έχουμε σήμερα;»
Καμιά αντίδραση!
Για να μην τα πολυλογούμε λοιπόν, στα 12 βήματα η γυναίκα του σταματάει το σκούπισμα και γυρνάει προς το μέρος του:
- «Γαμώ το φιλότιμό σου, ρε θανάση! Κολοκυθάκια γεμιστά έχουμε. Δώδεκα φορές σου το είπα μέχρι τώρα!»

αγκάθι

• Ανακοίνωση δεν βγήκε όπως αρχικά είχε πει ο μπουλτόζας. Βγήκε ο ίδιος στα ερτζιανά, είπε τα γνωστά, για τη λύπη του για τα γεγονότα, ζήτησε συγγνώμη, αλλά ξεκαθάρισε ότι δεν φταίει το σωματείο του.
• Του άκουσε ο Φουτού και βγήκε καπάκι για να του τα χώσει. Έγινε αερομαχία χωρίς... νικητή.
• Ο μπουλτόζας υποστήριξε ότι επρόκειτο για βεντέτα που άνοιξε σε μπαρ, κάτι που πυροδότησε περισσότερο την ατμόσφαιρα.
• Το θέμα είναι να τελειώσει η ιστορία εδώ, γιατί είναι κρίμα να ανοίγονται βεντέτες στο ποδόσφαιρο, γιατί δυστυχώς η βία παράγει... βία. Καλημέρα σας.

art AND THE CITY

ΕΠΙΜΕΛΕΙΑ
Κυριακή Πετρίδου
kiriaki@rodiaki.gr

Ο εορτασμός της 28ης Οκτωβριου από το Κολλέγιο Ρόδου

Με ιδιαίτερα εντυπωσιακό αλλά και πρωτότυπο τρόπο εορτάσθηκε φέτος από το ΚΟΛΛΕΠΟ ΡΟΔΟΥ η εθνική επέτειος της 28ης Οκτωβρίου.

Σε αντίθεση με τις καθιερωμένες εορτές, στις οποίες κυριαρχεί η ανάμνηση και απότιση φόρου τιμής, η φετινή εορτή ήταν αφιερωμένη στην αξία του και την σημασία της στάσης των Ελλήνων εκείνης της εποχής για τον κόσμο του σήμερα. Έχει σημασία να τονιστεί ότι και αυτή η εορτή είχε οργανωθεί στο μεγαλύτερο μέρος της από τους ίδιους τους μαθητές.

Η εκδήλωση, η οποία διήρκεσε περισσότερο από δύο ώρες ήταν χωρισμένη σε τρία αυτοτελή μέρη και έκρυβε μία έκπληξη για το τέλος.

Στο πρώτο μέρος έγινε από τους μαθητές μία σύντομη αλλά περιεκτική ανάλυση με την μορφή πρόζας και μονολόγων των ακραίων εκείνων κοινωνικών και ιδεολογικών αντιλήψεων που οδηγούν σε άνοδο καθεστώτα όπως ο φασισμός και ο ναζισμός με συνεπακόλουθο τον πόλεμο. Σκιαγραφήθηκαν οι εγκληματίες πολέμου και η συμπεριφορά τους στην Δίκη της Νυρεμβέργης και καταγγέλθηκε ο ρατσισμός ως ένα από τα κύρια αίτια που οδήγησαν στα αποτρόπαια εγκλήματα πολέμου που βασανίζουν μέχρι και σήμερα την ευρωπαϊκή συνείδηση. Το πρώτο μέρος επενδύθηκε μουσικά με τραγούδια και μουσική της εποχής, που επιμελήθηκε ο Ι. Γιακουμάκης. Την επιμέλεια των κειμένων και της παρουσίασης των μαθητών είχε η φιλόλογος Ιωάννα Λεντή.

Στο δεύτερο μέρος της εκδήλωσης έγινε παρουσίαση αποσπασμάτων από το θεατρικό έργο «Καληνύχτα Κατερίνα» του Γεράσιμου Σταύρου. Το έργο αναφέρεται στην εποποιία της Εθνικής Αντίστασης των Ελλήνων στην διάρκεια της Κατοχής και καυτηριάζει την μικρόψυχη στάση κάποιων Ελλήνων, που προτίμησαν την αποχή από τους αγώνες και την ιδιώτευση από την συμμετοχή στην Αντίσταση.

Κατόπιν εκφωνήθηκε ο πανηγυρικός από τον διευθυντή Λυκείου κο. Ι.Κρικώνη, ο οποίος αναφέρθηκε κυρίως στην ανάγκη που υπάρχει σήμερα για συνέχιση εορτασμού των εθνικών επετείων με το πατροπαράδοτο τρόπο των σχολικών εορτών και των παρελάσεων.

Ευχάριστη έκπληξη προκάλεσε στους παρευρισκόμενους μαθητές και γονείς, που παρακολούθησαν την εκδήλωση στο αμφιθέατρο του ΚΟΛΛΕΠΟΥ η συγκινητική κίνηση των μαθητών της Γ΄ Λυκείου Θετικής Κατεύθυνσης να συγκεντρώσουν ένα σεβαστό χρηματικό ποσό, το οποίο θα σταλεί στα παιδιά της Ουγκάντα , χώρα που μαστίζεται εδώ και αρκετά χρόνια από εμφύλιο πόλεμο και εξωτερικές στρατιωτικές παρεμβάσεις, γεγονός που οδήγησε σε λιμοκτονία εκατοντάδες χιλιάδες παιδιά.

Η εκδήλωση έκλεισε με την απονομή των Αριστείων στους μαθητές που πρώτευσαν πέρυσι ενώ ο Διευθύνων Σύμβουλος του ΚΟΛΛΕΓΙΟΥ ΡΟΔΟΥ κος Κ. Αντωνιάδης ευχαρίστησε τους μαθητές για την όμορφη και πρωτότυπη βραδυά.

Την διοργάνωση και την ευθύνη για την όλη ροή του προγράμματος είχε η υπεύθυνη του πολιτιστικού τμήματος και των καλλιτεχνικών εκδηλώσεων κα. Καλλιρρόη Μπουρνή, η οποία απέδειξε για μία ακόμη φορά ότι πρωτοτυπία και παράδοση μπορούν να συνυπάρξουν με αρμονία ακόμη και σε μία σχολική εορτή.

Διακοπή του cultureguide

Έκκληση στους ανθρώπους που αγαπούν τις Τέχνες και τον Πολιτισμό, να διαμαρτυρηθούν για την απροειδοποίητη διακοπή του cultureguide, του μοναδικού δίγλωσσου πολιτιστικού πόρταλ της χώρας, κάνουν οι φίλοι του site .

Συγκεκριμένα, καλούν όλους να στείλουν από ένα email προς τον ΟΠΕΠ και και το ΥΠΠΟ και να εκφράσουν την αντίθεσή σας. «Κάντε τους να καταλάβουν ότι υπάρχει αντίδραση», λένε σε σχετική ανακοίνωση, η οποία αναφέρει τα εξής:

«Αγαπητοί φίλοι του Πολιτισμού,

Την Τρίτη, 31 Οκτωβρίου 2006, ο Οργανισμός Προβολής Ελληνικού Πολιτισμού ΑΕ και το υπουργείο Πολιτισμού διέκοψαν βίαια και απροειδοποίητα τη λειτουργία του cultureguide, του μοναδικού δίγλωσσου πολιτιστικού πόρταλ της χώρας, που επί τεσσεράμισι χρόνια ενημέρωνε καθημερινά τους ανθρώπους που αγαπούν τις Τέχνες και τον Πολιτισμό για τις πολιτιστικές δραστηριότητες στην Ελλάδα. Ποτέ δεν δόθηκαν εξηγήσεις για τους λόγους της πράξης αυτής. Διέδοσαν, όμως, ότι το cultureguide είχε υψηλό κόστος λειτουργίας, χαμηλή επισκεψιμότητα και κακή ποιότητα. Και τα τρία επιχειρήματα είναι ψευδή. Το κόστος λειτουργίας του cultureguide ήταν ελάχιστο, η επισκεψιμότητά του η υψηλότερη στην Ελλάδα για πολιτιστικό site (10.000 επισκέπτες ημερησίως), και η ποιότητα των κειμένων είχε αποσπάσει πολλαπλά βραβεία σε Ελλάδα και εξωτερικό. Οι λόγοι ήταν άλλοι που ποτέ δεν εξηγήθηκαν».

Διαπρεπής ομιλητής σε εκδήλωση Καρπαθίων

Μία ενδιαφέρουσα εκδήλωση, διοργανώνει το ερχόμενο Σάββατο 11 Νοεμβρίου, στις 19.00, στη συνεδριακή αίθουσα του Γκραντ Οτέλ, ο Παγκαρπαθιακός Σύλλογος Ρόδου.

Στην εκδήλωση αυτή, θα μιλήσει ο Δρ. Κωνσταντίνος Μ. Κωνσταντινίδης (M.D, PhD., F.A.G.S.) ο οποίος είναι διευθυντής Γενικής και Λαπαροενδοσκοπικής και Ρομποτικής χειρουργικής του Ιατρικού Κέντρου Αθηνών, επίκουρος καθηγητής χειρουργικής του Ohio State University των ΗΠΑ, όπως επίσης, πρόεδρος της επιστημονικής εταιρείας του Ομίλου Ιατρικού Αθηνών και αντιπρόεδρος της Ελληνικής Εταιρείας Χειρουργικής Παχυσαρκίας.

Η ομιλία του διακεκριμένου δόκτορος έχει θέμα: «Το παρών και το μέλλον της Λαπαροσκοπικης και Ρομποτικής Χειρουργικής».

Το πρόγραμμα της εκδήλωσης η οποία θα πλαισιωθεί από παραδοσιακή καρπάθικη μουσική και τραγούδι υπό την επιμέλεια του Εμμανουήλ Σοφίλλα ενώ θα προσφερθούν μεζέδες, ποτά και καρπάθικα γλυκίσματα έχει ως εξής:

19.00 - 19.30: Προσέλευση και σερβίρισμα.

19.30- 20.00: Έναρξη εκδήλωσης.

Καλωσόρισμα και ανακήρυξη του ιατρού Κ. Μ. Κωνσταντινίδη ως επίτιμου μέλους του Παγκαρπαθιακού Συλλόγου Ρόδου.

Μουσικό πρόγραμμα καρπάθικης παραδοσιακής μουσικής με τους:

Εμμανουήλ Σοφίλλα: Λύρα και τραγούδι.

Σοφία Βασιλαράκη: Τραγούδι.

Εμμανουήλ Μπαλασκά: Λαούτο.

Μιχάλη Εμμ. Μπαλασκά: Ούτι και Λαούτο.

Ιωάννη Εμμ. Σοφίλλα: Λύρα και τραγούδι.

20.00- 21.00: Διάλεξη του ιατρού Κ. Μ. Κωνσταντινίδη και διάλογος με το κοινό.

Πρωτότυπος αποχαιρετισμός!



Με τον καλύτερο τρόπο αποχαιρέτησαν τα μέλη του Συλλόγου Εθελοντών Τουρισμού, τους τελευταίους Σουηδούς τουρίστες που αναχώρησαν την περασμένη Κυριακή 5 Νοεμβρίου, με τσάρτερ από το αεροδρόμιο Διαγόρας για Στοκχόλμη.

Συγκεκριμένα, στην πρωτότυπη αποχαιρετιστήρια εκδήλωση που διοργάνωσε ο σύλλογος, το βράδυ της περασμένης Κυριακής, για τους 365 τουρίστες και το πλήρωμα του αεροσκάφους, μοιράστηκαν γλυκά που προσέφεραν τα ζαχαροπλαστεία "Mike's" και κρασί από την εταιρία Emery.

Το σημαντικότερο δώρο, όμως, για τους τελευταίους επισκέπτες μας δεν ήταν άλλο από τα βότσαλα της θάλασσας πάνω στα οποία αναγραφόταν "Rhodos 2006", «για να πάρουν ένα κομμάτι της Ρόδου μαζί τους, να έχουν το νησί μας στο σπίτι τους και να μας ξανάρθουν», όπως λέει χαρακτηριστικά ο σύλλογος.

Ακόμα, από τον σύλλογο, δόθηκε στην εκπρόσωπο της ΠΡΟΤΟΥΡ ένα DVD διάρκειας τεσσάρων ωρών, από τη μουσική βραδιά που έλαβε χώρα στις 2 Οκτωβρίου, στο μεγάλο σιντριβάνι στην Παλιά Πόλη, για τον εορτασμό της Παγκόσμιας Ημέρας Τουρισμού, προκειμένου να συμπεριληφθεί στο περίπτερο της ΠΡΟΤΟΥΡ στην έκθεση τουρισμού στο Λονδίνο.

Πες το με μια φωτογραφία

Η "Ροδιακή" στο πλαίσιο της πολυφωνίας και του πλουραλισμού που την διακρίνει, αποφάσισε να ανοίξει τις στήλες της, σε όλους τους αναγνώστες.

Μπορεί ο κάθε αναγνώστης να καταθέσει το δικό του παράπονο, την δικιά του επισήμανση για τα κακώς κείμενα, με μια φωτογραφία (και δύο και τρεις και όσες θέλει). Με σχόλια ή χωρίς σχόλια. Επωνύμως ή όχι.

*Μια φωτογραφία άλλωστε αξίζει χίλιες λέξεις. Οσοι λοιπόν θέλουν, με δεδομένο ότι τόσο στη Ρόδο όσο και στα άλλα νησιά η θεματολογία είναι ανεξάντλητη, μπορούν να στείλουν όποιες φωτογραφίες θέλουν. **Είτε σε ηλεκτρονική μορφή (σε ανάλυση 300dpi) στην διεύθυνση irodiaki@otenet.gr είτε ταχυδρομικά (έγχρωμες ή ασπρόμαυρες) στην διεύθυνση Μ. Μαλλιαράκη 11 Ρόδος 85100***

Οι φωτογραφίες να μην αφορούν τα κακώς κείμενα αλλά και τα καλώς κείμενα. Και σε αυτή την περίπτωση οι στήλες της "Ροδιακής" είναι ανοικτές αφού τα καλά λειτουργούν ως μέτρο σύγκρισης.

Περιμένουμε λοιπόν.



ΡΟΔΙΑΚΗ Driver

Επιμέλεια
Μιχάλης Μαστής
Σε συνεργασία με την CityPress
eMail:mihalis@rodiaki.gr



Ολική επαναφορά

HONDA CR-V





Η Honda περιμένει πως και πως για να καλοσωρίσει το 2007 με τη νέα γενιά CR-V, η οποία αναμένεται να πρωταγωνιστήσει στην κατηγορία των SUV.

Οι ιθύνοντες της Honda έχουν έτοιμη τη νέα γενιά του μεσαίου τους SUV, του CR-V. Εξελίσσοντας το νέο CR-V, οι Ιάπωνες επικεντρώθηκαν στα δυνατά σημεία του σημερινού μοντέλου. Διατήρησαν τη μεγάλη ευρυχωρία, βελτίωσαν την πρακτικότητα, εμπλούτισαν τον εξοπλισμό και εκσυγχρόνισαν την εμφάνιση μέσα κι έξω. Παρά τη σύγχρονη τάση για αύξηση των διαστάσεων στα νέα μοντέλα, οι διαστάσεις του νέου CR-V παρέμειναν κοντά σε εκείνες του σημερινού μοντέλου, ωστόσο το κέντρο βάρος του αυτοκινήτου έχει κατέβει κατά 35 χλστ., ενώ έχει βελτιωθεί και ο αεροδυναμικός συντελεστής του. Όσον αφορά τη σχεδίαση, η γραμμή της οροφής χαμήλωσε ελαφρά και απέκτησε κλίση στο πίσω μέρος, ξεφεύγοντας από το ορθογώνιο σχήμα του σημερινού CR-V, το εμπρός μέρος έγινε πιο επιθετικό, ενώ εμφανής είναι η απουσία ρεζέρβας στο πίσω μέρος. Αυτή μετακόμισε από την πίσω πόρτα στο πάτωμα του πορτμπαγκάζ. Κάτι που σημαίνει πως το αμάξωμα ουσιαστικά επιμηκύνθηκε, προς όφελος του χώρου αποσκευών.

Επιρροές από Civic

Στην καμπίνα είναι έκδηλη η επιρροή από το πρωτοποριακό εσωτερικό του Civic, γεγονός φυσικά ευπρόσδεκτο, μιας και ο διάκοσμος έχασε το συντηρητισμό του σημερινού μοντέλου. Οι χώροι και η πρακτικότητα παρέμειναν στο ίδιο εξαιρετικό επίπεδο, ενώ οι μεγαλύτερες πόρτες, που ανοίγουν σε αυξημένη γωνία, διευκολύνουν την πρόσβαση στο εσωτερικό. Επίσης, το χειρόφρενο έφυγε από τη θέση του στην κεντρική κονσόλα (κάτι που είχε προκαλέσει αίσθηση στο προηγούμενο μοντέλο) και μετακόμισε στη συνηθισμένη θέση του ανάμεσα

ΡΟΔΙΑΚΗ Driver

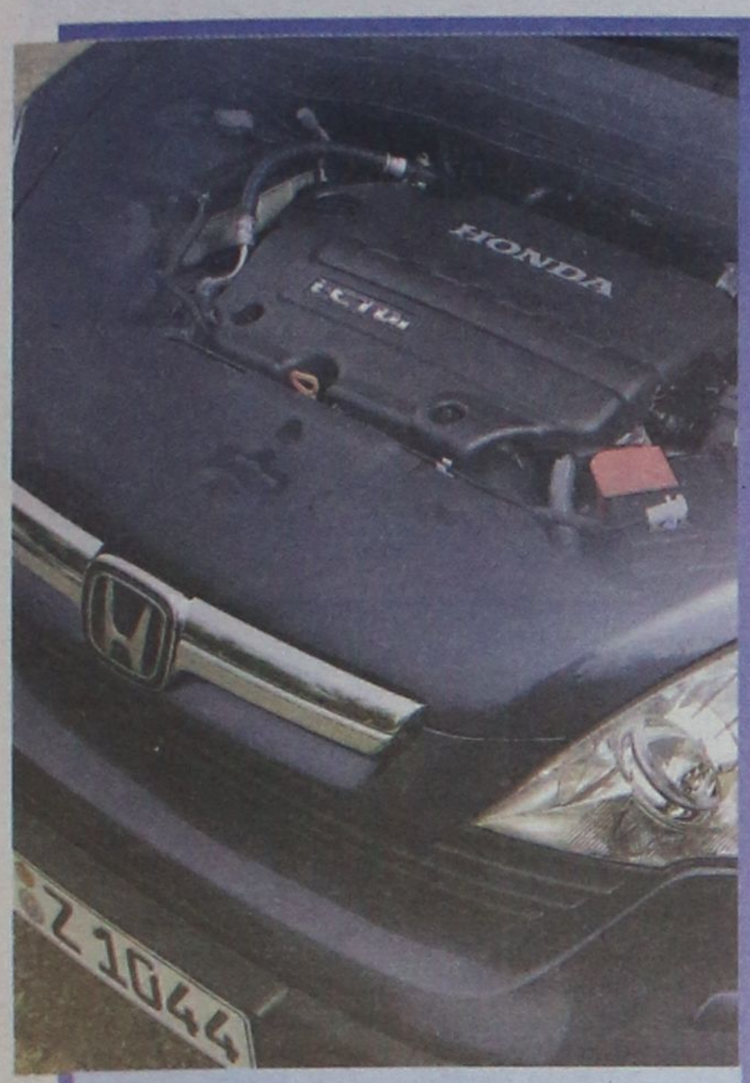

Ο κινητήρας συνεχίζει να είναι δύο λίτρων και να αποδίδει 150 ίππους, αλλά κατά βάθος είναι εντελώς καινούριος.

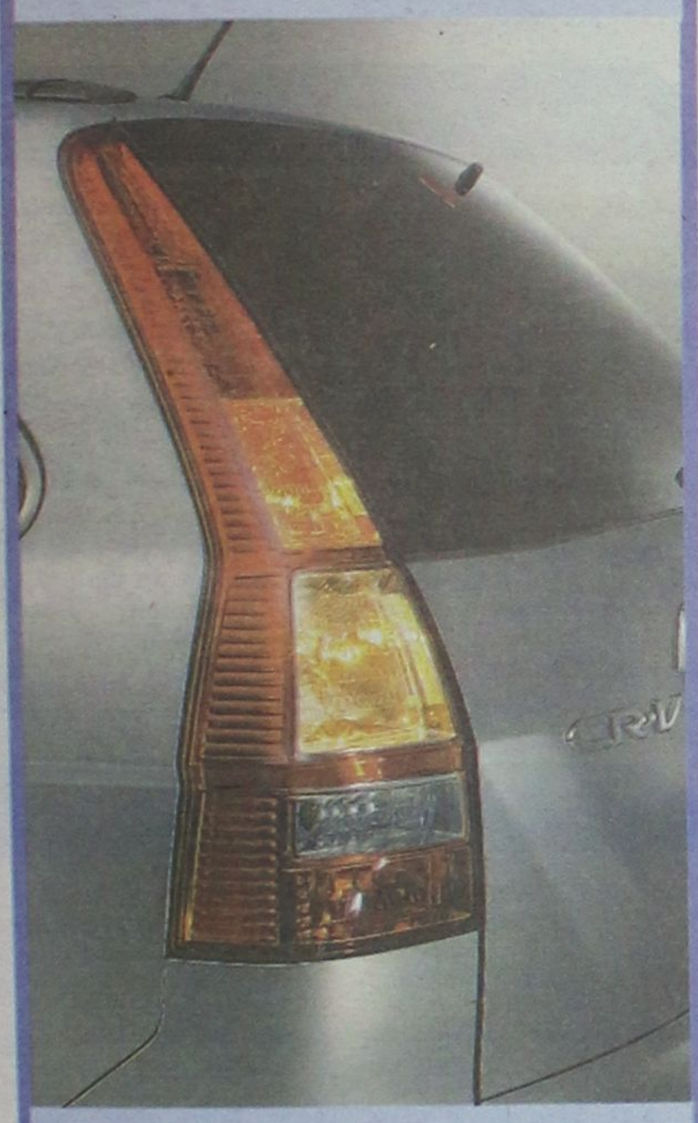

Το νέο CR-V δείχνει σαφώς πιο μοντέρνο και νεανικό -σε σχέση με το μάλλον συντηρητικό σημερινό μοντέλο- χάρη κυρίως στα δυναμικής σχεδίασης φωτιστικά σώματα.

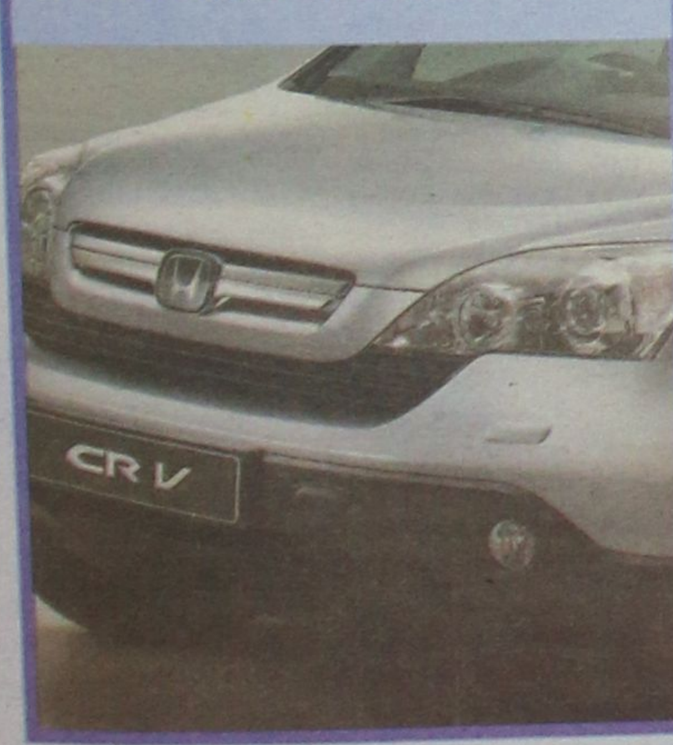



Αίσθηση προκαλεί η απουσία ρεζέρβας από την πίσω πόρτα, που πλέον ανοίγει προς τα πάνω. Η ρεζέρβα βρίσκεται τώρα στο χώρο αποσκευών.

στα καθίσματα. Επιπλέον, η πέμπτη πόρτα ανοίγει τώρα προς τα επάνω, αντί πλάγια προς τα δεξιά.

Η Honda θα προσφέρει ακόμη πιο πλούσιο εξοπλισμό από εκείνον του σημερινού CR-V. Το νέο μοντέλο θα μπορεί να εξοπλιστεί και με σύγχρονα γκάτζετ, όπως τα δύο παρακάτω νέα συστήματα: το Adaptive Cruise Control (ενεργός ρυθμιστής ταχύτητας, που διατηρεί σταθερή την απόσταση από το μπροστινό αυτοκίνητο) και το Collision Mitigation Brake System (προειδοποιεί τον οδηγό για επικείμενη σύγκρουση, ενεργοποιεί τα φρένα και σφίγγει τις ζώνες ασφαλείας). Προαιρετικά θα προσφέρονται επίσης το Trailer Stability Assist (για ασφαλή ρυμούλκηση), το Active Front Lighting (προβολείς που στρίβουν με το τιμόνι) και η πανοραμική γυάλινη ηλιοροφή.

Με στόχο την κορυφή

Το νέο CR-V θα διαθέτει φυσικά αυτοφερόμενο αμάξωμα και βέβαια, ως γνήσιο SUV, δεν θα διαθέτει κοντές σχέσεις. Η απόσταση από το έδαφος παραμένει μικρή, γεγονός που εκφράζει τη θέληση της φίρμας να εστιάσει προς τους αγοραστές που προτιμούν την οδήγηση στην άσφαλτο και τις light περιπέτειες.

Οι αναρτήσεις έχουν δεχθεί νέες ρυθμίσεις, ενώ το ηλεκτροϋδραυλικό σύστημα της τετρακίνησης έχει αναβαθμιστεί συνολικά για να είναι πιο γρήγορο στις αντιδράσεις του. Παράλληλα, στέλνει 20% περισσότερη ροπή στον πίσω άξονα.

Στον τομέα των κινητήρων, ο 2λιτρος i-VTEC αποδίδει 150 ίππους και έχει αρκετά κοινά στοιχεία με τον κινητήρα των 1,8 λίτρων με τους 140 ίππους, που χρησιμοποιεί το νέο Civic. Ο κινητήρας αυτός συνδυάζεται με 6τάχυτο χειροκίνητο κιβώτιο, ενώ προαιρετικά διατίθεται και αυτόματο 5 σχέσεων. Παράλληλα διατίθεται και ένας κινητήρας 2.2 λίτρων τουρμποντίζελ 140 ίππων, που έχει 12% χαμηλότερη κατανάλωση από τον αντίστοιχο σημερινό. Το νέο CR-V παρουσιάστηκε επίσημα στο Παρίσι και αναμένεται στην Ελλάδα τον Ιανουάριο.



Εμφανείς είναι οι επιρροές από τη σχεδίαση του νέου Civic. Η ευρυχωρία και η πολυπρακτικότητα έχουν αυξηθεί στο μέγιστο βαθμό.





MEGA

05.45 Από νωρίς
06.30 Κοινωνία ώρα Mega
10.00 Ομορφος κόσμος το πρωί. Με τον Γρηγόρη Αρναούτογλου
13.20 Η νταντά (Ε) Κωμική σειρά
14.00 Ειδήσεις
15.00 Ντόλτσε βίτα (Ε)
16.00 Εραστής δυτικών προαστίων (Ε)
16.50 Ειδήσεις
17.00 Λεφτά στα τυφλά
18.00 Μπουκιά και συχώριο
19.00 Βέρα στο δεξί. Κοινωνική σειρά.
20.00 Κεντρικό δελτίο ειδήσεων
21.00 Ηρθε κι έδεσε. Κωμική σειρά. Παίζουν: Γιάννης Μπέζος, Δάφνη Λαμπρόγιαννη
22.00 Singles 2. Κωμική σειρά.
23.00 Πάλι από την αρχή. Κωμική σειρά.
23.50 Ελληνική σειρά (Ε)
00.15 Τελευταία γεγονότα
00.30 Ελληνική σειρά (Σ)
01.00 Ξένη ταινία. «Η πριγκίπισσα και ο πολεμιστής»

ANT 1

05.40 Καλημέρα με τον Αντ-1
06.30 Καλημέρα Ελλάδα
10.00 Πρωινός καφές. Με την Ελεονώρα Μελέτη.
13.00 Τα νέα του ΑΝΤ1
13.50 Ακρως οικογενειακόν (Ε)
14.50 Το καφέ της Χαράς (Ε)
15.50 Αξίζει να το δεις. Με την Τατιάνα Στεφανίδου
17.55 Τα νέα του ΑΝΤ1
18.05 Ανάλυσέ το
18.10 Deal. Τηλεπαιχνίδι με τον Χρήστο Φερεντίνο.
19.00 Ερωτας. Ερωτική - δραματική σειρά.
20.00 Τα νέα του ΑΝΤ-1
21.00 Τύχη βουνό.
22.00 Της αγάπης μαχαιριά
23.00 Δι$ Μαδιάμ
24.00 Αποδείξεις
02.30 Ειδήσεις
03.00 Ξένη ταινία. «Χαμένες αγάπες». Δραματική.
05.00 Η μεγάλη των μπάτσων σχολή

ALPHA

05.50 Καλημέρα σας
10.00 Καφές με την Ελένη
13.00 Κους-κους το μεσημέρι
15.30 Ειδήσεις
15.45 Rubi. Ξένη σειρά
16.45 Θα σε δω στο πλοίο (Ε)
17.40 Ειδήσεις στη νοηματική γλώσσα
17.45 Ερωτας με επιδότηση ΟΓΑ (Ε)
18.45 Το πιο μεγάλο παζάρι. Με τον Ανδρέα Μικρούτσικο.
20.00 Ειδήσεις
21.00 Αν μ' αγαπάς. Κοινωνική - αισθηματική σειρά.
22.00 Φύγε εσύ, έλα εσύ. Κωμική σειρά.
23.00 10η εντολή
24.00 TV ντιγκλόν
01.30 Ειδήσεις
01.45 Dream show the music 2
02.30 Ξένη ταινία. «Εκρηξη στο χρηματιστήριο» Θρίλερ.
04.45 Τηλεαγορές
05.00 Αγάπη μου, αμαρτία μου.

STAR

06.45 Κάθε μέρα, καλημέρα
10.00 Τι θα φάμε σήμερα
11.00 La Sousourela. Με τον Θέμη Μάλλη και την Ελεάννα Τρυφίδου.
13.00 Ειδήσεις
14.00 Super Star
17.00 Λούνα, η ωραία κληρονόμος
17.30 Κορίνα η αγριόγατα.
18.55 Ειδήσεις
19.00 Αντι-star νιους. Σατιρική εκπομπή.
19.45 Ειδήσεις
21.00 Ξένη ταινία. «Η έκτη αίσθηση». Θρίλερ
23.15 Gala. Με τη Μαρία Σταματέρη.
00.15 Ξένη ταινία. «Θαμμένος ζωντανός 2»
02.15 Ειδήσεις
02.30 Ξένη ταινία. «Οι σκληροί απ' τη Χαβάη»
04.30 Ξένη ταινία. «Ο δικός μου γίγαντας»
06.15 Αστέρια στο πεντάγραμμο

ET-1

08.30 Η παρέα της Τζότζο
09.00 Γουίνι, το μικρό αρκουδάκι
09.30 Το μικρό ουράνιο τόξο
10.00 Βιογραφίες (Ε)
11.00 Ιστορία
12.00 Απίθανες τοποθεσίες
13.00 Ο μυστικός κόσμος των ασπόνδυλων. Ντοκιμαντέρ
14.00 Ειδήσεις
14.30 Φλορισιέντα, η σύγχρονη σταχτοπούτα (Ε)
15.15 Ανυπότακτες καρδιές
16.15 Ατίθασα νιάτα. Κοινωνική σειρά.
17.00 Μένουμε Ελλάδα
18.00 Εχει γούστο. Με την Μπήλιω Τσουκαλά
19.45 Σαν σήμερα τον 20ό αιώνα
20.00 Τεκμήριο
21.00 Κλήρωση ΛΟΤΤΟ
21.10 Cine σινεμά «Μίλα της»
23.00 Ειδήσεις
24.00 Βιβλία στο κουτί
01.00 Εγκλημα και έρευνα

NET

05.45 Πρώτη γραμμή. Ενημερωτική εκπομπή με τον Βασίλη Λυριτζή και τον Δημήτρη Οικονόμου.
10.00 Συμβαίνει τώρα. Ενημερωτική εκπομπή.
12.00 Ειδήσεις
13.00 Συμβαίνει τώρα (Συν.)
14.00 Η απίθανη Κιμ. Κινούμενα σχέδια.
14.40 Κλασικά κινούμενα σχέδια
15.00 Ειδήσεις
16.00 Η ζωή είναι παιχνίδι. Με την Αννα Δρούζα.
18.00 Ειδήσεις
19.00 Νηστικό αρκούδι
20.00 Τοις μετρητοίς. Τηλεπαιχνίδι με τον Σπύρο Παπαδόπουλο.
21.00 Ειδήσεις
22.00 Ξένη ταινία. «Copland»
24.00 Ξένη ταινία. «Οι τελευταίες μέρες της Εδέμ»
01.00 Ειδήσεις

ALTER

05.55 Τα μυστικά της υγείας. Ενημερωτική εκπομπή ιατρικού περιεχομένου με τον καθηγητή Στέφανο Καραγιαννόπουλο.
06.00 Καλημέρα με τον Τέρενς
10.00 Η Ελλάδα παίζει. Ψυχαγωγική εκπομπή με τη Μαριέττα Χρουσαλά.
12.30 Πολύ μπλα-μπλα
15.00 Ειδήσεις
16.00 Ειδήσεις στην νοηματική γλώσσα
16.15 Στην κουζίνα με τη Βέφα. Με τη Βέφα Αλεξιάδου.
17.15 Κοιτάω μπροστά
18.45 Το πρώτο θέμα
19.00 Ειδήσεις
20.30 Η φωνή του πολίτη
21.00 Je t' aime. Ψυχαγωγική εκπομπή με την Αννίτα Πάνια.
24.00 Ειδήσεις
00.15 Ξένη ταινία. «Κυνηγητό μέσα στη νύχτα»
02.45 Auto Alter
03.00 Ξένη ταινία. «Ο ένοικος του 5ου ορόφου»

FILMNET

06.25 Ξένη ταινία «Ενοχο μυστικό»
08.35 Ξένη ταινία «Το θαύμα των Χριστουγέννων»
10.10 Ξένη ταινία «Τα ίχνη του χαμένου θησαυρού»
12.25 Ξένη ταινία «Εγώ, το ρομπότ»
14.25 Ξένη ταινία «The winning season»
16.00 Ξένη ταινία
17.25 Ξένη ταινία. «Με τη θεία έμπνευση»
19.20 Ξένη ταινία. «Η πτώση». Δραματική
22.00 Ξένη τιανία. «Συνοδός για γάμους». Ρομαντική κομεντί.
23.35 Στον τόπο του εγκλήματος
00.30 Ξένη ταινία. «La meglio gioventu»
03.40 Ξένη ταινία

ET-3

07.00 Ο κόσμος των σπορ (Ε)
08.00 Ραντεβού στις 8
10.00 Η δύναμη του τόπου
10.30 Εξερευνητές του κόσμου
11.00 Οι μεγάλες αναζητήσεις
12.00 Design (Ε)
13.00 Ειδήσεις
14.30 Τόλμη και γοητεία
15.00 Καρμελίτα
15.45 Η χαρά της ζωγραφικής
16.15 Εκτη αίσθηση. Με τον Γιώργο Μπελίρη.
16.25 Ειδήσεις στη νοηματική γλώσσα
16.30 Υπάρχει... είδηση
18.00 Ο κόσμος των σπορ
19.00 Ειδήσεις
20.30 Νεανικές ανησυχίες - Μαγικές απαντήσεις
21.00 Αποκάλυψη
22.00 Balkan express
22.30 Ανιχνεύσεις
24.00 Ειδήσεις
00.30 Το Σύμπαν που αγάπησα (Ε)
01.30 Η ζωντανή θάλασσα - με τον Τζον Στόουνμαν

SUPER SPORT

09.00 Ελληνικό πρωτάθλημα ποδοσφαίρου
11.00 Γαλλικά στιγμιότυπα
12.00 Αγγλικά στιγμιότυπα
13.00 Ισπανικά στιγμιότυπα
14.00 Γερμανικά στιγμιότυπα
15.00 Αγγλικό πρωτάθλημα ποδοσφαίρου
17.00 Αγώνες μπιλιάρδου
18.00 Ιταλικά στιγμιότυπα
19.00 Tennis club
20.00 Wild spirits

902

Προφήτης Ηλίας 41 UHF και Μόντε Σμιθ 46 UHF

07.00 Καλημέρα με τον 902
10.00 Η αγορά στην τηλεόραση
15.00 Ειδήσεις στις 3
16.30 Παιδικό πρόγραμμα
17.00 Αθλητικό ραντεβού
18.00 Ειδήσεις στη νοηματική
18.06 Η Ελλάδα και ο κόσμος
18.45 Εις υγείαν
19.30 Ειδήσεις
21.00 Κινηματογραφική βραδιά
23.00 Στα μονοπάτια του πολιτισμού
24.30 Ειδήσεις

Ανω κάτω οι μετακινήσεις

• Η διακοπή των δρομολογίων των καταμαράν του Σπανού δημιουργεί τεράστιο πονοκέφαλο σε ΕΠΣΔ και σωματεία. Η Κάλυμνος είναι η πρώτη που πληρώνει το μάρμαρο, ενώ δεν ξεφεύγουν ούτε τα σωματεία της Ρόδου.

Όλα τα είχε το τοπικό μας ποδόσφαιρο, η διακοπή των δρομολογίων της «Δωδεκάνησος Seaways» του έλειπε! Το ερχόμενο Σαββατοκύριακο θα είναι το πρώτο που τα καταμαράν των επιχειρήσεων Σπανού δεν θα εξυπηρετήσει τα σωματεία για τις μετακινήσεις τους, με το πλήγμα να είναι τεράστιο τόσο για την ομαλή ροή του προγράμματος, όσο και για τα ήδη βεβαρυμένα οικονομικά των σωματείων! Αν συνυπολογίσει κανείς και το συγκοινωνιακό πρόβλημα που αντιμετωπίζει η Τήλος και τα μετακινούμενα προς αυτή σωματεία, μπορεί να αντιληφθεί εύκολα πως το τοπικό μας γίνεται άνω κάτω. Το μάρμαρο το πληρώνει σε πρώτη φάση η ΑΕ Καλύμνου, καθώς η μετακίνησή της προς την Ρόδο μετατρέπεται σε πραγματική Οδύσσεια, ενώ σε μεγάλο βαθμό επιβαρύνονται και τα σωματεία της Ρόδου, καθώς θα χρειαστεί να διανυκτερεύσουν.

Οι παράγοντες της ΕΠΣΔ βρισκόταν χθες σε πραγματική απόγνωση και έψαχναν κάθε πιθανό και απίθανο συνδυασμό δρομολογίων ώστε να βρουν τον λιγότερο επιζήμιο τρόπο, χωρίς να τα καταφέρουν στον βαθμό που θα ήθελαν, καθώς είτε έτσι, είτε αλλιώς, η οικονομική επιβάρυνση των σωματείων δεν είναι δυνατόν να αποφευχθεί. Το θέμα αναμένεται να απασχολήσει την επικείμενη συνεδρίαση του διοικητικού συμβουλίου της Ένωσης.



Ψάχνουν την "ταυτότητά" τους

Ο Διαγόρας Β. αντιμετωπίζει σήμερα τον Άρη για το κύπελλο, στο δεύτερο παιχνίδι του Κώστα Λεπτοκαρύδη στον πάγκο της ομάδας.
Οι Βατενοί θα πρέπει να βρουν γρήγορα το αγωνιστικό «πρόσωπο» που θέλουν γιατί ακολουθεί και το παιχνίδι με τον ΑΕΡΑ.

Θετική ήταν η πρώτη παρουσία του Κώστα Λεπτοκαρύδη στον πάγκο του Διαγόρα Β. Ο σύλλογος του Βατίου ήρθε ισόπαλος ο-ο με τον δεύτερο της βαθμολογίας Απόλλωνα Κ. το προηγούμενο Σάββατο. Ωστόσο οι «κυανέρυθροι» ξαναρχίζουν από το «μηδέν» και χρειάζονται ακόμα πολύ δουλειά για να μπορούν να αγωνίζονται με τον τρόπο που επιθυμεί ο νέος τεχνικός τους.

Χθες ο Διαγόρας είχε κανονικά προπόνηση, στην οποία ασχολήθηκαν κυρίως με θέματα τακτικής και σήμερα θα αντιμετωπίσουν στον πιο ενδιαφέρον αγώνα της ημέρας (Άγιοι Απόστολοι, 2.30 μ.μ) τον Άρη Αρχαγγέλου για τον θεσμό του κυπέλλου.

Προβλήματα δεν υπάρχουν, αλλά ο Λεπτοκαρύδης που συμπληρώνει μια εβδομάδας στον πάγκο των Βατενών, ίσως να δοκιμάσει και ορισμένους ποδοσφαιριστές που δεν έχουν πολύ χρόνο συμμετοχής στο πρωτάθλημα για να αποκτήσει μια σφαιρική άποψη για όλους τους παίκτες του έχει στην διάθεση του.

Σίγουρα όμως ο Διαγόρας που παραμένει μέσα στους στόχους που έχει θέσει από την αρχή της χρονιάς (απέχει μόλις πέντε βαθμούς από την κορυφή), έχει τις δυνατότητες να δείξει ένα διαφορετικό και ακόμα καλύτερο πρόσωπο.

Θα πρέπει όμως να βρουν γρήγορα την «αγωνιστική τους ταυτότητα», καθώς ακολουθεί και ο αγώνας του Σαββάτου με τον ΑΕΡΑ.

Τσεκάρουν το εισιτήριο

Έξι παιχνίδια κυπέλλου «Κλιματιστικά Σταυρής Ο.Ε.», για τον όμιλο της Ρόδου και δύο για τον όμιλο Νήσων θα διεξαχθούν σήμερα. Ο Τσαγγάρης θα σφυρίξει το ντέρμπι των Αγίων Αποστόλων, ανάμεσα στον Διαγόρα Β. και τον Άρη.
Αναβλήθηκε το Ένωση Κως Ανταγόρας - Νικαγόρας.

Σε δράση θα μπουν σήμερα 16 ομάδες, καθώς η επιτροπή πρωταθλήματος έχει ορίσει 8 παιχνίδια για την 2η φάση του κυπέλλου «Κλιματιστικά Σταυρής Ο.Ε.»

Αρχικά είχαν οριστεί 9 παιχνίδια, αλλά μετά από έγγραφο αίτημα της Ένωσης Κω Ανταγόρα στο οποίο συναινεί και το σωματείο, Νικαγόρας (λόγω πανελλήνιας στρατιωτικής άσκησης στο νησί της Κω) ο μεταξύ τους για σήμερα αγώνας αναβλήθηκε.

Από τους 8 αγώνες οι 6 γίνονται στο νησί, καθώς ανήκουν στον όμιλο της Ρόδου.

Το πιο ενδιαφέρον παιχνίδι γίνεται στο ουδέτερο γήπεδο των Αγίων Αποστόλων, όπου ο τυπικά γηπεδούχος Διαγόρας Β. θα αντιμετωπίσει τον πρωτοπόρο του πρωταθλήματος, Άρη.

Τον αγώνα αυτόν ορίστηκε να τον διευθύνει ο Βασίλης Τσαγγάρης, ενώ ο Σταμάτης Αντωνάς θα σφυρίξει το άλλο σημερινό ντέρμπι, που γίνεται στο γήπεδο της Λίνδου, στο οποίο ο Κλεόβουλος θα τεθεί αντιμέτωπος με τον Ηρακλή Μ.

Επίσης την ίδια ώρα στο γήπεδο Απολλώνων η τοπική ομάδα θα φιλοξενήσει τον Ιάλυσο, με τους γηπεδούχους να θέλουν να πετύχουν το κατόρθωμα να προκριθούν στην επόμενη φάση, ενώ λίγα χιλιόμετρα πιο πριν, στο γήπεδο Αρχίπολης, ο άλλος εκπρόσωπος του περιφερειακού, Κλεάνθης, καλείται να ξεπεράσει το εμπόδιο του Εθνικού.

Στο ουδέτερο γήπεδο των Κοσκινού ο τυπικά γηπεδούχος, Άγιος Ισίδωρος θα παίξει με τον Ορφέα, ενώ στην Απολακκιά, η Ασπίδα θα κοντραριστεί με την Θύελλα.

Για τον όμιλο Νήσων στην Νίσυρο ο Πολυβώτης θα υποδεχθεί τον Α.Ο. Δικαίου, ενώ στη Λέρο, η τοπική Δόξα θα φιλοξενήσει την Α.Ε. Καλύμνου.

Αναλυτικά το σημερινό πρόγραμμα:

ΟΜΙΛΟΣ ΡΟΔΟΥ

-Απολακκιά (14.30): Ασπίδα Απ. - Θύελλα
Διαιτησία: Στεφανάκης-Ορφανός-Κοντού
Παρατηρητής: Σαββίδης
Παρ. διαιτησίας: Καψάσκης

-Αρχίπολη (14.30): Εθνικός - Κλεάνθης
Διαιτησία: Μίαρης-Λάμπρου-Μοσχούς
Παρατηρητής: Μπακίρης
Παρ. διαιτησίας: Ταράλης

-Λίνδος (14.30): Κλεόβουλος - Ηρακλής Μ.
Διαιτησία: Αντωνάς-Παπαγιαννίδης-Πολύζος
Παρατηρητής: Παυλούς
Παρ. διαιτησίας: Κάζας


Ο Βασίλης Τσαγγάρης σφυρίζει το σημερινό ντέρμπι

-Απόλλωνα (14.30): Απόλλων Απ. - Ιάλυσος
Διαιτησία: Πλακογιάννης-Κατταβενός-Ζανεττής
Παρατηρητής: Αγρέλης
Παρ. διαιτησίας: Σταματάκης

-Αγ. Απόστολοι (14.30): Διαγόρας Β. - Άρης
Διαιτησία: Τσαγγάρης-Ασημακόπουλος-Γκούμας
Παρατηρητής: Κυπραίος Θ.
Παρ. διαιτησίας: Χατζημανώλης

-Κοσκινού (14.30): Άγιος Ισίδωρος - Ορφέας
Διαιτησία: Κατσιδώνης Ε.-Σταυριανός-Καραχανής
Παρατηρητής: Βάγγαλης
Παρ. διαιτησίας: Κυπραίος Ν.

ΟΜΙΛΟΣ ΝΗΣΩΝ
ΥΠΟΟΜΙΛΟΣ ΚΩ

-Νίσυρος (11.30): Πολυβώτης - Α.Ο. Δικαίου
Διαιτησία: Φραγκιαδάκης-Φεσσάρας-Δοδούς
Παρατηρητής: Καρπαθάκης

ΥΠΟΟΜΙΛΟΣ ΚΑΛΥΜΝΟΥ

-Λέρος (14.45): Δόξα Λ. - Α.Ε. Καλύμνου
Διαιτησία: Μαλαχτάρης-Μαυρουδής-Γιαλλούρης
Παρατηρητής: Καρπαθάκης Αντ.

Δεύτερη προσπάθεια

Πέντε οι απολογούμενοι

Δήμητρα, Ήλιος, Δόξα Κ., ΠΑΣ Ασκληπιείου και Ευαγόρας καλούνται να δώσουν σήμερα εξηγήσεις ενώπιον της Πειθαρχικής Επιτροπής της ΕΠΣΔ.

Σήμερα στις 3 το απόγευμα θα ξεκινήσει η συνεδρίαση της Πειθαρχικής Επιτροπής της ΕΠΣΔ, η οποία θα ασχοληθεί με τις απολογίες των πέντε σωματείων που έχει καλέσει. Υπενθυμίζεται, πως σε απολογία έχουν κληθεί οι:

Φ.Α. Δήμητρα-Εθνικός
- Το σωματείο Δήμητρα
- Οι φίλαθλοί του Πηδιάκης Στ. (πρώην τερματοφύλακας) και Πηδιάκης Στ. (πρώην κοινοτάρχης)

Φ.Α. Πετρώνας- Ήλιος
- Το σωματείο Ήλιος
- Ο προπονητής του Δοξάκης Δημήτρης

Φ.Α. Δόξα Κ.- Αγ. Ισίδωρος
- Το σωματείο Δόξα Κ.
- Ο προπονητής του Κυριακούλης Θ.

Φ.Α. ΠΑΣ Ασκληπιείου- Ατρόμητος Δ.
- Το σωματείο ΠΑΣ Ασκληπιείου
- Ο εκπρόσωπος του Βενετσιάνος Χρ.

Φ.Α. Ευαγόρας-Ηρακλής Λ.
- Το σωματείο Ευαγόρας (η κλήση γίνεται σύμφωνα με την έκθεση του παρατηρητή αγώνα.

Στην Τήλο για να αντιμετωπίσει την ομώνυμη ομάδα σ' εξ αναβολής παιχνίδι, θα επιδιώξει να ταξιδέψει σήμερα ο Διγενής. Ο Κουρδουκλάς διαιτητής του αγώνα που θα ξεκινήσει στις 1 μ.μ.

Για σήμερα στις 1 το μεσημέρι έχει προγραμματιστεί το εξ αναβολής παιχνίδι της α' κατηγορίας «TOP FM», ανάμεσα στην Τήλο και τον Διγενή. Οι Κοσκινιάτες πριν 10 ημέρες περίπου δεν κατάφεραν να ταξιδέψουν, καθώς το καραβάκι που θα τους μετέφερε δεν έκανε το δρομολόγιο λόγω καιρού.

Σήμερα θα γίνει νέα προσπάθεια για να ταξιδέψει η ομάδα του Διγενή και να αντιμετωπίσει την Τήλο, η οποία δεν αγωνίστηκε ούτε την προηγούμενη Κυριακή με την Αναγέννηση Έμπ., αφού οι φιλοξενούμενοι δεν κατάφεραν για τον ίδιο λόγο να πραγματοποιήσουν το ταξίδι.

Οι γηπεδούχοι επομένως βρίσκονται εκτός αγωνιστικής δράσης για δύο εβδομάδες και αυτό σίγουρα θα τους έχει βγάλει από το ρυθμό τους.

Στο τελευταίο παιχνίδι τους, που ήταν εκτός έδρας, ηττήθηκαν στην Κάλυμνο από την τοπική ομάδα με 2-1. Εντός έδρας στα δύο ματς που έχουν δώσει, έχουν μια νίκη με Διαγόρα Β. (2-0) και μια ισοπαλία με τον Κλεόβουλο.

Από την άλλη πλευρά ο Διγενής προέρχεται από εντός έδρας ισοπαλία (1-1) απέναντι στην Κατταβιά, ενώ εκτός έδρας στα τρία παιχνίδια που έχει δώσει μετρά δύο ήττες (Ένωση, Άγιο Γεώργιο) και μια νίκη (Αστέρα Μ.)

Το σημερινό παιχνίδι έχει οριστεί να το διευθύνει ο Θανάσης Κουρδουκλάς, που θα έχει βοηθούς τους Φουκάρα και Κασιώτη.

Παρατηρητής αγώνα θα είναι ο κ. Μορφωπός, ενώ παρατηρητής διαιτησίας ο Αλέκος Γενής.

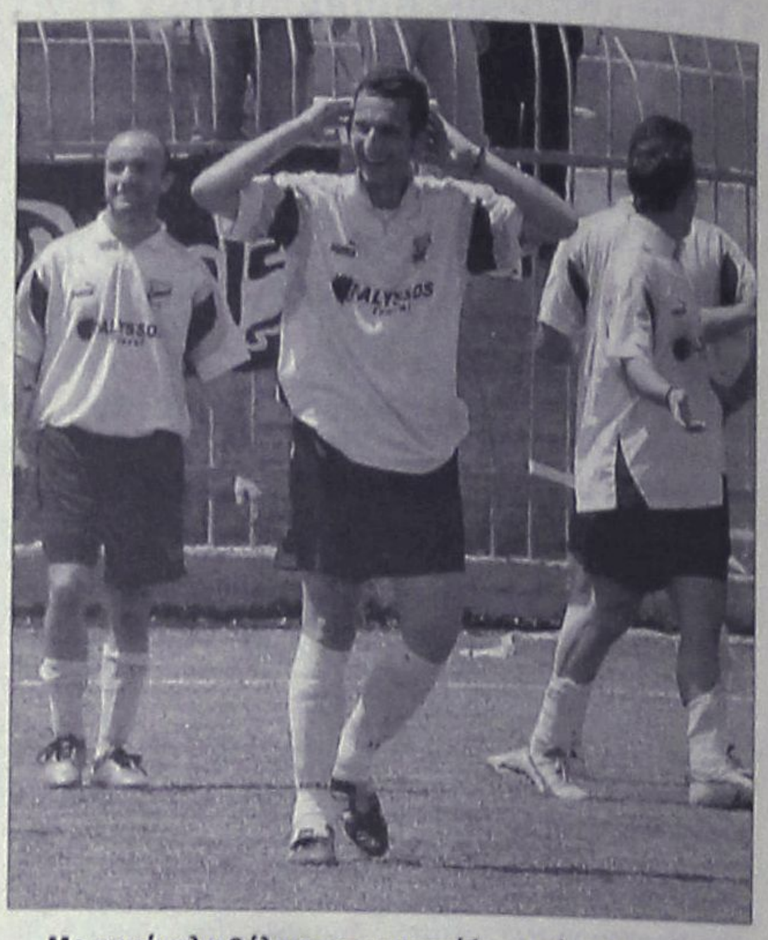

Με χαμόγελα θέλουν να επιστρέψουν σήμερα από την Τήλο οι παίκτες του Διγενή.

Μετατίθεται για Τετάρτη

Αντί για την Παρασκευή, η ημερίδα που αποφάσισε να διοργανώσει η ΕΠΣΔ για τα σωματεία στο Ακταίον θα διεξαχθεί την ερχόμενη Τετάρτη

Για την επόμενη Τετάρτη αναβάλλεται τελικά η ημερίδα που αποφάσισε να διοργανώσει η ΕΠΣΔ για τα σωματεία της δύναμής της. Η εκδήλωση είχε προγραμματιστεί αρχικά για την Παρασκευή, όμως η αίθουσα του Ακταίον δεν είναι διαθέσιμη, οπότε στην Ένωση έκριναν πως είναι προτιμότερο να μεταθέσουν την ημερίδα για την επόμενη Τετάρτη στις 8 το βράδυ στον ίδιο τόπο.

Η εκπροσώπηση όλων των σωματείων είναι απαραίτητη, καθώς θα αναπτυχθούν θέματα που οι παράγοντες είναι υποχρεωμένοι να γνωρίζουν, με πρώτο και καλύτερο τις «καυτές» διατάξεις του νέου ΚΑΠ. Η ανάλυση θα γίνει από τον πρόεδρο της Πειθαρχικής Επιτροπής, Κλεόβουλο Χατζηγεωργίου. Οι Πασχάλης Γκογκίδης και Γιάννης Παυλίδης θα μιλήσουν για την καλλιέργεια και ανάπτυξη του αθλήματος, ενώ ο Παντελής Αργυρίου θα αναπτύξει θέματα διαιτησίας. Επιπλέον, ο πρόεδρος της Οικονομικής Επιτροπής της ΕΠΣΔ, Θεοδόσης Στεφανάκης, αναμένεται να αναφερθεί σε ζητήματα του δικού του αντικειμένου, χωρίς να μπορεί να αποκλειστεί μία γενικότερη αναφορά στην οικονομική κατάσταση που επικρατεί στον χώρο του δωδεκανησιακού ποδοσφαίρου λόγω της συνεχιζόμενης αδυναμίας της ΕΠΟ να ανταποκριθεί στις υποχρεώσεις της, με τα σωματεία να καλούνται να πάρουν θέση.

Και πάλι μπάλα...

Μετά από δυόμιση εβδομάδες η Τήλος θα παίξει και πάλι σε επίσημο ποδοσφαιρικό αγώνα, καθώς θα αντιμετωπίσει τον Διγενή, για το εξ αναβολής παιχνίδι της 6ης αγωνιστικής.

Σχεδόν δυόμιση εβδομάδες απραξίας είναι πολλές για την Τήλο, που αύριο θα αντιμετωπίσει (1.00 μ.μ.) για το εξ αναβολής παιχνίδι της 6ης αγωνιστικής τον Διγενή.

Όταν διεξάγονταν τα υπόλοιπα παιχνίδι της 28ης Οκτωβρίου, οι Κοσκινιάτες δεν μπόρεσαν να μεταβούν στο διπλανό νησί, λόγω των κακών καιρικών συνθηκών. Το ίδιο έγινε και μια εβδομάδα πριν όταν στις προθέσεις της ΕΠΣΔ ήταν να ορίσει τον αγώνα για την προηγούμενη Τετάρτη.

Όμως οι Τηλιακοί δεν έπαιξαν ούτε το Σαββατοκύριακο που μας πέρασε, για τον απλούστατο λόγο ότι και πάλι δεν μπορούσε η Αναγέννηση Εμπ. να ταξιδεύσει λόγω θαλασσοταραχής. Ένα... «παραμύθι» δηλαδή που θα το ξανακούσουμε και στην συνέχεια, εξαιτίας του ακτοπλοϊκού προβλήματος και την ιδιομορφίας που υπάρχει στα Δωδεκάνησα. Σύμφωνα όμως με χθεσινές εκτιμήσεις ο καιρός θα είναι καλός, οπότε θα γίνει επιτέλους και το παιχνίδι.

Στο αγωνιστικό κομμάτι, από την Τήλο θα απουσιάσουν σήμερα ο Ορφανός λόγω επαγγελματικών υποχρεώσεων, ο Κωστίδης που είναι τραυματίας και ο Ηρακλής Σακελλάρης που είναι τιμωρημένος.



Ο Ηρακλής Σακελλάρης (δεξιά) είναι τιμωρημένος, σε αντίθεση με τον αρχηγό του, Αλιφέρη που θα δώσει κανονικά το παρών.

Αντίθετα, θα ξεκινήσουν στην αναμέτρηση ο Μηλιός που έβγαλε τον γύψο από το πόδι του (είναι όμως ακόμα λίγο πρησμένο) και ο τερματοφύλακας Χατζηγεωργίου που είχε ένα ατύχημα, αλλά θα μπορέσει να αγωνιστεί.

Πάντως, αν και οι φιλοξενούμενοι είναι ποιο ψηλά στην βαθμολογία, το σωματείο της Τήλου στην έδρα του παρουσιάζεται πολύ καλύτερο σε σχέση με τις εκτός έδρας αναμετρήσεις του.



OASIS SOCCER CLUB 5x5
ΠΑΝΕΛΛΗΝΙΑ ΠΡΩΤΑΘΛΗΜΑΤΑ
WASH & GO
by SUPERSPORT & SOCCERSTARS

Ξεκίνησαν οι δηλώσεις συμμετοχής για τα πανελλήνια πρωταθλήματα ***WASH & GO by SUPERSPORT & SOCCERSTAR*** *στις εγκαταστάσεις του* ***OASIS SOCCER CLUB***

Ημερομηνία λήξης δηλώσεων συμμετοχής ***ΠΑΡΑΣΚΕΥΗ 10/11/2006***

ΠΛΗΡΟΦΟΡΙΕΣ *στα τηλέφωνα* ***2241064680*** *και στις αθλητικές εγκαταστάσεις μας στους* ***ΑΓ. ΑΠΟΣΤΟΛΟΥΣ***

ΔΩΡΑ ΤΕΛΙΚΗΣ ΦΑΣΗΣ
WASH & GO BY SUPERSPORT

1. **ΠΡΩΤΗ ομάδα** - *Ένα σκούτερ για κάθε παίκτη*
2. **ΔΕΥΤΕΡΗ ομάδα** - *Αποκωδικοποιητές για κάθε παίκτη*
3. **ΤΡΙΤΗ ομάδα** - *Κονσόλες XBOX*
4. **ΤΕΤΑΡΤΗ, ΠΕΜΠΤΗ και ΕΚΤΗ ομάδα** - *Πλήρες αθλητικός εξοπλισμός για κάθε παίκτη*
5. **ΔΩΡΟ FAIR PLAY** - *Πλήρες αθλητικός εξοπλισμός για κάθε παίκτη*
6. **ΔΩΡΟ MVP** - *Ο παίκτης κερδίζει πενθήμερες διακοπές στην Κέρκυρα για δύο άτομα*

ΔΩΡΑ ΤΕΛΙΚΗΣ ΦΑΣΗΣ
SOCCERSTARS

1. **ΠΡΩΤΗ ομάδα** - *Εισιτήρια για τον τελικό του UEFA CHAMPIONS LEAGUE που διεξάγεται στο Ολυμπιακό Στάδιο στην Αθήνα και ταξίδι στην Βενετία της Ιταλίας*
2. **ΔΕΥΤΕΡΗ ομάδα** - *Δέκα εισιτήρια VIP για εντός έδρας αγώνες CHAMPIONS LEAGUE του Ολυμπιακού*
3. **ΤΡΙΤΗ ομάδα** - *Ένα διήμερο ταξίδι εντός Ελλάδος*
4. **ΤΕΤΑΡΤΗ, ΠΕΜΠΤΗ, ΕΚΤΗ, ΕΒΔΟΜΗ και ΟΓΔΟΗ ομάδα** - *Αθλητικό υλικό PUMA*

ΔΩΡΑ ΤΟΠΙΚΗΣ ΦΑΣΗΣ
από OASIS SOCCER CLUB
και για τα δύο πρωταθλήματα

ΝΙΚΗΤΕΣ ΚΑΘΕ ΟΜΙΛΟΥ κύπελλο, μετάλλια και πλήρες αθλητικό υλικό
ΟΛΟΙ ΟΙ ΣΥΜΜΕΤΕΧΟΝΤΕΣ αποκτούν την OASIS MEMBER CARD

ATS046

Άξιζε η προσπάθεια

• Καλές θέσεις κατέλαβαν ο Τσαμπίκος Παπαδημητρίου και ο Νίκος Σαρίκιζης ,οι οποίοι συμμετείχαν στον αγώνα 10 χιλιομέτρων του 24ου Κλασικού Μαραθώνιου Αθηνών, την περασμένη Κυριακή.

Αρκετοί ήταν οι Δωδεκανήσιοι αθλητές, οι οποίοι έλαβαν μέρος στον 24ο Κλασικό Μαραθώνιο Αθηνών που πραγματοποιήθηκε την περασμένη Κυριακή και ήταν αφιερωμένος στη μνήμη του ειρηνιστή και βαλκανιονίκη Γρηγόρη Λαμπράκη.

Παράλληλα με τον εν λόγω αγώνα, διεξήχθησαν δρόμοι 5 και 10 χιλιομέτρων ,έτσι ώστε κάποιοι αθλητές να ζήσουν από κοντά τη διαδρομή, λαμβάνοντας μέρος σε αγώνα μικρότερης απόστασης, μαζί με κορυφαίους αθλητές απ' όλο τον κόσμο.

Στα 10 χιλιόμετρα έδωσαν το παρόν δύο δρομείς από τη Ρόδο που τα πήγαν περίφημα αν ληφθεί υπόψη ο ανταγωνισμός που υπήρχε στο σημαντικό αυτόν αγώνα για όλους όσοι πήραν μέρος.

Οι συμμετέχοντες ξεκίνησαν από το Καλλιμάρμαρο και τερμάτισαν στην ίδια περιοχή ενώ η διαδρομή ήταν ιδιαίτερη και μοιρασμένη με 5 χιλιόμετρα ανηφόρας και κατηφόρας.

Ο Νίκος Σαρίκιζης και ο Τσαμπίκος Παπαδημητρίου είχαν την ευκαιρία να λάβουν μέρος, με τον πρώτο να καταλαμβάνει την 38η θέση (37.30) και τον Παπαδημητρίου την 43η (38.30), σε σύνολο 1269 αθλητών, οι περισσότεροι από τους οποίους συγκαταλέγονται στους κορυφαίους.

ΟΙ ΚΑΛΥΤΕΡΟΙ

Οι δέκα καλύτεροι στον Μαραθώνιο ήταν:

ΑΝΔΡΕΣ: Χ. Τάρους (Κένυα) 2:17.45, Π. Λόμολ Λόπιο (Κένυα) 2:18.07, Χ. Μπεκέλε (Αιθιοπία) 2:20.04, Μ. Σάινα (Κένυα) 2:20.18, Ντ. Φουτζιμότο (Ιαπωνία) 2:20.41, Τζ. Σάινα (Κένυα) 2:21.18, Ι. Κανελλόπουλος (ΠΓΣ) 2:24.21, Δημ. Θεοδωρακάκος (Ολυμπιακός) 2:24.39, Μπ. Τσέμπετ (Κένυα) 2:25.08, Γερ. Κόκοτος (ΠΓΣ) 2:25.23.

Οι υπόλοιποι επτά στο πανελλήνιο πρωτάθλημα ήταν: Γ. Καραβίδας (ΑΕΚ) 2:26.54, Δημ. Τσιούνης (ΓΣ Πύλης) 2:35.05, Ι. Χαμόδρακας (Ανατολή Ν. Ιωνίας) 2:35.12, Π. Τζαναβάρας (ΓΕ Αργολίδας) 2:36.19, Β. Πουλιόπουλος (Φίλιππος Βέροιας) 2:37.39, Χρ. Μαυρίκιος (Πέλωψ Πατρών) 2:39.00, Κ. Φωτάκης (ΓΑΣ Καματερού) 2:39.22.

ΓΥΝΑΙΚΕΣ: Τσικ. Ογκούσι (Ιαπωνία) 2:40.45, Χ. Λετάι Νεγκάς (Αιθιοπία) 2:40.53, Αλέμου Ζινάς (Αιθιοπία) 2:42.02, Σ. Κάσα Τζέτνετ (Αιθιοπία) 2:42.59, Ελ. Δόντα (Ηρακλής Θ.) 2:44.43, Τ. Μιρόνοβα (Ρωσία) 2:44.49, Αννα Μπινάση (ΓΣ Αρκαδίας) 2:47.49, Λ. Βασιλέφσκαγια (Ρωσία) 2:47.59, Μ. Γαζέα (ΑΓΕ Ζακύνθου) 2:49.03, Σ. Μεάσο (Αιθιοπία) 2:49.11.

Οι υπόλοιπες οκτώ Ελληνίδες του πρωταθλήματος ήταν: Γ. Αμπατζίδου (Βεργίνα) 2:53.23, Μ. Κάκου (ΓΑΣ Ιλισσός) 2:55.21, Μ. Καλέντζη (ΠΓΣ) 3:08.27, Τ. Κυριακοπούλου (Ατλας Μυτιλήνης) 3:16.12, Α, Σκαρλού (ΑΓΣ Ιωαννίνων) 3:18.06, Αρ. Νικολοπούλου (Πέλωψ Πατρών) 3:25.25, Στ. Μπάκα (ΣΔΥ Μεσσηνίας) 3:26.50.

Οι τρεις καλύτεροι στ' άλλα αγωνίσματα που διεξήχθησαν παράλληλα με τον Μαραθώνιο, ήταν:

10.000 μ.: ΑΝΔΡΕΣ: Δ. Μαγγίνας (Ολυμπιακός) 31.21, Θεοφ. Σκουφιάς (ΓΣ Τρικάλων) 32.16, Χρ. Λάμαρης (Αναγέννηση Λαμίας) 33.05.

ΓΥΝΑΙΚΕΣ: Παρ. Γρατσάνη (ΓΣ Τρικάλων) 36.33, Αν Πολ (Ιρλανδία) 38.21, Φ. Πουλίδου (ΣΔΥ Αθηνών) 41.39.

5.000 μ: ΑΝΔΡΕΣ: Ν. Κατσαρός (ΠΓΣ) 16.27, Γ. Βαλαβάνης (ΓΣ Κερατσινίου) 16.41, Γ. Μάλλιαρης (ΠΓΣ) 16.43.

ΓΥΝΑΙΚΕΣ: Ι. Τσακίρη (ΠΓΣ) 20.24, Αθ Κινή (ΓΑΣ Ιλισσός)20.38, Ξ Ραπτοπούλου (ΠΓΣ).

Πρόγραμμα αθλοπαιδιών

Το Γραφείο Φυσικής Αγωγής ανακοίνωσε το πρόγραμμα της Α' φάσης του 1ου Ομίλου των σχολικών αγώνων των Λυκείων

Σε δράση αναμένεται να μπουν σε λίγες ημέρες οι μαθητές των Λυκείων των νήσων Ρόδου, Σύμης, Τήλου, Χάλκης, και Καστελλόριζου (1ος όμιλος), καθώς το Γραφείο Φυσικής Αγωγής ανακοίνωσε το πρόγραμμα Αθλοπαιδιών Ενιαίων Λυκείων-ΤΕΕ/ΕΠΑΛ.

Συγκεκριμένα έδωσε το πρόγραμμα της α' φάσης των σχολικών αγώνων για την περίοδο 2006-2007, το οποίο θα ξεκινήσει στις 13 Νοεμβρίου, με αγώνες μπάσκετ.

Η κεντρική οργανωτική επιτροπή σχολικών αγώνων αποφάσισε ότι οι σχολικοί αγώνες της α' φάσης ομαδικών αθλημάτων, που διεξάγονται τη χρονική αυτή περίοδο, θα διεξαχθούν κανονικά σύμφωνα με το πρόγραμμα, ανεξαρτήτως αν κάποια σχολεία τελούν υπό κατάληψη και αυτό γιατί δεν υπάρχει χρόνος λόγω της συμμετοχής των πρωταθλητριών ομάδων στα παγκόσμια σχολικά πρωταθλήματα.

Αναλυτικά το πρόγραμμα της α' φάσης του 1ου ομίλου:

ΚΑΛΑΘΟΣΦΑΙΡΙΣΗ ΑΓΟΡΙΩΝ

Εν. Λυκείων - Τ.Ε.Ε. /ΕΠΑ.Λ. Πόλεως Ρόδου **Γήπεδο "Βενετόκλειο"**

13/11/2006

11.00: 20 Τ.Ε.Ε. - 10
12.00: 10 Τ.Ε.Ε. - Πυθαγόρας
13.00: 20 - 30
Άνευ αγώνα: 40

ΚΑΛΑΘΟΣΦΑΙΡΙΣΗ ΚΟΡΙΤΣΙΩΝ

Ε.Λ. Λυκείων - Τ.Ε.Ε./ΕΠΑ.Λ Πόλεως Ρόδου **Γήπεδο "Βενετόκλειο"**

16/11/2006

12.30: Ροδίων Παιδεία - 30
13.30: 10 - 20 Τ.Ε.Ε.
Άνευ αγώνα: 10 Τ.Ε.Ε.

ΠΕΤΟΣΦΑΙΡΙΣΗ ΑΓΟΡΙΩΝ

Ε.Λ. Λυκείων - Τ.Ε.Ε./ΕΠΑ.Λ Πόλεως Ρόδου **Γήπεδο "Βενετόκλειο"**

21/11/2006

13.00: 20 - Πυθαγόρας
13.00: 30 - Ροδίων Παιδεία
Άνευ αγώνα: Μουσικό

ΠΕΤΟΣΦΑΙΡΙΣΗ ΚΟΡΙΤΣΙΩΝ

Εν. Λυκείων - Τ.Ε.Ε. /ΕΠΑ.Λ. Πόλεως Ρόδου **Γήπεδο "Βενετόκλειο"**

23/11/2006

13.30: 40 - 20
13.00: 10 Τ.Ε.Ε. - 30
Άνευ αγώνα: 10

ΠΟΔΟΣΦΑΙΡΟ

Εν. Λυκείων - Τ.Ε.Ε. /ΕΠΑ.Λ. Πόλεως Ρόδου **Γήπεδο "Αγίων Αποστόλων"**

28/11/2006

11.00: 20 Τ.Ε.Ε. - 30
12.30: 10 - Πυθαγόρας

30/11/2006

11.00: 10 Τ.Ε.Ε - 40
12.30: 20 - Ροδίων Παιδεία

ΚΑΛΑΘΟΣΦΑΙΡΙΣΗ ΑΓΟΡΙΩΝ

Ε.Λ. Λυκείων - Τ.Ε.Ε/ ΕΠΑ.Λ Ανατολικής - Δυτικής Ρόδου **"Γήπεδο Ιαλυσού"**

13/11/2006

11.00: Ε.Λ. Αφάντου - Ε.Λ. Κρεμαστής
13.00: Ε.Λ. Ιαλυσού - Ε.Λ. Αρχαγγέλου
Άνευ αγώνα: Ε.Λ. Σορωνής

ΚΑΛΑΘΟΣΦΑΙΡΙΣΗ ΚΟΡΙΤΣΙΩΝ

Ε.Λ. Λυκείων - Τ.Ε.Ε/ ΕΠΑ.Λ Ανατολικής - Δυτικής Ρόδου **"Γήπεδο Ιαλυσού"**

13/11/2006

12.00: Ε.Λ. Αφάντου - Ε.Λ. Ιαλυσού

ΠΕΤΟΣΦΑΙΡΙΣΗ ΑΓΟΡΙΩΝ

Ε.Λ. Λυκείων - Τ.Ε.Ε/ ΕΠΑ.Λ Ανατολικής - Δυτικής Ρόδου
"Γήπεδο Ιαλυσού"
14/11/2006
12.00: Ε.Λ. Ιαλυσού - Ε.Λ. Αφάντου
16/11/2006
12.00: Ε.Λ. Αρχαγγέλου - Ε.Λ Κρεμαστής
Άνευ αγώνα: Λ.Τ. Γενναδίου

ΠΕΤΟΣΦΑΙΡΙΣΗ ΚΟΡΙΤΣΙΩΝ

Ε.Λ. Λυκείων - Τ.Ε.Ε/ ΕΠΑ.Λ Ανατολικής - Δυτικής Ρόδου
"Γήπεδο Ιαλυσού"

20/11/2006

12.00: Ε.Λ Ιαλυσού - Ε.Λ. Κρεμαστής
11.00: Ε.Λ. Αφάντου - Λ.Τ. Γενναδίου
Άνευ αγώνα: Ε.Λ. Αρχαγγέλου

ΠΟΔΟΣΦΑΙΡΟ

Ε.Λ. Λυκείων - Τ.Ε.Ε/ ΕΠΑ.Λ Ανατολικής - Δυτικής Ρόδου
"Γήπεδο Αφάντου"

24/11/2006

11.00: Λ.Τ. Γενναδίου - Ε.Λ. Σορωνής
12.00: Ε.Λ. Κρεμαστής - Τ.Ε.Ε. Αρχαγγέλου

27/11/2006

11.00 Ε.Λ. Ιαλυσού - Ε.Λ. Αφάντου
12.00: Ε.Λ. Αρχαγγέλου - Τ.Ε.Ε. Παραδεισίου

ΧΕΙΡΟΣΦΑΙΡΙΣΗ ΑΓΟΡΙΩΝ

Εν. Λυκείων - Τ.Ε.Ε/ ΕΠΑ.Λ Νήσου Ρόδου **"Γήπεδο Κρεμαστής"**

6/12/2006

11.00: Ε.Λ. Ιαλυσού - Μουσικό

ΧΕΙΡΟΣΦΑΙΡΙΣΗ ΚΟΡΙΤΣΙΩΝ

Εν. Λυκείων - Τ.Ε.Ε/ ΕΠΑ.Λ Νήσου Ρόδου
"Γήπεδο Κρεμαστής"

Ε.Λ. Ιαλυσού - Ιαλυσού

Εντείνουν τη δουλειά

Έτοιμο για νέες διακρίσεις στις προσεχείς διοργανώσεις δηλώνει το τμήμα κολύμβησης του Υγρού Στίβου Ρόδου.

Παρά τις αντίξοες συνθήκες λόγω της έλλειψης τεχνικών υποδομών, οι κολυμβητές και οι κολυμβήτριες του Υγρού Στίβου Ρόδου έχουν ήδη κλείσει δέκα εβδομάδες σκληρής προετοιμασίας ενόψει των σημαντικών και κρίσιμων αγωνιστικών υποχρεώσεων που τους περιμένουν προσεχώς. Τον Δεκέμβριο έρχεται το Κύπελλο Χριστουγέννων στην Πάτρα και ακολουθούν οι ημερίδες ορίων τον Ιανουάριο στην Κρήτη για την πρόκριση στο Πανελλήνιο Πρωτάθλημα του Φεβρουαρίου, ενώ στο πρόγραμμα υπάρχει τον Μάρτιο το Χειμερινό Πρωτάθλημα για τα παιδιά ηλικίας 10, 11 και 12 ετών.

Επίσης υπάρχουν τα κάμπινγκ προετοιμασίας για παιδιά που είτε με θέσεις, είτε με επιδόσεις χτυπούν την πόρτα των προεθνικών ομάδων, ενώ με ανυπομονησία περιμένουν όλοι την επανεμφάνιση των απόντων την προηγούμενη σεζόν λόγω προβλημάτων υγείας-αθλητών.

Οι μακροπρόθεσμοι στόχοι χτίζονται σιγά σιγά, με σοβαρή και πολλές φορές εξαντλητική προπόνηση που φθάνει ακόμα και τις τρεις ώρες σε καθημερινή βάση.

Ο στόχος είναι η βελτίωση των επιδόσεων που θα συνεχίσουν την περσινή έκρηξη επιτυχιών για την κολύμβηση του Υγρού Στίβου Ρόδου.

Σερβίς το μεσημέρι

• Την Κυριακή στις 14.00' θα υποδεχθεί ο Διαγόρας την Πετρούπολη για την 2η αγωνιστική της Γ' εθνικής βόλεϊ.

Την Κυριακή 12 Νοεμβρίου και ώρα 14.00' θα ξεκινήσει το παιχνίδι του Διαγόρα με την Πετρούπολη για την 2η αγωνιστική του πρωταθλήματος βόλεϊ της Γ' εθνικής κατηγορίας (1ος όμιλος). Αναλυτικά το πρόγραμμα και οι διαιτητές της 2ης αγωνιστικής:

Σάββατο 11/11

ΕΓΚ Πειραιά 17.30: Εθνικός - Καλαμάτα 80 (Παπαστάμος, Παπαδόγιαννης)
ΒΑΚ 19.00: ΟΦΗ - Παμβοχαϊκός (Μαντινάκης, Καρπουζάς)

Κυριακή 12/11

Δ. Τόφαλος 19.30: Ερμής Πατρών - Κόροιβος Αμαλιάδας (Ροϊδοδήκος, Γκόλφης)
Βύρωνα 19.00: ΑΕ Βύρωνα - Ρέντη (Μουλά Ε., Τσιτσίκας)
Γουδίου 16.00: ΑΕ Αμπελοκήπων - ΓΕ Ηρακλείου (Μίχογλου, Προκοπίου)
Ρόδου 14.00: Διαγόρας - Πετρούπολη (Φραγκάκης, Χασαλεύρη)

Φτερωτός Κολοσσός

• Το στοιχείο του αιφνιδιασμού δουλεύει πολύ ο Ζευγώλης με τους παίκτες του.

Μπορεί τη Δευτέρα η προπόνηση του Κολοσσού να αφορούσε στην φυσική κατάσταση αλλά από χθες το πρόγραμμα περιλαμβάνει ασκήσεις και δη αιφνιδιασμού.

Ο Γιώργος Ζευγώλης φαίνεται πως έχει στο μυαλό του συγκεκριμένες τακτικές για το παιχνίδι του Σαββάτου με τη Δάφνη και «ετοιμάζει το έδαφος».

Σήμερα οι «θαλασσί» έχουν διπλή προπόνηση ενώ η προετοιμασία τους θα ολοκληρωθεί το πρωί της Παρασκευής, αφού πρώτα αναλύσουν στο βίντεο τον αντίπαλο. Η αποστολή θα αναχωρήσει το μεσημέρι για την πρωτεύουσα ενώ κατά πάσα πιθανότητα θα συμπεριληφθούν και οι 13 αθλητές μιας και δεν υπάρχουν προβλήματα τραυματισμών.

Σύντομα η μπουτίκ

Η ΚΑΕ εξέδωσε χθες ανακοίνωση για τη λειτουργία της μπουτίκ καθώς και την έναρξη της λαχειαγοράς. «Τις διαδικασίες για την ετοιμασία της μπουτίκ του Κολοσσού έχει ξεκινήσει η διοίκηση της ΚΑΕ, όπως συμβαίνει σε όλες τις μεγάλες ομάδες της Ελλάδας.

Ο χώρος που θα στεγαστεί η μπουτίκ θα είναι κάτω από τη νέα κερκίδα του Βενετοκλείου και υπολογίζεται ότι το αργότερο μέχρι την περίοδο των Χριστουγέννων θα είναι έτοιμος να υποδεχθεί τους φίλους της ομάδας.

Στο συγκεκριμένο χώρο όλος ο φίλαθλος κόσμος θα έχει την ευκαιρία να προμηθευτεί οτιδήποτε αφορά στον Κολοσσό.

Στο μεταξύ από χθες (σ.σ. Δευτέρα) έχουν τεθεί σε κυκλοφορία οι λαχνοί για τη λαχειαγορά της ΚΑΕ Κολοσσός που θα γίνει το Σάββατο 19 Μαΐου 2007.

Το μεγάλο δώρο είναι ένα αυτοκίνητο Volkswagen Fox, προσφορά της εταιρείας 'Ξενάκης'».

A2 ΚΑΤΗΓΟΡΙΑ

Παρελθόν ο Σκαραφίγκας

• Κι άλλη αλλαγή προπονητή στο πρωτάθλημα.

Μετά τη Δάφνη, και τα Τρίκαλα 2000 θα πορευτούν στη συνέχεια του πρωταθλήματος με νέο προπονητή. Ο Γιώργος Σκαραφίγκας αποτελεί παρελθόν μετά την εντός έδρας ήττα από την Ξάνθη (έσπασε σερί 30 νικών το Σάββατο). Ο έμπειρος τεχνικός είχε κατ' ιδίαν συζήτηση με τον πρόεδρο του συλλόγου, Παναγιώτη Γελαδάρη και αποφάσισαν από κοινού να λύσουν τη συνεργασία τους που ξεκίνησε πέρσι και οδήγησε τα Τρίκαλα στην Α2. Όμως δεν ξεκίνησε καλά ενώ φημολογείται ότι υπήρξαν προβλήματα και στις σχέσεις του με πολλούς παίκτες. Ο Γιάννης Τζήμας φέρεται ως ο επικρατέστερος αντικαταστάτης του. Ακούστηκαν πάντως και τα ονόματα των Σκουρτόπουλου, Μουρατίδη. Και μετά τον προπονητή των Τρικάλων, παρελθόν αποτελεί και ένας παίκτης. Ο Ράντε Τζάμπιτς αποχαιρέτισε το ICBS λύνοντας κοινεί συναινέσει το συμβόλαιό του. Εξάλλου, η προετοιμασία του Ιωνικού Λαμίας για το εντός έδρας ντέρμπι με το Ρέθυμνο περιλάμβανε φιλικό με την εθνική ομάδα του Κατάρ, αντίπαλο της εθνικής μας στο Μουντομπάσκετ της Ιαπωνίας! Μοναδικό πρόβλημα για τον Λιόγα, εκτός από την απουσία του Μάνθου Σοφογιάννη, αποτελεί ένα ελαφρύ διάστρεμμα που ταλαιπωρεί τον Σωκράτη Γκιζογιάννη.

Αποφάσεις ΕΟΚ

Η επιτροπή πρωταθλημάτων της Ελληνικής Ομοσπονδίας Καλαθοσφαίρισης ανακοίνωσε χθες τα εξής:

-Ύστερα από συμφωνία των ενδιαφερομένων σωματείων ο αγώνας ΚΑΟ Δράμας – Ηρακλή για το Πρωτάθλημα Α2 Εθνικής Κατηγορίας Ανδρών αντί του Σαββάτου 11/11/2006 θα τελεστεί την Κυριακή 12/11/2006 και ώρα 17.30.

-Ύστερα από συμφωνία των ενδιαφερομένων σωματείων ο αγώνας Ιωνικού Λαμίας – ΑΓΟ Ρεθύμνου της 11/11/2006 για το Πρωτάθλημα Α2 Εθνικής Κατηγορίας Ανδρών αντί 15.30 θα ξεκινήσει 16.00. -Ύστερα από συμφωνία των ενδιαφερομένων σωματείων ο αγώνας ΑΟ Δάφνης – Κολοσσού της 11/11/2006 για το Πρωτάθλημα Α2 Εθνικής Κατηγορίας Ανδρών αντί 16.30 θα ξεκινήσει 17.30.

Απαραίτητη η νίκη

• Δεν έχει περιθώρια για άλλες εντός έδρας απώλειες η Δάφνη.

Η μεγάλη νίκη της Δάφνης μέσα στα Ιλίσια, έφερε και πάλι αισιοδοξία στην ομάδα και ο Νίκος Παύλου το έθεσε ξεκάθαρα ότι "αν θέλουμε να πρωταγωνιστήσουμε θα πρέπει να νικήσουμε απαραίτητα τον Κολοσσό".

Ο τεχνικός της Δάφνης πρόσθεσε ότι "Αναμφίβολα η ομάδα δείχνει σημάδια ανάκαμψης και βελτίωσης της αγωνιστικής εικόνας. Βάλαμε ένα λιθαράκι στην προσπάθεια κάλυψης του χαμένου εδάφους. Δεν πρέπει να έχουμε άλλη απώλεια στην έδρα μας".

• Κυριακή θα παίξουν ΚΑΟΔ – Ηρακλής.

-Λόγω μη αποπεράτωσης του 2ου Κλειστού Δημοτικού Γυμναστηρίου Ελευσίνας ο αγώνας Πανελευσινιακού – Ίκαρου Ν. Σμύρνης της 12/11/2006 για το Πρωτάθλημα Γ' Εθνικής Κατηγορίας Ανδρών θα τελεστεί στο Κλειστό Γυμναστήριο Ελευσίνας «Ανδρέας Δασκαλάκης» (Παλαιό) και ώρα 18.00.

-Λόγω κωλύματος του γηπέδου Νικήτης, οι εντός έδρας αγώνες του σωματείου ΑΟ Νικήτης για το Πρωτάθλημα Γ' Εθνικής Κατηγορίας Ανδρών θα διεξάγονται στο γήπεδο Αγ. Παύλου Ν. Καλλικράτειας Χαλκιδικής την ίδια ώρα.

-Ο αγώνας ΔΑΣ Άνω Λιοσίων - ΑΕ Εσπερίδες για το Πρωτάθλημα Α1 Εθνικής Κατηγορίας Γυναικών αντί Κυριακής 19/11/2006 θα τελεστεί τη Δευτέρα 20/11/2006 και ώρα 17.00 προκειμένου να καλυφθεί τηλεοπτικά από την ΕΡΤ.

Μαγική εικόνα

• Για 35 λεπτά, ο Ζέφυρος είχε τον έλεγχο του αγώνα με την Ένωση αλλά με ένα σερί των φιλοξενούμενων στο τελευταίο δεκάλεπτο (9-31) όχι μόνο γύρισαν το παιχνίδι αλλά επικράτησαν και με +17 (64-81).



ΒΕΝΕΤΟΚΛΕΙΟ

Βλέποντας το τελικό αποτέλεσμα του αγώνα Ζέφυρος – Ένωση (64-81) θεωρεί κανείς ότι οι φιλοξενούμενοι έκαναν περίπατο στο Βενετόκλειο και επικράτησαν εύκολα και χωρίς να ιδρώσουν ιδιαίτερα. Κι όμως... το +17 είναι μαγική εικόνα αφού δεν χαρακτηρίζει σε καμία περίπτωση την εξέλιξη της αναμέτρησης το βράδυ της Δευτέρας. Ο Ζέφυρος ήταν καλύτερος και διατηρούσε το προβάδισμα σχεδόν σε όλο το ματς. Είναι ενδεικτικό το γεγονός ότι το σκορ στο 35' ήταν 60-59! Η Ένωση έκανε ολική επαναφορά στην 4η περίοδο με επιμέρους σκορ 9-31 (!!) και όχι απλά γύρισε τούμπα το παιχνίδι αλλά το πήρε και με διαφορά!!

Οι «πράσινοι» του Γιάννη Τσακίρη παρουσιάστηκαν πιο ομαδικοί και λιγότερο αγχωμένοι στο ξεκίνημα του αγώνα και εκμεταλλευόμενοι τα λάθη του αντιπάλου τους, έχτισαν ένα προβάδισμα (10-4) το οποίο και διατήρησαν παρά τις προσπάθειες των φιλοξενούμενων (10-9). Χρόνης και Νικηφορίδης έδιναν τις λύσεις όποτε η Ένωση γινόταν απειλητική (26-21) ενώ οι γηπεδούχοι άντεξαν και στην αντεπίθεση του τρίτου δεκαλέπτου. Με Συντάγγελο και Καστέλλα, η Ένωση πέρασε μπροστά (35-37) και ξέφυγε με 40-44 χάρη στα εύστοχα σουτ 3π. Ο Χρόνης πήρε την κατάσταση στα χέρια του και ο Ζέφυρος ανέκτησε το προβάδισμα (55-50).

Πόντο – πόντο κύλησε το πρώτο πεντάλεπτο της 4ης περιόδου (60-59) αφού προηγουμένως Συντάγγελος και Τρίτος είχαν φέρει το ματς στα ίσια. Εκεί άρχισε το τελικό ντεμαράζ των φιλοξενούμενων. Η μεγάλη ψυχραιμία από τη γραμμή των βολών (10/10) από τους Λιβιεράτο και Τσιτσούλα σε συνδυασμό με τις προσπάθειες του Κούρου και τα επιθετικά ριμπάουντ «καθάρισαν» για λογαριασμό της Ένωσης (64-78). Το τελικό σκορ διαμόρφωσε στην εκπνοή ο Κούρος με τρίποντο!

Παρά την εξέλιξη του παιχνιδιού, μπάσκετ δεν είδαμε και πολύ. Σχεδόν κάθε φάση είχε και σφύριγμα μιας και ο διαιτητής δεν επέτρεψε το σκληρό παιχνίδι. Ήταν εμφανές ότι ήθελε να αποφύγει μουρμούρες και σφύριζε σχεδόν σε κάθε φάση κάποια παράβαση μην αφήνοντας τις δύο ομάδες να παίξουν μπάσκετ. Με αυτόν τον τρόπο άφησε παραπονούμενες και τις δύο πλευρές αλλά και τον κόσμο που πήγε στο γήπεδο.

Δεκάλεπτα: 13-9, 35-32(ημιχρ.), 55-50, 64-81

Διαιτητές: Ξανθός – Κουνελλές

Ζέφυρος (Τσακίρης): Γκόνος 4, Νικηφορίδης 10(1), Χρόνης 18(2), Μπελάγιας 9(1), Ζαφειράκης, Καραγιαννίδης, Παπαλαμπίδης 5, Μορφωπός 8, Θανόπουλος 10.

Ένωση (Παπακώστας): Μπιλλιάς 1, Λιβιεράτος 14(2), Καστέλλας 10(1), Τσιτσούλας 10, Κρητικός, Τρίτος 2, Συντάγγελος 15(3), Τσέρκης 13, Κούρος 14(1), Κουλούμπρης 2.

Α' ΚΑΤΗΓΟΡΙΑ ΑΝΔΡΩΝ

2006-2007

Αποτελέσματα 4ης αγωνιστικής

Ηρακλής Λάρδου – ΕΑΚΑ	αναβλ.
Ζέφυρος – Ένωση	64-81
ΑΕ Δικαίου – Διαγόρας	66-68
Καλλιθέα – Ιπποκράτης	59-81

Βαθμολογία

1. Ιπποκράτης	3-1	296-259	7
2. Ηρακλής Λάρδου	3-0	227-174	6
3. Ένωση	2-2	300-295	6
4. Διαγόρας	2-2	255-262	6
5. ΑΕ Δικαίου	1-3	245-275	5
6. Καλλιθέα	2-1	191-204	5
7. Ζέφυρος	1-3	245-279	5
8. ΕΑΚΑ	0-2	128-153	2

**εκκρεμούν οι αγώνες ΕΑΚΑ – Καλλιθέα, Ηρακλής – ΕΑΚΑ.

Επόμενη αγωνιστική (5η)

ΕΑΚΑ – Ζέφυρος
Ένωση – ΑΕ Δικαίου
Διαγόρας – Καλλιθέα
Ιπποκράτης – Ηρακλής Λάρδου

ΣΤΑΤΙΣΤΙΚΗ ΤΗΣ ΕΝΩΣΗΣ ΙΑΛΥΣΟΥ - ΙΒΙΣΚΟΥ

	Π.	(1)	(2)	(3)	Α.ρ.	Ε.ρ.	Λ.	Ασ.	Κλ.	Κοψ.
ΕΝΩΣΗ	81	22/27	19/44	7/20	31	14	24	8	12	1
5. Μπίλιας	0	1/2	0/0	0	0	0	0	0	0	6
6. Λιβιεράτος	14	8/8	0/2	2/7	3	0	6	1	2	0
8. Καστέλλας	10	1/2	3/5	1/6	5	2	1	0	2	0
9. Τσιτσούλας	10	6/6	2/4	0/0	1	2	1	4	2	0
10. Κρητικός	0	0/0	0/4	0/0	0	2	2	1	1	0
11. Τρίτος	2	0/0	1/2	0/0	4	1	4	1	0	0
12. Συντάγγελος	15	2/2	2/6	3/6	6	1	3	0	3	0
13. Τσέρκης	13	3/4	5/11	0/0	6	1	0	0	1	0
14. Κούρος	14	1/3	5/9	1/1	2	5	6	1	1	0
15. Κουλούμπρης	2	0/0	1/1	0/0	4	0	1	0	0	0

ΘΑ ΜΑΣ ΒΡΕΙΤΕ ΣΤΑ ΚΕΝΤΡΙΚΑ ΜΑΣ ΓΡΑΦΕΙΑ ΕΠΙ ΤΗΣ ΜΑΡ. ΜΑΛΛΙΑΡΑΚΗ 11 (ΤΕΛΕΥΤΑΙΑ ΠΑΡΟΔΟΣ ΚΑΝΑΔΑ) Τηλ. 22410 22210-75230

35-48 ΕΝΟΙΚΙΑΣΕΙΣ-ΠΩΛΗΣΕΙΣ
48-49 ΕΡΓΑΣΙΕΣ
49-50 ΑΥΤ/ΤΑ-ΔΙΑΦΟΡΑ-ΜΑΘΗΜΑΤΑ-ΠΡΟΣΦΟΡΕΣ

ενοικιασεις ακινητων & επιχειρησεων

ΕΝΟΙΚΙΑΖΟΝΤΑΙ δύο ολοκαίνουργια **διαμερίσματα** δύο υπνοδωματίων, 75 τ.μ. με ηλιακό και air condition, διαθέσιμα από 1/12. Τιμή ενοικίου 450 ευρώ και 480 ευρώ. Πληρ. τηλ. 6972258198 MZT071120

ΕΝΟΙΚΙΑΖΟΝΤΑΙ: α) δυάρι **διαμέρισμα**, β) **γκαρσονιέρα**, επιπλωμένα με ηλιακό και κλιματισμό και άνετο πάρκιν επί της οδού 20ο χλμ. Ρόδου-Λίνδου (Αφάντου). Τιμή 300 και 230 ευρώ αντίστοιχα. Πληρ. τηλ. 6946524270, 2241021245 ΜΑΠ701

ΕΝΟΙΚΙΑΖΕΤΑΙ αποθήκη 270 τ.μ. λουξ κατασκευής επί της οδού Φ.Ε. Δωδεκανησίων και Κων. Υδραίου γωνία. Πληρ. τηλ. 2241034991 MXP14225

ΕΝΟΙΚΙΑΖΕΤΑΙ στην Ιαλυσό νεόκτιστο δίχωρο **διαμέρισμα** με αυτόνομη θέρμανση, ηλιακό θερμοσίφωνα, επιπλωμένο ή μη, χωρίς κοινόχρηστα. Πλη. τηλ. 2241092381 MZT061125

ΕΝΟΙΚΙΑΖΕΤΑΙ αποθήκη 200 τ.μ. και κατάστημα 140 τ.μ. στην Ανάληψη. Πληρ. τηλ. 2241064307, 2241070055 MXP14226

ΕΝΟΙΚΙΑΖΕΤΑΙ διαμέρισμα 3άρι, ισόγειο, πλησίον Πανεπιστημίου Αιγαίου, κατάλληλο για φοιτητές. Πληρ. τηλ. 2241028511, 6944751599 MXP14224

ΕΝΟΙΚΙΑΖΟΝΤΑΙ διαμερίσματα μονόχωρα και δίχωρα πλήρως επιπλωμένα (πολυκουζινάκι, κλιματιστικό, TV, τηλέφωνο) κατάλληλα για εκπαιδευτικούς, φοιτητές καθώς επίσης μπορούμε να προσφέρουμε δωμάτια με την ημέρα. Βρισκόμαστε κοντά στην πρωτοβάθμια εκπαίδευση εντός πόλεως Ρόδου. Studios Apts "ISKAS", τηλ. 2241030063, κιν. 6972551300, Κωνσταντινίδη 9 Ζέφυρος ΜΑΤ5048

ΕΝΟΙΚΙΑΖΟΝΤΑΙ studios σε καινουργή κατάσταση πλήρως επιπλωμένα και με ηλιακό θερμοσίφωνα στην περιοχή Δασκάλων. Χαμηλές τιμές. Πληρ. τηλ. 2241077971, 6932227500 ΜΖΤ071115

ΕΝΟΙΚΙΑΖΕΤΑΙ διαμέρισμα επιπλωμένο, στον 1ο όροφο ενός υπνοδωματίου, σαλόνι και κουζίνα ενιαίος χώρος και λοιποί βοηθητικοί χώροι. Πληρ. Βενετοκλέων 71 στο ύψος του ΜΕΤΡΟΠΟΛ κιν/φου. Πληρ. τηλ. 2241025728, 6944945053 ΜΖΤ061122

ΕΝΟΙΚΙΑΖΕΤΑΙ διαμέρισμα 1ου ορόφου, διαμπερές, τριάρι, δύο υπνοδωματίων, σαλόνι, χωλ, διάδρομος, κουζίνα, μπάνιο, αποθήκη στην περιοχή Δασκάλων Αλυτρώτων Ελλήνων 3. Πληρ. τηλ. 2241093080, 6934778011 ΜΖΤ071111

ΕΝΟΙΚΙΑΖΟΝΤΑΙ

3 γκαρσονιέρες

στην Ιαλυσό πίσω από το Benelux σε ήσυχη περιοχή με πολυκουζινάκι, καθιστικό με ανεξάρτητη είσοδο, άνετο πάρκιν και μεγάλο κήπο.

Πληρ. τηλ. 6947677789

ΜΑΤ5011

TOP PROPERTIES

GEORGE & SAVAS PIPINOS
ΓΕΩΡΓΙΟΣ & ΣΑΒΒΑΣ ΠΙΠΙΝΟΣ
ΣΥΜΒΟΥΛΟΙ ΚΑΙ ΕΚΤΙΜΗΤΕΣ ΑΚΙΝΗΤΩΝ
REAL ESTATE AGENTS • MEMBER OF F.I.A.B.C.I.-NAEA-C.E.I.

Από το 1971

Email: *gpipinos@otenet.gr* ***URL:*** *www.rhodes-top-properties.com* ***and*** *www.pipinos.gr*

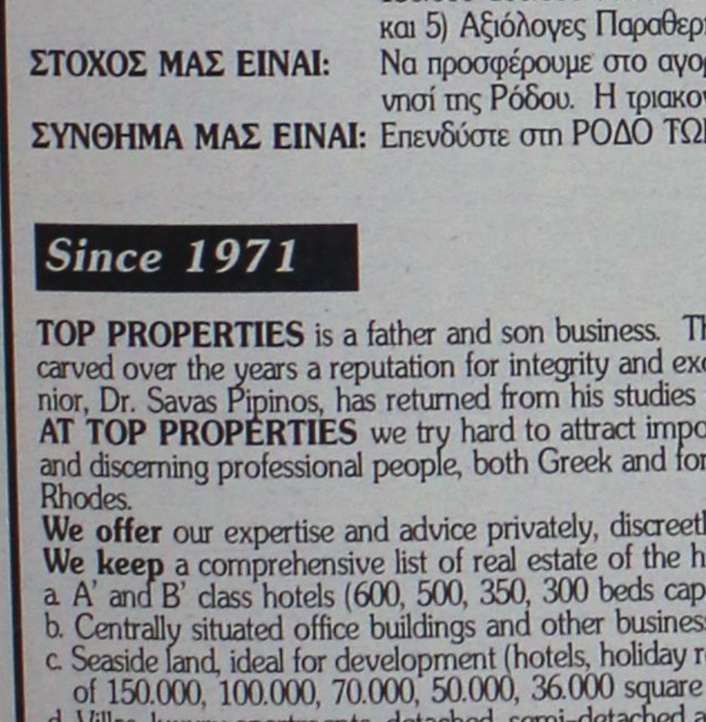

Η **"TOP PROPERTIES"** είναι ατομική επιχείρηση και ανήκει στους Γεώργιο και Σάββα Πιπίνο. Το γραφείο ασχολείται από το 1971 αποκλειστικά και μόνο με επενδύσεις και REAL ESTATE, στο νησί της Ρόδου και στην ευρύτερη περιοχή της Δωδεκανήσου.

ΑΠΕΥΘΥΝΟΜΑΣΤΕ: Στους **σοβαρούς, απαιτητικούς και επιλεκτικούς** επενδυτές-επιχειρηματίες, Ελληνες και ξένους που ενδιαφέρονται να κάνουν μια σοβαρή επένδυση προβολής στο νησί της Ρόδου.

ΠΡΟΣΦΕΡΟΥΜΕ: Α) Υπηρεσίες και πληροφορίες που γίνονται σε προσωπικό επίπεδο με εχεμύθεια, διακριτικότητα και σοβαρότητα.
Β) Μεγάλη γκάμα υψηλής ποιότητας, ακινήτων, όπως:1) Ξενοδοχεία Α' και Β' κατηγορίας των 600-500-350-300 κλινών, 2) Κεντρικά αστικά ακίνητα κατάλληλα για Τράπεζες-καταστήματα-γραφεία, 3) Παραλιακές εκτάσεις, κατάλληλες για τουριστικές επενδύσεις των 150.000-100.000-70.000-50.000-36.000 τ.μ. και 4) Διαμερίσματα και μεζονέτες προβολής, και 5) Αξιόλογες Παραθεριστικές κατοικίες.

ΣΤΟΧΟΣ ΜΑΣ ΕΙΝΑΙ: Να προσφέρουμε στο αγοραστικό μας κοινό υψηλής ποιότητας ακίνητα και ευκαιρίες στο νησί της Ρόδου. Η τριακονταετής και πλέον πείρα μας στον τομέα αυτό αποτελεί εγγύηση.

ΣΥΝΘΗΜΑ ΜΑΣ ΕΙΝΑΙ: Επενδύστε στη ΡΟΔΟ ΤΩΡΑ, σε ακίνητα που ΑΝΤΕΧΟΥΝ ΣΤΟ ΧΡΟΝΟ

Γεώργιος και Σάββας Πιπίνος
ΜΕΣΙΤΕΣ ΑΣΤΙΚΩΝ ΣΥΜΒΑΣΕΩΝ
Γιατί εμείς γνωρίζουμε καλύτερα!

Since 1971

TOP PROPERTIES is a father and son business. The senior, Mr George S. Pipinos, the founder of the office, has carved over the years a reputation for integrity and excellence in the world of Real Estate in the Dodecanese. The junior, Dr. Savas Pipinos, has returned from his studies in the UK to aid in his father´s footsteps.
AT TOP PROPERTIES we try hard to attract important and selective investors, high calibre businessmen/women and discerning professional people, both Greek and foreign, who wish to acquire substantial and valuable property on Rhodes.
We offer our expertise and advice privately, discreetly and in strict confidence.
We keep a comprehensive list of real estate of the highest specifications:
a. A' and B' class hotels (600, 500, 350, 300 beds capacity)
b. Centrally situated office buildings and other business premises.
c. Seaside land, ideal for development (hotels, holiday resorts, etc), of 150.000, 100.000, 70.000, 50.000, 36.000 square metres.
d. Villas, luxury apartments, detached, semi-detached and terraced houses.
e. Holiday and Retirement Homes.
Our aim is to give our clients the opportunity to acquire value for money, first class real estate on Rhodes. Our 30 and more years of experience is our warranty.
Our motto is Invest in Rhodes, Invest in property, It stands the test of time.

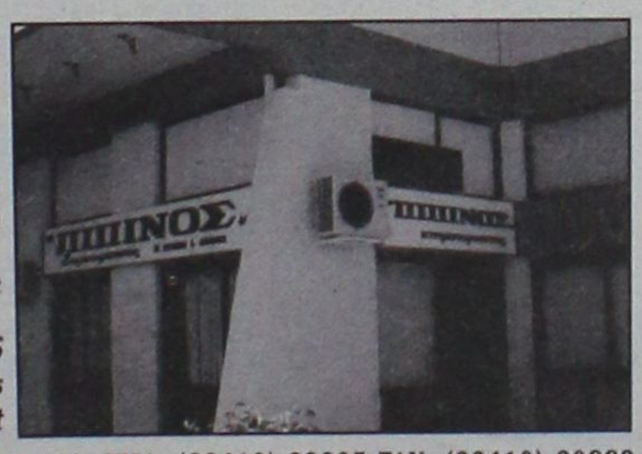

TOP PROPERTIES
George and Savas Pipinos
Because we know best

Προβαλλεται τα ακίνητά σας δωρεαν στο site Πιπίνος αγγελίες www.pipinos.gr

ΚΕΝΝΕΝΤΥ 38, ΡΟΔΟΣ, 85 100, ΤΗΛ. (22410) 23895,FAX: (22410) 20883
38 KENNEDY STR., RHODES, 85 100, TEL. (22410) 23895, FAX: (22410) 20883
ΧΠ399 ***Κιν. 6944676003*** ***U.K. Direct line: 08717115396***

ευσταθίου ΕΥΡΩΚΤΗΜΑΤΙΚΗ

ΚΤΗΜΑΤΟΜΕΣΙΤΙΚΟ ΓΡΑΦΕΙΟ

Εθν. Αντιστάσεως 83 • Τηλ.: 22410 73819, 74917
Κιν.: 6944 374546, 6945 292030
Fax: 22410 38641 • e-mail: info@euroktimatiki.gr

ΠΩΛΕΙΤΑΙ
ΔΙΑΜΕΡΙΣΜΑ ΣΕ ΝΕΟΔΜΗΤΗ ΟΙΚΟΔΟΜΗ
Στην Ιαλυσό



86,5 τ.μ. Α΄ ορόφου με δάπεδα παρκέ
Αξίας 150.000 ευρώ. ΧΠ401/2029

Πωλείται μοναδικό οικόπεδο, με μπετά στο Κανδηλί της Ιαλυσού, εμβαδού 4,720 τμ, **170,000 €**..(ref:3295)



Τηλ 22410-26281 ΧΠ659 ΣΑΒΒΑΤΔΗΣ & Συνεργάτες
Γρ. Λαμπράκη 14 & Αμερικής Μεσίτες & Σύμβουλοι Ακινήτων

Μετακομίζετε;
γρήγορα
εύκολα
οικονομικά
MET.PO
ΡΟΔΟΣ: τηλ. 2241024388/6948003320
ΑΘΗΝΑ: τηλ. 2103464235/3476818-008
ΑΤ312
ΕΝΤΟΣ ΝΗΣΟΥ ΚΑΙ ΠΡΟΣ ΟΛΗ ΤΗΝ ΕΛΛΑΔΑ

ΕΝΟΙΚΙΑΖΕΤΑΙ

αποθήκη

600 τ.μ. στην περιοχή της ΕΡΤ (Βερόπουλος-LIDL) καινούργια κατασκευή, με ανεξάρτητη είσοδο και μεγάλο εξωτερικό χώρο.

Πληρ. τηλ. 2241032115 ΜΑΤ4407

ενοικιασεις

συνέχεια από την προηγούμενη

ΕΝΟΙΚΙΑΖΕΤΑΙ δυάρι **διαμέρισμα** επί της Ρ. Φεραίου 8 κοντά στο Πανεπιστήμιο και στο Rodos Park ξενοδοχείο επιπλωμένο 2 υπνοδωμάτια, σαλόνι, κουζίνα, χωλ. Πληρ. τηλ. 6947764144 ΜΖΤ061109

ΕΝΟΙΚΙΑΖΕΤΑΙ διαμέρισμα 3 δωματίων και λοιπών βοηθητικών χώρων στην Δαμασκηνού 92. Πληρ. τηλ. 2241026657 ή από ιδιοκτήτη στην Δαμασκηνού 90. ΜΖΤ071106

ΕΝΟΙΚΙΑΖΕΤΑΙ επιπλωμένο **διαμέρισμα** 2 δωματίων και κουζίνας στο κέντρο της πόλεως, όπισθεν Ακαδημίας κατάλληλο για φοιτητές, στρατιωτικούς κ.λπ. Πληρ. τηλ. 2241027608, 2241073647 ΜΑΤ4827

ΕΝΟΙΚΙΑΖΕΤΑΙ γκαρσονιέρα επιπλωμένη κοντά στο Πανεπιστήμιο σε φοιτητές. Πληρ.τηλ. 2241026362 ΜΑΤ5036

NewAge Real Estate

Νέα Εποχή στο Χώρο του Ακινήτου

ΜΕΛΕΟΥΝΗ - ΚΕΧΑΓΙΑ ΜΑΙΡΗ

ΜΕΣΙΤΙΚΟ ΓΡΑΦΕΙΟ

TARGET

ΔΙΑΜΕΡΙΣΜΑΤΑ

- 75 τ.μ. 2 υπνοδωματίων στο Άνω Ροδίνι. Τιμή 110.000€
- 120 τ.μ. στην Καμείρου σε άριστη κατάσταση. Τιμή175.000€
- 70 τ.μ. 2 υπνοδωματίων στην Μιχ. Πετρίδη. Τιμή 88.000€
- 100 τ.μ. στην Καρδεγκτώνος, τιμή 190.000€
- 120 τ.μ. οροφοδιαμέρισμα στην Ανάληψη, με απεριόριστη θέα. Τιμή 245.000 €
- 85 τ.μ. στη Μέγγαβλη πλήρως ανακαινισμένο. Τιμή 125.000€
- 128 τ.μ. 3 υπν/τιων στο Καρακόνερο με απεριόριστη θέα. Τιμή 240.000 €
- 136 τ.μ. 3 υπν/τιων στην Ανάληψη, lux κατασκευής. Τιμή 275.000 €
- 118 τ.μ. στη Μιχαήλ Πετρίδη. Τιμή 245.000€
- 120 τ.μ. 3 υπν/τιων στο Καρακόνερο. Τιμή 240.000€
- 94 τ.μ. 2 υπνοδωματίων στην Ιξιά. Τιμή 160.000€
- 80 τ.μ. 2 υπνοδωματίων στην Ιαλυσό. Τιμή 80.000€
- 120 τ.μ. 3 υπν/τιων στην Ιαλυσό. Τιμή 200.000 €
- 90 τ.μ. 2 υπν/τιων στην Ιαλυσό. Τιμή 170.000€

ΜΟΝΟΚΑΤΟΙΚΙΕΣ - ΜΕΖΟΝΕΤΕΣ

- **ΡΟΔΟΣ:** 130 τ.μ. στο Καρακόνερο Τιμή 310.000 €
- **ΡΟΔΟΣ:** Στην Παλιά Πόλη διώροφη με αυλή. Τιμή 400.000€
- **ΡΟΔΟΣ:**190 τ.μ. ανεξάρτητη κατοικία 3 ορόφων εντός π. Ρόδου σε 200 τ.μ. οικόπεδο. Τιμή 350.000 €
- **ΑΣΓΟΥΡΟΥ:**210 τ.μ. 3 ορόφων, άριστης κατασκευής. Τιμή 300.000
- **ΙΞΙΑ:** 210 τ.μ. 3 ορόφων Τιμή 260.000 €
- **ΙΑΛΥΣΟΣ:** 125 τ.μ. 3 υπν/τιων Τιμή 195.000 €
- **ΙΑΛΥΣΟΣ:** 420 τ.μ. 3 ορόφων σε 650 τ.μ. οικόπεδο 100 μ. από την παραλία Ιαλυσού. Τιμή 650.000 €
- **ΙΑΛΥΣΟΣ:** 140 τ.μ. πλησίον παραλίας Ιαλυσού σε 330 τ.μ. οικοπεδο. Τιμή 300.000 €
- **ΙΑΛΥΣΟΣ:** 140 τ.μ. σε 300 τ.μ. οικόπεδο. Τιμή 265.000€
- **ΙΑΛΥΣΟΣ:** 150 τ.μ. δύο ορόφων σε 1.000 τ.μ. οικόπεδο. Τιμή 270.000 €
- **ΙΑΛΥΣΟΣ:** 195 τ.μ. 3 ορόφων. Τιμή 220.000 €
- **ΚΟΣΚΙΝΟΥ:** 240 τ.μ. τριών ορόφων σε 650 τ.μ. οικόπεδο με πισίνα. Τιμή 350.000€
- **ΚΟΣΚΙΝΟΥ:** 210 τ.μ. τριών ορόφων σε σοβάδες σε οικόπεδο 1.300 τ.μ. Τιμή 230.000 €
- **ΚΟΣΚΙΝΟΥ:** 180 τ.μ. 3 επιπέδων σε οικόπεδο 1000 τ.μ. Τιμή 265.000 €
- **ΠΑΣΤΙΔΑ:** 140 τ.μ. μπετά σε 290 τ.μ. οικόπεδο άριστης κατασκευής. Τιμή 145.000€
- **ΠΑΣΤΙΔΑ:** 140 τ.μ. 2 ορόφων σε οικόπεδο 270 τ.μ. Τιμή 195.000€
- **ΜΑΛΩΝΑ:** Παλιά κατοικία 80 τ.μ. Τιμή 30.000 €
- **ΓΕΝΝΑΔΙ:** Παραδοσιακή κατοικία 80 τ.μ. Τιμή 90.000 €

ΟΙΚΟΠΕΔΑ

- **ΡΟΔΟΣ:** 340 τ.μ. στον οικισμό Πολυτέκνων κτίζει 240 τ.μ. Τιμή 170.000 €
- **ΡΟΔΟΥ-ΛΙΝΔΟΥ:** 4.700 τ.μ. επί της λεωφόρου. Τιμή 470.000 €
- **ΙΞΙΑ:** 200 τ.μ. οικόπεδο Τιμή 90.000€
- **ΙΑΛΥΣΟΣ:** 1.030 τ.μ. για οικοδομή 137 τ.μ. Τιμή 145.0000 €
- **ΙΑΛΥΣΟΣ:** 2.500 τ.μ. εντός σχεδίου πόλεως Ιαλυσού με Σ.Δ. 0,4. Τιμή 750.000 €
- **ΙΑΛΥΣΟΣ:** 610 τ.μ. εντός σχεδίου με Σ.Δ. 0,4. Τιμή με άδεια οικοδομής 190.000 €
- **ΙΑΛΥΣΟΣ:** 2.300 τ.μ. επί της Ρόδου-Ιαλυσού με Σ.Δ. 0,4. Τιμή 920.000€
- **ΚΑΝΔΥΛΙ:** 4.000 τ.μ. Τιμή 140.000 €
- **ΤΣΑΪΡΙ** :9.500 τ.μ. Τιμή 350.000 €
- **ΤΣΑΪΡΙ:** 4.000 τ.μ. επί της λεωφόρου με άδεια οικοδομής και κόμβο. Τιμή 400..000€
- **ΑΣΓΟΥΡΟΥ:** έκταση 21.000 τ.μ.
- **ΚΟΣΚΙΝΟΥ:** 4.000 τ.μ. με απεριόριστη θέα. Τιμή 220.000 €
- **ΠΑΡΑΔΕΙΣΙ:** 5.500 τ.μ. στην παρ. Παραδεισίου. Τιμή 100.000€
- **ΚΑΛΑΜΩΝΑ:** Κτήμα 6.000 τ.μ. Τιμή 60.000€
- **ΘΕΟΛΟΓΟΣ:** 1.800 τ.μ. εντός οικισμού. Τιμή 150.000€
- **ΘΕΟΛΟΓΟΣ:** 15.000 τ.μ. στον με πανοραμική θέα. Τιμή 165.000€
- **ΣΟΡΩΝΗ:** 5.500 τ.μ. στην παρ. Σορωνής πάνω στο κύμα. Τιμή 180.000 €
- **ΜΑΣΑΡΙ:** 4.800 τ.μ. Τιμή 60.000 €
- **ΚΙΟΤΑΡΙ:** 800 τ.μ. μπροστά στη θάλασσα κατάλληλο για επαγγελματική χρήση. Τιμή 190.000 €

ΑΝΑΛΑΜΒΑΝΟΥΜΕ ΚΑΙ ΕΚΔΟΣΗ ΔΑΝΕΙΩΝ

Θεμ. Σοφούλη 8 - 85100 Ρόδος Τηλ. & Fax: 22410 23447
Κιν. 6948 808023 - E-mail: info@newage-realestate.gr

ΧΠΚΤΗΛ21

Λίνδου 80 Ρόδος, 85100
Τηλ. & Fax: 22410 33866
Κιν.: 6932 468026
e-mail: prezerakos@hellasnet.gr
web site: www.hellenicland.com

ELLINOKTIMATIKI
hellenicland

ΠΕΤΡΟΣ ΠΡΕΖΕΡΑΚΟΣ
Μεσίτης Αστικών Συμβάσεων

- ΑΓΟΡΕΣ
- ΠΩΛΗΣΕΙΣ
- ΑΝΤΙΠΑΡΟΧΕΣ
- ΣΤΕΓΑΣΤΙΚΑ ΔΑΝΕΙΑ
- ΔΙΑΜΕΡΙΣΜΑΤΑ
- ΜΕΖΟΝΕΤΕΣ
- ΜΟΝΟΚΑΤΟΙΚΙΕΣ
- ΚΑΤΑΣΤΗΜΑΤΑ
- ΟΙΚΟΠΕΔΑ
- ΞΕΝΟΔΟΧΕΙΑ

Σε όλη την Ελλάδα και στο εξωτερικό

ΑΓΡΟΤΕΜΑΧΙΑ

ΑΓΡΟΤΕΜΑΧΙΟ 4.000 τ.μ. στα Τσαΐρι, δεύτερο από τα δρόμο. Νέος δρόμος Τσαΐρι-Αεροδρόμιο. 125.000 €
ΑΓΡΟΤΕΜΑΧΙΟ 4.000 τ.μ. στα Ασγούρου στην περιοχή Αγ.Βαρβάρα. 165.000 €
ΑΓΡΟΤΕΜΑΧΙΑ 1.000 τ.μ. στην Ιαλυσό, εντός ζώνης , εξ' αδιαιρέτου με δόμηση 100 τ.μ. 110.000 €
ΑΓΡΟΤΕΜΑΧΙΟ 5.500 τ.μ. στις Καλυθιές. 90.000 €
ΑΓΡΟΤΕΜΑΧΙΟ 4.000 τ.μ. στην Απολλακιά, παραθαλάσσιο. 80.000 €
ΑΓΡΟΤΕΜΑΧΙΟ 4.000 τ.μ. στη Ρόδο, με καταπληκτική θέα θάλασσα. 200.000 €

ΟΙΚΟΠΕΔΑ

ΟΙΚΟΠΕΔΟ 400 τ.μ. στη Ρόδο με Σ.Δ.0,6% 180.000 €
ΟΙΚΟΠΕΔΟ εντός πόλεως Ρόδου με Σ.Δ. 1,4.
ΟΙΚΟΠΕΔΟ 4.700 τ.μ. στο Κανδυλί. 180.000 €
ΟΙΚΟΠΕΔΟ 600 τ.μ. στα Μαριτσά εντός σχεδίου με Σ.Δ. 0,5%. 100.000 €
ΟΙΚΟΠΕΔΟ στο Κιοτάρι επί του παλιού επαρχιακού δρόμου, με άδεια οικοδομής. Κατάλληλο για κατοικία και επαγγελματική χρήση.
ΟΙΚΟΠΕΔΑ 420 & 480 τ.μ. στην Παστίδα εντός συνεκτικού σχεδίου. 70.000 & 75.000 €
ΟΙΚΟΠΕΔΟ 1.000 τ.μ. σε καθετο δρόμο της Λ.Ρόδου-Αεροδρομίου με άδεια οικοδομής 300 τ.μ. (βιοτεχνικό). 150.000 €

ΕΠΑΓΓΕΛΜΑΤΙΚΟΙ ΧΩΡΟΙ

ΚΑΤΑΣΤΗΜΑ στη Ρόδο, μισθωμένα ιδανικά για επένδυση.
ΚΤΙΡΙΟ στη Ρόδο, αυτοτελές στο κέντρο της πόλης

ΜΕΖΟΝΕΤΕΣ

ΜΕΖΟΝΕΤΑ 150 τ.μ. στα Κοσκινού, συν σοφίτα σε μπετό, εντός σχεδίου. 125.000 €
ΜΕΖΟΝΕΤΕΣ 120, 200 τ.μ. στη Ρόδο με θέα στη θάλασσα. 270.000 & 350.000 €
ΜΕΖΟΝΕΤΕΣ 144, 160, 170 και 180 τ.μ. στην Ιαλυσό εντός σχεδίου.
ΜΕΖΟΝΕΤΕΣ 140 τ.μ. στην Παστίδα, άριστης κατασκευής. 220.000 €
ΜΕΖΟΝΕΤΑ 250 τ.μ. στην Ιαλυσό, εντός 2 στρεμ., άριστης κατασκευής. 400.000 €
ΜΕΖΟΝΕΤΕΣ 200 τ.μ. στα Κοσκινού με θέα θάλασσα. 400.000 €
ΜΕΖΟΝΕΤΕΣ 140 τ.μ. στην Ιαλυσό σε οικόπεδο 800 τ.μ. 100.000 €
ΜΕΖΟΝΕΤΑ 160 τ.μ. στην Ιαλυσό σε οικόπεδο 2.000 τ.μ. 380.000 €
ΜΕΖΟΝΕΤΑ 280 τ.μ. στα Κοσκινού σε οικόπεδο 1.000 τ.μ. 500.000 €

ΔΙΑΜΕΡΙΣΜΑΤΑ

ΔΙΑΜΕΡΙΣΜΑΤΑ 106 και 118 τ.μ. στην Ιαλυσό σε άριστη κατάσταση.

ΕΝΟΙΚΙΑΣΕΙΣ

ΚΑΤΑΣΤΗΜΑΤΑ προβολής και ΓΡΑΦΕΙΑ επί της Λ.Ρόδου-Λίνδου
ΓΡΑΦΕΙΑ στη Ρόδο στο κέντρο της πόλης, πολυτελούς κατασκευής.

Ζητούνται μετοχειρισμένα διαμερίσματα σε καλή κατάσταση, μεζονέτες και οικόπεδα στις περιοχές Ρόδου, Ιαλυσου, Κοσκινού, Παστίδας.

ΑΕ1067

Vitzileos & Associates

Τηλ: 22410 24900
Κινητό : 6932196325
e-mail: mvre@otenet.gr

ΚΤΗΜΑΤΟΜΕΣΙΤΙΚΟ ΓΡΑΦΕΙΟ - REAL ESTATE AGENCY



ΧΟΛΥΓΟΥΝΤΙΑΝΗ ΒΙΛΛΑ

Στο Βόρειο καταπράσινο τμήμα της Ρόδου, κάτω από τους Πρόποδες της Φιλερήμου με θέα το Αιγαίο πέλαγος υπερπολυτελή βίλα 540 τ.μ δείγμα αρχιτεκτονικής και κατασκευαστικής ποιότητας με μοναδική αίσθηση Χολυγουντιανής πολυτέλειας.
Μέσα σε κατάφυτη έκταση 4,5 στρεμμάτων σε πανέμορφο κήπο με καλλλωπιστικά φυτά, χλοοτάπητα και 500 οπωροφόρα δένδρα.

ΠΑΡΑΔΟΣΙΑΚΗ ΜΟΝΟΚΑΤΟΙΚΙΑ

Αρχοντική πετρόχτιστη κατοικία άριστης κατασκευής με 3 υπνοδωμάτια, πλήρως εξοπλισμένη και επιπλωμένη, με αυλή και χώρο για πάρκινγκ στην περιοχή Κοσκινού. Ετοιμοπαράδοτη.



AE858

Vitzileos & Associates

Τηλ: 22410 24900
Κινητό : 6932196325
e-mail: mvre@otenet.gr

ΚΤΗΜΑΤΟΜΕΣΙΤΙΚΟ ΓΡΑΦΕΙΟ - REAL ESTATE AGENCY

ΚΑΤΑΣΤΗΜΑΤΑ - ΓΡΑΦΕΙΑ - ΕΠΙΧΕΙΡΗΣΕΙΣ

Επιχείρηση υγειονομικού ενδιαφέροντος πλήρως εξοπλισμένη 62 τ.μ. με αύλιο χώρο 150 τ.μ τραπεζοκαθίσματα και Roof Garden με άμεση παράδοση χρήσης, σε κεντρικό δρόμο στην Παλιά Πόλη .
€ 95.000

ΜΕΖΟΝΕΤΕΣ - ΒΙΛΛΕΣ- ΜΟΝΟΚΑΤΟΙΚΙΕΣ

Παραθαλάσσια υπερλούξ μεζονέτα μοναδικής κατασκευής 140 τ.μ σε οικόπεδο 500 τ.μ, και 4 studios των 25 τ.μ το καθένα σε νεοκλασικό κτίριο.
€ 390.000

Πετρόχτιστη παραδοσιακού στυλ κατοικία χωρισμένη σε 4 γκαρσονιέρες 50 τ.μ, Πλήρως εξοπλισμένες. Ολική πώληση. Περιοχή Παραδείσι.
€ 350.000

Παραδοσιακή πέτρινη μονοκατοικία, ημιτελής, με 2 υ/δ και αυλή στα Κοσκινού.
€ 140.000

Πετρόχτιστη διώροφη μονοκατοικία 120 τ.μ με αυλή (χρήζει αποπεράτωσης).
€190.000

Μεζονέτα συν. Επιφάνειας 132 τ.μ σε οικόπεδο 200 τ.μ, Με 3 υ/δ, περιοχή Καναμάτ.
€ 270.000

Νεόδμητο διαμέρισμα lux κατασκευής, 2 υ/δ, πλήρως εξοπλισμένο γκαράζ, κεντρική αυτόνομη θέρμανση . Περιοχή Ιαλυσσός.
€ 160.000

ΔΙΑΜΕΡΙΣΜΑΤΑ

Διαμέρισμα 67 τ.μ ενός υ/δ περιοχή Ιξιά.
€ 65.000

Νεόχτιστα διαμερίσματα lux κατασκευής 110 τ.μ, τζακι, 2 υ/δ, κεντρική θέρμανση .Περιοχή Ιαλυσσός.
€ 170.000

Διαμέρισμα νεόχτιστο , 80 τ.μ με 2 υ/δ και άνετο πάρκινγκ. Περιοχή Καλυθιές.
€110.000

Παραθαλάσσιο πολυτελές διαμέρισμα 90 τ.μ, με 2 υ/δ , κλειστό γκαράζ και αποθήκη. Περιοχή Σαρωνίδα Αθήνα.
€ 315.000

Διαμέρισμα 90 τ.μ με 2 υ/δ ευρύχωρο και διαμπερές.Περιοχή Καρακόνερο.
€ 125.000

ΟΙΚΟΠΕΔΑ

Οικόπεδο 10.000 τ.μ άρτιο και οικοδομήσιμο . Περιοχή Τσαΐρι.
€ 300.000

Οικόπεδο εντός ζώνης 2.000 τ.μ με δόμηση 240 τ.μ . Περιοχή Καλυθιές.
€ 140.000

Οικόπεδο ,850 τ.μ με άδεια οικοδομής για 165 τ.μ. Περιοχή Καλυθιές.
€ 100.000

Οικόπεδο ,8.000 τ.μ με θέα θάλασσα. Περιοχή Φαληράκι.
€ 220.000

ΜΙΣΘΩΣΕΙΣ

Μονοκατοικία, 250 τ.μ με 4 υ/δ , σε οικόπεδο 2.000τ.μ.Περιοχή Κρεμαστή **€ 1.000**

Νεόχτιστες γκαρσονιέρες Διαμερίσματα και studio επιπλωμένα στο κέντρο της πόλης της Ρόδου.

ΔΙΑΘΕΤΟΥΜΕ ΒΙΟΤΕΧΝΙΚΟΥΣ, ΕΠΑΓΓΕΛΜΑΤΙΚΟΥΣ ΧΩΡΟΥΣ ΚΑΙ ΑΠΟΘΗΚΕΣ ΜΕ ΠΡΟΣΒΑΣΗ ΚΑΙ ΚΟΜΒΟΥΣ.

AE858

ενοικιασεις

συνέχεια από την προηγούμενη

ΕΝΟΙΚΙΑΖΕΤΑΙ στα Τριάντα επί της Λεωφ. Ηρακλειδών **διαμέρισμα** ενός υπνοδωματίου, σαλοτραπεζαρίας, χωλ και λοιπών βοηθητικών χώρων. Πληρ. τηλ. 2241026543, 6942669693
ΜΖΤ061117

ΕΝΟΙΚΙΑΖΕΤΑΙ γκαρσονιέρα μεγάλη με σαλονοτραπεζαρία, 1 υπνοδωμάτιο, αυλή και μπάνιο. Επί της Πετράκη Γιαλλούρη 13. Πληρ. τηλ. 2241074775
ΜΖΤ021116

ΕΝΟΙΚΙΑΖΕΤΑΙ α) οροφοδιαμέρισμα πλησίον του Πανεπιστημίου τριάρι στον α' όροφο διαμπερές με θέα, εξοπλισμένο με ανακαινισμένο μπάνιο και κουζίνα, με θέρμανση, ηλιακό θερμοσίφωνα και **β) αποθήκη** 300 ή και λιγότερα τ.μ. στον δρόμο προς Κοσκινού, κατάλληλη και για επαγγελματική χρήση (π.χ. επιπλοποιείο, συνεργείο αυτοκινήτων κ.ά.). Πληρ. τηλ. 2241074342, 6976773438
ΜΖΤ061110

ΕΝΟΙΚΙΑΖΕΤΑΙ διαμέρισμα 100 τ.μ. με πλήρως εξοπλισμένη κουζίνα, τρία υπνοδωμάτια, σαλόνι, μπάνιο, τραπεζαρία, Π. Π. Γερμανού, κοντά στα σχολεία ιδανικό για οικογένεια. Ενοίκιο 600 ευρώ. Πληρ. τηλ. 2241090780 ΜΖΤ061108

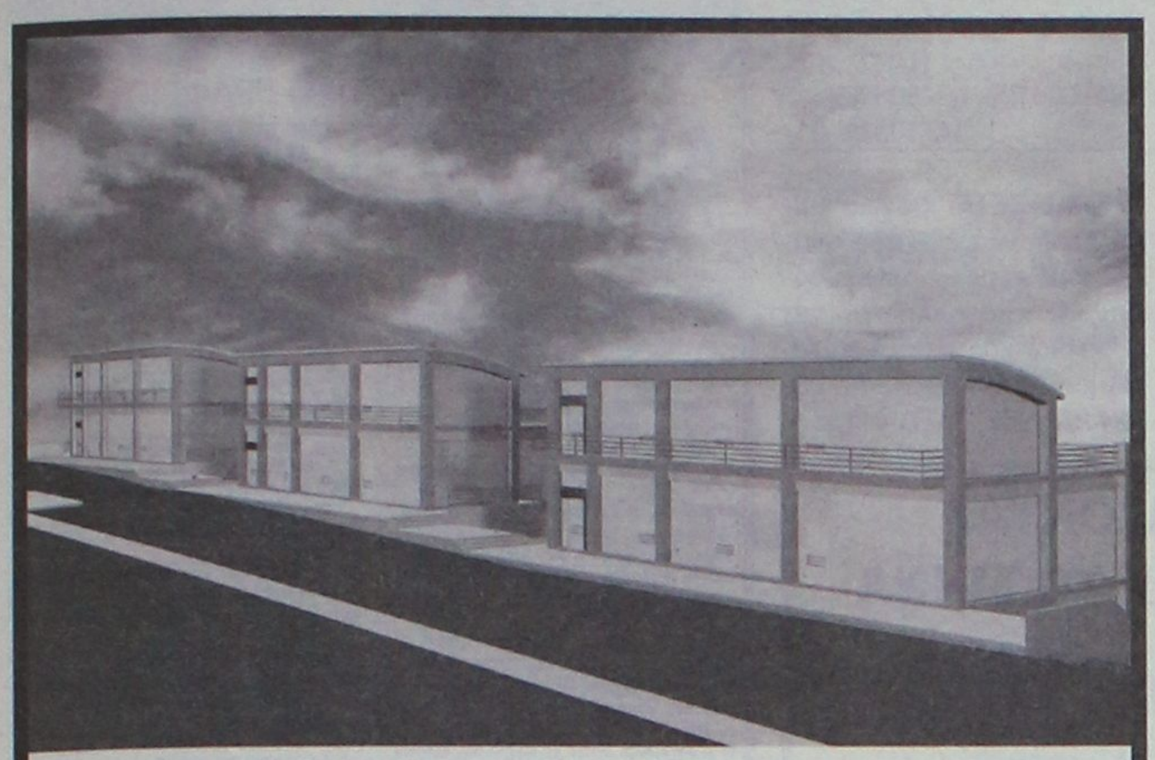

ΠΩΛΟΥΝΤΑΙ - ΕΝΟΙΚΙΑΖΟΝΤΑΙ

ΚΑΤΑΣΤΗΜΑΤΑ - ΓΡΑΦΕΙΑ

Ε Π Ι Τ Η Σ Γ. Σ Ε Φ Ε Ρ Η

(ΔΙΠΛΑ ΣΤΟΝ ΒΕΡΟΠΟΥΛΟ ΚΑΙ ΠΡΙΝ ΤΟ ΝΕΟ ΝΟΣΟΚΟΜΕΙΟ)

ΣΕ ΝΕΟ-ΑΝΑΓΕΙΡΟΜΕΝΕΣ ΟΙΚΟΔΟΜΕΣ ΜΕ ΑΠΕΡΙΟΡΙΣΤΗ ΘΕΑ ΚΑΤΑΛΛΗΛΑ ΚΑΙ ΓΙΑ ΙΑΤΡΕΙΑ, ΦΑΡΜΑΚΕΙΑ, ΙΑΤΡΙΚΑ ΕΙΔΗ, ΑΝΘΟΠΩΛΕΙΑ ΚΛΠ.

ΠΛΗΡ ΤΗΛ 22410-62517 ΚΑΙ 6932612032

ΜΧΠΚΤΗ016

ΠΩΛΕΙΤΑΙ

Κατάστημα εμβαδού 185 τμ με αυλή, σε κεντρικό σημείο της πόλης της Ρόδου **420,000 €**...(ref: 2460)

πληροφορίες στο τηλ 2241026281

ΣΑΒΒΑΙΔΗΣ & Συνεργατες

ΜΧΠ659 Μεσιτες & Συμβουλοι Ακινητων

Profit & Solution

ΚΤΗΜΑΤΙΚΕΣ ΥΠΗΡΕΣΙΕΣ

Αντ. Δαμασκηνού 119 85100 Ρόδος

22410 28100

AE963

ΔΙΑΜΕΡΙΣΜΑΤΑ

Ανάληψη 80τμ 2υ/δ σαλόνι, κουζίνα, WC	100.000 €
Ανάληψη 96τμ 3υ/δ δεκαετίας σε αρίστη κατάσταση	180.000 €
Ροδίνι 80τμ 2υ/δ 1wc, μεταχειρισμένο 9 ετών άριστη κατάσταση	175.000 €
Κέντρο 75τμ 2υ/δ 1wc σαλόνι τζάκι κουζίνα	155.000 €
Ρόδος 55τμ 1υ/δ σαλόνι, κουζίνα 1 wc	69.000 €
Ιξία 80τμ 2υ/δ wc, σαλόνι ,κουζίνα, αυλή 15τμ	95.000 €
Ιαλυσός 100τμ 2υ/δ 2wc ,θέρμανση, θέση στάθμευσης καινούργιο	180.000 €
Ιαλυσός 96τμ 2 υ/δ 2wc θέρμανση θέση στάθμευσης καινούργιο	170.000 €
Ιαλυσός ισόγειο 95τμ 2 υ/δ 2wc θέρμανση αυλή, καινούργιο	170.000 €
Κοσκινού 100τμ 3υ/δ ,2 wc, garage αποθήκη 5τμ ,θέρμανση	
Αυλή-βεράντα 60τμ με θέα θάλασσα	240.000 €

ΜΟΝΟΚΑΤΟΙΚΙΕΣ- ΜΕΖΟΝΕΤΕΣ

Ιαλυσό 125τμ 3 υ/δ 2 wc κλιματισμός 2αυλες καινούργιο	200.000 €
Ιαλυσό 195τμ 2 ετών τζάκι,air condition,ηλεκτρ. Συσκευές	285.000 €
Κοσκινού 100τμ 3υ/δ 2 wc, garage,αποθήκη ,θέρμανση	220.000 €
Παστίδα 140τμ 3 υ/δ 2wc ,τζάκι σε οικόπεδο 400τμ	195.000 €
Μαριτσά 100τμ σε οικόπεδο 5.200τμ με 2 άδειες των 70τμ	250.000 €
Μαριτσά 133τμ σε οικόπεδο 300τμ 4 υ/δ 2wc, κουζίνα σε μπετό	120.000 €
Μαριτσά 145τμ σε οικόπεδο 300τμ 4 υ/δ 2wc, κουζίνα καινούργια	220.000 €

ΟΙΚΟΠΕΔΑ

Θολό οικόπεδο 3.470τμ με άδεια οικοδομής	70.000 €
Φάνες οικόπεδο 2000τμ	60.000 €
Φάνες οικόπεδο 3015τμ	60.000 €
Καλαμώνα οικόπεδο 6100τμ	98.000 €
Καλαμώνα οικόπεδο 4.000τμ	37.000 €
Συνεταιρισμός πολυτέκνων 340τμ	145.000 €
Αφάντου 1100τμ πάνω στην λεωφ. ΡΟΔΟΥ-ΛΙΝΔΟΥ	185.000 €
Γεννάδι 1400τμ άρτιο και οικοδομήσιμο150μετρα από την θάλασσα	110.000 €
Γεννάδι 700τμ άρτιο και οικοδομήσιμο150μετρα από την θάλασσα	58.000 €
Γεννάδι 650τμ με άδεια οικοδομής 70τμ 150μετρα από την θάλασσα	68.000 €

ΚΑΤΑΣΤΗΜΑΤΑ- ΓΡΑΦΕΙΑ

Τσαΐρι βιοτεχνικός χώρος σε μπετό 300τμ	170.000€
Μανδράκι 25τμ 1wc προνομιακό γραφείο στο κέντρο	65.000 €
Δασκάλους 57τμ ισόγειο με αυλή 35τμ καινούργιο	105.000 €
Μανδράκι γραφείο 63τμ με αυτόνομο κλιματισμό	135.000 €
Περιοχή μηχανουργεία 80τμ +80τμ υπόγειο	120.000€

ευσταθίου ΕΥΡΩΚΤΗΜΑΤΙΚΗ

ΚΤΗΜΑΤΟΜΕΣΙΤΙΚΟ ΓΡΑΦΕΙΟ

Εξαιρετική Επένδυση

ΟΙΚΟΠΕΔΑ ΣΤΑ ΚΟΛΥΜΠΙΑ



2M DESIGN T:65425



Αξίας από 38,000€

ΑΜΕΣΗ ΥΠΟΓΡΑΦΗ ΟΡΙΣΤΙΚΩΝ ΣΥΜΒΟΛΑΙΩΝ

Πωλούνται Οικόπεδα

500 τ.μ με Άδεια Οικοδομής

για 75 τ.μ μονώροφης

μονοκατοικίας.

ΧΠ401 2029

Εθν. Αντιστάσεως 83, Τηλ: 22410 73819, 74917, Fax: 22410 38641

Κιν: 6944 374546, 6945 292030, Url: www.euroktimatiki.gr, E-mail: info@euroktimatiki.gr

ενοικιασεις

συνέχεια από την προηγούμενη

ΕΝΟΙΚΙΑΖΕΤΑΙ γκαρσονιέρα ενός υπνοδωματίου, κουζίνα, μπάνιο επί της Εμμ. Παπαναστάση 18. Πληρ. τηλ. 2241022692
ΜΖΤ061116

ΕΝΟΙΚΙΑΖΟΝΤΑΙ studio πλήρως επιπλωμένο επί της οδού Αθηνών 108. Τιμή 200 ευρώ. Πληρ. τηλ. 2241065760, 67346
ΜΑΠ696

ΕΝΟΙΚΙΑΖΟΝΤΑΙ διαμέρισμα 50 τ.μ. επί της πλατείας Συμιακού και **διαμέρισμα** 35 τ.μ. επί της οδού Εργάνης Αθηνάς. Πληρ. τηλ. 6936656126 ΜΖΤ061128

PARADISE STUDIOS. ΕΝΟΙΚΙΑΖΟΝΤΑΙ δωμάτια με το μήνα ή την ημέρα παραλία καθαρά στο Φαληράκι. Πληρ. τηλ. 2241085942, 6 9 3 2 1 2 0 6 5 4 www.rhodosparadise .com
ΜΖΤ061123

ΕΝΟΙΚΙΑΖΕΤΑΙ δωμάτιο επιπλωμένο με κουζίνα και μπάνιο, ζεστό νερό όλο το 24ωρο, ψυγείο, εστίες μαγειρέματος, φουρνάκι, πλυντήριο ρούχων. Ενοίκιο 195 ευρώ μαζί με τα κοινόχρηστα. Πληρ. τηλ. 6936570851 ΜΧΡ14222

ΕΝΟΙΚΙΑΖΕΤΑΙ στις Καλυθιές σε κεντρικό δρόμο δίπλα στην πλατεία **κατάστημα** 44 τ.μ. Πληρ. τηλ. 22410285 68, 2241087030
ΜΖΤ061112

ΕΝΟΙΚΙΑΖΕΤΑΙ κατάστημα 40 τ.μ. απέναντι από το Α' δημοτικό σχολείο περιοχή Αγ. Δημητρίου. Πληρ. τηλ. 2241021291, 6932319927
ΜΖΤ041117

ΕΝΟΙΚΙΑΖΕΤΑΙ στο Ροδίνι, Οσλο 15, **διαμέρισμα** ανεξάρτητο, 40 τ.μ. ενός υπνοδωματίου, επιπλωμένο, χωρίς κοινόχρηστα, με σύνδεση στο αποχετευτικό και με ιδιωτική αυλή. Αλλοδαποί αποκλείονται. Πληρ. τηλ. 2241068105, 6946064876
ΜΖΤ061115

ΕΝΟΙΚΙΑΖΕΤΑΙ ισόγεια επιπλωμένη **γκαρσονιέρα** ανακαινισμένη με κεντρική θέρμανση, κατάλληλη για στρατιωτικό ή φοιτητή. Πληρ. τηλ. 6934244706, 2241026953 ΜΖΤ041108

ΠΩΛΟΥΝΤΑΙ από ΤΕΧΝΙΚΗ ΕΤΑΙΡΕΙΑ

1) **Οικόπεδο** 475 τ.μ. επί της Γ. Σεφέρη με φανταστική θέα.
2) **Οικόπεδα** στα Κοσκινού των 1.000 τ.μ. με άδεια οικοδομής.
3) **Οικόπεδο** 3.000 τ.μ. (Κοσκινού) με φανταστική θέα.
4) **Οικόπεδα** των 5.000 τ.μ. και 10.000 τ.μ. επί της Λ. Ρόδου - Λίνδου.
5) **Βιοτεχνικοί χώροι** διαφόρων διαστάσεων (Ασγούρου)
6) **Μονοκατοικίες** των 150 τ.μ. (Κοσκινού)
7) **Διαμερίσματα** διαφόρων διαστάσεων λουξ κατασκευής στο Ροδίνι.

Πληροφορίες τηλ. 6934309595

ΜΑΤ4992

ΜΗΝΙΑΙΑ ΕΝΟΙΚΙΑΣΗ ΔΩΜΑΤΙΩΝ ΣΕ ΞΕΝΟΔΟΧΕΙΟ

Το **ξενοδοχείο ΝΟΥΦΑΡΑ** που βρίσκεται στο **κέντρο της πόλεως Ρόδου (10 λεπτά από το Παν/μιο Αιγαίου) επί της Γρ. Λαμπράκη 35,** ενοικιάζει δωμάτια σε φοιτητές και σε οποιονδήποτε άλλο ενδιαφερόμενο.

Το δωμάτιο διαθέτει:
1) Ατομικό μπάνιο
2) Τηλέφωνο
3) Ραδιόφωνο
4) Τηλεόραση
5) Ψυγείο
6) Θέρμανση
7) Ζεστό νερό
8) Κοινόχρηστο χώρο για επιτραπέζια παιχνίδια
9) Εβδομαδιαίος καθαρισμός δωματίου και
10) Διάθεση ιματισμού (σεντόνια, κουβέρτες)

ΜΑΤ4463(Π)

ΠΛΗΡ. ΤΗΛ. 2241024545

ΜΗΝΙΑΙΑ ΕΝΟΙΚΙΑΣΗ ΔΩΜΑΤΙΩΝ ΣΕ ΞΕΝΟΔΟΧΕΙΟ

Το ξενοδοχείο ΕΛΕΝΑ
που βρίσκεται στο κέντρο της πόλεως Ρόδου, σε μικρή απόσταση από το λιμάνι και το Πανεπιστήμιο επί της οδού Γρίβα 78,
ΕΝΟΙΚΙΑΖΕΙ ΔΩΜΑΤΙΑ
ιδανικά για φοιτητές, στρατιωτικούς κ.λπ.
Το ξενοδοχείο διαθέτει:
σαλόνι, café bar, αίθουσα τηλεόρασης και πισίνα
Το δωμάτιο διαθέτει:
α) ατομικό μπάνιο
β) τηλέφωνο
γ) ραδιόφωνο
δ) τηλεόραση
ε) ψυγείο
στ) θέρμανση
ζ) ζεστό νερό
η) εβδομαδιαίος καθαρισμός δωματίου και
θ) διάθεση ιματισμού (σεντόνια, κουβέρτες)
Τιμή από 200 ευρώ ανά μήνα

ΜΖΤ231011

Πληρ. τηλ. 2241024755, 2241093019, κιν. 6942456013

ΕΝΟΙΚΙΑΖΟΝΤΑΙ ΔΩΜΑΤΙΑ ΜΕ ΤΟ ΜΗΝΑ

ΤΙΜΗ ΑΠΟ 210€

Το ξενοδοχείο **ΝΤΟΜΟΥΣ**
στο κέντρο της Μεσαιωνικής Πόλης,
για την φοιτητική περίοδο, ενοικιάζει
τα δωμάτιά του με ατομικό μπάνιο, ψυγείο,
πιστολάκι μαλλιών, τηλεόραση, κλιματισμό
και εβδομαδιαία καθαριότητα.
Υπεύθυνη Κα Αννίκα Μαρίνου
τηλ. 2241025965

ΜΑΤ5043(Γ)

REAL ESTATE ΚΡΑΝΙΔΗΣ

www.kranidis.gr

ΠΩΛΗΣΕΙΣ ΟΙΚΙΕΣ ΕΝΤΟΣ ΠΑΛΙΑΣ ΠΟΛΕΩΣ

40τ.μ. ΕΝΑΣ ΧΩΡΟΣ 60.000€ [Κ-60]
237τ.μ. 4Δ.Σ.Κ.Λ. 300.000 € [Κ-145]
137τ.μ. 3Δ.Σ.Κ.Λ. 440.200 € [Κ-144]
150τ.μ. 3 Υ.Δ.Κ.Λ. 500.000 € [Κ-86]
80τ.μ. 2Δ.Σ.Κ.Λ. 170.000€ [Κ-140]
95τ.μ. 2Δ.Σ.Κ.Λ. 140.000 € [Κ-143]
100τ.μ. 3Δ.2Σ.Κ.Λ. 350.000€ [Κ-709]
120τ.μ. 2Δ.Σ.Κ.Λ. 250.000€ [Κ-815]
150τ.μ. 3Δ.Σ.Κ.Λ. 120.000€ [Κ-722]
80τ.μ. 4Δ.Σ.Κ.Λ. 100.000€ [Κ-1129]
262τ.μ. 6Δ.Σ.Κ.Λ. 750.000€ [Κ-1157]
90τ.μ. 4Δ.Σ.Κ.Λ. 140.000€ [Κ-1136]
80τ.μ. 3Δ.Σ.Κ.Λ. 110.000€ [Κ-1141]
63τ.μ. 2Δ.Σ.Κ.Λ. 2ου ορόφου 75.000€ - [Κ-1505]
52τ.μ. 2αρι 2ου ορόφου 75.000€ - [Κ-1506]
45τ.μ. 2Δ.Σ.Κ.Λ. 2ου ορόφου 50.000€ - [Κ-1129]
120τ.μ. 3Δ.Σ.Κ.Λ. 1ου ορόφου 300.000€ - [Κ-1110]
140τ.μ. 3Δ.Σ.Κ.Λ. 450.000€ - [Κ-732]
280τ.μ. 5Δ.Σ.Κ.Λ.WC κατάστημα 1.000.000€ [Κ-862]
100τ.μ. 3Δ.2Σ.Κ.Λ. 350.000€ [Κ-709]
100τ.μ. 4Δ.Σ.Κ.Λ. 2ου ορόφου 230.000€ [Κ-1247]

ΠΩΛΗΣΕΙΣ ΔΙΑΜΕΡΙΣΜΑΤΩΝ

ΙΑΛΥΣΟΣ:
42τμ. 2αρι 3ου ορόφου 50.000 €. [Κ-66]
52τ.μ. 2αρι 2ου ορόφου 70.000 € [Κ-166]
82τ.μ. 2Δ.Σ.Κ.Λ. 160.000,00 € . [Κ-48]
ΚΡΕΜΑΣΤΗ: 75τ.μ. 2Δ.Σ.Κ.Λ. 150.000€ [Κ-342]
ΡΟΔΟΣ:
ΑΝΑΛΗΨΗ:105τ.μ. 3Δ.Σ.Κ.Λ. 1ου ορ.180.000€ [Κ-1592]
ΑΝΑΛΗΨΗ: 80τ.μ. - 150.000€ - [Κ-1573]
ΑΓΙΟΙ ΑΝΑΡΓΥΡΟΙ:106τ.μ. 3Δ.Σ.Κ.Λ. 150.000€ - [Κ-1567]
ΑΓΙΟΣ ΝΙΚΟΛΑΟΣ: 55τ.μ. 2αρι 2ου ορ.85.000€[Κ-1513]
ΔΑΣΚΑΛΩΝ:88τ.μ. 2Δ.Σ.Κ.Λ. 2ου ορ.150.000€ [Κ-1556]
ΜΗΔΕΙΑ: 126τ.μ. 3Δ.Σ.Κ.Λ. Ισόγειο 260.000€ - [Κ-1581]
ΡΟΔΙΝΙ: 129τ.μ. 3Δ.Σ.Κ.Λ. 2ου ορ. 265.000€ - [Κ-1552]
ΡΟΔΙΝΙ: 100τ.μ. 3Δ.Σ.Κ.Λ. 230.000 €. [Κ-267]
ΦΑΝΕΡΩΜΕΝΗ: 102τ.μ. 3Δ.Σ.Κ.Λ. 200.000€ - [Κ-50]
ΔΑΣΚΑΛΟΥΣ:116τ.μ. 3Δ.Σ.Κ.Λ. 270.000 € [Κ-268]
Μ.ΠΕΤΡΙΔΗ: 118τ.μ. 3Δ.Σ.Κ.Λ. 230.000€ - [Κ-316]
Μ.ΠΕΤΡΙΔΗ: 122τ.μ. 3Δ.Σ.Κ.Λ. 250.000€ - [Κ-318]
Β.ΗΠΕΙΡΟΥ: 30τ.μ. 2αρι Ισόγειο 36.000€ [Κ-129]
ΚΑΝΑΔΑ: 56τ.μ. - 1ου ορόφου 140.000€ - [Κ-319]
ΑΝ. ΜΑΡΙΑΣ: 80τ.μ. 2 υ/δ 90.000 € [Κ-115]
ΡΟΔΙΝΙ: 87τ.μ. 2Δ.Σ.Κ.Λ. Ισόγειο 100.000€ - [Κ-322]
ΡΟΔΙΝΙ: 92τ.μ. 2Δ.Σ.Κ.Λ. Ισόγειο 210.000 € [Κ-263]
ΚΕΝΤΡΟ: 184τ.μ. 3Δ.Σ.Κ.Λ. 270.000 € [Κ-9]
ΣΟΡΩΝΗ: 130τ.μ. 200.000 € [Κ-99]

ΧΠ092

1ο Γρ. Αμερικής 50, 85100 Ρόδος
2ο Γρ. Ατταβύρου 22-24, 85100 Ρόδος
22410 23661 FAX: 22410 23667
e-mail: info@kranidis.gr



ΚΤΗΜΑΤΟΜΕΣΙΤΙΚΟ ΓΡΑΦΕΙΟ ΑΙΓΑΙΟΚΤΗΜΑΤΙΚΗ

ΕΠΙΛΕΓΜΕΝΕΣ ΠΡΟΤΑΣΕΙΣ ΑΚΙΝΗΤΩΝ

-38τμ κατ/γκαρσονιέρα στο Καρακόντερο 85.000€
-40τμ διαμ/σμα (υπ.με αυλή) Υφηλάντου 50.000€
-50τμ κατ/γκαρσονιέρα διαμ/σμα στο Νεοχώρι 100.000€
-55τμ μονοκατοικία (διορθωτικός χώρος) προέκταση Αννης Μαρίας 75.000€
-60τμ (2 γκαρ/ρες μισθωμένες εισόδημα 700€) κατ/γκαρσονιέρα στο Νεοχώρι 130.000€
-74τμ μετ/νο (υπόγειο μισθωμένο) διαμ/σμα Γ'στρ. Αθηναγόρα 80.000€
-75τμ κατ/γκαρσονιέρα διαμ/σμα στο Καρακόντερο 150.000€
-78τμ κατ/γκαρσονιέρα διαμέρισμα στο Ροδίνι 140.000€
-78τμ κατ/γκαρσονιέρα (ισόγειο) Καρακόντερο 175.000€
-80τμ μετ/νο (δ ορ-2υπν) στην Ανάληψη 125.000€
-80τμ διαμέρισμα μεζ/τα στην Βενετοκλέων 100.000€
-81τμ κατ/γκαρσονιέρα διαμ/σμα (1 έτους) στους Δασκάλους 155.000€
-82 τμ (υπόγειο) διαμ/σμα Ακαδημία 100.000€
-86τμ κατ/γκαρσονιέρα διαμ/σμα στην καλυσό 155.000€
-89τμ κατ/γκαρσονιέρα (ά ορ) Μιχ.Πετρίδη 180.000€
-92τμ κατ/γκαρσονιέρα διαμ/σμα στους Τρεις (2υπν) 165.000€
-95τμ διαμ/σμα μετ/νο με απ/στη θέα Κέντρο 200.000€
-98τμ ρετιρέ κατ/γκαρσονιέρα (3υπν) στο Ροδίνι 185.000€
-100τμ κατ/γκαρσονιέρα (ορ/σμα) Καρακόντερο 210.000€
-102τμ κατ/γκαρσονιέρα με γκαράζ Μιρα-Μαρε 205.000€
-118τμ κατ/γκαρσονιέρα διαμ/σμα Μιχ.Πετρίδη 215.000€
-125τμ μετασχ/σμένο διαμ/σμα Ανάληψη 180.000€
-125τμ κατ/γκαρσονιέρα οροφ/σμα Καρακόντερο 240.000€
-140τμ (3 γκαρ/ρες) κατ/γιες Κοσκινού απ/στη θέα 130.000€
-142τμ μεταχ/νη μονοκατοικία με έξτρα ΣΔ Νεοχώρι 180.000€
-171τμ κατ/γκαρσονιέρα μεζονέτα στο Ροδίνι 330.000€
-180τμ κατ/γκαρσονιέρα μεζονέτα στη Ρόδου-Λίνδου (ΙΚΑ) 330.000€
-200τμ κατ/γκαρσονιέρα μονοκατοικία Ασγούρου 1στρ.330.000€
-212τμ μεζ/τα σε οικ/κό συν/σμό στην Καίρ 155.000€
-315τμ μονοκατοικία λουξ, 1στρ, Κοσκινου 500.000€
-23 τμ κατάστημα στο Μανδράκι (ελεύθερο μίσθωσης) 140.000€
-50τμ κατάστημα στο Μανδράκι (μισθωμένο) 409.552€
-209τμ οικόπεδο στην Ανάληψη (Σ.Δ.1) 150.000€
-324τμ οικόπεδο στο Μηδικα (Σ.Δ 0,6) 200.000€
-390τμ οικόπεδο στην νέα επέκταση οικισμού Σορωνής 38.000€
-475τμ οικόπεδο (ΣΔΟ,6) στη Γ. Σεφέρη με υπέροχη θέα 475.000€
-1.000τμ οικόπεδο με οικοδομική άδεια για μονοκ στα Κοσκινού ,100.000€
-2στρ(προαστική δόμησης 1.600τμ) εντός οικισμού παραθαλάσσιο Μαϊ Φόνες 180.000€
-340τμ οικ/κός συν/σμός Πολυτέκτων στο Καρακόντερο 150.000€
-4.600τμ επί της λεωφόρου Ρόδου-Καλλίθεας με θέα, 350.000€

ΕΚΤΟΣ ΑΥΤΩΝ ΤΩΝ ΑΚΙΝΗΤΩΝ ΔΙΑΘΕΤΟΥΜΕ ΜΕΓΑΛΗ ΠΟΙΚΙΛΙΑ ΣΕ ΔΙΑΜ/ΤΑ (ΜΕΤ/ΝΑ-ΚΑΙΝΟΥΡΓΙΑ) ΣΤΙΣ ΚΑΛΥΤΕΡΕΣ ΤΙΜΕΣ ΤΗΣ ΑΓΟΡΑΣ-ΟΙΚ/ΔΑ ΚΑΤΑΣΤΗΜΑΤΑ-ΓΡΑΦΕΙΑ ΚΑΙ ΕΝΟΙΚΙΑΣΕΙΣ ΑΚΙΝΗΤΩΝ

ΡΕΝΑ ΒΑΖΟΥΚΟΥ ΚΑΙ ΣΥΝΕΡΓΑΤΕΣ
(ΜΕΣΙΤΗΣ ΑΣΤΙΚΩΝ ΣΥΜΒΑΣΕΩΝ)
ΔΙΕΥΘ. ΓΡΑΦΕΙΟΥ ΔΗΜ. ΘΕΟΔΩΡΑΚΗ 3
10-1 το πρωί καθημερινά και 6.30-9 απ/μα
Τηλ. (22410) 22943-28838 FAX: 28838, κιν. 6945466773
email.vazoukou@acn.gr

ΧΠ851

ΣΑΒΒΑΙΔΗΣ & Συνεργατες

Μεσιτες & Συμβουλοι Ακινητων

ΠΩΛΗΣΕΙΣ ΔΙΑΜΕΡΙΣΜΑΤΩΝ

1-ΠΩΛΗΘΗΚΕ! Ιξιά 44 τμ με αυλή **60,000 €** (ref: 2687), **2-** Ρόδος 60 τμ Γ ορόφου του 1981 με αποθήκη **70,000 €** (ref: 3205), **3-** Ρετιρέ γκαρσονιέρα στην Ιαλυσό 57 τμ **75,000 €** (ref: 3262), **4-** Κένεντυ 35 τμ ισόγειο **80,000 €** (ref:2555), **5-** Ισόγεια γκαρσονιέρα στην Ιαλυσό 36 τμ με κεντρ. Θέρμανση & υπόγειο πάρκινγκ **85,000 €** (ref: 3183), **6-** Καρακόνερο ισόγειο 48 τμ **100,000 €** (ref:2697), **7-** Κέντρο Β ορόφου με πάρκινγκ 90 τμ **103,000 €** (ref:2701), **8-** Μεζονέτα λίγο πριν την Καναδά 78 τμ **108,000 €** (ref:2777), **9-** Ροδίνι 45 τμ **90,000 €** (ref: 3008),**10-** Άγιοι Απόστολοι 88,3 τμ με τζάκι & αποθήκη **110,000 €** (ref:2984), **11-ΝΕΟ!** Καλυθιές νεόδμητα 75 τμ με κεντρική θέρμανση **130,000€** (ref: 3325) **12-** Ιξιά 115 τμ Β ορόφου, ανακαινισμένο **130,000 €** (ref:2754),**13-ΝΕΟ!** Λάρδος (νεόδμητα)70 τμ πλήρως εξοπλισμένα **170,000 €** (ref:3279), **14-** Ιαλυσός 80 τμ με αυλή **160,000 €** (ref: 2910),**15-** Απ Παύλου 92,5 τμ Ωρόφου **160,000€** (ref: 3129), **16-** Ροδίνι Α ορόφου νεόδμητο 94 τμ **164,500 €** (ref:2435), **17-** Ροδίνι 79 τμ με υπόγειο πάρκινγκ **165,000 €** (ref: 2710), **18-** Ιαλυσός Α ορόφου καινούριο, 86,5 τμ με παρκέ παντού, σε οικοδομή 4 διαμερισμάτων **165,000 €** (ref: 3128),**19-** Ροδίνι ισόγειο διαμέρισμα 65 τμ με υπαίθρια θέση σταύθμευσης και αυλή μπρος-πίσω, με θέα θάλασσα **165,000 €** (ref: 3138), **20-** Ροδίνι 81 τμ Α ορόφου **162,000 €** (ref:3004), **21-** Ιαλυσός ισόγειο 87 τμ με κεντρ. Θέρμανση & υπόγειο πάρκινγκ **175,000€** (ref:3181), **22-** Παστίδα 2 νεόδμητα διαμερίσματα 166 τμ στο σύνολο σε 300 τμ οικόπεδο **180,000 €** (ref: 3136) **23-** Ιαλυσός καινούριο ισόγειο διαμέρισμα 115 τμ με αυλή **190,000 €** (ref: 3071), **24-** Καρακόνερο Β όροφος 98,6 τμ, πολυτελής κατασκευή με πάρκινγκ στην πυλωτή, **195,000 €** (ref: 1950), **25- ΝΕΟ!** Ιαλυσός 102 τμ με κεντρ. Θέρμανση & υπόγειο πάρκινγκ **195,000 €** (ref: 3211), **26-** Κοσκινού Β όροφος140 τμ, με τζάκι, ηλ. Συσκευές κουζίνας **200,000 €** (ref: 2558), **27-** Ροδίνι118 τμ με 30 τμ βεράντα θέα θάλασσα, πάρκινγκ, κεντρικό κλιματισμό **210,000 €** (ref:3278), **28-** Καρακόνερο 125 τμ με πάρκινγκ **240,000 €** (ref: 2351), **29-**Ροδίνι 104 τμ νεόδμητο με θέα θάλασσα, τζάκι, γκαράζ, ανεξάρτητη είσοδο **248,000 €** (ref:3137), **30-** Ιαλυσός λούξ Γ ορόφου με καταπληκτική θέα, με τζάκι, με επένδυση μάρμαρο εώς και στις βεράντες, παρκέ στα υπνοδωμάτια, πλήρως επιπλομένο & εξοπλισμένο, **290,000 €** (ref: 3111), **31-** Ροδίνι 214 τμ με μάρμαρο στο δάπεδο, ενδοδαπέδια θέρμανση, τζάκι, 2 μπάνια, σάουνα, **330,000 €** (ref: 3036), **32-** Κέντρο Α ορόφου 155 τμ σε νεοκλασσικό κτίριο **350,000 €** (ref: 2672),**33-**Πωλείται συγκρότημα στην Ρόδο που αποτελείται από αποπερατωμένο ισόγειο διαμέρισμα 140τμ, Α & Β ορόφου σε μπετά από 140τμ σε οικόπεδο 2,000 τμ, **515,000 €** (ref: 3106), **34-** Συγκρότημα στα Ασγούρου από 3 διαμερίσματα, τα δύο λουξ κατασκευής από 117 τμ & 85 τμ και ισόγειο σε σοβά 125 τμ με γκαράζ και πανέμορφο κήπο σε οικόπεδο 2,187 τμ, **525,000 €** (ref: 2859)

...πάνω από 3,000 ακίνητα στην διάθεση σας!

ΜΧΠ659

Γρ. Λαμπράκη 14, Ρόδος 85100
τηλ: 2241026281, Φαξ: 2241034663

ενοικιασεις

συνέχεια από την προηγούμενη

ΕΝΟΙΚΙΑΖΟΝΤΑΙ δύο **διαμερίσματα** α) 80 τ.μ. επιπλωμένο 2 υπνοδωμάτια, σαλοτραπεζαρία, κουζίνα, β) 120 τ.μ. 2 υπνοδωματίων, σαλοτραπεζαρία, ιδιωτική αυλή μπροστά - πίσω, επί της οδού Μητροπόλεως 83θ. Πληρ. τηλ. 2241036072 MZT041116

ΕΝΟΙΚΙΑΖΕΤΑΙ μεγάλο **διαμέρισμα** με 3 υπνοδωμάτια, σαλόνι, κουζίνα, 2 μπάνια, πλήρως ανακαινισμένο σε άριστη κατάσταση, ιδανικό για οικογένεια ή 2 ή και 3 φοιτητές κοντά στο σινεμά "Παλλάς" και πολύ κοντά στο Πανεπιστήμιο. Πλρ. τηλ. 6974707743 MXP14219

ΕΝΟΙΚΙΑΖΕΤΑΙ υπόγειος **γκαρσονιέρα** στο κέντρο πλήρως εξοπλισμένη. Πληρ. τηλ. 2241068637, 6938984629 MZT041101

ΕΝΟΙΚΙΑΖΕΤΑΙ γκαρσονιέρα δύο χώρων 35 τ.μ. στο Ροδίνι οδός Μαραθώνος 12. Πληρ. τηλ. 2241029287 MZT041102

ΠΩΛΕΙΤΑΙ

Καινούριο διαμέρισμα στο Ροδίνι 118 τμ, πλήρως εξοπλισμένο, με 30 τμ βεράντα, θέα θάλασσα και θέση parking, **210,000 €**...(ref: 3278)

πληροφορίες στο τηλ 2241026281

ΣΑΒΒΑΙΔΗΣ & Συνεργατες

MXΠ659 Μεσιτες & Συμβουλοι Ακινητων

The Real Estate Leaders

RE/MAX

Περισσότερες πληροφορίες
Re/Max Express - Α & Σ. Χατζάκης Ο.Ε.
Τηλ. 22410 64730 & 64755
Email: info@remaxexpress.gr ,
Website: www.remax.gr

ΕΝΟΙΚΙΑΣΕΙΣ ΑΚΙΝΗΤΩΝ:

Παλιά πόλη:Επιχείρηση 8 ενοικιαζομένων δωματίων με αυλή	3 200 €
Παλιά πόλη: προνομιακό ακίνητο σε κεντρικό σημείο 350 τ.μ	3 200 €
Ιαλυσός:επαγ. στέγη 450 τ.μ + αυλή 250 τ.μ	3 000 €
Φαληράκι: Café-bar 100 τ.μ. με αυλή 210 τ.μ. με πισίνα	1 000 €
Λίνδο: Disco – cafeteria .	3 000 €

ΟΙΚΟΠΕΔΑ ΠΡΟΣ ΠΩΛΗΣΗ:

Κολύμπια: 5.312 τ.μ. (3762 + 1550) άρτιο και οικοδομήσιμο	150 000 €
Λαχανιά: 21.970 τ.μ 400μ. από τη θάλασσα	300 000 €
Λαχανιά: 2.360 τ.μ με οικοδομική άδεια 200 τ.μ.	110 000 €
Λαχανιά: 1.088τ.μ.,οικοδομίσημο, 700μ. από τη θάλασσα	35 000 €
Αφάντου: 4.810 τ.μ. οικοδομήσιμο, 700μ. από τη θάλασσα	150 000 €
Πυλώνα: 40 στρ.οικοδομήσιμα γεωργικά & 40 στρ.δασικά	350 000 €
Κρητηνία:1400 τ.μ εντός οικισμού (οικοδομείται 400 τ.μ)	35 000 €
Βάτι : 3075 τ.μ με παλιά κτίσματα	190 000 €
Δαματριά: 6.000 τ.μ αγροτεμάχιο με ελαιόφυτα	120 000 €
Καλυθιές: 4 στρεμ. εντός οικισμού με πανοραμική θέα	400 000 €

ΕΠΑΓΓΕΛΜΑΤΙΚΑ ΑΚΙΝΗΤΑ ΠΡΟΣ ΠΩΛΗΣΗ :

Ρόδος(Μιχ. Πετρίδη) ημι- υπόγεια αποθήκη - διαμέρισμα 80τ.μ.	88 000 €
Ρόδος (Εθν. Μακαρίου) 729,77 (ενιαίος χώρος)	1 000 000 €
Ρόδος(Λεωφ.Ρόδου–Λίνδου)επαγ. στέγη 902 τ.μ	650 000 €
Ρόδος (Στελ. Κωτιάδη) 507,57 τ.μ	1 300 000 €
Ρόδος: καταστήματα, 62 τ.μ.	200 000 €
Ρόδος: γραφεία 62 τ.μ .	160 000 €
Ρόδος : Αποθήκες 62 τ.μ .	110 000 €
Ρόδος: (Ασγούρου) επαγ. στέγη 400 τ.μ + υπαίθριο χώρο	350 000 €
Καλυθιές: εστιατόριο 850 τ.μ - πλήρες εξοπλισμένο	800 000 €
Λαδικό: 10 Studios - έτοιμη επιχείρηση	250 000 €
Λίνδος : Επαγ. στέγη 277,70 τ.μ	2 200 000 €
ΠΩΛΕΙΤΑΙ ΕΠΙΧΕΙΡΗΣΗ café/restaurant επί της Λεωφ. Ηρακλειδών :	**400 000 €**
ΠΩΛΕΙΤΑΙ ΕΠΙΧΕΙΡΗΣΗ - Ψητοπωλείο στην Ιαλυσσό	**20 000 €**

ΑΚΙΝΗΤΑ ΠΡΟΣ ΠΩΛΗΣΗ ΣΤΗ ΣΥΜΗ:

Οικόπεδο (78,36 τ.μ.) & παλιό κτίσμα (65,36 τ.μ.)	22 000 €
Οικόπεδο 4.367 τ.μ. με οικία 27 τ.μ. και στέρνα 22.75 τ.μ.	220 000 €
Ερειπωμένη οικία 210 τ.μ. με πανοραμική θέα	60 000 €
Διώροφο σπίτι 60,4 τ.μ με έξτρα αυλή + στέρνα στο Πέδι	120 000 €

ΔΙΑΜΕΡΙΣΜΑΤΑ ΠΡΟΣ ΠΩΛΗΣΗ:

Πόλη: Διαμέρισμα β΄όροφο, 120 τ.μ με 3 Υ/Δ	145 000 €
Πόλη: Διαμέρισμα γ΄όροφο, 57,49 τ.μ με 1 Υ/Δ	75 000 €
Μιχ. Πετρίδη: διαμέρισμα α΄όροφο, 122 τ.μ με 3 ΥΔ	250 000 €
Ροδίνι: Β' όροφος 98 τ.μ	195 000 €
Ροδίνι: 98 τ.μ , 3 Υ/Δ.	190 000 €
Δασκάλους: 100,18 τ.μ (οροφο-διαμέρισμα ά), 3 ΥΔ	180 000 €
Δασκάλους: 90 τ.μ (οροφο-διαμ. 2ος & 3ος), 2 ΥΔ	160 000 €

ΜΟΝΟΚΑΤΟΙΚΙΕΣ ΠΡΟΣ ΠΩΛΗΣΗ:

Π. Πόλη: 80 τ.μ + μικρή αυλή	150 000 €
Π.Πόλη: 202 τ.μ κτίσμα σε οικόπεδο 437 τ.μ	380 000 €
Π. Πόλη: 170 τ.μ + αυλή 100 τ.μ	500 000 €
Ρόδος:(Δενδρινού) 71 τ.μ + μικρή αυλή	75 000 €
Ρόδος: (28 Οκτωβρίου): 253 τ.μ	700 000 €
Παστίδα: Μονοκατοικία 67 τ.μ	122 000 €
Παστίδα: Διώροφη μονοκατοικία 200 τ.μ	300 000 €
Αρχάγγελος: (μπετά) 208 με οικόπεδο 730 τ.μ	100 000 €
Ν. Ρόδο: (ημιτελές) 130 τ.μ	125 000 €
Γεννάδι: 136 τ.μ. σε οικόπεδο 850 τ.μ.	280 000 €
Γεννάδι: 145 τ.μ	200 000 €
Γεννάδι: 84 τ.μ	90 000 €
Γεννάδι :Νησιώτικο σπίτι 50τ.μ με έξτρα πατάρι	100 000 €
Μαλώνα: Παραδοσιακή μονοκατοικία 130 τ.μ.	186 000 €
Παραδείσι: 82 τ.μ + μικρή αυλή	70 000 €

ΜΕΖΟΝΕΤΕΣ ΠΡΟΣ ΠΩΛΗΣΗ:

Πυλώνα: 110 τ.μ , 3 Υ/Δ	140 000 €
Κοσκινού: 145 τ.μ. 3Υ/Δ	280 000 €
Παστίδα: 135 τ.μ	210 000 €
Παστίδα: 140 τ.μ	200 000 €
Παστίδα: 145 τ.μ.	230 000 €
Παστίδα: 200 τ.μ	260 000 €
Γεννάδι: 70 τ.μ με οικόπεδο 400 τ.μ	130 000 €
Γεννάδι: 89 τ.μ σε οικόπεδο 140 τ.μ, 2 Υ/Δ	170 000 €

Ζητούνται οικόπεδα για άμεση πώληση
Ζητούνται μεταχειρισμένα διαμερίσματα & μεζονέτες
Πωλούνται ξενοδοχεία διαφόρων κατηγοριών
Ζητούνται σπίτια στη Σύμη προς άμεση πώληση

ΧΠΚΤΗ005

SAVVAIDIS & Associates
Estate Agents & Consultants

ΠΩΛΕΙΤΑΙ ΟΙΚΟΠΕΔΟ ΕΠΙ ΤΗΣ ΕΠΑΡΧΙΑΚΗΣ ΟΔΟΥ ΠΥΛΩΝΑ-ΛΑΡΔΟΣ

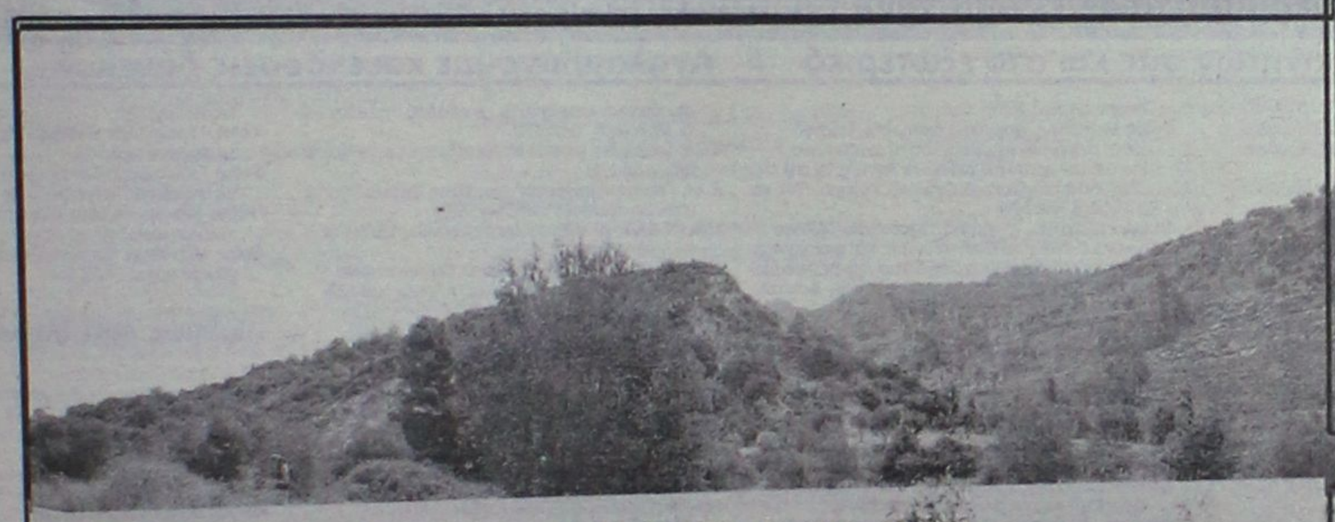



ΠΩΛΗΘΗΚΕ

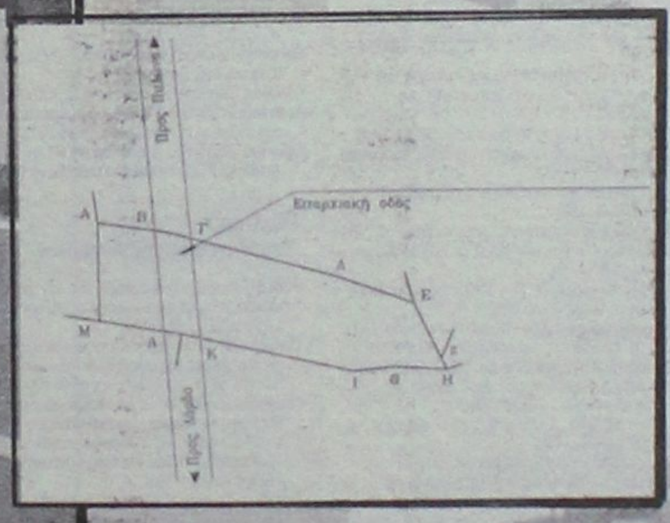

Άρτιο & οικοδομήσιμο αγροτεμάχιο, εμβαδού 1,260 τμ επί της επαρχιακής οδού Πυλώνα-Λάρδος...(ref: 3123)

*** Πάνω από 3,000 ακίνητα στην διάθεση σας**

ΧΠΚ659

Γρ. Λαμπράκη 14 & Αμερικής, Ρόδος
Τηλ 22410-26281 fax 22410-34663

ΣΑΒΒΑΙΔΗΣ & Συνεργατες
Μεσιτες & Συμβουλοι Ακινητων

ΓΙΑΝΝΗΣ ΝΙΚΟΛΙΔΑΚΗΣ
Μηχανολόγος-Μηχανικός
Γαλλίας 12-Ρόδος • τηλ. (22410)22291, 35103

ΠΩΛΟΥΝΤΑΙ

ΔΙΑΜΕΡΙΣΜΑΤΑ
- 49 τ.μ., 55 τ.μ. στην οδό Καθοπούλη
- 85 τ.μ., 78 τ.μ., 88 τ.μ., 48 τ.μ., 110 τ.μ., 120 τ.μ., 53 τ.μ. στο Καρακόνερο με υπόγειες θέσεις parking και αποθήκες

ΜΕΖΟΝΕΤΑ
- 237 τ.μ. με κήπο και υπόγειο parking στην οδό Αισχίνη
- και 156 τ.μ. με χώρο parking στο Καρακόνερο

ΧΠ8870

ενοικιασεις

συνέχεια από την προηγούμενη

ΕΝΟΙΚΙΑΖΕΤΑΙ στην Ιξιά επί της Ηρακλειδών 51α πάροδος, **μεζονέτα** πολυτελούς κατασκευής νεόδμητη 200 τ.μ. με ενιαίο χώρο υποδοχής, 3 υπνοδωμάτια, 3 μπάνια, αυτόνομη θέρμανση, ηλιακό. Πληρ. τηλ. 2241026141, 6939183314

MZT041105(1)

ΕΝΟΙΚΙΑΖΟΝΤΑΙ στο Φαληράκι με το μήνα ή με την ημέρα **γκαρσονιέρες** μονόχωρες και δίχωρες καινούργιας κατασκευής. Προνομιακή θέση και πανοραμική θέα. Ευρύχωρες, πλήρως εξοπλισμένες, air condition, τηλεόραση, γραμμή τηλεφώνου. Επίσης ζεστό νερό όλο το 24ωρο και άνετο - ασφαλές πάρκιν. Ησυχία πλήρης. Τιμές προσιτές. Πληρ. τηλ. 2241085713, 6947011545

MZT031117/18

ευσταθίου ΕΥΡΩΚΤΗΜΑΤΙΚΗ
ΚΤΗΜΑΤΟΜΕΣΙΤΙΚΟ ΓΡΑΦΕΙΟ
Εθν. Αντιστασεως 83 • Τηλ.: 22410 73819, 74917
Κιν.: 6946 103929 • Fax: 22410 38641
e-mail: info@euroktimatiki.gr

ΕΝΟΙΚΙΑΖΕΤΑΙ

130 τ.μ. Οροφογραφείο
στην οδό Κολοκοτρώνη, Α΄ ορόφου με ανεξάρτητη είσοδο, μεγάλη βεράντα, και θέα στη νέα Μαρίνα.

Έτοιμο, διαρυθμισμένο, διαθέτει υποδοχή, 3 χώρους εργασίας, 2 W.C. Μηνιαίο Μίσθωμα 850

ΧΠ401/2029

LandScope
ΑΝΑΠΤΥΞΗ ΑΚΙΝΗΤΩΝ

Λευκωσίας 1 & Εθνικής Αντίστασης
Κιν: 6976872626 , 6972257246
Τηλ / Φαξ : 22410 28629
www.landscope.gr

ΑΕ927

1)ΡΟΔΟΠΟΥΛΑ 488τμ, « 350.000. **2)ΔΡΟΜΟΣ ΝΟΣΟΚΟΜΕΙΟΥ** 4.000 τμ. «700.000. **3)ΑΣΓΟΥΡΟΥ** 2.000τμ. « 250.000. **4)ΚΑΝΔΥΑΙ** 16.000τμ. **ΚΑΝΔΥΑΙ** 1.000τμ. με άδεια οικοδομής « 115.000. **5)ΡΟΔΟΥ ΛΙΝΔΟΥ** 4.000τμ. «480.000. **7)ΡΟΔΟΥ ΛΙΝΔΟΥ** 9.000τμ. « 3.500.000. **8)ΡΟΔΟΥ ΛΙΝΔΟΥ** 3.000τμ, 8.000τμ, 12.000τμ, 16.000τμ. **9)ΡΟΔΟΥ - ΑΕΡΟΔΡΟΜΙΟΥ** 8.000τμ με κώμβο. « 1.100.000. **10)ΑΦΑΝΤΟΥ** 1.020τμ (άδεια οικοδομής)επί του **ΚΑΡΑΚΟΝΕΡΟ**, « 155.000. **11)ΑΦΑΝΤΟΥ** 10.000τμ (εντός ζώνης), « 700.000. **12)ΤΣΑΪΡΙ** 5.000τμ « 155.000. **13)ΤΡΕΙΣ** 4.000τμ. « 264.000. **14)ΤΡΕΙΣ** 2.000τμ (δομημ) « 164.000. **15)ΤΡΕΙΣ** 1000τμ (άδεια οικοδομής) « 130.000. **16)ΚΟΣΚΙΝΟΥ** 9.300τμ. «270.000. **17)ΚΟΣΚΙΝΟΥ** 5.700τμ (μουσικό γυμνάσιο), « **ΚΟΣΚΙΝΟΥ** 4.000τμ. « 320.000. **19)ΑΥΤΟΣΤΕΓΑΣΗ** οικιστική μερίδα, « 160.000. **20) ΠΟΛΥΤΕΚΝΟΥΣ** οικιστική μερίδα, « **140.000**. **21)ΠΑΣΤΙΔΑ** 500τμ. **ΚΟΛΥΜΠΙΑ** 38.000τμ.« 760.000. **23)ΜΑΡΙΤΣΑ** 8.000τμ. « 80.000. **24)ΜΑΡΙΤΣΑ** 1.000 (εντός σχεδίου), « 100.000. **25)ΜΑΡΙΤΣΑ** 40.000τμ. « 240.000. **ΚΟΣ** 7.300τμ παραλιακό. « 340.000. **27)ΛΑΡΔΟΣ** 4.100τμ. « 145.000. **28)ΛΑΡΔΟΣ** 9.440τμ. « 350.000. **29)ΚΙΟΤΑΡΙ** 2.000τμ. « 65.000. **30)ΚΙΟΤΑΡΙ** « 300.000. **31)ΚΙΟΤΑΡΙ** 1.640τμ (άδεια οικοδομής), « 176.000. **32)ΚΙΟΤΑΡΙ** 34.500τμ. _ 2.346.000. **33)ΚΙΟΤΑΡΙ** 800τμ (επαγγελματικό), «150.000. **ΚΙΟΤΑΡΙ** 80.000τμ, στο κύμα. « 2.700.000. **35)ΚΙΟΤΑΡΙ** 7.800τμ. «100.000. **36)ΚΙΟΤΑΡΙ** 9.000τμ. « 125.000. **37)ΚΙΟΤΑΡΙ** 28.000τμ. « 2.800.000. **38)ΓΕΝΝΑΔΙ** « 900.000 **39)ΓΕΝΝΑΔΙ** 17.000τμ. « 110.000. **40)ΛΑΧΑΝΙΑ** 1.350τμ. «15.000. **41)ΠΛΗΜΜΥΡΙ** 5.750τμ. «105.000. **42)ΘΟΛΟΣ** 6.100τμ «100.000. **ΚΑ** εντός σχεδίου. 135τμ. « 15.000. **44)ΛΑΡΔΟΣ** 23.000τμ. « 690.000. **45)ΡΟΔΟΥ - ΑΕΡΟΔΡΟΜΙΟΥ** 4.800τμ.« 350.000. **46)ΤΡΕΙΣ** 4.800τμ. «165.000. **ΛΑ** 300τμ. « 60.000. **48)ΨΙΝΘΟΣ** 60.000τμ. « 150.000. **49)ΨΙΝΘΟΣ** 17.000τμ. « 50.000. **50)ΑΜΕΡΙΚΗΣ** 3.000τμ.« 2.000.000. **51)ΚΑΛΥΘΙΕΣ** 3.600τμ.« **ΚΑΛΥΘΙΕΣ** 2.200τμ.« 120.000. **53)ΚΑΛΥΘΙΕΣ** 13.500τμ. « 150.000

ΟΙΚΟΠΕΔΑ : 1) ΡΟΔΟΣ μεζ/τα 100τμ, 15τμ κήπος « 100.000. **2)ΙΑΛΥΣΟΣ** μονκία 220τμ, 1000τμ οικόπεδο «450.000. **3)ΙΑΛΥΣΟΣ** μονκία 36τμ, 86τμ αυλή (χώρο ανοικοδόμησης). **4)ΙΑΛΥΣΟΣ** μονκία 260τμ, 300 « 260.000 (ΜΠΕΤΑ). **5)ΙΑΛΥΣΟΣ** μονκία 170τμ, οικόπεδος 1000τμ, « 280.000. **6)ΣΩΤΗΡΟΣ** 210τμ, αυλή 30τμ. « 265.000. **7)ΣΩΤΗΡΟΣ** μεζονέτες 210τμ, αυλή 30τμ, « 150.000 (ΜΠΕΤΑ). **8)ΚΑΝΔΥΑΙ** μονκίες 120τμ, 500τμ κήπος, « 115.000 **ΚΑΝΔΥΑΙ** 140τμ, κήπος 1000τμ, « 100.000. 10)**ΚΑΝΔΥΑΙ** μονκίες 155τμ, 1000 κήπος, « 175.000 (ΜΠΕΤΑ). **11)ΚΡΕΜΑΣΤΗ** μονκίες 120τμ, αυλή 000. **12)ΚΡΕΜΑΣΤΗ** μονκίες 180τμ, αυλή 300τμ, «190.000. **13)ΠΑΣΤΙΔΑ** 140τμ, με κήπο 300τμ, «150.000(ΜΠΕΤΑ). **14)ΠΑΣΤΙΔΑ** 140τμ, με κήπο 000. **15)ΠΑΣΤΙΔΑ** 158τμ κήπος 300τμ,« 245.000. **16)ΠΑΣΤΙΔΑ** 140τμ με κήπο 300τμ, « 240.000. **17)ΚΟΣΚΙΝΟΥ** 205τμ, με κήπο 1300τμ, « 320.000. **ΟΥ** μονκίες 230τμ, 1.500 κήπος, « 350.000. **19)ΚΟΣΚΙΝΟΥ** μονκίες 225τμ, 1.000 κήπος, « 170.000 (ΜΠΕΤΑ). **20)ΚΟΣΚΙΝΟΥ** μονκίες 225τμ, 1.000 000(ΣΟΒΑ). **21)ΚΟΣΚΙΝΟΥ** μονκίες 225τμ, 1.000 κήπος, « 275.000. **22)ΚΟΣΚΙΝΟΥ** μονκίες 140τμ, 1.300 κήπος, « 175.000 (ΜΠΕΤΑ). **23)ΚΟΣΚΙΝΟΥ** τμ, 1.300 κήπος,« 265.000. **24)ΚΟΣΚΙΝΟΥ** μεζονέτα 120τμ, « 240.000. **25)ΚΟΣΚΙΝΟΥ** 100τμ, κατοικία,«130.000 (ΣΟΒΑ). **26)ΚΟΣΚΙΝΟΥ** 170τμ, με « 140.000(ΜΠΕΤΑ). **27)ΚΟΣΚΙΝΟΥ** 170τμ, με κήπο 1300τμ, «250.000. **28)ΚΟΣΚΙΝΟΥ** 260τμ, με κήπο 2.000τμ,«525.000. **29)ΑΣΓΟΥΡΟΥ** μονκία οικόπεδο «170.000. **30)ΓΕΝΝΑΔΙ** 75τμ, με κήπο 150τμ, «135.000. **31)ΑΙΝΔΟΣ** 95τμ, εντός οικισμού, «265.000. **32)ΛΑΡΔΟΣ** 100τμ, με κήπο 000. **33)ΤΣΑΤΡΙ** 150τμ, κήπος 1.000τμ,«140.000 (ΜΠΕΤΑ). **34)ΑΣΓΟΥΡΟΥ** 216τμ, κήπος 1.000τμ, «170.000 (ΜΠΕΤΑ). **35)ΚΙΟΤΑΡΙ** 110τμ, οικόπεδο 1.300τμ, «279.000. **36)ΚΙΟΤΑΡΙ** 95τμ. οικόπεδο 500τμ, «250.000. **37)ΡΟΔΙΝΙ** 140τμ, με κήπο 40τμ, «300.000. **38)ΡΟΔΙΝΙ** 315τμ, με κήπο 250τμ,« 510.000. **39)ΡΟΔΙΝΙ** 200τμ, με κήπο 150τμ,«320.000. **40)ΡΟΔΙΝΙ** 180τμ, με κήπο 300τμ, « 310.000. **41)ΡΟΔΙΝΙ** 180τμ, με κήπο αυτόνομο 300τμ, «340.000. **42)ΡΟΔΙΝΙ** 180τμ, με κήπο 300τμ, « 320.000. **43)ΨΥΤΩΡΙΟ** 260τμ, κήπος 2.000τμ, «550.000. **44)ΝΙΟΧΩΡΙ** 60τμ,« 115.000. **45)ΝΙΟΧΩΡΙ** νεοκλασικό 250τμ, (δύο κατοικιών, 6 υδ, 2 κουζίνες, 3 λουτρά)« 400.000. **46)ΠΑΛΙΑ ΠΟΛΗ** 70τμ (161τμ, δόμηση), κήπος 224τμ,«420.000. **47)ΠΑΛΙΑ ΠΟΛΗ** 200τμ, « 500.000. **48)ΡΟΔΟΠΟΥΛΑ 120τμ, 100τμ υπόγειο, (+120τμ δόμηση), 1500 οικόπεδο. «800.000. 49)ΚΑΣΤΕΛΛΟΡΙΖΟ** 120τμ, κήπος 50τμ.« 430.000. **50)ΕΜΠΩΝΑ** 70τμ, με κήπο 120τμ,«45.000. **51)ΙΑΛΥΣΟΣ** 160τμ, μεζονέτα,« 285.000.

ΔΙΑΜΕΡΙΣΜΑΤΑ : 1)ΜΙΧΑΗΛ ΠΕΤΡΙΔΗ 85τμ.« 180.000. **2)ΜΙΧΑΗΛ ΠΕΤΡΙΔΗ** 80τμ.«95.000. **3)ΑΝΑΛΗΨΗ** 133τμ, με κήπο 173τμ.«293.000 **4)ΑΝΑΛΗΨΗ** 115τμ. κήπο 120τμ.«254.000. **5)ΑΝΑΛΗΨΗ** 108τμ, κήπος 120τμ.«239.000. **6)ΑΝΑΛΗΨΗ** 89τμ, κήπο 80τμ«197.120. **7)ΑΝΑΛΗΨΗ** 88τμ.« 130.000. **8)ΑΝΑΛΗΨΗ** 45τμ.«80.000. **9)ΑΝΑΛΗΨΗ** 90τμ, αυλή 135τμ.«260.000. **10)ΑΝΑΛΗΨΗ** 125τμ.« 180.000. **11)ΑΝΑΛΗΨΗ** 50τμ.« 120.000. **12)ΑΝΑΛΗΨΗ** 90τμ.« 200.000. **13)ΑΝΑΛΗΨΗ** 85τμ.« 120.000. **14)ΑΝΑΛΗΨΗ** 93τμ.« 210.000. **15)ΡΟΔΙΝΙ** 45τμ. «60.000. **16)ΡΟΔΙΝΙ** 90τμ.«140.000. **17)ΔΑΣΚΑΛΟΥΣ** 103τμ.« 160.000. **18)ΔΑΣΚΑΛΟΥΣ** (ΑΙΣΧΙΝΗΣ) 100τμ.« 155.000. **19) ΔΑΣΚΑΛΟΥΣ** (ΑΙΣΧΙΝΗΣ) 37τμ.« 55.000. **20)ΔΑΣΚΑΛΟΥΣ** 75τμ. « 150.000. **21)ΚΕΝΕΝΤΥ** 93τμ. + αποθήκη 78τμ. « 230.000. **22)ΚΕΝΕΝΤΥ** 78τμ. « 170.000. **23)ΟΡΦΑΝΙΔΟΥ** 85τμ. « 170.000. **24)ΚΑΡΟΣ** 74τμ. « 160.000. **25)ΚΑΡΟΣ** 98τμ. « 195.000. **26)ΡΟΔΟΥ ΛΙΝΔΟΥ** 300τμ. « 300.000. **27)ΡΟΔΟΥ ΛΙΝΔΟΥ** 90τμ. « 140.000. **28)ΝΙΟΧΩΡΙ** 55τμ, κατοικία. « 111.460. **29)ΣΤΕΛΙΟΥ ΚΩΤΙΑΔΗ** 25τμ *4, « 100.000. **30)ΙΑΛΥΣΟΣ** 120τμ, « 180.000. **31)ΙΑΛΥΣΟΣ** 106τμ.« 185.000. **32)ΙΑΛΥΣΟΣ** 96τμ. «175.000. **33)ΙΑΛΥΣΟΣ** 110τμ. « 195.000. **34)ΜΙΡΑ ΜΑΡΕ** 85τμ, lux, «180.000. **35)ΜΙΡΑ ΜΑΡΕ** 70τμ. «150.500. **36)ΜΙΡΑ ΜΑΡΕ** 85τμ, lux, «182.750. **37)ΜΙΡΑ ΜΑΡΕ** 110τμ, lux,« 236.500. **38)ΜΙΡΑ ΜΑΡΕ** 65τμ. « 139.500. **39)ΜΗΔΕΙΑ** 120τμ. « 220.000. **40) ΡΟΔΙΝΙ** 100τμ, « 230.000. **41)ΡΟΔΙΝΙ** 95τμ.« 220.000. **42)ΑΤΑΒΥΡΟΥ** 80τμ. « 190.000. **43)ΑΤΑΒΥΡΟΥ** 85τμ.« 195.000. **44)ΑΤΑΒΥΡΟΥ 90**τμ. « 200.000

ΚΑΤΑΣΤΗΜΑΤΑ : 1)ΑΝΑΛΗΨΗ 55τμ. « 149.000. **2)ΑΝΑΛΗΨΗ** 90τμ. « 105.000. **3)ΑΝΑΛΗΨΗ** 130τμ. « 140.000. **4)ΡΟΔΟΥ ΛΙΝΔΟΥ** 70τμ. « 350.000. **5)ΜΑΝΤΡΑΚΙ** 30τμ. « 160.000. **6)ΜΑΝΤΡΑΚΙ** 189τμ (υπόγειο/ ισόγειο/ πατάρι), « 590.000. **7)ΝΙΟΧΩΡΙ** 70τμ. « 230.000. **8)ΜΙΧΑΗΛ ΠΕΤΡΙΔΗ** 90τμ.« 495.000. **9)ΠΑΛΙΑ ΠΟΛΗ** 260τμ (κεντρικό), « 1.200.000. **10)ΑΕΡΟΔΡΟΜΙΟΥ/ΠΑΣΤΙΔΑ** 900τμ σε 3 επιπεδα. « 550.000. **11) ΑΝΑΛΗΨΗ** 127τμ. « 444.000. **12) ΑΝΑΛΗΨΗ** 137τμ.« 479.000. **13)ΡΟΔΟΥ ΛΙΝΔΟΥ (γραφείο)** 90τμ. «150.000. **14) ΝΕΑ ΑΓΟΡΑ** 40τμ. «100.000. **15) ΡΟΔΙΝΙ** 120τμ. «270.000. **16)ΡΟΔΙΝΙ** 1.890τμ. (υπόγειο/ ισόγειο/ πατάρι), «4.600.000. **17)ΜΑΝΤΡΑΚΙ** 120τμ. «1.000.050. **18)ΚΑΝΑΔΑ** 185τμ. « 425.000

ΕΝΟΙΚΙΑΣΕΙΣ : ΚΑΤΑΣΤΗΜΑΤΑ/ΓΡΑΦΕΙΑ (ΚΟΔΡΙΓΚΤΩΝΟΣ 150τμ, **ΚΟΒΑ** 140τμ,**ΑΥΣΤΡΑΛΙΑΣ** 600τμ, **ΑΝΑΛΗΨΗ** 90τμ, **ΠΑΛΙΑ ΠΟΛΗ** 40τμ, **ΣΤΕΛΙΟΥ ΚΩΤΙΑΔΗ** 200τμ, **ΑΜΜΟΧΩΣΤΟΥ** 50τμ,**ΔΗΜΗΤΡΙΟΥ ΑΝΑΣΤΑΣΙΑΔΗ** 200τμ, **28ης ΟΚΤΩΒΡΙΟΥ** 200τμ, **ΣΩΚΡΑΤΟΥΣ** 35τμ, **ΜΑΝΔΗΛΑΡΑ** 20τμ, **ΣΤΕΛΙΟΥ ΚΩΤΙΑΔΗ & ΚΩΝ/ΝΟΥ ΓΩΝΙΑ** 200τμ)

Mediterranean Real Estate Agency
Σύμβουλοι και φίλοι για μια ζωή!
ΗΡΑΚΛΗΣ Δ.ΧΟΡΟΖΙΔΗΣ
Μεσίτης & Σύμβουλος επενδύσεων Ακίνητης Περιουσίας

Προώθηση και Προβολή των ακινήτων σας και στο εξωτερικό / Αναλαμβάνουμε και εκδόσεις δανείων

ιών- Μεζονετών

Μαδεια. Πωλείται νεόδμητη μεζονέτα 140 ήρως εξοπλισμένη, με κεντρική θέρμανση σε ήσυχη περιοχη.(Κωδ. 530)
ιόδμητες μεζονέτες 3 επιπέδων πλήρως (Κωδ. 570).
Συνοικισμός «Θεοτόκος», 2 Μεζονέτες υπόγειο 116τ.μ η μία, στα μπετα, με στη θάλασσα. (Κωδ. 546).
τα διώροφη 124 τμ. 3 υπνοδωματίων, 2 κλιματισμό και ηλιακό σε κεντρικό σημείο της (Κωδ. 427)
ητες μεζονέτες λούξ κατασκευής, 150 τμ. των 340 τμ. Παραδίδονται στα μπετά και (Κωδ. 456).
ιόδμητη μεζονέτα υπερπολυτελούς 3 επιπέδων συν. επιφ. 380 τμ. σε ένο οικόπεδο 1800 τμ. με επιπλέον δόμηση (Κωδ. 588).
ιόδμητη μεζονέτα 140τ.μ και 4 studios των ένα πλήρως εξοπλισμένα, κοντά στη (Κωδ.550)
Μονοκατοικία 100 τμ σε οικόπεδο 132 τμ, 3 υδ, ανακαινισμένη, σε κεντρικό σημείο, με υπόλοιπο (αίρασ).(Κωδ. 372)
ιοφη μονοκατοικία 80τ.μ, 2 υδ πλήρως ένη.(Κωδ. 480).
Μονοκατοικία 85τ.μ αποτελουμενη από 2 ες γκαρσονιέρες των 42τ.μ, με αυλή, πλήρως ένη, (Κωδ. 478).
της Ανθούλας Ζερβού 3όροφη μονοκατοικία λ. επιφ. 127τ.μ (Κωδ. 506).
ιοφη μονοκατοικία 120 τμ σε οικόπεδο 4700 τη θάλασσα με απέραντη θέα. (Κωδ 201).
ιόδμητη υπερπολυτελής μεζονέτα 200 τμ 3 υδ, ητικούς χώρους, μεγάλο διαμορφωμένο ρους εξοπλισμένη. (Κωδ 584)
ζονέτες 240 τμ. στα μπετά ή τελειωμένες, σε 1000 τμ.(Κωδ. 526).
οικόπεδο 1000 τ.μ. μεζονέτα 270τ.μ, 3 υπερπολυτέλους κατασκευής στη θέση (κοντά στην Ευρωκλινική). (Κωδ.488).
ισμός Αγ. Μαρίνας, Μεζονέτες συνολ. επιφ. διώροφες με υπόγειο στα μπετά και σε 577τ.μ η κάθε μια. (Κωδ.542)
ζονέτα υπερπολυτέλους κατασκευής 230τμ ντες, 4υδ, 3 μπάνια.(κωδ. 295).
νοκατοικία 75 τμ, με 2 υδ, και ενιαίο χώρο κατοικιών με τζάκι,διαμορφωμένοι εξωτερικοί τμ , 300 μ από την θάλασσα. (Κωδ.330).
ζονέτες 117 τμ με διαμορφωμένους εξωτερικους ταλώνια, χωρο αθλοπαιδιων, κιόσκι, παρκινγ με θέα ιον. (Κωδ.340).

Πωλήσεις Διαμερισμάτων

Ρόδος. Κ[illegible]βραιου νεόδμητο διαμέρισμα 100τμ 2 υδ πλήρως εξοπλισμένο με θέα. (Κωδ.404).
Ρόδος. Ισόγειο δυαρι 56τ.μ ανακαινισμένο, σε ήσυχο σημείο 400μ από το Πανεπιστήμιο.(Κωδ.560)
Ρόδος. Κέντρο της πόλης επί της Δωδεκάνησου πωλείται διαμέρισμα 90 τμ, 2 ορόφου, ανακαινισμένο. (Κωδ.328).
Ρόδος. Αγ. Παύλου, Νεόδμητο διαμέρισμα 1ου ορόφου, 106τ.μ. πλήρως εξοπλισμένο. (Κωδ. 540).
Ρόδος. Μετρόπολη, Ημιυπ. διαμέρισμα 80 τ.μ. 2 υδ.(Κωδ 573).
-Ιαλυσός. Οδός Σωτήρος διαμέρισμα 115 τμ 2ου ορόφου, 2υδ, μεγάλο σαλόνι, κουζίνα, αποθήκη, θέρμανση. (Κωδ.383)
-Ιαλυσός. Στο κέντρο, σε ήσυχη περιοχή πωλείται νεόδμητο ισόγ. διαμέρισμα 115τ.μ. 2 υδ πλήρως εξοπλισμένο.(Κωδ.493)
-Ιαλυσός. Στο κέντρο, σε ήσυχη περιοχή πωλείται νεόδμητο ισόγ διαμέρισμα100τ.μ., με αυλή, πλήρως εξοπλισμένο.(Κωδ.494)
-Ιαλυσός. Μεταχειρισμένα διαμερίσματα και γκαρσονιέρες , λευκ. Ηρακλειδων (πλησιον Ξεν.Φιλέρημος) (Κωδ.463)
-Ιαλυσός. Μεταχειρισμένο διαμέρισμα 2ου ορόφου, 70 τμ 2 υδ,σε κεντρικό σημείο. (κωδ.587).
-Παραδείσι. Διαμέρισμα 1ου ορόφου 105τ.μ με 3υδ σε καλή κατάσταση, στο ύψωμα του χωριού με θέα. (Κωδ.565).
-Παραδείσι. Νεόδμητη οικοδομή, αποτελούμενη από 4 γκαρσονιέρες 55 τμ η κάθε μία, πλήρως εξοπλισμένες (Κωδ.443)
-Καλυθιές. Διαμέρισμα ισόγειο 126τ.μ με υπόλοιπο οικοπέδου με δόμηση.(Κωδ.501).
-Καλυθιές. Διαμέρισμα 1ου ορόφου, 125τ.μ 3 υδ πλήρως εξοπλισμένο. (Κωδ.499).
-Καλυθιές. Διαμέρισμα 1ου ορόφου, 130τ.μ μεταχ.(Κωδ.591)
-Αφάντου. Σε κεντρικό σημείο, διαμέρισμα 2ου ορόφου 75 τμ σε νεόδμητη πολυκατοικία. (Κωδ.331).
-Αφάντου. Νεόδμητα διαμερίσματα 83 τμ. υπερυψωμένου ισογείου, 2 υδ, πλήρως εξοπλισμένα (Κωδ.457)

Πωλήσεις Ξενοδοχειακών μονάδων

-Ρόδος. Ξενοδοχειακή μονάδα στο κέντρο της πόλης, 110 κλινών, πλήρως ανακαινισμένη, με υποδομή για 12μηνη λειτουργία. (Κωδ.556).
- Παλιά πόλη. Ξενώνας , πλήρως ανακαινισμένος και επιπλωμένος, αποτελουμενος από 6 διαμέρια, μεγάλη σοφίτα, χώρο υποδοχής και αυλή 100 τμ. (Κωδ.491).
-Φαληράκι. Οικοδομικό συγκρότημα αποτελουμενο από δυο 3όροφες οικοδομές υπερπολυτέλους κατασκευής και επιπλέον άδεια για 3 3όροφες οικοδομές και πισίνα 80 τμ. Πανοραμική θέα. Έκταση συνολικής επιφάνειας 13.200 τμ.(Κωδ.393)
-Αφάντου. Σε ύψωμα με πανοραμική θέα, πωλείται ξενοδοχειακή μονάδα που αποτελείται από: 1) 37 διαμέρισματα (80 κλίνες). 2) 12 διαμέρισματα ημιτελή (24 κλίνες). 3) Άδεια για επιπλέον 22 διαμέρισματα (44 κλίνες). Συνολο 148 κλίνες. 4) Πισίνα, σνακ μπαρ, εστιατόριο.(Κωδ.343).
-Παλιά πόλη. Ξενώνας , πλήρως ανακαινισμένος και επιπλωμένος, αποτελουμενος από 6 διαμέρια, μεγάλη σοφίτα, χώρο υποδοχής και αυλή 100 τμ. (Κωδ.491).
-Παλιά πόλη. Ξενώνας , πλήρως ανακαινισμένος και επιπλωμένος, αποτελουμενος από 6 διαμέρια, μεγάλη σοφίτα, χώρο υποδοχής και αυλή 100 τμ. (Κωδ.491).
-Πεύκοι Ξενοδοχ. Μονάδα 120 κλινων με εστιατόριο, μπαρ και πισίνα συνολ. επιφ. 5600 τ.μ. 700μ. από τη θάλασσα.(Κωδ.460).
-Σύμη. Αγ.Τριάδα , συγκρότημα 8 επιπλωμένων στουντιος συνολ. επιφ. 168 τ.μ. με απέραντη θέα στη θάλασσα συνοικ. Λιενή.(Κωδ.459)

Πωλήσεις Παραδοσιακών κατοικιών

-Ρόδος. Επί της Βορ. Ηπείρου πωλείται τριωροφο διατηρητέο, Λιθόκτιστο, Νεοκλασικό κτίριο 400τ.μ. σε οικόπεδο 920 τ.μ. με βοτσαλωτή αυλή, ιδιαίτερης αρχιτεκτονικής σε άριστη κατάσταση. (Κωδ.396).
-Ρόδος. Αγ. Ιωάννη διωροφο, διατηρητέο, νεοκλασικό κτίριο με κήπο, 4 υδ και πολλούς βοηθητικούς χωρους, πλήρως ανακαινισμένο, λουξ κατασκευης.(Κωδ.495).
-Ρόδος. Αγ. Αναστασία, Διώροφο νεοκλασικό 182τ.μ με αυλή 57τ.μ. ιδιαίτερης αρχιτεκτονικής, σε καλή κατάσταση.(Κωδ. 458)
-Ρόδος. Μητρόπολη, νεοκλασικό, διατηρητέο, διώροφο 150τ.μ αναπαλαιωμένο, με έντονα τα αρχιτεκτονικά στοιχεία των αρχών του 2ου αιώνα. Αποτελείται από ενιαία σαλοτραπεζαρία, κουζίνα, 3υ/δ, 2 μπάνια, 1W.C και αυλή 50τ.μ (Κωδ.528)
-Νισχώρι. Λιθόχτιστο, νεοκλασικό, παραδοσιακό, διώροφο αρχοντικό, 265τ.μ, με αυλή και δυνατότητα ανεξάρτητης χρήσης των ορόφων, ιδιαίτερης αρχιτεκτονικής.(Κωδ.543)
-Παλιά πόλη. 3όροφη παραδοσιακή κατοικία 95τμ, 3υπν/τίων καινούρια κουζίνα και μπάνιο,πλήρως ανακαινισμένο.(Κωδ.250)
-Παλιά πόλη. 2όροφη γωνιακή ανακαινισμένη παραδοσιακή κατοικία, 2υ/δ με τζάκι, θέρμανση, με ιδιαίτερα παραδοσιακά στοιχεία, σε ήσυχη περιοχή.(Κωδ.532)
-Παραδείσι. Μονοκατοικία 3 χωρών 85 τμ. με μεγάλη αυλή.(Κωδ.298)
-Παραδείσι. Παραδοσιακή κατοικία με καμάρα 51τ.μ με αυλή 20τ.μ στο ύψωμα του χωριού.(Κωδ.470)
-Παραδείσι. Διώροφη παραδοσιακή κατοικία συνολ. επιφ. 65τ.μ, 1 υ/δ, πλήρως ανακαινισμένη.(Κωδ.479)
-Δαματριά. Παραδοσιακή κατοικία 62 τμ. με υπόλοιπο οικοπέδου 51 τμ σε κεντρικό σημείο του χωριού κοντά στην πλατεία. (κωδ. 589).
-Κοσκινού. Παραδοσιακή καμάρα με προσθήκη ορόφου συνολικής επιφάνειας 75 τμ. σε άριστη κατάσταση σε κεντρικό σημείο του χωριού.(Κωδ.430)
-Κοσκινού. Ανακαινισμένη παραδοσιακή κατοικία 110 τμ, με αυλή 10 τμ, με επίπεδα διαμορφωμένα σε υ/δ.(Κωδ.358)
-Κοσκινού. Γωνιακή παραδοσιακή κατοικία (καμάρα) 110 τμ με ανεξάρτητη κουζίνα, και αυλή 10 τμ. Επιπλωμένη με όλο τον παραδοσιακό εξοπλισμό.(Κωδ.359)
-Κοσκινού. Παραδοσιακή κατοικία πλήρως ανακαινισμένη, 75 τμ καθαρού χώρου και σύνολο με τους εξωτερικούς 103 τμ.(Κωδ.361)
-Κοσκινού. Δύο πέτρινες κατοικίες 61τ.μ και 35τ.μ σε έκταση 2580τ.μ καλλιεργημένη και δεντροφυτεμένη.(Κωδ.452)
-Μαλώνα. Γωνιακή παραδοσιακή κατοικία με καμάρα και αυλή, συνολικής επιφ. 130 τμ. σε άριστη κατάσταση.(Κωδ 586)
-Μαλώνα. Παραδοσιακή πετρόχτιστη καμάρα 80τ.μ με 2 πατάρους, πλήρως ανακαινισμένη και εξοπλισμένη.(Κωδ.561)
-Μαλώνα. Παραδοσιακή κατοικία 3 χώρων συνολικής επιφάνειας 80 τμ στην κεντρική πλατεία του χωριού.(Κωδ.413)
-Μαλώνα. Νεόδμητη παραδοσιακή κατοικία 95 τμ με μεγάλη αυλή με πέργκολα, τζάκι,κλιματισμό,ηλεκτρ.συσκευές και επιπλωμένη. (κωδ.312)
-Λαχανά. Ανακαινισμένη παρ. κατοικία στο ύψωμα του χωριού με θέα.Εσωτερικοί χωροι 67 τ.μ. και εξωτ.23 τμ.(Κωδ 581)
-Λάερμα. Παραδοσιακή κατοικία 70 τμ και 30 τμ υπόλοιπο οικοπέδου.(κωδ. 299)
-Βάτι. Παραδοσιακή κατοικία 70 τμ με αυλή 75 τμ.(κωδ.352)
-Ίστριος. Εντός χωριου, παρ. κατοικ. 81 τμ. χτισμένο σε οικόπεδο 175 τμ.(Κωδ 582)
-Σύμη. Παραδ. διωροφη κατοικία 165τ.μ με αυλή, στην περιοχή «Καλή στράτα», σε άριστη κατάσταση με απέρ. θέα. (κωδ.556)
-Σύμη. Παραδοσιακή νεοκλασική 2όροφη κατοικία 150τμ σε πολύ καλή κατάσταση σε κεντρικό σημείο της Σύμης,με δρόμο στην περιοχή Φαρμακείο. (κωδ.211)
-Σύμη. Σε κεντρικό σημείο , παραδοσιακή κατοικία 95τμ , αυλή 15τμ. Στην περιοχή φαρμακείο.(κωδ.210)
-Σύμη. Στην περιοχή «Αγίας τριάδος» κάτω από την Παναγία την Πεφανωτισσα , πωλείται παραδοσιακή κατοικία, σε άριστη κατάσταση, 2 διωρόφων, με 2 αυλές, συνολικής επιφάνειας 110 τμ, κοντά σε δρόμο και θέα Πέδι και Γιαλό.(κωδ.371)
-Σύμη. Περιοχή Καταρράκτης στο ύψωμα πωλείται διωροφη παραδοσιακή κατοικία 80 τμ, με υπόλοιπο οικοπέδου 140 τμ. Με δόμηση. (κωδ.377)
-Σύμη. Ερειπωμένη κατοικία σε οικόπεδο 218 τ.μ. με θέα στο Πέδι. (Κωδ.576).
-Σύμη. Περιοχή καταρράκτης, ερειπωμένη κατοικία 77 τμ με υπόλοιπο οικοπέδου 114τμ (κωδ.575).
Χάλκη. Παραδ. κατοικία συνολικής επιφανείας 120 τ.μ. σε καλή κατάσταση(κωδ.557)
-Νίσυρος. Περιοχή Νικιά. Πετρόκτιστη, 3όροφη κατοικία 140τ.μ με θέα στο πελαίστειο και το Αιγαίο. (κωδ.552)

Πωλήσεις Οικοπέδων-Αγροτεμαχίων

-Ρόδος. Ανάληψη, οικόπεδο 328τ.μ με δόμηση 0.8 (κωδ.500)
-Ρόδος. Νισχώρι. Οικόπεδο 540τ.μ με Σ. Δ. 1.4 (κωδ.574)
**-

ενοικιασεις

συνέχεια από την προηγούμενη

ΕΝΟΙΚΙΑΖΕΤΑΙ διαμέρισμα επί της Ενόπλων Δυνάμεων 9 (Πίνδου) 106 τ.μ. 3 υπνοδωματίων. Πληρ. τηλ. (22410)22932, 35561
MZT041111

ΕΝΟΙΚΙΑΖΕΤΑΙ επιπλωμένο **διαμέρισμα** 2 υπνοδωματίων κ.λπ. στην οδό Αγ. Αναστασίας 109. Πληρ. τηλ. 6974891431
MXP14217

ΕΝΟΙΚΙΑΖΕΤΑΙ στα Κολύμπια, οδός Ενωμένης Ευρώπης, μέσα σε κήπο με δένδρα , **μεζονέτα** με τρία υπνοδωμάτια, δύο μπάνια κλπ. Εχει κλιματιστικά και θερμοπομπούς σε όλα τα δωμάτια, τζάκι στο σαλόνι, ηλιακό. Πληρ. τηλ. 2241026141, 6939183314
MZT041105(2)

ΕΝΟΙΚΙΑΖΕΤΑΙ γκαρσονιέρα επιπλωμένη, στην περιοχή Ανάληψης. Πληρ. τηλ. 6944145471 MZT031102

ΣΤΗΝ ΚΡΕΜΑΣΤΗ ΕΝΟΙΚΙΑΖΕΤΑΙ γκαρσονιέρα πλήρως εξοπλισμένη σε ήσυχη και καλή τοποθεσία. Μόνο για εκπαιδευτικούς. Πληρ. τηλ. 6974016725.
MXP14216

ΕΝΟΙΚΙΑΖΕΤΑΙ ΚΟΣΚΙΝΟΥ οροφοδιαμέρισμα 100 τ.μ. πλήρως επιπλωμένο, σε ιδιωτικό δρόμο, 1,5 χλμ. από τη θάλασσα. Δύο υπνοδωμάτια, μπάνιο, μεγάλη κουζίνα/τραπεζαρία, μεγάλο σαλόνι. Μόνο 550 ευρώ/μήνα. Πληρ. τηλ. 2241065752
MZT031109

ΕΝΟΙΚΙΑΖΟΝΤΑΙ γκαρσονιέρες μονόχωρες και δίχωρες, ανακαινισμένες, ισόγειες, πλήρως εξοπλισμένες, στην περιοχή Ροδίνι, Κυρά της Ρω. Πληρ. τηλ. 6977275783. MZT031107

ΕΝΟΙΚΙΑΖΕΤΑΙ σε ετήσια βάση ένα **διαμέρισμα** 50 τ.μ. (3ος όροφος), πλήρως επιπλωμένο, με aircondition σε άριστη κατάσταση, κοντά στο κέντρο της πόλης και το Πανεπιστήμιο και 150 μέτρα από την ακτή στην οδό Παπαλουκά 49 Β' Ρόδος (κοντά στο παλιό Νοσοκομείο). Πληρ. τηλ. 6972932940
MZT031121

ΕΝΟΙΚΙΑΖΟΝΤΑΙ διαμερίσματα των 140 τ.μ. και 65 τ.μ., επί της οδού Αδαμαντίου Κοραή και Υψηλάντου 16, πλήρως εξοπλισμένα, με θέρμανση. Πληρ. τηλ. 6937813117. MZT031120

"ΠΩΛΟΥΝΤΑΙ"
ΚΑΤΑΣΤΗΜΑΤΑ ΚΑΙ ΚΑΤΟΙΚΙΕΣ ΜΕ ΥΠΟΓΕΙΑ ΑΠΟΘΗΚΗ & ΓΚΑΡΑΖ



AE1284
Μελέτη: Δημήτρης Αδαμάκης - Βαρβάρα Στεφανίδου - Αρχιτέκτονες ARCH-Net τηλ. 22410 29188
ΚΑΤΑΣΚΕΥΗ: Γ. ΚΑΣΤΡΗΣΙΟΣ Αρχιτέκτονας τηλ. 6979228091, 22410 34314

ΠΩΛΗΣΕΙΣ ΑΚΙΝΗΤΩΝ

○ **ΔΙΑΜΕΡΙΣΜΑΤΑ**
- Ροδίνι, 95 τ.μ., μεταχειρισμένο, 180.000€
- Ροδίνι, 2 γκαρσονιέρες (ημιυπόγειες), μεταχειρισμένες 80.000€
- Δασκάλους 2 γκαρσονιέρες (ημιυπόγειο) μεταχειρισμένες 80.000€
- Ανάληψη 4 γκαρσονιέρες μεταχειρισμένες 270.000€
- Μιχ. Πετρίδη 80 τ.μ. (ημιυπόγειο) διαμέρισμα 88.000 €
- Απολλωνίου Ροδίου 95 τ.μ. μεταχειρισμένο 165.000€
- Βενετοκλέων 55 τ.μ. διαμέρισμα (αποθήκη) μεταχειρισμένο 48.000 €
- Αγίου Ιωάννου στούντιο μεταχειρισμένο 30.000€
- Ροδίνι 81 τ.μ. λουξ κατασκευής
- Ανάληψη 85 τ.μ. μεταχειρισμένο 125.000€
- Ρόδου-Λίνδου 90 τ.μ. λούξ κατασκευής 155.000€
- Ρόδου-Λίνδου 90 τ.μ. λούξ κατασκευής 160.000€
- Ροδίνι 91 τ.μ. λουξ κατασκευής

○ **ΜΕΖΟΝΕΤΕΣ - ΜΟΝΟΚΑΤΟΙΚΙΕΣ**
- Μαριτσά 180 τ.μ. διώροφη μεζονέτα με 1.500 μέτρα οικόπεδο λουξ κατασκευής 380.000€
- Οικισμός Πολυτέκνων 213 τ.μ. μεζονέτα σε μπετά 155.000€
- Οικισμός Πολυτέκνων 213 τ.μ. μεζονέτα μέχει μαρμαροσοβά 185.000€
- Ιαλυσό 240 τ.μ. λουξ κατασκευής με 2 στρέμματα οικόπεδο 450.000€
- Αφάντου 120 τ.μ. με 1.000 οικόπεδο
- Καρακόνερο 315 τ.μ. μεζονέτα μεταχειρισμένη 450.000€

○ **ΟΙΚΟΠΕΔΑ**
- Κατταβιά 1.730 τ.μ. πάνω στον κεντρικό 15.000 €
- Θολός 1.800 τ.μ. συντελεστή 0,4 150.000 €
- Χαράκι 1.000 τ.μ. πάνω στο δρόμο 50.000 €
- Κανδυλί 2.885 τ.μ. κοντά στους Καστελλοριζιούς 211.000 €
- Λαχανιά 2.360 τ.μ. πάνω στον κεντρικό 50 μ. από θάλασσα με άδεια οικοδομής για 8 studios 94.000 €
- Γεννάδι 1000 τ.μ. με άδεια οικοδομής 24.944 €

○ **ΚΑΤΑΣΤΗΜΑΤΑ**
- Ρόδου-Λίνδου 600 τ.μ. με 2 στρέμματα οικόπεδο 1.500.000€
- Παλιά Πόλη 16 τ.μ. και 16 τ.μ. επιπλέον δόμηση. Στην οδό Αρχιεπισκόπου 38.000€
- Κοσκινού 100 τ.μ. ισόγειο 120.000 €
- Κατάστημα 50 τ.μ. στο κέντρο της πόλης 160.000 €
- Κατάστημα 65 τ.μ. επί της οδού Ρόδου-Λίνδου 334.000 €

○ **ΚΤΗΜΑΤΑ**
- Παστίδα 4.600 τ.μ. 50 μέτρα από την λεωφόρο Τσαϊρι-αεροδρομίου 140.000€
- Απολακκιά 4.050 τ.μ. πάνω στο κύμα 90.000€
- Κατταβιά 4.300 τ.μ. σε ύψωμα 500 μέτρα από τον κεντρικό 15.000€
- Κάτω Καλαμώνα 6.100 τ.μ. κοντά στον κεντρικό σε κατοικημένη περιοχή 95.000€
- Κατταβιά 8.200 τ.μ. με θέα 800 τ.μ. από θάλασσα 42.000 €
- Κατταβιά 8.663 τ.μ. προς Πρασονήσι 100 μ. από κεντρικό 51.000 €
- Κατταβιά 8.773 τ.μ. προς Πρασονήσι 200 μ. από κεντρικό 44.000 €
- Λαχανιά 7.800 τ.μ. σε ύψωμα κοντά στον κεντρικό 91.570 €
- Λαχανιά 22 στρέμματα πάνω στον κεντρικό 190.000€ . Δίνεται και αντιπαροχή.

○ **ΑΠΟΘΗΚΕΣ**
- Δασκάλους 50 τ.μ.. υπιυπόγεια 35.000€
- Δασκάλους 220 τ.μ. υμιυπόγεια 132.000€

○ **ΒΙΟΤΕΧΝΙΚΟΙ ΧΩΡΟΙ**
- Τσαΐρι-αεροδρομίου 900 τ.μ. τριώροφο κτίριο δίπλα στον κεντρικό.

● ΖΗΤΟΥΝΤΑΙ ΜΕΤΑΧΕΙΡΙΣΜΕΝΑ ΔΙΑΜΕΡΙΣΜΑΤΑ-ΑΜΕΣΗ ΠΩΛΗΣΗ
● ΠΩΛΟΥΝΤΑΙ αποθήκες και βιοτεχνικοί χώροι.
● ΔΑΝΕΙΑ ΔΕΚΤΑ - ΕΥΚΟΛΙΕΣ ΠΛΗΡΩΜΗΣ
● ΑΝΑΛΑΜΒΑΝΟΥΜΕ ΑΝΤΙΠΑΡΟΧΕΣ

ΣΤΑΜΑΤΗΣ ΜΑΝΩΛΑΚΟΣ
ΩΡΕΣ ΓΡΑΦΕΙΟΥ 8.30-1.00 π.μ. και 5-8 μ.μ.
ΔΗΜ. ΑΝΑΣΤΑΣΙΑΔΗ 45 (ΣΥΝΟΙΚΙΑ ΔΑΣΚΑΛΩΝ)
Τηλέφωνα: 2241023815-78275, 6945769958, 6944698056
XΠ1588

Πωλούνται Ανεξάρτητες Πολυτελής Μονοκατοικίες
Στην Ιαλυσό σε απόσταση 200 m από την Παραλία
145 – 160 – 180 – 200 m2



ΛΕΝΤΗΣ & ΦΩΤΗΣ ΑΝΤΩΝΟΓΛΟΥ
ΟΙΚΟΔΟΜΙΚΕΣ ΕΠΙΧΕΙΡΗΣΕΙΣ Α.Ε.
Τηλ. 22410 62540 - 6947705717
AE909

ευσταθίου
ΕΥΡΩΚΤΗΜΑΤΙΚΗ
ΚΤΗΜΑΤΟΜΕΣΙΤΙΚΟ ΓΡΑΦΕΙΟ
Εθν. Αντιστάσεως 83 • Τηλ.: 22410 73819, 74917
Κιν.: 6946 103929 • Fax: 22410 38641
e-mail: info@euroktimatiki.gr

ΜΙΣΘΩΣΕΙΣ ΚΑΤΟΙΚΙΩΝ

- **Διαμέρισμα** 110 τ.μ. α' ορόφου σε νεόδμητη οικοδομή, επί της οδού Καμείρου, με (3) τρία υπνοδωμάτια, σαλόνι, κουζίνα, μπάνιο. Διαθέτει κεντρική θέρμανση, μεγάλες βεράντες. Μηνιαίο μίσθωμα 500 ευρώ
- **Διαμέρισμα** 113 τ.μ. στην Ιξιά, οδός Σωτήρος, β' ορόφου, με (3) τρία υπνοδωμάτια, σαλόνι, κουζίνα, μπάνιο, θέρμανση με θερμοπομπούς. **Διατίθεται πλήρως επιπλωμένο.** Μηνιαίο μίσθωμα 400 ευρώ.
- **Διαμέρισμα** 65 τ.μ. β' ορόφου σε νεόδμητη οικοδομή, περιοχή Καρακόνερο, με (1) ένα υπνοδωμάτιο, σαλόνι, κουζίνα, μπάνιο. Διαθέτει κεντρική αυτόνομη θέρμανση, ηλιακό θερμοσίφωνα. Μηνιαίο μίσθωμα 425 ευρώ.
- **Διαμέρισμα** 100 τ.μ. περιοχή Καρακόνερο σε νεόδμητη οικοδομή, με (3) τρία υπνοδωμάτια, σαλόνι, κουζίνα μπάνιο. Διαθέτει ηλιακό θερμοσίφωνα, ηλεκτρικές συσκευές στην κουζίνα, μεγάλες βεράντες. Μηνιαίο μίσθωμα 500 ευρώ.
- **Διαμέρισμα** 155 τ.μ. περιοχή Μιχ. Πετρίδη (κοντά στο σχολείο) πλήρως ανακαινισμένο, με (3) τρία υπνοδωμάτια, δύο μπάνια, εντοιχισμένη κουζίνα που περιλαμβάνει ηλεκτρικές συσκευές MIELE, μεγάλο σαλόνι. Διαθέτει θέρμανση με θερμοπομπούς και ηλεκτρικό θερμοσίφωνα. Μηνιαίο μίσθωμα 600 ευρώ.
- **Διαμέρισμα** 120 τ.μ. στην Μητρόπολη α' ορόφου, με (3) τρία υπνοδωμάτια, σαλόνι, κουζίνα, (2) δύο μπάνια. Διαθέτει κεντρική αυτόνομη θέρμανση, ηλιακό θερμοσίφωνα και air condition σε κάθε χώρο του σπιτιού. Μηνιαίο μίσθωμα 600 ευρώ.
- **Διαμερίσματα** περιοχή 7 Βαγιές από 75-95 τ.μ. πλήρως ανακαινισμένα, με 1, 2 υπνοδωμάτια, σε άριστη κατάσταση. Μηνιαία μισθώματα από 360 έως 440 ευρώ.
- **Διαμέρισμα** 105 τ.μ. στους Δασκάλους με (3) τρία υπνοδωμάτια, σαλόνι, κουζίνα, μπάνιο. Μηνιαίο μίσθωμα 400 ευρώ.
- **Διαμέρισμα** 50 τ.μ. στα Κοσκινού με ένα υπνοδωμάτιο, σαλόνι, κουζίνα, μπάνιο, με εξαιρετική θέα στη θάλασσα. Μηνιαίο μίσθωμα 300 ευρώ.
- **Διαμέρισμα** 75 τ.μ. περιοχή Ζέφυρος μπροστά στη θάλασσα με δύο υπνοδωμάτια, σαλόνι, κουζίνα, μπάνιο. Μηνιαίο μίσθωμα 450 ευρώ.
- **Διαμέρισμα** 110 τ.μ. β' ορόφου, **στο κέντρο της πόλης** πίσω από το EL DIVINO καφέ, με (3) τρία υπνοδωμάτια, σαλόνι, κουζίνα, μπάνιο. Μηνιαίο μίσθωμα 500 ευρώ.
- **Διαμέρισμα** 80 τ.μ. 1ου ορόφου επί της οδού Πτολεμαίων στην Ανάληψη. Διαθέτει (2) δύο υπνοδωμάτια, σαλόνι, κουζίνα, μπάνιο, αποθήκη και ηλιακό θερμοσίφωνα. Μηνιαίο μίσθωμα 380 ευρώ.
- **Διαμέρισμα** 80 τ.μ. στην Ανάληψη, 3ου ορόφου με (2) δύο υπνοδωμάτια, σαλόνι, κουζίνα, μπάνιο, σε άριστη κατάσταση., με ηλιακό θερμοσίφωνα. Μηνιαίο 380 ευρώ.
- **Μονοκατοικία** 170 τ.μ. στην Ιαλυσό, νεόδμητη, πολυτελούς κατασκευής με κεντρική αυτόνομη θέρμανση, ηλιακό θερμοσίφωνα, διαθέτει (4) τέσσερα υπνοδωμάτια, σαλόνι, κουζίνα, (3) τρία μπάνια, σοφίτα, εντός οικοπέδου 2000 τ.μ.. Μηνιαίο μίσθωμα 800 ευρώ
- **Παραδοσιακή μονοκατοικία** 68 τ.μ. στη Σορωνή, πλήρως ανακαινισμένη και εξοπλισμένη με καινούργιο εξοπλισμό, με 120 τ.μ. αυλή. Μηνιαίο μίσθωμα 350 ευρώ.
- **Μονοκατοικία** 150 τ.μ. στο Τσαΐρι, **επιπλωμένη**, με (3) τρία υπνοδωμάτια, σαλόνι, κουζίνα, πάρκινγκ με τηλεχειρισμό, πισίνα, κήπο, BBQ. Μηνιαίο μίσθωμα 1200 ευρώ.
- **Μονοκατοικία** 85 τ.μ. επί της Στρατηγού Ζήση, με (2) υπνοδωμάτια, κουζίνα, σαλόνι, μπάνιο, πλήρως ανακαινισμένη, με κήπο. Μηνιαίο μίσθωμα 500 ευρώ.
- **Γκαρσονιέρα 50 τ.μ.** στα Κοσκινού με 1 υπνοδωμάτιο, σαλόνι, κουζίνα, μπάνιο διατίθεται με έπιπλα ή και χωρίς έπιπλα. Μηνιαίο μίσθωμα 300 ευρώ.
- **Γκαρσονιέρα** 50 τ.μ. στην Ιξιά, με ένα υπνοδωμάτιο, σαλόνι, κουζίνα, μπάνιο, πλήρως επιπλωμένη με καινούργιο εξοπλισμό. Μηνιαίο μίσθωμα 300 ευρώ.
- **Studios** πλήρως επιπλωμένα επί της Ρόδου-Λίνδου. Μηνιαίο μίσθωμα 280 ευρώ.

XΠ401/2029

ενοικιασεις

συνέχεια από την προηγούμενη

ΕΝΟΙΚΙΑΖΕΤΑΙ διαμέρισμα 58 τ.μ. με δύο δωμάτια, χωλ, κουζίνα και WC, κοντά στον κιν/φο ΜΕΤΡΟΠΟΛ, σε μικρή πολυκατοικία, πλήρως ανακαινισμένο. Πληρ. τηλ. 6932842700, 2241025927 ΜΟΟ301

ΙΑΛΥΣΟΣ, ARAPAKIS APARTMENTS ενοικιάζονται πολυτελή **διαμερίσματα**, άφθονο ιδιωτικό parking, κοντά στο ξενοδοχείο Blue Bay Hotel. Πληρ. τηλ. 6948512058, 2241094951 ΜΑΠ686

ΕΝΟΙΚΙΑΖΕΤΑΙ καινούργιο **διαμέρισμα** 110τ.μ. α' ορόφου 4άρι με θέρμανση, επί της Δ. Αναστασιάδη, τιμή ενοικίου 550 ευρώ. Πληρ. τηλ. 6948100704, 6942520132 ΜΖΤ311010

ΕΝΟΙΚΙΑΖΕΤΑΙ μονοκατοικία πλήρως ανακαινισμένη στα Κοσκινού. Πληρ.τηλ. 2241020963, 15.00-21.00 ΜΖΤ311015

ΕΝΟΙΚΙΑΖΕΤΑΙ διαμέρισμα στην Ιαλυσό 3άρι επί της οδού Δημοκρατίας 77 κοντά στο Γυμνάσιο Ιαλυσού. Πληρ. τηλ. 2241094494 ΜΖΤ311005

ΕΝΟΙΚΙΑΖΕΤΑΙ μικρό **διαμέρισμα** ρετιρέ γ' ορόφου, ανακαινισμένο, φρεσκοβαμμένο, πλήρως επιπλωμένο με air condition, πλυντήριο ρούχων κ.λπ. Αποτελείται από 1 δωμάτιο, κουζίνα, άνετο μπάνιο, χωλ και πολύ μεγάλο μπαλκόνι. Περιοχή Αγ. Ιωάννης, οδός Αγ. Σοφίας 38. Διάρκεια συμβολαίου από 2 χρόνια και πάνω. Ενοίκιο 380 ευρώ. Πληρ. τηλ. 6936639843 ώρες 10 π.μ.-15 μ.μ. ΜΖΤ301028(29)

ΕΝΟΙΚΙΑΖΕΤΑΙ στην Ιξιά στον συνοικισμό Καστελλοριζιών **μεζονέτα** 128 τ.μ. με κεντρική θέρμανση, μεγάλο σαλόνι με τζάκι, μεγάλη κουζίνα, δύο WC, τρία υπνοδωμάτια, μικρή αποθήκη. Τριφασικό ρεύμα, κήπος μπρος - πίσω με ευρύχωρες βεράντες. Ενοίκιο 650 ευρώ. Πληρ. τηλ. 2241024646, 6937706833 ΜΑΤ4853

ΕΝΟΙΚΙΑΖΕΤΑΙ γκαρσονιέρα 2 υπνοδωματίων στην περιοχή Κολύμπια - Αφάντου επί της οδού Ευκαλύπτων, πλήρως επιπλωμένη. Πληρ. τηλ. 2241026472, 6934193050 ΜΖΤ311004

ΕΝΟΙΚΙΑΖΕΤΑΙ διαμέρισμα 130 τ.μ. επί της οδού Χρύσανθου Θεοχάρη περιοχή Ανάληψης αποτελούμενο από 3 υπνοδωμάτια, σαλόνι, κουζίνα, WC. Πληρ τηλ. 2241063170, 6976535174 ΜΖΤ311008

ΕΝΟΙΚΙΑΖΟΝΤΑΙ στα Κοσκινού: α) επιπλωμένες **γκαρσονιέρες** (δυάρια) 55 τ.μ. πλήρως επιπλωμένες με ηλιακό, air condition, θέρμανση, β) ισόγειο **κατάστημα** 60 τ.μ. με αυλή 30 τ.μ. WC και αποθήκη, γ) στη Ρόδο περιοχή Σταδίου Διαγόρα **οροφοδιαμέρισμα** 180 τ.μ. Πληρ. τηλ. 6946681508, 2241060588 ΜΖΤ311003

ΕΝΟΙΚΙΑΖΟΝΤΑΙ καινούργια **διαμερίσματα** πλήρως εξοπλισμένα, με κουζίνα, τραπεζαρία, ντουλάπες, κρεβάτια, air condition, ηλιακό, TV, σε πολύ προσιτές τιμές, σε ήσυχη περιοχή της Κρεμαστής, πίσω από το Λύκειο. Πληρ. τηλ. 2241090005, 6979834185 ΜΑΠ684

ΕΝΟΙΚΙΑΖΕΤΑΙ επιπλωμένη **γκαρσονιέρα** στην οδό Ν. Καραγιάννη 18 στην Ανάληψη. Τιμή 220 ευρώ. Πληρ. τηλ. 2241067663 ΜΖΤ301014

ΕΝΟΙΚΙΑΖΕΤΑΙ γκαρσονιέρα πλήρως εξοπλισμένη επί της οδού Ρώμης 8 Ροδίνι, πρώτο όροφο, 230 ευρώ. Πληρ. τηλ. 2241063662, 2241064750, 6944325444 ΜΖΤ301002

ΕΝΟΙΚΙΑΖΕΤΑΙ καινούργιο ισόγειο **διαμέρισμα** 125 τ.μ. σε διώροφη οικοδομή με περιμετρική αυλή 170 τ.μ. Με μεγάλη σαλοτραπεζαρία και καθιστικό, 3 άνετα υπνοδωμάτια, 2 μπάνια, τζάκι, αποθήκη, αυτόνομη κεντρική θέρμανση, ηλιακό και πάρκιν. Μέσα σε 3.500 τ.μ. κτήμα σε ένα καταπράσινο ήσυχο περιβάλλον, περιοχή Ασγούρου. Πληρ. τηλ. 2241077120, 2241028360, 6937080173 ΜΑΤ4808(1)

ΕΝΟΙΚΙΑΖΟΝΤΑΙ studios σε ξενοδοχείο με πολυκουζινάκι, τηλεόραση, air condition έως 30/6/207. Τιμή 260 ευρώ. Πληρ. τηλ. 2241039212, 6936795999 ΜΑΤ4806(2)

Στην Ιαλυσό **ενοικιάζονται διαμερίσματα** επί της λεωφόρου πλησίον Μαρινόπουλου, δίχωρα διαμερίσματα 45 τ.μ. με ευρύχωρο μπαλκόνι, πλήρως επιπλωμένα. Διαθέτουν ηλιακό, ταχυθερμοσίφωνο, φούρνο, TV, πλυντήριο ρούχων, καρτοτηλέφωνο και πάρκιν. Πληρ. τηλ. 2241022328, 6949091160 ΜΖΤ251006

ΕΝΟΙΚΙΑΖΕΤΑΙ διαμέρισμα 2 υπνοδωματίων, 3ος όροφος, περ. Αγ. Νικολάου. Πληρ. τηλ. 2241066181, ώρες 9-1 και 6-8 ΜΑΤ4792

ΕΝΟΙΚΙΑΖΟΝΤΑΙ δωμάτια ευρύχωρα, επιπλωμένα, με δικό τους μπάνιο, πολυκουζινάκι, ψυγείο, κεντρική θέρμανση, με μεγάλη αυλή, σε πολύ ωραίο και ήσυχο περιβάλλον, στην Παλιά Πόλη της Ρόδου, ιδανικά για φοιτητές, δασκάλους-καθηγητές, πολύ κοντά στο Πανεπιστήμιο (πολύ καλές τιμές, στις οποίες συμπεριλαμβάνονται: κοινόχρηστα, ρεύμα, νερό, θέρμανση). Πληρ. τηλ. 2241031813, fax: 2241028360 ΜΑΤ4808(2)

ΕΝΟΙΚΙΑΖΕΤΑΙ ισόγειο **διαμέρισμα** 80 τ.μ. με κήπο και γκαράζ σε διώροφη οικοδομή κοντά στην παραλία Ιαλυσού. Πληρ. τηλ. 2241076482 ΜΑΠ4805

Σε σύγχρονο Βιοτεχνικό συγκρότημα **ΕΝΟΙΚΙΑΖΕΤΑΙ ΑΠΟΘΗΚΗ** 101 τ.μ. σε κεντρικό δρόμο (Ασγούρου). Διαθέτει πάρκιν, φως, νερό, ράμπα και αποβάθρα για την φορτοεκφόρτωση με κλαρκ. Πληρ. τηλ. 2241068360 και 6949726720 ΜΖΤ231008

ΕΝΟΙΚΙΑΖΟΝΤΑΙ γκαρσονιέρες και **studios** πλήρως εξοπλισμένα στο Ανω Ροδίνι. Πληρ. τηλ. 2241061628, 6944410537 ΜΖΤ171007

ΕΝΟΙΚΙΑΖΕΤΑΙ διαμέρισμα 60 τ.μ. στο Φαληράκι με 2 δωμάτια, 1 λουτρό και κουζίνα και με κλιματισμό. Πληρ. τηλ. 2241086778, 2241085515 ΜΑΠ659

ΕΝΟΙΚΙΑΖΕΤΑΙ διαμέρισμα με δύο υπνοδωμάτια, σαλόνι, κουζίνα κλπ., στην οδό Λίνδου 15 (Επτά Βαγιές). Πληρ. τηλ. 2241030915 (από τις 5 μ.μ. ως τις 10 μ.μ.) ΜΧΡ14193

ΕΝΟΙΚΙΑΖΕΤΑΙ διαμέρισμα με 3 υπνοδωμάτια στο Ροδίνι, σε μικρή πολυκατοικία. Πληρ. τηλ. 6937236400 ΜΧΡ14160

ΕΝΟΙΚΙΑΖΕΤΑΙ επί της οδού Κέννεντυ 72 **διαμέρισμα** 2ου ορόφου, εμβαδού 135 τ.μ., 3 υπνοδωμάτια, σαλοτραπεζαρία, κουζίνα, 2 μπάνια. Πληρ. τηλ. 2106108240, 6944478490 ΜΑΠ670

ΕΝΟΙΚΙΑΖΕΤΑΙ χώρος πρόσφατα ανακαινισμένος με 18 τ.μ. ισόγειο, 18 τ.μ. υπόγειο, 18 τ.μ. αυλή, κατάλληλος για γραφείο, μαγαζί ή παρόμοια χρήση. Με σύνδεση στο δίχτυο αποχέτευσης. Στην οδό Καρανικόλα 17 περιοχή Δασκάλων. Τιμή 250 ευρώ. Πληρ. τηλ. 2241043906 ΜΖΤ131013

ΕΝΟΙΚΙΑΖΕΤΑΙ διαμέρισμα τριάρι περιοχή "ξεν. Θέρμαι" πλήρως επιπλωμένο με ηλ. θερμοσίφωνα κατάλληλο για συγκατοίκηση φοιτητών, στρατιωτικών κ.λπ. επί της Αλεξ. Διάκου 15. Πληρ. τηλ. 2241090634, 2241021335 ΜΧΡ14171

ΕΝΟΙΚΙΑΖΟΝΤΑΙ: 1) Μονοκατοικία (τριώροφη) παντοχόθεν ελεύθερη (3 υπν.) σε τεράστιο κήπο στην Ηλιούπολη κοντά στο "Ροδίων Παιδεία", ενοίκιο 650 ευρώ. **2) Οροφοδιαμέρισμα** 210 τ.μ. (α' ορ.) διώροφης μονοκατοικίας στ' Ασγούρου (3 υπν.), τζάκι, θέρμανση, υπέροχη θέα, ενοίκιο 800 ευρώ. **3) Διαμέρισμα** (2 υπν.) με τζάκι, θέρμανση, 2 WC στην Κοδριγκτώνος, 550 ευρώ. Κτηματομεσιτικό γραφείο-Αιγαιοκτηματική-Ρένα Βαζούκου-τηλ. 2241022943, 6945466773 ΧΠΚΤΗ007.1

ΕΝΟΙΚΙΑΖΟΝΤΑΙ: Γκαρσονιέρα επιπλωμένη, στο 6ο χλμ. Ρόδου-Καλλιθέας, α' ορόφου (2 δωματίων-WC) ενοίκιο 170 ευρώ, (απαγορεύονται οι αλλοδαποί). Επίσης στην ίδια περιοχή ισόγεια παλιά **αποθήκη** 500 τ.μ., ενοίκιο 450 ευρώ. Πληρ. τηλ.΄ 2241028838, 2241022943 10-1 το πρωί ΧΠΚΤΗ007.2

ΕΝΟΙΚΙΑΖΟΝΤΑΙ ΣΤΗΝ ΙΑΛΥΣΟ ΚΑΙΝΟΥΡΓΙΑ ΕΠΙΠΛΩΜΕΝΑ ΔΙΑΜΕΡΙΣΜΑΤΑΚΙΑ ΠΟΛΥΤΕΛΕΙΑΣ, ΔΥΟ ΧΩΡΩΝ 36 Τ.Μ. ΜΕ ΠΟΛΥΚΟΥΖΙΝΟ, ΤΗΛΕΟΡΑΣΗ, ΘΕΡΜΑΝΣΗ, ΠΙΣΙΝΑ, ΚΗΠΟ, ΜΕΓΑΛΟ ΜΠΑΛΚΟΝΙ 12 Τ.Μ., ΓΙΑ ΟΛΟ ΤΟ ΧΡΟΝΟ. ΠΛΗΡ. ΤΗΛ. 6977271571 ΧΠΞΕΝ042

ΠΩΛΕΙΤΑΙ

επιχείρηση

snack coctail bar στο κέντρο της πόλης.

Πληρ. τηλ. 6992224432

ΜΖΤ011111

ΕΥΡΩΣΤΕΓΑΣΤΙΚΗ

ΚΤΗΜΑΤΟΜΕΣΙΤΙΚΟ ΓΡΑΦΕΙΟ - ΧΑΤΖΗΜΑΡΚΟΣ Ν. ΓΕΩΡΓΙΟΣ
Θ. ΣΟΦΟΥΛΗ 153 – Τ.Κ. 85100 ΡΟΔΟΣ
Πληροφορίες στο κιν. 6973331692.
Τηλ. Γραφείου : 22410-29016.

ΠΩΛΟΥΝΤΑΙ ΚΑΙΝΟΥΡΓΙΑ ΔΙΑΜΕΡΙΣΜΑΤΑ ΛΟΥΞ ΚΑΤΑΣΚΕΥΗΣ

1. ΜΙΧ. ΠΕΤΡΙΔΗ: Διαμερίσματα 112 τ.μ. και 116 τ.μ. ισόγεια, 1ου, 2ου και 3ου ορόφου από 246.000 euro έως 277.000 euro, με 3 υπνοδωμάτια, 2 μπάνια, ηλιακό, διαμπερή αερισμό, ατομική θέρμανση πετρελαίου, air condition σε όλα τα δωμάτια, θυροτηλεόραση, πόρτες ασφαλείας, ιδιόκτητη αποθήκη, ιδιόκτητο γκαράζ και σύνδεση στο κεντρικό δίκτυο.
2. ΡΟΔΙΝΙ: Διαμέρισμα 100 τ.μ., 1ου ορόφου - 3 υπνοδ. - τιμή 185.000 EURO
3. ΡΟΔΙΝΙ: Διαμέρισμα 100 τ.μ., ρετιρέ, 3ου ορόφου, 3 υπνοδωματίων - τιμή 190.000 EURO
4. ΡΟΔΙΝΙ: Διαμέρισμα 80 τ.μ., 1ου ορόφου, 2 υπνοδωματίων - τιμή 150.000 EURO
5. ΠΤΟΛΕΜΑΙΩΝ: Διαμερίσματα υπό κατασκευή 3 υπνοδωματίων 100 τ.μ. και 107 τ.μ. Τιμή 200.000 EURO
6. ΕΙΑ: Καινούργια διαμερίσματα 103 τ.μ. σε μικρή πολυκατοικία 1ου ορόφου με 3 υπνοδωμάτια και δύο μπάνια, ιδιόκτητο parking και αποθήκη. Τιμή 205.000 EURO
7. ΤΡΙΑΝΤΑ: Ισόγειο διαμέρισμα 115 τ.μ. με 2 υπνοδωμάτια, με μεγάλες βεράντες και 2 θέσεις πάρκιν αποκλειστικής χρήσης. Τιμή 210.000 euro.
8. ΤΡΙΑΝΤΑ: Ισόγειο διαμέρισμα 100 τ.μ. με 2 υπνοδωμάτια, με ιδιόκτητη αυλή 100 τ.μ. Τιμή 180.000 euro
9. ΑΣΓΟΥΡΟΥ : Γκαρσονιέρα 40 τ.μ – 2ου ορόφου – τιμή : 55.000 EURO.

ΠΩΛΟΥΝΤΑΙ ΜΕΤΑΧΕΙΡΙΣΜΕΝΑ ΔΙΑΜΕΡΙΣΜΑΤΑ

10. ΜΙΧ. ΠΕΤΡΙΔΗ: Διαμέρισμα 80 τ.μ. με 2 υπνοδ., σαλόνι, κουζίνα, μπάνιο. Τιμή 88.000 EURO
11. ΑΣΩΜΑΤΩΝ: Διαμέρισμα 2ου ορόφου (ρετιρέ) 80 τ.μ. 2 ετών σε άριστη κατάσταση, 2 υπνοδωματίων και μικρή αποθήκη. Τιμή 155.000 EURO
12. ΑΝΑΛΗΨΗ: Διαμέρισμα 50 τ.μ. 1ου ορόφου, με 1 υπνοδωμάτιο, σαλοκουζίνα, μπάνιο, σε άριστη κατάσταση. Τιμή 70.000 EURO
13. ΑΝΑΛΗΨΗ: Διαμέρισμα 2ου ορόφου 80 τ.μ. σε άριστη κατάσταση, 2 υπνοδωματίων, σαλόνι, κουζίνα, μπάνιο και μικρή αποθήκη. Τιμή 125.000 EURO
14. ΜΗΤΡΟΠΟΛΗ: Ισόγειο διαμέρισμα 96 τ.μ. (χαρακτηρισμένο ως αποθήκη) με 2 υπνοδωμάτια, με 50 τ.μ. κήπο, σε άριστη κατάσταση, πλήρως επιπλωμένο.
15. ΑΓ. ΑΠΟΣΤΟΛΩΝ υπερυψωμένο ισόγειο 90 τ.μ. με 2 υπνοδωμάτια και ένα μικρότερο κατάλληλο και για γραφείο, με ιδιόκτητη αυλή, αυτόνομη είσοδο, μεγάλη βεράντα και αποθήκη κατάλληλη και για μετατροπή σε γκαρσονιέρα. Τιμή 125.000 EURO
16. ΚΟΣΚΙΝΟΥ: Διαμέρισμα 90 τ.μ. διαμορφωμένο ως μεζονέτα (45 τ.μ. ισόγειο και 45 τ.μ. όροφος) με 2 υπνοδ. 12 ετών, με τζάκι, σε άριστη κατάσταση, με υπόγειο 45 τ.μ. και αέρινη στήλη για επιπλέον όροφο των 45 τ.μ. Τιμή 140.000 EURO
17. ΑΓΙΩΝ ΑΠΟΣΤΟΛΩΝ: Ισόγειο διαμέρισμα 85 τ.μ. 20ετίας, ανακαινισμένο με τζάκι, 3 υπνοδωματίων και αποθήκη 20 τ.μ. Τιμή 130.000 EURO
18. ΙΑΛΥΣΟΣ: Διαμέρισμα 1ου ορόφου 70 τ.μ. με 2 υπνοδ., σαλόνι, κουζίνα, μπάνιο. Τιμή 80.000 EURO
19. ΠΑΣΤΙΔΑ: Μονοκατοικία με σοφίτα, συνολικά 105 τ.μ. πλήρως ανακαινισμένη, εντός οικισμού, με 2 υπνοδωμάτια, σαλόνι, κουζίνα, μπάνιο, σε άριστη κατάσταση, με ιδιόκτητο χωρο parking, και επιπλέον οικοδομήσιμο οικόπεδο 130 τ.μ. με δόμηση 95 τ.μ. Τιμή 120.000 EURO

ΠΩΛΟΥΝΤΑΙ ΜΟΝΟΚΑΤΟΙΚΙΕΣ – ΜΕΖΟΝΕΤΕΣ

20. ΚΟΣΚΙΝΟΥ: Μονοκατοικία έως και μπετά 150 τ.μ. σε 800 τ.μ. οικόπεδο. Τιμή 150.000 EURO
21. ΚΟΣΚΙΝΟΥ: Τριώροφες μονοκατοικίες 175 τ.μ. σε 1.000 τ.μ. οικόπεδο σε μπετά 150.000 EURO ή έως και μαμμουθοσυμβόλαιο 160.000 EURO
22. ΠΑΣΤΙΔΑ: Μονοκατοικίες σε μπετά 135 τ.μ. κύριοι χώροι και 18 τ.μ. ημιυπαίθριων, με 3 υπνοδωμάτια και 2 μπάνια με οικόπεδο 350 τ.μ. περιφραγμένο με τοιχία. Τιμή 135.000 EURO
23. ΠΑΣΤΙΔΑ: Εξοχικές διώροφες μονοκατοικίες 125 τ.μ., 3 υπνοδωματίων, με επιπλέον δόμηση 75 τ.μ., σε οικόπεδο 400 τ.μ. Περιφραγμένα με τοιχία και θέση parking. Υπό κατασκευή, παραδίδονται τελειωμένες. Τιμή 215.000 EURO
24. ΚΑΛΥΘΙΕΣ: Από Καλυθιές προς Ψίνθο. Μεζονέτες σε μπετά 110 τ.μ. σε 400 τ.μ. οικόπεδο. Τιμή 90.000 EURO

ΠΩΛΟΥΝΤΑΙ ΚΑΤΑΣΤΗΜΑΤΑ

25. ΚΑΜΕΙΡΟΥ: Κατάστημα 42 τ.μ. πωλείται ως έχει έως και κτίσματα. Τιμή 80.000 EURO.
26. ΚΑΜΕΙΡΟΥ: Κατάστημα 60 τ.μ. μισθωμένο προς 350 euro, κατάλληλο για εισόδημα. Τιμή 90.000 EURO.

ΠΩΛΟΥΝΤΑΙ ΕΞΟΠΛΙΣΜΕΝΕΣ ΕΠΙΧΕΙΡΗΣΕΙΣ

27. ΝΙΟΧΩΡΙ: Επιχείρηση υγειονομικού ενδιαφέροντος με 40 τ.μ. αυλή. Τιμή 35.000 EURO και μίσθωμα 750 EURO
28. ΠΕΥΚΟΙ : Πωλείται επιχείρηση fast food - γυράδικο 50 τ.μ. πλήρως εξοπλισμένη, με μεγάλη αυλή με τραπεζοκαθίσματα στην πλατεία Λαϊκάρικα Πεύκων. Τιμή 25.000 EURO – Μίσθωμα 600 EURO
29. ΠΑΛΙΑ ΠΟΛΗ : Πωλείται επιχείρηση 15 τ.μ – τιμή : 65.000 EURO. - σε πολύ εμπορικό πάστο .

ΠΩΛΟΥΝΤΑΙ ΚΤΗΜΑΤΑ – ΟΙΚΟΠΕΔΑ

30. ΜΙΧΑΗΛ ΠΕΤΡΙΔΗ: Οικόπεδο 330 τ.μ. με συντελεστή 1,8 στην οδό Πειραιώς. Τιμή 250.000 EURO.
31. ΠΑΣΤΙΔΑ: Οικόπεδο εντός οικισμού 300 τ.μ. με δόμηση 300 τ.μ. Τιμή 60.000 EURO
32. ΠΑΣΤΙΔΑ Στο νέο δρόμο προς Μαριτσά οικόπεδο 1.500 τ.μ. με συνολική δόμηση 150 τ.μ. με απεριόριστη θέα και θέα θάλασσα. Τιμή 80.000 EURO με άδεια οικοδομής. Η πωλούνται έως και μπετά. Τιμή 130.000 EURO.
33. ΠΑΣΤΙΔΑ: Οικόπεδο 2.030 τ.μ. εντός ζώνης στους πρόποδες Φιλερήμου. Τιμή 150.000EURO.
34. ΕΙΑ: Οικόπεδο 160 τ.μ. με δόμηση για τριώροφη μεζονέτα συνολικά 195 τ.μ. και κήπο. Τιμή 80.000 EURO.
35. ΚΑΛΑΘΙΕΣ : Οικόπεδο 825 τ.μ με άδεια οικοδομής 106 τ.μ – τιμή: 120.000 EURO.
36. ΡΟΔΟΥ-ΑΙΝΔΟΥ: Οικοπεδο εφαπτόμενο επί της οδού. 4.000 τ.μ. Με την άδεια οικοδομής για καταστήματα με υπόγειο 400 τ.μ., ισόγειο 400 τ.μ. και όροφο 300 τ.μ. Τιμή 330.000 ευρώ.
37. ΡΟΔΟΥ-ΑΙΝΔΟΥ: Οικόπεδο 3.400 τ.μ. εφαπτόμενο επί της οδού, με πρόσωπο 107 τ.μ. Τιμή 350.000 ευρώ.
38. ΨΙΝΘΟΣ: Ποικιλόρυτη έκταση 60 στρέμματα. Τιμή 60.000 euro.
39. ΨΙΝΘΟΣ : Κτήμα 8 στρ - 7 χιλιόμετρα από το χωριό - τιμή: 25.000 EURO.
40. ΚΡΗΤΗΝΙΑ: Οικόπεδο 1.400 τ.μ., εντός οικισμού με δόμηση 400 τ.μ. Τιμή 35.000 EURO.

ΒΙΟΤΕΧΝΙΚΟΙ ΧΩΡΟΙ – ΑΠΟΘΗΚΕΣ

41. ΑΝΑΛΗΨΗ: Πωλείται πάνω στον κεντρικό δρόμο, υπόγειους χώρους 160 τ.μ. τιμή 100.000 EURO.
42. ΤΣΑΙΡΗ: Βιοτεχνικό κτίριο 300 τ.μ. σε μπετά, με επιπλέον δόμηση 2 ορόφων των 300 τ.μ. έκαστος. Τιμή 170.000 EURO
43. ΤΣΑΙΡΗ: Στον νέο δρόμο προς αεροδρόμιο, βιοτεχνικό κτίριο 900 τ.μ. σε 3 ορόφους των 300 τ.μ. Οι 2 όροφοι πλήρεις και ο 3ος σε μπετά. Τιμή 550.000 EURO
44. ΑΣΓΟΥΡΟΥ: Αποθήκη 400 τ.μ. απεριπεριτμένη. Τιμή 352.000 EURO.

● ΖΗΤΟΥΝΤΑΙ ΓΙΑ ΑΓΟΡΑ ● ΜΕΤΑΧΕΙΡΙΣΜΕΝΑ ΔΙΑΜΕΡΙΣΜΑΤΑ

ΑΕΠ0101

ΠΩΛΟΥΝΤΑΙ

πολυτελή διαμερίσματα

στο κέντρο της Ιαλυσού με θέση πάρκιν
α) 102 τ.μ. με 3 υπνοδωμάτια, β) 87 τ.μ. με 2 υπνοδωμάτια και γ) 36 τ.μ. ενός υπνοδωματίου, πλήρως εξοπλισμένα.

ΓΙΩΡΓΙΟΥ ΝΙΚΟΛΑΟΣ

πληρ. 6932386180, 2241076985

ΜΑΤ4830(Γ)

ΠΩΛΟΥΝΤΑΙ

Α. Στην Ιαλυσό περιοχή Σωτήρος **μεζονέτες** 200 τ.μ. με υπόγειο σε οικόπεδο 900 τ.μ. εκάστη από ιδιοκτήτη.
Β. Κατάστημα επί της οδού Λίνδου 550 τ.μ.

Πληρ. τηλ. 2241039212, 6936795999 κ. Λευτέρη

ΜΑΤ4806(1)

ΟΙΚΟΔΟΜΗ ΡΟΔΟΥ

ΤΕΧΝΙΚΗ-ΚΑΤΑΣΚΕΥΑΣΤΙΚΗ ΕΤΑΙΡΕΙΑ

ΠΩΛΟΥΝΤΑΙ

1) **Αποθήκες, διαμερίσματα και οροφοδιαμερίσματα** στην περιοχή Καναμάτ (Καρακόνερο) διαφόρων μεγεθών (σε συγκρότημα 2 πολυκατοικιών).
2) **Μονοκατοικίες** στο Κιοτάρι Ασκληπειού (στο κύμα) 120 τ.μ. σε κτήμα 1.300 τ.μ. εκάστη.

ΟΙΚΟΔΟΜΗ ΡΟΔΟΥ

Δεκτά δάνεια και ευκολίες πληρωμής έχουμε τις καλύτερες τιμές της αγοράς.

Καμύνδου 4- Ρόδος-85100 Τηλ.: 22410 60460- 2 Fax: 22410 60463

ΜΑΝΟΛΗΣ ΣΠΥΡΙΔΗΣ
Πολιτικός Μηχανικός
(Κιν:693 6660460)

ΚΩΣΤΑΣ ΚΩΝΣΤΑΝΤΙΝΙΔΗΣ
Δ. Π.Θ. εργολάβος
(ΚΙΝ.: 6978.110.000)

ΕΜΠ00026

πωλησεις· αγορες ακινητων & επιχειρησεων

ΠΩΛΟΥΝΤΑΙ: α) **Ρόδος** μεζονέτα Μόντε Σμιθ 210 τ.μ. 345.000 ευρώ, β) **Ρόδος** μεζονέτα Ροδίνι 180 τ.μ. 320.000 ευρώ, γ) Ρόδος. **Οικόπεδο** 200 τ.μ. Ανάληψη πανοραμικό συντελεστής 1 τιμή 135.000 ευρώ, δ) **Ιαλυσός** μεζονέτα τελειωμένη 160 τ.μ. με αυλή μεγάλη 285.000 ευρώ, ε) **Αφάντου** οικόπεδο 5 στρ. πανοραμικό 170.000 ευρώ. Πληρ. τηλ. 6944592908 Νίκος Λαζανας
MAT5064(4)

ΠΩΛΟΥΝΤΑΙ: α) **Ρόδος οικόπεδο** 615 τ.μ. Σ.Δ. 0,8 σε ωραία τοποθεσία 300.000 ευρώ, β) **Ρόδος διαμέρισμα** 15ετίας αρίστης κατασκευής 82 τ.μ. 2 Υ/Α ισόγειο 135.000 ευρώ, γ) **ΚΟΣΚΙΝΟΥ πανοραμικό οικόπεδο** 4.800 τ.μ. 450.000 ευρώ, δ) **ΤΣΑΪΡΙ σε ύψωμα** 14.000 τ.μ. 340.000 ευρώ, ε) **ΤΡΑΓΑΝΟΥ** 6.500 τ.μ. αγρόκτημα 115.000 ευρώ, στ) **ΠΑΣΤΙΔΑ** 7.300 τ.μ. σε ύψωμα 160.000 ευρώ, ζ) **ΚΟΣΚΙΝΟΥ** 1.000 τ.μ. οικόπεδο 210 τ.μ. μεζονέτα με υπόγειο, μπετά 130.000 ευρώ, η) **Κοσκινού** 1.000 τ.μ. οικόπεδο 140 τ.μ. διώροφης μεζονέτας μπετά 130.000 ευρώ. Πληρ. τηλ. 6944592908 Νίκος Λαζανας
MAT5064(3)

ΕΣΤΙΑΤΟΡΙΟ. ΠΩΛΕΙΤΑΙ η επιχείρηση, παραλιακό, κατάλληλο και για χειμώνα, πλήρως εξοπλισμένο, σε πολύ καλή τιμή. Ευκαιρία για το κατάλληλο άτομο. Μεγάλους καταπράσινους εξωτερικούς χώρους. Πληρ. τηλ. 2241082029
MZT071118

ΠΩΛΟΥΝΤΑΙ : α) **Ρόδος οικόπεδο** 4.700 τ.μ. αξίας 350.000 ευρώ, β) **Αφάντου 200 τ.μ.** οικόπεδο 110 μονοκατοικία 105.000 ευρώ μπετά 175.000 τελειωμένη, γ) **Κοσκινού** 105 τ.μ. μονοκατοικία σε σοβάδες 135.000 ευρώ, δ) **Κοσκινού** 250 τ.μ. οικόπεδο 110 τ.μ. μονοκατοικία 210.000 ευρώ, ε) **Αφάντου** 5 οικόπεδα Χ2000 τ.μ. εντός ζώνης PANORAMIC 390.000 ευρώ, στ) **Αφάντου** 8.500 παραλία 47 ευρώ/τ.μ. , ζ) **Ιαλυσός** μεζονέτα 144 τ.μ. άριστης κατασκευής 245.000 ευρώ. Πληρ. τηλ. 6944592908 Νίκος Λαζανας
MAT5064(2)

ΠΩΛΟΥΝΤΑΙ: α) **Ιαλυσός διαμέρισμα** ισόγειο 100 τ.μ. 2 Υ/Α, θέση πάρκιν, με σώματα θέρμανσης, ηλιακό 160.000 ευρώ, β) **Ιαλυσός διαμέρισμα** α' ορόφου, ωραία τοποθεσία 100 τ.μ. 2 Υ/Α θέση parking, 148.000 ευρώ, γ) **Γεννάδι** 670 τ.μ. οικόπεδο άδεια 100 τ.μ. 150 μέτρα από θάλασσα 60.000 ευρώ, δ) **Αφάντου golf** 800 τ.μ. οικόπεδο 180 τ.μ. μεζονέτα με πισίνα, 500.000 ευρώ, ε) **Παστίδα** 500 τ.μ. οικόπεδο 120 τ.μ. μεζονέτα 195.000 ευρώ. Πληρ. τηλ. 6944592908 Νίκος Λαζανας
MAT5064(1)

ΠΩΛΕΙΤΑΙ διαμέρισμα 120 τ.μ. από ιδιοκτήτη λουξ κατασκευής με 3 υπνοδωμάτια εντοιχισμένη κουζίνα, ντουλάπες και πόρτες μασίφ ξύλο, εσωτερική πέτρινη διακόσμηση, σύστημα κεντρικού κλιματισμού κρύο ζεστό, ηλιακό και τριφασικό, μεγάλη βεράντα με πέργκολες και υπέροχη θέα θάλασσα, θέση πάρκιν, τιμή λογική, περιοχή Ανω Ροδίνι. Πληρ. τηλ. 6944151154
MZT071119

ΚΤΗΜΑΤΟΜΕΣΙΤΙΚΟ ΓΡΑΦΕΙΟ
ΜΠΕΡΤΣΕΛΗΣ ΣΠΥΡΟΣ
ΠΩΛΗΣΕΙΣ - ΑΓΟΡΕΣ-ΕΝΟΙΚΙΑΣΕΙΣ ΑΚΙΝΗΤΩΝ

ΔΙΑΜΕΡΙΣΜΑΤΑ	
- 48 τ.μ. στην Ανάληψη καινούργιο	87.000€
- 80 τ.μ. στην Ανάληψη μεταχειρισμένο με τζάκι	125.000€
- 65 τ.μ. στην Ιξιά καινούργιο	130.000€
- 74 τ.μ. στο Καρακόνερο καινούργιο	170.000€
- 75 τ.μ. στην Ιξιά καινούργιο	150.000€
- 80 τ.μ. στην Λεωφ. Λίνδου μεταχειρισμένο	126.000€
- 81 τ.μ. κάθετο στην Μιχ. Πετρίδη καινούργιο	150.000€
- 80 τ.μ. στην Ιαλυσό καινούργιο	160.000€
- 87 τ.μ. στο Ροδίνι μεταχειρισμένο	140.000€
- 93 τ.μ. στο Ροδίνι καινούργιο	170.000€
- 93 τ.μ. Ανάληψη μεταχ/νο με θέα	180.000€
- 102 τ.μ. Ιξιά καινούργιο α' ορόφου	205.000€
- 112 τ.μ. στην Ανάληψη καινούργιο lux	258.000€
ΜΟΝΟΚΑΤΟΙΚΙΕΣ	
- 120 τ.μ. σε μπετά σε οικ. 1000 στην Παστίδα	130.000€
- 133 τ.μ. σοφ. 30 τ.μ. σε οικ. 3 στρ. μετ/νο στην Παστίδα	220.000€
- 115 τ.μ. 3 ετών σε οικ. 245 τ.μ. στην Παστίδα	230.000€
- 120 τ.μ. σε οικ. 200 τ.μ. στην Κρεμαστή καινούργιο	170.000€
- 195 τ.μ. στην Ιαλυσό 1ος χρόνου	290.000€
- 240 τ.μ. σε οικ. 1500 τ.μ. στην Παστίδα	350.000€
- 126 τ.,μ. μεζονέτα σε οικοπ. 250 τ.μ. στην Παστίδα	190.000€
- 180 τ.μ. στην Κρεμαστή	190.000€
- 180 τ.μ. στην Κρεμαστή με τζάκι	220.000€
- 100 τ.μ. νεοκλασικό στην Ιαλυσό κατάλληλο και για επαγγελματική χρήση	300.000€
ΟΙΚΟΠΕΔΑ	
- 3600 τ.μ. εκτός σχεδίου στις Καλυθιές	50.000€
- 88 τ.μ. οικ.. στα Κοσκινού με θέα, βάση μπετό 75 τ.μ.	60.000€
- 1.500 τ.μ οικ. στις καλυθιές με θέα εντός ζώνης	75.000€
- 500 τ.μ. στα Ασγούρου	100.000€
- 800 τ.μ. στην Κρεμαστή	130.000€
- 1000 τ.μ. στην Παστίδα με άδεια 120 τ.μ.	95.000€
- 1.000 τ.μ. στην Παστίδα με άδεια 120 τ.μ.	95.000€
- 1000 τ.μ. στην Δαματριά με άδεια 140 τ.μ.	65.000€
- 8.000 στις Καλυθιές με θέα	215.000€
- 6.100 τ.μ. με δόμηση 150 τ.μ. στον Κάτω Καλαμώνα	95.000€
ΕΠΙΧΕΙΡΗΣΕΙΣ	
- Mini market με σταθερή πελατεία	140.000€
- Βιβλιοπωλείο σε πολύ καλή περιοχή	300.000€

MZT301015

ΕΚΔΟΣΕΙΣ ΔΑΝΕΙΩΝ
ΖΗΤΟΥΝΤΑΙ ΓΙΑ ΠΡΟΣ ΠΩΛΗΣΗ ΑΚΙΝΗΤΑ
ΤΕΡΨΙΧΟΡΗΣ 14, ΡΟΔΟΣ (ΕΝΑΝΤΙ ΕΣΤΙΑΤ. ΜΑΚ ΜΑΚ)
ΤΗΛ. FAX: 2241033608 - ΚΙΝ. 6944604309

ΑΝΕΓΕΡΣΙΣ Α.Ε.
ΟΙΚΟΔΟΜΙΚΕΣ & ΕΜΠΟΡΙΚΕΣ ΕΠΙΧΕΙΡΗΣΕΙΣ

ΠΩΛΟΥΝΤΑΙ

1. **ΚΑΤΑΣΤΗΜΑ** 75 τ.μ. με θέση στάθμευσης στην Κων. Τσαλδάρη.
2. **ΔΙΑΜΕΡΙΣΜΑ** 129 τ.μ. στον β' όροφο με θέση στάθμευσης στην Κων. Τσαλδάρη.
3. **ΔΙΑΜΕΡΙΣΜΑ** 135 τ.μ. ρετιρέ με θέση στάθμευσης στην Κων. Υδραίου.
4. **ΜΟΝΟΚΑΤΟΙΚΙΕΣ** 135 τ.μ. στην περιοχή Γεννάδι.
5. **ΜΟΝΟΚΑΤΟΙΚΙΕΣ** 80 και 90 τ.μ. στα Λειβάδια Τήλου.

ΑΝΑΛΑΜΒΑΝΟΥΜΕ:
ΑΝΤΙΠΑΡΟΧΕΣ-ΑΓΟΡΕΣ
ΟΙΚΟΠΕΔΩΝ-ΑΝΤΑΛΛΑΓΕΣ

Αλεξανδρουπόλεως 2 • Ρόδος
Τηλ. 2241067267/Fax: 2241061297

ΜΕ ΤΗΝ ΠΟΛΥΕΤΗ ΠΕΙΡΑ
ΤΟΥ ΝΙΚΟΛΑΟΥ ΜΙΧΑΛΗ
ΤΗΛ. 6936550251

ΥΠΕΥΘΥΝΟΣ
ΝΙΚΟΛΑΟΥ ΦΩΤΗΣ
ΤΗΛ. 6936550250

ΑΕ955

Κ & Β ΔΙΑΚΟΓΕΩΡΓΙΟΥ
οικοδομικές επιχειρήσεις
www.diakogeorgiou.gr

ΠΩΛΟΥΝΤΑΙ: ΔΙΑΜΕΡΙΣΜΑΤΑ, ΜΕΖΟΝΕΤΕΣ, ΚΑΤΑΣΤΗΜΑΤΑ, ΑΠΟΘΗΚΕΣ
ΑΝΑΛΑΜΒΑΝΟΥΜΕ: ΑΓΟΡΕΣ ΟΙΚΟΠΕΔΩΝ, ΑΝΤΙΠΑΡΟΧΕΣ

Διαμερίσματα
- 60 τ.μ. στην περιοχή Κρεμαστής, 200 μ. από τη θάλασσα
- 80 τ.μ. στην περιοχή των Τριαντών
- 60, 120 τ.μ. στην οδό Θεοτοκοπούλου

Καταστήματα-Γραφεία
- 130 τ.μ. στην οδό Χαραλάμπους (κάθετος Χειμάρας)
- 60, 120 τ.μ. στην οδό Η. Βενέζη
- 60, 120 τ.μ. στην οδό Θεοτοκοπούλου

Αποθήκες
- 60, 120 τ.μ. στην οδό Η. Βενέζη
- 65, 250 τ.μ. στην περιοχή Καρακόνερο
- 70 τ.μ. στην οδό Αισχίνης

Μονοκατοικίες
- 160 τ.μ. με σοφίτα, υπόγειο, θέση στάθμευσης και αυλή, στον συνοικισμό Απόλλων
- Πολυτελείς εξοχικές μονοκατοικίες στη παραλία Κιοτάρι των 70, 120 τ.μ.

Οικοδομές
- Τριώροφη δικοδομή (σε μπετά) στην περιοχή Κοσκινού συνολικής επιφάνειας 420 τ.μ.

AE2016

Κ. ΠΑΛΑΙΟΛΟΓΟΥ & Μ. ΚΩΝΣΤΑΝΤΙΝΟΥ ΓΩΝΙΑ-ΡΟΔΟΣ
ΤΗΛ.:* 302241029318, *306936656966 ΦΑΧ:*302241034598

ευσταθίου ΕΥΡΩΚΤΗΜΑΤΙΚΗ
ΚΤΗΜΑΤΟΜΕΣΙΤΙΚΟ ΓΡΑΦΕΙΟ

Εθν. Αντιστάσεως 83 • Τηλ.: 22410 73819, 74917
Κιν.: 6944 374546, 6945 292030
Fax: 22410 38641 • e-mail: info@euroktimatiki.gr

ΠΩΛΗΣΕΙΣ ΑΚΙΝΗΤΩΝ

Οικόπεδα

1) 3.640 τ.μ. οικόπεδο στην Ιαλυσό με άδεια οικοδομής για διώροφη μονοκατοικία 135 τ.μ. αξίας 120.0000 ευρώ, 2) 500 τ.μ. στους Αγίους Αποστόλους (νέο σχέδιο πόλεως) με σ.δ. 0,8 Αξίας 150.000 ευρώ. 3) 614 τ.μ. στους Αγίους Αποστόλους (νέο σχέδιο πόλεως). Αξίας 220.000 ευρώ. 4) 1.400 τ.μ. στην ιαλυσό με άδεια οικοδομής με δυνατότητα οικοδόμησης 150 τ.μ. κατοικίας. Αξίας 138.000 ευρώ. 15 τ.μ. κατοικίας αξίας 140.000 ευρώ 5) 987 τ.μ. στην ιαλυσό θέση Κανδηλί με άδεια οικοδομής 6) 304 τ.μ. στην Ιξιά (με δυνατότητα οικοδόμησης 240 τ.μ. κατοικίας) Αξίας 160.000 € 7) 1.000 τ.μ. στο Ροδίνι (με δυνατότητα οικοδόμησης 400 τ.μ. κατοικίας) Αξίας 350.000 € 8) 1000 τ.μ. στην Ιαλυσό (με δυνατότητα οικοδόμησης 120 τ.μ. κατοικίας) Αξίας 110.000 € 9) 2000 τ.μ. στην Ιαλυσό (με δυνατότητα οικοδόμησης 200 τ.μ. κατοικίας) Αξίας 220.000 € 10) 3.640 τ.μ. στην Ιαλυσό (με δυνατότητα οικοδόμησης 135 τ.μ. κατοικίας) Αξίας 120.000 € 11) 4.000 τ.μ. στα Κοσκινού με πανοραμική θέα (με δυνατότητα οικοδόμησης 200 τ.μ. κατοικίας) Αξίας 215.000 € 12) 4000 τ.μ. στα Κοσκινού με εξαιρετική θέα (με δυνατότητα οικοδόμησης 200 τ.μ. κατοικίας) Αξίας 300.000 € 13) 4.010 τ.μ. στα Εθν. Οδό Λίνδου – Αεροδρομίου για επαγγελματική χρήση (με δυνατότητα οικοδόμησης 3.600 τ.μ. Βιοτεχνικού Χώρου) Αξίας 180.000 € 14) 5.300 τ.μ. στα [illegible] (με δυνατότητα οικοδόμησης 200 τ.μ. κατοικίας) Αξίας 190.000 €

Διαμερίσματα

1) 50 τ.μ. περιοχή Αγ. Ιωάννης ισόγειο πλήρως ανακαινισμένο με [illegible]πο. Αξίας 90.000 € 2) 50 τ.μ. στον Χρήστου Φέσσα με 1 υπν/πο. Αξίας [illegible] 56,5 τ.μ. στην Ιαλυσό οδός Ζαλόγγου ισόγειο με ένα υπνοδωμάτιο, σαλόνι, μπάνιο, αυλή και κήπο. Αξίας 80.000 € 4) 50 τ.μ. στην Μ. Κλαδάκη με [illegible]ας 90.000 € 5) 50 τ.μ. στην Μυτιλήνης με 1 υπν/πιο Αξίας 82.000 € [illegible] στην Ιξιά (Σωτήρος) με 2 υπν/πια Αξίας 94.000€ 7) 74 τ.μ. 2ου ορόφου [illegible]λήψη σε νεόδμητη οικοδομή με 2 υπνοδωμάτια, σαλόνι, κουζίνα, μπάνιο, κεντρική θέρμανση, ηλιακό θερμοσίφωνα, ιδιόχρηστο πάρκιν. Αξίας 17[illegible] τ.μ. στην Ιαλυσό με δύο υπνοδωμάτια σε νεόδμητη πολυτελή οικοδομή [illegible] θέρμανση ηλιακό θερμοσίφωνα. Αξίας 140.000 € 9) 80 τ.μ. στην Αγ. Σοφίας [illegible]νια Αξίας 176.000€ 10) 81 τ.μ. στην Ανάληψη επί της οδού Αισχίνη σε νεόδμητη οικοδομή με πάρκιν. Αξίας 180.000 € 11) 80 τ.μ. στην Λαγκάνη (περιοχή [illegible]ους) με 2 υπν/πια Αξίας 85.000€ 12) 95 τ.μ. στην Ηλιούπολη με 2 υπνο[illegible]ας 95.000 € 12)95 τ.μ. στην 28ης Οκτωβρίου με 2 υπν/πια Αξίας 280.000 [illegible] στην Ιξιά (Σωτήρος) με 2 υπν/πια Αξίας 90.000€ 14) 100 τ.μ. 1ου ορόφου περιοχή Σοφούλη, διαθέτει 3 υπν/πια, σαλόνι, κουζίνα, μπάνιο, πλήρως εξοπλισμένο,με ηλιακό θερμοσίφωνα. Αξίας 160.000€ 15) 105 τ.μ. στο Μηδεία, β' ορόφου, σε 7 ετών οικοδομή. Αξίας 178.000 € 16) 110 τ.μ. με 3 υπν/πια στους Αγ. Αποστόλους β' ορόφου αξίας 117.000 ευρώ 17) 107 τ.μ. στην Ρόδου-Λίνδου [illegible] ΔΕΥΑΡ) με 3 υπν/πια Αξίας 130.000€ 18) 110 τ.μ. στην Ανθ. Ζερβού [illegible]πια Αξίας 225.000 € 19) 110 τ.μ. στην Ιαλυσό με 3 υπν/πια Αξίας 120.000 [illegible] τ.μ. στην Νηρηίδων (Καρακόνερο) με 3 υπν/πια Αξίας 220.000€ 21) 116 τ.μ. στην Μ. Πετρίδη με 3 υπν/πια Αξίας 232.000 € 22) 120 τ.μ. στην Ιαλυσό με 3 υπ[illegible] 125.000 € 23)120 τ.μ. στην Νηρηίδων (Καρακόνερο) με 3 υπν/πια Αξίας 2[illegible]4) 126 τ.μ. στην Γρηγορίου Ε' με 3 υπνοδωμάτια Αξίας 315.000 €

ΜΟΝΟΚΑΤΟΙΚΙΕΣ - ΜΕΖΟΝΕΤΕΣ

1) Μονοκατοικία 45 τ.μ. στην Κρεμαστή πλήρως ανακαινισμένη με εξαιρετική θέα στη θάλασσα. Αξίας 70.000 € 2) Μεζονέτα 107 τ.μ. περιοχή Δασκάλου με 64 τ.μ. αυλή σε άριστη τοποθεσία. Αξίας 300.000€ 3)111 τ.μ. στα Κοσκινού εντός οικοπέδου 160 τ.μ. αξίας 230.000€ 2140 τ.μ. στην Ιαλυσό Αξίας 280.000 € 4) 125 τ.μ. μονόροφη, νεόκτιστη, σε 375 τ.μ. οικόπεδο πολυτελούς κατασκευής, με τρία υπνοδωμάτια, σαλόνι, κουζίνα, μπάνιο. Αξίας 270.000 € 5) 133 τ.μ. στο Μόντε Σμιθ πολυτελούς κατασκευής, με αρχιτεκτονικό σχεδιασμό, με τρία υπνοδωμάτια, σαλόνι-κουζίνα, νεόκτιστη-ετοιμοπαράδοτη, με διαμορφωμένο κήπο 120 τ.μ., με πλήρης θέρμανση και τζάκι Αξίας 420.000€ 5)140 τ.μ. στην Παστίδα Αξίας 220.000 € 6) 140 τ.μ. στην Ιαλυσό Αξίας 280.000 € 7) 150 τ.μ. στην Ιαλυσό Αξίας 300.000 € 8)155 τ.μ. στην Ιξιά Αξίας 279.000 € 9) 155 τ.μ. στην Ιξιά Αξίας 281.000 € 10) 160 τ.μ. στην Ιαλυσό Αξίας 350.000 € 11) 160 τ.μ. στα Κοσκινού Αξίας 380.000 € 12) 160 τ.μ. στις Φάνες Αξίας 190.000 € 13) 200 τ.μ. στους Πρόποδες Φιλερήμου στην Ιαλυσό Αξίας 380.000 € 14) 280 τ.μ. στην λεωφ. Κρεμαστής – Π. Αεροδρομίου Αξίας 320.000 €

ΚΑΤΑΣΤΗΜΑΤΑ

1) 30 τ.μ. στο Κέντρο της Πόλης (με άμεση παράδοση χρήσης) Αξίας 450.000€ 2) 55 τ.μ. στην Ανάληψη (κεντρικά) Αξίας 120.000€ 3) 57 τ.μ. στο Κέντρο της Πόλης (ελεύθερο Χρήσεως) Αξίας 370.000€ 4) 61 τ.μ. στο Κέντρο της Πόλης (με άμεση παράδοση χρήσης) Αξίας 590.000€ 5) 62 τ.μ. στην Ανάληψη (κεντρικά) Αξίας 370.000 € 6) 77 τ.μ. στο Κέντρο της Πόλης (ελεύθερο Χρήσεως) Αξίας 500.000€ 7) 100 τ.μ. στην Ανάληψη (κεντρικά) Αξίας 580.000 € 8) 160 τ.μ. στην Μιχαήλ Πετρίδη αξίας 290.000 9) 43 τ.μ. στην Ιαλυσό επί της Ιερού Λόχου (με άμεση παράδοσης χρήσης). Αξίας 120.000 ευρω. 10) Κατάστημα επί της οδού Πολυδώρου στην Παλιά Πόλη 53 τ.μ. συν 1ος όροφος 53 τ.μ., 11) 86 τ.μ. ισόγειο κατάστημα επί της πλατείας Εβραίων Μαρτύρων Παλιά Πόλη συν 1ος όροφος 90 τ.μ., 12) 3 καταστήματα επιφανείας 62,07 τ.μ. το κάθε ένα επί της οδού Ηλία Βενέζη Αξίας 180.000 € έκαστο.

XΠ401 2029

ΛΕΟΝΤΗΣ & ΦΩΤΗΣ ΑΝΤΩΝΟΓΛΟΥ ΟΙΚΟΔΟΜΙΚΕΣ ΕΠΙΧΕΙΡΗΣΕΙΣ Α.Ε.



Πωλούνται Ανεξάρτητες Πολυτελής Μονοκατοικίες στην Παραλία Ιαλυσού
Τηλ . 22410 62 540 - 6947 705 717 - 6948 523 586

ΑΕ912

πωλησεις

συνέχεια από την προηγούμενη

ΠΩΛΕΙΤΑΙ διαμέρισμα 116 τ.μ. δεύτερος όροφος με μπαλκόνι βεράντα, στην περιοχή Μητρόπολης, τρία υπνοδωμάτια, μπάνιο, σαλόνι, εντοιχισμένη κουζίνα πλήρης, air condition, διπλά τζάμια, ξύλινο πάτωμα. Τιμή 230.000 ευρώ. Πληρ. τηλ. 6937133705 MZT061107

ΠΩΛΕΙΤΑΙ διαμέρισμα στο Καρακόνερο 86 τ.μ. με θέα στη θάλασσα. Τιμή 140.000 ευρώ. Πληρ. τηλ. 6936179069 κα Κάντακα Κλεάνθη ΧΠΚΤΗ050

ΠΩΛΕΙΤΑΙ στην Κάτω Ηλιούπολη στην Α' φάση σχεδίου πόλεως, εξ αδιαιρέτου 1010 τ.μ. στην τιμή των 125.000 ευρώ. Οχι μεσίτες. Πληρ. κ. Κυριάκο τηλ. 2241062713, 6936953967 MZT071104

ΕΥΚΑΙΡΙΑ: ΠΩΛΕΙΤΑΙ οικόπεδο στο Καναμάτ 345 τ.μ. οικοδομήσιμο, με κύρια κάλυψη 240 τ.μ. και ημιυπόγειο 120 τμ. σε φανταστική θέση μόνο 145.000 ευρώ. Επίσης **οικόπεδο** στην Ιξιά 1.200 τ.μ. σε φανταστική θέση με άδεια οικοδομής για μονοκατοικία 150 τ.μ. μόνο 145.000 ευρώ. Πληρ. κ. Χαρκιανάκη, τηλ. 6946163242 MZT031106

ΡΟΔΟΥ - ΛΙΝΔΟΥ: Πωλείται **οικόπεδο** 300τ.μ. 140.000 ευρώ - ΚΩΔ:[Ι-7]. Πληρ. Κρανίδης και συνεργάτες, τηλ: 2241023661, 6944347405 ΧΠ092.3

ΠΩΛΕΙΤΑΙ από ιδιώτη **διαμέρισμα** 95 τ.μ. επί της οδού Κέννεντυ ισόγειο υπερυψωμένο αποτελούμενο από 2 υπνοδωμάτια (με θέα στον κήπο), κουζίνα, πρόσφατα ανακαινισμένη εντοιχιζόμενη, σαλόνι, WC, χωλ κατάλληλη και για επαγγελματική χρήση (ιατρείο κ.λπ.). Πληρ. τηλ. 2241068112, 6932635112 MZT041114

ΡΟΔΟΣ-ΑΝΝΗΣ ΜΑΡΙΑΣ: ΠΩΛΕΙΤΑΙ διαμέρισμα 90 τ.μ., 2Δ.Σ.Κ.Λ. 2ου ορόφου, με θερμοσυσσωρευτές, αποθήκη 125.000 ευρώ, ΚΩΔ:[Κ-773]. Πληρ. Κρανίδης και Συνεργάτες, τηλ. 2241027082, 2241023661, κιν. 6942010248 ΧΠ092.1

ΚΑΝΔΥΛΙ: Πωλείται **αγροτεμάχιο** 2000τ.μ. 176.082 ευρώ ΚΩΔ:[Κ-1011] πληρ. Κρανίδης και συνεργάτες τηλ: 2241027082, 6944347405 ΧΠ092.2

ΠΩΛΟΥΝΤΑΙ μονοκατοικίες 100 τ.μ., 120 τ.μ., 133 τ.μ., 160 τ.μ., εντός σχεδίου στην Παστίδα σε ανεξάρτητα οικόπεδα, πωλούνται **διαμερίσματα** στην Κρεμαστή 400 μ. από την θάλασσα. Με κάθε αγορά η εταιρεία αναλαμβάνει τα συμβολαιογραφικά έξοδα. Πληρ. τηλ. 2241069984, 6932584374 MZT011124

ΑΓΙΟΥΣ ΑΠΟΣΤΟΛΟΥΣ: Πωλείται **αγροτεμάχιο** 2000τ.μ. 200.000 ευρώ ΚΩΔ:[Κ-1241]. Πληρ. Κρανίδης και συνεργάτες τηλ: 2241023661, 6944347405 ΧΠ092.4

ΤΣΑΙΡΙ: Πωλείται **οικόπεδο** 2000τ.μ. 100.000 ευρώ ΚΩΔ:[Κ-1207]. Πληρ. Κρανίδης και συνεργάτες, τηλ: 2241027082, 6944347405 ΧΠ092.5

ΤΣΑΙΡΙ: Πωλείται **αγροτεμάχιο** 1000τ.μ. 65.000 ευρώ - ΚΩΔ:[Κ-1440]. Πληρ. Κρανίδης και συνεργάτες, τηλ: 2241027082, 6944347405 ΧΠ092.6

ΑΠΟ ΙΔΙΩΤΗ πωλούνται **μεζονέτες** σε μπετά, φανταστικά, καταπληκτική θέα. Πληρ. τηλ. 6945366206 κ. Κυριάκος MZT011119

ΠΩΛΕΙΤΑΙ διαμέρισμα καινούργιο ρετιρέ 140 τ.μ. με θέα, 3 υπνοδωματίων, σαλόνι, κουζίνα, λουτρό, WC, καθιστικό, μεγάλες βεράντες, 1 θέση για πάρκιν επί της οδού Θεσ/κης. Πληρ. τηλ. 6942202546, ώρες 09.00-18.00 MZT021106

ΠΩΛΕΙΤΑΙ επιχείρηση εστιατορίου στην Κρεμαστή. Πληρ. τηλ. 6942296679 MZT311001

ΠΩΛΟΥΝΤΑΙ μονοκατοικίες στ' Αφάντου με πανοραμική θέα το γκολφ και την θάλασσα. Με κάθε αγορά η εταιρεία μας αναλαμβάνει τα συμβολαιογραφικά έξοδα. Πληρ. τηλ. 2241069984, 6932584374 MZT011125

ΠΩΛΕΙΤΑΙ στα Τριάντα τριώροφη με σοφίτα **μονοκατοικία** 250 τ.μ. 4 υπνοδωματίων, 3 WC, γκαράζ, βοηθητικοί χώροι κτισμένη, σοβατισμένη σε 280 τ.μ. οικόπεδο πολύ κοντά στην περιοχή και το πάρκο Τριαντών. Τιμή 255.000 ευρώ. Πληρ. τηλ. 6946179869, 6947576204 MZT011122

EUROXENIA
Hotel Management & Tourism Consulting

Η Εταιρεία
Euroxenia Hotel Management & Tourism Consulting

ΖΗΤΑ

Για Την Στελέχωση Των Ξενοδοχείων της

Διοικητικά Στελέχη
Με Αρμοδιότητες

- F&B MANAGER
- ASSISTANT F&B
- ΥΠΕΥΘΥΝΟ ΕΛΕΓΧΟΥ - CONTROLLER
- OPERATIONS MANAGER
- ΠΡΟΙΣΤΑΜΕΝΗ ΟΡΟΦΩΝ
- INFORMATION TECHNOLOGY SUPERVISOR
- RESEARCH & DEVELOPMENT SUPERVISOR

Πληροφορίες, Αιτήσεις και Αποστολή Βιογραφικών καθημερινά από 09.00 έως 17.00 στα Γραφεία μας στην διεύθυνση
Αγ. Αναστασίας 40, Εμπορικό Κέντρο Φώκιαλη, Ρόδος

Επικοινωνία
Τηλέφωνο 22410-70641
Fax. 22410-70645
Email: mtoanoglou@euroxenia.com
office@euroxenia.com

AT4959(Γ)

Η ΜΕΚΑΛ ΑΕΒΕ
ΑΝΩΝΥΜΗ ΒΙΟΜΗΧΑΝΙΚΗ ΚΑΙ ΕΜΠΟΡΙΚΗ ΕΤΑΙΡΕΙΑ
ΠΑΡΑΓΩΓΗΣ ΚΟΥΦΩΜΑΤΩΝ ΑΛΟΥΜΙΝΙΟΥ
ζητά να προσλάβει **Στελέχη Πωλήσεων**

Απαιτούμενα προσόντα:
- Άνδρες, εκπληρωμένες στρατιωτικές υποχρεώσεις
- Άδεια οδήγησης
- Γνώσεις Η/Υ (Excel, Word)
- Ευχέρεια στην επικοινωνία, καλή εμφάνιση, δυναμική προσωπικότητα
- Τυχόν εμπειρία σε αντίστοιχη δραστηριότητα θα θεωρηθεί πρόσθετο προσόν

Η εταιρεία προσφέρει:
- Εργασία σε ένα σύγχρονο και δυναμικό περιβάλλον
- Συνεχή εκπαίδευση και επιμόρφωση
- Ελκυστικό πακέτο αποδοχών

Αποστολή βιογραφικών στο fax 2241060334
Επικοινωνία στο τηλ. 2241060334 και 60335

MAT5044

ΖΗΤΟΥΝΤΑΙ

Πωλητές-πωλήτριες
για τα καταστήματα παιχνιδιών Ρόδου & Ιαλυσού
Πωλήτριες
για το κατάστημα ρούχων Ρόδου
Αιτήσεις στα Planet Z Ρόδου & Ιαλυσού
Πληρ. τηλ. 2241035290 και 2241094428

MAT5019

από την
imageProduction
εκδόσεις - διαφημίσεις

ζητείται **ΓΡΑΦΙΣΤΑΣ -ΣΤΡΙΑ**
με προυπηρεσία για μόνιμη απασχόληση

Απαιτείται γνώση των προγραμμάτων της Adobe (illustrator, Photoshop, Indesign)

Αποστολή βιογραφικού στο
info@imageproduction.gr

ΧΠΔΕ1007

ΖΗΤΕΙΤΑΙ
Κοπέλα
για εργασία σε καφετέρια,
ωράριο απογευματινό.
Πληρ. τηλ. 6947930115, 2241047228

MZT041104

---

europe travel

An ISO 9001:2000 certified company

2007 EMPLOYMENT OPPORTUNITIES

Europe Travel is an Incoming Agency working with major Tour Operators throughout Europe. We are seeking staff to join our busy office work teams for the 2007 season. Common requirements for these positions are as follows:-

- Strong computer skills (word, excel, e-mail)
- Willingness to work with a flexible timetable according to work schedules
- Strong customer service orientation and ability to 'keep your cool' during demanding pressures of the high season
- Hold a current driver's license.
- If male, to have completed your army service

All positions are SEASONAL

RESERVATIONS

Being part of a small and dynamic team, dealing with a large variety of tour operator's clientele that we represent. Requirements:-

- A background in Tourism or Economic studies preferred
- Attention to detail and precision with numbers
- Fluency in English and Greek. Knowledge of Italian or German would be a bonus

Prior working experience, in Reservations (Hotel or Agency) would be preferred.

OPERATIONS

As a member of our OPERATIONS team you will be working in either or both Excursions or Traffic departments. If you like a lively, busy office atmosphere and get on with people, then these positions would appeal to you.
Requirements:-

- Fluency in English and Greek and a knowledge of Italian or German
- Ability to 'think on your feet' and handle many tasks at one time.

Prior working experience in an Incoming Agency or with a Tour Operator would be an asset.

Please send you CV along with a current photograph (noting which position you are applying for) via post, fax or e-mail to Mary Sfiriou, P.O. Box 348 RHODES, 851 00, or Fax 22410 68871 or E-Mail: mary.sfiriou@europetravel.gr

XTTTP037

ΠΡΟΣΦΟΡΑ ΕΡΓΑΣΙΑΣ

Αν ανήκετε στις ακόλουθες κατηγορίες
ΞΕΝΟΔ/ΛΗΛΟΣ - ΣΥΝΤΑΞΙΟΥΧΟΣ - ΦΟΙΤΗΤΗΣ ΚΑΙ ΑΝΕΡΓΟΣ ΤΟΤΕ κάνετε γι' αυτό που ΖΗΤΑΜΕ!!

Η INTERNATIONAL BUSINESS
δίνει τη δυνατότητα σε άτομα φιλόδοξα και με κέφι για δουλειά να πραγματοποιήσουν τα όνειρά τους δουλεύοντας μαζί μας με άμεσο κέρδος.
Για να κλείσετε ένα ραντεβού ενημέρωσης καλέστε 22410/91027 για άμεση επικοινωνία 6977946940

MZT061113

RE/MAX

Θέλεις να κάνεις επιτυχημένη επιχειρηματική καριέρα?

ΕΛΑ ΣΤΗ RE/MAX

τη μεγαλύτερη εταιρεία κτηματομεσιτικών υπηρεσιών στο κόσμο!!!

Για περισσότερες πληροφορίες, επικοινωνήστε με την κυρία
Μαίρη Χριστοδούλου. Τηλ. 22410 64730
Email: info@remaxexpress.gr

ΧΠΚΤΗ005

Η GISSCO A.E.
Εταιρεία Ανεφοδιασμού Αεροσκαφών,
προκειμένου να καλύψει την θέση του
Προϊσταμένου Αεροδρομίου Ρόδου,
ζητά να προσλάβει άτομο (άνδρα ή γυναίκα),
για μόνιμη απασχόληση με τα παρακάτω προσόντα:

1. Πτυχίο ΤΕΙ, Μηχανολογίας ή Ηλεκτρολογίας
2. Εκπληρωμένες Στρατιωτικές υποχρεώσεις
3. Γνώση και χρήση ηλεκτρονικού υπολογιστή (Windows XP - MS Office, κ.λπ.)
4. Καλή γνώση Αγγλικών
5. Δίπλωμα οδήγησης Β' κατηγορίας
6. Ηλικία έως 35 ετών
7. Διοικητικές ικανότητες
8. Δυνατότητα και διαθεσιμότητα μετακινήσεων σε άλλα αεροδρόμια της Ελλάδος

Προηγούμενη εμπειρία στα πετρελαιοειδή ή σε συναφή κλάδο, επαγγελματικό δίπλωμα Γ' ή Ε' κατηγορίας, καθώς και επιπλέον γνώσεις σε θέματα Η/Υ θα θεωρηθούν επιπρόσθετο προσόν.

Αποστείλατε βιογραφικό σημείωμα, έως 10.11.2006, στην
GISSCO A.E.
Βουλιαγμένης 2 και Παπαφλέσσα
167 77 Ελληνικό
Υπ' όψη κου Κανταρτζή Στέφανου
ή fax 210/9607840 ή στην ηλεκτρονική διεύθυνση
kantars@bp.com

MAT4866

πωλησεις

συνέχεια από την προηγούμενη

ΠΩΛΕΙΤΑΙ καινούργιο **διαμέρισμα** ισόγειο 105 τ.μ. με αυλή 150 τ.μ. Τιμή 160.000 ευρώ, χωρίς επιβάρυνση φόρου μεταβίβασης. Πληρ. τηλ. 2241029480, 6944223382 MZT011126

ΠΩΛΕΙΤΑΙ γωνιακή **μεζονέτα** με τρία υπνοδωμάτια, σαλόνι, κουζίνα, καθιστικό, μπάνιο και WC σε ήσυχη περιοχή της Ανάληψης. Πληρ. τηλ. 6947681392 MZT011112

ΠΩΛΕΙΤΑΙ επιχείρηση DVD στα Κοσκινού. Πληρ. τηλ. 6932447443 MZT021107

ΙΔΙΩΤΗΣ πουλάει **μονοκατοικία** στην **Παστίδα** 105 τ.μ. διώροφη πλήρως ανακαινισμένη μέσα έξω. Εχει εγκατάσταση για λέβητα, άνετο πάρκιν δικό του. Βρίσκεται σε 300 τ.μ. οικόπεδο και κτίζει ακόμη 180 τ.μ. Βρίσκεται σε ήσυχη περιοχή (βγάζει δάνειο έως 144.000 ευρώ) . Τιμή 120.000 ευρώ. Πληρ. τηλ. 6972361951 MZT311002

ΠΩΛΕΙΤΑΙ επαγγελματικός χώρος υπόγειος 168 τ.μ. εντός πόλεως Ρόδου. Πληρ. τηλ. 2102835963, 6946559539, 6938363184 MZT311014

ΠΩΛΕΙΤΑΙ από ιδιώτη **διαμέρισμα** στην Ιαλυσό 102,5 τ.μ. 3 δωματ. σαλ., κουζίνα, WC, αποθήκη, σε πολύ καλή κατάσταση. Πληρ. τηλ. 2241095104, 6977509729, 6932802738 MZT301007

ΠΩΛΕΙΤΑΙ στ' Αφάντου διώροφη **μονοκατοικία** 110 τ.μ. με 200 τ.μ. οικόπεδο εντός οικισμού, 3 υπνοδωμάτια, 2 μπάνια, κουζίνα, σαλόνι, κτισμένη σοβατισμένη. Τιμή 110.000 ευρώ, δάνεια δεκτά. Πληρ. τηλ. 6947576204 MZT251014(18)

ΠΩΛΕΙΤΑΙ μεζονέτα 180 τ.μ. διώροφη με 1.500 μ. οικόπεδο λουξ κατασκευής με 3 υπνοδωμάτια, κουζίνα, σαλόνι, 2 τουαλέτες, μεγάλα μπαλκόνια, με τζάκι, κεντρική θέρμανση, air condition, ηλεκτρικά παντζούρια, ηλεκτρική εξώπορτα, υδρομασάζ και φωτοβολταϊκό σύστημα ηλεκτροδότησης. Ολοκαίνουργια σε καλή περιοχή στα Μαριτσά. Τιμή 380.000 ευρώ. Σταμάτης Μανωλάκος, πωλήσεις ακινήτων, τηλ. 2241023815, 2241078275, 6945769958 ΜΧΠ1588.1

ΠΩΛΕΙΤΑΙ από ιδιώτη καινούργια **μεζονέτα** 190 τ.μ. στην περιοχή Ιαλυσού με κήπο μπροστά και πίσω, αποτελούμενη από 4 υπνοδωμάτια, κουζίνα με όλα τα ηλεκτρονικά είδη, 3 μπάνια, σαλόνι με τζάκι, κεντρική θέρμανση και air condition. Τιμή 280.000 ευρώ. Πληρ. τηλ. 6936635075 MZT121010

ΠΩΛΕΙΤΑΙ διώροφη **μονοκατοικία** (135 τ.μ. + 40 τ.μ. υπόγειο) σε 1.000 τ.μ. οικόπεδο, έξω από τα Κοσκινού (πανοραμική θέα). Πληρ. τηλ. 6944532903, 2241030069 MAT4819

ΠΑΡΑΝΤΑΪΣ ΠΕΥΚΟΙ ΛΙΝΔΟΥ Α.Ε.
ΛΙΝΔΙΑ ΠΕΥΚΟΙ ΛΙΝΔΟΣ Α.Ε.
ΠΕΥΚΟΙ - ΛΙΝΔΟΣ

ΖΗΤΟΥΝΤΑΙ

Από τα ξενοδοχεία **"PEFKI ISLANDS RESORT"** και **"LINDIA THALASSA"** στους Πεύκους
ΖΗΤΕΙΤΑΙ ΠΡΟΣΩΠΙΚΟ ΟΛΩΝ ΤΩΝ ΕΙΔΙΚΟΤΗΤΩΝ
για την περίοδο (01/04/2007 έως 31/10/2007)

1. Μπάρμαν
2. Σερβιτόροι
3. Καμαριέρες
4. Υπεύθυνος τροφοδοσίας
5. Υπάλληλοι υποδοχής
6. Β' μάγειροι
7. Νυχτερινός - φύλακας
8. Συντηρητές
9. Κηπουροί
10. Βοηθοί σούπερ μάρκετ
11. Βοηθός αποθήκης

• *Οι ενδιαφερόμενοι θα πρέπει να έχουνε καλή γνώση της Αγγλικής γλώσσας και προϋπηρεσία το λιγότερο 2 χρόνια*

Για την συμπλήρωση των αιτήσεων θα πρέπει ο/η ενδιαφερόμενος/η να έχει βιογραφικό και ή να απευθυνθεί στο ξενοδοχείο **LINDIA THALASSA καθημερινά 09.00-14.00** ή με **e-mail: pefkislands@rho.forthnet.gr** ή ταχυδρομικώς **Χειμάρας 70 Α - Ρόδος 85100 • τηλ. 2244029380-2244048181 φαξ 2244048416-2244048184**

MAT4847(1)(Γ)

Inkjet cartridge refilling business for sale

This fantastic business offers an ideal opportunity for somebody who wants to enter the inkjet cartridge refilling industry.

The business was first to market on Rhodes where we have established a strong brand awareness and a good reputation.

This is a great investment opportunity and includes all equipment and stock. We will also provide training to the successful buyer.

For more information telephone **22410-36108**

Πωλείται επιχείρηση ειδικευμένη στις Αναγομώσεις Μελανοδοχείων

Αυτή η φανταστική επιχείρηση προσφέρει μια ιδανική ευκαιρία για κάποιον που ενδιαφέρεται να μπει στην αγορά των αναγομώσεων μελανοδοχείων.

Η επιχείρηση αυτή ήταν η πρώτη σε αυτή το είδος στην Ρόδο και έχουμε εξασφαλίσει ένα αναγνωρίσιμο όνομα και μια άριστη εικόνα στην αγορά.

Είναι μια πολύ καλή επενδυτική ευκαιρία η οποία περιλαμβάνει όλο τον εξοπλισμό και το stock. Επίσης θα προσφέρουμε και εκπαίδευση στον πετυχημένο αγοραστή.

Για περισσότερες πληροφορίες τηλ. 22410-36108

MAT2025(Γ)

ΖΗΤΕΙΤΑΙ

ΜΟΔΙΣΤΡΑ για κατάστημα κουρτινών.
Πληρ. τηλ. 2241032408 και 6944316404, κ. Παναγιώτης

MAT5013

ΠΩΛΕΙΤΑΙ

PORSCHE 996, CARRERA 4S

ασημί, 10.000 χλμ., μοντ. 2003, σε κλειστό γκαράζ, άθικτο, άριστη κατάσταση, 87.000 ευρώ.

Τηλ. 6937722973

MZT031116

SAVVAIDIS & Associates
Estate Agents & Consultants

ΙΔΙΑΙΤΕΡΑ ΓΡΑΜΜΑΤΕΑΣ

Η κτηματομεσιτική εταιρεία **ΣΑΒΒΑΪΔΗΣ & Συνεργάτες** η οποία δραστηριοποιείται στον χώρο της μεσιτείας ακινήτων στη Ρόδο από το 1983 ζητεί ιδιαιτέρα γραμματέα πλήρους απασχόλησης 25-40 ετών. Παρέχεται ελκυστικό πακέτο αποδοχών, συνεχής εκπαίδευση, σύγχρονο και φιλικό εργασιακό περιβάλλον.
Η υποψήφια θα πρέπει να είναι κάτοχος ΙΧ και να γνωρίζει άπταιστα την Αγγλική και Η/Υ. Πτυχίο ΑΕΙ ή ΤΕΙ και εμπειρία είναι επιθυμητά. Αποστολή βιογραφικών με πρόσφατη φωτογραφία στο info@savvaidis.gr.
Λήξη προθεσμίας υποβολής βιογραφικών 03/11/2006.

ΜΧΠ659

ΣΑΒΒΑΙΔΗΣ & Συνεργάτες - Μεσίτες και Σύμβουλοι Ακινήτων
Λαμπράκη 14 - ΡΟΔΟΣ - τηλ 22410-26281 fax 22410-34663 http://www.savvaidis.gr

---

THE COMPANY

A major player in the local tourism service industry, based in Rhodes, with a network of customers throughout Europe is looking to recruit an:

Assistant Managing Director

THE IDEAL CANDIDATE

Male or female, university graduate preferably in Business Administration, Business Services, Economics or Travel & Tourism with postgraduate studies as an advantageous option. The ideal candidate should have previous experience in either of the following service sectors: Hotel & travel, insurance, real estate, banking, service oriented non-profit organization, or similar. He/she will have excellent knowledge of both English & Greek with an additional language as an advantage. Excellent use of PCs is considered essential. The ideal individual will be able to concentrate on multiple tasks, have very good interpersonal communication skills and strong numerical ability. Excellent time management and problem solving skills are essential for this position. The ability to learn new skills, to focus on assigned duties, to accept responsibility and to take action within authorization limits are also highly valued characteristics.

THE POSITION

After extensive on the job training, he/she will manage & supervise the company's day to day operations, monitor the daily & monthly reporting of key business performance indicators, control the effectiveness & efficiency of Quality Management System performance, coordinate preventive & corrective actions, and identify new business opportunities based on ongoing reviews of consumer & industry trends. In cooperation with the Managing Director, he/she will compile the annual business budget, develop the annual staff development reviews, including staff recruitment, training programs and evaluation of effectiveness.

An attractive remuneration package including bonus will be offered to the successful candidate according to qualifications and experience.

Please submit your CV with a current photograph at the address below,
stating Ref AGM/11 by 15 November 2006 at the latest.
All applications will be treated in the strictest confidence.

XΠ1461

39 Ammochostou Str, 85100 Rhodes
T: 22410 74456 **F:** 22410 70386
E: ekaka@marketplan.gr

Market Plan

SAVVAIDIS & Associates
Estate Agents & Consultants

ΕΚΤΙΜΗΤΗΣ ΑΚΙΝΗΤΩΝ

Η κτηματομεσιτική εταιρεία **ΣΑΒΒΑΪΔΗΣ & Συνεργάτες** η οποία δραστηριοποιείται στον χώρο της μεσιτείας ακινήτων στη Ρόδο από το 1983 ζητεί εκτιμητή ακινήτων πλήρους απασχόλησης 25-40 ετών. Παρέχεται ελκυστικό πακέτο αποδοχών, συνεχής εκπαίδευση, σύγχρονο και φιλικό εργασιακό περιβάλλον.
Ο υποψήφιος θα πρέπει να είναι κάτοχος ΙΧ, πτυχιούχος ΑΕΙ ή ΤΕΙ με γνώσεις ή εμπειρία πολιτικού μηχανικού, γνώσεις Αγγλικής και Η/Υ. Αποστολή βιογραφικών με πρόσφατη φωτογραφία στο info@savvaidis.gr.
Λήξη προθεσμίας υποβολής βιογραφικών 03//11/2006

ΜΧΠ659

ΣΑΒΒΑΙΔΗΣ & Συνεργάτες - Μεσίτες και Σύμβουλοι Ακινήτων
Λαμπράκη 14 - ΡΟΔΟΣ - τηλ 22410-26281 fax 22410-34663 http://www.savvaidis.gr

---

SAVVAIDIS & Associates
Estate Agents & Consultants

ΣΤΕΛΕΧΟΣ ΠΩΛΗΣΕΩΝ

Η κτηματομεσιτική εταιρεία **ΣΑΒΒΑΪΔΗΣ & Συνεργάτες** η οποία δραστηριοποιείται στον χώρο της μεσιτείας ακινήτων από το 1983 ζητεί στέλεχος πωλήσεων πλήρους απασχόλησης 25-40 ετών για στελέχωση του αντίστοιχου τμήματος. Παρέχεται ελκυστικό πακέτο αποδοχών, συνεχής εκπαίδευση, σύγχρονο και φιλικό εργασιακό περιβάλλον.
Ο υποψηφιός θα πρέπει να είναι κάτοχος ΙΧ και να έχει γνώσεις Αγγλικής και Η/Υ. Πτυχίο ΑΕΙ ή ΤΕΙ και εμπειρία είναι επιθυμητά.Αποστολή βιογραφικών με πρόσφατη φωτογραφία στο info@savvaidis.gr.
Λήξη προθεσμίας υποβολής βιογραφικών 03/11/2006.

ΜΧΠ659

ΣΑΒΒΑΙΔΗΣ & Συνεργάτες - Μεσίτες και Σύμβουλοι Ακινήτων
Λαμπράκη 14 - ΡΟΔΟΣ - τηλ 22410-26281 fax 22410-34663 http://www.savvaidis.gr

πωλησεις

συνέχεια από την προηγούμενη

ΠΩΛΟΥΝΤΑΙ: 1) Οικόπεδο 209 τ.μ. (ΣΔ1) στην Ανάληψη, 150.000 ευρώ, **2) Οικόπεδο** 300 τ.μ. (κτίζει 180 τ.μ.) οικ/κός συν/σμός Απόλλων, απέναντι από το ΙΚΑ, 130.000 ευρώ, **3) Οικόπεδο** 324 τ.μ. στο Μηδεια (Σ.Δ. 0,6) 200.000 ευρώ, **4) Οικόπεδο** 340 τ.μ. στο Καρακόνερο (οικ/κός, συν/σμός Πολυτέκνων) 150.000 ευρώ. Κτηματομεσιτικό γραφείο "ΑΙΓΑΙΟΚΤΗΜΑΤΙΚΗ" Ρένα Βαζούκου, τηλ. 2241022943, 6945466773
ΧΠΚΤΗ007

ΕΚΤΑΣΗ ΠΩΛΕΙΤΑΙ. ΠΛΗΜΜΥΡΙ. Πάνω στη θάλασσα-λιμανάκι 28.120 τ.μ. κατατμημένη σε άρτια-οικοδομήσιμα χωρίς αρχαιολογικές/δασικές δεσμεύσεις άμεσα εκμεταλλεύσιμη για συγκρότημα παραθεριστικών σπιτιών. Δυνατότητα επιδότησης μέσω αναπτυξιακού νόμου. Πληρ. τηλ. 2108045685, 6977074686 και στο 2241077400.
ΜΑΠ642

ΠΩΛΕΙΤΑΙ επιχείρηση γυράδικο - ταβέρνα, λειτουργεί όλο το χρόνο. Τιμή διαπραγματεύσιμη. Πληρ. εντός καταστήματος, τηλ. 6977721352 MAT4791

ΠΩΛΕΙΤΑΙ κτήμα 18 στρεμμάτων στο παλιό αεροδρόμιο Μαριτσών προς δρόμο Δαματριάς, από ιδιώτη. Πληρ. τηλ. 6977185263
ΜΧΡ14189

ΠΩΛΕΙΤΑΙ οικόπεδο στο Γεννάδι επί της λεωφόρου 600 μέτρα πριν από το χωριό εκτάσεως 1.750 τ.μ. με άδεια οικοδομής για 210 μέτρα. Πληρ. τηλ. 2241061628, 6944410537
ΜΖΤ171008

ΠΩΛΟΥΝΤΑΙ: 1) κατάστημα 23 τ.μ. στο Μανδράκι (κέντρο) ελεύθερο μίσθωσης 140.000 ευρώ. **2) Διαμέρισμα** καινούργιο ισόγειο 48 τ.μ. με δική του αυλή στο Καρακόνερο, 110.000 ευρώ. **3) Διαμέρισμα** 82 τ.μ. (1 έτους) στους Δασκάλους (2 υπν.), 155.000 ευρώ. **4)** Διώροφη **μεζονέτα** 70 τ.μ. στην Βενετοκλέων 100.000 ευρώ, **5) Διαμέρισμα** 89 τ.μ. καινούργιο λουξ α' ορόφου στην Μιχ. Πετρίδη 180.000 ευρώ. Κτηματομεσιτικό γραφείο-Αιγαιοκτηματική-Ρένα Βαζούκου-τηλ. 2241022943, 6945466773
ΧΠΚΤΗ007.3

εργασιες

ΖΗΤΟΥΝΤΑΙ άτομα για ανεξάρτητη συνεργασία άνω των 18 χρονών για μερική ή πλήρη απασχόληση χωρίς ιδιαίτερες γνώσεις αποκομίζοντας έξτρα εισόδημα της αρεσκείας τους. Για περισσότερες πληροφ. επικοινωνήστε με την κα Παρασκευή Μυροφόρου. Πληρ. τηλ. 2241026887, 6975731042, 6937283125, email parmir@otenet.gr
ΜΖΤ071124

ΖΗΤΕΙΤΑΙ κοπέλα για cafe bar εντός πόλεως. Μισθός 1500 ευρώ. Πληρ. τηλ. 6944419715 ΜΑΠ700

ΖΗΤΟΥΝΤΑΙ άτομα για ανεξάρτητη συνεργασία από νέα επεκτεινόμενη επιχείρηση, full time ή partime, υψηλές αμοιβές, πλήρες σύστημα εκπαίδευσης. Πληρ. τηλ. 6945961583, 6937283126 Σωτήρης Λοιζος
ΜΖΤ071123

ΘΕΛΕΤΕ ένα **συμπλήρωμα στην ανεργία σας;** Μεγάλη εταιρεία αναζητά ανεξάρτητους συνεργάτες ηλικίας 18-65 ετών όλων των εθνικοτήτων για επέκταση του δικτύου της στα Δωδεκάνησα. **Αμοιβές από 50 ευρώ την ώρα**. Οχι πλασιέ dealer. Πληρ. www.ehomebusiness.gr, τηλ. 2241093901, 6936650000
ΜΑΤ4936

Εμπειρη **μαγείρισσα ΖΗΤΕΙΤΑΙ** από ταβέρνα στην Ιαλυσό. Ωράριο εργασίας 15.30-24.00. Δευτέρα και Τρίτη κλειστά, όχι αλλοδαπές. Πληρ. τηλ. 2241094857, 6977655652
ΜΖΤ071114

ΖΗΤΕΙΤΑΙ ψήστης στα 100 μαγαζιά. Το σουβλάκι του Κώστα. Πληρ. τηλ. 6936689781, 2241070520
ΜΖΤ061127

ΖΗΤΕΙΤΑΙ από φαρμακείο **αισθητικός** ηλικίας 24-35, μόνιμος κάτοικος πόλεως Ρόδου. Ωρες φαρμακείου 08.30-13.00 και 5-9 μισθός ικανοποιητικός. Πληρ. τηλ. 2241074050 ΜΖΤ061101

ΖΗΤΕΙΤΑΙ πωλήτρια από 25 ετών για απογευματινή απασχόληση σε κατάστημα εσωρούχων. Πληρ. τηλ. 6945680896 ΜΑΠ698

ΖΗΤΟΥΝΤΑΙ συνεργάτες άνω των 18 ετών για εργασία μέσα από το χώρο τους. Ημιαπασχόληση ή πλήρης απασχόληση, με εκπαίδευση και απαραίτητη υποστήριξη για να επιτύχετε. Πληρ. τηλ. 6949956671
ΜΧΡ14208

ΖΗΤΕΙΤΑΙ οικιακή βοηθός εσωτερική με ύπνο και φαγητό, 30-40 χρόνων. Πληρ. τηλ. 6942908307
ΜΖΤ041109/10

ΖΗΤΕΙΤΑΙ σερβιτόρα για μεζεδοπωλείο, οκτάωρο βραδυνό ωράριο, για 4 μέρες την εβδομάδα. Εξαιρούνται αλλοδαπές. Πληρ. τηλ. 2241020436 ΜΑΤ4990

ΖΗΤΟΥΝΤΑΙ άτομα για δίπλωμα πίτας γύρο και σέρβις. Πληρ. τηλ. 6977721352
ΜΑΤ4958

ΖΗΤΕΙΤΑΙ προσωπικό για εστιατόριο εντός πόλεως: **ψήστης, σερβιτόροι/ες** και **λατζιέρα**. Πληρ. τηλ. 2241038604, 6936131080
ΜΖΤ031110

Η αντιπροσωπεία αυτοκινήτων RODOS CAR A.E. **ΖΗΤΑ άτομο** για το Τμήμα Λογιστηρίου (βοηθός λογιστή) από ΤΕΙ ή ΑΕΙ. Προϋπηρεσία επιθυμητή. Πληρ. τηλ. 2241061825, 2241064169, 6945151897 (Υπ' όψιν κου Χρυσοστομάκη Χρυσόστομου)
ΜΑΤ4957

Το κατάστημα Pizza Hut Ρόδου **ΖΗΤΑ άτομα** για κουζίνα και σέρβις. Πληρ. τηλ. 2241078570, υπόψιν κ. Αγγέλου Μ., και κ. Μαντέλου Θ. ΜΑΤ5015

ΖΗΤΕΙΤΑΙ κοπέλα για να εργασθεί σε CAFÉ στην Ιαλυσό, πρωινή και απογευματινή απασχόληση. Πληρ. τηλ. 6944227422 και 2241095269 ΜΖΤ031126

ΖΗΤΕΙΤΑΙ καθηγήτρια Γερμανικών από Κέντρο Ξένων Γλωσσών για μερική απασχόληση. Πληρ. στο 6944601139 ΜΖΤ031127

ΑΜΕΣΑ ΖΗΤΟΥΝΤΑΙ άτομα άνω των 18 ετών, για κάλυψη θέσεων. Προσφέρεται δωρεάν εκπαίδευση, εργασία όλο το χρόνο. Μόνο με ραντεβού στο 2241075118 (24ωρο) ή 6979161107 (11.00-17.00). www.succesfulhomebusiness.net ΜΖΤ031132

ΖΗΤΕΙΤΑΙ κοπέλα για να εργασθεί σε μπαρ - club. Εξαιρούνται αλλοδαπές. Πληρ. τηλ. 6942408861
ΜΖΤ021121

ΖΗΤΕΙΤΑΙ κοπέλα για να εργασθεί σε καφετέρια - bar. Πληρ. τηλ. 2241025906 μετά τις 19.00 ΜΖΤ050920

ΖΗΤΕΙΤΑΙ κοπέλα να εργαστεί στο RENOS CLUB στον Αρχάγγελο. Πληρ. τηλ. 6932006967
ΜΖΤ011101

ΑΠΟ ΛΟΓΙΣΤΙΚΟ ΓΡΑΦΕΙΟ ΕΝΤΟΣ ΠΟΛΕΩΣ ΡΟΔΟΥ ΖΗΤΕΙΤΑΙ ΒΟΗΘΟΣ ΛΟΓΙΣΤΗΡΙΟΥ. ΑΠΑΡΑΙΤΗΤΑ ΠΡΟΣΟΝΤΑ: - ΠΤΥΧΙΟΥΧΟΣ ΤΕΙ Ή ΙΕΚ, - ΤΥΧΟΝ ΠΡΟΫΠΗΡΕΣΙΑ ΘΑ ΛΗΦΘΕΙ ΥΠΟΨΗ, - ΠΑΚΕΤΟ ΑΠΟΔΟΧΩΝ ΑΝΑΛΟΓΩΣ ΠΡΟΣΟΝΤΩΝ. ΝΑ ΣΤΑΛΟΥΝ ΒΙΟΓΡΑΦΙΚΑ ΣΤΟ FAX 2241077260, ΤΗΛ. 2241035524
ΜΑΤ4846

Από Εμπορική Εταιρεία

ΖΗΤΕΙΤΑΙ

Υπεύθυνος-η αγορών, ελέγχου αποθεμάτων,
με εμπειρία στα προγράμματα διαχείρισης αποθήκης. Ηλικία 25-40 ετών. Χρήση Η/Υ (Barcode/office, internet, logistic, τερματικά), Συναδελφικότητα και καλή διάθεση συνεργασίας. Προϋπηρεσία σε μηχανογραφημένη αποθήκη. Ωράριο συνεχές, απασχόληση 12μηνη.

Κατάθεση βιογραφικών μέσω
e-mail: pali-giannos@rho.forthnet.gr
MAT4869

Η ΜΑΡΙΝΟΣ Α.Ε.ΒΕ

Από τις μεγαλύτερες εταιρείες Εισαγωγής, Εμπορίας & Διανομής Επώνυμων Ποτών & Κρασιών στην Δωδεκάνησο.

ΖΗΤΑ να προσλάβει:

1. **Υπαλλήλους-οδηγούς για την μεταφορά & παράδοση παραγγελιών και**
2. **Πωλητή ή πωλήτρια με γνώσεις στις πωλήσεις, για την προώθηση των προϊόντων της, στην αγορά της ΡΟΔΟΥ.**

Αποστολή βιογραφικού με fax: 2241076864
e-mail: info@marinossa.gr MAT4870

ΖΗΤΕΙΤΑΙ ΠΡΟΣΩΠΙΚΟ

Τουριστικό πρακτορείο ζητάει
ΡΩΣΟΦΩΝΟ ΠΡΟΣΩΠΙΚΟ
για την καλοκαιρινή σεζόν 2007
Απαραίτητη προϋπόθεση - δίπλωμα αυτοκινήτου.

Αποστολή βιογραφικών στο φαξ **2241085955** ή στο **e-mail: beleon55@otenet.gr**

Περισσότερες πληροφορίες στα τηλέφωνα
2241085530 ή **2241085599**
Δευτέρα έως Παρασκευή από
9 το πρωί έως 1 το μεσημέρι AT4854(Γ)

Α.Ε.Β.Ε.

ΔΟΜΗΣΗ ΡΟΔΟΥ

Από τη ΔΟΜΗΣΗ ΡΟΔΟΥ , εταιρεία με ηγετική θέση στον κλάδο των δομικών υλικών ,

ΖΗΤΟΥΝΤΑΙ

1. ΕΞΩΤΕΡΙΚΟΙ ΠΩΛΗΤΕΣ
με προϋπηρεσία σε ανάλογη θέση και γνώση της αγοράς
2. ΥΠΑΛΛΗΛΟΙ ΑΠΟΘΗΚΗΣ
Με προϋπηρεσία σε ανάλογη θέση και ικανότητα χειρισμού μηχανημάτων (κλαρκ, κ.λπ.)

Η εταιρεία εγγυάται για το άριστο εργασιακό περιβάλλον καθώς και για ανταγωνιστικό πακέτο αποδοχών.

Αποστολή βιογραφικών ή επίσκεψη στα γραφεία μας, επί της οδού: 3ο χλμ Ρόδου -Λίνδου

Πληροφορίες στο τηλέφωνο: 22410 68140
(Κο Αλέξη Παπαγρηγορίου)
ΧΠ2367

luca
hotel luca cypria faliraki
www.lucahotels.com

ΕΥΚΑΙΡΙΑ ΣΤΑΔΙΟΔΡΟΜΙΑΣ

Διεθνής αλυσίδα ξενοδοχείων, ζητά για το ξενοδοχείο Luca Cypria Faliraki στη Ρόδο, για την καλοκαιρινή περίοδο 2007, δυναμικό άτομο για την ακόλουθη θέση:

ΔΙΕΥΘΥΝΤΗΣ ΤΡΟΦΙΜΩΝ & ΠΟΤΩΝ (F&B MANAGER)

Προσωπικά χαρακτηριστικά:
- *Διοικητικές ικανότητες στο ανθρώπινο δυναμικό*
- *Προσανατολισμένος στις υπηρεσίες εξυπηρέτησης πελατών*
- *Αριστες ικανότητες επικοινωνίας και ηγεσίας*
- ***Προϋπηρεσία απαραίτητη***

Ενα ελκυστικό πακέτο και δυνατότητες σταδιοδρομίας θα προσφερθούν στον επιτυχή υποψήφιο. Οι ενδιαφερόμενοι υποψήφιοι μπορούν να διαβιβάσουν το βιογραφικό σημείωμα τους
με **φαξ 2241085793 ή με email: lucahtl1@otenet.gr**
Αιτήσεις καθημερινά από 09.30-16.00 στο ξενοδοχείο. Τηλέφωνο **2241085610**
Ολες οι αιτήσεις θα παραμείνουν απόρρητες και εμπιστευτικές
MAT4948(Γ)

Λ. ΑΝΤΩΝΟΓΛΟΥ & ΥΙΟΣ Α.Ε.
ΕΜΠΟΡΙΟ ΞΥΛΕΙΑΣ, ΟΙΚΟΔΟΜΙΚΕΣ ΕΠΙΧΕΙΡΗΣΕΙΣ

Από την **ΑΝΤΩΝΟΓΛΟΥ Α.Ε.**

ΖΗΤΕΙΤΑΙ

Υπάλληλος αποθήκης
με προϋπηρεσία σε ανάλογη θέση.

Ικανότητα χειρισμού κλαρκ.

Θα προτιμηθούν άτομα που κατέχουν επαγγελματικό δίπλωμα οδήγησης.

Πληρ. στα γραφεία μας, Λ. Ρόδου-Λίνδου 212
Τηλ. 2241062540, κ. Γιώργο Αντώνογλου
MAT5017(Γ)

Για το νέο κατάστημα

NIKE

ΖΗΤΟΥΝΤΑΙ ΠΩΛΗΤΕΣ

Ηλικίας 18-30 ετών

Απαραίτητα προσόντα:
1. Γνώση αγγλικών
2. Επικοινωνιακή ικανότητα
3. Προσεγμένη εμφάνιση

Βιογραφικά δεκτά στο κατάστημα GANT,
τηλ. 2241075437
MAT5012(Γ)

εργασιες

συνέχεια από την προηγούμενη

ΖΗΤΟΥΝΤΑΙ: α) Μάγειρας για μερική απασχόληση, βραδυνές ώρες, **β) Διανομείς** για να εργαστούν σε πιτσαρία-εστιατόριο. Πληρ. τηλ. 2241067112, 2241065784, 6942226822 MZT031124

ΖΗΤΕΙΤΑΙ κοπέλα για να εργασθεί σε παραδοσιακό καφενείο. Πληρ. τηλ. 6979420060 MAT4873

ΖΗΤΕΙΤΑΙ κοπέλα με εμπειρία σε κατάστημα επίπλων με γνώσεις διακοσμητικής και Η/Υ. Πληρ. τηλ. 6979228404 MZT311007

ΖΗΤΕΙΤΑΙ κοπέλα για να εργασθεί σε καφετέρια στο Παραδείσι. Ωράριο 5μ.μ.-12 μ.μ. Πληρ. τηλ. 6936363393 MXP14195

Από γνωστό αρτοποιείο της πόλης **ζητείται ζαχαροπλάστης** πεπειραμένος για ζαχαροπλαστική φούρνου. Πληρ. τηλ. 2241031053, 2241029939 MAT4822

ΖΗΤΕΙΤΑΙ α) κοπέλα με προϋπηρεσία σε εμπορικό πρόγραμμα και γνώσεις λογιστικής, **β) νέος ή νέα** για να εργαστεί στο University Press (ωράριο σπαστό), γ) **γραφίστας/στρια** με προϋπηρεσία (ωράριο σπαστό). Απαραίτητο βιογραφικό. Πληρ. τηλ. 2241039009, 75032 MAT4768

Εργασθείτε μέσα από το χώρο σας. Η εταιρεία UMS σε συνεργασία με πολυεθνική εταιρεία, ζητά πέντε ανεξάρτητους συνεργάτες για να εργασθούν με ελεύθερο ωράριο μέσα από το χώρο τους. Ιντερνετ επιθυμητό. Πληρ. τηλ. 2241030078-2241037362, www. umswork4 you. com MAT2868

ΖΗΤΕΙΤΑΙ πωλήτρια για εργασία στα καταστήματα υποδημάτων PALAZZO DI ROMA (κατάστημα Ιαλυσού) για 4ωρη ή 8ωρη μόνιμη απασχόληση. Πληρ. τηλ. 2241095801. Διεύθυνση: Ιερού Λόχου 6- Ιαλυσός MZT211004

ΕΞΤΡΑ ΕΙΣΟΔΗΜΑ. Δημιουργικά κερδίστε έξτρα εισόδημα, δουλεύοντας στο σπίτι ή στο χώρο σας. Ιντερνετ επιθυμητό, όχι απαραίτητο. Ελεύθερο ωράριο, όχι ντήλερ, πλασιέ, τηλεμάρκετινγκ. Πολύ υψηλά εισοδήματα, προοπτικές καριέρας. Δωρεάν εκπαίδευση, ταξίδια. 2102801153, 2102801154, www. umswork4 you. com MAT2093

ΖΗΤΟΥΝΤΑΙ από το Paradise spa **υπεύθυνη αισθητικής,** αισθητικός, μασέζ, φυσιοθεραπεύτριες και υπεύθυνη υποδοχής που να γνωρίζει Η/Υ, αγγλικά, ρώσικα θα ληφθούν σαν επιπλέον προσόν. Πληρ. τηλ. 2241062481 και 6937268143. MAT4616

πωλησεις αυτοκινητων & μοτοσικλετων

ΠΩΛΕΙΤΑΙ KIA SEPHIA μοντέλο 2000, 1500 cc, 4500 ευρώ, ατρακάριστο. Πληρ. τηλ. 6952447443 MZT021108

ΠΩΛΕΙΤΑΙ παπί KAWASAKI KZR. Τιμή 800 ευρώ. Πληρ. τηλ. 6945924508 κ. Παναγιώτη MZT061124

ΠΩΛΕΙΤΑΙ GOLF-S 9ος-06, δερμάτινο σαλόνι, ξύλινη επένδυση, ηχοσύστημα, μόνο με 500 χλμ. Τιμή 16.500. Πληρ. τηλ. 6977269670 MZT061102/03

ΠΩΛΕΙΤΑΙ PEUGEOT 206 κάμπριο, του '97, χρώματος μουσταρδί, σε καλή κατάσταση. Τιμή 8.000 ευρώ. Πληρ. τηλ. 6944975164, 2244022843 MZT031129

ΠΩΛΕΙΤΑΙ ALFA ROMEO 156 1.6 L 7 SPARK μοντ. 2000, δερμάτινο σαλόνι χρωμ. μπλε με 68.000 χλμ. και άριστη κατάσταση, μόνο 11.000 ευρώ. Πληρ. τηλ. 2246022123 MZT021123

ΠΩΛΕΙΤΑΙ μηχανή HONDA STEED 400 c.c. με πολλά εξτρά σε άριστη κατάσταση. Τιμή 2000 ευρώ. Πληρ. τηλ. 6974998027 κ. Γιώργος. MZT021022

ΠΩΛΕΙΤΑΙ FIAT PUNTO 1242 cc μοντέλο τέλη '96 με 25.000 χλμ. ηλεκτρ. παράθυρα, κλειδαριές, σε καλή κατάσταση. Τιμή 3000 ευρώ. Πληρ. τηλ. 6937161247 MZT011108

ΠΩΛΕΙΤΑΙ αυτοκίνητο επαγγελματικό (κλούβα) μάρκας HUNDAY H1 με πρώτη άδεια στη Ρόδο 2500 cc με πετρέλαιο 50.000 χλμ. μοντέλο 2002 σε άριστη κατάσταση. Δεκτός κάθε έλεγχος. Πληρ. τηλ. 6947441391, 2241096110 MZT311016

ΠΩΛΕΙΤΑΙ SLK sport 2πορτο μοντ. '99 165 hp σε άριστη κατάσταση. Τιμή 20.000 ευρώ. Πληρ. τηλ. 6932847954 MAT4871

διαφορα

ΠΩΛΟΥΝΤΑΙ τα κάτωθι: δερμάτινο σαλόνι, τριθέσιος, διθέσιος, μονοθέσιος καναπές, επιπλοσύνθεση, 2 τραπεζάκια σαλονιού, κρεβατοκάμαρα κομπλέ, αμμοβολής τραπεζαρία κουζίνας, 6 καρέκλες. Σε άριστη κατάσταση, σε τιμή ευκαιρίας, λόγω μετακόμισης. Πληρ. τηλ. 6945902930, ώρες 18.00-22.00 MZT071117

ΠΩΛΕΙΤΑΙ εξοπλισμός DVD club σε τιμή ευκαιρίας 10.000 ευρώ. Πληρ. τηλ. 6948060370 MZT061119

ΠΩΛΟΥΝΤΑΙ εκπαιδευμένα **κυνηγόσκυλα** και γενικού θηράματος - γκέκας - σεγκουτσι - 1 πόιντερ γενικού θηράματος, φέρμα - πόρτα, 1 τραχταρ θηλυκό κοντότριχο 3 ετών φέρμα - πόρτα καθαρόαιμη, εισαγόμενά από Αλβανία. Πληρ. τηλ. 6947264971 κο Νίκο (Αλβανός) MZT061114

ΠΩΛΕΙΤΑΙ εξοπλισμός καφετέριας πολυτελείας. Τηλεόραση TOSHIBA 61" τροχήλατος, espresso μηχανή BEZERA αυτόματη-ψυγείο πάγκος ανοξείδωτο-πλυντήριο ποτηριών-λάντζα διπλή και διάφορα μικρομηχανήματα. Πληρ. τηλ. 2241087817 MZT241022

ΠΩΛΕΙΤΑΙ εξοπλισμός από ενοικιαζόμενα δωμάτια, πολυκουζινάκια μεγάλα μικρά έπιπλα υπν/τίου, στρώματα και διάφορα άλλα. Πληρ. τηλ. 6932663180 MZT261019

Αμεση λύση στον υπερδανεισμό! Δάνεια καταναλωτικά-επισκευαστικά-στεγαστικά. Πληρ. τηλ. 2109423740 Δευτ.-Παρ. 9 π.μ.-5 μ.μ. MAT4794

μαθηματα

ΚΑΘΗΓΗΤΡΙΑ ΦΙΛΟΛΟΓΟΣ κλασικής ειδίκευσης του Πανεπιστημίου Αθηνών, με πολύχρονη διδακτική πείρα, παραδίδει μαθήματα σε μαθητές Γυμνασίου, Λυκείου, ΤΕΕ, Αρχαία Ελληνικά, Εκφραση-Εκθεση, Ιστορία, Λατινικά, Νεοελληνική Λογοτεχνία. Πληρ. τηλ. 2241069764, 6945713765 MXP14221

ΚΑΘΗΓΗΤΡΙΑ ΑΓΓΛΙΚΩΝ με 20ετή πείρα, με άριστη προφορά, παραδίδει ιδιαίτερα μαθήματα σε ενήλικες και παιδιά. Εξασφαλισμένη επιτυχία εξετάσεων και επίσης το Κρατικό Πιστοποιητικό Γλωσσομάθειας και TOEIC αναγνωρισμένο διεθνώς. Οργανωμένη και άρτια διδακτική ύλη, συστηματική ενημέρωση γονέων, υπεύθυνη εργασία και τιμές πολύ λογικές. Πληρ. τηλ. 2241075959, κιν. 6972912196 MZT031101

ΕΚΠΑΙΔΕΥΤΙΚΟΣ με γνώσεις Παιδαγωγικής παραδίδει ιδιαίτερα μαθήματα σε παιδιά Δημοτικού σχολείου. Πληρ. τηλ. 6936244014 MZT041106

ΑΠΟΦΟΙΤΟΣ του Παν/μίου Αιγαίου, με εμπειρία, παραδίδει ιδιαίτερα μαθήματα σε μαθητές δημοτικού. Πληρ. τηλ. 6947269170 MXP14215

ΜΑΘΗΜΑΤΙΚΑ, ΦΥΣΙΚΗ, ΧΗΜΕΙΑ παραδίδονται μαθήματα από καθηγήτρια με φροντιστηριακή πείρα σε παιδιά Γυμνασίου, Λυκείου, ΤΕΕ. Πληρ. τηλ. 6934963264 MZT301026

ΕΡΓΑΣΤΗΡΙΟ ΕΛΕΥΘΕΡΩΝ ΣΠΟΥΔΩΝ ΗΛΕΚΤΡΟΝΙΚΩΝ ΥΠΟΛΟΓΙΣΤΩΝ
Program PM
ΕΠΙΣΗΜΟ ΕΞΕΤΑΣΤΙΚΟ ΚΕΝΤΡΟ ΤΗΣ ECDL HELLAS
ECDL Diploma
ΤΜΗΜΑΤΑ ΓΙΑ:
Παιδιά
Ενήλικες
Αρχάριους
Επαγγελματίες
Ανάπτυξη Εργασίας
ΕΝΤΑΤΙΚΑ ΜΑΘΗΜΑΤΑ COMPUTER
ΕΓΓΡΑΦΕΣ ΤΩΡΑ
Μανώλης Ι. Σοφίλλας
Τηλ.(22410)31761
ΚΟΔΡΙΓΚΤΩΝΟΣ 91 - ΡΟΔΟΣ
ΧΠ941

ΑΠΟ ΤΟΝ ΙΠΠΙΚΟ ΟΜΙΛΟ ΚΑΛΥΘΙΩΝ
ΠΩΛΟΥΝΤΑΙ
ΔΙΑΦΟΡΑ ΑΛΟΓΑ
Πληρ. τηλ. 6976126217
MZT031119

ΤΟ ΞΕΝΟΔΟΧΕΙΟ
THE IXIAN GRAND (ΠΡΩΗΝ ΕΛΙΝΑ)
εκποιεί τα παρακάτω είδη εξοπλισμού:

ΕΙΔΟΣ	ΤΙΜΗ
• Κρεβάτι μονό	25
• Κομοδίνο	15
• Καρέκλα απλή	30
• Καρέκλα με μπράτσα	35
• Τουαλέτα	20
• Τραπέζι τηλεόρασης	15
• Παγκαζιέρα	20
• Αμπαζούρ	30
• Αμπαζούρ όρθιο	20
• Τηλεόραση	20
• Safe	20
• Ψυγείο	30
• Πιστολάκι	10
• Πόρτα εσωτερική με πόμολο	15
• Πόρτα εξωτερική με κλειδαριά	25
• Πλαστική ξαπλώστρα	15
• Στρώμα	10

Οι παραπάνω τιμές είναι χωρίς ΦΠΑ

Πληροφορίες κ. Κ. Μακρή
Τηλέφωνο: 2241092944
MAT5022

ΦΡΟΝΤΙΣΤΗΡΙΟ ΓΑΛΛΙΚΗΣ-ΑΓΓΛΙΚΗΣ ΓΛΩΣΣΑΣ
ΚΟΥΦΟΥ Ν. ΤΣΑΜΠΙΚΑΣ
Το Κέντρο Ξένων Γλωσσών της κ. Κουφού Τσαμπίκας διοργανώνει:
Α) Ταχύρρυθμα τμήματα για ξενοδοχοϋπαλλήλους και κάθε είδους επαγγελματίες για τη σεζόν 2007. Τα μαθήματα θα έχουν 3μηνη διάρκεια.
1ος κύκλος Νοέμβριος '06 - Φεβρουάριος '07
2ος κύκλος Φεβρουάριος '07 - Απρίλιος '07
Μετά το τέλος κάθε κύκλου δίδεται βεβαίωση παρακολούθησης των μαθημάτων
Β) Τμήματα Junior-Αρχάριων δημοτικού-Γυμνασίου-Λυκείου και ειδικά τμήματα προετοιμασίας και βοήθειας για τα σχολικά μαθήματα.
Πληροφορίες:
καθημερινά **10.00-13.00** και **17.00-21.00**
Διεύθυνση: Αλέκου Παναγούλη 99 (7 Βαγιές)
Τηλ. & Φαξ: 2241078818, 2241060875
MAT5016(Γ)

ΠΩΛΟΥΝΤΑΙ
ελαφρώς *μεταχειρισμένα*
αυτοκίνητα παντός τύπου ΙΧ
επιβατικά, αγροτικά,
επαγγελματικά, φορτηγά, ψυγεία.
- Ετοιμοπαράδοτα ή κατόπιν παραγγελίας,
- Παρέχουμε πιστοποιητικό ελέγχου καλής λειτουργίας.
Εγγύηση ΤΖΙΩΡΑΣ
- Παράδοση στο χώρο σας
ΠΩΛΗΣΗ χονδρική - λιανική
TZIORAS SMART CENTERS
- Σημεία εξυπηρέτησης:
- 13ο χλμ. Ρόδου-Αεροδρομίου, *(απέναντι από τη Hertz)* τηλ. 22410 82222 fax. 22410 69136, email:smart@3t.gr
- ΥΠΟΚΑΤΑΣΤΗΜΑ ΚΩ: 4ο χλμ. επαρχιακής οδού Κω-χωριών τηλ. 22420 24900, FAX 22420 29103
ΑΤ4818(Γ)

ΕΥΚΑΙΡΙΑ
ΠΩΛΟΥΝΤΑΙ
ράφια, πάγκοι, βιτρίνες, γραφεία για κατάστημα
(από πλειστηριασμό)
Πληρ. τηλ. 6972086048
ΑΠ691

ΠΩΛΟΥΝΤΑΙ
από ξενοδοχείο στην Ιξιά
3 ψυγεία βιτρίνες για super market.
Τιμή ευκαιρίας
Πληρ. τηλ. 2241023021
ΜΧΠ1145

ΠΩΛΟΥΝΤΑΙ
από ξενοδοχειακή μονάδα, λόγω ανακαίνισης
έπιπλα δωματίων σε σετ ή μεμονωμένα
- Κρεβάτια 40 ευρώ /τεμ.
- Στρώματα (2 ετών) 20 ευρώ/τεμ.
- Ντουλάπες 2 φύλλων 80 ευρώ/τεμ.
- Κομοδίνα 30 ευρώ/τεμ.
- Τουαλέτες με καθρέπτη 70 ευρώ/τεμ.
- Παγκάκια βαλίτσας 40 ευρώ/τεμ.
- Ντουλάπια κουζίνας (πιατοθήκη) 80 ευρώ/τεμ.
- Βάσεις τηλεοράσεων τοίχου 21 ιντσών 15 ευρώ/τεμ.
- Τιμή σετ 390 ευρώ (με 2 κρεβάτια - στρώμα, 2 κομοδίνα)
Πληροφορίες εντός του ξενοδοχείου
PEFKI ISLANDS RESORT
στην περιοχή ΠΕΥΚΟΙ - ΛΙΝΔΟΥ
ή στα τηλέφωνα 2244029380-2244048181
καθημερινά εκτός Κυριακής από 09.00 π.μ.-14.00 μ.μ.
ΜΑΤ4847(2)(Γ)

προσφορές εργασίας

ΜΕΡΕΜΕΤΑΔΕΣ αναλαμβάνουμε φρεσκαρίσματα, σοβάδες, χτισίματα, πλακάκια, ταχεία εξυπηρέτηση. Πληρ. τηλ. 6942565193, 6948750572 MZT071121

ΚΥΡΙΑ διπλωματούχος μασέρ κάνει θεραπευτικό, αθλητικό, χαλαρωτικό μασάζ. Πληρ. τηλ. 6948553306 MZT171009

Νιώθετε αδιαθεσία, κούραση; ΦΥΣΙΟΘΕΡΑΠΕΙΑ για διάφορες αρρώστιες και μασάζ θεραπευτικό, χαλαρωτικό, θα επιστρέψει υγεία, θα γεμίσει το σώμα σας νέα ενέργεια! Τηλεφωνήστε, ελάτε και οι αρρώστιές σας φεύγουν στο παρελθόν!!! Η ζωή σας θα λάμψει εκ νέου!!! Πληρ. τηλ. 6942095457 MZT311006

ΜΑΣΑΖ ανακουφιστείτε από άγχος, ένταση, ψυχική κόπωση, τις συνέπειες του καθημερινού τρόπου ζωής. Πληρ.τηλ. 6942228916 MZT231019

ΚΥΡΙΑ διπλωματούχος μασέρ, προσφέρει θεραπευτικό, κλασικό, αθλητικό, αδυνατίσματος, χαλαρωτικό, αισθητικό και καθαρισμό προσώπου (μάσκες) μασάζ. Πληρ. τηλ. 2241035252, 6932024975 MZT251005

ΕΛΑΙΟΧΡΩΜΑΤΙΣΤΗΣ με μεγάλη εμπειρία αναλαμβάνει παντός τύπου εργασίες (βαψίματα, μερεμέτια), καθαρή δουλειά. Λογικές τιμές. Διασφάλιση ποιότητας και χρόνου παράδοσης εργασίας. Πληρ. τηλ. 6945223139 MZT131011

γνωριμιες

ΕΛΛΗΝΙΔΑ πολύ εμφανίσιμη ζητά για **ΓΝΩΡΙΜΙΑ παρέα** με κύριο άνω των τριάντα. Οχι αλλοδαποί. Πληρ. τηλ. 6978872750, 10 π.μ.-11 μ.μ.MZT071108

Ομορφη ψηλή ξανθιά Ελληνίδα **ζητώ γνωριμία** στον χώρο μου για σπέσιαλ στιγμές χαλάρωσης και ξενοιασιάς. Σε άνετο πολυτελές καθαρό περιβάλλον. Οι κλήσεις με απόκρυψη καθώς και οι αλλοδαποί αποκλείονται! Πληρ. τηλ. 6972902821 MZT031101

ΠΙΣΤΟΙ στις ανθρώπινες αξίες, ανταποκρινόμαστε πάντα με επιτυχία και δημιουργούμε τις ιδανικότερες σχέσεις. Σας ευχαριστούμε που μας αμοίβετε με τον καλύτερο τρόπο: την εμπιστοσύνη σας. ΦΩΣΚΟΛΟΣ, Γραφείο Γνωριμιών Γάμου, Πατησίων 256, πλ. Κολιάτσου, τηλ. 2102017090 ΑΠΥ693

ΤΡΑΒ 22 ετών, πολύ όμορφη, εχέμυθη, ζητά γνωριμία με κυρίους. Πληρ.τηλ. 6975533094, Ηρώ MZT031125

20ΧΡΟΝΗ ΕΝΤΥΠΩΣΙΑΚΗ ΕΛΛΗΝΙΔΑ ORIGINAL ΚΟΠΕΛΑ ΖΗΤΑ ΓΝΩΡΙΜΙΑ ΜΕ ΣΟΒΑΡΟΥΣ ΚΥΡΙΟΥΣ. ΕΞΑΙΡΟΥΝΤΑΙ ΑΛΛΟΔΑΠΟΙ. ΠΛΗΡ. ΤΗΛ. 6944931166 MZT011123

ΕΛΛΗΝΙΔΑ εμφανίσιμη **ΖΗΤΑ ΓΝΩΡΙΜΙΑ** στο χώρο της για ελεύθερη σχέση. Απόλαυση και διακριτικότητα. Αποκλείονται οι κλήσεις με απόκρυψη αριθμού. Πληρ. τηλ. 6942608613 MZT021117

ΝΕΑΡΗ ΞΕΝΑΓΟΣ με νυχτερινές ανησυχίες, επιθυμεί κουβέντα και συνομιλία και ό,τι προκύψει... Καλέστε ΟΤΕ 90.11.314.493- COSMOTE 901.200.43.53 - VODAFONE 901.694.60.53 - TIM 901.160.17.53 MAT4733

*Λόγω ανακαίνισης του Ξενοδοχείου **Lindos Bay***

ΠΩΛΟΥΝΤΑΙ

σετ επίπλων δωματίων 200 ευρώ
τραπέζια 30 ευρώ
και καρέκλες 20 ευρώ

Πληρ. Κος Πιλατάκης,
τηλ. 2244029236
κιν. **6944603143** 18.00-21.00 ΜΑΠ4689


ΠΡΙΝ: 82 ΚΙΛΑ


ΤΩΡΑ: 62 ΚΙΛΑ

ΜΕΙΟΝ 20 ΚΙΛΑ ΣΕ 4 ΜΗΝΕΣ ΧΩΡΙΣ ΝΑ ΠΕΙΝΑΩ

Εάν θέλετε να:
- Ελέγξετε το βάρος σας χωρίς να πεινάτε!
- Χάσετε λίπος εκεί που έχετε!
- Μην ξαναβάλετε τα κιλά σας
- Διώξετε την κυτταρίτιδα.
- Υγιεινά και σίγουρα με σωστή διατροφή γιατί το ιδανικό βάρος είναι θέμα υγείας και αισθητικής! Δωρεάν η επίσκεψη, λιπομέτρηση και παρακολούθηση αποτελεσμάτων με εγγύηση εντός 30 ημερών.

Για ραντεβού ώρες 10.00-17.00, τηλ. 2241075118, κιν. 6979161107 ώρες 10.00-20.00 ή www.mynaturalife.gr.

* ΔΥΝΑΤΟΤΗΤΑ ΚΑΡΙΕΡΑΣ ΓΙΑ ΑΝΩ ΤΩΝ 18 MZT031131

ΕΜΠΟΡΙΑ & ΣΕΡΒΙΣ ΕΛΑΣΤΙΚΩΝ
Wheels Technology by S.Potsos

✓ Επισκευή ζαντών παντός τύπου με νέο μηχάνημα τελευταίας τεχνολογίας
✓ Συγκόλληση και βαφή

ΕΛΑΣΤΙΚΑ - ΖΑΝΤΕΣ ΑΥΤΟΚΙΝΗΤΩΝ και ΜΟΤΟΣΙΚΛΕΤΩΝ

ΣΑΒΒΑΣ ΕΜ. ΠΟΤΣΟΥ
3ο χλμ. Ρόδου-Καλλιθέας
(Πρατήριο Υγρών Καυσίμων ΤΑΧΙ)
Πληρ. τηλ. 2241039900, 6948260504 MZT021118


Κιν. 6932470404 Κιν. 6944361464
Κώστας & Λευτέρης
ΑΠΟΦΡΑΞΕΙΣ ΑΠΟΧΕΤΕΥΤΙΚΩΝ ΑΓΩΓΩΝ ΜΕ ΥΔΡΟΒΟΛΗ ΚΟΥΖΙΝΕΣ ΤΟΥΑΛΕΤΕΣ ΣΙΦΩΝΙΑ ΥΔΡΟΡΟΕΣ ΑΠΟΛΥΜΑΝΣΕΙΣ ΜΗΝΙΑΙΕΣ ΣΥΝΤΗΡΗΣΕΙΣ
ΠΟΛΥΚΑΤΑΣΤΗΜΑΤΑ ΣΤΡΑΤΟΠΕΔΑ ΞΕΝΟΔΟΧΕΙΑ ΝΟΣΟΚΟΜΕΙΑ ΔΗΜΟΥΣ ΠΟΛΥΚΑΤΟΙΚΙΕΣ ΣΠΙΤΙΑ Κ.Λ.Π.
Αντληση υδάτων από υπόγειους χώρους
Αμεση εξυπηρέτηση!!! Οι ΚΑΛΥΤΕΡΕΣ ΤΙΜΕΣ!
Τηλ 2241085977, 2241086634
Κιν. 6944361464, 6932470404
AE835

ΧΡΕΙΑΖΕΣΤΕ ΧΡΗΜΑΤΑ;
ΕΝΕΧΥΡΟΔΑΝΕΙΣΤΗΡΙΟ "Η ΟΥΡΙΔΑ"
ΕΝΕΧΥΡΙΑΖΩ και ΑΓΟΡΑΖΩ
ΧΡΥΣΑΦΙΚΑ - ΚΟΣΜΗΜΑΤΑ - ΛΙΡΕΣ - ΠΑΛΑΙΑ ΝΟΜΙΣΜΑΤΑ - ΜΕΤΟΧΕΣ και ΑΝΤΙΚΕΣ
Αντ. Δαμασκηνού 25 (περ. Μητρόπολη)
Τηλ. 2241032537, 6942613540, 6947965279
AE639

ΑΓΟΡΑΖΟΥΜΕ
ΜΕΤΑΧΕΙΡΙΣΜΕΝΑ ΑΥΤΟΚΙΝΗΤΑ ΤΟΙΣ ΜΕΤΡΗΤΟΙΣ
ΜΟΝΤΕΛΑ 1999 έως σήμερα
Πληρ. τηλ. 22410 82222

"Ο ΜΑΣΤΡΟΜΗΤΣΟΣ"
40 χρόνια πείρα!


- **ΕΠΙΣΚΕΥΕΣ ΞΥΛΙΝΩΝ ΚΑΤΑΣΚΕΥΩΝ & ΕΠΙΠΛΩΝ**
- **ΣΥΝΤΗΡΗΣΗ ΑΝΤΙΚΩΝ**
- **ΒΑΦΕΣ-ΛΟΥΣΤΡΑΛΑΚΕΣ**
- **ΑΛΛΑΓΕΣ ΧΡΩΜΑΤΩΝ**

ΑΣΓΟΥΡΟΥ-ΡΟΔΟΣ
Πληρ. τηλ. 6946591702 MZT011116

ΤΑΠΗΤΟΚΑΘΑΡΙΣΤΗΡΙΑ
ΠΑΝΕΛΛΑΔΙΚΟ ΔΙΚΤΥΟ
Art Clean EXPRESS
Είμαστε λίιιι...γο πιο μπροστά από τους άλλους!
ΠΛΥΣΙΜΟ-ΑΠΟΛΥΜΑΝΣΗ-ΦΥΛΑΞΗ
ΧΑΛΙΩΝ- ΜΟΚΕΤΩΝ - ΣΑΛΟΝΙΩΝ *(και επί τόπου)*
ΠΑΠΛΩΜΑΤΑ - ΚΟΥΒΕΡΤΕΣ - ΦΛΟΚΑΤΕΣ
ΣΤΕΓΝΟ ΓΙΑ ΜΕΤΑΞΩΤΑ ΚΑΙ ΧΕΙΡΟΠΟΙΗΤΑ
ΑΔΙΑΒΡΟΧΟΠΟΙΗΣΕΙΣ & ΕΠΙΔΙΟΡΘΩΣΕΙΣ ΤΑΠΗΤΩΝ
ΠΑΡΑΛΑΒΗ - ΠΑΡΑΔΟΣΗ ΚΑΤ' ΟΙΚΟΝ
ΔΩΡΕΑΝ ΦΥΛΑΞΗ
ΑΛΑΦΑΚΗΣ ΤΑΣΟΣ
ΤΗΛ. ΧΩΡΙΣ ΧΡΕΩΣΗ 80011400400
ΤΗΛ. 2241082800- ΚΙΝ. 6944350247
email: artclean@otenet.gr
ΧΠ2286

Τέλειο καθάρισμα χωρίς απογοήτευση
ΤΑΠΗΤΟΚΑ-ΘΑΡΙΣΤΗΡΙΑ
ΚΛΕΟΠΑΤΡΑ®
Ολοκληρωμένα προγράμματα υγιεινής και καθαρισμού προσαρμοσμένα στις ιδιαίτερες ανάγκες κάθε τάπητα
Με **διασφάλιση ποιότητας** στον καθαρισμό και φύλαξη σε χαλιά, μοκέτες, χειροποίητα Ανατολής, μεταξωτά, μάλλινα, φλοκάτες, παπλώματα και τάπητες 5ης γενιάς
ΑΔΙΑΒΡΟΧΟΠΟΙΗΣΗ ΑΝΤΙΣΤΑΤΙΚΟΤΗΤΑ
- Επιτόπου βιοκαθαρισμός στρωμάτων, σαλονιών και μοκετών
- Επιδιορθώσεις σε χειροποίητα χαλιά και μοκέτες

Παραλαβή και παράδοση σε όλη την Ρόδο
ΦΥΛΑΞΗ ΔΩΡΕΑΝ
Ενημερωθείτε για την συντήρηση των χαλιών σας με ειλικρίνεια και υπευθυνότητα
ΤΗΛ. 2241051996
ΚΙΝ. 6945793626
ΦΑΞ 2241051322
ΚΟΥΦΑΛΑΚΗΣ ΣΤΑΥΡΟΣ
Πιστοποιημένος τεχνικός καθαρισμού ταπήτων από τον Παγκόσμιο Οργανισμό Προστασίας Μαλλιού **WOOLSAFE**
MAT1570

ΦΡΟΝΤΙΣΤΗΡΙΟ ΜΕΣΗΣ ΕΚΠΑΙΔΕΥΣΗΣ
Παραδίδονται Μαθήματα:
- Χημείας
- Βιολογίας
- Φυσικής
- Μαθηματικών

ΣΕ ΜΑΘΗΤΕΣ ΓΥΜΝΑΣΙΟΥ-ΛΥΚΕΙΟΥ
- Αυστηρά ολιγομελή τμήματα
- Χαμηλά δίδακτρα
- Συνεχής ενημέρωση προόδου

Υπεύθυνος:
ΦΡΑΝΤΖΗΣ ΚΩΝΣΤΑΝΤΙΝΟΣ
Χημικός
Κυρά της Ρω 21 Ρόδος 85100
Τηλ.: 22410 63161, Κιν.: 6977307503
AT6868

ΟΙΚΟΔΟΜΙΚΕΣ ΕΡΓΑΣΙΕΣ
(ΜΠΕΤΟΝ) και ΑΠΟΧΕΤΕΥΣΕΙΣ
Αναλαμβάνουμε παντός είδους κατασκευές μπετού, κτίσματα, καλλιτεχνικές διαμορφώσεις εξωτερικών χώρων περίτοιχίσεις.
Αναλαμβάνουμε επίσης σύνδεση του αποχετευτικού σας με το δίκτυο της ΔΕΥΑΡ.
Τηλεφωνείστε σε όποιο σας πρόβλημα χωρίς δέσμευση για μία επίσκεψη στα τηλ. **2241027418, 6947404244** κ. Θανάση
MZT281020(Γ)

ΑΠΟΦΡΑΞΕΙΣ ΕΚΚΕΝΩΣΕΙΣ ΜΕΤΡΟΠΟΝΤΙΚΑΣ "ΜΑΡΙΑ"


ΑΠΟΦΡΑΞΕΙΣ ΑΠΟΧΕΤΕΥΤΙΚΩΝ ΑΓΩΓΩΝ ΜΕ ΥΔΡΟΒΟΛΗ, ΚΟΥΖΙΝΕΣ, ΤΟΥΑΛΕΤΕΣ, ΣΙΦΩΝΙΑ, ΥΔΡΟΡΟΕΣ, ΜΗΝΙΑΙΕΣ ΣΥΝΤΗΡΗΣΕΙΣ ΠΟΛΥΚΑΤΑΣΤΗΜΑΤΑ, ΣΤΡΑΤΟΠΕΔΑ, ΞΕΝΟΔΟΧΕΙΑ, ΝΟΣΟΚΟΜΕΙΑ, ΔΗΜΟΥΣ, ΠΟΛΥΚΑΤΟΙΚΙΕΣ, ΣΠΙΤΙΑ κ.λπ.
Αντληση υδάτων από υπόγειους χώρους
Πληρ. τηλ. 2241065120/35555 AE1731

Ελληνοτουρκική άσκηση



Η πρώτη κοινή ελληνοτουρκική άσκηση αντιμετώπισης φυσικών καταστροφών άρχισε τη Δευτέρα στην Αγκυρα, με τη συμμετοχή 15μελούς ελληνικής ομάδας. Σενάριο της άσκησης αποτελεί η αντιμετώπιση σεισμού μεγέθους 7,7 της κλίμακας Ρίχτερ στην Αγκυρα. Σύμφωνα με το σενάριο, κατόπιν έκκλησης του τουρκικού υπουργείου Εξωτερικών η ελληνική ομάδα έρευνας και διάσωσης μεταβαίνει στην Αγκυρα και συνεργάζεται με τις αντίστοιχες δυνάμεις αντιμετώπισης φυσικών καταστροφών των τουρκικών Ενόπλων Δυνάμεων. Η άσκηση θα διαρκέσει μέχρι τις 10 Νοεμβρίου. Η απόφαση για την κοινή αυτή άσκηση είχε ληφθεί τον περασμένο Ιούνιο κατά τη διάρκεια της επίσκεψης της Ελληνίδας υπουργού Εξωτερικών Ντόρας Μπακογιάννη στην Τουρκία, όπου είχε συνομιλίες με τον Τούρκο ομόλογό της Αμπντουλάχ Γκιουλ.

Διεθνές τουριστικό ραντεβού

Συνέχεια από τη σελ. 5

Με άλλα λόγια, υπάρχουν κάποιες ανεκμετάλλευτες αγορές με συνάμα μεγάλες δυνατότητες κερδοφορίας τις οποίες μπορούν να εξυπηρετήσουν οι τουριστικοί προορισμοί ώστε να γίνουν ανταγωνιστικοί. Οι περιπτώσεις που θα αναλυθούν είναι η αγορά της δεύτερης κατοικίας, η αγορά για ΑμΕΑ, η χρήση των πλεονεκτημάτων αλλά και της κουλτούρας που προέρχεται από τη γαστρονομία μιας περιοχής ως κίνητρο για την επιλογή ενός προορισμού.

Η ΤΕΛΕΤΗ ΑΠΟΝΟΜΗΣ ΒΡΑΒΕΙΩΝ ROYAL ACCOMMODATION AWARDS

Η πρώτη μέρα του συνεδρίου κλείνει με ένα ενδιαφέρον και συνάμα ευχάριστο γεγονός, την τελετή απονομής βραβείων από τον αναγνωρισμένο και ανεξάρτητο θεσμό αξιολόγησης και επιβράβευσης τουριστικών επιχειρήσεων «Royal Accommodation Awards» ο οποίος τελεί υπό την εποπτεία του πρίγκιπα της Δανίας και του πρίγκιπα της Ισπανίας. Η οργάνωση αυτή κάθε χρόνο επιλέγει μία διαφορετική χώρα προκειμένου να απονείμει τα βραβεία της.

Φέτος επελέγη η Ελλάδα και συγκεκριμένα το νησί της Ρόδου, για να πραγματοποιηθεί αυτή η τελετή στα πλαίσια του Διεθνούς Φόρουμ Τουρισμού. Σε αυτή την τελετή θα βραβευτούν 5 επιχειρήσεις οι οποίες επελέγησαν από μία λίστα 60 υποψηφίων επιχειρήσεων γιατί υιοθέτησαν καινοτόμες και αειφόρες πρακτικές για να στηρίξουν την ανταγωνιστικότητά τους. Κατά τη διάρκεια της ίδιας εκδήλωσης θα γίνει και μία μικρή παρουσίαση των επιχειρήσεων αυτών και των μεθόδων που χρησιμοποίησαν ως παραδείγματα καλών πρακτικών.

ΤΟ ΕΠΙΧΕΙΡΗΜΑΤΙΚΟ ΕΡΓΑΣΤΗΡΙ

Παράλληλα, στα πλαίσια του φόρουμ οργανώνεται και ένα επιχειρηματικό εργαστήρι με θέμα «Επιχειρηματικές και Τουριστικές Ευκαιρίες μεταξύ του Αιγαίου και της Μέσης Ανατολής» το οποίο θα κλείσει τις εργασίες του συνεδρίου το Σάββατο 11 Νοεμβρίου 2006. Το εργαστήρι έχει ως αντικειμενικό στόχο την διερεύνηση των ευκαιριών και των δυνατοτήτων επιχειρηματικής συνεργασίας των επιχειρήσεων του Αιγαίου και της Κρήτης με επιχειρήσεις της Κύπρου, της Μέσης Ανατολής και της ευρύτερης περιοχής της Μεσογείου. Μέσα από την ανταλλαγή απόψεων και τη συζήτηση στόχος είναι να αναδειχτούν τρόποι για τη δημιουργία γεφυρών σε επίπεδο επιχειρηματικών συνεργασιών μεταξύ των περιοχών. Συντονιστής αυτού του εργαστηρίου είναι ο κύριος Λούης Σορωνιάτης (ECI, Enterprise Consulting Integration, διευθυντής Τμήματος Διεθνών, Οικονομικών και Πολιτκών Υποθέσεων) και ομιλητές οι κύριοι Μάζης Ιωάννης (καθηγητής Ιονίου Πανεπιστημίου, πρόεδρος του Επιστημονικού Συμβουλίου του Ινστιτούτου Αμυντικών Αναλύσεων), Sven P. Gade (Διευθυντής & Επικεφαλής Τμήματος Συμβούλων PKF Consulting House στο Ντουμπάι) και Ελένη Δεσύλλα, υπεύθυνη Τομέα Τουρισμού Ελληνικό Κέντρο Επενδύσεων ΕΛ.ΚΕ).

Γ' ΚΟΙΝΟΤΙΚΟ ΠΛΑΙΣΙΟ ΣΤΗΡΙΞΗΣ
ΕΠΙΧΕΙΡΗΣΙΑΚΟ ΠΡΟΓΡΑΜΜΑ
ΑΝΤΑΓΩΝΙΣΤΙΚΟΤΗΤΑ
ΕΛΛΗΝΙΚΗ ΔΗΜΟΚΡΑΤΙΑ
ΕΥΡΩΠΑΪΚΗ ΕΝΩΣΗ
ΕΥΡΩΠΑΪΚΟ ΚΟΙΝΩΝΙΚΟ ΤΑΜΕΙΟ

ΕΛΛΗΝΙΚΗ ΔΗΜΟΚΡΑΤΙΑ
ΥΠΟΥΡΓΕΙΟ ΤΟΥΡΙΣΤΙΚΗΣ ΑΝΑΠΤΥΞΗΣ
ΟΡΓΑΝΙΣΜΟΣ ΤΟΥΡΙΣΤΙΚΗΣ ΕΚΠΑΙΔΕΥΣΗΣ ΚΑΙ ΚΑΤΑΡΤΙΣΗΣ (Ο.Τ.Ε.Κ.)/(Ν.Π.Δ.Δ.)
ΤΕΕ/ΕΠΑ.Σ ΡΟΔΟΥ

Αλεξ. Διάκου 1 - Ρόδος 85100
Πληροφορίες: Ε. Χριστοπούλου
Τηλέφωνο: 22410 74445
FAX: 22410 74447
Αριθμ. Πρωτ.: 1344/10-10-06

ΠΕΡΙΛΗΨΗ ΑΝΑΚΟΙΝΩΣΗΣ

Το ΤΕΕ/ΕΠΑ.Σ ΡΟΔΟΥ που εδρεύει στη Ρόδο, και αποτελεί Περιφερειακή Εκπαιδευτική μονάδα Δευτεροβάθμιας Εκπαίδευσης του Οργανισμού Τουριστικής Εκπαίδευσης και Κατάρτισης (Ο.Τ.Ε.Κ.) / (Ν.Π.Δ.Δ.) εποπτευόμενο από το Υπουργείο Τουριστικής Ανάπτυξης (Ν.Π.Δ.Δ. σύμφωνα με το Ν. 3270/04 ΦΕΚ Α΄ 187/11-10-04), έχοντας υπόψη τις διατάξεις του άρθρου 21 του Ν.2190/1994, όπως ισχύει μετά τις τροποποιήσεις και συμπληρώσεις των Ν.2225/1994, 2247/1994, 2266/1994, 2349/1995, 2527/1997, 2738/1999, 3051/2002, 3146/2003, 3174/2003, 3200/2003, 3260 / 2004 και 3320 / 2005, την ΔΙΠΠ/Φ. ΕΓΚΡ. 16Α/413/13768/1-9-2006 εγκριτική της πρόσληψης Πράξη της Τριμελούς εξ Υπουργών Επιτροπής της παρ. 1 του άρθρου 2 της υπ΄αριθ. 55/1998 Π.Υ.Σ. «Αναστολή διορισμών και προσλήψεων στο Δημόσιο Τομέα» ΦΕΚ 252Α/12.11.1998/τ.Α΄), όπως ισχύει, την παρ. 6 της υπ΄ αριθ. 55/1998 Π.Υ.Σ. όπως ισχύει, την με αριθ. 339/5-9-06 απόφαση του Δ.Σ του Ο.Τ.Ε.Κ και την με Α.Π. 10737/18-09-06 απόφαση κατανομής της Υπουργού Τουριστικής Ανάπτυξης, ανακοινώνει την πρόσληψη προσωπικού με σύμβαση εργασίας ιδιωτικού δικαίου ορισμένου χρόνου, ενός (1) ατόμου για την κάλυψη εποχικών αναγκών των τμημάτων Μετεκπαίδευσης (Συνεχιζόμενη Επαγγελματική Κατάρτιση) του Ο.Τ.Ε.Κ για την εξής, ειδικότητα με τα αντίστοιχα τυπικά προσόντα και την αντίστοιχη χρονική περίοδο.

Α/Α	Ειδικότητα	Αριθμός	Ειδικά τυπικά προσόντα	Χρ. Διάρκεια
1.	Οικονομικός ΠΕ	(1)	Ως κατωτέρω	Για 7 μήνες

Αναφορικά με την πρόσληψη των ανωτέρω επισημαίνεται ότι εμπίπτει στο έργο που υλοποιείται στο πλαίσιο του Μέτρου 8.1 «Εκπαίδευση και Κατάρτιση στον τομέα του Τουρισμού» Δράση 8.1.5 «Προγράμματα Κατάρτισης στα πλαίσια ολοκληρωμένων σχεδίων εξυπηρέτησης των στόχων της Τουριστικής Πολιτικής, όπως αναφέρεται στο ΕΠΑΝ Πράξη 8.1.5/5 με τίτλο «Πρόγραμμα Κατάρτισης - Μετεκπαίδευσης εργαζομένων και εποχικά ανέργων εμπειροτεχνών, με προοπτική τον εκσυγχρονισμό και την αναβάθμιση των παρερχομένων υπηρεσιών στον Τομέα του Τουρισμού 2006-2007 - Ε΄ ΦΑΣΗ» του Ε. Π «ΑΝΤΑΓΩΝΙΣΤΙΚΟΤΗΤΑ» που συγχρηματοδοτείται κατά 75 % από την Ευρωπαϊκή Ένωση -Ευρωπαϊκό Κοινωνικό Ταμείο (ΕΚΤ) και κατά 25% από Εθνικούς Πόρους.

Απαιτούμενα προσόντα
Πτυχίο ή δίπλωμα τμήματος Οικονομικών Επιστημών ή Οικονομικής Επιστήμης ή Οργάνωσης και Διοίκησης Επιχειρήσεων ή Διοίκηση Επιχειρήσεων ή Διεθνών και Ευρωπαϊκών Οικονομικών Σπουδών ή Διεθνών και Ευρωπαϊκών Οικονομικών και Πολιτικών Σπουδών ή Χρηματοοικονομικής και Τραπεζικής Διοικητικής ή Στατιστικής και Ασφαλιστικής Επιστήμης ή Στατιστικής ή Λογιστικής και Χρηματοοικονομικής ή Οικονομικής και Περιφερειακής Ανάπτυξης ή Τεχνολογίας και Συστημάτων Παραγωγής πρώην Βιομηχανικής Διοίκησης ή Δημόσιας Διοίκησης (Δημόσιας Οικονομικής) ή Λογιστικής, Χρηματοοικονομικής και Ποσοτικής Ανάλυσης ή Αστικής και Περιφερειακής Ανάπτυξης ή Διοίκησης Επιχειρήσεων και Οργανισμών ή Ναυτιλιακών Σπουδών ή Ναυτιλίας και Επιχειρηματικών Υπηρεσιών ΑΕΙ ή ομώνυμα πτυχία ή διπλώματα του Ελληνικού Ανοικτού Πανεπιστημίου ΑΕΙ ή προγραμμάτων Σπουδών επιλογής ΑΕΙ της ημεδαπής ή ισοτίμων τίτλων σχολών της αλλοδαπής, αντίστοιχης ειδικότητας.
Άπαντες θα πρέπει να διαθέτουν γνώση χειρισμού Η/Υ σε βασικό επίπεδο, στα αντικείμενα: α) επεξεργασίας κειμένων β) Υπολογιστικά φύλλα γ) υπηρεσίες διαδικτύου

ΓΕΝΙΚΑ ΠΡΟΣΟΝΤΑ ΠΡΟΣΛΗΨΗΣ
1. Οι υποψήφιοι πρέπει να έχουν ηλικία από 18 ετών έως 65 ετών.
2. Να έχουν την υγεία και τη φυσική καταλληλότητα που επιτρέπει την εκτέλεση των καθηκόντων της θέσεως που επιλέγουν.
3. Να μην έχουν κώλυμα κατά το άρθρο 8 του Υπαλληλικού Κώδικα (καταδίκη, υποδικία, δικαστική συμπαράσταση).

ΠΡΟΘΕΣΜΙΑ ΥΠΟΒΟΛΗΣ ΑΙΤΗΣΕΩΝ: Οι ενδιαφερόμενοι μπορούν να υποβάλλουν αίτηση στα γραφεία της υπηρεσίας μας, Αλεξ. Διάκου 1, Ρόδος (Τμήμα Γραμματείας, κ. Χριστοπούλου Ε.) εντός προθεσμίας δέκα (10) ημερών, που αρχίζει από την επόμενη της τελευταίας δημοσίευσης της παρούσας σε δύο ημερήσιες ή εβδομαδιαίες τοπικές εφημερίδες ή της ανάρτησης της στο Κατάστημα του ΤΕΕ/ΕΠΑ.Σ Ρόδου του Ο.Τ.Ε.Κ και στο χώρο ανακοινώσεων του Δημοτικού καταστήματος, εφόσον η ανάρτηση της είναι τυχόν μεταγενέστερη της δημοσίευσης στις εφημερίδες (παρ. 10 άρθρο 21 Ν. 2190/94) (όπως ισχύει) πρακτικού ανάρτησης.
Ανάρτηση ολόκληρης της ανακοίνωσης θα γίνει στο Κατάστημα του ΤΕΕ/ΕΠΑ.Σ Ρόδου του Ο.Τ.Ε.Κ. και στο χώρο ανακοινώσεων του Δημοτικού καταστήματος του Δήμου Ρόδου, συντασσόμενου κατ' άρθρο 21 παρ. 9 του Ν. 2190/94 (όπως ισχύει) πρακτικού ανάρτησης.

Ο Διευθυντής του ΤΕΕ/ΕΠΑ.Σ Ρόδου
Παναγιώτης Βαγενάς

ΧΠ ΔΗΜ 062

ΕΛΛΗΝΙΚΗ ΔΗΜΟΚΡΑΤΙΑ
ΠΕΡΙΦΕΡΕΙΑ ΝΟΤΙΟΥ ΑΙΓΑΙΟΥ
ΔΗΜΟΣ ΛΕΙΨΩΝ
ΝΟΜΟΣ ΔΩΔΕΚΑΝΗΣΟΥ

ΕΥΡΩΠΑΪΚΗ ΕΠΙΤΡΟΠΗ
ΕΥΡΩΠΑΪΚΟ ΤΑΜΕΙΟ ΠΕΡΙΦΕΡΕΙΑΚΗΣ ΑΝΑΠΤΥΞΗΣ (Ε.Τ.Π.Α)

Γ' ΚΟΙΝΟΤΙΚΟ ΠΛΑΙΣΙΟ ΣΤΗΡΙΞΗΣ (2000-2006)
ΕΠΙΧΕΙΡΗΣΙΑΚΟ ΠΡΟΓΡΑΜΜΑ
ΠΕΡΙΦΕΡΕΙΑΣ ΝΟΤΙΟΥ ΑΙΓΑΙΟΥ
2000-2006

ΑΞΟΝΑΣ ΠΡΟΤΕΡΑΙΟΤΗΤΑΣ 5
Ανάπτυξη της υπαίθρου και ενίσχυση νησιών και περιοχών χαμηλής οικονομικής ανάπτυξης

ΠΕΡΙΛΗΨΗ ΔΙΑΚΗΡΥΞΗΣ

Ο Δήμος Λειψών Νομού Δωδεκανήσου προκηρύσσει ανοιχτό διαγωνισμό για την ανάθεση του έργου:

"ΟΛΟΚΛΗΡΩΣΗ ΑΠΟΧΕΤΕΥΤΙΚΟΥ ΔΙΚΤΥΟΥ ΔΗΜΟΥ ΛΕΙΨΩΝ - ΦΑΣΗ ΙΙ"

Με προϋπολογισμό **229.390,00 ευρώ** (με αναθεώρηση και ΦΠΑ)
Το έργο συντίθεται από τις ακόλουθες κατηγορίες εργασιών:
α) κατηγορία ΥΔΡΑΥΛΙΚΑ με προϋπολογισμό 40.290,33 ευρώ
β) κατηγορία ΗΛΕΚΤΡΟΜΗΧΑΝΟΛΟΓΙΚΑ με προϋπολογισμό 160.149,05 ευρώ.
Οι ενδιαφερόμενοι μπορούν να παραλάβουν τα συμβατικά τεύχη του διαγωνισμού (Διακήρυξη, Συγγραφή Υποχρεώσεων κ.λπ.) από την έδρα της υπηρεσίας: **Δήμος Λειψών, Τ.Κ. 85001 - Λειψοί,** μέχρι τις **28-11-2006.** Η διακήρυξη του έργου έχει συνταχθεί κατά το εγκεκριμένο από τον υπουργό ΠΕΧΩΔΕ υπόδειγμα τύπου Γ.
Πληροφορίες στο τηλέφωνο 22470-41206, 22470-41209 και 22470-41333, FAX επικοινωνίας: 22470-41418, αρμόδιος υπάλληλος για επικοινωνία κα Κραμβουσανού Θεμελίνα.
Ο διαγωνισμός θα διεξαχθεί στις 28-11-2006 ημέρα Τρίτη και ώρα 11 π.μ. και το σύστημα υποβολής προσφορών είναι προσφορά με επιμέρους ποσοστά έκπτωσης κατά ομάδες τιμών σε συμπληρωμένο τιμολόγιο ομαδοποιημένων τιμών της υπηρεσίας, με έλεγχο ομαλότητας των επιμέρους ποσοστών έκπτωσης του άρθρου 7 του Π.Δ. 609/1985.
Στο διαγωνισμό γίνονται δεκτοί:
α) ημεδαποί διαγωνιζόμενοι, μεμονωμένοι ή σε κοινοπραξία, εγγεγραμμένοι στο Μ.Ε.ΕΠ, που καλύπτουν τις κατηγορίες και τάξεις του έργου, ήτοι:
Α1 έως 1η τάξη ανεξαρτήτως νομού έδρας για έργα κατηγορίας ΥΔΡΑΥΛΙΚΩΝ και Α2 έως 1η τάξη για εκτός νομού έδρας και από Α2 έως 2η τάξη για εντός νομού έδρας για έργα κατηγορίας ΗΛΕΚΤΡΟΜΗΧΑΝΟΛΟΓΙΚΩΝ
β) αλλοδαποί διαγωνιζόμενοι που αποδεικνύουν ότι κατά την τελευταία πενταετία, έχουν εκτελέσει έργα παρόμοια (ποιοτικά και ποσοτικά) με το δημοπρατούμενο.
Για τη συμμετοχή στο διαγωνισμό απαιτείται η κατάθεση εγγυητικής επιστολής ύψους 4.010,00 ευρώ και ισχύ τουλάχιστον 210 (διακοσίων δέκα) ημερών, μετά την ημέρα διεξαγωγής του διαγωνισμού. Ο χρόνος ισχύος των προσφορών είναι 180 (εκατόν ογδόντα) ημέρες.
Το έργο χρηματοδοτείται από το ΠΔΕ, με συγχρηματοδότηση από την Ευρωπαϊκή Ένωση (κατά 75% από το Ε.Τ.Π.Α.), στο πλαίσιο του ΠΕΠ Νοτίου Αιγαίου, Άξονας Προτεραιότητας 5, "Ανάπτυξη της υπαίθρου και ενίσχυση νησιών και περιοχών χαμηλής οικονομικής ανάπτυξης".
Προκαταβολή δεν θα χορηγηθεί.
Το αποτέλεσμα της δημοπρασίας θα εγκριθεί από το Δήμο Λειψών.

Λειψοί, 07/11/2006

Για το Δήμο Λειψών
Ο δήμαρχος
Μπενέτος Σπύρου

ΜΝΗΜΟΣΥΝΑ

Την 9η μηνός Νοεμβρίου ημέρα Πέμπτη και ώρα 8 π.μ. εις τον Ιερό Ναό Ταξιαρχών Νεκροταφείου Ρόδου, τελούμε 9ήμερο μνημόσυνο υπέρ αναπαύσεως της ψυχής της λατρευτής μας μητέρας, γιαγιάς, αδελφής και θείας

ΜΙΧΑΛΑΚΕΝΑΣ ΙΩΑΝΝΟΥ

Τα παιδιά: Αλεξάνδρα, Γιώργος-Ανδριάννα, Σταύρος-Ειρήνη, Δέσποινα-Άγγελος, Αντωνία-Νίκος
Τα εγγόνια, τ' αδέλφια, τ' ανίψια και οι λοιποί συγγενείς

ΜΖΤ 061120

Την 9η μηνός Νοεμβρίου ημέρα Πέμπτη και ώρα 8 π.μ. εις τον Ιερό Ναό Ταξιαρχών νεκροταφείου Ρόδου, τελούμε 9ήμερο μνημόσυνο υπέρ αναπαύσεως της ψυχής της λατρευτής μας συζύγου, μητέρας, γιαγιάς, αδελφής και θείας

ΑΝΝΑΣ ΚΟΤΖΙΑ

Ο σύζυγος: Παύλος
Τα παιδιά: Μιχάλης, Θανάσης-Ξανθίππη, Λεωνή-Σαλάχ, Σάμης-Λίνα
Ο αδελφός: Νικόλαος-Άννα
Τα εγγόνια, τ' ανίψια και οι λοιποί συγγενείς

ΧΠ 2830



Την 9η μηνός Νοεμβρίου ημέρα Πέμπτη και ώρα 8 π.μ. εις τον Ιερό Ναό Ταξιαρχών νεκροταφείου Ρόδου, τελούμε 9ήμερο μνημόσυνο υπέρ αναπαύσεως της ψυχής της λατρευτής μας συζύγου, μητέρας, γιαγιάς, προγιαγιάς, αδελφής και θείας

ΣΤΑΜΑΤΙΑΣ ΠΑΠΑΝΤΩΝΙΟΥ

Ο σύζυγος: Φίλιππας
Τα παιδιά: Στέλλα-Γιώργος Δρακωνάκης, Πόπη-Στέλιος Χαραλαμπίδης, Μαρία-Νικήτας Δημητρίου, Ελένη-Παντελής Καραντώνη
Τα εγγόνια, τα δισέγγονα, τ' αδέλφια, τ' ανίψια και οι λοιποί συγγενείς.

ΧΠ 2830



Την 9η μηνός Νοεμβρίου ημέρα Πέμπτη και ώρα 8.30 π.μ. εις τον Ιερό Ναό Αγίου Φανουρίου (Παλιά Πόλη), τελούμε 9ήμερο μνημόσυνο υπέρ αναπαύσεως της ψυχής του λατρευτού μας πατέρα, παππού και θείου

ΕΜΜΑΝΟΥΗΛ ΛΑΚΙΟΥ

Τα παιδιά: Γιώργος-Βασιλική Χατζημάρκου, Σάββας-Καθολική Χατζησάββα, Τσαμπίκος-Νέλλη
Τα εγγόνια, τ' ανίψια και οι λοιποί συγγενείς

ΜΧΡ 14220



Την 10η μηνός Νοεμβρίου ημέρα Παρασκευή και ώρα 8 π.μ. εις τον Ιερό Ναό Αγίας Αναστασίας Ρόδου, τελούμε 9ήμερο μνημόσυνο υπέρ αναπαύσεως της ψυχής του λατρευτού μας συζύγου, πατέρα και παππού

ΑΘΑΝΑΣΙΟΥ ΜΑΥΡΟΜΑΓΟΥΛΟΥ

Η σύζυγος: Ευαγγελία
Τα παιδιά: Δέσπω-Γιώργος, Δήμητρα-Γιάννης, Μιχάλης
Τα εγγόνια και οι λοιποί συγγενείς.

ΜΖΤ 071109



Την 10η μηνός Νοεμβρίου ημέρα Παρασκευή και ώρα 8.30 π.μ. εις τον Ιερό Ναό Ταξιαρχών Νεκροταφείου Ρόδου, τελούμε ετήσιο μνημόσυνο υπέρ αναπαύσεως της ψυχής του λατρευτού μας συζύγου, πατέρα, παππού, αδελφού και θείου

ΜΙΧΑΗΛ ΣΑΒΒΙΔΑΚΗ

Η σύζυγος: Καλλιόπη
Τα παιδιά: Κατερίνα-Αχιλλέας, Ευαγγελία-Κώστας, Αθανασία-Ηλίας
Τα εγγόνια, τ' αδέλφια, τ' ανίψια και οι λοιποί συγγενείς

ΜΖΤ 071116



Την 10η μηνός Νοεμβρίου ημέρα Παρασκευή και ώρα 8.30 π.μ. εις τον Ιερό Ναό Ταξιαρχών Νεκροταφείου Ρόδου, τελούμε 9μηνο μνημόσυνο υπέρ αναπαύσεως της ψυχής του λατρευτού μας συζύγου, υιού, πατέρα, αδελφού και θείου

ΔΗΜΗΤΡΙΟΥ ΠΑΠΑΔΑΚΗ

Η σύζυγος: Μαρία
Η μητέρα: Αρτεμης
Τα παιδιά: Νικόλαος, Αριστείδης
Τ' αδέλφια, τ' ανίψια και οι λοιποί συγγενείς

ΜΖΤ 071101



Την 11η μηνός Νοεμβρίου ημέρα Σάββατο και ώρα 8 π.μ. εις τον Ιερό Ναό Αγίου Σέργιου (Καινούργιο Νεκροταφείο Ιαλυσού), τελούμε 6μηνο μνημόσυνο υπέρ αναπαύσεως της ψυχής του λατρευτού μας πατέρα, παππού, αδελφού και θείου

ΔΗΜΗΤΡΙΟΥ ΜΑΡΓΟΥΝΑΚΗ

Τα παιδιά: Γιώργος-Αναστασία, Ελένη-Σύλβιος
Τα εγγόνια, τ' αδέλφια, τ' ανίψια και οι λοιποί συγγενείς

ΜΑΤ 5066

ΕΥΧΑΡΙΣΤΗΡΙΟ ΠΕΝΘΟΥΣ

Ευχαριστούμε θερμά όλους όσους μας συμπαραστάθηκαν στο βαρύ πένθος για τον θάνατο της λατρευτής μας συζύγου, μητέρας και γιαγιάς

ΣΤΑΜΑΤΙΑΣ ΦΙΛΙΠΠΟΥ ΠΑΠΑΝΤΩΝΙΟΥ

καθώς επίσης ευχαριστούμε όλους όσους συνείσφεραν χρηματικά ποσά "αντί στεφάνου" δια το "ΙΑΤΡΕΙΟΝ ΛΙΒΑΔΙΩΝ ΤΗΛΟΥ"
Ο σύζυγος: Φίλιππος Παπαντωνίου
Τα παιδια: Γιώργος-Στέλλα, Στέλιος-Καλλιόπη, Νικήτας-Μαρίτσα, Παντελής-Ελένη
Τα εγγόνια και τα δισέγγονα

ΜΖΤ 071103

ΕΥΧΑΡΙΣΤΗΡΙΟ ΠΕΝΘΟΥΣ

Ευχαριστούμε θερμά όσους παρακολούθησαν την κηδεία, κατάθεσαν στέφανα και συμπαραστάθηκαν στο πένθος μας για τον θάνατο του λατρευτού μας συζύγου, πατέρα και παππού

ΑΘΑΝΑΣΙΟΥ ΜΑΥΡΟΜΑΓΟΥΛΟΥ

Η οικογένειά του

ΜΖΤ 071110

ΙΕΡΑ ΜΗΤΡΟΠΟΛΗ ΡΟΔΟΥ
ΙΕΡΟ ΝΑΫΔΡΙΟ ΑΓΙΟΥ ΜΗΝΑ
ΤΣΑΪΡΙ

ΠΑΝΗΓΥΡΗ

Φέρομεν εις γνώσιν του φιλοθρήσκου κοινού ότι την 11η Νοεμβρίου 2006 ημέρα Σάββατο εορτάζει το Ιερό Ναΰδριο Αγίου Μηνά στην περιοχή Τσαΐρι. Αφ' εσπέρας 10 Νοεμβρίου ημέρα Παρασκευή και ώρα 17.00 θα τελεστεί πανηγυρικός εσπερινός, την δε πρωΐαν του Σαββάτου 11ης Νοεμβρίου και ώραν 07.00 π.μ. θεία λειτουργία.

Εκ της Εκκλησιαστικής Επιτροπής

ΜΑΠ 5026

ΜΝΗΜΗΣ ΕΝΕΚΕΝ
ΠΑΡΑΣΚΕΥΑΣΤΗΡΙΟΝ ΜΝΗΜΟΣΥΝΩΝ

Αναλαμβάνουμε την οργάνωση των μνημοσύνων σας, προσφέροντάς σας όλα όσα χρειάζονται για την άψογη μνημόνευση των αγαπημένων εκλιπόντων σας.

Προσφέρουμε μεγάλη ποικιλία πρωτότυπων σχεδίων σε δίσκους της επιλογής σας με τα συνοδευτικά αρτύματα. Παράλληλα διαθέτουμε όλα τα απαραίτητα είδη μνημοσύνων.

Στο χώρο μας θα βρείτε τέλεια εξυπηρέτηση, καθαριότητα και πάνω απ' όλα σεβασμό στη δύσκολη στιγμή σας. ΑΕ 798

Γ. ΠΑΠΑΝΔΡΕΟΥ 78, ΑΝΑΛΗΨΗ · Τηλ./Fax: 22410 69620

ΚΑΘΗΜΕΡΙΝΑ ΟΛΑ ΤΑ ΝΕΑ ΤΗΣ ΔΩΔΕΚΑΝΗΣΟΥ ΣΤΟ INTERNET

www.rodiaki.gr

ΔΙΕΥΘΥΝΣΗ ΔΑΣΩΝ ΔΩΔΕΚΑΝΗΣΟΥ

ΑΝΑΚΟΙΝΩΣΗ

Γνωστοποιείται κατά το άρθρο 14 του Ν. 998/79, η αποστολή για ανάρτηση στον **Δήμο Νότιας Ρόδου** της αρ. **606/25-5-06** Πράξης χαρακτηρισμού έκτασης που εκδόθηκε από τον Δ/ντή Δασών Δωδ/σου. Η Κ.Μ. 2581 γαιών Ασκληπειού με εμβαδόν 3280 τ.μ. χαρακτηρίζεται ως γεωργική έκταση.

Ο Δ/ντής Δασών Δωδ/σου
Κοντίτσης Φίλιππος
Δασολόγος με βαθμό Α'

ΜΖΤ 071113

ΔΗΜΟΣΙΑ ΕΠΙΧΕΙΡΗΣΗ ΗΛΕΚΤΡΙΣΜΟΥ Α.Ε.
ΔΙΕΥΘΥΝΣΗ ΠΕΡΙΦΕΡΕΙΑΣ ΝΗΣΩΝ
Λ. ΣΥΓΓΡΟΥ 112, 117 41 ΑΘΗΝΑ

ΔΙΑΚΗΡΥΞΗ: No. 82/ΔΠΝ/ΤΤΕΔ

ΠΡΟΣΚΛΗΣΗ

Η ΔΕΗ-ΔΠΝ/ΤΤΕΔ προσκαλεί τους ενδιαφερόμενους σε μειοδοτικό διαγωνισμό με σφραγισμένες προσφορές για την ανάδειξη Αναδόχου για το παρακάτω έργο:
«ΔΙΑΜΟΡΦΩΣΗ ΧΩΡΟΥ Υ/Σ 76 ΡΟΔΟΥ»
Τα σχετικά τεύχη θα χορηγούνται στους ενδιαφερόμενους ή στους εξουσιοδοτημένους εκπροσώπους τους από 13-11-2006 μέχρι 17-11-2006 κατά τις εργάσιμες ημέρες από 09.00 μέχρι 13.00 στα γραφεία του Τομέα Δικτύου της ΔΕΗ της περιοχής Ρόδου αρμόδιοι κ. Σταμάτης Γιαννακάκης, κ. Αναστασία Ασπρή. Η παραλαβή και η αποσφράγιση των προσφορών θα γίνει στις 21-11-2006 ημέρα Τρίτη και ώρα 11.00 π.μ. στα γραφεία του Τομέα Δικτύου της Περιοχής Ρόδου.
Στο διαγωνισμό θα μπορούν να μετέχουν εργολάβοι εγγεγραμμένοι στο ΜΕΕΠ τάξης Α1 και άνω για έργα οικοδοκιμά καθώς και εμπειροτέχνες εγγεγραμμένοι στα Νομαρχιακά Μητρώα για έργα οικοδομικά αντίστοιχου προϋπολογισμού.
Τρόπος πληρωμής: Με τμηματικές πιστοποιήσεις ανάλογα με την πρόοδο του έργου.
Ασφαλιστικές καλύψεις: Οι απαιτούμενες από τον Νόμο για το προσωπικό και τα οχήματα.
Χρόνος κατασκευής: Δύο (2) μήνες από την υπογραφή της Σύμβασης.

Για την ΔΕΗ Α.Ε.
Χρήστος Σαμαλτάνος
Δ/ντής Περιφέρειας Νησιών

Περίληψη ανακοίνωσης

Για την πρόσληψη προσωπικού με σύμβαση εργασίας ιδιωτικού δικαίου ορισμένου χρόνου.

Θεσσαλονίκη 6-11-2006
Αρ. Πρωτ. : 12523

Ο Ελληνικός Οργανισμός Γάλακτος που εδρεύει στο Δήμο Θεσσαλονίκης ύστερα από τη ΔΙΠΠ/Φ.ΕΓΚΡ.6/149/8911/31-5-06 απόφαση της Επιτροπής του άρθρου 2 παρ. 1 της αριθ. 55/98 ΠΥΣ (άρθρο 1 παρ. 51 Ν.2412/1996) και την υπ' αριθμ. 253512/28-2-2006 απόφαση του υπουργού Αγροτικής Ανάπτυξης και Τροφίμων, ανακοινώνει ότι θα προσλάβει προσωπικό με σύμβαση εργασίας ιδιωτικού **δικαίου ορισμένου χρόνου και διάρκεια απασχόλησης έως 8 μήνες, συνολικού αριθμού είκοσι τριών (23) ατόμων** για την κάλυψη παροδικών αναγκών του Οργανισμού, σύμφωνα με τις διατάξεις του άρθρου 21 του Ν.2190/1994, όπως ισχύει μετά τις τροποποιήσεις και συμπληρώσεις των Ν.2225/1994, 2247/1994, 2266/1994, 2349/1995, 2527/97, 2738/99, 3051/2002, 3146/2003, 3174/2003, 3200/2003, 3260/2004 και 3320/2005 για τις παρακάτω ειδικότητες:

Στην Κεντρική Υπηρεσία με έδρα:

τη Θεσσαλονίκη:	Μία (1) θέση ΠΕ Οικονομικού - Διοικητικού
	Μία (1) θέση ΠΕ Γεωπονικού - Κτηνιατρικού
	Μία (1) θέση ΔΕ Προσωπικού Η/Υ

Στην Περιφέρεια με έδρα:

Την Αθήνα:	Δύο (2) θέσεις ΠΕ Γεωπονικού - Κτηνιατρικού
Την Αλεξανδρούπολη:	Μία (1) θέση ΠΕ Γεωπονικού - Κτηνιατρικού, Μία (1) θέση ΤΕ Τεχν. Τροφίμων - Γεωπονίας Ζωικής Παραγωγής
Τα Γιαννιτσά:	Μία (1) θέση ΠΕ Γεωπονικού - Κτηνιατρικού
Τα Ιωάννινα:	Μία (1) θέση ΔΕ Δειγματολήπτη
Τη Λάρισα:	Δύο (2) θέσεις ΠΕ Γεωπονικού - Κτηνιατρικού
Την Πάτρα:	Δύο (2) θέσεις ΠΕ Γεωπονικού - Κτηνιατρικού, Μία (1) θέση ΤΕ Τεχν.Τροφίμων - Γεωπονίας Ζωικής Παραγωγής, Τρεις (3) θέσεις Δειγματοληπτών, Μία (1) θέση Τεχνικών Εργαστηρίων
Το Ρέθυμνο:	Μία (1) θέση ΠΕ Γεωπονικού - Κτηνιατρικού, Δύο (2) θέσεις Δειγματοληπτών
Τη Ρόδο:	Μία (1) θέση ΔΕ Δειγματολήπτη τετράωρης απασχόλησης
Τη Χαλκίδα :	Μία (1) θέση ΔΕ Δειγματολήπτη

Οι υποψήφιοι μπορούν να λάβουν πληροφορίες:
Ταχυδρομικά: Κηφισίας 33 τ.κ 542 48 Θεσσαλονίκη,
Τηλεφωνικά: τηλ. 2310 326452 Με fax: 2310-326450
Μέσω διαδικτύου : www.elog.gr

Για τον Ελληνικό Οργανισμό Γάλακτος
Ο πρόεδρος
Πολυνείκης Φάσσας

ΧΠΔΕΤ053

ΕΛΛΗΝΙΚΗ ΔΗΜΟΚΡΑΤΙΑ
ΝΟΜΟΣ ΔΩΔΕΚΑΝΗΣΟΥ
ΕΠΑΡΧΙΑ ΡΟΔΟΥ
ΔΗΜΟΣ ΠΕΤΑΛΟΥΔΩΝ

ΓΝΩΣΤΟΠΟΙΗΣΗ ΓΑΜΟΥ

Γνωστοποιείται σύμφωνα με το άρθρο 1369 του Αστικού Κώδικα, όπως τροποποιήθηκε με το Ν. 1250/1982, ότι:
Η **Παπασταμάτη Αικατερίνη** του Μιχαήλ και της Μαρίας το γένος Καλλιστή που γεννήθηκε στην Ρόδο και κατοικεί στο Δημοτικό Διαμέρισμα Δαματριάς του Δήμου Πεταλούδων του Νομού Δωδεκανήσου, και ο **Μαθιός Παναγιώτης** του Εμμανουήλ και της Χαριστούλας που γεννήθηκε στη Ρόδο και κατοικεί στο Δήμο Ροδίων, πρόκειται να παντρευτούν στο Δημαρχείο του Δήμου Ροδίων.

Κρεμαστή, 18 Οκτωβρίου 2006
Ο δήμαρχος
κ.α.α.
Ιωάννης Αφεντούλης
Δημοτικός Σύμβουλος

ΜΖΤ 071122

ΔΕΝ ΕΟΡΤΑΖΟΥΝ

- Ο κ. **Μιχάλης Κάρρας,** δεν εορτάζει.

ΜΧΡ 14228

- Ο κ. **Μιχάλης Σκάρος,** δεν εορτάζει.

ΜΧΡ 14228

- Ο κ. **Μιχάλης Παπατσής,** δεν θα δεχθεί επισκέψεις για την ονομαστική του εορτή.

ΜΑΠ 702

- Ο κ. **Μιχαήλ Μαμιός,** δεν δέχεται επισκέψεις επί τη ονομαστική του εορτή.

ΜΖΤ 071102

- Ο κ. **Μιχάλης Κλαδογένης,** δεν θα δεχθεί επισκέψεις για την ονομαστική του εορτή.

ΧΠΚΤΗ024

ΑΝΑΚΟΙΝΩΣΗ

Καλούνται οι **Ιδιοκτήτες Φροντιστηρίων Β'/βάθμιας Εκπ/σης το Σάββατο 11-11-06** στο **Εμπορικό Επιμελητήριο** (ΕΒΕΔ) στις **17.00** προκειμένου να συνεδριάσουν για θέματα του κλάδου. Θα ακολουθήσουν εκλογές για την ανάδειξη του νέου διοικητικού συμβουλίου.
Στη συνάντηση θα παραβρίσκεται ο πρόεδρος της Πανελλήνιας Ομοσπονδίας (ΟΕΦΕ) κ. Γ. Χατζητέγας ο οποίος θα κάνει και πλήρη ενημέρωση των μελών.

ΑΠ 705

ΣΥΓΧΑΡΗΤΗΡΙΟ

Στην κόρη μας **Λίλιαν Μπέρδη** του Μιχαήλ για την απόκτηση του Διπλώματος Δεξιοτεχνίας στο πιάνο, μετά από επιτυχείς εξετάσεις στο Ωδείο "Μουσικοί Ορίζοντες" στην Αθήνα της ευχόμαστε καλή σταδιοδρομία και εις ανώτερα.

Οι γονείς
Μιχάλης και Χαρίκλεια Μπέρδη

ΜΖΤ 071112

ΣΥΓΧΑΡΗΤΗΡΙΟ

Στην αγαπητή μας **ΑΝΝΑ ΒΟΓΙΑΤΖΙΔΑΚΗ,** θυγατέρα των αγαπητών μας κουμπάρων Νίκου και Κικής που αποφοίτησε από το Τμήμα Οργάνωσης και Διοίκησης Επιχειρήσεων του Οικονομικού Πανεπιστημίου Αθηνών, τα θερμότερα συγχαρητήριά μας και τις ευχές για μια λαμπρή σταδιοδρομία.

Γιώργος, Ρένα, Παύλος, Μαρία
Χατζηκωνσταντίνου

ΜΖΤ 071105

ΔΩΔΕΚΑΝΗΣΙΑΚΟΣ ΣΥΛΛΟΓΟΣ
ΕΛΛΗΝΩΝ ΤΟΥ ΚΟΝΓΚΟ
"SIMBA"

ΠΡΟΣΚΛΗΣΗ

Προσκαλούμε όλους τους Έλληνες του Κονγκό καθώς και τα μέλη του Συλλόγου μας να παρεβρεθούν στην συγκέντρωση που θα πραγματοποιηθεί

στις 8 Νοεμβρίου 2006 στο ξενοδοχείο "PLAZA" και ώρα 18.00

Το θέμα της συγκέντρωσης αφορά τις αποζημειώσεις από την εθνικοποίηση.
Λόγω της σοβαρότητας του θέματος, η παρουσία όλων κρίνεται αναγκαία.

Για το δ.σ.
Ο πρόεδρος
Ζωάννου Μέντος

ΑΠ 695 (Γ)

ΣΥΓΧΑΡΗΤΗΡΙΟ

Το διοικητικό συμβούλιο και τα μέλη του Skal International Τμήμα Ρόδου, συγχαίρουν την Λίτσα Παπαθανάση που εξελέγη με μεγάλη πλειοψηφία πρόεδρος του Διεθνούς Σκωλ για το χρονικό διάστημα 2006-2007 από την γενική συνέλευση του 67ου Παγκοσμίου Συνεδρίου στην Πατάγια της Ταϋλάνδης.
Η Λίτσα Παπαθανάση είναι μέλος του Σκωλ από το 1988. Το 1998 εκλέγεται πρόεδρος του Τμήματος Σκωλ Ρόδου και διαδέχεται τον ιδρυτή του Σκωλ Ρόδου Σπύρο Κατέχη. Το 1995 εκλέγεται Διεθνής Σύμβουλος της Ελλάδας στο Διεθνές Σκωλ. Διετέλεσε μέχρι το 1999 Γραμματέας του Συμβουλίου των Διεθνών Συμβούλων και εν συνεχεία Αντιπρόεδρος του Συμβουλίου των διεθνών Συμβούλων. Εκλέγεται Director της Εκτελεστικής Επιτροπής το 1999 και στη συνέχεια με συνεχή ανοδική πορεία και σε πολύ σύντομο χρονικό διάστημα για τα δεδομένα του Διεθνούς Σκωλ κατακτά το ανώτατο αξίωμα του Διεθνούς Προέδρου.
Πρώτη ελληνική παρουσία στο ανώτατο αυτό αξίωμα και δεύτερη γυναίκα πρόεδρος στην 72χρονη ιστορία του Διεθνούς Σκωλ.
Η θέση της δικής μας Λίτσας Παπαθανάση μας γεμίζει υπερηφάνεια, μεγάλη χαρά και συγκίνηση. Μία Ροδίτισσα με την προσωπικότητά της και το έργο της, κατέκτησε την υψηλότερη θέση σ' έναν Διεθνή Οργανισμό που αριθμεί πάνω από 23.000 μέλη.
Το δ.σ. του Σκωλ Ρόδου θα είναι στο πλευρό της και θα συμβάλλει με όλες τις δυνάμεις στην ενίσχυση του έργου της και την προβολή της χώρας μας και του τόπου μας διεθνώς στο έτος της προεδρίας της.

Της ευχόμαστε πάντα άξια και πάντα επιτυχίες στη ζωή της

Το διοικητικό συμβούλιο
Διεθνές Σκωλ-Τμήμα Ρόδου

ΜΑΠ 703

ΙΔΡΥΜΑ ΥΠΟΤΡΟΦΙΩΝ ΔΩΔΕΚΑΝΗΣΟΥ
«ΑΝΔΡΕΑΣ ΔΙΑΚΟΜΙΧΑΛΗΣ»
Κωνσταντίνου Παλαιολόγου 1
Τ.Κ. 85100 ΡΟΔΟΣ

Ρόδος, 4-11-2006
Αριθμ. πρωτ. 13/2006

ΠΡΟΚΗΡΥΞΗ

Το Ιδρυμα Υποτροφιών Δωδεκανήσου «Ανδρέας Διακομιχάλης» προκηρύσσει σύμφωνα με τις διατάξεις του Ν. 1583/1985, του οργανισμού του και την αριθμ. 3/4-11-2006 απόφαση του Διοικητικού Συμβουλίου επτά (7) θέσεις νέων υποτρόφων, για την χορήγηση υποτροφίας με επιλογή (χωρίς διαγωνισμό) σε φοιτητές Ανωτάτων Σχολών της ημεδαπής.
Οι υποψήφιοι πρέπει να κατάγονται από την Δωδεκάνησο και να υποβάλλουν ταχυδρομικώς ή αυτοπροσώπως αίτηση με τα νόμιμα δικαιολογητικά στην διεύθυνση του Ιδρύματος-Κωνσταντίνου Παλαιολόγου 1 Τ.Κ. 85100 Ρόδος (Τ.Θ. 4129)-εντός είκοσι (20) ημερών από την τελευταία δημοσίευση της παρούσης.
Δια τους διαμένοντες στη Ρόδο μπορούν να υποβάλλουν τα δικαιολογητικά τους αυτοπροσώπως ή δι' ενός συγγενικού τους προσώπου απ' ευθείας στο Ιδρυμα κατά τις ημέρες Δευτέρα και Παρασκευή και από τις ώρες 16.00-18.00.
Περισσότερες πληροφορίες παρέχονται από τον κ. Γεράσιμο Παυλάτο, τηλ. 22410 85103 και 22410 85701 κατά τις εργάσιμες μέρες και από τις ώρες 10.00-14.00.

Ο πρόεδρος του Ιδρύματος
Νικόλαος Διακομιχάλης

ΧΠΣΥΛ 005

Χθες στην Αθήνα

Σύσκεψη καναλιών με το δ.σ. της ΕΣΗΕΑ

Ζητούμενο η μείωση του φαινομένου του κιτρινισμού

Με εκπροσώπους των τηλεοπτικών καναλιών Mega, Alter, ΑΝΤ1, ΕΡΤ, Alpha, Star, 902, Blu Sky και Extra συναντήθηκε το διοικητικό συμβούλιο της ΕΣΗΕΑ, με θέμα τον τρόπο παρουσίασης της υπόθεσης του καταγγελλόμενου βιασμού 16χρονης στην Αμάρυνθο της Εύβοιας.

Ο πρόεδρος της ΕΣΗΕΑ Π.Σόμπολος χαρακτήρισε τη συζήτηση «πολύ ενδιαφέρουσα και εποικοδομητική», προσθέτοντας ότι υποβλήθηκαν πολλές προτάσεις, οι οποίες θα συζητηθούν στο διοικητικό συμβούλιο της ΕΣΗΕΑ.

Κυρίως αναφέρθηκε στην πρόταση για κατάργηση των μετρήσεων τηλεθέασης στα δελτία ειδήσεων, επισημαίνοντας ότι αυτό θα βοηθήσει στη μείωση του «κιτρινισμού», των υπερβολών και της προσβολής της ανθρώπινης αξιοπρέπειας. Ο ίδιος πρόσθεσε ότι πρόκειται να διεξαχθεί και συζήτηση με διευθυντές εφημερίδων, καθώς έχει προσβληθεί από τον ίδιο «ιό» και η έντυπη δημοσιογραφία.

Nat'West Island Games XII

ΣΩΜΑΤΕΙΟ ΥΠΟΣΤΗΡΙΚΤΩΝ
ΑΓΩΝΩΝ ΝΗΣΩΝ ΡΟΔΟΥ 2007
Γ. Ευσταθίου & Αμερικής
Τηλ. & Fax: 2241039707
e-mail: info@rhodes2007.info
url:www.rhodes2007.info

ΕΡΓΟ: «Παραγωγή και Εμπορική εκμετάλλευση προωθητικών ειδών με τα λογότυπα της Διοργάνωσης»
ΑΡ. ΠΡΩΤ.....

ΠΕΡΙΛΗΨΗ ΠΡΟΚΗΡΥΞΗΣ ΔΙΑΓΩΝΙΣΜΟΥ

Η Ρόδος, επιλέχθηκε να φιλοξενήσει τους 12ους Διεθνείς Αθλητικούς Αγώνες Νήσων **Nat West Island Games** το καλοκαίρι του 2007 (30/6-6/7).
Οι αγώνες αυτοί αποτελούν το μεγαλύτερο διεθνές αθλητικό γεγονός που θα αναλάβει η χώρα μας, και συγκεκριμένα το νησί μας η Ρόδος, μετά τους Ολυμπιακούς Αγώνες του 2004 καθώς σε αυτούς θα συμμετάσχουν πάνω από 2.500 αθλητές από 25 νησιά οι οποίοι θα αγωνιστούν σε 14 αθλήματα (Αντισφαίριση, Γκολφ, Επιτραπέζια Αντισφαίριση, Ιστιοπλοΐα, Καλαθοσφαίριση, Κολύμβηση, Πετοσφαίριση και Μπιτς Βόλεϋ, Ποδηλασία, Ποδόσφαιρο, Στίβος, Σκοποβολή, Τζούντο, Τοξοβολία, Τρίαθλο).

Η Οργανωτική Επιτροπή των Αγώνων, στα πλαίσια της προσπάθειάς της, να προσελκύσει το ενδιαφέρον των κατοίκων και των επισκεπτών του Νησιού της Ρόδου και για την κάλυψη μέρους των οικονομικών αναγκών της Διοργάνωσης, προκηρύσσει, ανοιχτό διαγωνισμό με κριτήριο την συμφερότερη προσφορά για: ***«Την παραγωγή και εμπορική εκμετάλλευση προωθητικών ειδών με τα διακριτικά Σήματα των Αγώνων Nat West Island Games Rhodes 2007»*** όπως ενδεικτικά και όχι περιοριστικά περιγράφονται παρακάτω:

ΚΑΤΗΓΟΡΙΑ Ι: Είδη Ιματισμού
(T-Shirts, Polo shirts, Φόρμες γυμναστικής, Αθλητικά shorts, Πετσέτες θαλάσσης, Καπέλα πλίου)

ΚΑΤΗΓΟΡΙΑ ΙΙ: Κοσμήματα
(Pins, Ρολόγια, Κλειδοθήκες, presse parier).

ΚΑΤΗΓΟΡΙΑ ΙΙΙ: Είδη οικιακής χρήσεως
(Κούπες, Ποτήρια, Μπολ, αναμνηστικά πιάτα)

Δικαίωμα συμμετοχής στον Διαγωνισμό έχουν όλες οι Επιχειρήσεις (Ατομικές, Ο.Ε., Ε.Ε., Ε.Π.Ε., Α.Ε.) ή Κοινοπραξίες Επιχειρήσεων που λειτουργούν νόμιμα και ασκούν επάγγελμα σχετικό με το αντικείμενο της παρούσας Προκήρυξης.
Οι προσφορές θα κατατίθενται στα Γραφεία της Οργανωτικής Επιτροπής, Γ. Ευσταθίου & Αμερικής, ιδιοχείρως ή με συστημένη επιστολή ως την καταληκτική ημερομηνία που ορίζεται η Παρασκευή 1 Δεκεμβρίου 2006 (σφραγίδα ταχυδρομείου) και ώρα 15.00
Οι ενδιαφερόμενοι μπορούν να προμηθεύονται αναλυτικά τεύχη της Προκήρυξης από τα Γραφεία της Οργανωτικής Επιτροπής ή με αποστολή με courier επιβαρυνόμενοι τα έξοδα αποστολής.

Για την Οργανωτική Επιτροπή

Η πρόεδρος
Λη Μηναΐδη

Ο διευθυντής αγώνων
Παντελής Γεωργάκης

ΜΟΟ



Από τα εγκαίνια του ελληνικού περιπτέρου στην Παγκόσμια Τουριστική Έκθεση (EXCEL WORLD TRAVEL MARKET) του Λονδίνου. Η υπουργός Τουριστικής Ανάπτυξης έχει δίπλα της τον υπουργό Μακεδονίας-Θράκης Γιώργο Καλαντζή και τον δικό μας, τον δήμαρχο Καλλιθέας κ. Γιάννη Ιατρίδη. Πανταχού παρών και τα πάντα... "αναπληρών" ο φίλος δήμαρχος. Να σημειώσουμε ότι στην ίδια έκθεση μετέβη και ο δήμαρχος Ιαλυσού κ. Σ. Στάγκας.



Η ψηφιακή φωτογραφία μιας νωπογραφίας του 16ου αιώνα που βρίσκεται σε ιταλικό μοναστήρι είναι πιθανότατα η μεγαλύτερη του κόσμου με μέγεθος 8,6 Gigapixel (δισεκατομμύρια εικονοστοιχεία), ανακοίνωσαν οι δημιουργοί της.
Η εταιρεία φωτογραφίας και συντήρησης έργων τέχνης HAL9000 ψηφιοποίησε το έργο Vita di Cristo (Η Ζωή του Χριστού) που ζωγράφισε ο Γκαουντέντσιο Φεράρι το 1513 στην εκκλησία της Μαρίας Κεχαριτωμένης, η οποία βρίσκεται στο μοναστήρι του Βαλάρο Σέζια στην επαρχία Βερτσέλι.
Η γιγάντια εικόνα, που παρουσιάζεται στο δικτυακό τόπο της εταιρείας, είναι ένα μωσαϊκό από 1.145 επιμέρους φωτογραφίες, η καθεμία με ανάλυση 12,2Mpixel και βάθος χρώματος 16 bit ανά κανάλι.

Μα τι άλλο θα σκεφτούν;

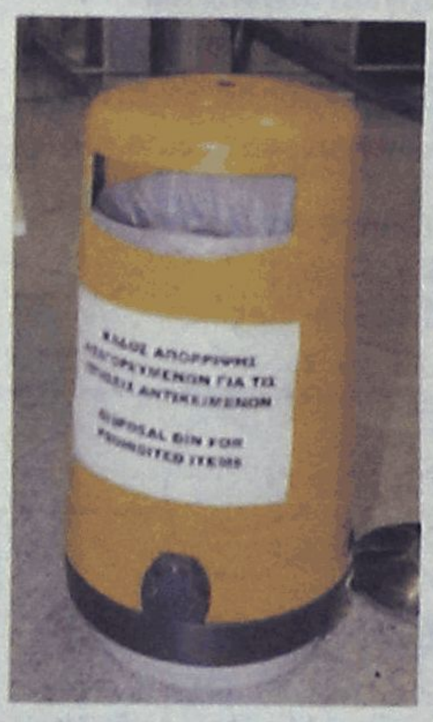

Στα αεροδρόμια ενισχύονται, λέει, τα μέτρα ασφαλείας. Εδώ βλέπουμε πειστικά μέτρα προκειμένου επίδοξοι "τρομοκράτες" να αφοπλιστούν πριν επιβιβαστούν σε αεροσκάφη. Το ερώτημα που γεννάται είναι: Τα "επικίνδυνα" προϊόντα (κολώνιες, λάδια, παιδικές τροφές, αποσμητικά κ.λπ.) όταν γεμίζουν οι κάδοι θα πηγαίνουν στον σκουπιδότοπο;

«ΚΛΙΚ» ΥΠΟ ΔΙΩΓΜΟ



Τον κατάλογο με τις 13 χώρες, όπου το Διαδίκτυο λογοκρίνεται 24 ώρες το 24ωρο παρουσίασαν οι «Ρεπόρτερ Χωρίς Σύνορα». Πρόκειται για τις: Σ.Αραβία, Λευκορωσία, Μιανμάρ, Κίνα, Β.Κορέα, Κούβα, Αίγυπτο, Ιράν, Ουζμπεκιστάν, Συρία, Τυνησία, Τουρκμενιστάν και Βιετνάμ.
Στην έκθεση της δημοσιογραφικής ένωσης καταγράφεται και μια θετική εξέλιξη. Πρόκειται για τρεις χώρες που βγήκαν από την παραπάνω λίστα, σε σχέση με το 2005.
Πρόκειται για τη Λιβύη, επειδή κανένας χρήστης του Διαδικτύου δεν φυλακίστηκε, ενώ δεν αναφέρθηκε λογοκρισία κάποιας ιστοσελίδας.
Δύο ακόμα χώρες βγήκαν από τη λίστα: το Νεπάλ και οι Μαλδίβες Νήσοι.
Ιδιαίτερη αναφορά γίνεται στην πρακτική της αιγυπτιακής κυβέρνησης του Χόσνι Μουμπάρακ. Στην χώρα αυτή ασκήθηκε δίωξη κατά τριών ατόμων, που μέσω του Διαδικτύου ζητούσαν μεταρρυθμίσεις.
Τέλος η ένωση ζητεί ενημέρωση για μελλοντικές παραβιάσεις στην ιστοσελίδα της.

ΤΟ 56° ΘΥΜΑ ΤΗΣ ΝΟΣΟΥ



Πενήντα έξι θύματα μετρά η Ινδονησία από την γρίπη των πτηνών

Ένας 17χρονος Ινδονήσιος, που παρουσίαζε συμπτώματα παρόμοια με αυτά της γρίπης των πτηνών, πέθανε την Δευτέρα σε νοσοκομείο της Τζακάρτας, όπως ανακοίνωσε την Τρίτη αξιωματούχος του Κέντρου Ενημέρωσης για τη Γρίπη των Πτηνών.
«Ο Τζουβάρτο είναι νεκρός, πέθανε χθες μια ημέρα μετά την εισαγωγή του στο νοσοκομείο» δήλωσε ο αξιωματούχος.
Ο νεαρός, σύμφωνα με τους συγγενείς του, είχε έρθει σε επαφή με μολυσμένα πουλερικά, ένα μήνα πριν αρρωστήσει, στις 27 Οκτωβρίου.
Όπως ανακοίνωσε ο διευθυντής του νοσοκομείου, ο 17χρονος παρουσίασε υψηλό πυρετό, προβλήματα στο αναπνευστικό και άλλα συμπτώματα της γρίπης των πτηνών.
Δείγματα έχουν ήδη σταλεί σε εργαστήριο της Τζακάρτα. Αν επιβεβαιωθεί πως είχε προσβληθεί από τη γρίπη των πτηνών, θα είναι το 56ο θύμα της νόσου στην περιοχή.

Καφέ Ταλιμπάν στην Πλάκα!



Μεταξύ σοβαρού και αστείου, ο sui generis θαμώνας της παλιάς Αθήνας προτείνει την Πέμπτη στο μενού του αυτοσχέδιου «καφέ» του, κεφαλάκι Μπους σε κόκκινη σούπα ή συγκεκριμένο μέρος της ανατομίας του Μπλερ τηγανισμένο σε λάδι ελιάς. Και τα δύο σερβίρονται μαζί με Κοντολίζα βραστή ή τηγανητή.

Ο ταχυδρόμος πέρασε



Κ. ΤΑΚΤ. ΑΝΑΓΝΩΣΤ. *Ναι συνεδρίασε το δημοτικό συμβούλιο Ρόδου. Το κλίμα; Άριστο. Χύμα τα χαμόγελα. Αυθεντικά και... ψεύτικα.*

ΟΜΟΙΩΣ: *Αμ' εκείνος ο πρόεδρος. Για τον Αντώνη λέω. Μέσα στην καλή χαρά ήταν ο άνθρωπος. Βαρέθηκε να μοιράζει ευχές και υποσχέσεις στήριξης.*

ΜΑΝΤΙΝΑΔΑ (ΑΦΙΕΡΩΜΕΝΗ ΕΞΑΙΡΕΤΙΚΑ): *Πέρασε ο καλός καιρός, κι' ήρθαν τα πάνω κάτω, ότι δεν επερίμενα, να πάθω επαθάτο...*

ΔΙΑΒΑΣΑ: *"Πάμε για πρόωρες εκλογές". Κατόπιν τούτου ετοιμάζομαι για να αντιμετωπίσω τους "μνηστήρες". Και είναι πολλοί, ζωή νάχουν.*

ΠΡΟΣ ΑΠΟΡΗΜΕΝΟ ΦΙΛΟ: *Με ρωτάς πόσους αντιδημάρχους θα διορίσει ο Χατζής. Βάσει του Κώδικα μπορεί μέχρι πέντε. Το ότι φέρουν τον τίτλο ήδη δέκα με δώδεκα (διά της μεθόδου του αυτοδιορισμού) οφείλεται στο φαινόμενο της αυτοάμυνας.*

ΠΡΟΣ ΤΑΡΑΞΙΑ ΤΩΝ ΜΜΕ: *Οτι και να λες φίλε μου καλέ, δεν θα τσιμπήσω. Κατάλαβέ το επιτέλους.*

ΔΗΛΩΣΗ: *Η απάντηση στη μικρότητα δεν είναι περισσότερο μικρότητα, αλλά η δική μας αξιοπρέπεια...*

Όσα φέρνει ο ΑΝΕΜΟΣ



Τουαλέτα τραγουδά τον εθνικό ύμνο!



Μια τουαλέτα που τραγουδά τον εθνικό ύμνο της Ιταλίας κατασχέθηκε από την αστυνομία!

Η εν λόγω τουαλέτα έργο δυο καλλιτεχνών εκθέτονταν στο Μουσείο Bolzano of Modern Art.

Οι δικαστές είπαν πως εθνικός ύμνος «Fratelli d'Italia» είναι εθνικό έμβλημα και πρέπει να προστατεύεται.

Οι δικηγόροι υπεράσπισης του Μουσείου υποστηρίζουν ότι εθνικός ύμνος είναι πατριωτικός και με συναισθηματική αξία αλλά όχι εθνικό σύμβολο.

Η υπόθεση εκδικάζεται την επόμενη εβδομάδα και αναμένεται με αγωνία αφού η έκβασή της μπορεί να δημιουργήσει προηγούμενο ή ότι είναι απλώς μια φωτοβολίδα.

Φίμωσε μαθητές!



Μια δασκάλα, στην Ρουμανία, έχει βρεθεί σε δεινή θέση με την απόφαση της να τοποθετήσει μονωτική ταινία σε στόματα μαθητών επειδή μιλούσαν την ώρα του μαθήματος! Η κυρία Cristiana Buruiana, που εργάζεται σε νηπιαγωγείο στο Βουκουρέστι, κινδυνεύει να χάσει την εργασία της μόλις τελειώσει η ένορκη διοικητική έρευνα για το εν λόγω περιστατικό. Μια κρυφή κάμερα που είχε τοποθετηθεί στην τάξη αποκάλυψε την μέθοδο που χρησιμοποίησε η δασκάλα για να κάνει τους μαθητές να μην μιλούν!

«Αυτά τα παιδιά δεν σταματούσαν να μιλούν. Έπρεπε να κάνω κάτι για να σώσω την υπόλοιπη τάξη. Ξέρω ότι δεν φαίνεται καλό αυτό που έκανα όμως ειλικρινά το μετάνιωσα,» είπε η κυρία Cristiana Buruiana.

Η Διευθύντρια του σχολείου κυρία Adriana Stefanescu κατηγόρησε την δασκάλα για «ψυχολογικό ακρωτηριασμό» των παιδιών και πρότεινε την απόλυσή της.

Μοντέρνος πρίγκιπας!



Ένας άντρας, από την Ρουμανία, που τον εγκατέλειψε η μέλλουσα σύζυγος του τέσσερις ημέρες πριν τον γάμο, βρήκε νέα νύφη ρωτώντας στην γειτονιά!!!

Ο Florin Mazilu, από τη περιοχή Malu Mare, αφού ξεπέρασε το αρχικό σοκ της εγκατάλειψης πήρε το νυφικό και το δακτυλίδι και ξεχύθηκε στην γειτονιά.

Ως μοντέρνος πρίγκιπας διοχέτευσε την πληροφορία στο χωριό του ότι θα παντρευτεί όποια κοπέλα χωρέσει στο νυφικό και ταιριάξει το δακτυλίδι στο χέρι της.

Μέσα σε λίγες ώρες ανακάλυψε την 21-χρονη Ana Maria που φόρεσε νυφικό και δακτυλίδι και της ταιριάξανε απόλυτα.

«Είχα τα πάντα έτοιμα για γάμο αλλά δεν είχα νύφη. Αποφάσισα ότι θα προχωρήσω. Είπα πως όποια ταιριάξει απόλυτα με το φόρεμα και το δακτυλίδι θα γίνονταν γυναίκα μου. Στην Ana Maria ταιριάξανε απόλυτα. Ήταν κεραυνοβόλος έρωτας,» είπε ο κύριος Florin Mazilu. Ο εν λόγω άντρας προτείνει στους άντρες του χωριού να αγοράσουν πρώτα το νυφικό και μετά να ψάξουν για νύφη!



ΡΟΔΙΑΚΗ ΑΠΟ ΤΟ 1915

ΦΛΑΣΣΤΟΠΑΡΕΛΘΟΝ

Εν Ρόδω Πέμπτη 9 Φεβρουαρίου 1956
Αριθ. 1355

ΔΕΛΤΙΑ ΤΑΥΤΟΤΗΤΟΣ

Το Κεντρικόν Γραφείον της Δημ. Ασφαλείας ανακοινοί ότι κατά την έννοιαν του Κ.Δ. της 6 Δεκεμβρίου 1928 Αρ. 227 πάντες οι πολίται και υπήκοοι Ιταλοί ηλικίας άνω των 18 ετών υποχρεούνται να εφοδιασθώσι διά δελτίου ταυτότητος.

Εγνωστοποίησεν επίσης ότι επεβλήθησαν ποιναί είς τινα πρόσωπα, τα οποία δεν είχον συμμορφωθή προς την ως άνω υποχρέωσίν των.

ΦΟΡΟΣ ΕΠΙ ΤΩΝ ΟΙΝΟΠΝΕΥΜΑΤΩΔΩΝ

Η διεύθυνσις του Γραφείου των Οικονομικών ειδοποιεί ότι εντός του τρέχοντος μηνός και ουχί πέραν της 20 τρέχοντος πληρώνεται ο εξαμηνιαίος φόρος επί της αδείας πωλήσεως οινπνευματωδών ποτών και ότι εις τους μη καταβάλλοντας τούτον εντός της ειρημένης προθεσμίας επιβάλλεται η εις το διπλάσιον καταβολή του.

ΕΥΧΑΡΙΣΤΙΑΙ

Προσέφερον εις την Αδελφ. "Εργάνη Αθηνά" η κα Κατίνα Ιωάν., Παπαδοπούλου ως δωρεάν της λιρέττας 30 και η Κα Βασιλική Κρομμύδα 20 λιρέττας εις μνήμην της πολυκλαύστου θυγατρός της Αφροδίτης.

Η Αδελφότης ευχαριστεί θερμώς.

Εκ του Διοικ. Συμβουλίου

ΠΡΙΝ 50 ΧΡΟΝΙΑ

Τετάρτη 7 Νοεμβρίου 1956
Αριθ. 1672

ΣΗΜΕΡΟΝ ΑΝΑΧΩΡΟΥΝ ΟΙ ΕΠΙΣΗΜΟΙ ΔΙΑ ΤΗΝ ΠΑΝΗΓΥΡΙΝ ΠΑΝΟΡΜΙΤΟΥ

Σήμερον, πιθανώς διά σκάφους της ΘΟΑ, αναχωρούν εις Πανορμίτην αι Α.Σ. οι Μητροπολίται Ρόδου και Καρπάθου, ο Νομάρχης, ο Δήμαρχος και διάφοροι άλλοι επίσημοι, ίνα παραστούν κατά την πανήγυριν της Μονής Πανορμίτου.

Χθες εξ άλλου ανεχώρησε λιμενικόν άγημα διά την τήρησιν της τάξεως.

ΑΠΟ 23ΗΣ ΟΚΤΩΒΡΙΟΥ ΙΣΧΥΕΙ Η ΑΠΟΦΑΣΙΣ ΑΥΞΗΣΕΩΣ ΗΜΕΡΟΜΙΣΘΙΩΝ ΤΩΝ Μ.Κ.Ε.

Υπό της Νομαρχίας εκοινοποιήθη η κοινή απόφασις των υπουργών Συντονισμού, Οικονομικών, Γεωργίας, Εσωτερικών και Κοινωνικής Προνοίας, περί αυξήσεως των ημερομισθίων εργατών και εργατριών ασχολουμένων εις διά δωρεάς εκτελούμενα Μικρά Κοινωφελή Έργα.

Εις την εν λόγω εγκύκλιον προς τους δήμους και τας Κοινότητας, τονίζεται ότι η ισχύς της αποφάσεως άρχεται από της 23ης Οκτωβρίου 1956, αφ' ης και μόνον δικαιολογείται η καταβολή πυξημένων ημερομισθίων.

Ο ΔΗΜΟΣ ΧΟΡΗΓΗ 5 ΥΠΟΤΡΟΦΙΑΣ ΔΙΑ ΤΗΝ ΣΧΟΛΗΝ ΤΟΥΡ. ΕΠΑΓΓΕΛΜΑΤΩΝ

Υπό του δημοτικού συμβουλίου, κατά την προχθεσινήν του συνεδρίασιν απεφάσισεν όπως προς ενίσχυσιν της επαγγελματικής κατευθύνσεως της εκπαιδεύσεως χορηγηθούν 5 υποτροφίαι διά Δωδεκανησίους νέους προς φοίτησιν εις την Σχολήν Τουριστικών Επαγγελμάτων.

ΕΖΗΤΗΘΗ ΥΠΟΒΟΛΗ ΚΑΤΑΣΤΑΣΕΩΝ ΕΚΤΕΛΕΣΘ. ΚΑΙ ΕΚΤΕΛΟΥΜΕΝΩΝ ΕΡΓΩΝ

Δι' εγκυκλίου της Νομαρχίας προς τους δημάρχους και προέδρους Κοινοτήτων των Επαρχιών Ρόδου και Καρπάθου ζητείται η υποβολή καταστάσεων των εκτελεσθέντων έργων κατά το από 1ης Ιουλίου μέχρι τέλους Δεκεμβρίου χρονικόν διάστημα.

Έλεος!



Νέες διαβεβαιώσεις των αρμοδίων για την μεταστέγαση του ΙΚΑ, μετέφεραν χθες ο υπουργός Αιγαίου κ. Αρ. Παυλίδης και ο βουλευτής κ. Β. Χρύσης.

Εάν κάθε φορά που ακούγαμε μία υπόσχεση για το συγκεκριμένο θέμα... μεταφερόταν μία πέτρα, δύο ΙΚΑ θα είχαν ήδη μεταστεγαστεί!

Λ. Μ.



Πάνε για τρίτο

Ακόμα δεν ξεκίνησε το δεύτερο διεθνές τουριστικό φόρουμ (ξεκινά την Παρασκευή απόγευμα) και ήδη στο Επιμελητήριο έχουν "στα σκαριά" το τρίτο!

Το είπε πράγματι στη χθεσινή συνέντευξη Τύπου ο πρόεδρος του Επιμελητηρίου **κ. Γιώργος Χατζημάρκος**, ο οποίος μάλιστα επεσήμανε ότι το θέμα του τρίτου φόρουμ θα είναι έκπληξη.

Λ. Μ.

Ακομμάτιστη;

Με την αποτίμηση του εκλογικού αποτελέσματος των νομαρχιακών εκλογών ασχολήθηκαν προχθές το βράδυ οι νομαρχιακές επιτροπές Νέας Δημοκρατίας και ΠΑΣΟΚ. Υποτίθεται, βέβαια, όπως λένε, ότι η τοπική αυτοδιοίκηση είναι ακομμάτιστη!

Λ. Μ.

Θέλω να τα πω...

Κάποιοι θα μιλήσουν. Στην ολομέλεια της παράταξης του Γιάννη Μαχαιρίδη που συνεδριάζει τη Δευτέρα, για την αποτίμηση του νικηφόρου εκλογικού αποτελέσματος, κάποιοι που εκλέγονταν στις πρώτες θέσεις κι αυτή τη φορά κατετάγησαν από 13ης και κάτω θα μιλήσουν για το παιχνίδι και τους όρους του. Ποιοί το έπαιξαν, πώς το έπαιξαν και ποιοί... απέκλειαν! Φτάνει να μιλήσουν και να μην κάνουν πίσω την τελευταία στιγμή.

Ρ. Λ.

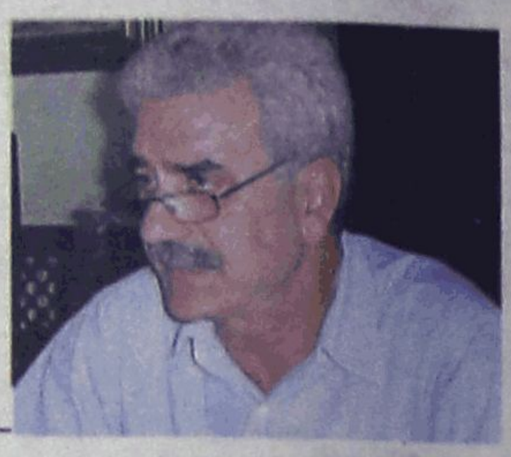



Στο... θρανίο κάθισαν χθες στην πρώτη μετεκλογική συνεδρίαση του δημοτικού συμβουλίου Ρόδου, αρκετοί νεοεκλεγέντες δημοτικοί σύμβουλοι.

Στη ΦΩΤΟ διακρίνονται (σ.σ. από τα δεξιά), οι κ.κ. Κώστας Ταρασλιάς, Ιωάννης Τσαγκάρης και Παναγιώτης Σακελλαρίου από την παράταξη του νέου δημάρχου κ. Χατζή Χατζηευθυμίου, οι οποίοι χθες παρακολούθησαν με προσοχή τη συνεδρίαση, προφανώς στα πλαίσια της προετοιμασίας τους, μιας και από την 1η Ιανουαρίου θα κάθονται στα έδρανα...

Κυρ. Π.

Είναι μαζί τους...

Δεν υπάρχει κανένας τελικά που να μην είναι με το μέρος της εταιρίας «Δωδεκάνησος Ναυτιλιακή»! Όλοι όσοι πληροφορήθηκαν το λόγο για τον οποίο διακόπτει τα δρομολόγιά της, έσπευσαν να τη δικαιολογήσουν αν και τελικά αυτή η απόφαση θα αποβεί μοιραία για τους κατοίκους των μικρών νησιών.

Πάντως όλη η ουσία της υπόθεσης περικλείεται στα λόγια του προέδρου του επιμελητηρίου Δωδεκανήσου κ. Γιώργου Χατζημάρκου ο οποίος είπε χτες ότι, «όταν εμφανίζεται μία μεγάλη επένδυση που καλύπτει τις ανάγκες κάποιας περιοχής θέλουμε να βλέπουμε αρωγό και την πολιτεία».

Δυστυχώς όμως δεν τη βλέπουμε....

Β.Μ.

ΑΠΙΘΑΝΟ;

Τελειώνουν τα... ψέματα καθώς τη προσεχή Δευτέρα θα εξεταστούν από το αρμόδιο εκλογοδικείο όλες οι ενστάσεις που έχουν κατατεθεί (από παρατάξεις ή υποψήφιους δημοτικούς συμβούλους) αναφορικά με το αποτέλεσμα των εκλογών.

Και το θέμα που παρουσιάζει το μεγαλύτερο ενδιαφέρον δεν είναι βέβαια άλλο από αυτό του Δήμου Αφάντου, καθώς εάν και εφόσον γίνουν δεκτές οι ενστάσεις που έχουν κατατεθεί από τη πλευρά του κ. Σπανού, τότε δεν αποκλείεται να έχουμε και ..τρίτο γύρο!!

Απίθανο το σενάριο; Όχι για ορισμένους οι οποίοι μάλιστα θεωρούν βέβαιη την εξέλιξη αυτή, επισημαίνοντας την «πρωτοπορία» του Δήμου Αφάντου και στο θέμα αυτό!

Ελ. Π.

Είναι νωρίς

Είναι πολύ νωρίς ακόμα για την κατανομή αξιωμάτων, διευκρίνισε χθες με δηλώσεις του ο νέος δήμαρχος Ρόδου κ. Χατζής Χατζηευθυμίου, επισημαίνοντας πάντως ότι όλοι θα έχουν ρόλο στη νέα δημοτική αρχή.

Τι είναι δύο μήνες πάντως; Περνάνε εύκολα και θα πρέπει ήδη από τώρα να ασχοληθεί με το θέμα ο κ. Χατζηευθυμίου.

Λ. Μ.



Τρεις υπουργοί

Τρεις υπουργοί αναμένεται ότι θα παραστούν στην έναρξη του τουριστικού φόρουμ του ΕΒΕΔ, την Παρασκευή απόγευμα.

Η υπουργός Τουρισμού κ. Φ. Πετραλιά, ο υπουργός Αιγαίου κ. Αρ. Παυλίδης και ο υφυπουργός Εξωτερικών κ. Γ. Βαληνάκης.

Λ. Μ.

Πολιτική καπηλεία

Για πολιτική καπηλεία κάνει λόγο στην χθεσινή ανακοίνωσή του ο βουλευτής **κ. Βασίλης Χρύσης**, αναφερόμενος στο θέμα της μεταφοράς του ΙΚΑ.

Αν θυμόμαστε καλά, δηλώσεις επί του θέματος, με τις οποίες το ζήτημα της μεταφοράς είχε χαρακτηριστεί ως **πολιτικός εμπαιγμός**, είχε κάνει ο βουλευτής κ. Τάσος Καραμάριος και ο νομάρχης κ. Γιάννης Μαχαιρίδης.

Να υποθέσουμε ότι αυτούς τους δύο κατηγορεί για πολιτική καπηλεία ο κ. Χρύσης ή αναφέρεται σε άλλους που δεν ξέρουμε;

Λ. Μ.



ΠΩΛΟΥΝΤΑΙ
1) ΟΙΚΟΠΕΔΑ ΣΤΗΝ ΙΑΛΥΣΟ των 300 & 400 τ.μ. με θέα θάλασσα, ΔΕΗ, ΔΕΥΑΡ και σε απόσταση αναπνοής από τη θάλασσα
2) ΟΙΚΟΠΕΔΟ ΣΤΗΝ ΙΑΛΥΣΟ επί της οδού Δημοκρατίας 1400 τ.μ. με θέση οικοδομής 180 τ.μ. και συντελεστή δόμησης 0,6 σε μπλοκ
3) ΚΑΤΑΣΤΗΜΑΤΑ ΣΤΗΝ ΙΑΛΥΣΟ επί της οδού Δημοκρατίας γωνιακά των 45 τ.μ. έκαστο
ΠΛΗΡΟΦΟΡΙΕΣ Γ. ΙΩΑΝΝΙΔΗΣ
ΤΗΛ. 2241021714-22307 ΚΙΝ. 6932296983

Κουίζ

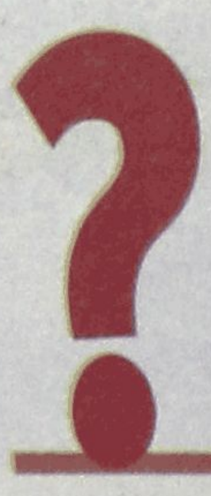

Ποιός πρόεδρος παραιτήθηκε, αλλά η παραίτησή του δεν έγινε δεκτή;
Οι φήμες πάντως λένε ότι μπορεί και να επανέλθει.

Λ. Μ.

"AEROCANDIA TRAVEL SERVICES"
ΑΝΤΙΠΡΟΣΩΠΟΣ (GSA) CYPRUS AIRWAYS ΣΤΗ ΡΟΔΟ
ΖΗΤΑ
Υπεύθυνο/η για το γραφείο της Ρόδου, για μόνιμη απασχόληση με ανάλογη εμπειρία στο χώρο.
Πληρ. στο τηλέφωνο:2810-342789
Αποστολή βιογραφικών:fax:2810341037 ή στο email:zacharioudakis@irman.gr
ΑΤ5036(Γ)