ΔΗΜΟΣΙΑ ΒΙΒΛΙΟΘΗΚΗ ΡΟΔΟΥ 1947

91 έτη ζωντανής ιστορίας
Ο αδιαμφισβήτητος ηγέτης στην τοπική ενημέρωση

Η ΡΟΔΙΑΚΗ

ΠΛΗΡΩΜΕΝΟ ΤΕΛΟΣ Ταχ. Γραφείο Κ ΡΟΔΟΥ Αριθμ. Αδειας 1878

ΕΛΤΑ Hellenic Post

ΠΕΜΠΤΗ 9 ΝΟΕΜΒΡΙΟΥ 2006 ΗΜΕΡΗΣΙΑ ΠΡΩΙΝΗ ΕΦΗΜΕΡΙΔΑ ΤΗΣ ΡΟΔΟΥ 0,70 ΕΥΡΩ ΑΡ. ΦΥΛΛΟΥ: 18448 56 ΣΕΛΙΔΕΣ

ΚΛΙΜΑ ΕΝΘΟΥΣΙΑΣΜΟΥ ΣΤΗ Ν.Δ.



Σε πανηγυρικό κλίμα έγινε η συνεδρίαση της Νομαρχιακής Επιτροπής της Ν.Δ. με θέμα την αποτίμηση των εκλογικών αποτελεσμάτων των Δημοτικών και Νομαρχιακών εκλογών. Ιδιαίτερη αναφορά έγινε στην παρατηρηθείσα μεγάλη συσπείρωση του κόμματος.

ΣΕΛΙΔΑ 3

ΑΙΣΙΟΔΟΞΙΑ



Αισιόδοξοι επιστρέφουν από το Λονδίνο οι τουριστικοί φορείς της Ρόδου, παρά τη "θολούρα" που επικράτησε όσον αφορά την πορεία των κρατήσεων

ΣΕΛ. 4

ΑΝΩ-ΚΑΤΩ

ΠΑΣΟΚ

Την παραίτησή τους υπέβαλαν 4 από τα 9 μέλη της Οργάνωσης της πόλεως Ρόδου του ΠΑΣΟΚ. Η κρίση που υπέβοσκε ξέσπασε.

ΣΕΛ. 3

ΑΝΑΒΟΛΗ



Αναβάλλεται ο διαγωνισμός για τη μίσθωση του Καρνάγιου. Η απόφαση αυτή ελήφθη χθες στην Αθήνα σε σύσκεψη στην οποία πήρε μέρος και ο κ. Χατζηευθυμίου.

ΣΕΛ. 6

ΣΥΝΕΝΤΕΥΞΗ



Σε συνέντευξη-καταγγελία ο κ. Γ. Σπανός αναφέρεται στην απόφασή του να δέσει τα πλοία του και επιτίθεται κατά του υπουργού Αιγαίου κ. Αρ. Παυλίδη.

ΣΕΛ. 11

Νέες ξενοδοχειακές μονάδες υπερπολυτελείας στο νησί μας

ΟΡΓΑΣΜΟΣ τουριστικών επενδύσεων

Ήδη έχουν εγκριθεί 33 επενδυτικά σχέδια για μεγάλα και μικρά ξενοδοχεία 5 αστέρων!



Αλλάζει το τουριστικό τοπίο με την ανέγερση νέων ξενοδοχειακών μονάδων υπερπολυτελείας στο νησί της Ρόδου. Ήδη έχουν εγκριθεί από τα συναρμόδια υπουργεία και τις υπηρεσίες τα σχέδια και άρχισε η αντίστροφη μέτρηση για ανέγερση των νέων ξενοδοχείων. Το μεγαλύτερο απ' αυτά θα γίνει στην Αγία Αγάθη (φωτογραφία δίπλα) και θα είναι δυναμικότητας 950 κλινών. Επενδυτής η εταιρεία "Εσπέρια".

ΣΕΛΙΔΑ 7



Όλα έτοιμα για το Φόρουμ.

ΣΕΛ. 6

Κόντρες μεταξύ Δήμων

• Δεν τα βρίσκουν για τον Βιολογικό.

ΣΕΛΙΔΑ 8

Ομιλία Χρύση στη Βουλή

• Στη συζήτηση για το Τζαμί των Αθηνών.

ΣΕΛΙΔΑ 17

Διαδήλωση προσκυνητών στο Μαντράκι

Οκτακόσιοι περίπου Ροδίτες που προγραμμάτισαν να ταξιδέψουν στον Πανορμίτη, έμειναν αμανάτι λόγω έλλειψης πλοίων. Αντιδρώντας κατέλαβαν την παραλιακή οδό του Μαντράκιου με αποτέλεσμα να δημιουργηθεί κομφούζιο.

ΣΕΛΙΔΑ 5

Κατέθεσε χθες στον Εισαγγελέα



Στον Εισαγγελέα κατέθεσε χθες ο δήμαρχος Ν. Ρόδου Μ. Σαββής για τις επιχορηγήσεις στην Μητρόπολη.

ΣΕΛΙΔΑ 9

SOS για το γκιζάνι



Κινδυνεύει να εξαφανισθεί το γκιζάνι από τους ποταμούς μας. Οι επιστήμονες προειδοποιούν.

ΣΕΛΙΔΑ 15

28-29 ΤΑΞΙΔΙ



Οι τελευταίες ειδήσεις από τα νησιά μας στο εβδομαδιαίο αφιέρωμα "Κάθε λιμάνι και καημός".

10 ΤΟΥΡΙΣΜΟΣ

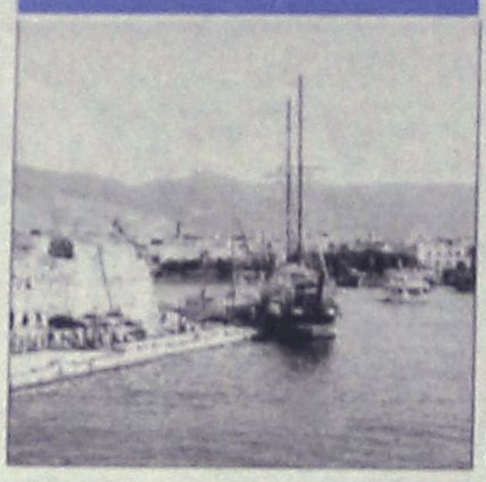

Με αύξηση 3,7% στις αφίξεις ξένων τουριστών έκλεισε η φετινή σεζόν στην Κω.

10 ΑΕΙΨΥΔΡΙΑ

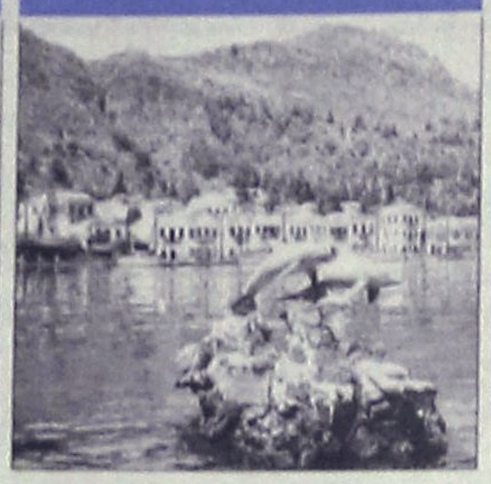

Χωρίς νερό κινδυνεύουν να μείνουν τα νησιά μας. Η Εταιρεία αρνείται να συνεχίσει τη μεταφορά λόγω χρημάτων που της οφείλονται.

23 ΑΘΛΗΤΙΚΑ



Νέα από το χώρο του ποδοσφαίρου και όλων των αθλημάτων στο αθλητικό βσέλιδο.

ΗΜΕΡΟΛΟΓΙΟ

Πέμπτη 9 Νοεμβρίου 2006
Αγίου Νεκταρίου Αιγίνης

Ανατολή ηλίου	06.59'
Δύση ηλίου	17.18'
Σελήνη 19 ημερών	

ΦΑΡΜΑΚΕΙΑ

Σήμερα διημερεύει το φαρμακείο του κ. Περίδη στη Θεμ. Σοφούλη και διανυκτερεύει του κ. Σταυρόπουλου στην πλατεία Ακαδημίας.

ΒΕΝΖΙΝΑΔΙΚΑ

Σήμερα διανυκτερεύουν τα βενζινάδικα: Σταυριανάκης (Ψαροπούλα), Τζωρτζής (Ροδίνι).

ΛΑΪΚΕΣ ΑΓΟΡΕΣ

ΠΕΜΠΤΗ
στην οδό Βύρωνος

ΠΑΡΑΣΚΕΥΗ
στην οδό Πτολεμαίων (Ανάληψη)

ΣΑΒΒΑΤΟ
στο Δημοτικό Νεκροταφείο

ΣΥΝΑΛΛΑΓΜΑ

ΔΟΛΛΑΡΙΟ Η.Π.Α	1.2764	1.2746
ΛΙΡΑ ΑΓΓΛΙΑΣ	0,67022	0,66928
ΚΟΡΩΝΑ ΔΑΝΙΑΣ	7.4636	7.4532
ΚΟΡΩΝΑ ΣΟΥΗΔΙΑΣ	9.1509	9.1381
ΓΕΝ ΙΑΠΩΝΙΑΣ	150.48	150,26
ΦΡΑΓΚΟ ΕΛΒΕΤΙΑΣ	1.5974	1.5952
ΚΟΡΩΝΑ ΝΟΡΒΗΓΙΑΣ	8,2568	8,2452
ΛΙΡΑ ΚΥΠΡΟΥ	0,5781	0.5773
ΔΟΛΛΑΡΙΟ ΚΑΝΑΔΑ	1.4395	1.4375
ΔΟΛΛΑΡΙΟ ΑΥΣΤΡΑΛΙΑΣ	1,6512	1,6488

Plaza Travel
Ιερού Λόχου 7 • τηλ. 2241035787
e-mail: travel@rhodes-plaza.com

ΣΗΜΕΙΩΣΕΙΣ

Δικαίωση ομογενών...

Η απόφαση της κυβέρνησης να δώσει την ελληνική υπηκοότητα και δικαίωμα ψήφου σε τουλάχιστον 30.000 ομογενείς από την Αλβανία έρχεται να επιλύσει μια εκκρεμότητα πολλών χρόνων και να επιβεβαιώσει με τον πιο επίσημο τρόπο την πλήρη ένταξη ενός μεγάλου αριθμού μεταναστών στην ελληνική κοινωνία. Είναι εξαιρετικά σημαντικό το γεγονός ότι η απονομή της ελληνικής ιθαγένειας δεν έχει οποιεσδήποτε επιπτώσεις στις περιουσίες και τα λοιπά δικαιώματα των ομογενών. Το γεγονός αυτό οφείλεται στη συμφωνία Ελλάδος-Αλβανίας και στην κατοχύρωση πλέον του δικαιώματος της διπλής υπηκοότητας από το αλβανικό Σύνταγμα. Η απόφαση που ελήφθη στην Κυβερνητική Επιτροπή και έγινε δεκτή με θετικό τρόπο και από την αξιωματική αντιπολίτευση, ανοίγει το δρόμο για να αποκτήσουν την ελληνική υπηκοότητα πολλές χιλιάδες ακόμη ομογενείς, εφόσον πληρούν τις απαραίτητες προϋποθέσεις που θέτει ο νόμος.

Ασφαλώς η απονομή της ελληνικής υπηκοότητας δεν συνεπάγεται μόνο πλεονεκτήματα αλλά και ορισμένες υποχρεώσεις, όπως η εκπλήρωση της στρατιωτικής θητείας, γεγονός που καθιστά την απόκτησή της μια πολύ συνειδητή πράξη. Το ζητούμενο τώρα είναι να υλοποιηθεί αυτή η απόφαση με διαφάνεια και να μην αρχίσει η ακύρωσή της στην πράξη από τα γρανάζια της γραφειοκρατίας.

Η σηματοδότηση μιας νέας εποχής για τους ομογενείς εξ Αλβανίας δεν είναι άσχετη και με τις εξελίξεις που συντελούνται και τις προοπτικές που ανοίγονται για τη γειτονική μας χώρα. Η Αλβανία προετοιμάζεται για να διεκδικήσει την είσοδό της στην Ε.Ε. με βασικό σύμμαχο την Ελλάδα που υποστηρίζει την ευρωπαϊκή προοπτική όλων των Βαλκανικών χωρών. Είναι φανερό ότι έχουμε εισέλθει σε μια νέα εποχή την οποία δεν μπορούσαμε καν να φανταστούμε 15 χρόνια πριν, όταν άρχιζαν να καταφθάνουν στη χώρα μας οι πρώτοι ομογενείς από την Αλβανία.

Ο ΚΑΙΡΟΣ ΣΤΗ ΡΟΔΟ

Ημερομηνία	Ώρα	Θερμ/σία	Υγρασία	Διεύθ. ανέμου-Ένταση	Καιρός-φαινόμενα
Πέμπτη 09/11/2006	02:00	11 °C	70 %	2 Μποφόρ ΒΔ	ΚΑΘΑΡΟΣ
Πέμπτη 09/11/2006	08:00	11 °C	85 %	2 Μποφόρ ΒΔ	ΚΑΘΑΡΟΣ
Πέμπτη 09/11/2006	14:00	18 °C	59 %	3 Μποφόρ Δ	ΚΑΘΑΡΟΣ
Πέμπτη 09/11/2006	20:00	15 °C	81 %	3 Μποφόρ Δ	ΚΑΘΑΡΟΣ
Παρασκευή 10/11/2006	02:00	12 °C	96 %	2 Μποφόρ Δ	ΚΑΘΑΡΟΣ
Παρασκευή 10/11/2006	08:00	11 °C	95 %	1 Μποφόρ ΝΔ	ΚΑΘΑΡΟΣ
Παρασκευή 10/11/2006	14:00	19 °C	57 %	1 Μποφόρ ΝΑ	ΑΡΚΕΤΑ ΣΥΝΝΕΦΑ
Παρασκευή 10/11/2006	20:00	17 °C	78 %	3 Μποφόρ ΝΑ	ΣΥΝΝΕΦΙΑΣΜΕΝΟΣ

www.meteo.gr

BOUTIQUE LACOSTE ΔΙΑΚΟΣΑΒΒΑΣ
Αμερικής & Λαμπράκη γωνία
τηλ. (22410)25777/21253
Σωκράτους 52, Παλιά Πόλη
τηλ. (22410)25684/38425
OUTLET Δενδρινού 2β τηλ. (22410)22500
AE1464

ΧΡΗΣΙΜΑ ΤΗΛΕΦΩΝΑ

ΡΑΔΙΟ ΤΑΞΙ:	
ΠΟΛΕΩΣ	22410 69800
ΕΚΤΟΣ ΠΟΛΕΩΣ	22410 69600
ΝΟΣΟΚΟΜΕΙΟ	22410 80000
ΑΜΕΣΗ ΔΡΑΣΗ ΠΥΡ/ΚΗΣ	199
ΛΙΜΕΝΑΡΧΕΙΟ	22410 22220
	22410 27695
ΒΛΑΒΕΣ Δ.Ε.Η.	1050
ΒΛΑΒΕΣ Ο.Τ.Ε.	121
ΑΜΕΣΗ ΔΡΑΣΗ	100
ΒΛΑΒΕΣ ΥΔΡΕΥΣΗΣ	22410 68750
	22410 68755
ΝΟΜΑΡΧΙΑ	22410 46502
ΠΕΡ/ΚΗ Δ/ΝΣΗ	22410 38174
ΔΗΜΟΣ	22410 46200
ΔΗΜ. ΕΠΙΧ. ΚΑΘΑΡ.	22410 77600
ΥΠΗΡ. ΑΠΟΚΟΜΙΔΗΣ	22410 61057
ΤΡΟΧΑΙΑ	22410 44131
ΠΛΗΡΟΦ. Ο.Τ.Ε	11888
ΔΕΛΤΙΟ ΚΑΙΡΟΥ	149
ΛΑΧΕΙΑ	1444
ΠΡΟΠΟ - ΛΟΤΤΟ	1444
ΡΟΔΑ	22410 26300
ΚΤΕΛ	22410 27706
Ο.Α.Ε.Δ.	22410 23265
Ι.Κ.Α.	22410 64912
ΤΑΞ.Υ.	22410 68701
	22410 68702
ΕΡΓΑΤ. ΚΕΝΤΡΟ	22410 24730
ΟΛΥΜΠΙΑΚΗ	22410 24555
AEGEAN AIRLINES	22410 98345

ΚΤΕΟ

Από 01-11-2006 έως 30-11-2006 επιβατικά (Ε.Ι.Χ.) και φορτηγά μέχρι και 3,5Τ με αριθμούς κυκλοφορίας ΡΟΗ 4501 έως 6500.

Επίσης καλούνται όλα τα παραπάνω οχήματα να προβούν σε τεχνικό έλεγχο σε οποιοδήποτε Κ.Τ.Ε.Ο. ή Ι.ΚΤΕΟ της χώρας.
Επίσης θα ελέγχονται όσα οχήματα υποχρεούνται βάσει παλαιότερων προγραμμάτων πρόσκλησης.

Η ΡΟΔΙΑΚΗ

ΙΔΡΥΤΗΣ Εμμ. Καλαμπίχης
ΙΔΙΟΚΤΗΣΙΑ Υιοι Σ. Τσοπανάκη, Η. Κωτιάδης Ο.Ε.
ΕΚΔΟΤΗΣ Ήβη Γ. Τσοπανάκη

ΔΙΕΥΘΥΝΤΗΣ
Σπύρος Παγκάς
ΑΡΧΙΣΥΝΤΑΚΤΗΣ
Λουκάς Μαστής
ΣΥΝΤΑΞΗ
Μιχάλης Μαστής, Κυριακή Πετρίδου, Βαρβάρα Μπογδάνου, Ελευθερία Πελλού, Κυριάκος Κεσκινίδης
ΑΘΛΗΤΙΚΑ
Μανόλης Μπάτης, Νικήτας Κουσκούσης, Κώστας Παντίδας, Παύλος Ντοκουόπιλ, Σούγγαρη Μάγδα
ΥΠΕΥΘ. ΔΙΑΦΗΜΙΣΤΙΚΟΥ ΤΜΗΜΑΤΟΣ
Λάζαρος Λαζαράκης
ΛΟΓΙΣΤΗΡΙΟ - ΔΙΑΦΗΜΙΣΕΙΣ
Μάρκου Μαλλιαράκη 11 Τηλ 22410 22210 - 22410 75230 Fax 22410 22471
ΓΡΑΦΕΙΑ ΣΥΝΤΑΞΗΣ
Μάρκου Μαλλιαράκη 11 Τηλ.22410 24610 Fax 22410 75641
ΑΘΛΗΤΙΚΟ ΤΜΗΜΑ
Τηλ 22410 75640
www.rodiaki.gr
irodiaki@otenet.gr

ΜΕΤΑ ΤΑ ΕΚΛΟΓΙΚΑ ΑΠΟΤΕΛΕΣΜΑΤΑ

Καλό το κλίμα στη Ν.Ε. της Ν.Δ.

Ενθουσιασμός και για τη μεγάλη συσπείρωση του κόμματος



Κλίμα ενθουσιασμού επικράτησε προχθές το βράδυ στη συνεδρίαση της νομαρχιακής Διοικούσας Επιτροπής Δωδεκανήσου της Ν.Δ, στην οποία έγινε η αποτίμηση του εκλογικού αποτελέσματος των δημοτικών και νομαρχιακών εκλογών. Κατά τις εκτιμήσεις που έγιναν η νίκη του υποστηριζόμενου από τη Ν.Δ. Χατζή Χατζηευθυμίου αποτελεί αφετηρία για το κόμμα, αφού ένας κύκλος έκλεισε και ένα νέο κεφάλαιο ξεκινά με αναμενόμενα θετικά αποτελέσματα.

Θα πρέπει να σημειωθεί πως η συνεδρίαση είχε και συγκινησιακή φόρτιση όταν μέλη της ΝΟΔΕ έκαναν αναφορά στους αγώνες του νέου δημάρχου επί τετραετία για να αναδείξει τις αξίες και τις θέσεις που πρεσβεύει. Για τη Νομαρχιακή Αυτοδιοίκηση αναφέρθηκε πως το κόμμα θα είναι στο πλευρό του Βασίλη Υψηλάντη στην τετραετία που ξεκινά από 1ης Ιανουαρίου για τη δημιουργία της αυτοδιοικητικής παράταξης που αναζητά ο νομός.

Ακόμη άξιο αναφοράς είναι πως στη χθεσινή συνεδρίαση όλα τα μέλη της Νομαρχιακής Επιτροπής διαπίστωσαν πως το κόμμα έχει συσπειρωθεί στο μέγιστο δυνατό βαθμό, ξεπερνώντας προκαταλήψεις του παρελθόντος.

ΑΝΩ-ΚΑΤΩ ΤΟ ΠΑΣΟΚ

Βγήκαν μαχαίρια στην τοπική οργάνωση Ρόδου

Παραιτήθηκαν τέσσερα από τα 9 μέλη.

Το θέμα στην Περιφέρεια

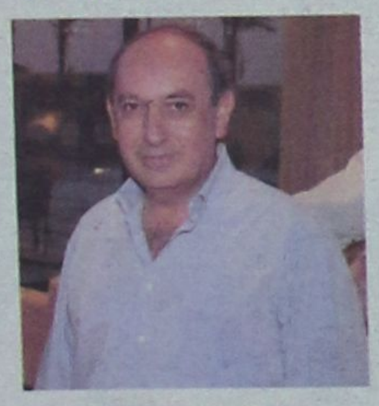

Β. Παπανικόλας
Ανέλαβε πρωτοβουλία



Λ. Τρίπη
Δέχθηκε τις βολές

Άρχισαν τα όργανα στο τοπικό ΠΑΣΟΚ! Η αρχή έγινε με την τοπική οργάνωση Ρόδου, στη συνεδρίαση της οποίας είχαμε προχθές το βράδυ τις παραιτήσεις 4 μελών της συντονιστικής επιτροπής. Δεν αποκλείεται στη συνέχεια, στο αμέσως επόμενο χρονικό διάστημα να έχουμε και άλλες κόντρες και συγκρούσεις, αφού έληξε η "ανακωχή" που υπήρχε μεταξύ των διαφόρων "καπετανάτων" του ΠΑΣΟΚ για τις νομαρχιακές και δημοτικές εκλογές.

Προχθές το βράδυ πράγματι, στη συνεδρίαση της τοπικής οργάνωσης Ρόδου του ΠΑΣΟΚ, είχαμε 4 παραιτήσεις στελεχών και συγκεκριμένα του κ. Δ. Καρατζιά, του κ. Τ. Ηρακλείδη, του κ. Στ. Φλαμπουριάρη και της κ. Αικ. Κουμπαρά.

Τα τέσσερα στελέχη παραιτήθηκαν, θεωρώντας ότι έχουν ευθύνες για το γεγονός ότι δεν λειτούργησε όπως έπρεπε η οργάνωση πόλης του ΠΑΣΟΚ, στη διάρκεια των δημοτικών εκλογών.

Εμμέσως πλην σαφώς οι παραιτηθέντες απέδωσαν ευθύνες και στη συντονίστρια της οργάνωσης κ. Λιλή Τρύπη. Όπως έγινε γνωστό στη διάρκεια του καλοκαιριού τα παραιτηθέντα στελέχη είχαν ζητήσει να παραιτηθούν όλοι οι εμπλεκόμενοι στις δημοτικές εκλογές, για να αναλάβουν τα ηνία της οργάνωσης άλλα στελέχη, για να υπάρχει μεγαλύτερη ενεργοποίηση της οργάνωσης. (Την πρόταση δεν την έκανε τότε δεκτή η κ. Τρύπη). Οι παραιτήσεις πάντως των 4 στελεχών δεν έγιναν αποδεκτές και αναμένεται ότι θα συζητηθούν στη συνεδρίαση της περιφερειακής επιτροπής Νοτίου Αιγαίου, που θα γίνει την Παρασκευή.

Θεωρείται πάντως δεδομένο ότι δεν θα γίνουν δεκτές. Γενικώς όμως στο ΠΑΣΟΚ αναμένεται ότι θα αναπτυχθεί έντονη κινητικότητα με ξεκαθάρισμα λογαριασμών. Αυτό θα γίνει, επειδή ήδη ο πρόεδρος του ΠΑΣΟΚ κ. Παπανδρέου, έχει εξαγγείλει τη διενέργεια συνεδρίου το Μάρτιο και μέχρι τότε αναμένεται ότι θα γίνουν εκλογές για την ανάδειξη νέων οργάνων, με ό,τι συνεπάγεται κάτι τέτοιο.



Οι Βρετανοί τουρ οπερέϊτορς δεν άνοιξαν τα χαρτιά τους

Αισιοδοξία παρά τη "θολούρα"

Αυξάνονται οι πτήσεις τσάρτερς από το Λονδίνο προς τη Ρόδο

Πλήρες σκοτάδι επικρατεί όσον αφορά τις κρατήσεις και γενικά την τάση για τα ταξίδια που διαμορφώνεται αυτό το διάστημα στην Αγγλία και αφορά την επόμενη τουριστική περίοδο στη Ρόδο, σύμφωνα με τα μηνύματα που έρχονται από την έκθεση Τουρισμού του Λονδίνου.

Συγκεκριμένα δε φαίνεται να υπάρχει κανένα στοιχείο που να επιτρέπει τη δημιουργία κάποιας εικόνας, με αποτέλεσμα να μην μπορεί κανένας προς το παρόν τουλάχιστον να μιλήσει με βεβαιότητα γιά το πώς θα εξελιχθεί η τουριστική περίοδος του 2007.

Ρεπορτάζ
Βαρβάρα Μπογδάνου
Bogdanou_v@yahoo.gr

Αυτό επιβεβαίωσε και ο δήμαρχος Καλλιθέας κ. Γιάννης Ιατρίδης που βρίσκεται στη διεθνή έκθεση τουρισμού World Travel Market του Λονδίνου.

Μάλιστα όπως έκανε γνωστό ο κ. Ιατρίδης αυτό οφείλεται στο ότι η εταιρία ΝΙΛΣΕΝ που κάθε χρόνο στο πλαίσιο της έκθεσης παρουσιάζει τις τάσεις που διαμορφώνονται στην Αγγλική αγορά για τα ταξίδια της επόμενης τουριστικής περιόδου, φέτος δεν έπραξε το ίδιο με αποτέλεσμα να μην υπάρχει καμία επίσημη ενημέρωση.

Ειδικότερα, το γεγονός ότι δεν διοργανώθηκε καμία τέτοια ενημερωτική συνάντηση προκειμένου να γίνουν γνωστά τα μέχρι σήμερα στοιχεία, κάτι που συνήθως γινόταν τη δεύτερη μέρα της έκθεσης, προκάλεσε εύλογο προβληματισμό και φυσικά απορία. Πάντως υπάρχει αισιοδοξία αφού τα μηνύματα που έρχονται από ανεπίσημες έστω πηγές είναι ενθαρρυντικά.



Η υπουργός Τουριστικής Ανάπτυξης Φάνη Πάλλη-Πετραλιά μπροστά από την αφίσα από τη νέα διαφημιστική καμπάνια του υπουργείου Τουριστικής Ανάπτυξης και του ΕΟΤ

ΤΟ ΠΕΡΙΠΤΕΡΟ

Όσον αφορά την παρουσία της Ρόδου στην έκθεση που άνοιξε τις πύλες της στις 6 του μήνα και θα ολοκληρωθεί σήμερα, αυτή πραγματικά ήταν εκπληκτική αφού, ο χώρος που κατέλαβε το νησί μας διαμορφώθηκε κατάλληλα και προκάλεσε μεγάλη εντύπωση. Το περίπτερό μας έκτασης 100 τ.μ που φέτος βρισκόταν σε διαφορετική θέση από ότι πέρυσι, φιλοξένησε μεγάλο αριθμό εκπροσώπων και απεσταλμένων της Ρόδου, μεταξύ των οποίων ο δήμαρχος Καλλιθέας Γιάννης Ιατρίδης, ο δήμαρχος Ιαλυσού Στέργος Στάγκας και ο νέος δήμαρχος Λινδίων Μανώλης Παλλάς.

Επίσης παραβρέθηκαν πολλοί ξενοδόχοι και τουριστικοί πράκτορες από όλο το νησί, ενώ το παρών έδωσε και ο περιφερειάρχης κ. Χαράλαμπος Κόκκινος, στο περίπτερο όμως που έχει η περιφέρεια Νοτίου Αιγαίου. Σύμφωνα με όσα έγιναν γνωστά από το περίπτερο της Ρόδου πέρασε και η υπουργός Τουριστικής Ανάπτυξης κ. Φάνη Πάλλη-Πετραλιά, η οποία και είχε ολιγόλεπτη συζήτηση με το δήμαρχο Καλλιθέας.

Η ΠΡΟΣΕΛΕΥΣΗ

Όσον αφορά τώρα την προσέλευση κοινού στην έκθεση αυτή δεν ήταν ικανοποιητική καθώς όπως τόνισαν οι εκπρόσωποι της Ρόδου ο αριθμός των επισκεπτών και γενικά η κίνηση στη φετινή έκθεση δεν ήταν η αναμενόμενη. Κατά κοινή ομολογία όλων όσοι πήραν μέρος στην έκθεση, η κίνηση ήταν υποτονική και κατώτερη των προσδοκιών.

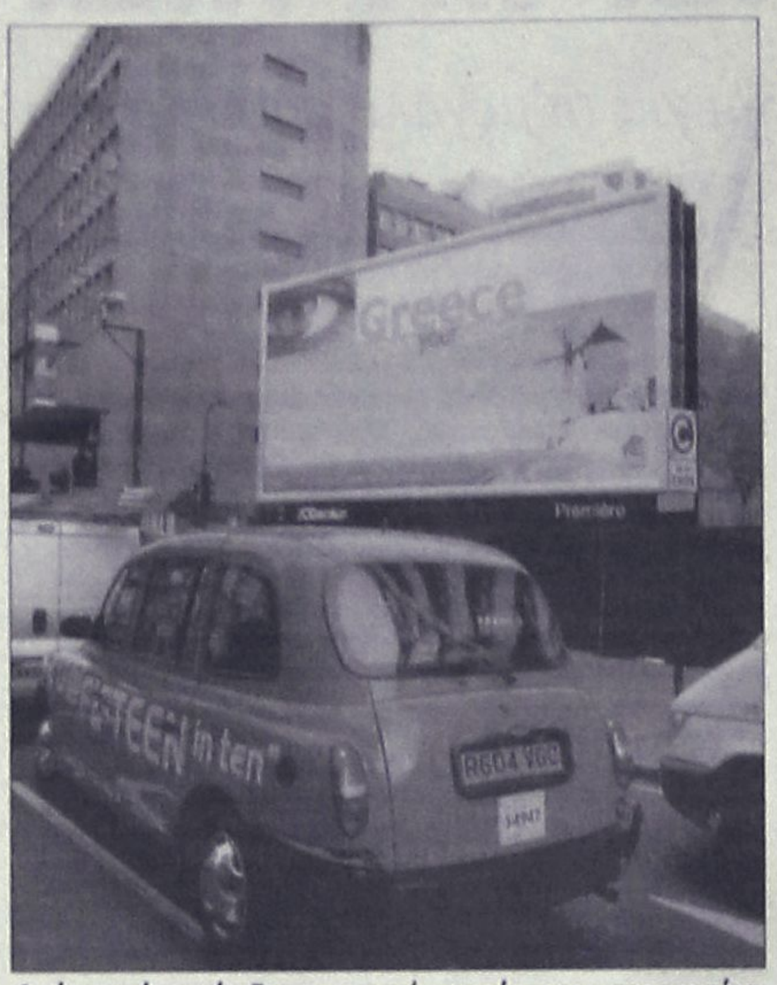

Αφίσα από τη νέα διαφημιστική καμπάνια του υπουργείου Τουριστικής Ανάπτυξης και του ΕΟΤ στους δρόμους του Λονδίνου

Πιθανόν να οφείλεται σε κάποιο βαθμό και στο ότι η φετινή έκθεση του Λονδίνου, πραγματοποιήθηκε νωρίτερα από ότι άλλες χρονιές.

ΚΑΘΗΜΕΡΙΝΕΣ ΠΤΗΣΕΙΣ

Το μόνο θετικό και ευχάριστο που προέκυψε από την έκθεση αυτή είναι το γεγονός ότι εντός των ημερών θα υπάρξει επίσημη ανακοίνωση της αεροπορικής εταιρίας που πραγματοποιεί πτήσεις χαμηλού κόστους από τη Βρετανία απευθείας προς την Ελλάδα, της G.B. Airways, αναφορικά με το νέο πρόγραμμα που θα εφαρμόσει το καλοκαίρι.

Συγκεκριμένα, σύμφωνα με όσα έγιναν γνωστά η εταιρία, που από φέτος ξεκίνησε να εκτελεί δρομολόγια απευθείας από το Λονδίνο, προς τη Ρόδο, αποφάσισε να αυξήσει τις πτήσεις της το καλοκαίρι, και να πραγματοποιεί κάθε μέρα και ένα δρομολόγιο προς το νησί μας.

Αν υπάρξει ενδιαφέρον, θεωρείται πολύ πιθανό να εκτελούνται κάποιες πτήσεις και το χειμώνα.

Η ΚΕΡΚΥΡΑ

Πάντως αυτό που δεν μπορεί να περάσει απαρατήρητο είναι το αρνητικό κλίμα που υπάρχει για το νησί της Κέρκυρας, μετά το γνωστό περιστατικό του θανάτου των δύο παιδιών σε ξενοδοχείο του νησιού-από δηλητηρίαση.

Παρά το γεγονός ότι έδωσε το παρών σύσσωμο το νησί, και ταξίδεψαν στο Λονδίνο αρχές και φορείς της Κέρκυρας για να στηρίξουν την παρουσία του στην έκθεση, εντούτοις ο προβληματισμός ήταν έντονος για την πορεία του νησιού τον επόμενο χρόνο.

Ενδεικτικό της κατάστασης αποτελεί και το γεγονός ότι οι φήμες που υπάρχουν κάνουν λόγο για πτώση που φτάνει αυτό το διάστημα το 40% από την Αγγλία. Άλλωστε δεν είναι τυχαίο ότι, τηλεοπτικό κανάλι της χώρας μετέδιδε επί τέσσερις ώρες την κηδεία των δύο παιδιών συμβάλλοντας έτσι στη δημιουργία αρνητικού κλίματος.

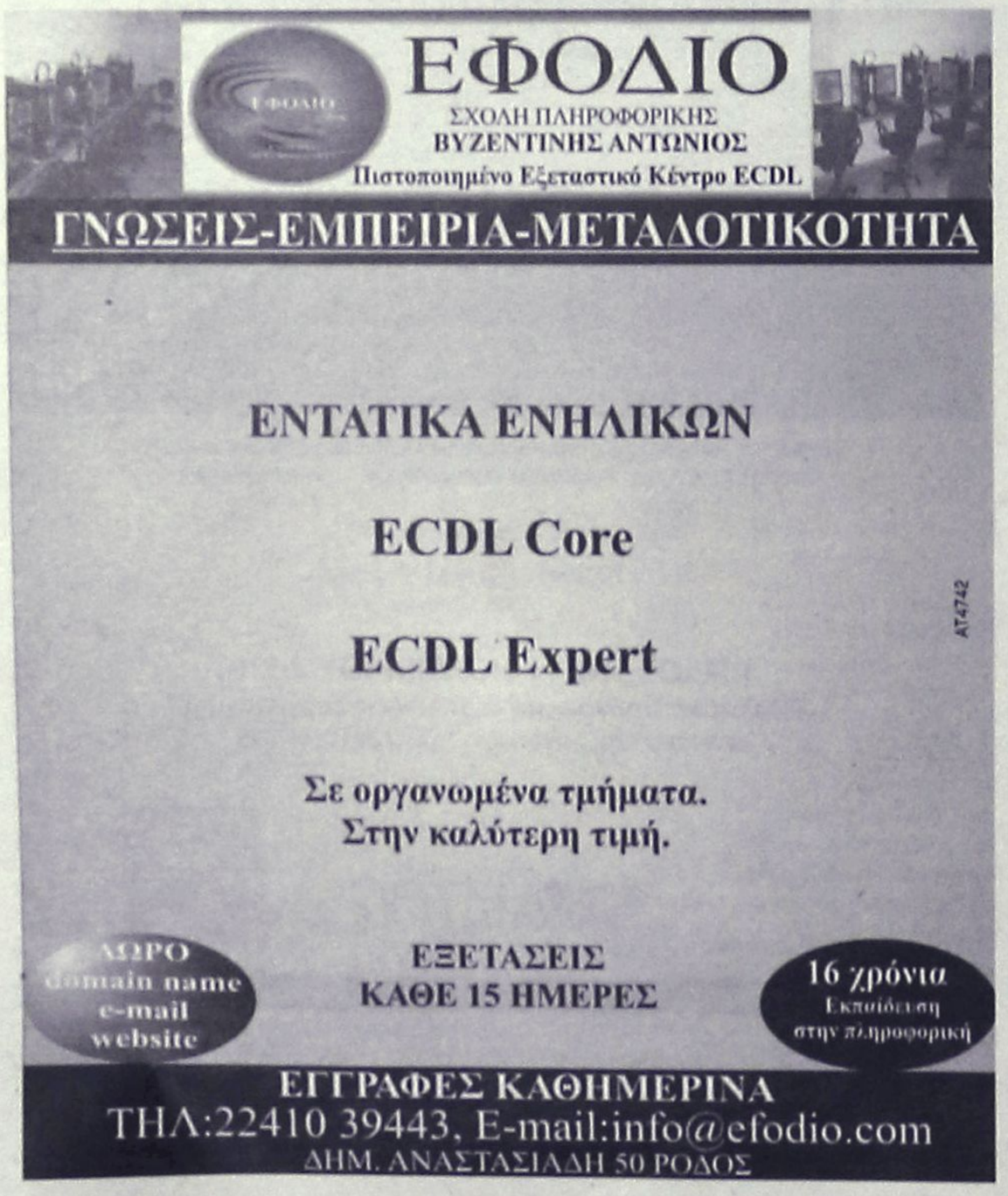



Δεν βρήκαν πλοίο να ταξιδέψουν χθες στον Πανορμίτη

Διαδήλωση από προσκυνητές

Η αντίδραση μετατράπηκε σε οργή και τελικά σε κατάληψη της παραλιακής λεωφόρου

Σε... διαδήλωση διαμαρτυρίας, στο κέντρο της Ρόδου, μετετράπη τελικά για 800 περίπου ροδίτες, το προσκύνημα που είχαν προγραμματίσει για την Ιερά μονή του Πανορμίτη, στη Σύμη, καθώς δεν είχαν φροντίσει να εξασφαλίσουν έγκαιρα και τα εισιτήριά τους.



Οι προσκυνητές, που εξαιτίας και της καλοκαιρίας που επικρατούσε χθες ήταν πολύ περισσότεροι συγκριτικά με τις προηγούμενες χρονιές, έσπευσαν από νωρίς στο Μαντράκι και στο κεντρικό Λιμάνι της Ρόδου, υπολογίζοντας έτσι ότι θα ταξιδέψουν με τα πλοία της γραμμής.

Ρεπορτάζ:
Μιχάλης Μαστής
Mihlalis@rodiaki.gr

Όσοι είχαν εισιτήρια, επιβιβάστηκαν κανονικά στα πλοία που ήταν προγραμματισμένα να εκτελέσουν τα δρομολόγιά τους και στην συνέχεια αναχώρησαν κανονικά.

Το πρόβλημα, παρουσιάστηκε για τους 800 περίπου προσκυνητές, οι οποίοι έμειναν στην κυριολεξία να περιμένουν στον προβλήτα, χωρίς να γνωρίζουν πότε και πως θα μπορούσαν να ταξιδέψουν προς την Ιερά Μονή του Πανορμίτη στη Σύμη.

Λίγο μετά τις 9 το πρωί και δεδομένου ότι κανείς δεν ήταν σε θέση να πληροφορήσει τους ανθρώπους αυτούς για το τι θα γίνονταν, οι προσκυνητές μετετράπηκαν σε... διαδηλωτές και απέκλεισαν ολόκληρο το Μαντράκι (στο ύψος της Τράπεζας της Ελλάδος) υποχρεώνοντας έτσι τις αρμόδιες αρχές ν' ασχοληθούν με το πρόβλημά τους.

Επί τόπου έσπευσε πάντως ο υπολιμενάρχης κ. Γιώργος Σεφεριάδης, ο διοικητής της Λιμενικής Αστυνομίας κ. Νικόλαος Αρμπουνιώτης, ο διοικητής της Τροχαίας Ρόδου κ. Φώτης Νικολόπουλος, ο διοικητής του Τμήματος Τάξης κ. Στέργος Σεντονάς, ο διοικητής Ασφάλειας Ρόδου και βέβαια αρμόδιοι αστυνομικοί της Τροχαίας, που έσπευσαν επιτόπου να διευθετήσουν την κυκλοφορία των οχημάτων.

Η κατάληψη του οδικού δικτύου, διήρκεσε μέχρι τις 9.30 το πρωί περίπου και έληξε έπειτα από τις διαβεβαιώσεις των αρμοδίων λιμενικών αρχών ότι θα πραγματοποιηθούν πρόσθετα δρομολόγια (τόσο από την ΑΝΕΣ όσο και από το πλοίο της Δωδεκάνησος Ναυτιλιακή). Σημειώνεται ότι φέτος δεν επετράπη (σύμφωνα με τα όσα προβλέπουν οι κανονισμοί του ΥΕΝ) η πραγματοποίηση πρόσθετων δρομολογίων από τα τουριστικά πλοιάρια, σε αντίθεση με τα προηγούμενα χρόνια.

Ένα από τα προβλήματα που δημιούργησε την ταλαιπωρία για τους εκατοντάδες κατοίκους του νησιού μας, ήταν το γεγονός ότι από την αρχή της εβδομάδας, ισχύει για τα πλοία της ΑΝΕΣ το χειμερινό πρωτόκολλο επιβατών, σύμφωνα με το οποίο ο αριθμών των επιβατών αυτών μειώνεται στο 50% περίπου.

Οι εκπρόσωποι του Κεντρικού Λιμεναρχείου της Ρόδου πάντως, ξεκίνησαν από νωρίς τις ενέργειες, έτσι ώστε να μπορέσουν να διευθετήσουν το πρόβλημα που παρουσιάστηκε, ζητώντας από το αρμόδιο τμήμα του ΥΕΝ ακόμα και την τροποποίηση του πρωτοκόλλου μεταφοράς των επιβατών, για την διάρκεια της χθεσινής μέρας.

Ο κόσμος πάντως που ταλαιπωρήθηκε στην διάρκεια της χθεσινής μέρας, ξεχείλισε από οργή, επειδή όπως σημείωναν, κανείς από τους εκπροσώπους της δημοτικής ή της νομαρχιακής αρχής, δεν έσπευσαν επιτόπου για να μπορέσουν να συμβάλουν στο να βρεθεί κάποια λύση.

Φέτος στη Σύμη και στην Ιερά μονή του Πανορμίτη, υπολογίζεται ότι είχαν μεταβεί περισσότεροι από 5000.

Το αντίστοιχο χρονικό διάστημα (τριήμερο) πέρσι, είχαν πραγματοποιηθεί συνολικά 29 δρομολόγια τα οποία μετέφεραν στη Σύμη 5.700 επιβάτες – προσκυνητές.

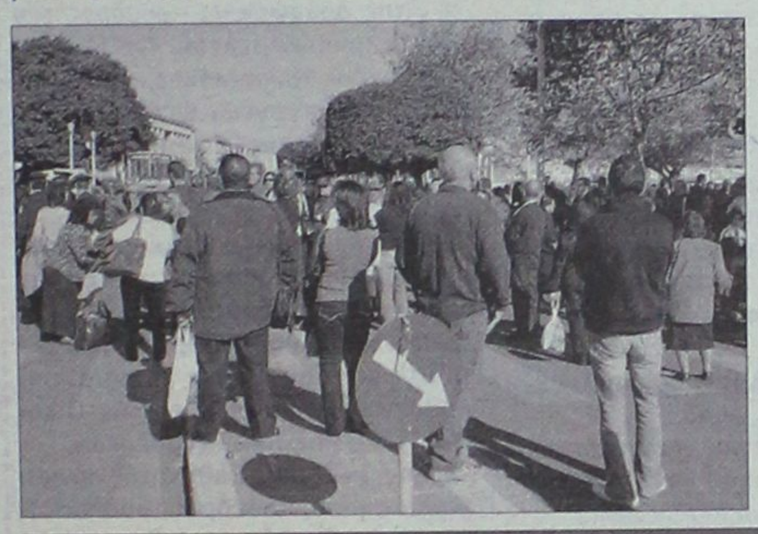









Αρχίζουν αύριο οι εργασίες του στη Ρόδο

Όλα είναι έτοιμα για το 2ο Τουριστικό Φόρουμ

Θα παραστούν η κ. Πετραλιά και οι κ.κ. Βαληνάκης και Παυλίδης

Με ενδιαφέρον αναμένεται η διεξαγωγή στη Ρόδο του 2ου Διεθνούς Φόρουμ Τουρισμού, οι εργασίες του οποίου ξεκινούν αύριο το απόγευμα στο ξενοδοχείο Ρόδος Πάλας.

Όπως είναι γνωστό την έναρξη των εργασιών θα κηρύξουν οι υπουργοί Τουριστικής Ανάπτυξης Φάνη Πάλλη-Πετραλιά, και Αιγαίου Αριστοτέλης Παυλίδης καθώς και ο υφυπουργός Εξωτερικών Γιάννης Βαληνάκης.

Επίσης θα παραστούν προσωπικότητες από το χώρο του τουρισμού τόσο σε εθνικό όσο και σε διεθνές επίπεδο, ενώ η Ρόδος με τη διοργάνωσή του επιθυμεί να εδραιώσει ακόμα περισσότερο το όνομά της στην περιοχή, αφού είναι στην ουσία από τους πρωταγωνιστές στην τουριστική βιομηχανία.

Αναλυτικά το πρόγραμμα του συνεδρίου που έχει τον τίτλο «Ανταγωνιστικότητα μέσω αειφορείας- ευκαιρίες και προκλήσεις για τους Μεσογειακούς Τουριστικούς Προορισμούς» έχει ως εξής:

Παρασκευή 10 Νοεμβρίου 2006: Τουριστική Ανάπτυξη μέσω Αειφορίας

17.30-17.45 **Καλωσόρισμα - Χαιρετισμοί**

Γεώργιος Χατζημάρκος, προεδρεύων συνεδρίου, πρόεδρος Επιμελητηρίου Δωδεκανήσου & ΔΕΤΑΠ

Βασίλειος Μηναΐδης, πρόεδρος ΙΤΕΠ

Γιάννης Ευαγγέλου, πρόεδρος ΙΤΕΠ

Γιάννης Περλεπές, γενικός διευθυντής, εφημερίδα "Η ΝΑΥΤΕΜΠΟΡΙΚΗ"

17.45-18.00 **Επίσημη έναρξη εργασιών συνεδρίου**

Φάνη Πάλλη - Πετραλιά υπουργός Τουριστικής Ανάπτυξης

Αριστοτέλης Παυλίδης, υπουργός Αιγαίου και Νησιωτικών Πολιτικών

Γιάννης Βαληνάκης, υφυπουργός Εξωτερικών

18.00 - 18.45 **Πάνελ Α: Τουρισμός & Αειφόρος Ανάπτυξη**

Συντονιστής: Δρ. Στέφανος Φωτίου, Διεύθυνση Τεχνολογίας, Βιομηχανίας και Οικονομικών, Πρόγραμμα Περιβάλλοντος των Ηνωμένων Εθνών (UNEP)

Χάρης Κοκκώσης, Γ.Γ. Στρατηγικού Σχεδιασμού, υπουργείο Τουριστικής Ανάπτυξης.

Mikael Backman, Αναπληρωτής καθηγητής στο Πανεπιστήμιο Lund (Σουηδία), διευθυντής των "Βραβείων Αειφόρου Τουρισμού".

Herbert Hamele, Ευρωπαϊκό Δίκτυο Αειφορικής Τουριστικής Ανάπτυξης, ECOTRANS.

Πάνελ Β: Παρακολούθηση της Αειφορίας σε Εθνικό και Περιφερειακό Επίπεδο.



Συντονιστής: Ίων Γκόνος, διευθυντής ανατολικής Περιφέρειας, My Travel, Βόρεια Ευρώπη, Resorts & Ξενοδοχεία.

Μιχάλης Τοανόγλου, υπεύθυνος έργου Δράσης Προγράμματος "ΙΣΤΟΣ", ΔΕΤΑΠ.

Αριστέα Αλεξίου, υπεύθυνη έργου Δράσης Προγράμματος "ΙΣΤΟΣ", ΔΕΤΑΠ.

Sven Eckardt, Συντονιστής έργου στο Ινστιτούτο I.E.R. του Πανεπιστημίου της Στουτγκάρδης (Γερμανία) SUTOUR, Tourbench & more:

Απονομή βραβείων

Royal Accommodation Awards for Substainable Tourism 2006

"Παρουσίαση πενήντα υποψήφιων τουριστικών επιχειρήσεων και απονομή βραβείων αειφορικής διαχείρισης στους πέντε νικητές ως παραδείγματα καλής πρακτικής".

Σάββατο 11 Νοεμβρίου 2006: Ειδικές Αγορές και Αειφόροι Προορισμοί

09.15-09.30 **Εναρκτήρια τοποθέτηση**

Χαράλαμπος Κόκκινος, γενικός γραμματέας Περιφέρειας Νοτίου Αιγαίου

Λίτσα Παπαθανάση, πρόεδρος SKAL International

09.30-10.30 Πάνελ Γ: Η Ετήσια Τουριστική Έρευνα Ρόδου, 2006

Συντονιστής: Γεώργιος Χατζημάρκος, προεδρεύων συνεδρίου, πρόεδρος Επιμελητηρίου Δωδεκανήσου & ΔΕΤΑΠ.

Χαράλαμπος Λουκαράς, γενικός διευθυντής ΔΕΤΑΠ,

Γιάννης Φώτης, μέλος επιστημονικής ομάδας Τουρισμού, Επιμελητήριο Δωδ/σου.

11.00-12.15 **Πάνελ Δ: Διαχείριση του Προορισμού με Αειφόρες Πρακτικές**

Συντονιστής: Δρ. Δημήτρης Κούτουλας, σύμβουλος Τουρισμού και Μάρκετινγκ

Γιάννης Μπουτάρης, οινοποιός, αντιπρόεδρος της Εθνικής Διεπαγγελματικής Οργάνωσης Αμπέλου και Οίνου

Augusto Huescar, ειδικός σύμβουλος, THR, Ισπανία

Allesio Satta, διευθυντής τμήματος Τουρισμού, Ambiente, Ιταλία.

Άρης Ίκκος, διευθύνων σύμβουλος, JBR Hellas

Λη Μηναΐδη, συντονίστρια Ανάπτυξης και Ευρωπαϊκών Έργων, Οργανισμός Πόλεων Παγκόσμιας Πολιτιστικής Κληρονομιάς

13.15-14.15 **Πάνελ Ε: Niche Αγορές και Τουριστικοί Προορισμοί: Γεφυρώνοντας το Κενό**

Συντονιστής: Γιώργος Δρακόπουλος, γενικός διευθυντής, ΣΕΤΕ, (Σύνδεσμος Ελληνικών Τουριστικών Επιχειρήσεων).

Δημήτρης Μπουζιάκας, διευθύνων σύμβουλος, CYBARCO Ανάπτυξη Ακινήτων

Άρης Ίκκος, διευθύνων σύμβουλος, JBR Hellas, **Γρηγόρης Αρχοντάκης,** διευθύνων σύμβουλος, Eria Resort Hotel

Κώστας Κωνσταντινίδης, διευθύνων σύμβουλος Ηλιότοπος

Geoff Saltmarsh, διευθύνων σύμβουλος, The Saltmarsh Partnership.

15.00 - 17.00 Επιχειρηματικό Εργαστήρι

Καλωσόρισμα - Χαιρετισμός

Γεώργιος Χατζημάρκος, προεδρεύων συνεδρίου, πρόεδρος Επιμελητηρίου Δωδεκανήσου & ΔΕΤΑΠ

Νικήτας Δολαψάκης, πρόεδρος του Επιμελητηρίου Ηρακλείου & ΕΟΑΕΝ

Αλκιβιάδης Καλαμπόκης, πρόεδρος Συνδέσμου Εξαγωγέων Κρήτης

Μωχάμεντ Ελχάζμι, γ.γ. Αραβοελληνικού Επιμελητηρίου Εμπορίου & Αναπτύξεως

Στρογγυλό Τραπέζι: Επιχειρηματικές και Τουριστικές Ευκαιρίες μεταξύ του Αιγαίου και της Μέσης Ανατολής

Συντονιστής: Λούης Σορωνιάτης, ECI (Enterprise Consulting Integration) διευθυντής Τμήματος Διεθνών, Οικονομικών και Πολιτικών Υποθέσεων,

Μάζης Ιωάννης, καθηγητής Ιόνιου Πανεπιστημίου, πρόεδρος του Επιστημονικού Συμβουλίου του Ινστιτούτου Αμυντικών Αναλύσεων

Sven, P. Gade, διευθυντής & επικεφαλής τμήματος Συμβούλων, PKF The Consulting House (Ντουμπάι)

Ελένη Δεσύλλα, υπεύθυνη τομέα τουρισμού Ελληνικό Κέντρο Επενδύσεων (ΕΛ.Κ.Ε.).

Αποφασίσθηκε χθες

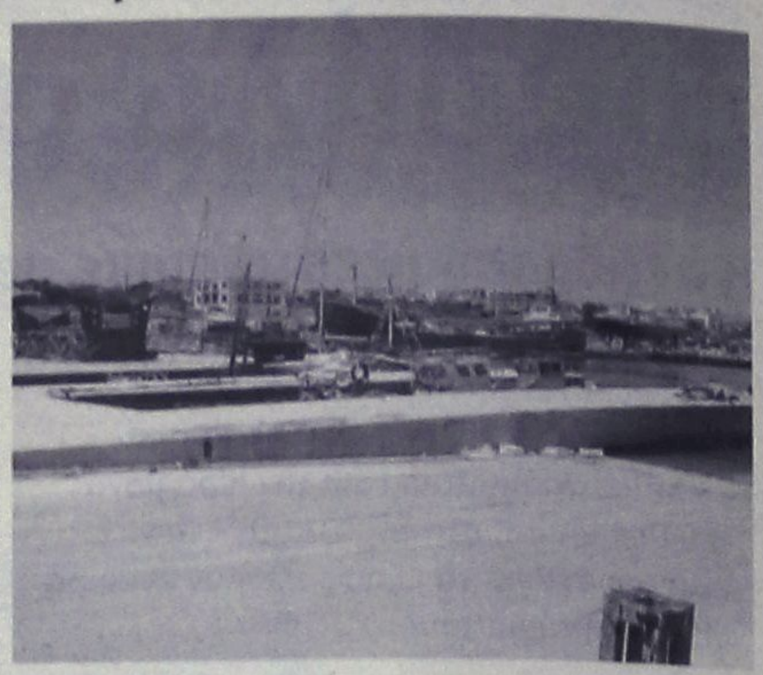

Αναβολή δημοπρασίας για το νέο καρνάγιο

Σύσκεψη στην Αθήνα με την συμμετοχή του κ. Χατζηευθυμίου

Το αργότερο μέχρι τις 15 Ιανουαρίου, αναμένεται να δημοπρατηθεί εκ νέου το καρνάγιο, με όρους καλύτερους και συμφερότερους για την πόλη μας.

Η απόφαση, πάρθηκε χθες το μεσημέρι, στην προγραμματισμένη σύσκεψη που έγινε στην Αθήνα, με τη συμμετοχή του νέου δημάρχου κ. Χατζή Χατζηευθυμίου και του απερχόμενου αντιπροέδρου του Λιμενικού Ταμείου Δωδεκανήσου κ. Νίκου Χαραλάμπη.

Στην σύσκεψη, σημειώθηκε μεταξύ των άλλων ότι η αναβολή αυτή, που ζητήθηκε από τον κ. Χατζή Χατζηευθυμίου, είχε ως στόχο, να αποφευχθούν λάθη και παραλείψεις τα οποία θα μπορούσαν να ζημιώσουν την περιοχή μας ή να δεσμεύσουν την νέα δημοτική αρχή. Οι λόγοι αναβολής, αφορούσαν κυρίως στους όρους δημοπρασίας του διεθνούς αυτού διαγωνισμού, οι οποίοι αξιολογήθηκαν ως αντιφατικοί, στο γεγονός ότι ως νέα δημοτική αρχή δεν έπρεπε να δεσμευτεί με επιλογές της απερχόμενης αρχής, στο ότι έχουν κατατεθεί ενστάσεις ήδη για τους όρους που προκηρύχθηκε το έργο από τις ενδιαφερόμενες εταιρίες και βέβαια στη διεκδίκηση του Πολεμικού Ναυτικού που διεκδικεί προβλήτα και ειδικούς στεγασμένους χώρους στο νέο καρνάγιο.

Μιλώντας χθες το απόγευμα στη «Ροδιακή» ο νεοεκλεγείς δήμαρχος Ροδίων κ. Χατζής Χατζηευθυμίου, σημείωσε μεταξύ των άλλων, ότι η δημοπρασία κρίθηκε απαραίτητο να αναβληθεί, καθώς διαπιστώθηκε ότι υπήρχε πρόβλημα με τους όρους ανάθεσης, καθώς επίσης και με τις συγκεκριμένες αδειοδοτήσεις. Σημειώνεται ότι τώρα προβλέπεται να γίνει μέσα σε σύντομο χρονικό διάστημα ανασύνταξη στους όρους ανάθεσης και να γίνει έγγραφο από το Λιμενικό Ταμείο Δωδεκανήσου, έτσι ώστε να θωρακιστεί το έργο με τους καλύτερους όρους.

Τέλος, δεν προκύπτει πρόβλημα αναφορικά με τις ημερομηνίες, αφού όπως σημείωσε ο κ. Χατζηευθυμίου, το χρονικό όριο που θα μπορούσε να χαρακτηριστεί ως προβληματικό για την πραγματοποίηση νέου διαγωνισμού, υπολογίζεται στο τέλος του 2007.

TECHNO GROUP
Μελέτη - Συντήρηση
ΠΑΡΑΔΟΣΗ ΣΕ ΠΛΗΡΗ ΛΕΙΤΟΥΡΓΙΑ
ΑΠΟ ΠΕΠΕΙΡΑΜΕΝΟ ΣΥΝΕΡΓΕΙΟ
ΕΥΚΟΛΙΕΣ ΠΛΗΡΩΜΗ
GLASS INOX ΧΑΛΚΙΝΟ
Απο 15.00€ το μήνα!
ΑΝΟΞΕΙΔΩΤΗ ΥΠΕΡΟΧΗ A.I.S.I. 316
ΣΥΝΔΕΟΝΤΑΙ ΚΑΙ ΜΕ ΚΑΛΟΡΙΦΕΡ
10 ετής ΕΓΓΥΗΣΗ
ΔΑΠΕΔΟΘΕΡΜΑΝΣΗ
ΠΡΟΪΟΝΤΑ ΓΕΡΜΑΝΙΑΣ AE1516
Δημ. Αναστασιάδη 8 - Τηλ. & Fax: 22410 32181

Έτοιμοι για ΚΤΕΟ;
τώρα ΚΤΕΟ σε 25 λεπτά!
AUTOVISION
Ιδιωτικό ΚΤΕΟ Ρόδου
για ραντεβού..22410 67677
ανοιχτά απογεύματα και σάββατο, όλα τα παράβολα αγοράζονται στο ΚΤΕΟ
ΠΡΟΓΡΑΜΜΑ ΠΡΟΣΚΛΗΣΗΣ ΟΧΗΜΑΤΩΝ Ν. ΔΩΔ/ΣΟΥ
!!!! - Τον Νοέμβριο ΡΟΗ 4501 εώς 6500
- Τον Δεκέμβριο ΡΟΗ 6501 έώς ΡΟΗ 8500
Η ΜΗ ΔΙΕΝΕΡΓΕΙΑ ΤΕΧΝΙΚΟΥ ΕΛΕΓΧΟΥ ΤΟΥ ΟΧΗΜΑΤΟΣ ΣΑΣ (ΚΤΕΟ) ΜΕΣΑ ΣΤΙΣ ΠΡΟΘΕΣΜΙΕΣ, ΑΠΟΤΕΛΕΙ ΠΑΡΑΒΑΣΗ (ΚΟΚ 86) ΚΑΙ ΤΙΜΩΡΕΙΤΑΙ ΑΠΟ ΤΙΣ ΑΡΧΕΣ ΜΕ ΠΡΟΣΤΙΜΟ 334 ΕΥΡΩ ΚΑΙ ΑΦΑΙΡΕΣΗ ΠΙΝΑΚΙΔΩΝ
AE1318

Με την ανέγερση νέων ξενοδοχειακών μονάδων πολυτελείας

Τουριστικός εκσυγχρονισμός

Εγκρίθηκαν τα σχέδια και ξεκινούν οι εργασίες ανέγερσής τους

Εγκρίθηκαν τα σχετικά αρχιτεκτονικά σχέδια και ο αριθμός των ειδικών γνωματεύσεων για την υπαγωγή επενδύσεων ίδρυσης και επέκτασης ξενοδοχείων στο ν. 3299/2004, που χορηγήθηκαν το 2006 από τον ΕΟΤ (Τμήμα Μελετών και Επενδύσεων - τουρ. Επενδύσεις), αφορά σε 221 μονάδες των 5, 4 και 3 αστέρων, που αντιστοιχούν σε 26.447 κλίνες, συνολικά.

Ανάμεσά τους, οι 77 από αυτές τις επενδύσεις αφορούν σε ξενοδοχεία 5* ήτοι 19.936 κλίνες. Άλλες 2.537 κλίνες αφορούν 95 επενδύσεις που αντιστοιχούν σε 3.974 κλίνες κατηγορίας 3* συμπληρώνουν το νέο επενδυτικό τοπίο.

Όπως ανέφερε, μεταξύ άλλων, η υπουργός Τουριστικής Ανάπτυξης Φάνη Πάλλη - Πετραλιά, μιλώντας στις εργασίες του 5ου Συνεδρίου «Τουρισμός και Ανάπτυξη» του Συνδέσμου Ελληνικών Τουριστικών Επιχειρήσεων, τα περισσότερα από τα πενήντα επενδυτικά σχέδια για την δημιουργία νέων ξενοδοχειακών μονάδων πέντε αστέρων έχουν υπαχθεί ή υποβλήθηκαν για ένταξη στον Αναπτυξιακό Νόμο τους τελευταίους μήνες και μέχρι την εκπνοή της σχετικής προθεσμίας προ ημερών. Οι περισσότερες από αυτές τις πεντάστερες επενδύσεις, (33 σε αριθμό), προσανατολίζονται να γίνουν στα Δωδεκάνησα.

Ειδικότερα στα Δωδεκάνησα οι επενδύσεις άνω των 200 κλινών είναι:

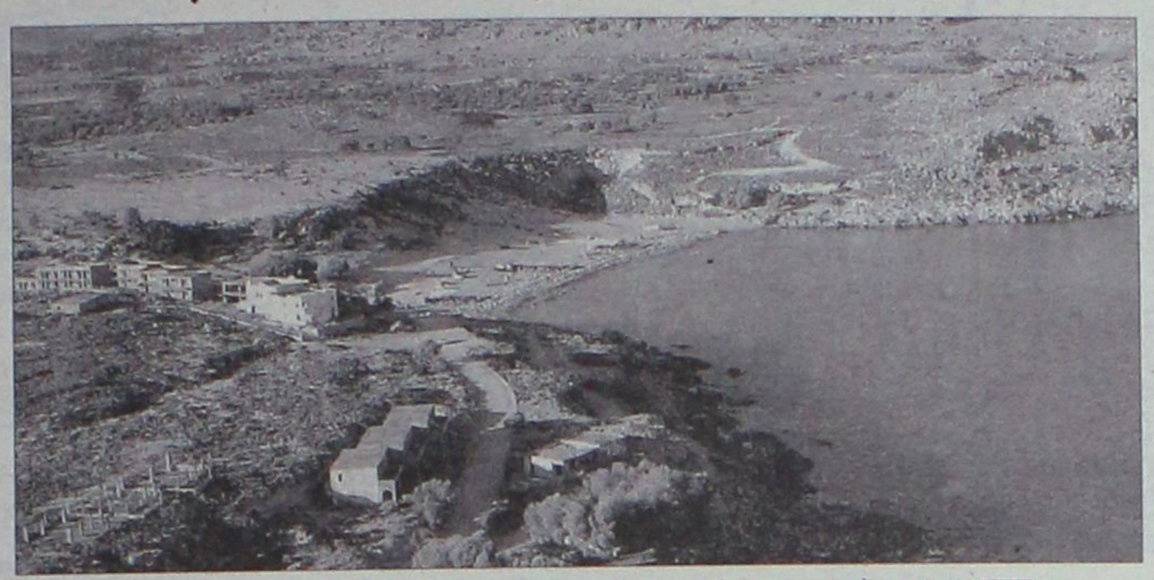

- Ξενοδοχείο 5 αστέρων (το μεγαλύτερο απ' όλα τα εντασσόμενα) 941 κλινών στην Μαλώνα (περιοχή Αγίας Αγάθης), από την εταιρεία Εσπέρια Α.Ε.

Στην περιοχή Αγίας Αγάθης θα ανεγερθεί ξενοδοχείο 5 αστέρων 941 κλινών

- Ξενοδοχείο 5 αστέρων στη Νότια Ρόδο, 800 κλινών από την εταιρεία Αίθριον Πάλλας Α.Ε.
- Ξενοδοχείο 5 αστέρων στο Φαληράκι 782 κλινών από την εταιρεία Ν.Η. ΚΑΕΞΤΕ.
- Ξενοδοχείο 5 αστέρων στην Ιξιά, 750 κλινών από την Hellas Holidays Hotels Α.Ε.
- Ξενοδοχείο 4 αστέρων 690 κλινών στη Νότια Ρόδο από την Ι. Μηνέττος Α.Ε.
- Ξενοδοχείο 5 αστέρων, 600 κλινών στην Κω από τις τουριστικές επιχειρήσεις OCCIDENTAL ATE.
- Ξενοδοχείο 5 αστέρων, 538 κλινών στην Καλλιθέα από την Ε. Κρεστενίτης ΑΞΕΤΕΕ.
- Ξενοδοχείο 5 αστέρων, 374 κλινών στα Κολύμπια Ρόδου από την ΤΞΒΒΕ Γεώργιος Α.Ε.
- Ξενοδοχείο 4 αστέρων, 360 κλινών στην Καρδάμαινα Κω, από την ΣΑΙΝΤ ΚΡΙΣΤΟΦΕΡ ΚΩΣ Α.Ε.
- Ξενοδοχείο 5 αστέρων, 325 κλινών στην Νότια Ρόδο από την Ι. Μηνέττος Α.Ε.
- Ξενοδοχείο 5 αστέρων, 280 κλινών στην Κω, από την εταιρεία ΜΟΥΡΑΓΙΟ Α.Ε.
- Ξενοδοχείο 5 αστέρων, 278 κλινών στο Φαληράκι, από την εταιρεία Τουριστικές επιχειρήσεις Απόλλων Α.Ε.
- Ξενοδοχείο 5 αστέρων, 260 κλινών στην Λίνδο από την εταιρεία Μαριτούρ Α.Ε.
- Ξενοδοχείο 5 αστέρων, 250 κλινών στα Κολύμπια από την Ατλάντικα Ελλάς Α.Ε.
- Ξενοδοχείο 5 αστέρων 219 κλινών στην Ιαλυσό από την Α.Ε. Γ.Β. Καραγιάννη.
- Ξενοδοχείο 5 αστέρων, 203 κλινών στην Νότια Ρόδο από την ΑΕ ΤΟΤΕ ΚΙΟΤΕΛ.

Επίσης σύμφωνα με στοιχεία του ΕΟΤ, στην διετία 2005-2006, εγκρίθηκαν αρχιτεκτονικά σχέδια τουριστικών εγκαταστάσεων, για 22 συνεδριακά κέντρα, δύο γήπεδα γκολφ ένα χιονοδρομικό κέντρο και οκτώ κέντρα θαλασσοθεραπείας.

Το 2006 πιο συγκεκριμένα, εγκρίθηκαν 11 συνεδριακά κέντρα (σε Αθήνα, Κομοτηνή, Λάρισα, Ηράκλειο Κρήτης, Τσουκαλέικα Πάτρας, Αγ. Νικόλαο Κρήτης, Κορινθία, Ρόδο, Φθιώτιδα), ένα χιονοδρομικό κέντρο στην Τρίπολη, δύο κέντρα θαλασσοθεραπείας (στην Καρδίτσα και τον Αγ. Νικόλαο Κρήτης).

INFORMATIQUE

ΕΚΠΑΙΔΕΥΣΗ ΣΤΗΝ ΠΛΗΡΟΦΟΡΙΚΗ

Τώρα,
η **καλύτερη εκπαίδευση** στους Ηλεκτρονικούς Υπολογιστές,
παρέχεται με τους καλύτερους όρους...

- Καθορίστε μόνοι σας τις ώρες του μαθήματος.
- Προετοιμαστείτε για δίπλωμα, ακόμη και σε 1 μήνα.
- Στην καλύτερη τιμή της αγοράς.

Εγγύηση ποιότητας εκπαίδευσης*:

Σε περίπτωση αποτυχίας σας στις εξετάσεις,
σάς δίνουμε τη δυνατότητα της 2ης ευκαιρίας, δωρεάν.

*Προϋπόθεση: Η τήρηση της διαδικασίας εκπαίδευσης εκ μέρους του εκπαιδευόμενου.

Για μαθητές κάθε ηλικίας!

Μάθετε τους Η/Υ ...σωστά, γρήγορα, ευέλικτα και οικονομικά.

INFORMATIQUE ... Από το 1991
Ρόδος: Εθνικής Αντίστασης 72 (έναντι SHELL)
τηλ. 21887, 6945101920
Υπεύθυνος Εκπαίδευσης : Ηλίας Κολλάτος,
Διπλ/χος Μηχανικός Πληροφορικής

ΑΕ1993



εστιατόριο
ΒΛΑΧΙΚΑ
ταβέρνα

Σας περιμένουμε
στον **πλέον ανακαινισμένο μας χώρο**
που συνδυάζει
τις **γνωστές** σε εσάς **γεύσεις**
με την **άψογη εξυπηρέτηση**
αλλά και τις **χαμηλές τιμές**

Η **νέα μας ορχήστρα** υπόσχεται
χορό, τραγούδι, γλέντι και διασκέδαση
κάθε Παρασκευή και Σάββατο

Χειμερινή έναρξη Παρασκευή 10 Νοεμβρίου

Τηλ. ρεζερβέ και πληροφορίες 6938586932
Λεωφόρος Ηρακλειδών, Κρητικά (20 μαγαζιά)
Ανοικτά καθημερινά μεσημέρι - βράδυ
Δεκτή κάθε κοινωνική σας εκδήλωση

AT 5067

Παραμύθια λένε για την μεταστέγαση του ΙΚΑ Ρόδου

Σε ό,τι αφορά το υψηλό κόστος που απαιτείται

Οι χώροι του παλιού νοσοκομείου μπορούν άνετα και με λογικές δαπάνες συντήρησης να στεγάσουν τις υπηρεσίες του ΙΚΑ Ρόδου, αναφέρει ο διευθυντής της Ιατρικής Υπηρεσίας κ. Νίκος Παυλίδης.

Στην ίδια ανακοίνωση ο κ. Παυλίδης μέμφεται αυτούς που υποστηρίζουν ότι χρειάζονται αστρονομικά ποσά για τη μεταφορά του ΙΚΑ καθώς και τα χρονοδιαγράμματα των διαφόρων μελετητών.

Η άποψη του κ. Παυλίδη, έχει ιδιαίτερη βαρύτητα, διότι πρόκειται για στέλεχος που γνωρίζει καλά τις ανάγκες του ΙΚΑ και αποτελεί απάντηση σ' αυτούς που κάνουν τα πράγματα δύσκολα, θυμίζοντας την παροιμία ότι "όποιος δεν θέλει να ζυμώσει, πέντε μέρες κοσκινίζει".

Αναφέρει συγκεκριμένα τα εξής:

"Μετά από το μεγάλο θόρυβο των τελευταίων ημερών, σε όλα τα τοπικά μέσα μαζικής ενημέρωσης, αισθάνομαι την υποχρέωση προς το ροδιακό λαό αλλά μου το επιβάλλει και το καθήκον μου σαν γιατρός του ΙΚΑ Ρόδου, να δηλώσω δημόσια τις απόψεις μου σχετικά με το θέμα της μεταστέγασης του ΙΚΑ. Αυτές τις απόψεις τις έχω εκθέσει σαν διευθυντής της Ν.Μ.Υ. του ΙΚΑ τόσο στη διοίκηση του ΙΚΑ όσο και στον υπουργό Αιγαίου κ. Παυλίδη και πιστεύω ότι βοήθησαν στις τελικές αποφάσεις τους. Υπηρετώ το ΙΚΑ της Ρόδου από το 1975 και γνωρίζω τα προβλήματα και τις ανάγκες του άριστα. Η καινούργια πτέρυγα του παλαιού νοσοκομείου (περατώθηκε το 1990) μπορεί να υποδεχθεί τη Ν.Μ.Υ. του ΙΚΑ με μεγάλη άνεση και να καλύψει τις ανάγκες της για πάρα πολλά χρόνια. Έχει ευρύχωρους και άριστα διαμορφωμένους χώρους και δεν έχει ανάγκη καμιάς παρέμβασης ή μετατροπής.

Η επιμελημένη συντήρηση του κτιρίου και των χώρων του και η αποκατάσταση των λεπλατημένων εγκαταστάσεων είναι επιβεβλημένη και πιστεύω ότι δεν απαιτούν ούτε χρονοβόρες αποφάσεις, ούτε πολύπλοκες μελέτες.

Το κόστος των εργασιών και ο απαιτούμενος χρόνος συντήρησης έχω την πεποίθηση ότι υπολείπονται κατά πολύ από τα αστρονομικά ποσά και τα χρονοδιαγράμματα των διαφόρων μελετητών!!!!

Νικόλαος Παυλίδης
Παιδίατρος
Διευθυντής Ν.Μ.Υ. ΙΚΑ - ΕΤΑΜ Ρόδου".



BIO HAIR AFRICA
28 χρόνια

Το πρώτο αναγνωρισμένο βιολογικό κομμωτήριο χωρίς αμμωνία και χημικές ουσίες

ΤΩΡΑ με ΜΟΝΟ 80€ το μήνα
ΕΞΑΣΦΑΛΙΣΤΕ ΟΛΑ
ΤΙΜΗ ΕΚΠΛΗΞΗ
τα χτενίσματα σας, βαφή, κόψιμο και ανταύγειες

ΧΕΙΜΕΡΙΝΟ ΩΡΑΡΙΟ

• ΔΕΥΤΕΡΑ	17.00-21.00
• ΤΡΙΤΗ - ΠΑΡΑΣΚΕΥΗ	09.00-21.00
• ΣΑΒΒΑΤΟ	09.00-19.00

✓ • ΕΙΔΙΚΕΣ ΤΙΜΕΣ ΓΙΑ ΧΑΜΗΛΟΣΥΝΤΑΞΙΟΥΧΟΥΣ ΚΑΘΕ ΠΕΜΠΤΗ
✓ • ΠΑΚΕΤΑ ΓΑΜΟΥ

Ο τιμοκατάλογος μας είναι Β' κατηγορίας αναγνωρισμένος από τον Σύλλογο Κομμωτών

ΛΕΩΦ. ΗΡΑΚΛΕΙΔΩΝ 273, ΙΑΛΥΣΟΣ
ΤΗΛ. ΕΠΙΚΟΙΝΩΝΙΑΣ: 2241090690 AT5047

Κόντρα μεταξύ των δήμων Πεταλούδων και Καμείρου

Πιθανόν και σήμερα να έχει συνάντηση με νομικούς κύκλους της περιοχής μας, ο δήμαρχος Πεταλούδων Μιχάλης Κορδίνας, για να προχωρήσει την υπόθεση που αφορά την κατάθεση ασφαλιστικών μέτρων στο θέμα της δημιουργίας βιολογικού καθαρισμού στο Δήμο Καμείρου.





Συγκεκριμένα μετά το θέμα που είδε το φως της επικαιρότητας, ο κ. Κορδίνας όπως δήλωσε χτες στη «Ροδιακή», θα έχει συνάντηση με δικηγόρους ίσως και σήμερα ώστε να υλοποιηθεί απόφαση που πήρε το Δημοτικό Συμβούλιο Πεταλούδων.

Μάλιστα σε ερώτηση γιατί θα γίνει αυτή η ενέργεια εκ μέρους του δήμου, τόνισε ότι αυτό αποσκοπεί στο να διασφαλιστούν οι περιβαλλοντικοί όροι του έργου, το οποίο θα εκτελεστεί στο δημοτικό διαμέρισμα Σορωνής.

Σημειώνεται ότι η εξέλιξη αυτή που θα σημάνει μεγάλη καθυστέρηση σε ένα σημαντικό έργο για το δήμο Καμείρου, προκάλεσε όπως ήταν φυσικό την έντονη αντίδραση του δημάρχου Καμείρου Στέφανου Δημητρά. Μάλιστα σύμφωνα με όσα μετέδωσε ο ραδιοφωνικός σταθμός SKY ο κ. Δημητράς με δηλώσεις του υποστήριξε ότι δεν πρόκειται να δημιουργηθεί απολύτως κανένα πρόβλημα από τη λειτουργία του βιολογικού καθαρισμού, καθώς έχουν ληφθεί όλα τα προβλεπόμενα από τη νομοθεσία μέτρα.



Στις φυλακές οι δύο Αλβανοί για την κοκαΐνη

Το δρόμο για τις φυλακές πήραν χθες μετά την απολογία τους οι δύο Αλβανοί οι οποίοι συνελήφθηκαν το περασμένο Σάββατο από λιμενικούς με ποσότητα 63,5 γραμμαρίων κοκαΐνης στη κατοχή τους.

Πράγματι χθες το μεσημέρι οι δύο αλλοδαποί ηλικίας 23 και 25 ετών αντίστοιχα, συνοδευόμενοι από το συνήγορό τους κ. Αντώνη Ζερβό βρέθηκαν ενώπιον του ανακριτή κ. Απόστολου Μπουσουλέγκα όπου και αρνήθηκαν τις κατηγορίες της κατοχής και μεταφοράς ναρκωτικών ουσιών που τους έχουν ασκηθεί.

Σύμφωνα με πληροφορίες ο 25χρονος ισχυρίστηκε ότι τη ποσότητα της κοκαΐνης την είχε προμηθευτεί πριν από μερικές ημέρες από ομοεθνή του στην Αθήνα και μάλιστα σε «καλή τιμή». Προβληματίστηκε ωστόσο με ποιο τρόπο να την μεταφέρει στο νησί μας όπου διαμένει, και τότε σε συζήτηση που είχε με τον 23χρονο συμπατριώτη του, ο δεύτερος προθυμοποιήθηκε να τη φέρει μαζί του, καθώς επρόκειτο να έρθει στη Ρόδο για να βρει δουλειά.

Τους ισχυρισμούς αυτούς επιβεβαίωσε και ο 23χρονος, χωρίς ωστόσο να καταφέρουν να πείσουν ανακριτή και εισαγγελέα, με τη σύμφωνη γνώμη του οποίου και κρίθηκαν προσωρινά κρατούμενοι.

Υπενθυμίζεται ότι όλα ξεκίνησαν το πρωί του περασμένου Σαββάτου 4 Νοεμβρίου, όταν άνδρες του Κεντρικού Λιμεναρχείου Ρόδου διενήργησαν έλεγχο στον 23χρονο κατά την αποβίβαση του από πλοίο της γραμμής, κατά τη διάρκεια του οποίου εντόπισαν στη κατοχή του επιμελώς κρυμμένη μία πλαστική συσκευασία με κοκαΐνη μεικτού βάρους 63,5 γραμμαρίων.

Εξεταζόμενος από τους λιμενικούς ο 23χρονος δήλωσε ότι τη ποσότητα των ναρκωτικών θα την παραλάμβανε 25χρονος ομοεθνής του, τον οποίο και επρόκειτο να συναντήσει σε συγκεκριμένο σημείο κοντά στο λιμάνι του Μανδρακίου. Πράγματι οι λιμενικοί πήγαν στο σημείο όπου επρόκειτο να γίνει η «συνάντηση» όπου και βρισκόταν ο 25χρονος περιμένοντας να παραλάβει τα ναρκωτικά, τον οποίο και συνέλαβαν.

Συνεχίζεται η εξέταση για τις επιχορηγήσεις

Χθες κατέθεσε ο πρώην αντιδήμαρχος Μ. Σαββής

Με τη κατάθεση του Μητροπολίτη Ρόδου κ. Κυρίλλου και ορισμένων άλλων ιερέων, αναμένεται να ολοκληρωθεί μέχρι τις αρχές της επόμενης εβδομάδας η προκαταρκτική εξέταση που διενεργείται αναφορικά με την υπόθεση της οικονομικής ενίσχυσης της Ιεράς Μητρόπολης Ρόδου, από το Δήμο Ροδίων.

Χθες ενώπιον του Εισαγγελέα Πλημμελειοδικών Ρόδου κ. Γιώργου Οικονόμου για την ίδια υπόθεση, βρέθηκε ο δήμαρχος Νότιας Ρόδου κ. Μανώλης Σαββής, καθώς το χρονικό διάστημα κατά το οποίο φέρεται να δόθηκαν τα χρήματα, διατελούσε αντιδήμαρχος Ροδίων επί των Οικονομικών.

Σύμφωνα με πληροφορίες, ο κ. Σαββής μεταξύ άλλων δήλωσε στον κ. εισαγγελέα ότι ο ίδιος όφειλε να εκτελέσει τις ομόφωνες αποφάσεις που είχαν ληφθεί από το δημοτικό συμβούλιο.

Μέσα στις επόμενες ημέρες τη πόρτα του κ. εισαγγελέα αναμένεται να περάσουν τόσο ο Μητροπολίτης Ρόδου κ. Κύριλλος όσο και ορισμένοι άλλοι ιερείς προκειμένου και αυτοί από τη πλευρά τους να καταθέσουν ότι στοιχεία γνωρίζουν για την υπόθεση.

Μετά την ολοκλήρωση των καταθέσεων, ο προϊστάμενος της Εισαγγελίας Πλημμελειοδικών Ρόδου θα εξετάσει



όλα τα στοιχεία και θα αποφανθεί επί του θέματος.

Υπενθυμίζεται ότι η προκαταρκτική εξέταση διενεργείται μετά από παραγγελία του Αντεισαγγελέα του Αρείου Πάγου κ. Ελευθέριου Βορτσέλα και στο πλαίσιο αυτής έχουν ήδη καταθέσει ο πρώην δήμαρχος Ροδίων κ. Μάνος Κόκκινος, δημοτικοί σύμβουλοι της παράταξης του κ. Χατζηευθυμίου, ο ταμίας του δήμου καθώς και ο Μητροπολίτης Λέρου- Καλύμνου κ. Παΐσιος και ο Δήμαρχος Ροδίων κ. Γιώργος Γιαννόπουλος.

Αξίζει να σημειωθεί ότι μεταξύ άλλων ο κ. Γιαννόπουλος στις θέσεις του στηρίζει το γεγονός ότι οι αποφάσεις λήφθηκαν ομόφωνα από το δημοτικό συμβούλιο, το οποίο ενήργησε στο πλαίσιο των αρμοδιοτήτων που του θέτουν το σύνταγμα και οι νόμοι.

Εξάλλου το Δημοτικό Συμβούλιο ήταν αρμόδιο να κρίνει την σκοπιμότητα αυτών των αποφάσεων, ενώ τη νομιμότητα την έχει κρίνει για κάθε απόφαση χωριστά η Περιφέρεια Νοτίου Αιγαίου διά των εντεταλμένων οργάνων της.

Επίσης τονίζεται το γεγονός ότι σε καμία περίπτωση το Δημόσιο δεν έχει υποστεί βλάβη ή παράνομη απώλεια ουδενός χρηματικού ποσού.

Μεταφορά ασθενούς

Με μέριμνα του Ενιαίου Κέντρου Συντονισμού Έρευνας και Διάσωσης του Υπουργείου Εμπορικής Ναυτιλίας πραγματοποιήθηκε, προχθές το μεσημέρι, η μεταφορά 30χρονης επιτόκου από την Τήλο στη Ρόδο, με το περιπολικό σκάφος του Λιμενικού Σώματος ΠΛΣ 146.

Επίσης την ίδια ημέρα μεταφέρθηκε 28χρονος ασθενής από το Φαρμακονήσι στη Λέρο, καθώς έχρηζε άμεσης νοσοκομειακής περίθαλψης.

ΕΤΑΙΡΙΑ ΑΝΑΚΥΚΛΩΣΗΣ ΑΝΑΛΩΣΙΜΩΝ
RECYCLINK

Μείωση του κόστους των εκτυπώσεών σας έως 60%

Διατήρηση ποιότητας εκτύπωσης 100%

hp OKI EPSON olivetti SAMSUNG TOSHIBA
KONICA MINOLTA XEROX Tektronix Canon brother

- Ανακατασκευάζουμε πάνω από 1.000 μελάνια, μελανοταινίες και τόνερ στη Ρόδο και σε άλλα 15 εργαστήρια σε όλη την Ελλάδα
- Χρησιμοποιούμε τα πλέον σύχρονα μηχανήματα και πρώτες ύλες άριστης ποιότητας
- 100% εγγύηση επιστροφής χρημάτων

Ζητούνται συνεργάτες στη Ρόδο και την υπόλοιπη ΔΩΔΕΚΑΝΗΣΟ

ΑΓΟΡΑΖΟΥΜΕ ΤΑ ΚΕΝΑ ΜΕΛΑΝΟΔΟΧΙΑ ΜΕ ΚΕΦΑΛΗ ΜΕ 1,5 € ΚΑΙ ΤΑ ΚΕΝΑ ΤΟΝΕΡ ΜΕ 2,5 €

ΕΤΑΙΡΙΑ ΑΝΑΚΥΚΛΩΣΗΣ ΑΝΑΛΩΣΙΜΩΝ
RECYCLINK

Λίνδου 80, 85100 Ρόδος, Τηλ. & Fax: 22410 26590,
E-mail: rodos@recyclink.gr - Web: www.recyclink.gr

AT5050(Γ)

ΡΟΔΟΣ • ΒΟΛΟΣ • ΑΘΗΝΑ • ΑΙΓΙΟ • ΒΕΡΟΙΑ • ΘΕΣΣΑΛΟΝΙΚΗ
ΚΑΛΑΜΑΤΑ • ΚΟΡΙΝΘΟΣ • ΛΑΡΙΣΑ • ΜΥΤΙΛΗΝΗ • ΠΑΤΡΑ • ΤΡΙΠΟΛΗ



Λόγω οφειλών στην εταιρεία

Σταματά η υδροδότηση των μικρών νησιών

Δηλώσεις του ιδιοκτήτη των υδροφόρων πλοίων

Χωρίς νερό κινδυνεύουν να μείνουν τα άνυδρα νησιά της Δωδεκανήσου, αφού η εταιρεία που μεταφέρει το νερό ετοιμάζεται να σταματήσει! Αυτό σκοπεύει πράγματι να κάνει από τις επόμενες κιόλας ημέρες, επειδή την έχουν «φεσώσει» με ποσό 4.000.000 ευρώ!



Σύμφωνα με όσα έγιναν γνωστά, ο επιχειρηματίας κ. Χρήστος Ηλιακίδης, σκοπεύει να σταματήσει άμεσα τη μεταφορά νερού.

«Έχουν να με πληρώσουν από τον Αύγουστο και μου χρωστάνε 4 εκατομμύρια ευρώ» δήλωσε ο κ. Ηλιακίδης στην «Ροδιακή», ενώ για το θέμα αυτό ήδη έχει ενημερώσει τον υπουργό Αιγαίου και Νησιωτικής Πολιτικής κ. Αριστοτέλη Παυλίδη.

Το πρόβλημα πάντως δεν προέρχεται από το υπουργείο Αιγαίου. Το θέμα έχει «κολλήσει» στο υπουργείο Οικονομικών και συγκεκριμένα στον υφυπουργό Οικονομικών κ. Χρ. Φώλια, στον οποίο εκκρεμούν για έγκριση τιμολόγια ύψους 4 εκατομμυρίων ευρώ.

Σύμφωνα με τις ίδιες πληροφορίες το υπουργείο Οικονομικών, υπό τις πιέσεις του κ. Παυλίδη, έχει εγκρίνει αυτές τις μέρες ποσό 1 εκατομμυρίου ευρώ το οποίο δεν έχει ακόμα εκταμιευτεί.

«Και να πάρω το ποσό αυτό, δεν πρόκειται να ξεκινήσω δρομολόγια» δηλώνει στην «Ροδιακή» ο κ. Ηλιακίδης. Επισημαίνει μάλιστα το γεγονός ότι του χρωστάνε χρήματα από τον Αύγουστο, ενώ ήδη είναι εκτεθειμένος στην Εφορία, όπου χρωστάει ΦΠΑ για τα τιμολόγια που κόβε κάθε μήνα.

Αξιοσημείωτο είναι επίσης ότι η μεταφορά νερού στα άνυδρα νησιά γίνεται χωρίς σύμβαση, ότι αυτή έχει λήξει από τον Δεκέμβριο του 2005, ενώ δεν έχουν κινηθεί οι διαδικασίες για νέο διαγωνισμό.

«Δεν αντέχω άλλο αυτή την κατάσταση»« δηλώνει ο κ. Ηλιακίδης, ο οποίος είναι αποφασισμένος να σταματήσει τα δρομολόγια.

Ήδη το «νέο» έγινε γνωστό στους περισσότερους δημάρχους των νησιών οι οποίοι εκφράζουν την έντονη ανησυχία τους για το τι θα γίνει στην συνέχεια: Αν πράγματι ο κ. Ηλιακίδης, επιμείνει στην απόφασή του, οι κάτοικοι των νησιών αναμένεται ότι θα πουν το νερό... νεράκι!

Το θέμα είναι ιδιαίτερα σοβαρό και αναμένεται ότι θα αναληφθούν αμέσως πρωτοβουλίες για την επίλυσή του, προτού δημιουργηθούν σοβαρά προβλήματα.

Με αύξηση 3,7% έκλεισε η σεζόν

Πήγε καλά και η Κως

Μεγάλη πτώση στις αφίξεις Βρετανών

Με αύξηση που έφτασε το 3,7% έκλεισε στην Κω η τουριστική κίνηση του προηγούμενου μήνα, σύμφωνα με τα στοιχεία της Υπηρεσίας Πολιτικής Αεροπορίας στο αεροδρόμιο του νησιού.



Με βάση τα στοιχεία αυτά, τον Οκτώβριο μεταφέρθηκαν στο νησί με πτήσεις τσάρτερ 84.432 τουρίστες έναντι 81.411 τον ίδιο μήνα πέρυσι. Σημειώθηκε δηλαδή αύξηση που έφτασε τα 3.021 άτομα.

Στα αξιοσημείωτα, πρέπει να συμπεριληφθεί η μεγάλη πτώση της Αγγλικής αγοράς που έφτασε το 9,5% ενώ καλύτερα πήγαν τα πράγματα από τη Γερμανία. Από τη Γερμανική αγορά σημειώθηκε συγκεκριμένα αύξηση που έφτασε το 12% και μεταφράζεται σε περίπου 2.760 άτομα.

Όσον αφορά την κατάταξη των αλλοδαπών κατά χώρα, πρώτη έρχεται η Αγγλία, ακολουθεί η Γερμανία, ενώ τρίτη δύναμη έρχεται η Ολλανδία.

Η Σκανδιναβική αγορά, δεν εμφανίζει ικανοποιητική κίνηση, αλλά αντιθέτως οι λεγόμενες «τρίτες χώρες» παρουσίασαν όλες άνοδο.

ΧΩΡΑ	2005	2006
• ΑΓΓΛΙΑ	30.114	27.244
• ΓΕΡΜΑΝΙΑ	22.985	25.747
• ΣΟΥΗΔΙΑ	480	203
• ΝΟΡΒΗΓΙΑ	215	213
• ΔΑΝΙΑ	535	455
• ΦΙΝΛΑΝΔΙΑ	1.330	1.557
• ΟΛΛΑΝΔΙΑ	10.403	11.660
• ΒΕΛΓΙΟ	2.271	2.802
• ΛΟΥΞΕΜΒΟΥΡΓΟ	331	405
• ΕΛΒΕΤΙΑ	6.652	6.270
• ΑΥΣΤΡΙΑ	2.676	3.355
• ΙΤΑΛΙΑ	639	443
• ΓΑΛΛΙΑ	978	142
• ΙΣΡΑΗΛ	157	838
• ΟΥΓΓΑΡΙΑ	191	321
• ΤΣΕΧΙΑ	833	1.085
• ΠΟΛΩΝΙΑ	220	837
• ΣΛΟΒΕΝΙΑ	162	168
ΣΥΝΟΛΟ	81.411	84.432

ΑΝΕΣ

ΑΝΩΝΥΜΗ ΝΑΥΤΙΛΙΑΚΗ ΕΤΑΙΡΙΑ ΣΥΜΗΣ

ΑΝΑΚΟΙΝΩΣΗ

ΠΡΟΣΚΥΝΗΜΑ ΣΤΟΝ ΠΑΝΟΡΜΙΤΗ

ΕΝΗΜΕΡΩΝΟΥΜΕ ΤΟ ΕΠΙΒΑΤΙΚΟ ΜΑΣ ΚΟΙΝΟ ΟΤΙ ΥΠΑΡΧΟΥΝ ΤΑ ΚΑΤΩΘΙ ΔΡΟΜΟΛΟΓΙΑ ΓΙΑ ΤΗΝ ΚΑΛΥΤΕΡΗ ΕΞΥΠΗΡΕΤΗΣΗ ΤΩΝ ΠΡΟΣΚΥΝΗΤΩΝ ΣΤΗΝ ΙΕΡΑ ΜΟΝΗ ΠΑΝΟΡΜΙΤΗ:

ΜΕ ΤΟ Ε/Γ - Ο/Γ ΣΥΜΗ:

- ΤΡΙΤΗ 7/11/06: ΑΠΟ ΡΟΔΟ(09:00) ΓΙΑ ΠΑΝΟΡΜΙΤΗ & ΑΠΟ ΠΑΝΟΡΜΙΤΗ(15:00) ΓΙΑ ΡΟΔΟ
- ΤΕΤΑΡΤΗ 8/11/06: ΑΠΟ ΡΟΔΟ(09:00) & (15:00) ΓΙΑ ΠΑΝ/ΤΗ & ΑΠΟ ΠΑΝ/ΤΗ(13:00) & (17:30) ΓΙΑ ΡΟΔΟ
- ΠΕΜΠΤΗ 9/11/06: ΑΠΟ ΡΟΔΟ(09:00) ΓΙΑ ΠΑΝΟΡΜΙΤΗ & ΑΠΟ ΠΑΝΟΡΜΙΤΗ(12:00) ΓΙΑ ΣΥΜΗ-ΡΟΔΟ
- ΚΥΡΙΑΚΗ 12/11/06: ΑΠΟ ΡΟΔΟ(09:00) ΓΙΑ ΠΑΝΟΡΜΙΤΗ & ΑΠΟ ΠΑΝΟΡΜΙΤΗ(12:00) ΓΙΑ ΣΥΜΗ-ΡΟΔΟ

ΜΕ ΤΟ Υ/Γ ΑΙΓΛΗ:

- ΤΡΙΤΗ 7/11/06: ΑΠΟ ΡΟΔΟ(09:00) & (15:30) ΓΙΑ ΠΑΝΟΡΜΙΤΗ & ΑΠΟ ΠΑΝΟΡΜΙΤΗ(14:00) ΓΙΑ ΡΟΔΟ
- ΤΕΤΑΡΤΗ 8/11/06: ΑΠΟ ΡΟΔΟ(07:50) & (10:00) & (13:00) ΓΙΑ ΠΑΝ/ΤΗ & ΑΠΟ ΠΑΝ/ΤΗ (08:55) & (11:30) ΓΙΑ ΡΟΔΟ

ΠΛΗΡΟΦΟΡΙΕΣ ΣΤΑ ΓΡΑΦΕΙΑ ΤΗΣ ΕΤΑΙΡΙΑΣ: ΧΠΤΓΡ004
Γραφείο Ρόδου: Τηλ. 22410 37769 & 2241077760

Ε/Γ - Ο/Γ ΣΥΜΗ

ΑΠΟ 1/11/06 ΕΩΣ 05/11/06

ΤΕΤΑΡΤΗ 1/11/06			ΠΕΜΠΤΗ 2/11/06			ΠΑΡΑΣΚΕΥΗ 3/11/06			ΣΑΒΒΑΤΟ 4/11/06			ΚΥΡΙΑΚΗ 5/11/06		
ΑΙΜΑΝΙ	ΩΡΑ		ΑΙΜΑΝΙ	ΩΡΑ		ΑΙΜΑΝΙ	ΩΡΑ		ΑΙΜΑΝΙ	ΩΡΑ		ΑΙΜΑΝΙ	ΩΡΑ	
	ΑΦ	ΑΝ		ΑΦ	ΑΝ		ΑΦ	ΑΝ		ΑΦ	ΑΝ		ΑΦ	ΑΝ
ΣΥΜΗ		07.30	ΣΥΜΗ		06.30				ΡΟΔΟ		09.00	ΡΟΔΟ		09.00
ΡΟΔΟ	09.20	15.00	ΡΟΔΟ	08.20	09.00	ΠΑΡΑΜΟΝΗ ΣΤΟ ΑΙΜΑΝΙ ΤΗΣ ΡΟΔΟΥ			ΠΑΝ/ΤΗ	10.50	15.00	ΠΑΝ/ΤΗ	10.50	15.00
ΣΥΜΗ	16.50	Δ	ΠΑΝ/Τ	10.50	12.00				ΡΟΔΟ	16.50	Δ	ΡΟΔΟ	16.50	Δ
			ΣΥΜΗ	13.00	15.30									
			ΡΟΔΟ	17.20	Δ									

ΑΠΟ 06/11/06 ΕΩΣ 12/11/06

ΔΕΥΤΕΡΑ 6/11/06			ΤΡΙΤΗ 7/11/06			ΤΕΤΑΡΤΗ 8/11/06			ΠΕΜΠΤΗ 9/11/06			ΠΑΡΑΣΚΕΥΗ 10/11/06			ΣΑΒΒΑΤΟ 11/11/06			ΚΥΡΙΑΚΗ 12/11/06		
ΑΙΜΑΝΙ	ΩΡΑ		ΑΙΜΑΝΙ	ΩΡΑ		ΑΙΜΑΝΙ	ΩΡΑ		ΑΙΜΑΝΙ	ΩΡΑ		ΑΙΜΑΝΙ	ΩΡΑ		ΑΙΜΑΝΙ	ΩΡΑ		ΑΙΜΑΝΙ	ΩΡΑ	
	ΑΦ	ΑΝ		ΑΦ	ΑΝ		ΑΦ	ΑΝ		ΑΦ	ΑΝ		ΑΦ	ΑΝ		ΑΦ	ΑΝ		ΑΦ	ΑΝ
ΡΟΔΟ		09.00	ΡΟΔΟ		09.00	ΡΟΔΟ		09.00	ΡΟΔΟ		09.00	ΣΥΜΗ		07.30	ΣΥΜΗ		07.30	ΣΥΜΗ		06.30
ΠΑΝ/ΤΗ	10.50	12.00	ΠΑΝ/ΤΗ	10.50	15.00	ΠΑΝ/Τ	10.50	13.00	ΠΑΝ/ΤΗ	10.50	12.00	ΡΟΔΟ	09.20	15.00	ΡΟΔΟ	09.20	15.00	ΡΟΔΟ	08.20	09.00
ΣΥΜΗ	13.00	15.00	ΡΟΔΟ	16.50	Δ	ΡΟΔΟ	14.50	15.00	ΣΥΜΗ	13.00	15.00	ΣΥΜΗ	16.50	Δ	ΣΥΜΗ	16.50	Δ	ΠΑΝ/ΤΗ	10.50	12.00
ΡΟΔΟ	16.50	Δ				ΠΑΝ/Τ	16.50	17.30	ΡΟΔΟ	16.50	17.30							ΣΥΜΗ	13.00	15.00
						ΡΟΔΟ	19.20	Δ	ΣΥΜΗ	19.20	Δ							ΡΟΔΟ	16.50	17.30
																		ΣΥΜΗ	19.20	-

Υ/Γ ΑΙΓΛΗ

ΑΠΟ 1/11/06 ΕΩΣ 05/11/06

ΤΕΤΑΡΤΗ 1/11/06			ΠΕΜΠΤΗ 2/11/06			ΠΑΡΑΣΚΕΥΗ 3/11/06			ΣΑΒΒΑΤΟ 4/11/06			ΚΥΡΙΑΚΗ 5/11/06		
ΑΙΜΑΝΙ	ΩΡΑ		ΑΙΜΑΝΙ	ΩΡΑ		ΑΙΜΑΝΙ	ΩΡΑ		ΑΙΜΑΝΙ	ΩΡΑ		ΑΙΜΑΝΙ	ΩΡΑ	
	ΑΦ	ΑΝ		ΑΦ	ΑΝ		ΑΦ	ΑΝ		ΑΦ	ΑΝ		ΑΦ	ΑΝ
ΡΟΔΟ		09.00	ΡΟΔΟ		16.30	ΣΥΜΗ		07.30	ΣΥΜΗ		07.30	ΡΟΔΟ		09.00
ΠΑΝ/Τ	10.00	11.00	ΣΥΜΗ	17.30	Δ	ΡΟΔΟ	08.30	14.30	ΡΟΔΟ	08.30	09.00	ΠΑΝ/ΤΗ	10.00	14.00
ΣΥΜΗ	11.30	14.30				ΣΥΜΗ	15.30	Δ	ΣΥΜΗ	10.00	16.15	ΡΟΔΟ	15.00	15.30
ΠΑΝ/Τ	15.00	15.05							ΡΟΔΟ	17.15	Δ	ΠΑΝ/Τ	16.30	16.35
ΡΟΔΟ	16.05	Δ										ΣΥΜΗ	17.05	Δ

ΑΠΟ 06/1106 ΕΩΣ 12/11/06

ΔΕΥΤΕΡΑ 6/11/06			ΤΡΙΤΗ 7/11/06			ΤΕΤΑΡΤΗ 8/11/06			ΠΕΜΠΤΗ 9/11/06			ΠΑΡΑΣΚΕΥΗ 10/11/06			ΣΑΒΒΑΤΟ 11/11/06			ΚΥΡΙΑΚΗ 12/11/06		
ΑΙΜΑΝΙ	ΩΡΑ		ΑΙΜΑΝΙ	ΩΡΑ		ΑΙΜΑΝΙ	ΩΡΑ		ΑΙΜΑΝΙ	ΩΡΑ		ΑΙΜΑΝΙ	ΩΡΑ		ΑΙΜΑΝΙ	ΩΡΑ		ΑΙΜΑΝΙ	ΩΡΑ	
	ΑΦ	ΑΝ		ΑΦ	ΑΝ		ΑΦ	ΑΝ		ΑΦ	ΑΝ		ΑΦ	ΑΝ		ΑΦ	ΑΝ		ΑΦ	ΑΝ
ΣΥΜΗ		07.30	ΣΥΜΗ		07.30	ΣΥΜΗ		06.30	ΣΥΜΗ		07.30									
ΡΟΔΟ	08.30	16.30	ΡΟΔΟ	08.30	09.00	ΡΟΔΟ	07.30	07.50	ΡΟΔΟ	08.30	-									
ΣΥΜΗ	17.30	Δ	ΠΑΝ/ΤΗ	10.00	14.00	ΠΑΝ/ΤΗ	08.50	08.55												
			ΡΟΔΟ	15.00	15.30	ΡΟΔΟ	09.55	10.00				ΑΝΕΚΤΕΛΕΣΤΟ ΔΡΟΜΟΛΟΓΙΟ			ΑΝΕΚΤΕΛΕΣΤΟ ΔΡΟΜΟΛΟΓΙΟ			ΑΝΕΚΤΕΛΕΣΤΟ ΔΡΟΜΟΛΟΓΙΟ		
			ΠΑΝ/ΤΗ	16.30	16.35	ΠΑΝ/Τ	11.00	11.30												
			ΣΥΜΗ	17.05	Δ	ΡΟΔΟ	12.30	13.00												
						ΠΑΝ/Τ	14.00	14.05												
						ΣΥΜΗ	14.35	Δ												

Ε/Γ - Ο/Γ ΠΡΩΤΕΥΣ

ΑΠΟ 01/11/06 ΕΩΣ 13/11/06

ΔΕΥΤΕΡΑ			ΤΡΙΤΗ			ΤΕΤΑΡΤΗ			ΠΕΜΠΤΗ			ΠΑΡΑΣΚΕΥΗ			ΣΑΒΒΑΤΟ			ΚΥΡΙΑΚΗ		
ΑΙΜΑΝΙ	ΩΡΑ		ΑΙΜΑΝΙ	ΩΡΑ		ΑΙΜΑΝΙ	ΩΡΑ		ΑΙΜΑΝΙ	ΩΡΑ		ΑΙΜΑΝΙ	ΩΡΑ		ΑΙΜΑΝΙ	ΩΡΑ		ΑΙΜΑΝΙ	ΩΡΑ	
	ΑΦ	ΑΝ		ΑΦ	ΑΝ		ΑΦ	ΑΝ		ΑΦ	ΑΝ		ΑΦ	ΑΝ		ΑΦ	ΑΝ		ΑΦ	ΑΝ
			ΡΟΔΟ		08.45	ΡΟΔΟ	-	13.00	ΚΑΛ/ΝΟ		04.30	ΡΟΔΟ		13.00	ΚΩ		06.00			
			ΚΑΣΤ/ΖΟ	13.15	13.30	ΣΥΜΗ	14.40	14.50	ΚΩ	05.30	06.00	ΣΥΜΗ	14.40	14.50	ΝΙΣΥΡΟ	07.30	07.45			
			ΡΟΔΟ	18.15	Δ	ΤΗΛΟ	17.00	17.15	ΝΙΣΥΡΟ	07.30	07.45	ΤΗΛΟ	17.00	17.15	ΤΗΛΟ	09.00	09.15			
ΠΑΡΑΜΟΝΗ ΣΤΟ ΑΙΜΑΝΙ ΤΗΣ ΡΟΔΟΥ						ΝΙΣΥΡΟ	18.30	18.45	ΤΗΛΟ	09.00	09.15	ΝΙΣΥΡΟ	18.30	18.45	ΣΥΜΗ	11.15	11.35	ΠΑΡΑΜΟΝΗ ΣΤΟ ΑΙΜΑΝΙ ΤΗΣ ΡΟΔΟΥ		
						ΚΩ	20.15	20.30	ΣΥΜΗ	11.15	11.35	ΚΩ	20.15	Δ	ΡΟΔΟ	13.15	14.00			
						ΚΑΛ/ΝΟ	21.35	Δ	ΡΟΔΟ	13.15	14.00				ΚΑΣΤ/ΖΟ	18.40	18.50			
									ΚΑΣΤ/ΖΟ	18.40	18.50				ΡΟΔΟ	23.30	Δ			
									ΡΟΔΟ	23.30	Δ									

Τα δρομολόγια μπορούν να τροποποιηθούν λόγω εκτάκτων συγκοινωνιακών αναγκών ή καιρικών συνθηκών.
Παρακαλούμε πριν ταξιδέψετε επικοινωνήστε με την Εταιρία:
Γραφείο Σύμης :Τηλ.2246071444 Fax 2246071373
Γραφείο Ρόδου:Τηλ.2241037769 Fax.2241034493
ΚΡΑΤΗΣΕΙΣ ΕΙΣΙΤΗΡΙΩΝ ΚΑΙ ΜΕΣΩ INTERNET: www.anes.gr

ΑΝΕΣ ΑΝΩΝΥΜΗ ΝΑΥΤΙΛΙΑΚΗ ΕΤΑΙΡΙΑ ΣΥΜΗΣ

ΑΕΤ1194

Συνέντευξη-καταγγελία του Γ. Σπανού προέδρου της "Δωδεκάνησος Ναυτιλιακή"

Μας πέταξε στη θάλασσα...

Βολές κατά του υπουργού Αιγαίου για την μέχρι τώρα τακτική του

Η ζωή στα νησιά είναι δύσκολη το χειμώνα.

Φέτος θα γίνει δυσκολότερη γιατί η εταιρία «Δωδεκάνησος Ναυτιλιακή» του Γιώργου Σπανού απέσυρε χθες το βράδυ το ένα της ταχύπλοο και σήμερα το μεσημέρι αποσύρει και τ΄ άλλο.

Το περσινό «πείραμα», με τη δρομολόγηση όλο το

Της Ροδούλας Λουλουδάκη

χρόνο του «Δωδεκάνησος Express», δεν πέτυχε. Η εταιρεία είχε μεγάλη οικονομική επιβάρυνση που δεν μπορεί να υποστεί για δεύτερη χρονιά. Έτσι τα νησιά θα μείνουν χωρίς τη μεταξύ τους ακτοπλοϊκή σύνδεση, για τεσσεράμισι μήνες και βλέπουμε ενώ 45 άνθρωποι, πληρώματα και διοικητικοί υπάλληλοι, θα απολυθούν.

Σε μια συνέντευξη-καταγγελία ο Γιώργος Σπανός εξαπολύει μύδρους κατά του υπουργού Αιγαίου Αριστοτέλη Παυλίδη υποστηρίζοντας ότι «η πολιτική του εκπορεύεται από προσωπικές συμπάθειες και αντιπάθειες», τον κατηγορεί για μικροψυχία και υποστηρίζει ότι «θέλει να επιβάλει τον ακτοπλοϊκό μεσαίωνα σε μια ευαίσθητη παραμεθόριο περιοχή».

> **Αποσύρω τα πλοία τον χειμώνα από τις γραμμές. Για την απομόνωση των νησιών φέρουν ευθύνη αυτοί, που αρνούνται να τα εξυπηρετήσουν**

Ο κ. Σπανός υπογραμμίζει ότι ο υπουργός «που δίνει επιδοτήσεις και στα καΐκια ακόμη» εξαιρεί τα ταχύπλοα και δεν κρύβει ότι σκέφτεται να μεταφέρει τα πλοία του «σε άλλες πιο φιλόξενες θάλασσες».

Δείχνει θυμωμένος αλλά είναι πικραμένος που αντί να φτιάξει το μετρό της Δωδεκανήσου, όπως ονειρευόταν, αναγκάζεται να κλείσει την εταιρία...

Ποιοι ακριβώς είναι οι λόγοι που σας αναγκάζουν να αποσύρετε τα πλοία σας;

Τα κόστη είναι μεγάλα, η αγορά μικρή, από την επιβατική κίνηση ένα 8% δεν πληρώνει εισιτήριο ή έχει μεγάλες εκπτώσεις κι αυτό με δεδομένο ότι η πληρότητα είναι μόλις 20%. Η περιορισμένη επιβατική κίνηση, σε συνάρτηση με το υψηλό κόστος που προσδιορίζεται από την εντυπωσιακή αύξηση της τιμής του πετρελαίου, τα δύο τελευταία χρόνια, συν την αύξηση στις αμοιβές των πληρωμάτων μας είναι δεδομένα που μας αναγκάζουν να αποσύρουμε τα πλοία. Σαράντα πέντε άτομα, από τα πληρώματα έως τους διοικητικούς, απολύονται για τεσσερισήμισι μήνες.

Πως αισθάνεστε για όλα αυτά;

Πριν ξεκινήσω με την επένδυση του δεύτερου ταχύπλοου, το 2004, έφερα τον πρόεδρο των νορβηγικών ναυπηγείων και τον γνώρισα στον Παυλίδη. Ήταν τότε που ο υπουργός με προέτρεψε να συνεχίσω να επενδύω αναγνωρίζοντας, κατ΄ αυτόν τον τρόπο, το μέγεθος του προβλήματος που αντιμετωπίζει η Δωδεκάνησος.

Και μετά τι έγινε;

Μετά με πέταξε στη θάλασσα...

Ποια ακριβώς είναι η αιτία της ρήξης σας;

Πριν δύο χρόνια και εν όψει της δρομολόγησης των δελφινιών της Κω, του έστειλα επιστολή που του έλεγα ότι ανησυχούμε και θέλουμε ίση μεταχείριση. Να μην τους προστατεύει επειδή είναι πατριώτες του και φίλοι του. Θεώρησε ότι τον θίξαμε, μας το κράτησε μανιάτικο κι από τότε τον βρίσκουμε παντού μπροστά μας με πιο χαρακτηριστική περίπτωση τη δρομολόγηση του «Δωδεκάνησος Pride» τον Ιούνιο του 2005 όταν μας επέβαλε να εφαρμόσουμε συνεχόμενο ωράριο εργασίας τους πληρώματος, ενώ το κοινοτικό και ελληνικό δίκαιο προέβλεπαν τη διακοπή εργασίας μέχρι και έξι ώρες.

Τα λιμεναρχεία σταματούσαν τα πλοία μας και είχαμε μια ζημιά της τάξης των 600.000 ευρώ. Δυσφημίστηκε ένα καινούργιο καράβι και μια εταιρία που στόχος της ήταν να φτιάξει το μετρό της Δωδεκανήσου. Κι





όλα αυτά για να μην αλλάξει το status στη Δωδεκάνησο, να προστατέψει συμφέροντα άλλων εταιριών. Είναι καταστροφέας της Δωδεκανήσου και επικίνδυνος πλέον για τα Δωδεκάνησα. Το Συμβούλιο της Επικρατείας, σ΄ εκείνη τη φάση μας δικαίωσε.

Γιατί όμως ένας υπουργός Αιγαίου που είναι δωδεκανήσιος και ψηφίζεται από τους νησιώτες να μην επιδιώκει τρόπους ή και να επινοεί ακόμη για να λύσει το πρόβλημα;

Ο κ. Παυλίδης θέλει τις εταιρίες να του λογοδοτούν και να τις εξουσιάζει. Εμείς δεν ανήκουμε σ΄ αυτή την κατηγορία, δεν υποκύπτουμε. Έχουμε επενδύσει περισσότερα από 16εκ ευρώ, έχουμε τα πιο σύγχρονα πλοία στην κατηγορία τους σε όλη την Ελλάδα, έχουμε υψηλά στάνταρ υπηρεσιών, είμαστε μια διάφανη εταιρεία με έντιμες σχέσεις με τους εργαζόμενους μας και τον δωδεκανησιακό λαό, συμβάλλουμε στην οικονομική ανάπτυξη των νησιών και δεν θεωρούμε απαραίτητα υπουργικά ή μη δεκανίκια.

Τι θα μπορούσε να κάνει το υπουργείο Αιγαίου που δεν το κάνει;

Από τη στιγμή που δίνει επιδοτήσεις στα καΐκια και τους κουμπάρους, όπως είπαν και οι βουλευτές του ΠΑΣΟΚ στην επίκαιρη επερώτησή τους για φωτογραφικούς διαγωνισμούς του υπουργείου Αιγαίου για τις άγονες γραμμές, θα μπορούσε στις προκηρύξεις να εντάξει και τα ταχύπλοα στις επιδοτήσεις. Διότι μόνο με τα ταχύπλοα μπορεί να αναπτύξει ένα αξιόπλοο σύστημα ανταποκρίσεων από τα μικρότερα λιμάνια στα μεγαλύτερα και αντιστρόφως γιατί μόνον έτσι οι τουρίστες που επισκέπτονται τα μεγάλα νησιά θα μπορούσαν να επισκεφτούν και τα μικρότερα. Χαρακτηριστικό παράδειγμα αποτελούν το Καστελλόριζο και οι Λειψοί δύο απομακρυσμένα νησιά που προσεγγίζουν τα πλοία μας.

Γιατί πιστεύετε ότι δεν βρίσκει τρόπο να δώσει τις επιδοτήσεις;

Είναι ένα πείσμα, μια εχθρική συμπεριφορά απέναντι στην εταιρία. Ένας υπουργός όμως δεν πρέπει να είναι μικρόψυχος και η πολιτική του να εκπορεύεται από προσωπικές συμπάθειες ή αντιπάθειες. Ένα υπουργός οφείλει να θέτει πάνω απ΄ όλους το συμφέρον του τόπου του και των ανθρώπων που τον τίμησαν με την ψήφο τους. Ειδικά των μικρών νησιών που με την πολιτική του σήμερα καταδικάζει.

> **Ο κ. Παυλίδης θέλει τις εταιρείες να λογοδοτούν και να τις εξουσιάζει. Εμείς δεν ανήκουμε σ' αυτή την κατηγορία και δεν υποκύπτουμε**

Με την επιδότηση θα λύνατε το πρόβλημα λειτουργίας των πλοίων και της εταιρίας;

Με την επιδότηση κανένα πλοίο δεν κερδίζει. Δεν σας προκαλεί εντύπωση ότι στο διαγωνισμό του ΥΕΝ, του περασμένου μήνα, οι ακτοπλόοι δεν υπέδειξαν ενδιαφέρον; Κανένας δεν πήγε. Το ίδιο θα συμβεί και με το διαγωνισμό στις 20 Νοεμβρίου. Αλλά πονηρός ο υπουργός μας προβλέπει στην προκήρυξη και πλοία άνω των 35 ετών οπότε κάποια σαπιοκάραβα θα βρει. Δεν κερδίζει η εταιρία με την επιδότηση. Απλά κρατά τον κόσμο στη δουλειά και εξυπηρετεί τους νησιώτες. Αυτός είναι ο δικός μας στόχος. Οι υπόλοιποι δουλεύουν τους πέντε μήνες του καλοκαιριού σε γραμμή φιλέτο, κερδίζουν και μετά σταματούν τα πλοία τους.

Πως βλέπετε να εξελίσσετε λοιπόν η κατάσταση;

Είναι πρόβλημα των τοπικών κοινωνιών, της Νομαρχίας, της ΤΕΔΚ, των δημάρχων των νησιών, των λαών και των φορέων τους κι είναι θέμα και της κυβέρνησης αν αφήσει ένα υπουργό να λειτουργεί έτσι, σε βάρος ενός εθνικά ευαίσθητου, παραμεθόριου νομού όπως ο δικός μας. Να τον χαίρεται ο κ. Καραμανλής. Όσο για μας κλείνουμε την εταιρία, παίρνουμε τα καράβια μας και πάμε σ' άλλα μέρη, σ' άλλες θάλασσες πιο φιλόξενες. Έχουμε όλο το χειμώνα μπροστά μας να σκεφτούμε νηφάλια.

Δηλαδή αφήνετε ανοιχτό το ενδεχόμενο να μην συνεχίσετε από την άνοιξη;

Είναι κι αυτό ένα ενδεχόμενο, όλα θα τα δούμε το χειμώνα. Είναι ωστόσο συγκινητική η στήριξη του κόσμου γιατί ο κόσμος αναγνωρίζει και το δείχνει, τις υπηρεσίες που προσφέρουμε. Γιατί ο κόσμος θέλει να ταξιδεύει γρήγορα, με ασφάλεια, με πολιτισμό και δεν μπορεί ο κ. Παυλίδης να του επιβάλει τον ακτοπλοϊκό μεσαίωνα.

ΑΝΟΙΧΤΑ ΩΣ ΤΑ ΧΡΙΣΤΟΥΓΕΝΝΑ? ΝΑΙ...
ΑΝΟΙΧΤΟΙ ΩΣ 17 ΔΕΚΕΜΒΡΙΟΥ ΜΕ ΤΙΣ ΓΝΩΣΤΕΣ ΠΙΤΣΕΣ ΚΑΙ ΜΑΚΑΡΟΝΑΔΕΣ
Λεωφ. Ιαλυσού 25 (δίπλα ξενοδοχείο Cosmopolitan - 20 μαγαζιά) - Τηλ. 22410 30116
ΑΝΟΙΧΤΑ ΚΑΘΕ ΜΕΡΑ ΑΠΟ 19,00 ΕΩΣ 24,00 ΕΚΤΟΣ ΔΕΥΤΕΡΑΣ
MAESTRALE da Gilberto
AT4775(Γ)

Απορριπτική η προσφυγή του παθολόγου του ΙΚΑ

Σύμφωνα με την πρόταση του Εισαγγελέα

Απορριπτική είναι σύμφωνα με πληροφορίες η πρόταση του Εισαγγελέα Πλημμελειοδικών Ρόδου αναφορικά με τη προσφυγή που έχει καταθέσει ο ιατρός παθολόγος Αγαπητός Πίτσας κατά του εντάλματος προσωρινής κράτησης που έχει εκδοθεί σε βάρος του.

Όπως είναι γνωστό ο 46χρονος γιατρός δια μέσου του συνηγόρου του κ. Αναστάσιου Διάκου κατέθεσε την περασμένη Δευτέρα προσφυγή με την οποία ουσιαστικά ζητά να αφεθεί ελεύθερος, ή εφόσον κριθεί αναγκαίο να αντικατασταθεί η προσωρινή κράτησή του με περιοριστικούς όρους.

Σύμφωνα με πληροφορίες, η πρόταση που θα εισάγει ο Εισαγγελέας Πλημμελειοδικών Ρόδου κ. Γιώργος Οικονόμου προς το Συμβούλιο Πλημμελειοδικών είναι απορριπτική, που σημαίνει ότι προτείνει να παραμείνει εν ισχύ η προσωρινή κράτηση του γιατρού. Την τελική ωστόσο απόφαση για το αν η προσφυγή γίνει αποδεκτή ή όχι θα λάβει με βούλευμά του το Συμβούλιο Πλημμελειοδικών Ρόδου.

Αξίζει να σημειωθεί ότι ο γιατρός εξακολουθεί να νοσηλεύεται στο νοσοκομείο της Ρόδου καθώς λίγες ώρες μετά την απολογία του αισθάνθηκε αδιαθεσία λόγω των προβλημάτων υγείας που αντιμετωπίζει.

Υπενθυμίζεται ότι ο 46χρονος γιατρός κατηγορείται για σωρεία παράνομων συνταγογραφήσεων σε τοξικομανείς, ενώ όλα ξεκίνησαν το Σεπτέμβριο του 2005 όταν άνδρες του Τμήματος Δίωξης Ναρκωτικών Ρόδου σε έφοδο που πραγματοποίησαν στο σπίτι 25χρονου, ο οποίος έχει συγγενική σχέση με το γιατρό βρήκαν αρκετές ποσότητες ναρκωτικών χαπιών, καθώς και συνταγές που είχε γράψει ο 45χρονος, οι οποίες ωστόσο δεν είχαν εκτελεστεί.

Ο εντοπισμός των συνταγών αυτών είχε προκαλέσει την άμεση παρέμβαση των εισαγγελικών αρχών για περαιτέρω έρευνα, με αποτέλεσμα η υπόθεση να πάρει το δρόμο της δικαιοσύνης.

Μέχρι τις 20 Νοεμβρίου η πρόταση για τον Κόττορο

Το αργότερο μέχρι τις 20 Νοεμβρίου αναμένεται να έχει ολοκληρώσει τη πρότασή του ο Εισαγγελέας Πλημμελειοδικών Ρόδου, την οποία και θα εισάγει στο Συμβούλιο Πλημμελειοδικών για την γνωστή υπόθεση της άγριας δολοφονίας του 38χρονου οικοδόμου από τη Παστίδα Γιώργου Κούλαρου.

Σύμφωνα με πληροφορίες, ο κ. εισαγγελέας αφού αξιολογήσει όλα τα στοιχεία της δικογραφίας και κυρίως όσα νέα έχουν προκύψει από την τελευταία συμπληρωματική κατάθεση ενός εκ των βασικών κατηγορουμένων του Γιάννη Κόττορου, αλλά και των τηλεφωνικών συνδιαλέξεων που είχαν οι εμπλεκόμενοι στην υπόθεση, θα συντάξει πρόταση επί της ουσίας της υπόθεσης, την οποία και θα εισάγει στο αρμόδιο Συμβούλιο.

Όπως είναι γνωστό πριν από μερικές ημέρες ολοκληρώθηκε και η κύρια ανάκριση της υπόθεσης και πλέον αναμένεται το βούλευμα που θα εκδοθεί από το Συμβούλιο Πλημμελειοδικών Ρόδου, καθώς είναι αυτό που θα αποφανθεί τελικά αν και οι τέσσερις κατηγορούμενοι στην υπόθεση, ή μόνο ορισμένοι από αυτούς θα βρεθούν στο εδώλιο του Μικτού Ορκωτού Δικαστηρίου και με ποιές κατηγορίες. Σε κάθε περίπτωση πάντως η απόφαση που θα ληφθεί από το αρμόδιο συμβούλιο αναμένεται με ιδιαίτερο ενδιαφέρον, καθώς αφορά υπόθεση η οποία είχε προκαλέσει αίσθηση στην κοινή γνώμη όχι μόνο της περιοχής μας, αλλά και στην υπόλοιπη Ελλάδα. Αξίζει δε να σημειωθεί ότι στην ίδια υπόθεση για ανθρωποκτονία από πρόθεση σε ήρεμη ψυχική κατάσταση εκτός από τον 37χρονο Γιάννη Κόττορο κατηγορείται και ο 57χρονος Γιώργος Βασιλάκης, ενώ για ηθική αυτουργία στην ανθρωποκτονία κατηγορούνται η 38χρονη σύζυγος του θύματος και η 85χρονη παραμάνα της.

KYDON TOURS

F/B ΠΗΝΕΛΟΠΗ
AGOUDIMOS LINES
του Κ. ΔΗΜΗΤΡΙΟΥ ΑΓΟΥΔΗΜΟΥ
ΔΡΟΜΟΛΟΓΙΑ 1/11-31/12/06
ΑΠΟ ΘΕΣΣΑΛΟΝΙΚΗ ΚΑΘΕ ΠΑΡΑΣΚΕΥΗ 22.00
ΓΙΑ: ΛΗΜΝΟ 06.15 • ΜΥΤΙΛΗΝΗ 12.30 • ΧΙΟ 16.35 • ΒΑΘΥ ΣΑΜΟΥ 20.00 • ΚΑΛΥΜΝΟ 1.00 • ΚΩ 02.20 • ΡΟΔΟ 06.30
ΑΠΟ ΡΟΔΟ ΚΑΘΕ ΚΥΡΙΑΚΗ 08.00
ΓΙΑ: ΚΩ 11.50 • ΚΑΛΥΜΝΟ 13.10 • ΒΑΘΥ ΣΑΜΟΥ 17.30 • ΧΙΟ 21.00 • ΜΥΤΙΛΗΝΗ 04.00 • ΛΗΜΝΟ 07.10 • ΚΑΒΑΛΑ 12.00
Καλό σας ταξίδι!
ΚΕΝΤΡΙΚΟ ΠΡΑΚΤΟΡΕΙΟ
KYDON TOURS
Εθ. Δωδ/σίων 14-Ακτή Σαχτούρη 8 • Τηλ. 22410-23000, 27900, 27722

Regency Casino BRATISLAVA
ΣΕ ΣΥΝΕΡΓΑΣΙΑ ΜΕ ΤΟ KYDON TOURS
Σας προσκαλεί σε τετραήμερη εκδρομή
24-27/11/06
ΜΠΡΑΤΙΣΛΑΒΑ-ΒΙΕΝΝΗ
Δοκιμάστε την τύχη σας!!
Να γνωρίσετε τις ομορφιές της Σλοβακίας και της Βιέννης!! Εισιτήριο, διαμονή 4* ξενοδοχείο και φαγητό ΔΩΡΕΑΝ!!

ΕΚΔΡΟΜΕΣ!! ΕΚΔΡΟΜΕΣ!!
Ποιότητα-φροντίδα-επιτυχία
• ΙΤΑΛΙΑ - ΒΕΝΕΤΙΑ - ΦΛΩΡΕΝΤΙΑ - ΡΩΜΗ 12/11-18/11/06
Αεροπορική εκδρομή. ΡΟΔΟ - ΑΘΗΝΑ - ΜΙΛΑΝΟ και ΡΩΜΗ-ΑΘΗΝΑ-ΡΟΔΟ
2 Διανυκτερεύσεις ΒΕΝΕΤΙΑ - 1 ΦΛΩΡΕΝΤΙΑ - 3 ΡΩΜΗ
Ξενοδοχ. 4 αστέρων ημιδιατροφή - ξεναγήσεις - περιηγήσεις σε όλες τις πόλεις. ΠΛΟΥΣΙΟ ΠΡΟΓΡΑΜΜΑ. ΣΥΝΟΔΟΣ ΕΛΕΝΗ ΨΥΛΛΑΚΗ
• ΒΟΥΔΑΠΕΣΤΗ - ΠΡΑΓΑ 19/11-24/11/06
ΑΕΡΟΠΟΡΙΚΗ ΕΚΔΡΟΜΗ Ο.Α. MALEV
ΔΥΟ ΠΑΝΕΜΟΡΦΕΣ ΡΟΜΑΝΤΙΚΕΣ ΠΟΛΕΙΣ
Αεροπ. εισ. - φόροι - 2 διαν. ΒΟΥΔΑΠΕΣΤΗ - 3 Διαν. ΠΡΑΓΑ - Ξενοδ. 4 αστέρων SUPERIOR ημιδιατροφή (NOVOTEL MOVEMPIC) ξεναγήσεις τοπικός ξεναγός ΕΛΛΗΝΙΚΑ - Διασκέδαση - ψωνια - FOLKLOR.
ΣΥΝΟΔΟΣ ΕΛΕΝΗ ΨΥΛΛΑΚΗ
• DUBAI-ABUDABI 9/12-15/12/06
SPECIAL 7ΗΜΕΡΟ ΠΡΟΓΡΑΜΜΑ GROUP ΑΠΟ ΡΟΔΟ.
ΣΥΝΟΔΟΣ ΕΛΕΝΗ ΨΥΛΛΑΚΗ
ΤΡΙΤΟ ΤΑΞΙΔΙ
DUBAI: Αμμος χρυσός και απέραντη ομορφιά
DUBAI Η πόλη του μέλλοντος του HOTEL BURJ AL ARAB κτισμένου μέσα στη θάλασσα, του χιονοδρομικού μέσα στην έρημο. Φαντασμαγορικά κτίρια - shooping center - ψωνια φθηνά αφορολόγητα Ξενοδοχεία INTERCONTINENTAL - MOVEMPIC - FLORA GRAND - Ξεναγήσεις - μεταφορές - safari ABUDABI - κρουαζιέρα
ΠΡΟΣΟΧΗ ΛΟΓΩ ΖΗΤΗΣΗΣ ΕΓΓΡΑΦΗ ΜΕ ΠΡΟΚΑΤΑΒΟΛΗ
• DUBAI-ABUDABI 12/11-16/11/06
& ΤΑΚΤΙΚΕΣ ΑΝΑΧΩΡΗΣΕΙΣ ...
GROUPS ΕΠΙΣΗΣ ΧΡΙΣΤΟΥΓΕΝΝΑ - ΠΡΩΤΟΧΡΟΝΙΑ
• ΕΚΔΡΟΜΕΣ ΜΑΣ ΧΡΙΣΤΟΥΓΕΝΝΑ ΝΕΟ ΕΤΟΣ
- DISNEYLAND ΠΑΡΙΣΙ 23-28/12 και 29-3/1
- ΕΛΒΕΤΙΑ ...
- ΙΣΠΑΝΙΑ - ΒΑΡΚΕΛΩΝΗ - ΜΑΔΡΙΤΗ - ΤΟΛΕΔΟ - ΒΑΛΕΝΤΣΙΑ ...
- ΑΙΓΥΠΤΟΣ ...
• ΝΕΟΝΥΜΦΟΙ οργανώνουμε το ταξίδι των ονείρων σας!!!
ΠΡΑΚΤΟΡΕΙΟ ΚΥΔΩΝ ΙΑΤΑ
Εθ. Δωδ/σίων 14-Ακτή Σαχτούρη 8 • Τηλ. 22410-23000, 27900, 27722 • E-mail: Kydon@otenet.gr

GA FERRIES
ΚΑΘΗΜΕΡΙΝΑ ΔΡΟΜΟΛΟΓΙΑ
Ε/Γ-Ο/Γ ΡΟΔΑΝΘΗ, Ε/Γ-Ο/Γ ΑΝΘΗ ΜΑΡΙΝΑ
ΡΟΔΟ-ΠΕΙΡΑΙΑ

		ΠΑΡΑΣΚΕΥΗ 03/11
ΡΟΔΑΝΘΗ	17.00	ΤΗΛΟ(20.10)-ΝΙΣΥΡΟ(21.40)-ΚΩ(23.40)-ΚΑΛΥΜΝΟ(24.40)-ΠΕΙΡΑΙΑ(13.10)
		ΣΑΒΒΑΤΟ 04/11
ΑΝΘΗ ΜΑΡΙΝΑ	17.00	ΚΩ(21,00)-ΛΕΡΟ(23,10)-ΠΑΤΜΟ(00.40)-ΠΕΙΡΑΙΑ(09.50)
		ΚΥΡΙΑΚΗ 05/11
ΡΟΔΑΝΘΗ	17.00	ΚΩ(21.30)-ΚΑΛΥΜΝΟ(23,10)-ΠΕΙΡΑΙΑ(11.00)
		ΔΕΥΤΕΡΑ 06/11
ΑΝΘΗ ΜΑΡΙΝΑ	17.00	ΚΩ(21.00)-ΠΕΙΡΑΙΑ(08.00)
		ΤΡΙΤΗ 07/11
ΡΟΔΑΝΘΗ	17.00	ΚΩ (21,30)-ΚΑΛΥΜΝΟ (23,10)-ΠΕΙΡΑΙΑ (11.00)
		ΤΕΤΑΡΤΗ 08/11
ΑΝΘΗ ΜΑΡΙΝΑ	17.00	ΚΩ (21,00)-ΛΕΡΟ (23.10)- ΠΑΤΜΟ (00.40)-ΠΕΙΡΑΙΑ (11.00)
		ΠΕΜΠΤΗ 09/11
ΡΟΔΑΝΘΗ	17.00	ΚΩ (21,30)-ΚΑΛΥΜΝΟ (23,10)-ΠΕΙΡΑΙΑ (11.00)
		ΠΑΡΑΣΚΕΥΗ 10/11
ΑΝΘΗ ΜΑΡΙΝΑ	17,00	ΚΩ (21,00)-ΠΕΙΡΑΙΑ (08.00)
		ΣΑΒΒΑΤΟ 11/11
ΡΟΔΑΝΘΗ	17.00	ΤΗΛΟ(20.10)-ΝΙΣΥΡΟ(21.40)-ΚΩ(23.40)-ΚΑΛΥΜΝΟ(24.40)-ΠΕΙΡΑΙΑ(13.10)
		ΚΥΡΙΑΚΗ 12/11
.....	.....	.....
		ΔΕΥΤΕΡΑ 13/11
ΑΝΘΗ ΜΑΡΙΝΑ	17.00	ΚΩ(21.00)-ΠΕΙΡΑΙΑ(08.00)

TSAGARIS TRAVEL Ακτή Σαχτούρη 5
Τηλ.: 2241036170 Φαξ: 22410-39839

GA FERRIES
ΠΡΟΣΦΟΡΑ
Από 18.09.06 έως 18.03.07
Εισιτήρια προσφοράς προς Πειραιά

Προσφορά ατομικού εισιτηρίου σε Γ' θέση	20,90 ευρώ
Προσφορά ατομικού εισιτηρίου σε καμπίνα	41,80 ευρώ
Προσφορά εισιτηρίου για Ι.Χ.	62.00 ευρώ

Οι ναύλοι ισχύουν από Ρόδο για Πειραιά και από Πειραιά προς Ρόδο κάθε μέρα
TSAGARIS TRAVEL
Ακτή Σαχτούρη 5
ΡΟΔΟΣ
Τηλ. 22410 36170, 30406
FAX: 22410 39839
Απέναντι από την κεντρική πύλη του Λιμανιού
ΚΑΛΟ ΣΑΣ ΤΑΞΙΔΙ

Auto Center
Μαν. Κωστάκης Α.Ε.Β.Ε.
14ο χλμ Ρόδου Αεροδρομίου
τηλ. 22410 82000
ΜΕΤΑΧΕΙΡΙΣΜΕΝΑ ΑΥΤΟΚΙΝΗΤΑ
FIAT PUNTO του 2000
4.500€ Με 93€ το μήνα
FIAT PUNTO του 2002
4.500€ Με 93€ το μήνα
FIAT PUNTO του 2003
5.900€ Με 122€ το μήνα
FIAT PUNTO του 2004
6.450€ Με 129€ το μήνα
FIAT PANDA 1200cc του 2004
6.500€ Με 130€ το μήνα
DAEWOO MATIZ του 2004
4.500€ Με 93€ το μήνα
OPEL AGILA του 2002
5.300€ Με 110€ το μήνα
FIAT SEICENTO 1100cc του 2001
3.300€
HYUNDAI ATOS του 2000
3.700€
CITROEN C3 του 2003
6.500€
VW POLO 1400cc του 2004
9.500€
AUDI A2 1400cc του 2002
12.000€
ALFA ROMEO 147 του 2001
11.000€
FIAT STILO 16v του 2001
8.500€
CITROEN XSARA PICASSO 1.8cc του 2001
8.500€
BMW 316 1900cc του 2001
20.000€
ALFA ROMEO 156 1800cc του 2001
12.950€
ALFA ROMEO 166 2000cc του 2000
17.950€
ALFA ROMEO SPIDER του 2003
26.950€
SUZUKI VITARA CABRIO του 2004
12.500€
SUZUKI JIMNY 1300cc του 2003
9.500€
ΠΡΟΣΦΟΡΑ ΤΟΥ ΜΗΝΑ
FIAT MAREA SX 1600cc
4.000€
ALFA ROMEO 146
4.800€
ALFA ROMEO 164 2000cc AE2022
4.500€

sos για το γκιζάνι και τον βάτραχο της Καρπάθου

Από τον Διεθνή Οργανισμό WWF

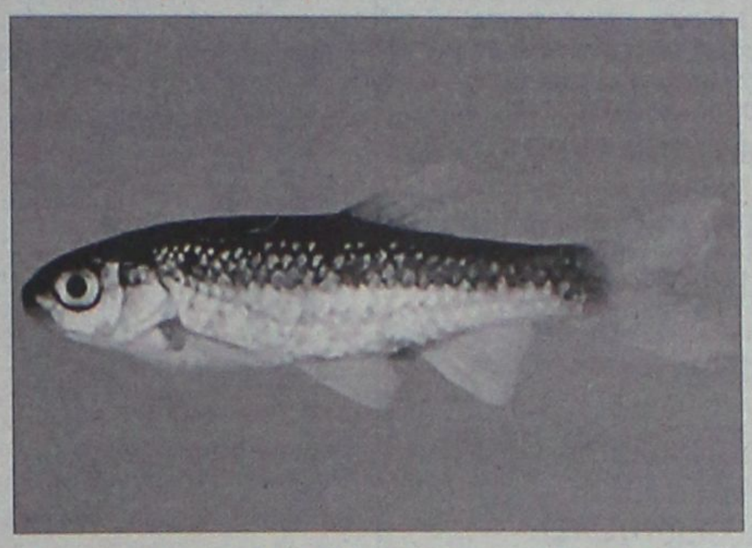

Το γκιζάνι της Ρόδου και ο βάτραχος της Καρπάθου συγκαταλέγονται ανάμεσα στα σπάνια είδη ψαριών, αμφίβιων και πτηνών των παράκτιων και μη υγροβιότοπων της Ελλάδας που εκπέμπουν SOS καθώς κινδυνεύουν να εξαφανιστούν από το φαινόμενο του θερμοκηπίου, σύμφωνα πάντα με τους ειδικούς.

Όπως αναφέρει σε σχετικό δημοσίευμά της χθες, η εφημερίδα "Τα Νέα", η WWF υποστηρίζει ότι ανάμεσα στα πρώτα "θύματα" της καταστροφής ή διατάραξης της ισορροπίας των ελληνικών παράκτιων οικοσυστημάτων εξαιτίας των κλιματικών αλλαγών, θα περιλαμβάνονται ο βάτραχος της Καρπάθου, το ενδημικό ψάρι της Ρόδου που ζει σε γλυκά νερά, το γνωστό μας γκιζάνι, και πιθανότατα ο πελεκάνος του Αμβρακικού.

Το γκιζάνι της Ρόδου: Ενδημικό ψάρι στα γλυκά νερά της Ρόδου και το μοναδικό στο είδος του στην Ευρώπη. Πρόκειται για μικρό κυπρινοειδές, που θυμίζει την αθερίνα. Μερικά ψάρια έχουν μεταφερθεί στο Βέλγιο, όπου μελετάται η αναπαραγωγή και η συμπεριφορά τους.

Ο βάτραχος της Καρπάθου: Θεωρείται μοναδικός καθώς τα μόνα μέρη που μπορεί να βρεθεί στον πλανήτη είναι οι υγροβιότοποι της Καρπάθου. Παλαιότερα είχε εντοπιστεί και στη Ρόδο ενώ ο κοντινός συγγενής του, Rana Critσsis, εμφανίζεται στην Κρήτη.

Αναλυτικά, αναφέρεται στο δημοσίευμα:

"Σύμφωνα με την WWF, ανάμεσα στα πρώτα «θύματα» της καταστροφής ή διατάραξης της ισορροπίας των ελληνικών παράκτιων οικοσυστημάτων εξαιτίας των κλιματικών αλλαγών θα περιλαμβάνονται ο βάτραχος της Καρπάθου, το γκιζάνι - ενδημικό ψάρι της Ρόδου που ζει σε γλυκά νερά - και πιθανότατα ο πελεκάνος του Αμβρακικού. Οι μειωμένες βροχοπτώσεις, η ερημοποίηση και η επικείμενη άνοδος της στάθμης της θάλασσας που προκαλείται από το φαινόμενο του θερμοκηπίου είναι οι «βασικοί εχθροί» των παράκτιων υγροβιότοπων.

ΚΑΜΙΑ ΠΟΛΙΤΙΚΗ

«Ενώ βλέπουμε ότι σε άλλες χώρες γίνονται ανά τακτά χρονικά διαστήματα διεξοδικές μελέτες για τα είδη που θα εξαφανιστούν εξαιτίας των κλιματικών αλλαγών, εδώ στην Ελλάδα δυστυχώς δεν γίνεται τίποτα. Κανένα γενικό πλάνο για το πώς θα μπορέσουμε να αντεπεξέλθουμε καλύτερα στις επιπτώσεις του φαινομένου του θερμοκηπίου. Για παράδειγμα, η Φινλανδία, η Γερμανία, η Γαλλία - ακόμα και ο Καναδάς που δεν φημίζεται για τη φιλοπεριβαλλοντική του πολιτική - έχουν καταρτίσει σχέδια προσαρμογής της χώρας στις κλιματικές αλλαγές», λέει ο κ. Αχιλλέας Πλιθάρας από τη WWF.

Μεγάλη επίσης απώλεια με την καταστροφή των υγροβιότοπων από το φαινόμενο του θερμοκηπίου θεωρείται η εξαφάνιση της λεπτομύτας. Πρόκειται για ένα μεταναστευτικό πουλί του οποίου ο πληθυσμός κυμαίνεται μεταξύ 50 και 100 σε ολόκληρο τον κόσμο και έχει ως ενδιάμεσο σταθμό τους υγροβιότοπους της Ελλάδας. Η πρώτη καταγραφή της λεπτομύτας στη χώρα μας έγινε στην Κέρκυρα το 1857. Από τότε, έχουν καταγραφεί 112 εμφανίσεις της σε υγροβιότοπους, αριθμός - ρεκόρ, ιδιαίτερα τα πρόσφατα χρόνια, όπου το συγκεκριμένο είδος φαίνεται να παρατηρείται μόνο στην Ελλάδα και πουθενά αλλού στον κόσμο. Σύμφωνα με τους ειδικούς, οποιαδήποτε διατάραξη της ισορροπίας των ελληνικών υγροβιότοπων, οι οποίοι αποτελούν ενδιάμεσο σταθμό του πτηνού στην πορεία του προς τη Βόρεια Αφρική, μπορεί να οδηγήσει την ήδη εξαιρετικά σπάνια λεπτομύτα σε αφανισμό.

ΠΥΡΚΑΓΙΕΣ

Στις «έμμεσες» επιπτώσεις των κλιματικών αλλαγών που οδηγούν και στην αύξηση των πυρκαγιών συνυπολογίζονται και τα πλήγματα που θα δεχθούν οι πληθυσμοί των ήδη υπό προστασία αρκούδων και τσακαλιών της χώρας. Ένα από τα συμπεράσματα της πρόσφατης μελέτης Στερν για τις αλλαγές στο κλίμα - που παρήγγειλε η κυβέρνηση Μπλερ - είναι ότι η άνοδος της θερμοκρασίας κατά 3 βαθμούς Κελσίου θα σημάνει εξαφάνιση από 20% έως 50% σε ό,τι αφορά τα ζώα, ενώ οι επιπτώσεις στην περιοχή της Μεσογείου θα είναι ακόμα πιο έντονες στα φυτά. Σύμφωνα με έρευνα που δημοσιεύτηκε στο επιστημονικό περιοδικό «Nature», υπολογίζεται ότι στις χώρες της Μεσογείου το 30% κατά μέσο όρο των ειδών χλωρίδας θα εξαφανιστεί, ενώ στις ορεινές περιοχές το ποσοστό μπορεί να ξεπεράσει το 60%.

Η ΕΛΙΑ

«Φυτικά είδη, όπως η ελιά, μπορεί μακρόχρονα με την αύξηση της θερμοκρασίας από το φαινόμενο του θερμοκηπίου να μεταναστεύσουν βορειότερα με αποτέλεσμα να πληγεί το πλουτοπαραγωγικό κεφάλαιο της χώρας», επισημαίνει ο κ. Πλιθάρας.

«Αυτό που πρέπει να γίνει άμεσα είναι μια εμπεριστατωμένη μελέτη για τις επιπτώσεις των κλιματικών αλλαγών στα ελληνικά ενδημικά είδη. Η Ελλάδα έχει μία πλούσια ποικιλία ειδών τα οποία βρίσκονται μόνο στον ελληνικό χώρο. Το 13% των ειδών που ζει στην Ελλάδα εντοπίζεται μόνο στη χώρα μας», προσθέτει ο κ. Πλιθάρας.



PELLOS TRAVEL
Α. ΠΑΠΑΣΑΒΒΑΣ
ΟΡΓΑΝΩΣΗ-ΠΟΙΟΤΗΤΑ-ΕΓΓΥΗΣΗ

ΕΚΔΡΟΜΕΣ ΧΕΙΜΩΝΑΣ - ΧΡΙΣΤΟΥΓΕΝΝΑ 2006

2/11/06 - 7/11/06 ΤΗΝΟΣ-ΣΥΡΟΣ (6ΗΜΕΡΗ ΕΚΔΡΟΜΗ)
ΠΡΟΣΚΥΝΗΜΑ ΠΑΝΑΓΙΑ ΤΗΝΟΥ (ΞΕΝΟΔΟΧΕΙΑ-ΕΚΔΡΟΜΕΣ-ΜΕΤΑΦΟΡΕΣ-ΣΥΝΟΔΟΣ ΓΡΑΦΕΙΟΥ-ΤΑΞΙΔΙΩΤΙΚΗ ΑΣΦΑΛΕΙΑ).ΑΝΑΧ.2/11 ΣΤΙΣ 18.30 ΚΑΙ ΕΠΙΣ. 7/11 ΣΤΙΣ 08:00 ΜΕ BLUE STAR..
ΤΙΜΗ ΚΑΤ ΑΤΟΜΟ 195 ΕΥΡΩ

4/11/06-6/11/06 ΑΓΙΟΣ ΡΑΦΑΗΛ ΜΥΤΙΛΗΝΗΣ
ΤΡΙΗΜΕΡΗ ΑΕΡΟΠΟΡΙΚΗ ΑΠΕΥΘΕΙΑΣ ΑΠΟ ΡΟΔΟ)
(ΞΕΝΟΔΟΧΕΙΑ-ΕΚΔΡΟΜΕΣ-ΜΕΤΑΦΟΡΕΣ-ΣΥΝΟΔΟΣ ΓΡΑΦΕΙΟΥ-ΤΑΞΙΔΙΩΤΙΚΗ ΑΣΦΑΛΕΙΑ).
ΤΙΜΗ 245 ΕΥΡΩ

10/11/06-17/11/06 ΓΥΡΟΣ ΙΣΠΑΝΙΑΣ-(ΜΑΔΡΙΤΗ-ΤΟΛΕΔΟ-ΓΡΑΝΑΔΑ-ΣΕΒΙΛΛΗ Κ.Λ.Π (ΑΕΡΟΠΟΡΙΚΗ ΑΠΟ ΡΟΔΟ ΑΠΕΥΘΕΙΑΣ)
(ΞΕΝΟΔΟΧΕΙΑ 4**** Η/Β-ΕΚΔΡΟΜΕΣ-ΞΕΝΑΓΗΣΕΙΣ-ΣΥΝΟΔΟΣ ΓΡΑΦΕΙΟΥ-ΤΑΞΙΔΙΩΤΙΚΗ ΑΣΦΑΛΕΙΑ).
ΤΙΜΗ 890 ΕΥΡΩ+ΦΟΡΟΙ

19/11/06-24/11/06 ΓΥΡΟΣ ΙΤΑΛΙΑΣ (ΡΩΜΗ-ΦΛΩΡΕΝΤΙΑ-ΠΙΖΑ--ΒΕΝΕΤΙΑ) (ΑΕΡΟΠΟΡΙΚΗ ΑΠΟ ΡΟΔΟ ΑΠΕΥΘΕΙΑΣ)
(ΞΕΝΟΔΟΧΕΙΑ 4**** Η/Β-ΕΚΔΡΟΜΕΣ-ΞΕΝΑΓΗΣΕΙΣ-ΣΥΝΟΔΟΣ ΓΡΑΦΕΙΟΥ-ΤΑΞΙΔΙΩΤΙΚΗ ΑΣΦΑΛΕΙΑ).

19/11/06-27/11/06 ΓΥΡΟΣ ΕΛΛΑΔΟΣ-(9ΗΜΕΡΗ ΕΚΔΡΟΜΗ)
(ΡΟΔΟΣ-ΠΕΙΡΑΙΑΣ-ΡΙΟ-ΑΝΤΙΡΙΟ-ΜΕΣΟΛΟΓΓΙ-ΛΕΥΚΑΔΑ-ΑΡΤΑ-ΠΡΕΒΕΖΑ-ΙΩΑΝΝΙΝΑ-ΜΕΤΣΟΒΟ-ΜΕΤΕΩΡΑ-ΘΕΣΣΑΛΟΝΙΚΗ-ΕΔΕΣΣΑ-ΠΑΝΑΓΙΑ ΣΟΥΜΕΛΑ-ΒΕΡΟΙΑ-ΚΑΒΑΛΑ-ΞΑΝΘΗ-ΚΟΜΟΤΗΝΗ-ΑΛΕΞΑΝΔΡΟΥΠΟΛΗ-ΣΟΥΦΛΙ-ΔΙΔΥΜΟΤΕΙΧΟ-ΛΑΡΙΣΣΑ-ΚΑΜΜΕΝΑ ΒΟΥΡΛΑ-ΠΕΙΡΑΙΑΣ-ΡΟΔΟΣ)

28/11/06-4/12/06 ΓΥΡΟΣ ΠΕΛΛΟΠΟΝΗΣΟΥ
ΡΟΔΟΣ-ΠΕΙΡΑΙΑΣ-ΠΑΤΡΑ-ΑΡΧΑΙΑ ΟΛΥΜΠΙΑ-ΚΑΛΑΜΑΤΑ-ΣΠΗΛΑΙΑ ΔΥΡΟΥ-ΜΟΝΕΜΒΑΣΙΑ-ΜΥΣΤΡΑΣ-ΝΑΥΠΛΙΟ-ΠΕΙΡΑΙΑΣ-ΡΟΔΟΣ

Α ΕΚΔΡΟΜΗ 5/12/06 - 8/12/06 (ΤΕΤΡΑΗΜΕΡΗ)
ΜΥΡΑ -ΑΓΙΟΣ ΝΙΚΟΛΑΟΣ
(ΡΟΔΟΣ-ΜΑΡΜΑΡΙΣ-ΛΙΒΙΣΙ-ΦΕΤΥΓΙΕ-ΜΑΚΡΗ-ΚΑΣ-ΜΥΡΑ-ΑΝΤΑΛΕΙΑ)
(ΞΕΝΟΔΟΧΕΙΑ 5***** Η/Β-ΕΚΔΡΟΜΕΣ-ΞΕΝΑΓΗΣΕΙΣ-ΣΥΝΟΔΟΣ ΓΡΑΦΕΙΟΥ-ΤΑΞΙΔΙΩΤΙΚΗ ΑΣΦΑΛΕΙΑ).

Β ΕΚΔΡΟΜΗ 5/12-13/12
ΜΥΡΑ- ΚΩΝΣΤΑΝΤΙΝΟΥΠΟΛΗ (ΕΝΝΙΑΗΜΕΡΗ)
ΓΙΑ ΟΣΟΥΣ ΘΕΛΟΥΝ ΝΑ ΣΥΝΕΧΙΣΟΥΝ ΜΕΤΑ ΤΟ ΜΑΡΜΑΡΙΣ-ΕΦΕΣΣΟΣ-ΣΜΥΡΝΗ-ΠΡΟΥΣΑ-ΚΩΝΣΤΑΝΤΙΝΟΥΠΟΛΗ-ΠΡΙΓΚΗΠΟΝΗΣΣΑ-ΡΟΔΟΣ
(ΞΕΝΟΔΟΧΕΙΑ 5***Κ,4* Η/Β-ΕΚΔΡΟΜΕΣ-ΞΕΝΑΓΗΣΕΙΣ-ΣΥΝΟΔΟΣ ΓΡΑΦΕΙΟΥ-ΤΑΞΙΔΙΩΤΙΚΗ ΑΣΦΑΛΕΙΑ).

ΧΡΙΣΤΟΥΓΕΝΝΙΑΤΙΚΕΣ ΕΚΔΡΟΜΕΣ
• 22/12-28/12 ΚΩΝΣΤΑΝΤΙΝΟΥΠΟΛΗ(ΕΠΤΑΗΜΕΡΗ)-ΤΙΜΗ 350 ΕΥΡΩ ΤΟ ΑΤΟΜΟ ΜΕ ΦΑΓΗΤΟ.
(ΞΕΝΟΔΟΧΕΙΑ 4**** Η/Β-ΕΚΔΡΟΜΕΣ-ΞΕΝΑΓΗΣΕΙΣ-ΣΥΝΟΔΟΣ ΓΡΑΦΕΙΟΥ-ΤΑΞΙΔΙΩΤΙΚΗ ΑΣΦΑΛΕΙΑ
• 21/12-26/12 ΓΥΡΟΣ ΙΤΑΛΙΑΣ-(ΡΩΜΗ-ΦΛΩΡΕΝΤΙΑ-ΠΙΖΑ--ΒΕΝΕΤΙΑ (ΑΕΡΟΠΟΡΙΚΗ ΑΠΟ ΡΟΔΟ ΑΠΕΥΘΕΙΑΣ)
(ΞΕΝΟΔΟΧΕΙΑ 4**** Η/Β-ΕΚΔΡΟΜΕΣ-ΞΕΝΑΓΗΣΕΙΣ-ΣΥΝΟΔΟΣ ΓΡΑΦΕΙΟΥ-ΤΑΞΙΔΙΩΤΙΚΗ ΑΣΦΑΛΕΙΑ
• 22/12-29/12.ΓΥΡΟΣ ΙΣΠΑΝΙΑΣ (ΜΑΔΡΙΤΗ-ΤΟΛΕΔΟ-ΓΡΑΝΑΔΑ-ΣΕΒΙΛΛΗ) ΑΕΡΟΠΟΡΙΚΗ ΑΠΟ ΡΟΔΟ ΑΠΕΥΘΕΙΑΣ
• 22/12-27/12 ΠΗΛΙΟ
• 22/12-26/12 ΠΑΡΙΣΙ (ΑΠΕΥΘΕΙΑΣ ΑΠΟ ΡΟΔΟ)
• 22/12-26/12 ΠΡΑΓΑ (ΑΠΕΥΘΕΙΑΣ ΑΠΟ ΡΟΔΟ)

**** Το γραφείο μας φημίζεται για την πολύ καλή ποιότητα των εκδρομών του και τις πολύ χαμηλές τιμές!!!

Διαθέτουμε επίσης
Εισιτήρια ΟΑ, AEGEAN ΚΑΙ CHARTER. Ακτοπλοϊκά εισιτήρια. Ειδικά πακέτα για μεμονωμένους, σύλλογους, νεόνυμφους για Ελλάδα, Κύπρο, Τυνησία, Αίγυπτο, Μαρόκο, Ιταλία, Αγγλία, Γαλλία κ.α.

ΓΙΑ ΠΕΡΙΣΣΟΤΕΡΕΣ ΠΛΗΡΟΦΟΡΙΕΣ, ΚΡΑΤΗΣΕΙΣ ΚΑΙ ΑΝΑΛΥΤΙΚΑ ΠΡΟΓΡΑΜΜΑΤΑ ΣΤΟ ΓΡΑΦΕΙΟ ΓΕΝΙΚΟΥ ΤΟΥΡΙΣΜΟΥ:
PELLOS TRAVEL Λ. ΚΑΛΛΙΘΕΑΣ 125, ΦΑΛΗΡΑΚΙ, ΡΟΔΟΣ • ΤΗΛ: 2241087615 • ΦΑΞ: 2241087616
EMAIL: pellostravel@rho.forthnet.gr WEB: www.pellostravel.gr

Με λαμπρότητα η γιορτή του Αρχαγγέλου Μιχαήλ

Με λαμπρότητα γιορτάστηκε και στη περιοχή μας χθες ο προστάτης της Πολεμικής Αεροπορίας Αρχάγγελος Μιχαήλ.

Το πρωί τελέστηκε δοξολογία στον Ιερό Ναό του Ευαγγελισμού, παρουσία των τοπικών αρχών και φορέων, ενώ ακολούθησε η ανάγνωση του μηνύματος του Αρχηγού του Γενικού Επιτελείου Αεροπορίας, από τον Αντισμήναρχο κ. Περικλή Νικολόπουλο.

Μεταξύ άλλων στο μήνυμά του ο Αρχηγός του ΓΕΑ επεσήμανε τα εξής:

«Σήμερα, 8 Νοεμβρίου 2006, η Πολεμική μας Αεροπορία τιμά τους προστάτες της Αρχαγγέλους, προεξέχοντος του Αρχάγγελου Μιχαήλ.

Τα μέλη της Πολεμικής Αεροπορίας εορτάζουν μαζί με όλους τους Έλληνες πολίτες, και γι' αυτό οι Μονάδες της είναι ανοιχτές σε όλους.

Η αεροπορική ισχύς αποτελεί διεθνώς, κρίσιμο στοιχείο της εξωτερικής πολιτικής και αποτελεί τον καθοριστικό παράγοντα στην επίλυση σχεδόν οιουδήποτε αμυντικού προβλήματος.

Στην Ελλάδα, η Πολεμική Αεροπορία, περισσότερο από ποτέ, καλείται να ικανοποιήσει στο έπακρο τις υψηλές απαιτήσεις που ανακύπτουν από τις γεωπολιτικές συνθήκες και να ανταποκριθεί πλήρως στις προσδοκίες των Ελλήνων.

Για την επίτευξη της αποστολής της, η Πολεμική Αεροπορία καλείται να εκπαιδεύσει το προσωπικό της υλοποιώντας ένα τεράστιο πτητικό έργο που ελάχιστα διαφέρει από εκείνο των συνθηκών πραγματικών πολεμικών επιχειρήσεων.



Το έργο των αεροπόρων απαιτεί σύνεση και επαγγελματισμό αλλά και ατσάλινα νεύρα, καθώς συχνά καλούνται να επιχειρούν στα όρια με έπαθλο την συμβολή τους στη συνέχιση της αεροπορικής ιστορίας αλλά και κάποιες φορές την υπέρτατη θυσία.

Η προσφορά της Πολεμικής Αεροπορίας ωστόσο, δεν περιορίζεται στο αυστηρά επιχειρησιακό πλαίσιο, εντός και εκτός του Ελλαδικού χώρου.

Τα μεταφορικά της αεροσκάφη και ελικόπτερα, παράλληλα με την κύρια αποστολή τους, ευρίσκονται στην υπηρεσία του κοινωνικού συνόλου καθ' όλο το 24ωρο.

Κατά το περασμένο έτος, καταγράφηκαν περισσότερες από 7.800 ώρες πτήσης σε αποστολές έρευνας και διάσωσης, μεταφοράς ασθενών και προστασίας δασών.

Η ηγεσία της Πολεμικής Αεροπορίας διαβεβαιώνει τους Έλληνες ότι είναι έτοιμη και ικανή να ανταποκριθεί στην αποστολή της, τα οπλικά συστήματα βρίσκονται σε υψηλή διαθεσιμότητα και το προσωπικό είναι έτοιμο να θυσιαστεί εφόσον το συμφέρον της πατρίδας το απαιτήσει».

Θα πρέπει να σημειωθεί ότι ανάλογες εκδηλώσεις έγιναν και σε άλλες περιοχές της χώρας, με κυριότερη αυτή στο αεροδρόμιο Δεκελείας με επίσημο προσκεκλημένο τον Πρόεδρο της Δημοκρατίας κ. Κάρολο Παπούλια.

Εκεί, παράλληλα με τη μόνιμη στατική έκθεση ιστορικών αεροσκαφών, πραγματοποιήθηκε και έκθεση-αφιέρωμα στη δράση της Αεροπορίας κατά το Β' Παγκόσμιο Πόλεμο. Η έκθεση περιελάμβανε φωτογραφικό υλικό αλλά και ανάλογα εκθέματα, πολλά εκ των οποίων προέρχονται από αεροπόρους ή τις οικογένειες αυτών που συμμετείχαν στις επιχειρήσεις εκείνης της περιόδου. Μεταξύ αυτών βρίσκεται και το πρόσφατα ανελκυσθέν από τη θαλάσσια περιοχή της Ρόδου, αεροσκάφος της εποχής εκείνης, Junkers-87 STUKA.



sigma travel agency
ΛΕΥΚΑ ΧΡΙΣΤΟΥΓΕΝΝΑ!!!!
ΠΡΑΓΑ-ΒΙΕΝΝΗ
ΛΕΥΚΑ ΧΡΙΣΤΟΥΓΕΝΝΑ ΓΙΑ ΟΛΟΥΣ
ΧΡΙΣΤΟΥΓΕΝΝΑ ΜΕ ΤΣΑΡΤΕΡ ΠΤΗΣΗ ΑΠΟ ΡΟΔΟ
ΡΕΒΕΓΙΟΝ ΕΚΠΛΗΞΗ!!!!!!!!!
ΠΡΑΓΑ..... ΒΙΕΝΝΗ.....
ΑΝΑΧΩΡΗΣΗ: 23/12-27/12
ΟΙ ΘΕΣΕΙΣ ΕΙΝΑΙ ΠΕΡΙΟΡΙΣΜΕΝΕΣ
ΓΙΑ ΚΡΑΤΗΣΕΙΣ ΘΕΣΕΩΝ Ή ΠΛΗΡΟΦΟΡΙΕΣ
ΤΗΛΕΦΩΝΕΙΣΤΕ ΜΑΣ
ΕΚΔΡΟΜΗ ΓΥΡΟΣ
ΕΛΒΕΤΙΑΣ - ΒΑΥΑΡΙΑ
ΜΟΝΑΧΟ-ΛΟΥΚΕΡΝΗ-ΖΥΡΙΧΗ-ΙΝΤΕΡΛΑΓΚΕΝ-ΒΕΡΝΗ-ΓΕΝΕΥΗ-ΛΟΖΑΝΗ-ΛΕΜΑΝ-ΜΟΝΤΡΕ-ΕΒΙΑΝ-CHAMONIX (ΓΑΛΛΙΑ)
ΟΛΟ ΤΟ ΜΕΓΑΛΕΙΟ ΤΩΝ ΕΛΒΕΤΙΚΩΝ ΑΛΠΕΩΝ
ΖΗΤΗΣΤΕ ΜΑΣ ΤΟ ΠΡΟΓΡΑΜΜΑ
ΑΝΑΧΩΡΗΣΗ: 17/11-23/11
SIGMA S.S TRAVEL
ΤΗΛ.: 22410 90049 - FAX: 22410 96697
Λ. ΗΡΑΚΛΕΙΔΩΝ, ΕΜΠ. ΚΕΝΤΡΟ RHODESLAND ΡΟΔΟΣ
(ΜΕΤΑΞΥ AVRA BEACH ΚΑΙ MIRA MARE)
ΥΠΕΥΘΥΝΟΣ: ΣΤΕΡΓΕΝΑΚΗΣ ΣΤΕΡΓΟΣ
ΚΑΘΗΜΕΡΙΝΑ: 09.00-17.00 18.00-20.30
ΣΑΒΒΑΤΟ: 09.00-14.00
ΑΕ2006



ΞΥΛΟΤΕΧΝΟΥΡΓΗΜΑΤΑ
ΕΜΠΟΤΙΣΜΕΝΗΣ ΞΥΛΕΙΑΣ
ΚΗΠΟΥ - ΒΕΡΑΝΤΑΣ
Προτάσεις & Λύσεις στο χώρο σας
ΕΞΟΦΛΗΣΗ ΕΩΣ ΚΑΙ 36 ΔΟΣΕΙΣ
ΥΠΕΥΘΥΝΟΣ ΚΑΤΑΣΚΕΥΩΝ:
ΣΤΕΦΑΝΗΣ ΑΠΟΣΤΟΛΟΣ· ΤΗΛ. 6946 903331
ΥΠΕΥΘΥΝΟΣ ΠΩΛΗΣΕΩΝ:
ΣΤΕΦΑΝΗΣ ΠΕΤΡΟΣ 6944355694
Δ/ΝΣΗ ΚΑΤΑΣΤΗΜΑΤΟΣ ΕΝΤΟΣ ΕΜΠΟΡ. ΚΕΝΤΡ. ΦΩΚΙΑΛΗ
ΤΗΛ. 2241035091, 2241025135
ΑΕ1588

Ημερίδα για την προστασία των νέων στο διαδίκτυο

Θα πραγματοποιηθεί το Σάββατο στη Ρόδο με ενδιαφέρουσες συμμετοχές

Μια ενδιαφέρουσα ημερίδα, με θέμα "Προστασία των νέων στο διαδίκτυο, Παιδαγωγικά ζητήματα και προβληματισμοί" πρόκειται να πραγματοποιηθεί το Σάββατο στη Ρόδο.

Η ημερίδα οργανώνεται από το τμήμα Δημοτικής Εκπαίδευσης Παιδαγωγικών Τμημάτων του Πανεπιστημίου Αιγαίου και από το σύλλογο Εκπαιδευτικών Πρωτοβάθμιας Εκπαίδευσης. Μεταξύ των ομιλητών θα είναι και ο κ. Μάνος Σφακιανάκης, διευθυντής Δίωξης του Ηλεκτρονικού Εγκλήματος της διεύθυνσης Ασφάλειας Αττικής, με θέμα "Έγκλημα στο διαδίκτυο". Ο κ. Σφακιανάκης είναι γνωστός για τη σημαντική δράση που έχει αναπτύξει τα τελευταία χρόνια, κυρίως για την προστασία των ανηλίκων από τους κινδύνους στο Ίντερνετ (τιμήθηκε μάλιστα για τη δράση αυτή από την υπουργό Παιδείας).

Ειδικότερα, το πρόγραμμα της ημερίδας έχει ως εξής:

Σάββατο 11/11/06

09.00 - 09.30 Εγγραφή

09.30-09.40 Έναρξη

Σοφός Λοΐζος, επίκουρος καθηγητής, Πανεπιστήμιο Αιγαίου

09.40-10.10 **Prof. Dr. Friedrich Kron,** Ομότιμος καθηγητής, Πανεπιστήμιο Johannes Gutenberg

Προστασία των νέων στο διαδίκτυο

10.10 - 10.40 **Σοφός Λοΐζος,** επίκουρος καθηγητής Πανεπιστήμιο Αιγαίου

Προστασία των νέων ως μιντιο-παιδαγωγική ικανότητα δράσης.

10.40 - 11.10 **Τσαμπαρλή Αναστασία,** επίκουρη καθηγήτρια, Πανεπιστήμιο Αιγαίου

Οικογένεια και διαδίκτυο

11.10 - 11.30 **Μερίδου Έφη,** δικηγόρος, DEA, DESS

Θεσμικές και νομοθετικές ρυθμίσεις για την προστασία των νέων στο διαδίκτυο

11.30-12.00 Συζήτηση

12.00 - 12.20 Διάλειμμα

12.20-12.40 **Σφακιανάκης Εμμανουήλ,** διευθυντής Δίωξης ηλεκτρονικού εγκλήματος, Διεύθυνση Ασφάλειας Αττικής

Έγκλημα στο διαδίκτυο

12.40-13.00 **Βαγενά Ευαγγελία,** δικηγόρος/επιστημονικός συνεργάτης, Οργανισμός Πνευματικής Ιδιοκτησίας

Ζητήματα προστασίας και επιβολής των δικαιωμάτων πνευματικής ιδιοκτησίας στο περιβάλλον του διαδικτύου.

13.00-13.20 **Δρ. Φρυδάς Νίκος,** πρόεδρος Safe Net

Η προστασία του χρήστη στο διαδίκτυο

13.20-14.20 Μεσημβρινή διακοπή

14.20-14.40 **Ξενάκη Ειρήνη,** δικηγόρος

Πέρος Σταμάτης, μεταπτυχιακός φοιτητής

Δυνατότητες και περιορισμοί της νομοθετικής ρύθμισης - δύο παραδείγματα ανάλυσης.

14.40-15.00 **Χανδρινός Κώστας,** διευθυντής i-sieve technologies ltd. Attica Technology Park "Leukippos" NCSR "Demokritos"

Διήθηση ηλεκτρονικού περιεχομένου

15.00-15.20 **Δρ. Κυριακίδη Τόνια** πρόεδρος ελληνικής καταναλωτικής οργάνωσης (Ε.ΚΑΤ.Ο.)

Πρόγραμμα ευαισθητοποίησης: Άγγελοι του διαδικτύου

15.20-16.00 **Prof. Dr. Friedrich Kron,** ομότιμος καθηγητής

Συμπεράσματα - συζήτηση

16.00-16.15 Παραλαβή βεβαιώσεων.

Λήξη.

Η δημοπρασία για το τραμπολίνο



Η εταιρία «ΕΥΕΔΡΟΣ ΤΕΧΝΙΚΗ ΕΕ» του κ. Αριστείδη Κακνή, ήταν η μειοδότρια που θα αναλάβει το έργο αποκατάστασης του τραμπολίνο της Ρόδου, προϋπολογισμού 165.000 ευρώ.

Όπως έγινε γνωστό, η επιτροπή διεξαγωγής του διαγωνισμού αυτού, ανέδειξε σε προσωρινό μειοδότη την εργοληπτική αυτή επιχείρηση με έκπτωση 2%.

Η αποκατάσταση του βατήρα κολύμβησης, χρηματοδοτήθηκε από το πρόγραμμα Δημοσίων Επενδύσεων της Νομαρχιακής Αυτοδιοίκησης Δωδεκανήσου.





ΠΡΑΚΤΟΡΕΙΟ ΤΑΞΙΔΙΩΝ
ΣΑΒΒΑΣ ΣΑΗΣ
ΧΡΙΣΤΟΥΓΕΝΝΑ
ΛΕΥΚΑΔΑ-ΚΕΡΚΥΡΑ-ΙΩΑΝΝΙΝΑ-ΜΕΤΣΟΒΟ-ΝΑΥΠΑΚΤΟ
(Μοναστήρι Παπαροκάδων)
(Κρουαζιέρα στο ΣΚΟΡΠΙΟ το νησάκι του Ωνάση)
ΑΠΟ 22/12 έως 30/12
Κρατήσεις θέσεων έγκαιρα
ΣΥΝΟΔΟΣ ΣΑΒΒΑΣ ΣΑΗΣ

ΑΓΙΟ ΡΑΦΑΗΛ
ΑΕΡΟΠΟΡΙΚΩΣ
ΑΠΕΥΘΕΙΑΣ ΑΠΟ ΡΟΔΟ από 6/11-9/11

ΑΥΤΗ ΕΙΝΑΙ ΕΚΔΡΟΜΗ ΟΝΕΙΡΟ
ΑΓ. ΠΕΤΡΟΥΠΟΛΗ - ΜΟΣΧΑ
ΑΠΟ 17/11 έως 24/11
Ξεναγήσεις: Μόσχα, Κόκκινη Πλατεία, Μαυσωλείο ΛΕΝΙΝ, την εκκλησία του Αγίου Βασιλείου με τους εννέα τρούλους, Κρεμλίνο, Μουσείο Αυτοκρατορικών Θησαυρών της εποχής των ΤΣΑΡΩΝ, ΣΕΡΓΚΙΕΒ-ΠΟΣΑΝΤ (ΖΑΓΚΡΟΣΚ) με το μοναστηριακό συγκρότημα της Αγίας Τριάδας, Αγ. ΣΕΡΓΙΟΥ, Αγ. ΠΕΤΡΟΥΠΟΛΗ με την πολυσύχναστη λεωφόρο ΝΕΒΣΚΙ. Εθνική Βιβλιοθήκη, το μεγαλύτερο πολυκατάστημα της πόλης ΓΚΟΣΤΙΝΙ ΝΤΒΟΡ, το βιβλιοπωλείο Ντομ Κνιγκι, το Ναυτικό Κολέγιο, το χειμερινό Παλάτι, το μέγαρο του Αυτοκρατορικού στρατού, τον καθεδρικό ναό του Αγ. Νικολάου, το θέατρο Μαρίνσκι, το ιστορικό πλοίο του Αουρόρα, Ερμιτάζ, Εθνική Πινακοθήκη, Φρούριο Πέτρου και Παύλου, κρουαζιέρα στον Νέβα, θερινά ανάκτορα, τάφους των Τσάρων, και άλλα...
- Περιλαμβάνει: Εισιτήρια Ρόδο - Αθήνα - Μόσχα - Αγ. Πετρούπολη και Μόσχα - Αθήνα - Ρόδο
- 3 Διανυκτερεύσεις στην Αγ. Πετρούπολη και 3 στη Μόσχα
- Πρωινό - ένα γεύμα ημερησίως
- Μεταφορές, Εκδρομές, Ξεναγήσεις με ελληνόφωνο ξεναγό
- Συνοδό- Αρχηγό του Γραφείου
- Ασφάλεια αστικής ευθύνης
- Κρατήσεις θέσεων μόνο με προκαταβολή 200 ευρώ έως δέκα μέρες πριν την αναχώρηση

ΜΥΡΑ-ΑΓΙΟ ΝΙΚΟΛΑΟ-ΑΤΤΑΛΕΙΑ
ΑΠΟ 5/12 ΕΩΣ 8/12
Εισητήρια με το καταμαράν, ξενοδοχεία με πρωινό και ένα φαγητό καθημερινά, φόρους λιμανιών, εκδρομές-επισκέψεις.

ΕΚΔΡΟΜΗ ΓΥΡΟΣ ΤΗΣ ΕΛΛΑΔΟΣ
ΑΠΟ 14/11 ΕΩΣ 23/11
ΚΟΡΙΝΘΟ-ΡΙΟ-ΑΝΤΙΡΙΟ ΙΩΑΝΝΙΝΑ-ΜΕΤΣΟΒΟ-ΚΑΣΤΟΡΙΑ-ΕΔΕΣΣΑ-ΘΕΣ/ΚΗ-ΣΠΗΛΑΙΟ ΑΗΣΤΡΑΤΗΣ-ΔΡΑΜΑ-ΚΑΒΑΛΑ-ΞΑΝΘΗ-ΚΟΜΟΤΗΝΗ-ΑΛΕΞΑΝΔΡΟΥΠΟΛΗ-ΣΟΥΦΛΙ-ΔΙΔΥΜΟΤΕΙΧΟ-ΟΡΕΣΤΙΑΔΑ-ΕΒΡΟΣ

ΚΕΦΑΛΛΟΝΙΑ-ΛΕΥΚΑΔΑ-ΚΕΡΚΥΡΑ-ΙΩΑΝΝΙΝΑ-ΜΕΤΣΟΒΟ
ΑΠΟ 15/11 ΕΩΣ 23/11

8ήμερη εκδρομή
ΣΥΡΙΑ-ΙΟΡΔΑΝΙΑ
ΚΑΤΕΥΘΕΙΑΝ ΑΠΟ ΡΟΔΟ ΑΕΡΟΠΟΡΙΚΩΣ
1η ΕΚΔΡΟΜΗ από 18/11 έως 25/11
και
2η ΕΚΔΡΟΜΗ **ΧΡΙΣΤΟΥΓΕΝΝΑ**
από 23/12 έως 30/12
Επισκέψεις: Ακαμπα-Πέτρα-Νεκρά Θάλασσα, όρος Νέμπο στη Χριστουγεννιάτικη Μάνταμπα. Δαμασκό, Πατριαρχείο Αντιμαχείας, κατακόμβη Αγίου Ανανία, Εθνικό Αρχαιολογικό Μουσείο, στην Παλμυρα την Νύμφη της Ερήμου, στο Ναό του Δία, στην Αψίδα του Θριάμβου, Θέατρο, Λουτρά, Τετράπυλο. ΜΑΛΛΟΥΛΑ-ΚΑΣΤΡΟ ΙΠΠΟΤΩΝ - ΧΟΥΜΣ. Επισκέψεις στην Μαρμαρίτα, το βουνό των Χριστιανών με τους κατοίκους να μιλούν την Αραμαϊκή γλώσσα του Χριστού, στο Μοναστήρι της Αγίας Θέκλας και στο Μοναστήρι του Αγίου Γεωργίου, στην Παναγιά Σεντνάγια. Επιπλέον, επίσκεψη στην Παλιά Πόλη και τη Σκεπαστή Αγορά, τη Νέα Αγορά της Δαμασκού, το μεγάλο Τέμενος των Ομεϊάδων και την Αρχαία Μπόσρα με το μεγαλύτερο ελληνορωμαϊκό θέατρο.

ΠΛΗΡΟΦΟΡΙΕΣ-ΠΡΟΓΡΑΜΜΑΤΑ
ΠΡΑΚΤΟΡΕΙΟ ΤΑΞΙΔΙΩΝ
ΣΑΒΒΑΣ ΣΑΗΣ
ΤΑΡΠΟΝ ΣΠΡΙΝΓΚΣ 42
(δίπλα στην Alpha bank - Πλατεία ΚΥΠΡΟΥ)
Τηλ. 22410 39781-3, 37711
ΧΠΤΓΡ019

Ντροπή, ντροπή, ντροπή!

Επιστολή διαμαρτυρίας για την Ακαντιά και το παλιό νοσοκομείο

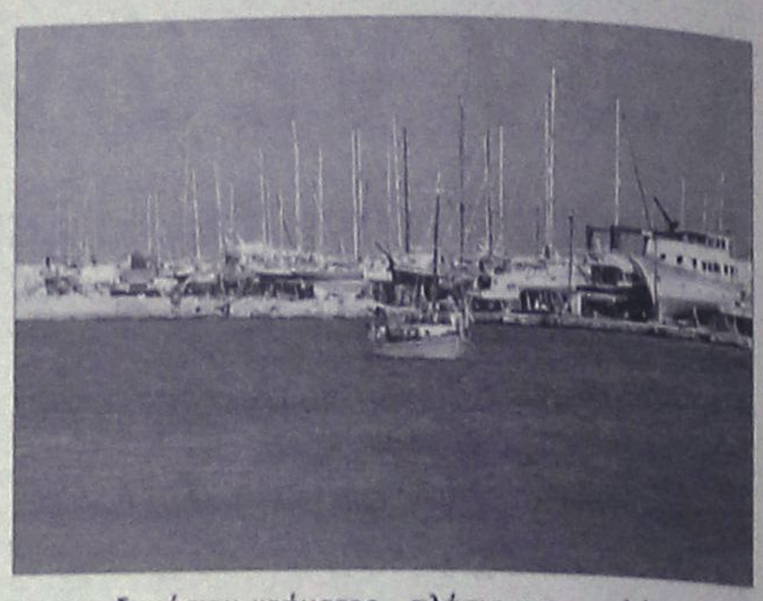

Την κατάσταση που επικρατεί με το λιμάνι της Ακαντιάς και με το κτίριο του παλιού νοσοκομείου, στηλιτεύει με επιστολή του ο κ. Κώστας Παλιούρης.

Αναφέρει συγκεκριμένα τα εξής:

«Βαρέθηκε...

Βαρέθηκε ο ροδιακός λαός να βλέπει το λιμάνι της Ακαντιάς να βολοδέρνει μεταξύ συσκέψεων, επιτροπών, υποσχέσεων, διαψεύσεων με αποτέλεσμα να γινόμαστε διεθνώς ρεζίλι στα μάτια των ξένων επισκεπτών, λες και οι λεγόμενοι κουτόφραγκοι είναι υποχρεωμένοι να προσεγγίζουν τα πολυτελέστατα και πανάκριβα κρουαζιερόπλοιά τους σε ένα άθλιο, τριτοκοσμικό περιβάλλον ανάμεσα σε παλιοσίδερα, σαπιοκάραβα, λακκούβες, αγριόχορτα, σπασμένα και ακάθαρτα πεζοδρόμια, λες και είμεθα μοναχογιοί στο είδος μας και δεν έχουν κάπου αλλού να προσεγγίσουν.

Δόξα και τιμή στους εκάστοτε κρατούντες, κόκκινους, πράσινους και γαλάζιους οι οποίοι το μόνο που σκέπτονται και για το οποίο φροντίζουν καθημερινά με περισσή φροντίδα, είναι η καρέκλα τους, μιας και γι' αυτή σκοτώνονται στις εκλογές.

Νιός ήμουν και γέρασα όταν αναλογισθεί κανείς ότι το έργο αυτό ξεκίνησε πριν 46 ολόκληρα χρόνια.

Ντροπή, ντροπή, ντροπή...

Βαρέθηκε ο ροδιακός λαός να βλέπει την περιουσία του να καταστρέφεται και αναφέρομαι στο κτίριο του παλαιού νοσοκομείου, γιατί οι κύριοι (;) των Αθηνών οι οποίοι είναι αρχιμάστορες στην κατασπατάληση του δημόσιου χρήματος εμποδίζουν με διάφορα προσχήματα και καθυστερήσεις την μεταστέγαση του ΙΚΑ.

Είμεθα συνηθισμένοι πλέον επί σειρά ετών να βλέπουμε την κατασπατάληση του δημόσιου χρήματος με το να αφήνουμε τα δημόσια κτήματα να καταστρέφονται λόγω της εγκατάλειψής τους και ενώ η επισκευή τους χρειαζόταν μικρή σχετικά δαπάνη, μετά η δαπάνη είναι πολλαπλάσια και... πολύ μεγαλύτερες ή μήπως κάνω λάθος;

Ντροπή, ντροπή, ντροπή...

Βαρέθηκε ο ροδιακός λαός να βλέπει την κατάντια του Καρακόνερου και του καταυλισμού των τσιγγάνων, κατάσταση η οποία διαιωνίζεται επί σειρά ετών εμποδίζοντας την ανάπτυξη της περιοχής, βλέπε νέο καρνάγιο...

Δήμαρχος, Νομάρχης, Αστυνομία, ακόμη και ο Εισαγγελέας απεδείχθησαν ανίκανοι να λύσουν το πρόβλημα που ντροπιάζει την πόλη της Ρόδου.

Αν η κατάσταση αυτή ήταν δίπλα στα σπίτια τους θα την άφηναν να διαιωνίζεται;

Αμφιβάλλω πολύ...

Σ' ένα ευνομούμενο κράτος κάτι τέτοιο δεν θα γινόταν ανεκτό.

Ντροπή, ντροπή, ντροπή...

Ευχαριστώ για την φιλοξενία

Κώστας Παλιούρης»

Ακυρώθηκε δημοπρασία

Λόγω της κινητοποίησης των μηχανικών

Συνεχίζονται οι κινητοποιήσεις των διπλωματούχων μηχανικών του Δημοσίου και στην περιοχή μας.

Στην προχθεσινή 3ωρη πανελλαδική στάση εργασίας ακυρώθηκε στην περιοχή μας δημοπρασία του Δήμου Ιαλυσού με τίτλο "Αποκατάσταση παράκτιων πεζοδρομίων Δήμου Ιαλυσού", συνολικού προϋπολογισμού 1.070.000 ευρώ.

Την ερχόμενη Τρίτη 14/11/2006 έχει προκηρυχθεί 24ωρη πανελλαδική απεργία.

Την Πέμπτη 16/11/2006 έχει συγκληθεί το γενικό συμβούλιο της Ομοσπονδίας στην Αθήνα, προκειμένου να αποφασίσει την κορύφωση του αγώνα.

ΜΗΝΑΣ ΠΡΟΣΦΟΡΩΝ
ΣΕ ΤΗΛΕΟΡΑΣΕΙΣ LCD



Τηλεόραση Flat TV widescreen με οθόνη LCD 42" 42PF5421 PHILIPS
- Οθόνη LCD WXGA, 1366 x768p
- HD Ready
- Digital Crystal Clear
- Ψηφιακό κτενοειδές φίλτρο 3D
- Active Control
- Είσοδος HDMI 2x

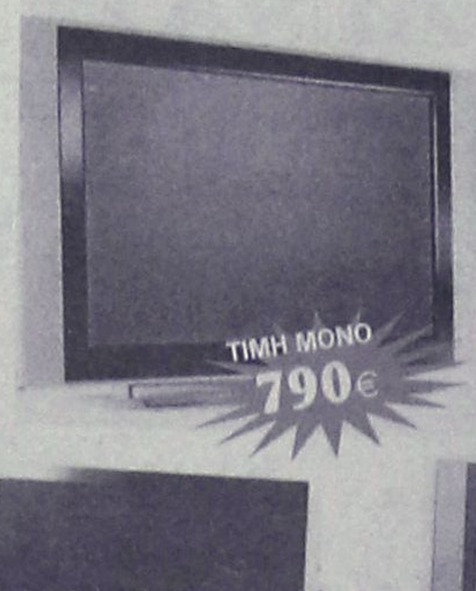

Τηλεόραση Flat TV widescreen με οθόνη LCD 32" 32PF5321 PHILIPS
- Οθόνη LCD WXGA, 1366 x768p
- HD Ready
- Digital Crystal Clear
- Ψηφιακό κτενοειδές φίλτρο 3D
- Δυναμική βελτίωση αντίθεσης
- Είσοδος HDMI 2x

Τηλεόραση SAMSUNG LE-32571
- Αντίθεση 3000: 1
- HDMI, HD-ready
- Ανάλυση 1.366x768



Τηλεόραση Flat TV LCD 20" 20PF4121 PHILIPS
- Οθόνη LCD VGA, 640x480p
- Crystal Clear
- Ψηφιακό κτενοειδές φίλτρο 3D
- Είσοδος DVI-I

ΧΑΡΑΛΑΜΠΑΚΗΣ
ΗΛΕΚΤΡΙΚΑ ΕΙΔΗ
ΑΕ2026
Εθν. Αντίστασης 75 • τηλ. 2241032117





Για το Ισλαμικό τέμενος Αθηνών

Αγόρευση Β. Χρύση προχθές στη Βουλή

Έκανε αναφορά στα υφιστάμενα σε Ρόδο-Κω



Ο Βουλευτής Δωδεκανήσου Βασίλης Χρύσης αγόρευσε στην προχθεσινή συζήτηση στη Βουλή των Ελλήνων επί της αρχής, των άρθρων και του συνόλου του σχεδίου νόμου του Υπουργείου Εθνικής Παιδείας και Θρησκευμάτων: «Ισλαμικό Τέμενος Αθηνών και άλλες διατάξεις» κάνοντας αναφορά και στα υφιστάμενα στη Ρόδο και Κώ τεμένη. Αναλυτικά η ομιλία του κ. Χρύση από τα πρακτικά της Βουλής:

«Κυρίες και κύριοι συνάδελφοι, το άνοιγμα των συνόρων κυρίως των κρατών της ανατολικής Ευρώπης λόγω πολιτικών και κοινωνικών μεταβολών και η αθρόα είσοδος πολιτών από τα αραβικά κράτη στη χώρα μας προς αναζήτηση καλύτερης τύχης ιδιαίτερα στην περιοχή της Αττικής δημιούργησαν την αναγκαιότητα δημιουργίας ισλαμικού τεμένους για την άσκηση των λατρευτικών καθηκόντων των ανθρώπων αυτών, καθ' όσον ο μουσουλμανισμός είναι η κρατούσα θρησκεία στις πεποιθήσεις των ανθρώπων που μπήκαν στη χώρα μας.

Χωρίς καμιά ξενοφοβία και ρατσισμό κατά το παρελθόν το Υπουργείο Εθνικής Παιδείας και Θρησκευμάτων, το οποίο εκ του Συντάγματος είναι αρμόδιο, έκανε δεκτές τις αιτήσεις για άδειες λειτουργίας χώρων λατρείας για καθολικούς, προτεστάντες, μάρτυρες του Ιεχωβά και άλλες θρησκείες.

Με το σημερινό νομοσχέδιο, πλήρως εναρμονισμένοι με το άρθρο 13 του Συντάγματος και τις διεθνείς συμβάσεις που κατά καιρούς έχει υπογράψει η χώρα μας καθώς και σύμφωνα με την Ευρωπαϊκή Σύμβαση των Δικαιωμάτων του Ανθρώπου, προχωράμε στην ίδρυση και λειτουργία μουσουλμανικού τεμένους στην Αττική, ικανοποιώντας ένα χρόνιο πρόβλημα των μουσουλμάνων που κατοικούν και εργάζονται σε μια χώρα που υπήρξε και κατά το παρελθόν και σήμερα φωτοδότρα αρχών και αξιών ανά τους αιώνες.

Η Διαχειριστική Επιτροπή Ισλαμικού Τεμένους που ιδρύεται με το υπό ψήφιση νομοσχέδιο έχει τη νομική μορφή νομικού προσώπου ιδιωτικού δικαίου και αποσκοπεί στη διοίκηση, τη διαχείριση των οικονομικών και τη φροντίδα συντήρησης του ισλαμικού τεμένους που θα ιδρυθεί εντός των ορίων του Δήμου Αθηναίων, για τις λατρευτικές φυσικά ανάγκες των μουσουλμάνων της Αττικής.

Οι δαπάνες ανέγερσής του θα καλυφθούν από το Πρόγραμμα Δημοσίων Επενδύσεων δια της Διευθύνσεως Εφαρμογής Εκπαιδευτικών Σχεδίων. Θα ανεγερθεί σε έκταση που θα παραχωρηθεί από το Δημόσιο ή από Οργανισμό Τοπικής Αυτοδιοίκησης. Με προεδρικό διάταγμα που θα εκδοθεί μετά από πρόταση των Υπουργών Περιβάλλοντος, Χωροταξίας και Δημοσίων Έργων και Εθνικής Παιδείας και Θρησκευμάτων θα καθοριστούν οι όροι δόμησης του ισλαμικού τεμένους. Οι πόροι συντήρησης και λειτουργίας του τεμένους αυτού διακρίνονται σύμφωνα με το άρθρο 4 σε τακτικούς που προέρχονται από τον τακτικό προϋπολογισμό του Υπουργείου Εθνικής Παιδείας και Θρησκευμάτων και σε εκτάκτους που προέρχονται από επιχορηγήσεις, δωρεές, κληρονομιές, κληροδοσίες και εισφορές φυσικών προσώπων και νομικών προσώπων, ημεδαπών ή αλλοδαπών.

Κυρίες και κύριοι συνάδελφοι, η διοίκηση του ιδρυομένου νομικού προσώπου ιδιωτικού δικαίου θα ασκείται σύμφωνα με το άρθρο 5 από επταμελές Διοικητικό Συμβούλιο που διορίζεται με τριετή θητεία με απόφαση του Υπουργού Εθνικής Παιδείας και Θρησκευμάτων με δυνατότητα ανανέωσης. Στο Διοικητικό Συμβούλιο συμμετέχουν απαραιτήτως ως εκπρόσωποι ο Γενικός Διευθυντής του Υπουργείου Εθνικής Παιδείας, με αναπληρωτή βέβαια, ο Γενικός Διευθυντής του Υπουργείου Οικονομίας και Οικονομικών με τον αναπληρωτή του, δύο εκπρόσωποι του Δήμου Αθηναίων καθώς και ένα μέλος του διδακτικού επιστημονικού προσωπικού με γνωστικό αντικείμενο την ισλαμική θρησκεία ή τον ισλαμικό πολιτισμό και δύο εκπρόσωποι των μουσουλμάνων από τα νομίμως αναγνωρισμένα σωματεία των μουσουλμάνων της Αττικής.

Η διοίκηση οφείλει να τηρεί τον κανονισμό λειτουργίας του νομικού προσώπου ιδιωτικού δικαίου όπως ορίζεται στην παράγραφο 4 του άρθρου 5. Για την εύρυθμη και ομαλή λειτουργία του ιδρυομένου μουσουλμανικού τεμένους προβλέπεται στο άρθρο 6 η τοποθέτηση θρησκευτικού λειτουργού του γνωστού μας ιμάμη κατόπιν εισηγήσεως του διοικητικού συμβουλίου του νομικού προσώπου ιδιωτικού δικαίου και κατόπιν αποφάσεων του Υπουργείου Εθνικής Παιδείας και Θρησκευμάτων με αποκλειστικά καθήκοντα την εσωτερική λειτουργία του τεμένους. Η κρατική μέριμνα φθάνει μέχρι την καταβολή των αποδοχών του μουσουλμάνου θρησκευτικού λειτουργού από τον τακτικό προϋπολογισμό του Υπουργείου Παιδείας.

Κυρίες και κύριοι συνάδελφοι, με την ψήφιση του παρόντος νομοσχεδίου δείχνουμε έμπρακτα τον σεβασμό μας στις θρησκευτικές πεποιθήσεις των ανθρώπων με τους οποίους συζούμε και συνεργαζόμαστε. Το χρώμα, η γλώσσα και η θρησκεία στο σύγχρονο κόσμο έπαυσαν να ξεχωρίζουν τους ανθρώπους. Σήμερα οι ανθρωπιστικές αξίες και αρχές αποτελούν πυξίδα για το νομοθέτη κάθε χώρας. Γι' αυτό χωρίς προκαταλήψεις και ενδοιασμούς υπερψηφίζουμε το παρόν νομοσχέδιο που αποτελεί δείγμα πολιτισμού και σεβασμού στους ανθρώπους που μοχθούν καθημερινά στη χώρα μας και συμβάλλουν θετικά στην ανόρθωση της οικονομίας της.

Αυτό το νομοθετικό βήμα έπρεπε να είχε γίνει προ δεκαετίας. Όμως έστω και τώρα ικανοποιεί τις θρησκευτικές ανάγκες του μουσουλμανικού στοιχείου. Αυτές τις ανάγκες ικανοποιούσαν εδώ και χρόνια –αιώνες μπορώ να πω- τα υφιστάμενα σήμερα στην περιοχή της Δωδεκανήσου τεμένη στη Ρόδο και στην Κω χωρίς να προκαλούν αισθήματα ξενοφοβίας και χωρίς να διαταράσσουν την ομαλή συμβίωση μουσουλμάνων και χριστιανών.

Σ' αυτά τα νησιά που είναι βέβαια σε ακριτικές περιοχές όπου θα υπήρχαν άλλοι λόγοι που θα μας δημιουργούσαν αισθήματα φοβίας εν τούτοις λειτούργησαν και λειτουργούν αρμονικά και συμβιώνουν μουσουλμάνοι και χριστιανοί χωρίς κανένα απολύτως πρόβλημα χωρίς καμία ανησυχία. Αυτά τα τεμένη διατηρούνται και όπως προανέφερα ουδένα προκαλούν και ουδένα ξενίζουν σήμερα. Σε μια Αθήνα τόσων εκατομμυρίων ένα ισλαμικό τέμενος είναι αναμφίβολα θρησκευτική ανάγκη και δείγμα πολιτισμού. Αυτό πράττει το υπό ψήφιση νομοσχέδιο. Καλώ όλες τις πτέρυγες της Βουλής να το υπερψηφίσουν χωρίς κανένα δισταγμό.»

Υπέρταση και αγγειακά

Ίσως ο πιο διαδεδομένος από τους μύθους που κυκλοφορούν για την υπέρταση είναι ότι ένα άτομο με αυξημένη αρτηριακή πίεση διατρέχει μεγαλύτερο κίνδυνο να πάθει εγκεφαλική αιμορραγία από απότομη αύξηση της πίεσής του.

Ο μύθος αυτός είναι κατάλοιπο της πριν από πενήντα περίπου χρόνια εποχής, όταν δεν υπήρχαν φάρμακα για την αντιμετώπιση της υπέρτασης και οι άνθρωποι ζούσαν επί πολλά χρόνια με πιέσεις που έφταναν στα 250 ή και τα 300 χιλιοστά στήλης υδραργύρου (αυτό που λέμε πίεση 25 ή 30). Αυτές οι πολύ υψηλές πιέσεις δημιουργούσαν με τα χρόνια μικρά ανευρύσματα (σαν σακουλάκια από χαλάρωση του τοιχώματος) στις αρτηρίες του εγκεφάλου. Τα ανευρύσματα αυτά, μην αντέχοντας τις πολύ αυξημένες πιέσεις μέσα στην αρτηρία, μπορούσαν κάποτε να σπάσουν, με αποτέλεσμα την αιμορραγία μέσα στον εγκέφαλο.

Σήμερα, τέτοιες μακροχρόνιες μεγάλες αυξήσεις της πίεσης σπάνια συναντιούνται, και έτσι η εγκεφαλική αιμορραγία δεν είναι συχνή. Αυτό δεν σημαίνει, βέβαια, ότι τα εγκεφαλικά επεισόδια δεν είναι συχνά. Απλώς, σήμερα, τα περισσότερα αγγειακά εγκεφαλικά επεισόδια είναι ισχαιμικά και όχι αιμορραγικά -προκαλούνται, δηλαδή, από απόφραξη (βούλωμα) και όχι από ρήξη κάποιας εγκεφαλικής αρτηρίας, ακριβώς όπως το έμφραγμα του μυοκαρδίου οφείλεται σε απόφραξη κάποιας στεφανιαίας αρτηρίας της καρδιάς. Η απόφραξη μιας αρτηρίας είναι το τελικό αποτέλεσμα μιας μακροχρόνιας διαδικασίας (της αθηρωματικής διαδικασίας), που οδηγεί βαθμιαία σε όλο και μεγαλύτερη στένωση του αυλού της.

Εδώ και πολλά χρόνια, επιδημιολογικές παρατηρήσεις έχουν κάνει γνωστό ότι, όταν η πίεση είναι αυξημένη (ακόμα και όταν η αύξηση αυτή είναι μικρή), η πιθανότητα να προκληθεί αγγειακό εγκεφαλικό επεισόδιο γίνεται μεγαλύτερη. Συγκεκριμένα, έχει υπολογιστεί ότι κάθε αύξηση της διαστολικής (μικρής) πίεσης σε συνθήκες ηρεμίας, κατά 5 έως 6 χιλιοστά στήλης υδραργύρου (π.χ., από 90 σε 95 χιλιοστά στήλης υδραργύρου - ή αυτό που ο κόσμος λέει, από 9 σε 9,5) αντιστοιχεί σε αύξηση του κινδύνου να υποστεί κανείς αγγειακό εγκεφαλικό επεισόδιο μέσα στα επόμενα πέντε χρόνια κατά 35 έως 40%. Αντίστοιχη αύξηση του κινδύνου συνεπάγεται και η αυξημένη συστολική (μεγάλη) πίεση. Η σχέση είναι στατιστική και όχι αιτιολογική. Δεν εξηγεί, δηλαδή, με ποιο τρόπο η υπέρταση προκαλεί το αγγειακό εγκεφαλικό επεισόδιο. Απλώς επισημαίνει ότι όποιος έχει αυξημένη πίεση διατρέχει μεγαλύτερο κίνδυνο αγγειακού εγκεφαλικού επεισοδίου στο μέλλον, σε σύγκριση με ένα συνομήλικό του που έχει χαμηλότερη πίεση. Η διαπίστωση αυτή είναι εξίσου σημαντική με το γεγονός ότι ένας άνδρας 70 ετών έχει μεγαλύτερες πιθανότητες να πάθει αγγειακό εγκεφαλικό επεισόδιο από έναν άνδρα 30 ετών.

Ωστόσο, εκείνο που έχει ιδιαίτερη σημασία είναι ότι η μακροχρόνια ελάττωση της πίεσης προστατεύει από τον κίνδυνο για εγκεφαλικό επεισόδιο. Συγκεκριμένα, έχει υπολογιστεί ότι η ελάττωση της διαστολικής πίεσης κατά 5 έως 6 χιλιοστά στήλης υδραργύρου για περίοδο λίγων μόνο ετών μειώνει τον κίνδυνο αγγειακού εγκεφαλικού επεισοδίου κατά 38% -εξουδετερώνει, δηλαδή, εξ ολοκλήρου τον κίνδυνο για αγγειακό

ΚΕΝΤΡΟ ΕΙΔΙΚΩΝ ΘΕΡΑΠΕΙΩΝ ΤΟΥ ΠΑΙΔΙΟΥ ΔΩΔΕΚΑΝΗΣΟΥ
ΚΩΝ/ΝΟΣ ΜΠΑΔΑΝΗΣ - ΣΟΥΖΗ ΓΕΩΡΓΙΑΟΠΟΥΛΟΥ
ΕΡΓΟΘΕΡΑΠΕΥΤΗΣ ΠΤΥΧΙΟΥΧΟΣ
ΛΟΓΟΠΑΘΟΛΟΓΟΣ ΜΕΤΑΠΤΥΧΙΑΚΟ ΑΚΟΥΟΛΟΓΙΑΣ
ΜΕΘΟΔΟΥ BOBATH N.D.T
ΜΕΘΟΔΟΣ PORTAGE
ΑΙΣΘΗΤΗΡΙΑΚΗΣ ΟΛΟΚΛΗΡΩΣΗΣ (S.I.)
ΜΕΤΕΚΠΑΙΔΕΥΣΗ ΣΤΙΣ ΝΕΥΡΟΛΟΓΙΚΕΣ ΚΑΙ ΚΙΝΗΤΙΚΕΣ ΔΙΑΤΑΡΑΧΕΣ
Αποστόλου Παύλου 84, Ρόδος 85100,
τηλ. / fax (22410)60999/60579 ΧΠ11871/1872

ΟΡΘΟΠΕΔΙΚΑ - ΙΑΤΡΙΚΑ
ΧΑΡΙΤΟΣ
Ορθοπεδικά είδη & κατασκευές
Εξοπλισμός Ιατρείου & αναλώσιμα
Είδη νοσηλείας κατ' οίκον & μηχανήματα οξυγονοθεραπείας
Ακουστικά Βαρηκοΐας
ΕΛΕΥΘ. ΒΕΝΙΖΕΛΟΥ 6 (Δίπλα στη Ροδιακή Έπαυλη) - ΡΟΔΟΣ
Τηλ.: 22410 24112 Fax: 22410 75969 e-mail: orken@rho.forthnet.gr

ΜΑΡΙΑ ΣΑΝΤΟΡΙΝΙΟΥ
ΚΛΙΝΙΚΗ ΨΥΧΟΛΟΓΟΣ-ΨΥΧΟΛΟΓΟΣ ΤΩΝ ΚΟΙΝΩΝΙΚΩΝ ΟΜΑΔΩΝ
Πτυχιούχος Κρατικού Πανεπιστημίου της Ρώμης «La Sapienza».
— Κλινική διάγνωση ψυχοπαθολογίας παιδιού, εφήβου και ενηλίκου.
— Ατομική και οικογενειακή ψυχολογική υποστήριξη και θεραπεία κατάθλιψης, φοβίας, κρίσης πανικού, μετατραυματικού στρες (διαζύγιο, πένθος, χωρισμός, αποτυχία, ασθένεια), βουλιμίας, ανορεξίας, διαταραχών προσωπικότητας, έλλειψη αυτοεκτίμησης, εθισμού, κακοποίησης.
— Ψυχολογική φροντίδα και προετοιμασία ανύπαντρης εγκύου και ζευγαριών, στην απόκτηση πρώτου παιδιού.
Επίσκεψη μόνο με ραντεβού.
Τηλέφωνα: 22410 28851 και 6946252407
Λάρνακας 6 (Εθν. Αντιστάσεως) ΑΕ1007

ΛΟΓΟΣ • ΟΜΙΛΙΑ • ΦΩΝΗ • ΑΚΟΗ
• ΜΑΘΗΣΙΑΚΕΣ ΔΥΣΚΟΛΙΕΣ
• ΔΥΣΛΕΞΙΑ
ΛΕΟΝΤΙΤΣΗ ΧΑΡΟΥΛΑ
Λογοθεραπεύτρια
ΔΕΧΕΤΑΙ ΜΕ ΡΑΝΤΕΒΟΥ
Λεωφόρος Ηρακλειδών 2Α, Ιαλυσός
(έναντι αστυνομικού τμήματος Ιαλυσού)
Τηλ. 2241033537, 6946549289
email: hara-leontitsi@yahoo.gr ΑΕ200

ΑΚΟΥΣΤΙΚΑ ΒΑΡΗΚΟΪΑΣ
ΑΝΑΛΟΓΙΚΑ - ΠΡΟΓΡΑΜΜΑΤΙΖΟΜΕΝΑ - ΨΗΦΙΑΚΑ
Ακούστε τους ήχους της Ζωής
Στο πληρέστερο Κέντρο Ακουστικών Εφαρμογών στα Δωδεκάνησα. Με τις καλύτερες τιμές και τον καλύτερο διακανονισμό.
Εμπιστευθείτε τους πιο έμπειρους στο χώρο, επιλέγοντας ανάμεσα στους μεγαλύτερους κατασκευαστές ακουστικών βαρηκοΐας στον κόσμο.
(BTE) (ITE) (CIC) (ITC) (BONE)
BELTONE - STARKEY - HANSATON - UNITRON - SIEMENS
BERNAFON - PHILIPS - COSELGI - REXTON
MICROSON - PURETONE - AUDIFON
ΚΙΒ ΚΕΝΤΡΟ ΙΑΤΡΙΚΩΝ ΒΟΗΘΗΜΑΤΩΝ
Εθνικής Αντιστάσεως 18
(πρωην Αννης Μαρίας)
Τηλ: 2241020359 Κιν: 6932748916
Συμβάσεις με όλα τα ταμεία.
Ειδικές τιμές ΟΓΑ

ΧΑΡΟΥΛΑ ΤΣ. ΚΑΜΠΑΣΤΑΝΑ
ΦΥΣΙΚΟΘΕΡΑΠΕΥΤΡΙΑ
Πτυχιούχος Α. ΤΕΙ Θεσ/κης
Μεταπτυχιακή Εκπαίδευση στη νευροεξελικτική αγωγή
Μέθοδος Bobath/N.D.T.
Αποκατάσταση
νευρολογικών παθήσεων και κινητικών διαταραχών σε
παιδιά και ενήλικες
- Εγκεφαλική Παράλυση
- Κρανιοεγκεφαλικές κακώσεις
- Κακώσεις περιφερικών νεύρων
- Κακώσεις νωτιαίου μυελού
- Προβλήματα σπονδυλικής στήλης
- Αγγειακά Εγκεφαλικά Επεισόδια
θεραπείες και κατ' οίκον
Ολυμπίας και Δελφών γωνία (Καρακόνερο)
Τηλ. / Fax: 22410-29241 κιν. 6932044173 ΑΕ1240

INEMA
ΙΑΤΡΙΚΟΣ & ΝΟΣΟΚΟΜΕΙΑΚΟΣ ΕΞΟΠΛΙΣΜΟΣ
από το 1988 είμαστε οι μεγαλύτεροι προμηθευτές ΙΑΤΡΙΚΟΥ-ΟΡΘΟΠΕΔΙΚΟΥ & ΝΟΣΟΚΟΜΕΙΑΚΟΥ ΥΛΙΚΟΥ ΣΤΗ ΔΩΔΕΚΑΝΗΣΟΥ
18 χρόνια εμπειρίας Εμπιστευθείτε μας!
• ΑΝΑΠΗΡΙΚΑ ΚΑΡΟΤΣΙΑ
• ΒΑΔΙΣΤΙΚΑ
• ΟΡΘΟΠΕΔΙΚΑ ΕΙΔΗ
• ΜΠΛΟΥΖΕΣ ΙΑΤΡΙΚΕΣ
• ΚΑΛΤΣΕΣ ΦΛΕΒΙΤΙΔΑΣ
• ΠΕΛΜΑΤΑ
• ΟΡΘΟΠΕΔΙΚΑ ΜΑΞΙΛΑΡΙΑ
• ΚΡΕΒΑΤΙΑ ΝΟΣΟΚΟΜΕΙΑΚΑ
• ΙΑΤΡΙΚΟΣ ΕΞΟΠΛΙΣΜΟΣ και ΑΝΑΛΩΣΙΜΑ
• ΟΡΓΑΝΑ ΧΗΜΕΙΟΥ
• και κάθε άλλο είδος για κατ'οίκο νοσηλεία
ΡΟΔΟΣ: ΛΕΜΕΣΣΟΥ 2 - ΤΗΛ: 22410 32238
ΚΩΣ: ΕΛ. ΒΕΝΙΖΕΛΟΥ 38 (παραπ/ρως Αγίας Παρασκευής) - ΤΗΛ: 22420 20048
www.inema.gr

εγκεφαλικά επεισόδια

εγκεφαλικό επεισόδιο που αποδίδεται στην υπέρταση. Με άλλα λόγια, ο υπερτασικός που έχει επιτύχει να ρυθμίσει την πίεσή του, σε συνθήκες ηρεμίας, σε επίπεδα κάτω από 140 και κάτω από 90 χιλιοστά στήλης υδραργύρου κινδυνεύει να πάθει αγγειακό εγκεφαλικό επεισόδιο όσο κι ένας συνομήλικός του που δεν έχει πίεση. Ο κίνδυνος, λοιπόν, που διατρέχει ένα υπερτασικό άτομο να υποστεί αγγειακό εγκεφαλικό επεισόδιο είναι μακροπρόθεσμος και όχι περιστασιακός.

Γι' αυτό και είναι λάθος να αντιμετωπίζεται εκτάκτως η πίεση όταν βρίσκεται αυξημένη και να παραμελείται η καθημερινή φροντίδα για τη διατήρησή της σε κανονικά επίπεδα. Σε μερικές, μάλιστα, περιπτώσεις η αγωνιώδης προσπάθεια να ελαττωθεί γρήγορα η πίεση για να προληφθεί ένα αγγειακό εγκεφαλικό επεισόδιο γίνεται η ίδια υπεύθυνη για την πρόκλησή του. Αυτό εξηγείται από το γεγονός ότι η απότομη ελάττωση της πίεσης μέσα σε μια εγκεφαλική αρτηρία, της οποίας ο αυλός έχει γίνει στενός από μεγάλες αθηρωματικές πλάκες που υπάρχουν στο τοίχωμά της, μειώνει την παροχή αίματος σε μια περιοχή του εγκεφάλου, με συνέπεια τη νέκρωσή της. Με τη σειρά της, η νέκρωση μιας περιοχής του εγκεφάλου έχει αποτέλεσμα την παράλυση των μελών του σώματος, των οποίων η κίνηση ελέγχεται από αυτή.

Τι πρέπει να κάνει, λοιπόν, κανείς όταν διαπιστώνει ξαφνικά ότι έχει πολύ αυξημένη πίεση (π.χ., 180 ή και 200 χιλιοστά στήλης υδραργύρου); Εκείνο που πρέπει να κάνει είναι να προσπαθήσει να ηρεμήσει, κατανοώντας ότι ο κίνδυνος δεν είναι άμεσος, αλλά αφορά στο μέλλον. Συνήθως, χωρίς κανένα φάρμακο, η πίεση υποχωρεί σε χαμηλότερα επίπεδα μέσα σε λίγη ώρα αφότου ηρεμήσει το άτομο. Αν, όμως, κατά τις επόμενες ημέρες η πίεση βρίσκεται κατ' επανάληψη αυξημένη κάτω από συνθήκες ηρεμίας, τότε πρέπει να αρχίζει καθημερινή θεραπεία με φάρμακα ή να ενισχύεται η ήδη εφαρμοζόμενη θεραπεία, ώστε να επιτυγχάνονται μακροχρόνια τιμές πίεσης σε ηρεμία κάτω από 140 η μεγάλη και 90 η μικρή. Με αυτό τον τρόπο μπορεί κανείς να είναι βέβαιος ότι στα επόμενα χρόνια θα είναι προφυλαγμένος από τους κινδύνους που συνοδεύουν την υπέρταση -και μεταξύ αυτών και από τα αγγειακά εγκεφαλικά επεισόδια.

Θεόδωρος Δ. Μουντοκαλάκης
Καθηγητής Παθολογίας

Πηγή:health.in.gr

ΙΑΤΡΙΚΗ ΑΝΑΚΟΙΝΩΣΗ

ο ιατρός
ΒΑΛΣΑΜΙΔΗΣ ΝΙΚΟΛΑΟΣ
ΧΕΙΡΟΥΡΓΟΣ
δέχεται καθημερινά στο ιατρείο του
Ηρώων Πολυτεχνείου 30, 1ος όροφος
Ωράριο: 09.00-13.00 και 17.00-20.00
ή κατόπιν συνεννοήσεως στα τηλ. 2241070600/70601 ή 6937231600.
ΑΤ5018(Γ)

«Κέντρο Εναλλακτικών Επιστημών & Προσωπικής Ανάπτυξης»
Λ. & Δ. Κατσιάβαλος
ΣΕΜΙΝΑΡΙΑ
• Reiki (1ου και 2ου βαθμού)
• Οι θεραπευτικές δυνάμεις των Κρυστάλλων
ΑΤΟΜΙΚΕΣ ΣΥΝΕΔΡΙΕΣ
• Ρεφλεξολογία
• Ταϊλανδέζικο Μασάζ
• Fusion Μασάζ
• Κρυσταλλοθεραπεία
• Χρωματοθεραπεία
• Ενεργειακά θέματα
• Ρέικι
• Ρεζουβάνς (Φυσικό λίφτινγκ προσώπου)
ΤΗΛΕΦΩΝΑ ΕΠΙΚΟΙΝΩΝΙΑΣ
6976 604623 & 6974 456017
www.reiki-centeroflight.gr
ΑΠ1681

Σοφία Παυλίδη
Ψυχολόγος Υγείας Παιδιών και Εφήβων
Πτυχιούχος τμ. Ψυχολογίας Παν/μίου Κρήτης
M.Sc. Παν/μίου Surrey Αγγλίας
Μέλος Ελληνικής και Βρετανικής Ψυχολογικής Εταιρείας
ΑΤ4688
Τηλ. 2241090596, 6944728141

Στεφανάκης Ι. Δημήτριος
Ψυχολόγος
Αριστοτελείου Παν/μίου Θεσ/νίκης
Δέχεται κατόπιν ραντεβού
ΑΤ4731(Γ)
Βενετοκλέων 79, 1ος όροφος, 85100 Ρόδος, Κιν: 6947 403229

ΛΟΥΤΣΙΟΥ ΖΑΦΕΙΡΟΥΛΑ
ΨΥΧΟΛΟΓΟΣ - ΠΑΙΔΟΨΥΧΟΛΟΓΟΣ - ΠΑΙΔΑΓΩΓΟΣ
Πτυχιούχος UNIVERSITY OF CENTRAL LANCASHIRE UK,
ΠΑΝΕΠΙΣΤΗΜΙΟΥ ΑΙΓΑΙΟΥ
MSc ΠΑΙΔΟΨΥΧΟΛΟΓΙΑΣ UNIVERSITY OF LONDON
Διάγνωση-Αντιμετώπιση:
✓ Ειδικών Μαθησιακών Δυσκολιών (δυσλεξία - δυσγραφία - δυσαριθμησία)
✓ Υπερκινητικότητας - Διάσπασης προσοχής
Συμβουλευτική - Αντιμετώπιση Οικογενειακών προβλημάτων:
✓ Συμβουλευτική ζευγαριού
✓ Συμβουλευτική γονέων
✓ Διαζύγιο-πένθος-προβλήματα υγείας
✓ Προβλήματα εφηβικής ηλικίας
Ψυχολογική Υποστήριξη - Ψυχοθεραπεία Παιδιών / εφήβων / ενηλίκων για:
✓ Μειωμένη επιθυμία για σχολείο-Χαμηλή σχολική επίδοση
✓ Ελλειψη αυτοπεποίθησης - αυτοσεβασμού
✓ Αντιμετώπιση άγχους - κατάθλιψης
✓ Σχέσεις εξάρτησης: Ζήλια - ενοχές - παθολογική αγάπη - χωρισμός - φόβος μοναξιάς
Δέχεται κατόπιν ραντεβού
τηλ. 2241064841, 6945234100,
Διεύθυνση: Κωνσταντινουπόλεως 48, Ρόδος
ΑΕ1988

ΙΑΤΡΙΚΗ ΑΝΑΚΟΙΝΩΣΗ
Η ΙΑΤΡΟΣ
ΣΠΑΘΑΡΗ Γ. ΕΙΡΗΝΗ
ΔΕΡΜΑΤΟΛΟΓΟΣ - ΑΦΡΟΔΙΣΙΟΛΟΓΟΣ
Λειτουργεί κανονικά κατόπιν ραντεβού από 9:00 π.μ. - 21:00 μ.μ.
στα τηλ. 22410 63555
& 6944313778
ΔΙΕΥΘΥΝΣΗ: Γ. ΣΕΦΕΡΗ 108 ΡΟΔΟΣ 85100
(Εμπορικό Κέντρο Πανάγου άνωθεν Super Market Βερόπουλος)
ΑΤ4763(Γ)

ΚΕΝΤΡΟ ΥΠΟΣΤΗΡΙΞΗΣ ΨΥΧΟΛΟΓΙΚΩΝ ΠΡΟΒΛΗΜΑΤΩΝ
ΣΙΑΓΚΑ ΚΩΝΣΤΑΝΤΙΝΑ
ΨΥΧΟΛΟΓΟΣ
Απόφοιτος Αριστοτελείου Πανεπιστημίου Θεσσαλονίκης
τηλ. 6945557447
ΚΥΠΡΙΩΤΗ ΑΛΕΞΙΑ
ΨΥΧΟΛΟΓΟΣ
ΨΥΧΟΛΟΓΟΣ ΥΓΕΙΑΣ
Απόφοιτος Πανεπιστημίου Κρήτης, MSC Surrey University of England
τηλ. 6944717520
Δέχονται κατόπιν ραντεβού
Στεφ. Καζούλη 18-1ος όροφος
τηλ. 2241022102
ΧΠ2763

ΝΤΟΡΑ ΚΩΝΣΤΑΝΤΙΝΟΠΟΥΛΟΥ
ΨΥΧΟΛΟΓΟΣ
ΟΙΚΟΓΕΝΕΙΑΚΗ ΣΥΜΒΟΥΛΟΣ
Πτυχιούχος του Πανεπιστημίου της Καλιφόρνιας-Λος Αντζελες (UCLA)-Μεταπτυχιακές σπουδές στο Pepperdine University-Malibu California.
■ Αμεση ψυχολογική υποστήριξη και επαγγελματική φροντίδα από έμπειρη Ψυχολόγο και Οικογενειακή Σύμβουλο.
■ Η σωστή θεραπευτική σχέση μπορεί να επιφέρει ρεαλιστικές λύσεις για πραγματικά προβλήματα σε θέματα: μοναξιάς, μελαγχολίας, στρες, ανυπομονησίας, φοβίας, εθισμού, οικογενειακών σχέσεων, διαζυγίου, κακομεταχείρισης, συναισθηματικών δυσκολιών, αυτοπεποίθησης, ανασφάλειες, μεταβατικά στάδια ζωής, βουλιμίας, ανορεξίας, απώλειας, πένθους.
Τηλεφωνείστε στα τηλέφωνα:
(22410)35163 και 6944/980550
για ραντεβού και άμεση εξυπηρέτηση.
Διεύθυνση: Καρίας 1 - Περιοχή Ροδίνι - Ρόδος
ΑΕ961

Ψυχολογική Στήριξη
ΜΑΡΙΑ ΚΑΡΙΚΗ
ΨΥΧΟΛΟΓΟΣ
ΠΤΥΧΙΟΥΧΟΣ ΑΡΙΣΤΟΤΕΛΕΙΟΥ ΠΑΝ/ΜΙΟΥ ΘΕΣΣΑΛΟΝΙΚΗΣ
ΣΥΜΒΟΥΛΕΥΤΙΚΗ ΣΤΗΡΙΞΗ
» Εφήβων & Ενηλίκων
» Γονέων & Ζευγαριών
☑ Αυτογνωσία - Ενδυνάμωση
☑ Βελτίωση επικοινωνιακών δεξιοτήτων
☑ Τροποποίηση Συμπεριφορών / Συνηθειών
☑ Διαχείριση αρνητικών σκέψεων - συναισθημάτων
Καρπάθου 17 (πεζόδρομος) Ρόδος
Τηλ: 22410 28985 - Κιν: 6946008948 - Email: karikipsy@yahoo.com
AE1847

ΚΕΝΤΡΟ ΛΟΓΟΘΕΡΑΠΕΙΑΣ
Αποκατάσταση άρθρωσης, φωνολογίας και γλωσσικών δεξιοτήτων
✓ Δυσαρθρία - Δυσλαλία - Αφασία
✓ Καθυστέρηση ομιλίας - Δυσλεξία
✓ Τραυλισμός - Ταχυλαλία - Βαρηκοΐα
✓ Εγκεφαλική Παράλυση - Νοητική καθυστέρηση
✓ Αυτισμός - Σύνδρομο Down
ΠΑΠΑΧΡΙΣΤΟΔΟΥΛΟΥ ΑΣΤΕΡΟΠΗ
ΛΟΓΟΠΕΔΙΚΟΣ
Κων. Παλαιολόγου 6, Τηλ.: 2241039756, Κιν.: 6944719958
ΑΤ4614

AUTOΕΠΙΛΟΓΕΣ

ΕΚΘΕΣΗ ΜΕΤΑΧΕΙΡΙΣΜΕΝΩΝ ΑΥΤΟΚΙΝΗΤΩΝ

ΚΟΥΚΟΥΡΑΣ ΑΛΕΞΑΝΔΡΟΣ

ΛΕΩΦ. ΡΟΔΟΥ-ΑΙΝΔΟΥ 255 • ΤΗΛ. (22410)60910

ΑΓΟΡΑ-ΠΩΛΗΣΗ-ΑΝΤΑΛΛΑΓΗ

ΜΕΤΑΧΕΙΡΙΣΜΕΝΩΝ ΑΥΤΟΚΙΝΗΤΩΝ

1. **MERCEDES C'200 SPORT COUPE 1800cc, μοντ. 2004, ασημί.** A/C, ABGS, ABS, κεντρ. κλειδ., ηλ παράθ., ηλ.καθρ., υδρ. τιμ., ζάντες αλουμ. και CD.
2. **MERCEDES E200 KOMPRESSOR 2000cc, μοντ. 2000, ασημί.** Clima, ABGS, ABS, κεντρ. κλειδ., ηλ παράθ., ηλ.καθρ., υδρ. τιμ., ζάντες αλουμ.,δερμ.σαλόνι και CD.
3. **HONDA S2000 2000cc, μοντ. 2003, γκρι.** A/C, ABGS, ABS, κεντρ. κλειδ., ηλ. παράθ., υδρ. τιμόνι, ζάντες αλουμ.,TV, DVD και CD.
4. **BMW 318Ci 1900cc, μοντ. 2000, μαύρο.** A/C, ABGS, ABS, κεντρ. κλειδ., ηλ. παράθ., υδρ. τιμ., ζάντες αλουμ. και CD.
5. **BMW Z3 1900cc, μοντ. 2000, κόκκινη.** Clima, ABGS, ABS, κεντρ. κλειδ., ηλ. παράθ., υδρ., τιμ. ηλεκτρ. ηλιοροφή, ζάντες αλουμ., δερμ.σαλόνι και CD.
6. **ALFA ROMEO 147 3Dr 2000cc, μοντ.2003, σιέλ.** Clima, ABGS, ABS, κεντρ. κλειδ., ηλ. παράθ., υδρ. τιμ., ζάντες αλουμ., και CD.
7. **ALFA ROMEO 147 5Dr 1600cc, μοντ. 2001, κόκκινο.** A/C, ABGS, ABS, κεντρ. κλειδ., ηλ. παράθ., υδρ. τιμόνι και CD.
8. **MINI COOPER PEPPER 1600cc, μοντ. 2003, μαύρο-άσπρο.** A/C, ABGS, ABS, κεντρ. κλειδ., ηλ. παράθ., υδρ. τιμ., ζάντες αλουμ. και CD.
9. **OPEL VECTRA 1600cc, μοντ. 2006, μπλε.** Clima, ABGS, ABS, κεντρ. κλειδ., ηλ. παράθ., υδρ. τιμόνι, ζάντες αλουμ. και CD.
10. **RENAULT MEGANE 1600cc, μοντ. 2001, ασημί .** A/C, ABGS , ABS, κεντρ. κλειδ., ηλ. παράθ., υδρ. τιμόνι., ζάντ. αλουμ. και CD.
11. **RENAULT MEGANE 1400cc, μοντ. 2000, ασημί .** A/C, ABGS , κεντρ. κλειδ., ηλ. παράθ., υδρ. τιμόνι., ζάντ. αλουμ. και CD.
12. **HUYNDAI COUPE 1600cc, μοντ.2000, γκρι.** A/C, κεντρ. κλειδ., ηλ. παράθ., υδρ. τιμόνι, ζάντ. αλουμ. και CD.
13. **HUYNDAI COUPE 1600cc, μοντ.2003, ασημί.** A/C, κεντρ. κλειδ., ηλ. παράθ., υδρ. τιμόνι, ζάντ. αλουμ., σπόιλερ και CD.
14. **HUYNDAI ACCENT 1300cc, μοντ.1999, μπλε.** A/C, ABG , κεντρ. κλειδ., ηλ. παράθ., υδρ. τιμόνι, και CD.
15. **ROVER 45 1600cc, μοντ.2001, ασημί.** A/C, ABGS, ABS, κεντρ. κλειδ., ηλ. παράθ., υδρ. τιμόνι,ηλ.καθρ. ζάντ. αλουμ. και CD.
16. **CITROEN SAXO 1100cc, μοντ. 2000, κόκκινο.** A/C, ABGS, Κεντρ. κλειδ., ηλ. παράθ., υδρ. τιμόνι και CD.
17. **VW POLO 1000cc , μοντ. 1998, μπλε.** Υδρ. τιμόνι, ζάντ.αλουμ. και CD.
18. **TOYOTA YARIS 1300cc , μοντ. 2003, λευκό.** A/C, ABGS, ABS, κεντρ. κλειδ., ηλ. παράθ., υδρ. τιμόνι και CD.
19. **FORD FIESTA 1200cc, μοντ. 1999, λευκό.** A/C, Κεντρ. κλειδ., ηλ. παράθ., υδρ. τιμόνι και CD.
20. **FIAT COUPE 1800cc, μοντ. 1998, ασημί.** A/C, ABGS , ABS, κεντρ. κλειδ., ηλ. παράθ., υδρ. τιμόνι., ζάντ. αλουμ. και CD.
21. **FIAT BRAVO 1300cc, μοντ. 2001, μπλε.** A/C, ABGS , κεντρ. κλειδ., ηλ. παράθ., υδρ. τιμόνι., ζάντ. αλουμ., κοτσαδόρος και CD.
22. **FIAT BRAVO 1300cc, μοντ. 2000, πράσινο.** A/C, ABGS , κεντρ. κλειδ., ηλ. παράθ., υδρ. τιμόνι., ζάντ. αλουμ. και CD.
23. **FIAT PANTA 1300cc, μοντ. 2004, κρεμ.** A/C, ABGS, ABS, κεντρ. κλειδ., ηλ. παράθ., υδρ. τιμόνι και CD.
24. **FIAT PUNTO 1300cc, μοντ. 2002, λευκό.** A/C, ABGS , κεντρ. κλειδ., ηλ. παράθ., υδρ. τιμόνι και CD.
25. **FIAT PUNTO 1300cc, μοντ. 2001, ασημί.** A/C, ABGS , κεντρ. κλειδ., ηλ. παράθ., υδρ. τιμόνι και CD.
26. **FIAT PUNTO 1300cc, μοντ. 1996, μπορντώ.** Κεντρ. κλειδ., ηλ. παράθ., υδρ. τιμόνι και CD.
27. **FIAT SEICENTO 1100cc, μοντ. 2001, πράσινο.** A/C ,Κεντρ. κλειδ., ηλ. παράθ. και CD.
28. **FIAT SEICENTO 1100cc, μοντ. 2001, λευκό.** Κεντρ. κλειδ., ηλ. παράθ. και CD.
29. **FIAT SEICENTO 1100cc, μοντ. 2001, λευκό.** A/C ,Κεντρ. κλειδ., ηλ. παράθ. και CD.
30. **FIAT CINQUECENTO 900cc, μοντ. 1998, κόκκινο.** Κεντρ. κλειδ., ηλ. παράθ., υδρ. τιμόνι και CD.
31. **DAEWOO LANOS 1400cc, μοντ.2002, μπλε.** A/C, κεντρ. κλειδ. ηλ. παράθ, υδρ. τιμόνι, ζάντες αλουμ. και CD.
32. **DAEWOO LANOS 1400cc, μοντ.2000, χρυσό.** A/C, κεντρ. κλειδ. ηλ. παράθ, υδρ. τιμόνι, ζάντες αλουμ. και CD.

ΑΠΟ 0% ΠΡΟΚΑΤΑΒΟΛΗ

ΕΩΣ 72 ΜΗΝΙΑΙΕΣ ΔΟΣΕΙΣ

ΜΕ ΤΑ ΧΑΜΗΛΟΤΕΡΑ ΕΠΙΤΟΚΙΑ ΤΗΣ ΑΓΟΡΑΣ

ΧΠ1210

Μετά από τρεις ανοδικές συνεδριάσεις στο Χ.Α.

Διορθωτικές τάσεις χθες

Υποχώρηση του Γενικού Δείκτη σε ποσοστό 0,69%

Διορθωτικές τάσεις επικράτησαν στη χθεσινή συνεδρίαση του Χρηματιστηρίου, μετά από τρεις ανοδικές συνεδριάσεις στη διάρκεια των οποίων είχαν καταγραφεί κέρδη 2,02%, με τη Σοφοκλέους να ακολουθεί την πορεία των ευρωπαϊκών αγορών.

Ο Γενικός Δείκτης Τιμών έκλεισε στις4.192,62 μονάδες έναντι 4.221,62 μονάδων της προηγουμένης μέρας, σημειώνοντας πτώση 28,94 μονάδων ή σε ποσοστό 0,69%.

Από τις μετοχές της υψηλής κεφαλαιοποίησης με κέρδη έκλεισαν η Emporiki (+1,46%), η Alpha Bank (+0,67%), η Ιντρακόμ (+0,36%), η Τιτάν (+0,24%) και η Folli Follie (+0,08%). Αντιθέτως με σημαντικές απώλειες έκλεισαν οι μετοχές των Cosmote (-2,66%), Coca Cola (-2,16%), Eurobank (-1,13%), Κύπρου (-1,03%) και ΔΕΗ (-1,01%).

Ο δείκτης FTSE/ASE 20 έκλεισε στις 2.320,53 μονάδες, με πτώση σε ποσοστό 0,50%, ενώ ο δείκτης FTSE/ASE 40 έκλεισε στις 4.767,45 μονάδες με πτώση σε ποσοστό 0,67%. Ο δείκτης FTSE/ASE SMALLCAP 80 έκλεισε στις 846,02 μονάδες, με οριακή πτώση σε ποσοστό 0,05 %, ενώ ο δείκτης FTSE 140 έκλεισε στις 5.152,57 μονάδες, με πτώση σε ποσοστό 0,50%. Ο δείκτης Ftse/Athex International έκλεισε στις 6.043,99 μονάδες, με πτώση 0,52%.

Από τις 306 μετοχές που διακινήθηκαν στη συνεδρίαση, 107 κινήθηκαν ανοδικά, 149 κινήθηκαν πτωτικά, ενώ η τιμή 50 μετοχών παρέμεινε αμετάβλητη.

Τη μεγαλύτερη ποσοστιαία άνοδο σημείωσαν οι μετοχές των εταιρειών: Fieratex +13,11%, Elbisco+7,89%, Yalco +7,81%, Κρέτα - Φαρμ+6,74%, Κυριακίδης +6,34%, Σφακιανάκης +5,59%, Λάμδα Ντιτερτζεντ +5,36%, Κλωστήρια Ναούσης(κ) +5,26%, Τρία Αλφα(π) +4,99% και Mevaco +4,56%.

Αντιθέτως τις μεγαλύτερες απώλειες σημείωσαν οι μετοχές των εταιρειών: Τεχνική Ολυμπιακή - 19,41%, Μοχλός -16,67%, Ιπποτούρ(κ) -7,69%, Ξυλεμπορία(κ) -5,83%, Βαρβαρέσος -5,66%, Plias - 5,26%, Οίκος Σπύρου - 4,57%, Rainbow -4,42%, Centric Πολυμέσα -4,23% και Βιοσώλ(κ) -4,17%. Η αξία των συναλλαγών ανήλθε στα 395,875 εκατ. ευρώ, εκ των οποίων τα 158,201 εκατ. ευρώ αφορούσαν προσυμφωνημένες συναλλαγές με σημαντικότερη στη Σιδενόρ, λόγω του placement, στα 123 εκατ. ευρώ.

Το μεγαλύτερο όγκο συναλλαγών παρουσίασαν οι μετοχές των εταιρειών: Σιδενόρ με 19.581.057 τεμάχια, Τεχνική Ολυμπιακή με 3.228.876, ATEbank με 1.780.191 και Βιοτέρ με 1.274.960 τεμάχια.

Την μεγαλύτερη αξία συναλλαγών σημείωσαν οι μετοχές των εταιρειών: Σιδενόρ με 127,557 εκατ. ευρώ, Alpha Bank με 28,857 εκατ., Εθνική με 26,218 εκατ. και ΟΤΕ με 17,717 εκατ. ευρώ.

Η συνολική κεφαλαιοποίηση της αγοράς διαμορφώθηκε στα 151,621 δισ. ευρώ.

Οι μετοχές του δείκτη υψηλής κεφαλαιοποίησης έκλεισαν ως εξής:

ALPHA BANK: 23,90
ATEBANK: 4,00
ΒΙΟΧΑΛΚΟ: 9,14
ΔΕΗ: 19,58
COCA COLA: 25,34
ΕΛΠΕ: 10,38
EMPORIKI: 23,66
ΕΘΝΙΚΗ: 36,20
EUROBANK:26,20
ΚΥΠΡΟΥ: 9,60
INTRACOM:5,60
ΚΑΕ: 12,82
COSMOTE:19,76
MOTOR OIL: 20,36
ΟΠΑΠ: 28,30
ΟΤΕ: 21,00
ΠΕΙΡΑΙΩΣ: 22,76
TITAN: 41,00
FOLLI FOLLIE: 23,72

Οι επιμέρους δείκτες έκλεισαν ως εξής:

Ασφάλειες:	5.834,17	-0,98%
Βιομηχανικά Προϊόντα και Υπηρεσίες:	6.393,91	-0,27%
Εμπόριο:	6.133,16	-0,30%
Κατασκευές και Υλικά:	6.474,53	+0,14%
Μέσα Ενημέρωσης:	5.181,35	-1,59%
Πετρέλαιο και Αέριο:	4.663,52	-0,73%
Προσωπικά και Οικιακά Προϊόντα:	5.516,72	-2,95%
Πρώτες ύλες:	6.709,69	-0,19%
Ταξίδια και αναψυχή:	5.325,58	+0,07%
Τεχνολογία:	5.124,17	+0,07%
Τηλεπικοινωνίες:	5.661,51	-1,25%
Τράπεζες:	6.162,45	-0,19%
Τρόφιμα και Ποτά:	5.463,05	-1,41%
Υγεία:	11.305,41	-0,20%
Υπηρεσίες Κοινής Ωφέλειας:	5.340,39	-0,85%
Χημικά:	8.844,74	+0,51%
Χρηματοοικονομικές Υπηρεσίες:	7.653,36	-0,53%

Δηλώσεις Γκαργκάνα στο Reuters

Ναι στις ισχυρές Τράπεζες

Τάχθηκε υπέρ των εξαγορών και συγχωνεύσεων

Την ευχή να δει περισσότερες συγχωνεύσεις και εξαγορές στο ελληνικό τραπεζικό σύστημα, τόσο διασυνοριακές όσο και εγχώριες, εξέφρασε ο διοικητής της Τράπεζας της Ελλάδος (ΤτΕ) Νικόλαος Γκαργκάνας.

«Δεν είναι μόνο υπέρ των διασυνοριακών εξαγορών, αλλά θα ήθελα επίσης να δω εγχώριες συγχωνεύσεις και εξαγορές», είπε ο κ. Γκαργκάνας σε συνέντευξή του στο Reuters.

Ο Γκαργκάνας είπε ότι οι συγχωνεύσεις θα έχουν ως αποτέλεσμα ισχυρότερες τράπεζες και ένα πιο ανταγωνιστικό τοπίο, που θα ωφελεί τους καταναλωτές.

«Μια μεσαίου μεγέθους ελληνική τράπεζα είναι μικρή σε σύγκριση με την υπόλοιπη Ευρώπη. Είμαι, επίσης, υπέρ των εξαγορών μικρών ελληνικών τραπεζών από ξένες τράπεζες, καθώς χρειάζεται να ενισχύσουμε τον ανταγωνισμό στο ελληνικό τραπεζικό σύστημα», πρόσθεσε.



Ο διοικητής της ΤτΕ Ν.Γκαργκάνας

Σχετικά με την επέκταση των ελληνικών τραπεζών στις γειτονικές χώρες» ο διοικητής της ΤτΕ είπε ότι «είναι κάτι αναμενόμενο καθώς η ελληνική αγορά είναι μικρή».

Σχολιάζοντας τους ισχυρούς ρυθμούς πιστωτικής επέκτασης, ο κεντρικός τραπεζίτης είπε ότι η Ελλάδα βρίσκεται στη μέση μίας διαδικασίας σύγκλισης με την υπόλοιπη ευρωζώνη, μίας διαδικασία που θα εξαρτηθεί επίσης από την πορεία των επιτοκίων.

«Η ψαλίδα μεταξύ του χρέους των ελληνικών νοικοκυριών και του αντίστοιχου ποσοστού στην ευρωζώνη έχει μειωθεί. Έχουμε δει κάποια επιβράδυνση της πιστωτικής επέκτασης, αλλά ο ρυθμός ανάπτυξης παραμένει πολύ δυνατός», είπε ο κ. Γκαργκάνας.

Σχετικά με τα δημοσιονομικά, ο διοικητής τόνισε ότι παρά τις θετικές προβλέψεις της Κομισιόν, «οι δημοσιονομικές προκλήσεις παραμένουν».

ΞΕΝΑΚΗΣ ΑΥΤΟΚΙΝΗΤΑ

10ο χλμ. Ρόδου - Λίνδου
Τηλ. 22410 86800

ΤΜΗΜΑ ΜΕΤΑΧΕΙΡΙΣΜΕΝΩΝ

1 MERCEDES ML270, 2700cc, μοντ. 2002, μαύρο. ΠΕΤΡΕΛΑΙΟ.
αερόσακοι οδηγού -συνοδηγού, πλευρικοί αερόσακοι, αερόσακοι κεφαλής, κλιματισμός, ABS , BAS, ESP, navi, δερματινο σαλόνι, ηλιοροφή, ηλ. καθίσματα, ηλ. καθρέπτες, ζάντες αλουμινίου, τηλέφωνο, υδρ. τιμόνι, ηλ. παραθ, κεντρ. κλειδ. , ηχοσύστημα

2 MERCEDES CLK 200 , AVANTGARDE ,1800cc, μοντ. 2003, ασημι
αυτόματο, αερόσακοι οδηγού -συνοδηγού, πλευρικοί αερόσακοι, αυτόματος κλιματισμός, ABS , ESP , ASR, δερμάτινο σαλόνι, ηλιοροφή, ζάντες αλουμινίου, υδρ. τιμόνι, ηλ. παραθ, κεντρ. κλειδ. , ηχοσύστημα

3 AUDI TT COUPE 1.8T (150hp), μοντ. 2006, ασημι.
αερόσακοι οδηγού -συνοδηγού,πλευρικοί αερόσακοι, ABS, υδρ. τιμόνι, ηλ. παραθ, κεντρ. κλειδ, σπορ ανάρτηση,πίσω σποιλερ,ζάντες αλουμινίου , ηχοσύστημα

4 AUDI TT 1800cc, TURBO QUATTRO 225 HP, μοντ. 2003, μπλέ.
αερόσακοι οδηγού -συνοδηγού, πλευρικοί αερόσακοι, αερόσακοι κεφαλής, αυτόματος κλιματισμός, ABS με BAS, ESP με ASR, trip computer, δερμάτινο σαλόνι, ζάντες αλουμινίου, υδρ. τιμόνι, ηλ. παραθ, κεντρ. κλειδ, προβ. ομίχλης , συναγερμός, ηχοσύστημα

5 AUDI TT 1800cc, TURBO QUATTRO 265 HP, μοντ. 2000, ασημι.
αερόσακοι οδηγού -συνοδηγού, πλευρικοί αερόσακοι, αερόσακοι κεφαλής, αυτόματος κλιματισμός, ABS με BAS, ESP με ASR, trip computer, δερμάτινο σαλόνι, ζάντες αλουμινίου, υδρ. τιμόνι, ηλ. παραθ, κεντρ. κλειδ, προβ. ομίχλης , συναγερμός, ηχοσύστημα

6 VW GOLF GT 170HP, μοντ. 2006, μαύρο.
αερόσακοι οδηγού -συνοδηγού, πλευρικοί αερόσακοι, αερόσακοι κεφαλής, αυτόματος κλιματισμός, ABS με BAS, ESP με ASR, ζάντες αλουμινίου, υδρ. τιμόνι, ηλ. παραθ, κεντρ. κλειδ, προβ. ομίχλης ,ηχοσύστημα

7 MITSUBISHI PAJERO PININ, 2000cc, 129HP, μοντ. 2001, μαύρο/ασημί.
αερόσακος οδηγού - συνοδηγού, ABS, SRS, air condition, ηλ. οροφή, ζάντες αλουμ., υδρ. τιμόνι, ηλ. παραθ, κεντρ. κλειδ, σκαλοπάτια, συναγερμός, ηχοσύστημα.

8 VW CADDY KOMBI 2000cc, ΠΕΤΡΕΛΑΙΟ
αερόσακοι, clima, ABS,TCS, υδρ. τιμόνι, ηλ. παραθ, ηχοσύστημα.

9 LAND ROVER FREELANDER 1800cc, μοντ. 2001, σαμπανιζέ.
αερόσακοι, air condition, ABS, ESP, ηλ. ηλιοροφή, ζάντες αλουμινίου, υδρ. τιμόνι, ηλ. παραθ, κεντρ. κλειδ, ηχοσύστημα.

10 ROVER MGTF 1600cc, μοντ. 2003, κόκκινο.
αερόσακοι, air condition, ABS, ζάντες αλουμινίου, υδρ. τιμόνι, ηλ. παραθ, κεντρ. κλειδ, ηχοσύστημα.

11 SUZUKI GRANT VITARA 1600cc, μοντ. 2004, ασημί.
αερόσακοι, air condition, ABS, ζάντες αλουμινίου, υδρ. τιμόνι, ηλ. παραθ, κεντρ. κλειδ, κοτσαδόρος, ηχοσύστημα.

12 TOYOTA CELICA 1800cc, μοντ. 1999, ασημί.
αερόσακοι, air condition, ABS, ζάντες αλουμινίου, υδρ. τιμόνι, ηλ. παραθ, κεντρ. κλειδ, σποιλερ, συναγερμός, ηχοσύστημα.

13 VW GOLF 1400cc, FSI 90HP, μοντ. 2006, ασημί.
αερόσακοι οδηγού -συνοδηγού, πλευρικοί αερόσακοι, αερόσακοι κεφαλής,climatic, ABS, ASR, υδρ. τιμόνι, ηλ. παραθ, κεντρ. κλειδ, ηχοσύστημα.

14 MERCEDES C180, 1800cc, μοντ. 1997, μπλέ.
αερόσακος οδηγού-συνοδηγού, πλευρικοί αερόσακοι, clima, ABS, ASR, ζάντες αλουμινίου, υδρ. τιμόνι, ηλ. παραθ, κεντρ. κλειδ, ηχοσύστημα.

15 BMW 316 1600cc, μοντ.1998, μαυρο.
αερόσακος οδηγού-συνοδηγού, clima, ABS,ASC, ηλ. ηλιοροφή, ζάντες αλουμινίου, υδρ. τιμόνι, ηλ. παραθ, κεντρ. κλειδ, ηχοσύστημα.

16 CITROEN PLURIEL SENSODRIVE 1600cc, μοντ. 2004, μπλέ.
αυτόματο -σειριακό, ABS, clima,4 αερόσακοι, ζάντες αλουμινίου, υδρ. τιμόνι, ηλ. παραθ, κεντρ. κλειδ, ηχοσύστημα.

17 VW GOLF GENERATION 1600cc, μοντ. 2002, μπλέ.
4 αερόσακοι , ABS, clima, ζάντες αλουμινίου, υδρ. τιμόνι, ηλ. παραθ, κεντρ. κλειδ, ηχοσύστημα.

18 ALFA ROMEO 156, 1600cc, μοντ. 11/2001, ανθρακί.
αερόσακοι , ABS, clima, υδρ. τιμόνι, ηλ. παραθ, κεντρ. κλειδ, προβ. ομίχλης, ηχοσύστημα.

19 BMW 316 1600cc, μοντ. 1999, λευκό.
αερόσακοι , ABS, clima, φιμέ τζάμια, δερμάτινο σαλόνι, ηλιοροφή, ζάντες αλουμινίου, υδρ. τιμόνι, ηλ. παραθ, κεντρ. κλειδ, ηχοσύστημα.

20 HYUNDAI COUPE 1600cc, μοντ. 2003. αερόσακος οδηγού - συνοδηγού , air condition, ζάντες αλουμινίου, υδρ. τιμόνι, ηλ. παραθ, κεντρ. κλειδ, ηχοσύστημα.

21 HONDA ACCORD 1600cc, μοντ. 2001, μπλέ.
αερόσακος οδηγού-συνοδηγού, δερμάτινο σαλόνι, ABS, air condition, υδρ. τιμόνι, ηλ. παραθ, κεντρ. κλειδ, ηχοσύστημα.

21 LANCIA Y PLATINO 1400cc, μοντ. 2004, μπεζ.
8 αερόσακοι, δερμάτινο σαλόνι, ABS, clima, υδρ. τιμόνι, ηλ. παραθ, κεντρ. κλειδ, ηχοσύστημα.

22 OPEL VECTRA SPORT 1600cc, μοντ. 2001, μαύρο.
αερόσακος οδηγού-συνοδηγού, πλευρικοί αερόσακοι, δερμάτινο σαλόνι, ABS, air condition, υδρ. τιμόνι, ζάντες αλουμινίου, ηλ. παραθ, κεντρ. κλειδ, ηχοσύστημα.

23 VW GOLF 1400cc, μοντ. 2002, μπλέ.
4 αερόσακοι, air condition, ABS υδρ. τιμόνι,ζάντες αλουμινίου, ηλ. παραθ, κεντρ. κλειδ, συναγερμός και ηχοσυστημα.

24 VW POLO SPORTLINE 101 HP 1400cc, μοντ. 2002, ασημί.
4 αερόσακοι, ABS, climatronic, ηλ. ηλιοροφη, υδρ. τιμόνι, ηλ. παραθ, κεντρ. κλειδ, συναγερμός, ηχοσυστημα.

25 VW POLO 1400cc, μοντ. 2002, μπλέ. ΑΥΤΟΜΑΤΟ
αερόσακοι, air condition, υδρ. τιμόνι, ηλ. παραθ, κεντρ. κλειδ, ηχοσύστημα.

26 VW BORA 1600cc, μοντ. 1999, ασημί.
αερόσακος οδηγ.-συνοδηγ., πλευρικοί αερόσακοι, ABS, air condition, υδρ. τιμόνι, ηλ. παραθ, κεντρ. κλειδ, ηχοσύστημα.

27 NISSAN ALMERA 1600cc, μοντ. 1999, ασημί. ΑΥΤΟΜΑΤΟ.
αερόσακοι, air condition, ABS, υδρ. τιμόνι, ηλ. παραθ, κεντρ. κλειδ, ηχοσύστημα.

28 TOYOTA CELICA 1800cc, μοντ. 1996, κόκκινο.
air condition, ζάντες αλουμινίου, υδρ. τιμόνι, ηλ. παραθ, κεντρ. κλειδ, ηχοσύστημα.

29 RENAULT MEGANE 1400cc, μοντ. 2001, ασημί.
4 αερόσακοι, ABS, air condition, υδρ. τιμόνι, ζάντες αλουμινίου, ηλ. παραθ, κεντρ. κλειδ, ηχοσύστημα.

30 OPEL ASTRA 1400cc, μοντ. 1998, ασημί.
αερόσακοι, air condition, υδρ. τιμόνι, ζάντες αλουμινίου, ηλ. παραθ, κεντρ. κλειδ, ηχοσύστημα.

31 RENAULT MEGANE 1400cc, μοντ. 2000, ασημί.
4 αερόσακοι, ABS, air condition, υδρ. τιμόνι, ζάντες αλουμινίου, ηλ. παραθ, κεντρ. κλειδ, ηχοσύστημα.

32 MERCEDES 190 E 1800cc, μοντ. 1993, ασημί
αερόσακος οδηγού, ABS, ηλιοροφή, υδρ. τιμόνι, ζάντες αλουμινίου, ηλ. παραθ, κεντρ. κλειδ, ηχοσύστημα.

33 FIAT MAREA 1242cc, μοντ. 2000, ασημί.
αερόσακος οδηγού - συνοδηγού, air condition, υδρ. τιμόνι, ηλ. παραθ, κεντρ. κλειδ, ηχοσύστημα.

34 OPEL OMEGA 2000cc, μοντ. 1997, μπλέ.
αερόσακος οδηγού-συνοδηγού, ABS, air condition, δερμάτινο σαλόνι, υδρ. τιμόνι, ηλ. παραθ, κεντρ. κλειδ, ηχοσύστημα.

35 FIAT PANDA 1200cc μοντ. 2004, σιελ.
αερόσακος οδηγού-συνοδηγού, air condition, υδρ. τιμόνι, ηλ. παραθ, κεντρ. κλειδ, ηχοσύστημα.

36 DAEWOO LANOS EXTREME 1300cc, μοντ. 2000, μπορντώ.
air condition, υδρ. τιμόνι, ζάντες αλουμινίου, ηλ. παραθ, κεντρ. κλειδ, προβ. ομίχλης, αεροτομή, ηχοσύστημα.

37 SEAT CORDOBA 1400cc, μοντ. 1999, μπορντώ.
air condition, υδρ. τιμόνι, ζάντες αλουμινίου, ηλ. παραθ, κεντρ. κλειδ, ηχοσύστημα.

38 VW POLO VARIANT 1400cc, μοντ. 1999, μπλέ.
αερόσακος οδηγού, υδρ. τιμόνι, ζάντες αλουμινίου, ηλ. παραθ, κεντρ. κλειδ, ηχοσύστημα.

39 ALFA ROMEO 146, 1400cc, μοντ. 1997, μπορντώ.
υδραυλικό τιμόνι, αερόσακος οδηγού, κεντρικό κλείδωμα, ηλ. παραθ, ηχοσύστημα.

40 TOYOTA COROLLA 1300cc, μοντ. 1997, μπλέ.
air condition, ABS, αερόσακοι, υδραυλικό τιμόνι, κεντρικό κλείδωμα, ηλ. παραθ, ηχοσύστημα.

41 CITROEN SAXO 1100cc, μοντ.2000,ασημί
air condition, κεντρικό κλείδωμα, ηλ. παραθ, ζάντες αλουμινίου, αεροτομή, ηχοσύστημα.

42 FIAT PUNTO 1242cc, μοντ. 2000,κόκκινο.
air condition,αερόσακος, υδραυλικό τιμόνι, ζάντες αλουμινίου, ηλ. παραθ, κεντρ. κλειδ, ηχοσύστημα.

43 VW POLO 1400cc, μοντ. 1997, λευκό.
υδρ. τιμόνι, ζάντες αλουμινίου, ηλ. παραθ, κεντρ. κλειδ, ηχοσύστημα.

44 FIAT PUNTO 1242cc, μοντ. 2001,κόκκινο.
air condition, αερόσακος οδηγού, ηλ. παραθ, κεντρ. κλειδ, ηχοσύστημα.

45 HYUNDAI ACCENT 1342cc, μοντ. 1998, μπλέ. ΑΥΤΟΜΑΤΟ
air condition, υδραυλικό τιμόνι, ηλ. παραθ, κεντρ. κλειδ, ηχοσυστημα.

46 DAEWOO MATIZ 800cc, μοντ. 2002, πράσινο.
air condition, υδραυλικό τιμόνι, κεντρικό κλείδωμα, ηλ. παραθ, ηχοσύστημα.

47 CITROEN SAXO 1100cc, μοντ.1998,ασημί
air condition, κεντρικό κλείδωμα, ηλ. παραθ, ηχοσύστημα.

48 DAEWOO MATIZ 800cc, μοντ. 2000, μπλέ.
air condition, υδραυλικό τιμόνι, κενρικό κλειδωμα, ηλ. παράθυρα, ηχοσυστημα.

49 FIAT SEICENTO 1100cc, μοντ. 2001, λαχανί.
air condition, ηλ. παραθ. κεντρ. κλειδ, ηχοσύστημα.

50 FIAT SEICENTO 1100cc, μοντ. 2001, λαχανί.
air condition, ηλ. παραθ. κεντρ. κλειδ, ηχοσύστημα.

51 FIAT SEICENTO 1100cc, μοντ. 2001, λευκό.
air condition, ηλ. παραθ. κεντρ. κλειδ, ηχοσύστημα.

52 SUZUKI SWIFT 1000cc, μοντ. 1996, κόκκινο.
κεντρ. κλειδ, ηλ παραθ, ηχοσύστημα

53 RENAULT TWINGO, 1200cc, μοντ.1997, πράσινο.
ηχοσύστημα.

54 VW GOLF 1400cc, μοντ. 1993, μπλέ.
κεντρικό κλείδωμα, ηλ. παράθυρα, ζάντες αλουμινίου, ηχοσύστημα

55 SUZUKI SWIFT 1000cc, μοντ. 1996, κόκκινο.
κεντρ. κλειδ, ηλ παραθ, ηχοσύστημα

56 FIAT SEICENTO OPEN TOP 900cc, μοντ. 2001, λευκό.
ηλ. παραθ, κεντρ. κλειδ, ηχοσύστημα.

ΕΠΑΓΓΕΛΜΑΤΙΚΑ

1 ΤΟΥΟΤΑ HILUX 4x4, 2,5 , μοντ. 2004, πράσινο (ΠΕΤΡΕΛΑΙΟ)
αερόσακος οδηγ.-συνοδηγ., air condition, υδρ. τιμόνι, ζάντες αλουμ. πακέτο χρωμίου, κουβουκλιο, ηλ. παραθ, κεντρ. κλειδ, ηχοσύστημα.

2 VW TRANSPORTER 1900cc TD, λευκό. ΠΕΤΡΕΛΑΙΟ (ΜΑΚΡΥ ΣΑΣΙ)
υδραυλικό τιμόνι

3 VW TRANSPORTER 1900cc TD, λευκό. ΠΕΤΡΕΛΑΙΟ (ΚΟΝΤΟ ΣΑΣΙ)
υδραυλικό τιμόνι

ΑΓΟΡΕΣ - ΠΩΛΗΣΕΙΣ - ΑΝΤΑΛΛΑΓΕΣ
ΜΕΤΑΧΕΙΡΙΣΜΕΝΩΝ - ΑΥΤΟΚΙΝΗΤΩΝ

ΑΠΟ 0% ΠΡΟΚΑΤΑΒΟΛΗ
ΚΑΙ ΔΟΣΕΙΣ ... ΣΤΑ ΜΕΤΡΑ ΣΑΣ

xm1687

Για τα περί "τουρκικής μειονότητας"

Διαμαρτυρία Αθήνας προς ΗΠΑ

Ο Αμερικανός Πρέσβης εκλήθη στο ΥΠΕΞ

Στο υπουργείο Εξωτερικών εκκλήθη, ο πρέσβης των ΗΠΑ στην Αθήνα Τσαρλς Ρις σχετικά με τις δηλώσεις του Αμερικανού επιτετραμμένου, Τόμας Κάντριμαν, για «τουρκική μειονότητα στην Ελλάδα».

Ο κ. Ρις συναντήθηκε με τον γενικό γραμματέα του υπουργείου Εξωτερικών Χρ. Ροκανά, ο οποίος εξέφρασε τη δυσφορία της Αθήνας για τις δηλώσεις του επιτετραμμένου.



Ο πρέσβης των ΗΠΑ στην Αθήνα Τσαρλς Ρις

Σε δηλώσεις του, ο Αμερικανός αξιωματούχος χαρακτήρισε «μη λογική» τη στάση της Ελλάδας που επιμένει να αρνείται «το δικαίωμα των μελών της μουσουλμανικής μειονότητας να αυτοπροσδιορίζονται ως εθνικά Τούρκοι».

Σύμφωνα με την εφημερίδα, ο Τόμας Κάντριμαν δήλωσε: «Η εκτίμησή μας είναι ότι οι έλληνες πολίτες μουσουλμάνοι της Βόρειας Ελλάδας στην πλειονότητά τους είναι εθνικά Τούρκοι. Κατάγονται από τουρκικές οικογένειες, μιλούν τουρκικά κι επομένως τους θεωρούμε εθνικά Τούρκους».

»Με τον ίδιο τρόπο, δηλαδή, που θεωρούμε Ελληνες όσους ζουν στην Αμερική αλλά μιλούν ελληνικά και κατάγονται από Ελληνες γονείς.

Είναι παράλογο να λέμε ότι υπάρχουν Ελληνες που ζουν στην Αμερική, έλληνες που ζουν στην Αλβανία, Ελληνες που ζουν στην Τουρκία, αλλά ότι δεν υπάρχουν Τούρκοι που ζουν στην Ελλάδα».

Οι θέσεις του αμερικανού αξιωματούχου διατυπώνονται λίγες μόλις ημέρες μετά την αναφορά του πρέσβη των ΗΠΑ στον ΟΑΣΕ, Κλ. Μποντ, περί «ελλιπούς συμπεριφοράς της Ελλάδας απέναντι στις μειονότητες» σημειώνει η εφημερίδα.

Στις ενδιάμεσες εκλογές στις ΗΠΑ

Ποιοί ομογενείς εξελέγησαν

Μια στη Γερουσία, τρεις στη Βουλή και ένας Κυβερνήτης

Μία και μοναδική εκπρόσωπος ελληνικής καταγωγής στη Γερουσία των ΗΠΑ. Πρόκειται για την ομογενή Ολυμπία Σνόου, η οποία, με ποσοστό 73%, επανεκλέγεται για τρίτη συνεχή εξαετία στην πολιτεία Μέιν.

Στη Βουλή των Αντιπροσώπων εκλέγονται οι ομογενείς:

- Τζον Σαρμπάνης, Δημοκρατικός στην 3η εκλογική περιφέρεια της πολιτείας Μέριλαντ, με ποσοστό 65%. Είναι γιος του αποχωρούντος γερουσιαστή Πολ Σαρμπάνη.

- Γκας Μπιλιράκης, Ρεπουμπλικανός στην 9η περιφέρεια της πολιτείας Φλόριντα, με ποσοστό 56%. Είναι γιος του αποχωρούντος βουλευτή στην ίδια περιφέρεια Μάικλ Μπιλιράκη.

- Ζακ (Ζαχαρίας) Σπέις, Δημοκρατικός στην 18η περιφέρεια της πολιτείας Οχάιο, με ποσοστό 62%.

Ο Ρεπουμπλικανός Τσάρλι Κριστ (Χριστοδούλου), κυπριακής καταγωγής, εξελέγη με ποσοστό 52% κυβερνήτης στην πολιτεία Φλόριντα και διαδέχεται τον Τζεμπ Μπους, αδελφό του Αμερικανού προέδρου.

Στην Καλιφόρνια απέτυχε ο Δημοκρατικός Φιλ Αγγελίδης, αφού ο Αρνολντ Σβαρτζενέγκερ επανεξελέγη με ποσοστό 60%.



Η Ολυμπία Σνόου επανεκλέγεται για τρίτη συνεχή εξαετία στην πολιτεία Μέιν

Εν τω μεταξύ, ένας από τους ένθερμους υποστηρικτές των ελληνικών θέσεων στη Γερουσία, ο Δημοκρατικός Ρόμπερτ Μενέντεζ, εξελέγη στο Νιου Τζέρσεϊ με ποσοστό 54%.

Εάν δεν τα καταφέρει ο Πολύδωρας

Κινητοποιήσεις αστυνομικών

Απειλούν να προχωρήσουν σε "λευκή" απεργία

Έτοιμοι να προχωρήσουν σε «λευκή» απεργία δηλώνουν οι αστυνομικοί, στην περίπτωση που η προγραμματισμένη για την Παρασκευή συνάντηση του υπουργού Δημόσιας Τάξης Βύρωνα Πολύδωρα με τον υπουργό Οικονομίας και Οικονομικών Γιώργο Αλογοσκούφη αποβεί άκαρπη.

Η λευκή απεργία, σύμφωνα με συνδικαλιστές της Αστυνομίας που επικαλείται την Τετάρτη η εφημερίδα «Τα Νέα», είναι μία μόνο από τις μορφές των κινητοποιήσεων στις οποίες θα προβούν, στην περίπτωση που δεν ενσωματωθεί στο βασικό τους μισθό το επίδομα επικινδυνότητας, όπως διεκδικούν.



«Αν ο κ. Αλογοσκούφης δεν ικανοποιήσει τα όσα ζητάει ο κ. Πολύδωρας, τότε εμείς οι αστυνομικοί θα πραγματοποιήσουμε «λευκή» απεργία, σε ημέρες και ώρες που θα αποφασίσουμε στη συνέχεια» προανήγγειλε ο πρόεδρος της Πανελλήνιας Ομοσπονδίας Αστυνομικών Υπαλλήλων, Δημήτρης Κυριαζίδης.

Οι δύο υπουργοί έχουν προγραμματίσει να συναντηθούν το πρωί της Παρασκευής. Όπως όμως αφήνει να εννοηθεί ο κ. Πολύδωρας μιλώντας στα «Νέα», είναι διατεθειμένος να βάλει «νερό στο κρασί του» και να μην επιμείνει στη σκληρή μέχρι τώρα στάση του.

«Θα ακούσω τι θα μου πει ο υπουργός Οικονομίας, ο οποίος σίγουρα θα μου εκθέσει τις δυσκολίες της οικονομίας. Εγώ πάλι είμαι έτοιμος να του προσφέρω εναλλακτικό σχέδιο, για να μην οδηγηθούν τα πράγματα στα άκρα» δήλωσε ο υπουργός Δημόσιας Τάξης.

GM AUTO Special
ΕΙΣΑΓΩΓΕΣ - ΕΜΠΟΡΙΑ - ΑΝΤΑΛΛΑΓΕΣ ΑΥΤΟΚΙΝΗΤΩΝ & ΑΞΕΣΟΥΑΡ

ΓΙΩΡΓΟΣ Π. ΜΥΡΙΑΛΛΑΚΗΣ
Λεωφόρος Ηρακλειδών (δίπλα ταβέρνα "Αντώνης") Ιαλυσός
τηλ. 2241096692 κιν. 6945991030, fax 2241096632
email: info@gmautospecial.gr
site: www.gmautospecial.gr

ΕΙΣΑΓΩΓΕΣ - ΠΩΛΗΣΕΙΣ - ΑΝΤΑΛΛΑΓΕΣ ΜΕΤΑΧΕΙΡΙΣΜΕΝΩΝ ΑΥΤΟΚΙΝΗΤΩΝ

- **MERCEDES A160** μοντέλο 2002, ABAGARDE, ασημί μεταλλικό, klim, δερμάτινο σαλόνι, ζαντολάστιχα, άριστη κατάσταση. ΕΙΣΑΓΩΓΗ ΓΕΡΜΑΝΙΑΣ
- **BMW 318TI**, compact, coupe, ασημί μεταλλικό, μοντέλο 2003, sport τιμόνι, ζαντολάστιχα, air condition, λίγα χιλιόμετρα. ΕΙΣΑΓΩΓΗ ΓΕΡΜΑΝΙΑΣ
- **MERCEDES A160 1600 cc**, αμόλυβδη, air condition, αερόσακοι, ζάντες αλουμινίου, RCD, κεντρικό κλείδωμα, ABS, ESP, traction control, μπλε σκούρο μεταλλικό, LONG, μακρύ σασί ΕΙΣΑΓΩΓΗ ΓΕΡΜΑΝΙΑΣ
- **MERCEDES C200 ELEGANCE** μοντέλο 2003, 1.800 cc, αυτόματο-σειριακό μαύρο μεταλλικό, δερμάτινο σαλόνι μπεζ, τηλέφωνο, klima, ζαντολάστιχα full extra. **ΕΙΣΑΓΩΓΗ ΓΕΡΜΑΝΙΑ**
- **MERCEDES CLK** 260 compressor, μοντέλο 2004, σιέλ σκούρο μεταλ. δερμάτινο σαλόνι, ηλεκτρική οροφή, αναδιπλούμενοι καθρέφτες, ζαντολάστιχα 17", 40.000 km μόνο, 163 PS.
- **BMW 318 GI Coupe**, μοντέλο 2002, μεταλλικό μπλε, KLIMA, FULL EXTRA. Δερμάτινο σαλόνι, χρώμα πόγου, ζάντες 17', λάστιχα καινούργια, τιμόνι πολλαπλών χρήσεων, ABS, αερόσακοι, τηλεχειρισμός κλειδαριών, ΕΙΣΑΓΩΓΗΣ!!
- **MERCEDES C220 CDI TURBO** (πετρέλαιο) Kompressor μοντέλο 2001-02, μαύρο μεταλλικό, ηλεκτρική ηλιοροφή, klima, τηλέφωνο full super extra. **ΕΙΣΑΓΩΓΗ ΓΕΡΜΑΝΙΑ**
- **MINI COOPER**, χρώμα μαύρο μεταλλικό, μοντέλο 2003, ζαντολάστιχα, 1600 c.c. 116 PS, RCD, φώτα xenon, super extra. **ΕΙΣΑΓΩΓΗ ΓΕΡΜΑΝΙΑΣ.**
- **MERCEDES SLK 230**, μοντ. 2000, 197PS, ηλεκτρική σκληρή οροφή (hard top), δερμάτινο σαλόνι μαύρο, ζάντες 17", Look 320 AMG, A/C, Navigation DVD, TV, RCD, MP3, αεροτομή, 4 airbags.
- **SUZUKI VITARA** μοντέλο 2002-3, μπλε ασημί μεταλλικό, 4πορτο, 4X4, 1600 cc., δερμάτινο σαλόνι μαύρο, ηχοσύστημα, ζάντες αλουμινίου
- **SUZUKI VITARA** 4X4, 1600 cc, 2πορτο, γκρι μεταλλικό, σκαλίτερες
- **BMW 316**, 4πορτο, ασημί μεταλλικό, μοντέλο 2002, 1600 cc, ζαντολάστιχα, RCD, σαλόνι δερματίνη γκρι
- **JEEP KIA SPORTAGE**, μοντέλο 2002, χρώμα γρανιτέ, δερμάτινο σαλόνι, μπάρες ανοξείδωτες, RCD, ζαντολάστιχα
- **BMW Z3**, μοντέλο 2003, δερμάτινο σαλόνι, 1900 cc, ζαντολάστιχα 17", 115 PS, RCD, συναγερμό, air condition, χιλιόμετρα 17.000
- **PEUGEOT cabrio 206**, χρώματος μαύρο μεταλλικό, ζάντες αλουμινίου, 1600cc, 110PS, ηλεκτρική οροφή (hard top μεταλλική), Aircondition, RCD, μοντ. 2002-03.
- **AUDI TT CABRIO** turbo 180 PS, 1800 cc, μοντέλο 2003, κόκκινο, αυτόματο σειριακό, δερμάτινο σαλόνι, klima, ζαντολάστιχα 17", RCD, συναγερμός.
- **PEUGEOT 306, 1400** c.c., 4πορτο, μοντέλο 1998, RCD, MP3, υδραυλικό τιμόνι, συναγερμό.
- **MERCEDES C180**, 1800 cc, μοντέλο 1995, λευκό χρώμα, elegance, air condition, RCD, ηλεκτρικά παράθυρα και ηλεκ. καθρέφτες, ABS, airbags, αεροτομή, μεταλλικά πιάκια χρωμίου, πόρτες και προφυλακτήρες.
- **VW POLO** 1400 cc, 4πορτο, χρώματος ανθρακί μαύρο μεταλλικό, ζαντολάστιχα, υδραυλικό τιμόνι, ηλεκτρ. τζάμια, ραδιοκασετόφωνο
- **ALFA ROMEO** 146 χρώματος ανθρακί μαύρο μεταλλικό, air condition, ζάντες αλουμινίου, RCD, ηλεκτρικά παράθυρα, κεντρικό κλείδωμα μοντ. '97-'98 κατάσταση άριστη. Τιμή-έκπληξη.
- **HYUNDAI ACCENT**, 1400 cc, μεταλλικό πράσινο λαδί, aircondition, RCD KENWOOD, ηλεκτρικά παράθυρα-κλειδαριές. ΕΥΚΑΙΡΙΑ!!!
- **FIAT TEMBRA**, 1400cc, ασημί μεταλλικό, full service, καινούργια λάστιχα, ηλεκτρικά παράθυρα και κλείδωμα, RCD, τιμή μόνο 2.300 ευρώ.
- **NISSAN PRIMERA** μοντέλο 2001 μπλε μεταλλικό 1600 cc, δερμάτινο σαλόνι, ζαντολάστιχα, RCP, air condition, υδραυλικό τιμόνι.
- **FIAT SEICENTO** μοντέλα από 2001-2002
- **FIAT PUNDO** μοντέλα από 2002-2004
- **FIAT PANDA** μοντέλα από 2003-2004
- **NISSAN MICRA** μοντέλα από 2004
- **DAEWOO MATIZ** μοντέλα από 2004
- **CITROEN C3** μοντέλα από 2003
- **NISSAN SERENA** mini bus ΟΚΤΑΘΕΣΙΟ
- **FIAT SCUDO** mini bus ΟΚΤΑΘΕΣΙΟ
- **VW GOLF coupe** δίπορτο, ζάντες αλουμινίου, μεταλ. χρώμα, πράσινο ΕΥΚΑΙΡΙΑ 3,500 ευρώ ΜΟΝΟ
- **FIAT PUNDO GT** φτιαγμένο 1400 cc, turbo 200 PS, κίτρινο, ζαντολάστιχα, air κοντίσιον, RCD
- **JEEP CHEROKEE 2,5 lit**, DIESEL, μοντέλο 2002, μαύρο μεταλλικό, λίγα χιλιόμετρα. ΕΥΚΑΙΡΙΑ!!!

ΕΠΑΓΓΕΛΜΑΤΙΚΑ
- **MERCEDES VITO 108 DIESEL**, aircondition, 2 πόρτες πίσω άνοιγμα, μοντέλο 2001, 2400 cc. ΑΡΙΣΤΗ! ΕΙΣΑΓΩΓΗ ΓΕΡΜΑΝΙΑΣ
- **ΗΜΙΦΟΡΤΗΓΟ NISSAN**, κίνηση 4X4, 2400 cc, DIESEL, 2πορτο 1½ καμπίνα, χοντρά ζαντολάστιχα, λευκό.
- **ΗΜΙΦΟΡΤΗΓΟ VW TARRO** ανοικτή καρότσα με κάλυμμα, λευκό χρώμα, 2400 cc diesel, δίπορτο
- **VW CADDY ΗΜΙΚΛΟΥΒΑΚΙ, KOMBI**, λευκό, turbo diesel, 1900 cc, 105 PS, μοντέλο 2002 **ΕΙΣΑΓΩΓΗ ΓΕΡΜΑΝΙΑΣ! ΕΥΚΑΙΡΙΑ!!!**
- **ΚΛΟΥΒΑ TOYOTA HIAGE**, λευκή, μακρύ σασί 2,80 m, ωφέλιμο πίσω, 2.400 cc, Diesel, ΕΙΣΑΓΩΓΗ ΓΕΡΜΑΝΙΑΣ.
- **ΚΛΟΥΒΑ VW LT35' DIESEL 2500cc**, λευκή, με μακρύ σασί και χώρο φόρτωσης πίσω καθαρό 3,30 ΕΙΣΑΓΩΓΗΣ ΓΕΡΜΑΝΙΑΣ
- **ΚΛΟΥΒΑ MITSUBISHI**, μακρύ σασί, 2.500 cc DIESEL με σχάρα ΕΙΣΑΓΩΓΗ ΓΕΡΜΑΝΙΑΣ
- **ΗΜΙΦΟΡΤΗΓΟ VW TARO**, 2400 cc, diesel με HARDTOP κουβούκλιο, λευκό χρώμα ΕΙΣΑΓΩΓΗ ΓΕΡΜΑΝΙΑ
- **MITSUBISHI L200** 4X4 κίνηση, μπάρες ανοξείδωτες χρώματος σκούρο μπλε μεταλλικό και ασημί, διχρωμία, 2400 cc, diesel. ΕΙΣΑΓΩΓΗ ΓΕΡΜΑΝΙΑΣ

Ολα ετοιμοπαράδοτα.
Σε καταπληκτική κατάσταση

✓ Οι επιλογές των αυτοκινήτων μας εγγυώνται την ποιότητα και την σιγουριά.
✓ Επισκεφθείτε μας πριν αποφασίσετε
✓ Αναλαμβάνουμε την χρηματοδότηση σας με τα χαμηλότερα επιτόκια.
✓ Θα χαρούμε να σας ξεναγήσουμε

Από 0% προκαταβολή έως 72 μην. δόσεις
AE264

Λαβωμένη η Κυβέρνηση Μπους

Νίκη των Δημοκρατικών

Περνά στα χέρια τους η Βουλή των Αντιπροσώπων

Τραυματισμένη βγαίνει η κυβέρνηση Μπους μετά τα πρώτα αποτελέσματα των ενδιάμεσων εκλογών. Αντίθετα, οι Δημοκρατικοί είναι οι μεγάλοι νικητές, κερδίζοντας -για πρώτη φορά από το 1994- την πλειοψηφία στη Βουλή των Αντιπροσώπων και ενισχύοντας τις δυνάμεις τους στη Γερουσία.



Η Νάνσι Πελόσι θα είναι η πρώτη γυναίκα πρόεδρος της Βουλής των Αντιπροσώπων

Με όλες τις κάλπες να έχουν κλείσει από τις 6 τα ξημερώματα (ώρα Ελλάδας), οι Δημοκρατικοί επανακτούν -για πρώτη φορά από το 1994- τον έλεγχο της Βουλής των Αντιπροσώπων, καθώς κερδίζουν από 22 (CNN) έως 30 (Reuters) έδρες, την ώρα που ο απαιτούμενος αριθμός ήταν μόλις 15.

Την ίδια ώρα, η μάχη για τη Γερουσία μαίνεται με αμείωτο ενδιαφέρον και αναμένεται να κριθεί στις λεπτομέρειες. Το Δημοκρατικό Κόμμα χρειάζεται να αποσπάσει από τους Ρεπουμπλικανούς έξι θέσεις, προκειμένου να αποκτήσει τον έλεγχο και εδώ· κερδίζει τρεις, ενώ άλλες τρεις είναι εξαιρετικά αμφίρροπες και η μάχη αναμένεται να κριθεί στο νήμα.

Ο Δημοκρατικός υποψήφιος στη Βιρτζίνια, Τζιν Ουέμπ, προηγείται με διαφορά περίπου 3.000 ψήφων του Ρεπουμπλικανού γερουσιαστή Τζορτζ Αλεν. Στο Μιζούρι επίσης προηγείται η Δημοκρατική υποψήφια, Κλερ Μακάσκιλ.

Σύμφωνα με τα μέχρι τώρα αποτελέσματα, οι Ρεπουμπλικανοί έχουν 49 γερουσιαστές, οι Δημοκρατικοί 46 και δύο είναι ανεξάρτητοι. Στους κυβερνήτες προηγούνται οι Δημοκρατικοί με 28 έναντι 18 των Ρεπουμπλικανών.

Την ίδια ώρα, στη Βουλή των Αντιπροσώπων οι Δημοκρατικοί μετρούν 218 έδρες και κατευθύνονται για άλλες 15, κάτι που σημαίνει ότι θα έχουν 233 έδρες στη νέα σύνθεση.

Από την άλλη, οι Ρεπουμπλικανοί καταγράφουν στο ενεργητικό τους 176 έδρες και αναμένεται να κερδίσουν άλλες 26, φτάνοντας συνολικά στις 202.

Ο Λευκός Οίκος παραδέχτηκε τη νίκη των Δημοκρατικών στη Βουλή των Αντιπροσώπων και εξέφρασε τη βούληση του Αμερικανού προέδρου να εργαστεί με τη νέα πλειοψηφία στο θέμα του Ιράκ, στον πόλεμο κατά της τρομοκρατίας και στη βελτίωση της οικονομίας.

Μπροστά στο αναπόφευκτο, ο Αμερικανός πρόεδρος Τζορτζ Μπους σχεδιάζει να καλέσει στο Λευκό Οίκο την σκληροπυρηνική Δημοκρατική από την Καλιφόρνια, Νάνσι Πελόσι, η οποία αναμένεται να γίνει η πρώτη γυναίκα πρόεδρος της Βουλής των Αντιπροσώπων.

Στις πανηγυρικές δηλώσεις της, η Πελόσι τόνισε, μεταξύ άλλων: «Είναι μια μεγάλη νίκη για τον αμερικανικό λαό, που ψήφισε για μια νέα κατεύθυνση, για μια νέα εποχή. Κύριε πρόεδρε (απευθυνόμενη στον Τζορτζ Μπους), χρειαζόμαστε μια νέα κατεύθυνση στο Ιράκ. Σήμερα γράψαμε ιστορία, αφήστε μας τώρα να προχωρήσουμε μπροστά».

Ο ίδιος ο Αμερικανός πρόεδρος φέρεται απογοητευμένος από τα αποτελέσματα των ενδιάμεσων εκλογών, ιδιαίτερα όσον αφορά στη Βουλή των Αντιπροσώπων, ωστόσο ο Τόνι Φράτο, εκ των εκπροσώπων του Λευκού Οίκου, δήλωσε ότι ο «πλανητάρχης» παραμένει αισιόδοξος για τη μάχη της Γερουσίας. Έτερος εκπρόσωπος του Λευκού Οίκου, ο Τόνι Σνόου, τόνισε ότι το αποτέλεσμα των ενδιάμεσων εκλογών «δεν ήταν αυτό που θα ελπίζαμε».

Στις 8 το βράδυ της Τετάρτης (ώρα Ελλάδας), ο Αμερικανός πρόεδρος θα παραχωρήσει συνέντευξη Τύπου, στην οποία θα καλέσει τους πολιτικούς του αντιπάλους να συνεργασθούν μαζί του.

Επιχειρήσεις του ισραηλινού στρατού

Σφαγή στη Λωρίδα της Γάζας

Τουλάχιστον 18 Παλαιστίνιοι βρήκαν το θάνατο

Ο ισραηλινός στρατός άνοιξε πυρ σε δύο πόλεις στη Λωρίδα της Γάζας και την Δυτική Όχθη χθες το πρωί με αποτέλεσμα τουλάχιστον 18 Παλαιστίνιοι, περιλαμβανομένων γυναικών και παιδιών, να βρουν το θάνατο και άλλοι τουλάχιστον 20 να τραυματισθούν.

Το πρώτο πολύνεκρο επεισόδιο, στην πόλη Μπέιτ Χανούν, στο βόρειο τμήμα της Λωρίδας της Γάζας, σημειώθηκε ενώ ο ισραηλινός στρατός αποχωρούσε από την περιοχή μετά από μια σειρά επιχειρήσεων που πραγματοποίησε σκοτώνοντας έως την Τρίτη 56 Παλαιστινίους.

Το άλλο επεισόδιο σημειώθηκε στο χωριό Γιαμούν, κοντά στην Τζενίν, όπου οβίδα έπληξε κατοικία. Σύμφωνα με τον ισραηλινό στρατό, τέσσερις από τους νεκρούς στη Τζενίν είναι μέλη της οργάνωσης Ταξιαρχίες των Μαρτύρων του Αλ Ακσά.


Εικόνες καταστροφής στην Μπέιτ Χανούν

Εκπρόσωπος της Χαμάς δήλωσε πως «το Ισραήλ πρέπει να εξαφανιστεί από το πρόσωπο της Γης» μετά το θάνατο των 18 Παλαιστινίων.

Από την πλευρά του, ανώτατο στέλεχος της Χαμάς προέτρεψε τους Παλαιστίνιους να πραγματοποιήσουν επιθέσεις μέσα στο Ισραήλ ως αντίποινα για το βομβαρδισμό στο Μπέιτ Χανούν.

αθλητικη ΡΟΔΙΑΚΗ
ΠΕΜΠΤΗ 9 ΝΟΕΜΒΡΙΟΥ 2006

ΠΕΡΑΣΑΝ ΣΤΗΝ ΕΠΟΜΕΝΗ ΦΑΣΗ ΤΟΥ ΚΥΠΕΛΛΟΥ ΚΛΕΑΝΘΗΣ ΚΑΙ ΙΑΛΥΣΟΣ. ΣΤΗΝ ΠΑΡΑΤΑΣΗ Ο ΑΡΗΣ ΤΟΝ ΔΙΑΓΟΡΑ Β. ΣΕΛ. 25

Επανήλθε ο Βελής

• Παρά τις αρχικές προβλέψεις, ο ποδοσφαιριστής του Διαγόρα ξεπέρασε το διάστρεμμα που είχε και μπήκε από χθες σε κανονικούς ρυθμούς προπονήσεων, όπως και ο Τυράτσκι.

• Οι υπόλοιποι ποδοσφαιριστές που ακολουθούν ατομικό πρόγραμμα θα ενταχθούν στο κανονικό πρόγραμμα του «γηραιού» από την Δευτέρα.

• Άλλαξε το πρόγραμμα της προετοιμασίας για το παιχνίδι με την Ιεράπετρα ο Ντανιέλ Μπατίστα και σήμερα αντί για δυο θα γίνει μια προπόνηση, στο δημοτικό στάδιο.



Ευχάριστα ήταν τα νέα χθες από τον Χρήστο Βελή.

Μέρα με την ημέρα τα προβλήματα του Διαγόρα αρχίζουν να λιγοστεύουν, κάτι που αφήνει ικανοποιημένο τον Ντανιέλ Μπατίστα, που στην αρχή ίσως να νόμιζε πως... μάτιασαν την ομάδα του λόγω του θετικού ξεκινήματος που είχε στην αρχή του πρωταθλήματος της Γ' Εθνικής.

Στην χθεσινή προπόνηση που έγινε στο δημοτικό στάδιο, ο Βελής και ο Τυράτσκι επανήλθαν στις προπονήσεις, ενώ σύμφωνα με τις εκτιμήσεις του επιτελείου των «κυανέρυθρων» οι υπόλοιποι ποδοσφαιριστές του «γηραιού» που ακολουθούν ατομικό πρόγραμμα, θα μπουν όλοι σε φουλ ρυθμούς από την Δευτέρα.

Αναλυτικότερα, ο Χρήστος Βελής που έπαθε βαρύ διάστρεμμα στον αγώνα του Σαββάτου με τον Παναιτωλικό δοκίμασε χθες να προπονηθεί για να δει σε τι κατάσταση είναι το πόδι του. Ο μέσος του Διαγόρα έβγαλε κανονικά όλο το πρόγραμμα χωρίς να αισθανθεί ενοχλήσεις και θα υπολογίζεται κανονικά από τον «Ντάνι» για την αναμέτρηση με την Ιεράπετρα.

Το ίδιο ισχύει και για τον Τυράτσκι που προπονήθηκε και αυτός χθες σε χαλαρούς ρυθμούς και από σήμερα θα ακολουθήσει το πρόγραμμα των συμπαικτών του.

Όσο για τους άλλους ποδοσφαιριστές των «κυανέρυθρων» που κάνουν εδώ και ημέρες ατομικές προπονήσεις, όλοι θα επανέλθουν σε φουλ ρυθμούς από την Δευτέρα, κάτι που σημαίνει ότι ο Ντανιέλ Μπατίστα μπορεί να μην τους υπολογίζει για την αναμέτρηση του προσεχούς Σαββατοκύριακου με τους Κρητικούς, αλλά από εκεί και πέρα θα έχει μόνο «ευχάριστους» πονοκεφάλους, μιας και δεν θα έχει το άγχος αν θα καταφέρει να συμπληρώσει δεκαοχτάδα. Πρόκειται για τον Χαριστέα που ήδη από προχθές αισθανόταν καλύτερα και ανέβασε ένταση, τον Τέα που έκανε μεν μαζί με την υπόλοιπη ομάδα, αλλά όχι σε πλήρεις ρυθμούς και τους Εγκρέσι, Αγγελόπουλο, Γκέρτσακ και Γκιάτα, που αντιμετώπιζαν διάφορα προβλήματα.

Ο μόνος που στο εξής θα μένει στο «απουσιολόγιο» του τεχνικού του «γηραιού» είναι ο Πέτρος Ρουτζιέρης που έχει τεθεί για μεγάλο διάστημα εκτός αγωνιστικής δράσης εξαιτίας της ρήξης συνδέσμων που έχει πάθει.

Ακόμα, ενώ είχε προγραμματιστεί για σήμερα να γίνουν δυο προπονήσεις, ο «Ντάνι» άλλαξε τα πλάνα του και έτσι θα γίνει μόνο μια και πάλι στο δημοτικό στάδιο. Ακυρώθηκε δηλαδή η πρωινή και η απογευματινή θα γίνει στις 2.00 μ.μ.

Όσον αφορά στην προετοιμασία για την αναμέτρηση με την Ιεράπετρα που βρίσκεται στην τελευταία θέση του βαθμολογικού πίνακα, σήμερα στον Διαγόρα θα ασχοληθούν κυρίως με θέματα τακτικής.

ΕΧΕΙ ΠΙΘΑΝΟΤΗΤΕΣ...

• Σήμερα θα φανεί οριστικά το εάν θα έχει ο Γιώργος Στράντζαλης στη διάθεσή του τον Φώτη Μπαλογιάννη για τη σημαντική εντός έδρας αναμέτρηση με την Θύελλα.

• Ο εν λόγω ποδοσφαιριστής πάντως έχει αρκετές πιθανότητες να δώσει το «παρών» στη μεθαυριανό αγώνα

Στο δημοτικό στάδιο πραγματοποιήθηκε η χθεσινή προπόνηση της Ρόδου κάτι το οποίο θα γίνει και σήμερα, ενόψει του σημαντικού αγώνα που θα δώσουν οι «πράσινοι» εντός έδρας την Κυριακή με αντίπαλο την Θύελλα, θέλοντας να επιστρέψουν στα θετικά αποτελέσματα.

Από την αρχή της αγωνιστικής περιόδου η Ρόδος πραγματοποιεί πολύ καλές εμφανίσεις αλλά μέσα και από τις προπονήσεις, οι παίκτες θα προσπαθήσουν να βελτιώσουν την τελική τους προσπάθεια για να μπορέσουν να υπάρξουν κι άλλα καλά αποτελέσματα στη δύσκολη συνέχεια του πρωταθλήματος.

Σήμερα ωστόσο θα κριθεί εάν θα έχει στη διάθεσή του ο Γιώργος Στράντζαλης για τον αγώνα με το σύλλογο της Αχαΐας τον Μπαλογιάννη που απουσίασε από την προηγούμενη αναμέτρηση με τον Ατσαλένιο ενώ σε ό,τι το αφορά τον Δερμιτζάκη, πρόκειται να φανεί από τις αρχές της άλλης εβδομάδας το πότε θα είναι με τη σειρά του απολύτως έτοιμος να ενισχύσει την ομάδα του.

Ο Κωνσταντάκης που ταλαιπωρείται από ένα πρόβλημα στον προσαγωγό, θα έχει ξεκούραση για μια εβδομάδα έτσι ώστε να παρουσιαστεί και αυτός έτοιμος για την μεθεπόμενη αναμέτρηση ενώ ο Ναλμπάντης συνεχίζει το πρόγραμμά του για ενδυνάμωση εξαιτίας του προβλήματος που έχει στο γόνατο.

Να σημειωθεί ότι χρειάζεται μεγάλη προσοχή από πλευράς της Ρόδου καθώς η Θύελλα είναι μια από τις καλύτερες ομάδες του πρωταθλήματος κάτι που φαίνεται άλλωστε και από την θέση που έχει στο βαθμολογικό πίνακα, αλλά το σίγουρο είναι πως αν οι «πράσινοι» αγωνιστούν όπως σε όλα τα προηγούμενα παιχνίδια θα μπορέσουν να πάρουν τη νίκη, διεκδικώντας παράλληλα μια ακόμα καλύτερη βαθμολογική θέση.

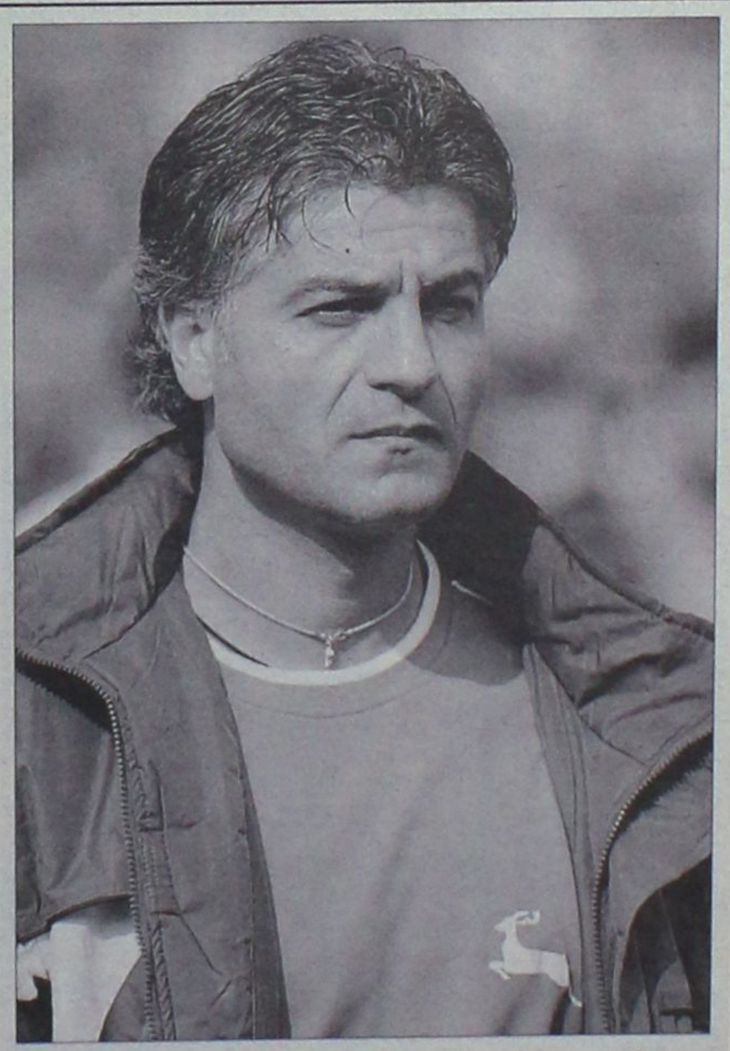

Ο Γιώργος Στράντζαλης θα περιμένει μέχρι την τελευταία στιγμή τον Φώτη Μπαλογιάννη.

Αυτό που ήθελε

• Με αρκετές ελλείψεις στη σύνθεσή του, ο Κλεάνθης επιβλήθηκε με 2-0 στην Αρχίπολη κόντρα στον Εθνικό και πήρε το εισιτήριο για την επόμενη φάση του Κυπέλλου.

ΑΡΧΙΠΟΛΗ

Την ευκαιρία να συνεχίσει και στην επόμενη φάση του Κυπέλλου θα έχει ο Κλεάνθης που επιβλήθηκε με 2-0 του Εθνικού στην Αρχίπολη, σ' ένα αρκετά ενδιαφέρον παιχνίδι, αφού οι γηπεδούχοι στάθηκαν πολύ καλά απέναντι στο σύλλογο του Παραδεισίου, ο οποίος αγωνίστηκε με πολλές ελλείψεις.

Από το πρώτο μέχρι και το τελευταίο λεπτό ο Κλεάνθης ήταν καλύτερος και προσπάθησε να πετύχει τα τέρματα που θα του έδιναν την πρόκριση ενώ ο Εθνικός πάντα πειθαρχημένος, πραγματοποίησε μια εμφάνιση που αφήνει υποσχέσεις για το μέλλον.

Πάντως αυτός που πίεσε περισσότερο ήταν ο Κλεάνθης ενώ ο Εθνικός προσπάθησε να αναπτυχθεί με αντεπιθέσεις και να φτάσει στην επίτευξη ενός τέρματος.

Τα γκολ

42'. Μετά από ωραία προσπάθεια, ο Τσαλώλης πραγματοποίησε πολύ καλό πλασέ μέσα από την περιοχή και έβαλε την ομάδα του μπροστά στο σκορ. 0-1

65'. Ύστερα από σέντρα που έγινε, ο Πάλλας έκανε την κεφαλιά με σκοπό να διώξει αλλά η μπάλα πήρε μια περίεργη τροχιά και κατέληξε στο βάθος της εστίας του Σαρικά. 0-2

Καλή ήταν η διαιτησία του Μίαρη και των βοηθών του Λάμπρου και Μοσχούς.

Εθνικός: Σαρικάς, Φιλίππου, Φλεβάρης, Πάλλας, Σωτηράκης, Γιαννακάκης (46' Σφουγγαριστός Σ), Κουφαλάκης, Ζέρβας Α, Ζέρβας Ν, Φλεβάρης Ι, Μιχαλάκης (60' λτ Σφουγγαριστός Α)

Κλεάνθης: Σαββιδάκης, Νικολός (68' Κουμπιός), Τσαφής, Καραβόλιας, Τριανταφύλλου, Φασάκης, Κρομμύδας Γ, Κρομμύδας Ν (68' Σπάρταλης), Ρεντόπουλος, Πέρος (80' Νικηταράς), Τσαλώλης.



Ο Τσαλώλης άνοιξε το σκορ στο γήπεδο της Αρχίπολης

ΑΡΠΑΞΕ ΤΗΝ ΕΥΚΑΙΡΙΑ

Χάρη σε εύστοχο χτύπημα πέναλτι του Γαϊτάνου στο 75', ο Ιάλυσος επιβλήθηκε με 1-0 του Απόλλωνα Απ. εκτός έδρας και προκρίθηκε στην επόμενη φάση του Κυπέλλου.

ΑΠΟΛΛΩΝΑ

Στο 75ο λεπτό κατάφερε ο Ιάλυσος να πάρει την πρόκριση απέναντι στον Απόλλωνα Απ. εκτός έδρας και έτσι θα μπορέσει να δώσει το παρόν στην επόμενη φάση του Κυπέλλου.

Η ομάδα του Άκη Δελαπόρτα αν και είχε καλύτερη κυκλοφορία της μπάλας στη μεγαλύτερη διάρκεια του αγώνα, δεν μπόρεσε να πετύχει πιο γρήγορα το πολυπόθητο γκολ αλλά χρειάστηκε να γίνει πέναλτι στο 75' για να καταφέρει να μπει μπροστά στο σκορ.

Οι γηπεδούχοι που έχουν υψηλές βλέψεις για φέτος, αγωνίστηκαν όσο καλύτερα μπορούσαν και κατάφεραν να δημιουργήσουν πολλές ευκαιρίες, χωρίς ωστόσο να δουν την μπάλα στα δίχτυα του Ψαρά, που ήταν για άλλη μια φορά πολύ καλός.

Φάσεις και γκολ

30'. Σέντρα του Μπρόκου από πλάγια, αλλά το σουτ από τον Πιτσουρδάκη εξουδετέρωσε ο Ψαράς

50'. Μετά από σέντρα του Κουρμαδιά, ο Πιτσουρδάκης σούταρε άουτ

75'. Οι αμυντικοί του Απόλλωνα Απ. έκαναν λάθος στην προσπάθειά τους να διώξουν και ο Θεοδοσίου ανατράπηκε μέσα στην περιοχή των γηπεδούχων. Το πέναλτι που υπέδειξε ο διαιτητής εκτέλεσε εύστοχα ο Γαϊτάνος. 0-1'

85'. Σουτ από τον Μπρόκο απέκρουσε και πάλι ο Ψαράς

Διαιτητής στην αναμέτρηση ήταν ο Πλακογιάννης με βοηθούς τους Κατταβενό και Ζανεττή.

Απόλλων Απ.: Λαμπριανός, Ρουμελιώτης, Παλάζης, Κουρμαδιάς, Πιτσουρδάκης, Γιαννακόπουλος, Μαννάκης, Μπρόκος, Χατζηγεωργίου, Γκιζλής (76' Σεντονάς), Χριστοδούλου (76' Ντάλκουρας)

Ιάλυσος: Ψαράς, Καρακώστας, Γκαρής, Φραντζής (60' Καρτάλης), Αξιώτης, Τζαφέρης, Θεοδοσίου, Γαϊτάνος, Δελαπόρτας, Πάττας (73' Φράγκος), Μήτρου (83' Μακαρούνας)



Ήταν εύστοχος από τα 11 βήματα ο Στέργος Γαϊτάνος, πετυχαίνοντας το μοναδικό τέρμα της συνάντησης.

Ορισμός εξ αναβολής

Η αρμόδια επιτροπή της ΕΠΟ αποφάσισε να επανορίσει την ερχόμενη Τετάρτη και ώρα 15.00 τα παιχνίδια που αναβλήθηκαν στα πλαίσια της 4ης αγωνιστικής για τον 9ο όμιλο του Περιφερειακού Πρωταθλήματος εξαιτίας της συμμετοχής για την μικτή ΕΠΣΑΝΑ στο Ρέτζιονς Καπ.

Τα παιχνίδια έχουν ως εξής:

Μελισσουργού: Ατρόμητος Π.-Κεραυνός Κ.

Μαρκόπουλου: Μαρκό-Ηρακλής Ν.

Π. Φώκαιας: Πρωτέας-Μοσχάτο

Στις 13.00 Σαρωνικός-Κλεάνθης

Ένα πολύ σημαντικό παιχνίδι θα δώσει την Κυριακή ο Κλεάνθης όταν και θα αγωνιστεί στην Αίγινα με τον τοπικό Σαρωνικό ,για την 6η αγωνιστική του πρωταθλήματος.

Μετά από συνεδρίαση της επιτροπής ορισμών της ΕΠΟ, ο αγώνας αυτός θα ξεκινήσει στις 13.00 για να εξυπηρετηθεί συγκοινωνιακά η ομάδα του νησιού μας, ενώ όλες οι υπόλοιπες αναμετρήσεις θα πραγματοποιηθούν δύο ώρες αργότερα.

TOP CARS
ΕΙΣΑΓΩΓΕΣ ΑΓΟΡΕΣ - ΠΩΛΗΣΕΙΣ -
ΑΝΤΑΛΛΑΓΕΣ ΜΕΤΑΧΕΙΡΙΣΜΕΝΩΝ ΑΥΤΟΚΙΝΗΤΩΝ
Η κορυφαία έκθεση για κορυφαίες επιλογές!
ΠΡΩΤΟΙ ΣΕ ΕΙΣΑΓΩΓΕΣ ΑΥΤΟΚΙΝΗΤΩΝ ΣΤΑ ΔΩΔ/ΣΑ
Ενα χρόνο γραπτή εγγύηση
Από 0-72 δόσεις
1. ΑΓΟΡΑΖΟΥΜΕ το αυτοκίνητό σας
2. Το ΑΝΤΑΛΛΑΣΣΟΥΜΕ με ο,τιδήποτε μοντέλο της αρεσκείας σας
3. ΑΝΑΛΑΜΒΑΝΟΥΜΕ την πώληση του αυτοκινήτου σας ΧΩΡΙΣ ΚΑΜΙΑ ΕΠΙΒΑΡΥΝΣΗ
ΑΕ1677
Έκθεση: Λεωφ. Ηρακλειδών 379, Ιαλυσός
τηλ. (22410)96889, FAX: 22410 96089 κιν. 6972424403

Νίκη... με τη δεύτερη

• Ο Διγενής που κατάφερε τελικά στη δεύτερή του προσπάθεια να πάει στην Τήλο, νίκησε με 5-2 την ομάδα του Γιάννη Μηλιού και ανέβηκε κι άλλο στη βαθμολογία.

Η δεύτερη ήταν και η τυχερή προσπάθεια για τον Διγενή, που όχι μόνο πήγε στην Τήλο, αλλά κατάφερε να νικήσει και την ομώνυμη ομάδα με 5-2, για την εξ αναβολής αναμέτρηση της 6ης αγωνιστικής του πρωταθλήματος.

Οι Κοσκινιάτες δεν έδειξαν να είναι επηρεασμένοι ούτε από την ισοπαλία του Σαββάτου με την Κατταβιά, ούτε και από το ταξίδι προς το γειτονικό νησί της Δωδεκανήσου.

Από την αρχή πήραν τον έλεγχο του αγώνα και παρά το ότι απάντησε γρήγορα το συγκρότημα του Γιάννη Μηλιού στο πρώτο τους γκολ, βρήκαν τα ψυχικά αποθέματα να για πάρουν εκ νέου την πρωτοπορία στο σκορ. Από το 2-1 και μετά πάτησαν γκάζι και πήραν άνετα την νίκη, εκμεταλλευόμενοι παράλληλα και τα λάθη των γηπεδούχων.

Από την άλλη πλευρά, η Τήλος που είχε πολλές απουσίες, κατάφερε μόνο για λίγο να ακολουθήσει τους ρυθμούς παιχνιδιού του Διγενή, καθώς λόγω της κακοκαιρίας είχε σχεδόν τρεις εβδομάδες να δώσει επίσημο παιχνίδι. Μετά το 1-1, δέχθηκε τέσσερα τέρματα και το μόνο που κατάφερε ήταν να πετύχει ένα δεύτερο τέρμα στο τέλος, όταν τα πάντα είχαν κριθεί. Βέβαια θα μπορούσε στο 28' όταν κέρδισε πέναλτι να φέρει και πάλι το παιχνίδι στα ίσια, αλλά ο Χατζηχριστοδούλου δεν τους το επέτρεψε. Πλέον ύστερα από αυτό το αποτέλεσμα αλλάζουν και οι συσχετισμοί στον βαθμολογικό πίνακα της α' κατηγορίας. Το συγκρότημα του Δημήτρη Δογιάμα ανέβηκε στην πέμπτη θέση, ισόβαθμο με τον Ηρακλή Μ. και απέχει μόλις τρεις βαθμούς από την κορυφή. Αντίθετα οι πτημένοι που «χρωστάνε» ακόμα ένα παιχνίδι (για την 7η αγωνιστική με την Αναγέννηση Έμπωνας), είναι στην τελευταία θέση «παρέα» με τον Αστέρα Μ. και τον Νικαγόρα.



Ο Παπαχριστοδούλου «έδωσε» ένα γκολ και πέτυχε ένα.

Το φιλμ του αγώνα

11' Ο Εμίρογλου ανατράπηκε μέσα στην περιοχή της Τήλου από τον Χατζηγεωργίου. Ο διαιτητής καταλόγισε το πέναλτι και ο Παπαγεωργίου το εκτέλεσε εύστοχα ανοίγοντας το σκορ (0-1).

16' Εκτέλεση φαουλ από πλάγια του Μόσχου, ο Χαλιός πετάχτηκε μέσα στην περιοχή και με κεφαλιά στο δεξί παραθυράκι της εστίας του Χατζηχριστοδούλου έκανε το 1-1.

24' Ο Πατρού έβγαλε στην πλάτη της άμυνας κάθετη μπαλιά για τον Εμίρογλου. Αυτός μπήκε μέσα στην περιοχή, πλάσαρε τον τερματοφύλακα της Τήλου και έδωσε και πάλι το προβάδισμα στην ομάδα του (1-2).

28' Ο Μόσχου μπήκε από δεξιά μέσα στην περιοχή και ανατράπηκε. Ο «άρχοντας του αγώνα» υπέδειξε και πάλι την άσπρη βούλα, αλλά αυτή την φορά για τους γηπεδούχους. Όμως ο παθών που ανέλαβε να εκτελέσει το πέναλτι δεν κατάφερε να ευστοχήσει, αφού πρώτα απέκρουσε ο Χατζηχριστοδούλου και στην συνέχεια η μπάλα βρήκε στο δοκάρι.

29' Ο Παπαχριστοδούλου πήρε την κεφαλιά μέσα στα καρέ του Χατζηγεωργίου και ο Πατρός από κοντά με προβολή έγραψε το 1-3.

43' Ο δημιουργός της προηγούμενης φάσης έγινε αυτή την φορά εκτελεστής. Μετά από κόρνερ η άμυνα της Τήλου αδράνησε, ο Παπαχριστοδούλου πετάχτηκε την κατάλληλη στιγμή και με κεφαλιά ανέβασε τον δείκτη του σκορ στο 1-4.

57' Ο Αττιτής σούταρε έξω από την περιοχή και ενώ φαινόταν αρχικά ότι θα κατέληγε άουτ, άλλαξε πορεία... προς τα δίχτυα. Ο πορτιέρο των γηπεδούχων την απέκρουσε αλλά δεν μπόρεσε να αποσοβήσει τον κίνδυνο. Η μπάλα μπήκε στα δίχτυα και το 1-5 έγινε... γεγονός.

63' Ο Μόσχου με ατομική προσπάθεια διαμόρφωσε το τελικό 2-5.

Από τους γηπεδούχους ξεχώρισαν οι Νικολής Σ. και Αλιφέρης, ενώ από τους φιλοξενούμενους οι Ψύλλου, Πατρού και Εμίρογλου.

Πολύ καλή η διαιτησία των Κουρδουκλά, Φουκαρά και Κασιώτη.

Τήλος: Χατζηγεωργίου, Νικολής Π. (38' Κωστίδης), Χαλιός (46' λ.τ. Σγουρός), Αλιφέρης, Σακελλάρης Κ., Χριστοφής, Νικολής Σ., Μηλιός, Σακελλάρης Κτ. (80' Νικολαΐδης), Μόσχου, Οικονόμου.

Διγενής: Χατζηχριστοδούλου, Καντής (86' Ζάτταρας), Σιέχ, Ψύλλου, Κατσιδώνης, Αττιτής, Πατρού (78' Συμεωνίδης), Τσακίρης, Παπαγεωργίου (26' λ.τ. Σαββίδης), Εμίρογλου, Παπαχριστοδούλου.

ΒΑΘΜΟΛΟΓΙΑ
Α' ΚΑΤΗΓΟΡΙΑ 2006-2007

Α/Α	ΟΜΑΔΕΣ	ΒΑΘΜ.	ΑΓ.	ΤΕΡΜ.	ΕΝΤΟΣ Ν	Ι	Η	ΕΚΤΟΣ Ν	Ι	Η	ΣΥΝΟΛΟ Ν	Ι	Η
1	Άρης	14	7	16-7	3	0	0	1	2	1	4	2	1
2	Απόλλων Κ.	12	7	13-6	2	1	1	1	2	0	3	3	1
3	ΑΕΡΑ	12	7	16-6	3	1	0	0	2	1	3	3	1
4	Ένωση Κω-Ανταγόρα	12	7	10-4	2	2	0	1	1	1	3	3	1
5	Ηρακλής	11	7	11-6	1	1	1	2	1	1	3	2	2
6	Διγενής	11	7	14-10	2	2	0	0	2	1	3	2	2
7	ΑΕ Κατταβιάς	9	7	14-8	1	2	1	1	1	1	2	4	1
8	Φοίβος	9	7	9-7	2	1	0	0	2	2	2	3	2
9	Διαγόρας Β.	9	7	6-8	1	2	0	1	0	2	2	3	2
10	Αγ.Γεώργιος	8	7	10-11	2	1	1	0	1	2	2	2	3
11	Αναγέννηση Ε.	8	6	5-9	2	1	0	0	1	2	2	2	2
12	Κλεόβουλος	8	7	8-9	1	3	0	0	2	1	1	5	1
13	Α.Ε. Καλύμνου	7	7	4-17	2	1	0	0	0	4	2	1	4
14	Τήλος	5	6	8-15	1	1	1	0	1	2	1	2	3
15	Αστέρας Μ.	5	7	8-16	1	1	1	0	1	3	1	2	4
16	Νικαγόρας	5	7	4-17	0	1	1	1	1	3	1	2	4

"Καυτή" Τετάρτη

Πέντε σωματεία έχουν κληθεί σε απολογία από την Πειθαρχική Επιτροπή, που θα ασχοληθεί με το...τρίτο ημίχρονο το ντέρμπι του ΑΕΡΑ με τον Άρη.

Πολλή δουλειά θα έχει την επόμενη Τετάρτη η Πειθαρχική Επιτροπή της ΕΠΣΔ και η συνεδρίασή της αναμένεται με μεγάλο ενδιαφέρον, καθώς θα δοθεί συνέχεια στα όσα ακολούθησαν την λήξη του αγώνα ανάμεσα στον ΑΕΡΑ και τον Άρη. Και όχι μόνο. Σε απολογία έχουν κληθεί άλλα τέσσερα σωματεία, ανάμεσά τους και ο Ήλιος, μετά τα όσα υποστήριξε σε επιστολή του ο γενικός του γραμματέας Δημήτρης Δοξάκης. Η ανακοίνωση της Πειθαρχικής Επιτροπής έχει ως εξής:





Εξηγήσεις καλούνται να δώσουν Νίκος Νικολής και Νίκος Φουτούλης

"Κατ' εφαρμογή των πειθαρχικών άρθρων 75, 77, 78, 79, 81, 82, 83, 84, 85, 86, 87, 88, 89 και 91 του ΚΑΠ και σύμφωνα με τις αναφορές και περιγραφές των αξιωματούχων αγώνων στα οικεία Φ.Α. και εκθέσεις, καλούνται σε έγγραφη απολογία μέχρι την Τετάρτη 15/11/2006 και ώρα 14:00 στα γραφεία της ΕΠΣΔ (Κορδιγκτώνος 42) τα κάτωθι φυσικά και νομικά πρόσωπα:

1.Φ.Α. Ακουσίλαος-Άγιος Ισίδωρος

Το σωματείο Άγιος Ισίδωρος

2.Φ.Α. Ορφέας-Αστέρας Π.

Το σωματείο Ορφέας και ο προπονητής του Λούππης Π.

3.Φ.Α. ΠΑΣ Ασκληπιείου-Δήμητρα

Το σωματείο ΠΑΣ Ασκληπιείου και ο πρόεδρός του Κουγκράς Νίκος.

4. Το σωματείο Ήλιος, ως συνυπεύθυνο και ο γενικός γραμματέας του Δοξάκης Δημήτριος για δημοσίευμά του στον τοπικό Τύπο της Κυριακής 5 Νοεμβρίου, σημεία του οποίου κρίθηκαν δυσφημιστικά για την ΕΠΣΔ, την διαιτησία και την πειθαρχική επιτροπή. Η απολογία θα είναι αυτοπρόσωπη Τετάρτη 15 Νοεμβρίου 2006 και ώρα 15:00 στα γραφεία της ΕΠΣΔ).

5. Το σωματείο ΑΕΡΑ, σύμφωνα με τα αναφερόμενα στην «Αθλητική Γνώμη» της 6/11/2006, για επίθεση οπαδών του στον πρόεδρο και σε ποδοσφαιριστές του Άρη, με συνέπεια τον τραυματισμό του ποδοσφαιριστή Κοντόγιαννου, μετά την λήξη του αγώνα ΑΕΡΑ - Άρη της 4/11/2006. Η απολογία θα είναι αυτοπρόσωπη (Τετάρτη 15 Νοεμβρίου 2006 και ώρα 15:00 στα γραφεία της ΕΠΣΔ). Στην συνεδρίαση καλούνται να βρίσκονται οι πρόεδροι των δύο σωματείων, κ.κ. Νικολής Νίκος και Φουτούλης Νίκος, καθώς επίσης και ο ποδοσφαιριστής του Άρη Κοντόγιαννος Γ.

6. Μετά την απολογία του σωματείου Ήλιος καλείται σε αυτοπρόσωπη απολογία (Τετάρτη 15 Νοεμβρίου και ώρα 15:00 στα γραφεία της ΕΠΣΔ) ο πρώην διαιτητής κ. Ταράλης Βασίλειος. Στην ίδια συνεδρίαση καλούνται να βρίσκονται ο διαιτητής του αγώνα Πετρώνα-Ήλιος κ. Ορφανός, ο βοηθός κ. Κασιώτης και ο παρατηρητής του αγώνα κ. Νικολής Γεώργιος".



ΣΕΡΒΙΣ



Διπλή ...πρόκριση για τις ομάδες του περιφερειακού.

Προετοιμασία στο εξωτερικό

Το Παγκόσμιο Σιρκουί της FIVB ολοκληρώθηκε μετά και από το τελευταίο τουρνουά στο Πουκέ και η τελική κατάταξη δεν βρήκε και τις δύο Ελληνικές Εθνικές ομάδες Μπιτς Βόλεϊ στην πρώτη δεκάδα, όπως και πέρσι. Βάσω Καραντάσιου και Βίκυ Αρβανίτη διατηρήθηκαν, έστω και αν έπεσαν χαμηλότερα στη βαθμολογία, ενώ Θάλεια Κουτρουμανίδου και Μαρία Τσιαρτσιάνη κατρακύλησαν κάτω από τις 20 πρώτες θέσεις. Ο Ομοσπονδιακός τεχνικός, Μανώλης Ρουμελιώτης, προχώρησε σε ένα μίνι απολογισμό της χρονιάς και δεν έκρυψε ότι η προετοιμασία ενόψει 2008, πρέπει να γίνει στο εξωτερικό.

Για Βάσω και Βίκυ:

«Βάσω και Βίκυ τα πήγαν καλά μέχρι και στους τελικούς της CEV στη Χάγη. Μετά την αποτυχία κατάκτησης του Ευρωπαϊκού τίτλου τα κορίτσια έδειξαν το κακό τους πρόσωπο, τουλάχιστον από άποψη αποτελεσμάτων. Αγωνιστικά, υπήρξε η ίδια σταθερή πορεία και από τεχνικής άποψης διαπίστωσα σημαντική βελτίωση. Επίσης, θέλω να σταθώ στον τομέα της ψυχολογίας, γιατί θεωρώ ότι η αποτυχία στους τελικούς της Χάγης, επηρέασε τη Βάσω και τη Βίκυ και στα μετέπειτα τουρνουά του Παγκοσμίου Σιρκουί».

Για Θάλεια και Μαρία:

«Η ανεπανάληπτη πορεία του 2005 δεν είχε την ίδια συνέχεια, αλλά κυρίως αυτό που με στεναχώρησε ήταν το ότι δεν έδειξαν τα κορίτσια σημάδια βελτίωσης στο παιχνίδι τους. Η 9η θέση στην Παγκόσμια κατάταξη ίσως ήταν λίγο παραπάνω από τις πραγματικές δυνατότητες της ομάδας. Ενδεχομένως αυτή η θέση να γύρισε και μπούμερανγκ σε Θάλεια και Μαρία, αφού ξεκίνησαν τις προσπάθειές τους με άγχος και πίεση για να αποδείξουν ότι δεν ήταν τυχαία τα περσινά αποτελέσματα. Όλα αυτά δεν δικαιολογούν το γεγονός ότι η απόδοση όχι μόνο δεν έφτασε στα περσινά επίπεδα, αλλά ήταν και χαμηλότερη κάποιες φορές».

Όσον αφορά στη συνέχεια:

«Καταρχήν, η επόμενη διετία είναι πολύ σημαντική καθώς μπαίνουμε στην περίοδο της Ολυμπιακής πρόκρισης για το 2008. Για να παρουσιαστούμε έτοιμοι για το Πεκίνο πρέπει Βάσω και Βίκυ να συνεχίσουν στους ίδιους ρυθμούς προετοιμασίας με αυτούς που ξεκίνησαν λίγο πριν από το τουρνουά της Βραζιλίας. Και το τονίζω γιατί έρουμε και το είδαμε και φέτος ότι η βελτίωση ορισμένων ανταγωνιστικών ομάδων στο παγκόσμιο στερέωμα, όπως και η εμφάνιση νέων ομάδων που ξεπετάχτηκαν από χαμηλότερες θέσεις, οφείλεται στο ότι δούλεψαν πολύ σκληρά, παραμένοντας στη Βραζιλία και συμμετέχοντας σε προπονητικά καμπ απέναντι στις καλύτερες ομάδες του κόσμου. Κάτι το οποίο πρέπει οπωσδήποτε να κάνουμε κι εμείς τις ερχόμενες περιόδους. Όσο για τις Θάλεια και Μαρία πρέπει να ανεβάσουν στροφές, αλλά κυρίως να αλλάξουν νοοτροπία. Δεν μένουμε στα άσχημα, αλλά μας περιμένει πολύ σκληρή δουλειά».

Κάντο όπως ο Ζιντάν

Ο 13χρονος,Τζέιμι Τσέρι επηρεασμένος από τον Ζινεντίν Ζιντάν έριξε κουτουλιά σε διαιτητή κατά την διάρκεια αγώνα εφηβικού πρωταθλήματος.

Ο πιτσιρικάς αποβλήθηκε από κάθε αγωνιστική δραστηριότητα για τα επόμενα δύο χρόνια.

Έτσι δεν θα μπορεί να φοράει τη φανέλα της AFC Swindon, η οποία ηττήθηκε εκτός των άλλων και με 10-1!

Όπως αποφασίστηκε ο θερμόαιμος νεαρός θα παρακολουθήσει ειδικά σεμινάρια προκειμένου να ελέγχει τα νεύρα του. "Θα τον περιμένω μέχρι να επιστρέψει ήρεμος" τόνισε ο 44χρονος προπονητής του, Έντι Κρέιν.

Ο Μανικας στον Εθνικο Αστερα



Ο Αντώνης Μανίκας είναι ο νέος τεχνικός της ομάδας του Εθνικού Αστέρα, μετά την λύση της συνεργασίας του Καλέντ Καραμά με τον σύλλογο. Οι δύο πλευρές συναντήθηκαν σήμερα δίνοντας τα χέρια, για συνεργασία μεταξύ του έμπειρου τεχνικού και της ομάδας από την Καισαριανή.

Ο Μανίκας είχε διατελέσει παίκτης στο παρελθόν αλλά και προπονητής πριν από δύο χρόνια. Ο νέος τεχνικός πραγματοποίησε την πρώτη του προπόνηση με την ομάδα και την Δευτέρα θα καθίσει στον πάγκο της ομάδας, με αντίπαλο τον Ηλυσιακό.

Ο Μανίκας παρουσιάστηκε στους παίκτες από τον μεγαλομέτοχο της ΠΑΕ Νίκο Παπαδόπουλο και έκανε τις πρώτες του δηλώσεις με την νέα του ομάδα: "Έχω φορέσει την φανέλα του Εθνικού Αστέρα και έχω ξαναβρεθεί στον πάγκο αυτής της ομάδας. Ασφαλώς η επιλογή της διοίκησης να μου εμπιστευθεί εκ νέου τις τύχες της ομάδας φανερώνει για μένα πολλά και για μία ακόμη φορά θέλω να φανώ αντάξιος της εμπιστοσύνης της.

Θεωρώ ότι ο Εθνικός Αστέρας είναι μία ιστορική ομάδα και μπορεί να διαγράψει πολύ καλή πορεία.

Στην προσπάθεια αυτή θα χρειασθούμε την απόλυτη στήριξη της διοίκησης, κάτι που θεωρώ δεδομένο, αλλά και την συμπαράσταση του κόσμου, αυτού που πάντα αποτελούσε την μεγάλη δύναμη του Εθνικού Αστέρα.

Από την δική μας πλευρά, τεχνική ηγεσία και παίκτες, το μόνο που μπορούμε να υποσχεθούμε είναι ότι θα δουλέψουμε πολύ σκληρά για να ανταπεξέλθουμε στις προσδοκίες όλων και η ομάδα να διαγράψει την πορεία που όλοι θέλουν και ευελπιστούν".

ανέκδοτο

Ήταν δυο φίλοι μουσικοί. Ξαφνικά πεθαίνει ο ένας από καρδιά. Πέφτει σε μελαγχολία ο άλλος. Περνάει ο καιρός κι αυτός δε μπορεί ακόμα... να αποδεχτεί την απουσία του φίλου του. Κάθε μέρα παρακαλά το θεό να του παρουσιάσει για τελευταία φορά το φίλο του να τον δει έστω για λίγο. Ξαφνικά γίνεται ένα θαύμα κι εμφανίζεται μπροστά του...

- Γρηγόρη! Πόσο μου έλειψες! Δεν το πιστεύω ότι σε βλέπω!... Κάθε μέρα ζω με την ελπίδα ότι όπου κι αν είσαι, περνάς καλά...

- Όντως. Η αλήθεια είναι ότι περνάμε πολύ καλά... Βασικά Σωτήρη εγώ αν ήρθα εδώ σήμερα είναι για να σου πω κάποια πράγματα.

- Καλά ή κακά;

- Και τα δύο.

- Πες τα καλά πρώτα...

- Τα καλά είναι ότι περνάμε καταπληκτικά.... Συναυλίες συνεχώς.... Προχτές έπαιζε ο Bob Marley κι από κάτω όλοι πίναμε ... και τραγουδούσαμε "No Woman No Cry"... Πριν μια βδομάδα έπαιξε ο John Lennon με τον Jim Morisson, έχουν κάνει νέο γκρούπ πλέον... άσε σου λέω, πολύ καλά σκηνικά...

- Απίστευτο! Αυτό είναι καταπληκτικό!.... Και τα άσχημα; Ποια είναι άσχημα;

- Χμ... βασικά... βγήκαν αφίσες... παίζεις το Σάββατο...

αγκάθι

- Διάβασα ότι η Κοδρυγκτώνος θέλει να στείλει επιστολή στα υπουργεία και να ζητάει λύσεις για το συγκοινωνιακό και ανατρίχιασα από συγκίνηση.
- Εδώ καλούνε τους βουλευτές στις γενικές συνελεύσεις και δεν πατάνε. Για να μην θυμηθώ την τελευταία φορά που ήταν...σίγουροι για την έκτακτη επιχορήγηση του Ορφάν, είχαν πάει και συστημένοι με μεσολαβήσεις και το μόνο που έμεινε ήταν οι φωτογραφίες από την κάμερα του Βαγιανού.
- Ή να θυμηθώ πως ο ρολογάς έλεγε πως είχε πάρει υπόσχεση από υπουργείο για έκτακτη επιχορήγηση. Γιατί ο ίδιος μάλλον θα το έχει ξεχάσει.
- Οι επιστολές σε αυτές τις περιπτώσεις είναι για τα μάτια του κόσμου και σπάνια φέρνουν αποτέλεσμα. Πιστεύω πως αν η Κοδριγκτώνος είχε πραγματικά αποφασίσει να διεκδικήσει κάτι, το πρώτο πράγμα που θα έκανε θα ήταν να ξεσηκώσει τα σωματεία και να τα βάλει στο παιχνίδι.
- Ο Κλεό επιμένει πως από την επόμενη εβδομάδα τελειώνει η περίοδος χάριτος. Τις κλήσεις σε απολογία κοιτάξτε μόνο και ετοιμαστείτε... Καλημέρα σας.

art AND THE CITY

ΕΠΙΜΕΛΕΙΑ
Κυριακή Πετρίδου
kiriaki@rodiaki.gr

Στη Ρόδο θα βρίσκεται ο μητροπολίτης Ρεθύμνης κ. Άνθιμος

Λαμπρός εορτασμός της επετείου του ολοκαυτώματος του Αρκαδίου

Πολλές εκδηλώσεις από την αδελφότητα Κρητών Ρόδου

Ο σεβασμιότατος Μητροπολίτης Ρεθύμνης κ. Άνθιμος, προσκεκλημένος από την αδελφότητα Κρητών Ρόδου θα λαμπρύνει με την παρουσία του, τις φετινές εκδηλώσεις για την επέτειο του ολοκαυτώματος του Αρκαδίου στη Ρόδο.

Στις 8 Νοεμβρίου 2006 συμπληρώθηκαν 140 χρόνια από την ηρωική εθελοθυσία των αγωνιστών της μονής Αρκαδίου (8-11-1866). Των ηρώων εκείνων που η θυσία έμελλε να αποτελέσει την πύρινη φλόγα που ξεσήκωσε τους φιλέλληνες της Ευρώπης. Η μνήμη των ηρώων του ολοκαυτώματος θα τιμηθεί με τελετή η οποία θα γίνει στον Ιερό Ναό Ευαγγελισμού Ρόδου την Κυριακή 12 Νοεμβρίου 2006. Θα συλλειτουργήσουν οι Μητροπολίτες Ρόδου κ. Κύριλλος και Ρεθύμνης και Αυτοποτάμου κ. Άνθιμος. Τον πανηγυρικό της ημέρας θα εκφωνήσει ο κ. Άνθιμος. Θα παραστεί και ο ηγούμενος της Ιεράς Μονής Αρκαδίου Αρχιμανδρίτης Μύρωνας Καλαϊτζής.

Μετά την τελετή θα γίνει κατάθεση στεφάνου στο Βωμό της Πατρίδας από τον πρόεδρο της αδελφότητας. Θα συμμετέχει τιμητικά τμήμα νέων με τις παραδοσιακές κρητικές στολές ενώ η ομάδα ριζίτικου θα ψάλει τον ύμνο της Κρήτης. Στην συνέχεια θα προσφερθεί καφές και τσικουδιά στην στέγη της Αδελφότητας (Πατρ. Αθηναγόρα 28 Ρόδος).

Στα πλαίσια των εκδηλώσεων «Αρκάδι 2006» θα επαναληφθούν την Παρασκευή 10, το Σάββατο 11 και την Κυριακή 12 Νοεμβρίου από την θεατρική ομάδα της αδελφότητας, στο θέατρο Ροδίνι, στις επτάμισυ το βράδυ, οι παραστάσεις του θεατρικού έργου της Ελένης Μερκενίδου «Σαλής ο μαύρος βαρκάρης». Το θεατρικό αυτό έργο το οποίο είναι ένας ύμνος, στην αγάπη που έχει στην καρδιά του ο άνθρωπος, επαναλαμβάνεται ύστερα από απαίτηση φορέων και πολλών θεατών οι οποίοι δεν κατάφεραν να τον δουν τον Ιούνιο που πέρασε. Πολλοί είναι όμως και εκείνοι που παρακολούθησαν τις παραστάσεις του έργου αλλά θέλουν να το ξαναδούν και να ξανακούσουν τα υπέροχα μηνύματα που οι ήρωες του έργου μεταγγίζουν στις καρδιές των ανθρώπων. Θέλοντας η αδελφότητα Κρητών να κάνει πράξη αυτό που σ' όλη του την ζωή έκανε ο Σαλής, να βοηθά δηλαδή τους συνανθρώπους του, τα έσοδα των παραστάσεων της Παρασκευής και του Σαββάτου θα διατεθούν για την ενίσχυση των φιλόπτωχου ταμείου της Ιεράς Μητρόπολης Ρόδου.

Οι εκδηλώσεις «Αρκάδι 2006» θα συνεχιστούν με την μεγάλη κριτική και νησιώτικη βραδιά η οποία θα γίνει στο ξενοδοχείο Φαληράκι Μπητς το Σάββατο 25-11-2006. Ο μεγάλος λυράρης Ζαχαρίας Μελεσσανάκης και ο λαουτιέρης και τραγουδιστής Βαγγέλης Τσαφαντάκης θα έχουν την ευθύνη του μουσικού προγράμματος που θα παρουσιαστεί. Στην εκδήλωση αυτή θα τιμηθεί ο λυράρης Ζαχαρίας Μελεσσανάκης για την προσφορά του στην μουσική παράδοση της Κρήτης.

Συνεργασία Φ. Τσαλαχούρη με τον Κώστα Καζάκο

Το έργο «Ηταν όλοι τους παιδιά μου», του Άρθουρ Μίλερ που ανεβάζει, στο θέατρο «Καρέζη», ο Κώστας Καζάκος, «ντύνει» η μουσική του Ροδίτη στην καταγωγή μουσικοσυνθέτη Φίλιππου Τσαλαχούρη.

Πρόκειται για άλλη μία «δουλειά» αξιώσεων για τον γνωστό μουσικό, μιας και πρόκειται για μία παράσταση που συζητείται ήδη αφού αυτό το έργο επέλεξε να ανεβάσει για φέτος το χειμώνα ο κορυφαίος του ελληνικού θεάτρου, Κώστας Καζάκος, σε σκηνοθεσία του, επίσης γνώριμού μας εδώ στη Ρόδο Γιάννη Ιορδανίδη, με σκηνικά και κοστούμια του Γιώργου Πάτσα και πρωταγωνιστές εκτός από τον γιο του, Κωνσταντίνο Καζάκο, γνωστούς ηθοποιούς όπως οι: Αφροδίτη Γρηγοριάδου, Αλεξάνδρα Παλαιολόγου, Ιωσήφ Μαρινάκη κ.ά.

Λίγα λόγια για το έργο:

Κεντρικός ήρωας του «Ηταν όλοι τους παιδιά μου» είναι ο Τζο Κέλερ-ένας κερδοσκόπος του πολέμου, πατέρας δυο γιων που τους «θυσιάζει» στο βωμό του χρήματος. Κρατικός προμηθευτής στη διάρκεια του Δευτέρου Παγκοσμίου Πολέμου εξαρτημάτων για πολεμικά αεροπλάνα, εξαρτημάτων τα οποία αποκαλύφθηκε πως ήταν ελαττωματικά και έγιναν αφορμή να σκοτωθούν πολλοί νεαροί πιλότοι, μπορεί στη δίκη στην οποία παραπέμφθηκε να αθωώθηκε και εξιλαστήριο θύμα να έγινε ο συνεταίρος του, αλλά τρία χρόνια μετά η μοίρα θα τον φέρει μαζί με την οικογένειά του αντιμέτωπους με την αλήθεια: ένας από τους πιλότους που έγινε η αφορμή να σκοτωθούν ήταν και ο μεγαλύτερος γιος του! Και το έργο αποκτά διαστάσεις αρχαίας ελληνικής τραγωδίας από την οποία άλλωστε «δανείζεται» τη θεματολογία του.

Προετοιμασία της Έπαυλης ενόψει Χριστουγέννων

Σήμερα Πέμπτη 9 Νοεμβρίου, στις 18:00, στο Θεατράκι του Νηρέα (Διαγοριδών 3) θα πραγματοποιηθεί η πρώτη συνάντηση Συλλόγων και Φορέων του νησιού που ενδιαφέρονται να λάβουν μέρος στις εορταστικές εκδηλώσεις των Χριστουγέν-



νων στην Ροδιακή Έπαυλη.

Η συνάντηση έχει σαν στόχο να συγκεντρωθούν όλα τα απαραίτητα στοιχεία που θα κατευθύνουν την όλη διοργάνωση την οποία έχει αναλάβει να συντονίσει και φέτος ο Πολιτιστικός Οργανισμός Δήμου Ροδίων. Όπως και στην περσινή διοργάνωση –στην οποία συμμετείχαν συνολικά 42 φορείς-, οι εκδηλώσεις υπολογίζεται να διαρκέσουν συνολικά δύο εβδομάδες (από τις 9 έως και τις 23 Δεκεμβρίου), αλλά ο τελικός προγραμματισμός θα εξαρτηθεί από το ενδιαφέρον που θα επιδείξουν οι Φορείς.

Ο ευρύτερος χώρος της Ροδιακής Έπαυλης θα λειτουργήσει για δεύτερη χρονιά σαν πολιτιστικός πολυχώρος με κάθε είδους εκδηλώσεις όπως μουσικά, χορευτικά, θεατρικά happenings, ζογκλερικά, κλόουν και πολλές εκπλήξεις, κουκλοθέατρα, επιδείξεις χειροτεχνίας (workshop) και Bazaar με χειροποίητα ή/και παραδοσιακά είδη αλλά και χριστουγεννιάτικες λιχουδιές και στολίδια

Ακόμη, στον κήπο της Ροδιακής Έπαυλης, θα ξαναστηθεί η Φάτνη του Δήμου Ροδίων, η οποία με τη βοήθεια του καθιερωμένου στολισμού με λαμπιόνια και σε συνδυασμό πάντοτε με το υπέροχο φυσικό περιβάλλον τού κήπου της Ροδιακής Έπαυλης, θα μας χαρίσουν την αναμενομένη χριστουγεννιάτικη ατμόσφαιρα.

Για περισσότερες πληροφορίες και δηλώσεις συμμετοχής: Τμήμα Εκδηλώσεων Πολιτιστικού Οργανισμού Δήμου Ροδίων, τηλ 22410 27427, 7:30-14:30.

Επιτυχημένη η ημερίδα για την απασχόληση σε χώρες της Ευρωπαϊκής Ένωσης

Με μεγάλη επιτυχία πραγματοποιήθηκε προχθές, Τρίτη 7 Νοεμβρίου το απόγευμα, στην κατάμεστη αίθουσα πολλαπλών χρήσεων του Πανεπιστημίου Αιγαίου, ημερίδα με στόχο την ενημέρωση γύρω από τις ευκαιρίες απασχόλησης σε χώρες της Ευρωπαϊκής Ένωσης.

Η ημερίδα διοργανώθηκε από το Κέντρο Ευρωπαϊκής Πληροφόρησης Ρόδου της Αναπτυξιακής Δωδεκανήσου σε συνεργασία με το Τμήμα Eures Ρόδου. Σημαντική βοήθεια στην διοργάνωσή προσέφεραν και οι Φοιτητικοί Σύλλογοι Ρόδου. Η ημερίδα διοργανώθηκε με αφορμή το Ευρωπαϊκό Έτος για την Κινητικότητα των Εργαζομένων.

Οι δύο αξιόλογες ομιλήτριες, η κα Αλεξάνδρα Κούρτη – Κρασσά, Διευθύντρια του Ελληνικού Δικτύου EURES και η κα Σωτηρία Δημητροπούλου, Στέλεχος του Κέντρου Ευρωδιαβατηρίου EUROPASS, ανέλυσαν τους τρόπους με τους οποίους ένας φοιτητής ή εργαζόμενος μπορεί να αναζητήσει περαιτέρω εκπαίδευση ή εργασία σε άλλες χώρες της Ευρωπαϊκής Ένωσης. Η εκδήλωση έγινε μπροστά σε ένα πολυπληθές κοινό, το μεγαλύτερο μέρος του οποίου αποτελούνταν από φοιτητές του Πανεπιστημίου Αιγαίου.

Πιο συγκεκριμένα, η κα Αλεξάνδρα Κούρτη – Κρασσά ανέλυσε την λειτουργία του Δικτύου EURES πανευρωπαϊκά, δίνοντας στατιστικά στοιχεία και παραθέτοντας τους τρόπους με τους οποίους οι σύμβουλοι EURES μπορούν να βοηθήσουν κάποιον εργαζόμενο να βρει δουλειά στην περιοχή της δικαιοδοσίας τους. Στην συνέχεια παρουσιάστηκε η πανευρωπαϊκή δικτυακή πύλη του EURES όπου ο εργαζόμενος μπορεί να τοποθετήσει το βιογραφικό του σημείωμα προς αναζήτηση εργασίας, ενώ αντίστοιχα ο εργοδότης μπορεί να βάλει αγγελίες ζητώντας εργαζόμενους από όλη την Ευρώπη. Η διαδικασία αυτή είναι πολύ απλή, γίνεται σε όλες τις γλώσσες που ομιλούνται στην Ε.Ε. και η διεύθυνση του δικτυακού τόπου είναι η ακόλουθη: http://europa.eu.int/eures/

Στη συνέχεια, η κα. Δημητροπούλου αναφέρθηκε στην λειτουργία του Κέντρου EUROPASS αλλά και στην χρησιμότητα και την διαδικασία απόκτησης των εντύπων EUROPASS. Τα έντυπα EUROPASS είναι τα εξής πέντε: EUROPASS Κινητικότητα, EUROPASS Συμπλήρωμα Πιστοποιητικού, EUROPASS Βιογραφικό Σημείωμα, EUROPASS Διαβατήριο Γλωσσών και EUROPASS Συμπλήρωμα Διπλώματος. Τα έντυπα αυτά καθώς και πληροφορίες για την συμπλήρωση και την χρησιμότητά τους μπορούν να βρεθούν και στην επίσημη ιστοσελίδα του Κέντρου στην διεύθυνση www.europass-oeek.gr

Ακολούθησε πολύ ενδιαφέρουσα συζήτηση και οι ομιλητές κλήθηκαν να απαντήσουν σε πολλές ερωτήσεις που έθεσε το κοινό.

Οι διοργανωτές φρόντισαν να μοιραστεί στο ακροατήριο ένας πλήρης φάκελος με ενημερωτικά φυλλάδια σχετικά με την αναζήτηση εργασίας και τα δικαιώματα διαμονής και εργασίας σε άλλες χώρες της Ευρωπαϊκής Ένωσης.

ΚΕΝΤΡΟ ΤΕΧΝΗΣ ΧΟΡΟΥ & ΑΘΛΗΣΗΣ
Μουσικοκινητική αγωγή • Κλασσικό μπαλέτο • Μοντέρνο - Jazz - R.N.B. - Hip-Hop • Latin • Pilates • Taek-Won-Do • Χορός της κοιλιάς / Oriental • Ελληνικοί χοροί
Αρχίσαμε!
εγγραφές στο τηλ. 22410 90593 (18:00-20:00)
...και σε λίγο YOGA και FLAMENCO
ΑΕ1912

ΑΣΤΥΠΑΛΑΙΑ

ΜΙΚΡΑ-ΜΙΚΡΑ-ΜΙΚΡΑ

Ανοικτό διαγωνισμό για την ανάθεση του έργου «Βελτίωση οδού πρόσβασης στην αγροτική περιοχή του Αγίου Κωνσταντίνου» με προϋπολογισμό: 432.000 ευρώ, προκήρυξε ο δήμος Αστυπάλαιας.

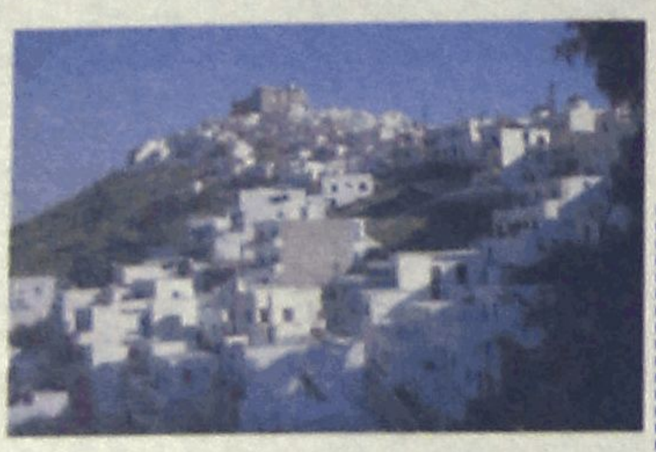

Ο διαγωνισμός θα γίνει στις 14 Νοεμβρίου στο δημαρχείο Κω και το σύστημα υποβολής προσφορών είναι με επιμέρους ποσοστό έκπτωσης του άρθρου 7 του Προεδρικού Διατάγματος 609/1985.

Για τη συμμετοχή στο διαγωνισμό απαιτείται κατάθεση εγγυητικής επιστολής ύψους 7.480,00 ευρώ και ισχύ τουλάχιστον 180 ημερών, μετά την ημέρα διεξαγωγής του διαγωνισμού. Ο χρόνος ισχύος των προσφορών είναι 180 ημέρες.

Το έργο χρηματοδοτείται από το Ε.Π. «ΑΓΡΟΤΙΚΗ ΑΝΑΠΤΥΞΗ-ΑΝΑΣΥΓΚΡΟΤΗΣΗ ΤΗΣ ΥΠΑΙΘΡΟΥ 2000-2006».

ΚΩΣ

Ο υπουργός Αιγαίου και Νησιωτικής Πολιτικής Αριστοτέλης Α. Παυλίδης και η Ένωση Κώων Αθηνών «ο Ιπποκράτης» οργανώνουν εκδήλωση στην οποία θα προβληθεί το ντοκιμαντέρ του Δημήτρη Καλλούδη «Ασκληπιός και Ιπποκράτης στην Κω», τη Δευτέρα 20 Νοεμβρίου 2006, ώρα 19.00 στο αμφιθέατρο του Πολεμικού Μουσείου (οδός Ριζάρη 2, Αθήνα).

Την ταινία θα προλογίσει ο βουλευτής και δημοσιογράφος Γιώργος Λιάνης. Θα ακολουθήσει ομιλία του καθηγητή Στέφανου Γερουλάνου, προέδρου του Διεθνούς Ιπποκρατείου Ιδρύματος με θέμα «το Διεθνές Ιπποκράτειο Ίδρυμα Κω στην υπηρεσία του Ιπποκράτη».

ΚΑΡΠΑΘΟΣ

Την Τετάρτη 04/10/06 ο Έπαρχος Καρπάθου - Κάσου έστειλε έγγραφο στο Υπουργείο Εθνικής Παιδείας & Θρησκευμάτων & στο Τμήμα Ειδικής Παιδείας ζητώντας την τοποθέτηση ειδικού επι-



στημονικού προσωπικού - λογοθεραπευτή για τα δυσλεκτικά παιδιά, για την κάλυψη των αναγκών της Επαρχίας σ' αυτόν τον τομέα

Μετά από αυτό το Υπουργείο ενέκρινε τη δημιουργία και στελέχωση ειδικού σχολείου στην Κάρπαθο, για την εξυπηρέτηση δεκαπέντε περίπου παιδιών ειδικής αγωγής.

ΛΕΙΨΟΙ

Ανοικτό διαγωνισμό για την ανάθεση του έργου «Ολοκλήρωση αποχετευτικού δικτύου δήμου Λειψών-φάση ΙΙ», προκήρυξε ο δήμος Λειψών.



Ο διαγωνισμός θα γίνει στις 28 Νοεμβρίου και το έργο χρηματοδοτείται από το πρόγραμμα δημοσίων επενδύσεων με συγχρηματοδότηση από την Ευρωπαϊκή Ένωση (κατά 75% από το ΕΤΠΑ), στο πλαίσιο του ΠΕΠ Νοτίου Αιγαίου, Άξονας Προτεραιότητας 5, «Ανάπτυξη της υπαίθρου και ενίσχυση νησιών και περιοχών χαμηλής οικονομικής ανάπτυξης».

ΚΑΘΕΛΙΜΑΝΙ

ΕΙΔΗΣΕΙΣ, ΓΕΓΟΝΟΤΑ, ΠΡΟΒΛΗΜΑΤΙΣΜΟΙ



ΕΠΙΜΕΛΕΙΑ: *Κυριάκος Κεσκινίδης*
keskinidisk@rodiaki.gr

Αύξηση 3,20% σημειώθηκε τον Οκτώβριο στην Κω

Με αύξηση 3,20% στις αφίξεις επιβατών με πτήσεις τσάρτερ, έκλεισε και ο τελευταίος μήνας της φετινής τουριστικής περιόδου για το νησί της Κω.

Συγκεκριμένα φέτος τον Οκτώβριο ήρθαν στο νησί μας 49.009 επιβάτες, ενώ το 2005 είχαν έρθει 47.489 (+1.520).

Αύξηση παρουσίασαν Άγγλοι (16.961) και Γερμανοί (14.916) με 8,98% και 14,11% αντίστοιχα.

Από τις υπόλοιπες χώρες, είχαμε την εξής κίνηση:

Αυστρία: 29,18%
Βέλγιο: 24%
Γαλλία: -84,47%
Δανία: -27%
Ελβετία: -13,29%



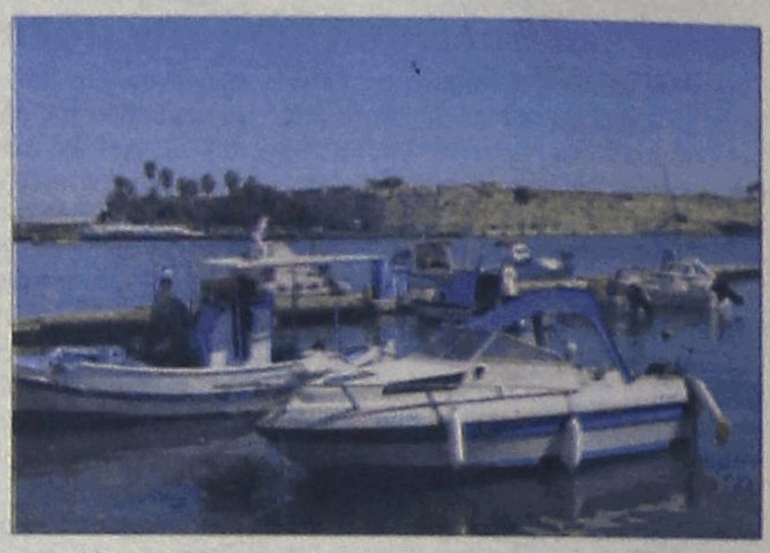

Ιταλία: 100%
Ιρλανδία: -100%
Λουξεμβούργο: 22,65%
Ολλανδία: 15,66%
Πολωνία: 100%
Σουηδία: -100%
Τσεχία: -23,14%
Ισραήλ: 314,85%
Σλοβακία: -29,41%
Φινλανδία: 22,50%

• Μείωση επιβατών με πτήσεις εσωτερικού, υπήρξε για ένα ακόμη μήνα. Συγκεκριμένα φέτος τον Οκτώβριο ήρθαν από Αθήνα, 8.810 επιβάτες, 594 λιγότεροι από πέρυσι (8.216).

Η Ο.Α. παρουσίασε αύξηση 2%, ενώ μείωση 19,57% είχε η Aegean.

Αναστάτωση στην Κάλυμνο

Αναστάτωση και προβληματισμός επικρατεί στο νοσοκομείο της Καλύμνου μετά την παραίτηση-καταγγελία που υπέβαλε στον υπουργό Υγείας η διοικητική υπάλληλος και μέλος του διοικητικού συμβουλίου του Ιδρύματος Παρθένα Πλεξίδα, με αφορμή περιστατικό εξύβρισης και προσβολής της αξιοπρέπειάς της και μάλιστα κατά τρόπο χυδαίο-όπως είπε- από τον πρόεδρο του δ.σ. κ. Παπαργυρόπουλο, με την ανοχή των υπολοίπων μελών, στη διάρκεια συνεδρίασης.

Εκτός από την κ. Πλεξίδα, την παραίτησή του από τη θέση του ως μέλους της διοίκησης του νοσοκομείου Καλύμνου υπέβαλε και ο πρόεδρος των εργαζομένων του Ιδρύματος Ηλίας Μακρυλλός, καταγγέλλοντας κακή λειτουργία του διοικητικού συμβουλίου και την ενασχόλησή του με προσωπικά ζητήματα των μελών του, που σχετίζονται με τα συμφέροντα των ιδίων ή των συζύγων τους.

Ο αντιπρόεδρος του νοσοκομείου Γιάννης Πατέλλης μιλώντας στο ραδιόφωνο του Antenna υποστήριξε ότι δεν θυμάται να χρησιμοποιήθηκαν χυδαίες εκφράσεις κατά της εργαζόμενης και ότι, το τι εκλαμβάνει κανείς ως προσβολή της αξιοπρέπειάς του, είναι θέμα της προσωπικότητάς του και του βαθμού ευαισθησίας του. Παράλληλα ο κ. Πατέλλης κατηγόρησε τους δύο συνδικαλιστές ότι υποκινούνται από πολιτικά κίνητρα και ότι ουδέποτε λειτούργησαν προς την κατεύθυνση της βελτίωσης της λειτουργίας του νοσοκομείου.

Σύνδεση Καρπάθου με την Πίζα!



Πραγματοποιήθηκε στα πλαίσια εθιμοτυπικής επίσκεψης στην Κάρπαθο συνάντηση του Επάρχου Μιχάλη Ερωτόκριτου με τον Καβαλάρο Κωνσταντίνο - Ιταλό Καρπαθιακής καταγωγής από την μητέρα του- Αντιδήμαρχο Πίζας & Πρόεδρο του Διεθνούς Αεροδρομίου Πίζας.

Στη συνάντηση συζητήθηκε μεταξύ των άλλων και η προοπτική σύνδεσης της Καρπάθου με απευθείας πτήσεις τσάρτερ με την Βόρεια Ιταλία και την Πίζα ειδικότερα.

ΚΑΙΚΑΗΜΟΣ

ΑΠΟ ΚΑΘΕ ΓΩΝΙΑ ΤΗΣ ΔΩΔΕΚΑΝΗΣΟΥ

Έρευνα για το Ίντερνετ από μαθητές της Καλύμνου

- *Και για την χρήση των ηλεκτρονικών υπολογιστών*



Η διαβίωση σε κλειστές κοινωνίες φαίνεται ότι φέρνει τους ανθρώπους πιο κοντά, ενώ παράλληλα διευκολύνει την επαφή με τη σχέση με την τεχνολογία και το Διαδίκτυο, ειδικά όσον αφορά στις μικρότερες ηλικίες.

Μία μαθητική έρευνα, του 1ου ΤΕΕ Καλύμνου, έρχεται να δώσει μία τελείως διαφορετική εικόνα όσον αφορά στο ποσοστό διείσδυσης των ηλεκτρονικών υπολογιστών και του Ίντερνετ στη χώρα μας. Αν και πρόσφατες έρευνες ευρωπαϊκής ή εθνικής εμβέλειας παρουσιάζουν υστέρηση της Ελλάδας σε σχέση με τις υπόλοιπες ευρωπαϊκές χώρες, εντούτοις η συγκεκριμένη έρευνα αποδεικνύει ότι αυτό δεν ισχύει σε κλειστές κοινωνίες.

Συγκεκριμένα αποδεικνύεται πως ο συγκοινωνιακός αποκλεισμός ανάγει τον Η/Υ σε βασικό μέσο επικοινωνίας, ειδικά των νεότερων μελών κλειστών κοινωνιών.

Σύμφωνα με την έρευνα, το ακριτικό Καστελλόριζο κρατά τα σκήπτρα στη χρήση υπολογιστή (ποσοστό 92%) για τις ηλικίες 11-45, ενώ οι Χανιώτες αναδεικνύονται σε πρωταθλητές στην ευρυζωνικότητα (ποσοστό 34,1%).

Όσον αφορά στο φύλο, στη Σητεία οι γυναίκες παίρνουν την πρωτιά στη χρήση Η/Υ, ενώ σε σχέση με την ηλικία στην Κάλυμνο οι πιο συχνοί χρήστες είναι άτομα από 11-15 ετών.

Στη Σύμη χρησιμοποιούν το Ίντερνετ κυρίως για εργασία, ενώ στην Πάλαιρο οι πιο συχνοί χρήστες Ίντερνετ είναι οι δημόσιοι/δημοτικοί υπάλληλοι.

Η αξιόλογη αυτή ερευνητική πρωτοβουλία υποστηρίχθηκε από την ECDL Ελλάς.

Πόσα χρήματα ξοδεύτηκαν

- *Ανακοίνωση της παράταξης «Συμπαράταξη Ελπίδας»*

Τον οικονομικό απολογισμό της, έδωσε στη δημοσιότητα η δημοτική κίνηση «Συμπαράταξη Ελπίδας» του δήμου Κω.

Στην ανακοίνωση της παράταξης αναφέρονται επί του θέματος τα εξής:

«Στόχος της παράταξής μας είναι να υπηρετήσουμε με ΣΥΝΕΠΕΙΑ ΚΑΙ ΣΥΝΕΧΕΙΑ ΤΗΝ ΛΟΓΙΚΗ της ΠΟΛΙΤΙΚΗΣ ΑΛΛΑΓΗΣ στις προτεραιότητες και τις ιεραρχήσεις σε επίπεδο δημοτικής πολιτικής. Γι' αυτό ΕΠΙΒΑΛΛΕΤΑΙ η παρέμβασή μας στα τοπικά δρώμενα και μέσα και έξω από το Δημοτικό Συμβούλιο. Αρχή μας είναι η ανεξάρτητη παρουσία μας, ΜΑΚΡΙΑ από οργανωμένα οικονομικά και κομματικά ή πολιτικά συμφέροντα που επηρεάζουν τις δημοτικές παρατάξεις. Γι' αυτό δώσαμε τον εκλογικό αγώνα μας με τα απαραίτητα και τα ελάχιστα μέσα προβολής, αποφεύγοντας την σπατάλη αλλά και την οικονομική δέσμευση που δημιουργούν οι υπέρογκες προεκλογικές ρεκλάμες και η μεταφορά ψηφοφόρων. Αυτά οδηγούν τις παρατάξεις στην υποχρεωτική προσφυγή σε επιχορηγήσεις από τους οικονομικά ισχυρούς κύκλους, αλλά και στην επιβάρυνση των φίλων της κάθε παράταξης και των εργαζομένων του νησιού μας.

Τα έσοδά μας στηρίχθηκαν ΑΠΟΚΛΕΙΣΤΙΚΑ στις ΕΘΕΛΟΝΤΙΚΕΣ εισφορές των στελεχών και των φίλων, με μέγιστο ποσό τα 300 ευρώ ανά άτομο. Προσπαθήσαμε και ίσως αποδείξαμε ότι οι εκλογές δεν είναι ένα ακραίο διαφημιστικό παζάρι. Προηγείται η πολιτική και έπεται η διαφήμιση.

1. Παράβολα για τους υποψηφίους 50 ευρώ και 100 ευρώ 1700 ευρώ
2. Εκτύπωση διαφημιστικών φυλλαδίων της παράταξης και κουπονιών 3.200 ευρώ
3. Εκτύπωση ψηφοδελτίων + προγράμματος+ αφίσες 3.000 ευρώ
4. Λειτουργία εκλογικού κέντρου + γιορτή στο ΜΥΛΟ 2.995 ευρώ
5. Ραδιο-τηλεοπτικες και έντυπες καταχωρήσεις 2.200 ευρώ
6. εκσυγχρονισμός ιστοσελίδας www.s-elpidas.orG 950 ευρώ

ΓΕΝΙΚΟ ΣΥΝΟΛΟ = 14.045 ευρώ

(το αντίστοιχο ποσό των εκλογών του 2002 ήταν 8.800 ευρώ)».

ΣΥΜΗ

ΜΙΚΡΑ-ΜΙΚΡΑ-ΜΙΚΡΑ

Το καλοκαίρι έκαναν την εμφάνισή τους στους δρόμους της Σύμης σαράντα φωτοβολταϊκά φωτιστικά σε όλο τον οικισμό της Σύμης στο πλαίσιο προώθησης στο νησί μας των Ανανεώσιμων Πηγών Ενέργειας. Τα φωτιστικά αυτά λειτουργούν μετατρέποντας την ενέργεια του ήλιου σε ηλεκτρικό

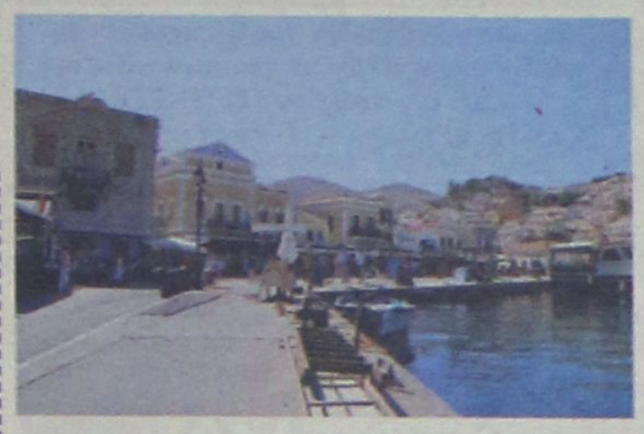

ρεύμα.

Παράλληλα η Σύμη εντάχθηκε στο Επιχειρησιακό Πρόγραμμα Ανταγωνιστικότητα, στη Δράση 2.1.4. για την εγκατάσταση φωτοβολταϊκών συστημάτων στα μικρά νησιά του Αιγαίου με φορέα υλοποίησης το υπουργείο Εσωτερικών. Σύμφωνα με αυτό προβλέπεται εγκατάσταση φωτοβολταϊκών σε αντλιοστάσια δεξαμενών.

ΣΥΡΟΣ

Ο Γενικός Γραμματέας της Περιφέρειας Νοτίου Αιγαίου κ. Χαράλαμπος Κόκκινος ανακοίνωσε ότι με απόφασή του, εντάχθηκαν οριστικά στο Πρόγραμμα «ΘΗΣΕΑΣ» για την Περιφέρεια Νοτίου Αιγαίου: ένα (1) Έργο του Δήμου Καλυμνίων, ένα (1) Έργο της Κοινότητας Πανόρμου Τήνου, μία (1) Ενέργεια του Δήμου Κορθίου Άνδρου και ένα (1) Έργο του Δήμου Σερίφου.



Πιο συγκεκριμένα έγινε η οριστική ένταξη των εξής έργων:

1. Επισκευή-Ανακαίνιση Δημοτικού Μεγάρου Δήμου Καλυμνίων συνολικού προϋπολογισμού 150.000 ευρώ
2. Διαμόρφωση του κοινοτικού χώρου στάθμευσης και κοινοτικής οδού ανάντη Δημοτικού Σχολείου Κοινότητας Πανόρμου Τήνου συνολικού προϋπολογισμού 75.376 ευρώ
3. Προμήθεια εξοπλισμού και λογισμικού διοικητικών-οικονομικών υπηρεσιών Δήμου Κορθίου Άνδρου συνολικού προϋπολογισμού 23.600 ευρώ
4. Κατασκευή Δικτύου Αποχέτευσης Συνεταιρισμός Άγιος Ισίδωρος Δ. Σερίφου συνολικού προϋπολογισμού 132.000 ευρώ

ΣΥΝΟΛΙΚΑ ΕΧΟΥΝ ΕΝΤΑΧΘΕΙ ΜΕΧΡΙ ΣΗΜΕΡΑ ΟΡΙΣΤΙΚΑ ΣΤΟ ΠΡΟΓΡΑΜΜΑ «ΘΗΣΕΑΣ» 167 ΕΡΓΑ ΠΡΟΫΠΟΛΟΠΣΜΟΥ 35.681.834,68 ευρώ

ΚΩΣ

Στις 3 Δεκεμβρίου 2006 ημέρα Κυριακή και ώρα 10 π.μ. έως 13.00 στα γραφεία του συλλόγου Θεσσαλών Κω «ο Όλυμπος», Παναγή Τσαλδάρη 19, θα διεξαχθούν αρχαιρεσίες για την ανάδειξη νέου



διοικητικού συμβουλίου και Ελεγκτικής Επιτροπής. Όσοι από τους Θεσσαλούς επιθυμούν να λάβουν μέρος στις αρχαιρεσίες ως υποψήφιοι να το δηλώσουν έγκαιρα.

ΣΥΜΗ

Στα ΟΠΑΑΧ (Ολοκληρωμένα Προγράμματα Ανάπτυξης Αγροτικού Χώρου, ΠΕΠ Νοτίου Αιγαίου) εντάχθηκε η αναπαλαίωση του κτιρίου του Πνευματικού Κέντρου Σύμης με το ποσό των 340.000 ευρώ που προβλέπει την κατασκευή στο ισόγειο εκθεσιακού χώρου και στον πρώτο όροφο την κατασκευή αίθουσας εκδηλώσεων χωρητικότητας εκατό ατόμων.





MEGA

05.45	Από νωρίς
06.30	Κοινωνία ώρα Mega
10.00	Ομορφος κόσμος το πρωί. Με τον Γρηγόρη Αρναούτογλου
13.20	Η νταντά (Ε)
14.00	Ειδήσεις
15.00	Ντόλτσε βίτα (Ε)
16.00	Εραστής δυτικών προαστίων (Ε)
16.50	Ειδήσεις
17.00	Λεφτά στα τυφλά
18.00	Μπουκιά και συχώριο. Με τον Ηλία Μαμαλάκη.
19.00	Βέρα στο δεξί. Κοινωνική σειρά.
20.00	Κεντρικό δελτίο ειδήσεων
21.00	Η ώρα η καλή. Κωμική σειρά
22.00	Survivor Ελλάδα-Τουρκία
23.40	Οσα λέν' οι άντρες μεταξύ τους
01.00	Ειδήσεις
01.15	Ο τυχοδιώκτης των πέντε ηπείρων
02.15	Σίνα, η βασίλισσα της ζούγκλας
03.15	Τηλεαγορά
03.45	Οι άγγελοι του Τσάρλι

ANT 1

05.40	Καλημέρα με τον Αντ-1
06.30	Καλημέρα Ελλάδα
10.00	Πρωινός καφές. Με την Ελεονώρα Μελέτη.
13.00	Τα νέα του ΑΝΤ1
13.50	Ακρως οικογενειακόν (Ε)
14.50	Το καφέ της Χαράς (Ε)
15.50	Αξίζει να το δεις. Με την Τατιάνα Στεφανίδου
17.55	Τα νέα του ΑΝΤ1
18.05	Ανάλυσέ το
18.10	Deal. Τηλεπαιχνίδι με τον Χρήστο Φερεντίνο.
19.00	Ερωτας. Ερωτική - δραματική σειρά.
20.00	Τα νέα του ΑΝΤ-1
21.00	Καθρέφτη, καθρεφτάκι μου
22.00	Η Ιωάννα της καρδιάς. Δραματική σειρά.
23.00	Ιστορίες μυστηρίου
24.00	Ειδήσεις
00.30	Ξένη ταινία. «Ανθρωπος χωρίς ταυτότητα»
02.30	Ξένη σειρά
03.30	Τηλεμάρκετινγκ-Τηλεαγορά
04.10	Mobile fun

ALPHA

05.55	Καλημέρα σας
10.00	Καφές με την Ελένη
13.00	Κους-κους το μεσημέρι. Ενημερωτική εκπομπή.
15.30	Ειδήσεις
15.45	Rubi. Κοινωνική σειρά
16.45	Θα σε δω στο πλοίο (Ε)
17.40	Ειδήσεις
17.45	Ερωτας με επιδότηση ΟΓΑ (Ε)
18.45	Το πιο μεγάλο παζάρι. Με τον Ανδρέα Μικρούτσικο.
20.00	Ειδήσεις
21.00	Ερωτας με επιδότηση ΟΓΑ
22.00	Οι ιστορίες του αστυνόμου Μπέκα. Αστυνομική σειρά
23.15	Ενημερωτική εκπομπή
02.00	Ειδήσεις
02.15	Dream show the music 2
03.00	Ξένη ταινία. «Οργάνωση δολοφόνων»
05.00	Τηλεαγορές
05.15	Αγάπη μου, αμαρτία μου.

STAR

06.30	Κάθε μέρα, καλημέρα. Ενημερωτική εκπομπή.
10.00	Τι θα φάμε σήμερα
11.00	La Sousourela. Με τον Θέμη Μάλλη και την Ελεάννα Τρυφίδου.
13.00	Ειδήσεις
14.00	Super Star. Ψυχαγωγική εκπομπή με τη Χριστίνα Λαμπίρη.
17.00	Λούνα, η ωραία κληρονόμος. Αισθηματική σειρά.
17.30	Κορίνα, η αγριόγατα.
18.55	Ειδήσεις
19.00	Αντι-star νιουζ
19.45	Ειδήσεις
21.00	Ξένη ταινία. «Ληστεία αλά ιταλικά». Περιπέτεια
23.15	Ξένη ταινία. «Ο θάνατος σου πάει πολύ». Κωμωδία
01.15	Ξένη ταινία. «Τα παιδιά της νύχτας». Τρόμου
03.15	Ειδήσεις
03.30	Ξένη ταινία. «Ο περίπλους». Περιπέτεια.

ET-1

08.30	Η παρέα της Τζότζο
09.00	Γουίνι, το μικρό αρκουδάκι
09.30	Το μικρό ουράνιο τόξο
10.00	Βιογραφίες. «Ρίτσαρντ Νίξον - β' μέρος». (Ε)
11.00	Ιστορία
12.00	Η μαγεία της πτήσης
13.00	Τα βάθη του ωκεανού. Ντοκιμαντέρ
14.00	Ειδήσεις
14.30	Φλορισιέντα, η σύγχρονη σταχτοπούτα (Ε)
15.15	Ανυπότακτες καρδιές
16.00	Ατίθασα νιάτα. Κοινωνική σειρά.
17.00	Μένουμε Ελλάδα
18.00	Εχει γούστο. Με την Μπήλιω Τσουκαλά
20.00	Σαν σήμερα τον 20ό αιώνα
20.00	Η εποχή των εικόνων
21.00	Κλήρωση ΠΡΟΤΟΤΖΟΚΕΡ
21.10	Μνήμες. Ντοκιμαντέρ
22.00	Ρεπορτάζ χωρίς σύνορα
23.00	Ειδήσεις
24.00	Ρεπορτάζ χωρίς σύνορα (Σ)

NET

05.45	Πρώτη γραμμή. Ενημερωτική εκπομπή με τον Βασίλη Λυριτζή και τον Δημήτρη Οικονόμου.
10.00	Συμβαίνει τώρα. Ενημερωτική εκπομπή.
12.00	Ειδήσεις
13.00	Συμβαίνει τώρα (Ε)
14.00	Η απίθανη Κιμ. Κινούμενα σχέδια.
14.30	Κλασικά κινούμενα σχέδια.
15.00	Ειδήσεις
16.00	Η ζωή είναι παιχνίδι (Ε) Με την Αννα Δρούζα.
18.00	Ειδήσεις
19.00	Νηστικό αρκούδι. Εκπομπή μαγειρικής.
20.00	Τοις μετρητοίς. Με τον Σπύρο Παπαδόπουλο.
21.00	Ειδήσεις
22.00	Λούφα και παραλλαγή - η σειρά
23.00	Μόνο εσύ
24.00	Η άλλη όψη
01.00	Ειδήσεις
01.15	Ασυνήθιστο επάγγελμα για γυναίκα. Αστυνομική σειρά.

ALTER

05.55	Τα μυστικά της υγείας. Ενημερωτική εκπομπή ιατρικού περιεχομένου με τον καθηγητή Στέφανο Καραγιαννόπουλο.
06.00	Καλημέρα με τον Τέρενς
10.00	Η Ελλάδα παίζει. Ψυχαγωγική εκπομπή με τη Μαριέττα Χρουσαλά.
12.30	Πολύ μπλα-μπλα. Ψυχαγωγική εκπομπή.
15.00	Ειδήσεις
16.00	Ειδήσεις στη νοηματική γλώσσα
16.15	Στην κουζίνα με τη Βέφα
17.15	Κοιτάω μπροστά
18.45	Το πρώτο θέμα
19.00	Ειδήσεις
20.30	Η φωνή του πολίτη
21.00	Lifestyle
22.00	Κώδικας Ντα Μήτσι. Με τον Γιώργο Μητσικώστα.
24.00	Sex and the city.
01.00	Στον τόπο του εγκλήματος
02.00	Auto Alter
02.15	Ξένη ταινία.

FILMNET

05.20	Ξένη ταινία. «Γκέτο 13»
06.45	E! Entertainment
07.45	Ξένη ταινία. «Το νησί των ναυαγών»
09.20	Ξένη ταινία. «Ολιβερ Τουίστ»
11.35	Ξένη ταινία. «Σχεδόν έρωτας»
13.25	Ξένη ταινία. «Samantha: An American girl holiday»
14.55	Ξένη ταινία. «Γυρίστε τον γαλαξία με οτοστόπ»
16.50	Ξένη τιανία. «Η τρικυμία»
19.15	Ξένη ταινία. «New police story»
21.20	Mad on Filmnet
22.00	Ξένη ταινία. «Η ψυχή ενός ηγέτη»
24.00	Las Vegas II
00.50	Ξένη ταινία. «Καυτά διαμάντια»

ET-3

07.00	Ο κόσμος των σπορ (Ε)
08.00	Ραντεβού στις 8
10.00	Η δύναμη του τόπου
10.30	Εξερευνητές του κόσμου. Ντοκιμαντέρ.
11.00	Πλανήτης Γη
12.00	Κάθε τόπος και τραγούδι (Ε)
13.00	Ειδήσεις
14.30	Τόλμη και γοητεία
15.00	Καρμελίτα
15.45	Η χαρά της ζωγραφικής. Ντοκιμαντέρ.
16.15	Εκτη αίσθηση
16.25	Ειδήσεις στη νοηματική
16.30	Υπάρχει... είδηση
18.00	Ο κόσμος των σπορ
19.00	Ειδήσεις
20.30	Νεανικές ανησυχίες - Μαγικές απαντήσεις
21.00	Ο αγγελιοφόρος του Σουλαουέσι
22.00	Αληθινά σενάρια. Με τον Νίκο Ασλανίδη.
23.00	Οξυγόνο. Πολιτιστική εκπομπή.
24.00	Ειδήσεις

SUPER SPORT

09.00	Ελληνικό πρωτάθλημα ποδοσφαίρου
11.00	Ιταλικό πρωτάθλημα ποδοσφαίρου
13.00	Αγώνας μπάσκετ Ευρωλίγκα
15.00	Πρωτάθλημα βόλεϊ γυναικών
17.00	Αργεντίνικα στιγμιότυπα
18.00	Μπάσκετ
20.00	Champions zone
20.45	Μπάσκετ
23.00	Γερμανικά στιγμιότυπα
24.00	Οποιος αντέξει

902

Προφήτης Ηλίας 41 UHF και Μόντε Σιρά 45 UHF

07.00	Καλημέρα με τον 902
10.00	Η αγορά στην τηλεόραση
15.00	Ειδήσεις στις 3
16.30	Παιδικό πρόγραμμα
17.00	Αθλητικό ραντεβού
18.00	Ειδήσεις στη νοηματική
18.15	Η Ελλάδα και ο κόσμος
18.45	Εις υγείαν
19.30	Ειδήσεις
21.00	Κινηματογραφική βραδιά
23.00	Προεκτάσεις. Ενημερωτική εκπομπή.
24.00	Ειδήσεις

Παράταση για αγωνία και Άρη

• Μετά από ένα στείρο 0-0 και ένα ενενηντάλεπτο ύπνου, Άρης και Διαγόρας Βατίου προσέφεραν στον κόσμο μία ανεπανάληπτη παράταση. Ο Άρης πήρε την πρόκριση με 2-1, με τους Βατενούς να χάνουν πέναλτι επτά λεπτά πριν την λήξη!



Ο Μιχάλης Πευκιανάκης πέτυχε το γκολ που χάρισε την πρόκριση στον Άρη.

ΑΠΟΙ ΑΠΟΣΤΟΛΟΙ

Στην παράταση ξεκίνησε και στην παράταση τελείωσε ο αγώνας ανάμεσα στον Διαγόρα Βατίου με τον Άρη, με τους Αρχαγγελίτες να παίρνουν την νίκη-πρόκριση με 2-1.

Η κανονική διάρκεια του παιχνιδιού ήταν σαν να μην έγινε, καθώς το ματς έμοιαζε με... αγγαρεία και είναι ζήτημα αν σε ολόκληρο το ενενηντάλεπτο σημειώθηκαν δύο φάσεις της προκοπής.

Ίσως αξίζει να απομονωθεί ένα καλό σουτ του Μαυρομούστακου στο 38ο λεπτό που έφυγε άουτ και άλλο ένα κοντινό του Φλεβάρη Δ. δύο λεπτά αργότερα, που είχε την ίδια τύχη. Κατά τα άλλα, η απόλυτη νύστα. Με την έναρξη της παράτασης, όμως, οι φίλοι του ποδοσφαίρου που άντεξαν το μαρτύριο της κανονικής διάρκειας παρακολούθησαν ένα εντελώς διαφορετικό τριαντάλεπτο, που τους χάρισε τρία γκολ, ένα χαμένο πέναλτι και μεγάλο σασπένς!

Ο Άρης ανέβασε στροφές και κατάφερε να προηγηθεί στο 93ο λεπτό με θαυμάσιο βολέ του Παρδαλού Τ., για να απαντήσει ο Διαγόρας Β. στο 106ο λεπτό με πλασέ του Σπανού.

Ο Άρης ξεπέρασε την ψυχρολουσία και μάλιστα άμεσα, καθώς τέσσερα λεπτά μετά την ισοφάριση Πευκιανάκης και Παρδαλός συνδυάστηκαν άψογα, με τον πρώτο να διαμορφώνει με πλασέ το τελικό 2-1. Οι Βατενοί έχασαν την ανεπανάληπτη ευκαιρία να στείλουν το ματς στην διαδικασία των πέναλτι στο 113ο λεπτό, όταν ο Παπαδόπουλος αστόχησε από την «άσπρη βούλα» στέλνοντας την μπάλα στο οριζόντιο δοκάρι.

Καλύτεροι των νικητών ήταν οι Πευκιανάκης, Παρδαλός Τ. και Λαμπριανός , ενώ από πλευράς Διαγόρα Β. ξεχώρισαν οι Παπαδόπουλος, Ζωάννου και Πλαγγέντης.

Άριστη ήταν η διαιτησία των Τσαγγάρη, Ασημακόπουλου και Γκούμα.

Οι συνθέσεις:

Διαγόρας Βατίου: Μπιλιάς, Πιτσουρδάκης, Μάκρας (89' Μαγκαφάς), Ζωάννου, Δημητρόπουλος, Μαυρής, Γεωργαλλής, Διακαναστάσης (67' Γιαλλούσης), Μαυρομούστακος (67' Σπανός), Παπαδόπουλος, Πλαγγέντης

Άρης: Αλεξανδρίδης, Κωστάκης, Κοτσίκος (40' Πευκιανάκης), Φουτούλης, Μπιγκό, Τραχανάς, Τσελεπίδης, Λαμπριανός (85' Μαυριός), Φλεβάρης (70' Αργυρός), Παρδαλός Τ., Μαγιόγλου Σ.

Ένα ήταν αρκετό

Ο Κλεόβουλος νίκησε 1-0 τον Ηρακλή Μ. και πήρε το εισιτήριο της πρόκρισης για την επόμενη φάση του κυπέλλου.

ΛΙΝΔΟΣ

Τη νίκη που του χάρισε την πρόκριση για την επόμενη φάση του κυπέλλου, πήρε χθες στην έδρα του ο Κλεόβουλος, επικρατώντας με 1-0 της ομάδας του Ηρακλή Μ.

Ένα σκορ που φαίνεται να είναι το αγαπημένο του φέτος στα παιχνίδια κυπέλλου, αφού και στο παιχνίδι της α' φάσης, με αντίπαλο τον Άγιο Γεώργιο, πάλι είχε κερδίσει 1-0, αλλά στην παράταση.

Και οι δύο ομάδες παρουσιάστηκαν με αρκετές «ρεζέρβες» στην αρχική τους σύνθεση, όμως αυτές των γηπεδούχων αποδείχτηκαν πιο έτοιμες, καθώς στην περισσότερη διάρκεια του παιχνιδιού είχαν τον έλεγχο.

Σε γενικές γραμμές το ματς ήταν μέτριο και οι φάσεις μπροστά από τις δύο εστίες ήταν πολύ λιγοστές.

Στο α' ημίχρονο είχαμε δύο για τους γηπεδούχους και μια για τους Μαριτσενούς.

Συγκεκριμένα στο 10' ο Κανέλλος έβγαλε σέντρα και ο Λυριστής έπιασε την κεφαλιά στέλνοντας τη μπάλα να χτυπήσει στο οριζόντιο δοκάρι.

Η απάντηση των φιλοξενούμενων ήρθε στο 15', όταν δυνατό σουτ του Παπακωνσταντή από καλή θέση πέρασε λίγο άουτ.

Λίγο αργότερα, στο 22', προσπάθεια και σουτ του Κανέλλου, απόκρουσε σωτήρια ο Κοσμάς. Μέχρι τη λήξη του ημιχρόνου δεν υπήρξε τίποτα το αξιοσημείωτο.

Με το ξεκίνημα της επανάληψης οι γηπεδούχοι ευτύχησαν να ανοίξουν το σκορ, όταν στο 47' ο Κανέλλος μπήκε στην περιοχή, γύρισε τη μπάλα στον Λυριστή κι αυτός με πλασέ έκανε το 1-0.

Τι γκολ αυτό ήταν και η τελευταία καλή προσπάθεια στο παιχνίδι.



Ο Μιχάλης Λυριστής έκανε δώρο στον εαυτό του (λόγω εορτής) και στην ομάδα του, το γκολ πρόκριση.

Οι Μαριτσενοί αν και πίεσαν στη συνέχεια για να φτάσουν στην ισοφάριση, δεν κατάφεραν λόγω νευρικότητας να δημιουργήσουν την καλή ευκαιρία κι έτσι το 1-0 παρέμεινε μέχρι το τελικό σφύριγμα και με τους γηπεδούχους να πανηγυρίζουν την πρόκρισή τους στην επόμενη φάση.

Καλύτεροι από τον Κλεόβουλο ήταν οι Κανέλλος, Λυριστής, Αγγελόπουλος, ενώ από τον Ηρακλή οι Μανιάς, Γιακουμάρος.

Καλή η διαιτησία των Αντωνά, Παπαγιαννίδη, Πολύζου.

Οι συνθέσεις:

Κλεόβουλος: Ναούμ, Αγγελιδάκης (75' Παπανθύμου), Μιμιγιάννης, Στρατής, Λάμπης Χρ., Λάμπης Κυρ. (66' Κορνάρος), Διάκουλας Κ., Κανέλλος, Χαρίτος, Λυριστής (89' Κοιλιάς), Αγγελόπουλος.

Ηρακλής: Κοσμάς, Παπακωνσταντής, Μακρής, Μανιάς, Κωνσταντόπουλος, Τσούφιος, Καρίκης, Γιακουμάρος, Χατζηκωνσταντής Κ. (61' Μπαρμπόσα), Χατζηκωνσταντής Ε., Διάκου (54' Δράκος).

Μετρησε η Αποτελεσματικοτητα

Ο Άγιος Ισίδωρος νίκησε τον Ορφέα με 2-0 και προκρίθηκε στην επόμενη φάση του Κυπέλλου. Πέναλτι έχασαν οι φιλοξενούμενοι στο 83ο λεπτό.

ΚΟΣΚΙΝΟΥ

Μόνο το όνομα του νικητή και τα δύο γκολ που σημειώθηκαν μένουν από το χθεσινό παιχνίδι Κυπέλλου «Κλιματιστικά Σταυρής Ο.Ε.» ανάμεσα στον Άγιο Ισίδωρο και τον Ορφέα. Ο «Άγιος» πήρε την νίκη-πρόκριση στην επόμενη φάση του θεσμού κερδίζοντας το ματς με 2-0, μετά από ένα μετριότατο παιχνίδι.

Ειδικά το πρώτο μέρος δεν θα το θυμάται κανείς, αφού η μπάλα ταλαιπωρήθηκε στον χώρο της μεσαίας γραμμής και οι καλές φάσεις ήταν μετρημένες στα δάχτυλα του ενός χεριού.

Στα πρώτα λεπτά της επανάληψης ο Άγιος Ισίδωρος ανέβασε την απόδοσή του στην προσπάθειά του να πιέσει και αφού πρόσθεσε αποτελεσματικότητα, κατάφερε να προηγηθεί στο 57ο λεπτό με ωραίο πλασέ του Κουρδουνάκη μετά από σέντρα ακριβείας του Γεωργαλλή Σ. Ο Ορφέας δεν κατάφερε να αντιδράσει, δεχόμενος στο 80ο λεπτό και δεύτερο γκολ από τον Στάππα, που διαμόρφωσε το τελικό 2-0 με πλασέ έξω από την μεγάλη περιοχή.

Παρόλα αυτά, οι φιλοξενούμενοι θα μπορούσαν να επιστρέψουν στην διεκδίκηση τουλάχιστον της παράτασης αν ο Κουτρουμάνος δεν αστοχούσε στο πέναλτι που κέρδισε ο ίδιος στην ανατροπή του από τον Σάββενα στο 83ο λεπτό. Η μπάλα έφυγε άουτ και μαζί και οι όποιες ελπίδες του Ορφέα να ανατρέψει την εις βάρος του κατάσταση.

Από πλευράς Αγίου Ισιδώρου άρεσαν οι Στάππας Γεωργαλλής Α. και Γεωργαλλής Σ., ενώ από τον Ορφέα ξεχώρισαν Γαλουζής, Κουλουριώτης και Κουτρουμάνος.

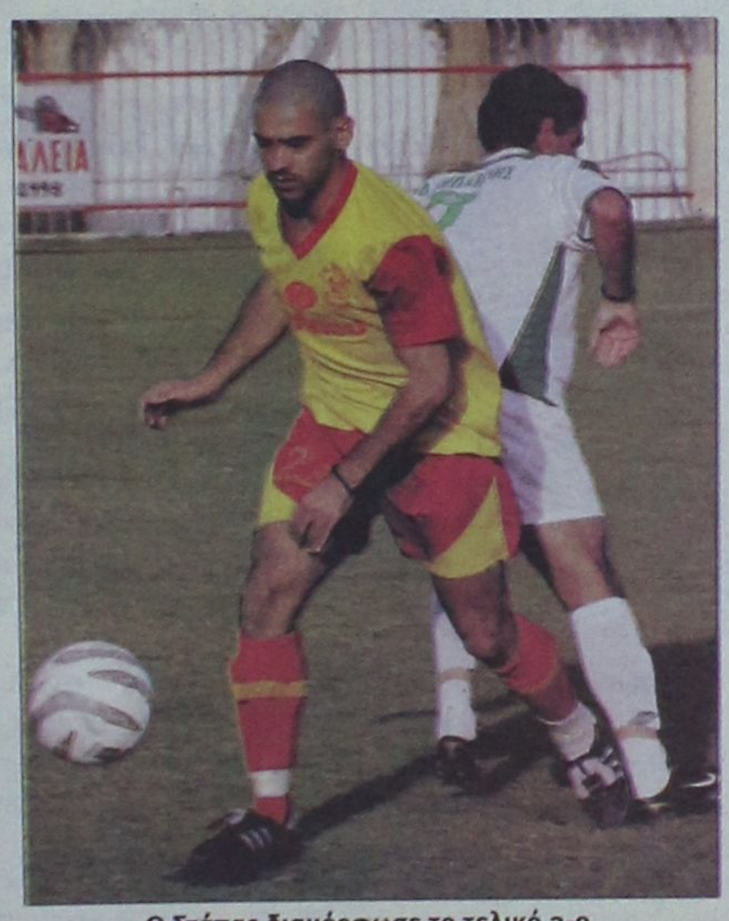

Ο Στάπας διαμόρφωσε το τελικό 2-0.

Πολύ καλή η διαιτησία των Κατσιδώνη Ε., Σταυριανού και Καραχανή.

Οι συνθέσεις:

Άγιος Ισίδωρος: Διακοναστάσης Γ. (79' Γεωργαλλής Μ.), Γεωργαλλής Α., Κουρδουνάκης, Χατζησάββας, Διακοναστάσης Σ. (62' Αμπελάς), Θεοδοσίου, Οικονομάκης, Μαούνης (85' Σάββενας), Γεωργαλλής Σ., Στάππας, Καραγιάννης

Ορφέας: Μαθιός, Δήμας (84' Μπουμπουλάκης), Κοντογιάννης, Σκιαθίτης, Γαλουζής, Σαΐμίρ, Αλαφάκης, Ματθαίος (79' Φλεβάρης), Κουλουριώτης, Ατσίδης (51' Καμαράτος), Κουτρουμάνος

Ανατροπή... και πέναλτι

Η Θύελλα ανέτρεψε χθες το εις βάρος της 2-0 από το ημίχρονο, ισοφάρισε την Ασπίδα Απ. (2-2) και πήρε την πρόκριση στην επόμενη φάση του κυπέλλου με 4-2 στα πέναλτι.

Συναρπαστικός σε εξέλιξη ήταν ο χθεσινός αγώνα, της Απολακκιάς για την επόμενη φάση κυπέλλου, ανάμεσα στην τοπική Ασπίδα και την Θύελλα. Την πρόκριση τελικά κατάφεραν να πάρουν οι φιλοξενούμενοι στην διαδικασία των πέναλτι με 4-2, αφού ο κανονικός αγώνας έληξε 2-2 και στο ημίωρο της παράτασης δεν σημειώθηκε κάποιο τέρμα.

Οι φίλαθλοι που παρακολούθησαν το παιχνίδι, δεν μπορούσαν να φανταστούν βλέποντας την εικόνα των δυο ομάδων στο πρώτο ημίχρονο, την κατάληξή του.

Στο πρώτο 45λεπτο, η Ασπίδα ήταν εκείνη που είχε τον απόλυτο έλεγχο της αναμέτρησης. Έβαλε δυο πανέμορφα σε εκτέλεση γκολ ενώ δημιούργησε και άλλες ευκαιρίες για να διευρύνει το σκορ.

Το σκηνικό όμως άλλαξε στο β' μέρος. Οι Πυλωνίτες πήραν την πρωτοβουλία των κινήσεων, ισοφάρισαν το παιχνίδι και θα μπορούσαν αν ήταν πιο προσεκτικοί να έπαιρναν και την πρόκριση πριν ολοκληρωθεί το 90λεπτο. Μάλιστα διαμαρτύρονται για μια αμφισβητούμενη φάση που θα μπορούσε να είχε παίξει διαφορετικό ρόλο στην εξέλιξη του αγώνα.

Παρόλα αυτά με τους δυο συλλόγους της β' κατηγορίας του τοπικού ποδοσφαίρου να έχουν σκοράρει από δυο γκολ, ακολούθησε το ημίωρο της παράτασης για να αναδείξει τον νικητή. Όμως ούτε εκεί έλυσαν... τις διαφορές τους και χρειάστηκε η «ρώσικη ρουλέτα» στην οποία το συγκρότημα του Κώστα Ανδριγιαννάκη πήρε το εισιτήριο για την επόμενη φάση του θεσμού.

Το φιλμ του αγώνα

19' Ο Διαμαντής με δυνατό σουτ έκανε το 1-0.

38' Ο Χατζηνικολάου με σουτ πλάγια έξω από την μεγάλη περιοχή διπλασίασε τα τέρματα του συλλόγου της Απολλακιάς.

40' Το πλασέ του Αϊβάζη χτύπησε στο οριζόντιο δοκάρι και στην συνέχεια στο έδαφος. Η Θύελλα ζήτησε γκολ, αλλά ο διαιτητής έδειξε να συνεχιστεί το παιχνίδι.

52' Ο Τσιλίκης μετά από εκτέλεση φαουλ έπιασε την κεφαλιά μέσα στην περιοχή και μείωσε σε 2-1.

75' Ο Αϊβάζης εκμεταλλεύθηκε λάθος της άμυνας και με πλασέ μέσα από την περιοχή ισοφάρισε για την ομάδα του (2-2).

Διαδικασία των πέναλτι

Το σκορ έμεινε και στην παράταση στο 2-2 και ακολούθησαν τα πέναλτι. Μοιραίοι για την Ασπίδα ήταν οι Μενίκος και Χατζηγιαννάκης που έστειλαν την μπάλα άουτ. Η σειρά με την οποία εκτελέστηκαν τα πέναλτι είναι η ακόλουθη: Παντέρης (1-0), Φάκκας (1-1), Μενίκος (άουτ), Τσιλίκης (1-2), Χατζηγιαννάκης (άουτ), Μπούλαρι (1-3), Καψαλάκης (2-3), Τάλλαρος (2-4).

Ασπίδα Απ: Κοντός, Κασιώτης, Χατζηνικόλας (87' Σκαρτάδος), Νάκας (101' Ζαράρης), Γκιόκας, Μελεούνης, Διαμαντής (75' Μενίκος), Χατζηγιαννάκης, Παντέρης, Κανάκης, Καψαλάκης.

Θύελλα: Γαλανός, Κελέσογλου (45' Τσιλίκης), Χατζηγεωργίου, Τάλλαρος, Φάκκας, Καραμαρίας Π., Αθανασάς Π., Αθανασάς Τα., Γερακούδης (105' Καραμαρίας Α.), Μπούλαρι, Αϊβάζης.

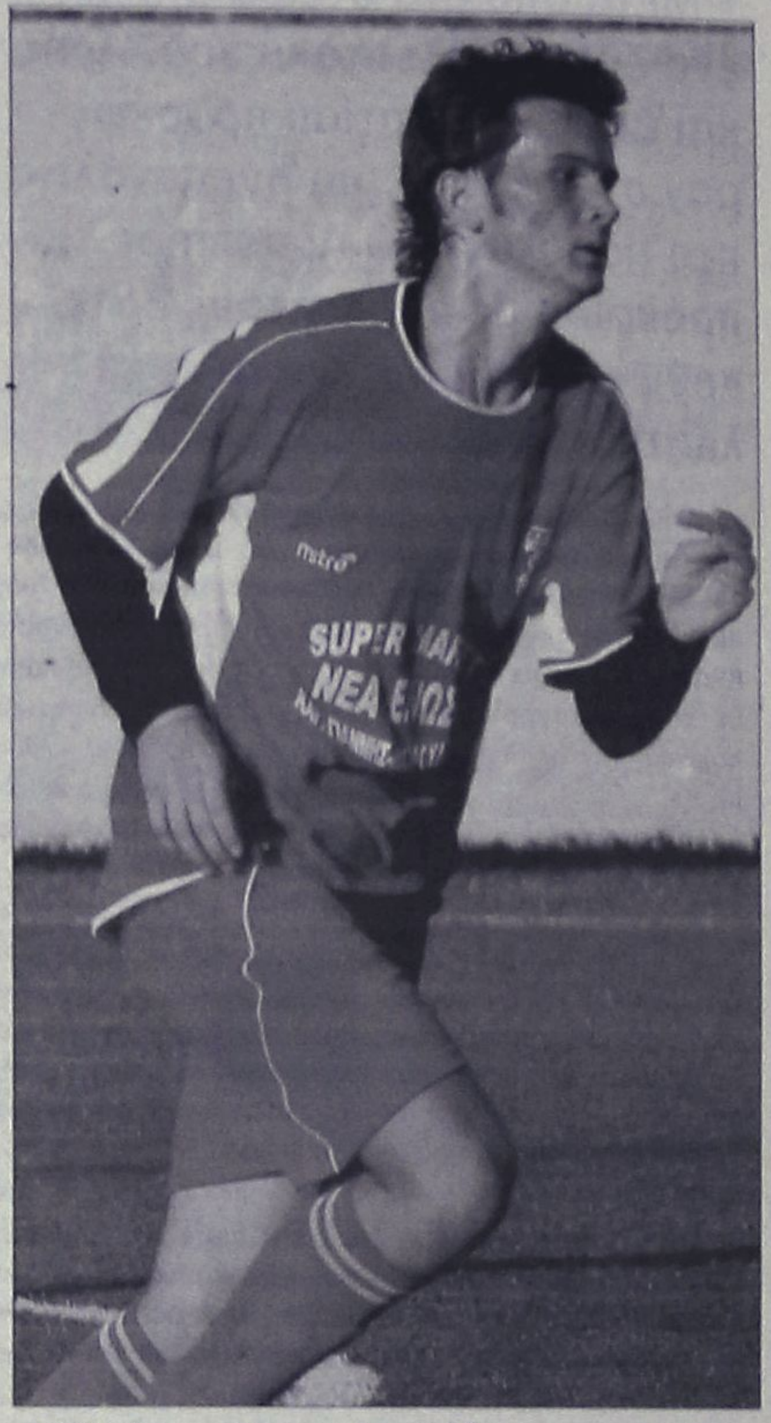

Ο Μενίκος αστόχησε από τα 11 βήματα για την Ασπίδα.

Προκρίθηκε η Κάλυμνος

Με 2-1 επιβλήθηκε χθες η ΑΕ Καλύμνου επί της Δόξα Λέρου και προκρίθηκε στην επόμενη φάση του κυπέλλου Δωδεκανήσου.



αγρές και Βεζυρόπουλος ήταν οι δύο σκόρερ ης ομάδας της Καλύμνου στο χθεσινό παιχνίδι.

Ιδιαίτερα σκληρό ήταν το χθεσινό παιχνίδι κυπέλλου ανάμεσα στην Δόξα Λέρου και στην ΑΕ Καλύμνου. Νικητές αναδείχθηκαν οι φιλοξενούμενοι με 2-1, παίρνοντας παράλληλα και την πρόκριση στην επόμενη φάση του θεσμού. Τόσο τα δυο πρώτα γκολ από την ομάδα του Βυθούλκα, όσο και της Δόξας μπήκαν στο πρώτο 45λεπτο, ενώ στο δεύτερο ο ρυθμός έπεσε. Στα αξιοσημείωτα είναι η αποχώρηση δυο παικτών των φιλοξενούμενων λόγω τραυματισμού, από αντιαθλητικό παιχνίδι.

Στο 25' έγινε το 1-0, όταν ο Σαγρές δέχθηκε την βαθειά μπαλιά, «τσίμπησε» την μπάλα μπαίνοντας στην περιοχή, πλασάροντας εύστοχα τον Διαμαντάρα.

Στο 37' ο Βεζυρόπουλος συνδυάστηκε με τον Σαγρέ, μπήκε στην περιοχή και με πλασέ σημείωσε το 2-0. Το τελικό 2-1 «έγραψε» στο 45' ο Μανσαλής με απευθείας εκτέλεση φαουλ.

Δόξα Λέρου: Διαμαντάρας, Καστής, Κουτούζος, Καρπάθιος, Κρητικός, Μακρής (45' Ταχλάμπουρας), Τσοφίλας, Τουλούζι (80' Ντάλαρης), Φουντής, Βέτας, Μανσαλής (65' Καρπαθάκης).

ΑΕ Καλύμνου: Πουλάς (75' λ.τ. Ζερβός), Χατζηδάκης (90' Καμπούρης Γ.), Καμπούρης Μ., Φράγκος, Τριανταφύλλου (55' λ.τ. Μακαρούνας), Κοτσάνης, Κατσαρής, Βλάχος, Χαλίκος, Σαγρές, Βεζυρόπουλος.

Πέρασε εύκολο πρωινό

Ο ΑΟ Δικαίου προκρίθηκε στην Γ' φάση του κυπέλλου, συντρίβοντας με 5-0 τον Πολυβώτη στη Νίσυρο

Την πρόκριση για την Γ' φάση του κυπέλλου Δωδεκανήσου, πήρε ο ΑΟ Δικαίου, που συνέτριψε με 5-0 μέσα στη Νίσυρο τον Πολυβώτη.

Οι φιλοξενούμενοι ευτύχησαν να προηγηθούν πολύ νωρίς στο σκορ, όταν στο 2' μετά από σέντρα ο Ε. Κεφαλιανός με κοντινό πλασέ δεν άφησε περιθώρια αντίδρασης στον Κετσέ.

Στο 15' ο ίδιος είχε πλασέ στο δοκάρι και στο 29' ο Στ. Πιπέρης με πλασέ έξω από την περιοχή διπλασίασε τα τέρματα για την ομάδα του. Το 0-2 ήταν και το σκορ του α' ημιχρόνου.

Με το ξεκίνημα της επανάληψης ο ΑΟ Δικαίου, ανέβασε ακόμα περισσότερο το δείκτη του σκορ. «Δράστης» ο Στ. Πιπέρης, που πήρε την μπάλα από πλάγια δεξιά, μπήκε μέσα στην περιοχή και πλάσαρε εύστοχα (0-3).

Ο Πολυβώτης προσπάθησε να αντιδράσει αλλά στάθηκε άτυχος όταν στο 68' σουτ του Κουλάκη σταμάτησε στο δοκάρι του Χατζηνικόλογλου. Οι γηπεδούχοι έμειναν με δέκα ποδοσφαιριστές στο 75', αφού αποβλήθηκε με δεύτερη κίτρινη κάρτα ο Φωτεινής, για αντιαθλητικό μαρκάρισμα.

Το 0-4 έκανε στο 80' και πάλι ο Στ. Πιπέρης (που σημείωσε χατ τρικ), όταν σε μία αντεπίθεση πήρε την μπάλα από το κέντρο του γηπέδου, μπήκε μέσα στην περιοχή, πέρασε τον Κετσέ και πλάσαρε στην άδεια εστία.

Το τελικό 0-5 διαμόρφωσε με απ' ευθείας εκτέλεση φάουλ ο Καραγιάννης στο 84'.

Τον αγώνα διαιτήτευσε χωρίς ιδιαίτερα προβλήματα ο κ. Φραγκιαδάκης. Αξίζει να σημειώσουμε ότι οι ορισμένοι βοηθοί του κ.κ. Τσόμπανος και Γεωργιόπουλος δεν μετέβησαν στη Νίσυρο για τον αγώνα και τη θέση τους πήραν ο κ. Φασουλάρης από τη Νίσυρο και ο κ. Κίννας από το Ασφενδιού.

Οι συνθέσεις:

Πολυβώτης: Κετσές, Δερμιτζάκης, Χαρίτος, Ορσάρης (78' Κυπραίος), Χαρτοφύλλης, Χασαπλαδάκης (82' Κακακιός), Παπαδάκης, Καρπαθάκης, Σφακιανός, Φωτεινής, Κουλάκης.

ΑΟ Δικαίου: Χατζηνικόλογλου, Χατζησεβαστός, Εξήντας (62' Πιπέρης Π.), Γερασίμου, Μπρίνζεϊ, Σβίγγος, Τώρε, Δρόσος (75' Βερβέρης), Πιπέρης Στ., Αρβανιτογιάννης (55' Καραγιάννης), Κεφαλιανός Ε.

Αρχή πίεσης με επιστολή

Στο Υπουργείο Εμπορικής Ναυτιλίας αποφάσισε να απευθυνθεί η ΕΠΣΔ ζητώντας την επίλυση του συγκοινωνιακού προβλήματος τα αγωνιστικά Σαββατοκύριακα. «Τα πράγματα είναι πολύ άσχημα», δήλωσε για το οικονομικό ο Μιχάλης Βεργωτής.

Το κατά πόσο μία επιστολή της ΕΠΣΔ μπορεί να αλλάξει τα δεδομένα στον πολυτάραχο χώρο των θαλάσσιων συγκοινωνιών είναι συζητήσιμο. Άλλωστε, το πόσο εισακούγεται τα τελευταία χρόνια η φωνή του Δωδεκανησιακού ποδοσφαίρου στον πολιτικό κόσμο δίνει από μόνο του ένα μάλλον απαισιόδοξο στίγμα για την κατάληξη της πρωτοβουλίας που αποφάσισε να αναλάβει η Ένωση, προκειμένου να ρίξει «σωσίβιο» στα σωματεία, που βουλιάζουν στην απελπισία μετά την διακοπή των δρομολογίων των καταμαράν της «Δωδεκάνησος Seaways». Πάντως, έστω και έτσι, η ΕΠΣΔ έκανε χθες μία αρχή στην προσπάθειά της να πιέσει καταστάσεις, άσχετα αν είναι προφανές πως απαιτείται μία πιο δυνατή φωνή και μία σαφώς πιο οργανωμένη μαζικότερη προσπάθεια ώστε να επιτευχθεί στο ζητούμενο, που δεν είναι άλλο από την αποκατάσταση των συγκοινωνιών προς τα νησιά τα ποδοσφαιρικά Σαββατοκύριακα. Η Εκτελεστική Γραμματεία αποφάσισε χθες να αποστείλει επιστολή προς το Υπουργείο Εμπορικής Ναυτιλίας, με κοινοποίηση στο Υπουργείο Αιγαίου και Νησιωτικής Πολιτικής, μέσα από την οποία θα επισημαίνει τα τεράστια προβλήματα που δημιουργεί στον χώρο του τοπικού μας ποδοσφαίρου η διακοπή των δρομολογίων των καταμαράν και θα ζητάει την επιχορήγηση της «Δωδεκάνησος Seaways» ώστε να διατηρηθεί τουλάχιστον ένα πλοίο στην γραμμή από και προς την Κάλυμνο. Αυτή, άλλωστε, φέρεται να είναι η μοναδική και αυστηρή προϋπόθεση που θέτει η εταιρία για να επαναδραστηριοποιηθεί τους χειμερινούς μήνες.

Όπως έλεγε χθες ο Μιχάλης Βεργωτής στον ραδιοφωνικό σταθμό ΤΟΠ FM, το πρόβλημα είναι τεράστιο, καθώς πέρα από την ταλαιπωρία, τα μετακινούμενα σωματεία θα δουν τα έξοδά τους να εκτινάσσονται. Ο Βεργωτής δεν παρέλειψε να συνδυάσει τις αλλαγές στις συγκοινωνίες με το μεγάλο οικονομικό πρόβλημα που συνεχίζει να αντιμετωπίζει η Ένωση συνολικά: «Δυστυχώς, τα πράγματα είναι πολύ άσχημα και ευτυχώς υπάρχει και η πρωτοβουλία της Νομαρχίας, που επιχορηγεί τις μετακινήσεις των σωματείων με το ποσό των 300 Ευρώ», υπογράμμισε ο πρόεδρος της Ένωσης, προσθέτοντας πως αφενός η ΕΠΟ δεν έχει ανταποκριθεί ακόμα στην υπόσχεσή της να τονώσει το ταμείο της ΕΠΣΔ και αφετέρου πως μόνο ένα ποσό της τάξης των 30 χιλιάδων Ευρώ μπορεί να εκληφθεί ως μία σοβαρή οικονομική ανάσα.



Σχολιάζοντας την προοπτική μίας έκτακτης Γενικής Συνέλευσης των σωματείων, ο Βεργωτής είπε πως αν το ζητήσουν τα σωματεία, θα συγκληθεί, με την διαφορά πως στην παρούσα φάση δεν θα υπάρξει ουσιαστικό κέρδος από μία διακοπή της αγωνιστικής δραστηριότητας. Παρέπεμψε, δε, στις ενέργειες της ΕΠΟ να εξασφαλίσει ποσοστό από το «Πάμε Στοίχημα», χαρακτηρίζοντας την επιτυχία της προσπάθειας ως μονόδρομο για την επίλυση του οικονομικού προβλήματος.

Τα τελευταία χαμόγελα

Προειδοποίησε για την επόμενη φορά τα σωματεία που είχαν κληθεί σε απολογία η Πειθαρχική Επιτροπή. Από την επόμενη εβδομάδα, όμως, τα αστεία τελειώνουν. Οι ποινές θα είναι βαριές...

Στα μαλακά έπεσαν σωματεία, προπονητές και παράγοντες που είχαν κληθεί σε απολογία από την Πειθαρχική Επιτροπή της ΕΠΣΔ, η οποία εξάντλησε για τελευταία φορά την επιείκειά της. Από την επόμενη εβδομάδα η τακτική της αλλάζει, καθώς θα αρχίζουν να εφαρμόζονται οι αυστηρές διατάξεις του νέου ΚΑΠ, οπότε.. αλλοίμονο στους τιμωρημένους. Την προειδοποίηση με την απειλή επιβολής ποινής σε περίπτωση περαιτέρω παράβασης εισέπραξαν η Δήμητρα, οι φίλαθλοί της Πηδιάκης Στ. (πρώην τερματοφύλακας) και Πηδιάκης Στ. (πρώην κοινοτάρχης), ο Ήλιος και ο προπονητής του Δημήτρης Δοξάκης, η Δόξα Καρδάμαινας και προπονητής της Θ. Κυριακούλης καθώς και το σωματείου του ΠΑΣ Ασκληπιείου. Ο Ευαγόρας απαλλάχθηκε.

Η επόμενη συνεδρίαση της Πειθαρχικής Επιτροπής θα διεξαχθεί την ερχόμενη Τετάρτη, 15 Νοεμβρίου, στις 3 το απόγευμα.

Ποινές ποδοσφαιριστών

4 ΑΓΩΝΙΣΤΙΚΕΣ-40 ΕΥΡΩ: **Καρούσος Α.**
(Ορφέας-καταβολή προστίμου μέχρι 28/11)

3 ΑΓΩΝΙΣΤΙΚΕΣ-30 ΕΥΡΩ: **Χριστοφόρου Φ.**
(Ασπίδα Σ.-καταβολή προστίμου μέχρι 6/12)
Καραβόλιας Ν.
(Ιάλυσος 97-καταβολή προστίμου μέχρι 6/12)

1 ΑΓΩΝΙΣΤΙΚΗ-10 ΕΥΡΩ: **Κοντόγιαννος Γ.**
(Άρης-καταβολή προστίμου μέχρι 25/11)
Ευαγγελίδης Σ.
(Ηρακλής Λ.-καταβολή προστίμου μέχρι 28/11)
Κριτισώτης Ε.
(Ποσειδών Κ.-καταβολή προστίμου μέχρι 28/11)
Ρικιέντο Μ.
(υποδομές Διγενή- καταβολή προστίμου μέχρι 28/11)
Κεσερτζής Α.
(υποδομές Διγενή- καταβολή προστίμου μέχρι 28/11)

Παραπομπή διαιτητή

Παραπέμπεται στο πειθαρχικό τμήμα της ΤΕΔ ο Β βοηθός του αγώνα Μεσαναγρός-Ήλιος της 5/11/2006, Τσουρδιού Π., διότι παρά το γεγονός ότι ορίστηκε, δεν προσήλθε στο γήπεδο.



Σαν στο σπίτι του

• Μπροστά στους φίλους του θα παίξει ο Κολοσσός στη Δάφνη.

Το μεγάλο ντέρμπι της 7ης αγωνιστικής ανάμεσα στον Κολοσσό και τη Δάφνη στο κλειστό «Μιχάλης Μουρούτσος» είναι λογικό να συγκεντρώνει όλα τα βλέμματα των φίλων της Α2. Πρόκειται για ένα παιχνίδι μεταξύ δύο ομάδων με κοινό στόχο, με αξιόλογα ρόστερ, με τους γηπεδούχους να αναζητούν την τέταρτη συνεχόμενη νίκη και τους φιλοξενούμενους την παραμονή στην κορυφή της βαθμολογίας.

Το γήπεδο της Δάφνης αναμένεται να γεμίσει από οπαδούς της ομάδας που έχουν αναθερμάνει το ενδιαφέρον τους μετά τις σερί επιτυχίες αλλά και τα μηνύματα του Νίκου Παύλου ότι πρέπει πάση θυσία να κερδίσουν τον Κολοσσό. Εκτός όμως από φίλους των «κιτρινόμαυρων», το «Μ. Μουρούτσος» θα υποδεχθεί και φίλους των «θαλασσί»!

Πέρα από τους παράγοντες της ροδίτικης ΚΑΕ που θα ταξιδέψουν στην Αθήνα, ο Κολοσσός θα έχει τη συμπαράσταση των φοιτητών που σπουδάζουν στην πρωτεύουσα και παρακολουθούν όλα τα ματς της ομάδας επί αθηναϊκού εδάφους ενώ το «παρών» θα δώσουν βέβαια και οι φίλοι – συγγενείς των παικτών του Γιώργου Ζευγώλη.



Φίλοι του Κολοσσού θα πάνε το Σάββατο στο «Μιχάλης Μουρούτσος».

- Εξάλλου, η προετοιμασία συνεχίστηκε και χθες χωρίς κανένα πρόβλημα με όλους τους αθλητές να συμμετέχουν στην προπόνηση.

ΤΟΠΙΚΟ ΜΠΑΣΚΕΤ

Και τώρα οι δυό τους!

• Ο Ιπποκράτης υποδέχεται το βράδυ του Σαββάτου τον αήττητο Ηρακλή στο ντέρμπι της 5ης αγωνιστικής για το πρωτάθλημα ανδρών.

Άκρως ενδιαφέρουσα η 5η αγωνιστική της Α' κατηγορίας ανδρών. Υπάρχει στο πρόγραμμα το μεγάλο ντέρμπι κορυφής ανάμεσα στον Ιπποκράτη και τον Ηρακλή Λάρδου στο κλειστό γυμναστήριο αλλά και οι σημαντικές αναμετρήσεις της ΕΑΚΑ με το Ζέφυρο αλλά και του Διαγόρα με την Καλλιθέα.

Ο Ιπποκράτης επιστρέφει στην έδρα του μετά από δύο εντυπωσιακά «διπλά» με Διαγόρα και Καλλιθέα και είναι λογικό με την ψυχολογία στα ύψη, να περιμένει τον Ηρακλή Λάρδου με σκοπό να «σπάσει» το σερί του και φυσικά να διατηρηθεί στην πρώτη θέση του βαθμολογικού πίνακα. Ο Ηρακλής, που ξεκουράστηκε το περασμένο Σαββατοκύριακο καθώς αναβλήθηκε ο αγώνας με την ΕΑΚΑ, θα επιδιώξει να περάσει νικηφόρα από μία δύσκολη έδρα που θα του ανοίξει διάπλατα το δρόμο για το «ρετιρέ» του πρωταθλήματος.

Δύσκολη αποστολή έχει ο Ζέφυρος. Οι νεοφώτιστοι γνώρισαν δύο συνεχόμενες ήττες από Δίκαιο και Ένωση και τώρα δοκιμάζονται στην Κάλυμνο όπου η ΕΑΚΑ ψάχνει το πρώτο θετικό αποτέλεσμα της χρονιάς που θα τη βγάλει από τον πάτο της βαθμολογίας. Βέβαια, έχει πολύ καιρό να παίξει μιας και τα τελευταία παιχνίδια της έχουν αναβληθεί.

Ματς – κλειδί για την τετράδα είναι αυτό ανάμεσα στον Διαγόρα και την Καλλιθέα. Οι «κυανέρυθροι» πέρασαν με νίκη από την Κω κόντρα στην ΑΕ Δικαίου και τώρα φιλοδοξούν να πετύχουν ακόμα ένα θετικό αποτέλεσμα φτάνοντας τις τρεις νίκες. Η Καλλιθέα, μετά το στραπάτσο από τον Ιπποκράτη στην Κρεμαστή, ψάχνει την «εξιλέωση» και νέο πλασάρισμα στις πρώτες θέσεις.

Καθοριστικό παιχνίδι και για την ΑΕ Δικαίου στην έδρα της Ένωσης. Αμφότερες οι ομάδες έχουν βασικό στόχο τους δύο βαθμούς, για διαφορετικούς όμως λόγους η καθεμία.

Πλήρης αγωνιστική δράση και στη Β' ανδρών με τον ΓΣ Αφάντου να φιλοξενεί τη Σύμη, στο θεωρητικό ντέρμπι της 2ης αγωνιστικής ενώ ο Κλεόβουλος περιμένει τον Ήλιο στο εξ αναβολής ματς του περασμένου Σαββάτου.

Στο παρκέ και οι νεάνιδες με τους Κολοσσό και Ιάλυσο να υποδέχονται τους Ιπποκράτη και Ιβίσκο αντίστοιχα.

Σε φουλ ρυθμούς και το παιδικό πρωτάθλημα με αγώνες για όλους τους ομίλους. Τέλος, διεξάγεται και η 2η αγωνιστική των εφήβων στο βόρειο συγκρότημα. Οι αναμετρήσεις αυτές πραγματοποιούνται αύριο.

Αναλυτικά το πρόγραμμα:

Α' κατηγορία ανδρών – 5η αγωνιστική

Σάββατο 11/11

• Κάλυμνος (19.00') ΕΑΚΑ – Ζέφυρος

• Τέντα (20.00') Διαγόρας – Καλλιθέα

• Κλειστό Κω (20.30') Ιπποκράτης – Ηρακλής Λάρδου

Κυριακή 12/11

• Ιαλυσός (15.00') Ένωση – ΑΕ Δικαίου

Βαθμολογία

1. Ιπποκράτης	3-1	296--259	7
2. Ηρακλής Λάρδου	3-0	227-174	6
3. Ένωση	2-2	300-295	6
4. Διαγόρας	2-	2255-262	6
5. ΑΕ Δικαίου	1-3	245-275	5
6. Καλλιθέα	2-1	191-204	5
7. Ζέφυρος	1-3	245-279	5
8. ΕΑΚΑ	0-2	128-153	2

**εκκρεμούν οι αγώνες ΕΑΚΑ – Καλλιθέα, Ηρακλής – ΕΑΚΑ.

Β' κατηγορία ανδρών – 2η αγωνιστική

Σάββατο 11/11

• Αφάντου (11.00') Αφάντου – Σύμη

• Λίνδος (13.30') Κλεόβουλος – Ήλιος

Εφηβικό (όμιλος Βορρά) – 2η αγωνιστική

Αύριο

• Πυλί (16.00') ΑΕ Δικαίου – Ιπποκράτης

• Κάλυμνος (16.00') ΕΑΚΑ – Ηρακλής Λάρδου

Νεάνιδες – 3η αγωνιστική

Σάββατο 11/11

• Βενετόκλειο (12.00') Κολοσσός – Ιπποκράτης

• Ιαλυσός (17.00') Ιάλυσος – Ιβίσκος

Παιδικό (Α' όμιλος Νότου) – 4η αγωνιστική

Σάββατο 11/11

• Βενετόκλειο (14.00') Κολοσσός – Ελπίς

Κυριακή 12/11

• Ιαλυσός (17.00') Ένωση – Καλλιθέα

Δευτέρα 13/11

• Βενετόκλειο (20.30') Ηρακλής Λάρδου – Διαγόρας

Βαθμολογία

1. Κολοσσός	3-0	195-46	6
2. Διαγόρας	2-1	182-186	5
3. Αφάντου	2-1	160-165	5
4. Ένωση	2-1	81-54	5
5. Ελπίς	1-2	203-162	4
6. Καλλιθέα	1-2	87-215	4
7. Ηρακλής Λάρδου	1-2	50-71	3
8. Ζέφυρος	0-3	0-60	-

**ο Ζέφυρος έχει αποβληθεί από το πρωτάθλημα.

**ο Ηρακλής έχει έναν μπδενισμό.

Παιδικό (Παμπαίδες) – 4η αγωνιστική

Κυριακή 12/11

• Βενετόκλειο (18.00') Κολοσσός – Ελπίς

• Τέντα (20.00') Διαγόρας – Ζέφυρος

Σύμη – Ένωση 20-0(α.α.)

Βαθμολογία

1. Διαγόρας	2-1	244-182	5
2. Κολοσσός	2-1	166-137	5
3. Σύμη	2-1	197-171	5
4. Ελπίς	2-1	63-97	5
5. Ζέφυρος	1-2	57-80	3
6. Ένωση	0-3	0-60	-

**η Ένωση έχει αποβληθεί από το πρωτάθλημα.

**ο Ζέφυρος έχει έναν μπδενισμό.

Παιδικό (Όμιλος Βορρά) – 4η αγωνιστική

Κυριακή 12/11

• Κλειστό Κω (13.30') Ηρακλής 2000 – ΑΕ Δικαίου

Σάββατο 18/11

• Κάλυμνος (14.00') ΕΑΚΑ – Ιπποκράτης Β'

Ρεπό: Ιπποκράτης

Βαθμολογία

1. Ιπποκράτης	3-0	249-111	6
2. ΑΕ Δικαίου	2-0	110-56	5
3. ΕΑΚΑ	1-2	122-160	3
4. Ιπποκράτης Β'	0-2	79-185	2
5. Ηρακλής 2000	0-2	84-132	2

**Ιπποκράτης και ΕΑΚΑ δεν έχουν εκτίσει το ρεπό τους.

**η ΕΑΚΑ έχει έναν μπδενισμό.



Ο Ιπποκράτης επιστρέφει στο γήπεδό του υποδεχόμενος τον αήττητο Ηρακλή Λάρδου

Προπονήσεις η μικτή

• Διπλό ραντεβού το Σάββατο για τους παίδες.

Η Τοπική Επιτροπή ανακοίνωσε χθες τα παρακάτω: «Στο πλαίσιο του Αναπτυξιακού προγράμματος και ενόψει της μετάβασης της μικτής ομάδας μπάσκετ στη Μυτιλήνη στις 16/11/2006, η ΤΕ ΕΟΚ Δωδεκανήσου για την καλύτερη προετοιμασία της ομάδας προγραμματίζει δύο προπονήσεις το Σάββατο 11/11/2006 στο κλειστό γυμναστήριο Διαγόρα.

Ο τοπικός προπονητής Κυριάκος Μάγος και ο συνεργάτης του Δημήτρης Τζομάκας έχουν επιλέξει τους παρακάτω αθλητές:

1. Λεριάς Ιωάννης	1992	Κολοσσός
2. Αυγενικός Αλέξ.	1992	Κολοσσός
3. Καψάσκης Νίκος	1992	Κολοσσός
4. Μητροβγένης Παν.	1992	Κολοσσός
5. Λεριάς Ελευθέριος	1993	Κολοσσός
6. Λυβισιανός Βασ.	1993	Κολοσσός
7. Οικονόμου Νίκος	1992	Διαγόρας
8. Χατζηφούντας Αρ.	1992	Διαγόρας
9. Κατσαρός Ξενοφών	1992	Διαγόρας
10. Μπαρνς Ιωάννης	1992	Διαγόρας
11. Χαραλαμπόπουλος Στ.	1992	Ιπποκράτης
12. Αλαβέρας Βασ.	-1992	Ιπποκράτης
13. Κενανόπουλος Χ.	1992	Ιπποκράτης
14. Πεκρής Γιώργος	1993	ΑΕ Δικαίου
15. Αλαχούζος Θωμάς	1992	ΕΑΚΑ

Οι αθλητές πρέπει να βρίσκονται στο γυμναστήριο για προπόνηση σύμφωνα με το παρακάτω πρόγραμμα:

Σάββατο 11/11/06: 08.30'-10.30' και 15.30'-16.30'

Η μετακίνηση των αθλητών της Κω και Καλύμνου προς Ρόδο θα γίνει το Σάββατο 11/11/06 και ώρα 05.00' με το πλοίο Blue Star και επιστροφή από Ρόδο την ίδια μέρα και ώρα 17.00' με το πλοίο Ροδάνθη».

ΘΑ ΜΑΣ ΒΡΕΙΤΕ ΣΤΑ ΚΕΝΤΡΙΚΑ ΜΑΣ ΓΡΑΦΕΙΑ ΕΠΙ ΤΗΣ ΜΑΡ. ΜΑΛΛΙΑΡΑΚΗ 11 (ΤΕΛΕΥΤΑΙΑ ΠΑΡΟΔΟΣ ΚΑΝΑΔΑ) Τηλ. 22410 22210-75230

35-48 ΕΝΟΙΚΙΑΣΕΙΣ-ΠΩΛΗΣΕΙΣ | 48-49 ΕΡΓΑΣΙΕΣ | 49-50 ΑΥΤ/ΤΑ-ΔΙΑΦΟΡΑ-ΜΑΘΗΜΑΤΑ-ΠΡΟΣΦΟΡΕΣ

ενοικιασεις ακινητων & επιχειρησεων

ΕΝΟΙΚΙΑΖΟΝΤΑΙ ξενοδοχειακά **διαμερίσματα και studios** στις "7 ΒΑΓΙΕΣ" με το μήνα πρόσφατα ανακαινισμένα πλήρως επιπλωμένα τηλεόραση, τηλέφωνο, ηλιακό, κλιματισμό, ψύξη θέρμανση, καθαριότητα 2 φορές την εβδομάδα με πλήρη ιματισμό, και εξοπλισμό κουζίνας, φούρνο, ψυγείο, εστίες, μαγειρικά σκεύη. Το ξενοδοχείο διαθέτει σαλόνι / bar, αίθουσα με 2 τηλεοράσεις, πέργκολα και πισίνα σε μικρή απόσταση από το κέντρο της πόλης, το λιμάνι ή το Πανεπιστήμιο. Πληρ. τηλ. 2241036830, 6932934562 ΜΑΤ4867

ΕΝΟΙΚΙΑΖΟΝΤΑΙ ολοκαίνουργια **1. Διαμέρισμα** 2 υπν., σαλόνι, κουζίνα, μπάνιο. **2. Γκαρσονιέρα** λουξ κατασκευής πλήρως επιπλωμένη. **3. Κατάστημα. 4. Αποθήκη** 150 τ.μ. Στην Ιαλυσό, Σωτήρος και Ανοιξης. Τηλ. 6973460895 MZT081123

ΕΝΟΙΚΙΑΖΕΤΑΙ πλήρως επιπλωμένο **studio** ευρύχωρο με μπαλκόνι, μεταξύ γηπέδου Διαγόρα και λιμανιού. Πληρ. τηλ. 2241074405, 6972178603 MZT081124

ΕΝΟΙΚΙΑΖΟΝΤΑΙ διαμερίσματα 60 τ.μ. στην περιοχή Ζέφυρος. Τιμή 330 ευρώ, συμπεριλαμβανομένου του νερού, κοινόχρηστα. Πληρ. τηλ. 2241066522, 6944775999, 6942653773 MZT081117

ΚΡΕΜΑΣΤΗ. ΕΝΟΙΚΙΑΖΟΝΤΑΙ επιπλωμένες **γκαρσονιέρες (STUDIO)** και μία **lux μεζονέτα** 140 τ.μ., 4 υπνοδωμάτια, 2 WC, τζάκι, ηλιακός, καλοριφέρ, κλιματιστικά, εντοιχισμένη κουζίνα, βεράντες, κήπος, πάρκιν. Πληρ. κ. Μάνος, τηλ. 6938626179, 22410-81478, 88818 ΜΑΠ706

ΕΝΟΙΚΙΑΖΕΤΑΙ δυάρι επιπλωμένο καινούργιο. Αποτελείται από ένα υπνοδωμάτιο, σαλόνι, κουζίνα, μπάνιο και κλιματισμό στην πόλη της Ρόδου. Πληρ. τηλ. 2241034458, 6944437002 MZT081106

ΕΝΟΙΚΙΑΖΕΤΑΙ 4άρι διαμέρισμα β' ορόφου στην Ιαλυσό, επί της Ιερού Λόχου 3. Πληρ. τηλ. 2241093145 MZT081111

ΕΝΟΙΚΙΑΖΕΤΑΙ

κατάστημα

160 τ.μ. γωνία στ. Κωτιάδη και Εργάνης Αθηνάς, κατάληλο για οποιαδήποτε επαγγελματική χρήση.

Πληρ. τηλ. 2241082000, 2241023756 κ. Μανώλη

ΧΠΑΑΥ003

ΕΝΟΙΚΙΑΖΟΝΤΑΙ

3 γκαρσονιέρες

στην Ιαλυσό πίσω από το Benelux σε ήσυχη περιοχή με πολυκουζινάκι, καθιστικό με ανεξάρτητη είσοδο, άνετο πάρκιν και μεγάλο κήπο.

Πληρ. τηλ. 6947677789

ΜΑΤ5011

TOP PROPERTIES

GEORGE & SAVAS PIPINOS
ΓΕΩΡΓΙΟΣ & ΣΑΒΒΑΣ ΠΙΠΙΝΟΣ
ΣΥΜΒΟΥΛΟΙ ΚΑΙ ΕΚΤΙΜΗΤΕΣ ΑΚΙΝΗΤΩΝ
REAL ESTATE AGENTS • MEMBER OF F.I.A.B.C.I.-NAEA-C.E.I.

Από το 1971

Email: *gpipinos@otenet.gr* ***URL:*** *www.rhodes-top-properties.com* ***and*** *www.pipinos.gr*



Η "**TOP PROPERTIES**" είναι ατομική επιχείρηση και ανήκει στους Γεώργιο και Σάββα Πιπίνο. Το γραφείο ασχολείται από το 1971 αποκλειστικά και μόνο με επενδύσεις και REAL ESTATE, στο νησί της Ρόδου και στην ευρύτερη περιοχή της Δωδεκανήσου.

ΑΠΕΥΘΥΝΟΜΑΣΤΕ: Στους **σοβαρούς, απαιτητικούς και επιλεκτικούς** επενδυτές-επιχειρηματίες, Ελληνες και ξένους που ενδιαφέρονται να κάνουν μια σοβαρή επένδυση προβολής στο νησί της Ρόδου.

ΠΡΟΣΦΕΡΟΥΜΕ: Α) Υπηρεσίες και πληροφορίες που γίνονται σε προσωπικό επίπεδο με εχεμύθεια, διακριτικότητα και σοβαρότητα.
Β) Μεγάλη γκάμα υψηλής ποιότητας, ακινήτων, όπως:1) Ξενοδοχεία Α' και Β' κατηγορίας των 600-500-350-300 κλινών, 2) Κεντρικά αστικά ακίνητα κατάλληλα για Τράπεζες-καταστήματα-γραφεία, 3) Παραλιακές εκτάσεις, κατάλληλες για τουριστικές επενδύσεις των 150.000-100.000-70.000-50.000-36.000 τ.μ. και 4) Διαμερίσματα και μεζονέτες προβολής, και 5) Αξιόλογες Παραθεριστικές κατοικίες.

ΣΤΟΧΟΣ ΜΑΣ ΕΙΝΑΙ: Να προσφέρουμε στο αγοραστικό μας κοινό υψηλής ποιότητας ακίνητα και ευκαιρίες στο νησί της Ρόδου. Η τριακονταετής και πλέον πείρα μας στον τομέα αυτό αποτελεί εγγύηση.

ΣΥΝΘΗΜΑ ΜΑΣ ΕΙΝΑΙ: Επενδύστε στη ΡΟΔΟ ΤΩΡΑ, σε ακίνητα που ΑΝΤΕΧΟΥΝ ΣΤΟ ΧΡΟΝΟ

Γεώργιος και Σάββας Πιπίνος
ΜΕΣΙΤΕΣ ΑΣΤΙΚΩΝ ΣΥΜΒΑΣΕΩΝ
Γιατί εμείς γνωρίζουμε καλύτερα!

Since 1971

TOP PROPERTIES is a father and son business. The senior, Mr George S. Pipinos, the founder of the office, has carved over the years a reputation for integrity and excellence in the world of Real Estate in the Dodecanese. The junior, Dr. Savas Pipinos, has returned from his studies in the UK to aid in his father´s footsteps.
AT TOP PROPERTIES we try hard to attract important and selective investors, high calibre businessmen/women and discerning professional people, both Greek and foreign, who wish to acquire substantial and valuable property on Rhodes.
We offer our expertise and advice privately, discreetly and in strict confidence.
We keep a comprehensive list of real estate of the highest specifications:
a. A' and B' class hotels (600, 500, 350, 300 beds capacity)
b. Centrally situated office buildings and other business premises.
c. Seaside land, ideal for development (hotels, holiday resorts, etc), of 150.000, 100.000, 70.000, 50.000, 36.000 square metres.
d. Villas, luxury apartments, detached, semi-detached and terraced houses.
e. Holiday and Retirement Homes.
Our aim is to give our clients the opportunity to acquire value for money, first class real estate on Rhodes. Our 30 and more years of experience is our warranty.
Our motto is Invest in Rhodes, Invest in property, It stands the test of time.



TOP PROPERTIES
George and Savas Pipinos
Because we know best

Προβάλλεται τα ακίνητά σας δωρεάν στο site Πιπίνος αγγελίες www.pipinos.gr

KENNENTY 38, ΡΟΔΟΣ, 85 100, ΤΗΛ. (22410) 23895,FAX: (22410) 20883
38 KENNEDY STR., RHODES, 85 100, TEL. (22410) 23895, FAX: (22410) 20883
ΧΠ399 ***Κιν. 6944676003*** ***U.K. Direct line: 08717115396***

ευσταθίου ΕΥΡΩΚΤΗΜΑΤΙΚΗ

ΚΤΗΜΑΤΟΜΕΣΙΤΙΚΟ ΓΡΑΦΕΙΟ

Εθν. Αντιστάσεως 83 • Τηλ.: 22410 73819, 74917
Κιν.: 6944 374546, 6945 292030
Fax: 22410 38641 • e-mail: info@euroktimatiki.gr

ΠΩΛΕΙΤΑΙ

ΔΙΑΜΕΡΙΣΜΑ ΣΕ ΝΕΟΔΜΗΤΗ ΟΙΚΟΔΟΜΗ

Στην Ιαλυσό



86,5 τ.μ. Α΄ ορόφου με δάπεδα παρκέ
Αξίας 150.000 ευρώ. ΧΠ401/2029

Πωλείται μοναδικό οικόπεδο, με μπετά στο Κανδηλί της Ιαλυσού, εμβαδού 4,720 τμ, **170,000 €**..(ref:3295)



Τηλ 22410-26281 ΧΠ659 **ΣΑΒΒΑΪΔΗΣ & Συνεργάτες**
Γρ. Λαμπράκη 14 & Αμερικής Μεσίτες & Σύμβουλοι Ακινήτων

Μετακομίζετε;

γρήγορα
εύκολα
οικονομικά

MET.PO

ΡΟΔΟΣ: τηλ. 2241024388/6948003320
ΑΘΗΝΑ: τηλ. 2103464235/3476818-008

ΑΤ312

ΕΝΤΟΣ ΝΗΣΟΥ ΚΑΙ ΠΡΟΣ ΟΛΗ ΤΗΝ ΕΛΛΑΔΑ

ενοικιασεις

συνέχεια από την προηγούμενη

ΕΝΟΙΚΙΑΖΕΤΑΙ διαμέρισμα α' ορόφου 2 υπνοδωματίων, σαλόνι, κουζίνα, WC, επί της οδού Αγ. Γεωργίου 1 (κοντά στο Γυμνάσιο Καζούλειο). Πληρ. τηλ. 2241029012
ΜΖΤ081110

ΕΝΟΙΚΙΑΖΕΤΑΙ διαμέρισμα 80 τμ. δύο υπνοδωματίων, σαλόνι, κουζίνα, WC, επί της οδού Υψηλάντου 19, πλατεία Αγ. Νικολάου. Πληρ. τηλ. 6974875329
ΜΖΤ081113

ΕΝΟΙΚΙΑΖΕΤΑΙ διαμέρισμα 87 τ.μ. με 3 υπνοδωμάτια, στην οδό Κ. Τσαλδάρη 40 και γωνία Σοφίας Βέμπο-Ανάληψη 2ος όροφος, 3 σκάλες χωρίς ασανσέρ. Ενοίκιο με χαρτόσημο 380 ευρώ. Πληρ. τηλ. 2241028986 και επίσκεψη του διαμερίσματος μετά από συνεννόηση
ΜΖΤ081104

ΕΝΟΙΚΙΑΖΟΝΤΑΙ δύο ολοκαίνουργια **διαμερίσματα,** επί της Ιαλυσού περιοχή Ηλέκτρα, δύο υπνοδωματίων, 75 τ.μ. με ηλιακό και air condition, διαθέσιμα από 1/12. Τιμή ενοικίου 450 ευρώ και 480 ευρώ. Πληρ. τηλ. 6972258198
ΜΖΤ071120

ΕΝΟΙΚΙΑΖΟΝΤΑΙ: α) δυάρι **διαμέρισμα**, β) **γκαρσονιέρα**, επιπλωμένα με ηλιακό και κλιματισμό και άνετο πάρκιν επί της οδού 20ο χλμ. Ρόδου-Λίνδου (Αφάντου). Τιμή 300 και 230 ευρώ αντίστοιχα. Πληρ. τηλ. 6946524270, 2241021245
ΜΑΠ701

NewAge
Real Estate
ΜΕΣΙΤΙΚΟ ΓΡΑΦΕΙΟ
Νέα Εποχή στο Χώρο του Ακινήτου
ΜΕΛΕΟΥΝΗ - ΚΕΧΑΓΙΑ ΜΑΙΡΗ

ΔΙΑΜΕΡΙΣΜΑΤΑ
• 75 τ.μ. 2 υπνοδωματίων στο Ανω Ροδίνι. Τιμή 110.000€
• 120 τ.μ. στην Καμείρου σε άριστη κατάσταση. Τιμή175.000€
• 70 τ.μ. 2 υπνοδωματίων στην Μιχ. Πετρίδη. Τιμή 88.000€
• 100 τ.μ. στην Καρδιγκιώνος, τιμή 190.000€
• 120 τ.μ. οροφοδιαμέρισμα στην Ανάληψη, με απεριόριστη θέα. Τιμή 245.000 €
• 85 τ.μ. στη Μεγάλη πλήρως ανακαινισμένο. Τιμή 125.000€
• 128 τ.μ. 3 υπν/τιων στο Καρακόνερο με απεριόριστη θέα. Τιμή 240.000 €
• 135 τ.μ. 3 υπν/τιων στην Ανάληψη, lux κατασκευής. Τιμή 275.000 €
• 118 τ.μ. στη Μιχαήλ Πετρίδη. Τιμή 245.000€
• 120 τ.μ. 3 υπν/τιων στο Καρακόνερο. Τιμή 240.000€
• 94 τ.μ. 2 υπνοδωματίων στην Ιξιά. Τιμή 160.000€
• 80 τ.μ. 2 υπνοδωματίων στην Ιαλυσό. Τιμή 80.000€
• 120 τ.μ. 3 υπν/τιων στην Ιαλυσό. Τιμή 200.000 €
• 90 τ.μ. 2 υπν/τιων στην Ιαλυσό. Τιμή 170.000€

ΜΟΝΟΚΑΤΟΙΚΙΕΣ - ΜΕΖΟΝΕΤΕΣ
• ΡΟΔΟΣ: 130 τ.μ. στο Καρακόνερο Τιμή 310.000 €
• ΡΟΔΟΣ: Στην Παλιά Πόλη διώροφη με αυλή. Τιμή 400.000€
• ΡΟΔΟΣ:190 τ.μ. ανεξάρτητη κατοικία 3 ορόφων εντός π. Ρόδου σε 200 τ.μ. οικόπεδο. Τιμή 350.000 €
• ΑΣΓΟΥΡΟΥ:210 τ.μ. 3 ορόφων, άριστης κατασκευής. Τιμή 300.000
• ΙΞΙΑ: 210 τ.μ. 3 ορόφων Τιμή 260.000 €
• ΙΑΛΥΣΟΣ: 125 τ.μ. 3 υπν/τιων Τιμή 195.000 €
• ΙΑΛΥΣΟΣ: 420 τ.μ. 3 ορόφων σε 650 τ.μ. οικόπεδο 100 μ. από την παραλία Ιαλυσού. Τιμή 650.000 €
• ΙΑΛΥΣΟΣ: 140 τ.μ. πλησίον παραλίας Ιαλυσού σε 330 τ.μ. οικόπεδο. Τιμή 300.000 €
• ΙΑΛΥΣΟΣ: 140 τ.μ. σε 300 τ.μ. οικόπεδο. Τιμή 265.000€
• ΙΑΛΥΣΟΣ: 150 τ.μ. δύο ορόφων σε 1.000 τ.μ. οικόπεδο. Τιμή 270.000 €
• ΙΑΛΥΣΟΣ: 195 τ.μ. 3 ορόφων. Τιμή 220.000 €
• ΚΟΣΚΙΝΟΥ: 240 τ.μ. τριών ορόφων σε 650 τ.μ. οικόπεδο με πισίνα. Τιμή 350.000€
• ΚΟΣΚΙΝΟΥ: 210 τ.μ. τριών ορόφων σε σοβάδες σε οικόπεδο 1.300 τ.μ. Τιμή 230.000 €
• ΚΟΣΚΙΝΟΥ: 180 τ.μ. 3 επιπέδων σε οικόπεδο 1000 τ.μ. Τιμή 265.000 €
• ΠΑΣΤΙΔΑ: 140 τ.μ. μπετά σε 290 τ.μ. οικόπεδο άριστης κατασκευής. Τιμή 145.000€
• ΠΑΣΤΙΔΑ: 140 τ.μ. 2 ορόφων σε οικόπεδο 270 τ.μ. Τιμή 195.000€
• ΜΑΛΩΝΑ: Παλιά κατοικία 80 τ.μ. Τιμή 30.000 €
• ΓΕΝΝΑΔΙ: Παραδοσιακή κατοικία 80 τ.μ. Τιμή 90.000 €

ΟΙΚΟΠΕΔΑ
• ΡΟΔΟΣ: 340 τ.μ. στον οικισμό Πολυτέκνων κτίζει 240 τ.μ. Τιμή 170.000 €
• ΡΟΔΟΥ-ΛΙΝΔΟΥ: 4.700 τ.μ. επί της λεωφόρου. Τιμή 470.000 €
• ΙΞΙΑ: 200 τ.μ. οικόπεδο Τιμή 90.000€
• ΙΑΛΥΣΟΣ: 1.030 τ.μ. για οικοδομή 137 τ.μ. Τιμή 145.0000 €
• ΙΑΛΥΣΟΣ: 2.500 τ.μ. εντός σχεδίου πόλεως Ιαλυσού με Σ.Δ. 0,4. Τιμή 750.000 €
• ΙΑΛΥΣΟΣ: 610 τ.μ. εντός σχεδίου με Σ.Δ. 0,4. Τιμή με άδεια οικοδομής 190.000 €
• ΙΑΛΥΣΟΣ: 2.300 τ.μ. επί της Ρόδου-Ιαλυσού με Σ.Δ. 0,4. Τιμή 920.000€
• ΚΑΝΔΥΑΙ: 4.000 τ.μ. Τιμή 140.000 €
• ΤΣΑΪΡΙ :9.500 τ.μ. Τιμή 350.000 €
• ΤΣΑΪΡΙ: 4.000 τ.μ. επί της λεωφόρου με άδεια οικοδομής και κόμβο. Τιμή 400..000€
• ΑΣΓΟΥΡΟΥ: έκταση 21.000 τ.μ.
• ΚΟΣΚΙΝΟΥ: 4.000 τ.μ. με απεριόριστη θέα. Τιμή 220.000 €
• ΠΑΡΑΔΕΙΣΙ: 5.500 τ.μ. στην παρ. Παραδεισίου. Τιμή 100.000€
• ΚΑΛΑΜΩΝΑ: Κτήμα 6.000 τ.μ. Τιμή 60.000€
• ΘΕΟΛΟΓΟΣ: 1.800 τ.μ. εντός οικισμού. Τιμή 150.000€
• ΘΕΟΛΟΓΟΣ: 15.000 τ.μ. στον με πανοραμική θέα. Τιμή 165.000€
• ΣΟΡΩΝΗ: 5.500 τ.μ. στην παρ. Σορωνής πάνω στο κύμα. Τιμή 180.000 €
• ΜΑΣΑΡΙ: 4.800 τ.μ. Τιμή 60.000 €
• ΚΙΟΤΑΡΙ: 800 τ.μ. μπροστά στη θάλασσα κατάλληλο για επαγγελματική χρήση. Τιμή 190.000 €

ΑΝΑΛΑΜΒΑΝΟΥΜΕ ΚΑΙ ΕΚΔΟΣΗ ΔΑΝΕΙΩΝ

Θεμ. Σοφούλη 8 - 85100 Ρόδος Τηλ. & Fax: 22410 23447
Κιν. 6948 808023 - E-mail: info@newage-realestate.gr
ΚΤΗΜΑΤΟΣ

Λίνδου 80 Ρόδος, 85100
Τηλ. & Fax: 22410 33866
Κιν.: 6932 468026
e-mail: prezerakos@hellasnet.gr
web site: www.hellenicland.com

ELLINOKTIMATIKI
hellenicland

ΠΕΤΡΟΣ ΠΡΕΖΕΡΑΚΟΣ
Μεσίτης Αστικών Συμβάσεων

• ΑΓΟΡΕΣ
• ΠΩΛΗΣΕΙΣ
• ΑΝΤΙΠΑΡΟΧΕΣ
• ΣΤΕΓΑΣΤΙΚΑ ΔΑΝΕΙΑ
• ΔΙΑΜΕΡΙΣΜΑΤΑ
• ΜΕΖΟΝΕΤΕΣ
• ΜΟΝΟΚΑΤΟΙΚΙΕΣ
• ΚΑΤΑΣΤΗΜΑΤΑ
• ΟΙΚΟΠΕΔΑ
• ΞΕΝΟΔΟΧΕΙΑ

Σε όλη την Ελλάδα και στο εξωτερικό

ΑΓΡΟΤΕΜΑΧΙΑ
ΑΓΡΟΤΕΜΑΧΙΟ 4.000 τ.μ. στα Τσαΐρι, δευτερο από το δρόμο. Νέος δρόμος Τσαΐρι-Αεροδρόμιο. 125.000 €
ΑΓΡΟΤΕΜΑΧΙΟ 4.000 τ.μ. στα Ασγούρου στην περιοχή Αγ.Βαρβάρα. 165.000 €
ΑΓΡΟΤΕΜΑΧΙΑ 1.000 τ.μ. στην Ιαλυσό, εντός ζωνης , εξ' αδιαιρέτου με δόμηση 100 τ.μ. 110.000 €
ΑΓΡΟΤΕΜΑΧΙΟ 5.500 τ.μ. στις Καλυθιές. 90.000 €
ΑΓΡΟΤΕΜΑΧΙΟ 4.000 τ.μ. στην Απαλλακιά, παραθαλάσσιο. 80.000 €
ΑΓΡΟΤΕΜΑΧΙΟ 4.000 τ.μ. στη Ρόδο, με καταπληκτική θέα θάλασσα. 200.000 €

ΟΙΚΟΠΕΔΑ
ΟΙΚΟΠΕΔΟ 400 τ.μ. στη Ρόδο με Σ.Δ.0,6% 180.000 €
ΟΙΚΟΠΕΔΟ εντός πόλεως Ρόδου με Σ.Δ. 1,4.
ΟΙΚΟΠΕΔΟ 4.700 τ.μ. στο Κανδυλί. 180.000 €
ΟΙΚΟΠΕΔΟ 600 τ.μ. στα Μαριτσά εντός σχεδίου με Σ.Δ. 0,5%. 100.000 €
ΟΙΚΟΠΕΔΟ στο Κιοτάρι επί του παλιού επαρχιακού δρόμου, με άδεια οικοδομής. Κατάλληλο για κατοικία και επαγγελματική χρήση.
ΟΙΚΟΠΕΔΑ 420 & 480 τ.μ. στην Παστίδα εντός συνεκτικού σχεδίου. 70.000 & 75.000 €
ΟΙΚΟΠΕΔΟ 1.000 τ.μ. σε κάθετο δρόμο της Λ.Ρόδου-Αεροδρομίου με άδεια οικοδομής 300 τ.μ. (βιοτεχνικό). 150.000 €

ΕΠΑΓΓΕΛΜΑΤΙΚΟΙ ΧΩΡΟΙ
ΚΑΤΑΣΤΗΜΑ στη Ρόδο, μισθωμένα ιδανικά για επένδυση.
ΚΤΙΡΙΟ στη Ρόδο, αυτοτελές στο κέντρο της πόλης

ΜΕΖΟΝΕΤΕΣ
ΜΕΖΟΝΕΤΑ 150 τ.μ. στα Κοσκινού, συν σοφίτα σε μπετό, εντός σχεδίου. 125.000 €
ΜΕΖΟΝΕΤΕΣ 120, 200 τ.μ. στη Ρόδο με θέα στη θάλασσα. 270.000 & 350.000 €
ΜΕΖΟΝΕΤΕΣ 144, 160, 170 και 180 τ.μ. στην Ιαλυσό εντός σχεδίου.
ΜΕΖΟΝΕΤΕΣ 140 τ.μ. στην Παστίδα, άριστης κατασκευής. 220.000 €
ΜΕΖΟΝΕΤΑ 250 τ.μ. στην Ιαλυσό. εντός 2 στρεμ., άριστης κατασκευής. 400.000 €
ΜΕΖΟΝΕΤΕΣ 200 τ.μ. στα Κοσκινού με θέα θάλασσα. 400.000 €
ΜΕΖΟΝΕΤΕΣ 140 τ.μ. στην Ιαλυσό σε οικόπεδο 800 τ.μ. 100.000 €
ΜΕΖΟΝΕΤΑ 160 τ.μ. στην Ιαλυσό σε οικόπεδο 2.000 τ.μ. 380.000 €
ΜΕΖΟΝΕΤΑ 280 τ.μ. στα Κοσκινού σε οικόπεδο 1.000 τ.μ. 500.000 €

ΔΙΑΜΕΡΙΣΜΑΤΑ
ΔΙΑΜΕΡΙΣΜΑΤΑ 106 και 118 τ.μ. στην Ιαλυσό σε άριστη κατάσταση.

ΕΝΟΙΚΙΑΣΕΙΣ
ΚΑΤΑΣΤΗΜΑΤΑ προβολής και ΓΡΑΦΕΙΑ επί της Λ.Ρόδου-Λίνδου
ΓΡΑΦΕΙΑ στη Ρόδο στο κέντρο της πόλης, πολυτελούς κατασκευής.

ΑΕ 1067

Ζητούνται μετοχειρισμένα διαμερίσματα σε καλή κατάσταση, μεζονέτες και οικόπεδα στις περιοχές Ρόδου, Ιαλυσού, Κοσκινού, Παστίδας.

Vitzileos & Associates
Τηλ: 22410 24900
Κινητό : 6932196325
e-mail: mvre@otenet.gr
ΚΤΗΜΑΤΟΜΕΣΙΤΙΚΟ ΓΡΑΦΕΙΟ - REAL ESTATE AGENCY



ΧΟΛΥΓΟΥΝΤΙΑΝΗ ΒΙΛΛΑ
Στο Βόρειο καταπράσινο τμήμα της Ρόδου, κάτω από τους Πρόποδες της Φιλερήμου με θέα το Αιγαίο . πέλαγος υπερπολυτελή βίλα 540 τ.μ δείγμα αρχιτεκτονικής και κατασκευαστικής ποιότητας με μοναδική αίσθηση Χολυγουντιανής πολυτέλειας.
Μέσα σε κατάφυτη έκταση 4,5 στρεμμάτων σε πανέμορφο κήπο με καλλλωπιστικά φυτά, χλοοτάπητα και 500 οπωροφόρα δένδρα.

ΠΑΡΑΔΟΣΙΑΚΗ ΜΟΝΟΚΑΤΟΙΚΙΑ
Αρχοντική πετρόχτιστη κατοικία άριστης κατασκευής με 3 υπνοδωμάτια, πλήρως εξοπλισμένη και επιπλωμένη, με αυλή και χώρο για πάρκινγκ στην περιοχή Κοσκινού. Ετοιμοπαράδοτη.



AE858

Vitzileos & Associates
Τηλ: 22410 24900
Κινητό : 6932196325
e-mail: mvre@otenet.gr
ΚΤΗΜΑΤΟΜΕΣΙΤΙΚΟ ΓΡΑΦΕΙΟ - REAL ESTATE AGENCY

ΚΑΤΑΣΤΗΜΑΤΑ - ΓΡΑΦΕΙΑ - ΕΠΙΧΕΙΡΗΣΕΙΣ
Επιχείρηση υγειονομικού ενδιαφέροντος πλήρως εξοπλισμένη 62 τ.μ. με αύλιο χώρο 150 τ.μ τραπεζοκαθίσματα και Roof Garden με άμεση παράδοση χρήσης, σε κεντρικό δρόμο στην Παλιά Πόλη .
€ 95.000

ΜΕΖΟΝΕΤΕΣ - ΒΙΛΛΕΣ- ΜΟΝΟΚΑΤΟΙΚΙΕΣ
Παραθαλάσσια υπερλούξ μεζονέτα μοναδικής κατασκευής 140 τ.μ σε οικόπεδο 500 τ.μ, και 4 studios των 25 τ.μ το καθένα σε νεοκλασικό κτίριο.
€ 390.000

Πετρόχτιστη παραδοσιακού στυλ κατοικία χωρισμένη σε 4 γκαρσονιέρες 50 τ.μ, Πλήρως εξοπλισμένες. Ολική πώληση. Περιοχή Παραδείσι.
€ 350.000

Παραδοσιακή πέτρινη μονοκατοικία, ημιτελής, με 2 υ/δ και αυλή στα Κοσκινού.
€ 140.000

Πετρόχτιστη διώροφη μονοκατοικία 120 τ.μ με αυλή (χρήζει αποπεράτωσης).
€190.000

Μεζονέτα συν. Επιφάνειας 132 τ.μ σε οικόπεδο 200 τ.μ, Με 3 υ/δ, περιοχή Καναμάτ. € 270.000

Νεόδμητο διαμέρισμα lux κατασκευής, 2 υ/δ, πλήρως. εξοπλισμένο γκαράζ, κεντρική αυτόνομη θέρμανση . Περιοχή Ιαλυσσός.
€ 160.000

ΔΙΑΜΕΡΙΣΜΑΤΑ
Διαμέρισμα 67 τ.μ ενός υ/δ περιοχή Ιξιά.
€ 65.000

Νεόχτιστα διαμερίσματα lux κατασκευής 110 τ.μ, τζάκι, 2 υ/δ, κεντρική θέρμανση .Περιοχή Ιαλυσσός.
€ 170.000

Διαμέρισμα νεόχτιστο , 80 τ.μ με 2 υ/δ και άνετο πάρκινγκ. Περιοχή Καλυθιές.
€110.000

Παραθαλάσσιο πολυτελές διαμέρισμα 90 τ.μ, με 2 υ/δ , κλειστό γκαράζ και αποθήκη. Περιοχή Σαρωνίδα Αθήνα.
€ 315.000

Διαμέρισμα 90 τ.μ με 2 υ/δ ευρύχωρο και διαμπερές.Περιοχή Καρακόνερο.
€ 125.000

ΟΙΚΟΠΕΔΑ
Οικόπεδο 10.000 τ.μ άρτιο και οικοδομήσιμο . Περιοχή Τσαΐρι.
€ 300.000

Οικόπεδο εντός ζώνης 2.000 τ.μ με δόμηση 240 τ.μ . Περιοχή Καλυθιές.
€ 140.000

Οικόπεδο ,850 τ.μ με άδεια οικοδομής για 165 τ.μ. Περιοχή Καλυθιές.
€ 100.000

Οικόπεδο ,8.000 τ.μ με θέα θάλασσα. Περιοχή Φαληράκι.
€ 220.000

ΜΙΣΘΩΣΕΙΣ
Μονοκατοικία, 250 τ.μ με 4 υ/δ , σε οικόπεδο 2.000τ.μ.Περιοχή Κρεμαστή € 1.000

Νεόχτιστες γκαρσονιέρες Διαμερίσματα και studio επιπλωμένα στο κέντρο της πόλης της Ρόδου.

ΔΙΑΘΕΤΟΥΜΕ ΒΙΟΤΕΧΝΙΚΟΥΣ, ΕΠΑΓΓΕΛΜΑΤΙΚΟΥΣ ΧΩΡΟΥΣ ΚΑΙ ΑΠΟΘΗΚΕΣ ΜΕ ΠΡΟΣΒΑΣΗ ΚΑΙ ΚΟΜΒΟΥΣ.

AE858

ενοικιασεις

συνέχεια από την προηγούμενη

ΕΝΟΙΚΙΑΖΕΤΑΙ αποθήκη 270 τ.μ. λουξ κατασκευής επί της οδού Φ.Ε. Δωδεκανησίων και Κων. Υδραίου γωνία. Πληρ. τηλ. 2241034991 MXP14225

ΕΝΟΙΚΙΑΖΕΤΑΙ στην Ιαλυσό νεόκτιστο δίχωρο **διαμέρισμα** με αυτόνομη θέρμανση, ηλιακό θερμοσίφωνα, επιπλωμένο ή μη, χωρίς κοινόχρηστα. Πλη. τηλ. 2241092381 MZT061125

ΕΝΟΙΚΙΑΖΕΤΑΙ αποθήκη 200 τ.μ. και κατάστημα 140 τ.μ. στην Ανάληψη. Πληρ. τηλ. 2241064307, 2241070055 MXP14226

ΕΝΟΙΚΙΑΖΕΤΑΙ διαμέρισμα Σάρι, ισόγειο, πλησίον Πανεπιστημίου Αιγαίου, κατάλληλο για φοιτητές. Πληρ. τηλ. 2241028511, 6944751599 MXP14224

ΕΝΟΙΚΙΑΖΟΝΤΑΙ διαμερίσματα μονόχωρα και δίχωρα πλήρως επιπλωμένα (πολυκουζινάκι, κλιματιστικό, TV, τηλέφωνο) κατάλληλα για εκπαιδευτικούς, φοιτητές καθώς επίσης μπορούμε να προσφέρουμε δωμάτια με την ημέρα. Βρισκόμαστε κοντά στην πρωτοβάθμια εκπαίδευση εντός πόλεως Ρόδου. Studios Apts "ISKAS", τηλ. 2241030063, κιν. 6972551300, Κωνσταντινίδη 9 Ζέφυρος MAT5048

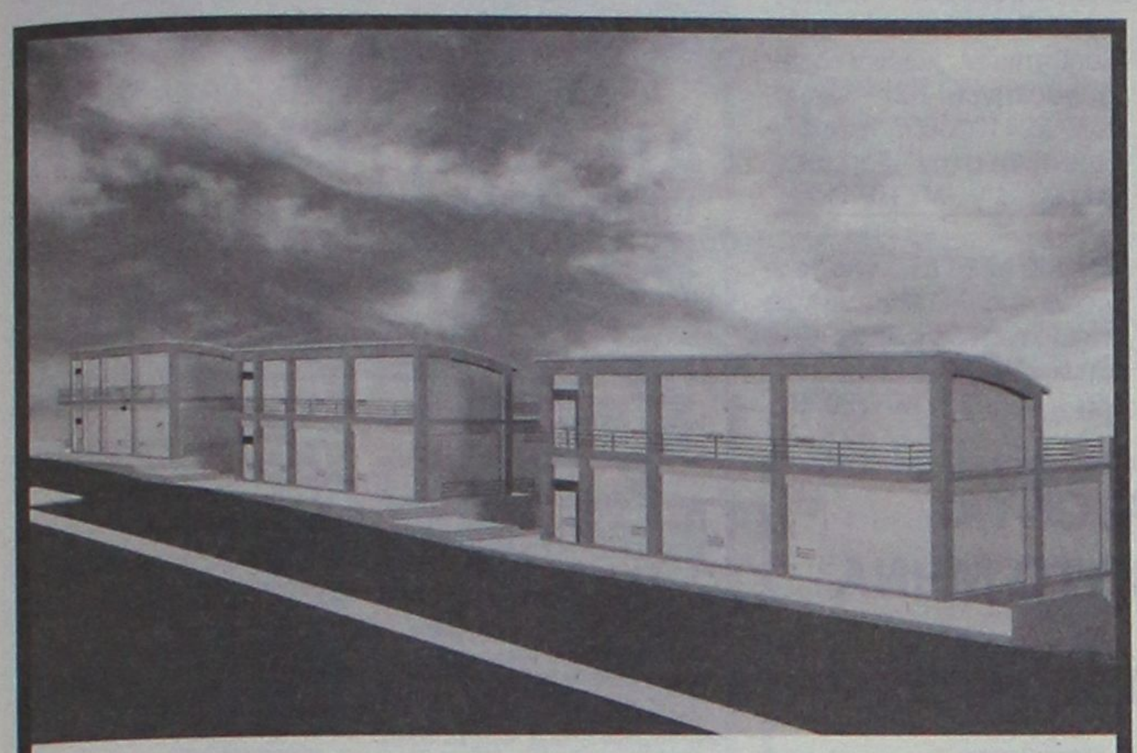

ΠΩΛΟΥΝΤΑΙ - ΕΝΟΙΚΙΑΖΟΝΤΑΙ

ΚΑΤΑΣΤΗΜΑΤΑ - ΓΡΑΦΕΙΑ

ΕΠΙ ΤΗΣ Γ. ΣΕΦΕΡΗ

(ΔΙΠΛΑ ΣΤΟΝ ΒΕΡΟΠΟΥΛΟ ΚΑΙ ΠΡΙΝ ΤΟ ΝΕΟ ΝΟΣΟΚΟΜΕΙΟ)

ΣΕ ΝΕΟ-ΑΝΑΓΕΙΡΟΜΕΝΕΣ ΟΙΚΟΔΟΜΕΣ ΜΕ ΑΠΕΡΙΟΡΙΣΤΗ ΘΕΑ ΚΑΤΑΛΛΗΛΑ ΚΑΙ ΓΙΑ ΙΑΤΡΕΙΑ, ΦΑΡΜΑΚΕΙΑ, ΙΑΤΡΙΚΑ ΕΙΔΗ, ΑΝΘΟΠΩΛΕΙΑ ΚΛΠ.

ΠΛΗΡ ΤΗΛ 22410-62517 ΚΑΙ 6932612032

ΜΧΠΚΤΗ016

ΠΩΛΕΙΤΑΙ

Κατάστημα εμβαδού 185 τμ με αυλή, σε κεντρικό σημείο της πόλης της Ρόδου **420,000 €**...(ref: 2460)

πληροφορίες στο τηλ 2241026281

ΣΑΒΒΑΙΔΗΣ & Συνεργατες

ΜΧΠ659 Μεσιτες & Συμβουλοι Ακινητων

Profit & Solution

ΚΤΗΜΑΤΙΚΕΣ ΥΠΗΡΕΣΙΕΣ

Αντ. Δαμασκηνού 119 85100 Ρόδος

22410 28100

AE963

ΔΙΑΜΕΡΙΣΜΑΤΑ	
Ανάληψη 80τμ 2υ/δ σαλόνι, κουζίνα, WC	100.000 €
Ανάληψη 96τμ 3υ/δ δεκαετίας σε αρίστη κατάσταση	180.000 €
Ροδίνι 80τμ 2υ/δ 1wc, μεταχειρισμένο 9 ετών άριστη κατάσταση	175.000 €
Κένεντυ 75τμ 2υ/δ 1wc σαλόνι τζάκι κουζίνα	155.000 €
Ρόδος 55τμ 1υ/δ σαλόνι, κουζίνα 1 wc	69.000 €
Ιξία 80τμ 2υ/δ wc, σαλόνι ,κουζίνα, αυλή 15τμ	95.000 €
Ιαλυσός 100τμ 2υ/δ 2wc ,θέρμανση, θέση στάθμευσης καινούργιο	180.000 €
Ιαλυσός 96τμ 2 υ/δ 2wc θέρμανση θέση στάθμευσης καινούργιο	170.000 €
Ιαλυσός ισόγειο 95τμ 2 υ/δ 2wc θέρμανση αυλή, καινούργιο	170.000 €
Κοσκινού 100τμ 3υ/δ ,2 wc, garage αποθήκη 5τμ ,θέρμανση	
Αυλή-βεράντα 60τμ με θέα θάλασσα	240.000 €
ΜΟΝΟΚΑΤΟΙΚΙΕΣ- ΜΕΖΟΝΕΤΕΣ	
Ιαλυσό 125τμ 3 υ/δ 2 wc κλιματισμός 2αυλες καινούργιο	200.000 €
Ιαλυσό 195τμ 2 ετών τζάκι,air condition,ηλεκτρ. Συσκευές	285.000 €
Κοσκινού 100τμ 3υ/δ 2 wc, garage,αποθήκη ,θέρμανση	220.000 €
Παστίδα 140τμ 3 υ/δ 2wc ,τζάκι σε οικόπεδο 400τμ	195.000 €
Μαριτσά 100τμ σε οικόπεδο 5.200τμ με 2 άδειες των 70τμ	250.000 €
Μαριτσά 133τμ σε οικόπεδο 300τμ 4 υ/δ 2wc, κουζίνα σε μπετό	120.000 €
Μαριτσά 145τμ σε οικόπεδο 300τμ 4 υ/δ 2wc, κουζίνα καινούργια	220.000 €
ΟΙΚΟΠΕΔΑ	
Θαλό οικόπεδο 3.470τμ με άδεια οικοδομής	70.000 €
Φάνες οικόπεδο 2000τμ	60.000 €
Φάνες οικόπεδο 3015τμ	60.000 €
Καλαμώνα οικόπεδο 6100τμ	98.000 €
Καλαμώνα οικόπεδο 4.000τμ	37.000 €
Συνεταιρισμός πολυτέκνων 340τμ	145.000 €
Αφάντου 1100τμ πάνω στην λεωφ. ΡΟΔΟΥ-ΛΙΝΔΟΥ	185.000 €
Γεννάδι 1400τμ άρτιο και οικοδομήσιμο150μετρα από την θάλασσα	110.000 €
Γεννάδι 700τμ άρτιο και οικοδομήσιμο150μετρα από την θάλασσα	58.000 €
Γεννάδι 650τμ με άδεια οικοδομής 70τμ 150μετρα από την θάλασσα	68.000 €
ΚΑΤΑΣΤΗΜΑΤΑ- ΓΡΑΦΕΙΑ	
Τσαΐρι βιοτεχνικός χώρος σε μπετό 300τμ	170.000€
Μανδράκι 25τμ 1wc προνομιακό γραφείο στο κέντρο	65.000 €
Δασκάλους 57τμ ισόγειο με αυλή 35τμ καινούργιο	105.000 €
Μανδράκι γραφείο 63τμ με αυτόνομο κλιματισμό	135.000 €
Περιοχή μηχανουργεία 80τμ +80τμ υπόγειο	120.000€

ευσταθίου ΕΥΡΩΚΤΗΜΑΤΙΚΗ

ΚΤΗΜΑΤΟΜΕΣΙΤΙΚΟ ΓΡΑΦΕΙΟ

Εξαιρετική Επένδυση

ΟΙΚΟΠΕΔΑ ΣΤΑ ΚΟΛΥΜΠΙΑ





2M DESIGN T:6654125

Αξίας από 38,000€

ΑΜΕΣΗ ΥΠΟΓΡΑΦΗ ΟΡΙΣΤΙΚΩΝ ΣΥΜΒΟΛΑΙΩΝ

Πωλούνται Οικόπεδα 500 τ.μ με Άδεια Οικοδομής για 75 τ.μ μονώροφης μονοκατοικίας.

ΧΠ401/2029

Εθν. Αντιστάσεως 83, Τηλ: 22410 73819, 74917, Fax: 22410 38641

Κιν: 6944 374546, 6945 292030, Url: www.euroktimatiki.gr, E-mail: info@euroktimatiki.gr

ενοικιασεις

συνέχεια από την προηγούμενη

ΕΝΟΙΚΙΑΖΟΝΤΑΙ studios σε καινουργή κατάσταση πλήρως επιπλωμένα και με ηλιακό θερμοσίφωνα στην περιοχή Δασκάλων. Χαμηλές τιμές. Πληρ. τηλ. 2241077971, 6932227500

MZT071115

ΕΝΟΙΚΙΑΖΕΤΑΙ διαμέρισμα επιπλωμένο, στον 1ο όροφο ενός υπνοδωματίου, σαλόνι και κουζίνα ενιαίος χώρος και λοιποί βοηθητικοί χώροι. Πληρ. Βενετοκλέων 71 στο ύψος του ΜΕΤΡΟΠΟΛ κιν/φου. Πληρ. τηλ. 2241025728, 6944945053

MZT061122

ΕΝΟΙΚΙΑΖΕΤΑΙ διαμέρισμα 1ου ορόφου, διαμπερές, τριάρι, δύο υπνοδωματίων, σαλόνι, χωλ, διάδρομος, κουζίνα, μπάνιο, αποθήκη στην περιοχή Δασκάλων Αλυτρώτων Ελλήνων 3. Πληρ. τηλ. 2241093080, 6934778011

MZT071111

ΕΝΟΙΚΙΑΖΕΤΑΙ δυάρι **διαμέρισμα** επί της Ρ. Φεραίου 8 κοντά στο Πανεπιστήμιο και στο Rodos Park ξενοδοχείο επιπλωμένο 2 υπνοδωμάτια, σαλόνι, κουζίνα, χωλ. Πληρ. τηλ. 6947764144

MZT061109

ΕΝΟΙΚΙΑΖΕΤΑΙ διαμέρισμα 3 δωματίων και λοιπών βοηθητικών χώρων στην Δαμασκηνού 92. Πληρ. τηλ. 2241026657 ή από ιδιοκτήτη στην Δαμασκηνού 90. MZT071106

ΕΝΟΙΚΙΑΖΕΤΑΙ γκαρσονιέρα επιπλωμένη κοντά στο Πανεπιστήμιο σε φοιτητές. Πληρ.τηλ. 2241026362 MAT5036

ΠΩΛΕΙΤΑΙ

από ιδιοκτήτη
Γκαρσονιέρα επιφανείας 47 τ.μ. στο Ροδίνι σε νεόδμητη οικοδομή με απεριόριστη θέα.

Πληρ. τηλ. 2241029975, 2241031901

MXP14229

ΠΩΛΟΥΝΤΑΙ από ΤΕΧΝΙΚΗ ΕΤΑΙΡΕΙΑ

1) **Οικόπεδο** 475 τ.μ. επί της Γ. Σεφέρη με φανταστική θέα.
2) **Οικόπεδα** στα Κοσκινού των 1.000 τ.μ. με άδεια οικοδομής.
3) **Οικόπεδο** 3.000 τ.μ. (Κοσκινού) με φανταστική θέα.
4) **Οικόπεδα** των 5.000 τ.μ. και 10.000 τ.μ. επί της Λ. Ρόδου - Λίνδου.
5) **Βιοτεχνικοί χώροι** διαφόρων διαστάσεων (Ασγούρου)
6) **Μονοκατοικίες** των 150 τ.μ. (Κοσκινού)
7) **Διαμερίσματα** διαφόρων διαστάσεων λουξ κατασκευής στο Ροδίνι.

Πληροφορίες τηλ. 6934309595

MAT4992

ΜΗΝΙΑΙΑ ΕΝΟΙΚΙΑΣΗ ΔΩΜΑΤΙΩΝ ΣΕ ΞΕΝΟΔΟΧΕΙΟ

Το **ξενοδοχείο ΝΟΥΦΑΡΑ** που βρίσκεται στο **κέντρο της πόλεως Ρόδου (10 λεπτά από το Παν/μιο Αιγαίου) επί της Γρ. Λαμπράκη 35,** ενοικιάζει δωμάτια σε φοιτητές και σε οποιονδήποτε άλλο ενδιαφερόμενο.

Το δωμάτιο διαθέτει:
1) Ατομικό μπάνιο
2) Τηλέφωνο
3) Ραδιόφωνο
4) Τηλεόραση
5) Ψυγείο
6) Θέρμανση
7) Ζεστό νερό
8) Κοινόχρηστο χώρο για επιτραπέζια παιχνίδια
9) Εβδομαδιαίος καθαρισμός δωματίου και
10) Διάθεση ιματισμού (σεντόνια, κουβέρτες)

MAT4483(Γ)

ΠΛΗΡ. ΤΗΛ. 2241024545

ΜΗΝΙΑΙΑ ΕΝΟΙΚΙΑΣΗ ΔΩΜΑΤΙΩΝ ΣΕ ΞΕΝΟΔΟΧΕΙΟ

Το ξενοδοχείο **ΕΛΕΝΑ**
που βρίσκεται στο κέντρο της πόλεως Ρόδου, σε μικρή απόσταση από το λιμάνι και το Πανεπιστήμιο επί της οδού Γρίβα 78,
ΕΝΟΙΚΙΑΖΕΙ ΔΩΜΑΤΙΑ
ιδανικά για φοιτητές, στρατιωτικούς κ.λπ.
Το ξενοδοχείο διαθέτει:
σαλόνι, café bar, αίθουσα τηλεόρασης και πισίνα
Το δωμάτιο διαθέτει:
α) ατομικό μπάνιο
β) τηλέφωνο
γ) ραδιόφωνο
δ) τηλεόραση
ε) ψυγείο
στ) θέρμανση
ζ) ζεστό νερό
η) εβδομαδιαίος καθαρισμός δωματίου και
θ) διάθεση ιματισμού (σεντόνια, κουβέρτες)
Τιμή από 200 ευρώ ανά μήνα

Πληρ. τηλ. 2241024755, 2241093019, κιν. 6942456013

MZT031011

ΕΝΟΙΚΙΑΖΟΝΤΑΙ ΔΩΜΑΤΙΑ ΜΕ ΤΟ ΜΗΝΑ

ΤΙΜΗ ΑΠΟ 210€

Το ξενοδοχείο **ΝΤΟΜΟΥΣ**
στο κέντρο της Μεσαιωνικής Πόλης,
για την φοιτητική περίοδο, ενοικιάζει
τα δωμάτιά του με ατομικό μπάνιο, ψυγείο,
πιστολάκι μαλλιών, τηλεόραση, κλιματισμό
και εβδομαδιαία καθαριότητα.
Υπεύθυνη Κα Αννίκα Μαρίνου
τηλ. 2241025965

MAT5043(Γ)

REAL ESTATE ΚΡΑΝΙΔΗΣ

www.kranidis.gr

ΠΩΛΗΣΕΙΣ ΟΙΚΙΕΣ ΕΝΤΟΣ ΠΑΛΙΑΣ ΠΟΛΕΩΣ

40τ.μ. ΕΝΑΣ ΧΩΡΟΣ 60.000€ [Κ-60]
237τ.μ. 4Δ.Σ.Κ.Λ. 300.000 € [Κ-145]
137τ.μ. 3Δ.Σ.Κ.Λ. 440.200 € [Κ-144]
150τ.μ. 3 Υ.Δ.Κ.Λ. 500.000 € [Κ-86]
80τ.μ. 2Δ.Σ.Κ.Λ. 170.000€ [Κ-140]
85τ.μ. 2Δ.Σ.Κ.Λ. 140.000 € [Κ-143]
100τ.μ. 3Δ.2Σ.Κ.Λ. 350.000€ [Κ-709]
120τ.μ. 2Δ.Σ.Κ.Λ. 250.000€ [Κ-815]
150τ.μ. 3Δ.Σ.Κ.Λ. 120.000€ [Κ-722]
80τ.μ. 4Δ.Σ.Κ.Λ. 100.000€ [Κ-1129]
262τ.μ. 6Δ.Σ.Κ.Λ. 750.000€ [Κ-1157]
90τ.μ. 4Δ.Σ.Κ.Λ. 140.000€ [Κ-1136]
80τ.μ. 3Δ.Σ.Κ.Λ. 110.000€ [Κ-1141]
63τ.μ. 2Δ.Σ.Κ.Λ. 2ου ορόφου 75.000€ - [Κ-1505]
52τ.μ. 2αρι 2ου ορόφου 75.000€ - [Κ-1506]
45τ.μ. 2Δ.Σ.Κ.Λ. 2ου ορόφου 50.000€ - [Κ-1129]
120τ.μ. 3Δ.Σ.Κ.Λ. 1ου ορόφου 300.000€ - [Κ-1110]
140τ.μ. 3Δ.Σ.Κ.Λ. 450.000€ - [Κ-732]
280τ.μ. 5Δ.Σ.Κ.Λ.WC κατάστημα 1.000.000€ [Κ-862]
100τ.μ. 3Δ.2Σ.Κ.Λ. 350.000€ [Κ-709]
100τ.μ. 4Δ.Σ.Κ.Λ. 2ου ορόφου 230.000€ [Κ-1247]

ΠΩΛΗΣΕΙΣ ΔΙΑΜΕΡΙΣΜΑΤΩΝ

ΙΑΛΥΣΟΣ:
42τμ. 2αρι 3ου ορόφου 50.000 €. [Κ-66]
52τ.μ. 2αρι 2ου ορόφου 70.000 € [Κ-166]
82τ.μ. 2Δ.Σ.Κ.Λ. 160.000,00 € . [Κ-48]
ΚΡΕΜΑΣΤΗ: 75τ.μ. 2Δ.Σ.Κ.Λ. 150.000€ [Κ-342]
ΡΟΔΟΣ:
ΑΝΑΛΗΨΗ:105τ.μ. 3Δ.Σ.Κ.Λ. 1ου ορ.180.000€ [Κ-1592]
ΑΝΑΛΗΨΗ: 80τ.μ. - 150.000€ - [Κ-1573]
ΑΓΙΟΙ ΑΝΑΡΓΥΡΟΙ:106τ.μ. 3Δ.Σ.Κ.Λ. 150.000€ - [Κ-1567]
ΑΓΙΟΣ ΝΙΚΟΛΑΟΣ: 55τ.μ. 2αρι 2ου ορ.85.000€[Κ-1513]
ΔΑΣΚΑΛΩΝ:88τ.μ. 2Δ.Σ.Κ.Λ. 2ου ορ.150.000€ [Κ-1556]
ΜΗΔΕΙΑ: 126τ.μ. 3Δ.Σ.Κ.Λ. Ισόγειο 260.000€ - [Κ-1581]
ΡΟΔΙΝΙ: 129τ.μ. 3Δ.Σ.Κ.Λ. 2ου ορ. 265.000€ - [Κ-1552]
ΡΟΔΙΝΙ: 100τ.μ. 3Δ.Σ.Κ.Λ. 230.000 €. [Κ-267]
ΦΑΝΕΡΩΜΕΝΗ: 102τ.μ. 3Δ.Σ.Κ.Λ. 200.000€ - [Κ-50]
ΔΑΣΚΑΛΟΥΣ:116τ.μ. 3Δ.Σ.Κ.Λ. 270.000 € [Κ-268]
Μ.ΠΕΤΡΙΔΗ: 118τ.μ. 3Δ.Σ.Κ.Λ. 230.000€ - [Κ-316]
Μ.ΠΕΤΡΙΔΗ: 122τ.μ. 3Δ.Σ.Κ.Λ. 250.000€ - [Κ-318]
Β.ΗΠΕΙΡΟΥ: 30τ.μ. 2αρι Ισόγειο 36.000€ [Κ-129]
ΚΑΝΑΔΑ: 56τ.μ. - 1ου ορόφου 140.000€ - [Κ-319]
ΑΝ. ΜΑΡΙΑΣ: 80τ.μ. 2 υ/δ 90.000 € [Κ-115]
ΡΟΔΙΝΙ: 87τ.μ. 2Δ.Σ.Κ.Λ. Ισόγειο 100.000€ - [Κ-322]
ΡΟΔΙΝΙ: 92τ.μ. 2Δ.Σ.Κ.Λ. Ισόγειο 210.000 € [Κ-263]
ΚΕΝΤΡΟ: 184τ.μ. 3Δ.Σ.Κ.Λ. 270.000 € [Κ-9]
ΣΟΡΩΝΗ: 130τ.μ. 200.000 € [Κ-99]

XΠ092

1ο Γρ. Αμερικής 50, 85100 Ρόδος
2ο Γρ. Ατταβύρου 22-24, 85100 Ρόδος
22410 23661 FAX: 22410 23667
e-mail: info@kranidis.gr



ΚΤΗΜΑΤΟΜΕΣΙΤΙΚΟ ΓΡΑΦΕΙΟ ΑΙΓΑΙΟΚΤΗΜΑΤΙΚΗ

ΕΠΙΛΕΓΜΕΝΕΣ ΠΡΟΤΑΣΕΙΣ ΑΚΙΝΗΤΩΝ

-38τμ καινούργια γκαρσονιέρα στο Καρακόνερο 85.000€
-48τμ διαμ/σμα (υπ.με αυλή) Υψηλάντου 50.000€
-50τμ καινούργιο διαμ/σμα στο Νεοχωρι 100.000€
-55τμ μονοκατοικία (βοηθητικός χώρος) προέκταση Δέντης Μαρίας 75.000€
-60τμ (2 γκαρ/ρες μισθωμένες εισόδημα 700€) καινούργιο στο Νεοχωρι 136.000€
-74τμ μετ/νο (υπόγειο μισθωμένο) διαμ/σμα Πετρ. Αθηναγόρα 80.000€
-75τμ καινούργιο διαμ/σμα στο Καρακόνερο 150.000€
-78τμ καινούργιο διαμ/σμα στο Ροδίνι 140.000€
-78τμ καινούργιο (ισόγειο) Καρακόνερο 175.000€
-80τμ μετ/νο (6 ορ-2υπν) στην Ανάληψη 125.000€
-80τμ διαιρεση μεζ/τα στην Βενετοκλέων 100.000€
-81τμ καιν/ργιο διαμ/σμα (1 έτους) στους Δασκάλους 155.000€
-82 τμ (υπόγειο) διαμ/σμα Ακαδημία 100.000€
-86τμ καινούργιο διαμ/σμα στην Ιαλυσό 155.000€
-89τμ καινούργιο (ά ορ) Μιχ.Πετρίδη 180.000€
-92τμ καινούργιο διαμ/σμα στους Τρεις (3υπν) 165.000€
-95τμ διαιρεσμα μετ/νο με αν/στη θέα Κέντρο 200.000€
-98τμ ρετιρέ καινούργιο (3υπν) στο Ροδίνι 185.000€
-100τμ καινούργιο (ορ/σμα) Καρακόνερο 210.000€
-102τμ καινούργιο με γκαράζ Μίρα-Μάρε 205.000€
-118τμ καινούργιο διαμ/σμα Μιχ.Πετρίδη 215.000€
-125τμ μεταχειρισμένο διαμ/σμα Ανάληψη 180.000€
-125τμ καινούργιο οροφ/σμα Καρακόνερο 240.000€
-140τμ (3 γκαρ/ρες) καιν/ργιες Κοσκινού απ/στη θέα 130.000€
-142τμ μεταχ/νη μονοκατοικία με έξτρα ΣΔ Νεοχωρι 180.000€
-171τμ καινούργια μεζονέτα στο Ροδίνι 330.000€
-180τμ καινούργια μεζονέτα στη Ρόδου-Λίνδου (ΙΚΑ) 330.000€
-200τμ καινούργια μονοκατοικία Ασγούρου 1στρ.330.000€
-212τμ μεζ/τα σε μπετό σε οικ/κό συν/σμό στην Καίρ 155.000€
-315τμ μονοκατοικία λουξ, 1στρ, Κοσκινού 500.000€
-23 τμ κατάστημα στο Μανδράκι (ελεύθερο μίσθωσης) 140.000€
-50τμ κατάστημα στο Μανδράκι (μισθωμένο) 469.552€
-209τμ οικόπεδο στην Ανάληψη (Σ.Δ.1) 150.000€
-324τμ οικόπεδο στο Μηδεια (Σ.Δ 0,6) 200.000€
-390τμ οικόπεδο στην νέα επέκταση οικισμού Σορωνής 38.000€
-475τμ οικόπεδο (ΣΔΟ,6) στη Γ. Σεφέρη με υπέροχη θέα 475.000€
-1.000τμ οικόπεδο με οικοδομική άδεια για μονοκ/κία στα Κοσκινου 100.000€
-2στρ(προσωπική δόμησης 1.600τμ) εντός οικισμού παραθαλάσσιο Μαη Φανες 180.000€
-340τμ οικ/κός συν/σμός Πολυτέκτων στο Καρακόνερο 150.000€
-4.600τμ επί της λεωφόρου Ρόδου-Καλλίθεας με θέα, 350.000€

ΕΚΤΟΣ ΑΥΤΩΝ ΤΩΝ ΑΚΙΝΗΤΩΝ ΔΙΑΘΕΤΟΥΜΕ ΜΕΓΑΛΗ ΠΟΙΚΙΛΙΑ ΣΕ ΔΙΑΜ/ΤΑ (ΜΕΤ/ΝΑ-ΚΑΙΝΟΥΡΓΙΑ) ΣΤΙΣ ΚΑΛΥΤΕΡΕΣ ΤΙΜΕΣ ΤΗΣ ΑΓΟΡΑΣ-ΟΙΚ/ΔΑ ΚΑΤΑΣΤΗΜΑΤΑ-ΓΡΑΦΕΙΑ ΚΑΙ ΕΝΟΙΚΙΑΣΕΙΣ ΑΚΙΝΗΤΩΝ

ΡΕΝΑ ΒΑΖΟΥΚΟΥ ΚΑΙ ΣΥΝΕΡΓΑΤΕΣ
(ΜΕΣΙΤΗΣ ΑΣΤΙΚΩΝ ΣΥΜΒΑΣΕΩΝ)
ΔΙΕΥΘ. ΓΡΑΦΕΙΟΥ ΔΗΜ. ΘΕΟΔΩΡΑΚΗ 3
10-1 το πρωί καθημερινά και 6.30-9 απ/μα
Τηλ. (22410) 22943-28838 FAX: 28838, κιν. 6945466773
email.vazoukou@acn.gr

XΠ851

ΣΑΒΒΑΙΔΗΣ & Συνεργατες

Μεσιτες & Συμβουλοι Ακινητων

ΠΩΛΗΣΕΙΣ ΔΙΑΜΕΡΙΣΜΑΤΩΝ

1-ΠΩΛΗΘΗΚΕ! Ιξιά 44 τμ με αυλή **60,000 €** (ref: 2687), **2-** Ρόδος 60 τμ Γ΄ ορόφου του 1981 με αποθήκη **70,000 €** (ref: 3205), **3-** Ρετιρέ γκαρσονιέρα στην Ιαλυσό 57 τμ **75,000 €** (ref: 3262), **4-** Κέντρου 35 τμ ισόγειο **80,000 €** (ref:2555), **5-** Ισόγεια γκαρσονιέρα στην Ιαλυσό 36 τμ με κεντρ. Θέρμανση & υπόγειο πάρκινγκ **85,000 €** (ref: 3183), **6-** Καρακόνερο ισόγειο 48 τμ **100,000 €** (ref:2697), **7-** Κέντρο Β΄ ορόφου με πάρκινγκ 90 τμ **103,000 €** (ref:2701), **8-** Μεζονέτα λίγο πριν την Καναδά 78 τμ **108,000 €** (ref:2777), **9-** Ροδίνι 45 τμ **90,000 €** (ref: 3008),**10-** Άγιοι Απόστολοι 88,3 τμ με τζάκι & αποθήκη **110,000 €** (ref:2984), **11-ΝΕΟ!** Καλυθιές νεόδμητα 75 τμ με κεντρική θέρμανση **130,000€** (ref: 3325) **12-** Ιξιά 115 τμ Β΄ ορόφου, ανακαινισμένο **130,000 €** (ref:2754),**13-ΝΕΟ!** Λάρδος (νεόδμητα)70 τμ πλήρως εξοπλισμένα **170,000 €** (ref:3279), **14-** Ιαλυσός 80 τμ με αυλή **160,000 €** (ref: 2910),**15-** Απ Παύλου 92,5 τμ Άορόφου **160,000€** (ref: 3129), **16-** Ροδίνι Α΄ ορόφου νεόδμητο 94 τμ **164,500 €** (ref:2435), **17-** Ροδίνι 79 τμ με υπόγειο πάρκινγκ **165,000 €** (ref: 2710), **18-** Ιαλυσός Α΄ ορόφου καινούριο, 86,5 τμ με παρκέ παντού, σε οικοδομή 4 διαμερισμάτων **165,000 €** (ref: 3128),**19-** Ροδίνι ισόγειο διαμέρισμα 65 τμ με υπαίθρια θέση σταύθμευσης και αυλή μπρος-πίσω, με θέα θάλασσα **165,000 €** (ref: 3138), **20-** Ροδίνι 81 τμ Α΄ ορόφου **162,000 €** (ref:3004), **21-** Ιαλυσός ισόγειο 87 τμ με κεντρ. Θέρμανση & υπόγειο πάρκινγκ **175,000€** (ref:3181), **22-** Παστίδα 2 νεόδμητα διαμερίσματα 166 τμ στο σύνολο σε 300 τμ οικόπεδο **180,000 €** (ref: 3136) **23-** Ιαλυσός καινούριο ισόγειο διαμέρισμα 115 τμ με αυλή **190,000 €** (ref: 3071), **24-** Καρακόνερο Β΄ όροφος 98,6 τμ, πολυτελής κατασκευή με πάρκινγκ στην πυλωτή, **195,000 €** (ref: 1950), **25- ΝΕΟ!** Ιαλυσός 102 τμ με κεντρ. Θέρμανση & υπόγειο πάρκινγκ **195,000 €** (ref: 3211), **26-** Κοσκινού Β΄ όροφος140 τμ, με τζάκι, ηλ. Συσκευές κουζίνας **200,000 €** (ref: 2558), **27-** Ροδίνι118 τμ με 30 τμ βεράντα, θέα θάλασσα, πάρκινγκ, κεντρικό κλιματισμό **210,000 €** (ref:3278), **28-** Καρακόνερο 125 τμ με πάρκινγκ **240,000 €** (ref: 2351), **29-**Ροδίνι 104 τμ νεόδμητο με θέα θάλασσα, τζάκι, γκαράζ, ανεξάρτητη είσοδο **248,000 €** (ref:3137), **30-** Ιαλυσός λούξ Γ΄ ορόφου με καταπληκτική θέα, με τζάκι, με επένδυση μάρμαρο εώς και στις βεράντες, παρκέ στα υπνοδωμάτια, πλήρως επιπλομένο & εξοπλισμένο, **290,000 €** (ref: 3111), **31-** Ροδίνι 214 τμ με μάρμαρο στο δάπεδο, ενδοδαπέδια θέρμανση, τζάκι, 2 μπάνια, σάουνα, **330,000 €** (ref: 3036), **32-** Κέντρο Α΄ ορόφου 155 τμ σε νεοκλασσικό κτίριο **350,000 €** (ref: 2672),**33-**Πωλείται συγκρότημα στην Ρόδο που αποτελείται από αποπερατωμένο ισόγειο διαμέρισμα 140τμ, Α & Β΄ ορόφου σε μπετά από 140τμ σε οικόπεδο 2,000 τμ, **515,000 €** (ref: 3106), **34-** Συγκρότημα στα Ασγούρου από 3 διαμερίσματα, τα δύο λουξ κατασκευής από 117 τμ & 85 τμ και ισόγειο σε σοβά 125 τμ με γκαράζ και πανέμορφο κήπο σε οικόπεδο 2,187 τμ, **525,000 €** (ref: 2859)

...πάνω από 3,000 ακίνητα στην διάθεση σας!

MXΠ859

Γρ. Λαμπράκη 14, Ρόδος 85100
τηλ: 2241026281, Φαξ: 2241034663

ενοικιασεις

συνέχεια από την προηγούμενη

ΕΝΟΙΚΙΑΖΕΤΑΙ επιπλωμένο **διαμέρισμα** 2 δωματίων και κουζίνας στο κέντρο της πόλεως, όπισθεν Ακαδημίας κατάλληλο για φοιτητές, στρατιωτικούς κ.λπ. Πληρ. τηλ. 2241027608, 2241073647

MAT4827

ΕΝΟΙΚΙΑΖΕΤΑΙ στα Τριάντα επί της Λεωφ. Ηρακλειδών **διαμέρισμα** ενός υπνοδωματίου, σαλοτραπεζαρίας, χωλ και λοιπών βοηθητικών χώρων. Πληρ. τηλ. 2241026543, 6942669693

MZT061117

ΕΝΟΙΚΙΑΖΕΤΑΙ γκαρσονιέρα μεγάλη με σαλονοτραπεζαρία, 1 υπνοδωμάτιο, αυλή και μπάνιο. Επί της Πετράκη Γιαλλούρη 13. Πληρ. τηλ. 2241074775

MZT021116

ΕΝΟΙΚΙΑΖΕΤΑΙ γκαρσονιέρα ενός υπνοδωματίου, κουζίνα, μπάνιο επί της Εμμ. Παπαναστάση 18. Πληρ. τηλ. 2241022692

MZT061116

ΠΩΛΕΙΤΑΙ

Καινούριο διαμέρισμα στο Ροδίνι 118 τμ, πλήρως εξοπλισμένο, με 30 τμ βεράντα, θέα θάλασσα και θέση parking, **210,000 €**...(ref: 3278)

πληροφορίες στο τηλ 2241026281

ΣΑΒΒΑΙΔΗΣ & Συνεργατες

ΜΧΠ659 Μεσιτες & Συμβουλοι Ακινητων

The Real Estate Leaders

RE/MAX

Περισσότερες πληροφορίες
Re/Max Express - Α & Σ. Χατζάκης Ο.Ε.
Τηλ. 22410 64730 & 64755
Email: info@remaxexpress.gr ,
Website: www.remax.gr

ΕΝΟΙΚΙΑΣΕΙΣ ΑΚΙΝΗΤΩΝ:

Παλιά πόλη:Επιχείρηση 8 ενοικιαζομένων δωματίων με αυλή	3 200 €
Παλιά πόλη: προνομιακό ακίνητο σε κεντρικό σημείο 350 τ.μ	3 200 €
Ιαλυσός:επαγ. στέγη 450 τ.μ + αυλή 250 τ.μ	3 000 €
Φαληράκι: Café-bar 100 τ.μ. με αυλή 210 τ.μ. με πισίνα	1 000 €
Λίνδο: Disco – cafeteria .	3 000 €

ΟΙΚΟΠΕΔΑ ΠΡΟΣ ΠΩΛΗΣΗ:

Κολύμπια: 5.312 τ.μ. (3762 + 1550) άρτιο και οικοδομήσιμο	150 000 €
Λαχανιά: 21.970 τ.μ 400μ. από τη θάλασσα	300 000 €
Λαχανιά: 2.360 τ.μ με οικοδομική άδεια 200 τ.μ.	110 000 €
Λαχανιά: 1.088τ.μ.,οικοδομήσιμο, 700μ. από τη θάλασσα	35 000 €
Αφάντου: 4.810 τ.μ. οικοδομήσιμο, 700μ. από τη θάλασσα	150 000 €
Πυλώνα: 40 στρ.οικοδομήσιμα γεωργικά & 40 στρ.δασικά	350 000 €
Κρητηνία:1400 τ.μ εντός οικισμού (οικοδομείται 400 τ.μ)	35 000 €
Βάτι : 3075 τ.μ με παλιά κτίσματα	190 000 €
Δαματριά: 6.000 τ.μ αγροτεμάχιο με ελαιόφυτα	120 000 €
Καλυθιές: 4 στρεμ. εντός οικισμού με πανοραμική θέα	400 000 €

ΕΠΑΓΓΕΛΜΑΤΙΚΑ ΑΚΙΝΗΤΑ ΠΡΟΣ ΠΩΛΗΣΗ :

Ρόδος(Μιχ. Πετρίδη) ημι- υπόγεια αποθήκη - διαμέρισμα 80τ.μ.	88 000 €
Ρόδος (Εθν. Μακαρίου) 729,77 (ενιαίος χώρος)	1 000 000 €
Ρόδος(Λεωφ.Ρόδου–Λίνδου)επαγ. στέγη 902 τ.μ	650 000 €
Ρόδος (Στελ. Κωτιάδη) 507,57 τ.μ	1 300 000 €
Ρόδος: καταστήματα, 62 τ.μ.	200 000 €
Ρόδος: γραφεία 62 τ.μ .	160 000 €
Ρόδος : Αποθήκες 62 τ.μ .	110 000 €
Ρόδος: (Ασγούρου) επαγ. στέγη 400 τ.μ + υπαίθριο χώρο	350 000 €
Καλυθιές: εστιατόριο 850 τ.μ - πλήρες εξοπλισμένο	800 000 €
Λαδικό: 10 Studios - έτοιμη επιχείρηση	250 000 €
Λίνδος : Επαγ. στέγη 277,70 τ.μ	2 200 000 €
ΠΩΛΕΙΤΑΙ ΕΠΙΧΕΙΡΗΣΗ café/restaurant επί της Λεωφ. Ηρακλειδών :	**400 000 €**
ΠΩΛΕΙΤΑΙ ΕΠΙΧΕΙΡΗΣΗ - Ψητοπωλείο στην Ιαλυσσό	**20 000 €**

ΑΚΙΝΗΤΑ ΠΡΟΣ ΠΩΛΗΣΗ ΣΤΗ ΣΥΜΗ:

Οικόπεδο (78,36 τ.μ.) & παλιό κτίσμα (65,36 τ.μ.)	22 000 €
Οικόπεδο 4.367 τ.μ. με οικία 27 τ.μ. και στέρνα 22.75 τ.μ.	220 000 €
Ερειπωμένη οικία 210 τ.μ. με πανοραμική θέα	60 000 €
Διώροφο σπίτι 60,4 τ.μ με έξτρα αυλή + στέρνα στο Πέδι	120 000 €

ΔΙΑΜΕΡΙΣΜΑΤΑ ΠΡΟΣ ΠΩΛΗΣΗ:

Πόλη: Διαμέρισμα β΄όροφο, 120 τ.μ με 3 Υ/Δ	145 000 €
Πόλη: Διαμέρισμα γ΄όροφο, 57,49 τ.μ με 1 Υ/Δ	75 000 €
Μιχ. Πετρίδη: διαμέρισμα α΄όροφο, 122 τ.μ με 3 ΥΔ	250 000 €
Ροδίνι: Β' όροφος 98 τ.μ	195 000 €
Ροδίνι: 98 τ.μ , 3 Υ/Δ.	190 000 €
Δασκάλους: 100,18 τ.μ (οροφο-διαμέρισμα ά), 3 ΥΔ	180 000 €
Δασκάλους: 90 τ.μ (οροφο-διαμ. 2ος & 3ος), 2 ΥΔ	160 000 €

ΜΟΝΟΚΑΤΟΙΚΙΕΣ ΠΡΟΣ ΠΩΛΗΣΗ:

Π. Πόλη: 80 τ.μ + μικρή αυλή	150 000 €
Π.Πόλη: 202 τ.μ κτίσμα σε οικόπεδο 437 τ.μ	380 000 €
Π. Πόλη: 170 τ.μ + αυλή 100 τ.μ	500 000 €
Ρόδος:(Δενδρινού) 71 τ.μ + μικρή αυλή	75 000 €
Ρόδος: (28 Οκτωβρίου): 253 τ.μ	700 000 €
Παστίδα: Μονοκατοικία 67 τ.μ	122 000 €
Παστίδα: Διώροφη μονοκατοικία 200 τ.μ	300 000 €
Αρχάγγελος: (μπετά) 208 με οικόπεδο 730 τ.μ	100 000 €
Ν. Ρόδο: (ημιτελές) 130 τ.μ	125 000 €
Γεννάδι: 136 τ.μ. σε οικόπεδο 850 τ.μ.	280 000 €
Γεννάδι: 145 τ.μ	200 000 €
Γεννάδι: 84 τ.μ	90 000 €
Γεννάδι :Νησιώτικο σπίτι 50τ.μ με έξτρα πατάρι	100 000 €
Μαλώνα: Παραδοσιακή μονοκατοικία 130 τ.μ.	186 000 €
Παραδείσι: 82 τ.μ + μικρή αυλή	70 000 €

ΜΕΖΟΝΕΤΕΣ ΠΡΟΣ ΠΩΛΗΣΗ:

Πυλώνα: 110 τ.μ , 3 Υ/Δ	140 000 €
Κοσκινού: 145 τ.μ. 3Υ/Δ	280 000 €
Παστίδα: 135 τ.μ	210 000 €
Παστίδα: 140 τ.μ	200 000 €
Παστίδα: 145 τ.μ.	230 000 €
Παστίδα: 200 τ.μ	260 000 €
Γεννάδι: 70 τ.μ με οικόπεδο 400 τ.μ	130 000 €
Γεννάδι: 89 τ.μ σε οικόπεδο 140 τ.μ, 2 Υ/Δ	170 000 €

Ζητούνται οικόπεδα για άμεση πώληση
Ζητούνται μεταχειρισμένα διαμερίσματα & μεζονέτες
Πωλούνται ξενοδοχεία διαφόρων κατηγοριών
Ζητούνται σπίτια στη Σύμη προς άμεση πώληση

ΧΠΚΤΗ005

SAVVAIDIS & Associates
Estate Agents & Consultants

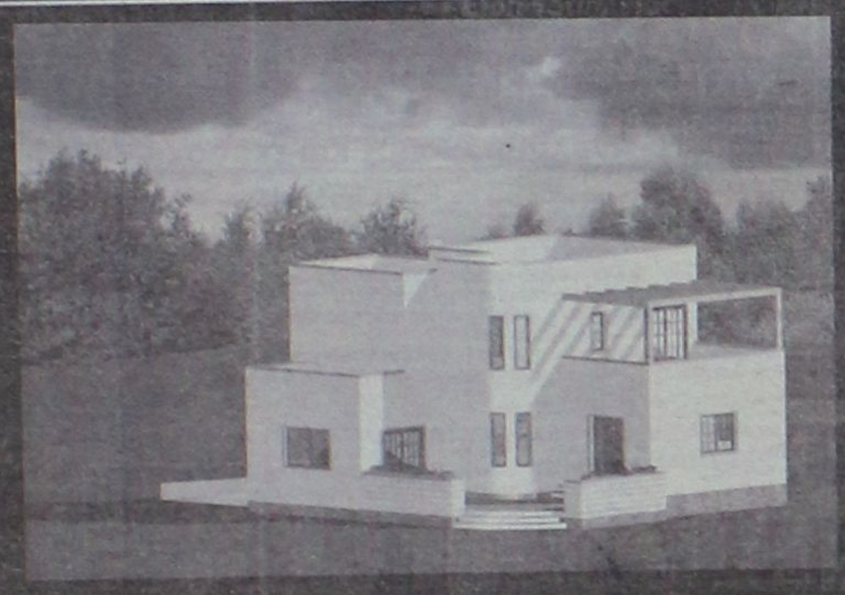

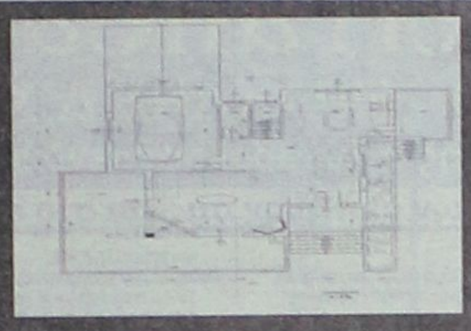

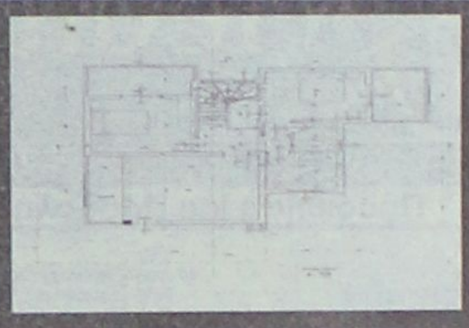

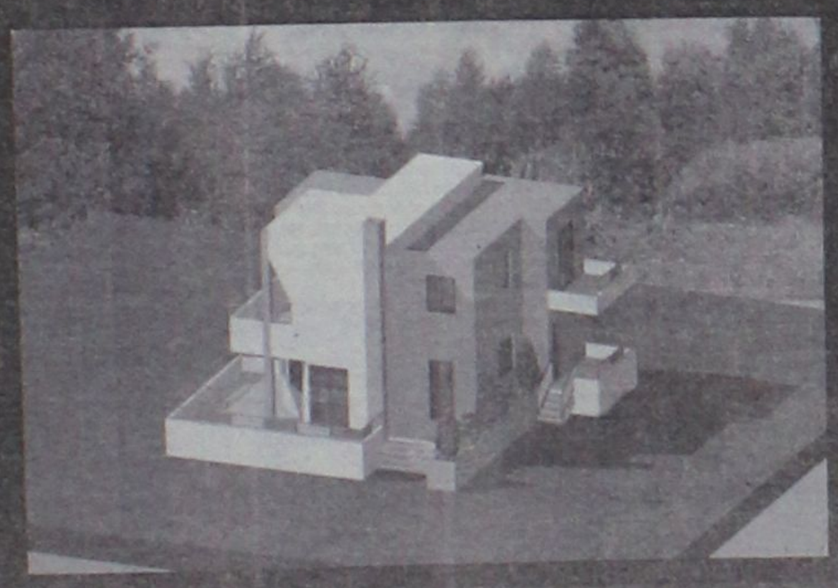

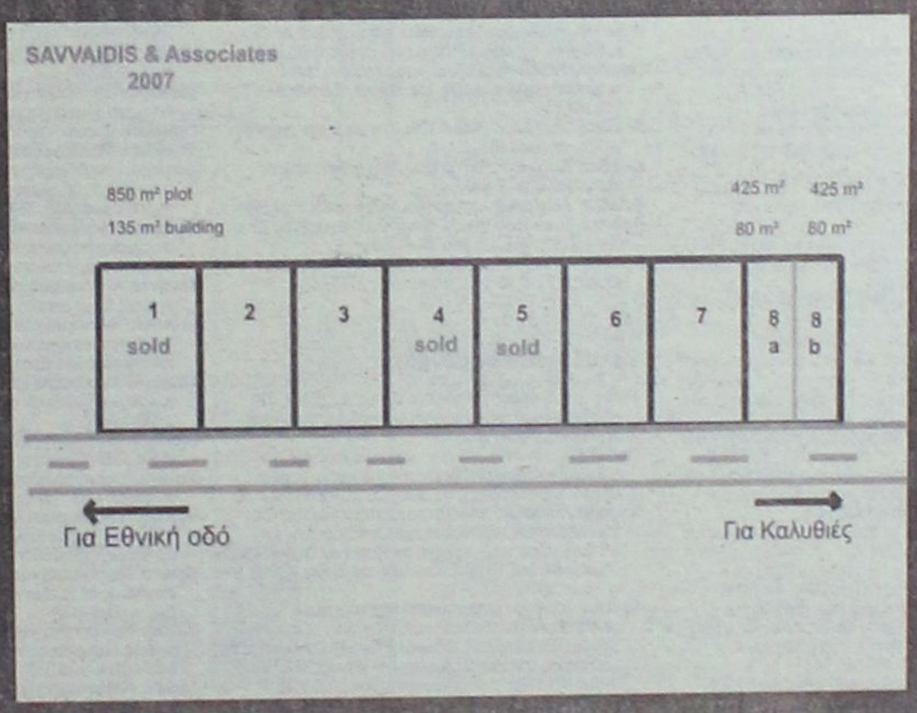

* Πωλούνται στις Καλυθιές οικόπεδα 850 τμ με άδεια οικοδομής 165 τμ, **100,000 €**.... (ref: 3319)
* Μονοκατοικίες 165 τμ στα μπετά, σε οικόπεδο 850 τμ, **150,000 €**.....(ref: 3320)
* Οικόπεδα 425 τμ με άδεια οικοδομής 80 τμ, **60,000 €**..(ref: 3322) & μονοκατοικίες 80 τμ σε μπετά σε οικόπεδο 425 τμ, **85,000 €**.. (ref: 3323)

Γρ. Λαμπράκη 14 & Αμερικής, Ρόδος
Τηλ 22410-26281 fax 22410-34663

ΣΑΒΒΑΪΔΗΣ & Συνεργάτες
Μεσίτες & Σύμβουλοι Ακινήτων

ΓΙΑΝΝΗΣ ΝΙΚΟΛΙΔΑΚΗΣ
Μηχανολόγος-Μηχανικός
Γαλλίας 12-Ρόδος • τηλ. (22410)22291, 35103

ΠΩΛΟΥΝΤΑΙ

ΔΙΑΜΕΡΙΣΜΑΤΑ
- 49 τ.μ., 55 τ.μ. στην οδό Καθοπούλη
- 85 τ.μ., 78 τ.μ., 88 τ.μ., 48 τ.μ., 110 τ.μ., 120 τ.μ., 63 τ.μ. στο Καρακόνερο με υπόγειες θέσεις parking και αποθήκες

ΜΕΖΟΝΕΤΑ
- 237 τ.μ. με κήπο και υπόγειο parking στην οδό Αισχίνη
- και 156 τ.μ. με χώρο parking στο Καρακόνερο

ΧΠ2675

ενοικιασεις

συνέχεια από την προηγούμενη

ΕΝΟΙΚΙΑΖΕΤΑΙ α) οροφοδιαμέρισμα πλησίον του Πανεπιστημίου τριάρι στον α' όροφο διαμπερές με θέα, εξοπλισμένο με ανακαινισμένο μπάνιο και κουζίνα, με θέρμανση, ηλιακό θερμοσίφωνα και **β) αποθήκη** 300 ή και λιγότερα τ.μ. στον δρόμο προς Κοσκινού, κατάλληλη και για επαγγελματική χρήση (π.χ. επιπλοποιείο, συνεργείο αυτοκινήτων κ.ά.). Πληρ. τηλ. 2241074342, 6976773438

MZT061110

ΕΝΟΙΚΙΑΖΕΤΑΙ διαμέρισμα 100 τ.μ. με πλήρως εξοπλισμένη κουζίνα, τρία υπνοδωμάτια, σαλόνι, μπάνιο, τραπεζαρία, Π. Π. Γερμανού, κοντά στα σχολεία ιδανικό για οικογένεια. Ενοίκιο 600 ευρώ. Πληρ. τηλ. 2241090780

MZT061108

ευσταθίου ΕΥΡΩΚΤΗΜΑΤΙΚΗ
ΚΤΗΜΑΤΟΜΕΣΙΤΙΚΟ ΓΡΑΦΕΙΟ
Εθν. Αντιστάσεως 83 • Τηλ.: 22410 73819, 74917
Κιν.: 6946 103929 • Fax: 22410 38641
e-mail: info@euroktimatiki.gr

ΕΝΟΙΚΙΑΖΕΤΑΙ

130 τ.μ. Οροφογραφείο
στην οδό Κολοκοτρώνη, Α΄ ορόφου με ανεξάρτητη είσοδο, μεγάλη βεράντα, και θέα στη νέα Μαρίνα.

Ετοιμο, διαρυθμισμένο, διαθέτει υποδοχή, 3 χώρους εργασίας, 2 W.C. Μηνιαίο Μίσθωμα 850

ΧΠ401/2029

LandScope
ΑΝΑΠΤΥΞΗ ΑΚΙΝΗΤΩΝ

Λευκωσίας 1 & Εθνικής Αντίστασης
Κιν: 6976872626 , 6972257246
Τηλ / Φαξ : 22410 28629
www.landscope.gr

ΑΕ927

ΠΩΛΗΣΕΙΣ : **1)ΡΟΔΟΠΟΥΛΑ** 488τμ, € 350.000. **2)ΔΡΟΜΟΣ ΝΟΣΟΚΟΜΕΙΟΥ** 4.000 τμ, €700.000. **3)ΑΣΓΟΥΡΟΥ** 2.000τμ. € 250.000. **4)ΚΑΝΔΥΑΙ** 16.000τμ, **ΚΑΝΔΥΑΙ** 1.000τμ, με άδεια οικοδομής, € 115.000. **6)ΡΟΔΟΥ ΛΙΝΔΟΥ** 4.000τμ, €480.000. **7)ΡΟΔΟΥ ΛΙΝΔΟΥ** 9.000τμ, € 3.500.000. **8)ΡΟΔΟΥ** 8.000τμ, 12.000τμ, 16.000τμ, **9)ΡΟΔΟΥ - ΑΕΡΟΔΡΟΜΙΟΥ** 8.000τμ με κτίριο, € 1.100.000. **10)ΑΦΑΝΤΟΥ** 1.020τμ (άδεια οικοδομής/επί του 155.000. **11)ΑΦΑΝΤΟΥ** 10.000τμ (εντός ζώνης), € 700.000. **12)ΤΣΑΪΡΙ** 5.000τμ € 155.000. **13)ΤΡΕΙΣ** 4.000τμ. € 284.000. **14)ΤΡΕΙΣ** 2.000τμ (άδεια οικοδομής) € 164.000. **15)ΤΡΕΙΣ** 1000τμ (άδεια οικοδομής) € 130.000. **16)ΚΟΣΚΙΝΟΥ** 9.300τμ. €270.000. **17)ΚΟΣΚΙΝΟΥ** 5.700τμ (μουσικό γυμνασιο), € **ΚΟΣΚΙΝΟΥ** 4.000τμ, € 320.000. **19)ΑΥΤΟΣΤΕΓΑΣΗ** οικιστική μερίδα, € 160.000. **20) ΠΟΛΥΤΕΚΝΟΥΣ** οικιστική μερίδα, € **140.000**. **21)ΠΑΣΤΙΔΑ** 2**2)ΚΟΛΥΜΠΙΑ** 38.000τμ,€ 760.000 **23)ΜΑΡΙΤΣΑ** 8.000τμ, € 80.000. **24)ΜΑΡΙΤΣΑ** 1.000 (εντός σχεδίου), € 100.000. **25)ΜΑΡΙΤΣΑ** 40.000τμ, € **ΑΛΑΘΟΣ** 7.300τμ, παραλιακό, € 340.000. **27)ΛΑΡΔΟΣ** 4.100τμ. € 145.000. **28)ΛΑΡΔΟΣ** 9.440τμ. € 350.000. **29)ΚΙΟΤΑΡΙ** 2.000τμ. € 85.000. **ΚΙΟΤΑΡΙ** 19.100τμ. € 300.000. **31)ΚΙΟΤΑΡΙ** 1.640τμ (άδεια οικοδομής), € 176.000. **32)ΚΙΟΤΑΡΙ** 34.500τμ. _ 2.346.000. **33)ΚΙΟΤΑΡΙ** 800τμ (επαγγελματικό), **ΚΙΟΤΑΡΙ** 60.000τμ, στο κεμπ. € 2.700.000. **35)ΚΙΟΤΑΡΙ** 7.800τμ, €100.000. **36)ΚΙΟΤΑΡΙ** 9.000τμ, € 125.000. **37)ΚΙΟΤΑΡΙ** 28.000τμ, € 2.800.000. **ΓΕΝΝΑΔΙ** 50.000τμ, € 900.000. **39)ΓΕΝΝΑΔΙ** 17.000τμ, € 110.000. **40)ΛΑΧΑΝΙΑ** 1.350τμ, €15.000. **41)ΠΛΗΜΜΥΡΙ** 5.750τμ, €105.000. **42)ΘΟΛΟΣ** 6.100τμ **ΜΠΟΝΑ** εντός σχεδίου 135τμ, € 15.000. **44)ΛΑΡΔΟΣ** 23.000τμ, € 690.000. **45)ΡΟΔΟΥ - ΑΕΡΟΔΡΟΜΙΟΥ** 4.800τμ,€ 350.000. **46)ΤΡΕΙΣ** 4.800τμ, **ΠΑΣΤΙΔΑ** 300τμ, € 60.000. **48)ΨΙΝΘΟΣ** 60.000τμ, € 150.000. **49)ΨΙΝΘΟΣ** 17.000τμ, € 50.000. **50)ΑΜΕΡΙΚΗΣ** 3.000τμ,€ 2.000.000. **51)ΚΑΛΥΘΙΕΣ** **52)ΚΑΛΥΘΙΕΣ** 2.200τμ,€ 120.000. **53)ΚΑΛΥΘΙΕΣ** 13.500τμ, € 150.000

ΜΟΝΟΚΑΤΟΙΚΙΕΣ : **1) ΡΟΔΟΣ** μεζ/τα 100τμ, 15τμ κήπος € 100.000. **2)ΛΑΥΣΟΣ** μονκία 220τμ, 1000τμ οικόπεδο €450.000 **3)ΛΑΥΣΟΣ** μονκία 36τμ, 86τμ αυλή ανακατασκευή). **4)ΛΑΥΣΟΣ** μονκία 260τμ, 300 € 260.000 (ΜΠΕΤΑ). **5)ΛΑΥΣΟΣ** μονκία 170τμ, οικόπεδος 1000τμ, € 280.000. **6)ΣΩΤΗΡΟΣ** αυλή 30τμ, € 265.000. **7)ΣΩΤΗΡΟΣ** μεζονέτες 210τμ, αυλή 30τμ, € 150.000 (ΜΠΕΤΑ). **8)ΚΑΝΔΥΑΙ** μονκίες 120τμ, 500τμ κήπος, € 115.000 **ΚΑΝΔΥΑΙ** 140τμ, κήπος 1000τμ, € 100.000. 10)**ΚΑΝΔΥΑΙ** μονκίες 155τμ, 1000 κήπος, € 175.000 (ΜΠΕΤΑ). **11)ΚΡΕΜΑΣΤΗ** μονκίες 120τμ, αυλή **12)ΚΡΕΜΑΣΤΗ** μονκίες 180τμ, αυλή 300τμ, €190.000. **13)ΠΑΣΤΙΔΑ** 140τμ, με κήπο 300τμ, €150.000(ΜΠΕΤΑ). **14)ΠΑΣΤΙΔΑ** 140τμ, με κήπο **15)ΠΑΣΤΙΔΑ** 158τμ κήπος 300τμ,€ 245.000. **16)ΠΑΣΤΙΔΑ** 140τμ με κήπο 300τμ, € 240.000. **17)ΚΟΣΚΙΝΟΥ** 205τμ, με κήπο 1300τμ, € 320.000. **ΚΟΣΚΙΝΟΥ** μονκίες 230τμ, 1.500 κήπος, € 350.000. **19)ΚΟΣΚΙΝΟΥ** μονκίες 225τμ, 1.000 κήπος, € 170.000 (ΜΠΕΤΑ). **20)ΚΟΣΚΙΝΟΥ** μονκίες 225τμ, 1.000 **ΚΟΣΚΙΝΟΥ** μονκίες 225τμ, 1.000 κήπος, € 275.000. **22)ΚΟΣΚΙΝΟΥ** μονκίες 140τμ, 1.300 κήπος, € 175.000 (ΜΠΕΤΑ). **23)ΚΟΣΚΙΝΟΥ** 1.300 κήπος,€ 265.000. **24)ΚΟΣΚΙΝΟΥ** μεζονετα 120τμ, € 240.000. **25)ΚΟΣΚΙΝΟΥ** 100τμ, κατοικία,€130.000 (ΣΟΒΑ). **26)ΚΟΣΚΙΝΟΥ** 170τμ, με **ΚΟΣΚΙΝΟΥ** 170τμ, με κήπο 1300τμ, €250.000. **28)ΚΟΣΚΙΝΟΥ** 260τμ, με κήπο 2.000τμ,€525.000. **29)ΑΣΓΟΥΡΟΥ** μονκία **ΑΣΓΟΥΡΟΥ** 216τμ, κήπος 1.000τμ,€ 170.000 (ΜΠΕΤΑ). **35)ΚΙΟΤΑΡΙ** 110τμ, οικόπεδο 1.300τμ, €279.000. **36)ΚΙΟΤΑΡΙ** 95τμ, οικόπεδο 500τμ €250.000. **37)ΡΟΔΙΝΙ** 140τμ, με κήπο 40τμ, €300.000. **38)ΡΟΔΙΝΙ** 315τμ, με κήπο 250τμ,€ 510.000. **39)ΡΟΔΙΝΙ** 200τμ, με κήπο 150τμ,€320.000. **40)ΡΟΔΙΝΙ** 180τμ, με κήπο 300τμ, € 310.000. **41)ΡΟΔΙΝΙ** 180τμ, με κήπο αυτόνομο 300τμ, €340.000. **42)ΡΟΔΙΝΙ** 180τμ, με κήπο 300τμ, € 320.000. **43)ΦΥΤΩΡΙΟ** 260τμ, κήπος 2.000τμ, €550.000. **44)ΝΙΟΧΩΡΙ** 60τμ,€115.000. **45)ΝΙΟΧΩΡΙ** νεοκλασικό 250τμ, (δυο κατοικιών, 6 υπ, 2 κουζίνες, 3 λουτρά)€ 400.000. **46)ΠΑΛΙΑ ΠΟΛΗ** 70τμ (161τμ, δόμηση), κήπος 224τμ,€420.000. **47)ΠΑΛΙΑ ΠΟΛΗ** 200τμ, € 500.000. **48)ΡΟΔΟΠΟΥΛΑ 120τμ, 100τμ υπόγειο, (+120τμ δόμηση), 1500 οικόπεδο. €800.000. 49)ΚΑΣΤΕΛΛΟΡΙΖΟ** 120τμ, κήπος 50τμ,€ 430.000. **50)ΕΜΠΩΝΑ** 70τμ, με κήπο 120τμ,€45.000. **51)ΛΑΥΣΟΣ** 160τμ, μεζονέτα,€ 285.000.

ΔΙΑΜΕΡΙΣΜΑΤΑ : **1)ΜΙΧΑΗΛ ΠΕΤΡΙΔΗ** 85τμ,€ 180.000. **2)ΜΙΧΑΗΛ ΠΕΤΡΙΔΗ** 80τμ,€95.000. **3)ΑΝΑΛΗΨΗ** 133τμ, με κήπο 173τμ,€293.000 **4)ΑΝΑΛΗΨΗ** 115τμ, κήπο 120τμ,€254.000. **5)ΑΝΑΛΗΨΗ** 106τμ, κήπος 120τμ,€239.000. **6)ΑΝΑΛΗΨΗ** 89τμ, κήπο 80τμ€197.120. **7)ΑΝΑΛΗΨΗ** 88τμ,€130.000. **8)ΑΝΑΛΗΨΗ** 45τμ,€80.000. **9)ΑΝΑΛΗΨΗ** 90τμ, αυλή 135τμ,€280.000. **10)ΑΝΑΛΗΨΗ** 125τμ,€180.000. **11)ΑΝΑΛΗΨΗ** 50τμ,€120.000. **12)ΑΝΑΛΗΨΗ** 90τμ,€200.000. **13)ΑΝΑΛΗΨΗ** 85τμ,€120.000. **14)ΑΝΑΛΗΨΗ** 93τμ,€ 210.000. **15)ΡΟΔΙΝΙ** 45τμ, €60.000. **16)ΡΟΔΙΝΙ** 90τμ,€140.000. **17)ΔΑΣΚΑΛΟΥΣ** 103τμ,€160.000. **18)ΔΑΣΚΑΛΟΥΣ** (ΑΙΣΧΙΝΗΣ) 100τμ,€155.000. **19) ΔΑΣΚΑΛΟΥΣ** (ΑΙΣΧΙΝΗΣ) 37τμ,€ 55.000. **20)ΔΑΣΚΑΛΟΥΣ** 75τμ, € 150.000. **21)ΚΕΝΕΝΤΥ** 93τμ, + αποθήκη 78τμ, € 230.000. **22)ΚΕΝΕΝΤΥ** 78τμ, € 170.000. **23)ΟΡΦΑΝΙΔΟΥ** 85τμ, € 170.000. **24)ΙΚΑΡΟΣ** 74τμ, € 160.000. **25)ΙΚΑΡΟΣ** 98τμ, € 195.000. **26)ΡΟΔΟΥ ΛΙΝΔΟΥ** 300τμ, € 300.000. **27)ΡΟΔΟΥ ΛΙΝΔΟΥ** 90τμ, € 140.000. **28)ΝΙΟΧΩΡΙ** 55τμ, κατοικία, € 111.460. **29)ΣΤΕΛΙΟΥ ΚΩΤΙΑΔΗ** 25τμ *4, € 100.000. **30)ΛΑΥΣΟΣ** 120τμ, € 180.000. **31)ΛΑΥΣΟΣ** 106τμ,€ 185.000. **32)ΛΑΥΣΟΣ** 96τμ, €175.000. **33)ΛΑΥΣΟΣ** 110τμ, € 195.000. **34)ΜΙΡΑ ΜΑΡΕ** 85τμ, lux, €180.000. **35)ΜΙΡΑ ΜΑΡΕ** 70τμ, €150.500. **36)ΜΙΡΑ ΜΑΡΕ** 85τμ, lux, € 182.750. **37)ΜΙΡΑ ΜΑΡΕ** 110τμ, lux,€ 236.500. **38)ΜΙΡΑ ΜΑΡΕ** 65τμ, € 139.500. **39)ΜΗΔΕΙΑ** 120τμ, € 220.000. **40) ΡΟΔΙΝΙ** 100τμ, € 230.000. **41)ΡΟΔΙΝΙ** 95τμ,€ 220.000. **42)ΑΤΑΒΥΡΟΥ** 80τμ, € 190.000. **43)ΑΤΑΒΥΡΟΥ** 85τμ,€ 195.000. **44)ΑΤΑΒΥΡΟΥ 90**τμ, € 200.000

ΚΑΤΑΣΤΗΜΑΤΑ : **1)ΑΝΑΛΗΨΗ** 55τμ, € 149.000. **2)ΑΝΑΛΗΨΗ** 90τμ, € 105.000. **3)ΑΝΑΛΗΨΗ** 130τμ, € 140.000. **4)ΡΟΔΟΥ ΛΙΝΔΟΥ** 70τμ, € 350.000. **5)ΜΑΝΤΡΑΚΙ** 30τμ, € 160.000. **6)ΜΑΝΤΡΑΚΙ** 189τμ (υπόγειο/ ισόγειο/ πατάρι), € 590.000. **7)ΝΙΟΧΩΡΙ** 70τμ, € 230.000. **8)ΜΙΧΑΗΛ ΠΕΤΡΙΔΗ** 90τμ,€ 495.000. **9)ΠΑΛΙΑ ΠΟΛΗ** 260τμ (κεντρικό), € 1.200.000. **10)ΑΕΡΟΔΡΟΜΙΟΥ/ΠΑΣΤΙΔΑ** 900τμ σε 3 επιπεδο, € 550.000. **11) ΑΝΑΛΗΨΗ** 127τμ,€ 479.000. **12) ΑΝΑΛΗΨΗ** 137τμ,€ 479.000. **13)ΡΟΔΟΥ ΛΙΝΔΟΥ (γραφείο)** 90τμ, €150.000. **14) ΝΕΑ ΑΓΟΡΑ** 40τμ, €100.000. **15) ΡΟΔΙΝΙ** 120τμ, €270.000. **16)ΡΟΔΙΝΙ** 1.690τμ, (υπόγειο/ ισόγειο/ πατάρι), €4.600.000. **17)ΜΑΝΤΡΑΚΙ** 120τμ, €1.000.050. **18)ΚΑΝΑΔΑ** 185τμ, € 425.000

ΕΝΟΙΚΙΑΣΕΙΣ : ΚΑΤΑΣΤΗΜΑΤΑ/ΓΡΑΦΕΙΑ (ΚΟΔΡΙΓΚΤΩΝΟΣ 150τμ, **ΚΟΒΑ** 140τμ,**ΑΥΣΤΡΑΛΙΑΣ** 600τμ, **ΑΝΑΛΗΨΗ** 90τμ, **ΠΑΛΙΑ ΠΟΛΗ** 40τμ, **ΣΤΕΛΙΟΥ ΚΩΤΙΑΔΗ** 200τμ, **ΑΜΜΟΧΩΣΤΟΥ** 50τμ,**ΔΗΜΗΤΡΙΟΥ ΑΝΑΣΤΑΣΙΑΔΗ** 200τμ, **28ης ΟΚΤΩΒΡΙΟΥ** 200τμ, **ΣΩΚΡΑΤΟΥΣ** 35τμ, **ΜΑΝΔΗΛΑΡΑ** 20τμ, **ΣΤΕΛΙΟΥ ΚΩΤΙΑΔΗ & ΚΩΝ/ΝΟΥ ΓΩΝΙΑ** 200τμ)

Mediterranean Real Estate Agency
ΗΡΑΚΛΗΣ Δ.ΧΟΡΟΖΙΔΗΣ
Μεσίτης & Σύμβουλος επενδύσεων Ακίνητης Περιουσίας
Σύμβουλοι και φίλοι για μια ζωή!

Προώθηση και Προβολή των ακινήτων σας και στο εξωτερικό / Αναλαμβάνουμε και εκδόσεις δανείων

Πωλήσεις Μονοκατοικιών - Μεζονετών

-**Ρόδος**. Παραδοσιακή πέτρινη μονοκατοικία 120τμ σε οικόπεδο 4700 τμ. απο τη θάλασσα με απέραντη θέα. (Κωδ 201).
-**Κάλαθος**. Πωλείται υπερπολυτελής μεζονετα 200 τμ 3 υπ/δ, γραφείο και βοηθητικούς χώρους, μεγάλο διαμορφωμένο κήπο, πλήρως εξοπλισμένη. (Κωδ 564).
-**Κοσκινού**. Μεζονέτες 240 τμ. στα μπετά ή τελειωμένες, σε οικόπεδο 1000 τμ.(Κωδ. 526).
-**Κοσκινού**. Σε οικόπεδο 1000 τ.μ. μεζονετα 270τ.μ. 3 υπνοδωμ. υπερπολυτέλους κατασκευής, στη θέση Αντωνίας (κοντά στην Ευρυκλεια!). (Κωδ.488).
-**Κοσκινού**. Μεζ/τες Αγ. Μαρίνας, Μεζονέτες συνολ. επιφ. 131 τ.μ. 3 διαφορες με υπόγειο στα μπετά και σε οικοπεδο 677τ.μ η καθε μια. (Κωδ.542)
-**Λιμάνι**. Μεζονέτα υπερπολυτελούς κατασκευής 230τμ με 3υπ/δ, 3 μπάνια.(κωδ. 295).
-**Λιμάνι**. Μονοκατοικία 75 τμ, με 2 υπ/δ, και ενιαίο χωρο κουζίνας καθιστικου με τζάκι,διαμορφωμένη εξωτερικοί χωροι 600 τμ , 800 μ από την θάλασσα. (Κωδ.330).
-**Γεννάδι**. Μεζονέτες 117 τμ με διαμορφωμένους εξωτερικούς χωρους (πισω, χωρο αθλοπαιδιών, κιόσκι, παρκιν) με θέα τη θάλασσα. (Κωδ.340).

Πωλήσεις Διαμερισμάτων

-**Ρόδος**. Κων.Ψαλτη νεοδμητο διαμέρισμα 100τμ 2 υπ/δ πλήρως εξοπλισμένο με θέα. (Κωδ.404).
-**Ρόδος**. Ισόγειο δυαρι 98τ.μ ανακαινισμένο, σε ήσυχη σημείο κοντα στο Πανεπιστημιο.(Κωδ.560)
-**Ρόδος**. Στο κέντρο της πολης επί της Δωμητρακη πωλειται διαμέρισμα 90 τμ, 2 οροφου, ανακαινισμένο. (Κωδ.328).
-**Ρόδος**. Ανάληψη. Νεοδμητο διαμέρισμα 1ου οροφού, 108τ.μ. πλήρως εξοπλισμένο. (Κωδ. 540).
-**Ρόδος**. Μ.Πετρίδη. Ημιυπ. διαμέρισμα 80 τ.μ. 2 υπ/δ.(Κωδ 579).
-**Ιαλυσός**. Εξαιρετικό διαμέρισμα 115 τμ 2ου ορόφου, 3υ/δ, μεγάλο σαλόνι, κουζινα, αποθηκη, θέρμανση (Κωδ.383)
-**Ιαλυσός**. Σεπταμβρίου, σε ήσυχη περιοχή πωλείται νεόδμητο ισόγ. διαμέρισμα 115τ.μ. 2 υ/δ πλήρως εξοπλισμένο.(Κωδ.493)
-**Ιαλυσός**. Στο κέντρο, σε ήσυχη περιοχή πωλείται νεόδμητο ισόγ.διαμέρισμα100τ.μ., με αυλή, πλήρως εξοπλισμένο.(Κωδ.494)
- **Ιαλυσός**. Μεταχειρισμένα διαμερίσματα και γκαρσονιέρες , λεωφ. Ηρακλείδων (πλησίον Ξεν.Φιλέρημος) (Κωδ.463)
-**Ιαλυσός**. Μεταχειρισμένο διαμέρισμα 2ου ορόφου, 76 τμ 2 υ/δ σε κεντρικό σημείο. (κωδ.567).
-**Παραδείσι**. Διαμέρισμα 1ου ορόφου 105τ.μ με 3υ/δ σε καλή κατάσταση, στο ύψωμα του χωριού με θέα. (Κωδ.565).
-**Παραδείσι**. Νεόδμητη οικοδομή, αποτελουμενη από 4 γκαρσονιέρες 55 τμ η κάθε μία, πλήρως εξοπλισμένες (Κωδ.443)
-**Καλυθιές**. Διαμέρισμα ισόγειο 126τ.μ με υπόλοιπο οικοπέδου με δόμηση.(Κωδ.501).
-**Καλυθιές**. Διαμέρισμα 1ου ορόφου, 125τ.μ 3 υ/δ πλήρως εξοπλισμένο. (Κωδ.499).
-**Καλυθιές**. Διαμέρισμα 1ου ορόφου, 130τ.μ μετραχ.(Κωδ.501).
-**Αφάντου**. Σε κεντρικό σημείο, διαμέρισμα 2ου ορόφου 75 τμ σε νεόδμητη πολυκατοικία. (Κωδ.331).
-**Αφάντου**. Νεόδμητα διαμερισματα 83 τμ. υπερυψωμένου ισογείου, 2 υ/δ, πλήρως εξοπλισμένα (Κωδ.457)

Πωλήσεις Ξενοδοχειακών μονάδων

-**Ρόδος**. Ξενοδοχειακή μονάδα στο κέντρο της πόλης, 110 κλινων, πλήρως ανακαινισμένη, με υποδομή για 12μηνη λειτουργία. (Κωδ.558).
- **Παλιά πόλη**. Ξενώνας , πλήρως ανακαινισμένος και επιπλωμένος, αποτελουμενος από 6 διαμέρισματα, μεγάλη σοφίτα, χωρο υποδοχής και αυλή 100 τμ. (Κωδ.491).
-**Φαληράκι**. Οικοδομικό συγκρότημα αποτελουμενο από δύο 3όροφες οικοδομές υπερπολυτέλους κατασκευής και επιπλωμένων άδεια για 3 3όροφες οικοδομές και πισίνα 80 τμ. Πανοραμική θέα. Εκταση συνολικής επιφάνειας 13.200 τμ.(Κωδ.360).
-**Αφάντου**. Σε ύψωμα με πανοραμική θέα, πωλείται ξενοδοχειακή μονάδα που αποτελείται από: 1) 37 δωμάτια (80 κλίνες). 2) 12 δωμάτια ημιτελή (24 κλίνες). 3) Δόμηση για επιπλέον 22 δωμάτια (44 κλίνες). Σύνολο 148 κλίνες. 4) Πισίνα, σνακ μπαρ, εστιατόριο.(Κωδ.343).
-**Πεύκοι** Ξενοδοχ. Μονάδα 120 κλινων με εστιατόριο, μπαρ και πισίνα συνολ. επιφ. 5500 τ.μ. 700μ. από τη θάλασσα.(Κωδ.460).
-**Σύμη**. Αγ.Τριάδα , συγκρότημα 8 επιπλωμένων στουντιος συνολ. επιφ. 168 τ.μ. με απέραντη θέα στη θάλασσα συνοικ. Λειψή.(Κωδ.459)

Πωλήσεις Παραδοσιακών κατοικιών

-**Ρόδος**. Επί της Βορ. Ηπείρου πωλειται τριώροφο Διατηρητέο, Λιθόκτιστο, Νεοκλασικό κτίριο 400τ.μ. σε οικόπεδο 920 τ.μ. με βοτσαλωτή αυλή, ιδιαίτερης αρχιτεκτονικής σε άριστη κατάσταση. (Κωδ.398).
-**Ρόδος**. Αγ. Ιωάννη Διώροφο, διατηρητέο, νεοκλασικό κτίριο με κήπο, 4 υ/δ και πολλους βοηθητικους χωρους, πλήρως ανακαινισμένο, λουξ κατασκευης.(Κωδ.495).
-**Ρόδος**. Αγ. Αναστασία, Διώροφο νεοκλασικό 182τ.μ με αυλή 57τ.μ, ιδιαίτερης αρχιτεκτονικής, σε καλή κατάσταση.(Κωδ. 458)
-**Ρόδος**. Μητρόπολη, νεοκλασικό, διατηρητέο, διώροφο 150τ.μ αναπαλαιωμένο, με έντονα τα αρχιτεκτονικά στοιχεία των αρχων του 2ου αιωνα. Αποτελείται από ενιαία σαλοτραπεζαρία, κουζίνα, 3υ/δ, 2 μπάνια, 1W.C και αυλή 50τ.μ (Κωδ.528)
-**Νισχώρι**. Λιθόχτιστο, νεοκλασικό, παραδοσιακό, διώροφο αρχοντικό, 265τ.μ, με αυλή και δυνατότητα ανεξάρτητης χρήσης των ορόφων, ιδιαίτερης αρχιτεκτονικής.(Κωδ.543)
-**Παλιά πόλη**. 3όροφη παραδοσιακή κατοικία 95τμ, 3υπν/τιων καινουρια κουζίνα και μπάνιο,πλήρως ανακαινισμένο.(Κωδ.250)
-**Παλιά πόλη**. 2όροφη γωνιακή ανακαινισμένη παραδοσιακή κατοικία, 2υ/δ με τζάκι, θέρμανση, με ιδιαίτερα παραδοσιακά στοιχεία, σε ήσυχη περιοχή.(Κωδ.532)
-**Παραδείσι**. Μονοκατοικία 3 χώρων 85 τμ. με μεγάλη αυλή.(Κωδ.298)
-**Παραδείσι**. Παραδοσιακή κατοικία με καμάρα 51τ.μ με αυλή 20τ.μ στο ύψωμα του χωριού.(Κωδ.470)
-**Παραδείσι**. Διώροφη παραδοσιακή κατοικία συνολ. επιφ. 65τ.μ, 1 υ/δ, πλήρως ανακαινισμένη.(Κωδ.479)
-**Δαματριά**. Παραδοσιακή κατοικία 62 τμ. με υπόλοιπο οικοπέδου 51 τμ σε κεντρικό σημείο του χωριού κοντά στην πλατεία. (κωδ. 589).
-**Κοσκινού**. Παραδοσιακή καμάρα με προσθήκη ορόφου συνολικής επιφάνειας 75 τμ. σε άριστη κατάσταση σε κεντρικό σημείο του χωριού.(Κωδ.430)
-**Κοσκινού**. Ανακαινισμένη παραδοσιακή κατοικία 110 τμ, με αυλή 10 τμ, με επιπεδα διαμορφωμένα σε υ/δ.(Κωδ.358)
-**Κοσκινού**. Γωνιακή παραδοσιακή κατοικία (καμάρα) 110 τμ με ανεξάρτητη κουζίνα, και αυλή 10 τμ. Επιπλωμένη με όλο τον παραδοσιακό εξοπλισμό.(Κωδ.359)
-**Κοσκινού**. Παραδοσιακή κατοικία πλήρως ανακαινισμένη, 75 τμ καθαρού χωρου και συνολο με τους εξωτερικους 103 τμ.(Κωδ.361)
-**Κοσκινού**. Δύο πέτρινες κατοικίες 61τ.μ και 35τ.μ σε έκταση 2580τ.μ καλλιεργημένη και δεντροφυτεμένη.(Κωδ.452)
-**Μαλώνα**. Γωνιακή παραδοσιακή κατοικία με καμάρα και αυλή, συνολικής επιφ. 130 τμ. σε άριστη κατάσταση.(Κωδ 586)
-**Μαλώνα**. Παραδοσιακή πετρόχτιστη καμάρα 80τ.μ με 2 πατάρους, πλήρως ανακαινισμένη και εξοπλισμένη.(Κωδ.561)
-**Μαλώνα**. Παραδοσιακή κατοικία 3 χώρων συνολικής επιφάνειας 80 τμ στην κεντρική πλατεία του χωριού.(Κωδ.413)
-**Μαλώνα**. Νεόδμητη παραδοσιακή κατοικία 95 τμ με μεγάλη αυλή με πέργκολα, τζάκι,κλιματισμό,ηλεκτρ.συσκευές και επιπλωμένη. (κωδ.312)
-**Λαχανιά**. Ανακαινισμένη παρ. κατοικία στο ύψωμα του χωριού με θέα.Εσωτερικοί χώροι 67 τ.μ. και εξωτ.23 τμ.(Κωδ 561)
-**Λάερμα**.Παραδοσιακή κατοικία 70 τμ και 30 τμ υπόλοιπο οικοπέδου.(κωδ. 299)
-**Βάτι**. Παραδοσιακή κατοικία 70 τμ με αυλή 75 τμ.(κωδ.352).
- **Ίστριος**. Εντός χωριού, παρ. κατοικ. 81 τμ, χτισμένο σε οικόπεδο 175 τμ.(Κωδ 562)
-**Σύμη**. Παραδ. διώροφη κατοικία 165τ.μ με αυλή, στην περιοχή «Καλή στράτα», σε άριστη κατάσταση με απέρ. θέα. (κωδ.556)
-**Σύμη**. Παραδοσιακή νεοκλασική 2όροφη κατοικία 150τμ σε πολυ καλή κατάσταση σε κεντρικό σημείο της Σύμης,με δρόμο στην περιοχή Φαρμακείο. (κωδ.211)
-**Σύμη**. Σε κεντρικό σημείο , παραδοσιακή κατοικία 95τμ , αυλή 15τμ. Στην περιοχή φαρμακειο.(κωδ.210)
-**Σύμη**. Στην περιοχή «Αγίας τριάδος» κάτω από την Παναγία την Πειραιωτισσα , πωλειται παραδοσιακή κατοικία, σε άριστη κατάσταση, 2 διαματίων, με 2 αυλές, συνολικής επιφάνειας 110 τμ, κοντά σε δρόμο και θέα Πέδι και Γιαλό.(κωδ.371)
-**Σύμη**. Περιοχή Καταρράκτης στο ύψωμα πωλείται διώροφη παραδοσιακή κατοικία 80 τμ, με υπόλοιπο οικοπέδου 140 τμ. Με δόμηση. (κωδ.377)
-**Σύμη**. Ερειπωμένη κατοικία σε οικόπεδο 218 τ.μ. με θέα στο Πέδι. (Κωδ.576).
-**Σύμη**. Περιοχή καταρράκτης, ερειπωμένη κατοικία 77 τμ με υπόλοιπο οικοπέδου 114τμ (κωδ.575).
Χάλκη. Παραδ. κατοικία συνολικής επιφανείας 120 τ.μ. σε καλή κατάσταση(κωδ.557)
-**Νίσυρος**. Περιοχή Νικιά. Πετρόκτιστη, 3όροφη κατοικία 140τ.μ με θέα στο πηφαίστειο και το Αιγαίο. (κωδ.552)

Πωλήσεις Οικοπέδων-Αγροτεμαχίων

-**Ρόδος**. Ανάληψη, οικόπεδο 328τ.μ με δόμηση 0.8 (κωδ.500)
-**Ρόδος**. Νιοχώρι, Οικόπεδο 540τ.μ με Σ. Δ. 1.4 (κωδ.574)
-**Κανδυλί**. Οικόπεδο 2.000 τμ με άδεια 2όροφης οικοδομής 122 τμ με υπόγειο 97 τμ σε πολύ καλή τοποθεσία. (κωδ.420)
-**Κανδυλί**. Οικόπεδο 2.500τ.μ με άδεια οικοδομής.(κωδ.507)
-**Παστίδα**. Οικόπεδο 2.030 τμ εντός ζώνης σε καλή τοποθεσία.(Κωδ.583)
-**Παραδείσι**. Περιοχή κάτω Καλαμώνας οικόπεδο 6100τμ με δόμηση 150 τμ.(κωδ.308)
-**Παραδείσι**. Περιοχή Καλαμώνας, οικόπεδο 5.700 τμ.(κωδ.397)
-**Παραδείσι**. Επί της λεωφόρου Ρόδου-Καμείρου, 500μ πριν από τη διασταύρωση για Πεταλούδες, οικόπεδο 2800τ.μ άρτιο και οικοδομήσιμο.(κωδ.520)
-**Παραδείσι**. Εντός οικισμού οικόπεδο 1989τ.μ (κωδ.534)
-**Παραδείσι**. Εντός οικισμού οικόπεδο 630τ.μ(κωδ.535)
-**Παραδείσι**. Θόλαρος, Αγροτεμάχιο 1370τ.μ (κωδ.536)
-**Παραδείσι**. Θόλαρος αγροτεμάχιο 2370τ.μ (κωδ.537)
-**Παραδείσι**. Περιοχή Θόλαρος, αγροτεμάχιο 2000τ.μ
-**Δαματριά**. Επί της επαρχιακής οδού Δαματριάς-Μαριτσών έκταση 35 στρεμ. Ολική ή μερική πώληση. (κωδ. 502)
-**Δημυλιά**. Οικόπεδο εντός οικισμού 2.060 τμ στον κεντρικό δρόμο με Σ.Δ 08 (κωδ.426)
-**Αφάντου**. Ανεξάρτητα οικόπεδα 2.000 τμ. εντός ζώνης οικισμού, με δόμηση 200 τμ. το καθένα. Έχουν απέραντη θέα στην θάλασσα. (κωδ.481)
-**Αφάντου**. Οικόπεδο 4010 τμ άρτιο και οικοδομήσιμο στην περιοχή Τραπεζία. Απεριόριστη θέα.(κωδ.338)
-**Αφάντου**. Αγροτεμάχιο 3020 τμ περ. Τρυπάνα (κωδ.380)

ενοικιασεις

συνέχεια από την προηγούμενη

ΕΝΟΙΚΙΑΖΟΝΤΑΙ studio πλήρως επιπλωμένο επί της οδού Αθηνών 108. Τιμή 200 ευρώ. Πληρ. τηλ. 2241065760, 67346
ΜΑΠ696

ΕΝΟΙΚΙΑΖΕΤΑΙ στο Ροδίνι, Οσλο 15, **διαμέρισμα** ανεξάρτητο, 40 τ.μ. ενός υπνοδωματίου, επιπλωμένο, χωρίς κοινόχρηστα, με σύνδεση στο αποχετευτικό και με ιδιωτική αυλή. Αλλοδαποί αποκλείονται. Πληρ. τηλ. 2241068105, 6946064876
MZT061115

ΕΝΟΙΚΙΑΖΕΤΑΙ δωμάτιο επιπλωμένο με κουζίνα και μπάνιο, ζεστό νερό όλο το 24ωρο, ψυγείο, εστίες μαγειρέματος, φουρνάκι, πλυντήριο ρούχων. Ενοίκιο 195 ευρώ μαζί με τα κοινόχρηστα. Πληρ. τηλ. 6936570851 MXP14222

ΕΝΟΙΚΙΑΖΟΝΤΑΙ διαμέρισμα 50 τ.μ. επί της πλατείας Συμιακού και **διαμέρισμα** 35 τ.μ. επί της οδού Εργάνης Αθηνάς. Πληρ. τηλ. 6936656126
MZT061128

PARADISE STUDIOS. ΕΝΟΙΚΙΑΖΟΝΤΑΙ δωμάτια με το μήνα ή την ημέρα παραλία καθαρά στο Φαληράκι. Πληρ. τηλ. 2241085942, 6932120654 www.rhodosparadise .com
MZT061123

ΕΝΟΙΚΙΑΖΕΤΑΙ στις Καλυθιές σε κεντρικό δρόμο δίπλα στην πλατεία **κατάστημα** 44 τ.μ. Πληρ. τηλ. 22410285 68, 2241087030
MZT061112

ΕΝΟΙΚΙΑΖΕΤΑΙ κατάστημα 40 τ.μ. απέναντι από το Α' δημοτικό σχολείο περιοχή Αγ. Δημητρίου. Πληρ. τηλ. 2241021291, 6932319927
MZT041117

ΕΝΟΙΚΙΑΖΕΤΑΙ ισόγεια επιπλωμένη **γκαρσονιέρα** ανακαινισμένη με κεντρική θέρμανση, κατάλληλη για στρατιωτικό ή φοιτητή. Πληρ. τηλ. 6934244706, 2241026953 MZT041108

ΕΝΟΙΚΙΑΖΟΝΤΑΙ στο Φαληράκι με το μήνα ή με την ημέρα **γκαρσονιέρες** μονόχωρες και δίχωρες καινούργιας κατασκευής. Προνομιακή θέση και πανοραμική θέα. Ευρύχωρες, πλήρως εξοπλισμένες, air condition, τηλεόραση, γραμμή τηλεφώνου. Επίσης ζεστό νερό όλο το 24ωρο και άνετο - ασφαλές πάρκιν. Ησυχία πλήρης. Τιμές προσιτές. Πληρ. τηλ. 2241085713, 6947011545
MZT031117/18

"ΠΩΛΟΥΝΤΑΙ"
ΚΑΤΑΣΤΗΜΑΤΑ ΚΑΙ ΚΑΤΟΙΚΙΕΣ ΜΕ ΥΠΟΓΕΙΑ ΑΠΟΘΗΚΗ & ΓΚΑΡΑΖ

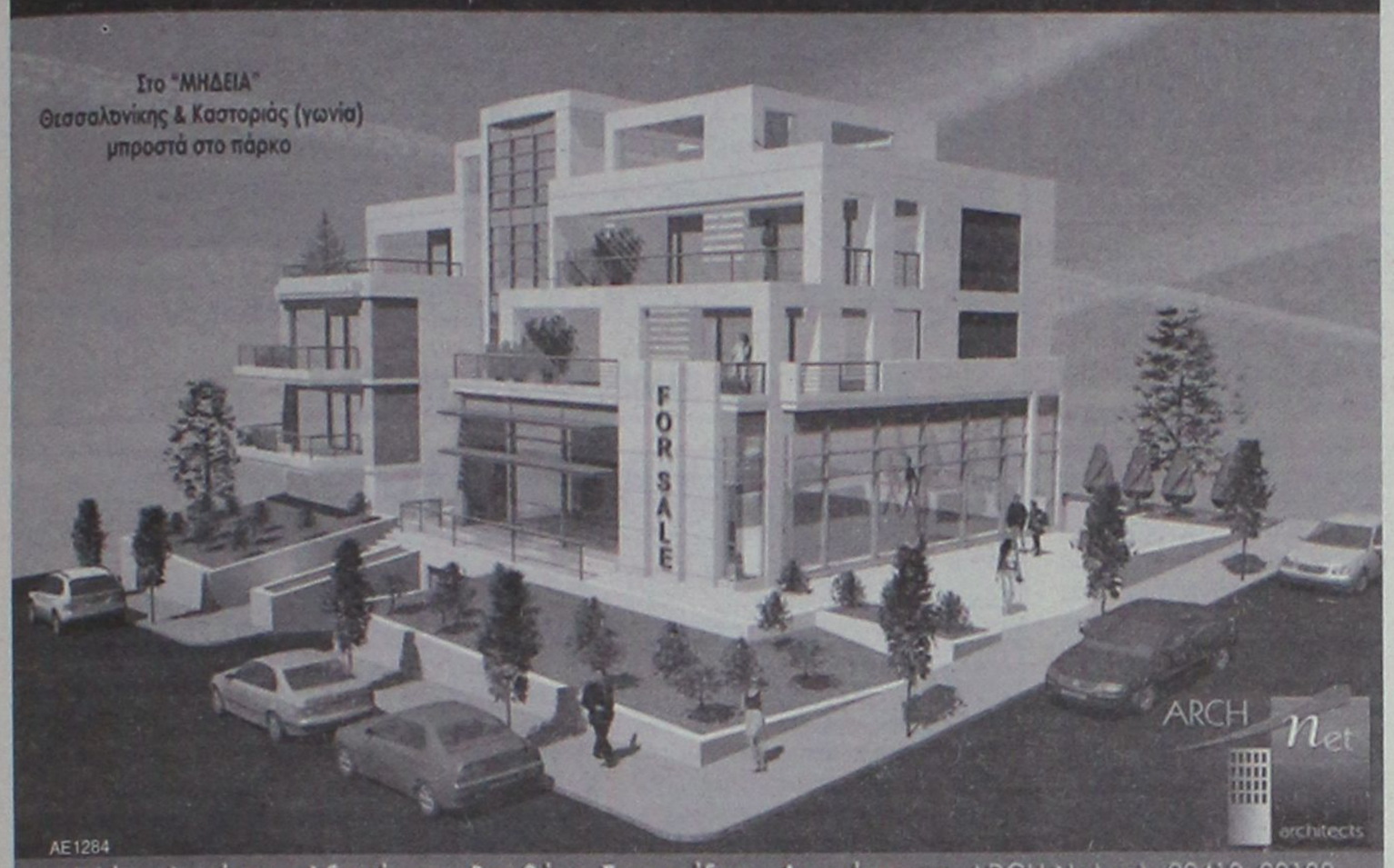

AE1284
Μελέτη: Δημήτρης Αδαμάκης - Βαρβάρα Στεφανίδου - Αρχιτέκτονες ARCH-Net τηλ. 22410 29188
ΚΑΤΑΣΚΕΥΗ: Γ. ΚΑΣΤΡΗΣΙΟΣ Αρχιτέκτονας τηλ. 6979228091, 22410 34314

ευσταθίου
ΕΥΡΩΚΤΗΜΑΤΙΚΗ
ΚΤΗΜΑΤΟΜΕΣΙΤΙΚΟ ΓΡΑΦΕΙΟ
Εθν. Αντιστάσεως 83 • Τηλ.: 22410 73819, 74917
Κιν.: 6946 103929 • Fax: 22410 38641
e-mail: info@euroktimatiki.gr

ΜΙΣΘΩΣΕΙΣ ΚΑΤΟΙΚΙΩΝ

- **Διαμέρισμα** 110 τ.μ. α' ορόφου σε νεόδμητη οικοδομή, επί της οδού Καμείρου, με (3) τρία υπνοδωμάτια, σαλόνι, κουζίνα, μπάνιο. Διαθέτει κεντρική θέρμανση, μεγάλες βεράντες. Μηνιαίο μίσθωμα 500 ευρώ
- **Διαμέρισμα** 113 τ.μ. στην Ιξιά, οδός Σωτήρος, β' ορόφου, με (3) τρία υπνοδωμάτια, σαλόνι, κουζίνα, μπάνιο, θέρμανση με θερμοπομπούς. **Διατίθεται πλήρως επιπλωμένο.** Μηνιαίο μίσθωμα 400 ευρώ.
- **Διαμέρισμα** 65 τ.μ. β' ορόφου σε νεόδμητη οικοδομή, περιοχή Καρακόνερο, με (1) ένα υπνοδωμάτιο, σαλόνι, κουζίνα, μπάνιο. Διαθέτει κεντρική αυτόνομη θέρμανση, ηλιακό θερμοσίφωνα. Μηνιαίο μίσθωμα 425 ευρώ.
- **Διαμέρισμα** 100 τ.μ. περιοχή Καρακόνερο σε νεόδμητη οικοδομή, με (3) τρία υπνοδωμάτια, σαλόνι, κουζίνα μπάνιο. Διαθέτει ηλιακό θερμοσίφωνα, ηλεκτρικές συσκευές στην κουζίνα, μεγάλες βεράντες. Μηνιαίο μίσθωμα 500 ευρώ.
- **Διαμέρισμα** 155 τ.μ. περιοχή Μιχ. Πετρίδη (κοντά στο σχολείο) πλήρως ανακαινισμένο, με (3) τρία υπνοδωμάτια, δύο μπάνια, εντοιχισμένη κουζίνα που περιλαμβάνει ηλεκτρικές συσκευές MIELE, μεγάλο σαλόνι. Διαθέτει θέρμανση με θερμοπομπούς και ηλεκτρικό θερμοσίφωνα. Μηνιαίο μίσθωμα 600 ευρώ.
- **Διαμέρισμα** 120 τ.μ. στην Μητρόπολη α' ορόφου, με (3) τρία υπνοδωμάτια, σαλόνι, κουζίνα, (2) δύο μπάνια. Διαθέτει κεντρική αυτόνομη θέρμανση, ηλιακό θερμοσίφωνα και air condition σε κάθε χώρο του σπιτιού. Μηνιαίο μίσθωμα 600 ευρώ.
- **Διαμερίσματα** περιοχή 7 Βαγιές από 75-95 τ.μ. πλήρως ανακαινισμένα, με 1, 2 υπνοδωμάτια, σε άριστη κατάσταση. Μηνιαία μισθώματα από 360 έως 440 ευρώ.
- **Διαμέρισμα** 105 τ.μ. στους Δασκάλους με (3) τρία υπνοδωμάτια, σαλόνι, κουζίνα, μπάνιο. Μηνιαίο μίσθωμα 400 ευρώ.
- **Διαμέρισμα** 50 τ.μ. στα Κοσκινού με ένα υπνοδωμάτιο, σαλόνι, κουζίνα, μπάνιο, με εξαιρετική θέα στη θάλασσα. Μηνιαίο μίσθωμα 300 ευρώ.
- **Διαμέρισμα** 75 τ.μ. περιοχή Ζέφυρος μπροστά στη θάλασσα με δύο υπνοδωμάτια, σαλόνι, κουζίνα, μπάνιο. Μηνιαίο μίσθωμα 450 ευρώ.
- **Διαμέρισμα** 110 τ.μ. β' ορόφου, **στο κέντρο της πόλης** πίσω από το EL DIVINO καφέ, με (3) τρία υπνοδωμάτια, σαλόνι, κουζίνα, μπάνιο. Μηνιαίο μίσθωμα 500 ευρώ.
- **Διαμέρισμα** 80 τ.μ. 1ου ορόφου επί της οδού Πτολεμαίων στην Ανάληψη. Διαθέτει (2) δύο υπνοδωμάτια, σαλόνι, κουζίνα, μπάνιο, αποθήκη και ηλιακό θερμοσίφωνα. Μηνιαίο μίσθωμα 380 ευρώ.
- **Διαμέρισμα** 80 τ.μ. στην Ανάληψη, 3ου ορόφου με (2) δύο υπνοδωμάτια, σαλόνι, κουζίνα, μπάνιο, σε άριστη κατάσταση., με ηλιακό θερμοσίφωνα. Μηνιαίο 380 ευρώ.
- **Μονοκατοικία** 170 τ.μ. στην Ιαλυσό, νεόδμητη, πολυτελούς κατασκευής με κεντρική αυτόνομη θέρμανση, ηλιακό θερμοσίφωνα, διαθέτει (4) τέσσερα υπνοδωμάτια, σαλόνι, κουζίνα, (3) τρία μπάνια, σοφίτα, εντός οικοπέδου 2000 τ.μ.. Μηνιαίο μίσθωμα 800 ευρώ
- **Παραδοσιακή μονοκατοικία** 68 τ.μ. στη Σορωνή, πλήρως ανακαινισμένη και εξοπλισμένη με καινούργιο εξοπλισμό, με 120 τ.μ. αυλή. Μηνιαίο μίσθωμα 350 ευρώ.
- **Μονοκατοικία** 150 τ.μ. στο Τσαΐρι, **επιπλωμένη**, με (3) τρία υπνοδωμάτια, σαλόνι, κουζίνα, πάρκινγκ με τηλεχειρισμό, πισίνα, κήπο, BBQ. Μηνιαίο μίσθωμα 1200 ευρώ.
- **Μονοκατοικία** 85 τ.μ. επί της Στρατηγού Ζήση, με (2) υπνοδωμάτια, κουζίνα, σαλόνι, μπάνιο, πλήρως ανακαινισμένη, με κήπο. Μηνιαίο μίσθωμα 500 ευρώ.
- **Γκαρσονιέρα 50 τ.μ.** στα Κοσκινού με 1 υπνοδωμάτιο, σαλόνι, κουζίνα, μπάνιο διατίθεται με έπιπλα ή και χωρίς έπιπλα. Μηνιαίο μίσθωμα 300 ευρώ.
- **Γκαρσονιέρα** 50 τ.μ. στην Ιξιά, με ένα υπνοδωμάτιο, σαλόνι, κουζίνα, μπάνιο, πλήρως επιπλωμένη με καινούργιο εξοπλισμό. Μηνιαίο μίσθωμα 300 ευρώ.
- **Studios** πλήρως επιπλωμένα επί της Ρόδου-Λίνδου. Μηνιαίο μίσθωμα 280 ευρώ.

XΠ1401/2029

ΠΩΛΗΣΕΙΣ ΑΚΙΝΗΤΩΝ



ΔΙΑΜΕΡΙΣΜΑΤΑ
- Ροδίνι, 95 τ.μ., μεταχειρισμένο, 180.000€
- Ροδίνι, 2 γκαρσονιέρες (ημιυπόγειες), μεταχειρισμένες 80.000€
- Δασκάλους 2 γκαρσονιέρες (ημιυπόγειο) μεταχειρισμένες 80.000€
- Ανάληψη 4 γκαρσονιέρες μεταχειρισμένες 270.000€
- Μιχ. Πετρίδη 80 τ.μ. (ημιυπόγειο) διαμέρισμα 88.000 €
- Απολλωνίου Ροδίου 95 τ.μ. μεταχειρισμένο 165.000€
- Βενετοκλέων 55 τ.μ. διαμέρισμα (αποθήκη) μεταχειρισμένο 48.000 €
- Αγίου Ιωάννου στούντιο μεταχειρισμένο 30.000€
- Ροδίνι 81 τ.μ. λουξ κατασκευής
- Ανάληψη 85 τ.μ. μεταχειρισμένο 125.000€
- Ρόδου-Λίνδου 90 τ.μ. λούξ κατασκευής 155.000€
- Ρόδου-Λίνδου 90 τ.μ. λούξ κατασκευής 160.000€
- Ροδίνι 91 τ.μ. λουξ κατασκευής



ΜΕΖΟΝΕΤΕΣ - ΜΟΝΟΚΑΤΟΙΚΙΕΣ
- Μαριτσά 180 τ.μ. διώροφη μεζονέτα με 1.500 μέτρα οικόπεδο λουξ κατασκευής 380.000€
- Οικισμός Πολυτέκνων 213 τ.μ. μεζονέτα σε μπετά 155.000€
- Οικισμός Πολυτέκνων 213 τ.μ. μεζονέτα μέχει μαρμαροσοβά 185.000€



- Ιαλυσό 240 τ.μ. λουξ κατασκευής με 2 στρέμματα οικόπεδο 450.000€
- Αφάντου 120 τ.μ. με 1.000 οικόπεδο
- Καρακόνερο 315 τ.μ. μεζονέτα μεταχειρισμένη 450.000€

ΟΙΚΟΠΕΔΑ
- Κατταβιά 1.730 τ.μ. πάνω στον κεντρικό 15.000 €
- Θολός 1.800 τ.μ. συντελεστή 0,4 150.000 €
- Χαράκι 1.000 τ.μ. πάνω στο δρόμο 50.000 €
- Κανδυλί 2.885 τ.μ. κοντά στους Καστελλοριζιούς 211.000 €
- Λαχανιά 2.360 τ.μ. πάνω στον κεντρικό 50 μ. από θάλασσα με άδεια οικοδομής για 8 studios 94.000 €
- Γεννάδι 1000 τ.μ. με άδεια οικοδομής 24.944 €

ΚΑΤΑΣΤΗΜΑΤΑ
- Ρόδου-Λίνδου 600 τ.μ. με 2 στρέμματα οικόπεδο 1.500.000€
- Παλιά Πόλη 16 τ.μ. και 16 τ.μ. επιπλέον δόμηση. Στην οδό Αρχεπισκόπου 38.000€
- Κοσκινού 100 τ.μ. ισόγειο 120.000 €
- Κατάστημα 50 τ.μ.στο κέντρο της πόλης 160.000 €
- Κατάστημα 65 τ.μ. επί της οδού Ρόδου-Λίνδου 334.000 €

ΚΤΗΜΑΤΑ
- Παστίδα 4.600 τ.μ. 50 μέτρα από την λεωφόρο Τσαΐρι-αεροδρομίου 140.000€
- Απολακκιά 4.050 τ.μ. πάνω στο κύμα 90.000€
- Κατταβιά 4.300 τ.μ. σε ύψωμα 500 μέτρα από τον κεντρικό 15.000€
- Κάτω Καλαμώνα 6.100 τ.μ. κοντά στον κεντρικό σε κατοικημένη περιοχή 95.000€
- Κατταβιά 8.200 τ.μ. με θέα 800 τ.μ. από θάλασσα 42.000 €
- Κατταβιά 8.663 τ.μ. προς Πρασονήσι 100 μ. από κεντρικό 51.000 €
- Κατταβιά 8.773 τ.μ. προς Πρασονήσι 200 μ. από κεντρικό 44.000 €
- Λαχανιά 7.800 τ.μ. σε ύψωμα κοντά στον κεντρικό 91.570 €
- Λαχανιά 22 στρέμματα πάνω στον κεντρικό 190.000€ . Δίνεται και αντιπαροχή.

ΑΠΟΘΗΚΕΣ
- Δασκάλους 50 τ.μ.. υπιυπόγεια 35.000€
- Δασκάλους 220 τ.μ. υμιυπόγεια 132.000€

ΒΙΟΤΕΧΝΙΚΟΙ ΧΩΡΟΙ
- Τσαΐρι-αεροδρομίου 900 τ.μ. τριώροφο κτίριο δίπλα στον κεντρικό.

- **ΖΗΤΟΥΝΤΑΙ ΜΕΤΑΧΕΙΡΙΣΜΕΝΑ ΔΙΑΜΕΡΙΣΜΑΤΑ-ΑΜΕΣΗ ΠΩΛΗΣΗ**
- **ΠΩΛΟΥΝΤΑΙ** αποθήκες και βιοτεχνικοί χώροι.
- **ΔΑΝΕΙΑ ΔΕΚΤΑ - ΕΥΚΟΛΙΕΣ ΠΛΗΡΩΜΗΣ**
- **ΑΝΑΛΑΜΒΑΝΟΥΜΕ ΑΝΤΙΠΑΡΟΧΕΣ**

ΣΤΑΜΑΤΗΣ ΜΑΝΩΛΑΚΟΣ
ΩΡΕΣ ΓΡΑΦΕΙΟΥ 8.30-1.00 π.μ. και 5-8 μ.μ.
ΔΗΜ. ΑΝΑΣΤΑΣΙΑΔΗ 45 (ΣΥΝΟΙΚΙΑ ΔΑΣΚΑΛΩΝ)
Τηλέφωνα: 2241023815-78275, 6945769958, 6944698056

XΠ1588

AE309

ενοικιασεις

συνέχεια από την προηγούμενη

ΕΝΟΙΚΙΑΖΟΝΤΑΙ δύο **διαμερίσματα** α) 80 τ.μ. επιπλωμένο 2 υπνοδωμάτια, σαλοτραπεζαρία, κουζίνα, β) 120 τ.μ. 2 υπνοδωματίων, σαλοτραπεζαρία, ιδιωτική αυλή μπροστά - πίσω, επί της οδού Μητροπόλεως 83θ. Πληρ. τηλ. 2241036072 MZT041116

ΕΝΟΙΚΙΑΖΕΤΑΙ μεγάλο **διαμέρισμα** με 3 υπνοδωμάτια, σαλόνι, κουζίνα, 2 μπάνια, πλήρως ανακαινισμένο σε άριστη κατάσταση, ιδανικό για οικογένεια ή 2 ή και 3 φοιτητές κοντά στο σινεμά "Παλλάς" και πολύ κοντά στο Πανεπιστήμιο. Πλρ. τηλ. 6974707743 MXP14219

ΕΝΟΙΚΙΑΖΕΤΑΙ στην Ιξιά επί της Ηρακλειδών 51α πάροδος, **μεζονέτα** πολυτελούς κατασκευής νεόδμητη 200 τ.μ. με ενιαίο χώρο υποδοχής, 3 υπνοδωμάτια, 3 μπάνια, αυτόνομη θέρμανση, ηλιακό. Πληρ. τηλ. 2241026141, 6939183314 MZT041105(1)

ΕΝΟΙΚΙΑΖΕΤΑΙ υπόγειος **γκαρσονιέρα** στο κέντρο πλήρως εξοπλισμένη. Πληρ. τηλ. 2241068637, 6938984629 MZT041101

ΕΝΟΙΚΙΑΖΕΤΑΙ γκαρσονιέρα δύο χώρων 35 τ.μ. στο Ροδίνι οδός Μαραθώνος 12. Πληρ. τηλ. 2241029287 MZT041102

ΕΝΟΙΚΙΑΖΕΤΑΙ διαμέρισμα επί της Ενόπλων Δυνάμεων 9 (Πίνδου) 106 τ.μ. 3 υπνοδωματίων. Πληρ. τηλ. (22410)22932, 35561 MZT041111

ΕΝΟΙΚΙΑΖΕΤΑΙ επιπλωμένο **διαμέρισμα** 2 υπνοδωματίων κ.λπ. στην οδό Αγ. Αναστασίας 109. Πληρ. τηλ. 6974891431 MXP14217

ΕΝΟΙΚΙΑΖΕΤΑΙ στα Κολύμπια, οδός Ενωμένης Ευρώπης, μέσα σε κήπο με δένδρα , **μεζονέτα** με τρία υπνοδωμάτια, δύο μπάνια κλπ. Εχει κλιματιστικά και θερμοπομπούς σε όλα τα δωμάτια, τζάκι στο σαλόνι, ηλιακό. Πληρ. τηλ. 2241026141, 6939183314 MZT041105(2)

ΕΝΟΙΚΙΑΖΕΤΑΙ γκαρσονιέρα επιπλωμένη, στην περιοχή Ανάληψης. Πληρ. τηλ. 6944145471 MZT031102

ΣΤΗΝ ΚΡΕΜΑΣΤΗ ΕΝΟΙΚΙΑΖΕΤΑΙ γκαρσονιέρα πλήρως εξοπλισμένη σε ήσυχη και καλή τοποθεσία. Μόνο για εκπαιδευτικούς. Πληρ. τηλ. 6974016725. MXP14216

ΕΝΟΙΚΙΑΖΕΤΑΙ ΚΟΣΚΙΝΟΥ οροφοδιαμέρισμα 100 τ.μ. πλήρως επιπλωμένο, σε ιδιωτικό δρόμο, 1,5 χλμ. από τη θάλασσα. Δύο υπνοδωμάτια, μπάνιο, μεγάλη κουζίνα/τραπεζαρία, μεγάλο σαλόνι. Μόνο 550 ευρώ/μήνα. Πληρ. τηλ. 2241065752 MZT031109

ΕΝΟΙΚΙΑΖΟΝΤΑΙ γκαρσονιέρες μονόχωρες και δίχωρες, ανακαινισμένες, ισόγειες, πλήρως εξοπλισμένες, στην περιοχή Ροδίνι, Κυρά της Ρω. Πληρ. τηλ. 6977275783. MZT031107

ΕΝΟΙΚΙΑΖΕΤΑΙ σε ετήσια βάση ένα **διαμέρισμα** 50 τ.μ. (3ος όροφος), πλήρως επιπλωμένο, με aircondition σε άριστη κατάσταση, κοντά στο κέντρο της πόλης και το Πανεπιστήμιο και 150 μέτρα από την ακτή στην οδό Παπαλουκά 49 Β' Ρόδος (κοντά στο παλιό Νοσοκομείο). Πληρ. τηλ. 6972932940 MZT031121

ΕΝΟΙΚΙΑΖΟΝΤΑΙ διαμερίσματα των 140 τ.μ. και 65 τ.μ., επί της οδού Αδαμαντίου Κοραή και Υψηλάντου 16, πλήρως εξοπλισμένα, με θέρμανση. Πληρ. τηλ. 6937813117. MZT031120



μεζονέτες πολυτελούς κατασκευής από ιδιοκτήτη-κατασκευαστή σε μπετά ή τελειωμένες των 120-130-160 τ.μ. σε οικόπεδο 250 και 330 τ.μ. με θέα το Φιλέρημο.

Πληρ. τηλ. 6944636141

AT4798(Γ)

ΠΩΛΟΥΝΤΑΙ

από ιδιώτη τα κάτωθι:

α) πολυτελείς μεζονέτες στην Παστίδα σε ωραία τοποθεσία με θέα την Φιλέρημο με ιδιόκτητο κήπο και γκαράζ.

θ) καταστήματα στ' Ασγούρου για εμπορική και βιοτεχνική χρήση

γ) ενοικιάζονται καταστήματα νεόκτιστα επί της Γ. Σεφέρη με πανοραμική θέα

δ) Κιοτάρι. Οικόπεδο 65 στρεμμάτων απέναντι από το ξενοδοχείο RODOS MARIS, κατάλληλο για ξεν/κή μονάδα

Πληρ. τηλ. 6932522612 κ. Γιάννη

MZT061126(Γ)

ΚΛΑΔΟΓΕΝΗΣ ΜΙΧΑΗΛ

ΠΟΛΙΤΙΚΟΣ ΜΗΧΑΝΙΚΟΣ Ε.Μ.Π.

ΑΤΤΑΒΥΡΟΥ 20 - ΡΟΔΟΣ • ΤΗΛ. 2241022394

ΠΩΛΟΥΝΤΑΙ ΔΙΑΜΕΡΙΣΜΑΤΑ

πολυτελούς κατασκευής με θέα, στην οδό Ικάρου, εμβαδού 128 τ.μ., 3 υπνοδωματίων, σαλόνι, κουζίνα, WC, αποθήκη και θέση parkingk

AE058

Θεόφιλος Κλωνάρης

Μεσίτης Αστικών Συμβάσεων

ΕΥΡΩΠΑΪΚΗ ΕΠΕΝΔΥΤΙΚΗ

Εθνικής Αντίστασης 48 τηλ.2241039300,κιν.6977582152

ΔΙΑΜΕΡΙΣΜΑΤΑ:

- •Γκαρσονιέρα στο Αραπάκι Β ορόφου,ασανσέρ € 65000
- •2 δυάρια διαμερίσματα κοντά στο πανεπιστήμιο € 88000
- •Δυάρι καινουργιο επιπλωμένο 47τ.μ.,πάρκιν € 98000
- •85τ.μ. Α οροφου,μερικώς ανακαινισμένο € 125000
- •80τ.μ. Α ορόφου σε άριστη κατάσταση € 125000
- •Διαμέρισμα 95τ.μ.,β ορόφου με ασανσέρ € 130000
- •Διαμέρισμα 90τ.μ. 2υπν/τίων με πάρκιν € 180000
- •Διαμέρισμα 105τ.μ. Γ ορόφου 6 ετών ,3 υπν/τια,μεγάλη βεράντα ,πάρκιν,ασανσέρ,δάνεια δεκτά € 210000
- •Ιαλυσός,118τ.μ.,πολυτελές με θέα,5 ετών € 220000
- •Υπερπολυτελές διαμέρισμα 140τ.μ.,Β΄ορόφου με ασανσέρ,χώρο στάθμευσης,καταπληκτικη θέα € 265000
- •Διώροφη Οικοδομή συν.εμβαδού 245τ.μ. αποτελούμενη απο 3 διαμερίσματα και υπόλοιπο δόμησης 42 τ.μ. δίπλα σε σχολικό συγκρότημα.Δάνεια δεκτά € 350000

ΜΟΝΟΚΑΤΟΙΚΙΕΣ:

- •Κοσκινού πολυτελής κατοικία 310τ.μ.με 4 υπν/τια σε 1000τ.μ. οικόπεδο με απεριόριστη θέα
- •Παστίδα 130τ.μ. σε 300τ.μ. οικόπεδο(μπετά) € 112000
- •Παστίδα 155 τ.μ. σε οικόπεδο 350τ.μ. € 250000
- •Παστίδα Μονοκατοικία 130τ.μ.πολυτελούς κατασκευής από ιδιώτη σε οικόπεδο 350τ.μ. € 270000
- •Κοσκινού 158τ.μ. σε οικ/δο 1000τ. σε μπετά € 160000
- •Τρείς 210τ.μ. ,οικόπεδο 1300 ,μαρμαροσοβά € 240000
- •Ιαλυσός μονοκατοικία 140τ.μ. σε οικόπεδο 300τ.μ. στην Αγία Παρασκευή πολυτελούς κατασκευής € 300000

ΟΙΚΟΠΕΔΑ - ΚΑΤΑΣΤΗΜΑΤΑ:

- •Οικόπεδο ,Σύμη(ΛΙΕΝΗ) 490τ.μ. με Σ.Δ. 0,8 € 85000
- •Κρεμαστή 400τ.μ. με άδεια οικοδομής € 75000
- •Οικόπεδο 5000τ.μ. κοντά στο Πλυμμήρι € 75000
- •Καλυθιές 1200 τ.μ.κτίζει 135 με ρεύμα,νερό € 50000
- **•Αποθήκη πλεονεκτική στην Ιαλυσό σε κεντρικό σημείο 250τ.μ. με ράμπα και γραφείο € 220000**
- •Λαχανιά 3600τ.μ. άρτιο&οικοδομήσιμο € 65000
- •Πλυμμήρι 6880τ.μ. κοντά στην θάλασσα € 95000
- •Λαχανιά 5000 τ.μ. δίπλα στο δρόμο € 75000
- •Λαχανιά 2000τ.μ. 80μέτρα απο το κύμα € 50000
- •Λαχανιά 1900τ.μ. με άδεια οικοδομής € 100000
- •Καφετέρια στο κέντρο πλήρως εξοπλισμένη
- •Επιχείρηση internet cafe σε πολύ καλή τιμή
- •Εστιατόριο στην Παλία πόλη,πλήρως εξοπλισμένο με εξασφαλισμένη πελατεία λόγω αναχώρησης

Μισθώσεις:

- • Διαμέρισμα 2 υπνοδωματίων,Α οροφου € 380
- • Διαμέρισμα 85τ.μ. στην Κωπάδη με 2 υπν/τια € 420
- • Οροφοδιαμέρισμα καινούργιο 90τ.μ. σε κεντρικό σημείο κατάλληλο και για επαγγελματική χρήση € 550
- • Οροφοδιαμέρισμα διπλοκατοικίας ,καινούργιο,120 τ.μ. με θέρμανση,αυλή και πάρκιν κοντά στο Jumbo
- • Διαμέρισμα 90τ.μ. επί της Εθνικής Αντίστασης κατάλληλο για επαγγελματική χρήση

Αγορές-πωλήσεις-μισθώσεις-εκτιμήσεις-Ακινήτων

Δάνεια Δεκτά

XΠ2694

ΚΤΗΜΑΤΟΜΕΣΙΤΙΚΟ ΓΡΑΦΕΙΟ ΑΣΒΕΣΤΗΣ Δ. ΝΙΚΟΛΑΟΣ

- **ΑΝΑΛΗΨΗ** διαμέρισμα 70 τ.μ. 2 υπνοδωμάτια, γκαράζ, αποθήκη, καινούργιο 155.000€
- **ΑΝΑΛΗΨΗ** διαμέρισμα 100 τ.μ. 4ος όροφος με θέα, 165.000€
- **ΑΝΑΛΗΨΗ** διαμέρισμα 62 τ.μ. 2 υπνοδωμάτια, 124.000 €
- **ΑΝΑΛΗΨΗ** διαμέρισμα λουξ 113 τ.μ. με καταπληκτική θέα, 235,000€
- **ΑΝΑΛΗΨΗ** οροφοδιαμέρισμα 120 τ.μ. λουξ προς 2.000€ ανά τ.μ.
- **Μ. ΠΕΤΡΙΔΗ** διαμέρισμα λουξ 88 τ.μ. προς 2.000 € ανά τ.μ.
- **ΡΟΔΙΝΙ** διαμέρισμα 90 τ.μ. λουξ κατασκευής 165,000 €
- **ΚΑΡΑΚΟΝΕΡΟ** 100 τ.μ. λουξ κατασκευής
- **ΜΙΡΑ ΜΑΡΕ** διαμερίσματα 115 τ.μ. με 3 υπνοδωμάτια, υπόγειο, γκαράζ και αποθήκη προς 2.000 € το τ.μ.
- **ΙΑΛΥΣΟΣ** διαμέρισμα 44 τ.μ. λουξ 83.000 €
- **ΜΙΡΑ ΜΑΡΕ** διαμερίσματα 102, 85, 75 και 65 τ.μ. αντίστοιχα και θέση πάρκιν προς 2.150€ το τ.μ.
- **ΚΟΣΚΙΝΟΥ** μεζονέτες 155 τ.μ. 1 στρέμμα οικόπεδο 140.000 € στα μπετά
- **ΚΟΣΚΙΝΟΥ** μεζονέτα 115 τ.μ. λουξ ανεξάρτητη 220,000 €
- **ΙΑΛΥΣΟΣ** μεζονέτα 186 τ.μ. λουξ κατασκευής με καταπληκτική θέα, 3 ετών, 290.000€
- **ΙΑΛΥΣΟΣ** μεζονέτα 155 τ.μ. με 2 στρέμματα οικόπεδο με γκαζόν, 450.000€
- **ΙΑΛΥΣΟΣ** βίλα με οικόπεδο 2 στρ. 270 τ.μ. θέα θάλασσα, έτος κατασκευής 2002, 750.000 ευρω.
- **ΙΑΛΥΣΟΣ** μεζονέτα 150 τ.μ. λουξ κατασκευής με 1.000 τ.μ. οικόπεδο 270.000 €
- **ΑΣΓΟΥΡΟΥ** μεζονέτα 144 τ.μ. με 1 στρέμμα οικόπεδο λουξ κατασκευής 160.000€ στα μπετά και τελειωμένη 300.000€
- **ΤΣΑΪΡΙ** μονοκατοικίες 150 τ.μ. με 3 υπνοδωμάτια, 1 στρέμμα οικόπεδο 150.000€ στα μπετά 235.000€ τελειωμένες
- **ΠΑΣΤΙΔΑ** βίλα 300 τ.μ. με 15 στρεμ. οικόπεδο
- **ΠΑΣΤΙΔΑ** μονοκατοικία 200 τ.μ. λουξ με θέα έτος κατασκευής 2005 315.000€
- **ΠΑΣΤΙΔΑ** μεζονέτα 150 τ.μ. 195,000 €
- **ΠΑΣΤΙΔΑ** μονοκατοικίες 140 τ.μ. με 500 μ. οικόπεδο, θέα, 240.000€
- **ΠΑΡΑΔΕΙΣΙ** παραδοσιακή κατοικία 75 τ.μ. με 300 μ. οικόπεδο 125.000€
- **ΚΑΝΔΥΑΙ** οικόπεδο 2 στρέμματα άρτιο και οικοδομήσιμο 140.000€
- **ΠΑΣΤΙΔΑ** οικόπεδο 300 τ.μ. εντός οικισμού 60.000€
- **ΚΟΣΚΙΝΟΥ** οικόπεδο 5.600 τ.μ. με θέα και άδεια οικοδομής 400 τ.μ. 300.000€
- **ΦΑΛΗΡΑΚΙ** οικόπεδο 3.500 στρέμματα άρτιο και οικοδομήσιμο με 150 τ.μ. κτίσμα
- **ΚΟΛΥΜΠΙΑ** οικόπεδο 4.100 τ.μ. 150,000€
- **ΚΙΟΤΑΡΙ** παραθαλάσσιο οικόπεδο κατάλληλο για ξενοδοχειακή μονάδα 60 στρέμματα
- **ΓΕΝΝΑΔΙ** οικόπεδο 2.360 τ.μ. με άδεια οικοδομής (440 τ.μ. μικτά) πάνω στο δρόμο 50 μέτρα από το κύμα
- **ΑΝΑΛΗΨΗ** κατάστημα και αποθήκη 45 συν125 τ.μ. με πατάρι 40 τ.μ. σε πολύ καλή τιμή!!!
- **ΤΣΑΪΡΙ** αποθήκη στους Μαραγκούς 760 τ.μ. στα μπετά συν 450 μ. προαύλιο
- **ΑΝΑΛΗΨΗ** ενοικιάζονται διάφορα καταστήματα
- **ΚΑΣΤΕΛΛΟΡΙΖΙΟΙ** ενοικιάζεται διαμέρισμα δυο υπνοδωματίων 350€
- **ΕΝΟΙΚΙΑΖΕΤΑΙ** κατάστημα επί της Καναδά 35 τ.μ.

ΑΓΙΟΥ ΙΩΑΝΝΟΥ 46, ΡΟΔΟΣ
ΤΗΛ. 2241032809, 6932847954 Δάβαρης Γιώργος,
6947935026 Σπανός Γιάννης
e-mail:asvestisrealestate@yahoo.gr XΠΚΤΗ003

ΤΣΟΥΡΟΥΝΑΚΗΣ Κεφάλαιο

Κτηματομεσιτικό Γραφείο

Γ. ΣΕΦΕΡΗ 12 (παραπλεύρως ΜΗΔΙΑ)
ΤΗΛ/FAX.: (22410) 60060
ΚΙΝ.: 6948 046844
www.e-kefaleo.com

ΠΩΛΗΣΕΙΣ ΑΚΙΝΗΤΩΝ

ΔΙΑΜΕΡΙΣΜΑΤΑ

- ❑ 50 τ.μ, παλαιά μονοκατοικία Αγ. Δημήτριο 75.000 €
- ❑ 50 τ.μ ,παλαιά μονοκατοικία , Αγ.Δημήτριο 75.000 €
- ❑ 43 τ.μ ,2αρι ,ημ/γειο, Κοσκινού 54.000 €
- ❑ 50 τ.μ ,2αρι ,1ου,καινούριο , Καναδά 102.714 €
- ❑ 48 τ.μ ,2αρι ,με αυλή καινούριο ,Καρακόνερο 110.000 €
- ❑ 55 τ.μ ,2αρι , 1ου ,καινούριο , Μανδηλαρά , 110.000 €
- ❑ 78 τ.μ, ημ/γειο, 2υπν/τιων, Μιχ.Πετρίδη, 88.000€
- ❑ 78 τ.μ , ισόγειο , 2υπν/τιων ,Καρακόνερο 171.600 €
- ❑ 81τ.μ,ισόγειο,2 υπν/τιων , καινούριο, Αραπάκι, 150.000 €
- ❑ 83 τ.μ ,2ου ,2υπν/τιων, καινούριο, Ανάληψη ,155.000 €
- ❑ 85 τ.μ ,1ου ,2υπν/τιων, , καινούριο, Καρακόνερο, 193.800€
- ❑ 85 τ.μ, ισόγειο, 2υπν/τιων, παλαιά κατοικία, πάροδος Σοφούλη, 76.000€
- ❑ 87 τ.μ, ισόγειο, 2υπν/τιων,, καινούριο,Μιχ.Πετρίδη, 180.000€
- ❑ 93 τ.μ ,ισόγειο, 2υπν/τιων,, καινούριο,Σμύρνης, 167.000€
- ❑ 93 τ.μ ,1ου , 2υπν/τιων, θέα,Ατταβύρου, 173.000€
- ❑ 98 τ.μ, ισόγειο, 2υπν/τιων, καινούργιο, Καστελοριζιούς, 170.000€
- ❑ 102 τ.μ ,ισόγειο,3υπν/τιων, καινούριο , λουξ , πάρκινγκ , Μίρα-Μάρε, 178.000€
- ❑ 103τ.μ, 2ου, 3υπν/τιων, μεταχειρισμένο,Δασκάλους, 145.000€
- ❑ 107τ.μ,1ου,3υπν/τιων,μεταχειρισμένο,Τσαλδάρη , 145.000€
- ❑ 110 τ.μ , 1ου,3υπν/τιων,, καινούριο, λουξ, Καρακόνερο, 240.000€
- ❑ 115τ.μ,2ου,3υπν/τιων,λουξ, Καρακόνερο 220.010€
- ❑ 130 τ.μ , 3ου , 3 υπν/τιων ,απεριόριστη θέα , πάρκαν Ροδίνι 210.000€

ΜΕΖΟΝΕΤΕΣ-ΜΟΝ/ΚΙΕΣ

- ❑ 130 τ.μ ,μεζονέτα ,μπετά ,οικόπεδο 250 τ.μ Παστίδα 110.000 €
- ❑ 165 τ.μ ,μεζονέτα, λούξ, αυλή 380 τ.μ Ιξιά 346.500 €

ΟΙΚΟΠΕΔΑ

- ❑ Οικόπεδο, 4 στρεμ., Καντυλί, 175.000€
- ❑ Οικόπεδο, 4,6 στρεμ., Κοσκινού 330.000€

ΕΠΑΓΓΕΛ/ΚΟΙ ΧΩΡΟΙ

- ❑ Κατάστημα 50 τ.μ Κ.Παλαιολόγου, 220.110€
- ❑ Καταστήματα 80τ.μ , γωνιακό , μεγάλη πρόσοψη, 4 βιτρίνες , κεντρικό , Ανάληψη , 360.000 €
- ❑ Κατάστημα 97 τ.μ ,Κοσκινού, 90.000 €
- ❑ Κατάστημα 93 τ.μ ,Καναδά 409.391 €
- ❑ Καταστήματα 95τ.μ ,60 τ.μ πατάρι ,πάρκινγκ, Ρόδου-Καλιθέας 255.000 €
- ❑ Κατάστημα 140 τ.μ ,συν 30 τ.μ βοηθητικά ,150 τ.μ αυλή , πάρκινκ ,κεντρικό ,Καρακόνερο, 295.000€
- ❑ Αποθήκη 220 τ.μ, 6 m ύψος, Κοσκινού 210.000 €
- ❑ Αποθήκη 128 τ.μ, 6 m ύψος, Κοσκινού 80.000 €

ΕΝΟΙΚΙΑΣΕΙΣ

- ❑ Διαμέρισμα 93 τ.μ ,2ου 3 υπν/τιων, Ιξιά,420€

XΠ1629

ενοικιασεις

συνέχεια από την προηγούμενη

ΕΝΟΙΚΙΑΖΕΤΑΙ διαμέρισμα 86 τ.μ. επί της Θ. Σοφούλη 67, 2ος όροφος, άριστης κατασκευής, πλήρως επιπλωμένο, με A/C και πλυντήριο ρούχων, πολύ κοντά στο Πανεπιστήμιο Αιγαίου. Πληρ. τηλ. 6944379725

MZT031130

ΕΝΟΙΚΙΑΖΕΤΑΙ διαμέρισμα 120 μέτρα στον 1ο όροφο, χωρίς κοινόχρηστα, με 3 υπνοδωμάτια, 2 WC, κομζίνα και μεγάλο σαλόνι, ανοικτό από παντού σε καλή περιοχή (7 Βαγιές). Πληρ. τηλ. 6973506879

MZT031113

ΕΝΟΙΚΙΑΖΕΤΑΙ στην Ιαλυσό **διαμέρισμα** 55 τ.μ., στο ισόγειο είναι η κουζίνα και το καθιστικό, με εσωτερική σκάλα, και στον α' όροφο 2 υπνοδωμάτια και μπάνιο, με μεγάλες βεράντες, κήπο και A/C σ' όλα τα δωμάτια. Πληρ.τηλ. 6972295554 και 22410-92785

MZT031111

ΕΝΟΙΚΙΑΖΕΤΑΙ σε ωραία περιοχή της Ανάληψης κάτω από μεζονέτα **ημιϋπόγειο** επιπλωμένο με πολλές ντουλάπες και στην κουζίνα, εντοιχισμένα ηλεκτρικά, καθιστικό με εντοιχισμένο καναπέ και μαξιλάρες, 1 κρεβατοκάμαρα, WC, αποθήκες και αυλή στον κήπο. Πληρ. τηλ. 6977433315, 2241068433

MZT021125

ΕΝΟΙΚΙΑΖΕΤΑΙ διαμέρισμα επί της Βενετοκλέων πλήρως επιπλωμένο με ξεχωριστή αυλή για δημοσίους υπαλλήλους, φοιτητές. Πληρ. τηλ. 6974057759΄

MXP14208

ΕΝΟΙΚΙΑΖΕΤΑΙ μικρό **διαμέρισμα** με αυλή. Πληρ. τηλ. 22410-78516

MZT031122

ΕΝΟΙΚΙΑΖΕΤΑΙ στην Π. Πόλη, πλατεία Λουτρού, **γκαρσονιέρα** επιπλωμένη. Πληρ. τηλ. 6977905051 και 6947079642. MZT031115

ΕΝΟΙΚΙΑΖΕΤΑΙ διαμέρισμα διαμπερές 3άρι επί της Θεμ. Σοφούλη 125Β, δίπλα στο βιβλιοπωλείο "Δένδρο". Πληρ. τηλ. 22410-25139

MZT031114

ΕΝΟΙΚΙΑΖΕΤΑΙ διαμέρισμα πλήρως επιπλωμένο με 1 δωμάτιο και ενιαίο χώρο καθιστικό-κουζίνα, και ηλιακό θερμοσίφωνα πίσω από το CAVO TANGO στην Ιαλυσό. Ενοίκιο 300 ευρώ. Πληρ. τηλ. 2241093911 από 7-2 μ.μ. και κιν. 6938626655

MZT021114

ΕΝΟΙΚΙΑΖΕΤΑΙ στην Ιαλυσό κοντά στο δεύτερο Δημοτικό Σχολείο **μονοκατοικία** πρόσφατα ανακαινισμένη αποτελούμενη από 2 υπνοδωμάτια, σαλόνι, κουζίνα και μεγάλη αυλή. Πληρ. τηλ. 2241094878 και κιν. 6945131345

MZT021110

ΕΝΟΙΚΙΑΖΕΤΑΙ διαμέρισμα 2 υπνοδωματίων στο Ροδίνι. Πληρ. τηλ. 2241061735

MZT021102

ΕΝΟΙΚΙΑΖΟΝΤΑΙ: α) **διαμέρισμα** 110 τ.μ. με 3 υπνοδωμάτια, μεγάλοι χώροι κουζίνας-σαλόνι στον 2ο όροφο οικοδομής στην περιοχή Σωτήρος και Μάκαρος 1 στην Ιξιά, β) **γκαρσονιέρα** 45 τ.μ. με 1 υπνοδωμάτιο και έναν ενιαίο χώρο σαλόνι και κουζίνας ισόγειο με βεράντες και μικρό κήπο με γκαζόν στην περιοχή παλιού αεροδρομίου Μαριτσών, κατάλληλο και για στρατιωτικούς. Ενοικιάζονται επιπλωμένα ή όχι. Πληρ. τηλ. 2241048131, 6944634576, 6944177280 MZT011114

ΕΝΟΙΚΙΑΖΟΝΤΑΙ α) **γκαρσονιέρα** επιπλωμένη με κουζίνα, μπάνιο, β) δύο επιπλωμένα **διαμερίσματα** δύο και τριών δωματίων με χωλ, κουζίνα, μπάνιο, κατάλληλα για δύο και τρία άτομα αντίστοιχα. Τα διαμερίσματα ευρίσκονται στο κέντρο της πόλης κοντά στο Πανεπιστήμιο σε ήσυχο δρόμο στην περιοχή Νιοχώρι. Πληρ. τηλ. 6944199527 MZT021105

ΕΝΟΙΚΙΑΖΕΤΑΙ εξοχική **κατοικία** λουξ κατασκευής στην περιοχή Γκολφ Αφάντου, τριών υπνοδωματίων, κουζίνα, σαλόνι και λοιπών βοηθητικών χώρων. Διαθέτει ηλιακό θερμοσίφωνα, θέρμανση, (καλοριφέρ), άνετο πάρκιν, τέλειες μονώσεις και απέχει από την παραλία Αφάντου 400 μέτρα. Πληρ. τηλ. 2241033774, 2241034123 και 6948528799

MZT021104

ΕΝΟΙΚΙΑΖΕΤΑΙ οβελιστήριο pizzaria επί της Ορφανίδου 20. Πληρ. τηλ. 6946899866 MZT021112

ΕΝΟΙΚΙΑΖΕΤΑΙ γκαρσονιέρα μονόχωρη επί της Αθηνών 15. Πληρ. τηλ. 2241067267 και 2241066941 ώρες γραφείου 09.00-13.30 και 17.30-21.00 ΧΠΠΑΡ207.1

ΕΝΟΙΚΙΑΖΕΤΑΙ studios πλήρως εξοπλισμένο και επιπλωμένο (πολυκουζινάκι, ψυγείο, κρεβάτι, ντουλάπες) με δικό του μπάνιο και ανεξάρτητη είσοδο στην οδό Γαληνού 8 (πλησίον στρατοπέδου στο Μόντε Σμιθ) κοινόχρηστα δεν υπάρχουν. Πληρ. τηλ. 2241063865, 6972160432 όλες τις ώρες από 9 πρωί έως 10 βράδυMZT110911

ΠΩΛΟΥΝΤΑΙ

1) **Πωλείται** στην παραλία Ιαλυσού **οικόπεδο** 500 τ.μ., Σ.Δ. 03. **Οικόπεδο** στα Κοσκινού 3.900 τ.μ. εντός ζώνης.
2) **Πωλείται** στην Ιαλυσό **διαμέρισμα** 117 τ.μ. σε άριστη κατάσταση διαμπερές με θέση πάρκιν.
3) **Πωλούνται** στην Ιαλυσό **2 διαμερίσματα** (το ένα ισόγειο με αυλη) 78 τ.μ. σε προνομιακή θέση.
4) **Πωλούνται** στην Ιαλυσό διώροφα **διαμερίσματα** 140 τ.μ. με αυλή προς 1.700 ευρώ το τ.μ.

Πληρ. κ. Μαρίνα "ΚΤΗΜΑΤΙΚΗ ΠΡΟΟΠΤΙΚΗ"
τηλ. 2241037906, 6972292958

MAT4831

ΟΙΚΟΔΟΜΙΚΕΣ ΕΠΙΧΕΙΡΗΣΕΙΣ

ΑΦΟΙ ΤΣΑΚΙΡΗ-Α. ΚΟΥΦΑΛΑΚΗΣ Ο.Ε

ΚΑΤΑΣΚΕΥΗ ΚΤΙΡΙΩΝ ΤΕΧΝΙΚΑ ΕΡΓΑ

25 χλμ. ΡΟΔΟΥ-ΛΙΝΔΟΥ τ.κ. 85100
ΤΗΛ. ΓΡΑΦΕΙΟΥ 2241056284, ΚΙΝ. 6932644661-6944724217-6936464029

ΚΡΕΜΑΣΤΗ



Πωλούνται μεζονέτες νεόκτιστες άριστης κατασκευής με ενδοδαπέδια θέρμανση και εγκατάσταση aircondition, 119,57 τ.μ. εντός οικισμού, σε προσιτές τιμές.

ΑΦΑΝΤΟΥ

Πωλούνται διαμερίσματα τελειωμένα νεόκτιστα επί της παρόδου Πιπίνου και Ι. Ζίγδη με ενδοδαπέδια θέρμανση και εγκατάσταση aircondition, 81,56 τ.μ. εντός οικισμού, σε χαμηλές τιμές.

ΚΟΛΥΜΠΙΑ

Πωλούνται μεζονέτες υπό κατασκευή 116 τ.μ., σε πάρα πολύ καλή περιοχή με θέα, με ή χωρίς πισίνα, μεγάλο οικόπεδο ενδοδαπέδια θέρμανση και εγκατάσταση aircondition, σε τιμές έκπληξη.

ΑΦΑΝΤΟΥ

Πωλούνται μεζονέτες μεσοτοιχία 120 τ.μ. υπό κατασκευή με καταπληκτική θέα, ενδοδαπέδια θέρμανση, εγκατάσταση aircondition, εντός οικισμού, σε τιμές έκπληξη.

Εγγύηση η πολυετής πείρα μας στην κατασκευή και η γνώση της οικοδομής

AE1760



ΠΩΛΕΙΤΑΙ

ΑΠΟ ΙΔΙΟΚΤΗΤΗ

ΣΤΟ ΚΙΟΤΑΡΙ

ΟΙΚΟΠΕΔΟ 64.000 τ.μ.

(ΜΕ ΚΑΤΑΛΛΗΛΟΤΗΤΑ ΓΙΑ ΞΕΝΟΔΟΧΕΙΟ 600 ΚΑΙΝΩΝ)
(Πάνω στον κεντρικό δρόμο και ανάμεσα στα μεγάλα ξενοδοχεία RODOS MARIS, RODOS PRINCESS ΚΑΙ RODOS VILLAGE)

Πληρ. Τηλ. 22410-62517 ΚΑΙ 6932 612032

ΔΙΑΦΗΜΙΣΤΗΚΕ

ΠΩΛΟΥΝΤΑΙ

ΔΙΑΜΕΡΙΣΜΑΤΑ - ΓΚΑΡΣΟΝΙΕΡΕΣ
- **ΡΟΔΟΣ** (ΑΓ. ΑΠΟΣΤΟΛΟΙ) 90 τ.μ. υπερυψωμένο ισόγειο με υπόγειο 44 τ.μ. € 95.000
- **ΡΟΔΟΣ** 120 τ.μ. ετοιμοπαράδοτο ρετιρέ στην Πειραιώς € 240.000
- **ΡΟΔΟΣ** ΡΟΔΙΝΙ: 125 τ.μ. 1ου ορόφου € 240.000
- **ΙΞΙΑ:** 93 τ.μ. με αυλή αποκλειστικής χρήσεως € 168.000
- **ΙΑΛΥΣΟΣ:** 110 τ.μ. σε ήσυχη περιοχή € 200.000
- **ΡΟΔΟΣ (ΚΑΡΑΚΟΝΕΡΟ):** 120 τ.μ. με αυλή αποκλειστικής χρήσεως € 240.000
- **ΡΟΔΟΣ (ΚΑΝΑΜΑΤ):** Υπό ανέγερση 40 τ.μ. σε μικρή οικοδομή € 90.000
- **ΡΟΔΟΣ (ΜΗΔΙΑ):** 108 τ.μ. με θέα € 249.000
- **ΡΟΔΟΣ:** 80 τ.μ. στη Μιχαήλ Πετρίδη € 87.000
- **ΑΡΧΑΓΓΕΛΟΣ:** Σε μπετά 100 τ.μ. υπόγειο + 150 τ.μ. ισόγειο + 150 τ.μ. όροφος € 240.000
- **ΙΑΛΥΣΟΣ:** 144 τ.μ. σε οικόπεδο 250 τ.μ. € 302.400 λουξ κατασκευής
- **ΙΑΛΥΣΟΣ:** 178 τ.μ. σε οικόπεδο 400 τ.μ. € 373.800 λουξ κατασκευής

ΜΕΖΟΝΕΤΕΣ-ΜΟΝΟΚΑΤΟΙΚΙΕΣ
- **ΚΡΕΜΑΣΤΗ:** 185 τ.μ., 3 υπνοδωμάτια, ενδοδαπέδια θέρμανση, 2 μπάνια €180.000
- **ΡΟΔΟΣ:** Υπό ανέγερση 210 τ.μ. στην οδό Καμείρου € 350.000
- **ΡΟΔΟΣ** (ΡΟΔΙΝΙ):Υπό ανέγερση 180 τ.μ. σε 3 επίπεδα € 345.000
- **ΡΟΔΟΣ:** 103 τ.μ. υπ.+75 ισογ.+70 τ.μ. όροφος lux κατασκευής περιοχή ΜΗΔΙΑ € 550.000
- **ΡΟΔΟΣ (ΚΑΝΑΜΑΤ)** 130 τ.μ. σε οικόπεδο 1000 τ.μ. € 300.000
- **ΠΑΣΤΙΔΑ:** 158 τ.μ. σε ήσυχη περιοχή με θέα € 240.000
- **ΓΕΝΝΑΔΙ:** 75 τ.μ. με αυλή 300 τ.μ. € 160.000
- **ΚΙΟΤΑΡΙ:** 120 τ.μ. (κύμα) σε οικόπεδο 1.200 τ.μ. € 250.000

ΟΙΚΟΠΕΔΑ
- **ΡΟΔΟΣ:** (Ροδοπούλα) 407 τ.μ. € 183.500
- **ΛΑΧΑΝΙΑ:** 10 στρέμματα πάνω στο κύμα € 700.000
- **ΓΕΝΝΑΔΙ:** κύμα 4.200 τ.μ. € 252.000
- **ΓΕΝΝΑΔΙ:** 400 τ.μ. εντός οικισμού € 50.000
- **ΚΙΟΤΑΡΙ:** 9.600 τ.μ. με καταπληκτική θέα-πανοραμικό € 480.000
- **ΚΙΟΤΑΡΙ:** 5.500 τ.μ. επί της επαρχ. οδού (τεμαχίζεται σε τρία άρτια και οικοδομήσιμα) € 220.000
- **ΚΙΟΤΑΡΙ:** 6.000 τ.μ. κοντά στη θάλασσα € 360.000
- **ΚΙΟΤΑΡΙ:** 20.000 τ.μ. με καταπληκτική θέα € 220.000
- **ΑΡΧΑΓΓΕΛΟΣ:** 900 τ.μ. εντός οικισμού € 36.000
- **ΑΡΧΑΓΓΕΛΟΣ:** 2.000 τ.μ. εντός ζώνης με άδεια οικοδομής € 65.000
- **ΑΡΧΑΓΓΕΛΟΣ:** 5.519 τ.μ. πρόσωπο στη Ρόδου-Λίνδου με θέα στην παραλία Τσαμπίκας € 170.000

ΕΠΙΧΕΙΡΗΣΕΙΣ
- **ΡΟΔΟΣ:** Πωλείται επιχείρηση ενοικίασης μοτοπ/των (45 σκούτερ) περιοχή Νεοχωρίου € 55.000
- **ΑΡΧΑΓΓΕΛΟΣ:** Πωλείται επιχείρηση φαστ φουντ - παιδότοπος 175 τ.μ. σε κεντρικό σημείο, εξασφαλισμένη πελατεία € 60.000

ΕΠΑΓΓΕΛΜΑΤΙΚΟΙ ΧΩΡΟΙ
- **ΑΣΓΟΥΡΟΥ:** Πωλούνται αποθήκες 160 τ.μ. τιμή έκαστη € 100.000
- **ΡΟΔΟΣ:** Γωνιακό κατάστημα 100 τ.μ. στην Κων/νου Παλαιολόγου € 275.000

ΕΝΟΙΚΙΑΣΕΙΣ
- **ΡΟΔΟΣ:** Κατάστημα 40 τ.μ. και ύψος 4,5 τ.μ. στην Ιωάννου Καζούλη

Πληροφορίες Κτηματομεσιτικό Γραφείο
Κλεάνθη Κάντακα
ΑΡΧΑΓΓΕΛΟΣ - ΡΟΔΟΣ
τηλ. 2244022192, 6936179069 • fax: 2244023974

AE1771

ενοικιασεις

συνέχεια από την προηγούμενη

ΕΝΟΙΚΙΑΖΕΤΑΙ επιπλωμένη **γκαρσονιέρα** επί της Βενετοκλέων και Νικηταρά 29 στη Ρόδο. Πληρ. τηλ. 6944934192 MZT021113

ΕΝΟΙΚΙΑΖΕΤΑΙ μικρό **διαμέρισμα** επιπλωμένο στην περιοχή Αγίου Ιωάννου οδός Αντισμηνάρχου Βολονάκη. Πληρ. τηλ. 2241094377, 6932360062 MZT011118

ΕΝΟΙΚΙΑΖΕΤΑΙ κατάστημα 30 τ.μ. με πατάρι κατάλληλο και για γραφείο επί της Κων. Παλαιολόγου κάτω από το Βενετόκλειο Λύκειο απέναντι από το COLLECTION. Πληρ. τηλ. 2241077944, 6945256593 MZT011106

ΕΝΟΙΚΙΑΖΕΤΑΙ αποθήκη 70 τ.μ. σε κεντρικό σημείο, Φλέμινγκ 10, όπισθεν DIVINO. Πληρ. τηλ. 6946387745 κ. Νίκο MZT061129

ΕΝΟΙΚΙΑΖΕΤΑΙ διαμέρισμα 90 τ.μ. επί του 3ου ορόφου πολυκατοικίας επί της οδού Απ. Παύλου (Ανάληψη) με δύο υπνοδωμάτια, κεντρική θέρμανση με αυτονομία (καλοριφέρ), αποκλειστική θέση στάθμευσης στην πυλωτή της πολυκατοικίας κ.λπ. Πληρ. τηλ. 6945268254, 2241068416 (μετά τις 4.30 μ.μ.) MZT011127

ΕΝΟΙΚΙΑΖΕΤΑΙ οροφοδιαμέρισμα με δύο υπνοδωμάτια, κουζίνα, σαλόνι, μπάνιο, μεγάλες βεράντες, νεόχτιστο, διαθέτει κλιματισμό σε όλους τους χώρους με ανεξάρτητη είσοδο, πάρκιν για δύο αυτοκίνητα. Πληρ. τηλ. 6947681392 MZT011113

Στην οδό Βενετοκλέων 67 (πλησίον σινεμά ΜΕΤΡΟΠΟΛ) **ΕΝΟΙΚΙΑΖΕΤΑΙ** επιπλωμένη **γκαρσονιέρα**, κατάλληλη για φοιτητές. Πληρ. τηλ. 2241023301, ώρες 11-13 το μεσημέρι και 4-6 το απόγευμα κιν. 6949819266 MZT011107

ΕΝΟΙΚΙΑΖΕΤΑΙ μεζονέτα 165 τ.μ. με ηλιακό θερμοσίφωνο και κεντρική θέρμανση, περιοχή Ιαλυσού. Πληρ. τηλ. 6944558343, 2241096353 MZT011109

ΕΝΟΙΚΙΑΖΟΝΤΑΙ δωμάτια με το μήνα, με πολυκουζινάκι, air condition, θέρμανση, TV, ατομικό μπάνιο, επί της οδού Αγ. Νικολάου 72, στην τιμή περιλαμβάνονται και φως- νερό. Πληρ. τηλ. 2241023129, 6945828280 κ. Κατερίνα MZT011115

ΕΝΟΙΚΙΑΖΕΤΑΙ διαμέρισμα 50 τ.μ., στην οδό Αθηνών 120, καινούργιας κατασκευής. Πληρ. τηλ. 2241061712, 6947733701 MZT011102

ΕΝΟΙΚΙΑΖΕΤΑΙ ρετιρέ δύο δωματίων, κουζινάκι, μπάνιο, επιπλωμένο. Κωνσταντινίδη 2, τέρμα Καναδά, περιοχή Ζέφυρος. Πληρ. τηλ. 2241034711, 2241034480, 6945704204, 2241030705 MXP14210

ΕΝΟΙΚΙΑΖΕΤΑΙ διαμέρισμα 2 υπνοδωματίων, σαλόνι, κουζίνα, WC, επί της Ηρακλείου Κρήτης 13. Πληρ. τηλ. 2241077147 MZT011104

ΕΝΟΙΚΙΑΖΕΤΑΙ μικρό **διαμέρισμα** ρετιρέ γ' ορόφου, ανακαινισμένο, φρεσκοβαμμένο, πλήρως επιπλωμένο με air condition, πλυντήριο ρούχων κ.λπ. Αποτελείται από 1 δωμάτιο, κουζίνα, άνετο μπάνιο, χωλ και πολύ μεγάλο μπαλκόνι. Περιοχή Αγ. Ιωάννης, οδός Αγ. Σοφίας 38. Διάρκεια συμβολαίου από 2 χρόνια και πάνω. Ενοίκιο 380 ευρώ. Πληρ. τηλ. 6936639843 ώρες 10 π.μ.-15 μ.μ. MZT301028(29)

ΕΝΟΙΚΙΑΖΟΝΤΑΙ καινούργια **διαμερίσματα** πλήρως εξοπλισμένα, με κουζίνα, τραπεζαρία, ντουλάπες, κρεβάτια, air condition, ηλιακό, TV, σε πολύ προσιτές τιμές, σε ήσυχη περιοχή της Κρεμαστής, πίσω από το Λύκειο. Πληρ. τηλ. 2241090005, 6979834185 ΜΑΠ684

ΕΝΟΙΚΙΑΖΕΤΑΙ επιπλωμένη **γκαρσονιέρα** στην οδό Ν. Καραγιάννη 18 στην Ανάληψη. Τιμή 220 ευρώ. Πληρ. τηλ. 2241067663 MZT301014

ΕΝΟΙΚΙΑΖΕΤΑΙ γκαρσονιέρα πλήρως εξοπλισμένη επί της οδού Ρώμης 8 Ροδίνι, πρώτο όροφο, 230 ευρώ. Πληρ. τηλ. 2241063662, 2241064750, 6944325444 MZT301002

ΕΝΟΙΚΙΑΖΕΤΑΙ καινούργιο ισόγειο **διαμέρισμα** 125 τ.μ. σε διώροφη οικοδομή με περιμετρική αυλή 170 τ.μ. Με μεγάλη σαλοτραπεζαρία και καθιστικό, 3 άνετα υπνοδωμάτια, 2 μπάνια, τζάκι, αποθήκη, αυτόνομη κεντρική θέρμανση, ηλιακό και πάρκιν. Μέσα σε 3.500 τ.μ. κτήμα σε ένα καταπράσινο ήσυχο περιβάλλον, περιοχή Ασγούρου. Πληρ. τηλ. 2241077120, 2241028360, 6937080173 ΜΑΤ4808(1)

ΕΝΟΙΚΙΑΖΟΝΤΑΙ studios σε ξενοδοχείο με πολυκουζινάκι, τηλεόραση, air condition έως 30/6/207. Τιμή 260 ευρώ. Πληρ. τηλ. 2241039212, 6936795999 ΜΑΤ4806(2)

Στην Ιαλυσό **ενοικιάζονται διαμερίσματα** επί της λεωφόρου πλησίον Μαρινόπουλου, δίχωρα διαμερίσματα 45 τ.μ. με ευρύχωρο μπαλκόνι, πλήρως επιπλωμένα. Διαθέτουν ηλιακό, ταχυθερμοσίφωνο, φούρνο, TV, πλυντήριο ρούχων, καρτοτηλέφωνο και πάρκιν. Πληρ. τηλ. 2241022328, 6949091160 MZT251006

ΕΝΟΙΚΙΑΖΕΤΑΙ διαμέρισμα 2 υπνοδωματίων, 3ος όροφος, περ. Αγ. Νικολάου. Πληρ. τηλ. 2241066181, ώρες 9-1 και 6-8 ΜΑΤ4792

ΕΝΟΙΚΙΑΖΟΝΤΑΙ δωμάτια ευρύχωρα, επιπλωμένα, με δικό τους μπάνιο, πολυκουζινάκι, ψυγείο, κεντρική θέρμανση, με μεγάλη αυλή, σε πολύ ωραίο και ήσυχο περιβάλλον, στην Παλιά Πόλη της Ρόδου, ιδανικά για φοιτητές, δασκάλους-καθηγητές, πολύ κοντά στο Πανεπιστήμιο (πολύ καλές τιμές, στις οποίες συμπεριλαμβάνονται: κοινόχρηστα, ρεύμα, νερό, θέρμανση). Πληρ. τηλ. 2241031813, fax: 2241028360 ΜΑΤ4808(2)

ΕΝΟΙΚΙΑΖΕΤΑΙ ισόγειο **διαμέρισμα** 80 τ.μ. με κήπο και γκαράζ σε διώροφη οικοδομή κοντά στην παραλία Ιαλυσού. Πληρ. τηλ. 2241076482 ΜΑΠ4805

Σε σύγχρονο Βιοτεχνικό συγκρότημα **ΕΝΟΙΚΙΑΖΕΤΑΙ ΑΠΟΘΗΚΗ** 101 τ.μ. σε κεντρικό δρόμο (Ασγούρου). Διαθέτει πάρκιν, φως, νερό, ράμπα και αποβάθρα για την φορτοεκφόρτωση με κλαρκ. Πληρ. τηλ. 2241068360 και 6949726720 MZT231008

ΕΝΟΙΚΙΑΖΟΝΤΑΙ γκαρσονιέρες και **studios** πλήρως εξοπλισμένα στο Ανω Ροδίνι. Πληρ. τηλ. 2241061628, 6944410537 MZT171007

ΕΝΟΙΚΙΑΖΕΤΑΙ διαμέρισμα 60 τ.μ. στο Φαληράκι με 2 δωμάτια, 1 λουτρό και κουζίνα και με κλιματισμό. Πληρ. τηλ. 2241086778, 2241085515 ΜΑΠ659

ΕΝΟΙΚΙΑΖΕΤΑΙ επί της οδού Κέννεντυ 72 **διαμέρισμα** 2ου ορόφου, εμβαδού 135 τ.μ., 3 υπνοδωμάτια, σαλοτραπεζαρία, κουζίνα, 2 μπάνια. Πληρ. τηλ. 2106108240, 6944478490 ΜΑΠ670

ΕΝΟΙΚΙΑΖΕΤΑΙ χώρος πρόσφατα ανακαινισμένος με 18 τ.μ. ισόγειο, 18 τ.μ. υπόγειο, 18 τ.μ. αυλή, κατάλληλος για γραφείο, μαγαζί ή παρόμοια χρήση. Με σύνδεση στο δίχτυο αποχέτευσης. Στην οδό Καρανικόλα 17 περιοχή Δασκάλων. Τιμή 250 ευρώ. Πληρ. τηλ. 2241043906 MZT131013

ΕΝΟΙΚΙΑΖΕΤΑΙ διαμέρισμα τριάρι περιοχή "Ξεν. Θέρμαι" πλήρως επιπλωμένο με ηλ. θερμοσίφωνα κατάλληλο για συγκατοίκηση φοιτητών, στρατιωτικών κ.λπ. επί της Αλεξ. Διάκου 15. Πληρ. τηλ. 2241090634, 2241021335 MXP14171

ΕΝΟΙΚΙΑΖΟΝΤΑΙ: 1) Μονοκατοικία (τριώροφη) πανταχόθεν ελεύθερη (3 υπν.) σε τεράστιο κήπο στην Ηλιούπολη κοντά στο "Ροδίων Παιδεία", ενοίκιο 650 ευρώ. **2) Οροφοδιαμέρισμα** 210 τ.μ. (α' ορ.) διώροφης μονοκατοικίας στ' Ασγούρου (3 υπν.), τζάκι, θέρμανση, υπέροχη θέα, ενοίκιο 800 ευρώ. **3) Διαμέρισμα** (2 υπν.) με τζάκι, θέρμανση, 2 WC στην Κοδριγκτώνος, 550 ευρώ. Κτηματομεσιτικό γραφείο-Αιγαιοκτηματική-Ρένα Βαζούκου-τηλ. 2241022943, 6945466773 ΧΠΚΤΗ007.1

ΕΝΟΙΚΙΑΖΟΝΤΑΙ: Γκαρσονιέρα επιπλωμένη, στο 6ο χλμ. Ρόδου-Καλλιθέας, α' ορόφου (2 δωματίων-WC) ενοίκιο 170 ευρώ, (απαγορεύονται οι αλλοδαποί). Επίσης στην ίδια περιοχή ισόγεια παλιά **αποθήκη** 500 τ.μ., ενοίκιο 450 ευρώ. Πληρ. τηλ. 2241028838, 2241022943 10-1 το πρωί ΧΠΚΤΗ007.2

ΠΩΛΕΙΤΑΙ

επιχείρηση

snack coctail bar στο κέντρο της πόλης.

Πληρ. τηλ. 6992224432

MZT011111

ΕΥΡΩΣΤΕΓΑΣΤΙΚΗ

ΚΤΗΜΑΤΟΜΕΣΙΤΙΚΟ ΓΡΑΦΕΙΟ - ΧΑΤΖΗΜΑΡΚΟΣ Ν. ΓΕΩΡΓΙΟΣ
Θ. ΣΟΦΟΥΛΗ 153 – Τ.Κ. 85100 ΡΟΔΟΣ
Πληροφορίες στο κιν. 6973331692.
Τηλ. Γραφείου : 22410-29016.

ΠΩΛΟΥΝΤΑΙ ΚΑΙΝΟΥΡΓΙΑ ΔΙΑΜΕΡΙΣΜΑΤΑ ΛΟΥΞ ΚΑΤΑΣΚΕΥΗΣ

1. **ΜΙΧ. ΠΕΤΡΙΔΗ:** Διαμερίσματα 112 τ.μ. και 118 τ.μ. ισόγεια, 1ου, 2ου και 3ου ορόφου από 246.000 euro έως 277.000 euro, με 3 υπνοδωμάτια, 2 μπάνια, ηλιακό, δαπεφορική, ατομική θέρμανση πετρελαίου, air condition σε όλα τα δωμάτια, θυροτηλεόραση, πόρτες ασφαλείας, ιδιόκτητη αποθήκη, ιδιόκτητο γκαράζ και σύνδεση στο κεντρικό δίκτυο.
2. **ΡΟΔΙΝΙ:** Διαμέρισμα 100 τ.μ., 1ου ορόφου - 3 υπνοδ. - τιμή 185.000 EURO
3. **ΡΟΔΙΝΙ:** Διαμέρισμα 100 τ.μ., ρετιρέ, 2ου ορόφου, 3 υπνοδωματίων - τιμή 190.000 EURO
4. **ΡΟΔΙΝΙ:** Διαμέρισμα 80 τ.μ., 1ου ορόφου, 2 υπνοδωματίων - τιμή 150.000 EURO
5. **ΠΤΟΛΕΜΑΙΩΝ:** Διαμερίσματα υπό κατασκευή 3 υπνοδωματίων 100 τ.μ. και 107 τ.μ. Τιμή 200.000 EURO
6. **ΙΑΛΥΣΟΣ:** Καινούργια διαμερίσματα 103 τ.μ. σε μικρή πολυκατοικία 1ου ορόφου με 3 υπνοδωμάτια και δύο μπάνια, ιδιόκτητο parking και αποθήκη. Τιμή 205.000 EURO
7. **ΤΡΙΑΝΤΑ:** Ισόγειο διαμέρισμα 115 τ.μ. με 2 υπνοδωμάτια, με μεγάλες βεράντες και 2 θέσεις πάρκιν αποκλειστικής χρήσης. Τιμή 210.000 euro.
8. **ΤΡΙΑΝΤΑ:** Ισόγειο διαμέρισμα 100 τ.μ. με 2 υπνοδωμάτια, με ιδιόκτητη αυλή 100 τ.μ. Τιμή 180.000 euro
9. **ΑΣΓΟΥΡΟΥ :** Γκαρσονιέρα 40 τ.μ. – 2ου ορόφου – τιμή : 55.000 EURO.

ΠΩΛΟΥΝΤΑΙ ΜΕΤΑΧΕΙΡΙΣΜΕΝΑ ΔΙΑΜΕΡΙΣΜΑΤΑ

10. **ΜΙΧ. ΠΕΤΡΙΔΗ:** Διαμέρισμα 80 τ.μ. με 2 υπνοδ. σαλόνι, κουζίνα, μπάνιο. Τιμή 88.000 EURO
11. **ΑΣΩΜΑΤΩΝ:** Διαμέρισμα 2ου ορόφου (ρετιρέ) 80 τ.μ. 2 ετών σε άριστη κατάσταση, 2 υπνοδωματίων και μικρή αποθήκη. Τιμή 155.000 EURO
12. **ΑΝΑΛΗΨΗ:** Διαμέρισμα 50 τ.μ. 1ου ορόφου, με 1 υπνοδωμάτιο, σαλοκουζίνα, μπάνιο, σε άριστη κατάσταση. Τιμή 70.000 EURO
13. **ΑΝΑΛΗΨΗ:** Διαμέρισμα 2ου ορόφου 80 τ.μ. σε άριστη κατάσταση, 2 υπνοδωματίων, σαλόνι, κουζίνα, μπάνιο και μικρή αποθήκη. Τιμή 125.000 EURO
14. **ΜΗΤΡΟΠΟΛΗ:** Ισόγειο διαμέρισμα 96 τ.μ. (χαρακτηρισμένο ως αποθήκη) με 2 υπνοδωμάτια, με 50 τ.μ. κήπο, σε άριστη κατάσταση, πλήρως επιπλωμένο.
15. **ΑΓ. ΑΠΟΣΤΟΛΩΝ** επιπλωμένο ισόγειο 90 τ.μ. με 2 υπνοδωμάτια και ένα μικρότερο κατάλληλο και για γραφείο, με ιδιόκτητη αυλή, αυτόνομη είσοδο, μεγάλη βεράντα και αποθήκη κατάλληλη και για μετατροπή σε γκαρσονιέρα. Τιμή 125.000 EURO
16. **ΚΟΣΚΙΝΟΥ:** Διαμέρισμα 90 τ.μ. διαμορφωμένο ως μεζονέτα (45 τ.μ. ισόγειο και 45 τ.μ. όροφος) με 2 υπνοδ. 12 ετών, με τζάκι, σε άριστη κατάσταση, με υπόγειο 45 τ.μ. και αέρινη στέγη για επιπλέον όροφο των 45 τ.μ. Τιμή 140.000 EURO
17. **ΑΓΙΩΝ ΑΠΟΣΤΟΛΩΝ:** Ισόγειο διαμέρισμα 85 τ.μ. 20ετίας, ανακαινισμένο με τζάκι, 3 υπνοδωματίων και αποθήκη 20 τ.μ. Τιμή 130.000 EURO
18. **ΙΑΛΥΣΟΣ:** Διαμέρισμα 1ου ορόφου 70 τμ. με 2 υπνοδ., σαλόνι, κουζίνα, μπάνιο. Τιμή 80.000 EURO
19. **ΠΑΣΤΙΔΑ:** Μονοκατοικία με σοφίτα, συνολικά 105 τ.μ. πλήρως ανακαινισμένη, εντός οικισμού, με 2 υπνοδωμάτια, σαλόνι, κουζίνα, μπάνιο, σε άριστη κατάσταση, με ιδιόκτητο χωρο parking, και επιπλέον οικοδομήσιμο οικόπεδο 130 τ.μ. με δόμηση 95 τ.μ. Τιμή 120.000 EURO

ΠΩΛΟΥΝΤΑΙ ΜΟΝΟΚΑΤΟΙΚΙΕΣ - ΜΕΖΟΝΕΤΕΣ

20. **ΚΟΣΚΙΝΟΥ:** Μονοκατοικία ενώς και μιπτά 150 τ.μ. σε 800 τ.μ. οικόπεδο. Τιμή 150.000 EURO
21. **ΚΟΣΚΙΝΟΥ:** Τριώροφες μονοκατοικίες 175 τ.μ. σε 1.000 τ.μ. οικόπεδο σε μιπτά 150.000 EURO ή ένως και μαμμούθειο 180.000 EURO
22. **ΠΑΣΤΙΔΑ:** Μονοκατοικίες σε μιπτά 135 τ.μ. κύριοι χώροι και 18 τ.μ. ημιυπαίθριων, με 3 υπνοδωμάτια και 2 μπάνια με οικόπεδο 350 τ.μ. περιφραγμένο με τοιχία. Τιμή 135.000 EURO.
23. **ΠΑΣΤΙΔΑ:** Εξοχικές διώροφες μονοκατοικίες 125 τ.μ., 3 υπνοδωματίων, με επιπλέον δόμηση 75 τ.μ., σε οικόπεδο 400 τ.μ. Περιφραγμένο με τοιχία και θέση parking. Υπό κατασκευή, παραδίδονται τελειωμένες. Τιμή 215.000 EURO
24. **ΚΑΛΥΘΙΕΣ:** Από Καλυθιές προς Ψίνθο. Μεζονέτες σε μιπτά 110 τ.μ. σε 400 τ.μ. οικόπεδο. Τιμή 90.000 EURO

ΠΩΛΟΥΝΤΑΙ ΚΑΤΑΣΤΗΜΑΤΑ

25. **ΚΑΜΕΙΡΟΥ:** Κατάστημα 42 τ.μ. πωλείται ως έχει ένως και κτίσματα. Τιμή 80.000 EURO.
26. **ΚΑΜΕΙΡΟΥ:** Κατάστημα 60 τ.μ. μισθωμένο προς 350 euro, κατάλληλο για εστιατόριο. Τιμή 90.000 EURO.

ΠΩΛΟΥΝΤΑΙ ΕΞΟΠΛΙΣΜΕΝΕΣ ΕΠΙΧΕΙΡΗΣΕΙΣ

27. **ΝΙΟΧΩΡΙ:** Επιχείρηση υγειονομικού ενδιαφέροντος με 40 τ.μ. αυλή. Τιμή 35.000 EURO και μίσθωμα 750 EURO
28. **ΠΕΥΚΟΙ :** Πωλείται επιχείρηση fast food - γυράδικο 50 τ.μ. πλήρως εξοπλισμένη, με μεγάλη αυλή με τραπεζοκαθίσματα στην πλατεία Λαδέρμα Πεύκων. Τιμή 25.000 EURO – Μίσθωμα 600 EURO .
29. **ΠΑΛΙΑ ΠΟΛΗ :** Πωλείται επιχείρηση 15 τ.μ. – τιμή : 65.000 EURO, - σε πολύ εμπορικό πόστο .

ΠΩΛΟΥΝΤΑΙ ΚΤΗΜΑΤΑ – ΟΙΚΟΠΕΔΑ

30. **ΜΙΧΑΛΗ ΠΕΤΡΙΔΗ:** Οικόπεδο 330 τ.μ. με συντελεστή 0,6 στην οδό Πειραιώς. Τιμή 250.000 EURO.
31. **ΠΑΣΤΙΔΑ:** Οικόπεδο εντός οικισμού 300 τ.μ. με δόμηση 300 τ.μ. Τιμή 60.000 EURO
32. **ΠΑΣΤΙΔΑ** Στο νέο δρόμο προς Μαριτσά οικόπεδο 1.500 τ.μ. με συνολική δόμηση 150 τ.μ. με απεριόριστη θέα και θέα θάλασσα. Τιμή 80.000 EURO με άδεια οικοδομής. Η πωλούνται ένως και μιπτά. Τιμή 130.000 EURO
33. **ΠΑΣΤΙΔΑ:** Οικόπεδο 2.000 τ.μ. εντός ζώνης στους πρόποδες Φιλερήμου. Τιμή 150.000EURO.
34. **ΙΣΙΑ** Οικόπεδο 160 τ.μ. με δόμηση για τριώροφη μεζονέτα συνολικά 195 τ.μ. και κήπο. Τιμή 80.000 EURO.
35. **ΚΑΛΛΙΘΕΕΣ :** Οικόπεδο 825 τ.μ με άδεια οικοδομής 108 τ.μ. – τιμή: 120.000 EURO.
36. **ΡΟΔΟΥ-ΛΙΝΔΟΥ:** Οικόπεδο εφαπτόμενο επί της οδού, 4.000 τ.μ. Με την άδεια οικοδομής για καταστήματα με υπόγειο 400 τ.μ., ισόγειο 400 τ.μ. και όροφο 300 τ.μ. Τιμή 330.000 ευρώ.
37. **ΡΟΔΟΥ-ΛΙΝΔΟΥ:** Οικόπεδο 3.400 τ.μ. εφαπτόμενο επί της οδού, με πρόσωπο 107 τ.μ. Τιμή 350.000 ευρώ.
38. **ΨΙΝΘΟΣ:** Πανοραμική έκταση 60 στρέμματα. Τιμή 60.000 euro.
39. **ΨΙΝΘΟΣ :** Κτήμα 5 στρ.- 7 χιλιόμετρα από το χωριό - τιμή: 25.000 EURO.
40. **ΚΡΗΤΗΝΙΑ:** Οικόπεδο 1.400 τ.μ., εντός οικισμού με δόμηση 400 τ.μ. Τιμή 35.000 EURO.

ΒΙΟΤΕΧΝΙΚΟΙ ΧΩΡΟΙ – ΑΠΟΘΗΚΕΣ

41. **ΑΝΑΛΗΨΗ:** Πωλείται πάνω στον κεντρικό δρόμο, υπόγειος χώρος 160 τ.μ. τιμή 100.000 EURO.
42. **ΤΣΑΪΡΙ:** Βιοτεχνικό κτίριο 300 τ.μ. σε μιπτά, με επιπλέον δόμηση 2 ορόφων των 300 τ.μ. έκαστος. Τιμή 170.000 EURO
43. **ΤΣΑΪΡΙ:** Στον νέο δρόμο προς αεροδρόμιο, βιοτεχνικό κτίριο 900 τ.μ. σε 3 ορόφους των 300 τ.μ. Οι 2 όροφοι πλήρεις και ο 3ος σε μιπτά. Τιμή 550.000 EURO
44. **ΑΣΓΟΥΡΟΥ:** Αποθήκη 400 τ.μ. απογραπτωμένη. Τιμή 352.000 EURO.

● ΖΗΤΟΥΝΤΑΙ ΓΙΑ ΑΓΟΡΑ ● ΜΕΤΑΧΕΙΡΙΣΜΕΝΑ ΔΙΑΜΕΡΙΣΜΑΤΑ

ΑΕΟ101

ΠΩΛΟΥΝΤΑΙ

πολυτελή διαμερίσματα

στο κέντρο της Ιαλυσού με θέση πάρκιν
α) 102 τ.μ. με 3 υπνοδωμάτια, β) 87 τ.μ. με 2 υπνοδωμάτια και γ) 36 τ.μ. ενός υπνοδωματίου, πλήρως εξοπλισμένα.

ΓΙΩΡΓΙΟΥ ΝΙΚΟΛΑΟΣ

πληρ. 6932386180, 2241076985

ΜΑΤ4830(Γ)

ΠΩΛΟΥΝΤΑΙ

Α. Στην Ιαλυσό περιοχή Σωτήρος **μεζονέτες** 200 τ.μ. με υπόγειο σε οικόπεδο 900 τ.μ. εκάστη από ιδιοκτήτη.
Β. Κατάστημα επί της οδού Λίνδου 550 τ.μ.

Πληρ. τηλ. 2241039212, 6936795999 κ. Λευτέρη

ΜΑΤ4806(1)

ΟΙΚΟΔΟΜΗ ΡΟΔΟΥ

ΤΕΧΝΙΚΗ-ΚΑΤΑΣΚΕΥΑΣΤΙΚΗ ΕΤΑΙΡΕΙΑ

ΠΩΛΟΥΝΤΑΙ

1) **Αποθήκες, διαμερίσματα και οροφοδιαμερίσματα** στην περιοχή Καναμάτ (Καρακόνερο) διαφόρων μεγεθών (σε συγκρότημα 2 πολυκατοικιών).
2) **Μονοκατοικίες** στο Κιοτάρι Ασκληπειού (στο κύμα) 120 τ.μ. σε κτήμα 1.300 τ.μ. εκάστη.

ΟΙΚΟΔΟΜΗ ΡΟΔΟΥ

Δεκτά δάνεια και ευκολίες πληρωμής έχουμε τις καλύτερες τιμές της αγοράς.

Καμύνδου 4- Ρόδος-85100 Τηλ.: 22410 60460- 2 Fax: 22410 60463

ΜΑΝΟΛΗΣ ΣΠΥΡΙΔΗΣ
Πολιτικός Μηχανικός
(Κιν:693 6660460)

ΚΩΣΤΑΣ ΚΩΝΣΤΑΝΤΙΝΙΔΗΣ
Δ. Π.Θ. εργολάβος
(ΚΙΝ.: 6978.110.000)

ΕΜΠ100026

ενοικιασεις

συνέχεια από την προηγούμενη

ΕΝΟΙΚΙΑΖΕΤΑΙ διαμέρισμα με 3 υπνοδωμάτια στο Ροδίνι, σε μικρή πολυκατοικία. Πληρ. τηλ. 6937236400
ΜΧΡ14160

ΕΝΟΙΚΙΑΖΟΝΤΑΙ ΣΤΗΝ ΙΑΛΥΣΟ ΚΑΙΝΟΥΡΓΙΑ ΕΠΙΠΛΩΜΕΝΑ ΔΙΑΜΕΡΙΣΜΑΤΑΚΙΑ ΠΟΛΥΤΕΛΕΙΑΣ, ΔΥΟ ΧΩΡΩΝ 36 Τ.Μ. ΜΕ ΠΟΛΥΚΟΥΖΙΝΟ, ΤΗΛΕΟΡΑΣΗ, ΘΕΡΜΑΝΣΗ, ΠΙΣΙΝΑ, ΚΗΠΟ, ΜΕΓΑΛΟ ΜΠΑΛΚΟΝΙ 12 Τ.Μ., ΓΙΑ ΟΛΟ ΤΟ ΧΡΟΝΟ. ΠΛΗΡ. ΤΗΛ. 6977271571
ΧΠΞΕΝ042

πωλησεις- αγορες ακινητων & επιχειρησεων

ΠΩΛΕΙΤΑΙ από ιδιοκτήτη εντός πόλεως κοντά στη θάλασσα **μεζονέτα** κατασκευής 1977, συνολικής επιφάνειας 97 τ.μ. εκ των οποίων 10 τ.μ. ισόγεια εσωτερική σκάλα. Η μεζονέτα είναι ανεξάρτητη χωρίς κοινόχρηστα και αποτελείται από τον 1ο και 2ο όροφο. Τιμή λογική. Πληρ. τηλ. 2241091387, 6945896540
ΜΖΤ081122

ΠΩΛΕΙΤΑΙ μεζονέτα πολυτελείας στην Ιαλυσό 200 τ.μ. 4 υπνοδωματίων, σαλοτραπεζαρία, κουζίνα, καθιστικό, ένα κυρίως μπάνιο, 2 WC, parking για 2 αυτοκίνητα, αυλή, μεγάλα μπαλκόνια, κεντρική θέρμανση-air condition, γρανίτης. Αποκλείονται μεσίτες. Πληρ. τηλ. 6938715975
ΙΝΤ081121

ΕΥΚΑΙΡΙΑ. ΠΩΛΕΙΤΑΙ μεζονέτα στο Καναμάτ 135 τ.μ. σε καλή θέση και φανταστική θέα, λουξ κατασκευής. Εχει αυλή 200 τ.μ. και τιμάται 270.000 ευρώ. Επίσης **πωλείται μεζονέτα** 180 τμ. με ημιυπόγειο στο Καρακόνερο. Εχει αυλή 200 τ.μ. και τιμάται 320.000 ευρώ. Πληρ. κ. Χαρκιανάκη τηλ. 6946163242
ΜΖΤ081105

ΠΩΛΕΙΤΑΙ από ιδιώτη ημιυπόγεια διαμπερής **αποθήκη** επί της Αθηνών 6-Ανάληψη, 68 τ.μ. με δυνατότητα καταστήματος ή διαμερίσματος. Πληρ. τηλ. 2241095381, 6945813196, 6976079984 ΜΖΤ081102

ΕΣΤΙΑΤΟΡΙΟ. ΠΩΛΕΙΤΑΙ η επιχείρηση, παραλιακό, κατάλληλο και για χειμώνα, πλήρως εξοπλισμένο, σε πολύ καλή τιμή. Ευκαιρία για το κατάλληλο άτομο. Μεγάλους καταπράσινους εξωτερικούς χώρους. Πληρ. τηλ. 2241082029
ΜΖΤ071118ω

ΠΕΙΡΑΙΑΣ-ΚΕΡΑΤΣΙΝΙ

ΠΩΛΕΙΤΑΙ οροφοδιαμέρισμα 2ου ορόφου 57 τ.μ. κατάλληλο για επένδυση. Μεγάλο σαλόνι, τζάκι, ιταλική εντοιχισμένη κουζίνα, ιταλικά πλακάκια και είδη υγιεινής, μπαλκόνι, 15 τ.μ. Αποθήκη 5 τ.μ. στο υπόγειο, αυτόνομη θέρμανση. Υπό κατασκευή. Τιμή 102.000 ευρώ.

Τεχνική εταιρία τηλ. 2241034918, 6944958180
ΜΑΤ5082

ΑΝΕΓΕΡΣΙΣ Α.Ε.
ΟΙΚΟΔΟΜΙΚΕΣ & ΕΜΠΟΡΙΚΕΣ ΕΠΙΧΕΙΡΗΣΕΙΣ

ΠΩΛΟΥΝΤΑΙ

1. **ΚΑΤΑΣΤΗΜΑ** 75 τ.μ. με θέση στάθμευσης στην Κων. Τσαλδάρη.
2. **ΔΙΑΜΕΡΙΣΜΑ** 129 τ.μ. στον β' όροφο με θέση στάθμευσης στην Κων. Τσαλδάρη.
3. **ΔΙΑΜΕΡΙΣΜΑ** 135 τ.μ. ρετιρέ με θέση στάθμευσης στην Κων. Υδραίου.
4. **ΜΟΝΟΚΑΤΟΙΚΙΕΣ** 135 τ.μ. στην περιοχή Γεννάδι.
5. **ΜΟΝΟΚΑΤΟΙΚΙΕΣ** 80 και 90 τ.μ. στα Λειβάδια Τήλου.

ΑΝΑΛΑΜΒΑΝΟΥΜΕ: ΑΝΤΙΠΑΡΟΧΕΣ-ΑΓΟΡΕΣ ΟΙΚΟΠΕΔΩΝ-ΑΝΤΑΛΛΑΓΕΣ

Αλεξανδρουπόλεως 2 • Ρόδος
Τηλ. 2241067267/Fax: 2241061297

ΜΕ ΤΗΝ ΠΟΛΥΕΤΗ ΠΕΙΡΑ
ΤΟΥ ΝΙΚΟΛΑΟΥ ΜΙΧΑΛΗ
ΤΗΛ. 6936550251

ΥΠΕΥΘΥΝΟΣ
ΝΙΚΟΛΑΟΥ ΦΩΤΗΣ
ΤΗΛ. 6936550250

ΑΕ955

ΚΤΗΜΑΤΟΜΕΣΙΤΙΚΟ ΓΡΑΦΕΙΟ
ΜΠΕΡΤΣΕΛΗΣ ΣΠΥΡΟΣ
ΠΩΛΗΣΕΙΣ - ΑΓΟΡΕΣ-ΕΝΟΙΚΙΑΣΕΙΣ ΑΚΙΝΗΤΩΝ

ΔΙΑΜΕΡΙΣΜΑΤΑ	
- 48 τ.μ. στην Ανάληψη καινούργιο	87.000€
- 80 τ.μ. στην Ανάληψη μεταχειρισμένο με τζάκι	125.000€
- 65 τ.μ. στην Ιξιά καινούργιο	130.000€
- 74 τ.μ. στο Καρακόνερο καινούργιο	170.000€
- 75 τ.μ. στην Ιξιά καινούργιο	150.000€
- 80 τ.μ. στην Λεωφ. Λίνδου μεταχειρισμένο	126.000€
- 81 τ.μ. κάθετο στην Μιχ. Πετρίδη καινούργιο	150.000€
- 80 τ.μ. στην Ιαλυσό καινούργιο	160.000€
- 87 τ.μ. στο Ροδίνι μεταχειρισμένο	140.000€
- 93 τ.μ. στο Ροδίνι καινούργιο	170.000€
- 93 τ.μ. Ανάληψη μεταχ/νο με θέα	180.000€
- 102 τ.μ. Ιξιά καινούργιο α' ορόφου	205.000€
- 112 τ.μ. στην Ανάληψη καινούργιο lux	258.000€
ΜΟΝΟΚΑΤΟΙΚΙΕΣ	
- 120 τ.μ. σε μπετά σε οικ. 1000 στην Παστίδα	130.000€
- 133 τ.μ. σοφ. 30 τ.μ. σε οικ. 3 στρ. μετ/νο στην Παστίδα	220.000€
- 115 τ.μ. 3 ετών σε οικ. 245 τ.μ. στην Παστίδα	230.000€
- 120 τ.μ. σε οικ. 200 τ.μ. στην Κρεμαστή καινούργιο	170.000€
- 195 τ.μ. στην Ιαλυσό 1ος χρόνου	290.000€
- 240 τ.μ. σε οικ. 1500 τ.μ. στην Παστίδα	350.000€
- 126 τ.μ. μεζονέτα σε οικοπ. 250 τ.μ. στην Παστίδα	190.000€
- 180 τ.μ. στην Κρεμαστή	190.000€
- 180 τ.μ. στην Κρεμαστή με τζάκι	220.000€
- 100 τ.μ. νεοκλασικό στην Ιαλυσό κατάλληλο και για επαγγελματική χρήση	300.000€
ΟΙΚΟΠΕΔΑ	
- 3600 τ.μ. εκτός σχεδίου στις Καλυθιές	50.000€
- 88 τ.μ. οικ.. στα Κοσκινού με θέα, βάση μπετό 75 τ.μ.	60.000€
- 1.500 τ.μ οικ. στις καλυθιές με θέα εντός ζώνης	75.000€
- 500 τ.μ. στα Ασγούρου	100.000€
- 800 τ.μ. στην Κρεμαστή	130.000€
- 1000 τ.μ. στην Παστίδα με άδεια 120 τ.μ.	95.000€
- 1.000 τ.μ. στην Παστίδα με άδεια 120 τ.μ.	95.000€
- 1000 τ.μ. στην Δαματριά με άδεια 140 τ.μ.	65.000€
- 8.000 στις Καλυθιές με θέα	215.000€
- 6.100 τ.μ. με δόμηση 150 τ.μ. στον Κάτω Καλαμώνα	95.000€
ΕΠΙΧΕΙΡΗΣΕΙΣ	
- Mini market με σταθερή πελατεία	140.000€
- Βιβλιοπωλείο σε πολύ καλή περιοχή	300.000€

ΜΖΤ301015

ΕΚΔΟΣΕΙΣ ΔΑΝΕΙΩΝ
ΖΗΤΟΥΝΤΑΙ ΓΙΑ ΠΡΟΣ ΠΩΛΗΣΗ ΑΚΙΝΗΤΑ
ΤΕΡΨΙΧΟΡΗΣ 14, ΡΟΔΟΣ (ΕΝΑΝΤΙ ΕΣΤΙΑΤ. ΜΑΚ ΜΑΚ)
ΤΗΛ. FAX: 2241033608 - ΚΙΝ. 6944604309

Κ & Β ΔΙΑΚΟΓΕΩΡΓΙΟΥ
οικοδομικές επιχειρήσεις
www.diakogeorgiou.gr

ΠΩΛΟΥΝΤΑΙ: ΔΙΑΜΕΡΙΣΜΑΤΑ, ΜΕΖΟΝΕΤΕΣ, ΚΑΤΑΣΤΗΜΑΤΑ, ΑΠΟΘΗΚΕΣ
ΑΝΑΛΑΜΒΑΝΟΥΜΕ: ΑΓΟΡΕΣ ΟΙΚΟΠΕΔΩΝ, ΑΝΤΙΠΑΡΟΧΕΣ

Διαμερίσματα
- 60 τ.μ. στην περιοχή Κρεμαστής, 200 μ. από τη θάλασσα
- 80 τ.μ. στην περιοχή των Τριαντών
- 60, 120 τ.μ. στην οδό Θεοτοκοπούλου

Καταστήματα-Γραφεία
- 130 τ.μ. στην οδό Χαραλάμπους (κάθετος Χειμάρας)
- 60, 120 τ.μ. στην οδό Η. Βενέζη
- 60, 120 τ.μ. στην οδό Θεοτοκοπούλου

Αποθήκες
- 60, 120 τ.μ. στην οδό Η. Βενέζη
- 65, 250 τ.μ. στην περιοχή Καρακόνερο
- 70 τ.μ. στην οδό Αισχίνης

Μονοκατοικίες
- 160 τ.μ. με σοφίτα, υπόγειο, θέση στάθμευσης και αυλή, στον συνοικισμό Απόλλων
- Πολυτελείς εξοχικές μονοκατοικίες στη παραλία Κιοτάρι των 70, 120 τ.μ.

Οικοδομές
- Τριώροφη οικοδομή (σε μπετά) στην περιοχή Κοσκινού συνολικής επιφάνειας 420 τ.μ.

AE2016

Κ. ΠΑΛΑΙΟΛΟΓΟΥ & Μ. ΚΩΝΣΤΑΝΤΙΝΟΥ ΓΩΝΙΑ-ΡΟΔΟΣ
ΤΗΛ.:* 302241029318, *306936656966 ΦΑΧ:*302241034598

ευσταθίου ΕΥΡΩΚΤΗΜΑΤΙΚΗ
ΚΤΗΜΑΤΟΜΕΣΙΤΙΚΟ ΓΡΑΦΕΙΟ
Εθν. Αντιστάσεως 83 • Τηλ.: 22410 73819, 74917
Κιν.: 6944 374546, 6945 292030
Fax: 22410 38641 • e-mail: info@euroktimatiki.gr

ΠΩΛΗΣΕΙΣ ΑΚΙΝΗΤΩΝ

Οικόπεδα
1) 3.640 τ.μ. οικόπεδο στην Ιαλυσό με άδεια οικοδομής για διώροφη μονοκατοικία 135 τ.μ. αξίας 120.0000 ευρώ, 2) 500 τ.μ. στους Αγίους Αποστόλους (νέο σχέδιο πόλεως) με σ.δ. 0,8 Αξίας 150.000 ευρώ. 3) 614 τ.μ. στους Αγίους Αποστόλους (νέο σχέδιο πόλεως). Αξίας 220.000 ευρώ. 4) 1.400 τ.μ. στην ιαλυσό με άδεια οικοδομής με δυνατότητα οικοδόμησης 150 τ.μ. κατοικίας. Αξίας 138.000 ευρώ. 15 τ.μ. κατοικίας αξίας 140.000 ευρώ 5) 987 τ.μ. στην ιαλυσό θέση Κανδηλί με άδεια οικοδομής 6) 304 τ.μ. στην Ιξιά (με δυνατότητα οικοδόμησης 240 τ.μ. κατοικίας) Αξίας 160.000 € 7) 1.000 τ.μ. στο Ροδίνι (με δυνατότητα οικοδόμησης 400 τ.μ. κατοικίας) Αξίας 350.000 € 8) 1000 τ.μ. στην Ιαλυσό (με δυνατότητα οικοδόμησης 120 τ.μ. κατοικίας) Αξίας 110.000 € 9) 2000 τ.μ. στην Ιαλυσό (με δυνατότητα οικοδόμησης 200 τ.μ. κατοικίας) Αξίας 220.000 € 10) 3.640 τ.μ. στην Ιαλυσό (με δυνατότητα οικοδόμησης 135 τ.μ. κατοικίας) Αξίας 120.000 € 11) 4000 τ.μ. στα Κοσκινού με πανοραμική θέα (με δυνατότητα οικοδόμησης 200 τ.μ. κατοικίας) Αξίας 215.000 € 12) 4000 τ.μ. στα Κοσκινού με εξαιρετική θέα (με δυνατότητα οικοδόμησης 200 τ.μ. κατοικίας) Αξίας 300.000 € 13) 4.010 κοντά στην Εθν. Οδό Λίνδου – Αεροδρομίου για επαγγελματική χρήση (με δυνατότητα οικοδόμησης 3.600 τ.μ. Βιοτεχνικού Χώρου) Αξίας 180.000 € 14) 5.300 τ.μ. στα Ασγούρου (με δυνατότητα οικοδόμησης 200 τ.μ. κατοικίας) Αξίας 190.000 €

Διαμερίσματα
1) 50 τ.μ. περιοχή Αγ. Ιωάννης ισόγειο πλήρως ανακαινισμένο με 1 υπνοδωμάτιο. Αξίας 90.000 € 2) 50 τ.μ. στην Χρήστου Φέσσα με 1 υπν/τιο. Αξίας 75.000€ 3) 56,5 τ.μ. στην Ιαλυσό οδός Δωριέως ισόγειο με ένα υπνοδωμάτιο, σαλόνι, κουζίνα, μπάνιο, αυλή και πάρκ. Αξίας 80.000 € 4) 50 τ.μ. στην Μ. Κλαδάκη με 1 υπν/τιο Αξίας 90.000 € 5) 50 τ.μ. στην Μυτιλήνης με 1 υπν/τιο Αξίας 82.000 € 6) 70 τ.μ. στην Ιξιά (Σωτήρος) με 2 υπν/τια Αξίας 94.000€ 7) 74 τ./μ. 2ου ορόφου περιοχή Ανάληψη σε νεόδμητη οικοδομή με 2 υπνοδωμάτια, σαλόνι, κουζίνα, μπάνιο, τοποθετεί κεντρική θέρμανση, ηλιακό θερμοσίφωνα, ιδιόχρηστο πάρκιν. Αξίας 110.000 € 8) 82 τ.μ. στην Ιαλυσό με δύο υπνοδωμάτια σε νεόδμητη πολυτελή οικοδομή με κεντρική θέρμανση ηλιακό θερμοσίφωνα. Αξίας 140.000 € 9) 80 τ.μ. στην Αγ. Σοφίας με 2 υπν/τια Αξίας 176.000€ 10) 81 τ.μ. στην Ανάληψη επί της οδού Αισχίνη σε νεόδμητη οικοδομή με πάρκιν. Αξίας 180.000 € 11) 80 τ.μ. στην Λαγκάνη (περιοχή Δασκάλους) με 2 υπν/τια Αξίας 85.000€ 12) 95 τ.μ. στην Ηλιούπολη με 2 υπνοδωμάτια αξίας 95.000 € 12)95 τ.μ. στην 28ης Οκτωβρίου με 2 υπν/τια Αξίας 280.000€ 13) 95 τ.μ. στην Ιξιά (Σωτήρος) με 2 υπν/τια Αξίας 90.000€ 14) 100 τ.μ. 1ου ορόφου περιοχή Θ. Σοφούλη, διαθέτει 3 υπν/τια, σαλόνι, κουζίνα, μπάνιο, πλήρως εξοπλισμένο,με ηλιακό θερμοσίφωνα. Αξίας 160.000€ 15) 105 τ.μ. στο Μηδεια, β' ορόφου, σε 7 ετών οικοδομή. Αξίας 178.000 € 16) 110 τ.μ. με 3 υπν/τια στους Αγ. Αποστόλους β' ορόφου αξίας 117.000 ευρώ 17) 107 τ.μ. στην Ρόδου-Λίνδου (κοντά στην ΔΕΥΑΡ) με 3 υπν/τια Αξίας 130.000€ 18) 110 τ.μ. στην Ανθ. Ζερβού με 3 υπν/τια Αξίας 225.000 € 19) 110 τ.μ. στην Ιαλυσό με 3 υπν/τια Αξίας 120.000 € 20) 110 τ.μ. στην Νηρηίδων (Καρακόνερο) με 3 υπν/τια Αξίας 220.000€ 21) 118 τ.μ. στην Μ. Πετρίδη με 3 υπν/τια Αξίας 232.000 € 22) 120 τ.μ. στην Ιαλυσό με 3 υπν/τια Αξίας 125.000 € 23)120 τ.μ. στην Νηρηίδων (Καρακόνερο) με 3 υπν/τια Αξίας 240.000€ 24) 126 τ.μ. στην Γρηγορίου Ε΄ με 3 υπνοδωμάτια Αξίας 315.000 €

ΜΟΝΟΚΑΤΟΙΚΙΕΣ - ΜΕΖΟΝΕΤΕΣ
1) Μονοκατοικία 45 τ.μ. στην Κρεμαστή πλήρως ανακαινισμένη με εξαιρετική θέα στη θάλασσα. Αξίας 70.000 € 2) Μεζονέτα 107 τ.μ. περιοχή Δασκάλοι με 54 τ.μ. αυλή σε άριστη τοποθεσία. Αξίας 300.000€ 3)111 τ.μ. στα Κοσκινού εντός οικοπέδου 160 τ.μ. αξίας 230.000€ 2140 τ.μ. στην Ιαλυσό Αξίας 280.000 € 4) 125 τ.μ. μονοόροφη, νεόκτιστη, σε 375 τ.μ. οικόπεδο πολυτελούς κατασκευής, με τρία υπνοδωμάτια, σαλόνι, κουζίνα, μπάνιο. Αξίας 270.000 € 5) 133 τ.μ. στο Μόντε Σιμθ πολυτελούς κατασκευής, με αρχιτεκτονικό σχεδιασμό, με τρία υπνοδωμάτια, σαλόνι-κουζίνα, νεόκτιστη-ετοιμοπαράδοτη, με διαμορφωμένο κήπο 120 τ.μ., με πλήρης θέρμανση και τζάκι Αξίας 420.000€ 5)140 τ.μ. στην Παστίδα Αξίας 220.000 € 6) 140 τ.μ. στην Ιαλυσό Αξίας 280.000 € 7) 150 τ.μ. στην Ιαλυσό Αξίας 300.000 € 8)155 τ.μ. στην Ιξιά Αξίας 279.000 € 9) 155 τ.μ. στην Ιξιά Αξίας 281.000 € 10) 160 τ.μ. στην Ιαλυσό Αξίας 350.000 € 11) 160 τ.μ. στα Κοσκινού Αξίας 380.000 € 12) 160 τ.μ. στις Φάνες Αξίας 190.000 € 13) 200 τ.μ. στους Πρόποδες Φιλερήμου στην Ιαλυσό Αξίας 380.000 € 14) 280 τ.μ. στην λεωφ. Κρεμαστής – Π. Αεροδρομίου Αξίας 320.000 €

ΚΑΤΑΣΤΗΜΑΤΑ
1) 30 τ.μ. στο Κέντρο της Πόλης (με άμεση παράδοση χρήσης) Αξίας 450.000€ 2) 55 τ.μ. στην Ανάληψη (κεντρικά) Αξίας 120.000€ 3) 57 τ.μ. στο Κέντρο της Πόλης (ελεύθερο Χρήσεως) Αξίας 370.000€ 4) 61 τ.μ. στο Κέντρο της Πόλης (με άμεση παράδοση χρήσης) Αξίας 590.000€ 5) 62 τ.μ. στην Ανάληψη (κεντρικά) Αξίας 370.000 € 6) 77 τ.μ. στο Κέντρο της Πόλης (ελεύθερο Χρήσεως) Αξίας 500.000€ 7) 100 τ.μ. στην Ανάληψη (κεντρικά) Αξίας 580.000 € 8) 160 τ.μ. στην Μιχαήλ Πετρίδη αξίας 290.000 9) 43 τ.μ. στην Ιαλυσό επί της Ιερού Λόχου (με άμεση παράδοσης χρήσης). Αξίας 120.000 ευρώ. 10) Κατάστημα επί της οδού Πολυδώρου στην Παλιά Πόλη 53 τ.μ. συν 1ος όροφος 53 τ.μ., 11) 86 τ.μ. ισόγειο κατάστημα επί της πλατείας Εβραίων Μαρτύρων Παλιά Πόλη συν 1ος όροφος 90 τ.μ., 12) 3 καταστήματα επιφανείας 62,07 τ.μ. το κάθε ένα επί της οδού Ηλία Βενέζη Αξίας 180.000 € έκαστο.

ΧΠ401/20/29

ΛΕΟΝΤΗΣ & ΦΩΤΗΣ ΑΝΤΩΝΟΓΛΟΥ ΟΙΚΟΔΟΜΙΚΕΣ ΕΠΙΧΕΙΡΗΣΕΙΣ Α.Ε.



πωλησεις

συνέχεια από την προηγούμενη

ΠΩΛΟΥΝΤΑΙ: α) **Ρόδος** μεζονέτα Μόντε Σμιθ 210 τ.μ. 345.000 ευρώ, β) **Ρόδος** μεζονέτα Ροδίνι 180 τ.μ. 320.000 ευρώ, γ) Ρόδος. **Οικόπεδο** 200 τ.μ. Ανάληψη πανοραμικό συντελεστής 1 τιμή 135.000 ευρώ, δ) **Ιαλυσός** μεζονέτα τελειωμένη 160 τ.μ. με αυλή μεγάλη 285.000 ευρώ, ε) **Αφάντου** οικόπεδο 5 στρ. πανοραμικό 170.000 ευρώ. Πληρ. τηλ. 6944592908 Νίκος Λαζανας ΜΑΤ5064(4)

ΠΩΛΟΥΝΤΑΙ: α) **Ρόδος οικόπεδο** 615 τ.μ. Σ.Δ. 0,8 σε ωραία τοποθεσία 300.000 ευρώ, β) **Ρόδος διαμέρισμα** 15ετίας αρίστης κατασκευής 82 τ.μ. 2 Υ/Α ισόγειο 135.000 ευρώ, γ) **ΚΟΣΚΙΝΟΥ πανοραμικό οικόπεδο** 4.800 τ.μ. 450.000 ευρώ, δ) **ΤΣΑΪΡΙ σε ύψωμα** 14.000 τ.μ. 340.000 ευρώ, ε) **ΤΡΑΓΑΝΟΥ** 6.500 τ.μ. αγρόκτημα 115.000 ευρώ, στ) **ΠΑΣΤΙΔΑ** 7.300 τ.μ. σε ύψωμα 160.000 ευρώ, ζ) **ΚΟΣΚΙΝΟΥ** 1.000 τ.μ. οικόπεδο 210 τ.μ. μεζονέτα με υπόγειο, μπετά 130.000 ευρώ, η) **Κοσκινού** 1.000 τ.μ. οικόπεδο 140 τ.μ. διώροφης μεζονέτας μπετά 130.000 ευρώ. Πληρ. τηλ. 6944592908 Νίκος Λαζανας ΜΑΤ5064(3)

ΠΩΛΟΥΝΤΑΙ : α) **Ρόδος οικόπεδο** 4.700 τ.μ. αξίας 350.000 ευρώ, β) **Αφάντου 200 τ.μ.** οικόπεδο 110 μονοκατοικία 105.000 ευρώ μπετά 175.000 τελειωμένη, γ) **Κοσκινού** 105 τ.μ. μονοκατοικία σε σοβάδες 135.000 ευρώ, δ) **Κοσκινού** 250 τ.μ. οικόπεδο 110 τ.μ. μονοκατοικία 210.000 ευρώ, ε) **Αφάντου** 5 οικόπεδα Χ2000 τ.μ. εντός ζώνης PANORAMIC 390.000 ευρώ, στ) **Αφάντου** 8.500 παραλία 47 ευρώ/τ.μ. , ζ) **Ιαλυσός** μεζονέτα 144 τ.μ. άριστης κατασκευής 245.000 ευρώ. Πληρ. τηλ. 6944592908 Νίκος Λαζανας ΜΑΤ5064(2)

ΠΩΛΟΥΝΤΑΙ: α) **Ιαλυσός διαμέρισμα** ισόγειο 100 τ.μ. 2 Υ/Α, θέση πάρκιν, με σώματα θέρμανσης, ηλιακό 160.000 ευρώ, β) **Ιαλυσός διαμέρισμα** α' ορόφου, ωραία τοποθεσία 100 τ.μ. 2 Υ/Α θέση parking, 148.000 ευρώ, γ) **Γεννάδι** 670 τ.μ. οικόπεδο άδεια 100 τ.μ. 150 μέτρα από θάλασσα 60.000 ευρώ, δ) **Αφάντου golf** 800 τ.μ. οικόπεδο 180 τ.μ. μεζονέτα με πισίνα, 500.000 ευρώ, ε) **Παστίδα** 500 τ.μ. οικόπεδο 120 τ.μ. μεζονέτα 195.000 ευρώ. Πληρ. τηλ. 6944592908 Νίκος Λαζανας ΜΑΤ5064(1)

ΠΩΛΕΙΤΑΙ διαμέρισμα 120 τ.μ. από ιδιοκτήτη λουξ κατασκευής με 3 υπνοδωμάτια εντοιχισμένη κουζίνα, ντουλάπες και πόρτες μασίφ ξύλο, εσωτερική πέτρινη διακόσμηση, σύστημα κεντρικού κλιματισμού κρύο ζεστό, ηλιακό και τριφασικό, μεγάλη βεράντα με πέργκολες και υπέροχη θέα θάλασσα, θέση πάρκιν, τιμή λογική, περιοχή Ανω Ροδίνι. Πληρ. τηλ. 6944151154

MZT071119

ΠΩΛΕΙΤΑΙ διαμέρισμα 116 τ.μ. δεύτερος όροφος με μπαλκόνι βεράντα, στην περιοχή Μητρόπολης, τρία υπνοδωμάτια, μπάνιο, σαλόνι, εντοιχισμένη κουζίνα πλήρης, air condition, διπλά τζάμια, ξύλινο πάτωμα. Τιμή 230.000 ευρώ. Πληρ. τηλ. 6937133705

MZT061107

ΠΩΛΕΙΤΑΙ διαμέρισμα στο Καρακόνερο 86 τ.μ. με θέα στη θάλασσα. Τιμή 140.000 ευρώ. Πληρ. τηλ. 6936179069 κα Κάντακα Κλεάνθη ΧΠΚΤΗ050

ΠΩΛΕΙΤΑΙ στην Κάτω Ηλιούπολη στην Α' φάση σχεδίου πόλεως, εξ αδιαιρέτου 1010 τ.μ. στην τιμή των 125.000 ευρώ. Οχι μεσίτες. Πληρ. κ. Κυριάκο τηλ. 2241062713, 6936953967

MZT071104

ΕΥΚΑΙΡΙΑ: ΠΩΛΕΙΤΑΙ οικόπεδο στο Καναμάτ 345 τ.μ. οικοδομήσιμο, με κύρια κάλυψη 240 τ.μ. και ημιϋπόγειο 120 τμ. σε φανταστική θέση μόνο 145.000 ευρώ. Επίσης **οικόπεδο** στην Ιξιά 1.200 τ.μ. σε φανταστική θέση με άδεια οικοδομής για μονοκατοικία 150 τ.μ. μόνο 145.000 ευρώ. Πληρ. κ. Χαρκιανάκη, τηλ. 6946163242

MZT031106

ΡΟΔΟΥ - ΛΙΝΔΟΥ: Πωλείται **οικόπεδο** 300τ.μ. 140.000 ευρώ - ΚΩΔ:[Ι-7]. Πληρ. Κρανίδης και συνεργάτες, τηλ: 2241023661, 6944347405 ΧΠ092.3

ΠΩΛΕΙΤΑΙ από ιδιώτη **διαμέρισμα** 95 τ.μ. επί της οδού Κένναντυ ισόγειο υπερυψωμένο αποτελούμενο από 2 υπνοδωμάτια (με θέα στον κήπο), κουζίνα, πρόσφατα ανακαινισμένη εντοιχιζόμενη, σαλόνι, WC, χωλ κατάλληλη και για επαγγελματική χρήση (ιατρείο κ.λπ.). Πληρ. τηλ. 2241068112, 6932635112

MZT041114

ΡΟΔΟΣ-ΑΝΝΗΣ ΜΑΡΙΑΣ: ΠΩΛΕΙΤΑΙ διαμέρισμα 90 τ.μ., 2Δ.Σ.Κ.Λ. 2ου ορόφου, με θερμοσυσσωρευτές, αποθήκη 125.000 ευρώ, ΚΩΔ:[Κ-773]. Πληρ. Κρανίδης και Συνεργάτες, τηλ. 2241027082, 2241023661, κιν. 6942010248

ΧΠ092.1

ΚΑΝΔΥΛΙ: Πωλείται **αγροτεμάχιο** 2000τ.μ. 176.082 ευρώ ΚΩΔ:[Κ-1011] πληρ. Κρανίδης και συνεργάτες τηλ: 2241027082, 6944347405

ΧΠ092.2

ΠΩΛΟΥΝΤΑΙ μονοκατοικίες 100 τ.μ., 120 τ.μ., 133 τ.μ., 160 τ.μ., εντός σχεδίου στην Παστίδα σε ανεξάρτητα οικόπεδα, πωλούνται **διαμερίσματα** στην Κρεμαστή 400 μ. από την θάλασσα. Με κάθε αγορά η εταιρεία αναλαμβάνει τα συμβολαιογραφικά έξοδα. Πληρ. τηλ. 2241069984, 6932584374

MZT011124

EUROXENIA
Hotel Management & Tourism Consulting

Η Εταιρεία
Euroxenia Hotel Management & Tourism Consulting

ΖΗΤΑ

Για Την Στελέχωση Των Ξενοδοχείων της

Διοικητικά Στελέχη
Με Αρμοδιότητες

- F&B MANAGER
- ASSISTANT F&B
- ΥΠΕΥΘΥΝΟ ΕΛΕΓΧΟΥ - CONTROLLER
- OPERATIONS MANAGER
- ΠΡΟΙΣΤΑΜΕΝΗ ΟΡΟΦΩΝ
- INFORMATION TECHNOLOGY SUPERVISOR
- RESEARCH & DEVELOPMENT SUPERVISOR

Πληροφορίες, Αιτήσεις και Αποστολή Βιογραφικών καθημερινά από 09.00 έως 17.00 στα Γραφεία μας στην διεύθυνση
Αγ. Αναστασίας 40, Εμπορικό Κέντρο Φώκιαλη, Ρόδος

Επικοινωνία
Τηλέφωνο 22410-70641
Fax. 22410-70645
Email: mtoanoglou@euroxenia.com
office@euroxenia.com

ΑΤ4959(Γ)

Η ΜΕΚΑΛ ΑΕΒΕ

ΑΝΩΝΥΜΗ ΒΙΟΜΗΧΑΝΙΚΗ ΚΑΙ ΕΜΠΟΡΙΚΗ ΕΤΑΙΡΕΙΑ
ΠΑΡΑΓΩΓΗΣ ΚΟΥΦΩΜΑΤΩΝ ΑΛΟΥΜΙΝΙΟΥ

ζητά να προσλάβει **Στελέχη Πωλήσεων**

Απαιτούμενα προσόντα:
- Ανδρες, εκπληρωμένες στρατιωτικές υποχρεώσεις
- Αδεια οδήγησης
- Γνώσεις Η/Υ (Excel, Word)
- Ευχέρεια στην επικοινωνία, καλή εμφάνιση, δυναμική προσωπικότητα
- Τυχόν εμπειρία σε αντίστοιχη δραστηριότητα θα θεωρηθεί πρόσθετο προσόν

Η εταιρεία προσφέρει:
- Εργασία σε ένα σύγχρονο και δυναμικό περιβάλλον
- Συνεχή εκπαίδευση και επιμόρφωση
- Ελκυστικό πακέτο αποδοχών

Αποστολή βιογραφικών στο fax 2241060334
Επικοινωνία στο τηλ. 2241060334 και 60335

ΜΑΤ5044

---

europe travel

An ISO 9001:2000 certified company

2007 EMPLOYMENT OPPORTUNITIES

Europe Travel is an Incoming Agency working with major Tour Operators throughout Europe. We are seeking staff to join our busy office work teams for the 2007 season. Common requirements for these positions are as follows:-

- Strong computer skills (word, excel, e-mail)
- Willingness to work with a flexible timetable according to work schedules
- Strong customer service orientation and ability to 'keep your cool' during demanding pressures of the high season
- Hold a current driver's license.
- If male, to have completed your army service

All positions are SEASONAL

RESERVATIONS

Being part of a small and dynamic team, dealing with a large variety of tour operator's clientele that we represent. Requirements:-

- A background in Tourism or Economic studies preferred
- Attention to detail and precision with numbers
- Fluency in English and Greek. Knowledge of Italian or German would be a bonus

Prior working experience, in Reservations (Hotel or Agency) would be preferred.

OPERATIONS

As a member of our OPERATIONS team you will be working in either or both Excursions or Traffic departments. If you like a lively, busy office atmosphere and get on with people, then these positions would appeal to you.
Requirements:-

- Fluency in English and Greek and a knowledge of Italian or German
- Ability to 'think on your feet' and handle many tasks at one time.

Prior working experience in an Incoming Agency or with a Tour Operator would be an asset.

Please send you CV along with a current photograph (noting which position you are applying for) via post, fax or e-mail to Mary Sfiriou, P.O. Box 348 RHODES, 851 00, or Fax 22410 68871 or E-Mail: mary.sfiriou@europetravel.gr

ΧΠΤΤΡ037

ΠΡΟΣΦΟΡΑ ΕΡΓΑΣΙΑΣ

Αν ανήκετε στις ακόλουθες κατηγορίες ΞΕΝΟΔ/ΛΗΛΟΣ - ΣΥΝΤΑΞΙΟΥΧΟΣ - ΦΟΙΤΗΤΗΣ ΚΑΙ ΑΝΕΡΓΟΣ ΤΟΤΕ κάνετε γι' αυτό που ΖΗΤΑΜΕ!!

Η INTERNATIONAL BUSINESS
δίνει τη δυνατότητα σε άτομα φιλόδοξα και με κέφι για δουλειά να πραγματοποιήσουν τα όνειρά τους δουλεύοντας μαζί μας με άμεσο κέρδος.
Για να κλείσετε ένα ραντεβού ενημέρωσης καλέστε 22410/91027 για άμεση επικοινωνία 6977946940

MZT061113

RE/MAX

Θέλεις να κάνεις επιτυχημένη επιχειρηματική καριέρα?

ΕΛΑ ΣΤΗ RE/MAX

τη μεγαλύτερη εταιρεία κτηματομεσιτικών υπηρεσιών στο κόσμο!!!

Για περισσότερες πληροφορίες, επικοινωνήστε με την κυρία
Μαίρη Χριστοδούλου. Τηλ. 22410 64730
Email: info@remaxexpress.gr

ΧΠΚΤΗ005

Από εμπορική εταιρεία
με καταστήματα στο κέντρο της πόλης

ΖΗΤΟΥΝΤΑΙ ΠΩΛΗΤΡΙΕΣ

Προοπτικές εξέλιξης

Πληρ. τηλ. 2241074443

ΜΑΠ707(Γ)

Z H T O Y N T A I

Πωλητές-πωλήτριες
για τα καταστήματα παιχνιδιών Ρόδου & Ιαλυσού
Πωλήτριες
για το κατάστημα ρούχων Ρόδου
Αιτήσεις στα Planet Z Ρόδου & Ιαλυσού
Πληρ. τηλ. 2241035290 και 2241094428

ΜΑΤ5019

Z H T E I T A I

Κοπέλα
για εργασία σε καφετέρια,
ωράριο απογευματινό.
Πληρ. τηλ. 6947930115, 2241047228

MZT041104

από την
imageProduction
εκδόσεις - διαφημίσεις

ζητείται **ΓΡΑΦΙΣΤΑΣ -ΣΤΡΙΑ**
με προυπηρεσία για μόνιμη απασχόληση

Απαιτείται γνώση των προγραμμάτων της Adobe (illustrator, Photoshop, Indesign)

Αποστολή βιογραφικού στο
info@imageproduction.gr

ΧΠΔΕΤ007

πωλησεις

συνέχεια από την προηγούμενη

ΑΓΙΟΥΣ ΑΠΟΣΤΟΛΟΥΣ: Πωλείται **αγροτεμάχιο** 2000τ.μ. 200.000 ευρώ ΚΩΔ:[Κ-1241]. Πληρ. Κρανίδης και συνεργάτες τηλ: 2241023661, 6944347405 ΧΠ092.4

ΤΣΑΙΡΙ: Πωλείται **οικόπεδο** 2000τ.μ. 100.000 ευρώ ΚΩΔ:[Κ-1207]. Πληρ. Κρανίδης και συνεργάτες, τηλ: 2241027082, 6944347405 ΧΠ092.5

ΤΣΑΙΡΙ: Πωλείται **αγροτεμάχιο** 1000τ.μ. 65.000 ευρώ - ΚΩΔ:[Κ-1440]. Πληρ. Κρανίδης και συνεργάτες, τηλ: 2241027082, 6944347405 ΧΠ092.6

ΑΠΟ ΙΔΙΩΤΗ πωλούνται **μεζονέτες** σε μπετά, φανταστικά, καταπληκτική θέα. Πληρ. τηλ. 6945366206 κ. Κυριάκος MZT011119

ΠΩΛΕΙΤΑΙ διαμέρισμα καινούργιο ρετιρέ 140 τ.μ. με θέα, 3 υπνοδωματίων, σαλόνι, κουζίνα, λουτρό, WC, καθιστικό, μεγάλες βεράντες, 1 θέση για πάρκιν επί της οδού Θεσ/κης. Πληρ. τηλ. 6942202546, ώρες 09.00-18.00 MZT021106

ΠΩΛΟΥΝΤΑΙ μονοκατοικίες στ' Αφάντου με πανοραμική θέα το γκολφ και την θάλσσα. Με κάθε αγορά η εταιρεία μας αναλαμβάνει τα συμβολαιογραφικά έξοδα. Πληρ. τηλ. 2241069984, 6932584374 MZT011125

ΠΩΛΕΙΤΑΙ στα Τριάντα τριώροφη με σοφίτα **μονοκατοικία** 250 τ.μ. 4 υπνοδωματίων, 3 WC, γκαράζ, βοηθητικοί χώροι κτισμένη, σοβατισμένη σε 280 τ.μ. οικόπεδο πολύ κοντά στην περιοχή και το πάρκο Τριαντών. Τιμή 255.000 ευρώ. Πληρ. τηλ. 6946179869, 6947576204 MZT011122

ΠΩΛΕΙΤΑΙ καινούργιο **διαμέρισμα** ισόγειο 105 τ.μ. με αυλή 150 τ.μ. Τιμή 160.000 ευρώ, χωρίς επιβάρυνση φόρου μεταβίβασης. Πληρ. τηλ. 2241029480, 6944223382 MZT011126

ΠΩΛΕΙΤΑΙ γωνιακή **μεζονέτα** με τρία υπνοδωμάτια, σαλόνι, κουζίνα, καθιστικό, μπάνιο και WC σε ήσυχη περιοχή της Ανάληψης. Πληρ. τηλ. 6947681392 MZT011112

ΠΩΛΕΙΤΑΙ επιχείρηση DVD στα Κοσκινού. Πληρ. τηλ. 6932447443 MZT021107

ΠΩΛΕΙΤΑΙ επαγγελματικός χώρος υπόγειος 168 τ.μ. εντός πόλεως Ρόδου. Πληρ. τηλ. 2102835963, 6946559539, 6938363184 MZT311014

ΠΩΛΕΙΤΑΙ από ιδιώτη **διαμέρισμα** στην Ιαλυσό 102,5 τ.μ. 3 δωματ. σαλ., κουζίνα, WC, αποθήκη, σε πολύ καλή κατάσταση. Πληρ. τηλ. 2241095104, 6977509729, 6932802738 MZT301007

ΠΩΛΕΙΤΑΙ στ' Αφάντου διώροφη **μονοκατοικία** 110 τ.μ. με 200 τ.μ. οικόπεδο εντός οικισμού, 3 υπνοδωμάτια, 2 μπάνια, κουζίνα, σαλόνι, κτισμένη σοβατισμένη. Τιμή 110.000 ευρώ, δάνεια δεκτά. Πληρ. τηλ. 6947576204 MZT251014(18)

ΠΩΛΕΙΤΑΙ μεζονέτα 180 τ.μ. διώροφη με 1.500 μ. οικόπεδο λουξ κατασκευής με 3 υπνοδωμάτια, κουζίνα, σαλόνι, 2 τουαλέτες, μεγάλα μπαλκόνια, με τζάκι, κεντρική θέρμανση, air condition, ηλεκτρικά παντζούρια, ηλεκτρική εξώπορτα, υδρομασάζ και φωτοβολταϊκό σύστημα ηλεκτροδότησης. Ολοκαίνουργια σε καλή περιοχή στα Μαριτσά. Τιμή 380.000 ευρώ. Σταμάτης Μανωλάκος, πωλήσεις ακινήτων, τηλ. 2241023815, 2241078275, 6945769958 ΜΧΠ1588.1

ΠΩΛΕΙΤΑΙ από ιδιώτη καινούργια **μεζονέτα** 190 τ.μ. στην περιοχή Ιαλυσού με κήπο μπροστά και πίσω, αποτελούμενη από 4 υπνοδωμάτια, κουζίνα με όλα τα ηλεκτρονικά είδη, 3 μπάνια, σαλόνι με τζάκι, κεντρική θέρμανση και air condition. Τιμή 280.000 ευρώ. Πληρ. τηλ. 6936635075 MZT121010

ΠΩΛΕΙΤΑΙ διώροφη **μονοκατοικία** (135 τ.μ. + 40 τ.μ. υπόγειο) σε 1.000 τ.μ. οικόπεδο, έξω από τα Κοσκινού (πανοραμική θέα). Πληρ. τηλ. 6944532903, 2241030069 MAT4819

ΠΩΛΕΙΤΑΙ κτήμα 18 στρεμμάτων στο παλιό αεροδρόμιο Μαριτσών προς δρόμο Δαματριάς, από ιδιώτη. Πληρ. τηλ. 6977185263 MXP14189

ΠΩΛΟΥΝΤΑΙ: 1) Οικόπεδο 209 τ.μ. (ΣΔ1) στην Ανάληψη, 150.000 ευρώ, **2) Οικόπεδο** 300 τ.μ. (κτίζει 180 τ.μ.) οικ/κός συν/σμός Απόλλων, απέναντι από το ΙΚΑ, 130.000 ευρώ, **3) Οικόπεδο** 324 τ.μ. στο Μήδεια (Σ.Δ. 0,6) 200.000 ευρώ, **4) Οικόπεδο** 340 τ.μ. στο Καρακόνερο (οικ/κός, συν/σμός Πολυτέκνων) 150.000 ευρώ. Κτηματομεσιτικό γραφείο "ΑΙΓΑΙΟΚΤΗΜΑΤΙΚΗ" Ρένα Βαζούκου, τηλ. 2241022943, 6945466773 ΧΠΚΤΗ007

ΠΩΛΕΙΤΑΙ επιχείρηση γυράδικο - ταβέρνα, λειτουργεί όλο το χρόνο. Τιμή διαπραγματεύσιμη. Πληρ. εντός καταστήματος, τηλ. 6977721352 MAT4791

ΠΩΛΕΙΤΑΙ οικόπεδο στο Γεννάδι επί της λεωφόρου 600 μέτρα πριν από το χωριό εκτάσεως 1.750 τ.μ. με άδεια οικοδομής για 210 μέτρα. Πληρ. τηλ. 2241061628, 6944410537 MZT171008

ΠΩΛΟΥΝΤΑΙ: 1) κατάστημα 23 τ.μ. στο Μανδράκι (κέντρο) ελεύθερο μίσθωσης 140.000 ευρώ. **2) Διαμέρισμα** καινούργιο ισόγειο 48 τ.μ. με δική του αυλή στο Καρακόνερο, 110.000 ευρώ. **3) Διαμέρισμα** 82 τ.μ. (1 έτους) στους Δασκάλους (2 υπν.), 155.000 ευρώ. **4)** Διώροφη **μεζονέτα** 70 τ.μ. στην Βενετοκλέων 100.000 ευρώ, **5) Διαμέρισμα** 89 τ.μ. καινούργιο λουξ α' ορόφου στην Μιχ. Πετρίδη 180.000 ευρώ. Κτηματομεσιτικό γραφείο-Αιγαιοκτηματική-Ρένα Βαζούκου-τηλ. 2241022943, 6945466773 ΧΠΚΤΗ007.3

Inkjet cartridge refilling business for sale

This fantastic business offers an ideal opportunity for somebody who wants to enter the inkjet cartridge refilling industry.

The business was first to market on Rhodes where we have established a strong brand awareness and a good reputation.

This is a great investment opportunity and includes all equipment and stock. We will also provide training to the successful buyer.

For more information telephone **22410-36108**

Πωλείται επιχείρηση ειδικευμένη στις Αναγομώσεις Μελανοδοχείων

Αυτή η φανταστική επιχείρηση προσφέρει μια ιδανική ευκαιρία για κάποιον που ενδιαφέρεται να μπει στην αγορά των αναγομώσεων μελανοδοχείων.

Η επιχείρηση αυτή ήταν η πρώτη σε αυτή το είδος στην Ρόδο και έχουμε εξασφαλίσει ένα αναγνωρίσιμο όνομα και μια άριστη εικόνα στην αγορά.

Είναι μια πολύ καλή επενδυτική ευκαιρία η οποία περιλαμβάνει όλο τον εξοπλισμό και το stock. Επίσης θα προσφέρουμε και εκπαίδευση στον πετυχημένο αγοραστή.

Για περισσότερες πληροφορίες τηλ. 22410-36108

MAT2025(Γ)

ΖΗΤΕΙΤΑΙ

ΜΟΔΙΣΤΡΑ για κατάστημα κουρτινών.
Πληρ. τηλ. 2241032408 και 6944316404, κ. Παναγιώτης

MAT5013

ΠΩΛΕΙΤΑΙ

PORSCHE 996, CARRERA 4S

ασημί, 10.000 χλμ., μοντ. 2003, σε κλειστό γκαράζ, άθικτο, άριστη κατάσταση, 87.000 ευρώ.

Τηλ. 6937722973

MZT031116

ΠΑΡΑΝΤΑΪΣ ΠΕΥΚΟΙ ΛΙΝΔΟΥ Α.Ε.
ΛΙΝΔΙΑ ΠΕΥΚΟΙ ΛΙΝΔΟΣ Α.Ε.
ΠΕΥΚΟΙ - ΛΙΝΔΟΣ

ΖΗΤΟΥΝΤΑΙ

Από τα ξενοδοχεία **"PEFKI ISLANDS RESORT"** και **"LINDIA THALASSA"** στους Πεύκους
ΖΗΤΕΙΤΑΙ ΠΡΟΣΩΠΙΚΟ ΟΛΩΝ ΤΩΝ ΕΙΔΙΚΟΤΗΤΩΝ
για την περίοδο (01/04/2007 έως 31/10/2007)

1. Μπάρμαν
2. Σερβιτόροι
3. Καμαριέρες
4. Υπεύθυνος τροφοδοσίας
5. Υπάλληλοι υποδοχής
6. Β' μάγειροι
7. Νυχτερινός - φύλακας
8. Συντηρητές
9. Κηπουροί
10. Βοηθοί σούπερ μάρκετ
11. Βοηθός αποθήκης

• *Οι ενδιαφερόμενοι θα πρέπει να έχουνε καλή γνώση της Αγγλικής γλώσσας και προϋπηρεσία το λιγότερο 2 χρόνια*

Για την συμπλήρωση των αιτήσεων θα πρέπει ο/η ενδιαφερόμενος/η να έχει βιογραφικό και ή να απευθυνθεί στο ξενοδοχείο **LINDIA THALASSA καθημερινά 09.00-14.00** ή με **e-mail: pefkiislands@rho.forthnet.gr** ή ταχυδρομικώς **Χειμάρας 70 Α - Ρόδος 85100 • τηλ. 2244029380-2244048181 φαξ 2244048416-2244048184**

MAT4847(1)(Γ)

SAVVAIDIS & Associates
Estate Agents & Consultants

ΕΚΤΙΜΗΤΗΣ ΑΚΙΝΗΤΩΝ

Η κτηματομεσιτική εταιρεία **ΣΑΒΒΑΪΔΗΣ & Συνεργάτες** η οποία δραστηριοποιείται στον χώρο της μεσιτείας ακινήτων στη Ρόδο από το 1983 ζητεί εκτιμητή ακινήτων πλήρους απασχόλησης 25-40 ετών. Παρέχεται ελκυστικό πακέτο αποδοχών, συνεχής εκπαίδευση, σύγχρονο και φιλικό εργασιακό περιβάλλον.
Ο υποψήφιος θα πρέπει να είναι κάτοχος ΙΧ, πτυχιούχος ΑΕΙ ή ΤΕΙ με γνώσεις ή εμπειρία πολιτικού μηχανικού, γνώσεις Αγγλικής και Η/Υ. Αποστολή βιογραφικών με πρόσφατη φωτογραφία στο info@savvaidis.gr.
Λήξη προθεσμίας υποβολής βιογραφικών 03//11/2006

MXΠ6659

ΣΑΒΒΑΙΔΗΣ & Συνεργάτες - Μεσίτες και Σύμβουλοι Ακινήτων
Λαμπράκη 14 - ΡΟΔΟΣ - τηλ 22410-26281 fax 22410-34663 http://www.savvaidis.gr

---

SAVVAIDIS & Associates
Estate Agents & Consultants

ΙΔΙΑΙΤΕΡΑ ΓΡΑΜΜΑΤΕΑΣ

Η κτηματομεσιτική εταιρεία **ΣΑΒΒΑΪΔΗΣ & Συνεργάτες** η οποία δραστηριοποιείται στον χώρο της μεσιτείας ακινήτων στη Ρόδο από το 1983 ζητεί ιδιαιτέρα γραμματέα πλήρους απασχόλησης 25-40 ετών. Παρέχεται ελκυστικό πακέτο αποδοχών, συνεχής εκπαίδευση, σύγχρονο και φιλικό εργασιακό περιβάλλον.
Η υποψήφια θα πρέπει να είναι κάτοχος ΙΧ και να γνωρίζει άπταιστα την Αγγλική και Η/Υ. Πτυχίο ΑΕΙ ή ΤΕΙ και εμπειρία είναι επιθυμητά. Αποστολή βιογραφικών με πρόσφατη φωτογραφία στο info@savvaidis.gr.
Λήξη προθεσμίας υποβολής βιογραφικών 03/11/2006.

MXΠ6659

ΣΑΒΒΑΙΔΗΣ & Συνεργάτες - Μεσίτες και Σύμβουλοι Ακινήτων
Λαμπράκη 14 - ΡΟΔΟΣ - τηλ 22410-26281 fax 22410-34663 http://www.savvaidis.gr

---

SAVVAIDIS & Associates
Estate Agents & Consultants

ΣΤΕΛΕΧΟΣ ΠΩΛΗΣΕΩΝ

Η κτηματομεσιτική εταιρεία **ΣΑΒΒΑΪΔΗΣ & Συνεργάτες** η οποία δραστηριοποείται στον χώρο της μεσιτείας ακινήτων από το 1983 ζητεί στέλεχος πωλήσεων πλήρους απασχόλησης 25-40 ετών για στελέχωση του αντίστοιχου τμήματος. Παρέχεται ελκυστικό πακέτο αποδοχών, συνεχής εκπαίδευση, σύγχρονο και φιλικό εργασιακό περιβάλλον.
Ο υποψηφιός θα πρέπει να είναι κάτοχος ΙΧ και να έχει γνώσεις Αγγλικής και Η/Υ. Πτυχίο ΑΕΙ ή ΤΕΙ και εμπειρία είναι επιθυμητά.Αποστολή βιογραφικών με πρόσφατη φωτογραφία στο info@savvaidis.gr.
Λήξη προθεσμίας υποβολής βιογραφικών 03/11/2006.

MXΠ6659

ΣΑΒΒΑΙΔΗΣ & Συνεργάτες - Μεσίτες και Σύμβουλοι Ακινήτων
Λαμπράκη 14 - ΡΟΔΟΣ - τηλ 22410-26281 fax 22410-34663 http://www.savvaidis.gr

πωλησεις

συνέχεια από την προηγούμενη

ΕΚΤΑΣΗ ΠΩΛΕΙΤΑΙ. ΠΛΗΜΜΥΡΙ. Πάνω στη θάλασσα-λιμανάκι 28.120 τ.μ. κατατμημένη σε άρτια-οικοδομήσιμα χωρίς αρχαιολογικές/δασικές δεσμεύσεις άμεσα εκμεταλλεύσιμη για συγκρότημα παραθεριστικών σπιτιών. Δυνατότητα επιδότησης μέσω αναπτυξιακού νόμου. Πληρ. τηλ. 2108045685, 6977074686 και στο 2241077400.
ΜΑΠ642

εργασιες

ΖΗΤΟΥΝΤΑΙ ΣΕΡΒΙΤΟΡΕΣ ΜΕ ΠΡΟΥΠΗΡΕΣΙΑ ΓΙΑ ΤΟ ANASSA CAFE. ΠΛΗΡ. ΤΗΛ. 2241069919
MZT081108

ΖΗΤΟΥΝΤΑΙ άτομα για ανεξάρτητη συνεργασία άνω των 18 χρονών για μερική ή πλήρη απασχόληση χωρίς ιδιαίτερες γνώσεις αποκομίζοντας έξτρα εισόδημα της αρεσκείας τους. Για περισσότερες πληροφ. επικοινωνήστε με την κα Παρασκευή Μυροφόρου. Πληρ. τηλ. 2241026887, 6975731042, 6937283125, email parmir@otenet.gr
MZT071124

ΖΗΤΕΙΤΑΙ κοπέλα για cafe bar εντός πόλεως. Μισθός 1500 ευρώ. Πληρ. τηλ. 6944419715 ΜΑΠ700

ΖΗΤΟΥΝΤΑΙ άτομα για ανεξάρτητη συνεργασία από νέα επεκτεινόμενη επιχείρηση, full time ή partime, υψηλές αμοιβές, πλήρες σύστημα εκπαίδευσης. Πληρ. τηλ. 6945961583, 6937283126 Σωτήρης Λοιζος
MZT071123

ΘΕΛΕΤΕ ένα **συμπλήρωμα στην ανεργία σας;** Μεγάλη εταιρεία αναζητά ανεξάρτητους συνεργάτες ηλικίας 18-65 ετών όλων των εθνικοτήτων για επέκταση του δικτύου της στα Δωδεκάνησα. **Αμοιβές από 50 ευρώ την ώρα**. Οχι πλασιέ dealer. Πληρ. www.ehomebusiness.gr, τηλ. 2241093901, 6936650000
ΜΑΤ4936

Εμπειρη **μαγείρισσα ΖΗΤΕΙΤΑΙ** από ταβέρνα στην Ιαλυσό. Ωράριο εργασίας 15.30-24.00. Δευτέρα και Τρίτη κλειστά, όχι αλλοδαπές. Πληρ. τηλ. 2241094857, 6977655652
MZT071114

ΖΗΤΕΙΤΑΙ ψήστης στα 100 μαγαζιά. Το σουβλάκι του Κώστα. Πληρ. τηλ. 6936689781, 2241070520
MZT061127

ΖΗΤΕΙΤΑΙ από φαρμακείο **αισθητικός** ηλικίας 24-35, μόνιμος κάτοικος πόλεως Ρόδου. Ωρες φαρμακείου 08.30-13.00 και 5-9 μισθός ικανοποιητικός. Πληρ. τηλ. 2241074050 MZT061101

ΖΗΤΕΙΤΑΙ πωλήτρια από 25 ετών για απογευματινή απασχόληση σε κατάστημα εσωρούχων. Πληρ. τηλ. 6945680896 ΜΑΠ698

ΖΗΤΟΥΝΤΑΙ συνεργάτες άνω των 18 ετών για εργασία μέσα από το χώρο τους. Ημιαπασχόληση ή πλήρης απασχόληση, με εκπαίδευση και απαραίτητη υποστήριξη για να επιτύχετε. Πληρ. τηλ. 6949956671
MXP14208

ΖΗΤΕΙΤΑΙ οικιακή βοηθός εσωτερική με ύπνο και φαγητό, 30-40 χρόνων. Πληρ. τηλ. 6942908307
MZT041109/10

ΖΗΤΕΙΤΑΙ σερβιτόρα για μεζεδοπωλείο, οκτάωρο βραδυνό ωράριο, για 4 μέρες την εβδομάδα. Εξαιρούνται αλλοδαπές. Πληρ. τηλ. 2241020436ΜΑΤ4990

ΖΗΤΟΥΝΤΑΙ άτομα για δίπλωμα πίτας γύρο και σέρβις. Πληρ. τηλ. 6977721352 ΜΑΤ4958

ΖΗΤΕΙΤΑΙ προσωπικό για εστιατόριο εντός πόλεως: **ψήστης, σερβιτόροι/ες** και **λατζιέρα**. Πληρ. τηλ. 2241038604, 6936131080
MZT031110

Η αντιπροσωπεία αυτοκινήτων RODOS CAR A.E. **ΖΗΤΑ άτομο** για το Τμήμα Λογιστηρίου (βοηθός λογιστή) από ΤΕΙ ή ΑΕΙ. Προϋπηρεσία επιθυμητή. Πληρ. τηλ. 2241061825, 2241064169, 6945151897 (Υπ' όψιν κου Χρυσοστομάκη Χρυσόστομου)
ΜΑΤ4957

Το κατάστημα Pizza Hut Ρόδου **ΖΗΤΑ άτομα** για κουζίνα και σέρβις. Πληρ. τηλ. 2241078570, υπόψιν κ. Αγγέλου Μ., και κ. Μαντέλου Θ. ΜΑΤ5015

ΖΗΤΕΙΤΑΙ κοπέλα για να εργασθεί σε CAFÉ στην Ιαλυσό, πρωινή και απογευματινή απασχόληση. Πληρ. τηλ. 6944227422 και 2241095269 MZT031126

ΖΗΤΕΙΤΑΙ καθηγήτρια Γερμανικών από Κέντρο Ξένων Γλωσσών για μερική απασχόληση. Πληρ. στο 6944601139
MZT031127

ΑΜΕΣΑ ΖΗΤΟΥΝΤΑΙ άτομα άνω των 18 ετών, για κάλυψη θέσεων. Προσφέρεται δωρεάν εκπαίδευση, εργασία όλο το χρόνο. Μόνο με ραντεβού στο 2241075118 (24ωρο) ή 6979161107 (11.00-17.00). www.succesfulhomebusines s.net MZT031132

ΖΗΤΕΙΤΑΙ κοπέλα για να εργασθεί σε μπαρ - club. Εξαιρούνται αλλοδαπές. Πληρ. τηλ. 6942408861
MZT021121

ΖΗΤΕΙΤΑΙ κοπέλα για να εργασθεί σε καφετέρια - bar. Πληρ. τηλ. 2241025906 μετά τις 19.00
MZT050920

ΖΗΤΕΙΤΑΙ κοπέλα να εργαστεί στο RENOS CLUB στον Αρχάγγελο. Πληρ. τηλ. 6932006967
MZT011101

ΑΠΟ ΛΟΓΙΣΤΙΚΟ ΓΡΑΦΕΙΟ ΕΝΤΟΣ ΠΟΛΕΩΣ ΡΟΔΟΥ ΖΗΤΕΙΤΑΙ ΒΟΗΘΟΣ ΛΟΓΙΣΤΗΡΙΟΥ. ΑΠΑΡΑΙΤΗΤΑ ΠΡΟΣΟΝΤΑ: - ΠΤΥΧΙΟΥΧΟΣ ΤΕΙ Ή ΙΕΚ, - ΤΥΧΟΝ ΠΡΟΫΠΗΡΕΣΙΑ ΘΑ ΛΗΦΘΕΙ ΥΠΟΨΗ, - ΠΑΚΕΤΟ ΑΠΟΔΟΧΩΝ ΑΝΑΛΟΓΩΣ ΠΡΟΣΟΝΤΩΝ. ΝΑ ΣΤΑΛΟΥΝ ΒΙΟΓΡΑΦΙΚΑ ΣΤΟ FAX 2241077260, ΤΗΛ. 2241035524
ΜΑΤ4846

ΖΗΤΟΥΝΤΑΙ: α) Μάγειρας για μερική απασχόληση, βραδυνές ώρες, **β) Διανομείς** για να εργαστούν σε πιτσαρία-εστιατόριο. Πληρ. τηλ. 2241067112, 2241065784, 6942226822
MZT031124

ΖΗΤΕΙΤΑΙ κοπέλα για να εργασθεί σε καφετέρια στο Παραδείσι. Ωράριο 5μ.μ.-12 μ.μ. Πληρ. τηλ. 6936363393
MXP14195

Η ΕΤΑΙΡΕΙΑ **ΞΕΝΑΚΗΣ ΑΥΤ/ΤΑ ΑΕΒΕ**
ΕΞΟΥΣΙΟΔΟΤΗΜΕΝΟΣ ΕΜΠΟΡΟΣ ΚΑΙ ΣΥΝΕΡΓΑΤΗΣ SERVICE VW-AUDI

ΑΝΑΖΗΤΑ

ΣΤΕΛΕΧΟΣ ΠΩΛΗΣΕΩΝ ΑΥΤΟΚΙΝΗΤΩΝ

ΠΡΟΣΦΕΡΕΤΑΙ:
Πακέτο αποδοχών με μισθό και bonus εξαιρετικό περιβάλλον εργασίας συνεχής εκπαίδευση.
ΑΠΑΡΑΙΤΗΤΑ ΘΕΩΡΟΥΝΤΑΙ:
- Ανεση επικοινωνίας
- Χειρισμός Η/Υ
- Διάθεση για εργασία στον ιδιαίτερα απαιτητικό χώρο του αυτοκινήτου

Κατάθεση βιογραφικών στον κ. **Χατζηαντωνίου**
10.00-13.30 και 17.30-21.00
ΞΕΝΑΚΗΣ ΑΥΤΟΚΙΝΗΤΑ ΑΕΒΕ
10ο χλμ. Λ. ΛΙΝΔΟΥ,
τηλ. 2241086777, fax: 2241086788
ΧΠΑΑΥ003

Από Εμπορική Εταιρεία

ΖΗΤΕΙΤΑΙ

Υπεύθυνος-η αγορών, ελέγχου αποθεμάτων,
με εμπειρία στα προγράμματα διαχείρισης αποθήκης. Ηλικία 25-40 ετών. Χρήση Η/Υ (Barcode/office, internet, logistic, τερματικά), Συναδελφικότητα και καλή διάθεση συνεργασίας. Προϋπηρεσία σε μηχανογραφημένη αποθήκη. Ωράριο συνεχές, απασχόληση 12μηνη.
Κατάθεση βιογραφικών μέσω
e-mail: pali-giannos@rho.forthnet.gr
ΜΑΤ4869

ΖΗΤΕΙΤΑΙ ΠΡΟΣΩΠΙΚΟ

Τουριστικό πρακτορείο **ζητάει**
ΡΩΣΟΦΩΝΟ ΠΡΟΣΩΠΙΚΟ
για την καλοκαιρινή σεζόν 2007
Απαραίτητη προϋπόθεση - δίπλωμα αυτοκινήτου.

Αποστολή βιογραφικών στο φαξ **2241085955** ή στο **e-mail: beleon55@otenet.gr**

Περισσότερες πληροφορίες στα τηλέφωνα
2241085530 ή **2241085599**
Δευτέρα έως Παρασκευή από
9 το πρωί έως 1 το μεσημέρι
ΑΤ4854(Γ)

A. E. B. E.

ΔΟΜΗΣΗ ΡΟΔΟΥ

Από τη ΔΟΜΗΣΗ ΡΟΔΟΥ , εταιρεία με ηγετική θέση στον κλάδο των δομικών υλικών ,

ΖΗΤΟΥΝΤΑΙ

1. ΕΞΩΤΕΡΙΚΟΙ ΠΩΛΗΤΕΣ
με προϋπηρεσία σε ανάλογη θέση και γνώση της αγοράς
2. ΥΠΑΛΛΗΛΟΙ ΑΠΟΘΗΚΗΣ
Με προϋπηρεσία σε ανάλογη θέση και ικανότητα χειρισμού μηχανημάτων (κλαρκ, κ.λπ.)

Η εταιρεία εγγυάται για το άριστο εργασιακό περιβάλλον καθώς και για ανταγωνιστικό πακέτο αποδοχών.

Αποστολή βιογραφικών ή επίσκεψη στα γραφεία μας, επί της οδού: 3ο χλμ Ρόδου -Λίνδου

Πληροφορίες στο τηλέφωνο: 22410 68140
(Κο Αλέξη Παπαγρηγορίου)
ΧΠ2367

---

luca
hotel luca cypria faliraki
www.lucahotels.com

ΕΥΚΑΙΡΙΑ ΣΤΑΔΙΟΔΡΟΜΙΑΣ

Διεθνής αλυσίδα ξενοδοχείων, ζητά για το ξενοδοχείο Luca Cypria Faliraki στη Ρόδο, για την καλοκαιρινή περίοδο 2007, δυναμικό άτομο για την ακόλουθη θέση:

ΔΙΕΥΘΥΝΤΗΣ ΤΡΟΦΙΜΩΝ & ΠΟΤΩΝ (F&B MANAGER)

Προσωπικά χαρακτηριστικά:
- *Διοικητικές ικανότητες στο ανθρώπινο δυναμικό*
- *Προσανατολισμένος στις υπηρεσίες εξυπηρέτησης πελατών*
- *Αριστες ικανότητες επικοινωνίας και ηγεσίας*
- ***Προϋπηρεσία απαραίτητη***

Ενα ελκυστικό πακέτο και δυνατότητες σταδιοδρομίας θα προσφερθούν στον επιτυχή υποψήφιο. Οι ενδιαφερόμενοι υποψήφιοι μπορούν να διαβιβάσουν το βιογραφικό σημείωμα τους
με **φαξ 2241085793 ή με email: lucahtl1@otenet.gr**
Αιτήσεις καθημερινά από 09.30-16.00 στο ξενοδοχείο. Τηλέφωνο **2241085610**
Ολες οι αιτήσεις θα παραμείνουν απόρρητες και εμπιστευτικές
ΜΑΤ4948(Γ)

Λ. ΑΝΤΩΝΟΓΛΟΥ & ΥΙΟΣ Α.Ε.
ΕΜΠΟΡΙΟ ΞΥΛΕΙΑΣ, ΟΙΚΟΔΟΜΙΚΕΣ ΕΠΙΧΕΙΡΗΣΕΙΣ

Από την **ΑΝΤΩΝΟΓΛΟΥ Α.Ε.**

ΖΗΤΕΙΤΑΙ

Υπάλληλος αποθήκης
με προϋπηρεσία σε ανάλογη θέση.
Ικανότητα χειρισμού κλαρκ.
Θα προτιμηθούν άτομα που κατέχουν επαγγελματικό δίπλωμα οδήγησης.

Πληρ. στα γραφεία μας, Λ. Ρόδου-Λίνδου 212
Τηλ. 2241062540, κ. Γιώργο Αντώνογλου
ΜΑΤ5017(Γ)

Για το νέο κατάστημα

NIKE

ΖΗΤΟΥΝΤΑΙ ΠΩΛΗΤΕΣ

Ηλικίας 18-30 ετών
Απαραίτητα προσόντα:
1. Γνώση αγγλικών
2. Επικοινωνιακή ικανότητα
3. Προσεγμένη εμφάνιση

Βιογραφικά δεκτά στο κατάστημα GANT,
τηλ. 2241075437
ΜΑΤ5012(Γ)

εργασιες

συνέχεια από την προηγούμενη

Από γνωστό αρτοποιείο της πόλης **ζητείται ζαχαροπλάστης** πεπειραμένος για ζαχαροπλαστική φούρνου. Πληρ. τηλ. 2241031053, 2241029939 MAT4822

Εργασθείτε μέσα από το χώρο σας. Η εταιρεία UMS σε συνεργασία με πολυεθνική εταιρεία, ζητά πέντε ανεξάρτητους συνεργάτες για να εργασθούν με ελεύθερο ωράριο μέσα από το χώρο τους. Ίντερνετ επιθυμητό. Πληρ. τηλ. 2241030078-2241037362, www. umswork4 you. com MAT2868

ΕΞΤΡΑ ΕΙΣΟΔΗΜΑ. Δημιουργικά κερδίστε έξτρα εισόδημα, δουλεύοντας στο σπίτι ή στο χώρο σας. Ίντερνετ επιθυμητό, όχι απαραίτητο. Ελεύθερο ωράριο, όχι ντήλερ, πλασιέ, τηλεμάρκετινγκ. Πολύ υψηλά εισοδήματα, προοπτικές καριέρας. Δωρεάν εκπαίδευση, ταξίδια. 2102801153, 2102801154, www. umswork4 you. com MAT2093

ΖΗΤΕΙΤΑΙ πωλήτρια για εργασία στα καταστήματα υποδημάτων PALAZZO DI ROMA (κατάστημα Ιαλυσού) για 4ωρη ή 8ωρη μόνιμη απασχόληση. Πληρ. τηλ. 2241095801. Διεύθυνση: Ιερού Λόχου 6- Ιαλυσός MZT211004

ΖΗΤΟΥΝΤΑΙ από το Paradise spa **υπεύθυνη αισθητικής,** αισθητικός, μασέζ, φυσιοθεραπεύτριες και υπεύθυνη υποδοχής που να γνωρίζει Η/Υ, αγγλικά, ρώσικα θα ληφθούν σαν επιπλέον προσόν. Πληρ. τηλ. 2241062481 και 6937268143. MAT4616

πωλησεις αυτοκινητων & μοτοσικλετων

ΠΩΛΕΙΤΑΙ ΚΙΑ SEPHIA μοντέλο 2000, 1500 cc, 4500 ευρώ, ατρακάριστο. Πληρ. τηλ. 6952447443 MZT021108

ΠΩΛΕΙΤΑΙ παπί KAWASAKI KZR. Τιμή 800 ευρώ. Πληρ. τηλ. 6945924508 κ. Παναγιώτη MZT061124

ΠΩΛΕΙΤΑΙ GOLF-S 9ος-06, δερμάτινο σαλόνι, ξύλινη επένδυση, ηχοσύστημα, μόνο με 500 χλμ. Τιμή 16.500. Πληρ. τηλ. 6977269670 MZT061102/03

ΠΩΛΕΙΤΑΙ PEUGEOT 206 κάμπριο, του '97, χρώματος μουσταρδί, σε καλή κατάσταση. Τιμή 8.000 ευρώ. Πληρ. τηλ. 6944975164, 2244022843 MZT031129

ΠΩΛΕΙΤΑΙ ALFA ROMEO 156 1.6 L 7 SPARK μοντ. 2000, δερμάτινο σαλόνι χρωμ. μπλε με 68.000 χλμ. και άριστη κατάσταση, μόνο 11.000 ευρώ. Πληρ. τηλ. 2246022123 MZT021123

ΠΩΛΕΙΤΑΙ μηχανή HONDA STEED 400 c.c. με πολλά εξτρά σε άριστη κατάσταση. Τιμή 2000 ευρώ. Πληρ. τηλ. 6974998027 κ. Γιώργος. MZT021022

ΠΩΛΕΙΤΑΙ FIAT PUNTO 1242 cc μοντέλο τέλη '96 με 25.000 χλμ. ηλεκτρ. παράθυρα, κλειδαριές, σε καλή κατάσταση. Τιμή 3000 ευρώ. Πληρ. τηλ. 6937161247 MZT011108

διαφορα

ΠΩΛΟΥΝΤΑΙ τα κάτωθι είδη: σκαμπό, παγομηχανή, καρέκλες μαύρες, καρέκλες μπλε, τραπεζάκι baboo, τραπέζια ξύλου, τραπέζι αποσκευών, τραπέζι, τραπέζι μονό, σκαμπουδάκια, γραφειάκια, κρεβάτια διπλά. Πληρ. τηλ. 2241066522, 6944775999, 6942653773 MZT081116

ΠΩΛΕΙΤΑΙ διάδρομος γυμναστικής 1,5 HP σε πολύ καλή κατάσταση 500 ευρώ. Πληρ. τηλ. 6937847125 MZT081101

ΠΩΛΟΥΝΤΑΙ τα κάτωθι: δερμάτινο σαλόνι, τριθέσιος, διθέσιος, μονοθέσιος καναπές, επιπλοσύνθεση, 2 τραπεζάκια σαλονιού, κρεβατοκάμαρα κομπλέ, αμμοβολής τραπεζαρία κουζίνας, 6 καρέκλες. Σε άριστη κατάσταση, σε τιμή ευκαιρίας, λόγω μετακόμισης. Πληρ. τηλ. 6945902930, ώρες 18.00-22.00 MZT071117

ΠΩΛΕΙΤΑΙ εξοπλισμός DVD club σε τιμή ευκαιρίας 10.000 ευρώ. Πληρ. τηλ. 6948060370 MZT061119

ΠΩΛΟΥΝΤΑΙ εκπαιδευμένα **κυνηγόσκυλα** και γενικού θηράματος - γκέκας - σεγκουτσι - 1 πόιντερ γενικού θηράματος, φέρμα - πόρτα, 1 τραχταρ θηλυκό κοντότριχο 3 ετών φέρμα - πόρτα καθαρόαιμη, εισαγόμενα από Αλβανία. Πληρ. τηλ. 6947264971 κο Νίκο (Αλβανός) MZT061114

ΠΩΛΕΙΤΑΙ εξοπλισμός καφετέριας πολυτελείας. Τηλεόραση TOSHIBA 61" τροχήλατος, espresso μηχανή BEZERA αυτόματη-ψυγείο πάγκος ανοξείδωτο-πλυντήριο ποτηριών-λάντζα διπλή και διάφορα μικρομηχανήματα. Πληρ. τηλ. 2241087817 MZT241022

ΠΩΛΕΙΤΑΙ εξοπλισμός από ενοικιαζόμενα δωμάτια, πολυκουζινάκια μεγάλα μικρά έπιπλα υπν/τίου, στρώματα και διάφορα άλλα. Πληρ. τηλ. 6932663180 MZT261019

Αμεση λύση στον υπερδανεισμό! Δάνεια καταναλωτικά-επισκευαστικά-στεγαστικά. Πληρ. τηλ. 2109423740 Δευτ.-Παρ. 9 π.μ.-5 μ.μ. MAT4794

μαθηματα

ΜΑΘΗΜΑΤΙΚΑ-ΦΥΣΙΚΗ-ΧΗΜΕΙΑ. Παραδίδονται μαθήματα ιδιαιτέρως ή σε γκρουπ 2 έως 4 μαθητών Γυμνασίου, Λυκείου και ΕΠΑΛ (πρώην ΤΕΕ). Εμπειροι καθηγητές με οργάνωση εγγυώνται άμεσο αποτέλεσμα χωρίς κενά. Υπεύθυνη προετοιμασία για πανελλήνιες με σημειώσεις μεθοδολογίας και διαγωνίσματα προσομοίωσης εξετάσεων. Τιμές προσιτές. Πληρ. τηλ. 6973025100 MZT081125

ΚΑΘΗΓΗΤΡΙΑ ΦΙΛΟΛΟΓΟΣ κλασικής ειδίκευσης του Πανεπιστημίου Αθηνών, με πολύχρονη διδακτική πείρα, παραδίδει μαθήματα σε μαθητές Γυμνασίου, Λυκείου, ΤΕΕ, Αρχαία Ελληνικά, Εκφραση-Εκθεση, Ιστορία, Λατινικά, Νεοελληνική Λογοτεχνία. Πληρ. τηλ. 2241069764, 6945713765 MXP14221

ΜΑΘΗΜΑΤΙΚΑ, ΦΥΣΙΚΗ, ΧΗΜΕΙΑ παραδίδονται μαθήματα από καθηγήτρια με φροντιστηριακή πείρα σε παιδιά Γυμνασίου, Λυκείου, ΤΕΕ. Πληρ. τηλ. 6934963264 MZT301026

ΚΑΘΗΓΗΤΡΙΑ ΑΓΓΛΙΚΩΝ με 20ετή πείρα, με άριστη προφορά, παραδίδει ιδιαίτερα μαθήματα σε ενήλικες και παιδιά. Εξασφαλισμένη επιτυχία εξετάσεων και επίσης το Κρατικό Πιστοποιητικό Γλωσσομάθειας και TOEIC αναγνωρισμένο διεθνώς. Οργανωμένη και άρτια διδακτική ύλη, συστηματική ενημέρωση γονέων, υπεύθυνη εργασία και τιμές πολύ λογικές. Πληρ. τηλ. 2241075959, κιν. 6972912196 MZT031101

ΕΚΠΑΙΔΕΥΤΙΚΟΣ με γνώσεις Παιδαγωγικής παραδίδει ιδιαίτερα μαθήματα σε παιδιά Δημοτικού σχολείου. Πληρ. τηλ. 6936244014 MZT041106

ΕΡΓΑΣΤΗΡΙΟ ΕΛΕΥΘΕΡΩΝ ΣΠΟΥΔΩΝ ΗΛΕΚΤΡΟΝΙΚΩΝ ΥΠΟΛΟΓΙΣΤΩΝ

Program PM

ΕΠΙΣΗΜΟ ΕΞΕΤΑΣΤΙΚΟ ΚΕΝΤΡΟ ΤΗΣ ECDL HELLAS

ECDL Diploma

ΤΜΗΜΑΤΑ ΓΙΑ:
Παιδιά
Ενήλικες
Αρχάριους
Επαγγελματίες

Ανάπτυξη Εργασιών

ΕΝΤΑΤΙΚΑ ΜΑΘΗΜΑΤΑ COMPUTER

ΕΓΓΡΑΦΕΣ ΤΩΡΑ

Μανώλης Ι. Σοφίλλας
Τηλ.(22410)31761
ΚΟΔΡΙΓΚΤΩΝΟΣ 91 - ΡΟΔΟΣ

ΧΠ941

ΠΩΛΟΥΝΤΑΙ
από ξενοδοχείο στην Ιξιά
3 ψυγεία βιτρίνες για super market.
Τιμή ευκαιρίας
Πληρ. τηλ. 2241023021 ΜΧΠ1145

ΕΥΚΑΙΡΙΑ
ΠΩΛΟΥΝΤΑΙ
ράφια, πάγκοι, βιτρίνες, γραφεία για κατάστημα
(από πλειστηριασμό)
Πληρ. τηλ. 6972086048 ΑΠ691

ΑΠΟ ΤΟΝ ΙΠΠΙΚΟ ΟΜΙΛΟ ΚΑΛΥΘΙΩΝ
ΠΩΛΟΥΝΤΑΙ
ΔΙΑΦΟΡΑ ΑΛΟΓΑ
Πληρ. τηλ. 6976126217 MZT031119

ΤΟ ΞΕΝΟΔΟΧΕΙΟ
THE IXIAN GRAND (ΠΡΩΗΝ ΕΛΙΝΑ)
εκποιεί τα παρακάτω είδη εξοπλισμού:

ΕΙΔΟΣ	ΤΙΜΗ
• Κρεβάτι μονό	25
• Κομοδίνο	15
• Καρέκλα απλή	30
• Καρέκλα με μπράτσα	35
• Τουαλέτα	20
• Τραπέζι τηλεόρασης	15
• Παγκαζιέρα	20
• Αμπαζούρ	30
• Αμπαζούρ όρθιο	20
• Τηλεόραση	20
• Safe	20
• Ψυγείο	30
• Πιστολάκι	10
• Πόρτα εσωτερική με πόμολο	15
• Πόρτα εξωτερική με κλειδαριά	25
• Πλαστική ξαπλώστρα	15
• Στρώμα	10

Οι παραπάνω τιμές είναι χωρίς ΦΠΑ

Πληροφορίες κ. Κ. Μακρή
Τηλέφωνο: 2241092944
MAT5022

ΠΩΛΟΥΝΤΑΙ
από ξενοδοχειακή μονάδα, λόγω ανακαίνισης
έπιπλα δωματίων σε σετ ή μεμονωμένα
• Κρεβάτια 40 ευρώ /τεμ.
• Στρώματα (2 ετών) 20 ευρώ/τεμ.
• Ντουλάπες 2 φύλλων 80 ευρώ/τεμ.
• Κομοδίνα 30 ευρώ/τεμ.
• Τουαλέτες με καθρέπτη 70 ευρώ/τεμ.
• Παγκάκια βαλίτσας 40 ευρώ/τεμ.
• Ντουλάπια κουζίνας (πιατοθήκη) 80 ευρώ/τεμ.
• Βάσεις τηλεοράσεων τοίχου 21 ιντσών 15 ευρώ/τεμ.
• Τιμή σετ 390 ευρώ (με 2 κρεβάτια - στρώμα, 2 κομοδίνα)
Πληροφορίες εντός του ξενοδοχείου
PEFKI ISLANDS RESORT
στην περιοχή ΠΕΥΚΟΙ - ΛΙΝΔΟΥ
ή στα τηλέφωνα 2244029380-2244048181
καθημερινά εκτός Κυριακής από 09.00 π.μ.-14.00 μ.μ.
MAT4847(2)(Γ)

ΠΩΛΟΥΝΤΑΙ
ελαφρώς μεταχειρισμένα
αυτοκίνητα παντός τύπου IX
επιβατικά, αγροτικά,
επαγγελματικά, φορτηγά, ψυγεία.
• Ετοιμοπαράδοτα ή κατόπιν παραγγελίας,
• Παρέχουμε πιστοποιητικό ελέγχου καλής λειτουργίας.
Εγγύηση ΤΖΙΩΡΑΣ
• Παράδοση στο χώρο σας
ΠΩΛΗΣΗ χονδρική - λιανική
TZIORAS SMART CENTERS
• **Σημεία εξυπηρέτησης:**
- 13ο χλμ. Ρόδου-Αεροδρομίου, *(απέναντι από τη Hertz)*
τηλ. 22410 82222 fax. 22410 69136, email:smart@3t.gr
- ΥΠΟΚΑΤΑΣΤΗΜΑ ΚΩ: 4ο χλμ. επαρχιακής οδού Κω-χωριών
τηλ. 22420 24900, FAX 22420 29103
AT4818(Γ)

xy+1
Μαθαίνω να σκέφτομαι!
Οικοδιδασκαλείο ΜΑΘΗΜΑΤΙΚΩΝ
Δρ. ΣΑΒΒΑΣ ΠΙΠΙΝΟΣ
BSc, Bristol University, UK
PhD, Queen Mary College, London
*Τα **μαθηματικά** μας βοηθούν να οργανώσουμε τη σκέψη μας και να κατανοήσουμε τη δομή των πληροφοριών.*
*Ετσι, μπορούμε να πάμε **καλύτερα** και στα άλλα μαθήματα!*
Κέννεντυ 38 Τηλ. 22410 36027-8 Κιν. 6944 390803
email: spipinos@hol.gr
MAT5085(Γ)

ΦΡΟΝΤΙΣΤΗΡΙΟ ΓΑΛΛΙΚΗΣ-ΑΓΓΛΙΚΗΣ ΓΛΩΣΣΑΣ
ΚΟΥΦΟΥ Ν. ΤΣΑΜΠΙΚΑΣ
Το Κέντρο Ξένων Γλωσσών της κ. Κουφού Τσαμπίκας διοργανώνει:
Α) Ταχύρρυθμα τμήματα για ξενοδοχοϋπαλλήλους και κάθε είδους επαγγελματίες για τη σεζόν 2007. Τα μαθήματα θα έχουν 3μηνη διάρκεια.
1ος κύκλος **Νοέμβριος '06 - Φεβρουάριος '07**
2ος κύκλος **Φεβρουάριος '07 - Απρίλιος '07**
Μετά το τέλος κάθε κύκλου δίδεται βεβαίωση παρακολούθησης των μαθημάτων
Β) Τμήματα Junior-Αρχάριων δημοτικού-Γυμνασίου-Λυκείου και ειδικά τμήματα προετοιμασίας και βοήθειας για τα σχολικά μαθήματα.
Πληροφορίες:
καθημερινά **10.00-13.00** και **17.00-21.00**
Διεύθυνση: Αλέκου Παναγούλη 99 (7 Βαγιές)
Τηλ. & Φαξ: 2241078818, 2241060875
MAT5016(Γ)

μαθηματα

συνέχεια από την προηγούμενη

ΑΠΟΦΟΙΤΟΣ του Παν/μίου Αιγαίου, με εμπειρία, παραδίδει ιδιαίτερα μαθήματα σε μαθητές δημοτικού. Πληρ. τηλ. 6947269170
ΜΧΡ14215

προσφορές εργασίας

ΜΕΡΕΜΕΤΑΔΕΣ αναλαμβάνουμε φρεσκαρίσματα, σοβάδες, χτισίματα, πλακάκια, ταχεία εξυπηρέτηση. Πληρ. τηλ. 6942565193, 6948750572
MZT071121

ΚΥΡΙΑ διπλωματούχος μασέρ κάνει θεραπευτικό, αθλητικό, χαλαρωτικό μασάζ. Πληρ. τηλ. 6948553306 MZT171009

Νιώθετε αδιαθεσία, κούραση; ΦΥΣΙΟΘΕΡΑΠΕΙΑ για διάφορες αρρώστιες και μασάζ θεραπευτικό, χαλαρωτικό, θα επιστρέψει υγεία, θα γεμίσει το σώμα σας νέα ενέργεια! Τηλεφωνήστε, ελάτε και οι αρρώστιές σας φεύγουν στο παρελθόν!!! Η ζωή σας θα λάμψει εκ νέου!!! Πληρ. τηλ. 6942095457
MZT311006

ΜΑΣΑΖ ανακουφιστείτε από άγχος, ένταση, ψυχική κόπωση, τις συνέπειες του καθημερινού τρόπου ζωής. Πληρ.τηλ. 6942228916
MZT231019

ΚΥΡΙΑ διπλωματούχος μασέρ, προσφέρει θεραπευτικό, κλασικό, αθλητικό, αδυνατίσματος, χαλαρωτικό, αισθητικό και καθαρισμό προσώπου (μάσκες) μασάζ. Πληρ. τηλ. 2241035252, 6932024975
MZT251005

ΕΛΑΙΟΧΡΩΜΑΤΙΣΤΗΣ με μεγάλη εμπειρία αναλαμβάνει παντός τύπου εργασίες (βαψίματα, μερεμέτια), καθαρή δουλειά. Λογικές τιμές. Διασφάλιση ποιότητας και χρόνου παράδοσης εργασίας. Πληρ. τηλ. 6945223139
MZT131011

γνωριμιες

ΤΡΑΒ ζητά γνωριμία με σοβαρά άτομα. Ονομα Στέλα. Πληρ. τηλ. 6974569688
MZT081114

ΕΛΛΗΝΙΔΑ πολύ εμφανίσιμη ζητά για **ΓΝΩΡΙΜΙΑ παρέα** με κύριο άνω των τριάντα. Οχι αλλοδαποί. Πληρ. τηλ. 6978872750, 10 π.μ.-11 μ.μ.
MZT071108

Ομορφη ψηλή ξανθιά Ελληνίδα **ζητώ γνωριμία** στον χώρο μου για σπέσιαλ στιγμές χαλάρωσης και ξενοιασιάς. Σε άνετο πολυτελές καθαρό περιβάλλον. Οι κλήσεις με απόκρυψη καθώς και οι αλλοδαποί αποκλείονται! Πληρ. τηλ. 6972902821
MZT031101

ΠΙΣΤΟΙ στις ανθρώπινες αξίες, ανταποκρινόμαστε πάντα με επιτυχία και δημιουργούμε τις ιδανικότερες σχέσεις. Σας ευχαριστούμε που μας αμοίβετε με τον καλύτερο τρόπο: την εμπιστοσύνη σας. ΦΩΣΚΟΛΟΣ, Γραφείο Γνωριμιών Γάμου, Πατησίων 256, πλ. Κολιάτσου, τηλ. 2102017090 ΑΠΥ693

ΤΡΑΒ 22 ετών, πολύ όμορφη, εχέμυθη, ζητά γνωριμία με κυρίους. Πληρ.τηλ. 6975533094, Ηρώ
MZT031125

20ΧΡΟΝΗ ΕΝΤΥΠΩΣΙΑΚΗ ΕΛΛΗΝΙΔΑ ORIGINAL ΚΟΠΕΛΑ ΖΗΤΑ ΓΝΩΡΙΜΙΑ ΜΕ ΣΟΒΑΡΟΥΣ ΚΥΡΙΟΥΣ. ΕΞΑΙΡΟΥΝΤΑΙ ΑΛΛΟΔΑΠΟΙ. ΠΛΗΡ. ΤΗΛ. 6944931166 MZT011123

ΕΛΛΗΝΙΔΑ εμφανίσιμη **ΖΗΤΑ ΓΝΩΡΙΜΙΑ** στο χώρο της για ελεύθερη σχέση. Απόλαυση και διακριτικότητα. Αποκλείονται οι κλήσεις με απόκρυψη αριθμού. Πληρ. τηλ. 6942608613 MZT021117

ΝΕΑΡΗ ΞΕΝΑΓΟΣ με νυχτερινές ανησυχίες, επιθυμεί κουβέντα και συνομιλία και ό,τι προκύψει... Καλέστε ΟΤΕ 90.11.314.493- COSMOTE 901.200.43.53 - VODAFONE 901.694.60.53 - TIM 901.160.17.53
ΜΑΤ4733

Λόγω ανακαίνισης του Ξενοδοχείου **Lindos Bay**

ΠΩΛΟΥΝΤΑΙ

σετ επίπλων δωματίων 200 ευρώ
τραπέζια 30 ευρώ
και καρέκλες 20 ευρώ
Πληρ. Κος Πιλατάκης,
τηλ. 2244029236
κιν. **6944603143** 18.00-21.00
ΜΑΠ4689



ΠΡΙΝ: 82 ΚΙΛΑ
ΤΩΡΑ: 62 ΚΙΛΑ
ΜΕΙΟΝ 20 ΚΙΛΑ ΣΕ 4 ΜΗΝΕΣ ΧΩΡΙΣ ΝΑ ΠΕΙΝΑΩ
Εάν θέλετε να:
- Ελέγξετε το βάρος σας χωρίς να πεινάτε!
- Χάσετε λίπος εκεί που έχετε!
- Μην ξαναβάλετε τα κιλά σας
- Διώξετε την κυτταρίτιδα.
- Υγιεινά και σίγουρα με σωστή διατροφή γιατί το ιδανικό βάρος είναι θέμα υγείας και αισθητικής! Δωρεάν η επίσκεψη, λιπομέτρηση και παρακολούθηση αποτελεσμάτων με εγγύηση εντός 30 ημερών.
Για ραντεβού ώρες 10.00-17.00, τηλ. 2241075118, κιν. 6979161107 ώρες 10.00-20.00 ή www.mynaturalife.gr.
* ΔΥΝΑΤΟΤΗΤΑ ΚΑΡΙΕΡΑΣ ΓΙΑ ΑΝΩ ΤΩΝ 18
MZT031131

ΕΜΠΟΡΙΑ & ΣΕΡΒΙΣ ΕΛΑΣΤΙΚΩΝ
Technology
by S.Potsos
✓ Επισκευή ζαντών παντός τύπου με νέο μηχάνημα τελευταίας τεχνολογίας
✓ Συγκόλληση και βαφή
ΕΛΑΣΤΙΚΑ - ΖΑΝΤΕΣ ΑΥΤΟΚΙΝΗΤΩΝ και ΜΟΤΟΣΙΚΛΕΤΩΝ
ΣΑΒΒΑΣ ΕΜ. ΠΟΤΣΟΥ
3ο χλμ. Ρόδου-Καλλιθέας
(Πρατήριο Υγρών Καυσίμων ΤΑΧΙ)
Πληρ. τηλ. 2241039900, 6948260504
MZT021119


ΑΠΟΦΡΑΞΕΙΣ - ΕΚΚΕΝΩΣΕΙΣ ΡΟΔΟΥ
Κιν. 6932470404 Κιν. 6944361464
Κώστας & Λευτέρης
ΑΠΟΦΡΑΞΕΙΣ ΑΠΟΧΕΤΕΥΤΙΚΩΝ ΑΓΩΓΩΝ ΜΕ ΥΔΡΟΒΟΛΗ ΚΟΥΖΙΝΕΣ ΤΟΥΑΛΕΤΕΣ ΣΙΦΩΝΙΑ ΥΔΡΟΡΟΕΣ ΑΠΟΛΥΜΑΝΣΕΙΣ ΜΗΝΙΑΙΕΣ ΣΥΝΤΗΡΗΣΕΙΣ
ΠΟΛΥΚΑΤΑΣΤΗΜΑΤΑ ΣΤΡΑΤΟΠΕΔΑ ΞΕΝΟΔΟΧΕΙΑ ΝΟΣΟΚΟΜΕΙΑ ΔΗΜΟΥΣ ΠΟΛΥΚΑΤΟΙΚΙΕΣ ΣΠΙΤΙΑ Κ.Λ.Π.
Αντληση υδάτων από υπόγειους χώρους
Αμεση εξυπηρέτηση!!! ΟΙ ΚΑΛΥΤΕΡΕΣ ΤΙΜΕΣ!
Τηλ. 2241085977, 2241086634
Κιν. 6944361464, 6932470404
AE835

"Ο ΜΑΣΤΡΟΜΗΤΣΟΣ"
40 χρόνια πείρα!
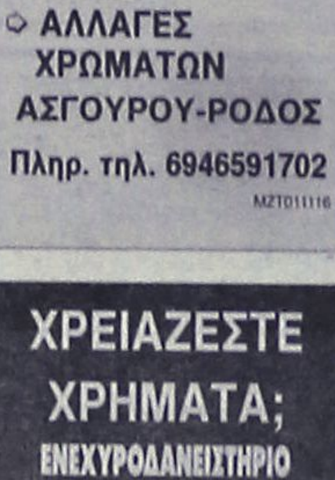
- ΕΠΙΣΚΕΥΕΣ ΞΥΛΙΝΩΝ ΚΑΤΑΣΚΕΥΩΝ & ΕΠΙΠΛΩΝ
- ΣΥΝΤΗΡΗΣΗ ΑΝΤΙΚΩΝ
- ΒΑΦΕΣ-ΛΟΥΣΤΡΑ-ΛΑΚΕΣ
- ΑΛΛΑΓΕΣ ΧΡΩΜΑΤΩΝ
ΑΣΓΟΥΡΟΥ-ΡΟΔΟΣ
Πληρ. τηλ. 6946591702
MZT011116

ΧΡΕΙΑΖΕΣΤΕ ΧΡΗΜΑΤΑ;
ΕΝΕΧΥΡΟΔΑΝΕΙΣΤΗΡΙΟ "Η ΘΥΡΙΔΑ"
ΕΝΕΧΥΡΙΑΖΩ και ΑΓΟΡΑΖΩ
ΧΡΥΣΑΦΙΚΑ - ΚΟΣΜΗΜΑΤΑ - ΛΙΡΕΣ - ΠΑΛΑΙΑ ΝΟΜΙΣΜΑΤΑ - ΜΕΤΟΧΕΣ και ΑΝΤΙΚΕΣ
Αντ. Δαμασκηνού 25 (περ. Μητρόπολη)
Τηλ. 2241032537, 6942613540, 6947965279
AE639

ΑΓΟΡΑΖΟΥΜΕ
ΜΕΤΑΧΕΙΡΙΣΜΕΝΑ ΑΥΤΟΚΙΝΗΤΑ
ΤΟΙΣ ΜΕΤΡΗΤΟΙΣ
ΜΟΝΤΕΛΑ 1999 έως σήμερα
Πληρ. τηλ. 22410 82222
AT421060

ΤΑΠΗΤΟΚΑΘΑΡΙΣΤΗΡΙΑ
ΠΑΝΕΛΛΑΔΙΚΟ ΔΙΚΤΥΟ
Art Clean EXPRESS
Είμαστε λίιιι...γο πιο μπροστά από τους άλλους!
ΠΛΥΣΙΜΟ-ΑΠΟΛΥΜΑΝΣΗ-ΦΥΛΑΞΗ
ΧΑΛΙΩΝ- ΜΟΚΕΤΩΝ - ΣΑΛΟΝΙΩΝ *(και επί τόπου)*
ΠΑΠΛΩΜΑΤΑ - ΚΟΥΒΕΡΤΕΣ - ΦΛΟΚΑΤΕΣ
ΣΤΕΓΝΟ ΓΙΑ ΜΕΤΑΞΩΤΑ ΚΑΙ ΧΕΙΡΟΠΟΙΗΤΑ
ΑΔΙΑΒΡΟΧΟΠΟΙΗΣΕΙΣ & ΕΠΙΔΙΟΡΘΩΣΕΙΣ ΤΑΠΗΤΩΝ
ΠΑΡΑΛΑΒΗ - ΠΑΡΑΔΟΣΗ ΚΑΤ' ΟΙΚΟΝ
ΔΩΡΕΑΝ ΦΥΛΑΞΗ
ΑΛΑΦΑΚΗΣ ΤΑΣΟΣ
ΤΗΛ. ΧΩΡΙΣ ΧΡΕΩΣΗ 80011400400
ΤΗΛ. 2241082800- ΚΙΝ. 6944350247
email: artclean@otenet.gr
ΧΠ2286

Τέλειο καθάρισμα χωρίς απογοήτευση
ΤΑΠΗΤΟΚΑ-ΘΑΡΙΣΤΗΡΙΑ
ΚΛΕΟΠΑΤΡΑ®
Ολοκληρωμένα προγράμματα υγιεινής και καθαρισμού προσαρμοσμένα στις ιδιαίτερες ανάγκες κάθε τάπητα
Με **διασφάλιση ποιότητας** στον καθαρισμό και φύλαξη σε χαλιά, μοκέτες, χειροποίητα Ανατολής, μεταξωτά, μάλλινα, φλοκάτες, παπλώματα και τάπητες 5ης γενιάς
ΑΔΙΑΒΡΟΧΟΠΟΙΗΣΗ ΑΝΤΙΣΤΑΤΙΚΟΤΗΤΑ
- Επιτόπου βιοκαθαρισμός στρωμάτων, σαλονιών και μοκετών
- Επιδιορθώσεις σε χειροποίητα χαλιά και μοκέτες
Παραλαβή και παράδοση σε όλη την Ρόδο
ΦΥΛΑΞΗ ΔΩΡΕΑΝ
Ενημερωθείτε για την συντήρηση των χαλιών σας με ειλικρίνεια και υπευθυνότητα
ΤΗΛ. 2241051996
ΚΙΝ. 6945793626
ΦΑΞ 2241051322
ΚΟΥΦΑΛΑΚΗΣ ΣΤΑΥΡΟΣ
Πιστοποιημένος τεχνικός καθαρισμού ταπήτων από τον Παγκόσμιο Οργανισμό Προστασίας Μαλλιού **WOOLSAFE**
MAT1570

ΦΡΟΝΤΙΣΤΗΡΙΑ ΜΕΣΗΣ ΕΚΠΑΙΔΕΥΣΗΣ
Φροντιστήριο Μέσης Εκπαίδευσης
Παραδίδονται Μαθήματα:
- Χημείας
- Βιολογίας
- Φυσικής
- Μαθηματικών
ΣΕ ΜΑΘΗΤΕΣ ΓΥΜΝΑΣΙΟΥ-ΛΥΚΕΙΟΥ
- **Αυστηρά ολιγομελή τμήματα**
- **Χαμηλά δίδακτρα**
- **Συνεχής ενημέρωση προόδου**
Υπεύθυνος:
ΦΡΑΝΤΖΗΣ ΚΩΝΣΤΑΝΤΙΝΟΣ
Χημικός
Κυρά της Ρω 21 Ρόδος 85100
Τηλ.: 22410 63161, Κιν.: 6977307503
ΑΠ688

ΟΙΚΟΔΟΜΙΚΕΣ ΕΡΓΑΣΙΕΣ
(ΜΠΕΤΟΝ) και ΑΠΟΧΕΤΕΥΣΕΙΣ
Αναλαμβάνουμε παντός είδους κατασκευές μπετού, κτίσματα, καλλιτεχνικές διαμορφώσεις εξωτερικών χώρων περιτοιχίσεις.
Αναλαμβάνουμε επίσης σύνδεση του αποχετευτικού σας με το δίκτυο της ΔΕΥΑΡ.
Τηλεφωνείστε σε όποιο σας πρόβλημα χωρίς δέσμευση για μία επίσκεψη στα τηλ. **2241027418, 6947404244** κ. Θανάση
MZT261020(Γ)

ΑΠΟΦΡΑΞΕΙΣ ΕΚΚΕΝΩΣΕΙΣ ΜΕΤΡΟΠΟΝΤΙΚΑΣ "ΜΑΡΙΑ"

ΑΠΟΦΡΑΞΕΙΣ ΑΠΟΧΕΤΕΥΤΙΚΩΝ ΑΓΩΓΩΝ ΜΕ ΥΔΡΟΒΟΛΗ, ΚΟΥΖΙΝΕΣ, ΤΟΥΑΛΕΤΕΣ, ΣΙΦΩΝΙΑ, ΥΔΡΟΡΟΕΣ, ΜΗΝΙΑΙΕΣ ΣΥΝΤΗΡΗΣΕΙΣ ΠΟΛΥΚΑΤΑΣΤΗΜΑΤΑ, ΣΤΡΑΤΟΠΕΔΑ, ΞΕΝΟΔΟΧΕΙΑ, ΝΟΣΟΚΟΜΕΙΑ, ΔΗΜΟΥΣ, ΠΟΛΥΚΑΤΟΙΚΙΕΣ, ΣΠΙΤΙΑ κ.λπ. Αντληση υδάτων από υπόγειους χώρους
Πληρ. τηλ. 2241065120/35555
AE1731

ΜΕΤΑΧΕΙΡΙΣΜΕΝΑ

ΜΟΤΟΜΙΚΕ YAMAHA

Επίσημος Συνεργάτης Yamaha — Touching your heart

Από το κατάστημα YAMAHA MOTOMIKE
πωλούνται
τα παρακάτω δίκυκλα σε άριστη κατάσταση

ΜΟΝΤΕΛΟ	ΜΑΡΚΑ	ΧΜ	ΧΡΩΜΑ	ΤΙΜΗ	ΗΜ/ΝΙΑ 1ης ΑΔΕΙΑΣ
MT01 1700	YAMAHA	6100	ΑΣΗΜΙ	11500,00 €	2006
GSX 1400	SUZUKI	11000	ΜΠΛΕ	8500,00 €	2004
V-MAX 1200	YAMAHA	15000	ΜΑΥΡΟ	4500.00 €	1997
CBR 1000 F	HONDA	75000	ΚΟΚΚΙΝΟ	4500,00 €	1992
FZ1 1000 NAKED	YAMAHA	458	ΑΣΗΜΙ	10500.00 €	2006
VARADERO 1000	HONDA	15000	ΑΣΗΜΙ	8500,00 €	2004
YZF 1000 R1	YAMAHA	26000	ΚΟΚΚΙΝΟ	8500,00 €	2001
KTM 950	KTM	18000	ΠΟΡΤΟΚΑΛΙ	9500,00 €	2004
CBR 900 RR	HONDA	31000	ΠΟΡΤΟΚΑΛΙ	3800,00 €	1995
TDM 900	YAMAHA	8000	ΜΠΛΕ	6500,00 €	2003
TDM 900 ABS	YAMAHA	7000	ΜΑΥΡΟ	7500,00 €	2005
TDM 900 ABS	YAMAHA	5000	ΑΣΗΜΙ	8000.00 €	2005
883 SPORTSTER	HARLEY-DAVIDSON	22000	ΜΑΥΡΟ	6000.00 €	2001
MT03	YAMAHA	2500	ΜΑΥΡΟ	6000,00 €	2006
XT660R	YAMAHA	4300	ΓΚΡΙ	4600.00 €	2005
XT660X	YAMAHA	3600	ΓΚΡΙ	5000.00 €	2005
XT660X	YAMAHA	10000	ΠΟΡΤΟΚΑΛΙ	5000,00 €	2004
XT660X	YAMAHA	4000	ΜΠΛΕ	5500,00 €	2004
BMW F650 GS	BMW	31000	ΚΙΤΡΙΝΟ	4500,00 €	2002
FMF 650	HONDA	6000	ΜΑΥΡΟ	4800.00 €	2006
	HUSABERG	5500	ΚΙΤΡΙΝΟ-ΜΠΛΕ	6900.00 €	2005
PEGASO TRAIL 650	APRILIA	2450	ΑΝΘΡΑΚΙ	5000,00 €	2006
TRANSLAP 650	HONDA	17000	ΑΣΗΜΙ	4000,00 €	2000
TRANSLAP 650	HONDA	25000	ΜΑΥΡΟ	4500,00 €	2003
XR650 SM	HONDA	10000	ΚΟΚΚΙΝΟ	7500.00 €	2004
DUKE 640 II	KTM	9000	ΠΟΡΤΟΚΑΛΙ	6000,00 €	2004
CBR600F	HONDA	33000	ΜΑΥΡΟ	3800,00 €	2000
FZ6 600	YAMAHA	8000	ΑΣΗΜΙ	6000.00 €	2006
FZ6 NAKED	YAMAHA	5400	ΜΑΥΡΟ	5500.00 €	2005
FZ6 NAKED	YAMAHA	4000	ΜΑΥΡΟ	5500,00 €	2006
GSXF 600	SUZUKI	17500	ΚΙΤΡΙΝΟ	4500,00 €	1999
HORNET 600	HONDA	4000	ΑΣΗΜΙ	6000.00 €	2005
XT600E	YAMAHA	38000	ΜΑΥΡΟ	3000.00 €	1999
YZF 600	YAMAHA	42000	ΚΟΚΚΙΝΟ	3800,00 €	1992
YZF R6	YAMAHA	2450	ΜΠΛΕ	10500,00 €	2006
YZF R6 FULL KIT	YAMAHA	13000	ΜΑΥΡΟ	10500,00 €	2004
SMR 510	HUSQVARNA	7000	ΚΟΚΚΙΝΟ	6500,00 €	2005
KLE 500	YAMAHA	75000	ΜΠΟΡΝΤΟ	1500,00 €	1993
T MAX 500	YAMAHA	1100	ΜΑΥΡΟ	8000,00 €	2006
CRF 450 X	HONDA	100	ΚΟΚΚΙΝΟ	7500.00 €	2006
BURGMAN 400	SUZUKI	4400	ΑΣΗΜΙ	5000,00 €	2005
STTET 400	HONDA	35000	ΜΑΥΡΟ	2000,00 €	1996
VS 400	SUZUKI	32500	ΜΑΥΡΟ	2000,00 €	1998
YP 400 MAJESTY	YAMAHA	10000	ΜΠΛΕ	4500,00 €	2004
VP 300 VERSITY	YAMAHA	8300	ΑΣΗΜΙ	2800,00 €	2005
RGV 250	SUZUKI	25000	ΜΠΛΕ	1200.00 €	1993
SUPER SHERPA 250	KAWASAKI	1300	ΠΟΡΤΟΚΑΛΙ	2500,00 €	2004
WR 250 F	YAMAHA	5000	ΜΠΛΕ	4500,00 €	2005
WR250 F	YAMAHA	2000	ΜΠΛΕ	5500,00 €	2005
X-MAX 250	YAMAHA	2450	ΜΠΟΡΝΤΟ	4000,00 €	2006
XR250SM	HONDA	42000	ΑΣΠΡΟ	3000,00 €	2001
DT 200 R	YAMAHA	30000	ΑΣΠΡΟ	1000,00 €	1995
RYNNER 180	GILERA	18000	ΑΣΗΜΙ	1000,00 €	1999
BURGMAN VH 150	SUZUKI	9000	ΑΣΗΜΙ	2500,00 €	2005
LEONARDO 150	APRILIA	16000	ΑΣΗΜΙ	1900,00 €	2003
VESPA 150 ET	PIAGGIO	24000	ΑΣΗΜΙ	1400,00 €	2003
CAGIVA	PASSING	13750	ΚΟΚΚΙΝΟ	900.00 €	1996
CBR125 R	HONDA	700	REPSOL	2500.00 €	2006
IVOVA 125	HONDA	4200	ΑΣΗΜΙ	1500,00 €	2005
LEONARDO 125	APRILIA	12500	ΚΟΚΚΙΝΟ	1900.00 €	2003
VESPA 125	PIAGGIO	14000	ΜΑΥΡΟ	1800,00 €	2005
VESPA 125 ET4	PIAGGIO	19600	ΠΡΑΣΙΝΟ	1500,00 €	1997
XC 125 CYCNUS	YAMAHA	1300	ΑΝΘΡΑΚΙ	1800,00 €	2006
XT 125 X SUPER MOTAD	YAMAHA	2500	ΜΠΛΕ	1900,00 €	2005
YBR 125	YAMAHA	18500	ΜΑΥΡΟ	1200,00 €	2006
YZ125 LC	YAMAHA		ΑΣΠΡΟ	4000,00 €	2005
AD 100	SUZUKI	4	ΓΚΡΙ	1600,00 €	2000
ΜΠΟΜΠΟ 50	JINCHENG	2500	ΝΙΚΕΛ	500,00 €	2004
YQ50R AERROX	YAMAHA	6000	ΚΙΤΡΙΝΟ	1200,00 €	2005
Z 50	HONDA	8000	ΑΣΠΡΟ	1000,00 €	2004
ZIP 50 4T	PIAGGIO	8500	ΜΑΥΡΟ	600,00 €	2000
RAPTOR 660 ATV	YAMAHA	6800	ΜΑΥΡΟ	8500,00 €	2003
WARRIOR 350 X ATV	YAMAHA	6000	ΜΠΛΕ	4500,00 €	2003

✓ ΑΠΟ 0% ΠΡΟΚΑΤΑΒΟΛΗ ΕΩΣ 60 ΜΗΝΕΣ ΕΞΟΦΛΗΣΗ !!!

✓ ΕΓΓΥΗΣΗ 1 ΧΡΟΝΟ ΣΕ ΟΛΑ ΤΑ ΜΕΤΑΧΕΙΡΙΣΜΕΝΑ !!!

Πατριάρχου Αθηναγόρα 13, Ρόδος 85100 • Τηλ. & Fax 2241026360

www.motomike.gr info@motomike.gr AE2003

Θέμα οι πρόωρες εκλογές

Φουντώνουν τα σενάρια

Πρωτοσέλιδα στις αθηναϊκές εφημερίδες

Λάδι στη φωτιά των σεναρίων για πρόωρες εκλογές την άνοιξη ή το αργότερο το φθινόπωρο του 2007 αποτελεί η απόφαση της κυβερνητικής επιτροπής για χορήγηση ελληνικής υπηκοότητας σε χιλιάδες ομογενείς από τη Βόρειο Ήπειρο που διαθέτουν κάρτα ομογενούς.



Όπως αναφέρει η εφημερίδα "Το Βήμα", η πολιτογράφηση μπορεί να αφορά ακόμη και 150.000 ομογενείς, καθώς η διαδικασία θα ξεκινήσει μεν από εκείνους που έχουν κάρτα ομογενούς και έχουν υποβάλει σχετική αίτηση για χορήγηση της ιθαγένειας, δηλαδή 30.000 άτομα, ωστόσο εκτός από αυτούς που έχουν ήδη υποβάλει αιτήσεις, κάρτα ομογενούς έχει χορηγήσει το υπουργείο Δημόσιας Τάξης σε ακόμη 78.000 Βορειοηπειρώτες, ενώ εκκρεμεί η εξέταση ακόμη 30.000 αιτήσεων.

Σύμφωνα με τη διαδικασία, οι ομογενείς που θα πολιτογραφούνται θα εγγράφονται αυτομάτως στους εκλογικούς καταλόγους και αποκτούν δικαίωμα ψήφου και στις εθνικές εκλογές.

Η εφημερίδα "Τα Νέα" υπενθυμίζει, δε, ότι η απόφαση αυτή της κυβέρνησης σηματοδοτεί αλλαγή στάσης για τη ΝΔ, η οποία όταν η κυβέρνηση του ΠΑΣΟΚ είχε ανακινήσει το θέμα -το 2003- αντέδρασε σφόδρα. Για απόπειρα αλλοίωσης του εκλογικού αποτελέσματος έκαναν τότε λόγο οι Θ. Ρουσόπουλος και Πρ. Παυλόπουλος, ενώ και το 2005 η κυβέρνηση -πλέον- της ΝΔ είχε απορρίψει σχετική πρόταση νόμου του ΠΑΣΟΚ.

Ερωτηθείς σχετικά, ο αναπληρωτής κυβερνητικός εκπρόσωπος Ευ.Αντώναρος δήλωσε:

«Ουδέποτε η σημερινή κυβέρνηση αρνήθηκε ότι επρόκειτο περί ενός ωρίμου θέματος, έπρεπε, όμως, να έχει γίνει μια πολύ καλή προετοιμασία ώστε το αίτημα των Βορειοηπειρωτών ομογενών που πληρούν τις προϋποθέσεις και επιθυμούν να γίνουν και έλληνες υπήκοοι, να αντιμετωπιστεί από την ελληνική Πολιτεία με τη δέουσα σοβαρότητα. Προκειμένου δηλαδή και το αίτημα να ικανοποιηθεί και οι σχέσεις με τη χώρα της προέλευσής τους να μην υποστούν κάποια βλάβη».

Ακόμη, ο κ. Αντώναρος σχολίασε ως προς τον αριθμό των Βορειοηπειρωτών από την ενημέρωση που είχε από τον υπουργό Εσωτερικών «είναι περίπου 30.000 οι Βορειοηπειρώτες ομογενείς, που έχουν το σχετικό δελτίο και έχουν εκδηλώσει το ενδιαφέρον να αποκτήσουν και δεύτερη ελληνική ιθαγένεια».

Άνοιξη ή φθινόπωρο οι πρόωρες εκλογές;

Το σενάριο των πρόωρων εκλογών ενισχύει και η αναμενόμενη έξοδος της χώρας από την κοινοτική επιτήρηση την άνοιξη και το θέμα συζήτησης εντός και εκτός κυβέρνησης φαίνεται να είναι πλέον: κάλπες την άνοιξη ή το φθινόπωρο του 2007;

Σύμφωνα με την εφημερίδα, υπουργοί αφήνουν με δηλώσεις τους να εννοηθεί πως θα υπάρξουν παροχές μετά την άρση της επιτήρησης, ενώ ιστορικά στελέχη της ΝΔ, όπως οι Ιω. Βαρβιτσιώτης και Μ. Έβερτ, αλλά και ο γραμματέας Πολιτικού Σχεδιασμού Ν. Καραχάλιος εμφανίζονται να θεωρούν δεδομένες τις πρόωρες εκλογές, υποστηρίζοντας επιπλέον πως αν γίνουν το φθινόπωρο δεν μπορούν να θεωρηθούν πρόωρες.

Την ίδια ώρα, όπως σημειώνει η εφημερίδα "Το Βήμα", στενοί συνεργάτες του Κ. Καραμανλή εισηγούνται την προσφυγή στις κάλπες τον Μάιο του 2007 με το επιχείρημα ότι τότε η νίκη θα είναι εξασφαλισμένη, ενώ σημειώνουν ότι το ΠΑΣΟΚ δεν θα έχει προλάβει να ανασυνταχθεί και να αποκτήσει προβάδισμα.

Οι υπέρμαχοι της πρόωρης προσφυγής στις κάλπες το Μάιο επισημαίνουν ακόμη ότι στο προσεχές διάστημα η κυβέρνηση θα μπορέσει να ενισχύσει επικοινωνιακά το μεταρρυθμιστικό της προφίλ, κυρίως μέσα από τη διαδικασία αναθεώρησης του Συντάγματος, και ταυτόχρονα θα αποφευχθεί ένας νέος κύκλος συγκρούσεων σε κοινωνικό επίπεδο που συνήθως οξύνεται τους πρώτους μήνες του φθινοπώρου εν όψει κατάρτισης του προϋπολογισμού.

Συνάντηση με την Ντόρα Μπακογιάννη

Επαφές του Ρουμάνου ΥΠΕΞ

Θέμα οι εξελίξεις στα Βαλκάνια

Οι διμερείς σχέσεις Αθηνών - Βουκουρεστίου, οι εξελίξεις στο Κόσοβο και η ευρωπαϊκή προοπτική των χωρών των Δυτικών Βαλκανίων ήταν ανάμεσα στα θέματα που συζητήθηκαν κατά τη διάρκεια συνάντησης, χθες, της υπουργού Εξωτερικών Ντόρας Μπακογιάννη με τον Ρουμάνο ομόλογό της Μιχάι Ραζβάν Ουνγκουρεάνου, ο οποίος έγινε επίσης δεκτός από τον πρωθυπουργό Κώστα Καραμανλή.



Ο κ. Ουνγκουρεάνου και η κ. Μπακογιάννη

Αναφερόμενη στην επικείμενη ένταξη της Ρουμανίας στην ΕΕ από την 1η Ιανουαρίου 2007, η κ. Μπακογιάννη εξέφρασε την ικανοποίησή της για την αίσια έκβαση της ενταξιακής διαδικασίας και επισήμανε τη σταθερή στήριξη που παρέχει η Ελλάδα στην ευρωπαϊκή προοπτική των χωρών της περιοχής. «Εκ μέρους του ελληνικού λαού σάς καλωσορίζω στην οικογένειά μας» είπε η υπουργός.

Σε ό,τι αφορά στις διαπραγματεύσεις για το Κόσοβο, η κ. Μπακογιάννη επανέλαβε την πάγια ελληνική θέση υπέρ της δημιουργίας ενός πολυπολιτισμικού Κοσόβου και υπέρ μιας λύσης, η οποία δεν θα είναι αποτέλεσμα επιβολής, αλλά προϊόν διαλόγου και συμφωνίας των μερών και θα εγγυάται την ασφάλεια και τη σταθερότητα της περιοχής.

Διαπίστωσε δε, όπως είπε, με ικανοποίηση την ταύτιση της ρουμανικής με την ελληνική θέση.

ΚΗΔΕΙΑ

Στις 10 Νοεμβρίου ημέρα Παρασκευή και ώρα 3.00 μ.μ. κηδεύουμε στον Ιερό Ναό του Αγίου Γεωργίου Μαλώνας τον λατρευτό μας πατέρα, υιό και αδελφό

ΓΕΩΡΓΙΟ ΣΑΒΒΑ ΓΙΑΜΑΡΑ

Τα παιδιά: Σεβούλα και Στέλλα
Η μητέρα: Σεβαστή
Ο αδελφός: Τσαμπίκος
Οι θείοι, τα εξαδέλφια και οι λοιποί συγγενείς.

ΜΖΤ081112

ΜΝΗΜΟΣΥΝΑ



Την 10η μηνός Νοεμβρίου ημέρα Παρασκευή και ώρα 8.30 π.μ. εις τον Ιερό Ναό Ταξιαρχών Νεκροταφείου Ρόδου, τελούμε ετήσιο μνημόσυνο υπέρ αναπαύσεως της ψυχής του λατρευτού μας συζύγου, πατέρα, παππού, αδελφού και θείου

ΜΙΧΑΗΛ ΣΑΒΒΙΔΑΚΗ

Η σύζυγος: Καλλιόπη
Τα παιδιά: Κατερίνα-Αχιλλέας, Ευαγγελία-Κώστας, Αθανασία-Ηλίας
Τα εγγόνια, τ' αδέλφια, τ' ανίψια και οι λοιποί συγγενείς

ΜΖΤ 071116



Την 10η μηνός Νοεμβρίου ημέρα Παρασκευή και ώρα 8.30 π.μ. εις τον Ιερό Ναό Ταξιαρχών Νεκροταφείου Ρόδου, τελούμε 6μηνο μνημόσυνο υπέρ αναπαύσεως της ψυχής του λατρευτού μας συζύγου, υιού, πατέρα, αδελφού και θείου

ΔΗΜΗΤΡΙΟΥ ΠΑΠΑΔΑΚΗ

Η σύζυγος: Μαρία
Η μητέρα: Αρτεμης
Τα παιδιά: Νικόλαος, Αριστείδης
Τ' αδέλφια, τ' ανίψια και οι λοιποί συγγενείς

ΜΖΤ 071101



Την 10η μηνός Νοεμβρίου ημέρα Παρασκευή και ώρα 8 π.μ. εις τον Ιερό Ναό Αγίας Αναστασίας Ρόδου, τελούμε 9ήμερο μνημόσυνο υπέρ αναπαύσεως της ψυχής του λατρευτού μας συζύγου, πατέρα και παππού

ΑΘΑΝΑΣΙΟΥ ΜΑΥΡΟΜΑΓΟΥΛΟΥ

Η σύζυγος: Ευαγγελία
Τα παιδιά: Δέσπω-Γιώργος, Δήμητρα-Γιάννης, Μιχάλης
Τα εγγόνια και οι λοιποί συγγενείς.

ΜΖΤ 071109



Την 11η μηνός Νοεμβρίου ημέρα Σάββατο και ώρα 8 π.μ. εις τον Ιερό Ναό Αγίου Σέργιου (Καινούργιο Νεκροταφείο Ιαλυσού), τελούμε 6μηνο μνημόσυνο υπέρ αναπαύσεως της ψυχής του λατρευτού μας πατέρα, παππού, αδελφού και θείου

ΔΗΜΗΤΡΙΟΥ ΜΑΡΓΟΥΝΑΚΗ

Τα παιδιά: Γιώργος-Αναστασία, Ελένη-Σύλβιος
Τα εγγόνια, τ' αδέλφια, τ' ανίψια και οι λοιποί συγγενείς

ΜΑΤ 5066

ΜΝΗΜΗΣ ΕΝΕΚΕΝ
ΠΑΡΑΣΚΕΥΑΣΤΗΡΙΟΝ ΜΝΗΜΟΣΥΝΩΝ
Αναλαμβάνουμε την οργάνωση των μνημοσύνων σας, προσφέροντάς σας όλα όσα χρειάζονται για την άψογη μνημόνευση των αγαπημένων εκλιπόντων σας.
Προσφέρουμε μεγάλη ποικιλία πρωτότυπων σχεδίων σε δίσκους της επιλογής σας με τα συνοδευτικά αρτύματα. Παράλληλα διαθέτουμε όλα τα απαραίτητα είδη μνημοσύνων.
Στο χώρο μας θα βρείτε τέλεια εξυπηρέτηση, καθαριότητα και πάνω απ' όλα σεβασμό στη δύσκολη στιγμή σας.
ΑΕ 798
Γ. ΠΑΠΑΝΔΡΕΟΥ 78, ΑΝΑΛΗΨΗ · Τηλ./Fax: 22410 69620

Την 11η μηνός Νοεμβρίου ημέρα Σάββατο και ώρα 8 π.μ. εις τον Ιερό Ναό Ταξιαρχών Νεκροταφείου Ρόδου, τελούμε 40ήμερο μνημόσυνο υπέρ αναπαύσεως της ψυχής της λατρευτής μας κόρης, αδελφής, ανιψιάς και εξαδέλφης

ΜΑΡΙΑΣ ΠΕΣΜΑΤΖΟΓΛΟΥ

Οι γονείς: Σάββας-Ξανθούλα Πεσματζόγλου
Ο αδελφός: Τάκης Πεσματζόγλου
Οι θείοι, τα εξαδέλφια και οι λοιποί συγγενείς

ΧΠ28930



Την 11η μηνός Νοεμβρίου ημέρα Σάββατο και ώρα 8 π.μ. εις τον Ιερό Ναό Ταξιαρχών Νεκροταφείου Ρόδου, τελούμε 6μηνο μνημόσυνο υπέρ αναπαύσεως της ψυχής της λατρευτής μας κόρης, αδελφής, εγγονής, ανιψιάς και εξαδέλφης

ΚΑΛΥΨΩ ΠΟΚΚΙΑ

Οι γονείς: Φιλήμονας-Μαρίτσα
Τ' αδέλφια: Φανή, Άρτεμις, Κώστας
Ο παππούς, οι γιαγιάδες, οι θείοι, οι θείες, τα εξαδέλφια και οι λοιποί συγγενείς

ΧΠ28930



Την 11η μηνός Νοεμβρίου ημέρα Σάββατο και ώρα 8 π.μ. εις τον Ιερό Ναό Αγίας Ειρήνης Ορφανοτροφείου Θηλέων, τελούμε 9μηνο μνημόσυνο υπέρ αναπαύσεως της ψυχής της λατρευτής μας μητέρας, γιαγιάς, αδελφής και θείας

ΧΡΥΣΗΣ ΠΑΠΠΟΥΤΣΗ

Τα παιδιά: Στέφανος-Βάσω, Αναστάσιος-Χαρούλα, Μαίρη-Μιχάλης, Κατερίνα
Τα εγγόνια, τα δισέγγονα, τ' αδέλφια, τ' ανίψια και οι λοιποί συγγενείς

ΜΖΤ081107



Την 11η μηνός Νοεμβρίου ημέρα Σάββατο και ώρα 8 π.μ. εις τον Ιερό Ναό Εισοδίων Θεοτόκου Κοσκινού, τελούμε ετήσιο μνημόσυνο υπέρ αναπαύσεως της ψυχής της πολυαγαπημένης μας μητέρας και θείας

ΑΝΑΣΤΑΣΙΑΣ ΙΣΚΑ

Τ' αδέλφια: Δημήτρης-Σούλα Παπαϊγνατίου, Νίκος-Χρυσούλα Παπαϊγνατίου, Φώτης-Έλλη Αναστασιάδη
Τ' ανίψια και οι λοιποί συγγενείς

ΜΖΤ081120



Την 11η μηνός Νοεμβρίου ημέρα Σάββατο και ώρα 8 π.μ. εις τον Ιερό Ναό Αγίας Ειρήνης Ορφανοτροφείου Θηλέων, τελούμε 40ήμερο μνημόσυνο υπέρ αναπαύσεως της ψυχής της λατρευτής μας συζύγου, μητέρας, αδελφής και θείας

ΙΩΑΝΝΑΣ ΖΥΜΑΡΗ
ετών 66

Ο σύζυγος: Ματθαίος
Τα παιδιά: Ιωάννης, Βασιλική
Τ' αδέλφια, τ' ανίψια και οι λοιποί συγγενείς

ΜΖΤ081119



Την 11η μηνός Νοεμβρίου ημέρα Σάββατο και ώρα 8.30 π.μ. εις τον Ιερό Ναό Αγίας Ειρήνης Ορφανοτροφείου Θηλέων, τελούμε 40ήμερο μνημόσυνο υπέρ αναπαύσεως της ψυχής του λατρευτού μας συζύγου, πατέρα, παππού, αδελφού και θείου

ΒΛΑΣΗ ΙΩΑΝΝΙΔΗ

Η σύζυγος: Άννα
Τα παιδιά, τα εγγόνια,τ' αδέλφια, τ' ανίψια και οι λοιποί συγγενείς

ΜΖΤ081115

ΚΑΘΗΜΕΡΙΝΑ ΟΛΑ ΤΑ ΝΕΑ ΤΗΣ ΔΩΔΕΚΑΝΗΣΟΥ ΣΤΟ INTERNET
www.rodiaki.gr



Την 12η μηνός Νοεμβρίου ημέρα Κυριακή και ώρα 9 π.μ. εις τον Ιερό Ναό Αγίου Χαραλάμπους Ελεούσας, τελούμε 6μηνο μνημόσυνο υπέρ αναπαύσεως της ψυχής του λατρευτού μας συζύγου, πατέρα, παππού, αδελφού και θείου

ΑΝΤΩΝΙΟΥ ΚΑΝΤΙΝΟΥ

Η σύζυγος: Ελένη
Τα παιδιά: Λία-Γιώργος, Γιώργος
Τα εγγόνια,τ' αδέλφια, τ' ανίψια και οι λοιποί συγγενείς

ΜΖΤ081103

ΔΙΕΥΘΥΝΣΗ ΔΑΣΩΝ ΔΩΔΕΚΑΝΗΣΟΥ

ΑΝΑΚΟΙΝΩΣΗ

Γνωστοποιείται κατά το άρθρο 14 του Ν. 998/79, η αποστολή για ανάρτηση στον Δήμο Αφάντου της αριθμ. 5776/03-11-06 πράξης χαρακτηρισμού έκτασης που εκδόθηκε από τον Δ/ντή Δασών Δωδ/σου κατόπιν αιτήσεως της Βολονάκη Αικατερίνης του Δανιήλ. Η Κ.Μ. 3394 γαιών Αφάντου με εμβαδόν 5.800 τ.μ. χαρακτηρίζεται ως γεωργική έκταση.

Ο Δ/ντής Δασών Δωδ/σου
Φίλιππος Κοντίτσης
Δασολόγος με βαθμό Α'

ΜΖΤ 081118

ΕΥΧΑΡΙΣΤΗΡΙΟ ΠΕΝΘΟΥΣ

Ευχαριστούμε θερμά όλους όσους μας συμπαραστάθηκαν στο βαρύ πένθος για τον θάνατο της λατρευτής μας συζύγου, μητέρας και γιαγιάς

ΣΤΑΜΑΤΙΑΣ ΦΙΛΙΠΠΟΥ ΠΑΠΑΝΤΩΝΙΟΥ

καθώς επίσης ευχαριστούμε όλους όσους συνείσφεραν χρηματικά ποσά "αντί στεφάνου" δια το "ΙΑΤΡΕΙΟΝ ΛΙΒΑΔΙΩΝ ΤΗΛΟΥ"
Ο σύζυγος: Φίλιππος Παπαντωνίου
Τα παιδια: Γιώργος-Στέλλα, Στέλιος-Καλλιόπη, Νικήτας-Μαρίτσα, Παντελής-Ελένη
Τα εγγόνια και τα δισέγγονα

ΜΖΤ 071103

ΙΕΡΑ ΜΗΤΡΟΠΟΛΗ ΡΟΔΟΥ
ΙΕΡΟ ΝΑΫΔΡΙΟ ΑΓΙΟΥ ΜΗΝΑ
ΤΣΑΪΡΙ

ΠΑΝΗΓΥΡΗ

Φέρομεν εις γνώσιν του φιλοθρήσκου κοινού ότι την 11η Νοεμβρίου 2006 ημέρα Σάββατο εορτάζει το Ιερό Ναΰδριο Αγίου Μηνά στην περιοχή Τσαΐρι. Αφ' εσπέρας 10 Νοεμβρίου ημέρα Παρασκευή και ώρα 17.00 θα τελεστεί πανηγυρικός εσπερινός, την δε πρωΐαν του Σαββάτου 11ης Νοεμβρίου και ώραν 07.00 π.μ. θεία λειτουργία.

Εκ της Εκκλησιαστικής Επιτροπής

ΜΑΠ 5026

ΔΗΜΟΣΙΑ ΕΠΙΧΕΙΡΗΣΗ ΗΛΕΚΤΡΙΣΜΟΥ Α.Ε.
ΔΙΕΥΘΥΝΣΗ ΠΕΡΙΦΕΡΕΙΑΣ ΝΗΣΩΝ
Λ. ΣΥΓΓΡΟΥ 112, 117 41 ΑΘΗΝΑ

ΔΙΑΚΗΡΥΞΗ: No. 82/ΔΠΝ/ΤΤΕΔ

ΠΡΟΣΚΛΗΣΗ

Η ΔΕΗ-ΔΠΝ/ΤΤΕΔ προσκαλεί τους ενδιαφερόμενους σε μειοδοτικό διαγωνισμό με σφραγισμένες προσφορές για την ανάδειξη Αναδόχου για το παρακάτω έργο:
«ΔΙΑΜΟΡΦΩΣΗ ΧΩΡΟΥ Υ/Σ 76 ΡΟΔΟΥ»
Τα σχετικά τεύχη θα χορηγούνται στους ενδιαφερόμενους ή στους εξουσιοδοτημένους εκπροσώπους τους από 13-11-2006 μέχρι 17-11-2006 κατά τις εργάσιμες ημέρες από 09.00 μέχρι 13.00 στα γραφεία του Τομέα Δικτύου της ΔΕΗ της περιοχής Ρόδου αρμόδιοι κ. Σταμάτης Γιαννακάκης, κ. Αναστασία Ασπρή. Η παραλαβή και η αποσφράγιση των προσφορών θα γίνει στις 21-11-2006 ημέρα Τρίτη και ώρα 11.00 π.μ. στα γραφεία του Τομέα Δικτύου της Περιοχής Ρόδου.
Στο διαγωνισμό θα μπορούν να μετέχουν εργολάβοι εγγεγραμμένοι στο ΜΕΕΠ τάξης Α1 και άνω για έργα οικοδοκιμά καθώς και εμπειροτέχνες εγγεγραμμένοι στα Νομαρχιακά Μητρώα για έργα οικοδομικά αντίστοιχου προϋπολογισμού.
Τρόπος πληρωμής: Με τμηματικές πιστοποιήσεις ανάλογα με την πρόοδο του έργου.
Ασφαλιστικές καλύψεις: Οι απαιτούμενες από τον Νόμο για το προσωπικό και τα οχήματα.
Χρόνος κατασκευής: Δύο (2) μήνες από την υπογραφή της Σύμβασης.

Για την ΔΕΗ Α.Ε.
Χρήστος Σαμαλτάνος
Δ/ντής Περιφέρειας Νησιών

ΔΗΜΟΣ ΚΩ

ΕΛΛΗΝΙΚΗ ΔΗΜΟΚΡΑΤΙΑ
ΔΗΜΟΣ ΚΩ

Κως, 8-11-06
Α.Π. 22326

ΔΙΑΚΗΡΥΞΗ

Ο Δήμαρχος Κω,
Διακηρύσσει, ότι εκτίθεται σε διαγωνισμό με σφραγισμένες προσφορές σύμφωνα με τις διατάξεις του ΕΚΠΟΤΑ (Υπ. απόφαση 11389/93) για την προμήθεια μικροφωνικής εγκατάστασης για τον Εξοπλισμό του Κέντρου Πολλαπλών Δραστηριοτήτων του Δήμου Κω.
Ο διαγωνισμός θα διεξαχθεί την 15η Νοεμβρίου 2006, ημέρα Τετάρτη και ώρα 12 μ. ενώπιον της Επιτροπής Δημοπρασιών του Δήμου της Κω, επί της οδού Ακτής Κουντουριώτη 7, Αίθουσα Δημάρχου.
Πληροφορίες στις Τεχνικές Υπηρεσίες του Δήμου Κω (Σκεύου Ζερβού 40), τηλ. 26363-25167, fax 26362, κ. Διπλό Αθανάσιο.

Ο Δήμαρχος Κω
Μιλτιάδης Φάκκος

ΔΗΜΟΣ ΚΩ

ΕΛΛΗΝΙΚΗ ΔΗΜΟΚΡΑΤΙΑ
ΔΗΜΟΣ ΚΩ

Κως, 8-11-06
Α.Π. 22327

ΔΙΑΚΗΡΥΞΗ

Ο Δήμαρχος Κω,
Διακηρύσσει, ότι εκτίθεται σε ανοικτό διαγωνισμό με σφραγισμένες προσφορές σύμφωνα με τις διατάξεις του ΕΚΠΟΤΑ (Υπ. απόφαση 11389/93) για την προμήθεια τηλεοράσεων για τον Εξοπλισμό του Κέντρου Πολλαπλών Δραστηριοτήτων του Δήμου Κω.
Ο διαγωνισμός θα διεξαχθεί την 28η Νοεμβρίου 2006, ημέρα Τρίτη και ώρα 12 μ. ενώπιον της Επιτροπής Δημοπρασιών του Δήμου της Κω, επί της οδού Ακτής Κουντουριώτη 7, Αίθουσα Δημάρχου.
Πληροφορίες στις Τεχνικές Υπηρεσίες του Δήμου Κω (Σκεύου Ζερβού 40), τηλ. 26363-25167, fax 26362, κ. Διπλό Αθανάσιο.

Ο Δήμαρχος Κω
Μιλτιάδης Φάκκος

ΑΔΕΛΦΟΤΗΤΑ ΚΡΗΤΩΝ ΡΟΔΟΥ
"Ο ΨΗΛΟΡΕΙΤΗΣ"
Πατρ. Αθηναγόρα 28-Τ.Θ. 328-85100 ΡΟΔΟΣ

ΚΑΛΕΣΜΑ

Σας προσκαλούμε να τιμήσετε με την παρουσία σας τις εκδηλώσεις που η Αδελφότητα Κρητών Ρόδου "Ο ΨΗΛΟΡΕΙΤΗΣ" οργανώνει με την ευκαιρία της 140ης επετείου του ολοκαυτώματος του Αρκαδίου.

Κυριακή 12 Νοεμβρίου 2006
Ιερός Ναός Ευαγγελισμού Ρόδου-Ώρα: 09.30

- Επιμνημόσυνη δέηση στην οποία θα συλλειτουργήσουν οι Σεβασμιότατοι Μητροπολίτες Ρόδου κ. Κύριλλος και Ρεθύμνης κ. Άνθιμος.
- Πανηγυρικός της ημέρας από το Μητροπολίτη κ. Άνθιμο.
- Κατάθεση στεφάνου στο Βωμό της Πατρίδας.
- Προσφορά καφέ και τσικουδιάς στη στέγη της Αδελφότητας (Πατρ. Αθηναγόρα 28 Ρόδος).

Παρασκευή 10 - Σάββατο 11 -Κυριακή 12 Νοεμβρίου 2006
ΘΕΑΤΡΟ ΡΟΔΙΝΙ ΡΟΔΟΥ - Ώρα: 19.30

Η Θεατρική Ομάδα της Αδελφότητας παρουσιάζει το θεατρικό έργο τη Ελένης Μερκενίδου:
"Σαλής ο μαύρος βαρκάρης"
ένα θεατρικό έργο, ύμνος στην αγάπη που έχει στην καρδιά του ο άνθρωπος.

Οι εκδηλώσεις συνεχίζονται το Σάββατο 25 Νοεμβρίου 2006 με το μεγάλο λυράρη Ζαχαρία Μελεσσανάκη και το γνωστό λαουτιέρη και τραγουδιστή Βαγγέλη Τσαφαντάκη στο Ξενοδοχείο ΦΑΛΗΡΑΚΙ ΜΠΗΤΣ.
Στην εκδήλωση θα τιμηθεί ο λυράρης Ζαχαρίας Μελεσσανάκης.

ΠΛΗΡΟΦΟΡΙΕΣ:
Γιάννης Νιωτάκης τηλ.: 22410-20638.
Μαν. Καρυδάκης τηλ.: 22410-77000.
Μαν. Τσιρακάκης τηλ.: 22410-62395.
Νικηφ. Στρατήγης τηλ.: 22410-88711

MZTo81109

"Τρίζει τα δόντια" η Κομισιόν

Προθεσμία στην Τουρκία για συμμόρφωση έναντι της ΕΕ

Η έκθεση προόδου της Ευρωπαϊκής Επιτροπής για την ενταξιακή πορεία της Τουρκίας στην ΕΕ δίνει στην Αγκυρα προθεσμία έως τα μέσα Δεκεμβρίου για να εφαρμόσει το Πρωτόκολλο Τελωνειακής Ένωσης και παραπέμπει τις κρίσιμες αποφάσεις για τη συνέχιση των διαπραγματεύσεων στη Σύνοδο Κορυφής της ΕΕ.

Λίγο πριν από τη δημοσιοποίηση της έκθεσης, ο πρόεδρος της Κομισιόν Ζοζέ Μπαρόζο επισήμανε ότι οι διαπραγματεύσεις με την Τουρκία δεν αντιμετωπίζουν άμεσο κίνδυνο διακοπής, παρά τις διαφωνίες γύρω από την αναγνώριση της Κύπρου. «Σήμερα αποφασίσαμε να δώσουμε μια ευκαιρία στη διπλωματική προσπάθεια για να βρεθεί μια λύση» δήλωσε.

Ωστόσο, προειδοποίησε την Τουρκία ότι θα πρέπει να «εφαρμόσει τις δεσμεύσεις της» και να ανοίξει τα λιμάνια και τα αεροδρόμιά της στην Κύπρο πριν από την κρίσιμη Σύνοδο Κορυφής της ΕΕ το Δεκέμβριο.

Η Κομισιόν απέφυγε να λάβει την κρίσιμη απόφαση για πάγωμα ή μη των διαπραγματεύσεων με την Τουρκία και παρέπεμψε το ζήτημα σε πολιτική απόφαση των «25» ηγετών, που θα συνεδριάσουν στις 14 και 15 Δεκεμβρίου στις Βρυξέλλες.

Εάν η Τουρκία «αποτύχει να εφαρμόσει πλήρως τις υποχρεώσεις της, θα επηρεαστεί η συνολική πρόοδος των διαπραγματεύσεων» δήλωσε ο Μπαρόζο. Στην έκθεση αναφέρεται ότι «η Κομισιόν θα υποβάλει σχετικές συστάσεις εν όψει του Ευρωπαϊκού Συμβουλίου του Δεκεμβρίου εάν η Τουρκία δεν έχει εκπληρώσει τις υποχρεώσεις της».

Επιτάχυνση μεταρρυθμίσεων

Στην έκθεσή της η Κομισιόν επικρίνει την Τουρκία για το ρυθμό των πολιτικών μεταρρυθμίσεων και ζητά επιτάχυνσή τους. Ζητά την παρεμπόδιση των βασανιστηρίων και την προστασία της ελευθερίας της έκφρασης.

«Η Τουρκία συνεχίζει τις πολιτικές μεταρρυθμίσεις, αν και ο ρυθμός έχει επιβραδυνθεί στη διάρκεια της προηγούμενης χρονιάς» δήλωσε ο αρμόδιος επίτροπος Όλι Ρεν. «Ο νόμος κατά των βασανισμών είναι σε ισχύ, ωστόσο εξακολουθούν να καταγγέλλονται τέτοιου είδους υποθέσεις» σημείωσε. Ο Όλι Ρεν έκανε ειδική αναφορά στα δικαιώματα των Κούρδων.

Ελληνοτουρκικά - Κύπρος

Όσον αφορά στα ελληνοτουρκικά, η έκθεση υπογραμμίζει την «αναμφισβήτητη» δέσμευση της Τουρκίας για σχέσεις καλής γειτονίας και ειρηνικής επίλυσης των διαφορών. Παράλληλα, η έκθεση αναφέρεται στην αρμοδιότητα του Διεθνούς Δικαστηρίου της Χάγης, αν η προσφυγή σε αυτό κριθεί απαραίτητη και καταλήγει τονίζοντας πως η αναφορά στο casus belli σχετικά με την επέκταση των ελληνικών χωρικών υδάτων βάσει του ψηφίσματος που υιοθέτησε η Τουρκική Εθνοσυνέλευση το 1995, παραμένει αμετάβλητη.

Η Θεολογική Σχολή της Χάλκης παραμένει κλειστή, επαναλαμβάνεται και φέτος στην έκθεση, ενώ η δημόσια χρήση το τίτλου του Οικουμενικού Πατριάρχη εξακολουθεί να τελεί υπό απαγόρευση. Παράλληλα επισημαίνεται ότι δεν μπορεί να αναφερθεί κάποια πρόοδος ως προς τις δυσκολίες που συναντούν οι μη μουσουλμανικές κοινότητες.

Σύμφωνα με την έκθεση η ελληνική μειονότητα εξακολουθεί να αντιμετωπίζει δυσκολίες, κυρίως όσον αφορά την εκπαίδευση και τα περιουσιακά της δικαιώματα. Ιδιαίτερη αναφορά γίνεται για την κατάσταση στην Ίμβρο και την Τένεδο, όπου ελληνικές ιδιοκτησίες βρίσκονται υπό το κράτος δήμευσης.

«Συνεχίζονται οι θετικές εξελίξεις των διμερών σχέσεων Ελλάδας και Τουρκίας» αναφέρει χαρακτηριστικά η έκθεση και σημειώνει πως τον τελευταίο χρόνο υπήρξαν δύο άτυπες συναντήσεις των πρωθυπουργών της Τουρκίας και της Ελλάδας, καθώς και πως κατά την επίσκεψη της Ντ.Μπακογιάννη στην Κωνσταντινούπολη τον Ιούνιο συμφωνήθηκε ένα νέο πακέτο μέτρων οικοδόμησης εμπιστοσύνης» και γίνεται μνεία στο θερινό μορατόριουμ στο Αιγαίο. Επιπλέον, η έκθεση της Επιτροπής τονίζει πως το Διαπραγματευτικό Πλαίσιο για την προσχώρηση της Τουρκίας στην ΕΕ υπογραμμίζει ότι «θα πρέπει να δεσμευτεί απαρεγκλίτως ως προς τις σχέσεις καλής γειτονίας και τα λοιπά προαπαιτούμενα, επισημαίνοντας παράλληλα την αρμοδιότητα του Διεθνούς Δικαστηρίου της Χάγης, αν η προσφυγή σε αυτό κριθεί απαραίτητη.

Η αναφορά στο «casus belli» σε περίπτωση πιθανής επέκτασης των ελληνικών χωρικών υδάτων, όπως περιλαμβάνεται στο ψήφισμα της Μεγάλης Τουρκικής Εθνοσυνέλευσης της Τουρκίας το 1995, παραμένει απαράλλακτη.

Η έκθεση της Κομισιόν στις αναφορές για την Κύπρο -οι οποίες έχουν ενσωματωθεί στο ειδικό κεφάλαιο που αναφέρεται στα «περιφερειακά ζητήματα και τις διεθνείς υποχρεώσεις» της Τουρκίας- καταγράφεται η άρνηση της Τουρκίας να υλοποιήσει τις υποχρεώσεις της σχετικά με το Πρωτόκολλο της Τελωνειακής Ένωσης, επισημαίνεται ότι η αναγνώριση της Κυπριακής Δημοκρατίας αποτελεί στοιχείο της ενταξιακής πορείας της Τουρκίας, υπογραμμίζεται η σημασία εξομάλυνσης των σχέσεων με όλα τα κράτη-μέλη και γίνεται ρητή αναφορά στην «αντιδήλωση» των «25» της 21ης Σεπτεμβρίου του 2005 (ως απάντηση στη διακήρυξη της Τουρκίας περί μη αναγνώρισης της Κυπριακής Δημοκρατίας). Ειδικότερα, σε ό,τι αφορά το Πρωτόκολλο Τελωνειακής Ένωσης η έκθεση της Επιτροπής αναφέρει ότι «οι εκπρόσωποι της ΕΕ έχουν συχνά υπενθυμίσει στην τουρκική κυβέρνηση ότι η εφαρμογή του πρωτοκόλλου αποτελεί αυτόνομη νομική υποχρέωση η οποία δεν πρέπει να συνδέεται με την κατάσταση στην τουρκοκυπριακή κοινότητα».

Στο ίδιο κεφάλαιο για την Κύπρο γίνεται αναφορά στις δηλώσεις του πρωθυπουργού και του υπουργού Εξωτερικών της Τουρκίας οι οποίοι κατ' επανάληψη έχουν σημειώσει ότι το πρόσθετο πρωτόκολλο δεν πρόκειται να εφαρμοστεί όσο θα συνεχίζεται η απομόνωση της τουρκοκυπριακής κοινότητας και επισημαίνεται ότι «ουδεμία πρόοδος έχει σημειωθεί σε οποιαδήποτε πτυχή της εξομάλυνσης των διμερών σχέσεων με την Κυπριακή Δημοκρατία».

Στην έκθεση επισημαίνεται ακόμη ότι η ΕΕ αναμένει από την Τουρκία στο πλαίσιο του Διαπραγματευτικού Πλαισίου και της Εταιρικής Σχέσης να υποστηρίξει τις προσπάθειες για την εξεύρεση συνολικής λύσης του Κυπριακού στο πλαίσιο των Ηνωμένων Εθνών και με βάση τις αρχές της ΕΕ και να κάνει συγκεκριμένα βήματα το συντομότερο δυνατόν για την εξομάλυνση των διμερών σχέσεων με όλα τα κράτη μέλη, συμπεριλαμβανομένης της Κυπριακής Δημοκρατίας.

Τέλος, στο κείμενο για τα κυπριακού ενδιαφέροντος ζητήματα γίνεται ειδική αναφορά στην ανάγκη συμμόρφωσης της Τουρκίας με τις αποφάσεις του Ευρωπαϊκού Δικαστηρίου Ανθρωπίνων Δικαιωμάτων για τις περιουσίες των Ελληνοκυπρίων με ειδική μνεία στην υπόθεση της Μοίρας Ξενίδη-Αρέστη.

ΑΝΑΚΟΙΝΩΣΗ

Καλούνται οι **Ιδιοκτήτες Φροντιστηρίων Β'/βάθμιας Εκπ/σης το Σάββατο 11-11-06** στο **Εμπορικό Επιμελητήριο** (ΕΒΕΔ) στις **17.00** προκειμένου να συνεδριάσουν για θέματα του κλάδου. Θα ακολουθήσουν εκλογές για την ανάδειξη του νέου διοικητικού συμβουλίου.
Στη συνάντηση θα παραβρίσκεται ο πρόεδρος της Πανελλήνιας Ομοσπονδίας (ΟΕΦΕ) κ. Γ. Χατζητέγας ο οποίος θα κάνει και πλήρη ενημέρωση των μελών.

ΑΠ 705

ΧΕΝ ΡΟΔΟΥ

ΠΡΟΣΚΛΗΣΗ

Η ΧΕΝ Ρόδου με αφορμή την εβδομάδα Διατροφής οργανώνει σε συνεργασία με τον ΠΑΝΕΛΛΗΝΙΟ ΣΥΛΛΟΓΟ Διαιτολόγων-Διατροφολόγων επίκαιρη και ενδιαφέρουσα ομιλία με **ομιλήτρια την κ. ΧΡΙΣΤΙΝΑ ΜΙΧΑΛΑΡΕΑ, κλινική διαιτολόγο-διατροφολόγο** με θέμα:

"Επισήμανση τροφίμων-ετικέτες τροφίμων"
"Ανάγνωση-επιλογή-ισορροπημένη διατροφή"

Η ομιλία θα γίνει στο κέντρο της ΧΕΝ
επί της οδού Ιπποτών
την **ΠΑΡΑΣΚΕΥΗ 10 ΝΟΕΜΒΡΙΟΥ στις 6 το απόγευμα.**

Το Δ.Σ. ΧΕΝ

MZTo61121

ΔΗΜΟΤΙΚΗ ΕΠΙΧΕΙΡΗΣΗ ΥΔΡΕΥΣΗΣ ΑΠΟΧΕΤΕΥΣΗΣ ΡΟΔΟΥ

ΠΕΡΙΛΗΨΗ ΔΙΑΚΗΡΥΞΗΣ

Ο Πρόεδρος του Δ.Σ. της ΔΕΥΑΡ, διακηρύσσει ότι εκτίθεται κατά τις διατάξεις του Π.Δ. 28/80, του ισχύοντος Δημοτικού και Κοινοτικού Κώδικα και του Ν. 1069/80 σε δημόσιο μυστικό διαγωνισμό με συμπλήρωση τιμολογίου και τεχνοοικονομική αξιολόγηση, η : "ΠΡΟΜΗΘΕΙΑ ΣΩΛΗΝΩΝ ΥΔΡΕΥΣΗΣ ΑΠΟ ΣΚΛΗΡΟ PVC ΔΙΑΜΕΤΡΟΥ Φ250", σύμφωνα με τις προδιαγραφές της μελέτης, ενδεικτικού 17.820,00 ευρώ, χωρίς τον Φ.Π.Α.
Ο διαγωνισμός θα διεξαχθεί στα γραφεία της ΔΕΥΑΡ, 2ο χιλ. Λεωφόρου Ρόδου-Λίνδου στις 29/11/06, ημέρα Τετάρτη και από ώρα 12.00 έως 12.30 μ.μ. από αρμόδια επιτροπή.
Στο διαγωνισμό γίνονται δεκτοί οίκοι κατασκευαστές της ημεδαπής ή αλλοδαπής ή αναγνωρισμένοι προμηθευτές του δημοπρατούμενου αντικειμένου.
Περισσότερες πληροφορίες και τεύχη του διαγωνισμού δίδονται τις εργάσιμες ημέρες και ώρες στα γραφεία της Δ.Ε.Υ.Α.Ρ. (Γραφείο Προμηθειών), 20 χλμ. Λεωφόρου Ρόδου-Λίνδου, Τ.Κ. 85100 Ρόδος-Ελλάδα, τηλ. 22410 45310 FAX: 22410 66380.

Ρόδος, 3/11/06

Ο Πρόεδρος του Δ.Σ. της Δ.Ε.Υ.Α.Ρ
ΔΙΑΚΟΓΕΩΡΓΙΟΥ ΚΑΛΛΙΣΤΟΣ





Όμορφα φθινοπωρινά στιγμιότυπα όπως τα απαθανάτισε ο φακός. Και είναι όμορφη αυτή η εποχή. Ακόμα και η ατμόσφαιρα τη χαίρεται. Αποκτά κρυστάλλινη διαύγεια τις ηλιόλουστες μέρες που ακολουθούν μετά τις βροχές. Χάνεται η αχλή της καλοκαιρινής ζέστης και τα απέναντι βουνά φαίνονται σαν να είναι δίπλα μας και κάθε λεπτομέρειά τους διαγράφεται πεντακάθαρα. Η βλάστηση αλλάζει, γίνεται πιο άγρια και πιο επιβλητική. Δεν χορταίνει το μάτι την ομορφιά. Η φωτογραφική μηχανή αποτυπώνει τυχαίες στιγμές μαγείας. Και οι στιγμές αυτές είναι ανεξάντλητες και πάντα θα υπάρχουν. Αρκεί να τις αναζητήσουμε.

Η γραβατα τον Μαρανε



Ένας "αγνός" φίλαθλος επιδεικνύει με περισσή χάρη τι θα φορεθεί αυτό το Χειμώνα στα γήπεδα. Η κολεξιόν περιλαμβάνει εμπριμέ γραβάτες και παπιγιόν. Όχι όμως πουκάμισο και σε πολλές περιπτώσεις (ο διαιτητής φταίει) παντελόνι...

Αγκαλιτσες δωρεαν



Είτε είναι η απτή απόδειξη ότι ο δυτικός κόσμος πάει κατά διαόλου, είτε πρόκειται για εξαιρετική περίπτωση κοινωνικής προσφοράς σε ατομικό επίπεδο, είναι άξια αναφοράς. Η δεσποινίς Joy Wakely προσφέρει κάθε Πέμπτη μεσημέρι τη δυνατότητα σε περαστικούς εντός ενός πολυκαταστήματος του Σίδνεϊ να την αγκαλιάσουν, προκειμένου να νιώσουν καλύτερα.

Και Κινέζος και ψηλότερος στον κόσμο



"Αξιοθέατο" έγινε ο Κινέζος Χι Σούν, ο οποίος πραγματοποιεί επίσκεψη στο Ρίο Ντε Τζανέιρο. Ο άνθρωπος φαινόμενο έχει ύψος 2 μέτρα και 36 εκατοστά και έχει εξασφαλίσει μια θέση στο βιβλίο των Ρεκόρ Γκίνες.

***(Σημείωση:** οι θαυμαστές του που τον έχουν περιτριγυρίσει έχουν όλοι τους φυσιολογικό ύψος).*

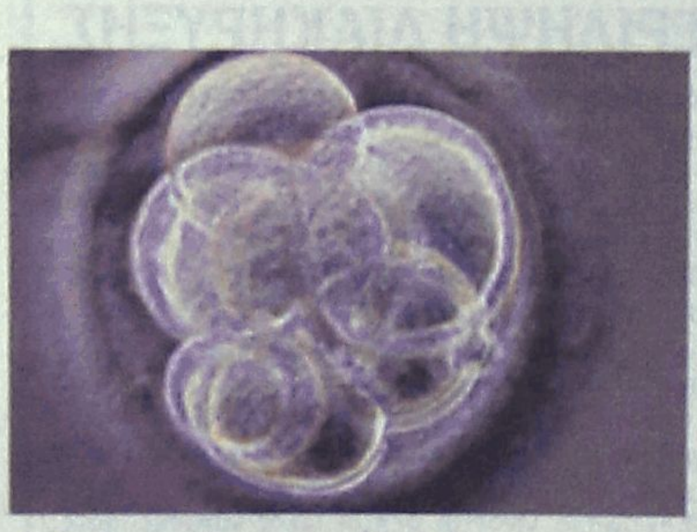

Ανθρώπινο κλωνοποιημένο έμβρυο τριών ημερών. Τα διαθέσιμα ανθρώπινα ωάρια είναι περιορισμένα

Υβριδική υπόσχεση

Βρετανοί ερευνητές κατέθεσαν αίτηση για τη δημιουργία υβριδικών εμβρύων από ανθρώπινο DNA και ωάρια αγελάδας, προκειμένου να απομονώσουν ευκολότερα βλαστικά κύτταρα για την αντιμετώπιση νόσων όπως του Πάρκινσον και του Αλτσχάιμερ.

Η αίτηση που κατατέθηκε στη βρετανική Αρχή Ανθρώπινης Γονιμοποίησης και Εμβρυολογίας (HFEA) αφορά την εισαγωγή ανθρώπινου DNA σε ωάρια αγελάδας από τα οποία έχει αφαιρεθεί ο πυρήνας με το γενετικό υλικό.

Τα έμβρυα που θα προέκυπταν θα ήταν 99,9% ανθρώπινα από γενετική άποψη -το ελάχιστο DNA αγελάδας που θα απέμενε θα βρισκόταν έξω από τον πυρήνα των κυττάρων, στα μιτοχόνδρια, και ο ρόλος του θα ήταν περιορισμένος. Τα υβριδικά έμβρυα θα καταστρέφονταν την έκτη ημέρα της ανάπτυξης για να απομονωθούν τα βλαστικά κύτταρα.

Η μέθοδος θα διευκόλυνε σημαντικά την παραγωγή βλαστικών κυττάρων για ιατρική χρήση, υποστηρίζουν οι ερευνητές. Σήμερα, τα εμβρυικά βλαστικά κύτταρα προέρχονται από έμβρυα που έχουν περισσέψει από κύκλους εξωσωματικής γονιμοποίησης και δεν είναι ευρέως διαθέσιμα.

Τα πειράματα που προβλέπει η τελευταία αίτηση αφορούν κυρίως νευροεκφυλιστικές ασθένειες, όπως η νόσος του Πάρκινσον και του Αλστχάιμερ. «Εκτιμούμε ότι η ανάπτυξη εμβρυϊκών βλαστικών κυτταρικών σειρών, ειδικών ανά ασθένεια, από ασθενείς που πάσχουν από γενετικές μορφές νευροεκφυλιστικών διαταραχών, θα δώσει ώθηση τόσο στη βασική έρευνα όσο και στην ανάπτυξη νέων θεραπειών για αυτές τις καταστροφικές ασθένειες του εγκεφάλου» δήλωσε ο Δρ Μίνγκερ.

Ο ταχυδρόμος πέρασε



Κ. ΤΑΚΤ. ΑΝΑΓΝΩΣΤΗ: *Ναι έτσι είναι. Μαλλιοτραβήγματα και αποχωρήσεις στην Οργάνωση πόλεως Ρόδου του ΠΑΣΟΚ. Το διέλυσαν το μαγαζί.*

ΡΗΣΗ: *Ενός κακού μύρια έπονται...*

ΠΡΟΣ ΑΓΑΝΑΚΤΙΣΜΕΝΟ ΡΟΔΙΤΗ: *Να ξεσηκωθούν όλοι, να βγουν στους δρόμους για την Ακαντιά, τη ΔΕΗ, το ακτοπλοϊκό και τόσα άλλα στραβά και ανάποδα; Δεν γίνεται. Οι ροδίτες το καλοκαίρι εργάζονται (;) και το χειμώνα παίζουν πιλότα.*

ΡΗΣΗ: *Μη μου τους κύκλους τάραττε...*

ΠΡΟΣ ΑΝΑΚΟΥΦΙΣΜΕΝΟ ΝΗΣΙΩΤΗ: *Ναι είναι αλήθεια. Τα τουρκικά μαχητικά πετούν από πάνω σου άοπλα. Ξέρεις, βαρέθηκαν να κλέβουν εκκλησίες.*

Κ. Γ. ΜΑΧΑΙΡΙΔΗ: *Έμαθα εκπαιδεύεσαι σε αμυντικά συστήματα ενόψει της μάζωξης της Δευτέρας. Σωστή ενέργεια. Καθότι, απ' ό,τι μου λένε, η επίθεση θα είναι γενική.*

ΥΣΤΕΡΟΓΡΑΦΟ: *Όχι η κυρία δεν παραιτήθηκε από το ΠΑΣΟΚ. Το σύνδρομο της "εξουσίας" μετά μάλιστα τις πρόσφατες οδυνηρές απώλειες, δεν της το επέτρεψε...*

Όσα φέρνει ο ΑΝΕΜΟΣ

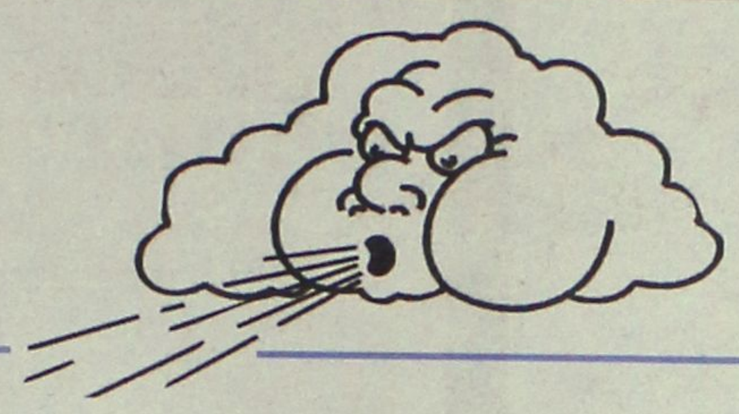

Παροχή σεξ στο στρατό!



Μια πολιτικός της Ολλανδίας θέλει να βοηθήσει τους στρατιώτες που υπηρετούν εκτός της χώρας με το να τους στείλει ιερόδουλες για να τους «χαλαρώσει»!

Η Annemarie Jorritsma, του κεντροδεξιού κόμματος People's Party for Freedom and Democracy (VVD), και δήμαρχος της πόλης Almere, βγήκε στην τηλεόραση και ζήτησε να δοθούν «έξτρα παροχές» στους στρατιώτες!

«Η ηγεσία του στρατού πρέπει να σκεφθεί τρόπους να «εκτονώσει» κάπως τους στρατιώτες» είπε η κυρία Annemarie Jorritsma.

Η πρόταση της εν λόγω πολιτικού βρήκε την υποστήριξη της συνδικαλιστικής οργάνωσης των Ολλανδών εργατών στην ερωτική βιομηχανία.

«Δεν νομίζω να αρέσει και πολύ η ιδέα αυτή στις συζύγους των στρατιωτών» είπε ένας στρατιωτικός που κράτησε την ανωνυμία του. Περίπου 2000 Ολλανδοί στρατιώτες υπηρετούν αυτή την στιγμή στο Αφγανιστάν και στην Βοσνία-Ερζεγοβίνη.

Κάλεσε το 166 μέσα από το νοσοκομείο!



Ένας ασθενής σε νοσοκομείο, στην Ρουμανία, χρειάστηκε να καλέσει μέσω τηλεφώνου την άμεση βοήθεια αφού κανείς δεν άκουγε τις κραυγές του!

Ο Stefan Ososchi, που πάσχει από ανίατη ασθένεια, είπε πως ήταν πολύ τυχερός αφού είχε μαζί του το κινητό του τηλέφωνο!

Ο 80-χρονος εισήχθη στο County Hospital στην περιοχή Botosani και του τοποθέτησαν ορό αλλά κανείς δεν επέστρεψε για να του τον βγάλει όταν αυτός άδειασε!

«Περίμενα να επιστρέψει η νοσοκόμα και να βγάλει την βελόνα. Πέρασε μια ώρα και κανείς δεν εμφανίστηκε. Το χέρι μου άρχισε να πονά φρικτά. Προσπάθησα ανεπιτυχώς να βγάλω εγώ την βελόνα. Τελικά τηλεφώνησα στην άμεση βοήθεια» είπε ο ηλικιωμένος άντρας.

Ο διευθυντής του νοσοκομείου είπε πως οι δυο νοσοκόμες που ήταν υπεύθυνες για την υγεία του ασθενούς θα τιμωρηθούν για την αμέλεια των καθηκόντων τους!

Απέδρασε ως δέμα!



Ένας κρατούμενος σε φυλακές της Αυστρίας κατάφερε να αποδράσει όταν ταχυδρόμησε ως δέμα τον εαυτό του!

Ο Muradif Hasanbegovic, από την Βοσνία, είχε καταδικαστεί σε ποινή επτά ετών για ληστεία και κρατούταν στην φυλακή Karlau στην περιοχή του Graz.

Ο 36-χρονος εργάζονταν στο τμήμα όπου συσκεύαζαν δέματα με εξαρτήματα και αποστέλλονταν εκτός φυλακής με το ταχυδρομείο.

Ο εν λόγω κατάδικος με την βοήθεια συναδέλφων του μπήκε μέσα σε ένα από τα δέματα που θα έφευγαν με το ταχυδρομείο και φορτώθηκε κανονικά σε φορτηγό!

Μόλις το φορτηγό εξήλθε της φυλακής ο κρατούμενος έσπασε το κουτί και πήδηξε από το όχημα.

«Δεν έπρεπε να συμβεί αυτό το περιστατικό. Οι φύλακες είναι υποχρεωμένοι να μετρούν τους κρατούμενους,» είπε Ο διευθυντής των φυλακών κύριος Franz Hochstrasser.



ΡΟΔΙΑΚΗ ΑΠΟ ΤΟ 1915

ΦΛΑΣΣΤΟΠΑΡΕΛΘΟΝ

Εν Ρόδω Πέμπτη 9 Φεβρουαρίου 1933
Αριθ. 1355

ΟΡΘΟΔΟΞΟΣ ΚΟΙΝΟΤΗΣ ΡΟΔΟΥ ΔΗΛΩΣΙΣ

Φέρεται εις γνώσιν των εν τω εκλογικώ Καταλόγω εγγεγραμμένων εκλογέων της Κοινότητος, ότι αντίγραφον του καταλόγου τούτου, αναθεωρηθέντος ανηρτήθη εις τα πρόθυρα του Γραφείου της Κοινότητος, συνωδά τω άρθρ. 12 του υπ' αριθ. 51 (29/3/1930) Κ.Δ. προς γνώσιν των ενδισφερομένων οίτινες δύνανται να υποβάλωσιν εγγράφως εις το Κοιν. Συμβούλιον, εντός της προβλεπομένης προθεσμίας τας τυχόν υπαρχούσας ενστάσεις των διά τα περαιτέρω.

(Εκ του Γραφείου της Κοινότητος τη 6/2/1933).

ΛΗΞΙΑΡΧΙΚΗ ΥΠΗΡΕΣΙΑ ΟΡΘΟΔ. ΚΟΙΝΟΤ. ΡΟΔΟΥ

Κατά τον λήξαντα μήνα Ιανουάριον εδηλώθησαν αι εξής Ληξιαρχικαί πράξεις εις το Ληξιαρχικόν Γραφείον. Γάμοι 7, γεννήσεις 13 ήτοι θήλ. 5 και άρρ. 8 εξ ών το έν εγεννήθη νεκρόν, και θάνατοι 8 ήτοι άρρ. 4 και θήλ. 4.

(Εκ του Ληξιαρχικού Γραφείου Ρόδου)

ΠΡΙΝ 50 ΧΡΟΝΙΑ

Πέμπτη 8 Νοεμβρίου 1956
Αριθ. 1673

Ο ΜΗΤΡΟΠΟΛΙΤΗΣ ΕΙΣ ΤΟΝ ΠΑΝΟΡΜΙΤΗΝ ΔΕΝ ΑΝΕΧΩΡΗΣΕΝ ΧΘΕΣ Ο Κ. ΝΟΜΑΡΧΗΣ

Χθες την πρωίαν, διά του ατμοπλοίου "Άνδρος" ανεχώρησεν εις Πανορμίτην η Α.Σ. ο μητροπολίτης Ρόδου κ. Σπυρίδων μετά του μητροπολίτου Καρπάθου κ. Αποστόλου.

Επίσης χθες ανεχώρησαν εις Πανορμίτην εκατοντάδες προσκυνητών εκ Ρόδου.

Ο νομάρχης κ. Ρεμπάκος δεν μετέβη εις την πανήγυριν, διότι το σκάφος της ΘΟΑ απησχολήθη εις άλλην υπηρεσίαν.

Θ' ΑΝΕΓΕΡΘΗ ΜΟΝΟΤΑΞΙΟΝ ΣΧΟΛΕΙΟΝ ΕΙΣ ΤΟΝ ΣΥΝΟΙΚΙΣΜΟΝ ΚΡΗΤΙΚΑ

Ως ανεκοινώθη, ενεκρίθη υπό της Νομαρχίας η μελέτη διά την ανέγερσιν μονοταξίου Δημοτικού Σχολείου εις τον συνοικισμόν Κρητικά Ρόδου, προϋπολογισθείσης δαπάνης 11.000 δρχ.

Ως γνωστόν, το θέμα τούτο πολλάκις εθίγη και ετονίσθη κατά το παρελθόν η σκοπιμότης ανεγέρσεως σχολείου εις Κρητικά.

ΘΑ ΕΠΙΣΚΕΥΑΣΘΟΥΝ ΑΙ ΑΠΟΘΗΚΑΙ ΤΟΥ ΤΕΛΩΝΕΙΟΥ ΛΙΜΕΝΟΣ ΡΟΔΟΥ

Υπό της Νομαρχίας ενεκρίθη η συνταχθείσα μελέτη προς επισκευήν των αποθηκών του Τελωνείου Ρόδου.

Η δαπάνη διά το εν λόγω έργον, προϋπελογίσθη εις 60.000 δρχ.

Λες και συμβαίνει αλλού!

Παρελθόν από χθες τα δύο ταχύπλοα του Σπανού που «φέρνουν τα Δωδεκάνησα πιο κοντά», όπως λέγαμε κάποτε.

Πέραν του επαρχείου της Καλύμνου που συνεδρίασε και ορισμένες ακόμη αντιδράσεις, στο ίδιο νησί, και το Επιμελητήριο Δωδεκανήσου, μην το ξεχάσω, κανείς δεν μίλησε.

Στόματα ερμητικά κλειστά. Λες και το πρόβλημα είναι μόνο του Σπανού!

Ρ.Λ.

Όχι καλά... ΤΑ... ΟΡΓΑΝΑ

Δεν φαίνεται να υπάρχει ικανοποίηση για τους εκπροσώπους της Ρόδου από την έκθεση τουρισμού του Λονδίνου, σύμφωνα τουλάχιστον με όσα έγιναν γνωστά.

Όχι μόνο δε δόθηκαν στοιχεία για τις τάσεις που έχουν διαμορφωθεί σήμερα και για τις υπάρχουσες κρατήσεις, αλλά δεν υπήρξε και ικανοποιητική προσέλευση επισκεπτών!

Μετά μάλιστα και τα...μαύρα σύννεφα στην αγορά της Αγγλίας από το θλιβερό περιστατικό στην Κέρκυρα, όλοι δηλώνουν ότι υπάρχει ένα...θολό τοπίο!

Β.Μ.

Από την οργάνωση πόλεως Ρόδου άρχισαν τα παρατράγουδα στο ΠΑΣΟΚ.

Οι φήμες λένε (και οι εκτιμήσεις άλλωστε) ότι οσονούπω θα αρχίσουν τα όργανα και στην συντονιστική και στην περιφερειακή επιτροπή!

Για πολλά και διάφορα θέματα.

Λ.Μ.

Κουίζ:

Ποιός παράγοντας του υπουργείου Πολιτισμού, ζήτησε και ενημερώθηκε για την απόφαση της Πινακοθήκης της Ρόδου, που αφορούσε την αγορά ενός πίνακα του γνωστού ζωγράφου κ. Τέτση;

Δεν λέμε ποιος, μπορούμε να σας πούμε όμως ότι τα σχόλια που έκανε για στελέχη της νέας δημοτικής αρχής... ήταν τα χειρότερα!

Λ. Μ.

Τι να πούμε;

Χωρίς νερό κινδυνεύουν να μείνουν τα άνυδρα νησιά του νομού διότι δεν πληρώνεται ο ιδιοκτήτης των υδροφόρων πλοίων!

Ποσό 4.000.000 ευρώ του χρωστάνε αλλά... του κάνουν παζάρια για να του δώσουν το 1.000.000 ευρώ.

Τι να πούμε;

Λ. Μ.

Ανακοίνωση

Ο **Πολιτιστικός Σύλλογος Λαέρμων** καλεί τα μέλη του να παραστούν στην **κοινοτική αίθουσα Λαέρμων** στις **11/11/2006** και **ώρα 7.30 μ.μ.** όπου θα διεξαχθούν εκλογές για την ανάδειξη του νέου συμβουλίου για την περίοδο 2006-2008.

*Σε περίπτωση που τα μέλη δεν συμπληρωθούν στις **11/11/2006** θα πραγματοποιηθούν επαναληπτικές εκλογές στις **18/11/2006.***

ΕΞΜΕ280

ΣΥΝΕΡΓΑΣΙΑ

Ενδιαφέρον το μνημόνιο συνεργασίας. που υπέγραψαν προχθές το Ξενοδοχειακό με το Τεχνικό Επιμελητήριο.

Ιδίως το ζήτημα με την τακτοποίηση των πολεοδομικών παραβάσεων των ξενοδοχειακών μονάδων, είναι θέμα μείζονος σημασίας, ειδικά για τα δεδομένα της περιοχής μας.

Πάντως, δεν αποκλείεται να προκύψουν ενδιαφέροντα πράγματα από την συνεργασία αυτή.

Λ.Μ.



ΠΩΛΟΥΝΤΑΙ

1) **ΟΙΚΟΠΕΔΑ ΣΤΗΝ ΙΑΛΥΣΟ** των 300 ή 400 τ.μ. με άδεια οικοδομής ή άνευ. Δίδονται και σε μπετά ή τελειωμένες μονοκατοικίες.

2) **ΟΙΚΟΠΕΔΟ ΣΤΗΝ ΙΑΛΥΣΟ** (επί της οδού Δημοκρατίας) 1.000 τ.μ. με άδεια οικοδομής 130 τ.μ. και υπόγειο γκαράζ. Δίδεται και σε μπετά.

3) **ΚΑΤΑΣΤΗΜΑΤΑ ΣΤΗΝ ΙΑΛΥΣΟ** (επί της οδού Δημοκρατίας γωνιακά) των 45 τ.μ. έκαστο.

ΠΛΗΡΟΦΟΡΙΕΣ Γ. ΙΩΑΝΝΙΔΗΣ
ΤΗΛ. 2241021714-22307 ΚΙΝ. 6932296983

ΑΝΑΚΟΙΝΩΣΗ

— Μαιευτική & Γυναικολογική Κλινική
ΚΑΡΑΓΙΑΝΝΗ
"Ο Άγιος Ελευθέριος"

Αγαπητοί μας συμπατριώτες, φίλες και φίλοι,

Η κλινική Καραγιάννη, «Ο Άγιος Ελευθέριος» είναι η μοναδική γυναικολογική μαιευτική κλινική στα Δωδεκάνησα που εδώ και 55 χρόνια έφερε στον κόσμο πάνω από 50.000 παιδιά, φθάνοντας σήμερα στην 3η γενιά.

Ο ιδρυτής της Δρ ιατρός Αθανάσιος Καραγιάννης, με πίστη και αγάπη στους Δωδεκανήσιους, αλλά και με όραμα και αφοσίωση στο έργο του, έφερε στον κόσμο πάνω από 40.000 παιδιά.

Με την κλινική συνεργάζονται όλοι οι ιδιώτες μαιευτήρες γυναικολόγοι. Οι υπηρεσίες που προσφέρονται στην υγεία είναι υψηλού επιπέδου και η φιλοξενία είναι χαρακτηριστική για την οικογενειακή της ατμόσφαιρα, το φιλικό περιβάλλον και την υποστήριξη στις νέες μητέρες και τις οικογένειές τους από προσωπικό με εμπειρία, γνώση, προθυμία και αγάπη για προσφορά. Η παρουσία σας και η εμπιστοσύνη σας είναι η δύναμη στο δύσκολο έργο μας, σας ευχαριστούμε από την καρδιά μας γι' αυτό και συνεχίζουμε με ενθουσιασμό.

Η κλινική πέρα από το μεγάλο επιστημονικό έργο, προσφέρει σημαντικό κοινωνικό έργο που είναι γνωστό στον τόπο μας.

Σήμερα η Κλινική «Ο Άγιος Ελευθέριος», ανανεωμένη και εκσυγχρονισμένη, συνεχίζει να προσφέρει υψηλού επιπέδου υπηρεσίες και κοινωνικό έργο.

Στις φήμες που εντέχνως διαδίδονται, απαντούμε με το σύγχρονο πρόσωπό μας και δηλώνουμε ισχυρά παρόντες στον τόπο μας. Δηλώνουμε ότι η κλινική παραμένει ανοιχτή, με προοπτική ανάπτυξης και όραμα να προσφέρει τις υπηρεσίες της και τη φροντίδα της στους Δωδεκανήσιους όπως μόνο εμείς γνωρίζουμε.

Με τιμή,
Η διοίκηση της Μαιευτικής
Γυναικολογικής Κλινικής Καραγιάννη,
«Ο Αγιος Ελευθέριος»

ΑΕ2034

Τι έγινε στο... Κτηματολόγιο;

Πράγματα και θαύματα έγιναν εκεί στο Κτηματολόγιο και τις ημέρες αλλά κυρίως και τις νύχτες, αλλά ορισμένοι φαίνεται ότι αγρόν ηγόραζαν τότε που η μια καταγγελία διαδέχονταν την άλλη!

Που είναι άραγε οι αποκαλύψεις που είχαν γίνει την εποχή εκείνη, ότι με... εντολή επιτηδείων, είχαν καταφέρει να μετατρέψουν ορισμένοι το Κτηματολόγιο, σε ξέφραγο αμπέλι;

Τι έγιναν οι καταγγελίες ότι μέχρι τις 3 τα ξημερώματα, ακόμα και συνταξιούχοι του δημοσίου μπαινοέβγαιναν από εκεί. Θα έχει εξαιρετικό ενδιαφέρον σε κάθε περίπτωση, να δούμε από τήν άρση του Τραπεζικού απορρήτου που θα γίνει, ποιοι είχαν πάρε δώσε και με ποιους!

Γιατί έχουμε την εντύπωση ότι λάθος άνθρωποι σύρονται και διασύρονται;

Μιχ. Μ.

ΔΙΑΛΥΣΗ
ΕΚΛΕΚΤΑ ΥΦΑΣΜΑΤΑ
ΚΑΣΜΗΡΙΑ-ΠΑΛΤΑ-ΤΑΓΙΕΡ-ΚΑΜΗΛΟ 100% ΛΙΝΑ-ΜΕΤΑΞΩΤΑ-ΒΕΛΟΥΔΑ ΑΓΓΛΙΑΣ-ΓΑΛΛΙΑΣ-ΙΤΑΛΙΑΣ-ΓΕΡΜΑΝΙΑΣ
ΤΙΜΕΣ ΚΑΤΩ ΤΟΥ ΚΟΣΤΟΥΣ
60% ΕΩΣ 80% ΦΘΗΝΟΤΕΡΑ
ΙΑΚΩΒΟΣ ΜΑΚΑΡΙΟΥ 16 ΡΟΔΟΣ
ΠΙΣΩ ΑΠΟ ΤΟ ΔΙΚΑΣΤΗΡΙΟ
ΔΙΠΛΑ ΣΤΗ ΛΕΣΧΗ ΑΞΙΩΜΑΤΙΚΩΝ
ΤΗΛ.: 2241022273 ΑΔ. ΠΡΟΕΔΡΟΥ ΠΡΩΤ. 1188/06

ΑΤ5080

ΠΡΟΣΚΛΗΣΗ ΕΚΔΗΛΩΣΗΣ ΕΝΔΙΑΦΕΡΟΝΤΟΣ

Η Ενωση Αγροτικών Συνεταιρισμών Δωδεκανήσου (Ε.Α.Σ.Δ.) ενδιαφέρεται να συνεργαστεί με ειδικό Λογιστικό - Φοροτεχνικό γραφείο που δραστηριοποιείται στη Ρόδο, με εικοσαετή τουλάχιστον εμπειρία, προκειμένου να αναθέσει την οργάνωση, την επιτήρηση λογιστηρίου και την πλήρη φοροτεχνική υποστήριξη, με σχέση ανεξάρτητης ολιγόωρης καθημερινής συνεργασίας με βασικές αρμοδιότητες:

1. Οργάνωση και Συντονισμός των λογιστικών εργασιών του κεντρικού λογιστηρίου της Ενωσης Αγροτικών Συνεταιρισμών Δωδεκανήσου (Ε.Α.Σ.Δ.) σύμφωνα με τον Κ.Β.Σ.
2. Συντονισμός ενεργειών των περιφερειακών τμημάτων για τη σωστή λογιστική παρακολούθησή τους.
3. Φοροτεχνική υποστήριξη επί όλων των φοροτεχνικών θεμάτων
4. Προετοιμασία των τριμηνιαίων λογιστικών καταστάσεων
5. Συντονισμός ενεργειών κλεισίματος Ισολογισμού και συνεργασία με τους ορκωτούς ελεγκτές.

Παρακαλούνται οι ενδιαφερόμενοι να εκδηλώσουν το ενδιαφέρον τους εγγράφως στη διεύθυνση:

Ενωση Αγροτικών Συνεταιρισμών Δωδεκανήσου
Κλαυδίου Πέπερ 1
85100 Ρόδος
Υπ' όψη κ. Κουνάκη τηλ. 2241028375

ΧΠΕΜ1151