ΔΗΜΟΣΙΑ ΒΙΒΛΙΟΘΗΚΗ ΡΟΔΟΥ 1947

91 έτη ζωντανής ιστορίας
Ο αδιαμφισβήτητος ηγέτης στην τοπική ενημέρωση

Η ΡΟΔΙΑΚΗ

ΠΑΡΑΣΚΕΥΗ 10 ΝΟΕΜΒΡΙΟΥ 2006 ΗΜΕΡΗΣΙΑ ΠΡΩΙΝΗ ΕΦΗΜΕΡΙΔΑ ΤΗΣ ΡΟΔΟΥ 0,70 ΕΥΡΩ ΑΡ. ΦΥΛΛΟΥ: 18449 56 ΣΕΛΙΔΕΣ

ΠΛΗΡΩΜΕΝΟ ΤΕΛΟΣ
Ταχ. Γραφείο Κ ΡΟΔΟΥ
Αριθμ. Αδειας 1
1979
ΕΛΤΑ Hellenic Post

ΣΥΣΚΕΨΗ

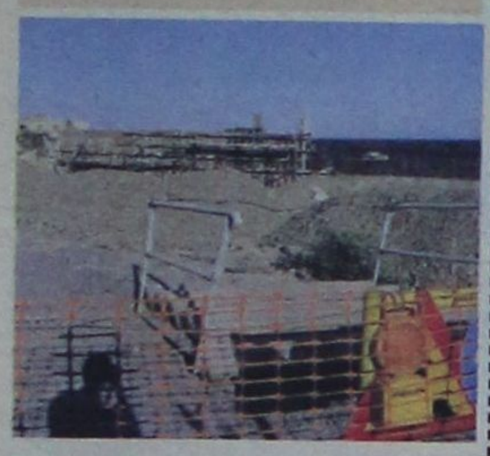

Κινδυνεύουν να απενταχθούν τα έργα του αγωγού από Αρχάγγελο-Βόδι, του περιφερειακού και του βιολογικού Νότιας Ρόδου.

ΣΕΛ. 11

ΤΡΕΧΟΥΝ...



Έντονες προσπάθειες στο τοπικό ΠΑΣΟΚ για να πέσουν οι τόνοι.

ΣΕΛ. 4

ΑΦΙΞΕΙΣ



Στη Ρόδο σήμερα η υπουργός Τουρισμού κ. Πετραλιά, ο υπουργός Αιγαίου κ. Παυλίδης και ο υφυπουργός Εξωτερικών κ. Βαλυνάκης για το Διεθνές Τουριστικό Φόρουμ.

ΣΕΛ. 7

ΕΓΙΝΕ ΤΟ ΚΑΛΥΤΕΡΟ

Η διστακτικότητα των Βρετανών τούρ οπερέιτορς να ανοίξουν τα χαρτιά τους και η μέχρι τώρα διαφαινόμενη μείωση στις κρατήσεις προβλημάτισε τους φορείς που πήραν μέρος στην Διεθνή Τουριστική Έκθεση του Λονδίνου. Υπάρχει όμως αισιοδοξία γιατί έτσι έγινε καλή δουλειά.

ΣΕΛΙΔΑ 5



Πρωτοφανής απόφαση του ΚΑΣ ξεσήκωσε θύελλα διαμαρτυριών

ΠΟΥΛΗΣΑΝ τον Κολοσσό της Ρόδου

Εταιρεία πρόσφερε 250 χιλ. ευρώ και θα αντικαταστήσει τη δάδα με μπαταρίες.

Πρώτο θέμα χθες η απόφαση του ΚΑΣ να δεχθεί πρόταση αμερικάνικης εταιρείας που θα παρουσιάζει τον Κολοσσό να διαφημίζει ανακυκλωμένες μπαταρίες. Γι' αυτό το ατόπημα η Αρχαιολογία θα εισπράξει 250.000 ευρώ τα οποία θα διαθέσει για έργα σε αρχαιολογικούς χώρους ελληνικών πόλεων (ανάμεσά τους δεν συμπεριλαμβάνεται η Ρόδος!) Και μη χειρότερα...

ΣΕΛΙΔΑ 6



Σταθερό προβάδισμα της Ν.Δ.

ΣΕΛ. 4

Έδεσαν τα καράβια

• Δεμένα από χθες τα ταχύπλοα.

ΣΕΛΙΔΑ 8

Παραμένει το πρόβλημα

• Αναζητείται λύση για τα άνυδρα νησιά.

ΣΕΛΙΔΑ 14



Η εταιρεία **NIKE**
σε συνεργασία με την **RX Sports**
σας προσκαλούν
στις **16 Νοεμβρίου ημέρα Πέμπτη,**
από τις **17.30 μέχρι τις 20.00**
στα εγκαίνια του καινούριου
Nike Only Store της Ρόδου,
όπου θα παραβρεθούν
ο **Δήμος Ντικούδης** (πρωταθλητής Ευρώπης και Δευτεραθλητής κόσμου)
και η αγαπημένη σας ομάδα,
ο **Κολοσσός της Ρόδου**

Αβέρωφ - Κ. Παλαμά Μαντράκι • Τηλ. 2241077900

Baharat
fine oriental dining
Από τις **10 Νοεμβρίου,**
αφεθείτε στη μαγεία της Baharat...
Γεύσεις, αρώματα & αισθήσεις από την Ανατολή έρχονται στο τραπέζι σας...
Ανοικτά κάθε βράδυ από Τεταρτη-Σάββατο & κάθε Κυριακή μεσημέρι
Ρεζερβέ τηλ. **22410 66120** από 6μ.μ.
ΚΟΣΚΙΝΟΥ

10 ΕΠΑΦΕΣ

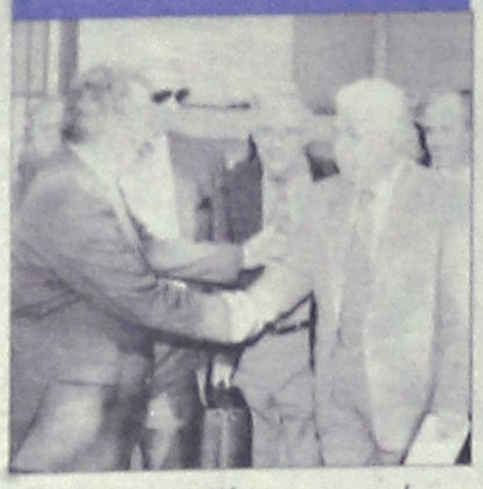

Συνάντηση με Κύπριο υπουργό είχε χθες ο Αρ. Παυλίδης στην Αθήνα.

9 ΣΥΣΚΕΨΗ



Σύσκεψη στη νομαρχία για την τοποθέτηση των γραμμών του νέου εργοστασίου της ΔΕΗ.

27 ΠΟΛΙΤΙΣΜΟΣ



art CITY

Επίκαιρα σεμινάρια από το Κολλέγιο Ρόδου για γονείς

Εκδηλώσεις και πολιτιστικά δρώμενα στη Ρόδο και όχι μόνο.

23 ΑΘΛΗΤΙΚΑ



αθλητικη ΡΟΔΙΑΚΗ

ΘΕΝ ΕΡΧΕΤΕ ΖΗΤΗΜΑ!

Καθησυχαστικός ο Ηλιακίδης

Οι τελευταίες ειδήσεις στο αθλητικό 8σέλιδο.

ΧΡΗΣΙΜΑ ΤΗΛΕΦΩΝΑ

ΡΑΔΙΟ ΤΑΞΙ:	
ΠΟΛΕΩΣ	22410 69800
ΕΚΤΟΣ ΠΟΛΕΩΣ	22410 69600
ΝΟΣΟΚΟΜΕΙΟ	22410 80000
ΑΜΕΣΗ ΔΡΑΣΗ ΠΥΡ/ΚΗΣ	199
ΛΙΜΕΝΑΡΧΕΙΟ	22410 22220
	22410 27695
ΒΛΑΒΕΣ Δ.Ε.Η.	1050
ΒΛΑΒΕΣ Ο.Τ.Ε.	121
ΑΜΕΣΗ ΔΡΑΣΗ	100
ΒΛΑΒΕΣ ΥΔΡΕΥΣΗΣ	22410 68750
	22410 68755
ΝΟΜΑΡΧΙΑ	22410 46502
ΠΕΡ/ΚΗ Δ/ΝΣΗ	22410 38174
ΔΗΜΟΣ	22410 46200
ΔΗΜ. ΕΠΙΧ. ΚΑΘΑΡ.	22410 77600
ΥΠΗΡ. ΑΠΟΚΟΜΙΔΗΣ	22410 61057
ΤΡΟΧΑΙΑ	22410 44131
ΠΛΗΡΟΦ. Ο.Τ.Ε	11888
ΔΕΛΤΙΟ ΚΑΙΡΟΥ	149
ΛΑΧΕΙΑ	1444
ΠΡΟΠΟ - ΛΟΤΤΟ	1444
ΡΟΔΑ	22410 26300
ΚΤΕΛ	22410 27706
Ο.Α.Ε.Δ.	22410 23265
Ι.Κ.Α.	22410 64912
ΤΑΞ.Υ.	22410 68701
	22410 68702
ΕΡΓΑΤ. ΚΕΝΤΡΟ	22410 24730
ΟΛΥΜΠΙΑΚΗ	22410 24555
AEGEAN AIRLINES	22410 98345

ΗΜΕΡΟΛΟΓΙΟ

Παρασκευή 10 Νοεμβρίου 2006
Ολυμπά, Ροδίωνος, Σωσιπάτρου

Ανατολή ηλίου	07.00'
Δύση ηλίου	17.18'
Σελήνη 20 ημερών	

ΦΑΡΜΑΚΕΙΑ

Σήμερα διημερεύει το φαρμακείο της κ. Φανουράκη στη Θεμ. Σοφούλη 83 και διανυκτερεύει της κ. Αλαβέρα στην Καναδά 140.

ΒΕΝΖΙΝΑΔΙΚΑ

Σήμερα διανυκτερεύουν τα βενζινάδικα: Τζωρτζής (Αγ. Φραγκίσκος), Καύσιμα Ρόδου (Λ. Καλλιθέας).

ΛΑΪΚΕΣ ΑΓΟΡΕΣ

Πέμπτη
στην οδό Βύρωνος

Παρασκευή
στην οδό Πτολεμαίων (Ανάληψη)

Σάββατο
στο Δημοτικό Νεκροταφείο

ΣΥΝΑΛΛΑΓΜΑ

ΔΟΛΛΑΡΙΟ Η.Π.Α	1,2764	1,2746
ΛΙΡΑ ΑΓΓΛΙΑΣ	0,67022	0,66928
ΚΟΡΩΝΑ ΔΑΝΙΑΣ	7,4636	7,4532
ΚΟΡΩΝΑ ΣΟΥΗΔΙΑΣ	9,1509	9,1381
ΓΙΕΝ ΙΑΠΩΝΙΑΣ	150,48	150,26
ΦΡΑΓΚΟ ΕΛΒΕΤΙΑΣ	1,5974	1,5952
ΚΟΡΩΝΑ ΝΟΡΒΗΓΙΑΣ	8,2568	8,2452
ΛΙΡΑ ΚΥΠΡΟΥ	0,5781	0,5773
ΔΟΛΛΑΡΙΟ ΚΑΝΑΔΑ	1,4395	1,4375
ΔΟΛΛΑΡΙΟ ΑΥΣΤΡΑΛΙΑΣ	1,6512	1,6488

Plaza Travel
Ιερού Λοχου 7 • τηλ. 2241035767
e-mail: travel@rhodes-plaza.com
AE300

ΣΗΜΕΙΩΣΕΙΣ

Δεν είναι παράδοξος...

Ο κ. Βύρων Πολύδωρας δεν είναι αφελής πολιτικός, δεν είναι καιροσκόπος, όπως τον εμφανίζουν ορισμένοι αναλυτές ή βουλευτές συνάδελφοί του· έχει απλώς πλήρη συναίσθηση πόσο αναγκαία είναι η παρουσία της Αστυνομίας, πόσο σημαντικός ο ρόλος της στο διεθνές πλέον σύστημα ασφαλείας και όχι απλώς στο τοπικό επίπεδο. Δεν είναι συνεπώς παράδοξο ότι εστήριξε τα οικονομικά αιτήματα των στελεχών και ανδρών της Αστυνομίας, απειλών ακόμη και με παραίτηση, εάν οι οικονομικοί υπουργοί της κυβερνήσεως προβάλλουν τις συνήθεις αντιρρήσεις τους.

Δίχως ανάμειξη του καθ' ύλην αρμοδίου υπουργού, το Μισθοδικείον αποφάσισε σημαντική, ως εκτιμάται, αύξηση των αποδοχών των δικαστών και η κυβέρνηση δεν έχει καν τη δυνατότητα αντιδράσεως. Απομένει να διαπιστωθεί ποία η πολιτική του υπουργού Εθνικής Αμύνης κ. Ευάγγ. Μεϊμαράκη στο αίτημα των στελεχών των Ενόπλων Δυνάμεων περί αυξήσεως των αποδοχών τους.

Τούτων λεχθέντων, θα ήταν ίσως σκόπιμο να αναλογισθεί κανείς την στάση που ετήρησε η υπουργός Παιδείας κα Μαριέττα Γιαννάκου στο αίτημα των δασκάλων περί αυξήσεως των αποδοχών τους και ειδικότερα περιορισμού του χρόνου εντός του οποίου θα καταβαλλόταν το υπεσχημένο επίδομα.

Θά ήταν άκρως αφελές να θεωρήσει κανείς ότι η κα Γιαννάκου, με τη στάση της έναντι των απεργούντων δασκάλων, εστήριξε την κυβερνητική πολιτική, ενώ αντιθέτως ο κ. Πολύδωρας την υπονομεύει. Ο λόγος είναι ότι «κυβερνητική πολιτική» υφίσταται πάντα ως διατύπωση γενικών αρχών και τάσεων. Πολιτική αυτή καθ' αυτή εφαρμόζεται μόνον στο επίπεδο των υπουργείων, που το κάθε ένα εξ αυτών αποτελεί έκφραση και φορέα συγκεκριμένης κυβερνητικής δραστηριότητος.

Στην παρούσα συγκυρία εξιδανικεύσεως της επιχειρηματικής αντιλήψεως, ελάχιστες δραστηριότητες και λειτουργίες παραμένουν αποκλειστικώς στη σφαίρα της κρατικής αρμοδιότητος και ευθύνης.

Η εσωτερική και εξωτερική ασφάλεια της χώρας, η Δικαιοσύνη και η εξωτερική πολιτική δεν είναι δυνατόν να περιέλθουν –τουλάχιστον επί του παρόντος και σε χώρες μικρές όπως η Ελλάς– στον ιδιωτικό τομέα. Το ίδιο δεν ισχύει πλέον πρακτικώς στην Παιδεία και στην Δημόσια Υγεία, που σταδιακώς περνούν στον ιδιωτικό τομέα, όσο και εάν η εκάστοτε κυβέρνηση ή τα κόμματα εξουσίας έχουν δυσκολία να αποδεχθούν τη συντελούμενη μετάλλαξη.

Το παράδοξο δεν είναι, συνεπώς, ότι ο υπουργός κ. Πολύδωρας υποστήριξε την ικανοποίηση των αιτημάτων των αστυνομικών, αλλά ότι αυτό δεν έγινε αυτομάτως, δίχως δημόσιο διάλογο. Δεν ηχεί και δεν είναι «δημοκρατικό» ή «δίκαιο»· απλούστατα συμβαίνει σε πλείστους όσους τομείς.

Ο ΚΑΙΡΟΣ ΣΤΗ ΡΟΔΟ

Ημερομηνία	Ωρα	Θερμ/σία	Υγρασία	Διεύθ ανέμου-Ένταση	Καιρός-φαινόμενα
Παρασκευή 10/11/2006	02:00	14 °C	85 %	3 Μποφόρ Δ	ΚΑΘΑΡΟΣ
Παρασκευή 10/11/2006	08:00	13 °C	90 %	3 Μποφόρ ΝΔ	ΑΡΚΕΤΑ ΣΥΝΝΕΦΑ
Παρασκευή 10/11/2006	14:00	19 °C	56 %	2 Μποφόρ Δ	ΑΡΚΕΤΑ ΣΥΝΝΕΦΑ
Παρασκευή 10/11/2006	20:00	16 °C	69 %	2 Μποφόρ ΝΔ	ΑΡΚΕΤΑ ΣΥΝΝΕΦΑ
Σάββατο 11/11/2006	02:00	13 °C	81 %	2 Μποφόρ Ν	ΚΑΘΑΡΟΣ
Σάββατο 11/11/2006	08:00	14 °C	87 %	3 Μποφόρ ΝΑ	ΣΥΝΝΕΦΙΑΣΜΕΝΟΣ
Σάββατο 11/11/2006	14:00	17 °C	65 %	2 Μποφόρ Β	ΑΣΘΕΝΗΣ ΒΡΟΧΗ
Σάββατο 11/11/2006	20:00	15 °C	72 %	3 Μποφόρ Δ	ΑΣΘΕΝΗΣ ΒΡΟΧΗ

www.meteo.gr

ΚΤΕΟ

Από 01-11-2006 έως 30-11-2006 επιβατικά (Ε.Ι.Χ.) και φορτηγά μέχρι και 3,5Τ με αριθμούς κυκλοφορίας ΡΟΗ 4501 έως 6500.

Επίσης καλούνται όλα τα παραπάνω οχήματα να προβούν σε τεχνικό έλεγχο σε οποιοδήποτε Κ.Τ.Ε.Ο. ή Ι.ΚΤΕΟ της χώρας.
Επίσης θα ελέγχονται όσα οχήματα υποχρεούνται βάσει παλαιότερων προγραμμάτων πρόσκλησης.

Η ΡΟΔΙΑΚΗ

ΙΔΡΥΤΗΣ Εμμ. Καλαμπίχης
ΙΔΙΟΚΤΗΣΙΑ Υιοι Σ. Τσοπανάκη, Η. Κωτιάδης Ο.Ε.
ΕΚΔΟΤΗΣ Ήβη Γ. Τσοπανάκη

ΔΙΕΥΘΥΝΤΗΣ
Σπύρος Παγκάς
ΑΡΧΙΣΥΝΤΑΚΤΗΣ
Λουκάς Μαστής

ΣΥΝΤΑΞΗ
Μιχάλης Μαστής, Κυριακή Πετρίδου, Βαρβάρα Μπογδάνου, Ελευθερία Πελλού, Κυριάκος Κεσκινίδης

ΑΘΛΗΤΙΚΑ
Μανόλης Μπάτης, Νικήτας Κουσκούσης, Κώστας Παντίδος, Παύλος Ντοκουόπιλ, Σούγγαρη Μάγδα

ΥΠΕΥΘ. ΔΙΑΦΗΜΙΣΤΙΚΟΥ ΤΜΗΜΑΤΟΣ
Λάζαρος Λαζαράκης

ΛΟΓΙΣΤΗΡΙΟ - ΔΙΑΦΗΜΙΣΕΙΣ
Μάρκου Μαλλιαράκη 11 Τηλ 22410 22210 - 22410 75230 Fax 22410 22471

ΓΡΑΦΕΙΑ ΣΥΝΤΑΞΗΣ
Μάρκου Μαλλιαράκη 11 Τηλ.22410 24610 Fax 22410 75641

ΑΘΛΗΤΙΚΟ ΤΜΗΜΑ
Τηλ 22410 75640

www.rodiaki.gr
irodiaki@otenet.gr

BOUTIQUE LACOSTE ΔΙΑΚΟΣΑΒΒΑΣ
AE1464
Αμερικής & Λαμπράκη γωνία
τηλ. (22410)25777/21253
Σωκράτους 52, Παλιά Πόλη
τηλ. (22410)25684/38425
OUTLET Δενδρινού 26 τηλ. (22410)22500

Ο ΚΑΡΑΜΑΝΛΗΣ ΕΣΤΕΙΛΕ ΑΠΟ ΤΗ ΣΛΟΒΑΚΙΑ

Σαφές μήνυμα στην Άγκυρα...

Αδιαπραγμάτευτα τα κριτήρια για την ένταξη της Τουρκίας στην ΕΕ



Ο πρωθυπουργός με τον Σλοβάκο ομόλογό του κατά την επίσκεψή του στην Μπρατισλάβα

"Αδιαπραγμάτευτο» χαρακτήρισε ο πρωθυπουργός Κώστας Καραμανλής το σεβασμό και την πλήρη εφαρμογή από τις χώρες που προσβλέπουν στην ένταξή τους στην ΕΕ, των κριτηρίων και των προαπαιτουμένων που έχουν τεθεί, στέλνοντας σαφές μήνυμα στην Αγκυρα σχετικά με την ευρωπαϊκή της προοπτική.

Μιλώντας στο συνέδριο του 10ου διαλόγου μεταξύ της Ορθόδοξης Εκκλησίας και της Κοινοβουλευτικής Ομάδας του ΕΛΚ, ο κ. Καραμανλής υπογράμμισε ακόμη ότι «ο σεβασμός του διεθνούς δικαίου, το απαραβίαστο των διεθνών συνόρων, η επίλυση των διαφορών με ειρηνικά μέσα, η περιφερειακή συνεργασία και οι σχέσεις καλής γειτονίας συνιστούν αρχές ζωτικής σημασίας».

«Αποτελούν τα ίδια τα θεμέλια της ΕΕ και η πλήρης συμμόρφωση με αυτές είναι προαπαιτούμενο για την ένταξη» είπε χαρακτηριστικά ο πρωθυπουργός.

Σε ό,τι αφορά στο διάλογο μεταξύ πολιτικής και Εκκλησίας, ο κ. Καραμανλής σημείωσε ότι πολιτικοί και θρησκευτικοί ηγέτες έχουν έναν κοινό στόχο και αυτός είναι να προωθήσουν την ειρηνική συνύπαρξη και τη συμφιλίωση μεταξύ πολιτισμών και θρησκευτικών πεποιθήσεων και πάνω απ' όλα να εξασφαλίσουν ειρήνη και ευημερία για τους λαούς τους. Ο κ. Καραμανλής σημείωσε ότι μια από τις βασικές προτεραιότητες της Ελλάδας στην προσπάθεια εξασφάλισης ειρήνης, σταθερότητας και ευημερίας στη νοτιοανατολική Ευρώπη είναι η υποστήριξη της ένταξης των χωρών της περιοχής στην ΕΕ.

«Η Ελλάδα» είπε ο κ. Καραμανλής, «παίζει πρωταγωνιστικό ρόλο, συνδράμοντας όλες τις χώρες της περιοχής στην προσπάθειά τους να πετύχουν το στόχο αυτό, τόσο διμερώς όσο και συμμετέχοντας ενεργά σε όλες τις προσπάθειες της διεθνούς κοινότητας. Αυτή είναι και η μεγαλύτερη στρατηγική πρόκληση να εξασφαλίσουμε πολιτική και οικονομική ευημερία στη γειτονιά μας και να την μεταμορφώσουμε αμετάκλητα».

Επίσης, ο κ. Καραμανλής σημείωσε ότι με την αύξηση του αριθμού των ορθοδόξων στην ΕΕ σαν αποτέλεσμα της πρόσφατης διεύρυνσης, ο διάλογος γίνεται ακόμη πιο σημαντικός, όχι μόνο με την επικείμενη προσχώρηση της Βουλγαρίας και της Ρουμανίας, αλλά και με τη μελλοντική ένταξη και άλλων χωρών από τη νοτιοανατολική Ευρώπη.

Απαντώντας σε ερώτηση για το Οικουμενικό Πατριαρχείο και την εκεί επίσκεψη του Πάπα Βενέδικτου, ο κ Κ. Καραμανλής τόνισε, μεταξύ άλλων, ότι «είναι υποχρέωση της διεθνούς κοινότητας να βοηθήσει το Πατριαρχείο να παίξει τον Οικουμενικό του ρόλο».

Εξ άλλου ο Οικουμενικός Πατριάρχης κ. Βαρθολομαίος στο μηνυμά του στο Διαλογο ΕΛΚ και Ορθόδοξης Εκκλησίας, τόνισε τα «εμπόδια που αντιμετωπίζει το Πατριαρχείο στην προσπάθειά του για θρησκευτική ελευθερία» και ανέφερε ότι ελπίζει πως «θα μας δοθεί η δυνατότητα να απολαμβάνουμε πλήρως τα δικαιώματα μας, όπως κάθε άλλος πολίτης της Τουρκίας».

Στο κείμενο των συμπερασμάτων του Διαλόγου στη Μπρατισλάβα, καλείται η Αγκυρα να επαναλειτουργήσει τη Σχολη της Χάλκης και να αποδοθεί η περιουσία στις χριστιανικές κοινότητες στην Ίμβρο και την Τένεδο.

Ο Γ. ΒΑΛΗΝΑΚΗΣ

Εξ άλλου ο υφυπουργός Γ. Βαληνάκης αναφερόμενος στην έκθεση της ΕΕ έκανε την ακόλουθη δήλωση:

«Δόθηκαν προχθές στη δημοσιότητα από την Ευρωπαϊκή Επιτροπή οι Εκθέσεις Προόδου για το 2006 των υποψήφιων προς ένταξη χωρών, των χωρών των Δυτικών Βαλκανίων, καθώς και το Έγγραφο για τη Στρατηγική της Διεύρυνσης.

Θα ήθελα να κάνω τρεις εισαγωγικές παρατηρήσεις:

Πρόκειται για πολύ σημαντικά κείμενα. Αποτυπώνουν την πρόοδο που οι υποψήφιες χώρες έχουν επιτελέσει αλλά και τις παραλείψεις τους.

Τα κείμενα αυτά είναι το αποτέλεσμα μακράς διαδικασίας αξιολόγησης. Ο ρόλος που έχει η συνεργασία Επιτροπής και Κρατών Μελών στη διαμόρφωση του τελικού αποτελέσματος είναι βαρύνουσας σημασίας. Βεβαίως τον τελικό λόγο και την τελική ευθύνη έχει η Ευρωπαϊκή Επιτροπή.

Το περιεχόμενο των κειμένων είναι θετικό για τα θέματα ελληνικού ενδιαφέροντος. Περιλαμβάνονται όλα όσα μας ενδιαφέρουν και μάλιστα σαφώς αναβαθμισμένα.

Ειδικά για την έκθεση προόδου για την Τουρκία, αποτυπώνει το μηχανισμό κρίσης και ελέγχου που συγκροτεί η Επιτροπή για την ενταξιακή πορεία της χώρας αυτής.

Είναι η πρώτη έκθεση προόδου που αξιολογεί την Τουρκία μετά την έναρξη των διαπραγματεύσεών της με την ΕΕ για την ένταξή της. Σ' αυτήν καταγράφονται οι υποχρεώσεις που καλείται να υλοποιήσει η Τουρκία στην πορεία προσαρμογής της στις αρχές και αξίες της Ευρωπαϊκής Ένωσης, καθώς και οι ανεπάρκειες, καθυστερήσεις και αδυναμίες που παρατηρούνται μέχρι τώρα.

Επίσης μέσω της καταγραφής της έκθεσης αποσαφηνίζονται και εξειδικεύονται ως διαπραγματευτική ύλη σε συγκεκριμένα κεφάλαια οι προϋποθέσεις και τα προαπαιτούμενα που πρέπει να εκπληρώσει η Τουρκία στην ενταξιακή πορεία.

Στην έκθεση προόδου για την Τουρκία ενισχύονται και εμπλουτίζονται οι θετικές διατυπώσεις που υπήρχαν στις εκθέσεις των τελευταίων χρόνων για τα θέματα ελληνικού ενδιαφέροντος.

Για την Τουρκία, ειδικότερα, επισημαίνεται από την Επιτροπή η έλλειψη ουσιαστικής προόδου. Επισημαίνεται ότι η ανταπόκριση της Τουρκίας στις ευρωπαϊκές της υποχρεώσεις είναι ισχνή. Δεν επιχαίρουμε γι' αυτό. Το αντίθετο. Μας προβληματίζει.

Η Ελλάδα έχει υποστηρίξει ειλικρινά την ευρωπαϊκή προοπτική της Τουρκίας. Επιθυμούμε να δούμε μια πραγματικά Ευρωπαϊκή Τουρκία να εντάσσεται στην Ευρωπαϊκή Ένωση στο τέλος μιας επιτυχούς πορείας ευρωπαϊκής προσαρμογής. Δεν θα πρέπει να στερήσουμε από τη γειτονική χώρα το κίνητρο και το όραμα της πλήρους ένταξης.

Όμως, όπως είπε και ο Πρωθυπουργός στην πρόσφατη συζήτηση στη Βουλή δεν μπορούμε να βλέπουμε επιτυχίες και πρόοδο εκεί που δεν υπάρχουν. Η ικανοποίηση των κριτηρίων και προαπαιτουμένων και η απόλυτη προσαρμογή στις ευρωπαϊκές αρχές και αξίες δεν είναι τιμωρία. Όπως για κάθε υποψήφια χώρα, είναι μια μοναδική ευκαιρία για πρόοδο, δημοκρατία, ανάπτυξη και ασφάλεια. Η ευθύνη τελικά είναι της Τουρκίας.

Και αυτό είναι το συμπέρασμα της φετινής ευρωπαϊκής αξιολόγησης».



ΣΤΟ ΠΑΣΟΚ

Προσπάθεια να πέσουν οι τόνοι

Δεν γίνονται δεκτές οι παραιτήσεις

Να χαμηλώσουν οι τόνοι και να αποκλιμακωθεί η ένταση που υποβόσκει μετά τις εκλογές, αποτελεί προτεραιότητα αλλά και στόχο κατά τη συνεδρίαση της περιφερειακής επιτροπής Νοτίου Αιγαίου του ΠΑ.ΣΟ.Κ. που έχει προγραμματισθεί να γίνει σήμερα, στην Αθήνα.

Ως γνωστόν, μετά τα αποτελέσματα των πρόσφατων δημοτικών και νομαρχιακών εκλογών στα Δωδεκάνησα και με αιχμή του δόρατος την συντριπτική ήττα στο Δήμο της Ρόδου-έπειτα από δύο δεκαετίες και πλέον-υπήρξαν "γκρίνιες", εκφράστηκαν δυσαρέσκειες και είχαν ως επακόλουθο τέσσερις παραιτήσεις στελεχών στη συνεδρίαση της τοπικής οργάνωσης Ρόδου του ΠΑΣΟΚ την περασμένη Δευτέρα.

Σύμφωνα με πληροφορίες, λοιπόν, θεωρείται ότι όλα τα παραπάνω είναι μεν στα πλαίσια του "αναμενόμενου" μετά από μία ήττα και με όλες τις "ιδιομορφίες" που έχει αυτή στο Δήμο της Ρόδου-δηλαδή ότι πρόκειται για την έδρα του Νομού, ότι τρεις φορές είχε κερδηθεί ο Δήμος από ένα στέλεχος όπως ο απερχόμενος δήμαρχος κ. Γιώργος Γιαννόπουλος κτλ.-ωστόσο δεν παύει να θεωρείται ότι, με αυτό το "ντόμινο" που ακολούθησε «δημιουργείται κλίμα» το οποίο βλάπτει το κόμμα και πολύ περισσότερο σε τοπικό επίπεδο.

Επιπλέον, το ΠΑΣΟΚ, σε τοπικό επίπεδο βρίσκεται σε εντελώς διαφορετική φάση από άλλες περιοχές της Ελλάδας και ακόμα και από το Νομό Κυκλάδων με τον οποίο συνιστούν και την περιφερειακή επιτροπή του κόμματος στο Νότιο Αιγαίο. Έτσι, καταρχήν, αναμένεται να μην γίνουν αποδεκτές οι παραιτήσεις των τεσσάρων στελεχών (σ.σ. των κ.κ. Δ. Καρατζιά. Τ. Ηρακλείδη, Στ. Φλαμπουριάρη και της κας Αικ. Κουμπαρά), μιας και θεωρείται ότι κάτι τέτοιο δεν θα συνεισφέρει σε τίποτα δεδομένου ότι τον Μάρτιο θα γίνει το συνέδριο του κόμματος, άρα και η διενέργεια εκλογών για την ανάδειξη νέων οργάνων.

Στη συνέχεια, θα αναλυθεί το εκλογικό αποτέλεσμα ώστε να ξεκινήσει μία προσπάθεια ανασύνταξης του κόμματος και των κομματικών μηχανισμών σε τοπικό επίπεδο και βέβαια λόγος αναμένεται να γίνει και για τις ευθύνες που αναλογούν, σε πολιτικό επίπεδο πάντα.

Σύμφωνα με νέα δημοσκόπηση της VPRC

Σταθερό προβάδισμα της ΝΔ έναντι του ΠΑΣΟΚ

Προηγείται με τέσσερις μονάδες στην πρόθεση ψήφου

Σταθερό είναι το προβάδισμα της Νέας Δημοκρατίας έναντι του ΠΑΣΟΚ στην πρόθεση ψήφου, σύμφωνα με το Βαρόμετρο της VPRC, την ίδια ώρα που ο κ. Κ. Καραμανλής, αν και η εικόνα του υποχωρεί σε σχέση με τη μέτρηση του Οκτωβρίου, συνεχίζει να υπερέχει συντριπτικά του κ. Γ. Παπανδρέου στο ερώτημα περί του «καταλληλότερου πρωθυπουργού».

Συγκεκριμένα, η Νέα Δημοκρατία προηγείται με 42,5% έναντι 38,5 του ΠΑΣΟΚ και ακολουθούν: ΚΚΕ με 8%, Συνασπισμός με 4,5% και ΛΑΟΣ με 4%. Τα ποσοστά των κομμάτων είναι ακριβώς τα ίδια με το Βαρόμετρο του περασμένου Ιουλίου, πράγμα που σημαίνει ότι δεν επήλθε καμιά μεταβολή του πολιτικού σκηνικού.

Η εκτίμηση αυτή ενισχύεται έτι περαιτέρω από τις απαντήσεις της κοινής γνώμης στο ερώτημα ποιο κόμμα βγήκε περισσότερο κερδισμένο από την εκλογική αναμέτρηση. Το 40% εκτιμά η Νέα Δημοκρατία, το 16% το ΠΑΣΟΚ, το 1% το ΚΚΕ, το 2% ο Συνασπισμός και το 21% κανένα από τα δύο μεγάλα κόμματα.

Τέλος στο ερώτημα περί του καταλληλότερου πρωθυπουργού, ο κ. Καραμανλής συγκεντρώνει 47% έναντι 22% του προέδρου του ΠΑΣΟΚ κ. Γ. Παπανδρέου. Αξιοσημείωτο είναι το γεγονός ότι σε σύγκριση με το

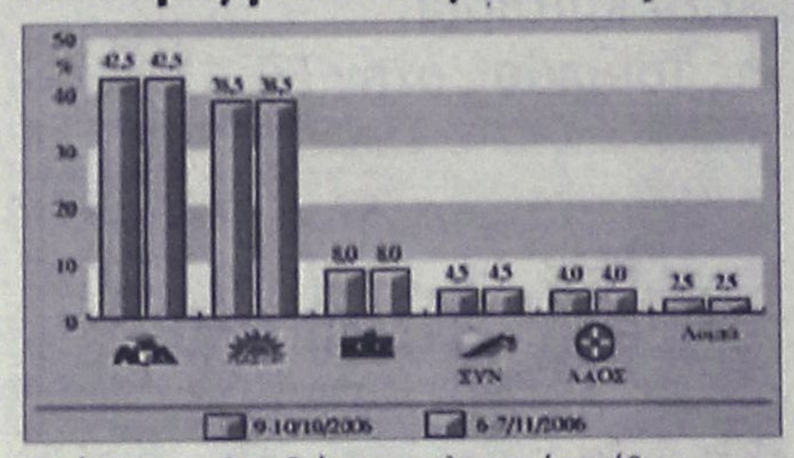

Βαρόμετρο του Οκτωβρίου, ο κ. Καραμανλής «χάνει» 7 ποσοστιαίες μονάδες. Από τις απώλειες αυτές, όμως, δεν ωφελείται ο κ. Παπανδρέου, ο οποίος εμφανίζει επίσης απώλειες της τάξης του 2%. Αντιθέτως αυξήθηκε κατά 9 ποσοστιαίες μονάδες η απάντηση «κανένας από τους δύο».

Η ΤΗΛΕΟΡΑΣΗ ΑΝΑΠΑΡΑΓΕΙ ΤΗ ΒΙΑ

Την υπερβολή των τηλεοπτικών δελτίων στον τρόπο που παρουσιάζουν τις ειδήσεις αναδεικνύει το Βαρόμετρο της VPRC για λογαριασμό της τηλεόρασης και του ραδιοφώνου του ΣΚΑΪ. Σύμφωνα με τα αποτελέσματα της έρευνας η συντριπτική πλειοψηφία της κοινής γνώμης πιστεύει ότι η τηλεόραση αναπαράγει τη βία, ακόμη και μέσα από τα δελτία ειδήσεων. Αφορμή για την έρευνα αποτέλεσε η υπόθεση της 16χρονης μαθήτριας από την Εύβοια, η οποία μονοπώλησε επί μέρες τα ρεπορτάζ και τα τηλεοπτικά παράθυρα.

Είναι εντυπωσιακό ότι στο ερώτημα αν είστε ικανοποιημένοι από τον τρόπο που η τηλεόραση παρουσίασε το περιστατικό, μόνον το 17% απάντησε καταφατικά, με το 65% των πολιτών να εκφράζει τη διαφωνία του.

Ακριβώς το ίδιο ποσοστό, μάλιστα, έχει και γενικότερα διαμορφώσει την πεποίθηση ότι τα κανάλια υπερβάλλουν σε σχέση με τον τρόπο που αντιμετωπίζουν και παρουσιάζουν τα φαινόμενα βίας στην Ελλάδα. Στο σχετικό ερώτημα το 65% των πολιτών απάντησε ότι η τηλεόραση «δείχνει περισσότερη βία απ' όση υπάρχει» και μόνον το 22% έκρινε ότι τα κανάλια «δείχνουν περίπου όση υπάρχει». Αξίζει να σημειωθεί ότι στο ίδιο ερώτημα μόνον το 3% των συμμετεχόντων στην έρευνα επέλεξε την απάντηση «εξαρτάται από το κανάλι» για το πώς περιγράφονται τα κρούσματα βίας, στοιχείο που συνηγορεί μάλλον στη διαπίστωση ότι οι τηλεθεατές δεν διακρίνουν παρά ελάχιστες διαφορές ανάμεσα στα κεντρικά δελτία ειδήσεων των μεγάλων ιδιωτικών καναλιών.

Ενδιαφέρον είναι επίσης ότι «τα σχολεία» αναδεικνύονται κατ' εξοχήν ο χώρος, όπου οι πολίτες εκτιμούν ότι εκδηλώνεται το «πρόβλημα της βίας» στη χώρα μας. Γεγονός που δεν μπορεί βέβαια να αποδοθεί μόνον στο πρόσφατο περιστατικό της Εύβοιας, καθώς επιβεβαιώνεται ότι η κοινή γνώμη είχε και πριν αυτήν την αίσθηση. Πόσω μάλλον όταν το πρόβλημα της βίας στους δρόμους, στις γειτονιές και στα γήπεδα ακολουθούν στη σχετική αξιολόγηση των πολιτών, τη στιγμή που και στους ποδοσφαιρικούς χώρους είχαμε ακραία περιστατικά βίας, παράλληλα με την υπόθεση της Αμαρύνθου.

Εντυπωσιακό είναι τέλος ότι η συντριπτική πλειοψηφία των πολιτών (84%) υποστηρίζει ότι η βία που υπάρχει σήμερα στην ελληνική κοινωνία είναι αυξημένη ή και πολύ αυξημένη (προφανώς σε σχέση με τα περιστατικά που η κοινή γνώμη θεωρεί αναπόφευκτα), ενώ ακόμη πιο ανησυχητικό είναι το γεγονός ότι το 75% των ερωτηθέντων πιστεύει ότι τα κρούσματα βίας έχουν αυξηθεί ακόμη και εν συγκρίσει με τα δεδομένα προ πενταετίας.

ΕΦΟΔΙΟ
ΣΧΟΛΗ ΠΛΗΡΟΦΟΡΙΚΗΣ
ΒΥΖΕΝΤΙΝΗΣ ΑΝΤΩΝΙΟΣ
Πιστοποιημένο Εξεταστικό Κέντρο ECDL
ΓΝΩΣΕΙΣ-ΕΜΠΕΙΡΙΑ-ΜΕΤΑΔΟΤΙΚΟΤΗΤΑ
ΕΝΤΑΤΙΚΑ ΕΝΗΛΙΚΩΝ
ECDL Core
ECDL Expert
Σε οργανωμένα τμήματα.
Στην καλύτερη τιμή.
ΔΩΡΟ domain name e-mail website
ΕΞΕΤΑΣΕΙΣ ΚΑΘΕ 15 ΗΜΕΡΕΣ
16 χρόνια Εκπαίδευση στην πληροφορική
ΕΓΓΡΑΦΕΣ ΚΑΘΗΜΕΡΙΝΑ
ΤΗΛ:22410 39443, E-mail:info@efodio.com
ΔΗΜ. ΑΝΑΣΤΑΣΙΑΔΗ 50 ΡΟΔΟΣ
ΑΤ4742

ΣΤΑΥΡΙΑΣ
ΚΑΤΑΣΚΕΥΕΣ ΤΗΛ. 22410 - 60770 ΚΙΝ. 6944 - 677700
ΠΩΛΟΥΝΤΑΙ
ΝΕΟΔΜΗΤΕΣ ΚΑΤΟΙΚΙΕΣ
ΣΑΒΒΕΝΑΣ Γ. ΑΡΧΙΤΕΚΤΟΝΑΣ
ΧΡΙΣΤΟΠΟΥΛΟΣ Κ. ΠΟΛΙΤ. ΜΗΧΑΝΙΚΟΣ
ΘΕΣΗ : ΣΟΡΩΝΗ
- ΕΝΤΟΣ ΟΙΚΙΣΜΟΥ
- ΣΕ ΠΡΟΝΟΜΙΑΚΗ ΘΕΣΗ
- ΔΙΩΡΟΦΕΣ ΚΑΤΟΙΚΙΕΣ ΑΠΟ 105 -135 Τ.Μ.
- ΑΡΙΣΤΗ ΚΑΤΑΣΚΕΥΗ
ΟΛΟΚΛΗΡΩΜΕΝΕΣ
ΑΠΟ 180.000,00 €
ΚΑΙ ΜΕ
- ΔΙΑΜΟΡΦΩΜΕΝΟΥΣ ΕΞΩΤΕΡΙΚΟΥΣ ΧΩΡΟΥΣ (ΑΥΛΕΣ , ΠΑΡΚΙΝΓΚ, ΚΗΠΟ
- ΠΕΡΙΤΟΙΧΙΣΜΕΝΟ ΟΙΚΟΠΕΔΟ
- ΑΤΟΜΙΚΟ ΒΟΘΡΟ
- ΥΠΟΓΕΙΕΣ ΣΥΝΔΕΣΕΙΣ ΜΕ ΟΛΕΣ ΤΙΣ ΠΑΡΟΧΕΣ (ΥΔΡ. ΗΛΕΚΤ. ΤΗΛ.)
ΑΕ 1905

Στην τουριστική έκθεση του Λονδίνου από τους τουριστικούς εκπροσώπους

Ό,τι έπρεπε να γίνει έγινε...

Είναι νωρίς ακόμη για οριστικά συμπεράσματα για την πορεία του τουριστικού ρεύματος από τη Βρετανία. Η παρουσία μας πάντως ήταν εξαίρετη

Έκλεισε χτες τις πύλες της η Διεθνής Έκθεση Τουρισμού του Λονδίνου, η γνωστή πλέον World Travel Market, που διήρκεσε τρεις συνολικά μέρες και συγκέντρωσε το ενδιαφέρον όλων των καθιερωμένων τουριστικών προορισμών.

Οι εκπρόσωποι της Ρόδου, επιστρέφουν σήμερα στο νησί μας, με έντονο το στοιχείο του προβληματισμού αλλά και της άγνοιας για την πορεία του τουριστικού ρεύματος από την Αγγλία.

Απτά στοιχεία για το πώς έχει διαμορφωθεί η εικόνα μέχρι στιγμής δεν υπάρχουν, αλλά μάλλον δεν είναι και τόσο καλά τα πράγματα από την Αγγλική αγορά, γεγονός που λίγο πολύ ήταν αναμενόμενο αφού τους τελευταίους μήνες η τουριστική κίνηση από τη συγκεκριμένη χώρα σημείωνε συνεχώς πτώση.

Εκτός από τους μήνες Μάιο, Ιούλιο και Αύγουστο, οι υπόλοιποι μήνες έκλεισαν με πτώση για τη Ρόδο ενώ ακόμα και οι μήνες που σημείωσαν αύξηση δε φαίνεται να μπορέσουν να καλύψουν το κενό όταν γίνει ο απολογισμός του έτους.

Πάντως η παρουσία μας ως Ρόδος ήταν ικανοποιητική, αφού το περίπτερό μας χαρακτηρίστηκε πολύ καλό και γενικά ικανοποίησε όλους όσοι το επισκέφθηκαν αλλά και εκείνους που ως εκπρόσωποι του νησιού φιλοξενήθηκαν σε αυτό.

Βέβαια το βάρος της οργάνωσης της παρουσίας μας το σήκωσε ο οργανισμός Προώθησης Ροδιακού Τουρισμού που εκ της σύστασής του έχει αναλάβει την παρουσία της Ρόδου σε όλες τις εκθέσεις τουρισμού.



Το περίπτερο της Ρόδου, από τα καλύτερα της έκθεσης του Λονδίνου

Τοπική αυτοδιοίκηση και τουριστικοί εκπρόσωποι έδωσαν και φέτος το παρών σε μία διοργάνωση που θεωρείται βαρόμετρο για την εξέλιξη της τουριστικής περιόδου τον ερχόμενο χρόνο.

Η ΥΠΟΥΡΓΟΣ

Σύμφωνα με όσα έγιναν γνωστά η υπουργός Τουριστικής Ανάπτυξης Φάνη Πάλλη-Πτραλιά, η οποία είχε βρεθεί αυτές τις μέρες στην Αγγλία για την έκθεση, είχε μία ενδιαφέρουσα συνάντηση με τον πρόεδρο του συνδέσμου των Βρετανών πρακτόρων κατά την οποία προέκυψε ότι υπάρχει επιθυμία να διοργανωθεί στην Ελλάδα ένα από τα επόμενα συνέδριά του.

Ειδικότερα για τις συναντήσεις της κ. Πετραλιά ανακοινώθηκαν τα εξής:

Με τον υπουργό Τουρισμού της Μεγάλης Βρετανίας κ. Shaun Woodword συναντήθηκε η υπουργός Τουριστικής Ανάπτυξης κ. Φάνη Πάλλη-Πετραλιά στο πλαίσιο της επίσκεψης που πραγματοποιεί στο Λονδίνο με αφορμή τη διοργάνωση της Διεθνούς Τουριστικής Έκθεσης World Travel Market.

Μετά την συνάντηση η κ. Πετραλιά τόνισε ότι συζήτησαν την συνεργασία Ελλάδας-Αγγλίας στον τομέα του τουρισμού. Επίσης του εξέφρασε τα συλλυπητήρια και την οδύνη της για τον τραγικό θάνατο των δύο παιδιών στην Κέρκυρα και τον ενημέρωσε ότι ήδη η ελληνική δικαιοσύνη έχει επιληφθεί, η δικογραφία βρίσκεται στον ανακριτή και η κυβέρνηση είναι αποφασισμένη να χυθεί άπλετο φως σε αυτή την τραγική ιστορία, που προκάλεσε μεγάλη θλίψη σε όλο τον ελληνικό λαό.



Ο περιφερειάρχης κ. Κόκκινος με τους δημάρχους Καλλιθέας κ. Ιατρίδη, Ιαλυσού κ. Στάγκα και το νέο δήμαρχο Λινδίων κ. Παλλά στο περίπτερο της Περιφέρειας

Νωρίτερα η υπουργός συναντήθηκε με τον πρόεδρο του συνδέσμου βρετανών τουριστικών πρακτόρων (ABTA) κ. Justin Fleming. Κατά την συνάντηση ο κ. Fleming και εκπρόσωποι του ABTA εξέφρασαν στην κ. Πετραλιά την επιθυμία τους να συνεχιστεί και να προχωρήσει ακόμη περισσότερο η επιτυχημένη συνεργασία μεταξύ Ελλάδας-Βρετανίας αλλά και να διοργανωθεί πολύ σύντομα ένα από τα επόμενα συνέδριά τους στην Αθήνα. Παρόντες στην συνάντηση ήταν ο Πρόεδρος του ΕΟΤ κ. Δημήτρης Λαμπαδάριος, ο Γενικός Γραμματέας του ΕΟΤ κ. Αθανάσιος Οικονόμου, ο Πρόεδρος της ΗΑΤΤΑ κ. Γιάννης Ευαγγέλου και ο Πρόεδρος της ΠΟΕΤ κ. Γεώργιος Δούκας.

Η ΠΕΡΙΦΕΡΕΙΑ

Στη μεγάλη διεθνή τουριστική έκθεση «World Travel Market (WTM) 2006» (6-9 Νοεμβρίου) συμμετείχε η Περιφέρεια Νότιου Αιγαίου, διευκολύνοντας με τον τρόπο αυτό την παρουσία των φορέων της αυτοδιοίκησης αλλά και επιχειρηματιών που δραστηριοποιούνται στον τουριστικό χώρο.

Η συγκεκριμένη έκθεση, όπως είναι γνωστό, είναι μια από τις μεγαλύτερες που διοργανώνονται κάθε χρόνο στην Ευρώπη και συγκεντρώνει στις υπερσύγχρονες εγκαταστάσεις της (στο νέο εκθεσιακό κέντρο ExCel) τεράστιο αριθμό εκθετών αλλά και επισκεπτών επαγγελματιών και δημοσιογράφων του τουριστικού χώρου. Για το λόγο αυτό κάθε χρόνο ο ΕΟΤ συμμετέχει με μεγάλο εθνικό περίπτερο (ιδιαίτερα αναβαθμισμένο το 2005) ενώ η Περιφέρειά μας επέλεξε όπως και πέρσι την ενοικίαση χώρου εντός του εθνικού περιπτέρου και τη φιλοξενία σε αυτό εκπροσώπων φορέων της αυτοδιοίκησης και επιχειρηματιών του τουριστικού κλάδου.

Την Τρίτη 7 Νοέμβριου, ο Γενικός Γραμματέας της Περιφέρειας κος Χαράλαμπος Κόκκινος επισκέφθηκε την έκθεση, όπου στον χώρο του περιπτέρου είχε διαδοχικές συναντήσεις τόσο με δημάρχους των νησιών μας, όσο και με επαγγελματίες της τουριστικής βιομηχανίας.

Πέραν του έντυπου υλικού που διανεμόταν, ιδιαίτερο ενδιαφέρον επέδειξαν, τόσο οι εκθέτες, όσο και οι επισκέπτες για την ειδική έκδοση της Περιφέρειας Νοτίου Αιγαίου που αφορούσε τις μορφές εναλλακτικού τουρισμού.

Με την ευκαιρία επισημαίνεται ότι η Περιφέρεια θα συνεχίσει το επόμενο διάστημα να συμμετέχει σε σημαντικές τουριστικές εκθέσεις στην Ελλάδα και το εξωτερικό, φιλοξενώντας στο περίπτερό της φορείς της τοπικής αυτοδιοίκησης και επιχειρηματίες του τουρισμού που εκδηλώνουν ανάλογο ενδιαφέρον. Τονίζεται τέλος ότι η συμμετοχή της Περιφέρειας δεν έρχεται να υποκαταστήσει τυχόν αυτόνομη παρουσία μεγαλύτερων δήμων και επιχειρήσεων, που λόγω ιδιαίτερου δικού τους ενδιαφέροντος προχωρούν στην απευθείας ενοικίαση εκθεσιακού χώρου.



ΠΑΓΚΑΡΠΑΘΙΑΚΟΣ ΣΥΛΛΟΓΟΣ ΡΟΔΟΥ

Πρόσκληση

Ο Παγκαρπαθιακός Σύλλογος Ρόδου σας προσκαλεί στην εκδήλωση που θα πραγματοποιήσει το

Σάββατο 11 Νοεμβρίου 2006, στις 7.00 το απόγευμα

στη συνεδριακή αίθουσα του ***Γκραντ Οτέλ.***

Η παρουσία σας θα μας τιμήσει ιδιαίτερα, ***είσοδος ελεύθερη***

Παραδοσιακή καρπάθικη μουσική & τραγούδι
Επιμέλεια: Εμμανουήλ Σοφίλλας
Θα προσφερθούν μεζέδες, ποτά και καρπάθικα γλυκίσματα

Για το Δ.Σ.
Η Πρόεδρος
Παναγιώτα Βλάχου

Θέμα ομιλίας:
"Το παρόν και το μέλλον της Λαπαροσκοπικής και Ρομποτικής Χειρουργικής"

Προσκεκλημένος ομιλητής
Dr. Κωνσταντίνος Μ. Κωνσταντινίδης, M.D., Ph.D., F.A.C.S.
Διευθυντής Γενικής και Λαπαροενδοσκοπικής και Ρομποτικής Χειρουργικής Ιατρικού Κέντρου Αθηνών
Επίκουρος Καθηγητής Χειρουργικής του Ohio State University, ΗΠΑ
Πρόεδρος Επιστημονικής Εταιρείας του Ομίλου Ιατρικού Αθηνών, Αντιπρόεδρος Ελληνικής Εταιρείας Χειρουργικής Παχυσαρκίας

Πρόγραμμα Εκδήλωσης

7.00-7.30 Προσέλευση και σερβίρισμα
7.30-8.00 Εναρξη εκδήλωσης
Καλωσόρισμα και ανακήρυξη του ιατρού Κ. Μ. Κωνσταντινίδη ως επίτιμου μέλους του Παγκαρπαθιακού Συλλόγου Ρόδου
Μουσικό πρόγραμμα Καρπάθικης παραδοσιακής μουσικής με τους:
Εμμανουήλ Σοφίλλας: Λύρα και τραγούδι
Σοφία Βασιλαράκη: Τραγούδι
Εμμανουήλ Μπαλασκάς: Λαούτο
Μιχάλης Εμμ. Μπαλασκάς: Ούτι και Λαούτο
Ιωάννης Εμμ. Σοφίλλας: Λύρα και τραγούδι
8.00-9.00: Διάλεξη του ιατρού Κ. Μ. Κωνσταντινίδη και διάλογος με το κοινό

A.T.5095



Λύκε, λύκε... είσαι 'δω;

Ένα zoom στα πρόσωπα και στα γεγονότα των ημερών που πέρασαν.
Όχι για να μην τα ξεχάσουμε. Για να τα ξορκίσουμε!

Της **Ροδούλας Λουλουδάκη**

Καλημέρα, καλημέρα. Με τον καιρό γενναιόδωρο, χωρίς παρεκτροπές. Το βαρομετρικό χαμηλό αφορά το τοπικό ΠΑΣΟΚ. Άνοιξε το παιχνίδι. Τα οικογενειακά προβλήματα των πασόκων βγαίνουν στον αφρό **zoom** Αν δείτε κάποιους να πηγαίνουν τοίχο- τοίχο είναι για να προστατευτούν. Με τόσες μαχαιριές που πέφτουν πισώπλατα σοφή κίνηση, δεν νομίζετε; **zoom** Τελικά αν κατάλαβα καλά για την ήττα Γιαννόπουλου φταίει η κ. Λιλή. Είναι κι αυτή μια άποψη. Συγνώμη που ρωτάω αλλά δεν ήξεραν ότι τα όργανα δεν λειτουργούν; Ότι ακόμη κι ο Ασκητής να βάλει τα δυνατά του δεν μπορεί να τα αναστήσει; **zoom** Όσα έγιναν δεν απογίνονται μεν αλλά υπάρχει η κτηθείσα πείρα **zoom** «Η Ρόδος και η Δωδεκάνησος δεν παρακαλούν αλλά αξιώνουν από την πολιτεία». Τι είναι αυτό; Το πιο σύντομο ανέκδοτο. Γιατί ούτε παρακαλούν ούτε αξιώνουν. Στάση Πόντιου Πιλάτου τηρούν απέναντι στα καμώματα υπουργών και άλλων **zoom** Τελικά, η βεντέτα του Παυλίδη με τον Σπανό άφησε τη Δωδεκάνησο χωρίς τα ταχύπλοά της. Και δεν μιλά σχεδόν κανείς. Στόματα ερμητικά κλειστά Άγονη γραμμή είναι πια απ' άκρου σ' άκρο, τα Δωδεκάνησα **zoom** Σε ολόκληρο τον κόσμο η πολιτική εξαγγελία θεωρείται ένα είδος ρητής δέσμευσης. Αν το πεις και δεν το κάνεις μαύρο φίδι που σ' έφαγε. Εδώ η ανοχή συμβαδίζει με την αμνησία **zoom** «Μπαμπά, είναι μακριά η Αμερική;» ρωτάει το αγοράκι τον πατέρα του κι εκείνος του απαντά: «Σκάσε και κολύμπα...» Το ανέκδοτο είναι γνωστό από αρχαιοτάτων χρόνων αλλά το βγάζω στην επιφάνεια γιατί έτσι, σαν το μικρό ξεθεωμένο καλυμβητή, αισθάνομαι **zoom** Ο νέος δήμαρχος Χατζής αρχίζει να συμμετέχει και να ενημερώνεται γιατί «έχει αγώνες αύριο» και τώρα πρέπει να περάσει από τη θεωρία στην πράξη. Αρχίζουν τα δύσκολα **zoom** Σε μια ανέλπιστη στιγμή πνευματικής διαύγειας ο πρόεδρος Μπους κατάλαβε ότι τα αποτελέσματα των εκλογών δεν είναι καλά γι αυτόν. Είμαστε μπροστά σε ένα τέλος εποχής που θα κρατήσει όμως δύο χρόνια **zoom** Νέα επεισόδια στο σήριαλ του εγκλήματος της Παστίδας Ο καθένας από τους πρωταγωνιστές μια «ιστορία μου αμαρτία μου» είναι. Ένα «λάθος μου μεγάλο» που τραγουδούσε και η αείμνηστη Ρίτα Σακελλαρίου **zoom** Στην Κίνα λένε «οι γυναίκες φέρνουν την καταστροφή» **zoom** Οι μαθητές γύρισαν στα θρανία. Οι 16άρηδες που με τις ενέργειές τους αυτές, βγάζουν και μια υπαρξιακή κραυγή αγωνίας για ό,τι βιώνουν καθημερινά. Για την οργανωμένη πλήξη της καθημερινότητάς τους **zoom** Με ενοχλεί πια αναγνώστη μου αυτή η νοοτροπία της ήσσονος προσπάθειας, που διαπιστώνω παντού και πάντα και τείνει να γίνει καθεστώς.

Με μια πρωτοφανή απόφαση του ΚΑΣ

«Πούλησαν» τον Κολοσσό!

Θα διαφημίζει μπαταρία έναντι 250.000 ευρώ που θα δώσει η εταιρεία για «ενίσχυση»!

Όλα έχουν μια τιμή σ' αυτόν τον τόπο! Ακόμα και ο Κολοσσός της Ρόδου, τον οποίο αντί για αναμένο πυρσό θα τον δούμε σε λίγο, να κρατά μία μπαταρία!

Η εξωφρενική αυτή εξέλιξη θα συμβεί μάλιστα με την άδεια του Κεντρικού Αρχαιολογικού Συμβουλίου, το οποίο παρά τις αντιρρήσεις των αρχαιολόγων της Ρόδου, προχώρησε στην απόφαση αυτή, με το αζημίωτο μάλιστα!

Για να δοθεί η άδεια στην εταιρεία, με την οποία ο Κολοσσός θα διαφημίζει... μπαταρίες, η εταιρεία έκανε δωρεά 250.000 ευρώ, γεγονός που έκαμψε τις αντιρρήσεις των επιστημόνων. Εξάλλου προκλητικά, οι αρμόδιοι του Κεντρικού Αρχαιολογικού Συμβουλίου, αποφάσισαν να διαθέσουν το ποσό αυτό σε ανασκαφές στο Μαρκόπουλο Αττικής, στην Ζάκυνθο και στην Κρήτη! (σ.σ. προφανώς μπορεί να νομίζουν ότι εκεί ήταν ο Κολοσσός).

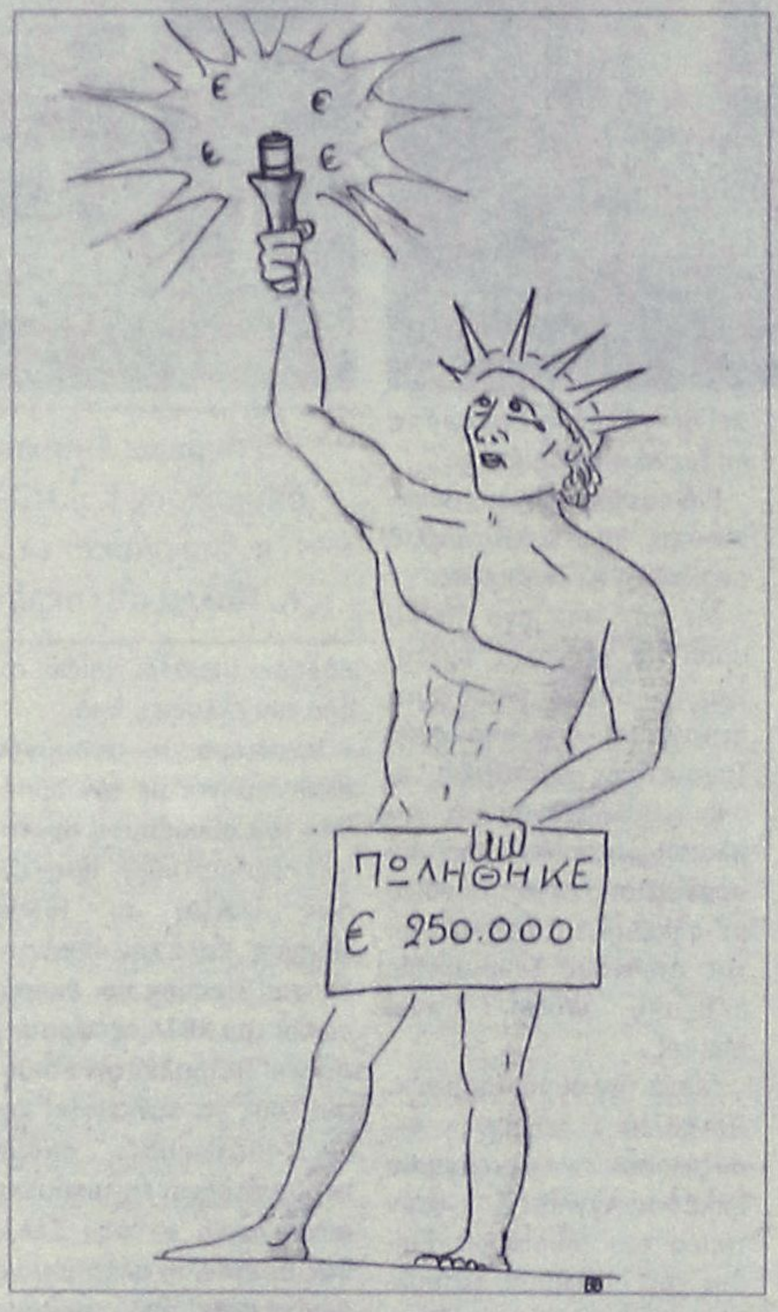

Το μέγιστο ζήτημα όμως δεν είναι πού θα διατεθούν τα χρήματα. Το ατόπημα είναι στο γεγονός ότι το Κεντρικό Αρχαιολογικό Συμβούλιο, έδωσε την άδεια να διακωμωδηθεί ο Κολοσσός της Ρόδου, που θα παρουσιαστεί σε παγκόσμιο επίπεδο ως σήμα κατατεθέν μίας εταιρείας ανακύκλωσης μπαταριών.

Πρόκειται για ιστορική ασέβεια και για πρόκληση προς τον ροδιακό λαό. Εκτιμάται μάλιστα ότι θα πρέπει οι τοπικοί φορείς και παράγοντες να ξεσηκωθούν και να ματαιώσουν την απόφασή του Κεντρικού Αρχαιολογικού Συμβουλίου. Στην ανάγκη να φθάσει το θέμα και στον πρωθυπουργό, για να ανατραπούν οι αποφάσεις.

Το ΚΑΣ πράγματι γνωμοδότησε θετικά για τη χρήση του συμβόλου σε μια διεθνή διαφημιστική καμπάνια της εταιρείας μπαταριών από ανακύκλωση EXIDE.

Κατατοπιστικό είναι το ρεπορτάζ της εφημερίδας «Ελευθεροτυπίας» όπου αναφέρονται μεταξύ άλλων τα εξής:

«Αρχικά, τα μέλη του ΚΑΣ ακούγοντας το αίτημα ξέσπασαν σε γέλια, αλλά σύντομα σοβάρεψαν, όταν πληροφορήθηκαν ότι η εν λογω εταιρεία προσφέρει ως χορηγία για έργα αναστήλωσης και συντήρησης μνημείων το ποσόν των 250.000 ευρώ, ότι σκοπεύει να χαρίσει στο ΤΑΠΑ 1.000 κόπιες της ταινίας που θα γυρίσει και ότι σκοπεύει να αγοράσει 2.000 εισιτήρια αρχαιολογικών χώρων.

Η εισήγηση της αρμόδιας Διεύθυνσης Μουσείων, Εκθέσεων και Εκπαιδευτικών προγραμμάτων ήταν βεβαίως αρνητική, αλλά μετά τη συζήτηση που ακολούθησε όλοι ψήφισαν υπέρ της χορήγησης της σχετικής αδείας πλην της προϊσταμένης του Αρχαιολογικού Ινστιτούτου Αιγαιακών Σπουδών, Αγγελικής Γιαννικουρή. Οι λόγοι που βάρυναν στην απόφαση ήταν ότι «ο Κολοσσός της Ρόδου δεν είναι ιστάμενο μνημείο και συνεπώς δεν βλάπτεται άμεσα ή έμμεσα».

Συνέχεια στη σελ. 51

Δεν είναι θαύμα;

Εύστοχα η δημοσιογράφος Ν. Κοντράρου-Ρασσιά σχολιάζοντας την απόφαση του Κεντρικού Αρχαιολογικού Συμβουλίου αναφέρει τα εξής: Θυμίζουμε ότι ο Κολοσσός της Ρόδου δεν υφίσταται γιατί τον έλιωσαν κι έφτιαξαν από το υλικό του νομίσματα. Σήμερα, λοιπόν, προς δόξαν του χρήματος, ο θεός Απόλλων ξανασχεδιάζεται κραδαίνων μπαταρία. Δεν είναι κι αυτό ένα θαύμα;





ΞΥΛΟΤΕΧΝΟΥΡΓΗΜΑΤΑ
ΕΜΠΟΤΙΣΜΕΝΗΣ ΞΥΛΕΙΑΣ
ΚΗΠΟΥ - ΒΕΡΑΝΤΑΣ
Προτάσεις & Λύσεις στο χώρο σας
ΕΞΟΦΛΗΣΗ ΕΩΣ ΚΑΙ 36 ΔΟΣΕΙΣ
ΥΠΕΥΘΥΝΟΣ ΚΑΤΑΣΚΕΥΩΝ:
ΣΤΕΦΑΝΗΣ ΑΠΟΣΤΟΛΟΣ· ΤΗΛ. 6946 903331
ΥΠΕΥΘΥΝΟΣ ΠΩΛΗΣΕΩΝ:
ΣΤΕΦΑΝΗΣ ΠΕΤΡΟΣ 6944355694
Δ/ΝΣΗ ΚΑΤΑΣΤΗΜΑΤΟΣ ΕΝΤΟΣ ΕΜΠΟΡ. ΚΕΝΤΡ. ΦΩΚΙΑΛΗ
ΤΗΛ. 22410 35091
AE1588

Ξεκινά σήμερα στη Ρόδο το Διεθνές Τουριστικό Φόρουμ

Στο επίκεντρο ο τουρισμός...

Στην έναρξη θα παραστούν η υπουργός Τουριστικής Ανάπτυξης κ. Φ. Πετραλιά, ο υπουργός Αιγαίου Αρ. Παυλίδης και ο υφυπουργός Εξωτ. Γ. Βαληνάκης

Ξεκινούν σήμερα το απόγευμα στο ξενοδοχείο «Ρόδος Παλλάς» οι εργασίες του Διεθνούς Φόρουμ Τουρισμού, του δεύτερου που οργανώνεται από το Επιμελητήριο Δωδεκανήσου, την ΔΕΤΑΠ και η Επιστημονική Ομάδα Τουρισμού του Επιμελητηρίου Δωδεκανήσου.

Στις εργασίες πρόκειται να συμμετάσχουν διακεκριμένοι επιστήμονες και επιχειρηματίες, και στόχος είναι να καθιερωθεί το φόρουμ της Ρόδου σε ετήσια βάση, γεγονός στο οποίο δίνουν ιδιαίτερη βαρύτητα οι παράγοντες του Επιμελητηρίου.

Στην έναρξη των εργασιών, σήμερα το απόγευμα, πέραν των τοπικών αρχών, πρόκειται να παραστούν η υπουργός Τουριστικής Ανάπτυξης κ. Φ. Πάλλη Πετραλιά, ο υπουργός Αιγαίου κ. Αρ. Παυλίδης και ο υφυπουργός Εξωτερικών κ. Γ. Βαληνάκης.

Στο πρώτο πάνελ της Παρασκευής θα αναλυθεί εκτενώς η έννοια της αειφορίας και θα παρουσιαστούν ευρωπαϊκές πρωτοβουλίες για τον αειφόρο τουρισμό. Συντονιστής αυτού του πάνελ είναι ο κ. Στέφανος Φωτίου (Πρόγραμμα Περιβάλλοντος Ηνωμένων Εθνών) και ομιλητές οι κ. Χάρης Κοκκώσης (Ειδικός Γραμματέας Στρατηγικού Σχεδιασμού, υπουργείο Τουριστικής Ανάπτυξης), Mickael Backman (Αναπληρωτής Καθηγητής, στο Πανεπιστήμιο του Lund στη Σουηδία και διευθυντής των «Βραβείων Αειφόρου Τουρισμού») και Herbert Hamele (Ευρωπαϊκό Δίκτυο Πληροφόρησης).

Το δεύτερο πάνελ με συντονιστή τον κ. Ίωνα Γκόνο (διευθυντής Ανατολικής Περιφέρειας, My Travel, Βόρεια Ευρώπη Resorts& Hotels) θα παρουσιάσει τα εργαλεία και τους τρόπους με τους οποίους μπορεί κανείς να μετρήσει το βαθμό στον οποίο οι αειφορικές πρακτικές έχουν αποτελέσματα. Ομιλητές αυτού του πάνελ



είναι οι κ. Μιχάλης Τοανόγλου και Αριστέα Αλέξιου (Υπεύθυνοι Έργων Δράσης «ΙΣΤΟΣ») και ο κύριος Sven Eckard (Πανεπιστήμιο της Στουτγάρδης στη Γερμανία).

Το πρώτο πάνελ του Σαββάτου 11 Νοεμβρίου 2006 απαρτίζεται από τους κ. Χαράλαμπο Λουκαρά (γενικό διευθυντή της Δωδεκανησιακής Εταιρείας Ανάπτυξης και Προόδου) και Γιάννη Φώτη (Μέλος της Επιστημονικής Ομάδας Τουρισμού). Στο πάνελ αυτό θα παρουσιαστούν τα αποτελέσματα της ετήσιας πρωτογενούς έρευνας που διεξήχθη σε τουρίστες του νησιού της Ρόδου την περίοδο Μάιος 2006 - Οκτώβριος 2006. Στόχος αυτού του πάνελ είναι η ενημέρωση όλων των ενδιαφερόμενων φορέων αλλά και επιχειρηματιών για το ποιο είναι το προφίλ των τουριστών του νησιού της Ρόδου, η παρουσίαση με νούμερα της ικανοποίησης των επισκεπτών του νησιού, αλλά και η διενέργεια συγκρίσεων σε θέματα ικανοποίησης ανάμεσα σε επισκέπτες διαφορετικών εθνικοτήτων.

Το δεύτερο πάνελ του Σαββάτου απαρτίζεται από ανθρώπους οι οποίοι εκπροσωπούν επιχειρήσεις και οργανισμούς που απέδειξαν ότι αυτό που ελκύει έναν επισκέπτη σε έναν προορισμό δεν είναι μόνο ο ήλιος και η θάλασσα, τα αξιοθέατα και γενικά τα τουριστικά θέρετρα ενός τόπου αλλά και οι εμπειρίες, η διαφορετικότητα, η μοναδικότητα και γενικά ο,τιδήποτε μπορεί να μετατρέψει έναν συμβατικό προορισμό σε ανταγωνιστικό. Με λίγα λόγια, υπάρχουν τρόποι διαφυγής των προορισμών από την απαξίωση και αυτές είναι οι αειφόρες πρακτικές. Το πάνελ αυτό συντονίζει ο κ. Δημήτρης Κούτουλας (Σύμβουλος Τουρισμού και Μάρκετινγκ) και ομιλητές είναι οι κ. Γιάννης Μπουτάρης (αντιπρόεδρος της Εθνικής Διεπαγγελματικής Οργάνωσης Αμπέλου και Οίνου), ο Augusto Huescar (Ειδικός Σύμβουλος της THR στην Ισπανία), ο κύριος Allesio Satta (Διευθυντής Τμήματος Τουρισμού Ambiente Italia), ο Αρης Ίκκος (Διευθύνων Σύμβουλος της JBR Hellas) και η Λη Μηναΐδη (Συντονίστρια Ανάπτυξης και Ευρωπαϊκών Έργων, Οργανισμός Παγκόσμιας Πολιστικής Κληρονομίας).

Συνέχεια στη σελ. 53

INFORMATIQUE
ΕΚΠΑΙΔΕΥΣΗ
ΣΤΗΝ ΠΛΗΡΟΦΟΡΙΚΗ

Τώρα,
η **καλύτερη εκπαίδευση** στους Ηλεκτρονικούς Υπολογιστές,
παρέχεται με τους καλύτερους όρους...

- Καθορίστε μόνοι σας τις ώρες του μαθήματος.
- Προετοιμαστείτε για δίπλωμα, ακόμη και σε 1 μήνα.
- Στην καλύτερη τιμή της αγοράς.

Εγγύηση ποιότητας εκπαίδευσης*:

Σε περίπτωση αποτυχίας σας στις εξετάσεις,
σάς δίνουμε τη δυνατότητα της 2ης ευκαιρίας, δωρεάν.

*Προϋπόθεση: Η τήρηση της διαδικασίας εκπαίδευσης
εκ μέρους του εκπαιδευόμενου.

Για μαθητές κάθε ηλικίας!

**Μάθετε τους Η/Υ ...σωστά,
γρήγορα, ευέλικτα και οικονομικά.**

INFORMATIQUE ... Από το 1991
Ρόδος: Εθνικής Αντίστασης 72 (έναντι SHELL)
τηλ. 21887, 6945101920
Υπεύθυνος Εκπαίδευσης : Ηλίας Κολλάτος,
Διπλ/χος Μηχανικός Πληροφορικής
ΑΕ1993



εστιατόριο
ΒΛΑΧΙΚΑ
ταβέρνα

Σας περιμένουμε
στον **πλέον ανακαινισμένο μας χώρο**
που συνδυάζει
τις **γνωστές** σε εσάς **γεύσεις**
με την **άψογη εξυπηρέτηση**
αλλά και τις **χαμηλές τιμές**

Η **νέα μας ορχήστρα** υπόσχεται
χορό, τραγούδι, γλέντι και διασκέδαση
κάθε Παρασκευή και Σάββατο

Χειμερινή έναρξη Παρασκευή 10 Νοεμβρίου

Τηλ. ρεζερβέ και πληροφορίες 6938586932
Λεωφόρος Ηρακλειδών, Κρητικά (20 μαγαζιά)
Ανοικτά καθημερινά μεσημέρι - βράδυ
Δεκτή κάθε κοινωνική σας εκδήλωση

AT 5057



BIO HAIR AFRICA
28 χρόνια

Το πρώτο αναγνωρισμένο βιολογικό κομμωτήριο χωρίς αμμωνία και χημικές ουσίες

ΤΩΡΑ με ΜΟΝΟ 80€ το μήνα
ΕΞΑΣΦΑΛΙΣΤΕ ΟΛΑ
ΤΙΜΗ ΕΚΠΛΗΞΗ
τα χτενίσματα σας, βαφή, κόψιμο και ανταύγειες

ΧΕΙΜΕΡΙΝΟ ΩΡΑΡΙΟ

• ΔΕΥΤΕΡΑ	17.00-21.00
• ΤΡΙΤΗ - ΠΑΡΑΣΚΕΥΗ	09.00-21.00
• ΣΑΒΒΑΤΟ	09.00-19.00

✓ • ΕΙΔΙΚΕΣ ΤΙΜΕΣ ΓΙΑ ΧΑΜΗΛΟΣΥΝΤΑΞΙΟΥΧΟΥΣ ΚΑΘΕ ΠΕΜΠΤΗ
✓ • ΠΑΚΕΤΑ ΓΑΜΟΥ

Ο τιμοκατάλογος μας είναι Β' κατηγορίας αναγνωρισμένος από τον Σύλλογο Κομμωτών

ΛΕΩΦ. ΗΡΑΚΛΕΙΔΩΝ 273, ΙΑΛΥΣΟΣ
ΤΗΛ. ΕΠΙΚΟΙΝΩΝΙΑΣ: 2241090690
AT5047

ΔΩΔΕΚΑΝΗΣΟΣ ΝΑΥΤΙΛΙΑΚΗ

Έδεσαν χθες τα πλοία

Σε αναμονή λύσεων τώρα οι νησιώτες

Αγκυροβολημένα στο λιμάνι του Μαντρακιού είναι από χτες τα δύο πλοία καταμαράν της εταιρίας «Δωδεκάνησος Ναυτιλιακή», μετά την απόφαση που πήρε η διοίκησή της, να μην πραγματοποιήσει δρομολόγια κατά τη διάρκεια του χειμώνα.



Συγκεκριμένα τα πλοία «Δωδεκάνησος Express» και «Δωδεκάνησος Pride» έριξαν άγκυρα χτες και θα παραμείνουν εκτός της γραμμής του νομού μέχρι και το τέλος Απριλίου, σύμφωνα τουλάχιστον με όσα ανακοίνωσε πριν μερικές μέρες η ίδια η εταιρία.

Όπως είναι γνωστό τα δρομολόγια των πλοίων σταμάτησαν λόγω του μεγάλου κόστους των καυσίμων που αυτά απαιτούν και στα οποία είναι δύσκολο να ανταπεξέλθει η εταιρία χωρίς οποιαδήποτε επιχορήγηση, αφού η κίνηση το χειμώνα μειώνεται αισθητά.

Πάντως το γεγονός ότι τα νησιά του βορείου συγκροτήματος έμειναν από χτες χωρίς ενδοδωδεκανησιακή επικοινωνία, είναι γνωστό ότι προκάλεσε έντονες αντιδράσεις και μάλιστα εκδόθηκαν και σχετικά ψηφίσματα διαμαρτυρίας.

Αξίζει να σημειωθεί ότι, σε δηλώσεις που έκανε προχτές στον Alpha News Δωδεκανήσου ο διευθυντής της εταιρίας κ. Χρήστος Σπανός, έκανε γνωστό ότι αν δεν βρεθεί καμία λύση στο πρόβλημα η εταιρία θα αναγκαστεί εκ των πραγμάτων είτε να μεταφέρει τα πλοία της σε άλλες θάλασσες εξυπηρετώντας άλλες γραμμές, είτε να τα μισθώσει, είτε ακόμα και να τα πουλήσει.

Ο δήμαρχος Καμείρου για τον Βιολογικό

Μπήκαν ιδιώτες στη μέση

Προβληματισμένος για τη στάση του δήμου Πεταλούδων

Σε ιδιωτικά συμφέροντα απέδωσε ο δήμαρχος Καμείρου Στέφανος Δημητράς τα εμπόδια που προέκυψαν από την απόφαση του δήμου να κατασκευάσει εντός των ορίων του, βιολογικό καθαρισμό.



Συγκεκριμένα μιλώντας χτες το πρωί στην ΕΡΑ Ρόδου ο κ. Δημητράς, υπεραμύνθηκε της απόφασης του δήμου να προχωρήσει στη δημιουργία του εν λόγω έργου που χαρακτηρίζεται ζωτικής σημασίας.

Όπως είναι γνωστό, ο Δήμος Πεταλούδων που συνορεύει με το Δήμο Καμείρου αποφάσισε να προχωρήσει στην κατάθεση ασφαλιστικών μέτρων, με σκοπό όπως έγινε γνωστό, να διασφαλίσει τους περιβαλλοντικούς όρους του έργου, όπως τουλάχιστον δήλωσε ο δήμαρχος Μιχάλης Κορδίνας.

Από την πλευρά του ο κ. Δημητράς εμφανίστηκε προβληματισμένος για τη στάση του δημάρχου Πεταλούδων, τονίζοντας ότι δεν τίθεται θέμα προστασίας του περιβάλλοντος, αφού έχουν παρθεί όλα τα μέτρα που απαιτούνται.

Μάλιστα διερωτήθηκε γιατί τόση εμμονή στο θέμα αφού ένα τέτοιο έργο για να εκτελεστεί περνά από...ψιλό κόσκινο κυρίως σε ότι αφορά την προστασία του περιβάλλοντος.

Πάντως ο κ. Δημητράς είπε χτες δημοσίως ότι πίσω από όλα αυτά κρύβεται η προάσπιση προσωπικών συμφερόντων, τονίζοντας παράλληλα ότι ο Δήμος Καμείρου έχει τρόπο να αμυνθεί επί του θέματος.

Εκτός των άλλων, τόνισε ότι δεν τίθεται λόγος για παρατυπίες, λέγοντας ότι ούτε πλάγιος τρόπος υπήρξε, ούτε φυσικά υπήρξε πρόθεση να γίνει κάτι που θα βλάψει το περιβάλλον.

Ενδεικτικό της πρόθεσης αυτής είναι και το γεγονός ότι, χρειάστηκε διάστημα 12 ετών ώστε να ετοιμαστεί και να εγκριθεί η μελέτη του έργου.

Παράλληλα κατέθεσε και τον προβληματισμό, γύρω από το γεγονός ότι το σημείο στο οποίο θα κατασκευαστεί ο βιολογικός και βρίσκεται στο δημοτικό διαμέρισμα Σορωνής απέχει περίπου 600 μέτρα από τα όρια με το Δήμο Πεταλούδων και περίπου 1.500 μέτρα από τον οικισμό του Θεολόγου, τη στιγμή που ο βιολογικός του Θεολόγου απέχει μόλις 500 μέτρα από τον ίδιο τον οικισμό.



Επίσκεψη μαθητών της ΣΣΑΣ

Όπως έγινε γνωστό στο πλαίσιο των ετήσιων εκπαιδευτικών ταξιδιών, θα επισκεφθούν τη νήσο Ρόδο μαθητές-τριες και εκπαιδευτές της Στρατιωτικής Σχολής Αξιωματικών Σωμάτων (ΣΣΑΣ), από 16 έως 18 Νοεμβρίου 2006, όπου θα ενημερωθούν σε θέματα στρατιωτικού ενδιαφέροντος καθώς και σε γενικά θέματα της περιοχής.

Ορκωμοσία οπλιτών στ' Αφάντου

Στις 18 Νοεμβρίου 2006, ημέρα Σάββατο και ώρα 11.00, θα πραγματοποιηθεί η τελετή ορκωμοσίας των νεοσυλλέκτων οπλιτών της 2006 Δ' ΕΣΣΟ στο στρατόπεδο «Ανθλγού (ΠΖ) Παπαποστόλου» στ' Αφάντου, παρουσία του διοικητή της ΑΣΔΕΝ αντιστράτηγου κ. Παύλου Γιαγκούλη.

Την παραπάνω εκδήλωση έχουν προσκληθεί να τιμήσουν με την παρουσία τους οι τοπικές αρχές του νησιού και οι συγγενείς των νεοσυλλέκτων οπλιτών.

Ευρεία σύσκεψη χθες στη Νομαρχία για τη Νότια Ρόδο

Θέμα τα νέα δίκτυα της ΔΕΗ

Σχεδιασμός για την τοποθέτηση των πυλώνων υψηλής τάσης

Ευρεία σύσκεψη υπό τον νομάρχη Δωδεκανήσου κ. Γιάννη Μαχαιρίδη, με στόχο να διασφαλιστεί με τον καλύτερο δυνατό τρόπο, η ασφάλεια των κατοίκων στον οικισμό της Κατταβιάς και της Νότιας Ρόδου γενικότερα, πραγματοποιήθηκε χθες το πρωί στο Νομαρχιακό Μέγαρο.

Στην σύσκεψη το αντικείμενο της οποίας ήταν η χάραξη για την τοποθέτηση του δικτύου πυλώνων υψηλής τάσεως στο νέο εργοστάσιο της ΔΕΗ, συμμετείχαν επίσης ο δήμαρχος Νότιας Ρόδου κ. Μανώλης Σαββής, ο διευθυντής Νέων Έργων Μεταφοράς Αθανάσιος Γεωργόπουλος, ο τομεάρχης Κατασκευών Βασίλης Χατζηβασιλείου, ο επιβλέπων μηχανικός του έργου Παντσιαντάς Βασίλης, ο προϊστάμενος συστήματος μεταφοράς Ρόδου Βασίλης Μαλανδρής, ο αντινομάρχης Στάθης Κουσουρνάς, ο επικεφαλής της μειοψηφίας του δημοτικού συμβουλίου Νότιας Ρόδου Φιλ. Ζαννετίδης και άλλοι υπηρεσιακοί παράγοντες.

Κατά τη διάρκεια της σύσκεψης τέθηκαν όλες οι ενστάσεις και οι προβληματισμοί που εκφράζονται από τον Δήμο της Νότιας Ρόδου, με σκοπό τη βελτίωση των όποιων προτάσεων υπάρχουν, ώστε να διασφαλιστεί μεν η κατασκευή και η λειτουργία του νέου εργοστασίου της ΔΕΗ, παράλληλα όμως να μην υποθηκευτούν οι προοπτικές ανάπτυξης της ευρύτερης περιοχής.

Δύο σημεία του όλου σχεδιασμού που χρειάστηκε να συζητηθούν είναι η όδευση από τον ΑΗΣ Σορωνής, μέσω Αφάντου, στο Γεννάδι και η παράκαμψη της Κατταβιάς, βάσει της μελλοντικής επέκτασης του οικισμού. Για επί μέρους ζητήματα, συμφωνήθηκε να υπάρχει συνεχής συνεννόηση της μελετητικής ομάδας της ΔΕΗ και συνεργασία με τον Δήμο Νότιας Ρόδου, πάντα υπό το πρίσμα



των ορίων ασφαλείας, τη δυνατότητα τροποποίησης σημείων του σχεδιασμού, της ενημέρωσης της τοπικής κοινωνίας και φυσικά της αντιμετώπισης όλων των εμποδίων που υπάρχουν.

Αμέσως μετά τη σύσκεψη, ο νομάρχης εξέφρασε την ικανοποίησή του για την εποικοδομητική συζήτηση που έγινε, λαμβάνοντας υπόψη όλες τις προτάσεις που κατατέθηκαν, κάτι που υπογράμμισε και ο δήμαρχος Νότιας Ρόδου Μανώλης Σαββής.

Σε δηλώσεις που έκανε επίσης ο δήμαρχος Νότιας Ρόδου κ. Μανώλης Σαββής, υποστήριξε μεταξύ των άλλων, ότι η ανησυχία και ο προβληματισμός των κατοίκων της Νότιας Ρόδου αλλά και των εκπροσώπων της Δημοτικής Αρχής, είναι διαρκής και ότι στόχος όλων είναι να διασφαλιστούν με τον καλύτερο τρόπο τα συμφέροντα της περιοχής.

Ο ίδιος σημείωσε ότι η σωστή χάραξη και μελέτη όλου του θέματος της εγκατάστασης και λειτουργίας, του εργοστασίου της ΔΕΗ στη Νότια Ρόδο, είναι απαραίτητη προϋπόθεση για την σωστή ανάπτυξη ολόκληρης της περιοχής. «Οφείλουμε – κατέληξε ο κ. Μανώλης Σαββής – να είμαστε προσεκτικοί και να σχεδιάζουμε με μακροπρόθεσμη προοπτική τις όποιες παρεμβάσεις επιχειρούμε στον τόπο μας.

Αξίζει να σημειωθεί τέλος ότι ο διευθυντής Νέων Έργων Μεταφοράς κ. Αθανάσιος Γεωργόπουλος, σε δηλώσεις του μετά το πέρας της σύσκεψης, σημείωσε μεταξύ των άλλων ότι τα αιτήματα που διατυπώθηκαν από την πλευρά της Δημοτικής Αρχής και του επικεφαλής της μειοψηφίας του δημοτικού συμβουλίου Νότιας Ρόδου (περί απομάκρυνσης των πυλώνων υψηλής τάσεως από τον οικισμό Κατταβιάς) είναι εφικτά και εφαρμόσιμα σε μια ακτίνα 450 μέτρων τουλάχιστον από τα σπίτια, γεγονός που δεν θα δημιουργεί κανένα πρόβλημα.

Ο επικεφαλής της μειοψηφίας του δημοτικού συμβουλίου Νότιας Ρόδου κ. Φιλήμονας Ζαννεττίδης τέλος, σημείωσε μεταξύ των άλλων ότι ιδιαίτερο βάρος πρέπει να δοθεί καις στην αισθητική του περιβάλλοντος από την τοποθέτηση των πυλώνων υψηλής τάσης.

ΕΤΑΙΡΙΑ ΑΝΑΚΥΚΛΩΣΗΣ ΑΝΑΛΩΣΙΜΩΝ
RECYCLINK

Μείωση του κόστους των εκτυπώσεών σας έως 60%

Διατήρηση ποιότητας εκτύπωσης 100%

hp OKI EPSON olivetti SAMSUNG TOSHIBA
KONICA MINOLTA XEROX Tektronix Canon brother

- Ανακατασκευάζουμε πάνω από 1.000 μελάνια, μελανοταινίες και τόνερ στη Ρόδο και σε άλλα 15 εργαστήρια σε όλη την Ελλάδα
- Χρησιμοποιούμε τα πλέον σύχρονα μηχανήματα και πρώτες ύλες άριστης ποιότητας
- 100% εγγύηση επιστροφής χρημάτων

Ζητούνται συνεργάτες στη Ρόδο και την υπόλοιπη ΔΩΔΕΚΑΝΗΣΟ

ΑΓΟΡΑΖΟΥΜΕ
ΤΑ ΚΕΝΑ ΜΕΛΑΝΟΔΟΧΙΑ ΜΕ ΚΕΦΑΛΗ ΜΕ 1,5 € ΚΑΙ ΤΑ ΚΕΝΑ ΤΟΝΕΡ ΜΕ 2,5 €

ΕΤΑΙΡΙΑ ΑΝΑΚΥΚΛΩΣΗΣ ΑΝΑΛΩΣΙΜΩΝ
RECYCLINK

Λίνδου 80, 85100 Ρόδος, Τηλ. & Fax: 22410 26590,
E-mail: rodos@recyclink.gr - Web: www.recyclink.gr

ΑΤ5050(Γ)

ΡΟΔΟΣ • ΒΟΛΟΣ • ΑΘΗΝΑ • ΑΙΓΙΟ • ΒΕΡΟΙΑ • ΘΕΣΣΑΛΟΝΙΚΗ
ΚΑΛΑΜΑΤΑ • ΚΟΡΙΝΘΟΣ • ΛΑΡΙΣΑ • ΜΥΤΙΛΗΝΗ • ΠΑΤΡΑ • ΤΡΙΠΟΛΗ



Ερώτηση για τα ποτά κατατέθηκε στη Βουλή

Γίνεται λόγος για καταστρεπτικές συνέπειες

Να προστατεύσει το κράτος τις εκατοντάδες μικρομεσαίες επιχειρήσεις των τουριστικών περιοχών που πουλάνε ποτά, ζητά με ερώτηση που κατέθεσε ο βουλευτής Δωδεκανήσου κ. Κώστας Καΐσερλης.



Η ερώτηση έχει να κάνει με το θέμα, που αναδείχθηκε κατά την πρόσφατη συνεδρίαση του διοικητικού συμβουλίου του ΕΒΕΔ, που πραγματοποιήθηκε στην Κω. Αφορά τα μέτρα ασφαλείας που ισχύουν στις πτήσεις, σύμφωνα με τα οποία, δεν επιτρέπεται η μεταφορά ποτών κλπ. στις χειραποσκευές, ενώ αντίθετα επιτρέπεται η αγορά των ειδών αυτών, μετά τον έλεγχο από τα αφορολόγητα.

Για το θέμα αυτό, που πιστεύεται ότι θα έχει καταστρεπτικές συνέπειες, το Επιμελητήριο Δωδεκανήσου ήδη έχει αναλάβει πρωτοβουλίες, χωρίς σε καμία περίπτωση να ζητείται έκπτωση από τους κανόνες ασφαλείας, όπως επεσήμανε σε δηλώσεις του ο πρόεδρος του ΕΒΕΔ κ. Γ. Χατζημάρκος.

Η ΕΡΩΤΗΣΗ

Η ερώτηση του κ. Καΐσερλη έχει ως αποδέκτες τους υπουργούς Ανάπτυξης κ. Δ. Σιούφα και Μεταφορών κ. Μ. Λιάπη.

Η οδηγία μάλιστα αυτή χαρακτηρίζεται από τον κ. Καΐσερλη ως μανδύας οικονομικών συμφερόντων.

Ειδικότερα, επισημαίνει στην ερώτηση τα εξής:

«Τεράστιο οικονομικό πλήγμα, σε βαθμό πλήρους εξουθένωσης, υφίστανται οι χιλιάδες οικογενειακές επιχειρήσεις εμπορίου ποτών στις τουριστικές περιοχές, όπως επίσης και οι παραγωγοί τοπικών ποτών και κρασιών.

Με πρόσχημα την ασφάλεια των αεροπορικών πτήσεων, απαγορεύτηκε η μεταφορά φιαλών ποτών, που αγοράζονται από την τοπική αγορά και επιτρέπεται μόνον η αγορά τους από τα καταστήματα των αεροδρομίων.

- Επειδή η οδηγία αυτή είναι κραυγαλέα σκόπιμη πράξη, υπέρ των πολυεθνικών αλυσίδων των καταστημάτων αφορολογήτων ειδών των αεροδρομίων.

- Επειδή με την πράξη αυτή εξοντώνονται κυριολεκτικά και άμεσα, χιλιάδες οικογενειάρχες που ασχολούνται με τον κλάδο αυτό της εμπορίας.

- Επειδή οι παραγωγοί τοπικών επώνυμων προϊόντων που προορίζονται για τους τουρίστες, οδηγούνται χωρίς μάλιστα διαπραγμάτευση, στις αγκάλες του μεγάλου κεφαλαίου.

- Επειδή οι πολίτες δεν γνωρίζουν πλέον από ποιόν και από πού θα πρέπει να προφυλαχτούν.

- Επειδή πρέπει οι πολίτες να γνωρίζουν ποιοι συνυπέγραψαν την θανατική αυτή καταδίκη χιλιάδων συμπατριωτών τους.

ΕΡΩΤΩΝΤΑΙ ΟΙ κ.κ. ΥΠΟΥΡΓΟΙ:

Ποια Κυβέρνηση και ποιοι Υπουργοί συμφώνησαν στην έκδοση αυτής της οδηγίας».

Συνεργασία Παυλίδη με Κύπριο υπουργό

Για την λειψυδρία κ.ά.

Στο υπουργείο Αιγαίου και Νησιωτικής Πολιτικής στην Αθήνα οργανώθηκε σύσκεψη στην οποία έλαβαν μέρος οι υπουργοί Αιγαίου και Νησιωτικής Πολιτικής κ. Αριστοτέλης Παυλίδης, Γεωργίας, Φυσικών Πόρων και Περιβάλλοντος της Κύπρου κ. Φώτης Φωτίου και οι συνεργάτες τους.



Τα θέματα της συσκέψεως ήταν :

α) η ανταλλαγή τεχνογνωσίας για την αντιμετώπιση του προβλήματος της λειψυδρίας, το οποίο παρατηρείται τόσο στην Κύπρο, όσο και στη Νησιωτική Ελλάδα.

β) η ενίσχυση και διεύρυνση του προγράμματος Κύπρος - Αιγαίο - Θράκη, προκειμένου αυτό να καλύψει και οικονομικού χαρακτήρα δραστηριότητες, πέρα των πολιτιστικών που σήμερα περιέχει.

Κατά τη σύσκεψη συζητήθηκε και η συνεργασία κατά την παρουσίαση στα Κοινοτικά Όργανα θεμάτων κοινού ενδιαφέροντος νησιωτικού χαρακτήρα.

Ο υπουργός Αιγαίου Α. Παυλίδης θα ανταποδώσει την επίσκεψη αρχές του προσεχούς έτους.

ΑΝΕΣ

ΑΝΩΝΥΜΗ ΝΑΥΤΙΛΙΑΚΗ ΕΤΑΙΡΙΑ ΣΥΜΗΣ

ΑΝΑΚΟΙΝΩΣΗ

ΠΡΟΣΚΥΝΗΜΑ ΣΤΟΝ ΠΑΝΟΡΜΙΤΗ

ΕΝΗΜΕΡΩΝΟΥΜΕ ΤΟ ΕΠΙΒΑΤΙΚΟ ΜΑΣ ΚΟΙΝΟ ΟΤΙ ΥΠΑΡΧΟΥΝ ΤΑ ΚΑΤΩΘΙ ΔΡΟΜΟΛΟΓΙΑ ΓΙΑ ΤΗΝ ΚΑΛΥΤΕΡΗ ΕΞΥΠΗΡΕΤΗΣΗ ΤΩΝ ΠΡΟΣΚΥΝΗΤΩΝ ΣΤΗΝ ΙΕΡΑ ΜΟΝΗ ΠΑΝΟΡΜΙΤΗ:

ΜΕ ΤΟ Ε/Γ - Ο/Γ ΣΥΜΗ:

- ΤΡΙΤΗ 7/11/06: ΑΠΟ ΡΟΔΟ(09:00) ΓΙΑ ΠΑΝΟΡΜΙΤΗ & ΑΠΟ ΠΑΝΟΡΜΙΤΗ(15:00) ΓΙΑ ΡΟΔΟ
- ΤΕΤΑΡΤΗ 8/11/06: ΑΠΟ ΡΟΔΟ(09:00) & (15:00) ΓΙΑ ΠΑΝ/ΤΗ & ΑΠΟ ΠΑΝ/ΤΗ(13:00) & (17:30) ΓΙΑ ΡΟΔΟ
- ΠΕΜΠΤΗ 9/11/06: ΑΠΟ ΡΟΔΟ(09:00) ΓΙΑ ΠΑΝΟΡΜΙΤΗ & ΑΠΟ ΠΑΝΟΡΜΙΤΗ(12:00) ΓΙΑ ΣΥΜΗ-ΡΟΔΟ
- ΚΥΡΙΑΚΗ 12/11/06: ΑΠΟ ΡΟΔΟ(09:00) ΓΙΑ ΠΑΝΟΡΜΙΤΗ & ΑΠΟ ΠΑΝΟΡΜΙΤΗ(12:00) ΓΙΑ ΣΥΜΗ-ΡΟΔΟ

ΜΕ ΤΟ Υ/Γ ΑΙΓΛΗ:

- ΤΡΙΤΗ 7/11/06: ΑΠΟ ΡΟΔΟ(09:00) & (15:30) ΓΙΑ ΠΑΝΟΡΜΙΤΗ & ΑΠΟ ΠΑΝΟΡΜΙΤΗ(14:00) ΓΙΑ ΡΟΔΟ
- ΤΕΤΑΡΤΗ 8/11/06: ΑΠΟ ΡΟΔΟ(07:50) & (10:00) & (13:00) ΓΙΑ ΠΑΝ/ΤΗ & ΑΠΟ ΠΑΝ/ΤΗ (08:55) & (11:30) ΓΙΑ ΡΟΔΟ

ΠΛΗΡΟΦΟΡΙΕΣ ΣΤΑ ΓΡΑΦΕΙΑ ΤΗΣ ΕΤΑΙΡΙΑΣ: ΧΠΤΓΡ004
Γραφείο Ρόδου: Τηλ. 22410 37769 & 2241077760

Ε/Γ - Ο/Γ ΣΥΜΗ

ΑΠΟ 1/11/06 ΕΩΣ 05/11/06

ΤΕΤΑΡΤΗ 1/11/06			ΠΕΜΠΤΗ 2/11/06			ΠΑΡΑΣΚΕΥΗ 3/11/06			ΣΑΒΒΑΤΟ 4/11/06			ΚΥΡΙΑΚΗ 5/11/06		
ΑΠΟ/ΠΡΟΣ	ΩΡΑ ΑΦ	ΩΡΑ ΑΝ	ΑΠΟ/ΠΡΟΣ	ΩΡΑ ΑΦ	ΩΡΑ ΑΝ	ΑΠΟ/ΠΡΟΣ	ΩΡΑ ΑΦ	ΩΡΑ ΑΝ	ΑΠΟ/ΠΡΟΣ	ΩΡΑ ΑΦ	ΩΡΑ ΑΝ	ΑΠΟ/ΠΡΟΣ	ΩΡΑ ΑΦ	ΩΡΑ ΑΝ
ΣΥΜΗ		07.30	ΣΥΜΗ		06.30				ΡΟΔΟ		09.00	ΡΟΔΟ		09.00
ΡΟΔΟ	09.20	15.00	ΡΟΔΟ	08.20	09.00	ΠΑΡΑΜΟΝΗ ΣΤΟ ΛΙΜΑΝΙ ΤΗΣ ΡΟΔΟΥ			ΠΑΝ/ΤΗ	10.50	15.00	ΠΑΝ/ΤΗ	10.50	15.00
ΣΥΜΗ	16.50	Δ	ΠΑΝ/Τ	10.50	12.00				ΡΟΔΟ	16.50	Δ	ΡΟΔΟ	16.50	Δ
			ΣΥΜΗ	13.00	15.30									
			ΡΟΔΟ	17.20	Δ									

ΑΠΟ 06/11/06 ΕΩΣ 12/11/06

ΔΕΥΤΕΡΑ 6/11/06			ΤΡΙΤΗ 7/11/06			ΤΕΤΑΡΤΗ 8/11/06			ΠΕΜΠΤΗ 9/11/06			ΠΑΡΑΣΚΕΥΗ 10/11/06			ΣΑΒΒΑΤΟ 11/11/06			ΚΥΡΙΑΚΗ 12/11/06		
ΑΠΟ/ΠΡΟΣ	ΩΡΑ ΑΦ	ΩΡΑ ΑΝ	ΑΠΟ/ΠΡΟΣ	ΩΡΑ ΑΦ	ΩΡΑ ΑΝ	ΑΠΟ/ΠΡΟΣ	ΩΡΑ ΑΦ	ΩΡΑ ΑΝ	ΑΠΟ/ΠΡΟΣ	ΩΡΑ ΑΦ	ΩΡΑ ΑΝ	ΑΠΟ/ΠΡΟΣ	ΩΡΑ ΑΦ	ΩΡΑ ΑΝ	ΑΠΟ/ΠΡΟΣ	ΩΡΑ ΑΦ	ΩΡΑ ΑΝ	ΑΠΟ/ΠΡΟΣ	ΩΡΑ ΑΦ	ΩΡΑ ΑΝ
ΡΟΔΟ		09.00	ΡΟΔΟ		09.00	ΡΟΔΟ		09.00	ΡΟΔΟ		09.00	ΣΥΜΗ		07.30	ΣΥΜΗ		07.30	ΣΥΜΗ		06.30
ΠΑΝ/ΤΗ	10.50	12.00	ΠΑΝ/ΤΗ	10.50	15.00	ΠΑΝ/Τ	10.50	13.00	ΠΑΝ/ΤΗ	10.50	12.00	ΡΟΔΟ	09.20	15.00	ΡΟΔΟ	09.20	15.00	ΡΟΔΟ	08.20	09.00
ΣΥΜΗ	13.00	15.00	ΡΟΔΟ	16.50	Δ	ΡΟΔΟ	14.50	15.00	ΣΥΜΗ	13.00	15.00	ΣΥΜΗ	16.50	Δ	ΣΥΜΗ	16.50	Δ	ΠΑΝ/ΤΗ	10.50	12.00
ΡΟΔΟ	16.50	Δ				ΠΑΝ/Τ	16.50	17.30	ΡΟΔΟ	16.50	17.30							ΣΥΜΗ	13.00	15.00
						ΡΟΔΟ	19.20	Δ	ΣΥΜΗ	19.20	Δ							ΡΟΔΟ	16.50	17.30
																		ΣΥΜΗ	19.20	-

Υ/Γ ΑΙΓΛΗ

ΑΠΟ 1/11/06 ΕΩΣ 05/11/06

ΤΕΤΑΡΤΗ 1/11/06			ΠΕΜΠΤΗ 2/11/06			ΠΑΡΑΣΚΕΥΗ 3/11/06			ΣΑΒΒΑΤΟ 4/11/06			ΚΥΡΙΑΚΗ 5/11/06		
ΑΠΟ/ΠΡΟΣ	ΩΡΑ ΑΦ	ΩΡΑ ΑΝ	ΑΠΟ/ΠΡΟΣ	ΩΡΑ ΑΦ	ΩΡΑ ΑΝ	ΑΠΟ/ΠΡΟΣ	ΩΡΑ ΑΦ	ΩΡΑ ΑΝ	ΑΠΟ/ΠΡΟΣ	ΩΡΑ ΑΦ	ΩΡΑ ΑΝ	ΑΠΟ/ΠΡΟΣ	ΩΡΑ ΑΦ	ΩΡΑ ΑΝ
ΡΟΔΟ		09.00	ΡΟΔΟ		16.30	ΣΥΜΗ		07.30	ΣΥΜΗ		07.30	ΡΟΔΟ		09.00
ΠΑΝ/Τ	10.00	11.00	ΣΥΜΗ	17.30	Δ	ΡΟΔΟ	08.30	14.30	ΡΟΔΟ	08.30	09.00	ΠΑΝ/ΤΗ	10.00	14.00
ΣΥΜΗ	11.30	14.30				ΣΥΜΗ	15.30	Δ	ΣΥΜΗ	10.00	16.15	ΡΟΔΟ	15.00	15.30
ΠΑΝ/Τ	15.00	15.05							ΡΟΔΟ	17.15	Δ	ΠΑΝ/Τ	16.30	16.35
ΡΟΔΟ	16.05	Δ										ΣΥΜΗ	17.05	Δ

ΑΠΟ 06/1106 ΕΩΣ 12/11/06

ΔΕΥΤΕΡΑ 6/11/06			ΤΡΙΤΗ 7/11/06			ΤΕΤΑΡΤΗ 8/11/06			ΠΕΜΠΤΗ 9/11/06			ΠΑΡΑΣΚΕΥΗ 10/11/06			ΣΑΒΒΑΤΟ 11/11/06			ΚΥΡΙΑΚΗ 12/11/06		
ΑΠΟ/ΠΡΟΣ	ΩΡΑ ΑΦ	ΩΡΑ ΑΝ	ΑΠΟ/ΠΡΟΣ	ΩΡΑ ΑΦ	ΩΡΑ ΑΝ	ΑΠΟ/ΠΡΟΣ	ΩΡΑ ΑΦ	ΩΡΑ ΑΝ	ΑΠΟ/ΠΡΟΣ	ΩΡΑ ΑΦ	ΩΡΑ ΑΝ	ΑΠΟ/ΠΡΟΣ	ΩΡΑ ΑΦ	ΩΡΑ ΑΝ	ΑΠΟ/ΠΡΟΣ	ΩΡΑ ΑΦ	ΩΡΑ ΑΝ	ΑΠΟ/ΠΡΟΣ	ΩΡΑ ΑΦ	ΩΡΑ ΑΝ
ΣΥΜΗ		07.30	ΣΥΜΗ		07.30	ΣΥΜΗ		06.30	ΣΥΜΗ		07.30									
ΡΟΔΟ	08.30	16.30	ΡΟΔΟ	08.30	09.00	ΡΟΔΟ	07.30	07.50	ΡΟΔΟ	08.30										
ΣΥΜΗ	17.30	Δ	ΠΑΝ/ΤΗ	10.00	14.00	ΠΑΝ/ΤΗ	08.50	08.55												
			ΡΟΔΟ	15.00	15.30	ΡΟΔΟ	09.55	10.00				ΑΝΕΚΤΕΛΕΣΤΟ ΔΡΟΜΟΛΟΓΙΟ			ΑΝΕΚΤΕΛΕΣΤΟ ΔΡΟΜΟΛΟΓΙΟ			ΑΝΕΚΤΕΛΕΣΤΟ ΔΡΟΜΟΛΟΓΙΟ		
			ΠΑΝ/ΤΗ	16.30	16.35	ΠΑΝ/Τ	11.00	11.30												
			ΣΥΜΗ	17.05	Δ	ΡΟΔΟ	12.30	13.00												
						ΠΑΝ/Τ	14.00	14.05												
						ΣΥΜΗ	14.35	Δ												

Ε/Γ - Ο/Γ ΠΡΩΤΕΥΣ

ΑΠΟ 01/11/06 ΕΩΣ 13/11/06

ΔΕΥΤΕΡΑ			ΤΡΙΤΗ			ΤΕΤΑΡΤΗ			ΠΕΜΠΤΗ			ΠΑΡΑΣΚΕΥΗ			ΣΑΒΒΑΤΟ			ΚΥΡΙΑΚΗ		
ΑΠΟ/ΠΡΟΣ	ΩΡΑ ΑΦ	ΩΡΑ ΑΝ	ΑΠΟ/ΠΡΟΣ	ΩΡΑ ΑΦ	ΩΡΑ ΑΝ	ΑΠΟ/ΠΡΟΣ	ΩΡΑ ΑΦ	ΩΡΑ ΑΝ	ΑΠΟ/ΠΡΟΣ	ΩΡΑ ΑΦ	ΩΡΑ ΑΝ	ΑΠΟ/ΠΡΟΣ	ΩΡΑ ΑΦ	ΩΡΑ ΑΝ	ΑΠΟ/ΠΡΟΣ	ΩΡΑ ΑΦ	ΩΡΑ ΑΝ	ΑΠΟ/ΠΡΟΣ	ΩΡΑ ΑΦ	ΩΡΑ ΑΝ
			ΡΟΔΟ		08.45	ΡΟΔΟ		13.00	ΚΑΛ/ΝΟ		04.30	ΡΟΔΟ		13.00	ΚΩ		06.00			
			ΚΑΣΤ/ΖΟ	13.15	13.30	ΣΥΜΗ	14.40	14.50	ΚΩ	05.30	06.00	ΣΥΜΗ	14.40	14.50	ΝΣΥΡΟ	07.30	07.45			
			ΡΟΔΟ	18.15	Δ	ΤΗΛΟ	17.00	17.15	ΝΣΥΡΟ	07.30	07.45	ΤΗΛΟ	17.00	17.15	ΤΗΛΟ	09.00	09.15			
ΠΑΡΑΜΟΝΗ ΣΤΟ ΛΙΜΑΝΙ ΤΗΣ ΡΟΔΟΥ						ΝΣΥΡΟ	18.30	18.45	ΤΗΛΟ	09.00	09.15	ΝΣΥΡΟ	18.30	18.45	ΣΥΜΗ	11.15	11.35	ΠΑΡΑΜΟΝΗ ΣΤΟ ΛΙΜΑΝΙ ΤΗΣ ΡΟΔΟΥ		
						ΚΩ	20.15	20.30	ΣΥΜΗ	11.15	11.35	ΚΩ	20.15	Δ	ΡΟΔΟ	13.15	14.00			
						ΚΑΛ/ΝΟ	21.35	Δ	ΡΟΔΟ	13.15	14.00				ΚΑΣΤ/ΖΟ	18.40	18.50			
									ΚΑΣΤ/ΖΟ	18.40	18.50				ΡΟΔΟ	23.30	Δ			
									ΡΟΔΟ	23.30	Δ									

Τα δρομολόγια μπορούν να τροποποιηθούν λόγω εκτάκτων συγκοινωνιακών αναγκών ή καιρικών συνθηκών.
Παρακαλούμε πριν ταξιδέψετε επικοινωνήστε με την Εταιρία:
Γραφείο Σύμης :Τηλ.2246071444 Fax 2246071373
Γραφείο Ρόδου:Τηλ.2241037769 Fax.2241034493
ΚΡΑΤΗΣΕΙΣ ΕΙΣΙΤΗΡΙΩΝ ΚΑΙ ΜΕΣΩ INTERNET: www.anes.gr

ΑΝΕΣ
ΑΝΩΝΥΜΗ ΝΑΥΤΙΛΙΑΚΗ ΕΤΑΙΡΙΑ ΣΥΜΗΣ

ΑΕ11184

Σύσκεψη για τρία έργα τα οποία «κινδυνεύουν»

Θα πραγματοποιηθεί στην Περιφέρεια την ερχόμενη Τετάρτη

Η τύχη τριών έργων που κινδυνεύουν, ανάμεσά τους και αυτό του αγωγού Αρχάγγελος-Βόδι, αναμένεται να συζητηθεί σε σύσκεψη που συγκαλεί ο γενικός γραμματέας Νοτίου Αιγαίου κ. Χαράλαμπος Κόκκινος, την ερχόμενη Τετάρτη 15 Νοεμβρίου, το πρωί, στα γραφεία της Περιφέρειας στη Ρόδο, παρουσία εκπροσώπων όλων των εμπλεκομένων φορέων.

Ειδικότερα, η σύσκεψη αυτή, την οποία στην ουσία είχε προαναγγείλει ο ίδιος ο περιφερειάρχης, στις πιο πρόσφατες δηλώσεις του μετά τις εκλογές, και με αφορμή τον ερχομό και πάλι στην επικαιρότητα της πορείας του έργου του αγωγού, θα έχει ως αντικείμενο, καταρχήν, την πορεία όλων των έργων που είναι ενταγμένα στο ΠΕΠ Νοτίου Αιγαίου και, βέβαια, κατά τη διάρκειά της, θα εξεταστεί και πως πάμε από πλευράς απορροφήσεων των κονδυλίων. Για το τελευταίο, μάλιστα, ο κ. Κόκκινος, επανειλημμένως έχει κρούσει τον κώδωνα του κινδύνου σε όλους τους εμπλεκόμενους και έχει μιλήσει για ορατό κίνδυνο να χαθούν κονδύλια στην περιοχή μας.

Όσον αφορά τώρα στα τρία έργα τα οποία θα μπορούσαν, στην παρούσα φάση, να χαρακτηριστούν "ως προβληματικά", αυτά δεν είναι άλλα από την περιμετρική οδό της πόλης της Ρόδου, τον ΧΥΤΑ της Νότιας Ρόδου και, βέβαια, τον πολυσυζητημένο αγωγό Αρχάγγελος-Βόδι.

Όσον αφορά στο έργο της περιμετρικής, το πρόβλημα εντοπίζεται στις απαλλοτριώσεις και στις ενστάσεις που έχουν κατατεθεί, με αποτέλεσμα να υπάρχει καθυστέρηση. Σχετικά με τον ΧΥΤΑ της Νότιας Ρόδου, έργο το οποίο είναι ενταγμένο στο Ταμείο Συνοχής, εντοπίζεται κώλυμα με το ιδιοκτησιακό καθεστώς.

Σχετικά με τον αγωγό, ως γνωστόν, έχει σημειωθεί εμπλοκή στο να προχωρήσει το έργο λόγω της προϋπόθεσης που τίθεται από πλευράς Ευρωπαϊκής Ένωσης για σύσταση Ενιαίου Φορέα Διαχείρισης, κάτι στο οποίο δεν συναινούν όλοι οι εμπλεκόμενοι Δήμοι και, μέχρι στιγμής, δεν έχει καταστεί δυνατό να βρεθεί μία μέση λύση ώστε να μπορέσει το έργο να "ξεμπλοκάρει" και να προχωρήσουν οι διαδικασίες.

Υπενθυμίζεται, ακόμη, ότι στην πρώτη του μετεκλογική συνέντευξη, ο νομάρχης Δωδεκανήσου, κ. Γιάννης Μαχαιρίδης, είχε επιρρίψει ευθύνες στην Περιφέρεια αφού όπως είπε, παρά το γεγονός ότι υπάρχει ο εργολάβος και εκείνο που απομένει είναι να δώσει την έγκριση η Περιφέρεια για να υπογραφεί η σύμβαση και να ξεκινήσει ο εργολάβος είχαν ζητήσει τρεις φορές από τον περιφερειάρχη να δώσει την έγκριση ώστε να προχωρήσει το έργο και στη συνέχεια να εξέταζαν εκ νέου τι θα γινόταν με τον φορέα. Η δήλωση αυτή, είχε προκαλέσει την αντίδραση του κ. Κόκκινου ο οποίος, την επόμενη ημέρα, είχε δηλώσει ότι αυτό δεν γίνεται αφού δεν θα μπορούσε να διασφαλιστεί ότι το έργο δεν θα καταστεί προβληματικό και δεν θα χαθούν τα κονδύλια.



Τότε, μάλιστα, ο περιφερειάρχης είχε ανακοινώσει ότι το αμέσως επόμενο χρονικό διάστημα θα συγκαλούσε συσκέψεις, ως μία ύστατη προσπάθεια να απεμπλακεί το έργο και να μη χαθούν τα κονδύλια.

Ήγγικεν, λοιπόν, η ώρα για τη σύσκεψη αυτή που, όπως δείχνουν όλα, σηματοδοτεί και την «ύστατη ώρα»-όπως είχε πει στις ίδιες δηλώσεις και ο περιφερειάρχης-για το έργο του αγωγού. Μάλιστα, ο ίδιος, ήταν ξεκάθαρος λέγοντας ότι θα πρέπει οι εμπλεκόμενοι φορείς να αποφασίσουν τι θα γίνει αλλιώς, αν τελικά και μετά από τις ύστατες προσπάθειες, «δεν τα βρουν», να μην δεσμεύονται τα κονδύλια και να χρησιμοποιηθούν για άλλα έργα, μιας και, ως περιοχή, δεν έχουμε την πολυτέλεια να χαθούν χρήματα!

Σημειώνεται ότι, ο δήμαρχος Καλλιθέας, κ. Γιάννης Ιατρίδης, μετά την επανεκκίνηση του θέματος, είχε επιρρίψει ευθύνες στη Νομαρχιακή Αυτοδιοίκηση και είχε μιλήσει για καθυστέρηση, από πλευράς της, της ανανέωσης των περιβαλλοντικών όρων.

Αυτό το τελευταίο, από πλευράς Νομαρχίας το θεωρούν δευτερεύον σε σχέση με την όλη πορεία του έργου και αν και η ανανέωση των περιβαλλοντικών όρων θα έπρεπε να είχε γίνει από τον περασμένο Ιούνιο, η καθυστέρηση υποστηρίζουν ότι οφείλεται στο ΥΠΕΧΩΔΕ στο οποίο έγιναν επανειλημμένες οχλήσεις.

Σύμφωνα με πληροφορίες, τέλος, η στάση που αναμένεται να κρατήσει η Νομαρχία στη σύσκεψη της Τετάρτης, σχετικά με το έργο του αγωγού, προσανατολίζεται σε μία εναλλακτική χρήση που έχει να κάνει με την εξεύρεση χρημάτων για δημιουργία ανεξάρτητου βιολογικού στον Αρχάγγελο, που θα συμπεριλάβει και τα λύματα Μασάρων και Μαλώνας.



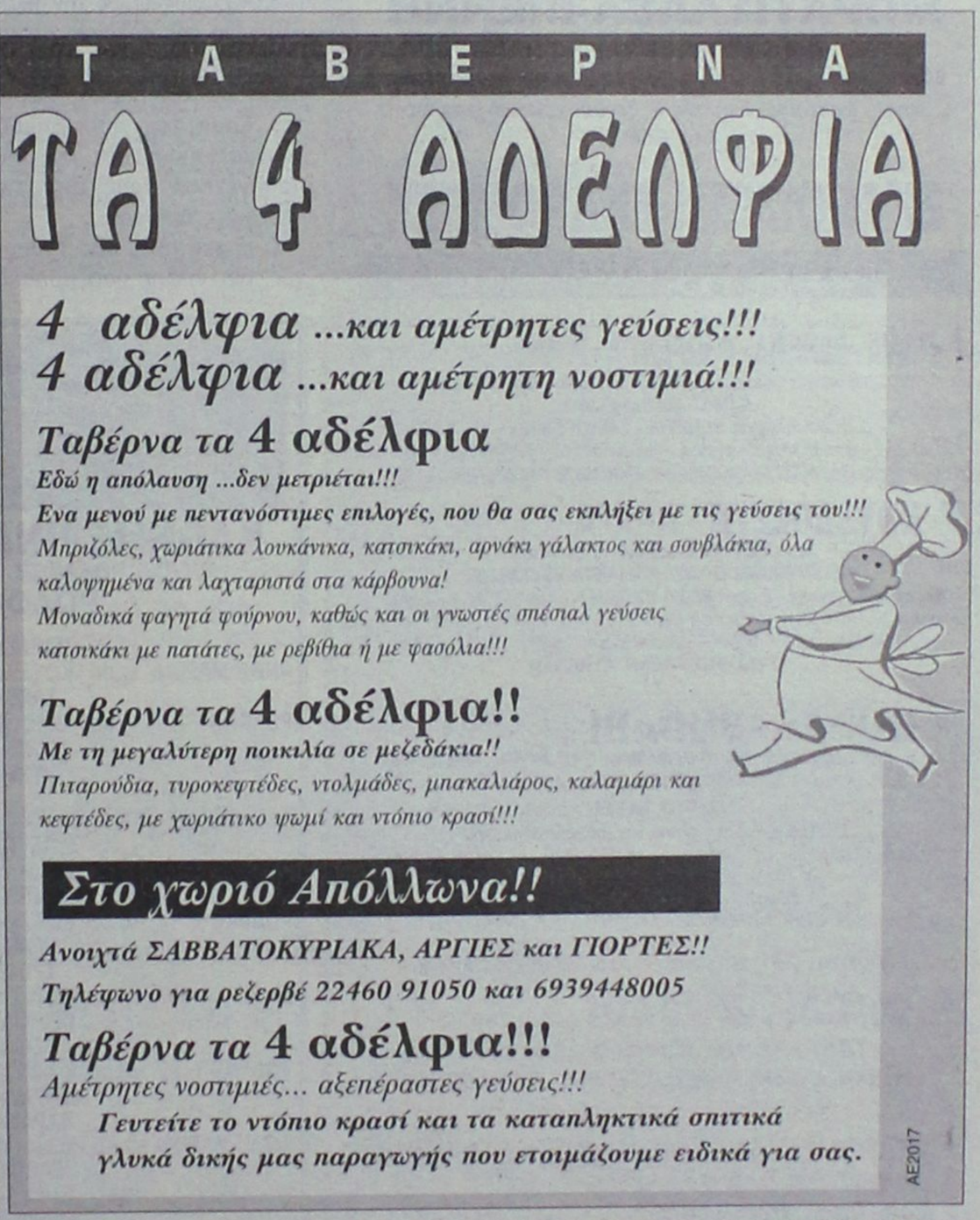

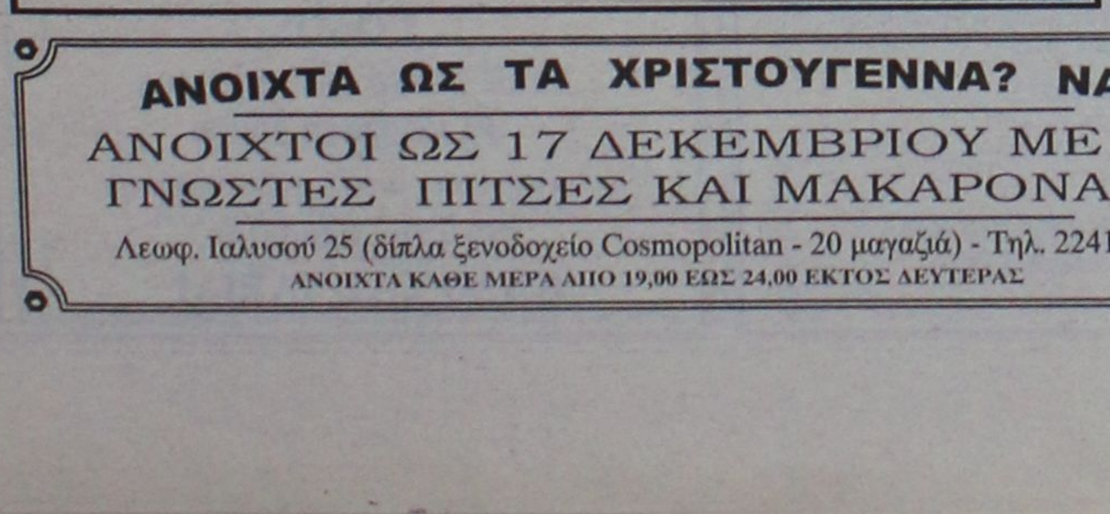

Ζητά εξηγήσεις από τον υπουργό Υγείας

Και για την κατάργηση της ΔΥΠΕ

Να υπάρξει μεγαλύτερη φροντίδα στα νησιά μας, σε ό,τι αφορά τον τομέα της υγείας και τα προβλήματα που παρουσιάζονται, ζητά ο βουλευτής του ΠΑΣΟΚ κ. Γιάννης Παρασκευάς, με ερώτηση που κατέθεσε, απευθυνόμενος στον υπουργό Υγείας και Κοινωνικής Αλληλεγγύης κ. Δημήτρη Αβραμόπουλο.

Με την ίδια ερώτηση ζητά να μάθει εάν καταργείται η ΔΥΠΕ Δωδεκανήσου, πράγμα που έχει κυκλοφορήσει.

Ειδικότερα στην ερώτησή του, αναφέρει τα εξής:

"κ. Υπουργέ,

Το Εθνικό Σύστημα Υγείας (ΕΣΥ) αποτελεί κατάκτηση του Ελληνικού Λαού, είναι ίσως η θετικότερη παρέμβαση των Κυβερνήσεων του ΠΑΣΟΚ και έχει προσφέρει τα μέγιστα στην ενδυνάμωση του αισθήματος ασφάλειας των πολιτών.

Για την πιο εύρυθμη και αποκεντρωμένη λειτουργία του Συστήματος προ πενταετίας θεσπίστηκαν τα ΠΕΣΥΠ από τις Κυβερνήσεις του ΠΑΣΟΚ χωρίς όμως την ολοκλήρωση της αλλαγής με τη μεταφορά ουσιαστικών αρμοδιοτήτων και πόρων, χωρίς την άρση του ασφυκτικού εναγκαλισμού τους και την ποδηγέτησή τους από τις Κεντρικές Υπηρεσίες.

Ο προκάτοχός σας Υπουργός, αντί άλλης παρέμβασης θεώρησε ως μεταρρύθμιση την μετονομασία των ΠΕΣΥΠ σε ΔΥΠΕ, μία αλλαγή χωρίς νόημα, χωρίς στόχευση.

Φημολογείται ότι και ο δικός σας μεταρρυθμιστικός ζήλος εξαντλείται στη μείωση του αριθμού των ΔΥΠΕ.

Η μείωση του αριθμού των ΔΥΠΕ, εάν η λειτουργία τους παραμείνει στο ίδιο θεσμικό πλαίσιο, δεν αντιμετωπίζει τις παθογένειες του συστήματος και το καθιστά πιο γραφειοκρατικό και συγκεντρωτικό.

Η κακή λειτουργία των περιφερειακών Μονάδων Υγείας (Νοσοκομεία, Κέντρα Υγείας, Προνοιακές Μονάδες) κατά κύριο λόγο οφείλονται στη συγκεντρωτική λειτουργία του υπουργείου Υγείας με αποτέλεσμα την έξαρση των φαινομένων της κακοδιοίκησης (βλέπε απόστρατοι), της αδιαφάνειας στις προμήθειες και την αύξηση συνεχώς των ελλειμμάτων.

Για το Νομό Δωδεκανήσου, κ. Υπουργέ, λειτουργούν διάσπαρτα σε δεκαέξι νησιά 4 Νοσοκομεία, 7 Κέντρα Υγείας, 9 ΠΠΣ, 35 ΠΙ και 6 Προνοιακές Μονάδες.

Οι ελλείψεις σε προσωπικό και υλικό τεχνικής υποδομής πιστεύω ότι σας είναι γνωστά.

Ο Μαγνητικός Τομογράφος, κ. Υπουργέ, του Νοσοκομείου της Ρόδου δεν λειτουργεί γιατί δεν υπάρχει γιατρός. Το γνωρίζετε;

Μεταξύ καταργούμενων ΔΥΠΕ είναι και αυτό της Β' ΔΥΠΕ Νοτίου Αιγαίου.

Τα νησιά, κ. Υπουργέ, έχουν ανάγκη μεγαλύτερης φροντίδας και αποκεντρωμένων Μονάδων γιατί η Αθήνα είναι μακριά και δεν είναι δυνατό να μετακινηθείς με αυτοκίνητο.

ΕΡΩΤΑΤΑΙ Ο κ. ΥΠΟΥΡΓΟΣ:

1. Είναι δεδομένη η απόφασή σας για τη μείωση του αριθμού των ΔΥΠΕ;

2. Εάν ναι, καταργείται ή όχι η ΔΥΠΕ Νοτίου Αιγαίου;

3. Εάν καταργηθεί ποιος θα έχει την ευθύνη λειτουργίας των Μονάδων Υγείας της περιοχής;

4. Έχετε την άποψη ότι είναι δυνατή η εποπτεία λειτουργίας και επίλυσης των καθημερινών προβλημάτων των Μονάδων Υγείας από την Αθήνα;

5. Σας είναι γνωστές οι ελλείψεις προσωπικού σε όλες τις Μονάδες;

6. Υπάρχει προοπτική επίλυσης του προβλήματος;

7. Θα λειτουργήσει εκ νέου ο Μαγνητικός Τομογράφος του Νοσοκομείου της Ρόδου;

8. Θα προκηρυχτεί επιτέλους η θέση Διευθυντού της Ορθοπεδικής Κλινικής του Νοσοκομείου της Ρόδου;

9. Είναι στις προθέσεις σας η έναρξη διαλόγου για την τύχη του ΕΣΥ το οποίο «σαλαμοποιείται» και εκχωρείται η Υγεία στους ιδιώτες;

Το νέο δ.σ. των γιατρών του ΙΚΑ

Στις αρχαιρεσίες που έγιναν χθες 8-11-2006 για την ανάδειξη νέου διοικητικού συμβουλίου του Συλλόγου Ιατρών ΙΚΑ Ρόδου εξελέγησαν κατά τη σειρά των σταυρών προτίμησης που έλαβαν οι κάτωθι:

Για το Δ.Σ.

Κούκουλας Ανδρέας 44
Τόλιος Στέφανος 36
Καντής Παντελεήμων 34
Συμεωνίδης Γεώργιος 28
Μπάμας Μιχαήλ 23

Για την Ελεγκτική Επιτροπή

Ψαράς Νικόλαος 34
Κοτσιάνου - Αττιτή Μαρία 26
Μαυρουδάκης Σταμάτιος 24

Για την Πανελλήνια Ομοσπονδία

Κούκουλας Ανδρέας 34
Εμμανουηλίδης Νικόλαος (κατόπιν κλήρωσης)

Το δ.σ. θα συγκροτηθεί σε σώμα τις αμέσως προσεχείς ημέρες.

KYDON TOURS

F/B ΠΗΝΕΛΟΠΗ
AGOUDIMOS LINES
ΤΟΥ Κ. ΔΗΜΗΤΡΙΟΥ ΑΓΟΥΔΗΜΟΥ
ΔΡΟΜΟΛΟΓΙΑ 1/11-31/12/06

ΑΠΟ ΘΕΣΣΑΛΟΝΙΚΗ ΚΑΘΕ ΠΑΡΑΣΚΕΥΗ 22.00
ΓΙΑ: ΛΗΜΝΟ 06.15 • ΜΥΤΙΛΗΝΗ 12.30 • ΧΙΟ 16.35 • ΒΑΘΥ ΣΑΜΟΥ 20.00 • ΚΑΛΥΜΝΟ 1.00 • ΚΩ 02.20 • ΡΟΔΟ 06.30

ΑΠΟ ΡΟΔΟ ΚΑΘΕ ΚΥΡΙΑΚΗ 08.00
ΓΙΑ: ΚΩ 11.50 • ΚΑΛΥΜΝΟ 13.10 • ΒΑΘΥ ΣΑΜΟΥ 17.30 • ΧΙΟ 21.00 • ΜΥΤΙΛΗΝΗ 04.00 • ΛΗΜΝΟ 07.10 • ΚΑΒΑΛΑ 12.00

Καλό σας ταξίδι!
ΚΕΝΤΡΙΚΟ ΠΡΑΚΤΟΡΕΙΟ
KYDON TOURS
Εθ. Δωδ/σίων 14-Ακτή Σαχτούρη 8
• Τηλ. 22410-23000, 27900, 27722

Regency Casino BRATISLAVA
ΣΕ ΣΥΝΕΡΓΑΣΙΑ ΜΕ ΤΟ KYDON TOURS
Σας προσκαλεί σε τετραήμερη εκδρομή
24-27/11/06
ΜΠΡΑΤΙΣΛΑΒΑ-ΒΙΕΝΝΗ
Δοκιμάστε την τύχη σας!!
Να γνωρίσετε τις ομορφιές της Σλοβακίας και της Βιέννης!! Εισιτήριο, διαμονή 4* ξενοδοχείο και φαγητό ΔΩΡΕΑΝ!!

ΕΚΔΡΟΜΕΣ!! ΕΚΔΡΟΜΕΣ!!
Ποιότητα-φροντίδα-επιτυχία

• ΙΤΑΛΙΑ - ΒΕΝΕΤΙΑ - ΦΛΩΡΕΝΤΙΑ - ΡΩΜΗ 12/11-18/11/06
Αεροπορική εκδρομή. ΡΟΔΟ - ΑΘΗΝΑ - ΜΙΛΑΝΟ και ΡΩΜΗ-ΑΘΗΝΑ-ΡΟΔΟ
2 Διανυκτερεύσεις ΒΕΝΕΤΙΑ - 1 ΦΛΩΡΕΝΤΙΑ - 3 ΡΩΜΗ
Ξενοδοχ. 4 αστέρων ημιδιατροφή - ξεναγήσεις - περιηγήσεις σε όλες τις πόλεις. ΠΛΟΥΣΙΟ ΠΡΟΓΡΑΜΜΑ. ΣΥΝΟΔΟΣ ΕΛΕΝΗ ΨΥΛΛΑΚΗ

• ΒΟΥΔΑΠΕΣΤΗ - ΠΡΑΓΑ 19/11-24/11/06
ΑΕΡΟΠΟΡΙΚΗ ΕΚΔΡΟΜΗ Ο.Α. MALEV
ΔΥΟ ΠΑΝΕΜΟΡΦΕΣ ΡΟΜΑΝΤΙΚΕΣ ΠΟΛΕΙΣ
Αεροπ. εια. - φόροι - 2 διαν. ΒΟΥΔΑΠΕΣΤΗ - 3 Διαν. ΠΡΑΓΑ - Ξενοδ. 4 αστέρων SUPERIOR ημιδιατροφή (NOVOTEL MOVEMPIC) ξεναγήσεις τοπικός ξεναγός ΕΛΛΗΝΙΚΑ - Διασκέδαση - ψώνια - FOLKLOR.
ΣΥΝΟΔΟΣ ΕΛΕΝΗ ΨΥΛΛΑΚΗ

• DUBAI-ABUDABI 9/12-15/12/06
SPECIAL 7ΗΜΕΡΟ ΠΡΟΓΡΑΜΜΑ GROUP ΑΠΟ ΡΟΔΟ.
ΣΥΝΟΔΟΣ ΕΛΕΝΗ ΨΥΛΛΑΚΗ
ΤΡΙΤΟ ΤΑΞΙΔΙ
DUBAI: Άμμος χρυσός και απέραντη ομορφιά
DUBAI Η πόλη του μέλλοντος του HOTEL BURJ AL ARAB κτισμένου μέσα στη θάλασσα, του χιονοδρομικού μέσα στην έρημο. Φαντασμαγορικά κτίρια - shooping center - ψώνια φθηνά αφορολόγητα
Ξενοδοχεία INTERCONTINENTAL - MOVEMPIC - FLORA GRAND - Ξεναγήσεις - μεταφορές - safari ABUDABI - κρουαζιέρα
ΠΡΟΣΟΧΗ ΛΟΓΩ ΖΗΤΗΣΗΣ ΕΓΓΡΑΦΗ ΜΕ ΠΡΟΚΑΤΑΒΟΛΗ

• DUBAI-ABUDABI 12/11-16/11/06
& ΤΑΚΤΙΚΕΣ ΑΝΑΧΩΡΗΣΕΙΣ κάθε εβδομάδα
GROUPS ΕΠΙΣΗΣ ΧΡΙΣΤΟΥΓΕΝΝΑ - ΠΡΩΤΟΧΡΟΝΙΑ

• ΕΚΔΡΟΜΕΣ ΜΑΣ ΧΡΙΣΤΟΥΓΕΝΝΑ ΝΕΟ ΕΤΟΣ
- DISNEYLAND ΠΑΡΙΣΙ 23-28/12 και 29-3/1
- ΕΛΒΕΤΙΑ 29/12-3/1/06
- ΙΣΠΑΝΙΑ - ΒΑΡΚΕΛΩΝΗ - ΜΑΔΡΙΤΗ - ΤΟΛΕΔΟ - ΒΑΛΕΝΤΣΙΑ 29-4/1/06
- ΑΙΓΥΠΤΟΣ 23-30/12/06
• ΝΕΟΝΥΜΦΟΙ οργανώνουμε το ταξίδι των ονείρων σας!!!

ΠΡΑΚΤΟΡΕΙΟ ΚΥΔΩΝ ΙΑΤΑ
Εθ. Δωδ/σίων 14-Ακτή Σαχτούρη 8
• Τηλ. 22410-23000, 27900, 27722
• E-mail: Kydon@otenet.gr

ΑΝΑ FERRIES
ΚΑΘΗΜΕΡΙΝΑ ΔΡΟΜΟΛΟΓΙΑ
Ε/Γ-Ο/Γ ΡΟΔΑΝΘΗ, Ε/Γ-Ο/Γ ΑΝΘΗ ΜΑΡΙΝΑ
ΡΟΔΟ-ΠΕΙΡΑΙΑ

ΠΑΡΑΣΚΕΥΗ 10/11
ΑΝΘΗ ΜΑΡΙΝΑ 17,00 ΚΩ (21,00)-ΠΕΙΡΑΙΑ (08.00)
ΣΑΒΒΑΤΟ 11/11
ΡΟΔΑΝΘΗ 17.00 ΤΗΛΟ(20.10)-ΝΙΣΥΡΟ(21.40)-ΚΩ(23.40)-ΚΑΛΥΜΝΟ(23.40)-ΠΕΙΡΑΙΑ(13.10)
ΚΥΡΙΑΚΗ 12/11
ΔΕΥΤΕΡΑ 13/11
ΑΝΘΗ ΜΑΡΙΝΑ 17.00 ΚΩ(21.00)-ΠΕΙΡΑΙΑ(08.00)
ΤΡΙΤΗ 14/11
ΡΟΔΑΝΘΗ 16.00 ΚΩ (21,30)-ΚΑΛΥΜΝΟ (23,10)-ΠΕΙΡΑΙΑ (11.00)
ΤΕΤΑΡΤΗ 15/11
ΑΝΘΗ ΜΑΡΙΝΑ 17.00 ΚΩ (21,00)-ΛΕΡΟ (23.10)- ΠΑΤΜΟ (00.40)-ΠΕΙΡΑΙΑ (09.50)
ΠΕΜΠΤΗ 16/11
ΡΟΔΑΝΘΗ 16.00 ΚΩ (21,30)-ΚΑΛΥΜΝΟ (23,10)-ΠΕΙΡΑΙΑ (11.00)
ΠΑΡΑΣΚΕΥΗ 17/11
ΑΝΘΗ ΜΑΡΙΝΑ 17,00 ΚΩ (21,00)-ΠΕΙΡΑΙΑ (08.00)
ΣΑΒΒΑΤΟ 18/11
ΡΟΔΑΝΘΗ 17.00 ΤΗΛΟ(20.10)-ΝΙΣΥΡΟ(21.40)-ΚΩ(23.40)-ΚΑΛΥΜΝΟ(23.40)-ΠΕΙΡΑΙΑ(13.10)
ΚΥΡΙΑΚΗ 19/11
ΔΕΥΤΕΡΑ 20/11
ΑΝΘΗ ΜΑΡΙΝΑ 17.00 ΚΩ(21.00)-ΠΕΙΡΑΙΑ(08.00)

TSAGARIS TRAVEL Ακτή Σαχτούρη 5
Τηλ.: 2241036170 Φαξ: 22410-39839

ΑΝΑ FERRIES
ΠΡΟΣΦΟΡΑ
Από 18.09.06 έως 18.03.07
Εισιτήρια προσφοράς προς Πειραιά

Προσφορά ατομικού εισιτηρίου σε Γ' θέση	20,90 ευρώ
Προσφορά ατομικού εισιτηρίου σε καμπίνα	41,80 ευρώ
Προσφορά εισιτηρίου για Ι.Χ.	62.00 ευρώ

Οι ναύλοι ισχύουν από Ρόδο για Πειραιά και από Πειραιά προς Ρόδο κάθε μέρα

TSAGARIS TRAVEL
Ακτή Σαχτούρη 5
ΡΟΔΟΣ
Τηλ. 22410 36170, 30406
FAX: 22410 39839
Απέναντι από την κεντρική πύλη του Λιμανιού
ΚΑΛΟ ΣΑΣ ΤΑΞΙΔΙ

Auto Center
Μαν. Κωστάκης Α.Ε.Β.Ε.
14ο χλμ Ρόδου Αεροδρομίου
τηλ. 22410 82000
ΜΕΤΑΧΕΙΡΙΣΜΕΝΑ ΑΥΤΟΚΙΝΗΤΑ
FIAT PUNTO του 2000
4.500€ Με 93€ το μήνα
FIAT PUNTO του 2002
4.500€ Με 93€ το μήνα
FIAT PUNTO του 2003
5.900€ Με 122€ το μήνα
FIAT PUNTO του 2004
6.450€ Με 129€ το μήνα
FIAT PANDA 1200cc του 2004
6.500€ Με 130€ το μήνα
DAEWOO MATIZ του 2004
4.500€ Με 93€ το μήνα
OPEL AGILA του 2002
5.300€ Με 110€ το μήνα
FIAT SEICENTO 1100cc του 2001
3.300€
HYUNDAI ATOS του 2000
3.700€
CITROEN C3 του 2003
6.500€
VW POLO 1400cc του 2004
9.500€
AUDI A2 1400cc του 2002
12.000€
ALFA ROMEO 147 του 2001
11.000€
FIAT STILO 16v του 2001
8.500€
CITROEN XSARA PICASSO 1.8cc του 2001
8.500€
BMW 316 1900cc του 2001
20.000€
ALFA ROMEO 156 1800cc του 2001
12.950€
ALFA ROMEO 166 2000cc του 2000
17.950€
ALFA ROMEO SPIDER του 2003
26.950€
SUZUKI VITARA CABRIO του 2004
12.500€
SUZUKI JIMNY 1300cc του 2003
9.500€
ΠΡΟΣΦΟΡΑ ΤΟΥ ΜΗΝΑ
FIAT MAREA SX 1600cc
4.000€
ALFA ROMEO 146
4.800€
ALFA ROMEO 164 2000cc AE2022
4.500€

Ομολόγησε πέντε κλοπές

κρίθηκε προσωρινά κρατούμενος μετά την απολογία του

Προσωρινά κρατούμενος κρίθηκε χθες μετά την απολογία του ο 28χρονος Ροδίτης ο οποίος είχε συλληφθεί για απόπειρα κλοπής και τελικά ομολόγησε άλλες πέντε διαρρήξεις που είχε διαπράξει το τελευταίο διάστημα στο νησί μας.

Πράγματι ο 28χρονος συνοδευόμενος από το δικηγόρο του κ. Στέργο Λεβέντη πέρασε χθες το μεσημέρι την πόρτα του ανακριτή κ. Απόστολου Μπουσουλέγκα όπου και έδωσε εξηγήσεις για την κατηγορία των διακεκριμένων κλοπών που έχει ασκηθεί σε βάρος του.

Σύμφωνα με πληροφορίες, ο 28χρονος ομολόγησε τις πράξεις του, διευκρινίζοντας ωστόσο ότι τις διέπραξε υπό την επήρεια ναρκωτικών ουσιών που είχε λάβει.

Ο ίδιος τόνισε ότι είναι τοξικομανής και μάλιστα παρακολουθεί πρόγραμμα στον ΟΚΑΝΑ, έχοντας καταφέρει να απεξαρτηθεί από την ηρωίνη που έκανε χρήση, αλλά εξακολουθεί να λαμβάνει ναρκωτικά χάπια.

Ο 28χρονος δήλωσε επίσης ότι έχει μόνιμη εργασία που του αποφέρει χρήματα για να ζει.

Μετά την απολογία του πάντως και με σύμφωνη γνώμη και του Αντεισαγγελέα Πλημμελειοδικών Ρόδου κ. Στυλιανού Μανώλη, ο 28χρονος κρίθηκε προσωρινά κρατούμενος παίρνοντας έτσι το δρόμο για τις φυλακές.

Υπενθυμίζεται ότι όλα ξεκίνησαν στις 7.30 το απόγευμα του περασμένου Σαββάτου 4 Νοεμβρίου όταν μετέβη σε ζαχαροπλαστείο της πόλης μας, όπου και αφαίρεσε από τον πάγκο εργασίας την τσάντα 33χρονης από την Αλβανία, η οποία εργάζεται εκεί ως υπάλληλος. Δεν μπόρεσε όμως να ολοκληρώσει την πράξη του, καθώς η κοπέλα τον αντιλήφθηκε και κατάφερε να την πάρει πίσω προτού ο δράστης βγει από το κατάστημα.

Την Κυριακή και μετά από εμπεριστατωμένη έρευνα οι αστυνομικοί της Υποδιεύθυνσης Ασφαλείας Ρόδου εντόπισαν τον 28χρονο, ο οποίος κατά την προανάκριση ομολόγησε άλλες 5 περιπτώσεις κλοπών που είχε διαπράξει τις τελευταίες ημέρες.

Πιο συγκεκριμένα στις 2 Νοεμβρίου του μεσημέρι αφαίρεσε από το ανασφάλιστο πορτ- μπαγκάζ του αυτοκινήτου 53χρονου μία φωτογραφική μηχανή, ενώ το μεσημέρι της προηγούμενης ημέρας (1 Νοεμβρίου) μετέβη σε ζαχαροπλαστείο και πήρε την τσάντα 38χρονης κάτοικου Ρόδου, η οποία περιείχε το χρηματικό ποσό των 80 ευρώ και κάρτες κινητής τηλεφωνίας αξίας 200 ευρώ. Επίσης το απόγευμα της ίδιας ημέρας ο 28χρονος πήγε σε σούπερ- μάρκετ και εκεί αφαίρεσε την τσάντα 32χρονης κάτοικο Ιαλυσού, η οποία την είχε τοποθετήσει πάνω στο καλάθι εμπορευμάτων. Η τσάντα περιείχε 20 ευρώ, προσωπικά έγγραφα και το κινητό της 32χρονης.

Η «δράση» του 28χρονου συνεχίστηκε και στις 2 Νοεμβρίου το μεσημέρι, καθώς μετέβη στο σπίτι 66χρονου στ' Ασγούρου, όπου αφού παραβίασε την μπαλκονόπορτα μπήκε μέσα και αφαίρεσε ένα μαύρο τσαντάκι με προσωπικά έγγραφα του ιδιοκτήτη, το ποσό των 400 ευρώ, 170 λίρες Τουρκίας και ένα κινητό.

Τέλος τις πρωινές ώρες της περασμένης Παρασκευής (3 Νοεμβρίου) αφού έσπασε το τζάμι από παράθυρο στο αυτοκίνητο 40χρονου κάτοικου Ρόδου, πήρε από μέσα ένα κινητό τηλέφωνο.

Στην κατοχή του 28χρονου βρέθηκαν και κατασχέθηκαν μία φωτογραφική μηχανή και ένα κινητό τηλέφωνο τα οποία και αποδόθηκαν στους ιδιο-

Πιάστηκε με κοκαΐνη

Ποινική δίωξη για αγορά και κατοχή ναρκωτικών ουσιών ασκήθηκε σε βάρος 27χρονου Αλβανού, ο οποίος συνελήφθη με κοκαΐνη στη κατοχή του, ενώ ποσότητες της ίδιας ουσίας βρέθηκαν και στο σπίτι του.

Πιο συγκεκριμένα, τον 27χρονο αλλοδαπό συνέλαβαν προχθές στις 7.30 το απόγευμα άνδρες του Τμήματος Δίωξης Ναρκωτικών Ρόδου, οι οποίοι όταν επιχείρησαν να τον ελέγξουν, ο αλλοδαπός πέταξε στο έδαφος μία αυτοσχέδια πλαστική συσκευασία που περιείχε κοκαΐνη συνολικού βάρους 5 γραμμαρίων.

Στη συνέχεια σε έρευνα που ακολούθησε στο σπίτι του 27χρονου, οι αστυνομικοί εντόπισαν επίσης άλλη μία αυτοσχέδια πλαστική συσκευασία που περιείχε την ίδια ουσία βάρους 7,5 γραμμαρίων και ένα κουζινομάχαιρο, το οποίο - σύμφωνα με την αστυνομία- χρησιμοποιούσε για την κοπή των ποσοτήτων των ναρκωτικών ουσιών.

Η έρευνα των αστυνομικών επεκτάθηκε και σε δωμάτιο που βρίσκεται δίπλα από το σπίτι του αλλοδαπού όπου και εκεί εντοπίστηκε αυτοσχέδια πλαστική συσκευασία με ένα γραμμάριο κοκαΐνης και μία άλλη με 90 γραμμάρια σκόνη άγνωστης σύστασης.

Οι ναρκωτικές ουσίες κατασχέθηκαν, ενώ ο συλληφθείς χθες συνοδευόμενος από τη συνήγορό του κ. Μαρία Κορακάκη προσήχθη ενώπιον του Αντεισαγγελέα Πλημμελειοδικών Ρόδου κ. Στυλιανό Μανώλη ο οποίος και του άσκησε ποινική δίωξη σε βαθμό κακουργήματος για αγορά και κατοχή ναρκωτικών ουσιών παραπέμποντάς τον στον ανακριτή κ. Απόστολο Μπουσουλέγκα για να απολογηθεί. Ωστόσο ζήτησε και πήρε προθεσμία μέχρι την προσεχή Δευτέρα 13 Νοεμβρίου οπότε θα περάσει εκ νέου την πόρτα του ανακριτή προκειμένου να δώσει εξηγήσεις για τα όσα του καταλογίζονται. Πάντως σύμφωνα με πληροφορίες, ο ίδιος ισχυρίστηκε στους αστυνομικούς ότι είναι τοξικομανής και πως τις ποσότητες των ναρκωτικών που βρέθηκαν επάνω και στο σπίτι του, τις προόριζε αποκλειστικά και μόνο για δική του χρήση.



PELLOS TRAVEL
Α. ΠΑΠΑΣΑΒΒΑΣ
ΟΡΓΑΝΩΣΗ-ΠΟΙΟΤΗΤΑ-ΕΓΓΥΗΣΗ

ΕΚΔΡΟΜΕΣ ΧΕΙΜΩΝΑΣ - ΧΡΙΣΤΟΥΓΕΝΝΑ 2006

• 2/11/06 - 7/11/06 ΤΗΝΟΣ-ΣΥΡΟΣ (6ΗΜΕΡΗ ΕΚΔΡΟΜΗ)
ΠΡΟΣΚΥΝΗΜΑ ΠΑΝΑΓΙΑ ΤΗΝΟΥ (ΞΕΝΟΔΟΧΕΙΑ-ΕΚΔΡΟΜΕΣ-ΜΕΤΑΦΟΡΕΣ-ΣΥΝΟΔΟΣ ΓΡΑΦΕΙΟΥ-ΤΑΞΙΔΙΩΤΙΚΗ ΑΣΦΑΛΕΙΑ) ΑΝΑΧ.2/11 ΣΤΙΣ 18.30 ΚΑΙ ΕΠΙΣ. 7/11 ΣΤΙΣ 08:00 ΜΕ BLUE STAR..
ΤΙΜΗ ΚΑΤ ΑΤΟΜΟ 195 ΕΥΡΩ

• 4/11/06-6/11/06 ΑΓΙΟΣ ΡΑΦΑΗΛ ΜΥΤΙΛΗΝΗΣ
ΤΡΙΗΜΕΡΗ ΑΕΡΟΠΟΡΙΚΗ ΑΠΕΥΘΕΙΑΣ ΑΠΟ ΡΟΔΟ)
(ΞΕΝΟΔΟΧΕΙΑ-ΕΚΔΡΟΜΕΣ-ΜΕΤΑΦΟΡΕΣ-ΣΥΝΟΔΟΣ ΓΡΑΦΕΙΟΥ-ΤΑΞΙΔΙΩΤΙΚΗ ΑΣΦΑΛΕΙΑ).
ΤΙΜΗ 245 ΕΥΡΩ

• 10/11/06-17/11/06 ΓΥΡΟΣ ΙΣΠΑΝΙΑΣ-(ΜΑΔΡΙΤΗ-ΤΟΛΕΔΟ-ΓΡΑΝΑΔΑ-ΣΕΒΙΛΛΗ Κ.Λ.Π (ΑΕΡΟΠΟΡΙΚΗ ΑΠΟ ΡΟΔΟ ΑΠΕΥΘΕΙΑΣ)
(ΞΕΝΟΔΟΧΕΙΑ 4**** Η/Β-ΕΚΔΡΟΜΕΣ-ΞΕΝΑΓΗΣΕΙΣ-ΣΥΝΟΔΟΣ ΓΡΑΦΕΙΟΥ-ΤΑΞΙΔΙΩΤΙΚΗ ΑΣΦΑΛΕΙΑ).
ΤΙΜΗ 890 ΕΥΡΩ+ΦΟΡΟΙ

• 19/11/06-24/11/06 ΓΥΡΟΣ ΙΤΑΛΙΑΣ (ΡΩΜΗ-ΦΛΩΡΕΝΤΙΑ-ΠΙΖΑ--ΒΕΝΕΤΙΑ) (ΑΕΡΟΠΟΡΙΚΗ ΑΠΟ ΡΟΔΟ ΑΠΕΥΘΕΙΑΣ)
(ΞΕΝΟΔΟΧΕΙΑ 4**** Η/Β-ΕΚΔΡΟΜΕΣ-ΞΕΝΑΓΗΣΕΙΣ-ΣΥΝΟΔΟΣ ΓΡΑΦΕΙΟΥ-ΤΑΞΙΔΙΩΤΙΚΗ ΑΣΦΑΛΕΙΑ).

• 19/11/06-27/11/06 ΓΥΡΟΣ ΕΛΛΑΔΟΣ-(9ΗΜΕΡΗ ΕΚΔΡΟΜΗ)
(ΡΟΔΟΣ-ΠΕΙΡΑΙΑΣ-ΡΙΟ-ΑΝΤΙΡΙΟ-ΜΕΣΟΛΟΓΓΙ-ΛΕΥΚΑΔΑ-ΑΡΤΑ-ΠΡΕΒΕΖΑ-ΙΩΑΝΝΙΝΑ-ΜΕΤΣΟΒΟ-ΜΕΤΕΩΡΑ-ΘΕΣΣΑΛΟΝΙΚΗ-ΕΔΕΣΣΑ-ΠΑΝΑΓΙΑ ΣΟΥΜΕΛΑ-ΒΕΡΟΙΑ-ΚΑΒΑΛΑ-ΞΑΝΘΗ-ΚΟΜΟΤΗΝΗ-ΑΛΕΞΑΝΔΡΟΥΠΟΛΗ-ΣΟΥΦΛΙ-ΔΙΔΥΜΟΤΕΙΧΟ-ΛΑΡΙΣΣΑ-ΚΑΜΜΕΝΑ ΒΟΥΡΛΑ-ΠΕΙΡΑΙΑΣ-ΡΟΔΟΣ)

• 28/11/06-4/12/06 ΓΥΡΟΣ ΠΕΛΛΟΠΟΝΗΣΟΥ
ΡΟΔΟΣ-ΠΕΙΡΑΙΑΣ-ΠΑΤΡΑ-ΑΡΧΑΙΑ ΟΛΥΜΠΙΑ-ΚΑΛΑΜΑΤΑ-ΣΠΗΛΑΙΑ ΔΥΡΟΥ-ΜΟΝΕΜΒΑΣΙΑ-ΜΥΣΤΡΑΣ-ΝΑΥΠΛΙΟ-ΠΕΙΡΑΙΑΣ-ΡΟΔΟΣ

• Α.ΕΚΔΡΟΜΗ 5/12/06 - 8/12/06 (ΤΕΤΡΑΗΜΕΡΗ)
ΜΥΡΑ -ΑΓΙΟΣ ΝΙΚΟΛΑΟΣ
(ΡΟΔΟΣ-ΜΑΡΜΑΡΙΣ-ΛΙΒΙΣΙ-ΦΕΤΥΓΙΕ-ΜΑΚΡΗ-ΚΑΣ-ΜΥΡΑ-ΑΝΤΑΛΕΙΑ)
(ΞΕΝΟΔΟΧΕΙΑ 5***** Η/Β-ΕΚΔΡΟΜΕΣ-ΞΕΝΑΓΗΣΕΙΣ-ΣΥΝΟΔΟΣ ΓΡΑΦΕΙΟΥ-ΤΑΞΙΔΙΩΤΙΚΗ ΑΣΦΑΛΕΙΑ).

• Β.ΕΚΔΡΟΜΗ 5/12-13/12
ΜΥΡΑ- ΚΩΝΣΤΑΝΤΙΝΟΥΠΟΛΗ (ΕΝΝΙΑΗΜΕΡΗ)
ΓΙΑ ΟΣΟΥΣ ΘΕΛΟΥΝ ΝΑ ΣΥΝΕΧΙΣΟΥΝ ΜΕΤΑ ΤΟ ΜΑΡΜΑΡΙΣ-ΕΦΕΣΣΟΣ-ΣΜΥΡΝΗ-ΠΡΟΥΣΑ-ΚΩΝΣΤΑΝΤΙΝΟΥΠΟΛΗ-ΠΡΙΓΚΗΠΟΝΗΣΣΑ-ΡΟΔΟΣ
(ΞΕΝΟΔΟΧΕΙΑ 5***Κ,4* Η/Β-ΕΚΔΡΟΜΕΣ-ΞΕΝΑΓΗΣΕΙΣ-ΣΥΝΟΔΟΣ ΓΡΑΦΕΙΟΥ-ΤΑΞΙΔΙΩΤΙΚΗ ΑΣΦΑΛΕΙΑ).

• ΧΡΙΣΤΟΥΓΕΝΝΙΑΤΙΚΕΣ ΕΚΔΡΟΜΕΣ
• 22/12-28/12 ΚΩΝΣΤΑΝΤΙΝΟΥΠΟΛΗ(ΕΠΤΑΗΜΕΡΗ)-ΤΙΜΗ 350 ΕΥΡΩ ΤΟ ΑΤΟΜΟ ΜΕ ΦΑΓΗΤΟ.
(ΞΕΝΟΔΟΧΕΙΑ 4**** Η/Β-ΕΚΔΡΟΜΕΣ-ΞΕΝΑΓΗΣΕΙΣ-ΣΥΝΟΔΟΣ ΓΡΑΦΕΙΟΥ-ΤΑΞΙΔΙΩΤΙΚΗ ΑΣΦΑΛΕΙΑ
• 21/12-26/12 ΓΥΡΟΣ ΙΤΑΛΙΑΣ-(ΡΩΜΗ-ΦΛΩΡΕΝΤΙΑ-ΠΙΖΑ--ΒΕΝΕΤΙΑ (ΑΕΡΟΠΟΡΙΚΗ ΑΠΟ ΡΟΔΟ ΑΠΕΥΘΕΙΑΣ)
(ΞΕΝΟΔΟΧΕΙΑ 4**** Η/Β-ΕΚΔΡΟΜΕΣ-ΞΕΝΑΓΗΣΕΙΣ-ΣΥΝΟΔΟΣ ΓΡΑΦΕΙΟΥ-ΤΑΞΙΔΙΩΤΙΚΗ ΑΣΦΑΛΕΙΑ
• 22/12-29/12.ΓΥΡΟΣ ΙΣΠΑΝΙΑΣ (ΜΑΔΡΙΤΗ-ΤΟΛΕΔΟ-ΓΡΑΝΑΔΑ-ΣΕΒΙΛΛΗ) ΑΕΡΟΠΟΡΙΚΗ ΑΠΟ ΡΟΔΟ ΑΠΕΥΘΕΙΑΣ
• 22/12-27/12 ΠΗΛΙΟ
• 22/12-26/12 ΠΑΡΙΣΙ (ΑΠΕΥΘΕΙΑΣ ΑΠΟ ΡΟΔΟ)
• 22/12-26/12 ΠΡΑΓΑ (ΑΠΕΥΘΕΙΑΣ ΑΠΟ ΡΟΔΟ)

**** Το γραφείο μας φημίζεται για την πολύ καλή ποιότητα των εκδρομών του και τις πολύ χαμηλές τιμές!!!

Διαθέτουμε επίσης
Εισιτήρια ΟΛ. AEGEAN ΚΑΙ CHARTER. Ακτοπλοϊκά εισιτήρια. Ειδικά πακέτα για μεμονωμένους, συλλόγους, νεόνυμφους για Ελλάδα, Κύπρο, Τυνησία, Αίγυπτο, Μαρόκο, Ιταλία, Αγγλία, Γαλλία κ.α.

ΓΙΑ ΠΕΡΙΣΣΟΤΕΡΕΣ ΠΛΗΡΟΦΟΡΙΕΣ, ΚΡΑΤΗΣΕΙΣ ΚΑΙ ΑΝΑΛΥΤΙΚΑ ΠΡΟΓΡΑΜΜΑΤΑ ΣΤΟ ΓΡΑΦΕΙΟ ΓΕΝΙΚΟΥ ΤΟΥΡΙΣΜΟΥ:
PELLOS TRAVEL Λ. ΚΑΛΛΙΘΕΑΣ 125, ΦΑΛΗΡΑΚΙ, ΡΟΔΟΣ • ΤΗΛ: 2241087615 • ΦΑΞ: 2241087616
EMAIL: pellostravel@rho.forthnet.gr WEB: www.pellostravel.gr

Υπόθεση του υπουργείου η μεταφορά του νερού

Οπως δηλώνει ο νομάρχης Γ. Μαχαιρίδης

Υπόθεση του Υπουργείου Οικονομικών χαρακτήρισε χθες ο νομάρχης Δωδεκανήσου κ. Γιάννης Μαχαιρίδης, με δήλωσή του στη «Ροδιακή», την εμπλοκή της διαδικασίας υδροδότησης των μικρών νησιών του νομού μας.

Απαντώντας σε σχετική ερώτηση, ο κ. Μαχαιρίδης, σημείωσε μεταξύ των άλλων ότι η υποχρέωση που έχει η Νομαρχιακή Αυτοδιοίκηση, είναι να διατηρεί σε ποιοτικά επίπεδα τις ποσότητες νερού με τις οποίες εφοδιάζονται οι υδροφόρες – πλοία από τη Ρόδο.

Όπως είναι γνωστό, ο επιχειρηματίας κ,. Χρήστος Ηλιακίδης, σκοπεύει να σταματήσει άμεσα την μεταφορά αυτού του νερού.

Ο ίδιος με δηλώσεις του στη «Ροδιακή» σημείωσε μεταξύ των άλλων ότι έχει να πληρωθεί από τον περασμένο Αύγουστο και το ποσό που του οφείλεται είναι της τάξης των 4 εκατομμυρίων ευρώ.

Το πρόβλημα πάντως, δεν αφορά το Υπουργείο Αιγαίου, αλλά το Υπουργείο Οικονομικών και τον αρμόδιο Υφυπουργό κ. Φώλια.

Ο επιχειρηματίας πάντως, δήλωσε αγανακτισμένος από την κατάσταση αυτή, η οποία δεν είναι η πρώτη φορά που παρουσιάζεται. Από τον περασμένο Δεκέμβριο, η μεταφορά νερού στα άνυδρα νησιά του νομού μας, γίνεται πάντως χωρίς να υπάρχει σχετική σύμβαση.

Για το ζήτημα πάντως που είναι εξαιρετικά σοβαρό, ήδη οι δήμαρχοι των μικρών νησιών που θα αντιμετωπίσουν άμεσα το πρόβλημα, ετοιμάζονται να πάρουν πρωτοβουλίες.

Δεν υπάρχει προσωπικό

Μεγάλες οι ελλείψεις της νομαρχιακής αυτοδιοίκησης

Τεράστιες είναι οι ελλείψεις σε προσωπικό που αντιμετωπίζει η Νομαρχιακή Αυτοδιοίκηση Δωδεκανήσου και οι υπηρεσίες της, όπως προκύπτει από τα στοιχεία της έκθεσης για το Τακτικό Προσωπικό, που θα παρουσιαστούν στο Νομαρχιακό Συμβούλιο της ερχόμενης Δευτέρας.

Σύμφωνα με τα στοιχεία αυτά, το σύνολο των κενών οργανικών θέσεων που υπολείπονται για να λειτουργήσουν σωστά οι υπηρεσίες της Νομαρχίας ανέρχονται σε 135! Ο αριθμός αντιστοιχεί στις ελλείψεις που υπάρχουν στην στέλεχωση οργανικών θέσεων διαφόρων ειδικοτήτων ΤΕ στις Υπηρεσίες της ΝΑ Δωδεκανήσου και επομένως κρίνεται απαραίτητη η πρόσληψη προσωπικού για την κάλυψή τους.

Ο αριθμός αυτός, που προκύπτει από το οργανόγραμμα, είναι υπερβολικά μεγάλος και για το λόγο αυτό, επιβάλλεται να προχωρήσει άμεσα η διαδικασία νέων προσλήψεων υπαλλήλων.

Αναλυτικά το σύνολο των οργανικών θέσεων που υπηρετούν είναι της τάξης των 42 ατόμων. Σύμφωνα με το οργανόγραμμα έπρεπε να υπηρετούν συνολικά 177 άτομα. Κατά συνέπεια, το σύνολο των κενών θέσεων φθάνει τις 135. Στο πλαίσιο αυτό, ο αρμόδιος αντινομάρχης θα εισηγηθεί



στο Νομαρχιακό Συμβούλιο της επόμενης Δευτέρας την άμεση πρόσληψη προσωπικού με 18μηνη σύμβαση (μερικής απασχόλησης) μεταξύ των οποίων και το προσωπικό που έμεινε άνεργο (λόγω της παύσης της Φωνής της Αμερικής) στη Ρόδο, καθώς επίσης και ατόμων που είχαν απολυθεί ομαδικά από την ΔΑΝΕ.

Πολύς κόσμος στον Πανορμίτη

Σε περισσότερους από 5.000 υπολογίζονται συνολικά οι επιβάτες – προσκυνητές που μετέβησαν στον Πανορμίτη στην διάρκεια του τελευταίου τριημέρου, παρά τα προβλήματα που παρουσιάστηκαν με την γνωστή διαδικασία μεταφοράς τους. Σύμφωνα με τα επίσημα στοιχεία του Λιμεναρχείου της Ρόδου, ο αριθμός των επισκεπτών – προσκυνητών που μετέβησαν από το νησί της Ρόδου προς τη Σύμη (Πανορμίτη) από το πρωί της Τρίτης έως και χθες ξεπέρασαν τις 5.000. Αξίζει να σημειωθεί επίσης, ότι πολλοί από τους προσκυνητές, συνδύασαν το ταξίδι αυτό με τις διακοπές τους και έμειναν στη Σύμη προκειμένου να επιστρέψουν το Σαββατοκύριακο.

Το αντίστοιχο χρονικό διάστημα (τριήμερο) πέρσι, είχαν πραγματοποιηθεί συνολικά 29 δρομολόγια τα οποία μετέφεραν στη Σύμη 5.700 επιβάτες – προσκυνητές.

sigma travel agency
ΛΕΥΚΑ ΧΡΙΣΤΟΥΓΕΝΝΑ!!!!
ΠΡΑΓΑ-ΒΙΕΝΝΗ
ΛΕΥΚΑ ΧΡΙΣΤΟΥΓΕΝΝΑ ΓΙΑ ΟΛΟΥΣ
ΧΡΙΣΤΟΥΓΕΝΝΑ ΜΕ ΤΣΑΡΤΕΡ ΠΤΗΣΗ ΑΠΟ ΡΟΔΟ
ΡΕΒΕΓΙΟΝ ΕΚΠΛΗΞΗ!!!!!!!!!
ΠΡΑΓΑ..... ΒΙΕΝΝΗ.....
ΑΝΑΧΩΡΗΣΗ: 23/12-27/12
ΟΙ ΘΕΣΕΙΣ ΕΙΝΑΙ ΠΕΡΙΟΡΙΣΜΕΝΕΣ
ΓΙΑ ΚΡΑΤΗΣΕΙΣ ΘΕΣΕΩΝ Ή ΠΛΗΡΟΦΟΡΙΕΣ
ΤΗΛΕΦΩΝΕΙΣΤΕ ΜΑΣ
ΕΚΔΡΟΜΗ ΓΥΡΟΣ
ΕΛΒΕΤΙΑΣ - ΒΑΥΑΡΙΑ
ΜΟΝΑΧΟ-ΛΟΥΚΕΡΝΗ-ΖΥΡΙΧΗ-ΙΝΤΕΡΛΑΓΚΕΝ-ΒΕΡΝΗ-ΓΕΝΕΥΗ-ΛΟΖΑΝΗ-ΛΕΜΑΝ-ΜΟΝΤΡΕ-ΕΒΙΑΝ-CHAMONIX (ΓΑΛΛΙΑ)
ΟΛΟ ΤΟ ΜΕΓΑΛΕΙΟ ΤΩΝ ΕΛΒΕΤΙΚΩΝ ΑΛΠΕΩΝ
ΖΗΤΗΣΤΕ ΜΑΣ ΤΟ ΠΡΟΓΡΑΜΜΑ
ΑΝΑΧΩΡΗΣΗ: 17/11-23/11
SIGMA S.S TRAVEL
ΤΗΛ.: 22410 90049 - FAX: 22410 96697
Λ. ΗΡΑΚΛΕΙΔΩΝ, ΕΜΠ. ΚΕΝΤΡΟ RHODESLAND ΡΟΔΟΣ
(ΜΕΤΑΞΥ AVRA BEACH ΚΑΙ MIRA MARE)
ΥΠΕΥΘΥΝΟΣ: ΣΤΕΡΓΕΝΑΚΗΣ ΣΤΕΡΓΟΣ
ΚΑΘΗΜΕΡΙΝΑ: 09.00-17.00 18.00-20.30
ΣΑΒΒΑΤΟ: 09.00-14.00
ΑΕ2006

Οάσεις και οινοπνεύματα
Καλό Χειμώνα
VISA
ΑΝΟΙΚΤΑ
ΚΑΘΕ ΠΑΡΑΣΚΕΥΗ
ΣΑΒΒΑΤΟ ΚΑΙ ΚΥΡΙΑΚΗ
ΖΩΝΤΑΝΗ ΜΟΥΣΙΚΗ
Ολες οι εκδηλώσεις μέχρι 260 άτομα
2ο χλμ. Ρόδου - Καλλιθέας για περισσότερα γλέντια
ΤΗΛ. 67674 • Κιν. 6932-635007 ΑΕ834

Τέσσερα χρόνια για απάτη σε τράπεζα

Σε ποινή φυλάκισης 4 ετών καταδικάστηκε χθες από το Τριμελές Εφετείο επί Κακουργημάτων Δωδεκανήσου 42χρονος από την Πάτρα, ο οποίος κατηγορούνταν για απάτη σε βάρος τραπεζών, ενώ αθώα κρίθηκε η αμερικανίδα φίλη του.

Το ζευγάρι των Ελληνοαμερικανών που είχε συλληφθεί στο νησί μας πριν από δύο χρόνια, δεν εμφανίστηκε χθες ενώπιον του δικαστηρίου αλλά εκπροσωπήθηκαν από το δικηγόρο τους. Πρόκειται για μία από τις σημαντικότερες υποθέσεις πού έχει διαλευκάνει η Υποδιεύθυνση Ασφαλείας Ρόδου (για την υπόθεση αυτή είχαν τιμηθεί) και η οποία αφορούσε και άλλες περιοχές της χώρας, όπου είχε «δράσει» το ζευγάρι. Σύμφωνα με όσα είχαν γίνει γνωστά, το ζευγάρι είχε έρθει στο νησί μας στις 24 Απριλίου 2004 και θα παρέμεναν μέχρι τις 27 του ίδιου μήνα διάστημα κατά το οποίο είχαν καταφέρει να πραγματοποιήσουν μαζικές αγορές από 17 καταστήματα χρησιμοποιώντας πλαστές πιστωτικές κάρτες, και καταφέρνοντας έτσι να «φεσώσουν» για τα καλά καταστηματάρχες και τράπεζες, με το ποσό των 5.500 Ευρώ περίπου. Ωστόσο λίγα λεπτά πριν αναχωρήσουν από το νησί μας με το πλοίο της γραμμής άνδρες της Υποδιεύθυνσης Ασφαλείας Ρόδου κατάφεραν να τους εντοπίσουν και να τους συλλάβουν. Αμέσως μετά άρχισαν και οι καταγγελίες από καταστήματα της πόλεως Ρόδου, σύμφωνα με τις οποίες, τα δύο αυτά άτομα, έκαναν αγορές διαφόρων ειδών, καταλογίζοντας έτσι σε πιστωτικές κάρτες που δεν τους ανήκαν τα παραπάνω ποσά. Για το ενδεχόμενο να έχουν διαπραχθεί και σε άλλες περιοχές αντίστοιχες απάτες, είχαν μάλιστα ζητηθεί μέσω των αρμοδίων υπηρεσιών ασφάλειας, στοιχεία αναφορικά με την δράση του ζευγαριού, ενώ αντίστοιχα ενημερώθηκαν και οι διευθύνσεις των αρμοδίων τμημάτων των τραπεζών σε κεντρικό επίπεδο.

Σε βάρος του ζευγαριού ασκήθηκε ποινική δίωξη σε βαθμό κακουργήματος ενώ ενώπιον της ανακρίτριας κατά την απολογία τους είχαν ισχυριστεί ότι σε καμία περίπτωση δεν ήθελαν να εκβιάσουν τους καταστηματάρχες και ότι απλά υποστήριξαν ότι τους περίμεναν ακόμη και στο αεροδρόμιο ορισμένοι από τους καταστηματάρχες προκειμένου έτσι να συνεργαστούν μαζί τους.

Και οι δύο είχαν αφεθεί ελεύθεροι με το περιοριστικό όρο της απαγόρευσης εξόδου από τη χώρα μας και την κατα-βολή εγγύησης 1.000 ευρώ.

Χθες η υπόθεσή τους εξετάστηκε από το Τριμελές Εφετείο επί Κακουργημάτων Δωδεκανήσου όπου ο μεν 42χρονος κρίθηκε ένοχος και του επιβλήθηκε η ποινή φυλάκισης 4 ετών και η αμερικανίδα φίλη του αθωώθηκε.

Κρύφτηκαν μέσα στην εκκλησία

Μέσα στην εκκλησία του Αγαθονησίου όπου κρύβονταν, εντοπίστηκαν και συνελήφθησαν δύο Τούρκοι λαθρέμποροι, οι οποίοι είχαν μεταφέρει στο νησί 79 αλλοδαπούς!

Σύμφωνα με όσα έγιναν γνωστά, οι δύο Τούρκοι δουλέμποροι είχαν φθάσει στο νησί την περασμένη Τρίτη με ξύλινο σκάφος 22 μέτρων προερχόμενοι από τα απέναντι παράλια, μεταφέροντας 70 Σομαλούς και 9 Παλαιστίνιους.

Μετά την αποβίβαση των λαθρομεταναστών στο νησί, οι δύο Τούρκοι δουλέμποροι επιχείρησαν να αναχωρήσουν για την πατρίδα τους, ωστόσο αυτό δεν κατέστη δυνατόν καθώς η πλαστική βάρκα στην οποία επέβαιναν βυθίστηκε. Μετά από αυτό και με σκοπό να αποφύγουν τον εντοπισμό και τη σύλληψή τους από τους λιμενικούς, οι δύο αλλοδαποί κρύφτηκαν μέσα στην εκκλησία του Αγαθονησίου. Οι δύο αλλοδαποί συνελήφθησαν και οδηγήθηκαν στο αστυνομικό Τμήμα Πάτμου, άνδρες του οποίου διενεργούν και τη σχετική προανάκριση.

Έκλεβαν καλώδια

Καλώδια από νεοανεγειρόμενη οικοδομή στην Παστίδα επιχείρησαν να αφαιρέσουν 37χρονος μαζί με ένα φίλο του, έγιναν όμως αντιληπτοί από περιοίκους και τράπηκαν σε φυγή χωρίς να ολοκληρώσουν την πράξη τους.

Το περιστατικό καταγγέλθηκε στην Υποδιεύθυνση Ασφαλείας Ρόδου, άνδρες της οποίας εντόπισαν και συνέλαβαν τους δύο δράστες.

Σύμφωνα με όσα έγιναν γνωστά, οι δύο άνδρες προχθές 15 λεπτά μετά τα μεσάνυκτα μετέβησαν στη νεοανεγειρόμενη οικοδομή 46χρονου κάτοικου Παστίδας και προσπάθησαν να αφαιρέσουν ηλεκτρολογικό υλικό (καλώδια), πλην όμως τις προθέσεις τους αντιλήφθηκαν περίοικοι με αποτέλεσμα οι δύο δράστες να εξαφανιστούν χωρίς να ολοκληρώσουν την πράξη τους.

Σε βάρος των συλληφθέντων κινήθηκε η προβλεπόμενη από το νόμο διαδικασία.

ΕΚΠΑΙΔΕΥΣΗ ΣΤΟΥΣ ΥΠΟΛΟΓΙΣΤΕΣ

FUTUREKIDS ΡΟΔΟΥ

Υπεύθυνοι Εκπαίδευσης: Ανδρέας & Γιάννης Εξαδάκτυλος



Έναρξη τμημάτων

ECDL EXPERT

Έναρξη ταχύρυθμων τμημάτων από 15/11

Δυσκολεύεστε να χειριστείτε



τον υπολογιστή σας;

Αποκτήστε το ECDL απαραίτητο για το Δημόσιο και Ιδιωτικό τομέα

Από 180€ το μήνα
(Για εκμάθηση των Windows , Word Excel και Internet)
Στην τιμή συμπεριλαμβάνονται και 4 βιβλία ΔΩΡΕΑΝ

Αποστόλου Παύλου (Ανάληψη)
Τηλ. 2241060918

Λεμεσού 29
(κοντά στο Βενετόκλειο)
Τηλ. 2241070431

ECDL

Εξετάσεις:19/11 , 3/12 και 17/12

AE2031

www.futurekids-rodos.gr

COSMOS CENTER
εμπορικές αποθήκες εξοπλισμού

Προσφορές Νοεμβρίου

Ο Cosmosman Χτυπάει τις ΤΙΜΕΣ!





Μόνο 249€
Πλήρης παιδική κρεβατοκάμαρα (κρεβάτι, κομοδίνο, ντουλάπα, γραφείο)



Μόνο 59€
Mini Ντουλάπα (60x50x120,5)



Μόνο 69€
Γραφείο 120x60x75



Μόνο 180€
Διπλό μεταλλικό κρεβάτι με στρώσεις



Μόνο 99€
Καναπές πλεκτός τριθέσιος



Μόνο 8€
Καλάθι

Και πολλές άλλες προσφορές



Μόνο 119€
Καναπές από τεχνητό δέρμα

Μόνο για 10 μέρες



Μόνο 199€
Τραπεζαρία μπαμπού (τραπέζι & 4 καρέκλες)



Μόνο 126€
Πολυθρόνα κουνιστή από τεχνητό δέρμα με μηχανισμό ανάκλησης



Μόνο 35€
Σετ τραπέζι & 2 καρέκλες

2ο χλμ. Ρόδου - Καλιθέας (πίσω από το LIDL), τηλ.: 22410 69990
Fax: 22410 20980, email: dolcerelax@otenet.gr

AT4109(Γ)

Τραυματίστηκαν 2 κορίτσια

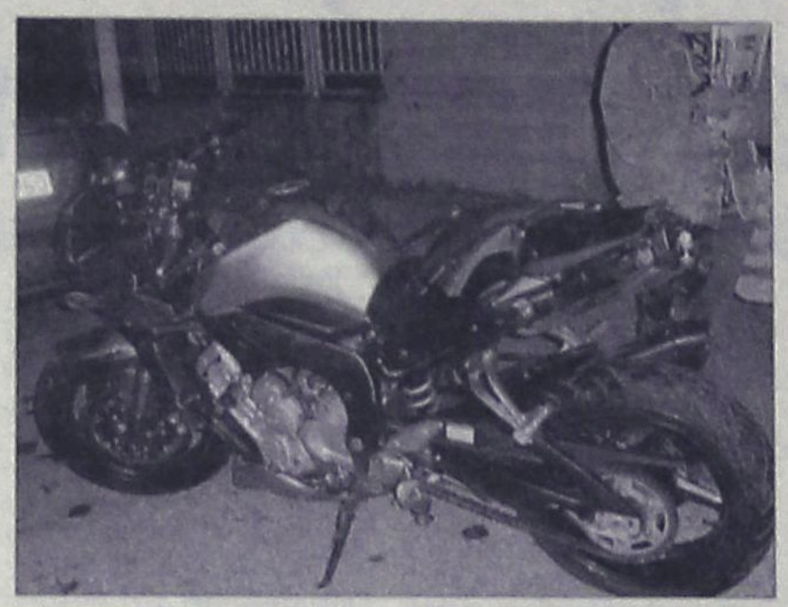

Σοβαρό τροχαίο ατύχημα σημειώθηκε χθες στις 5.30 περίπου το απόγευμα έξω από τη Λέσχη του Διαγόρα, όταν δικυκλιστής παρέσυρε δύο ανήλικα κορίτσια τα οποία και τραυματίστηκαν σοβαρά.

Σύμφωνα με όσα έγιναν γνωστά, κάτω από αδιευκρίνιστες συνθήκες ο οδηγός της μεγάλου κυβισμού μοτοσικλέτας έχασε τον έλεγχο του οχήματός του και παρέσυρε τις δύο νεαρές κοπέλες που βρίσκονταν κοντά στο περίπτερο της περιοχής. Παράλληλα ο οδηγός εκτινάχθηκε από τη μοτοσικλέτα, ενώ το όχημα συνέχισε την «τρελή» πορεία του χτυπώντας τα σταθμευμένα στη δεξιά και αριστερή πλευρά του δρόμου αντίστοιχα αυτοκίνητα, για να σταματήσει τελικά έξω από τη Σχολή Χορού της κ. Έλλης Παρασκευά και αφού είχε προκαλέσει αρκετές υλικές ζημιές. Προανάκριση για το ατύχημα διενεργεί το Τμήμα Τροχαίας Ρόδου.

Κατέθεσε ο Γλυνός

Με την εμφάνιση του αντιδημάρχου Ροδίων κ. Μανώλη Γλυνού ενώπιον του Εισαγγελέα Πλημμελειοδικών Ρόδου συνεχίστηκαν και χθες οι καταθέσεις για την υπόθεση της οικονομικής ενίσχυσης της Ιεράς Μητρόπολης Ρόδου από το Δήμο Ροδίων.

Πράγματι χθες το μεσημέρι ο αντιδήμαρχος Ροδίων βρέθηκε στο γραφείο του προϊσταμένου της Εισαγγελίας Πλημμελειοδικών Ρόδου κ. Γιώργου Οικονόμου προκειμένου να καταθέσει όσα γνωρίζει για την υπόθεση.

Σύμφωνα με πληροφορίες, ο κ. Γλυνός υπερασπίστηκε το θεσμό του προέδρου αλλά και του Δημοτικού Συμβουλίου, διαβεβαιώνοντας κατηγορηματικά και υπεύθυνα ότι όλες οι αποφάσεις πάρθηκαν ομόφωνα από το σώμα. Επίσης ο ίδιος επεσήμανε ότι τα ποσά που δόθηκαν για ενίσχυση της Ιεράς Μητρόπολης καθώς και οι αιτιολογίες αυτών (ποια αιτήματα δηλαδή ικανοποιούσαν) αναφέρονταν αναλυτικά στον οικονομικό απολογισμό, ο οποίος γνωστοποιούνταν προς όλους τους δημοτικούς συμβούλους λίγους μήνες αργότερα.

Σύμφωνα με πληροφορίες το αργότερο μέχρι την επόμενη εβδομάδα ο κύκλος των καταθέσεων από τον κ. εισαγγελέα αναμένεται να ολοκληρωθεί, οπότε και απομένει η αξιολόγηση των στοιχείων που έχουν συγκεντρωθεί.

5 χρόνια για ναρκωτικά

Σε ποινή φυλάκισης 5 ετών και ενός μηνός καταδικάστηκε χθες από το Τριμελές Εφετείο επί Κακουργημάτων Δωδεκανήσου 34χρονος ο οποίος κατηγορούνταν για αγορά, κατοχή και μεταφορά ναρκωτικών ουσιών, ενώ του επιβλήθηκε και χρηματική ποινή ύψους 3.100 ευρώ.

Το δικαστήριο έκρινε αθώο τον 26χρονο αδελφό του, ο οποίος φερόταν να εμπλέκεται στην ίδια υπόθεση, ενώ επέβαλλε ποινή φυλάκισης 3 μηνών με τριετή αναστολή στον 46χρονο συγκατηγορούμενό τους. Η υπόθεση πήρε το δρόμο της δικαιοσύνης μετά τη σύλληψη αρχικά του 34χρονου στις 8 Δεκεμβρίου 2005 στη Λέρο με 5 περίπου κιλά χασίς στην κατοχή του και στη συνέχεια του 26χρονου αδελφού του και του 46χρονου επιχειρηματία.

Οι άνδρες της αστυνομικής αρχής του νησιού σε έλεγχο που διενήργησαν στο σπίτι του 26χρονου εντόπισαν μέσα στην περιτοιχισμένη αυλή του ένα σάκο, ο οποίος περιείχε 3.670 κιλά ακατέργαστη κάνναβη, χωρισμένη σε τέσσερα δέματα και στο σπίτι του 46χρονου τρεις γλάστρες με 82 δενδρύλλια κάνναβης, ποσότητα 0,1 γραμμαρίων σπόρων κάνναβης, 1,6 γραμ. ακατέργαστη κάνναβη και μία ζυγαριά ακριβείας.

Σύμφωνα με όσα έγιναν γνωστά, την ποσότητα των 3.670 κιλών χασίς την κατείχαν από κοινού και οι τρεις συλληφθέντες, ενώ την είχε μεταφέρει από την Αθήνα ο 34χρονος.

ΠΡΑΚΤΟΡΕΙΟ ΤΑΞΙΔΙΩΝ
ΣΑΒΒΑΣ ΣΑΗΣ
ΧΡΙΣΤΟΥΓΕΝΝΑ
ΛΕΥΚΑΔΑ-ΚΕΡΚΥΡΑ-ΙΩΑΝΝΙΝΑ-ΜΕΤΣΟΒΟ-ΝΑΥΠΑΚΤΟ
(Μοναστήρι Παπαροκάδων)
(Κρουαζιέρα στο ΣΚΟΡΠΙΟ το νησάκι του Ωνάση)
ΑΠΟ 22/12 έως 30/12
Κρατήσεις θέσεων έγκαιρα
ΣΥΝΟΔΟΣ ΣΑΒΒΑΣ ΣΑΗΣ

ΑΥΤΗ ΕΙΝΑΙ ΕΚΔΡΟΜΗ ΟΝΕΙΡΟ
ΑΓ. ΠΕΤΡΟΥΠΟΛΗ - ΜΟΣΧΑ
ΑΠΟ 17/11 έως 24/11
Ξεναγήσεις: Μόσχα, Κόκκινη Πλατεία, Μαυσωλείο ΛΕΝΙΝ, την εκκλησία του Αγίου Βασιλείου με τους εννέα τρούλους, Κρεμλίνο, Μουσείο Αυτοκρατορικών θησαυρών της εποχής των ΤΣΑΡΩΝ, ΣΕΡΓΚΙΕΒΠΟΣΑΝΤ (ΖΑΓΚΡΟΣΚ) με το μοναστηριακό συγκρότημα της Αγίας Τριάδας, Αγ. ΣΕΡΓΙΟΥ, Αγ. ΠΕΤΡΟΥΠΟΛΗ με την πολυσύχναστη λεωφόρο ΝΕΒΣΚΙ. Εθνική Βιβλιοθήκη, το μεγαλύτερο πολυκατάστημα της πόλης ΓΚΟΣΤΙΝΙ ΝΤΒΟΡ, το βιβλιοπωλείο Ντομ Κνιγκι, το Ναυτικό Κολέγιο, το χειμερινό Παλάτι, το μέγαρο του Αυτοκρατορικού στρατού, τον καθεδρικό ναό του Αγ. Νικολάου, το θέατρο Μαρίνσκι, το ιστορικό πλοίο του Αουρόρα, Ερμιτάζ, Εθνική Πινακοθήκη, Φρούριο Πέτρου και Παύλου, κρουαζιέρα στον Νέβα, θερινά ανάκτορα, τάφους των Τσάρων, και άλλα...
- Περιλαμβάνει: Εισιτήρια Ρόδο - Αθήνα - Μόσχα - Αγ. Πετρούπολη και Μόσχα - Αθήνα - Ρόδο
- 3 Διανυκτερεύσεις στην Αγ. Πετρούπολη και 3 στη Μόσχα
- Πρωινό - ένα γεύμα ημερησίως
- Μεταφορές, Εκδρομές, Ξεναγήσεις με ελληνόφωνο ξεναγό
- Συνοδό- Αρχηγό του Γραφείου
- Ασφάλεια αστικής ευθύνης
- Κρατήσεις θέσεων μόνο με προκαταβολή 200 ευρώ έως δέκα μέρες πριν την αναχώρηση

ΜΥΡΑ-ΑΓΙΟ ΝΙΚΟΛΑΟ-ΑΤΤΑΛΕΙΑ
ΑΠΟ 5/12 ΕΩΣ 8/12
Εισητήρια με το καταμαράν, ξενοδοχεία με πρωινό και ένα φαγητό καθημερινά, φόρους λιμανιών, εκδρομές-επισκέψεις.

ΕΚΔΡΟΜΗ ΓΥΡΟΣ ΤΗΣ ΕΛΛΑΔΟΣ
ΑΠΟ 14/11 ΕΩΣ 23/11
ΚΟΡΙΝΘΟ-ΡΙΟ-ΑΝΤΙΡΙΟ ΙΩΑΝΝΙΝΑ-ΜΕΤΣΟΒΟ-ΚΑΣΤΟΡΙΑ-ΕΔΕΣΣΑ-ΘΕΣ/ΚΗ-ΣΠΗΛΑΙΟ ΑΗΣΤΡΑΤΗΣ-ΔΡΑΜΑ-ΚΑΒΑΛΑ-ΞΑΝΘΗ-ΚΟΜΟΤΗΝΗ-ΑΛΕΞΑΝΔΡΟΥΠΟΛΗ-ΣΟΥΦΛΙ-ΔΙΔΥΜΟΤΕΙΧΟ-ΟΡΕΣΤΙΑΔΑ-ΕΒΡΟΣ

ΚΕΦΑΛΛΟΝΙΑ-ΛΕΥΚΑΔΑ-ΚΕΡΚΥΡΑ-ΙΩΑΝΝΙΝΑ-ΜΕΤΣΟΒΟ
ΑΠΟ 15/11 ΕΩΣ 23/11

8ήμερη εκδρομή
ΣΥΡΙΑ-ΙΟΡΔΑΝΙΑ
ΚΑΤΕΥΘΕΙΑΝ ΑΠΟ ΡΟΔΟ ΑΕΡΟΠΟΡΙΚΩΣ
1η ΕΚΔΡΟΜΗ από 18/11 έως 25/11
και
2η ΕΚΔΡΟΜΗ **ΧΡΙΣΤΟΥΓΕΝΝΑ**
από 23/12 έως 30/12
Επισκέψεις: Ακαμπα-Πέτρα-Νεκρά Θάλασσα, όρος Νέμπο στη Χριστουγεννιάτικη Μάνταμπα, Δαμασκό, Πατριαρχείο Αντιμαχείας, κατακόμβη Αγίου Ανανία, Εθνικό Αρχαιολογικό Μουσείο, στην Παλμύρα την Νύμφη της Ερήμου, στο Ναό του Δία, στην Αψίδα του Θριάμβου, θέατρο, Λουτρά, Τετράπυλο. ΜΑΛΛΟΥΛΑ-ΚΑΣΤΡΟ ΙΠΠΟΤΩΝ - ΧΟΥΜΣ. Επισκέψεις στην Μαρμαρίτα, το βουνό των Χριστιανών με τους κατοίκους να μιλούν την Αραμαϊκή γλώσσα του Χριστού, στο Μοναστήρι της Αγίας Θέκλας και στο Μοναστήρι του Αγίου Γεωργίου, στην Παναγιά Σεντνάγια. Επιπλέον, επίσκεψη στην Παλιά Πόλη και τη Σκεπαστή Αγορά, τη Νέα Αγορά της Δαμασκού, το μεγάλο Τέμενος των Ομεϊάδων και την Αρχαία Μπόσρα με το μεγαλύτερο ελληνορωμαϊκό θέατρο.

ΠΛΗΡΟΦΟΡΙΕΣ-ΠΡΟΓΡΑΜΜΑΤΑ
ΠΡΑΚΤΟΡΕΙΟ ΤΑΞΙΔΙΩΝ
ΣΑΒΒΑΣ ΣΑΗΣ
ΤΑΡΠΟΝ ΣΠΡΙΝΓΚΣ 42
(δίπλα στην Alpha bank - Πλατεία ΚΥΠΡΟΥ)
Τηλ. 22410 39781-3, 37711
ΚΠΤΓΡ019

ΜΗΝΑΣ ΠΡΟΣΦΟΡΩΝ
ΣΕ ΤΗΛΕΟΡΑΣΕΙΣ LCD



Τηλεόραση Flat TV widescreen με οθόνη LCD 42" 42PF5421 PHILIPS
- Οθόνη LCD WXGA, 1366 x768p
- HD Ready
- Digital Crystal Clear
- Ψηφιακό κτενοειδές φίλτρο 3D
- Active Control
- Είσοδος HDMI 2x



Τηλεόραση Flat TV widescreen με οθόνη LCD 32" 32PF5321 PHILIPS
- Οθόνη LCD WXGA, 1366 x768p
- HD Ready
- Digital Crystal Clear
- Ψηφιακό κτενοειδές φίλτρο 3D
- Δυναμική βελτίωση αντίθεσης
- Είσοδος HDMI 2x



Τηλεόραση SAMSUNG LE-32571
- Αντίθεση 3000: 1
- HDMI, HD-ready
- Ανάλυση 1.366x768



Τηλεόραση Flat TV LCD 20" 20PF4121 PHILIPS
- Οθόνη LCD VGA, 640x480p
- Crystal Clear
- Ψηφιακό κτενοειδές φίλτρο 3D
- Είσοδος DVI-I

ΧΑΡΑΛΑΜΠΑΚΗΣ
ΗΛΕΚΤΡΙΚΑ ΕΙΔΗ
ΑΕ2026
Εθν. Αντίστασης 75 • τηλ. 2241032117

Θέμα «Η τεχνολογία στην υπηρεσία του τουρισμού»

Ημερίδα οργανώνει ο ΣΕΤΕ

Σκοπός να δοθεί το μήνυμα ότι το νέο βοηθά στη βελτίωση της ανταγωνιστικότητας

Το Συμβούλιο Ιδεών και Δράσης του ΣΕΤΕ, διοργανώνει ημερίδα στα πλαίσια της Έκθεσης Xenia, στο εκθεσιακό κέντρο EXPOATHENS, τη Δευτέρα 20 Νοεμβρίου 2006 και ώρα 10.00 πμ, με θέμα «Η τεχνολογία στην υπηρεσία του τουρισμού. Από τη θεωρία στην πράξη».

Πρόκειται για μια νέα προσπάθεια του ΣΕΤΕ με κύριους εκφραστές την επόμενη γενιά των επαγγελματιών του τουρισμού, που κοιτάει το μέλλον από μια σκοπιά πρακτική όσο και θεωρητική και προτείνει λύσεις άμεσα εφαρμόσιμες για την ανταγωνιστικότητα της τουριστικής επιχείρησης. Το ΣΙΔ μοιράζεται τη γνώση και την εμπειρία ακαδημαϊκών και επιχειρηματιών και προσκαλεί τους νέους να δημιουργήσουν ένα ιδανικό τουριστικό μέλλον με ιδέες και προτάσεις άμεσα επικοινωνήσιμες και υλοποιήσιμες στην τουριστική κοινότητα.

Σκοπός

Να περάσει το μήνυμα στον Επιχειρηματία του Τουρισμού ότι το νέο και τεχνολογικά προηγμένο δεν αποτελεί απειλή, αλλά, υπό προϋποθέσεις, συμβάλλει στην άμεση βελτίωση της ανταγωνιστικότητας της επιχείρησής του.

Τα αντικείμενα του Forum

Το πρώτο αυτό forum πραγματεύεται δύο αντικείμενα: α) Διαχείριση & εξοικονόμηση ενέργειας στα Ξενοδοχεία σήμερα β) Τα οφέλη στον Τουρισμό από τη χρήση ανανεώσιμων πηγών ενέργειας. Συνδυαστικά δίνουν απαντήσεις σε ένα καίριο θέμα που απασχολεί την Ελληνική ξενοδοχία, και όχι μόνο. Δίνουν, δε, μια ξεκάθαρη απάντηση στον προβληματισμό: Μείωση κόστους, αύξηση της ανταγωνιστικότητας, προστασία του περιβάλλοντος, δημιουργία υπεραξίας στην τουριστική επιχείρηση.



Σε ποιους απευθύνεται

Το Forum απευθύνεται στον Ξενοδόχο, τον Τεχνικό προϊστάμενο τουριστικής επιχείρησης, Διευθυντή πωλήσεων και μάρκετινγκ, Διευθυντή Ανάπτυξης και ποιότητας, Διευθυντή, υποδιευθυντή ξενοδοχείου και σε όλα τα στελέχη του ξενοδοχείου που δεν γνωρίζουν τα οφέλη από τη χρήση «φτηνής», οικολογικής ενέργειας και αναζητούν εναλλακτικές στα «ακριβά» υγρά και αέρια καύσιμα. Είναι σημαντικό να αναφέρουμε ότι αφορά επιχειρήσεις όλων των μεγεθών και ιδιαίτερα μικρές και μικρομεσαίες επιχειρήσεις των οποίων η λειτουργική και οικονομική απόδοση εξαρτάται άμεσα από τη χρήση της τεχνολογίας. Προτείνει λύσεις, όμως και για τον ευαισθητοποιημένο ιδιώτη.

Διοργανωτής

Το ΣΙΔ

Το ΣΙΔ καλείται να αναβαθμίσει το διάλογο ανάμεσα στους επαγγελματίες του τουρισμού και να γεφυρώσει τις σχέσεις μεταξύ του «νέου» και της «συνήθειας», αναλαμβάνοντας καθοριστικό ρόλο στην προσπάθεια του ΣΕΤΕ να αναβαθμίσει το ελληνικό τουριστικό προϊόν. Είναι άλλωστε η πρώτη ουσιαστική - προσωποποιημένη απάντηση στο γερασμένο Ελληνικό Τουριστικό Προϊόν, που πρώτος ο ΣΕΤΕ δίνει.

Υποστηρικτής

Η xenia

Σε μία περίοδο που η ανάγκη επαναπροσδιορισμού του ελληνικού τουριστικού προϊόντος, σε όλα τα επίπεδα, καθίσταται αναγκαία όσο ποτέ, οι ελληνικές τουριστικές επιχειρήσεις δημιουργούν το νέο μοντέλο ανάπτυξης.

Η xenia, δίνοντας το λόγο στους κύριους εκφραστές της επόμενης γενιάς των επαγγελματιών του τουρισμού, ουσιαστικά δίνει το λόγο στις τουριστικές επιχειρήσεις του μέλλοντος.

Τι αλλάζει

Όλα εξελίσσονται, με ή χωρίς τη θέλησή μας. Το ερώτημα είναι: ακολουθούμε ή απλά παρακολουθούμε!

Ενότητες

1η ενότητα: ΤΟΥΡΙΣΜΟΣ, ΕΝΕΡΓΕΙΑ, ΠΕΡΙΒΑΛΛΟΝ, ΑΝΑΠΤΥΞΗ. Ταυτοποίηση του προβλήματος, λύσεις και προτάσεις

Το forum ξεκινά από την απλή παραδοχή ότι οι τουριστικές επιχειρήσεις σήμερα αντιμετωπίζουν την ενέργεια σαν αναγκαίο κακό και όχι σαν μια παράμετρο του κόστους που επιδέχεται επεμβάσεων και ουσιαστικής διαχείρισης. Οι διακεκριμένοι ομιλητές μας, έρχονται να καταρρίψουν αυτήν την εντύπωση και αφού φωτογραφίσουν τη κατάσταση σήμερα, να παρουσιάσουν τη «φτηνή», οικολογικά φιλική ενέργεια ως τη μόνη εναλλακτική.

Το θέμα της φτηνής, περιβαλλοντικά φιλικής ενέργειας είναι σήμερα στο επίκεντρο της δημοσιότητας και «καίει» όσο ποτέ. Το ΣΙΔ χειρίζεται τις Ανανεώσιμες Πηγές Ενέργειας (ΑΠΕ) με ρεαλισμό και τις παρουσιάζει στο forum ως μια απτή πραγματικότητα, ως μια κίνηση συνείδησης, σύνεσης και συμφέροντος. Τέλος, ανοίγουμε το κεφάλαιο νέων εναλλακτικών μορφών ενέργειας (φωτοβολταϊκή, γεωθερμική, αιολική) μέσα από το νέο Αναπτυξιακό νόμο, αναλύοντας τις ευκαιρίες και προτείνοντας λύσεις στον Ξενοδόχο.

2η ενότητα: Εφαρμογές & Οφέλη της Τεχνολογίας στον Τουρισμό

Σήμερα στην Ελλάδα λειτουργούν ξενοδοχειακές μονάδες κάνοντας εκτεταμένη χρήση της ηλιακής ενέργειας και ορθολογική χρήση των υδάτινων πόρων εφαρμόζοντας νέες τεχνολογίες. Πλαισιώνουμε το παράδειγμά τους με εμπεριστατωμένη τεκμηρίωση, αριθμούς και εμπειρία και ανοίγουμε διάλογο με στόχο την εφαρμογή ανάλογων πρακτικών και τεχνολογιών σε κάθε μεγέθους ξενοδοχειακή μονάδα.

Αποδεικνύει στην πράξη ότι μια επιχείρηση που λειτουργεί κάνοντας χρήση των ΑΠΕ μειώνει σημαντικά το λειτουργικό της κόστος, βελτιώνει την εμπορική της εικόνα, συνεισφέρει στην προστασία του περιβάλλοντος και γίνεται οδηγός εξέλιξης και παράδειγμα στις τοπικές κοινωνίες. Τονίζει τέλος την αναγκαιότητα ανάληψης δράσης από τις επιχειρήσεις και τους ιδιώτες που σύντομα θα έρθουν αντιμέτωποι με νέες, αυστηρότερες κοινοτικές οδηγίες.

3η Ενότητα : ΤΟ ΜΕΛΛΟΝ ΤΟΥ ΤΟΥΡΙΣΜΟΥ ΜΕ ΤΑ ΜΑΤΙΑ ΤΗΣ ΕΠΟΜΕΝΗΣ ΓΕΝΙΑΣ

Η νέα γενιά του ΣΕΤΕ προ(σ)καλεί την επόμενη: Φοιτητές και σπουδαστές ελληνικών και διεθνών εκπαιδευτικών ιδρυμάτων καταθέτουν τις προτάσεις τους για το μέλλον και βραβεύονται για τη δημιουργικότητα και την παρουσίασή τους. Το ΣΙΔ ανοίγει διάλογο με τους νέους και τους παρακινεί να συνεισφέρουν από τώρα σε ιδέες και δράση.





Μέτρα προφύλαξης από

Είναι φλεγμονή του ήπατος που οφείλεται σε μόλυνση από τον ιό της ηπατίτιδας Β (HBV).

Πώς εμφανίζεται το νόσημα;

Λίγους μήνες μετά τη μόλυνση, ένα άτομο είναι δυνατόν να εμφανίσει οξεία ηπατίτιδα Β, που εκδηλώνεται κυρίως με ίκτερο, μεγάλη αδυναμία και ανορεξία. Σε σπάνιες περιπτώσεις είναι πολύ σοβαρή (κεραυνοβόλος) και μπορεί να θέσει σε κίνδυνο τη ζωή του ασθενή.

Πώς εξελίσσεται το νόσημα;

Στους ενήλικους, η οξεία ηπατίτιδα εξελίσσεται συνήθως ομαλά και μόνο ένα μικρό ποσοστό (μικρότερο από 5%) μεταπίπτει σε χρόνια. Η χρόνια ηπατίτιδα Β είναι μία σοβαρή νόσος, αφού συχνά εξελίσσεται σε κίρρωση ή και καρκίνο του ήπατος. Πολύ συχνά παρουσιάζει λίγα συμπτώματα, και μάλιστα μη ειδικά (αδυναμία, ανορεξία), ή και καθόλου. Υπάρχουν φορείς της νόσου που δεν το γνωρίζουν. Ιδιαίτερη σημασία για τη χώρα μας έχει η παρουσία ατόμων που έχουν στο αίμα τους δείκτες μόλυνσης από τον ιό της ηπατίτιδας Β (επιφανειακό ή αυστραλιανό αντιγόνο θετικό, HbsAg+) περισσότερους από έξι μήνες, χωρίς σημεία της νόσου (ασυμπτωματικοί φορείς). Τα άτομα αυτά δεν χρειάζονται θεραπεία, αλλά πρέπει να παρακολουθούνται συχνά, προκειμένου να μην αναπτυχθεί καρκίνος του ήπατος. Οι χρόνιοι ασυμπτωματικοί φορείς είναι η κύρια πηγή

ΚΕΝΤΡΟ ΕΙΔΙΚΩΝ ΘΕΡΑΠΕΙΩΝ ΤΟΥ ΠΑΙΔΙΟΥ ΔΩΔΕΚΑΝΗΣΟΥ
ΚΩΝ/ΝΟΣ ΜΠΑΛΑΝΗΣ - ΣΟΥΖΗ ΓΕΩΡΓΙΛΟΠΟΥΛΟΥ
ΕΡΓΟΘΕΡΑΠΕΥΤΗΣ ΛΟΓΟΠΑΘΟΛΟΓΟΣ
ΠΤΥΧΙΟΥΧΟΣ ΜΕΤΑΠΤΥΧΙΑΚΟ ΑΚΟΥΟΛΟΓΙΑΣ
ΜΕΘΟΔΟΥ BOBATH N.D.T
ΜΕΘΟΔΟΣ PORTAGE
ΑΙΣΘΗΤΗΡΙΑΚΗΣ ΟΛΟΚΛΗΡΩΣΗΣ (S.I.)
ΜΕΤΕΚΠΑΙΔΕΥΣΗ ΣΤΙΣ ΝΕΥΡΟΛΟΓΙΚΕΣ ΚΑΙ ΚΙΝΗΤΙΚΕΣ ΔΙΑΤΑΡΑΧΕΣ
Αποστόλου Παύλου 84, Ρόδος 85100,
τηλ. / fax (22410)60999/60579 XT11871/1872

ΟΡΘΟΠΕΔΙΚΑ - ΙΑΤΡΙΚΑ
ΧΑΡΙΤΟΣ

Ορθοπεδικά είδη & κατασκευές
Εξοπλισμός Ιατρείου & αναλώσιμα

Είδη νοσηλείας κατ' οίκον & μηχανήματα οξυγονοθεραπείας
Ακουστικά Βαρηκοΐας

ΕΛΕΥΘ. ΒΕΝΙΖΕΛΟΥ 6 (Δίπλα στη Ροδιακή Έπαυλη) - ΡΟΔΟΣ
Τηλ.: 22410 24112 Fax: 22410 75969 e-mail: orken@rho.forthnet.gr

ΑΚΟΥΣΤΙΚΑ ΒΑΡΗΚΟΪΑΣ
ΑΝΑΛΟΓΙΚΑ - ΠΡΟΓΡΑΜΜΑΤΙΖΟΜΕΝΑ - ΨΗΦΙΑΚΑ
Ακούστε τους ήχους της Ζωής
Στο πληρέστερο Κέντρο Ακουστικών Εφαρμογών στα Δωδεκάνησα. Με τις καλύτερες τιμές και τον καλύτερο διακανονισμό.
Εμπιστευθείτε τους πιο έμπειρους στο χώρο, επιλέγοντας ανάμεσα στους μεγαλύτερους κατασκευαστές ακουστικών βαρηκοΐας στον κόσμο.
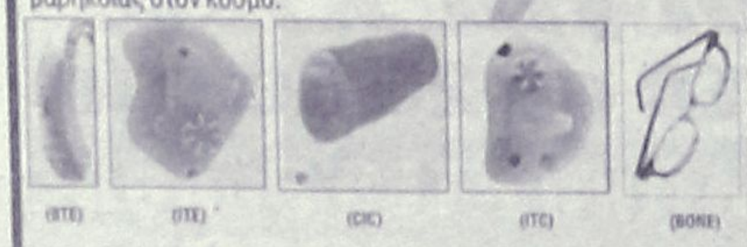
(ITE) (ITE) (CIC) (ITC) (BONE)
BELTONE - STARKEY - HANSATON - UNITRON - SIEMENS
BERNAFON - PHILIPS - COSELGI - REXTON
MICROSON - PURETONE - AUDIFON
ΚΙΒ ΚΕΝΤΡΟ ΙΑΤΡΙΚΩΝ ΒΟΗΘΗΜΑΤΩΝ
Εθνικής Αντιστάσεως 18
(πρωην Αννης Μαρίας)
Τηλ: 2241020359 Κιν: 6932748916
Συμβάσεις με όλα τα ταμεία.
Ειδικές τιμές ΟΓΑ

Σοφία Παυλίδη
Ψυχολόγος Υγείας Παιδιών και Εφήβων
Πτυχιούχος τμ. Ψυχολογίας Παν/μίου Κρήτης
M.Sc. Παν/μίου Surrey Αγγλίας
Μέλος Ελληνικής και Βρετανικής Ψυχολογικής Εταιρείας
Τηλ. 2241090596, 6944728141
AT4688

ΜΑΡΙΑ ΣΑΝΤΟΡΙΝΙΟΥ
ΚΛΙΝΙΚΗ ΨΥΧΟΛΟΓΟΣ-ΨΥΧΟΛΟΓΟΣ ΤΩΝ ΚΟΙΝΩΝΙΚΩΝ ΟΜΑΔΩΝ
Πτυχιούχος Κρατικού Πανεπιστημίου της Ρώμης «La Sapienza».
— Κλινική διάγνωση ψυχοπαθολογίας παιδιού, εφήβου και ενηλίκου.
— Ατομική και οικογενειακή ψυχολογική υποστήριξη και θεραπεία κατάθλιψης, φοβίας, κρίσης πανικού, μετατραυματικού στρες (διαζύγιο, πένθος, χωρισμός, αποτυχία, ασθένεια), βουλιμίας, ανορεξίας, διαταραχών προσωπικότητας, έλλειψη αυτοεκτίμησης, εθισμού, κακοποίησης.
— Ψυχολογική φροντίδα και προετοιμασία ανύπαντρης εγκύου και ζευγαριών, στην απόκτηση πρώτου παιδιού.
Επίσκεψη μόνο με ραντεβού.
Τηλέφωνα: 22410 28851 και 6946252407
Λάρνακας 6 (Εθν. Αντιστάσεως) AE1007

ΧΑΡΟΥΛΑ ΤΣ. ΚΑΜΠΑΣΤΑΝΑ
ΦΥΣΙΚΟΘΕΡΑΠΕΥΤΡΙΑ
Πτυχιούχος Α. ΤΕΙ Θεσ/κης
Μεταπτυχιακή Εκπαίδευση στη νευροεξελικτική αγωγή
Μέθοδος Bobath/N.D.T.
Αποκατάσταση
νευρολογικών παθήσεων και κινητικών διαταραχών σε
παιδιά και ενήλικες
- Εγκεφαλική Παράλυση
- Κρανιοεγκεφαλικές κακώσεις
- Κακώσεις περιφερικών νεύρων
- Κακώσεις νωτιαίου μυελού
- Προβλήματα σπονδυλικής στήλης
- Αγγειακά Εγκεφαλικά Επεισόδια
θεραπείες και κατ' οίκον
Ολυμπίας και Δελφών γωνία (Καρακόνερο)
Τηλ. / Fax: 22410-29241 κιν. 6932044173 AE1010

Στεφανάκης Ι. Δημήτριος
Ψυχολόγος
Αριστοτελείου Παν/μίου Θεσ/νίκης
Δέχεται κατόπιν ραντεβού
Βενετοκλέων 79, 1ος όροφος, 85100 Ρόδος, Κιν: 6947 403229
AT4731(Π)

Nutrition & Health Club
Μαρία - Φιλία Παρασκευά
Διατροφολόγος - Διαιτολόγος
BSc - University of Plymouth
MSc - London Metropolitan University
Ειδικές Εξατομικευμένες Διαίτες για όλα τα Στάδια της Ζωής
Παιδική , Εφηβική , Εγκυμοσύνη , Τρίτη Ηλικία
Παχυσαρκία Υπέρταση Αναιμία
Οστεοπόρωση Σακχαρώδης Διαβήτης
Παθήσεις πεπτικού & Εντέρων
Αλλεργίας Ανορεξία - Βουλιμία
Γ.Ευσταθίου 7 (Παραπλεύρως Κλινικής Καραγιάννη) Ρόδος
Τηλ.& Φαξ : 22410 33915
AT4817(Π)

INEMA
ΙΑΤΡΙΚΟΣ & ΝΟΣΟΚΟΜΕΙΑΚΟΣ ΕΞΟΠΛΙΣΜΟΣ
από το 1988 είμαστε οι μεγαλύτεροι προμηθευτές ΙΑΤΡΙΚΟΥ-ΟΡΘΟΠΕΔΙΚΟΥ & ΝΟΣΟΚΟΜΕΙΑΚΟΥ ΥΛΙΚΟΥ ΣΤΗ ΔΩΔΕΚΑΝΗΣΟΥ
18 χρόνια εμπειρίας Εμπιστεύθειτε μας!
- ΑΝΑΠΗΡΙΚΑ ΚΑΡΟΤΣΙΑ
- ΒΑΔΙΣΤΙΚΑ
- ΟΡΘΟΠΕΔΙΚΑ ΕΙΔΗ
- ΜΠΑΛΟΥΖΕΣ ΙΑΤΡΙΚΕΣ
- ΚΑΛΤΣΕΣ ΦΛΕΒΙΤΙΔΑΣ
- ΠΕΛΜΑΤΑ
- ΟΡΘΟΠΕΔΙΚΑ ΜΑΞΙΛΑΡΙΑ
- ΚΡΕΒΑΤΙΑ ΝΟΣΟΚΟΜΕΙΑΚΑ
- ΙΑΤΡΙΚΟΣ ΕΞΟΠΛΙΣΜΟΣ και ΑΝΑΛΩΣΙΜΑ
- ΟΡΓΑΝΑ ΧΗΜΕΙΟΥ
- και κάθε άλλο είδος για κατ'οίκο νοσηλεία
ΡΟΔΟΣ: ΛΕΜΕΣΣΟΥ 2 - ΤΗΛ: 22410 32238 www.inema.gr
ΚΩΣ: ΕΛ. ΒΕΝΙΖΕΛΟΥ 38 (παραπ/ρως Αγίας Παρασκευής) - ΤΗΛ: 22420 20048

την ηπατίτιδα Β

μόλυνσης για τους υγιείς.

Πώς μεταδίδεται η ηπατίτιδα Β;

Η κύρια πηγή μόλυνσης είναι το αίμα των νοσούντων ατόμων. Οι τρόποι μετάδοσης είναι οι εξής:

· Χρήση μολυσμένων οργάνων (βελόνες, σύριγγες, ξυραφάκια, οδοντόβουρτσες κ.λπ.)
· Σεξουαλική επαφή (ετεροφυλοφιλική, ομοφυλοφιλική)
· Μόλυνση του νεογνού από πάσχουσα μητέρα, την ώρα του τοκετού.

Η μετάγγιση μολυσμένου αίματος είναι σήμερα ένας σπανιότατος τρόπος μετάδοσης μιας και το αίμα ελέγχεται πολύ ικανοποιητικά σε όλες τις αιμοδοσίες. Από τον τρόπο μετάδοσης, διαμορφώνονται οι ομάδες ατόμων που έχουν μεγάλο κίνδυνο να μολυνθούν.

Τέτοιες ομάδες είναι:

· Χρήστες ναρκωτικών ουσιών
· Ομοφυλόφιλοι
· Εκδιδόμενες γυναίκες
· Πολυμεταγγιζόμενοι ασθενείς
· Αιμοκαθαιρόμενοι
· Υγειονομικό προσωπικό
· Συγγενείς φορέων
· Ατομα με συχνή εναλλαγή ερωτικού συντρόφου
· Προσωπικό φυλακών

Έχω μολυνθεί από ιό ηπατίτιδας Β; Πάσχω από ηπατίτιδα Β;

Για να διαπιστώσετε αν έχετε μολυνθεί από τον ιό της ηπατίτιδας Β, χρειάζεται μόνο μια απλή εξέταση αίματος για την αναζήτηση του αυστραλιανού αντιγόνου. Εάν η εξέταση βγει θετική, θα συμπληρωθεί με κάποιες άλλες, απλές επίσης εξετάσεις αίματος, που θα καθορίσουν εάν πάσχετε από ηπατίτιδα Β. Εάν διαπιστωθεί ότι πάσχετε από ηπατίτιδα Β, πρέπει να υποβληθείτε σε ειδική θεραπεία. Για τη θεραπεία της χρόνιας ηπατίτιδας υπάρχουν αισιόδοξα νέα.

Πώς θα προφυλαχθώ από τη μόλυνση;

Θα πρέπει να τηρείτε πάντα αυστηρά μέτρα υγιεινής. Ειδικότερα: · Αποφεύγετε να μοιράζεστε με άλλους βελόνες ή προσωπικά αντικείμενα (οδοντόβουρτσες, ξυραφάκια, ψαλίδια κ.λπ.) · Χρησιμοποιείτε προφυλακτικό κατά τη σεξουαλική επαφή· Εμβολιαστείτε κατά της ηπατίτιδας Β σε όσο το δυνατόν μικρότερη ηλικία. Σύμφωνα με τον Παγκόσμιο Οργανισμό Υγείας, το εμβόλιο της ηπατίτιδας πρέπει να γίνεται υποχρεωτικά στα νεογνά και σε παιδιά ηλικίας 12 ετών. Ζητήστε τη συμβουλή ειδικού γιατρού (ηπατολόγου ή γαστρεντερολόγου), κατά προτίμηση σε ειδικό κέντρο.

Πηγή: health.in.gr

Μικρότερος κίνδυνος οστεοπόρωσης για τους άνδρες με ρευματοειδή αρθρίτιδα

Νέα Υόρκη: Συγκριτικά με τις γυναίκες, οι άνδρες με ρευματοειδή αρθρίτιδα είναι λιγότερο πιθανό να εκδηλώσουν οστεοπόρωση, σύμφωνα με νέα ισπανική μελέτη που δημοσιεύεται στο επιστημονικό έντυπο Journal of Rheumatology.

Ερευνητική ομάδα του Νοσοκομείου του Λομπρεγκάτ της Βαρκελώνης με επικεφαλής τον Δρ Χουάν Μ. Νόλλα κατέγραψε τη συχνότητα της οστεοπόρωσης σε 87 άνδρες με ρευματοειδή αρθρίτιδα, οι περισσότεροι εκ των οποίων ήταν άνω των 50 ετών.

Η οστική πυκνότητα των συμμετεχόντων ήταν χαμηλότερη απ' αυτή του γενικού πληθυσμού. Σύμφωνα με τα κριτήρια του Παγκόσμιου Οργανισμού Υγείας, διαμορφωμένα για τις μετεμμηνοπαυσιακές γυναίκες, η συχνότητα της οστεοπόρωσης ήταν 13% στην σπονδυλική στήλη, 12% στο ισχίο και 21% σε ένα τουλάχιστον ακόμα μέρος του σώματος.

Τα αντίστοιχα ποσοστά για μια ομάδα γυναικών με ρευματοειδή αρθρίτιδα που έπαιρναν χαμηλής δοσολογίας στεροειδή ήταν 34%, 34% και 47%.

«Δεν υπάρχει πλήρης αιτιολόγηση των αξιοσημείωτων διαφορών στη συχνότητα της οστεοπόρωσης μεταξύ γυναικών και ανδρών πασχόντων από ρευματοειδή αρθρίτιδα», σημειώνει ο Δρ Νόλλα.

Είναι πιθανό οι επιδράσεις επιβλαβών παραγόντων για τα οστά να μην είναι όμοιες σε άνδρες και γυναίκες. Επιπλέον, είναι πιθανόν τα κριτήρια κατηγοριοποίησης της οστεοπόρωσης να διαφέρουν μεταξύ των δύο φύλων.

Πηγή:health.in.gr

ΙΑΤΡΙΚΗ ΑΝΑΚΟΙΝΩΣΗ

Το ιατρείο του

ΕΥΑΓΓΕΛΟΥ Ι. ΜΑΝΔΡΑΚΟΥ

ΡΕΥΜΑΤΟΛΟΓΟΥ

θα παραμείνει κλειστό μέχρι τις **20 Νοεμβρίου** λόγω απουσίας του ιατρού στην Αμερική για το Παναμερικανικό Συνέδριο Ρευματολογίας.

Το ιατρείο θα λειτουργήσει κανονικά από την **Τρίτη 21 Νοεμβρίου**

ΑΤ5097

ΙΑΤΡΙΚΗ ΑΝΑΚΟΙΝΩΣΗ

ο ιατρός

ΒΑΛΣΑΜΙΔΗΣ ΝΙΚΟΛΑΟΣ

ΧΕΙΡΟΥΡΓΟΣ

δέχεται καθημερινά στο ιατρείο του **Ηρώων Πολυτεχνείου 30, 1ος όροφος**

Ωράριο: 09.00-13.00 και 17.00-20.00

ή κατόπιν συνεννοήσεως στα τηλ. 2241070600/70601 ή 6937231600.

ΑΤ5018(Γ)

ΛΟΥΤΣΙΟΥ ΖΑΦΕΙΡΟΥΛΑ

ΨΥΧΟΛΟΓΟΣ - ΠΑΙΔΟΨΥΧΟΛΟΓΟΣ - ΠΑΙΔΑΓΩΓΟΣ

Πτυχιούχος UNIVERSITY OF CENTRAL LANCASHIRE UK, ΠΑΝΕΠΙΣΤΗΜΙΟΥ ΑΙΓΑΙΟΥ
MSc ΠΑΙΔΟΨΥΧΟΛΟΓΙΑΣ UNIVERSITY OF LONDON

Διάγνωση-Αντιμετώπιση:
✓ Ειδικών Μαθησιακών Δυσκολιών (δυσλεξία - δυσγραφία - δυσαριθμησία)
✓ Υπερκινητικότητας - Διάσπασης προσοχής

Συμβουλευτική - Αντιμετώπιση Οικογενειακών προβλημάτων:
✓ Συμβουλευτική ζευγαριού
✓ Συμβουλευτική γονέων
✓ Διαζύγιο-πένθος-προβλήματα υγείας
✓ Προβλήματα εφηβικής ηλικίας

Ψυχολογική Υποστήριξη - Ψυχοθεραπεία Παιδιών / εφήβων / ενηλίκων για:
✓ Μειωμένη επιθυμία για σχολείο-Χαμηλή σχολική επίδοση
✓ Ελλειψη αυτοπεποίθησης - αυτοσεβασμού
✓ Αντιμετώπιση άγχους - κατάθλιψης
✓ Σχέσεις εξάρτησης: Ζήλια - ενοχές - παθολογική αγάπη - χωρισμός - φόβος μοναξιάς

Δέχεται κατόπιν ραντεβού
τηλ. 2241064841, 6945234100,
Διεύθυνση: **Κωνσταντινουπόλεως 48, Ρόδος** ΑΕ1988

ΙΑΤΡΙΚΗ ΑΝΑΚΟΙΝΩΣΗ

Η ΙΑΤΡΟΣ

ΣΠΑΘΑΡΗ Γ. ΕΙΡΗΝΗ

ΔΕΡΜΑΤΟΛΟΓΟΣ - ΑΦΡΟΔΙΣΙΟΛΟΓΟΣ

Λειτουργεί κανονικά κατόπιν ραντεβού από 9:00 π.μ. - 21:00 μ.μ. στα τηλ. 22410 63555 & 6944313778

ΔΙΕΥΘΥΝΣΗ: Γ. ΣΕΦΕΡΗ 108 ΡΟΔΟΣ 85100 (Εμπορικό Κέντρο Πανάγου άνωθεν Super Market Βερόπουλος)

ΑΤ4763(Γ)

ΚΕΝΤΡΟ ΥΠΟΣΤΗΡΙΞΗΣ ΨΥΧΟΛΟΓΙΚΩΝ ΠΡΟΒΛΗΜΑΤΩΝ

ΣΙΑΓΚΑ ΚΩΝΣΤΑΝΤΙΝΑ
ΨΥΧΟΛΟΓΟΣ
Απόφοιτος Αριστοτελείου Πανεπιστημίου Θεσσαλονίκης
τηλ. 6945557447

ΚΥΠΡΙΩΤΗ ΑΛΕΞΙΑ
ΨΥΧΟΛΟΓΟΣ
ΨΥΧΟΛΟΓΟΣ ΥΓΕΙΑΣ
Απόφοιτος Πανεπιστημίου Κρήτης, MSC Surrey University of England
τηλ. 6944717520

Δέχονται κατόπιν ραντεβού
Στεφ. Καζούλη 18-1ος όροφος
τηλ. 2241022102

ΧΠ2763

ΝΤΟΡΑ ΚΩΝΣΤΑΝΤΙΝΟΠΟΥΛΟΥ
ΨΥΧΟΛΟΓΟΣ
ΟΙΚΟΓΕΝΕΙΑΚΗ ΣΥΜΒΟΥΛΟΣ

Πτυχιούχος του Πανεπιστημίου της Καλιφόρνιας–Λος Αντζελες (UCLA)– Μεταπτυχιακές σπουδές στο Pepperdine University–Malibu California.

■ Αμεση ψυχολογική υποστήριξη και επαγγελματική φροντίδα από έμπειρη Ψυχολόγο και Οικογενειακή Σύμβουλο.
■ Η σωστή θεραπευτική σχέση μπορεί να επιφέρει ρεαλιστικές λύσεις για πραγματικά προβλήματα σε θέματα: μοναξιάς, μελαγχολίας, στρες, ανυπομονησίας, φοβίας, εθισμού, οικογενειακών σχέσεων, διαζυγίου, κακομεταχείρισης, συναισθηματικών δυσκολιών, αυτοπεποίθησης, ανασφάλειες, μεταβατικά στάδια ζωής, βουλιμίας, ανορεξίας, απώλειας, πένθους.

Τηλεφωνείστε στα τηλέφωνα:
(22410)35163 και 6944/980550
για ραντεβού και άμεση εξυπηρέτηση.
Διεύθυνση: Καρίας 1 - Περιοχή Ροδίνι - Ρόδος

ΑΕ961

Ψυχολογική Στήριξη
ΜΑΡΙΑ ΚΑΡΙΚΗ
ΨΥΧΟΛΟΓΟΣ

ΠΤΥΧΙΟΥΧΟΣ ΑΡΙΣΤΟΤΕΛΕΙΟΥ ΠΑΝ/ΜΙΟΥ ΘΕΣΣΑΛΟΝΙΚΗΣ

ΣΥΜΒΟΥΛΕΥΤΙΚΗ ΣΤΗΡΙΞΗ
» Εφήβων & Ενηλίκων
» Γονέων & Ζευγαριών

☑ *Αυτογνωσία - Ενδυνάμωση*
☑ *Βελτίωση επικοινωνιακών δεξιοτήτων*
☑ *Τροποποίηση Συμπεριφορών / Συνηθειών*
☑ *Διαχείριση αρνητικών σκέψεων - συναισθημάτων*

Καρπάθου 17 (πεζόδρομος) Ρόδος
Τηλ: 22410 28985 - Κιν: 6946008948 - Email: karikipsy@yahoo.com

ΑΕ1847

ΚΕΝΤΡΟ ΛΟΓΟΘΕΡΑΠΕΙΑΣ

Αποκατάσταση άρθρωσης, φωνολογίας και γλωσσικών δεξιοτήτων

✓ *Δυσαρθρία - Δυσλαλία - Αφασία*
✓ *Καθυστέρηση ομιλίας - Δυσλεξία*
✓ *Τραυλισμός - Ταχυλαλία - Βαρηκοΐα*
✓ *Εγκεφαλική Παράλυση - Νοητική καθυστέρηση*
✓ *Αυτισμός - Σύνδρομο Down*

ΠΑΠΑΧΡΙΣΤΟΔΟΥΛΟΥ ΑΣΤΕΡΟΠΗ
ΛΟΓΟΠΕΔΙΚΟΣ

Κων. Παλαιολόγου 6, Τηλ.: 2241039756, Κιν.: 6944719958

ΑΤ4619

AUTOΕΠΙΛΟΓΕΣ

ΕΚΘΕΣΗ ΜΕΤΑΧΕΙΡΙΣΜΕΝΩΝ ΑΥΤΟΚΙΝΗΤΩΝ

ΚΟΥΚΟΥΡΑΣ ΑΛΕΞΑΝΔΡΟΣ

ΛΕΩΦ. ΡΟΔΟΥ-ΛΙΝΔΟΥ 255 • ΤΗΛ. (22410)60910

ΑΓΟΡΑ-ΠΩΛΗΣΗ-ΑΝΤΑΛΛΑΓΗ
ΜΕΤΑΧΕΙΡΙΣΜΕΝΩΝ ΑΥΤΟΚΙΝΗΤΩΝ

1. **MERCEDES C200 SPORT COUPE 1800cc,μοντ. 2004,** ασημί. A/C, ABGS, ABS, κεντρ. κλειδ., ηλ παράθ., ηλ.καθρ., υδρ. τιμ., ζάντες αλουμ. και CD.
2. **MERCEDES E200 KOMPRESSOR 2000cc,μοντ. 2000, ασημί.** Clima, ABGS, ABS, κεντρ. κλειδ., ηλ παράθ., ηλ.καθρ., υδρ. τιμ., ζάντες αλουμ.,δερμ.σαλόνι και CD.
3. **HONDA S2000 2000cc, μοντ. 2003, γκρι.** A/C, ABGS, ABS, κεντρ. κλειδ., ηλ. παράθ., υδρ. τιμόνι, ζάντες αλουμ.,TV, DVD και CD.
4. **BMW 318Ci 1900cc, μοντ. 2000, μαύρο.** A/C, ABGS, ABS, κεντρ. κλειδ., ηλ. παράθ., υδρ. τιμ. , ζάντες αλουμ. και CD.
5. **BMW Z3 1900cc, μοντ. 2000, κόκκινη.** Clima, ABGS, ABS, κεντρ. κλειδ., ηλ. παράθ., υδρ., τιμ.ηλεκτρ.ηλιοροφη, ζάντες αλουμ., δερμ.σαλόνι και CD.
6. **JEEP CHEROKEE 3700cc, μοντ. 2002, ασημί.** Clima, ABGS, ABS, κεντρ. κλειδ., ηλ. παράθ., υδρ., τιμ., ζάντες αλουμ., δερμ.σαλόνι και CD.
7. **ALFA ROMEO 147 3Dr 2000cc, μοντ.2003, σιέλ.** Clima, ABGS, ABS, κεντρ. κλειδ., ηλ. παράθ., υδρ. τιμ., ζάντες αλουμ., και CD.
8. **ALFA ROMEO 147 5Dr 1600cc, μοντ.2001, κόκκινο.** A/C, ABGS, ABS, κεντρ. κλειδ., ηλ. παράθ., υδρ. τιμόνι και CD.
9. **MINI COOPER PEPPER 1600cc ,μοντ.2003, μαύρο-άσπρο.** A/C, ABGS, ABS, κεντρ. κλειδ., ηλ. παράθ., υδρ. τιμ. , ζάντες αλουμ. και CD.
10. **OPEL VECTRA 1600cc, μοντ.2006, μπλε.** Clima, ABGS, ABS, κεντρ. κλειδ., ηλ. παράθ., υδρ. τιμόνι, ζάντες αλουμ. και CD.
11. **RENAULT MEGANE 1600cc, μοντ. 2001, ασημί .** A/C, ABGS , ABS, κεντρ. κλειδ., ηλ. παράθ., υδρ. τιμόνι., ζάντ. αλουμ. και CD.
12. **RENAULT MEGANE 1400cc, μοντ. 2000, ασημί .** A/C, ABGS , κεντρ. κλειδ., ηλ. παράθ., υδρ. τιμόνι., ζάντ. αλουμ. και CD.
13. **HUYNDAI COUPE 1600cc, μοντ.2000, γκρι.** A/C, κεντρ. κλειδ., ηλ. παράθ., υδρ. τιμόνι, ζάντ. αλουμ. και CD.
14. **HUYNDAI COUPE 1600cc, μοντ.2003, ασημί.** A/C, κεντρ. κλειδ., ηλ. παράθ., υδρ. τιμόνι, ζάντ. αλουμ., σπόιλερ και CD.
15. **HUYNDAI ACCENT 1300cc, μοντ.1999, μπλε.** A/C, ABG , κεντρ. κλειδ., ηλ. παράθ., υδρ. τιμόνι, και CD.
16. **ROVER 45 1600cc, μοντ.2001, ασημί.** A/C, ABGS, ABS, κεντρ. κλειδ., ηλ. παράθ., υδρ. τιμ.ηλ.καθρ. ζάντ. αλουμ. και CD.
17. **CITROEN SAXO 1100cc, μοντ.2000, κόκκινο.** A/C, ABGS, Κεντρ. κλειδ., ηλ. παράθ., υδρ. τιμόνι και CD.
18. **VW POLO 1000cc , μοντ. 1998, μπλε.** Υδρ. τιμόνι, ζάντ.αλουμ. και CD.
19. **TOYOTA YARIS 1300cc , μοντ. 2003, λευκό.** A/C, ABGS, ABS, κεντρ. κλειδ., ηλ. παράθ., υδρ. τιμόνι και CD.
20. **FORD FIESTA 1200cc, μοντ. 1999, λευκό.** A/C, Κεντρ. κλειδ., ηλ. παράθ., υδρ. τιμόνι και CD.
21. **FIAT COUPE 1800cc, μοντ. 1998, ασημί.** A/C, ABGS , ABS, κεντρ. κλειδ., ηλ. παράθ., υδρ. τιμόνι., ζάντ. αλουμ. και CD.
22. **FIAT BRAVO 1300cc, μοντ. 2001, μπλε.** A/C, ABGS , κεντρ. κλειδ., ηλ. παράθ., υδρ. τιμόνι., ζάντ. αλουμ., κοτσαδόρος κάι CD.
23. **FIAT BRAVO 1300cc, μοντ. 2000, πράσινο.** A/C, ABGS , κεντρ. κλειδ., ηλ. παράθ., υδρ. τιμόνι., ζάντ. αλουμ. και CD.
24. **FIAT PANTA 1300cc, μοντ. 2004, κρεμ.** A/C, ABGS, ABS, κεντρ. κλειδ., ηλ. παράθ., υδρ. τιμόνι και CD.
25. **FIAT PUNTO 1300cc, μοντ. 2002, λευκό.** A/C, ABGS , κεντρ. κλειδ., ηλ. παράθ., υδρ. τιμόνι και CD.
26. **FIAT PUNTO 1300cc, μοντ. 2001, ασημί.** A/C, ABGS , κεντρ. κλειδ., ηλ. παράθ., υδρ. τιμόνι και CD.
27. **FIAT PUNTO 1300cc, μοντ. 1996, μπορντώ.** Κεντρ. κλειδ., ηλ. παράθ., υδρ. τιμόνι και CD.
28. **FIAT SEICENTO 1100cc, μοντ. 2001, πράσινο.** A/C ,Κεντρ. κλειδ., ηλ. παράθ. και CD.
29. **FIAT SEICENTO 1100cc, μοντ. 2001, λευκό.** Κεντρ. κλειδ., ηλ. παράθ. και CD.
30. **FIAT SEICENTO 1100cc, μοντ. 2001, λευκό.** A/C ,Κεντρ. κλειδ., ηλ. παράθ. και CD.
31. **FIAT CINQUECENTO 900cc, μοντ. 1998, κόκκινο.** Κεντρ. κλειδ., ηλ. παράθ., υδρ. τιμόνί και CD.
32. **DAEWOO LANOS 1400cc, μοντ.2002, μπλε.** A/C, κεντρ. κλειδ. ηλ. παράθ, υδρ. τιμόνι, ζάντες αλουμ. και CD.
33. **DAEWOO LANOS 1400cc, μοντ.2000, χρυσό.** A/C, κεντρ. κλειδ. ηλ. παράθ, υδρ. τιμόνι, ζάντες αλουμ. και CD.
34. **DAEWOO MATIZ 800cc, μοντ.2001, ασημί.** A/C, κεντρ. κλειδ. ηλ. παράθ, υδρ. τιμόνι και CD.

ΑΠΟ 0% ΠΡΟΚΑΤΑΒΟΛΗ
ΕΩΣ 72 ΜΗΝΙΑΙΕΣ ΔΟΣΕΙΣ
ΜΕ ΤΑ ΧΑΜΗΛΟΤΕΡΑ ΕΠΙΤΟΚΙΑ ΤΗΣ ΑΓΟΡΑΣ

ΧΠ1210

Το Χ.Α. κατά τη χθεσινή συνεδρίαση

Επανήλθε σε ανοδική τροχιά

Άνοδος του Γενικού Δείκτη σε ποσοστό 0,54%

Σε ανοδική τροχιά επανήλθε η χρηματιστηριακή αγορά, πάνω από τα επίπεδα των 4.200 μονάδων, εν μέσω ήπιας πτώσης στα ευρωπαϊκά χρηματιστήρια και με τα καλά αποτελέσματα που ανακοινώνουν οι εισηγμένες εταιρίες για το εννιάμηνο του 2006, να δίνουν σημαντικό στήριγμα στην αγορά.

Ο Γενικός Δείκτης Τιμών έκλεισε στις 4.215,40 μονάδες έναντι 4.192,62 μονάδων της προηγουμένης μέρας, σημειώνοντας άνοδο 22,72 μονάδων ή σε ποσοστό 0,54%.

Από τις μετοχές της υψηλής κεφαλαιοποίησης με πτώση έκλεισαν μόνο η Εθνική (-0,44%) και ο ΟΤΕ (-0,29%), ενώ με σημαντική άνοδο έκλεισαν οι μετοχές της Cosmote (+2,23%), της Eurobank(+2,06%), της ATEBank (+2,00%), της Ιντρακόμ (+1,43%) και της Πειραιώς (+1,05%).

Ο δείκτης FTSE/ASE 20 έκλεισε στις 2.332,13 μονάδες, με άνοδο σε ποσοστό 0,50%, ενώ ο δείκτης FTSE/ASE 40 έκλεισε στις 4.794,61 μονάδες με άνοδο σε ποσοστό 0,57%.

Ο δείκτης FTSE/ASE SMALLCAP 80 έκλεισε στις 851,03 μονάδες, με άνοδο σε ποσοστό 0,59%, ενώ ο δείκτης FTSE 140 έκλεισε στις 5.179,39 μονάδες, με άνοδο σε ποσοστό 0,52%.

Ο δείκτης Ftse/Athex International έκλεισε στις 6.075,64 μονάδες, με άνοδο 0,52%.

Οι επιμέρους δείκτες έκλεισαν ως εξής:

Ασφάλειες:	5.877,95	+0,75%
Βιομηχανικά Προϊόντα & Υπηρεσίες:	6.412,73	+0,29%
Εμπόριο:	6.130,56	-0,04%
Κατασκευές και Υλικά:	6.510,95	+0,56%
Μέσα Ενημέρωσης:	5.199,48	+0,35%
Πετρέλαιο και Αέριο:	4.676,71	+0,28%
Προσωπικά & Οικιακά Προϊόντα:	5.585,42	+1,25%
Πρώτες ύλες:	6.733,70	+0,36%
Ταξίδια και αναψυχή:	5.354,80	+0,55%:
Τεχνολογία:	5.195,64	+1,39%
Τηλεπικοινωνίες:	5.681,81	+0,36%
Τράπεζες:	6.179,10	+0,56%
Τρόφιμα και Ποτά:	5.526,41	+1,16%
Υγεία:	11.264,52	-0,36%
Υπηρεσίες Κοινής Ωφέλειας:	5.342,14	+0,03%
Χημικά:	8.824,86	-0,22%
Χρηματοοικονομικές Υπηρεσίες:	7.657,34	+0,05%

Από τις 310 μετοχές που διακινήθηκαν στη συνεδρίαση, 159 κινήθηκαν ανοδικά, 89 κινήθηκαν πτωτικά, ενώ η τιμή 62 μετοχών παρέμεινε αμετάβλητη.

Τη μεγαλύτερη ποσοστιαία άνοδο σημείωσαν οι μετοχές των εταιρειών: Τρία Αλφα(κ) +19,73%, Προοδευτική +13,79%, ΑΛΚΟ +8,27%, Τεχνική Ολυμπιακή +7,73%, Πετρόπουλος +7,36%, Χατζηϊωάννου(κ) +7,30%, Βιοτέρ +6,72%, ΣΙΔΜΑ+6,52%, Αλλατίνη(κ) +6,39% και Τρία Αλφα(η) +6,25%.

Αντιθέτως τις μεγαλύτερες απώλειες σημείωσαν οι μετοχές των εταιρειών: Ζάμπα -17,90%, Τασόγλου -13,33%, Εργάς -7,69%, Μαξίμ Περτσινίδης -7,50%, Χατζηκρανιώτη -6,80%, Revoil -6,41%, Οίκος Σπύρου -5,39%, Kego -5,33%, Fieratex -5,07% και Ξυλεμπορία(κ) -5,01%.

Η αξία των συναλλαγών ανήλθε στα 334,129 εκατ. ευρώ, εκ των οποίων τα 36,481 εκατ. ευρώ αφορούσαν προσυμφωνημένες συναλλαγές.

Το μεγαλύτερο όγκο συναλλαγών παρουσίασαν οι μετοχές των εταιρειών: Βιοτέρ με 1.932.532 τεμάχια, Πειραιώς με 1.774.088, ΟΤΕ με 1.465.970 και Alpha Bank με 1.436.192 τεμάχια.

Τη μεγαλύτερη αξία συναλλαγών σημείωσαν οι μετοχές των εταιρειών: Πειραιώς με 41,017 εκατ. ευρώ, Εθνική με 35,577 εκατ., Alpha Bank με 34,509 εκατ. και Eurobank με 31,887 εκατ. ευρώ.

Η συνολική κεφαλαιοποίηση της αγοράς διαμορφώθηκε στα 152,487 δισ. ευρώ.

Στα σχέδια της κυβέρνησης

Νέο χρηματιστήριο για τις ΜΜΕ

Στόχος η εύκολη πρόσβαση των μικρών σε κεφάλαια

Τη δημιουργία νέου χρηματιστηρίου για τις μικρομεσαίες επιχειρήσεις προανήγγειλε την Τετάρτη ο υπουργός Οικονομίας Γ.Αλογοσκούφης, μιλώντας στη διάσκεψη του ΟΟΣΑ που γίνεται στην Αθήνα για την πρόσβαση των ΜΜΕ στις διεθνείς αγορές.

Ως στόχο η νέα κεφαλαιαγορά που σχεδιάζουν από κοινού το υπουργείο Οικονομίας με τη διοίκηση του ΧΑ θα έχει την εξασφάλιση φθηνής χρηματοδότησης για τις επενδύσεις και την επέκταση των πιο δυναμικών από τις μικρομεσαίες επιχειρήσεις.

Η νέα κεφαλαιαγορά, αναφέρει η "Ναυτεμπορική", θα δημιουργηθεί στα πρότυπα αντίστοιχων αγορών που λειτουργούν στο Λονδίνο και Μιλάνο. Στόχος της θα είναι να λύσει το πρόβλημα που έχουν οι επιχειρήσεις μικρομεσαίου μεγέθους στο να εισαχθούν στην κύρια αγορά του ΧΑ.



Η νέα κεφαλαιαγορά θα δημιουργηθεί στα πρότυπα αντίστοιχων αγορών σε Λονδίνο και Μιλάνο

«Οι βασικές διαφορές αυτών των κεφαλαιαγορών, σε σύγκριση με τις υφιστάμενες, είναι οι πιο ελαστικές προϋποθέσεις για την εισαγωγή μιας εταιρείας και παράλληλα το μεγαλύτερο ρίσκο των επενδυτών λόγω του μικρότερου μεγέθους των εταιρειών που θα συμμετέχουν. Είναι γεγονός ότι οι ΜΜΕ επιχειρήσεις δεν έχουν εύκολη πρόσβαση στο ΧΑ, λόγω των προϋποθέσεων εισαγωγής που σήμερα ισχύουν» δήλωσε ο πρόεδρος του Χρηματιστηρίου Σπύρος Καπράλος

«Θεωρούμε λοιπόν ότι μία τέτοια εξέλιξη είναι σαφώς σημαντική. Η κυβέρνηση είναι έτοιμη να θεσμοθετήσει το πλαίσιο λειτουργίας μίας τέτοιας αγοράς και πρόκειται για κίνηση ουσιαστική αφού θα δώσει διέξοδο χρηματοδότησης στην επιχειρηματική δραστηριότητα μικρομεσαίων δυναμικών επιχειρήσεων.

Αναγνωρίζουμε βέβαια ότι οι επιλογές αυτές είναι υψηλού ρίσκου και ως τέτοιες θα πρέπει να αντιμετωπιστούν από το επενδυτικό κοινό» προσέθεσε.

ΞΕΝΑΚΗΣ ΑΥΤΟΚΙΝΗΤΑ

10°χλμ. Ρόδου,- Λίνδου
Τηλ. 22410 86800

ΤΜΗΜΑ ΜΕΤΑΧΕΙΡΙΣΜΕΝΩΝ

1 **MERCEDES ML270, 2700cc, μοντ. 2002, μαύρο. ΠΕΤΡΕΛΑΙΟ.**
αερόσακοι οδηγού -συνοδηγού, πλευρικοί αερόσακοι, αερόσακοι κεφαλής, κλιματισμός, ABS , BAS, ESP, ηανί, δερμάτινο σαλόνι, ηλιοροφή, ηλ. καθίσματα, ηλ. καθρέπτες, ζάντες αλουμινίου, τηλέφωνο, υδρ. τιμόνι, ηλ. παραθ, κεντρ. κλειδ, , ηχοσύστημα

2 **MERCEDES CLK 200 , AVANTGARDE ,1800cc, μοντ. 2003, ασημί**
αυτόματο, αερόσακοι οδηγού -συνοδηγου, πλευρικοί αερόσακοι, αυτόματος κλιματισμός, ABS , ESP , ASR, δερμάτινο σαλόνι, ηλιοροφή, ζάντες αλουμινίου, υδρ. τιμόνι, ηλ. παραθ, κεντρ. κλειδ, , ηχοσύστημα

3 **AUDI TT COUPE 1.8T (150hp), μοντ. 2006, ασημί.**
αερόσακοι οδηγού -συνοδηγού,πλευρικοί αερόσακοι, ABS, υδρ. τιμόνι, ηλ. παραθ, κεντρ. κλειδ, σπορ ανάρτηση,πίσω σποιλερ,ζάντες αλουμινίου , ηχοσύστημα

4 **AUDI TT 1800cc, TURBO QUATTRO 225 HP, μοντ. 2003, μπλέ.**
αερόσακοι οδηγού -συνοδηγού, πλευρικοί αερόσακοι, αερόσακοι κεφαλής, αυτόματος κλιματισμός, ABS με BAS, ESP με ASR, trip computer, δερμάτινο σαλόνι, ζάντες αλουμινίου, υδρ. τιμόνι, ηλ. παραθ, κεντρ. κλειδ, προβ. ομίχλης , συναγερμός, ηχοσύστημα

5 **AUDI TT 1800cc, TURBO QUATTRO 265 HP, μοντ. 2000, ασημί.**
αερόσακοι οδηγού -συνοδηγού, πλευρικοί αερόσακοι, αερόσακοι κεφαλής, αυτόματος κλιματισμός, ABS με BAS, ESP με ASR, trip computer, δερμάτινο σαλόνι, ζάντες αλουμινίου, υδρ. τιμόνι, ηλ. παραθ, κεντρ. κλειδ, προβ. ομίχλης , συναγερμός, ηχοσύστημα

6 **VW GOLF GT 170HP, μοντ. 2006, μαύρο.**
αερόσακοι οδηγού -συνοδηγού, πλευρικοί αερόσακοι, αερόσακοι κεφαλής, αυτόματος κλιματισμός, ABS με BAS, ESP με ASR, ζάντες αλουμινίου, υδρ. τιμόνι, ηλ. παραθ, κεντρ. κλειδ, προβ. ομίχλης ,ηχοσύστημα

7 **MITSUBISHI PAJERO PININ, 2000cc, 129HP, μοντ. 2001, μαύρο/ασημί.**
αερόσακος οδηγού - συνοδηγού, ABS, SRS, air condition, ηλ. οροφή, ζάντες αλουμ., υδρ. τιμόνι, ηλ. παραθ, κεντρ. κλειδ, σκαλοπάτια, συναγερμός, ηχοσύστημα.

8 **VW CADDY KOMBI 2000cc, ΠΕΤΡΕΛΑΙΟ**
αερόσακοι, clima, ABS,TCS, υδρ. τιμόνι, ηλ. παραθ, ηχοσύστημα.

9 **LAND ROVER FREELANDER 1800cc, μοντ. 2001, σαμπανιζέ.**
αερόσακοι, air condition, ABS, ESP, ηλ. ηλιοροφη, ζάντες αλουμινίου, υδρ. τιμόνι, ηλ. παραθ, κεντρ. κλειδ, ηχοσύστημα.

10 **ROVER MGTF 1600cc, μοντ. 2003, κόκκινο.**
αερόσακοι, air condition, ABS, ζάντες αλουμινίου, υδρ. τιμόνι, ηλ. παραθ, κεντρ. κλειδ, ηχοσύστημα.

11 **SUZUKI GRANT VITARA 1600cc, μοντ. 2004, ασημί.**
αερόσακοι, air condition, ABS, ζάντες αλουμινίου, υδρ. τιμόνι, ηλ. παραθ, κεντρ. κλειδ, κατσαδόρος, ηχοσύστημα.

12 **TOYOTA CELICA 1800cc, μοντ. 1999, ασημί.**
αερόσακοι, air condition, ABS, ζάντες αλουμινίου, υδρ. τιμόνι, ηλ. παραθ, κεντρ. κλειδ, σποιλερ, συναγερμός, ηχοσύστημα.

13 **VW GOLF 1400cc, FSI 90HP, μοντ. 2006, ασημί.**
αερόσακοι οδηγού -συνοδηγού, πλευρικοί αερόσακοι, αερόσακοι κεφαλής,climatic, ABS, ASR, υδρ. τιμόνι, ηλ. παραθ, κεντρ. κλειδ, ηχοσύστημα.

14 **MERCEDES C180, 1800cc, μοντ. 1997, μπλέ.**
αερόσακος οδηγού-συνοδηγού, πλευρικοί αερόσακοι, clima, ABS, ASR, ζάντες αλουμινίου, υδρ. τιμόνι, ηλ. παραθ, κεντρ. κλειδ, ηχοσύστημα.

15 **BMW 316 1600cc, μοντ.1998, μαύρο.**
αερόσακος οδηγού-συνοδηγού, clima, ABS,ASC, ηλ. ηλιοροφή, ζάντες αλουμινίου, υδρ. τιμόνι, ηλ. παραθ, κεντρ. κλειδ, ηχοσύστημα.

16 **CITROEN PLURIEL SENSODRIVE 1600cc, μοντ. 2004, μπλέ.**
αυτόματο -σειριακό, ABS, clima,4 αερόσακοι, ζάντες αλουμινίου, υδρ. τιμόνι, ηλ. παραθ, κεντρ. κλειδ, ηχοσύστημα.

17 **VW GOLF GENERATION 1600cc, μοντ. 2002, μπλέ.**
4 αερόσακοι , ABS, clima, ζάντες αλουμινίου, υδρ. τιμόνι, ηλ. παραθ, κεντρ. κλειδ, ηχοσύστημα.

18 **ALFA ROMEO 156, 1600cc, μοντ. 11/2001, ανθρακί.**
αερόσακοι , ABS, clima, υδρ. τιμόνι, ηλ. παραθ, κεντρ. κλειδ, προβ. ομίχλης, ηχοσύστημα.

19 **BMW 316 1600cc, μοντ. 1999, λευκό.**
αερόσακοι , ABS, clima, φιμέ τζάμια, δερματινο σαλόνι, ηλιοροφη, ζάντες αλουμινίου, υδρ. τιμόνι, ηλ. παραθ, κεντρ. κλειδ, ηχοσύστημα.

20 **HYUNDAI COUPE 1600cc, μοντ. 2003. αερόσακος οδηγού - συνοδηγού , air condition, ζάντες αλουμινίου, υδρ. τιμόνι, ηλ. παραθ, κεντρ. κλειδ, ηχοσύστημα.**

21 **HONDA ACCORD 1600cc, μοντ. 2001, μπλέ.**
αερόσακος οδηγού-συνοδηγού, δερμάτινο σαλόνι, ABS, air condition, υδρ. τιμόνι, ηλ. παραθ, κεντρ. κλειδ, ηχοσύστημα.

21 **LANCIA Y PLATINO 1400cc, μοντ. 2004, μπεζ.**
8 αερόσακοι, δερμάτινο σαλόνι, ABS, clima, υδρ. τιμόνι, ηλ. παραθ, κεντρ. κλειδ, ηχοσύστημα.

22 **OPEL VECTRA SPORT 1600cc, μοντ. 2001, μαύρο.**
αερόσακος οδηγού-συνοδηγού, πλευρικοί αερόσακοι, δερμάτινο σαλόνι, ABS, air condition, υδρ. τιμόνι, ζάντες αλουμινίου, ηλ. παραθ, κεντρ. κλειδ, ηχοσύστημα.

23 **VW GOLF 1400cc, μοντ. 2002, μπλέ.**
4 αερόσακοι, air condition, ABS υδρ. τιμόνι,ζάντες αλουμινίου, ηλ. παραθ, κεντρ. κλειδ, συναγερμός και ηχοσύστημα.

24 **VW POLO SPORTLINE 101 HP 1400cc, μοντ. 2002, ασημί.**
4 αερόσακοι, ABS, climatronic, ηλ. ηλιοροφή, υδρ. τιμόνι, ηλ. παραθ, κεντρ. κλειδ, συναγερμός, ηχοσύστημα.

25 **VW POLO 1400cc, μοντ. 2002, μπλέ. ΑΥΤΟΜΑΤΟ**
αερόσακοι, air condition, ABS υδρ. τιμόνι, ζάντες αλουμινίου, ηλ. παραθ, κεντρ. κλειδ, ηχοσύστημα.

26 **VW BORA 1600cc, μοντ. 1999, ασημί.**
αερόσακος οδηγ.-συνοδηγ., πλευρικοί αερόσακοι, ABS, air condition, υδρ. τιμόνι, ηλ. παραθ, κεντρ. κλειδ, ηχοσύστημα.

27 **NISSAN ALMERA 1600cc, μοντ. 1999, ασημί. ΑΥΤΟΜΑΤΟ.**
αερόσακοι, air condition, ABS, υδρ. τιμόνι, ηλ. παραθ, κεντρ. κλειδ, ηχοσύστημα.

28 **TOYOTA CELICA 1800cc, μοντ. 1996, κόκκινο.**
air condition, ζάντες αλουμινίου, υδρ. τιμόνι, ηλ. παραθ, κεντρ. κλειδ, ηχοσύστημα.

29 **RENAULT MEGANE 1400cc, μοντ. 2001, ασημί.**
4 αερόσακοι, ABS, air condition, υδρ. τιμόνι, ζάντες αλουμινίου, ηλ. παραθ, κεντρ. κλειδ, ηχοσύστημα.

30 **OPEL ASTRA 1400cc, μοντ. 1998, ασημί.**
αερόσακοι, air condition, υδρ. τιμόνι, ζάντες αλουμινίου, ηλ. παραθ, κεντρ. κλειδ, ηχοσύστημα.

31 **RENAULT MEGANE 1400cc, μοντ. 2000, ασημί.**
4 αερόσακοι, ABS, air condition, υδρ. τιμόνι, ζάντες αλουμινίου, ηλ. παραθ, κεντρ. κλειδ, ηχοσύστημα.

32 **MERCEDES 190 E 1800cc, μοντ. 1993, ασημί**
αερόσακος οδηγού, ABS, ηλιοροφή, υδρ. τιμόνι, ζάντες αλουμινίου, ηλ. παραθ, κεντρ. κλειδ, ηχοσύστημα.

33 **FIAT MAREA 1242cc, μοντ. 2000, ασημί.**
αερόσακος οδηγού - συνοδηγού, air condition, υδρ. τιμόνι, ηλ. παραθ, κεντρ. κλειδ, ηχοσύστημα.

34 **OPEL OMEGA 2000cc, μοντ. 1997, μπλέ.**
αερόσακος οδηγού-συνοδηγού, ABS, air condition, δερμάτινο σαλόνι, υδρ. τιμόνι, ηλ. παραθ, κεντρ. κλειδ, ηχοσύστημα.

35 **FIAT PANDA 1200cc μοντ. 2004, σιελ.**
αερόσακος οδηγού-συνοδηγού, air condition, υδρ. τιμόνι, ηλ. παραθ, κεντρ. κλειδ, ηχοσύστημα.

36 **DAEWOO LANOS EXTREME 1300cc, μοντ. 2000, μπορντώ.**
air condition, υδρ. τιμόνι, ζάντες αλουμινίου, ηλ. παραθ, κεντρ. κλειδ, προβ. ομίχλης, αεροτομή, ηχοσύστημα.

37 **SEAT CORDOBA 1400cc, μοντ. 1999, μπορντώ.**
air condition, υδρ. τιμόνι, ζάντες αλουμινίου, ηλ. παραθ, κεντρ. κλειδ, ηχοσύστημα.

38 **VW POLO VARIANT 1400cc, μοντ. 1999, μπλέ.**
αερόσακος οδηγού, υδρ. τιμόνι, ζάντες αλουμινίου, ηλ. παραθ, κεντρ. κλειδ, ηχοσύστημα.

39 **ALFA ROMEO 146, 1400cc, μοντ. 1997, μπορντώ.**
υδραυλικό τιμόνι, αερόσακος οδηγού, κεντρικό κλείδωμα, ηλ. παραθ, ηχοσύστημα.

40 **TOYOTA COROLLA 1300cc, μοντ. 1997, μπλέ.**
air condition, ABS, αερόσακοι, υδραυλικό τιμόνι, κεντρικό κλείδωμα, ηλ. παραθ, ηχοσύστημα.

41 **CITROEN SAXO 1100cc, μοντ.2000,ασημί**
air condition, κεντρικό κλειδωμα, ηλ. παραθ, ζάντες αλουμινίου, αεροτομή, ηχοσύστημα.

42 **FIAT PUNTO 1242cc, μοντ. 2000,κόκκινο.**
air condition,αερόσακος, υδραυλικό τιμόνι, ζάντες αλουμινίου, ηλ. παραθ, κεντρ. κλειδ, ηχοσύστημα.

43 **VW POLO 1400cc, μοντ. 1997, λευκό.**
υδρ. τιμόνι, ζάντες αλουμινίου, ηλ. παραθ, κεντρ. κλειδ, ηχοσύστημα.

44 **FIAT PUNTO 1242cc, μοντ. 2001,κόκκινο.**
air condition, αερόσακος οδηγού, ηλ. παραθ, κεντρ. κλειδ, ηχοσύστημα.

45 **HYUNDAI ACCENT 1342cc, μοντ. 1998, μπλέ. ΑΥΤΟΜΑΤΟ**
air condition, υδραυλικό τιμόνι, ηλ. παραθ, κεντρ. κλειδ, ηχοσύστημα.

46 **DAEWOO MATIZ 800cc, μοντ. 2002, πράσινο.**
air condition, υδραυλικό τιμόνι, κεντρικό κλείδωμα, ηλ. παραθ, ηχοσύστημα.

47 **CITROEN SAXO 1100cc, μοντ.1998,ασημί**
air condition, κεντρικό κλειδωμα, ηλ. παραθ, ηχοσυστημα.

48 **DAEWOO MATIZ 800cc, μοντ. 2000, μπλέ.**
air condition, υδραυλικό τιμόνι, κενρικό κλείδωμα, ηλ. παράθυρα, ηχοσύστημα.

49 **FIAT SEICENTO 1100cc, μοντ. 2001, λαχανί.**
air condition, ηλ. παραθ, κεντρ. κλειδ, ηχοσύστημα.

50 **FIAT SEICENTO 1100cc, μοντ. 2001, λαχανί.**
air condition, ηλ. παραθ, κεντρ. κλειδ, ηχοσύστημα.

51 **FIAT SEICENTO 1100cc, μοντ. 2001, λευκό.**
air condition, ηλ. παραθ, κεντρ. κλειδ, ηχοσύστημα.

52 **SUZUKI SWIFT 1000cc, μοντ. 1996, κόκκινο.**
κεντρ. κλειδ, ηλ παραθ, ηχοσύστημα

53 **RENAULT TWINGO, 1200cc, μοντ.1997, πράσινο.**
ηχοσύστημα.

54 **VW GOLF 1400cc, μοντ. 1993, μπλέ.**
κεντρικό κλειδωμα, ηλ. παραθυρα, ζάντες αλουμινίου, ηχοσύστημα

55 **SUZUKI SWIFT 1000cc, μοντ. 1996, κόκκινο.**
κεντρ. κλειδ, ηλ παραθ, ηχοσύστημα

56 **FIAT SEICENTO OPEN TOP 900cc, μοντ. 2001, λευκό.**
ηλ. παραθ, κεντρ. κλειδ, ηχοσύστημα.

ΕΠΑΓΓΕΛΜΑΤΙΚΑ

1 **ΤΟΥΟΤΑ HILUX 4x4, 2,5 , μοντ. 2004, πράσινο (ΠΕΤΡΕΛΑΙΟ)**
αερόσακος οδηγ.-συνοδηγ., air condition, υδρ. τιμόνι, ζάντες αλουμ, πακέτο χρωμίου, κουβαικλίο, ηλ. παραθ, κεντρ. κλειδ, ηχοσύστημα.

2 **VW TRANSPORTER 1900cc TD, λευκό. ΠΕΤΡΕΛΑΙΟ (ΜΑΚΡΥ ΣΑΣΙ)**
υδραυλικό τιμόνι

3 **VW TRANSPORTER 1900cc TD, λευκό. ΠΕΤΡΕΛΑΙΟ (ΚΟΝΤΟ ΣΑΣΙ)**
υδραυλικό τιμόνι

ΑΓΟΡΕΣ - ΠΩΛΗΣΕΙΣ - ΑΝΤΑΛΛΑΓΕΣ
ΜΕΤΑΧΕΙΡΙΣΜΕΝΩΝ - ΑΥΤΟΚΙΝΗΤΩΝ

ΑΠΟ 0% ΠΡΟΚΑΤΑΒΟΛΗ
ΚΑΙ ΔΟΣΕΙΣ ... ΣΤΑ ΜΕΤΡΑ ΣΑΣ

ΧΠ1687

Έκθεση της ΕΕ για την Τουρκία

Συγκρατημένη η υποδοχή

Θετική σε γενικές γραμμές την χαρακτηρίζει ο πρόεδρος της Κύπρου Τάσσος Παπαδόπουλος

Θετική σε γενικές γραμμές για την Κύπρο θεωρεί την έκθεση της Ευρωπαϊκής Επιτροπής για την Τουρκία ο πρόεδρος της Κυπριακής Δημοκρατίας Τάσσος Παπαδόπουλος.

Ο Κύπριος πρόεδρος, ο οποίος επισκέπτεται επίσημα την Κροατία, σημείωσε ότι η έκθεση περιλαμβάνει αρκετά θετικά σημεία, «αν και θα μπορούσαν μερικά άλλα να είναι πιο ακριβή και πιο λεπτομερή όσον αφορά στη στάση της Τουρκίας».

Η έκθεση, είπε, δεν περιέχει εισηγήσεις, καθώς οι Βρυξέλλες θέλουν να δώσουν χρόνο στην Τουρκία μέχρι τις αρχές Δεκεμβρίου, για να συμμορφωθεί.

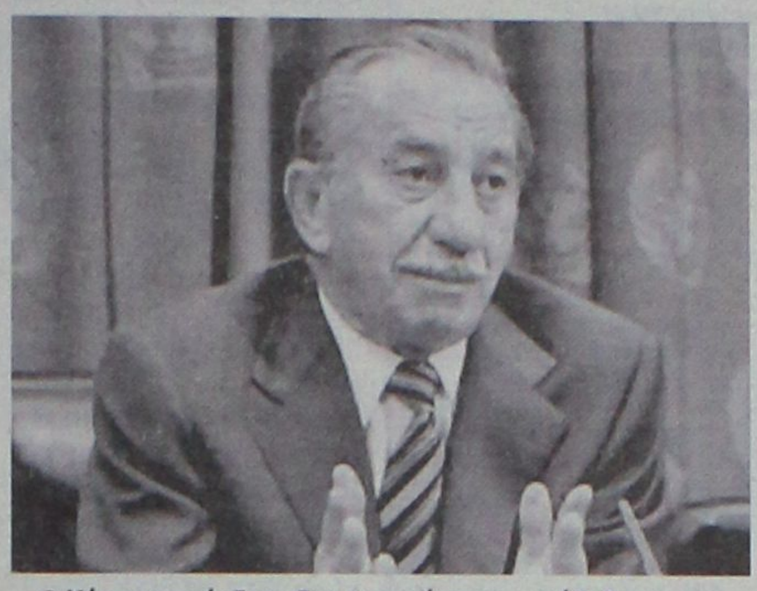

Ο Κύπριος πρόεδρος δεν εμφανίστηκε αισιόδοξος για τη φινλανδική πρωτοβουλία

Αναφορικά με τη φινλανδική πρωτοβουλία, ο κ. Παπαδόπουλος δεν εμφανίστηκε αισιόδοξος και επανέλαβε ότι οι υποχρεώσεις της Τουρκίας προς την Ευρωπαϊκή Ένωση «είναι αυτόνομες και ανεξάρτητες και δεν πρέπει να συνδέονται με τη λεγόμενη άρση της απομόνωσης των Τουρκοκυπρίων».

Για τις αποφάσεις του Μισθοδικίου

Έντονες αντιδράσεις παντού

Έδωσε αύξηση μέχρι και 70% στους δικαστές

Μεγάλες αυξήσεις 50% έως 70% στους μισθούς των δικαστών ενέκρινε το Μισθοδικείο, κάνοντας δεκτή την προσφυγή δικαστή για την εξομοίωση του μισθού του με εκείνους άλλων ανώτατων δημοσίων λειτουργών. Έντονες οι αντιδράσεις.

Το δικαστήριο έκανε δεκτή την προσφυγή της Εφέτη Διοικητικών Δικαστηρίων και έκρινε ότι οι μισθοί των προέδρων των Ανωτάτων Δικαστηρίων πρέπει να εξομοιωθούν με τις αποδοχές του προέδρου της Επιτροπής Τηλεπικοινωνιών.

Το δικαστήριο, μάλιστα, αποφάσισε ότι οι αυξήσεις θα πρέπει να καταβληθούν αναδρομικά για την πενταετία 2000-2005, όπως διεκδικούσε η δικαστής στην προσφυγή της.

Υπολογίζεται ότι τα χρήματα που αναμένεται να επιδικαστούν στους δικαστές κυμαίνονται από 50.000 έως 150.000 ευρώ. Το συνολικό κονδύλι εκτιμάται σε εκατοντάδες εκατομμύρια ευρώ.

Η απόφαση ελήφθη κατά πλειοψηφία. Αρνητικά ψήφισαν οι τρεις πανεπιστημιακοί που είναι μέλη του ειδικού δικαστηρίου.

Στο εννεαμελές Μισθοδικείο, το ειδικό δικαστήριο όπου εξετάζονται οι οικονομικές απαιτήσεις των δικαστών, συμμετέχουν τρεις δικαστικοί, τρεις δικηγόροι και τρεις πανεπιστημιακοί.

Την έκπληξή της εξέφρασε η ΓΣΕΕ για την απόφαση, σημειώνοντας μάλιστα ότι ελήφθη την ίδια στιγμή που το Ελεγκτικό Συνέδριο απέρριψε κατά πλειοψηφία αίτημα των συμβασιούχων για τη καταβολή των δεδουλευμένων τους.



Θύελλα αντιδράσεων προκάλεσε η απόφαση του Μισθοδικείου

«Οι εντολές και οι εγκύκλιοι του Προέδρου του Αρείου Πάγου, δυστυχώς, 'πιάνουν τόπο'» αναφέρει η ΓΣΕΕ, προσθέτοντας ότι «είναι τουλάχιστον παράδοξο και προκλητικό την ώρα που τα δίκαια και τεκμηριωμένα αιτήματα των εργαζόμενων αντιμετωπίζονται αρνητικά και απορρίπτονται, οι δικαστές εκδικάζοντας τα δικά τους αιτήματα να εκδίδουν 'γενναιόδωρες' αποφάσεις, όπως αυξήσεις των αποδοχών τους έως 1.800%».

Απόφαση σοκ του Ελεγκτικού Συνεδρίου

Στον αέρα οι συμβασιούχοι

Δεν εγκρίνει την μονιμοποίηση εργαζομένων σε Δήμους

Στον αέρα βρίσκονται χιλιάδες συμβασιούχοι που εργάζονται στους δήμους, καθώς το Ελεγκτικό Συνέδριο έκρινε ότι δεν μπορούν να διεκδικήσουν τη μονιμοποίησή τους, γιατί δεν πληρούν τις προϋποθέσεις του νόμου Παυλόπουλου.

Παράλληλα, το Ελεγκτικό Συνέδριο έκρινε ότι πρέπει να διακοπεί η μισθοδοσία τους.

Η απόφαση, που αφορά όσους συμβασιούχους δεν κατάφεραν να μονιμοποιηθούν μέσω των διαδικασιών του ΑΣΕΠ, ελήφθη με ψήφους 17 έναντι 11, παρά τη θετική εισήγηση στην Ολομέλεια του Ελεγκτικού Συνεδρίου.



Συμβασιούχοι έξω από το Ελεγκτικό Συνέδριο

Σε ανακοίνωσή της η ΓΣΕΕ συνδέει την απόφαση του Ελεγκτικού Συνεδρίου με την απόφαση του Μισθοδικείου για αυξήσεις στις αποδοχές των δικαστικών και τονίζει ότι «οι εργαζόμενοι, που είναι εκτεθειμένοι στις αυθαιρεσίες και παρανομίες των εργοδοτών και του Κράτους, απαιτούν και διεκδικούν από την Ελληνική Δικαιοσύνη την προστασία των εργασιακών και οικονομικών δικαιωμάτων τους».

Η ανακοίνωση καταλήγει: «Απαιτούμε και διεκδικούμε ίση και ίδια αντιμετώπιση από την ανεξάρτητη δικαιοσύνη, χωρίς διάκριση ιδιότητας και επαγγέλματος, όπως εξάλλου και το Σύνταγμα, αλλά και το περί δικαίου αίσθημα, επιτάσσουν».

GM AUTO Special
ΕΙΣΑΓΩΓΕΣ · ΕΜΠΟΡΙΑ · ΑΝΤΑΛΛΑΓΕΣ ΑΥΤΟΚΙΝΗΤΩΝ & ΑΞΕΣΟΥΑΡ

ΓΙΩΡΓΟΣ Π. ΜΥΡΙΑΛΛΑΚΗΣ
Λεωφόρος Ηρακλειδών (δίπλα ταβέρνα "Αντώνης") Ιαλυσός
τηλ. 2241096692 κιν. 6945991030, fax 2241096632
email: info@gmautospecial.gr
site: www.gmautospecial.gr

ΕΙΣΑΓΩΓΕΣ - ΠΩΛΗΣΕΙΣ - ΑΝΤΑΛΛΑΓΕΣ ΜΕΤΑΧΕΙΡΙΣΜΕΝΩΝ ΑΥΤΟΚΙΝΗΤΩΝ

- **MERCEDES A160** μοντέλο 2002, AVAGARDE, ασημί μεταλλικό, klim, δερμάτινο σαλόνι, ζαντολάστιχα, άριστη κατάσταση. ΕΙΣΑΓΩΓΗ ΓΕΡΜΑΝΙΑΣ
- **BMW 318TI**, compact, coupe, ασημί μεταλλικό, μοντέλο 2003, sport τιμόνι, ζαντολάστιχα, air condition, λίγα χιλιόμετρα. ΕΙΣΑΓΩΓΗ ΓΕΡΜΑΝΙΑΣ
- **MERCEDES A160 1600 cc**, αμόλυβδη, air condition, αερόσακοι, ζάντες αλουμινίου, RCD, κεντρικό κλείδωμα, ABS, ESP, traction control, μπλε σκούρο μεταλλικό, LONG, μακρύ σασί ΕΙΣΑΓΩΓΗ ΓΕΡΜΑΝΙΑΣ
- **MERCEDES C200 ELEGANCE** μοντέλο 2003, 1.800 cc, αυτόματο-σεριακό μαύρο μεταλλικό, δερμάτινο σαλόνι μπεζ, τηλέφωνο, klima, ζαντολάστιχα full extra. **ΕΙΣΑΓΩΓΗ ΓΕΡΜΑΝΙΑ**
- **MERCEDES CLK** 200 compressor, μοντέλο 2004, σιέλ σκούρο μεταλ. δερμάτινο σαλόνι, ηλεκτρική οροφή, αναδιπλούμενοι καθρέφτες, ζαντολάστιχα 17", 40.000 km μόνο, 163 PS.
- **BMW 318 GI Coupe**, μοντέλο 2002, μεταλλικό μπλε, KLIMA, FULL EXTRA. Δερμάτινο σαλόνι, χρώμα πάγου, ζάντες 17, λάστιχα καινούργια, τιμόνι πολλαπλών χρήσεων, ABS, αερόσακοι, πλεχειρισμός κλειδαριών, ΕΙΣΑΓΩΓΗΣ!!
- **MERCEDES C220 CDI TURBO** (πετρέλαιο) Kompressor μοντέλο 2001-02, μαύρο μεταλλικό, ηλεκτρική ηλιοροφή, klima, τηλέφωνο full super extra. **ΕΙΣΑΓΩΓΗ ΓΕΡΜΑΝΙΑ**
- **MINI COOPER**, χρώμα μαύρο μεταλλικό, μοντέλο 2003, ζαντολάστιχα, 1600 c.c, 116 PS, RCD, φώτα xenon, super extra, **ΕΙΣΑΓΩΓΗ ΓΕΡΜΑΝΙΑΣ.**
- **MERCEDES SLK 230**, μοντ. 2000, 197PS, ηλεκτρική σκληρή οροφή (hard top), δερμάτινο σαλόνι μαύρο, ζάντες 17", Look 320 AMG, A/C, Navigation DVD, TV, RCD, MP3, αεροτομή, 4 airbags.
- **SUZUKI VITARA** μοντέλο 2002-3, μπλε ασημί μεταλλικό, 4πορτο, 4X4, 1600 cc., δερμάτινα σαλόνι μαύρο, ηχοσύστημα, ζάντες αλουμινίου
- **SUZUKI VITARA** 4X4, 1600 cc, 2πορτο, γκρι μεταλλικό, σκαλιέρες
- **BMW 316**, 4πορτο, ασημί μεταλλικό, μοντέλο 2002, 1600 cc, ζαντολάστιχα, RCD, σαλόνι δερματίνη γκρι
- **JEEP KIA SPORTAGE**, μοντέλο 2002, χρώμα γκραντί, δερμάτινο σαλόνι, μπάρες ανοξείδωτες, RCD, ζαντολάστιχα
- **BMW Z3**, μοντέλο 2003, δερμάτινο σαλόνι, 1900 cc, ζαντολάστιχα 17", 115 PS, RCD, συναγερμό, air condition, χιλιόμετρα 17.000
- **AUDI TT CABRIO** turbo 180 PS, 1800 cc, μοντέλο 2003, κόκκινο, αυτόματο σεριακό, δερμάτινο σαλόνι, klima, ζαντολάστιχα 17", RCD, συναγερμός
- **PEUGEOT 306, 1400** c.c., 4πορτο, μοντέλο 1998, RCD, MP3, υδραυλικό τιμόνι, συναγερμό
- **MERCEDES C180**, 1800 cc, μοντέλο 1995, λευκό χρώμα, elegance, air condition, RCD, ηλεκτρικά παράθυρα και ηλεκ. καθρέφτες, ABS, airbags, αεροτομή, μεταλλικά πηχάκια χρωμίου, πόρτες και προφυλακτήρες.
- **VW POLO** 1400 cc, 4πορτο, χρώματος ανθρακί μεταλλικό, ζαντολάστιχα, υδραυλικό τιμόνι, ηλεκτρικό κλείδωμα, ηλεκτρ. τζάμια, ραδιοκασετόφωνο
- **ALFA ROMEO** 146 χρώματος ανθρακί μαύρο μεταλλικό, air condition, ζάντες αλουμινίου, RCD, ηλεκτρικά παράθυρα, κεντρικό κλείδωμα μοντ. '97-'98 κατάσταση άριστη. Τιμή-έκπληξη.
- **HYUNDAI ACCENT**, 1400 cc, μεταλλικό πράσινο λαδί, aircondition, RCD KENWOOD, ηλεκτρικά παράθυρα-κλειδαριές. ΕΥΚΑΙΡΙΑ!!!
- **FIAT TEMBRA**, 1400cc, ασημί μεταλλικό, full service, καινούργια λάστιχα, ηλεκτρικά παράθυρα και κλείδωμα, RCD, τιμή μόνο 2.300 ευρώ
- **FIAT SEICENTO** μοντέλα από 2001-2002
- **FIAT PUNDO** μοντέλα από 2002-2004
- **FIAT PANDA** μοντέλα από 2003-2004
- **NISSAN MICRA** μοντέλα από 2004
- **DAEWOO MATIZ** μοντέλα από 2004
- **CITROEN C3** μοντέλα από 2003
- **OPEL CORSA**, μοντέλο 2002, σιέλ μεταλλικό, aircondition, υδραυλικό τιμόνι, άριστη κατάσταση.
- **OPEL AGILA**, μοντέλα 2002, λευκού χρώματος, aircondition, υδραυλικό τιμόνι, πολυμορφικά.
- **SUZUKI JIMNY soft top**, μοντέλο 2003, κόκκινο, cabrio.
- **NISSAN SERENA** mini bus ΟΚΤΑΘΕΣΙΟ
- **FIAT SCUDO** mini bus ΟΚΤΑΘΕΣΙΟ
- **VW GOLF coupe** δίπορτο, ζάντες αλουμινίου, μεταλ. χρώμα, πράσινο ΕΥΚΑΙΡΙΑ 3,500 ευρώ MONO
- **FIAT PUNDO GT** φτιαγμένο 1400 cc, turbo 200 PS, κίτρινο, ζαντολάστιχα, αιρ κοντίσιον, RCD
- **JEEP CHEROKEE 2,5 lit**, DIESEL, μοντέλο 2002, μαύρο μεταλλικό, λίγα χιλιόμετρα. ΕΥΚΑΙΡΙΑ!!!

ΕΠΑΓΓΕΛΜΑΤΙΚΑ

- **MERCEDES VITO 108 DIESEL**, aircondition, 2 πόρτες πίσω άνοιγμα, μοντέλο 2001, 2400 cc. ΑΡΙΣΤΗ! ΕΙΣΑΓΩΓΗ ΓΕΡΜΑΝΙΑΣ
- **ΗΜΙΦΟΡΤΗΓΟ NISSAN**, κίνηση 4X4, 2400 cc, DIESEL, 2πορτο 1[1/2] καμπίνα, χοντρά ζαντολάστιχα, λευκό.
- **ΗΜΙΦΟΡΤΗΓΟ VW TARRO** ανοικτή καρότσα με κάλυμα, λευκό χρώμα, 2400 cc diesel, δίπορτο
- **VW CADDY ΗΜΙΚΛΟΥΒΑΚΙ, KOMBI**, λευκό, turbo diesel, 1900 cc, 105 PS, μοντέλο 2002 **ΕΙΣΑΓΩΓΗ ΓΕΡΜΑΝΙΑΣ! ΕΥΚΑΙΡΙΑ!!!**
- **ΚΛΟΥΒΑ TOYOTA HIAGE**, λευκή, μακρύ σασί 2.80 m, ωφέλιμο πίσω, 2.400 cc, Diesel, ΕΙΣΑΓΩΓΗ ΓΕΡΜΑΝΙΑΣ.
- **ΚΛΟΥΒΑ VW LT35' DIESEL 2500cc**, λευκή, με μακρύ σασί και χέρο φόρτωσης πίσω καθαρό 3,30 ΕΙΣΑΓΩΓΗΣ ΓΕΡΜΑΝΙΑΣ
- **ΚΛΟΥΒΑ MITSUBISHI**, μακρύ σασί, 2.500 cc DIESEL με σχάρα. ΕΙΣΑΓΩΓΗ ΓΕΡΜΑΝΙΑΣ
- **ΗΜΙΦΟΡΤΗΓΟ VW TARO**, 2400 cc, diesel με HARDTOP κουβούκλιο, λευκό χρώμα. ΕΙΣΑΓΩΓΗ ΓΕΡΜΑΝΙΑ
- **MITSUBISHI L200** 4X4 κίνηση, μπάρες ανοξείδωτες χρώματος σκούρο μπλε μεταλλικό και ασημί, δίχρωμία, 2400 cc, diesel. ΕΙΣΑΓΩΓΗ ΓΕΡΜΑΝΙΑΣ.

Ολα ετοιμοπαράδοτα. Σε καταπληκτική κατάσταση

✓ Οι επιλογές των αυτοκινήτων μας εγγυώνται την ποιότητα και την σιγουριά.
✓ Επισκεφθείτε μας πριν αποφασίσετε
✓ Αναλαμβάνουμε την χρηματοδότηση σας με τα χαμηλότερα επιτόκια.
✓ Θα χαρούμε να σας ξεναγήσουμε

Από 0% προκαταβολή έως 72 μην. δόσεις
AE264

Οι Δημοκρατικοί κερδίζουν και την Γερουσία

Στο περιθώριο ο Τζ. Μπους

Πρώτο θύμα το "γεράκι" Ντ. Ράμσφελντ

Με τη νίκη στην πολύτιμη έδρα της Βιρτζίνια, οι Δημοκρατικοί κέρδισαν την πλειοψηφία και στην Γερουσία των ΗΠΑ, γεγονός που αποτελεί μεγάλο πλήγμα για τον Αμερικανό πρόεδρο Τζ.Ο.Μπους. Πρώτο θύμα ο αρχιτέκτονας του πολέμου στο Ιράκ Ντ.Ράμσφελντ.


Τέλος εποχής για την διοίκηση Μπους με πρώτο θύμα το «γεράκι» Ντ.Ράμσφελντ

Σύμφωνα με προβλέψεις από τον τηλεοπτικό σταθμό NBC και το ειδησεογραφικό πρακτορείο Associated Press, ο υποψήφιος Γερουσιαστής των Δημοκρατικών Τζέιμς Γουέμπ κέρδισε τον υποψήφιο Γερουσιαστή των Ρεπουμπλικανών Τζορτζ Αλεν στην σκληρή αναμέτρησή τους στην Βιρτζίνια.

Η έδρα του Γουέμπ είναι η έκτη που χρειάζονταν οι Δημοκρατικοί για να αποκτήσουν την πλειοψηφία (51-49) στην 100μελή Γερουσία.

Ο Γουέμπ προηγείται του Αλεν κατά περίπου 7.000 ψήφους επί του συνόλου των 2,3 εκατομμυρίων. Η ανακοίνωση του τελικού αποτελέσματος της καταμέτρησης μπορεί να γίνει έως και σε μία εβδομάδα, με το νικητή να ξεκαθαρίζει στις 27 Νοεμβρίου.

Εάν οι Ρεπουμπλικανοί επιλέξουν να ζητήσουν επανακαταμέτρηση, η έδρα μπορεί να παραμείνει διαμφισβητούμενη έως τον Δεκέμβριο. Το στρατόπεδο του Αλεν αρνείται να αναγνωρίσει την ήττα του, όπως δήλωσε ο προσωπικός του σύμβουλος Έντ Γκιλέσπι. Οι Δημοκρατικοί κέρδισαν ήδη την πλειοψηφία στην Βουλή των Αντιπροσώπων και, εάν το αποτέλεσμα στη Βιρτζίνια επιβεβαιωθεί, θα έχουν τον πλήρη έλεγχο των δύο Σωμάτων του Κογκρέσου.

Ελπίδες για αλλαγή πολιτικής

Το αποτέλεσμα των αμερικανικών ενδιάμεσων εκλογών έγινε δεκτό με ενθουσιασμό σε όλο τον κόσμο, αν και πολλοί παραμένουν επιφυλακτικοί λέγοντας ότι η αλλαγή πολιτικής -και κυρίως της εξωτερικής πολιτικής- δεν είναι μία εύκολη υπόθεση.

Για το Ιράκ, πολιτικοί αναλυτές επισημαίνουν ότι οι ΗΠΑ είναι ουσιαστικά εγκλωβισμένες σε ένα αδιέξοδο, καθώς δεν μπορούν να φύγουν από τη χώρα χωρίς να έχει επιλυθεί το θέμα της ασφάλειας, δίνοντας την εικόνα μίας αδύναμης χώρας που δεν μπορεί να υπερασπιστεί βασικές επιλογές της.

Ωστόσο, οι ελπίδες της διεθνούς κοινότητας επικεντρώνονται στην αλλαγή του συσχετισμού δυνάμεων στο εσωτερικό των ΗΠΑ, η οποία ενδεχομένως θα εξαναγκάσει τον Τζ.Μπους να ακολουθήσει μία περισσότερο συναινετική πολιτική στις διεθνείς υποθέσεις.

Ενδεικτική από αυτή την άποψη είναι η αποπομπή του αρχιτέκτονα του πολέμου στο Ιράκ Ντ.Ράμσφελντ, στον οποίο καταλογίσθηκε ανικανότητα διαχείρισης κρίσεων καθώς και υπέρμετρη πολιτική αλαζονεία.

Η απομάκρυνση Ράμσφελντ διευκολύνει τον Μπους να αλλάξει πορεία στο Ιράκ και ορισμένοι αναλυτές πιστεύουν ότι τώρα είναι πιο πιθανή μια σταδιακή μείωση των αμερικανικών στρατευμάτων στη χώρα, που σήμερα αριθμούν 152.000 άνδρες.

Αλλωστε ο νέος υπουργός Αμυνας, Ρόμπερτ Γκέιτς, είναι μέλος της Επιτροπής Ιρακινών Μελετών, μιας διακομματικής ομάδας που επανεξετάζει την αμερικανική πολιτική στο Ιράκ και αναμένεται τις επόμενες εβδομάδες να καταθέσει την εισήγησή της.

Οι Δημοκρατικοί άρχισαν να δείχνουν τη δύναμή τους, καλώντας τον Τζορτζ Μπους να διοργανώσει διακομματική σύνοδο κορυφής με θέμα την κατάσταση στο Ιράκ, αλλά και την αναζήτηση κοινού εδάφους σε εσωτερικού ενδιαφέροντος θέματα, όπως η εκπαίδευση και η υγειονομική περίθαλψη.

Φόβοι για αντίποινα από Παλαιστίνιους

Μέτρα ασφαλείας στο Ισραήλ

Ξεκινά επιθέσεις κατά στόχων η Χαμάς

Ενισχύονται τα μέτρα ασφαλείας σε όλο το Ισραήλ, καθώς οι υπηρεσίες Πληροφοριών της χώρας έκαναν λόγο για 8ο προειδοποιήσεις για επιθέσεις μετά τον ισραηλινό βομβαρδισμό στη βόρεια Λωρίδα της Γάζας την Τετάρτη, που είχε ως αποτέλεσμα το θάνατο 19 αμάχων.



Να σταματήσουν τα εγκλήματα πολέμου ζητούν οι Παλαιστίνιοι

Τα μέτρα ασφαλείας αυξήθηκαν κυρίως στις εισόδους των πόλεων και γύρω από πολυσύχναστες περιοχές.

Για πρώτη φορά μετά από ενάμισι χρόνο η Χάμας ανακοίνωσε ότι θα επαναλάβει τις επιθέσεις εναντίον του Ισραήλ. Επίσης, το στρατιωτικό σκέλος οργάνωσης κάλεσε τους μουσουλμάνους να επιτεθούν εναντίον αμερικανικών στόχων στη Μέση Ανατολή, λόγω της υποστήριξης της Ουάσινγκτον στο Ισραήλ.

Εν τω μεταξύ, δεκάδες χιλιάδες κάτοικοι της Λωρίδας της Γάζας θα παραστούν στις ομαδικές κηδείες των 19 θυμάτων του ισραηλινού βομβαρδισμού στην Μπέιτ Χανούν, με τους Παλαιστινίους να μιλούν για «μαύρη ημέρα».

Συγγενείς θα παραλάβουν τα πτώματα από τα νοσοκομεία για να αρχίσει η μεταφορά τους, σύμφωνα με την παράδοση, στα τεμένη. Η ταφή άρχισε λίγο μετά το μεσημέρι χθες.

αθλητικη ΡΟΔΙΑΚΗ
ΠΑΡΑΣΚΕΥΗ 10 ΝΟΕΜΒΡΙΟΥ 2006

ΚΑΠΡΟΣ: ΔΕΝ ΕΙΜΑΣΤΕ ΖΗΤΙΑΝΟΙ!.. ΣΕΛ. 25

Καθησυχαστικός ο Ηλιακίδης

• Όπως δήλωσε χθες στον ΤΟΠ FM, δεν συντρέχει λόγος ανησυχίας για την παρουσία του στην ΠΑΕ παρά τα προβλήματα που αντιμετωπίζει με το χρέος της Πολιτείας προς την εταιρία του. Μάλιστα, προανήγγειλε και μία τουλάχιστον μεταγραφή.
• Χωρίς προβλήματα συνεχίστηκε χθες η προετοιμασία της ομάδας για το παιχνίδι με την Θύελλα Πατρών.

Ανησυχία ήταν εύλογο να σκορπίσει στους φίλους της Ρόδου η είδηση για τα προβλήματα που αντιμετωπίζει ο πρόεδρος της ΠΑΕ, Χρήστος Ηλιακίδης, στις επιχειρηματικές του δραστηριότητες. Όπως είναι γνωστό, η εταιρία του Ηλιακίδη έχει αναλάβει την τροφοδοσία με τα πλοία της των άνυδρων νησιών με πόσιμο νερό, την οποία και σκοπεύει να διακόψει, αφού η Πολιτεία του οφείλει ένα τεράστιο χρηματικό ποσό, το οποίο αγγίζει τα 4 εκατομμύρια ευρώ.

Το ερώτημα, λοιπόν, το οποίο του τέθηκε αυτόματα, ήταν αν και κατά πόσο μπορεί να ανταποκριθεί στις υποχρεώσεις που προκύπτουν από την ιδιότητά του ως προέδρου της Ρόδου, με τον ίδιο να απαντάει στον ραδιοφωνικό σταθμό ΤΟΠ FM και να είναι τουλάχιστον σε πρώτη φάση καθησυχαστικός.

Όπως είπε, μόνο αν... καταστραφεί δεν θα μπορέσει να συνεχίσει στην ΠΑΕ, διαβεβαιώνοντας τους φίλους της ομάδας πως παρά την περιπέτεια την οποία περνάει δεν πρόκειται να δημιουργηθεί το παραμικρό πρόβλημα.

Μάλιστα, δεν δίστασε να μιλήσει και για την προσεχή μεταγραφική περίοδο. Σύμφωνα με τα όσα ακούστηκαν, ήδη βρίσκονται σε εξέλιξη οι ενέργειες προκειμένου να ενισχυθεί η ομάδα, σε πρώτη φάση σε μία θέση που πονάει (χωρίς να πει λεπτομέρειες). Όπως είπε ο Ηλιακίδης, οι «πράσινοι» θα προχωρήσουν μόνο αν βρεθεί κάποιος εξαιρετικής αξίας ποδοσφαιριστής, που θα μπορέσει να κάνει την διαφορά.

«Είμαστε δυνατοί»

Με οικογενειακό δίτερμα συνεχίστηκε χθες η προετοιμασία της Ρόδου ενόψει του αγώνα πρωταθλήματος με την Θύελλα Πατρών, που θα ξεκινήσει την Κυριακή στις 3 το απόγευμα στο Δημοτικό Στάδιο.

Ο Γιώργος Στράντζαλης άντλησε αρκετή αισιοδοξία από την εικόνα που του έδειξαν οι ποδοσφαιριστές του και παρά το γεγονός ότι δεν παραγνωρίζει την αξία της Θύελλας, έχει απόλυτη πίστη στην κατάκτηση της νίκης: «Η ομάδα της Πάτρας έχει δυνατότητες και το δείχνει με την θέση της στον βαθμολογικό πίνακα.

Από την πλευρά μας είμαστε καλά, είμαστε δυνατοί και πιστεύω πως έχουμε μπροστά μας μία καλή ευκαιρία να ανέβουμε ακόμα ψηλότερα».

Ο τεχνικός της Ρόδου, πάντως, δεν γνώριζε μέχρι χθες αν θα μπορέσει να στηριχθεί και στον Φώτη Μπαλογιάννη.



Ο έμπειρος ποδοσφαιριστής δείχνει να έχει ξεπεράσει το πρόβλημά του, χθες δούλεψε σε ακόμα πιο έντονους ρυθμούς, όμως ο Στράντζαλης προτιμά να περιμένει μία ακόμη μέρα για να βγάλει τα οριστικά του συμπεράσματα για τον βαθμό της ετοιμότητάς του.

Όσο για τους Δερμιτζάκη και Ναλμπάντη, συνέχισαν και χθες το ατομικό τους πρόγραμμα και θα αρχίσουν να ανεβάζουν στροφές από την Δευτέρα. Από την χθεσινή προπόνηση απουσίασε ο Κώστας Πάττας λόγω προσωπικού προβλήματος. Το σημερινό ραντεβού έχει κλειστεί για τις 3:30 το απόγευμα στο Δημοτικό Στάδιο. Τέλος, ο Τσαμπίκος Τόππος ορίστηκε από την ΕΠΟ παρατηρητής του αγώνα της Κυριακής.

Εντάξει ο Βελης

• Κανονικά προπονήθηκε και χθες ο μέσος του Διαγόρα και είναι δεδομένο ότι θα είναι στην αποστολή για την αναμέτρηση με την Ιεράπετρα.
• Σε κανονικούς ρυθμούς μπήκε και ο Τυράτσκι, κάτι που διευκολύνει τον Ντανιέλ Μπατίστα, καθώς είχε μείνει μόνο με τον Κεφάλα για την θέση του τερματοφύλακα.

Ο Χρήστος Βελής προπονήθηκε κανονικά και πάλι στην χθεσινή προπόνηση του Διαγόρα και ο Ντανιέλ Μπατίστα είδε με ανακούφιση να επανέρχεται στην διάθεσή του για το παιχνίδι με την Ιεράπετρα, άλλος ένας σημαντικός παίκτης.

Άλλωστε όπως και ο ίδιος ο τεχνικός του «γηραιού» έχει δηλώσει, ο Βελής είναι ένας παίκτης που τον χρειάζεται και μπορεί να βοηθήσει τους «κυανέρυθρους» στον χώρο του κέντρου, αλλά και γιατί έχει πολύ καλή σχέση με το γκολ. Εκεί δηλαδή που «πονάει» ο Διαγόρας το τελευταίο διάστημα. Επίσης σε κανονικούς ρυθμούς επανήλθε και ο Τυράτσκι και έτσι ο «Ντάνι» θα έχει στην διάθεσή του ακόμα έναν τερματοφύλακα, αφού είχε μείνει με έναν ετοιμοπόλεμο (τον Κεφάλα) μετά και την στράτευση του νεαρού Μιχαλάκη.

Όσον αφορά στους ποδοσφαιριστές του Ντανιέλ Μπατίστα που ακολουθούν ειδικές προπονήσεις, όλοι τους υπολογίζεται πως θα συνεχίσουν το ατομικό τους πρόγραμμα μέχρι την Δευτέρα και άρα δεν θα είναι στην διάθεση του προπονητή τους για τον αγώνα με τους Κρητικούς. Πρόκειται για τους Χαριστέα (που αισθάνθηκα μάλιστα καλύτερα τις προηγούμενες ημέρες αλλά δεν έχει μπει σε φουλ ρυθμούς), τον Τέα (που προπονείται με την υπόλοιπη ομάδα, όχι όμως σε πλήρη ένταση) και τους Εγκρέσι, Αγγελόπουλο, Γκέρτσακ, Γκιάτα.

Η χθεσινή προετοιμασία του «γηραιού» για τον αγώνα της Κυριακής, έγινε στο δημοτικό στάδιο και περιλάμβανε κυρίως ασκήσεις τακτικής. Οι «κυανέρυθροι» στο τελευταίο τους εντός έδρας παιχνίδι με τον Παναιτωλικό, έδειξαν βελτιωμένοι σε όλα τα επίπεδα αλλά το μόνο που τους έλειπε ήταν το γκολ. Έδειξαν όμως πάθος και δύναμη (γι' αυτό και τιμωρήθηκαν με τέσσερις κίτρινες κάρτες), όμως και πάλι τους έλειπε το καθαρό μυαλό στην τελική προσπάθεια. Γι' αυτό και ο προπονητής τους, τους ζήτησε να είναι πιο συγκεντρωμένοι όταν βρίσκονται μπροστά στην αντίπαλη εστία.

Παράλληλα η αναμέτρηση με την Ιεράπετρα, που βρίσκεται στον πάτο της βαθμολογίας στην Γ' Εθνική, είναι και μια καλή ευκαιρία για τον σύλλογο της Ρόδου να επανέλθει μετά από τρία μέτρια αποτελέσματα, και πάλι στις νίκες. Ιδιαίτερα όμως έχουν την δυνατότητα να δείξουν μια διαφορετική εικόνα απ' ότι έχουν δείξει μέχρι τώρα στα εκτός έδρας παιχνίδια.

Το ταξίδι συνεχίζεται...

• Μετά από την Κρεμαστή, οι παίκτες του Κλεάνθη επέστρεψαν για προπονήσεις και πάλι στις Καλυθιές.



Στις Καλυθιές προπονήθηκαν χθες οι παίκτες του Κλεάνθη

Με εντατικούς ρυθμούς συνεχίζεται η προετοιμασία του Κλεάνθη για το σημαντικό παιχνίδι που θα δώσει εκτός έδρας την 6η αγωνιστική στην Αίγινα, με αντίπαλο τον Σαρωνικό.

Να σημειωθεί μάλιστα ότι ο σύλλογος από το Παραδείσι πρόκειται να παίξει την Κυριακή στις 13.00 και όχι στις 15.00 που θα αρχίσουν οι υπόλοιποι αγώνες του ομίλου, εξαιτίας του ότι θα πρέπει να εξυπηρετηθεί συγκοινωνιακά.

Το...ταξίδι συνεχίζεται πάντως για τον Κλεάνθη, αφού μετά και το γήπεδο Κρεμαστής όπου και πραγματοποίησε την προπόνησή του την Τρίτη, χθες χρησιμοποίησε και πάλι αυτό των Καλυθιών, δείγμα του ότι δεν έχει βρεθεί κάποια λύση ακόμα σε ότι αφορά τη χρήση των γηπέδων.

Για το ζήτημα αυτό, αναμένεται να κληθούν το προσεχές διάστημα πρόεδροι και προπονητές των σωματείων από το δήμο Πεταλούδων, προκειμένου να ρυθμιστεί το πότε θα μπορούν να χρησιμοποιούν οι ομάδες τα γήπεδα, τόσο για τους αγώνες τους, όσο και για προπονήσεις.

Ο προχθεσινός αγώνας πάντως για το Κύπελλο κόντρα στον Εθνικό, αποτέλεσε σίγουρα μιας πρώτης τάξεως ευκαιρία για τον Ανδρέα Σταύρου να δοκιμάσει τους ποδοσφαιριστές του πριν και την αναμέτρηση με το Σαρωνικό ενώ συνδυάστηκε παράλληλα με την πρόκριση της ομάδας στην επόμενη φάση του θεσμού.

Χθες αναμενόταν να μπει στις προπονήσεις ο Ορφανός που αντιμετώπιζε φλεγμονή στον προσαγωγό ενώ από κει και πέρα θα φανεί το πότε θα είναι έτοιμος να προσφέρει ξανά στην δύσκολη προσπάθεια της ομάδας του στο Περιφερειακό Πρωτάθλημα.

Ο Ροδίτης εξαιτίας του διαστρέμματος που έχει, άρχισε να κάνει ατομικό πρόγραμμα, έτσι ώστε να επιστρέψει όσο πιο γρήγορα γίνεται με τη σειρά του, αλλά σε καμία περίπτωση δεν μπορεί να θεωρηθεί απολύτως βέβαιο πότε θα είναι κι αυτός στη διάθεση του Ανδρέα Σταύρου.

Τέλος, ο Γαλανός και ο Μαχλής ως γνωστόν, θα αργήσουν να επιστρέψουν λόγω του ότι υπεβλήθησαν σε χειρουργικές επεμβάσεις τον περασμένο μήνα.

Θέλει «Τριποντο»

- Με μοναδικό σκοπό να επιστρέψει στις νίκες θα αγωνιστεί την Κυριακή εντός έδρας ο Ιάλυσος, κόντρα στον Ηρακλή Νίκαιας.
- Συνεχίζει τις προπονήσεις σε πιο χαλαρούς ρυθμούς ο Γιώργος Φωτεινής, χωρίς να είναι ακόμη γνωστό το πότε θα είναι στη διάθεση του Άκη Δελαπόρτα.

Μόνο τη νίκη σκέφτονται στον Ιάλυσο για τη μεθαυριανή αναμέτρηση στο Οικονομίδειο με αντίπαλο τον Ηρακλή Νίκαιας, προκειμένου η ομάδα του νησιού μας να επιστρέψει στις νίκες που θα της εξασφαλίσουν μια ακόμη καλύτερη θέση στο βαθμολογικό πίνακα.

Ούτως ή άλλως στις προηγούμενες αναμετρήσεις οι ποδοσφαιριστές του συλλόγου από τα Τριάντα έδειξαν ένα πολύ καλό πρόσωπο και στα εκτός έδρας παιχνίδια με Ερμή και Γλυκά Νερά ενώ τώρα δεν θέλουν να χάσουν την ευκαιρία να πάρουν το τρίποντο με το σύλλογο της Αττικής.

Η ομάδα άλλωστε αποτελείται από νέους ποδοσφαιριστές, οι οποίοι μέχρι στιγμής έδειξαν ότι μπορούν να ανταποκριθούν περίφημα στις δυσκολίες του ομίλου αυτού και είναι ικανοί να βοηθήσουν τον Ιάλυσο να πετύχει τους στόχους που έχει θέσει γι' αυτή την αγωνιστική περίοδο.

Ο Ιάλυσος παράλληλα θα έχει την ευκαιρία να συνεχίσει στο Κύπελλο μετά και την εκτός έδρας πρόκριση με αντίπαλο τον Απόλλωνα Απ. εκτός έδρας, πραγματοποιώντας ουσιαστικά μια καλή πρόβα ενόψει του αγώνα με τον Ηρακλή.



Ο Γιώργος Φωτεινής

Απ' ότι φαίνεται, ο Άκης Δελαπόρτας θα αποφασίσει την τελευταία στιγμή για το εάν θα έχει στη διάθεσή του το Γιώργο Φωτεινή που έχει τράβηγμα στο δικέφαλο, και ο οποίος πραγματοποιεί προπονήσεις σε πιο χαλαρούς ρυθμούς, για να μπορέσει να επανέλθει 100% έτοιμος.

Ένα πρόβλημα που παρουσιάστηκε στο Θεοδοσίου με τραυματισμό στο γόνατο, δεν είναι τίποτα το σοβαρό, γι' αυτό ο εν λόγω ποδοσφαιριστής θα δώσει κανονικά το «παρών» στον αγώνα της Κυριακής, έτσι ώστε να βοηθήσει κι αυτός για να πάρει η ομάδα του τη νίκη.

Αύριο ο Ιάλυσος θα κάνει την τελευταία του προπόνηση στο Οικονομίδειο με τον Άκη Δελαπόρτα να καταλήγει σ' αυτούς που θα έχει στη διάθεσή του για την αναμέτρηση με τον Ηρακλή.

TOP CARS
ΕΙΣΑΓΩΓΕΣ ΑΓΟΡΕΣ - ΠΩΛΗΣΕΙΣ -
ΑΝΤΑΛΛΑΓΕΣ ΜΕΤΑΧΕΙΡΙΣΜΕΝΩΝ ΑΥΤΟΚΙΝΗΤΩΝ
Η κορυφαία έκθεση για κορυφαίες επιλογές!
ΠΡΩΤΟΙ ΣΕ ΕΙΣΑΓΩΓΕΣ ΑΥΤΟΚΙΝΗΤΩΝ ΣΤΑ ΔΩΔ/ΣΑ
Ενα χρόνο γραπτή εγγύηση
Από 0-72 δόσεις
1. ΑΓΟΡΑΖΟΥΜΕ το αυτοκίνητό σας
2. Το ΑΝΤΑΛΛΑΣΣΟΥΜΕ με ο,τιδήποτε μοντέλο της αρεσκείας σας
3. ΑΝΑΛΑΜΒΑΝΟΥΜΕ την πώληση του αυτοκινήτου σας ΧΩΡΙΣ ΚΑΜΙΑ ΕΠΙΒΑΡΥΝΣΗ
ΑΕ1677
Έκθεση: Λεωφ. Ηρακλειδών 379, Ιαλυσός
τηλ. (22410)96889, FAX: 22410 96089 κιν. 6972424403

«Δεν είμαστε ζητιάνοι»



Ο πρόεδρος Δημήτρης Κάπρος

• Ο Δημήτρης Κάπρος απαντάει σε όσους θίγουν το θέμα της προκαταβολικής πληρωμής της αμοιβής των διαιτητών. Τονίζει πως είναι θέμα της ΕΠΟ και του ΚΑΠ.

Την αντίδραση του Συνδέσμου Διαιτητών Ποδοσφαίρου Δωδεκανήσου προκάλεσαν οι πρόσφατες επιστολές που είδαν το φως της δημοσιότητας (του προπονητή του Ήλιου Δημήτρη Δοξάκη και του φιλάθλου Νίκου Κωστομοίρη) και έθιγαν το ζήτημα της υποχρεωτικής πληρωμής της αμοιβής των διαιτητών πριν από την διεξαγωγή ενός ποδοσφαιρικού αγώνα. «Δεν είμαστε ζητιάνοι», ήταν η παρατήρηση του προέδρου του ΣΔΠΔ, Δημήτρη Κάπρου, ο οποίος τόνισε πως η προκαταβολική αποζημίωση δεν είναι επιλογή των διαιτητών, αλλά απόφαση της ΕΠΟ, που έχει μεταφερθεί μέσα στον ΚΑΠ. «Βάσει του κανονισμού, τον οποίο ενέκριναν οι ΕΠΣ και χωρίς εμείς να έχουμε την παραμικρή συμμετοχή, ένας διαιτητής απαγορεύεται να ξεκινήσει ένα παιχνίδι αν προηγουμένως δεν πληρωθεί, αφού σε διαφορετική περίπτωση τιμωρείται ο ίδιος ο διαιτητής», υπογράμμισε ο Κάπρος, που ειδικά για την περίπτωση του Δημήτρη Δοξάκη, που καταλόγισε στην διαιτησία τα μύρια όσα, «υποσχέθηκε» απάντηση μετά την συνεδρίαση της Πειθαρχικής Επιτροπής την επόμενη Τετάρτη.

Τρείς για την προεθνική

Στην Αθήνα θα βρεθούν το ερχόμενο Σάββατο τρεις ποδοσφαιριστές της Μικτής μας ομάδας των Παίδων, που θα συμμετάσχουν στην διαδικασία προεπιλογής της Εθνικής μας ομάδας των Παίδων. Πρόκειται για τους Ανδρέα Κουτσονικόλα του Ήλιου, Παναγιώτη Νικηταρά του Κλεάνθη και τον Τσαμπίκο Πεταυράκη του Ροδιακού.

Κυπέλλου συνέχεια

Με τέσσερα παιχνίδια συνεχίζεται την επόμενη εβδομάδα η δεύτερη φάση του Κυπέλλου Δωδεκανήσου «Κλιματιστικά Σταυρής Ο.Ε.». Το πρόγραμμα έχει ως εξής:

Τρίτη 14/11/2006

Όμιλος Ρόδου

• **Κοσκινού (14:30):** Κατταβιά-Απόλλων Κ.
Παρατηρητής: Αδαμάκης

Τετάρτη 15/11/2006

Όμιλος Ρόδου

• **Κρεμαστή (14:30):** Φοίβος-Ευκλής
Παρατηρητής: Σταματίου Χρ.

• **Κοσκινού (14:30):** Διγενής-Ομόνοια
Παρατηρητής: Βεργίδης

Όμιλος Νήσων

• **Νέο Στάδιο Ανταγόρα (14:30):** Ένωση Κω-Ανταγόρα- Νικαγόρας
Παρατηρητής: Κεφαλιανός

Οι προπονήσεις των Μικτών

Θα συνεχιστούν στο Καρακόνερο με τους Παίδες να δουλεύουν την Δευτέρα και τους Νέους την Τρίτη.

Την ερχόμενη Δευτέρα και την Τρίτη θα συνεχίσουν τις προπονήσεις τους στο ενωσιακό γήπεδο στο Καρακόνερο οι Μικτές μας ομάδες Παίδων και Νέων.

Οι Παίδες θα δουλέψουν την Δευτέρα στις 2:30 το απόγευμα, ενώ την ίδια ώρα την επόμενη μέρα θα ξεκινήσει η προπόνηση των Νέων.

Από τους ενωσιακούς προπονητές Ανδρέα Τσακμακίδη και Θεόδωρο Θεοδώρου καλούνται οι παρακάτω ποδοσφαιριστές:

Παίδες : Σκυλλαράκης Σάββας (Άγιος Γεώργιος), Λαουδίκος Γεώργιος, Λαουδίκος Χρύσανθος, Λαουδίκος Σάββας (ΑΕΡΑ), Πατινιώτης Στέλιος (Αναγέννηση Ε.), Τσακμακίδης Σπύρος (Διαγόρας Βατίου), Διακάκης Αντώνιος, Σαχινίδης παναγιώτης (Διγενής), Τομάζος Δημήτριος (Ευκλής), Κιλασίν Ερτζάν, Κιορμπεκίρ Μουσταφά (Ήλιος), Αλβανός Ιωάννης, Βαρώτσης Στάμάτιος, Γερογιάννης Μιχαήλ (Ιάλυσος), Νκκηταράς Παναγιώτης, Σαμαράς Μιχάλης, Χαραλάμπους Χαρ. (Κλεάνθης), Πότσος Παναγιώτης (Νίκη Ρόδου), Κυρίτσης Κωνσταντίνος (Αστέρας Π.), Χαρτλ Αλέξανδρος, Πεταυράκης Ταμπίκος, Σαρρής Σταύρος (Ροδιακός), Ξεπαπαδάκης Σωτήρης, Παπαντωνίου Αντώνιος, Χατζηπέτρος Στέλιος (Ρόδος), Χάλαντας Πέτρος (Δόξα Ψίνθου), Τσαγκάρης Πασχάλης, Βογιατζής Ευθύμιος, Κοκκινίδης Αντώνιος (Κάλυμνος), Αλεξιάδης Εμμανουήλ, Αεράκης Ανδρέας, Ματζιάρης Γεώργιος (Κάρπαθος), Δουλγεράκης Αντώνιος (Ασκληπιός Κω), Ζερβός Χρυσοβαλάντης, Μιχαλάκης Λουκάς (Νικαγόρας), Σεϊμενόγλου Παναγιώτης (ΠΑΟ Κω), Φούκης Γεώργιος (ΑΟ Δικαίου), Μπινιάς Γεώργιος (Νικαγόρας), Κουτσονικόλας Ανδρέας (Ήλιος)

Νέοι: Ζερβός Παντελής (Κάλυμνος), Λιβισιανός Αλέξανδρος (Άρης), Γεωργαλλής Στάθης (ΑΕΡΑ), Τόπος Γεώργιος (Ευκλής), Διαμαντής Στάθης (Ασπίδα Απ.), Πισσάς Ηλίας (Ροδιακός), Παπαδόπουλος Φαν. (Φοίβος), Χατζηνικόλας Χρ. (Ασπίδα Απ.), Φασσάκης Βασίλης (Κλεάνθης), Ζερβός Κυριαζής (Ευκλής), Καλημέρης Γιάννης (Διαγόρας Β.), Μέντος Βασίλης (Κατταβιά), Νικολής Σάββας (ΑΕΡΑ), Κουτσάγιας Μιχάλης (Ευαγόρας), Αντωνούρης Μάριος (Κλεάνθης), Τριανταφύλλου Τιαντ., Αξιώτης Απόστολος (Ιάλυσος), Μπιλιάς Παντελής (Φοίβος), Καουκάκης Χάρης (Ποσειδώνας Κ.), Καρπαθάκης Ελευθέριος (Ροδιακός), Καρπαθάκης Πανορμίτης (Διαγόρας Β.), Κατσαρής Ανδρέας, Καμπούρης Μάριος (Κάλυμνος), Φράγκος Μιχάλης (Ευαγόρας), Τάλλαρος Αντώνης (Δόξα Κ.), Ευγενικός Μανώλης, Κοντουδιός Μιχάλης (Απόλλων Κ.), Χατζηγεωργίου Κυριάκος, Παπαχριστοδούλου Στ. (Διγενής), Μανιάς Μιχάλης (Ερμής).

Οριακή...ενδεκάδα

Ο Άγιος Γεώργιος για άλλη μια φορά θα έχει πολλές ελλείψεις βασικών παικτών του στην αναμέτρηση με τον Ηρακλή Μ. και ο Στέργος Παρδαλός θα δυσκολευτεί να συγκροτήσει μια αξιόμαχη ομάδα που θα παλέψει για ένα θετικό αποτέλεσμα.

Με πεσμένο το ηθικό και με την ενδεκάδα να συμπληρώνεται και πάλι... οριακά, ο Άγιος Γεώργιος θα αντιμετωπίσει αύριο (3.00 μ.μ.) εκτός έδρας τον Ηρακλή Μ., σε ένα πολύ δύσκολο παιχνίδι για το συγκρότημα του Στέργου Παρδαλού, που βρίσκεται στην δέκατη θέση της βαθμολογίας και μόλις τρεις πόντους από την ζώνη του υποβιβασμού.

Οι Μαλωνίτες την προηγούμενη αγωνιστική όταν και πτήθηκαν μέσα στο γήπεδό τους με 1-0 από τον Νικαγόρα, έχασαν την μεγάλη ευκαιρία «αναρριχηθούν» κι άλλο στην κατάταξη.

Ωστόσο εκείνο που πρωτίστως προβληματίζει τους ανθρώπους του «Αγίου» είναι η απουσία πολλών βασικών παικτών. Πιο συγκεκριμένα, είναι εκτός πλάνων οι τραυματίες Λεβέντης, Κολιάδης, Σκυλλαράκης, Μουστακέλλης, Χατζημανώλης και ο τιμωρημένος Γκεοργκίεφ.

Περαιτέρω, χθες ο τεχνικός του Αγίου Γεωργίου που έκανε την τελευταία του προπόνηση πριν από την αναμέτρηση με τους Μαριτσενούς, θα έβγαζε ασφαλή συμπεράσματα για το ποιους θα έχει στην διάθεσή του αύριο, έτσι ώστε να καταστρώσει τα σχέδιά του για την συγκεκριμένη αναμέτρηση.

Ο Ηρακλής είναι ένας από τους συλλόγους που έχει φέτος ένα καλό σύνολο και δίκαια βρίσκεται στις υψηλές θέσεις του βαθμολογικού πίνακα. Εντούτοις οι Μαλωνίτες που θεωρούνται το αουτσάιντερ του αγώνα, θα δώσουν την μάχη τους, καθώς κάθε βαθμός που παίρνουν από τους θεωρητικά «δυνατούς» θα τους εξασφάλιση νωρίτερα την παραμονή και θα τους απαλλάξει από τις συγκεκριμένες σκέψεις.

Αθηναίοι και Χανιώτες

Ο Αθηναίος Γαβρίλης θα σφυρίξει το ντέρμπι Ρόδος- Θύελλα, με τέταρτο τον Ηλία Ασημακόπουλο, ενώ στην Ιεράπετρα ορίστηκε ο Χανιώτης Σταθόπουλος.

ΟΜΑΔΕΣ: ΑΤΣΑΛΕΝΙΟΣ-ΑΧΑΡΝΑΙΚΟΣ
ΔΙΑΙΤΗΤΗΣ: Λαγογιάννης Β. Πειραιά
ΒΟΗΘΟΣ: Κανέλλος Α. Πειραιά
ΒΟΗΘΟΣ: Φωσκόλου Ουρ. Πειραιά
4ος ΔΙΑΙΤΗΤΗΣ: Λαμπαδαρίου Ε. Πειραιά
ΠΑΡΑΤΗΡΗΤΗΣ: Στεφανάκης Ν.Λασιθίου
ΑΝΑΠ/ΚΟΣ ΠΑΡ. : Καρνής Σ. Ρεθύμνου

ΟΜΑΔΕΣ: ΠΑΝΗΛΕΙΑΚΟΣ-ΑΙΟΛΙΚΟΣ
ΔΙΑΙΤΗΤΗΣ: Χονδρόπουλος Π. Κορίνθου
ΒΟΗΘΟΣ: Κωνσταντόπουλος Π. Κορίνθου
ΒΟΗΘΟΣ: Μαρίνης Α. Κορίνθου
4ος ΔΙΑΙΤΗΤΗΣ: Δασκαλόπουλος Γ. Κορίνθου
ΠΑΡΑΤΗΡΗΤΗΣ: Αθανασόπουλος Ν. Αχαΐας
ΑΝΑΠ/ΚΟΣ ΠΑΡ.: Ιωάννου Α. Αχαΐας

ΟΜΑΔΕΣ: ΡΟΔΟΣ-ΘΥΕΛΛΑ
ΔΙΑΙΤΗΤΗΣ: Γαβρίλης Π. Αθηνών
ΒΟΗΘΟΣ: Ζαραβίνος Α. Αθηνών
ΒΟΗΘΟΣ: Νακόπουλος Π. Αθηνών
4ος ΔΙΑΙΤΗΤΗΣ: Ασημακόπουλος Η. Δωδ/νήσου
ΠΑΡΑΤΗΡΗΤΗΣ: Βελαώρας Γ. Βοιωτίας
ΑΝΑΠ/ΚΟΣ ΠΑΡ.: Κολόκας Α. Πειραιά

ΟΜΑΔΕΣ: ΠΑΝΑΧΑΪΚΗ-ΖΑΚΥΝΘΟΣ
ΔΙΑΙΤΗΤΗΣ: Παπαπέτρου Α. Αθηνών
ΒΟΗΘΟΣ: Τσουκαλάς Χ. Αθηνών
ΒΟΗΘΟΣ: Μπαμπάς Α. Αθηνών
4ος ΔΙΑΙΤΗΤΗΣ: Κοσικίδης Σ. Αθηνών
ΠΑΡΑΤΗΡΗΤΗΣ: Πέτσης Θ. Θεσπρωτίας
ΑΝΑΠ/ΚΟΣ ΠΑΡ.: Φραγκούλης Γ. Πρέβεζας

ΟΜΑΔΕΣ: ΑΠΟΛΛΩΝ ΑΘ-ΒΥΖΑΣ
ΔΙΑΙΤΗΤΗΣ: Μαντάκης Σ. Αθηνών
ΒΟΗΘΟΣ: Τσακιρέλης Α. Αθηνών
ΒΟΗΘΟΣ: Ντάλλας Π. Αθηνών
4ος ΔΙΑΙΤΗΤΗΣ: Κατσιμίγκος Δ. Αθηνών
ΠΑΡΑΤΗΡΗΤΗΣ: Λουλουδάκης Σ. Δωδ/νήσου
ΑΝΑΠ/ΚΟΣ ΠΑΡ.: Ερωτόκριτος Μ. Δωδ/νήσου

ΟΜΑΔΕΣ: Π.Α.Ο. ΒΑΡΔΑΣ-ΘΗΒΑ
ΔΙΑΙΤΗΤΗΣ: Μπορτζάρης Α. Αχαΐας
ΒΟΗΘΟΣ: Τραυλός Δ. Αχαΐας
ΒΟΗΘΟΣ: Παλαιολόγος Σ. Αχαίας
4ος ΔΙΑΙΤΗΤΗΣ: Σταθόπουλος Χ. Αχαΐας
ΠΑΡΑΤΗΡΗΤΗΣ: Τασιγιαννάκης Ι. Αρκαδίας
ΑΝΑΠ/ΚΟΣ ΠΑΡ.: Δανιγγέλης Φ. Αργολίδας

ΟΜΑΔΕΣ: Ο.Φ. ΙΕΡΑΠΕΤΡΑΣ-ΔΙΑΓΟΡΑΣ
ΔΙΑΙΤΗΤΗΣ: Σταθόπουλος Σ. Χανίων
ΒΟΗΘΟΣ: Ζουριδάκης Ι. Χανίων
ΒΟΗΘΟΣ: Κανελλάκης Ε. Χανίων
4ος ΔΙΑΙΤΗΤΗΣ: Λιανδράκης Φ. Ηρακλείου
ΠΑΡΑΤΗΡΗΤΗΣ: Κοντογιάννης Γ. Ρεθύμνου
ΑΝΑΠ/ΚΟΣ ΠΑΡ.: Τερεζάκης Γ. Ηρακλείου

ΟΜΑΔΕΣ: ΑΓ. ΔΗΜΗΤΡΙΟΣ-ΚΟΡΩΠΙ
ΔΙΑΙΤΗΤΗΣ: Φουκάκης Γ. Ηρακλείου
ΒΟΗΘΟΣ: Σωμαράς Γ. Ηρακλείου
ΒΟΗΘΟΣ: Δρανδάκης Γ. Λασιθίου
4ος ΔΙΑΙΤΗΤΗΣ: Σταυρίδης Κ. Αν.Αττικής
ΠΑΡΑΤΗΡΗΤΗΣ: Παπαμίχος Γ. Φθιώτιδας
ΑΝΑΠ/ΚΟΣ ΠΑΡ.: Σταύρου Ν. Εύβοιας

ΟΜΑΔΕΣ: ΗΛΙΟΥΠΟΛΗ-ΠΑΝΑΙΤΩΛΙΚΟΣ
ΔΙΑΙΤΗΤΗΣ: Παπαχρονόπουλος Σ. Μεσσηνίας
ΒΟΗΘΟΣ: Μπλάνας Γ. Μεσσηνίας
ΒΟΗΘΟΣ: Λαμίας Σ. Μεσσηνίας
4ος ΔΙΑΙΤΗΤΗΣ: Νικολόπουλος Η. Μεσσηνίας
ΠΑΡΑΤΗΡΗΤΗΣ: Ροζάκης Γ. Λακωνίας
ΑΝΑΠ/ΚΟΣ ΠΑΡ.: Τζανετάκος Α. Λακωνίας

ΔΗΛΩΣΕ ΣΥΜΜΕΤΟΧΗ, ΔΙΕΚΔΙΚΗΣΕ ΤΗ ΣΥΜΜΕΤΟΧΗ ΣΟΥ ΣΤΗΝ ΤΕΛΙΚΗ ΦΑΣΗ & ΚΕΡΔΙΣΕ ΠΛΟΥΣΙΑ ΔΩΡΑ!

SOCCER CLUB ARENA ΡΟΔΟΣ

ASSOCIATION

1ο ΠΑΝΕΛΛΑΔΙΚΟ ΤΟΥΡΝΟΥΑ
MINI FOOTBALL 5X5
"NIKE CUP"

Ξεκίνησαν οι δηλώσεις συμμετοχής των ομάδων που επιθυμούν να πάρουν μέρος στο 1ο Πανελλαδικό Τουρνουά mini football 5X5 "NIKE CUP" που θα γίνει στις αθλητικές εγκαταστάσεις του "ARENA SOCCER CLUB 5X5", που βρίσκονται στην Ηλιούπολη

ΔΩΡΑ ΝΙΚΗΤΩΝ ΤΟΠΙΚΗΣ ΦΑΣΗΣ
1 ΝΙΚΗΤΗΣ *10 εισιτήρια από αγώνα της super League (Α' Εθνική) δικής σας επιλογής - κύπελλο και μετάλλια*
2 ΝΙΚΗΤΗΣ μετάλλια

ΔΩΡΑ ΝΙΚΗΤΩΝ ΤΕΛΙΚΗΣ ΦΑΣΗΣ
1 ΝΙΚΗΤΗΣ *3ήμερο ταξίδι στην Ισπανία με εξασφαλισμένα εισιτήρια για αγώνα της BARCELONA για το πρωτάθλημα Ισπανίας*
2-6 ΝΙΚΗΤΗΣ *αθλητικό υλικό από τη "NIKE"*

Στους τελικούς οι τρεις (3) πρώτες ομάδες θα έχουν την ευκαιρία να δοκιμάσουν τις δυνάμεις τους με την ομάδα των επιλέκτων της "NIKE" με γνωστούς Ελληνες και ξένους ποδοσφαιριστές (Τζόρτζεβιτς - Γιαννακόπουλος - Κατσουράνης - Δάρλας- Ζαγοράκης - Μάντζιος - Γκόγκιτς - Τσιάρτας κ.ά.) ΑΤ5083

Τελευταία ημέρα δήλωσης συμμετοχής των ομάδων είναι η 10/11/2006

Πληροφορίες στις εγκαταστάσεις μας "ARENA SOCCER CLUB" που βρίσκονται στην Ηλιούπολη (έναντι Jumbo) και στα τηλέφωνα 2241064020 και 2241061911 (τηλ. και fax)

ΣΕΡΒΙΑ



Στο στόχαστρο η βία

Οι τρόποι για την εξάλειψη της βίας στα Ελληνικά γήπεδα ήταν το βασικό θέμα της συνάντησης που είχε ο Υφυπουργός Αθλητισμού Γιώργος Ορφανός με τον πρόεδρο της Σούπερ Λίγκας, Πέτρο Κόκκαλη και τον αντιπρόεδρο, Ηλία Δαμήλο.

Η απόφαση της διοργανώτριας αρχής του πρωταθλήματος για την αναστολή των μετακινήσεων για ένα μήνα αλλά και τα μέτρα που πρέπει να ληφθούν, συζητήθηκαν εκτενώς από τις δύο πλευρές. Στην συνάντηση ακόμη συζητήθηκαν και ο ΚΑΠ όπως και η χορηγία του ΟΠΑΠ.

Ορφανός: "Είμαι αισιόδοξος"

Ο Γιώργος Ορφανός μετά το τέλος της συνάντησης δήλωσε αισιόδοξος για το θέμα της καταπολέμησης της βίας. "Έγινε μια συνολική αποτίμηση της μέχρι τώρα πορείας της Σούπερ Λίγκας. Από την αρχή γνωρίζαμε πως θα υπάρχουν δυσκολίες, όπως κι εξακολουθούν να υπάρχουν. Είμαι αισιόδοξος πως θα πετύχουμε, ιδιαίτερα στον τομέα της βίας", τόνισε χαρακτηριστικά και πρόσθεσε:

"Πιστεύω ότι τα επόμενα βήματα θα είναι πιο σταθερά, θα δούμε καλύτερο ποδόσφαιρο στο μέλλον με περισσότερους φιλάθλους στα γήπεδα. Η συζήτηση έγινε με ανοικτό μυαλό και σε πολύ καλό επίπεδο".

Συνεχίζοντας στο ίδιο μήκος κύματος ο Υφυπουργός Αθλητισμού επεσήμανε:"Όπως ήταν επόμενο, συζητήσαμε αρκετά και για τη βία. Σήμερα έγινε η κατάθεση για την προσφορά του ηλεκτρονικού συστήματος εισιτηρίων. Ελπίζουμε ότι με το μέτρο αυτό θα έχουμε διαφορετικά δεδομένα στην εξάλειψη της βίας".

Όσο αφορά στο θέμα της χορηγίας του ΟΠΑΠ, τόνισε: "Τα χρήματα που δίνονται από τις χορηγίες είναι ανταποδοτικού χαρακτήρα κι αυτό είναι καλό".

Τέλος για την προσωρινή απαγόρευση των μετακινήσεων ανέφερε:"Θα περιμένουμε να δούμε τι θα γίνει μέσα σ' αυτό το μήνα. Η Πολιτεία απαιτεί να έχουμε ριζική λύση στο θέμα".

Κόκκαλης: "Να επιστρέψει ο κόσμος στις εξέδρες"

Στο σημείο εκείνο παρενέβη ο Πέτρος Κόκκαλης, ο οποίος είπε: "Θέλουμε να βλέπουμε καλύτερη μπάλα στα γήπεδα, αυτός είναι ο στόχος μας. Επίσης να επιστρέψει ο κόσμος στις εξέδρες, να μην υπάρχει βία και να ευχαριστιούνται όλοι το θέαμα. Εμείς, ως Σούπερ Λίγκα, έχουμε καλέσει μια επιτροπή έμπειρων νομικών για να συζητήσουμε για τον ΚΑΠ και για τα προβλήματα που δημιούργησε ο νέος αθλητικός νόμος. Το γνωρίζουμε καλά πως υπάρχουν προβλήματα, θέλουμε να τα επιλύσουμε και προς αυτή την κατεύθυνση βαδίζουμε".

Ο πρόεδρος της Σούπερ Λίγκας εξάλλου τόνισε ότι υπάρχει στήριξη από τον Υφυπουργό Αθλητισμού στον νέο φορέα. "Συζητήσαμε τρέχοντα θέματα που έχουν να κάνουν με το ποδόσφαιρο και τη Σούπερ Λίγκα. Ο κ. Ορφανός μας στηρίζει και μας υποσχέθηκε πως θα συνεχίσει να το κάνει", ανέφερε χαρακτηριστικά.

"Σφυρίζει" Νορβηγία ο Κασναφέρης

Τον φιλικό αγώνα της Σερβίας με την Νορβηγία που είναι αντίπαλος της Εθνικής ομάδας στα προκριματικά του "Euro 2008" ορίστηκε να διαιτητεύσει ο Γιώργος Κασναφέρης.

Η αναμέτρηση θα διεξαχθεί στις 15 Νοεμβρίου στο Βελιγράδι και η επιλογή του έγινε από την Κεντρική Επιτροπή Διαιτησίας μετά το αίτημα της ομοσπονδίας της Σερβίας προς την ΕΠΟ να αποστείλει έναν Ελληνα διαιτητή και δύο βοηθούς διαιτητές για τον συγκεκριμένο αγώνα. Η ΚΕΔ/ΕΠΟ όρισε ως βοηθούς του κ.Κασναφέρη,τους Καλαϊτζίδη και Νικολακόπουλο.

ΕΧΑΣΑΝ ΓΙΑ ΝΑ ΜΗΝ ΠΥΡΟΒΟΛΗΘΟΥΝ!

Φαίνεται πως τα προβλήματα βίας στο αργεντίνικο ποδόσφαιρο συνεχίζονται. Στο εξ' αναβολής παιχνίδι μεταξύ της Χιμνάσια Λα Πλάτα και της Μπόκα Τζούνιορς, οι οπαδοί των γηπεδούχων απείλησαν τους παίκτες της ομάδας ότι σε περίπτωση που κερδίσουν την Μπόκα, τότε θα φάνε από μία σφαίρα στο πόδι! Ο λόγος; Η αιώνια αντίπαλος της Χιμνάσια, Εστουδιάντες βρίσκεται μόλις ένα βαθμό πίσω από τους πρωτοπόρους και διεκδικεί με αξιώσεις το πρωτάθλημα. Το παιχνίδι ήταν προγραμματισμένο για τις 10 Σεπτεμβρίου και είχε ήδη διακοπεί μία φορά στο ημίχρονο λόγω απειλών θανάτου του προέδρου της Χιμνάσια προς τον διαιτητή κι ενώ το σκορ ήταν 1-0 υπέρ των γηπεδούχων.

Η Μπόκα Τζούνιορς έκανε το αποφασιστικό βήμα για την κατάκτηση του πρωταθλήματος Απερτούρα επικρατώντας στη Λα Πλάτα με 4-1 της Χιμνάσια. Τα εναπομείναντα λεπτά που πραγματοποιήθηκαν σε δύο μίνι ημίχρονα των 22 και 23 λεπτών, ξεκίνησαν με την Μπόκα στην πρώτη επίθεση να κερδίζει πέναλτι (που δεν ήταν) με τον Παλάσιο και ο Παλέρμο το μετέτρεψε σε γκολ φέρνοντας το παιχνίδι στα ίσια.

Τρία λεπτά αργότερα ο Παλάσιο έκανε το 2-1, ενώ στο δεύτερο μίνι ημίχρονο ο Μαρίνο από θέση οφσάιντ έκανε το 3-1, για να ολοκληρώσει το θρίαμβο ξανά ο Παλάσιο με νέο γκολ οφσάιντ. Πλέον η ομάδα του Λα Βόλπε ξέφυγε τέσσερις βαθμούς από Εστουδιάντες και Ρίβερ Πλέιτ πέντε αγωνιστικές πριν το τέλος του πρωταθλήματος και πλέον αναμένονται εξελίξεις, αφού Εστουδιάντες και Ρίβερ είναι αποφασισμένες να αποδοθούν ευθύνες και δικαιοσύνη.

αγκάθι

- Γιατί εξαγριώθηκε ο Μητσάρας. Αυτοί είναι οι κανονισμοί, αυτούς εφαρμόζουν. Δεν τους είπε κανένας ζητιάνους. Πιθανόν οι περισσότεροι να μην γνωρίζουν πως οι διαιτητές τα παίρνουν προκαταβολικά γιατί το λέει το ...Ευαγγέλιο.
- Τί να τα παίρνουν στο τέλος, τι να τα παίρνουν από την αρχή. Άς του κόσμο να λέει...
- Του έφεξε πάλι του Γκάγκα. Τσάμπιονς Λιγκ, ίσον κονόμα για τη Συγγρού! Να δούμε τί θα περισσέψει για τις ενώσεις.
- Ο Πομπέλο επανήλθε στο προσκήνιο. Του κάλεσε ο Κλεό, γιατί υπαγόρευε στον διαιτητή τί θα γράψει!
- Κατά την άλλη καταγγελία, ο οδοντίατρος εδωσε παραγγελία στον Πομπέλο να βάλει στα μεγάφωνα ... "είμαι σε κατάσταση εκτάκτου ανάγκης"! Η παραγγελία δεν έγινε, αλλά ο Κλεό θέλει διευκρινήσεις! Γιατί; Το ποδόσφαιρο δεν είναι διασκέδαση; Καλημέρα σας...

ανέκδοτο

Δύο παντρεμένοι άντρες συζητούσαν για το γάμο -Ξέρεις δεν ήξερα τι σημαίνει ευτυχία, μέχρι που παντρεύτηκα

-Ναι.Ξέρω, του απαντάει ο άλλος με θλιμμένο ύφος. Και τότε είναι πια πολύ αργά!

art AND THE CITY

ΕΠΙΜΕΛΕΙΑ
Κυριακή Πετρίδου
kiriaki@rodiaki.gr

Επίκαιρα σεμινάρια από το Κολλέγιο Ρόδου για γονείς

Οι εξελίξεις των τελευταίων ημερών στον χώρο της Παιδείας και τα θέματα που σόκαραν την κοινή γνώμη της χώρας μας σίγουρα δεν μπορούν να θεωρηθούν νέα. Εδώ και αρκετά χρόνια υπήρχαν ανησυχητικές αναφορές για την κατάσταση στην Παιδεία, για τις τάσεις που επικρατούν ανάμεσα στους μαθητές, για τα προβλήματα της νεολαίας της χώρας. Εξίσου ανησυχητικά ήταν και τα αποτελέσματα των ερευνών ειδικών επιστημόνων γύρω από τον τρόπο με τον οποίο αντιμετωπίζουν οι μαθητές τα σύγχρονα προβλήματα αλλά και την ίδια την κοινωνία, τις σχέσεις παιδιών-γονέων, τα μαθησιακά προβλήματα, την βία, τα ναρκωτικά. Αρκετές από τις έρευνες αυτές είχαν δημοσιευθεί και στις τοπικές μας εφημερίδες.

Παρά το γεγονός ότι κάποια από αυτά τα φαινόμενα είχαν αρχίσει να παίρνουν επικίνδυνες διαστάσεις, η κοινωνία μας συνολικά κώφευσε όταν εκρούοντο οι κώδωνες του κινδύνου. Τα αποτελέσματα αυτής της αντιμετώπισης είναι πλέον ορατά και κανείς πλέον δεν μπορεί, όχι μόνο να αδιαφορήσει αλλά, να μην θεωρήσει τον εαυτό του συνυπεύθυνο για αυτήν την κατάληξη.

Είτε το αποδεχόμαστε είτε όχι ο σημερινός κόσμος χωρίζεται με ένα αγεφύρωτο χάσμα από τον κόσμο που υπήρχε προ δεκαετίας. Οι οποιεσδήποτε συγκρίσεις με την δεκαετία του 1970 ή 1980 είναι σήμερα άνευ νοήματος και ουσίας.

Ο κόσμος της σημερινής νεολαίας είναι απόλυτα διαφορετικός, με νέα προβλήματα -άγνωστα στο παρελθόν, νέες αντιφάσεις, νέες συγκρούσεις αλλά και νέες προκλήσεις. Και όλα αυτά απαιτούν εξειδικευμένες απαντήσεις και λύσεις.

Από την άλλη πλευρά είναι δεδομένο ότι οι σημερινοί άνθρωποι εκπαιδεύονται σε κάθε τομέα της καθημερινής τους ζωής, εκτός από το να γίνουν γονείς. Υπάρχει ένα τεράστιο κενό και σ` αυτό το σημείο. Η εμπειρικότητα με την οποία στο παρελθόν οι γονείς παραλάμβαναν από τους δικούς τους γονείς τρόπους και μεθόδους εκπαίδευσης και διαπαιδαγώγησης δεν μπορεί να θεωρηθεί πλέον ως αξιόπιστο εργαλείο.

Από την πλευρά του το ελληνικό κράτος ουδέποτε θεσμοθέτησε υποστηρικτικές και συμβουλευτικές υποδομές για τους νέους γονείς. Δεν υπήρξαν κέντρα συμβουλευτικά, ούτε ειδικοί επιστήμονες, ούτε ειδικά σεμινάρια για όλους εκείνους τους γονείς ή μαθητές που είτε αντιμετωπίζουν κάποιο πρόβλημα, είτε ζητούν διευκρινίσεις, ενημέρωση και συμβουλή.

Το κενό αυτό έρχεται να καλύψει στην περιοχή μας η ιδιωτική πρωτοβουλία.

Το ΚΟΛΛΕΓΙΟ ΡΟΔΟΥ ενέταξε από φέτος στο πρόγραμμα του μια σειρά σεμιναρίων ως «Σχολή Γονέων».

Σκοπός των σεμιναρίων δεν είναι η απλή ενημέρωση των γονέων γύρω από δεκάδες θέματα που απασχολούν τους ίδιους και τους μαθητές, αλλά η δυνατότητα συνεύρεσης και με άλλους γονείς, οι οποίοι αντιμετωπίζουν παρόμοια προβλήματα με επιτυχία. Κατά συνέπεια οι γονείς δεν θα παρακολουθήσουν μία ακόμη ακαδημαϊκή διάλεξη αλλά θα έχουν την ευκαιρία να ανταλλάξουν απόψεις και να «βιώσουν» τις λύσεις.

Τα θέματα με τα οποία θα ασχοληθεί το ΚΟΛΛΕΓΙΟ ΡΟΔΟΥ είναι τα μαθησιακά προβλήματα, τα προβλήματα συμπεριφοράς μέσα και έξω από τις σχολικές μονάδες, η παιδική παραβατικότητα, οι σχέσεις παιδιών με γονείς.

Σύμφωνα με την Διευθύντρια Σπουδών κα. Γεωργία Βασιλάκη, η κίνηση αυτή του ΚΟΛΛΕΓΙΟΥ είναι προγραμματισμένη από το καλοκαίρι και στοχεύει στο να καλύψει ένα τεράστιο κενό που υπάρχει στην ροδιακή κοινωνία.

«Το ζήτημα δεν είναι τόσο να «επιμορφώσουμε» τους γονείς σαν φοιτητές παιδαγωγικών τμημάτων όσο το να συζητήσουμε μαζί τους, να ακούσουμε τους προβληματισμούς τους, να εντοπίσουμε τυχόν προβλήματα εμπειρικότητας και να τα αντιμετωπίσουμε από κοινού. Σίγουρα δεν θα είναι εφικτό να συζητήσουμε και να αντιμετωπίσουμε την κάθε περίπτωση μεμονωμένα. Όμως το γεγονός της συνεύρεσης γονέων, που αντιμετωπίζουν τα ίδια ερωτήματα και έχουν τους ίδιους προβληματισμούς και ανησυχίες, μόνο θετικά μπορεί να επιδράσει», τονίζει η κα Βασιλάκη.

Το πρώτο σεμινάριο θα λάβει χώρα αυτό το Σάββατο 11.11.2006 στο αμφιθέατρο του ΚΟΛΛΕΓΙΟΥ, και θα έχει ως θέμα την δυσλεξία. Εισηγητές θα είναι ο κος Τσούμπανος Ιωάννης, ειδικός παιδαγωγός παιδιών με δυσλεξία, η κα. Μαυρολέων Μαρία, πρόεδρος του Συλλόγου «Φροντίδα δυσλεκτικών παιδιών Κώ» και η κα. Γεωργία Φράγκου-Κουκουμτζή, αντιπρόεδρος.

Παρότι το ζήτημα αυτό έχει συζητηθεί αρκετά εντούτοις υπάρχουν ακόμη πολλές σκιές που εμποδίζουν την μαθησιακή πρόοδο των παιδιών αλλά και την αντιμετώπιση του ζητήματος από τους γονείς. Δυστυχώς πολλοί αντιμετωπίζουν ακόμη και σήμερα το θέμα ως ασθένεια. Σίγουρα όμως θα άλλαζε η στάση τους εάν γνώριζαν ότι διάσημοι δυσλεκτικοί ήταν ο Αϊνστάιν, ο Θωμάς Έντισον, οι αδελφοί Κέννεντυ, ο Τσώρτσιλ, ο Ντίσνευ, ο Πικάσσο, ο Τομ Κρουζ , ο Τζών Λένον και πλήθος άλλων επωνύμων και επιτυχημένων επιστημόνων και καλλιτεχνών.

Η είσοδος θα είναι ανοικτή για όλους.

Μεγάλος λυράρης στις εκδηλώσεις «Αρκάδι 2006»

Στη Ρόδο ο Ζαχάρης Μελεσσανάκης

Ο μεγάλος καλλιτέχνης της κρητικής μουσικής **Ζαχάρης Μελεσσανάκης** είναι ο λυράρης, ο οποίος θα έχει φέτος την ευθύνη της κρητικής βραδιάς που θα γίνει το **Σάββατο 25 Νοεμβρίου 2006 στο Ξενοδοχείο Φαληράκι Μπητς.**

Μαζί του θα είναι ο γνωστός λαουτιέρης και τραγουδιστής **Βαγγέλης Τσαφαντάκης,** καθώς κι ο **Νίκος Τσαφαντάκης** στο λαούτο.

Η βραδιά αυτή, στα πλαίσια των εκδηλώσεων "Αρκάδι 2006" αναμένεται με αδημονία από τους πολλούς φίλους της κρητικής μουσικής στη Ρόδο δεδομένου ότι ο Ζαχαρίας Μελεσσανάκης έρχεται πρώτη φορά στο νησί μας.

Ο Ζαχαρίας Μελεσσανάκης έχει γεννηθεί στη Μεσσαριά Ηρακλείου. Από μικρός άρχισε να μαθαίνει λύρα. Γρήγορα έγινε γνωστός όχι μόνο στο Ηράκλειο αλλά και σ' όλη την Κρήτη. Αργότερα, έπαιξε σε κέντρα της Αθήνας ενώ έχει ταξιδέψει πολλές φορές στο εξωτερικό, κυρίως στην Αμερική και στην Αυστραλία.



Ο ίδιος δεν τραγουδά, συνεργάστηκε όμως με μεγάλους λαγουτιέρηδες και τραγουδιστές όπως το Μανώλη Κακλή, το Γιάννη Αγγελάκη, το Στέφανο Αναστασάκη. Με το Μανώλη Κακλή δημιούργησε πολλές μεγάλες επιτυχίες, μελωδίες, οι οποίες έμειναν στο πέρασμα του χρόνου ως κλασικές κρητικές δημιουργίες.

Η προσφορά του Ζαχαρία Μελεσσανάκη στην κρητική παράδοση είναι πολύ μεγάλη δεδομένου ότι ο ίδιος εκτός από άριστος δεξιοτέχνης της λύρας είναι και ένας σημαντικός συνθέτης.

Τα τελευταία χρόνια συνεργάζεται με τον Βαγγέλη Τσαφαντάκη, με τον οποίο έχει κυκλοφορήσει το δίσκο ακτίνας "Πάλι μαζί", ενώ αναμένεται σύντομα η νέα τους δισκογραφική δουλειά.

Η Αδελφότητα Κρητών Ρόδου θα τιμήσει το Ζαχάρη Μελεσσανάκη για την προσφορά του στην κρητική μουσική παράδοση.

Όσοι αγαπούν την καλή κρητική μουσική θα έχουν τη μοναδική ευκαιρία, το Σάββατο 25-11-2006, να δουν και να ακούσουν έναν από τους αυθεντικότερους λυράρηδές μας, ο οποίος έχει γράψει τη δική του ιστορία στο μουσικό στερέωμα του τόπου μας.

Η Αδελφότητα Κρητών Ρόδου, πέραν από την ποιότητα της μουσικής, έχει φροντίσει να προσφερθεί και ένα γνήσια κρητικό μενού, ώστε να συνεχισθεί η παράδοση των τελευταίων χρόνων.

Αξέχαστο... πρωινό από την ORIFLAME!

Ένα... αξέχαστο πρωινό υπόσχονται η εταιρεία ORIFLAME και η κα Μάτα Τσελεμεντέ με την ομάδα της, με την εκδήλωση που διοργανώνουν την ερχόμενη Κυριακή 12 Νοεμβρίου από τις 10 το πρωί έως τις 3 το απόγευμα, στο Gallery Cafe' (σ.σ. περιοχή Μήδεια).

Συγκεκριμένα, οι διοργανωτές, υπόσχονται πολλά δώρα, κληρώσεις αλλά και πολλές εκπλήξεις για όλους όσους παρευρεθούν.

Τους περιμένουν, ακόμη, εκπληκτικό μακιγιάζ και μανικιούρ, με την ευγενική χορηγία του Εργαστηρίου Σπουδών Computer and Art Studies.

Πες το με μια φωτογραφία

Η "Ροδιακή" στο πλαίσιο της πολυφωνίας και του πλουραλισμού που την διακρίνει, αποφάσισε να ανοίξει τις στήλες της, σε όλους τους αναγνώστες.

Μπορεί ο κάθε αναγνώστης να καταθέσει το δικό του παράπονο, την δικιά του επισήμανση για τα κακώς κείμενα, με μια φωτογραφία (και δύο και τρεις και όσες θέλει). Με σχόλια ή χωρίς σχόλια. Επωνύμως ή όχι.

Μια φωτογραφία άλλωστε αξίζει χίλιες λέξεις. Οσοι λοιπόν θέλουν, με δεδομένο ότι τόσο στη Ρόδο όσο και στα άλλα νησιά η θεματολογία είναι ανεξάντλητη, μπορούν να στείλουν όποιες φωτογραφίες θέλουν. ***Είτε σε ηλεκτρονική μορφή (σε ανάλυση 300dpi) στην διεύθυνση irodiaki@otenet.gr είτε ταχυδρομικά (έγχρωμες ή ασπρόμαυρες) στην διεύθυνση Μ. Μαλλιαράκη 11 Ρόδος 85100***

Οι φωτογραφίες να μην αφορούν τα κακώς κείμενα αλλά και τα καλώς κείμενα. Και σε αυτή την περίπτωση οι στήλες της "Ροδιακής" είναι ανοικτές αφού τα καλά λειτουργούν ως μέτρο σύγκρισης.

Περιμένουμε λοιπόν.



ΜΟΟ

Και εγένετο φως



Ελπίδες για θεραπεία των συχνότερων μορφών τύφλωσης προσφέρει μελέτη Αμερικανών και Βρετανών οφθαλμιάτρων. Κύτταρα του ματιού που μεταμοσχεύθηκαν σε τυφλά ποντίκια απεκατέστησαν τη λειτουργία του ευαίσθητου αμφιβληστροειδούς.

Η πειραματική μέθοδος, που παρουσιάζεται στο περιοδικό Nature, απεκατέστησε τα κωνία και τα ραβδία του αμφιβληστροειδούς, δύο είδη κυττάρων που λειτουργούν ως φωτοϋποδοχείς και επιτρέπουν την ασπρόμαυρη και έγχρωμη όραση.

Οι φωτοϋποδοχείς που χάνονται από οποιαδήποτε αιτία δεν είναι δυνατό να αναδημιουργηθούν. Η απώλεια αυτή παρατηρείται στους ηλικιωμένους που εμφανίζουν εκφύλιση της ωχράς κηλίδας, μια από τις συχνότερες μορφές τύφλωσης.

Στο τελευταίο πείραμα, οι ερευνητές αρχικά απομόνωσαν πρόδρομα κύτταρα φωτοϋποδοχέων από ποντίκια ηλικίας τριών έως πέντε ημερών, όταν ο σχηματισμός του αμφιβληστροειδούς δεν έχει ακόμα ολοκληρωθεί.

Τα κύτταρα μεταμοσχεύθηκαν στα μάτια ποντικών που είχαν τροποποιηθεί γενετικά ώστε να χάνουν σταδιακά την όρασή τους λόγω καταστροφής του αμφιβληστροειδούς.

Η εξέταση των πειραματοζώων λίγο καιρό αργότερα έδειξε ότι τα πρόδρομα κύτταρα είχαν εγκατασταθεί στον αμφιβληστροειδή και είχαν δημιουργήσει ηλεκτρικές συνδέσεις με τα υπάρχοντα νευρικά κύτταρα που στέλνουν σήματα στον εγκέφαλο. Τα τεστ έδειξαν επίσης ότι οι ίριδες των ζώων αντιδρούσαν στο φως και υπήρχε δραστηριότητα στο οπτικό νεύρο.

Τη μελέτη υπογράφουν ερευνητές του Ινστιτούτου Οφθαλμολογίας και του Ινστιτούτου Υγείας Παίδων στο Λονδίνο και της Ιατρικής Σχολής του Πανεπιστημίου του Μίσιγκαν.

Η μέθοδος είναι αδύνατο να εφαρμοστεί ως έχει στον άνθρωπο, δεδομένου ότι θα απαιτούνταν κύτταρα από ανθρώπινα έμβρυα στο δεύτερο τρίμηνο της κύησης.

Παλαιότερες μελέτες, ωστόσο, έχουν αποκαλύψει την ύπαρξη ειδικών κυττάρων στην περιφέρεια του αμφιβληστροειδούς τα οποία παρουσιάζουν ορισμένα χαρακτηριστικά των «ευέλικτων» βλαστικών κυττάρων.

Η ερευνητική ομάδα θεωρεί ότι τα κύτταρα αυτά είναι δυνατό να χρησιμοποιηθούν ως εναλλακτική πηγή φωτοϋποδοχέων και εκτιμά ότι η μεταμόσχευσή τους θα μπορούσε να δοκιμαστεί σε ανθρώπους σε περίπου μια δεκαετία.

ΜΑΤΙΕΣ ΣΤΟΝ ΚΟΣΜΟ

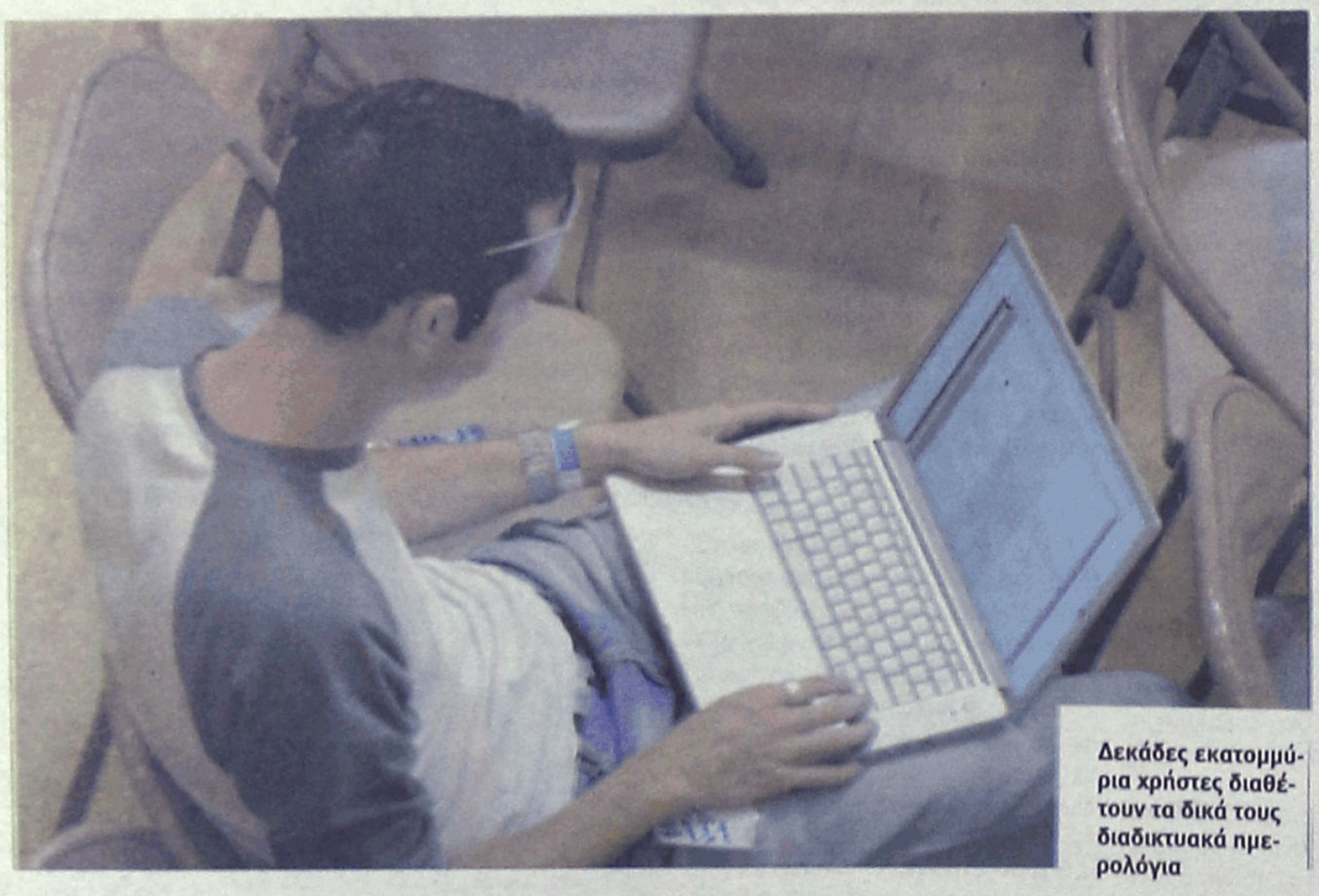

Δεκάδες εκατομμύρια χρήστες διαθέτουν τα δικά τους διαδικτυακά ημερολόγια

Κάθε ημέρα εμφανίζονται στο Διαδίκτυο περίπου 100.000 νέα ιστολόγια, δείχνει η τελευταία τριμηνιαία έρευνα του δικτυακού τόπου Technorati που παρακολουθεί τα blogs σε όλο τον κόσμο.

Τα υπάρχοντα ιστολόγια -προσωπικές ιστοσελίδες σαν ημερολόγια, οποιασδήποτε θεματολογίας- ενημερώνονται με 1,3 εκατομμύρια νέες καταχωρήσεις κάθε ημέρα.

Εκρηξη προσωπικής έκφρασης

Το Technorati παρακολουθεί πλέον 57 εκατ. ιστολόγια, από τα οποία το 55% είναι «ενεργά», δηλαδή ενημερώνονται τουλάχιστον μία φορά το τρίμηνο.

Όσον αφορά τη θεματολογία της διογκούμενης «μπλογκόσφαιρας», όλο και περισσότερες καταχωρήσεις αφορούν θέματα της παγκόσμιας επικαιρότητας, όπως ο πόλεμος Ισραήλ-Λιβάνου το καλοκαίρι.

Τα φαρσί, η περσική γλώσσα που χρησιμοποιείται στο Ιράν και το Αφγανιστάν, περιλαμβάνονται πλέον στη λίστα των δέκα πλέον χρησιμοποιούμενων γλωσσών στα ιστολόγια όλου του κόσμου, παρά τις διώξεις που αντιμετωπίζουν οι bloggers στο εσωτερικό του Ιράν.

«Αυτό δείχνει ότι τα ιστολόγια συνεχίζουν να παίζουν κρίσιμο ρόλο στις συζητήσεις για τα σημαντικά θέματα του καιρού μας» σχολιάζει στο BBC ο Ντέιβιντ Σάιφρι, ιδρυτής του Technorati.

Τα αγγλικά και τα ιαπωνικά παραμένουν οι πιο χρησιμοποιούμενες γλώσσες στα blog, ενώ στην τρίτη θέση βρίσκονται τα κινεζικά.

Ο αριθμός των νέων ιστολογίων ανά ημέρα φαίνεται να έχει πέσει από τον Ιούνιο, όταν καταγράφονταν 160.000 νέα ιστολόγια την ημέρα. Ωστόσο, όπως διευκρινίζει το Technorati, η πτώση αυτή οφείλεται κυρίως στη βελτίωση των φίλτρων που χρησιμοποιούνται για να διαγράφονται από τους καταλόγους παραπλανητικά ιστολόγια με διαφημιστικό περιεχόμενο, γνωστά ως spamblogs ή splogs.

Εξοδος από τη ζούγκλα



Δύο ορφανοί ουραγκοτάγκοι τεντώνονται στο γρασίδι πριν μεταφερθούν στο κέντρο περίθαλψης

Δεκάδες απειλούμενοι ουραγκοτάγκοι τράπηκαν σε φυγή από τη ζούγκα της Βόρνεο λόγω της φωτιάς που χρησιμοποιούν εδώ και εβδομάδες οι αγρότες για να αποψιλώσουν την περιοχή, προειδοποιούν οι περιβαλλοντιστές. Ο σπάνιος δενδρόβιος πίθηκος ζει μόνο στη Βόρνεο και τη Σουμάτρα.

Συνολικά 43 ουραγκοτάγκοι έχουν μεταφερθεί για περίθαλψη σε κέντρα των επαρχιών του Κεντρικού και Δυτικού Καλιμαντάν της Ινδονησίας, δήλωσε την Τρίτη ο Ανάντ Ραμανατάν της αμερικανικής οργάνωσης International Fund for Animal Welfare (IFAW).

Οι περισσότεροι χτυπήθηκαν από ανθρώπους όταν βγήκαν από τη ζούγκλα και κατέφυγαν σε γειτονικές φυτείες τις τελευταίες εβδομάδες, ενώ άλλοι έχουν υποστεί εγκαύματα ή παρουσιάζουν αναπνευστικά προβλήματα από τον καπνό που έχει πνίξει το νησί.

Κάθε χρόνο, οι αγρότες βάζουν εκατοντάδες φωτιές για να καθαρίσουν τη γη στη Βόρνεο και τη Σουμάτρα, καλύπτοντας με καπνό ακόμα και τη γειτονική Σιγκαπούρη, τη Μαλαισία και το Μπρουνέι. Οι φετινές πυρκαγιές ήταν οι χειρότερες εδώ και μια δεκαετία και η Τζακάρτα δέχεται πιέσεις από τις χώρες της ΝΑ Ασίας να ελέγξει την κατάσταση.

Η Ινδονησία φιλοξενεί τον μεγαλύτερο αριθμό απειλούμενων θηλαστικών, συνολικά 146 είδη. Στη Βόρνεο ζουν σήμερα λιγότεροι από 40.000 ουραγκοτάγκοι, ενώ στη Σουμάτρα λιγότεροι από 9.000, καθώς το 90% του ενδιαιτήματός τους έχει καταστραφεί από την παράνομη υλοτομία, τους λαθροθήρες και τους αγρότες.

Αν ο σημερινός ρυθμός αποψίλωσης διατηρηθεί, οι ουραγκοτάγκοι εκτιμάται ότι θα έχουν εξαφανιστεί σε δύο δεκαετίες.

Ηλεκτρονική ΔΙΕΚΠΕΡΑΙΩΣΗ

Το 19% του ελληνικού πληθυσμού που έχει πρόσβαση στο Διαδίκτυο χρησιμοποιεί τη δυνατότητα ηλεκτρονικής διεκπεραίωσης των προσωπικών του υποθέσεων με το Δημόσιο, σύμφωνα στοιχεία της Εθνικής Στατιστικής Υπηρεσίας (ΕΣΥΕ).

Σύμφωνα με την έρευνα για τη χρήση τεχνολογιών πληροφόρησης και επικοινωνίας στα νοικοκυριά, κατά το πρώτο τρίμηνο του 2006 είχε πρόσβαση στο Διαδίκτυο το 28,9% του συνολικού πληθυσμού της χώρας.

Τα ποσοστά των χρηστών που διεκπεραιώνουν ηλεκτρονικά τις υποθέσεις τους έχουν ως εξής:

-Για φορολογικά θέματα, τα άτομα ηλικίας 30-44 ετών σε ποσοστό 54%.

-Για θέματα που σχετίζονται με την εύρεση εργασίας μέσω ΟΑΕΔ, τα άτομα ηλικίας 25-34 ετών σε ποσοστό 60%.

-Για θέματα που αφορούν αιτήσεις και παραλαβές πιστοποιητικών, τα άτομα ηλικίας 40-49 ετών σε ποσοστό 48%.



Υπολογιστές του TAXIS στη Γενική Γραμματεία Πληροφοριακών Συστημάτων

-Για θέματα που αφορούν την εύρεση πληροφοριών σε δημόσιες βιβλιοθήκες, τα άτομα ηλικίας 20-29 ετών σε ποσοστό 42%.

Τα ποσοστά των ατόμων που ενδιαφέρονται μελλοντικά να χρησιμοποιήσουν αυτή τις ανωτέρω δυνατότητες ανέρχεται σε 35,30%.

Η έρευνα διενεργήθηκε σε όλη τη χώρα σε τελικό δείγμα 4.896 ιδιωτικών νοικοκυριών και σε ισάριθμα μέλη αυτών με κριτήριο την ύπαρξη ενός τουλάχιστον μέλους ηλικίας 16-74 ετών σε κάθε νοικοκυριό.

Μόλυνση από την εγκυκλοπαίδεια

Χάκερ δημιούργησαν μια παραπλανητική καταχώρηση στην ηλεκτρονική εγκυκλοπαίδεια Wikipedia μέσω της οποίας μόλυναν με έναν νέο ιό τους υπολογιστές ανυποψίαστων χρηστών.

Η παραπλανητική ιστοσελίδα στη γερμανική έκδοση της Wikipedia υποτίθεται ότι προσέφερε ένα αρχείο (patch) για την εξουδετέρωση μιας νέας έκδοσης του ιού Lovesan/W32.Blaster. Η σελίδα περιείχε σύνδεσμο (link) προς έναν εξωτερικό δικτυακό τόπο με την φαινομενικά έγκυρη διεύθυνση wikipedia-download.org.

Όσοι χρήστες ακολούθησαν το σύνδεσμο και εγκατέστησαν το αρχείο μολύνθηκαν από νέο ιό, αναφέρει στο BBC εκπρόσωπος της εταιρείας αντι-ιικής προστασίας Sophos.

«Ο ανοιχτός χαρακτήρας δικτυακών τόπων όπως η Wikipedia -που επιτρέπει σε οποιονδήποτε να επεξεργάζεται τις ιστοσελίδες της- τους καθιστά χρήσιμους, αλλά και δυνητικά λιγότερο αξιόπιστους» σχολιάζει ο Γκράχαμ Κλούλεϊ της Sophos. «Σε αυτή την περίπτωση, το άρθρο δεν ήταν απλά παραπλανητικό αλλά κακόβουλο».

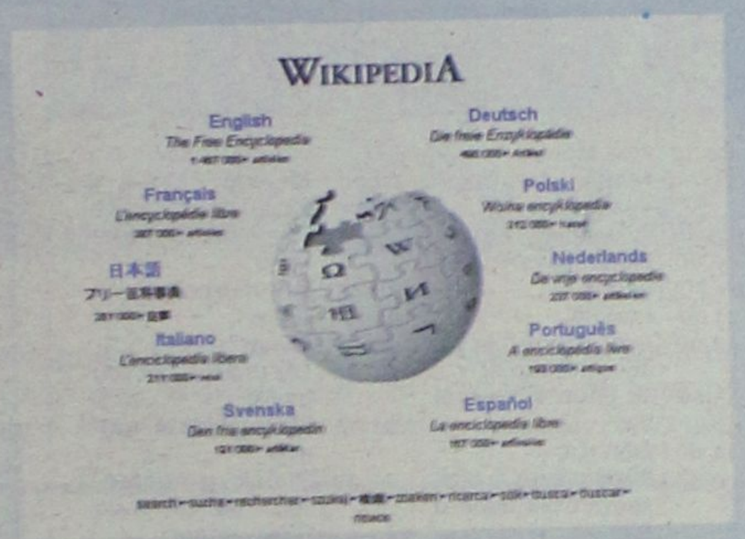

Η Wikipedia επιτρέπει σε οποιονδήποτε να συνεισφέρει τις γνώσεις του

Οι χάκερ επίσης απέστειλαν μαζικά ένα email με το λογότυπο της Wikipedia σύμφωνα με το οποίο η Microsoft είχε ζητήσει τη συνδρομή της εγκυκλοπαίδειας για την επιδιόρθωση κενού ασφάλειας στα Windows.

Οι υπεύθυνοι της Wikipedia διαβεβαίωσαν τη Δευτέρα ότι η παραπλανητική καταχώρηση έχει διαγραφεί.

Στρατιώτες πάντα έτοιμοι



Η Ινδία θα γίνει η δεύτερη ασιατική χώρα μετά την Κίνα που στέλνει ανθρώπους στο Διάστημα (φωτ. αρχείου)

Η κρατική διαστημική υπηρεσία της Ινδίας ενέκρινε την Τρίτη την πραγματοποίηση της πρώτης επανδρωμένης διαστημικής αποστολής της χώρας, η οποία προγραμματίζεται για το 2014.

Η απόφαση ελήφθη στη Μπάνγκαλορ, τεχνολογικό κέντρο της Ινδίας, όπου συναντήθηκαν κορυφαίοι επιστήμονες για να συζητήσουν το ινδικό διαστημικό πρόγραμμα.

Οι ειδικοί «θεώρησαν ομόφωνα ότι η στιγμή είναι κατάλληλη για την Ινδία να αναλάβει μια επανδρωμένη αποστολή» αναφέρει ανακοίνωση του Ινδικού Οργανισμού Διαστημικής Έρευνας (ISRO).

Η πρόταση, μεταδίδει το Reuters, θα κατατεθεί στην ομοσπονδιακή κυβέρνηση για έγκριση και χρηματοδότηση, με τον προϋπολογισμό να εκτιμάται στα 2,2 δισ. δολάρια.

Το ISRO προγραμματίζει επίσης ένα μη επανδρωμένο σκάφος που θα εκτοξευτεί με ινδικό πύραυλο και θα τεθεί σε τροχιά γύρω από τη Σελήνη το 2008, ενώ στην τελευταία συνάντηση συζητήθηκε και το ενδεχόμενο επανδρωμένης αποστολής στο φεγγάρι το 2020 ως «λογική συνέχεια» του επανδρωμένου προγράμματος.

Το 1984, ο πιλότος Ράκες Σάρμα έγινε ο πρώτος Ινδός που βγήκε από τη γήινη ατμόσφαιρα, ως επιβάτης σοβιετικού σκάφους.

Το 2003, η Κίνα έγινε η τρίτη χώρα του κόσμου, μετά τις ΗΠΑ και τη Ρωσία, που πραγματοποίησε επανδρωμένη αποστολή σε τροχιά.

Ένα ΒΗΜΑ *πιο κοντά η κινητή* ΤΗΛΕΦΩΝΙΑ *εν πτήσει*

Οι αερογραμμές Emirates, με έδρα το Ντουμπάι, θα γίνουν στις αρχές του 2007 η πρώτη εταιρεία που προσφέρει στους επιβάτες τη δυνατότητα να χρησιμοποιούν το κινητό εν πτήσει.

Η Emirates υπέγραψε συμφωνία με τη βρετανική Aeromobile για την τεχνολογία που θα ενσωματωθεί στα αεροσκάφη, μεταδίδει την Τετάρτη το BBC. Η υπηρεσία θα είναι αρχικά διαθέσιμη σε ένα Boeing 777, πιθανώς τον Ιανουάριο.

Αντίστοιχη υπηρεσία έχει ανακοινώσει ότι θα προσφέρει από τα μέσα του 2007 και η βρετανική Ryanair, κατόπιν έγκρισης από τις ρυθμιστικές αρχές.

«Βρισκόμαστε σε επαφή με έναν αριθμό άλλων αεροπορικών εταιρειών για την επέκταση της υπηρεσίας στους στόλους τους» δήλωσε ο πρόεδρος της Aeromobile Ντέιβιντ Πόλτορακ.

Οι επιβάτες που χρησιμοποιούν κινητό τηλέφωνο σε πτήσεις της Emirates θα χρεώνονται σε τιμές «συγκρίσιμες με τις διεθνείς χρεώσεις», ανακοίνωσε η αεροπορική εταιρεία.

Προκειμένου να μην ενοχλούνται οι υπόλοιποι επιβάτες, οι χρήστες καλούνται να χρησιμοποιούν αθόρυβη ειδοποίηση με δόνηση, ενώ στην περίπτωση νυχτερινών πτήσεων θα επιτρέπεται μόνο η ανταλλαγή μηνυμάτων.



Σύμφωνα με την Aeromobile, η αγορά της κινητής τηλεφωνίας εν πτήσει θα προσφέρει έσοδα έως και 2,24 δισ. ευρώ το χρόνο έως το 2010.



MEGA

05.45	Από νωρίς
06.30	Κοινωνία ώρα Mega
10.00	Ομορφος κόσμος το πρωί. Με τον Γρηγόρη Αρναούτογλου
13.20	Η νταντά (Ε)
14.00	Ειδήσεις
15.00	Ντόλτσε βίτα (Ε)
16.00	Εραστής δυτικών προαστίων (Ε)
16.50	Ειδήσεις
17.00	Λεφτά στα τυφλά
18.00	Μπουκιά και συχώριο (Ε)
19.00	Βέρα στο δεξί. Κοινωνική σειρά.
20.00	Κεντρικό δελτίο ειδήσεων
21.00	Πενήντα-πενήντα Κωμική σειρά.
22.00	Το κόκκινο δωμάτιο. Κωμική σειρά.
23.00	Ελληνική σειρά (Ε)
24.00	Ειδήσεις
00.15	Ξένη ταινία «Σαφτ, ο μαύρος πάνθηρας»
02.15	Ξένη ταινία. «Το φεγγάρι στο πιάτο»
04.15	Τηλεμάρκετινγκ
04.40	Οι άγγελοι του Τσάρλι

ANT 1

05.30	Καλημέρα με τον Αντ-1
06.15	Καλημέρα Ελλάδα
10.00	Πρωινός καφές. Με την Ελεονώρα Μελέτη.
13.00	Τα νέα του ΑΝΤ1
13.50	Ακρως οικογενειακόν (Ε)
14.50	Το καφέ της Χαράς (Ε)
15.50	Αξίζει να το δεις. Με την Τατιάνα Στεφανίδου
17.55	Τα νέα του ΑΝΤ1
18.00	Ανάλυσέ το
18.05	Ερωτας. Ερωτική - δραματική σειρά.
20.00	Τα νέα του ΑΝΤ-1
21.00	Deal. Με τον Χρήστο Φερεντίνο
22.00	Για την Αννα. Δραματική σειρά
23.00	Παρ' το αλλιώς. Κωμική σειρά.
24.00	Ειδήσεις
00.30	Ξένη ταινία. «Εγκλημα στο διαδίκτυο»
02.30	Ξένη σειρά
03.30	Τηλεμάρκετινγκ-Τηλεαγορά
04.10	Mobile fun
04.45	Ξένη σειρά

ALPHA

05.50	Καλημέρα σας
10.00	Καφές με την Ελένη. Με την Ελένη Μενεγάκη.
13.00	Κους-κους το μεσημέρι
15.30	Ειδήσεις
15.45	Rubi. Ξένη σειρά
16.45	Θα σε δω στο πλοίο (Ε)
17.40	Ειδήσεις στη νοηματική γλώσσα
17.45	Dream show the music 2
19.00	Ναι ή ου. Τηλεπαιχνίδι με τον Πέτρο Φιλιππίδη
20.00	Ειδήσεις
21.00	Αν μ' αγαπάς. Κοινωνική - αισθηματική σειρά.
22.00	Dream show the music 2
01.00	Ειδήσεις
01.15	Ξένη ταινία. «Γαλάζια ελπίδα». Κοινωνική.
03.15	Στα βάθη της Ανατολής. Κοινωνική σειρά.
04.30	Τηλεαγορές
04.45	Αγάπη μου, αμαρτία μου. Δραματική σειρά.

STAR

06.30	Κάθε μέρα, καλημέρα
10.00	Τι θα φάμε σήμερα
11.00	La Sousourela. Με τον Θέμη Μάλλη και την Ελεάννα Τρυφίδου.
13.00	Ειδήσεις
14.00	Super Star
17.00	Λούνα, η ωραία κληρονόμος
17.30	Κορίνα, η αγριόγατα. Αισθηματική σειρά.
18.55	Ειδήσεις
19.00	Αντι-star νιουζ
19.45	Ειδήσεις
21.00	Ξένη ταινία. «Το σμόκιν της συμφοράς».
23.00	Ξένη ταινία. «Εκδίκηση σε δεύτερο χρόνο». Αστυνομική περιπέτεια παραγωγής 1990.
01.00	Ξένη ταινία. «Μοιραίο ραντεβού». Θρίλερ.
03.00	Ειδήσεις
03.15	Ξένη ταινία. «Η γοητεία της εξουσίας»
05.30	Αστέρια στο πεντάγραμμο

ET-1

08.30	Μίκι Μάους
09.00	Γουίνι, το μικρό αρκουδάκι
09.30	Το ουράνιο τόξο
10.00	Εκπαιδευτική τηλεόραση
11.00	Ιστορία
12.00	Αναζητώντας μεγάλους καρχαρίες
13.00	Τα βάθη του ωκεανού
14.00	Ειδήσεις
14.30	Φλορισιέντα, η σύγχρονη σταχτοπούτα (Ε)
15.15	Ανυπότακτες καρδιές
16.15	Ατίθασα νιάτα. Κοινωνική σειρά.
17.00	Μένουμε Ελλάδα
18.00	Εχει γούστο. Με την Μπήλιω Τσουκαλά
19.45	Σαν σήμερα τον 20ό αιώνα
20.00	Μνήμες
20.45	Σαν σήμερα τον 20ό αιώνα
21.00	Εξιστορείν και ιστορείν
22.00	Ουδείς αναμάρτητος. Με την Αννα Παναγιωταρέα
23.00	Ειδήσεις
24.00	Κινηματογραφική λέσχη

NET

05.45	Πρώτη γραμμή. Ενημερωτική εκπομπή με τον Βασίλη Λυριτζή και τον Δημήτρη Οικονόμου.
10.00	Συμβαίνει τώρα. Ενημερωτικό μαγκαζίνο με την Πόπη Τσαμπανίδου.
12.00	Ειδήσεις
13.00	Συμβαίνει τώρα (Συν.)
14.00	Η απίθανη Κιμ
14.40	Κλασικά κινούμενα σχέδια
15.00	Ειδήσεις
16.00	Η ζωή είναι παιχνίδι. Εκπομπή με την Αννα Δρούζα.
18.00	Ειδήσεις
19.00	Νηστικό αρκούδι
20.00	Τοις μετρητοίς. Με τον Σπύρο Παπαδόπουλο
21.00	Ειδήσεις
22.00	Πώς τον λέν' τον ποταμό
23.00	Οι αγνοούμενοι. Ξένη σειρά.
24.00	CSI Miami
01.00	Ειδήσεις
01.15	Ασυνήθιστο επάγγελμα για γυναίκα. Αστυνομική σειρά.

ALTER

05.55	Τα μυστικά της υγείας. Ενημερωτική εκπομπή ιατρικού περιεχομένου με τον καθηγητή Στέφανο Καραγιαννόπουλο.
06.00	Καλημέρα με τον Τέρενς
10.00	Η Ελλάδα παίζει. Ψυχαγωγική εκπομπή με τη Μαριέττα Χρουσαλά.
12.30	Πολύ μπλα-μπλα. Ψυχαγωγική εκπομπή με τη Φαίη Σκορδά.
15.00	Ειδήσεις
16.15	Στην κουζίνα με τη Βέφα
17.15	Κοιτάω μπροστά. Με τη Ράνια Θρασκιά.
18.45	Το πρώτο θέμα
19.00	Ειδήσεις
20.30	Η φωνή του πολίτη
20.55	Auto Alter
21.00	Ξένη ταινία. «Ο Ηρακλής και οι αμαζόνες». Περιπέτεια.
23.00	Φως στο τούνελ. Εκπομπή έρευνας με την Αγγελική Νικολούλη.
02.00	Auto Alter
02.15	Ξένη ταινία. «Θυσία»

FILMNET

06.30	Ξένη ταινία. «Dopo mezzanotte»
08.00	E! Entertainment
08.35	Ξένη ταινία. «Τρελή καταδίωξη στην Κορσική»
10.10	Ξένη ταινία. «Εγκληματικά μυαλά»
11.40	Σε πρώτο πλάνο
12.15	Ξένη ταινία. «Love letters»
13.50	Ξένη ταινία. «Jane Doe»
15.30	Ξένη ταινία. «Πέρα από τη θάλασσα»
17.35	Ξένη ταινία. «Το μαντολίνο του λαχαγού Κορέλι»
19.50	Ξένη ταινία. «The Californian's»
21.25	Στα παρασκήνια του Χόλιγουντ
22.00	Ξένη ταινία. «Στα ίχνη του χαμένου θησαυρού»

SUPER SPORT

09.00	Καλαμαριά-Ηρακλής (Ε)
11.00	Ιππασία
15.00	Γερμανικό πρωτάθλημα ποδοσφαίρου (Μ)
17.00	Wild spirits
17.30	Γερμανικό πρωτάθλημα
18.00	Women in sports
19.00	VIP
20.00	Fotball planet
21.00	Champions zone
22.00	ATP Masters series

ET-3

07.00	Ο κόσμος των σπορ (Ε)
08.00	Ραντεβού στις 8
10.00	Η δύναμη του τόπου
10.30	Εξερευνητές του κόσμου
11.00	Οι μεγάλες αναζητήσεις
12.00	Περί γης ο λόγος (Ε)
13.00	Ειδήσεις
14.30	Τόλμη και γοητεία
15.00	Καρμελίτα
15.45	Η χαρά της ζωγραφικής
16.15	Εκτη αίσθηση
16.25	Ειδήσεις στη νοηματική
16.30	Υπάρχει... είδηση
18.00	Ο κόσμος των σπορ
19.00	Ειδήσεις
20.30	Νεανικές ανησυχίες-Μαγικές απαντήσεις
21.00	Η χαρά της ζωγραφικής
21.30	Λαβύρινθος. Με τον Αλέξανδρο Τριανταφυλλίδη.
23.00	Μητρόπολη του κόσμου
24.00	Ειδήσεις
00.30	Ξένη ταινία. «Το ρίσκο»

902

Πρόσφατης Ηλιάς 41 UHF και Μαντε Σμιθ 45 UHF

07.00	Καλημέρα με τον 902
10.00	Η αγορά στην τηλεόραση
15.00	Ειδήσεις στις 3
16.30	Παιδικό πρόγραμμα
17.00	Αθλητικό ραντεβού
18.00	Ειδήσεις στη νοηματική
18.15	Η Ελλάδα και ο κόσμος
18.45	Εις υγείαν
19.30	Ειδήσεις
21.00	Κινηματογραφική βραδιά
23.00	Στα μονοπάτια του πολιτισμού
24.00	Ειδήσεις

Ντέρμπι στον Αρχάγγελο

Η κυριακάτικη αναμέτρηση ανάμεσα στον Άρη και την Ένωση Κω Ανταγόρα, ξεχωρίζει από τα παιχνίδια της 8ης αγωνιστικής. Από τα ματς του Σαββάτου το ενδιαφέρον στρέφεται στο Βάτι, όπου ο Διαγόρας υποδέχεται τον ΑΕΡΑ.



Ο Αστέρας φιλοξενεί τον Φοίβο

Άλλη μια αρκετά ενδιαφέρουσα αγωνιστική αναμένεται να κυλήσει και αυτό το σαββατοκύριακο, καθώς δεν λείπουν τα παιχνίδια ντέρμπι και από τα ματς της 8ης αγωνιστικής της α' κατηγορίας «TOP FM».

Το μεγάλο ντέρμπι της αγωνιστικής θα γίνει την Κυριακή στο γήπεδο Αρχαγγέλου, όπου ο πρωτοπόρος Άρης θα τεθεί αντιμέτωπος με την Ένωση Κω Ανταγόρα, που στα τελευταία παιχνίδια της, δείχνει να έχει βρει τον καλό της εαυτό, κάτι που την έχει φέρει στην 2η θέση του βαθμολογικού πίνακα, δύο βαθμούς πίσω από τον προσεχή αντίπαλο της

Οι Αρχαγγελίτες που ηττήθηκαν στο ντέρμπι με τον ΑΕΡΑ την προηγούμενη αγωνιστική, έχασαν το προβάδισμα των πέντε βαθμών που είχαν, δίνοντας το δικαίωμα σε τρεις ομάδες να τους πλησιάσουν στους 2 βαθμούς, οπότε τον αγώνα με τους Κώους τον βλέπουν ως μονόδρομο για τη νίκη, προκειμένου να μην χάσουν κι αυτό το προβάδισμα που ήδη έχουν.

Ωστόσο πριν την Κυριακή μεσολαβεί η αυριανή ημέρα, με το πρόγραμμα να περιλαμβάνει έξι συναντήσεις.

Το πιο ενδιαφέρον ματς του Σαββάτου γίνεται στο γήπεδο Βατίου με τον Διαγόρα να υποδέχεται τον ΑΕΡΑ.

Οι γηπεδούχοι έχοντας νέο προπονητή τον Κώστα Λεπτοκαρύδη, θα ψάξουν στο τρίτο ματς να πάρουν την πρώτη τους νίκη μαζί του, αφού στα δύο προηγούμενα μετρούν μια ισοπαλία και μια ήττα (κύπελλο από Άρη).

Από την άλλη οι Αφαντενοί βρίσκουν σιγά σιγά τον εαυτό τους, μετρώντας ένα καλό σερί στα τελευταία τους παιχνίδια, με συνέπεια να μειώσουν τη διαφορά από την κορυφή και να ανέβουν στη 2η θέση. Αύριο θα επιδιώξουν να πάρουν το πολύτιμο τρίποντο που θα τους φέρει ακόμη πιο κοντά στο στόχο τους.

Ενδιαφέρον ματς γίνεται και στην Λίνδο, με τον Κλεόβουλο να φιλοξενεί τον Διγενή. Και οι δύο ομάδες βρίσκονται σε σχετικά καλή κατάσταση, έχοντας όμως διαφορετικούς στόχους. Οι μεν γηπεδούχοι προσπαθούν να μαζέψουν βαθμούς για να εξασφαλίσουν όσο γίνεται γρηγορότερα την παραμονή τους στην κατηγορίας, ενώ οι φιλοξενούμενοι αισιοδοξούν ότι φέτος μπορούν να πετύχουν το κάτι παραπάνω.

Στα Μαριτσά ο Ηρακλής που μετά από δύο αρνητικά αποτελέσματα και μάλιστα στην έδρα του νίκησε στο ντέρμπι του Δήμου Πεταλούδων τον Φοίβο, και επέστρεψε στις επιτυχίες, αύριο θα αντιμετωπίσει τον Άγιο Γεώργιο. Οι Μαλωνίτες προέρχονται από δύο ήττες, η τελευταία από τον ουραγό Νικαγόρα στην έδρα τους, δείχνοντας πως δεν βρίσκονται και στην καλύτερή τους κατάσταση. Βασική τους επιδίωξη για αύριο θα είναι να πάρουν ένα θετικό αποτέλεσμα.

Στα Μάσαρι έχουμε τον Αστέρα να φιλοξενεί τον Φοίβο. Και οι δύο προέρχονται από ήττα και σίγουρα αύριο θα προσπαθήσουν να πάρουν τη νίκη που θα τους δώσει βαθιά βαθμολογική ανάσα.

Στην Κατταβιά η ομώνυμη ομάδα θα παίξει με την Αναγέννηση Έμπ. με τις δύο ομάδες να βρίσκονται σε ανοδική πορεία, ενώ το τελευταίο για αύριο παιχνίδι γίνεται στην Αντιμάχεια της Κωόπου ο Νικαγόρας στο ντέρμπι των ουραγών, θα αναμετρηθεί με την Τήλο.

Την Κυριακή η 8η αγωνιστική περιλαμβάνει άλλο ένα ματς, το οποίο γίνεται στις Καλυθιές, με τον Απόλλωνα να υποδέχεται την Α.Ε. Καλύμνου.

Αναλυτικά η 8η αγωνιστική:

ΑΥΡΙΟ

- Αντιμάχεια (12.00): Νικαγόρας - Τήλος
Παρατηρητής: Κίνας
- Μάσαρι (15.00): Αστέρας Μ. - Φοίβος
Παρατηρητής: Σπανός
- Κατταβιά (15.00): Κατταβιά - Αναγέννηση
Παρατηρητής: Χουρδάς
- Λίνδος (15.00): Κλεόβουλος - Διγενής
Παρατηρητής: Ντάκας Ν.
- Βάτι (15.00): Διαγόρας Β. - ΑΕΡΑ
Παρατηρητής: Σαββίδης
- Μαριτσά (15.00): Ηρακλής Μ. - Άγιος Γεώργιος
Παρατηρητής: Μανέγας

ΚΥΡΙΑΚΗ

- Καλυθιές (15.00): Απόλλων Κ. - Α.Ε. Καλύμνου
Παρατηρητής: Νικολής
- Αρχάγγελος (15.00): Άρης - Ένωση Κω Ανταγόρα
Παρατηρητής: Μακρής

ΘΕΛΟΥΝ ΝΑ ΧΑΡΟΥΝ... ΔΙΠΛΑ

• Εκτός από τον γάμο του Χαρικιόπουλου με την αδελφή του Γιαννικάκη, στον Φοίβο ευελπιστούν και σε νίκη στο αυριανό εκτός έδρας παιχνίδι με τον Αστέρα Μ.
• Απόντες θα είναι σίγουρα οι Αμπελάς, Χριστοδούλου, Βασιλείου, Χρονόπουλος, Γιαννικάκης, Χαρικιόπουλος, για διάφορους λόγους. Αμφίβολοι είναι οι Καρύδης και Γεωργαλλής.


Τέλος η εργένικη ζωή για τον Σήφη Χαρικιόπουλο

Δεν έφταναν οι τραυματισμοί στον Φοίβο που δεν επιτρέπουν στον Σταύρο Σταύρου να προετοιμάσει ανεπηρέαστος την ομάδα του για το αυριανό εκτός έδρας παιχνίδι με τον Αστέρα Μ., αλλά στην Κρεμαστή τους προέκυψε και... γάμος.

Ο ποδοσφαιριστής του Φοίβου Ιωσήφ Χαρικιόπουλος παντρεύεται την αδελφή του συμπαίκτη του Γιάννη Γιαννικάκη. Βέβαια από την μια δεν μπορούν να πουν οι άνθρωποι των Κρεμαστενών στους δυο ποδοσφαιριστές τους να «αφήσουν τον γάμο και να πάνε για πουρνάρια» και από την άλλη δεν τους έκανε και η ΕΠΣΔ το... χατίρι να τους αλλάξει την ώρα διεξαγωγής της αναμέτρησης.

Δεν είναι όμως μόνο αυτό καθώς στην «λίστα» των τραυματιών είναι και οι Καρύδης, Γεωργαλλής, Χριστοδούλου και Αμπελάς. Ο πρώτος είναι αυτός που συγκεντρώνει τις περισσότερες πιθανότητες να αγωνιστεί καθώς στην χθεσινή προπόνηση ήταν καλύτερα. Αντίθετα ο Γεωργαλλής είναι δύσκολο να παίξει, αφού δεν είναι ακόμα έτοιμος. Ο τεχνικός όμως του Φοίβου έχει καλέσει όλους τους ποδοσφαιριστές του στο γήπεδο και εκεί θα αποφασίσει για την δεκαοχτάδα. Σίγουρα όμως σε αυτήν δεν θα είναι ο Χριστοδούλου και ο Αμπελάς που θα υποβληθούν σε εγχείρηση. Γι' αυτό μάλιστα ο Αμπελάς επρόκειτο να ταξιδέψει χθες για την Θεσσαλονίκη. Επίσης δεν πρόκειται να αγωνιστούν οι Βασιλείου και Χρονόπουλος που συμμετέχουν σε στρατιωτική άσκηση στην Κατταβιά.

Πάντως έστω και έτσι στον Φοίβο ευελπιστούν ότι το Σάββατο θα έχουν διπλή... χαρά, αφού εκτός από τον γάμο του Χαρικιόπουλου, έχουν πίστη και για την νίκη κόντρα στους Μασαρενούς.

Πολλά ντέρμπι...

• Αναμετρήσεις που θα καθορίσουν αρκετά στην κορυφή και στους δύο ομίλους, πρόκειται να διεξαχθούν στα πλαίσια της 3ης αγωνιστικής για τη Β' Κατηγορία.

Για άλλη μια φορά το αγωνιστικό πρόγραμμα της Β' Κατηγορίας έχει πολλές και ενδιαφέρουσες αναμετρήσεις οι οποίες μπορεί και να ξεκαθαρίσουν το τοπίο σε ό, τι αφορά την κορυφή αλλά και τις τελευταίες θέσεις των δύο ομίλων.

Στον α' όμιλο την Κυριακή, ο Ακουσίλαος που είναι ο μοναδικός με δύο νίκες σε ισάριθμα παιχνίδια, θα αντιμετωπίσει τον πάντα φιλόδοξο ΑΟ Δικαίου με μοναδικό σκοπό να συνεχίσει τις καλές εμφανίσεις συνδυασμένες με θετικά αποτελέσματα.

Από κει και πέρα, ο 2ος στη βαθμολογία Ερμής θα δοκιμαστεί στην Κάλυμνο με το Βαθύ ενώ η Δόξα Κ. θα υποδεχτεί στο γήπεδό της τον Αντίμαχο σε άλλο ένα ντέρμπι του νησιού της Κω.

Στα Λάερμα θα πραγματοποιηθεί άλλη μια ενδιαφέρουσα αναμέτρηση, με τον Απόλλωνα Απ., ο οποίος δεν ξεκίνησε καλά, να θέλει να κάμψει την αντίσταση του γηπεδούχου και πάντα επικίνδυνου Πολύστρατου ενώ ο Άγιος Ισίδωρος επιθυμεί να επιστρέψει με νίκη στο γήπεδό του απέναντι στη Θύελλα.

Για τον β' όμιλο, ο πρωτοπόρος Ηρακλής Λ. θα αντιμετωπίσει εντός έδρας τον Ορφέα, θέλοντας να παραμείνει στην κορυφή ενώ ο Αστέρας Π. στην Κρεμαστή πρόκειται να τεθεί αντιμέτωπος με τον Δαμάγητο στο ντέρμπι του ομίλου.

Στο νησί της Καρπάθου θα δοκιμαστεί η Ασπίδα Απ. με τον τοπικό Ποσειδώνα που παρουσιάζεται πάντα δυνατός στην έδρα του ενώ ο Ευαγόρας επιθυμεί να πάρει την πρώτη του νίκη στους Αγίους Αποστόλους κόντρα στην δυνατή και πάντα υπολογίσιμη Δόξα Ψ.

Τέλος, η Ασπίδα στη Σάλακο, αναμένεται να έχει ένα θεωρητικά εύκολο έργο απέναντι στον Ξάνθο.

Αναλυτικά το πρόγραμμα του Σαββατοκύριακου έχει ως εξής:

Α' Όμιλος

Αύριο

• **Κάλυμνος (15.00):** Βαθύ-Ερμής
Παρατηρητής: Κουλουριώτης

Κυριακή

• **Λάερμα (15.00):** Πολύστρατος-Απόλλων Απ.
Παρατηρητής: Εγγλέζος Εμμ.

• **Καρδάμαινα (15.00):** Δόξα Κ.-Αντίμαχος
Παρατηρητής: Παριανός

Άγιος Ισίδωρος (15.00): Άγιος Ισίδωρος-Θύελλα
Παρατηρητής: Σεβδαλάκης

• **Κοσκινού (15.00):** Ακουσίλαος-ΑΟ Δικαίου
Παρατηρητής: Ψυλλάκης

Β' Όμιλος

Αύριο

• **Κρεμαστή (15.00):** Αστέρας Π.-Δαμάγητος
Παρατηρητής: Κατσουράκης

Κυριακή

• **Κάρπαθος (12.00):** Ποσειδών Κ.-Ασπίδα Απ.
Παρατηρητής: Σπανός

• **Σάλακος (15.00)** Ασπίδα Σ.-Ξάνθος
Παρατηρητής: Σταματίου

• **Λάρδος (15.00):** Ηρακλής Λ-Ορφέας
Παρατηρητής: Παυλούς

• **Αγίων Αποστόλων (15.30):** Ευαγόρας-Δόξα Ψ.
Παρατηρητής: Περαντινός

Σε ανοδική τροχιά

Στην Αναγέννηση Εμπ. ελπίζουν πως το Σάββατο θα συνεχιστούν οι καλές εμφανίσεις και με την Κατταβιά.

Για να τριτώσουν τα επιτυχημένα αποτελέσματα θα αγωνιστούν αύριο οι παίκτες της Αναγέννησης Εμπ. κόντρα στην ΑΕ Κατταβιάς, στο γήπεδο της Νότιας Ρόδου (3.00 μ.μ.).

Οι Εμπωνιάτες στα δυο προηγούμενα παιχνίδια τους είχαν νικήσει τον Άγιο Γεώργιο (2-0) και ήρθαν ισόπαλοι με τον Φοίβο (0-0). Αυτή την φορά αναμετρώνται και πάλι με την ομάδα του Μανώλη Φρατζή, που έχει τους ίδιους στόχους με εκείνους. Το μόνο πρόβλημα που έχει η Αναγέννηση είναι οι ιώσεις που είχαν τις προηγούμενες ημέρες ο Γιώργος Ξύπας και ο Νίκος Σβύνος. Παρόλα αυτά όμως και οι δυο αναμένεται πως θα δώσουν κανονικά το «παρών» στην αναμέτρηση του Σαββάτου.

Προχθές ο σύλλογος του Δήμου Αταβύρου, έδωσε μάλιστα και ένα φιλικό παιχνίδι με την Ασπίδα Σαλάκου, ώστε να μείνουν σε αγωνιστικούς ρυθμούς οι ποδοσφαιριστές του, μιας και δεν έπαιξαν το Σάββατο με την Τήλο εξαιτίας της κακοκαιρίας. Ο Γιώργος Ξύπας είχε την ευκαιρία να δοκιμάσει και τους δεκαοχτώ παίκτες που είχε στην διάθεσή του και να βγάλει τα συμπεράσματά του.

Στο παιχνίδι με τους Κατταβενούς οι τρεις βαθμοί θα αποδειχθούν πολύτιμοι για την Αναγέννηση καθώς θα ακολουθήσει πιθανότατα την Τετάρτη και ο αγώνας που αναβλήθηκε με την Τήλο.

Με δυο νίκες σε αυτά τα παιχνίδια οι Εμπωνιάτες δεν θα ανέβουν μόνο ψυχολογικά, αλλά και στην κατάταξη της βαθμολογίας, καθώς θα απομακρυνθούν αρκετά από την ζώνη του υποβιβασμού. Έπειτα θα μπορέσουν να υποδεχθούν στην έδρα τους την άλλη εβδομάδα τον Κλεόβουλο με άλλον «αέρα», για την αναμέτρηση της 9ης αγωνιστικής.

Ξεκινούν σήμερα

Μετά από το ρεπό, οι παίκτες του Άρη θα μπουν σήμερα στις προπονήσεις για την εντός έδρας αναμέτρηση της Κυριακής με την Ένωση Κω-Ανταγόρα»

Την ευκαιρία να ξεκουράστούν είχαν χθες οι ποδοσφαιριστές του Άρη μετά και το ρεπό που πήραν από τον προπονητή τους Μιχάλη Χαρίτο, εξαιτίας του αγώνα Κυπέλλου με αντίπαλο το Διαγόρα Β., του οποίου επιβλήθηκαν με 2-1 και πήραν την πρόκριση στην παράταση. Από σήμερα οι «κιτρινόμαυροι» θα μπουν ξανά σε ρυθμούς προπόνησης, για το δύσκολο παιχνίδι που θα δώσουν μεθαύριο στον Αρχάγγελο κόντρα στην Ένωση Κω-Ανταγόρα, η οποία βρίσκεται σε πολύ καλή αγωνιστική κατάσταση το τελευταίο διάστημα.

Από τον αγώνα με αντίπαλο το σύλλογο από το νησί του Ιπποκράτη, θα απουσιάσει ο Στέργος Παρδαλός που αντιμετωπίζει ένα πρόβλημα στο γόνατο, όταν τραυματίστηκε στην αρχή του πρωταθλήματος στα Κοσκινού με το Διγενή.

Παρόλα αυτά, μια πρώτη εκτίμηση από τη μαγνητική τομογραφία δίνει το συμπέρασμα ότι έχει υποστεί ρήξη πρόσθιου χιαστού και κάκωση μηνίσκου, αλλά ο Μιχάλης Χαρίτος θα περιμένει να βγει το τελικό συμπέρασμα για να ξέρει πόσο καιρό θα μείνει ο αμυντικός εκτός αγωνιστικής δράσης.

Όλοι οι υπόλοιποι ποδοσφαιριστές θα είναι κανονικά στη διάθεση του προπονητή τους και θα προσπαθήσουν με τη σειρά τους να κάνουν μια εμφάνιση που θα τους επιτρέψει να προσθέσουν στη συγκομιδή άλλους τρεις βαθμούς. Ο σύλλογος από τον Αρχάγγελο παρά την ήττα από τον ΑΕΡΑ την περασμένη αγωνιστική, είναι στην πρώτη θέση του βαθμολογικού πίνακα και θα επιθυμεί να παραμείνει εκεί μετά το παιχνίδι κόντρα στην Ένωση.

Αυλαία στη Χάλκη

Με τρία παιχνίδια το Σάββατο και τα υπόλοιπα την Κυριακή θα κυλήσει η 3η αγωνιστική της γ' κατηγορίας «Στάνη Ζαχαροπλαστεία»

Ορίστηκαν τα παιχνίδια της 3ης αγωνιστικής των δύο ομίλων της Ρόδου από την επιτροπή πρωταθλήματος της ΕΠΣΔ, όμως αναβλήθηκαν αυτά του ομίλου Νήσων, προκειμένου να διεξαχθούν πρώτα τα εξ αναβολής.

Για αύριο το πρόγραμμα περιλαμβάνει έναν αγώνα για τον α' όμιλο και δύο για τον β', ενώ οι υπόλοιπες αναμετρήσεις θα πραγματοποιηθούν την Κυριακή.

Αναλυτικά η 3η αγωνιστική των δύο ομίλων της Ρόδου:

Α' Όμιλος

Αύριο

• **Λύκειο Ιαλυσού (15.00):** Ήλιος - Ατρόμητος Διμυλιάς
Παρατηρητής: Αδαμάκης

Κυριακή

• **Κρεμαστή (11.00):** Δήμητρα - Ο.Φ. Ιστρίου
Παρατηρητής: Κονδυλιός

• **Αρχαγγέλου (11.00):** Πετρώνας - Εθνικός
Παρατηρητής: Νικολής Γ.

• **Αγ. Απόστολοι (13.15):** Αναγέννηση Ρ. - ΠΑΣ Ασκλειπίεου
Παρατηρητής: Βεργίδης

• **Μεσαναγρός (15.00):** ΑΕ Μεσαναγρός - Κάστρο
Παρατηρητής: Χουρδάς

Β' Όμιλος

Αύριο

• **Αφάντου (11.00):** Χάλκη - Σύμη
Παρατηρητής: Μπακίρης Στ.

• **Αγ. Απόστολοι (15.00):** Ροδιακός - Ταξιάρχης
Παρατηρητής: Μπακάρης

Κυριακή

• **Αγ. Απόστολοι (11.00):** Δωριέας - Ζευς
Παρατηρητής: Μαυρούδης Ι.

-Κρητηνία (11.30): Αλθαιμένης - Ιάλυσος '97
Παρατηρητής: Σεβδαλάκης

• **Γεννάδι (15.00):** Ομόνοια - Ευκλής
Παρατηρητής: Σταυριανός Ν.



Ώρα Ελλάδας

Η αποκάλυψη του σήματος του τελικού του Champions League που θα διεξαχθεί στο Ολυμπιακό Στάδιο της Αθήνας στις 23 Μαΐου, έγινε χθες σε ειδική εκδήλωση στο Δημαρχείο της Αθήνας με την ευχή να είναι ο καλύτερος στην ιστορία της κορυφαίας διασυλλογικής διοργάνωσης.



Στο έμβλημα απεικονίζεται ένας αμφορέας της αρχαίας Αθήνας, ο οποίος είναι τοποθετημένος στο κέντρο ενός λαβύρινθου, ενώ το "παρών" έδωσαν ο δήμαρχος της Αθήνας, Θεόδωρος Μπεχράκης, ο Υφυπουργός Αθλητισμού Γιώργος Ορφανός, η διοίκηση της ΕΠΟ και παράγοντες της Σούπερ Λίγκας, ο Όττο Ρεχάγκελ αλλά και ο πρεσβευτής της διοργάνωσης, Θοδωρής Ζαγοράκης.

Σε δηλώσεις του για την τιμή που του έγινε, ο πρώην αρχηγός της εθνικής ομάδας υπογράμμισε πως "το να πρεσβεύω την Ελλάδα είναι ό,τι καλύτερο μπορεί να συμβεί. Η χώρα μας έχει δώσει και στο παρελθόν εξετάσεις σε μεγάλες διοργανώσεις, με τους Ολυμπιακούς Αγώνες.

Θεωρώ ότι δεν υπάρχει ούτε μια πιθανότητα στις 100 να αποτύχει αυτή η διοργάνωση". Από την πλευρά του, ο Γιώργος Ορφανός δήλωσε χαρούμενος "που θα φιλοξενήσουμε τους μεγαλύτερους αστέρες του ευρωπαϊκού ποδοσφαίρου".

Τέλος, ο πρόεδρος της ΕΠΟ, Βασίλης Γκαγκάτσης, εξέφρασε την ελπίδα ".. αυτός ο τελικός να αποτελέσει μια ευχάριστη ανάμνηση για όλους όσους έρθουν στην Ελλάδα, παίκτες, προπονητές και φιλάθλους. Στόχος μας είναι ο τελικός να μην έχει πραγματικά προηγούμενο. Θέλουμε να ξεπεράσει όλες τις προηγούμενες διοργανώσεις".

Γκαγκάτσης:"Είμαστε σε καλό δρόμο"

Ο πρόεδρος της ΕΠΟ Βασίλης Γκαγκάτσης με δηλώσεις του στον ραδιοφωνικό σταθμό SuperΣΠΟΡ FM 94,6, αναφέρθηκε στον τελικό του Champions League στο ΟΑΚΑ και παρουσιάστηκε αισιόδοξος για την άψογη διοργάνωσή του λέγοντας:

"Όταν αποφασίσαμε να θέσουμε υποψηφιότητα το κάναμε με ενθουσιασμό και ευθύνη. Οι ευθύνες ξεκίνησαν από τη στιγμή που η UEFA αποφάσισε να μας ανατέσει τον τελικό στο Ταλίν. Ήδη έχουμε ορίσει μια τριμελή επιτροπή και έχουμε προχωρήσει στις απαιτούμενες ενέργειες, όπως να κλείσουμε ξενοδοχεία και χώρους που χρειάζονται κλπ.

Η UEFA έχει έρθει ήδη τέσσερις φορές στην Ελλάδα. Είμαστε προετοιμασμένοι για όλες τις παράπλευρες εκδηλώσεις που συνοδεύουν τον τελικό.

Η αλήθεια είναι πως υπάρχει φόρτος εργασίας, αλλά δεν μας τρομάζει. Είμαστε σε καλό δρόμο.

Οι συζητήσεις που έγιναν σήμερα μεταξύ των ανθρώπων της ΕΠΟ και της UEFA έγιναν σε πολύ καλό κλίμα. Πριν από έναν μήνα ήταν προβληματισμένοι για το αν θα είμαστε έτοιμοι, αλλά από ό,τι έδειξαν σήμερα έμειναν κατενθουσιασμένοι.

Στις 23 Μαΐου θα είμαστε έτοιμοι να παρουσιάσουμε σε όλη την υφήλιο έναν εξαιρετικό τελικό από όλες τις απόψεις. Θεωρώ πως αυτή είναι η μεγαλύτερη διασυλλογική διοργάνωση του κόσμου. Οι διαφορές με τον τελικό που είχαμε διοργανώσει στο ΟΑΚΑ το 1994 είναι πολύ μεγάλες".

Η πώληση των εισιτηρίων

Οσον αφορά στην πώληση των εισιτηρίων του τελικού εξάλλου είπε:" Θα αρχίσει η διαδικασία πώλησης των εισιτηρίων μέσω της ιστοσελίδας της UEFA και μόνο".

Το πόστο του Ζαγοράκη

Ο Βασίλης Γκαγκάτσης όμως μίλησε και για μία σειρά από ζητήματα που απασχολούν την Εθνική ομάδα και αρχικά για το πόστο που θα αναλάβει ο Θοδωρής Ζαγοράκης είπε:

"Υπάρχουν συγκεκριμένες σκέψεις, αλλά η τελική απόφαση θα είναι του ίδιου. Αυτή τη στιγμή μέσα του δεν έχει αποφασίσει και σκέφτεται πολλά πράγματα, όπως ενδεχόμενη αξιοποίησή του στον ΠΑΟΚ.

Είναι ακόμη εν ενεργεία ποδοσφαιριστής και αυτό ίσως δεν του δίνει τη δυνατότητα να σκεφτεί την επόμενη μέρα. Θα πρέπει να περάσει ένα χρονικό διάστημα για να κάτσει να σκεφτεί τι είναι αυτό που του ταιριάζει.

Εγώ θα τον ήθελα σαν υπεύθυνο όλων των εθνικών ομάδων, από τις μικρές ως τις μεγάλες, προκειμένου να αναλάβει έναν προγραμματισμό που δεν έχει η εθνική για τις μικρές ομάδες, όπου τελευταία δεν πάμε τόσο καλά όσο στο παρελθόν.

Πρόθεσή μας είναι η αξιοποίηση όλων των παιδιών που κατέκτησαν το Ευρωπαϊκό Πρωτάθλημα. Θέλουμε να αξιοποιήσουμε όλα τα παιδιά που δόξασαν και τίμησαν την Ελλάδα, αλλά και άλλους ποδοσφαιριστές, που' δεν ήταν στην Πορτογαλία, όπως για παράδειγμα ο Αλέκος Αλεξανδρής".

Το μπαλάκι στον Καστίγιο

Ο πρόεδρος της ΕΠΟ εξάλλου ρωτήθηκε και για το θέμα του Νέρι Καστίγιο και πέταξε το μπαλάκι στον Ουρουγουανό, αναφέροντας:

"Εχω διευκρινίσει ότι η υπόθεση του Καστίγιο θα απασχολήσει την ομοσπονδία, όταν ο ποδοσφαιριστής γίνει Έλληνας.

Αυτός θα αποφασίσει αν θέλει να πάρει την ελληνική υπηκοότητα και μετά θα κινηθούμε εμείς ανάλογα. Όταν θα εκφράσει την επιθυμία να γίνει Έλληνας, τότε θα μας απασχολήσει το συγκεκριμένο θέμα".

Πρωτάθλημα υποδομών

Ορίστηκαν από την ΕΠΣΔ τα παιχνίδια της 3ης αγωνιστικής και των τριών ομίλων. Το πρόγραμμα έχει ως εξής:

Α' ΟΜΙΛΟΣ
ΑΥΡΙΟ

- Λύκ. Ιαλυσού (11.00): **Ιάλυσος 97 – Φοίβος**
Γιατρός: Μιχαηλίδης
- Δαματριά (11.00): **Κλεάνθης – Ηρακλής Μ.**
Γιατρός: Δημητραδιού
- Κρεμαστή (12.30): **Αστέρας Π. – Ευκλής**
Γιατρός: Μαΐλης

ΚΥΡΙΑΚΗ

- Απόλλωνα (11.00): **Απόλλων Απ. – Αναγέννηση Έμπ.**
Γιατρός: Μαρίνος
- Ποσειδών Καρπ. – Ατρόμητος (Δεν γίνεται)

Β' ΟΜΙΛΟΣ
ΑΥΡΙΟ

- Αφάντου (11.00): ΑΕΡΑ – Ασκληπειό
Γιατρός: Βασίλας
- Καλυθιές (11.00): **Απόλλων Κ. – Διγενής**
Γιατρός: Τσιούλος
- Μάσσαρι (12.30): **Αστέρας Μ. – Πολύστρατος**
Γιατρός: Πατσάης
- Γεννάδι (12.30): **Ομόνοια – Άγιος Γεώργιος**
Γιατρός: Πατσάης
- Ασπίδα Απ. – Ερμής (Παραιτήθη η Ασπίδα)

Γ' ΟΜΙΛΟΣ
ΣΗΜΕΡΑ

- Αγ. Απόστολοι (15.00): Δωριέας – Νίκη Ρ.
Γιατρός: Μιχαηλίδης
ΑΥΡΙΟ
- Αγ. Απόστολοι (10.00): **Διαγόρας Β. – Άγιος Ισίδωρος**
Γιατρός: Μαΐλης
-Αγ. Απόστολοι (11.30): **Αναγέννηση Ρ. – Ορφέας**
Γιατρός: Κοσμάς
- Αγ. Απόστολοι (13.00): **Διαγόρας – Ευαγόρας**
Γιατρός: Στεφούδης
- Αγ. Απόστολοι (17.30): **Ρόδος – Ζευς**
Γιατρός: Στεφούδης.

Την Τετάρτη Τήλος - Αναγέννηση

Για την επόμενη Τετάρτη 15 Νοεμβρίου ορίστηκε από την επιτροπή πρωταθλήματος της ΕΠΣΔ, το εξ αναβολής παιχνίδι της 7ης αγωνιστικής της α' κατηγορίας ανάμεσα στην Τήλο και την Αναγέννηση Έμπ.

Το παιχνίδι θα γίνει στη 1 το μεσημέρι στο γήπεδο της Τήλου και παρατηρητής αγώνα ορίστηκε ο κ. Μορφωπός.

Ημερίδα με επόμενη μέρα

Πέρα από τα θέματα που όρισε η ΕΠΣΔ, στην ημερίδα που διοργανώνεται την επόμενη Τετάρτη στο Ακταίον θα συζητηθεί και το οικονομικό.

Ανακοινώθηκε και επίσημα από την ΕΠΣΔ. Το σεμινάριο που διοργανώνει και που θα έχει ως θεματικές ενότητες τους κανονισμούς διαιτησίας, την καλλιέργεια και ανάπτυξη καθώς και τους κανονισμούς του νέου ΚΑΠ, θα διεξαχθεί την επόμενη Τετάρτη τις 8 το βράδυ στο Ακταίον.

Οι παράγοντες της Ένωσης υπογραμμίζουν σε όλους τους τόνους πως η παρουσία των εκπροσώπων των σωματείων είναι απαραίτητη, με τον πρόεδρο της Οικονομικής Επιτροπής, Θεοδόση Στεφανάκη, να προσδίδει μέσω χθεσινών του δηλώσεων και μία άλλη διάσταση στην εκδήλωση. Όπως είπε, τα σωματεία θα ενημερωθούν και για την οικονομική κατάσταση που επικρατεί στον χώρο του τοπικού μας ποδοσφαίρου και τα ίδια θα είναι πλέον αυτά που θα κρίνουν για το πόσο μπορούν να αντέξουν και για τους τρόπους που θα αντιδράσουν.

Ο Θεοδόσης Στεφανάκης εκτιμά πως η ΕΠΣΔ έχει εξαντλήσει τα περιθώριά της, αφού ναι μεν συνεχίζει να πιέζει για να εξασφαλίσει χρήματα, όμως δεν είναι τα πάντα στο δικό της χέρι, οπότε τα ίδια τα σωματεία θα πρέπει να αναλάβουν την ευθύνη για την λήψη μίας απόφασης.

Τον πιάνουν οι ευαισθησίες του

• Ισχυαλγία και ο Μητρόπουλος! Δεν έκανε χθες προπόνηση, θα δοκιμάσει σήμερα.

Ευαισθησία στη μέση έχει ο Κολοσσός. Η ισχυαλγία έκανε πάλι την εμφάνισή της στο «θαλασσί» στρατόπεδο βγάζοντας εκτός προγράμματος προπόνησης τον Γιάννη Μητρόπουλο.

Ο φόργουορντ του Κολοσσού στα τελευταία λεπτά της προπόνησης την περασμένη Τετάρτη αισθάνθηκε ενοχλήσεις και αποχώρησε ενώ χθες δεν γυμνάστηκε καθόλου. Εξετάστηκε φυσικά από το ιατρικό τιμ της ομάδας και διαπιστώθηκε πρόβλημα στη μέση. Ο παίκτης θα δοκιμάσει να προπονηθεί σήμερα το πρωί και εφόσον νιώσει ότι μπορεί να προσφέρει τότε θα συμπεριληφθεί στην αποστολή. Αν όχι, τότε θα μείνει στη Ρόδο.

Πάντως ο Γιώργος Ζευγώλης έχει δείξει μέχρι στιγμής ότι αποκλείει από την 12άδα αθλητές που αντιμετώπισαν κάποιο πρόβλημα μεσούσης της εβδομάδας επομένως ακόμα και αν ο Μητρόπουλος είναι σε καλύτερη κατάσταση σήμερα και ταξιδέψει στην Αθήνα, ενδεχομένως να μείνει εκτός 12άδας στο αυριανό ντέρμπι με τη Δάφνη. Η πιθανή απουσία του θα είναι σημαντική για τον Κολοσσό αφού εκτός από το γεγονός ότι πήγαινε καλά στα προηγούμενα ματς, το στυλ παιχνιδιού της Δάφνης και οι σωματότυποι των αντιπάλων θεωρητικά ταίριαζαν στον Μητρόπουλο. Πέραν τούτου, η αποστολή των «θαλασσί» αναχωρεί σήμερα για την Αθήνα στις 16.30' ενώ αύριο το ντέρμπι με τη Δάφνη ξεκινά στις 17.30'.



Αμφίβολη η συμμετοχή του Γιάννη Μητρόπουλου στο αυριανό ντέρμπι με τη Δάφνη.

**Ο Φώτης Τακιανός είναι το φαβορί για να αναλάβει την τεχνική ηγεσία των Τρικάλων καθώς ο Θανάσης Σκουρτόπουλος φάνηκε να προτιμά ομάδα μεγαλύτερης κατηγορίας και με τον Τζήμα δεν προχώρησε. Ο Τακιανός αναμένεται να έχει επαφές με την διοίκηση της ομάδας και πάλι για να ληφθεί η τελική απόφαση.

Ο τελικός στο ΟΑΚΑ

Στην έδρα του φιναλίστ Παναθηναϊκού θα διεξαχθεί τελικά το μεγάλο ραντεβού της 25ης Μαρτίου 2007. Σύμφωνα με απόφαση που εξέδωσε χθες η Ελληνική Ομοσπονδία Καλαθοσφαίρισης ο τελικός του φετινού Κυπέλλου Ελλάδας θα γίνει την προγραμματισμένη ημερομηνία στις εγκαταστάσεις του ολυμπιακού κλειστού γυμναστηρίου!

«Ο τελικός του Κυπέλλου Ελλάδος Ανδρών θα διεξαχθεί στο ΟΑΚΑ στις 25/3/07 μεταξύ των ομάδων Παναθηναϊκός ΑΟ και του νικητή των αγώνων ΑΟ Κολοσσός Ρόδου - ΑΓΟ Ρεθύμνου.

**Το Φάιναλ Φορ Κυπέλλου Ελλάδος Γυναικών θα διεξαχθεί στο ΕΑΚ Βόλου 24-25/2/07 με την συμμετοχή των ομάδων Πανιώνιος ΓΣ, ΑΠΣ Siemens, ΜΑΣ Καστοριά και ΑΕ Εσπερίδες.

**Το All Star Game Γυναικών θα πραγματοποιηθεί στη Θεσσαλονίκη στο Κλειστό Γήπεδο της Siemens. Η ημερομηνία θα καθοριστεί το προσεχές διάστημα».



ΤΟΠΙΚΟ ΜΠΑΣΚΕΤ

Να ζευγαρώσουν τις νίκες τους

• ΑΕ Δικαίου και ΕΑΚΑ υποδέχονται σήμερα τους Ιπποκράτη και Ηρακλή 2000 αντίστοιχα.

Την ευκαιρία να ζευγαρώσουν τις νίκες τους στο πρωτάθλημα εφήβων έχουν σήμερα το απόγευμα οι ΑΕ Δικαίου και ΕΑΚΑ. Στην πρεμιέρα έκαναν «διπλά» και σήμερα αγωνίζονται εντός έδρας με τους Ιπποκράτη και Ηρακλή 2000 αντίστοιχα.

Αναλυτικά το σημερινό πρόγραμμα:

Εφηβικό (όμιλος Βορρά) – 2η αγωνιστική

• Πυλί (16.00') ΑΕ Δικαίου – Ιπποκράτης

• Κάλυμνος (16.00') ΕΑΚΑ – Ηρακλής 2000.

Όλα με Λάρισα

• Τα παιχνίδια του Κολοσσού που σφύριξε ο Μπήτης ήταν με Γυμναστικό και Ολύμπια. Δύο – ένα οι νίκες για τους «θαλασσί»

Μπορεί ο Μαχαιριανάκης να σφυρίζει πρώτη φορά αγώνα του Κολοσσού αλλά για τον Δημήτρη Μπήτη το σαββατιάτικο ντέρμπι είναι ο τέταρτος αγώνας.

Την περίοδο '04-'05 διηύθυνε το ντέρμπι κορυφής με τον Γυμναστικό στο Βενετόκλειο (82-75) όπου και κρίθηκε η πρώτη θέση του βαθμολογικού πίνακα εν όψει ανόδου στην Α1 ενώ πέρσι ήταν ανάμεσα στους τρεις που διαιτητεύσαν τα ματς με την Ολύμπια τόσο μέσα στη Λάρισα (67-60) όσο και στη Ρόδο (87-79). Συνολικά, ο Κολοσσός μετράει δύο νίκες και μία ήττα με τον Μπήτη. Οι νίκες ήταν στο Βενετόκλειο και η ήττα εκτός έδρας.

Α2 ΚΑΤΗΓΟΡΙΑ

Βόρειοι και νότιοι

• Ο Θεσσαλονικιός Δημήτρης Μπήτης και ο Κρητικός Μιχάλης Μαχαιριανάκης οι διαιτητές του ντέρμπι Δάφνη – Κολοσσός!

Το μεγάλο ντέρμπι της 7ης αγωνιστικής ανάμεσα στη Δάφνη και τον Κολοσσό θα διαιτητεύσουν οι Δημήτρης Μπήτης από τον σύνδεσμο Θεσσαλονίκης και Μιχάλης Μαχαιριανάκης της Κρήτης. Είναι η δεύτερη φορά που σφυρίζει σε ντέρμπι των «θαλασσί» Θεσσαλονικιός διαιτητής (Μιχαλόπουλος στο Ρέθυμνο) αλλά η πρώτη ενός Κρητικού.

Αναλυτικά το πρόγραμμα και οι διαιτητές της 7ης αγωνιστικής:

Σάββατο 11/11

• Λαμία (16.00') **Ιωνικός Λαμίας – ΑΓΟ Ρεθύμνου**
Διαιτητές: Κορομηλάς Ηλ. – Μαλανδρής
Κομισάριος: Μαραμής

• «Φ. Αμοιρίδης» (16.30') **Ξάνθη – Ηλυσιακός**
Διαιτητές: Τζάμος – Πανταζής
Κομισάριος: Λαμπρίδης

• «Μ. Μουρούτσος» (17.30') **Δάφνη – Κολοσσός**
Διαιτητές: Μπήτης – Μαχαιριανάκης
Κομισάριος: Μακράς

• Κάνηθος (17.30') **ΑΓΕ Χαλκίδας – Δούκας**
Διαιτητές: Μιχαλόπουλος – Πολυχρονίδης
Κομισάριος: Παλάτος

• Τούμπα (17.30') **ΜΕΝΤ – Μίλωνας**
Διαιτητές: Ξενικάκης – Σιορέντας
Κομισάριος: Σιμητόπουλος.

• Πατήσια (17.30') **Σπόρτιγκ – Τρίκαλα 2000**
Διαιτητές: Γεωργιάδης – Πουρσανίδης Κ.
Κομισάριος: Μωραΐτης

• Νέα Σμύρνη (17.30') **Παλαιό Φάληρο – ICBS**
Διαιτητές: Διαμαντής – Κοτσίμπος
Κομισάριος: Θεολογίτης

Κυριακή 12/11

• «Δ. Κραχτίδης» (17.30') **ΚΑΟ Δράμας – Ηρακλής**
Διαιτητές: Ψαριανός – Σκούτας
Κομισάριος: Γκουρτζελίδης

Πέρασε η πρόταση

• Δεκαπέντε μέρες η τιμωρία του Παπακώστα

Στο χθεσινό συμβούλιο της Τοπικής Επιτροπής συζητήθηκε η ποινή του Παναγιώτη Παπακώστα για τα όσα αναγράφησαν στο Φύλλο Αγώνα Ένωση – Ηρακλής Λάρδου από τους Ξανθό – Στάλα.

Η πρόταση της Πειθαρχικής ήταν τιμωρία δεκαπέντε ημερών η οποία και πέρασε από την ολομέλεια.

Αυτό σημαίνει ότι ο Παπακώστας δεν έχει τη δυνατότητα να κοουτσάρει την ομάδα του για δεκαπέντε μέρες αλλά ούτε να αγωνιστεί, στην περίπτωση που αποφάσιζε να φορέσει πάλι αθλητική περιβολή.

Οι αγώνες των αξιολογημένων

Νίκος Κουνελλές και Άρης Φάκαρος έχουν την Κυριακή υποχρεώσεις εκτός Ρόδου. Ο μεν Κουνελλές θα πρέπει να είναι στη Χαλκίδα για ματς της Γ' εθνικής, ο δε Φάκαρος στην Αργυρούπολη για παιχνίδι Α2 γυναικών.

Αξίζει να σημειωθεί πως ο Ηλίας Κουνελλές θα είναι στο Μετς για αγώνα Β' εθνικής.

Αναλυτικά:

Β' ΕΘΝΙΚΗ ΚΑΤΗΓΟΡΙΑ ΑΝΔΡΩΝ
Κυριακή 12/11/2006
ΜΕΤΣ Β' 17.00 **ΑΟ Παγκρατίου – ΑΟ Ιωνικός Νικ.**
Τεφτίκης, Κουνελές Ηλ.

Γ' ΕΘΝΙΚΗ ΚΑΤΗΓΟΡΙΑ - 2ος ΟΜΙΛΟΣ ΝΟΤΟΥ
Κυριακή 12/11/2006
ΔΑΚ Χαλκίδας 18.00 **ΓΣ Χαλκίδας – ΑΟ Γκυζιακός**
Μάλαμας, Κουνελές Νικ.

Α2 ΚΑΤΗΓΟΡΙΑ ΓΥΝΑΙΚΩΝ - ΟΜΙΛΟΣ ΝΟΤΟΥ
Κυριακή 12/11/2006
Αργυρούπολης Ν. 12.00 **ΑΟΝ Αργυρούπολης - ΠΑΣΑ Ηρόδοτος**
Πρωτούλης, Φάκαρος.

Δεκαοκτάρηδες έφηβοι

Η ΕΟΚ ανακοίνωσε χθες ότι «για την εναρμόνιση των ηλικιών που δικαιούνται συμμετοχής στο εφηβικό πρωτάθλημα, με τους ισχύοντες στις διοργανώσεις της FIBA Europe κανονισμούς, από την αγωνιστική περίοδο 2007-08 στο εφηβικό πρωτάθλημα θα δικαιούνται συμμετοχής αθλητές ηλικίας 17 και 18 ετών».

ΘΑ ΜΑΣ ΒΡΕΙΤΕ ΣΤΑ ΚΕΝΤΡΙΚΑ ΜΑΣ ΓΡΑΦΕΙΑ ΕΠΙ ΤΗΣ ΜΑΡ. ΜΑΛΛΙΑΡΑΚΗ 11 (ΤΕΛΕΥΤΑΙΑ ΠΑΡΟΔΟΣ ΚΑΝΑΔΑ) Τηλ. 22410 22210-75230

35-45 ΕΝΟΙΚΙΑΣΕΙΣ-ΠΩΛΗΣΕΙΣ
45-48 ΕΡΓΑΣΙΕΣ
48-49 ΑΥΤ/ΤΑ-ΔΙΑΦΟΡΑ-ΜΑΘΗΜΑΤΑ-ΠΡΟΣΦΟΡΕΣ

ενοικιασεις ακινητων & επιχειρησεων

ΕΝΟΙΚΙΑΖΟΝΤΑΙ ξενοδοχειακά διαμερίσματα και studios στις "7 ΒΑΓΙΕΣ" με το μήνα πρόσφατα ανακαινισμένα πλήρως επιπλωμένα τηλεόραση, τηλέφωνο, ηλιακό, κλιματισμό, ψύξη θέρμανση, καθαριότητα 2 φορές την εβδομάδα με πλήρη ιματισμό, και εξοπλισμό κουζίνας, φούρνο, ψυγείο, εστίες, μαγειρικά σκεύη. Το ξενοδοχείο διαθέτει σαλόνι / bar, αίθουσα με 2 τηλεοράσεις, πέργκολα και πισίνα σε μικρή απόσταση από το κέντρο της πόλης, το λιμάνι ή το Πανεπιστήμιο. Πληρ. τηλ. 2241036830, 6932934562 ΜΑΤ4867

ΕΝΟΙΚΙΑΖΕΤΑΙ ενιαίος χώρος 140 τ.μ. σε α' όροφο με μεγάλες βεράντες, στους Πεύκους Λίνδου. Πληρ. τηλ. 2241024794 ΜΖΤ091102

ΕΝΟΙΚΙΑΖΕΤΑΙ κατάστημα 30 τ.μ. με πατάρι, κατάλληλο και για γραφείο, επί της Κων. Παλαιολόγου κάτω από το Βενετόκλειο Λύκειο, απέναντι από το COLLECTION. Πληρ. τηλ. 2241077944, 6945256593 ΜΖΤ091114

ΕΝΟΙΚΙΑΖΕΤΑΙ studio 33 τ.μ. πλήρως επιπλωμένο, 3ος όροφος, σε καινούργια πολυκατοικία με ασανσέρ, κοντά στην Ακαδημία. Πληρ. τηλ. 2241036354, 6993682676, 6977238456 ΜΖΤ091115

ΕΝΟΙΚΙΑΖΟΝΤΑΙ ΠΛΗΡΩΣ ΕΞΟΠΛΙΣΜΕΝΟ ΔΙΧΩΡΟ ΔΙΑΜΕΡΙΣΜΑ ΚΑΙ ΕΠΙΠΛΩΜΕΝΑ ΔΩΜΑΤΙΑ 1 Ή 2 ΑΤΟΜΩΝ ΠΛΗΡΩΣ ΕΞΟΠΛΙΣΜΕΝΑ, ΣΤΟ ΚΕΝΤΡΟ ΤΗΣ ΠΟΛΗΣ ΕΠΙ ΤΗΣ ΟΔΟΥ ΑΠΟΔΗΜΩΝ ΑΜΕΡΙΚΗΣ 37 (ΨΑΡΟΠΟΥΛΑ) (ΙΔΑΝΙΚΑ ΓΙΑ ΔΗΜΟΣΙΟΥΣ ΥΠΑΛΛΗΛΟΥΣ-ΣΤΡΑΤΙΩΤΙΚΟΥΣ-ΕΚΠΑΙΔΕΥΤΙΚΟΥΣ). ΠΛΗΡ. ΤΗΛ. 2241022061/2 (09.00-21.00) ΜΑΤ5087

ΕΝΟΙΚΙΑΖΕΤΑΙ

κατάστημα 200 τ.μ.

συν πατάρι 150 τ.μ. επί της Δημητρίου Αναστασιάδη 48β.
Κατάλληλο για έκθεση επίπλων, Internet café ή άλλη επαγγελματική χρήση.

Πληρ. τηλ. 2241077468, κιν. 6972245333
ΜΖΤ091119(Γ)

ΕΝΟΙΚΙΑΖΕΤΑΙ

κατάστημα

160 τ.μ. γωνία στ. Κωτιάδη και Εργάνης Αθηνάς, κατάλληλο για οποιαδήποτε επαγγελματική χρήση.

Πληρ. τηλ. 2241082000, 2241023756 κ. Μανώλη
ΧΠΑΑΥ003

ΕΝΟΙΚΙΑΖΟΝΤΑΙ

3 γκαρσονιέρες

στην Ιαλυσό πίσω από το Benelux σε ήσυχη περιοχή με πολυκουζινάκι, καθιστικό με ανεξάρτητη είσοδο, άνετο πάρκιν και μεγάλο κήπο.

Πληρ. τηλ. 6947677789
ΜΑΤ5011

TOP PROPERTIES

GEORGE & SAVAS PIPINOS
ΓΕΩΡΓΙΟΣ & ΣΑΒΒΑΣ ΠΙΠΙΝΟΣ
ΣΥΜΒΟΥΛΟΙ ΚΑΙ ΕΚΤΙΜΗΤΕΣ ΑΚΙΝΗΤΩΝ
REAL ESTATE AGENTS • MEMBER OF F.I.A.B.C.I.-NAEA-C.E.I.

Από το 1971

Email: *gpipinos@otenet.gr* ***URL:*** *www.rhodes-top-properties.com* ***and*** *www.pipinos.gr*



Η **"TOP PROPERTIES"** είναι ατομική επιχείρηση και ανήκει στους Γεώργιο και Σάββα Πιπίνο. Το γραφείο ασχολείται από το 1971 αποκλειστικά και μόνο με επενδύσεις και REAL ESTATE, στο νησί της Ρόδου και στην ευρύτερη περιοχή της Δωδεκανήσου.

ΑΠΕΥΘΥΝΟΜΑΣΤΕ: Στους **σοβαρούς, απαιτητικούς και επιλεκτικούς** επενδυτές-επιχειρηματίες, Ελληνες και ξένους που ενδιαφέρονται να κάνουν μια σοβαρή επένδυση προβολής στο νησί της Ρόδου.

ΠΡΟΣΦΕΡΟΥΜΕ: Α) Υπηρεσίες και πληροφορίες που γίνονται σε προσωπικό επίπεδο με εχεμύθεια, διακριτικότητα και σοβαρότητα.
Β) Μεγάλη γκάμα υψηλής ποιότητας, ακινήτων, όπως:1) Ξενοδοχεία Α' και Β' κατηγορίας των 600-500-350-300 κλινών, 2) Κεντρικά αστικά ακίνητα κατάλληλα για Τράπεζες-καταστήματα-γραφεία, 3) Παραλιακές εκτάσεις, κατάλληλες για τουριστικές επενδύσεις των 150.000-100.000-70.000-50.000-36.000 τ.μ. και 4) Διαμερίσματα και μεζονέτες προβολής, και 5) Αξιόλογες Παραθεριστικές κατοικίες.

ΣΤΟΧΟΣ ΜΑΣ ΕΙΝΑΙ: Να προσφέρουμε στο αγοραστικό μας κοινό υψηλής ποιότητας ακίνητα και ευκαιρίες στο νησί της Ρόδου. Η τριακονταετής και πλέον πείρα μας στον τομέα αυτό αποτελεί εγγύηση.

ΣΥΝΘΗΜΑ ΜΑΣ ΕΙΝΑΙ: Επενδύστε στη ΡΟΔΟ ΤΩΡΑ, σε ακίνητα που ΑΝΤΕΧΟΥΝ ΣΤΟ ΧΡΟΝΟ

Γεώργιος και Σάββας Πιπίνος
ΜΕΣΙΤΕΣ ΑΣΤΙΚΩΝ ΣΥΜΒΑΣΕΩΝ
Γιατί εμείς γνωρίζουμε καλύτερα!

Since 1971

TOP PROPERTIES is a father and son business. The senior, Mr George S. Pipinos, the founder of the office, has carved over the years a reputation for integrity and excellence in the world of Real Estate in the Dodecanese. The junior, Dr. Savas Pipinos, has returned from his studies in the UK to aid in his father´s footsteps.
AT TOP PROPERTIES we try hard to attract important and selective investors, high calibre businessmen/women and discerning professional people, both Greek and foreign, who wish to acquire substantial and valuable property on Rhodes.
We offer our expertise and advice privately, discreetly and in strict confidence.
We keep a comprehensive list of real estate of the highest specifications:
a. A' and B' class hotels (600, 500, 350, 300 beds capacity)
b. Centrally situated office buildings and other business premises.
c. Seaside land, ideal for development (hotels, holiday resorts, etc), of 150.000, 100.000, 70.000, 50.000, 36.000 square metres.
d. Villas, luxury apartments, detached, semi-detached and terraced houses.
e. Holiday and Retirement Homes.
Our aim is to give our clients the opportunity to acquire value for money, first class real estate on Rhodes. Our 30 and more years of experience is our warranty.
Our motto is Invest in Rhodes, Invest in property, It stands the test of time.



TOP PROPERTIES
George and Savas Pipinos
Because we know best

Προβάλλεται τα ακίνητά σας δωρεάν στο site Πιπίνος αγγελίες www.pipinos.gr

KENNENTY 38, ΡΟΔΟΣ, 85 100, ΤΗΛ. (22410) 23895,FAX: (22410) 20883
38 KENNEDY STR., RHODES, 85 100, TEL. (22410) 23895, FAX: (22410) 20883
ΧΠ1399 ***Κιν. 6944676003*** ***U.K. Direct line: 08717115396***

ευσταθίου ΕΥΡΩΚΤΗΜΑΤΙΚΗ

ΚΤΗΜΑΤΟΜΕΣΙΤΙΚΟ ΓΡΑΦΕΙΟ

Εθν. Αντιστάσεως 83 • Τηλ.: 22410 73819, 74917
Κιν.: 6944 374546, 6945 292030
Fax: 22410 38641 • e-mail: info@euroktimatiki.gr

ΠΩΛΕΙΤΑΙ

ΔΙΑΜΕΡΙΣΜΑ ΣΕ ΝΕΟΔΜΗΤΗ ΟΙΚΟΔΟΜΗ

Στην Ιαλυσό



86,5 τ.μ. Α΄ ορόφου με δάπεδα παρκέ
Αξίας 150.000 ευρώ. ΧΠ401/2029

Πωλείται μοναδικό οικόπεδο, με μπετά στο Κανδηλί της Ιαλυσού, εμβαδού 4,720 τμ, **170,000 €**..(ref:3295)



Τηλ 22410-26281 ΧΠ659 ΣΑΒΒΑΪΔΗΣ & Συνεργάτες
Γρ. Λαμπράκη 14 & Αμερικής Μεσίτες & Σύμβουλοι Ακινήτων

Μετακομίζετε;

γρήγορα
εύκολα
οικονομικά

MET.PO

ΡΟΔΟΣ: τηλ. 2241024388/6948003320
ΑΘΗΝΑ: τηλ. 2103464235/3476818-008

ΑΤ312

ΕΝΤΟΣ ΝΗΣΟΥ ΚΑΙ ΠΡΟΣ ΟΛΗ ΤΗΝ ΕΛΛΑΔΑ

ΕΝΟΙΚΙΑΣΕΙΣ

συνέχεια από την προηγούμενη

ΕΝΟΙΚΙΑΖΕΤΑΙ διαμέρισμα τριάρι απέναντι από το κατάστημα HONDOS CENTER, πλήρως επιπλωμένο με ηλιακό θερμοσίφωνο, κατάλληλο και για συγκατοίκηση φοιτητών κλπ., επί της Αλεξάνδρου Διάκου 15. Πληρ. τηλ. 2241090634, 2241021335, 6948492288 MZT091111

ΕΝΟΙΚΙΑΖΕΤΑΙ γκαρσονιέρα επιπλωμένη επί της οδού Απολλωνίου Ροδίου 9 Ιξιά. Πληρ. τηλ. 2241029816, 2241096195, 6944553697 MZT091110

ΚΡΕΜΑΣΤΗ. ΕΝΟΙΚΙΑΖΕΤΑΙ ΠΡΟΣΦΑΤΑ ΑΝΑΚΑΙΝΙΣΜΕΝΟ ΙΣΟΓΕΙΟ ΔΙΑΜΕΡΙΣΜΑ 77 Τ.Μ. ΜΕ ΔΥΟ ΥΠΝΟΔΩΜΑΤΙΑ, ΕΝΙΑΙΑ ΚΟΥΖΙΝΑ-ΣΑΛΟΝΙ, ΑΠΟΘΗΚΗ, ΠΛΗΡΩΣ ΕΠΙΠΛΩΜΕΝΟ ΜΕ ΚΛΙΜΑΤΙΣΜΟ. ΤΙΜΗ 400 ΕΥΡΩ. ΠΛΗΡ. ΤΗΛ. 6946521228, 2241048124 MZT091118

ΕΝΟΙΚΙΑΖΟΝΤΑΙ επιπλωμένο ή μη **τριάρι** και **δυάρι** κοντά στο σχολείο Βενετοκλέων. Πληρ. τηλ. 2241026833 MZT091108

ΕΝΟΙΚΙΑΖΕΤΑΙ διαμέρισμα ισόγειο επί της Π. Μελά 76 με κεντρική θέρμανση. Πληρ. τηλ. 2241034996, ώρες απογευματινές και 2241024831 ώρες πρωινές MZT091105

ΕΝΟΙΚΙΑΖΕΤΑΙ ΣΕ ΕΤΗΣΙΑ ΒΑΣΗ ΕΝΑ STUDIO 30 Τ.Μ. (1ος ΟΡΟΦΟΣ) ΠΛΗΡΩΣ ΕΠΙΠΛΩΜΕΝΟ ΜΕ AIR CONDITION ΚΑΙ ΤΗΛΕΟΡΑΣΗ ΣΕ ΑΡΙΣΤΗ ΚΑΤΑΣΤΑΣΗ, ΚΟΝΤΑ ΣΤΟ ΚΕΝΤΡΟ ΤΗΣ ΠΟΛΗΣ ΚΑΙ ΤΟ ΠΑΝΕΠΙΣΤΗΜΙΟ ΚΑΙ 150 ΜΕΤΡΑ ΑΠΟ ΤΗΝ ΑΚΤΗ ΣΤΗΝ ΟΔΟ ΠΑΠΑΛΟΥΚΑ 49Β' ΡΟΔΟΣ (ΚΟΝΤΑ ΣΤΟ ΠΑΛΙΟ ΝΟΣΟΚΟΜΕΙΟ ΚΑΙ ΑΠΕΝΑΝΤΙ ΑΠΟ ΤΟ ΞΕΝΟΔΟΧΕΙΟ BELVEDERE). ΠΛΗΡ. ΤΗΛ. 6972932940 MZT091106

ΕΝΟΙΚΙΑΖΕΤΑΙ 4άρι διαμέρισμα β' ορόφου στην Ιαλυσό, επί της Ιερού Λόχου 3. Πληρ. τηλ. 2241093145 MZT081111

TARGET

NewAge Real Estate

Νέα Εποχή στο Χώρο του Ακινήτου

ΜΕΛΕΟΥΝΗ - ΚΕΧΑΓΙΑ ΜΑΙΡΗ

ΜΕΣΙΤΙΚΟ ΓΡΑΦΕΙΟ

ΔΙΑΜΕΡΙΣΜΑΤΑ

- 75 τ.μ. 2 υπνοδωματίων στο Άνω Ροδίνι. Τιμή 110.000€
- 120 τ.μ. στην Καμείρου σε άριστη κατάσταση. Τιμή175.000€
- 70 τ.μ. 2 υπνοδωματίων στην Μιχ. Πετρίδη. Τιμή 88.000€
- 100 τ.μ. στην Κορδιγκτινος, τιμή 190.000€
- 120 τ.μ. οροφοδιαμέρισμα στην Ανάληψη, με απεριόριστη θέα. Τιμή 245.000 €
- 85 τ.μ. στη Μεγγαβλη πλήρως ανακαινισμένο. Τιμή 125.000€
- 128 τ.μ. 3 υπν/τιων στο Καρακόνερο με απεριόριστη θέα. Τιμή 240.000 €
- 136 τ.μ. 3 υπν/τιων στην Ανάληψη, lux κατασκευης. Τιμή 275.000 €
- 118 τ.μ. στη Μιχαήλ Πετρίδη. Τιμή 245.000€
- 120 τ.μ. 3 υπν/τιων στο Καρακόνερο. Τιμή 240.000€
- 94 τ.μ. 2 υπνοδωματιων στην Ιξιά. Τιμή 160.000€
- 80 τ.μ. 2 υπνοδωματίων στην Ιαλυσό. Τιμή 80.000€
- 120 τ.μ. 3 υπν/τιων στην Ιαλυσό. Τιμή 200.000 €
- 90 τ.μ. 2 υπν/τιων στην Ιαλυσό. Τιμή 170.000€

ΜΟΝΟΚΑΤΟΙΚΙΕΣ - ΜΕΖΟΝΕΤΕΣ

- **ΡΟΔΟΣ:** 130 τ.μ. στο Καρακόνερο Τιμή 310.000 €
- **ΡΟΔΟΣ:** Στην Παλιά Πόλη διώροφη με αυλή. Τιμή 400.000€
- **ΡΟΔΟΣ:** 190 τ.μ. ανεξάρτητη κατοικία 3 οροφων εντός π. Ρόδου σε 200 τ.μ. οικόπεδο. Τιμή 350.000 €
- **ΑΣΤΟΥΡΟΥ:** 210 τ.μ. 3 οροφων, άριστης κατασκευης. Τιμή 300.000
- **ΙΞΙΑ:** 210 τ.μ. 3 οροφων Τιμή 260.000 €
- **ΙΑΛΥΣΟΣ:** 125 τ.μ. 3 υπν/τιων Τιμή 195.000 €
- **ΙΑΛΥΣΟΣ:** 420 τ.μ. 3 οροφων σε 650 τ.μ. οικόπεδο 100 μ. από την παραλία Ιαλυσού. Τιμή 650.000 €
- **ΙΑΛΥΣΟΣ:** 140 τ.μ. πλησίον παραλίας Ιαλυσού σε 330 τ.μ. οικοπεδο. Τιμή 300.000 €
- **ΙΑΛΥΣΟΣ:** 140 τ.μ. σε 300 τ.μ. οικόπεδο. Τιμή 265.000€
- **ΙΑΛΥΣΟΣ:** 150 τ.μ. δύο οροφων σε 1.000 τ.μ. οικόπεδο. Τιμή 270.000 €
- **ΙΑΛΥΣΟΣ:** 195 τ.μ. 3 οροφων. Τιμή 220.000 €
- **ΚΟΣΚΙΝΟΥ:** 240 τ.μ. τριών οροφων σε 650 τ.μ. οικόπεδο με πισινα. Τιμή 350.000€
- **ΚΟΣΚΙΝΟΥ:** 210 τ.μ. τριών οροφων σε σοβάδες σε οικόπεδο 1.300 τ.μ. Τιμή 230.000 €
- **ΚΟΣΚΙΝΟΥ:** 180 τ.μ. 3 επιπέδων σε οικόπεδο 1000 τ.μ. Τιμή 265.000 €
- **ΠΑΣΤΙΔΑ:** 140 τ.μ. μπετά σε 290 τ.μ. οικόπεδο άριστης κατασκευής. Τιμή 145.000€
- **ΠΑΣΤΙΔΑ:** 140 τ.μ. 2 οροφων σε οικόπεδο 270 τ.μ. Τιμή 195.000€
- **ΜΑΛΩΝΑ:** Παλιά κατοικία 80 τ.μ. Τιμή 30.000 €
- **ΓΕΝΝΑΔΙ:** Παραδοσιακή κατοικία 80 τ.μ. Τιμή 90.000 €

ΟΙΚΟΠΕΔΑ

- **ΡΟΔΟΣ:** 340 τ.μ. στον οικισμό Πολυτέκνων κτίζει 240 τ.μ. Τιμή 170.000 €
- **ΡΟΔΟΥ-ΛΙΝΔΟΥ:** 4.700 τ.μ. επί της λεωφόρου. Τιμή 470.000 €
- **ΙΞΙΑ:** 200 τ.μ. οικόπεδο Τιμή 90.000€
- **ΙΑΛΥΣΟΣ:** 1.030 τ.μ. για οικοδομή 137 τ.μ. Τιμή 145.0000 €
- **ΙΑΛΥΣΟΣ:** 2.500 τ.μ. εντός σχεδίου πόλεως Ιαλυσού με Σ.Δ. 0,4. Τιμή 750.000 €
- **ΙΑΛΥΣΟΣ:** 610 τ.μ. εντός σχεδίου με Σ.Δ. 0,4. Τιμή με άδεια οικοδομής 190.000 €
- **ΙΑΛΥΣΟΣ:** 2.300 τ.μ. επί της Ρόδου-Ιαλυσού με Σ.Δ. 0,4. Τιμή 920.000€
- **ΚΑΝΔΥΛΙ:** 4.000 τ.μ. Τιμή 140.000 €
- **ΤΣΑΪΡΙ:** 9.500 τ.μ. Τιμή 350.000 €
- **ΤΣΑΪΡΙ:** 4.000 τ.μ. επί της λεωφόρου με άδεια οικοδομής και κόμβο. Τιμή 400..000€
- **ΑΣΤΟΥΡΟΥ:** έκταση 21.000 τ.μ.
- **ΚΟΣΚΙΝΟΥ:** 4.000 τ.μ. με απεριόριστη θέα. Τιμή 220.000 €
- **ΠΑΡΑΔΕΙΣΙ:** 5.500 τ.μ. στην παρ. Παραδεισιου. Τιμή 100.000€
- **ΚΑΛΑΜΩΝΑ:** Κτήμα 6.000 τ.μ. Τιμή 60.000€
- **ΘΕΟΛΟΓΟΣ:** 1.800 τ.μ. εντός οικισμού. Τιμή 150.000€
- **ΘΕΟΛΟΓΟΣ:** 15.000 τ.μ. στον με πανοραμική θέα. Τιμή 165.000€
- **ΣΟΡΩΝΗ:** 5.500 τ.μ. στην παρ. Σορωνής πάνω στο κύμα. Τιμή 180.000 €
- **ΜΑΣΑΡΙ:** 4.800 τ.μ. Τιμή 60.000 €
- **ΚΙΟΤΑΡΙ:** 800 τ.μ. μπροστά στη θάλασσα κατάλληλο για επαγγελματική χρήση. Τιμή 190.000 €

Θεμ. Σοφούλη 8 - 85100 Ρόδος Τηλ. & Fax: 22410 23447
Κιν. 6948 808023 - E-mail: info@newage-realestate.gr

ΧΤΚΤΗ-021

Λίνδου 80 Ρόδος, 85100
Τηλ. & Fax: 22410 33866
Κιν.: 6932 468026
e-mail: prezerakos@hellasnet.gr
web site: www.hellenicland.com

ELLINOKTIMATIKI hellenicland

ΠΕΤΡΟΣ ΠΡΕΖΕΡΑΚΟΣ
Μεσίτης Αστικών Συμβάσεων

- ΑΓΟΡΕΣ
- ΠΩΛΗΣΕΙΣ
- ΑΝΤΙΠΑΡΟΧΕΣ
- ΣΤΕΓΑΣΤΙΚΑ ΔΑΝΕΙΑ
- ΔΙΑΜΕΡΙΣΜΑΤΑ
- ΜΕΖΟΝΕΤΕΣ
- ΜΟΝΟΚΑΤΟΙΚΙΕΣ
- ΚΑΤΑΣΤΗΜΑΤΑ
- ΟΙΚΟΠΕΔΑ
- ΞΕΝΟΔΟΧΕΙΑ

Σε όλη την Ελλάδα και στο εξωτερικό

ΑΓΡΟΤΕΜΑΧΙΑ

ΑΓΡΟΤΕΜΑΧΙΟ 4.000 τ.μ. στο Τσαΐρι, δευτερο από το δρόμο. Νέος δρόμος Τσαΐρι-Αεροδρόμιο. 125.000 €
ΑΓΡΟΤΕΜΑΧΙΟ 4.000 τ.μ. στα Ασγούρου στην περιοχή Αγ.Βαρβάρα. 165.000 €
ΑΓΡΟΤΕΜΑΧΙΑ 1.000 τ.μ. στην Ιαλυσό, εντός ζωνης , εξ' αδιαιρέτου με δόμηση 100 τ.μ. 110.000 €
ΑΓΡΟΤΕΜΑΧΙΟ 5.500 τ.μ. στις Καλυθιές. 90.000 €
ΑΓΡΟΤΕΜΑΧΙΟ 4.000 τ.μ. στην Απολλακιά, παραθαλάσσιο. 80.000 €
ΑΓΡΟΤΕΜΑΧΙΟ 4.000 τ.μ. στη Ρόδο, με καταπληκτική θέα θάλασσα. 200.000 €

ΟΙΚΟΠΕΔΑ

ΟΙΚΟΠΕΔΟ 400 τ.μ. στη Ρόδο με Σ.Δ.0,6% 180.000 €
ΟΙΚΟΠΕΔΟ εντός πόλεως Ρόδου με Σ.Δ. 1,4.
ΟΙΚΟΠΕΔΟ 4.700 τ.μ. στο Κανδυλί. 180.000 €
ΟΙΚΟΠΕΔΟ 600 τ.μ. στα Μαριτσά εντός σχεδίου με Σ.Δ. 0,5%. 100.000 €
ΟΙΚΟΠΕΔΟ στο Κιοτάρι επί του παλιού επαρχιακου δρόμου, με άδεια οικοδομής. Κατάλληλο για κατοικία και επαγγελματική χρήση.
ΟΙΚΟΠΕΔΑ 420 & 480 τ.μ. στην Παστίδα εντός συνεκτικού σχεδίου. 70.000 & 75.000 €
ΟΙΚΟΠΕΔΟ 1.000 τ.μ. σε κάθετο δρόμο της Λ.Ρόδου-Αεροδρομίου με άδεια οικοδομής 300 τ.μ. (βιοτεχνικό). 150.000 €

ΕΠΑΓΓΕΛΜΑΤΙΚΟΙ ΧΩΡΟΙ

ΚΑΤΑΣΤΗΜΑ στη Ρόδο, μισθωμένα ιδανικά για επένδυση.
ΚΤΙΡΙΟ στη Ρόδο, αυτατελές στο κέντρο της πόλης

ΜΕΖΟΝΕΤΕΣ

ΜΕΖΟΝΕΤΑ 150 τ.μ. στα Κοσκινού, συν σοφίτα σε μπετό, εντός σχεδίου. 125.000 €
ΜΕΖΟΝΕΤΕΣ 120, 200 τ.μ. στη Ρόδο με θέα στη θάλασσα. 270.000 & 350.000 €
ΜΕΖΟΝΕΤΕΣ 144, 160, 170 και 180 τ.μ. στην Ιαλυσό εντός σχεδίου.
ΜΕΖΟΝΕΤΕΣ 140 τ.μ. στην Παστίδα, άριστης κατασκευής. 220.000 €
ΜΕΖΟΝΕΤΑ 250 τ.μ. στην Ιαλυσό, εντός 2 στρεμ., άριστης κατασκευής 400.000 €
ΜΕΖΟΝΕΤΕΣ 200 τ.μ. στα Κοσκινού με θεα θάλασσα. 400.000 €
ΜΕΖΟΝΕΤΕΣ 140 τ.μ. στην Ιαλυσό σε οικόπεδο 800 τ.μ. 100.000 €
ΜΕΖΟΝΕΤΑ 160 τ.μ. στην Ιαλυσό σε οικόπεδο 2.000 τ.μ. 380.000 €
ΜΕΖΟΝΕΤΑ 280 τ.μ. στα Κοσκινού σε οικόπεδο 1.000 τ.μ. 500.000 €

ΔΙΑΜΕΡΙΣΜΑΤΑ

ΔΙΑΜΕΡΙΣΜΑΤΑ 106 και 118 τ.μ. στην Ιαλυσό σε άριστη κατάσταση.

ΕΝΟΙΚΙΑΣΕΙΣ

ΚΑΤΑΣΤΗΜΑΤΑ προβολής και ΓΡΑΦΕΙΑ επί της Λ.Ρόδου-Λίνδου
ΓΡΑΦΕΙΑ στη Ρόδο στο κέντρο της πόλης, πολυτελούς κατασκευής.

ΑΕ1067

Ζητούνται μεταχειρισμένα διαμερίσματα σε καλή κατάσταση, μεζονέτες και οικόπεδα στις περιοχές Ρόδου, Ιαλυσού, Κοσκινου, Παστίδας.

Vitzileos & Associates

Τηλ: 22410 24900
Κινητό : 6932196325
e-mail: mvre@otenet.gr

ΚΤΗΜΑΤΟΜΕΣΙΤΙΚΟ ΓΡΑΦΕΙΟ - REAL ESTATE AGENCY



ΧΟΛΥΓΟΥΝΤΙΑΝΗ ΒΙΛΛΑ

Στο Βόρειο καταπράσινο τμήμα της Ρόδου, κάτω από τους Πρόποδες της Φιλερήμου με θέα το Αιγαίο πέλαγος υπερπολυτελή βίλα 540 τ.μ δείγμα αρχιτεκτονικής και κατασκευαστικής ποιότητας με μοναδική αίσθηση Χολυγουντιανής πολυτέλειας.
Μέσα σε κατάφυτη έκταση 4,5 στρεμμάτων σε πανέμορφο κήπο με καλλλωπιστικά φυτά, χλοοτάπητα και 500 οπωροφόρα δένδρα.

ΠΑΡΑΔΟΣΙΑΚΗ ΜΟΝΟΚΑΤΟΙΚΙΑ

Αρχοντική πετρόχτιστη κατοικία άριστης κατασκευής με 3 υπνοδωμάτια, πλήρως εξοπλισμένη και επιπλωμένη, με αυλή και χώρο για πάρκινγκ στην περιοχή Κοσκινού. Ετοιμοπαράδοτη.



ΑΕ858

Vitzileos & Associates

Τηλ: 22410 24900
Κινητό : 6932196325
e-mail: mvre@otenet.gr

ΚΤΗΜΑΤΟΜΕΣΙΤΙΚΟ ΓΡΑΦΕΙΟ - REAL ESTATE AGENCY

ΚΑΤΑΣΤΗΜΑΤΑ - ΓΡΑΦΕΙΑ - ΕΠΙΧΕΙΡΗΣΕΙΣ

Επιχείρηση υγειονομικού ενδιαφέροντος πλήρως εξοπλισμένη 62 τ.μ. με αύλιο χώρο 150 τ.μ τραπεζοκαθίσματα και Roof Garden με άμεση παράδοση χρήσης, σε κεντρικό δρόμο στην Παλιά Πόλη.
€ 95.000

ΜΕΖΟΝΕΤΕΣ - ΒΙΛΛΕΣ- ΜΟΝΟΚΑΤΟΙΚΙΕΣ

Παραθαλάσσια υπερλούξ μεζονέτα μοναδικής κατασκευής 140 τ.μ σε οικόπεδο 500 τ.μ, και 4 studios των 25 τ.μ το καθένα σε νεοκλασικό κτίριο.
€ 390.000

Πετρόχτιστη παραδοσιακού στυλ κατοικία χωρισμένη σε 4 γκαρσονιέρες 50 τ.μ, Πλήρως εξοπλισμένες. Ολική πώληση. Περιοχή Παραδείσι.
€ 350.000

Παραδοσιακή πέτρινη μονοκατοικία, ημιτελής, με 2 υ/δ και αυλή στα Κοσκινού.
€ 140.000

Πετρόχτιστη διώροφη μονοκατοικία 120 τ.μ με αυλή (χρήζει αποπεράτωσης).
€190.000

Μεζονέτα συν. Επιφάνειας 132 τ.μ σε οικόπεδο 200 τ.μ, Με 3 υ/δ, περιοχή Καναμάτ.
€ 270.000

Νεόδμητο διαμέρισμα lux κατασκευής, 2 υ/δ, πλήρως εξοπλισμένο γκαράζ, κεντρική αυτόνομη θέρμανση. Περιοχή Ιαλυσσός.
€ 160.000

ΔΙΑΜΕΡΙΣΜΑΤΑ

Διαμέρισμα 67 τ.μ ενός υ/δ περιοχή Ιξιά.
€ 65.000

Νεόχτιστα διαμερίσματα lux κατασκευής 110 τ.μ, τζακι, 2 υ/δ, κεντρική θέρμανση .Περιοχή Ιαλυσσός.
€ 170.000

Διαμέρισμα νεόχτιστο , 80 τ.μ με 2 υ/δ και άνετο πάρκινγκ. Περιοχή Καλυθιές.
€110.000

Παραθαλάσσιο πολυτελές διαμέρισμα 90 τ.μ, με 2 υ/δ , κλειστό γκαράζ και αποθήκη. Περιοχή Σαρωνίδα Αθήνα.
€ 315.000

Διαμέρισμα 90 τ.μ με 2 υ/δ ευρύχωρο και διαμπερές.Περιοχή Καρακόνερο.
€ 125.000

ΟΙΚΟΠΕΔΑ

Οικόπεδο 10.000 τ.μ άρτιο και οικοδομήσιμο . Περιοχή Τσαΐρι.
€ 300.000

Οικόπεδο εντός ζώνης 2.000 τ.μ με δόμηση 240 τ.μ . Περιοχή Καλυθιές.
€ 140.000

Οικόπεδο ,850 τ.μ με άδεια οικοδομής για 165 τ.μ. Περιοχή Καλυθιές.
€ 100.000

Οικόπεδο ,8.000 τ.μ με θέα θάλασσα. Περιοχή Φαληράκι.
€ 220.000

ΜΙΣΘΩΣΕΙΣ

Μονοκατοικία, 250 τ.μ με 4 υ/δ , σε οικόπεδο 2.000τ.μ.Περιοχή Κρεμαστή **€ 1.000**

Νεόχτιστες γκαρσονιέρες Διαμερίσματα και studio επιπλωμένα στο κέντρο της πόλης της Ρόδου.

ΔΙΑΘΕΤΟΥΜΕ ΒΙΟΤΕΧΝΙΚΟΥΣ, ΕΠΑΓΓΕΛΜΑΤΙΚΟΥΣ ΧΩΡΟΥΣ ΚΑΙ ΑΠΟΘΗΚΕΣ ΜΕ ΠΡΟΣΒΑΣΗ ΚΑΙ ΚΟΜΒΟΥΣ.

ΑΕ858

ενοικιασεις

συνέχεια από την προηγούμενη

ΕΝΟΙΚΙΑΖΟΝΤΑΙ ολοκαίνουργια **1. Διαμέρισμα** 2 υπν., σαλόνι, κουζίνα, μπάνιο. **2. Γκαρσονιέρα** λουξ κατασκευής πλήρως επιπλωμένη. **3. Κατάστημα. 4.**

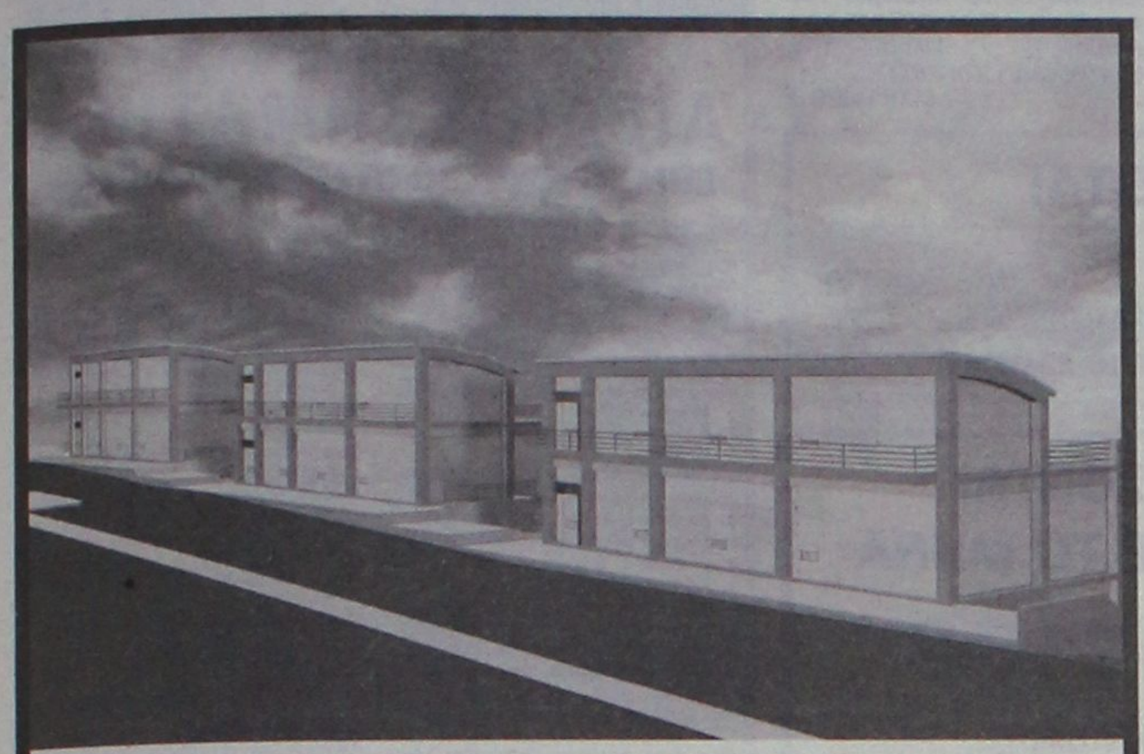

ΠΩΛΟΥΝΤΑΙ - ΕΝΟΙΚΙΑΖΟΝΤΑΙ

ΚΑΤΑΣΤΗΜΑΤΑ - ΓΡΑΦΕΙΑ

ΕΠΙ ΤΗΣ Γ.ΣΕΦΕΡΗ

(ΔΙΠΛΑ ΣΤΟΝ ΒΕΡΟΠΟΥΛΟ ΚΑΙ ΠΡΙΝ ΤΟ ΝΕΟ ΝΟΣΟΚΟΜΕΙΟ)

ΣΕ ΝΕΟ-ΑΝΑΓΕΙΡΟΜΕΝΕΣ ΟΙΚΟΔΟΜΕΣ ΜΕ ΑΠΕΡΙΟΡΙΣΤΗ ΘΕΑ ΚΑΤΑΛΛΗΛΑ ΚΑΙ ΓΙΑ ΙΑΤΡΕΙΑ, ΦΑΡΜΑΚΕΙΑ, ΙΑΤΡΙΚΑ ΕΙΔΗ, ΑΝΘΟΠΩΛΕΙΑ ΚΛΠ.

ΠΛΗΡ ΤΗΛ 22410-62517 ΚΑΙ 6932612032

ΜΧΠΚΤΗ016

Αποθήκη 150 τ.μ. Στην Ιαλυσό, Σωτήρος και Ανοιξης. Τηλ. 6973460895 ΜΖΤ081123

ΕΝΟΙΚΙΑΖΕΤΑΙ πλήρως επιπλωμένο **studio** ευρύχωρο με μπαλκόνι, μεταξύ γηπέδου Διαγόρα και λιμανιού. Πληρ. τηλ. 2241074405, 6972178603 ΜΖΤ081124

ΕΝΟΙΚΙΑΖΟΝΤΑΙ διαμερίσματα 60 τ.μ. στην περιοχή Ζέφυρος. Τιμή 330 ευρώ, συμπεριλαμβανομένου του νερού, κοινόχρηστα. Πληρ. τηλ. 2241066522, 6944775999, 6942653773 ΜΖΤ081117

ΚΡΕΜΑΣΤΗ. ΕΝΟΙΚΙΑΖΟΝΤΑΙ επιπλωμένες **γκαρσονιέρες (STUDIO)** και μία **lux μεζονέτα** 140 τ.μ., 4 υπνοδωμάτια, 2 WC, τζάκι, ηλιακός, καλοριφέρ, κλιματιστικά, εντοιχισμένη κουζίνα, βεράντες, κήπος, πάρκιν. Πληρ. κ. Μάνος, τηλ. 6938626179, 22410-81478, 88818 ΜΑΠ706

ΕΝΟΙΚΙΑΖΕΤΑΙ δυάρι επιπλωμένο καινούργιο. Αποτελείται από ένα υπνοδωμάτιο, σαλόνι, κουζίνα, μπάνιο και κλιματισμό στην πόλη της Ρόδου. Πληρ. τηλ. 2241034458, 6944437002 ΜΖΤ081106

ΕΝΟΙΚΙΑΖΕΤΑΙ διαμέρισμα α' ορόφου 2 υπνοδωματίων, σαλόνι, κουζίνα, WC, επί της οδού Αγ. Γεωργίου 1 (κοντά στο Γυμνάσιο Καζούλειο). Πληρ. τηλ. 2241029012 ΜΖΤ081110

ΕΝΟΙΚΙΑΖΕΤΑΙ διαμέρισμα 80 τμ. δύο υπνοδωματίων, σαλόνι, κουζίνα, WC, επί της οδού Υψηλάντου 19, πλατεία Αγ. Νικολάου. Πληρ. τηλ. 6974875329 ΜΖΤ081113

ΠΩΛΕΙΤΑΙ

Κατάστημα εμβαδού 185 τμ με αυλή, σε κεντρικό σημείο της πόλης της Ρόδου **420,000 €**...(ref: 2460)

πληροφορίες στο τηλ 2241026281

ΣΑΒΒΑΙΔΗΣ & Συνεργατες

ΜΧΠ659 Μεσιτες & Συμβουλοι Ακινητων

Profit & Solution

ΚΤΗΜΑΤΙΚΕΣ ΥΠΗΡΕΣΙΕΣ

Αντ. Δαμασκηνού 119 85100 Ρόδος

22410 28100

AE963

ΔΙΑΜΕΡΙΣΜΑΤΑ	
Ανάληψη 80τμ 2υ/δ σαλόνι, κουζίνα, WC	100.000 €
Ανάληψη 96τμ 3υ/δ δεκαετίας σε αρίστη κατάσταση	180.000 €
Ροδίνι 80τμ 2υ/δ 1wc, μεταχειρισμένο 9 ετών άριστη κατάσταση	175.000 €
Κένεντυ 75τμ 2υ/δ 1wc σαλόνι τζάκι κουζίνα	155.000 €
Ρόδος 55τμ 1υ/δ σαλόνι, κουζίνα 1 wc	69.000 €
Ιξία 80τμ 2υ/δ wc, σαλόνι ,κουζίνα, αυλή 15τμ	95.000 €
Ιαλυσός 100τμ 2υ/δ 2wc ,θέρμανση, θέση στάθμευσης καινούργιο	180.000 €
Ιαλυσός 96τμ 2 υ/δ 2wc θέρμανση θέση στάθμευσης καινούργιο	170.000 €
Ιαλυσός ισόγειο 95τμ 2 υ/δ 2wc θέρμανση αυλή, καινούργιο	170.000 €
Κοσκινού 100τμ 3υ/δ ,2 wc, garage αποθήκη 5τμ ,θέρμανση	
Αυλή-βεράντα 60τμ με θέα θάλασσα	240.000 €
ΜΟΝΟΚΑΤΟΙΚΙΕΣ- ΜΕΖΟΝΕΤΕΣ	
Ιαλυσό 125τμ 3 υ/δ 2 wc κλιματισμός 2αυλες καινούργιο	200.000 €
Ιαλυσό 195τμ 2 ετών τζάκι,air condition,ηλεκτρ. Συσκευές	285.000 €
Κοσκινού 100τμ 3υ/δ 2 wc, garage,αποθήκη ,θέρμανση	220.000 €
Παστίδα 140τμ 3 υ/δ 2wc ,τζάκι σε οικόπεδο 400τμ	195.000 €
Μαριτσά 100τμ σε οικόπεδο 5.200τμ με 2 άδειες των 70τμ	250.000 €
Μαριτσά 133τμ σε οικόπεδο 300τμ 4 υ/δ 2wc, κουζίνα σε μπετό	120.000 €
Μαριτσά 145τμ σε οικόπεδο 300τμ 4 υ/δ 2wc, κουζίνα καινούργια	220.000 €
ΟΙΚΟΠΕΔΑ	
Θολό οικόπεδο 3.470τμ με άδεια οικοδομής	70.000 €
Φάνες οικόπεδο 2000τμ	60.000 €
Φάνες οικόπεδο 3015τμ	60.000 €
Καλαμώνα οικόπεδο 6100τμ	98.000 €
Καλαμώνα οικόπεδο 4.000τμ	37.000 €
Συνεταιρισμός πολυτέκνων 340τμ	145.000 €
Αφάντου 1100τμ πάνω στην λεωφ. ΡΟΔΟΥ-ΛΙΝΔΟΥ	185.000 €
Γεννάδι 1400τμ άρτιο και οικοδομήσιμο150μετρα από την θάλασσα	110.000 €
Γεννάδι 700τμ άρτιο και οικοδομήσιμο150μετρα από την θάλασσα	58.000 €
Γεννάδι 650τμ με άδεια οικοδομής 70τμ 150μετρα από την θάλασσα	68.000 €
ΚΑΤΑΣΤΗΜΑΤΑ- ΓΡΑΦΕΙΑ	
Τσαΐρι βιοτεχνικός χώρος σε μπετό 300τμ	170.000€
Μανδράκι 25τμ 1wc προνομιακό γραφείο στο κέντρο	65.000 €
Δασκάλους 57τμ ισόγειο με αυλή 35τμ καινούργιο	105.000 €
Μανδράκι γραφείο 63τμ με αυτόνομο κλιματισμό	135.000 €
Περιοχή μηχανουργεία 80τμ +80τμ υπόγειο	120.000€

St Constantine Residence

ΣΥΓΚΡΟΤΗΜΑ ΚΑΤΟΙΚΙΩΝ ΑΓΙΟΣ ΚΩΝΣΤΑΝΤΙΝΟΣ

Στην περιοχή Κοσκινού κατασκευάζονται Μονοκατοικίες υψηλών προδιαγραφών με υπέροχη θέα βουνό και θάλασσα.







Κάθε κατοικία διαθέτει:

- Αρχιτεκτονικό σχεδιασμό
- Γρανίτες δάπεδα (Mirage)
- Πλήρη θέρμανση
- Τζάκι
- Διαμορφωμένες προσβάσεις με κυβόλιθους και άσφαλτο
- Κουφώματα από P.V.C. (Adler)
- Θωρακισμένη πόρτα
- Μπανιέρα με Υδρομασάζ
- Ιταλική Κουζίνα
- Σε Ευρύχωρο οικόπεδο με διαμορφωμένο τον περιβάλλοντα χώρο

Επιφάνεια

Ισογείου 84 τ.μ. / Α΄ορόφου 74 τ.μ.

Συνολικής επιφανείας 158 τ.μ.

Αρχιτεκτονική Μελέτη - Επίβλεψη:

Χαντζηκωνσταντίνου Παύλος

Χαντζηκωνσταντίνου Μαρία

Αρχιτέκτονες ΕΜΠ

Σε αποκλειστική διάθεση

ευσταθίου

ΕΥΡΩΚΤΗΜΑΤΙΚΗ

ΚΤΗΜΑΤΟΜΕΣΙΤΙΚΟ ΓΡΑΦΕΙΟ

ΧΠ401/2029

Εθν. Αντιστάσεως 83 • Τηλ.: 22410 73819, 74917 • Κιν.: 6944 374546, 6945 292030 • Fax: 22410 38641 • info@euroktimatiki.gr

ΕΝΟΙΚΙΑΣΕΙΣ

συνέχεια από την προηγούμενη

ΕΝΟΙΚΙΑΖΕΤΑΙ διαμέρισμα 87 τ.μ. με 3 υπνοδωμάτια, στην οδό Κ. Τσαλδάρη 40 και γωνία Σοφίας Βέμπο-Ανάληψη 2ος όροφος, 3 σκάλες χωρίς ασανσέρ. Ενοίκιο με χαρτόσημο 380 ευρώ. Πληρ. τηλ. 2241028986 και επίσκεψη του διαμερίσματος μετά από συνεννόηση
MZT081104

ΕΝΟΙΚΙΑΖΟΝΤΑΙ δύο ολοκαίνουργια **διαμερίσματα,** επί της Ιαλυσού περιοχή Ηλέκτρα, δύο υπνοδωματίων, 75 τ.μ. με ηλιακό και air condition, διαθέσιμα από 1/12. Τιμή ενοικίου 450 ευρώ και 480 ευρώ. Πληρ. τηλ. 6972258198
MZT071120

ΕΝΟΙΚΙΑΖΕΤΑΙ αποθήκη 200 τ.μ. και κατάστημα 140 τ.μ. στην Ανάληψη. Πληρ. τηλ. 2241064307, 2241070055
MXP14226

ΕΝΟΙΚΙΑΖΟΝΤΑΙ

με το μήνα ή την ημέρα

ΔΩΜΑΤΙΑ ΞΕΝΟΔΟΧΕΙΟΥ

στο κέντρο της πόλης (πίσω από το Grand Hotel) για φοιτητές, καθηγητές, στρατιωτικούς κ.λπ. Το κάθε δωμάτιο είναι επιπλωμένο, με ψυγείο, τηλεόραση, τηλέφωνο, προσωπική τουαλέτα με μπανιέρα ή ντους. Στο σαλόνι λειτουργεί κουζίνα (με σπιτικά φαγητά) και καφέ μπαρ με μεγάλη τηλεόραση και δορυφορικά. Στην τιμή συμπεριλαμβάνονται ιματισμός, εβδομαδιαίος καθαρισμός δωματίου, θέρμανση, ηλεκτρισμός και νερό.

Τιμή μηνιαίως 220 ευρώ

MAT5086

ΠΛΗΡ. ΤΗΛ. 2241036635, 6973872834

ΠΩΛΟΥΝΤΑΙ από ΤΕΧΝΙΚΗ ΕΤΑΙΡΕΙΑ

1) **Οικόπεδο** 475 τ.μ. επί της Γ. Σεφέρη με φανταστική θέα.
2) **Οικόπεδα** στα Κοσκινού των 1.000 τ.μ. με άδεια οικοδομής.
3) **Οικόπεδο** 3.000 τ.μ. (Κοσκινού) με φανταστική θέα.
4) **Οικόπεδα** των 5.000 τ.μ. και 10.000 τ.μ. επί της Λ. Ρόδου - Λίνδου.
5) **Βιοτεχνικοί χώροι** διαφόρων διαστάσεων (Ασγούρου)
6) **Μονοκατοικίες** των 150 τ.μ. (Κοσκινού)
7) **Διαμερίσματα** διαφόρων διαστάσεων λουξ κατασκευής στο Ροδίνι.

Πληροφορίες τηλ. 6934309595

MAT4992

ΜΗΝΙΑΙΑ ΕΝΟΙΚΙΑΣΗ ΔΩΜΑΤΙΩΝ ΣΕ ΞΕΝΟΔΟΧΕΙΟ

Το ξενοδοχείο **ΝΟΥΦΑΡΑ** που βρίσκεται στο **κέντρο της πόλεως Ρόδου (10 λεπτά από το Παν/μιο Αιγαίου) επί της Γρ. Λαμπράκη 35,** ενοικιάζει δωμάτια σε φοιτητές και σε οποιονδήποτε άλλο ενδιαφερόμενο.

Το δωμάτιο διαθέτει:
1) Ατομικό μπάνιο
2) Τηλέφωνο
3) Ραδιόφωνο
4) Τηλεόραση
5) Ψυγείο
6) Θέρμανση
7) Ζεστό νερό
8) Κοινόχρηστο χώρο για επιτραπέζια παιχνίδια
9) Εβδομαδιαίος καθαρισμός δωματίου και
10) Διάθεση ιματισμού (σεντόνια, κουβέρτες)

MAT4483(Γ)

ΠΛΗΡ. ΤΗΛ. 2241024545

ΜΗΝΙΑΙΑ ΕΝΟΙΚΙΑΣΗ ΔΩΜΑΤΙΩΝ ΣΕ ΞΕΝΟΔΟΧΕΙΟ

Το ξενοδοχείο **ΕΛΕΝΑ**

που βρίσκεται στο κέντρο της πόλεως Ρόδου, σε μικρή απόσταση από το λιμάνι και το Πανεπιστήμιο επί της οδού Γρίβα 78,

ΕΝΟΙΚΙΑΖΕΙ ΔΩΜΑΤΙΑ

ιδανικά για φοιτητές, στρατιωτικούς κ.λπ.

Το ξενοδοχείο διαθέτει:
σαλόνι, café bar, αίθουσα τηλεόρασης και πισίνα

Το δωμάτιο διαθέτει:
α) ατομικό μπάνιο
β) τηλέφωνο
γ) ραδιόφωνο
δ) τηλεόραση
ε) ψυγείο
στ) θέρμανση
ζ) ζεστό νερό
η) εβδομαδιαίος καθαρισμός δωματίου και
θ) διάθεση ιματισμού (σεντόνια, κουβέρτες)

Τιμή από 200 ευρώ ανά μήνα

MZT231011

Πληρ. τηλ. 2241024755, 2241093019, κιν. 6942456013

ΠΩΛΕΙΤΑΙ

από ιδιοκτήτη
Γκαρσονιέρα επιφανείας 47 τ.μ. στο Ροδίνι σε νεόδμητη οικοδομή με απεριόριστη θέα.

Πληρ. τηλ. 2241029975, 2241031901

MXP14229

ΕΝΟΙΚΙΑΖΟΝΤΑΙ ΔΩΜΑΤΙΑ ΜΕ ΤΟ ΜΗΝΑ

ΤΙΜΗ ΑΠΟ 210€

Το ξενοδοχείο **ΝΤΟΜΟΥΣ**
στο κέντρο της Μεσαιωνικής Πόλης,
για την φοιτητική περίοδο, ενοικιάζει
τα δωμάτιά του με ατομικό μπάνιο, ψυγείο,
πιστολάκι μαλλιών, τηλεόραση, κλιματισμό
και εβδομαδιαία καθαριότητα.

Υπεύθυνη Κα Αννίκα Μαρίνου
τηλ. 2241025965

MAT5043(Γ)

REAL ESTATE ΚΡΑΝΙΔΗΣ

www.kranidis.gr

ΠΩΛΗΣΕΙΣ ΟΙΚΙΕΣ ΕΝΤΟΣ ΠΑΛΙΑΣ ΠΟΛΕΩΣ

40τ.μ. ΕΝΑΣ ΧΩΡΟΣ 60.000€ [Κ-60]
237τ.μ. 4Δ.Σ.Κ.Λ. 300.000 € [Κ-145]
137τ.μ. 3Δ.Σ.Κ.Λ. 440.200 € [Κ-144]
150τ.μ. 3 Υ.Δ.Κ.Λ. 500.000 € [Κ-86]
80τ.μ. 2Δ.Σ.Κ.Λ. 170.000€ [Κ-140]
85τ.μ. 2Δ.Σ.Κ.Λ. 140.000 € [Κ-143]
100τ.μ. 3Δ.2Σ.Κ.Λ. 350.000€ [Κ-709]
120τ.μ. 2Δ.Σ.Κ.Λ. 250.000€ [Κ-815]
150τ.μ. 3Δ.Σ.Κ.Λ. 120.000€ [Κ-722]
80τ.μ. 4Δ.Σ.Κ.Λ. 100.000€ [Κ-1129]
262τ.μ. 6Δ.Σ.Κ.Λ. 750.000€ [Κ-1157]
90τ.μ. 4Δ.Σ.Κ.Λ. 140.000€ [Κ-1136]
80τ.μ. 3Δ.Σ.Κ.Λ. 110.000€ [Κ-1141]
63τ.μ. 2Δ.Σ.Κ.Λ. 2ου ορόφου 75.000€ - [Κ-1505]
52τ.μ. 2αρι 2ου ορόφου 75.000€ - [Κ-1508]
45τ.μ. 2Δ.Σ.Κ.Λ. 2ου ορόφου 50.000€ - [Κ-1129]
120τ.μ. 3Δ.Σ.Κ.Λ. 1ου ορόφου 300.000€ - [Κ-1110]
140τ.μ. 3Δ.Σ.Κ.Λ. 450.000€ - [Κ-732]
280τ.μ. 5Δ.Σ.Κ.Λ.WC κατάστημα 1.000.000€ [Κ-862]
100τ.μ. 3Δ.2Σ.Κ.Λ. 350.000€ [Κ-709]
100τ.μ. 4Δ.Σ.Κ.Λ. 2ου ορόφου 230.000€ [Κ-1247]

ΠΩΛΗΣΕΙΣ ΔΙΑΜΕΡΙΣΜΑΤΩΝ

ΙΑΛΥΣΟΣ:
42τμ. 2αρι 3ου ορόφου 50.000 €. [Κ-66]
52τ.μ. 2αρι 2ου ορόφου 70.000 € [Κ-166]
82τ.μ. 2Δ.Σ.Κ.Λ. 160.000,00 €. [Κ-48]
ΚΡΕΜΑΣΤΗ: 75τ.μ. 2Δ.Σ.Κ.Λ. 150.000€ [Κ-342]
ΡΟΔΟΣ:
ΑΝΑΛΗΨΗ:105τ.μ. 3Δ.Σ.Κ.Λ. 1ου ορ.180.000€ [Κ-1592]
ΑΝΑΛΗΨΗ: 80τ.μ. - 150.000€ - [Κ-1573]
ΑΓΙΟΙ ΑΝΑΡΓΥΡΟΙ:106τ.μ. 3Δ.Σ.Κ.Λ. 150.000€ - [Κ-1567]
ΑΓΙΟΣ ΝΙΚΟΛΑΟΣ: 55τ.μ. 2αρι 2ου ορ.85.000€[Κ-1513]
ΔΑΣΚΑΛΩΝ:88τ.μ. 2Δ.Σ.Κ.Λ. 2ου ορ.150.000€ [Κ-1556]
ΜΗΔΕΙΑ: 126τ.μ. 3Δ.Σ.Κ.Λ. Ισόγειο 260.000€ - [Κ-1581]
ΡΟΔΙΝΙ: 129τ.μ. 3Δ.Σ.Κ.Λ. 2ου ορ. 265.000€ - [Κ-1552]
ΡΟΔΙΝΙ: 100τ.μ. 3Δ.Σ.Κ.Λ. 230.000 €. [Κ-267]
ΦΑΝΕΡΩΜΕΝΗ: 102τ.μ. 3Δ.Σ.Κ.Λ. 200.000€ - [Κ-50]
ΔΑΣΚΑΛΟΥΣ:116τ.μ. 3Δ.Σ.Κ.Λ. 270.000 € [Κ-268]
Μ.ΠΕΤΡΙΔΗ: 118τ.μ. 3Δ.Σ.Κ.Λ. 230.000€ - [Κ-316]
Μ.ΠΕΤΡΙΔΗ: 122τ.μ. 3Δ.Σ.Κ.Λ. 250.000€ - [Κ-318]
Β.ΗΠΕΙΡΟΥ: 30τ.μ. 2αρι Ισόγειο 36.000€ [Κ-129]
ΚΑΝΑΔΑ: 56τ.μ. - 1ου ορόφου 140.000€ - [Κ-319]
ΑΝ. ΜΑΡΙΑΣ: 80τ.μ. 2 υ/δ 90.000 € [Κ-115]
ΡΟΔΙΝΙ: 87τ.μ. 2Δ.Σ.Κ.Λ. Ισόγειο 100.000€ - [Κ-322]
ΡΟΔΙΝΙ: 92τ.μ. 2Δ.Σ.Κ.Λ. Ισόγειο 210.000 € [Κ-263]
ΚΕΝΤΡΟ: 184τ.μ. 3Δ.Σ.Κ.Λ. 270.000 € [Κ-9]
ΣΟΡΩΝΗ: 130τ.μ. 200.000 € [Κ-99]

1ο Γρ. Αμερικής 50, 85100 Ρόδος
2ο Γρ. Ατταβύρου 22-24, 85100 Ρόδος
22410 23661 FAX: 22410 23667
e-mail: info@kranidis.gr



ΚΤΗΜΑΤΟΜΕΣΙΤΙΚΟ ΓΡΑΦΕΙΟ ΑΙΓΑΙΟΚΤΗΜΑΤΙΚΗ

ΕΠΙΛΕΓΜΕΝΕΣ ΠΡΟΤΑΣΕΙΣ ΑΚΙΝΗΤΩΝ

-38τμ κανούργια γκαρσονιέρα στο Καρακόντερο 85.000€
-40τμ διαμ/σμα (υπ.με αυλή) Υψηλάντου 50.000€
-50τμ κανούργιο διαμ/σμα στο Νεοχώρι 100.000€
-55τμ μονοκατοικία (βοηθητικός χώρος) προέκταση Αννης Μαρίας 75.000€
-60τμ (2 γκαρ/ρες μισθωμένες εισόδημα 700€) κανούργιο στο Νεοχώρι 136.000€
-74τμ μετ/νο (υπόγειο μισθωμένο) διαμ/σμα Πατρ. Αδηγυγόρα 80.000€
-75τμ κανούργιο διαμ/σμα στο Καρακόντερο 150.000€
-78τμ κανούργιο διαμέρισμα στο Ροδίνι 140.000€
-78τμ κανούργιο (ισόγειο) Καρακόντερο 175.000€
-80τμ μετ/νο (δ ορ-2υπν) στην Ανάληψη 125.000€
-80τμ διαφορ μεζ/τα στην Βενετοκλέων 100.000€
-81τμ καιν/ργιο διαμ/σμα (1 έτους) στους Δασκάλους 155.000€
-82 τμ (υπόγειο) διαμ/σμα Ακαδημία 100.000€
-86τμ κανούργιο διαμ/σμα στην Ιαλυσό 155.000€
-89τμ κανούργιο (δ ορ) Μιχ.Πετρίδη 180.000€
-92τμ κανούργιο διαμ/σμα στους Τρεις (2υπν) 165.000€
-95τμ διαμέρισμα μετ/νο με απ/στη θέα Κένεντυ 200.000€
-98τμ ρετιρέ κανούργιο (3υπν) στο Ροδίνι 185.000€
-100τμ κανούργιο (ορ/σμα) Καρακόντερο 210.000€
-102τμ κανούργιο με γκαράζ Μίρα-Μάρε 205.000€
-118τμ κανούργιο διαμ/σμα Μιχ.Πετρίδη 215.000€
-125τμ μετασχεδιασμένο διαμ/σμα Ανάληψη 180.000€
-125τμ κανούργιο οροφ/σμα Καρακόντερο 240.000€
-140τμ (3 γκαρ/ρες) καιν/ργιες Κοσκινού απ/στη θέα 130.000€
-142τμ μετασ/νη μονοκατοικία με εξτρα ΣΔ Νεοχώρι 180.000€
-171τμ κανούργια μεζονέτα στο Ροδίνι 330.000€
-180τμ κανούργια μεζονέτα στη Ρόδου-Λίνδου (ΙΚΑ) 330.000€
-200τμ κανούργια μονοκατοικία Ασγούρου 1στρ.330.000€
-212τμ μεζ/τα σε μπετά σε οικ/κό συν/σμό στην Καιρ 155.000€
-315τμ μονοκατοικία λουξ, 1στρ, Κοσκινού 500.000€
-23 τμ κατάστημα στο Μανδράκι (ελεύθερο μίσθωσης) 140.000€
-50τμ κατάστημα στο Μανδράκι (μισθωμένο) 469.552€
-209τμ οικόπεδο στην Ανάληψη (Σ.Δ.1) 150.000€
-324τμ οικόπεδο στο Μηδέα (Σ.Δ 0,6) 200.000€
-390τμ οικόπεδο στην νέα επέκταση οικισμού Σορωνής 38.000€
-475τμ οικόπεδο (ΣΔΟ,6) στη Γ. Σεφέρη με υπέροχη θέα 475.000€
-1.000τμ οικόπεδο με οικοδομική άδεια για μονοκ/κία στα Κοσκινού ,100.000€
-2στρ(προσοπτική δόμησης 1.600τμ) εντός οικισμού παραθαλάσσιο Μοή Φόνες 180.000€
-340τμ οικ/κός συν/σμός Πολυτέκτων στο Καρακόντερο 150.000€
-4.600τμ επί της λεωφόρου Ρόδου-Καλθέας με θέα, 350.000€

ΕΚΤΟΣ ΑΥΤΩΝ ΤΩΝ ΑΚΙΝΗΤΩΝ ΔΙΑΘΕΤΟΥΜΕ ΜΕΓΑΛΗ ΠΟΙΚΙΛΙΑ ΣΕ ΔΙΑΜ/ΤΑ (ΜΕΤ/ΝΑ-ΚΑΙΝΟΥΡΓΙΑ) ΣΤΙΣ ΚΑΛΥΤΕΡΕΣ ΤΙΜΕΣ ΤΗΣ ΑΓΟΡΑΣ-ΟΙΚ/ΔΑ ΚΑΤΑΣΤΗΜΑΤΑ-ΓΡΑΦΕΙΑ ΚΑΙ ΕΝΟΙΚΙΑΣΕΙΣ ΑΚΙΝΗΤΩΝ

ΡΕΝΑ ΒΑΖΟΥΚΟΥ ΚΑΙ ΣΥΝΕΡΓΑΤΕΣ
(ΜΕΣΙΤΗΣ ΑΣΤΙΚΩΝ ΣΥΜΒΑΣΕΩΝ)
ΔΙΕΥΘ. ΓΡΑΦΕΙΟΥ ΔΗΜ. ΘΕΟΔΩΡΑΚΗ 3
10-1 το πρωί καθημερινά και 6.30-9 απ/μα
Τηλ. (22410) 22943-28838 FAX: 28838, κιν. 6945466773
email.vazoukou@acn.gr

XT1851

ΣΑΒΒΑΙΔΗΣ & Συνεργατες

Μεσιτες & Συμβουλοι Ακινητων

ΠΩΛΗΣΕΙΣ ΔΙΑΜΕΡΙΣΜΑΤΩΝ

1-ΠΩΛΗΘΗΚΕ! Ιξιά 44 τμ με αυλή **60,000 €** (ref: 2687), **2-** Ρόδος 60 τμ Γ΄ ορόφου του 1981 με αποθήκη **70,000 €** (ref: 3205), **3-** Ρετιρέ γκαρσονιέρα στην Ιαλυσό 57 τμ **75,000 €** (ref: 3262), **4-** Κένεντυ 35 τμ ισόγειο **80,000 €** (ref:2555), **5-** Ισόγεια γκαρσονιέρα στην Ιαλυσό 36 τμ με κεντρ. Θέρμανση & υπόγειο πάρκινγκ **85,000 €** (ref: 3183), **6-** Καρακόνερο ισόγειο 48 τμ **100,000 €** (ref:2697), **7-** Κέντρο Β΄ ορόφου με πάρκινγκ 90 τμ **103,000 €** (ref:2701), **8-** Μεζονέτα λίγο πριν την Καναδά 78 τμ **108,000 €** (ref:2777), **9-** Ροδίνι 45 τμ **90,000 €** (ref: 3008),**10-** Άγιοι Απόστολοι 88,3 τμ με τζάκι & αποθήκη **110,000 €** (ref:2984), **11-ΝΕΟ!** Καλυθιές νεόδμητα 75 τμ με κεντρική θέρμανση **130,000€** (ref: 3325) **12-** Ιξιά 115 τμ Β΄ ορόφου, ανακαινισμένο **130,000 €** (ref:2754),**13-ΝΕΟ!** Λάρδος (νεόδμητα)70 τμ πλήρως εξοπλισμένα **170,000 €** (ref:3279), **14-** Ιαλυσός 80 τμ με αυλή **160,000 €** (ref: 2910),**15-** Απ Παύλου 92,5 τμ Άορόφου **160,000€** (ref: 3129), **16-** Ροδίνι Α΄ ορόφου νεόδμητο 94 τμ **164,500 €** (ref:2435), **17-** Ροδίνι 79 τμ με υπόγειο πάρκινγκ **165,000 €** (ref: 2710), **18-** Ιαλυσός Α΄ ορόφου καινούριο, 86,5 τμ με παρκέ παντού, σε οικοδομή 4 διαμερισμάτων **165,000 €** (ref: 3128),**19-** Ροδίνι ισόγειο διαμέρισμα 65 τμ με υπαίθρια θέση σταύθμευσης και αυλή μπρος-πίσω, με θέα θάλασσα **165,000 €** (ref: 3138), **20-** Ροδίνι 81 τμ Α΄ ορόφου **162,000 €** (ref:3004), **21-** Ιαλυσός ισόγειο 87 τμ με κεντρ. Θέρμανση & υπόγειο πάρκινγκ **175,000€** (ref:3181), **22-** Παστίδα 2 νεόδμητα διαμερίσματα 166 τμ στο σύνολο σε 300 τμ οικόπεδο **180,000 €** (ref: 3136) **23-** Ιαλυσός καινούριο ισόγειο διαμέρισμα 115 τμ με αυλή **190,000 €** (ref: 3071), **24-** Καρακόνερο Β΄ όροφος 98,6 τμ, πολυτελής κατασκευή με πάρκινγκ στην πυλωτή, **195,000 €** (ref: 1950), **25- ΝΕΟ!** Ιαλυσός 102 τμ με κεντρ. Θέρμανση & υπόγειο πάρκινγκ **195,000 €** (ref: 3211), **26-** Κοσκινού Β΄ όροφος140 τμ, με τζάκι, ηλ. Συσκευές κουζίνας **200,000 €** (ref: 2558), **27-** Ροδίνι118 τμ με 30 τμ βεράντα, θέα θάλασσα, πάρκινγκ, κεντρικό κλιματισμό **210,000 €** (ref:3278), **28-** Καρακόνερο 125 τμ με πάρκινγκ **240,000 €** (ref: 2351), **29-**Ροδίνι 104 τμ νεόδμητο με θέα θάλασσα, τζάκι, γκαράζ, ανεξάρτητη είσοδο **248,000 €** (ref:3137), **30-** Ιαλυσός λούξ Γ΄ ορόφου με καταπληκτική θέα, με τζάκι, με επένδυση μάρμαρο εώς και στις βεράντες, παρκέ στα υπνοδωμάτια, πλήρως επιπλομένο & εξοπλισμένο, **290,000 €** (ref: 3111), **31-** Ροδίνι 214 τμ με μάρμαρο στο δάπεδο, ενδοδαπέδια θέρμανση, τζάκι, 2 μπάνια, σάουνα, **330,000 €** (ref: 3036), **32-** Κέντρο Α΄ ορόφου 155 τμ σε νεοκλασσικό κτίριο **350,000 €** (ref: 2672),**33-**Πωλείται συγκρότημα στην Ρόδο που αποτελείται από αποπερατωμένο ισόγειο διαμέρισμα 140τμ, Α & Β΄ ορόφου σε μπετά από 140τμ σε οικόπεδο 2,000 τμ, **515,000 €** (ref: 3106), **34-** Συγκρότημα στα Ασγούρου από 3 διαμερίσματα, τα δύο λουξ κατασκευής από 117 τμ & 85 τμ και ισόγειο σε σοβά 125 τμ με γκαράζ και πανέμορφο κήπο σε οικόπεδο 2,187 τμ, **525,000 €** (ref: 2859)

MXT1659

...πάνω από 3,000 ακίνητα στην διάθεση σας!

Γρ. Λαμπράκη 14, Ρόδος 85100
τηλ: 2241026281, Φαξ: 2241034663

ενοικιασεις

συνέχεια από την προηγούμενη

ΕΝΟΙΚΙΑΖΟΝΤΑΙ: α) δυάρι **διαμέρισμα**, β) **γκαρσονιέρα**, επιπλωμένα με ηλιακό και κλιματισμό και άνετο πάρκιν επί της οδού 20ο χλμ. Ρόδου-Λίνδου (Αφάντου). Τιμή 300 και 230 ευρώ αντίστοιχα. Πληρ. τηλ. 6946524270, 2241021245 ΜΑΠ701

ΕΝΟΙΚΙΑΖΕΤΑΙ αποθήκη 270 τ.μ. λουξ κατασκευής επί της οδού Φ.Ε. Δωδεκανησίων και Κων. Υδραίου γωνία. Πληρ. τηλ. 2241034991 MXP14225

ΕΝΟΙΚΙΑΖΕΤΑΙ στην Ιαλυσό νεόκτιστο δίχωρο **διαμέρισμα** με αυτόνομη θέρμανση, ηλιακό θερμοσίφωνα, επιπλωμένο ή μη, χωρίς κοινόχρηστα. Πλη. τηλ. 2241092381 MZT061125

ΕΝΟΙΚΙΑΖΕΤΑΙ διαμέρισμα 3άρι, ισόγειο, πλησίον Πανεπιστημίου Αιγαίου, κατάλληλο για φοιτητές. Πληρ. τηλ. 2241028511, 6944751599 MXP14224

ΕΝΟΙΚΙΑΖΟΝΤΑΙ διαμερίσματα μονόχωρα και δίχωρα πλήρως επιπλωμένα (πολυκουζινάκι, κλιματιστικό, TV, τηλέφωνο) κατάλληλα για εκπαιδευτικούς, φοιτητές καθώς επίσης μπορούμε να προσφέρουμε δωμάτια με την ημέρα. Βρισκόμαστε κοντά στην πρωτοβάθμια εκπαίδευση εντός πόλεως Ρόδου. Studios Apts "ISKAS", τηλ. 2241030063, κιν. 6972551300, Κωνσταντινίδη 9 Ζέφυρος ΜΑΤ5048

ΠΩΛΕΙΤΑΙ

Καινούριο διαμέρισμα στο Ροδίνι 118 τμ, πλήρως εξοπλισμένο, με 30 τμ βεράντα, θέα θάλασσα και θέση parking, **210,000 €**...(ref: 3278)

πληροφορίες στο τηλ 2241026281

ΣΑΒΒΑΙΔΗΣ & Συνεργατες

ΜΧΠ659 Μεσιτες & Συμβουλοι Ακινητων

The Real Estate Leaders

RE/MAX

Περισσότερες πληροφορίες
Re/Max Express - Α & Σ. Χατζάκης Ο.Ε.
Τηλ. 22410 64730 & 64755
Email: info@remaxexpress.gr ,
Website: www.remax.gr

ΕΝΟΙΚΙΑΣΕΙΣ ΑΚΙΝΗΤΩΝ:

Παλιά πόλη:Επιχείρηση 8 ενοικιαζομένων δωματίων με αυλή	3 200 €
Παλιά πόλη: προνομιακό ακίνητο σε κεντρικό σημείο 350 τ.μ	3 200 €
Ιαλυσός:επαγ. στέγη 450 τ.μ + αυλή 250 τ.μ	3 000 €
Φαληράκι: Café-bar 100 τ.μ. με αυλή 210 τ.μ. με πισίνα	1 000 €
Λίνδο: Disco – cafeteria .	3 000 €

ΟΙΚΟΠΕΔΑ ΠΡΟΣ ΠΩΛΗΣΗ:

Κολύμπια: 5.312 τ.μ. (3762 + 1550) άρτιο και οικοδομήσιμο	150 000 €
Λαχανιά: 21.970 τ.μ 400μ. από τη θάλασσα	300 000 €
Λαχανιά: 2.360 τ.μ με οικοδομική άδεια 200 τ.μ.	110 000 €
Λαχανιά: 1.088τ.μ.,οικοδομίσημο, 700μ. από τη θάλασσα	35 000 €
Αφάντου: 4.810 τ.μ. οικοδομήσιμο, 700μ. από τη θάλασσα	150 000 €
Πυλώνα: 40 στρ.οικοδομήσιμα γεωργικά & 40 στρ.δασικά	350 000 €
Κρητηνία:1400 τ.μ εντός οικισμού (οικοδομείται 400 τ.μ)	35 000 €
Βάτι : 3075 τ.μ με παλιά κτίσματα	190 000 €
Δαματριά: 6.000 τ.μ αγροτεμάχιο με ελαιόφυτα	120 000 €
Καλυθιές: 4 στρεμ. εντός οικισμού με πανοραμική θέα	400 000 €

ΕΠΑΓΓΕΛΜΑΤΙΚΑ ΑΚΙΝΗΤΑ ΠΡΟΣ ΠΩΛΗΣΗ :

Ρόδος(Μιχ. Πετρίδη) ημι- υπόγεια αποθήκη - διαμέρισμα 80τ.μ.	88 000 €
Ρόδος (Εθν. Μακαρίου) 729,77 (ενιαίος χώρος)	1 000 000 €
Ρόδος(Λεωφ.Ρόδου–Λίνδου)επαγ. στέγη 902 τ.μ	650 000 €
Ρόδος (Στελ. Κωτιάδη) 507,57 τ.μ	1 300 000 €
Ρόδος: καταστήματα, 62 τ.μ.	200 000 €
Ρόδος: γραφεία 62 τ.μ .	160 000 €
Ρόδος : Αποθήκες 62 τ.μ .	110 000 €
Ρόδος: (Ασγούρου) επαγ. στέγη 400 τ.μ + υπαίθριο χώρο	350 000 €
Καλυθιές: εστιατόριο 850 τ.μ - πλήρες εξοπλισμένο	800 000 €
Λαδικό: 10 Studios - έτοιμη επιχείρηση	250 000 €
Λίνδος : Επαγ. στέγη 277,70 τ.μ	2 200 000 €
ΠΩΛΕΙΤΑΙ ΕΠΙΧΕΙΡΗΣΗ café/restaurant επί της Λεωφ. Ηρακλειδών :	**400 000 €**
ΠΩΛΕΙΤΑΙ ΕΠΙΧΕΙΡΗΣΗ - Ψητοπωλείο στην Ιαλυσσό	**20 000 €**

ΑΚΙΝΗΤΑ ΠΡΟΣ ΠΩΛΗΣΗ ΣΤΗ ΣΥΜΗ:

Οικόπεδο (78,36 τ.μ.) & παλιό κτίσμα (65,36 τ.μ.)	22 000 €
Οικόπεδο 4.367 τ.μ. με οικία 27 τ.μ. και στέρνα 22.75 τ.μ.	220 000 €
Ερειπωμένη οικία 210 τ.μ. με πανοραμική θέα	60 000 €
Διώροφο σπίτι 60,4 τ.μ με έξτρα αυλή + στέρνα στο Πέδι	120 000 €

ΔΙΑΜΕΡΙΣΜΑΤΑ ΠΡΟΣ ΠΩΛΗΣΗ:

Πόλη: Διαμέρισμα β΄ όροφο, 120 τ.μ με 3 Υ/Δ	145 000 €
Πόλη: Διαμέρισμα γ΄ όροφο, 57,49 τ.μ με 1 Υ/Δ	75 000 €
Μιχ. Πετρίδη: διαμέρισμα α΄ όροφο, 122 τ.μ με 3 ΥΔ	250 000 €
Ροδίνι: Β' όροφος 98 τ.μ	195 000 €
Ροδίνι: 98 τ.μ , 3 Υ/Δ.	190 000 €
Δασκάλους: 100,18 τ.μ (οροφο-διαμέρισμα α), 3 ΥΔ	180 000 €
Δασκάλους: 90 τ.μ (οροφο-διαμ. 2ος & 3ος), 2 ΥΔ	160 000 €

ΜΟΝΟΚΑΤΟΙΚΙΕΣ ΠΡΟΣ ΠΩΛΗΣΗ:

Π. Πόλη: 80 τ.μ + μικρή αυλή	150 000 €
Π.Πόλη: 202 τ.μ κτίσμα σε οικόπεδο 437 τ.μ	380 000 €
Π. Πόλη: 170 τ.μ + αυλή 100 τ.μ	500 000 €
Ρόδος:(Δενδρινού) 71 τ.μ + μικρή αυλή	75 000 €
Ρόδος: (28 Οκτωβρίου): 253 τ.μ	700 000 €
Παστίδα: Μονοκατοικία 67 τ.μ	122 000 €
Παστίδα: Διώροφη μονοκατοικία 200 τ.μ	300 000 €
Αρχάγγελος: (μπετά) 208 με οικόπεδο 730 τ.μ	100 000 €
Ν. Ρόδο: (ημιτελές) 130 τ.μ	125 000 €
Γεννάδι: 136 τ.μ. σε οικόπεδο 850 τ.μ.	280 000 €
Γεννάδι: 145 τ.μ	200 000 €
Γεννάδι: 84 τ.μ	90 000 €
Γεννάδι :Νησιώτικο σπίτι 50τ.μ με έξτρα πατάρι	100 000 €
Μαλώνα: Παραδοσιακή μονοκατοικία 130 τ.μ.	186 000 €
Παραδείσι: 82 τ.μ + μικρή αυλή	70 000 €

ΜΕΖΟΝΕΤΕΣ ΠΡΟΣ ΠΩΛΗΣΗ:

Πυλώνα: 110 τ.μ , 3 Υ/Δ	140 000 €
Κοσκινού: 145 τ.μ. 3Υ/Δ	280 000 €
Παστίδα: 135 τ.μ	210 000 €
Παστίδα: 140 τ.μ	200 000 €
Παστίδα: 145 τ.μ.	230 000 €
Παστίδα: 200 τ.μ	260 000 €
Γεννάδι: 70 τ.μ με οικόπεδο 400 τ.μ	130 000 €
Γεννάδι: 89 τ.μ σε οικόπεδο 140 τ.μ, 2 Υ/Δ	170 000 €

Ζητούνται οικόπεδα για άμεση πώληση
Ζητούνται μεταχειρισμένα διαμερίσματα & μεζονέτες
Πωλούνται ξενοδοχεία διαφόρων κατηγοριών
Ζητούνται σπίτια στη Σύμη προς άμεση πώληση

ΧΠΚΤΗΘ005

ΠΩΛΟΥΝΤΑΙ ΟΙΚΟΠΕΔΑ & ΜΟΝΟΚΑΤΟΙΚΙΕΣ ΣΤΙΣ ΚΑΛΥΘΙΕΣ

SAVVAIDIS & Associates
Estate Agents & Consultants

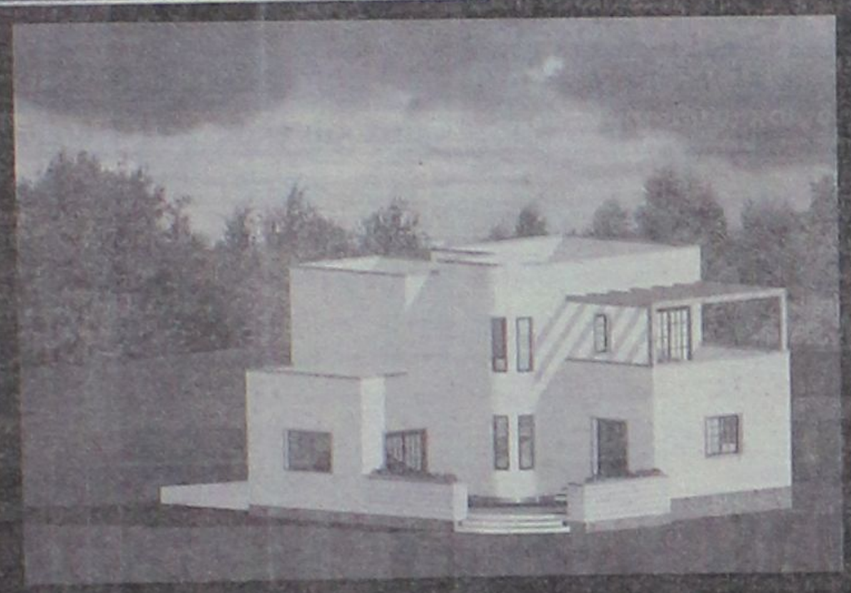

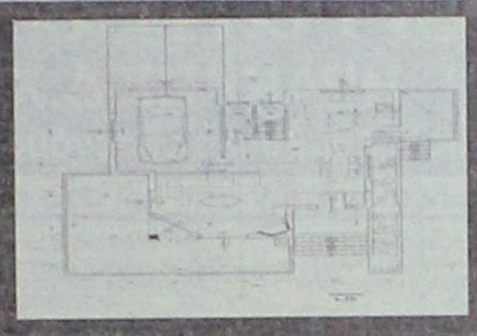

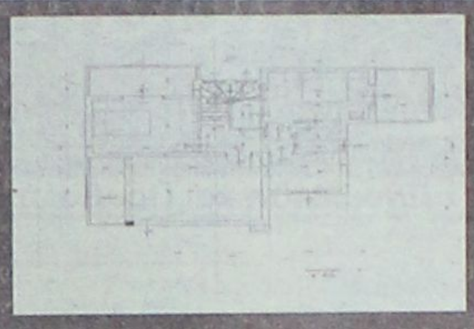

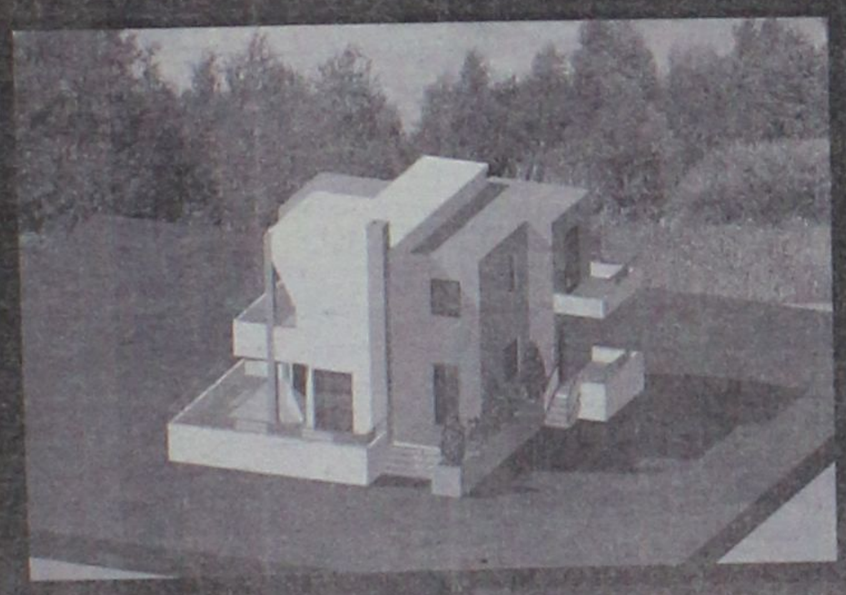

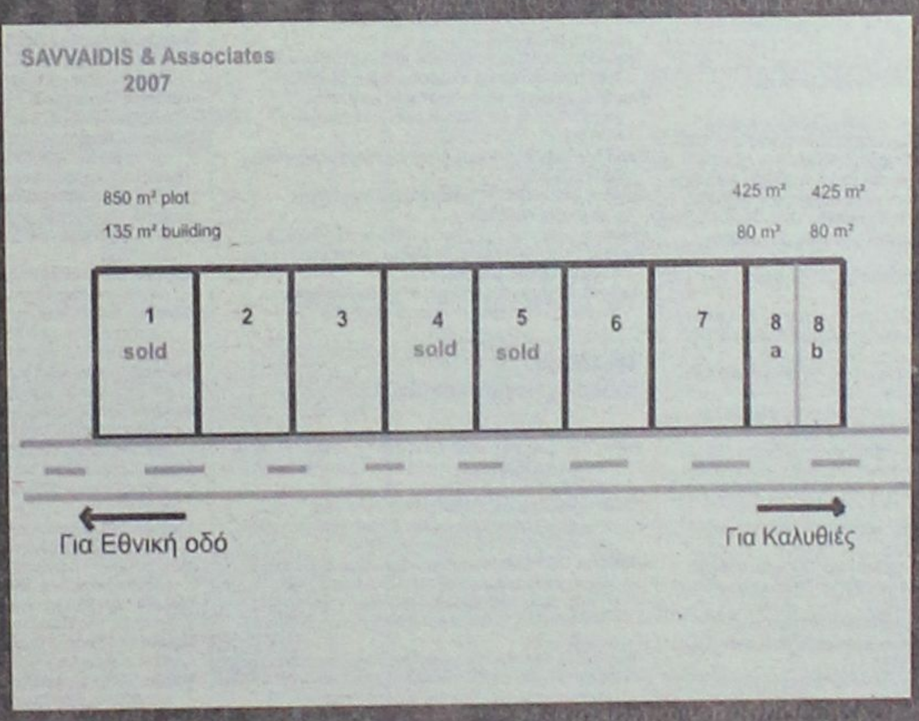

* Πωλούνται στις Καλυθιές οικόπεδα 850 τμ με άδεια οικοδομής 165 τμ, **100,000 €**.... (ref: 3319)
* Μονοκατοικίες 165 τμ στα μπετά, σε οικόπεδο 850 τμ, **150,000 €**.....(ref: 3320)
* Οικόπεδα 425 τμ με άδεια οικοδομής 80 τμ, **60,000 €**..(ref: 3322) & μονοκατοικίες 80 τμ σε μπετά σε οικόπεδο 425 τμ, **85,000 €**.. (ref: 3323)

Γρ. Λαμπράκη 14 & Αμερικής, Ρόδος
Τηλ 22410-26281 fax 22410-34663

ΣΑΒΒΑΪΔΗΣ & Συνεργάτες
Μεσίτες & Σύμβουλοι Ακινήτων

ενοικιασεις

συνέχεια από την προηγούμενη

ΕΝΟΙΚΙΑΖΟΝΤΑΙ **studios** σε καινούργια κατάσταση πλήρως επιπλωμένα και με ηλιακό θερμοσίφωνα στην περιοχή Δασκάλων. Χαμηλές τιμές. Πληρ. τηλ. 2241077971, 6932227500 ΜΖΤ071115

ΕΝΟΙΚΙΑΖΕΤΑΙ διαμέρισμα επιπλωμένο, στον 1ο όροφο ενός υπνοδωματίου, σαλόνι και κουζίνα ενιαίος χώρος και λοιποί βοηθητικοί χώροι. Πληρ. Βενετοκλέων 71 στο ύψος του ΜΕΤΡΟΠΟΛ κιν/φου. Πληρ. τηλ. 2241025728, 6944945053 ΜΖΤ061122

ΕΝΟΙΚΙΑΖΕΤΑΙ διαμέρισμα 1ου ορόφου, διαμπερές, τριάρι, δύο υπνοδωματίων, σαλόνι, χωλ, διάδρομος, κουζίνα, μπάνιο, αποθήκη στην περιοχή Δασκάλων Αλυτρώτων Ελλήνων 3. Πληρ. τηλ. 2241093080, 6934778011 ΜΖΤ071111

ΕΝΟΙΚΙΑΖΕΤΑΙ δυάρι **διαμέρισμα** επί της Ρ. Φεραίου 8 κοντά στο Πανεπιστήμιο και στο Rodos Park ξενοδοχείο επιπλωμένο 2 υπνοδωμάτια, σαλόνι, κουζίνα, χωλ. Πληρ. τηλ. 6947764144 ΜΖΤ061109

ΕΝΟΙΚΙΑΖΕΤΑΙ διαμέρισμα 3 δωματίων και λοιπών βοηθητικών χώρων στην Δαμασκηνού 92. Πληρ. τηλ. 2241026657 ή από ιδιοκτήτη στην Δαμασκηνού 90. ΜΖΤ071106

ΕΝΟΙΚΙΑΖΕΤΑΙ γκαρσονιέρα επιπλωμένη κοντά στο Πανεπιστήμιο σε φοιτητές. Πληρ.τηλ. 2241026362 ΜΑΤ5036

ΕΝΟΙΚΙΑΖΕΤΑΙ γκαρσονιέρα ενός υπνοδωματίου, κουζίνα, μπάνιο επί της Εμμ. Παπανστάση 18. Πληρ. τηλ. 2241022692 ΜΖΤ061116

ΕΝΟΙΚΙΑΖΕΤΑΙ επιπλωμένο **διαμέρισμα** 2 δωματίων και κουζίνας στο κέντρο της πόλεως, όπισθεν Ακαδημίας κατάλληλο για φοιτητές, στρατιωτικούς κ.λπ. Πληρ. τηλ. 2241027608, 2241073647 ΜΑΤ4827

ΕΝΟΙΚΙΑΖΕΤΑΙ στα Τριάντα επί της Λεωφ. Ηρακλειδών **διαμέρισμα** ενός υπνοδωματίου, σαλοτραπεζαρίας, χωλ και λοιπών βοηθητικών χώρων. Πληρ. τηλ. 2241026543, 6942669693 ΜΖΤ061117

ΕΝΟΙΚΙΑΖΕΤΑΙ γκαρσονιέρα μεγάλη με σαλοντραπεζαρία, 1 υπνοδωμάτιο, αυλή και μπάνιο. Επί της Πετράκη Γιαλλούρη 13. Πληρ. τηλ. 2241074775 ΜΖΤ021116

ΕΝΟΙΚΙΑΖΕΤΑΙ διαμέρισμα 100 τ.μ. με πλήρως εξοπλισμένη κουζίνα, τρία υπνοδωμάτια, σαλόνι, μπάνιο, τραπεζαρία, Π. Π. Γερμανού, κοντά στα σχολεία ιδανικό για οικογένεια. Ενοίκιο 600 ευρώ. Πληρ. τηλ. 2241090780 ΜΖΤ061108

LandScope
ΑΝΑΠΤΥΞΗ ΑΚΙΝΗΤΩΝ

Λευκωσίας 1 & Εθνικής Αντίστασης
Κιν: 6976872626 , 6972257246
Τηλ / Φαξ : 22410 28629
www.landscope.gr

AE927

ΡΟΔΟΠΟΥΛΑ 488τμ, € 350.000. **2)ΔΡΟΜΟΣ ΝΟΣΟΚΟΜΕΙΟΥ** 4.000 τμ, €700.000. **3)ΑΣΓΟΥΡΟΥ** 2.000τμ, € 250.000. **ΚΑΝΔΥΑΙ** 800τμ, €800.000. **5)ΚΑΝΔΥΑΙ** 1.000τμ, με άδεια οικοδομής, € 115.000. **6)ΡΟΔΟΥ ΛΙΝΔΟΥ** 4.000τμ, €480.000. **7)ΡΟΔΟΥ ΛΙΝΔΟΥ** 9.000τμ, € 3.500.000. **8)ΡΟΔΟΥ ΛΙΝΔΟΥ** 4.000τμ, 8.000τμ, 12.000τμ, 16.000τμ. **9)ΡΟΔΟΥ - ΑΕΡΟΔΡΟΜΙΟΥ** 8.000τμ με κτήμα. **10)ΑΦΑΝΤΟΥ** 1.020τμ (άδεια οικοδομής/επί του επαρχιακού), € 155.000. **11)ΑΦΑΝΤΟΥ** 10.000τμ (εντός ζώνης), **ΤΣΑΪΡΙ** 5.000τμ € 155.000. **13)ΤΡΕΙΣ** 4.000τμ. € 284.000. **14)ΤΡΕΙΣ** 2.000τμ (άδεια οικοδομής) € 164.000. **15)ΤΡΕΙΣ** (άδεια οικοδομής) € 130.000. **16)ΚΟΣΚΙΝΟΥ** 9.300τμ. €270.000. **17)ΚΟΣΚΙΝΟΥ** 5.700τμ (μουσικό γυμνάσιο), € 180.000. **ΠΑΣΤΙΔΑ** 4.000τμ, € 320.000. **19)ΑΥΤΟΣΤΕΓΑΣΗ** οικιστική μερίδα, € 160.000. **20) ΠΟΛΥΤΕΚΝΟΥΣ** οικιστική μερίδα, € **140.000**. **ΠΑΣΤΙΔΑ** 1.000τμ, € 70.000. **22)ΚΟΛΥΜΠΙΑ** 38.000τμ,€ 760.000. **23)ΜΑΡΙΤΣΑ** 8.000τμ, € 80.000. **24)ΜΑΡΙΤΣΑ** 1.000 (εντός οικισμού), € 60.000. **25)ΜΑΡΙΤΣΑ** 40.000τμ, € 240.000. **26)ΚΑΛΑΘΟΣ** 7.300τμ, παραλλιακό. € 340.000. **27)ΛΑΡΔΟΣ** 4.100τμ. € **ΛΑΡΔΟΣ** 9.440τμ. € 350.000. **29)ΚΙΟΤΑΡΙ** 2.000τμ. € 85.000. **30)ΚΙΟΤΑΡΙ** 19.100τμ. € 300.000. **31)ΚΙΟΤΑΡΙ** 1.640τμ (άδεια οικοδομής), € 176.000. **32)ΚΙΟΤΑΡΙ** 34.500τμ, 2.346.000. **33)ΚΙΟΤΑΡΙ** 800τμ (επαγγελματικό), €150.000. **34)ΚΙΟΤΑΡΙ** 20.000τμ. € 2.700.000. **35)ΚΙΟΤΑΡΙ** 7.800τμ. €100.000. **36)ΚΙΟΤΑΡΙ** 9.000τμ, € 125.000. **37)ΚΙΟΤΑΡΙ** 28.000τμ, € 2.800.000. **ΚΑΜΑΡΕΣ** 7.000τμ, € 900.000. **39)ΓΕΝΝΑΔΙ** 17.000τμ, € 110.000. **40)ΛΑΧΑΝΙΑ** 1.350τμ, €15.000. **41)ΠΛΗΜΜΥΡΙ** 5.750τμ, **ΚΑΛΑΘΟΣ** 6.100τμ €100.000. **43)ΕΜΠΩΝΑ** εντός σχεδίου 135τμ, € 15.000. **44)ΛΑΡΔΟΣ** 23.000τμ, € 690.000. **45)ΡΟΔΟΥ - ΚΑΜΑΡΕΣ** 4.800τμ,€ 350.000. **46)ΤΡΕΙΣ** 4.800τμ, €165.000. **47)ΠΑΣΤΙΔΑ** 300τμ, € 60.000. **48)ΨΙΝΘΟΣ** 60.000τμ, € 150.000. **ΚΑΜΑΡΕΣ** 1.000τμ, € 50.000. **50)ΑΜΕΡΙΚΗΣ** 3.000τμ,€ 2.000.000. **51)ΚΑΛΥΘΙΕΣ** 3.600τμ,€ 200.000. **52)ΚΑΛΥΘΙΕΣ** 2.200τμ,€ **ΚΑΛΥΘΙΕΣ** 13.500τμ, € 150.000

ΣΠΙΤΙΑ : 1) ΡΟΔΟΣ μεζ/τα 100τμ, 15τμ κήπος € 100.000. **2)ΙΑΛΥΣΟΣ** μον/κια 220τμ, 1000τμ οικόπεδο €450.000. **3)ΙΑΛΥΣΟΣ** μον/κια αυλή €100.000 (χρήζει ανακατασκευή). **4)ΙΑΛΥΣΟΣ** μον/κια 260τμ, 300 € 260.000 (ΜΠΕΤΑ). **5)ΙΑΛΥΣΟΣ** μον/κια 1000τμ, € 280.000. **6)ΣΩΤΗΡΟΣ** μεζονέτες 210τμ, αυλή 30τμ, € 265.000. **7)ΣΩΤΗΡΟΣ** μεζονέτες 210τμ, αυλή 30τμ, (ΜΠΕΤΑ). **8)ΚΑΝΔΥΑΙ** μον/κιες 120τμ, 500τμ κήπος, € 115.000 (ΜΠΕΤΑ). **9)ΚΑΝΔΥΑΙ** 140τμ, κήπος 1000τμ, € 100.000. **ΚΑΝΔΥΑΙ** μον/κιες 155τμ, 1000 κήπος, € 175.000 (ΜΠΕΤΑ). **11)ΚΡΕΜΑΣΤΗ** μον/κιες 120τμ, αυλή 300τμ, € 170.000. **12)ΚΡΕΜΑΣΤΗ** αυλή 300τμ, €190.000. **13)ΠΑΣΤΙΔΑ** 140τμ, με κήπο 300τμ, €150.000(ΜΠΕΤΑ). **14)ΠΑΣΤΙΔΑ** 140τμ, με κήπο 300τμ, € **ΠΑΣΤΙΔΑ** 158τμ κήπος 300τμ,€ 245.000. **16)ΠΑΣΤΙΔΑ** 140τμ με κήπο 300τμ, € 240.000. **17)ΚΟΣΚΙΝΟΥ** 205τμ, με κήπο 0. **18)ΚΟΣΚΙΝΟΥ** μον/κιες 230τμ, 1.500 κήπος, € 350.000. **19)ΚΟΣΚΙΝΟΥ** μον/κιες 225τμ, 1.000 κήπος, € 170.000 **ΚΟΣΚΙΝΟΥ** μον/κιες 225τμ, 1.000 κήπος,€ 225.000(ΣΟΒΑ). **21)ΚΟΣΚΙΝΟΥ** μον/κιες 225τμ, 1.000 κήπος, € 275.000. **ΚΟΣΚΙΝΟΥ** μον/κιες 140τμ, 1.300 κήπος, € 175.000 (ΜΠΕΤΑ). **23)ΚΟΣΚΙΝΟΥ** μον/κια 170 τμ, 1.300 κήπος,€ 265.000. **24)ΚΟΣΚΙΝΟΥ** € 240.000. **25)ΚΟΣΚΙΝΟΥ** 100τμ, κατοικία,€130.000 (ΣΟΒΑ). **26)ΚΟΣΚΙΝΟΥ** 170τμ, με κήπο 1300τμ. **27)ΚΟΣΚΙΝΟΥ** 170τμ, με κήπο 1300τμ, €250.000. **28)ΚΟΣΚΙΝΟΥ** 260τμ, με κήπο 2.000τμ,€525.000. **29)ΑΣΓΟΥΡΟΥ** 300τμ οικόπεδο €170.000. **30)ΓΕΝΝΑΔΙ** 75τμ, με κήπο 150τμ, €135.000. **31)ΛΙΝΔΟΣ** 95τμ εντός οικισμού, €265.000. **ΚΑΜΑΡΕΣ** 1.000τμ, με κήπο 300τμ, € 210.000. **33)ΤΣΑΪΡΙ** 150τμ, κήπος 1.000τμ,€140.000 (ΜΠΕΤΑ). **34)ΑΣΓΟΥΡΟΥ** 216τμ, κήπος 1.000τμ, €170.000 (ΜΠΕΤΑ). **35)ΚΙΟΤΑΡΙ** 110τμ, οικόπεδο 1.300τμ, €279.000. **36)ΚΙΟΤΑΡΙ** 95τμ, οικόπεδο 500τμ, €250.000. **37)ΡΟΔΙΝΙ** 140τμ, με κήπο 40τμ, €300.000. **38)ΡΟΔΙΝΙ** 315τμ, με κήπο 250τμ,€ 510.000. **39)ΡΟΔΙΝΙ** 200τμ, με κήπο 150τμ,€320.000. **40)ΡΟΔΙΝΙ** 180τμ, με κήπο 300τμ, € 310.000. **41)ΡΟΔΙΝΙ** 180τμ, με κήπο αυτόνομο 300τμ, €340.000. **42)ΡΟΔΙΝΙ** 180τμ, με κήπο 300τμ, € 320.000. **43)ΦΥΤΩΡΙΟ** 260τμ, κήπος 2.000τμ, €550.000. **44)ΝΙΟΧΩΡΙ** 60τμ,€115.000. **45)ΝΙΟΧΩΡΙ** νεοκλασικό 250τμ, (δύο κατοικιών, 6 υ/δ, 2 κουζίνες, 3 λουτρα)€ 400.000. **46)ΠΑΛΙΑ ΠΟΛΗ** 70τμ (161τμ, δόμηση), κήπος 224τμ,€420.000. **47)ΠΑΛΙΑ ΠΟΛΗ** 200τμ, € 500.000. **48)ΡΟΔΟΠΟΥΛΑ 120τμ, 100τμ υπόγειο, (+120τμ δόμηση), 1500 οικόπεδο. €800.000. 49)ΚΑΣΤΕΛΛΟΡΙΖΟ** 120τμ, κήπος 50τμ,€ 430.000. **50)ΕΜΠΩΝΑ** 70τμ, με κήπο 120τμ,€45.000. **51)ΙΑΛΥΣΟΣ** 160τμ, μεζονέτα,€ 285.000.

ΔΙΑΜΕΡΙΣΜΑΤΑ : 1)ΜΙΧΑΗΛ ΠΕΤΡΙΔΗ 85τμ.€ 180.000. **2)ΜΙΧΑΗΛ ΠΕΤΡΙΔΗ** 80τμ,€95.000. **3)ΑΝΑΛΗΨΗ** 133τμ, με κήπο 173τμ,€293.000 **4)ΑΝΑΛΗΨΗ** 115τμ, κήπο 120τμ,€254.000. **5)ΑΝΑΛΗΨΗ** 108τμ, κήπος 120τμ,€239.000. **6)ΑΝΑΛΗΨΗ** 89τμ, κήπο 80τμ€197.120. **7)ΑΝΑΛΗΨΗ** 88τμ,€130.000. **8)ΑΝΑΛΗΨΗ** 45τμ,€80.000. **9)ΑΝΑΛΗΨΗ** 90τμ, αυλή 135τμ,€260.000. **10)ΑΝΑΛΗΨΗ** 125τμ,€180.000. **11)ΑΝΑΛΗΨΗ** 50τμ,€120.000. **12)ΑΝΑΛΗΨΗ** 90τμ,€200.000. **13)ΑΝΑΛΗΨΗ** 85τμ,€120.000. **14)ΑΝΑΛΗΨΗ** 93τμ,€ 210.000. **15)ΡΟΔΙΝΙ** 45τμ, €60.000. **16)ΡΟΔΙΝΙ** 90τμ,€140.000. **17)ΔΑΣΚΑΛΟΥΣ** 103τμ,€160.000. **18)ΔΑΣΚΑΛΟΥΣ** (ΑΙΣΧΙΝΗΣ) 100τμ,€155.000. **19) ΔΑΣΚΑΛΟΥΣ** (ΑΙΣΧΙΝΗΣ) 37τμ,€ 55.000. **20)ΔΑΣΚΑΛΟΥΣ** 75τμ, € 150.000. **21)ΚΕΝΕΝΤΥ** 93τμ, + αποθήκη 78τμ, € 230.000. **22)ΚΕΝΕΝΤΥ** 78τμ, € 170.000. **23)ΟΡΦΑΝΙΔΟΥ** 85τμ, € 170.000. **24)ΙΚΑΡΟΣ** 74τμ, € 160.000. **25)ΙΚΑΡΟΣ** 98τμ, € 195.000. **26)ΡΟΔΟΥ ΛΙΝΔΟΥ** 300τμ, € 300.000. **27)ΡΟΔΟΥ ΛΙΝΔΟΥ** 90τμ, € 140.000. **28)ΝΙΟΧΩΡΙ** 55τμ, κατοικία. € 111.460. **29)ΣΤΕΛΙΟΥ ΚΩΤΙΑΔΗ** 25τμ *4, € 100.000. **30)ΙΑΛΥΣΟΣ** 120τμ, € 180.000. **31)ΙΑΛΥΣΟΣ** 106τμ,€ 185.000. **32)ΙΑΛΥΣΟΣ** 96τμ, €175.000. **33)ΙΑΛΥΣΟΣ** 110τμ, € 195.000. **34)ΜΙΡΑ ΜΑΡΕ** 85τμ, lux, €180.000. **35)ΜΙΡΑ ΜΑΡΕ** 70τμ, €150.500. **36)ΜΙΡΑ ΜΑΡΕ** 85τμ, lux, €182.750. **37)ΜΙΡΑ ΜΑΡΕ** 110τμ, lux,€ 236.500. **38)ΜΙΡΑ ΜΑΡΕ** 65τμ, € 139.500. **39)ΜΗΔΕΙΑ** 120τμ, € 220.000. **40) ΡΟΔΙΝΙ** 100τμ, € 230.000. **41)ΡΟΔΙΝΙ** 95τμ,€ 220.000. **42)ΑΤΑΒΥΡΟΥ** 80τμ, € 190.000. **43)ΑΤΑΒΥΡΟΥ** 85τμ,€ 195.000. **44)ΑΤΑΒΥΡΟΥ 90**τμ, € 200.000

ΚΑΤΑΣΤΗΜΑΤΑ : 1)ΑΝΑΛΗΨΗ 55τμ, € 149.000. **2)ΑΝΑΛΗΨΗ** 90τμ, € 105.000. **3)ΑΝΑΛΗΨΗ** 130τμ, € 140.000. **4)ΡΟΔΟΥ ΛΙΝΔΟΥ** 70τμ, € 350.000. **5)ΜΑΝΤΡΑΚΙ** 30τμ, € 160.000. **6)ΜΑΝΤΡΑΚΙ** 189τμ (υπόγειο/ ισόγειο/ πατάρι), € 590.000. **7)ΝΙΟΧΩΡΙ** 70τμ, € 230.000. **8)ΜΙΧΑΗΛ ΠΕΤΡΙΔΗ** 90τμ,€ 495.000. **9)ΠΑΛΙΑ ΠΟΛΗ** 260τμ (κεντρικό), € 1.200.000. **10)ΑΕΡΟΔΡΟΜΙΟΥ/ΠΑΣΤΙΔΑ** 900τμ σε 3 επίπεδα, € 550.000. **11) ΑΝΑΛΗΨΗ** 127τμ, € 444.000. **12) ΑΝΑΛΗΨΗ** 137τμ,€ 479.000. **13)ΡΟΔΟΥ ΛΙΝΔΟΥ (γραφείο)** 90τμ, €150.000. **14) ΝΕΑ ΑΓΟΡΑ** 40τμ, €100.000. **15) ΡΟΔΙΝΙ** 120τμ, €270.000. **16)ΡΟΔΙΝΙ** 1.890τμ, (υπόγειο/ ισόγειο/ πατάρι), €4.600.000. **17)ΜΑΝΤΡΑΚΙ** 120τμ, €1.000.050. **18)ΚΑΝΑΔΑ** 185τμ, € 425.000

ΕΝΟΙΚΙΑΣΕΙΣ : ΚΑΤΑΣΤΗΜΑΤΑ/ΓΡΑΦΕΙΑ (ΚΟΔΡΙΓΚΤΩΝΟΣ 150τμ, **ΚΟΒΑ** 140τμ,**ΑΥΣΤΡΑΛΙΑΣ** 600τμ, **ΑΝΑΛΗΨΗ** 90τμ, **ΠΑΛΙΑ ΠΟΛΗ** 40τμ, **ΣΤΕΛΙΟΥ ΚΩΤΙΑΔΗ** 200τμ, **ΑΜΜΟΧΩΣΤΟΥ** 50τμ,**ΔΗΜΗΤΡΙΟΥ ΑΝΑΣΤΑΣΙΑΔΗ** 200τμ, **28ης ΟΚΤΩΒΡΙΟΥ** 200τμ, **ΣΩΚΡΑΤΟΥΣ** 35τμ, **ΜΑΝΔΗΛΑΡΑ** 20τμ, **ΣΤΕΛΙΟΥ ΚΩΤΙΑΔΗ & ΚΩΝ/ΝΟΥ ΓΩΝΙΑ** 200τμ)

Mediterranean Real Estate Agency
Σύμβουλοι και φίλοι για μια ζωή!
ΗΡΑΚΛΗΣ Δ.ΧΟΡΟΖΙΔΗΣ
Μεσίτης & Σύμβουλος επενδύσεων Ακίνητης Περιουσίας
Προώθηση και Προβολή των ακινήτων σας και στο εξωτερικό / Αναλαμβάνουμε και εκδόσεις δανείων

Πωλήσεις Μεζονετών

-**Ρόδος**. Πωλείται νεόδμητη μεζονέτα 140 τ.μ. 3 υ/δ με κεντρική θέρμανση, τζάκι και [illegible] Κωδ. 530).
-**Ρόδος**. Μεζονέτες 3 επιπέδων πλήρως [illegible]
-**Ρόδος**. Συγκρότημα «Θεοτόκος», 2 Μεζονέτες [illegible]τ.μ η μία, στα μπετά, με απέραντη [illegible] (Κωδ. 546).
-**Ρόδος**. Μεζονέτα 124 τμ. 3 υπνοδωματίων, 2 μπάνια με [illegible] σε κεντρικό σημείο της Ιαλυσού. (Κωδ. [illegible]
-**Ρόδος**. Μεζονέτες λουξ κατασκευής, 150 τμ. σε [illegible] Παραδίδονται στα μπετά και [illegible]
-**Ρόδος**. Μεζονέτα υπερπολυτελούς κατασκευής, 3 [illegible]80 τμ, σε περιφραγμένο οικόπεδο 1800 [illegible]ση 200τμ.(Κωδ. 588).
-**Ρόδος**. Μεζονέτα 140τ.μ και 4 studios των 25τ.μ το [illegible]μένο, κοντά στη θάλασσα. (Κωδ.550).
-**Ρόδος**. Μεζονέτα 100 τμ σε οικόπεδο 132 τμ, 3 υ/δ, [illegible] σε κεντρικό σημείο, με υπόλοιπο [illegible]. 372).
-**Ρόδος**. Μεζονετοκατοικία 80τ.μ. 2 υ/δ πλήρως [illegible]480).
-**Ρόδος**. Μεζονέτα 85τ.μ αποτελούμενη από 2 ανεξάρτητες [illegible]τ.μ. με αυλή, πλήρως ανακαινισμένη).
-**Ρόδος**. Πωλείται στου Ζερβού 3όροφη μονοκατοικία 4υ/δ [illegible]Κωδ. 506).
-**Ρόδος**. Μεζονετοκατοικία 120 τμ σε οικόπεδο 4700 τμ. [illegible]με απέραντη θέα. (Κωδ 201).
-**Ρόδος**. Μεζονέτα υπερπολυτελής μεζονέτα 200 τμ [illegible]υ/δ, γραφείο και βοηθητικούς χώρους, [illegible]κήπο με γκαζόν 320 τμ , πλήρως [illegible]84).
-**Ρόδος**. Μεζονέτες 140 τμ. στα μπετά ή τελειωμένες, σε [illegible]Κωδ. 528).
-**Ρόδος**. Μεζονέτα 200 τ.μ. μεζονέτα 270τ.μ, 3 επιπέδων, [illegible]κευής στη θέση Απάνεμος (κοντά [illegible]Κωδ.488).
-**Ρόδος**. Μεζονέτες Αγ. Τριάδος, Μεζονέτες συνολ. επιφ. [illegible] υπόγειο στα μπετά και σε οικόπεδο [illegible]Κωδ.542)
-**Ρόδος**. Μεζονέτα πολυτελούς κατασκευής 230τμ με 70τμ [illegible]ση.(κωδ. 296).
-**Ρόδος**. Μεζονέτες 75 τμ, με 2 υ/δ, και ενιαίο χώρο [illegible]τζάκι.Διαμορφωμένοι εξωτερικοί χώροι [illegible]θάλασσα. (Κωδ.330).
-**Ρόδος**. Μεζονέτα με διαμορφωμένους εξωτερικούς [illegible]βολάδων, κύκλοι, πάρκινγ) με θέα τη [illegible]

Πωλήσεις Διαμερισμάτων

-**Ρόδος**. Κτιριακό συγκρότημα διαμέρισμα 94 τμ, 2ου ορόφου [illegible]κατάσταση, με θέα στο λιμάνι. Μαζί [illegible]67 τμ στο υπόγειο της ίδιας [illegible]
-**Ρόδος**. Κτιριακό συγκρότημα διαμέρισμα 100τμ 2 υ/δ πλήρως [illegible]Κωδ.404).
-**Ρόδος**. Κτιριακό συγκρότημα ανακαινισμένο, σε ήσυχο σημείο 400μ. [illegible]Κωδ.560)
-**Ρόδος**. Στο κέντρο της πόλης επί της Δωδεκάνησου πωλείται διαμέρισμα 90 τμ, β ορόφου, ανακαινισμένο. (Κωδ.326).
-**Ρόδος**. Ανάληψη, Νεόδμητο διαμέρισμα 1ου ορόφου, 108τ.μ, πλήρως εξοπλισμένο. (Κωδ. 540).
-**Ρόδος**. Μ.Πετρίδη, Ημιυπ. διαμέρισμα 80 τ.μ. 2 υ/δ.(Κωδ 573).
-**Ιαλυσός**. Οδός Σωτήρος διαμέρισμα 115 τμ 2ου ορόφου, 3υ/δ, μεγάλο σαλόνι, κουζίνα, αποθήκη, θέρμανση. (Κωδ.363)
-**Ιαλυσός**. Στο κέντρο, σε ήσυχη περιοχή πωλείται νεόδμητο ισόγ. διαμέρισμα 115τ.μ. 2 υ/δ πλήρως εξοπλισμένο.(Κωδ.493)
-**Ιαλυσός**. Στο κέντρο, σε ήσυχη περιοχή πωλείται νεόδμητο ισόγ.διαμέρισμα100τ.μ. μεσαιλή, πλήρως εξοπλισμένο.(Κωδ.494)
- **Ιαλυσός**. Μεταχειρισμένα διαμερίσματα και γκαρσονιέρες , Λεωφ. Ηρακλειδών (πλησίον Ξενοδοχείου Ελευθέριος) (Κωδ.463)
-**Ιαλυσός**. Μεταχειρισμένο διαμέρισμα 2ου ορόφου, 70 τμ 2 υ/δ,σε κεντρικό σημείο. (κωδ.587).
-**Παραδείσι**. Διαμέρισμα 1ου ορόφου 105τ.μ με 3υ/δ σε καλή κατάσταση, στο ύψωμα του χωριού με θέα. (Κωδ.565).
-**Παραδείσι**. Νεόδμητη οικοδομή, αποτελούμενη από 4 γκαρσονιέρες 55 τμ η καθε μία, πλήρως εξοπλισμένες (Κωδ.443)
-**Καλυθιές**. Διαμέρισμα ισόγειο 126τ.μ με υπόλοιπο οικοπέδου με δόμηση.(Κωδ.501).
-**Καλυθιές**. Διαμέρισμα 1ου ορόφου, 125τ.μ 3 υ/δ πλήρως εξοπλισμένο. (Κωδ.499).
-**Καλυθιές**. Διαμέρισμα 1ου ορόφου, 130τ.μ μεταχ.(Κωδ.501).
-**Αφάντου**. Σε κεντρικό σημείο, διαμέρισμα 2ου ορόφου 75 τμ σε νεόδμητη πολυκατοικία.(Κωδ.331).
-**Αφάντου**. Νεόδμητο διαμέρισματο 83 τμ. υπερυψωμένου ισογείου, 2 υ/δ, πλήρως εξοπλισμένα (Κωδ.457)

Πωλήσεις Ξενοδοχειακών μονάδων

-**Ρόδος**. Ξενοδοχειακή μονάδα στο κέντρο της πόλης, 110 κλινων, πλήρως ανακαινισμένη, με υποδομή για 12μηνη λειτουργία. (Κωδ.558).
- **Παλιά πόλη**. Ξενώνας , πλήρως ανακαινισμένος και επιπλωμένος, αποτελούμενος από 6 διαμέτια, μεγάλη σοφίτα, χώρο υποδοχής και αυλή 100 τμ. (Κωδ.491).
-**Φαληράκι**. Οικοδομικό συγκρότημα αποτελούμενο από δυο 3όροφες οικοδομές υπερπολυτέλους κατασκευής και επιπλέον άδεια για 3 3όροφες οικοδομές και πισίνα 80 τμ. Πανοραμική θέα. Έκταση συνολικής επιφάνειας 13.200 τμ.(Κωδ.393)
-**Αφάντου**. Σε ύψωμα με πανοραμική θέα, πωλείται ξενοδοχειακή μονάδα που αποτελείται από: 1) 37 διαμέτια (80 κλίνες). 2) 12 διαμέτια ημιτελή (24 κλίνες). 3) άδεια για επιπλέον 22 διαμέτια (44 κλίνες). Σύνολο 148 κλίνες. 4) Πισίνα, σνακ μπαρ, εστιατόριο.(Κωδ.343).
-**Πεύκοι** Ξενοδοχ. Μονάδα 120 κλινων με εστιατόριο, μπαρ και πισίνα συνολ. επιφ. 5500 τ.μ. 700μ. από τη θάλασσα.(Κωδ.460).
-**Σύμη**. Αγ.Τριάδα , συγκρότημα 8 επιπλωμένων στούντιος συνολ. επιφ. 168 τ.μ. με απέραντη θέα στη θάλασσα συνολ. Λεωφ.(Κωδ.459)

Πωλήσεις Παραδοσιακών κατοικιών

-**Ρόδος**. Επί της Βορ. Ηπείρου πωλείται τριώροφο Διατηρητέο, Λιθόκτιστο, Νεοκλασικό κτίριο 400τ.μ. σε οικόπεδο 920 τ.μ. με βατσαλωτή αυλή, άριστης αρχιτεκτονικής σε άριστη κατάσταση. (Κωδ.398).
-**Ρόδος**. Αγ. Ιωάννη"Διώροφο, διατηρητέο, νεοκλασικό κτίριο με κήπο, 4 υ/δ και πολλούς βοηθητικούς χώρους, πλήρως ανακαινισμένο, λουξ κατασκευής (Κωδ.495).
-**Ρόδος**. Αγ. Αναστασία, Διώροφο νεοκλασικό 182τ.μ με αυλή 67τ.μ, ιδιαίτερης αρχιτεκτονικής, σε καλή κατάσταση.(Κωδ. 458)
-**Ρόδος**. Μητρόπολη, νεοκλασικό, ξενοδοχείο, διώροφο 150τ.μ αναπαλαιωμένο, με έντονα τα αρχιτεκτονικά στοιχεία των αρχών του 20ου αιώνα. Αποτελείται από ενιαία σαλοτραπεζαρία, κουζίνα, 3υ/δ, 2 μπάνια, 1W.C και αυλή 50τ.μ (Κωδ.528)
-**Νισύρος**. Λιθόκτιστο, νεοκλασικό, παραδοσιακό, διώροφο αρχοντικό, 285τ.μ, με αυλή και δυνατότητα ανεξάρτητης χρήσης των ορόφων, ιδιαίτερης αρχιτεκτονικής.(Κωδ.543)
-**Παλιά πόλη**. 3όροφη παραδοσιακή κατοικία 95τμ, 3υπνιτων κανούρια κουζίνα και μπάνιο,πλήρως ανακαινισμένο.(Κωδ.250)
-**Παλιά πόλη**. 2όροφη γωνιακή ανακαινισμένη παραδοσιακή κατοικία, 2υ/δ με τζάκι, θέρμανση, με ιδιαίτερα παραδοσιακά στοιχεία, σε ήσυχη περιοχή.(Κωδ.532)
-**Παραδείσι**. Μονοκατοικία 3 χωρών 85 τμ. με μεγάλη αυλή.(Κωδ.298)
-**Παραδείσι**. Παραδοσιακή κατοικία με καμάρα 51τ.μ με αυλή 20τ.μ στο ύψωμα του χωριού.(Κωδ.470)
-**Παραδείσι**. Διώροφη παραδοσιακή κατοικία συνολ. επιφ. 65τ.μ, 1 υ/δ, πλήρως ανακαινισμένη.(Κωδ.479)
-**Δαματριά**. Παραδοσιακή κατοικία 62 τμ. με υπόλοιπο οικοπέδου 51 τμ σε κεντρικό σημείο του χωριού κοντά στην πλατεία. (κωδ. 589).
-**Κρητηνία**. Παραδοσιακή κατοικία με αυλή σε κεντρικό σημείο του χωριού, συν. επιφ. 100 τμ.(κωδ.594)
-**Κοσκινού**. Παραδοσιακή καμάρα με προσθήκη ορόφου συνολικής επιφάνειας 75 τμ. σε άριστη κατάσταση σε κεντρικό σημείο του χωριού.(Κωδ.430)
-**Κοσκινού**. Ανακαινισμένη παραδοσιακή κατοικία 110 τμ, με αυλή 10 τμ, με επίπεδα διαμορφωμένα σε υ/δ.(Κωδ.358)
-**Κοσκινού**. Γωνιακή παραδοσιακή κατοικία (καμάρα) 110 τμ με ανεξάρτητη κουζίνα, και αυλή 10 τμ. Επιπλωμένη με όλο τον παραδοσιακό εξοπλισμό.(Κωδ.359)
-**Κοσκινού**. Παραδοσιακή κατοικία πλήρως ανακαινισμένη, 75 τμ καθαρού χώρου και συνολο με τους εξωτερικους 103 τμ.(Κωδ.361)
-**Κοσκινού**. Δυο πέτρινες κατοικίες 61τ.μ και 35τ.μ σε έκταση 2580τ.μ καλλιεργημένη και δεντροφυτεμένη.(Κωδ.452)
-**Μαλώνα**. Γωνιακή παραδοσιακή κατοικία με καμάρα και αυλή,συνολικής επιφ. 130 τμ. σε άριστη κατάσταση.(Κωδ 586)
-**Μαλώνα**. Παραδοσιακή πετρόχτιστη καμάρα 80τ.μ με 2 πατάρους, πλήρως ανακαινισμένη και εξοπλισμένη.(Κωδ.561)
-**Μαλώνα**. Παραδοσιακή κατοικία 3 χωρών συνολικής επιφάνειας 80 τμ στην κεντρική πλατεία του χωριού.(Κωδ.413)
-**Μαλώνα**. Νεόδμητη παραδοσιακή κατοικία 95 τμ με μεγάλη αυλή με πέργκολα, τζάκι,κλιματισμό,ηλεκτρ.συσκευές και επιπλωμένη. (κωδ.312)
-**Λαχανιά**. Ανακαινισμένη παρ.κατοικία στο ύψωμα του χωριού με θέα.Εσωτερικοί χώροι 67 τ.μ. και εξωτ.23 τμ.(Κωδ 581)
-**Λάερμα**.Παραδοσιακή κατοικία 70 τμ και 30 τμ υπόλοιπο οικοπέδου.(κωδ. 299)
-**Βάτι**. Παραδοσιακή κατοικία 70 τμ με αυλή 75 τμ.(κωδ.352).
- **Ίστριος**. Εντός χωριού, παρ. κατοικ. 81 τμ. χτισμένο σε οικόπεδο 175 τμ.(Κωδ 582)
-**Σύμη**. Παραδοσιακή κατοικία 3 επιπέδων συν.επιφ.246 τμ. μεγάλα μπαλκόνια και αυλές, σε κεντρικό σημείο πολυ κοντά στο γιαλό, σε άριστη κατάσταση.(κωδ.590)
-**Σύμη**. Παραδ. διώροφη κατοικία 165τ.μ με αυλή, στην περιοχή «Καλή στράτα», σε άριστη κατάσταση με απέρ. θέα. (κωδ.556)
-**Σύμη**. Παραδοσιακή νεοκλασική 2όροφη κατοικία 150τμ σε πολυ καλή κατάσταση σε κεντρικό σημείο της Σύμης,με δρόμο στην περιοχή Φαρμακειο. (κωδ.211)
-**Σύμη**. Σε κεντρικό σημείο , παραδοσιακή κατοικία 95τμ , αυλή 15τμ. Στην περιοχή φαρμακειο.(κωδ.210)
-**Σύμη**. Στην περιοχή «Αγίας τριάδος» κάτω από την Παναγία την Πειρασπιασα , πωλείται παραδοσιακή κατοικία, σε άριστη κατάσταση, 2 δωματίων, με 2 αυλές, συνολικ

ενοικιασεις

συνέχεια από την προηγούμενη

ΕΝΟΙΚΙΑΖΕΤΑΙ α) οροφοδιαμέρισμα πλησίον του Πανεπιστημίου τριάρι στον α' όροφο διαμπερές με θέα, εξοπλισμένο με ανακαινισμένο μπάνιο και κουζίνα, με θέρμανση, ηλιακό θερμοσίφωνα και **β) αποθήκη** 300 ή και λιγότερα τ.μ. στον δρόμο προς Κοσκινού, κατάλληλη και για επαγγελματική χρήση (π.χ. επιπλοποιείο, συνεργείο αυτοκινήτων κ.ά.). Πληρ. τηλ. 2241074342, 6976773438
MZT061110

ΕΝΟΙΚΙΑΖΟΝΤΑΙ studio πλήρως επιπλωμένο επί της οδού Αθηνών 108. Τιμή 200 ευρώ. Πληρ. τηλ. 2241065760, 67346
ΜΑΠ696

ΕΝΟΙΚΙΑΖΕΤΑΙ στο Ροδίνι, Οσλο 15, **διαμέρισμα** ανεξάρτητο, 40 τ.μ. ενός υπνοδωματίου, επιπλωμένο, χωρίς κοινόχρηστα, με σύνδεση στο αποχετευτικό και με ιδιωτική αυλή. Αλλοδαποί αποκλείονται. Πληρ. τηλ. 2241068105, 6946064876
MZT061115

"ΠΩΛΟΥΝΤΑΙ"
ΚΑΤΑΣΤΗΜΑΤΑ ΚΑΙ ΚΑΤΟΙΚΙΕΣ ΜΕ ΥΠΟΓΕΙΑ ΑΠΟΘΗΚΗ & ΓΚΑΡΑΖ



AE1284

Μελέτη: Δημήτρης Αδαμάκης - Βαρβάρα Στεφανίδου - Αρχιτέκτονες ARCH-Net τηλ. 22410 29188

ΚΑΤΑΣΚΕΥΗ: Γ. ΚΑΣΤΡΗΣΙΟΣ Αρχιτέκτονας τηλ. 6979228091, 22410 34314

ΠΩΛΗΣΕΙΣ ΑΚΙΝΗΤΩΝ

ΔΙΑΜΕΡΙΣΜΑΤΑ
- Ροδίνι, 95 τ.μ., μεταχειρισμένο, 180.000€
- Ροδίνι, 2 γκαρσονιέρες (ημιυπόγειες), μεταχειρισμένες 80.000€
- Δασκάλους 2 γκαρσονιέρες (ημιυπόγειο) μεταχειρισμένες 80.000€
- Ανάληψη 4 γκαρσονιέρες μεταχειρισμένες 270.000€
- Μιχ. Πετρίδη 80 τ.μ. (ημιυπόγειο) διαμέρισμα 88.000 €
- Απολλωνίου Ροδίου 95 τ.μ. μεταχειρισμένο 165.000€
- Βενετοκλέων 55 τ.μ. διαμέρισμα (αποθήκη) μεταχειρισμένο 48.000 €
- Αγίου Ιωάννου στούντιο μεταχειρισμένο 30.000€
- Ροδίνι 81 τ.μ. λουξ κατασκευής
- Ανάληψη 85 τ.μ. μεταχειρισμένο 125.000€
- Ρόδου-Λίνδου 90 τ.μ. λούξ κατασκευής 155.000€
- Ρόδου-Λίνδου 90 τ.μ. λούξ κατασκευής 160.000€
- Ροδίνι 91 τ.μ. λουξ κατασκευής

ΜΕΖΟΝΕΤΕΣ - ΜΟΝΟΚΑΤΟΙΚΙΕΣ
- Μαριτσά 180 τ.μ. διώροφη μεζονέτα με 1.500 μέτρα οικόπεδο λουξ κατασκευής 380.000€
- Οικισμός Πολυτέκνων 213 τ.μ. μεζονέτα σε μπετά 155.000€
- Οικισμός Πολυτέκνων 213 τ.μ. μεζονέτα μέχει μαρμαροσοβά 185.000€
- Ιαλυσό 240 τ.μ. λουξ κατασκευής με 2 στρέμματα οικόπεδο 450.000€
- Αφάντου 120 τ.μ. με 1.000 οικόπεδο
- Καρακόνερο 315 τ.μ. μεζονέτα μεταχειρισμένη 450.000€

ΟΙΚΟΠΕΔΑ
- Κατταβιά 1.730 τ.μ. πάνω στον κεντρικό 15.000 €
- Θολός 1.800 τ.μ. συντελεστή 0,4 150.000 €
- Χαράκι 1.000 τ.μ. πάνω στο δρόμο 50.000 €
- Κανδυλί 2.885 τ.μ. κοντά στους Καστελλοριζιούς 211.000 €
- Λαχανιά 2.360 τ.μ. πάνω στον κεντρικό 50 μ. από θάλασσα με άδεια οικοδομής για 8 studios 94.000 €
- Γεννάδι 1000 τ.μ. με άδεια οικοδομής 24.944 €

ΚΑΤΑΣΤΗΜΑΤΑ
- Ρόδου-Λίνδου 600 τ.μ. με 2 στρέμματα οικόπεδο 1.500.000€
- Παλιά Πόλη 16 τ.μ. και 16 τ.μ. επιπλέον δόμηση. Στην οδό Αρχιεπισκόπου 38.000€
- Κοσκινού 100 τ.μ. ισόγειο 120.000 €
- Κατάστημα 50 τ.μ. στο κέντρο της πόλης 160.000 €
- Κατάστημα 65 τ.μ. επί της οδού Ρόδου-Λίνδου 334,000 €

ΚΤΗΜΑΤΑ
- Παστίδα 4.600 τ.μ. 50 μέτρα από την λεωφόρο Τσαίρι-αεροδρομίου 140.000€
- Απολακκιά 4.050 τ.μ. πάνω στο κύμα 90.000€
- Κατταβιά 4.300 τ.μ. σε ύψωμα 500 μέτρα από τον κεντρικό 15.000€
- Κάτω Καλαμώνα 6.100 τ.μ. κοντά στον κεντρικό σε κατοικημένη περιοχή 95.000€
- Κατταβιά 8.200 τ.μ. με θέα 800 τ.μ. από θάλασσα 42.000 €
- Κατταβιά 8.663 τ.μ. προς Πρασονήσι 100 μ. από κεντρικό 51.000 €
- Κατταβιά 8.773 τ.μ. προς Πρασονήσι 200 μ. από κεντρικό 44.000 €
- Λαχανιά 7.800 τ.μ. σε ύψωμα κοντά στον κεντρικό 91.570 €
- Λαχανιά 22 στρέμματα πάνω στον κεντρικό 190.000€ . Δίνεται και αντιπαροχή.

ΑΠΟΘΗΚΕΣ
- Δασκάλους 50 τ.μ.. υπιυπόγεια 35.000€
- Δασκάλους 220 τ.μ. υμιυπόγεια 132.000€

ΒΙΟΤΕΧΝΙΚΟΙ ΧΩΡΟΙ
- Τσαΐρι-αεροδρομίου 900 τ.μ. τριώροφο κτίριο δίπλα στον κεντρικό.

- **ΖΗΤΟΥΝΤΑΙ ΜΕΤΑΧΕΙΡΙΣΜΕΝΑ ΔΙΑΜΕΡΙΣΜΑΤΑ-ΑΜΕΣΗ ΠΩΛΗΣΗ**
- **ΠΩΛΟΥΝΤΑΙ** αποθήκες και βιοτεχνικοί χώροι.
- **ΔΑΝΕΙΑ ΔΕΚΤΑ - ΕΥΚΟΛΙΕΣ ΠΛΗΡΩΜΗΣ**
- **ΑΝΑΛΑΜΒΑΝΟΥΜΕ ΑΝΤΙΠΑΡΟΧΕΣ**

ΣΤΑΜΑΤΗΣ ΜΑΝΩΛΑΚΟΣ
ΩΡΕΣ ΓΡΑΦΕΙΟΥ 8.30-1.00 π.μ. και 5-8 μ.μ.
ΔΗΜ. ΑΝΑΣΤΑΣΙΑΔΗ 45 (ΣΥΝΟΙΚΙΑ ΔΑΣΚΑΛΩΝ)
Τηλέφωνα: 2241023815-78275, 6945769958, 6944698056

XΠ1588



ΑΕ909

ΓΙΑΝΝΗΣ ΝΙΚΟΛΙΔΑΚΗΣ
Μηχανολόγος-Μηχανικός
Γαλλίας 12-Ρόδος • τηλ. (22410)22291, 35103

ΠΩΛΟΥΝΤΑΙ

ΔΙΑΜΕΡΙΣΜΑΤΑ
- 49 τ.μ., 55 τ.μ. στην οδό Καθοπούλη
- 85 τ.μ., 78 τ.μ., 88 τ.μ., 48 τ.μ., 110 τ.μ., 120 τ.μ., 63 τ.μ. στο Καρακόνερο με υπόγειες θέσεις parking και αποθήκες

ΜΕΖΟΝΕΤΑ
- 237 τ.μ. με κήπο και υπόγειο parking στην οδό Αισχίνη
- και 156 τ.μ. με χώρο parking στο Καρακόνερο

XΠ2675

ΠΕΙΡΑΙΑΣ-ΚΕΡΑΤΣΙΝΙ

ΠΩΛΕΙΤΑΙ οροφοδιαμέρισμα 2ου ορόφου 57 τ.μ. κατάλληλο για επένδυση. Μεγάλο σαλόνι, τζάκι, ιταλική εντοιχισμένη κουζίνα, ιταλικά πλακάκια και είδη υγιεινής, μπαλκόνι, 15 τ.μ. Αποθήκη 5 τ.μ. στο υπόγειο, αυτόνομη θέρμανση. Υπό κατασκευή. Τιμή 102.000 ευρώ.

Τεχνική εταιρία τηλ. 2241034918, 6944958180

MAT5082

ευσταθίου ΕΥΡΩΚΤΗΜΑΤΙΚΗ
ΚΤΗΜΑΤΟΜΕΣΙΤΙΚΟ ΓΡΑΦΕΙΟ
Εθν. Αντιστάσεως 83 • Τηλ.: 22410 73819, 74917
Κιν.: 6946 103929 • Fax: 22410 38641
e-mail: info@euroktimatiki.gr

ΜΙΣΘΩΣΕΙΣ ΚΑΤΟΙΚΙΩΝ

- **Διαμέρισμα** 105 τ.μ. επί της οδού Καμείρου, με (3) τρία υπνοδωμάτια, σαλόνι, κουζίνα, μπάνιο, σε νεόδμητη οικοδομή, με κεντρική αυτόνομη θέρμανση. Μηνιαίο μίσθωμα 500 ευρώ.
- **Διαμέρισμα** 110 τ.μ. α' ορόφου σε νεόδμητη οικοδομή, επί της οδού Καμείρου, με (3) τρία υπνοδωμάτια, σαλόνι, κουζίνα, μπάνιο. Διαθέτει κεντρική θέρμανση, μεγάλες βεράντες. Μηνιαίο μίσθωμα 500 ευρώ
- **Διαμέρισμα** 113 τ.μ. στην Ιξιά, οδός Σωτήρος, β' ορόφου, με (3) τρία υπνοδωμάτια, σαλόνι, κουζίνα, μπάνιο, θέρμανση με θερμοπομπούς. **Διατίθεται πλήρως επιπλωμένο.** Μηνιαίο μίσθωμα 400 ευρώ.
- **Διαμέρισμα** 65 τ.μ. β' ορόφου σε νεόδμητη οικοδομή, περιοχή Καρακόνερο, με (1) ένα υπνοδωμάτιο, σαλόνι, κουζίνα, μπάνιο. Διαθέτει κεντρική αυτόνομη θέρμανση, ηλιακό θερμοσίφωνα. Μηνιαίο μίσθωμα 425 ευρώ.
- **Διαμέρισμα** 100 τ.μ. περιοχή Καρακόνερο σε νεόδμητη οικοδομή, με (3) τρία υπνοδωμάτια, σαλόνι, κουζίνα μπάνιο. Διαθέτει ηλιακό θερμοσίφωνα, ηλεκτρικές συσκευές στην κουζίνα, μεγάλες βεράντες. Μηνιαίο μίσθωμα 500 ευρώ.
- **Διαμέρισμα** 155 τ.μ. περιοχή Μιχ. Πετρίδη (κοντά στο σχολείο) πλήρως ανακαινισμένο, με (3) τρία υπνοδωμάτια, δύο μπάνια, εντοιχισμένη κουζίνα που περιλαμβάνει ηλεκτρικές συσκευές MIELE, μεγάλο σαλόνι. Διαθέτει θέρμανση με θερμοπομπούς και ηλεκτρικό θερμοσίφωνα. Μηνιαίο μίσθωμα 600 ευρώ.
- **Διαμέρισμα** 120 τ.μ. στην Μητρόπολη α' ορόφου, με (3) τρία υπνοδωμάτια, σαλόνι, κουζίνα, (2) δύο μπάνια. Διαθέτει κεντρική αυτόνομη θέρμανση, ηλιακό θερμοσίφωνα και air condition σε κάθε χώρο του σπιτιού. Μηνιαίο μίσθωμα 600 ευρώ.
- **Διαμερίσματα** περιοχή 7 Βαγιές από 75-95 τ.μ. πλήρως ανακαινισμένα, με 1, 2 υπνοδωμάτια, σε άριστη κατάσταση. Μηνιαία μισθώματα από 360 έως 440 ευρώ.
- **Διαμέρισμα** 50 τ.μ. στα Κοσκινού με ένα υπνοδωμάτιο, σαλόνι, κουζίνα, μπάνιο, με εξαιρετική θέα στη θάλασσα. Μηνιαίο μίσθωμα 300 ευρώ.
- **Διαμέρισμα** 75 τ.μ. περιοχή Ζέφυρος μπροστά στη θάλασσα με δύο υπνοδωμάτια, σαλόνι, κουζίνα, μπάνιο. Μηνιαίο μίσθωμα 450 ευρώ.
- **Διαμέρισμα** 110 τ.μ. β' ορόφου, **στο κέντρο της πόλης** πίσω από το EL DIVINO καφέ, με (3) τρία υπνοδωμάτια, σαλόνι, κουζίνα, μπάνιο. Μηνιαίο μίσθωμα 500 ευρώ.
- **Διαμέρισμα** 80 τ.μ. 1ου ορόφου επί της οδού Πτολεμαίων στην Ανάληψη. Διαθέτει (2) δύο υπνοδωμάτια, σαλόνι, κουζίνα, μπάνιο, αποθήκη και ηλιακό θερμοσίφωνα. Μηνιαίο μίσθωμα 380 ευρώ.
- **Διαμέρισμα** 80 τ.μ. στην Ανάληψη, 3ου ορόφου με (2) δύο υπνοδωμάτια, σαλόνι, κουζίνα, μπάνιο, σε άριστη κατάσταση., με ηλιακό θερμοσίφωνα. Μηνιαίο 380 ευρώ.
- **Οροφοδιαμέρισμα** 90 τ.μ. στα Μαριτσά **πλήρως επιπλωμένο** με (1) ένα υπνοδωμάτιο, σαλόνι, κουζίνα, μπάνιο. Μηνιαίο μίσθωμα 330 ευρώ.
- **Μονοκατοικία** 170 τ.μ. στην Ιαλυσό, νεόδμητη, πολυτελούς κατασκευής με κεντρική αυτόνομη θέρμανση, ηλιακό θερμοσίφωνα, διαθέτει (4) τέσσερα υπνοδωμάτια, σαλόνι, κουζίνα, (3) τρία μπάνια, σοφίτα, εντός οικοπέδου 2000 τ.μ.. Μηνιαίο μίσθωμα 800 ευρώ
- **Παραδοσιακή μονοκατοικία** 68 τ.μ. στη Σορωνή, πλήρως ανακαινισμένη και εξοπλισμένη με καινούργιο εξοπλισμό, με 120 τ.μ. αυλή. Μηνιαίο μίσθωμα 350 ευρώ.
- **Μονοκατοικία** 150 τ.μ. στο Τσαΐρι, **επιπλωμένη**, με (3) τρία υπνοδωμάτια, σαλόνι, κουζίνα, πάρκινγκ με τηλεχειρισμό, πισίνα, κήπο, BBQ. Μηνιαίο μίσθωμα 1200 ευρώ.
- **Μονοκατοικία** 85 τ.μ. επί της Στρατηγού Ζήση, με (2) υπνοδωμάτια, κουζίνα, σαλόνι, μπάνιο, πλήρως ανακαινισμένη, με κήπο. Μηνιαίο μίσθωμα 500 ευρώ.
- **Γκαρσονιέρα 50 τ.μ.** στα Κοσκινού με 1 υπνοδωμάτιο, σαλόνι, κουζίνα, μπάνιο διατίθεται με έπιπλα ή και χωρίς έπιπλα. Μηνιαίο μίσθωμα 300 ευρώ.
- **Γκαρσονιέρα** 50 τ.μ. στην Ιξιά, με ένα υπνοδωμάτιο, σαλόνι, κουζίνα, μπάνιο, πλήρως επιπλωμένη με καινούργιο εξοπλισμό. Μηνιαίο μίσθωμα 300 ευρώ.
- **Studios** πλήρως επιπλωμένα επί της Ρόδου-Λίνδου. Μηνιαίο μίσθωμα 280 ευρώ.

XΠ401/2029

ενοικιασεις

συνέχεια από την προηγούμενη

ΕΝΟΙΚΙΑΖΕΤΑΙ δωμάτιο επιπλωμένο με κουζίνα και μπάνιο, ζεστό νερό όλο το 24ωρο, ψυγείο, εστίες μαγειρέματος, φουρνάκι, πλυντήριο ρούχων. Ενοίκιο 195 ευρώ μαζί με τα κοινόχρηστα. Πληρ. τηλ. 6936570851 MXP14222

ΕΝΟΙΚΙΑΖΟΝΤΑΙ διαμέρισμα 50 τ.μ. επί της πλατείας Συμιακού και **διαμέρισμα** 35 τ.μ. επί της οδού Εργάνης Αθηνάς. Πληρ. τηλ. 6936656126 MZT061128

PARADISE STUDIOS. ΕΝΟΙΚΙΑΖΟΝΤΑΙ δωμάτια με το μήνα ή την ημέρα παραλία καθαρά στο Φαληράκι. Πληρ. τηλ. 2241085942, 6932120654 www.rhodosparadise .com MZT061123

ΕΝΟΙΚΙΑΖΕΤΑΙ στις Καλυθιές σε κεντρικό δρόμο δίπλα στην πλατεία **κατάστημα** 44 τ.μ. Πληρ. τηλ. 22410285 68, 2241087030 MZT061112

ΕΝΟΙΚΙΑΖΕΤΑΙ κατάστημα 40 τ.μ. απέναντι από το Α' δημοτικό σχολείο περιοχή Αγ. Δημητρίου. Πληρ. τηλ. 2241021291, 6932319927 MZT041117

ΕΝΟΙΚΙΑΖΕΤΑΙ ισόγεια επιπλωμένη **γκαρσονιέρα** ανακαινισμένη με κεντρική θέρμανση, κατάλληλη για στρατιωτικό ή φοιτητή. Πληρ. τηλ. 6934244706, 2241026953 MZT041108

ΕΝΟΙΚΙΑΖΟΝΤΑΙ στο Φαληράκι με το μήνα ή με την ημέρα **γκαρσονιέρες** μονόχωρες και δίχωρες καινούργιας κατασκευής. Προνομιακή θέση και πανοραμική θέα. Ευρύχωρες, πλήρως εξοπλισμένες, air condition, τηλεόραση, γραμμή τηλεφώνου. Επίσης ζεστό νερό όλο το 24ωρο και άνετο - ασφαλές πάρκιν. Ησυχία πλήρης. Τιμές προσιτές. Πληρ. τηλ. 2241085713, 6947011545 MZT031117/18

ΕΝΟΙΚΙΑΖΟΝΤΑΙ δύο **διαμερίσματα** α) 80 τ.μ. επιπλωμένο 2 υπνοδωμάτια, σαλοτραπεζαρία, κουζίνα, β) 120 τ.μ. 2 υπνοδωματίων, σαλοτραπεζαρία, ιδιωτική αυλή μπροστά - πίσω, επί της οδού Μητροπόλεως 83θ. Πληρ. τηλ. 2241036072 MZT041116

ΕΝΟΙΚΙΑΖΕΤΑΙ μεγάλο **διαμέρισμα** με 3 υπνοδωμάτια, σαλόνι, κουζίνα, 2 μπάνια, πλήρως ανακαινισμένο σε άριστη κατάσταση, ιδανικό για οικογένεια ή 2 ή και 3 φοιτητές κοντά στο σινεμά "Παλλάς" και πολύ κοντά στο Πανεπιστήμιο. Πλρ. τηλ. 6974707743 MXP14219

ΕΝΟΙΚΙΑΖΕΤΑΙ στην Ιξιά επί της Ηρακλειδών 51α πάροδος, **μεζονέτα** πολυτελούς κατασκευής νεόδμητη 200 τ.μ. με ενιαίο χώρο υποδοχής, 3 υπνοδωμάτια, 3 μπάνια, αυτόνομη θέρμανση, ηλιακό. Πληρ. τηλ. 2241026141, 6939183314 MZT041105(1)

ΕΝΟΙΚΙΑΖΕΤΑΙ υπόγειος **γκαρσονιέρα** στο κέντρο πλήρως εξοπλισμένη. Πληρ. τηλ. 2241068637, 6938984629 MZT041101

ΕΝΟΙΚΙΑΖΕΤΑΙ γκαρσονιέρα δύο χώρων 35 τ.μ. στο Ροδίνι οδός Μαραθώνος 12. Πληρ. τηλ. 2241029287 MZT041102

ΕΝΟΙΚΙΑΖΕΤΑΙ διαμέρισμα επί της Ενόπλων Δυνάμεων 9 (Πίνδου) 106 τ.μ. 3 υπνοδωματίων. Πληρ. τηλ. (22410)22932, 35561 MZT041111

ΕΝΟΙΚΙΑΖΕΤΑΙ επιπλωμένο **διαμέρισμα** 2 υπνοδωματίων κ.λπ. στην οδό Αγ. Αναστασίας 109. Πληρ. τηλ. 6974891431 MXP14217

ΕΝΟΙΚΙΑΖΕΤΑΙ στα Κολύμπια, οδός Ενωμένης Ευρώπης, μέσα σε κήπο με δένδρα , **μεζονέτα** με τρία υπνοδωμάτια, δύο μπάνια κλπ. Εχει κλιματιστικά και θερμοπομπούς σε όλα τα δωμάτια, τζάκι στο σαλόνι, ηλιακό. Πληρ. τηλ. 2241026141, 6939183314 MZT041105(2)

ΕΝΟΙΚΙΑΖΕΤΑΙ γκαρσονιέρα επιπλωμένη, στην περιοχή Ανάληψης. Πληρ. τηλ. 6944145471 MZT031102

ΣΤΗΝ ΚΡΕΜΑΣΤΗ ΕΝΟΙΚΙΑΖΕΤΑΙ γκαρσονιέρα πλήρως εξοπλισμένη σε ήσυχη και καλή τοποθεσία. Μόνο για εκπαιδευτικούς. Πληρ. τηλ. 6974016725. MXP14216

ΕΝΟΙΚΙΑΖΕΤΑΙ ΚΟΣΚΙΝΟΥ οροφοδιαμέρισμα 100 τ.μ. πλήρως επιπλωμένο, σε ιδιωτικό δρόμο, 1,5 χλμ. από τη θάλασσα. Δύο υπνοδωμάτια, μπάνιο, μεγάλη κουζίνα/τραπεζαρία, μεγάλο σαλόνι. Μόνο 550 ευρώ/μήνα. Πληρ. τηλ. 2241065752 MZT031109

ΕΝΟΙΚΙΑΖΟΝΤΑΙ γκαρσονιέρες μονόχωρες και δίχωρες, ανακαινισμένες, ισόγειες, πλήρως εξοπλισμένες, στην περιοχή Ροδίνι, Κυρά της Ρω. Πληρ. τηλ. 6977275783. MZT031107

ΕΝΟΙΚΙΑΖΟΝΤΑΙ δωμάτια ευρύχωρα, επιπλωμένα, με δικό τους μπάνιο, πολυκουζινάκι, ψυγείο, κεντρική θέρμανση, με μεγάλη αυλή, σε πολύ ωραίο και ήσυχο περιβάλλον, στην Παλιά Πόλη της Ρόδου, ιδανικά για φοιτητές, δασκάλους-καθηγητές, πολύ κοντά στο Πανεπιστήμιο (πολύ καλές τιμές, στις οποίες συμπεριλαμβάνονται: κοινόχρηστα, ρεύμα, νερό, θέρμανση). Πληρ. τηλ. 2241031813, fax: 2241028360 MAT4808(2)



μεζονέτες πολυτελούς κατασκευής από ιδιοκτήτη-κατασκευαστή σε μπετά ή τελειωμένες των 120-130-160 τ.μ. σε οικόπεδο 250 και 330 τ.μ. με θέα το Φιλέρημο.

Πληρ. τηλ. 6944636141

AT4798(Γ)

ΠΩΛΟΥΝΤΑΙ

από ιδιώτη τα κάτωθι:

α) πολυτελείς μεζονέτες στην Παστίδα σε ωραία τοποθεσία με θέα την Φιλέρημο με ιδιόκτητο κήπο και γκαράζ.

β) καταστήματα στ' Ασγούρου για εμπορική και βιοτεχνική χρήση

γ) ενοικιάζονται καταστήματα νεόκτιστα επί της Γ. Σεφέρη με πανοραμική θέα

δ) Κιοτάρι. Οικόπεδο 65 στρεμμάτων απέναντι από το ξενοδοχείο RODOS MARIS, κατάλληλο για ξεν/κή μονάδα

Πληρ. τηλ. 6932522612 κ. Γιάννη

MZT061126(Γ)

Θεόφιλος Κλωνάρης

Μεσίτης Αστικών Συμβάσεων

ΕΥΡΩΠΑΪΚΗ ΕΠΕΝΔΥΤΙΚΗ

Εθνικής Αντίστασης 48 τηλ.2241039300,κιν.6977582152

ΔΙΑΜΕΡΙΣΜΑΤΑ:

- Γκαρσονιέρα στο Αραπάκι Β ορόφου,ασανσέρ € 65000
- 2 δυάρια διαμερίσματα κοντά στο πανεπιστήμιο € 88000
- Δυάρι κανουργιο επιπλωμένο 47τ.μ.,πάρκιν € 98000
- 85τ.μ. Α ορόφου,μερικώς ανακαινισμένο € 125000
- 80τ.μ. Α ορόφου σε άριστη κατάσταση € 125000
- Διαμέρισμα 95τ.μ.,β ορόφου με ασανσέρ € 130000
- Διαμέρισμα 90τ.μ. 2υπν/τίων με πάρκιν € 180000
- Διαμέρισμα 105τ.μ. Γ ορόφου 6 ετών ,3 υπν/τια,μεγάλη βεράντα ,πάρκιν,ασανσέρ,δάνεια δεκτά € 210000
- Ιαλυσός,118τ.μ.,πολυτελές με θέα,5 ετών € 220000
- Υπερπολυτελές διαμέρισμα 140τ.μ.,Β΄ορόφου με ασανσέρ,χώρο στάθμευσης,καταπληκτικη θέα € 265000
- Διώροφη Οικοδομή συν.εμβαδού 245τ.μ. αποτελούμενη απο 3 διαμερίσματα και υπόλοιπο δόμησης 42 τ.μ. δίπλα σε σχολικό συγκρότημα.Δάνεια δεκτά € 350000

ΜΟΝΟΚΑΤΟΙΚΙΕΣ:

- Κοσκινού πολυτελής κατοικία 310τ.μ.με 4 υπν/τια σε 1000τ.μ. οικόπεδο με απεριόριστη θέα
- Παστίδα 130τ.μ. σε 300τ.μ. οικόπεδο(μπετά) € 112000
- Παστίδα 155 τ.μ. σε οικόπεδο 350τ.μ. € 250000
- Παστίδα Μονοκατοικία 130τ.μ.πολυτελούς κατασκευής από ιδιώτη σε οικόπεδο 350τ.μ. € 270000
- Κοσκινού 158τ.μ. σε οικ/δο 1000τ. σε μπετά € 160000
- Τρείς 210τ.μ. ,οικόπεδο 1300 ,μαρμαροσοβά € 240000
- Ιαλυσός μονοκατοικία 140τ.μ. σε οικόπεδο 300τ.μ. στην Αγία Παρασκευή πολυτελούς κατασκεύης € 300000

ΟΙΚΟΠΕΔΑ - ΚΑΤΑΣΤΗΜΑΤΑ:

- Οικόπεδο ,Σύμη(ΛΙΕΝΗ) 490τ.μ. με Σ.Δ. 0,8 € 85000
- Κρεμαστή 400τ.μ. με άδεια οικοδομής € 75000
- Οικόπεδο 5000τ.μ. κοντά στο Πλυμμήρι € 75000
- Καλυθιές 1200 τ.μ.κτίζει 135 με ρεύμα,νερό € 50000
- **Αποθήκη πλεονεκτική στην Ιαλυσό σε κεντρικό σημείο 250τ.μ. με ράμπα και γραφείο € 220000**
- Λαχανιά 3600τ.μ. άρτιοδοικοδομήσιμο € 65000
- Πλυμμήρι 6880τ.μ. κοντά στην θάλασσα € 95000
- Λαχανιά 5000 τ.μ. δίπλα στο δρόμο € 75000
- Λαχανιά 2000τ.μ. 80μέτρα απο το κύμα € 50000
- Λαχανιά 1900τ.μ. με άδεια οικοδομής € 100000
- Καφετέρια στο κέντρο πλήρως εξοπλισμένη
- Επιχείρηση internet cafe σε πολύ καλή τιμή
- Εστιατόριο στην Παλία πόλη,πλήρως εξοπλισμένο με εξασφαλισμένη πελατεία λόγω αναχώρησης

Μισθώσεις:

- Διαμέρισμα 2 υπνοδωματίων,Α οροφου € 380
- Διαμέρισμα 85τ.μ. στην Κωτιάδη με 2 υπν/τια € 420
- Οροφοδιαμέρισμα καινούργιο 90τ.μ. σε κεντρικό σημείο κατάλληλο και για επαγγελματική χρήση € 550
- Οροφοδιαμέρισμα διπλοκατοικίας ,καινούργιο,120 τ.μ. με θέρμανση,αυλή και πάρκιν κοντά στο Jumbo
- Διαμέρισμα 90τ.μ. επί της Εθνικής Αντίστασης κατάλληλο για επαγγελματική χρήση

Αγορές-πωλήσεις-μισθώσεις-εκτιμήσεις-Ακινήτων

Δάνεια Δεκτά

XΠ2694

ΚΛΑΔΟΓΕΝΗΣ ΜΙΧΑΗΛ

ΠΟΛΙΤΙΚΟΣ ΜΗΧΑΝΙΚΟΣ Ε.Μ.Π.

ΑΤΤΑΒΥΡΟΥ 20 - ΡΟΔΟΣ • ΤΗΛ. 2241022394

ΠΩΛΟΥΝΤΑΙ ΔΙΑΜΕΡΙΣΜΑΤΑ

πολυτελούς κατασκευής με θέα, στην οδό Ικάρου, εμβαδού 128 τ.μ., 3 υπνοδωματίων, σαλόνι, κουζίνα, WC, αποθήκη και θέση parkingk

AE058

ΤΣΟΥΡΟΥΝΑΚΗΣ Κεφάλαιο

Κτηματομεσιτικό Γραφείο

Γ. ΣΕΦΕΡΗ 12 (παραπλεύρως ΜΗΔΙΑ)
ΤΗΛ/FAX.: (22410) 60060
κιν.: 6948 046844
www.e-kefaleo.com

ΠΩΛΗΣΕΙΣ ΑΚΙΝΗΤΩΝ

ΔΙΑΜΕΡΙΣΜΑΤΑ

- 50 τ.μ, παλαιά μονοκατοικία Αγ. Δημήτριο 75.000 €
- 50 τ.μ ,παλαιά μονοκατοικία , Αγ.Δημήτριο 75.000 €
- 43 τ.μ ,2αρι ,ημ/γειο, Κοσκινού 54.000 €
- 50 τ.μ ,2αρι ,1ου,καινούριο , Καναδά 102.714 €
- 48 τ.μ ,2αρι ,με αυλή καινούριο , Καρακόνερο 110.000 €
- 55 τ.μ ,2αρι , 1ου ,καινούριο , Μανδηλαρά , 110.000 €
- 78 τ.μ, ημ/γειο, 2υπν/τιων, Μιχ.Πετρίδη, 88.000€
- 78 τ.μ , ισόγειο , 2υπν/τιων ,Καρακόνερο 171.600 €
- 81τ.μ,ισόγειο,2 υπν/τιων , καινούριο, Αραπάκι, 150.000 €
- 83 τ.μ ,2ου ,2υπν/τιων, καινούριο, Ανάληψη ,155.000 €
- 85 τ.μ ,1ου ,2υπν/τιων, , καινούριο, Καρακόνερο, 193.800€
- 85 τ.μ, ισόγειο, 2υπν/τιων, παλαιά κατοικία, πάροδος Σοφούλη, 76.000€
- 87 τ.μ, ισόγειο, 2υπν/τιων,, καινούριο,Μιχ.Πετρίδη, 180.000€
- 93 τ.μ ,ισόγειο, 2υπν/τιων,, καινούριο,Σμύρνης, 167.000€
- 93 τ.μ ,1ου , 2υπν/τιων, θέα,Ατταβύρου, 173.000€
- 98 τ.μ, ισόγειο, 2υπν/τιων, καινούργιο, Καστελοριζιούς, 170.000€
- 102 τ.μ ,ισόγειο,3υπν/τιων, καινούριο , λουξ , πάρκινγκ , Μιρα-Μάρε, 178.000€
- 103τ.μ, 2ου, 3υπν/τιων, μεταχειρισμένο,Δασκάλους, 145.000€
- 107τ.μ,1ου,3υπν/τιων,μεταχειρισμένο,Τσαλδάρη , 145.000€
- 110 τ.μ , 1ου,3υπν/τιων,, καινούριο, λουξ, Καρακόνερο, 240.000€
- 115τ.μ,2ου,3υπν/τιων,λουξ, Καρακόνερο 220.010€
- 130 τ.μ , 3ου , 3 υπν/τιων ,απεριόριστη θέα , πάρκιν Ροδίνι 210.000€

ΜΕΖΟΝΕΤΕΣ-ΜΟΝ/ΚΙΕΣ

- 130 τ.μ ,μεζονέτα ,μπετά ,οικόπεδο 250 τ.μ Παστίδα 110.000 €
- 165 τ.μ ,μεζονέτα, λούξ, αυλή 380 τ.μ Ιξιά 346.500 €

ΟΙΚΟΠΕΔΑ

- Οικόπεδο, 4 στρεμ.,Καντυλί, 175.000€
- Οικόπεδο, 4,6 στρεμ., Κοσκινού 330.000€

ΕΠΑΓΓΕΛ/ΚΟΙ ΧΩΡΟΙ

- Κατάστημα 50 τ.μ Κ.Παλαιολόγου, 220.110€
- Καταστήματα 80τ.μ , γωνιακό , μεγάλη πρόσοψη, 4 βιτρίνες , κεντρικό , Ανάληψη , 360.000 €
- Κατάστημα 97 τ.μ ,Κοσκινού, 90.000 €
- Κατάστημα 93 τ.μ ,Καναδά 409.391 €
- Καταστήματα 95τ.μ ,60 τ.μ πατάρι ,πάρκινγκ, Ρόδου-Καλιθέας 255.000 €
- Κατάστημα 140 τ.μ ,συν 30 τ.μ βοηθητικά ,150 τ.μ αυλή , πάρκινγ , κεντρικό ,Καρακόνερο, 295.000€
- Αποθήκη 220 τ.μ, 6 m ύψος, Κοσκινού 210.000 €
- Αποθήκη 128 τ.μ, 6 m ύψος, Κοσκινού 80.000 €

ΕΝΟΙΚΙΑΣΕΙΣ

- Διαμέρισμα 93 τ.μ ,2ου 3 υπν/τιων, Ιξιά,420€

XΠ1629

ΚΤΗΜΑΤΟΜΕΣΙΤΙΚΟ ΓΡΑΦΕΙΟ ΑΣΒΕΣΤΗΣ Δ. ΝΙΚΟΛΑΟΣ

- **ΑΝΑΛΗΨΗ** διαμέρισμα 70 τ.μ. 2 υπνοδωμάτια, γκαράζ, αποθήκη, καινούργιο 155.000€
- **ΑΝΑΛΗΨΗ** διαμέρισμα 100 τ.μ. 4ος όροφος με θέα, 165.000€
- **ΑΝΑΛΗΨΗ** διαμέρισμα 62 τ.μ. 2 υπνοδωμάτια, 124.000 €
- **ΑΝΑΛΗΨΗ** διαμέρισμα λουξ 113 τ.μ. με καταπληκτική θέα, 235,000€
- **ΑΝΑΛΗΨΗ** οροφοδιαμέρισμα 120 τ.μ. λουξ προς 2.000€ ανά τ.μ.
- **Μ. ΠΕΤΡΙΔΗ** διαμέρισμα λουξ 88 τ.μ. προς 2.000 € ανά τ.μ.
- **ΡΟΔΙΝΙ** διαμέρισμα 90 τ.μ. λουξ κατασκευής 165.000 €
- **ΚΑΡΑΚΟΝΕΡΟ** 100 τ.μ. λουξ κατασκευής
- **ΜΙΡΑ ΜΑΡΕ** διαμερίσματα 115 τ.μ. με 3 υπνοδωμάτια, υπόγειο, γκαράζ και αποθήκη προς 2.000 € το τ.μ.
- **ΙΑΛΥΣΟΣ** διαμέρισμα 44 τ.μ. λουξ 83.000 €
- **ΜΙΡΑ ΜΑΡΕ** διαμερίσματα 102, 85, 75 και 65 τ.μ. αντίστοιχα και θέση πάρκιν προς 2.150€ το τ.μ.
- **ΚΟΣΚΙΝΟΥ** μεζονέτες 155 τ.μ. 1 στρέμμα οικόπεδο 140.000 € στα μπετά
- **ΚΟΣΚΙΝΟΥ** μεζονέτα 115 τ.μ. λουξ ανεξάρτητη 220,000 €
- **ΙΑΛΥΣΟΣ** μεζονέτα 186 τ.μ. λουξ κατασκευής με καταπληκτική θέα, 3 ετών, 290.000€
- **ΙΑΛΥΣΟΣ** μεζονέτα 155 τ.μ. με 2 στρέμματα οικόπεδο με γκαζόν, 450.000€
- **ΙΑΛΥΣΟΣ** βίλα με οικόπεδο 2 στρ. 270 τ.μ. θέα θάλασσα, έτος κατασκευής 2002, 750.000 ευρώ.
- **ΙΑΛΥΣΟΣ** μεζονέτα 150 τ.μ. λουξ κατασκευής με 1.000 τ.μ. οικόπεδο 270.000 €
- **ΑΣΓΟΥΡΟΥ** μεζονέτα 144 τ.μ. με 1 στρέμμα οικόπεδο λουξ κατασκευής 160.000€ στα μπετά και τελειωμένη 300.000€
- **ΤΣΑΪΡΙ** μονοκατοικίες 150 τ.μ. με 3 υπνοδωμάτια, 1 στρέμμα οικόπεδο 150.000€ στα μπετά 235.000€ τελειωμένες
- **ΠΑΣΤΙΔΑ** βίλα 300 τ.μ. με 15 στρεμ. οικόπεδο
- **ΠΑΣΤΙΔΑ** μονοκατοικία 200 τ.μ. λουξ με θέα έτος κατασκευής 2005 315.000€
- **ΠΑΣΤΙΔΑ** μεζονέτα 150 τ.μ. 195.000 €
- **ΠΑΣΤΙΔΑ** μονοκατοικίες 140 τ.μ. με 500 μ. οικόπεδο, θέα, 240.000€
- **ΠΑΡΑΔΕΣΗ** παραδοσιακή κατοικία 75 τ.μ. με 300 μ. οικόπεδο 125.000€
- **ΚΑΝΔΥΛΙ** οικόπεδο 2 στρέμματα άρτιο και οικοδομήσιμο 140.000€
- **ΠΑΣΤΙΔΑ** οικόπεδο 300 τ.μ. εντός οικισμού 60.000€
- **ΚΟΣΚΙΝΟΥ** οικόπεδο 5.600 τ.μ. με θέα και άδεια οικοδομής 400 τ.μ. 300.000€
- **ΦΑΛΗΡΑΚΙ** οικόπεδο 3.500 στρέμματα άρτιο και οικοδομήσιμο με 150 τ.μ. κτίσμα
- **ΚΟΛΥΜΠΙΑ** οικόπεδο 4.100 τ.μ. 150.000€
- **ΚΙΟΤΑΡΙ** παραθαλάσσιο οικόπεδο κατάλληλο για ξενοδοχειακή μονάδα 60 στρέμματα
- **ΓΕΝΝΑΔΙ** οικόπεδο 2.360 τ.μ. με άδεια οικοδομής (440 τ.μ. μικτά) πάνω στο δρόμο 50 μέτρα από το κύμα
- **ΑΝΑΛΗΨΗ** κατάστημα και αποθήκη 45 συν125 τ.μ. με πατάρι 40 τ.μ. σε πολύ καλή τιμή!!!
- **ΤΣΑΪΡΙ** αποθήκη στους Μαραγκούς 760 τ.μ. στα μπετά συν 450 μ. προαύλιο
- **ΑΝΑΛΗΨΗ** ενοικιάζονται διάφορα καταστήματα
- **ΚΑΣΤΕΛΛΟΡΙΖΙΟΙ** ενοικιάζεται διαμέρισμα δύο υπνοδωματίων 350€
- **ΕΝΟΙΚΙΑΖΕΤΑΙ** κατάστημα επί της Καναδά 35 τ.μ.

ΑΓΙΟΥ ΙΩΑΝΝΟΥ 46, ΡΟΔΟΣ
ΤΗΛ. 2241032809, 6932847954 Δάβαρης Γιώργος, 6947935026 Σπανός Γιάννης
e-mail:asvestisrealestate@yahoo.gr

ΧΠΚΤΗ003

ενοικιασεις

συνέχεια από την προηγούμενη

ΕΝΟΙΚΙΑΖΕΤΑΙ σε ετήσια βάση ένα **διαμέρισμα** 50 τ.μ. (3ος όροφος), πλήρως επιπλωμένο, με aircondition σε άριστη κατάσταση, κοντά στο κέντρο της πόλης και το Πανεπιστήμιο και 150 μέτρα από την ακτή στην οδό Παπαλουκά 49 Β' Ρόδος (κοντά στο παλιό Νοσοκομείο). Πληρ. τηλ. 6972932940
MZT031121

ΕΝΟΙΚΙΑΖΟΝΤΑΙ διαμερίσματα των 140 τ.μ. και 65 τ.μ., επί της οδού Αδαμαντίου Κοραή και Υψηλάντου 16, πλήρως εξοπλισμένα, με θέρμανση. Πληρ. τηλ. 6937813117. MZT031120

ΕΝΟΙΚΙΑΖΕΤΑΙ διαμέρισμα 86 τ.μ. επί της Θ. Σοφούλη 67, 2ος όροφος, άριστης κατασκευής, πλήρως επιπλωμένο, με A/C και πλυντήριο ρούχων, πολύ κοντά στο Πανεπιστήμιο Αιγαίου. Πληρ. τηλ. 6944379725
MZT031130

ΕΝΟΙΚΙΑΖΕΤΑΙ διαμέρισμα 120 μέτρα στον 1ο όροφο, χωρίς κοινόχρηστα, με 3 υπνοδωμάτια, 2 WC, κουζίνα και μεγάλο σαλόνι, ανοικτό από παντού σε καλή περιοχή (7 Βαγιές). Πληρ. τηλ. 6973506879
MZT031113

ΕΝΟΙΚΙΑΖΕΤΑΙ διαμέρισμα διαμπερές 3άρι επί της Θεμ. Σοφούλη 125Β, δίπλα στο βιβλιοπωλείο "Δένδρο". Πληρ. τηλ. 22410-25139
MZT031114

ΕΝΟΙΚΙΑΖΕΤΑΙ μικρό **διαμέρισμα** με αυλή. Πληρ. τηλ. 22410-78516
MZT031122

ΕΝΟΙΚΙΑΖΕΤΑΙ στην Π. Πόλη, πλατεία Λουτρού, **γκαρσονιέρα** επιπλωμένη. Πληρ. τηλ. 6977905051 και 6947079642.
MZT031115

ΕΝΟΙΚΙΑΖΕΤΑΙ στην Ιαλυσό **διαμέρισμα** 55 τ.μ., στο ισόγειο είναι η κουζίνα και το καθιστικό, με εσωτερική σκάλα, και στον α' όροφο 2 υπνοδωμάτια και μπάνιο, με μεγάλες βεράντες, κήπο και A/C σ' όλα τα δωμάτια. Πληρ.τηλ. 6972295554 και 22410-92785
MZT031111

ΕΝΟΙΚΙΑΖΕΤΑΙ σε ωραία περιοχή της Ανάληψης κάτω από μεζονέτα **ημιϋπόγειο** επιπλωμένο με πολλές ντουλάπες και στην κουζίνα, εντοιχισμένα ηλεκτρικά, καθιστικό με εντοιχισμένο καναπέ και μαξιλάρες, 1 κρεβατοκάμαρα, WC, αποθήκες και αυλή στον κήπο. Πληρ. τηλ. 6977433315, 2241068433
MZT021125

ΕΝΟΙΚΙΑΖΕΤΑΙ διαμέρισμα επί της Βενετοκλέων πλήρως επιπλωμένο με ξεχωριστή αυλή για δημοσίους υπαλλήλους, φοιτητές. Πληρ. τηλ. 6974057759
MXP14208

ΕΝΟΙΚΙΑΖΕΤΑΙ διαμέρισμα πλήρως επιπλωμένο με 1 δωμάτιο και ενιαίο χώρο καθιστικό-κουζίνα, και ηλιακό θερμοσίφωνα πίσω από το CAVO TANGO στην Ιαλυσό. Ενοίκιο 300 ευρώ. Πληρ. τηλ. 2241093911 από 7-2 μ.μ. και κιν. 6938626655
MZT021114

ΕΝΟΙΚΙΑΖΕΤΑΙ στην Ιαλυσό κοντά στο δεύτερο Δημοτικό Σχολείο **μονοκατοικία** πρόσφατα ανακαινισμένη αποτελούμενη από 2 υπνοδωμάτια, σαλόνι, κουζίνα και μεγάλη αυλή. Πληρ. τηλ. 2241094878 και κιν. 6945131345
MZT021110

ΕΝΟΙΚΙΑΖΕΤΑΙ διαμέρισμα 2 υπνοδωματίων στο Ροδίνι. Πληρ. τηλ. 2241061735
MZT021102

ΕΝΟΙΚΙΑΖΟΝΤΑΙ α) **γκαρσονιέρα** επιπλωμένη με κουζίνα, μπάνιο, β) δύο επιπλωμένα **διαμερίσματα** δύο και τριών δωματίων με χωλ, κουζίνα, μπάνιο, κατάλληλα για δύο και τρία άτομα αντίστοιχα. Τα διαμερίσματα ευρίσκονται στο κέντρο της πόλης κοντά στο Πανεπιστήμιο σε ήσυχο δρόμο στην περιοχή Νιοχώρι. Πληρ. τηλ. 6944199527 MZT021105

ΕΝΟΙΚΙΑΖΕΤΑΙ εξοχική **κατοικία** λουξ κατασκευής στην περιοχή Γκολφ Αφάντου, τριών υπνοδωματίων, κουζίνα, σαλόνι και λοιπών βοηθητικών χώρων. Διαθέτει ηλιακό θερμοσίφωνα, θέρμανση, (καλοριφέρ), άνετο πάρκιν, τέλειες μονώσεις και απέχει από την παραλία Αφάντου 400 μέτρα. Πληρ. τηλ. 2241033774, 2241034123 και 6948528799
MZT021104

ΕΝΟΙΚΙΑΖΕΤΑΙ οβελιστήριο pizzaria επί της Ορφανίδου 20. Πληρ. τηλ. 6946899866
MZT021112

ΕΝΟΙΚΙΑΖΕΤΑΙ γκαρσονιέρα μονόχωρη επί της Αθηνών 15. Πληρ. τηλ. 2241067267 και 2241066941 ώρες γραφείου 09.00-13.30 και 17.30-21.00
ΧΠΠΑΡ207.1

ΕΝΟΙΚΙΑΖΕΤΑΙ studios πλήρως εξοπλισμένο και επιπλωμένο (πολυκουζινάκι, ψυγείο, κρεβάτι, ντουλάπες) με δικό του μπάνιο και ανεξάρτητη είσοδο στην οδό Γαληνού 8 (πλησίον στρατοπέδου στο Μόντε Σμιθ) κοινόχρηστα δεν υπάρχουν. Πληρ. τηλ. 2241063865, 6972160432 όλες τις ώρες από 9 πρωί έως 10 βράδυ MZT110911

ΕΝΟΙΚΙΑΖΕΤΑΙ επιπλωμένη **γκαρσονιέρα** επί της Βενετοκλέων και Νικηταρά 29 στη Ρόδο. Πληρ. τηλ. 6944934192
MZT021113

ΕΝΟΙΚΙΑΖΕΤΑΙ αποθήκη 70 τ.μ. σε κεντρικό σημείο, Φλέμινγκ 10, όπισθεν DIVINO. Πληρ. τηλ. 6946387745 κ. Νίκο
MZT061129

ΕΝΟΙΚΙΑΖΕΤΑΙ διαμέρισμα 2 υπνοδωματίων, σαλόνι, κουζίνα, WC, επί της Ηρακλείου Κρήτης 13. Πληρ. τηλ. 2241077147
MZT011104

ΕΝΟΙΚΙΑΖΕΤΑΙ γκαρσονιέρα πλήρως εξοπλισμένη επί της οδού Ρώμης 8 Ροδίνι, πρώτο όροφο, 230 ευρώ. Πληρ. τηλ. 2241063662, 2241064750, 6944325444 MZT301002

Στην Ιαλυσό **ενοικιάζονται διαμερίσματα** επί της λεωφόρου πλησίον Μαρινόπουλου, δίχωρα διαμερίσματα 45 τ.μ. με ευρύχωρο μπαλκόνι, πλήρως επιπλωμένα. Διαθέτουν ηλιακό, ταχυθερμοσίφωνο, φούρνο, TV, πλυντήριο ρούχων, καρτοτηλέφωνο και πάρκιν. Πληρ. τηλ. 2241022328, 6949091160
MZT251006

ΟΙΚΟΔΟΜΙΚΕΣ ΕΠΙΧΕΙΡΗΣΕΙΣ

ΑΦΟΙ ΤΣΑΚΙΡΗ-Α. ΚΟΥΦΑΛΑΚΗΣ Ο.Ε

ΚΑΤΑΣΚΕΥΗ ΚΤΙΡΙΩΝ ΤΕΧΝΙΚΑ ΕΡΓΑ

25 χλμ. ΡΟΔΟΥ-ΛΙΝΔΟΥ τ.κ. 85100

ΤΗΛ. ΓΡΑΦΕΙΟΥ 2241056284, ΚΙΝ. 6932644661-6944724217-6936464029

ΚΡΕΜΑΣΤΗ



Πωλούνται μεζονέτες νεόκτιστες άριστης κατασκευής με ενδοδαπέδια θέρμανση και εγκατάσταση aircondition, 119,57 τ.μ. εντός οικισμού, σε προσιτές τιμές.

ΑΦΑΝΤΟΥ

Πωλούνται διαμερίσματα τελειωμένα νεόκτιστα επί της παρόδου Πιπίνου και Ι. Ζίγδη με ενδοδαπέδια θέρμανση και εγκατάσταση aircondition, 81,56 τ.μ. εντός οικισμού, σε χαμηλές τιμές.

ΚΟΛΥΜΠΙΑ

Πωλούνται μεζονέτες υπό κατασκευή 116 τ.μ., σε πάρα πολύ καλή περιοχή με θέα, με ή χωρίς πισίνα, μεγάλο οικόπεδο ενδοδαπέδια θέρμανση και εγκατάσταση aircondition, σε τιμές έκπληξη.

ΑΦΑΝΤΟΥ

Πωλούνται μεζονέτες μεσοτοιχία 120 τ.μ. υπό κατασκευή με καταπληκτική θέα, ενδοδαπέδια θέρμανση, εγκατάσταση aircondition, εντός οικισμού, σε τιμές έκπληξη.

Εγγύηση η πολυετής πείρα μας στην κατασκευή και η γνώση της οικοδομής

AE1760

Κ & Β ΔΙΑΚΟΓΕΩΡΓΙΟΥ



οικοδομικές επιχειρήσεις
www.diakogeorgiou.gr

ΠΩΛΟΥΝΤΑΙ: ΔΙΑΜΕΡΙΣΜΑΤΑ, ΜΕΖΟΝΕΤΕΣ, ΚΑΤΑΣΤΗΜΑΤΑ, ΑΠΟΘΗΚΕΣ
ΑΝΑΛΑΜΒΑΝΟΥΜΕ: ΑΓΟΡΕΣ ΟΙΚΟΠΕΔΩΝ, ΑΝΤΙΠΑΡΟΧΕΣ

Διαμερίσματα
- 60 τ.μ. στην περιοχή Κρεμαστής, 200 μ. από τη θάλασσα
- 80 τ.μ. στην περιοχή των Τριαντών
- 60, 120 τ.μ. στην οδό Θεοτοκοπούλου

Καταστήματα-Γραφεία
- 130 τ.μ. στην οδό Χαραλάμπους (κάθετος Χειμάρας)
- 60, 120 τ.μ. στην οδό Η. Βενέζη
- 60, 120 τ.μ. στην οδό Θεοτοκοπούλου

Αποθήκες
- 60, 120 τ.μ. στην οδό Η. Βενέζη
- 65, 250 τ.μ. στην περιοχή Καρακόνερο
- 70 τ.μ. στην οδό Αισχίνης

Μονοκατοικίες
- 160 τ.μ. με σοφίτα, υπόγειο, θέση στάθμευσης και αυλή, στον συνοικισμό Απόλλων
- Πολυτελείς εξοχικές μονοκατοικίες στη παραλία Κιοτάρι των 70, 120 τ.μ.

Οικοδομές
- Τριώροφη οικοδομή (σε μπετά) στην περιοχή Κοσκινού συνολικής επιφάνειας 420 τ.μ.

AE2016

Κ. ΠΑΛΑΙΟΛΟΓΟΥ & Μ. ΚΩΝΣΤΑΝΤΙΝΟΥ ΓΩΝΙΑ-ΡΟΔΟΣ
ΤΗΛ.:* 302241029318, *306936656966 ΦΑΧ:*302241034598



ΠΩΛΕΙΤΑΙ

ΑΠΟ ΙΔΙΟΚΤΗΤΗ

ΣΤΟ ΚΙΟΤΑΡΙ

ΟΙΚΟΠΕΔΟ 64.000 τ.μ.

(ΜΕ ΚΑΤΑΛΛΗΛΟΤΗΤΑ ΓΙΑ ΞΕΝΟΔΟΧΕΙΟ 600 ΚΛΙΝΩΝ)
(Πάνω στον κεντρικό δρόμο και ανάμεσα στα μεγάλα ξενοδοχεία RODOS MARIS, RODOS PRINCESS ΚΑΙ RODOS VILLAGE)

Πληρ. Τηλ. 22410-62517 ΚΑΙ 6932 612032

ΜΟΣΤΚΤΗΘ16

ΠΩΛΟΥΝΤΑΙ

ΔΙΑΜΕΡΙΣΜΑΤΑ - ΓΚΑΡΣΟΝΙΕΡΕΣ
- **ΡΟΔΟΣ** (ΑΓ. ΑΠΟΣΤΟΛΟΙ) 90 τ.μ. υπερυψωμένο ισόγειο με υπόγειο 44 τ.μ. € 95.000
- **ΡΟΔΟΣ** 120 τ.μ. ετοιμοπαράδοτο ρετιρέ στην Πειραιώς € 240.000
- **ΡΟΔΟΣ** ΡΟΔΙΝΙ: 125 τ.μ. 1ου ορόφου € 240.000
- **ΙΞΙΑ:** 93 τ.μ. με αυλή αποκλειστικής χρήσεως € 160.000
- **ΙΑΛΥΣΟΣ:** 110 τ.μ. σε ήσυχη περιοχή € 200.000
- **ΡΟΔΟΣ (ΚΑΡΑΚΟΝΕΡΟ):** 120 τ.μ. με αυλή αποκλειστικής χρήσεως € 240.000
- **ΡΟΔΟΣ (ΚΑΝΑΜΑΤ):** Υπό ανέγερση 40 τ.μ. σε μικρή οικοδομή € 90.000
- **ΡΟΔΟΣ (ΜΗΔΙΑ):** 108 τ.μ. με θέα € 249.000
- **ΡΟΔΟΣ:** 80 τ.μ. στη Μιχαήλ Πετρίδη € 87.000
- **ΑΡΧΑΓΓΕΛΟΣ:** Σε μπετά 100 τ.μ. υπόγειο + 150 τ.μ. ισόγειο + 150 τ.μ. όροφος € 240.000
- **ΙΑΛΥΣΟΣ:** 144 τ.μ. σε οικόπεδο 250 τ.μ. € 302.400 λουξ κατασκευής
- **ΙΑΛΥΣΟΣ:** 178 τ.μ. σε οικόπεδο 400 τ.μ. € 373.800 λουξ κατασκευής

ΜΕΖΟΝΕΤΕΣ-ΜΟΝΟΚΑΤΟΙΚΙΕΣ
- **ΚΡΕΜΑΣΤΗ:** 180 τ.μ., 3 υπνοδωμάτια, ενδοδαπέδια θέρμανση, 2 μπάνια €185.000
- **ΡΟΔΟΣ:** Υπό ανέγερση 210 τ.μ. στην οδό Καμείρου € 350.000
- **ΡΟΔΟΣ** (ΡΟΔΙΝΙ):Υπό ανέγερση 180 τ.μ. σε 3 επίπεδα € 345.000
- **ΡΟΔΟΣ:** 103 τ.μ. υπ.+75 ισογ.+70 τ.μ. όροφος lux κατασκευής περιοχή ΜΗΔΙΑ € 550.000
- **ΡΟΔΟΣ (ΚΑΝΑΜΑΤ)** 130 τ.μ. σε οικόπεδο 1000 τ.μ. € 300.000
- **ΠΑΣΤΙΔΑ:** 158 τ.μ. σε ήσυχη περιοχή με θέα € 240.000
- **ΓΕΝΝΑΔΙ:** 75 τ.μ. με αυλή 300 τ.μ. € 160.000
- **ΚΙΟΤΑΡΙ:** 120 τ.μ. (κύμα) σε οικόπεδο 1.200 τ.μ. € 250.000

ΟΙΚΟΠΕΔΑ
- **ΡΟΔΟΣ:** (Ροδοπούλα) 407 τ.μ. € 183.500
- **ΛΑΧΑΝΙΑ:** 10 στρέμματα πάνω στο κύμα € 700.000
- **ΓΕΝΝΑΔΙ:** κύμα 4.200 τ.μ. € 252.000
- **ΓΕΝΝΑΔΙ:** 400 τ.μ. εντός οικισμού € 50.000
- **ΚΙΟΤΑΡΙ:** 9.600 τ.μ. με καταπληκτική θέα-πανοραμικό € 480.000
- **ΚΙΟΤΑΡΙ:** 5.500 τ.μ. επί της επαρχ. οδού (τεμαχίζεται σε τρία άρτια και οικοδομήσιμα) € 220.000
- **ΚΙΟΤΑΡΙ:** 6.000 τ.μ. κοντά στη θάλασσα € 360.000
- **ΚΙΟΤΑΡΙ:** 20.000 τ.μ. με καταπληκτική θέα € 220.000
- **ΑΡΧΑΓΓΕΛΟΣ:** 900 τ.μ. εντός οικισμού € 36.000
- **ΑΡΧΑΓΓΕΛΟΣ:** 2.000 τ.μ. εντός ζώνης με άδεια οικοδομής € 65.000
- **ΑΡΧΑΓΓΕΛΟΣ:** 5.519 τ.μ. πρόσωπο στη Ρόδου-Λίνδου με θέα στην παραλία Τσαμπίκας € 170.000

ΕΠΙΧΕΙΡΗΣΕΙΣ
- **ΡΟΔΟΣ:** Πωλείται επιχείρηση ενοικίασης μοτοπ/των (45 σκούτερ) περιοχή Νεοχωρίου € 55.000
- **ΑΡΧΑΓΓΕΛΟΣ:** Πωλείται επιχείρηση φαστ φουντ - παιδότοπος 175 τ.μ. σε κεντρικό σημείο, εξασφαλισμένη πελατεία € 60.000

ΕΠΑΓΓΕΛΜΑΤΙΚΟΙ ΧΩΡΟΙ
- **ΑΣΓΟΥΡΟΥ:** Πωλούνται αποθήκες 160 τ.μ. τιμή έκαστη € 100.000
- **ΡΟΔΟΣ:** Γωνιακό κατάστημα 100 τ.μ. στην Κων/νου Παλαιολόγου € 275.000

ΕΝΟΙΚΙΑΣΕΙΣ
- **ΡΟΔΟΣ:** Κατάστημα 40 τ.μ. και ύψος 4,5 τ.μ. στην Ιωάννου Καζούλη

Πληροφορίες Κτηματομεσιτικό Γραφείο

Κλεάνθη Κάντακα

ΑΡΧΑΓΓΕΛΟΣ - ΡΟΔΟΣ
τηλ. 2244022192, 6936179069 • fax: 2244023974

AE1771

ενοικιασεις

συνέχεια από την προηγούμενη

ΕΝΟΙΚΙΑΖΕΤΑΙ μικρό **διαμέρισμα** ρετιρέ γ' ορόφου, ανακαινισμένο, φρεσκοβαμμένο, πλήρως επιπλωμένο με air condition, πλυντήριο ρούχων κ.λπ. Αποτελείται από 1 δωμάτιο, κουζίνα, άνετο μπάνιο, χωλ και πολύ μεγάλο μπαλκόνι. Περιοχή Αγ. Ιωάννης, οδός Αγ. Σοφίας 38. Διάρκεια συμβολαίου από 2 χρόνια και πάνω. Ενοίκιο 380 ευρώ. Πληρ. τηλ. 6936639843 ώρες 10 π.μ.-15 μ.μ.

MZT301028(29)

ΕΝΟΙΚΙΑΖΟΝΤΑΙ καινούργια **διαμερίσματα** πλήρως εξοπλισμένα, με κουζίνα, τραπεζαρία, ντουλάπες, κρεβάτια, air condition, ηλιακό, TV, σε πολύ προσιτές τιμές, σε ήσυχη περιοχή της Κρεμαστής, πίσω από το Λύκειο. Πληρ. τηλ. 2241090005, 6979834185

ΜΑΠ684

ΕΝΟΙΚΙΑΖΕΤΑΙ επιπλωμένη **γκαρσονιέρα** στην οδό Ν. Καραγιάννη 18 στην Ανάληψη. Τιμή 220 ευρώ. Πληρ. τηλ. 2241067663 MZT301014

ΕΝΟΙΚΙΑΖΕΤΑΙ καινούργιο ισόγειο **διαμέρισμα** 125 τ.μ. σε διώροφη οικοδομή με περιμετρική αυλή 170 τ.μ. Με μεγάλη σαλοτραπεζαρία και καθιστικό, 3 άνετα υπνοδωμάτια, 2 μπάνια, τζάκι, αποθήκη, αυτόνομη κεντρική θέρμανση, ηλιακό και πάρκιν. Μέσα σε 3.500 τ.μ. κτήμα σε ένα καταπράσινο ήσυχο περιβάλλον, περιοχή Ασγούρου. Πληρ. τηλ. 2241077120, 2241028360, 6937080173

ΜΑΤ4808(1)

ΕΝΟΙΚΙΑΖΟΝΤΑΙ studios σε ξενοδοχείο με πολυκουζινάκι, τηλεόραση, air condition έως 30/6/207. Τιμή 260 ευρώ. Πληρ. τηλ. 2241039212, 6936795999

ΜΑΤ4806(2)

ΕΝΟΙΚΙΑΖΕΤΑΙ ισόγειο **διαμέρισμα** 80 τ.μ. με κήπο και γκαράζ σε διώροφη οικοδομή κοντά στην παραλία Ιαλυσού. Πληρ. τηλ. 2241076482

ΜΑΠ4805

ΕΝΟΙΚΙΑΖΟΝΤΑΙ γκαρσονιέρες και **studios** πλήρως εξοπλισμένα στο Ανω Ροδίνι. Πληρ. τηλ. 2241061628, 6944410537

MZT171007

ΕΝΟΙΚΙΑΖΕΤΑΙ διαμέρισμα με 3 υπνοδωμάτια στο Ροδίνι, σε μικρή πολυκατοικία. Πληρ. τηλ. 6937236400 MXP14160

ΑΝΕΓΕΡΣΙΣ Α.Ε.
ΟΙΚΟΔΟΜΙΚΕΣ & ΕΜΠΟΡΙΚΕΣ ΕΠΙΧΕΙΡΗΣΕΙΣ

ΠΩΛΟΥΝΤΑΙ

1. **ΚΑΤΑΣΤΗΜΑ** 75 τ.μ. με θέση στάθμευσης στην Κων. Τσαλδάρη.
2. **ΔΙΑΜΕΡΙΣΜΑ** 129 τ.μ. στον β' όροφο με θέση στάθμευσης στην Κων. Τσαλδάρη.
3. **ΔΙΑΜΕΡΙΣΜΑ** 135 τ.μ. ρετιρέ με θέση στάθμευσης στην Κων. Υδραίου.
4. **ΜΟΝΟΚΑΤΟΙΚΙΕΣ** 135 τ.μ. στην περιοχή Γεννάδι.
5. **ΜΟΝΟΚΑΤΟΙΚΙΕΣ** 80 και 90 τ.μ. στα Λειβάδια Τήλου.

ΑΝΑΛΑΜΒΑΝΟΥΜΕ:
ΑΝΤΙΠΑΡΟΧΕΣ-ΑΓΟΡΕΣ
ΟΙΚΟΠΕΔΩΝ-ΑΝΤΑΛΛΑΓΕΣ

Αλεξανδρουπόλεως 2 • Ρόδος
Τηλ. 2241067267/Fax: 2241061297

ΜΕ ΤΗΝ ΠΟΛΥΕΤΗ ΠΕΙΡΑ
ΤΟΥ ΝΙΚΟΛΑΟΥ ΜΙΧΑΗΛ
ΤΗΛ. 6936550251

ΥΠΕΥΘΥΝΟΣ
ΝΙΚΟΛΑΟΥ ΦΩΤΗΣ
ΤΗΛ. 6936550250

ΑΕ955

ευσταθίου ΕΥΡΩΚΤΗΜΑΤΙΚΗ
ΚΤΗΜΑΤΟΜΕΣΙΤΙΚΟ ΓΡΑΦΕΙΟ

Εθν. Αντιστάσεως 83 • Τηλ.: 22410 73819, 74917
Κιν.: 6946 103929 • Fax: 22410 38641
e-mail: info@euroktimatiki.gr

ΠΩΛΕΙΤΑΙ

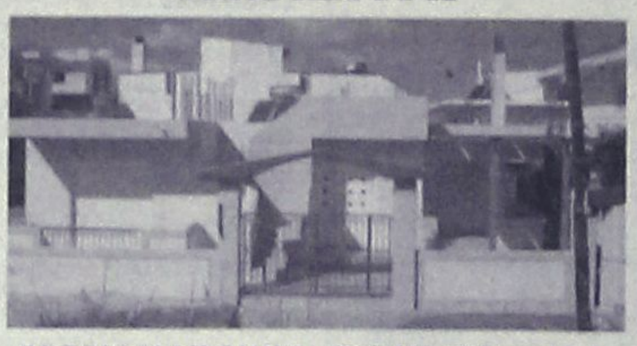

ΜΟΝΟΚΑΤΟΙΚΙΑ ΣΤΗΝ ΠΑΣΤΙΔΑ
125 τ.μ. μονώροφη, αποτελούμενη από 3 υπνοδωμάτια, σαλόνι, κουζίνα, μπάνιο
Εντός οικοπέδου 375 τ.μ.
Πολυτελούς Κατασκευής.
Αξίας € 270.000

ΧΠ401/2029

ΡΟΔΙΝΙ. ΠΩΛΕΙΤΑΙ

σε υπό ανέγερση 3όροφη οικοδομή (ετοιμοπαράδοτα 12/07) σε αδιέξοδο δρόμο, διαμέρισμα 2ου ορόφου λουξ κατασκευής, 77μ2 με 2 υπνοδωμάτια, μεγάλο ενιαίο χώρο κουζίνας-τραπεζαρίας, με αυτόνομη θέρμανση και απεριόριστη θέα από ιδιώτη σε τιμή ευκαιρίας.

Πληρ. τηλ. 6947434464

ΧΠΕΜ1086

ευσταθίου ΕΥΡΩΚΤΗΜΑΤΙΚΗ
ΚΤΗΜΑΤΟΜΕΣΙΤΙΚΟ ΓΡΑΦΕΙΟ

Εθν. Αντιστάσεως 83 • Τηλ.: 22410 73819, 74917
Κιν.: 6944 374546, 6945 292030
Fax: 22410 38641 • e-mail: info@euroklimatiki.gr

ΠΩΛΗΣΕΙΣ ΑΚΙΝΗΤΩΝ

Οικόπεδα

1) 3.640 τ.μ. οικόπεδο στην Ιαλυσό με άδεια οικοδομής για διώροφη μονοκατοικία 135 τ.μ. αξίας 120.0000 ευρώ, 2) 500 τ.μ. στους Αγίους Αποστόλους (νέο σχέδιο πόλεως) με σ.δ. 0,8 Αξίας 150.000 ευρώ. 3) 614 τ.μ. στους Αγίους Αποστόλους (νέο σχέδιο πόλεως). Αξίας 220.000 ευρώ. 4) 1.400 τ.μ. στην ιαλυσό με άδεια οικοδομής με δυνατότητα οικοδόμησης 150 τ.μ. κατοικίας. Αξίας 138.000 ευρώ. 15 τ.μ. κατοικίας αξίας 140.000 ευρώ 5) 987 τ.μ. στην ιαλυσό θέση Κανδηλί με άδεια οικοδομής 6) 304 τ.μ. στην Ιξιά (με δυνατότητα οικοδόμησης 240 τ.μ. κατοικίας) Αξίας 160.000 € 7) 1.000 τ.μ. στο Ροδίνι (με δυνατότητα οικοδόμησης 400 τ.μ. κατοικίας) Αξίας 350.000 € 8) 1000 τ.μ. στην Ιαλυσό (με δυνατότητα οικοδόμησης 120 τ.μ. κατοικίας) Αξίας 110.000 € 9) 2000 τ.μ. στην Ιαλυσό (με δυνατότητα οικοδόμησης 200 τ.μ. κατοικίας) Αξίας 220.000 € 10) 3.640 τ.μ. στην Ιαλυσό (με δυνατότητα οικοδόμησης 135 τ.μ. κατοικίας) Αξίας 120.000 € 11) 4000 τ.μ. στα Κοσκινού με πανοραμική θέα (με δυνατότητα οικοδόμησης 200 τ.μ. κατοικίας) Αξίας 215.000 € 12) 4000 τ.μ. στα Κοσκινού με εξαιρετική θέα (με δυνατότητα οικοδόμησης 200 τ.μ. κατοικίας) Αξίας 300.000 € 13) 4.010 κοντά στην Εθν. Οδό Λίνδου – Αεροδρομίου για επαγγελματική χρήση (με δυνατότητα οικοδόμησης 3.600 τ.μ. Βιοτεχνικού Χώρου) Αξίας 180.000 € 14) 5.300 τ.μ. στα Ασγουρου (με δυνατότητα οικοδόμησης 200 τ.μ. κατοικίας) Αξίας 190.000 €

Διαμερίσματα

1) 50 τ.μ. περιοχή Αγ. Ιωάννης ισόγειο πλήρως ανακαινισμένο με 1 υπνοδωμάτιο. Αξίας 90.000 € 2) 50 τ.μ. στην Χρήστου Φέσσα με 1 υπν/πιο. Αξίας 76.000€ 3) 56,5 τ.μ. στην Ιαλυσό οδός Δωριέως ισόγειο με ένα υπνοδωμάτιο, σαλόνι, κουζίνα, μπάνιο, αυλή και κήπο. Αξίας 80.000 € 4) 50 τ.μ. στην Μ. Κλαδάκη με 1 υπν/πιο Αξίας 90.000 € 5) 50 τ.μ. στην Μυτιλήνης με 1 υπν/πιο Αξίας 82.000 € 6) 70 τ.μ. στην Ιξιά (Σωτήρος) με 2 υπν/πια Αξίας 94.000€ 7) 74 τ./μ. 2ου ορόφου περιοχή Ανάληψη σε νεόδμητη οικοδομή με 2 υπνοδωμάτια, σαλόνι, κουζίνα, μπάνιο, διαθέτει κεντρική θέρμανση, ηλιακό θερμοσίφωνα, ιδιόχρηστο πάρκιν. Αξίας 170.000 € 8) 82 τ.μ. στην Ιαλυσό με δύο υπνοδωμάτια σε νεόδμητη πολυτελή οικοδομή με κεντρική θέρμανση ηλιακό θερμοσίφωνα. Αξίας 140.000 € 9) 80 τ.μ. στην Αγ. Σοφίας με 2 υπν/πια Αξίας 176.000€ 10) 81 τ.μ. στην Ανάληψη επί της οδού Αισχίνη σε νεόδμητη οικοδομή με πάρκιν. Αξίας 180.000 € 11) 80 τ.μ. στην Λαγκάνη (περιοχή Δασκάλους) με 2 υπν/πια Αξίας 85.000€ 12) 95 τ.μ. στην Ηλιούπολη με 2 υπνοδωμάτια αξίας 95.000 € 12)95 τ.μ. στην 28ης Οκτωβρίου με 2 υπν/πια Αξίας 280.000€ 13) 95 τ.μ. στην Ιξιά (Σωτήρος) με 2 υπν/πια Αξίας 90.000€ 14) 100 τ.μ. 1ου ορόφου περιοχή Θ. Σοφούλη, διαθέτει 3 υπν/πια, σαλόνι, κουζίνα, μπάνιο, πλήρως εξοπλισμένο,με ηλιακό θερμοσίφωνα. Αξίας 160.000€ 15) 105 τ.μ. στο Μήδεια, β' ορόφου, σε 7 ετών οικοδομή. Αξίας 178.000 € 16) 110 τ.μ. με 3 υπν/πια στους Αγ. Αποστόλους β' ορόφου αξίας 117.000 ευρώ 17) 107 τ.μ. στην Ρόδου-Λίνδου (κοντά στην ΔΕΥΑΡ) με 3 υπν/πια Αξίας 130.000€ 18) 110 τ.μ. στην Ανθ. Ζερβού με 3 υπν/πια Αξίας 225.000 € 19) 110 τ.μ. στην Ιαλυσό με 3 υπν/πια Αξίας 120.000 € 20) 110 τ.μ. στην Νηρηίδων (Καρακόνερο) με 3 υπν/πια Αξίας 220.000€ 21) 116 τ.μ. στην Μ. Πετρίδη με 3 υπν/πια Αξίας 232.000 € 22) 120 τ.μ. στην Ιαλυσό με 3 υπν/πια Αξίας 125.000 € 23)120 τ.μ. στην Νηρηίδων (Καρακόνερο) με 3 υπν/πια Αξίας 240.000€ 24) 126 τ.μ. στην Γρηγορίου Ε΄ με 3 υπνοδωμάτια Αξίας 315.000 €

ΜΟΝΟΚΑΤΟΙΚΙΕΣ - ΜΕΖΟΝΕΤΕΣ

1) Μονοκατοικία 45 τ.μ. στην Κρεμαστή πλήρως ανακαινισμένη με εξαιρετική θέα στη θάλασσα. Αξίας 70.000 € 2) Μεζονέτα 107 τ.μ. περιοχή Δασκάλοι με 54 τ.μ. αυλή σε άριστη τοποθεσία. Αξίας 300.000€ 3)111 τ.μ. στα Κοσκινού εντός οικοπέδου 160 τ.μ. αξίας 230.000€ 2140 τ.μ. στην Ιαλυσό Αξίας 280.000 € 4) 125 τ.μ. μονοόροφη, νεόκτιστη, σε 375 τ.μ. οικόπεδο πολυτελούς κατασκευής, με τρία υπνοδωμάτια, σαλόνι, κουζίνα, μπάνιο. Αξίας 270.000 € 5) 133 τ.μ. στο Μόντε Σιθ πολυτελούς κατασκευής, με αρχιτεκτονικό σχεδιασμό, με τρία υπνοδωμάτια, σαλόνι-κουζίνα, νεόκτιστη-ετοιμοπαράδοτη, με διαμορφωμένο κήπο 120 τ.μ., με πλήρης θέρμανση και τζάκι Αξίας 420.000€ 5)140 τ.μ. στην Παστίδα Αξίας 220.000 € 6) 140 τ.μ. στην Ιαλυσό Αξίας 280.000 € 7) 150 τ.μ. στην Ιαλυσό Αξίας 300.000 € 8)155 τ.μ. στην Ιξιά Αξίας 279.000 € 9) 155 τ.μ. στην Ιξιά Αξίας 281.000 € 10) 160 τ.μ. στην Ιαλυσό Αξίας 350.000 € 11) 160 τ.μ. στα Κοσκινού Αξίας 380.000 € 12) 160 τ.μ. στις Φάνες Αξίας 190.000 € 13) 200 τ.μ. στους Πρόποδες Φιλερήμου στην Ιαλυσό Αξίας 380.000 € 14) 280 τ.μ. στην λεωφ. Κρεμαστής – Π. Αεροδρομίου Αξίας 320.000 €

ΚΑΤΑΣΤΗΜΑΤΑ

1) 30 τ.μ. στο Κέντρο της Πόλης (με άμεση παράδοση χρήσης) Αξίας 450.000€ 2) 55 τ.μ. στην Ανάληψη (κεντρικά) Αξίας 120.000€ 3) 57 τ.μ. στο Κέντρο της Πόλης (ελεύθερο Χρήσεως) Αξίας 370.000€ 4) 61 τ.μ. στο Κέντρο της Πόλης (με άμεση παράδοση χρήσης) Αξίας 590.000€ 5) 62 τ.μ. στην Ανάληψη (κεντρικά) Αξίας 370.000 € 6) 77 τ.μ. στο Κέντρο της Πόλης (ελεύθερο Χρήσεως) Αξίας 500.000€ 7) 100 τ.μ. στην Ανάληψη (κεντρικά) Αξίας 580.000 € 8) 160 τ.μ. στην Μιχαήλ Πετρίδη αξίας 290.000 9) 43 τ.μ. στην Ιαλυσό επί της Ιερού Λόχου (με άμεση παράδοσης χρήσης). Αξίας 120.000 ευρώ. 10) Κατάστημα επί της οδού Πολυδώρου στην Παλιά Πόλη 53 τ.μ. συν 1ος όροφος 53 τ.μ., 11) 86 τ.μ. ισόγειο κατάστημα επί της πλατείας Εβραίων Μαρτύρων Παλιά Πόλη συν 1ος όροφος 90 τ.μ., 12) 3 καταστήματα επιφανείας 62,07 τ.μ. το κάθε ένα επί της οδού Ηλία Βενέζη Αξίας 180.000 € έκαστο.

ΧΠ407/2029

ΕΥΡΩΣΤΕΓΑΣΤΙΚΗ

ΚΤΗΜΑΤΟΜΕΣΙΤΙΚΟ ΓΡΑΦΕΙΟ - ΧΑΤΖΗΜΑΡΚΟΣ Ν. ΓΕΩΡΓΙΟΣ
Θ. ΣΟΦΟΥΛΗ 153 – Τ.Κ. 85100 ΡΟΔΟΣ
Πληροφορίες στο κιν. 6973331692.
Τηλ. Γραφείου : 22410-29016.

ΠΩΛΟΥΝΤΑΙ ΚΑΙΝΟΥΡΓΙΑ ΔΙΑΜΕΡΙΣΜΑΤΑ ΛΟΥΞ ΚΑΤΑΣΚΕΥΗΣ

1. **ΜΙΧ. ΠΕΤΡΙΔΗ:** Διαμερίσματα 112 τ.μ. και 118 τ.μ. ισόγεια, 1ου, 2ου και 3ου ορόφου από 246.000 euro έως 277.000 euro, με 3 υπνοδωμάτια, 2 μπάνια, ηλιακά, διαμπερισμό, σταμπή θέρμανση πετρελαίου, air condition σε όλα τα δωμάτια, θυροτηλεόραση, πόρτες ασφαλείας, ιδιόκτητη αποθήκη, ιδιόκτητο γκαράζ και σύνδεση στο κεντρικό δίκτυο.
2. **ΡΟΔΙΝΙ:** Διαμέρισμα 100 τ.μ., 1ου ορόφου - 3 υπνοδ. - τιμή 185.000 EURO
3. **ΡΟΔΙΝΙ:** Διαμέρισμα 100 τ.μ., ρετιρέ, 3ου ορόφου, 3 υπνοδωματίων - τιμή 190.000 EURO
4. **ΡΟΔΙΝΙ:** Διαμέρισμα 80 τ.μ., 1ου ορόφου, 2 υπνοδωματίων - τιμή 150.000 EURO
5. **ΠΤΟΛΕΜΑΙΩΝ:** Διαμερίσματα υπό κατασκευή 3 υπνοδωματίων 100 τ.μ. και 107 τ.μ. Τιμή 200.000 EURO
6. **ΕΒΑ:** Καινούργια διαμερίσματα 103 τ.μ. σε μικρή πολυκατοικία 1ου ορόφου με 3 υπνοδωμάτια και δύο μπάνια, ιδιόκτητο parking και αποθήκη. Τιμή 205.000 EURO
7. **ΤΡΙΑΝΤΑ:** Ισόγειο διαμέρισμα 115 τ.μ. με 2 υπνοδωμάτια, με μεγάλες βεράντες και 2 θέσεις πάρκιν αποκλειστικής χρήσης. Τιμή 210.000 euro.
8. **ΤΡΙΑΝΤΑ:** Ισόγειο διαμέρισμα 100 τ.μ. με 2 υπνοδωμάτια, με ιδιόκτητη αυλή 100 τ.μ. Τιμή 180.000 euro
9. **ΑΣΓΟΥΡΟΥ :** Γκαρσονιέρα 40 τ.μ – 2ου ορόφου – τιμή : 55.000 EURO.

ΠΩΛΟΥΝΤΑΙ ΜΕΤΑΧΕΙΡΙΣΜΕΝΑ ΔΙΑΜΕΡΙΣΜΑΤΑ

10. **ΜΙΧ. ΠΕΤΡΙΔΗ:** Διαμέρισμα 80 τ.μ. με 2 υπνοδ. σαλόνι, κουζίνα, μπάνιο. Τιμή 88.000 EURO
11. **ΑΣΣΙΝΗΣ:** Διαμέρισμα 2ου ορόφου (ρετιρέ) 80 τ.μ. 2 ετών σε άριστη κατάσταση, 2 υπνοδωματίων και μικρή αποθήκη. Τιμή 155.000 EURO
12. **ΑΝΑΛΗΨΗ:** Διαμέρισμα 50 τ.μ. 1ου ορόφου, με 1 υπνοδωμάτιο, σαλοκουζίνα, μπάνιο, σε άριστη κατάσταση. Τιμή 70.000 EURO
13. **ΑΝΑΛΗΨΗ:** Διαμέρισμα 2ου ορόφου 80 τ.μ. σε άριστη κατάσταση, 2 υπνοδωματίων, σαλόνι, κουζίνα, μπάνιο και μικρή αποθήκη. Τιμή 125.000 EURO
14. **ΜΗΤΡΟΠΟΛΗ:** Ισόγειο διαμέρισμα 96 τ.μ. (χαρακτηρισμένο ως αποθήκη) με 2 υπνοδωμάτια, με 50 τ.μ. κήπο, σε άριστη κατάσταση, πλήρως επιπλωμένο.
15. **ΑΓ. ΑΠΟΣΤΟΛΩΝ** υπερυψωμένο ισόγειο 90 τ.μ. με 2 υπνοδωμάτια και ένα μικρότερο κατάλληλο και για γραφείο, με ιδιόκτητη αυλή, αυτόνομη είσοδο, μεγάλη βεράντα και αποθήκη κατάλληλη και για μετατροπή σε γκαρσονιέρα. Τιμή 125.000 EURO
16. **ΚΟΣΚΙΝΟΥ:** Διαμέρισμα 90 τ.μ. διαμορφωμένο ως μεζονέτα (45 τ.μ. ισόγειο και 45 τ.μ. όροφος) με 2 υπνοδ. 12 ετών, με τζάκι, σε άριστη κατάσταση, με υπόγειο 45 τ.μ. και αέρινη σοφίτα για επιπλέον όροφο των 45 τ.μ. Τιμή 140.000 EURO
17. **ΑΓΙΩΝ ΑΠΟΣΤΟΛΩΝ:** Ισόγειο διαμέρισμα 85 τ.μ. 20ετίας, ανακαινισμένο με τζάκι, 3 υπνοδωματίων και αποθήκη 20 τ.μ. Τιμή 130.000 EURO
18. **ΙΑΛΥΣΟΣ:** Διαμέρισμα 1ου ορόφου 70 τμ. με 2 υπνοδ., σαλόνι, κουζίνα, μπάνιο. Τιμή 80.000 EURO
19. **ΠΑΣΤΙΔΑ:** Μονοκατοικία με σοφίτα, συνολικά 105 τ.μ. πλήρως ανακαινισμένη, εντός οικισμού, με 2 υπνοδωμάτια, σαλόνι, κουζίνα, μπάνιο, σε άριστη κατάσταση, με ιδιόκτητο χώρο parking, και επιπλέον οικοδομήσιμο οικόπεδο 130 τ.μ. με δόμηση 95 τ.μ. Τιμή 120.000 EURO

ΠΩΛΟΥΝΤΑΙ ΜΟΝΟΚΑΤΟΙΚΙΕΣ – ΜΕΖΟΝΕΤΕΣ

20. **ΚΟΣΚΙΝΟΥ:** Μονοκατοικία έως και μπετά 150 τ.μ. σε 800 τ.μ. οικόπεδο. Τιμή 150.000 EURO
21. **ΚΟΣΚΙΝΟΥ:** Τριώροφες μονοκατοικίες 175 τ.μ. σε 1.000 τ.μ. οικόπεδο σε μπετά 150.000 EURO ή έως και μαμμουθοσυμφ 160.000 EURO
22. **ΠΑΣΤΙΔΑ:** Μονοκατοικίες σε μπετά 135 τ.μ. κυρίου χώρου και 18 τ.μ. ημιυπαίθριων, με 3 υπνοδωμάτια και 2 μπάνια με οικόπεδο 350 τ.μ. περιφραγμένο με τοιχία. Τιμή 135.000 EURO
23. **ΠΑΣΤΙΔΑ:** Εξοχικές διώροφες μονοκατοικίες 125 τ.μ., 3 υπνοδωματίων, με επιπλέον δόμηση 75 τ.μ., σε οικόπεδο 400 τ.μ. Περιφραγμένο με τοιχία και θέση parking. Υπό κατασκευή, παραδίδονται τελειωμένες. Τιμή 215.000 EURO.
24. **ΚΑΛΥΘΙΕΣ:** Από Καλυθιές προς Ψίνθο. Μεζονέτες σε μπετά 110 τ.μ. σε 400 τ.μ. οικόπεδο. Τιμή 90.000 EURO

ΠΩΛΟΥΝΤΑΙ ΚΑΤΑΣΤΗΜΑΤΑ

25. **ΚΑΜΕΙΡΟΥ:** Κατάστημα 42 τ.μ. πωλείται ως έχει έως και κτιάρια. Τιμή 80.000 EURO.
26. **ΚΑΜΕΙΡΟΥ:** Κατάστημα 60 τ.μ. μισθωμένο προς 350 euro, κατάλληλο για εισόδημα. Τιμή 90.000 EURO.

ΠΩΛΟΥΝΤΑΙ ΕΞΟΠΛΙΣΜΕΝΕΣ ΕΠΙΧΕΙΡΗΣΕΙΣ

27. **ΝΙΟΧΩΡΙ:** Επιχείρηση υγειονομικού ενδιαφέροντος με 40 τ.μ. αυλή. Τιμή 35.000 EURO και μίσθωμα 750 EURO
28. **ΠΕΥΚΟΙ :** Πωλείται επιχείρηση fast food - γυράδικο 50 τ.μ. πλήρως εξοπλισμένη, με μεγάλη αυλή με τραπεζοκαθίσματα στην πλατεία Λεάνδρικα Πεύκων. Τιμή 25.000 EURO – Μίσθωμα 600 EURO .
29. **ΠΑΛΙΑ ΠΟΛΗ :** Πωλείται επιχείρηση 15 τ.μ – τιμή : 65.000 EURO. - σε πολύ εμπορικό πάστο .

ΠΩΛΟΥΝΤΑΙ ΚΤΗΜΑΤΑ – ΟΙΚΟΠΕΔΑ

30. **ΜΙΧΑΗΛ ΠΕΤΡΙΔΗ:** Οικόπεδο 330 τ.μ. με συντελεστή 0,8 στην οδό Πειραιώς. Τιμή 250.000 EURO
31. **ΠΑΣΤΙΔΑ:** Οικόπεδο εντός οικισμού 300 τ.μ. με δόμηση 300 τ.μ. Τιμή 60.000 EURO
32. **ΠΑΣΤΙΔΑ** Στο νέο δρόμο προς Μαριτσα οικόπεδο 1.500 τ.μ. με συνολική δόμηση 150 τ.μ. με απεριόριστη θέα και θέα θάλασσα. Τιμή 80.000 EURO με άδεια οικοδομής. Η πωλούντα έως και μπετά. Τιμή 130.000 EURO.
33. **ΠΑΣΤΙΔΑ:** Οικόπεδο 2.000 τ.μ. εντός ζώνης στους πρόποδες Φιλερήμου. Τιμή 150.000EURO.
34. **ΕΒΑ:** Οικόπεδο 160 τ.μ. με δόμηση για τριώροφη μεζονέτα συνολικά 195 τ.μ. και κήπο. Τιμή 80.000 EURO.
35. **ΚΑΛΑΘΙΕΣ :** Οικόπεδο 825 τ.μ με άδεια οικοδομής 108 τ.μ – τιμή: 120.000 EURO.
36. **ΡΟΔΟΥ-ΛΙΝΔΟΥ:** Οικόπεδο εφαπτόμενο επί της οδού, 4.000 τ.μ. Με την άδεια οικοδομής για καταστήματα με υπόγειο 400 τ.μ., ισόγειο 400 τ.μ. και όροφο 300 τ.μ. Τιμή 330.000 ευρώ.
37. **ΡΟΔΟΥ-ΛΙΝΔΟΥ:** Οικόπεδο 3.400 τ.μ. εφαπτόμενο επί της οδού, με πρόσωπο 107 τ.μ. Τιμή 350.000 ευρώ.
38. **ΨΙΝΘΟΣ:** Πετυχημένη έκταση 60 στρέμματα. Τιμή 60.000 euro.
39. **ΨΙΝΘΟΣ :** Κτήμα 8 στρ - 7 χιλιόμετρα από το χωριό - τιμή: 25.000 EURO.
40. **ΚΡΗΤΗΝΙΑ:** Οικόπεδο 1.400 τ.μ., εντός οικισμού με δόμηση 400 τ.μ. Τιμή 35.000 EURO.

ΒΙΟΤΕΧΝΙΚΟΙ ΧΩΡΟΙ – ΑΠΟΘΗΚΕΣ

41. **ΑΝΑΛΗΨΗ:** Πωλείται πάνω στην κεντρικό δρόμο, υπόγειος χώρος 160 τ.μ. τιμή 100.000 EURO.
42. **ΤΣΑΙΡΗ:** Βιοτεχνικό κτίριο 300 τ.μ. σε μπετά, με επιπλέον δόμηση 2 ορόφων των 300 τ.μ. έκαστος. Τιμή 170.000 EURO
43. **ΤΣΑΙΡΗ:** Στην νέο δρόμο προς αεροδρόμιο, βιοτεχνικό κτίριο 900 τ.μ. σε 3 ορόφους των 300 τ.μ. Οι 2 όροφοι πλήρες και ο 3ος σε μπετά. Τιμή 550.000 EURO
44. **ΑΣΓΟΥΡΟΥ:** Αποθήκη 400 τ.μ. αποπερατωμένη. Τιμή 352.000 EURO.

● ΖΗΤΟΥΝΤΑΙ ΓΙΑ ΑΓΟΡΑ ●
ΜΕΤΑΧΕΙΡΙΣΜΕΝΑ ΔΙΑΜΕΡΙΣΜΑΤΑ

ΑΕ0101

ΠΩΛΟΥΝΤΑΙ

πολυτελή διαμερίσματα

στο κέντρο της Ιαλυσού με θέση πάρκιν α) 102 τ.μ. με 3 υπνοδωμάτια, β) 87 τ.μ. με 2 υπνοδωμάτια και γ) 36 τ.μ. ενός υπνοδωματίου, πλήρως εξοπλισμένα.

ΓΙΩΡΓΙΟΥ ΝΙΚΟΛΑΟΣ
πληρ. 6932386180, 2241076985

ΜΑΤ4830(Γ)

ΠΩΛΟΥΝΤΑΙ

Α. Στην Ιαλυσό περιοχή Σωτήρος **μεζονέτες** 200 τ.μ. με υπόγειο σε οικόπεδο 900 τ.μ. εκάστη από ιδιοκτήτη.

Β. Κατάστημα επί της οδού Λίνδου 550 τ.μ.

Πληρ. τηλ. 2241039212, 6936795999 κ. Λευτέρη

ΜΑΤ4806(1)

ΟΙΚΟΔΟΜΗ ΡΟΔΟΥ

ΤΕΧΝΙΚΗ-ΚΑΤΑΣΚΕΥΑΣΤΙΚΗ ΕΤΑΙΡΕΙΑ

ΠΩΛΟΥΝΤΑΙ

1) **Αποθήκες, διαμερίσματα και οροφοδιαμερίσματα** στην περιοχή Καναμάτ (Καρακόνερο) διαφόρων μεγεθών (σε συγκρότημα 2 πολυκατοικιών).
2) **Μονοκατοικίες** στο Κιοτάρι Ασκληπειού (στο κύμα) 120 τ.μ. σε κτήμα 1.300 τ.μ. εκάστη.

ΟΙΚΟΔΟΜΗ ΡΟΔΟΥ

Δεκτά δάνεια και ευκολίες πληρωμής έχουμε τις καλύτερες τιμές της αγοράς.

Καμύνδου 4- Ρόδος-85100 Τηλ.: 22410 60460- 2 Fax: 22410 60463

ΜΑΝΟΛΗΣ ΣΠΥΡΙΔΗΣ
Πολιτικός Μηχανικός
(Κιν:693 6660460)

ΚΩΣΤΑΣ ΚΩΝΣΤΑΝΤΙΝΙΔΗΣ
Δ. Π.Θ. εργολάβος
(ΚΙΝ.: 6978.110.000)

ΕΜΠ00026

ενοικιασεις

συνέχεια από την προηγούμενη

ΕΝΟΙΚΙΑΖΕΤΑΙ επί της οδού Κέννεντυ 72 **διαμέρισμα** 2ου ορόφου, εμβαδού 135 τ.μ., 3 υπνοδωμάτια, σαλοτραπεζαρία, κουζίνα, 2 μπάνια. Πληρ. τηλ. 2106108240, 6944478490
ΜΑΠ670

ΕΝΟΙΚΙΑΖΕΤΑΙ χώρος πρόσφατα ανακαινισμένος με 18 τ.μ. ισόγειο, 18 τ.μ. υπόγειο, 18 τ.μ. αυλή, κατάλληλος για γραφείο, μαγαζί ή παρόμοια χρήση. Με σύνδεση στο δίχτυο αποχέτευσης. Στην οδό Καρανικόλα 17 περιοχή Δασκάλων. Τιμή 250 ευρώ. Πληρ. τηλ. 2241043906
MZT131013

ΕΝΟΙΚΙΑΖΕΤΑΙ διαμέρισμα τριάρι περιοχή "ξεν. Θέρμαι" πλήρως επιπλωμένο με ηλ. θερμοσίφωνα κατάλληλο για συγκατοίκηση φοιτητών, στρατιωτικών κ.λπ. επί της Αλεξ. Διάκου 15. Πληρ. τηλ. 2241090634, 2241021335
MXP14171

ΕΝΟΙΚΙΑΖΟΝΤΑΙ ΣΤΗΝ ΙΑΛΥΣΟ ΚΑΙΝΟΥΡΓΙΑ ΕΠΙΠΛΩΜΕΝΑ ΔΙΑΜΕΡΙΣΜΑΤΑΚΙΑ ΠΟΛΥΤΕΛΕΙΑΣ, ΔΥΟ ΧΩΡΩΝ 36 Τ.Μ. ΜΕ ΠΟΛΥΚΟΥΖΙΝΟ, ΤΗΛΕΟΡΑΣΗ, ΘΕΡΜΑΝΣΗ, ΠΙΣΙΝΑ, ΚΗΠΟ, ΜΕΓΑΛΟ ΜΠΑΛΚΟΝΙ 12 Τ.Μ., ΓΙΑ ΟΛΟ ΤΟ ΧΡΟΝΟ. ΠΛΗΡ. ΤΗΛ. 6977271571
ΧΠΞΕΝ042

πωλησεις· αγορες ακινητων & επιχειρησεων

ΠΩΛΟΥΝΤΑΙ ΔΙΑΜΕΡΙΣΜΑΤΑ: 1) Στην Ιξιά 94 τ.μ. ετοιμοπαράδοτο με θέρμανση, 170.000 ευρώ, 2) Στο Ροδίνι 100 τ.μ. και 92 τ.μ. ετοιμοπαράτοδα, λουξ κατασκευής, είναι με 3 και 2 υπνοδωμάτια και έχουν εντοιχισμένη κουζίνα, κεντρική θέρμανση, ηλιακό, δορυφορική κεραία, αποθήκη και εσωτερικό γκαράζ. 3) Στο κάτω Ροδίνι 82 τ.μ., 84 τ.μ. και 87 τ.μ. και διαθέτουν εντοιχισμένη κουζίνα, κεντρική θέρμανση, ηλιακό, δορυφορική κεραία, αποθήκη και εσωτερικό γκαράζ. Είναι ετοιμοπαράδοτα. Πληρ. κ. Χαρκιανάκη τηλ. 6946163242
MZT091109(1)

ΠΩΛΟΥΝΤΑΙ ΟΙΚΟΠΕΔΑ: 1) Στο Καναμάτ 345 τ.μ. με κάλυψη 240 τ.μ. πλέον ημιυπόγειο, 145.000 ευρώ. 2) Στο Καναμάτ 350 τ.μ. με κάλυψη 240 τ.μ. πλέον ημιυπόγειο, 160.000 ευρώ. 3) Στο Καρακόνερο 610 τ.μ. εντός σχεδίου οικοδομήσιμο, 220.000 ευρώ. 4) Στην Ιξιά 1.200 τ.μ. με άδεια οικοδομής, 145.000 ευρώ. 5) Στο κάτω Ροδίνι 1.135 τ.μ. εντός σχεδίου με Σ.Δ 0,8 με άδεια οικοδομής και άδεια αρχαιολογίας, 900.000 ευρώ. Πληρ. κ. Χαρκιανάκη τηλ. 6946163242
MZT091109(2)

ΠΩΛΕΙΤΑΙ από ιδιοκτήτη εντός πόλεως κοντά στη θάλασσα **μεζονέτα** κατασκευής 1977, συνολικής επιφάνειας 97 τ.μ. εκ των οποίων 10 τ.μ. ισόγεια εσωτερική σκάλα. Η μεζονέτα είναι ανεξάρτητη χωρίς κοινόχρηστα και αποτελείται από τον 1ο και 2ο όροφο. Τιμή λογική. Πληρ. τηλ. 2241091387, 6945896540
MZT081122

ΠΩΛΕΙΤΑΙ μεζονέτα πολυτελείας στην Ιαλυσό 200 τ.μ. 4 υπνοδωματίων, σαλοτραπεζαρία, κουζίνα, καθιστικό, ένα κυρίως μπάνιο, 2 WC, parking για 2 αυτοκίνητα, αυλή, μεγάλα μπαλκόνια, κεντρική θέρμανση-air condition, γρανίτης. Αποκλείονται μεσίτες. Πληρ. τηλ. 6938715975
INT081121

ΕΥΚΑΙΡΙΑ. ΠΩΛΕΙΤΑΙ μεζονέτα στο Καναμάτ 135 τ.μ. σε καλή θέση και φανταστική θέα, λουξ κατασκευής. Εχει αυλή 200 τ.μ. και τιμάται 270.000 ευρώ. Επίσης **πωλείται μεζονέτα** 180 τμ. με ημιυπόγειο στο Καρακόνερο. Εχει αυλή 200 τ.μ. και τιμάται 320.000 ευρώ. Πληρ. κ. Χαρκιανάκη τηλ. 6946163242
MZT081105

ΠΩΛΕΙΤΑΙ από ιδιώτη ημιυπόγεια διαμπερής **αποθήκη** επί της Αθηνών 6-Ανάληψη, 68 τ.μ. με δυνατότητα καταστήματος ή διαμερίσματος. Πληρ. τηλ. 2241095381, 6945813196, 6976079984 MZT081102

ΕΣΤΙΑΤΟΡΙΟ. ΠΩΛΕΙΤΑΙ η επιχείρηση, παραλιακό, κατάλληλο και για χειμώνα, πλήρως εξοπλισμένο, σε πολύ καλή τιμή. Ευκαιρία για το κατάλληλο άτομο. Μεγάλους καταπράσινους εξωτερικούς χώρους. Πληρ. τηλ. 2241082029
MZT071118ω

ΠΩΛΟΥΝΤΑΙ: α) **Ρόδος** μεζονέτα Μόντε Σμιθ 210 τ.μ. 345.000 ευρώ, β) **Ρόδος** μεζονέτα Ροδίνι 180 τ.μ. 320.000 ευρώ, γ) Ρόδος. **Οικόπεδο** 200 τ.μ. Ανάληψη πανοραμικό συντελεστής 1 τιμή 135.000 ευρώ, δ) **Ιαλυσός** μεζονέτα τελειωμένη 160 τ.μ. με αυλή μεγάλη 285.000 ευρώ, ε) **Αφάντου** οικόπεδο 5 στρ. πανοραμικό 170.000 ευρώ. Πληρ. τηλ. 6944592908 Νίκος Λαζανας
MAT5064(4)

ΠΩΛΟΥΝΤΑΙ: α) **Ρόδος οικόπεδο** 615 τ.μ. Σ.Δ. 0,8 σε ωραία τοποθεσία 300.000 ευρώ, β) **Ρόδος διαμέρισμα** 15ετίας αρίστης κατασκευής 82 τ.μ. 2 Υ/Α ισόγειο 135.000 ευρώ, γ) **ΚΟΣΚΙΝΟΥ πανοραμικό οικόπεδο** 4.800 τ.μ. 450.000 ευρώ, δ) **ΤΣΑΪΡΙ σε ύψωμα** 14.000 τ.μ. 340.000 ευρώ, ε) **ΤΡΑΓΑΝΟΥ** 6.500 τ.μ. αγρόκτημα 115.000 ευρώ, στ) **ΠΑΣΤΙΔΑ** 7.300 τ.μ. σε ύψωμα 160.000 ευρώ, ζ) **ΚΟΣΚΙΝΟΥ** 1.000 τ.μ. οικόπεδο 210 τ.μ. μεζονέτα με υπόγειο, μπετά 130.000 ευρώ, η) **Κοσκινού** 1.000 τ.μ. οικόπεδο 140 τ.μ. διώροφης μεζονέτας μπετά 130.000 ευρώ. Πληρ. τηλ. 6944592908 Νίκος Λαζανας
MAT5064(3)

ΠΩΛΟΥΝΤΑΙ : α) **Ρόδος οικόπεδο** 4.700 τ.μ. αξίας 350.000 ευρώ, β) **Αφάντου 200 τ.μ.** οικόπεδο 110 μονοκατοικία 105.000 ευρώ μπετά 175.000 τελειωμένη, γ) **Κοσκινού** 105 τ.μ. μονοκατοικία σε σοβάδες 135.000 ευρώ, δ) **Κοσκινού** 250 τ.μ. οικόπεδο 110 τ.μ. μονοκατοικία 210.000 ευρώ, ε) **Αφάντου** 5 οικόπεδα Χ2000 τ.μ. εντός ζώνης PANORAMIC 390.000 ευρώ, στ) **Αφάντου** 8.500 παραλία 47 ευρώ/τ.μ. , ζ) **Ιαλυσός** μεζονέτα 144 τ.μ. άριστης κατασκευής 245.000 ευρώ. Πληρ. τηλ. 6944592908 Νίκος Λαζανας
MAT5064(2)

ΠΩΛΟΥΝΤΑΙ: α) **Ιαλυσός διαμέρισμα** ισόγειο 100 τ.μ. 2 Υ/Α, θέση πάρκιν, με σώματα θέρμανσης, ηλιακό 160.000 ευρώ, β) **Ιαλυσός διαμέρισμα** α' ορόφου, ωραία τοποθεσία 100 τ.μ. 2 Υ/Α θέση parking, 148.000 ευρώ, γ) **Γεννάδι** 670 τ.μ. οικόπεδο άδεια 100 τ.μ. 150 μέτρα από θάλασσα 60.000 ευρώ, δ) **Αφάντου golf** 800 τ.μ. οικόπεδο 180 τ.μ. μεζονέτα με πισίνα, 500.000 ευρώ, ε) **Παστίδα** 500 τ.μ. οικόπεδο 120 τ.μ. μεζονέτα 195.000 ευρώ. Πληρ. τηλ. 6944592908 Νίκος Λαζανας
MAT5064(1)

ΠΩΛΕΙΤΑΙ διαμέρισμα 103 τ.μ. από ιδιοκτήτη λουξ κατασκευής με 3 υπνοδωμάτια, 2 μπάνια, εντοιχισμένη κουζίνα, ντουλάπες και πόρτες μασίφ ξύλο, εσωτερική πέτρινη διακόσμηση, σύστημα κεντρικού κλιματισμού κρύο ζεστό, ηλιακό και τριφασικό, μεγάλη βεράντα με πέργκολες και υπέροχη θέα θάλασσα, θέση πάρκιν, τιμή λογική, περιοχή Ανω Ροδίνι. Πληρ. τηλ. 6944151154
MZT071119

ΠΩΛΕΙΤΑΙ διαμέρισμα στο Καρακόνερο 86 τ.μ. με θέα στη θάλασσα. Τιμή 140.000 ευρώ. Πληρ. τηλ. 6936179069 κα Κάντακα Κλεάνθη
ΧΠΚΤΗ050

ΚΤΗΜΑΤΟΜΕΣΙΤΙΚΟ ΓΡΑΦΕΙΟ
ΜΠΕΡΤΣΕΛΗΣ ΣΠΥΡΟΣ
ΠΩΛΗΣΕΙΣ - ΑΓΟΡΕΣ-ΕΝΟΙΚΙΑΣΕΙΣ ΑΚΙΝΗΤΩΝ

ΔΙΑΜΕΡΙΣΜΑΤΑ	
- 48 τ.μ. στην Ανάληψη καινούργιο	87.000€
- 80 τ.μ. στην Ανάληψη μεταχειρισμένο με τζάκι	125.000€
- 65 τ.μ. στην Ιξιά καινούργιο	130.000€
- 74 τ.μ. στο Καρακόνερο καινούργιο	170.000€
- 75 τ.μ. στην Ιξιά καινούργιο	150.000€
- 80 τ.μ. στην Λεωφ. Λίνδου μεταχειρισμένο	126.000€
- 81 τ.μ. κάθετο στην Μιχ. Πετρίδη καινούργιο	150.000€
- 80 τ.μ. στην Ιαλυσό καινούργιο	160.000€
- 87 τ.μ. στο Ροδίνι μεταχειρισμένο	140.000€
- 93 τ.μ. στο Ροδίνι καινούργιο	170.000€
- 93 τ.μ. Ανάληψη μεταχ/νο με θέα	180.000€
- 102 τ.μ. Ιξιά καινούργιο α' ορόφου	205.000€
- 112 τ.μ. στην Ανάληψη καινούργιο lux	258.000€
ΜΟΝΟΚΑΤΟΙΚΙΕΣ	
- 120 τ.μ. σε μπετά σε οικ. 1000 στην Παστίδα	130.000€
- 133 τ.μ. σοφ. 30 τ.μ. σε οικ. 3 στρ. μετ/νο στην Παστίδα	220.000€
- 115 τ.μ. 3 ετών σε οικ. 245 τ.μ. στην Παστίδα	230.000€
- 120 τ.μ. σε οικ. 200 τ.μ. στην Κρεμαστή καινούργιο	170.000€
- 195 τ.μ. στην Ιαλυσό 1ος χρόνου	290.000€
- 240 τ.μ. σε οικ. 1500 τ.μ. στην Παστίδα	350.000€
- 126 τ.μ. μεζονέτα σε οικοπ. 250 τ.μ. στην Παστίδα	190.000€
- 180 τ.μ. στην Κρεμαστή	190.000€
- 180 τ.μ. στην Κρεμαστή με τζάκι	220.000€
- 100 τ.μ. νεοκλασικό στην Ιαλυσό κατάλληλο και για επαγγελματική χρήση	300.000€
ΟΙΚΟΠΕΔΑ	
- 3600 τ.μ. εκτός σχεδίου στις Καλυθιές	50.000€
- 88 τ.μ. οικ.. στα Κοσκινού με θέα, βάση μπετό 75 τ.μ.	60.000€
- 1.500 τ.μ οικ. στις καλυθιές με θέα εντός ζώνης	75.000€
- 500 τ.μ. στα Ασγούρου	100.000€
- 800 τ.μ. στην Κρεμαστή	130.000€
- 1000 τ.μ. στην Παστίδα με άδεια 120 τ.μ.	95.000€
- 1.000 τ.μ. στην Παστίδα με άδεια 120 τ.μ.	95.000€
- 1000 τ.μ. στην Δαματριά με άδεια 140 τ.μ.	65.000€
- 8.000 στις Καλυθιές με θέα	215.000€
- 6.100 τ.μ. με δόμηση 150 τ.μ. στον Κάτω Καλαμώνα	95.000€
ΕΠΙΧΕΙΡΗΣΕΙΣ	
- Mini market με σταθερή πελατεία	140.000€
- Βιβλιοπωλείο σε πολύ καλή περιοχή	300.000€

MZT301015

ΕΚΔΟΣΕΙΣ ΔΑΝΕΙΩΝ
ΖΗΤΟΥΝΤΑΙ ΓΙΑ ΠΡΟΣ ΠΩΛΗΣΗ ΑΚΙΝΗΤΑ
ΤΕΡΨΙΧΟΡΗΣ 14, ΡΟΔΟΣ (ΕΝΑΝΤΙ ΕΣΤΙΑΤ. ΜΑΚ ΜΑΚ)
ΤΗΛ. FAX: 2241033608 - ΚΙΝ. 6944604309

ΖΗΤΟΥΝΤΑΙ
Πωλητές-πωλήτριες
για τα καταστήματα παιχνιδιών Ρόδου & Ιαλυσού
Πωλήτριες
για το κατάστημα ρούχων Ρόδου
Αιτήσεις στα Planet Z Ρόδου & Ιαλυσού
Πληρ. τηλ. 2241035290 και 2241094428
MAT5019

RODOS PALLADIUM HOTEL

Έχοντας σαν αρχή
τη συνεχή αναβάθμιση της παροχής υπηρεσιών ποιότητας
και την ανάλογη στελέχωση με άρτια εκπαιδευμένο
προσωπικό, το ξενοδοχείο Rodos Palladium
αναζητά συνεργασία με:

ΠΡΟΪΣΤΑΜΕΝΟ ΣΥΝΤΗΡΗΣΗΣ
IT SPECIALIST
ΣΥΝΤΗΡΗΤΗ ΗΛΕΚΤΡΟΛΟΓΟ

Οι κατάλληλοι υποψήφιοι θα πρέπει να διαθέτουν
αντίστοιχα με την ειδικότητα τους πτυχία
και ικανή εμπειρία.
Οι ενδιαφερόμενοι παρακαλούνται να καταθέσουν το
βιογραφικό ή την αίτηση τους
στο ξενοδοχείο Rodos Palladium
υπ' όψην των κ.κ. Δάνα ή Κουπάδη

Τηλέφωνο επικοινωνίας: 22410 57300
Fax: 22410 86617 • E-mail: rpgm@rodospalladium.gr
MAT5090(Γ)

Η ΜΕΚΑΛ ΑΕΒΕ
ΑΝΩΝΥΜΗ ΒΙΟΜΗΧΑΝΙΚΗ ΚΑΙ ΕΜΠΟΡΙΚΗ ΕΤΑΙΡΕΙΑ
ΠΑΡΑΓΩΓΗΣ ΚΟΥΦΩΜΑΤΩΝ ΑΛΟΥΜΙΝΙΟΥ
ζητά να προσλάβει **Στελέχη Πωλήσεων**

Απαιτούμενα προσόντα:
- Άνδρες, εκπληρωμένες στρατιωτικές υποχρεώσεις
- Αδεια οδήγησης
- Γνώσεις Η/Υ (Excel, Word)
- Ευχέρεια στην επικοινωνία, καλή εμφάνιση, δυναμική προσωπικότητα
- Τυχόν εμπειρία σε αντίστοιχη δραστηριότητα θα θεωρηθεί πρόσθετο προσόν

Η εταιρεία προσφέρει:
- Εργασία σε ένα σύγχρονο και δυναμικό περιβάλλον
- Συνεχή εκπαίδευση και επιμόρφωση
- Ελκυστικό πακέτο αποδοχών

Αποστολή βιογραφικών στο fax 2241060334
Επικοινωνία στο τηλ. 2241060334 και 60335
MAT5044

ΠΡΟΣΦΟΡΑ ΕΡΓΑΣΙΑΣ
Αν ανήκετε στις ακόλουθες κατηγορίες
ΞΕΝΟΔ/ΛΗΛΟΣ - ΣΥΝΤΑΞΙΟΥΧΟΣ - ΦΟΙΤΗΤΗΣ ΚΑΙ ΑΝΕΡΓΟΣ ΤΟΤΕ κάνετε γι' αυτό που ΖΗΤΑΜΕ!!

Η INTERNATIONAL BUSINESS
δίνει τη δυνατότητα σε άτομα φιλόδοξα και με κέφι για δουλειά να πραγματοποιήσουν τα όνειρά τους δουλεύοντας μαζί μας με άμεσο κέρδος.
Για να κλείσετε ένα ραντεβού ενημέρωσης καλέστε 22410/91027 για άμεση επικοινωνία 6977946940
MZT061113

ΛΕΟΝΤΗΣ & ΦΩΤΗΣ ΑΝΤΩΝΟΓΛΟΥ ΟΙΚΟΔΟΜΙΚΕΣ ΕΠΙΧΕΙΡΗΣΕΙΣ Α.Ε.



ΑΕ912

RE/MAX
Θέλεις να κάνεις επιτυχημένη επιχειρηματική καριέρα?
ΕΛΑ ΣΤΗ RE/MAX
τη μεγαλύτερη εταιρεία κτηματομεσιτικών υπηρεσιών στο κόσμο!!!
Για περισσότερες πληροφορίες, επικοινωνήστε με την κυρία
Μαίρη Χριστοδούλου. Τηλ. 22410 64730
Email: info@remaxexpress.gr
ΧΠΚΤΗ005

πωλησεις

συνέχεια από την προηγούμενη

ΠΩΛΕΙΤΑΙ διαμέρισμα 116 τ.μ. δεύτερος όροφος με μπαλκόνι βεράντα, στην περιοχή Μητρόπολης, τρία υπνοδωμάτια, μπάνιο, σαλόνι, εντοιχισμένη κουζίνα πλήρης, air condition, διπλά τζάμια, ξύλινο πάτωμα. Τιμή 230.000 ευρώ. Πληρ. τηλ. 6937133705
MZT061107

ΠΩΛΕΙΤΑΙ στην Κάτω Ηλιούπολη στην Α' φάση σχεδίου πόλεως, εξ αδιαιρέτου 1010 τ.μ. στην τιμή των 128.000 ευρώ. Οχι μεσίτες. Πληρ. κ. Κυριάκο τηλ. 2241062713, 6936953967
MZT071104

ΕΥΚΑΙΡΙΑ: ΠΩΛΕΙΤΑΙ οικόπεδο στο Καναμάτ 345 τ.μ. οικοδομήσιμο, με κύρια κάλυψη 240 τ.μ. και ημιυπόγειο 120 τμ. σε φανταστική θέση μόνο 145.000 ευρώ. Επίσης **οικόπεδο** στην ίδια 1.200 τ.μ. σε φανταστική θέση με άδεια οικοδομής για μονοκατοικία 150 τ.μ. μόνο 145.000 ευρώ. Πληρ. κ. Χαρκιανάκη, τηλ. 6946163242
MZT031106

ΡΟΔΟΥ - ΛΙΝΔΟΥ: Πωλείται **οικόπεδο** 300τ.μ. 140.000 ευρώ - ΚΩΔ:[Ι-7]. Πληρ. Κρανίδης και συνεργάτες, τηλ: 2241023661, 6944347405 ΧΠ092.3

ΠΩΛΕΙΤΑΙ από ιδιώτη **διαμέρισμα** 95 τ.μ. επί της οδού Κέννεντυ ισόγειο υπερυψωμένο αποτελούμενο από 2 υπνοδωμάτια (με θέα στον κήπο), κουζίνα, πρόσφατα ανακαινισμένη εντοιχιζόμενη, σαλόνι, WC, χωλ κατάλληλη και για επαγγελματική χρήση (ιατρείο κ.λπ.). Πληρ. τηλ. 2241068112, 6932635112
MZT041114

ΡΟΔΟΣ-ΑΝΝΗΣ ΜΑΡΙΑΣ: ΠΩΛΕΙΤΑΙ διαμέρισμα 90 τ.μ., 2Δ.Σ.Κ.Λ. 2ου ορόφου, με θερμοσυσσωρευτές, αποθήκη 125.000 ευρώ, ΚΩΔ:[Κ-773]. Πληρ. Κρανίδης και Συνεργάτες, τηλ. 2241027082, 2241023661, κιν. 6942010248
ΧΠ092.1

ΚΑΝΔΥΛΙ: Πωλείται **αγροτεμάχιο** 2000τ.μ. 176.082 ευρώ ΚΩΔ:[Κ-1011] πληρ. Κρανίδης και συνεργάτες τηλ: 2241027082, 6944347405
ΧΠ092.2

ΠΩΛΟΥΝΤΑΙ μονοκατοικίες 100 τ.μ., 120 τ.μ., 133 τ.μ., 160 τ.μ., εντός σχεδίου στην Παστίδα σε ανεξάρτητα οικόπεδα, πωλούνται **διαμερίσματα** στην Κρεμαστή 400 μ. από την θάλασσα. Με κάθε αγορά η εταιρεία αναλαμβάνει τα συμβολαιογραφικά έξοδα. Πληρ. τηλ. 2241069984, 6932584374
MZT011124

ΑΠΟΥΣ ΑΠΟΣΤΟΛΟΥΣ: Πωλείται **αγροτεμάχιο** 2000τ.μ. 200.000 ευρώ ΚΩΔ:[Κ-1241]. Πληρ. Κρανίδης και συνεργάτες τηλ: 2241023661, 6944347405
ΧΠ092.4

ΤΣΑΙΡΙ: Πωλείται **οικόπεδο** 2000τ.μ. 100.000 ευρώ ΚΩΔ:[Κ-1207]. Πληρ. Κρανίδης και συνεργάτες, τηλ: 2241027082, 6944347405
ΧΠ092.5

ΤΣΑΙΡΙ: Πωλείται **αγροτεμάχιο** 1000τ.μ. 65.000 ευρώ - ΚΩΔ:[Κ-1440]. Πληρ. Κρανίδης και συνεργάτες, τηλ: 2241027082, 6944347405 ΧΠ092.6

ΑΠΟ ΙΔΙΩΤΗ πωλούνται **μεζονέτες** σε μπετά, φανταστικά, καταπληκτική θέα. Πληρ. τηλ. 6945366206 κ. Κυριάκος
MZT011119

ΠΩΛΕΙΤΑΙ διαμέρισμα καινούργιο ρετιρέ 140 τ.μ. με θέα, 3 υπνοδωματίων, σαλόνι, κουζίνα, λουτρό, WC, καθιστικό, μεγάλες βεράντες, 1 θέση για πάρκιν επί της οδού Θεσ/κης. Πληρ. τηλ. 6942202546, ώρες 09.00-18.00 MZT021106

ΠΩΛΟΥΝΤΑΙ μονοκατοικίες στ' Αφάντου με πανοραμική θέα το γκολφ και την θάλασσα. Με κάθε αγορά η εταιρεία μας αναλαμβάνει τα συμβολαιογραφικά έξοδα. Πληρ. τηλ. 2241069984, 6932584374 MZT011125

ΠΩΛΕΙΤΑΙ στα Τριάντα τριώροφη με σοφίτα **μονοκατοικία** 250 τ.μ. 4 υπνοδωματίων, 3 WC, γκαράζ, βοηθητικοί χώροι κτισμένη, σοβατισμένη σε 280 τ.μ. οικόπεδο πολύ κοντά στην περιοχή και το πάρκο Τριαντών. Τιμή 255.000 ευρώ. Πληρ. τηλ. 6946179869, 6947576204
MZT011122

ΠΩΛΕΙΤΑΙ επιχείρηση DVD στα Κοσκινού. Πληρ. τηλ. 6932447443
MZT021107

ΠΩΛΕΙΤΑΙ επαγγελματικός χώρος υπόγειος 168 τ.μ. εντός πόλεως Ρόδου. Πληρ. τηλ. 2102835963, 6946559539, 6938363184
MZT311014

ΠΩΛΕΙΤΑΙ από ιδιώτη **διαμέρισμα** στην Ιαλυσό 102,5 τ.μ. 3 δωματ. σαλ., κουζίνα, WC, αποθήκη, σε πολύ καλή κατάσταση. Πληρ. τηλ. 2241095104, 6977509729, 6932802738
MZT301007

ΠΩΛΕΙΤΑΙ στ' Αφάντου διώροφη **μονοκατοικία** 110 τ.μ. με 200 τ.μ. οικόπεδο εντός οικισμού, 3 υπνοδωμάτια, 2 μπάνια, κουζίνα, σαλόνι, κτισμένη σοβατισμένη. Τιμή 110.000 ευρώ, δάνεια δεκτά. Πληρ. τηλ. 6947576204
MZT251014(18)

ΠΩΛΕΙΤΑΙ από ιδιώτη καινούργια **μεζονέτα** 190 τ.μ. στην περιοχή Ιαλυσού με κήπο μπροστά και πίσω, αποτελούμενη από 4 υπνοδωμάτια, κουζίνα με όλα τα ηλεκτρονικά είδη, 3 μπάνια, σαλόνι με τζάκι, κεντρική θέρμανση και air condition. Τιμή 280.000 ευρώ. Πληρ. τηλ. 6936635075
MZT121010

ΠΩΛΕΙΤΑΙ μεζονέτα 180 τ.μ. διώροφη με 1.500 μ. οικόπεδο λουξ κατασκευής με 3 υπνοδωμάτια, κουζίνα, σαλόνι, 2 τουαλέτες, μεγάλα μπαλκόνια, με τζάκι, κεντρική θέρμανση, air condition, ηλεκτρικά παντζούρια, ηλεκτρική εξώπορτα, υδρομασάζ και φωτοβολταϊκό σύστημα ηλεκτροδότησης. Ολοκαίνουργια σε καλή περιοχή στα Μαριτσά. Τιμή 380.000 ευρώ. Σταμάτης Μανωλάκος, πωλήσεις ακινήτων, τηλ. 2241023815, 2241078275, 6945769958 ΜΧΠ1588.1

ΠΩΛΕΙΤΑΙ διώροφη **μονοκατοικία** (135 τ.μ. + 40 τ.μ. υπόγειο) σε 1.000 τ.μ. οικόπεδο, έξω από τα Κοσκινού (πανοραμική θέα). Πληρ. τηλ. 6944532903, 2241030069 MAT4819

ΠΩΛΕΙΤΑΙ κτήμα 18 στρεμμάτων στο παλιό αεροδρόμιο Μαριτσών προς δρόμο Δαμαριάς, από ιδιώτη. Πληρ. τηλ. 6977185263
MXP14189

ΠΩΛΟΥΝΤΑΙ: 1) Οικόπεδο 209 τ.μ. (ΣΔ1) στην Ανάληψη, 150.000 ευρώ, **2) Οικόπεδο** 300 τ.μ. (κτίζει 180 τ.μ.) οικ/κός συν/σμός Απόλλων, απέναντι από το ΙΚΑ, 130.000 ευρώ, **3) Οικόπεδο** 324 τ.μ. στο Μήδεια (Σ.Δ. 0,6) 200.000 ευρώ, **4) Οικόπεδο** 340 τ.μ. στο Καρακόνερο (οικ/κός, συν/σμός Πολυτέκνων) 150.000 ευρώ. Κτηματομεσιτικό γραφείο "ΑΙΓΑΙΟΚΤΗΜΑΤΙΚΗ" Ρένα Βαζούκου, τηλ. 2241022943, 6945466773
ΧΠΚΤΗ007

ΠΩΛΕΙΤΑΙ επιχείρηση γυράδικο - ταβέρνα, λειτουργεί όλο το χρόνο. Τιμή διαπραγματεύσιμη. Πληρ. εντός καταστήματος, τηλ. 6977721352
MAT4791

ΠΩΛΕΙΤΑΙ οικόπεδο στο Γεννάδι επί της λεωφόρου 600 μέτρα πριν από το χωριό εκτάσεως 1.750 τ.μ. με άδεια οικοδομής για 210 μέτρα. Πληρ. τηλ. 2241061628, 6944410537
MZT171008

ΕΚΤΑΣΗ ΠΩΛΕΙΤΑΙ. ΠΛΗΜΜΥΡΙ. Πάνω στη θάλασσα-λιμανάκι 28.120 τ.μ. κατατμημένη σε άρτια-οικοδομήσιμα χωρίς αρχαιολογικές/δασικές δεσμεύσεις άμεσα εκμεταλλεύσιμη για συγκρότημα παραθεριστικών σπιτιών. Δυνατότητα επιδότησης μέσω αναπτυξιακού νόμου. Πληρ. τηλ. 2108045685, 6977074686 και στο 2241077400.
ΜΑΠ642

εργασιες

Εργασθείτε μέσα από το χώρο σας. Η εταιρεία UMS σε συνεργασία με πολυεθνική εταιρεία, ζητά πέντε ανεξάρτητους συνεργάτες για να εργασθούν με ελεύθερο ωράριο μέσα από το χώρο τους. Ιντερνετ επιθυμητό. Πληρ. τηλ. 2241030078-2241037362, www. umswork4 you. com MAT2868

Εργασθείτε μέσα από το χώρο σας. Η εταιρεία UMS σε συνεργασία με πολυεθνική εταιρεία, ζητά πέντε ανεξάρτητους συνεργάτες για να εργασθούν με ελεύθερο ωράριο μέσα από το χώρο τους. Ιντερνετ επιθυμητό. Πληρ. τηλ. 2241030078-2241037362, www. umswork4 you. com MAT2868

ΖΗΤΟΥΝΤΑΙ από Τεχνική Εταιρεία **εργατοτεχνίτες** όλων των ειδικοτήτων. Πληρ. τηλ. 6947811981 κ. Κινούς
MAT8131

Μεγάλη ασφαλιστική εταιρία **ζητά** να προσλάβει, για το γραφείο πωλήσεων Ρόδου **γραμματέα.** Απαραίτητα προσόντα: Απόφοιτη Λυκείου, Καλή γνώση Αγγλικών, Γνωση χειρισμού Η/Υ, Ηλικία έως 35 ετών, Ικανότητα επικοινωνίας, διαπραγμάτευσης, συνεργασίας, Κάτοικος περιοχής. Προϋπηρεσία σε θέση γραμματέως επιθυμητή, Προϋπηρεσία σε ασφαλιστική εταιρία θεωρείται επιπλέον προσόν. Η εταιρία προσφέρει: Ανταγωνιστικό πακέτο αποδοχών, Πολύ καλές συνθήκες εργασίας, Πρόσθετη ιατροφαρμακευτική κάλυψη, Πενθήμερο ωράριο. Αποστείλατε βιογραφικό υπ' όψιν: κα ΛΕΚΚΑ ΒΑΣΩ στο fax: 2106845183, 2106850157 ή e-mail:CHAMOUZASN@INTERAMERICAN.GR
MAT5088

GRECOTEL RHODOS ROYAL
Rhodes, Greece

Η GRECOTEL η μεγαλύτερη ξενοδοχειακή αλυσίδα στην Ελλάδα ζητά για το ξενοδοχείο της στη Ρόδο «Rhodos Royal»

- ***Υπαλλήλους Υποδοχής***
- ***Captain***
- ***Μπάρμαν***
- ***Βοηθούς Σερβιτόρους***
- ***Μάγειρες (Ζεστή Κουζίνα)***
- ***Μάγειρες (Κρύα Κουζίνα)***

Βιογραφικά Σημειώματα γίνονται δεκτά στο ξενοδοχείο μας, στην παρακάτω διεύθυνση:

GRECOTEL Rhodos Royal
851 00 Καλλιθέα
ΡΟΔΟΣ
Τηλ: 22410 85412
Fax: 22410 87576
e-mail: person_rr@grecotel.gr
Υπ' όψιν κου Μανουσαρίδη
MAT5089(Γ)

europe travel
An ISO 9001:2000 certified company

2007 EMPLOYMENT OPPORTUNITIES

Europe Travel is an Incoming Agency working with major Tour Operators throughout Europe. We are seeking staff to join our busy office work teams for the 2007 season. Common requirements for these positions are as follows:-

- Strong computer skills (word, excel, e-mail)
- Willingness to work with a flexible timetable according to work schedules
- Strong customer service orientation and ability to 'keep your cool' during demanding pressures of the high season
- Hold a current driver's license.
- If male, to have completed your army service

All positions are SEASONAL

RESERVATIONS

Being part of a small and dynamic team, dealing with a large variety of tour operator's clientele that we represent. Requirements:-

- A background in Tourism or Economic studies preferred
- Attention to detail and precision with numbers
- Fluency in English and Greek. Knowledge of Italian or German would be a bonus

Prior working experience, in Reservations (Hotel or Agency) would be preferred.

OPERATIONS

As a member of our OPERATIONS team you will be working in either or both Excursions or Traffic departments. If you like a lively, busy office atmosphere and get on with people, then these positions would appeal to you.
Requirements:-

- Fluency in English and Greek and a knowledge of Italian or German
- Ability to 'think on your feet' and handle many tasks at one time.

Prior working experience in an Incoming Agency or with a Tour Operator would be an asset.

Please send you CV along with a current photograph (noting which position you are applying for) via post, fax or e-mail to Mary Sfiriou, P.O. Box 348 RHODES, 851 00, or Fax 22410 68871 or E-Mail: mary.sfiriou@europetravel.gr
ΧΠΤΤ P937

Από εμπορική εταιρεία
με καταστήματα στο κέντρο της πόλης
ΖΗΤΟΥΝΤΑΙ ΠΩΛΗΤΡΙΕΣ
Προοπτικές εξέλιξης
Πληρ. τηλ. 2241074443
ΜΑΠ707(Γ)

Ζ Η Τ Ε Ι Τ Α Ι
Κοπέλα
για εργασία σε καφετέρια,
ωράριο απογευματινό.
Πληρ. τηλ. 6947930115, 2241047228
MZT041104

από την
imageProduction
εκδόσεις - διαφημίσεις
ζητείται **ΓΡΑΦΙΣΤΑΣ -ΣΤΡΙΑ**
με προυπηρεσία για μόνιμη απασχόληση
Απαιτείται γνώση των προγραμμάτων της Adobe (illustrator, Photoshop, Indesign)
Αποστολή βιογραφικού στο
info@imageproduction.gr
ΧΠΔΕΤ007

THE COMPANY
A major player in the local tourism service industry, based in Rhodes, with a network of customers throughout Europe is looking to recruit an:

Assistant Managing Director

THE IDEAL CANDIDATE
Male or female, university graduate preferably in Business Administration, Business Services, Economics or Travel & Tourism with postgraduate studies as an advantageous option. The ideal candidate should have previous experience in either of the following service sectors: Hotel & travel, insurance, real estate, banking, service oriented non-profit organization, or similar. He/she will have excellent knowledge of both English & Greek with an additional language as an advantage. Excellent use of PCs is considered essential. The ideal individual will be able to concentrate on multiple tasks, have very good interpersonal communication skills and strong numerical ability. Excellent time management and problem solving skills are essential for this position. The ability to learn new skills, to focus on assigned duties, to accept responsibility and to take action within authorization limits are also highly valued characteristics.

THE POSITION
After extensive on the job training, he/she will manage & supervise the company's day to day operations, monitor the daily & monthly reporting of key business performance indicators, control the effectiveness & efficiency of Quality Management System performance, coordinate preventive & corrective actions, and identify new business opportunities based on ongoing reviews of consumer & industry trends. In cooperation with the Managing Director, he/she will compile the annual business budget, develop the annual staff development reviews, including staff recruitment, training programs and evaluation of effectiveness.

An attractive remuneration package including bonus will be offered to the successful candidate according to qualifications and experience.

Please submit your CV with a current photograph at the address below, stating Ref AGM/11 by 15 November 2006 at the latest.
All applications will be treated in the strictest confidence. ΧΠ1461

39 Ammochostou Str, 85100 Rhodes
T: 22410 74456 **F**: 22410 70386
E: ekaka@marketplan.gr
Market Plan

εργασιες

συνέχεια από την προηγούμενη

ΖΗΤΕΙΤΑΙ από κομμωτήριο εντός πόλεως εμφανίσιμη κοπέλα 18-25 ετών να εργασθεί ως **βοηθός κομμωτή.** Πληρ. τηλ. 2241074437, 6942045374
MZT091103

ΖΗΤΟΥΝΤΑΙ ΣΕΡΒΙΤΟΡΕΣ ΜΕ ΠΡΟΫΠΗΡΕΣΙΑ ΓΙΑ ΤΟ ANASSA CAFE. ΠΛΗΡ. ΤΗΛ. 2241069919
MZT081108

ΖΗΤΟΥΝΤΑΙ άτομα για ανεξάρτητη συνεργασία άνω των 18 χρονών για μερική ή πλήρη απασχόληση χωρίς ιδιαίτερες γνώσεις αποκομίζοντας έξτρα εισόδημα της αρεσκείας τους. Για περισσότερες πληροφ. επικοινωνήστε με την κα Παρασκευή Μυροφόρου. Πληρ. τηλ. 2241026887, 6975731042, 6937283125, email parmir@otenet.gr
MZT071124

ΖΗΤΕΙΤΑΙ ψήστης στα 100 μαγαζιά. Το σουβλάκι του Κώστα. Πληρ. τηλ. 6936689781, 2241070520
MZT061127

ΖΗΤΕΙΤΑΙ κοπέλα για cafe bar εντός πόλεως. Μισθός 1500 ευρώ. Πληρ. τηλ. 6944419715
ΜΑΠ700

ΖΗΤΟΥΝΤΑΙ άτομα για ανεξάρτητη συνεργασία από νέα επεκτεινόμενη επιχείρηση, full time ή partime, υψηλές αμοιβές, πλήρες σύστημα εκπαίδευσης. Πληρ. τηλ. 6945961583, 6937283126 Σωτήρης Λοϊζος
MZT071123

ΘΕΛΕΤΕ ένα **συμπλήρωμα στην ανεργία σας;** Μεγάλη εταιρεία αναζητά ανεξάρτητους συνεργάτες ηλικίας 18-65 ετών όλων των εθνικοτήτων για επέκταση του δικτύου της στα Δωδεκάνησα. **Αμοιβές από 50 ευρώ την ώρα'.** Οχι πλασιέ dealer. Πληρ. www.ehomebusiness.gr, τηλ. 2241093901, 6936650000
MAT4936

Εμπειρη **μαγείρισσα ΖΗΤΕΙΤΑΙ** από ταβέρνα στην Ιαλυσό. Ωράριο εργασίας 15.30-24.00. Δευτέρα και Τρίτη κλειστά, όχι αλλοδαπές. Πληρ. τηλ. 2241094857, 6977655652
MZT071114

ΖΗΤΟΥΝΤΑΙ συνεργάτες άνω των 18 ετών για εργασία μέσα από το χώρο τους. Ημιαπασχόληση ή πλήρης απασχόληση, με εκπαίδευση και απαραίτητη υποστήριξη για να επιτύχετε. Πληρ. τηλ. 6949956671
MXP14208

ΖΗΤΕΙΤΑΙ πωλήτρια από 25 ετών για απογευματινή απασχόληση σε κατάστημα εσωρούχων. Πληρ. τηλ. 6945680896
ΜΑΠ698

ΑΠΟ ΤΗΝ ΕΤΑΙΡΕΙΑ
ΣΩΤΗΡΑΚΗΣ ΝΙΚΟΛΑΟΣ ΚΑΙ ΥΙΟΣ ΟΕ

στην κεντρική λαχαναγορά

ΖΗΤΕΙΤΑΙ κοπέλα με καλή γνώση Η/Υ και γενικές γνώσεις λογιστικής. Ωράριο νυκτερινό.

Πληροφορίες 07.00-13.00 κ. Σωτηράκη Μανώλη
τηλ. 6945934280, 2241034461
MAT5094

ΑΠΟ ΒΙΟΜΗΧΑΝΙΚΗ-ΕΜΠΟΡΙΚΗ ΕΤΑΙΡΙΑ
ΖΗΤΕΙΤΑΙ

1. **ΓΡΑΜΜΑΤΕΑΣ-ΒΟΗΘΟΣ ΛΟΓΙΣΤΗ.** Προσόντα: γνώση γ' κατ. βιβλίων-οργάνωση γραφείου-Η/Υ-προγραμμάτων εμπ. διαχείρισης-Αγγλικά. Ηλικίας 22-30 ετών.
2. **ΠΩΛΗΤΗΣ-ΠΩΛΗΤΡΙΑ.** Με εμπειρία στις πωλήσεις-Μεθοδικότητα-Γνώσεις Η/Υ-Αγγλικών. Ηλικίας 25-35 ετών.
3. **ΥΠΕΥΘΥΝΟΣ ΠΑΡΑΓΩΓΗΣ.** Με γνώσεις σε μηχανήματα, Η/Υ, Αγγλικά και υπευθυνότητα. Ηλικίας 25-35 ετών.

FAX για βιογραφικά 2241061590,
τηλ. επικ/νίας 6934684899
MAT5068(Γ)

ΖΗΤΕΙΤΑΙ
ΜΟΔΙΣΤΡΑ για κατάστημα κουρτινών.
Πληρ. τηλ. 2241032408 και 6944316404,
κ. Παναγιώτης
MAT5013

Λ. ΑΝΤΩΝΟΓΛΟΥ & ΥΙΟΣ Α.Ε.
ΕΜΠΟΡΙΟ ΞΥΛΕΙΑΣ, ΟΙΚΟΔΟΜΙΚΕΣ ΕΠΙΧΕΙΡΗΣΕΙΣ

Από την **ΑΝΤΩΝΟΓΛΟΥ Α.Ε.**
ΖΗΤΕΙΤΑΙ
Υπάλληλος αποθήκης
με προϋπηρεσία σε ανάλογη θέση.

Ικανότητα χειρισμού κλαρκ.

Θα προτιμηθούν άτομα που κατέχουν επαγγελματικό δίπλωμα οδήγησης.

Πληρ. στα γραφεία μας, Λ. Ρόδου-Λίνδου 212
Τηλ. 2241062540, κ. Γιώργο Αντώνογλου
MAT5017(Γ)

Για το νέο κατάστημα
NIKE

ΖΗΤΟΥΝΤΑΙ ΠΩΛΗΤΕΣ

Ηλικίας 18-30 ετών
Απαραίτητα προσόντα:
1. Γνώση αγγλικών
2. Επικοινωνιακή ικανότητα
3. Προσεγμένη εμφάνιση

Βιογραφικά δεκτά στο κατάστημα GANT,
τηλ. 2241075437
MAT5012(Γ)

Inkjet cartridge refilling business for sale

This fantastic business offers an ideal opportunity for somebody who wants to enter the inkjet cartridge refilling industry.

The business was first to market on Rhodes where we have established a strong brand awareness and a good reputation.

This is a great investment opportunity and includes all equipment and stock. We will also provide training to the successful buyer.

For more information telephone **22410-36108**

Πωλείται επιχείρηση ειδικευμένη στις Αναγομώσεις Μελανοδοχείων

Αυτή η φανταστική επιχείρηση προσφέρει μια ιδανική ευκαιρία για κάποιον που ενδιαφέρεται να μπει στην αγορά των αναγομώσεων μελανοδοχείων.

Η επιχείρηση αυτή ήταν η πρώτη σε αυτή το είδος στην Ρόδο και έχουμε εξασφαλίσει ένα αναγνωρίσιμο όνομα και μια άριστη εικόνα στην αγορά.

Είναι μια πολύ καλή επενδυτική ευκαιρία η οποία περιλαμβάνει όλο τον εξοπλισμό και το stock. Επίσης θα προσφέρουμε και εκπαίδευση στον πετυχημένο αγοραστή.

Για περισσότερες πληροφορίες τηλ. 22410-36108
MAT2025(Γ)

Η ΕΤΑΙΡΕΙΑ **ΞΕΝΑΚΗΣ ΑΥΤ/ΤΑ ΑΕΒΕ**
ΕΞΟΥΣΙΟΔΟΤΗΜΕΝΟΣ ΕΜΠΟΡΟΣ ΚΑΙ
ΣΥΝΕΡΓΑΤΗΣ SERVICE VW-AUDI

ΑΝΑΖΗΤΑ
ΣΤΕΛΕΧΟΣ ΠΩΛΗΣΕΩΝ ΑΥΤΟΚΙΝΗΤΩΝ

ΠΡΟΣΦΕΡΕΤΑΙ:
Πακέτο αποδοχών με μισθό και bonus εξαιρετικό περιβάλλον εργασίας συνεχής εκπαίδευση.
ΑΠΑΡΑΙΤΗΤΑ ΘΕΩΡΟΥΝΤΑΙ:
- Ανεση επικοινωνίας
- Χειρισμός Η/Υ
- Διάθεση για εργασία στον ιδιαίτερα απαιτητικό χώρο του αυτοκινήτου

Κατάθεση βιογραφικών στον κ. **Χατζηαντωνίου**
10.00-13.30 και 17.30-21.00
ΞΕΝΑΚΗΣ ΑΥΤΟΚΙΝΗΤΑ ΑΕΒΕ
10ο χλμ. Λ. ΛΙΝΔΟΥ,
τηλ. 2241086777, fax: 2241086788
ΧΠΑΑΥ003

A. E. B. E.
ΔΟΜΗΣΗ ΡΟΔΟΥ

Από τη ΔΟΜΗΣΗ ΡΟΔΟΥ , εταιρεία με ηγετική θέση στον κλάδο των δομικών υλικών ,

ΖΗΤΟΥΝΤΑΙ

1. ΕΞΩΤΕΡΙΚΟΙ ΠΩΛΗΤΕΣ
με προϋπηρεσία σε ανάλογη θέση και γνώση της αγοράς
2. ΥΠΑΛΛΗΛΟΙ ΑΠΟΘΗΚΗΣ
Με προϋπηρεσία σε ανάλογη θέση και ικανότητα χειρισμού μηχανημάτων (κλαρκ, κ.λπ.)

Η εταιρεία εγγυάται για το άριστο εργασιακό περιβάλλον καθώς και για ανταγωνιστικό πακέτο αποδοχών.

Αποστολή βιογραφικών ή επίσκεψη στα γραφεία μας, επί της οδού: 3ο χλμ Ρόδου -Λίνδου

Πληροφορίες στο τηλέφωνο: 22410 68140
(Κο Αλέξη Παπαγρηγορίου)
ΧΠ2367

ΠΑΡΑΝΤΑΪΣ ΠΕΥΚΟΙ ΛΙΝΔΟΥ Α.Ε.
ΛΙΝΔΙΑ ΠΕΥΚΟΙ ΛΙΝΔΟΣ Α.Ε.
ΠΕΥΚΟΙ - ΛΙΝΔΟΣ
Ζ Η Τ Ο Υ Ν Τ Α Ι

Από τα ξενοδοχεία **"PEFKI ISLANDS RESORT"** και **"LINDIA THALASSA"** στους Πεύκους
ΖΗΤΕΙΤΑΙ ΠΡΟΣΩΠΙΚΟ ΟΛΩΝ ΤΩΝ ΕΙΔΙΚΟΤΗΤΩΝ
για την περίοδο (01/04/2007 έως 31/10/2007)
1. Μπάρμαν
2. Σερβιτόροι
3. Καμαριέρες
4. Υπεύθυνος τροφοδοσίας
5. Υπάλληλοι υποδοχής
6. Β' μάγειροι
7. Νυχτερινός - φύλακας
8. Συντηρητές
9. Κηπουροί
10. Βοηθοί σούπερ μάρκετ
11. Βοηθός αποθήκης

• *Οι ενδιαφερόμενοι θα πρέπει να έχουνε καλή γνώση της Αγγλικής γλώσσας και προϋπηρεσία το λιγότερο 2 χρόνια*

Για την συμπλήρωση των αιτήσεων θα πρέπει ο/η ενδιαφερόμενος/η να έχει βιογραφικό και ή να απευθυνθεί στο ξενοδοχείο **LINDIA THALASSA καθημερινά 09.00-14.00** ή με **e-mail: pefkiislands@rho.forthnet.gr** ή ταχυδρομικώς **Χειμάρας 70 Α - Ρόδος 85100 • τηλ. 2244029380-2244048181 φαξ 2244048416-2244048184**
ΜΑΤ4847(1)(Γ)

Από Εμπορική Εταιρεία
ΖΗΤΕΙΤΑΙ
Υπεύθυνος-η αγορών, ελέγχου αποθεμάτων,
με εμπειρία στα προγράμματα διαχείρισης αποθήκης. Ηλικία 25-40 ετών. Χρήση Η/Υ (Barcode/office, internet, logistic, τερματικά), Συναδελφικότητα και καλή διάθεση συνεργασίας. Προϋπηρεσία σε μηχανογραφημένη αποθήκη. Ωράριο συνεχές, απασχόληση 12μηνη.
Κατάθεση βιογραφικών μέσω
e-mail: pali-giannos@rho.forthnet.gr
MAT4869

ΖΗΤΕΙΤΑΙ ΠΡΟΣΩΠΙΚΟ

Τουριστικό πρακτορείο **ζητάει**
ΡΩΣΟΦΩΝΟ ΠΡΟΣΩΠΙΚΟ
για την καλοκαιρινή σεζόν 2007
Απαραίτητη προϋπόθεση - δίπλωμα αυτοκινήτου.

Αποστολή βιογραφικών στο φαξ **2241085955** ή στο **e-mail: beleon55@otenet.gr**

Περισσότερες πληροφορίες στα τηλέφωνα
2241085530 ή 2241085599
Δευτέρα έως Παρασκευή από
9 το πρωί έως 1 το μεσημέρι
ΑΤ4854(Γ)

luca
hotel luca cypria faliraki
www.lucahotels.com

ΕΥΚΑΙΡΙΑ ΣΤΑΔΙΟΔΡΟΜΙΑΣ

Διεθνής αλυσίδα ξενοδοχείων, ζητά για το ξενοδοχείο Luca Cypria Faliraki στη Ρόδο, για την καλοκαιρινή περίοδο 2007, δυναμικό άτομο για την ακόλουθη θέση:

ΔΙΕΥΘΥΝΤΗΣ ΤΡΟΦΙΜΩΝ & ΠΟΤΩΝ
(F&B MANAGER)

Προσωπικά χαρακτηριστικά:
- *Διοικητικές ικανότητες στο ανθρώπινο δυναμικό*
- *Προσανατολισμένος στις υπηρεσίες εξυπηρέτησης πελατών*
- *Αριστες ικανότητες επικοινωνίας και ηγεσίας*
- ***Προϋπηρεσία απαραίτητη***

Ενα ελκυστικό πακέτο και δυνατότητες σταδιοδρομίας θα προσφερθούν στον επιτυχή υποψήφιο. Οι ενδιαφερόμενοι υποψήφιοι μπορούν να διαβιβάσουν το βιογραφικό σημείωμα τους
με φαξ 2241085793 ή με email: lucahtl1@otenet.gr
Αιτήσεις καθημερινά από 09.30-16.00 στο ξενοδοχείο. Τηλέφωνο **2241085610**
Ολες οι αιτήσεις θα παραμείνουν απόρρητες και εμπιστευτικές
ΜΑΤ4948(Γ)

εργασιες

συνέχεια από την προηγούμενη

Η αντιπροσωπεία αυτοκινήτων RODOS CAR A.E. **ΖΗΤΑ άτομο** για το Τμήμα Λογιστηρίου (βοηθός λογιστή) από ΤΕΙ ή ΑΕΙ. Προϋπηρεσία επιθυμητή. Πληρ. τηλ. 2241061825, 2241064169, 6945151897 (Υπ' όψιν κου Χρυσοστομάκη Χρυσόστομου)
ΜΑΤ4957

ΖΗΤΕΙΤΑΙ από φαρμακείο **αισθητικός** ηλικίας 24-35, μόνιμος κάτοικος πόλεως Ρόδου. Ώρες φαρμακείου 08.30-13.00 και 5-9 μισθός ικανοποιητικός. Πληρ. τηλ. 2241074050
ΜΖΤ061101

ΖΗΤΕΙΤΑΙ κοπέλα για να εργασθεί σε CAFÉ στην Ιαλυσό, πρωινή και απογευματινή απασχόληση. Πληρ. τηλ. 6944227422 και 2241095269
ΜΖΤ031126

ΖΗΤΕΙΤΑΙ οικιακή βοηθός εσωτερική με ύπνο και φαγητό, 30-40 χρόνων. Πληρ. τηλ. 6942908307
ΜΖΤ041109/10

ΖΗΤΕΙΤΑΙ σερβιτόρα για μεζεδοπωλείο, οκτάωρο βραδυνό ωράριο, για 4 μέρες την εβδομάδα. Εξαιρούνται αλλοδαπές. Πληρ. τηλ. 2241020436
ΜΑΤ4990

ΖΗΤΟΥΝΤΑΙ άτομα για δίπλωμα πίτας γύρο και σέρβις. Πληρ. τηλ. 6977721352
ΜΑΤ4958

ΖΗΤΕΙΤΑΙ προσωπικό για εστιατόριο εντός πόλεως: **ψήστης, σερβιτόροι/ες** και **λατζιέρα**. Πληρ. τηλ. 2241038604, 6936131080
ΜΖΤ031110

Το κατάστημα Pizza Hut Ρόδου **ΖΗΤΑ άτομα** για κουζίνα και σέρβις. Πληρ. τηλ. 2241078570, υπόψιν κ. Αγγέλου Μ., και κ. Μαντέλου Θ.
ΜΑΤ5015

ΖΗΤΕΙΤΑΙ καθηγήτρια Γερμανικών από Κέντρο Ξένων Γλωσσών για μερική απασχόληση. Πληρ. στο 6944601139
ΜΖΤ031127

ΑΜΕΣΑ ΖΗΤΟΥΝΤΑΙ άτομα άνω των 18 ετών, για κάλυψη θέσεων. Προσφέρεται δωρεάν εκπαίδευση, εργασία όλο το χρόνο. Μόνο με ραντεβού στο 2241075118 (24ωρο) ή 6979161107 (11.00-17.00). www.succesfulhomebusiness.net
ΜΖΤ031132

ΖΗΤΕΙΤΑΙ κοπέλα για να εργασθεί σε μπαρ - club. Εξαιρούνται αλλοδαπές. Πληρ. τηλ. 6942408861
ΜΖΤ021121

ΖΗΤΕΙΤΑΙ κοπέλα για να εργασθεί σε καφετέρια - bar. Πληρ. τηλ. 2241025906 μετά τις 19.00
ΜΖΤ050920

ΑΠΟ ΛΟΓΙΣΤΙΚΟ ΓΡΑΦΕΙΟ ΕΝΤΟΣ ΠΟΛΕΩΣ ΡΟΔΟΥ ΖΗΤΕΙΤΑΙ ΒΟΗΘΟΣ ΛΟΓΙΣΤΗΡΙΟΥ. ΑΠΑΡΑΙΤΗΤΑ ΠΡΟΣΟΝΤΑ: - ΠΤΥΧΙΟΥΧΟΣ ΤΕΙ Ή ΙΕΚ, - ΤΥΧΟΝ ΠΡΟΫΠΗΡΕΣΙΑ ΘΑ ΛΗΦΘΕΙ ΥΠΟΨΗ, - ΠΑΚΕΤΟ ΑΠΟΔΟΧΩΝ ΑΝΑΛΟΓΩΣ ΠΡΟΣΟΝΤΩΝ. ΝΑ ΣΤΑΛΟΥΝ ΒΙΟΓΡΑΦΙΚΑ ΣΤΟ FAX 2241077260, ΤΗΛ. 2241035524
ΜΑΤ4846

Από γνωστό αρτοποιείο της πόλης **ζητείται ζαχαροπλάστης** πεπειραμένος για ζαχαροπλαστική φούρνου. Πληρ. τηλ. 2241031053, 2241029939
ΜΑΤ4822

ΖΗΤΟΥΝΤΑΙ: α) Μάγειρας για μερική απασχόληση, βραδυνές ώρες, **β) Διανομείς** για να εργαστούν σε πιτσαρία-εστιατόριο. Πληρ. τηλ. 2241067112, 2241065784, 6942226822
ΜΖΤ031124

ΖΗΤΕΙΤΑΙ κοπέλα για να εργασθεί σε καφετέρια στο Παραδείσι. Ωράριο 5μ.μ.-12 μ.μ. Πληρ. τηλ. 6936363393
ΜΧΡ14195

ΖΗΤΕΙΤΑΙ πωλήτρια για εργασία στα καταστήματα υποδημάτων PALAZZO DI ROMA (κατάστημα Ιαλυσού) για 4ωρη ή θωρη μόνιμη απασχόληση. Πληρ. τηλ. 2241095801. Διεύθυνση: Ιερού Λόχου 6- Ιαλυσός
ΜΖΤ211004

ΖΗΤΟΥΝΤΑΙ από το Paradise spa **υπεύθυνη αισθητικής,** αισθητικός, μασέζ, φυσιοθεραπεύτριες και υπεύθυνη υποδοχής που να γνωρίζει Η/Υ, αγγλικά, ρώσικα θα ληφθούν σαν επιπλέον προσόν. Πληρ. τηλ. 2241062481 και 6937268143.
ΜΑΤ4616



πωλησεις αυτοκινητων & μοτοσικλετων

ΠΩΛΟΥΝΤΑΙ: α) SMART χρώματος μαύρο μοντέλο 2004, με 30.000 χλμ. σε άριστη κατάσταση. Τιμή 7.000 ευρώ. **β) Μηχανή HONDA CB** 1.300 cc, χρώματος μαύρο, 12.000 χλμ. με πολλά extra (AKRAPOVIC, OHLINS, RIZOMA) σε άριστη κατάσταση. Τιμή 9.000 ευρώ. Δεκτός κάθε έλεγχος. Πληρ. τηλ. 6936635075
ΜΖΤ091104

ΠΩΛΕΙΤΑΙ ΚΙΑ SEPHIA μοντέλο 2000, 1500 cc, 4500 ευρώ, ατρακάριστο. Πληρ. τηλ. 6952447443
ΜΖΤ021108

ΠΩΛΕΙΤΑΙ παπί KAWASAKI KZR. Τιμή 800 ευρώ. Πληρ. τηλ. 6945924508 κ. Παναγιώτη
ΜΖΤ061124

ΠΩΛΕΙΤΑΙ GOLF-S 9ος-06, δερμάτινο σαλόνι, ξύλινη επένδυση, ηχοσύστημα, μόνο με 500 χλμ. Τιμή 16.500. Πληρ. τηλ. 6977269670
ΜΖΤ061102/03

ΠΩΛΕΙΤΑΙ PEUGEOT 206 κάμπριο, του '97, χρώματος μουσταρδί, σε καλή κατάσταση. Τιμή 8.000 ευρώ. Πληρ. τηλ. 6944975164, 2244022843
ΜΖΤ031129

ΠΩΛΕΙΤΑΙ ALFA ROMEO 156 1.6 L 7 SPARK μοντ. 2000, δερμάτινο σαλόνι χρωμ. μπλε με 68.000 χλμ. και άριστη κατάσταση, μόνο 11.000 ευρώ. Πληρ. τηλ. 2246022123
ΜΖΤ021123

ΠΩΛΕΙΤΑΙ μηχανή HONDA STEED 400 c.c. με πολλά εξτρά σε άριστη κατάσταση. Τιμή 2000 ευρώ. Πληρ. τηλ. 6974998027 κ. Γιώργος.
ΜΖΤ021022

διαφορα

ΠΩΛΟΥΝΤΑΙ τα κάτωθι είδη: σκαμπό, παγομηχανή, καρέκλες μαύρες, καρέκλες μπλε, τραπεζάκι baboo, τραπέζια ξύλου, τραπέζι αποσκευών, τραπέζι, τραπέζι μονό, σκαμπουδάκια, γραφειάκια, κρεβάτια διπλά. Πληρ. τηλ. 2241066522, 6944775999, 6942653773
ΜΖΤ081116

ΠΩΛΕΙΤΑΙ διάδρομος γυμναστικής 1,5 HP σε πολύ καλή κατάσταση 500 ευρώ. Πληρ. τηλ. 6937847125
ΜΖΤ081101

ΠΩΛΟΥΝΤΑΙ τα κάτωθι: δερμάτινο σαλόνι, τριθέσιος, διθέσιος, μονοθέσιος καναπές, επιπλοσύνθεση, 2 τραπεζάκια σαλονιού, κρεβατοκάμαρα κομπλέ, αμμοβολής τραπεζαρία κουζίνας, 6 καρέκλες. Σε άριστη κατάσταση, σε τιμή ευκαιρίας, λόγω μετακόμισης. Πληρ. τηλ. 6945902930, ώρες 18.00-22.00
ΜΖΤ071117

ΠΩΛΕΙΤΑΙ εξοπλισμός DVD club σε τιμή ευκαιρίας 10.000 ευρώ. Πληρ. τηλ. 6948060370
ΜΖΤ061119

ΠΩΛΟΥΝΤΑΙ εκπαιδευμένα **κυνηγόσκυλα** και γενικού θηράματος - γκέκας - σεγκουτσι - 1 πόιντερ γενικού θηράματος, φέρμα - πόρτα, 1 τραχταρ θηλυκό κοντότριχο 3 ετών φέρμα - πόρτα καθαρόαιμη, εισαγόμενα από Αλβανία. Πληρ. τηλ. 6947264971 κο Νίκο (Αλβανός)
ΜΖΤ061114

ΠΩΛΕΙΤΑΙ εξοπλισμός καφετέριας πολυτελείας. Τηλεόραση TOSHIBA 61" τροχήλατος, espresso μηχανή BEZERA αυτόματη-ψυγείο πάγκος ανοξείδωτο-πλυντήριο ποτηριών-λάντζα διπλή και διάφορα μικρομηχανήματα. Πληρ. τηλ. 2241087817
ΜΖΤ241022

ΠΩΛΕΙΤΑΙ εξοπλισμός από ενοικιαζόμενα δωμάτια, πολυκουζινάκια μεγάλα μικρά έπιπλα υπν/τίου, στρώματα και διάφορα άλλα. Πληρ. τηλ. 6932663180
ΜΖΤ261019

Άμεση λύση στον υπερδανεισμό! Δάνεια καταναλωτικά-επισκευαστικά-στεγαστικά. Πληρ. τηλ. 2109423740 Δευτ.-Παρ. 9 π.μ.-5 μ.μ.
ΜΑΤ4794

ΕΡΓΑΣΤΗΡΙΟ ΕΛΕΥΘΕΡΩΝ ΣΠΟΥΔΩΝ ΗΛΕΚΤΡΟΝΙΚΩΝ ΥΠΟΛΟΓΙΣΤΩΝ
Program PM
ΕΠΙΣΗΜΟ ΕΞΕΤΑΣΤΙΚΟ ΚΕΝΤΡΟ ΤΗΣ ECDL HELLAS
ECDL Diploma
ΤΜΗΜΑΤΑ ΓΙΑ:
Παιδιά
Ενήλικες
Αρχάριους
Επαγγελματίες
ΕΝΤΑΤΙΚΑ ΜΑΘΗΜΑΤΑ COMPUTER
ΕΓΓΡΑΦΕΣ ΤΩΡΑ
Μανώλης Ι. Σοφίλλας
Τηλ.(22410)31761
ΚΟΔΡΙΓΚΤΩΝΟΣ 91 · ΡΟΔΟΣ
ΧΤ7941
Απόφοιτοι Εργασίας

x+y=1
Μαθαίνω να σκέφτομαι!
Οικοδιδασκαλείο ΜΑΘΗΜΑΤΙΚΩΝ
Δρ. ΣΑΒΒΑΣ ΠΙΠΙΝΟΣ
BSc, Bristol University, UK
PhD, Queen Mary College, London
*Τα **μαθηματικά** μας βοηθούν να οργανώσουμε τη σκέψη μας και να κατανοήσουμε τη δομή των πληροφοριών. Έτσι, μπορούμε να πάμε **καλύτερα** και στα άλλα μαθήματα!*
Κέννεντυ 38 Τηλ. 22410 36027-8 Κιν. 6944 390803
email: spipinos@hol.gr
ΜΑΤ5065(Γ)

ΦΡΟΝΤΙΣΤΗΡΙΟ ΓΑΛΛΙΚΗΣ-ΑΓΓΛΙΚΗΣ ΓΛΩΣΣΑΣ
ΚΟΥΦΟΥ Ν. ΤΣΑΜΠΙΚΑΣ
Το Κέντρο Ξένων Γλωσσών της κ. Κουφού Τσαμπίκας διοργανώνει:
Α) Ταχύρρυθμα τμήματα για ξενοδοχοϋπαλλήλους και κάθε είδους επαγγελματίες για τη σεζόν 2007. Τα μαθήματα θα έχουν 3μηνη διάρκεια.
1ος κύκλος Νοέμβριος '06 - Φεβρουάριος '07
2ος κύκλος Φεβρουάριος '07 - Απρίλιος '07
Μετά το τέλος κάθε κύκλου δίδεται βεβαίωση παρακολούθησης των μαθημάτων
Β) Τμήματα Junior-Αρχάριων δημοτικού-Γυμνασίου-Λυκείου και ειδικά τμήματα προετοιμασίας και βοήθειας για τα σχολικά μαθήματα.
Πληροφορίες:
καθημερινά **10.00-13.00** και **17.00-21.00**
Διεύθυνση: Αλέκου Παναγούλη 99 (7 Βαγιές)
Τηλ. & Φαξ: 2241078818, 2241060875
ΜΑΤ5016(Γ)

ΠΩΛΟΥΝΤΑΙ
από Ξενοδοχείο στην Ιξιά
3 ψυγεία βιτρίνες για super market.
Τιμή ευκαιρίας
Πληρ. τηλ. 2241023021
ΜΧΠ1145

ΠΩΛΟΥΝΤΑΙ
από ξενοδοχειακή μονάδα, λόγω ανακαίνισης
έπιπλα δωματίων σε σετ ή μεμονωμένα
- Κρεβάτια 40 ευρώ /τεμ.
- Στρώματα (2 ετών) 20 ευρώ/τεμ.
- Ντουλάπες 2 φύλλων 80 ευρώ/τεμ.
- Κομοδίνα 30 ευρώ/τεμ.
- Τουαλέτες με καθρέπτη 70 ευρώ/τεμ.
- Παγκάκια βαλίτσας 40 ευρώ/τεμ.
- Ντουλάπια κουζίνας (πιατοθήκη) 80 ευρώ/τεμ.
- Βάσεις τηλεοράσεων τοίχου 21 ιντσών 15 ευρώ/τεμ.
- Τιμή σετ 390 ευρώ (με 2 κρεβάτια - στρώμα, 2 κομοδίνα)

Πληροφορίες εντός του ξενοδοχείου
PEFKI ISLANDS RESORT
στην περιοχή ΠΕΥΚΟΙ - ΛΙΝΔΟΥ
ή στα τηλέφωνα 2244029380-2244048181
καθημερινά εκτός Κυριακής από 09.00 π.μ.-14.00 μ.μ.
ΜΑΤ4847(2)(Π)

ΕΥΚΑΙΡΙΑ
ΠΩΛΟΥΝΤΑΙ
ράφια, πάγκοι, βιτρίνες, γραφεία για κατάστημα
(από πλειστηριασμό)
Πληρ. τηλ. 6972086048
ΑΠ691

ΑΠΟ ΤΟΝ ΙΠΠΙΚΟ ΟΜΙΛΟ ΚΑΛΥΘΙΩΝ
ΠΩΛΟΥΝΤΑΙ
ΔΙΑΦΟΡΑ ΑΛΟΓΑ
Πληρ. τηλ. 6976126217
ΜΖΤ031119

ΠΩΛΕΙΤΑΙ
PORSCHE 996, CARRERA 4S
ασημί, 10.000 χλμ., μοντ. 2003, σε κλειστό γκαράζ, άθικτο, άριστη κατάσταση, 87.000 ευρώ.
Τηλ. 6937722973
ΜΖΤ031116

ΠΩΛΟΥΝΤΑΙ
*ελαφρώς **μεταχειρισμένα** αυτοκίνητα παντός τύπου ΙΧ επιβατικά, αγροτικά, επαγγελματικά, φορτηγά, ψυγεία.*
- Ετοιμοπαράδοτα ή κατόπιν παραγγελίας,
- Παρέχουμε πιστοποιητικό ελέγχου καλής λειτουργίας.
  Εγγύηση ΤΖΙΩΡΑΣ
- Παράδοση στο χώρο σας

ΠΩΛΗΣΗ χονδρική - λιανική
TZIORAS SMART CENTERS
- **Σημεία εξυπηρέτησης:**
- 13ο χλμ. Ρόδου-Αεροδρομίου, *(απέναντι από τη Hertz)* τηλ. 22410 82222 fax. 22410 69136, email:smart@3t.gr
- ΥΠΟΚΑΤΑΣΤΗΜΑ ΚΩ: 4ο χλμ. επαρχιακής οδού Κω-χωριών τηλ. 22420 24900, FAX 22420 29103
ΑΤ4818(Γ)

ΤΟ ΞΕΝΟΔΟΧΕΙΟ
THE IXIAN GRAND (ΠΡΩΗΝ ΕΛΙΝΑ)
εκποιεί τα παρακάτω είδη εξοπλισμού:

ΕΙΔΟΣ	ΤΙΜΗ
• Κρεβάτι μονό	25
• Κομοδίνο	15
• Καρέκλα απλή	30
• Καρέκλα με μπράτσα	35
• Τουαλέτα	20
• Τραπέζι τηλεόρασης	15
• Παγκαζιέρα	20
• Αμπαζούρ	30
• Αμπαζούρ όρθιο	20
• Τηλεόραση	20
• Safe	20
• Ψυγείο	30
• Πιστολάκι	10
• Πόρτα εσωτερική με πόμολο	15
• Πόρτα εξωτερική με κλειδαριά	25
• Πλαστική ξαπλώστρα	15
• Στρώμα	10

Οι παραπάνω τιμές είναι χωρίς ΦΠΑ

Πληροφορίες κ. Κ. Μακρή
Τηλέφωνο: 2241092944
ΜΑΤ5022

μαθηματα

ΜΑΘΗΜΑΤΙΚΑ-ΦΥΣΙΚΗ-ΧΗΜΕΙΑ παραδίδονται σε μαθητές γυμνασίου-λυκείου από πτυχιούχο Φυσικό. Πληρ. τηλ. 2241095141, 6977934349
ΜΑΠ708

ΜΑΘΗΜΑΤΙΚΑ-ΦΥΣΙΚΗ-ΧΗΜΕΙΑ. Παραδίδονται μαθήματα ιδιαιτέρως ή σε γκρουπ 2 έως 4 μαθητών Γυμνασίου, Λυκείου και ΕΠΑΛ (πρώην ΤΕΕ). Εμπειροι καθηγητές με οργάνωση εγγυώνται άμεσο αποτέλεσμα χωρίς κενά. Υπεύθυνη προετοιμασία για πανελλήνιες με σημειώσεις μεθοδολογίας και διαγωνίσματα προσομοίωσης εξετάσεων. Τιμές προσιτές. Πληρ. τηλ. 6973025100
ΜΖΤ081125

ΚΑΘΗΓΗΤΡΙΑ ΦΙΛΟΛΟΓΟΣ κλασικής ειδίκευσης του Πανεπιστημίου Αθηνών, με πολύχρονη διδακτική πείρα, παραδίδει μαθήματα σε μαθητές Γυμνασίου, Λυκείου, ΤΕΕ, Αρχαία Ελληνικά, Εκφραση-Εκθεση, Ιστορία, Λατινικά, Νεοελληνική Λογοτεχνία. Πληρ. τηλ. 2241069764, 6945713765
ΜΧΡ14221

ΜΑΘΗΜΑΤΙΚΑ, ΦΥΣΙΚΗ, ΧΗΜΕΙΑ παραδίδονται μαθήματα από καθηγήτρια με φροντιστηριακή πείρα σε παιδιά Γυμνασίου, Λυκείου, ΤΕΕ. Πληρ. τηλ. 6934963264
ΜΖΤ301026

ΚΑΘΗΓΗΤΡΙΑ ΑΓΓΛΙΚΩΝ με 20ετή πείρα, με άριστη προφορά, παραδίδει ιδιαίτερα μαθήματα σε ενήλικες και παιδιά. Εξασφαλισμένη επιτυχία εξετάσεων και επίσης το Κρατικό Πιστοποιητικό Γλωσσομάθειας και TOEIC αναγνωρισμένο διεθνώς. Οργανωμένη και άρτια διδακτική ύλη, συστηματική ενημέρωση γονέων, υπεύθυνη εργασία και τιμές πολύ λογικές. Πληρ. τηλ. 2241075959, κιν. 6972912196
ΜΖΤ031101

ΕΚΠΑΙΔΕΥΤΙΚΟΣ με γνώσεις Παιδαγωγικής παραδίδει ιδιαίτερα μαθήματα σε παιδιά Δημοτικού σχολείου. Πληρ. τηλ. 6936244014
ΜΖΤ041106

ΑΠΟΦΟΙΤΟΣ του Παν/μίου Αιγαίου, με εμπειρία, παραδίδει ιδιαίτερα μαθήματα σε μαθητές δημοτικού. Πληρ. τηλ. 6947269170
ΜΧΡ14215

προσφορές εργασίας

ΜΕΡΕΜΕΤΑΔΕΣ αναλαμβάνουμε φρεσκαρίσματα, σοβάδες, χτισίματα, πλακάκια, ταχεία εξυπηρέτηση. Πληρ. τηλ. 6942565193, 6948750572
ΜΖΤ071121

ΚΥΡΙΑ διπλωματούχος μασέρ κάνει θεραπευτικό, αθλητικό, χαλαρωτικό μασάζ. Πληρ. τηλ. 6948553306
ΜΖΤ171009

Νιώθετε αδιαθεσία, κούραση; ΦΥΣΙΟΘΕΡΑΠΕΙΑ για διάφορες αρρώστιες και μασάζ θεραπευτικό, χαλαρωτικό, θα επιστρέψει υγεία, θα γεμίσει το σώμα σας νέα ενέργεια! Τηλεφωνήστε, ελάτε και οι αρρώστιές σας φεύγουν στο παρελθόν!!! Η ζωή σας θα λάμψει εκ νέου!!! Πληρ. τηλ. 6942095457
ΜΖΤ311006

ΚΥΡΙΑ διπλωματούχος μασέρ, προσφέρει θεραπευτικό, κλασικό, αθλητικό, αδυνατίσματος, χαλαρωτικό, αισθητικό και καθαρισμό προσώπου (μάσκες) μασάζ. Πληρ. τηλ. 2241035252, 6932024975
ΜΖΤ251005

γνωριμιες

ΤΡΑΒ ζητά γνωριμία με σοβαρά άτομα. Ονομα Στέλα. Πληρ. τηλ. 6974569688
ΜΖΤ081114

ΕΛΛΗΝΙΔΑ πολύ εμφανίσιμη ζητά για **ΓΝΩΡΙΜΙΑ παρέα** με κύριο άνω των τριάντα. Οχι αλλοδαποί. Πληρ. τηλ. 6978872750, 10 π.μ.-11 μ.μ.
ΜΖΤ071108

Ομορφη ψηλή ξανθιά Ελληνίδα **ζητώ γνωριμία** στον χώρο μου για σπέσιαλ στιγμές χαλάρωσης και ξενοιασιάς. Σε άνετο πολυτελές καθαρό περιβάλλον. Οι κλήσεις με απόκρυψη καθώς και οι αλλοδαποί αποκλείονται! Πληρ. τηλ. 6972902821
ΜΖΤ031101

ΠΙΣΤΟΙ στις ανθρώπινες αξίες, ανταποκρινόμαστε πάντα με επιτυχία και δημιουργούμε τις ιδανικότερες σχέσεις. Σας ευχαριστούμε που μας αμοίβετε με τον καλύτερο τρόπο: την εμπιστοσύνη σας. ΦΩΣΚΟΛΟΣ, Γραφείο Γνωριμιών Γάμου, Πατησίων 256, πλ. Κολιάτσου, τηλ. 2102017090, 697920790
ΑΠΥ693

ΤΡΑΒ 22 ετών, πολύ όμορφη, εχέμυθη, ζητά γνωριμία με κυρίους. Πληρ.τηλ. 6975533094, Ηρώ
ΜΖΤ031125

ΕΛΛΗΝΙΔΑ εμφανίσιμη **ΖΗΤΑ ΓΝΩΡΙΜΙΑ** στο χώρο της για ελεύθερη σχέση. Απόλαυση και διακριτικότητα. Αποκλείονται οι κλήσεις με απόκρυψη αριθμού. Πληρ. τηλ. 6942608613
ΜΖΤ021117

ΝΕΑΡΗ ΞΕΝΑΓΟΣ με νυχτερινές ανησυχίες, επιθυμεί κουβέντα και συνομιλία και ό,τι προκύψει... Καλέστε ΟΤΕ 90.11.314.493-COSMOTE 901.200.43.53 - VODAFONE 901.694.60.53 - TIM 901.160.17.53
ΜΑΤ4733

*Λόγω ανακαίνισης του Ξενοδοχείου **Lindos Bay***

ΣΟΥΠΕΡ ΠΡΟΣΦΟΡΑ

σετ επίπλων δωματίων 100 ευρώ
τραπέζια 30 ευρώ
και καρέκλες 20 ευρώ

Πληρ. Κος Πιλατάκης,
κιν. **6944603143,**
Κος Παυλούς Σάββας 6974456344
ώρες 10 π.μ.-20.00
ΜΑΠ4689




ΠΡΙΝ: 82 ΚΙΛΑ **ΤΩΡΑ: 62 ΚΙΛΑ**

ΜΕΙΟΝ 20 ΚΙΛΑ ΣΕ 4 ΜΗΝΕΣ ΧΩΡΙΣ ΝΑ ΠΕΙΝΑΩ

Εάν θέλετε να:
- Ελέγξετε το βάρος σας χωρίς να πεινάτε!
- Χάσετε λίπος εκεί που έχετε!
- Μην ξαναβάλετε τα κιλά σας
- Διώξετε την κυτταρίτιδα.
- Υγιεινά και σίγουρα με σωστή διατροφή γιατί το ιδανικό βάρος είναι θέμα υγείας και αισθητικής! Δωρεάν η επίσκεψη, λιπομέτρηση και παρακολούθηση αποτελεσμάτων με εγγύηση εντός 30 ημερών.

Για ραντεβού ώρες 10.00-17.00, τηλ. 2241075118, κιν. 6979161107 ώρες 10.00-20.00 ή www.mynaturalife.gr.

* ΔΥΝΑΤΟΤΗΤΑ ΚΑΡΙΕΡΑΣ ΓΙΑ ΑΝΩ ΤΩΝ 18
ΜΖΤ031131

ΕΜΠΟΡΙΑ & ΣΕΡΒΙΣ ΕΛΑΣΤΙΚΩΝ

Wheels Technology by S.Potsos

✓ Επισκευή ζαντών παντός τύπου με νέο μηχάνημα τελευταίας τεχνολογίας
✓ Συγκόλληση και βαφή

ΕΛΑΣΤΙΚΑ - ΖΑΝΤΕΣ ΑΥΤΟΚΙΝΗΤΩΝ και ΜΟΤΟΣΙΚΛΕΤΩΝ

ΣΑΒΒΑΣ ΕΜ. ΠΟΤΣΟΥ
3ο χλμ. Ρόδου-Καλλιθέας
(Πρατήριο Υγρών Καυσίμων ΤΑΧΙ)
Πληρ. τηλ. 2241039900, 6948260504
ΜΖΤ021118



Κιν. 6932470404 Κιν. 6944361464

Κώστας & Λευτέρης

ΑΠΟΦΡΑΞΕΙΣ ΑΠΟΧΕΤΕΥΤΙΚΩΝ ΑΓΩΓΩΝ ΜΕ ΥΔΡΟΒΟΛΗ, ΚΟΥΖΙΝΕΣ, ΤΟΥΑΛΕΤΕΣ, ΣΙΦΩΝΙΑ, ΥΔΡΟΡΟΕΣ, ΑΠΟΛΥΜΑΝΣΕΙΣ, ΜΗΝΙΑΙΕΣ ΣΥΝΤΗΡΗΣΕΙΣ

ΠΟΛΥΚΑΤΑΣΤΗΜΑΤΑ, ΣΤΡΑΤΟΠΕΔΑ, ΞΕΝΟΔΟΧΕΙΑ, ΝΟΣΟΚΟΜΕΙΑ, ΔΗΜΟΥΣ, ΠΟΛΥΚΑΤΟΙΚΙΕΣ, ΣΠΙΤΑ Κ.Λ.Π.
Αντληση υδατων από υπόγειους χωρους

Αμεση εξυπηρέτηση!!!
ΟΙ ΚΑΛΥΤΕΡΕΣ ΤΙΜΕΣ!
Τηλ. 2241085977, 2241086634
Κιν. 6944361464, 6932470404
ΑΕ635

ΧΡΕΙΑΖΕΣΤΕ ΧΡΗΜΑΤΑ;

ΕΝΕΧΥΡΟΔΑΝΕΙΣΤΗΡΙΟ "Η ΘΥΡΙΔΑ"

ΕΝΕΧΥΡΙΑΖΩ και ΑΓΟΡΑΖΩ
ΧΡΥΣΑΦΙΚΑ - ΚΟΣΜΗΜΑΤΑ - ΛΙΡΕΣ - ΠΑΛΑΙΑ ΝΟΜΙΣΜΑΤΑ - ΜΕΤΟΧΕΣ και ΑΝΤΙΚΕΣ
Αντ. Δαμασκηνού 25
(περ. Μητρόπολη)
Τηλ. 2241032537,
6942613540,
6947965279
ΑΕ639

ΑΓΟΡΑΖΟΥΜΕ

ΜΕΤΑΧΕΙΡΙΣΜΕΝΑ ΑΥΤΟΚΙΝΗΤΑ

ΤΟΙΣ ΜΕΤΡΗΤΟΙΣ

ΜΟΝΤΕΛΑ 1999 έως σήμερα

Πληρ. τηλ. 22410 82222
ΑΓ4518(Γ)

ΤΑΠΗΤΟΚΑΘΑΡΙΣΤΗΡΙΑ

ΠΑΝΕΛΛΑΔΙΚΟ ΔΙΚΤΥΟ

Art Clean EXPRESS

Είμαστε λίιι...γο πιο μπροστά από τους άλλους!

ΠΛΥΣΙΜΟ-ΑΠΟΛΥΜΑΝΣΗ-ΦΥΛΑΞΗ
ΧΑΛΙΩΝ- ΜΟΚΕΤΩΝ - ΣΑΛΟΝΙΩΝ *(και επί τόπου)*
ΠΑΠΛΩΜΑΤΑ - ΚΟΥΒΕΡΤΕΣ - ΦΛΟΚΑΤΕΣ
ΣΤΕΓΝΟ ΓΙΑ ΜΕΤΑΞΩΤΑ ΚΑΙ ΧΕΙΡΟΠΟΙΗΤΑ
ΑΔΙΑΒΡΟΧΟΠΟΙΗΣΕΙΣ & ΕΠΙΔΙΟΡΘΩΣΕΙΣ ΤΑΠΗΤΩΝ

ΠΑΡΑΛΑΒΗ - ΠΑΡΑΔΟΣΗ ΚΑΤ' ΟΙΚΟΝ

ΔΩΡΕΑΝ ΦΥΛΑΞΗ

ΑΛΑΦΑΚΗΣ ΤΑΣΟΣ
ΤΗΛ. ΧΩΡΙΣ ΧΡΕΩΣΗ
80011400400
ΤΗΛ. 2241082800-
ΚΙΝ. 6944350247
email: artclean@otenet.gr
ΧΠ2286

Τέλειο καθάρισμα χωρίς απογοήτευση

ΤΑΠΗΤΟΚΑ-ΘΑΡΙΣΤΗΡΙΑ

ΚΛΕΟΠΑΤΡΑ®

Ολοκληρωμένα προγράμματα υγιεινής και καθαρισμού προσαρμοσμένα στις ιδιαίτερες ανάγκες κάθε τάπητα

Με **διασφάλιση ποιότητας** στον καθαρισμό και φύλαξη σε χαλιά, μοκέτες, χειροποίητα Ανατολής, μεταξωτά, μάλλινα, φλοκάτες, παπλώματα και τάπητες 5ης γενιάς
ΑΔΙΑΒΡΟΧΟΠΟΙΗΣΗ ΑΝΤΙΣΤΑΤΙΚΟΤΗΤΑ
- Επιτόπου βιοκαθαρισμός στρωμάτων, σαλονιών και μοκετών
- Επιδιορθώσεις σε χειροποίητα χαλιά και μοκέτες

Παραλαβή και παράδοση σε όλη την Ρόδο
ΦΥΛΑΞΗ ΔΩΡΕΑΝ

Ενημερωθείτε για την συντήρηση των χαλιών σας με ειλικρίνεια και υπευθυνότητα
ΤΗΛ. 2241051996
ΚΙΝ. 6945793626
ΦΑΞ 2241051322
ΚΟΥΦΑΛΑΚΗΣ ΣΤΑΥΡΟΣ
Πιστοποιημένος τεχνικός καθαρισμού ταπήτων από τον Παγκόσμιο Οργανισμό Προστασίας Μαλλιού **WOOLSAFE**
ΜΑΤ1570

ΦΡΟΝΤΙΣΤΗΡΙΑ ΜΕΣΗΣ ΕΚΠΑΙΔΕΥΣΗΣ

Φροντιστήριο Μέσης Εκπαίδευσης

Παραδίδονται Μαθήματα:
- Χημείας
- Βιολογίας
- Φυσικής
- Μαθηματικών

ΣΕ ΜΑΘΗΤΕΣ ΓΥΜΝΑΣΙΟΥ-ΛΥΚΕΙΟΥ
- Αυστηρά ολιγομελή τμήματα
- Χαμηλά δίδακτρα
- Συνεχής ενημέρωση προόδου

Υπεύθυνος:
ΦΡΑΝΤΖΗΣ ΚΩΝΣΤΑΝΤΙΝΟΣ
Χημικός
Κυρά της Ρω 21 Ρόδος 85100
Τηλ.: 22410 63161, Κιν.: 6977307503
ΑΠ688

ΟΙΚΟΔΟΜΙΚΕΣ ΕΡΓΑΣΙΕΣ

(ΜΠΕΤΟΝ) και ΑΠΟΧΕΤΕΥΣΕΙΣ

Αναλαμβάνουμε παντός είδους κατασκευές μπετού, κτίσματα, καλλιτεχνικές διαμορφώσεις εξωτερικών χώρων περίτοιχίσεις.

Αναλαμβάνουμε επίσης σύνδεση του αποχετευτικού σας με το δίκτυο της ΔΕΥΑΡ.

Τηλεφωνείστε σε όποιο σας πρόβλημα χωρίς δέσμευση για μία επίσκεψη στα τηλ. **2241027418, 6947404244** κ. Θανάση
ΜΖΤ261020(Γ)

ΑΠΟΦΡΑΞΕΙΣ ΕΚΚΕΝΩΣΕΙΣ ΜΕΤΡΟΠΟΝΤΙΚΑΣ "ΜΑΡΙΑ"



ΑΠΟΦΡΑΞΕΙΣ ΑΠΟΧΕΤΕΥΤΙΚΩΝ ΑΓΩΓΩΝ ΜΕ ΥΔΡΟΒΟΛΗ, ΚΟΥΖΙΝΕΣ, ΤΟΥΑΛΕΤΕΣ, ΣΙΦΩΝΙΑ, ΥΔΡΟΡΟΕΣ, ΜΗΝΙΑΙΕΣ ΣΥΝΤΗΡΗΣΕΙΣ ΠΟΛΥΚΑΤΑΣΤΗΜΑΤΑ, ΣΤΡΑΤΟΠΕΔΑ, ΞΕΝΟΔΟΧΕΙΑ, ΝΟΣΟΚΟΜΕΙΑ, ΔΗΜΟΥΣ, ΠΟΛΥΚΑΤΟΙΚΙΕΣ, ΣΠΙΤΙΑ κ.λπ.
Αντληση υδάτων από υπόγειους χώρους

Πληρ. τηλ. 2241065120/35555
ΑΕ1731

Ο Δούναβης με τα 2.888 χιλιόμετρά του

Κανάλι τουριστικής ανάπτυξης

Τεράστιες οι προοπτικές με την ανάδειξη του απείρου κάλλους

Σε κανάλι τουριστικής ανάπτυξης εξελίσσεται ο Δούναβης, ο ποταμός που στα 2.888 χιλιόμετρά του κατά μήκος της Κεντρικής και Ανατολικής Ευρώπης συνενώνει περισσότερα από 80 εκατ. ανθρώπους, που "κουβαλούν" πλήθος διαφορετικών παραδόσεων, πολιτιστικών εικόνων και εμπειριών του παρελθόντος.

Ο Δούναβης, που στους Έλληνες ήταν γνωστός με το όνομα Ίστρος και επί αιώνες αποτελούσε όριο της Ρωμαϊκής Αυτοκρατορίας, πέραν της νευραλγικής του σημασίας για τις οικονομίες των χωρών που "δένει" στο πέρασμά του, αποτελεί έναν επίγειο παράδεισο για τους ταξιδιώτες-ερευνητές που έχουν την ευκαιρία, πέραν του απείρου κάλλους φυσικού τοπίου, να γνωρίσουν ένα κομμάτι της παγκόσμιας πολιτιστικής κληρονομιάς και ιστορίας, επισκεπτόμενοι πόλεις όπως η Βουδαπέστη, η Βιέννη, η Μπρατισλάβα, το Βούκοβαρ, το Βελιγράδι, το Νόβι Σαντ, το Βίντιν και η Μπράιλα.

Τις τεράστιες προοπτικές τουριστικής ανάπτυξης του Δούναβη αντιλήφθηκαν από νωρίς επτά από τις χώρες που διαπερνά ο ποταμός και το 1970 προχώρησαν στη δημιουργία μιας τουριστικής ένωσης, στόχος της οποίας ήταν η προώθηση κοινών δράσεων για την ανάδειξη του φυσικού κάλλους της περιοχής και η προσέλκυση επισκεπτών.

Η ένωση αυτή, η Τουριστική Επιτροπή του Δούναβη (Danube Tourist Commission-DTC), ιδρύθηκε σε μια εποχή που κανείς δεν θα μπορούσε να προβλέψει την πτώση του Σιδηρούντος Παραπετάσματος, τις αλλαγές στο χάρτη των Βαλκανίων, με τη διάλυση της πρώην Γιουγκοσλαβίας, αλλά και τη διεύρυνση της Ευρωπαϊκής Ένωσης, η οποία έδωσε τη δυνατότητα σε ορισμένες παραδουνάβιες χώρες να γίνουν μέλη της, με αποτέλεσμα ο Δούναβης να καταστεί κεντρικός ποτάμιος άξονας της ενωμένης πλέον Ευρώπης. Άλλωστε, το 17% της περιοχής της λεκάνης απορροής του ποταμού βρίσκεται εντός της Ε.Ε. και το 57% στα εδάφη των υποψήφιων ή υπό ένταξη χωρών.

"Η τελευταία πράξη διεύρυνσης της Ε.Ε. το 2004 έχει καταστήσει το Δούναβη άξονα ανάπτυξης και έχει δώσει μια νέα, εκπληκτική ώθηση στις τουριστικές δραστηριότητες στην περιοχή. Αυτή η τάση αναμένεται να συνεχιστεί και μετά την ένταξη της Ρουμανίας και της Βουλγαρίας στην Ε.Ε., από την 1η Ιανουαρίου του 2007", δήλωσε στο ΑΠΕ-ΜΠΕ η επικεφαλής του Γραφείου της Τουριστικής Επιτροπής του Δούναβη στη Βιέννη, κ. Ούρσουλα Ντόιτς.

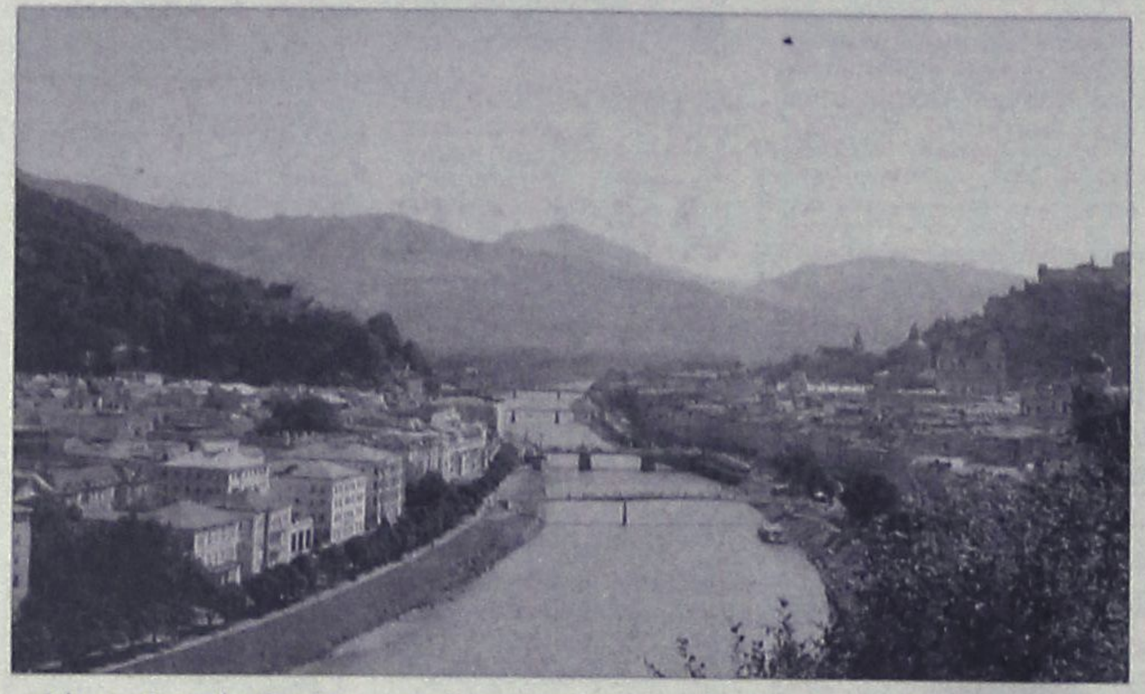

Σήμερα, η Τουριστική Επιτροπή του Δούναβη, καταφέρνει να φιλοξενεί στους κόλπους της χώρες με πολύ διαφορετικό ιστορικό, κοινωνικό και οικονομικό υπόβαθρο, όπως η Γερμανία, η Αυστρία, η Σλοβακία, η Ουγγαρία, η Κροατία, η Ρουμανία και η Σερβία, που εργάζονται από κοινού για την προώθηση του πλωτού- και όχι μόνο- τουρισμού στο Δούναβη.

Γύρω από το Δούναβη έχει στηθεί μια ολόκληρη "τουριστική βιομηχανία", που εκτός από ένα συντονισμένο μηχανισμό κρουαζιέρων, που αποτελούν την αιχμή του δόρατος του τουρισμού στον ποταμό, περιλαμβάνει και μια σειρά από άλλες δράσεις.

Στο πλαίσιο αυτών εντάσσεται η έκδοση του Danube Sales Manual, του πρώτου διεθνούς online καταλόγου πωλήσεων (www.danubesalesmanual.com) που, όπως διευκρίνισε η κ. Ντόιτς, στόχο έχει τη βελτίωση του τρόπου προώθησης της τουριστικής προσφοράς και άλλες εκδόσεις, όπως ο "Πολιτιστικός Χάρτης του Δούναβη", ο "Άτλας του Δούναβη για το Ναυτικό Τουρισμό" κ.ά.

Παράλληλα, υλοποιείται ένα project με τίτλο "Ποδηλατικές διαδρομές στο Δούναβη", που εκτείνεται από τις πηγές του ποταμού έως το Δέλτα.

Μέχρι σήμερα έχει ολοκληρωθεί το τμήμα της διαδρομής έως τη Σλοβακία, ενώ βρίσκονται σε εξέλιξη έργα επέκτασής του.

Σημαντικό "εργαλείο" για την τουριστική προώθηση στην περιοχή αποτελεί η έκθεση "Τουριστική Αγορά Δούναβη" (Danube Travel Mart), που διοργανώνεται σε ετήσια βάση τα τελευταία 13 χρόνια- η τελευταία έγινε στη Βιέννη, τον Ιανουάριο του 2006- και δίνει τη δυνατότητα προβολής μιας σειράς τουριστικών προϊόντων που προσφέρει ο ποταμός.

Μια άλλη πρωτοβουλία που προσελκύει το διεθνές ενδιαφέρον είναι το Ναυτιλιακό Συνέδριο του Δούναβη, που διοργανώθηκε για πρώτη φορά το 1997- και συνεχίζεται έκτοτε- στο Λιντς της Αυστρίας, όπου συναντώνται όσοι ασχολούνται με την τουριστική βιομηχανία (τουριστικοί πράκτορες, εκπρόσωποι ναυτιλιακών εταιριών κ.ά.) και ανταλλάσσουν απόψεις.

Κορωνίδα, ωστόσο, όλων των πρωτοβουλιών και εκδηλώσεων αποτελεί, σύμφωνα με την κ. Ντόιτς, ο εορτασμός της Ημέρας του Δούναβη, που καθιερώθηκε το 2004, ενώ σημαντική θέση κατέχει και η Ημέρα Ναυσιπλοΐας στον ποταμό, που γιορτάζεται κάθε χρόνο με διάφορες εκδηλώσεις σε όλες σχεδόν τις παραδουνάβιες χώρες, την τελευταία Κυριακή του Απριλίου, σηματοδοτώντας ουσιαστικά την έναρξη της τουριστικής σεζόν.

Προκλήσεις-κλειδί για την ανάπτυξη

Το μαγευτικό τοπίο του ποταμού, που ο Γιόχαν Στράους ύμνησε με το βαλς "Γαλάζιος Δούναβης" το 1867 και ο "πατέρας" της τσέχικης μουσικής, Μπέντριχ Σμέτανα, περιέγραψε με κάθε γλαφυρότητα με το συμφωνικό του ποίημα "Μολδάβας" (παραπόταμος του Δούναβη, που διασχίζει τη Βοημία και την Τσεχία) είναι αναμφίβολα το "κλειδί" για κάθε προσπάθεια τουριστικής ανάπτυξης στην περιοχή. Δεν είναι, άλλωστε, τυχαίο ότι το Δέλτα του Δούναβη βρίσκεται στον κατάλογο της παγκόσμιας κληρονομιάς της UNESCO από το 1991 και οι υγρότοποί του προστατεύονται από τη Συνθήκη του Ραμσάρ.

Μια μεγάλη, λοιπόν, πρόκληση, όπως εξηγεί η κ. Ντόιτς, είναι η διαφύλαξη αυτού του τοπίου αλλά και η ανάδειξή του μέσα από μια σειρά δράσεις που θα επιτρέψουν στον επισκέπτη να έρθει σε επαφή μαζί του.

Ένα άλλο πρόβλημα- πρόκληση είναι η αντιμετώπιση των ζημιών που έχουν προκαλέσει οι πλημμύρες των τελευταίων χρόνων στις χώρες από τις οποίες περνά ο ποταμός.

Η Διεθνής Επιτροπή για την Προστασία του Δούναβη (ICDPR), εταίρος της Επιτροπής Τουρισμού του Δούναβη, επεξεργάζεται ένα μακρόπνοο πρόγραμμα για την αντιπλημμυρική προστασία των χωρών αυτών.

Η αντιμετώπιση του προβλήματος αυτού θα δώσει νέα "πνοή" ανάπτυξης όχι μόνο στις τοπικές κοινωνίες, αλλά και στην τουριστική βιομηχανία, που συχνά αναγκάζεται σε περιορισμούς από τέτοιου είδους φυσικές καταστροφές.

Οι κρουαζιέρες στο Δούναβη σε αριθμούς

Οι κρουαζιέρες στο Δούναβη αποτελούν τον "βασικό κορμό" της τουριστικής ανάπτυξής του, γι' αυτό και έχει στηθεί ένα καλά συντονισμένο δίκτυο προώθησής τους. Σύμφωνα με στοιχεία που έθεσε στη διάθεση του ΑΠΕ-ΜΠΕ η DTC, τα οποία αποδίδουν μια ενδεικτική εικόνα της κίνησης στον ποταμό, το 2002, περίπου 10.000 επιβάτες έκαναν κρουαζιέρα στο Δούναβη και άλλοι 119.000 ταξίδεψαν με κάποιο από τα κρουαζιερόπλοια σε διάφορες παραδουνάβιες περιοχές.

Το 2003, ο αριθμός των επιβατών στις κρουαζιέρες στο δέλτα κυρίως του Δούναβη ανήλθε σε 45.000, ενώ αυτοί που ταξίδεψαν μεταξύ του Πάσσαου (πόλη της Γερμανίας- Βαυαρία) και της Βουδαπέστης (Ουγγαρία) ήταν περίπου 130.000.

Έως τον Οκτώβριο του 2004, περίπου 43.000 άτομα επισκέφθηκαν κατ' αυτόν τον τρόπο το Βελιγράδι, άλλα 22.000 το Νόβι Σαντ και 60.000 επισκέφθηκαν το δέλτα του Δούναβη στη Ρουμανία. Την ίδια χρονιά, περισσότερα από 90 κρουαζιερόπλοια με περισσότερους από 150.000 επιβάτες "όργωσαν" το Δούναβη.

Άλλα 10 κρουαζιερόπλοια προστέθηκαν στον αριθμό αυτών που ταξιδεύουν κάθε σεζόν στον δεύτερο μεγαλύτερο ποταμό της Ευρώπης (μετά το Βόλγα) το 2005 και μαζί με την αντικατάσταση της πλωτής γέφυρας του Νόβι Σαντ στις 7 Οκτωβρίου του 2005, οι κρουαζιέρες στο Δούναβη αυξήθηκαν.

Τη σεζόν 2005, 87 συνολικά κρουαζιερόπλοια έκαναν 350 ταξίδια στο Ρέγκενσμπουργκ (νοτιοανατολική Γερμανία, Βαυαρία), μεταφέροντας κατά μέσο όρο 100 επιβάτες σε κάθε ταξίδι.

Το Πάσσαου, υποδέχθηκε ανάλογο αριθμό πλοίων που πραγματοποίησαν συνολικά 1.440 ταξίδια, μεταφέροντας συνολικά 170.000 επιβάτες. Στην Άνω Αυστρία καταγράφηκαν την ίδια χρονιά 399 ταξίδια κρουαζιερόπλοιων (202 περισσότερα σε σύγκριση με το 2004).

Ποταμός, φλέβα ζωής κρατών κι εθνών

Ο Δούναβης πηγάζει στο Μέλανα Δρυμό στη Γερμανία, διασχίζει πολλές πόλεις της κεντρικής και ανατολικής Ευρώπης και καταλήγει στη Μαύρη Θάλασσα μέσα από τη Ρουμανία. Αποτελεί φυσικό σύνορο σε δέκα ευρωπαϊκές χώρες (Γερμανία, Αυστρία, Σλοβακία, Ουγγαρία, Κροατία, Σερβία, Βουλγαρία, Ρουμανία, Μολδαβία και Ουκρανία) και είναι ο σημαντικότερος ίσως υδάτινος δρόμος από τη Μαύρη Θάλασσα προς το εσωτερικό της Ευρώπης και αντίστροφα.



ΜΕΤΑΧΕΙΡΙΣΜΕΝΑ

ΜΟΤΟΜΙΚΕ YAMAHA

Επίσημος Συνεργάτης Yamaha — Touching your heart

Από το κατάστημα ΥΑΜΑΗΑ ΜΟΤΟΜΙΚΕ

πωλούνται

τα παρακάτω δίκυκλα σε άριστη κατάσταση

ΜΟΝΤΕΛΟ	ΜΑΡΚΑ	ΧΜ	ΧΡΩΜΑ	ΤΙΜΗ	ΗΜ/ΝΙΑ 1ης ΑΔΕΙΑΣ
MT01 1700	YAMAHA	6100	ΑΣΗΜΙ	11500,00 €	2006
GSX 1400	SUZUKI	11000	ΜΠΛΕ	8500,00 €	2004
V-MAX 1200	YAMAHA	15000	ΜΑΥΡΟ	4500.00 €	1997
CBR 1000 F	HONDA	75000	ΚΟΚΚΙΝΟ	4500,00 €	1992
FZ1 1000 NAKED	YAMAHA	458	ΑΣΗΜΙ	10500.00 €	2006
VARADERO 1000	HONDA	15000	ΑΣΗΜΙ	8500,00 €	2004
YZF 1000 R1	YAMAHA	26000	ΚΟΚΚΙΝΟ	8500,00 €	2001
KTM 950	KTM	18000	ΠΟΡΤΟΚΑΛΙ	9500,00 €	2004
CBR 900 RR	HONDA	31000	ΠΟΡΤΟΚΑΛΙ	3800,00 €	1995
TDM 900	YAMAHA	8000	ΜΠΛΕ	6500,00 €	2003
TDM 900 ABS	YAMAHA	7000	ΜΑΥΡΟ	7500,00 €	2005
TDM 900 ABS	YAMAHA	5000	ΑΣΗΜΙ	8000.00 €	2005
883 SPORTSTER	HARLEY-DAVIDSON	22000	ΜΑΥΡΟ	6000.00 €	2001
MT03	YAMAHA	2500	ΜΑΥΡΟ	6000,00 €	2006
XT660R	YAMAHA	4300	ΓΚΡΙ	4600.00 €	2005
XT660X	YAMAHA	3600	ΓΚΡΙ	5000.00 €	2005
XT660X	YAMAHA	10000	ΠΟΡΤΟΚΑΛΙ	5000,00 €	2004
XT660X	YAMAHA	4000	ΜΠΛΕ	5500,00 €	2004
BMW F650 GS	BMW	31000	ΚΙΤΡΙΝΟ	4500,00 €	2002
FMF 650	HONDA	6000	ΜΑΥΡΟ	4800.00 €	2006
	HUSABERG	5500	ΚΙΤΡΙΝΟ-ΜΠΛΕ	6900.00 €	2005
PEGASO TRAIL 650	APRILIA	2450	ΑΝΘΡΑΚΙ	5000,00 €	2006
TRANSLAP 650	HONDA	17000	ΑΣΗΜΙ	4000,00 €	2000
TRANSLAP 650	HONDA	25000	ΜΑΥΡΟ	4500,00 €	2003
XR650 SM	HONDA	10000	ΚΟΚΚΙΝΟ	7500.00 €	2004
DUKE 640 II	KTM	9000	ΠΟΡΤΟΚΑΛΙ	6000,00 €	2004
CBR600F	HONDA	33000	ΜΑΥΡΟ	3800,00 €	2000
FZ6 600	YAMAHA	8000	ΑΣΗΜΙ	6000.00 €	2006
FZ6 NAKED	YAMAHA	5400	ΜΑΥΡΟ	5500.00 €	2005
FZ6 NAKED	YAMAHA	4000	ΜΑΥΡΟ	5500,00 €	2006
GSXF 600	SUZUKI	17500	ΚΙΤΡΙΝΟ	4500,00 €	1999
HORNET 600	HONDA	4000	ΑΣΗΜΙ	6000.00 €	2005
XT600E	YAMAHA	38000	ΜΑΥΡΟ	3000.00 €	1999
YZF 600	YAMAHA	42000	ΚΟΚΚΙΝΟ	3800,00 €	1992
YZF R6	YAMAHA	2450	ΜΠΛΕ	10500,00 €	2006
YZF R6 FULL KIT	YAMAHA	13000	ΜΑΥΡΟ	10500,00 €	2004
SMR 510	HUSQVARNA	7000	ΚΟΚΚΙΝΟ	6500,00 €	2005
KLE 500	YAMAHA	75000	ΜΠΟΡΝΤΟ	1500,00 €	1993
T MAX 500	YAMAHA	1100	ΜΑΥΡΟ	8000,00 €	2006
CRF 450 X	HONDA	100	ΚΟΚΚΙΝΟ	7500.00 €	2006
BURGMAN 400	SUZUKI	4400	ΑΣΗΜΙ	5000,00 €	2005
STTET 400	HONDA	35000	ΜΑΥΡΟ	2000,00 €	1996
VS 400	SUZUKI	32500	ΜΑΥΡΟ	2000,00 €	1998
YP 400 MAJESTY	YAMAHA	10000	ΜΠΛΕ	4500,00 €	2004
VP 300 VERSITY	YAMAHA	8300	ΑΣΗΜΙ	2800,00 €	2005
RGV 250	SUZUKI	25000	ΜΠΛΕ	1200.00 €	1993
SUPER SHERPA 250	KAWASAKI	1300	ΠΟΡΤΟΚΑΛΙ	2500,00 €	2004
WR 250 F	YAMAHA	5000	ΜΠΛΕ	4500,00 €	2005
WR250 F	YAMAHA	2000	ΜΠΛΕ	5500,00 €	2005
X-MAX 250	YAMAHA	2450	ΜΠΟΡΝΤΟ	4000,00 €	2006
XR250SM	HONDA	42000	ΑΣΠΡΟ	3000,00 €	2001
DT 200 R	YAMAHA	30000	ΑΣΠΡΟ	1000,00 €	1995
RYNNER 180	GILERA	18000	ΑΣΗΜΙ	1000,00 €	1999
BURGMAN VH 150	SUZUKI	9000	ΑΣΗΜΙ	2500,00 €	2005
LEONARDO 150	APRILIA	16000	ΑΣΗΜΙ	1900,00 €	2003
VESPA 150 ET	PIAGGIO	24000	ΑΣΗΜΙ	1400,00 €	2003
CAGIVA	PASSING	13750	ΚΟΚΚΙΝΟ	900.00 €	1996
CBR125 R	HONDA	700	REPSOL	2500.00 €	2006
IVOVA 125	HONDA	4200	ΑΣΗΜΙ	1500,00 €	2005
LEONARDO 125	APRILIA	12500	ΚΟΚΚΙΝΟ	1900.00 €	2003
VESPA 125	PIAGGIO	14000	ΜΑΥΡΟ	1800,00 €	2005
VESPA 125 ET4	PIAGGIO	19600	ΠΡΑΣΙΝΟ	1500,00 €	1997
XC 125 CYCNUS	YAMAHA	1300	ΑΝΘΡΑΚΙ	1800,00 €	2006
XT 125 X SUPER MOTAD	YAMAHA	2500	ΜΠΛΕ	1900,00 €	2005
YBR 125	YAMAHA	18500	ΜΑΥΡΟ	1200,00 €	2006
YZ125 LC	YAMAHA		ΑΣΠΡΟ	4000,00 €	2005
AD 100	SUZUKI	4	ΓΚΡΙ	1600,00 €	2000
ΜΠΟΜΠΟ 50	JINCHENG	2500	ΝΙΚΕΛ	500,00 €	2004
YQ50R AERROX	YAMAHA	6000	ΚΙΤΡΙΝΟ	1200,00 €	2005
Z 50	HONDA	8000	ΑΣΠΡΟ	1000,00 €	2004
ZIP 50 4T	PIAGGIO	8500	ΜΑΥΡΟ	600,00 €	2000
RAPTOR 660 ATV	YAMAHA	6800	ΜΑΥΡΟ	8500,00 €	2003
WARRIOR 350 X ATV	YAMAHA	6000	ΜΠΛΕ	4500,00 €	2003

✓ ΑΠΟ 0% ΠΡΟΚΑΤΑΒΟΛΗ ΕΩΣ 60 ΜΗΝΕΣ ΕΞΟΦΛΗΣΗ !!!

✓ ΕΓΓΥΗΣΗ 1 ΧΡΟΝΟ ΣΕ ΟΛΑ ΤΑ ΜΕΤΑΧΕΙΡΙΣΜΕΝΑ !!!

Πατριάρχου Αθηναγόρα 13, Ρόδος 85100 • Τηλ. & Fax 2241026360

www.motomike.gr info@motomike.gr AE2003

«Πούλησαν» τον Κολοσσό!

Συνέχεια από τη σελ. 6

Ο αντίλογος, εξίσου ισχυρός, υποστήριζε πως «αν και δεν υφίσταται ως έργο τέχνης, υπήρξε μνημείο σύμβολο, ένα από τα εφτά θαύματα του κόσμου, στο οποίο άλλωστε στηρίχθηκε και η κατασκευή του Αγάλματος της Ελευθερίας της Νέας Υόρκης».

Ξέρουμε, από τις αρχαίες πηγές ότι το άγαλμα είχε ύψος 31μ., το φιλοτέχνησε ο γλύπτης Χάρις (μαθητής του Λυσίππου) από τη Λίνδο, το 304 π.Χ., σε ανάμνηση της νίκης των Ροδίων έναντι του Δημητρίου του «Πολιορκητή» και απεικόνιζε τον προστάτη της πόλης, θεό Ήλιο (Απόλλωνα) γυμνό με ένα στέμμα από ακτίνες του ήλιου στο κεφάλι. Εικάζεται ότι στο δεξί χέρι του κρατούσε φιάλη με φωτιά, ή πυρσό.

Οι αρχαιολόγοι όμως σήμερα θεωρούν αυθαίρετη τη γνωστή αναπαράσταση του αγάλματος από καλλιτέχνη της Αναγέννησης με ανοικτά πόδια, στην είσοδο του λιμανιού της Ρόδου, γιατί στις πηγές αναφέρεται πως όταν έπεσε από σεισμό κατέστρεψε σπίτια.

Ωστόσο, «ο Κολοσσός με την αναγεννησιακή μορφή του έχει γίνει αγαλματάκια, έχει αποτυπωθεί σε μπλουζάκια, τον εκμεταλλεύονται όλοι και χωρίς την άδεια κανενός» παραδέχθηκαν μέλη του ΚΑΣ. «Και μπροστά στην παγκόσμια λεπλασία των πνευματικών δικαιωμάτων που γίνεται εις βάρος της χώρας μας, μια νόμιμη αίτηση επί μη υπαρκτού μνημείου και με γενναία αντικαταβολή πρέπει να μας ικανοποιεί» είπε ο γ.γ. του ΥΠΠΟ, Χρ. Ζαχόπουλος, προτείνοντας μάλιστα να μοιραστεί το ποσόν ως εξής: σε δύο υποτροφίες αναστηλωτή και αρχαιολόγου (30.000 ευρώ εκάστη), στα μνημεία Μαρκοπούλου (70.000 ευρώ), στην Αγ. Μαύρα Ζακύνθου που κάπκε (60.000 ευρώ), στην Ελεύθερνα Κρήτης (30.000 ευρώ) και στον Ι. Ναό Κουσώνα (30.000 ευρώ)».

Στο επίκεντρο ο τουρισμός...

Συνέχεια από τη σελ. 7



Το τελευταίο πάνελ αυτής της ημέρας έχει συντονιστή τον κ. Γιώργο Δρακόπουλο και ομιλητές τους: Θάλεια Δρουσιώτου (Διευθύντρια Μάρκετινγκ και πωλήσεων Cybarco Ανάπτυξη Ακινήτων ΑΕ), Γρηγόρη Αρχοντάκη (Διευθύνων Σύμβουλο της Eria Resort Hotel), Κώστα Κωσταντινίδη (διευθύνων Σύμβουλος της Ηλιοτόπος ΑΕ) και τον κύριο Geoff Saltmarsh (Διευθύνων Σύμβουλος της The Saltmarsh Partnership). Οι παρουσιάσεις τους, που συγχρόνως είναι και οι παρουσιάσεις πραγματικών περιπτώσεων επιχειρήσεων, θα δείξουν ότι στο παζλ του τουριστικού ανταγωνισμού υπάρχουν κάποια κομμάτια ανεκμετάλλευτα.

Με άλλα λόγια, υπάρχουν κάποιες ανεκμετάλλευτες αγορές με συνάμα μεγάλες δυνατότητες κερδοφορίας τις οποίες μπορούν να εξυπηρετήσουν οι τουριστικοί προορισμοί ώστε να γίνουν ανταγωνιστικοί.

Οι περιπτώσεις που θα αναλυθούν είναι η αγορά της δεύτερης κατοικίας, η αγορά για ΑμΕΑ, η χρήση των πλεονεκτημάτων αλλά και της κουλτούρας που προέρχεται από τη γαστρονομία μιας περιοχής ως κίνητρο για την επιλογή ενός προορισμού.

Η ΤΕΛΕΤΗ ΑΠΟΝΟΜΗΣ ΒΡΑΒΕΙΩΝ ROYAL ACCOMMODATION AWARDS

Η πρώτη μέρα του συνεδρίου κλείνει με ένα ενδιαφέρον και συνάμα ευχάριστο γεγονός, την τελετή απονομής βραβείων από τον αναγνωρισμένο και ανεξάρτητο θεσμό αξιολόγησης και επιβράβευσης τουριστικών επιχειρήσεων «Royal Accommodation Awards», ο οποίος τελεί υπό την εποπτεία του πρίγκιπα της Δανίας και του πρίγκιπα της Ισπανίας. Η οργάνωση αυτή κάθε χρόνο επιλέγει μία διαφορετική χώρα προκειμένου να απονείμει τα βραβεία της.

Φέτος επελέγη η Ελλάδα και συγκεκριμένα το νησί της Ρόδου, για να πραγματοποιηθεί αυτή η τελετή στα πλαίσια του Διεθνούς Φόρουμ Τουρισμού.

Σε αυτή την τελετή θα βραβευτούν 5 επιχειρήσεις οι οποίες επελέγησαν από μία λίστα 60 υποψηφίων επιχειρήσεων γιατί υιοθέτησαν καινοτόμες και αειφόρες πρακτικές για να στηρίξουν την ανταγωνιστικότητά τους. Κατά τη διάρκεια της ίδιας εκδήλωσης θα γίνει και μία μικρή παρουσίαση των επιχειρήσεων αυτών και των μεθόδων που χρησιμοποίησαν ως παραδείγματα καλών πρακτικών.

ΤΟ ΕΠΙΧΕΙΡΗΜΑΤΙΚΟ ΕΡΓΑΣΤΗΡΙ

Παράλληλα, στα πλαίσια του φόρουμ οργανώνεται και ένα επιχειρηματικό εργαστήρι με θέμα «Επιχειρηματικές και Τουριστικές Ευκαιρίες μεταξύ του Αιγαίου και της Μέσης Ανατολής», το οποίο θα κλείσει τις εργασίες του συνεδρίου το Σάββατο 11 Νοεμβρίου 2006.

Το εργαστήρι έχει ως αντικειμενικό στόχο την διερεύνηση των ευκαιριών και των δυνατοτήτων επιχειρηματικής συνεργασίας των επιχειρήσεων του Αιγαίου και της Κρήτης με επιχειρήσεις της Κύπρου, της Μέσης Ανατολής και της ευρύτερης περιοχής της Μεσογείου. Μέσα από την ανταλλαγή απόψεων και τη συζήτηση, στόχος είναι να αναδειχτούν τρόποι για τη δημιουργία γεφυρών σε επίπεδο επιχειρηματικών συνεργασιών μεταξύ των περιοχών. Συντονιστής αυτού του εργαστηρίου είναι ο κ. Λούης Σορωνιάτης (ECI, Enterprise Consulting Integration, διευθυντής Τμήματος Διεθνών, Οικονομικών και Πολιτικών Υποθέσεων) και ομιλητές οι κ. Μάζης Ιωάννης (καθηγητής Ιονίου Πανεπιστημίου, πρόεδρος του Επιστημονικού Συμβουλίου του Ινστιτούτου Αμυντικών Αναλύσεων), Sven P. Gade (Διευθυντής & Επικεφαλής Τμήματος Συμβούλων PKF Consulting House στο Ντουμπάι) και Ελένη Δεσύλλα, υπεύθυνη Τομέα Τουρισμού Ελληνικό Κέντρο Επενδύσεων ΕΛ.ΚΕ).

ΔΗΜΟΣΙΑ ΕΠΙΧΕΙΡΗΣΗ ΗΛΕΚΤΡΙΣΜΟΥ Α.Ε.
ΔΙΕΥΘΥΝΣΗ ΠΕΡΙΦΕΡΕΙΑΣ ΝΗΣΩΝ
Λ. ΣΥΓΓΡΟΥ 112, 117 41 ΑΘΗΝΑ

ΔΙΑΚΗΡΥΞΗ: No. 82/ΔΠΝ/ΤΤΕΔ

ΠΡΟΣΚΛΗΣΗ

Η ΔΕΗ-ΔΠΝ/ΤΤΕΔ προσκαλεί τους ενδιαφερόμενους σε μειοδοτικό διαγωνισμό με σφραγισμένες προσφορές για την ανάδειξη Αναδόχου για το παρακάτω έργο:

«ΔΙΑΜΟΡΦΩΣΗ ΧΩΡΟΥ Υ/Σ 76 ΡΟΔΟΥ»

Τα σχετικά τεύχη θα χορηγούνται στους ενδιαφερόμενους ή στους εξουσιοδοτημένους εκπροσώπους τους από 13-11-2006 μέχρι 17-11-2006 κατά τις εργάσιμες ημέρες από 09.00 μέχρι 13.00 στα γραφεία του Τομέα Δικτύου της ΔΕΗ της περιοχής Ρόδου αρμόδιοι κ. Σταμάτης Γιαννακάκης, κ. Αναστασία Ασπρή. Η παραλαβή και η αποσφράγιση των προσφορών θα γίνει στις 21-11-2006 ημέρα Τρίτη και ώρα 11.00 π.μ. στα γραφεία του Τομέα Δικτύου της Περιοχής Ρόδου. Στο διαγωνισμό θα μπορούν να μετέχουν εργολάβοι εγγεγραμμένοι στο ΜΕΕΠ τάξης Α1 και άνω για έργα οικοδοκιμά καθώς και εμπειροτέχνες εγγεγραμμένοι στα Νομαρχιακά Μητρώα για έργα οικοδομικά αντίστοιχου προϋπολογισμού.

Τρόπος πληρωμής: Με τμηματικές πιστοποιήσεις ανάλογα με την πρόοδο του έργου.

Ασφαλιστικές καλύψεις: Οι απαιτούμενες από τον Νόμο για το προσωπικό και τα οχήματα.

Χρόνος κατασκευής: Δύο (2) μήνες από την υπογραφή της Σύμβασης.

Για την ΔΕΗ Α.Ε.
Χρήστος Σαμαλτάνος
Δ/ντής Περιφέρειας Νησιών

ΚΗΔΕΙΑ

Στις 10 Νοεμβρίου ημέρα Παρασκευή και ώρα 3.00 μ.μ. κηδεύουμε στον Ιερό Ναό του Αγίου Γεωργίου Μαλώνας τον λατρευτό μας πατέρα, υιό και αδελφό

ΓΕΩΡΓΙΟ ΣΑΒΒΑ ΓΙΑΜΑΡΑ

Τα παιδιά: Σεβούλα και Στέλλα
Η μητέρα: Σεβαστή
Ο αδελφός: Τσαμπίκος
Οι θείοι, τα εξαδέλφια και οι λοιποί συγγενείς.

MZTo81112

ΜΝΗΜΟΣΥΝΑ

Την 11η μηνός Νοεμβρίου ημέρα Σάββατο και ώρα 8 π.μ. εις τον Ιερό Ναό Ταξιαρχών Νεκροταφείου Ρόδου, τελούμε 40ήμερο μνημόσυνο υπέρ αναπαύσεως της ψυχής της λατρευτής μας κόρης, αδελφής, ανιψιάς και εξαδέλφης

ΜΑΡΙΑΣ ΠΕΣΜΑΤΖΟΓΛΟΥ

Οι γονείς: Σάββας-Ξανθούλα Πεσματζόγλου
Ο αδελφός: Τάκης Πεσματζόγλου
Οι θείοι, τα εξαδέλφια και οι λοιποί συγγενείς

ΧΠ2830



Την 11η μηνός Νοεμβρίου ημέρα Σάββατο και ώρα 8 π.μ. εις τον Ιερό Ναό Ταξιαρχών Νεκροταφείου Ρόδου, τελούμε 6μηνο μνημόσυνο υπέρ αναπαύσεως της ψυχής της λατρευτής μας κόρης, αδελφής, εγγονής, ανιψιάς και εξαδέλφης

ΚΑΛΥΨΩΣ ΠΟΚΚΙΑ

Οι γονείς: Φιλήμονας-Μαρίτσα
Τ' αδέλφια: Φανή, Άρτεμις, Κώστας
Ο παππούς, οι γιαγιάδες, οι θείοι, οι θείες, τα εξαδέλφια και οι λοιποί συγγενείς

ΧΠ2830



Την 11η μηνός Νοεμβρίου ημέρα Σάββατο και ώρα 8 π.μ. εις τον Ιερό Ναό Αγίας Ειρήνης Ορφανοτροφείου Θηλέων, τελούμε 9μηνο μνημόσυνο υπέρ αναπαύσεως της ψυχής της λατρευτής μας μητέρας, γιαγιάς, αδελφής και θείας

ΧΡΥΣΗΣ ΠΑΠΠΟΥΤΣΗ

Τα παιδιά: Στέφανος-Βάσω, Αναστάσιος-Χαρούλα, Μαίρη-Μιχάλης, Κατερίνα
Τα εγγόνια, τα δισέγγονα, τ' αδέλφια, τ' ανίψια και οι λοιποί συγγενείς

MZTo81107



Την 11η μηνός Νοεμβρίου ημέρα Σάββατο και ώρα 8 π.μ. εις τον Ιερό Ναό Αγίας Ειρήνης Ορφανοτροφείου Θηλέων, τελούμε 40ήμερο μνημόσυνο υπέρ αναπαύσεως της ψυχής της λατρευτής μας συζύγου, μητέρας, αδελφής και θείας

ΙΩΑΝΝΑΣ ΖΥΜΑΡΗ
ετών 66

Ο σύζυγος: Ματθαίος
Τα παιδιά: Ιωάννης, Βασιλική
Τ' αδέλφια, τ' ανίψια και οι λοιποί συγγενείς

MZTo81119



Την 11η μηνός Νοεμβρίου ημέρα Σάββατο και ώρα 8 π.μ. εις τον Ιερό Ναό Αγίου Σέργιου (Καινούργιο Νεκροταφείο Ιαλυσού), τελούμε 6μηνο μνημόσυνο υπέρ αναπαύσεως της ψυχής του λατρευτού μας πατέρα, παππού, αδελφού και θείου

ΔΗΜΗΤΡΙΟΥ ΜΑΡΓΟΥΝΑΚΗ

Τα παιδιά: Γιώργος-Αναστασία, Ελένη-Σύλβιος
Τα εγγόνια, τ' αδέλφια, τ' ανίψια και οι λοιποί συγγενείς

ΜΑΤ 5066



Την 12η μηνός Νοεμβρίου ημέρα Κυριακή και ώρα 8 π.μ. εις τον Ιερό Ναό Ταξιαρχών Νεκροταφείου Ρόδου, τελούμε 3μηνο μνημόσυνο υπέρ αναπαύσεως της ψυχής της λατρευτής μας συζύγου, μητέρας, γιαγιάς, αδελφής, θείας και προγιαγιάς

ΕΛΕΥΘΕΡΙΑΣ ΚΑΛΛΩΝΑ

Ο σύζυγος: Θωμάς
Τα παιδιά: Σοφία-Γιώργος, Βασίλης-Ντίνα, Μαρία-Νίκος, Αντωνία-Μιχάλης, Νίκος
Τα εγγόνια, τ' αδέλφια, τ' ανίψια, τα δισέγγονα και οι λοιποί συγγενείς

MZT 091101



Την 11η μηνός Νοεμβρίου ημέρα Σάββατο και ώρα 8 π.μ. εις τον Ιερό Ναό Εισοδίων Θεοτόκου Κοσκινού, τελούμε ετήσιο μνημόσυνο υπέρ αναπαύσεως της ψυχής της πολυαγαπημένης μας μητέρας και θείας

ΑΝΑΣΤΑΣΙΑΣ ΙΣΚΑ

Τ' αδέλφια: Δημήτρης-Σούλα Παπαϊγνατίου, Νίκος-Χρυσούλα Παπαϊγνατίου, Φώτης-Έλλη Αναστασιάδη
Τ' ανίψια και οι λοιποί συγγενείς

MZTo81120



Την 11η μηνός Νοεμβρίου ημέρα Σάββατο και ώρα 8.30 π.μ. εις τον Ιερό Ναό Αγίας Ειρήνης Ορφανοτροφείου Θηλέων, τελούμε 40ήμερο μνημόσυνο υπέρ αναπαύσεως της ψυχής του λατρευτού μας συζύγου, πατέρα, παππού, αδελφού και θείου

ΒΛΑΣΗ ΙΩΑΝΝΙΔΗ

Η σύζυγος: Άννα
Τα παιδιά, τα εγγόνια,τ' αδέλφια, τ' ανίψια και οι λοιποί συγγενείς

MZTo81115



Την 12η μηνός Νοεμβρίου ημέρα Κυριακή και ώρα 9 π.μ. εις τον Ιερό Ναό Αγίου Χαραλάμπους Ελεούσας, τελούμε 6μηνο μνημόσυνο υπέρ αναπαύσεως της ψυχής του λατρευτού μας συζύγου, πατέρα, παππού, αδελφού και θείου

ΑΝΤΩΝΙΟΥ ΚΑΝΤΙΝΟΥ

Η σύζυγος: Ελένη
Τα παιδιά: Λία-Γιώργος, Γιώργος
Τα εγγόνια,τ' αδέλφια, τ' ανίψια και οι λοιποί συγγενείς

MZTo81103



Την 12η μηνός Νοεμβρίου ημέρα Κυριακή και ώρα 8.30 π.μ. εις τον Ιερό Ναό Αγίου Δημητρίου (παλαιό νεκροταφείο Ρόδου), τελούμε 3μηνο μνημόσυνο υπέρ αναπαύσεως της ψυχής του πολυαγαπημένου μας και αξέχαστου υιού, πατέρα, παππού, αδελφού και θείου

ΕΥΑΓΓΕΛΟΥ ΚΟΥΤΟΥΝΗ

Οι γονείς: Κώστας-Καλλιόπη
Τα παιδιά: Κώστας, Αννα, Πόπη-Μιχάλης, Λευτέρης, Μαργαρίτα
Τα αδέλφια: Αννα, Φλώρα-Γιώργος
Η εγγονή, τ' ανίψια και οι λοιποί συγγενείς

MXP 14231

ΜΝΗΜΗΣ ΕΝΕΚΕΝ
ΠΑΡΑΣΚΕΥΑΣΤΗΡΙΟΝ ΜΝΗΜΟΣΥΝΩΝ
Αναλαμβάνουμε την οργάνωση των μνημοσύνων σας, προσφέροντάς σας όλα όσα χρειάζονται για την άψογη μνημόνευση των αγαπημένων εκλιπόντων σας.
Προσφέρουμε μεγάλη ποικιλία πρωτότυπων σχεδίων σε δίσκους της επιλογής σας με τα συνοδευτικά αρτύματα. Παράλληλα διαθέτουμε όλα τα απαραίτητα είδη μνημοσύνων.
Στο χώρο μας θα βρείτε τέλεια εξυπηρέτηση, καθαριότητα και πάνω απ' όλα σεβασμό στη δύσκολη στιγμή σας. ΑΕ 798
Γ. ΠΑΠΑΝΔΡΕΟΥ 78, ΑΝΑΛΗΨΗ · Τηλ./Fax: 22410 69620

Την 12η μηνός Νοεμβρίου ημέρα Κυριακή και ώρα 9 π.μ. εις τον Ιερό Ναό Αγίων Αναργύρων Ρόδου, τελούμε 3μηνο μνημόσυνο υπέρ αναπαύσεως της ψυχής της λατρευτής μας μητέρας, γιαγιάς, αδελφής και θείας

ΜΑΡΙΑΣ ΠΑΠΑΣΤΑΜΑΤΙΟΥ

Τα παιδιά: Ιορδάνης-Νεκταρία, Θεόδωρος, Αναστασία
Τα εγγόνια, τ' αδέλφια, τ' ανίψια και οι λοιποί συγγενείς

MZT 091123

Την 12η μηνός Νοεμβρίου ημέρα Κυριακή και ώρα 8.30 π.μ. εις τον Ιερό Ναό Ταξιαρχών Ολυμπιτών Ρόδου "Η Βρουκούς" (στ' Ασγούρου πίσω από του Κάγκαρη), τελούμε 40ήμερο μνημόσυνο υπέρ αναπαύσεως της ψυχής της πολυαγαπημένης μας και αξέχαστης συζύγου, μητέρας, γιαγιάς, αδελφής και θείας·

ΑΜΑΛΙΑΣ ΧΑΜΑΚΟΥ

Ο σύζυγος: Ιωάννης
Τα παιδιά: Μαριάννα-Σταύρος
Η εγγονή, τ' αδέλφια, τ' ανίψια και οι λοιποί συγγενείς

MXP 14231



Την 12η μηνός Νοεμβρίου ημέρα Κυριακή και ώρα 8.30 π.μ. εις τον Ιερό Ναό Ταξιαρχών Μαριτσών, τελούμε ετήσιο μνημόσυνο υπέρ αναπαύσεως της ψυχής του λατρευτού μας υιού, αδελφού και θείου

ΕΜΜΑΝΟΥΗΛ ΚΩΣΤΙΟΥ

Οι γονείς, τ' αδέλφια, τ' ανίψια και οι λοιποί συγγενείς

MZT 091117



Την 12η μηνός Νοεμβρίου ημέρα Κυριακή και ώρα 8 π.μ. εις τον Ιερό Ναό Ταξιαρχών Νεκροταφείου Ρόδου, τελούμε 9ήμερο μνημόσυνο υπέρ αναπαύσεως της ψυχής του λατρευτού μας αδελφού και θείου

ΙΩΑΝΝΟΥ ΚΟΥΡΙΔΑΚΗ

Τα αδέλφια: Μαρία, Μιχαήλ-Ζωή
Τ' ανίψια και οι λοιποί συγγενείς.

MZT 091124



Την 12η μηνός Νοεμβρίου ημέρα Κυριακή και ώρα 8.30 π.μ. εις τον Ιερό Ναό Αγίου Ισιδώρου, τελούμε 9ήμερο μνημόσυνο υπέρ αναπαύσεως της ψυχής του λατρευτού μας υιού, αδελφού, θείου και ανιψιού

ΙΩΑΝΝΟΥ ΔΙΑΚΟΝΑΣΤΑΣΗ

Οι γονείς: Κυριάκος-Μαρία
Τα αδέλφια: Μιχάλης, Δέσπω, Γρηγόρης, Αννα
Τα ανίψια, οι θείοι, οι θείες, τα εξαδέλφια και οι λοιποί συγγενείς και φίλοι.
Μετά από επιθυμία της οικογένειάς του παρακαλούνται όσοι θέλουν να κάνουν δωρεά να επικοινωνήσουν με τον κ. Λυριστή Αναστάσιο στο τηλ. 22410 27382.
Τα χρήματα θα δοθούν στο τμήμα μεσογειακής αναιμίας του Νοσοκομείου Ρόδου.

MZT 091120

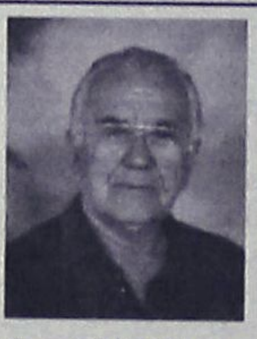

Την 13η μηνός Νοεμβρίου ημέρα Δευτέρα και ώρα 8 π.μ. εις τον Ιερό Ναό Αγίου Παντελεήμονα (Παλιά Πόλη), τελούμε ετήσιο μνημόσυνο υπέρ αναπαύσεως της ψυχής του λατρευτού μας πατέρα, παππού, θείου και ξαδέλφου

ΝΙΚΟΛΑΟΥ ΨΑΡΡΑ
του ΙΩΑΝΝΗ

Τα παιδιά: Γιώργος-Αναστασία, Γιάννης-Αγγέλα, Φλωράνς, Κων/νος-Παρασκευή
Τα εγγόνια, τ' ανίψια, τα ξαδέλφια και οι λοιποί συγγενείς

MZT 091113



Την 14η μηνός Νοεμβρίου ημέρα Τρίτη και ώρα 8 π.μ. εις τον Ιερό Ναό Ταξιαρχών Νεκροταφείου Ρόδου, τελούμε 3μηνο μνημόσυνο υπέρ αναπαύσεως της ψυχής της λατρευτής μας συζύγου, μητέρας, κόρης, γιαγιάς, αδελφής και θείας

ΑΝΝΑΣ ΣΤ. ΠΑΠΑΜΙΧΑΗΛ

Ο σύζυγος: Σταμάτιος
Τα παιδιά: Ελένη-Αναστάσιος Σάββας, Βασίλειος
Η μητέρα: Ελένη Τούτση
Τα εγγόνια: Γιάννης-Αννούλα
Τα αδέλφια: Τζαννής Τούτσης, Τσαμπίκα-Τσαμπίκος Πετράκης, Μαρία-Βασίλης Δοντάς, Δέσποινα Παπαμιχαήλ
Τα ανίψια και οι λοιποί συγγενείς

MZP 091107 (Γ)

ΕΥΧΑΡΙΣΤΗΡΙΟ ΠΕΝΘΟΥΣ

Ευχαριστούμε θερμά όλους τους συγγενείς, φίλους και συγχωριανούς που μας συμπαραστάθηκαν στο βαρύτατο πένθος του αγαπημένου μας συζύγου και πατέρα **Μιχαήλ Φρόνη.**

ΜΧΡ 14232

ΕΥΧΑΡΙΣΤΗΡΙΟ

Αισθανόμαστε την ανάγκη να ευχαριστήσουμε δημόσια τους γιατρούς του Καρδιολογικού Τμήματος του Γενικού Νοσοκομείου Ρόδου και ιδιαίτερα τους γιατρούς Δημήτριο Παπακωνσταντίνου και Τσαμπίκο Γιακουμάκη για τις υπεράνθρωπες προσπάθειες που κατέβαλαν κάθε φορά που χρειαζόταν ο αγαπημένος μας σύζυγος και πατέρας **Μιχάλης Φρόνης.**

Με εκτίμηση
η οικογένειά του

ΜΧΡ 14232

ΑΝΑΚΟΙΝΩΣΗ

Καλούνται οι **Ιδιοκτήτες Φροντιστηρίων Β'/βάθμιας Εκπ/σης το Σάββατο 11-11-06** στο **Εμπορικό Επιμελητήριο** (ΕΒΕΔ) στις **17.00** προκειμένου να συνεδριάσουν για θέματα του κλάδου. Θα ακολουθήσουν εκλογές για την ανάδειξη του νέου διοικητικού συμβουλίου.
Στη συνάντηση θα παραβρίσκεται ο πρόεδρος της Πανελλήνιας Ομοσπονδίας (ΟΕΦΕ) κ. Γ. Χατζητέγας ο οποίος θα κάνει και πλήρη ενημέρωση των μελών.

ΑΠ 705

ΑΔΕΛΦΟΤΗΤΑ ΚΡΗΤΩΝ ΡΟΔΟΥ "Ο ΨΗΛΟΡΕΙΤΗΣ"

Πατρ. Αθηναγόρα 28-Τ.Θ. 328-85100 ΡΟΔΟΣ

ΚΑΛΕΣΜΑ

Σας προσκαλούμε να τιμήσετε με την παρουσία σας τις εκδηλώσεις που η Αδελφότητα Κρητών Ρόδου "Ο ΨΗΛΟΡΕΙΤΗΣ" οργανώνει με την ευκαιρία της 14ης επετείου του ολοκαυτώματος του Αρκαδίου.

Κυριακή 12 Νοεμβρίου 2006
Ιερός Ναός Ευαγγελισμού Ρόδου-Ώρα: 09.30

- Επιμνημόσυνη δέηση στην οποία θα συλλειτουργήσουν οι Σεβασμιότατοι Μητροπολίτες Ρόδου κ. Κύριλλος και Ρεθύμνης κ. Άνθιμος.
- Πανηγυρικός της ημέρας από το Μητροπολίτη κ. Άνθιμο.
- Κατάθεση στεφάνου στο Βωμό της Πατρίδας.
- Προσφορά καφέ και τσικουδιάς στη στέγη της Αδελφότητας (Πατρ. Αθηναγόρα 28 Ρόδος).

Παρασκευή 10 - Σάββατο 11 -Κυριακή 12 Νοεμβρίου 2006
ΘΕΑΤΡΟ ΡΟΔΙΝΙ ΡΟΔΟΥ - Ώρα: 19.30

Η Θεατρική Ομάδα της Αδελφότητας παρουσιάζει το θεατρικό έργο τη Ελένης Μερκενίδου:
"Σαλής ο μαύρος βαρκάρης"
ένα θεατρικό έργο, ύμνος στην αγάπη που έχει στην καρδιά του ο άνθρωπος.

Οι εκδηλώσεις συνεχίζονται το Σάββατο 25 Νοεμβρίου 2006 με το μεγάλο λυράρη Ζαχαρία Μελεσσανάκη και το γνωστό λαουτιέρη και τραγουδιστή Βαγγέλη Τσαφαντάκη στο Ξενοδοχείο ΦΑΛΗΡΑΚΙ ΜΠΗΤΣ.
Στην εκδήλωση θα τιμηθεί ο λυράρης Ζαχαρίας Μελεσσανάκης.

ΠΛΗΡΟΦΟΡΙΕΣ:
Γιάννης Νιωτάκης τηλ.: 22410-20638.
Μαν. Καρυδάκης τηλ.: 22410-77000.
Μαν. Τσιρακάκης τηλ.: 22410-62395.
Νικηφ. Στρατήγης τηλ.: 22410-88711

ΜΖΤ081109

ΚΑΘΗΜΕΡΙΝΑ ΟΛΑ ΤΑ ΝΕΑ ΤΗΣ ΔΩΔΕΚΑΝΗΣΟΥ ΣΤΟ INTERNET
www.rodiaki.gr

ΕΛΛΗΝΙΚΗ ΔΗΜΟΚΡΑΤΙΑ
ΝΟΜΑΡΧΙΑΚΗ ΑΥΤΟΔΙΟΙΚΗΣΗ ΔΩΔΕΚΑΝΗΣΟΥ
Δ/ΝΣΗ ΠΟΛΕΟΔΟΜΙΑΣ-ΧΩΡΟΤΑΞΙΑΣ & ΠΕΡΙΒΑΛΛΟΝΤΟΣ

Ταχ. Δ/νση: Πλατεία Κουντουριώτου
Πληροφορίες: Τρέχας, Πολ. Μηχανικός
Τηλέφωνο: 22410 76501
Fax: 22410 77508

Ρόδος 22-8-06
Αρ. Πρωτ.: 4951

ΘΕΜΑ: Έγκριση κατάργησης εγκαταλελειμμένου τμήματος μη υφιστάμενου κτηματολογικής οδού που διασχίζει τη μερίδα 2707 γαιών Γενναδίου.

Ο ΑΝΤΙΝΟΜΑΡΧΗΣ ΔΩΔΕΚΑΝΗΣΟΥ
Έχοντας υπόψη:

1. Την υπ' αριθ. Δ.Δ.Ο.Υ/130/12-1-2005 απόφαση Νομάρχη Δωδεκανήσου για εκχώρηση αρμοδιοτήτων στους αντινομάρχες Δωδ/σου
2. Τις διατάξεις του άρθρου 1 του Ν. Διατάγματος 691/1948 (ΦΕΚ 134-Α) με το οποίο επεκτάθηκε στη Δωδεκάνησο, η περί σχεδίων πόλεων Νομοθεσία
3. Τις διατάξεις του από 24/31-5-1985 Π.Δ. (ΦΕΚ 270Δ)
4. Τις διατάξεις της παρ. 1 του άρθρου 10 του Νόμου 3212/03 (ΦΕΚ 308-Α/31-12-03)
5. Την υπ' αριθμ. 5/29-1-2004/Αριθ. πρώτα οικ. 4490/Εγκύκλιο της Δ/νσης Ο.Κ.Κ. του υπουργείου ΠΕ.ΧΩ.ΔΕ.
6. Την με αρ. 139/2006 απόφαση του δημοτικού συμβουλίου Νότιας Ρόδου
7. Την ομόφωνη γνωμοδότηση του ΣΧΟΠ Ν.Α. Δωδ/σου (Θέμα 11ο της 4ης Συνεδρίασης της 19-7-06)
8. Το γεγονός ότι από την απόφαση αυτή δεν δημιουργείται οικονομική επιβάρυνση είτε στους ΟΤΑ (α' ή β' βαθμού) ή το Ελληνικό Δημόσιο.

Αποφασίζουμε

Την κατάργηση εγκαταλελειμμένου τμήματος μη υφισταμένης κτηματολογικής οδού που διασχίζει τη μερίδα κ.μ. 2707 Γαιών Γενναδίου και εμφανίζεται στο τοπογραφικό διάγραμμα του πολιτικού μηχανικού Παπαβασιλείου Σταύρου με στοιχεία (Α.Β.Γ.Δ.Ε.Ζ.Η.Θ.Ι.Α.).

Ο Δ/ντής ΠΟ.ΧΩ.ΠΕ.
κ.α.α.
Γεώργιος Χατζάκης
Αρχιτέκτων Μηχανικός
Ο Αντινομάρχης Δωδ/σου
Γιάννης Χριστοφάκης

ΜΖΤ 091112

ΙΕΡΑ ΜΗΤΡΟΠΟΛΗ ΡΟΔΟΥ
ΙΕΡΟ ΝΑΫΔΡΙΟ ΑΓΙΟΥ ΜΗΝΑ ΤΣΑΪΡΙ

ΠΑΝΗΓΥΡΗ

Φέρομεν εις γνώσιν του φιλοθρήσκου κοινού ότι την 11η Νοεμβρίου 2006 ημέρα Σάββατο εορτάζει το Ιερό Ναϋδριο Αγίου Μηνά στην περιοχή Τσαΐρι. Αφ' εσπέρας 10 Νοεμβρίου ημέρα Παρασκευή και ώρα 17.00 θα τελεστεί πανηγυρικός εσπερινός, την δε πρωΐαν του Σαββάτου 11ης Νοεμβρίου και ώραν 07.00 π.μ. θεία λειτουργία.

Εκ της Εκκλησιαστικής Επιτροπής

ΜΑΠ 5026

Δράσεις προσφοράς και αλληλεγγύης

ΔΩΡΕΕΣ

Ευχαριστούμε πολύ την οικογένεια Βασιλείου Κουγιού για την προσφορά της στο ΚΔΑΠ ΜΕΑ 200 ευρώ εις μνήμη Χρυσάνθης Τσαγκαρινού

ΜΟΟ/305

Το Παράρτημα Ρόδου της Ελληνικής Αντικαρκινικής Εταιρείας, ευχαριστεί θερμά τις κάτωθι οικογένειες για τις Δωρεές τις οποίες προσέφεραν:
- Οικ. **Νικολάου Καραγεωργίου** εις μνήμη **Χρύσας Αποκότου** ποσόν 100 ευρώ.
- Οικ. **Βασιλείου Νικολιδάκη** εις μνήμη **Μαρίας Πεσματζόγλου** ποσόν 50 ευρώ.

ΜΟΟ/303

ΑΝΑΚΟΙΝΩΣΗ

ΓΕΝΙΚΟ ΦΙΛΟΠΤΩΧΟ ΤΑΜΕΙΟ ΙΕΡΑΣ ΜΗΤΡΟΠΟΛΕΩΣ ΡΟΔΟΥ

Σας προσκαλούμε να παρακολουθήσετε το θεατρικό έργο της Ελένης Μερκενίδου
"ΣΑΛΗΣ Ο ΜΑΥΡΟΣ ΒΑΡΚΑΡΗΣ"
που παρουσιάζει η θεατρική ομάδα της Αδελφότητας Κρητών Ρόδου "Ο Ψηλορείτης".

Θέατρο Ροδίνι
Παρασκευή 10 και Σάββατο 11 Νοεμβρίου, ώρα 7.30 μ.μ.

Τιμή εισόδου: 10 ευρώ
Τα έσοδα θα διατεθούν για την ενίσχυση του Γεν. Φιλόπτωχου Ταμείου

ΜΟΟ/304

Οι δημοσιεύσεις αυτές αποτελούν προσφορά της "Ροδιακής", η οποία θεωρεί ότι τέτοιες δραστηριότητες θα πρέπει να τυγχάνουν της ανάλογης προβολής.

Κάλυμνος, 08 Νοεμβρίου 2006
Αρ. Πρωτ.: 3621.1/11/2006

ΕΛΛΗΝΙΚΗ ΔΗΜΟΚΡΑΤΙΑ
ΥΠΟΥΡΓΕΙΟ ΕΜΠΟΡΙΚΗΣ ΝΑΥΤΙΛΙΑΣ
ΔΙΕΥΘΥΝΣΗ: Λ/Χ ΚΑΛΥΜΝΟΥ
ΤΜΗΜΑ: ΣΧΟΛΗ ΔΥΤΩΝ

ΠΡΟΣΚΛΗΣΗ ΕΝΔΙΑΦΕΡΟΝΤΟΣ

Η Σχολή Δυτών Καλύμνου ανακοινώνει ότι προτίθεται να μισθώσει καταδυτικό εξοπλισμό για την εκπαίδευση των σπουδαστών της Σχολής Δυτών εκπαιδευτικής περιόδου 2006-2007 για τα χρονικά διαστήματα 20-11-2006 μέχρι 21-12-2006 και από 8-01-2007 μέχρι 1-02-200 αντί ποσού έως 3.000,00 ευρώ.

Ο καταδυτικός εξοπλισμός πρέπει να καλύπτει τις ανάγκες 35 σπουδαστών της Σχολής (Μάσκες, Αναπνευστήρες, Πέδιλα, Στολές, Στολές στεγανού τύπου - Ολοπρόσωπες μάσκες, Ρυθμιστές Πλευστότητας, Ρυθμιστές Αναπνοής, Πιεσόμετρα, Βυθόμετρα, Φιάλες, Πλάτες φιαλών, Μαχαίρια καταδύσεων, Πυξίδες βυθού, Φακούς βυθού, Πίνακες γραφής Βυθού, 1 Σκάφανδρο πλήρως εξοπλισμένο, 1 Ασύρματη Υποβρύχια Επικοινωνία, Ανυψωτικά μπαλόνια, Σύστημα FERNEZ, Υποβρύχια κάμερα, Υποβρύχια φωτογραφική μηχανή, 1 Γεννήτρια παροχής Ηλεκ/κού ρεύματος για χρήση Υ/Β Συγκόλλησης και κοπής μετάλλων, 1 συσκευή Ηλεκτροσυγκολλήσεως κ.λπ).

Καλούνται οι ενδιαφερόμενοι να υποβάλουν τις προσφορές τους μέχρι και ώρα 12.00 της 15-11-2006.

Ο Λιμενάρχης
ΣΥΒΙΤΟΣ ΓΕΩΡΓΙΟΣ

ΧΠΔΗΜ 267

Κάλυμνος, 08 Νοεμβρίου 2006
Αρ. Πρωτ.: 3621.1/11/2006

ΕΛΛΗΝΙΚΗ ΔΗΜΟΚΡΑΤΙΑ
ΥΠΟΥΡΓΕΙΟ ΕΜΠΟΡΙΚΗΣ ΝΑΥΤΙΛΙΑΣ
ΔΙΕΥΘΥΝΣΗ: Λ/Χ ΚΑΛΥΜΝΟΥ
ΤΜΗΜΑ: ΣΧΟΛΗ ΔΥΤΩΝ

ΠΡΟΣΚΛΗΣΗ ΕΝΔΙΑΦΕΡΟΝΤΟΣ

Η Σχολή Δυτών Καλύμνου ανακοινώνει ότι προτίθεται να μισθώσει ένα καταδυτικό σκάφος πλήρως εξοπλισμένο σύμφωνα με την ισχύουσα νομοθεσία.

Παρουσία - συμμετοχή εκπαιδευτή Α' τάξης τριών Αστέρων Ελληνικής Ομοσπονδίας Υποβρυχίων Δραστηριοτήτων και Τεχνικής Κολύμβησης (ΕΟΥΔΑΑΤΚ) και ενός βοηθού εκπαιδευτή με τα απαιτούμενα προσόντα για τις ανάγκες λειτουργίας της για το χρονικό διάστημα 20-11-2006 μέχρι 21-12-2006 και 08-01-2007 μέχρι 01-02-2007. θεωρείται απαραίτητη.

Ανωτέρω δαπάνη έως του ποσού των 8.000,00 ευρώ.

Καλούνται οι ενδιαφερόμενοι να υποβάλουν τις προσφορές τους μέχρι και ώρα 12.00 της 15-11-2006.

Ο Λιμενάρχης
ΣΥΒΙΤΟΣ ΓΕΩΡΓΙΟΣ

ΧΠΔΗΜ- 267







Με διάφορες εκδηλώσεις γιορτάσθηκε η εορτή του Αρχαγγέλου Μιχαήλ, προστάτη της Πολεμικής μας Αεροπορίας. Στις εκδηλώσεις που έγιναν στο Τατόι παρουσία της πολιτικής και της στρατιωτικής ηγεσίας συμπεριλαμβάνεται και έκθεση. Ανάμεσα στα εκθέματα που προκάλεσαν το ενδιαφέρον και το γερμανικό ΣΤΟΥΚΑ S JU-87D3 που ανελκύσθηκε φέτος τον Οκτώβριο από ομάδα υποβρύχιων αποστολών της Πολεμικής Αεροπορίας 15 μίλια νότια της Ρόδου.
Στην πρώτη φωτογραφία το αεροπλάνο όπως εκτίθεται σήμερα στο Μουσείο Πολεμικής Αεροπορίας στο Τατόι, το ΣΤΟΥΚΑ την ώρα της ανέλκυσης του στις 6 Οκτωβρίου (ΦΩΤΟ 2) και στην τρίτη φωτογραφία το γερμανικό πολεμικό λίγο πριν ανελκυσθεί στη θαλάσσια περιοχή 15 μίλια νότια της Ρόδου.

Αποκλειστικά για άντρες



Καταπληκτικό δώρο για τον άντρα της ζωής σας, που είναι φανατικός του ράγκμπυ! Το NFL Universal Remote Control που μοιάζει με μπάλα αμερικάνικου ποδοσφαίρου, είναι συμβατό μέχρι και με επτά συσκευές ταυτόχρονα. Λειτουργεί με δύο μπαταρίες AA, ο χρήστης μπορεί να αλλάξει τα κανάλια σε δύο τηλεοράσεις και να ελέγχει το DVD, VCR, το cable box κ.λπ.

ΤΟΥΣ ΚΑΤΕΣΤΡΕΨΑΝ ΤΗΝ ΖΩΗ!



Δυο οικογένειες, στην Κίνα, υπέβαλαν μήνυση εναντίον ενός νοσοκομείου που πριν 15 χρόνια «μπέρδεψε» τα μωρά τους!
Το ένα ζευγάρι, που γέννησε το 1991 ένα αγοράκι στο νοσοκομείο της περιοχής Nanning, άρχισε να υποπτεύεται ότι ο γιος που μεγάλωναν δεν είναι δικός τους όταν το 2004 έκαναν κάποιες εξετάσεις και η ομάδα αίματος ήταν ασύμβατη. Υποβλήθηκαν σε εξετάσεις DNA και αφού αποδείχτηκε ότι το παιδί δεν είναι ο βιολογικός τους υιός άρχισαν να ερευνούν την υπόθεση.
Ζήτησαν από το νοσοκομείο την λίστα των γεννήσεων με την συγκεκριμένη ημερομηνία.
«Αποδείχτηκε ότι μια γυναίκα, με το όνομα Liu που γέννησε την ίδια ημέρα μεγάλωνε τον γιο μας και εμείς τον δικό της,» είπε η κυρία Lu.
Το ένα ζευγάρι ανέφερε στο δικαστήριο ότι όσο μεγάλωνε το παιδί δεν τους έμοιαζε καθόλου με αποτέλεσμα η τοπική κοινωνία να τους συζητά και να οδηγηθεί στο διαζύγιο η σχέση τους!

Αιμοσταγής



Ποιος είπε ότι η έξυπνη προπαγάνδα είναι προνόμιο του δυτικού κόσμου; Η έμπνευση του άγνωστου ινδού καλλιτέχνη για το πόστερ στις ΗΠΑ θα χρυσοπληρωνόταν...

Το κινητό των γόνιμων ημερών

Μπορεί να είναι ένα μέτριο κινητό τύπου clamshell, όμως διαθέτει ένα μοναδικό χαρακτηριστικό: μια οθόνη που καταγράφει τον κύκλο της γυναικείας περιόδου. Το τηλέφωνο καταγράφει τον βιολογικό ρυθμό της γυναίκας και την ενημερώνει για την καλύτερη ώρα σύλληψης.



ΣΟΥΤΙΕΝ-ΤΣΑΝΤΑΚΙ



Όσοι άρρενες αγανακτείτε με το περιεχόμενο των γυναικείων αυτών αξεσουάρ, ίσως αναθεωρήσετε -λίγο- την άποψή σας. Το ιαπωνικό σκέλος της φίρμας εσωρούχων Triumph παρουσίασε το πρώτο σουτιέν που μετατρέπεται σε τσαντάκι και τούμπαλιν. Κάποια στιγμή λοιπόν, ίσως περιέχει και κάτι αξιόλογο...

Ο ταχυδρόμος πέρασε



Κ. ΤΑΚΤ. ΑΝΑΓΝΩΣΤΗ: *Απ' ότι έμαθα και εγώ, ναι αναβλήθηκε ο διαγωνισμός για το καρνάγιο μετά και από παρέμβαση της νέας Δημοτικής Αρχής.*

ΠΡΟΒΛΗΜΑΤΙΣΜΟΣ: *Αυτή η ιστορία της "αναβολής" κάτι μου θυμίζει βρε παιδιά. Κάτι μου θυμίζει...*

ΠΡΟΣ ΑΓΑΝΑΚΤΙΣΜΕΝΟ ΣΥΜΠΑΤΡΙΩΤΗ: *Δεν έχεις τζαμιού στην Αθήνα.*

καθόλου μα καθόλου δίκιο. Τί να πρωτοκάνουν και οι βουλευτές μας. Τρέχουν και δεν προλαβαίνουν. Στέγνωσε το στόμα τους από τις ομιλίες και τις συνεχείς παρεμβάσεις στη Βουλή.

ΟΜΟΙΩΣ: *Δεν είδες προχθές τον Βασίλη; Ξεροστάλιασε τρεις ώρες στο βήμα αναλύοντας την αναγκαιότητα ίδρυσης*

ΠΑΡΟΙΜΟΙΑ: *Ολα τάχε η Μαριορή, ο φερετζές της έλειπε...*

ΕΚΤΙΜΗΣΕΙΣ: *ΝΔ: "Η αύξηση της δύναμής μας, μας έφερε το δήμο της Ρόδου". ΠΑΣΟΚ: "Δεν κέρδισε τίποτα η ΝΔ. Εμείς χάσαμε -προσωρινά- το Δήμο".*

ΑΠΟΡΙΑ: *Η κότα έκανε τ' αυγό ή το αυγό την κότα;*

Όσα φέρνει ο ΑΝΕΜΟΣ

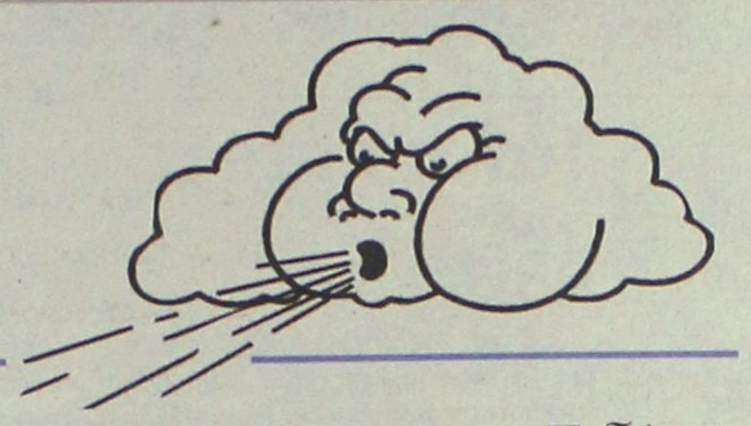

Καλλιτέχνης της UNESCO

Ο ρώσος βιολονίστας Βλαντιμίρ Σπιβάκοφ ορίστηκε Καλλιτέχνης της ΟΥΝΕΣΚΟ για την Ειρήνη, ανακοίνωσε ο οργανισμός των Ηνωμένων Εθνών για την παιδεία, την επιστήμη και τον πολιτισμό.

Ο γενικός διευθυντής της ΟΥΝΕΣΚΟ Κοϊσίρο Ματσουούρα αποφάσισε να αποδοθεί η τιμητική αυτή διάκριση στον Σπιβάκοφ σε αναγνώριση της συμβολής του υπέρ της καλλιτεχνικής δημιουργίας και των τεχνών καθώς και της ενεργής υποστήριξής του στα ιδεώδη και τους σκοπούς του διεθνούς οργανισμού σε ειδική τελετή στην έδρα του οργανισμού στο Παρίσι, υπογραμμίζεται στην ανακοίνωση.

Ο Βλαντιμίρ Σπιβάκοφ ίδρυσε την ορχήστρα δωματίου Οι Βιρτουόζοι της Μόσχας, το 1979, και το διεθνές φεστιβάλ μουσικής του Κολμάρ (ανατολική Γαλλία) το 1989. Πρόεδρος του διεθνούς Διαγωνισμού Βιολιού Πάμπλο Σαρασάτε στην Ισπανία είναι από το 2000 καλλιτεχνικός διευθυντής και διευθυντής ορχήστρας της εθνικής φιλαρμονικής ορχήστρας της Ρωσίας, καθώς και πρόεδρος του κέντρου τεχνών της σκηνής της Μόσχας.

Το 1994 ο βιολονίστας ίδρυσε το φιλανθρωπικό ίδρυμα Βλαντιμίρ Σπιβάκοφ με στόχο την προώθηση νέων ταλέντων και τη συμβολή στην ανάπτυξη πολιτιστικών αξιών και παραδόσεων. Η οργάνωση βοηθά επίσης ορφανοτροφεία και νοσοκομεία παίδων.

Νεκρά φύση του Σεζάν

Οι μεγάλες δημοπρασίες έργων τέχνης του φθινοπώρου άρχισαν το βράδυ χθες, Τρίτη, στη Νέα Υόρκη με την πώληση από τον οίκο Σόθμπις ενός πίνακα του Σεζάν αντί σχεδόν 37 εκατομμυρίων δολαρίων και ενός άλλου του Μοντιλιάνι αντί 31 εκατομμυρίων δολαρίων. Η νεκρά φύση με τα φρούτα και το βάζο με την πιπερόριζα του Πολ Σεζάν κατακυρώθηκε αντί 36,976 εκατομμυρίων δολαρίων, ξεπέρασε κατά πολύ τις εκτιμήσεις των διοργανωτών. Ο γιος του θυρωρού, του Αμεντέο Μοντιλιάνι κατακυρώθηκε από ευρωπαίο αγοραστή αντί 31,1 εκατομμυρίων δολαρίων.

"Η χθεσινοβραδινή πώληση δείχνει τη μεγάλη ευρωστία της αγοράς", είπε ο Ντέιβιντ Νόρμαν, διευθυντής στο τμήμα σύγχρονης και ιμπρεσιονιστικής τέχνης του οίκου Σόθμπις. "Η προτίμηση των σημερινών συλλεκτών στρέφεται στα έντονα χρώματα και στις τολμηρές συνθέσεις", πρόσθεσε.

Ένα ορειχάλκινο γλυπτό του Ματίς ("Διακοσμητική μορφή"), πωλήθηκε επίσης αντί 12,9 εκατομμυρίων δολαρίων.

Κοτόπουλα-φοιτητές...

Οι πακιστανικές αρχές βρήκαν κοτόπουλα και όχι μικρούς μαθητές όταν πήγαν να επιθεωρήσουν ένα δημόσιο δημοτικό σχολείο κοντά στην πόλη Χιντεραμπάντ, ύστερα από ειδοποίηση ότι το σχολικό κτίριο χρησιμοποιείται ως ορνιθοτροφείο.

Τα λεγόμενα σχολεία-φαντάσματα, όπου πολλοί παίρνουν κρατικές επιχορηγήσεις για την παιδεία αλλά χρησιμοποιούν τα σχολεία για δικούς του σκοπούς, είναι συνηθισμένο πρόβλημα στο Πακιστάν.

"Κοτόπουλα, τηλεοράσεις, συσκευές βίντεο, τράπουλες και κλουβιά για τη διασταύρωση των ορνίθων, βρέθηκαν εκεί όπου υποτίθεται ήταν οι αίθουσες αλλά όχι μαθητές", είπε ο δήμαρχος της πόλης. "Στα αρχεία του υπουργείου Παιδείας, το σχολείο έχει 59 μαθητές και δύο δασκάλους", πρόσθεσε.

Ορισμένοι εργάτες που συνελήφθησαν και κρατούνται ύστερα από την αστυνομική έφοδο, είπαν ότι το σχολείο χρησιμοποιείτο ως ορνιθοτροφείο τα 12 τελευταία χρόνια.

Η αστυνομία διέταξε τη διεξαγωγή έρευνας και το σχηματισμό δικογραφίας σε βάρος των ιδιοκτητών του πτηνοτροφείου.



ΡΟΔΙΑΚΗ ΑΠΟ ΤΟ 1915

ΦΛΑΣΤΟΠΑΡΕΛΘΟΝ

Εν Ρόδω Πέμπτη 9 Φεβρουαρίου 1933

Αριθ. 1355

ΔΗΜΑΡΧΕΙΟΝ ΡΟΔΟΥ

ΠΛΕΙΣΤΗΡΙΑΣΜΟΣ

Καθίσταται γνωστόν ότι την 15 τρέχοντος και ώρα 10 π.μ. θα γείνη πλειστηριασμός διά την είσπραξιν των δικαιωμάτων σφαγείου δια την χρονικήν περίοδον 1 Μαρτίου 1933 μέχρι 28 Φεβρουαρίου 1934.

Αι προσφοραί, συντασσόμεναι επί ενοήμου χάρτου λιρ. 3 δέον να υποβληθώσιν εις την Γραμματείαν του Δήμου τουλάχιστον ημίσειαν ώραν προ του πλειστηριασμού συνοδευόμεναι από προσωρινήν κατάθεσιν λιρ. 1000.

Των όρων της ενοικιάσεως δύνανται να λάβωσι γνώσιν οι ενδιαφερόμενοι παρά τη Γραμματεία του Δημαρχείου, όπου και είνε κατατεθειμένοι, κατά τας συνήθεις ώρας του Γραφείου.

Εν Ρόδω τη 7η Φεβρουαρίου 1933

ο δήμαρχος

Αλφ. Μπιλλιότι

ΠΡΙΝ 50 ΧΡΟΝΙΑ

Παρασκευή 9 Νοεμβρίου 1956

Αριθ. 1674

Η ΔΙΟΙΚΗΣΙΣ ΤΩΝ ΙΑΤΡΙΚΩΝ ΣΥΛΛΟΓΩΝ ΤΗΣ ΚΑΛΥΜΝΟΥ ΚΑΙ ΤΗΣ ΚΩ

Δι' αποφάσεως του Νομάρχου Ρόδου ανετέθη η διοίκησις του Ιατρικού Συλλόγου Κω, ως τριμελή διοικούσα Επιτροπήν εκ των Ιατρών Εμμ. Πετρίδη, Κ. Παπαχρήστου και Α. Γεωργιάδου και η διοικούσα του Ιατρικού Συλλόγου Καλύμνου ομοίως εκ των Ιατρών Κ. Σπανού, Ι. Πατέλλη και Εμμ., Καλλικατζάρου.

ΔΩΡΕΑ 10.000 ΛΙΡΩΝ ΔΙ' ΙΔΡΥΣΙΝ ΝΑΥΤΙΚΟΥ ΓΥΜΝΑΣΙΟΥ ΕΙΣ ΚΑΣΟΝ

ΚΑΣΟΣ (Ιδ. ανταπόκρισ.). Κατ' ανακοίνωσιν του Γραμματέως του Συλλόγου των εν Ελλάδι Κασίων κ. Μιχ. Σορώτος οι Αδελφοί Ηλ. Κουλουκουντή, εφιπλισταί εν Νέα Υόρκη υπεσχέθησαν το ποσόν των Λιρών στερλινών Αγγλίας 10.000 δια την ίδρυσιν Ναυτικού Γυμνασίου εν Κάσω και ανέθεσαν εις αυτόν δια τα περαιτέρω.

ΑΓΩΝΕΣ ΝΑΥΤΙΚΟΥ ΑΘΛΗΤΙΣΜΟΥ ΔΙΕΞΗΧΘΗΣΑΝ ΕΙΣ ΤΗΝ ΚΑΡΠΑΘΟΝ

ΚΑΡΠΑΘΟΣ (Ιδ. ανταπόκρισις). Φροντίδι του Προέδρου του Ναυτικού Ομίλου Καρπάθου κατασκευάσθησαν 4 κανώ προερχόμενα εκ δωρεάς του εις Βελγικόν Κογκό καλώς εγκατεστημένου Καρπαθίου κ. Κ. Ζερβουδάκη. Διεξήχθησαν αγώνες δρόμου δια των ανωτέρω κανώ μεταξύ παίδων. Κατά τους ανωτέρω αγώνας διεκρίθησαν εκ μεν της Α' ομάδος ο Χάρης Ζαβόλας εκ δε της Β' ο Ασπρομάτης.

ΚΑΙ ΛΕΜΒΟΣ

Ο οίκος Ροίκου Σολούνια & Σία, Ρόδου, εδώρησεν εις τον Ναυτικόν Όμιλον Καρπάθου μίαν λέμβον εις μνήμην του αποθανόντος πατρός Ροίκου Σολούνια.

Μόνο τις ...τουαλέτες

Μπορεί να έρχονται ακόμα κρουαζιερόπλοια αυτές τις μέρες στη Ρόδο, όμως οι επιβάτες τους δεν...κυκλοφορούν και πολύ περισσότερο δεν...αφήνουν χρήματα στην Παλιά Πόλη!

Αυτό επεσήμαναν χτες στην εφημερίδα μας, καταστηματάρχες οι οποίοι αναρωτήθηκαν που πάνε οι τουρίστες που έρχονται με τα πλοία αυτά.

Χαρακτηριστικά δήλωσαν ότι είτε λόγω εκδρομών, είτε λόγω του γεγονότος ότι τους παρέχονται τα πάντα μέσα στα κρουαζιερόπλοια, δεν ξοδεύουν παρά ελάχιστα στα καταστήματα διαφόρων ειδών.

Μόνο τις... τουαλέτες μας χρησιμοποιούν, μας είπαν με παράπονο οι άνθρωποι!

Β. Μ.

Έκ Καλύμνου



Καλυμνιακής καταγωγής είναι ένας από τους ομογενείς που εξελέγησαν στις ΗΠΑ.

Πρόκειται για τον **κ. Γκας Μπιλλιράκη,** που εξελέγη με το Ρεπουμπλικανικό κόμμα, Βουλευτής στη Φλόριδα. **Είναι γυιός** του βετεράνου πια πολιτικού Μάικλ Μπιλλιράκη ο οποίος εξελέγη πολλές φορές γερουσιαστής.

Λ. Μ.

Να ήταν έτσι κι εδώ!

Με αφορμή τις... καθιερωμένες ετήσιες καταλήψεις και την μεγάλη συζήτηση που γίνεται με το άσυλο στα Πανεπιστήμια, είναι πραγματικά εκπληκτικό το γεγονός και η εικόνα που μας μετέφερε καλός φίλος και αναγνώστης της στήλης, ο γιος του οποίου σπουδάζει σε Γερμανικό Πανεπιστήμιο, για το τι επικρατεί στο... εξωτερικό:

Στα 7 λοιπόν συνολικά χρόνια, που σπουδάζει εκεί, (τώρα βρίσκεται στο διδακτορικό) μόνο μία ημέρα δεν έγιναν μαθήματα στο Πανεπιστήμιο! Κι αυτό, επειδή οι φοιτητές αποφάσισαν να απέχουν από τα μαθήματά τους επειδή η αίθουσα παραδόσεων στο αμφιθέατρο, ήταν μικρών διαστάσεων και δεν χωρούσε να φιλοξενήσει κάποιους φοιτητές!

Πόσα χρόνια είπαμε ότι θα χρειαστούμε εμείς σαν χώρα να φθάσουμε σε αυτά τα επίπεδα;

Μιχ. Μ.



Τον... πέταξε έξω!

Ο Δήμαρχος Νότιας Ρόδου κ. Μανώλης Σαββής, ήταν ο πρώτος που... εγκαινίασε τη νέα τακτική του Νομάρχη κ. Γιάννη Μαχαιρίδη, σε ότι αφορά την αντικαπνιστική εκστρατεία: Αμέσως μόλις πήγε να ανάψει τσιγάρο, την ώρα που η σύσκεψη με την ΔΕΗ βρίσκονταν σε εξέλιξη, ο νομάρχης του... έδειξε την πόρτα της εξόδου!

Στην φωτογραφία, έξω από το γραφείο του νομάρχη, αμέσως μετά την λήξη της σύσκεψης, μαζί με τη νέα νομαρχιακή σύμβουλο (που κατάγεται από τη Νότια Ρόδο) κ. Ελευθερία Βασιλειάδου - Άθενα, η οποία φαίνεται να ευχαριστήθηκε για τα καλά την... αποβολή!

Μιχ. Μ.

Οι ευθύνες

Κλίμα ενθουσιασμού και συγκίνησης επικρατεί στη ΝΟΔΕ για το αποτέλεσμα στον δήμο Ρόδου, αλλά... κάπου έχουν ξεχάσει το αποτέλεσμα των νομαρχιακών εκλογών (και τα όσα προηγήθηκαν για να φθάσουμε σ' αυτό).

Κάποιοι άλλοι όμως το θυμούνται.

Όπως ο κ. Ανδρέας Χατζημιχαήλ, στέλεχος από την Κω, που σε άρθρο του στην εφημερίδα "Βήμα της Κω" αναφέρει μεταξύ άλλων τα εξής:

"...Βλέπετε η αναποφασιστικότητα και η ατολμία της Ν.Δ. έφεραν λίγους μήνες πριν τις εκλογές το κυβερνών κόμμα να μην έχει υποψήφιο νομάρχη!!! ΟΙ ΕΥΘΥΝΕΣ της Νομαρχιακής Επιτροπής είναι τεράστιες και αν δεν υπάρξει ο ... πολιτικός παχυδερμισμός πρέπει να υπάρξουν παραιτήσεις από τις σαφέστατες πολιτικές ευθύνες.

Ο δεύτερος και ουσιαστικός λόγος της ήττας Υψηλάντη, είναι ότι ο συνδυασμός του ΔΕΝ ΒΟΗΘΗΘΗΚΕ ΚΑΘΟΛΟΥ από τις Τοπικές Επιτροπές της Ν.Δ., οι οποίες είτε ήταν απασχολημένες ΜΟΝΟ με τις Δημοτικές, είτε ήταν διασπασμένες σε δύο και τρία μέρη!!! Οι Τ.Ε. της Ν.Δ. αντί να ενδιαφέρονται για το συμφέρον του κόμματος, ασχολήθηκαν ΜΟΝΟ με τα ΠΡΟΣΩΠΙΚΑ ΣΥΜΦΕΡΟΝΤΑ!!!

Σ' αυτό το νομαρχιακό χώρο κέρδισε το ΠΑΣΟΚ. Πήρε άνετα τη νομαρχία, χωρίς να τρέξει ιδιαίτερα και χωρίς να κουραστεί..."

Λ. Μ.

Ντροπή

Γενναίες αυξήσεις, αναδρομικά χιλιάδων ευρώ κ.λπ. εξασφαλίζουν οι δικαστικοί με απόφαση του Μισθοδικείου!

Βόα από προχθές όλη η Ελλάδα, αλλά δεν ... είδαμε και να κοκκινίζει και κανένας!

Ντροπή πάντως, ντροπή.

Λ. Μ.

Ξεφτίλα

Σύμβολο εταιρείας που θα πουλά ανακυκλωμένες μπαταρίες, θα αποτελέσει **ο Κολοσσός της Ρόδου!**



Την ξεφτίλα αυτή, διότι περί ξεφτίλας πρόκειται, ενέκρινε το Κεντρικό Αρχαιολογικό Συμβούλιο (ΚΑΣ), **με το αζημίωτο βέβαια.**

Μόνο η συμπατριώτισά μας κ. Αγγελική Γιαννικουρή αντέδρασε, στην πρόσφατη συζήτηση του θέματος, όπως και οι τοπικές εφορίες αρχαιοτήτων, αλλά **εκεί στην Αθήνα** έχουν άλλες αντιλήψεις επί του θέματος.

Λ. Μ.

Ο παλαιότερος

Τα σκήπτρα του παλαιότερου δημοτικού συμβούλου στο δ.σ. Ρόδου, θα τα κατέχει από 1ης Ιανουαρίου ο κ. Κάλλιστος Διακογεωργίου.



Εκλέγεται για πέμπτη 4ετία και ... πιθανόν να θέλει να συνεχίσει κιόλας!

Λ. Μ.

Μεταστέγαση

Οι διαβεβαιώσεις για την μεταστέγαση του ΙΚΑ, επαναλήφθηκαν όπως αναμενόταν.

Μόνο που αυτή την φορά, τα ψέμματα τελείωσαν.

Εχουμε την εντύπωση ότι οι ποικιλώνυμοι αρμόδιοι εξάντλησαν το "οπλοστάσιό" τους σε δικαιολογίες και δεν ξέρουμε τί θα σκαρφιστούν από 'δω και πέρα.

Εκτός αν μας εκπλήξουν και προχωρήσουν στην μεταστέγαση.

Λ. Μ.

Ανακοίνωση

Ο **Πολιτιστικός Σύλλογος Λαέρμων** καλεί τα μέλη του να παραστούν στην **κοινοτική αίθουσα Λαέρμων** στις **11/11/2006** και **ώρα 7.30 μ.μ.** όπου θα διεξαχθούν εκλογές για την ανάδειξη του νέου συμβουλίου για την περίοδο 2006-2008.

*Σε περίπτωση που τα μέλη δεν συμπληρωθούν στις **11/11/2006** θα πραγματοποιηθούν επαναληπτικές εκλογές στις **18/11/2006.***

ΕΩΜΕ280

ΠΩΛΟΥΝΤΑΙ
1) ΟΙΚΟΠΕΔΑ ΣΤΗΝ ΙΑΛΥΣΟ των 300 η 400 τ.μ. με άδεια οικοδομής ή άνευ. Δίδονται και σε μπετά ή τελειωμένες μονοκατοικίες.
2) ΟΙΚΟΠΕΔΟ ΣΤΗΝ ΙΑΛΥΣΟ (επί της οδού Δημοκρατίας) 1.000 τ.μ. με άδεια οικοδομής 130 τ.μ. και υπόγειο γκαράζ. Δίδεται και σε μπετό.
3) ΚΑΤΑΣΤΗΜΑΤΑ ΣΤΗΝ ΙΑΛΥΣΟ (επί της οδού Δημοκρατίας νησιακό) των 45 τ.μ. έκαστο.
ΠΛΗΡΟΦΟΡΙΕΣ Γ. ΙΩΑΝΝΙΔΗΣ
ΤΗΛ. 2241021714-22307 ΚΙΝ. 6932296963

ΜΕΖΕΔΟΠΩΛΕΙΟΝ
Έλα να δεις
ΚΑΘΕ ΠΕΜΠΤΗ
Κρητική Βραδιά
Στη Λύρα ο Μηνάς Λεντής
και στο Λαούτο ο Γιάννης Δραμουντανής
ΚΑΘΕ ΠΑΡΑΣΚΕΥΗ -ΣΑΒΒΑΤΟ
& ΚΥΡΙΑΚΗ ΜΕΣΗΜΕΡΙ
Παλιό Λαϊκό
με τον ΜΙΧΑΛΗ ΠΟΛΛΙΑ και την ορχήστρα του
ΠΕΜΠΤΗ - ΠΑΡΑΣΚΕΥΗ & ΣΑΒΒΑΤΟ ΕΝΑΡΞΗ ΠΡΟΓΡΑΜΜΑΤΟΣ στις 21:00
Οδός Βενέζη (Δίπλα στο ΡΟΔΙΩΝ ΠΑΙΔΕΙΑ)
Τηλ κρατήσεων: 22410 69410
Χρύσα Design
ΧΤ12367