ΣΤΗΜΟΣΙΑ ΒΙΒΛΙΟΘΗΚΗ 1947 ΡΟΔΟΣ

91 έτη ζωντανής ιστορίας
Ο αδιαμφισβήτητος ηγέτης στην τοπική ενημέρωση

Η ΡΟΔΙΑΚΗ

ΠΛΗΡΩΜΕΝΟ ΤΕΛΟΣ Ταχ. Γραφείο Κ ΡΟΔΟΥ Αριθμ. Αδείας 1 1979

ΕΛΤΑ Hellenic Post

ΚΥΡΙΑΚΗ 12 ΝΟΕΜΒΡΙΟΥ 2006 ΗΜΕΡΗΣΙΑ ΠΡΩΙΝΗ ΕΦΗΜΕΡΙΔΑ ΤΗΣ ΡΟΔΟΥ 0,70 ΕΥΡΩ ΑΡ. ΦΥΛΛΟΥ: 18451 56 ΣΕΛΙΔΕΣ

ΠΟΛΙΤΙΚΗ

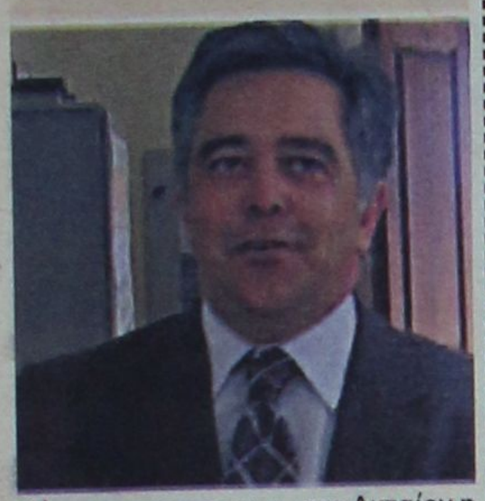

Σήμερα στις 4.30 μ.μ. στο Ακταίον η ολομέλεια της παράταξης του Βασ. Υψηλάντη.

ΣΕΛ. 3

ΣΥΝΕΝΤΕΥΞΗ



Στα προβλήματα του ιατρικού κόσμου αναφέρεται σε συνέντευξή του στη «Ροδιακή» ο Χρ. Μαντάς.

ΣΕΛ. 8 & 9

ΔΙΚΗ



Στο εδώλιο 25χρονος για το φονικό της Πάτμου.

ΣΕΛ. 11

ΜΕΤΑΦΕΡΕΙ ΤΙΣ ΑΝΤΙΔΡΑΣΕΙΣ

Παρέμβαση στον υπουργό Πολιτισμού και σε άλλους κυβερνητικούς παράγοντες θα κάνει ο περιφερειάρχης Νοτίου Αιγαίου κ. Χ. Κόκκινος, για το ξεπούλημα του Κολοσσού. Αντιδράσεις και από τον κ. Β. Υψηλάντη που ζητά να ανακληθεί η απόφαση.

ΣΕΛΙΔΑ 3



Αποκαλυπτική η έρευνα που παρουσιάστηκε στο Φόρουμ

ΧΑΘΗΚΑΝ 17,6 εκατομμύρια ευρώ

Φαινομενική η αύξηση στις αφίξεις των επισκεπτών.

Άκρως ενδιαφέροντα τα στοιχεία που προέκυψαν από την έρευνα της ΔΕΤΑΠ που παρουσιάστηκε χθες στο πλαίσιο εργασιών του 2ου Φόρουμ Τουρισμού του Επιμελητηρίου Δωδεκανήσου. Υπάρχει αύξηση στον αριθμό των αφίξεων αλλά πτώση στις διανυκτερεύσεις και στις δαπάνες των επισκεπτών. Το all inclusive σύμφωνα με την έρευνα αποτελεί μονόδρομο για την περιοχή μας, για να καλυφθεί μέρος των απωλειών.

ΣΕΛΙΔΕΣ 4, 5, 21





Καλύπτονται τα κενά στις υποδομές του νησιού

ΣΕΛ. 16

Ικανοποίηση στο ΠΑΣΟΚ

• Σύμφωνα με την εκτίμηση της περιφερειακής επιτροπής.

ΣΕΛΙΔΑ 7

Αύριο οι ενστάσεις

• Εκδικάζονται από το Πρωτοδικείο.

ΣΕΛΙΔΑ 7



Η εταιρεία **NIKE**
σε συνεργασία με την **RX Sports**
σας προσκαλούν
στις **16 Νοεμβρίου ημέρα Πέμπτη,**
από τις **17.30 μέχρι τις 20.00**
στα εγκαίνια του καινούριου
Nike Only Store της Ρόδου,
όπου θα παραβρεθούν
ο **Δήμος Ντικούδης** (πρωταθλητής Ευρώπης και Δευτεραθλητής κόσμου)
και η αγαπημένη σας ομάδα,
ο **Κολοσσός της Ρόδου**

Αβέρωφ - Κ. Παλαμά Μαντράκι • Τηλ. 2241077900

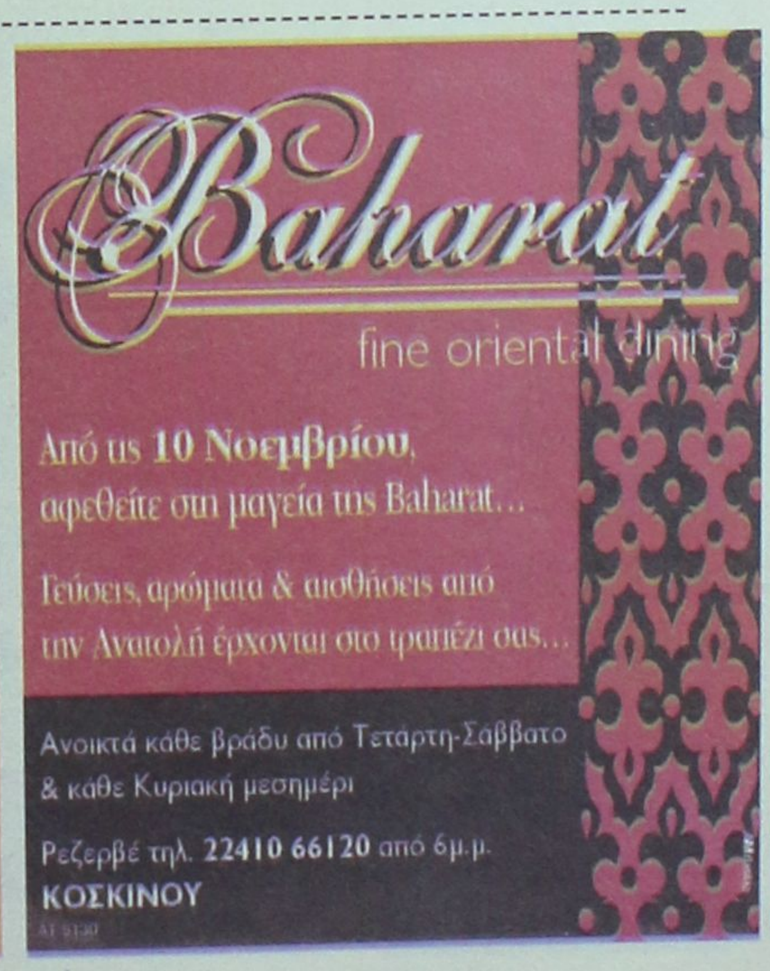

27 ΤΟΥΡΙΣΜΟΣ

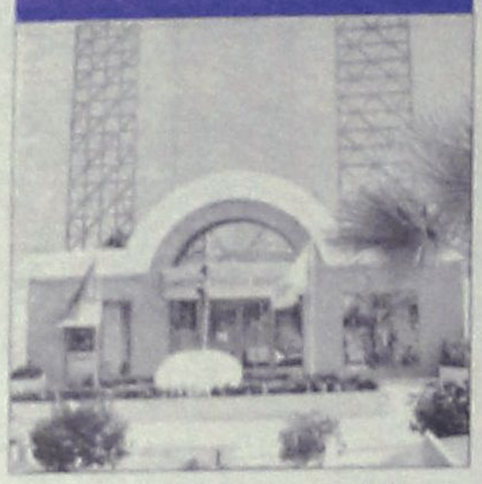

Το ένθετο «Τουρισμός και Ανάπτυξη».

22 ΣΧΟΛΙΑ



Η ανατρεπτική στήλη του Κ. Σαμιωτάκη και του Γ. Μανωλά.

16 ΚΟΙΝΩΝΙΑ

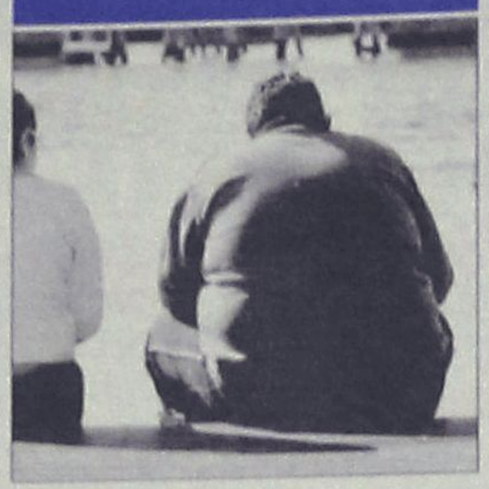

Άρθρο για την υπερφαγία της ψυχολόγου Μ. Καρίκη.

23 ΑΘΛΗΤΙΚΑ



Όλη η αθλητική επικαιρότητα στην περιοχή μας.

ΗΜΕΡΟΛΟΓΙΟ

Κυριακή 12 Νοεμβρίου 2006
Ιωάννου του Ελεήμονος, Νείλου οσίου
Ανατολή ηλίου 07.02'
Δύση ηλίου 17.16'
Σελήνη τελευταίο τέταρτο

ΦΑΡΜΑΚΕΙΑ

Σήμερα διημερεύει το φαρμακείο της κ. Γρεβενιώτου στην Ηρ. Πολυτεχνείου 21 (Ακαδημία) και διανυκτερεύει του κ. Παπαμιχαήλ στην Ι. και Β. Τσαβαρή 7 (Ανάληψη).

ΒΕΝΖΙΝΑΔΙΚΑ

Σήμερα διανυκτερεύουν τα βενζινάδικα: ΜΥΡΤΕΑ ΑΕ (Αυστραλίας), Φωτεινόπουλος (Λ. Καλλιθέας).

ΛΑΪΚΕΣ ΑΓΟΡΕΣ

Πέμπτη
στην οδό Βύρωνος

Παρασκευή
στην οδό Πτολεμαίων (Ανάληψη)

Σάββατο
στο Δημοτικό Νεκροταφείο

ΣΥΝΑΛΛΑΓΜΑ

ΔΟΛΛΑΡΙΟ Η.Π.Α	1,2764	1,2746
ΛΙΡΑ ΑΓΓΛΙΑΣ	0,67022	0,66928
ΚΟΡΩΝΑ ΔΑΝΙΑΣ	7,4636	7,4532
ΚΟΡΩΝΑ ΣΟΥΗΔΙΑΣ	9,1509	9,1381
ΠΕΝ ΙΑΠΩΝΙΑΣ	150,48	150,26
ΦΡΑΓΚΟ ΕΛΒΕΤΙΑΣ	1,5974	1,5952
ΚΟΡΩΝΑ ΝΟΡΒΗΓΙΑΣ	8,2568	8,2452
ΛΙΡΑ ΚΥΠΡΟΥ	0,5781	0,5773
ΔΟΛΛΑΡΙΟ ΚΑΝΑΔΑ	1,4395	1,4375
ΔΟΛΛΑΡΙΟ ΑΥΣΤΡΑΛΙΑΣ	1,6512	1,6488

Plaza Travel
Ιερού Λόχου 7 • τηλ. 2241035767
e-mail: travel@rhodes-plaza.com

ΣΗΜΕΙΩΣΕΙΣ

Μισθολογικοί παραλογισμοί

Η συμφωνία που επήλθε μεταξύ των υπουργών Οικονομίας και Δημόσιας Τάξης για τα επιδόματα των αστυνομικών, λιμενικών και στρατιωτικών ήταν μια θετική εξέλιξη, καθώς η λύση που βρέθηκε δεν θέτει σε δοκιμασία τις αντοχές της οικονομίας. Ωστόσο, πολλές ακόμη κατηγορίες υπαλλήλων περιμένουν ραντεβού με τον κ. Αλογοσκούφη για να θέσουν τα δικά τους αιτήματα τα οποία εν πολλοίς βασίζονται σε μια αρχή που έχει επικρατήσει τα τελευταία χρόνια στο Δημόσιο: «ένα επίδομα σε έναν, όλα τα επιδόματα σε όλους».

Δυστυχώς, το ενιαίο μισθολόγιο ακόμη δεν έχει εφαρμοστεί. Το σύστημα αμοιβών των υπαλλήλων παραμένει γραφειοκρατικό και ισοπεδωτικό, αποθαρρύνοντας τον ανταγωνισμό και την επιβράβευση των ικανών και παραγωγικών στελεχών.

Η σύνδεση των αποδοχών με τον βαθμό, τα καθήκοντα, τις γνώσεις και την απόδοση των υπαλλήλων είναι το πρώτο βήμα που πρέπει να γίνει για τον εξορθολογισμό των μισθολογίων στο Δημόσιο. Το δεύτερο και ίσως σημαντικότερο είναι να σταματήσει ο παραλογισμός των επιδομάτων, που κάθε τόσο δημιουργούνται προκειμένου να ικανοποιηθούν επιμέρους αιτήματα αλλά στην πορεία δημιουργούν διεκδικήσεις για το σύνολο των εργαζομένων.

Ένα σύγχρονο κράτος προϋποθέτει καλοπληρωμένους δημοσίους υπαλλήλους οι οποίοι όμως θα αξιολογούνται με κριτήρια αντίστοιχα με αυτά που ισχύουν στον ιδιωτικό τομέα. Στην Ελλάδα οι συνδικαλιστικές οργανώσεις θεωρούν δίκαιο να παίρνουν όλοι τους ίδιους μισθούς, ανεξάρτητα από τις ικανότητες ή τη θέση τους.

Η επανίδρυση του κράτους, που αποτελεί βασική προεκλογική δέσμευση της κυβέρνησης πρέπει να ξεκινήσει από την πλήρη αναμόρφωση της εισοδηματικής πολιτικής, που θα επιβραβεύσει τους ικανούς και θα τιμωρεί τους αδιάφορους με χαμηλότερες αυξήσεις, πάγωμα μισθών ή άλλες ποινές.

Το ισοπεδωτικό σύστημα που ισχύει σήμερα δημιουργεί θύλακες διαφθοράς, ενώ δεν δίνει κίνητρα στους υπαλλήλους να γίνουν αποτελεσματικότεροι στο έργο τους.

Πριν λοιπόν απειλήσει με παραίτηση κι άλλος υπουργός μετά τον κ. Πολύδωρα για την τακτοποίηση των «δικών» του υπαλλήλων, καλό είναι να προηγηθεί η κεντρική λύση, που δεν είναι άλλη από την καθιέρωση νέου μισθολογίου, που θα τονώνει την άμιλλα και την παραγωγικότητα.

Ο ΚΑΙΡΟΣ ΣΤΗ ΡΟΔΟ

Ημερομηνία	Ώρα	θερμ/σία	Υγρασία	Διεύθ. ανέμου-Ένταση	Καιρός-φαινόμενα
Κυριακή 12/11/2006	02:00	16 °C	86 %	3 Μποφόρ ΝΑ	ΑΡΚΕΤΑ ΣΥΝΝΕΦΑ
Κυριακή 12/11/2006	08:00	15 °C	90 %	3 Μποφόρ Ν	ΚΑΘΑΡΟΣ
Κυριακή 12/11/2006	14:00	20 °C	58 %	2 Μποφόρ ΝΔ	ΛΙΓΑ ΣΥΝΝΕΦΑ
Κυριακή 12/11/2006	20:00	17 °C	78 %	3 Μποφόρ Δ	ΑΡΚΕΤΑ ΣΥΝΝΕΦΑ
Δευτέρα 13/11/2006	02:00	15 °C	80 %	3 Μποφόρ Δ	ΣΥΝΝΕΦΙΑΣΜΕΝΟΣ
Δευτέρα 13/11/2006	08:00	15 °C	81 %	3 Μποφόρ ΝΔ	ΑΡΚΕΤΑ ΣΥΝΝΕΦΑ
Δευτέρα 13/11/2006	14:00	18 °C	67 %	4 Μποφόρ Δ	ΑΡΚΕΤΑ ΣΥΝΝΕΦΑ
Δευτέρα 13/11/2006	20:00	15 °C	73 %	3 Μποφόρ ΝΔ	ΚΑΘΑΡΟΣ

www.meteo.gr

BOUTIQUE LACOSTE ΔΙΑΚΟΣΑΒΒΑΣ
AE1464
Αμερικής & Λαμπράκη γωνία
τηλ. (22410)25777/21253
Σωκράτους 52, Παλιά Πόλη
τηλ. (22410)25684/38425
OUTLET Δενδρινού 26 τηλ. (22410)22500

ΑΡΙΘΜΟΙ ΤΗΛΕΦΩΝΑ

ΡΑΔΙΟ ΤΑΞΙ:	
ΠΟΛΕΩΣ	22410 69800
ΕΚΤΟΣ ΠΟΛΕΩΣ	22410 69600
ΝΟΣΟΚΟΜΕΙΟ	22410 80000
ΑΜΕΣΗ ΔΡΑΣΗ ΠΥΡ/ΚΗΣ	199
ΛΙΜΕΝΑΡΧΕΙΟ	22410 22220
	22410 27695
ΒΛΑΒΕΣ Δ.Ε.Η.	1050
ΒΛΑΒΕΣ Ο.Τ.Ε.	121
ΑΜΕΣΗ ΔΡΑΣΗ	100
ΒΛΑΒΕΣ ΥΔΡΕΥΣΗΣ	22410 68750
	22410 68755
ΝΟΜΑΡΧΙΑ	22410 46502
ΠΕΡ/ΚΗ Δ/ΝΣΗ	22410 38174
ΔΗΜΟΣ	22410 46200
ΔΗΜ. ΕΠΙΧ. ΚΑΘΑΡ.	22410 77600
ΥΠΗΡ. ΑΠΟΚΟΜΙΔΗΣ	22410 61057
ΤΡΟΧΑΙΑ	22410 44131
ΠΛΗΡΟΦ. Ο.Τ.Ε	11888
ΔΕΛΤΙΟ ΚΑΙΡΟΥ	149
ΛΑΧΕΙΑ	1444
ΠΡΟΠΟ - ΛΟΤΤΟ	1444
ΡΟΔΑ	22410 26300
ΚΤΕΛ	22410 27706
Ο.Α.Ε.Δ.	22410 23265
Ι.Κ.Α.	22410 64912
ΤΑΞ.Υ.	22410 68701
	22410 68702
ΕΡΓΑΤ. ΚΕΝΤΡΟ	22410 24730
ΟΛΥΜΠΙΑΚΗ	22410 24555
AEGEAN AIRLINES	22410 98345

ΚΤΕΟ

Από 01-11-2006 έως 30-11-2006 επιβατικά (Ε.Ι.Χ.) και φορτηγά μέχρι και 3,5Τ με αριθμούς κυκλοφορίας ΡΟΗ 4501 έως 6500.

Επίσης καλούνται όλα τα παραπάνω οχήματα να προβούν σε τεχνικό έλεγχο σε οποιοδήποτε Κ.Τ.Ε.Ο. ή Ι.ΚΤΕΟ της χώρας.
Επίσης θα ελέγχονται όσα οχήματα υποχρεούνται βάσει παλαιότερων προγραμμάτων πρόσκλησης.

Η ΡΟΔΙΑΚΗ

ΙΔΡΥΤΗΣ Εμμ. Καλαμπίχης
ΙΔΙΟΚΤΗΣΙΑ Υιοι Σ. Τσοπανάκη, Η. Κωτιάδης Ο.Ε.
ΕΚΔΟΤΗΣ Ήβη Γ. Τσοπανάκη

ΔΙΕΥΘΥΝΤΗΣ
Σπύρος Παγκάς
ΑΡΧΙΣΥΝΤΑΚΤΗΣ
Λουκάς Μαστής

ΣΥΝΤΑΞΗ
Μιχάλης Μαστής, Κυριακή Πετρίδου, Βαρβάρα Μπογδάνου, Ελευθερία Πελλού, Κυριάκος Κεσκινίδης

ΑΘΛΗΤΙΚΑ
Μανόλης Μπάτης, Νικήτας Κουσκούσης, Κώστας Παντίδος, Παύλος Ντοκουόπιλ, Σούγγαρη Μάγδα

ΥΠΕΥΘ. ΔΙΑΦΗΜΙΣΤΙΚΟΥ ΤΜΗΜΑΤΟΣ
Λάζαρος Λαζαράκης

ΛΟΓΙΣΤΗΡΙΟ - ΔΙΑΦΗΜΙΣΕΙΣ
Μάρκου Μαλλιαράκη 11 Τηλ 22410 22210 - 22410 75230 Fax 22410 22471

ΓΡΑΦΕΙΑ ΣΥΝΤΑΞΗΣ
Μάρκου Μαλλιαράκη 11 Τηλ.22410 24610 Fax 22410 75641

ΑΘΛΗΤΙΚΟ ΤΜΗΜΑ
Τηλ 22410 75640

www.rodiaki.gr
irodiaki@otenet.gr

Καθορίζει άξονες και τομείς δράσης σήμερα η παράταξη Υψηλάντη

ΣΥΝΕΔΡΙΑΖΕΙ ΓΙΑ ΠΡΩΤΗ ΦΟΡΑ ΜΕΤΑ ΤΙΣ ΕΚΛΟΓΕΣ ΣΤΟ ΑΚΤΑΙΟΝ

Σήμερα το απόγευμα (4.30) θα συνεδριάσει στο Ακταίον για πρώτη φορά μετά τις εκλογές η παράταξη «Δωδεκανησιακή Ενωτική Κίνηση» του κ. Βασίλη Υψηλάντη. Στην διάρκεια της συνεδρίασης πέραν της αποτίμησης του εκλογικού αποτελέσματος, θα καθοριστούν οι περισσότεροι άξονες και τομείς δράσης.

Βασικός εισηγητής θα είναι ο κ. Β. Υψηλάντης ο οποίος αναμένεται ότι θα ζητήσει την ενεργοποίηση όλων των στελεχών.

Ειδικότερα σύμφωνα με την ημερήσια διάταξη που δημοσιοποιήθηκε, τα θέματα που θα συζητηθούν είναι:

1. Εισήγηση του κ. Βασίλη Α. Υψηλάντη για το εκλογικό αποτέλεσμα και η περαιτέρω δραστηριοποίηση της παράταξης.
2. Παρεμβάσεις των εκλεγέντων και των υποψηφίων μελών της παράταξης.
3. Καθορισμός ημερομηνίας επόμενης ολομέλειας.
4. Διάφορες ανακοινώσεις.

Σε δηλώσεις του στη «Ροδιακή» ο κ. Υψηλάντης για τη σημερινή ολομέλεια τόνισε τα εξής:

«Κάναμε ένα καλό και έντιμο αγώνα δύο περίπου μηνών και με το δεδομένο αυτό η ανταπόκριση που υπήρξε ήταν αρκετά μεγάλη, παρά το γεγονός ότι τόσο εγώ όσο και αρκετά πρόσωπα που απάρτιζαν το ψηφοδέλτιό μας ήμασταν νέοι και άφθαρτοι άνθρωποι στον πολιτικό στίβο, με όρεξη όμως για δουλειά και προσφορά για τον τόπο.

Το πρόγραμμα, οι αρχές και οι λειτουργίες μας, θα επιχειρήσουμε να εμπεδωθούν κατά τη διάρκεια της παρουσίας μας ως αντιπολίτευση, αλλά και ως δύναμη που διεκδικεί τη Νομαρχία Δωδεκανήσου.

Θα είμαστε κοντά στον άνθρωπο και στα νησιά μας, έτσι ώστε όλοι μαζί να συνεισφέρουμε στην ανάπτυξη και να επιλυθούν τα προβλήματα που υπάρχουν, όχι με τον υποτονικό τρόπο που αντιμετωπίζονται μέχρι τώρα, αλλά με προτάσεις και ενέργειες τέτοιες που θα κατατείνουν στη οριστική εκτέλεση των μεγάλων έργων και την επίλυση των προβλημάτων που έχει αφήσει η Νομαρχιακή Αρχή.

Η παράταξή μας θα οργανωθεί σε πρότυπα πλήρους ενεργοποίησης όλων των μελών της, ενώ δεδομένο θα πρέπει να θεωρείται το άνοιγμά μας στην κοινωνία, ώστε οι νησιώτες και πολίτες του νομού μας να συμμετέχουν στις διεκδικήσεις αυτές. Για την επίτευξη του στόχου αυτού έντονη θα είναι και η παρουσία των μελών μας σε όλα τα Δωδεκάνησα.



Σε ό,τι αφορά τη συμμετοχή μας τόσο στο Νομαρχιακό Συμβούλιο όσο και στις υπόλοιπες ομάδες δραστηριοποίησης και εργασίας που θα γίνουν, είναι θέματα τα οποία θα συζητηθούν στην επόμενη ολομέλεια που θα πραγματοποιήσουμε το Δεκέμβριο».

Θα υπάρξει στην Κυβέρνηση

Παρέμβαση Περιφερειάρχη για Κολοσσό

Αντίδραση και από Υψηλάντη

Παρέμβαση στην κυβέρνηση για να μείνει σε επίπεδο γνωμοδότησης και μόνο η απόφαση του Κεντρικού Αρχαιολογικού Συμβουλίου για τον Κολοσσό, πρόκειται να πραγματοποιήσει ο περιφερειάρχης Νοτίου Αιγαίου κ. Χαράλαμπος Κόκκινος. Ο κ. Περιφερειάρχης, ενημερώθηκε για το ξεπούλημα του Κολοσσού στην εταιρεία ανακύκλωσης μπαταριών και εξέφρασε την αντίθεσή του. Αναμένεται μάλιστα ότι θα ενημερώσει προσωπικά τον υπουργό Πολιτισμού κ. Γιώργο Βουλγαράκη, ζητώντας να μη γίνει δεκτή η γνωμοδότηση του ΚΑΣ, που έχει προκαλέσει έντονες αντιδράσεις.

Για το ίδιο θέμα, την αντίθεσή του εξέφρασε και ο επικεφαλής της μειοψηφίας στο νέο νομαρχιακό συμβούλιο κ. **Βασίλης Υψηλάντης.**

Με δηλώσεις του στη «Ροδιακή» ο κ. Υψηλάντης ζήτησε να ανακληθεί η απόφαση του ΚΑΣ. Τόνισε συγκεκριμένα τα εξής:

«Είμαστε αντίθετοι στην εμπορευματοποίηση και στην αντιαισθητική παρουσίαση των συμβόλων της ιστορίας και ό,τι έχει σχέση με τον πολιτισμό μας, πολύ δε περισσότερο όταν αυτό έχει να κάνει με οικονομικά ανταλλάγματα.

Θα πρέπει επιτέλους να καταλάβουν και οι αρμόδιοι φορείς ότι οφείλουν να συμβάλλουν θετικά όπου απαιτείται και όπου πραγματικά έχει ανάγκη ο τόπος μας για τη σωστή προβολή της πολιτιστικής του κληρονομιάς και να είναι αρνητικοί εκεί όπου υποβαθμίζεται αυτή η προσπάθεια και μπορεί να γελοιοποιηθεί η παράδοση, η ιστορία και τα σύμβολά μας.

Για τους λόγους αυτούς ζητώ την άμεση ανάκληση της απόφασης που έχει παρθεί από το ΚΑΣ και την παρέμβαση του αρμόδιου υπουργού.

Η παράταξή μας και εγώ προσωπικά θα είμαστε μπροστάρηδες στη συνολική αυτή αντίδραση του ροδιακού λαού, όπως θα αποφασιστεί να εκδηλωθεί σε περίπτωση που το αίτημά μας δεν γίνει αποδεκτό».

ΚΑΘΑΡΙΣΤΕ ΤΩΡΑ ΤΗΝ ΚΑΜΙΝΑΔΑ ΣΑΣ!
22440 48229
6979 042 044

Chimney sweeps in town

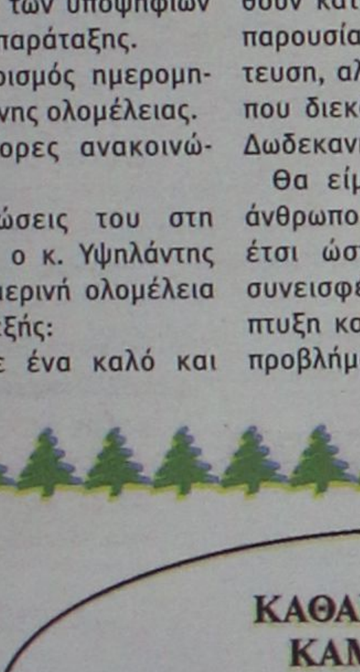

ΚΑΘΑΡΙΖΟΝΤΑΙ ΠΑΡΑΔΟΣΙΑΚΑ & ΣΥΓΧΡΟΝΑ ΤΖΑΚΙΑ ΚΑΙ ΚΑΜΙΝΑΔΕΣ
ΧΩΡΙΣ ΝΑ ΛΕΡΩΝΟΥΜΕ ΤΟ ΧΩΡΟ ΣΑΣ,
ΣΥΝΤΟΜΑ ΚΑΙ ΜΕ ΤΙΜΗ ΕΚΠΛΗΞΗ.

Αλέξανδρος Σιλβέστρος
Εργολάβος Καθαρισμών Κλιβάνων & Καπναδόχων
ΑΛΦΑ ΚΑΘΑΡΙΣΜΟΙ

ΑΤ5109

ΑΝΑΚΟΙΝΩΣΗ

Μαιευτική & Γυναικολογική Κλινική
ΚΑΡΑΓΙΑΝΝΗ
"Ο Αγιος Ελευθέριος"

Αγαπητοί μας συμπατριώτες, φίλες και φίλοι,

Η κλινική Καραγιάννη, «Ο Άγιος Ελευθέριος» είναι η μοναδική γυναικολογική μαιευτική κλινική στα Δωδεκάνησα που εδώ και 55 χρόνια έφερε στον κόσμο πάνω από 50.000 παιδιά, φθάνοντας σήμερα στην 3η γενιά.

Ο ιδρυτής της Δρ ιατρός Αθανάσιος Καραγιάννης, με πίστη και αγάπη στους Δωδεκανήσιους, αλλά και με όραμα και αφοσίωση στο έργο του, έφερε στον κόσμο πάνω από 40.000 παιδιά.
Με την κλινική συνεργάζονται όλοι οι ιδιώτες μαιευτήρες γυναικολόγοι. Οι υπηρεσίες που προσφέρονται στην υγεία είναι υψηλού επιπέδου και η φιλοξενία είναι χαρακτηριστική για την οικογενειακή της ατμόσφαιρα, το φιλικό περιβάλλον και την υποστήριξη στις νέες μητέρες και τις οικογένειές τους από προσωπικό με εμπειρία, γνώση, προθυμία και αγάπη για προσφορά. Η παρουσία σας και η εμπιστοσύνη σας είναι η δύναμη στο δύσκολο έργο μας, σας ευχαριστούμε από την καρδιά μας γι' αυτό και συνεχίζουμε με ενθουσιασμό.
Η κλινική πέρα από το μεγάλο επιστημονικό έργο, προσφέρει σημαντικό κοινωνικό έργο που είναι γνωστό στον τόπο μας.
Σήμερα η Κλινική «Ο Άγιος Ελευθέριος», ανανεωμένη και εκσυγχρονισμένη, συνεχίζει να προσφέρει υψηλού επιπέδου υπηρεσίες και κοινωνικό έργο.

Στις φήμες που εντέχνως διαδίδονται, απαντούμε με το σύγχρονο πρόσωπό μας και δηλώνουμε ισχυρά παρόντες στον τόπο μας. Δηλώνουμε ότι η κλινική παραμένει ανοιχτή, με προοπτική ανάπτυξης και όραμα να προσφέρει τις υπηρεσίες της και τη φροντίδα της στους Δωδεκανήσιους όπως μόνο εμείς γνωρίζουμε.

Με τιμή,
Η διοίκηση της Μαιευτικής
Γυναικολογικής Κλινικής Καραγιάννη,
«Ο Αγιος Ελευθέριος»

ΑΕ2045

Η έρευνα αποκάλυψε

Οδηγό επιβίωσης στη...ζούγκλα του τουρισμού, αποτελούν για τη Ρόδο τα αποτελέσματα της Τουριστικής Έρευνας Ρόδου 2006 που διενεργήθηκε, για δεύτερη φορά, από τη Δωδεκανησιακή Εταιρεία Ανάπτυξης και Προόδου (ΔΕΤΑΠ) σε συνεργασία με το Επιμελητήριο Δωδεκανήσου και κατά την παρουσίασή της, χθες το πρωί στα πλαίσια των εργασιών του 2ου Διεθνούς Τουριστικού Φόρουμ, επεφύλασσε αρκετές εκπλήξεις, κατέρριψε μύθους σχετικά με το τουριστικό μας προϊόν, μας έδειξε ποιοι μας προτιμούν, γιατί, τι θέλουν από τη Ρόδο ως τουριστικό προορισμό αλλά μας διεμήνυσε και κάποια... κακά μαντάτα.

• Φαινομενική η αύξηση στις αφίξεις την φετινή σεζόν
• Χάθηκαν δισεκατομμύρια από την μείωση των δαπανών

Ρεπορτάζ
Κυριακή Πετρίδου
kiriaki@rodiaki.gr

Ξεκινώντας από αυτά τα τελευταία, ένα από τα πιο σημαντικά στοιχεία είναι ότι η αύξηση που σημειώθηκε φέτος στις αφίξεις τουριστών και που ήταν της τάξεως του 15,2% ήταν...φαινομενική! Σύμφωνα με τα αποτελέσματα της έρευνας, το 2006 σε σχέση με το 2004, είχαμε μία πτώση της διάρκειας παραμονής κατά μισή νύχτα κάτι που πρακτικά σημαίνει ότι για να καλύψουμε αυτή την απώλεια χρειαζόμαστε αύξηση των αφίξεων κατά 81.890 αφίξεις ή αλλιώς μία...ολόκληρη Ιταλική αγορά!

Επιπλέον, η έρευνα έδειξε μία πτώση στη μέση ημερήσια κατά κεφαλή δαπάνη κατά 4,24 και αυτό "μεταφράζεται" σε απώλεια 52 εκατ. (ή 17,7 δις δρχ) στον προορισμό. Για να αντισταθμίσουμε τώρα την πτώση αυτή, χρειαζόμαστε αύξηση των αφίξεων κατά... 138.946 αφίξεις. Συνολικά, δηλαδή, χρειαζόμαστε 220.836 τουρίστες για να καλύψουμε την απώλεια!!!

Έτσι, ενώ οι αριθμοί για τις αφίξεις τουριστών στη Ρόδο το 2006 έδειξαν 1.338.01, στην ουσία μεταβάλλονται σε 1.117.175. Το 2004 οι αφίξεις, όμως, ήταν 1.161.047. Δηλαδή, σύμφωνα πάντα με τα όσα έδειξε η έρευνα, η αντικειμενική μεταβολή στην πραγματική αξία των αφίξεων το 2006 σε σχέση με το 2004 ήταν -3,7% (σ.σ. χωρίς να συνυπολογίζεται η πληθωριστική διαφορά)!

Από τον...καταιγισμό στοιχείων που ανακοινώθηκαν χθες κατά την παρουσίαση της έρευνας και που ο κάθε τομέας της ξεχωριστά μπορεί να χρησιμοποιηθεί ως "μπούσουλας" (σ.σ. ή "manuel" σε μία ποιο...οικεία γλώσσα) για να επιβιώσει το τουριστικό κύκλωμα της περιοχής μας στη ζούγκλα του τουρισμού όπου η ανταγωνιστικότητα για έναν τουριστικό προορισμό και το προϊόν του έχει φθάσει πλέον σε δυσθεώρητα επίπεδα, στεκόμαστε στα παρακάτω:

Μονόδρομος το all-inclusive!

Από τα πιο σημαντικά συμπεράσματα της έρευνας είναι ότι η τάση του all-inclusive (σ.σ. τα λεγόμενα "βραχιολάκια") είναι δεδομένη και πρέπει να βρούμε άλλους τρόπους κάλυψης της απώλειας των εσόδων η οποία καταγράφεται ως εξής:

Το 2006 οι τουρίστες που έρχονται στη Ρόδο με ημιδιατροφή μειώθηκαν κατά 24% σε σχέση με το 2004. Στον αντίποδα, το 2006 οι τουρίστες που έρχονται εδώ με all-inclusive αυξήθηκαν κατά 52%. Αυτό σημαίνει ότι φέτος αποτέλεσαν το 32% επί του συνόλου των επισκεπτών μας, δηλαδή το ένα τρίτο των τουριστών του νησιού έρχεται εδώ με αυτό το πακέτο, τη στιγμή που το 2004 αντιπροσώπευε το ένα δέκατο των τουριστών μας!

Ιδιαίτερο ενδιαφέρον παρουσιάζουν, όμως, και μερικοί μαθηματικοί υπολογισμοί που δείχνουν τις απώλειες που έχουμε από το all-inclusive:

Το 2004 αν οι all-inclusive τουρίστες αγόραζαν κάποιο άλλο «πακέτο διατροφής» η τοπική αγορά θα είχε επιπλέον έσοδα 36,6 εκ. ευρώ (12,5 δις δραχμές), από τα οποία το 15% θα προοριζόταν για ψώνια και το 85% θα πήγαινε στους άλλους κλάδους (κυρίως τρόφιμα και ποτά).

Το 2006 αν οι all-inclusive τουρίστες αγόραζαν κάποιο άλλο «πακέτο διατροφής» η τοπική αγορά θα είχε επιπλέον έσοδα 64,4 εκ. ευρώ (21,9 δις δραχμές), από τα οποία το 28% θα πήγαινε σε ψώνια και το 72% στους άλλους κλάδους (κυρίως τρόφιμα και ποτά).

Όπως επισημαίνεται στην έρευνα, το 2004 είχαμε υποθέσει ότι σε περίπτωση αύξησης 5% στην προτίμηση του all inclusive, με αντίστοιχη μείωση των μεριδίων άλλων συμφωνιών ο προορισμός θα είχε απώλειες 1,7 εκ. ευρώ (600.000.000 δραχμές).

Το 2006 η αύξηση στην

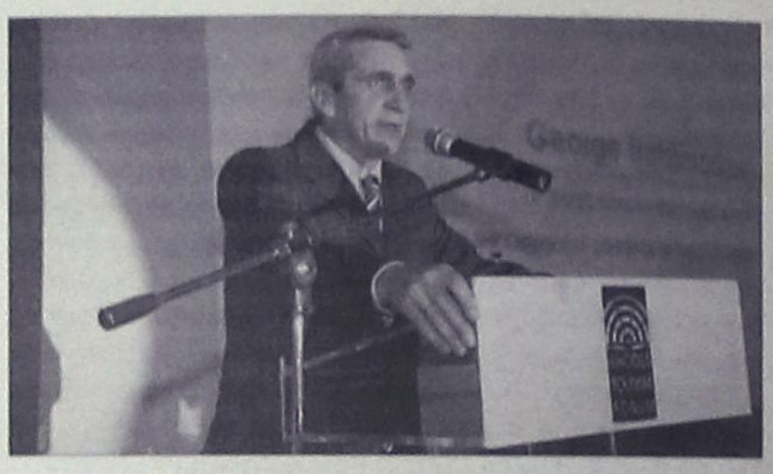



ΕΦΟΔΙΟ
ΣΧΟΛΗ ΠΛΗΡΟΦΟΡΙΚΗΣ
ΒΥΖΕΝΤΙΝΗΣ ΑΝΤΩΝΙΟΣ
Πιστοποιημένο Εξεταστικό Κέντρο ECDL
ΓΝΩΣΕΙΣ-ΕΜΠΕΙΡΙΑ-ΜΕΤΑΔΟΤΙΚΟΤΗΤΑ
ΕΝΤΑΤΙΚΑ ΕΝΗΛΙΚΩΝ
ECDL Core
ECDL Expert
Σε οργανωμένα τμήματα.
Στην καλύτερη τιμή.
ΔΩΡΟ domain name e-mail website
ΕΞΕΤΑΣΕΙΣ ΚΑΘΕ 15 ΗΜΕΡΕΣ
16 χρόνια Εκπαίδευση στην πληροφορική
ΕΓΓΡΑΦΕΣ ΚΑΘΗΜΕΡΙΝΑ
ΤΗΛ:22410 39443, E-mail:info@efodio.com
ΔΗΜ. ΑΝΑΣΤΑΣΙΑΔΗ 50 ΡΟΔΟΣ
AT4742

ΣΤΑΥΡΙΑΣ
ΚΑΤΑΣΚΕΥΕΣ ΤΗΛ. 22410 - 60770 ΚΙΝ. 6944 - 677700
ΠΩΛΟΥΝΤΑΙ
ΝΕΟΔΜΗΤΕΣ ΚΑΤΟΙΚΙΕΣ
ΣΑΒΒΕΝΑΣ Γ. ΑΡΧΙΤΕΚΤΟΝΑΣ
ΧΡΙΣΤΟΠΟΥΛΟΣ Κ. ΠΟΛΙΤ. ΜΗΧΑΝΙΚΟΣ
ΘΕΣΗ : ΣΟΡΩΝΗ
- ΕΝΤΟΣ ΟΙΚΙΣΜΟΥ
- ΣΕ ΠΡΟΝΟΜΙΑΚΗ ΘΕΣΗ
- ΔΙΩΡΟΦΕΣ ΚΑΤΟΙΚΙΕΣ ΑΠΟ 105 -135 Τ.Μ.
- ΑΡΙΣΤΗ ΚΑΤΑΣΚΕΥΗ
ΟΛΟΚΛΗΡΩΜΕΝΕΣ
ΑΠΟ 180.000,00 €
ΚΑΙ ΜΕ
- ΔΙΑΜΟΡΦΩΜΕΝΟΥΣ ΕΞΩΤΕΡΙΚΟΥΣ ΧΩΡΟΥΣ (ΑΥΛΕΣ , ΠΑΡΚΙΝΓΚ, ΚΗΠΟ
- ΠΕΡΙΤΟΙΧΙΣΜΕΝΟ ΟΙΚΟΠΕΔΟ
- ΑΤΟΜΙΚΟ ΒΟΘΡΟ
- ΥΠΟΓΕΙΕΣ ΣΥΝΔΕΣΕΙΣ ΜΕ ΟΛΕΣ ΤΙΣ ΠΑΡΟΧΕΣ (ΥΔΡ. ΗΛΕΚΤ. ΤΗΛ)
ΑΕ 1905

σοβαρά προβλήματα

προτίμηση του all inclusive είναι 50% σε σχέση με το 2004 με αποτέλεσμα ο προορισμός να έχει απώλειες 10 φορές παραπάνω από αυτές που είχαμε προβλέψει ήτοι απώλεια της τάξεως των 17,6 εκ. ευρώ (6 δις δραχμές)!

Καταλήγοντας, μάλιστα, οι επιστημονικοί υπεύθυνοι είπαν για τα παραπάνω στοιχεία που προέκυψαν από την έρευνα:

«Όπως είχαμε πει και το 2004....Κανείς δεν μπορεί να εκτιμήσει τι απώλειες μεριδίου που θα είχαμε αν η Ρόδος δεν είχε ανταποκριθεί στις ανάγκες της αγοράς και δεν πρόσφερε προϊόντα all inclusive. Η τάση του all inclusive είναι δεδομένη και παγκόσμια! Συνεπώς: Θα πρέπει να αναζητήσουμε άλλους τρόπους κάλυψης της απώλειας».

Ο ρόλος του Internet

Ο καθοριστικός ρόλος που παίζουν τα λεγόμενα e-forums, τα φόρουμ δηλαδή στο Διαδίκτυο, όσον αφορά στην επιλογή ενός τουριστικού προορισμού αλλά και της Ρόδου συγκεκριμένα, είναι ένα στοιχείο που έδειξε η έρευνα ότι πρέπει να προσέξουμε ιδιαίτερα στο μέλλον. Ειδικότερα, ένα 27% των τουριστών μας επέλεξαν από συστάσεις, σε ένα 7% η Ρόδος προσέλκυσε το ενδιαφέρον μέσα από τη διαφήμιση και τα ΜΜΕ. Πάντως, όπως επεσήμαναν εδώ οι ειδικοί, το ποσοστό δεν είναι μικρό αφού αυτά λειτουργούν υποσυνείδητα.

Στην πράξη, έξι στους δέκα χρησιμοποίησαν Internet το 2006, κάτι που σημαίνει ότι υπήρξε αύξηση της τάξεως του 17% σε σχέση με το 2004. Ενδεικτικό είναι ότι ένας στους τρεις επισκέπτες της Ρόδου ηλικίας άνω των 65 ετών, χρησιμοποίησε το Internet. Πρώτοι στην on-line κράτηση για τη Ρόδο έρχονται, βέβαια, οι Άγγλοι ενώ εκείνοι που κάνουν τη λιγότερη χρήση του Διαδικτύου είναι οι Ιταλοί.

Θα πρέπει να σημειωθεί, βέβαια, εδώ ότι αυτό ακριβώς μειώνει τη χρήση του tour operator και του ταξιδιωτικού πράκτορα που όπως έδειξε, όμως, η έρευνα ο tour operator συνεχίζει να



επηρεάζει. Για τον λόγο αυτό, όμως, θεωρείται άμεση η ανάγκη για συνέργιες προωθητικών δράσεων και συστηματικό κτίσιμο σχέσεων.

Αγοραστική συμπεριφορά

Σε δύο κατηγορίες χωρίζονται οι τουρίστες που μας προτιμούν, σε εκείνους που επιλέγουν το "κλασσικό" πακέτο και εκείνους που το αγόρασαν μόνοι τους. Εκείνοι, λοιπόν, που έρχονται μόνοι τους παρουσιάζουν αύξηση το 2006 κατά 53% σε σχέση με το 2004 ενώ αντίθετα οι πρώτοι παρουσιάζουν μείωση της τάξεων του 10% Επιπλέον, εκείνοι που έρχονται μόνοι τους, όπως δείχνει η έρευνα, ξοδεύουν μιάμιση νύχτα παραπάνω στο νησί. Για τον λόγο αυτό, στα συμπεράσματα, επισημαίνεται ότι θα πρέπει να προσπαθήσουμε να αυξήσουμε τους μεμονωμένους και αυτό μπορεί να γίνει με ένα τρόπο: Πτήσεις, πτήσεις, πτήσεις...

Αξιολόγηση καταλυμάτων

Τρία είναι τα χαρακτηριστικά που λένε ότι θέλουν βελτίωση:

- Η διασκέδαση μέσα στο ξενοδοχείο
- Η ποιότητα και η ποικιλία του φαγητού με έμφαση στην παραδοσιακή κουζίνα και
- Η διακόσμιση των καταλυμάτων μας

Εδώ θα πρέπει να επισημανθεί ότι πρώτη στην αξιολόγηση των ξενοδοχείων ανά περιοχή, έρχεται παντού πρώτη η Λίνδος ενώ στην αντίστοιχη αξιολόγηση των διαμερισμάτων ανά περιοχή "σαρώνει" η Νότια Ρόδος. Μάλιστα, αυτό το τελευταίο χαρακτηρίστηκε έκπληξη από τους ειδικούς, σε συνδυασμό, μάλιστα, ότι η...παραδοσιακή περιοχή της Καλλιθέας καταλαμβάνει φέτος χαμηλές θέσεις στην αξιολόγηση των επισκεπτών μας για τα καταλύματά της!

Συνέχεια στη σελ. 21

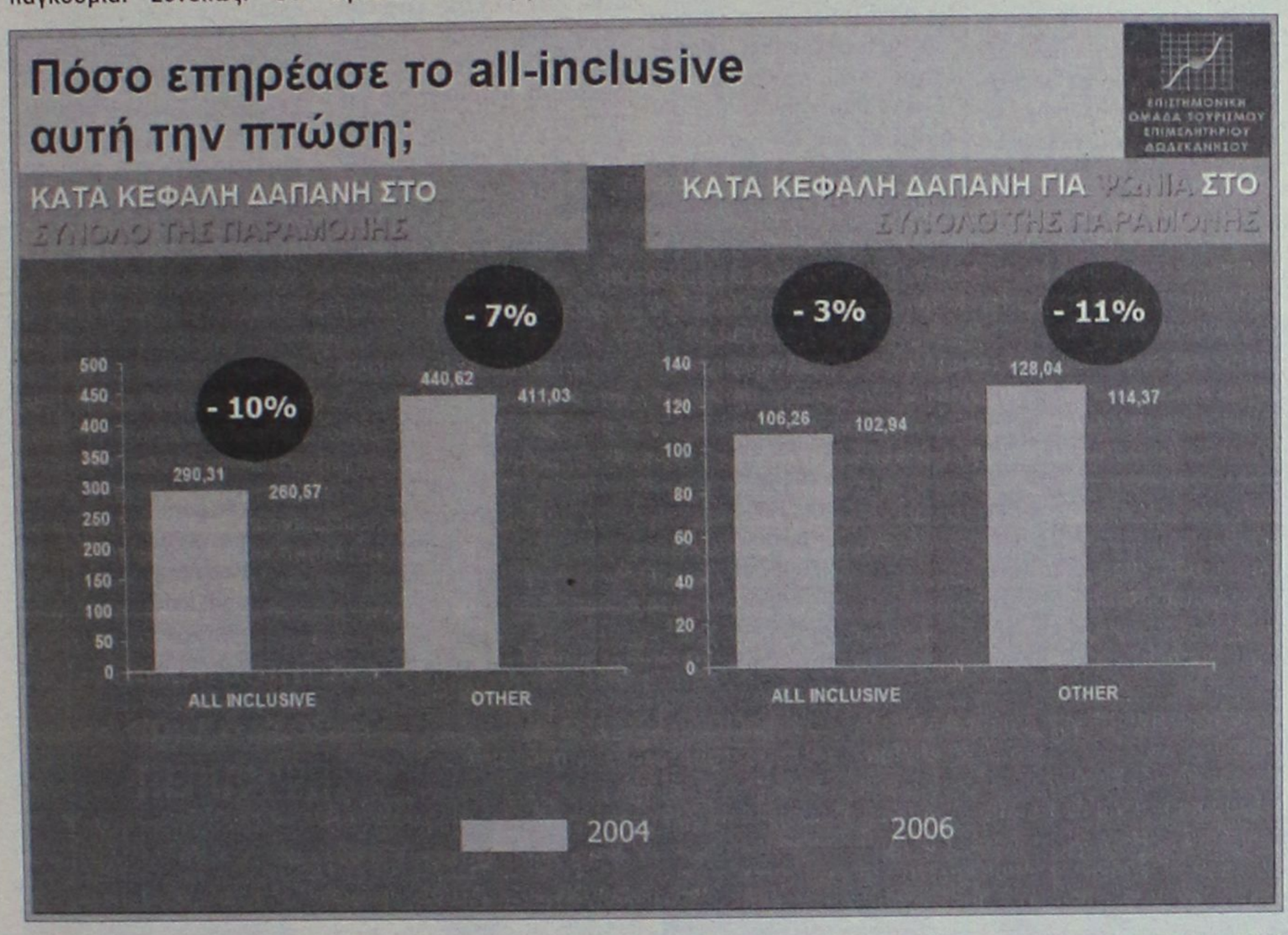



Συνδεσμος Εγκαταστατων Υδραυλικων Ροδου

ΑΝΑΚΟΙΝΩΣΗ

•••*Αναθέστε* τις εγκαταστάσεις σας *(νέες εργασίες και επισκευές)*

μόνο *σε Αδειούχους Επαγγελματίες Υδραυλικούς. Ζητήστε επιμόνως την άδειά ασκήσεως επαγγέλματος.*

•••*Ελέγχετε αν τοποθετούνται στις εγκαταστάσεις* ***υλικά με προδιαγραφές - ΕΛ.Ο.Τ.*** *και μην ξεγελιέστε με τις υπερβολικά φθηνές προσφορές, ίσως τις πληρώσετε διπλά...*

•••*Ζητάτε επίμονα από τον αδειούχο υδραυλικό (για τις νέες εργασίες και τις επισκευές) την* ***Υπεύθυνη Δήλωση.*** *(Τεχνικό Υπόμνημα) καλής εκτέλεσης που είναι υποχρεωμένος να δώσει...*

Και μην ξεχνάτε...

✓ **Χωρίς το Τεχνικό Υπόμνημα δεν μπορείτε να πάρετε φως, νερό, και να συνδεθείτε με το αποχετευτικό δίκτυο.**

Η παρούσα ανακοίνωση γίνεται για να μην βρεθούν στη δυσάρεστη θέση της εμπλοκής σε ανεπιθύμητες καταστάσεις όσοι απευθύνονται για την εξυπηρέτησή τους σε διατριβώμενους στο χώρο των υδραυλικών εγκαταστάσεων χωρίς να διαθέτουν την εκ του νόμου άδεια ασκήσεως επαγγέλματος (καταγγελίες ιδιοκτητών για παράνομη ανάθεση εργασιών σε λαθροεγκαταστάτες, κακοτεχνίες, δικαστικούς αγώνες κ.λπ.).
Το σωματείο στηρίζει τους Επαγγελματίες Εγκαταστάστες Υδραυλικούς.

Για οποιαδήποτε πληροφορία επικοινωνήστε με το **Σωματείο Υδραυλικών Ρόδου καθημερινά από τις 08.00 έως τις 15.00** τηλ. και fax **2241075606**

ΑΤ5105(Γ)1

Αρκετά θέματα στο νομαρχιακό συμβούλιο

Στην συνεδρίαση που θα γίνει αύριο

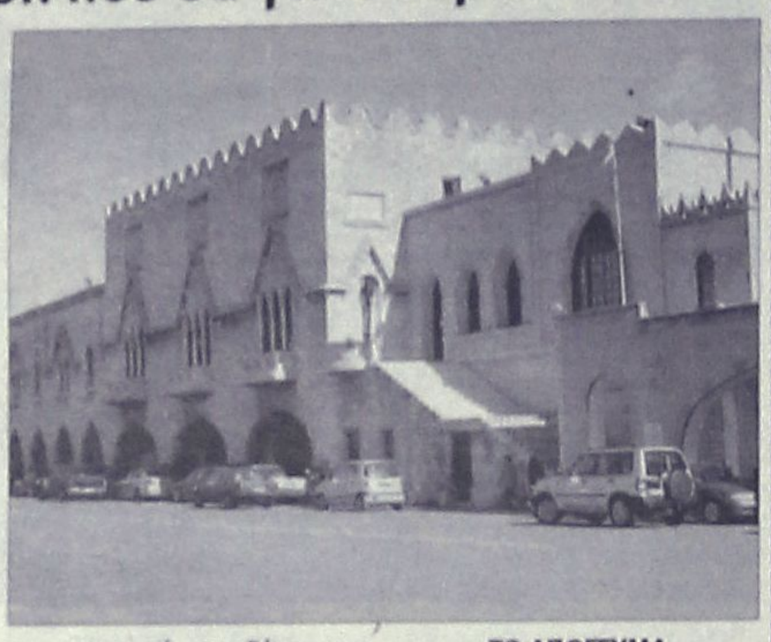

Θέμα συζήτησης στο νομαρχιακό συμβούλιο θα αποτελέσει η υπόθεση της καθυστέρησης για την μεταστέγαση του ΙΚΑ της Ρόδου στις εγκαταστάσεις του παλιού νοσοκομείου της Ρόδου, σύμφωνα με την ημερήσια διάταξη του Νομαρχιακού Συμβουλιου.

Στην αυριανή συνεδρίαση, αναμένεται επίσης να συζητηθούν άλλα 11 θέματα που είναι προγραμματισμένα και τα οποία αφορούν:

1) Την Τροποποίηση του προγράμματος Δημοσίων Επενδύσεων ΝΑ Δωδεκανήσου 2006.

2) Έγκριση απολογισμού ΝΑ Δωδεκανήσου έτους 2005.

3) Έγκριση προϋπολογισμού ΝΑ οικονομικού έτους 2006, με δωδεκατημόρια.

4) Τροποποίηση προϋπολογισμού ΝΑΟΔ 2006

5) Έγκριση πρόσληψης προσωπικού στη ΝΑΔ με σύμβαση μίσθωσης έργου για το 2007.

6) Έγκριση τροποποίησης της με αριθμό 76/2006 απόφασης που αφορά έγκριση πρόσληψης μόνιμου προσωπικού στη ΝΑΔ.

7) Έγκριση ειδικού επιχειρησιακού σχεδίου για την πρόσληψη προσωπικού μερικής απασχόλησης από την κατηγορία των ομαδικά απολυμένων της «Φωνής της Αμερικής».

8) Έγκριση ειδικού επιχειρησιακού σχεδίου για την πρόσληψη προσωπικού μερικής απασχόλησης στη ΝΑ Δωδεκανήσου από την κατηγορία ομαδικά απολυμένων της ΔΑΝΕ.

9) Υποβολή προτάσεων σε κοινοτικές πρωτοβουλίες σε πρόταση με τίτλο διαδικασίες ανανεώσιμες πηγές ενέργειας και πρόταση με τίτλο Πολιτιστική διαδρομή και κληρονομιά του τάγματος των Ιωαννιτών Ιπποτών

10) Γνωμοδότηση του ΝΑ για την ένταξη των μελετών των έργων α) Αλιευτικός Σταθμός στην περιοχή Κανιάς Χάλκης μελέτης ωρίμανσης και προετοιμασίας Δ Προγραμματικής περιόδου, στο πλαίσιο του ΕΠ Αλιείας 2000- 2006.

11) Ακτοπλοϊκή σύνδεση των νησιών του Νομού τους χειμερινούς μήνες.

ΤΟ ΑΠΟΓΕΥΜΑ Η ΟΛΟΜΕΛΕΙΑ

Το απόγευμα της ίδιας μέρας, αναμένεται να συγκληθεί η παράταξη του κ. Γιάννη Μαχαιρίδη, προκειμένου τα μέλη της να συζητήσουν και να αναλύσουν τις παραμέτρους του εκλογικού αποτελέσματος της 15ης Οκτωβρίου.

Η σύγκλιση της ολομέλειας της «Δωδεκάνησος Νέα Πορεία» αποφασίστηκε να γίνει με δεδομένο ότι στη Ρόδο θα βρεθούν τη μέρα εκείνη όλα τα μέλη της παράταξης (και από το βόρειο συγκρότημα). Η συνεδρίαση της Ολομέλειας της παράταξης του κ. Γιάννη Μαχαιρίδη, θα γίνει πάντως «κεκλεισμένων των θυρών» κι αυτό επειδή είναι ανοικτό το ενδεχόμενο, να... καταγραφούν και εντάσεις μεταξύ των μελών της παράταξης.

Ήρθε τεχνικός σύμβουλος για την μεταφορά του ΙΚΑ

Αναμένεται προσδιορισμός ημερομηνίας



Ήρθε τελικά αργά το απόγευμα της Παρασκευής στο νησί της Ρόδου και πραγματοποίησε περιοδεία στους χώρους του παλαιού Νοσοκομείου της Ρόδου ο τεχνικός σύμβουλος του διοικητή του ΙΚΑ κ. Βαρθολομαίου, συνοδευόμενος από τον υπουργό Αιγαίου κ. Αριστοτέλη Παυλίδη και τον βουλευτή Δωδεκανήσου κ. Βασίλη Χρύση.

Ο τεχνικός σύμβουλος που έφθασε στη Ρόδο για να ασχοληθεί με το ζήτημα της μεταστέγασης, αναμένεται στη συνέχεια, σε συνεννόηση πάντα με την διοίκηση του ιδρύματος, να προσδιορίσουν μέσα στις επόμενες μέρες, την ακριβή ημερομηνία για την διαδικασία μεταστέγασης του ιδρύματος.

Αύριο, με αφορμή την συνεδρίαση του Νομαρχιακού Συμβουλίου στην διάρκεια της οποίας έχει προγραμματιστεί να συζητηθεί και το θέμα της μεταστέγασης του ΙΚΑ της Ρόδου, εκτιμάται ότι σύσσωμο το Νομαρχιακό Συμβούλιο αναμένεται να ζητήσει επιτακτικά πλέον να μπει ένα τέλος σε αυτή την διαχρονική κοροϊδία.

Ο νέος κύκλος αμφισβήτησης για το αν και κατά πόσο θα γίνει τελικά αυτή η διαβόητη μεταστέγαση του ΙΚΑ στις εγκαταστάσεις του παλαιού νοσοκομείου, ξεκίνησε από απάντηση που απέστειλε στον βουλευτή κ. Καραμάριο ο υπουργός Εργασίας κ. Τσιτουρίδης στην οποία αναφέρονταν η πρόταση «εάν αποφασιστεί τελικά η μεταστέγαση»!

Το γεγονός αυτό φανέρωνε ότι ναι μεν υπάρχει η πρόθεση από πλευράς του ΙΚΑ, αλλά... υπάρχουν και εμπόδια. Χαρακτηριστικά ο κ. Τσιτουρίδης αναφερόμενος στην μετεγκατάσταση, λέει σε κάποιο σημείο της απάντησής του «εφόσον αυτή αποφασιστεί» αφήνοντας ανοικτό δηλαδή το θέμα!

Η απάντηση αυτή προκάλεσε όπως ήταν ευνόητο την αντίδραση του κ. Καραμάριου, ο οποίος σε ανακοίνωσή του ζητά από τους τοπικούς φορείς να αναλάβουν τις ευθύνες τους.

Τέλος, ακόμα χειρότερα είναι τα πράγματα με το ερειπωμένο παλιό κτίριο του ΙΚΑ στην καρδιά της πόλης. Ο υπουργός Εργασίας, στο πλαίσιο της ίδιας απάντησης είναι κατηγορηματικός, υποστηρίζοντας ότι η κατεδάφιση και η ανέγερση νέου κτιρίου δεν ενδείκνυται και ότι το παλιό κτίριο θα αξιοποιηθεί μελλοντικά! Μέχρι τότε βέβαια, στην καρδιά της πόλης θα βρίσκεται ένα ερείπιο!



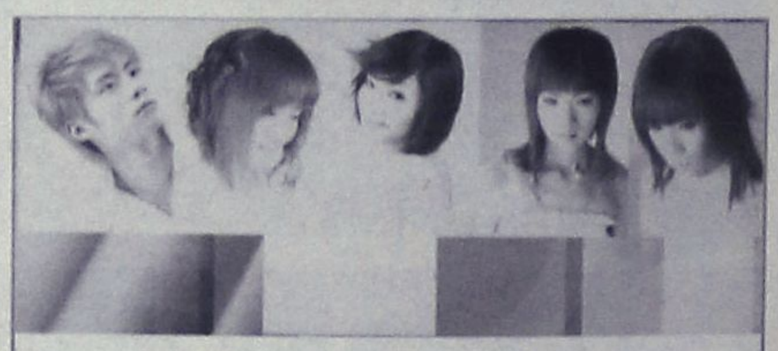

Εκδικάζονται οι ενστάσεις στο Πρωτοδικείο

Για τις δημοτικές εκλογές

Αύριο θα εξεταστούν από το Τριμελές Διοικητικό Πρωτοδικείο οι ενστάσεις που έχουν κατατεθεί αναφορικά με το αποτέλεσμα των εκλογών για το πρώτο βαθμό τοπικής αυτοδιοίκησης. Όπως είναι γνωστό, μετά τις αιτήσεις επανακαταμέτρησης και το αποτέλεσμα αυτής, αρκετοί υποψήφιοι δημοτικοί σύμβουλοι αλλά και παρατάξεις είχαν υποβάλλει ενστάσεις αναφορικά με τον αριθμό των ψήφων που είχαν λάβει.

Ουσιαστικά ζητούν είτε να θεωρηθούν άκυρα ορισμένα ψηφοδέλτια που προσμετρήθηκαν ως έγκυρα είτε το αντίθετο.

Χαρακτηριστικό είναι το παράδειγμα του υποψήφιου δημάρχου Αφάντου κ. Αναστάσιου Σπανού, ο οποίος δεν κατάφερε τελικά να βρεθεί στο δεύτερο γύρο, για μόλις τέσσερις ψήφους λιγότερους που έλαβε έναντι του ανθυποψηφίου του κ. Σταμάτη Καβάδα. Επίσης και στο Δήμο Ροδίων η κ. Φωτεινή Τσιμπιδάκη από την παράταξη «Πρώτα η Ρόδος» δεν εξελέγη για μόλις 5 ψήφους έναντι του συνυποψηφίου της κ. Μιχάλη Νικολάου.

Αυτές και όλες οι υπόλοιπες αντίστοιχες περιπτώσεις θα εξεταστούν από το αρμόδιο Εκλογοδικείο τη Δευτέρα και οι αποφάσεις που θα ληφθούν αναμένονται με μεγάλο ενδιαφέρον.

Αξίζει δε να σημειωθεί ότι για το Δήμο Αφάντου, ο κ. Σπανός - σύμφωνα με πληροφορίες- έχει «προσβάλει» συνολικά 95 ψηφοδέλτια και σε περίπτωση που κάποια από αυτά γίνουν δεκτά και αλλάξει η διαφορά που ισχύει μέχρι τώρα, βάσει της ισχύουσας νομοθεσίας οδηγούμαστε εκ νέου σε εκλογές (μόνο για την περιοχή αυτή και εφόσον ισοψηφήσει με τον κ. Καβάδα είτε λάβει περισσότερους ψήφους από αυτόν).

Για το αποτέλεσμα των νομαρχιακών και δημοτικών εκλογών

Ικανοποιημένα είναι τα στελέχη του ΠΑΣΟΚ

Σύμφωνα με τις εκτιμήσεις της Περιφερειακής Επιτροπής

Στην εκτίμηση ότι το ΠΑΣΟΚ παραμένει κυρίαρχη πολιτική δύναμη στην περιοχή μας, ύστερα από τα αποτελέσματα των νομαρχιακών και δημοτικών εκλογών, κατέληξε η περιφερειακή επιτροπή Νοτίου Αιγαίου του ΠΑΣΟΚ, που συνεδρίασε προχθές στην Αθήνα.

Η συνεδρίαση έγινε με βάση οδηγία της γραμματέας του ΠΑΣΟΚ κ. Μαριλίζας Ξενογιαννακοπούλου, προς όλες τις περιφερειακές επιτροπές.

Η περιφερειακή επιτροπή Νοτίου Αιγαίου, έκρινε ότι το ΠΑΣΟΚ παραμένει κυρίαρχη πολιτική δύναμη στο Νότιο Αιγαίο, επισημαίνοντας το γεγονός ότι εξελέγησαν και οι δύο νομάρχες που υποστηρίχθηκαν καθώς και οι περισσότεροι δήμαρχοι τόσο στο νομό Δωδεκανήσου όσο και στο νομό Κυκλάδων.

Αναλύθηκαν ιδιαίτερα τα χαρακτηριστικά των δημοτικών εκλογών και επισημάνθηκε ιδιαίτερα η λειτουργία



των οργανώσεων του ΠΑΣΟΚ στην διάρκεια των εκλογών και οι αδυναμίες που επισημάνθηκαν όπως χαρακτηριστικά δήλωσε ο γραμματέας της περιφερειακής επιτροπής κ. Βασίλης Παπανικόλας.

Ιδιαίτερη αναφορά έγινε στο εκλογικό αποτέλεσμα του δήμου Ρόδου που χαρακτηρίστηκε ως δυσμενή εξέλιξη, με δεδομένο ότι επί 24 χρόνια εκλεγόταν δήμαρχος υποστηριζόμενος από το ΠΑΣΟΚ.

Στο πλαίσιο αυτό η περιφερειακή επιτροπή συζήτησε και το θέμα της παραίτησης των 4 μελών της οργάνωσης πόλεως Ρόδου (Καρατζιά, Ηρακλείδη, Φλαμπουριάρη, Κουμπαρά) και αποφάσισε όπως αναμενόταν, να μη τις κάνει δεκτές.

Σε ό,τι αφορά τις περιπτώσεις που υπάρχουν για πειθαρχικές κυρώσεις (Κως κ.α.) για στελέχη που διαφοροποιήθηκαν, η περιφερειακή επιτροπή θα ασχοληθεί με τα θέματα αυτά σε επόμενη συνεδρίασή της.

Νησίδα στην οδό Τσαλδάρη

Νησίδα πρόκειται να κατασκευαστεί στην οδό Τσαλδάρη, ενώ παράλληλα θα διαμορφωθεί ο κόμβος στο "Αραπάκι".

Ήδη ο σχετικός διαγωνισμός για το έργο έχει προκηρυχθεί από τον δήμο Ρόδου και οι εργασίες έχουν προϋπολογισθεί σε 120.000 ευρώ.

Οι προσφορές θα πρέπει να κατατεθούν μέχρι τις 21 Νοεμβρίου.

ΕΤΑΙΡΙΑ ΑΝΑΚΥΚΛΩΣΗΣ ΑΝΑΛΩΣΙΜΩΝ
RECYCLINK

Μείωση του κόστους των εκτυπώσεών σας έως 60%

Διατήρηση ποιότητας εκτύπωσης 100%

hp OKI EPSON olivetti SAMSUNG TOSHIBA
KONICA MINOLTA XEROX Tektronix Canon brother

- Ανακατασκευάζουμε πάνω από 1.000 μελάνια, μελανοταινίες και τόνερ στη Ρόδο και σε άλλα 15 εργαστήρια σε όλη την Ελλάδα
- Χρησιμοποιούμε τα πλέον σύχρονα μηχανήματα και πρώτες ύλες άριστης ποιότητας
- 100% εγγύηση επιστροφής χρημάτων

Ζητούνται συνεργάτες στη Ρόδο και την υπόλοιπη ΔΩΔΕΚΑΝΗΣΟ

ΑΓΟΡΑΖΟΥΜΕ ΤΑ ΚΕΝΑ ΜΕΛΑΝΟΔΟΧΙΑ ΜΕ ΚΕΦΑΛΗ ΜΕ 1,5 € ΚΑΙ ΤΑ ΚΕΝΑ ΤΟΝΕΡ ΜΕ 2,5 €

ΕΤΑΙΡΙΑ ΑΝΑΚΥΚΛΩΣΗΣ ΑΝΑΛΩΣΙΜΩΝ
RECYCLINK

Λίνδου 80, 85100 Ρόδος. Τηλ. & Fax: 22410 26590, AT5050(Γ)
E-mail: rodos@recyclink.gr - Web: www.recyclink.gr

ΡΟΔΟΣ • ΒΟΛΟΣ • ΑΘΗΝΑ • ΑΙΓΙΟ • ΒΕΡΟΙΑ • ΘΕΣΣΑΛΟΝΙΚΗ
ΚΑΛΑΜΑΤΑ • ΚΟΡΙΝΘΟΣ • ΛΑΡΙΣΑ • ΜΥΤΙΛΗΝΗ • ΠΑΤΡΑ • ΤΡΙΠΟΛΗ

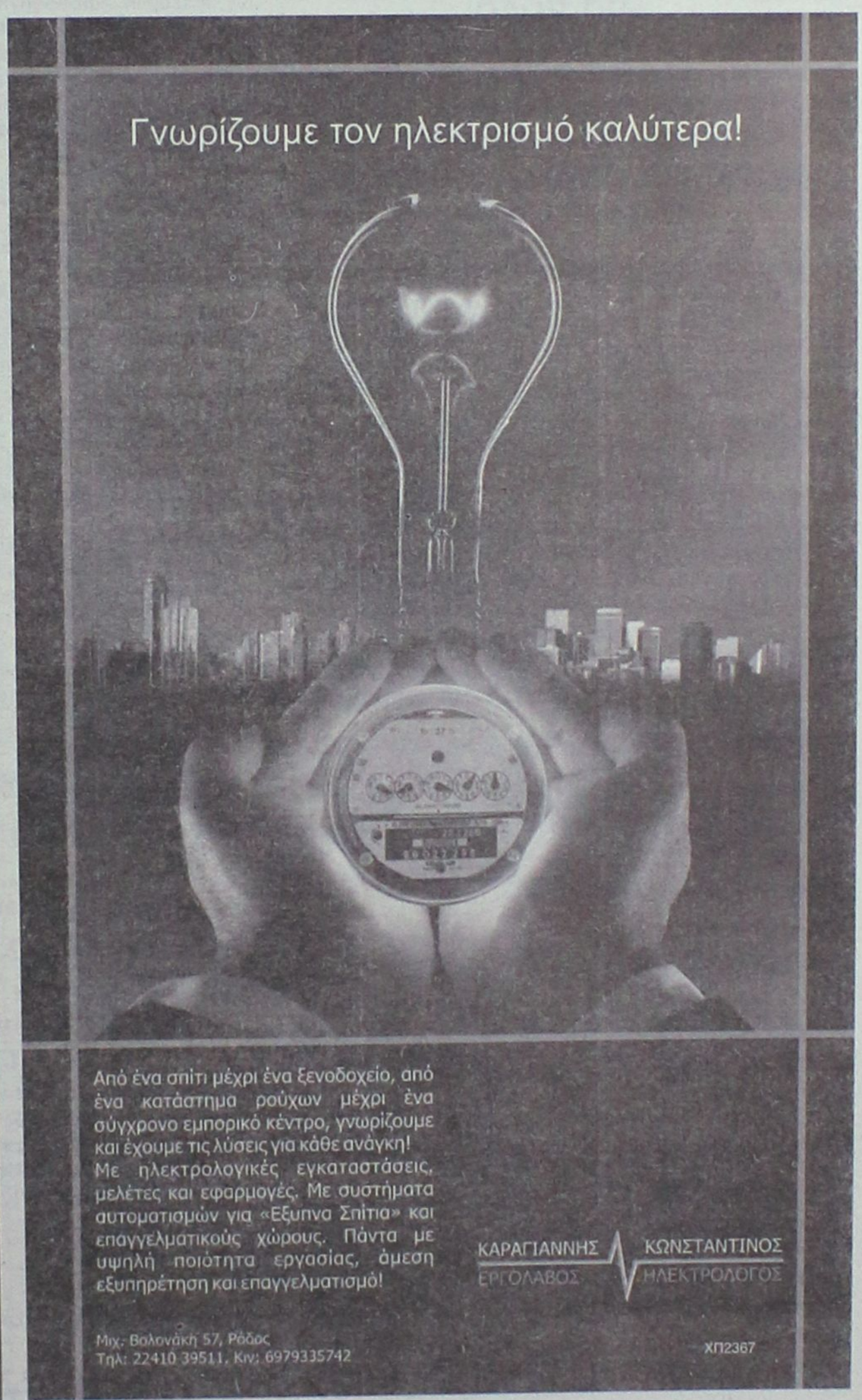



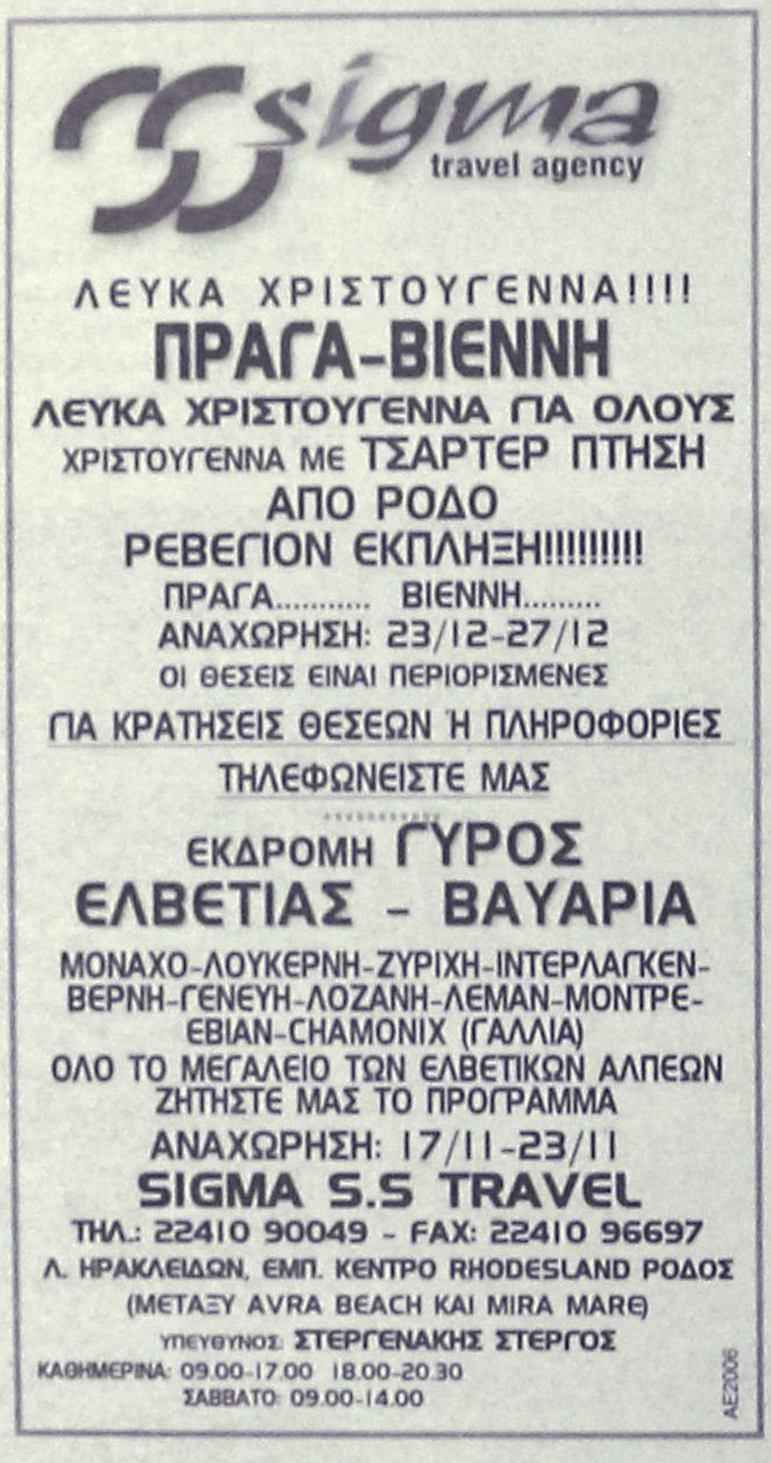

Με ογδόντα ώρες εργα μπορούν να ανταποκρι

Τι λέει για τα προβλήματα ο πρόεδρος του Ιατρικού Συλλόγου Ρόδου

Θα μπορούσε ένας πρόεδρος συλλόγου να δεχτεί ακόμη και απειλητικά τηλεφωνήματα;
Θα μπορούσε, αν είναι πρόεδρος του Ιατρικού Συλλόγου Ρόδου που καιρό τώρα έχει κληθεί να αντιμετωπίσει και να πάρει θέση σε καυτά θέματα στα οποία εμπλέκονται γιατροί που είναι μέλη του.



Ο Χρήστος Μαντάς είναι δραστήριος, είναι φωνακλάς, όχι για να τον ακούσουν, αλλά γιατί μπορεί να υψώσει και τη φωνή του και το ανάστημά του.

Εικοσιτρία χρόνια στο σύλλογο, ενάμιση χρόνο στην προεδρία και είναι σαφές πια. Δεν θέλει τον Ιατρικό Σύλλογο συντεχνία.

Τα γραφεία στον 6ο όροφο του κτιρίου στο Ζέφυρο σε ξαφνιάζουν ευχάριστα για τις βιβλιοθήκες τους, τα κάδρα των προέδρων που προηγήθηκαν, την οργάνωση και την αισθητική τους. Η εφημερίδα του συλλόγου σου έρχεται ανελλιπώς και είναι έγχρωμη και "ψύχραιμη", αλλά τα προβλήματα είναι πολλά και τίθενται σήμερα ένα προς ένα στον κ. Μαντά.

Συνέντευξη στη:
ΡΟΔΟΥΛΑ ΛΟΥΛΟΥΔΑΚΗ

Η υπόθεση Πίτσα, τα τσιρότα Ντουροτζέσικ, τα όρια και οι... αντοχές ενός απλού πλην τίμιου γιατρού, οι εφημερίες και η απατηλή λάμψη του επαγγέλματος.

Το τελευταίο διάστημα είτε επειδή προέκυψαν σοβαρές υποθέσεις είτε επειδή δεχτήκατε φραστικές επιθέσεις, γίνατε πρόσωπο των ημερών...

Αυτό που ξέρω να πω είναι ότι και εγώ ως πρόεδρος αλλά και τα μέλη του διοικητικού συμβουλίου αποφασίσαμε να έχουμε μία πολιτική η οποία να διαφυλάσσει τα νόμιμα δικαιώματα των γιατρών και παράλληλα να διεκδικήσουμε σαν συνδικαλιστικό όργανο την επαγγελματική μας κατοχύρωση, τον σεβασμό και την αξιοπρέπειά μας. Ξέρουμε ότι είμαστε η αιρετή εξουσία του Υπουργείου Υγείας και Κοινωνικής Αλληλεγγύης, ως νομικό πρόσωπο δημοσίου δικαίου και προσπαθούμε όλες μας οι αποφάσεις να είναι σύννομες μέσα από τα νομοθετικά πλαίσια που μας επιβάλλουν η Βουλή και οι

> "Υπάρχουν στιγμές που κάποιος γιατρός καλείται να ξεπεράσει τα όρια και εναπόκειται στις αντοχές του το τι θα πράξει"

νόμοι του κράτους. Δεν είμαστε ένας σύλλογος που λειτουργεί με καταστατικό λειτουργίας Πρωτοδικείου.

Γίνατε και δυσάρεστος κάποιες φορές στους ίδιους τους γιατρούς...

Ένας πρόεδρος και ένα διοικητικό συμβούλιο που είναι νομικό πρόσωπο δημοσίου δικαίου πρέπει να διαφυλάξει, ως κόρην οφθαλμού, την ισονομία και την ισοπολιτεία των μελών του. Σε κανένα επαγγελματικό κλάδο δεν είναι όλοι ίδιοι και καλοί. Αν έγινα δυσάρεστος, σε κάποιους, αυτό με λύπησε. Ταυτόχρονα όμως προστατεύουμε τη μεγάλη πλειοψηφία των γιατρών που δεν έδωσε αφορμή ποτέ για κάτι το μεμπτό. Η προεδρία και τα διοικητικά συμβούλια δεν πρέπει να είναι αρεστά αλλά δίκαια. Το εύκολο είναι να λες ναι και το δύσκολο είναι να λες όχι. Η εξουσία έχει κόστος ψυχικό, χρονικό και οικονομικό. Όμως ήταν δική μου επιλογή. Η πολιτική μ' αρέσει πάρα πολύ γιατί μέσα από την πολιτική μπορείς να προσφέρεις συλλογικά σε πολλούς ανθρώπους που δεν έχουν τη δύναμη να αμυνθούν ή να βοηθηθούν.

Πρόσφατα και μετά τη δημοσιοποίηση της περίπτωσης γιατρού του ΙΚΑ ο οποίος διώκεται τοποθετηθήκατε δημόσια και δεχτήκατε απειλητικά μηνύματα στο κινητό σας τηλέφωνο...

Είναι ένα γεγονός το οποίο με λύπησε βαθύτατα. Δεν ξέρω από πού προέρχεται, ξέρω όμως ότι πρέπει να αντισταθώ και να μην παραιτηθώ από τις ιδέες μου και την κοινωνικοεπαγγελματική δικαιοσύνη που επιδιώκω ή διεκδικώ για τον κλάδο μου.

σία την εβδομάδα οι γιατροί δεν θούν πάντα στα καθήκοντά τους

Ποια εξέλιξη βλέπετε στην περίπτωση του κ. Πίτσα;

Έχουμε εμπιστοσύνη στην ελληνική δικαιοσύνη. Ο Ιατρικός Σύλλογος Ρόδου έχει διαδικασίες που προβλέπονται από την ελληνική νομοθεσία και θέλουμε να πιστεύουμε ότι θα είναι το πρώτο και τελευταίο περιστατικό με αυτή την κατάληξη. Προσωπικά επισκέφτηκα τον κ. Πίτσα, στο νοσοκομείο όπου νοσηλεύεται, μίλησα αρκετά μαζί του, κι οριοθέτησα τα πλαίσια που πρέπει να κινηθεί αυτός καθώς κι εμείς. Αρωγός των απόψεών μου ήταν ο νομικός σύμβουλος του Ιατρικού Συλλόγου της Ρόδου ο κ. Γρηγόρης Μοράρης. Είναι μια δύσκολη υπόθεση την οποία όμως θα αντιμετωπίσουμε με τον απαιτούμενο σεβασμό που προτάσσει το κοινωνικό συμφέρον.

Τι πρέπει να κάνει ένας γιατρός που είναι «καθαρός» και έρχεται, καθημερινά, σε επαφή με εξαρτημένα άτομα που τον πιέζουν να συνταγογραφήσει υποκατάστατα ή πρεμιστικά;

Η άποψή μου είναι ότι, με το ιατρικό λειτούργημα αλλά και επάγγελμα που διέπεται από άγραφους αλλά και γραμμένους νόμους ο γιατρός πρέπει να βοηθάει κάθε άνθρωπο που πάσχει ψυχικά ή σωματικά. Η βοήθεια αυτή πρέπει να είναι όμως μέσα στα πλαίσια της ιατρικής δεοντολογίας και των νόμων που τη διέπουν. Υπάρχουνε ωστόσο στιγμές που κάποιος γιατρός καλείται να ξεπεράσει αυτά τα όρια και εναπόκειται στις αντοχές του και στη συνείδησή του το τι θα πράξει.

Η περίπτωση αυτή έχει σχέση με την άλλη που αφορά τα τσιρότα Ντουροτζέσικ;

Έχει σχέση, γιατί το θέμα είναι οι ναρκωτικές ουσίες. Ένα θέμα κοινωνικοπολιτικό που καθημερινά παίρνει μεγάλες διαστάσεις και που η πολιτεία δεν ήταν έτοιμη να αντιμετωπίσει λόγω έλλειψης των απαιτούμενων δομών και μεγάλου οικονομικού κόστους.

Εδώ όμως έχουν πεθάνει άνθρωποι...

Ξέρω ότι στην Ελλάδα, όπως και σε όλο τον κόσμο η χρήση ναρκωτικών όταν δεν είναι ελεγχόμενη μπορεί να οδηγήσει ξαφνικά ή χρονίως στην απώλεια της ανθρώπινης ζωής. Όλες οι υποθέσεις που έχουν καταγραφεί στη Ρόδο, μέχρι στιγμής, βρίσκονται στα χέρια της δικαιοσύνης και θα ήταν άτοπο για μένα να προτρέξω αν και έχω άποψη με τον ένα χρόνο εμπειρίας μου ως γιατρός στον ΟΚΑΝΑ.

> «Ο γιατρός και ο δημοσιογράφος πάνε εκεί απ' όπου όλοι οι άλλοι φεύγουν»

Ο Ιατρικός Σύλλογος Ρόδου ποιες κινήσεις έχει κάνει για τη διαλεύκανση της υπόθεσης;

Ο σύλλογος έχει ξεκινήσει τις διαδικασίες που προβλέπονται για κάθε περίπτωση γιατρού και εμπίπτουν στη δικαιοδοσία μας. Κι αυτό έχει γίνει τόσο από το προηγούμενο όσο και από το νυν διοικητικό συμβούλιο. Δεν μπορώ επομένως να εκφράσω οποιαδήποτε άποψη για ένα θέμα που όχι μόνο δεν έχει κλείσει ποινικά αλλά δεν έχει κλείσει και πειθαρχικά σε ότι αφορά εμάς ως σύλλογο.

Η εφαρμογή του προεδρικού διατάγματος που προβλέπει μείωση των εφημεριών στα νοσοκομεία πιστεύετε ότι θα δημιουργήσει προβλήματα;

Θα είναι μία ακόμη δυσλειτουργία στα νοσοκομεία της χώρας που ίσως κληθούν να πληρώσουν, ακόμη μία φορά, οι συνάδελφοι νοσοκομειακοί γιατροί όλης της επικράτειας. Είχαμε επισημάνει τόσο σε ευρωπαϊκό επίπεδο όσο και σε πανελλήνιο αλλά και τοπικό ότι ευρισκόμενοι στην ευρωπαϊκή ένωση δεν μπορούμε να κάνουμε διαφορετικά. Ή πρέπει να συμμορφωθούμε ή πρέπει να συνεχίσουμε να πληρώνουμε πρόστιμα. Με ογδόντα ώρες εργασία την εβδομάδα ο γιατρός δεν έχει την ψυχική και την πνευματική διαύγεια να ανταποκρίνεται, πάντα, σε κρίσιμα επείγοντα περιστατικά που καλείται να αντιμετωπίσει. Ήταν λάθος της πολιτείας, να δώσει και να δίνει χαμηλούς μισθούς και να συμπληρώνει τα έσοδα των γιατρών με εφημερίες. Οι γιατροί πρέπει ν' αλλάξουν διεκδικητικό πλαίσιο, να πάψουν να εφημερεύουν αλλά να εργάζονται σε βάρδιες για να μπορούν να ζήσουν αξιοπρεπώς και ευτυχισμένα. Διότι δεν μπορεί ένας άνθρωπος να είναι κλεισμένος, μέσα σε ένα χώρο -στην προκειμένη περίπτωση στο νοσοκομείο- πολλές φορές για 48 ώρες από πέντε έως οκτώ φορές το μήνα, κουρασμένος, άυπνος, μακριά από την οικογένειά του και την ιδιωτική του ζωή και πολλές φορές να διεκδικεί αυτές τις αμοιβές που ο ίδιος δεν επεδίωξε και που η πολιτεία δεν του δίνει.

Ο γιατρός δεν απολαμβάνει πια των...προνομίων που είχε κάποτε;

Οι καιροί οι οποίοι το ιατρικό επάγγελμα από πολλούς εθεωρείτο μοναδικό και προσοδοφόρο έχουν αλλάξει και η μεγαλύτερη πλειοψηφία των μέσων γιατρών αντιμετωπίζει σοβαρότατα προβλήματα ηθικής και επαγγελματικής φύσεως.

Το φακελάκι όμως είναι στην ημερήσια διάταξη...

Το φακελάκι για το οποίο με ρωτάτε δεν αποτελεί εξαίρεση για τον επαγγελματικό κλάδο των γιατρών. Εδώ μπαίνουμε στους όρους της τελευταίας δεκαετίας περί διαφάνειας και διαφθοράς που αφορούν όλα τα επαγγέλματα. Η γνώμη μου είναι ότι αν και υπάρχουν κατασταλτικά μέτρα και απολύσεις νοσοκομειακών γιατρών το πρόβλημα δεν λύνεται. Πρέπει να αλλάξουνε οι δομές και το σκεπτικό της νοσοκομειακής περίθαλψης. Η μεγάλη πλειοψηφία όμως διεκδικεί τα όσα προανέφερα και διεκδικούν νόμιμες απολαβές συνοδευόμενες από αξίες ζωής. Υπάρχουν διαμάντια γιατροί που δεν μπορείτε να φανταστείτε πώς εξασκούν το επάγγελμα του γιατρού πάνω από έναν ασθενή ή έναν τραυματία. Κι αυτό εμένα με κάνει περήφανο αν και συνήθως αυτά δεν βγαίνουν στη δημοσιότητα. Πόση δημοσιότητα παίρνουν οι περιπτώσεις δεκάδων, εκατοντάδων γιατρών που προσφέρουν τις υπηρεσίες τους δωρεάν στον πάσχοντα που βρίσκεται σε εμπόλεμες ή επικίνδυνες ζώνες; Ο γιατρός κι ο δημοσιογράφος πάνε εκεί απ' όπου όλοι οι άλλοι φεύγουν.

ΕΚΠΑΙΔΕΥΣΗ ΣΤΟΥΣ ΥΠΟΛΟΓΙΣΤΕΣ

FUTUREKIDS ΡΟΔΟΥ

Υπεύθυνοι Εκπαίδευσης: Ανδρέας & Γιάννης Εξαδάκτυλος

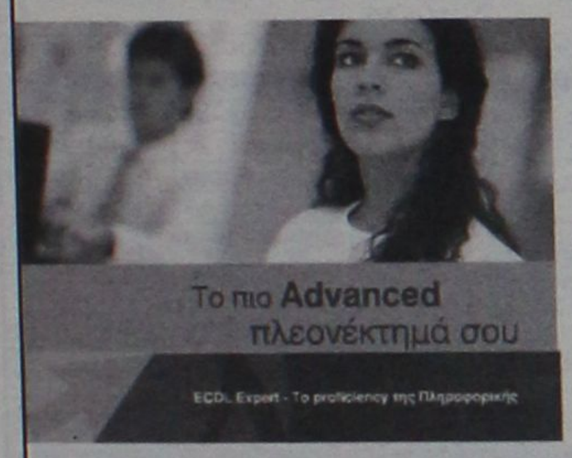

Έναρξη τμημάτων

ECDL EXPERT

Έναρξη ταχύρυθμων τμημάτων από 15/11

Δυσκολεύεστε να χειριστείτε



τον υπολογιστή σας;

Αποκτήστε το ECDL απαραίτητο για το Δημόσιο και Ιδιωτικό τομέα

Από 180€ το μήνα
(Για εκμάθηση των Windows , Word Excel και Internet)
Στην τιμή συμπεριλαμβάνονται και 4 βιβλία ΔΩΡΕΑΝ

Αποστόλου Παύλου (Ανάληψη)
Τηλ. 2241060918

Λεμεσού 29 (κοντά στο Βενετόκλειο)
Τηλ. 2241070431

ECDL

Εξετάσεις:19/11 , 3/12 και 17/12

AE2031

www.futurekids-rodos.gr

ΕΚΘΕΣΗ
ΕΠΑΓΓΕΛΜΑΤΙΚΩΝ ΑΥΤΟΚΙΝΗΤΩΝ
15 - 18 ΝΟΕΜΒΡΙΟΥ
14ο χλμ Ρόδου - Αεροδρομίου



Auto Center
Μαν. Κωστάκης Α.Ε.Β.Ε.
Τηλ. 22410 82000

AE2046

Auto Center
Μαν. Κωστάκης Α.Ε.Β.Ε.
14ο χλμ Ρόδου Αεροδρομίου
τηλ. 22410 82000
ΜΕΤΑΧΕΙΡΙΣΜΕΝΑ ΑΥΤΟΚΙΝΗΤΑ
FIAT PUNTO του 2000
4.500€ Με 93€ το μήνα
FIAT PUNTO του 2002
4.500€ Με 93€ το μήνα
FIAT PUNTO του 2003
5.900€ Με 122€ το μήνα
FIAT PUNTO του 2004
6.450€ Με 129€ το μήνα
FIAT PANDA 1200cc του 2004
6.500€ Με 130€ το μήνα
DAEWOO MATIZ του 2004
4.500€ Με 93€ το μήνα
OPEL AGILA του 2002
5.300€ Με 110€ το μήνα
FIAT SEICENTO 1100cc του 2001
3.300€
HYUNDAI ATOS του 2000
3.700€
CITROEN C3 του 2003
6.500€
VW POLO 1400cc του 2004
9.500€
AUDI A2 1400cc του 2002
12.000€
ALFA ROMEO 147 του 2001
11.000€
FIAT STILO 16v του 2001
8.500€
CITROEN XSARA PICASSO 1.8cc του 2001
8.500€
BMW 316 1900cc του 2001
20.000€
ALFA ROMEO 156 1800cc του 2001
12.950€
ALFA ROMEO 166 2000cc του 2000
17.950€
ALFA ROMEO SPIDER του 2003
26.950€
SUZUKI VITARA CABRIO του 2004
12.500€
SUZUKI JIMNY 1300cc του 2003
9.500€
ΠΡΟΣΦΟΡΑ ΤΟΥ ΜΗΝΑ
FIAT MAREA SX 1600cc
4.000€
ALFA ROMEO 146
4.800€
ALFA ROMEO 164 2000cc ΑΕ2022
4.500€

Συνελήφθη 22χρονος Αλβανός για κατοχή ναρκωτικών

Από άνδρες του Τμήματος Δίωξης Ναρκωτικών

Κοκτέιλ.... ναρκωτικών καθώς και μία ζυγαριά ακριβείας είχε κρυμμένα στο σπίτι του 22χρονος Αλβανός, ο οποίος και συνελήφθη.

Τον 22χρονο αλλοδαπό εντόπισαν προχθές στη μία παρά τέταρτο το μεσημέρι άνδρες του Τμήματος Δίωξης Ναρκωτικών Ρόδου και σε έλεγχο που του διενήργησαν βρήκαν να κατέχει μία αυτοσχέδια πλαστική συσκευασία με κοκαΐνη βάρους 3,5 γραμμαρίων περίπου. Η έρευνα των αστυνομικών επεκτάθηκε στη συνέχεια και στο σπίτι του 22χρονου, όπου και εντόπισαν μέσα σε θήκη από cd μισό περίπου γραμμάριο κοκαΐνης, μία δόση ηρωίνης και μία αυτοσχέδια πλαστική συσκευασία με ακατέργαστη κάνναβη αναμεμιγμένη με καπνό μικτού βάρους 1,5 περίπου γραμμαρίων. Επίσης βρέθηκε και μία ηλεκτρονική ζυγαριά ακριβείας.

Οι ναρκωτικές ουσίες και η ζυγαριά κατασχέθηκαν, ενώ ο 22χρονος Αλβανός συνελήφθη και κρατείται για τα περαιτέρω.

Και άλλη σύλληψη

Έλεγχο σε 30χρονο κάτοικο Ρόδου διενήργησαν προχθές στις 4 τα ξημερώματα άνδρες της Υποδιεύθυνσης Ασφαλείας Ρόδου, στη κατοχή του οποίου και βρήκαν 3 δίσκια ΧΑΝΑΧ και ένα τεμαχισμένο δισκίο βουπρεμορφίνης. Σε βάρος του 30χρονου κινήθηκε η προβλεπόμενη από το νόμο διαδικασία, ενώ τα ναρκωτικά χάπια κατασχέθηκαν.

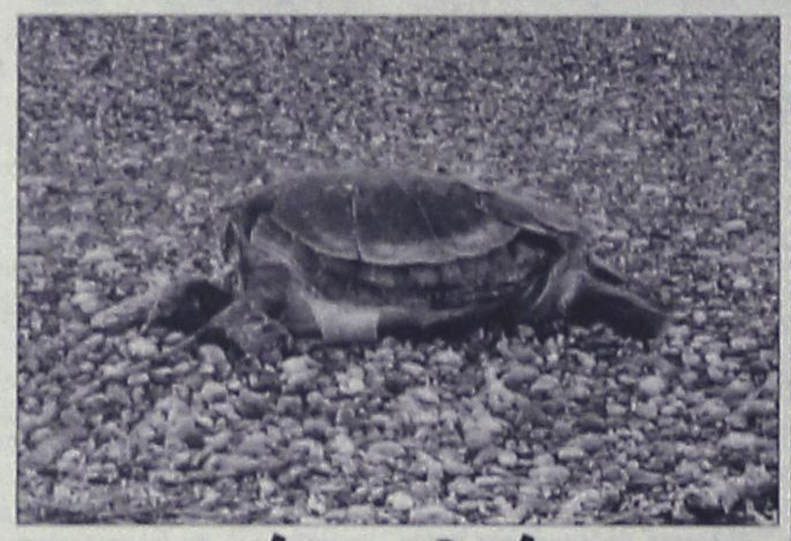

Νεκρή χελώνα στην Ψαροπούλα

Χελώνα του σπάνιου είδους «ΜΥΔΑΣ» εκβράστηκε νεκρή προχθές το απόγευμα στην θαλάσσια περιοχή της Ψαροπούλας, αλλά μέχρι αργά το μεσημέρι χθες κανείς δεν είχε ενδιαφερθεί για την περισυλλογή της.

Το σπάνιο ζώο, βρέθηκε με σπασμένο το κέλυφος, γεγονός που εκτιμάται ότι οφείλεται σε χτύπημα από προπέλα σκάφους. Το Κεντρικό Λιμεναρχείο Ρόδου πάντως, ενημέρωσε τις αρμόδιες υπηρεσίες για να τη μεταφέρουν και να μεριμνήσουν για την υγειονομική ταφή της.

Κάπκε μηχανή στον Αγ. Νικόλαο

Στις φλόγες τυλίχθηκε προχθές δίκυκλη μοτοσικλέτα, η οποία καταστράφηκε ολοσχερώς.

Η φωτιά εκδηλώθηκε από άγνωστη αιτία στις 6 προχθές το απόγευμα στη μοτοσικλέτα συμπολίτη μας, ο οποίος την είχε σταθμευμένη στην πλατεία Αγίου Νικολάου.

Αμέσως καταστηματάρχες και κάτοικοι της περιοχής έσπευσαν με πυροσβεστήρες για την κατάσβεση της φωτιάς ενώ παράλληλα ειδοποιήθηκε και η Πυροσβεστική Υπηρεσία Ρόδου, άνδρες της οποίας διενεργούν και τη σχετική προανάκριση για τα ακριβή αίτια που την προκάλεσαν.

Κατείχε πιστόλι

Ένα πιστόλι κρότου μάρκας BRUNI MOD 9L CAL 8mm είχε στην κατοχή του 38χρονος κάτοικος Ρόδου, το οποίο εντόπισαν σε έλεγχο που του έκαναν προχθές στις 11 το πρωί άνδρες της Υποδιεύθυνσης Ασφαλείας Ρόδου. Το όπλο κατασχέθηκε και αποστέλλεται αρμοδίως για εξέταση, ενώ ο 38χρονος συνελήφθη και σε βάρος του κινήθηκε η προβλεπόμενη από το νόμο διαδικασία.

Υ/Γ ΑΙΓΑΗ

ΑΠΟ 13/11/06 ΕΩΣ 03/12/06

ΔΕΥΤΕΡΑ			ΤΡΙΤΗ			ΤΕΤΑΡΤΗ			ΠΕΜΠΤΗ			ΠΑΡΑΣΚΕΥΗ			ΣΑΒΒΑΤΟ			ΚΥΡΙΑΚΗ		
ΑΙΜΑΝΙ	ΩΡΑ		ΑΙΜΑΝΙ	ΩΡΑ		ΑΙΜΑΝΙ	ΩΡΑ		ΑΙΜΑΝΙ	ΩΡΑ		ΑΙΜΑΝΙ	ΩΡΑ		ΑΙΜΑΝΙ	ΩΡΑ		ΑΙΜΑΝΙ	ΩΡΑ	
	ΑΦ	ΑΝ		ΑΦ	ΑΝ		ΑΦ	ΑΝ		ΑΦ	ΑΝ		ΑΦ	ΑΝ		ΑΦ	ΑΝ		ΑΦ	ΑΝ
ΣΥΜΗ		08.30	ΣΥΜΗ		08.30	ΡΟΔΟ		15.00	ΣΥΜΗ		08.30	ΣΥΜΗ		08.30	ΣΥΜΗ		07.30	ΣΥΜΗ		07.30
ΡΟΔΟ	09.30	15.00	ΡΟΔΟ	09.30	Δ	ΣΥΜΗ	16.00	Δ	ΡΟΔΟ	09.30	15.00	ΡΟΔΟ	09.30	15.00	ΡΟΔΟ	08.30	09.00	ΡΟΔΟ	08.30	09.00
ΣΥΜΗ	16.00	Δ							ΣΥΜΗ	16.00	Δ	ΣΥΜΗ	16.00	Δ	ΣΥΜΗ	10.00	10.30	ΠΑΝ/ΤΗ	10.00	11.30
															ΝΤΑΤΣΑ	11.00	14.15	ΣΥΜΗ	12.00	14.00
															ΣΥΜΗ	14.45	15.00	ΡΟΔΟ	15.00	15.30
															ΡΟΔΟ	16.00	16.05	ΣΥΜΗ	16.30	Δ
															ΣΥΜΗ	17.00	Δ			

Ε/Γ - Ο/Γ ΣΥΜΗ

ΑΠΟ 06/11/06 ΕΩΣ 12/11/06

ΔΕΥΤΕΡΑ 6/11/06			ΤΡΙΤΗ 7/11/06			ΤΕΤΑΡΤΗ 8/11/06			ΠΕΜΠΤΗ 9/11/06			ΠΑΡΑΣΚΕΥΗ 10/11/06			ΣΑΒΒΑΤΟ 11/11/06			ΚΥΡΙΑΚΗ 12/11/06		
ΑΙΜΑΝΙ	ΩΡΑ		ΑΙΜΑΝΙ	ΩΡΑ		ΑΙΜΑΝΙ	ΩΡΑ		ΑΙΜΑΝΙ	ΩΡΑ		ΑΙΜΑΝΙ	ΩΡΑ		ΑΙΜΑΝΙ	ΩΡΑ		ΑΙΜΑΝΙ	ΩΡΑ	
	ΑΦ	ΑΝ		ΑΦ	ΑΝ		ΑΦ	ΑΝ		ΑΦ	ΑΝ		ΑΦ	ΑΝ		ΑΦ	ΑΝ		ΑΦ	ΑΝ
ΡΟΔΟ		09.00	ΡΟΔΟ		09.00	ΡΟΔΟ		09.00	ΡΟΔΟ		09.00	ΣΥΜΗ		07.30	ΣΥΜΗ		07.30	ΣΥΜΗ		06.30
ΠΑΝ/ΤΗ	10.50	12.00	ΠΑΝ/ΤΗ	10.50	15.00	ΠΑΝ/Τ	10.50	13.00	ΠΑΝ/ΤΗ	10.50	12.00	ΡΟΔΟ	09.20	15.00	ΡΟΔΟ	09.20	15.00	ΡΟΔΟ	08.20	09.00
ΣΥΜΗ	13.00	15.00	ΡΟΔΟ	16.50	Δ	ΡΟΔΟ	14.50	15.00	ΣΥΜΗ	13.00	15.00	ΣΥΜΗ	16.50	Δ	ΣΥΜΗ	16.50	Δ	ΠΑΝ/ΤΗ	10.50	12.00
ΡΟΔΟ	16.50	Δ				ΠΑΝ/Τ	16.50	17.30	ΡΟΔΟ	16.50	17.30							ΣΥΜΗ	13.00	15.00
						ΡΟΔΟ	19.20	Δ	ΣΥΜΗ	19.20	Δ							ΡΟΔΟ	16.50	17.30
																		ΣΥΜΗ	19.20	-

Ε/Γ - Ο/Γ ΠΡΩΤΕΥΣ

ΑΠΟ 11/11/06 ΕΩΣ 31/12/06

ΔΕΥΤΕΡΑ			ΤΡΙΤΗ			ΤΕΤΑΡΤΗ			ΠΕΜΠΤΗ			ΠΑΡΑΣΚΕΥΗ			ΣΑΒΒΑΤΟ			ΚΥΡΙΑΚΗ		
ΑΙΜΑΝΙ	ΩΡΑ		ΑΙΜΑΝΙ	ΩΡΑ		ΑΙΜΑΝΙ	ΩΡΑ		ΑΙΜΑΝΙ	ΩΡΑ		ΑΙΜΑΝΙ	ΩΡΑ		ΑΙΜΑΝΙ	ΩΡΑ		ΑΙΜΑΝΙ	ΩΡΑ	
	ΑΦ	ΑΝ		ΑΦ	ΑΝ		ΑΦ	ΑΝ		ΑΦ	ΑΝ		ΑΦ	ΑΝ		ΑΦ	ΑΝ		ΑΦ	ΑΝ
ΠΑΡΑΜΟΝΗ ΣΤΟ ΛΙΜΑΝΙ ΤΗΣ ΡΟΔΟΥ			ΡΟΔΟ		08.45	ΣΥΜΗ		07.00	ΚΑΛ/ΝΟ		04.30	ΡΟΔΟ		13.00	ΚΩ		06.00	ΠΑΡΑΜΟΝΗ ΣΤΟ ΛΙΜΑΝΙ ΤΗΣ ΡΟΔΟΥ		
			ΚΑΣΤ/ΖΟ	13.15	13.30	ΡΟΔΟ	08.40	13.00	ΚΩ	05.30	06.00	ΣΥΜΗ	14.40	14.50	ΝΙΣΥΡΟ	07.30	07.45			
			ΡΟΔΟ	18.15	18.45	ΣΥΜΗ	14.40	14.50	ΝΙΣΥΡΟ	07.30	07.45	ΤΗΛΟ	17.00	17.15	ΤΗΛΟ	09.00	09.15			
			ΣΥΜΗ	20.25	Δ	ΤΗΛΟ	17.00	17.15	ΤΗΛΟ	09.00	09.15	ΝΙΣΥΡΟ	18.30	18.45	ΣΥΜΗ	11.15	11.35			
						ΝΙΣΥΡΟ	18.30	18.45	ΣΥΜΗ	11.15	11.35	ΚΩ	20.15	Δ	ΡΟΔΟ	13.15	14.00			
						ΚΩ	20.15	20.30	ΡΟΔΟ	13.15	14.00				ΚΑΣΤ/ΖΟ	18.40	18.50			
						ΚΑΛ/ΝΟ	21.35	Δ	ΚΑΣΤ/ΖΟ	18.40	18.50				ΡΟΔΟ	23.30	Δ			
									ΡΟΔΟ	23.30	Δ									

Τα δρομολόγια μπορούν να τροποποιηθούν λόγω έκτακτων συγκοινωνιακών αναγκών ή καιρικών συνθηκών.
Παρακαλούμε πριν ταξιδέψετε επικοινωνήστε με την Εταιρία:
Γραφείο Σύμης :Τηλ.2246071444 Fax 2246071373
Γραφείο Ρόδου:Τηλ.2241037769 Fax.2241034493
ΚΡΑΤΗΣΕΙΣ ΕΙΣΙΤΗΡΙΩΝ ΚΑΙ ΜΕΣΩ INTERNET: www.anes.gr

ΑΝΕΣ
ΑΝΩΝΥΜΗ ΝΑΥΤΙΛΙΑΚΗ ΕΤΑΙΡΙΑ ΣΥΜΗΣ
ΑΕ1194

Στο εδώλιο 25χρονος για το άγριο φονικό της Πάτμου

Είχε συμβεί τον Αύγουστο του 2005 με θύμα 52χρονη από την Θεσσαλονίκη

Στο εδώλιο του Μικτού Ορκωτού Δικαστηρίου Ρόδου θα βρεθεί την επόμενη Δευτέρα 20 Νοεμβρίου ο 25χρονος από την Πάτμο ο οποίος κατηγορείται για το άγριο έγκλημα που σημειώθηκε στο νησί στις 20 Αυγούστου 2005 με θύμα την 52χρονη Ελένη Κοντοπούλου από τη Θεσσαλονίκη!

Πρόκειται για τον Ευριπίδη Ζαφειρίου του Ιωάννη κάτοικο Πάτμου, ο οποίος εντοπίστηκε από ένα δακτυλικό αποτύπωμα που βρέθηκε στο ψυγείο της άτυχης 52χρονης, από ένα τσιγάρο (ίδιας μάρκας με αυτά που κάπνιζε) καθώς επίσης και το γεγονός ότι μερικές εβδομάδες πριν από το φονικό, είχε εργαστεί ως υδραυλικός στο σπίτι της γυναίκας που έμελλε να είναι το θύμα του. Για τη διαλεύκανση της υπόθεσης είχε μάλιστα μεταβεί στο νησί κλιμάκιο αποτελούμενο από ανώτερους αξιωματικούς της αστυνομίας της περιοχής μας με επικεφαλής τον αστυνομικό διευθυντή κ. Ναπολέοντα Βλάση, οι οποίοι μετά από εμπεριστατωμένη έρευνα, συνέλαβαν στις αρχές Σεπτεμβρίου τον 25χρονο δράστη, ο οποίος μετά από πολύωρη ανάκριση ομολόγησε ότι αυτός ήταν ο δράστης του στυγερού εγκλήματος που συγκλόνισε την μικρή κοινωνία του νησιού.

Η αντίστροφη μέτρηση, για τον 25χρονο που έγινε φονιάς για ένα ερωτικό του πάθος, ξεκίνησε όταν οι αξιωματικοί της αστυνομίας, μετά από 48 μέρες ερευνών και ανακρίσεων, κατάφεραν συνδυάζοντας και αξιοποιώντας στο έπακρο τεχνολογία, ευρήματα και πληροφορίες που ανέλυσαν, να φθάσουν στα ίχνη του νεαρού δράστη, ο οποίος είχε απασχολήσει κι άλλες φορές τις αρμόδιες αστυνομικές αρχές, για περιπτώσεις διαρρήξεων και κατοχής μικρών ποσοτήτων ναρκωτικών.

Ο νεαρός δράστης, στο σώμα του οποίου η 52χρονη Ελένη Κοντοπούλου είχε αφήσει σημάδια από την πάλη που έδωσαν το



μοιραίο εκείνο βράδυ, είχε καταφέρει να μην γίνει αντιληπτός από τους κατοίκους του νησιού αλλά ούτε και από την αστυνομία, όλες αυτές τις μέρες. Τον πρόδωσε όμως, ένα δακτυλικό αποτύπωμα που βρέθηκε στο ψυγείο της άτυχης 52χρονης, καθώς επίσης και το γεγονός ότι μερικές εβδομάδες πριν από το φονικό, είχε εργαστεί ως υδραυλικός στο σπίτι της γυναίκας που έμελλε να είναι το θύμα του.

Στους αστυνομικούς, παραδέχθηκε ότι είχε επιχειρήσει να έχει ερωτικές σχέσεις με την 52χρονη μερικές μέρες πριν από το φονικό, αλλά η ίδια τον απέρριψε, γεγονός που τον ενόχλησε όπως είπε.

Όπως είχε ανακοινώσει η αστυνομία, ο 25χρονος που δεν είχε σκοπό από την αρχή να την σκοτώσει αλλά να την υποχρεώσει να κάνει μαζί του σεξ, ομολόγησε ότι τις απογευματινές ώρες της 19ης Ιουλίου 2005 τη συνάντησε σε παραλία της Πάτμου και της πρότεινε να συνάψουν ερωτικές σχέσεις. Αυτή αρνήθηκε και αυτός έφυγε αγανακτισμένος. Το βράδυ της 19 με 20 Ιουλίου 2005 κατανάλωσε αλκοολούχα ποτά και αφού έκανε χρήση δύο τσιγαριλικίων κάναβης μετέβη στην οικία της.

ΘΟΛΩΜΕΝΟΣ ΚΑΙ ΟΡΓΙΣΜΕΝΟΣ

Ο νεαρός που εργαζόταν ως υδραυλικός σε εργολάβο της Πάτμου είχε δουλέψει κατά το παρελθόν στο σπίτι της και γνώριζε πολύ καλά το χώρο.

Όταν έφθασε έξω από το σπίτι της 52χρονης, η ίδια βρίσκονταν ήδη στο υπνοδωμάτιό της. Ο 24χρονος, έσχισε τη σήτα του παράθυρου εισέβαλε στην κουζίνα αρπάζοντας έτσι αρχικά το τσαντάκι της. Στη συνέχεια προχώρησε στο δωμάτιο όπου την είδε να κοιμάται γυμνή στο κρεβάτι με μόνο το εσώρουχο. Της πρότεινε να κάνουν έρωτα, αυτή αρνήθηκε και άρχισε να την κτυπάει με γροθιές στο πρόσωπο.

Στη συνέχεια τη βίασε παρά την αντίσταση που προέβαλε και κατόπιν πήρε ένα αντικείμενο από την κουζίνα (πλάστη) και τη χτύπησε πολλές φορές στο πρόσωπο και στα χέρια. Την έριξε εκ νέου στο έδαφος και συνέχισε να την κτυπάει στο κεφάλι πολλές φορές.

Συνέχεια στη σελ. 53

ΕΠΙΠΛΑ ΚΟΥΖΙΝΑΣ
ΑΠΟ 29 ΕΥΡΩ ΤΟ ΜΗΝΑ*
ΒΟΛΑΣ
ΚΟΥΖΙΝΕΣ
*ΔΕΝ ΠΕΡΙΛΑΜΒΑΝΕΤΑΙ ΤΟΠΟΘΕΤΗΣΗ, ΠΑΓΚΟΣ ΚΑΙ ΝΕΡΟΧΥΤΗΣ
*Ο ΔΙΑΚΑΝΟΝΙΣΜΟΣ ΑΦΟΡΑ 48ΜΗΝΗ ΕΞΟΦΛΗΣΗ ΚΑΙ ΠΕΡΙΛΑΜΒΑΝΕΙ ΦΠΑ 13%
Λ. ΕΛΕΥΘΕΡΙΑΣ 43-45 ΚΡΕΜΑΣΤΗ ΡΟΔΟΣ - ΤΗΛ. 22410 91275
FAX: 22410 94370 -- e-mail: lazarosvolas@yahoo.gr
πλαίσιο
ΑΕ0096

ΤΑΒΕΡΝΑ
ΤΑ 4 ΑΔΕΛΦΙΑ
4 αδέλφια ...και αμέτρητες γεύσεις!!!
4 αδέλφια ...και αμέτρητη νοστιμιά!!!
Ταβέρνα τα 4 αδέλφια
Εδώ η απόλαυση ...δεν μετριέται!!!
Ενα μενού με πεντανόστιμες επιλογές, που θα σας εκπλήξει με τις γεύσεις του!!!
Μπριζόλες, χωριάτικα λουκάνικα, κατσικάκι, αρνάκι γάλακτος και σουβλάκια, όλα καλοψημένα και λαχταριστά στα κάρβουνα!
Μοναδικά φαγητά φούρνου, καθώς και οι γνωστές σπέσιαλ γεύσεις κατσικάκι με πατάτες, με ρεβίθια ή με φασόλια!!!
Ταβέρνα τα 4 αδέλφια!!
Με τη μεγαλύτερη ποικιλία σε μεζεδάκια!!
Πιταρούδια, τυροκεφτέδες, ντολμάδες, μπακαλιάρος, καλαμάρι και κεφτέδες, με χωριάτικο ψωμί και ντόπιο κρασί!!!
Στο χωριό Απόλλωνα!!
Ανοιχτά ΣΑΒΒΑΤΟΚΥΡΙΑΚΑ, ΑΡΓΙΕΣ και ΓΙΟΡΤΕΣ!!
Τηλέφωνο για ρεζερβέ 22460 91050 και 6939448005
Ταβέρνα τα 4 αδέλφια!!!
Αμέτρητες νοστιμιές... αξεπέραστες γεύσεις!!!
Γευτείτε το ντόπιο κρασί και τα καταπληκτικά σπιτικά γλυκά δικής μας παραγωγής που ετοιμάζουμε ειδικά για σας.
ΑΕ2017

ΑΝΟΙΧΤΑ ΩΣ ΤΑ ΧΡΙΣΤΟΥΓΕΝΝΑ? ΝΑΙ...
ΑΝΟΙΧΤΟΙ ΩΣ 17 ΔΕΚΕΜΒΡΙΟΥ ΜΕ ΤΙΣ ΓΝΩΣΤΕΣ ΠΙΤΣΕΣ ΚΑΙ ΜΑΚΑΡΟΝΑΔΕΣ
Λεωφ. Ιαλυσού 25 (δίπλα ξενοδοχείο Cosmopolitan - 20 μαγαζιά) - Τηλ. 22410 30116
ΑΝΟΙΧΤΑ ΚΑΘΕ ΜΕΡΑ ΑΠΟ 19,00 ΕΩΣ 24,00 ΕΚΤΟΣ ΔΕΥΤΕΡΑΣ
MAESTRALE da Gilberto
ΑΤ4775(Γ)

KYDON TOURS

F/B ΠΗΝΕΛΟΠΗ
AGOUDIMOS LINES
του κ. ΔΗΜΗΤΡΙΟΥ ΑΓΟΥΔΗΜΟΥ
ΔΡΟΜΟΛΟΓΙΑ 1/11-31/12/06

ΑΠΟ ΘΕΣΣΑΛΟΝΙΚΗ ΚΑΘΕ ΠΑΡΑΣΚΕΥΗ 22.00
ΓΙΑ: ΛΗΜΝΟ 06.15 • ΜΥΤΙΛΗΝΗ 12.30 • ΧΙΟ 16.35 • ΒΑΘΥ ΣΑΜΟΥ 20.00 • ΚΑΛΥΜΝΟ 1.00 • ΚΩ 02.20 • ΡΟΔΟ 06.30

ΑΠΟ ΡΟΔΟ ΚΑΘΕ ΚΥΡΙΑΚΗ 08.00
ΓΙΑ: ΚΩ 11.50 • ΚΑΛΥΜΝΟ 13.10 • ΒΑΘΥ ΣΑΜΟΥ 17.30 • ΧΙΟ 21.00 • ΜΥΤΙΛΗΝΗ 04.00 • ΛΗΜΝΟ 07.10 • ΚΑΒΑΛΑ 12.00

Καλό σας ταξίδι!
ΚΕΝΤΡΙΚΟ ΠΡΑΚΤΟΡΕΙΟ
KYDON TOURS
Εθ. Δωδ/σίων 14-Ακτή Σαχτούρη 8
• Τηλ. 22410-23000, 27900, 27722

Σε καλό δρόμο το θέμα των αποζημιώσεων στο "Χίλτον"

Παρέμβαση από τον επιθεωρητή Εργασίας Ι. Χατζημιχάλη

Σε καλό δρόμο βρίσκεται το ζήτημα της υπόθεσης των αποζημιώσεων των 100 περίπου εργαζομένων από το Χίλτον της Ρόδου, μετά την παρέμβαση που πραγματοποίησε ο διευθυντής της Επιθεώρησης Εργασίας κ. Ιάκωβος Χατζημιχάλης.

Χθες το πρωί, ο κ. Χατζημιχάλης, αφού ολοκλήρωσε προηγουμένως τις επαφές που είχε με τον πρόεδρο του Εργατικού Κέντρου της Ρόδου κ. Γιάννη Σαρικά και τον πρόεδρο του Σωματείου των Ξενοδοχοϋπαλλήλων Ρόδου κ. Γιώργο Ορφανό, κάλεσε στο γραφείο του τον επικεφαλής του λογιστηρίου της εταιρίας Χίλτον στη Ρόδο κ. Απόστολο Καραγιάννη, από τον οποίο και ζήτησε να διαβιβάσει εντολή στην επιχείρηση, ότι η υπηρεσία τάσσεται με την άποψη ότι: για να υπολογιστεί η αποζημίωση των ξενοδοχοϋπαλλήλων που εργάζονται σε ξενοδοχεία εποχικά σε περίπτωση καταγγελίας της σύμβασης εργασίας τους, ως χρόνος υπηρεσίας τους, θα λαμβάνεται εκτός του πραγματικού χρόνου υπηρεσίας και εκείνους της νεκράς περιόδου και μέχρι 4 μήνες επιπλέον για κάθε χρόνια.

Η ως άνω θέση μας έχει βάση την εκτίμησή μας ότι η απόφαση 1734/95 προσεγγίζει ερμηνευτικά το πνεύμα και το γράμμα των σχετικών διατάξεων σε αντίθεση με τις αποφάσεις 3190/91 και 1085/2006 του Αρείου Πάγου.

Ουσιαστικά δηλαδή, οι εργαζόμενοι διασφαλίζουν και θωρακίζουν το υψηλότερο δυνατό ποσοστό της αποζημίωσης που έχουν να λαμβάνουν, αμέσως μετά την διαδικασία απόλυσής τους από το ξενοδοχείο όπου εργάζονται.

Σημειώνεται ότι για την συγκεκριμένη περίπτωση των αποζημιώσεων, είχαν εκφραστεί αντιδράσεις από την πλευρά πολλών ξενοδοχοϋπαλλήλων που είχαν απολυθεί από το ξενοδοχειακό συγκρότημα.

Για το αρνητικό αυτό ενδεχόμενο να συρρικνωθούν τα οικονομικά 100 τουλάχιστον οικογενειών από τη Ρόδο, έχει ενημερωθεί αναλυτικά το Εργατικό Κέντρο της Ρόδου και ο πρόεδρος του σωματείου Ξενοδοχοϋπαλλήλων Ρόδου κ. Γιώργος Ορφανός. Παράλληλα, έχει ενημερωθεί και η Πανελλήνια Ομοσπονδία Ξενοδοχοϋπαλλήλων, έτσι ώστε να εξαντληθούν όλα τα περιθώρια που προβλέπουν οι διατάξεις του νόμου και να μην επιτραπεί η αδικία αυτή όπως χαρακτηρίζεται από τους συνδικαλιστές αλλά και τους εκπροσώπους της υπηρεσίας Επιθεώρησης Εργασίας, σε βάρος των εργαζομένων. Οι προσπάθειες πάντως, που φαίνεται να οδηγούν σε καλό δρόμο την υπόθεση, αξίζει να διευκρινίσουμε ότι έγιναν εδώ και αρκετές μέρες από τον διευθυντή της Επιθεώρησης Εργασίας κ. Ιάκωβο Χατζημιχάλη.

Εξελέγη ο Δημ. Οικονομίδης

Με το εντυπωσιακό ποσοστό του 68,6% εξελέγη στη συνέλευση των αντιπροσώπων της Ένωσης Ελλήνων Χημικών ο συμπατριώτης μας κ. Δημήτρης Οικονομίδης.

Στις εκλογές που έγιναν στις 5 Νοεμβρίου στο περιφερειακό τμήμα Νοτίου Αιγαίου σε σύνολο 51 χημικών που ψήφισαν ο κ. Οικονομίδης πήρε 35 ψήφους και εξελέγη.

Σε δήλωσή του μάλιστα ο κ. Οικονομίδης αναφέρει τα εξής:

"Ευχαριστώ τους συναδέλφους χημικούς στο Νότιο Αιγαίο (Δωδεκάνησα) γιατί η ένθερμη υποστήριξή τους στις εκλογές της 5ης Νοεμβρίου 2006, με έφερε για άλλη μια φορά στη Συνέλευση των Αντιπροσώπων της Ένωσης Ελλήνων Χημικών, ώστε να εκπροσωπήσω και την Ακριτική Ελλάδα.

Είναι ένα μικρό βήμα για μας, αλλά ένα μεγάλο βήμα για τον αδέσμευτο και ακηδεμόνευτο συνδικαλισμό, σε μια Ελεύθερη και Ανοικτή Κοινωνία.

Δεν θα σας απογοητεύσω ούτε τώρα!".

Τα αποτελέσματα για το περιφερειακό τμήμα Νοτίου Αιγαίου είχαν ως εξής:

- **Για τη διοικούσα επιτροπή:**

Ψήφισαν 51 και εξελέγησαν οι:
- Στέλλα Κουπάδη 26
- Κουφού Αντώνης 18
- Λαχανιάτη Μαρία 17
- Πασσάλης Νίκος 17
- Πηδιάκης Χρήστος 16
- Τριανταφύλλου Παρασκευή 15
- Κυριακού Νάσος 10

Αναπληρωματικοί είναι οι Θ. Ψυλλάκης, Χρ. Σταυράτης, Β. Μαγαλιός, Ευαγ. Καζαμία.

- **Στην Ελεγκτική Επιτροπή** εξελέγησαν οι Δ. Παπανδρέου (31), Π. Χατζηστεφανάτου (24) και Π. Παππάς (23).

Regency Casino BRATISLAVA
ΣΕ ΣΥΝΕΡΓΑΣΙΑ ΜΕ ΤΟ KYDON TOURS
Σας προσκαλεί σε τετραήμερη εκδρομή
24-27/11/06
ΜΠΡΑΤΙΣΛΑΒΑ-ΒΙΕΝΝΗ
Δοκιμάστε την τύχη σας!!
Να γνωρίσετε τις ομορφιές της Σλοβακίας και της Βιέννης!! Εισιτήριο, διαμονή 4* ξενοδοχείο και φαγητό ΔΩΡΕΑΝ!!

ΕΚΔΡΟΜΕΣ!! ΕΚΔΡΟΜΕΣ!!
Ποιότητα-φροντίδα-επιτυχία

• ΙΤΑΛΙΑ • ΒΕΝΕΤΙΑ • ΦΛΩΡΕΝΤΙΑ • ΡΩΜΗ 12/11-18/11/06
Αεροπορική εκδρομή. ΡΟΔΟ - ΑΘΗΝΑ - ΜΙΛΑΝΟ και ΡΩΜΗ-ΑΘΗΝΑ-ΡΟΔΟ
2 Διανυκτερεύσεις ΒΕΝΕΤΙΑ - 1 ΦΛΩΡΕΝΤΙΑ - 3 ΡΩΜΗ
Ξενοδοχ. 4 αστέρων ημιδιατροφή - Ξεναγήσεις - περιηγήσεις σε όλες τις πόλεις. ΠΛΟΥΣΙΟ ΠΡΟΓΡΑΜΜΑ. ΣΥΝΟΔΟΣ ΕΛΕΝΗ ΨΥΛΛΑΚΗ

• ΒΟΥΔΑΠΕΣΤΗ - ΠΡΑΓΑ 19/11-24/11/06
ΑΕΡΟΠΟΡΙΚΗ ΕΚΔΡΟΜΗ Ο.Α. MALEV
ΔΥΟ ΠΑΝΕΜΟΡΦΕΣ ΡΟΜΑΝΤΙΚΕΣ ΠΟΛΕΙΣ
Αεροπ. εισ. - φόροι - 2 διαν. ΒΟΥΔΑΠΕΣΤΗ - 3 Διαν. ΠΡΑΓΑ - Ξενοδ. 4 αστέρων SUPERIOR ημιδιατροφή (NOVOTEL MOVEMPIC) ξεναγήσεις τοπικός ξεναγός ΕΛΛΗΝΙΚΑ - Διασκέδαση - ψώνια - FOLKLOR.
ΣΥΝΟΔΟΣ ΕΛΕΝΗ ΨΥΛΛΑΚΗ

• DUBAI-ABUDABI 9/12-15/12/06
SPECIAL 7ΗΜΕΡΟ ΠΡΟΓΡΑΜΜΑ GROUP ΑΠΟ ΡΟΔΟ.
ΣΥΝΟΔΟΣ ΕΛΕΝΗ ΨΥΛΛΑΚΗ
ΤΡΙΤΟ ΤΑΞΙΔΙ
DUBAI: Άμμος χρυσός και απέραντη ομορφιά
DUBAI Η πόλη του μέλλοντος του HOTEL BURJ AL ARAB κτισμένου μέσα στη θάλασσα, του χιονοδρομικού μέσα στην έρημο. Φανταισμαγορικά κτίρια - shooping center - ψώνια φθηνά αφορολόγητα
Ξενοδοχεία INTERCONTINENTAL - MOVEMPIC - FLORA GRAND - Ξεναγήσεις - μεταφορές - safari ABUDABI - κρουαζιέρα
ΠΡΟΣΟΧΗ ΛΟΓΩ ΖΗΤΗΣΗΣ ΕΓΓΡΑΦΗ ΜΕ ΠΡΟΚΑΤΑΒΟΛΗ

• DUBAI-ABUDABI 12/11-16/11/06
& ΤΑΚΤΙΚΕΣ ΑΝΑΧΩΡΗΣΕΙΣ
GROUPS ΕΠΙΣΗΣ ΧΡΙΣΤΟΥΓΕΝΝΑ - ΠΡΩΤΟΧΡΟΝΙΑ

• ΕΚΔΡΟΜΕΣ ΜΑΣ ΧΡΙΣΤΟΥΓΕΝΝΑ ΝΕΟ ΕΤΟΣ
- DISNEYLAND ΠΑΡΙΣΙ 23-28/12 και 29-3/1
- ΕΛΒΕΤΙΑ
- ΙΣΠΑΝΙΑ - ΒΑΡΚΕΛΩΝΗ - ΜΑΔΡΙΤΗ - ΤΟΛΕΔΟ - ΒΑΛΕΝΤΣΙΑ
- ΑΙΓΥΠΤΟΣ

• ΝΕΟΝΥΜΦΟΙ οργανώνουμε το ταξίδι των ονείρων σας!!!

ΠΡΑΚΤΟΡΕΙΟ ΚΥΔΩΝ ΙΑΤΑ
Εθ. Δωδ/σίων 14-Ακτή Σαχτούρη 8
• Τηλ. 22410-23000, 27900, 27722
• E-mail: Kydon@otenet.gr

C.N.A. FERRIES
ΚΑΘΗΜΕΡΙΝΑ ΔΡΟΜΟΛΟΓΙΑ
Ε/Γ-Ο/Γ ΡΟΔΑΝΘΗ, Ε/Γ-Ο/Γ ΑΝΘΗ ΜΑΡΙΝΑ
ΡΟΔΟ-ΠΕΙΡΑΙΑ

ΠΑΡΑΣΚΕΥΗ 10/11
ΑΝΘΗ ΜΑΡΙΝΑ 17,00 ΚΩ (21,00)-ΠΕΙΡΑΙΑ (08.00)
ΣΑΒΒΑΤΟ 11/11
ΡΟΔΑΝΘΗ 17.00 ΤΗΛΟ(20.10)-ΝΙΣΥΡΟ(21.40)-ΚΩ(23.40)-ΚΑΛΥΜΝΟ(23.40)-ΠΕΙΡΑΙΑ(13.10)
ΚΥΡΙΑΚΗ 12/11

ΔΕΥΤΕΡΑ 13/11
ΑΝΘΗ ΜΑΡΙΝΑ 17.00 ΚΩ(21.00)-ΠΕΙΡΑΙΑ(08.00)
ΤΡΙΤΗ 14/11
ΡΟΔΑΝΘΗ 16.00 ΚΩ (21,30)-ΚΑΛΥΜΝΟ (23,10)-ΠΕΙΡΑΙΑ (11.00)
ΤΕΤΑΡΤΗ 15/11
ΑΝΘΗ ΜΑΡΙΝΑ 17.00 ΚΩ (21,00)-ΛΕΡΟ (23.10)- ΠΑΤΜΟ (00.40)-ΠΕΙΡΑΙΑ (09.50)
ΠΕΜΠΤΗ 16/11
ΡΟΔΑΝΘΗ 16.00 ΚΩ (21,30)-ΚΑΛΥΜΝΟ (23,10)-ΠΕΙΡΑΙΑ (11.00)
ΠΑΡΑΣΚΕΥΗ 17/11
ΑΝΘΗ ΜΑΡΙΝΑ 17,00 ΚΩ (21,00)-ΠΕΙΡΑΙΑ (08.00)
ΣΑΒΒΑΤΟ 18/11
ΡΟΔΑΝΘΗ 17.00 ΤΗΛΟ(20.10)-ΝΙΣΥΡΟ(21.40)-ΚΩ(23.40)-ΚΑΛΥΜΝΟ(23.40)-ΠΕΙΡΑΙΑ(13.10)
ΚΥΡΙΑΚΗ 19/11

ΔΕΥΤΕΡΑ 20/11
ΑΝΘΗ ΜΑΡΙΝΑ 17.00 ΚΩ(21.00)-ΠΕΙΡΑΙΑ(08.00)

TSAGARIS TRAVEL Ακτή Σαχτούρη 5
Τηλ.: 2241036170 Φαξ: 22410-39839

C.N.A. FERRIES
ΠΡΟΣΦΟΡΑ
Από 18.09.06 έως 18.03.07
Εισιτήρια προσφοράς προς Πειραιά

Προσφορά ατομικού εισιτηρίου σε Γ' θέση	20,90 ευρώ
Προσφορά ατομικού εισιτηρίου σε καμπίνα	41,80 ευρώ
Προσφορά εισιτηρίου για Ι.Χ.	62.00 ευρώ

Οι ναύλοι ισχύουν από Ρόδο για Πειραιά και από Πειραιά προς Ρόδο κάθε μέρα

TSAGARIS TRAVEL
Ακτή Σαχτούρη 5
ΡΟΔΟΣ
Τηλ. 22410 36170, 30406
FAX: 22410 39839
Απέναντι από την κεντρική πύλη του Λιμανιού
ΚΑΛΟ ΣΑΣ ΤΑΞΙΔΙ

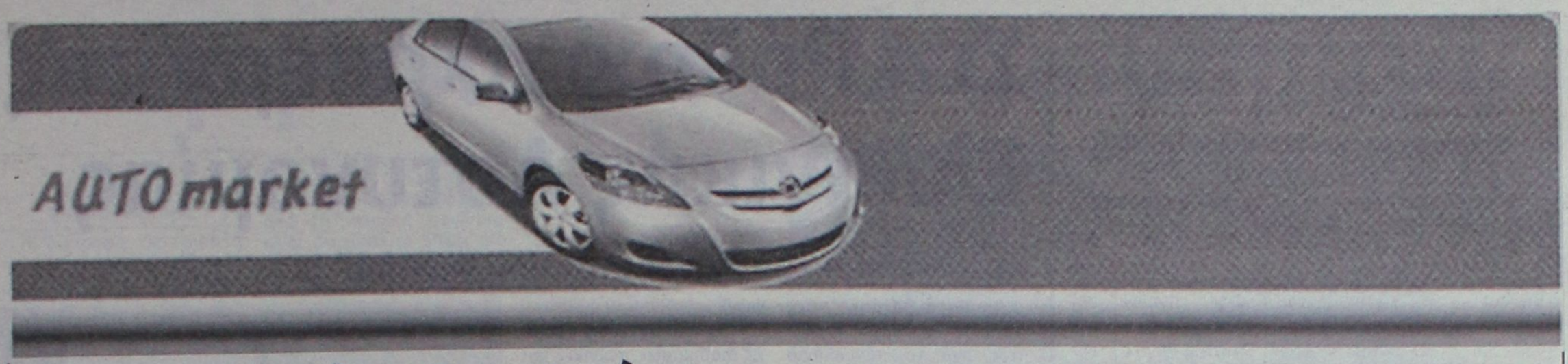

Βρίσκεις **Εύκολα Γρήγορα** Το Αυτοκίνητο Που Ψάχνεις

www.automarket.gr

Ψάχνεις; Πουλάς; Αγοράζεις;

TZIORAS
SMART CENTERS

το δικό μας site στο internet

Τηλ. 22410 82222 • Email: info@3t.gr

AT3791



Διάθεση - Διανομή Δωδεκανήσου

3t α.ε.β.ε.

6ο χλμ. Ρόδου-Λίνδου τηλ. 22410 68000

ΤΟΠΙΚΟΙ ΣΥΝΕΡΓΑΤΕΣ: • **ΚΩΣ:** ΑΝΤΩΝΗΣ ΠΕΤΡΗΣ τηλ. 22420 68384 • **ΚΑΛΥΜΝΟΣ:** ΝΙΚΟΛΑΟΣ ΜΑΛΙΔΑΚΗΣ τηλ. 22430 50900
• **ΛΕΡΟΣ:** ΙΩΑΝΝΗΣ ΘΕΜΕΛΑΡΟΣ τηλ. 22470 25310 • **ΠΑΤΜΟΣ:** ΝΙΚΟΛΑΟΣ ΓΑΜΠΙΕΡΑΚΗΣ τηλ. 22470 32213

AT3791

ΜΕΤΑΧΕΙΡΙΣΜΕΝΑ
ΜΟΤΟΜΙΚΕ YAMAHA
Από το κατάστημα YAMAHA ΜΟΤΟΜΙΚΕ
πωλούνται
τα παρακάτω δίκυκλα σε άριστη κατάσταση

ΜΟΝΤΕΛΟ	ΜΑΡΚΑ	ΧΙ	ΧΡΩΜΑ	ΤΙΜΗ	ΗΜ/ΝΙΑ 1ης ΑΞΕΔΑΣ
MT01 1700	YAMAHA	6100	ΑΣΗΜΙ	11500,00 €	2006
GSX 1400	SUZUKI	11000	ΜΠΛΕ	8500,00 €	2004
V-MAX 1200	YAMAHA	15000	ΜΑΥΡΟ	4500,00 €	1997
CBR 1000 F	HONDA	75000	ΚΟΚΚΙΝΟ	4500,00 €	1992
FZ1 1000 NAKED	YAMAHA	458	ΑΣΗΜΙ	10600,00 €	2006
VARADERO 1000	HONDA	15000	ΑΣΗΜΙ	8500,00 €	2004
YZF 1000 R1	YAMAHA	26000	ΚΟΚΚΙΝΟ	8500,00 €	2001
KTM 950	KTM	18000	ΠΟΡΤΟΚΑΛΙ	9500,00 €	2004
CBR 900 RR	HONDA	31000	ΠΟΡΤΟΚΑΛΙ	3800,00 €	1995
TDM 900	YAMAHA	8000	ΜΠΛΕ	6500,00 €	2003
TDM 900 ABS	YAMAHA	7000	ΜΑΥΡΟ	7500,00 €	2005
TDM 900 ABS	YAMAHA	5000	ΑΣΗΜΙ	8000,00 €	2005
883 SPORTSTER	HARLEY-DAVIDSON	22000	ΜΑΥΡΟ	6000,00 €	2001
MT03	YAMAHA	2500	ΜΑΥΡΟ	6000,00 €	2006
XT660R	YAMAHA	4300	ΓΚΡΙ	4600,00 €	2005
XT660X	YAMAHA	3600	ΓΚΡΙ	5000,00 €	2005
XT660X	YAMAHA	10000	ΠΟΡΤΟΚΑΛΙ	5000,00 €	2004
XT660X	YAMAHA	4000	ΜΠΛΕ	5500,00 €	2004
BMW F650 GS	BMW	31000	ΚΙΤΡΙΝΟ	4500,00 €	2002
FMF 650	HONDA	6000	ΜΑΥΡΟ	4800,00 €	2006
	HUSABERG	5500	ΚΙΤΡΙΝΟ-ΜΠΛΕ	6900,00 €	2005
PEGASO TRAIL 650	APRILIA	2450	ΑΝΘΡΑΚΙ	5000,00 €	2006
TRANSLAP 650	HONDA	17000	ΑΣΗΜΙ	4000,00 €	2000
TRANSLAP 650	HONDA	25000	ΜΑΥΡΟ	4500,00 €	2003
XR650 SM	HONDA	10000	ΚΟΚΚΙΝΟ	7500,00 €	2004
DUKE 640 II	KTM	9000	ΠΟΡΤΟΚΑΛΙ	6000,00 €	2004
CBR600F	HONDA	33000	ΜΑΥΡΟ	3800,00 €	2000
FZ6 600	YAMAHA	8000	ΑΣΗΜΙ	6000,00 €	2006
FZ6 NAKED	YAMAHA	5400	ΜΑΥΡΟ	5500,00 €	2005
FZ6 NAKED	YAMAHA	4000	ΜΑΥΡΟ	5500,00 €	2006
GSXF 600	SUZUKI	17500	ΚΙΤΡΙΝΟ	4500,00 €	1999
HORNET 600	HONDA	4000	ΑΣΗΜΙ	6000,00 €	2005
XT600E	YAMAHA	38000	ΜΑΥΡΟ	3000,00 €	1999
YZF 600	YAMAHA	42000	ΚΟΚΚΙΝΟ	3800,00 €	1992
YZF R6	YAMAHA	2450	ΜΠΛΕ	10500,00 €	2006
YZF R6 FULL KIT	YAMAHA	13000	ΜΑΥΡΟ	10500,00 €	2004
SMR 510	HUSQVARNA	7000	-ΚΟΚΚΙΝΟ	6500,00 €	2005
KLE 500	YAMAHA	75000	ΜΠΟΡΝΤΟ	1500,00 €	1993
T MAX 500	YAMAHA	1100	ΜΑΥΡΟ	8000,00 €	2006
CRF 450 X	HONDA	100	ΚΟΚΚΙΝΟ	7500,00 €	2006
BURGMAN 400	SUZUKI	4400	ΑΣΗΜΙ	5000,00 €	2005
STTET 400	HONDA	35000	ΜΑΥΡΟ	2000,00 €	1996
VS 400	SUZUKI	32500	ΜΑΥΡΟ	2000,00 €	1998
YP 400 MAJESTY	YAMAHA	10000	ΜΠΛΕ	4500,00 €	2004
VP 300 VERSITY	YAMAHA	8300	ΑΣΗΜΙ	2800,00 €	2005
RGV 250	SUZUKI	25000	ΜΠΛΕ	1200,00 €	1993
SUPER SHERPA 250	KAWASAKI	1300	ΠΟΡΤΟΚΑΛΙ	2500,00 €	2004
WR 250 F	YAMAHA	5000	ΜΠΛΕ	4500,00 €	2005
WR250 F	YAMAHA	2000	ΜΠΛΕ	5500,00 €	2005
X-MAX 250	YAMAHA	2450	ΜΠΟΡΝΤΟ	4000,00 €	2006
XR250SM	HONDA	42000	ΑΣΠΡΟ	3000,00 €	2001
DT 200 R	YAMAHA	30000	ΑΣΠΡΟ	1000,00 €	1995
RYNNER 180	GILERA	18000	ΑΣΗΜΙ	1000,00 €	1999
BURGMAN VH 150	SUZUKI	9000	ΑΣΗΜΙ	2500,00 €	2005
LEONARDO 150	APRILIA	16000	ΑΣΗΜΙ	1900,00 €	2003
VESPA 150 ET	PIAGGIO	24000	ΑΣΗΜΙ	1400,00 €	2003
CAGIVA	PASSING	13750	ΚΟΚΚΙΝΟ	900,00 €	1996
CBR125 R	HONDA	700	REPSOL	2500,00 €	2006
IVOVA 125	HONDA	4200	ΑΣΗΜΙ	1500,00 €	2005
LEONARDO 125	APRILIA	12500	ΚΟΚΚΙΝΟ	1900,00 €	2003
VESPA 125	PIAGGIO	14000	ΜΑΥΡΟ	1800,00 €	2005
VESPA 125 ET4	PIAGGIO	19600	ΠΡΑΣΙΝΟ	1500,00 €	1997
XC 125 CYCNUS	YAMAHA	1300	ΑΝΘΡΑΚΙ	1800,00 €	2006
XT 125 X SUPER MOTAD	YAMAHA	2500	ΜΠΛΕ	1900,00 €	2005
YBR 125	YAMAHA	18500	ΜΑΥΡΟ	1200,00 €	2006
YZ125 LC	YAMAHA		ΑΣΠΡΟ	4000,00 €	2005
AD 100	SUZUKI	4	ΓΚΡΙ	1600,00 €	2000
ΜΠΟΜΠΟ 50	JINCHENG	2500	ΝΙΚΕΛ	500,00 €	2004
YQ50R AEROX	YAMAHA	6000	ΚΙΤΡΙΝΟ	1200,00 €	2005
Z 50	HONDA	8000	ΑΣΠΡΟ	1000,00 €	2004
ZIP 50 4T	PIAGGIO	8500	ΜΑΥΡΟ	600,00 €	2000
RAPTOR 660 ATV	YAMAHA	6800	ΜΑΥΡΟ	8500,00 €	2003
WARRIOR 350 X ATV	YAMAHA	6000	ΜΠΛΕ	4500,00 €	2003

✓ ΑΠΟ 0% ΠΡΟΚΑΤΑΒΟΛΗ ΕΩΣ 60 ΜΗΝΕΣ ΕΞΟΦΛΗΣΗ !!!
✓ ΕΓΓΥΗΣΗ 1 ΧΡΟΝΟ ΣΕ ΟΛΑ ΤΑ ΜΕΤΑΧΕΙΡΙΣΜΕΝΑ !!!
Πατριάρχου Αθηναγόρα 13, Ρόδος 85100 • Τηλ. & Fax 2241026360
www.motomike.gr info@motomike.gr ΑΕ2003

Στη Ρόδο ο «χάκερ» της Ελληνικής Αστυνομίας

Σε συνέδριο του Πανεπιστημίου Αιγαίου

Στη Ρόδο βρέθηκε χθες γι' ακόμα μια φορά, ο γνωστός ανά το πανελλήνιο «Χάκερ» της Ελληνικής Αστυνομίας, κ. Μάνος Σφακιανάκης, αυτή την φορά όχι για να εξιχνιάσει υπόθεση... ηλεκτρονικού εγκλήματος, αλλά προκειμένου να πάρει μέρος σε ημερίδα που διοργάνωσε το Πανεπιστήμιο Αιγαίου με θέμα την προστασία των νέων στο Διαδίκτυο.

Ο κ. Σφακιανάκης, διευθυντής σήμερα στην Υπηρεσία Δίωξης Ηλεκτρονικού Εγκλήματος, που είχε ξεκινήσει την καριέρα του ως αστυνομικός υπηρετώντας στη Ρόδο στις αρχές τις δεκαετίας του 90, αξίζει να σημειωθεί ότι και ο ίδιος και η υπηρεσία στην οποία προΐσταται είχε βραβευθεί πριν από μερικούς μήνες από την Υπουργό Παιδείας και Θρησκευμάτων κ. Μαριέττα Γιαννάκου, για το σημαντικότατο έργο που προσφέρεται στο πλαίσιο θωράκισης κυρίως των παιδιών μας από τις αρνητικές παραμέτρους του διαδικτύου.

Στην ομιλία του ο κ. Σφακιανάκης σημείωσε μεταξύ των άλλων ότι «Στην Ελληνική νομοθεσία δεν υπάρχει Νόμος που να αναφέρεται αποκλειστικά σε θέματα διαδικτύου και ειδικότερα να ρυθμίζει την συμπεριφορά των χρηστών του διαδικτύου από άποψη ποινικού Δικαίου. Η Ελλάδα συνεργάζεται με τα άλλα κράτη της Ευρωπαϊκής Ένωσης, του συμβουλίου της Ευρώπης, καθώς και άλλων διεθνών οργανισμών, για την αντιμετώπιση των σχετικών θεμάτων.

• Πρόσφατα τέθηκε σε ισχύ το Π.Δ 47/2005,από την ΑΔΑΕ(Αρχή Διασφάλισης Απορρήτου των Επικοινωνιών)

• Το Π.Δ. 47/2005 αφορά τις διαδικασίες, τεχνικές και οργανωτικές εγγυήσεις για την άρση του απορρήτου των επικοινωνιών και τη διασφάλισή του

• Σύντομα αναμένεται να τεθει σε ισχύ η συνθήκη που υπεγράφη στην Βουδαπέστη στις 23.11.2001. Στη συνθήκη της Βουδαπέστης, που υπέγραψε μεταξύ πολλών άλλων χωρών και η Ελλάδα υπάρχουν επεξηγήσεις και ρυθμίσεις για όλα τα ηλεκτρονικά εγκλήματα.

ΟΙ ΜΕΘΟΔΟΙ

• Οι μέθοδοι που χρησιμοποιούνται από τους κράκερς είναι η εισαγωγή ιών ή άλλων προγραμμάτων στους στόχους με προγραμματιστικές εντολές. Ενδιαφέρον παρουσιάζουν οι ιοί οι οποίοι διακρίνονται σε τρεις τεχνικές κατηγορίες:

• Τους «δούρειους ίππους» ή "trojan horses". Αυτοί κρύβονται συνήθως μέσα σε άλλα προγράμματα ή αρχεία και μεταφέρονται – ενεργοποιούνται όταν κάποιος ανοίξει ένα μολυσμένο e-mail ή άλλο αρχείο.

• Τα «σκουλήκια» ή "worms". Χρησιμοποιούνται αυτόνομα, όχι κρυμμένα και διαδίδονται μέσα από τα κενά ασφαλείας των δικτύων.

• Τις «λογικές βόμβες» ή "logical bombs". Είναι αδρανή μέρη ενός προγράμματος, τα οποία ενεργοποιούνται όταν φθάσει μια συγκεκριμένη ημερομηνία ή συμβεί ένα γεγονός

ΚΙΝΔΥΝΟΙ ΣΥΝΑΛΛΑΓΩΝ ΜΕΣΩ ΙΝΤΕΡΝΕΤ

• Μην στέλνετε τον αριθμό της πιστωτικής σας κάρτας με email και μην τον δίνετε σε δικτυότοπους αμφίβολης αξιοπιστίας τους



οποίους δεν γνωρίζετε. Το οικονομικό έγκλημα έχει πάρει επικίνδυνες διαστάσεις στο Ίντερνετ.

• Μην δίνετε τα προσωπικά σας στοιχεία, το όνομά σας, την διεύθυνση σας, το τηλέφωνο σας, ή φωτογραφίες σας σε αγνώστους που συναντάτε στο Ίντερνετ ακόμη και αν σας το ζητήσουν.

• Μην απαντάτε σε μηνύματα ηλεκτρονικού ταχυδρομείου εάν δεν γνωρίζετε τον αποστολέα. Για να μην γεμίζει η διεύθυνση ηλεκτρονικού ταχυδρομείου με άχρηστα διαφημιστικά μηνύματα, διαγράψτε τα πριν καν τα διαβάσετε.

ΤΟ ΥΠΟΛΟΙΠΟ ΠΡΟΓΡΑΜΜΑ ΤΗΣ ΗΜΕΡΙΔΑΣ

Το Θέμα της Ημερίδας, αφορούσε την "Προστασία των νέων στο διαδίκτυο - Παιδαγωγικά ζητήματα και Προβληματισμοί" και τη διοργάνωσε το τμήμα Δημοτικής Εκπαίδευσης Παιδαγωγικών Τμημάτων του Πανεπιστημίου Αιγαίου και του συλλόγου Εκπαιδευτικών Πρωτοβάθμιας Εκπαίδευσης.

Μίλησαν οι: Σοφός Λοΐζος, επίκουρος καθηγητής, Πανεπιστήμιο Αιγαίου

Prof. Dr. Friedrich Kron, ομότιμος καθηγητής, Πανεπιστήμιο Johannes Gutenberg

- Τσαμπαρλή Αναστασία, επίκουρη καθηγήτρια, Πανεπιστήμιο Αιγαίου

Οικογένεια και διαδίκτυο

- Μερίδου Έφη, δικηγόρος, DEA, DESS

- Βαγενά Ευαγγελία, δικηγόρος/επιστημονικός συνεργάτης, Οργανισμός Πνευματικής Ιδιοκτησίας Ζητήματα προστασίας και επιβολής των δικαιωμάτων πνευματικής ιδιοκτησίας στο περιβάλλον του διαδικτύου.

Δρ. Φρυδάς Νίκος, πρόεδρος Safe Net

Η προστασία του χρήστη στο διαδίκτυο

- Ξενάκη Ειρήνη, τελειόφοιτη Νομικής Σχολής

Πέρος Σταμάτης, μεταπτυχιακός φοιτητής

- Χανδρινός Κώστας, διευθυντής i-sieve technologies ltd. Attica Technology Park "Leukippos" NCSR "Demokritos"

Διήθηση ηλεκτρονικού περιεχομένου

- Δρ. Κυριακίδη Τόνια πρόεδρος ελληνικής καταναλωτικής οργάνωσης (Ε.ΚΑΤ.Ο.)

- Prof. Dr. Friedrich Kron, ομότιμος καθηγητής.



Υπερφαγία και συναισθήματα

γράφει η
Μαρία Καρίκη
ΔΙΑΤΡΟΦΟΛΟΓΟΣ

Η 'διατροφή' ως ποιοτική και ποσοτική διαδικασία ερμηνεύεται οργανικά-νευροβιολογικά (ορμόνες, νευροδιαβιβαστές), κοινωνικά (συνήθεια) και ψυχολογικά (άγχος, συναισθηματική φόρτιση, εξάρτηση). Η σχέση μας με το φαγητό επηρεάζεται και καθορίζεται από ένα σύνολο παραγόντων που μας συνοδεύουν και μας διαμορφώνουν από την παιδική μας ηλικία. Στο ερώτημα «γιατί τρώω, ενώ δεν πεινάω», οι θεωρητικοί της ψυχολογίας αναζητούν την αιτία σε αγχογόνες καταστάσεις, σε στεναχώριες/δυσκολίες σε προσωπικό-οικογενειακό-φιλικό επίπεδο, σε αρνητικές σκέψεις, σε απωθημένα ή (αντίθετα) έντονα παρόντα συναισθήματα, σε τραυματικά γεγονότα, σε κοινωνικές πιέσεις, σε υψηλές προσδοκίες στις οποίες το άτομο καλείται ν'ανταποκριθεί (επαγγελματικές, ακαδημαϊκές), καθώς και σε προβλήματα επικοινωνίας ή σεξουαλικού τύπου απογοητεύσεις μέσα σε μια σχέση. Η υπερφαγία τις περισσότερες φορές αποτελεί συμπεριφορά έκλυσης συσσωρευμένου άγχους, το οποίο δεν μπορεί να διοχετευθεί με άλλο τρόπο. Τα επεισόδια υπερφαγίας διαφέρουν από άτομο σε άτομο ως προς την συχνότητα, την ένταση και το είδος. Όταν η κατανάλωση μεγάλης ποσότητας φαγητού (υδατάνθρακες, λίπη) σε πολύ μικρό χρονικό διάστημα γίνεται συστηματικά/κατ'εξακολούθηση (τους τελευταίους 3-4 μήνες, τουλάχιστον 2 φορές την εβδομάδα), το άτομο αρχίζει να αναρωτιέται «γιατί το κάνω αυτό;», «γιατί δεν έχω αυτοέλεγχο;», ενώ ταυτόχρονα αισθάνεται ενοχές, ντροπή, περαιτέρω άγχος και φόβο τόσο για τη διατροφική του αυτή συμπεριφορά, που γίνεται όλο και πιο ανεξέλεγκτη, όσο και για τα «επιπλέον» κιλά που αρχίζουν να συσσωρεύονται. Η βασική διαφορά της υπερφαγίας από τη νευρική βουλιμία είναι ότι μετά τη λήψη της μεγάλης ποσότητας τροφής το άτομο δεν προκαλεί μόνο του εμετό, ούτε χρησιμοποιεί καθαρκτικές ουσίες.

Πώς μπορεί κανείς να προσδιορίσει την «υπερφαγία»; Συνήθως:

- τρώμε πολύ πιο γρήγορα απ'ότι συνήθως (αμάσητη τροφή)
- τρώμε μέχρι να νιώσουμε δυσφορία
- τρώμε μεγάλες ποσότητες φαγητού, ενώ δεν υπάρχει φυσική πείνα
- τρώμε μόνο λόγω αμηχανίας-άγχους-συναισθηματικής φόρτισης εξαιτίας διάφορων καταστάσεων που βιώνουμε
- αισθανόμαστε ντροπή, θλίψη, ενοχή μετά το επεισόδιο
- μειώνεται σταδιακά η κοινωνικότητά μας-απομονωνόμαστε.

Η απεμπλοκή από έναν τέτοιο φαύλο κύκλο εξάρτησης και ενοχής ως προς τη σχέση μας με το φαγητό απαιτεί (α) ένα ειδικό/εξατομικευμένο πρόγραμμα διατροφής από έναν διαιτολόγο, ο οποίος θα συμβάλλει στην υιοθέτηση υγιεινών διατροφικών συνηθειών και (β) έναν ψυχοθεραπευτικό σχεδιασμό τροποποίησης των σκέψεων και των συναισθημάτων που διαιωνίζουν τη συμπεριφορά υπερφαγίας.

Στόχος του ψυχολόγου είναι μέσα από ένα ημερολόγιο αυτοπαρατήρησης να εντοπίσει τους εκλυτικούς παράγοντες που καθιστούν το άτομο ψυχολογικά και συναισθηματικά ευάλωτο και το οδηγούν –ως αντίδραση- στην κατανάλωση τροφής, ενώ δεν υπάρχει το αίσθημα της πείνας καθαυτό.

Μια σωστή συνεργασία μ'έναν ψυχολόγο μπορεί να βοηθήσει το θεραπευόμενο να καταλάβει:

--πόσο συχνά εκδηλώνει υπερφαγικά επεισόδια (ακριβής καταγραφή)

--ποιο το είδος και η ποσότητα της τροφής που επιλέγει

--ποιες ώρες είναι πιο «ευάλωτος» (κατά τη διάρκεια του ύπνου, τα σαββατοκύριακα, τα βράδια)

--σε ποιους χώρους είναι πιο «επιρρεπής» σε υπερφαγικές συμπεριφορές (στο σπίτι, στην εργασία, σε κλειστούς χώρους, σ'ορισμένες περιοχές)

--σε ποια κοινωνική συνθήκη του συμβαίνει (όταν είναι μόνος και δεν έχει τι να κάνει, όταν είναι με άλλους)

--κάτω από ποια ψυχική διάθεση βρίσκεται (κούραση, εκνευρισμός, άγχος, στεναχώρια)

--ποιες είναι οι συνέπειες κάθε υπερφαγικού επεισοδίου (σκέψεις, συναισθήματα, συμπεριφορές)

--ποιοι τομείς της ζωής του επηρεάζονται (κοινωνική, εργασιακή, διαπροσωπική, σεξουαλική ζωή) Αφού εντοπιστούν όλοι αυτοί οι παράγοντες που ενισχύουν την «εξαρτημένη» σχέση του ατόμου με την τροφή, ο ειδικός συστήνει τις τεχνικές εκείνες που θα βοηθήσουν το συγκεκριμένο άτομο να περιορίσει, ν' αντιμετωπίσει τις βουλιμικές του κρίσεις. Παράλληλα με την εξάσκηση στις τεχνικές αυτές, ο ψυχολόγος μέσα από τη συμβουλευτική στήριξη ενδυναμώνει το άτομο στοχεύοντας στην αναδόμηση της αυτοπεποίθησης/αυτοεκτίμησης του και στην καλλιέργεια αυτογνωσίας, προκειμένου ν'αποκαταστήσει την ισορροπία στις διατροφικές συνήθειες, ν'απαλλαγεί από την «εμμονή» με το φαγητό και ν'αναζητήσει άλλους πιο υγιείς τρόπους διοχέτευσης του άγχους.

Η επίγνωση των αιτίων της υπερφαγίας επαναφέρει την αίσθηση ελέγχου επί της κατάστασης- που έχει τόση ανάγκη το άτομο- και το απελευθερώνει από τον φαύλο κύκλο του φόβου και των ενοχών.



COSMOS CENTER
εμπορικές αποθήκες εξοπλισμού
Προσφορές Νοεμβρίου
Ο Cosmosman Χτυπάει τις ΤΙΜΕΣ!
Μόνο 249€
Πλήρης παιδική κρεβατοκάμαρα (κρεβάτι, κομοδίνο, ντουλάπα, γραφείο)
Μόνο 59€
Mini Ντουλάπα (60x50x120,5)
Μόνο 69€
Γραφείο 120x60x75
Μόνο 180€
Διπλό μεταλλικό κρεβάτι με στρώσεις
Μόνο 99€
Καναπές πλεκτός τριθέσιος
Μόνο 8€
Καλάθι
Και πολλές άλλες προσφορές
Μόνο για 10 μέρες
Μόνο 119€
Καναπές από τεχνητό δέρμα
Μόνο 199€
Τραπεζαρία μπαμπού (τραπέζι & 4 καρέκλες)
Μόνο 126€
Πολυθρόνα κουνιστή από τεχνητό δέρμα με μηχανισμό ανάκλησης
Μόνο 35€
Σετ τραπέζι & 2 καρέκλες
2ο χλμ. Ρόδου - Καλιθέας (πίσω από το LIDL), τηλ.: 22410 69990
Fax: 22410 20980, email: dolcerelax@otenet.gr
ΑΤ4109(Γ)

PIAGGIO ZIP
100cc MONO
1455€
από 33€ το μήνα
50cc MONO
1200€
από 27€ το μήνα
2 χρόνια εγγύηση
ΑΒΕΤΕ Κ. ΚΩΣΤΑΡΙΔΗΣ -Καναδά 12, Ρόδος-ΤΗΛ. 2241078577
AE2040

Καλύπτονται τα κενά που υπάρχουν στις υποδομές

Τόνισε χθες στο φόρουμ Τουρισμού ο υπουργός Αιγαίου

Ο υπουργός Α. Παυλίδης ο οποίος κήρυξε την έναρξη των εργασιών του δεύτερου φόρουμ τουρισμού κατά την χθεσινή συμμετοχή του στην συζήτηση με θέμα τις επιχειρηματικές - τουριστικές ευκαιρίες μεταξύ Αιγαίου και Μέσης Ανατολής υπογράμμισε:



«Οι δυνατότητες συνεργασίας μεταξύ των επιχειρηματιών κυρίως της Νοτιοανατολικής Μεσογείου είμαι βέβαιος ότι είναι ιδιαιτέρως αρμονικές εφόσον υπάρξει ο κατάλληλος σχεδιασμός και εφόσον τολμήσουν να τον εφαρμόσουν ικανοί επιχειρηματίες.

Προ όμως αυτής της κινήσεως είναι κατά την γνώμη μου ανάγκη να οργανωθεί η βάση εξορμήσεως.

Η Ρόδος πιστεύω βάσιμα ότι έχει όλα τα στοιχεία που μπορούν να την αναδείξουν στο επίκεντρο της τουριστικής, αλλά όχι μόνο συνεργασίας στην περιοχή μας.

Υπενθυμίζω ότι ως μέλος της Κοινοβουλευτικής Συνέλευσης του Συμβουλίου της Ευρώπης και παράλληλα του δ.σ. του Διεθνούς Ινστιτούτου Δημοκρατίας συνέβαλα αποφασιστικά ώστε ανά διετία να οργανώνεται στη Ρόδο η Συνδιάσκεψη των Κοινοβουλευτικών της Νοτιοανατολικής Μεσογείου.

Η συνδιάσκεψη θα επαναληφθεί πέντε φορές και προχωρούμε στην οργάνωση της έκτης.

Αυτό το προηγούμενο με οδηγεί στο συμπέρασμα ότι κάτι παρόμοιο δυνατόν να γίνει στην περίπτωση της τουριστικής συνεργασίας με πρωτοβουλία των συγκεκριμένων τουριστικών παραγόντων του τόπου μας.

Παράλληλα όμως η Ρόδος οφείλει να συμπληρώσει τα «κενά» που επί χρόνια παρουσιάζονται σε βασικές υποδομές.

Γι' αυτό το λόγο έχουμε αποδυθεί ως κυβέρνηση και ο δηλών υπουργός υπεύθυνος για την εφαρμογή Νησιωτικής Πολιτικής σε αγώνα επίπονο προκειμένου να ισχυροποιούμε την «μήτρα» του τουρισμού στη Ρόδο.

• Ολοκληρώνεται η επί χρόνια συρόμενη πρώτη επέμβαση στο λιμάνι της Ακαντιάς.

• Ξεπεράστηκαν όλα τα γραφειοκρατικά εμπόδια για το νέο εργοστάσιο της ΔΕΗ στη Ν. Ρόδο. Ο διαγωνισμός να αναδείξει κατασκευαστή γίνεται πραγματικότητα μέχρι τον Φεβρουάριο του 2007.

• Η περίφημη μετεγκατάσταση του ΙΚΑ, στο παλιό Νοσοκομείο παρά την πείσμονα επιμονή σε αντίθετη ιδέα προχωρεί.

Χθες μάλιστα συνοδευόμενος από υπηρεσιακούς παράγοντες και τεχνικούς συμβούλους επισκέφθηκα το παλιό Νοσοκομείο, για μια ακόμη φορά και διαπιστώσαμε με τους συνοδούς μου το πρόσφορον του εγχειρήματος. Η διαβεβαίωση της νομαρχίας, ότι όλα τα απαιτούμενα για την έναρξη εργασιών επισκευής των κτιρίων ευρίσκονται στην αρμόδια υπηρεσία, επιβάλλει την άμεση έναρξη των σχετικών διαδικασιών.

Τά παραπάνω συμπληρώνονται με την μεγάλη προσπάθεια ανασυγκροτήσεως του εγκαταλελειμμένου καθόλη την διάρκεια ισχύος του καμποτάζ, ακτοπλοϊκού μας συστήματος περί του οποίου θα έχω την ευκαιρία αύριο το απόγευμα να μιλήσω στην Βουλή κατά την συζήτηση επερώτησης συναδέλφων της αντιπολιτεύσεως περί της οποίας σκόπιμα προκαλείται σύγχυση από εκείνους που την συνδέουν με αξιώσεις ακτοπλόων επιχειρηματιών, το υπουργείο Αιγαίου, να παραγνωρίσει κατά τρόπο αυθαίρετο τις υποχρεώσεις που αυτά έχουν αναλάβει έναντι του κράτους μας και των συμπατριωτών μας.

Γι' αυτό το θέμα θα ενημερώσω αύριο το Κοινοβούλιο».

ΠΡΑΚΤΟΡΕΙΟ ΤΑΞΙΔΙΩΝ
ΣΑΒΒΑΣ ΣΑΗΣ
ΧΡΙΣΤΟΥΓΕΝΝΑ
ΛΕΥΚΑΔΑ-ΚΕΡΚΥΡΑ-ΙΩΑΝΝΙΝΑ-ΜΕΤΣΟΒΟ-ΝΑΥΠΑΚΤΟ
(Μοναστήρι Παπαροκάδων)
(Κρουαζιέρα στο ΣΚΟΡΠΙΟ το νησάκι του Ωνάση)
ΑΠΟ 22/12 έως 30/12
Κρατήσεις θέσεων έγκαιρα
ΣΥΝΟΔΟΣ ΣΑΒΒΑΣ ΣΑΗΣ

ΑΥΤΗ ΕΙΝΑΙ ΕΚΔΡΟΜΗ ΟΝΕΙΡΟ
ΑΓ. ΠΕΤΡΟΥΠΟΛΗ - ΜΟΣΧΑ
ΑΠΟ 17/11 έως 24/11
Ξεναγήσεις: Μόσχα, Κόκκινη Πλατεία, Μαυσωλείο ΛΕΝΙΝ, την εκκλησία του Αγίου Βασιλείου με τους εννέα τρούλους, Κρεμλίνο, Μουσείο Αυτοκρατορικών Θησαυρών της εποχής των ΤΣΑΡΩΝ, ΣΕΡΓΚΙΕΒ-ΠΟΣΑΝΤ (ΖΑΓΚΡΟΣΚ) με το μοναστηριακό συγκρότημα της Αγίας Τριάδας, Αγ. ΣΕΡΓΙΟΥ, Αγ. ΠΕΤΡΟΥΠΟΛΗ με την πολυσύχναστη λεωφόρο ΝΕΒΣΚΙ. Εθνική Βιβλιοθήκη, το μεγαλύτερο πολυκατάστημα της πόλης ΓΚΟΣΤΙΝΙ ΝΤΒΟΡ, το βιβλιοπωλείο Ντομ Κνιγκι, το Ναυτικό Κολέγιο, το χειμερινό Παλάτι, το μέγαρο του Αυτοκρατορικού στρατού, τον καθεδρικό ναό του Αγ. Νικολάου, το θέατρο Μαρίνσκι, το ιστορικό πλοίο του Αουρόρα, Ερμιτάζ, Εθνική Πινακοθήκη, Φρούριο Πέτρου και Παύλου, κρουαζιέρα στον Νέβα, θερινά ανάκτορα, τόφους των Τσάρων, και άλλα...
• Περιλαμβάνει: Εισιτήρια Ρόδο - Αθήνα - Μόσχα - Αγ. Πετρούπολη και Μόσχα - Αθήνα - Ρόδο
• 3 Διανυκτερεύσεις στην Αγ. Πετρούπολη και 3 στη Μόσχα
• Πρωινό - ένα γεύμα ημερησίως
• Μεταφορές, Εκδρομές, Ξεναγήσεις με ελληνόφωνο ξεναγό
• Συνοδό- Αρχηγό του Γραφείου
• Ασφάλεια αστικής ευθύνης
• Κρατήσεις θέσεων μόνο με προκαταβολή 200 ευρώ έως δέκα μέρες πριν την αναχώρηση
ΜΥΡΑ-ΑΓΙΟ ΝΙΚΟΛΑΟ-ΑΤΤΑΛΕΙΑ
ΑΠΟ 5/12 ΕΩΣ 8/12
Εισητήρια με το καταμαράν, ξενοδοχεία με πρωινό και ένα φαγητό καθημερινά, φόρους λιμανιών, εκδρομές-επισκέψεις.
ΕΚΔΡΟΜΗ ΓΥΡΟΣ ΤΗΣ ΕΛΛΑΔΟΣ
ΑΠΟ 14/11 ΕΩΣ 23/11
ΚΟΡΙΝΘΟ-ΡΙΟ-ΑΝΤΙΡΙΟ ΙΩΑΝΝΙΝΑ-ΜΕΤΣΟΒΟ-ΚΑΣΤΟΡΙΑ-ΕΔΕΣΣΑ-ΘΕΣ/ΚΗ-ΣΠΗΛΑΙΟ ΑΗΣΤΡΑΤΗΣ-ΔΡΑΜΑ-ΚΑΒΑΛΑ-ΞΑΝΘΗ-ΚΟΜΟΤΗΝΗ-ΑΛΕΞΑΝΔΡΟΥΠΟΛΗ-ΣΟΥΦΛΙ-ΔΙΔΥΜΟΤΕΙΧΟ-ΟΡΕΣΤΙΑΔΑ-ΕΒΡΟΣ
ΚΕΦΑΛΛΟΝΙΑ-ΛΕΥΚΑΔΑ-ΚΕΡΚΥΡΑ-ΙΩΑΝΝΙΝΑ-ΜΕΤΣΟΒΟ
ΑΠΟ 15/11 ΕΩΣ 23/11
8ήμερη εκδρομή
ΣΥΡΙΑ-ΙΟΡΔΑΝΙΑ
ΚΑΤΕΥΘΕΙΑΝ ΑΠΟ ΡΟΔΟ ΑΕΡΟΠΟΡΙΚΩΣ
1η ΕΚΔΡΟΜΗ από 18/11 έως 25/11
και
2η ΕΚΔΡΟΜΗ ΧΡΙΣΤΟΥΓΕΝΝΑ
από 23/12 έως 30/12
Επισκέψεις: Ακαμπα-Πέτρα-Νεκρά Θάλασσα, όρος Νέμπο στη Χριστουγεννιάτικη Μάνταμπα, Δαμασκό, Πατριαρχείο Αντιμαχείας, κατακόμβη Αγίου Ανανία, Εθνικό Αρχαιολογικό Μουσείο, στην Παλμυρα την Νύμφη της Ερήμου, στο Ναό του Δία, στην Αψίδα του Θριάμβου, Θέατρο, Λουτρά, Τετράπυλο. ΜΑΛΛΟΥΛΑ-ΚΑΣΤΡΟ ΙΠΠΟΤΩΝ - ΧΟΥΜΣ. Επισκέψεις στην Μαρμαρίτα, το βουνό των Χριστιανών με τους κατοίκους να μιλούν την Αραμαϊκή γλώσσα του Χριστού, στο Μοναστήρι της Αγίας Θέκλας και στο Μοναστήρι του Αγίου Γεωργίου, στην Παναγιά Σεντνάγια. Επιπλέον, επίσκεψη στην Παλιά Πόλη και τη Σκεπαστή Αγορά, τη Νέα Αγορά της Δαμασκού, το μεγάλο Τέμενος των Ομεϊάδων και την Αρχαία Μπόσρα με το μεγαλύτερο ελληνορωμαϊκό θέατρο.
ΠΛΗΡΟΦΟΡΙΕΣ-ΠΡΟΓΡΑΜΜΑΤΑ
ΠΡΑΚΤΟΡΕΙΟ ΤΑΞΙΔΙΩΝ
ΣΑΒΒΑΣ ΣΑΗΣ
ΤΑΡΠΟΝ ΣΠΡΙΝΓΚΣ 42
(δίπλα στην Alpha bank - Πλατεία ΚΥΠΡΟΥ)
Τηλ. 22410 39781-3, 37711
ΧΠΤΓΡ019

ΜΗΝΑΣ ΠΡΟΣΦΟΡΩΝ
ΣΕ ΤΗΛΕΟΡΑΣΕΙΣ LCD

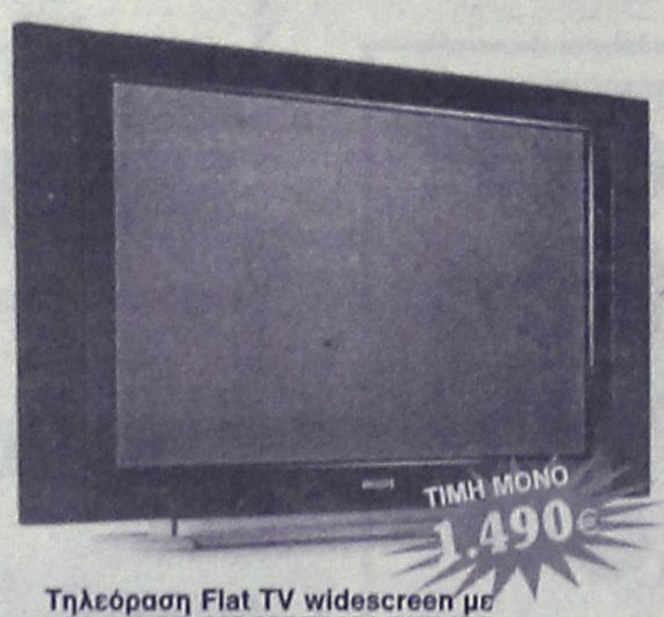

Τηλεόραση Flat TV widescreen με οθόνη LCD 42" 42PF5421 PHILIPS
• Οθόνη LCD WXGA, 1366 x768p
• HD Ready
• Digital Crystal Clear
• Ψηφιακό κτενοειδές φίλτρο 3D
• Active Control
• Είσοδος HDMI 2x



Τηλεόραση Flat TV widescreen με οθόνη LCD 32" 32PF5321 PHILIPS
• Οθόνη LCD WXGA, 1366 x768p
• HD Ready
• Digital Crystal Clear
• Ψηφιακό κτενοειδές φίλτρο 3D
• Δυναμική βελτίωση αντίθεσης
• Είσοδος HDMI 2x



Τηλεόραση SAMSUNG LE-32571
• Αντίθεση 3000: 1
• HDMI, HD-ready
• Ανάλυση 1.366x768



Τηλεόραση Flat TV LCD 20" 20PF4121 PHILIPS
• Οθόνη LCD VGA, 640x480p
• Crystal Clear
• Ψηφιακό κτενοειδές φίλτρο 3D
• Είσοδος DVI-I

ΧΑΡΑΛΑΜΠΑΚΗΣ
ΗΛΕΚΤΡΙΚΑ ΕΙΔΗ
ΑΕ2026
Εθν. Αντίστασης 75 • τηλ. 2241032117

Η γιορτή του Κωνσταντίνου του Υδραίου

Γράφει ο
Κυρ. Μανέττας

Κάθε χρόνο στις 14 Νοεμβρίου μαζί με τον Απόστολο Φίλιππο και τον Άγιο Γρηγόριο τον Παλαμά, γιορτάζει και ο Νεομάρτυρας Άγιος Κωνσταντίνος ο Υδραίος, που είναι και ο πολιούχος της Ρόδου.

Σημείο αναφοράς και περισυλλογής πνευματικής, γίνεται το μαρτύριο και η ζωή του νεομάρτυρα που θυσιάστηκε για την ομολογία Του στον Χριστό.

Γεννήθηκε το 1770 στο νησί της Ύδρας. Φτωχόπαιδο ναυτικού ανάπηρου πατέρα παιδί και επί εποχής Τουρκοκρατίας.

Οι οικονομικές ανάγκες τον οδηγούν στην απόφαση να έλθει στη Ρόδο, μεγάλο εμπορικό και ναυτικό λιμάνι της εποχής εκείνης, όπου εργάζονταν και ζούσαν πολλοί Υδραίοι.

Μεγάλες δυσκολίες συναντά ο Κωνσταντίνος και στη Ρόδο όπου 18χρονο παιδί δεν μπορεί να ζήσει σαν εργάτης στον Ταρσανά και να βοηθά οικονομικά και τους γονείς του.

Βρίσκει δουλειά και σε ένα εμπορικό κατάστημα στην συνοικία των Αγίων Αναργύρων. Και εκεί οι ίδιες δυσκολίες.

Η προθυμία του και η εργατικότητά του γίνονται αντιληπτές και από τους μωαμεθανούς της περιοχής. Του γίνεται πρόταση να εργαστεί στους στάβλους του σουλτάνου. Ο μισθός ικανοποιητικός κι όταν γρήγορα τον άλλαξαν θέση στα χωράφια του σουλτάνου, ο μισθός διπλασιάστηκε. Χαρούμενος ο Κωνσταντίνος δούλευε ασταμάτητα. Ένα βράδυ σε επίσημη γιορτή ο σουλτάνος Χασάμπεης ντύνει με επίσημη στολή τον Κωνσταντίνο και τον ονομάζει Χασάν και πιστό υπήκοό του.

Η θλιβερή είδηση αυτή ακούστηκε σαν κεραυνός στη Ρόδο και στην Ύδρα. Ο Κωνσταντίνος δεν κατάλαβε τι του είχε γίνει. Όμως σκέφτηκε ότι θα μπορούσε να βοηθήσει τους δικούς του και τον εαυτό του...

Η μεγαλύτερη τιμωρία του δεν ήτανε από τους χριστιανούς της Ρόδου, αλλά και όταν αποφάσισε να πάει στην Ύδρα με χρυσά και φλουριά κανείς δεν τον δέχτηκε. Η μάνα του μαυροφορεμένη διάδωσε παντού ότι ο γιος της πέθανε. Η νονά του για λίγο νερό, που της ζήτησε έσπασε τη στάμνα για να μην μολυνθούν από την προδοσία στην πίστη μας.

Η εικόνα αυτή ήταν αρκετή να ξυπνήσει τον Χασάν από το λάθος του. Με κλάματα στα μάτια γυρίζει στη Ρόδο στον σουλτάνο, του πετάει τα χρυσά και τα πολυτελή ρούχα, βάζει τα φτωχικά του και του λέει: Εγώ χριστιανός γεννήθηκα και χριστιανός θα πεθάνω. Φεύγει και βρίσκει γέροντα στην περιοχή του Ροδινιού, από εκεί πάει στο Άγιον Όρος στη Μονή Ιβήρων γίνεται μοναχός με το όνομα πάλι Κωνσταντίνος, συναντά τον Πατριάρχη Γρηγόριο τον Ε'. Παντού εξομολογείται και παίρνει δυνάμεις. Επιστρέφει στη Ρόδο και αρχίζει ένας μεγάλος αγώνας που οι χριστιανοί της Ρόδου και οι Υδραίοι μένουν άφωνοι για την αλλαγή του αυτή.

Μιλά για τον Χριστό και την Ελλάδα, κηρύττει και γίνεται αγαπητός όπως παλιά από παντού. Δεν άργησε να μαθευτεί το γεγονός και στον σουλτάνο που στην αρχή με χίλιους δυο τρόπους ζητούσε να ξαναγυρίσει κοντά του ο Κωνσταντίνος. Όταν είδε ότι ήτανε ακλόνητος τότε άρχισαν οι φυλακίσεις, οι απειλές και τα φρικτά μαρτύρια. Πουθενά δεν λύγισε ο Κωνσταντίνος. Έτσι τον κρέμασαν τα ξημερώματα της 14 Νοεμβρίου 1800 σε ηλικία 30 χρονών.

Τη μαρμάρινη πλάκα του τάφου του, την έφτιαξαν οι Υδραίοι συμπατριώτες του και βρίσκεται στον ναό των Εισοδίων Θεοτόκου στο Νιοχώρι.

Μετά από μερικά χρόνια η υπερήφανη μητέρα του Μαρίνα, ήρθε και πήρε τα οστά του στην Ύδρα με τιμές και δάκρυα. Στη Ρόδο υπάρχει τεμάχιο από την ωλένη του χεριού του. Ο Άγιος άργησε να ανακηρυχθεί επίσημα πολιούχος της Ρόδου επειδή υπήρχε κατοχή στο νησί.

Ο αξέχαστος και ανεπανάληπτος μητροπολίτης Ρόδου Σπυρίδωνας ο Συνοδινός από το Ληξούρι της Κεφαλλονιάς, το 1956 με βασιλικό διάταγμα και με επίσημους νόμους του κράτους, καθιέρωσε την 14η Νοεμβρίου επίσημη ημέρα αργίας και τιμής του πολιούχου Αγίου Κωνσταντίνου του Υδραίου του Νεομάρτυρα.

Καθιέρωσε μοναδικές λαμπρές εορταστικές εκδηλώσεις με ομιλίες, μεγαλοπρεπείς λιτανείες.

Στην ιερή μνήμη του έξοχου ιεράρχη του μεγαλοπρεπούς και αξιοκράτη μητροπολίτη Ρόδου Σπυρίδωνα, ξαναζωντανεύει, για εμάς όλους η ωραία μορφή του μακαριστού Πρωτοσυγκέλλου Αλεξάνδρου των ωραίων μορφών του τόπου μας. Οι ψυχές τους με την ευχή του προστάτη μας Αγίου Νεομάρτυρα Κωνσταντίνου του Υδραίου, ας μας ενισχύσει σε κάθε καλό, πνευματικό και ωραίο. Για τον ευλογημένο τόπο μας, την πανέμορφη Ρόδο για τη νεολαία μας για μικρούς και μεγάλους.

Η δραστηριότητα του ΚΕΤΑ

Το Κέντρο Επιχειρηματικής και Τεχνολογικής Ανάπτυξης (ΚΕΤΑ) Νοτίου Αιγαίου θα συμμετέχει στο 1st KERASMA SHOW: Παρουσίαση Ελληνικής Γαστρονομίας και Οίνου στη Μόσχα στις 26-29 Νοεμβρίου 2006, που διοργανώνει ο Ελληνικός Οργανισμός Εξωτερικού Εμπορίου (ΟΠΕ), στηρίζοντας τις επιχειρήσεις της Περιφέρειας Νοτίου Αιγαίου που θα συμμετέχουν στην εν λόγω εκδήλωση/επιχειρηματική αποστολή.

Το ΚΕΤΑ Νοτίου Αιγαίου είναι ένα από τα δεκατρία (13) Κέντρα που ιδρύθηκαν σε κάθε μία περιφέρεια της χώρας στο πλαίσιο του Επιχειρησιακού Προγράμματος «Ανταγωνιστικότητα» του Υπουργείου Ανάπτυξης, και χρηματοδοτείται από το Ευρωπαϊκό Ταμείο Περιφερειακής Ανάπτυξης (ΕΤΠΑ) και από Εθνική Δημόσια Δαπάνη. Παρέχει, χωρίς χρέωση, υπηρεσίες πληροφόρησης, στήριξης και συμβουλευτικού προσανατολισμού προς όλες τις μικρομεσαίες επιχειρήσεις, αλλά και προς φυσικά ή νομικά πρόσωπα, της Περιφέρειας Νοτίου Αιγαίου που επιθυμούν να αναπτύξουν επιχειρηματική δραστηριότητα. Συστάθηκε, ως Αστική Μη Κερδοσκοπική Εταιρεία, από το Επιμελητήριο Κυκλάδων, το Επιμελητήριο Δωδεκανήσου, την Αναπτυξιακή Εταιρεία Κυκλάδων, την Αναπτυξιακή Δωδεκανήσου, και τη Δωδεκανησιακή Εταιρεία Ανάπτυξης και Προόδου.

Στοχεύοντας στην ενίσχυση της εξωστρέφειας των επιχειρήσεων της Περιφέρειας Νοτίου Αιγαίου, το ΚΕΤΑ Νοτίου Αιγαίου υλοποιεί ενέργειες που αφορούν στην τόνωση του εξαγωγικού τους προσανατολισμού, μέσω του εντοπισμού των επιχειρήσεων που διαθέτουν εξαγωγική ετοιμότητα, αλλά και των επιχειρήσεων που ενδιαφέρονται να αναπτύξουν εξαγωγική δραστηριότητα, καθώς και μέσω συνεχούς ενημέρωσης για το Πρόγραμμα Διεθνών Εκθέσεων και Εμπορικών Αποστολών του ΟΠΕ και τις προϋποθέσεις συμμετοχής σε αυτές.

Σε αυτή την κατεύθυνση, διοργανώνει Επιχειρηματικό Εργαστήριο προετοιμασίας της συμμετοχής των επιχειρήσεων στο KERASMA SHOW στη Μόσχα, την Πέμπτη, 16 Νοεμβρίου 2006, στην Αθήνα (Κτίριο Εμπορικού και Βιομηχανικού Επιμελητηρίου Αθηνών (ΕΒΕΑ), 8ος όροφος), και ώρες 17.00 έως 21.00. Το Εργαστήριο θα λειτουργήσει συμπληρωματικά του σεμιναρίου κρασιού (Wine Seminar) που θα πραγματοποιηθεί στη Μόσχα από τον ΟΠΕ.

Τα θέματα που θα συζητηθούν αφορούν στη ρωσική αγορά, ως μία αναπτυσσόμενη αγορά στόχο για τα ελληνικά προϊόντα οίνου, τροφίμων και ποτών, και στις διαδικασίες εξαγωγών στη Ρωσία.

ΓΩΝΙΑ FELICIA
€599 +ΦΠΑ
ΓΩΝΙΑ FLEUREUS
€499 +ΦΠΑ
ΚΑΝΑΠΕΣ ΚΡΕΒΑΤΙ CLI-CLAC
€119 +ΦΠΑ
ΔΙΕΥΘΥΝΤΙΚΗ ΠΟΛΥΘΡΟΝΑ ΜΕ ΓΝΗΣΙΟ ΔΕΡΜΑ
MARIANN ΚΡΕΒΑΤΙ
€69,90 +ΦΠΑ
€249 +ΦΠΑ
€64,90 +ΦΠΑ
ΠΛΑΣΤΙΚΗ ΝΤΟΥΛΑΠΑ
ΠΑΡΑΔΟΣΗ & ΣΥΝΑΡΜΟΛΟΓΗΣΗ ΔΩΡΕΑΝ
ΕΠΙΠΛΟ Design
ΔΡΑΚΙΟΥ
ΕΚΘΕΣΗ & ΕΜΠΟΡΙΑ ΕΠΙΠΛΩΝ • ΛΕΩΦΟΡΟΣ ΡΟΔΟΥ - ΛΙΝΔΟΥ 214
ΤΗΛ.:22410 61800 • FAX: 22410 63601 • email:epiplodesigndrakiou@yahoo.gr
AE1586

Συγχαρητήρια στους μαθητές μας που διακρίθηκαν στις εξετάσεις του 2006 με άριστα:

Β' Προκαταρκτική Πιάνου
Πανορμίτα Δήμου

Γ' Προκαταρκτική Πιάνου
Εσλέμ Ντουραλί

Β' Κατωτέρα Πιάνου
Μαρίνα Χαλκιά

Γ' Κατωτέρα Πιάνου
Ελενα Σπάτη

Γ' Μέση Πιάνου
Μαρία Τσολάκη, Σέργιος-Στυλιανός Χατζηϊωάννου

Β' έτος Ειδικού Αρμονίας
Μανώλης Γκυζάλας, Μαρία Τσολάκη, Σέργιος-Στυλιανός Χατζηϊωάννου, Ελένη Διακοστεφανίτου

Γ' έτος Ειδικού Αρμονίας
Ευσταθία Καρδούλια

Memnune
Μουσικό Εργαστήρι
Σπουδάστε ελεύθερο πιάνο (μοντέρνο-κλασικό) για έξι χρόνια και με κατάλληλο μουσικό προσανατολισμό αποκτήστε πτυχία αναγνωρισμένα από το Κράτος

Σε συνεργασία με τον *Μουσικό Δωδεκανησιακό Ομιλο Ρόδου* και το *Αττικό Ωδείο Αθηνών*

Memnune - Μουσικό Εργαστήρι,
Στ. Κωτιάδη 18, Ρόδος - Τηλ./FAX 2241078045, Ωρες: 10:00-13:00, 17:00-21:30
AE2043

ΚΕΝΤΡΟ ΕΙΔΙΚΩΝ ΘΕΡΑΠΕΙΩΝ ΤΟΥ ΠΑΙΔΙΟΥ ΔΩΔΕΚΑΝΗΣΟΥ

ΚΩΝ/ΝΟΣ ΜΠΑΛΑΝΗΣ - ΣΟΥΖΗ ΓΕΩΡΓΙΑΟΠΟΥΛΟΥ

ΕΡΓΟΘΕΡΑΠΕΥΤΗΣ ΠΤΥΧΙΟΥΧΟΣ
ΛΟΓΟΠΑΘΟΛΟΓΟΣ ΜΕΤΑΠΤΥΧΙΑΚΟ ΑΚΟΥΟΛΟΓΙΑΣ

ΜΕΘΟΔΟΥ BOBATH N.D.T
ΜΕΘΟΔΟΣ PORTAGE
ΑΙΣΘΗΤΗΡΙΑΚΗΣ ΟΛΟΚΛΗΡΩΣΗΣ (S.I.)
ΜΕΤΕΚΠΑΙΔΕΥΣΗ ΣΤΙΣ ΝΕΥΡΟΛΟΓΙΚΕΣ ΚΑΙ ΚΙΝΗΤΙΚΕΣ ΔΙΑΤΑΡΑΧΕΣ

Αποστόλου Παύλου 84, Ρόδος 85100,
τηλ. / fax (22410)60999/60579 ΧΠ1871/1872

Διαιτολογικό Διατροφολογικό Κέντρο
ΔΕΧΕΤΑΙ ΜΕ ΡΑΝΤΕΒΟΥ
Πετρίδη Κατερίνα
Διατροφολόγος - Κλινικός Διαιτολόγος
Πτυχιούχος Α.Τ.Ε.Ι. Κρήτης
ΓΙΑΤΙ ΑΣΚΟΥΜΕΝΗ ΣΤΟ ΩΝΑΣΕΙΟ ΚΑΡΔΙΟΧΕΙΡΟΥΡΓΙΚΟ ΚΕΝΤΡΟ
- Εξατομικευμένα προγράμματα για φυσιολογικές και παθολογικές καταστάσεις
- Προγράμματα διατροφής αθλητών
- Ενίσχυση του μεταβολισμού
- Απώλεια πόντων

Πάντα με ισορροπημένα γεύματα βασισμένα στις δικές σας διατροφικές προτιμήσεις
Γιατί η σωστή διατροφή είναι πλέον θέμα υγείας!
Υψηλάντου 2 - Ρόδος • Τηλ.: 22410 30366, Κιν. 6945 828191 ΑΕ1010

ΚΕΝΤΡΟ ΥΠΟΣΤΗΡΙΞΗΣ ΨΥΧΟΛΟΓΙΚΩΝ ΠΡΟΒΛΗΜΑΤΩΝ

ΣΙΑΓΚΑ ΚΩΝΣΤΑΝΤΙΝΑ
ΨΥΧΟΛΟΓΟΣ
Απόφοιτος Αριστοτελείου Πανεπιστημίου Θεσσαλονίκης
τηλ. 6945557447

ΚΥΠΡΙΩΤΗ ΑΛΕΞΙΑ
ΨΥΧΟΛΟΓΟΣ
ΨΥΧΟΛΟΓΟΣ ΥΓΕΙΑΣ
Απόφοιτος Πανεπιστημίου Κρήτης, MSC Surrey University of England
τηλ. 6944717520

Δέχονται κατόπιν ραντεβού
Στεφ. Καζούλη 18-1ος όροφος
τηλ. 2241022102
ΧΠ2763

ΟΡΘΟΠΕΔΙΚΑ - ΙΑΤΡΙΚΑ
ΧΑΡΙΤΟΣ



Ορθοπεδικά είδη & κατασκευές
Εξοπλισμός Ιατρείου & αναλώσιμα



Είδη νοσηλείας κατ' οίκον & μηχανήματα οξυγονοθεραπείας
Ακουστικά Βαρηκοΐας



ΕΛΕΥΘ. ΒΕΝΙΖΕΛΟΥ 6 (Δίπλα στη Ροδιακή Έπαυλη) - ΡΟΔΟΣ
Τηλ.: 22410 24112 Fax: 22410 75969 e-mail: orken@rho.forthnet.gr

Σοφία Παυλίδη
Ψυχολόγος Υγείας Παιδιών και Εφήβων
Πτυχιούχος τμ. Ψυχολογίας Παν/μίου Κρήτης
M.Sc. Παν/μίου Surrey Αγγλίας
Μέλος Ελληνικής και Βρετανικής Ψυχολογικής Εταιρείας
Τηλ. 2241090596, 6944728141
AT4688

Στεφανάκης Ι. Δημήτριος
Ψυχολόγος
Αριστοτελείου Παν/μίου Θεσ/νίκης
Δέχεται κατόπιν ραντεβού
Βενετοκλέων 79, 1ος όροφος, 85100 Ρόδος, Κιν: 6947 403229
AT4731(Π)

Nutrition & Health Club
Μαρία - Φιλία Παρασκευά
Διατροφολόγος - Διαιτολόγος
BSc - University of Plymouth
MSc - London Metropolitan University
Ειδικές Εξατομικευμένες Διαίτες για όλα τα Στάδια της Ζωής
Παιδική , Εφηβική , Εγκυμοσύνη , Τρίτη Ηλικία
Παχυσαρκία Υπέρταση Αναιμία
Οστεοπόρωση Σακχαρώδης Διαβήτης
Παθήσεις πεπτικού & Εντέρων
Αλλεργίας Ανορεξία - Βουλιμία
Γ.Ευσταθίου 7 (Παραπλεύρως Κλινικής Καραγιάννη) Ρόδος
Τηλ.& Φαξ : 22410 33915
AT4817(Π)

ΜΑΡΙΑ ΣΑΝΤΟΡΙΝΙΟΥ
ΚΛΙΝΙΚΗ ΨΥΧΟΛΟΓΟΣ-ΨΥΧΟΛΟΓΟΣ ΤΩΝ ΚΟΙΝΩΝΙΚΩΝ ΟΜΑΔΩΝ
Πτυχιούχος Κρατικού Πανεπιστημίου της Ρώμης «La Sapienza».
— Κλινική διάγνωση ψυχοπαθολογίας παιδιού, εφήβου και ενηλίκου.
— Ατομική και οικογενειακή ψυχολογική υποστήριξη και θεραπεία κατάθλιψης, φοβίας, κρίσης πανικού, μετατραυματικού στρες (διαζύγιο, πένθος, χωρισμός, αποτυχία, ασθένεια), βουλιμίας, ανορεξίας, διαταραχών προσωπικότητας, έλλειψη αυτοεκτίμησης, εθισμού, κακοποίησης.
— Ψυχολογική φροντίδα και προετοιμασία ανύπαντρης εγκύου και ζευγαριών, στην απόκτηση πρώτου παιδιού.
Επίσκεψη μόνο με ραντεβού.
Τηλέφωνα: 22410 28851 και 6946252407
Λάρνακας 6 (Εθν. Αντιστάσεως) ΑΕ1007

INEMA
ΙΑΤΡΙΚΟΣ & ΝΟΣΟΚΟΜΕΙΑΚΟΣ ΕΞΟΠΛΙΣΜΟΣ
από το 1988 είμαστε οι μεγαλύτεροι προμηθευτές ΙΑΤΡΙΚΟΥ-ΟΡΘΟΠΕΔΙΚΟΥ & ΝΟΣΟΚΟΜΕΙΑΚΟΥ ΥΛΙΚΟΥ ΣΤΗ ΔΩΔΕΚΑΝΗΣΟ
18 χρόνια εμπειρίας Εμπιστευθείτε μας!



- ΑΝΑΠΗΡΙΚΑ ΚΑΡΟΤΣΙΑ
- ΒΑΔΙΣΤΙΚΑ
- ΟΡΘΟΠΕΔΙΚΑ ΕΙΔΗ
- ΜΠΛΟΥΖΕΣ ΙΑΤΡΙΚΕΣ
- ΚΑΛΤΣΕΣ ΦΛΕΒΙΤΙΔΑΣ
- ΠΕΛΜΑΤΑ
- ΟΡΘΟΠΕΔΙΚΑ ΜΑΞΙΛΑΡΙΑ
- ΚΡΕΒΑΤΙΑ ΝΟΣΟΚΟΜΕΙΑΚΑ
- ΙΑΤΡΙΚΟΣ ΕΞΟΠΛΙΣΜΟΣ και ΑΝΑΛΩΣΙΜΑ
- ΟΡΓΑΝΑ ΧΗΜΕΙΟΥ
- και κάθε άλλο είδος για κατ'οίκο νοσηλεία

ΡΟΔΟΣ: ΛΕΜΕΣΣΟΥ 2 - ΤΗΛ: 22410 32238 www.inema.gr
ΚΩΣ: ΕΛ. ΒΕΝΙΖΕΛΟΥ 38 (παραπ/ρως Αγίας Παρασκευής) - ΤΗΛ: 22420 20048

ΑΚΟΥΣΤΙΚΑ ΒΑΡΗΚΟΪΑΣ
ΑΝΑΛΟΓΙΚΑ - ΠΡΟΓΡΑΜΜΑΤΙΖΟΜΕΝΑ - ΨΗΦΙΑΚΑ
Ακούστε τους ήχους της Ζωής
Στο πληρέστερο Κέντρο Ακουστικών Εφαρμογών στα Δωδεκάνησα. Με τις καλύτερες τιμές και τον καλύτερο διακανονισμό.
Εμπιστευθείτε τους πιο έμπειρους στο χώρο, επιλέγοντας ανάμεσα στους μεγαλύτερους κατασκευαστές ακουστικών βαρηκοΐας στον κόσμο.

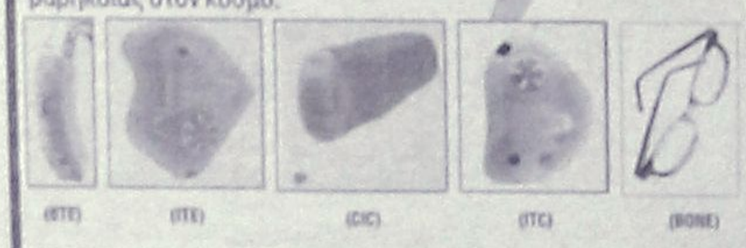

(ITE) (ITE) (CIC) (ITC) (BONE)
BELTONE - STARKEY - HANSATON - UNITRON - SIEMENS
BERNAFON - PHILIPS - COSELGI - REXTON
MICROSON - PURETONE - AUDIFON
ΚΙΒ ΚΕΝΤΡΟ ΙΑΤΡΙΚΩΝ ΒΟΗΘΗΜΑΤΩΝ
Εθνικής Αντιστάσεως 18
(πρωην Αννης Μαρίας)
Τηλ: 2241020359 Κιν: 6932748916
Συμβάσεις με όλα τα ταμεία.
Ειδικές τιμές ΟΓΑ

ΧΑΡΟΥΛΑ ΤΣ. ΚΑΜΠΑΣΤΑΝΑ
ΦΥΣΙΚΟΘΕΡΑΠΕΥΤΡΙΑ
Πτυχιούχος Α. ΤΕΙ Θεσ/κης
Μεταπτυχιακή Εκπαίδευση στη νευροεξελικτική αγωγή
Μέθοδος Bobath/N.D.T.
Αποκατάσταση
νευρολογικών παθήσεων και κινητικών διαταραχών σε παιδιά και ενήλικες
- Εγκεφαλική Παράλυση
- Κρανιοεγκεφαλικές κακώσεις
- Κακώσεις περιφερικών νεύρων
- Κακώσεις νωτιαίου μυελού
- Προβλήματα σπονδυλικής στήλης
- Αγγειακά Εγκεφαλικά Επεισόδια

θεραπείες και κατ' οίκον
Ολυμπίας και Δελφών γωνία (Καρακόνερο)
Τηλ. / Fax: 22410-29241 κιν. 6932044173 ΑΕ1040

Γάγγλιο: Τί είναι και πως αντιμετωπίζεται

Το γάγγλιο είναι ένας σάκος με υγρό που εξορμά από παρακείμενη άρθρωση ή το τενόντιο έλυτρο του καρπού και του χεριού. Οι συνηθέστερες θέσεις εντοπίσεως είναι:

1. Στη ραχιαία επιφάνεια της φαλαγγοφαλαγγικής άρθρωσης των δακτύλων
2. Στη ράχη του καρπού
3. Στην κερκιδική και παλαμιαία πλευρά του καρπού
4. Στη βάση των δακτύλων
5. Ενδοοστικά, στα οστάρια του καρπού
6. Στα κάτω άκρα, όπου εμφανίζεται κυρίως στη ραχιαία επιφάνεια του ποδιού

Τα γάγγλια είναι δυνατόν να επηρεάζουν την κίνηση των παρακείμενων αρθρώσεων ή να προκαλούν πόνο από πίεση των παρακείμενων μαλακών μορίων. Μεγάλα γάγγλια είναι συνήθως μη ανεκτά και από αισθητικής πλευράς. Στην περιοχή της τελικής φαλαγγοφαλαγγικής άρθρωσης συχνά προκαλούν παραμόρφωση του νυχιού. Γάγγλια που εξορμούν από τα τενόντια έλυτρα στη βάση των δακτύλων δύνανται να προκαλούν πόνο ιδίως στην κίνηση συλλήψεως. Σπανίως, ιδίως αυτά που εξορμούν από τον καρπό διαβρώνουν τα παρακείμενα οστά. Τέλος, θα πρέπει να αναφερθεί ότι είναι δυνατή η εντόπιση γαγγλίων και στο νευρικό ιστό (ενδονευρικά γάγγλια). Συνήθως εντοπίζονται κυρίως στο περονιαίο νεύρο και ως σύμπτωμα παρουσιάζουν την πτώση του ποδός, την αδυναμία δηλαδή της ενεργητικής του έκτασης.

Αιτιολογία - διάγνωση

Η αιτία δημιουργίας των γαγγλίων δεν είναι επακριβώς γνωστή. Ως επικρατέστερη θεωρία εμφανίζεται τραυματισμός ή εκφυλιστικές αλλοιώσεις των ιστών που παράγουν αρθρικό ή υγρό "λιπάνσεως" των αρθρώσεων και των ελύτρων. Η συσσώρευση υγρού έξω από την άρθρωση ή το έλυτρο προκαλεί την εμφάνιση του γαγγλίου. Η διάγνωση είναι εύκολη από την εμφάνιση του γαγγλίου και την ψηλάφησή του. Δεν συμφύονται με το υπερκείμενο δέρμα αλλά είναι καλά προσκολλημένα με την άρθρωση ή το έλυτρο. Ακτινογραφικός έλεγχος σπανίως είναι χρήσιμος για τη διάγνωση των γαγγλίων και αφορά στις περιπτώσεις στις οποίες παρατηρούνται οστικές αλλοιώσεις. Η διάγνωση επιβεβαιώνεται μόνο με παρακέντηση ή χειρουργική αφαίρεση. Όταν το γάγγλιο είναι ασυμπτωματικό, είναι δυνατό να παρακολουθήσουμε την εξέλιξή του, όσο χρονικό διάστημα είναι ανεκτό από τον ασθενή και αυτό διότι είναι πιθανόν προοδευτικά να υποχωρήσει ακόμη και χωρίς θεραπεία.

Θεραπεία

Συμπτωματικά γάγγλια στην περιοχή του καρπού είναι δυνατόν να υποχωρήσουν με παροδική ακινητοποίηση. Παρακέντηση του γαγγλίου, παροδικά ή και μόνιμα, δύναται να δώσει λύση του προβλήματος. Κατ' αυτή, με τοπική αναισθησία αφαιρείται το ζελατινώδες υγρό από το σάκο του γαγγλίου και εφαρμόζεται πιεστική επίδεση ή νάρθηκας. Η παρακέντηση είναι πολύ χρήσιμη σε περιπτώσεις στις οποίες η εγχείρηση δεν είναι επιθυμητή.

Ωστόσο, η επανεμφάνιση του γαγγλίου είναι δυνατό να φτάσει μέχρι και σε ποσοστό 50%. Το γάγγλιο μπορεί να θεραπευτεί με χειρουργική αφαίρεση για την οποία δεν απαιτείται συνήθως νοσηλεία. Γάγγλια που βρίσκονται στα δάχτυλα αφαιρούνται με τοπική αναισθησία, ενώ αυτά του καρπού χρειάζονται τοπική ή και γενική αναισθησία. Η αφαίρεση του γαγγλίου γίνεται διά μέσου τομής ακριβώς πάνω από τη διόγκωση και λαμβάνεται πρόνοια, ώστε να βρεθεί το σημείο εξορμήσεως του γαγγλίου και να αφαιρεθεί μαζί με το σάκο του. Στις Mucous cyst, σημαντικό είναι να αφαιρούνται και τα οστεόφυτα που συχνά έχουν σχέση για το σχηματισμό του γαγγλίου. Μετεγχειρητικά, στα γάγγλια που αφορούν στα δάχτυλα εφαρμόζεται ελαφριά πιεστική επίδεση, ενώ στα του καρπού ακινητοποίηση με γύψινο νάρθηκα για χρονικό διάστημα δύο, τριών εβδομάδων. Φυσιοθεραπευτική αγωγή κρίνεται απαραίτητη προς αποκατάσταση της κινητικότητας της αρθρώσεως, ειδικά στα γάγγλια που εξορμούν από τις αρθρώσεις του καρπού. Ο συνήθης χρόνος αποθεραπείας έπειτα από χειρουργική επέμβαση είναι δύο με τρεις εβδομάδες για μικρά γάγγλια των δακτύλων και έξι με οκτώ εβδομάδες για τα γάγγλια του καρπού. Η επανεμφάνιση των γαγγλίων, στις περιπτώσεις που η αφαίρεση είναι πλήρης, δεν είναι συχνή. Παρά ταύτα η υποτροπή δεν είναι δυνατόν να αποκλειστεί, όπως και η εμφάνιση άλλης καλοήθους ή μη επεξεργασίας στην ίδια περιοχή.

Πηγή: health.in.gr

Ο καλός ύπνος θρέφει τα παιδιά

Ο κακός ύπνος μπορεί να έχει σοβαρές συνέπειες για τα παιδιά, καθώς μπορεί να επηρεάσει τη μνήμη, τις σχολικές επιδόσεις, τη λειτουργία και την ικανότητά τους να ενταχθούν στο κοινωνικό σύνολο, σύμφωνα με νέα μελέτη που δημοσιεύθηκε στην επιθεώρηση "Sleep". Η μελέτη διεξήχθη στο Πανεπιστήμιο του Σινσινάτι και βασίστηκε στην εκ νέου ανάλυση στοιχείων από παλαιές ερευνητικές εργασίες. Οπως έδειξε, τα παιδιά που ροχαλίζουν (είναι 10%-12%) και όσα πάσχουν από άπνοια κατά τη διάρκεια του ύπνου έχουν ιδιαίτερα αυξημένες πιθανότητες να εκδηλώσουν προβλήματα συμπεριφοράς, ελέγχου των συναισθημάτων τους, εγρήγορσης και πνευματικής συγκέντρωσης, με συνέπεια να πλήττονται οι επιδόσεις τους στα μαθήματα και οι σχέσεις τους με τα άλλα παιδιά. Επίσης η μελέτη παρείχε ενδείξεις ότι οι διαταραχές του ύπνου μπορεί να επηρεάσουν την ψυχική διάθεση των παιδιών, τις λεκτικές ικανότητές τους, την οπτική αντίληψή τους και τη μνήμη. Οι ερευνητές συνιστούν στους γονείς να απευθύνονται στους παιδίατρους αν το παιδί τους δεν κάνει ήσυχο ύπνο.

ΙΑΤΡΙΚΗ ΑΝΑΚΟΙΝΩΣΗ

ο ιατρός

ΒΑΛΣΑΜΙΔΗΣ ΝΙΚΟΛΑΟΣ

ΧΕΙΡΟΥΡΓΟΣ

δέχεται καθημερινά στο ιατρείο του

Ηρώων Πολυτεχνείου 30, 1ος όροφος

Ωράριο: 09.00-13.00 και 17.00-20.00

ή κατόπιν συνεννοήσεως στα τηλ.

2241070600/70601 ή 6937231600.

AT5018(Γ)

ΙΑΤΡΙΚΗ ΑΝΑΚΟΙΝΩΣΗ

Το ιατρείο του

ΕΥΑΓΓΕΛΟΥ Ι. ΜΑΝΔΡΑΚΟΥ

ΡΕΥΜΑΤΟΛΟΓΟΥ

θα παραμείνει κλειστό μέχρι τις **20 Νοεμβρίου** λόγω απουσίας του ιατρού στην Αμερική για το Παναμερικανικό Συνέδριο Ρευματολογίας.

Το ιατρείο θα λειτουργήσει κανονικά από την **Τρίτη 21 Νοεμβρίου**

AT5097

ΙΑΤΡΙΚΗ ΑΝΑΚΟΙΝΩΣΗ

Η ΙΑΤΡΟΣ

ΣΠΑΘΑΡΗ Γ. ΕΙΡΗΝΗ

ΔΕΡΜΑΤΟΛΟΓΟΣ - ΑΦΡΟΔΙΣΙΟΛΟΓΟΣ

Λειτουργεί κανονικά κατόπιν ραντεβού από 9:00 π.μ. - 21:00 μ.μ. στα τηλ. 22410 63555 & 6944313778

ΔΙΕΥΘΥΝΣΗ: Γ. ΣΕΦΕΡΗ 108 ΡΟΔΟΣ 85100 (Εμπορικό Κέντρο Πανάγου άνωθεν Super Market Βερόπουλος)

AT4763(Γ)

ΛΟΥΤΣΙΟΥ ΖΑΦΕΙΡΟΥΛΑ

ΨΥΧΟΛΟΓΟΣ - ΠΑΙΔΟΨΥΧΟΛΟΓΟΣ - ΠΑΙΔΑΓΩΓΟΣ

Πτυχιούχος UNIVERSITY OF CENTRAL LANCASHIRE UK, ΠΑΝΕΠΙΣΤΗΜΙΟΥ ΑΙΓΑΙΟΥ

MSc ΠΑΙΔΟΨΥΧΟΛΟΓΙΑΣ UNIVERSITY OF LONDON

Διάγνωση-Αντιμετώπιση:

✓ Ειδικών Μαθησιακών Δυσκολιών (δυσλεξία - δυσγραφία - δυσαριθμησία)

✓ Υπερκινητικότητας - Διάσπασης προσοχής

Συμβουλευτική - Αντιμετώπιση Οικογενειακών προβλημάτων:

✓ Συμβουλευτική ζευγαριού

✓ Συμβουλευτική γονέων

✓ Διαζύγιο-πένθος-προβλήματα υγείας

✓ Προβλήματα εφηβικής ηλικίας

Ψυχολογική Υποστήριξη - Ψυχοθεραπεία Παιδιών / εφήβων / ενηλίκων για:

✓ Μειωμένη επιθυμία για σχολείο-Χαμηλή σχολική επίδοση

✓ Ελλειψη αυτοπεποίθησης - αυτοσεβασμού

✓ Αντιμετώπιση άγχους - κατάθλιψης

✓ Σχέσεις εξάρτησης: Ζήλια - ενοχές - παθολογική αγάπη - χωρισμός - φόβος μοναξιάς

Δέχεται κατόπιν ραντεβού

τηλ. 2241064841, 6945234100,

Διεύθυνση: **Κωνσταντινουπόλεως 48, Ρόδος** AE1988

Ψυχολογική Στήριξη

ΜΑΡΙΑ ΚΑΡΙΚΗ

ΨΥΧΟΛΟΓΟΣ

ΠΤΥΧΙΟΥΧΟΣ ΑΡΙΣΤΟΤΕΛΕΙΟΥ ΠΑΝ/ΜΙΟΥ ΘΕΣΣΑΛΟΝΙΚΗΣ

ΣΥΜΒΟΥΛΕΥΤΙΚΗ ΣΤΗΡΙΞΗ

» Εφήβων & Ενηλίκων

» Γονέων & Ζευγαριών

- *Αυτογνωσία - Ενδυνάμωση*
- *Βελτίωση επικοινωνιακών δεξιοτήτων*
- *Τροποποίηση Συμπεριφορών / Συνηθειών*
- *Διαχείριση αρνητικών σκέψεων - συναισθημάτων*

AE1847

Καρπάθου 17 (πεζόδρομος) Ρόδος

Τηλ: 22410 28985 - Κιν: 6946008948 - Email: karikipsy@yahoo.com

ΚΕΝΤΡΟ ΛΟΓΟΘΕΡΑΠΕΙΑΣ

Αποκατάσταση άρθρωσης, φωνολογίας και γλωσσικών δεξιοτήτων

- ✓ *Δυσαρθρία - Δυσλαλία - Αφασία*
- ✓ *Καθυστέρηση ομιλίας - Δυσλεξία*
- ✓ *Τραυλισμός - Ταχυλαλία - Βαρηκοΐα*
- ✓ *Εγκεφαλική Παράλυση - Νοητική καθυστέρηση*
- ✓ *Αυτισμός - Σύνδρομο Down*

ΠΑΠΑΧΡΙΣΤΟΔΟΥΛΟΥ ΑΣΤΕΡΟΠΗ

ΛΟΓΟΠΕΔΙΚΟΣ

Κων. Παλαιολόγου 6, Τηλ.: 2241039756, Κιν.: 6944719958

AT4618

ΝΤΟΡΑ ΚΩΝΣΤΑΝΤΙΝΟΠΟΥΛΟΥ

ΨΥΧΟΛΟΓΟΣ

ΟΙΚΟΓΕΝΕΙΑΚΗ ΣΥΜΒΟΥΛΟΣ

Πτυχιούχος του Πανεπιστημίου της Καλιφόρνιας-Λος Αντζελες (UCLA)- Μεταπτυχιακές σπουδές στο Pepperdine University-Malibu California.

- Αμεση ψυχολογική υποστήριξη και επαγγελματική φροντίδα από έμπειρη Ψυχολόγο και Οικογενειακή Σύμβουλο.
- Η σωστή θεραπευτική σχέση μπορεί να επιφέρει ρεαλιστικές λύσεις για πραγματικά προβλήματα σε θέματα: μοναξιάς, μελαγχολίας, στρες, ανυπομονησίας, φοβίας, εθισμού, οικογενειακών σχέσεων, διαζυγίου, κακομεταχείρισης, συναισθηματικών δυσκολιών, αυτοπεποίθησης, ανασφάλειες, μεταβατικά στάδια ζωής, βουλιμίας, ανορεξίας, απώλειας, πένθους.

Τηλεφωνείστε στα τηλέφωνα: (22410)35163 και 6944/980550 για ραντεβού και άμεση εξυπηρέτηση. Διεύθυνση: Καρίας 1 - Περιοχή Ροδίνι - Ρόδος

AE961

ΑUΤΟΕΠΙΛΟΓΕΣ

ΕΚΘΕΣΗ ΜΕΤΑΧΕΙΡΙΣΜΕΝΩΝ ΑΥΤΟΚΙΝΗΤΩΝ

ΚΟΥΚΟΥΡΑΣ ΑΛΕΞΑΝΔΡΟΣ

ΛΕΩΦ. ΡΟΔΟΥ-ΛΙΝΔΟΥ 255 • ΤΗΛ. (22410)60910

ΑΓΟΡΑ-ΠΩΛΗΣΗ-ΑΝΤΑΛΛΑΓΗ

ΜΕΤΑΧΕΙΡΙΣΜΕΝΩΝ ΑΥΤΟΚΙΝΗΤΩΝ

1. **MERCEDES C200 SPORT COUPE 1800cc,μοντ. 2004, ασημί.** A/C, ABGS, ABS, κεντρ. κλειδ., ηλ παράθ., ηλ.καθρ., υδρ. τιμ., ζάντες αλουμ. και CD.
2. **MERCEDES E200 KOMPRESSOR 2000cc,μοντ. 2000, ασημί.** Clima, ABGS, ABS, κεντρ. κλειδ., ηλ παράθ., ηλ.καθρ., υδρ. τιμ., ζάντες αλουμ.,δερμ.σαλόνι και CD.
3. **HONDA S2000 2000cc, μοντ. 2003, γκρι.** A/C, ABGS, ABS, κεντρ. κλειδ., ηλ. παράθ., υδρ. τιμόνι, ζάντες αλουμ.,TV, DVD και CD.
4. **BMW 318Ci 1900cc, μοντ. 2000, μαύρο.** A/C, ABGS, ABS, κεντρ. κλειδ., ηλ. παράθ., υδρ. τιμ. , ζάντες αλουμ. και CD.
5. **BMW Z3 1900cc, μοντ. 2000, κόκκινη.** Clima, ABGS, ABS, κεντρ. κλειδ., ηλ. παράθ., υδρ., τιμ.ηλεκτρ.ηλιοροφη, ζάντες αλουμ., δερμ.σαλόνι και CD.
6. **JEEP CHEROKEE 3700cc, μοντ. 2002, ασημί.** Clima, ABGS, ABS, κεντρ. κλειδ., ηλ. παράθ., υδρ., τιμ., ζάντες αλουμ., δερμ.σαλόνι και CD.
7. **ALFA ROMEO 147 3Dr 2000cc, μοντ.2003, σιέλ.** Clima, ABGS, ABS, κεντρ. κλειδ., ηλ. παράθ., υδρ. τιμ., ζάντες αλουμ., και CD.
8. **ALFA ROMEO 147 5Dr 1600cc, μοντ.2001, κόκκινο.** A/C, ABGS, ABS, κεντρ. κλειδ., ηλ. παράθ., υδρ. τιμόνι και CD.
9. **MINI COOPER PEPPER 1600cc ,μοντ.2003, μαύρο-άσπρο.** A/C, ABGS, ABS, κεντρ. κλειδ., ηλ. παράθ., υδρ. τιμ. , ζάντες αλουμ. και CD.
10. **OPEL VECTRA 1600cc, μοντ.2006, μπλε.** Clima, ABGS, ABS, κεντρ. κλειδ., ηλ. παράθ., υδρ. τιμόνι, ζάντες αλουμ. και CD.
11. **RENAULT MEGANE 1600cc, μοντ. 2001, ασημί .** A/C, ABGS , ABS, κεντρ. κλειδ., ηλ. παράθ., υδρ. τιμόνι., ζάντ. αλουμ. και CD.
12. **RENAULT MEGANE 1400cc, μοντ. 2000, ασημί .** A/C, ABGS , κεντρ. κλειδ., ηλ. παράθ., υδρ. τιμόνι., ζάντ. αλουμ. και CD.
13. **HUYNDAI COUPE 1600cc, μοντ.2000, γκρι.** A/C, κεντρ. κλειδ., ηλ. παράθ., υδρ. τιμόνι, ζάντ. αλουμ. και CD.
14. **HUYNDAI COUPE 1600cc, μοντ.2003, ασημί.** A/C, κεντρ. κλειδ., ηλ. παράθ., υδρ. τιμόνι, ζάντ. αλουμ., σπόιλερ και CD.
15. **HUYNDAI ACCENT 1300cc, μοντ.1999, μπλε.** A/C, ABG , κεντρ. κλειδ., ηλ. παράθ., υδρ. τιμόνι, και CD.
16. **ROVER 45 1600cc, μοντ.2001, ασημί.** A/C, ABGS, ABS, κεντρ. κλειδ., ηλ. παράθ., υδρ. τιμόνι.ηλ.καθρ. ζάντ. αλουμ. και CD.
17. **CITROEN SAXO 1100cc, μοντ.2000, κόκκινο.** A/C, ABGS, Κεντρ. κλειδ., ηλ. παράθ., υδρ. τιμόνι και CD.
18. **VW POLO 1000cc , μοντ. 1998, μπλε.** Υδρ. τιμόνι, ζάντ.αλουμ. και CD.
19. **TOYOTA YARIS 1300cc , μοντ. 2003, λευκό.** A/C, ABGS, ABS, κεντρ. κλειδ., ηλ. παράθ., υδρ. τιμόνι και CD.
20. **FORD FIESTA 1200cc, μοντ. 1999, λευκό.** A/C, Κεντρ. κλειδ., ηλ. παράθ., υδρ. τιμόνι και CD.
21. **FIAT COUPE 1800cc, μοντ. 1998, ασημί.** A/C, ABGS , ABS, κεντρ. κλειδ., ηλ. παράθ., υδρ. τιμόνι., ζάντ. αλουμ. και CD.
22. **FIAT BRAVO 1300cc, μοντ. 2001, μπλε.** A/C, ABGS , κεντρ. κλειδ., ηλ. παράθ., υδρ. τιμόνι., ζάντ. αλουμ., κοτσαδόρος και CD.
23. **FIAT BRAVO 1300cc, μοντ. 2000, πράσινο.** A/C, ABGS , κεντρ. κλειδ., ηλ. παράθ., υδρ. τιμόνι., ζάντ. αλουμ. και CD.
24. **FIAT PANTA 1300cc, μοντ. 2004, κρεμ.** A/C, ABGS, ABS, κεντρ. κλειδ., ηλ. παράθ., υδρ. τιμόνι και CD.
25. **FIAT PUNTO 1300cc, μοντ. 2002, λευκό.** A/C, ABGS , κεντρ. κλειδ., ηλ. παράθ., υδρ. τιμόνι και CD.
26. **FIAT PUNTO 1300cc, μοντ. 2001, ασημί.** A/C, ABGS , κεντρ. κλειδ., ηλ. παράθ., υδρ. τιμόνι και CD.
27. **FIAT PUNTO 1300cc, μοντ. 1996, μπορντώ.** Κεντρ. κλειδ., ηλ. παράθ., υδρ. τιμόνι και CD.
28. **FIAT SEICENTO 1100cc, μοντ. 2001, πράσινο.** A/C ,Κεντρ. κλειδ., ηλ. παράθ. και CD.
29. **FIAT SEICENTO 1100cc, μοντ. 2001, λευκό.** Κεντρ. κλειδ., ηλ. παράθ. και CD.
30. **FIAT SEICENTO 1100cc, μοντ. 2001, λευκό.** A/C ,Κεντρ. κλειδ., ηλ. παράθ. και CD.
31. **FIAT CINQUECENTO 900cc, μοντ. 1998, κόκκινο.** Κεντρ. κλειδ., ηλ. παράθ., υδρ. τιμόνι και CD.
32. **DAEWOO LANOS 1400cc, μοντ.2002, μπλε.** A/C, κεντρ. κλειδ. ηλ. παράθ, υδρ. τιμόνι, ζάντες αλουμ. και CD.
33. **DAEWOO LANOS 1400cc, μοντ.2000, χρυσό.** A/C, κεντρ. κλειδ. ηλ. παράθ, υδρ. τιμόνι, ζάντες αλουμ. και CD.
34. **DAEWOO MATIZ 800cc, μοντ.2001, ασημί.** A/C, κεντρ. κλειδ. ηλ. παράθ, υδρ. τιμόνι και CD.

ΑΠΟ 0% ΠΡΟΚΑΤΑΒΟΛΗ

ΕΩΣ 72 ΜΗΝΙΑΙΕΣ ΔΟΣΕΙΣ

ΜΕ ΤΑ ΧΑΜΗΛΟΤΕΡΑ ΕΠΙΤΟΚΙΑ ΤΗΣ ΑΓΟΡΑΣ

ΧΠ1219

Οι αποφάσεις για το ΙΚΑ του νομαρχιακού συμβουλίου

Με το θέμα της μεταστέγασης του ΙΚΑ, πρόκειται να ασχοληθεί στην προγραμματισμένη για αύριο συνεδρίασή του, το νομαρχιακό συμβούλιο Δωδεκανήσου, πράγμα πάντως που είχε κάνει κι άλλες φορές.

Ενδεικτική είναι η συνεδρίαση που είχε πραγματοποιηθεί στις 30 Ιουλίου του 2004, όταν το θέμα είχε συζητηθεί ύστερα από επιστολή του νομαρχιακού συμβούλου της μειοψηφίας κ. Μιχ. Μπαριανάκη.

Σε γενικές γραμμές από τότε, σχεδόν δεν έχει αλλάξει τίποτα!

Στην επιστολή του ο κ. Μπαριανάκης, μεταξύ άλλων είχε τονίσει τότε τα εξής:

«Έχουν γίνει πολλές συζητήσεις προτάσεις και δεσμεύσεις από τους «υπεύθυνους ανεύθυνους» φορείς για το εγκαταλελειμμένο κτίριο του ΙΚΑ που βρίσκονται στην οδό Μεγ. Κωνσταντίνου - Κων. Παλαιολόγου - Στεφ. Καζούλη σε μία από τις κεντρικές οδικές αρτηρίες που έχουν έξοδο και είσοδο στην πόλη μας, προς την ανατολική πλευρά του νησιού.

Εδώ και 15 χρόνια περίπου έχει πάψει να λειτουργεί ως ΙΚΑ έχει πλήρως εγκαταλειφθεί, έχει γίνει στέκι εξαρτημένων ατόμων, δεν αστυνομεύεται και το μόνο που θα έλεγα είναι ότι προκαλεί αντιαισθητικά τους επισκέπτες μας μέσα στην καρδιά της πόλης μας ενώ για μας, που κατοικούμε μόνιμα έχει γίνει συνήθεια να το βλέπουμε και δεν μας ενοχλεί.

Εγώ προτείνω, ότι θα μπορούσε να λειτουργήσει μετά από τεχνικούς ελέγχους και εφ' όσον το κτίριο κριθεί κατάλληλο, ως φοιτητική εστία. Αφενός μεν διότι είναι κοντά στο Πανεπιστήμιο Αιγαίου και αφετέρου γιατί η περιοχή θα αναβαθμιστεί με την παρουσία των φοιτητών. Αν το κτίριο κρίνεται ακατάλληλο για την λειτουργία του να κατεδαφισθεί και να γίνει ανέγερση νέου κτιρίου σε συνεργασία με όλους τους εμπλεκόμενους φορείς.

Στη διαλογική συζήτηση που έλαβε χώρα μεταξύ των μελών του Νομαρχιακού Συμβουλίου κατά την οποία:



- ο νομαρχιακός σύμβουλος και διευθυντής του ΙΚΑ Ρόδου κ. Μιχ. Φωτάρας τοποθετούμενος επί του θέματος είπε τα εξής: «θεωρώ θετικό ότι το συζητούμε σήμερα στο νομαρχιακό συμβούλιο το θέμα του παλαιού κτιρίου του ΙΚΑ στην πλατεία Φώκιαλη. Το κτίριο αυτό στην 10ετία περίπου που λειτούργησε ήταν ίσως ένα από τα καλύτερα της χώρας μας. Είχα την ευκαιρία να υπηρετήσω εκεί όλο το διάστημα της λειτουργίας του. Εδώ και δέκα τρία χρόνια περίπου, παραμένει εγκαταλελειμμένο με όλες τις συνέπειες της εγκατάλειψης ενός κτιρίου και αν μη τι άλλο προκαλεί το αίσθημα της απογοήτευσης και αγανάκτησης του Ροδιακού και Δωδ/κού λαού. Καλούμε λοιπόν για μιά ακόμη φορά την ηγεσία του ΙΚΑ να πάρει επί τέλους απόφαση για την τύχη του κτιρίου αυτού ή να το αξιοποιήσει ή να το εκποιήσει.

Θέλω, όμως, στο σημείο αυτό να επισημάνω ότι το θέμα αυτό δεν πρέπει σε καμία των περιπτώσεων να υποβαθμίσει ή να θέσει σε δεύτερη μοίρα το καυτό θέμα της μεταστέγασης των υπηρεσιών του ΙΚΑ σε χώρο ανάλογο των αναγκών του μεγαλύτερου ασφαλιστικού τομέα της χώρας μας και σαν τέτοιο έχουμε προτείνει το παλιό Νοσοκομείο Ρόδου. Είναι σε όλους μας γνωστές οι άθλιες συνθήκες κάτω από τις οποίες, λειτουργούν, κυρίως οι υγειονομικές υπηρεσίες του ΙΚΑ Ρόδου. Σε έναν χώρο περίπου 300 τ.μ. καλούνται να λειτουργήσουν ιατρεία, διοικητικές υπηρεσίες, υγειονομικές επιτροπές, κλπ.

Η προσπάθεια που καταβάλλουμε όλοι εμείς κάθε μέρα για να εξυπηρετήσουμε τους ασφαλισμένους πολλές φορές ξεπερνά τα όρια της ανθρώπινης αντοχής.

Παρά τις προσπάθειες αυτές είναι αδύνατον να εξυπηρετηθούν πολλές φορές οι δεκάδες ασφαλισμένοι που προσέρχονται καθημερινά για εξέταση.

Έχω ενημερώσει την Δ/νση του ΙΚΑ για το θέμα αυτό όπως και για άλλα θέματα όπως και για το θέμα του προσωπικού κλπ.

Η πιο πάνω κατάσταση που σας περιέγραψα έχει και σαν αποτέλεσμα να συμφορείται και το νοσοκομείο μας.

Είναι λοιπόν επιτακτική ανάγκη η μετεστέγαση των υπηρεσιών του ΙΚΑ όπως πολλές φορές έχουμε αναφέρει στην αίθουσα αυτή και βέβαια η εξεύρεση λύσης για το παλαιό κτίριο στη πλατεία Φώκιαλη».

- Ο επικεφαλής της μειοψηφίας κ. Σάββας Καραγιάννης λαμβάνοντας το λόγο πρότεινε με ευθύνη του Δήμου να μετατραπεί αυτό το κτίριο σε χώρο στάθμευσης ή δημιουργίας φοιτητικής εστίας. Το λόγο πήρε και ο επίκουρος νομάρχης κ. Γιάννης Χριστοφάκης αναφέροντας ότι μετά από συζήτηση με τον προϊστάμενο της Πολεοδομίας, για το θέμα αυτό, από την μεριά της πολεοδομίας του δήμου Ροδίων γίνεται προσπάθεια για τα εγκαταλελειμμένα κτίρια σε οποιοδήποτε φορέα ανήκουν, έχοντας σκοπό την σύνταξη πολεοδομκών μελετών με συγκεκριμένες προτάσεις με την συνεργασία της Νομαρχιακής Αυτοδιοίκησης. Μετά από διαλογική συζήτηση με το νομαρχιακό συμβούλιο.

Ομόφωνα αποφάσισε:

α) την υλοποίηση των υφιστάμενων μελετών και προτάσεων για την αξιοποίηση του παλαιού κτιρίου του ΙΚΑ στα πλαίσια των πολεοδομικών μελετών και σχεδιασμών του δήμου Ροδίων. Η απόφαση να διαβιβαστεί στον αρμόδιο υπουργό και στον διοικητή του ΙΚΑ.

β) την επικύρωση των προηγούμενων αποφάσεων του νομαρχιακού συμβουλίου για την μετεστέγαση των διοικητικών και υγειονομικών υπηρεσιών του ΙΚΑ στις εγκαταστάσεις του παλαιού νοσοκομείου".

Οι απόφοιτοι του ΙΕΚ στα ΑΕΙ

Σχέδιο για εισαγωγή των αποφοίτων από τα Ινστιτούτα Επαγγελματικής Κατάρτισης σε ΑΕΙ και ΤΕΙ χωρίς πανελλαδικές εξετάσεις συζητείται στο υπουργείο Παιδείας, όπως αποκάλυψε την Παρασκευή στη Θεσσαλονίκη ο αντιπρόεδρος του Οργανισμού Επαγγελματικής Εκπαίδευσης και Κατάρτισης Κώστας Μαργαρίτης.

«Μελετάται η μεταπήδηση των αποφοίτων των ΙΕΚ στα ελληνικά πανεπιστήμια με το σύστημα της μεταφοράς πιστωτικών μονάδων» είπε -σύμφωνα με Το Βήμα του Σαββάτου- ο κ. Μαργαρίτης στη συνέντευξη Τύπου, επισημαίνοντας ότι τις λεπτομέρειες του συγκεκριμένου σχεδιασμού «θα δώσει η ίδια η υπουργός όταν θα καταθέσει το νομοσχέδιο».

Πληροφορίες αναφέρουν πως ο απόφοιτος των ΙΕΚ θα έχει τη δυνατότητα για την είσοδό του στα ΑΕΙ και ΤΕΙ να μεταφέρει τις μονάδες που έχει από τα μαθήματα που παρακολούθησε στα ΙΕΚ, δηλαδή να τα αναγνωρίσει, και να εισάγεται σε σχολές ανάλογης ειδικότητας των πανεπιστημίων, δίνοντας στη συνέχεια εξετάσεις μόνον σε όσα μαθήματα δεν συμπίπτουν με όσα ήδη έχει τελειώσει στα ΙΕΚ.

Ο κ. Μαργαρίτης πάντως είπε ότι αυτό ήδη ισχύει για πανεπιστήμια του εξωτερικού και πως εντάσσεται στο πλαίσιο του ευρωπαϊκού σχεδιασμού για διά βίου μάθηση. Ανακοίνωσε επίσης πως υπέγραψε μνημόνιο συνεργασίας με τη Φινλανδία για τη μεταφορά τεχνογνωσίας μέσω του συστήματος μεταφοράς των πιστωτικών μονάδων.

Συγκεκριμένα σήμερα, όπως είπε, οι απόφοιτοι των ΙΕΚ έχουν τη δυνατότητα να αναγνωρίσουν μαθήματα που έκαναν σε ξένα πανεπιστήμια και να συνεχίσουν με τα υπόλοιπα. Εισάγονται στα μέσα του πρώτου έτους ή κατ' ευθείαν στο δεύτερο. «Είναι ευρωπαϊκή εντολή» υποστήριξε.

ΞΕΝΑΚΗΣ ΑΥΤΟΚΙΝΗΤΑ

10ο χλμ. Ρόδου - Λίνδου
Τηλ. 22410 86800

ΤΜΗΜΑ ΜΕΤΑΧΕΙΡΙΣΜΕΝΩΝ

1 **MERCEDES ML270, 2700cc, μοντ. 2002, μαύρο. ΠΕΤΡΕΛΑΙΟ.**
αερόσακοι οδηγού -συνοδηγού, πλευρικοί αερόσακοι, αερόσακοι κεφαλής, κλιματισμός, ABS , BAS, ESP, navi, δερμάτινο σαλόνι, ηλιοροφή, ηλ. καθίσματα, ηλ. καθρέπτες, ζάντες αλουμινίου, τηλέφωνο, υδρ. τιμόνι, ηλ. παραθ, κεντρ. κλειδ, , ηχοσυστημα

2 **MERCEDES CLK 200 , AVANTGARDE ,1800cc, μοντ. 2003, ασημί**
αυτόματο, αερόσακοι οδηγού -συνοδηγού, πλευρικοί αερόσακοι, αυτόματος κλιματισμός, ABS , ESP , ASR, δερμάτινο σαλόνι, ηλιοροφή, ζάντες αλουμινίου, υδρ. τιμόνι, ηλ. παραθ, κεντρ. κλειδ, , ηχοσύστημα

3 **AUDI TT COUPE 1.8T (150hp), μοντ. 2006, ασημί.**
αερόσακοι οδηγού -συνοδηγού,πλευρικοί αερόσακοι, ABS, υδρ. τιμόνι, ηλ. παραθ, κεντρ. κλειδ, σπορ ανάρτηση,πίσω σποιλερ,ζάντες αλουμινίου , ηχοσύστημα

4 **AUDI TT 1800cc, TURBO QUATTRO 225 HP, μοντ. 2003, μπλέ.**
αερόσακοι οδηγού -συνοδηγού, πλευρικοί αερόσακοι, αερόσακοι κεφαλής, αυτόματος κλιματισμός, ABS με BAS, ESP με ASR, trip computer, δερμάτινο σαλόνι, ζάντες αλουμινίου, υδρ. τιμονι, ηλ. παραθ, κεντρ. κλειδ, προβ. ομίχλης , συναγερμός, ηχοσύστημα

5 **AUDI TT 1800cc, TURBO QUATTRO 265 HP, μοντ. 2000, ασημί.**
αερόσακοι οδηγού -συνοδηγού, πλευρικοί αερόσακοι, αερόσακοι κεφαλής, αυτόματος κλιματισμός, ABS με BAS, ESP με ASR, trip computer, δερμάτινο σαλόνι, ζάντες αλουμινίου, υδρ. τιμόνι, ηλ. παραθ, κεντρ. κλειδ, προβ. ομίχλης , συναγερμός, ηχοσύστημα

6 **VW GOLF GT 170HP, μοντ. 2006, μαύρο.**
αερόσακοι οδηγού -συνοδηγού, πλευρικοί αερόσακοι, αερόσακοι κεφαλής, αυτόματος κλιματισμός, ABS με BAS, ESP με ASR, ζάντες αλουμινίου, υδρ. τιμόνι, ηλ. παραθ, κεντρ. κλειδ, προβ. ομίχλης ,ηχοσυστημα

7 **MITSUBISHI PAJERO PININ, 2000cc, 129HP, μοντ. 2001, μαύρο/ασημί.**
αερόσακος οδηγού - συνοδηγού, ABS, SRS, air condition, ηλ. οροφή, ζάντες αλουμ., υδρ. τιμόνι, ηλ. παραθ, κεντρ. κλειδ, σκαλοπάτια, συναγερμός, ηχοσύστημα.

8 **VW CADDY KOMBI 2000cc, ΠΕΤΡΕΛΑΙΟ**
αερόσακοι, clima, ABS,TCS, υδρ. τιμόνι, ηλ. παραθ, ηχοσύστημα.

9 **LAND ROVER FREELANDER 1800cc, μοντ. 2001, σαμπανιζέ.**
αερόσακοι, air condition, ABS, ESP, ηλ. ηλιοροφή, ζάντες αλουμινίου, υδρ. τιμόνι, ηλ. παραθ, κεντρ. κλειδ, ηχοσύστημα.

10 **ROVER MGTF 1600cc, μοντ. 2003, κόκκινο.**
αερόσακοι, air condition, ABS, ζάντες αλουμινίου, υδρ. τιμόνι, ηλ. παραθ, κεντρ. κλειδ, ηχοσύστημα.

11 **SUZUKI GRANT VITARA 1600cc, μοντ. 2004, ασημί.**
αερόσακοι, air condition, ABS, ζάντες αλουμινίου, υδρ. τιμόνι, ηλ. παραθ, κεντρ. κλειδ, κοτσαδόρος, ηχοσύστημα.

12 **TOYOTA CELICA 1800cc, μοντ. 1999, ασημί.**
αερόσακοι, air condition, ABS, ζάντες αλουμινίου, υδρ. τιμόνι, ηλ. παραθ, κεντρ. κλειδ, σποιλερ, συναγερμός, ηχοσύστημα.

13 **VW GOLF 1400cc, FSI 90HP, μοντ. 2006, ασημί.**
αερόσακοι οδηγού -συνοδηγού, πλευρικοί αερόσακοι, αερόσακοι κεφαλής,climatic, ABS, ASR, υδρ. τιμόνι, ηλ. παραθ, κεντρ. κλειδ, ηχοσύστημα.

14 **MERCEDES C180, 1800cc, μοντ. 1997, μπλέ.**
αερόσακος οδηγού-συνοδηγού, πλευρικοί αερόσακοι, clima, ABS, ASR, ζάντες αλουμινίου, υδρ. τιμόνι, ηλ. παραθ, κεντρ. κλειδ, ηχοσύστημα.

15 **BMW 316 1600cc, μοντ.1998, μαύρο.**
αερόσακος οδηγου-συνοδηγού, clima, ABS,ASC, ηλ. ηλιοροφή, ζάντες αλουμινίου, υδρ. τιμόνι, ηλ. παραθ, κεντρ. κλειδ, ηχοσύστημα.

16 **CITROEN PLURIEL SENSODRIVE 1600cc, μοντ. 2004, μπλέ.**
αυτόματο -σειριακό, ABS, clima,4 αερόσακοι, ζάντες αλουμινίου, υδρ. τιμόνι, ηλ. παραθ, κεντρ. κλειδ, προβ. ομίχλης ,ηχοσύστημα

17 **VW GOLF GENERATION 1600cc, μοντ. 2002, μπλέ.**
4 αερόσακοι , ABS, clima, ζάντες αλουμινίου, υδρ. τιμόνι, ηλ. παραθ, κεντρ. κλειδ, ηχοσύστημα.

18 **ALFA ROMEO 156, 1600cc, μοντ. 11/2001, ανθρακί.**
αερόσακοι , ABS, clima, υδρ. τιμόνι, ηλ. παραθ, κεντρ. κλειδ, προβ. ομίχλης, ηχοσύστημα.

19 **BMW 316 1600cc, μοντ. 1999, λευκό.**
αερόσακοι , ABS, clima, φιμέ τζάμια, δερμάτινο σαλόνι, ηλιοροφή, ζάντες αλουμινίου, υδρ. τιμόνι, ηλ. παραθ, κεντρ. κλειδ, ηχοσύστημα.

20 **HYUNDAI COUPE 1600cc, μοντ. 2003. αερόσακος οδηγού - συνοδηγού , air condition, ζάντες αλουμινίου, υδρ. τιμόνι, ηλ. παραθ, κεντρ. κλειδ, ηχοσύστημα.**

21 **HONDA ACCORD 1600cc, μοντ. 2001, μπλέ.**
αερόσακος οδηγού-συνοδηγου, δερμάτινο σαλόνι, ABS, air condition, υδρ. τιμόνι, ηλ. παραθ, κεντρ. κλειδ, ηχοσύστημα.

21 **LANCIA Y PLATINO 1400cc, μοντ. 2004, μπεζ.**
8 αερόσακοι, δερμάτινο σαλόνι, ABS, clima, υδρ. τιμόνι, ηλ. παραθ, κεντρ. κλειδ, ηχοσύστημα.

22 **OPEL VECTRA SPORT 1600cc, μοντ. 2001, μαύρο.**
αερόσακος οδηγού-συνοδηγού, πλευρικοί αερόσακοι, δερμάτινο σαλόνι, ABS, air condition, υδρ. τιμόνι, ζάντες αλουμινίου, ηλ. παραθ, κεντρ. κλειδ, ηχοσύστημα.

23 **VW GOLF 1400cc, μοντ. 2002, μπλέ.**
4 αερόσακοι, air condition, ABS υδρ. τιμόνι,ζάντες αλουμινίου, ηλ. παραθ, κεντρ. κλειδ, συναγερμός και ηχοσύστημα.

24 **VW POLO SPORTLINE 101 HP 1400cc, μοντ. 2002, ασημί.**
4 αερόσακοι, ABS, climatronic, ηλ. ηλιοροφη, υδρ. τιμόνι, ηλ. παραθ, κεντρ. κλειδ, συναγερμός, ηχοσύστημα.

25 **VW POLO 1400cc, μοντ. 2002, μπλέ. ΑΥΤΟΜΑΤΟ**
αερόσακοι, air condition, υδρ. τιμόνι, ηλ. παραθ, κεντρ. κλειδ, ηχοσύστημα.

26 **VW BORA 1600cc, μοντ. 1999, ασημί.**
αερόσακος οδηγ.-συνοδηγ., πλευρικοί αερόσακοι, ABS, air condition, υδρ. τιμόνι, ηλ. παραθ, κεντρ. κλειδ, ηχοσύστημα.

27 **NISSAN ALMERA 1600cc, μοντ. 1999, ασημί. ΑΥΤΟΜΑΤΟ.**
αερόσακοι, air condition, ABS, υδρ. τιμόνι, ηλ. παραθ, κεντρ. κλειδ, ηχοσύστημα.

28 **TOYOTA CELICA 1800cc, μοντ. 1996, κόκκινο.**
air condition, ζάντες αλουμινίου, υδρ. τιμόνι, ηλ. παραθ, κεντρ. κλειδ, ηχοσύστημα.

29 **RENAULT MEGANE 1400cc, μοντ. 2001, ασημί.**
4 αερόσακοι, ABS, air condition, υδρ. τιμόνι, ζάντες αλουμινίου, ηλ. παραθ, κεντρ. κλειδ, ηχοσύστημα.

30 **OPEL ASTRA 1400cc, μοντ. 1998, ασημί.**
αερόσακοι, air condition, υδρ. τιμόνι, ζάντες αλουμινίου, ηλ. παραθ, κεντρ. κλειδ, ηχοσύστημα.

31 **RENAULT MEGANE 1400cc, μοντ. 2000, ασημί.**
4 αερόσακοι, ABS, air condition, υδρ. τιμόνι, ζάντες αλουμινίου, ηλ. παραθ, κεντρ. κλειδ, ηχοσύστημα.

32 **MERCEDES 190 E 1800cc, μοντ. 1993, ασημί**
αερόσακος οδηγού, ABS, ηλιοροφή, υδρ. τιμόνι, ζάντες αλουμινίου, ηλ. παραθ, κεντρ. κλειδ, ηχοσύστημα.

33 **FIAT MAREA 1242cc, μοντ. 2000, ασημί.**
αερόσακος οδηγού - συνοδηγού, air condition, υδρ. τιμόνι, ηλ. παραθ, κεντρ. κλειδ, ηχοσύστημα.

34 **OPEL OMEGA 2000cc, μοντ. 1997, μπλέ.**
αερόσακος οδηγου-συνοδηγού, ABS, air condition, δερμάτινο σαλόνι, υδρ. τιμόνι, ηλ. παραθ, κεντρ. κλειδ, ηχοσύστημα.

35 **FIAT PANDA 1200cc μοντ. 2004, σιελ.**
αερόσακος οδηγου-συνοδηγού, air condition, υδρ. τιμόνι, ηλ. παραθ, κεντρ. κλειδ, ηχοσύστημα.

36 **DAEWOO LANOS EXTREME 1300cc, μοντ. 2000, μπορντώ.**
air condition, υδρ. τιμόνι, ζάντες αλουμινίου, ηλ. παραθ, κεντρ. κλειδ, προβ. ομίχλης, αεροτομή, ηχοσύστημα.

37 **SEAT CORDOBA 1400cc, μοντ. 1999, μπορντώ.**
air condition, υδρ. τιμόνι, ζάντες αλουμινίου, ηλ. παραθ, κεντρ. κλειδ, ηχοσύστημα.

38 **VW POLO VARIANT 1400cc, μοντ. 1999, μπλέ.**
αερόσακος οδηγού, υδρ. τιμόνι, ζάντες αλουμινίου, ηλ. παραθ, κεντρ. κλειδ, ηχοσύστημα.

39 **ALFA ROMEO 146, 1400cc, μοντ. 1997, μπορντώ.**
υδραυλικό τιμόνι, αερόσακος οδηγού, κεντρικό κλειδωμα, ηλ. παραθ, ηχοσύστημα.

40 **TOYOTA COROLLA 1300cc, μοντ. 1997, μπλέ.**
air condition, ABS, αερόσακοι, υδραυλικό τιμόνι, κεντρικό κλειδωμα, ηλ. παραθ, ηχοσύστημα.

41 **CITROEN SAXO 1100cc, μοντ.2000,ασημί**
air condition, κεντρικό κλειδωμα, ηλ. παραθ, ζάντες αλουμινίου, αεροτομή, ηχοσύστημα.

42 **FIAT PUNTO 1242cc, μοντ. 2000,κόκκινο.**
air condition,αερόσακος, υδραυλικό τιμόνι, ζάντες αλουμινίου, ηλ. παραθ, κεντρ. κλειδ, ηχοσύστημα.

43 **VW POLO 1400cc, μοντ. 1997, λευκό.**
υδρ. τιμόνι, ζάντες αλουμινίου, ηλ. παραθ, κεντρ. κλειδ, ηχοσύστημα.

44 **FIAT PUNTO 1242cc, μοντ. 2001,κόκκινο.**
air condition, αερόσακος οδηγού, ηλ. παραθ, κεντρ. κλειδ, ηχοσύστημα.

45 **HYUNDAI ACCENT 1342cc, μοντ. 1998, μπλέ. ΑΥΤΟΜΑΤΟ**
air condition, υδραυλικό τιμόνι, ηλ. παραθ, κεντρ. κλειδ, ηχοσύστημα.

46 **DAEWOO MATIZ 800cc, μοντ. 2002, πράσινο.**
air condition, υδραυλικό τιμόνι, κεντρικό κλειδωμα, ηλ. παραθ, ηχοσύστημα.

47 **CITROEN SAXO 1100cc, μοντ.1998,ασημί**
air condition, κεντρικό κλειδωμα, ηλ. παραθ, ηχοσύστημα.

48 **DAEWOO MATIZ 800cc, μοντ. 2000, μπλέ.**
air condition, υδραυλικό τιμόνι, κενρικό κλειδωμα, ηλ. παράθυρα, ηχοσύστημα.

49 **FIAT SEICENTO 1100cc, μοντ. 2001, λαχανί.**
air condition, ηλ. παραθ, κεντρ. κλειδ, ηχοσυστημα.

50 **FIAT SEICENTO 1100cc, μοντ. 2001, λαχανί.**
air condition, ηλ. παραθ, κεντρ. κλειδ, ηχοσύστημα.

51 **FIAT SEICENTO 1100cc, μοντ. 2001, λευκό.**
air condition, ηλ. παραθ, κεντρ. κλειδ, ηχοσύστημα.

52 **SUZUKI SWIFT 1000cc, μοντ. 1996, κόκκινο.**
κεντρ. κλειδ, ηλ παραθ, ηχοσύστημα

53 **RENAULT TWINGO, 1200cc, μοντ.1997, πράσινο.**
ηχοσύστημα.

54 **VW GOLF 1400cc, μοντ. 1993, μπλέ.**
κεντρικό κλειδωμα, ηλ. παράθυρα, ζάντες αλουμινίου, ηχοσύστημα

55 **SUZUKI SWIFT 1000cc, μοντ. 1996, κόκκινο.**
κεντρ. κλειδ, ηλ παραθ, ηχοσύστημα

56 **FIAT SEICENTO OPEN TOP 900cc, μοντ. 2001, λευκό.**
ηλ. παραθ, κεντρ. κλειδ, ηχοσύστημα.

ΕΠΑΓΓΕΛΜΑΤΙΚΑ

1 **TOYOTA HILUX 4x4, 2,5 , μοντ. 2004, πράσινο (ΠΕΤΡΕΛΑΙΟ)**
αερόσακος οδηγ.-συνοδηγ., air condition, υδρ. τιμόνι, ζάντες αλουμ, πακέτο χρωμίου, κουβουκλιο, ηλ. παραθ, κεντρ. κλειδ, ηχοσύστημα.

2 **VW TRANSPORTER 1900cc TD, λευκό. ΠΕΤΡΕΛΑΙΟ (ΜΑΚΡΥ ΣΑΣΙ)**
υδραυλικό τιμόνι

3 **VW TRANSPORTER 1900cc TD, λευκό. ΠΕΤΡΕΛΑΙΟ (ΚΟΝΤΟ ΣΑΣΙ)**
υδραυλικό τιμόνι

ΑΓΟΡΕΣ - ΠΩΛΗΣΕΙΣ - ΑΝΤΑΛΛΑΓΕΣ
ΜΕΤΑΧΕΙΡΙΣΜΕΝΩΝ - ΑΥΤΟΚΙΝΗΤΩΝ

ΑΠΟ 0% ΠΡΟΚΑΤΑΒΟΛΗ
ΚΑΙ ΔΟΣΕΙΣ ... ΣΤΑ ΜΕΤΡΑ ΣΑΣ

XT11687

Η έρευνα αποκάλυψε σοβαρά προβλήματα

Συνέχεια από τη σελ. 5

Βαθμός ικανοποίησης και εντυπώσεις από το νησί

Η συμπεριφορά και η φιλικότητα των ντόπιων έρχεται πρώτη στην αξιολόγηση και παρουσιάζει μία μικρή αύξηση το 2006 σε σχέση με το 2004. Εκεί που εντοπίζονται τα αρνητικά είναι, κυρίως, σε ό,τι έχει να κάνει με την παροχή υπηρεσιών δημόσιου χαρακτήρα. **Συγκεκριμένα, οι τουρίστες μας πιστεύουν ότι χρειάζονται βελτιώσεις στο νησί, με προτεραιότητα σε: Δημόσια λεωφορεία, αεροδρόμιο, σπορ–αναψυχή, καθαριότητα, shopping: Προσοχή στο art & design των προϊόντων, παροχή πληροφοριών, προσοχή στις παραλίες (σ.σ. πτώση σε σχέση με το 2004).**

Η επόμενη μέρα

-Το πρώτο συμπέρασμα που καταγράφει η έρευνα είναι ότι η **μεταβολή των αφίξεων** από μόνη της δεν αποτελεί αξιόπιστο στοιχείο για την κρίση μιας σεζόν σαν "επιτυχημένης" ή όχι συνολικά για τον προορισμό. Αντίθετα, οδηγεί σε λανθασμένες και ενδεχόμενα επικίνδυνες εκτιμήσεις

-Από τα σημαντικότερα συμπεράσματα της έρευνας είναι η ιδιαίτερη προσοχή που πρέπει να επιδείξουμε για τη **Γερμανική αγορά** η οποία είναι ζωτικής σημασίας για το νησί λόγω όγκου. Τα στοιχεία της έρευνας, όμως, που έχουν να κάνουν με τη μέση ημερήσια κατά κεφαλή δαπάνη ανά κύρια γεωγραφική αγορά θέλουν τελευταίους τους Γερμανούς με μία μείωση το 2006 σε σχέση πάντα με το 2004, της τάξεως του 8%.

Πως εξηγείται, λοιπόν, η τόσο χαμηλή δαπάνη σε σχέση με τις άλλες αγορές;

1. Οικονομικά προβλήματα που επηρεάζουν το διαθέσιμο εισόδημα και συνεπώς τη δαπάνη στις διακοπές;

2. Το τμήμα της αγοράς στο οποίο απευθύνεται η Ρόδος είναι το κατάλληλο; Μήπως απευθυνόμαστε σε άτομα με χαμηλό εισόδημα εισόδημα;

3. Μήπως συμβαίνουν και τα δύο;

Δεδομένου ότι δεν μπορούμε να επηρεάσουμε το πρώτο, θα πρέπει να επηρεάσουμε το δεύτερο.

- **Τοπική κουζίνα–γαστρονομία:** Άμεση ανάγκη αναβάθμισης, ανάδειξης,. πλήρης ενσωμάτωσή της στο σύνολο των επικοινωνιακών και προωθητικών δράσεων

-**Βελτιώσεις στα καταλύματα:** Διακόσμηση και Επίπλωση, Ποιότητα και ποικιλία φαγητού, διασκέδαση στο ξενοδοχείο.

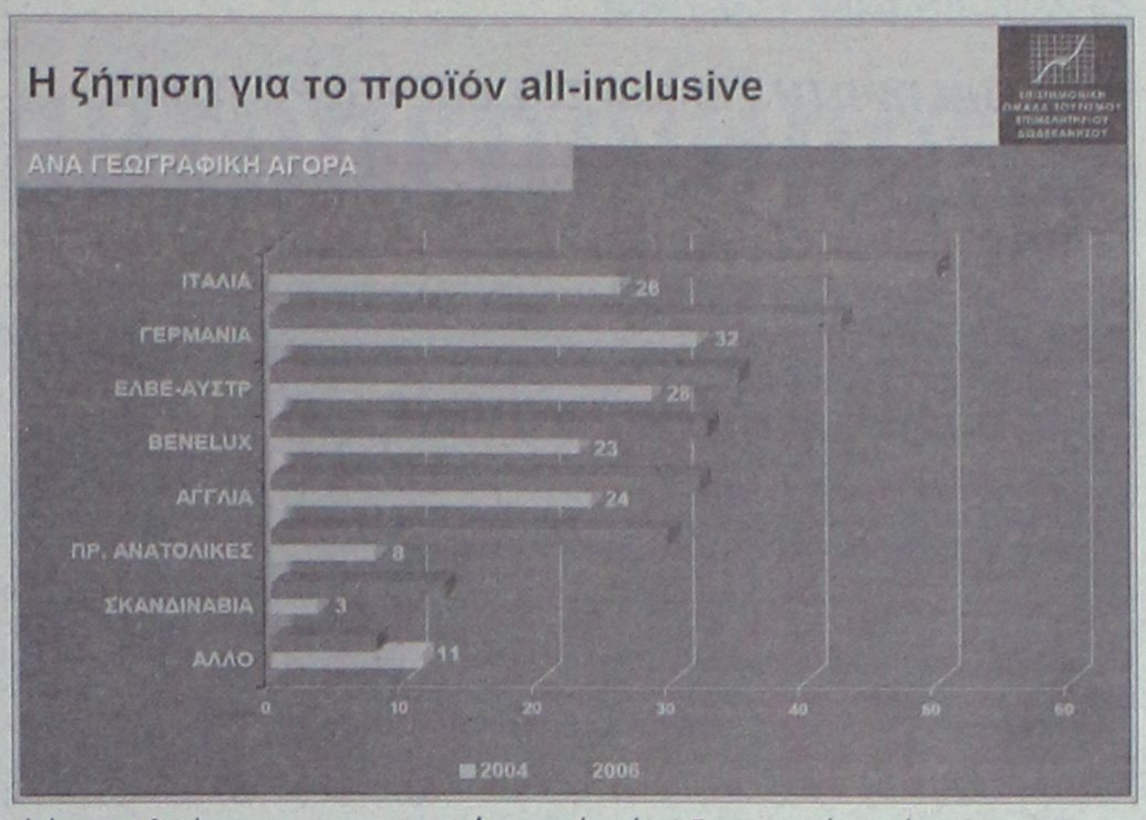

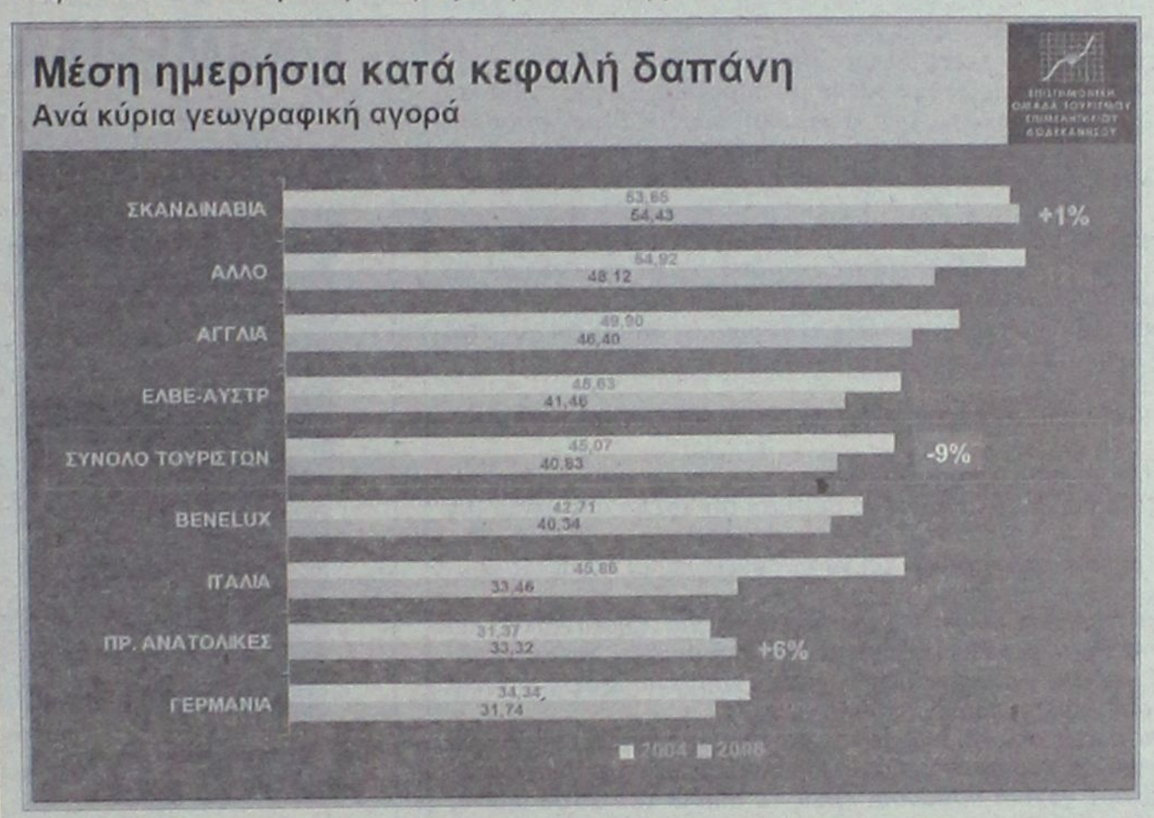

Η ταυτότητα της έρευνας...

Η έρευνα για τους τουρίστες στο νησί της Ρόδου σχεδιάστηκε από την Επιστημονική Ομάδα Τουρισμού του Επιμελητηρίου Δωδεκανήσου και διενεργήθηκε από τη ΔΕΤΑΠ σε συνεργασία με το Επιμελητήριο. Η παρουσίαση των αποτελεσμάτων έγινε από τον κ. Χαράλαμπο Λουκαρά ο οποίος είναι Γενικός Διευθυντής της ΔΕΤΑΠ και συντονιστής της Επιστημονικής Ομάδας Τουρισμού και τον κ. Γιάννη Φώτη ο οποίος είναι Σύμβουλος Marketing Market Plan και μέλος της Επιστημονικής Ομάδας Τουρισμού.

Η έρευνα διεξήχθη κατά το χρονικό διάστημα Μάιος-Οκτώβριος 2006 στους τουρίστες στο νησί της Ρόδου, σε δείγμα περίπου 2100 τουριστών.

Στόχος του Επιμελητηρίου είναι :

Να καταγράψει σε συστηματική βάση το προφίλ, τη συμπεριφορά, τις αγοραστικές και καταναλωτικές συνήθειες καθώς επίσης και την ικανοποίηση των τουριστών στην περιοχή της Δωδεκανήσου .

Η έρευνα διενεργήθηκε σε τρία επίπεδα:

***Αεροδρόμιο Ρόδου: Μάιος–Οκτώβριος (δείγμα: 2100 τουρίστες).**

***Λιμάνι Ρόδου: Μάιος–Οκτώβριος, επιβάτες κρουαζιερόπλοιων (δείγμα: 1060 επισκέπτες).**

***Αεροδρόμιο Κω: Ιούλιος–Σεπτέμβριος Σεπτέμβριος (δείγμα=1570 τουρίστες).**

Η έρευνα, κάλυψε τους τομείς της αγοραστικής συμπεριφοράς, του ρόλου των νέων τεχνολογιών στην επιλογή του προορισμού και του καταλύματος, τα χαρακτηριστικά της παραμονής, τις απόψεις και εντυπώσεις των τουριστών για τη Ρόδο, την ικανοποίηση από τα χαρακτηριστικά, τις υπηρεσίες και τις υποδομές του νησιού, τη μέση κατά κεφαλή δαπάνη και φυσικά τα δημογραφικά χαρακτηριστικά των τουριστών.

Ενδιαφέρον παρουσιάζουν, επίσης, και τα συμπεράσματα που προέκυψαν από την ανάλυση νέων ερωτήσεων (σε σχέση με τις έρευνες του 2003 κσι 2004) που συμπεριλήφθηκαν στο ερωτηματολόγιο, σχετικά με τις επιθυμητές δραστηριότητες και τα ενδιαφέροντα των τουριστών όταν βρίσκονται σε διακοπές.

Μεθοδολογία Συλλογής δεδομένων:

-Αεροδρόμιο Ρόδου, Check-in

-Μάιος-Οκτώβριος 2006

-Προσωπικές συνεντεύξεις στα: Αγγλικά, Γερμανικά, Ιταλικά και Γαλλικά βάσει δομημένου ερωτηματολογίου

-Χρήση προσωπικών υπολογιστών παλάμης (PDAPDA) για τη συλλογή των δεδομένων και κάρτες απαντήσεων για μέγιστη αξιοπιστία των απαντήσεων

-10 ερευνητές και 1 επόπτης

- 3 βάρδιες–κάλυψη αναχωρήσεων σε 24ωρη βάση

-Ευθύνη και συντονισμός συλλογής δεδομένων: ΔΕΤΑΠ

2 ΛΕΠΤΑ ΣΕ ΕΝΑ



Με τον ΚΩΣΤΑ ΣΑΜΙΩΤΑΚΗ



Με τον ΓΙΩΡΓΟ ΜΑΝΩΛΑ

ΑΠΟ ΤΗΝ ΠΡΩΤΗ ΣΕΛΙΔΑ ΤΗΣ ΕΛΕΥΘΕΡΟΤΥΠΙΑΣ

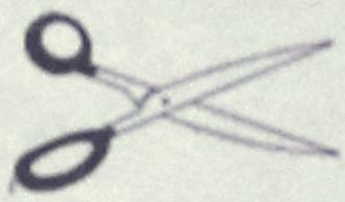

«Σε σας μιλάω, γονείς...»

Αναμφισβήτητα σε ό,τι αφορά την πιο συγκλονιστική είδηση από τον Τύπο και την τηλεόραση μέσα στο 2006 πρέπει να είναι η εξαφάνιση του συνομήλικού μου και συνονόματού μου Αλέξανδρου από τη Βέροια και η ιστορία με τον βιασμό μιας μαθήτριας της Αμαρύνθου.

Τα μαντάτα δυσάρεστα. Οι εμπλεκόμενοι, παιδιά της δικής μου ηλικίας, και τα σενάρια εφιαλτικά.

Οι συναισθηματικές διαταραχές μέσα στην ελληνική οικογένεια μεγάλες, και μια μανία να ανακαλύψουν συμπτώματα παραβατικά στα παιδιά τους.

Η νέα λέξη που τσιλίζουν σαν καραμέλα οι μεγάλοι είναι η παραβατικότητα.

Η νέα μόδα που κατασκευάζουν οι επιστήμονες για να φωτογραφίσουν ένα παιδί άτακτο, κακό, είναι η λεξοπαραβατική.

Ξαφνικά, κρίνονται - απορρίπτονται παιδιά που μέχρι σήμερα ήταν λίγο πιο ζωηρά ή παιδιά από ξένες χώρες με άλλη κουλτούρα.

Όλα αυτά συμπληρώνονται με εκφράσεις υποτιμητικές και με πολύ πολύ μυστήριο. Σε ερώτηση που θα θέσουμε εμείς οι μικρότεροι: Γιατί τόση υστερία έτσι ξαφνικά; Τόση ευαισθησία; Σπεύδουν να μας απαντήσουν ότι το κάνουν από ενδιαφέρον ουσιαστικό και αγάπη.

Ας μην τρελαθούμε, αγαπητοί μου γονείς, ανεκπαίδευτοι κατά τα άλλα. Από εσάς ξεκινά το πρόβλημα.

Ναι, σε σας μιλάω. Δεν γεννιέται κανείς έτσι ξαφνικά παραβάτης, ούτε μας χτύπησε ίωση παραβατικότητας από τη μια στιγμή στην άλλη.

Εσείς μας την εισάγετε μαζί με τα επώνυμα ρούχα - τα ακριβά αυτοκίνητα - τα σπίτια με τις πισίνες. Μέσα από την τηλεόραση - τα ηλεκτρονικά παιχνίδια που μας επιβραβεύουν με μπόνους, με έναν όρο, να σκοτώσουμε όλο και πιο πολλούς. Τέλος, μέσα από την αλλοδαπή ανεκπαίδευτη προβληματική baby sitter.

Θα σας θέσω κάποιες ερωτήσεις και αν έχετε θάρρος απαντήστε μας.

Πείτε μου, αν έχετε Θεό, πότε καθίσαμε στον καναπέ με παρατεταμένη αγκαλιά και χωρίς την πίεση του χρόνου του στρες σαν οικογένεια να μιλήσουμε για τους προβληματισμούς μας;

Να μιλήσουμε για ανθρώπους του πνεύματος και για την πρόοδο της επιστήμης;

Να τρέξουμε στη φύση;

Αφήστε, εγώ θα σας πω, γιατί από τρελό και από παιδί μόνο ακούς την αλήθεια.

Ποτέ. Με ακούτε. Ποτέ. Κάποτε όμως γινότανε. Τότε που υπήρχε το απόλυτο μέτρο σύγκρισης. Κάποτε, που συμβιβαζόσαστε με τη φτώχεια, αλλά ήσαστε ευτυχισμένοι γιατί ήσαστε τίμιοι. Αξιοπρεπείς. Δεν απορρίπτατε αξίες καθημερινές και η ζωή σας είχε χρώμα, γράφατε ποιήματα, διηγήματα την ώρα της δουλειάς.

Χωρίς να έχετε τίποτα, τα είχατε όλα.

Σήμερα παραβιάσατε τη συνείδηση, παύσατε μέσα σας να υποκαθιστάτε το θαυμαστικό με το ερωτηματικό.

Σήμερα εγκλωβιστήκατε στην καταλυτική αποχαύνωση.

Οι ανάγκες σας είναι άλλες. Τα θέλετε όλα χωρίς να μετράτε την τσέπη σας, αλλά τον εγωισμό σας.

Και να τα ακριβά αυτοκίνητα, τα ακριβά ρούχα. Και να τα δάνεια και οι λογαριασμοί.

Ψέματα λέω; Αν λέω, να με κάψει ο Θεός.

Αλήθεια δεν είναι πως όπου βρεθείτε μιλάτε για μια Λάμπρου, μια Μπεζαντάκου και ένα νινί που σέρνει καράβια; Αλήθεια δεν είναι πως μιλάτε για παρανομίες και για εύκολο χρήμα; - ναρκωτικά - σεξ - αδικία - όπλα - θάνατο - fame story; Αυθάδεια και όλα αυτά μπροστά μας; Αυτό για σας λέγεται παιδεία, κουλτούρα;

Αχ άρρωστε κόσμε, που κατοικείς στο ελληνόφωνο κρατίδιο με χαμένη μνήμη. Αχ! γονείς εσείς, ανεκπαίδευτοι και σαλταρισμένοι, ξύλο που σας χρειάζεται. Πέστε μου, για να μην τα πάρω, πότε είχαμε γονική παρουσία εμείς τα παιδιά του 21ου αιώνα; Πότε καθίσαμε πρέμα στα γόνατά σας, έτσι, για να γνωριστούμε καλύτερα, να ανοίξουμε ένα βιβλίο του Καβάφη, του Ρίτσου, έναν Καζαντζάκη; Σαν εκείνο να δεις που διάβαζε η γιαγιά μας σε σας, «Ένα παιδί μετράει τα άστρα». Ποτέ. Ναι, ποτέ. Μας ακούτε νεοέλληνες και τσιφτετέλληνες γονείς; Ποτέ. Μας εκπαιδεύσατε να ζούμε σε έναν κόσμο χωρίς αισθητική. Σε έναν κόσμο που κερδίζετε με τη δύναμη της υποταγής, του φόβου, του όπλου, τη μαγκιά και την πνευματική μιζέρια.

Αλλά όταν έρθει η ώρα να δείτε κατάμουτρα το δημιουργικό σας χάλι, την κατάντια σας, αντί να προσπαθήσετε να επανορθώσετε, λέτε πως δεν μας αναγνωρίζετε.

Προς Θεού τόσο εγωισμός, μα τόσο...

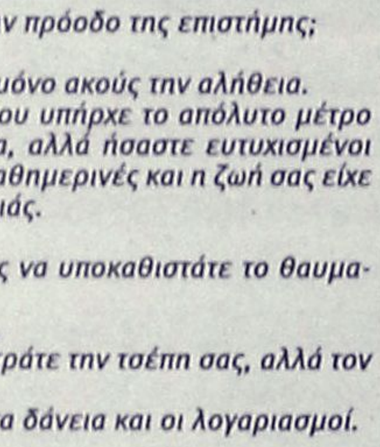

ΑΛΕΞΑΝΔΡΟΣ ΑΝΔΡΙΚΟΠΟΥΛΟΣ
13 ετών Μαθητής Α'τάξη Γυμνασίου Βουλιαγμένης.

Υ.Γ «Έγραψα την επιστολή γιατί θα ήθελα να αφυπνίσω τους γονείς. Τους γονείς που πρέπει να μιλάνε περισσότερο με τα παιδιά τους, τους γονείς που αφιερώνουν λίγο χρόνο στα παιδιά τους, τους γονείς που όταν τα παιδιά ζητάνε να βγούνε μια βόλτα απαντούν: "Δεν έχω χρόνο να πάμε βόλτα, μπορώ όμως να σου κάνω ένα δώρο". Σ' αυτούς τους γονείς γράφω την επιστολή μου».

Παρακαλώ κόψτε την επιστολή φωτοτυπήστε την και μοιράστε την και σε άλλους γονείς!!!

Γενικά

ΚΟΛΟ-SOS χριστιανοί, θα μας πουλήσουν τα σώβρακα και δε θα πάρουμε είδηση, και το κακό ποιό είναι, θα τα πουλήσουν που θα τα πουλήσουν, δεν θα πάρουμε και μια Μάκη...

Τι εξυπνάδα και αυτή ε; Έχει καλέ ΚΥΡΙΟΙ η μανούλα σας και άλλους σαν και εσάς;

Και εσύ καλέ μου αναγνώστη, συνειδητοποιημένε πολίτη αυτού του νησιού, θα κάτσεις με τα χέρια σταυρωμένα, ή θα κάνεις κάτι γι αυτό;

Δεν πάμε καθόλου καλά Μάκη, όποιος γουστάρει κάνει ό,τι θέλει και λογαριασμό δε δίνει, έστω καλέ αρχαιολογικέ ΚΥΡΙΕ, ρώτα και αυτούς που έχουν σχέση με το αντικείμενο, θέλετε ή δε θέλετε να προβούμε στην πώληση, εμείς καλέ μπας και δε φαινόμαστε;

Ψάξε Μάκη μου να βρεις φαρμακείο σήμερα και κάνε αγορές, γιατί από αύριο ασπιρίνες, ντεπόν και άλλα φάρμακα που χρειάζεται η γιαγιά και ο παππούς θα τα βρεις από 30 έως και 50% πιο ακριβά! Κάνε με λίγα λόγια την καβάτζα σου...

Τα φαρμακεία παίρνουν πιστωτική ε; Επιταγές;

ΕΦΗΜΕΡΙΔΑ

Ποσειδών Μηχανιώνας , Λαμία και άλλες πολλές.... Έχει μια ιστορία η ΑΕΚ !



ΑΣΧΕΤΟ

Ρε παιδιά πως κάνετε έτσι με τον Κολοσσό, και η μπαταρία ένα από τα 7 θαύματα είναι ! Πρόβλημα οικονομικό; ΠΩ-**ΛΥΣΗ ΚΟΛΟΣΣΟΣ !**

Μάνα, δικαστικός έπρεπε να γίνω, φράγκα με ουρές θα είχα τώρα, τι ήθελα και έγινα βουλευτής!

DVD - TAINIA

Τίτλος 9 LIEVES (9 ΖΩΕΣ)
Διάρκεια 115'
Παίζουν GLENN GLOSE , HOLLY HUNTER
Σινεμά Παλλάς



Υπόθεση

Εννιά γυναίκες. Εννιά διαφορετικές ιστορίες. Εννιά στιγμιότυπα από την καθημερινότητα κάποιων προσώπων, που δεν έχουν να επιδείξουν κάτι το ξεχωριστό. Που επιζητούν καλύτερες συνθήκες ζωής, που θέλουν να ζήσουν τον έρωτα, αναζητούν τη διέξοδο από το σκοτεινό παρελθόν που τις βασανίζει, θέλουν να κτίσουν ένα καλύτερο αύριο για εκείνες αλλά και για τον περίγυρό τους.

ΤΟ ΚΕΡΑΣΑΚΙ ΣΤΗΝ ΤΟΥΡΤΑ

2ο διεθνές φόρουμ τουρισμού «SURVIVE INTO THE TOURISM...JUNGLE» και εγώ λέω Κολοσσός και πάλι Κολοσσός για να πουλήσουμε το νησί μας καλύτερα, αλλά απ' ότι φαίνεται κάποιοι λένε «250 χήνες και στο χέρι, παρά 250 χιλιάδες τουρίστες παρά πάνω»... άραγε ποιοί δημιουργούν τη ζούγκλα;

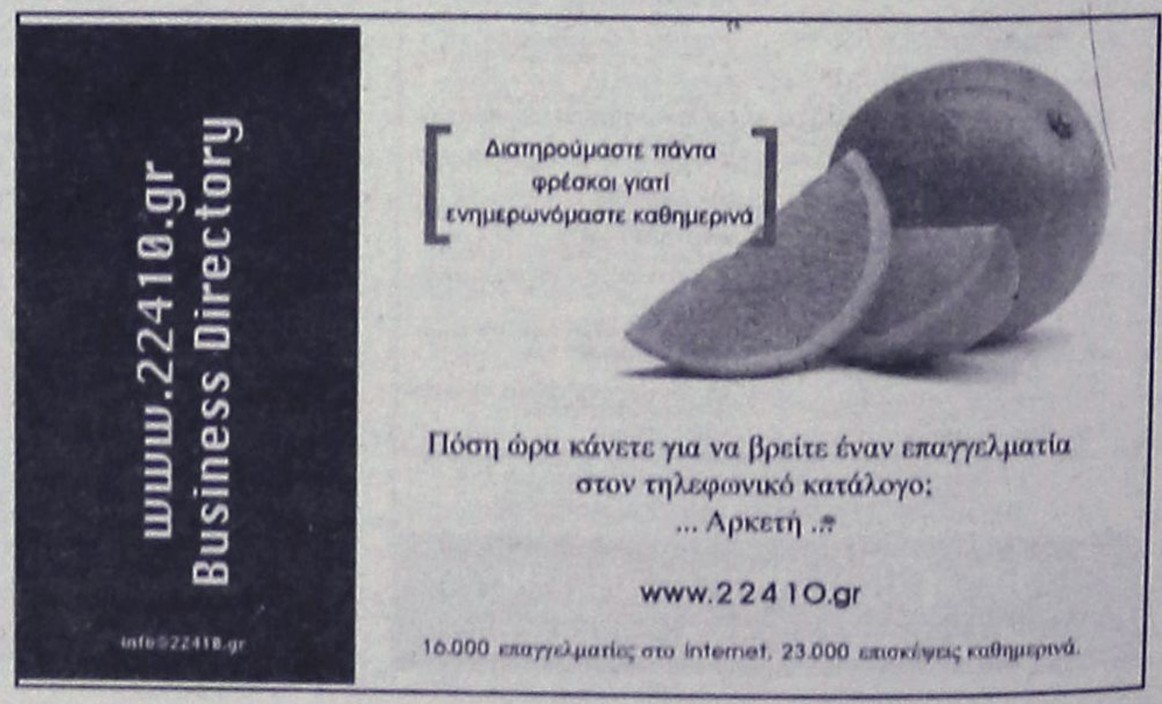

αθλητικη ΡΟΔΙΑΚΗ
ΚΥΡΙΑΚΗ 12 ΝΟΕΜΒΡΙΟΥ 2006

ΕΠΑΝΟΔΟ ΣΤΙΣ ΝΙΚΕΣ ΣΤΟΧΕΥΕΙ Ο ΙΑΝΥΣΟΣ ΣΕΛ. 25

«Με δύναμη και αυτοπεποίθηση»

Ο Γιώργος Στράντζαλης δίνει το σύνθημα ενόψει της σημερινής μάχης της Ρόδου με την Θύελλα Πατρών, που θα ξεκινήσει στις 3 το απόγευμα στο Δημοτικό Στάδιο. Εκτός δεκαοκτάδας έμεινε ο Πάττας, ενώ την τελευταία στιγμή θα παιχθεί η συμμετοχή του Μπαλογιάννη.



Ο τίτλος αντικατοπτρίζει την ματιά με την οποία βλέπουν παίκτες και τεχνική ηγεσία της Ρόδου το σημερινό παιχνίδι με αντίπαλο την Θύελλα Πατρών. «Υπάρχει εμπιστοσύνη στα παιδιά και πιστεύω πως όλα θα πάνε καλά», ήταν το επιπρόσθετο σχόλιο του Γιώργου Στράντζαλη, ο οποίος περιμένει από τους ποδοσφαιριστές του να εμφανίσουν στις 3 το απόγευμα στο χόρτο του Δημοτικού Σταδίου την καλή εικόνα του τελευταίου αγώνα με τον Ατσαλένιο αλλά και την διόρθωσή εκείνων των λεπτομερειών που τους κόστισαν το θετικό αποτέλεσμα, ώστε να μην χαραμιστεί χωρίς λόγο μία καλή εμφάνιση.

Εξάλλου, το σημερινό παιχνίδι απαιτεί την μέγιστη προσοχή και αυτοσυγκέντρωση, καθώς η Θύελλα έχει την ικανότητα να δημιουργήσει προβλήματα. Άλλωστε, το μαρτυρά και η βαθμολογική της θέση, παρά το γεγονός ότι δεν πρόκειται για το φόβητρο (η εικόνα του φετινού πρωταθλήματος μιλάει από μόνη της) που μπορεί να φέρει την Ρόδο στον ρόλο του αουτσάιντερ. Οι «πράσινοι» πιστεύουν ακράδαντα πως αν εμφανιστούν όπως μπορούν και όπως πρέπει, θα προσθέσουν στο ενεργητικό τους άλλη μία εντός έδρας επιτυχία, θα πλησιάσουν προς τις πρώτες θέσεις του βαθμολογικού πίνακα και πάρουν πολλά «κιλά» αυτοπεποίθησης για την συνέχεια. Ελπίζουν, δε, πως η εικόνα στις εξέδρες του Δημοτικού Σταδίου θα είναι σήμερα διαφορετική σε σχέση με την πλειοψηφία των περισσότερων εντός έδρας αγώνων, αφού περιμένουν από τον φίλαθλο κόσμο να συναισθανθεί πόσο πολύ τον έχουν ανάγκη και να τον δουν να τους δίνει την ζητούμενη ώθηση. Στο κάτω κάτω, το σημερινό ματς έχει όλα τα στοιχεία του ντέρμπι.

Αμέσως μετά την ολοκλήρωση της χθεσινής προπόνησης ο Γιώργος Στράντζαλης ανακοίνωσε τα ονόματα των ποδοσφαιριστών που θα περιμένει σήμερα στα αποδυτήρια. Σε πρώτη φάση είναι οι παρακάτω δεκαεννέα:

Παπαδόπουλος, Κλιάφας, Καρκαλέτσης, Κορομπόκης, Καντιμοίρης Γ., Καντιμοίρης Σ., Δανάς, Ισκάς, Τρούλλης, Μακρυδημήτρης, Μαλλιάκας, Μποϊλής, Μαθιός, Ντίξον, Ορφανίδης, Φυλακούρης, Μπαλογιάννης, Μπεμπής και Ορφανίδης.

Ο Στράντζαλης θα αφήσει έναν από τους παραπάνω εκτός την τελευταία στιγμή.

Εκτός έμεινε ο Πάττας, που απουσίασε από τις προπονήσεις δύο ημερών λόγω προσωπικού προβλήματος, ενώ ο ρυθμιστής της δεκαοκτάδας είναι ο Μπαλογιάννης.

Ο έμπειρος ποδοσφαιριστής βρίσκεται σε καλή κατάσταση και μπορεί να βοηθήσει, όμως ο τεχνικός της Ρόδου προτιμά να περιμένει μέχρι και την τελευταία στιγμή και να λάβει την απόφασή του αφού συζητήσει μαζί του. Ως προς την συμμετοχή του Μπαλογιάννη τα πάντα είναι ανοιχτά. Από την χρησιμοποίησή του στην αρχική ενδεκάδα μέχρι τον αποκλεισμό του από τον αγώνα.

ΕΦΤΑΣΕ Η ΩΡΑ...

- Αποφασισμένος να πάρει την νίκη κόντρα στην Ιεράπετρα ταξίδευσε χθες ο Διαγόρας για την Κρήτη.
- Ο Ντανιέλ Μπατίστα τόνισε για άλλη μια φορά στους παίκτες του ότι πρέπει να είναι προσεκτικοί και συγκεντρωμένοι για να μην έχουν και πάλι τα μέτρια αποτελέσματα προηγούμενων αγώνων.
- Ακριβώς δεκαοχτώ είναι οι υγιείς παίκτες του «γηραιού» που μπορούν να παίξουν ποδόσφαιρο, γι' αυτό και ο προπονητής των «κυανέρυθρων» δεν χρειάστηκε να αποκλείσει κανέναν.

Επιτέλους έφτασε η ώρα για τον Διαγόρα, που αντιμετωπίζει σήμερα (2.00 μ.μ) την Ιεράπετρα για την 10η αγωνιστική της Γ' Εθνικής. Ο «γηραιός» παρά τα προβλήματα τραυματισμών που τον ταλανίζουν το τελευταίο διάστημα, προετοιμαζόταν για αυτό το παιχνίδι όλη την εβδομάδα σε εντατικούς ρυθμούς, για να είναι έτοιμος για την αναμέτρηση με τους Κρητικούς.

Είναι ένας αγώνας στον οποίο οι «κυανέρυθροι» δίνουν μεγάλη σημασία, καθώς μπορεί να τους επαναφέρει στις εκτός έδρας επιτυχίες μετά από την πρώτη αγωνιστική, όταν και είχαν νικήσει τον Άγιο Δημήτριο στο Μπραχάμι. Ακόμη ο Διαγόρας έχει να «σταυρώσει τρίποντο» εδώ και τρεις αγώνες, κάτι που κάνει ακόμα πιο επιτακτική την σημερινή του επικράτηση.

Όσο για τον αντίπαλο, η Ιεράπετρα είναι στην τελευταία θέση της βαθμολογίας με μια μέτρια έως κακή πορεία στα εννέα πρώτα της παιχνίδια. Όμως ο «Ντάνι» έχει τονίσει στους παίκτες τους ότι δεν πρέπει να τους υποτιμήσουν, ενώ δεν παύει να τους επαναλαμβάνει ότι πρέπει να είναι ιδιαίτερα προσεκτικοί και συγκεντρωμένοι. Άλλωστε και στις προηγούμενες αναμετρήσεις ήταν ο βασικότερος λόγος που δεν κατάφεραν να πάρουν την νίκη, καθώς δημιουργούσαν ευκαιρίας τις οποίες δεν κατάφερναν να αξιοποιήσουν. Πιο τρανταχτό παράδειγμα αυτό του αγώνα με την Θήβα. Ο «γηραιός» πίεζε για εβδομήντα λεπτά στο μισό γήπεδο την αντίπαλη ομάδα, αλλά ηττήθηκε με ένα τυχερό γκολ των γηπεδούχων.

Χθες ο Διαγόρας έκανε την τελευταία του προπόνηση το πρωί και στην συνέχεια το απόγευμα ταξίδευσε αεροπορικός για την Κρήτη όπου και θα διανυκτερεύσει.

Ο Ντανιέλ Μπατίστα θα έχει όλους τους υγιείς παίκτες στην διάθεση του οι οποίοι είναι ακριβώς δεκαοχτώ, συμπεριλαμβανομένου και των Βελή και Τυράτσκι που μέσα στην εβδομάδα είχαν κάποια προβλήματα τραυματισμού.

Στην Ρόδο θα παραμείνουν ο Ρουτζιέρης που λόγω της ρήξης συνδέσμων που έχει παραμένει ακόμα εκτός αγωνιστικών χώρων, ο Μοσχής που για προσωπικούς λόγους ζήτησε άδεια, ο στρατευμένος Μιχαλάκης και οι Τέας, Χαριστέας, Γκέρτσακ, Γκιάτας, Εγκρέσι που ακολουθούν ατομικό πρόγραμμα και αναμένεται πως από την Δευτέρα θα ξαναμπούν σε κανονικούς ρυθμούς.

Στην αποστολή συμμετέχουν οι εξής ποδοσφαιριστές: Κεφάλας, Τυράτσκι, Παπαδόπουλος, Παφιάκης, Παπαδημήτρης, Σαλαμαστράκης, Μαίλης, Μπρίτο, Φερέιρα, Κοσκινιάτης, Σπάρταλης, Τσιαντούλης, Στεργαλλάς, Καλημέρης, Κοντέων, Βελής, Λυμπερόπουλος, Βούλγαρης.

Της τελευταίας στιγμής

•Στη χθεσινή προπόνηση θα είχε την ευκαιρία να κρίνει ο Άκης Δελαπόρτας, αν θα μπορεί να υπολογίζει για το σημερινό παιχνίδι με τον Ηρακλή Ν. το Γιώργο Φωτεινή.

Σε περίπτωση που δεν καταφέρει να αγωνιστεί ο παίκτης αυτός, θα συμπεριληφθεί στην δεκαοκτάδα ο Μακαρούνας.

Χθες το μεσημέρι πραγματοποιήθηκε η τελευταία προπόνηση του Ιάλυσου για το πολύ σημαντικό παιχνίδι που θα δώσει σήμερα (15.00) στο Οικονομίδειο κόντρα στον Ηρακλή Νίκαιας, έχοντας ως στόχο την κατάκτηση των τριών βαθμών και μόνο.

Από την χθεσινή προπόνηση θα μπορούσε να αποφασίσει ο Άκης Δελαπόρτας αν θα είχε στη διάθεσή του τον Γιώργο Φωτεινή που αντιμετώπισε τράβηγμα στο δικέφαλο και θα διαπίστωνε κυριολεκτικά την τελευταία στιγμή αν θα μπορούσε να συμμετάσχει στο παιχνίδι με το σύλλογο της Νίκαιας.

Σε περίπτωση πάντως που ο παίκτης αυτός δεν μπορέσει να δώσει το "παρών", ο Άκης Δελαπόρτας θα έχει στην δεκαοκτάδα τον Μακαρούνα, για να προσφέρει με τη σειρά του στην προσπάθεια του Ιάλυσου να πάρει τη νίκη.

Ο Μαριάς λόγω του προβλήματός του στους χιαστούς, θα αργήσει να επιστρέψει στην αγωνιστική δράση και θα πάρει πολύ καιρό ακόμα, έτσι ώστε να είναι στα πλάνα του Άκη Δελαπόρτα.

Η ομάδα του Ιάλυσου επρόκειτο να καταλύσει σε ξενοδοχείο χθες το απόγευμα μέχρι και το σημερινό παιχνίδι στο οποίο ο Άκης Δελαπόρτας και οι ποδοσφαιριστές του δεν βλέπουν κανένα άλλο αποτέλεσμα πλην της νίκης.

Μετά και τις πολύ καλές εμφανίσεις στις εκτός έδρας αναμετρήσεις με Ερμή και Γλυκά Νερά, η ομάδα από τα Τριάντα θα προσπαθήσει να επιστρέψει στις νίκες που θα της δώσουν μια καλύτερη βαθμολογική θέση.

Φέτος άλλωστε, καταβάλλεται μια νέα προσπάθεια στον Ιάλυσο, τον οποίο αποτελούν νέα παιδιά, για να έχει μια καλή παρουσία στο πρωτάθλημα και να υλοποιήσει όσο το δυνατό γρηγορότερα τους στόχους και τις βλέψεις, που έθεσε στην αρχή της αγωνιστικής περιόδου. Οι ποδοσφαιριστές που επέλεξε ο Άκης Δελαπόρτας για τη σημερινή αναμέτρηση είναι οι παρακάτω:

Ψαράς, Φωτεινής Π., Φραντζής, Πάττας, Τριανταφύλλου, Φράγκος, Γκορτσίλας, Βασιλάκης, Γκαρής, Τζαφέρης, Καρτάλης, Θεοδοσίου, Γαϊτάνος, Αξιώτης, Δελαπόρτας, Μήτρου, Καρακώστας, Φωτεινής Γ. ή Μακαρούνας.

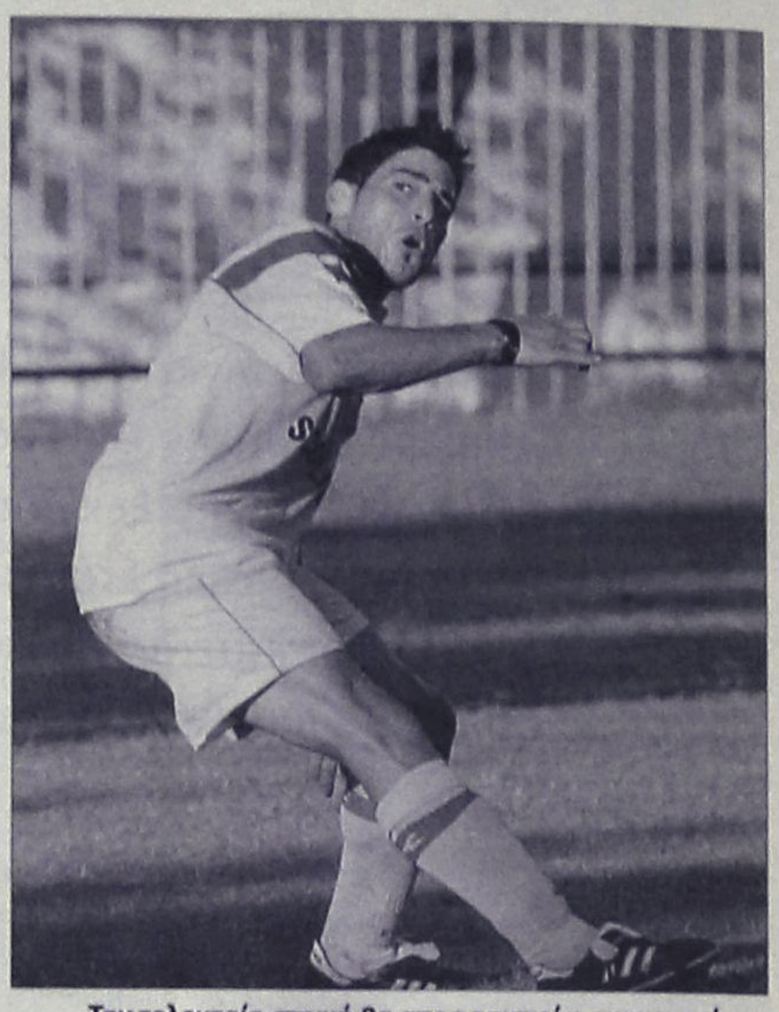

Την τελευταία στιγμή θα αποφασιστεί η συμμετοχή του Γιώργου Φωτεινή

ΝΑ ΚΑΝΕΙ ΤΗΝ ΑΡΧΗ

Τους πρώτους του βαθμούς θα επιδιώξει να πάρει σήμερα (13.00) ο Κλεάνθης στην Αίγινα, με αντίπαλο τον Σαρωνικό. Στην αποστολή συμπεριλήφθηκε ο Ορφανός, ο οποίος ξεπέρασε το πρόβλημα τραυματισμού.

Στην Αίγινα βρίσκεται από χθες ο Κλεάνθης για το σημαντικό παιχνίδι που θα δώσει σήμερα και ώρα 13.00 κόντρα στον ισχυρό Σαρωνικό, με σκοπό να πάρει το πρώτο του θετικό αποτέλεσμα στο πρωτάθλημα.

Ο σύλλογος του Παραδεισίου μπαίνει ξανά στην αγωνιστική δράση μετά από δύο εβδομάδες, αφού η εντός έδρας αναμέτρηση της προηγούμενης Κυριακής με τον Πρωτέα αναβλήθηκε εξαιτίας του ότι ο σύλλογος της Αττικής είχε παίκτες που αγωνιζόντουσαν με τη μικτή ΕΠΣΑΝΑ στο Ρέτζιονς Καπ.

Όλο αυτό το διάστημα λοιπόν ο τεχνικός της ομάδας, Ανδρέας Σταύρου, προσπάθησε να βελτιώσει όσα προβλήματα είχαν προκύψει στην τακτική της ομάδας ύστερα και από την απουσία αρκετών ποδοσφαιριστών του, λόγω τραυματισμού.

Η διακοπή αυτή λοιπόν βγήκε κατά κάποιο τρόπο, σε καλό για τον Κλεάνθη και εξαιτίας του ό, τι μπόρεσε να επανέλθει ο Ορφανός που αντιμετώπιζε φλεγμονή στον προσαγωγό, συμπεριλαμβανόμενος στα πλάνα του προπονητή του για το παιχνίδι με την ομάδα της Αίγινας.



Αυτός που δεν ακολούθησε την αποστολή ήταν ο νεαρός Ροδίτης λόγω του διαστρέμματος που τον κάνει να ακολουθεί ατομικό πρόγραμμα, για να μπορέσει να επιστρέψει όσο το δυνατό πιο γρήγορα στις αγωνιστικές του υποχρεώσεις.

Μαχλής και Γαλανός που υπεβλήθησαν σε χειρουργικές επεμβάσεις τον Οκτώβριο, θα αργήσουν να επιστρέψουν και δεν θα είναι στα πλάνα του Ανδρέα Σταύρου για πολύ καιρό ακόμα, όπως άλλωστε και ο Στόιος που ταλαιπωρείται από τον τραυματισμό του στο γόνατο.

Τις προηγούμενες μέρες πάντως, προπονητής και παίκτες του Κλεάνθη, έζησαν μια μικρή...Οδύσσεια, αφού πραγματοποίησαν προπονήσεις σε τρία διαφορετικά γήπεδα (Μαριτσά, Καλυθιές και Κρεμαστή), μετά το πρόβλημα που προέκυψε στο θέμα χρήσης των εγκαταστάσεων στις Πεταλούδες και το οποίο αναμένεται να λυθεί άμεσα. Οι ποδοσφαιριστές που ταξίδεψαν χθες στην Αίγινα ήταν οι παρακάτω:

Σαββιδάκης, Καραγιάννης, Κουμπιός, Τσαφής, Νικολός, Μανάκης, Καραβόλιας, Τριανταφύλλου, Φασάκης, Κρομύδας Γ., Κρομύδας Ν., Ρεντόπουλος, Σπάρταλης Α., Σπάρταλης Μ., Ορφανός, Πέρος, Τσαλώλης και Νικηταράς.

Πρόγραμμα Περιφερειακού

6η αγωνιστική (15:00)

Κεραυνός Κερατέας-Γλυκά Νερά
Ιαλυσός-Ηρακλής Νίκαιας
ΑΕ Περάματος-Κερατσίνι
Ερμής Κορυδαλλού-Αχιλλέας Κ. Αχαρνών
Ατρόμητος Πειραιά-Αίας Σαλαμίνας
Μαρκό-Μοσχάτο
(13.00) Σαρωνικός Αίγινας-Κλεάνθης

TOP CARS
ΕΙΣΑΓΩΓΕΣ ΑΓΟΡΕΣ - ΠΩΛΗΣΕΙΣ -
ΑΝΤΑΛΛΑΓΕΣ ΜΕΤΑΧΕΙΡΙΣΜΕΝΩΝ ΑΥΤΟΚΙΝΗΤΩΝ
Η κορυφαία έκθεση για κορυφαίες επιλογές!
ΠΡΩΤΟΙ ΣΕ ΕΙΣΑΓΩΓΕΣ ΑΥΤΟΚΙΝΗΤΩΝ ΣΤΑ ΔΩΔ/ΣΑ
Ενα χρόνο γραπτή εγγύηση
Από 0-72 δόσεις
1. ΑΓΟΡΑΖΟΥΜΕ το αυτοκίνητό σας
2. Το ΑΝΤΑΛΛΑΣΣΟΥΜΕ με ο,τιδήποτε μοντέλο της αρεσκείας σας
3. ΑΝΑΛΑΜΒΑΝΟΥΜΕ την πώληση του αυτοκινήτου σας ΧΩΡΙΣ ΚΑΜΙΑ ΕΠΙΒΑΡΥΝΣΗ
ΑΕ1677
Έκθεση: Λεωφ. Ηρακλειδών 379, Ιαλυσός
τηλ. (22410)96889, FAX: 22410 96089 κιν. 6972424403

Χορταστικό πρόγραμμα

• Οχτώ συνολικά παιχνίδια περιλαμβάνει το σημερινό πρόγραμμα της 3ης αγωνιστικής της β' κατηγορίας. Στο ουδέτερο γήπεδο των Κοσκινού θα υποδεχθεί ο Ακουσίλαος τον Α.Ο. Δικαίου.

Από τέσσερα παιχνίδια για κάθε όμιλο είναι προγραμματισμένο να γίνουν σήμερα Κυριακή, με τα οποία συνεχίζεται και ολοκληρώνεται η 3η αγωνιστική.

Από τον α' όμιλο έχουμε ως πιο ενδιαφέρον το ματς ανάμεσα στον Ακουσίλαο και τον Α.Ο. Δικαίου, που θα διεξαχθεί στο ουδέτερο γήπεδο των Κοσκινού, λόγω τιμωρίας της έδρας του Ακουσίλαου, που χρωστάει από την περυσινή περίοδο.

Επίσης ξεχωρίζει το τοπικό ντέρμπι της Κω μεταξύ της Δόξας Κ. και του Αντίμαχου, ενώ στον άγιο Ισίδωρο η ομώνυμη ομάδα θα φιλοξενήσει τη Θύελλα και στα Λάερμα ο Πολύστρατος θα «συγκρουστεί» με τον Απόλλωνα Απ.

Για τον β' όμιλο ο πρωτοπόρος Ηρακλής Λ. θα αντιμετωπίσει στην έδρα του τον Ορφέα, ο Ποσειδών Καρπ. θα παίξει στην Κάρπαθο με Ασπίδα Απ., στην Σάλακο η Ασπίδα θα τεθεί αντιμέτωπη με τον Ξάνθο, ενώ στους Αγίους Αποστόλους ο Ευαγόρας θα φιλοξενήσει τη Δόξα Ψ.

Αναλυτικά το σημερινό πρόγραμμα:

Α' Όμιλος

• Λάερμα (15.00) Πολύστρατος-Απόλλων Απ.

Διαιτησία: Χατζηνικόλας, Μανέγας, Ορφανός

Παρατηρητής: Εγγλέζος Εμμ.

Παρατηρητής διαιτησίας: Γενής

• Καρδάμαινα (15.00) Δόξα Κ.-Αντίμαχος

Διαιτησία: Κατέρης, Φραγκιαδάκης, Δουδούς

Παρατηρητής: Παριανός

Παρ. διαιτησίας: Βασιλείου Π.

• Άγιος Ισίδωρος (15.00) Άγιος Ισίδωρος-Θύελλα

Διαιτησία: Μυριούνης, Στεφανάκης, Παπαγεωργίου

Παρατηρητής: Σεβδαλάκης

Παρ. διαιτησίας: Μίχας

• Κοσκινού (15.00) Ακουσίλαος-ΑΟ Δικαίου

Διαιτησία: Γουλάρας, Τσαγγάρης Β., Μίαρης

Παρατηρητής: Ψυλλάκης

Παρ. διαιτησίας: Καψάσκης

Β' Όμιλος

• Κάρπαθος (12.00) Ποσειδών Κ.-Ασπίδα Απ.

Διαιτησία: Φραγκίνης, Σακελιάδης, Χουβαρδάς

Παρατηρητής: Σπανός

• Σάλακος (15.00) Ασπίδα Σ-Ξάνθος

Διαιτησία: Ρουμάνης, Κατταβενός, Μοντιάδης

Παρατηρητής: Σταματίου

• Αγίων Αποστόλων (15.30) Ευαγόρας-Δόξα Ψ.

Διαιτησία: Σιδηρόπουλος Α, Διαμαντέας, Πηδιάκης

Παρατηρητής: Περαντινός

Παρ. διαιτησίας: Σταματάκης

ΠΡΩΤΑΘΛΗΜΑ ΥΠΟΔΟΜΩΝ

Ένα μόνο παιχνίδι για τον α' όμιλο περιλαμβάνει το σημερινό πρόγραμμα το οποίο είναι το εξής:

• Απόλλωνα (11.00): Απόλλων Απ. - Αναγέννηση Έμπ.

Διαιτησία: Σεβδαλάκης

Γιατρός: Μαρίνος

• Ποσειδών Καρπ. - Ατρόμητος (Δεν γίνεται)

Άνω κάτω με το πρόγραμμα

Ο Ζευς διαμαρτύρεται έντονα προς τον Μιχάλη Βεργωτή και τονίζει με ανακοίνωσή του πως δεν θα ανεχθεί ξανά ούτε ορισμό αγώνα σε ακατάλληλη ώρα ούτε αλλαγή στο πρόγραμμα των προπονήσεών του.

Την έντονη διαμαρτυρία του προς τον πρόεδρο της επιτροπής διοίκησης του γηπέδου των Αγίων Αποστόλων εκφράζει ο Ζευς μέσα από επιστολή που υπογράφεται από τον πρόεδρο του σωματείου Παναγιώτη Πατλάκα και που έχει ως εξής:

«Κύριε πρόεδρε

Ο ΑΣ Ζευς διαμαρτύρεται έντονα για τον ορισμό αγώνα της εφηβικής ομάδας σε ακατάλληλη ώρα (17:30) καθώς όλοι γνωρίζουμε ότι ο φωτισμός του γηπέδου είναι σχεδόν ανύπαρκτος.

Επίσης, διαμαρτυρόμαστε για το ότι τις ώρες βάσει προγράμματος που προπονείται η ομάδα μας (Παρασκευή ώρα 16:30 έως 18:00) ήταν στο γήπεδο τρεις ομάδες για πρόπονηση, διότι ορίστηκε αγώνας εφηβικού την ίδια ημέρα και ώρα 15:00 με αποτέλεσμα να χαλάσει το πρόγραμμά μας. Ο σύλλογός μας δεν θα ανεχθεί ξανά ούτε ορισμό παιχνιδιού σε ακατάλληλη ώρα ούτε αλλαγή προγράμματος προπονήσεών του».

Εκφράζει ευχαριστίες

Εν τω μεταξύ, η διοίκηση του Δία εκφράζει τις ευχαριστίες της προς την εταιρία ποτών και νερών Φ. Κυριακούλη για την προσφορά της στην ομάδα, όπως και τον πρώην πρόεδρο του σωματείου, Τέλη Ηρακλείδη, για την προσφορά ιατροφαρμακευτικού υλικού.

Δυσαρέσκεια για τον ορισμό

Για κοροϊδία κάνουν λόγο ορισμένα μέλη του Δ.Σ. της ΕΠΣΔ για τον ορισμό του αγώνα Κυπέλλου ανάμεσα στην Κατταβιά και τον Απόλλωνα Καλυθιών στο γήπεδο Κοσκινού



Πολλά ερωτηματικά ακόμα και στους κόλπους της ΕΠΣΔ προκάλεσε ο ορισμός στο γήπεδο Κοσκινού του αγώνα Κυπέλλου ανάμεσα στην Κατταβιά και τον Απόλλωνα Καλυθιών, με ορισμένους συμβούλους να κάνουν λόγο για ξεκάθαρη κοροϊδία!

Η πρακτική του να βγαίνουν ειδοποιητήρια για... έργα στα μακρινά γήπεδα κατά διαβολική σύμπτωση σχεδόν πάντα όταν πρέπει να φιλοξενήσουν μεσοβδόμαδα αγώνες Κυπέλλου είναι γνωστή και συνηθισμένη τα τελευταία χρόνια και αυτός ακριβώς ήταν και ο λόγος που δόθηκε στις ομάδες μέσω της προκήρυξης η δυνατότητα να δηλώνουν στο ξεκίνημα της περιόδου εναλλακτική έδρα, ώστε να αποφεύγεται η παραβίαση του ΚΑΠ.

Η Κατταβιά, πάντως, φέρεται να μην έχει δηλώσει εναλλακτική έδρα, με την ΕΠΣΔ να λαμβάνει μέσα στην εβδομάδα έγγραφο του Δήμου Νότιας Ρόδου σύμφωνα με το οποίο το γήπεδο κλείνει από τις 13 Νοεμβρίου προκειμένου να εκτελεστούν εργασίες και να προχωράει στον ορισμό του αγώνα Κυπέλλου στο γήπεδο Κοσκινού.

Όπως έλεγε χθες ο πρόεδρος της Ένωσης, Μιχάλης Βεργωτής, τα πάντα είναι νόμιμα, καθώς η περσινή διάταξη σύμφωνα με την οποία μία ομάδα όφειλε να ειδοποιεί για εργασίες στο γήπεδό της δεκαπέντε μέρες πριν από ένα παιχνίδι έχει καταργηθεί. Οι πληροφορίες, όμως, αναφέρουν, πως μέλη της διοίκησης είναι δυσαρεστημένα από τον τρόπο που επιχειρήθηκε ο συγκεκριμένος ορισμός, με το σκεπτικό πως από την στιγμή που δόθηκε η δυνατότητα να δηλώνονται εναλλακτικές έδρες για να σταματήσει το «γαϊτανάκι» των «ακατάλληλων γηπέδων» της τελευταίας στιγμής και της κοροϊδίας, τουλάχιστον στην περίπτωση του αγώνα της Τρίτης έπρεπε να τηρηθούν τα προσχήματα. Έτσι, μέλος του Δ.Σ. σκοπεύει να πάει εντός των ημερών στο γήπεδο της Κατταβιάς και αν διαπιστωθεί πως δεν γίνονται εργασίες, το θέμα θα έχει συνέχεια.

ΕΘΝΙΚΗ ΟΜΑΔΑ

Η αποστολή για Γαλλία



Μετά τους «ξενιτεμένους» ο Όττο Ρεχάγκελ έκανε τις κλήσεις και για τους παίκτες που αγωνίζονται εντός των συνόρων ενόψει του φιλικού με την Γαλλία (15/11-22:00). Μίνι έκπληξη αποτελεί η κλήση του Αλέξανδρου Τζιόλη του Παναθηναϊκού που με αυτόν τον τρόπο επιβραβεύτηκε για τις καλές εμφανίσεις του τον τελευταίο καιρό. Η αποστολή θα αποτελείται από 21 παίκτες καθώς η πρόσκληση στον Άγγελο Χαριστέα ανακλήθηκε.

Αναλυτικά η αποστολή αποτελείται από τους εξής παίκτες: Γιώργος Σαμαράς (Μάντσεστερ Σίτι), Στέλιος Γιαννακόπουλος (Μπόλτον), Γιούρκας Σεϊταρίδης (Ατλέτικο Μαδρίτης), Αγγελος Μπασινάς (Μαγιόρκα), Τάκης Φύσσας (Χαρτς), Σωτήρης Κυργιάκος (Άιντραχτ), Γιάννης Αμανατίδης (Άιντραχτ), Φάνης Γκέκας (Μπόχουμ), Γιώργος Καραγκούνης (Μπενφίκα), Κώστας Κατσουράνης (Μπενφίκα), Γιώργος Ανατολάκης (Ολυμπιακός), Γιάννης Γκούμας (Παναθηναϊκός), Τραϊανός Δέλλας (ΑΕΚ), Παναγιώτης Λαγός (ΑΕΚ), Αλέξανδρος Τζιόλης (Παναθηναϊκός), Παντελής Καφές (Ολυμπακός), Δημήτρης Σαλπιγγίδης (Παναθηναϊκός), Δημήτρης Παπαδόπουλος (Παναθηναϊκός), Νίκος Λυμπερόπουλος (ΑΕΚ), Αντώνης Νικοπολίδης (Ολυμπιακός), Κώστας Χαλκιάς (ΑΕΚ).

Η ελληνική αποστολή θα αναχωρήσει την Δευτέρα (13/11) στις 12:00 το μεσημέρι ενώ η πρώτη προπόνηση επί γαλλικού εδάφους θα γίνει στις 19:00 της ίδιας μέρας στο Stade Michel Hidalgo. Μία μέρα αργότερα την ίδια ώρα θα προπονηθούν στο Stade de France, όπου και θα γίνει ο αγώνας με τους «τρικολόρ».

Η προπόνηση της Δευτέρας θα είναι ανοιχτή για τους δημοσιογράφους ενώ αμέσως μετά το τέλος της ο Ρεχάγκελ θα κάνει δηλώσεις. Αντίθετα η προπόνηση της Τρίτης θα είναι κλειστή. Η ελληνική αποστολή θα επιστρέψει στην Ελλάδα αμέσως μετά το παιχνίδι και όπως όλα δείχνουν θα φτάσει στην Ελλάδα περίπου στις 04:50, τα ξημερώματα της Πέμπτης.

Διαιτητής της αναμέτρησης Γαλλία-Ελλάδα θα είναι ο Γερμανός Φρανκ Βακ με βοηθούς τους επίσης Γερμανούς Βόλκερ Βέζελ και Σένκε Γκλίντεμαν. Τέλος, τέταρτος θα είναι ο Γάλλος Πασκάλ Γκαλιμπέρ.

ΑΠΟΤΕΛΕΣΜΑΤΑ

Α' ΚΑΤΗΓΟΡΙΑ TOP FM

8η αγωνιστική

Αστέρας Μ.-Φοίβος	0-1
Κλεόβουλος-Διγενής	0-1
Διαγόρας Β.-ΑΕΡΑ	1-4
Κατταβιά-Αναγέννηση Ε.	0-0
Ηρακλής Μ.-Αγ. Γεώργιος	2-0

Β' ΚΑΤΗΓΟΡΙΑ

Βαθύ-Ερμής	2-2
Αστέρας Π.-Δαμάγητος	1-1

Γ' ΚΑΤΗΓΟΡΙΑ

Ροδιακός-Ταξιάρχης	2-2
Χάλκη-Σύμη	1-7
Ήλιος-Ατρόμητος	0-4

Ρονάλντο, ξανά, το 2007

Πύρρειος αποδείχθηκε για την Ρεάλ Μαδρίτης η νίκη επί της άσημης Εσίχα, την Πέμπτη με σκορ 5-1, που σήμανε και την πρόκρισή της στην επόμενη φάση του ισπανικού κυπέλλου, καθώς ο Ρονάλντο τραυματίστηκε σοβαρά και κινδυνεύει να μην παίξει ξανά μέσα στο 2006. Συγκεκριμένα ο, ούτως ή άλλως... ημιβασικός, Βραζιλιάνος επιθετικός υπέστη διάταση πλάγιων συνδέσμων και θα αναγκαστεί να απουσιάσει, αρχικά, από το ματς των "γκαλάκτικος" με την Οσασούνα για την δέκατη αγωνιστική της Primera Division.

Το ιατρικό επιτελείο της Ρεάλ τόνισε ότι ο Ρονάλντο χρειάζεται επειγόντως ξεκούραση, χωρίς να διευκρινίσει το ακριβές διάστημα της απουσίας του. Ωστόσο, οι πληροφορίες από την Ιβηρική χερσόνησο αναφέρουν ότι θα πρέπει να μείνει εκτός αγωνιστικών χώρων για τρεις με τέσσερις εβδομάδες.

Ο 30χρονος άσος, που είχε αποθεραπευτεί πρόσφατα, μετά την εγχείριση στην οποία υποβλήθηκε στο αριστερό του γόνατο μετά το καλοκαιρινό Παγκόσμιο κύπελλο, έχει ξεκινήσει ως βασικός σε μόλις ένα από τα εννιά παιχνίδια πρωταθλήματος που έχει δώσει η "λευκή βασίλισσα" φέτος.

Ο Ντιέγκο «ψηφίζει» Σάντσεθ

Ο άλλοτε αρχηγός της εθνικής Αργεντινής και αστέρας του Παγκόσμιου ποδοσφαίρου, Ντιέγκο Αρμάντο Μαραντόνα, ανέφερε σε δηλώσεις που έκανε την Παρασκευή το βράδυ ότι έχει έρθει η ώρα για τον πρώην άσο της Ρεάλ Μαδίτης, Ούγκο Σάντσεθ -ο οποίος θεωρείται ως ο καλύτερος ποδοσφαιριστής που έβγαλε ποτέ το Μεξικό- να αναλάβει την εθνική ομάδα της χώρας του.

Συγκεκριμένα, στην επίσκεψη που έκανε στο Μεξικό, περίπου 20 χρόνια μετά την κατάκτηση του Παγκοσμίου Κυπέλλου, ο "πιμπε ντ' όρο" είπε ότι ο Σάντσεθ είναι ο ιδανικός άνθρωπος για να φτιάξει ενα δυνατό σύνολο, ικανό να πρωταγωνιστήσει σε Παγκόσμιο επίπεδο, εκεί όπου υστερεί τα τελευταία χρονια.

"Η ώρα έχει φθάσει για τον Ούγκο. Για εμένα και έτσι όπως βλέπω τα πράγματα είναι ο νούμερο ένα υποψήφιος" τόνισε χαρακτηριστικά ο Μαραντόνα. Ο Σάντσεθ είναι μαζί με τον Αργεντινό Αμέρικο Γκαγιέγκο οι δύο υποψήφιοι για τη θέση του αντικαταστάτη του Ρικάρντο Λα Βόλπε, με την Ομοσπονδία της χώρας να βρίσκεται λίγες ημέρες μακριά από το να ανακοινώσει την τελική της απόφαση.

Ο Σάντσεθ κέρδισε πέντε διαδοχικά πρωταθλήματα με την φανέλα των "γκαλάκτικος" στην δεκαετία του 1980, όπως και τον τίτλο του πρώτου σκόρερ ισάριθμες φορές, δίπλα σε παίκτες όπως ο Εμίλιο Μπουτραγκένιο και ο Μίτσελ, ενώ επί του παρόντος προπονεί την Νεκάξα και έχει εκφραστεί ανοιχτά στο παρελθόν για την θέση του ομοσπονδιακού τεχνικού.

αγκάθι

- Θερμός χειμώνας εντός και εκτός γηπέδου μας περιμένει έτσι όπως εξελίσσεται σήμερα.
- Ο συνωστισμός συνεχίζεται και η μεγάλη μάχη γίνεται σήμερα στον Αρχάγγελο.
- Οι Αφαντενοί φαίνεται πως πήραν μπροστά. Λέρας πέρασε από το Βάτι, αν και για δεύτερη σερί φορά οι Βατενοί την πατάνε από την άσπρη βούλα.
- Έστω και με δέκα, οι Κοσκινιάτες πέρασαν από τη Λίνδο και οι Κρεμαστενοί από τα Μάσσαρι.
- Ο Μάνος καθάρισε τον Άγιο και περιμένει κουτά, ενώ το μόνο ματσάκι χωρίς γκολ ήταν αυτό στην Κατταβιά.
- Τα καλά θα έρθουν την Τετάρτη. Ο Κλεό πήρε υλικό από τα χθεσινά παιχνίδια και οι πρώτες καμπάνες θα πονέσουν.

Καλημέρα σας.

ανέκδοτο

Μια ξανθιά οδηγεί το αυτοκίνητό της και σε κάποιο φανάρι εμφανίζεται ο σχετικός Πακιστανός για να της καθαρίσει το τζάμι.

Το τζάμι είναι καθαρό και η κοπέλα του δίνει 50 λεπτά και του κάνει νόημα να μην το καθαρίσει.

Ο Πακιστανός ενθουσιάζεται και της λέει με σπασμένα ελληνικά:

- "Κυρία, είστε πολύ όμορφη."

Η ξανθιά συνεχίζει τον δρόμο της, και στο άλλο φανάρι πάλι τα ίδια. Ο ίδιος Πακιστανός κάνει πάλι να της πλύνει το τζάμι, του δίνει πάλι 50 λεπτά, και ακούει πάλι το ίδιο κομπλιμέντο.

Αυτή η ιστορία συνεχίζεται και στα επόμενα 5-6 φανάρια...

Πάντα ο ίδιος Πακιστανός, και με το ίδιο κομπλιμέντο, οπότε η κοπέλα δεν αντέχει και του λέει:

- "Κοίταξε, θα σου δώσω 5 ευρώ, αρκεί αν μου πεις πως το κάνεις και εμφανίζεσαι σε κάθε φανάρι."

- "Κυρία", λέει αυτός, "αν μου δώσετε 5 ευρώ, θα σας πω πώς να βγείτε από την πλατεία..."

Εκτιμήσεις για την αγορά της Αγγλίας

σελ. 28





Ψήφισμα διαμαρτυρίας από τα νησιωτικά Επιμελητήρια

σελ. 30

ΤΟΥΡΙΣΜΟΣ & ΑΝΑΠΤΥΞΗ

ΕΒΔΟΜΑΔΙΑΙΑ ΕΚΔΟΣΗ ΤΗΣ ΕΦΗΜΕΡΙΔΑΣ Η ΡΟΔΙΑΚΗ ΚΥΡΙΑΚΗ 12 ΝΟΕΜΒΡΙΟΥ 2006

ΟΙ ΕΚΛΟΓΕΣ ΤΕΛΕΙΩΣΑΝ

Έχουμε την εντύπωση ότι οι επανεκλεγμένοι και οι νεοεκλεγμένοι εκπρόσωποι της Τοπικής Αυτοδιοίκησης θα πρέπει να κλείσουν το κεφάλαιο των εκλογών. Τελείωσαν αυτές τον Οκτώβρη και ο λαός έκανε τις επιλογές του.

Αλλα πράγματα προέχουν τώρα. Πέραν της καθημερινής δουλειάς και των προβλημάτων που υπάρχουν, στο προσκήνιο βρίσκεται η πρόκληση του 4ου Κοινοτικού Πλαισίου Στήριξης.

Οι πληροφορίες αναφέρουν ότι η κατανομή κονδυλίων που γίνεται αυτή την περίοδο, δεν είναι και τόσο ικανοποιητική για τον νομό Δωδεκανήσου και την Περιφέρεια Νοτίου Αιγαίου γενικότερα.

Κι αν οι εκπρόσωποι της Τοπικής Αυτοδιοίκησης (α' και β' βαθμού) εξακολουθήσουν να ασχολούνται με την ανάλυση και την αποτίμηση του εκλογικού αποτελέσματος, θα βρεθούμε προ εκπλήξεων.

Θα φροντίσουν άλλοι, από τις άλλες περιοχές της χώρας να κόψουν και να ράψουν τα προγράμματα στα δικά τους μέτρα και όχι στα δικά μας.

Γι' αυτό λοιπόν, από σήμερα κιόλας, θα πρέπει να αφήσουμε τις εκλογές και να ασχοληθούμε με την προάσπιση των συμφερόντων αυτού του τόπου.

Μεταξύ των Συνεταιριστικών Τραπεζών όλης της χώρας

Τρίτη στην κερδοφορία η Τράπεζα Δωδεκανήσου

Στα 210,1 εκατομμύρια ευρώ τα κέρδη το εξάμηνο



Σημαντικές αυξήσεις σημείωσαν τα οικονομικά στοιχεία των Συνεταιριστικών Τραπεζών κατά το 9μηνο Ιανουαρίου-Σεπτεμβρίου, σε σύγκριση με το αντίστοιχο του προηγούμενου έτους σύμφωνα με τον πρόεδρο της Ενωσης Συνεταιριστικών Τραπεζών Νίκο Μυρτάκη.

Συγκεκριμένα το ενεργητικό αυξήθηκε κατά 22% (2.474,5 εκατ. ευρώ), οι καταθέσεις κατά 22% (2.054,3 εκατ. ευρώ), οι χορηγήσεις κατά 19% (1.836,1 εκατ. ευρώ), τα κέρδη προ φόρων κατά 18% (34,5 εκατ. ευρώ) και τα ίδια κεφάλαια κατά 12% (307,2 εκατ. ευρώ). Οι αυξήσεις αυτές που θεωρούνται σημαντικές, δείχνουν την πολύ καλή οικονομική πορεία των Συνεταιριστικών Τραπεζών οι οποίες έχουν τύχει της καθολικής αποδοχής και εμπιστοσύνης από μέρους των τοπικών κοινωνιών, γεγονός το οποίο αποδεικνύεται και από την αύξηση των μελών τα οποία ανέρχονται σε 172.080.

Σημαντικές αυξήσεις σημείωσαν κατά την αυτήν περίοδο και τα οικονομικά στοιχεία της Κεντρικής Τράπεζας των Συνεταιριστικών Τραπεζών, της Πανελλήνιας Τράπεζας ΑΕ, η οποία αποτελεί τη φυσική εξέλιξη του νέου Ελληνικού Τραπεζικού Συνεταιριστικού Κινήματος.

Συγκεκριμένα, το ενεργητικό αυξήθηκε κατά 53% (664 εκατ. ευρώ έναντι 433 εκατ. ευρώ), οι χορηγήσει· κατά 61% (407 εκατ. ευρώ έναντι 252 εκατ. ευρώ), οι καταθέσεις κατά 53% (573 εκατ. ευρώ έναντι εκατ. ευρώ και τα κέρδη προ φόρων κατά 53% (4 εκατ. ευρώ έναντι 2,6 εκατ. ευρώ).

Το δίκτυο των καταστημάτων των Συνεταιριστικών Τραπεζών και της Πανελλήνιας Τράπεζας ΑΕ, ανέρχεται σε 165 καταστήματα, καλύπτει το μεγαλύτερο μέρος της Ελληνικής Επικράτειας και κατατάσσετια στην 8η θέση σε σύνολο 40 Τραπεζικών δικτύων.

Η ΤΡΑΠΕΖΑ ΔΩΔΕΚΑΝΗΣΟΥ

Με σημαντική διαφορά προηγείται η Παγκρήτια Συνεταιριστική Τράπεζα στην κατάταξη των 16 συνεταιριστικών τραπεζών που δραστηριοποιούνται στην χώρα μας, με βάση το συνολικό ενεργητικό.

Ειδικότερα, σύμφωνα με τα στοιχεία εννιαμήνου που έδωσε στη δημοσιότητα η Ενωση Συνεταιριστικών Τραπεζών (ΕΣΤΕ), η Παγκρήτια Τράπεζα με 1,2 δισ. ευρώ, επί συνόλου 2,4 δισ. ευρώ, βρίσκεται στην πρώτη θέση μεταξύ των συνεταιριστικών τραπεζών. Ακολουθούν οι τράπεζες: Χανίων με 302,7 εκατ. ευρώ, Δωδεκανήσου με 210,1 εκατ. ευρώ, Αχαϊκή με 144,5 εκατ. ευρώ, Τρικάλων με 88,4 εκατ. ευρώ, Λαμίας με 76.6 εκατ. ευρώ, Ευβοίας 70,1 εκατ. ευρώ, Λέσβου 54 εκατ. ευρώ, Εβρου 49,5 εκατ. ευρώ, Ιωαννίνων 45,8 εκατ. ευρώ, Σερρών 40,6 εκατ. ευρώ, Καρδίτσας 39,8 εκατ. ευρώ, Πιερίας 34,8 εκατ. ευρώ, Κορινθίας 32,3 εκατ. ευρώ Δράμας 30,8 εκατ. ευρώ και Κοζάνης με 28,1 εκατ. ευρώ.

Με 50 καταστήματα η Παγκρήτια Τράπεζα έρχεται πρώτη στην κατάταξη και με βάση το συνολικό αριθμό καταστημάτων όλων των συνεταιριστικών τραπεζών που ανέρχονται σε 140 με 970 υπαλλήλους. Ακολουθούν οι τράπεζες Χανίων με 19, Δωδεκανήσου με 16, με 8 η Αχαϊκή και Ευβοίας αντίστοιχα κ.λπ.

ΤΙ ΣΥΜΒΑΙΝΕΙ ΑΛΛΟΥ

Γεγονότα και ειδήσεις για το τι συμβαίνει στις άλλες τουριστικές περιοχές

σελ. 30

ΣΧΟΛΙΑ

Πρόσωπα και επιχειρήσεις

Πράγματα και καταστάσεις που συμβαίνουν πέριξ του τουρισμού και των επιχειρήσεων



σελ. 28

ΠΡΟΣΩΠΑ & ΕΠΙΧΕΙΡΗΣΕΙΣ

Εκτιμήσεις για την αγορά της Αγγλίας

Πτώση 8% διαφαίνεται σύμφωνα με έρευνα



Εγκλωβισμένη στις ορέξεις των βρετανικών Τουριστικών Οργανισμών για χαμηλότερα συμβόλαια, αλλά και στην αλλαγή τάσης στον τρόπο αγοράς του ταξιδιού, η ελληνική τουριστική βιομηχανία κοιτά αμήχανα, αλλά και με έντονο προβληματισμό τη διαγραφόμενη πορεία της βρετανικής τουριστικής αγοράς για την Ελλάδα το 2007. Και τούτο διότι - σύμφωνα με πληροφορίες, τελευταία έρευνα της εταιρείας Nielsen, η οποία καταγράφει τις κατ' έτος κρατήσεις της βρετανικής αγοράς μέσω Τ.Ο., δείχνει ότι η Ελλάδα παρουσιάζει πτώση ύψους 8% περίπου, η Τουρκία -16%, ενώ ο βασικός ανταγωνιστής, η Ισπανία, εμφανίζει ποσοστιαία άνοδο κατά 3% περίπου.

Την ίδια ώρα τα συμβόλαια που έχουν υπογραφεί στην Ελλάδα με τους βρετανικούς Τουριστικούς Οργανισμούς διατηρούνται στα ίδια επίπεδα με τα περυσινά, όμως σε ορισμένες περιοχές, όπως την Κέρκυρα και τη Ζάκυνθο, σημειώνεται οριακή συρρίκνωση των τιμών των συμβολαίων.

ΕΚΡΗΞΗ

Κοινός τόπος πάντως είναι ότι ασφαλή συμπεράσματα για το 2007 δεν μπορούν ακόμη να εξαχθούν, δεδομένου ότι το Internet, που αγγίζει πλέον το 45% των κρατήσεων, αποτελεί αστάθμητο παράγοντα, ενώ το εφαλτήριο της διαφημιστικής καμπάνιας της χώρας στη βρετανική αγορά τοποθείται στις 6 Νοεμβρίου, εξέλιξη που ενδέχεται να ενεργοποιήσει περισσότερο τις πωλήσεις προς την Ελλάδα.

Η ταχύτητα με την οποία επεκτείνεται η χρήση του Internet στη Βρετανία είναι εκρηκτική. Τα στοιχεία δείχνουν ότι το 2007 θα μείνει στην ιστορία, καθώς για πρώτη φορά θα είναι περισσότεροι του 50% οι ταξιδιώτες που θα κανονίσουν τα ταξίδια τους μέσω υπολογιστή αντί να προτιμήσουν τα τουριστικά γραφεία.

Για τα παραπάνω η έρευνα των comScore Media Metrix, Media Contacts and Yahoo! Search Marketing είναι αποκαλυπτική: το τρίμηνο Δεκεμβρίου 2006-Φεβρουαρίου 2006 έγιναν 9,8 εκατ. ηλεκτρονικές αγορές στο χώρο του τουρισμού από 7,5 εκατ. Βρετανούς.

Το 85% όσων μπήκαν στο Internet για να κάνουν αναζήτηση τουριστικού προϊόντος προχώρησαν σε αγορά (είτε ηλεκτρονικά είτε απευθείας σε κατάστημα) σε 90 ημέρες από τη στιγμή που έκαναν την πρώτη αναζήτηση.

Στα θετικά είναι η δυναμική ενεργοποίηση στην ελληνική αγορά της αεροπορικής εταιρείας G.B. Airways, θυγατρικής της British Airways, που διενεργεί καθημερινά πέντε πτήσεις και για όλο το χρόνο από το Gatwick του Λονδίνου και δύο εβδομαδιαίως από το Μάντσεστερ προς το αεροδρόμιο του Ηρακλείου, δύο πτήσεις εβδομαδιαίως προς τη Ρόδο, ενώ από τον προσεχή Μάιο ξεκινούν δύο απευθείας πτήσεις κάθε εβδομάδα προς την Κέρκυρα και τη Μύκονο με προοπτική τα εν λόγω δρομολόγια να συνεχιστούν και τη χειμερινή περίοδο. Στις σημαντικές εξελίξεις για την Ελλάδα καταγράφεται η τοποθέτηση των κέρινων ομοιωμάτων των προτομών του Ελευθέριου Βενιζέλου, του Κων/νου Καραμανλή και του Ανδρέα Παπανδρέου στο Μουσείο Μαντάμ Τισό, γεγονός που θα συνοδευτεί και από ειδική εκδήλωση στο περιθώριο της φετινής World Travel Market το Νοέμβριο, παρουσία της υπουργού Τουριστικής Ανάπτυξης Φάνης Πάλλη - Πετραλιά.

Ταυτόχρονα , στα χαρακτηριστικά της αγοράς είναι η πλήρης απομάκρυνση του Κώστα Μάρκου από τη δύναμη του Cosmar μετά την περυσινή εξαγορά του από την ισλανδικών συμφερόντων Avion Group. Παράλληλα, ανοδικά κινείται ο μόνος πλέον Έλληνας toyr operator Olympic Holidays, που διαθέτει μερίδιο ύψους 11%, διακινώντας περίπου 290.000 Βρετανούς προς Ελλάδα το 2006. Σύμφωνα με γνώστες της Βρετανικής αγοράς, τα μερίδια των Τ.Ο. για τη χώρα μας επιμερίζονται ως εξής: Thomson 17%, Thomas Cook 15%, First Choise 13,5%, My Travel 12,5%, Cosmar 12% και Olympic Holidays 11%.

ΠΤΩΣΗ ΚΕΡΔΩΝ

Η κατάσταση στην αγορά πάντως ανάγκασε ήδη τους μεγάλους Tour Operators να ανακοινώσουν ότι δεν θα καταφέρουν να πιάσουν τους στόχους που είχαν θέσει για την κερδοφορία.

Η First Choise, που είχε προβλέψει κέρδη 122 εκατ. λιρών, αναθεώρησε το στόχο στα 118 εκατ. λίρες, ενώ η My Travel κατεβάζει τον πήχη στα 40-45 εκατ. λίρες από 85 εκατ. ευρώ που ήταν οι αρχικές εκτιμήσεις.

Τα κέρδη έρχονται δύσκολα, γιατί τα περιθώρια είναι μειωμένα. Εκτιμάται ότι η μέση απόδοση επί του τζίρου τα τελευταία χρόνια είναι 2% - 3%, δηλαδή ο Tour Operator βγάζει κέρδος 8 λιρών από ένα ταξίδι αξίας 400 λιρών.

Κοινός τόπος είναι ότι το μέλλον δείχνει να είναι το Dynamic Packaging. Το μερίδιό του στη βρετανική αγορά αυξήθηκε κατακόρυφα το 2005 και το ίδιο συνέβη και το 2006. Τι προσφέρουν τα δυναμικά πακέτα; Ευελιξία. Ο πελάτης συνδυάζει τα επιμέρους στοιχεία ενός ταξιδιού (εισιτήρια, ξενοδοχεία, ενοικίαση αυτοκινήτου, μεταφορές κ.λπ.) χωρίς περιορισμούς, επιλέγοντας ό,τι ταιριάζει στις ανάγκες του. Έτσι, δεν αγοράζει από έναν πράκτορα ολόκληρο το πακέτο. Επιλέγει από το φθηνότερο (ή καλύτερο) μεταξύ επιμέρους προσφορών.

Το μοντέλο αυτό, που είναι ουσιαστικά "παιδί" του Διαδικτύου, σε δύο μόλις χρόνια αναπτύχθηκε ταχύτατα. Ήταν τέτοια η ζήτηση, ώστε ο ένας μετά τον άλλο οι Tour Operators σπεύδουν να προσαρμοστούν. Με δεδομένο ότι λόγω Internet και δυναμικών πακέτων δεν μπορούν πλέον να στηριχτούν στο κλασικό πρόγραμμα δύο εβδομάδων διακοπών, με το οποίο πορεύτηκαν τα προηγούμενα χρόνια, στρέφονται στα short breaks, τα τριήμερα διακοπών δηλαδή. Τα τελευταία εξασφαλίζουν καλύτερα περιθώρια κέρδους για τους πράκτορες. Λίγο ή πολύ όμως οι περισσότερες μεγάλες εταιρείες ενδίδουν στα δυναμικά πακέτα, αφού τα κλασικά δεν πουλάνε όσο στο παρελθόν.

Στη Βρετανία η αγορά πακέτων διακοπών το 2005 αντιπροσώπευε μέγεθος της τάξης των 18,5 εκατομμυρίων ταξιδιών. Αν και το μέγεθος είναι σημαντικό, εντούτοις το μερίδιο στη συνολική τουριστική αγορά υποχωρεί. Άλλωστε πέρυσι περίπου 44 εκατομμύρια ήταν τα ταξίδια Βρετανών στο εξωτερικό για αναψυχή.

ΑΡΝΗΤΙΚΑ είναι τα πρώτα μηνύματα από την Αγγλική αγορά για το 2007. Οι κρατήσεις των τουρ-οπερέτορς για την Ελλάδα εμφανίζουν πτώση της τάξης του μείον 15% σε σύγκριση με πέρυσι. Το παρήγορο είναι βέβαια **ότι η Ρόδος** έχει πολύ πιο θετική εικόνα από τις άλλες περιοχές μια και η μείωση παρ' ότι είναι διαφορετική από τουρ οπερέιτορ σε τουρ οπερέιτορ, σε όλους για την Ρόδο είναι μονοψήφιος αριθμός. Οπως τόνιζε ο κ. **Χαπίπης** που αντιπροσωπεύει τον δεύτερο σε μέγεθος τουρ-οπερέιτορ της Αγγλικής αγοράς, τον THOMAS-COOK, είναι πολύ νωρίς να βγουν συμπεράσματα και είναι επόμενο η Τουρκία να πάρει κομμάτι από το χαμένο ποσοστό της της περασμένης χρονιάς.



ΕΝΑΣ ΑΛΛΟΣ παράγοντας-αλλά πολύ σημαντικός-για την καθαρή εικόνα της αγοράς είναι αυτός των τουρ οπερέιτορς που διακινούν κόσμο μέσω ίντερνετ. Συνήθως τα στοιχεία που οι τουρ οπερέιτορς κάνουν τις συγκρίσεις τους είναι στοιχεία κρατήσεων που αντλούνται από παραδοσιακά κανάλια κρατήσεων δηλαδή από τους λιανοπωλητές τους, τα διάφορα τουριστικά γραφεία. Μεγάλος όγκος όμως κρατήσεων έχει μεταφερθεί στο ίντερνετ και σημαντικός απ' αυτούς διακινείται από κανάλια που δεν ανήκουν στους κλασικούς τουρ οπερέιτορς. Οι καινούργιοι αυτοί ιντερνετάδες όπως τους αποκαλεί ο κ. **Μήτσης** ξέρουν να πουλούν πολύ καλά την τελευταία στιγμή μια και η δυνατότητα απεικόνισης ειδικών προσφορών είναι θέμα δευτερολέπτων. Το θέμα είναι επιλογής και τρόπου συνεργασίας μ' αυτούς. Ο κ. Μήτσης κάτι πρέπει να ξέρει μια και όπως λένε οι τουριστικοί κύκλοι έχει καταφέρει χάρη σ' αυτούς να μην έχει άδεια δωμάτια στα ξενοδοχεία του, ειδικά τις δύσκολες περιόδους, της αρχής και του τέλους της σεζόν.

ΠΡΟΤΑΓΩΝΙΣΤΗΣ των καναλιών πωλήσεων μέσω ίντερνετ τα τελευταία χρόνια από την Αγγλία ήταν η **MED-HOTEL** που κατάφερε να διακινεί περισσότερο κόσμο απ' ό,τι οι κλασσικοί τουρ οπερέιτορς. Πριν από μερικά χρόνια παρ' ότι ήταν εταιρεία μικρής ηλικίας πουλήθηκε έναντι αστρονομικού ποσού στην LAST-MINUTE.COM που και εκείνη στην συνέχεια πουλήθηκε στην αμερικανική CENDANT. Τα τελευταία δύο χρόνια η MED-HOTEL έχασε σημαντικό μερίδιο αγοράς και δεν διακινεί πλέον τον αριθμό των τουριστών που διακινούσε. Ο λόγος ότι πολλά στελέχη της με τις διάφορες εξαγορές απόλυθηκαν ή έφυγαν και μετέφεραν την τεχνογνωσία τους σε άλλους οργανισμούς που πήραν και αυτοί ένα κομμάτι της αγοράς. Παράλληλα οι μεγάλοι τουρ οπερέιτορς δημιούργησαν και εκείνοι παρόμοια κανάλια πωλήσεων. Στην έκθεση του Λονδίνου δύο καινούργιοι οργανισμοί έδωσαν το παρών και από ότι φαίνεται θα παίξουν σημαντικό ρόλο σ' αυτή την αγορά. Το U-TRAVEL και το MED-LIFE. Το Med-Life ανήκει στην EXCEL-AIRWAYS και στους ιδιοκτήτες του πρακτορείου ARGO της Αγγλίας. Εχει την βάση του στην Θεσσαλονίκη και διοικείται λειτουργικά από μια μικρή ομάδα στελεχών που ανήκαν στο παρελθόν στην MED-HOTEL όταν είχε αυτή την βάση της στην Θεσσαλονίκη. Το U-Travel του ελληνικής καταγωγής κ. John Kent, παλιού ιδιοκτήτη της Med-Hotel, "κατέβηκε" στους υπολογιστές από την 1η Νοεμβρίου ενώ η Med-Life από την 1η Ιουλίου. Και οι δύο λέγεται ότι θα ταράξουν τα νερά του κυκλώματος αυτού. Είδομεν...



Η νέα διαφημιστική καμπάνια του υπουργείου Τουρισμού

«Explore your senses in Greece» είναι το νέο σύνθημα της διαφημιστικής καμπάνιας για την προβολή του ελληνικού τουρισμού το 2007.

Οι πρώτες αφίσες κ.λπ. έκαναν ήδη την εμφάνισή τους, τις προηγούμενες μέρες στο Λονδίνο στο πλαίσιο της Παγκόσμιας Τουριστικής Έκθεσης του Λονδίνου.

Σε δηλώσεις της η υπουργός Τουριστικής Ανάπτυξης κ. Φάνη Πετραλιά επεσήμανε ότι η νέα διαφημιστική καμπάνια για την προβολή του ελληνικού τουρισμού στο εξωτερικό για το 2007 με το μήνα «Explore your senses in Greece» θα βοηθήσει σημαντικά τα ελληνικά ξενοδοχεία και την ελληνική τουριστική βιομηχανία γενικότερα. Στόχος μας είναι, πρόσθεσε η κ. Πετραλιά, η νέα διαφημιστική μας καμπάνια να γίνεται μέσα από τα πλέον σύγχρονα μέσα τεχνολογίας.







Τι συμβαίνει αλλού...

ΛΕΥΚΑΔΑ. Την έναρξη δρομολογίων με υδροπλάνο από Λευκάδα και Κεφαλλονιά ξεκινά από τις 13 Νοεμβρίου η AirSea Lines/ Pegasus Aviation, εξυπηρετώντας έτσι όλα τα κύρια νησιά του Ιονίου Πελάγους: Κέρκυρα, Παξούς, Λευκάδα, Ιθάκη, Κεφαλλονιά, Ζάκυνθο καθώς και την Πάτρα, τα Ιωάννινα και την πόλη - λιμάνι Πρίντεζι στην Ιταλία. Ιδιαίτερη σημασία για την τουριστική ανάπτυξη της περιοχής στο Ιόνιο θα έχει η καθημερινή σύνδεση των προορισμών της AirSea Lines με το Πρίντεζι, που ξεκινά στις 16 Νοεμβρίου. Για τον λόγο αυτό η εταιρεία προσφέρει για ένα μήνα (13/11 μέχρι 13/12) έκπτωση έως 20% στις ονομαστικές τιμές των εισιτηρίων για τους παραπάνω προορισμούς, ενώ στο διάστημα 13 - 30 Νοεμβρίου το εισιτήριο από Λευκάδα και Ιθάκη προς Πάτρα και αντίστροφα θα κοστίζει 18 ευρώ ανά κατεύθυνση.

ΨΑΡΑ. Μετά την απάντηση του ΥΠΕΧΩΔΕ ότι το έργο της αποκατάστασης των προβλημάτων στο μόλο του Λιμένα Ψαρών και της ολοκλήρωσης των υποδομών στα Ψαρά, δεν μπορεί να χρηματοδοτηθεί από το εν λόγω Υπουργείο επειδή δεν είναι χαρακτηρισμένο ως έργο εθνικού επιπέδου και την δέσμευση του υπουργού Αιγαίου στη συνέχεια ότι το έργο θα χρηματοδοτηθεί από το Μέτρο 1.7 «Ειδικές Ενέργειες για την στήριξη μικρών νησιών και απομακρυσμένων νησιωτικών περιοχών του ΠΕΠ Βορείου Αιγαίου, με ανοικτή επιστολή του προς τον υπουργό Αιγαίου και Νησιωτικής Πολιτικής κ. Αριστοτέλη Παυλίδη, ο νομάρχης Χίου κ. Πολύδωρος Λαμπρινούδης ζητά να προχωρήσει άμεσα στην υλοποίηση της δέσμευσής του.

ΚΡΗΤΗ. Από τομάτες Σκοπίων «πλημμύρισε» η αγορά της Κρήτης, ακόμα και της Μεσαράς, καταγγέλλουν οι αγροτοσυνδικαλιστές που ανησυχούν μηροστά στο ενδεχόμενο να επαναληφθούν τα περυσινά θλιβερά φαινόμενα με τους αγρότες να πετούν στις χωματερές τα προϊόντα τους.
Σύμφωνα μάλιστα με τον αντιπρόεδρο του αγροτικού συλλόγου Τυμπακίου και μέλος της διοίκησης της ΟΑΣΝΗ Γιώργο Ντσιπυράκη, ποσότητες από τις σκοπιανές τομάτες είναι πάρα πολύ πιθανό να διατέθηκαν στην αγορά ως ντόπιες.
Ο ίδιος καταγγέλλει περιστατικό για κάποιο μεγαλέμπορο που τοποθέτησε σε διαφορετικά καφάσια τις ξένες τομάτες προκειμένου να τις πουλήσει ως ελληνικές. Στη συνέχεια μάλιστα ο έμπορος αυτός έκαψε τα καφάσια με τις ξένες ενδείξεις για να εξαφανίσει κάθε ίχνος...

ΜΥΤΙΛΗΝΗ. Τους Συνεταιρισμούς προσπαθεί να προσεγγίσει η Συνεταιριστική Τράπεζα Λέσβου-Λήμνου. Στο πλαίσιο αυτό την προηγούμενη Τετάρτη, σε συνεργασία με την ΕΑΣ Λέσβου, διοργάνωσε ημερίδα με θέμα την προώθηση προϊόντων (προϊοντικό μάρκετινγκ).
Εισηγητής της ημερίδας ήταν ο κ. Στέργιος Σούρλης, επικεφαλής Διευθύνσεων Μάρκετινγκ επί σειρά ετών, τόσο σε πολυεθνικές εταιρίες (Nestle) όσο και σε μεγάλους ελληνικούς και διεθνείς χρηματοπιστωτικούς Ομίλους (Εθνική Τράπεζα, Γενική Τράπεζα - Societe Generale) και ιδρυτής, τώρα, της εταιρείας συμβουλευτικών υπηρεσιών Noisis, η οποία παρέχει ολοκληρωμένη υποστήριξη στους τομείς εμπορίας και Μάρκετινγκ σε Επιχειρήσεις, Τράπεζες και Φορείς.
Την ημερίδα χαιρέτισαν ο Γενικός Διευθυντής της Συνεταιριστικής Τράπεζας κ. Γιάννης Τσαμουργκέλλης και ο Διευθυντής της Ένωσης Αγροτικών Συνεταιρισμός Λέσβου κ. Χρήστος Αθανασίου. Με το πέρας της ημερίδας προσφέρθηκε μπουφές με εδέσματα που ετοίμασαν οι Συνεταιρισμοί Γυναικών Μεσοτόπου και τα γλυκά που ετοίμασαν οι Συνεταιρισμοί Αγιάσου και Γέρας.

Ψήφισμα διαμαρτυρίας από τα νησιωτικά Επιμελητήρια

Για το ακτοπλοϊκό και τα πολυκαταστήματα



Με σημαντική επιτυχία διεξήχθη στις 4 & 5 Νοεμβρίου στην Μυτιλήνη, η 19η γενική συνέλευση του Επιμελητηριακού Ομίλου Ανάπτυξης Ελληνικών Νήσων - Ε.Ο.Α.Ε.Ν., υπό την φιλοξενία του Επιμελητηρίου Λέσβου.

Τόσο η άψογη διοργάνωση και προετοιμασία της πρωινής συνεδρίας και των εργασιών της γ.σ., όσο και τα αποτελέσματα που εξήχθησαν μετά το πέρας αυτών, αναδεικνύουν την σπουδαιότητα διεξαγωγής τέτοιων εκδηλώσεων.

Να τονίσουμε την παρουσία και την συμμετοχή του υπουργού Αιγαίου & Νησιωτικής Πολιτικής κ. Α. Παυλίδη, της βουλευτή Λέσβου κας Χριστιάνα Καλογήρου, της κας Μαρίας Παναγιωτοπούλου-Κασσιώτου, βουλευτή του Ευρωκοινοβουλίου, του κ. Ιωάννη Σίμου, διευθυντή στη Διεύθυνση Εμπορικών Οργανώσεων του υπουργείου Ανάπτυξης, εκπροσώπων του γ.γ. Βορείου Αιγαίου, του νομάρχη και των φορέων της Τοπικής Αυτοδιοίκησης, του Τεχνικού Επιμελητηρίου, του Παν/μιου Αιγαίου καθώς και Συνδικαλιστικών Οργανώσεων.

Στα συμπεράσματα της γενικής συνέλευσης συμπεριλαμβάνονται:

- Η σημαντική μέχρι σήμερα αποτίμηση της προσφοράς του Ε.Ο.Α.Ε.Ν. σε εθνικό και ευρωπαϊκό επίπεδο για την προώθηση των νησιωτικών θεμάτων και αιτημάτων.
- Η στήριξη-τόσο του Υπουργού όσο και των παρευρισκόμενων βουλευτών και συνέδρων -της προσπάθειας του Ομίλου για ενδυνάμωση και συνέχισή της.
- Η κοινοποίηση των προτάσεων του Ε.Ο.Α.Ε.Ν. σε σχέση με το ακτοπλοϊκό πρόβλημα των ελληνικών νησιών και την δυσχέρεια ή αδυναμία επικοινωνίας με την ηπειρωτική Ελλάδα, σε όλους τους φορείς της Τοπικής Αυτοδιοίκησης και στα αθηναϊκά και περιφερειακά Μέσα Μαζικής Ενημέρωσης.
- Η ανάδειξη του ανωτέρου προβλήματος ως θέμα πρώτης προτεραιότητας με επισκέψεις του δ.σ. του Ε.Ο.Α.Ε.Ν. στον Υπουργό Εμπορικής Ναυτιλίας και τον πρωθυπουργό.
- Να συζητηθεί το πρόβλημα στα διοικητικά συμβούλια των νησιωτικών επιμελητηρίων στηρίζοντας το καθένα ξεχωριστά το ψήφισμα του Ε.Ο.Α.Ε.Ν.
- Να σταλεί αντίστοιχα ψήφισμα διαμαρτυρίας για την λειτουργία των πολυκαταστημάτων και τα προβλήματα που αυτά δημιουργούν στις τοπικές ΜΜΕ.
- Να συνταχθεί και να σταλεί σχετικό υπόμνημα διαμαρτυρίας προς τα αρμόδια κυβερνητικά και περιφερειακά διοικητικά όργανα με παράλληλες παραστάσεις και κοινοποίηση στους φορείς της Τοπικής Αυτοδιοίκησης, αλλά και των αθηναϊκών και τοπικών ΜΜΕ, σε σχέση με τα ιδιαίτερα προβλήματα που αντιμετωπίζει το νησί της Λέσβου στις συναλλαγές με τα γειτονικά τουρκικά παράλια, και την ολοένα αυξανόμενη μεταφορά οικονομικών πόρων προς τις τουρκικές ΜΜΕ εις βάρος φυσικά των τοπικών επιχειρήσεων του νησιού.
- Η έγκριση του προϋπολογισμού του Ομίλου για το 2007.

στελέχη - καριέρα - ανθρώπινο δυναμικό
στελέχη - καριέρα - ανθρώπινο δυναμικό
στελέχη - καριέρα - ανθρώπινο δυναμικό

THE COMPANY
A major player in the local tourism service industry, based in Rhodes, with a network of customers throughout Europe is looking to recruit an:

Assistant Managing Director

THE IDEAL CANDIDATE
Male or female, university graduate preferably in Business Administration, Business Services, Economics or Travel & Tourism with postgraduate studies as an advantageous option. The ideal candidate should have previous experience in either of the following service sectors: Hotel & travel, insurance, real estate, banking, service oriented non-profit organization, or similar. He/she will have excellent knowledge of both English & Greek with an additional language as an advantage. Excellent use of PCs is considered essential. The ideal individual will be able to concentrate on multiple tasks, have very good interpersonal communication skills and strong numerical ability. Excellent time management and problem solving skills are essential for this position. The ability to learn new skills, to focus on assigned duties, to accept responsibility and to take action within authorization limits are also highly valued characteristics.

THE POSITION
After extensive on the job training, he/she will manage & supervise the company's day to day operations, monitor the daily & monthly reporting of key business performance indicators, control the effectiveness & efficiency of Quality Management System performance, coordinate preventive & corrective actions, and identify new business opportunities based on ongoing reviews of consumer & industry trends. In cooperation with the Managing Director, he/she will compile the annual business budget, develop the annual staff development reviews, including staff recruitment, training programs and evaluation of effectiveness.

An attractive remuneration package including bonus will be offered to the successful candidate according to qualifications and experience.

Please submit your CV with a current photograph at the address below, stating Ref AGM/11 by 15 November 2006 at the latest.
All applications will be treated in the strictest confidence. ΧΠ1461

39 Ammochostou Str, 85100 Rhodes
T: 22410 74456 **F**: 22410 70386
E: ekaka@marketplan.gr
Market Plan

Μάχες στο ρετιρέ

Ο πρωτοπόρος Άρης «συγκρούεται» στις 3μ.μ. στο Αρχάγγελο με την Ένωση Κω Ανταγόρα, ενώ την ίδια ώρα στις Καλυθιές ο Απόλλων Κ., υποδέχεται την Α.Ε. Καλύμνου. Νωρίτερα στις 12 στο ντέρμπι των «ουραγών», ο Νικαγόρας, καιρού επιτρέποντος θα αναμετρηθεί με την Τήλο στην Αντιμάχεια.



Να επιστρέψουν στις νίκες θέλουν σήμερα οι παίκτες του Άρη

Τρία παιχνίδια απομένουν για να ολοκληρωθεί το πρόγραμμα και της 8ης αγωνιστικής της α' κατηγορίας «TOP FM», τα οποία αναμένεται να διεξαχθούν σήμερα.

Το σπουδαιότερο γίνεται στο γήπεδο Αρχαγγέλου με τον πρωτοπόρο Άρη να «συγκρούεται» στο ντέρμπι κορυφής με την μία εκ των ομάδων που ακολουθούν στην 2η θέση, Ένωση Κω Ανταγόρα.

Οι γηπεδούχοι προέρχονται από ήττα σ' ακόμη ένα ντέρμπι κορυφής που έδωσαν, χάνοντας στ' Αφάντου από τον ΑΕΡΑ με 2-1, δίνοντας έτσι το δικαίωμα σε τρεις ομάδες να τους πλησιάσουν στους 2 βαθμούς.

Ωστόσο στην έδρα τους σε τρεις αγώνες διατηρούν το απόλυτο, έχοντας κερδίσει Α.Ε. Καλύμνου, Αναγέννηση Έμ. και Ηρακλή Μ. και θα επιδιώξουν να συμπληρώσουν σήμερα καρέ νικών, που αυτόματα θα τους διατηρήσει μόνους στην κορυφή της βαθμολογίας.

Από την άλλη πλευρά οι Κώοι μετά το κακό ξεκίνημα, δείχνουν να έχουν πάρει «μπροστά» και απ' εκεί που ακολουθούσαν με διαφορά, κατάφεραν να την ψαλιδίσουν και να φτάσουν σε απόσταση αναπνοής από αυτήν την 1η θέση.

Εκτός έδρας έχουν δώσει τρία παιχνίδια έχοντας φέρει και τα τρία αποτελέσματα.

Ηττήθηκαν στην Κάλυμνο με 1-0, αναδείχθηκαν ισόπαλοι (1-1) στην Έμπωνα με την Αναγέννηση, ενώ στην τελευταία τους έξοδο, νίκησαν στα Μαριτσά τον Ηρακλή με 1-0.

Στόχος για σήμερα θα είναι να μην φύγουν ηττημένοι, διαφυλάσσοντας έτσι την μικρά απόσταση που τους χωρίζει από την κορυφή.

Το παιχνίδι θα ξεκινήσει στις 3μ.μ. και διαιτητής έχει οριστεί ο Γιάννης Αργυρόπουλος.

Την ίδια ώρα στο γήπεδο Καλυθιών είναι προγραμματισμένη να γίνει και η αναμέτρηση ανάμεσα στον τοπικό Απόλλωνα και την Α.Ε. Καλύμνου.

Οι Καλυθενοί βρίσκονται και αυτοί σε απόσταση αναπνοής από την κορυφή και θέλουν σήμερα τη νίκη που θα τους κρατήσει κοντά ή και θα τους τοποθετήσει στην κορυφή σε περίπτωση στραβοπατήματος του Άρη. Προέρχονται από εκτός έδρας ισοπαλία (0-0) μέσα στο Βάτι, ενώ εντός έδρας σε 4 παιχνίδια μετρούν δύο νίκες (με Τήλο και Κλεόβουλο), μια ισοπαλία (με ΑΕΡΑ) και μια ήττα (από Φοίβο).

Οι Καλύμνιοι σήμερα θα πραγματοποιήσουν την 5η τους έξοδο. Στις τέσσερις προηγούμενες δεν κατάφεραν να αποσπάσουν ούτε βαθμό. Ηττήθηκαν στον Αρχάγγελο από τον Άρη με 5-1, στην Κρεμαστή από το Φοίβο με 3-0, στην Μαλώνα από τον Άγιο Γεώργιο με 2-0 και τέλος συνετρίβισαν στην Κατταβιά από την ομώνυμη ομάδα με 6-0.

Ο λόγος των κακών εμφανίσεων που παρουσιάζουν εκτός έδρας έχει να κάνει με την απροθυμία κάποιων παικτών να ακολουθήσουν την ομάδα εκτός Καλύμνου, με συνέπεια να αποδυναμώνεται σημαντικά. Σήμερα θα επιδιώξουν να σπάσουν το ..ρόδι και να πάρουν το πρώτο τους θετικό αποτέλεσμα μακριά από την έδρα τους.

Το τρίτο και τελευταίο για σήμερα παιχνίδι ήταν να γίνει χθες αλλά μετατέθηκε για σήμερα, λόγω απαγορευτικού απόπλου που προέκυψε, χωρίς ωστόσο να είναι σίγουρο ότι μπορεί να διεξαχθεί και σήμερα, αφού ο καιρός χθες τουλάχιστον έδειχνε να επιδεινώνεται.

Ο λόγος για τους δύο ουραγούς της βαθμολογίας, τον Νικαγόρα και την Τήλο. Το μεταξύ τους παιχνίδι είναι προγραμματισμένο για τις 12 το μεσημέρι στο ουδέτερο γήπεδο της Αντιμάχειας. Οι τυπικά γηπεδούχοι προέρχονται από την πρώτη τους νίκη και μάλιστα εκτός έδρας κερδίζοντας μέσα στη Μαλώνα τον Άγιο Γεώργιο 1-0 και θέλουν σήμερα να τις διπλασιάσουν για να αυξήσουν τις πιθανότητές τους για παραμονή στην κατηγορία. Εντός έδρας στα τρία παιχνίδια που έχουν δώσει μετρούν δύο ήττες με Ηρακλή Μ. και Άρη, καθώς και μια ισοπαλία με Φοίβο.

Όσο για τους Τηλιακούς θα δώσουν το 4ό τους εκτός έδρας παιχνίδι.

Στα τρία προηγούμενα μετρούν δύο ήττες με Απόλλωνα Κ. και Καλυμνιακό, καθώς και μια ισοπαλία με Κατταβιά.

Αναλυτικά τα τρία σημερινά παιχνίδια με τα οποία ολοκληρώνεται η 8η αγωνιστική:

- Αντιμάχεια (12.00): Νικαγόρας - Τήλος
Διαιτησία: Φεσσάρας-Φραγκιαδάκης-Αργυρίου
Παρατηρητής: Κίνας
Παρ. Διαιτησίας: Βασιλείου

- Καλυθιές (15.00): Απόλλων Κ. - Α.Ε. Καλύμνου
Διαιτησία: Αντωνάς-Κετσές-Λάμπρου
Παρατηρητής: Νικολής
Παρ. Διαιτησίας: Κυπραίος

- Αρχάγγελος (15.00): Άρης - Ένωση Κω Ανταγόρα
Διαιτησία: Αργυρόπουλος-Κόττορος-Κουρδουκλάς
Παρατηρητής: Μακρής
Παρ. Διαιτησίας: Χρυσανθής.

Επανήλθαν όλοι

Με όλα της τα βασικά στελέχη θα ταξιδεύσει σήμερα η Τήλος για το παιχνίδι με τον Νικαγόρα.


Θετικό αποτέλεσμα θα επιδιώξουν οι παίκτες της Τήλου

Έναν παλιό της γνώριμο θα αντιμετωπίσει σήμερα η Τήλος για την 8η αγωνιστική του πρωταθλήματος. Θα αντιμετωπίσει τον Νικαγόρα, μαζί με τον οποίο πέρσι ανέβηκαν στην α' κατηγορία.

Παράλληλα, μετά και τον εξ αναβολής αγώνα της Τετάρτης με τον Διγενή, έχουν «παιχνίδια στα πόδια τους» και θα μπορέσουν να ανταποκριθούν καλύτερα στις απαιτήσεις της αναμέτρησης. Στόχος τους φυσικά είναι η νίκη επί ενός αντιπάλου με τον οποίο είναι ισόβαθμοι στην τελευταία θέση της βαθμολογίας, αλλά οι Τηλιακοί έχουν έναν αγώνα λιγότερο.

Επιπροσθέτως θα παραταχθούν στον αγωνιστικό χώρο της Κεφάλου με όλους τους ποδοσφαιριστές τους υγιείς. Ο Κωστίδης που ήταν τραυματίας έπαιξε την Τετάρτη κόντρα στους Κοσκινιάτες, αλλά δεν είναι ακόμα πλήρως έτοιμος από πλευράς φυσικής κατάστασης. Το ίδιο ισχύει και για τον Μηλιό που έβγαλε εδώ και λίγο καιρό τον γύψο από το πόδι του και μπορεί να προσφέρει και πάλι τις υπηρεσίες του στην ομάδα.

Ακόμα στην αποστολή συμμετέχει ο Ορφανός που δεν μπορούσε μεσοβδόμαδα λόγω επαγγελματικών υποχρεώσεων να αγωνιστεί, ενώ επιστρέφει και ένας σημαντικός παίκτης για την Τήλο, ο Ηρακλής Σακελλάρης που ήταν τιμωρημένος.

Τέλος το συγκρότημα του Γιάννη Μηλιού θα πάει στην Κέφαλο με καραβάκι που έχει ναυλώσει για αυτό το λόγω από την Κω. Εξάλλου δεν θέλανε και πάλι να αναβληθεί άλλος ένας αγώνας τους, γι' αυτό και ήρθαν σε συνεννόηση με τους γηπεδούχους να μετατεθεί το παιχνίδι για σήμερα, αφού χθες ίσως να τους ήταν εμπόδιο και πάλι ο καιρός.

Ενδιαφέρουσα συνέχεια

• Αρκετές σημαντικές αναμετρήσεις θα πραγματοποιηθούν και σήμερα στα πλαίσια της 3ης αγωνιστικής για τη Γ' Κατηγορία.

Με τον αγώνα για τον β' όμιλο ανάμεσα στην Ομόνοια και τον Ευκλή να έχει το μεγαλύτερο ενδιαφέρον, πραγματοποιείται σήμερα η 3η αγωνιστική για τη Γ' Κατηγορία.

Στον εν λόγω παιχνίδι, ο σύλλογος του Γενναδίου θα προσπαθήσει να πάρει την τρίτη συνεχόμενη νίκη του απέναντι στον Ευκλή που θέλει να κατακτήσει τους πρώτους του βαθμούς, οι οποίοι θα τον βοηθήσουν στην υλοποίηση των στόχων του.

Για τον α' όμιλο, ο πρωτοπόρος Πετρώνας θα αντιμετωπίσει στον Αρχάγγελο τον Εθνικό,που έχει κι αυτός πρωταγωνιστικές βλέψεις.

Αναλυτικά οι σημερινές αναμετρήσεις έχουν ως εξής:

Α' Όμιλος

-Κρεμαστή (11.00): Δήμητρα – Ο.Φ. Ιστρίου

Διαιτησία: Στεφανάκης-Κατσιδώνης Β.-Πολύζος

Παρατηρητής: Κονδυλιός

-Αρχάγγελος (11.00): Πετρώνας – Εθνικός

Διαιτησία: Πλακογιάννης-Φουκαράς-Ζανέττης

Παρατηρητής: Νικολής Γ.

-Άγιοι Απόστολοι (13.15): Αναγέννηση Ρ. – ΠΑΣ Ασκληπιείου

Διαιτησία: Σταυριανός-Διαμαντέας-Κλιάρη Ι.

Παρατηρητής: Βεργίδης

-Μεσαναγρός (15.00): ΑΕ Μεσαναγρού – Κάστρο

Διαιτησία: Παπαγιαννίδης-Λιάπη-Κοντού

Παρατηρητής: Χουρδά

Β' Όμιλος

-Άγιοι Απόστολοι (11.00): Δωριέας – Ζευς

Διαιτησία: Μιάρης-Παπαγεωργίου-Σταυριανός

Παρατηρητής: Μαυρούδης Ι.

-Κρητηνία (11.30): Αλθαιμένης – Ιάλυσος '97

Διαιτησία: Κατταβενός-Ρουμάνης-Μοντιάδης

Παρατηρητής: Παύλου

-Γεννάδι (15.00): Ομόνοια – Ευκλής

Διαιτησία: Φουκαράς-Πλακογιάννης-Ζανέττης

Παρατηρητής: Σταυριανός Ν.

Όμιλος Νήσων (εξ αναβολής)

-Νέο στάδιο Ανταγόρα (11.30): Ασκληπιός Κω – Λειψοί

Διαιτησία: Αργυρίου Ε.-Γεωργιόπουλος-Δουδούς

Παρατηρητής: Γιμέλας

-Λέρος (13.00): Δόξα Λέρου – ΠΑΟ Κω

Διαιτησία: Κακιάς-Πλάτσης-Μαυρουδής

Παρατηρητής:Καρπαθάκης Αντ.

Η ευκαιρία του...

-Ο Νικαγόρας θα αντιμετωπίσει σήμερα λόγω αλλαγής ημέρας του αγώνα την Τήλο, με στόχο την νίκη που θα τον ξεκολλήσει από την τελευταία θέση της βαθμολογίας.

Άλλαξε η ημέρα διεξαγωγής του αγώνα (από Σάββατο σε Κυριακή) μεταξύ Νικαγόρα και Τήλου, αλλά όχι και η ψυχολογία των παικτών του σωματείου της Κω. Αυτό οφείλεται κυρίως στην εκτός έδρας νίκη επί του Αγίου Γεωργίου το προηγούμενο Σάββατο.

Εξάλλου, μετά από συνεννόηση των δυο ομάδων ο αγώνας μετατέθηκε για σήμερα, αφού οι φιλοξενούμενοι φοβόντουσαν ότι λόγω του καιρού δεν θα διεξαγόταν άλλος ένας αγώνας τους.

Το μόνο πρόβλημα που αντιμετωπίζει ο τεχνικός του Νικαγόρα είναι αυτό του Θόδωρου Κοκαλάκη που ταλαιπωρείται από μια ίωση και έμεινε εκτός αποστολής. Αυτό το παιχνίδι το περιμένουν πως και πως στην Κέφαλο.

Οι Κωοι δούλεψαν όλη την εβδομάδα για να είναι έτοιμοι για την συγκεκριμένη αναμέτρηση, που είναι στα «μέτρα» τους και μπορούν να αποκομίσουν ακόμα μεγαλύτερα οφέλη.

Άλλωστε μαζί με την Τήλο συμπεριλαμβάνονται στην κατηγορία των συλλόγων που θα παλέψουν για την παραμονή και σε περίπτωση νίκης θα περάσουν τους αντιπάλους τους στην βαθμολογία και οι ίδιοι για πρώτη φορά φέτος θα ξεφύγουν από τον πάτο της κατάταξης.



Οι προπονήσεις των Μικτών

Αύριο και μεθαύριο θα προπονηθούν στο ενωσιακό γήπεδο στο Καρακόνερο οι Μικτές μας ομάδες.

Το ξεκίνημα θα γίνει αύριο από τους Παίδες, ενώ την Τρίτη θα ακολουθήσουν οι Νέοι, με το ραντεβού να κλείνεται και τις δύο μέρες για τις 2:30 το απόγευμα. Οι ενωσιακοί προπονητές Ανδρέας Τσακμακίδης και Θεόδωρος Θεοδώρου περιμένουν τους παρακάτω ποδοσφαιριστές:

Παίδες

Σκυλλαράκης Σάββας (Άγιος Γεώργιος), Λαουδικος Γεώργιος, Λαουδίκος Χρύσανθος, Λαουδίκος Σάββας (ΑΕΡΑ), Πατινιώτης Στέλιος (Αναγέννηση Ε.), Τσακμακίδης Σπύρος (Διαγόρας Βατίου), Διακάκης Αντώνιος, Σαχινίδης Παναγιώτης (Διγενής), Τομάζος Δημήτριος (Ευκλής), Κιλασίν Ερτζάν, Κιορμπεκίρ Μουσταφά (Ήλιος), Αλβανός Ιωάννης, Βαρώτσης Σταμάτιος, Γερογιάννης Μιχαήλ (Ιάλυσος), Νικηταράς Παναγιώτης, Σαμαράς Μιχάλης, Χαραλάμπους Χαρ. (Κλεάνθης), Πότσος Παναγιώτης (Νίκη Ρόδου), Κυρίτσης Κωνσταντίνος (Αστέρας Π.), Χαρτλ Αλέξανδρος, Πεταυράκης Ταμπίκος, Σαρρής Σταύρος (Ροδιακός), Ξεπαπαδάκης Σωτήρης, Παπαντωνίου Αντώνιος, Χατζηπέτρος Στέλιος (Ρόδος), Χάλαντας Πέτρος (Δόξα Ψίνθου), Τσαγκάρης Πασχάλης, Βογιατζής Ευθύμιος, Κοκκινίδης Αντώνιος (Κάλυμνος), Αλεξιάδης Εμμανουήλ, Αεράκης Ανδρέας, Ματζιάρης Γεώργιος (Κάρπαθος), Δουλγεράκης Αντώνιος (Ασκληπιός Κω), Ζερβός Χρυσοβαλάντης, Μιχαλάκης Λουκάς (Νικαγόρας), Σεϊμενόγλου Παναγιώτης (ΠΑΟ Κω), Φούκης Γεώργιος (ΑΟ Δικαίου), Μπινιάς Γεώργιος (Νικαγόρας), Κουτσονικόλας Ανδρέας (Ήλιος)

Νέοι

Ζερβός Παντελής (Κάλυμνος), Λιβισιανός Αλέξανδρος (Άρης), Γεωργαλλής Στάθης (ΑΕΡΑ), Τόπος Γεώργιος (Ευκλής), Διαμαντής Στάθης (Ασπίδα Απ.), Πισσάς Ηλίας (Ροδιακός), Παπαδόπουλος Φαν. (Φοίβος), Χατζηνικόλας Χρ. (Ασπίδα Απ.), Φασσάκης Βασίλης (Κλεάνθης), Ζερβός Κυριαζής (Ευκλής), Καλημέρης Γιάννης (Διαγόρας Β.), Μέντος Βασίλης (Κατταβιά), Νικολής Σάββας (ΑΕΡΑ), Κουτσάγιας Μιχάλης (Ευαγόρας), Αντωνούρης Μάριος (Κλεάνθης), Τριανταφύλλου Τιαντ., Αξιώτης Απόστολος (Ιάλυσος), Μπιλιάς Παντελής (Φοίβος), Καουκάκης Χάρης (Ποσειδώνας Κ.), Καρπαθάκης Ελευθέριος (Ροδιακός), Καρπαθάκης Πανορμίτης (Διαγόρας Β.), Κατσαρής Ανδρέας, Καμπούρης Μάριος (Κάλυμνος), Φράγκος Μιχάλης (Ευαγόρας), Τάλλαρος Αντώνης (Δόξα Κ.), Ευγενικός Μανώλης, Κοντουδιός Μιχάλης (Απόλλων Κ.), Χατζηγεωργίου Κυριάκος, Παπαχριστοδούλου Στ. (Διγενής), Μανιάς Μιχάλης (Ερμής)



Ραντεβού στο Βενετόκλειο

Το μεσημέρι ο Διαγόρας υποδέχεται την Πετρούπολη στο πλαίσιο της 2ης αγωνιστικής του πρωταθλήματος βόλεϊ.

Παρελθόν αποτελεί η ήττα της πρεμιέρας στην Πάτρα για τον Διαγόρα. Οι «κυανέρυθροι» έχουν στρέψει την προσοχή τους αποκλειστικά στο σημερινό παιχνίδι της 2ης αγωνιστικής με αντίπαλο την Πετρούπολη στο κλειστό γυμναστήριο Ρόδου.

Ο αγώνας είναι προγραμματισμένος για τις 14.00' και ο Διαγόρας θέλει μόνο νίκη για να ατενίσει με περισσότερη αισιοδοξία το μέλλον του στη Γ' εθνική.

Το σημερινό πρόγραμμα:

Δ. Τόφαλος 19.30: Ερμής Πατρών - Κόροιβος Αμαλιάδας (Ροϊδοδήκος, Γκόλφης)

Βύρωνα 19.00: ΑΕ Βύρωνα - Ρέντη (Μουλά Ε., Τσιτσίκας)

Γουδίου 16.00: ΑΕ Αμπελοκήπων - ΓΕ Ηρακλείου (Μίχογλου, Προκοπίου)

Ρόδου 14.00: Διαγόρας - Πετρούπολη (Φραγκάκης, Χασαλεύρη)

Η βαθμολογία:

1. Ερμής Πατρών	3	(3-0)
2. Εθνικός	3	(3-0)
3. Κόροιβος	2	(3-2)
4. ΑΕ Αμπελοκήπων	2	(3-2)
5. Καλαμάτα 80	2	(3-2)
6. ΑΕ Βύρωνα	2	(3-2)
7. Ρέντη	1	(2-3)
8. ΟΦΗ	1	(2-3)
9. Πετρούπολη	1	(2-3)
10. Παμβοχαϊκός	1	(2-3)
11. Διαγόρας	**0**	**(0-3)**
12. ΓΕ Ηρακλείου	0	(0-3)

**δεν υπολογίζονται τα χθεσινά παιχνίδια Εθνικός - Καλαμάτα 80 και ΟΦΗ - Παμβοχαϊκός.



«Καρφιά» για νομιμότητα

Ο Γιάννης Κάτρης επανέρχεται με άλλη μία επίθεση εναντίον της διοίκησης της ΕΠΣΔ. Καταγγέλλει πως στην πρόσφατη αποστολή των Μικτών συμμετείχαν υπεράριθμοι συνοδοί, την στιγμή που η Ένωση αντιμετωπίζει οξύ οικονομικό πρόβλημα. Υποστηρίζει πως η παραβίαση του ΚΑΠ είναι συχνή.

Την νέα παρέμβαση του τέως Α' αντιπροέδρου της ΕΠΣΔ, Γιάννη Κάτρη, προκάλεσαν οι πρόσφατες δηλώσεις του προέδρου της Ένωσης, Μιχάλη Βεργωτή, για το οικονομικό αλλά και για τον ΚΑΠ. Όπως υποστηρίζει ο Κάτρης, στο σκέλος της τήρησης των κανονισμών ο Βεργωτής παρουσιάζει μία πραγματικότητα εντελώς διαφορετική από την ισχύουσα, ενώ αίσθηση προκαλεί η αναφορά του για το οικονομικό. Όπως λέει, στο πρόσφατο ταξίδι των Μικτών ομάδων ταξίδεψαν υπεράριθμοι, την ίδια στιγμή που οι ποδοσφαιριστές από τα νησιά του Βορείου Συγκροτήματος έφυγαν για πρώτη φορά στην ιστορία των Μικτών ασυνόδευτα!

«Βγήκε ο πρόεδρος της ΕΠΣΔ και έκανε δήλωση ότι δεν υπάρχουν λεφτά και ότι στην επόμενη γενική συνέλευση της ΕΠΟ θα εισηγηθεί για την τροποποίηση του ΚΑΠ. Ποια τροποποίηση; Κοροϊδεύει τον κόσμο; Όταν ψηφιζόταν και όταν αντέδρασε η Αθήνα και η Θεσσαλονίκη, πού ήταν αυτοί; Λείπανε και δεν πήραν χαμπάρι; Εδώ έγινε ολόκληρο θέμα από τους προέδρους της Αθήνας και της Θεσσαλονίκης, μόνο και μόνο για να κάνουν τα πρωταθλήματα με λεφτά των σωματείων. Από την στιγμή που λένε πως δεν είχαν λεφτά και δεν τους έστειλε η ΕΠΟ για να φύγουν οι Μικτές για την Σάμο, πώς έφυγαν; Ότι δήθεν ήταν χρήματα του ταμείου. Εγώ θα συμφωνήσω πως ήταν έτσι. Αφού δεν τους έστειλαν να λεφτά για το ταξίδι, γιατί να πάνε, αφού δεν θα είχαν κυρώσεις; Κατά δεύτερο λόγο, μπορεί να μας πει πόσο κόστισαν τα επιπλέον άτομα που πήραν στην αποστολή; Ή μήπως πληρώθηκαν από τα πρόστιμα στους ποδοσφαιριστές; Αφού ήθελαν να πάρουν περισσότερα άτομα, γιατί δεν πήραν από την Κω και τα παιδιά έφυγαν για πρώτη φορά ασυνόδευτα; Όταν ζήτησε ο πρόεδρος της Επιτροπής Καλλιέργειας και Ανάπτυξης τερματάκια για το γήπεδο για τα παιδιά, γιατί απάντησε ο Βεργωτής πως ο Νικολουδάκης δεν δίνει λεφτά για τερματάκια; Και η απορία μου είναι αυτή. Για τα τερματάκια δεν έδινε. Για τους δύο επιπλέον στην αποστολή της Σάμου πού τα βρήκε τα λεφτά; Να βγει να πει αν τα λέω σωστά, αν και είχαν δύο επιπλέον, έχασαν και μία τσάντα με υλικό.

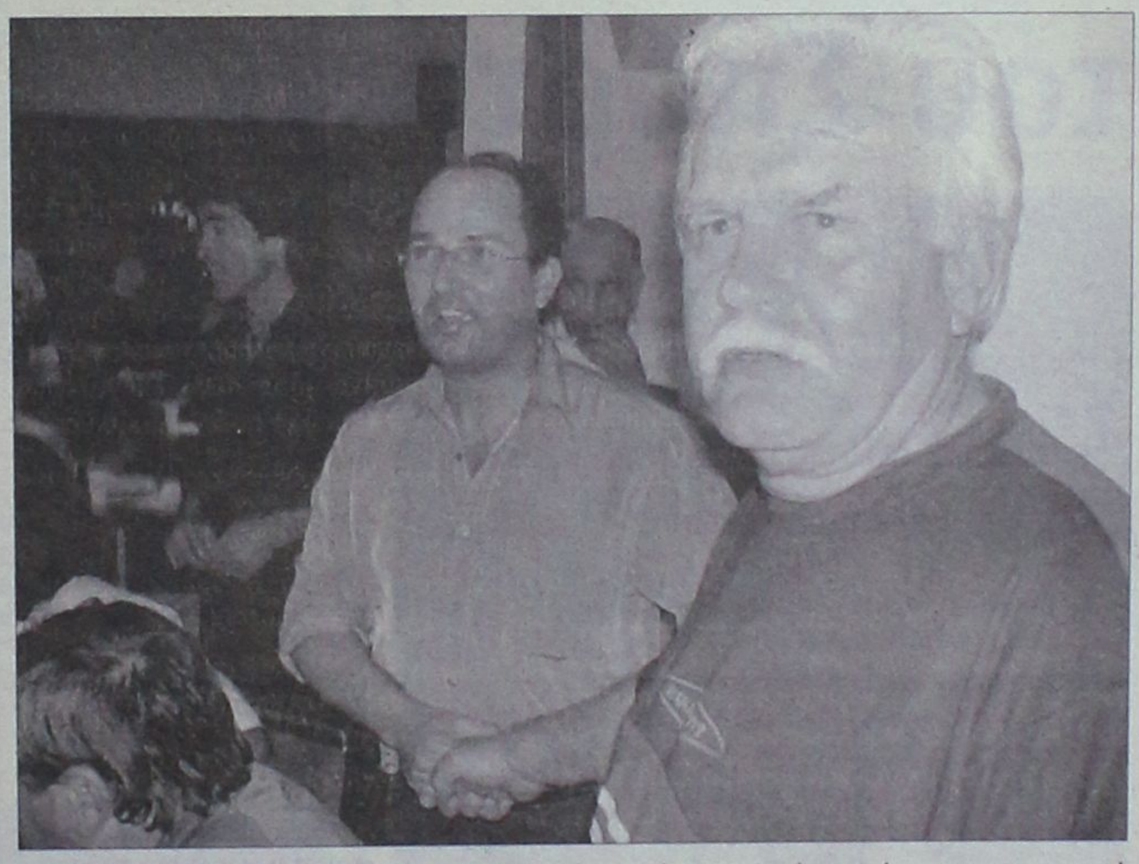

Ερχόμαστε στον ΚΑΠ. Κάθε μέρα τον παραβιάζουν και κατά τα άλλα πρέπει να τον τηρούν στο θέμα των προστίμων. Να βγούνε και να πούνε επίσημα τα σωματεία της Νότιας Ρόδου τι τα κουβαλάνε και παίζουνε επίσημα παιχνίδια στην έδρα του αντιπάλου μακριά από τις δικές τους έδρες; Είχε πει ο πρόεδρος πως θα έδειχνε ένα έγγραφο της ΕΠΟ που θα έγραφε πως οι προσλήψεις των ενωσιακών προπονητών ήταν νόμιμες. Γιατί δεν το παρουσίασε τρεις μήνες μετά, να δουν και τα σωματεία πως λειτουργούν βάσει του νόμου; Εγώ δεν έχω τίποτα με τα παιδιά, όμως η πρόσληψη του ενός είναι παράνομη. Μπορεί να βγει ο πρόεδρος ή ο ταμίας και να πουν πόσα πληρώνουν στα τηλέφωνα από τα λεφτά των σωματείων, από την στιγμή που είπε επίσημα στην γενική συνέλευση πως τα πληρώνουν από την τσέπη τους; Ας μας πει αυτό το «μπακάλικο» το ενωσιακό γήπεδο η ΕΠΟ το έκανε για τα σωματεία ή για να εισπράττει η ΕΠΣΔ; Να βγουν και να τα πουν επίσημα αυτά. Καλά υπάρχουν σύμβουλοι εκεί μέσα; Ένας που να ξέρει και να ψάχνει τους κανονισμούς;».

Α' ΚΑΤΗΓΟΡΙΑ ΑΝΔΡΩΝ

Βαθμολογική ανάσα

• Δεν έχει περιθώρια για απώλειες η Ένωση κόντρα στην ΑΕ Δικαίου αν θέλει να παραμείνει μέσα στην τετράδα. Χωρίς Παπακώστα στον πάγκο οι γηπεδούχοι.


Την τρίτη της νίκη στο πρωτάθλημα ψάχνει σήμερα η Ένωση Ιάλυσου – Ιβίσκου.

Μετά το νικηφόρο πέρασμα από το Βενετόκλειο κόντρα στον Ζέφυρο, η Ένωση Ιάλυσου / Ιβίσκου επιστρέφει στην έδρα της και υποδέχεται σήμερα το μεσημέρι (15.00') την ΑΕ Δικαίου.

Οι γηπεδούχοι δεν έχουν περιθώρια για άλλο στραβοπάτημα, ειδικά μέσα στην Ιαλυσό, αν θέλει να διατηρηθεί σε τροχιά τετράδας και να παρακολουθεί από κοντά τους πρωτοπόρους.

Από την άλλη, η ομάδα της Κω μάχεται να αποφύγει τις τελευταίες θέσεις του βαθμολογικού πίνακα.

Αξίζει να σημειωθεί πως η Ένωση θα παραταχθεί πλήρης όχι όμως και με τον Παναγιώτη Παπακώστα στον πάγκο ο οποίος τιμωρήθηκε με 15 μέρες από το αρμόδιο όργανο της Τοπικής Επιτροπής για τα όσα αναφέρθηκαν στο ΦΑ του ντέρμπι με τον Ηρακλή Λάρδου.

Ο Παπακώστας θα είναι στην εξέδρα για να παρακολουθήσει το παιχνίδι ενώ ως προπονητής, λογικά, θα αναγραφεί στο ΦΑ ο αρχηγός της Ένωσης, Γιάννης Τσέρκης.

Το σημερινό παιχνίδι της 5ης αγωνιστικής:

• Ιαλυσός (15.00') Ένωση – ΑΕ Δικαίου

Διαιτητές: Βιτζηλαίος – Αρνάς.

Νέα φουρνιά διαιτητών

Ξεκινούν τον επόμενο μήνα τα μαθήματα της νέας σχολής διαιτησίας στη Ρόδο. Ο Σύνδεσμος έχει ήδη ανακοινώνει τη λειτουργία της σχολής μέσα στο πρώτο δεκαήμερο του Δεκέμβρη ενώ για τους ενδιαφερόμενους έχει ανακοινώσει και τα τηλέφωνα επικοινωνίας για περισσότερες πληροφορίες.

Κουνελλές Δημήτρης 6937266611

Ξανθός Γιώργος 6949338830

Διαμαρτύρεται ο Μίλωνας

Ανακοίνωση διαμαρτυρίας εξέδωσε ο Μίλωνας. Η ομάδα της Νέας Σμύρνης διαμαρτύρεται ουσιαστικά για το γεγονός, όπως αναγράφεται, ότι «α' μιας συνεχιζόμενης απαράδεκτης διαιτησίας εις βάρος μας και β' μιας προσπάθειας διαστρέβλωσης γεγονότων που συμβαίνουν μετά το τέλος των αγώνων».

Ο Μίλωνας αναφέρεται στο επεισοδιακό παιχνίδι με τον Ιωνικό Λαμίας εκφράζοντας παράπονα για την διαιτησία και λέγοντας ότι ο πρόεδρος του Ιωνικού θα έπρεπε να έχει έρθει σε συνεννόηση με την ομάδα της Νέας Σμύρνης και όχι να παρακολουθεί μόνος την αναμέτρηση. Εξάλλου, θέμα χρόνου είναι η ανάληψη της τεχνικής ηγεσίας των Τρικάλων από τον Γιάννη Τζήμα.

Ο έμπειρος τεχνικός έχει καθημερινές επαφές με την διοίκηση της θεσσαλικής ομάδας και κατά πασά πιθανότητα αναμένεται να τελειώσει θετικά το θέμα του μέσα στο σαββατοκύριακο.

Όσον αφορά τον Γιώργο Σκαραφίγκα, δεν άργησε να βρει επαγγελματική στέγη. Ανέλαβε τον Ολυμπιακό Βόλου ο οποίος αγωνίζεται στη Β' Εθνική.

Α2 ΚΑΤΗΓΟΡΙΑ

Το παράδειγμα του Σπόρτινγκ



• Ο ΚΑΟΔ θέλει σήμερα να επαναλάβει τον θρίαμβο ενώ ο Ηρακλής να αποφύγει το στραβοπάτημα.

Η αυλαία της 7ης αγωνιστικής πέφτει σήμερα το απόγευμα στο κλειστό γυμναστήριο της Δράμας «Δημήτρης Κραχτίδης». Ο ΚΑΟΔ υποδέχεται τον Ηρακλή έχοντας στο μυαλό του τον αγώνα με τον Σπόρτιγκ. Οι γηπεδούχοι θέλουν να επαναλάβουν τον θρίαμβο με τους Πατησιώτες και να λυγίσουν την αντίσταση ενός ακόμα «μεγάλου» της κατηγορίας ενώ οι φιλοξενούμενοι θέλουν το ακριβώς αντίθετο: να αποφύγουν το στραβοπάτημα του Σπόρτιγκ στη Δράμα και να περάσουν από μία έδρα όπου λίγοι θα φύγουν νικηφόρα.

Το σημερινό ματς της 7ης αγωνιστικής:

• «Δ. Κραχτίδης» (17.30') **ΚΑΟ Δράμας – Ηρακλής**

Διαιτητές: Ψαριανός – Σκούτας

Κομισάριος: Γκουρτζελίδης.

ΠΑΙΔΙΚΟ

Η μάχη των παμπαίδων

• Πλήρης δραστηριότητα και στους τρεις ομίλους

Κανονικά προχωρά το πρόγραμμα στο παιδικό πρωτάθλημα. Το ενδιαφέρον στρέφεται κυρίως στους παμπαίδες αφού υπάρχει συνωστισμός στην κορυφή.

Αναλυτικά το πρόγραμμα:

Παιδικό (Α' όμιλος Νότου) – 4η αγωνιστική

Σήμερα

• Ιαλυσός (17.00') **Ένωση – Καλλιθέα**

Διαιτητές: Βιτζηλαίος – Αρνάς

Αύριο

• Βενετόκλειο (20.30') **Ηρακλής Λάρδου – Διαγόρας**

Διαιτητές: Ξανθός – Στάλας

Βαθμολογία

1. Κολοσσός	3-0	195-46	6
2. Διαγόρας	2-1	182-186	5
3. Αφάντου	2-1	160-165	5
4. Ένωση	2-1	81-54	5
5. Ελπίς	1-2	203-162	4
6. Καλλιθέα	1-2	87-215	4
7. Ηρακλής Λ.	1-2	50-71	3
8. Ζέφυρος	0-3	0-60	-

**Ο Ζέφυρος έχει αποβληθεί από το πρωτάθλημα.

**Ο Ηρακλής έχει έναν μηδενισμό.

**Δεν υπολογίζεται το χθεσινό παιχνίδι Κολοσσός – Ελπίς.

Παιδικό (Παμπαίδες) – 4η αγωνιστική

Σήμερα

• Βενετόκλειο (18.00') **Κολοσσός – Ελπίς**

Διαιτητές: Ξανθός – Γαλανός

• Τέντα (20.00') **Διαγόρας – Ζέφυρος**

Διαιτητές: Μυροφόρος – Στάλας

Σύμη – Ένωση 20-0 (ά.α.)

Βαθμολογία

1. Διαγόρας	2-1	244-182	5
2. Κολοσσός	2-1	166-137	5
3. Σύμη	2-1	197-171	5
4. Ελπίς	2-1	63-97	5
5. Ζέφυρος	1-2	57-80	3
6. Ένωση	0-3	0-60	-

**Η Ένωση έχει αποβληθεί από το πρωτάθλημα.

**Ο Ζέφυρος έχει έναν μηδενισμό.

Παιδικό (Όμιλος Βορρά) – 4η αγωνιστική

Σήμερα

• Κλειστό Κω (13.30') Ηρακλής 2000 – ΑΕ Δικαίου

Διαιτητές: Αυγουλάς – Κουκλής

Σάββατο 18/11

• Κάλυμνος (14.00') ΕΑΚΑ – Ιπποκράτης Β'

Ρεπό: Ιπποκράτης

Βαθμολογία

1. Ιπποκράτης	3-0	249-111	6
2. ΑΕ Δικαίου	2-0	110-56	5
3. ΕΑΚΑ	1-2	122-160	3
4. Ιπποκράτης Β'	0-2	79-185	2
5. Ηρακλής 2000	0-2	84-132	2

**Ιπποκράτης και ΕΑΚΑ δεν έχουν εκτίσει το ρεπό τους.

**Η ΕΑΚΑ έχει έναν μηδενισμό.

ΘΑ ΜΑΣ ΒΡΕΙΤΕ ΣΤΑ ΚΕΝΤΡΙΚΑ ΜΑΣ ΓΡΑΦΕΙΑ ΕΠΙ ΤΗΣ ΜΑΡ. ΜΑΛΛΙΑΡΑΚΗ 11 (ΤΕΛΕΥΤΑΙΑ ΠΑΡΟΔΟΣ ΚΑΝΑΔΑ) Τηλ. 22410 22210-75230

ενοικιασεις ακινητων & επιχειρησεων

Σε σύγχρονο βιοτεχνικό συγκρότημα **ενοικιάζεται αποθήκη** 101 τ.μ. σε κεντρικό δρόμο (Ασγούρου) κατάλληλη για πολλαπλές χρήσεις. Διαθέτει πάρκιν, τριφασικό ρεύμα, νερό, ράμπα και αποβάθρα για την φορτοεκφόρτωση με κλαρκ. Τιμή 320 ευρώ. Πληρ. τηλ. 2241068360, 6949726720 MZT111105

ΕΝΟΙΚΙΑΖΕΤΑΙ studio 3ου ορόφου με ηλιακό, air condition, καλή θέα, πλήρως επιπλωμένο στην περιοχή του Αγίου Νικολάου. Πληρ. τηλ. 6945444222, 2241028434 MXP14324

ΕΝΟΙΚΙΑΖΟΝΤΑΙ στα Κοσκινού και σε καλή περιοχή α) επιπλωμένες δίχωρες **γκαρσονιέρες** με ηλιακό και κλιματισμό, άνετο πάρκιν και μεγάλες βεράντες με θέα, χωρίς κοινόχρηστα, β) ισόγεια **μονοκατοικία** 200 τ.μ. με αυλή, κατάλληλη για διαμονή οικογένειας και επαγγελματική χρήση, κοντά στο Εθνικό στάδιο, και γ) **γραφείο** δίχωρο 55 τ.μ. στον α' όροφο του μεγάρου ΚΙΟΣΟΓΛΟΥ επί της Εθελοντών Δωδεκανησίων 29. Πληρ. τηλ. 6946790515, 6946680174, 6945105247 MZT111103

ΕΝΟΙΚΙΑΖΕΤΑΙ διαμέρισμα 1ου ορόφου, 50 τ.μ. επί της λεωφόρου Ρόδου-Λίνδου αρ. 220. Πηρ. τηλ. 6972457945 από Δευτέρα έως Παρασκευή μεταξύ των ωρών 12.00 έως 14.00 μ.μ. κ. Μιχάλη Καραναστάση MZT101114

ΕΝΟΙΚΙΑΖΟΝΤΑΙ ξενοδοχειακά διαμερίσματα και studios στις "7 ΒΑΓΙΕΣ" με το μήνα πρόσφατα ανακαινισμένα πλήρως επιπλωμένα τηλεόραση, τηλέφωνο, ηλιακό, κλιματισμό, ψύξη θέρμανση, καθαριότητα 2 φορές την εβδομάδα με πλήρη ιματισμό, και εξοπλισμό κουζίνας, φούρνο, ψυγείο, εστίες, μαγειρικά σκεύη. Το ξενοδοχείο διαθέτει σαλόνι / bar, αίθουσα με 2 τηλεοράσεις, πέργκολα και πισίνα σε μικρή απόσταση από το κέντρο της πόλης, το λιμάνι ή το Πανεπιστήμιο. Πληρ. τηλ. 2241036830, 6932934562 MAT4867

ΕΝΟΙΚΙΑΖΕΤΑΙ studio ημιυπόγειο κομπλέ επιπλωμένο, σε ήσυχη περιοχή στην ΙΞΙΑ, με πάρκιν, ηλιακό. Τιμή 135 ευρώ. Πληρ. τηλ. 6946163747 MZT091116

ΕΝΟΙΚΙΑΖΕΤΑΙ

κατάστημα

160 τ.μ. γωνία στ. Κωτιάδη και Εργάνης Αθηνάς, κατάληλο για οποιαδήποτε επαγγελματική χρήση.

Πληρ. τηλ. 2241082000, 2241023756 κ. Μανώλη

ΧΠΑΑΥ003

ΕΝΟΙΚΙΑΖΕΤΑΙ

κατάστημα 200 τ.μ.

συν πατάρι 150 τ.μ. επί της Δημητρίου Αναστασιάδη 48β.
Κατάλληλο για έκθεση επίπλων, Internet café ή άλλη επαγγελματική χρήση.

Πληρ. τηλ. 2241077468, κιν. 6972245333

MZT091119(Γ)

TOP PROPERTIES

GEORGE & SAVAS PIPINOS
ΓΕΩΡΓΙΟΣ & ΣΑΒΒΑΣ ΠΙΠΙΝΟΣ
ΣΥΜΒΟΥΛΟΙ ΚΑΙ ΕΚΤΙΜΗΤΕΣ ΑΚΙΝΗΤΩΝ
REAL ESTATE AGENTS • MEMBER OF F.I.A.B.C.I.-NAEA-C.E.I.

Από το 1971

Email: *gpipinos@otenet.gr* ***URL:*** *www.rhodes-top-properties.com* ***and*** *www.pipinos.gr*

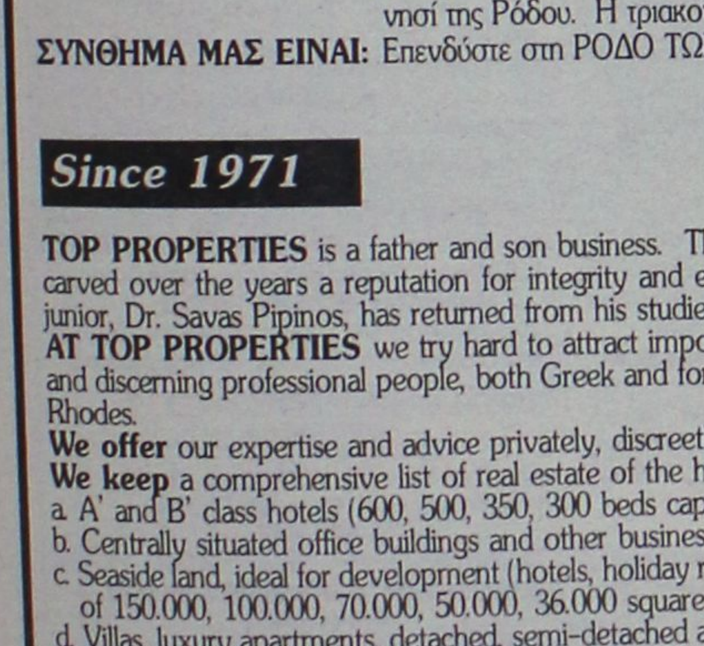

Η **"TOP PROPERTIES"** είναι ατομική επιχείρηση και ανήκει στους Γεώργιο και Σάββα Πιπίνο. Το γραφείο ασχολείται από το 1971 αποκλειστικά και μόνο με επενδύσεις και REAL ESTATE, στο νησί της Ρόδου και στην ευρύτερη περιοχή της Δωδεκανήσου.

ΑΠΕΥΘΥΝΟΜΑΣΤΕ: Στους **σοβαρούς, απαιτητικούς και επιλεκτικούς** επενδυτές-επιχειρηματίες, Ελληνες και ξένους που ενδιαφέρονται να κάνουν μια σοβαρή επένδυση προβολής στο νησί της Ρόδου.

ΠΡΟΣΦΕΡΟΥΜΕ: Α) Υπηρεσίες και πληροφορίες που γίνονται σε προσωπικό επίπεδο με εχεμύθεια, διακριτικότητα και σοβαρότητα.
Β) Μεγάλη γκάμα υψηλής ποιότητας, ακινήτων, όπως:1) Ξενοδοχεία Α' και Β' κατηγορίας των 600-500-350-300 κλινών, 2) Κεντρικά αστικά ακίνητα κατάλληλα για Τράπεζες-καταστήματα-γραφεία, 3) Παραλιακές εκτάσεις, κατάλληλες για τουριστικές επενδύσεις των 150.000-100.000-70.000-50.000-36.000 τ.μ. και 4) Διαμερίσματα και μεζονέτες προβολής, και 5) Αξιόλογες Παραθεριστικές κατοικίες.

ΣΤΟΧΟΣ ΜΑΣ ΕΙΝΑΙ: Να προσφέρουμε στο αγοραστικό μας κοινό υψηλής ποιότητας ακίνητα και ευκαιρίες στο νησί της Ρόδου. Η τριακονταετής και πλέον πείρα μας στον τομέα αυτό αποτελεί εγγύηση.

ΣΥΝΘΗΜΑ ΜΑΣ ΕΙΝΑΙ: Επενδύστε στη ΡΟΔΟ ΤΩΡΑ, σε ακίνητα που ΑΝΤΕΧΟΥΝ ΣΤΟ ΧΡΟΝΟ

Γεώργιος και Σάββας Πιπίνος
ΜΕΣΙΤΕΣ ΑΣΤΙΚΩΝ ΣΥΜΒΑΣΕΩΝ
Γιατί εμείς γνωρίζουμε καλύτερα!

Since 1971

TOP PROPERTIES is a father and son business. The senior, Mr George S. Pipinos, the founder of the office, has carved over the years a reputation for integrity and excellence in the world of Real Estate in the Dodecanese. The junior, Dr. Savas Pipinos, has returned from his studies in the UK to aid in his father's footsteps.
AT TOP PROPERTIES we try hard to attract important and selective investors, high calibre businessmen/women and discerning professional people, both Greek and foreign, who wish to acquire substantial and valuable property on Rhodes.
We offer our expertise and advice privately, discreetly and in strict confidence.
We keep a comprehensive list of real estate of the highest specifications:
a. A' and B' class hotels (600, 500, 350, 300 beds capacity)
b. Centrally situated office buildings and other business premises.
c. Seaside land, ideal for development (hotels, holiday resorts, etc), of 150.000, 100.000, 70.000, 50.000, 36.000 square metres.
d. Villas, luxury apartments, detached, semi-detached and terraced houses.
e. Holiday and Retirement Homes.
Our aim is to give our clients the opportunity to acquire value for money, first class real estate on Rhodes. Our 30 and more years of experience is our warranty.
Our motto is Invest in Rhodes, Invest in property, It stands the test of time.

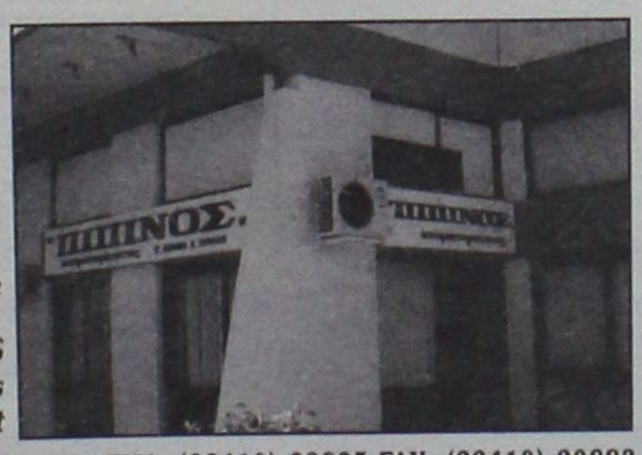

TOP PROPERTIES
George and Savas Pipinos
Because we know best

Προβάλλεται τα ακίνητά σας δωρεάν στο site Πιπίνος αγγελίες www.pipinos.gr

KENNENTY 38, ΡΟΔΟΣ, 85 100, ΤΗΛ. (22410) 23895,FAX: (22410) 20883
38 KENNEDY STR., RHODES, 85 100, TEL. (22410) 23895, FAX: (22410) 20883
ΧΠ399 ***Κιν. 6944676003*** ***U.K. Direct line: 08717115396***

ευσταθίου ΕΥΡΩΚΤΗΜΑΤΙΚΗ

ΚΤΗΜΑΤΟΜΕΣΙΤΙΚΟ ΓΡΑΦΕΙΟ

Εθν. Αντιστάσεως 83 • Τηλ.: 22410 73819, 74917
Κιν.: 6944 374546, 6945 292030
Fax: 22410 38641 • e-mail: info@euroktimatiki.gr

ΠΩΛΕΙΤΑΙ

ΔΙΑΜΕΡΙΣΜΑ ΣΕ ΝΕΟΔΜΗΤΗ ΟΙΚΟΔΟΜΗ

Στην Ιαλυσό



86,5 τ.μ. Α΄ ορόφου με δάπεδα παρκέ
Αξίας 150.000 ευρώ. ΧΠ401/2029

Πωλείται μοναδικό οικόπεδο, με μπετά στο Κανδηλί της Ιαλυσού, εμβαδού 4,720 τμ, **170,000 €**..(ref:3295)



Τηλ 22410-26281 ΧΠ659 **ΣΑΒΒΑΪΔΗΣ & Συνεργάτες**
Γρ. Λαμπράκη 14 & Αμερικής Μεσίτες & Σύμβουλοι Ακινήτων

Μετακομίζετε;

γρήγορα
εύκολα
οικονομικά

MET.PO

ΡΟΔΟΣ: τηλ. 2241024388/6948003320
ΑΘΗΝΑ: τηλ. 2103464235/3476818-008

ΑΤ312

ΕΝΤΟΣ ΝΗΣΟΥ ΚΑΙ ΠΡΟΣ ΟΛΗ ΤΗΝ ΕΛΛΑΔΑ

ΕΚΜΙΣΘΩΝΕΤΑΙ

καινούργιο πολυτελές **οροφογραφείο** 550 τ.μ. ενιαίος χώρος, επί της Ρόδου-Λίνδου, με υπόγειες θέσεις για πάρκιν.

Πληρ. τηλ. 6946004463 MZT101106(Γ)

ενοικιασεις

συνέχεια από την προηγούμενη

ΕΝΟΙΚΙΑΖΕΤΑΙ διαμέρισμα χαμηλωμένου ισογείου 50 τ.μ., επί της Ι. Δενδρινού 14 με 1 υπνοδωμάτιο, σαλόνι, χωλ, κουζίνα και μπάνιο, έτοιμο για κατοίκηση. Πληρ. τηλ. 2241029210, 6938234053 MZT091122

ΕΝΟΙΚΙΑΖΕΤΑΙ διαμέρισμα πλήρως επιπλωμένο με 1 δωμάτιο και ενιαίο χώρο καθιστικό-κουζίνα και ηλιακό θερμοσίφωνα πίσω από το CAVO TANGO στην Ιαλυσό. Ενοίκιο 300 ευρώ. Πληρ. τηλ. 2241093911 από 7-2 μ.μ. και κιν. 6938626655 MZT101116

ΕΝΟΙΚΙΑΖΟΝΤΑΙ γκαρσονιέρες μονόχωρες και δίχωρες, ανακαινισμένες ισόγειες πλήρως εξοπλισμένες στην περιοχή Ροδίνι Κυρά της Ρω 13. Πληρ. τηλ. 6977275783 MZT101113

ΕΝΟΙΚΙΑΖΕΤΑΙ διαμέρισμα τριάρι απέναντι από το κατάστημα HONDOS CENTER, πλήρως επιπλωμένο με ηλιακό θερμοσίφωνο, κατάλληλο και για συγκατοίκηση φοιτητών κ.λπ., επί της Αλεξάνδρου Διάκου 15. Πληρ. τηλ. 2241090634, 2241021335, 6948492288 MZT091111

NewAge Real Estate

ΜΕΣΙΤΙΚΟ ΓΡΑΦΕΙΟ

Νέα Εποχή στο Χώρο του Ακινήτου

ΜΕΛΕΟΥΝΗ - ΚΕΧΑΓΙΑ ΜΑΙΡΗ

TARGET

ΔΙΑΜΕΡΙΣΜΑΤΑ

- 75 τ.μ. 2 υπνοδωματίων στο Ανω Ροδίνι. Τιμή 110.000€
- 120 τ.μ. στην Καμείρου σε άριστη κατάσταση. Τιμή175.000€
- 70 τ.μ. 2 υπνοδωματίων στην Μιχ. Πετριδη. Τιμή 88.000€
- 100 τ.μ. στην Καρδυκτώνος, τιμή 190.000€
- 120 τ.μ. οροφοδιαμέρισμα στην Ανάληψη, με απεριόριστη θέα. Τιμή 245.000 €
- 85 τ.μ. στη Μεγάλη πλήρως ανακαινισμένο. Τιμή 125.000€
- 128 τ.μ. 3 υπν/των στο Καρακόνερο με απεριόριστη θέα. Τιμή 240.000 €
- 136 τ.μ. 3 υπν/των στην Ανάληψη, lux κατασκευής. Τιμή 275.000 €
- 118 τ.μ. στη Μιχαήλ Πετριδη. Τιμή 245.000€
- 120 τ.μ. 3 υπν/των στο Καρακόνερο. Τιμή 240.000€
- 94 τ.μ. 2 υπνοδωματίων στην Ιξιά. Τιμή 160.000€
- 80 τ.μ. 2 υπνοδωματίων στην Ιαλυσό. Τιμή 80.000€
- 120 τ.μ. 3 υπν/των στην Ιαλυσό. Τιμή 200.000 €
- 90 τ.μ. 2 υπν/των στην Ιαλυσό. Τιμή 170.000€

ΜΟΝΟΚΑΤΟΙΚΙΕΣ - ΜΕΖΟΝΕΤΕΣ

- **ΡΟΔΟΣ:** 130 τ.μ. στο Καρακόνερο Τιμή 310.000 €
- **ΡΟΔΟΣ:** Στην Παλιά Πόλη διώροφη με αυλή. Τιμή 400.000€
- **ΡΟΔΟΣ:** 190 τ.μ. ανεξάρτητη κατοικία 3 ορόφων εντός π. Ρόδου σε 200 τ.μ. οικόπεδο. Τιμή 350.000 €
- **ΑΣΓΟΥΡΟΥ:** 210 τ.μ. 3 ορόφων, άριστης κατασκευής. Τιμή 300.000
- **ΙΞΙΑ:** 210 τ.μ. 3 ορόφων Τιμή 260.000 €
- **ΙΑΛΥΣΟΣ:** 125 τ.μ. 3 υπν/των Τιμή 195.000 €
- **ΙΑΛΥΣΟΣ:** 420 τ.μ. 3 ορόφων σε 650 τ.μ. οικόπεδο 100 μ. από την παραλία Ιαλυσού. Τιμή 650.000 €
- **ΙΑΛΥΣΟΣ:** 140 τ.μ. πλησίον παραλίας Ιαλυσού σε 330 τ.μ. οικοπεδο. Τιμή 300.000 €
- **ΙΑΛΥΣΟΣ:** 140 τ.μ. σε 300 τ.μ. οικόπεδο. Τιμή 265.000€
- **ΙΑΛΥΣΟΣ:** 150 τ.μ. δύο ορόφων σε 1.000 τ.μ. οικόπεδο. Τιμή 270.000 €
- **ΙΑΛΥΣΟΣ:** 195 τ.μ. 3 ορόφων. Τιμή 220.000 €
- **ΚΟΣΚΙΝΟΥ:** 240 τ.μ. τριών ορόφων σε 650 τ.μ. οικόπεδο με πισίνα. Τιμή 350.000€
- **ΚΟΣΚΙΝΟΥ:** 210 τ.μ. τριών ορόφων σε σοβάδες σε οικόπεδο 1.300 τ.μ. Τιμή 230.000 €
- **ΚΟΣΚΙΝΟΥ:** 180 τ.μ. 3 επιπέδων σε οικόπεδο 1000 τ.μ. Τιμή 265.000 €
- **ΠΑΣΤΙΔΑ:** 140 τ.μ. μπετά σε 290 τ.μ. οικόπεδο άριστης κατασκευής. Τιμή 145.000€
- **ΠΑΣΤΙΔΑ:** 140 τ.μ. 2 ορόφων σε οικόπεδο 270 τ.μ. Τιμή 195.000€
- **ΜΑΛΩΝΑ:** Παλιά κατοικία 80 τ.μ. Τιμή 30.000 €
- **ΓΕΝΝΑΔΙ:** Παραδοσιακή κατοικία 80 τ.μ. Τιμή 90.000 €

ΟΙΚΟΠΕΔΑ

- **ΡΟΔΟΣ:** 340 τ.μ. στον οικισμό Πολυτέκνων κτίζει 240 τ.μ. Τιμή 170.000 €
- **ΡΟΔΟΥ-ΛΙΝΔΟΥ:** 4.700 τ.μ. επί της λεωφόρου. Τιμή 470.000 €
- **ΙΞΙΑ:** 200 τ.μ. οικόπεδο Τιμή 90.000€
- **ΙΑΛΥΣΟΣ:** 1.030 τ.μ. για οικοδομή 137 τ.μ. Τιμή 145.0000 €
- **ΙΑΛΥΣΟΣ:** 2.500 τ.μ. εντός σχεδίου πόλεως Ιαλυσού με Σ.Δ. 0,4. Τιμή 750.000 €
- **ΙΑΛΥΣΟΣ:** 610 τ.μ. εντός σχεδίου με Σ.Δ. 0,4. Τιμή με άδεια οικοδομής 190.000 €
- **ΙΑΛΥΣΟΣ:** 2.300 τ.μ. επί της Ρόδου-Ιαλυσού με Σ.Δ. 0,4. Τιμή 920.000€
- **ΚΑΝΔΥΑΙ:** 4.000 τ.μ. Τιμή 140.000 €
- **ΤΣΑΪΡΙ:** 9.500 τ.μ. Τιμή 350.000 €
- **ΤΣΑΪΡΙ:** 4.000 τ.μ. επί της λεωφόρου με άδεια οικοδομής και κόμβο. Τιμή 400..000€
- **ΑΣΓΟΥΡΟΥ:** έκταση 21.000 τ.μ.
- **ΚΟΣΚΙΝΟΥ:** 4.000 τ.μ. με απεριόριστη θέα. Τιμή 220.000 €
- **ΠΑΡΑΔΕΙΣΙ:** 5.500 τ.μ. στην παρ. Παραδεισίου. Τιμή 100.000€
- **ΚΑΛΑΜΩΝΑ:** Κτήμα 6.000 τ.μ. Τιμή 60.000€
- **ΘΕΟΛΟΓΟΣ:** 1.800 τ.μ. εντός οικισμού. Τιμή 150.000€
- **ΘΕΟΛΟΓΟΣ:** 15.000 τ.μ. στον με πανοραμική θέα. Τιμή 165.000€
- **ΣΟΡΩΝΗ:** 5.500 τ.μ. στην παρ. Σορωνής πάνω στο κύμα. Τιμή 180.000 €
- **ΜΑΣΑΡΙ:** 4.800 τ.μ. Τιμή 60.000 €
- **ΚΙΟΤΑΡΙ:** 800 τ.μ. μπροστά στη θάλασσα κατάλληλο για επαγγελματική χρήση. Τιμή 190.000 €

Θεμ. Σοφούλη 8 - 85100 Ρόδος Τηλ. & Fax: 22410 23447
Κιν. 6948 808023 - E-mail: info@newage-realestate.gr

ΚΤΗΚ1621

Λίνδου 80 Ρόδος, 85100
Τηλ. & Fax: 22410 33866
Κιν.: 6932 468026
e-mail: prezerakos@hellasnet.gr
web site: www.hellenicland.com

ELLINOKTIMATIKI hellenicland

ΠΕΤΡΟΣ ΠΡΕΖΕΡΑΚΟΣ
Μεσίτης Αστικών Συμβάσεων

- ΑΓΟΡΕΣ
- ΠΩΛΗΣΕΙΣ
- ΑΝΤΙΠΑΡΟΧΕΣ
- ΣΤΕΓΑΣΤΙΚΑ ΔΑΝΕΙΑ
- ΔΙΑΜΕΡΙΣΜΑΤΑ
- ΜΕΖΟΝΕΤΕΣ
- ΜΟΝΟΚΑΤΟΙΚΙΕΣ
- ΚΑΤΑΣΤΗΜΑΤΑ
- ΟΙΚΟΠΕΔΑ
- ΞΕΝΟΔΟΧΕΙΑ

Σε όλη την Ελλάδα και στο εξωτερικό

ΑΓΡΟΤΕΜΑΧΙΑ

ΑΓΡΟΤΕΜΑΧΙΟ 4.000 τ.μ. στο Τσαΐρι, δεύτερο από το δρόμο, Νέος δρόμος Τσαΐρι-Αεροδρόμιο. 125.000 €
ΑΓΡΟΤΕΜΑΧΙΟ 4.000 τ.μ. στα Ασγούρου στην περιοχή Αγ.Βαρβάρα. 165.000 €
ΑΓΡΟΤΕΜΑΧΙΑ 1.000 τ.μ. στην Ιαλυσό, εντός ζώνης , εξ' αδιαιρέτου με δόμηση 100 τ.μ. 110.000 €
ΑΓΡΟΤΕΜΑΧΙΟ 5.500 τ.μ. στις Καλυθιές. 90.000 €
ΑΓΡΟΤΕΜΑΧΙΟ 4.000 τ.μ. στην Απολλακιά, παραθαλάσσιο. 80.000 €
ΑΓΡΟΤΕΜΑΧΙΟ 4.000 τ.μ. στη Ρόδο, με καταπληκτική θέα θάλασσα. 200.000 €

ΟΙΚΟΠΕΔΑ

ΟΙΚΟΠΕΔΟ 400 τ.μ. στη Ρόδο με Σ.Δ.0,6% 180.000 €
ΟΙΚΟΠΕΔΟ εντός πόλεως Ρόδου με Σ.Δ. 1,4.
ΟΙΚΟΠΕΔΟ 4.700 τ.μ. στο Κανδυλί. 180.000 €
ΟΙΚΟΠΕΔΟ 600 τ.μ. στα Μαριτσά εντός σχεδίου με Σ.Δ. 0,5% 100.000 €
ΟΙΚΟΠΕΔΟ στο Κιοτάρι επί του παλιού επαρχιακού δρόμου, με άδεια οικοδομής. Κατάλληλο για κατοικία και επαγγελματική χρήση.
ΟΙΚΟΠΕΔΑ 420 & 480 τ.μ. στην Παστίδα εντός συνεκτικού σχεδίου. 70.000 & 75.000 €
ΟΙΚΟΠΕΔΟ 1.000 τ.μ. σε κάθετο δρόμο της Λ.Ρόδου-Αεροδρομίου με άδεια οικοδομής 300 τ.μ. (βιοτεχνικό). 150.000 €

ΕΠΑΓΓΕΛΜΑΤΙΚΟΙ ΧΩΡΟΙ

ΚΑΤΑΣΤΗΜΑ στη Ρόδο, μισθωμένα ιδανικά για επένδυση.
ΚΤΙΡΙΟ στη Ρόδο, αυτοτελές στο κέντρο της πόλης

ΜΕΖΟΝΕΤΕΣ

ΜΕΖΟΝΕΤΑ 150 τ.μ. στα Κοσκινού, συν σοφίτα σε μπετό, εντός σχεδίου. 125.000 €
ΜΕΖΟΝΕΤΕΣ 120, 200 τ.μ. στη Ρόδο με θέα στη θάλασσα. 270.000 & 350.000 €
ΜΕΖΟΝΕΤΕΣ 144, 160, 170 και 180 τ.μ. στην Ιαλυσό εντός σχεδίου.
ΜΕΖΟΝΕΤΕΣ 140 τ.μ. στην Παστίδα, άριστης κατασκευής. 220.000 €
ΜΕΖΟΝΕΤΑ 250 τ.μ. στην Ιαλυσό, εντός 2 στρεμ., άριστης κατασκευής. 400.000 €
ΜΕΖΟΝΕΤΕΣ 200 τ.μ. στα Κοσκινού με θέα θάλασσα. 400.000 €
ΜΕΖΟΝΕΤΕΣ 140 τ.μ. στην Ιαλυσό σε οικόπεδο 800 τ.μ. 100.000 €
ΜΕΖΟΝΕΤΑ 160 τ.μ. στην Ιαλυσό σε οικόπεδο 2.000 τ.μ. 380.000 €
ΜΕΖΟΝΕΤΑ 280 τ.μ. στα Κοσκινού σε οικόπεδο 1.000 τ.μ. 500.000 €

ΔΙΑΜΕΡΙΣΜΑΤΑ

ΔΙΑΜΕΡΙΣΜΑΤΑ 106 και 118 τ.μ. στην Ιαλυσό σε άριστη κατάσταση.

ΕΝΟΙΚΙΑΣΕΙΣ

ΚΑΤΑΣΤΗΜΑΤΑ προβολής και ΓΡΑΦΕΙΑ επί της Λ.Ρόδου-Λίνδου
ΓΡΑΦΕΙΑ στη Ρόδο στο κέντρο της πόλης, πολυτελούς κατασκευής.

ΑΕ 1067

Ζητούνται μεταχειρισμένα διαμερίσματα σε καλή κατάσταση, μεζονέτες και οικοπεδα στις περιοχές Ρόδου, Ιαλυσού, Κοσκινου, Παστίδας.

Vitzileos & Associates

Τηλ: 22410 24900
Κινητό : 6932196325
e-mail: mvre@otenet.gr

ΚΤΗΜΑΤΟΜΕΣΙΤΙΚΟ ΓΡΑΦΕΙΟ - REAL ESTATE AGENCY



ΧΟΛΥΓΟΥΝΤΙΑΝΗ ΒΙΛΛΑ

Στο Βόρειο καταπράσινο τμήμα της Ρόδου, κάτω από τους Πρόποδες της Φιλερήμου με θέα το Αιγαίο πέλαγος υπερπολυτελή βίλα 540 τ.μ δείγμα αρχιτεκτονικής και κατασκευαστικής ποιότητας με μοναδική αίσθηση Χολυγουντιανής πολυτέλειας.
Μέσα σε κατάφυτη έκταση 4,5 στρεμμάτων σε πανέμορφο κήπο με καλλλωπιστικά φυτά, χλοοτάπητα και 500 οπωροφόρα δένδρα.

ΠΑΡΑΔΟΣΙΑΚΗ ΜΟΝΟΚΑΤΟΙΚΙΑ

Αρχοντική πετρόχτιστη κατοικία άριστης κατασκευής με 3 υπνοδωμάτια, πλήρως εξοπλισμένη και επιπλωμένη, με αυλή και χώρο για πάρκινγκ στην περιοχή Κοσκινού. Ετοιμοπαράδοτη.



AE858

Vitzileos & Associates

Τηλ: 22410 24900
Κινητό : 6932196325
e-mail: mvre@otenet.gr

ΚΤΗΜΑΤΟΜΕΣΙΤΙΚΟ ΓΡΑΦΕΙΟ - REAL ESTATE AGENCY

ΚΑΤΑΣΤΗΜΑΤΑ - ΓΡΑΦΕΙΑ - ΕΠΙΧΕΙΡΗΣΕΙΣ

Επιχείρηση υγειονομικού ενδιαφέροντος πλήρως εξοπλισμένη 62 τ.μ. με αύλιο χώρο 150 τ.μ τραπεζοκαθίσματα και Roof Garden με άμεση παράδοση χρήσης, σε κεντρικό δρόμο στην Παλιά Πόλη.
€ 95.000

ΜΕΖΟΝΕΤΕΣ - ΒΙΛΛΕΣ- ΜΟΝΟΚΑΤΟΙΚΙΕΣ

Παραθαλάσσια υπερλούξ μεζονέτα μοναδικής κατασκευής 140 τ.μ σε οικόπεδο 500 τ.μ, και 4 studios των 25 τ.μ το καθένα σε νεοκλασικό κτίριο.
€ 390.000

Πετρόχτιστη παραδοσιακού στυλ κατοικία χωρισμένη σε 4 γκαρσονιέρες 50 τ.μ, Πλήρως εξοπλισμένες. Ολική πώληση. Περιοχή Παραδείσι.
€ 350.000

Παραδοσιακή πέτρινη μονοκατοικία, ημιτελής, με 2 υ/δ και αυλή στα Κοσκινού.
€ 140.000

Πετρόχτιστη διώροφη μονοκατοικία 120 τ.μ με αυλή (χρήζει αποπεράτωσης).
€190.000

Μεζονέτα συν. Επιφάνειας 132 τ.μ σε οικόπεδο 200 τ.μ. Με 3 υ/δ, περιοχή Καναμάτ.
€ 270.000

Νεόδμητο διαμέρισμα lux κατασκευής, 2 υ/δ, πλήρως εξοπλισμένο γκαράζ, κεντρική αυτόνομη θέρμανση. Περιοχή Ιαλυσσός.
€ 160.000

ΔΙΑΜΕΡΙΣΜΑΤΑ

Διαμέρισμα 67 τ.μ ενός υ/δ περιοχή Ιξιά.
€ 65.000

Νεόχτιστα διαμερίσματα lux κατασκευής 110 τ.μ, τζακι, 2 υ/δ, κεντρική θέρμανση .Περιοχή Ιαλυσσός.
€ 170.000

Διαμέρισμα νεόχτιστο , 80 τ.μ με 2 υ/δ και άνετο πάρκινγκ. Περιοχή Καλυθιές.
€110.000

Παραθαλάσσιο πολυτελές διαμέρισμα 90 τ.μ, με 2 υ/δ , κλειστό γκαράζ και αποθήκη. Περιοχή Σαρωνίδα Αθήνα.
€ 315.000

Διαμέρισμα 90 τ.μ με 2 υ/δ ευρύχωρο και διαμπερές.Περιοχή Καρακόνερο.
€ 125.000

ΟΙΚΟΠΕΔΑ

Οικόπεδο 10.000 τ.μ άρτιο και οικοδομήσιμο . Περιοχή Τσαΐρι.
€ 300.000

Οικόπεδο εντός ζώνης 2.000 τ.μ με δόμηση 240 τ.μ . Περιοχή Καλυθιές.
€ 140.000

Οικόπεδο ,850 τ.μ με άδεια οικοδομής για 165 τ.μ. Περιοχή Καλυθιές.
€ 100.000

Οικόπεδο ,8.000 τ.μ με θέα θάλασσα. Περιοχή Φαληράκι.
€ 220.000

ΜΙΣΘΩΣΕΙΣ

Μονοκατοικία, 250 τ.μ με 4 υ/δ , σε οικόπεδο 2.000τ.μ.Περιοχή Κρεμαστή **€ 1.000**

Νεόχτιστες γκαρσονιέρες Διαμερίσματα και studio επιπλωμένα στο κέντρο της πόλης της Ρόδου.

ΔΙΑΘΕΤΟΥΜΕ ΒΙΟΤΕΧΝΙΚΟΥΣ, ΕΠΑΓΓΕΛΜΑΤΙΚΟΥΣ ΧΩΡΟΥΣ ΚΑΙ ΑΠΟΘΗΚΕΣ ΜΕ ΠΡΟΣΒΑΣΗ ΚΑΙ ΚΟΜΒΟΥΣ.

AE858

ενοικιασεις

συνέχεια από την προηγούμενη

ΕΝΟΙΚΙΑΖΟΝΤΑΙ: 1) Μονοκατοικία με τεράστιο κήπο (3 υπν.) Ηλιούπολη, 650 ευρώ, 2) Οροφοδιαμέρισμα α' ορ. μονοκατοικίας στ' Ασγούρου 210 τ.μ., τζάκι, θέρμανση, θέα (3 υπν.), 800 ευρώ. 3) Διαμέρισμα (2 υπν.) 110 τ.μ. Κορδιγκτώνος, τζάκι, θέρμανση, 2 WC, 550 ευρώ. 4) Γκαρσονιέρα (δίχωρη) 6ο χλμ. Ρόδου-Καλλιθέας, 170 ευρώ. 5) Αποθήκη 500 τ.μ. 6ο χλμ. Ρόδου-Καλλιθέας, 450 ευρώ. Πληρ. τηλ. 2241022943 ΑΙΓΑΙΟΚΤΗΜΑΤΙΚΗ-ΒΑΖΟΥΚΟΥ ΡΕΝΑ ΧΠΚΤΗ007.1

ΕΝΟΙΚΙΑΖΟΝΤΑΙ στα Κοσκινού **studio** και **διαμέρισμα** πλήρως επιπλωμένα (ψυγείο, κουζίνα, πλυντήριο, TV κ.λπ.) με κήπο και θέα από 200 μέχρι 300 ευρώ. Πληρ. τηλ. 6978927153, 2241031480 ΜΖΤ101110

ΕΝΟΙΚΙΑΖΕΤΑΙ κοντά στο Πανεπιστήμιο Αιγαίου και τον ΟΑΕΔ, **γκαρσονιέρα** επιπλωμένη (μικρή) υπνοδωμάτιο, μπάνιο και κουζινούλα με πολυκουζινάκι, Σοφούλη 101Β. Πληρ. τηλ. 2241064040, 6948779949 ΜΖΤ101111

ΕΝΟΙΚΙΑΖΕΤΑΙ **ενιαίος χώρος** 140 τ.μ. σε α' όροφο με μεγάλες βεράντες, στους Πεύκους Λίνδου. Πληρ. τηλ. 2241024794 ΜΖΤ091102

ΠΩΛΕΙΤΑΙ

Κατάστημα εμβαδού 185 τμ με αυλή, σε κεντρικό σημείο της πόλης της Ρόδου **420,000 €**...(ref: 2460)

πληροφορίες στο τηλ 2241026281

ΣΑΒΒΑΙΔΗΣ & Συνεργατες

ΜΧΠ659 Μεσιτες & Συμβουλοι Ακινητων

ΛΕΟΝΤΗΣ & ΦΩΤΗΣ ΑΝΤΩΝΟΓΛΟΥ ΟΙΚΟΔΟΜΙΚΕΣ ΕΠΙΧΕΙΡΗΣΕΙΣ Α.Ε.

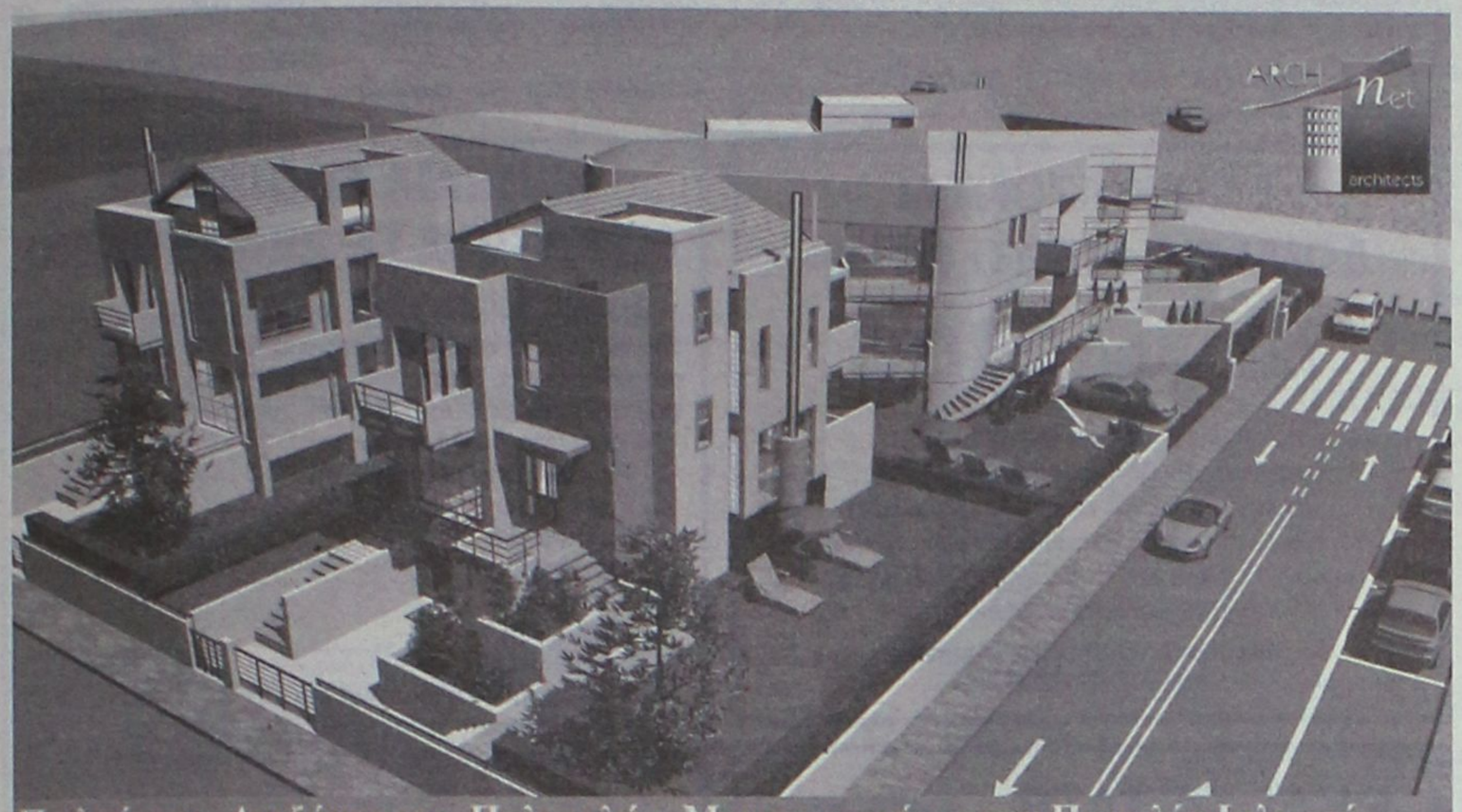

Πωλούνται Ανεξάρτητες Πολυτελής Μονοκατοικίες στην Παραλία Ιαλυσού

Τηλ . 22410 62 540 - 6947 705 717 - 6948 523 586

AE912

Profit & Solution

ΚΤΗΜΑΤΙΚΕΣ ΥΠΗΡΕΣΙΕΣ

Αντ, Δαμασκηνού 119 85100 Ρόδος

22410 28100

AE963

ΔΙΑΜΕΡΙΣΜΑΤΑ	
Ανάληψη 80τμ 2υ/δ σαλόνι, κουζίνα, WC	100.000 €
Ανάληψη 60τμ 2υ/δ κουζίνα, 1wc σαλόνι, αυλή 25τμ	93.000 €
Ανάληψη 96τμ 3υ/δ δεκαετίας σε αρίστη κατάσταση	180.000 €
Ροδίνι 80τμ 2υ/δ 1wc, μεταχειρισμένο 9 ετών άριστη κατάσταση	175.000 €
Κένεντυ 75τμ 2υ/δ 1wc σαλόνι τζάκι κουζίνα	155.000 €
Ρόδος 55τμ 1υ/δ σαλόνι, κουζίνα 1 wc	69.000 €
Ιαλυσός 100τμ 2υ/δ 2wc ,θέρμανση, θέση στάθμευσης, καινούργιο	180.000 €
Ιαλυσός 96τμ 2 υ/δ 2wc θέρμανση θέση στάθμευσης καινούργιο	170.000 €
Ιαλυσός ισόγειο 95τμ 2 υ/δ 2wc θέρμανση αυλή, καινούργιο	170.000 €
Κοσκινού 100τμ 3υ/δ ,2 wc, garage αποθήκη 5τμ ,θέρμανση Αυλή-βεράντα 60τμ με θέα θάλασσα	240.000 €
ΜΟΝΟΚΑΤΟΙΚΙΕΣ- ΜΕΖΟΝΕΤΕΣ	
Ιαλυσό 125τμ 3 υ/δ 2 wc κλιματισμός 2αυλες καινούργιο	200.000 €
Ιαλυσό 195τμ 2 ετών τζάκι,air condition,ηλεκτρ. συσκευές	285.000 €
Κοσκινού 100τμ 3υ/δ 2 wc, garage,αποθήκη, θέρμανση	220.000 €
Παστίδα 140τμ 3 υ/δ 2wc ,τζάκι, σε οικόπεδο 400τμ	195.000 €
Μαριτσά 100τμ σε οικόπεδο 5.200τμ με 2 άδειες των 70τμ	250.000 €
Μαριτσά 133τμ σε οικόπεδο 300τμ 4 υ/δ 2wc, κουζίνα σε μπετό	120.000 €
Μαριτσά 145τμ σε οικόπεδο 300τμ 4 υ/δ 2wc, κουζίνα καινούργια	220.000 €
ΟΙΚΟΠΕΔΑ	
Παστίδα εντός οικισμού 300τμ με δόμηση 300τμ	55.000 €
Παστίδα εντός οικισμού 350τμ με δόμηση 300τμ	60.000 €
Συνεταιρισμός πολυτέκνων 340τμ	145.000 €
Αφάντου 1100τμ πάνω στην λεωφ. ΡΟΔΟΥ-ΛΙΝΔΟΥ	185.000 €
Θολό οικόπεδο 3.470τμ με άδεια οικοδομής 220τμ	70.000 €
Καλαμώνα οικόπεδο 6100τμ	98.000 €
Καλαμώνα οικόπεδο 4.000τμ	37.000 €
Γεννάδι 1400τμ άρτιο και οικοδομήσιμο150μετρα από την θάλασσα	110.000 €
Γεννάδι 700τμ άρτιο και οικοδομήσιμο150μετρα από την θάλασσα	58.000 €
Γεννάδι 650τμ με άδεια οικοδομής 70τμ 150μετρα από την θάλασσα	68.000 €
ΚΑΤΑΣΤΗΜΑΤΑ- ΓΡΑΦΕΙΑ	
Μανδράκι 25τμ 1wc προνομιακό γραφείο στο κέντρο	65.000 €
Δασκάλους 55τμ ισόγειο με δυο διαφορετικές εισόδους καινούργιο	95.000 €
Μανδράκι γραφείο 63τμ με αυτόνομο κλιματισμό	135.000 €
Περιοχή μηχανουργία 80τμ +80τμ υπόγειο	120.000 €
Τσαΐρι βιοτεχνικός χώρος σε μπετό 300τμ	170.000 €

St Constantine Residence

ΣΥΓΚΡΟΤΗΜΑ ΚΑΤΟΙΚΙΩΝ ΑΓΙΟΣ ΚΩΝΣΤΑΝΤΙΝΟΣ

Στην περιοχή Κοσκινού κατασκευάζονται Μονοκατοικίες υψηλών προδιαγραφών με υπέροχη θέα βουνό και θάλασσα.



ΠΩΛΗΘΗΚΑΝ

Κάθε κατοικία διαθέτει:

- Αρχιτεκτονικό σχεδιασμό
- Γρανίτες δάπεδα (Mirage)
- Πλήρη θέρμανση
- Τζάκι
- Διαμορφωμένες προσβάσεις με κυβόλιθους και άσφαλτο
- Κουφώματα από P.V.C. (Adler)
- Θωρακισμένη πόρτα
- Μπανιέρα με Υδρομασάζ
- Ιταλική Κουζίνα
- Σε Ευρύχωρο οικόπεδο με διαμορφωμένο τον περιβάλλοντα χώρο

Επιφάνεια

Ισογείου 84 τ.μ. / Α΄ορόφου 74 τ.μ.

Συνολικής επιφανείας 158 τ.μ.

Αρχιτεκτονική Μελέτη - Επίβλεψη:

Χαντζηκωνσταντίνου Παύλος

Χαντζηκωνσταντίνου Μαρία

Αρχιτέκτονες ΕΜΠ

Σε αποκλειστική διάθεση

ευσταθίου ΕΥΡΩΚΤΗΜΑΤΙΚΗ

ΚΤΗΜΑΤΟΜΕΣΙΤΙΚΟ ΓΡΑΦΕΙΟ

ΧΠ401/2029

Εθν. Αντιστάσεως 83 • Τηλ.: 22410 73819, 74917 • Κιν.: 6944 374546, 6945 292030 • Fax: 22410 38641 • info@euroktimatiki.gr

ΕΝΟΙΚΙΑΣΕΙΣ

συνέχεια από την προηγούμενη

ΕΝΟΙΚΙΑΖΕΤΑΙ κατάστημα ημιυπόγειο 85 τ.μ. και λοιποί βοηθητικοί χώροι επί της Ι. Δραγούμη 25, δίπλα στο cafe Medusa. Πληρ. τηλ. 2241061958, 6946259707 ΜΖΤ101106

ΕΝΟΙΚΙΑΖΕΤΑΙ νεόκτιστη **οικία** 60 τ.μ. στον 1ο όροφο μονοκατοικίας με κήπο, 500 μέτρα από το παλαιό αεροδρόμιο προς **Μαριτσά**. Πληρ. τηλ. 2241030800, 6945934212 ΜΖΤ101103

ΕΝΟΙΚΙΑΖΕΤΑΙ ή ΠΩΛΕΙΤΑΙ διαμέρισμα (σχεδόν ισόγειο) τριάρι, στην οδό Αγ. Αναστασίας αρ. 71, ενοίκιο 300 ευρώ. Πληρ. τηλ. 6974447253, 2241023544 ΜΑΤ5099

ΕΝΟΙΚΙΑΖΕΤΑΙ κατάστημα 30 τ.μ. με πατάρι, κατάλληλο και για γραφείο, επί της Κων. Παλαιολόγου κάτω από το Βενετόκλειο Λύκειο, απέναντι από το COLLECTION. Πληρ. τηλ. 2241077944, 6945256593 ΜΖΤ091114

ΕΝΟΙΚΙΑΖΟΝΤΑΙ ΠΛΗΡΩΣ ΕΞΟΠΛΙΣΜΕΝΟ ΔΙΧΩΡΟ ΔΙΑΜΕΡΙΣΜΑ ΚΑΙ ΕΠΙΠΛΩΜΕΝΑ ΔΩΜΑΤΙΑ 1 Ή 2 ΑΤΟΜΩΝ ΠΛΗΡΩΣ ΕΞΟΠΛΙΣΜΕΝΑ, ΣΤΟ ΚΕΝΤΡΟ ΤΗΣ ΠΟΛΗΣ ΕΠΙ ΤΗΣ ΟΔΟΥ ΑΠΟΔΗΜΩΝ ΑΜΕΡΙΚΗΣ 37 (ΨΑΡΟΠΟΥΛΑ) (ΙΔΑΝΙΚΑ ΓΙΑ ΔΗΜΟΣΙΟΥΣ ΥΠΑΛΛΗΛΟΥΣ-ΣΤΡΑΤΙΩΤΙΚΟΥΣ-ΕΚΠΑΙΔΕΥΤΙΚΟΥΣ). ΠΛΗΡ. ΤΗΛ. 2241022061/2 (09.00-21.00) ΜΑΤ5087

ΕΝΟΙΚΙΑΖΕΤΑΙ studio 33 τ.μ. πλήρως επιπλωμένο, 3ος όροφος, σε καινούργια πολυκατοικία με ασανσέρ, κοντά στην Ακαδημία. Πληρ. τηλ. 2241036354, 6993682676, 6977238456 ΜΖΤ091115

ΕΝΟΙΚΙΑΖΕΤΑΙ γκαρσονιέρα επιπλωμένη επί της οδού Απολλωνίου Ροδίου 9 Ιξιά. Πληρ. τηλ. 2241029816, 2241096195, 6944553697 ΜΖΤ091110

ΚΡΕΜΑΣΤΗ. ΕΝΟΙΚΙΑΖΕΤΑΙ ΠΡΟΣΦΑΤΑ ΑΝΑΚΑΙΝΙΣΜΕΝΟ ΙΣΟΓΕΙΟ ΔΙΑΜΕΡΙΣΜΑ 77 Τ.Μ. ΜΕ ΔΥΟ ΥΠΝΟΔΩΜΑΤΙΑ, ΕΝΙΑΙΑ ΚΟΥΖΙΝΑ-ΣΑΛΟΝΙ, ΑΠΟΘΗΚΗ, ΠΛΗΡΩΣ ΕΠΙΠΛΩΜΕΝΟ ΜΕ ΚΛΙΜΑΤΙΣΜΟ. ΤΙΜΗ 400 ΕΥΡΩ. ΠΛΗΡ. ΤΗΛ. 6946521228, 2241048124 ΜΖΤ091118

ΠΩΛΕΙΤΑΙ

από ιδιοκτήτη
Γκαρσονιέρα επιφανείας 47 τ.μ. στο Ροδίνι σε νεόδμητη οικοδομή με απεριόριστη θέα.

Πληρ. τηλ. 2241029975, 2241031901

ΜΗΝΙΑΙΑ ΕΝΟΙΚΙΑΣΗ ΔΩΜΑΤΙΩΝ ΣΕ ΞΕΝΟΔΟΧΕΙΟ

Το ξενοδοχείο **ΕΛΕΝΑ**
που βρίσκεται στο κέντρο της πόλεως Ρόδου, σε μικρή απόσταση από το λιμάνι και το Πανεπιστήμιο επί της οδού Γρίβα 78,
ΕΝΟΙΚΙΑΖΕΙ ΔΩΜΑΤΙΑ
ιδανικά για φοιτητές, στρατιωτικούς κ.λπ.

Το ξενοδοχείο διαθέτει:
σαλόνι, café bar, αίθουσα τηλεόρασης και πισίνα

Το δωμάτιο διαθέτει:
α) ατομικό μπάνιο
β) τηλέφωνο
γ) ραδιόφωνο
δ) τηλεόραση
ε) ψυγείο
στ) θέρμανση
ζ) ζεστό νερό
η) εβδομαδιαίος καθαρισμός δωματίου και
θ) διάθεση ιματισμού (σεντόνια, κουβέρτες)

Τιμή από 200 ευρώ ανά μήνα

Πληρ. τηλ. 2241024755, 2241093019, κιν. 6942456013

ΜΖΤ231011

ΕΝΟΙΚΙΑΖΟΝΤΑΙ ΔΩΜΑΤΙΑ ΜΕ ΤΟ ΜΗΝΑ

ΤΙΜΗ ΑΠΟ 210€

Το ξενοδοχείο **ΝΤΟΜΟΥΣ**
στο κέντρο της Μεσαιωνικής Πόλης,
για την φοιτητική περίοδο, ενοικιάζει
τα δωμάτιά του με ατομικό μπάνιο, ψυγείο,
πιστολάκι μαλλιών, τηλεόραση, κλιματισμό
και εβδομαδιαία καθαριότητα.

Υπεύθυνη Κα Αννίκα Μαρίνου
τηλ. 2241025965

ΜΑΤ5043(Γ)

ΜΗΝΙΑΙΑ ΕΝΟΙΚΙΑΣΗ ΔΩΜΑΤΙΩΝ ΣΕ ΞΕΝΟΔΟΧΕΙΟ

Το **ξενοδοχείο ΝΟΥΦΑΡΑ** που βρίσκεται στο **κέντρο της πόλεως Ρόδου (10 λεπτά από το Παν/μιο Αιγαίου) επί της Γρ. Λαμπράκη 35,** ενοικιάζει δωμάτια σε φοιτητές και σε οποιονδήποτε άλλο ενδιαφερόμενο.

Το δωμάτιο διαθέτει:
1) Ατομικό μπάνιο
2) Τηλέφωνο
3) Ραδιόφωνο
4) Τηλεόραση
5) Ψυγείο
6) Θέρμανση
7) Ζεστό νερό
8) Κοινόχρηστο χώρο για επιτραπέζια παιχνίδια
9) Εβδομαδιαίος καθαρισμός δωματίου και
10) Διάθεση ιματισμού (σεντόνια, κουβέρτες)

ΜΑΤ4483(Γ)

ΠΛΗΡ. ΤΗΛ. 2241024545



ΚΤΗΜΑΤΟΜΕΣΙΤΙΚΟ ΓΡΑΦΕΙΟ
ΑΙΓΑΙΟΚΤΗΜΑΤΙΚΗ
ΕΠΙΛΕΓΜΕΝΕΣ ΠΡΟΤΑΣΕΙΣ ΑΚΙΝΗΤΩΝ

-38τμ καιν/ργια γκαρ/νιέρα στο Καρακόνερο 85.000€
-44τμ καινούργιο διαμ/σμα α΄ορ. στην Ανάληψη 87.000€
-46τμ διαμ/σμα (υπ. με αυλή) Υψηλάντου 50.000€
-50τμ καινούργιο διαμ/σμα στο Νιοχώρι 100.000€
-55τμ μονοκατοικία (βοηθητικός χώρος) προέκταση Άννης Μαρίας 75.000€
-60τμ 2 γκαρ/ρες καιν/ργιες στο Νιοχώρι 136.000€
-70τμ διώροφη μεζ/τα στην Βενετοκλέων 85.000€
-74τμ μετ/νο (υπόγειο) διαμ/σμα Π. Αθηναγόρα 80.000€
-75τμ καιν/ργιο διαμ/σμα στο Καρακόνερο 150.000€
-78τμ καινούργιο (ισόγειο) Καρακόνερο 175.000€
-80τμ μετ/νο (6΄ορ-2υπν) στην Ανάληψη 125.000€
-81τμ καιν/ργιο διαμ/σμα (1 έτους) στους Δασκάλους 155.000€
-82 τμ (υπόγειο) διαμ/σμα Ακαδημία 100.000€
-86τμ καινούργιο διαμ/σμα στην Ιαλυσό 155.000€
-89τμ καινούργιο (ά ορ) Μιχ.Πετρίδη 180.000€
-92τμ καιν/ργιο διαμ/σμα στους Τρεις (2υπν) 165.000€
-95τμ διαμ/σμα μετ/νο με απ/στη θέα Κένεντυ 200.000€
-98τμ ρετιρέ καιν/ργιο (3υπν) στο Ροδίνι 185.000€
-100τμ καινούργιο (ορ/σμα) Καρακόνερο 210.000€
-102τμ καινούργιο με γκαράζ Μίρα-Μάρε 205.000€
-125τμ μεταχ/σμένο διαμ/σμα Ανάληψη 180.000€
-125τμ καιν/ργιο ορ/σμα Καρακόνερο 240.000€
-140τμ (3 γκαρ/ρες) καιν/ργιες Κοσκινού απ/στη θέα 130.000€
-142τμ μεταχ/νη μον/κία με εξτρα ΣΔ Νιοχώρι 180.000€
-171τμ καινούργια μεζονέτα στο Ροδίνι 330.000€
-200τμ καινούργια μονοκατοικία Ασγούρου 1στρ. 330.000€
-212τμ μεζ/τα σε μπετά σε οικ/κό συν/σμό στην Καίρ 155.000€
-23 τμ κατάστημα στο Μανδράκι (ελεύθερο μίσθωσης) 140.000€
-50τμ κατάστημα στο Μανδράκι (μισθωμένο) 620.000€
-69τμ κατάστημα στο Μανδράκι (ελεύθερο μίσθωσης -τριώροφο) 450.000€
-209τμ οικόπεδο στην Ανάληψη (Σ.Δ.1) 150.000€
-324τμ οικόπεδο στο Μήδεια (Σ.Δ 0,6) 200.000€
-390τμ οικόπεδο στην νέα επέκταση οικισμού Σορωνής 38.000€
-475τμ οικόπεδο (ΣΔΟ,6) στη Γ Σοφέρη με υπέροχη θέα 475.000€
-1.000τμ οικόπεδο με οικ/μική άδεια για μον/κία στα Κοσκινού ,100.000€
-2στρ (προοπτική δόμησης 1.600τμ) εντός οικισμού παραθαλάσσιο Μαή Φάνες 180.000€
-340τμ οικ/κός συν/σμός Πολυτέκνων στο Καρακόνερο 150.000€
-4.600τμ επί της λεωφόρου Ρόδου-Καλλιθέας ,με θέα, 350.000€

ΕΚΤΟΣ ΑΥΤΩΝ ΤΩΝ ΑΚΙΝΗΤΩΝ ΔΙΑΘΕΤΟΥΜΕ ΜΕΓΑΛΗ ΠΟΙΚΙΛΙΑ ΣΕ ΔΙΑΜ/ΤΑ (ΜΕΤ/ΝΑ-ΚΑΙΝΟΥΡΓΙΑ) ΣΤΙΣ ΚΑΛΥΤΕΡΕΣ ΤΙΜΕΣ ΤΗΣ ΑΓΟΡΑΣ-ΟΙΚ/ΔΑ ΚΑΤΑΣΤΗΜΑΤΑ-ΓΡΑΦΕΙΑ ΚΑΙ ΕΝΟΙΚΙΑΣΕΙΣ ΑΚΙΝΗΤΩΝ

ΡΕΝΑ ΒΑΖΟΥΚΟΥ ΚΑΙ ΣΥΝΕΡΓΑΤΕΣ
(ΜΕΣΙΤΗΣ ΑΣΤΙΚΩΝ ΣΥΜΒΑΣΕΩΝ)
ΔΙΕΥΘ. ΓΡΑΦΕΙΟΥ ΔΗΜ. ΘΕΟΔΩΡΑΚΗ 3
10-1 το πρωί καθημερινά και 6.30-9 απ/μα
Τηλ. (22410) 22943-28838 FAX: 28838, κιν. 6945466773
email.vazoukou@acn.gr

ΧΠ651

REAL ESTATE ΚΡΑΝΙΔΗΣ

www.kranidis.gr

ΠΩΛΗΣΕΙΣ ΟΙΚΙΕΣ ΕΝΤΟΣ ΠΑΛΙΑΣ ΠΟΛΕΩΣ

40τ.μ. ΕΝΑΣ ΧΩΡΟΣ 60.000€ [Κ-60]
237τ.μ. 4Δ.Σ.Κ.Λ. 300.000 € [Κ-145]
137τ.μ. 3Δ.Σ.Κ.Λ. 440.200 € [Κ-144]
150τ.μ. 3 Υ.Δ.Κ.Λ. 500.000 € [Κ-86]
80τ.μ. 2Δ.Σ.Κ.Λ. 170.000€ [Κ-140]
95τ.μ. 2Δ.Σ.Κ.Λ. 140.000 € [Κ-143]
100τ.μ. 3Δ.2Σ.Κ.Λ. 350.000€ [Κ-709]
120τ.μ. 2Δ.Σ.Κ.Λ. 250.000€ [Κ-815]
150τ.μ. 3Δ.Σ.Κ.Λ. 120.000€ [Κ-722]
80τ.μ. 4Δ.Σ.Κ.Λ. 100.000€ [Κ-1129]
262τ.μ. 6Δ.Σ.Κ.Λ. 750.000€ [Κ-1157]
90τ.μ. 4Δ.Σ.Κ.Λ. 140.000€ [Κ-1136]
80τ.μ. 3Δ.Σ.Κ.Λ. 110.000€ [Κ-1141]
63τ.μ. 2Δ.Σ.Κ.Λ. 2ου ορόφου 75.000€ - [Κ-1505]
52τ.μ. 2αρι 2ου ορόφου 75.000€ - [Κ-1506]
45τ.μ. 2Δ.Σ.Κ.Λ. 2ου ορόφου 50.000€ - [Κ-1129]
120τ.μ. 3Δ.Σ.Κ.Λ. 1ου ορόφου 300.000€ - [Κ-1110]
140τ.μ. 3Δ.Σ.Κ.Λ. 450.000€ - [Κ-732]
280τ.μ. 5Δ.Σ.Κ.Λ.WC κατάστημα 1.000.000€ [Κ-862]
100τ.μ. 3Δ.2Σ.Κ.Λ. 350.000€ [Κ-709]
100τ.μ. 4Δ.Σ.Κ.Λ. 2ου ορόφου 230.000€ [Κ-1247]

ΠΩΛΗΣΕΙΣ ΔΙΑΜΕΡΙΣΜΑΤΩΝ

ΙΑΛΥΣΟΣ:
42τμ. 2αρι 3ου ορόφου 50.000 €. [Κ-66]
52τ.μ. 2αρι 2ου ορόφου 70.000 € [Κ-166]
82τ.μ. 2Δ.Σ.Κ.Λ. 160.000,00 €. [Κ-48]
ΚΡΕΜΑΣΤΗ: 75τ.μ. 2Δ.Σ.Κ.Λ. 150.000€ [Κ-342]
ΡΟΔΟΣ:
ΑΝΑΛΗΨΗ:105τ.μ. 3Δ.Σ.Κ.Λ. 1ου ορ.180.000€ [Κ-1592]
ΑΝΑΛΗΨΗ: 80τ.μ. - 150.000€ - [Κ-1573]
ΑΓΙΟΙ ΑΝΑΡΓΥΡΟΙ:106τ.μ. 3Δ.Σ.Κ.Λ. 150.000€ - [Κ-1567]
ΑΓΙΟΣ ΝΙΚΟΛΑΟΣ: 55τ.μ. 2αρι 2ου ορ.85.000€[Κ-1513]
ΔΑΣΚΑΛΩΝ:88τ.μ. 2Δ.Σ.Κ.Λ. 2ου ορ.150.000€ [Κ-1556]
ΜΗΔΕΙΑ: 126τ.μ. 3Δ.Σ.Κ.Λ. Ισόγειο 260.000€ - [Κ-1581]
ΡΟΔΙΝΙ: 129τ.μ. 3Δ.Σ.Κ.Λ. 2ου ορ. 265.000€ - [Κ-1552]
ΡΟΔΙΝΙ: 100τ.μ. 3Δ.Σ.Κ.Λ. 230.000 €. [Κ-267]
ΦΑΝΕΡΩΜΕΝΗ: 102τ.μ. 3Δ.Σ.Κ.Λ. 200.000€ - [Κ-50]
ΔΑΣΚΑΛΟΥΣ:116τ.μ. 3Δ.Σ.Κ.Λ. 270.000 € [Κ-268]
Μ.ΠΕΤΡΙΔΗ: 118τ.μ. 3Δ.Σ.Κ.Λ. 230.000€ - [Κ-316]
Μ.ΠΕΤΡΙΔΗ: 122τ.μ. 3Δ.Σ.Κ.Λ. 250.000€ - [Κ-318]
Β.ΗΠΕΙΡΟΥ: 30τ.μ. 2αρι Ισόγειο 36.000€ [Κ-129]
ΚΑΝΑΔΑ: 56τ.μ. - 1ου ορόφου 140.000€ - [Κ-319]
ΑΝ. ΜΑΡΙΑΣ: 80τ.μ. 2 υ/δ 90.000 € [Κ-115]
ΡΟΔΙΝΙ: 87τ.μ. 2Δ.Σ.Κ.Λ. Ισόγειο 100.000€ - [Κ-322]
ΡΟΔΙΝΙ: 92τ.μ. 2Δ.Σ.Κ.Λ. Ισόγειο 210.000 € [Κ-263]
ΚΕΝΤΡΟ: 184τ.μ. 3Δ.Σ.Κ.Λ. 270.000 € [Κ-9]
ΣΟΡΩΝΗ: 130τ.μ. 200.000 € [Κ-99]

1ο Γρ. Αμερικής 50, 85100 Ρόδος
2ο Γρ. Ατταβύρου 22-24, 85100 Ρόδος
22410 23661 FAX: 22410 23667
e-mail: info@kranidis.gr

ΣΑΒΒΑΙΔΗΣ & Συνεργατες

Μεσιτες & Συμβουλοι Ακινητων

ΠΩΛΗΣΕΙΣ ΟΙΚΟΠΕΔΩΝ

ΕΝΤΟΣ ΣΧΕΔΙΟΥ: 1- Ασκληπιείο 131 τμ **26,000 €** (ref: 3167), **2-** Λάρδος 460 τμ **38,000 €** (ref: 3317), **3-** Κρεμαστή 243,30 τμ **60,000 €** (ref: 3220), **4-** Παστίδα 200 τμ **60,000 €** (ref: 2927), **5-** Καλυθιές 425 τμ με άδεια οικοδομής 80 τμ, **60,000 €** (ref: 3322), **6-** Γεννάδι 1,480 τμ με θέα θάλασσα, **72,500 €** (ref: 2794), **7-** Καλυθιές 850 τμ με άδεια οικοδομής 165 τμ, **100,000€** (ref:3319) **8-** Θεολόγος 1,876 τμ με θέα θάλασσα, ΣΔ 0,4, **122,500€**(ref:3068) **9-** Ρόδος 400 τμ, ΣΔ 0,6, **155,000 €** (ref: 2685), **10-** Ρόδος 400 τμ, ΣΔ 0,6, **165,000 €** (ref: 2968), **11-** Ροδίνι-Ρόδος 400 τμ, ΣΔ 0,4, **185,000 €** (ref: 1267), **12-** Μήδεια-Ρόδος 400 τμ, ΣΔ 0,4, **200,000 €** (ref: 2634), **13-** Θεολόγος 5,600 τμ, ΣΔ 0,5, **296,000 €** (ref: 3276), **14-** Ιαλυσός 3,812 τμ, με άδεια για 11 μονοκατοικίες, **850,000 €** (ref: 904), **15-** Ρόδος (απέναντι από το Ροδίων Παιδεία), 1,322 τμ, ΣΔ 0,6, **850,000 €** (ref: 2931), **16-** Ιαλυσός 3,250 τμ, **1,300,000 €** (ref: 2271), **17-** Κέντρο-Ρόδος 882 τμ, ΣΔ 1,6, **2,150,000 €** (ref: 1971)

ΕΚΤΟΣ ΣΧΕΔΙΟΥ: 1- Θεολόγος 6,430 τμ, **54,000 €** (ref: 1990), **2-** Ασκληπιείο 1,193 τμ, **55,000 €** (ref: 3312), **3-** Καλαβάρδα 2,520 τμ, **60,000 €** (ref: 2699), **4-** Καλαβάρδα 5,435 τμ, **70,000 €** (ref: 3024), **5-** Ασκληπιείο-Μεγάλη Γη 4,000 τμ, **85,000 €** (ref: 2892), **6-** Κατταβιά 5,146 τμ, **90,000 €** (ref: 2969), **7-** Γεννάδι 3,200 τμ, 300 μ από το χωριό και 400 μ από την θάλασσα **100,000 €** (ref: 3284), **8-** Κρεμαστή 2,460 τμ, **105,000 €** (ref: 3177), **9-** Λαχανιά 5,680 τμ με θέα θάλασσα **110,000 €** (ref: 2876), **10-** Βληχά-Λίνδος 1,445 τμ **110,000 €** (ref: 3147), **11-** Γεννάδι 4,100 τμ, **115,000 €** (ref: 2792), **12- ΠΩΛΗΘΗΚΕ!** Αφάντου 11,800 τμ με θέα θάλασσα, **150,000 €** (ref: 3151), **13-** Τσαμπίκα 11,250 τμ με θέα θάλασσα **165,000 €** (ref: 2559), **14-** Κανδηλί 4,720 τμ **170,000 €**(ref: 3295), **15-** Ψάλτος-Λίνδος 4,160 τμ, **175,000 €** (ref: 3061),**16-** Φαληράκι 5,875 τμ, με θέα θάλασσα **250,000 €** (ref: 2816),**17-** Καλυθιές 10,000 τμ με θέα το Φαληράκι, **280,000 €** (ref: 3234),**18-** Ιαλυσός (εντός ζώνης) 6,685 τμ, **300,000 €** (ref: 3275), **19-** Πλημμύρι-Κατταβιά 10,928 τμ, 100 μ από την θάλασσα, **380,000 €** (ref: 2763), **20-** Παραδείσι 10,000 τμ, επί της δημοσίαςοδού, **650,000 €** (ref: 3199), **21-** Βληχά-Λίνδος, 12,000 τμ **660,000 €**, με θέα θάλασσα (ref: 1145), **22-** Μαριτσά 34,800 τμ, **700,000 €** (ref: 2942), **23-** Πεύκοι-Λίνδος 38,960 τμ, με θέα θάλασσα, **800,000 €** (ref: 3062), **24-** Εμπορικό ακίνητο επί της Ρόδου-Λίνδου, 6,582.50 τμ, **855,000 €** (ref: 3303), **25-** Γωνιακό οικόπεδο επί της Ρόδου-Λίνδου 3,262 τμ με κόμβο, **1,400,000 €** (ref: 3340), **26-** Κοσκινού, λίγο μετά το μουσικό γυμνάσιο, 7,790 τμ, **1,600,000 €** (ref: 3144), **27-** Εμπορικό ακίνητο επί της Ρόδου-Λίνδου, 11,635 τμ, **2,500,000 €** (ref: 3329), **28-** Πλημμύρι-Κατταβιά, 227,000 τμ, **15,890,000 €** (ref: 3052).

ΜΧΠ659

...πάνω από 3,000 ακίνητα στην διάθεση σας!

Γρ. Λαμπράκη 14, Ρόδος 85100
τηλ: 2241026281, Φαξ: 2241034663

ενοικιασεις

συνέχεια από την προηγούμενη

ΕΝΟΙΚΙΑΖΕΤΑΙ διαμέρισμα ισόγειο επί της Π. Μελά 76 με κεντρική θέρμανση. Πληρ. τηλ. 2241034996, ώρες απογευματινές και 2241024831 ώρες πρωινές MZT091105

ΕΝΟΙΚΙΑΖΕΤΑΙ ΣΕ ΕΤΗΣΙΑ ΒΑΣΗ ΕΝΑ STUDIO 30 Τ.Μ. (1ος ΟΡΟΦΟΣ) ΠΛΗΡΩΣ ΕΠΙΠΛΩΜΕΝΟ ΜΕ AIR CONDITION ΚΑΙ ΤΗΛΕΟΡΑΣΗ ΣΕ ΑΡΙΣΤΗ ΚΑΤΑΣΤΑΣΗ, ΚΟΝΤΑ ΣΤΟ ΚΕΝΤΡΟ ΤΗΣ ΠΟΛΗΣ ΚΑΙ ΤΟ ΠΑΝΕΠΙΣΤΗΜΙΟ ΚΑΙ 150 ΜΕΤΡΑ ΑΠΟ ΤΗΝ ΑΚΤΗ ΣΤΗΝ ΟΔΟ ΠΑΠΑΛΟΥΚΑ 49Β' ΡΟΔΟΣ (ΚΟΝΤΑ ΣΤΟ ΠΑΛΙΟ ΝΟΣΟΚΟΜΕΙΟ ΚΑΙ ΑΠΕΝΑΝΤΙ ΑΠΟ ΤΟ ΞΕΝΟΔΟΧΕΙΟ BELVEDERE). ΠΛΗΡ. ΤΗΛ. 6972932940
MZT091106

ΚΡΕΜΑΣΤΗ. ΕΝΟΙΚΙΑΖΟΝΤΑΙ επιπλωμένες **γκαρσονιέρες (STUDIO)** και μία **lux μεζονέτα** 140 τ.μ., 4 υπνοδωμάτια, 2 WC, τζάκι, ηλιακός, καλοριφέρ, κλιματιστικά, εντοιχισμένη κουζίνα, βεράντες, κήπος, πάρκιν. Πληρ. κ. Μάνος, τηλ. 6938626179, 22410-81478, 88818
ΜΑΠ706

ΕΝΟΙΚΙΑΖΕΤΑΙ οβελιστήριο pizzaria επί της Ορφανίδου 20. Πληρ. τηλ. 6946899866
MZT021112

ΠΩΛΕΙΤΑΙ

Καινούριο διαμέρισμα στο Ροδίνι 118 τμ, πλήρως εξοπλισμένο, με 30 τμ βεράντα, θέα θάλασσα και θέση parking, **210,000 €**...(ref: 3278)

πληροφορίες στο τηλ 2241026281

ΣΑΒΒΑΙΔΗΣ & Συνεργατες
Μεσιτες & Συμβουλοι Ακινητων
ΜΧΠ659

The Real Estate Leaders

RE/MAX

Περισσότερες πληροφορίες
Re/Max Express - Α & Σ. Χατζάκης Ο.Ε.
Τηλ. 22410 64730 & 64755
Email: info@remaxexpress.gr ,
Website: www.remax.gr

ΕΝΟΙΚΙΑΣΕΙΣ ΑΚΙΝΗΤΩΝ:

Ρόδος:(κέντρο) γραφείο 60τ.μ., β' όροφο	600 €
Παλιά πόλη:Επιχείρηση 8 ενοικιαζομένων δωματίων με αυλή	3 200 €
Παλιά πόλη: προνομιακό ακίνητο σε κεντρικό σημείο 350 τ.μ	3 200 €
Ιαλυσός:επαγ. στέγη 450 τ.μ + αυλή 250 τ.μ	3 000 €
Λίνδο: Disco – cafeteria .	3 000 €

ΟΙΚΟΠΕΔΑ ΠΡΟΣ ΠΩΛΗΣΗ:

Κολύμπια: 5.312 τ.μ. άρτιο και οικοδομήσιμο	150 000 €
Λαχανιά: 21.970 τ.μ 400μ. από τη θάλασσα	300 000 €
Λαχανιά: 2.360 τ.μ με οικοδομική άδεια 200 τ.μ.	110 000 €
Λαχανιά: 1.088τ.μ.,οικοδομίσημο, 700μ. από τη θάλασσα	35 000 €
Αφάντου: 4.810 τ.μ. οικοδομήσιμο, 700μ. από τη θάλασσα	150 000 €
Πυλώνα: 40 στρ.οικοδομήσιμα γεωργικά & 40 στρ.δασικά	350 000 €
Κρητηνία:1400 τ.μ εντός οικισμού (οικοδομείται 400 τ.μ)	35 000 €
Βάτι : 3075 τ.μ με παλιά κτίσματα	190 000 €
Δαματριά: 6.000 τ.μ αγροτεμάχιο με ελαιόφυτα	120 000 €
Καλιθιές: 4 στρε. εντός οικισμού με πανοραμική θέα	400 000 €

ΕΠΑΓΓΕΛΜΑΤΙΚΑ ΑΚΙΝΗΤΑ ΠΡΟΣ ΠΩΛΗΣΗ :

Ρόδος:(κέντρο) γραφείο 60τ.μ., β' όροφο	175 000 €
Ρόδος(Μιχ. Πετρίδη) ημι- υπόγεια αποθήκη 80τ.μ.	88 000 €
Ρόδος (Εθν. Μακαρίου) 729,77 (ενιαίος χώρος)	1 000 000 €
Ρόδος(Λεωφ.Ρόδου–Λίνδου)επαγ. στέγη 902 τ.μ	650 000 €
Ρόδος: καταστήματα, 62 τ.μ.	200 000 €
Ρόδος: γραφεία 62 τ.μ .	160 000 €
Ρόδος: (Ασγούρου) επαγ. στέγη 400 τ.μ + υπαίθριο χώρο	350 000 €
Καλιθιές: εστιατόριο 850 τ.μ - πλήρες εξοπλησμένο	800 000 €
Λαδικό: 10 Studios - έτοιμη επιχείρηση	250 000 €
Λίνδος : Επαγ. στέγη 277,70 τ.μ	2 200 000 €
ΠΩΛΕΙΤΑΙ ΕΠΙΧΕΙΡΗΣΗ - Ψητοπωλείο/Μεζεδοπωλείο στην Ιαλυσσό	70 000 €
ΠΩΛΕΙΤΑΙ ΕΠΙΧΕΙΡΗΣΗ café/restaurant επί της Λεωφ. Ηρακλειδών :	400 000 €
ΠΩΛΕΙΤΑΙ ΕΠΙΧΕΙΡΗΣΗ - Ψητοπωλείο στην Ιαλυσσό	20 000 €

ΑΚΙΝΗΤΑ ΠΡΟΣ ΠΩΛΗΣΗ ΣΤΗ ΣΥΜΗ:

Οικόπεδο (78,36 τ.μ.) & παλιό κτίσμα (65,36 τ.μ.)	22 000 €
Οικόπεδο 4.367 τ.μ. με οικία 27 τ.μ. και στέρνα 22.75 τ.μ.	220 000 €
Ερειπωμένη οικία 210 τ.μ. με πανοραμική θέα	60 000 €
Διώροφο σπίτι 60,4 τ.μ με έξτρα αυλή + στέρνα στο **Πέδι**	120 000 €

ΔΙΑΜΕΡΙΣΜΑΤΑ ΠΡΟΣ ΠΩΛΗΣΗ:

Πόλη: Διαμέρισμα β΄όροφο, 120 τ.μ με 3 Υ/Δ	145 000 €
Πόλη: Διαμέρισμα γ΄όροφο, 57,49 τ.μ με 1 Υ/Δ	75 000 €
Μηδεια:α΄όροφο,122 τ.μ,3 ΥΔ, υπόγειο γκαράζ+ αποθήκη	250 000 €
Μιχ. Πετρίδη:υμι- υπόγειο διαμέρισμα 80 τ.μ, 2ΥΔ	88 000 €
Ροδίνι: 98 τ.μ , 3 Υ/Δ.	190 000 €
Δασκάλους: 100,18 τ.μ (οροφο-διαμέρισμα ά), 3 ΥΔ	180 000 €
Δασκάλους: 90 τ.μ (οροφο-διαμ. 2ος & 3ος), 2 ΥΔ	160 000 €

ΜΟΝΟΚΑΤΟΙΚΙΕΣ ΠΡΟΣ ΠΩΛΗΣΗ:

Π. Πόλη: 80 τ.μ + μικρή αυλή	150 000 €
Π.Πόλη: 202 τ.μ κτίσμα σε οικόπεδο 437 τ.μ	380 000 €
Π. Πόλη: 170 τ.μ + αυλή 100 τ.μ	500 000 €
Ρόδος:(Δενδρινού) 71 τ.μ + μικρή αυλή	75 000 €
Ρόδος: (28 Οκτωβρίου): 253 τ.μ	700 000 €
Παστίδα: Μονοκατοικία 67 τ.μ	122 000 €
Παστίδα: Διώροφη μονοκατοικία 200 τ.μ	300 000 €
Αρχάγγελος: (μπετά) 208 με οικόπεδο 730 τ.μ	100 000 €
Ν. Ρόδο: (ημιτελές) 130 τ.μ	125 000 €
Γεννάδι: 136 τ.μ. σε οικόπεδο 850 τ.μ.	280 000 €
Γεννάδι: 145 τ.μ	200 000 €
Γεννάδι: 84 τ.μ	90 000 €
Γεννάδι :Νησιώτικο σπίτι 50τ.μ με έξτρα πατάρι	100 000 €
Μαλώνα: Παραδοσιακή μονοκατοικία 130 τ.μ.	186 000 €
Παραδείσι: 82 τ.μ + μικρή αυλή	70 000 €

ΜΕΖΟΝΕΤΕΣ ΠΡΟΣ ΠΩΛΗΣΗ:

Πυλώνα: 110 τ.μ , 3 Υ/Δ	140 000 €
Κοσκινού: 145 τ.μ. 3Υ/Δ	280 000 €
Παστίδα: 135 τ.μ	210 000 €
Παστίδα: 140 τ.μ	200 000 €
Παστίδα: 145 τ.μ.	230 000 €
Παστίδα: 200 τ.μ	260 000 €
Γεννάδι: 70 τ.μ με οικόπεδο 400 τ.μ	130 000 €
Γεννάδι: 89 τ.μ σε οικόπεδο 140 τ.μ, 2 Υ/Δ	170 000 €

Ζητούνται οικόπεδα για άμεση πώληση
Ζητούνται μεταχειρισμένα διαμερίσματα & μεζονέτες
Πωλούνται ξενοδοχεία διαφόρων κατηγοριών
Ζητούνται σπίτια στη Σύμη προς άμεση πώληση

ΧΠΚΤΗ005

SAVVAIDIS & Associates
Estate Agents & Consultants

ΠΡΟΣ ΕΝΟΙΚΙΑΣΗ ΣΕ ΑΠΟΚΛΕΙΣΤΙΚΗ ΔΙΑΘΕΣΗ



ΜΙΣΘΩΘΗΚΕ

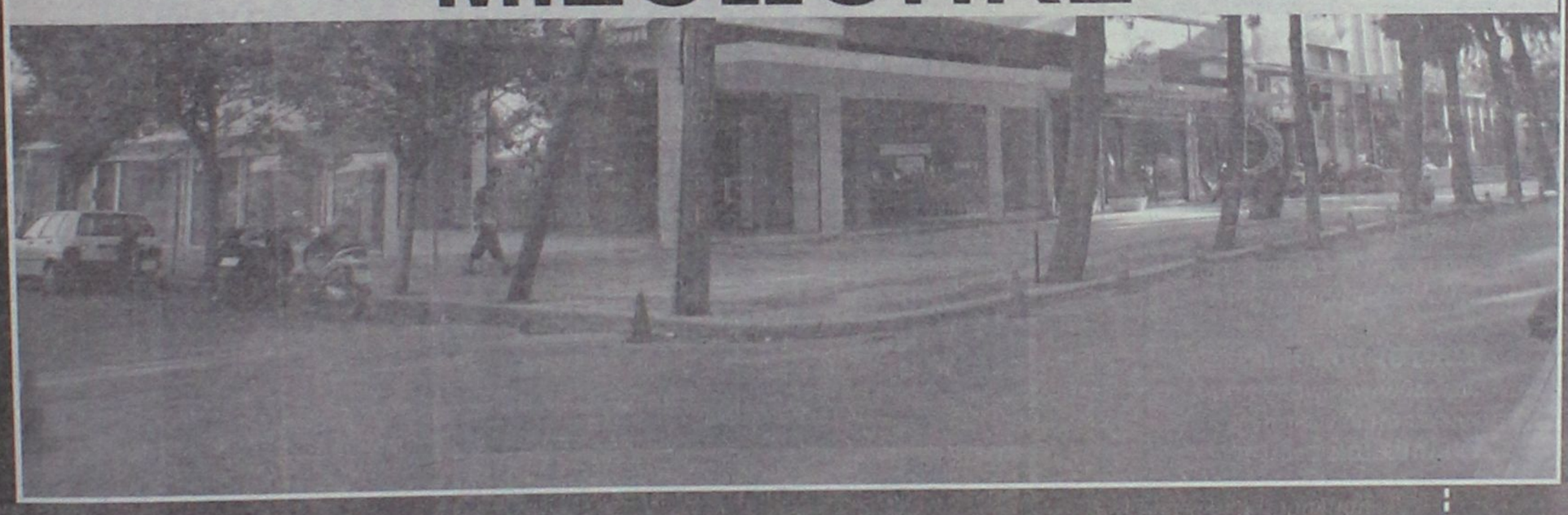

Ενοικιάζεται κατάστημα εμβαδού 87,5 τμ με αυλή & αποθήκη (ref:2362)
Ενοικιάζεται γωνιακό κατάστημα εμβαδού 172,5 τμ με αυλή & αποθήκη (ref:2606)

Γρ. Λαμπράκη 14 & Αμερικής, Ρόδος
Τηλ 22410-26281 fax 22410-34663

ΣΑΒΒΑΪΔΗΣ & Συνεργάτες
Μεσίτες & Σύμβουλοι Ακινήτων

ενοικιασεις

συνέχεια από την προηγούμενη

ΕΝΟΙΚΙΑΖΕΤΑΙ 4άρι διαμέρισμα β' ορόφου στην Ιαλυσό, επί της Ιερού Λόχου 3. Πληρ. τηλ. 2241093145
ΜΖΤ081111

ΕΝΟΙΚΙΑΖΟΝΤΑΙ επιπλωμένο ή μη **τριάρι** και **δυάρι** κοντά στο σχολείο Βενετοκλέων. Πληρ. τηλ. 2241026833
ΜΖΤ091108

ΕΝΟΙΚΙΑΖΕΤΑΙ δυάρι επιπλωμένο καινούργιο. Αποτελείται από ένα υπνοδωμάτιο, σαλόνι, κουζίνα, μπάνιο και κλιματισμό στην πόλη της Ρόδου. Πληρ. τηλ. 2241034458, 6944437002
ΜΖΤ081106

ΕΝΟΙΚΙΑΖΟΝΤΑΙ ολοκαίνουργια **1. Διαμέρισμα** 2 υπν., σαλόνι, κουζίνα, μπάνιο. **2. Γκαρσονιέρα** λουξ κατασκευής πλήρως επιπλωμένη. **3. Κατάστημα. 4. Αποθήκη** 150 τ.μ. Στην Ιαλυσό, Σωτήρος και Ανοιξης. Τηλ. 6973460895
ΜΖΤ081123

ΕΝΟΙΚΙΑΖΕΤΑΙ πλήρως επιπλωμένο **studio** ευρύχωρο με μπαλκόνι, κοντά στην πλατεία Αγίου Νικολάου. Πληρ. τηλ. 2241074405, 6972178603
ΜΖΤ081124

ΕΝΟΙΚΙΑΖΟΝΤΑΙ διαμερίσματα 60 τ.μ. στην περιοχή Ζέφυρος. Τιμή 330 ευρώ, συμπεριλαμβανομένου του νερού, κοινόχρηστα. Πληρ. τηλ. 2241066522, 6944775999, 6942653773
ΜΖΤ081117

ΕΝΟΙΚΙΑΖΕΤΑΙ διαμέρισμα α' ορόφου 2 υπνοδωματίων, σαλόνι, κουζίνα, WC, επί της οδού Αγ. Γεωργίου 1 (κοντά στο Γυμνάσιο Καζούλειο). Πληρ. τηλ. 2241029012
ΜΖΤ081110

ΕΝΟΙΚΙΑΖΕΤΑΙ διαμέρισμα 87 τ.μ. με 3 υπνοδωμάτια, στην οδό Κ. Τσαλδάρη 40 και γωνία Σοφίας Βέμπο-Ανάληψη 2ος όροφος, 3 σκάλες χωρίς ασανσέρ. Ενοίκιο με χαρτόσημο 380 ευρώ. Πληρ. τηλ. 2241028986 και επίσκεψη του διαμερίσματος μετά από συνεννόηση
ΜΖΤ081104

ΕΝΟΙΚΙΑΖΕΤΑΙ διαμέρισμα 80 τμ. δύο υπνοδωματίων, σαλόνι, κουζίνα, WC, επί της οδού Υψηλάντου 19, πλατεία Αγ. Νικολάου. Πληρ. τηλ. 6974875329
ΜΖΤ081113

LandScope
ΑΝΑΠΤΥΞΗ ΑΚΙΝΗΤΩΝ

Λευκωσίας 1 & Εθνικής Αντίστασης
Κιν: 6976872626 , 6972257246
Τηλ / Φαξ : 22410 28629
www.landscope.gr

ΑΕ927

ΟΙΚΟΠΕΔΑ : 1)ΡΟΔΟΠΟΥΛΑ 488τμ, € 350.000. **2)ΔΡΟΜΟΣ ΝΟΣΟΚΟΜΕΙΟΥ** 4.000 τμ, €700.000. **3)ΑΣΓΟΥΡΟΥ** 2.000τμ, € 250.000. **4)ΚΑΝΔΥΑΙ** 16.000τμ, €800.000. **5)ΚΑΝΔΥΑΙ** 1.000τμ, με άδεια οικοδομής, € 115.000. **6)ΡΟΔΟΥ ΛΙΝΔΟΥ** 4.000τμ, €480.000. **7)ΡΟΔΟΥ ΛΙΝΔΟΥ** 9.000τμ, € 3.500.000. **8)ΡΟΔΟΥ ΛΙΝΔΟΥ** 4.000τμ, 8.000τμ, 12.000τμ, 16.000τμ. **9)ΡΟΔΟΥ - ΑΕΡΟΔΡΟΜΙΟΥ** 8.000τμ με κύμβο, € 1.100.000. **10)ΑΦΑΝΤΟΥ** 1.020τμ (άδεια οικοδομής/επί του επαρχιακού), € 155.000. **11)ΑΦΑΝΤΟΥ** 10.000τμ (εντός ζώνης), € 700.000. **12)ΤΣΑΪΡΙ** 5.000τμ € 155.000. **13)ΤΡΕΙΣ** 4.000τμ. € 284.000. **14)ΤΡΕΙΣ** 2.000τμ (άδεια οικοδομής) € 164.000. **15)ΤΡΕΙΣ** 1000τμ (άδεια οικοδομής) € 130.000. **16)ΚΟΣΚΙΝΟΥ** 9.300τμ. €270.000. **17)ΚΟΣΚΙΝΟΥ** 5.700τμ (μουσικό γυμνάσιο), € 180.000. **18)ΚΟΣΚΙΝΟΥ** 4.000τμ, € 320.000. **19)ΑΥΤΟΣΤΕΓΑΣΗ** οικιστική μερίδα, € 160.000. **20) ΠΟΛΥΤΕΚΝΟΥΣ** οικιστική μερίδα, € **140.000**. **21)ΠΑΣΤΙΔΑ** 500τμ. € 70.000. **22)ΚΟΛΥΜΠΙΑ** 38.000τμ.€ 760.000. **23)ΜΑΡΙΤΣΑ** 8.000τμ, € 80.000. **24)ΜΑΡΙΤΣΑ** 1.000 (εντός σχεδίου), € 100.000. **25)ΜΑΡΙΤΣΑ** 40.000τμ. € 240.000. **26)ΚΑΛΑΘΟΣ** 7.300τμ, παραλλακιό. € 340.000. **27)ΛΑΡΔΟΣ** 4.100τμ. € 145.000. **28)ΛΑΡΔΟΣ** 9.440τμ. € 350.000. **29)ΚΙΟΤΑΡΙ** 2.000τμ. € 85.000. **30)ΚΙΟΤΑΡΙ** 19.100τμ. € 300.000. **31)ΚΙΟΤΑΡΙ** 1.640τμ (άδεια οικοδομής), € 176.000. **32)ΚΙΟΤΑΡΙ** 34.500τμ, 2.346.000. **33)ΚΙΟΤΑΡΙ** 800τμ (επαγγελματικό), €150.000. **34)ΚΙΟΤΑΡΙ** 60.000τμ, στο κύμα. € 2.700.000. **35)ΚΙΟΤΑΡΙ** 7.800τμ, €100.000. **36)ΚΙΟΤΑΡΙ** 9.000τμ, € 125.000. **37)ΚΙΟΤΑΡΙ** 28.000τμ, € 2.500.000. **38)ΓΕΝΝΑΔΙ** 50.000τμ, € 900.000. **39)ΓΕΝΝΑΔΙ** 17.000τμ, € 110.000. **40)ΛΑΧΑΝΙΑ** 1.350τμ, €15.000. **41)ΠΛΗΜΜΥΡΙ** 5.750τμ, €105.000. **42)ΘΟΛΟΣ** 6.100τμ €100.000. **43)ΕΜΠΩΝΑ** εντος σχεδίου 135τμ, € 15.000. **44)ΛΑΡΔΟΣ** 23.000τμ, € 690.000. **45)ΡΟΔΟΥ - ΑΕΡΟΔΡΟΜΙΟΥ** 4.800τμ,€ 350.000. **46)ΤΡΕΙΣ** 4.800τμ, €165.000. **47)ΠΑΣΤΙΔΑ** 300τμ, € 60.000. **48)ΨΙΝΘΟΣ** 60.000τμ, € 150.000. **49)ΨΙΝΘΟΣ** 17.000τμ, € 50.000. **50)ΑΜΕΡΙΚΗΣ** 3.000τμ,€ 2.000.000. **51)ΚΑΛΥΘΙΕΣ** 3.600τμ,€ 200.000. **52)ΚΑΛΥΘΙΕΣ** 2.200τμ € 120.000. **53)ΚΑΛΥΘΙΕΣ** 13.500τμ, € 150.000

ΜΟΝΟΚΑΤΟΙΚΙΕΣ : 1) ΡΟΔΟΣ μεζ/τα 100τμ, 15τμ κήπος € 100.000. **2)ΙΑΛΥΣΟΣ** μονκία 220τμ, 1000τμ οικόπεδο €450.000. **3)ΙΑΛΥΣΟΣ** μονκία, 3ετ, 86τμ αυλή €100.000 (χρήζει ανακατασκευή). **4)ΙΑΛΥΣΟΣ** μονκία 260τμ, 300 € 260.000 (ΜΠΕΤΑ). **5)ΙΑΛΥΣΟΣ** μονκία 170τμ, οικόπεδος 1000τμ, € 280.000. **6)ΣΩΤΗΡΟΣ** μεζονέτες 210τμ, αυλή 30τμ, € 265.000. **7)ΣΩΤΗΡΟΣ** μεζονέτες 210τμ, αυλή 30τμ, € 150.000 (ΜΠΕΤΑ). **8)ΚΑΝΔΥΑΙ** μονκίες 120τμ, 500τμ κήπος, € 115.000 (ΜΠΕΤΑ). **9)ΚΑΝΔΥΑΙ** 140τμ, κήπος 1000τμ, € 100.000. **10)ΚΑΝΔΥΑΙ** μονκίες 155τμ, 1000 κήπος, € 175.000 (ΜΠΕΤΑ). **11)ΚΡΕΜΑΣΤΗ** μονκίες 120τμ, αυλή 300τμ, € 170.000. **12)ΚΡΕΜΑΣΤΗ** μονκίες 180τμ, αυλή 300τμ, €190.000. **13)ΠΑΣΤΙΔΑ** 140τμ, με κήπο 300τμ, €150.000(ΜΠΕΤΑ). **14)ΠΑΣΤΙΔΑ** 140τμ, με κήπο 300τμ, € 220.000. **15)ΠΑΣΤΙΔΑ** 158τμ κήπος 300τμ,€ 245.000. **16)ΠΑΣΤΙΔΑ** 140τμ με κήπο 300τμ, € 240.000. **17)ΚΟΣΚΙΝΟΥ** 208τμ, με κήπο 1300τμ, € 320.000. **18)ΚΟΣΚΙΝΟΥ** μονκίες 230τμ, 1.500 κήπος, € 350.000. **19)ΚΟΣΚΙΝΟΥ** μονκίες 225τμ, 1.000 κήπος € 170.000 (ΜΠΕΤΑ). **20)ΚΟΣΚΙΝΟΥ** μονκίες 225τμ, 1.000 κήπος,€ 225.000(ΣΟΒΑ). **21)ΚΟΣΚΙΝΟΥ** μονκίες 225τμ, 1.000 κήπος, € 275.000. **22)ΚΟΣΚΙΝΟΥ** μονκίες 140τμ, 1.300 κήπος, € 175.000 (ΜΠΕΤΑ). **23)ΚΟΣΚΙΝΟΥ** μονκία 170 τμ, 1.300 κήπος,€ 265.000. **24)ΚΟΣΚΙΝΟΥ** μεζονέτα 120τμ, € 240.000. **25)ΚΟΣΚΙΝΟΥ** 100τμ, κατοικία,€130.000 (ΣΟΒΑ). **26)ΚΟΣΚΙΝΟΥ** 170τμ, με κήπο 1300τμ, €140.000(ΜΠΕΤΑ). **27)ΚΟΣΚΙΝΟΥ** 170τμ, με κήπο 1300τμ, €250.000. **28)ΚΟΣΚΙΝΟΥ** 260τμ, με κήπο 2.000τμ,€525.000. **29)ΑΣΓΟΥΡΟΥ** μονκία 216τμ, 1000τμ οικόπεδο €170.000. **30)ΓΕΝΝΑΔΙ** 75τμ, με κήπο 150τμ, €135.000. **31)ΛΙΝΔΟΣ** 95τμ, εντός οικισμού, €135.000. **32)ΛΑΡΔΟΣ** 100τμ, με κήπο 300τμ, € 210.000. **33)ΤΣΑΪΡΙ** 150τμ, κήπος 1.000τμ,€140.000 (ΜΠΕΤΑ). **34)ΑΣΓΟΥΡΟΥ** 216τμ, κήπος 1.000τμ, €170.000 (ΜΠΕΤΑ). **35)ΚΙΟΤΑΡΙ** 110τμ, οικόπεδο 1.300τμ, €279.000. **36)ΚΙΟΤΑΡΙ** 95τμ, οικόπεδο 500τμ, €250.000. **37)ΡΟΔΙΝΙ** 140τμ, με κήπο 40τμ, €300.000. **38)ΡΟΔΙΝΙ** 315τμ, με κήπο 250τμ,€ 510.000. **39)ΡΟΔΙΝΙ** 200τμ, με κήπο 150τμ,€320.000. **40)ΡΟΔΙΝΙ** 180τμ, με κήπο 300τμ, € 310.000. **41)ΡΟΔΙΝΙ** 180τμ, με κήπο αυτόνομο 300τμ, €340.000. **42)ΡΟΔΙΝΙ** 180τμ, με κήπο 300τμ, € 320.000. **43)ΦΥΤΩΡΙΟ** 260τμ, κήπος 2.000τμ, €550.000. **44)ΝΙΟΧΩΡΙ** 60τμ,€115.000. **45)ΝΙΟΧΩΡΙ** νεοκλασικό 250τμ, (δύο κατοικιών, 6 υ/δ, 2 κουζίνες, 3 λουτρά)€ 400.000. **46)ΠΑΛΙΑ ΠΟΛΗ** 70τμ (161τμ, δόμηση), κήπος 224τμ,€420.000. **47)ΠΑΛΙΑ ΠΟΛΗ** 200τμ, € 500.000. **48)ΡΟΔΟΠΟΥΛΑ 120τμ, 100τμ υπόγειο, (+120τμ δόμηση), 1500 οικόπεδο, €800.000**. **49)ΚΑΣΤΕΛΛΟΡΙΖΟ** 120τμ, κήπος 50τμ.€ 430.000. **50)ΕΜΠΩΝΑ** 70τμ, με κήπο 120τμ,€45.000. **51)ΙΑΛΥΣΟΣ** 160τμ, μεζονέτα,€ 285.000.

ΔΙΑΜΕΡΙΣΜΑΤΑ : 1)ΜΙΧΑΗΛ ΠΕΤΡΙΔΗ 85τμ.€ 180.000. **2)ΜΙΧΑΗΛ ΠΕΤΡΙΔΗ** 80τμ,€95.000. **3)ΑΝΑΛΗΨΗ** 133τμ, με κήπο 173τμ,€293.000 **4)ΑΝΑΛΗΨΗ** 115τμ, κήπο 120τμ,€254.000. **5)ΑΝΑΛΗΨΗ** 108τμ, κήπος 120τμ,€239.000. **6)ΑΝΑΛΗΨΗ** 89τμ, κήπο 80τμ€197.120. **7)ΑΝΑΛΗΨΗ** 88τμ,€130.000. **8)ΑΝΑΛΗΨΗ** 45τμ,€80.000. **9)ΑΝΑΛΗΨΗ** 90τμ, αυλή 135τμ,€280.000. **10)ΑΝΑΛΗΨΗ** 125τμ,€180.000. **11)ΑΝΑΛΗΨΗ** 50τμ,€120.000. **12)ΑΝΑΛΗΨΗ** 90τμ,€200.000. **13)ΑΝΑΛΗΨΗ** 85τμ,€120.000. **14)ΑΝΑΛΗΨΗ** 93τμ,€ 210.000. **15)ΡΟΔΙΝΙ** 45τμ, €60.000. **16)ΡΟΔΙΝΙ** 90τμ,€140.000. **17)ΔΑΣΚΑΛΟΥΣ** 103τμ,€160.000. **18)ΔΑΣΚΑΛΟΥΣ** (ΑΣΧΙΝΗΣ) 100τμ,€155.000. **19) ΔΑΣΚΑΛΟΥΣ** (ΑΣΧΙΝΗΣ) 37τμ,€ 55.000. **20)ΔΑΣΚΑΛΟΥΣ** 75τμ, € 150.000. **21)ΚΕΝΕΝΤΥ** 93τμ, + αποθήκη 78τμ, € 230.000. **22)ΚΕΝΕΝΤΥ** 78τμ, € 170.000. **23)ΟΡΦΑΝΙΔΟΥ** 85τμ, € 170.000. **24)ΙΚΑΡΟΣ** 74τμ, € 160.000. **25)ΙΚΑΡΟΣ** 98τμ, € 195.000. **26)ΡΟΔΟΥ ΛΙΝΔΟΥ** 300τμ, € 300.000. **27)ΡΟΔΟΥ ΛΙΝΔΟΥ** 90τμ, € 140.000. **28)ΝΙΟΧΩΡΙ** 55τμ, κατοικία. € 111.460. **29)ΣΤΕΛΙΟΥ ΚΩΤΙΑΔΗ** 25τμ *4, € 100.000. **30)ΙΑΛΥΣΟΣ** 120τμ, € 180.000. **31)ΙΑΛΥΣΟΣ** 106τμ,€ 185.000. **32)ΙΑΛΥΣΟΣ** 96τμ, €175.000. **33)ΙΑΛΥΣΟΣ** 110τμ, € 195.000. **34)ΜΙΡΑ ΜΑΡΕ** 85τμ, lux, €180.000. **35)ΜΙΡΑ ΜΑΡΕ** 70τμ, €150.500. **36)ΜΙΡΑ ΜΑΡΕ** 85τμ, lux, €182.750. **37)ΜΙΡΑ ΜΑΡΕ** 110τμ, lux,€ 236.500. **38)ΜΙΡΑ ΜΑΡΕ** 65τμ, € 139.500. **39)ΜΗΔΕΙΑ** 120τμ, € 220.000. **40) ΡΟΔΙΝΙ** 100τμ, € 230.000. **41)ΡΟΔΙΝΙ** 95τμ,€ 220.000. **42)ΑΤΑΒΥΡΟΥ** 80τμ, € 190.000. **43)ΑΤΑΒΥΡΟΥ** 85τμ,€ 195.000. **44)ΑΤΑΒΥΡΟΥ 90**τμ, € 200.000

ΚΑΤΑΣΤΗΜΑΤΑ : 1)ΑΝΑΛΗΨΗ 55τμ, € 149.000. **2)ΑΝΑΛΗΨΗ** 90τμ, € 105.000. **3)ΑΝΑΛΗΨΗ** 130τμ, € 140.000. **4)ΡΟΔΟΥ ΛΙΝΔΟΥ** 70τμ, € 350.000. **5)ΜΑΝΤΡΑΚΙ** 30τμ, € 160.000. **6)ΜΑΝΤΡΑΚΙ** 189τμ (υπόγειο/ ισόγειο/ πατάρι), € 590.000. **7)ΝΙΟΧΩΡΙ** 70τμ, € 230.000. **8)ΜΙΧΑΗΛ ΠΕΤΡΙΔΗ** 90τμ,€ 495.000. **9)ΠΑΛΙΑ ΠΟΛΗ** 260τμ (κεντρικό), € 1.200.000. **10)ΑΕΡΟΔΡΟΜΙΟΥ/ΠΑΣΤΙΔΑ** 900τμ σε 3 επιπεδα, € 550.000. **11) ΑΝΑΛΗΨΗ** 127τμ, € 444.000. **12) ΑΝΑΛΗΨΗ** 137τμ,€ 479.000. **13)ΡΟΔΟΥ ΛΙΝΔΟΥ (γραφείο)** 90τμ, €150.000. **14) ΝΕΑ ΑΓΟΡΑ** 40τμ, €100.000. **15) ΡΟΔΙΝΙ** 120τμ, €270.000. **16)ΡΟΔΙΝΙ** 1.890τμ, (υπόγειο/ ισόγειο/ πατάρι), €4.600.000. **17)ΜΑΝΤΡΑΚΙ** 120τμ, €1.000.050. **18)ΚΑΝΑΔΑ** 185τμ, € 425.000

ΕΝΟΙΚΙΑΣΕΙΣ : ΚΑΤΑΣΤΗΜΑΤΑ/ΓΡΑΦΕΙΑ (ΚΟΔΡΙΓΚΤΩΝΟΣ 150τμ, **ΚΟΒΑ** 140τμ,**ΑΥΣΤΡΑΛΙΑΣ** 600τμ, **ΑΝΑΛΗΨΗ** 90τμ, **ΠΑΛΙΑ ΠΟΛΗ** 40τμ, **ΣΤΕΛΙΟΥ ΚΩΤΙΑΔΗ** 200τμ, **ΑΜΜΟΧΩΣΤΟΥ** 50τμ,**ΔΗΜΗΤΡΙΟΥ ΑΝΑΣΤΑΣΙΑΔΗ** 200τμ, **28ης ΟΚΤΩΒΡΙΟΥ** 200τμ,

Mediterranean Real Estate Agency
ΗΡΑΚΛΗΣ Δ.ΧΟΡΟΖΙΔΗΣ
Μεσίτης & Σύμβουλος επενδύσεων Ακίνητης Περιουσίας
Σύμβουλοι και φίλοι για μια ζωή!

Προώθηση και Προβολή των ακινήτων σας και στο εξωτερικό / Αναλαμβάνουμε και εκδόσεις δανείων

Πωλήσεις Μεζονετών

-**Ρόδος**. Στο κέντρο της πόλης επί της Δωμπεράκη πωλείται διαμέρισμα 90 τμ, β ορόφου, ανακαινισμένο. (Κωδ.326)
-**Ρόδος**. Ανάληψη. Νεόδμητο διαμέρισμα 1ου ορόφου, 108τ.μ. πλήρως εξοπλισμένο. (Κωδ. 540).
-**Ρόδος**. Μ.Πετρίδη, Ημιωρ. διαμέρισμα 80 τ.μ. 2 υ/δ.(Κωδ 573).
-**Ιαλυσός**. Οδός Σωτήρος διαμέρισμα 115 τμ 2ου ορόφου, 3υ/δ, μεγάλο σαλόνι, κουζίνα, αποθήκη, θέρμανση. (Κωδ.363)
-**Ιαλυσός**. Στο κέντρο, σε ήσυχη περιοχή πωλείται νεόδμητο ισόγ. διαμέρισμα 115τ.μ. 2 υ/δ πλήρως εξοπλισμένο.(Κωδ.493)
-**Ιαλυσός**. Στο κέντρο, σε ήσυχη περιοχή πωλείται νεόδμητο ισόγ.διαμέρισμα100τ.μ.,μεγαλή, πλήρως εξοπλισμένο.(Κωδ.494)
- **Ιαλυσός**. Μεταχειρισμένα διαμερισματα και γκαρσονιέρες . Λεωφ. Ηρακλειδων (πλησιον Ξεν.Φιλερημος) (Κωδ.463)
-**Ιαλυσός**. Μεταχειρισμένο διαμέρισμα 2ου ορόφου, 70 τμ 2 υ/δ.σε κεντρικο σημείο. (κωδ.587).
-**Παραδείσι**. Διαμερισμα 1ου ορόφου 105τ.μ με 3υ/δ σε καλή κατάσταση, στο υψωμα του χωριου με θέα. (Κωδ.565).
-**Παραδείσι**. Νεόδμητη οικοδομή, αποτελουμενη από 4 γκαρσονιέρες 55 τμ η καθε μία, πλήρως εξοπλισμένες (Κωδ.443)
-**Καλυθιές**. Διαμέρισμα ισόγειο 126τ.μ με υπόλοιπο οικοπέδου με δόμηση.(Κωδ.501).
-**Καλυθιές**. Διαμέρισμα 1ου ορόφου, 125τ.μ 3 υ/δ πλήρως εξοπλισμένο. (Κωδ.499).
-**Καλυθιές**. Διαμέρισμα 1ου ορόφου, 130τ.μ μετραχ.(Κωδ.501).
-**Αφάντου**. Σε κεντρικο σημείο, διαμέρισμα 2ου ορόφου 75 τμ σε νεόδμητη πολυκατοικια.(Κωδ.331).
-**Αφάντου**. Νεόδμητα διαμερισματα 83 τμ. υπερυψωμένου ισογειου, 2 υ/δ, πλήρως εξοπλισμένα (Κωδ.457)

Πωλήσεις Ξενοδοχειακών μονάδων

-**Ρόδος**. Ξενοδοχειακή μοναδα στο κέντρο της πολης, 110 κλινων, πλήρως ανακαινισμένη, με υποδομή για 12μηνη λειτουργια. (Κωδ.558).
- **Παλιά πόλη**. Ξενωνας , πλήρως ανακαινισμένος και επιπλωμένος, αποτελουμενος από 6 διαμέτα, μεγάλη σοφιτα, χωρο υποδοχης και αυλή 100 τμ. (Κωδ.491).
-**Φαληράκι**. Οικοδομικό συγκρότημα αποτελούμενο από δύο 3όροφες οικοδομές υπεραπολυτελούς κατασκευης και επιπλέον αδεια για 3 3όροφες οικοδομές και πισινα 80 τμ. Πανοραμική θέα. Εκταση συνολικής επιφάνειας 13.200 τμ.(Κωδ.393)
-**Αφάντου**. Σε ύψωμα με πανοραμική θέα, πωλείται ξενοδοχειακή μοναδα που αποτελειται απο: 1) 37 δωμάτια (80 κλίνες). 2) 12 δωμάτια ημιτελή (24 κλίνες). 3) Δόμηση για επιπλέον 22 δωμάτια (44 κλίνες). Συνολο 148 κλίνες. 4) Πισινα, συναι μπαρ, εστιατόριο.(Κωδ.343).
-**Πεύκοι** Ξενοδοχ. Μοναδα 120 κλινων με εστιατόριο, μπαρ και πισινα συνολ. επιφ. 5500 τ.μ. 700μ. απο τη θαλασσα.(Κωδ.460).
-**Σύμη**. Αγ.Τριαδα , συγκρότημα 8 επιπλωμένων στουντιος συνολ. επιφ. 168 τ.μ. με απέραντη θέα στη θάλασσα συναι. Λιανή (Κωδ.459)

Πωλήσεις Παραδοσιακών κατοικιών

-**Ρόδος**. Επί της Βορ. Ηπειρου πωλείται τριωροφο διατηρητέο, λιθόκτιστο. Νεοκλασικό κτίριο 400τ.μ. σε οικοπεδο 920 τ.μ. με βοηθητική αυλή, διατηρης αρχιτεκτονικής σε αριστη κατασταση, (Κωδ.388).
-**Ρόδος**. Αγ. Ιωαννη Διωροφο, διατηρητεο, νεοκλασικο κτιριο με κηπο, 4 υ/δ και πολλους βοηθητικους χωρους, πλήρως ανακαινισμενο, λουξ κατασκευης (Κωδ.495).
-**Ρόδος**. Αγ. Αναστασία, Διωροφο νεοκλασικό 182τ.μ με αυλή 57τ.μ. ιδιαιτερης αρχιτεκτονικης, σε καλή κατάσταση.(Κωδ. 458)
-**Ρόδος**. Μητρόπολη, νεοκλασικό, διατηρητέο, διωροφο 150τ.μ αναπαλαιωμένο, με έντονα τα αρχιτεκτονικά στοιχεία των αρχων του 2ου αιωνα. Αποτελειται απο ενεια σαλοτραπεζαρία, κουζίνα, 3υ/δ, 2 μπάνια, 1W.C και αυλή 50τ.μ (Κωδ.528)
-**Νισύρος**. Λιθόκτιστο, νεοκλασικό, παραδοσιακό, διωροφο αρχοντικό, 285τ.μ. με αυλή και δυνατότητα ανεξαρτητης χρήσης των ορόφων, ιδιαίτερης αρχιτεκτονικής.(Κωδ.543)
-**Παλιά πόλη**. 3όροφη παραδοσιακή κατοικία 95τμ, 3υπν/των καινούρια κουζίνα και μπάνιο,πλήρως ανακαινισμένα.(Κωδ.250)
-**Παλιά πόλη**. 2όροφη γωνιακή ανακαινισμένη παραδοσιακή κατοικία, 2υ/δ με τζάκι, θέρμανση, με ιδιαίτερα παραδοσιακά στοιχεία, σε ήσυχη περιοχή.(Κωδ.532)
-**Παραδείσι**. Μονοκατοικία 3 χωρων 85 τμ. με μεγάλη αυλή.(Κωδ.298)
-**Παραδείσι**. Παραδοσιακή κατοικία με καμάρα 51τ.μ με αυλή 20τ.μ στο υψωμα του χωριου.(Κωδ.470)
-**Παραδείσι**. Διώροφη παραδοσιακή κατοικία συνολ. επιφ. 65τ.μ, 1 υ/δ, πλήρως ανακαινισμένη.(Κωδ.479)
-**Δαματριά**. Παραδοσιακή κατοικία 62 τμ. με υπόλοιπο οικοπέδου 51 τμ σε κεντρικό σημείο του χωριου κοντά στην πλατεία. (κωδ. 589).
-**Κρητηνία**. Παραδοσιακη κατοικια με αυλή σε κεντρικό σημειο του χωριού, συν. επιφ. 100 τμ.(κωδ.594)
-**Κοσκινού**. Παραδοσιακή καμάρα με προσθήκη ορόφου συνολικής επιφάνειας 75 τμ. σε άριστη κατάσταση σε κεντρικό σημείο του χωριού.(Κωδ.430)
-**Κοσκινού**. Ανακαινισμένη παραδοσιακή κατοικία 110 τμ, με αυλή 10 τμ. με επιπεδα διαμορφωμένα σε υ/δ.(Κωδ.358)
-**Κοσκινού**. Γωνιακή παραδοσιακή κατοικία (καμάρα) 110 τμ με ανεξάρτητη κουζίνα, και αυλή 10 τμ. Επιπλωμένη με όλο τον παραδοσιακό εξοπλισμό.(Κωδ.359)
-**Κοσκινού**. Παραδοσιακή κατοικία πλήρως ανακαινισμένη, 75 τμ καθαρού χωρου και συνολο με τους εξωτερικους 103 τμ.(Κωδ.361)
-**Κοσκινού**. Δύο πέτρινες κατοικίες 61τ.μ και 35τ.μ σε έκταση 2580τ.μ καλλιεργημένη και δεντροφυτεμένη.(Κωδ.452)
-**Μαλώνα**. Γωνιακή παραδοσιακή κατοικία με καμάρα και αυλή,συνολικής επιφ. 130 τμ. σε άριστη κατάσταση.(Κωδ 586)
-**Μαλώνα**. Παραδοσιακή πετρόχτιστη καμάρα 60τ.μ με 2 παταρους, πλήρως ανακαινισμένη και εξοπλισμένη.(Κωδ.561)
-**Μαλώνα**. Παραδοσιακή κατοικία 3 χωρων συνολικής επιφανειας 80 τμ στην κεντρική πλατεία του χωριου.(Κωδ.413)
-**Μαλώνα**. Νεόδμητη παραδοσιακή κατοικία 95 τμ με μεγάλη αυλή με πέργκολα, τζάκι,κλιματισμο,ηλεκτρ.συσκευές και επιπλωμένη. (κωδ.312)
-**Λαχανιά**. Ανακαινισμένη παρ.κατοικία στο υψωμα του χωριου με θέα.Εσωτερικοι χωροι 67 τ.μ. και εξωτ.23 τμ.(Κωδ 561)
-**Λάκρμα**.Παραδοσιακή κατοικία 70 τμ και 30 τμ υπόλοιπο οικοπέδου.(κωδ. 299)
-**Βάτι**. Παραδοσιακή κατοικία 70 τμ με αυλή 75 τμ.(κωδ.352).
-**Ίστριος**. Εντος χωριού, παρ. κατοικ. 81 τμ, χτισμένο σε οικόπεδο 175 τμ.(Κωδ 582)
-**Σύμη**. Παραδοσιακή κατοικία 3 επιπέδων συν.επιφ.246 τμ, μεγαλα μπαλκόνια και αυλές, σε κεντρικό σημείο πολυ κοντά στο γιαλό, σε άριστη κατάσταση.(κωδ.590)
-**Σύμη**. Παραδ. διωροφη κατοικία 165τ.μ με αυλή, στην περιοχή «Καλή στράτα», σε άριστη κατάσταση με απέρ. θέα. (κωδ.556)
-**Σύμη**. Παραδοσιακη νεοκλασική 2όροφη κατοικία 150τμ σε πολυ καλή κατάσταση σε κεντρικο σημειο της Σύμης,με δρόμο στην περιοχή Φαρμακειό. (κωδ.211)
-**Σύμη**. Σε κεντρικό σημειο , παραδοσιακη κατοικια 95τμ , αυλή 15τμ. Στην περιοχη φαρμακειο.(κωδ.210)
-**Σύμη**. Στην περιοχη «Αγίας τριαδος» κατω από την Παναγία την Παραυτιωσα , πωλείται παραδοσιακή κατοικία, σε άριστη κατάσταση, 2 δωματιων, με 2 αυλές, συνολικης επιφάνειας 110 τμ. κοντά σε δρόμο και θέα Πέδι και Γιαλό.(κωδ.371)
-**Σύμη**. Περιοχή Καταρράκτης στο υψωμα πωλείται διώροφη παραδοσιακη κατοικία 80 τμ, με υπόλοιπο οικοπέδου 140 τμ. Με δόμηση. (κωδ.377)
-**Σύμη**. Ερειπωμένη κατοικία σε οικόπεδο 218 τ.μ. με θέα στο Πέδι. (Κωδ.576).
-**Σύμη**. Περιοχή καταρράκτης. ερειπωμένη κατοικία 77 τμ με υπόλοιπο οικοπέδου 114τμ (κωδ.575).
- **Χάλκη**. Παραδ. κατοικία συνολικής επιφανείας 120 τ.μ. σε καλή κατάσταση(κωδ.557)
-**Νίσυρος**. Περιοχή Νικιά. Πετρόκτιστη, 3όροφη κατοικία 140τ.μ με θέα στο ηφαιστειο και το Αιγαιο. (κωδ.562)

Πωλήσεις Οικοπέδων-Αγροτεμαχίων

-**Ρόδος**. Ανάληψη, οικόπεδο 328τ.μ με δόμηση 0.8 (κωδ.500)
-**Ρόδος**. Νιοχώρι, Οικόπεδο 540τ.μ με Σ. Δ. 1.4 (κωδ.574)
-**Κανδυλί**. Οικόπεδο 2.000 τμ με άδεια 2όροφης οικοδομης 122 τμ με υπόγειο 97 τμ σε πολυ καλή τοποθεσια. (κωδ.420)
-**Κανδυλί**. Οικόπεδο 2.500τ.μ με άδεια οικοδομης.(κωδ.507)
-**Παστίδα**. Οικόπεδο 2.030 τμ εντός ζωνης σε καλή τοποθεσία.(Κωδ.563)
-**Παραδείσι**. Περιοχή κάτω Καλαμώνας οικόπεδο 6100τμ με δόμηση 150 τμ.(κωδ.308)
-**Παραδείσι**. Περιοχή Καλαμώνας, οικόπεδο 5.700 τμ.(κωδ.397)
-**Παραδείσι**. Επί της λεωφόρου Ρόδου-Καμείρου, 500μ πριν από τη διασταυρωση για Πεταλουδες, οικόπεδο 2800τ.μ άρτιο και οικοδομησιμο.(κωδ.520).
-**Παραδείσι**. Εντός οικισμου οικόπεδο 1988τ.μ (κωδ.534)
-**Παραδείσι**. Εντός οικισμου οικόπεδο 630τ.μ(κωδ.535)
-**Παραδείσι**. Θόλαρος. Αγροτεμάχιο 1370τ.μ (κωδ.536)
-**Παραδείσι**. Θόλαρος αγροτεμάχιο 2370τ.μ (κωδ.537)
-**Παραδείσι**. Περιοχή Θόλαρος, αγροτεμάχιο 2000τ.μ
-**Δαματριά**. Επί της επαρχιακής οδου Δαματριας-Μαριτσων έκταση 35 στρεμ. Ολική ή μερική πωλησης. (κωδ. 502)
-**Δημυλιά**. Οικόπεδο εντός οικισμου 2.080 τμ στον κεντρικό δρόμο με Σ.Δ 08 (κωδ.426)
-**Καλυθιές**. Οικόπεδα 1000 τμ με άδεια ή με οικοδομή στα μπετα, με απέραντη θέα θάλασσα. (κωδ. 591-2)
-**Αφάντου**. Ανεξάρτητα οικόπεδα 2.000 τμ. εντός ζωνης οικισμου, με δόμηση 200 τμ. το καθενα. Εχουν απέραντη θέα στην θάλασσα. (κωδ.480)
-**Αφάντου**. Οικόπεδο 4010 τμ άρτιο και οικοδομήσιμο στην περιοχη Τραπεζα. Απεριόριστη θέα.(κωδ.338)
-**Αφάντου**. Αγροτεμάχιο 3020 τμ περ. Τρυπανα (κωδ.380)
-**Αφάντου**. Αγροτ. 9640 τμ στην περ. Βότες. (κωδ.381)
-**Καλαθος**. Οικόπεδα άρτια, στο υψωμα της Καλαθου με πανοραμική θέα στη θάλασσα.(κωδ.302)
-**Βλυχά**. Οικόπεδο 6330 τμ με θέα θάλασσα. (κωδ.301)
-**Λίνδος**. Οικ. εντός του χωριού 250 τ.μ. με Σ.Δ.08 (κωδ.465)
-**Ασκληπιό**. Εκταση 43.500τ.μ με δρόμο, χωρίς δασικό, με πανοραμική θέα. (κωδ. 508)
-**Κιοτάρι**. Οικόπεδο άρτιο 800 τμ, στη θάλασσα (κωδ.344)
-

ενοικιασεις

συνέχεια από την προηγούμενη

ΕΝΟΙΚΙΑΖΟΝΤΑΙ δύο ολοκαίνουργια **διαμερίσματα,** επί της Ιαλυσού περιοχή Ηλέκτρα, δύο υπνοδωματίων, 75 τ.μ. με ηλιακό και air condition, διαθέσιμα από 1/12. Τιμή ενοικίου 450 ευρώ και 480 ευρώ. Πληρ. τηλ. 6972258198

ΜΖΤ071120

ΕΝΟΙΚΙΑΖΕΤΑΙ αποθήκη 200 τ.μ. και κατάστημα 140 τ.μ. στην Ανάληψη. Πληρ. τηλ. 2241064307, 2241070055

ΜΧΡ14226

ΕΝΟΙΚΙΑΖΟΝΤΑΙ: α) δυάρι **διαμέρισμα**, β) **γκαρσονιέρα**, επιπλωμένα με ηλιακό και κλιματισμό και άνετο πάρκιν επί της οδού 20ο χλμ. Ρόδου-Λίνδου (Αφάντου). Τιμή 300 και 230 ευρώ αντίστοιχα. Πληρ. τηλ. 6946524270, 2241021245

ΜΑΠ701

"ΠΩΛΟΥΝΤΑΙ"
ΚΑΤΑΣΤΗΜΑΤΑ ΚΑΙ ΚΑΤΟΙΚΙΕΣ ΜΕ ΥΠΟΓΕΙΑ ΑΠΟΘΗΚΗ & ΓΚΑΡΑΖ



AE1284

Μελέτη: Δημήτρης Αδαμάκης - Βαρβάρα Στεφανίδου - Αρχιτέκτονες ARCH-Net τηλ. 22410 29188

ΚΑΤΑΣΚΕΥΗ: Γ. ΚΑΣΤΡΗΣΙΟΣ Αρχιτέκτονας τηλ. 6979228091, 22410 34314

ΠΩΛΗΣΕΙΣ ΑΚΙΝΗΤΩΝ

ΔΙΑΜΕΡΙΣΜΑΤΑ
- Ροδίνι, 95 τ.μ., μεταχειρισμένο, 180.000€
- Ροδίνι, 2 γκαρσονιέρες (ημιυπόγειες), μεταχειρισμένες 80.000€
- Δασκάλους 2 γκαρσονιέρες (ημιυπόγειο) μεταχειρισμένες 80.000€
- Ανάληψη 4 γκαρσονιέρες μεταχειρισμένες 270.000€
- Μιχ. Πετρίδη 80 τ.μ. (ημιυπόγειο) διαμέρισμα 88.000 €
- Απολλωνίου Ροδίου 95 τ.μ. μεταχειρισμένο 165.000€
- Βενετοκλέων 55 τ.μ. διαμέρισμα (αποθήκη) μεταχειρισμένο 48.000 €
- Αγίου Ιωάννου στούντιο μεταχειρισμένο 30.000€
- Ροδίνι 81 τ.μ. λουξ κατασκευής
- Ανάληψη 85 τ.μ. μεταχειρισμένο 125.000€
- Ρόδου-Λίνδου 90 τ.μ. λούξ κατασκευής 155.000€
- Ρόδου-Λίνδου 90 τ.μ. λούξ κατασκευής 160.000€
- Ροδίνι 91 τ.μ. λουξ κατασκευής

ΜΕΖΟΝΕΤΕΣ - ΜΟΝΟΚΑΤΟΙΚΙΕΣ
- Μαριτσά 180 τ.μ. διώροφη μεζονέτα με 1.500 μέτρα οικόπεδο λουξ κατασκευής 380.000€
- Οικισμός Πολυτέκνων 213 τ.μ. μεζονέτα σε μπετά 155.000€
- Οικισμός Πολυτέκνων 213 τ.μ. μεζονέτα μέχει μαρμαροσοβά 185.000€
- Ιαλυσό 240 τ.μ. λουξ κατασκευής με 2 στρέμματα οικόπεδο 450.000€
- Αφάντου 120 τ.μ. με 1.000 οικόπεδο
- Καρακόνερο 315 τ.μ. μεζονέτα μεταχειρισμένη 450.000€

ΟΙΚΟΠΕΔΑ
- Κατταβιά 1.730 τ.μ. πάνω στον κεντρικό 15.000 €
- Θολός 1.800 τ.μ. συντελεστή 0,4 150.000 €
- Χαράκι 1.000 τ.μ. πάνω στο δρόμο 50.000 €
- Κανδυλί 2.885 τ.μ. κοντά στους Καστελλοριζιούς 211.000 €
- Λαχανιά 2.360 τ.μ. πάνω στον κεντρικό 50 μ. από θάλασσα με άδεια οικοδομής για 8 studios 94.000 €
- Γεννάδι 1000 τ.μ. με άδεια οικοδομής 24.944 €

ΚΑΤΑΣΤΗΜΑΤΑ
- Ρόδου-Λίνδου 600 τ.μ. με 2 στρέμματα οικόπεδο 1.500.000€
- Παλιά Πόλη 16 τ.μ. και 16 τ.μ. επιπλέον δόμηση. Στην οδό Αρχιεπισκόπου 38.000€
- Κοσκινού 100 τ.μ. ισόγειο 120.000 €
- Κατάστημα 50 τ.μ. στο κέντρο της πόλης 160.000 €
- Κατάστημα 65 τ.μ. επί της οδού Ρόδου-Λίνδου 334,000 €

ΚΤΗΜΑΤΑ
- Παστίδα 4.600 τ.μ. 50 μέτρα από την λεωφόρο Τσαίρι-αεροδρομίου 140.000€
- Απολακκιά 4.050 τ.μ. πάνω στο κύμα 90.000€
- Κατταβιά 4.300 τ.μ. σε ύψωμα 500 μέτρα από τον κεντρικό 15.000€
- Κάτω Καλαμώνα 6.100 τ.μ. κοντά στον κεντρικό σε κατοικημένη περιοχή 95.000€
- Κατταβιά 8.200 τ.μ. με θέα 800 τ.μ. από θάλασσα 42.000 €
- Κατταβιά 8.663 τ.μ. προς Πρασονήσι 100 μ. από κεντρικό 51.000 €
- Κατταβιά 8.773 τ.μ. προς Πρασονήσι 200 μ. από κεντρικό 44.000 €
- Λαχανιά 7.800 τ.μ. σε ύψωμα κοντά στον κεντρικό 91.570 €
- Λαχανιά 22 στρέμματα πάνω στον κεντρικό 190.000€ . Δίνεται και αντιπαροχή.

ΑΠΟΘΗΚΕΣ
- Δασκάλους 50 τ.μ. υπιυπόγεια 35.000€
- Δασκάλους 220 τ.μ. υμιυπόγεια 132.000€

ΒΙΟΤΕΧΝΙΚΟΙ ΧΩΡΟΙ
- Τσαΐρι-αεροδρομίου 900 τ.μ. τριώροφο κτίριο δίπλα στον κεντρικό.

- ΖΗΤΟΥΝΤΑΙ ΜΕΤΑΧΕΙΡΙΣΜΕΝΑ ΔΙΑΜΕΡΙΣΜΑΤΑ-ΑΜΕΣΗ ΠΩΛΗΣΗ
- ΠΩΛΟΥΝΤΑΙ αποθήκες και βιοτεχνικοί χώροι.
- ΔΑΝΕΙΑ ΔΕΚΤΑ - ΕΥΚΟΛΙΕΣ ΠΛΗΡΩΜΗΣ
- ΑΝΑΛΑΜΒΑΝΟΥΜΕ ΑΝΤΙΠΑΡΟΧΕΣ

ΣΤΑΜΑΤΗΣ ΜΑΝΩΛΑΚΟΣ
ΩΡΕΣ ΓΡΑΦΕΙΟΥ 8.30-1.00 π.μ. και 5-8 μ.μ.
ΔΗΜ. ΑΝΑΣΤΑΣΙΑΔΗ 45 (ΣΥΝΟΙΚΙΑ ΔΑΣΚΑΛΩΝ)
Τηλέφωνα: 2241023815-78275, 6945769958, 6944698056

ΧΠ1588



AE909

ΓΙΑΝΝΗΣ ΝΙΚΟΛΙΔΑΚΗΣ
Μηχανολόγος-Μηχανικός
Γαλλίας 12-Ρόδος • τηλ. (22410)22291, 35103

ΠΩΛΟΥΝΤΑΙ

ΔΙΑΜΕΡΙΣΜΑΤΑ
- 49 τ.μ., 55 τ.μ. στην οδό Καθοπούλη
- 85 τ.μ., 78 τ.μ., 88 τ.μ., 48 τ.μ., 110 τ.μ., 120 τ.μ., 63 τ.μ. στο Καρακόνερο με υπόγειες θέσεις parking και αποθήκες

ΜΕΖΟΝΕΤΑ
- 237 τ.μ. με κήπο και υπόγειο parking στην οδό Αισχίνη
- και 156 τ.μ. με χώρο parking στο Καρακόνερο

ΧΠ2675

ΠΕΙΡΑΙΑΣ-ΚΕΡΑΤΣΙΝΙ

ΠΩΛΕΙΤΑΙ οροφοδιαμέρισμα 2ου ορόφου 57 τ.μ. κατάλληλο για επένδυση. Μεγάλο σαλόνι, τζάκι, ιταλική εντοιχισμένη κουζίνα, ιταλικά πλακάκια και είδη υγιεινής, μπαλκόνι, 15 τ.μ. Αποθήκη 5 τ.μ. στο υπόγειο, αυτόνομη θέρμανση. Υπό κατασκευή. Τιμή 102.000 ευρώ.

Τεχνική εταιρία τηλ. 2241034918, 6944958180

ΜΑΤ5082

ευσταθίου ΕΥΡΩΚΤΗΜΑΤΙΚΗ
ΚΤΗΜΑΤΟΜΕΣΙΤΙΚΟ ΓΡΑΦΕΙΟ
Εθν. Αντιστάσεως 83 • Τηλ.: 22410 73819, 74917
Κιν.: 6946 103929 • Fax: 22410 38641
e-mail: info@euroktimatiki.gr

ΜΙΣΘΩΣΕΙΣ ΚΑΤΟΙΚΙΩΝ

- **Διαμέρισμα** 105 τ.μ. επί της οδού Καμείρου, με (3) τρία υπνοδωμάτια, σαλόνι, κουζίνα, μπάνιο, σε νεόδμητη οικοδομή, με κεντρική αυτόνομη θέρμανση. Μηνιαίο μίσθωμα 500 ευρώ.
- **Διαμέρισμα** 110 τ.μ. α' ορόφου σε νεόδμητη οικοδομή, επί της οδού Καμείρου, με (3) τρία υπνοδωμάτια, σαλόνι, κουζίνα, μπάνιο. Διαθέτει κεντρική θέρμανση, μεγάλες βεράντες. Μηνιαίο μίσθωμα 500 ευρώ
- **Διαμέρισμα** 113 τ.μ. στην Ιξιά, οδός Σωτήρος, β' ορόφου, με (3) τρία υπνοδωμάτια, σαλόνι, κουζίνα, μπάνιο, θέρμανση με θερμοπομπούς. **Διατίθεται πλήρως επιπλωμένο.** Μηνιαίο μίσθωμα 400 ευρώ.
- **Διαμέρισμα** 65 τ.μ. β' ορόφου σε νεόδμητη οικοδομή, περιοχή Καρακόνερο, με (1) ένα υπνοδωμάτιο, σαλόνι, κουζίνα, μπάνιο. Διαθέτει κεντρική αυτόνομη θέρμανση, ηλιακό θερμοσίφωνα. Μηνιαίο μίσθωμα 425 ευρώ.
- **Διαμέρισμα** 100 τ.μ. περιοχή Καρακόνερο σε νεόδμητη οικοδομή, με (3) τρία υπνοδωμάτια, σαλόνι, κουζίνα μπάνιο. Διαθέτει ηλιακό θερμοσίφωνα, ηλεκτρικές συσκευές στην κουζίνα, μεγάλες βεράντες. Μηνιαίο μίσθωμα 500 ευρώ.
- **Διαμέρισμα** 155 τ.μ. περιοχή Μιχ. Πετρίδη (κοντά στο σχολείο) πλήρως ανακαινισμένο, με (3) τρία υπνοδωμάτια, δύο μπάνια, εντοιχισμένη κουζίνα που περιλαμβάνει ηλεκτρικές συσκευές MIELE, μεγάλο σαλόνι. Διαθέτει θέρμανση με θερμοπομπούς και ηλεκτρικό θερμοσίφωνα. Μηνιαίο μίσθωμα 600 ευρώ.
- **Διαμέρισμα** 120 τ.μ. στην Μητρόπολη α' ορόφου, με (3) τρία υπνοδωμάτια, σαλόνι, κουζίνα, (2) δύο μπάνια. Διαθέτει κεντρική αυτόνομη θέρμανση, ηλιακό θερμοσίφωνα και air condition σε κάθε χώρο του σπιτιού. Μηνιαίο μίσθωμα 600 ευρώ.
- **Διαμερίσματα** περιοχή 7 Βαγιές από 75-95 τ.μ. πλήρως ανακαινισμένα, με 1, 2 υπνοδωμάτια, σε άριστη κατάσταση. Μηνιαία μισθώματα από 360 έως 440 ευρώ.
- **Διαμέρισμα** 50 τ.μ. στα Κοσκινού με ένα υπνοδωμάτιο, σαλόνι, κουζίνα, μπάνιο, με εξαιρετική θέα στη θάλασσα. Μηνιαίο μίσθωμα 300 ευρώ.
- **Διαμέρισμα** 75 τ.μ. περιοχή Ζέφυρος μπροστά στη θάλασσα με δύο υπνοδωμάτια, σαλόνι, κουζίνα, μπάνιο. Μηνιαίο μίσθωμα 450 ευρώ.
- **Διαμέρισμα** 110 τ.μ. β' ορόφου, **στο κέντρο της πόλης** πίσω από το EL DIVINO καφέ, με (3) τρία υπνοδωμάτια, σαλόνι, κουζίνα, μπάνιο. Μηνιαίο μίσθωμα 500 ευρώ.
- **Διαμέρισμα** 80 τ.μ. 1ου ορόφου επί της οδού Πτολεμαίων στην Ανάληψη. Διαθέτει (2) δύο υπνοδωμάτια, σαλόνι, κουζίνα, μπάνιο, αποθήκη και ηλιακό θερμοσίφωνα. Μηνιαίο μίσθωμα 380 ευρώ.
- **Διαμέρισμα** 80 τ.μ. στην Ανάληψη, 3ου ορόφου με (2) δύο υπνοδωμάτια, σαλόνι, κουζίνα, μπάνιο, σε άριστη κατάσταση., με ηλιακό θερμοσίφωνα. Μηνιαίο 380 ευρώ.
- **Οροφοδιαμέρισμα** 90 τ.μ. στα Μαριτσά **πλήρως επιπλωμένο** με (1) ένα υπνοδωμάτιο, σαλόνι, κουζίνα, μπάνιο. Μηνιαίο μίσθωμα 330 ευρώ.
- **Μονοκατοικία** 170 τ.μ. στην Ιαλυσό, νεόδμητη, πολυτελούς κατασκευής με κεντρική αυτόνομη θέρμανση, ηλιακό θερμοσίφωνα, διαθέτει (4) τέσσερα υπνοδωμάτια, σαλόνι, κουζίνα, (3) τρία μπάνια, σοφίτα, εντός οικοπέδου 2000 τ.μ.. Μηνιαίο μίσθωμα 800 ευρώ
- **Παραδοσιακή μονοκατοικία** 68 τ.μ. στη Σορωνή, πλήρως ανακαινισμένη και εξοπλισμένη με καινούργιο εξοπλισμό, με 120 τ.μ. αυλή. Μηνιαίο μίσθωμα 350 ευρώ.
- **Μονοκατοικία** 150 τ.μ. στο Τσαΐρι, **επιπλωμένη**, με (3) τρία υπνοδωμάτια, σαλόνι, κουζίνα, πάρκινγκ με τηλεχειρισμό, πισίνα, κήπο, BBQ. Μηνιαίο μίσθωμα 1200 ευρώ.
- **Μονοκατοικία** 85 τ.μ. επί της Στρατηγού Ζήση, με (2) υπνοδωμάτια, κουζίνα, σαλόνι, μπάνιο, πλήρως ανακαινισμένη, με κήπο. Μηνιαίο μίσθωμα 500 ευρώ.
- **Γκαρσονιέρα 50 τ.μ.** στα Κοσκινού με 1 υπνοδωμάτιο, σαλόνι, κουζίνα, μπάνιο διατίθεται με έπιπλα ή και χωρίς έπιπλα. Μηνιαίο μίσθωμα 300 ευρώ.
- **Γκαρσονιέρα** 50 τ.μ. στην Ιξιά, με ένα υπνοδωμάτιο, σαλόνι, κουζίνα, μπάνιο, πλήρως επιπλωμένη με καινούργιο εξοπλισμό. Μηνιαίο μίσθωμα 300 ευρώ.
- **Studios** πλήρως επιπλωμένα επί της Ρόδου-Λίνδου. Μηνιαίο μίσθωμα 280 ευρώ.

ΧΠ1401.2029

ενοικιασεις

συνέχεια από την προηγούμενη

ΕΝΟΙΚΙΑΖΕΤΑΙ διαμέρισμα 3άρι, ισόγειο, πλησίον Πανεπιστημίου Αιγαίου, κατάλληλο για φοιτητές. Πληρ. τηλ. 2241028511, 6944751599 MXP14224

ΕΝΟΙΚΙΑΖΕΤΑΙ αποθήκη 270 τ.μ. λουξ κατασκευής επί της οδού Φ.Ε. Δωδεκανησίων και Κων. Υδραίου γωνία. Πληρ. τηλ. 2241034991 MXP14225

ΕΝΟΙΚΙΑΖΕΤΑΙ στην Ιαλυσό νεόκτιστο δίχωρο **διαμέρισμα** με αυτόνομη θέρμανση, ηλιακό θερμοσίφωνα, επιπλωμένο ή μη, χωρίς κοινόχρηστα. Πλη. τηλ. 2241092381 MZT061125

ΕΝΟΙΚΙΑΖΟΝΤΑΙ διαμερίσματα μονόχωρα και δίχωρα πλήρως επιπλωμένα (πολυκουζινάκι, κλιματιστικό, TV, τηλέφωνο) κατάλληλα για εκπαιδευτικούς, φοιτητές καθώς επίσης μπορούμε να προσφέρουμε δωμάτια με την ημέρα. Βρισκόμαστε κοντά στην πρωτοβάθμια εκπαίδευση εντός πόλεως Ρόδου. Studios Apts "ISKAS", τηλ. 2241030063, κιν. 6972551300, Κωνσταντινίδη 9 Ζέφυρος MAT5048

ΕΝΟΙΚΙΑΖΟΝΤΑΙ studios σε καινουργή κατάσταση πλήρως επιπλωμένα και με ηλιακό θερμοσίφωνα στην περιοχή Δασκάλων. Χαμηλές τιμές. Πληρ. τηλ. 2241077971, 6932227500 MZT071115

ΕΝΟΙΚΙΑΖΕΤΑΙ διαμέρισμα επιπλωμένο, στον 1ο όροφο ενός υπνοδωματίου, σαλόνι και κουζίνα ενιαίος χώρος και λοιποί βοηθητικοί χώροι. Πληρ. Βενετοκλέων 71 στο ύψος του ΜΕΤΡΟΠΟΛ κιν/φου. Πληρ. τηλ. 2241025728, 6944945053 MZT061122

ΕΝΟΙΚΙΑΖΕΤΑΙ διαμέρισμα 1ου ορόφου, διαμπερές, τριάρι, δύο υπνοδωματίων, σαλόνι, χωλ, διάδρομος, κουζίνα, μπάνιο, αποθήκη στην περιοχή Δασκάλων Αλυτρώτων Ελλήνων 3. Πληρ. τηλ. 2241093080, 6934778011 MZT071111

ΕΝΟΙΚΙΑΖΕΤΑΙ δυάρι **διαμέρισμα** επί της Ρ. Φεραίου 8 κοντά στο Πανεπιστήμιο και στο Rodos Park ξενοδοχείο επιπλωμένο 2 υπνοδωμάτια, σαλόνι, κουζίνα, χωλ. Πληρ. τηλ. 6947764144 MZT061109

ΕΝΟΙΚΙΑΖΕΤΑΙ διαμέρισμα 3 δωματίων και λοιπών βοηθητικών χώρων στην Δαμασκηνού 92. Πληρ. τηλ. 2241026657 ή από ιδιοκτήτη στην Δαμασκηνού 90. MZT071106

ΕΝΟΙΚΙΑΖΕΤΑΙ γκαρσονιέρα επιπλωμένη κοντά στο Πανεπιστήμιο σε φοιτητές. Πληρ.τηλ. 2241026362 MAT5036

ΕΝΟΙΚΙΑΖΕΤΑΙ γκαρσονιέρα ενός υπνοδωματίου, κουζίνα, μπάνιο επί της Εμμ. Παπανστάση 18. Πληρ. τηλ. 2241022692 MZT061116

ΕΝΟΙΚΙΑΖΕΤΑΙ επιπλωμένο **διαμέρισμα** 2 δωματίων και κουζίνας στο κέντρο της πόλεως, όπισθεν Ακαδημίας κατάλληλο για φοιτητές, στρατιωτικούς κ.λπ. Πληρ. τηλ. 2241027608, 2241073647 MAT4827

ΕΝΟΙΚΙΑΖΕΤΑΙ στα Τριάντα επί της Λεωφ. Ηρακλειδών **διαμέρισμα** ενός υπνοδωματίου, σαλοτραπεζαρίας, χωλ και λοιπών βοηθητικών χώρων. Πληρ. τηλ. 2241026543, 6942669693 MZT061117

ΕΝΟΙΚΙΑΖΕΤΑΙ γκαρσονιέρα μεγάλη με σαλονοτραπεζαρία, 1 υπνοδωμάτιο, αυλή και μπάνιο. Επί της Πετράκη Γιαλλούρη 13. Πληρ. τηλ. 2241074775 MZT021116

ΕΝΟΙΚΙΑΖΕΤΑΙ διαμέρισμα 100 τ.μ. με πλήρως εξοπλισμένη κουζίνα, τρία υπνοδωμάτια, σαλόνι, μπάνιο, τραπεζαρία, Π. Π. Γερμανού, κοντά στα σχολεία ιδανικό για οικογένεια. Ενοίκιο 600 ευρώ. Πληρ. τηλ. 2241090780 MZT061108

ΕΝΟΙΚΙΑΖΕΤΑΙ α) οροφοδιαμέρισμα πλησίον του Πανεπιστημίου τριάρι στον α' όροφο διαμπερές με θέα, εξοπλισμένο με ανακαινισμένο μπάνιο και κουζίνα, με θέρμανση, ηλιακό θερμοσίφωνα και **β) αποθήκη** 300 ή και λιγότερα τ.μ. στον δρόμο προς Κοσκινού, κατάλληλη και για επαγγελματική χρήση (π.χ. επιπλοποιείο, συνεργείο αυτοκινήτων κ.ά.). Πληρ. τηλ. 2241074342, 6976773438 MZT061110

ΕΝΟΙΚΙΑΖΟΝΤΑΙ studio πλήρως επιπλωμένο επί της οδού Αθηνών 108. Τιμή 200 ευρώ. Πληρ. τηλ. 2241065760, 67346 ΜΑΠ696



μεζονέτες πολυτελούς κατασκευής από ιδιοκτήτη-κατασκευαστή σε μπετά ή τελειωμένες των 120-130-160 τ.μ. σε οικόπεδο 250 και 330 τ.μ. με θέα το Φιλέρημο.

Πληρ. τηλ. 6944636141 ΑΤ4798(Γ)

ΠΩΛΟΥΝΤΑΙ

από ιδιώτη τα κάτωθι:

α) πολυτελείς μεζονέτες στην Παστίδα σε ωραία τοποθεσία με θέα την Φιλέρημο με ιδιόκτητο κήπο και γκαράζ.

β) καταστήματα στ' Ασγούρου για εμπορική και βιοτεχνική χρήση

γ) ενοικιάζονται καταστήματα νεόκτιστα επί της Γ. Σεφέρη με πανοραμική θέα

δ) Κιοτάρι. Οικόπεδο 65 στρεμμάτων απέναντι από το ξενοδοχείο RODOS MARIS, κατάλληλο για ξεν/κή μονάδα

Πληρ. τηλ. 6932522612 κ. Γιάννη

ΜΖΤ061126(Γ)

ΚΛΑΔΟΓΕΝΗΣ ΜΙΧΑΗΛ

ΠΟΛΙΤΙΚΟΣ ΜΗΧΑΝΙΚΟΣ Ε.Μ.Π.

ΑΤΤΑΒΥΡΟΥ 20 - ΡΟΔΟΣ • ΤΗΛ. 2241022394

ΠΩΛΟΥΝΤΑΙ
ΔΙΑΜΕΡΙΣΜΑΤΑ

πολυτελούς κατασκευής
με θέα, στην οδό Ικάρου,
εμβαδού 128 τ.μ., 3 υπνοδωματίων,
σαλόνι, κουζίνα, WC,
αποθήκη και θέση parkingk

ΑΕ058

Θεόφιλος Κλωνάρης

Μεσίτης Αστικών Συμβάσεων

ΕΥΡΩΠΑΪΚΗ ΕΠΕΝΔΥΤΙΚΗ

Εθνικής Αντίστασης 48 τηλ.2241039300,κιν.6977582152

ΔΙΑΜΕΡΙΣΜΑΤΑ:

- Γκαρσονιέρα στο Αραπάκι Β΄ορόφου,ασανσέρ € 65000
- 2 δυάρια διαμερίσματα κοντά στο πανεπιστήμιο € 88000
- Δυάρι καινουργιο επιπλωμένο 47τ.μ.,πάρκιν € 98000
- 85τ.μ. Α΄ οροφου,μερικώς ανακαινισμένο € 125000
- 80τ.μ. Α΄ορόφου σε άριστη κατάσταση € 125000
- Διαμέρισμα 95τ.μ.,β΄ορόφου με ασανσέρ € 130000
- Διαμέρισμα 90τ.μ. 2υπν/τίων με πάρκιν € 180000
- Διαμέρισμα 105τ.μ. Γ΄ορόφου 6 ετών ,3 υπν/τια,μεγάλη βεράντα ,πάρκιν,ασανσέρ,δάνεια δεκτά € 210000
- Ιαλυσός,118τ.μ.,πολυτελές με θέα,5 ετών € 220000
- Υπερπολυτελές διαμέρισμα 140τ.μ.,Β΄ορόφου με ασανσέρ,χώρο στάθμευσης,καταπληκτικη θέα € 265000
- Διώροφη Οικοδομή συν.εμβαδού 245τ.μ. αποτελούμενη απο 3 διαμερίσματα και υπόλοιπο δόμησης 42 τ.μ. δίπλα σε σχολικό συγκρότημα.Δάνεια δεκτά € 350000

ΜΟΝΟΚΑΤΟΙΚΙΕΣ:

- Κοσκινού πολυτελής κατοικία 310τ.μ.με 4 υπν/τια σε 1000τ.μ. οικόπεδο με απεριόριστη θέα
- Παστίδα 130τ.μ. σε 300τ.μ. οικόπεδο(μπετά) € 112000
- Παστίδα 155 τ.μ. σε οικόπεδο 350τ.μ. € 250000
- Παστίδα Μονοκατοικία 130τ.μ.πολυτελούς κατασκευής από ιδιώτη σε οικόπεδο 350τ.μ. € 270000
- Κοσκινού 158τ.μ. σε οικ/δο 1000τ. σε μπετά € 160000
- Τρείς 210τ.μ. ,οικόπεδο 1300 ,μαρμαροσοβά € 240000
- Ιαλυσός μονοκατοικία 140τ.μ. σε οικόπεδο 300τ.μ. στην Αγία Παρασκευή πολυτελούς κατασκεύης € 300000

ΟΙΚΟΠΕΔΑ - ΚΑΤΑΣΤΗΜΑΤΑ:

- Οικόπεδο ,Σύμη(ΛΙΕΝΗ) 490τ.μ. με Σ.Δ. 0,8 € 85000
- Κρεμαστή 400τ.μ. με άδεια οικοδομής € 75000
- Οικόπεδο 5000τ.μ. κοντά στο Πλυμμήρι € 75000
- Καλυθιές 1200 τ.μ.κτίζει 135 με ρεύμα,νερό € 50000
- **Αποθήκη πλεονεκτική στην Ιαλυσό σε κεντρικό σημείο 250τ.μ. με ράμπα και γραφείο € 220000**
- Λαχανιά 3600τ.μ. άρτιο&οικοδομήσιμο € 65000
- Πλυμμήρι 6880τ.μ. κοντά στην θάλασσα € 95000
- Λαχανιά 5000 τ.μ. δίπλα στο δρόμο € 75000
- Λαχανιά 2000τ.μ. 80μέτρα απο το κύμα € 50000
- Λαχανιά 1900τ.μ. με άδεια οικοδομής € 100000
- Καφετέρια στο κέντρο πλήρως εξοπλισμένη
- Επιχείρηση internet cafe σε πολύ καλή τιμή
- Εστιατόριο στην Παλία πόλη,πλήρως εξοπλισμένο με εξασφαλισμένη πελατεία λόγω αναχώρησης

Μισθώσεις:

- Διαμέρισμα 2 υπνοδωματίων,Α΄ οροφου € 380
- Διαμέρισμα 85τ.μ. στην Κωτιάδη με 2 υπν/τια € 420
- Οροφοδιαμέρισμα καινούργιο 90τ.μ. σε κεντρικό σημείο κατάλληλο και για επαγγελματική χρήση € 550
- Όροφοδιαμέρισμα διπλοκατοικίας ,καινούργιο,120 τ.μ. με θέρμανση,αυλή και πάρκιν κοντά στο Jumbo
- Διαμέρισμα 90τ.μ. επί της Εθνικής Αντίστασης κατάλληλο για επαγγελματική χρήση

Αγορές-πωλήσεις-μισθώσεις-εκτιμήσεις-Ακινήτων

Δάνεια Δεκτά ΧΠ2694

ΚΤΗΜΑΤΟΜΕΣΙΤΙΚΟ ΓΡΑΦΕΙΟ
ΑΣΒΕΣΤΗΣ Δ. ΝΙΚΟΛΑΟΣ

- **ΑΝΑΛΗΨΗ** διαμέρισμα 70 τ.μ. 2 υπνοδωμάτια, γκαράζ, αποθήκη, καινουργιο 155.000€
- **ΑΝΑΛΗΨΗ** διαμέρισμα 100 τ.μ. 4ος όροφος με θέα, 165.000€
- **ΑΝΑΛΗΨΗ** διαμέρισμα 62 τ.μ. 2 υπνοδωμάτια, 124.000 €
- **ΑΝΑΛΗΨΗ** διαμέρισμα λουξ 113 τ.μ. με καταπληκτική θέα, 235,000€
- **ΑΝΑΛΗΨΗ** οροφοδιαμέρισμα 120 τ.μ. λουξ προς 2.000€ ανά τ.μ.
- **Μ. ΠΕΤΡΙΔΗ** διαμέρισμα λουξ, 88 τ.μ. προς 2.000 € ανά τ.μ.
- **ΡΟΔΙΝΙ** διαμέρισμα 90 τ.μ. λουξ κατασκευής 165,000 €
- **ΚΑΡΑΚΟΝΕΡΟ** 100 τ.μ. λουξ κατασκευής
- **ΜΙΡΑ ΜΑΡΕ** διαμερίσματα 115 τ.μ. με 3 υπνοδωμάτια, υπόγειο, γκαράζ και αποθήκη προς 2.000 € το τ.μ.
- **ΙΑΛΥΣΟΣ** διαμέρισμα 44 τ.μ. λουξ 63,000 €
- **ΜΙΡΑ ΜΑΡΕ** διαμερίσματα 102, 85, 75 και 65 τ.μ. αντίστοιχα και θέση πάρκιν προς 2.150€ το τ.μ.
- **ΚΟΣΚΙΝΟΥ** μεζονέτες 155 τ.μ. 1 στρέμμα οικόπεδο 140.000 € στα μπετά
- **ΚΟΣΚΙΝΟΥ** μεζονέτα 115 τ.μ. λουξ ανεξάρτητη 220,000 €
- **ΙΑΛΥΣΟΣ** μεζονέτα 186 τ.μ. λουξ κατασκευής με καταπληκτική θέα, 3 ετών, 290.000€
- **ΙΑΛΥΣΟΣ** μεζονέτα 155 τ.μ. με 2 στρέμματα οικόπεδο με γκαζόν, 450.000€
- **ΙΑΛΥΣΟΣ** βίλα με οικόπεδο 2 στρ. 270 τ.μ. θέα θάλασσα, έτος κατασκευής 2002, 750.000 ευρώ.
- **ΙΑΛΥΣΟΣ** μεζονέτα 150 τ.μ. λουξ κατασκευής με 1.000 τ.μ. οικόπεδο 270.000 €
- **ΑΣΓΟΥΡΟΥ** μεζονέτα 144 τ.μ. με 1 στρέμμα οικόπεδο λουξ κατασκευής 160.000€ στα μπετά και τελειωμένη 300.000€
- **ΤΣΑΪΡΙ** μονοκατοικίες 150 τ.μ. με 3 υπνοδωμάτια, 1 στρέμμα οικόπεδο 150.000€ στα μπετά 235.000€ τελειωμένες
- **ΠΑΣΤΙΔΑ** βίλα 300 τ.μ. με 15 στρεμ. οικόπεδο
- **ΠΑΣΤΙΔΑ** μονοκατοικία 200 τ.μ. λουξ με θέα έτος κατασκευής 2005 315.000€
- **ΠΑΣΤΙΔΑ** μεζονέτα 150 τ.μ. 195,000 €
- **ΠΑΣΤΙΔΑ** μονοκατοικίες 140 τ.μ. με 500 μ. οικόπεδο, θέα, 240.000€
- **ΠΑΡΑΔΕΙΣΙ** παραδοσιακή κατοικία 75 τ.μ. με 300 μ. οικόπεδο 125.000€
- **ΚΑΝΔΥΑΙ** οικόπεδο 2 στρέμματα άρτιο και οικοδομήσιμο 140.000€
- **ΠΑΣΤΙΔΑ** οικόπεδο 300 τ.μ. εντός οικισμού 60.000€
- **ΚΟΣΚΙΝΟΥ** οικόπεδο 5.600 τ.μ. με θέα και άδεια οικοδομής 400 τ.μ. 300.000€
- **ΦΑΛΗΡΑΚΙ** οικόπεδο 3.500 στρέμματα άρτιο και οικοδομήσιμο με 150 τ.μ. κτίσμα
- **ΚΟΛΥΜΠΙΑ** οικόπεδο 4.100 τ.μ. 150.000€
- **ΚΙΟΤΑΡΙ** παραθαλάσσιο οικόπεδο κατάλληλο για ξενοδοχειακή μονάδα 60 στρέμματα
- **ΓΕΝΝΑΔΙ** οικόπεδο 2,360 τ.μ. με άδεια οικοδομής (440 τ.μ. μικτά) πάνω στο δρόμο 50 μέτρα από το κύμα
- **ΑΝΑΛΗΨΗ** κατάστημα και αποθήκη 45 συν125 τ.μ. με πατάρι 40 τ.μ. σε πολύ καλή τιμή!!!
- **ΤΣΑΪΡΙ** αποθήκη στους Μαραγκούς 760 τ.μ. στα μπετά συν 450 μ. προαύλιο
- **ΑΝΑΛΗΨΗ** ενοικιάζονται διάφορα καταστήματα
- **ΚΑΣΤΕΛΛΟΡΙΖΙΟΙ** ενοικιάζεται διαμέρισμα δύο υπνοδωματίων 350€
- **ΕΝΟΙΚΙΑΖΕΤΑΙ** κατάστημα επί της Καναδά 35 τ.μ.

ΑΓΙΟΥ ΙΩΑΝΝΟΥ 46, ΡΟΔΟΣ
ΤΗΛ. 2241032809, 6932847954 Δάθαρης Γιώργος,
6947935026 Σπανός Γιάννης
e-mail:asvestisrealestate@yahoo.gr ΧΠΚΤΗ003

ΤΣΟΥΡΟΥΝΑΚΗΣ Κεφάλαιο

Κτηματομεσιτικό Γραφείο

Γ. ΣΕΦΕΡΗ 12 (παραπλεύρως ΜΗΔΙΑ)
ΤΗΛ/FAX.: (22410) 60060
κιν.: 6948 046844
www.e-kefaleo.com

ΠΩΛΗΣΕΙΣ ΑΚΙΝΗΤΩΝ

ΔΙΑΜΕΡΙΣΜΑΤΑ

- 50 τ.μ, παλαιά μονοκατοικία Αγ. Δημήτριο 75.000 €
- 50 τ.μ ,παλαιά μονοκατοικία , Αγ.Δημήτριο 75.000 €
- 43 τ.μ ,2αρι ,ημ/γειο, Κοσκινού 54.000 €
- 50 τ.μ ,2αρι ,1ου,καινούριο , Καναδά 102.714 €
- 48 τ.μ ,2αρι ,με αυλή καινούριο , Καρακόνερο 110.000 €
- 55 τ.μ ,2αρι , 1ου ,καινούριο , Μανδηλαρά , 110.000 €
- 78 τ.μ, ημ/γειο, 2υπν/τιων, Μιχ.Πετρίδη, 88.000€
- 78 τ.μ , ισόγειο , 2υπν/τιων ,Καρακόνερο 171.600 €
- 81τ.μ,ισόγειο,2 υπν/τιων , καινούριο, Αραπάκι, 150.000 €
- 83 τ.μ ,2ου ,2υπν/τιων, καινούριο, Ανάληψη ,155.000 €
- 85 τ.μ ,1ου ,2υπν/τιων, , καινούριο, Καρακόνερο, 193.800€
- 85 τ.μ, ισόγειο, 2υπν/τιων, παλαιά κατοικία, πάροδος Σοφούλη, 76.000€
- 87 τ.μ, ισόγειο, 2υπν/τιων,, καινούριο,Μιχ.Πετρίδη, 180.000€
- 93 τ.μ ,ισόγειο, 2υπν/τιων,, καινούριο,Σμύρνης, 167.000€
- 93 τ.μ ,1ου , 2υπν/τιων, θέα,Ατταβύρου, 173.000€
- 98 τ.μ, ισόγειο, 2υπν/τιων, καινούργιο, Καστελοριζιούς, 170.000€
- 102 τ.μ ,ισόγειο,3υπν/τιων, καινούριο , λουξ , πάρκινγκ , Μίρα-Μάρε, 178.000€
- 103τ.μ, 2ου, 3υπν/τιων, μεταχειρισμένο,Δασκάλους, 145.000€
- 107τ.μ,1ου,3υπν/τιων,μεταχειρισμένο,Τσαλδάρη , 145.000€
- 110 τ.μ , 1ου,3υπν/τιων,, καινούριο, λουξ, Καρακόνερο, 240.000€
- 115τ.μ,2ου,3υπν/τιων,λουξ, Καρακόνερο 220.010€
- 130 τ.μ , 3ου , 3 υπν/τιων ,απεριόριστη θέα , πάρκιν Ροδίνι 210.000€

ΜΕΖΟΝΕΤΕΣ-ΜΟΝ/ΚΙΕΣ

- 130 τ.μ ,μεζονέτα ,μπετά ,οικόπεδο 250 τ.μ Παστίδα 110.000 €
- 165 τ.μ ,μεζονέτα, λουξ, αυλή 380 τ.μ Ιξιά 346.500 €

ΟΙΚΟΠΕΔΑ

- Οικόπεδο, 4 στρεμ.,Καντυλί, 175.000€
- Οικόπεδο, 4,6 στρεμ., Κοσκινού 330.000€

ΕΠΑΓΓΕΛ/ΚΟΙ ΧΩΡΟΙ

- Κατάστημα 50 τ.μ Κ.Παλαιολόγου, 220.110€
- Καταστήματα 80τ.μ , γωνιακό , μεγάλη πρόσοψη, 4 βιτρίνες , κεντρικό , Ανάληψη , 360.000 €
- Κατάστημα 97 τ.μ ,Κοσκινού, 90.000 €
- Κατάστημα 93 τ.μ ,Καναδά 409.391 €
- Καταστήματα 95τ.μ ,60 τ.μ πατάρι ,πάρκινγκ, Ρόδου-Καλιθέας 255.000 €
- Κατάστημα 140 τ.μ ,συν 30 τ.μ βοηθητικά ,150 τ.μ αυλή , πάρκινκ , κεντρικό ,Καρακόνερο, 295.000€
- Αποθήκη 220 τ.μ, 6 m ύψος, Κοσκινού 210.000 €
- Αποθήκη 128 τ.μ, 6 m ύψος, Κοσκινού 80.000 €

ΕΝΟΙΚΙΑΣΕΙΣ

- Διαμέρισμα 93 τ.μ ,2ου 3 υπν/τιων, Ιξιά,420€

ΧΠ1629

ενοικιασεις

συνέχεια από την προηγούμενη

ΕΝΟΙΚΙΑΖΕΤΑΙ στο Ροδίνι, Οσλο 15, **διαμέρισμα** ανεξάρτητο, 40 τ.μ. ενός υπνοδωμάτιου, επιπλωμένο, χωρίς κοινόχρηστα, με σύνδεση στο αποχετευτικό και με ιδιωτική αυλή. Αλλοδαποί αποκλείονται. Πληρ. τηλ. 2241068105, 6946064876 MZT061115

ΕΝΟΙΚΙΑΖΕΤΑΙ δωμάτιο επιπλωμένο με κουζίνα και μπάνιο, ζεστό νερό όλο το 24ωρο, ψυγείο, εστίες μαγειρέματος, φουρνάκι, πλυντήριο ρούχων. Ενοίκιο 195 ευρώ μαζί με τα κοινόχρηστα. Πληρ. τηλ. 6936570851 MXP14222

ΕΝΟΙΚΙΑΖΟΝΤΑΙ διαμέρισμα 50 τ.μ. επί της πλατείας Συμιακού και **διαμέρισμα** 35 τ.μ. επί της οδού Εργάνης Αθηνάς. Πληρ. τηλ. 6936656126 MZT061128

PARADISE STUDIOS. ΕΝΟΙΚΙΑΖΟΝΤΑΙ δωμάτια με το μήνα ή την ημέρα παραλία καθαρά στο Φαληράκι. Πληρ. τηλ. 2241085942, 6932120654 www.rhodosparadise .com MZT061123

ΕΝΟΙΚΙΑΖΕΤΑΙ ισόγεια επιπλωμένη **γκαρσονιέρα** ανακαινισμένη με κεντρική θέρμανση, κατάλληλη για στρατιωτικό ή φοιτητή. Πληρ. τηλ. 6934244706, 2241026953

MZT041108

ΕΝΟΙΚΙΑΖΕΤΑΙ στις Καλυθιές σε κεντρικό δρόμο δίπλα στην πλατεία **κατάστημα** 44 τ.μ. Πληρ. τηλ. 2241028568, 2241087030 MZT061112

ΠΩΛΟΥΝΤΑΙ

πολυτελή διαμερίσματα

στο κέντρο της Ιαλυσού με θέση πάρκιν

α) 102 τ.μ. με 3 υπνοδωμάτια, β) 87 τ.μ. με 2 υπνοδωμάτια και γ) 36 τ.μ. ενός υπνοδωματίου, πλήρως εξοπλισμένα.

ΓΙΩΡΓΙΟΥ ΝΙΚΟΛΑΟΣ

πληρ. 6932386180, 2241076985

ΜΑΤ4830(Γ)

ΡΟΔΙΝΙ. ΠΩΛΕΙΤΑΙ

σε υπό ανέγερση 3όροφη οικοδομή (ετοιμοπαράδοτα 12/06) σε αδιέξοδο δρόμο, διαμέρισμα 2ου ορόφου λουξ κατασκευής, 77μ2 με 2 υπνοδωμάτια, μεγάλο ενιαίο χώρο κουζίνας-τραπεζαρίας, με αυτόνομη θέρμανση και απεριόριστη θέα από ιδιώτη σε τιμή ευκαιρίας.

Πληρ. τηλ. 6947434464 ΧΠΕΜΠ088

ΟΙΚΟΔΟΜΙΚΕΣ ΕΠΙΧΕΙΡΗΣΕΙΣ

ΑΦΟΙ ΤΣΑΚΙΡΗ-Α. ΚΟΥΦΑΛΑΚΗΣ Ο.Ε

ΚΑΤΑΣΚΕΥΗ ΚΤΙΡΙΩΝ ΤΕΧΝΙΚΑ ΕΡΓΑ

25 χλμ. ΡΟΔΟΥ-ΛΙΝΔΟΥ τ.κ. 85100

ΤΗΛ. ΓΡΑΦΕΙΟΥ 2241056284, ΚΙΝ. 6932644661-6944724217-6936464029

ΚΡΕΜΑΣΤΗ



Πωλούνται μεζονέτες νεόκτιστες άριστης κατασκευής με ενδοδαπέδια θέρμανση και εγκατάσταση aircondition, 119,57 τ.μ. εντός οικισμού, σε προσιτές τιμές.

ΑΦΑΝΤΟΥ

Πωλούνται διαμερίσματα τελειωμένα νεόκτιστα επί της παρόδου Πιπίνου και Ι. Ζίγδη με ενδοδαπέδια θέρμανση και εγκατάσταση aircondition, 81,56 τ.μ. εντός οικισμού, σε χαμηλές τιμές.

ΚΟΛΥΜΠΙΑ

Πωλούνται μεζονέτες υπό κατασκευή 116 τ.μ., σε πάρα πολύ καλή περιοχή με θέα, με ή χωρίς πισίνα, μεγάλο οικόπεδο ενδοδαπέδια θέρμανση και εγκατάσταση aircondition, σε τιμές έκπληξη.

ΑΦΑΝΤΟΥ

Πωλούνται μεζονέτες μεσοτοιχία 120 τ.μ. υπό κατασκευή με καταπληκτική θέα, ενδοδαπέδια θέρμανση, εγκατάσταση aircondition, εντός οικισμού, σε τιμές έκπληξη.

Εγγύηση η πολυετής πείρα μας στην κατασκευή και η γνώση της οικοδομής ΑΕ1760

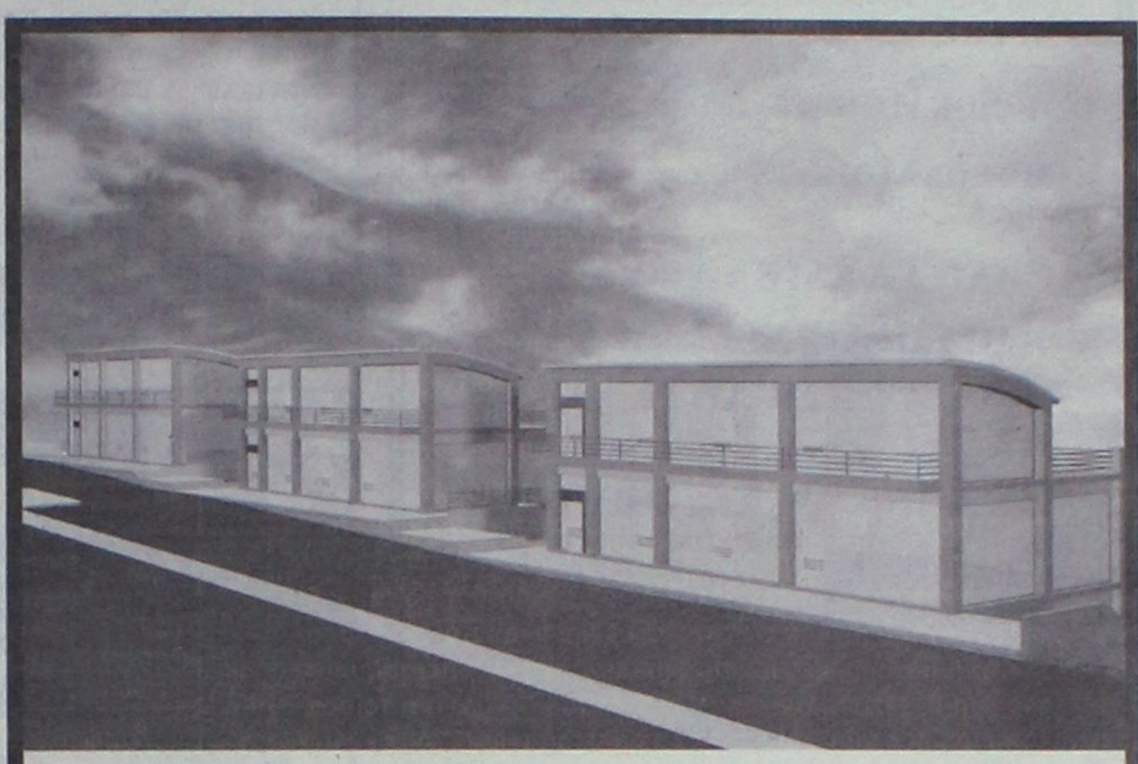

ΠΩΛΟΥΝΤΑΙ - ΕΝΟΙΚΙΑΖΟΝΤΑΙ

ΚΑΤΑΣΤΗΜΑΤΑ - ΓΡΑΦΕΙΑ

ΕΠΙ ΤΗΣ Γ. ΣΕΦΕΡΗ

(ΔΙΠΛΑ ΣΤΟΝ ΒΕΡΟΠΟΥΛΟ ΚΑΙ ΠΡΙΝ ΤΟ ΝΕΟ ΝΟΣΟΚΟΜΕΙΟ)

ΣΕ ΝΕΟ-ΑΝΑΓΕΙΡΟΜΕΝΕΣ ΟΙΚΟΔΟΜΕΣ ΜΕ ΑΠΕΡΙΟΡΙΣΤΗ ΘΕΑ ΚΑΤΑΛΛΗΛΑ ΚΑΙ ΓΙΑ ΙΑΤΡΕΙΑ, ΦΑΡΜΑΚΕΙΑ, ΙΑΤΡΙΚΑ ΕΙΔΗ, ΑΝΘΟΠΩΛΕΙΑ ΚΛΠ.

ΠΛΗΡ ΤΗΛ 22410-62517 ΚΑΙ 6932612032

ΜΧΠΚΤΗ016

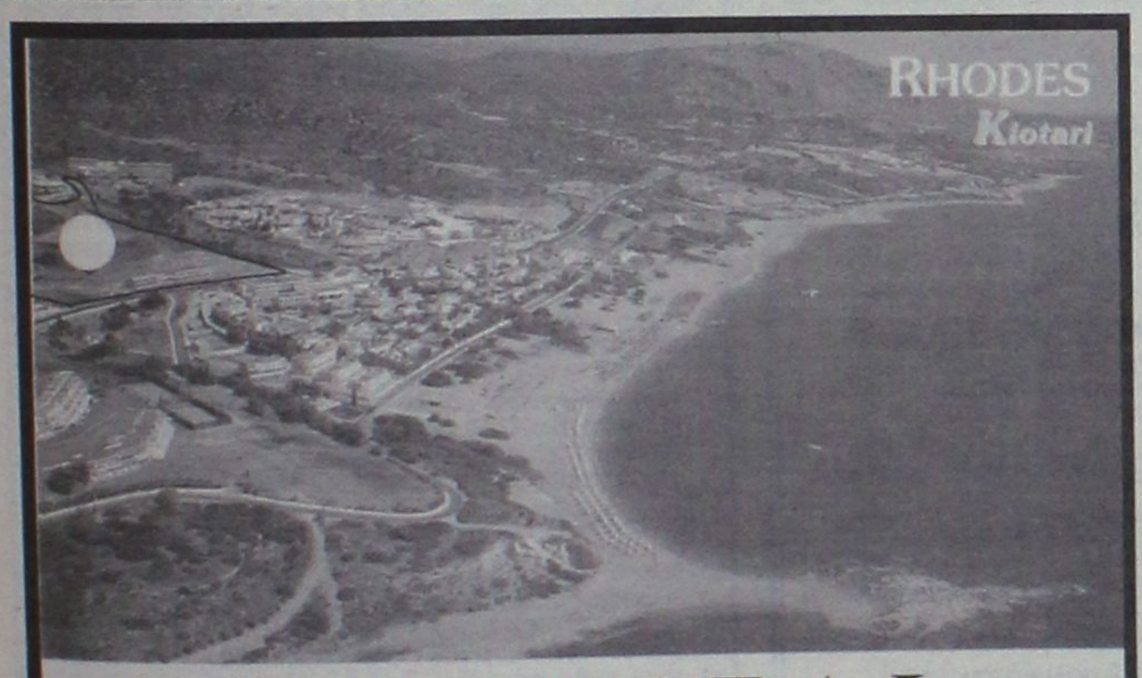

ΠΩΛΕΙΤΑΙ

ΑΠΟ ΙΔΙΟΚΤΗΤΗ

ΣΤΟ ΚΙΟΤΑΡΙ

ΟΙΚΟΠΕΔΟ 64.000 τ.μ.

(ΜΕ ΚΑΤΑΛΛΗΛΟΤΗΤΑ ΓΙΑ ΞΕΝΟΔΟΧΕΙΟ 600 ΚΑΙΝΩΝ)

(Πάνω στον κεντρικό δρόμο και ανάμεσα στα μεγάλα ξενοδοχεία RODOS MARIS, RODOS PRINCESS ΚΑΙ RODOS VILLAGE)

Πληρ. Τηλ. 22410-62517 ΚΑΙ 6932 612032

ΜΧΠΚΤΗ016

Πωλουνται

ΔΙΑΜΕΡΙΣΜΑΤΑ - ΓΚΑΡΣΟΝΙΕΡΕΣ

- **ΡΟΔΟΣ** (ΑΓ. ΑΠΟΣΤΟΛΟΙ) 90 τ.μ. υπερυψωμένο ισόγειο με υπόγειο 44 τ.μ. € 95.000
- **ΡΟΔΟΣ** 120 τ.μ. ετοιμοπαράδοτο ρετιρέ στην Πειραιώς € 240.000
- **ΡΟΔΟΣ** ΡΟΔΙΝΙ: 125 τ.μ. 1ου ορόφου € 240.000
- **ΙΞΙΑ:** 93 τ.μ. με αυλή αποκλειστικής χρήσεως € 160.000
- **ΙΑΛΥΣΟΣ:** 110 τ.μ. σε ήσυχη περιοχή € 200.000
- **ΡΟΔΟΣ (ΚΑΡΑΚΟΝΕΡΟ):** 120 τ.μ. με αυλή αποκλειστικής χρήσεως € 240.000
- **ΡΟΔΟΣ (ΚΑΝΑΜΑΤ):** Υπό ανέγερση 40 τ.μ. σε μικρή οικοδομή € 90.000
- **ΡΟΔΟΣ (ΜΗΔΙΑ):** 108 τ.μ. με θέα € 249.000
- **ΡΟΔΟΣ:** 80 τ.μ. στη Μιχαήλ Πετρίδη € 87.000
- **ΑΡΧΑΓΓΕΛΟΣ:** Σε μπετά 100 τ.μ. υπόγειο + 150 τ.μ. ισόγειο + 150 τ.μ. όροφος € 240.000
- **ΙΑΛΥΣΟΣ:** 144 τ.μ. σε οικόπεδο 250 τ.μ. € 302.400 λουξ κατασκευής
- **ΙΑΛΥΣΟΣ:** 178 τ.μ. σε οικόπεδο 400 τ.μ. € 373.800 λουξ κατασκευής

ΜΕΖΟΝΕΤΕΣ-ΜΟΝΟΚΑΤΟΙΚΙΕΣ

- **ΚΡΕΜΑΣΤΗ:** 180 τ.μ., 3 υπνοδωμάτια, ενδοδαπέδια θέρμανση, 2 μπάνια €185.000
- **ΡΟΔΟΣ:** Υπό ανέγερση 210 τ.μ. στην οδό Καμείρου € 350.000
- **ΡΟΔΟΣ** (ΡΟΔΙΝΙ):Υπό ανέγερση 180 τ.μ. σε 3 επίπεδα € 345,000
- **ΡΟΔΟΣ:** 103 τ.μ. υπ.+75 ισογ.+70 τ.μ. όροφος lux κατασκευής περιοχή ΜΗΔΙΑ € 550.000
- **ΡΟΔΟΣ (ΚΑΝΑΜΑΤ)** 130 τ.μ. σε οικόπεδο 1000 τ.μ. € 300.000
- **ΠΑΣΤΙΔΑ:** 158 τ.μ. σε ήσυχη περιοχή με θέα € 240.000
- **ΓΕΝΝΑΔΙ:** 75 τ.μ. με αυλή 300 τ.μ. € 160.000
- **ΚΙΟΤΑΡΙ:** 120 τ.μ. (κύμα) σε οικόπεδο 1.200 τ.μ. € 250.000

ΟΙΚΟΠΕΔΑ

- **ΡΟΔΟΣ:** (Ροδοπούλα) 407 τ.μ. € 183.500
- **ΛΑΧΑΝΙΑ:** 10 στρέμματα πάνω στο κύμα € 700.000
- **ΓΕΝΝΑΔΙ:** κύμα 4.200 τ.μ. € 252.000
- **ΓΕΝΝΑΔΙ:** 400 τ.μ. εντός οικισμού € 50.000
- **ΚΙΟΤΑΡΙ:** 9.600 τ.μ. με καταπληκτική θέα-πανοραμικό € 480.000
- **ΚΙΟΤΑΡΙ:** 5.500 τ.μ. επί της επαρχ. οδού (τεμαχίζεται σε τρία άρτια και οικοδομήσιμα) € 220.000
- **ΚΙΟΤΑΡΙ:** 6.000 τ.μ. κοντά στη θάλασσα € 360.000
- **ΚΙΟΤΑΡΙ:** 20.000 τ.μ. με καταπληκτική θέα € 220.000
- **ΑΡΧΑΓΓΕΛΟΣ:** 900 τ.μ. εντός οικισμού € 36.000
- **ΑΡΧΑΓΓΕΛΟΣ:** 2.000 τ.μ. εντός ζώνης με άδεια οικοδομής € 65.000
- **ΑΡΧΑΓΓΕΛΟΣ:** 5.519 τ.μ. πρόσωπο στη Ρόδου-Λίνδου με θέα στην παραλία Τσαμπίκας € 170.000

ΕΠΙΧΕΙΡΗΣΕΙΣ

- **ΡΟΔΟΣ:** Πωλείται επιχείρηση ενοικίασης μοτοπ/των (45 σκούτερ) περιοχή Νεοχωρίου € 55.000
- **ΑΡΧΑΓΓΕΛΟΣ:** Πωλείται επιχείρηση φαστ φουντ - παιδότοπος 175 τ.μ. σε κεντρικό σημείο, εξασφαλισμένη πελατεία € 60.000

ΕΠΑΓΓΕΛΜΑΤΙΚΟΙ ΧΩΡΟΙ

- **ΑΣΓΟΥΡΟΥ:** Πωλούνται αποθήκες 160 τ.μ. τιμή έκαστη € 100.000
- **ΡΟΔΟΣ:** Γωνιακό κατάστημα 100 τ.μ. στην Κων/νου Παλαιολόγου € 275.000

ΕΝΟΙΚΙΑΣΕΙΣ

- **ΡΟΔΟΣ:** Κατάστημα 40 τ.μ. και ύψος 4,5 τ.μ. στην Ιωάννου Καζούλη

Πληροφορίες Κτηματομεσιτικό Γραφείο

Κλεάνθη Κάντακα

ΑΡΧΑΓΓΕΛΟΣ - ΡΟΔΟΣ

τηλ. 2244022192, 6936179069 • fax: 2244023974 ΑΕ1771

ΕΝΟΙΚΙΑΣΕΙΣ

συνέχεια από την προηγούμενη

ΑΝΕΓΕΡΣΙΣ Α.Ε.

ΟΙΚΟΔΟΜΙΚΕΣ & ΕΜΠΟΡΙΚΕΣ ΕΠΙΧΕΙΡΗΣΕΙΣ

ΠΩΛΟΥΝΤΑΙ

1. **ΚΑΤΑΣΤΗΜΑ** 75 τ.μ. με θέση στάθμευσης στην Κων. Τσαλδάρη.
2. **ΔΙΑΜΕΡΙΣΜΑ** 129 τ.μ. στον β' όροφο με θέση στάθμευσης στην Κων. Τσαλδάρη.
3. **ΔΙΑΜΕΡΙΣΜΑ** 135 τ.μ. ρετιρέ με θέση στάθμευσης στην Κων. Υδραίου.
4. **ΜΟΝΟΚΑΤΟΙΚΙΕΣ** 135 τ.μ. στην περιοχή Γεννάδι.
5. **ΜΟΝΟΚΑΤΟΙΚΙΕΣ** 80 και 90 τ.μ. στα Λειβάδια Τήλου.

ΑΝΑΛΑΜΒΑΝΟΥΜΕ:
ΑΝΤΙΠΑΡΟΧΕΣ-ΑΓΟΡΕΣ
ΟΙΚΟΠΕΔΩΝ-ΑΝΤΑΛΛΑΓΕΣ

Αλεξανδρουπόλεως 2 • Ρόδος
Τηλ. 2241067267/Fax: 2241061297

ΜΕ ΤΗΝ ΠΟΛΥΕΤΗ ΠΕΙΡΑ ΤΟΥ ΝΙΚΟΛΑΟΥ ΜΙΧΑΛΗ
ΤΗΛ. 6936550251

ΥΠΕΥΘΥΝΟΣ ΝΙΚΟΛΑΟΥ ΦΩΤΗΣ
ΤΗΛ. 6936550250

AE955

ΕΥΡΩΣΤΕΓΑΣΤΙΚΗ

ΚΤΗΜΑΤΟΜΕΣΙΤΙΚΟ ΓΡΑΦΕΙΟ - ΧΑΤΖΗΜΑΡΚΟΣ Ν. ΓΕΩΡΓΙΟΣ
Θ. ΣΟΦΟΥΛΗ 153 – Τ.Κ. 85100 ΡΟΔΟΣ
Πληροφορίες στο κιν. 6973331692.
Τηλ. Γραφείου : 22410-29016.

ΠΩΛΟΥΝΤΑΙ ΚΑΙΝΟΥΡΓΙΑ ΔΙΑΜΕΡΙΣΜΑΤΑ ΑΟΥΣ ΚΑΤΑΣΚΕΥΗΣ

1. ΜΙΧ. ΠΕΤΡΙΔΗ: Διαμερίσματα 112 τ.μ. και 118 τ.μ. ισόγεια, 1ου, 2ου και 3ου ορόφου από 246.000 euro έως 277.500 euro, με 3 υπνοδωμάτια, 2 μπάνια, ηλιακά, δορυφορική, ατομική θέρμανση πετρελαίου, air condition σε όλα τα δωμάτια, θυρεγλεύρωση, πόρτες ασφαλείας, ιδιόκτητη αποθήκη, ιδιόκτητο γκαράζ και σύνδεση στο κεντρικό δίκτυο.
2. ΡΟΔΙΝΙ: Διαμέρισμα 100 τ.μ., 1ου ορόφου - 3 υπνοδ. - τιμή 185.000 EURO
3. ΡΟΔΙΝΙ: Διαμέρισμα 100 τ.μ., ρετιρέ, 3ου ορόφου, 3 υπνοδωματίων - τιμή 190.000 EURO
4. ΡΟΔΙΝΙ: Διαμέρισμα 80 τ.μ., 1ου ορόφου, 2 υπνοδωματίων - τιμή 150.000 EURO
5. ΠΤΟΛΕΜΑΙΩΝ: Διαμερίσματα υπο κατασκευή 3 υπνοδωματίων 100 τ.μ. και 107 τ.μ. Τιμή 200.000 EURO
6. ΕΙΑ: Κανονργια διαμερίσματα 103 τ.μ. σε μικρή πολυκατοικία 1ου ορόφου με 3 υπνοδωμάτια και δυο μπάνια, ιδιόκτητο parking και αποθήκη. Τιμή 205.000 EURO
7. ΤΡΙΑΝΤΑ: Ισόγειο διαμέρισμα 115 τ.μ. με 2 υπνοδωμάτια, με μεγάλες βεράντες και 2 θέσεις πάρκιν αποκλειστικής χρήσης. Τιμή 210.000 euro.
8. ΤΡΙΑΝΤΑ: Ισόγειο διαμέρισμα 100 τ.μ. με 2 υπνοδωμάτια, με ιδιόκτητη αυλή 100 τ.μ. Τιμή 180.000 euro
9. ΑΣΓΟΥΡΟΥ : Γκαρσονιέρα 40 τ.μ – 2ου ορόφου – τιμή : 55.000 EURO.

ΠΩΛΟΥΝΤΑΙ ΜΕΤΑΧΕΙΡΙΣΜΕΝΑ ΔΙΑΜΕΡΙΣΜΑΤΑ

10. ΜΙΧ. ΠΕΤΡΙΔΗ: Διαμέρισμα 80 τ.μ. με 2 υπνοδ. σαλόνι, κουζίνα, μπάνιο. Τιμή 88.000 EURO
11. ΑΣΚΛΗΠΙΟ: Διαμέρισμα 2ου ορόφου χωρίς ασανσέρ 80 τ.μ. 2 ετών σε άριστη κατάσταση, 2 υπνοδωματίων και μικρή αποθήκη. Τιμή 155.000 EURO
12. ΑΝΑΛΗΨΗ: διαμέρισμα 50 τ.μ. 1ου ορόφου, με 1 υπνοδωμάτιο, σαλονκουζίνα, μπάνιο, σε άριστη κατάσταση. Τιμή 70.000 EURO
13. ΑΝΑΛΗΨΗ: Διαμέρισμα 2ου ορόφου 80 τ.μ. σε άριστη κατάσταση, 2 υπνοδωματίων, σαλόνι, κουζίνα, μπάνιο και μικρή αποθήκη. Τιμή 125.000 EURO
14. ΜΗΤΡΟΠΟΛΗ: Ισόγειο διαμέρισμα 96 τ.μ. (χαρακτηρισμένο ως αποθήκη) με 2 υπνοδωμάτια, με 50 τ.μ. κήπο, σε άριστη κατάσταση, πλήρως επιπλωμένο.
15. ΑΓ. ΑΠΟΣΤΟΛΩΝ υπερυψωμένο ισόγειο 93 τ.μ. με 2 υπνοδωμάτια και ένα μικρότερο κατάλληλο και για γραφείο, με ιδιόκτητη αυλή, συντηρούμη εισοδο, μεγαλη βεραντα και αποθήκη κατάλληλη και για μετατροπή σε γκαρσονιέρα. Τιμή 125.000 EURO
16. ΚΟΣΚΙΝΟΥ: Διαμέρισμα 90 τ.μ. διαμορφωμένο ως μεζονέτα (45 τ.μ. ισόγειο και 45 τ.μ. όροφος) με 2 υπνοδ. 12 ετών, με τζάκι, σε άριστη κατάσταση, με υπόγειο 45 τ.μ. και αέρινη στήλη για επιπλέον όροφο των 45 τ.μ. Τιμή 140.000 EURO
17. ΑΓΙΩΝ ΑΠΟΣΤΟΛΩΝ: Ισόγειο διαμέρισμα 85 τ.μ. 20ετίας ανακαινισμένο με τζάκι, 3 υπνοδωματίων και αποθήκη 20 τ.μ. Τιμή 130.000 EURO
18. ΙΑΛΥΣΟΣ: Διαμέρισμα 1ου ορόφου 70 τμ. με 2 υπνοδ., σαλόνι, κουζίνα, μπάνιο. Τιμή 80.000 EURO
19. ΠΑΣΤΙΔΑ: Μονοκατοικία με σοφίτα, συνολικά 105 τ.μ. πλήρως ανακαινισμένη, εντός οικισμού, με 2 υπνοδωμάτια, σαλόνι, κουζίνα, μπάνιο, σε άριστη κατάσταση, με ιδιόκτητο χωρο parking, και επιπλέον οικοδομήσιμο οικόπεδο 130 τ.μ. με δόμηση 95 τ.μ. Τιμή 120.000 EURO

ΠΩΛΟΥΝΤΑΙ ΜΟΝΟΚΑΤΟΙΚΙΕΣ – ΜΕΖΟΝΕΤΕΣ

20. ΚΟΣΚΙΝΟΥ: Μονοκατοικία ένος και μιπετά 150 τ.μ. σε 800 τ.μ. οικόπεδο. Τιμή 150.000 EURO
21. ΚΟΣΚΙΝΟΥ: Τριώροφες μονοκατοικίες 175 τ.μ. σε 1.000 τ.μ. οικόπεδο σε μπετά 150.000 EURO ή έως και μαμμουθειο 180.000 EURO
22. ΠΑΣΤΙΔΑ: Μονοκατοικίες σε μπετά 135 τ.μ. κύριο χωρο και 18 τ.μ. ημιυπαίθριον, με 3 υπνοδωμάτια και 2 μπάνια με οικόπεδο 350 τ.μ. περιγραφόμενο με τοιχία. Τιμή 135.000 EURO.
23. ΠΑΣΤΙΔΑ: Εξοχικές διώροφες μονοκατοικίες 125 τ.μ., 3 υπνοδωματίων, με επιπλέον δόμηση 75 τ.μ., σε οικόπεδο 400 τ.μ. Περιφραγμένο με τοιχία και θέση parking. Υπό κατασκευή, παραδίδονται τελειωμένες. Τιμή 215.000 EURO
24. ΚΑΛΥΘΙΕΣ: Από Καλυθιές προς Ψινθο. Μεζονέτες σε μπετά 110 τ.μ. σε 400 τ.μ. οικόπεδο. Τιμή 90.000 EURO

ΠΩΛΟΥΝΤΑΙ ΚΑΤΑΣΤΗΜΑΤΑ

25. ΚΑΜΕΙΡΟΥ: Κατάστημα 42 τ.μ. πωλείται ως έχει έως και κτιόμενο. Τιμή 80.000 EURO.
26. ΚΑΜΕΙΡΟΥ: Κατάστημα 60 τ.μ. μισθωμένο προς 350 euro, κατάλληλο για εισόδημα. Τιμή 90.000 EURO.

ΠΩΛΟΥΝΤΑΙ ΕΞΟΠΛΙΣΜΕΝΕΣ ΕΠΙΧΕΙΡΗΣΕΙΣ

27. ΝΙΟΧΩΡΙ: Επιχείρηση υγειονομικου ενδιαφέροντος με 40 τ.μ. αυλή. Τιμή 35.000 EURO και μίσθωμα 750 EURO
28. ΠΕΥΚΟΙ : Πωλείται επιχείρηση fast food - γυριάδικο 50 τ.μ. πλήρως εξοπλισμένη, με μεγάλη αυλή με τραπεζοκαθίσματα στην πλατεία Λινάρακα Πεύκων. Τιμή 25.000 EURO – Μίσθωμα 600 EURO.
29. ΠΑΛΙΑ ΠΟΛΗ : Πωλείται επιχείρηση 15 τ.μ – τιμή : 65.000 EURO. - σε πολύ εμπορικό πόστο.

ΠΩΛΟΥΝΤΑΙ ΚΤΗΜΑΤΑ – ΟΙΚΟΠΕΔΑ

30. ΜΙΧΑΗΛ ΠΕΤΡΙΔΗ: Οικόπεδο 330 τ.μ. με συντελεστή 0,8 στην οδό Πειραιώς. Τιμή 250.000 EURO.
31. ΠΑΣΤΙΔΑ: Οικόπεδο εντός οικισμού 300 τ.μ. με δόμηση 300 τ.μ. Τιμή 60.000 EURO
32. ΠΑΣΤΙΔΑ Στο νέο δρόμο προς Μαριτσα οικόπεδο 1.500 τ.μ. με συνολική δόμηση 150 τ.μ. με απαιρέσιμη θεα και θεα θαλασσα. Τιμή 80.000 EURO με άδεια οικοδομής. Η πωλουνται ένως και μπετα. Τιμή 130.000 EURO.
33. ΠΑΣΤΙΔΑ: Οικόπεδο 2.030 τ.μ. εντός ζώνης στους πρόποδες Φιλερήμου. Τιμή 150.000EURO
34. ΙΕΙΑ:Οικόπεδο 160 τ.μ. με δόμηση για τριώροφη μεζονέτα συνολικά 195 τ.μ. και κήπο. Τιμή 80.000 EURO.
35. ΚΑΛΑΘΙΕΣ : Οικόπεδο 625 τ.μ με άδεια οικοδομής 108 τ.μ – τιμή: 120.000 EURO.
36. ΡΟΔΟΥ-ΛΙΝΔΟΥ: Οικόπεδο εφαπτόμενο επί της οδού 4.000 τ.μ. Με την άδεια οικοδομής για καταστήματα με υπόγειο 400 τ.μ., ισόγειο 400 τ.μ. και όροφο 300 τ.μ. Τιμή 330.000 ευρώ.
37. ΡΟΔΟΥ-ΛΙΝΔΟΥ: Οικόπεδο 3.400 τ.μ. εφαπτόμενο επί της οδού, με πρόσωπο 107 τ.μ. Τιμή 350.000 ευρώ.
38. ΨΙΝΘΟΣ: Πανοραμική έκταση 60 στρέμματα. Τιμή 60.000 ευρώ.
39. ΨΙΝΘΟΣ : Κτήμα 8 στρ.- 7 χιλιόμετρα από το χωριό - τιμή: 25.000 EURO.
40. ΚΡΗΤΗΝΙΑ: Οικόπεδο 1.400 τ.μ., εντός οικισμού με δόμηση 400 τ.μ. Τιμή 35.000 EURO.

ΒΙΟΤΕΧΝΙΚΟΙ ΧΩΡΟΙ – ΑΠΟΘΗΚΕΣ

41. ΑΝΑΛΗΨΗ: Πωλείται πάνω στον κεντρικο δρομο, υπογειος χωρος 160 τ.μ. τιμή 100.000 EURO.
42. ΤΣΑΙΡΗ: Βιοτεχνικό κτίριο 300 τ.μ. σε μπετά, με επιπλέον δόμηση 2 ορόφων των 300 τ.μ. έκαστος. Τιμή 170.000 EURO
43. ΤΣΑΙΡΗ: Στον νέο δρόμο προς αεροδρόμιο, βιοτεχνικό κτίριο 900 τ.μ. σε 3 ορόφους των 300 τ.μ. Οι 2 όροφοι πλήρεις και ο 3ος σε μπετα. Τιμή 550.000 EURO
44. ΑΣΓΟΥΡΟΥ: Αποθήκη 400 τ.μ. απαπερατωμένη. Τιμή 352.000 EURO.

● ΖΗΤΟΥΝΤΑΙ ΓΙΑ ΑΓΟΡΑ ● ΜΕΤΑΧΕΙΡΙΣΜΕΝΑ ΔΙΑΜΕΡΙΣΜΑΤΑ

AE0101

ΕΝΟΙΚΙΑΖΕΤΑΙ κατάστημα 40 τ.μ. απέναντι από το Α' δημοτικό σχολείο περιοχή Αγ. Δημητρίου. Πληρ. τηλ. 2241021291, 6932319927 MZT041117

ΕΝΟΙΚΙΑΖΟΝΤΑΙ δύο **διαμερίσματα** α) 80 τ.μ. επιπλωμένο 2 υπνοδωμάτια, σαλοτραπεζαρία, κουζίνα, β) 120 τ.μ. 2 υπνοδωματίων, σαλοτραπεζαρία, ιδιωτική αυλή μπροστά - πίσω, επί της οδού Μητροπόλεως 838. Πληρ. τηλ. 2241036072 MZT041116

ΕΝΟΙΚΙΑΖΟΝΤΑΙ

με το μήνα ή την ημέρα

ΔΩΜΑΤΙΑ ΞΕΝΟΔΟΧΕΙΟΥ

στο κέντρο της πόλης (πίσω από το Grand Hotel) για φοιτητές, καθηγητές, στρατιωτικούς κ.λπ. Το κάθε δωμάτιο είναι επιπλωμένο, με ψυγείο, τηλεόραση, τηλέφωνο, προσωπική τουαλέτα με μπανιέρα ή ντους. Στο σαλόνι λειτουργεί κουζίνα (με σπιτικά φαγητά) και καφέ μπαρ με μεγάλη τηλεόραση και δορυφορικά. Στην τιμή συμπεριλαμβάνονται ιματισμός, εβδομαδιαίος καθαρισμός δωματίου, θέρμανση, ηλεκτρισμός και νερό.

Τιμή μηνιαίως 220 ευρώ

MAT5086

ΠΛΗΡ. ΤΗΛ. 2241036635, 6973872834

ευσταθίου ΕΥΡΩΚΤΗΜΑΤΙΚΗ

ΚΤΗΜΑΤΟΜΕΣΙΤΙΚΟ ΓΡΑΦΕΙΟ

Εθν. Αντιστάσεως 83 • Τηλ.: 22410 73819, 74917
Κιν.: 6946 103929 • Fax: 22410 38641
e-mail: info@euroktimatiki.gr

ΠΩΛΕΙΤΑΙ



ΜΟΝΟΚΑΤΟΙΚΙΑ ΣΤΗΝ ΠΑΣΤΙΔΑ

125 τ.μ. μονώροφη, αποτελούμενη από 3 υπνοδωμάτια, σαλόνι, κουζίνα, μπάνιο
Εντός οικοπέδου 375 τ.μ.
Πολυτελούς Κατασκευής.
Αξίας € 270.000

ΧΠ401/2029

ΠΩΛΟΥΝΤΑΙ

Α. Στην Ιαλυσό περιοχή Σωτήρος **μεζονέτες** 200 τ.μ. με υπόγειο σε οικόπεδο 900 τ.μ. εκάστη από ιδιοκτήτη.

Β. Κατάστημα επί της οδού Λίνδου 550 τ.μ.

Πληρ. τηλ. 2241039212, 6936795999 κ. Λευτέρη

MAT4806(1)

ΟΙΚΟΔΟΜΗ ΡΟΔΟΥ

ΤΕΧΝΙΚΗ-ΚΑΤΑΣΚΕΥΑΣΤΙΚΗ ΕΤΑΙΡΕΙΑ

ΠΩΛΟΥΝΤΑΙ

1) **Αποθήκες, διαμερίσματα και οροφοδιαμερίσματα** στην περιοχή Καναμάτ (Καρακόνερο) διαφόρων μεγεθών (σε συγκρότημα 2 πολυκατοικιών).
2) **Μονοκατοικίες** στο Κιοτάρι Ασκληπειού (στο κύμα) 120 τ.μ. σε κτήμα 1.300 τ.μ. εκάστη.

ΟΙΚΟΔΟΜΗ ΡΟΔΟΥ

Δεκτά δάνεια και ευκολίες πληρωμής έχουμε τις καλύτερες τιμές της αγοράς.

Καμύνδου 4- Ρόδος-85100 Τηλ.: 22410/60460- 2 Fax: 22410/60463

ΜΑΝΟΛΗΣ ΣΠΥΡΙΔΗΣ
Πολιτικός Μηχανικός
(Κιν:693 6660460)

ΚΩΣΤΑΣ ΚΩΝΣΤΑΝΤΙΝΙΔΗΣ
Δ. Π.Θ. εργολάβος
(ΚΙΝ.: 6978.110.000)

ΕΜΠ00026



Κ & Β ΔΙΑΚΟΓΕΩΡΓΙΟΥ

οικοδομικές επιχειρήσεις
www.diakogeorgiou.gr

ΠΩΛΟΥΝΤΑΙ: ΔΙΑΜΕΡΙΣΜΑΤΑ, ΜΕΖΟΝΕΤΕΣ, ΚΑΤΑΣΤΗΜΑΤΑ, ΑΠΟΘΗΚΕΣ
ΑΝΑΛΑΜΒΑΝΟΥΜΕ: ΑΓΟΡΕΣ ΟΙΚΟΠΕΔΩΝ, ΑΝΤΙΠΑΡΟΧΕΣ

Διαμερίσματα
- 60 τ.μ. στην περιοχή Κρεμαστής, 200 μ. από τη θάλασσα
- 80 τ.μ. στην περιοχή των Τριαντων
- 60, 120 τ.μ. στην οδό Θεοτοκοπούλου

Καταστήματα-Γραφεία
- 130 τ.μ. στην οδό Χαραλάμπους (κάθετος Χειμάρας)
- 60, 120 τ.μ. στην οδό Η. Βενέζη
- 60, 120 τ.μ. στην οδό Θεοτοκοπούλου

Αποθήκες
- 60, 120 τ.μ. στην οδό Η. Βενέζη
- 65, 250 τ.μ. στην περιοχή Καρακόνερο
- 70 τ.μ. στην οδό Αισχίνης

AE2016

Μονοκατοικίες
- 160 τ.μ. με σοφίτα, υπόγειο, θέση στάθμευσης και αυλή, στον συνοικισμό Απόλλων
- Πολυτελείς εξοχικές μονοκατοικίες στη παραλία Κιοτάρι των 70, 120 τ.μ.

Οικοδομές
- Τριωροφη οικοδομή (σε μπετά) στην περιοχή Κοσκινού συνολικής επιφάνειας 420 τ.μ.

Κ. ΠΑΛΑΙΟΛΟΓΟΥ & Μ. ΚΩΝΣΤΑΝΤΙΝΟΥ ΓΩΝΙΑ-ΡΟΔΟΣ
ΤΗΛ.:* 302241029318, *306936656966 ΦΑΧ:*302241034598

ευσταθίου ΕΥΡΩΚΤΗΜΑΤΙΚΗ

ΚΤΗΜΑΤΟΜΕΣΙΤΙΚΟ ΓΡΑΦΕΙΟ

Εθν. Αντιστάσεως 83 • Τηλ.: 22410 73819, 74917
Κιν.: 6944 374546, 6945 292030
Fax: 22410 38641 • e-mail: info@euroktimatiki.gr

ΠΩΛΗΣΕΙΣ ΑΚΙΝΗΤΩΝ

Οικόπεδα

1) 3.640 τ.μ. οικόπεδο στην Ιαλυσό με άδεια οικοδομής για διωροφη μονοκατοικία 135 τ.μ. αξίας 120.0000 ευρώ, 2) 500 τ.μ. στους Αγίους Αποστόλους (νέο σχέδιο πόλεως) με σ.δ. 0,8 Αξίας 150.000 ευρω. 3) 614 τ.μ. στους Αγίους Αποστόλους (νέο σχέδιο πόλεως). Αξίας 220.000 ευρω. 4) 1.400 τ.μ. στην ιαλυσό με άδεια οικοδομής με δυνατότητα οικοδόμησης 150 τ.μ. κατοικίας. Αξίας 138.000 ευρω. 15 τ.μ. κατοικίας αξίας 140.000 ευρώ 5) 987 τ.μ. στην ιαλυσό θέση Κανδηλί με άδεια οικοδομής 6) 304 τ.μ. στην Ιξιά (με δυνατότητα οικοδόμησης 240 τ.μ. κατοικίας) Αξίας 160.000 € 7) 1.000 τ.μ. στο Ροδίνι (με δυνατότητα οικοδόμησης 400 τ.μ. κατοικίας) Αξίας 350.000 € 8) 1000 τ.μ. στην Ιαλυσό (με δυνατότητα οικοδόμησης 120 τ.μ. κατοικίας) Αξίας 110.000 € 9) 2000 τ.μ. στην Ιαλυσό (με δυνατότητα οικοδόμησης 200 τ.μ. κατοικίας) Αξίας 220.000 € 10) 3.640 τ.μ. στην Ιαλυσό (με δυνατότητα οικοδόμησης 135 τ.μ. κατοικίας) Αξίας 120.000 € 11) 4000 τ.μ. στα Κοσκινού με πανοραμική θέα (με δυνατότητα οικοδόμησης 200 τ.μ. κατοικίας) Αξίας 215.000 € 12) 4000 τ.μ. στα Κοσκινού με εξαιρετική θέα (με δυνατότητα οικοδόμησης 200 τ.μ. κατοικίας) Αξίας 300.000 € 13) 4.010 κοντά στην Εθν. Οδό Λίνδου – Αεροδρομίου για επαγγελματική χρήση (με δυνατότητα οικοδόμησης 3.600 τ.μ. Βιοτεχνικού Χώρου) Αξίας 180.000 € 14) 5.300 τ.μ. στα Ασγούρου (με δυνατότητα οικοδόμησης 200 τ.μ. κατοικίας) Αξίας 190.000 €

Διαμερίσματα

1) 50 τ.μ. περιοχή Αγ. Ιωάννης ισόγειο πλήρως ανακαινισμένο με 1 υπνοδωμάτιο. Αξίας 90.000 € 2) 50 τ.μ. στην Χρήστου Φέσσα με 1 υπν/τιο. Αξίας 76.000€ 3) 56,5 τ.μ. στην Ιαλυσό οδός Δωριέως ισόγειο με ένα υπνοδωμάτιο, σαλόνι, κουζίνα, μπάνιο, αυλή και κήπο. Αξίας 80.000 € 4) 50 τ.μ. στην Μ. Κλαδάκη με 1 υπν/τιο Αξίας 90.000 € 5) 50 τ.μ. στην Μυτιλήνης με 1 υπν/τιο Αξίας 82.000 € 6) 70 τ.μ. στην Ιξιά (Σωτήρος) με 2 υπν/τια Αξίας 94.000€ 7) 74 τ./μ. 2ου ορόφου περιοχή Ανάληψη σε νεόδμητη οικοδομή με 2 υπνοδωμάτια, σαλόνι, κουζίνα, μπάνιο, διαθέτει κεντρική θέρμανση, ηλιακό θερμοσίφωνα, ιδιόχρηστο πάρκιν. Αξίας 170.000 € 8) 82 τ.μ. στην Ιαλυσό με δύο υπνοδωμάτια σε νεόδμητη πολυτελή οικοδομή με κεντρική θέρμανση ηλιακό θερμοσίφωνα. Αξίας 140.000 € 9) 80 τ.μ. στην Αγ. Σοφίας με 2 υπν/τια Αξίας 176.000€ 10) 81 τ.μ. στην Ανάληψη επί της οδού Αισχίνη σε νεόδμητη οικοδομή με πάρκιν. Αξίας 180.000 € 11) 80 τ.μ. στην Λαγκάνη (περιοχή) Δασκάλους) με 2 υπν/τια Αξίας 85.000€ 12) 95 τ.μ. στην Ηλιούπολη με 2 υπνοδωμάτια αξίας 95.000 € 12)95 τ.μ. στην 28ης Οκτωβρίου με 2 υπν/τια Αξίας 280.000€ 13) 95 τ.μ. στην Ιξιά (Σωτήρος) με 2 υπν/τια Αξίας 90.000€ 14) 100 τ.μ. 1ου ορόφου περιοχή Θ. Σοφούλη, διαθέτει 3 υπν/τια, σαλόνι, κουζίνα, μπάνιο, πλήρως εξοπλισμένο,με ηλιακό θερμοσίφωνα. Αξίας 160.000€ 15) 105 τ.μ. στο Μηδεια, β' ορόφου, σε 7 ετών οικοδομή. Αξίας 178.000 € 16) 110 τ.μ. με 3 υπν/τια στους Αγ. Αποστόλους β' ορόφου αξίας 117.000 ευρώ 17) 107 τ.μ. στην Ρόδου-Λίνδου (κοντά στην ΔΕΥΑΡ) με 3 υπν/τια Αξίας 130.000€ 18) 110 τ.μ. στην Ανθ. Ζερβού με 3 υπν/τια Αξίας 225.000 € 19) 110 τ.μ. στην Ιαλυσό με 3 υπν/τια Αξίας 120.000 € 20) 110 τ.μ. στην Νηρηίδων (Καρακόνερο) με 3 υπν/τια Αξίας 220.000€ 21) 116 τ.μ. στην Μ. Πετρίδη με 3 υπν/τια Αξίας 232.000 € 22) 120 τ.μ. στην Ιαλυσό με 3 υπν/τια Αξίας 125.000 € 23)120 τ.μ. στην Νηρηίδων (Καρακόνερο) με 3 υπν/τια Αξίας 240.000€ 24) 126 τ.μ. στην Γρηγορίου Ε΄ με 3 υπνοδωμάτια Αξίας 315.000 €

ΜΟΝΟΚΑΤΟΙΚΙΕΣ - ΜΕΖΟΝΕΤΕΣ

1) Μονοκατοικία 45 τ.μ. στην Κρεμαστή πλήρως ανακαινισμένη με εξαιρετική θέα στη θάλασσα. Αξίας 70.000 € 2) Μεζονέτα 107 τ.μ. περιοχή Δασκάλοι με 54 τ.μ. αυλή σε άριστη τοποθεσία. Αξίας 300.000€ 3)111 τ.μ. στα Κοσκινου εντός οικοπέδου 160 τ.μ. αξίας 230.000€ 2140 τ.μ. στην Ιαλυσό Αξίας 280.000 € 4) 125 τ.μ. μονοόροφη, νεόκτιστη, σε 375 τ.μ. οικόπεδο πολυτελούς κατασκευής, με τρία υπνοδωμάτια, σαλόνι, κουζίνα, μπάνιο. Αξίας 270.000 € 5) 133 τ.μ. στο Μόντε Σιμθ πολυτελούς κατασκευής, με αρχιτεκτονικό σχεδιασμό, με τρία υπνοδωμάτια, σαλόνι-κουζίνα, νεόκτιστη-ετοιμοπαράδοτη, με διαμορφωμένο κήπο 120 τ.μ., με πλήρης θέρμανση και τζάκι Αξίας 420.000€ 5)140 τ.μ. στην Παστίδα Αξίας 220.000 € 6) 140 τ.μ. στην Ιαλυσό Αξίας 260.000 € 7) 150 τ.μ. στην Ιαλυσό Αξίας 300.000 € 8)155 τ.μ. στην Ιξιά Αξίας 279.000 € 9) 155 τ.μ. στην Ιξιά Αξίας 281.000 € 10) 160 τ.μ. στην Ιαλυσό Αξίας 350.000 € 11) 160 τ.μ. στα Κοσκινού Αξίας 380.000 € 12) 160 τ.μ. στις Φάνες Αξίας 190.000 € 13) 200 τ.μ. στους Πρόποδες Φιλερήμου στην Ιαλυσό Αξίας 380.000 € 14) 280 τ.μ. στην λεωφ. Κρεμαστής – Π. Αεροδρομίου Αξίας 320.000 €

ΚΑΤΑΣΤΗΜΑΤΑ

1) 30 τ.μ. στο Κέντρο της Πόλης (με άμεση παράδοση χρήσης) Αξίας 450.000€ 2) 55 τ.μ. στην Ανάληψη (κεντρικά) Αξίας 120.000€ 3) 57 τ.μ. στο Κέντρο της Πόλης (ελεύθερο Χρήσεως) Αξίας 370.000€ 4) 61 τ.μ. στο Κέντρο της Πόλης (με άμεση παράδοση χρήσης) Αξίας 590.000€ 5) 62 τ.μ. στην Ανάληψη (κεντρικά) Αξίας 370.000 € 6) 77 τ.μ. στο Κέντρο της Πόλης (ελεύθερο Χρήσεως) Αξίας 500.000€ 7) 100 τ.μ. στην Ανάληψη (κεντρικά) Αξίας 580.000 € 8) 160 τ.μ. στην Μιχαήλ Πετρίδη αξίας 290.000 9) 43 τ.μ. στην Ιαλυσό επί της Ιερού Λόχου (με άμεση παράδοσης χρήσης). Αξίας 120.000 ευρώ. 10) Κατάστημα επί της οδού Πολυδώρου στην Παλιά Πόλη 53 τ.μ. συν 1ος όροφος 53 τ.μ., 11) 86 τ.μ. ισόγειο κατάστημα επί της πλατείας Εβραίων Μαρτύρων Παλιά Πόλη συν 1ος όροφος 90 τ.μ., 12) 3 καταστήματα επιφανείας 62,07 τ.μ. το κάθε ένα επί της οδού Ηλία Βενέζη Αξίας 180.000 € έκαστο.

ΧΠ401/2029

ενοικιασεις

συνέχεια από την προηγούμενη

ΕΝΟΙΚΙΑΖΟΝΤΑΙ στο Φαληράκι με το μήνα ή με την ημέρα **γκαρσονιέρες** μονόχωρες και δίχωρες καινούργιας κατασκευής. Προνομιακή θέση και πανοραμική θέα. Ευρύχωρες, πλήρως εξοπλισμένες, air condition, τηλεόραση, γραμμή τηλεφώνου. Επίσης ζεστό νερό όλο το 24ωρο και άνετο - ασφαλές πάρκιν. Ησυχία πλήρης. Τιμές προσιτές. Πληρ. τηλ. 2241085713, 6947011545

MZT031117/18

ΕΝΟΙΚΙΑΖΕΤΑΙ μεγάλο **διαμέρισμα** με 3 υπνοδωμάτια, σαλόνι, κουζίνα, 2 μπάνια, πλήρως ανακαινισμένο σε άριστη κατάσταση, ιδανικό για οικογένεια ή 2 ή και 3 φοιτητές κοντά στο σινεμά "Παλλάς" και πολύ κοντά στο Πανεπιστήμιο. Πλρ. τηλ. 6974707743

MXP14219

ΕΝΟΙΚΙΑΖΕΤΑΙ διαμέρισμα επί της Ενόπλων Δυνάμεων 9 (Πίνδου) 106 τ.μ. 3 υπνοδωματίων. Πληρ. τηλ. (22410)22932, 35561

MZT041111

ΕΝΟΙΚΙΑΖΕΤΑΙ στην Ιξιά επί της Ηρακλειδών 51α πάροδος, **μεζονέτα** πολυτελούς κατασκευής νεόδμητη 200 τ.μ. με ενιαίο χώρο υποδοχής, 3 υπνοδωμάτια, 3 μπάνια, αυτόνομη θέρμανση, ηλιακό. Πληρ. τηλ. 2241026141, 6939183314

MZT041105(1)

ΕΝΟΙΚΙΑΖΕΤΑΙ υπόγειος **γκαρσονιέρα** στο κέντρο πλήρως εξοπλισμένη. Πληρ. τηλ. 2241068637, 6938984629

MZT041101

ΕΝΟΙΚΙΑΖΕΤΑΙ γκαρσονιέρα δύο χώρων 35 τ.μ. στο Ροδίνι οδός Μαραθώνος 12. Πληρ. τηλ. 2241029287

MZT041102

ΕΝΟΙΚΙΑΖΕΤΑΙ επιπλωμένο **διαμέρισμα** 2 υπνοδωματίων κ.λπ. στην οδό Αγ. Αναστασίας 109. Πληρ. τηλ. 6974891431

MXP14217

ΕΝΟΙΚΙΑΖΕΤΑΙ στα Κολύμπια, οδός Ενωμένης Ευρώπης, μέσα σε κήπο με δένδρα , **μεζονέτα** με τρία υπνοδωμάτια, δύο μπάνια κλπ. Εχει κλιματιστικά και θερμοπομπούς σε όλα τα δωμάτια, τζάκι στο σαλόνι, ηλιακό. Πληρ. τηλ. 2241026141, 6939183314

MZT041105(2)

ΣΤΗΝ ΚΡΕΜΑΣΤΗ ΕΝΟΙΚΙΑΖΕΤΑΙ γκαρσονιέρα πλήρως εξοπλισμένη σε ήσυχη και καλή τοποθεσία. Μόνο για εκπαιδευτικούς. Πληρ. τηλ. 6974016725.

MXP14216

ΕΝΟΙΚΙΑΖΕΤΑΙ ΚΟΣΚΙΝΟΥ οροφοδιαμέρισμα 100 τ.μ. πλήρως επιπλωμένο, σε ιδιωτικό δρόμο, 1,5 χλμ. από τη θάλασσα. Δύο υπνοδωμάτια, μπάνιο, μεγάλη κουζίνα/τραπεζαρία, μεγάλο σαλόνι. Μόνο 550 ευρώ/μήνα. Πληρ. τηλ. 2241065752

MZT031109

ΕΝΟΙΚΙΑΖΟΝΤΑΙ δωμάτια ευρύχωρα, επιπλωμένα, με δικό τους μπάνιο, πολυκουζινάκι, ψυγείο, κεντρική θέρμανση, με μεγάλη αυλή, σε πολύ ωραίο και ήσυχο περιβάλλον, στην Παλιά Πόλη της Ρόδου, ιδανικά για φοιτητές, δασκάλους-καθηγητές, πολύ κοντά στο Πανεπιστήμιο (πολύ καλές τιμές, στις οποίες συμπεριλαμβάνονται: κοινόχρηστα, ρεύμα, νερό, θέρμανση). Πληρ. τηλ. 2241031813, fax: 2241028360

ΜΑΤ4808(2)

ΕΝΟΙΚΙΑΖΕΤΑΙ διαμέρισμα 86 τ.μ. επί της Θ. Σοφούλη 67, 2ος όροφος, άριστης κατασκευής, πλήρως επιπλωμένο, με A/C και πλυντήριο ρούχων, πολύ κοντά στο Πανεπιστήμιο Αιγαίου. Πληρ. τηλ. 6944379725

MZT031130

ΕΝΟΙΚΙΑΖΕΤΑΙ διαμέρισμα 120 μέτρα στον 1ο όροφο, χωρίς κοινόχρηστα, με 3 υπνοδωμάτια, 2 WC, κουζίνα και μεγάλο σαλόνι, ανοικτό από παντού σε καλή περιοχή (7 Βαγιές). Πληρ. τηλ. 6973506879

MZT031113

ΕΝΟΙΚΙΑΖΕΤΑΙ αποθήκη 70 τ.μ. σε κεντρικό σημείο, Φλέμινγκ 10, όπισθεν DIVINO. Πληρ. τηλ. 6946387745 κ. Νίκο

MZT061129

Στην Ιαλυσό **ενοικιάζονται διαμερίσματα** επί της λεωφόρου πλησίον Μαρινόπουλου, δίχωρα διαμερίσματα 45 τ.μ. με ευρύχωρο μπαλκόνι, πλήρως επιπλωμένα. Διαθέτουν ηλιακό, ταχυθερμοσίφωνο, φούρνο, TV, πλυντήριο ρούχων, καρτοτηλέφωνο και πάρκιν. Πληρ. τηλ. 2241022328, 6949091160

MZT251006

ΕΝΟΙΚΙΑΖΕΤΑΙ μικρό **διαμέρισμα** ρετιρέ γ' ορόφου, ανακαινισμένο, φρεσκοβαμμένο, πλήρως επιπλωμένο με air condition, πλυντήριο ρούχων κ.λπ. Αποτελείται από 1 δωμάτιο, κουζίνα, άνετο μπάνιο, χωλ και πολύ μεγάλο μπαλκόνι. Περιοχή Αγ. Ιωάννης, οδός Αγ. Σοφίας 38. Διάρκεια συμβολαίου από 2 χρόνια και πάνω. Ενοίκιο 380 ευρώ. Πληρ. τηλ. 6936639843 ώρες 10 π.μ.-15 μ.μ.

MZT301028(29)

ΕΝΟΙΚΙΑΖΟΝΤΑΙ καινούργια **διαμερίσματα** πλήρως εξοπλισμένα, με κουζίνα, τραπεζαρία, ντουλάπες, κρεβάτια, air condition, ηλιακό, TV, σε πολύ προσιτές τιμές, σε ήσυχη περιοχή της Κρεμαστής, πίσω από το Λύκειο. Πληρ. τηλ. 2241090005, 6979834185

ΜΑΠ684

ΕΝΟΙΚΙΑΖΟΝΤΑΙ γκαρσονιέρες και **studios** πλήρως εξοπλισμένα στο Ανω Ροδίνι. Πληρ. τηλ. 2241061628, 6944410537 MZT171007

ΕΝΟΙΚΙΑΖΕΤΑΙ επί της οδού Κέννεντυ 72 **διαμέρισμα** 2ου ορόφου, εμβαδού 135 τ.μ., 3 υπνοδωμάτια, σαλοτραπεζαρία, κουζίνα, 2 μπάνια. Πληρ. τηλ. 2106108240, 6944478490

ΜΑΠ670

ΕΝΟΙΚΙΑΖΕΤΑΙ χώρος πρόσφατα ανακαινισμένος με 18 τ.μ. ισόγειο, 18 τ.μ. υπόγειο, 18 τ.μ. αυλή, κατάλληλος για γραφείο, μαγαζί ή παρόμοια χρήση. Με σύνδεση στο δίχτυο αποχέτευσης. Στην οδό Καρανικόλα 17 περιοχή Δασκάλων. Τιμή 250 ευρώ. Πληρ. τηλ. 2241043906

MZT131013

ΕΝΟΙΚΙΑΖΟΝΤΑΙ ΣΤΗΝ ΙΑΛΥΣΟ ΚΑΙΝΟΥΡΓΙΑ ΕΠΙΠΛΩΜΕΝΑ ΔΙΑΜΕΡΙΣΜΑΤΑΚΙΑ ΠΟΛΥΤΕΛΕΙΑΣ, ΔΥΟ ΧΩΡΩΝ 36 Τ.Μ. ΜΕ ΠΟΛΥΚΟΥΖΙΝΟ, ΤΗΛΕΟΡΑΣΗ, ΘΕΡΜΑΝΣΗ, ΠΙΣΙΝΑ, ΚΗΠΟ, ΜΕΓΑΛΟ ΜΠΑΛΚΟΝΙ 12 Τ.Μ., ΓΙΑ ΟΛΟ ΤΟ ΧΡΟΝΟ. ΠΛΗΡ. ΤΗΛ. 6977271571

ΧΠΞΕΝ042

ΚΑΤΑΣΚΕΥΕΣ-ΠΩΛΗΣΕΙΣ-ΑΝΤΙΠΑΡΟΧΕΣ

ΧΑΤΖΗΜΙΧΑΛΗΣ ΚΩΝΣΤΑΝΤΙΝΟΣ

ΔΟΜΙΚΟΣ ΕΡΓΟΛΑΒΟΣ ΔΗΜΟΣΙΩΝ ΕΡΓΩΝ

ΠΩΛΟΥΝΤΑΙ

ΠΑΣΤΙΔΑ: ΑΝΕΞΑΡΤΗΤΕΣ ΠΟΛΥΤΕΛΕΙΣ ΜΕΖΟΝΕΤΕΣ 158 τ.μ.-152 τ.μ. σε οικόπεδα των 340 τ.μ. με φανταστική θέα σε ήσυχο περιβάλλον.

ΑΦΑΝΤΟΥ: ΔΙΑΜΕΡΙΣΜΑΤΑ ΛΟΥΞ ΚΑΤΑΣΚΕΥΗΣ 83 τ.μ. με κεντρική θέρμανση, διπλά τζάμια, εντοιχισμένη κουζίνα, ντουλάπες και ηλιακό θερμοσίφωνο.

ΑΝΑΛΑΜΒΑΝΟΥΜΕ

ΕΡΓΑΣΙΕΣ ΜΠΕΤΟΝ-ΕΜΦΑΝΗ ΜΠΕΤΑ-ΚΤΙΣΙΜΑΤΑ-ΣΟΒΑΔΕΣ

και παντός είδους οικοδομικών εργασιών

ΖΗΤΟΥΝΤΑΙ

Για αξιοποίηση με τις καλύτερες προϋποθέσεις ΟΙΚΟΠΕΔΑ για ΑΝΤΙΠΑΡΟΧΗ

Τηλ.: (22410) 21834, 6936609834-6974198504

MZT101107

ΚΤΗΜΑΤΟΜΕΣΙΤΙΚΟ ΓΡΑΦΕΙΟ

ΜΠΕΡΤΣΕΛΗΣ ΣΠΥΡΟΣ

ΠΩΛΗΣΕΙΣ - ΑΓΟΡΕΣ-ΕΝΟΙΚΙΑΣΕΙΣ ΑΚΙΝΗΤΩΝ

ΔΙΑΜΕΡΙΣΜΑΤΑ

- 48 τ.μ. στην Ανάληψη καινούργιο	87.000€
- 80 τ.μ. στην Ανάληψη μεταχειρισμένο με τζάκι	125.000€
- 65 τ.μ. στην Ιξιά καινούργιο	130.000€
- 74 τ.μ. στο Καρακόνερο καινούργιο	170.000€
- 75 τ.μ. στην Ιξιά καινούργιο	150.000€
- 80 τ.μ. στην Λεωφ. Λίνδου μεταχειρισμένο	126.000€
- 81 τ.μ. κάθετο στην Μιχ. Πετρίδη καινούργιο	150.000€
- 80 τ.μ. στην Ιαλυσό καινούργιο	160.000€
- 87 τ.μ. στο Ροδίνι μεταχειρισμένο	140.000€
- 93 τ.μ. στο Ροδίνι καινούργιο	170.000€
- 93 τ.μ. Ανάληψη μεταχ/νο με θέα	180.000€
- 102 τ.μ. Ιξιά καινούργιο α' ορόφου	205.000€
- 112 τ.μ. στην Ανάληψη καινούργιο lux	258.000€

ΜΟΝΟΚΑΤΟΙΚΙΕΣ

- 120 τ.μ. σε μπετά σε οικ. 1000 στην Παστίδα	130.000€
- 133 τ.μ. σοφ. 30 τ.μ. σε οικ. 3 στρ. μετ/νο στην Παστίδα	220.000€
- 115 τ.μ. 3 ετών σε οικ. 245 τ.μ. στην Παστίδα	230.000€
- 120 τ.μ. σε οικ. 200 τ.μ. στην Κρεμαστή καινούργιο	170.000€
- 195 τ.μ. στην Ιαλυσό 1ος χρόνου	290.000€
- 240 τ.μ. σε οικ. 1500 τ.μ. στην Παστίδα	350.000€
- 126 τ.μ. μεζονέτα σε οικοπ. 250 τ.μ. στην Παστίδα	190.000€
- 180 τ.μ. στην Κρεμαστή	190.000€
- 180 τ.μ. στην Κρεμαστή με τζάκι	220.000€
- 100 τ.μ. νεοκλασικό στην Ιαλυσό κατάλληλο και για επαγγελματική χρήση	300.000€

ΟΙΚΟΠΕΔΑ

- 3600 τ.μ. εκτός σχεδίου στις Καλυθιές	50.000€
- 88 τ.μ. οικ.. στα Κοσκινού με θέα, βάση μπετό 75 τ.μ.	60.000€
- 1.500 τ.μ οικ. στις καλυθιές με θέα εντός ζώνης	75.000€
- 500 τ.μ. στα Ασγούρου	100.000€
- 800 τ.μ. στην Κρεμαστή	130.000€
- 1000 τ.μ. στην Παστίδα με άδεια 120 τ.μ.	95.000€
- 1.000 τ.μ. στην Παστίδα με άδεια 120 τ.μ.	95.000€
- 1000 τ.μ. στην Δαματριά με άδεια 140 τ.μ.	65.000€
- 8.000 στις Καλυθιές με θέα	215.000€
- 6.100 τ.μ. με δόμηση 150 τ.μ. στον Κάτω Καλαμώνα	95.000€

ΕΠΙΧΕΙΡΗΣΕΙΣ

- Mini market με σταθερή πελατεία	140.000€
- Βιβλιοπωλείο σε πολύ καλή περιοχή	300.000€

ΕΚΔΟΣΕΙΣ ΔΑΝΕΙΩΝ

ΖΗΤΟΥΝΤΑΙ ΓΙΑ ΠΡΟΣ ΠΩΛΗΣΗ ΑΚΙΝΗΤΑ

ΤΕΡΨΙΧΟΡΗΣ 14, ΡΟΔΟΣ (ΕΝΑΝΤΙ ΕΣΤΙΑΤ. ΜΑΚ ΜΑΚ)

ΤΗΛ. FAX: 2241033608 - ΚΙΝ. 6944604309

MZT301015

RE/MAX

ΠΑΛΙΑ ΠΟΛΗ — ΕΠΑΓΓΕΛΜΑΤΙΚΗ ΣΤΕΓΗ

- **Ενοικιάζεται** προνομιακό ακίνητο
- Στο κέντρο της Παλιάς Πόλης
- 350 τ.μ.
- Κατάλληλο για εστιατόριο, καφετέρια, κ.λ.π.
- **Τιμή ενοικίασης: 3.200** €



ΠΑΛΙΑ ΠΟΛΗ — ΠΑΝΣΙΟΝ

- Ενοικιάζεται επιχείρηση ενοικιαζομένων δωματίων **(8)**
- Στην καρδιά της Μεσαιωνικής Πόλης
- Με πολύ όμορφη αυλή
- **Τιμή ενοικίασης: 3.200**€



ΠΑΛΙΑ ΠΟΛΗ — ΜΟΝΟΚΑΤΟΙΚΙΑ

- Μονοκατοικία 202 τ.μ., σε δύο επίπεδα
- 2 Υ/Δ
- Οικόπεδο 437 τ.μ. (υπάρχει υπόλοιπο συντελεστή δόμησης 235 τ.μ.)

Τιμή πώλησης: 380.000€



ΚΕΝΤΡΟ ΡΟΔΟΥ — ΣΤΟΥΝΤΙΟ & ΔΙΑΜΕΡΙΣΜΑ

- Συνολική επιφάνεια 119,70 τ.μ.
- 1 στούντιο 58,5 τ.μ. & 1 διαμέρισμα 61,20 τ.μ.
- 2ος Όροφος
- **Τιμή πώλησης: 145.000** €



ΠΟΛΗ ΡΟΔΟΥ — ΔΙΑΜΕΡΙΣΜΑ

- Νεόδμητο διαμέρισμα α' ορόφου 122 τ.μ.
- 3 Υ/Δ
- Κεντρική θέρμανση
- Υπόγειο γκαράζ + αποθήκη
- **Τιμή πώλησης: 250.000** €



XΠΚΤΗ005

RE/MAX EXPRESS – A. & S. HATZAKIS CO.

5ο ΧΛΜ ΛΕΩΦ. ΡΟΔΟΥ-ΛΙΝΔΟΥ

ΤΗΛ: 22410 64730, 64755 – ΦΑΞ: 22410 64720

e-mail: info@remaxexpress.gr - website: www.remax.gr

RE/MAX

ΠΟΛΗ ΡΟΔΟΥ — ΔΙΑΜΕΡΙΣΜΑ

- Ημιυπόγειο διαμέρισμα 80 τ.μ.
- 2 Υ/Δ
- Κατάλληλο για κατοικία ή επαγγελματική χρήση
- **Τιμή πώλησης: 88.000** €

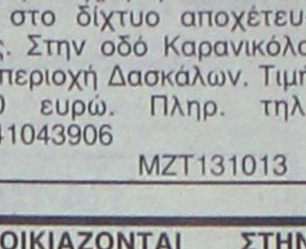

ΙΑΛΥΣΟΣ, ΡΟΔΟΣ — ΨΗΤΟΠΩΛΕΙΟ

- 62 τ.μ.
- Πλήρως εξοπλισμένο
- Σε κεντρικό δρόμο
- **Τιμή πώλησης : 70.000** €



ΛΕΩΦΟΡΟΣ ΡΟΔΟΥ-ΛΙΝΔΟΥ — ΓΡΑΦΕΙΑ

- **Ενοικιάζονται** γραφεία από 80 - 300 τ.μ.
- Σύγχρονης κατασκευής γραφεία
- Για κάθε επαγγελματική χρήση
- **Τιμή ενοικίου 20 €/τ.μ.**



ΚΕΝΤΡΟ ΠΟΛΗ ΡΟΔΟΥ — ΓΡΑΦΕΙΟ

- **Ενοικιάζεται** Γραφείο 680 τ.μ. (1ος όροφος)
- 20μ από την πλατεία Κύπρου
- Ιδανικό για κάθε επαγγελματική χρήση
- **Τιμή Ενοικίασης: 5.000** €



ΛΑΧΑΝΙΑ, ΡΟΔΟΣ — ΟΙΚΟΠΕΔΟ

- Οικόπεδο 2360 τ.μ με οικοδομική άδεια 200 τ.μ
- Υπάρχει δυνατότητα αναπροσαρμογής της Άδειας για περισσότερα τ.μ
- Εφάπτεται επί του κεντρικού δρόμου
- Υπάρχει παροχή ύδρευσης / ηλεκτροδότησης & Ο.Τ.Ε
- **Τιμή πώλησης : 110.000** €

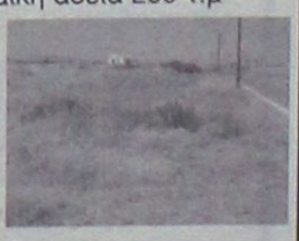

XΠΚΤΗ005

RE/MAX EXPRESS – A. & S. HATZAKIS CO.

5ο ΧΛΜ ΛΕΩΦ. ΡΟΔΟΥ-ΛΙΝΔΟΥ

ΤΗΛ: 22410 64730, 64755 – ΦΑΞ: 22410 64720

e-mail: info@remaxexpress.gr - website: www.remax.gr

πωλησεις· αγορες ακινητων & επιχειρησεων

ΠΩΛΟΥΝΤΑΙ: 1) κατάστημα 70 τ.μ. (σε δύο δρόμους εισόδοι) στο Μανδράκι, 450.000 ευρώ. 2) Καινούργιο διαμέρισμα α' ορ. (2 υπν.) Μιχ. Πετρίδη 89 τ.μ., 180.000 ευρώ. 3) Μεζονέτα 70 τ.μ. Βενετοκλέων 100.000 ευρώ, 4) Ρετιρέ 98 τ.μ. καινούργιο Ροδίνι (3 υπν.), 185.000 ευρώ. Πληρ. τηλ. 2241022943 ΑΙΓΑΙΟΚΤΗΜΑΤΙΚΗ-ΒΑΖΟΥΚΟΥ ΡΕΝΑ ΧΠΚΤΗ007.2

ΠΩΛΟΥΝΤΑΙ: α) Μεζονέτες στον οικοδ. Συνετ. "Η ΘΕΟΤΟΚΟΣ" (Πολυτέκνων) 135 τ.μ. με υπόγειο 75 τ.μ. σε μπετά ή κτισμένα σε πολύ καλή τιμή. β) Δύο studio και διαμέρισμα με κήπο πλήρως επιπλωμένα με ωραία θέα στα Κοσκινού (εισόδημα 750 ευρώ/μήνα) σε πολύ καλή τιμή. Πληρ. τηλ. 6978927153 ΜΖΤ101109

ΝΙΟΧΩΡΙ : Πωλείται ΔΙΑΜΕΡΙΣΜΑ 55τ.μ. 2αρι καινούριο 2ου ορόφου 112.000€ ΚΩΔ:[Κ-357] πληρ. ΚΡΑΝΙΔΗΣ και ΣΥΝΕΡΓΑΤΕΣ τηλ: 2241023661-3 , 6944347405 ΜΧΠ092.7

ΚΑΡΑΚΟΝΕΡΟ: Πωλείται ΔΙΑΜΕΡΙΣΜΑ 48τ.μ. 2αρι καινούριο Ισόγειο με Κεντρική θέρμανση, Πάρκινγκ 110.000€ - ΚΩΔ:[Κ-591]πληρ.ΚΡΑΝΙΔΗΣ και ΣΥΝΕΡΓΑΤΕΣ τηλ: 2241027082, 2241023661 Κιν. 6942010248 ΜΧΠ092.8

ΙΑΛΥΣΟΣ: Πωλείται ΔΙΑΜΕΡΙΣΜΑ μεταχειρισμένο 42τ.μ. 1Δ.Κ.Λ. 3ου ορόφου 50.000€ ΚΩΔ:[Κ-66] πληρ.ΚΡΑΝΙΔΗΣ και ΣΥΝΕΡΓΑΤΕΣ τηλ: 2241023661-3, 6944347405 ΜΧΠ092.9

ΑΝΩ ΡΟΔΙΝΙ: Πωλείται ΔΙΑΜΕΡΙΣΜΑ μεταχειρισμένο 45τ.μ. 2αρι Ισόγειο 65.000€ - ΚΩΔ:[Κ-1044] πληρ. ΚΡΑΝΙΔΗΣ και ΣΥΝΕΡΓΑΤΕΣ τηλ: 2241023661-3, 6942010248 ΜΧΠ092.10

ΡΟΔΟΣ: Πωλείται ΔΙΑΜΕΡΙΣΜΑ 88τ.μ. 2 υ/δ, καινούριο - ΚΩΔ:[Κ-1521]πληρ. ΚΡΑΝΙΔΗΣ και ΣΥΝΕΡΓΑΤΕΣ τηλ: 2241027082, 2241023661-3, 6944347405 ΜΧΠ092.11

ΡΟΔΟΣ: Πωλείται ΔΙΑΜΕΡΙΣΜΑ 91,5τ.μ. 2Δ.Σ.Κ.Λ.καινούριο 3ου ορόφου με Κεντρική θέρμανση, Ασανσέρ, Πάρκινγκ 205.000€ - ΚΩΔ:[Κ-776] πληρ. ΚΡΑΝΙΔΗΣ και ΣΥΝΕΡΓΑΤΕΣ τηλ: 2241027082, 2241023661 Κιν. 6942010248 ΜΧΠ092.12

ΡΟΔΟΣ: Πωλείται ΔΙΑΜΕΡΙΣΜΑ 110 τ.μ. μεταχειρισμένο 2Δ.Σ.Κ.Λ. 2ου ορόφου με θερμοσυσσωρευτές, Αποθήκη 160.000€ - ΚΩΔ:[Ι-8]πληρ. ΚΡΑΝΙΔΗΣ και ΣΥΝΕΡΓΑΤΕΣ τηλ: 2241027082, 2241023661 Κιν. 6942010248 ΜΧΠ092.13

ΜΗΔΕΙΑ : Πωλείται ΔΙΑΜΕΡΙΣΜΑ 126τμ 3Δ.Σ.Κ.Λ με κεντρική θέρμανση, πάρκινγκ, ωραία θέα 260.000 € [Κ-1581] Πληρ. ΚΡΑΝΙΔΗΣ & ΣΥΝΕΡΓΑΤΕΣ Τηλ: 22410 23661-3, Κιν: 6944347405 ΜΧΠ092.14

ΡΟΔΙΝΙ: Πωλείται ΔΙΑΜΕΡΙΣΜΑ 82τ.μ. 2Δ.Σ.Κ.Λ. 2ος όροφος 165.000€ - ΚΩΔ:[Ι-47]πληρ.ΚΡΑΝΙΔΗΣ και ΣΥΝΕΡΓΑΤΕΣ τηλ: 2241027082, 2241023661 Κιν. 6942010248 ΜΧΠ092.15

ΑΠΟ ΤΗΝ ΕΤΑΙΡΕΙΑ
ΞΕΝΑΚΗΣ ΗΛΕΚΤΡΟΚΟΣΜΟΣ

ΖΗΤΕΙΤΑΙ

άτομο έως 30 ετών με δίπλωμα οδήγησης Γ' κατηγορίας για το τμήμα μεταφορών και αποθήκης.

Τηλέφωνο επικοινωνίας **2241026597 (εσωτ. 111-112)**

ΧΠΕΜΓ200

ΓΙΑ ΤΟ ΚΑΤΑΣΤΗΜΑ

intimissimi

ΖΗΤΟΥΝΤΑΙ ΠΩΛΗΤΡΙΕΣ

ηλικίας 20-30 ετών

ΑΠΑΡΑΙΤΗΤΑ ΠΡΟΣΟΝΤΑ
- Προσεγμένη εμφάνιση
- Επικοινωνιακή ικανότητα
- Γνώση αγγλικών

Για μόνιμη θωρη απασχόληση

Βιογραφικά δεκτά στο κατάστημα **INTIMISSIMI**
Σοφ. Βενιζέλου 64 (100 μαγαζιά)
Τηλ. 22410.73602

MAT5106(Γ)

★★★★★
RODOS PALACE
LUXURY CONVENTION RESORT

Το Ξενοδοχειακό Συγκρότημα Πολυτελείας και Διεθνές Συνεδριακό Κέντρο ζητεί το ακόλουθο προσωπικό για την τουριστική περίοδο 2007:

- **Food & Beverage Manager**
  Με ανάλογη προϋπηρεσία σε ξενοδοχεία πολυτελείας
- **Chef**
  Με ανάλογη προϋπηρεσία σε ξενοδοχεία πολυτελείας
- **Προϊσταμένη Ορόφων**
  Με ανάλογη προϋπηρεσία σε ξενοδοχεία πολυτελείας
- **Προϊστάμενος Υποδοχής**
  Με ανάλογη προϋπηρεσία σε ξενοδοχεία πολυτελείας
- **Υπαλλήλους Υποδοχής**
  Γνώστες Αγγλικών, Γερμανικών, Γαλλικών
- **Υπαλλήλους Κρατήσεων**
- **Βραδυνούς Receptionist**

Επίσης ζητούνται:

- Μάγειροι Α', Β' & βοηθοί
- Ζαχαροπλάστες
- Μπουφετζήδες Α' & Β'
- Κόπτης Κρεάτων
- Σερβιτόροι & βοηθοί
- Μπάρμεν & βοηθοί
- Εργάτες
- Μπογιατζήδες & βοηθοί
- Γυμναστής – Γυμνάστρια και Μασέρ
- Κομμώτρια
- Τηλεφωνήτριες
- Ταμπλίστες
- Καμαριέρες
- Καθαρίστριες
- Hostesses
- Σιδερώτριες-Ράπτριες
- Γκρουμ
- Αποθηκάριος (για άμεση πρόσληψη)
- Βοηθός Αποθήκης (εργάτης)

Οι ενδιαφερόμενοι για τις ανωτέρω θέσεις μπορούν να αποστείλουν βιογραφικό τους σημείωμα με μία πρόσφατη φωτογραφία στην Διεύθυνση της εταιρείας ή να απευθύνονται στο Τμήμα Προσωπικού του ξενοδοχείου καθημερινά από 09:00-15:00.

Ξενοδοχείο Ρόδος Παλάς
Λεωφ. Ιαλυσού, Τ.Θ. 121, Ιξιά, Ρόδος
Τηλ. 22410 25222, Fax: 22410 25350
E-mail: info@rodos-palace.gr

ΧΠΞΞΕΝ078

MARKESTAS SA

Η ΜΑΚΕΣΤΑΣ ΑΕ, από τις μεγαλύτερες εταιρίες στον χώρο της εμπορίας μπίρας, χυμού, ποτών κ.λπ. **Ζητά** για άμεση πρόσληψη:

Υπάλληλο γραφείου

Απαραίτητα:
Απολυτήριο Λυκείου
Γνώσεις Αγγλικών
Γνώσεις από τον χώρο των ποτών-κρασιού

Πωλητή

Απαραίτητα:
Γνώση της αγοράς των ποτών
Προϋπηρεσία
Απολυτήριο Λυκείου
Δίπλωμα αυτοκινήτου
Διάθεση ανάπτυξης και επίτευξης στόχων

Πληροφορίες: 9.00-15.00 στο τηλ. 2241060008
(Κα Τσουκαλιού)

MAT5107

Carlsberg · Coffee Time · KEAN · BOUTARI

Ο ΣΥΝΔΕΣΜΟΣ ΕΓΚΑΤΑΣΤΑΤΩΝ ΥΔΡΑΥΛΙΚΩΝ ΔΩΔ/ΣΟΥ

ΖΗΤΑ ΓΡΑΜΜΑΤΕΑ

Απαραίτητα προσόντα:
- Γνώση Η/Υ
- Απόφοιτος Λυκείου
- Στοιχειώδη γνώση Λογιστικής
- Ανώτατο όριο ηλικίας 35 ετών
- Πρωινό ωράριο

Κατάθεση βιογραφικών σημειωμάτων στη διεύθυνση
Κλαυδίου Πέππερ 125-Ζέφυρος. Τηλ. 2241075606

MAT5105(Γ)2

Η ΡΥΘΜΟΣ Α.Τ.Ε.

ΤΕΧΝΙΚΗ-ΚΑΤΑΣΚΕΥΑΣΤΙΚΗ ΕΤΑΙΡΕΙΑ

ζητά

- **ΜΗΧΑΝΟΛΟΓΟ ΜΗΧΑΝΙΚΟ**
- **ΗΛΕΚΤΡΟΛΟΓΟ ΜΗΧΑΝΙΚΟ**
- **ΠΟΛΙΤΙΚΟ ΜΗΧΑΝΙΚΟ**
- **ΕΡΓΟΔΗΓΟ**

Απαιτούμενα προσόντα Μηχανικών
- Πτυχίο Α.Ε.Ι ή Τ.Ε.Ι
- Καλή γνώση της Αγγλικής γλώσσας
- Καλή γνώση Η/Υ
- Αριστη γνώση σχεδιαστικού προγράμματος AUTOCAD

Οι ενδιαφερόμενοι παρακαλούνται να στείλουν βιογραφικό σημείωμα με fax ή με -email
ΡΥΘΜΟΣ ΑΤΕ-ΚΑΜΕΙΡΟΥ 1-85100 ΡΟΔΟΣ ΤΗΛ. 22410-44450 FAX. 22410-44455
e-mail:rythmos@rodosair.gr

MAT5101(Γ)

CASINO RODOS

Το Καζίνο της Ρόδου **ζητεί:**

- **ΥΠΑΛΛΗΛΟΥΣ ΜΗΧΑΝΙΚΩΝ ΠΑΙΓΝΙΩΝ (ΣΛΟΤΣ) που θα εκπαιδευθούν στην εταιρία**
- **ΤΕΧΝΙΚΟΥΣ ΜΗΧΑΝΙΚΩΝ ΠΑΙΓΝΙΩΝ με γνώσεις ηλεκτρονικών**

Απαραίτητη η καλή γνώση των αγγλικών και η ευχέρεια νυχτερινής εργασίας

Για πληροφορίες-αιτήσεις επικοινωνείστε με:
ΚΑΖΙΝΟ ΡΟΔΟΥ Α.Ε.,
Διεύθυνση Προσωπικού, Παπανικολάου 4, Ρόδος,
τηλ. 2241097530, 2241097535, ΔΕΥ-ΠΑΡ (09.00-16.00)

MAT5100(Γ)

RODOS PALLADIUM
HOTEL

Έχοντας σαν αρχή
τη συνεχή αναβάθμιση της παροχής υπηρεσιών ποιότητας
και την ανάλογη στελέχωση με άρτια εκπαιδευμένο προσωπικό, το ξενοδοχείο Rodos Palladium
αναζητά συνεργασία με:

ΠΡΟΪΣΤΑΜΕΝΟ ΣΥΝΤΗΡΗΣΗΣ

IT SPECIALIST

ΣΥΝΤΗΡΗΤΗ ΗΛΕΚΤΡΟΛΟΓΟ

Οι κατάλληλοι υποψήφιοι θα πρέπει να διαθέτουν αντίστοιχα με την ειδικότητα τους πτυχία και ικανή εμπειρία.
Οι ενδιαφερόμενοι παρακαλούνται να καταθέσουν το βιογραφικό ή την αίτηση τους στο ξενοδοχείο Rodos Palladium υπ' όψην των κ.κ. Δάνα ή Κουπάδη

Τηλέφωνο επικοινωνίας: 22410 57300
Fax: 22410 86617 • E-mail: rpgm@rodospalladium.gr

MAT5090(Γ)

Η ΜΕΚΑΛ ΑΕΒΕ

ΑΝΩΝΥΜΗ ΒΙΟΜΗΧΑΝΙΚΗ ΚΑΙ ΕΜΠΟΡΙΚΗ ΕΤΑΙΡΕΙΑ ΠΑΡΑΓΩΓΗΣ ΚΟΥΦΩΜΑΤΩΝ ΑΛΟΥΜΙΝΙΟΥ

ζητά να προσλάβει **Στελέχη Πωλήσεων**

Απαιτούμενα προσόντα:
- Ανδρες, εκπληρωμένες στρατιωτικές υποχρεώσεις
- Αδεια οδήγησης
- Γνώσεις Η/Υ (Excel, Word)
- Ευχέρεια στην επικοινωνία, καλή εμφάνιση, δυναμική προσωπικότητα
- Τυχόν εμπειρία σε αντίστοιχη δραστηριότητα θα θεωρηθεί πρόσθετο προσόν

Η εταιρεία προσφέρει:
- Εργασία σε ένα σύγχρονο και δυναμικό περιβάλλον
- Συνεχή εκπαίδευση και επιμόρφωση
- Ελκυστικό πακέτο αποδοχών

Αποστολή βιογραφικών στο fax 2241060335
Επικοινωνήστε στο τηλ. 2241060334

MAT5108(Γ)

RE/MAX

Θέλεις να κάνεις επιτυχημένη επιχειρηματική καριέρα?

ΕΛΑ ΣΤΗ RE/MAX

τη μεγαλύτερη εταιρεία κτηματομεσιτικών υπηρεσιών στο κόσμο!!!

Για περισσότερες πληροφορίες, επικοινωνήστε με την κυρία Μαίρη Χριστοδούλου. Τηλ. 22410 64730
Email: info@remaxexpress.gr

ΧΠΚΤΗ005

πωλησεις

συνέχεια από την προηγούμενη

ΡΟΔΟΣ: Πωλείται ΔΙΑΜΕΡΙΣΜΑ μεταχειρισμένο 90τ.μ. 2Δ.Σ.Κ.Λ. 2ος όροφος με θέρμανση, 130.000€ - ΚΩΔ:[Ι-56]πληρ.ΚΡΑΝΙΔΗΣ και ΣΥΝΕΡΓΑΤΕΣ τηλ: 2241027082, 2241023661 Κιν. 6942010248

ΜΧΠ092.16

ΡΟΔΟΣ - ΚΕΝΤΡΟ: Πωλείται ΔΙΑΜΕΡΙΣΜΑ μεταχειρισμένο 95τ.μ. 2Δ.Σ.Κ.Λ. 2ος όροφος 220.000€ - ΚΩΔ:[Ι-66]πληρ. ΚΡΑΝΙΔΗΣ και ΣΥΝΕΡΓΑΤΕΣ τηλ: 2241027082, 2241023661 Κιν. 6942010248

ΜΧΠ092.17

ΠΩΛΟΥΝΤΑΙ ΔΙΑΜΕΡΙΣΜΑΤΑ: 1) Στην Ιξιά 94 τ.μ. ετοιμοπαράδοτο με θέρμανση, 170.000 ευρώ, 2) Στο Ροδίνι 100 τ.μ. και 92 τ.μ. ετοιμοπαράτοδα, λουξ κατασκευής, είναι με 3 και 2 υπνοδωμάτια και έχουν εντοιχισμένη κουζίνα, κεντρική θέρμανση, ηλιακό, δορυφορική κεραία, αποθήκη και εσωτερικό γκαράζ. 3) Στο κάτω Ροδίνι 82 τ.μ., 84 τ.μ. και 87 τ.μ. και διαθέτουν εντοιχισμένη κουζίνα, κεντρική θέρμανση, ηλιακό, δορυφορική κεραία, αποθήκη και εσωτερικό γκαράζ. Είναι ετοιμοπαράδοτα. Πληρ. κ. Χαρκιανάκη τηλ. 6946163242

MZT091109(1)

ΠΩΛΟΥΝΤΑΙ ΟΙΚΟΠΕΔΑ: 1) Στο Καναμάτ 345 τ.μ. με κάλυψη 240 τ.μ. πλέον ημιυπόγειο, 145.000 ευρώ. 2) Στο Καναμάτ 350 τ.μ. με κάλυψη 240 τ.μ. πλέον ημιυπόγειο, 160.000 ευρώ. 3) Στο Καρακόνερο 610 τ.μ. εντός σχεδίου οικοδομήσιμο, 220.000 ευρώ. 4) Στην Ιξιά 1.200 τ.μ. με άδεια οικοδομής, 145.000 ευρώ. 5) Στο κάτω Ροδίνι 1.135 τ.μ. εντός σχεδίου με Σ.Δ 0,8 με άδεια οικοδομής και άδεια αρχαιολογίας, 900.000 ευρώ. Πληρ. κ. Χαρκιανάκη τηλ. 6946163242

MZT091109(2)

ΠΩΛΕΙΤΑΙ από ιδιοκτήτη εντός πόλεως κοντά στη θάλασσα **μεζονέτα** κατασκευής 1977, συνολικής επιφάνειας 97 τ.μ. εκ των οποίων 10 τ.μ. ισόγεια εσωτερική σκάλα. Η μεζονέτα είναι ανεξάρτητη χωρίς κοινόχρηστα και αποτελείται από τον 1ο και 2ο όροφο. Τιμή λογική. Πληρ. τηλ. 2241091387, 6945896540

MZT081122

ΠΩΛΕΙΤΑΙ μεζονέτα πολυτελείας στην Ιαλυσό 200 τ.μ. 4 υπνοδωματίων, σαλοτραπεζαρία, κουζίνα, καθιστικό, ένα κυρίως μπάνιο, 2 WC, parking για 2 αυτοκίνητα, αυλή, μεγάλα μπαλκόνια, κεντρική θέρμανση-air condition, γρανίτης. Αποκλείονται μεσίτες. Πληρ. τηλ. 6938715975

INT081121

ΕΥΚΑΙΡΙΑ. ΠΩΛΕΙΤΑΙ μεζονέτα στο Καναμάτ 135 τ.μ. σε καλή θέση και φανταστική θέα, λουξ κατασκευής. Εχει αυλή 200 τ.μ. και τιμάται 270.000 ευρώ. Επίσης **πωλείται μεζονέτα** 180 τμ. με ημιυπόγειο στο Καρακόνερο. Εχει αυλή 200 τ.μ. και τιμάται 320.000 ευρώ. Πληρ. κ. Χαρκιανάκη τηλ. 6946163242

MZT081105

ΠΩΛΕΙΤΑΙ από ιδιώτη ημιυπόγεια διαμπερής **αποθήκη** επί της Αθηνών 6-Ανάληψη, 68 τ.μ. με δυνατότητα καταστήματος ή διαμερίσματος. Πληρ. τηλ. 2241095381, 6945813196, 6976079984

MZT081102

ΕΣΤΙΑΤΟΡΙΟ. ΠΩΛΕΙΤΑΙ η επιχείρηση, παραλιακό, κατάλληλο και για χειμώνα, πλήρως εξοπλισμένο, σε πολύ καλή τιμή. Ευκαιρία για το κατάλληλο άτομο. Μεγάλους καταπράσινους εξωτερικούς χώρους. Πληρ. τηλ. 2241082029 MZT071118

ΠΩΛΟΥΝΤΑΙ: α) **Ρόδος** μεζονέτα Μόντε Σμιθ 210 τ.μ. 345.000 ευρώ, β) **Ρόδος** μεζονέτα Ροδίνι 180 τ.μ. 320.000 ευρώ, γ) Ρόδος. **Οικόπεδο** 200 τ.μ. Ανάληψη πανοραμικό συντελεστής 1 τιμή 135.000 ευρώ, δ) **Ιαλυσός** μεζονέτα τελειωμένη 160 τ.μ. με αυλή μεγάλη 285.000 ευρώ, ε) **Αφάντου** οικόπεδο 5 στρ. πανοραμικό 170.000 ευρώ. Πληρ. τηλ. 6944592908 Νίκος Λαζανας

ΜΑΤ5064(4)

ΠΩΛΕΙΤΑΙ διαμέρισμα 103 τ.μ. από ιδιοκτήτη λουξ κατασκευής με 3 υπνοδωμάτια, 2 μπάνια, εντοιχισμένη κουζίνα, ντουλάπες και πόρτες μασίφ ξύλο, εσωτερική πέτρινη διακόσμηση, σύστημα κεντρικού κλιματισμού κρύο ζεστό, ηλιακό και τριφασικό, μεγάλη βεράντα με πέργκολες και υπέροχη θέα θάλασσα, θέση πάρκιν, τιμή λογική, περιοχή Ανω Ροδίνι. Πληρ. τηλ. 6944151154

MZT071119

ΚΑΦΕΝΕΣ ΚΟΥΚΟΣ

ΖΗΤΕΙΤΑΙ προσωπικό

Για πληροφορίες

Τηλέφωνο Επικοινωνίας:
22410 34233

καθημερινά εκτός Κυριακής
8:00 - 13:00

ΜΑΤ5102(Γ)

Από εμπορική εταιρεία
με καταστήματα στο κέντρο της πόλης
ΖΗΤΟΥΝΤΑΙ ΠΩΛΗΤΡΙΕΣ

Προοπτικές εξέλιξης

Πληρ. τηλ. 2241074443

ΜΑΠ707(Γ)

ΖΗΤΕΙΤΑΙ
Κοπέλα
για εργασία σε καφετέρια,
ωράριο απογευματινό.
Πληρ. τηλ. 6947930115, 2241047228

MZT041104

---

europe travel

An ISO 9001:2000 certified company

2007 EMPLOYMENT OPPORTUNITIES

Europe Travel is an Incoming Agency working with major Tour Operators throughout Europe. We are seeking staff to join our busy office work teams for the 2007 season. Common requirements for these positions are as follows:-

- Strong computer skills (word, excel, e-mail)
- Willingness to work with a flexible timetable according to work schedules
- Strong customer service orientation and ability to 'keep your cool' during demanding pressures of the high season
- Hold a current driver's license.
- If male, to have completed your army service

All positions are SEASONAL

RESERVATIONS

Being part of a small and dynamic team, dealing with a large variety of tour operator's clientele that we represent. Requirements:-

- A background in Tourism or Economic studies preferred
- Attention to detail and precision with numbers
- Fluency in English and Greek. Knowledge of Italian or German would be a bonus

Prior working experience, in Reservations (Hotel or Agency) would be preferred.

OPERATIONS

As a member of our OPERATIONS team you will be working in either or both Excursions or Traffic departments. If you like a lively, busy office atmosphere and get on with people, then these positions would appeal to you.

Requirements:-

- Fluency in English and Greek and a knowledge of Italian or German
- Ability to 'think on your feet' and handle many tasks at one time.

Prior working experience in an Incoming Agency or with a Tour Operator would be an asset.

Please send you CV along with a current photograph (noting which position you are applying for) via post, fax or e-mail to Mary Sfiriou, P.O. Box 348 RHODES, 851 00, or Fax 22410 68871 or E-Mail: mary.sfiriou@europetravel.gr

ΧΠΤΓΡ037

ΑΠΟ ΒΙΟΜΗΧΑΝΙΚΗ-ΕΜΠΟΡΙΚΗ ΕΤΑΙΡΙΑ
ΖΗΤΕΙΤΑΙ

1. **ΓΡΑΜΜΑΤΕΑΣ-ΒΟΗΘΟΣ ΛΟΓΙΣΤΗ.** Προσόντα: γνώση γ' κατ. βιβλίων-οργάνωση γραφείου-Η/Υ-προγραμμάτων εμπ. διαχείρισης-Αγγλικά. Ηλικίας 22-30 ετών.
2. **ΠΩΛΗΤΗΣ-ΠΩΛΗΤΡΙΑ.** Με εμπειρία στις πωλήσεις-Μεθοδικότητα-Γνώσεις Η/Υ-Αγγλικών. Ηλικίας 25-35 ετών.
3. **ΥΠΕΥΘΥΝΟΣ ΠΑΡΑΓΩΓΗΣ.** Με γνώσεις σε μηχανήματα, Η/Υ, Αγγλικά και υπευθυνότητα. Ηλικίας 25-35 ετών.

FAX για βιογραφικά 2241061590,
τηλ. επικ/νίας 6934684899

ΜΑΤ5068(Γ)

ΑΠΟ ΤΗΝ ΕΤΑΙΡΕΙΑ
ΣΩΤΗΡΑΚΗΣ ΝΙΚΟΛΑΟΣ ΚΑΙ ΥΙΟΣ ΟΕ

στην κεντρική λαχαναγορά

ΖΗΤΕΙΤΑΙ κοπέλα με καλή γνώση Η/Υ και γενικές γνώσεις λογιστικής. Ωράριο νυκτερινό.

Πληροφορίες 07.00-13.00 κ. Σωτηράκη Μανώλη
τηλ. 6945934280, 2241034461

ΜΑΤ5094

από την
imageProduction
εκδόσεις - διαφήμίσεις

ζητείται **ΓΡΑΦΙΣΤΑΣ -ΣΤΡΙΑ**
με προυπηρεσία για μόνιμη απασχόληση

Απαιτείται γνώση των προγραμμάτων της Adobe (illustrator, Photoshop, Indesign)

Αποστολή βιογραφικού στο
info@imageproduction.gr

ΧΠΔΕΤ007

GRECOTEL RHODOS ROYAL
Rhodes, Greece

Η GRECOTEL η μεγαλύτερη ξενοδοχειακή αλυσίδα στην Ελλάδα ζητά για το ξενοδοχείο της στη Ρόδο «Rhodos Royal»

- ***Υπαλλήλους Υποδοχής***
- ***Captain***
- ***Μπάρμαν***
- ***Βοηθούς Σερβιτόρους***
- ***Μάγειρες (Ζεστή Κουζίνα)***
- ***Μάγειρες (Κρύα Κουζίνα)***

Βιογραφικά Σημειώματα γίνονται δεκτά στο ξενοδοχείο μας, στην παρακάτω διεύθυνση:

GRECOTEL Rhodos Royal
851 00 Καλλιθέα
ΡΟΔΟΣ
Τηλ: 22410 85412
Fax: 22410 87576
e-mail: person_rr@grecotel.gr
Υπ' όψιν κου Μανουσαρίδη

ΜΑΤ5089(Γ)

Λ. ΑΝΤΩΝΟΓΛΟΥ & ΥΙΟΣ Α.Ε.
ΕΜΠΟΡΙΟ ΞΥΛΕΙΑΣ, ΟΙΚΟΔΟΜΙΚΕΣ ΕΠΙΧΕΙΡΗΣΕΙΣ

Από την **ΑΝΤΩΝΟΓΛΟΥ Α.Ε.**
ΖΗΤΕΙΤΑΙ
Υπάλληλος αποθήκης
με προϋπηρεσία σε ανάλογη θέση.

Ικανότητα χειρισμού κλαρκ.

Θα προτιμηθούν άτομα που κατέχουν επαγγελματικό δίπλωμα οδήγησης.

Πληρ. στα γραφεία μας, Λ. Ρόδου-Λίνδου 212
Τηλ. 2241062540, κ. Γιώργο Αντώνογλου

ΜΑΤ5017(Γ)

Από Εμπορική Εταιρεία
ΖΗΤΕΙΤΑΙ
Υπεύθυνος-η αγορών, ελέγχου αποθεμάτων,
με εμπειρία στα προγράμματα διαχείρισης αποθήκης. Ηλικία 25-40 ετών. Χρήση Η/Υ (Barcode/office, internet, logistic, τερματικά), Συναδελφικότητα και καλή διάθεση συνεργασίας. Προϋπηρεσία σε μηχανογραφημένη αποθήκη. Ωράριο συνεχές, απασχόληση 12μηνη.

Κατάθεση βιογραφικών μέσω
e-mail: pali-giannos@rho.forthnet.gr

ΜΑΤ4869

---

my oxygen

Το **"MY OXYGEN"** είναι ένα *πολυδύναμο κέντρο άθλησης* που βρίσκεται στην πόλη της Ρόδου.
Ο στόχος μας είναι το εξειδικευμένο προσωπικό μας να προσφέρει τις καλύτερες υπηρεσίες, σε όλους εκείνους που επιθυμούν να έχουν καλή φυσική κατάσταση, μέσα σε ένα άριστα διαμορφωμένο περιβάλλον.
Επιδίωξη του ανθρώπινου δυναμικού μας, είναι να καθοδηγήσει και να παρακινήσει τα μέλη μας στην επίτευξη του στόχου , *που είναι να αποκτήσουν περισσότερη δύναμη, καλύτερη αντοχή, και ευεξία ενάντια στο stress της καθημερινότητας.*
Γνώση και εμπειρία, όπως και η συνεχής ενημέρωση για τη νεώτερη έρευνα στον τομέα μας, είναι απαραίτητα στοιχεία που διακρίνουν το ανθρώπινο δυναμικό μας.
Στο χώρο μας εργαζόμαστε διαρκώς, για να προσφέρουμε με επαγγελματισμό, την καλύτερη ποιότητα υπηρεσιών γυμναστικής, σε ένα ευχάριστο και οικείο περιβάλλον.
Τα μέλη μας είναι τα σημαντικότερα πρόσωπα στο κέντρο μας.
Λόγω υψηλής ζήτησης, αναζητούμε άτομα για να καλύψουν την ακόλουθη θέση εργασίας:
ΣΥΜΒΟΥΛΟΣ ΕΓΓΡΑΦΩΝ
ΠΕΡΙΓΡΑΦΗ ΘΕΣΗ
- Ενημέρωση και παρουσίαση προγραμμάτων του γυμναστηρίου στα υποψήφια μέλη
- Ενημέρωση στα υπάρχοντα μέλη του γυμναστηρίου
- Ενημέρωση και παρουσίαση σε εταιρίες

ΑΠΑΡΑΙΤΗΤΑ ΘΕΩΡΟΥΝΤΑΙ
- Άνεση επικοινωνίας
- Δυναμικό χαρακτήρα και ενδιαφέρων για γυμναστική

Πείρα στην εξυπηρέτηση πελατών , σημαντική αλλά όχι απαραίτητη

Για περισσότερες πληροφορίες παρακαλώ επικοινωνήστε στο τηλ. 22410 70510-11 fax 22410 70512
Για αιτήσεις και κατάθεση βιογραφικών η διεύθυνσή μας είναι: Αυστραλίας 48 – Ρόδος

ΜΑΤ5096(Γ)

πωλησεις

συνέχεια από την προηγούμενη

ΠΩΛΟΥΝΤΑΙ: α) **Ρόδος οικόπεδο** 615 τ.μ. Σ.Δ. 0,8· σε ωραία τοποθεσία 300.000 ευρώ, β) **Ρόδος διαμέρισμα** 15ετίας αρίστης κατασκευής 82 τ.μ. 2 Υ/Α ισόγειο 135.000 ευρώ, γ) **ΚΟΣΚΙΝΟΥ πανοραμικό οικόπεδο** 4.800 τ.μ. 450.000 ευρώ, δ) **ΤΣΑΪΡΙ σε ύψωμα** 14.000 τ.μ. 340.000 ευρώ, ε) **ΤΡΑΓΑΝΟΥ** 6.500 τ.μ. αγρόκτημα 115.000 ευρώ, στ) **ΠΑΣΤΙΔΑ** 7.300 τ.μ. σε ύψωμα 160.000 ευρώ, ζ) **ΚΟΣΚΙΝΟΥ** 1.000 τ.μ. οικόπεδο 210 τ.μ. μεζονέτα με υπόγειο, μπετά 130.000 ευρώ, η) **Κοσκινού** 1.000 τ.μ. οικόπεδο 140 τ.μ. διώροφης μεζονέτας μπετά 130.000 ευρώ. Πληρ. τηλ. 6944592908 Νίκος Λαζανας MAT5064(3)

ΠΩΛΟΥΝΤΑΙ : α) **Ρόδος οικόπεδο** 4.700 τ.μ. αξίας 350.000 ευρώ, β) **Αφάντου 200 τ.μ.** οικόπεδο 110 μονοκατοικία 105.000 ευρώ μπετά 175.000 τελειωμένη, γ) **Κοσκινού** 105 τ.μ. μονοκατοικία σε σοβάδες 135.000 ευρώ, δ) **Κοσκινού** 250 τ.μ. οικόπεδο 110 τ.μ. μονοκατοικία 210.000 ευρώ, ε) **Αφάντου** 5 οικόπεδα Χ2000 τ.μ. εντός ζώνης PANORAMIC 390.000 ευρώ, στ) **Αφάντου** 8.500 παραλία 47 ευρώ/τ.μ. , ζ) **Ιαλυσός** μεζονέτα 144 τ.μ. άριστης κατασκευής 245.000 ευρώ. Πληρ. τηλ. 6944592908 Νίκος Λαζανας MAT5064(2)

ΠΩΛΟΥΝΤΑΙ: α) **Ιαλυσός διαμέρισμα** ισόγειο 100 τ.μ. 2 Υ/Α, θέση πάρκιν, με σώματα θέρμανσης, ηλιακό 160.000 ευρώ, β) **Ιαλυσός διαμέρισμα** α' ορόφου, ωραία τοποθεσία 100 τ.μ. 2 Υ/Α θέση parking, 148.000 ευρώ, γ) **Γεννάδι** 670 τ.μ. οικόπεδο άδεια 100 τ.μ. 150 μέτρα από θάλασσα 60.000 ευρώ, δ) **Αφάντου golf** 800 τ.μ. οικόπεδο 180 τ.μ. μεζονέτα με πισίνα, 500.000 ευρώ, ε) **Παστίδα** 500 τ.μ. οικόπεδο 120 τ.μ. μεζονέτα 195.000 ευρώ. Πληρ. τηλ. 6944592908 Νίκος Λαζανας MAT5064(1)

ΠΩΛΕΙΤΑΙ διαμέρισμα στο Καρακόνερο 86 τ.μ. με θέα στη θάλασσα. Τιμή 140.000 ευρώ. Πληρ. τηλ. 6936179069 κα Κάντακα Κλεάνθη ΧΠΚΤΗ050

ΠΩΛΕΙΤΑΙ διαμέρισμα 116 τ.μ. δεύτερος όροφος με μπαλκόνι βεράντα, στην περιοχή Μητρόπολης, τρία υπνοδωμάτια, μπάνιο, σαλόνι, εντοιχισμένη κουζίνα πλήρης, air condition, διπλά τζάμια, ξύλινο πάτωμα. Τιμή 230.000 ευρω. Πληρ. τηλ. 6937133705 MZT061107

ΠΩΛΕΙΤΑΙ στην Κάτω Ηλιούπολη στην Α' φάση σχεδίου πόλεως, εξ αδιαιρέτου 1010 τ.μ. στην τιμή των 128.000 ευρώ. Οχι μεσίτες. Πληρ. κ. Κυριάκο τηλ. 2241062713, 6936953967 MZT071104

ΠΩΛΕΙΤΑΙ από ιδιώτη **διαμέρισμα** 95 τ.μ. επί της οδού Κέννεντυ ισόγειο υπερυψωμένο αποτελούμενο από 2 υπνοδωμάτια (με θέα στον κήπο), κουζίνα, πρόσφατα ανακαινισμένη εντοιχιζόμενη, σαλόνι, WC, χωλ κατάλληλη και για επαγγελματική χρήση (ιατρείο κ.λπ.). Πληρ. τηλ. 2241068112, 6932635112 MZT041114

ΠΩΛΟΥΝΤΑΙ μονοκατοικίες 100 τ.μ., 120 τ.μ., 133 τ.μ., 160 τ.μ., εντός σχεδίου στην Παστίδα σε ανεξάρτητα οικόπεδα, πωλούνται **διαμερίσματα** στην Κρεμαστή 400 μ. από την θάλασσα. Με κάθε αγορά η εταιρεία αναλαμβάνει τα συμβολαιογραφικά έξοδα. Πληρ. τηλ. 2241069984, 6932584374 MZT011124

ΑΠΟ ΙΔΙΩΤΗ πωλούνται **μεζονέτες** σε μπετά, φανταστικά, καταπληκτική θέα. Πληρ. τηλ. 6945366206 κ. Κυριάκος MZT011119

ΠΩΛΟΥΝΤΑΙ μονοκατοικίες στ' Αφάντου με πανοραμική θέα το γκολφ και την θάλασσα. Με κάθε αγορά η εταιρεία μας αναλαμβάνει τα συμβολαιογραφικά έξοδα. Πληρ. τηλ. 2241069984, 6932584374 MZT011125

ΠΩΛΕΙΤΑΙ στα Τριάντα τριώροφη με σοφίτα **μονοκατοικία** 250 τ.μ. 4 υπνοδωματίων, 3 WC, γκαράζ, βοηθητικοί χώροι κτισμένη, σοβατισμένη σε 280 τ.μ. οικόπεδο πολύ κοντά στην περιοχή και το πάρκο Τριαντών. Τιμή 255.000 ευρώ. Πληρ. τηλ. 6946179869, 6947576204 MZT011122

ΠΩΛΕΙΤΑΙ επαγγελματικός χώρος υπόγειος 168 τ.μ. εντός πόλεως Ρόδου. Πληρ. τηλ. 2102835963, 6946559539, 6938363184 MZT311014

ΠΩΛΕΙΤΑΙ από ιδιώτη **διαμέρισμα** στην Ιαλυσό 102,5 τ.μ. 3 δωματ. σαλ., κουζίνα, WC, αποθήκη, σε πολύ καλή κατάσταση. Πληρ. τηλ. 2241095104, 6977509729, 6932802738 MZT301007

ΠΩΛΕΙΤΑΙ από ιδιώτη καινούργια **μεζονέτα** 190 τ.μ. στην περιοχή Ιαλυσού με κήπο μπροστά και πίσω, αποτελούμενη από 4 υπνοδωμάτια, κουζίνα με όλα τα ηλεκτρονικά είδη, 3 μπάνια, σαλόνι με τζάκι, κεντρική θέρμανση και air condition. Τιμή 280.000 ευρώ. Πληρ. τηλ. 6936635075 MZT121010

ΠΩΛΕΙΤΑΙ κτήμα 18 στρεμμάτων στο παλιό αεροδρόμιο Μαριτσών προς δρόμο Δαματριάς, από ιδιώτη. Πληρ. τηλ. 6977185263 MXP14189

Inkjet cartridge refilling business for sale

This fantastic business offers an ideal opportunity for somebody who wants to enter the inkjet cartridge refilling industry.

The business was first to market on Rhodes where we have established a strong brand awareness and a good reputation.

This is a great investment opportunity and includes all equipment and stock. We will also provide training to the successful buyer.

For more information telephone **22410-36108**

Πωλείται επιχείρηση ειδικευμένη στις Αναγομώσεις Μελανοδοχείων

Αυτή η φανταστική επιχείρηση προσφέρει μια ιδανική ευκαιρία για κάποιον που ενδιαφέρεται να μπει στην αγορά των αναγομώσεων μελανοδοχείων.

Η επιχείρηση αυτή ήταν η πρώτη σε αυτή το είδος στην Ρόδο και έχουμε εξασφαλίσει ένα αναγνωρίσιμο όνομα και μια άριστη εικόνα στην αγορά.

Είναι μια πολύ καλή επενδυτική ευκαιρία η οποία περιλαμβάνει όλο τον εξοπλισμό και το stock. Επίσης θα προσφέρουμε και εκπαίδευση στον πετυχημένο αγοραστή.

Για περισσότερες πληροφορίες τηλ. 22410-36108

MAT2025(Γ)

ΠΑΡΑΝΤΑΪΣ ΠΕΥΚΟΙ ΛΙΝΔΟΥ Α.Ε.
ΛΙΝΔΙΑ ΠΕΥΚΟΙ ΛΙΝΔΟΣ Α.Ε.
ΠΕΥΚΟΙ - ΛΙΝΔΟΣ

ΖΗΤΟΥΝΤΑΙ

Από τα ξενοδοχεία **"PEFKI ISLANDS RESORT"** και **"LINDIA THALASSA"** στους Πεύκους
ΖΗΤΕΙΤΑΙ ΠΡΟΣΩΠΙΚΟ ΟΛΩΝ ΤΩΝ ΕΙΔΙΚΟΤΗΤΩΝ
για την περίοδο (01/04/2007 έως 31/10/2007)

1. Μπάρμαν
2. Σερβιτόροι
3. Καμαριέρες
4. Υπεύθυνος τροφοδοσίας
5. Υπάλληλοι υποδοχής
6. Β' μάγειροι
7. Νυχτερινός - φύλακας
8. Συντηρητές
9. Κηπουροί
10. Βοηθοί σούπερ μάρκετ
11. Βοηθός αποθήκης

• *Οι ενδιαφερόμενοι θα πρέπει να έχουνε καλή γνώση της Αγγλικής γλώσσας και προϋπηρεσία το λιγότερο 2 χρόνια*

Για την συμπλήρωση των αιτήσεων θα πρέπει ο/η ενδιαφερόμενος/η να έχει βιογραφικό και ή να απευθυνθεί στο ξενοδοχείο **LINDIA THALASSA καθημερινά 09.00-14.00 ή με e-mail: pefkiislands@rho.forthnet.gr ή ταχυδρομικώς Χειμάρας 70 Α - Ρόδος 85100 • τηλ. 2244029380-2244048181 φαξ 2244048416-2244048184**

MAT4847(1)(Γ)

Swedco FALIRAKI

Από την εταιρεία **Swedco café**

ζητείται προσωπικό

για βραδινή απασχόληση για να εργασθεί στην παρασκευή και στην πώληση αρτοπαρασκευασμάτων (σάντουιτς) και καφέ στο **ΦΑΛΗΡΑΚΙ**

Απαραίτητα:
• Ευγένεια
• Καλός χαρακτήρας
• Ορεξη για δουλειά
• Ομαδικό πνεύμα

Απασχόληση
• 12 μήνες το χρόνο
• 8ωρο, 6 ημέρες την εβδομάδα
• Κυριακές και αργίες τα μαγαζιά μας είναι πάντα κοντά στον πελάτη
• Ωράριο εργασίας 00.00 έως 08.00

Προσφέρεται:
• Καλό κλίμα εργασίας
• Καλή αμοιβή

Αιτήσεις στο κατάστημα στο **ΦΑΛΗΡΑΚΙ**
Υπεύθυνος συνεννόησης:
Τσίκκης Νίκος, τηλ. 2241087501

ΜΧΠΔΙΑ090

Η ΕΤΑΙΡΕΙΑ **ΞΕΝΑΚΗΣ ΑΥΤ/ΤΑ ΑΕΒΕ**
ΕΞΟΥΣΙΟΔΟΤΗΜΕΝΟΣ ΕΜΠΟΡΟΣ ΚΑΙ ΣΥΝΕΡΓΑΤΗΣ SERVICE VW-AUDI

ΑΝΑΖΗΤΑ
ΣΤΕΛΕΧΟΣ ΠΩΛΗΣΕΩΝ ΑΥΤΟΚΙΝΗΤΩΝ

ΠΡΟΣΦΕΡΕΤΑΙ:
Πακέτο αποδοχών με μισθό και bonus εξαιρετικό περιβάλλον εργασίας συνεχής εκπαίδευση.

ΑΠΑΡΑΙΤΗΤΑ ΘΕΩΡΟΥΝΤΑΙ:
- Ανεση επικοινωνίας
- Χειρισμός Η/Υ
- Διάθεση για εργασία στον ιδιαίτερα απαιτητικό χώρο του αυτοκινήτου

Κατάθεση βιογραφικών στον κ. **Χατζηαντωνίου**
10.00-13.30 και 17.30-21.00
ΞΕΝΑΚΗΣ ΑΥΤΟΚΙΝΗΤΑ ΑΕΒΕ
10ο χλμ. Λ. ΛΙΝΔΟΥ,
τηλ. 2241086777, fax: 2241086788

ΧΠΑΑΥ003

ΖΗΤΕΙΤΑΙ ΠΡΟΣΩΠΙΚΟ

Τουριστικό πρακτορείο **ζητάει**
ΡΩΣΟΦΩΝΟ ΠΡΟΣΩΠΙΚΟ
για την καλοκαιρινή σεζόν 2007
Απαραίτητη προϋπόθεση - δίπλωμα αυτοκινήτου.

Αποστολή βιογραφικών στο φαξ **2241085955** ή στο **e-mail: beleon55@otenet.gr**

Περισσότερες πληροφορίες στα τηλέφωνα
2241085530 ή **2241085599**
Δευτέρα έως Παρασκευή από
9 το πρωί έως 1 το μεσημέρι

AT4854(Γ)

Για το νέο κατάστημα

NIKE

ΖΗΤΟΥΝΤΑΙ ΠΩΛΗΤΕΣ

Ηλικίας 18-30 ετών

Απαραίτητα προσόντα:
1. Γνώση αγγλικών
2. Επικοινωνιακή ικανότητα
3. Προσεγμένη εμφάνιση

Βιογραφικά δεκτά στο κατάστημα GANT, τηλ. 2241075437

AT5092(Γ)2

A.E.B.E.

ΔΟΜΗΣΗ ΡΟΔΟΥ

Από τη ΔΟΜΗΣΗ ΡΟΔΟΥ , εταιρεία με ηγετική θέση στον κλάδο των δομικών υλικών ,

ΖΗΤΟΥΝΤΑΙ

1. ΕΞΩΤΕΡΙΚΟΙ ΠΩΛΗΤΕΣ
με προϋπηρεσία σε ανάλογη θέση και γνώση της αγοράς

2. ΥΠΑΛΛΗΛΟΙ ΑΠΟΘΗΚΗΣ
Με προϋπηρεσία σε ανάλογη θέση και ικανότητα χειρισμού μηχανημάτων (κλαρκ, κ.λπ.)

Η εταιρεία εγγυάται για το άριστο εργασιακό περιβάλλον καθώς και για ανταγωνιστικό πακέτο αποδοχών.

Αποστολή βιογραφικών ή επίσκεψη στα γραφεία μας, επί της οδού: 3ο χλμ Ρόδου -Λίνδου

Πληροφορίες στο τηλέφωνο: 22410 68140
(Κο Αλέξη Παπαγρηγορίου)

ΧΠ2367

luca
hotel luca cypria faliraki
****
www.lucahotels.com

ΕΥΚΑΙΡΙΑ ΣΤΑΔΙΟΔΡΟΜΙΑΣ

Διεθνής αλυσίδα ξενοδοχείων, ζητά για το ξενοδοχείο Luca Cypria Faliraki στη Ρόδο, για την καλοκαιρινή περίοδο 2007, δυναμικό άτομο για την ακόλουθη θέση:

ΔΙΕΥΘΥΝΤΗΣ ΤΡΟΦΙΜΩΝ & ΠΟΤΩΝ (F&B MANAGER)

Προσωπικά χαρακτηριστικά:
• *Διοικητικές ικανότητες στο ανθρώπινο δυναμικό*
• *Προσανατολισμένος στις υπηρεσίες εξυπηρέτησης πελατών*
• *Αριστες ικανότητες επικοινωνίας και ηγεσίας*
• ***Προϋπηρεσία απαραίτητη***

Ενα ελκυστικό πακέτο και δυνατότητες σταδιοδρομίας θα προσφερθούν στον επιτυχή υποψήφιο. Οι ενδιαφερόμενοι υποψήφιοι μπορούν να διαβιβάσουν το βιογραφικό σημείωμα τους
με φαξ 2241085793 ή με email: lucahtl1@otenet.gr
Αιτήσεις καθημερινά από 09.30-16.00 στο ξενοδοχείο.
Τηλέφωνο **2241085610**
Ολες οι αιτήσεις θα παραμείνουν απόρρητες και εμπιστευτικές

MAT4848(Γ)

πωλησεις

συνέχεια από την προηγούμενη

ΠΩΛΕΙΤΑΙ μεζονέτα 180 τ.μ. διώροφη με 1.500 μ. οικόπεδο λουξ κατασκευής με 3 υπνοδωμάτια, κουζίνα, σαλόνι, 2 τουαλέτες, μεγάλα μπαλκόνια, με τζάκι, κεντρική θέρμανση, air condition, ηλεκτρικά παντζούρια, ηλεκτρική εξώπορτα, υδρομασάζ και φωτοβολταϊκό σύστημα ηλεκτροδότησης. Ολοκαίνουργια σε καλή περιοχή στα Μαριτσά. Τιμή 380.000 ευρώ. Σταμάτης Μανωλάκος, πωλήσεις ακινήτων, τηλ. 2241023815, 2241078275, 6945769958 ΜΧΠ1588.1

ΠΩΛΕΙΤΑΙ διώροφη **μονοκατοικία** (135 τ.μ. + 40 τ.μ. υπόγειο) σε 1.000 τ.μ. οικόπεδο, έξω από τα Κοσκινού (πανοραμική θέα). Πληρ. τηλ. 6944532903, 2241030069 ΜΑΤ4819

ΠΩΛΟΥΝΤΑΙ: 1) Οικόπεδο 209 τ.μ. (ΣΔ1) στην Ανάληψη, 150.000 ευρώ, **2) Οικόπεδο** 300 τ.μ. (κτίζει 180 τ.μ.) οικ/κός συν/σμός Απόλλων, απέναντι από το ΙΚΑ, 130.000 ευρώ, **3) Οικόπεδο** 324 τ.μ. στο Μήδεια (Σ.Δ. 0,6) 200.000 ευρώ, **4) Οικόπεδο** 340 τ.μ. στο Καρακόνερο (οικ/κός, συν/σμός Πολυτέκνων) 150.000 ευρώ. Κτηματομεσιτικό γραφείο "ΑΙΓΑΙΟΚΤΗΜΑΤΙΚΗ" Ρένα Βαζούκου, τηλ. 2241022943, 6945466773 ΧΠΚΤΗ007

ΠΩΛΕΙΤΑΙ επιχείρηση γυράδικο - ταβέρνα, λειτουργεί όλο το χρόνο. Τιμή διαπραγματεύσιμη. Πληρ. εντός καταστήματος, τηλ. 6977721352 ΜΑΤ4791

ΠΩΛΕΙΤΑΙ οικόπεδο στο Γενάδι επί της λεωφόρου 600 μέτρα πριν από το χωριό εκτάσεως 1.750 τ.μ. με άδεια οικοδομής για 210 μέτρα. Πληρ. τηλ. 2241061628, 6944410537 ΜΖΤ171008

ΕΚΤΑΣΗ ΠΩΛΕΙΤΑΙ. ΠΛΗΜΜΥΡΙ. Πάνω στη θάλασσα-λιμανάκι 28.120 τ.μ. κατατμημένη σε άρτια-οικοδομήσιμα χωρίς αρχαιολογικές/δασικές δεσμεύσεις άμεσα εκμεταλλεύσιμη για συγκρότημα παραθεριστικών σπιτιών. Δυνατότητα επιδότησης μέσω αναπτυξιακού νόμου. Πληρ. τηλ. 2108045685, 6977074686 και στο 2241077400. ΜΑΠ642

ΠΩΛΟΥΝΤΑΙ

από ξενοδοχείο στην Ιξιά

3 ψυγεία βιτρίνες για super market.
Τιμή ευκαιρίας

Πληρ. τηλ. 2241023021 ΜΧΠ1145

ΑΜΑΝΤΑ

Αστρολόγος μέντιουμ

Εκπαιδευμένη στις Ινδίες. Ασχολείται με χαρτομαντεία ταρώ, κρυσταλλομαντεία, καφεμαντεία και υπνωτισμό. Αναλαμβάνει υπεύθυνα και με επιτυχία επαγγελματικά, αισθηματικά, οικογενειακά, φέρνει κοντά σας ένα πρόσωπο που σας εγκατέλειψε. Κάνει λύσιμο μαγείας και έχει φυλαχτά τύχης. Ακρα εχεμύθεια.

Τηλ. 6979451458, 6974352046 ΜΑΠ711

Λόγω ανακαίνισης του Ξενοδοχείου ***Lindos Bay***

ΣΟΥΠΕΡ ΠΡΟΣΦΟΡΑ
ΠΩΛΟΥΝΤΑΙ

σετ επίπλων δωματίων 100 ευρώ
τραπέζια 30 ευρώ
και καρέκλες 20 ευρώ
Πληρ. Κος Πιλατάκης,
κιν. **6944603143,**
Κος Παυλούς Σάββας 6974456344
ώρες 10 π.μ.-20.00 ΜΑΤ5098

ΠΩΛΟΥΝΤΑΙ

από ξενοδοχειακή μονάδα, λόγω ανακαίνισης
έπιπλα δωματίων σε σετ ή μεμονωμένα

- Κρεβάτια 40 ευρώ /τεμ.
- Στρώματα (2 ετών) 20 ευρώ/τεμ.
- Ντουλάπες 2 φύλλων 80 ευρώ/τεμ.
- Κομοδίνα 30 ευρώ/τεμ.
- Τουαλέτες με καθρέπτη 70 ευρώ/τεμ.
- Παγκάκια βαλίτσας 40 ευρώ/τεμ.
- Ντουλάπια κουζίνας (πιατοθήκη) 80 ευρώ/τεμ.
- Βάσεις τηλεοράσεων τοίχου 21 ιντσών 15 ευρώ/τεμ.
- Τιμή σετ 390 ευρώ (με 2 κρεβάτια - στρώμα, 2 κομοδίνα)

Πληροφορίες εντός του ξενοδοχείου
PEFKI ISLANDS RESORT
στην περιοχή ΠΕΥΚΟΙ - ΛΙΝΔΟΥ
ή στα τηλέφωνα 2244029380-2244048181
καθημερινά εκτός Κυριακής από 09.00 π.μ.-14.00 μ.μ.
ΜΑΤ4847(2)(Γ)

ΤΟ ΞΕΝΟΔΟΧΕΙΟ
THE IXIAN GRAND (ΠΡΩΗΝ ΕΛΙΝΑ)
εκποιεί τα παρακάτω είδη εξοπλισμού:

ΕΙΔΟΣ	ΤΙΜΗ
• Κρεβάτι μονό	25
• Κομοδίνο	15
• Καρέκλα απλή	30
• Καρέκλα με μπράτσα	35
• Τουαλέτα	20
• Τραπέζι τηλεόρασης	15
• Παγκαζιέρα	20
• Αμπαζούρ	30
• Αμπαζούρ όρθιο	20
• Τηλεόραση	20
• Safe	20
• Ψυγείο	30
• Πιστολάκι	10
• Πόρτα εσωτερική με πόμολο	15
• Πόρτα εξωτερική με κλειδαριά	25
• Πλαστική ξαπλώστρα	15
• Στρώμα	10

Οι παραπάνω τιμές είναι χωρίς ΦΠΑ

Πληροφορίες κ. Κ. Μακρή
Τηλέφωνο: 2241092944
ΜΑΤ5022

ΖΗΤΕΙΤΑΙ πωλήτρια εως 30 ετών για κατάστημα με επώνυμα γυναικεία ρούχα. Ωράριο σπαστό. Επιθυμητή προϋπηρεσία και καλή γνώση ξένης γλώσσας. Ν. Αγορά Τάρπον Σπρινγκς 29. Τηλ. 2241023041 ΜΑΤ5104

ΖΗΤΟΥΝΤΑΙ ΣΕΡΒΙΤΟΡΕΣ ΓΙΑ ΤΟ BAR ΕΣΠΕΡΙΝΟΣ (ΜΑΡΙΤΣΑ). ΠΛΗΡ. ΤΗΛ. 6949201611, 2241048220 ΜΖΤ101118

Εργασθείτε μέσα από το χώρο σας. Η εταιρεία UMS σε συνεργασία με πολυεθνική εταιρεία, ζητά πέντε ανεξάρτητους συνεργάτες για να εργασθούν με ελεύθερο ωράριο μέσα από το χώρο τους. Ιντερνετ επιθυμητό. Πληρ. τηλ. 2241030078-2241037362, www. umswork4 you. com ΜΑΤ2868

Εργασθείτε μέσα από το χώρο σας. Η εταιρεία UMS σε συνεργασία με πολυεθνική εταιρεία, ζητά πέντε ανεξάρτητους συνεργάτες για να εργασθούν με ελεύθερο ωράριο μέσα από το χώρο τους. Ιντερνετ επιθυμητό. Πληρ. τηλ. 2241030078-2241037362, www. umswork4 you. com ΜΑΤ2868

ΖΗΤΕΙΤΑΙ υπάλληλος για το κατάστημα της VODAFONE. Απαραίτητες προϋποθέσεις: γνώση Η/Υ EUROFASMA και αγγλικά. Πληρ. τηλ. 2241077070, βιογραφικό επιθυμητό fax 2241021101 ΜΖΤ101119

ΖΗΤΟΥΝΤΑΙ από Τεχνική Εταιρεία **εργατοτεχνίτες** όλων των ειδικοτήτων. Πληρ. τηλ. 6947811981 κ. Κινούς ΜΑΤ8131

Μεγάλη ασφαλιστική εταιρία **ζητά** να προσλάβει, για το γραφείο πωλήσεων Ρόδου **γραμματέα.** Απαραίτητα προσόντα: Απόφοιτη Λυκείου, Καλή γνώση Αγγλικών, Γνώση χειρισμού Η/Υ, Ηλικία έως 35 ετών, Ικανότητα επικοινωνίας, διαπραγμάτευσης, συνεργασίας, Κάτοικος περιοχής, Προϋπηρεσία σε θέση γραμματέως επιθυμητή, Προϋπηρεσία σε ασφαλιστική εταιρία θεωρείται επιπλέον προσόν. Η εταιρία προσφέρει: Ανταγωνιστικό πακέτο αποδοχών, Πολύ καλές συνθήκες εργασίας, Πρόσθετη ιατροφαρμακευτική κάλυψη, Πενθήμερο ωράριο. Αποστείλατε βιογραφικό υπ' όψιν: κα ΛΕΚΚΑ ΒΑΣΩ στο fax: 2106845183, 2106850157 ή e-mail:CHAMOUZASN@INTERAMERICAN.GR ΜΑΤ5088

εργασιες

ΖΗΤΟΥΝΤΑΙ έμπειρες **πωλήτριες** να εργασθούν σε κατάστημα ενδυμάτων. Ωράριο καταστημάτων. Πληρ. τηλ. 2241037180 ΜΖΤ111107

ΖΗΤΕΙΤΑΙ κοπέλα φαρμακείου. Εμφανίσιμη, ευγενική, με γνώσεις τουλάχιστον απόφοιτη Λυκείου. Ηλικίας από 20-30, χωρίς υποχρεώσεις. Μόνιμος κάτοικος πόλεως Ρόδου. Ωράριο φαρμακείου 8.30-13.30, 16.30-20.30, εκτός Τετάρτης-Σαββάτου. Πληρ. τηλ. 2241074050 ΜΑΠ712

Από το super market ΤΡΟΦΙΝΟ **ζητείται** πεπειραμένη **πωλήτρια** για 8ωρη και 4ωρη απασχόληση. Πληρ. τηλ. 6942212145ΜΖΤ101117

ΑΓΟΡΑΖΟΥΜΕ

ΜΕΤΑΧΕΙΡΙΣΜΕΝΑ ΑΥΤΟΚΙΝΗΤΑ
ΤΟΙΣ ΜΕΤΡΗΤΟΙΣ
ΜΟΝΤΕΛΑ 1999
έως σήμερα
Πληρ. τηλ.
22410 82222
ΑΤ4918(Γ)

ΠΩΛΟΥΝΤΑΙ

ελαφρώς ***μεταχειρισμένα***
αυτοκίνητα παντός τύπου ΙΧ
επιβατικά, αγροτικά,
επαγγελματικά, φορτηγά, ψυγεία.

- Ετοιμοπαράδοτα ή κατόπιν παραγγελίας,
- Παρέχουμε πιστοποιητικό ελέγχου καλής λειτουργίας.
  Εγγύηση ΤΖΙΩΡΑΣ
- Παράδοση στο χώρο σας

ΠΩΛΗΣΗ
χονδρική - λιανική

TZIORAS
SMART CENTERS

- **Σημεία εξυπηρέτησης:**
- **13ο χλμ. Ρόδου-Αεροδρομίου,** ***(απέναντι από τη Hertz)***
  τηλ. 22410 82222 fax. 22410 69136, email:smart@3t.gr
- **ΥΠΟΚΑΤΑΣΤΗΜΑ ΚΩ: 4ο χλμ. επαρχιακής οδού Κω-χωρίων**
  τηλ. 22420 24900, FAX 22420 29103

ΑΤ4818(Γ)

ΖΗΤΟΥΝΤΑΙ άτομα για ανεξάρτητη συνεργασία άνω των 18 χρονών για μερική ή πλήρη απασχόληση χωρίς ιδιαίτερες γνώσεις αποκομίζοντας έξτρα εισόδημα της αρεσκείας τους. Για περισσότερες πληροφ. επικοινωνήστε με την κα Παρασκευή Μυροφόρου. Πληρ. τηλ. 2241026887, 6975731042, 6937283125, email parmir@otenet.grΜΖΤ071124

ΖΗΤΕΙΤΑΙ ψήστης στα 100 μαγαζιά. Το σουβλάκι του Κώστα. Πληρ. τηλ. 6936689781, 2241070520 ΜΖΤ061127

ΖΗΤΕΙΤΑΙ κοπέλα για cafe bar εντός πόλεως. Μισθός 1500 ευρώ. Πληρ. τηλ. 6944419815 ΜΑΠ700

ΖΗΤΟΥΝΤΑΙ άτομα για ανεξάρτητη συνεργασία από νέα επεκτεινόμενη επιχείρηση, full time ή partime, υψηλές αμοιβές, πλήρες σύστημα εκπαίδευσης. Πληρ. τηλ. 6945961583, 6937283126 Σωτήρης ΛοϊζοςΜΖΤ071123

ΘΕΛΕΤΕ ένα **συμπλήρωμα στην ανεργία σας;** Μεγάλη εταιρεία αναζητά ανεξάρτητους συνεργάτες ηλικίας 18-65 ετών όλων των εθνικοτήτων για επέκταση του δικτύου της στα Δωδεκάνησα. **Αμοιβές από 50 ευρώ την ώρα**. Οχι πλασιέ dealer. Πληρ. www. ehomebusiness.gr, τηλ. 2241093901, 6936650000 ΜΑΤ4936

Εμπειρη **μαγείρισσα ΖΗΤΕΙΤΑΙ** από ταβέρνα στην Ιαλυσό. Ωράριο εργασίας 15.30-24.00. Δευτέρα και Τρίτη κλειστά, όχι αλλοδαπές. Πληρ. τηλ. 2241094857, 6977655652 ΜΖΤ071114

ΖΗΤΕΙΤΑΙ πωλήτρια από 25 ετών για απογευματινή απασχόληση σε κατάστημα εσωρούχων. Πληρ. τηλ. 6945680896 ΜΑΠ698

Η αντιπροσωπεία αυτοκινήτων RODOS CAR A.E. **ΖΗΤΑ άτομο** για το Τμήμα Λογιστηρίου (βοηθός λογιστή) από ΤΕΙ ή ΑΕΙ. Προϋπηρεσία επιθυμητή. Πληρ. τηλ. 2241061825, 2241064169, 6945151897 (Υπ' όψιν κου Χρυσοστομάκη Χρυσόστομου) ΜΑΤ4957

ΖΗΤΕΙΤΑΙ από φαρμακείο **αισθητικός** ηλικίας 24-35, μόνιμος κάτοικος πόλεως Ρόδου. Ωρες φαρμακείου 08.30-13.00 και 5-9 μισθός ικανοποιητικός. Πληρ. τηλ. 2241074050 ΜΖΤ061101

ΖΗΤΕΙΤΑΙ κοπέλα για να εργασθεί σε CAFÉ στην Ιαλυσό, πρωινή και απογευματινή απασχόληση. Πληρ. τηλ. 6944227422 και 2241095269 ΜΖΤ031126

ΖΗΤΕΙΤΑΙ οικιακή βοηθός εσωτερική με ύπνο και φαγητό, 30-40 χρόνων. Πληρ. τηλ. 6942908307 ΜΖΤ041109/10

ΖΗΤΟΥΝΤΑΙ άτομα για δίπλωμα πίτας γύρο και σέρβις. Πληρ. τηλ. 6977721352 ΜΑΤ4958

ΖΗΤΕΙΤΑΙ καθηγήτρια Γερμανικών από Κέντρο Ξένων Γλωσσών για μερική απασχόληση. Πληρ. στο 6944601139 ΜΖΤ031127

Από γνωστό αρτοποιείο της πόλης **ζητείται ζαχαροπλάστης** πεπειραμένος για ζαχαροπλαστική φούρνου. Πληρ. τηλ. 2241031053, 2241029939 ΜΑΤ4822

ΖΗΤΕΙΤΑΙ κοπέλα για να εργασθεί σε καφετέρια - bar. Πληρ. τηλ. 2241025906 μετά τις 19.00 ΜΖΤ050920

ΖΗΤΕΙΤΑΙ κοπέλα για να εργασθεί σε καφετέρια στο Παραδείσι. Ωράριο 5μ.μ.-12 μ.μ. Πληρ. τηλ. 6936363393 ΜΧΡ14195

πωλησεις αυτοκινητων & μοτοσικλετων

ΠΩΛΟΥΝΤΑΙ: SUZUKI TS 125R και SUZUKI TS50 σε καλή κατάσταση. Δεκτός έλεγχος και σε τιμή ευκαιρίας. Πληρ. τηλ. 6945887182 ΜΖΤ101112

ΠΩΛΟΥΝΤΑΙ: α) SMART χρώματος μαύρο μοντέλο 2004, με 30.000 χλμ. σε άριστη κατάσταση. Τιμή 7.000 ευρώ. **β) Μηχανή HONDA CB** 1.300 cc, χρώματος μαύρο, 12.000 χλμ. με πολλά extra (AKRAPOVIC, OHLINS, RIZOMA) σε άριστη κατάσταση. Τιμή 9.000 ευρώ. Δεκτός κάθε έλεγχος. Πληρ. τηλ. 6936635075 ΜΖΤ091104

ΠΩΛΕΙΤΑΙ παπί KAWASAKI KZR. Τιμή 800 ευρώ. Πληρ. τηλ. 6945924508 κ. Παναγιώτη ΜΖΤ061124

ΠΩΛΕΙΤΑΙ VOLKSWAGEN FOX 1.200 cc χρώματος κόκκινο 19.000 χλμ. μοντ. 2005. Τιμή 8.000 ευρώ. Πληρ. τηλ. 6977269670 ΜΖΤ061102/03

διαφορα

ΠΩΛΕΙΤΑΙ σε τιμή ευκαιρίας **φουσκωτό** JOKERBOAT 580 με μηχανή SUZUKI 100αρα και βοηθητική μηχανή 5άρα με full extra. Τιμή 8.000 ευρώ. Πληρ. τηλ. 6932196364 ΜΖΤ111106

ΖΗΤΕΙΤΑΙ άδεια ταξί για αγορά. Πληρ. τηλ. 6936710454 ΜΖΤ101120

ΠΩΛΕΙΤΑΙ σκάφος τύπου Quick silver, 630, ελαφρώς μεταχειρισμένο και σε τιμή ευκαιρίας. Πληρ. τηλ. 6977619491 ΜΖΤ101104

ΠΩΛΟΥΝΤΑΙ τα κάτωθι είδη: σκαμπό, παγομηχανή, καρέκλες μαύρες, καρέκλες μπλε, τραπεζάκι baboo, τραπέζια ξύλου, τραπέζι αποσκευών, τραπέζι, τραπέζι μονό, σκαμπουδάκια, γραφειάκια, κρεβάτια διπλά. Πληρ. τηλ. 2241066522, 6944775999, 6942653773 ΜΖΤ081116

ΠΩΛΕΙΤΑΙ διάδρομος γυμναστικής 1,5 HP σε πολύ καλή κατάσταση 500 ευρώ. Πληρ. τηλ. 6937847125 ΜΖΤ081101

ΠΩΛΕΙΤΑΙ εξοπλισμός DVD club σε τιμή ευκαιρίας 10.000 ευρώ. Πληρ. τηλ. 6948060370 ΜΖΤ061119

διάφορα

συνέχεια από την προηγούμενη

ΠΩΛΟΥΝΤΑΙ τα κάτωθι: δερμάτινο σαλόνι, τριθέσιος, διθέσιος, μονοθέσιος καναπές, επιπλοσύνθεση, 2 τραπεζάκια σαλονιού, κρεβατοκάμαρα κομπλέ, αμμοβολής τραπεζαρία κουζίνας, 6 καρέκλες. Σε άριστη κατάσταση, σε τιμή ευκαιρίας, λόγω μετακόμισης. Πληρ. τηλ. 6945902930, ώρες 18.00-22.00 MZT071117

ΠΩΛΟΥΝΤΑΙ εκπαιδευμένα **κυνηγόσκυλα** και γενικού θηράματος - γκέκας - σεγκουτσι - 1 πόιντερ γενικού θηράματος, φέρμα - πόρτα, 1 τραχταρ θηλυκό κοντότριχο 3 ετών φέρμα - πόρτα καθαρόαιμη, εισαγόμενα από Αλβανία. Πληρ. τηλ. 6947264971 κο Νίκο (Αλβανός) MZT061114

ΠΩΛΕΙΤΑΙ εξοπλισμός καφετέριας πολυτελείας. Τηλεόραση TOSHIBA 61" τροχήλατος, espresso μηχανή BEZERA αυτόματη-ψυγείο πάγκος ανοξείδωτο-πλυντήριο ποτηριών-λάντζα διπλή και διάφορα μικρομηχανήματα. Πληρ. τηλ. 2241087817 MZT241022

ΠΩΛΕΙΤΑΙ εξοπλισμός από ενοικιαζόμενα δωμάτια, πολυκουζινάκια μεγάλα μικρά έπιπλα υπν/τίου, στρώματα και διάφορα άλλα. Πληρ. τηλ. 6932663180 MZT261019

μαθηματα

ΚΑΘΗΓΗΤΡΙΑ ΦΙΛΟΛΟΓΟΣ πτυχιούχος Πανεπιστημίου Ιωαννίνων με πολυετή φροντιστηριακή πείρα, παραδίδει μαθήματα σε μαθητές Γυμνασίου-Λυκείου. Οργανωμένη και άρτια διδακτική ύλη, συστηματική ενημέρωση γονέων. Υπεύθυνη εργασία. Τιμές προσιτές. Πληρ. τηλ. 6945977728 MZT111108

ΜΑΘΗΜΑΤΙΚΑ-ΦΥΣΙΚΗ-ΧΗΜΕΙΑ παραδίδονται σε μαθητές γυμνασίου-λυκείου από πτυχιούχο Φυσικό. Πληρ. τηλ. 2241095141, 6977934349 ΜΑΠ708

ΜΑΘΗΜΑΤΙΚΑ-ΦΥΣΙΚΗ-ΧΗΜΕΙΑ. Παραδίδονται μαθήματα ιδιαιτέρως ή σε γκρουπ 2 έως 4 μαθητών Γυμνασίου, Λυκείου και ΕΠΑΛ (πρώην ΤΕΕ). Εμπειροι καθηγητές με οργάνωση εγγυώνται άμεσο αποτέλεσμα χωρίς κενά. Υπεύθυνη προετοιμασία για πανελλήνιες με σημειώσεις μεθοδολογίας και διαγωνίσματα προσομοίωσης εξετάσεων. Τιμές προσιτές. Πληρ. τηλ. 6973025100 MZT081125

ΚΑΘΗΓΗΤΡΙΑ ΦΙΛΟΛΟΓΟΣ κλασικής ειδίκευσης του Πανεπιστημίου Αθηνών, με πολύχρονη διδακτική πείρα, παραδίδει μαθήματα σε μαθητές Γυμνασίου, Λυκείου, ΤΕΕ, Αρχαία Ελληνικά, Εκφραση-Εκθεση, Ιστορία, Λατινικά, Νεοελληνική Λογοτεχνία. Πληρ. τηλ. 2241069764, 6945713765 ΜΧΡ14221

ΜΑΘΗΜΑΤΙΚΑ, ΦΥΣΙΚΗ, ΧΗΜΕΙΑ παραδίδονται μαθήματα από καθηγήτρια με φροντιστηριακή πείρα σε παιδιά Γυμνασίου, Λυκείου, ΤΕΕ. Πληρ. τηλ. 6934963264 MZT301026

ΕΚΠΑΙΔΕΥΤΙΚΟΣ με γνώσεις Παιδαγωγικής παραδίδει ιδιαίτερα μαθήματα σε παιδιά Δημοτικού σχολείου. Πληρ. τηλ. 6936244014 MZT041106

προσφορές εργασίας

ΚΥΡΙΑ αναλαμβάνει σιδέρωμα και φύλαξη ηλικιωμένων. Πληρ. τηλ. 6975505260 MZT101101

ΜΕΡΕΜΕΤΑΔΕΣ αναλαμβάνουμε φρεσκαρίσματα, σοβάδες, χτισίματα, πλακάκια, ταχεία εξυπηρέτηση. Πληρ. τηλ. 6942565193, 6948750572 MZT071121

ΚΥΡΙΑ διπλωματούχος μασέρ κάνει θεραπευτικό, αθλητικό, χαλαρωτικό μασάζ. Πληρ. τηλ. 6948553306 MZT171009

Νιώθετε αδιαθεσία, κούραση; ΦΥΣΙΟΘΕΡΑΠΕΙΑ για διάφορες αρρώστιες και μασάζ θεραπευτικό, χαλαρωτικό, θα επιστρέψει υγεία, θα γεμίσει το σώμα σας νέα ενέργεια! Τηλεφωνήστε, ελάτε και οι αρρώστιές σας φεύγουν στο παρελθόν!!! Η ζωή σας θα λάμψει εκ νέου!!! Πληρ. τηλ. 6942095457 MZT311006

ΚΥΡΙΑ διπλωματούχος μασέρ, προσφέρει θεραπευτικό, κλασικό, αθλητικό, αδυνατίσματος, χαλαρωτικό, αισθητικό και καθαρισμό προσώπου (μάσκες) μασάζ. Πληρ. τηλ. 2241035252, 6932024975 MZT251005

γνωριμιες

ΤΡΑΒ ζητά γνωριμία με σοβαρά άτομα. Ονομα Στέλα. Πληρ. τηλ. 6974569688 MZT081114

ΕΛΛΗΝΙΔΑ πολύ εμφανίσιμη ζητά για **ΓΝΩΡΙΜΙΑ παρέα** με κύριο άνω των τριάντα. Οχι αλλοδαποί. Πληρ. τηλ. 6978872750, 10 π.μ.-11 μ.μ. MZT071108

ΕΛΛΗΝΙΔΑ εμφανίσιμη **ΖΗΤΑ ΓΝΩΡΙΜΙΑ** στο χώρο της για ελεύθερη σχέση. Απόλαυση και διακριτικότητα. Αποκλείονται οι κλήσεις με απόκρυψη αριθμού. Πληρ. τηλ. 6942608613 MZT021117

ΝΕΑΡΗ ΞΕΝΑΓΟΣ με νυχτερινές ανησυχίες, επιθυμεί κουβέντα και συνομιλία και ό,τι προκύψει... Καλέστε ΟΤΕ 90.11.314.493- COSMOTE 901.200.43.53 - VODAFONE 901.694.60.53 - TIM 901.160.17.53 ΜΑΤ4733

Οικοδιδασκαλείο ΜΑΘΗΜΑΤΙΚΩΝ

x y+1

Μαθαίνω να σκέφτομαι!

Δρ. ΣΑΒΒΑΣ ΠΙΠΙΝΟΣ

BSc, Bristol University, UK
PhD, Queen Mary College, London

*Τα **μαθηματικά** μας βοηθούν να οργανώσουμε τη σκέψη μας και να κατανοήσουμε τη δομή των πληροφοριών. Ετσι, μπορούμε να πάμε **καλύτερα** και στα άλλα μαθήματα!*

ΜΑΤ5065(Γ)

Κέννεντυ 38 Τηλ. 22410 36027-8 Κιν. 6944 390803
email: spipinos@hol.gr

ΦΡΟΝΤΙΣΤΗΡΙΟ ΓΑΛΛΙΚΗΣ-ΑΓΓΛΙΚΗΣ ΓΛΩΣΣΑΣ

ΚΟΥΦΟΥ Ν. ΤΣΑΜΠΙΚΑΣ

Το Κέντρο Ξένων Γλωσσών της κ. Κουφού Τσαμπίκας διοργανώνει:

Α) Ταχύρρυθμα τμήματα για ξενοδοχοϋπαλλήλους και κάθε είδους επαγγελματίες για τη σεζόν 2007. Τα μαθήματα θα έχουν 3μηνη διάρκεια.

1ος κύκλος Νοέμβριος '06 - Φεβρουάριος '07
2ος κύκλος Φεβρουάριος '07 - Απρίλιος '07

Μετά το τέλος κάθε κύκλου δίδεται βεβαίωση παρακολούθησης των μαθημάτων

Β) Τμήματα Junior-Αρχάριων δημοτικού-Γυμνασίου-Λυκείου και ειδικά τμήματα προετοιμασίας και βοήθειας για τα σχολικά μαθήματα.

Πληροφορίες:
καθημερινά **10.00-13.00** και **17.00-21.00**
Διεύθυνση: Αλέκου Παναγούλη 99 (7 Βαγιές)
Τηλ. & Φαξ: 2241078818, 2241060875

ΜΑΤ5016(Γ)

ΕΡΓΑΣΤΗΡΙΟ ΕΛΕΥΘΕΡΩΝ ΣΠΟΥΔΩΝ ΗΛΕΚΤΡΟΝΙΚΩΝ ΥΠΟΛΟΓΙΣΤΩΝ

Program PM

ΕΠΙΣΗΜΟ ΕΞΕΤΑΣΤΙΚΟ ΚΕΝΤΡΟ ΤΗΣ ECDL HELLAS

ECDL Diploma

ΤΜΗΜΑΤΑ ΓΙΑ:
Παιδιά
Ενήλικες
Αρχάριους
Επαγγελματίες

ΕΝΤΑΤΙΚΑ ΜΑΘΗΜΑΤΑ COMPUTER

ΕΓΓΡΑΦΕΣ ΤΩΡΑ

Μανώλης Ι. Σοφίλλας
Τηλ.(22410)31761
ΚΟΔΡΙΓΚΤΩΝΟΣ 91 - ΡΟΔΟΣ

ΧΠ1941

ΑΠΟΦΡΑΞΕΙΣ - ΕΚΚΕΝΩΣΕΙΣ ΡΟΔΟΥ



Κιν. 6932470404 Κιν. 6944361464

Κώστας & Λευτέρης

ΑΠΟΦΡΑΞΕΙΣ ΑΠΟΧΕΤΕΥΤΙΚΩΝ ΑΓΩΓΩΝ ΜΕ ΥΔΡΟΒΟΛΗ, ΚΟΥΖΙΝΕΣ, ΤΟΥΑΛΕΤΕΣ, ΣΙΦΩΝΙΑ, ΥΔΡΟΡΟΕΣ, ΑΠΟΛΥΜΑΝΣΕΙΣ, ΜΗΝΙΑΙΕΣ ΣΥΝΤΗΡΗΣΕΙΣ

ΠΟΛΥΚΑΤΑΣΤΗΜΑΤΑ, ΣΤΡΑΤΟΠΕΔΑ, ΞΕΝΟΔΟΧΕΙΑ, ΝΟΣΟΚΟΜΕΙΑ, ΔΗΜΟΥΣ, ΠΟΛΥΚΑΤΟΙΚΙΕΣ, ΣΠΙΤΙΑ Κ.Λ.Π.
Αντληση υδάτων από υπόγειους χώρους

Αμεση εξυπηρέτηση!!! ΟΙ ΚΑΛΥΤΕΡΕΣ ΤΙΜΕΣ!
Τηλ. 2241085977, 2241086634
Κιν. 6944361464, 6932470404

ΑΕ335

ΟΙΚΟΔΟΜΙΚΕΣ ΕΡΓΑΣΙΕΣ

(ΜΠΕΤΟΝ) και ΑΠΟΧΕΤΕΥΣΕΙΣ

Αναλαμβάνουμε παντός είδους κατασκευές μπετού, κτίσματα, καλλιτεχνικές διαμορφώσεις εξωτερικών χώρων περιτοιχίσεις.

Αναλαμβάνουμε επίσης σύνδεση του αποχετευτικού σας με το δίκτυο της ΔΕΥΑΡ.

Τηλεφωνείστε σε όποιο σας πρόβλημα χωρίς δέσμευση για μία επίσκεψη στα τηλ. **2241027418, 6947404244** κ. Θανάση

ΜΖΤ261020(Γ)

ΧΡΕΙΑΖΕΣΤΕ ΧΡΗΜΑΤΑ;

ΕΝΕΧΥΡΟΔΑΝΕΙΣΤΗΡΙΟ "Η ΘΥΡΙΔΑ"

ΕΝΕΧΥΡΙΑΖΩ και ΑΓΟΡΑΖΩ

ΧΡΥΣΑΦΙΚΑ - ΚΟΣΜΗΜΑΤΑ - ΛΙΡΕΣ - ΠΑΛΑΙΑ ΝΟΜΙΣΜΑΤΑ - ΜΕΤΟΧΕΣ και ΑΝΤΙΚΕΣ

Αντ. Δαμασκηνού 25 (περ. Μητρόπολη)
Τηλ. 2241032537, 6942613540, 6947965279

ΑΕ639

ΑΠΟΦΡΑΞΕΙΣ ΕΚΚΕΝΩΣΕΙΣ ΜΕΤΡΟΠΟΝΤΙΚΑΣ "ΜΑΡΙΑ"



ΑΠΟΦΡΑΞΕΙΣ ΑΠΟΧΕΤΕΥΤΙΚΩΝ ΑΓΩΓΩΝ ΜΕ ΥΔΡΟΒΟΛΗ, ΚΟΥΖΙΝΕΣ, ΤΟΥΑΛΕΤΕΣ, ΣΙΦΩΝΙΑ, ΥΔΡΟΡΟΕΣ, ΜΗΝΙΑΙΕΣ ΣΥΝΤΗΡΗΣΕΙΣ ΠΟΛΥΚΑΤΑΣΤΗΜΑΤΑ, ΣΤΡΑΤΟΠΕΔΑ, ΞΕΝΟΔΟΧΕΙΑ, ΝΟΣΟΚΟΜΕΙΑ, ΔΗΜΟΥΣ, ΠΟΛΥΚΑΤΟΙΚΙΕΣ, ΣΠΙΤΙΑ κ.λπ.
Αντληση υδάτων από υπόγειους χώρους

Πληρ. τηλ. 2241065120/35555

ΑΕ1731

ΤΑΠΗΤΟΚΑΘΑΡΙΣΤΗΡΙΑ

ΠΑΝΕΛΛΑΔΙΚΟ ΔΙΚΤΥΟ

Art Clean EXPRESS

Είμαστε λίιι...γο πιο μπροστά από τους άλλους!

ΠΛΥΣΙΜΟ-ΑΠΟΛΥΜΑΝΣΗ-ΦΥΛΑΞΗ ΧΑΛΙΩΝ- ΜΟΚΕΤΩΝ - ΣΑΛΟΝΙΩΝ *(και επί τόπου)*
ΠΑΠΛΩΜΑΤΑ - ΚΟΥΒΕΡΤΕΣ - ΦΛΟΚΑΤΕΣ
ΣΤΕΓΝΟ ΓΙΑ ΜΕΤΑΞΩΤΑ ΚΑΙ ΧΕΙΡΟΠΟΙΗΤΑ
ΑΔΙΑΒΡΟΧΟΠΟΙΗΣΕΙΣ & ΕΠΙΔΙΟΡΘΩΣΕΙΣ ΤΑΠΗΤΩΝ

ΠΑΡΑΛΑΒΗ - ΠΑΡΑΔΟΣΗ ΚΑΤ' ΟΙΚΟΝ

ΔΩΡΕΑΝ ΦΥΛΑΞΗ

ΑΛΑΦΑΚΗΣ ΤΑΣΟΣ
ΤΗΛ. ΧΩΡΙΣ ΧΡΕΩΣΗ 80011400400
ΤΗΛ. 2241082800- ΚΙΝ. 6944350247
email: artclean@otenet.gr

ΧΠ2286

Τέλειο καθάρισμα χωρίς απογοήτευση

ΤΑΠΗΤΟΚΑ-ΘΑΡΙΣΤΗΡΙΑ

ΚΛΕΟΠΑΤΡΑ®

Ολοκληρωμένα προγράμματα υγιεινής και καθαρισμού προσαρμοσμένα στις ιδιαίτερες ανάγκες κάθε τάπητα

Με **διασφάλιση ποιότητας** στον καθαρισμό και φύλαξη σε χαλιά, μοκέτες, χειροποίητα Ανατολής, μεταξωτά, μάλλινα, φλοκάτες, παπλώματα και τάπητες 5ης γενιάς
ΑΔΙΑΒΡΟΧΟΠΟΙΗΣΗ ΑΝΤΙΣΤΑΤΙΚΟΤΗΤΑ

- Επιτόπου βιοκαθαρισμός στρωμάτων, σαλονιών και μοκετών
- Επιδιορθώσεις σε χειροποίητα χαλιά και μοκέτες

Παραλαβή και παράδοση σε όλη την Ρόδο

ΦΥΛΑΞΗ ΔΩΡΕΑΝ

Ενημερωθείτε για την συντήρηση των χαλιών σας με ειλικρίνεια και υπευθυνότητα
ΤΗΛ. 2241051996
ΚΙΝ. 6945793626
ΦΑΞ 2241051322
ΚΟΥΦΑΛΑΚΗΣ ΣΤΑΥΡΟΣ
Πιστοποιημένος τεχνικός καθαρισμού ταπήτων από τον Παγκόσμιο Οργανισμό Προστασίας Μαλλιού **WOOLSAFE**

ΜΑΤ1570

ΛΥΡΑ - ΛΑΟΥΤΟ - ΟΥΤΙ
ΜΑΘΗΜΑΤΑ ΠΑΡΑΔΟΣΙΑΚΩΝ ΟΡΓΑΝΩΝ

Οταν η παραδοσιακή μουσική γίνεται ένα παιχνίδι γνώσης...

Αν θέλεις να γνωρίσεις την μουσική μέσα από τους δρόμους της παράδοσης μ' ενα ταλαντούχο και δεξιοτέχνη δάσκαλο σ' ενα χώρο ειδικά διαμορφωμένο στη πόλη της Ρόδου σε προσκαλούμε σ' ενα μάθημα εντελώς δωρεάν.

Τμήματα για: παιδία & ενήλικες
Τηλ: 6932061796

ΜΖΤ101121

METROPOL
22410 28400
INFORMATION - RESERVATIONS
ΠΛΗΡΟΦΟΡΙΕΣ - ΚΡΑΤΗΣΕΙΣ
ΕΒΔΟΜΑΔΙΑΙΟ ΠΡΟΓΡΑΜΜΑ weekly programme
9-15 Νοεμβρίου 2006
www.cinemametropol.gr



Ο ΤΖΟΝ ΤΑΚΕΡ ΠΡΕΠΕΙ ΝΑ ΠΕΘΑΝΕΙ
Μία νεανική κωμωδία που θα ραγίσουν την καρδιά σου στα τρία με πρωταγωνιστή τον πιό ωραίο του σχολείου ΤΖΕΣΙ ΜΕΤΚΑΛΦ.
ΚΑΝΤΕ ΕΓΚΑΙΡΑ ΤΙΣ ΚΡΑΤΗΣΕΙΣ ΣΑΣ
ΩΡΕΣ ΕΝΑΡΞΗΣ / SHOW TIMES 20:15, 22:30

ΑΙΘΟΥΣΑ 1



ΠΕΝΤΕ ΛΕΠΤΑ ΑΚΟΜΑ ...ΑΘΕΡΑΠΕΥΤΗΣ ΖΗΛΙΑΣ
Μία απολαυστική, μεταφυσική κωμωδία!
Πρωταγωνιστούν :
ΒΑΣΙΛΗΣ ΧΑΡΑΛΑΜΠΟΠΟΥΛΟΣ, ΠΑΝΑΓΙΩΤΑ ΒΛΑΝΤΗ, ΦΑΝΗΣ ΜΟΥΡΑΤΙΔΗΣ, ΔΗΜΗΤΡΗΣ ΠΙΑΤΑΣ, ΧΡΗΣΤΟΣ ΒΑΛΑΒΑΝΙΔΗΣ
ΚΑΝΤΕ ΕΓΚΑΙΡΑ ΤΙΣ ΚΡΑΤΗΣΕΙΣ ΣΑΣ
ΩΡΕΣ ΕΝΑΡΞΗΣ / SHOW TIMES 18:30, 20:30, 22:45

ΑΙΘΟΥΣΑ 2



Ο ΦΥΛΑΚΑΣ THE GUARDIAN
Το "TOP GUN" συναντά την "ΚΑΤΑΙΓΙΔΑ" και ο βραβευμένος με Όσκαρ Κέβιν Κόστνερ επιστρέφει σε μία περιπέτεια.
Πρωταγωνιστούν : Κέβιν Κόστνερ, Άστον Κούτσερ
ΚΑΝΤΕ ΕΓΚΑΙΡΑ ΤΙΣ ΚΡΑΤΗΣΕΙΣ ΣΑΣ
ΩΡΕΣ ΕΝΑΡΞΗΣ / SHOW TIMES 19:15, 22:15

ΑΙΘΟΥΣΑ 3



ΤΟ ΤΕΡΑΤΟΣΠΙΤΟ MONSTER HOUSE
Με την υπογραφή των κορυφαίων Ρόμπερτ Ζέμεκις και Στίβεν Σπίλμπεργκ
ΚΑΝΤΕ ΕΓΚΑΙΡΑ ΤΙΣ ΚΡΑΤΗΣΕΙΣ ΣΑΣ
ΩΡΑ ΕΝΑΡΞΗΣ / SHOW TIME 18:15

ΑΙΘΟΥΣΑ 1



GARFIELD 2
Ο πιό τεμπέλης γάτος του κόσμου επιστρέφει!
ΜΟΝΟ ΣΤΑ ΕΛΛΗΝΙΚΑ
ΚΑΝΤΕ ΕΓΚΑΙΡΑ ΤΙΣ ΚΡΑΤΗΣΕΙΣ ΣΑΣ
ΩΡΑ ΕΝΑΡΞΗΣ / SHOW TIME 17:00
XΠ1046

ΑΙΘΟΥΣΑ 2



ΟΙ ΗΡΩΕΣ ΤΟΥ ΔΑΣΟΥΣ OPEN SEASON
Η SONY PICTURES ANIMATION παρουσιάζει την πρώτη μεγάλου μήκους ταινία κινουμένων σχεδίων. Ζωάκια ενωμένα...ποτέ ηττημένα!
ΚΑΝΤΕ ΕΓΚΑΙΡΑ ΤΙΣ ΚΡΑΤΗΣΕΙΣ ΣΑΣ
ΩΡΑ ΕΝΑΡΞΗΣ / SHOW TIME 17:30

ΑΙΘΟΥΣΑ 3

ΠΑΛΛΑΣ 5 CINEMAS CENTER
09/11/2006 - 15/11/2006
www.cinemapallas.gr
Για κρατήσεις
22410 24475/70670
Δημοκρατίας 13, Ρόδος

9 lives ΕΝΝΕΑ ΖΩΕΣ Αίθουσα 1 ΚΑΤΑΛΛΗΛΟ
Η βραβευμένη ταινία του παραγωγού των 21 ΓΡΑΜΜΑΡΙΑ, και του ΒΑΒΕΛ!
Κάθε ζωή, μια ιστορία • Κάθε ιστορία, μία σχέση • Κάθε σχέση, ένα μυστήριο
ώρες έναρξης: 17:55, 20:15, 22:35

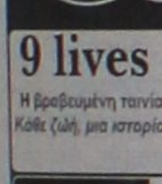

THE TEXAS CHAINSAW MASSACRE: THE BEGINNING
Ο ΣΧΙΖΟΦΡΕΝΗΣ ΔΟΛΟΦΟΝΟΣ ΜΕ ΤΟ ΠΡΙΟΝΙ
Η ΑΡΧΗ ΚΑΤΑΛΛΗΛΟ ΑΠΟ 17
Αίθουσα 2
Το τρομακτικότερο θρίλερ-τρόμου της χρονιάς!
ΚΑΘΕ ΘΡΥΛΟΣ ΕΧΕΙ ΜΙΑ ΑΡΧΗ
ΓΙΝΕ ΜΑΡΤΥΡΑΣ ΣΤΗ ΓΕΝΝΗΣΗ ΤΟΥ ΑΠΟΛΥΤΟΥ ΦΟΒΟΥ
ώρες έναρξης: (Σ.-Κ.16:25) 18:30, 20:35, 22:40

THANK YOU FOR SMOKING ΚΑΤΑΛΛΗΛΟ
Ο Νικ Νέλορ δεν κρύβει την αλήθεια... Τη φιλτράρει!! με τους: Ααρον Εκχαρτ, Ρομπ Λόου, Κέιτι Χολμς, Γουίλιαμ Μέισι, Ρόμπερτ Ντυβάλ.
ΤΟ ΥΠΟΥΡΓΕΙΟ ΨΥΧΑΓΩΓΙΑΣ ΠΡΟΕΙΔΟΠΟΙΕΙ ΘΑ ΠΕΘΑΝΕΤΕ ΑΠΟ ΤΑ ΓΕΛΙΑ!
ώρες έναρξης: (Σ.-Κ.16:10) 18:15, 20:20, 22:35 Αίθουσα 5



CHILDREN OF MEN ΤΑ ΠΑΙΔΙΑ ΤΩΝ ΑΝΘΡΩΠΩΝ
Ο Αλφόνσο Κουαρόν (Harry Potter III), σκηνοθετεί τους Κλάιβ Όουεν, Τζούλιαν Μουρ και Μάικλ Κέιν σε μια πρωτότυπη μελλοντολογική περιπέτεια! το 2027, το τέλος του ανθρώπινου είδους!!!
ώρες έναρξης:20:15 • 22:35 Αίθουσα Allegro 3

LADY IN THE WATER ΚΑΤΑΛΛΗΛΟ ΑΠΟ 13
Από τον σκηνοθέτη Μ.ΝΑΪΤ ΣΙΑΜΑΛΑΝ (The Village, Signs, Unbreakable, The sixth sense), το πολυαναμενόμενο θρίλερ μυστηρίου!
Δεν υπάρχει χρόνος... για ευτυχισμένο τέλος!
Αίθουσα 4 ώρα έναρξης: 20:20



WORLD TRADE CENTER ΔΙΔΥΜΟΙ ΠΥΡΓΟΙ
Ο Νικολας Κέιτζ σε μια αληθινή ιστορία θάρρους και επιβίωσης! Μια συνταρακτική περιπέτεια που υπογράφει ο Όλιβερ Στόουν, βασισμένη σε αληθινή ιστορία!
ώρα έναρξης: 22:40 Αίθουσα Personal 4

OVER THE HEDGE ΠΕΡΑ ΑΠΟ ΤΟ ΦΡΑΧΤΗ
Από τους δημιουργούς των Σρεκ και Μαδαγασκάρη, η ταινία που θα συναρπάσει μικρούς και μεγάλους...
και στα ελληνικά
Θέλουν τη γειτονιά τους πίσω μπουκιά-μπουκιά!
Αίθουσα Allegro 3 ώρες έναρξης// (Σ.-Κ. 16:10), 18:10



the ant BULLY ΜΥΡΜΗΓΚΟΪΣΤΟΡΙΕΣ ΚΑΙ ΣΤΑ ΕΛΛΗΝΙΚΑ!!
Μία διασκεδαστική ταινία κινουμένων σχεδίων, που θα ενθουσιάσει τους μικρούς και ...μεγάλους μας φίλους!!!
ώρες έναρξης// (Σ.-Κ. 16:10) 18:10 Αίθουσα Personal 4

ΠΡΟΣΕΧΩΣ ΣΕ ΒΛΕΠΩ 3 SAW III ΘΑ ΤΗΝ ΑΝΤΕΞΟΥΝ ΤΑ ΝΕΥΡΑ ΣΑΣ?!!
Η τρίτη και πιο αιματηρή συνέχεια της γνωστής ταινίας τρόμου που δημιούργησε φανατικούς οπαδούς!
ΣΥΝΤΟΜΑ ΕΔΩ!!
Οι κανόνες δεν φτιάχνονται ποτέ για να τηρούνται!



ΠΡΟΣΕΧΩΣ ΠΕΘΑΙΝΟΝΤΑΣ ΣΤΗΝ ΑΘΗΝΑ
Μια μουσικοχορευτική ταινία του Νίκου Παναγιωτόπουλου με πλειάδα Ελλήνων ηθοποιών: Σπύρος Παπαδόπουλος, Μαρία Ναυπλιώτου, Μαρία Σολωμού...
ΧΠ1987

MEGA

06.00 Από νωρίς... και το Σαββατοκύριακο
07.00 MEGA Σαββατοκύριακο
10.00 Το παιδί μου κι εγώ
10.15 Ελληνική σειρά (Ε)
11.00 Ελληνική σειρά (Ε)
12.00 Ελληνική σειρά (Ε)
13.00 Πρωταγωνιστές. Με το Σταύρο Θεοδωράκη.
14.00 Μεσημβρινό δελτίο ειδήσεων
14.50 Ξένη ταινία. «Ρομπέν των δασών: Οι ήρωες με τα κολάν»
17.00 Ελληνική σειρά (Ε)
17.55 Ματιές στα γεγονότα
18.00 Μπουκιά και συχώριο
19.00 Taxi girl. Με τη Βίκυ Σταυροπούλου.
20.00 Κεντρικό δελτίο ειδήσεων
21.00 Πιο πολύ την Κυριακή
24.00 Τελευταία γεγονότα
00.15 Ξένη ταινία. «Αποστολή στη Σιβηρία»

ANT 1

06.00 Στούντιο με θέα. Ενημερωτική εκπομπή με τον Σπύρο Χαριτάτο και την Εύη Φραγκάκη.
10.00 Καλομελέτα κι έρχεται. Ψυχαγωγική εκπομπή με τη Σοφία Αλιμπέρτη και τον Μιχάλη Μαρίνο.
13.00 Τα νέα του ΑΝΤ1
14.00 Seforma. Με την Εύα Αντωνοπούλου και τον Κωνσταντίνο Ξένο.
14.45 Ξένη ταινία
16.45 Πας παντού. Ψυχαγωγική εκπομπή life style με τον Γιώργο Σατσίδη.
17.45 Τα νέα του ΑΝΤ1
18.00 Ελληνική ταινία
20.00 Τα νέα του Ant1
21.00 Super deal
22.30 Ξένη ταινία
00.30 Ειδήσεις
01.00 Ξένη ταινία
03.00 Ποδόσφαιρο
05.00 Τηλεμάρκετινγκ-Τηλεαγορά

ALPHA

06.30 Studio ALPHA
10.00 Αυτό μας έλειπε. Ψυχαγωγικό μαγκαζίνο με τον Θανάση Πάτρα, τη Δήμητρα Ρουμπέση και την Ελενα Γράβεζα.
13.00 Εικόνες
14.00 Πάμε γήπεδο
15.00 Ειδήσεις
15.30 Αλλαξέ το
16.30 Δελτίο ειδήσεων στη Νοηματική Γλώσσα
16.45 Εργοτέλης-Παναθηναϊκός. Απευθείας μετάδοση για τη 10η αγωνιστική της Σούπερ Λίγκα.
19.00 Ναι ή ου. Τηλεπαιχνίδι με τον Πέτρο Φιλιππίδη.
20.00 Ειδήσεις
21.00 Dream show the music, 2-Live
24.00 Αναζητήσεις
02.00 Ειδήσεις
02.15 Third watch VI
03.15 Στα βάθη της Ανατολής
04.15 Τηλεαγορές
04.30 Αγάπη μου, αμαρτία μου

STAR

06.00 Σιν Τσαν
06.30 Problem child
07.00 Ράμπο
07.30 Μούτσα Λούτσα
08.00 Μπαντ Ντογκ
08.30 Αμπρα κατάμπρα
09.00 Φωτιά, πυροσβέστες
09.30 Κρύπτο, ο σούπερ σκύλος
10.00 Πόκεμον
10.30 Γιου-Γκι-Ο
11.00 Η λεγεώνα των υπερηρώων
11.30 Τιν Ταϊτάνς
12.00 Τομ και Τζέρι
12.30 Τα στρουμφάκια
13.00 Ειδήσεις
13.30 Everwood: η μικρή πόλη
14.30 Τα φιλαράκια
15.30 Σούπερμαν, τα χρόνια της νιότης
16.30 Οι μάγισσες
17.30 Ξένη ταινία. «Δάσκαλος για κλάματα». Κωμωδία.
19.30 Ειδήσεις
21.00 Ξένη ταινία. «Πέντε βήματα στον θάνατο»
01.15 Ξένη ταινία «Εξίστενς»
03.15 Ξένη ταινία

ET-1

08.00 Θεία Λειτουργία
10.30 Αρχονταρίκι
11.30 Μουσική παράδοση
12.30 Βουλή των Ελλήνων
13.30 Με αρετή και τόλμη. Παρουσιάζουν ο Γιάννης Σκάλκος και η Βάσω Καλυβιώτη.
14.00 Σε χρόνο TV
15.00 Από τον Φρόιντ στο διαδίκτυο
16.00 Μπασκετούπολη. Παρουσιάζει ο Παναγιώτης Περπερίδης.
17.00 Α.Ε. Ολύμπια-Αρης. Απευθείας μετάδοση του αγώνα μπάσκετ.
19.00 Μέσα στα πράγματα
20.00 Η ζωή είναι αλλού
21.00 Κλήρωση ΠΡΟΤΟ-ΤΖΟΚΕΡ
21.15 Ξένη ταινία. «Η ωραία της ημέρας». Ψυχολογικό δράμα 1967 σε σκηνοθεσία Λουίς Μπουνιουέλ.
23.00 Ειδήσεις
24.00 Loft. Ψυχαγωγική εκπομπή με τη Ρίκα Βαγιάννη.

NET

06.00 Σαββατοκύριακο στη NET
09.00 Goof troop
10.00 Disney's Mickey mouseworks
10.30 Λίλο και Στιτς
11.30 Η μικρή γοργόνα
12.00 Ειδήσεις
12.30 Press. Ο Κωνσταντίνος Ζούλας με τους προσκεκλημένους του αναδεικνύει ένα θέμα που είτε βρίσκεται στην επικαιρότητα είτε απασχολεί την καθημερινότητα του Έλληνα πολίτη.
13.30 Κυριακάτικο τραπέζι
15.00 Ειδήσεις
16.00 Ξένη ταινία. «Οι τρεις καμπαλέρος». Ταινία κινουμένων σχεδίων.
18.00 Ειδήσεις
18.30 Pre game
19.00 Ολυμπιακός-Απόλλων Καλαμαριάς (Ζ)
21.00 Ειδήσεις
22.00 Αθλητική Κυριακή. Με τον Αντώνη Κατσαρά και την Αννα Καραμανλή.
01.00 Ειδήσεις
01.15 Ξένη ταινία. «Νυχτερινές επισκέψεις»

ALTER

06.40 Παιδικό πρόγραμμα
11.00 Ξένη ταινία. «Τζέιμς Μποντ, πράκτωρ 007, επιχείρηση Μουνρέικερ».
13.30 Ειδήσεις
14.00 TV Weekend. Ενημερωτική εκπομπή που παρουσιάζει η Βάσια Λόη.
16.15 Τα παρατράγουδα. Ψυχαγωγική εκπομπή που παρουσιάζει η Αννίτα Πάνια.
18.45 Το πρώτο θέμα
19.00 Ειδήσεις
20.30 Η φωνή του πολίτη
21.00 Το πάρτι της ζωής σου. Ο Ακης Παυλόπουλος προσκαλεί προσωπικότητες από όλους τους χώρους
23.30 Αποτυπώματα. Ενημερωτική εκπομπή με τον Αντώνη Παπαδόπουλο.
02.00 Ξένη ταινία. «Παιχνίδια της νύχτας». Δράμα 1996, σε σκηνοθεσία Μαρκ Γκόρντον.

FILMNET

05.25 Ξένη ταινία. «Χαμογελάστε»
07.20 Ξένη ταινία. «Το σεξ και το μοναχικό κορίτσι»
09.15 Ξένη ταινία. «Σαμπρίνα»
11.25 Σκηνές από τον κινηματογράφο
12.00 Ξένη ταινία. «Ο εκτελεστής»
13.55 Ξένη ταινία. «A good woman»
15.30 Κωδικός Allias
16.20 Απόδραση
17.10 Garfield: Η ταινία
18.30 Ποτέ την Κυριακή
20.10 Ξένη ταινία. «Το αντικλείδι»
22.00 Ξένη ταινία. «Ο πόλεμος των άστρων: Επεισόδιο III-Η εκδίκηση των Σιθ»
00.25 Ξένη ταινία. «Θα κοιμηθώ όταν πεθάνω».

ET-3

07.30 Θεία Λειτουργία
11.00 Αληθινά σενάρια (Ε)
12.00 Κάθε τόπος και τραγούδι
13.00 Ειδήσεις
13.30 Περί γης ο λόγος. Εκπομπή του Υπουργείου Αγροτικής Ανάπτυξης.
14.30 Κυριακή στο χωριό
16.30 Οξυγόνο. Πολιτιστική εκπομπή.
17.30 Music Cover
18.00 Desing. Παρουσιάζει η Αγγελική Τριαρίδου.
19.00 Ειδήσεις
20.00 60 τσίρκο Massimo
21.00 Ξένη ταινία. «Αφιερωμένο εξαιρετικά». Οικογενειακή κωμωδία.
23.00 Mixer: Στον ιστό της αράχνης
24.00 Ειδήσεις
00.30 Σπορ στο 3
02.30 Διασπορά (Ε)
04.00 Περί γης ο λόγος (Ε)
05.00 Κάθε τόπος και τραγούδι (Ε)
06.00 Σπορ στο 3 (Ε)

SUPER SPORT

09.00 Ράγκμπι
11.00 Γαλλικό πρωτάθλημα
13.00 Women in sports
14.00 Transworld sports
15.00 Η ώρα των πρωταθλητών
17.00 Ελληνικό πρωτάθλημα
19.00 Ελληνικό πρωτάθλημα
21.00 Η ώρα των πρωταθλητών
24.00 Γαλλικό πρωτάθλημα
02.00 Αγγλικό πρωτάθλημα
04.00 Ιταλικό πρωτάθλημα
06.00 Τένις

902

Προφήτης Ηλίας 41 UHF και Μόντε Σιμό 45 UHF

07.00 Σάββατο Κυριακή στον 902
10.00 Η αγορά στην τηλεόραση
15.00 Ειδήσεις
16.30 Παιδικό πρόγραμμα
17.00 Το ντοκιμαντέρ στον 902
17.30 Το βήμα της Βουλής
18.30 Κοντά στην παράδοση
19.30 Ειδήσεις
20.30 Μουσικές διαδρομές
21.00 Κινηματογραφική βραδιά
22.20 Αθλητικές συναντήσεις
24.00 Ειδήσεις

ΜΝΗΜΟΣΥΝΑ

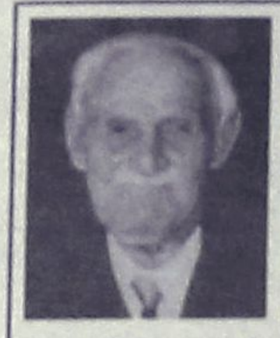

Την 12η μηνός Νοεμβρίου ημέρα Κυριακή και ώρα 8.30 π.μ. εις τον Ιερό Ναό Αγίου Ιωάννη Προδρόμου Φανών, τελούμε 40ήμερο μνημόσυνο υπέρ αναπαύσεως της ψυχής του λατρευτού μας συζύγου, πατέρα, παππού και θείου

ΝΙΚΗΤΑ ΧΑΤΖΗΜΙΧΑΗΛ

Η σύζυγος: Ευαγγελία

Τα παιδιά, τα εγγόνια, τα δισέγγονα και οι λοιποί συγγενείς.

MZT101108



Την 13η μηνός Νοεμβρίου ημέρα Δευτέρα και ώρα 8 π.μ. εις τον Ιερό Ναό Ταξιαρχών Νεκροταφείου Ρόδου, τελούμε 9ήμερο μνημόσυνο υπέρ αναπαύσεως της ψυχής της λατρευτής μας μητέρας, γιαγιάς, αδελφής και θείας

ΣΕΒΑΣΤΗΣ ΧΡΙΣΤΟΔΟΥΛΟΥ

Τα παιδιά: Μιχάλης-Μιχαλίτσα, Κων/νος-Αικατερίνη

Τα εγγόνια, τ' αδέλφια, τ' ανίψια και οι λοιποί συγγενείς

MOO/306



Την 13η μηνός Νοεμβρίου ημέρα Δευτέρα και ώρα 8 π.μ. εις τον Ιερό Ναό Αγίου Παντελεήμονα (Παλιά Πόλη), τελούμε ετήσιο μνημόσυνο υπέρ αναπαύσεως της ψυχής του λατρευτού μας πατέρα, παππού, θείου και ξαδέλφου

ΝΙΚΟΛΑΟΥ ΨΑΡΡΑ
του ΙΩΑΝΝΗ

Τα παιδιά: Γιώργος-Αναστασία, Γιάννης-Αγγέλα, Φλωράνς, Κων/νος-Παρασκευή

Τα εγγόνια, τ' ανίψια, τα ξαδέλφια και οι λοιποί συγγενείς

MZT 091113



Την 13η μηνός Νοεμβρίου ημέρα Δευτέρα και ώρα 8 π.μ. εις τον Ιερό Ναό Εισοδίων Θεοτόκου Κοσκινού, τελούμε 9ήμερο μνημόσυνο υπέρ αναπαύσεως της ψυχής του λατρευτού μας πατέρα και παππού

ΜΙΧΑΗΛ ΦΡΟΝΗ

Η σύζυγος: Σοφία

Τα παιδιά: Δημήτρης, Σωτήρης-Γενοβέρα

Ο πατέρας, τ' αδέλφια, τ' ανίψια και οι λοιποί συγγενείς

MXP14232

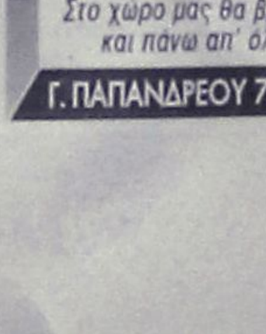

Την 13η μηνός Νοεμβρίου ημέρα Δευτέρα και ώρα 8 π.μ. εις τον Ιερό Ναό Ταξιαρχών Νεκροταφείου Ρόδου, τελούμε 9ήμερο μνημόσυνο υπέρ αναπαύσεως της ψυχής του λατρευτού μας συζύγου, πατέρα, παππού, αδελφού και θείου

ΑΝΤΩΝΙΟΥ-ΣΩΤΗΡΙΟΥ ΜΑΝΙΑΤΑΚΗ

Η σύζυγος: Ευδοξία

Τα παιδιά: Ιωάννης-Βικτωρία, Ειρήνη-Δημήτρης, Αννα

Τα εγγόνια, τ' αδέλφια, τ' ανίψια και οι λοιποί συγγενείς

MZTo81126



Την 14η μηνός Νοεμβρίου ημέρα Τρίτη και ώρα 8.30 π.μ. εις τον Ιερό Ναό Τιμίου Σταυρού Καλυθιών, τελούμε 9ήμερο μνημόσυνο υπέρ αναπαύσεως της ψυχής της λατρευτής μας κόρης, συζύγου, μητέρας, γιαγιάς, αδελφής και θείας

ΣΕΒΑΣΤΗΣ-ΦΡΕΙΔΕΡΙΚΗΣ ΣΤΑΤΙΟΥ

Η μητέρα, ο σύζυγος, τα παιδιά, τα εγγόνια, τ' αδέλφια, τ' ανίψια και οι λοιποί συγγενείς

MXP14233



Την 14η μηνός Νοεμβρίου ημέρα Τρίτη και ώρα 8 π.μ. εις τον Ιερό Ναό Ταξιαρχών Νεκροταφείου Ρόδου, τελούμε 3μηνο μνημόσυνο υπέρ αναπαύσεως της ψυχής της λατρευτής μας συζύγου, μητέρας, κόρης, γιαγιάς, αδελφής και θείας

ΑΝΝΑΣ ΣΤ. ΠΑΠΑΜΙΧΑΗΛ

Ο σύζυγος: Σταμάτιος

Τα παιδιά: Ελένη-Αναστάσιος Σάββας, Βασίλειος

Η μητέρα: Ελένη Τούτση

Τα εγγόνια: Γιάννης-Αννούλα

Τα αδέλφια: Τζαννής Τούτσης, Τσαμπίκα-Τσαμπίκος Πετράκης, Μαρία-Βασίλης Δοντάς, Δέσποινα Παπαμιχαήλ

Τα ανίψια και οι λοιποί συγγενείς

MZP 091107 (Γ)



Την 14η μηνός Νοεμβρίου ημέρα Τρίτη και ώρα 8 π.μ. εις τον Ιερό Ναό Ταξιαρχών Νεκροταφείου Ρόδου, τελούμε 9ήμερο μνημόσυνο υπέρ αναπαύσεως της ψυχής του πολυαγαπημένου μας, αλησμόνητου και λατρευτού μας συζύγου, πατέρα, παππού, αδελφού και θείου

ΓΕΩΡΓΙΟΥ ΚΑΡΠΑΘΑΚΗ

Η σύζυγος: Θεολογία

Τα παιδιά: Ελευθέριος-Νομική, Κωνσταντίνος

Τ' αδέλφια: Αστερόπη, Φωτεινή, Βασίλης, Θεόδωρος-Δικαία

Τα εγγόνια: Γεώργιος, Ειρήνη

Τα ανίψια και οι λοιποί συγγενείς

ΠΑΡ192

Απόσπασμα της αρ. 56/2006 ΠΕΡΙΛΗΨΗΣ

Δ.Ε.: Κουτσούκος Χρ. Στέφανος

ΥΠΕΡ. ΟΥ: Τσαγρής Γεώργιος

ΚΑΘ ΟΥ: Χριστόπουλος Γεώργιος

Ημερ/λογία πλεισ/σμού: 29.11.06 ημέρα Τετάρτη από τις 12 μ. έως τις 2 το απόγευμα

Υπάλληλος: Καλλιόπη Ροδίτου

Τόπος: Δημ. Κατάστημα Δήμου Ρόδου (Αίθουσα ΔΟΝΑ).

Περιγραφή

Διαμέρισμα στην πόλη της Ρόδου επιφ. 98,03 με 3 δωμάτια, επιφ. συνολικά 108,36, βάρη επί του ακινήτου 3, Τοικ. Ρόδου 53 φυλ. 158, Μερ. ΙΙ-492Γ φακ. 7871. Εκτιμήθηκε 200.000 ευρώ πρώτη προσφορά 133.333 ευρώ με την υπ' αρ. 3193/06 Απόφαση του Μον. Πρ. Ρόδου.

Ρόδος, 10/11/2006
Ο Δικαστικός Επιμελητής
Α. Μ. 41

Σκέψη της Εβδομάδας



Ω ΥΙΕ ΤΗΣ ΠΡΑΞΗΣ!
Η καρδιά σου είναι το σπίτι Μου, εξάγνισέ τη για τον ερχομό Μου.
Το πνεύμα σου είναι ο τόπος της αποκάλυψής Μου, καθάρισέ το για την φανέρωσή Μου.

(Από τις Γραφές του Μπαχάολλά)

Μπαχάι Κοινότητα Ρόδου
Τ.Θ. 156 85100 Ρόδος
www.gr.bahai.org

ΑΠ640

ΜΝΗΜΗΣ ΕΝΕΚΕΝ
ΠΑΡΑΣΚΕΥΑΣΤΗΡΙΟΝ ΜΝΗΜΟΣΥΝΩΝ

Αναλαμβάνουμε την οργάνωση των μνημοσύνων σας, προσφέροντάς σας όλα όσα χρειάζονται για την άψογη μνημόνευση των αγαπημένων εκλιπόντων σας.

Προσφέρουμε μεγάλη ποικιλία πρωτότυπων σχεδίων σε δίσκους της επιλογής σας με τα συνοδευτικά αρτύματα. Παράλληλα διαθέτουμε όλα τα απαραίτητα είδη μνημοσύνων.

Στο χώρο μας θα βρείτε τέλεια εξυπηρέτηση, καθαριότητα και πάνω απ' όλα σεβασμό στη δύσκολη στιγμή σας. ΑΕ 798

Γ. ΠΑΠΑΝΔΡΕΟΥ 78, ΑΝΑΛΗΨΗ - Τηλ./Fax: 22410 69620

Αριθμ. 1673Β'/2006 Απόσπασμα

Επισπεύδων: Σταύρος Καζακίδης ΑΕ

Οφειλέτης: Ν.Π Μαννάκης ΑΕ

Πλειστηριασμός 29 Νοεμβρίου 2006, ημέρα Τετάρτη και από τις 12 το μεσημέρι μέχρι τις 2 το απόγευμα της ίδιας ημέρας.

Υπάλληλος του πλειστηριασμού: Θελξιόπη Χαζίρη

Τόπος: Δήμος Ρόδου-Αίθουσα ΔΟΝΑ

1. Οριζόντια ιδιοκτησία-αποθήκη του υπογείου και με στοιχείο πίνακα Υ2 επιφανείας 156,97 τ.μ. εκτιμήθηκε (88.000) ευρώ.

2. Οριζόντια ιδιοκτησία-αποθήκη του υπογείου και με στοιχείο πίνακα Υ3 επιφανείας 164,29 τ.μ. εκτιμήθηκε (92.500) ευρώ.

3. Οριζόντια ιδιοκτησία-αποθήκη του υπογείου και με στοιχείο πίνακα Υ4 επιφανείας 144,92 τ.μ. εκτιμήθηκε (81.200) ευρώ

Πρώτη προσφορά αντίστοιχα δυνάμει της υπ' αριθμ. 2533/04 Απόφ. Μον. Πρωτοδ. Ρόδου (44.000) ευρώ, (46.250) ευρώ και (40.600) ευρώ.

Οι πιο πάνω οριζόντιες είναι με κτηματολογικά στοιχεία:

Τόμος 61 Γαιών Ρόδου

Φύλλο 73

Μερίδα 294Μ και

Φάκελος 4566 νομικής φύσης Μούλκ

Βαρύνονται με προσημειώσεις και υποθήκες.

Σύνταξα την παρούσα, σήμερα 6-10-2006 στο γραφείο μου στην οδό Εθν. Μακαρίου 45, 3ος όροφος, το υπογράφω και το σφραγίζω νόμιμα.

Ο Δηλοποιών
Δικαστικός Επιμελητής
Μιχαήλ Στεφάνου Μελλίνης

Αριθμ. 1.142/2006 Απόσπασμα Περίληψης Κατασχετήριας Έκθεσης

Δικαστικός Επιμελητής: Κων/νος Ευαγ. Πούλιος

Επισπεύδων: ΑΡΧΕΓΟΝΟ Ε.Π.Ε.

Οφειλέτης: Παρασκευή Μαλαματή του Στέργου, κάτοικος Ιαλυσού

Τίτλος εκτελεστός: 85/04 και 60/04 δ/γές πληρωμής Μον. Πρωτ. Ρόδου

Μεσεγγυούχος: η ίδια η οφειλέτιδα

Υπάλληλος πλειστηριασμού: Δημήτρης Γιώρτσος

Τόπος πλειστηριασμού: Δήμος Ιαλυσού

Χρόνος πλειστηριασμού: 29/11/06, ημέρα Τετάρτη και ώρα 12 μ.-2 μ.μ.

Διώροφη οικοδομή, η οποία χρησιμοποιείται ως ξενοδοχείο, με τον τίτλο Paras Beach και βρίσκεται στη θέση "Mirteni" της κτηματικής περιφέρειας Τριάντα του Δήμου Ιαλυσού Ρόδου, αποτελούμενη από ισόγειο και πρώτο όροφο.

Α) Το ισόγειο αποτελείται από 3 διαμερίσματα συνολικής επιφανείας 242 τ.μ. κατά το κτηματολόγιο και κατά την επιτόπου μετάβασή μου διαπίστωσα ότι υπάρχουν τέσσερα δωμάτια, ρεσεψιόν και χώρος υποδοχής.

Β) Ο πρώτος όροφος αποτελείται από ένα διαμέρισμα κατά το κτηματολόγιο και κατά την επιτόπου μετάβασή μου διαπίστωσα ότι αποτελείται από εννέα (9) δωμάτια εξοπλισμένα με πολυκουζινάκια συνολικής εκτάσεως 242,40 τ.μ. Η διώροφος οικοδομή είναι πλήρως αποπερατωμένη έχει πόρτες, παράθυρα, υδραυλικές και πλεκτρικές εγκαταστάσεις και γενικά όλα τα απαραίτητα για την σωστή λειτουργία της. Έχει ανεγερθεί επί οικοπέδου συνολικής εκτάσεως 2.425,00 τ.μ. και βρίσκεται στη θέση Μυρτενή του Δήμου Ιαλυσού με κτηματολογικά στοιχεία: τόμος 4, φύλλο 4, μερίδα 94 γαιών Ιαλυσού και φάκελος 620/623. Κατασχέθηκε και εκτιμήθηκε δυνάμει της 2198/04 απόφαση Μον. Πρωτ. Ρόδου 500.000 ευρώ. Ο πλειστηριασμός θα γίνει με όρους. Τιμή πρώτης προσφοράς τα 2/3 της εκτίμησης, οι υπόλοιποι όροι γνωστοποιούνται από συμβολαιογράφο και το Ειρηνοδικείο Ρόδου.

Προσκαλούνται όσοι θέλουν να λάβουν μέρος να προσέλθουν και να προσφέρουν τιμή. Συντάχθηκε η παρούσα 10/11/06 στο γραφείο μου, Εθν. Μακαρίου 45.

Ο Δηλοποιών
Δικ. Επιμελητής
Κων/νος Ευαγ. Πούλιος

Απόσπασμα της αρ. 57/2006 ΠΕΡΙΛΗΨΗΣ

Δ.Ε.: Κουτσούκος Χρ. Στέφανος

ΥΠΕΡ. ΟΥ: Τσαγρής Γεώργιος

ΚΑΘ ΟΥ: Χριστόπουλος Κανέλλος

Ημερ/λογία πλεισ/σμού: 29.11.06 ημέρα Τετάρτη από τις 12 μ. έως τις 2 το απόγευμα

Υπάλληλος: Καλλιόπη Ροδίτου

Τόπος: Δημ. Κατάστημα Δήμου Ρόδου (Αίθουσα ΔΟΝΑ).

Περιγραφή

Υπόγεια αποθήκη Υ2 στην πόλη της Ρόδου επιφάνειας 259,13 με ενιαίο χώρο, WC, αποθήκη Τοικ. Ροδ. 54 φυλ. 54, μερ. 590/86/6 φακ. 1970/6, βάρη επί του ακινήτου 3. Εκτιμήθηκε 200.000 πρώτη προσφορά 133.333 ευρώ με την υπ' αρ. 3192/06 Απόφαση του Μον. Πρ. Ρόδου.

Ρόδος, 10/11/2006
Ο Δικαστικός Επιμελητής
Α. Μ. 41

Σε τρεις δόσεις οι αντικειμενικές

Σε τρεις δόσεις θα αυξηθούν από 1-1-2007 οι αντικειμενικές αξίες των αγροτεμαχίων, σύμφωνα με πληροφορίες που προέρχονται από το υπουργείο Οικονομικών. Η πολιτική ηγεσία του υπουργείου απέρριψε τελικά τις προτάσεις της αρμόδιας επιτροπής, που εισηγούνταν αυξήσεις - φωτιά πάνω από 1.000% στις αξίες της γης, και αποφάσισε να εφαρμόσει το ίδιο σχέδιο που αφορά και τις αντικειμενικές αξίες ακινήτων εντός σχεδίου πόλεως, δηλαδή το τριετές πλάνο. Στόχος είναι οι αξίες των οικοπέδων και των αγροτεμαχίων να αυξηθούν σταδιακά έτσι ώστε σε μια τριετία να προσεγγίσουν τις εμπορικές τιμές πώλησης ή και να εξομοιωθούν μ' αυτές.

Η αλήθεια είναι ότι το οικονομικό επιτελείο απέρριψε αμέσως τις εισηγήσεις της επιτροπής, γνωρίζοντας εκ των προτέρων ότι, εφόσον υιοθετούσαν τις εισηγήσεις αυτές, η κυβέρνηση θα ερχόταν αντιμέτωπη με τους ιδιοκτήτες αγροτεμαχίων, και μάλιστα σε μία πολιτικά κρίσιμη περίοδο.

Είναι απορίας άξιον, παρ' όλα αυτά, πώς οι επιτροπές... βάφτισαν μεγαλοϊδιοκτήτες ακινήτων τους κατόχους αγροτεμαχίων.

Οι τεράστιες αυξήσεις μέχρι 17.141% που είχαν προτείνει στο υπουργείο Οικονομικών θα οδηγούσαν, όπως όλα καταδεικνύουν, χιλιάδες φορολογούμενους και τους περισσότερους δήμους και κοινότητες της χώρας στην καταβολή Φόρου Μεγάλης Ακίνητης Περιουσίας.

Στις προτάσεις της που τελικά απορρίφθηκαν, η επιτροπή εισηγούνταν υπέρογκες αυξήσεις στις τιμές των αγροτεμαχίων στους Νομούς Αθηνών, Ανατολικής Αττικής, καθώς και Πιερίας, σε μία περίοδο ήπιας προσαρμογής όπως έχει χαρακτηρισθεί από το οικονομικό επιτελείο της κυβέρνησης.

Στόχος του οικονομικού επιτελείου είναι η αύξηση από 1-1-2007 των αντικειμενικών αξιών των αγροτεμαχίων κατά 30% κατά μέσο όρο.

Ανάλογα θα είναι τα ποσοστά των αυξήσεων κατά το 2008 και το 2009. Με το κλείσιμο της τριετίας, το συνολικό ποσοστό αύξησης των αντικειμενικών αξιών στα εκτός σχεδίου ακίνητα θα προσεγγίσει το 100%.

Ο υφυπουργός Οικονομικών, Αντώνης Μπέζας, έχει δώσει εντολή να ετοιμαστούν το συντομότερο δυνατόν οι πίνακες με τις νέες αυξημένες τιμές, οι οποίες θα ανακοινωθούν μέσα στο



Δεκέμβριο και θα ισχύουν από τις αρχές του νέου έτους.

Σύμφωνα με τις ίδιες πληροφορίες, σε ορισμένες περιοχές οι αυξήσεις των τιμών θα φθάσουν στο 50%. Τα μεγαλύτερα ποσοστά αυξήσεων αναμένονται σε νησιωτικές, τουριστικές και παραθαλάσσιες περιοχές, τις υπό ένταξη στο σχέδιο πόλης, αλλά και όσες παρουσιάζουν "άνθηση", όπως της Ανατολικής Αττικής και αυτών που είναι πλησίον του αεροδρομίου, του προαστιακού κ.λπ.

Οι αυξημένες αντικειμενικές αξίες για τα εκτός σχεδίου πόλης ακίνητα θα συνδυαστούν με διεύρυνση ζωνών, μέσω της θέσπισης ειδικών τιμών για εκτάσεις γης και εκτός σχεδίου κτίσματα που βρίσκονται σε απόσταση 500 έως 1.000 μέτρων από το σχέδιο πόλης κάθε δήμου ή κοινότητας, αφού σύντομα θα ενταχθούν στο σχέδιο και συνεπώς θα πολλαπλασιαστεί η αξία τους.

Συνεπώς, στις περιοχές όπου θα υπάρξει διεύρυνση ζωνών, τα ποσοστά αύξησης των αξιών θα κινηθούν σε υψηλότερα επίπεδα.

Αριθμ. 1.144/2006

Απόσπασμα Περίληψης Κατασχετήριας Έκθεσης

Δικαστικός Επιμελητής: Κων/νος Ευαγ. Πούλιος
Επισπεύδων: ΙΩΑΝΝΗΣ ΚΟΥΜΝΑΚΗΣ και ΣΙΑ Ο.Ε.
Οφειλέτης: Μιχαήλ Π. Δημητρούλης, κάτοικος Αρχαγγέλου
Τίτλος εκτελεστός: 339/06 δ/γή πληρωμής Μον. Πρωτ. Ρόδου
Μεσεγγυούχος: ο ίδιος ο οφειλέτης
Υπάλληλος πλειστηριασμού: Συμβ/φος Μαρία Καρποδίνη
Τόπος πλειστηριασμού: Δήμος Καλλιθέας
Χρόνος πλειστηριασμού: 29 Νοεμβρίου 2006, ημέρα Τετάρτη και ώρα 12.00-14.00.
Ακίνητο αγρός συνολικής εκτάσεως 16.160 τ.μ. σύμφωνα με το Κτηματολόγιο Ρόδου που βρίσκεται στην Κτηματική Περιφέρεια Καλυθιών στην θέση Καλαμωνιά, με κτηματολογικά στοιχεία: Τόμος γαιών Καλυθιών 26, Φύλλο 119, μερίδα 3857 και Φάκελος 4235.
Εντός του παραπάνω αγρού υπάρχει υπόγεια οικοδομή 500 τ.μ. περίπου με χτισμένους τους εξωτερικούς τοίχους και δυνάμει της υπ' αριθ. 2047/2006 απόφασης του Μονομελούς Πρωτοδικείου Ρόδου ορίζει νέα εκτίμηση για τον αγρό αντί 120.000 ευρώ και για την οικοδομή αντί 180.000 ευρώ και συνολικά 300.000 ευρώ και η τιμή πρώτης προσφοράς τα 2/3 ήτοι 200.000 ευρώ.
Οι όροι γνωστοποιούνται από συμβολαιογράφο και το Ειρηνοδικείο Ρόδου. Προσκαλούνται όσοι θέλουν να λάβουν μέρος να προσέλθουν και να προσφέρουν τιμή. Συντάχθηκε η παρούσα 10/11/06 στο γραφείο μου, Εθν. Μακαρίου 45.

Ο Δηλοποιών
Δικ. Επιμελητής
Κων/νος Ευαγ. Πούλιος

Στο εδώλιο 25χρονος για το άγριο φονικό της Πάτμου

Συνέχεια από τη σελ. 11

Σύμφωνα πάντα με την ομολογία του στους αστυνομικούς, τα ρούχα και τα χέρια του γέμισαν αίματα και αφού διαπίστωσε ότι ήταν αναίσθητη σε ύπτια θέση, γυμνή, έφυγε από το σπίτι παίρνοντας μαζί του τον πλάστη και το τσαντάκι προκειμένου να εξαφανίσει κάθε δικό του ίχνος βγαίνοντας κανονικά από την κύρια είσοδο. Το κινητό της τηλέφωνο, το πήρε επίσης και το πέταξε σε παραλία του νησιού.

ΤΟΝ ΠΡΟΔΩΣΕ Η ΜΑΡΚΑ ΤΩΝ ΤΣΙΓΑΡΩΝ

Ένα αποτσίγαρο όμως, που βρέθηκε στην μπροστινή πλευρά του σπιτιού από την έρευνα των αστυνομικών το επόμενο πρωί, ήταν αρκετό για τους έμπειρους αστυνομικούς που ασχολήθηκαν με την υπόθεση, να «δέσουν» τον υπ' αριθμό έναν ύποπτο. Ο δράστης ομολόγησε ότι κάπνισε και πέταξε το αποτσίγαρο, φεύγοντας από το σπίτι που είχε διαπράξει τη δολοφονία.

Σε συνδυασμό με το αποτύπωμα και το γεγονός ότι η μάρκα του αποτσίγαρου (Κάμελ) αντιστοιχούσε στα τσιγάρα που κάπνιζε, οι αστυνομικοί, με επικεφαλής τον κ. Ναπολέοντα Βλάση, κάλεσαν τον νεαρό για ανάκριση.

Αρχικά φαίνονταν ψύχραιμος, ωστόσο όμως μετά από 3 ώρες εξαντλητικής ανάκρισης, άρχισε να πέφτει σε αντιφάσεις και να μπερδεύεται αναφορικά με το πού βρίσκονταν το μοιραίο εκείνο βράδυ. Οι αστυνομικοί γρήγορα κατάλαβαν ότι ο νεαρός ήταν ο δράστης του στυγερού εγκλήματος και λίγες ώρες αργότερα, ο ίδιος εξαντλημένος και μετανοιωμένος, υπέγραψε την ομολογία του.

Στους αστυνομικούς, ομολόγησε επίσης ότι αμέσως μετά την δολοφονία, επιβιβάστηκε στο ποδήλατό του και αφού έφθασε στο λιμάνι της Πάτμου, πέταξε στη θάλασσα το τσαντάκι, το κινητό της τηλέφωνο και τον πλάστη.

Στη συνέχεια έκανε μπάνιο στη θάλασσα για να ξεπλύνει τα αίματα. Κατά την προανάκριση ελήφθησαν υπ' όψιν στοιχεία της έρευνας των αποτυπωμάτων από τη Διεύθυνση Εγκληματολογικών ερευνών.

ΨΥΧΡΟΣ ΣΤΗΝ ΑΝΑΠΑΡΑΣΤΑΣΗ

Μετά την ομολογία του ο 25χρονος συνοδεία ισχυρής ομάδας αστυνομικών, μεταφέρθηκε από την Πάτμο στην Κω όπου και προσήχθη ενώπιον της αντεισαγγελέως Πλημμελειοδικών Κω κ. Ροζαλίας Λάλη, η οποία του άσκησε ποινική δίωξη για ανθρωποκτονία από πρόθεση παραπέμποντάς τον έτσι στον ανακριτή για ν' απολογηθεί.

Πριν την αναχώρησή του από το νησί, έγινε και η αναπαράσταση του εγκλήματος από τον δράστη, ο οποίος αξίζει να σημειωθεί ότι ήταν ιδιαίτερα ψυχρός όταν περιέγραφε στους αστυνομικούς τα όσα είχαν γίνει το μοιραίο εκείνο βράδυ.

Τραγική φιγούρα, ο πατέρας του 25χρονου, ο οποίος αδυνατούσε να πιστέψει ότι το παιδί του είχε γίνει δολοφόνος. Στον πατέρα του αλλά και στους αστυνομικούς, φαίνεται να είπε σε κάποια στιγμή, ότι δεν είχε πρόθεση να την σκοτώσει και ότι απλά είχε τυφλωθεί από το ερωτικό πάθος. «Ημουν θολωμένος εκείνο το βράδυ. Να κάνω έρωτα μαζί της ήθελα μόνο, ποτέ δεν μπορούσα να φανταστώ ότι θα έφθαναν εκεί τα πράγματα. Δεν ήθελα να την σκοτώσω.» - είπε ο 25χρονος.

ΑΔΕΛΦΟΤΗΤΑ ΚΡΗΤΩΝ ΡΟΔΟΥ "Ο ΨΗΛΟΡΕΙΤΗΣ"
Πατρ. Αθηναγόρα 28-Τ.Θ. 328-85100 ΡΟΔΟΣ

ΚΑΛΕΣΜΑ

Σας προσκαλούμε να τιμήσετε με την παρουσία σας τις εκδηλώσεις που η Αδελφότητα Κρητών Ρόδου "Ο ΨΗΛΟΡΕΙΤΗΣ" οργανώνει με την ευκαιρία της 14ης επετείου του ολοκαυτώματος του Αρκαδίου.

Κυριακή 12 Νοεμβρίου 2006
Ιερός Ναός Ευαγγελισμού Ρόδου-Ώρα: 09.30

- Επιμνημόσυνη δέηση στην οποία θα συλλειτουργήσουν οι Σεβασμιότατοι Μητροπολίτες Ρόδου κ. Κύριλλος και Ρεθύμνης κ. Άνθιμος.
- Πανηγυρικός της ημέρας από το Μητροπολίτη κ. Άνθιμο.
- Κατάθεση στεφάνου στο Βωμό της Πατρίδας.
- Προσφορά καφέ και τσικουδιάς στη στέγη της Αδελφότητας (Πατρ. Αθηναγόρα 28 Ρόδος).

Παρασκευή 10 - Σάββατο 11 -Κυριακή 12 Νοεμβρίου 2006
ΘΕΑΤΡΟ ΡΟΔΙΝΙ ΡΟΔΟΥ - Ώρα: 19.30

Η Θεατρική Ομάδα της Αδελφότητας παρουσιάζει το θεατρικό έργο τη Ελένης Μερκενίδου:
"Σαλής ο μαύρος βαρκάρης"
ένα θεατρικό έργο, ύμνος στην αγάπη που έχει στην καρδιά του ο άνθρωπος.

Οι εκδηλώσεις συνεχίζονται το Σάββατο 25 Νοεμβρίου 2006 με το μεγάλο λυράρη Ζαχαρία Μελεσσανάκη και το γνωστό λαουτιέρη και τραγουδιστή Βαγγέλη Τσαφαντάκη στο Ξενοδοχείο ΦΑΛΗΡΑΚΙ ΜΠΗΤΣ. Στην εκδήλωση θα τιμηθεί ο λυράρης Ζαχαρίας Μελεσσανάκης.

ΠΛΗΡΟΦΟΡΙΕΣ:
Γιάννης Νιωτάκης τηλ.: 22410-20638.
Μαν. Καρυδάκης τηλ.: 22410-77000.
Μαν. Τσιρακάκης τηλ.: 22410-62395.
Νικηφ. Στρατήγης τηλ.: 22410-88711

MZT081109

ΣΥΓΧΑΡΗΤΗΡΙΟ

Τα θερμά μας συγχαρητήρια στην αγαπημένη μας **Τσαμπίκα Παπαστεργή** του Δημητρίου και της Μαρίας-Λουκίας που τελείωσε επάξια το τμήμα Αρχιτεκτόνων Μηχανικών του Εθνικού Μετσόβιου Πολυτεχνείου και της ευχόμαστε κάθε ευτυχία και επιτυχία στην ζωή της.

Οικογένεια
Παντελή-Μαριέττας Αποστολά
Τα παιδιά
Ευγενία, Δημήτρης

MZT111109

ΚΑΘΗΜΕΡΙΝΑ ΟΛΑ ΤΑ ΝΕΑ ΤΗΣ ΔΩΔΕΚΑΝΗΣΟΥ ΣΤΟ INTERNET

www.rodiaki.gr

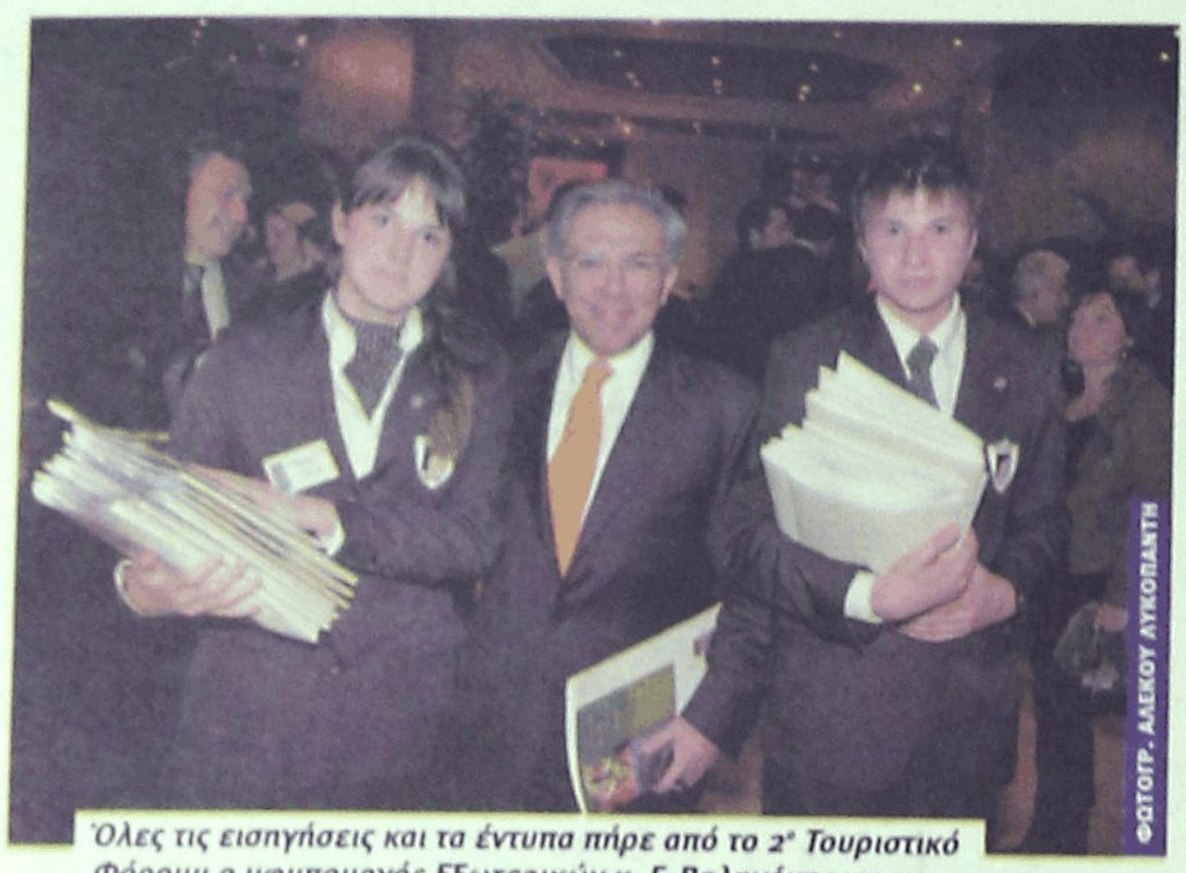

Όλες τις εισηγήσεις και τα έντυπα πήρε από το 2ο Τουριστικό Φόρουμ ο υφυπουργός Εξωτερικών κ. Γ. Βαλινάκης για να τα μελετήσει...



Θα έρθω να τα πούμε για το γκολφ, φαίνεται να λέει στον κ. Βαλινάκη ο νέος δήμαρχος Αφάντου κ. Σ. Διακοσταματίου



Μία άποψη από την έναρξη εργασιών του Φόρουμ



Το παρών έδωσε και ο βουλευτής κ. Β. Χρύσης (στη φωτογραφία με τον κ. Γ. Γιαννακάκη), αλλά... χαιρετισμό δεν απηύθυνε. Λένε μάλιστα ότι γι' αυτό έφυγε και δυσαρεστημένος.



Μάλλον προβληματίστηκαν με αυτά που άκουσαν στο Φόρουμ ο περιφερειάρχης κ. Κόκκινος, ο νομάρχης κ. Μαχαιρίδης και ο αντινομάρχης κ. Ζωίδης

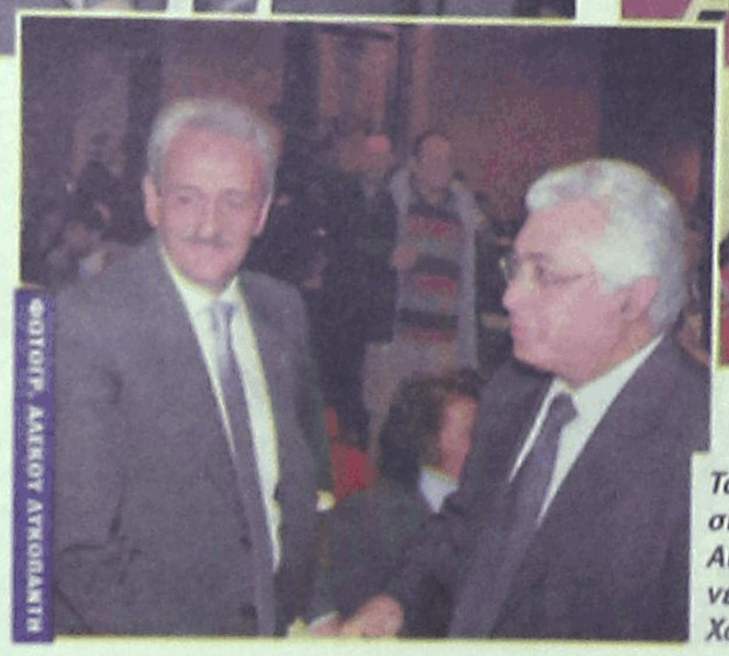

Τα είπαν στο περιθώριο εργασιών του Φόρουμ ο υπουργός Αιγαίου κ. Αρ. Παυλίδης και ο νέος δήμαρχος Ρόδου κ. Χ. Χατζηπευθυμίου

Ένα εργαστήρι γραφής που βγάζει ποιητές

Έκπληξη προκάλεσαν σε πολλούς τόσο το περιεχόμενο όσο και ο τρόπος έκφρασης της επιστολής του 13χρονου Αλέξανδρου Ανδρικόπουλου, που δημοσιεύθηκε στην "Ε". «Είναι δυνατόν παιδί 13 χρόνων να μπορεί να εκφράζεται έτσι;», αναρωτήθηκαν πολλοί.



Προς απάντηση όλων αυτών αρκούν μόνο δύο φράσεις γραμμένες, μάλιστα, από παιδιά μικρότερα σε ηλικία από τον 13χρονο Αλέξανδρο: «Την ποίηση θα τη βρεις μόνο άμα ψάξεις καλά μέσα σου και βρεις το κλειδί που θα σε κάνει να αφεθείς και να δημιουργήσεις χωρίς τέλος», «Ο γλάρος με το πέταγμα καλεί την ποίηση να ψάξει εκεί στο εράσμιο γαλάζιο να δει εάν εκεί μέσα θα το βρει το χρώμα το δικό μας πρόσωπο».

Λόγια, εικόνες, καθρέφτης και κατάθεση μιας ψυχής. Με δύο φράσεις εκφράζεται ένας ολόκληρος κόσμος. Τόσο μεγάλη είναι η φαντασία και ο ψυχικός και συναισθητικός πλούτος ενός παιδιού. Είναι η 11χρονη Σοφία Ζουρούδη και η 8χρονη Χρυσάνθη Ριζοπούλου από τη Ρόδο, βάζοντας τα γυαλιά σε όλους εμάς τους μεγάλους που είμαστε ώριμοι, μορφωμένοι, καλλιεργημένοι και προπάντων σκεπτόμενοι, απορροφημένοι και απασχολημένοι στο κυνήγι του χρήματος και της υλικής ευμάρειας, με την εμμονή μας στο έχειν να μας έχει κάνει να ξεχάσουμε το είναι!

Η Σοφία και η Χρυσάνθη είναι 2 από τα 28 συνολικά παιδιά που παρακολουθούν, μία φορά την εβδομάδα για μιάμιση ώρα, το Εργαστήρι Δημιουργικής Γραφής της εκπαιδευτικού Μυρσίνης Λενούδια, το οποίο λειτουργεί στην Παλιά Πόλη της Ρόδου από το '94. Τα ποιήματά τους συνοδεύουν ζωγραφιές, αφού τα παιδιά έχουν την ικανότητα να εκφράσουν αυτό που αισθάνονται τόσο μέσα από την τέχνη του λόγου όσο και μέσα από την τέχνη της ζωγραφικής.

Το ερέθισμα και η πηγή έμπνευσης; Μια ταινία, στιγμιότυπα της οποίας πρόβαλε η κ. Λενούδια στα παιδιά, όπως και αποσπάσματα που τους έδωσε από το σενάριο. Πρόκειται για την ταινία "Κράτησέ με" που θα προβληθεί στις 20 Νοεμβρίου στο Φεστιβάλ Θεσσαλονίκης σε σκηνοθεσία Λουκίας Ρικάκη, η οποία συνυπογράφει και το σενάριο με τον ποιητή Μασούντ Αμράλα. Το "Κράτησέ με" (πληροφορίες στην ιστοσελίδα www.holdme.gr) πραγματεύεται το θέμα της απώλειας είτε αυτό εκφράζεται μέσα από το θάνατο είτε από την απώλεια ενός έρωτα ή μιας φιλίας. Η κ. Λενούδια έδωσε στα παιδιά και το κείμενο του Αμράλα που αναφέρεται στην ταινία. Τα παιδιά, αποτυπώνοντας και συνδέοντας όλα όσα είδαν και διάβασαν, εμπνεύστηκαν και δημιούργησαν τη δική τους εικόνα και το δικό τους ποίημα.

Όπως λέει και η κ. Ρικάκη, «εντυπωσιάστηκα και συγκινήθηκα όταν η κ. Λενούδια μου έδειξε ποιήματα και ζωγραφιές των παιδιών. Όταν έχουν ερεθίσματα, ανακαλύπτουν τον δημιουργικό εξοπλισμό τους και κατακτούν τα εκφραστικά τους μέσα, τα οποία συνήθως η παραδοσιακή εκπαίδευση φιμώνει».

Και η κ. Λενούδια υποστηρίζει ότι «όταν δεν περιορίζεις ένα παιδί και το αφήνεις ελεύθερο να εκφραστεί, απελευθερώνεται και μπορεί να μεγαλουργήσει με όχημα την τέχνη, μέσα από την οποία μπορεί να καλλιεργήσει τη δημιουργική φαντασία του, τη σκέψη του, αλλά και να ανακαλύψει όλα όσα κρύβει μέσα του».

(Από την "Ελευθεροτυπία")

ΡΟΔΙΑΚΗ ΑΠΟ ΤΟ 1915

ΦΛΑΣ ΣΤΟ ΠΑΡΕΛΘΟΝ

Εν Ρόδω Δευτέρα 13 Φεβρουαρίου 1933
Αριθ. 1356

ΡΟΔΙΑΚΑ ΧΡΟΝΙΚΑ

Εμβολιασμός κατά της ευλογίας

Το Γραφείον Υγιεινής και Δημ. Υγείας της Διοικήσεως έχον υπ' όχιν το Κ.Δ. της 23 παρελθόντος Ιανουαρίου εξέδωκε την κάτωθι ανακοίνωσιν:

1. Το εμβόλιον κατά της ευλογίας θα χορηγήται δωρεάν υπό του ως άνω Γραφείου εις τας Αρχάς και τους ιατρούς, οίτινες ήθελον το ζητήση.

2. Η υποχρέωσις του εμβολιασμού προ παντός ανήκει εις τα νεογνά εντός της πρώτης εξαμηνίας από της γεννήσεώς των. Τα νήπια άτινα λόγω βεβαιωθείσης ασθενείας ή λόγω φυσικής αδυναμίας απηλλάγησαν του εμβολιασμού κατά το πρώτον έτος του βίου των δέον να υποβληθώσιν εις εμβολιασμόν κατά το δεύτερον έτος. Επίσης οι εμβολιασθέντες άνευ ευνοϊκού αποτελέσματος δέον να επανεμβολιασθώσι κατά το επόμενον έτος.

3. Παιδιά υπερβάνται το ενδέκατον έτος της ηλικίας των δεν γίνονται δεκτά εις δημοσίας ή ιδιωτικάς σχολάς, ή ιδρύματα εκπαιδευτικά και φιλανθρωπικά, εάν δεν παρουσιάσωσι πιστοποιητικόν εμβολιασμού ημερομηνίας ουχί προγενεστέρας του ογδόου έτους της ηλικίας των.

4. Εις έκαστον δήμον θα γίνωνται κατ' έτος δύο σειραί εμβολιασμού δημοσίου δωρεάν μία καθ' έκαστον εξάμηνον και εκτάκτως, οσάκις ο αρχίατρος το θεωρήση αναγκαίον.

5. Οι εμβολιαζόμενοι δέον να παρουσιάζωνται εις τον εμβολιάσαντα ιατρόν μεταξύ της εβδόμης και δεκάτης ημέρας από του εμβολιασμού.

ΠΡΙΝ 50 ΧΡΟΝΙΑ

Κυριακή 11 Νοεμβρίου 1956
Αριθ. 1676

ΙΚΑΝΟΠΟΙΗΤΙΚΗ Η ΕΛΑΙΟΠΑΡΑΓΩΓΗ ΕΦΕΤΟΣ ΕΙΣ ΤΗΝ ΚΑΡΠΑΘΟΝ

ΚΑΡΠΑΘΟΣ (Ιδιαιτέρα ανταπόκρισις)-Η ελαιοπαραγωγή εφέτος εις την νήσον μας ήτο καλή, εις τούτο δε συνετέλεσε μεγάλως η έγκαιρος και αποτελεσματική καταπολέμησις του δάκου.

Οι κάτοικοι της νήσου μας είναι ικανοποιημένοι τόσον από την ποσότητα, όσον και από την ποιότητα του καρπού.

Ο ΚΥΠΡΙΟΣ ΕΥΧΑΡΙΣΤΕΙ

Ελάβομεν και δημοσιεύομεν την ακόλουθον επιστολήν:

«Κύριε Διευθυντά,

Ελαβα τας 200 δρχ. και σας ευχαριστώ πάρα πολύ, καθώς και δια το δημοσίευμα σας. Οπως ξαίρετε είμαι εξόριστος εκ Κύπρου και σας είμαι ευγνώμων που γνωστοποιήσατε την αθλία κατάσταση μου και της οικογενείας μου.

Σας ευχαριστούμε μετά της οικογενείας μου.

ΚΥΠΡΙΟΣ

Σ.Σ. Η "Ροδιακή" δέχεται πάσαν εκδήλωσιν των συμπολιτών υπέρ του συμπαθούς εξορίστου.

ΤΟ ΝΕΟΝ ΣΥΜΒΟΥΛΙΟΝ ΤΟΥ "ΕΣΠΕΡΟΣ" Ν. ΥΟΡΚΗΣ

ΚΑΡΠΑΘΟΣ (Ιδιαιτέρα ανταπόκρισις)-Τον περασμένον Σεπτέμβριον στις εκλογές του τμήματος "ΕΣΠΕΡΟΣ" της Νέας Υόρκης εξελέγη νέον Διοικητικόν Συμβούλιον απαρτιζόμενον από τις δύο "παρατάξεις".

Το νέον Δ. Συμβούλιον του "ΕΣΠΕΡΟΥ" Νέας Υόρκης δια το έτος 1956-57 έως ως εξής:

Πρόεδρος Λ. Σταματιάδης, αντιπρόεδρος Μιχ. Μηναΐδης, ταμίας Μ. Ψαρράς, γραμματεύς Η. Γεωργιάδης, Σύμβουλοι: Ι. Μερακλής, Ε. Πελεγρίνης και Ν. Αλεξιάδης.

Η ΚΙΝΗΣΙΣ ΤΟΥ ΝΟΣΟΚΟΜΕΙΟΥ

Εβδομαδιαίον δελτίον κινήσεως ασθενών από 3-11-56 έως 10-11-1956.

Εισήλθον 54. Εξήλθον 78. Χειρ/καί επεμβάσεις 11. Τοκετοί 7. απεβίωσαν 9.

Εξετασθέντες εις Εξωτερικά Ιατρεία Παθολογικάν 75. Χειρ/κόν 56. Παιδιατρικόν 17. Μαιευτικόν-Γυν/κόν 10. Αφροδ.-Δερματολογικόν 11. Σύνολον εξετασθέντων 169.

(Εκ της Διευθύνσεως)





ΠΡΟΣΤΙΜΑ

«Βροχή» έπεσαν προχθές τα πρόστιμα από το Εθνικό Ραδιοτηλεοπτικό Συμβούλιο σε τέσσερις ιδιωτικούς τηλεοπτικούς σταθμούς των Αθηνών για τον τρόπο που παρουσίασαν σε εκπομπές αλλά και στα δελτία ειδήσεων τους το θέμα με το βιασμό της 16χρονης στην Εύβοια!

Και λοιπόν τι έγινε, θα αναρωτηθούν ίσως κάποιοι. Μήπως είναι η πρώτη φορά; Άλλωστε μπροστά στην τηλεθέαση ο σεβασμός στην ανθρώπινη αξιοπρέπεια είναι ...ψιλά γράμματα!!!

Ελ. Π.



Έσκισε

Γιατί σφάζονται οι πασόκοι στα Χανιά; Για τον κύριο της φωτογραφίας, τον **Γρηγόρη Αρχοντάκη** που ξεκίνησε με ένα 15% στις μετρήσεις και κατέληξε να είναι ο νέος νομάρχης Χανίων στο δεύτερο γύρο με περίπου 55%.

Ακόμη ψάχνουν να δουν τί συνέβη αυτοί που έφερναν τον πρόεδρο του ΠΑΣΟΚ να μιλήσει στα Χανιά και κινητοποίησαν τους πρωτοκλασάτους. Ο "φαρμακοποιός της γωνίας" όπως τον έλεγε υποτιμητικά στην ομιλία του ο απερχόμενος νομάρχης πήρε τις εκλογές κι... έφυγε. Ηταν χθες στη Ρόδο ως ομιλητής στο 20 τουριστικό φόρουμ που διοργάνωσε το Επιμελητήριο Δωδεκανήσου.

"Πώς να παίρνεις τις εκλογές όταν σε υποτιμά ο αντίπαλος", στην πραγματικότητα αυτό θα έπρεπε να είναι το θέμα της ομιλίας του. Η άνεσή του πάντως φαίνεται και στην φωτογραφία.

Ρ. Λ.

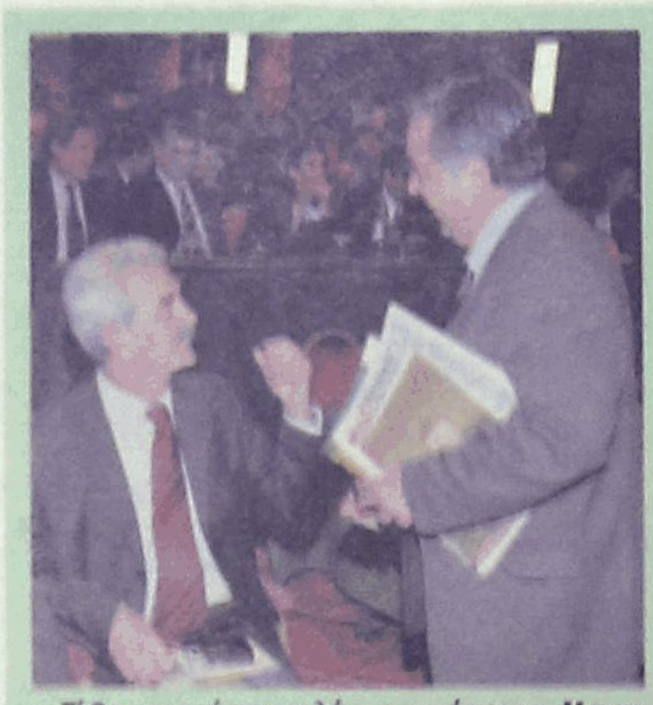

Τί θα μπορούσαν να λένε ο νομάρχης κ. Μαχαιρίδης με τον κ. Υψηλάντη; Από τον Ιανουάριο στις συνεδριάσεις του νομαρχιακού συμβουλίου θα ξέρουμε!

Λ. Μ.

Η έρευνα

Δεν υπάρχει, πράγματι, πιο ενδιαφέρον κομμάτι για όσους εμπλέκονται με το τουριστικό κύκλωμα της περιοχής μας, από το πώς είναι «**η Ρόδος μέσα από τα μάτια των τουριστών της**» και αυτή τη Ρόδο ακριβώς περιγράφει η τουριστική έρευνα για το 2006 που διενεργήθηκε από τη ΔΕΤΑΠ σε συνεργασία με το Επιμελητήριο Δωδεκανήσου.

Τα **συμπεράσματα** είναι τόσα πολλά και οι αναλύσεις που μπορούν να γίνουν (σ.σ. και που θα έπρεπε να απασχολήσουν σοβαρά όλους τους τοπικούς φορείς)...**ανεξάντλητες** αλλά μπορούμε να σταθούμε σε κάτι που μοιάζει δευτερεύον σε σχέση με τον...βομβαρδισμό στοιχείων που έγινε χθες αλλά πιστεύουμε ότι είναι αρκετά ενδιαφέρον:

Αυτό δεν είναι άλλο από το πόσο ψηλά έρχεται η **γαστριμαργία** στις προτιμήσεις των επισκεπτών της Ρόδου. Όχι, όμως, στη λογική ότι θα έπρεπε να εξετάσουμε την ανάπτυξη μιας ειδικής μορφής τουρισμού στον τομέα αυτό αλλά στο ότι θα πρέπει να προστεθεί η τοπική παραδοσιακή κουζίνα στο **"πακέτο"** ήλιος-θάλασσα καθώς και ότι ιδανικό θα ήταν να γίνει άμεση ενσωμάτωση της γαστριμαργίας σε **επικοινωνιακό** επίπεδο και στη διαφημιστική προβολή της Ρόδου.

Γιατί είναι αυτό σημαντικό; Καταρχήν, γιατί το...έχουμε, δεν χρειάζεται κόπο, χρόνο και χρήμα. Κατά δεύτερον γιατί δεν το γνωρίζαμε, τουλάχιστον με αυτό τον επίσημο και εμπεριστατωμένο τρόπο και τέλος επειδή δεν έχουμε να κάνουμε τίποτα άλλο παρά να το αναδείξουμε και να το προβάλλουμε...

Κυρ. Π.

Ο Χάκερ της... ΕΛ.ΑΣ



Είναι σημαντικό τελικά να μην ξεχνά κανείς, όσο ψηλά και να φθάσει, τον τόπο στον οποίο υπηρέτησε και στον οποίο ξεκίνησε την καριέρα του! Ένας από αυτούς, ο διευθυντής Δίωξης Ηλεκτρονικού Εγκλήματος της Διεύθυνσης Ασφάλειας Αττικής, κ. Μάνος Σφακιανάκης.

Ο γνωστός πλέον ανά το πανελλήνιο και ως «επικεφαλής των χάκερς της ΕΛ.ΑΣ», βρέθηκε χθες στη Ρόδο, για να πάρει μέρος ως ομιλητής στην ημερίδα που διοργάνωσε το Πανεπιστήμιο Αιγαίου, για την προστασία των νέων στο διαδίκτυο.

Ο ίδιος, δεν ξέχασε ποτέ, ότι στην αρχή της καριέρας του, είχε υπηρετήσει ως νέος αστυνόμος τότε, στον ΑΣ Σαλάκου, του Δήμου Καμείρου. Τότε στις αρχές της δεκαετίας του 90 όταν το ίντερνετ, βρίσκονταν ακόμα σε... νηπιακή μορφή!

Μιχ. Μ.

Ο άνθρωπος που διέψευσε τα προγνωστικά

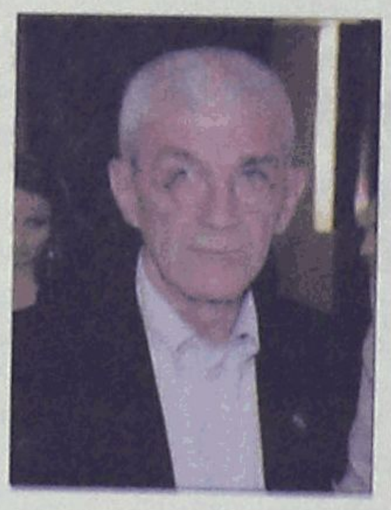

Ο Γιάννης Μπουτάρης ήταν το πρόσωπο που συγκέντρωσε τα περισσότερα βλέμματα κατά τη διοργάνωση του 2ου τουριστικού φόρουμ του Επιμελητηρίου Δωδεκανήσου που διεξήχθη Παρασκευή και Σάββατο στο ξενοδοχείο Ρόδος Παλάς. Ο άνθρωπος που απέδειξε ότι οι κομματικοί μηχανισμοί και οι στηρίξεις, "δεν περνάνε στον κόσμο", συγκεντρώνοντας μόνος του υψηλότατο ποσοστό, για το δήμο Θεσσαλονίκης δήλωσε ότι θα ξανάμπαινε σ' αυτήν την πολιτική περιπέτεια, αποκάλυψε ότι από τα 20 του χρόνια σταμάτησε να κάνει φίλους κι είπε κι άλλα πολλά που δεν θα τα μάθετε τώρα αλλά θα τα διαβάσετε αύριο στη "Γνώμη".

Ρ. Λ.

ΔΙΑΛΥΣΗ
ΕΚΛΕΚΤΑ ΥΦΑΣΜΑΤΑ
ΚΑΣΜΗΡΙΑ-ΠΑΛΤΑ-ΤΑΓΙΕΡ-ΚΑΜΗΛΟ 100% ΛΙΝΑ-ΜΕΤΑΞΩΤΑ-ΒΕΛΟΥΔΑ ΑΓΓΛΙΑΣ-ΓΑΛΛΙΑΣ-ΙΤΑΛΙΑΣ-ΓΕΡΜΑΝΙΑΣ
ΤΙΜΕΣ ΚΑΤΩ ΤΟΥ ΚΟΣΤΟΥΣ
60% ΕΩΣ 80% ΦΘΗΝΟΤΕΡΑ
ΙΑΚΩΒΟΣ ΜΑΚΑΡΙΟΥ 16 ΡΟΔΟΣ
ΠΙΣΩ ΑΠΟ ΤΟ ΔΙΚΑΣΤΗΡΙΟ
ΔΙΠΛΑ ΣΤΗ ΛΕΣΧΗ ΑΞΙΩΜΑΤΙΚΩΝ
ΤΗΛ.: 2241022273 ΑΔ. ΠΡΟΕΔΡΟΥ ΠΡΩΤ. 1188/06
AT5083

ΠΩΛΟΥΝΤΑΙ
1) ΟΙΚΟΠΕΔΑ ΣΤΗΝ ΙΑΛΥΣΟ των 300 ή 400 τ.μ. με άδεια οικοδομής ή άνευ. Δίδονται και σε μπετά ή τελειωμένες μονοκατοικίες.
2) ΟΙΚΟΠΕΔΟ ΣΤΗΝ ΙΑΛΥΣΟ (επί της οδού Δημοκρατίας) 1.000 τ.μ. με άδεια οικοδομής 130 τ.μ. και υπόγειο γκαράζ. Δίδεται και σε μπετά.
3) ΚΑΤΑΣΤΗΜΑΤΑ ΣΤΗΝ ΙΑΛΥΣΟ (επί της οδού Δημοκρατίας γωνιακά) των 45 τ.μ. έκαστο.
ΠΛΗΡΟΦΟΡΙΕΣ Γ. ΙΩΑΝΝΙΔΗΣ
ΤΗΛ. 2241021714-22307 ΚΙΝ. 6932296983
AT5088

ΟΙΚΟΥΜΕΝΙΚΟΝ ΠΑΤΡΙΑΡΧΕΙΟΝ
ΙΕΡΑ ΜΗΤΡΟΠΟΛΙΣ ΡΟΔΟΥ

ΠΡΟΣΚΛΗΣΙΣ

Την 14ην Νοεμβρίου, ημέρα Τρίτην, καθ' ήν εορτάζεται η μνήμη του Αγίου Ενδόξου Νεομάρτυρος Κωνσταντίνου του Υδραίου, Πολιούχου της των Ροδίων πόλεως, θα τελεσθή εν τω Ιερώ Ναώ Εισοδίων της Θεοτόκου Νεοχωρίου, αφ' εσπέρας Δευτέρα και περί ώραν 6ην μ.μ. ο Μέγας Πανηγυρικός Αρχιερατικός Εσπερινός, την δε πρωίαν πολυαρχιερατική θεία Λειτουργία μετά το πέρας της οποίας και περί ώραν 11ην π.μ. θα ακολουθήση η λιτάνευσις των τιμίων λειψάνων και της ιεράς Εικόνος του Αγίου μετά πάσης επισημότητος, τη συμμετοχή του Ιερού Κλήρου, των αρχών και του ευσεβούς λαού.

Προαγόμεθα όθεν να παρακαλέσωμεν Υμάς, όπως ευαρεστούμενοι παραστήτε εις τας ανωτέρω λατρευτικάς εκδηλώσεις εις τιμήν και μνήμην του Πολιούχου της των Ροδίων πόλεως, Αγίου Νεομάρτυρα Κωνσταντίνου του εξ Ύδρας.

Ο ΜΗΤΡΟΠΟΛΙΤΗΣ
Ο ΡΟΔΟΥ ΚΥΡΙΛΛΟΣ

Διαδρομή πομπής: *Εκκλησία-Δραγούμη-28ης Οκτωβρίου, Πλ. Ακαδημίας, Λαμπράκη, πλ. Κύπρου, Γαλλίας, λεωφ. Μανδρακίου, δημαρχείον, Γ. Ευσταθίου, Μανδηλαρά, Εκκλησία.*

ΜΕΖΕΔΟΠΩΛΕΙΟΝ
Έλα νά δείς
ΚΑΘΕ ΠΕΜΠΤΗ
Κρητική Βραδιά
Στη Λύρα ο Μηνάς Λεντής
και στο Λαούτο ο Γιάννης Δραμουντανής
ΚΑΘΕ ΠΑΡΑΣΚΕΥΗ -ΣΑΒΒΑΤΟ
& ΚΥΡΙΑΚΗ ΜΕΣΗΜΕΡΙ
Παλιό Λαϊκό
με τον ΜΙΧΑΛΗ ΠΟΛΛΙΑ και την ορχήστρα του
ΠΕΜΠΤΗ - ΠΑΡΑΣΚΕΥΗ & ΣΑΒΒΑΤΟ ΕΝΑΡΞΗ ΠΡΟΓΡΑΜΜΑΤΟΣ στις 21:00
Οδός Βενέζη (Δίπλα στο ΡΟΔΙΩΝ ΠΑΙΔΕΙΑ)
Τηλ κρατήσεων: 22410 69410
XT2367

Rhodes-online
Ο Οδηγός Καλής Ζωής για την Ρόδο ξεκινά ξανά την λειτουργία του: Αφιερώματα, συνεντεύξεις, ειδήσεις, forums, δωρεάν μικρές αγγελίες, ένα κλικ μακριά σας: στο www.rhodes-online.gr
AE2049