91 έτη ζωντανής ιστορίας
Ο αδιαμφισβήτητος ηγέτης στην τοπική ενημέρωση

Η ΡΟΔΙΑΚΗ

ΠΛΗΡΩΜΕΝΟ ΤΕΛΟΣ Ταχ. Γραφείο Κ ΡΟΔΟΥ Αριθμ. Αδειας 1879

ΕΛΤΑ Hellenic Post

ΤΡΙΤΗ 14 ΝΟΕΜΒΡΙΟΥ 2006 ΗΜΕΡΗΣΙΑ ΠΡΩΙΝΗ ΕΦΗΜΕΡΙΔΑ ΤΗΣ ΡΟΔΟΥ 0,70 ΕΥΡΩ ΑΡ. ΦΥΛΛΟΥ: 18452 56 ΣΕΛΙΔΕΣ

ΧΩΡΟΘΕΤΗΣΗ



Την έγκρισή του για χωροθέτηση του νέου εργοστασίου της ΔΕΗ έδωσε το Γενικό Επιτελείο Στρατού.
ΣΕΛ. 4

ΣΥΜΦΩΝΙΕΣ



Ελπίδες για περισσότερους Τούρκους τουρίστες μετά την υπογραφή των συμφωνιών.
ΣΕΛ. 10

ΑΠΟΤΙΜΗΣΗ

ΠΑΣΟΚ

Καταγγελίες, καρφιά κατά συντρόφων αλλά και προτάσεις στην αποτίμηση των εκλογικών αποτελεσμάτων, από την περιφερειακή του ΠΑΣοκ.
ΣΕΛ. 13

ΔΟΘΗΚΕ ΛΥΣΗ ΓΙΑ ΤΟ ΙΚΑ

Ξεκινούν άμεσα οι εργασίες μεταστέγασης του ΙΚΑ στο παλιό Νοσοκομείο, όπως δεσμεύτηκε χθες ο διοικητής του Ιδρύματος. Χθες το νομαρχιακό συμβούλιο έδειξε αποφασισμένο να παρέμβει "δυναμικά" αν χρειασθεί.
ΣΕΛΙΔΑ 5



Επικεφαλής και μέλη της νομαρχιακής παράταξης ΔΩΔΕΚ

ΞΕΚΙΝΟΥΝ με όρεξη τον αγώνα

Στόχος η προώθηση θεμάτων που απασχολούν τον νομό μας.

Ο Βασίλης Υψηλάντης έδωσε προχθές στη συνεδρίαση της ολομέλειας της παράταξής του το σύνθημα για την άμεση έναρξη του αγώνα για την επίλυση προβλημάτων που απασχολούν το Νομό μας. Όλοι συμφώνησαν ότι πρέπει η παρουσία τους στο Νομαρχιακό Συμβούλιο να είναι δυναμική με διαρκή και εποικοδομητικό έλεγχο, αλλά και με συνεχείς παρεμβάσεις οσάκις χρειαστεί. Νέα συνεδρίαση στις 14 Δεκεμβρίου.
ΣΕΛΙΔΑ 3





Η "Τουριστική Σχολή" Χίου στην Έκθεση! ΣΕΛ. 7

Σκοτώθηκε 19χρονος

• Θύμα τροχαίου στα Κοσκινού.
ΣΕΛΙΔΑ 11

Στις φυλακές ο Αλβανός

• Είχε στην κατοχή του κοκαΐνη.
ΣΕΛΙΔΑ 51

Μπράβο στον Βαγγέλη



Το Νομαρχιακό Συμβούλιο τίμησε χθες τον Βαγγέλη Χατζηκέλλη που έσωσε με κίνδυνο της ζωής του, 19χρονη.
ΣΕΛΙΔΑ 6

ΕΚΘΕΣΗ
ΕΠΑΓΓΕΛΜΑΤΙΚΩΝ ΑΥΤΟΚΙΝΗΤΩΝ

15-18 ΝΟΕΜΒΡΙΟΥ

Η
AUTO CENTER
ΜΑΝΩΛΗΣ ΚΩΣΤΑΚΗΣ ΑΕΒΕ,

προσκαλεί

όλους τους επαγγελματίες
στην πρώτη μεγάλη έκθεση
επαγγελματικών
αυτοκινήτων
που θα γίνει στον ανοιχτό χώρο
δίπλα από τις εγκαταστάσεις
της στο Αεροδρόμιο
ΑΕ2046

Η εταιρεία NIKE
σε συνεργασία με την RX Sports
σας προσκαλούν
στις 16 Νοεμβρίου ημέρα Πέμπτη,
από τις 17.30 μέχρι τις 20.00
στα εγκαίνια του καινούριου
Nike Only Store της Ρόδου,
όπου θα παραβρεθούν
ο Δήμος Ντικούδης (πρωταθλητής Ευρώπης και Δευτεραθλητής κόσμου)
και η αγαπημένη σας ομάδα,
ο Κολοσσός της Ρόδου

Αβέρωφ - Κ. Παλαμά Μαντράκι • Τηλ. 2241077900

AT 5062/11

8 ΕΝΣΤΑΣΕΙΣ

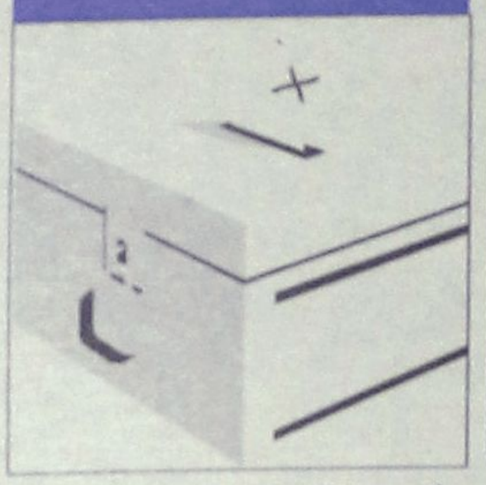

Συζητήθηκαν χθες στο Διοικητικό Πρωτοδικείο οι ενστάσεις για τις εκλογές στο δήμο Αφάντου

9 ΑΝΤΙΔΡΑΣΕΙΣ

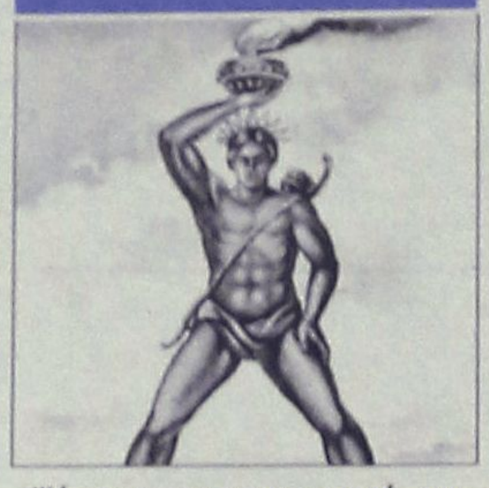

Ψήφισμα του νομαρχιακού συμβουλίου για την εμπορευματοποίηση του Κολοσσού

27 ΕΟΡΤΑΣΜΟΣ

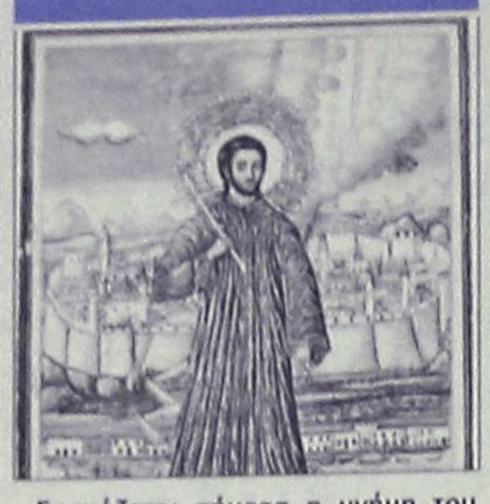

Γιορτάζεται σήμερα η μνήμη του Πολιούχου της Ρόδου Κων/νου του Υδραίου

23 ΑΘΛΗΤΙΚΑ


αθλητικη ΡΟΔΙΑΚΗ

«Νίκη αυτοπεποίθησης»

Οι τελευταίες αθλητικές ειδήσεις στο αθλητικό θεσέλιδο της «Ροδιακής».

ΗΜΕΡΟΛΟΓΙΟ

Τρίτη 14 Νοεμβρίου 2006
Φιλίππου του αποστόλου
Ανατολή ηλίου 07.04'
Δύση ηλίου 17.14'
Σελήνη 24 ημερών

ΦΑΡΜΑΚΕΙΑ

Σήμερα διημερεύει το φαρμακείο του Γλεντή Κων/νου στην Π. Μελά 40, και διανυκτερεύει του Πύργου Γεωργίου στην Απ. Παύλου 70 (Ανάληψη).

ΒΕΝΖΙΝΑΔΙΚΑ

Σήμερα διανυκτερεύουν τα βενζινάδικα: των Μιχαήλου Παν. (Χρ. Τσιγάντε) και Ντανοβασίλης - Αυγενικός (Γ. Σεφέρη).

ΛΑΪΚΕΣ ΑΓΟΡΕΣ

ΠΕΜΠΤΗ
στην οδό Βύρωνος

ΠΑΡΑΣΚΕΥΗ
στην οδό Πτολεμαίων (Ανάληψη)

ΣΑΒΒΑΤΟ
στο Δημοτικό Νεκροταφείο

ΣΥΝΑΛΛΑΓΜΑ

ΔΟΛΛΑΡΙΟ Η.Π.Α	1,2764	1,2746
ΛΙΡΑ ΑΓΓΛΙΑΣ	0,67022	0,66928
ΚΟΡΩΝΑ ΔΑΝΙΑΣ	7,4636	7,4532
ΚΟΡΩΝΑ ΣΟΥΗΔΙΑΣ	9,1509	9,1381
ΓΙΕΝ ΙΑΠΩΝΙΑΣ	150,48	150,26
ΦΡΑΓΚΟ ΕΛΒΕΤΙΑΣ	1,5974	1,5952
ΚΟΡΩΝΑ ΝΟΡΒΗΓΙΑΣ	8,2568	8,2452
ΛΙΡΑ ΚΥΠΡΟΥ	0,5781	0,5773
ΔΟΛΛΑΡΙΟ ΚΑΝΑΔΑ	1,4395	1,4375
ΔΟΛΛΑΡΙΟ ΑΥΣΤΡΑΛΙΑΣ	1,6512	1,6488

Plaza Travel
Ιερού Λόχου 7 • τηλ. 2241035767
e-mail: travel@rhodes-plaza.com

ΣΗΜΕΙΩΣΕΙΣ

Το πανεπιστημιακό άσυλο

Σε τρεις ημέρες κινδυνεύουμε πάλι για γίνουμε μάρτυρες της φασιστικής βιαιότητας του αναρχισμού - κατ' επίφασιν, βεβαίως, αναρχισμού - με αφορμή τον εορτασμό στο Πολυτεχνείο για την 17η Νοέμβρη. Και η συζήτηση ήδη που άρχισε ήδη - ύστερα από σχετικό αίτημα προς την Εισαγγελία για την δυνατότητα παρέμβασης των αστυνομικών αρχών, όταν εντός του Πανεπιστημίου διαπιστωθεί ότι διαπράττονται κακουργηματικές πράξεις - θα αποδειχθεί σκέτη ομφαλοσκοπία, όταν - μολονότι το απευχόμαστε - καούν πάλι τα πανεπιστημιακά κτίρια και τα αυτοκίνητα στις πέριξ περιοχές. Διότι κανείς δεν έχει το θάρρος να αποδεχθεί το αυτονόητο. Ότι αυτεπαγγέλτως θα πρέπει να παρεμβαίνουν τα όργανα της τάξεως στο Πανεπιστήμιο, όταν διαπράττονται εγκλήματα κατά της δημόσιας περιουσίας ή απειλείται η ανθρώπινη ζωή, χωρίς να απαιτούνται οι φιοριτούρες μιας κατ' επίφασιν δημοκρατικής διαδικασίας, η οποία ακυρώνει το άλλο αυτονόητο: ότι το να μην παρεμβαίνουν άλλες αρχές - πλην των πανεπιστημιακών - στους χώρους των ΑΕΙ είναι για να μην παρακωλύεται ο ρόλος που καλούνται να διαδραματίσουν και για τον οποίο προστατεύονται. Και όχι βεβαίως για να ταμπουρώνονται κουκουλοφόροι προκειμένου να συλήσουν ανενόχλητοι, να καταστρέψουν και να λοιδορήσουν την γνώση την οποία οι ίδιοι δεν είναι ικανοί να αποκτήσουν.

Η αρμοδιότητα των πρυτανικών αρχών να καλούν τις ομάδες αποκαταστάσης της τάξης, όταν αυτή διασαλεύεται από κακουργηματικές πράξεις περιθωριακών στοιχείων, ενδεχομένως να μην είναι η λυσιτελέστερη. Το παρελθόν έχει επιβεβαιώσει του λόγου το αληθές, με αποκορύφωμα τον επί πρυτανείας Μαρκάτου εμπρησμό του Πολυτεχνείου και την καταστροφή ιστορικών περιουσιακών στοιχείων και αιθουσών του ιδρύματος.

Λύση οριστική μπορεί να υπάρξει μόνο όταν η ελληνική κοινωνία και κυρίως οι επικεφαλής της συνειδητοποιήσουν ότι είναι παράλογο να έχουν ενοχές για την τήρηση των δημοκρατικών κανόνων και αρχών.

Όταν συνειδητοποιήσουν ότι ζούμε, κατά τα άλλα, σε μία δημοκρατία - ακορντεόν, όπου τις περισσότερες φορές, και για καίρια ζητήματα, έναντι των δημοκρατικών κανόνων διαπιστώνεται μία προτροπάδην υποχώρηση στο φασισμό των μειοψηφιών, επειδή είναι φυσικό να δημιουργεί πλασματική εικόνα και παραπλανητικές εντυπώσεις η βιαιότητα των φωνασκιών τους έναντι της συντριπτικής πλειοψηφίας που παραμένει ειρηνική και σιωπηρά. Κάποτε πρέπει να πούμε όχι σ' αυτού του είδους το φασισμό. Διαφορετικά, γιατί να λεγόμαστε Δημοκρατία;

Ο ΚΑΙΡΟΣ ΣΤΗ ΡΟΔΟ

Ημερομηνία	Ωρα	Θερμ/σία	Υγρασία	Διεύθ. ανέμου–Ένταση	Καιρός–φαινόμενα
Τρίτη 14/11/2006	02:00	16 °C	80 %	4 Μποφόρ ΝΔ	ΣΥΝΝΕΦΙΑΣΜΕΝΟΣ
Τρίτη 14/11/2006	08:00	16 °C	65 %	6 Μποφόρ Δ	ΑΣΘΕΝΗΣ ΒΡΟΧΗ
Τρίτη 14/11/2006	14:00	16 °C	46 %	6 Μποφόρ ΒΔ	ΚΑΘΑΡΟΣ
Τρίτη 14/11/2006	20:00	15 °C	48 %	6 Μποφόρ ΒΔ	ΚΑΘΑΡΟΣ
Τετάρτη 15/11/2006	02:00	14 °C	53 %	5 Μποφόρ ΒΔ	ΚΑΘΑΡΟΣ
Τετάρτη 15/11/2006	08:00	15 °C	49 %	4 Μποφόρ ΒΔ	ΚΑΘΑΡΟΣ
Τετάρτη 15/11/2006	14:00	19 °C	40 %	4 Μποφόρ ΒΔ	ΚΑΘΑΡΟΣ
Τετάρτη 15/11/2006	20:00	15 °C	69 %	2 Μποφόρ ΒΔ	ΚΑΘΑΡΟΣ

www.meteo.gr

BOUTIQUE LACOSTE ΔΙΑΚΟΣΑΒΒΑΣ
AE1464
Αμερικής & Λαμπράκη γωνία
τηλ. (22410)25777/21253
Σωκράτους 52, Παλιά Πόλη
τηλ. (22410)25684/38425
OUTLET Δενδρινού 26 τηλ. (22410)22500

ΧΡΗΣΙΜΑ ΤΗΛΕΦΩΝΑ

ΡΑΔΙΟ ΤΑΞΙ:	
ΠΟΛΕΩΣ	22410 69800
ΕΚΤΟΣ ΠΟΛΕΩΣ	22410 69600
ΝΟΣΟΚΟΜΕΙΟ	22410 80000
ΑΜΕΣΗ ΔΡΑΣΗ ΠΥΡ/ΚΗΣ	199
ΛΙΜΕΝΑΡΧΕΙΟ	22410 22220
	22410 27695
ΒΛΑΒΕΣ Δ.Ε.Η.	1050
ΒΛΑΒΕΣ Ο.Τ.Ε.	121
ΑΜΕΣΗ ΔΡΑΣΗ	100
ΒΛΑΒΕΣ ΥΔΡΕΥΣΗΣ	22410 68750
	22410 68755
ΝΟΜΑΡΧΙΑ	22410 46502
ΠΕΡ/ΚΗ Δ/ΝΣΗ	22410 38174
ΔΗΜΟΣ	22410 46200
ΔΗΜ. ΕΠΙΧ. ΚΑΘΑΡ.	22410 77600
ΥΠΗΡ. ΑΠΟΚΟΜΙΔΗΣ	22410 61057
ΤΡΟΧΑΙΑ	22410 44131
ΠΛΗΡΟΦ. Ο.Τ.Ε	11888
ΔΕΛΤΙΟ ΚΑΙΡΟΥ	149
ΛΑΧΕΙΑ	1444
ΠΡΟΠΟ - ΛΟΤΤΟ	1444
ΡΟΔΑ	22410 26300
ΚΤΕΛ	22410 27706
Ο.Α.Ε.Δ.	22410 23265
Ι.Κ.Α.	22410 64912
ΤΑΞ.Υ.	22410 68701
	22410 68702
ΕΡΓΑΤ. ΚΕΝΤΡΟ	22410 24730
ΟΛΥΜΠΙΑΚΗ	22410 24555
AEGEAN AIRLINES	22410 98345

ΚΤΕΟ

Από 01-11-2006 έως 30-11-2006 επιβατικά (Ε.Ι.Χ.) και φορτηγά μέχρι και 3,5Τ με αριθμούς κυκλοφορίας ΡΟΗ 4501 έως 6500.

Επίσης καλούνται όλα τα παραπάνω οχήματα νά προβούν σε τεχνικό έλεγχο σε οποιοδήποτε Κ.Τ.Ε.Ο. ή Ι.ΚΤΕΟ της χώρας.
Επίσης θα ελέγχονται όσα οχήματα υποχρεούνται βάσει παλαιότερων προγραμμάτων πρόσκλησης.

Η ΡΟΔΙΑΚΗ

ΙΔΡΥΤΗΣ Εμμ. Καλαμπίκης
ΙΔΙΟΚΤΗΣΙΑ Υιοι Σ. Τσοπανάκη, Η. Κωτιάδης Ο.Ε.
ΕΚΔΟΤΗΣ Ήβη Γ. Τσοπανάκη
ΔΙΕΥΘΥΝΤΗΣ Σπύρος Παγκάς
ΑΡΧΙΣΥΝΤΑΚΤΗΣ Λουκάς Μαστής
ΣΥΝΤΑΞΗ Μιχάλης Μαστής, Κυριακή Πετρίδου, Βαρβάρα Μπογδάνου, Ελευθερία Πελλού, Κυριάκος Κεσκινίδης
ΑΘΛΗΤΙΚΑ Μανόλης Μπάτης, Νικήτας Κουσκούσης, Κώστας Παντίδος, Παύλος Ντοκουόπιλ, Σούγγαρη Μάγδα
ΥΠΕΥΘ. ΔΙΑΦΗΜΙΣΤΙΚΟΥ ΤΜΗΜΑΤΟΣ Λάζαρος Λαζαράκης
ΛΟΓΙΣΤΗΡΙΟ - ΔΙΑΦΗΜΙΣΕΙΣ Μάρκου Μαλλιαράκη 11 Τηλ 22410 22210 - 22410 75230 Fax 22410 22471
ΓΡΑΦΕΙΑ ΣΥΝΤΑΞΗΣ Μάρκου Μαλλιαράκη 11 Τηλ.22410 24610 Fax 22410 75641
ΑΘΛΗΤΙΚΟ ΤΜΗΜΑ Τηλ 22410 75640
www.rodiaki.gr
irodiaki@otenet.gr

Ο επικεφαλής και τα μέλη της Νομαρχιακής παράταξης ΔΩΔΕΚ

Αποφασισμένοι να δουλέψουν

Σκληρή δουλειά και έλεγχος της Νομαρχίας με στόχο την προώθηση λύσεων για προβλήματα του τόπου που "χρονίζουν"

Μέσα σε εξαιρετικά καλό κλίμα πραγματοποιήθηκε το απόγευμα της Κυριακής η πρώτη συνεδρίαση της Νομαρχιακής Παράταξης «Δωδεκανησιακή Ενωτική Κίνηση» του Βασίλη Υψηλάντη, στην διάρκεια της οποίας έγινε αποτίμηση του εκλογικού αποτελέσματος της 15ης Οκτωβρίου.





Ο κ. Βασίλης Υψηλάντης, μιλώντας στα στελέχη της παράταξης, σημείωσε ότι τόσο ο ίδιος όσο και οι συνεργάτες του θα επιδιώξουν με σκληρή αλλά εποικοδομητική κριτική και με τεκμηριωμένες προτάσεις να συμβάλουν στο πλαίσιο άσκησης των καθηκόντων τους, ως μέλη της παράταξης της μειοψηφίας του Νομαρχιακού Συμβουλίου.

Στο ίδιο μήκος κύματος με τον επικεφαλής της παράταξης κ. Βασίλη Υψηλάντη, αξίζει να σημειωθεί ότι κινήθηκαν και τα περισσότερα από τα στελέχη του νομαρχιακού συμβουλίου, σημειώνοντας συγκεκριμένα ότι το αποτέλεσμα στις νομαρχιακές εκλογές ήταν σε γενικές γραμμές ικανοποιητικό, κάτω από τις συνθήκες και τα δεδομένα που επιτεύχθηκε.

Τονίστηκε επίσης ότι ο χρόνος ήταν πολύ λίγος για να μπορέσει η παράταξη να καταγράψει μεγαλύτερο ποσοστό και βέβαια να κερδίσει τις εκλογές.

Τα στελέχη της παράταξης επίσης τόνισαν ότι έγιναν και λανθασμένοι χειρισμοί σε αρκετά επίπεδα, ενώ σημείωσαν μεταξύ των άλλων ότι η παράταξη έχει το βλέμμα στραμμένο τώρα στην διάρκεια της τετραετίας, όπου θα πρέπει να αποδείξει ότι μπορεί ενωμένη να εργαστεί και να ασκήσει τον ρόλο που έχει ανατεθεί από το εκλογικό σώμα ως αντιπολίτευση του Νομαρχιακού Συμβουλίου.

Μιλώντας χθες στη «Ροδιακή» ο επικεφαλής της παράταξης κ. Βασίλης Υψηλάντης, δήλωσε απόλυτα ικανοποιημένος από το αποτέλεσμα της πρώτης συνεδρίασης και σημείωσε ότι στην επόμενη (προγραμματίζεται για τις 15 Δεκεμβρίου) θα οριστικοποιηθούν οι επιλογές και οι στόχοι αναφορικά με την άσκηση πολιτικής και στρατηγικής στην διάρκεια της τετραετίας από τα έδρανα πλέον του Νομαρχιακού Συμβουλίου.

ΕΝΑ ΜΕΓΑΛΟ ΕΥΧΑΡΙΣΤΩ

«Μπορεί να μην πετύχαμε παντού εκείνα τα εκλογικά ποσοστά που όλοι θα θέλαμε. Κερδίσαμε όμως τη συμπάθεια και την αγάπη των συμπατριωτών μας, που εξακολουθούν να ελπίζουν και να προσδοκούν από εμάς σε μια σοβαρή και συστηματική δουλειά, έστω και από τη θέση της αντιπολίτευσης για την υποστήριξη των συμφερόντων του τόπου μας και την επίλυση των προβλημάτων που τους απασχολούν.

Προσδοκούν και ελπίζουν ότι θα βρισκόμαστε συχνότερα κοντά τους, θα αφουγκραζόμαστε τις αγωνίες και τους προβληματισμούς τους, θα τους επισκεπτόμαστε όχι μόνο κατά την προεκλογική περίοδο, αλλά σε όλη τη διάρκεια της θητείας μας θα είμαστε δίπλα τους στις καλές και δύσκολες στιγμές τους.

Οφείλουμε τέλος ένα μεγάλο ευχαριστώ στις οικογένειές μας, τους φίλους μας και τους συγγενείς μας που στήριξαν τις προσπάθειές μας και τις επιλογές μας και πάλεψαν μαζί μας για ένα καλύτερο εκλογικό αποτέλεσμα.

Πρέπει επίσης να ευχαριστήσουμε όλους αυτούς που μας συνόδευσαν στις συνοικίες και στα χωριά, αυτούς που ταξίδεψαν μαζί μας κάτω από δύσκολες συνθήκες στα νησιά, αυτούς που στήθηκαν στις κάλπες ως αντιπρόσωποί μας κι επίσης τους συνεργάτες στο γραφείο που πήραν στην πλάτη τους σημαντικό έργο της προεκλογικής δουλειάς.

Η ΔΩ.ΔΕ.Κ - κατέληξε ο κ. Υψηλάντης- αποτελεί σήμερα την εγγύηση για ένα καλύτερο αύριο του ευαίσθητου αλλά τόσο σημαντικού δωδεκανησιακού συμπλέγματος.»

ΚΑΘΑΡΙΣΤΕ ΤΩΡΑ ΤΗΝ ΚΑΜΙΝΑΔΑ ΣΑΣ!
22440 48229
6979 042 044

Chimney sweeps in town



ΚΑΘΑΡΙΖΟΝΤΑΙ ΠΑΡΑΔΟΣΙΑΚΑ & ΣΥΓΧΡΟΝΑ ΤΖΑΚΙΑ ΚΑΙ ΚΑΜΙΝΑΔΕΣ
ΧΩΡΙΣ ΝΑ ΛΕΡΩΝΟΥΜΕ ΤΟ ΧΩΡΟ ΣΑΣ.
ΣΥΝΤΟΜΑ ΚΑΙ ΜΕ ΤΙΜΗ ΕΚΠΛΗΞΗ.

Αλέξανδρος Σιλίστρας
Εργολάβος Καθαρισμών
Κάθε είδους & Καυσαερίων
ΑΛΦΑ ΚΑΘΑΡΙΣΜΟΙ

AT5108

ΑΝΑΚΟΙΝΩΣΗ

Μαιευτική & Γυναικολογική Κλινική
ΚΑΡΑΓΙΑΝΝΗ
"Ο Αγιος Ελευθέριος"

Αγαπητοί μας συμπατριώτες, φίλες και φίλοι,

Η κλινική Καραγιάννη, «Ο Άγιος Ελευθέριος» είναι η μοναδική γυναικολογική μαιευτική κλινική στα Δωδεκάνησα που εδώ και 55 χρόνια έφερε στον κόσμο πάνω από 50.000 παιδιά, φθάνοντας σήμερα στην 3η γενιά.

Ο ιδρυτής της Δρ ιατρός Αθανάσιος Καραγιάννης, με πίστη και αγάπη στους Δωδεκανήσιους, αλλά και με όραμα και αφοσίωση στο έργο του, έφερε στον κόσμο πάνω από 40.000 παιδιά.
Με την κλινική συνεργάζονται όλοι οι ιδιώτες μαιευτήρες γυναικολόγοι. Οι υπηρεσίες που προσφέρονται στην υγεία είναι υψηλού επιπέδου και η φιλοξενία είναι χαρακτηριστική για την οικογενειακή της ατμόσφαιρα, το φιλικό περιβάλλον και την υποστήριξη στις νέες μητέρες και τις οικογένειές τους από προσωπικό με εμπειρία, γνώση, προθυμία και αγάπη για προσφορά. Η παρουσία σας και η εμπιστοσύνη σας είναι η δύναμη στο δύσκολο έργο μας, σας ευχαριστούμε από την καρδιά μας γι' αυτό και συνεχίζουμε με ενθουσιασμό.
Η κλινική πέρα από το μεγάλο επιστημονικό έργο, προσφέρει σημαντικό κοινωνικό έργο που είναι γνωστό στον τόπο μας.
Σήμερα η Κλινική «Ο Άγιος Ελευθέριος», ανανεωμένη και εκσυγχρονισμένη, συνεχίζει να προσφέρει υψηλού επιπέδου υπηρεσίες και κοινωνικό έργο.

Στις φήμες που εντέχνως διαδίδονται, απαντούμε με το σύγχρονο πρόσωπό μας και δηλώνουμε ισχυρά παρόντες στον τόπο μας. Δηλώνουμε ότι η κλινική παραμένει ανοιχτή, με προοπτική ανάπτυξης και όραμα να προσφέρει τις υπηρεσίες της και τη φροντίδα της στους Δωδεκανήσιους όπως μόνο εμείς γνωρίζουμε.

Με τιμή,
Η διοίκηση της Μαιευτικής
Γυναικολογικής Κλινικής Καραγιάννη,
«Ο Αγιος Ελευθέριος»

AE2045

Λύσεις για τα νοσοκομεία

Ο Υπουργός Αιγαίου και Νησιωτικής Πολιτικής κ. Α. Παυλίδης είχε σήμερα συνεργασία με τον Υπουργό Υγείας και Κοινωνικής Αλληλεγγύης κ. Δ. Αβραμόπουλο για τα θέματα υπηρεσιών υγείας στο Αιγαίο.

Κατά την σύσκεψη που επακολούθησε με συμμετοχή του Υφυπουργού κ. Γιαννόπουλου και υπηρεσιακών παραγόντων συζητήθηκαν θέματα αναφερόμενα :

α) Στο Νοσοκομείο Μυτιλήνης: έγκριση ολοκληρώσεως μελετών αναδιαρθρώσεως χώρων του υφισταμένου κτιρίου και ανέγερση νέας πτέρυγας.

β) Αναβάθμιση του Περιφερειακού Ιατρείου Ραχών Ικαρίας εις Πολυδύναμο Περιφερειακό Ιατρείο.

γ) Στο Νοσοκομείο Κω δημοπράτηση των νέων χειρουργείων και της συμπληρώσεως του Τμήματος Επειγόντων Περιστατικών (ΤΕΠ)

δ) Στο Κέντρο Υγείας Αντιμάχειας σύνταξη «οργανισμού» και δημοπράτηση κατασκευής και εξοπλισμού του.

ε) Οικονομική ενίσχυση της μη κερδοσκοπικού χαρακτήρα εταιρείας ΓΑΛΗΝΟΣ της Νομαρχίας Δωδεκανήσου για συνέχιση των δραστηριοτήτων της.

Σημειώνεται ότι υπογράφεται η σύμβαση επεκτάσεως του Νοσοκομείου Νάξου μετά την ολοκλήρωση του προσυμβατικού ελέγχου από το Ελεγκτικό Συνέδριο και παράλληλα δημοπρατείται η επέκταση του Νοσοκομείου της Σύρου αρχές Δεκεμβρίου.

ΑΠΟ ΤΟ ΓΕΝΙΚΟ ΕΠΙΤΕΛΕΙΟ ΣΤΡΑΤΟΥ

Πράσινο φως για τη ΔΕΗ

Δόθηκε άδεια για τη χωροθέτηση. Υπερβολικός ο θόρυβος που έγινε

Το «πράσινο φως» για την άμεση χωροθέτηση του εργοστασίου της ΔΕΗ στη Νότια Ρόδο έδωσε τελικά και το Γενικό Επιτελείο Στρατού, ανακουφίζοντας έτσι όλους όσοι είχαν σχετική αγωνία αναφορικά με το ενδεχόμενο νέας εμπλοκής.

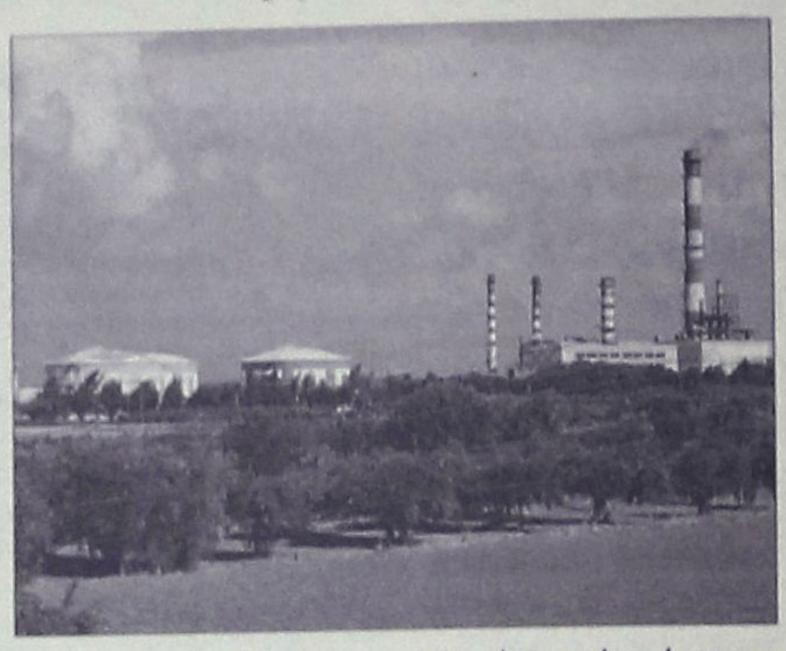

Η υπόθεση που τελικά είχε αίσιο τέλος (παρά τις ανησυχίες που είχαν καταγραφεί πριν από μερικούς μήνες, αρκετές δε από τις οποίες άγγιζαν τα όρια της υπερβολής) αφορούσε μόλις 57 τ.μ που φαίνονταν στην τομή ενός... χάρτη, ως κοινή έκταση με το πεδίο βολής(!) αναμένεται τώρα να επιταχύνει την διαδικασία άμεσης έναρξης των εργασιών εγκατάστασης.

Σε ανακοίνωση που εξέδωσε χθες ο Βουλευτής Δωδεκανήσου της Νέας Δημοκρατίας κ. Τάσος Καραμάριος, αναφέρει μεταξύ των άλλων, ότι τελικά μετά τις συντονισμένες ενέργειες που έγιναν, ξεκαθάρισε το ζήτημα με το νέο εργοστάσιο της ΔΕΗ στη Νότια Ρόδο. Ειδικότερα με σχετικό έγγραφο του ΓΕΣ που στάλθηκε στον κ. Καραμάριο από τον Υφυπουργό Εθνικής Άμυνας κ. Ιωάννη Λαμπρόπουλο, προκύπτει πλέον ξεκάθαρα ότι χορηγήθηκε και η συνηγορία του Στρατού για την θέση του νέου εργοστασίου της ΔΕΗ στη Νότια Ρόδο.

Στο έγγραφο σημειώνεται συγκεκριμένα: «Μετά από σύγκριση του Τοπογραφικού σας διαγράμματος, που έγινε από το Τεχνικό Γραφείο της ΤΟΜΣ, διαπιστώθηκε ότι η έκταση που πρόκειται να σας παραχωρηθεί ανήκει εξ ολοκλήρου στο Ελληνικό Δημόσιο (ΚΜ 5000) και δεν έρχεται σε επαφή με την επιταγμένη από τον Ελληνικό Στρατό έκταση πλην μόνο σε ένα σημείο.

Στο σημείο αυτό υπάρχει μια μικρή τομή μεταξύ των ορόσημων και την υπό παραχώρηση σε σας έκταση σε τμήμα 57 τετραγωνικών μέτρων, όπως φαίνεται στο συνημμένο απόσπασμα διαγράμματος το όποιο δεν επηρεάζει τη λειτουργικότητα του Πεδίου βολής.

Κατόπιν των παραπάνω, το ΓΕΣ συνηγορεί στην κατασκευή του έργου του θέματος, με την προϋπόθεση όμως της τήρησης των παρακάτω δεσμεύσεων σας όπως συμφωνήθηκαν κατά την σύσκεψη που έλαβε χώρα στη Νότια Ρόδο στις 30 Αυγούστου 2006 και φαίνονται στην σχετική παράγραφο του πρακτικού.

Η δρομολόγηση, της ΓΜ Υψ. Τάσης να ακολουθήσει την κατεύθυνση που έχει προτείνει η Στρατιωτική Υπηρεσία.

Η όδευση του αγωγού του καυσίμου να γίνει δυτικά της επαρχιακής οδού Πρασονησίου - Κατταβιάς.

Παρακαλούμε όπως έχουμε την σύμφωνη γνώμη σας για την τήρηση των προαναφερόμενων δεσμεύσεων, έτσι ώστε στη συνέχεια, σε συνεργασία με την ΑΣΔΕΝ και την 95 ΑΔΤΕ να προβείτε στην εκτέλεση του έργου.»

Σημειώνεται ότι, η Κτηματική Εταιρία του Δημοσίου, Γραφείο Ρόδου ,όπως είχε αποστείλει από την περασμένη εβδομάδα το τοπογραφικό διάγραμμα, και κατά συνέπεια η ΔΕΗ αναμένει πλέον και την συγκατάθεση του ΓΕΣ η οποία ελπίζετε να δοθεί πολύ σύντομα, οπότε και θα ξεκινήσουν οι εργασίες του έργου κανονικά πλέον.

Ο κ. ΠΑΥΛΙΔΗΣ

Σε ανακοίνωσή του για το ίδιο θέμα ο κ. Παυλίδης αναφέρει συγκεκριμένα: «Τον Υπουργό Αιγαίου και Νησιωτικής Πολιτικής κ. Α. Παυλίδη ενημέρωσε ο Υφυπουργός ΠΕΧΩΔΕ κ. Σ. Καλογιάννης ότι ευρίσκεται ήδη στην αρμόδια υπηρεσία η συνηγορία του Γενικού Επιτελείου Στρατού για την κατασκευή του νέου εργοστασίου της ΔΕΗ στη Νότια Ρόδο. Βάσει αυτής το ΥΠΕΧΩΔΕ θα κάνει τις προσωρινές περιβαλλοντικές εκτιμήσεις (ΠΠΕ) και εν συνεχεία θα εγκριθεί η οριστική μελέτη περιβαλλοντικών επιπτώσεων (ΜΠΕ). Ο Υπουργός Α. Παυλίδης εζήτησε την επίσπευση όλων των σχετικών διαδικασιών ώστε να προκηρυχθεί ο σχετικός διαγωνισμός από τη ΔΕΗ το ταχύτερο δυνατό, όπως άλλωστε συμφωνήθηκε με την Διοίκησή της, κατά την προ εβδομάδος σύσκεψη. Περί των ανωτέρω ο Α. Παυλίδης ενημέρωσε το Νομάρχη κ. Ι. Μαχαιρίδη διά «Σημειώματος» και με κοινοποίηση του υπ' αριθμό Φ250/67/171346-10-11-2006 εγγράφου του ΓΕΣ με το οποίο εκφράζεται η σύμφωνος γνώμη για χωροθέτηση του θερμοηλεκτρικού Σταθμού ΔΕΗ πλησίον του Πεδίου Βολής Κατταβιάς».

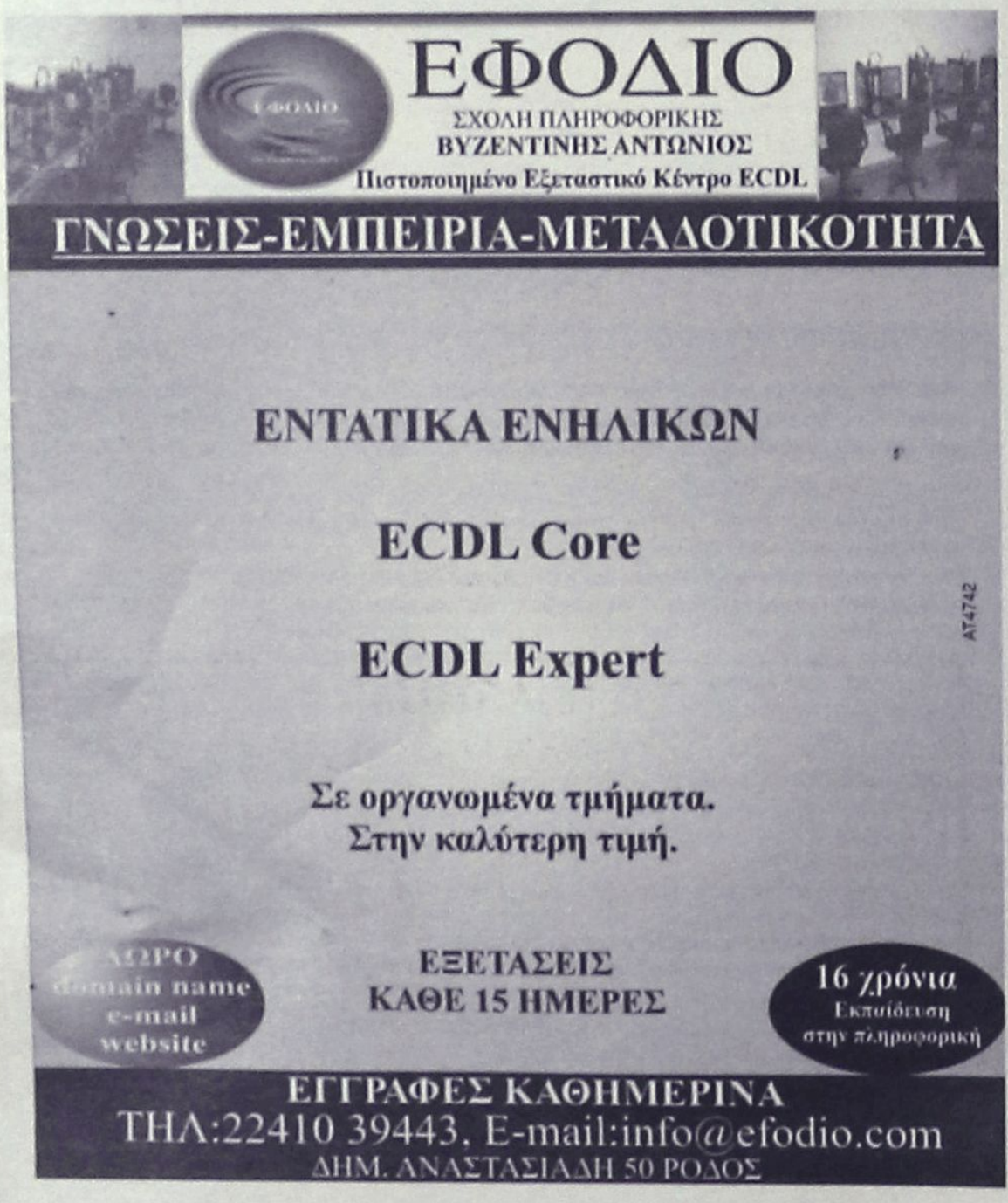



Οριστικοποιήθηκε η ανάθεση της μελέτης από τη Διοίκηση του Οργανισμού

Ξεκινά η μεταστέγαση του ΙΚΑ

Το θέμα συζητήθηκε χθες και στο Νομαρχιακό Συμβούλιο στο οποίο φάνηκε η πρόθεση όλων των πλευρών να προχωρήσουν σε "δυναμικές" παρεμβάσεις

Σε σύντομο χρονικό διάστημα αναμένεται να ξεκινήσει πλέον η διαδικασία διαμόρφωσης των χώρων για την μετεγκατάσταση των υγειονομικών και διοικητικών υπηρεσιών του ΙΚΑ της Ρόδου, στο Παλιό Νοσοκομείο της Ρόδου, όπως συμφωνήθηκε στην συνάντηση που είχε χθες ο υπουργός Αιγαίου κ. Αριστοτέλης Παυλίδης με τον Διοικητή του ΙΚΑ κ. Ι. Βαρθολομαίο.

Σε ανακοίνωση που εξέδωσε ο κ. Παυλίδης, σημειώνει συγκεκριμένα ότι μετά την συνάντηση που είχε με τον διοικητή του ΙΚΑ οριστικοποιήθηκε η απόφαση ανάθεσης της μελέτης για την επισκευή και συντήρηση του τμήματος του παλαιού νοσοκομείου της Ρόδου, που παραχωρήθηκε στο ΙΚΑ για την μετεγκατάστασή του σ' αυτό.

Εντός των ημερών, θα συμπληρωθούν τα στοιχεία που υπάρχουν στη Νομαρχία, και στις Τεχνικές Υπηρεσίες του ΙΚΑ ώστε βάσει αυτών να γίνει πλήρης επέμβαση.

Σημειώνεται ότι **ήρθε το απόγευμα της Παρασκευής στο νησί και πραγματοποίησε περιοδεία στους χώρους του παλαιού Νοσοκομείου της Ρόδου ο τεχνικός σύμβουλος του διοικητή του ΙΚΑ κ. Βαρθολομαίου, συνοδευόμενος από τον υπουργό Αιγαίου κ. Αριστοτέλη Παυλίδη και τον βουλευτή Δωδεκανήσου κ. Βασίλη Χρύση.**

Ο τεχνικός σύμβουλος που έφθασε στη Ρόδο για να ασχοληθεί με το ζήτημα της μεταστέγασης, αναμένεται στη συνέχεια, σε συνεννόηση πάντα με την διοίκηση του ιδρύματος, να προσδιορίσουν μέσα στις επόμενες μέρες, την ακριβή ημερομηνία για την διαδικασία μεταστέγασης του ιδρύματος.

Η ΣΥΝΕΔΡΙΑΣΗ ΣΤΟ ΝΟΜΑΡΧΙΑΚΟ

Ακόμα και σε συμβολική κατάληψη του κτιρίου του ΙΚΑ είναι διατεθειμένοι να προχωρήσουν οι εκπρόσωποι των τοπικών Αρχών και φορέων, προκειμένου να διατρανώσουν προς το Κέντρο ότι δεν αντέχουν άλλο τον εμπαιγμό με τη μεταστέγασή του και δίνουν στη Διοίκησή του χρονικό περιθώριο ενός μήνα να απαντήσει με επίσημο χρονοδιάγραμμα και ταυτόχρονα τη θέτουν, όπως και τους κυβερνητικούς, ενώπιον των ευθυνών τους!

Συγκεκριμένα, η πρόταση του Νομάρχη, κ. Γιάννη Μαχαιρίδη, η οποία έγινε αποδεκτή ομόφωνα από το ν.σ. είναι η παρακάτω:

- Καταρχήν, το ν.σ., καταγγέλλει τον εμπαιγμό και την αδιαφορία του κράτους και των υπευθύνων της κυβέρνησης για αυτή την κατάσταση και βγάζει καταδικαστική απόφαση.

- Στη συνέχεια, απαιτούμε η Διοίκηση του ΙΚΑ να ανακοινώσει επίσημα το χρονοδιάγραμμα της μεταστέγασης των υπηρεσιών του ΙΚΑ στη Ρόδο, το οποίο και θα έχει δεσμευτικό χαρακτήρα και αυτό θα πρέπει να γίνει μέσα σε χρονικό διάστημα ενός μηνός.



- Σε περίπτωση που δεν εισακουστούμε, θα υπάρξουν δυναμικές κινητοποιήσεις. Επίσης, το παραπάνω δεν αημαίνει ότι η Νομαρχία θα αποτρέψει τους φορείς να ενεργήσουν κατά το δοκούν και ακόμα ότι εάν στο μεσοδιάστημα φορείς προβούν σε κινητοποιήσεις, η Νομαρχία θα σταθεί αρωγός.

Η πρόταση αυτή την οποία και ψήφισε χθες ομόφωνα το ν.σ. θα σταλεί σε όλους τους αρμοδίους, ακόμα και στο γραφείο του πρωθυπουργού.

Η συζήτηση

Διάχυτη ήταν χθες, κατά τη συνεδρίαση του νομαρχιακού συμβουλίου όπου και τέθηκε το θέμα παρουσία εκπροσώπων συναρμοδίων φορέων, η αγανάκτηση για το γεγονός ότι έρχονται και ξανάρχονται αρμόδιοι και κυβερνητικοί στη Ρόδο, υπόσχονται, δεσμεύονται και αναγνωρίζουν την άμεση ανάγκη μεταστέγασης του υποκαταστήματος του Ασφαλιστικού Φορέα στο νησί αλλά, στη συνέχεια, το ξεχνούν με αποτέλεσμα να διαιωνίζεται μία κατάσταση που από τη μια αποτελεί ντροπή για την ποιότητα παροχής υπηρεσιών υγείας στην περιοχή μας και από την άλλη έχει σοβαρά παρεπόμενα.

Χθες, λοιπόν, ο Νομάρχης, κ. Γιάννης Μαχαιρίδης, ανέβασε τους τόνους κάνοντας λόγο για «εμπαιγμό και αδιαφορία» από πλευράς κράτους, κάτι που σημαίνει ότι μπορεί να υπάρχουν και άλλοι λόγοι για τους οποίους δεν έχει προχωρήσει η διαδικασία και ξεκαθάρισε ότι ο ίδιος δεν πρόκειται να μετάσχει σε σύσκεψη άλλη φορά.

Θα πρέπει να σημειωθεί ότι κάποιοι από τους συμμετέχοντας στη συνεδρίαση έκαναν λόγο για «οικονομικά συμφέροντα» που στέκονται τροχοπέδη στην μετεγκατάσταση του ΙΚΑ και τα οποία (σ.σ. συμφέροντα) εξυπηρετούνται με την ανέγερση νέου κτιρίου για την εγκατάσταση του υποκαταστήματος του Ασφαλιστικού Φορέα.

Παίρνοντας τα πράγματα από την αρχή, πρώτος το λόγο πήρε ο Διοικητής της Β' ΔΥΠΕ Νοτίου Αιγαίου, κ. Μιχάλης Νούσιας, ο οποίος και ενημέρωσε το Σώμα για τα συμπεράσματα που βγήκαν από την αυτοψία που έκανε πρόσφατα κλιμάκιο αποτελούμενο από αρμοδίους από την Αθήνα και τη Ρόδο στο κτίριο της νέας πτέρυγας του παλιού νοσοκομείου προκειμένου να εκτιμηθεί η κατάσταση. Όπως είπε χθες ο κ. Νούσιας, κατά την επίσκεψή αυτή, και το εμβαδόν κρίθηκε επαρκέστατο και η κτιριακή κατάσταση ικανοποιητική ενώ από τα 40 γραφεία που απαιτούνται για να εγκατασταθούν οι υπηρεσίες του ΙΚΑ, βρέθηκαν...80! Μάλιστα, μετά την επίσκεψη, η εισήγηση του συμβούλου του Υπουργείου, κ. Παναγιώτη Ζερπενιάδη, ο οποίος συμμετείχε στο κλιμάκιο, ήταν θετική.

Στη συνέχεια, τον λόγο πήρε ο Διευθυντής των υγειονομικών υπηρεσιών του ΙΚΑ κ. Νίκος Παυλίδης, ο οποίος έκανε λόγο για μία απελπιστική κατάσταση. «Λειτουργούμε ελέω Θεού και με υπεράνθρωπες προσπάθειες από όλο το προσωπικό», είπε χαρακτηριστικά και επανέλαβε ότι η μόνη λύση είναι η μετεγκατάσταση στην καινούργια πτέρυγα του παλιού νοσοκομείου.

Θα πρέπει να σημειωθεί ότι, αίσθηση προκάλεσε η τοποθέτηση του κ. Παυλίδη όταν γινόταν λόγος για δυναμικές κινητοποιήσεις σε περίπτωση που και αυτή τη φορά δεν δούμε "φως", λέγοντας ότι ο ίδιος δεν πρόκειται να εμποδίσει καμία τέτοια.

Συνέχεια στη σελ. 53

ΕΤΑΙΡΙΑ ΑΝΑΚΥΚΛΩΣΗΣ ΑΝΑΛΩΣΙΜΩΝ
RECYCLINK

Μείωση του κόστους των εκτυπώσεών σας έως 60%

Διατήρηση ποιότητας εκτύπωσης 100%

hp OKI EPSON olivetti SAMSUNG TOSHIBA
KONICA MINOLTA XEROX Tektronix Canon brother

- Ανακατασκευάζουμε πάνω από 1.000 μελάνια, μελανοταινίες και τόνερ στη Ρόδο και σε άλλα 15 εργαστήρια σε όλη την Ελλάδα
- Χρησιμοποιούμε τα πλέον σύχρονα μηχανήματα και πρώτες ύλες άριστης ποιότητας
- 100% εγγύηση επιστροφής χρημάτων

Ζητούνται συνεργάτες στη Ρόδο και την υπόλοιπη ΔΩΔΕΚΑΝΗΣΟ

ΑΓΟΡΑΖΟΥΜΕ ΤΑ ΚΕΝΑ ΜΕΛΑΝΟΔΟΧΙΑ ΜΕ ΚΕΦΑΛΗ ΜΕ 1,5 € ΚΑΙ ΤΑ ΚΕΝΑ ΤΟΝΕΡ ΜΕ 2,5 €

ΕΤΑΙΡΙΑ ΑΝΑΚΥΚΛΩΣΗΣ ΑΝΑΛΩΣΙΜΩΝ RECYCLINK

Λίνδου 80, 85100 Ρόδος, Τηλ. & Fax: 22410 26590,
E-mail: rodos@recyclink.gr - Web: www.recyclink.gr

ΑΤ5050(Γ)

ΡΟΔΟΣ • ΒΟΛΟΣ • ΑΘΗΝΑ • ΑΙΓΙΟ • ΒΕΡΟΙΑ • ΘΕΣΣΑΛΟΝΙΚΗ
ΚΑΛΑΜΑΤΑ • ΚΟΡΙΝΘΟΣ • ΛΑΡΙΣΑ • ΜΥΤΙΛΗΝΗ • ΠΑΤΡΑ • ΤΡΙΠΟΛΗ

ΠΩΛΟΥΝΤΑΙ

Παρά μεγάλης εταιρείας **ΠΩΛΟΥΝΤΑΙ** τα ακόλουθα ακίνητα ιδιοκτησίας της, τα οποία ευρίσκονται στις περιοχές:

ΡΟΔΟΣ:

1. Έκταση 30.620 τ.μ. με το επ' αυτής Εργοστάσιο-Αποθήκη 6.536,21 τ.μ. στη θέση Μαριτσά-Ρόδου.
2. Αποθήκη 250 τ.μ. με 1,58% μερίδιο έκτασης επί 11.760 τ.μ. στη ΒΙ.ΠΕ. Ρόδου

Η εταιρεία θα εξετάσει μόνο σοβαρές προτάσεις και θα εκτιμήσει εάν η τιμή που θα προσφερθεί ανταποκρίνεται στην αξία των ακινήτων και ανάλογα θα αποφασίσει.

Για την παραλαβή του φυλλαδίου περιγραφής των πωλούμενων ακινήτων και τυχόν πρόσθετες πληροφορίες, οι ενδιαφερόμενοι μπορούν να απευθύνονται τις εργάσιμες ημέρες και ώρες στο τηλέφωνο 210-6381733 αρμόδιος κ. Θεόδωρος Φώτου.

ΧΠΔΕΤ034

Ο Βαγγέλης Χατζηκέλλης που έσωσε από βέβαιο πνιγμό 19χρονη

Βραβεύτηκε ένας "μικρός ήρωας"

Ειδική τελετή χθες στο Νομαρχιακό Συμβούλιο. Σειρά έχει τώρα η Ακαδημία Αθηνών, η οποία ενημερώθηκε για το θέμα

Να βραβευθεί ο Βαγγέλης Χατζηκέλλης, (ο εικονολήπτης του TV4) που έσωσε από βέβαιο πνιγμό στις 27 Οκτωβρίου μια 19χρονη ροδίτισσα από την Ακαδημία Αθηνών, πρότειναν χθες από κοινού στην διάρκεια της Συνεδρίασης του Νομαρχιακού Συμβουλίου τόσο ο Νομάρχης Δωδεκανήσου, όσο και ο επικεφαλής της νέας μειοψηφίας του Νομαρχιακού που παρακολούθησε την χθεσινή συνεδρίαση κ. Βασίλης Υψηλάντης.



Ο Νομάρχης Γ. Μαχαιρίδης βραβεύει τον Β. Χατζηκέλλη



Ο Β. Χατζηκέλλης με την 19χρονη που έσωσε από βέβαιο πνιγμό

Ο 23χρονος Βαγγέλης, που έθεσε σε κίνδυνο τη ζωή του το βράδυ 27ης Οκτωβρίου, καταφέρνοντας να σώσει από πνιγμό την 19χρονη Θεμελίνα Παυλή, στάθηκε χθες για... πρώτη φορά μπροστά από τις κάμερες και φανερά συγκινημένος δέχθηκε θερμά συγχαρητήρια, τόσο από ολόκληρο το Νομαρχιακό Συμβούλιο όσο και από την ίδια την 19χρονη και την οικογένειά της που βρέθηκαν εκεί για να τον ευχαριστήσουν.


ΝΟΜΑΡΧΙΑΚΗ ΑΥΤΟΔΙΟΙΚΗΣΗ ΔΩΔΕΚΑΝΗΣΟΥ
ΝΟΜΑΡΧΙΑΚΟ ΣΥΜΒΟΥΛΙΟ
Επαινος
ΑΠΟΝΕΜΕΤΑΙ
ΣΤΟΝ ΒΑΓΓΕΛΗ ΧΑΤΖΗΚΕΛΗ
ΣΕ ΕΝΔΕΙΞΗ ΑΝΑΓΝΩΡΙΣΗΣ ΚΑΙ ΕΠΙΒΡΑΒΕΥΣΗΣ
ΤΗΣ ΑΥΤΟΘΥΣΙΑΣ ΚΑΙ ΤΗΣ ΑΙΣΘΗΣΗΣ
ΤΟΥ ΧΡΕΟΥΣ ΑΦΕΝΑΝΤΙ ΣΤΟ ΣΥΝΑΝΘΡΩΠΟ ΤΟΥ
Ο ΠΡΟΕΔΡΟΣ ΤΟΥ ΝΟΜΑΡΧΙΑΚΟΥ ΣΥΜΒΟΥΛΙΟΥ ΦΟΙΤΗΣ ΧΑΤΖΗΜΙΑΚΟΣ
Ο ΝΟΜΑΡΧΗΣ ΔΩΔΕΚΑΝΗΣΟΥ ΓΙΑΝΝΗΣ ΜΑΧΑΙΡΙΔΗΣ
Ρόδος, 13 Νοεμβρίου 2006

Η τιμητική πλακέτα του Νομαρχιακού

Στην εισήγησή του ο Νομάρχης Δωδεκανήσου κ. Γιάννης Μαχαιρίδης, σημείωσε μεταξύ των άλλων:

«Σήμερα έχουμε την ευκαιρία και την αφορμή να αναδείξουμε τον παιδευτικό και παιδαγωγικό ρόλο της Πολιτικής. Των πολιτικών οργάνων και των θεσμών. Είναι η πολιτική που έχει την υποχρέωση να αναγνωρίζει και να επιβραβεύει πρόσωπα και πράξεις, που σε μια ιδανική κοινωνία αξιών έπρεπε να αποτελούν το σύνηθες και όχι το σπάνιο. Αυτό το χρέος είναι ακόμα μεγαλύτερο για την Αυτοδιοίκηση και τους θεσμούς της που είναι πιο κοντά στις τοπικές κοινωνίες. Είναι καθήκον μας να επαινούμε το Ωραίο και το Χρήσιμο, αυτό που ξεπερνά το μέσο όρο και το ανθρωπίνως δυνατό, αυτό που διδάσκει την αφύπνιση από την αδιαφορία και ταράζει τα νερά. Ένας 21χρονος νέος μας δίνει σήμερα και την αφορμή και την ευκαιρία για να παίξουμε σαν Αυτοδιοίκηση αυτόν το ρόλο και να εκπληρώσουμε το Χρέος μας. Να επιβραβεύσουμε την ανθρωπιά και να διδάξουμε αξίες και αρχές.

Στο πρόσωπο του Βαγγέλη Χατζηκέλη, επαινούμε σήμερα σαν Νομαρχιακό Συμβούλιο, την αίσθηση του καθήκοντος, της αυταπάρνησης και του πρωισμού που εκδηλώθηκε με μια πράξη, που για πολλούς, ίσως, θεωρήθηκε «τρέλα».

Μπορεί ο ίδιος ο Βαγγέλης να μη νοιώθει «Ηρωας». Το βράδυ της 27ης Οκτωβρίου, όταν χρειάστηκε να πέσει στα νερά για να σώσει τον συνάνθρωπό του, λειτούργησε αυθόρμητα. Εκεί βασίστηκε εκείνη τη στιγμή. Στον νεανικό του αυθορμητισμό. Δεν το έπραξε υστερόβουλα, δεν έψαχνε για άλλα κίνητρα, δεν περίμενε ανταλλάγματα.

Ξαφνιάστηκε από τη δημοσιότητα που πήρε η ενέργειά του, αντιμετώπισε αμήχανα και με σεμνότητα την προβολή του προσώπου του.

Αυτός είναι ο ορισμός του εθελοντισμού και της ανιδιοτελούς προσφοράς.

Θα ήταν κρίμα και ουσιαστική παράλειψη για το ανώτερο πολιτικό όργανο του νομού να περιοριστεί σε ένα μπράβο και σε μια απλή αναφορά ή αε μια δήλωση.

Για να φτάσει το μήνυμα πιο έξω και να αγγίξει τον κάθε συμπατριώτη μας, οφείλουμε να προσδώσουμε το συμβολισμό που πρέπει στην επιβράβευση του θάρρους και της ανθρωπιάς του Βαγγέλη. Για να μάθουν και οι άλλοι και για να παραδειγματιστούμε όλοι μας. Και για να ψιθυρίσουμε όλοι «μακάρι αυτός ο τόπος να έχει πολλούς σαν τον Βαγγέλη». Εισηγούμαι προς το σώμα να προταθεί στην Ακαδημία Αθηνών η βράβευση του Βαγγέλη Χατζηκέλη, αναλαμβάνοντας την ευθύνη να αποστείλουμε έγκαιρα το σχετικό φάκελο».





ΣΥΝΔΕΣΜΟΣ ΕΓΚΑΤΑΣΤΑΤΩΝ ΥΔΡΑΥΛΙΚΩΝ ΡΟΔΟΥ

ΑΝΑΚΟΙΝΩΣΗ

- ***Αναθέστε*** *τις εγκαταστάσεις σας (νέες εργασίες και επισκευές)*

  μόνο *σε Αδειούχους Επαγγελματίες Υδραυλικούς. Ζητήστε επιμόνως την άδεια ασκήσεως επαγγέλματος.*
- ***Ελέγχετε*** *αν τοποθετούνται στις εγκαταστάσεις* ***υλικά με προδιαγραφές - ΕΛ.Ο.Τ.*** *και μην ξεγελιέστε με τις υπερβολικά φθηνές προσφορές, ίσως τις πληρώσετε διπλά...*
- ***Ζητάτε*** *επίμονα από τον αδειούχο υδραυλικό (για τις νέες εργασίες και τις επισκευές) την* ***Υπεύθυνη Δήλωση.*** *(Τεχνικό Υπόμνημα) καλής εκτέλεσης που είναι υποχρεωμένος να δώσει...*

Και μην ξεχνάτε...

✓ **Χωρίς το Τεχνικό Υπόμνημα δεν μπορείτε να πάρετε φως, νερό, και να συνδεθείτε με το αποχετευτικό δίκτυο.**

Η παρούσα ανακοίνωση γίνεται για να μην βρεθούν στη δυσάρεστη θέση της εμπλοκής σε ανεπιθύμητες καταστάσεις όσοι απευθύνονται για την εξυπηρέτησή τους σε διατριβώμενους στο χώρο των υδραυλικών εγκαταστάσεων χωρίς να διαθέτουν την εκ του νόμου άδεια ασκήσεως επαγγέλματος (καταγγελίες ιδιοκτητών για παράνομη ανάθεση εργασιών σε λαθροεγκαταστάτες, κακοτεχνίες, δικαστικούς αγώνες κ.λπ.).

Το σωματείο στηρίζει τους Επαγγελματίες Εγκαταστάστες Υδραυλικούς.

Για οποιαδήποτε πληροφορία επικοινωνήστε με το **Σωματείο Υδραυλικών Ρόδου καθημερινά από τις 08.00 έως τις 15.00** τηλ. και fax **2241075606**

ΑΤ5109/Γ11

Διαγωνισμός με θέμα το Αιγαίο

Διαγωνισμός με θέμα "Αιγαίο" πραγματοποιήθηκε στο Πνευματικό Κέντρο του Δήμου Αθηναίων, από το λογοτεχνικό όμιλο "Ζαλώνη" και το περιοδικό λόγου, τέχνης και πολιτισμού "Κελαίνω". Στόχος του διαγωνισμού που πραγματοποιήθηκε υπό την αιγίδα του υπουργείου Πολιτισμού, ήταν να συγκεντρωθεί ποιητικό και πεζογραφικό υλικό σχετικό με την πολιτιστική, ιστορική, θρησκευτική πολιτική σημασία του Αιγαίου Πελάγους. Ανάμεσα στους βραβευθέντες οι εξής: Αναστασία Γκίτση (Αστυπάλαια), Ελένη Τζατζιμάκη (Αθήνα), Ανδρομάχη Φιλιππίδου (Θάσος) στην κατηγορία Ποίηση, Μάξιμος Αδαμίδης, Αρχιμανδρίτης (Αθήνα) στην κατηγορία Ποίηση, Ιστορική, Πολιτιστική, Πολιτική για το Αιγαίο, Σοφία Μάρκου (Αθήνα), Αναστασία Τοπαλίδου (Έβρος) στο Διήγημα, Δημήτρης Λούκας (Αθήνα), Ανδρομάχη Φιλιππίδου (Θάσος) στο Αφήγημα, Ευαγγελία Φύτρου στο Δοκίμιο.

Από καθηγητές του Πανεπιστημίου Αιγαίου στην Έκθεση "Philoxenia"

Και ημερίδα με θέμα την Τουριστική Σχολή της Χίου

Τα δικά μας επιχειρήματα πήγαν στο καλάθι των αχρήστων!

Ένα ιδιαίτερο ενδιαφέρον αποκτά η φετινή τουριστική έκθεση "Philoxenia" για μας τους Ροδίτες. Πού έγκειται η "ιδιαιτερότητα"; Στην οργάνωση ενημερωτικής εκδήλωσης από το Πανεπιστήμιο Αιγαίου. Αναφέρεται στη συγκεκριμένη ανακοίνωση του Πανεπιστημίου:

«Ενημέρωση, απολογισμός και συζήτηση σχετικά με την παρεχόμενη από το Πανεπιστήμιο Αιγαίου προπτυχιακή και μεταπτυχιακή τουριστική εκπαίδευση, τις ερευνητικές και μελετητικές δραστηριότητες σε θέματα τουρισμού, τόσο του Πανεπιστημίου Αιγαίου όσο και του Εργαστηρίου Τουριστικών Ερευνών και Μελετών (ΕΤΕΜ), αλλά και την προοπτική δημιουργίας του πρώτου πανεπιστημιακού Τμήματος Τουρισμού στην Χίο από το Πανεπιστήμιο Αιγαίου, καθώς και τις σχετικές μέχρι τώρα εξελίξεις, θα πραγματοποιηθεί το Σάββατο 18 Νοεμβρίου 2006 στο συνεδριακό κέντρο Ν. Γερμανός (αίθουσα Β) και ώρα 12:00.

Συγκεκριμένα, η πρωτοβουλία ανήκει στο Πανεπιστήμιο Αιγαίου και το Διατμηματικό Πρόγραμμα Μεταπτυχιακών Σπουδών «Σχεδιασμός, Διοίκηση και Πολιτική του Τουρισμού», το οποίο διοργανώνει στο πλαίσιο της διεθνούς έκθεσης τουρισμού «Philoxenia» της Helexpo στην Θεσσαλονίκη, συνέντευξη Τύπου με θέμα «Τουριστική Εκπαίδευση και Πανεπιστήμιο Αιγαίου», στην οποία καλεσμένοι είναι όλοι οι ενδιαφερόμενοι».

Απ' ό,τι προκύπτει από τα παραπάνω οι διοικούντες το



Πανεπιστήμιο έχουν καταλήξει σε οριστικές αποφάσεις.

Μιλούν πλέον ξεκάθαρα για την Πανεπιστημιακή Σχολή Τουρισμού της Χίου. Χωρίς να έχει ληφθεί καμία απόφαση από το υπουργείο Παιδείας (εκτός εάν δεν πήραμε χαμπάρι). Χωρίς να δώσουν καμία πειστική απάντηση στα δικά μας αιτήματα, στις δικές μας τεκμηριωμένες θέσεις. Μετά και απ' αυτή την εξέλιξη μήπως είναι σκόπιμο να επανέλθουμε στο θέμα; Όχι όμως με ψηφίσματα και υπομνήματα, αλλά δυναμικά. Μας υποσχέθηκαν ανωτατοποίηση της ΑΣΤΕΡ και η ΑΣΤΕΡ όπου νάναι (σ' ένα-δύο χρόνια) κλείνει λόγω έλλειψης μαθητών μετά την καθιέρωση της βάσης του δέκα.

Μας έδωσαν ελπίδες για μία Πανεπιστημιακή Σχολή μια και -όπως οι ίδιοι τόνιζαν- είμαστε πρωτοπόροι στον Τουρισμό και μας ανήκει.

Μας καθησύχασαν όταν για πρώτη φορά αντιδράσαμε μετά τις πληροφορίες για ίδρυση σχολής στη Χίο.

Τώρα μας λένε δειλά-δειλά "άστε να γίνει η Σχολή στη Χίο, αφού επιμένουν οι καθηγητές και μετά βλέπουμε".

Θα τους ανεχθούμε και άλλο; Την απάντηση ας την δώσουν οι λαλίστατοι κατά τα άλλα πολιτικοί μας και οι τοπικοί φορείς.

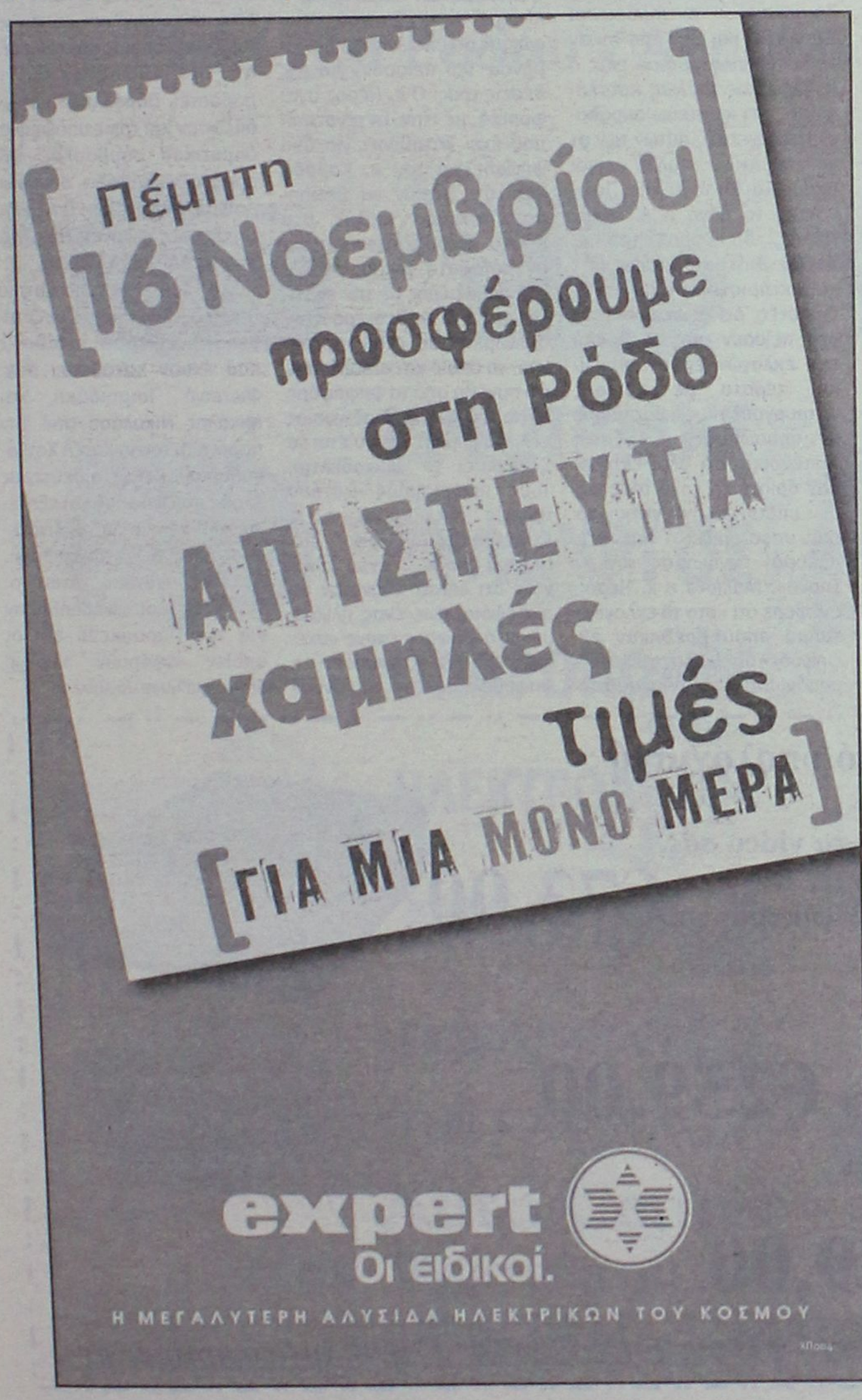





Χθες στο Διοικητικό Πρωτοδικείο Ρόδου

Συζητήθηκε η ένσταση για το δήμο Αφάντου

- Εκατέρωθεν καταγγελίες για «παρεμβάσεις»
- Συζητήθηκαν και ενστάσεις για το δήμο Ροδίων

Συνήλθε χθες το Τριμελές Διοικητικό Πρωτοδικείο Ρόδου, το οποίο και συζήτησε τις ενστάσεις που έχουν κατατεθεί αναφορικά με τα αποτελέσματα των εκλογών τόσο για το Δήμο Αφάντου όσο και για άλλους δήμους της περιοχής μας.

Οι αποφάσεις του δικαστηρίου για τις υποθέσεις που συζητήθηκαν αναμένεται να εκδοθούν σε περίπου είκοσι ημέρες, ενώ εντός 48 ωρών θα κατατεθούν και οι προτάσεις των ενδιαφερομένων για τις υποθέσεις. Ωστόσο κατά τη διαδικασία, σημαντικά ήταν τα στοιχεία που ακούστηκαν αναφορικά με τα όσα συνέβησαν σε εκλογικά τμήματα του Δήμου Αφάντου το βράδυ της 15ης Οκτωβρίου και τα οποία δεν είχαν επισήμως καταγγελθεί στις εισαγγελικές αρχές. Πάντως μετά τις εξελίξεις αυτές, βέβαιη θα πρέπει να θεωρείται η παρέμβαση του εισαγγελέα Πλημμελειοδικών Ρόδου κ. Γιώργου Οικονόμου, για τη διερεύνηση των όσων λέχθησαν ότι σημειώθηκαν στον πρώτο γύρο των εκλογών στο Δήμο Αφάντου, καθώς επισήμως ουδείς είχε κάνει αναφορά σε καμία από τις τρεις φορές που κλήθηκαν (μεταξύ της πρώτης και δεύτερης Κυριακής) από τον κ. Εισαγγελέα για το θέμα αυτό. Πιο συγκεκριμένα, οι συνήγοροι του κ. Αναστάσιου Σπανού (παρέστησαν οι κύριοι Κυριάκος Τσέλιος, Γιώργος Κακακιός και Βασίλης Παπαδημητρίου) ανέφεραν ότι «είναι πρωτοφανή τα όσα σημειώθηκαν, καθώς σειρά ψηφοδελτίων – περιέργως- λήφθηκαν ως άκυρα», ενώ τόνισε και το γεγονός ότι οι δικαστικοί αντιπρόσωποι αρνούνταν να παραλάβουν το βράδυ των εκλογών τις ενστάσεις. Οι ίδιοι δήλωσαν επίσης ότι μόνο σε ένα εκλογικό τμήμα έγινε δεκτή ένσταση για ένα ψηφοδέλτιο, για το οποίο η εφορευτική επιτροπή δέχτηκε ότι ήταν άκυρο και ο δικαστικός αντιπρόσωπος «αυθαίρετα» από μόνος του το έλαβε ως έγκυρο. Μάλιστα ο κ. Παπαδημητρίου έκανε λόγο για πιέσεις έναντι των ψηφοφόρων. Ο ίδιος αναφερόμενος στις ακυρότητες των ψηφοδελτίων είπε ότι αρκετά από αυτά φέρουν σημάδια με κόκκινο στυλό, άλλο είχε κόψιμο με ψαλίδι, ενώ ο ίδιος εκλογικός αντιπρόσωπος που αρχικά είχε αναφέρει, δέχτηκε ως έγκυρο ψηφοδέλτιο του κ. Καβάδα που είχε σημειωμένους σταυρούς με δύο διαφορετικά χρώματα (μπλε και μαύρο), ενώ ίδιο ψηφοδέλτιο του κ. Σπανού το ακύρωσε. «Δυστυχώς δεν έγινε καλή δουλειά καθώς σχεδόν όλοι οι δικαστικοί αντιπρόσωποι ήταν νέοι και δεν λήφθηκαν τα κατάλληλα μέτρα» είπε ο κ. Κυριάκος Τσέλιος καταλήγοντας ότι «πιστεύω ακράδαντα πως μεταξύ αυτών των 91 ψηφοδελτίων πολλά είναι άκυρα και θα το δείτε». Παίρνοντας το λόγο ο κ. Νίκος Πέρος, δικηγόρος του κ. Σάββα Διακοσταματίου είπε χαρακτηριστικά προς τους δικαστές, ότι «επιχειρούν να μας πείσουν πως το βράδυ των εκλογών έγιναν σημεία και τέρατα με ηθικούς αυτουργούς τους δικαστικούς αντιπροσώπους. Εμείς πιστεύουμε ότι όλοι εκτέλεσαν άριστα το έργο τους και δεν επέτρεψαν να γίνουν τα όσα υποστηρίζει η απέναντι πλευρά- εννοώντας τον κ. Σπανό». Μάλιστα ο κ. Πέρος ανέφερε ότι «στο 10 εκλογικό τμήμα όπου βρέθηκαν 28 ψηφοδέλτια άκυρα, στις 12 τα μεσάνυκτα μπήκαν μέσα στο





εκλογικό τμήμα «ως ταύροι» ο κ. Σπανός συνεπικουρούμενος από τους δικηγόρους του και δημιούργησαν κατάσταση». Ο ίδιος συνεχίζοντας είπε ότι την επόμενη ημέρα κληθείς όλοι οι υποψήφιοι δήμαρχοι από τον εισαγγελέα Πλημμελειοδικών Ρόδου, διαπίστωσαν ότι κάτι πρέπει να είχε γίνει εκεί, ενώ τόνισε ότι κανένας από τους άλλους συνδυασμούς δεν θέλησε να στραφεί κατά των δικαστικών αντιπροσώπων παρά μόνο η πλευρά του κ. Σπανού, θεωρώντας ότι όλα έγιναν προκειμένου να πείσουν για τις θέσεις τους. Ο κ. Πέρος αναφορικά με την αντένσταση που έχει καταθέσει για δύο ψηφοδέλτια του κ. Καβάδα είπε ότι ζητούν να θεωρηθούν έγκυρα καθώς στο πρώτο ψηφοδέλτιο υπάρχει ανεπαίσθητο μικρό σημάδι στο πίσω μέρος με την ένδειξη «γ», ενώ το δεύτερο ήταν διπλωμένο σε στυλ «τρίγωνο», το οποίο και αιτιολόγησε ότι συνέβη από το ψηφοφόρο λόγω της διπλής διαδικασίας εκλογών προκειμένου έτσι να ξεχωρίσει τα ψηφοδέλτια. Τους ισχυρισμούς ωστόσο αυτούς αντέκρουσε ο κ. Παπαδημητρίου από την πλευρά του κ. Σπανού λέγοντας ότι «είναι αδύνατον να πιστέψουν πως ένας ηλικιωμένος άνθρωπος έκανε «σχέδιο» για να ξεχωρίσει τα ψηφοδέλτια. Αυτά τα κάνουν άλλοι για να ξέρουν ποιος ψήφισε».

Αξίζει να σημειωθεί ότι ο κ. Καβάδας δεν παρέστη στη χθεσινή διαδικασία ούτε δια μέσου δικηγόρου, γεγονός που προβλημάτισε τους δικαστές για το αν είχε κληθεί νόμιμα και για το αν θα έπρεπε να αναβληθεί η συζήτηση της υπόθεσης για τη προσεχή Παρασκευή. Τελικά το θέμα λύθηκε καθώς παρενέβη ο κ. Σπανός ο οποίος δήλωσε ότι είχε επικοινωνήσει με τον κ. Καβάδα ο οποίος και του είπε ότι δεν ενδιαφέρεται να παραστεί. Παράλληλα παρών δήλωσαν και τρεις υποψήφιοι δημοτικοί σύμβουλοι της παράταξης Καβάδα, οι κύριοι Δανιήλ Μπακίρης, Γεώργιος Τσίκλης και Γεώργιος Νικολής.

ΟΙ ΑΛΛΕΣ ΕΝΣΤΑΣΕΙΣ

Στο Τριμελές Διοικητικό Πρωτοδικείο Ρόδου συζητήθηκαν χθες και οι ενστάσεις που έχουν καταθέσει η κ. Φωτεινή Τσιμπιδάκη και Μιχάλης Νικολάου από την παράταξη του κ. Χατζή Χατζηευθυμίου, καθώς ο δεύτερος έλαβε 405 ψήφους και εξελέγη, δηλαδή μόλις 5 λιγότερους από την κα. Τσιμπιδάκη. Αρκετές ωστόσο ήταν οι ενστάσεις που αναβλήθηκαν για την Παρασκευή και οι οποίες αφορούν κυρίως δήμους άλλων νησιών.

sigma travel agency

ΛΕΥΚΑ ΧΡΙΣΤΟΥΓΕΝΝΑ!!!!

ΠΡΑΓΑ-ΒΙΕΝΝΗ

ΛΕΥΚΑ ΧΡΙΣΤΟΥΓΕΝΝΑ ΓΙΑ ΟΛΟΥΣ

ΧΡΙΣΤΟΥΓΕΝΝΑ ΜΕ ΤΣΑΡΤΕΡ ΠΤΗΣΗ ΑΠΟ ΡΟΔΟ

ΡΕΒΕΓΙΟΝ ΕΚΠΛΗΞΗ!!!!!!!!!

ΠΡΑΓΑ..... ΒΙΕΝΝΗ.....

ΑΝΑΧΩΡΗΣΗ: 23/12-27/12

ΟΙ ΘΕΣΕΙΣ ΕΙΝΑΙ ΠΕΡΙΟΡΙΣΜΕΝΕΣ

ΓΙΑ ΚΡΑΤΗΣΕΙΣ ΘΕΣΕΩΝ Ή ΠΛΗΡΟΦΟΡΙΕΣ ΤΗΛΕΦΩΝΕΙΣΤΕ ΜΑΣ

SIGMA S.S TRAVEL

ΤΗΛ.: 22410 90049 - FAX: 22410 96697

Λ. ΗΡΑΚΛΕΙΔΩΝ, ΕΜΠ. ΚΕΝΤΡΟ RHODESLAND ΡΟΔΟΣ

(ΜΕΤΑΞΥ AVRA BEACH ΚΑΙ MIRA MARE)

ΥΠΕΥΘΥΝΟΣ: ΣΤΕΡΓΕΝΑΚΗΣ ΣΤΕΡΓΟΣ

ΚΑΘΗΜΕΡΙΝΑ: 09.00-17.00 18.00-20.30

ΣΑΒΒΑΤΟ: 09.00-14.00

AE2006

APLIGER www.apliger.gr

Έχετε ηλεκτρονικό υπολογιστή ;

Αν ναί, τότε αντιγράψτε όλα τα video σας, όπου και αν τα έχετε, σε DVD με το πάτημα ενός πλήκτρου με €73,00

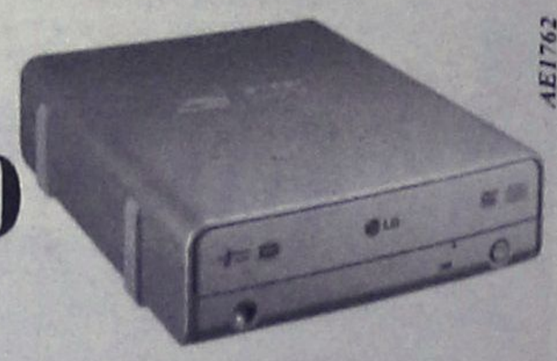

AE1762

Δεν έχετε ;

Έχουμε εμείς με €259,00



Οθόνη TFT 17' (0 pixel) με €179,00

Όλες οι τιμές περιλαμβάνουν ΦΠΑ και ισχύουν για λίγα τεμάχια.

ΠΑΥΛΟΥ ΜΕΛΑ 11, 85100, ΡΟΔΟΣ - ΤΗΛ : 22410 27509, FAX: 22410 27098, info@apliger.gr

Το νομαρχιακό συμβούλιο για τον Κολοσσό

Να παγώσει η διαδικασία εμπορευματοποίησης...

Θα σταλεί σχετικό ψήφισμα στο υπουργείο Πολιτισμού και στο ΚΑΣ

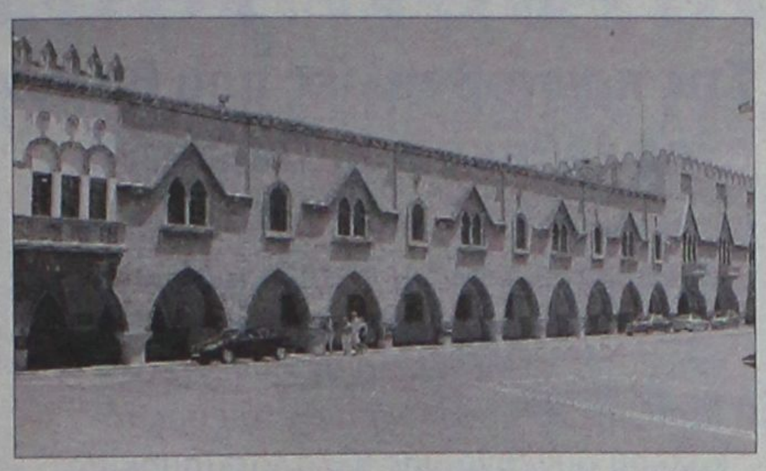

Να παγώσει άμεσα η διαδικασία εμπορευματοποίησης του ιερού συμβόλου της Ρόδου, του Κολοσσού, ζήτησε χθες σύσσωμο το Νομαρχιακό Συμβούλιο Δωδεκανήσου, το οποίο μάλιστα θα εκδώσει σχετικό ψήφισμα μέσα στις επόμενες μέρες και θα το αποστείλει στο ΚΑΣ και στο υπουργείο Πολιτισμού ζητώντας να ανασταλεί ή να παγώσει τουλάχιστον προσωρινά η απόφαση που έχει παρθεί.

Τη λύπη του αλλά και θλίψη γιατί το ΚΑΣ, πήρε μεν αυτή την απόφαση για τον Κολοσσό αλλά δεν συνηγόρησε στην παράταση της ισχύος της προγραμματικής σύμβασης της Μεσαιωνικής Πόλης η οποία διαρκούσε επί είκοσι χρόνια, εξέφρασε χθες, κατά τη συζήτηση που έγινε για το συγκεκριμένο θέμα, ο επικεφαλής της μειοψηφίας του ν.σ. κ. Σάββας Καραγιάννης.

Στη χθεσινή συνεδρίαση, ωστόσο, εκφράστηκε και η άλλη άποψη, δια στόματος του κ. Δημήτρη Κρεμαστινού ο οποίος αναρωτήθηκε γιατί μέχρι τώρα δεν μας ενοχλούσε που ο Κολοσσός χρησιμοποιείται ως σήμα εταιρείας μεταφοράς λυμάτων ή σε σουβλατζίδικα κτλ. και μήπως το ν.σ. θα έπρεπε να έχει θέση και για τέτοια θέματα.

Παίρνοντας αμέσως μετά τον λόγο ο αντινομάρχης κ. Νίκος Ζωίδης, είπε ότι στη συγκεκριμένη περίπτωση έχουμε απόφαση του Κεντρικού Αρχαιολογικού Συμβουλίου η οποία το θεσμοθετεί και ξεπουλά αντί πινακίου φακής τα σύμβολά μας και σαφώς δημιουργεί προηγούμενο μία τέτοια απόφαση.

Κατάντια

"Το χρήμα είναι η θάλασσα, που χάνεται η τιμή και η αλήθεια!" *(ΜαρΞ)*



Σίγουρα ο Κολοσσός γκρεμίστηκε, χάθηκε! Έμεινε όμως στον ιδεατό μας κόσμο το **σύμβολο ενός ιστορικού θαύματος του Λίνδιου γλύπτη, Χάρη!** Η φήμη του ξεπέρασε τα σύνορα του νησιού μας και έγινε δόξα τηλαυγής της αισθητικής, της πνευματικής και υλικής μας άνθισης!

Τό Απολλώνιο φως του ερμήνευε, συμβόλιζε και διατράνωνε την αρμονία του πνεύματος και της ψυχής των προγόνων μας. Ως έργο τέχνης ζει έκτοτε ως αθάνατη ιδέα της περηφάνιας μας, μαζί με τον Κλεόβουλο, τον Διαγόρα κ.ά.

Συνεπώς η αμαρτωλή σκέψη, της εμπορευματοποίησης των ευγενών υψηλών ιδεών, αποβαίνει καθαρή καπηλεία, μιας αδίστακτης εκμετάλλευσης των αρχών της εθνικής μας ιστορίας!

Φαίνεται πως η παράνοια και η επιπολαιότητα έγιναν παραβλαστήματα μιας ηθικής έκπτωσης της εποχής... Μερικοί αφελώς "Παίζουσιν εν ου πακτοίς!", θέτοντας θέμα **ηθικοκοινωνικό, ηθικοπολιτικό, ηθικοϊστορικό, ηθικοπολιτισμικό κ.λπ.** Αγνοούν ότι **"ψυχή του πολιτισμού, είναι ο πολιτισμός της ψυχής".**

Το σαθρό επιχείρημα του γ.γ. ΥΠΟ: "Δεν γνωρίζουμε πού και πώς ήταν!" δείχνει αυτόχρημα έλλειψη σοβαρότητας και άκριτης παιδαριώδους σκέψης. Οι έμπτεροι Αρχάγγελοι της εκκλησίας μας, στις θέσεις της ουράνιας ιεραρχίας, έχουν αποβεί υψηλοί σεβαστοί συμβολισμοί: Ποιός τους είδε, πού και πώς είναι! Να τους απορρίψουμε;

Τέλος αν η Ρόδος θελήσει να - Ανα-στήσει τον Κολοσσό θα εκπέμπει τότε τις ιδέες και το φως της ηλεκτρικής ενέργειας των συσσωρευτών, των κατάλληλων για τη λειτουργία των τρακτέρ;

Προσιδιάζει τώρα εδώ το προσκλητήριο του Αισχύλου:

"Βαρεία αστών φάτις ξυν κότω".
"Ασήκωτη βαρειά η οργισμένη φωνή του λαού!"
Και εν προκειμένω, η φωνή των Ροδιτών...

Π. Χαμουζάς

ΕΚΘΕΣΗ
ΕΠΑΓΓΕΛΜΑΤΙΚΩΝ ΑΥΤΟΚΙΝΗΤΩΝ
15 - 18 ΝΟΕΜΒΡΙΟΥ
14ο χλμ Ρόδου - Αεροδρομίου



ΚΡΕΟΠΩΛΗΣ
ΞΥΛΟΥΡΓΟΣ
ΟΠΩΡΟΠΩΛΗΣ
ΗΛΕΚΤΡΟΛΟΓΟΣ
ΑΝΘΟΠΩΛΗΣ
ΕΛΑΙΟΧΡΩΜΑΤΙΣΤΗΣ;
ΓΕΩΡΓΟΣ



Auto Center
Μαν. Κωστάκης Α.Ε.Β.Ε.
Τηλ. 22410 82000

AE2046

ΑΝΑΚΟΙΝΩΣΗ

Πρόσκληση εκδήλωσης ενδιαφέροντος για την πιστοποίηση Εποπτών Ασφαλείας & Υγιεινής Κολυμβητικών Δεξαμενών (πισίνες) στη ΡΟΔΟ

Ανακοινώνεται η διεξαγωγή πιστοποίησης στη Ρόδο για τους Επόπτες Ασφαλείας & Υγιεινής Κολυμβητικών Δεξαμενών (πισίνες), σύμφωνα με την Υγειονομική Διάταξη Υ2/81301 του υπουργείου Υγείας και Κοινωνικής Αλληλεγγύης, για τις μικρές, μεσαίες και μεγάλες κολυμβητικές δεξαμενές, ανεξαρτήτως βάθους, σε ξενοδοχεία, ενοικιαζόμενα διαμερίσματα, και σε οποιαδήποτε άλλη επιχείρηση εκμεταλλεύεται κολυμβητική δεξαμενή. Ο κύκλος πιστοποίησης περιλαμβάνει 20 ώρες εκπαίδευσης συνολικά και θα διεξαχθεί. Δικαίωμα συμμετοχής έχει το προσωπικό ξενοδοχείων, διοικητικό προσωπικό ή οποιαδήποτε ενδιαφερόμενα άτομα ηλικίας 18 χρονών και άνω. Το κόστος του προγράμματος και της πιστοποίησης επιδοτείται από κρατικό πρόγραμμα για το προσωπικό επιχειρήσεων.

Προθεσμία εκδήλωσης συμμετοχής έως Τετάρτη 15/11/06.

Πληροφορίες για συμμετοχή μπορείτε να λάβετε μόνο από τα κεντρικά γραφεία του Φορέα Πιστοποίησης, από Δευτέρα έως Παρασκευή 08.30-14.30 στο τηλ.: 2810-370339 Ηράκλειο Κρήτης και στο email: epoptes@mvcm.com

AT5110

Auto Center

Μαν. Κωστάκης Α.Ε.Β.Ε.

14ο χλμ Ρόδου Αεροδρομίου
τηλ. 22410 82000

ΜΕΤΑΧΕΙΡΙΣΜΕΝΑ ΑΥΤΟΚΙΝΗΤΑ

FIAT PUNTO του 2000
4.500€ Με 93€ το μήνα

FIAT PUNTO του 2002
4.500€ Με 93€ το μήνα

FIAT PUNTO του 2003
5.900€ Με 122€ το μήνα

FIAT PUNTO του 2004
6.450€ Με 129€ το μήνα

FIAT PANDA 1200cc του 2004
6.500€ Με 130€ το μήνα

DAEWOO MATIZ του 2004
4.500€ Με 93€ το μήνα

OPEL AGILA του 2002
5.300€ Με 110€ το μήνα

FIAT SEICENTO 1100cc του 2001
3.300€

HYUNDAI ATOS του 2000
3.700€

CITROEN C3 του 2003
6.500€

VW POLO 1400cc του 2004
9.500€

AUDI A2 1400cc του 2002
12.000€

ALFA ROMEO 147 του 2001
11.000€

FIAT STILO 16v του 2001
8.500€

CITROEN XSARA PICASSO 1.8cc του 2001
8.500€

BMW 316 1900cc του 2001
20.000€

ALFA ROMEO 156 1800cc του 2001
12.950€

ALFA ROMEO 166 2000cc του 2000
17.950€

ALFA ROMEO SPIDER του 2003
26.950€

SUZUKI VITARA CABRIO του 2004
12.500€

SUZUKI JIMNY 1300cc του 2003
9.500€

ΠΡΟΣΦΟΡΑ ΤΟΥ ΜΗΝΑ

FIAT MAREA SX 1600cc
4.000€

ALFA ROMEO 146
4.800€

ALFA ROMEO 164 2000cc AE2022
4.500€

Μετά την Ελληνοτουρκική συμφωνία

Ελπίδες για περισσότερους Τούρκους τουρίστες φέτος

Στις πρωτοβουλίες που θα τονώσουν την τουριστική κίνηση αναφέρθηκε η κ. Πετραλιά

Στο μήνυμα της ειρήνης και της συνεννόησης που περνάει ο τουρισμός στάθηκε η υπουργός Τουριστικής Ανάπτυξης Φάνη Πάλλη-Πετραλιά σε συνέντευξη Τύπου μετά την υπογραφή του πρωτοκόλλου συνεργασίας Ελλάδας-Τουρκίας στον τουριστικό τομέα, στην Αττάλεια, την οποία επισκέφθηκε προκειμένου να παραστεί στο 7ο ελληνοτουρκικό φόρουμ για τον τουρισμό.



Η υπουργός Τουριστικής Ανάπτυξης Φάνη Πάλλη-Πετραλιά και ο υπουργός Τουρισμού της Τουρκίας κ. Αττίλα Κοτς.

Μετά τη λήξη της μεικτής ελληνοτουρκικής επιτροπής για τον τουρισμό και την υπογραφή του πρωτοκόλλου η κα Πετραλιά δήλωσε ότι πλέον δεν υπάρχει το ψυχολογικό ρήγμα των παλαιότερων εποχών ανάμεσα στις δύο πλευρές, υπογραμμίζοντας ότι ο τουρισμός συμβάλλει τα μέγιστα προς αυτή την κατεύθυνση. Ο τουρισμός είναι γέφυρα ειρήνης, τόνισε χαρακτηριστικά η κα. Πετραλιά.

Από την πλευρά του ο υπουργός Τουρισμού και Πολιτισμού της Τουρκίας Αττίλα Κοτς στάθηκε στη σημασία της υπογραφής του πρωτοκόλλου και για τα δύο μέρη, εστιάζοντας με τη σειρά του στη συνεργασία που πρέπει να επιδείξουν οι δύο πλευρές. Αφού έκανε λόγο για δίκαιο εσωτερικό ανταγωνισμό που οφείλουν να επιδείξουν η

Ζητήθηκε η κατάργηση του τέλους των 50 ευρώ

Ελλάδα και η Τουρκία επεσήμανε ότι θα πρέπει να υπάρξει συνεργασία και σε θέματα προστασίας του περιβάλλοντος, αλλά και σε θέματα αντιμετώπισης τρομοκρατικών φαινομένων.

Η κα Πετραλιά στάθηκε στις πρωτοβουλίες που θα τονώσουν την τουριστική κίνηση ανάμεσα στα δύο μέρη. Μάλιστα, η κα Πετραλιά ανέφερε ότι συζήτησε με τον υπουργό Τουρισμού και Πολιτισμού της Τουρκίας για το θέμα της κατάργησης της υποχρέωσης των Τούρκων πολιτών να πληρώνουν 50 ευρώ προκειμένου να αποκτήσουν θεώρηση διαβατηρίου και να επισκεφθούν την Ελλάδα. Οπως είπε, ο κ. Κοτς υποσχέθηκε να μελετήσει το θέμα.

Ενας από τους πλέον σημαντικούς στόχους της ηγεσίας του υπουργείου Τουριστικής Ανάπτυξης της Ελλάδας είναι η ενθάρρυνση της συνεργασίας ανάμεσα στους τουριστικούς πράκτορες των δύο χωρών προκειμένου να προωθηθούν κοινά πακέτα διακοπών για επισκέπτες από Κίνα, Ιαπωνία, ΗΠΑ κ.ά., αξιοποιώντας το Momentum της διεθνούς συγκυρίας.

Την κα Πετραλιά συνόδευαν στο ταξίδι εκπρόσωποι του τουριστικού κλάδου της χώρας, καθώς και οι νομάρχες Καβάλας και Δράμας.

Α.Ν.Ε.Σ

ΑΝΩΝΥΜΗ ΝΑΥΤΙΛΙΑΚΗ ΕΤΑΙΡΙΑ ΣΥΜΗΣ

Υ/Γ ΑΙΓΛΗ

ΑΠΟ 13/11/06 ΕΩΣ 03/12/06

ΔΕΥΤΕΡΑ			ΤΡΙΤΗ			ΤΕΤΑΡΤΗ			ΠΕΜΠΤΗ			ΠΑΡΑΣΚΕΥΗ			ΣΑΒΒΑΤΟ			ΚΥΡΙΑΚΗ		
ΛΙΜΑΝΙ	ΩΡΑ		ΛΙΜΑΝΙ	ΩΡΑ		ΛΙΜΑΝΙ	ΩΡΑ		ΛΙΜΑΝΙ	ΩΡΑ		ΛΙΜΑΝΙ	ΩΡΑ		ΛΙΜΑΝΙ	ΩΡΑ		ΛΙΜΑΝΙ	ΩΡΑ	
	ΑΦ	ΑΝ		ΑΦ	ΑΝ		ΑΦ	ΑΝ		ΑΦ	ΑΝ		ΑΦ	ΑΝ		ΑΦ	ΑΝ		ΑΦ	ΑΝ
ΣΥΜΗ		08.30	ΣΥΜΗ		08.30	ΡΟΔΟ		15.00	ΣΥΜΗ		08.30	ΣΥΜΗ		08.30	ΣΥΜΗ		07.30	ΣΥΜΗ		07.30
ΡΟΔΟ	09.30	15.00	ΡΟΔΟ	09.30	Δ	ΣΥΜΗ	16.00	Δ	ΡΟΔΟ	09.30	15.00	ΡΟΔΟ	09.30	15.00	ΡΟΔΟ	08.30	09.00	ΡΟΔΟ	08.30	09.00
ΣΥΜΗ	16.00	Δ							ΣΥΜΗ	16.00	Δ	ΣΥΜΗ	16.00	Δ	ΣΥΜΗ	10.00	10.30	ΠΑΝ/ΤΗ	10.00	11.30
															ΝΤΑΤΣΑ	11.00	14.15	ΣΥΜΗ	12.00	14.00
															ΣΥΜΗ	14.45	15.00	ΡΟΔΟ	15.00	15.30
															ΡΟΔΟ	16.00	16.05	ΣΥΜΗ	16.30	Δ
															ΣΥΜΗ	17.00	Δ			

ΑΠΟ 04/12/06 ΕΩΣ 31/12/06

ΔΕΥΤΕΡΑ *			ΤΡΙΤΗ			ΤΕΤΑΡΤΗ			ΠΕΜΠΤΗ			ΠΑΡΑΣΚΕΥΗ			ΣΑΒΒΑΤΟ			ΚΥΡΙΑΚΗ		
ΛΙΜΑΝΙ	ΩΡΑ		ΛΙΜΑΝΙ	ΩΡΑ		ΛΙΜΑΝΙ	ΩΡΑ		ΛΙΜΑΝΙ	ΩΡΑ		ΛΙΜΑΝΙ	ΩΡΑ		ΛΙΜΑΝΙ	ΩΡΑ		ΛΙΜΑΝΙ	ΩΡΑ	
	ΑΦ	ΑΝ		ΑΦ	ΑΝ		ΑΦ	ΑΝ		ΑΦ	ΑΝ		ΑΦ	ΑΝ		ΑΦ	ΑΝ		ΑΦ	ΑΝ
ΣΥΜΗ		08.30	ΣΥΜΗ		08.30	ΡΟΔΟ		15.00	ΣΥΜΗ		08.30	ΣΥΜΗ		08.30	ΣΥΜΗ		08.30	ΠΑΡΑΜΟΝΗ ΣΤΟ ΛΙΜΑΝΙ ΤΗΣ ΣΥΜΗΣ		
ΡΟΔΟ	09.30	15.00	ΡΟΔΟ	09.30	Δ	ΣΥΜΗ	16.00	Δ	ΡΟΔΟ	09.30	15.00	ΡΟΔΟ	09.30	15.00	ΡΟΔΟ	09.30	15.00			
ΣΥΜΗ	16.00	Δ							ΣΥΜΗ	16.00	Δ	ΣΥΜΗ	16.00	Δ	ΣΥΜΗ	16.00	Δ			

* ΤΟ ΔΡΟΜΟΛΟΓΙΟ ΣΤΙΣ 25/12/06 (ΧΡΙΣΤΟΥΓΕΝΝΑ) ΘΑ ΕΙΝΑΙ ΑΝΕΚΤΕΛΕΣΤΟ.

Ε/Γ - Ο/Γ ΠΡΩΤΕΥΣ

ΑΠΟ 14/11/06 ΕΩΣ 31/12/06

ΔΕΥΤΕΡΑ			ΤΡΙΤΗ			ΤΕΤΑΡΤΗ			ΠΕΜΠΤΗ			ΠΑΡΑΣΚΕΥΗ			ΣΑΒΒΑΤΟ			ΚΥΡΙΑΚΗ		
ΛΙΜΑΝΙ	ΩΡΑ		ΛΙΜΑΝΙ	ΩΡΑ		ΛΙΜΑΝΙ	ΩΡΑ		ΛΙΜΑΝΙ	ΩΡΑ		ΛΙΜΑΝΙ	ΩΡΑ		ΛΙΜΑΝΙ	ΩΡΑ		ΛΙΜΑΝΙ	ΩΡΑ	
	ΑΦ	ΑΝ		ΑΦ	ΑΝ		ΑΦ	ΑΝ		ΑΦ	ΑΝ		ΑΦ	ΑΝ		ΑΦ	ΑΝ		ΑΦ	ΑΝ
ΠΑΡΑΜΟΝΗ ΣΤΟ ΛΙΜΑΝΙ ΤΗΣ ΡΟΔΟΥ			ΡΟΔΟ		08.45	ΣΥΜΗ		07.00	ΚΑΛ/ΝΟ		04.30	ΡΟΔΟ		13.00	ΚΩ		06.00	ΠΑΡΑΜΟΝΗ ΣΤΟ ΛΙΜΑΝΙ ΤΗΣ ΡΟΔΟΥ		
			ΚΑΣΤ/ΖΟ	13.15	13.30	ΡΟΔΟ	08.40	13.00	ΚΩ	05.30	06.00	ΣΥΜΗ	14.40	14.50	ΝΣΥΡΟ	07.30	07.45			
			ΡΟΔΟ	18.15	18.45	ΣΥΜΗ	14.40	14.50	ΝΣΥΡΟ	07.30	07.45	ΤΗΛΟ	17.00	17.15	ΤΗΛΟ	09.00	09.15			
			ΣΥΜΗ	20.25	Δ	ΤΗΛΟ	17.00	17.15	ΤΗΛΟ	09.00	09.15	ΝΣΥΡΟ	18.30	18.45	ΣΥΜΗ	11.15	11.35			
						ΝΣΥΡΟ	18.30	18.45	ΣΥΜΗ	11.15	11.35	ΚΩ	20.15	Δ	ΡΟΔΟ	13.15	14.00			
						ΚΩ	20.15	20.30	ΡΟΔΟ	13.15	14.00				ΚΑΣΤ/ΖΟ	18.40	18.50			
						ΚΑΛ/ΝΟ	21.35	Δ	ΚΑΣΤ/ΖΟ *	18.40	18.50				ΡΟΔΟ	23.30	Δ			
									ΡΟΔΟ	23.30	Δ									

Τα δρομολόγια μπορούν να τροποποιηθούν λόγω εκτάκτων συγκοινωνιακών αναγκών ή καιρικών συνθηκών.

Παρακαλούμε πριν ταξιδέψετε επικοινωνήστε με την Εταιρία:

Γραφείο Σύμης :Τηλ.2246071444 Fax 2246071373

Γραφείο Ρόδου:Τηλ.2241037769 Fax.2241034493

ΚΡΑΤΗΣΕΙΣ ΕΙΣΙΤΗΡΙΩΝ ΚΑΙ ΜΕΣΩ INTERNET: www.anes.gr

ΑΝΕΣ

ΑΝΩΝΥΜΗ ΝΑΥΤΙΛΙΑΚΗ ΕΤΑΙΡΙΑ ΣΥΜΗΣ

AE1184

Από το ν.σ. που συζήτησε το ακτοπλοϊκό

Στήριξη Νομαρχιακού στην «Δωδεκάνησος Ναυτιλιακή»

Νόμιμη καθ' όλα η δρομολόγηση του «Πρωτεύς» λέει η ΑΝΕΣ

Τη στήριξή του στην εταιρία «Δωδεκάνησος Ναυτιλιακή» του κ. Σπανού αλλά και «Τήλος 21ος αιώνας», "φωτογράφισε" το νομαρχιακό συμβούλιο Δωδεκανήσου, με την απόφαση που πήρε χθες για την ακτοπλοϊκή σύνδεση των νησιών του Νομού τους χειμερινούς μήνες, με αποδέκτη κυρίως τον υπουργό Αιγαίου και Νησιωτικής Πολιτικής κ. Αριστοτέλη Παυλίδη.

Συγκεκριμένα, το ν.σ., με τη χθεσινή του απόφαση, καταρχήν ζητά από τον υπουργό Αιγαίου να προκηρύξει διαγωνισμό και να επιδοτήσει τη γραμμή κορμού μέχρι τους Λειψούς-σημειώνεται ότι είναι αυτή που εκτελούσαν τα πλοία της εταιρίας του κ. Σπανού-με την επισήμανση ότι θα πρέπει να συμμετάσχουν εταιρίες που διαθέτουν πλοία με προδιαγραφές καταμαράν ώστε να μην έχουν πρόβλημα να κάνουν τα δρομολόγια κατά τους χειμερινούς μήνες.

Στο ίδιο αίτημα περιλαμβάνεται και η ανάγκη σύνδεση της Τήλου με τη Ρόδο τρεις φορές την εβδομάδα, πάλι με πλοία με προδιαγραφές του "Seastar" της «Δωδεκάνησος 21ος αιώνας».

Παράλληλα, το ν.σ. ζητά από τον Υπουργό να θυμηθεί ότι είναι και...βουλευτής Δωδεκανήσου και ότι θα πρέπει να βρει τρόπο το Υπουργείο αυτή η γραμμή κορμού να εξυπηρετείται καθημερινά τους χειμερινούς μήνες.

Πάντως, κατά την τοποθέτησή τους, τόσο ο νομάρχης κ. Γιάννης Μαχαιρίδης όσο και άλλα μέλη του ν.σ., εξέφρασαν την πεποίθηση πια ότι «δεν πάει άλλο» ενώ ο νομάρχης είπε χαρακτηριστικά ότι «γινόμαστε γραφικοί να συζητάμε συνέχεια για το ακτοπλοϊκό» και δεν παρέλειψε να τονίσει ότι όλοι έχουν ευθύνες.

Θα πρέπει να σημειωθεί, ακόμη, ότι κατά τη χθεσινή συνεδρίαση, το ν.σ., έπλεξε το εγκώμιο των πλοίων της εταιρείας του κ. Σπανού, κάνοντας λόγο για «κόσμημα» για την ελληνική ακτοπλοΐα, τα οποία εξυπηρετούν τα νησιά μας και, μάλιστα, ειπώθηκε χαρακτηριστικά ότι δεν μπορεί ο Υπουργός να μιλάει για «αβάπορο Αιγαίο» τη στιγμή που υπάρχει εταιρία που έχει πλοία που μπορούν να εξυπηρετούν τα νησιά μας.

Η παραπάνω απόφαση, τέλος, λήφθηκε κατά πλειοψηφία καθώς υπήρξε ένα λευκό.

Η ΑΝΑΚΟΙΝΩΣΗ ΤΗΣ ΑΝΕΣ

Νόμιμα και μετά από καθαρό διαγωνισμό πήρε την άγονη γραμμή το πλοίο "Πρωτεύς". Αυτό αναφέρει σε ανακοίνωσή της η Ναυτιλιακή Εταιρεία Σύμης με αφορμή πρόσφατα δημοσιεύματα αλλά και την παρέμβαση του εισαγγελέα.

Η ΑΝΕΣ μάλιστα αναφέρεται στην επερώτηση που κατέθεσαν οι βουλευτές κ.κ. Γ. Παρασκευάς και Κ. Καΐσερλης και τους ζητά να δηλώσουν αν η Εταιρεία είναι εταιρία Λαϊκής Βάσης και να ξεκαθαρίσουν περαιτέρω τις θέσεις τους.

Η ανακοίνωση της ΑΝΕΣ, έχει ως εξής:

«Σε απάντηση δημοσιευμάτων σχετικά με την επιδοτούμενη δρομολογιακή γραμμή Κω - Νίσυρο - Τήλο-Σύμη - Ρόδο - Καστελλόριζο που εξυπηρετεί το Ε/Γ-Ο/Γ ΠΡΩΤΕΥΣ, η Ανώνυμη Ναυτιλιακή Εταιρεία Σύμης δηλώνει τα κάτωθι:

Η εταιρεία μας πήρε την γραμμή με προκήρυξη και μετά από καθαρό διαγωνισμό. Εξυπηρετούμε ανελλιπώς την γραμμή εδώ και δέκα μήνες, χωρίς να χαθεί ούτε ένα δρομολόγιο λόγω βλάβης, καλύπτοντας με τον καλύτερο τρόπο τις συγκοινωνιακές ανάγκες των ανωτέρω νησιών.

Κανείς τα τελευταία δέκα χρόνια που ναυτιλιακές εταιρείες όπως η G.A. FERRIES και η ΛΑΝΕ έπαιρναν τους διαγωνισμούς για τις ενδοδωδεκανησιακές γραμμές δεν αμφισβητούσε την διαδικασία. Και ενώ θα περίμενε κανείς να υπάρξει συμπαράσταση που επιτέλους μια δωδεκανησιακή εταιρεία λαϊκής βάσης κέρδισε τον διαγωνισμό αντιθέτως δεχόμαστε βρόμικο πόλεμο, δυστυχώς και από Δωδεκανήσιους βουλευτές με το πρόσχημα ότι πήραμε δήθεν «ψωμί» από άλλη δωδεκανησιακή ναυτιλιακή εταιρεία.



Η αρχή έγινε με κάποια δημοσιεύματα που εμφανίστηκαν μετά την έναρξη των δρομολογίων, με βάση τα οποία ξεκίνησε εισαγγελική έρευνα. Μία έρευνα η οποία δεν καταλογίζει τίποτα στην ΑΝΕΣ.

Τα δημοσιεύματα εμφανίστηκαν και φέτος, αναφερόμενα σε δήθεν φωτογραφική και χαριστική ανάθεση στην ΑΝΕΣ, με σκοπό την δημιουργία εντυπώσεων σε βάρος μιας εταιρείας που τόσα έχει προσφέρει στην νευραλγική περιοχή στην οποία δραστηριοποιείται.

Η εταιρεία μας είναι μια εταιρία λαϊκής βάσης η οποία υφίσταται επί 25ετία χωρίς καμιά επιδότηση, εκτός από μια πολύ μικρή τα τελευταία χρόνια η οποία και αυτή από την νέα δρομολογιακή περίοδο κόπηκε. Υφίσταται ενεργά και αγωνίζεται όχι μόνο το καλοκαίρι αλλά και το χειμώνα και αντί για βοήθεια δέχεται έναν σκοτεινό και ύπουλο πόλεμο. Βάλλεται, ακόμη και ενώ παλιότερα κάποιοι δεν ενδιαφέρονταν για το ποιός θα έπαιρνε τη γραμμή!

Εν όψει λοιπόν του νέου διαγωνισμού στις 20/11 και των πιέσεων που ασκούνται, θα πρέπει οι βουλευτές Δωδεκανήσου κ. Καΐσερλης, και Παρασκευάς, οι οποίοι απευθύνονται στην Βουλή με επερώτηση, να πάρουν ξεκάθαρη θέση για το αν η ΑΝΕΣ εξυπηρετεί την ακτοπλοϊκή γραμμή και να ξεκαθαρίσουν περαιτέρω τις θέσεις τους.

Η προσφορά της ΑΝΕΣ είναι μεγάλη και ανεγνωρισμένη. Έχει προσφέρει πολλά στα Δωδεκάνησα, και θα συνεχίσει να προσφέρει για πολλά - πολλά χρόνια ακόμη, όσο και αν αυτό στεναχωρεί κάποιους».

Σκοτώθηκε 19χρονος σε τροχαίο

Την τελευταία του πνοή στην άσφαλτο του νησιού μας άφησε χθες το πρωί 19χρονος από τα Κοσκινού, όταν η μοτοσικλέτα που οδηγούσε συγκρούστηκε με ι.χ. επιβατικό αυτοκίνητο.

Πρόκειται για τον Βασίλη Σαράντη του Κωνσταντίνου, ο οποίος κατά τη σύγκρουση των δύο οχημάτων τραυματίστηκε θανάσιμα, βυθίζοντας στο πένθος και στη θλίψη την οικογένεια, τους συγγενείς και φίλους του. Σύμφωνα με όσα έγιναν γνωστά, το δυστύχημα σημειώθηκε χθες στις 10.25 το πρωί μέσα στα Κοσκινού στο χώρο όπου βρίσκονται οι νησίδες. Ο άτυχος 19χρονος οδηγώντας δίκυκλη μοτοσικλέτα και κάτω από αδιευκρίνιστες συνθήκες προσέκρουσε πλαγιομετωπικά στο αυτοκίνητο που οδηγούσε 29χρονος κάτοικος Ρόδου, ο οποίος εκείνη την ώρα επιχειρούσε να φύγει από χώρο στάθμευσης. Η σύγκρουση ήταν τόσο σφοδρή με αποτέλεσμα ο νεαρός δικυκλιστής να βρει ακαριαίο θάνατο. Αμέσως στο τόπο του δυστυχήματος έσπευσαν άνδρες του Τμήματος Τροχαίας Ρόδου αλλά και ασθενοφόρο το οποίο και μετέφερε τον 19χρονο στο νοσοκομείο όπου διαπιστώθηκε ο θάνατός του. Η είδηση του χαμού του νεαρού Βασίλη Σαράντη έπεσε ως «κεραυνός εν αιθρία» στην τοπική κοινωνία, καθώς δεν μπορούσε κανείς να πιστέψει αυτό που είχε συμβεί. Αξίζει δε να σημειωθεί ότι ο άτυχος 19χρονος είχε πάρει το απολυτήριό του από το στρατό μόλις την περασμένη Τετάρτη. Η κηδεία του θα γίνει σήμερα στις 12 το μεσημέρι στα Κοσκινού.

PIAGGIO ZIP
100cc MONO
1455€
από 33€ το μήνα
50cc MONO
1200€
από 27€ το μήνα
2 χρόνια εγγύηση
ΑΒΕΤΕ Κ. ΚΩΣΤΑΡΙΔΗΣ -Καναδά 12, Ρόδος-ΤΗΛ. 2241078577
ΑΕ2040

ΕΠΙΠΛΑ ΚΟΥΖΙΝΑΣ
ΑΠΟ 29 ΕΥΡΩ ΤΟ ΜΗΝΑ*
ΒΟΛΑΣ ΚΟΥΖΙΝΕΣ
*ΔΕΝ ΠΕΡΙΛΑΜΒΑΝΕΤΑΙ ΤΟΠΟΘΕΤΗΣΗ, ΠΑΓΚΟΣ ΚΑΙ ΝΕΡΟΧΥΤΗΣ
*Ο ΔΙΑΚΑΝΟΝΙΣΜΟΣ ΑΦΟΡΑ 48ΜΗΝΗ ΕΞΟΦΛΗΣΗ ΚΑΙ ΠΕΡΙΛΑΜΒΑΝΕΙ ΦΠΑ 13%
πλαισιο
Λ. ΕΛΕΥΘΕΡΙΑΣ 43-45 ΚΡΕΜΑΣΤΗ ΡΟΔΟΣ - ΤΗΛ. 22410 91275
FAX: 22410 94370 -- e-mail: lazarosvolas@yahoo.gr
ΑΕ0096

Συγκροτείται με πρόσφατη ομόφωνη απόφαση

Τοπικό Συμβούλιο Νέων στο Δήμο Πεταλούδων

Στόχος η ενεργοποίησή τους και η συμμετοχή τους στην ανάπτυξη του τόπου τους

Στη συγκρότηση και λειτουργία Τοπικού Συμβουλίου Νέων με στόχο την κινητοποίηση και την ενεργό συμμετοχή τους στα κοινά και στη λήψη αποφάσεων για τα τοπικά δρώμενα, προχωρεί ο Δήμος Πεταλούδων με ομόφωνη απόφαση που έλαβε το Δημοτικό Συμβούλιο, στην τελευταία συνεδρίασή του (6-11-06), μετά και σχετικό έγγραφο του υπουργείου Εσωτερικών.

Η ενιαία και συμμετοχική λειτουργία του δήμου, ενός δήμου με ενημερωμένους και ενεργούς πολίτες, αποτελεί εξάλλου βασική δέσμευση της δημοτικής αρχής που θέλει να ενεργοποιήσει τους πολίτες και ειδικότερα τους νέους και να τους κάνει αρωγούς στην προσπάθεια που καταβάλλει για την ανάπτυξη του τόπου και τη βελτίωση της ζωής των κατοίκων του.

Τα Τοπικά Συμβούλια Νέων είναι ήδη θεσμός σε όλα σχεδόν τα κράτη - μέλη της Ευρωπαϊκής Ένωσης και συνιστούν τον πιο κατάλληλο συμμετοχικό φορέα αφού κινητοποιεί όλους τους νέους και τους συνδέει με τα τοπικά κέντρα αποφάσεων. Αποτελούν δε ζωτικό χώρο για τη διατύπωση των αναγκών και των προσδοκιών τους από τη λειτουργία των δημοκρατικών θεσμών.

Το έργο των Τοπικών (Δημοτικών και Κοινοτικών) Συμβουλίων Νέων αφορά:

- τον εντοπισμό, την παρακολούθηση και ανάδειξη των αναγκών της νεολαίας στο τοπικό επίπεδο.
- την ανάληψη πρωτοβουλιών και δραστηριοτήτων για την πλήρη και ελεύθερη ανάπτυξη της προσωπικότητας των νέων σε συνεργασία με τον οικείο ΟΤΑ.
- τη μέριμνα για τη λήψη μέτρων για την ενεργή και αποτελεσματική συμμετοχή αυτών στην τοπική κοινωνία και
- τη συνεργασία με αντίστοιχα Συμβούλια Νέων σε εθνικό και ευρωπαϊκό επίπεδο.



Τα προβλεπόμενα Όργανα του Τοπικού Συμβουλίου Νέων είναι η Συνέλευση, το Συμβούλιο των Δημοτικών ή Κοινοτικών Συμβουλίων Νέων και ο πρόεδρος του Συμβουλίου.

Για να υλοποιηθεί η λειτουργία του Τοπικού Συμβουλίου Νέων το δημοτικό συμβούλιο έχει την ευθύνη για τη δημιουργία και την τήρηση μητρώου νέων, όπου θα εγγραφούν οι νέοι που επιθυμούν τη συμμετοχή τους, υποβάλλοντας σχετική αίτηση που υποβάλλουν στο δήμο και σε υπάλληλο που θα ορισθεί για το σκοπό αυτό.

Επίσης το Δ.Σ. είναι υπεύθυνο για την ομαλή οργάνωση των εκλογών για την ανάδειξη του Συμβουλίου των Δημοτικών ή Κοινοτικών Συμβουλίων Νέων, για τη λήψη απόφασης συγκρότησης των Συμβουλίων τους και της σύγκλησης σε πρώτη συνεδρίαση του εκλεγμένου Συμβουλίου.

Να υπογραμμισθεί ότι ο πρόεδρος του Δημοτικού ή Κοινοτικού Συμβουλίου Νέων καλείται υποχρεωτικά και συμμετέχει στις συνεδριάσεις του Δ.Σ., όταν συζητούνται θέματα που σχετίζονται με τα ενδιαφέροντα των νέων της περιοχής και μπορεί να εκφράζει γνώμη επ' αυτών.

Στην περίπτωση που δεν προσκληθεί τότε οι σχετικές αποφάσεις δεν λαμβάνονται νόμιμα.

Τέλος, για τη χρηματοδότηση των δράσεων και δραστηριοτήτων των Τοπικών Συμβουλίων Νέων που αποσκοπούν στην επίτευξη των σκοπών τους, προβλέπεται η επιχορήγηση των ΟΤΑ με πιστώσεις από τα υπουργεία Εσωτερικών και Παιδείας καθώς και στη Γενική Γραμματεία Νέας Γενιάς.

KYDON TOURS
Φ/Β ΠΗΝΕΛΟΠΗ
AGOUDIMOS LINES
του κ. ΔΗΜΗΤΡΙΟΥ ΑΓΟΥΔΗΜΟΥ
ΔΡΟΜΟΛΟΓΙΑ 1/11-31/12/06
ΑΠΟ ΘΕΣΣΑΛΟΝΙΚΗ ΚΑΘΕ ΠΑΡΑΣΚΕΥΗ 22.00
ΓΙΑ: ΛΗΜΝΟ 06.15 • ΜΥΤΙΛΗΝΗ 12.30 • ΧΙΟ 16.35 • ΒΑΘΥ ΣΑΜΟΥ 20.00 • ΚΑΛΥΜΝΟ 1.00 • ΚΩ 02.20 • ΡΟΔΟ 06.30
ΑΠΟ ΡΟΔΟ ΚΑΘΕ ΚΥΡΙΑΚΗ 08.00
ΓΙΑ: ΚΩ 11.50 • ΚΑΛΥΜΝΟ 13.10 • ΒΑΘΥ ΣΑΜΟΥ 17.30 • ΧΙΟ 21.00 • ΜΥΤΙΛΗΝΗ 04.00 • ΛΗΜΝΟ 07.10 • ΚΑΒΑΛΑ 12.00
Καλό σας ταξίδι!
ΚΕΝΤΡΙΚΟ ΠΡΑΚΤΟΡΕΙΟ
KYDON TOURS
Εθ. Δωδ/σίων 14-Ακτή Σαχτούρη 8 • Τηλ. 22410-23000, 27900, 27722

ΕΚΔΡΟΜΕΣ!! ΕΚΔΡΟΜΕΣ!!
Ποιότητα-φροντίδα-επιτυχία
• ΙΤΑΛΙΑ • ΒΕΝΕΤΙΑ • ΦΛΩΡΕΝΤΙΑ • ΡΩΜΗ 12/11-18/11/06
Αεροπορική εκδρομή. ΡΟΔΟ - ΑΘΗΝΑ - ΜΙΛΑΝΟ και ΡΩΜΗ-ΑΘΗΝΑ-ΡΟΔΟ
2 Διανυκτερεύσεις ΒΕΝΕΤΙΑ - 1 ΦΛΩΡΕΝΤΙΑ - 3 ΡΩΜΗ
Ξενοδοχ. 4 αστέρων ημιδιατροφή - Ξεναγήσεις - περιηγήσεις σε όλες τις πόλεις. ΠΛΟΥΣΙΟ ΠΡΟΓΡΑΜΜΑ. ΣΥΝΟΔΟΣ ΕΛΕΝΗ ΨΥΛΛΑΚΗ
• ΒΟΥΔΑΠΕΣΤΗ - ΠΡΑΓΑ 19/11-24/11/06
ΑΕΡΟΠΟΡΙΚΗ ΕΚΔΡΟΜΗ Ο.Α. MALEV
ΔΥΟ ΠΑΝΕΜΟΡΦΕΣ ΡΟΜΑΝΤΙΚΕΣ ΠΟΛΕΙΣ
Αεροπ. εισ. - φόροι - 2 διαν. ΒΟΥΔΑΠΕΣΤΗ - 3 Διαν. ΠΡΑΓΑ - Ξενοδ. 4 αστέρων SUPERIOR ημιδιατροφή (NOVOTEL MOVEMPIC) Ξεναγήσεις τοπικός ξεναγός ΕΛΛΗΝΙΚΑ - Διασκέδαση - ψώνια - FOUKLOR.
ΣΥΝΟΔΟΣ ΕΛΕΝΗ ΨΥΛΛΑΚΗ
• DUBAI-ABUDABI 9/12-15/12/06
SPECIAL 7ΗΜΕΡΟ ΠΡΟΓΡΑΜΜΑ GROUP ΑΠΟ ΡΟΔΟ.
ΣΥΝΟΔΟΣ ΕΛΕΝΗ ΨΥΛΛΑΚΗ
ΤΡΙΤΟ ΤΑΞΙΔΙ
DUBAI: Άμμος χρυσός και απέραντη ομορφιά
DUBAI Η πόλη του μέλλοντος του HOTEL BURJ AL ARAB κτισμένου μέσα στη θάλασσα, του χιονοδρομικού μέσα στην έρημο. Φανταισμαγορικά κτίρια - shaoping center - ψώνια φθηνά αφορολόγητα
Ξενοδοχεία INTERCONTINENTAL - MOVEMPIC - FLORA GRAND - Ξεναγήσεις - μεταφορές - safari ABUDABI - κρουαζιέρα
ΠΡΟΣΟΧΗ ΛΟΓΩ ΖΗΤΗΣΗΣ ΕΓΓΡΑΦΗ ΜΕ ΠΡΟΚΑΤΑΒΟΛΗ
• DUBAI-ABUDABI
ΤΑΚΤΙΚΕΣ ΑΝΑΧΩΡΗΣΕΙΣ
GROUPS ΧΡΙΣΤΟΥΓΕΝΝΑ - ΠΡΩΤΟΧΡΟΝΙΑ
• EURODISNEY - ΠΑΡΙΣΙ
GROUPS ΑΠΟ ΡΟΔΟ 23/12 - 28/12, 24/12 - 29/12, 2/1-7/1
Ξενοδοχεία SEQUOIADISNEY 2 διαν. - MERIDIEN ΠΑΡΙΣΙ 3 διαν.
Εισιτήρια - Ξεναγήσεις - Περιηγήσεις Έλληνας ξεναγός
• ΧΡΙΣΤΟΥΓΕΝΝΑ ΣΤΗΝ ΕΛΒΕΤΙΑ
• ΜΙΛΑΝΟ - ΛΟΥΓΚΑΝΟ - ΖΥΡΙΧΗ - ΦΡΑΙΣΜΠΟΥΡΓΚ - ΒΕΡΝΗ
• ΧΑΡΕΙΤΕ ΜΕ ΤΑ ΠΑΙΔΙΑ ΣΑΣ ΤΑ ΧΙΟΝΙΑ
• Αεροπ. εισιτήρια ΟΑ - Διανυκτ. 3 ΛΟΥΚΕΡΝΗ - 2 ΦΡΑΙΣΜΠΟΥΡΓΚ - 2 ΛΩΖΑΝΗ - Ξενοδοχ. 4 αστέρων, ημιδιατροφή. Πλούσιο πρόγραμμα ξεναγήσεων, περιηγήσεων
ΣΥΝΟΔΟΣ ΕΛΕΝΗ ΨΥΛΛΑΚΗ
• ΠΡΩΤΟΧΡΟΝΙΑ ΣΤΗΝ ΙΣΠΑΝΙΑ
ΜΑΔΡΙΤΗ - ΤΟΛΕΔΟ - ΒΑΛΕΝΤΣΙΑ - ΒΑΡΚΕΛΩΝΗ
Σπέσιαλ πρόγραμμα, διανυκτ. 3 ΜΑΔΡΙΤΗ - 1 ΒΑΛΕΝΤΣΙΑ - 3 ΒΑΡΚΕΛΩΝΗ - Ξενοδοχεία 4 αστέρων, ημιδιατροφή Βαρκελώνη, Βαλέντσια Πλούσιο πρόγραμμα ξεναγήσεων και νυχτερινών εξόδων
ΣΥΝΟΔΟΣ ΕΛΕΝΗ ΨΥΛΛΑΚΗ
• ΑΛΛΕΣ ΕΚΔΡΟΜΕΣ ΧΡΙΣΤΟΥΓΕΝΝΩΝ -ΝΕΟΥ ΕΤΟΥΣ
• ΒΙΕΝΝΗ - ΠΡΑΓΑ - ΒΙΕΝΝΗ - ΒΟΥΔΑΠΕΣΤΗ
• ΑΙΓΥΠΤΟΣ - ΙΤΑΛΙΑ - ΛΟΝΔΙΝΟ - ΑΜΣΤΕΡΝΤΑΜ
• ΒΕΡΟΛΙΝΟ - ΛΑΠΩΝΙΑ ΧΩΡΙΟ ΑΗ ΒΑΣΙΛΗ
• ΤΑΥΛΑΝΔΗ - ΠΟΥΚΕΤ - ΜΠΑΛΙ - ΜΑΛΑΙΣΙΑ
• Ελάτε κοντά μας. Θα βρείτε όποια εκδρομή επιθυμείτε
ΚΑΛΕΣ ΓΙΟΡΤΕΣ • ΧΡΟΝΙΑ ΠΟΛΛΑ
ΠΡΑΚΤΟΡΕΙΟ ΚΥΔΩΝ ΙΑΤΑ
Εθ. Δωδ/σίων 14-Ακτή Σαχτούρη 8 • Τηλ. 22410-23000, 27900, 27722 • E-mail: Kydon@otenet.gr

CAN A FERRIES
ΚΑΘΗΜΕΡΙΝΑ ΔΡΟΜΟΛΟΓΙΑ
Ε/Γ-Ο/Γ ΡΟΔΑΝΘΗ, Ε/Γ-Ο/Γ ΑΝΘΗ ΜΑΡΙΝΑ
ΡΟΔΟ-ΠΕΙΡΑΙΑ
ΠΑΡΑΣΚΕΥΗ 10/11
ΑΝΘΗ ΜΑΡΙΝΑ 17,00 ΚΩ (21,00)-ΠΕΙΡΑΙΑ (08.00)
ΣΑΒΒΑΤΟ 11/11
ΡΟΔΑΝΘΗ 17.00 ΤΗΛΟ(20.10)-ΝΙΣΥΡΟ(21.40)-ΚΩ(23.40)-ΚΑΛΥΜΝΟ(23.40)-ΠΕΙΡΑΙΑ(13.10)
ΚΥΡΙΑΚΗ 12/11
ΔΕΥΤΕΡΑ 13/11
ΑΝΘΗ ΜΑΡΙΝΑ 17.00 ΚΩ(21.00)-ΠΕΙΡΑΙΑ(08.00)
ΤΡΙΤΗ 14/11
ΡΟΔΑΝΘΗ 16.00 ΚΩ (21,30)-ΚΑΛΥΜΝΟ (23,10)-ΠΕΙΡΑΙΑ (11.00)
ΤΕΤΑΡΤΗ 15/11
ΑΝΘΗ ΜΑΡΙΝΑ 17.00 ΚΩ (21,00)-ΛΕΡΟ (23.10)- ΠΑΤΜΟ (00.40)-ΠΕΙΡΑΙΑ (09.50)
ΠΕΜΠΤΗ 16/11
ΡΟΔΑΝΘΗ 16.00 ΚΩ (21,30)-ΚΑΛΥΜΝΟ (23,10)-ΠΕΙΡΑΙΑ (11.00)
ΠΑΡΑΣΚΕΥΗ 17/11
ΑΝΘΗ ΜΑΡΙΝΑ 17,00 ΚΩ (21,00)-ΠΕΙΡΑΙΑ (08.00)
ΣΑΒΒΑΤΟ 18/11
ΡΟΔΑΝΘΗ 17.00 ΤΗΛΟ(20.10)-ΝΙΣΥΡΟ(21.40)-ΚΩ(23.40)-ΚΑΛΥΜΝΟ(23.40)-ΠΕΙΡΑΙΑ(13.10)
ΚΥΡΙΑΚΗ 19/11
ΔΕΥΤΕΡΑ 20/11
ΑΝΘΗ ΜΑΡΙΝΑ 17.00 ΚΩ(21.00)-ΠΕΙΡΑΙΑ(08.00)
TSAGARIS TRAVEL Ακτή Σαχτούρη 5
Τηλ.: 2241036170 Φαξ: 22410-39839

CAN A FERRIES
ΠΡΟΣΦΟΡΑ
Από 18.09.06 έως 18.03.07
Εισιτήρια προσφοράς προς Πειραιά
Προσφορά ατομικού εισιτηρίου σε Γ' θέση 20,90 ευρώ
Προσφορά ατομικού εισιτηρίου σε καμπίνα 41,80 ευρώ
Προσφορά εισιτηρίου για Ι.Χ. 62.00 ευρώ
Οι ναύλοι ισχύουν από Ρόδο για Πειραιά και από Πειραιά προς Ρόδο κάθε μέρα
TSAGARIS TRAVEL
Ακτή Σαχτούρη 5
ΡΟΔΟΣ
Τηλ. 22410 36170, 30406
FAX: 22410 39839
Απέναντι από την κεντρική πύλη του Λιμανιού
ΚΑΛΟ ΣΑΣ ΤΑΞΙΔΙ

Από την περιφερειακή επιτροπή του ΠΑΣΟΚ για τα αποτελέσματα των εκλογών

Βολές προς κάθε κατεύθυνση

Αναφορές για «αρνητικές» παρεμβάσεις από κυβερνητικά στελέχη αλλά και βουλευτές και παράγοντες του ΠΑΣΟΚ Δωδεκανήσου



Υπέρ του διαχωρισμού των νομαρχιακών και δημοτικών εκλογών, γεγονός-που όπως αναφέρεται - «γεννά» διαπλοκές και συμφωνίες κάτω από το τραπέζι τάσσεται και η Περιφερειακή Επιτροπή Νοτίου Αιγαίου του ΠΑΣΟΚ.

Η ίδια Επιτροπή η οποία συνεδρίασε για να αποτιμήσει τα εκλογικά αποτελέσματα εκφράζει τον προβληματισμό της για τη σκοπιμότητα των κομματικών χρισμάτων και στηρίξεων αφού όπως τονίζεται τα κριτήρια της ψήφου τοπικών εκλογών είναι διαφορετικά από εκείνα των βουλευτικών εκλογών.

Η Περιφερειακή Επιτροπή αφού αναφέρεται στις δυσκολίες των τελευταίων εκλογών, στις παρεμβάσεις- όπως ισχυρίζεται Κυβερνητικών παραγόντων- αλλά και στην αρνητική στάση βουλευτών (βλέπε Καΐσερλη) και κομματικών παραγόντων του ΠΑΣΟΚ, καταλήγει στο συμπέρασμα ότι το ΠΑΣΟΚ στο Νότιο Αιγαίο πήγε καλά αλλά η επιτυχία επισκιάστηκε από την απώλεια του Δήμου Ρόδου μετά από 24 χρόνια.

Το πλήρες κειμενο της αποτίμησης που υπογράφεται από τον Γραμματέα της Επιτροπής κ. Β. Παπανικολα, έχει ως εξής:

1. Γενικές εκτιμήσεις

Είναι διαπιστωμένο ότι τα κριτήρια της ψήφου των δημοτικών εκλογών, είναι σε μεγάλο βαθμό διαφορετικά από εκείνα των βουλευτικών εκλογών. Τα πρόσωπα και η απήχησή τους σε κάθε επί μέρους τοπική κοινωνία, κατά κανόνα πια, ξεπερνούν τις κομματικές γραμμές και δημιουργούν κοινωνικές πλειοψηφίες με διάφορα μείγματα. Τα ψηφοδέλτια, για να είναι πολυσυλλεκτικά, καταρτίζονται με κριτήρια που αποβλέπουν στην εκλογική νίκη, χωρίς καμιά κομματική ομοιογένεια, η οποία θα αποτελούσε και τη βασική προϋπόθεση για να εξαχθούν ασφαλή κομματικά ή ακόμα και πολιτικά συμπεράσματα. Έτσι, σαν μόνο κριτήριο χρησιμοποιείται η πολιτική τοποθέτηση του επικεφαλής υποψηφίου δημάρχου και η προηγηθείσα στήριξη του συνδυασμού του από το ένα ή το άλλο κόμμα.

Τα κριτήρια επίσης, εκτός από την αναφορά τους σε πρόσωπα, μπορεί να έχουν αναφορές και σε άλλες, όπως π.χ. σε τοπικιστικές αντιθέσεις, τις οποίες ακόμα δεν μπόρεσε να αφομοιώσει ο «Καποδίστριας». Χαρακτηριστικό είναι το παράδειγμα του δήμου Αταβύρου στη Ρόδο, όπου τον εν ενεργεία και εκ νέου υποψήφιο δήμαρχο στήριζαν επίσημα το ΠΑΣΟΚ, η ΝΔ και ο ΣΥΝ και ο οποίος έχασε την εκλογή επειδή το μεγαλύτερο δημοτικό διαμέρισμα, δεν δεχόταν δήμαρχο που να κατάγεται από άλλο χωριό!

Ασφαλέστερα πολιτικά συμπεράσματα, θα μπορούσαν ίσως να εξαχθούν μόνο από τις νομαρχιακές εκλογές, όπου όμως η προσωπικότητα του υποψήφιου νομάρχη και σε μικρότερο βαθμό η σύνθεση του ψηφοδελτίου είναι πάλι δύο άλλοι σημαντικά συνυπολογίσιμοι παράγοντες.

Πάντως, η εξαγωγή πολιτικών συμπερασμάτων από τις νομαρχιακές εκλογές, θα μπορούσε να είναι ακόμα πιο ασφαλείς εάν δεν συνέπιπτε ο χρόνος τους με τις δημοτικές εκλογές. Η ταυτόχρονη διεξαγωγή δημοτικών και νομαρχιακών εκλογών, έχει πια αποδείξει ότι γεννά εκλογικές διαπλοκές και συμφωνίες κάτω από το τραπέζι.

Με βάση τις γενικές αυτές διαπιστώσεις, κάθε τετραετία, όλο και πιο έντονα μπαίνει ο προβληματισμός της σκοπιμότητας των κομματικών χρισμάτων και στηρίξεων, ιδίως στους καποδιστριακούς δήμους, καθώς και η ταυτόχρονη διεξαγωγή Νομαρχιακών και Δημοτικών εκλογών.

> **Πρόταση για διαχωρισμό νομαρχιακών και δημοτικών εκλογών αλλά και «κατάργηση» του χρίσματος στους δήμους**

Ο ΡΟΛΟΣ ΤΗΣ ΟΡΓΑΝΩΣΗΣ ΣΤΙΣ ΔΗΜΟΤΙΚΕΣ ΕΚΛΟΓΕΣ

Η Οργάνωση του ΠΑΣΟΚ αυτοεπιβεβαιώνεται κάθε φορά που υπάρχει διαδικασία επιλογής υποψηφίων και τα τελευταία είκοσι χρόνια έχει αρκεσθεί κυριολεκτικά σε αυτό, ενώ παράλληλα έχει δομηθεί από τους πολυποίκιλους μηχανισμούς (βουλευτών, πολιτευτών, νομαρχών, δημάρχων κ.ά) για να εκπληρώνει κυρίως αυτή την αποστολή. Παρά το γεγονός ότι ο πρόεδρος επιθυμεί μια «ζώσα» μέσα στην κοινωνία Οργάνωση, η οποία να δρα πολιτικά, να παράγει πολιτική και να αποτελεί την προζύμη μιας συμμετοχικής διαδικασίας της κοινωνίας στα πολιτικά πράγματα και παρά το γεγονός ότι το τελευταίο Συνέδριο και το νέο Καταστατικό έδειξαν διαφορετικές κατευθύνσεις, ο τρόπος που σκέπτεται και λειτουργεί η Οργάνωσή μας, δυστυχώς, παραμένει ο ίδιος εδώ και είκοσι χρόνια.

Στις διαδικασίες επιλογής που έγιναν, μολονότι για πρώτη φορά μπήκαν ασφαλιστικές δικλείδες με τα τρία επίπεδα διαμόρφωσης της απόφασης, δεν μπορέσαμε να εξαλείψουμε τελείως τις εμμονές και τις ακαμψίες μας. Παραδείγματα;

1. Αντιμετωπίσαμε (σύμφωνα με τις εγκυκλίους) τους εν ενεργεία δημάρχους σαν υπεράνω αξιολόγησης πρόσωπα και σαν δεδομένες υποψηφιότητες, με αποτέλεσμα να μην προηγηθεί ο απαραίτητος προβληματισμός και οι τυχόν απαιτούμενες διορθωτικές παρεμβάσεις.

2. Δεν καταφέραμε ώστε η Οργάνωση, σε κάποιες περιπτώσεις, να αντιμετωπίσει τις εκλογές αυτές με όρους κοινωνίας και όχι με όρους κόμματος. Έτσι αξιολογούσαμε, κάποιες φορές, σαν ενδεδειγμένο υποψήφιο που θα στηρίζαμε, όχι εκείνον που φαινόταν να προτιμά η κοινωνία, αλλά εκείνον που είχε την προτίμηση των οργανωμένων μελών μας.

3. Είδαμε να επαναλαμβάνεται για ακόμα μια φορά το φαινόμενο των προσωπικών στρατηγικών, κυρίως από βουλευτές ή επίδοξους πολιτευτές, οι οποίοι στην αγωνία τους να συγκροτήσουν ομάδες ή πυρήνες για δική τους μελλοντική χρήση, δεν δίστασαν να υπονομεύσουν ή να σταθούν απέναντι σε επιλογές του κόμματος.

4. Παρουσιάσθηκαν και πάλι κρούσματα συμμετοχής μελών μας σε αντίπαλα με τις κομματικές επιλογές ψηφοδέλτια, ευτυχώς αυτή τη φορά σε πιο περιορισμένη κλίμακα. Σε επίπεδο όμως αντίθετων συνδυασμών (αντάρτες), στα Δωδεκάνησα δεν είχαμε κανένα, ενώ στις Κυκλάδες είχαμε μόνο ένα (Σαντορίνη).

5. Το πιο σοβαρό πλήγμα στη συντεταγμένη κομματική εμφάνιση του ΠΑΣΟΚ στην Περιφέρεια του Νοτίου Αιγαίου, αποτέλεσε η δημόσια διαφοροποίηση της πλειοψηφίας της Σ.Ε. της Δ.Ο. Κω και της Αναπλ. Συντονίστριας της Ν.Ε. Βόρειων Δωδεκανήσων στις εκλογές του Δήμου της Κω.

ΠΟΛΙΤΙΚΕΣ ΠΑΡΑΤΗΡΗΣΕΙΣ

1. Όπου ο υποστηριζόμενος από το ΠΑΣΟΚ υποψήφιος ήταν ο εν ενεργεία δήμαρχος, διαπιστώθηκε πανομοιότυπη επιχειρηματολογία από πλευράς συνδυασμών της ΝΔ (αλαζόνας, έλλειψη επικοινωνίας με τον κόσμο, λακκούβες κλπ). Η φιλοσοφία της επιχειρηματολογίας αυτής ήταν αντίστοιχη εκείνης της ΝΔ όταν ήταν στην αντιπολίτευση (πολιτική της κατσαρίδας) και μας οδηγεί στο συμπέρασμα ότι υπήρξε κεντρική καθοδήγηση σε επιχειρηματολογία, κατά των συνδυασμών μας, από πλευράς ΝΔ.

2. Η ΝΔ, με αιχμή το διορισμένο από την κυβέρνηση γενικό γραμματέα της Περιφέρειας αλλά και τον υπουργό Αιγαίου, χρησιμοποίησε όπου και όσο μπορούσε την κυβερνητική επιρροή για να έχει ένα καλύτερο αποτέλεσμα.

3. Η ποινικοποίηση της πολιτικής και η μέθοδος της σπίλωσης, δοκιμασμένες συνταγές για τη συντηρητική παράταξη, εφαρμόσθηκαν εις βάρος εν ενεργεία και υποψηφίων δημάρχων μας τον τελευταίο χρόνο πριν τις εκλογές. Το αποτέλεσμα ήταν κάποιοι από αυτούς να οδηγηθούν στις εκλογές με το μειονέκτημα της κοινωνικής καχυποψίας και της κατηγορίας από τους αντιπάλους τους για διαχειριστική αδιαφάνεια.

4. Σε όλη την προεκλογική περίοδο, μολονότι ρεαλιστικά μπορεί να φαίνεται φυσιολογικό, κανένας υποψήφιος από όσους στηρίζαμε δεν ανέφερε δημόσια για τις μεγάλες πολιτικές ρήξεις που προτείνει το ΠΑΣΟΚ στην Αυτοδιοίκηση.

5. Αποπροσανατολιστικά παιχνίδια εσωστρέφειας στο ανώτερο επίπεδο κεντρικών στελεχών μας, δεν επέτρεψαν στο ΠΑΣΟΚ να δημιουργήσει, πριν από τις εκλογές, κλίμα επικείμενης κυβέρνησης, το οποίο θα επηρέαζε θετικά σε πολύ μεγαλύτερο βαθμό, το γενικό αποτέλεσμα. Αντ' αυτού, αρκεστήκαμε να περιμένουμε το αποτέλεσμα των εκλογών για να το αξιοποιήσουμε πολιτικά.

6. Το γενικό συμπέρασμα είναι ότι στις εκλογές αυτές δεν ανεδείχθησαν πολιτικά ζητήματα, δεν μπήκαν –εκ των προτέρων- ισχυρά πολιτικά διλήμματα και η πολιτική επισκιάσθηκε από τα μικρά προβλήματα της καθημερινότητας (λακκούβες, καθαριότητα κ.ά.), αλλά και από τα πρόσωπα, τα οποία και είχαν τον πρώτο ρόλο.

ΣΥΝΟΠΤΙΚΟ ΣΥΜΠΕΡΑΣΜΑ

Το ΠΑΣΟΚ εξακολουθεί να είναι η κυρίαρχη πολιτική δύναμη στο Νότιο Αιγαίο, γεγονός που επιβεβαίωσαν τα αποτελέσματα αυτών των νομαρχιακών και δημοτικών εκλογών.

Οι νομάρχες Δωδεκανήσου και Κυκλάδων και η συντριπτική πλειοψηφία των δημάρχων που εκλέχθηκαν και στους δύο νομούς (πάνω από 60%), στηρίχθηκαν από το ΠΑΣΟΚ.

Όμως, ο δήμος της Ρόδου, ύστερα από 24 χρόνια κυριαρχίας του ΠΑΣΟΚ και των προοδευτικών δυνάμεων, περνά στην επιρροή της συντηρητικής παράταξης. Αυτή είναι μια δυσμενής εξέλιξη, η οποία παρά την ξεκάθαρη νίκη μας, στα Δωδεκάνησα μας στέρησε τις εντυπώσεις και η οποία πρέπει να αποτελέσει αντικείμενο ιδιαίτερης ανάλυσης για τα αίτια που την προκάλεσαν και για την ορθότητα της στρατηγικής που ακολουθήθηκε από όλους μας.

Ανεξάρτητα όμως από τα όποια συμπεράσματά μας για το δήμο της Ρόδου, στις εκλογές αυτές επιβεβαιώθηκε, με την ίδια τη ψήφο των πολιτών, ότι στην Περιφέρεια Νοτίου Αιγαίου, στα Δωδεκάνησα και στις Κυκλάδες, κυρίαρχη πολιτική δύναμη παραμένει πέρα από κάθε αμφισβήτηση, το ΠΑΣΟΚ.

ΒΑΣΙΛΗΣ ΠΑΠΑΝΙΚΟΛΑΣ
Γραμματέας Π.Ε. ΠΑΣΟΚ Νοτ. Αιγαίου

TECHNO GROUP
Μελέτη - Συντήρηση
ΠΑΡΑΔΟΣΗ ΣΕ ΠΛΗΡΗ ΛΕΙΤΟΥΡΓΙΑ
ΑΠΟ ΠΕΠΕΙΡΑΜΕΝΟ ΣΥΝΕΡΓΕΙΟ
ΕΥΚΟΛΙΕΣ ΠΛΗΡΩΜΗΣ
GLASS INOX ΧΑΛΚΙΝΟ
Απο 15.00€ το μήνα!
ΑΝΟΞΕΙΔΩΤΗ ΥΠΕΡΟΧΗ A.I.S.I. 316
ΣΥΝΔΕΟΝΤΑΙ ΚΑΙ ΜΕ ΚΑΛΟΡΙΦΕΡ
10 ετής ΕΓΓΥΗΣΗ
ΔΑΠΕΔΟΘΕΡΜΑΝΣΗ
ΠΡΟΪΟΝΤΑ ΓΕΡΜΑΝΙΑΣ AE1516
Δημ. Αναστασιάδη 8 - Τηλ. & Fax: 22410 32181

Έτοιμοι για ΚΤΕΟ;
τώρα ΚΤΕΟ σε 25 λεπτά!
Ιδιωτικό ΚΤΕΟ Ρόδου
για ραντεβού..22410 67677
AUTOVISION
ανοιχτά απογεύματα και σάββατο, όλα τα παράβολα αγοράζονται στο ΚΤΕΟ
ΠΡΟΓΡΑΜΜΑ ΠΡΟΣΚΛΗΣΗΣ ΟΧΗΜΑΤΩΝ Ν. ΔΩΔ/ΣΟΥ
!!!! - Τον Νοέμβριο ΡΟΗ 4501 εώς 6500
- Τον Δεκέμβριο ΡΟΗ 6501 εώς ΡΟΗ 8500
Η ΜΗ ΔΙΕΝΕΡΓΕΙΑ ΤΕΧΝΙΚΟΥ ΕΛΕΓΧΟΥ ΤΟΥ ΟΧΗΜΑΤΟΣ ΣΑΣ (ΚΤΕΟ) ΜΕΣΑ ΣΤΙΣ ΠΡΟΘΕΣΜΙΕΣ, ΑΠΟΤΕΛΕΙ ΠΑΡΑΒΑΣΗ (ΚΟΚ 86) ΚΑΙ ΤΙΜΩΡΕΙΤΑΙ ΑΠΟ ΤΙΣ ΑΡΧΕΣ ΜΕ ΠΡΟΣΤΙΜΟ 334 ΕΥΡΩ ΚΑΙ ΑΦΑΙΡΕΣΗ ΠΙΝΑΚΙΔΩΝ
AE1316

ΜΕΤΑΧΕΙΡΙΣΜΕΝΑ

ΜΟΤΟΜΙΚΕ YAMAHA

Από το κατάστημα YAMAHA ΜΟΤΟΜΙΚΕ
πωλούνται
τα παρακάτω δίκυκλα σε άριστη κατάσταση

ΜΟΝΤΕΛΟ	ΜΑΡΚΑ	ΧΙ	ΧΡΩΜΑ	ΤΙΜΗ	ΗΜ/ΝΙΑ 1ης ΑΔΕΙΑΣ
MT01 1200	YAMAHA	6100	ΑΣΗΜΙ	11500,00 €	2006
GSX 1400	SUZUKI	11000	ΜΠΛΕ	8500,00 €	2004
V-MAX 1200	YAMAHA	15000	ΜΑΥΡΟ	4500,00 €	1997
CBR 1000 F	HONDA	75000	ΚΟΚΚΙΝΟ	4500,00 €	1992
FZ1 1000 NAKED	YAMAHA	458	ΑΣΗΜΙ	10500,00 €	2006
VARADERO 1000	HONDA	15000	ΑΣΗΜΙ	8500,00 €	2004
YZF 1000 R1	YAMAHA	26000	ΚΟΚΚΙΝΟ	8500,00 €	2001
KTM 950	KTM	18000	ΠΟΡΤΟΚΑΛΙ	9500,00 €	2004
CBR 900 RR	HONDA	31000	ΠΟΡΤΟΚΑΛΙ	3800,00 €	1995
TDM 900	YAMAHA	8000	ΜΠΛΕ	6500,00 €	2003
TDM 900 ABS	YAMAHA	7000	ΜΑΥΡΟ	7500,00 €	2005
TDM 900 ABS	YAMAHA	5000	ΑΣΗΜΙ	8000,00 €	2005
883 SPORTSTER	HARLEY-DAVIDSON	22000	ΜΑΥΡΟ	6000,00 €	2001
MT03	YAMAHA	2500	ΜΑΥΡΟ	6000,00 €	2006
XT660R	YAMAHA	4300	ΓΚΡΙ	4600,00 €	2005
XT660X	YAMAHA	3600	ΓΚΡΙ	5000,00 €	2005
XT660X	YAMAHA	10000	ΠΟΡΤΟΚΑΛΙ	5000,00 €	2004
XT660X	YAMAHA	4000	ΜΠΛΕ	5500,00 €	2004
BMW F650 GS	BMW	31000	ΚΙΤΡΙΝΟ	4500,00 €	2002
FMF 650	HONDA	6000	ΜΑΥΡΟ	4800,00 €	2006
	HUSABERG	5500	ΚΙΤΡΙΝΟ-ΜΠΛΕ	6900,00 €	2005
PEGASO TRAIL 650	APRILIA	2450	ΑΝΘΡΑΚΙ	5000,00 €	2006
TRANSLAP 650	HONDA	17000	ΑΣΗΜΙ	4000,00 €	2000
TRANSLAP 650	HONDA	25000	ΜΑΥΡΟ	4500,00 €	2003
XR650 SM	HONDA	10000	ΚΟΚΚΙΝΟ	7500,00 €	2004
DUKE 640 II	KTM	9000	ΠΟΡΤΟΚΑΛΙ	6000,00 €	2004
CBR600F	HONDA	33000	ΜΑΥΡΟ	3800,00 €	2000
FZ6 600	YAMAHA	8000	ΑΣΗΜΙ	6000,00 €	2006
FZ6 NAKED	YAMAHA	5400	ΜΑΥΡΟ	5500,00 €	2005
FZ6 NAKED	YAMAHA	4000	ΜΑΥΡΟ	5500,00 €	2006
GSXF 600	SUZUKI	17500	ΚΙΤΡΙΝΟ	4500,00 €	1999
HORNET 600	HONDA	4000	ΑΣΗΜΙ	6000,00 €	2005
XT600E	YAMAHA	38000	ΜΑΥΡΟ	3000,00 €	1999
YZF 600	YAMAHA	42000	ΚΟΚΚΙΝΟ	3800,00 €	1992
YZF R6	YAMAHA	2450	ΜΠΛΕ	10500,00 €	2006
YZF R6 FULL KIT	YAMAHA	13000	ΜΑΥΡΟ	10500,00 €	2004
SMR 510	HUSQVARNA	7000	ΚΟΚΚΙΝΟ	6500,00 €	2005
KLE 500	YAMAHA	75000	ΜΠΟΡΝΤΟ	1500,00 €	1993
T MAX 500	YAMAHA	1100	ΜΑΥΡΟ	8000,00 €	2006
CRF 450 X	HONDA	100	ΚΟΚΚΙΝΟ	7500,00 €	2006
BURGMAN 400	SUZUKI	4400	ΑΣΗΜΙ	5000,00 €	2005
STTET 400	HONDA	35000	ΜΑΥΡΟ	2000,00 €	1996
VS 400	SUZUKI	32500	ΜΑΥΡΟ	2000,00 €	1998
YP 400 MAJESTY	YAMAHA	10000	ΜΠΛΕ	4500,00 €	2004
VP 300 VERSITY	YAMAHA	8300	ΑΣΗΜΙ	2800,00 €	2005
RGV 250	SUZUKI	25000	ΜΠΛΕ	1200,00 €	1993
SUPER SHERPA 250	KAWASAKI	1300	ΠΟΡΤΟΚΑΛΙ	2500,00 €	2004
WR 250 F	YAMAHA	5000	ΜΠΛΕ	4500,00 €	2005
WR250 F	YAMAHA	2000	ΜΠΛΕ	5500,00 €	2005
X-MAX 250	YAMAHA	2450	ΜΠΟΡΝΤΟ	4000,00 €	2006
XR250SM	HONDA	42000	ΑΣΠΡΟ	3000,00 €	2001
DT 200 R	YAMAHA	30000	ΑΣΠΡΟ	1000,00 €	1995
RYNNER 180	GILERA	18000	ΑΣΗΜΙ	1000,00 €	1999
BURGMAN VH 150	SUZUKI	9000	ΑΣΗΜΙ	2500,00 €	2005
LEONARDO 150	APRILIA	16000	ΑΣΗΜΙ	1900,00 €	2003
VESPA 150 ET	PIAGGIO	24000	ΑΣΗΜΙ	1400,00 €	2003
CAGIVA	PASSING	13750	ΚΟΚΚΙΝΟ	900,00 €	1996
CBR125 R	HONDA	700	REPSOL	2500,00 €	2006
IVOVA 125	HONDA	4200	ΑΣΗΜΙ	1500,00 €	2005
LEONARDO 125	APRILIA	12500	ΚΟΚΚΙΝΟ	1900,00 €	2003
VESPA 125	PIAGGIO	14000	ΜΑΥΡΟ	1800,00 €	2005
VESPA 125 ET4	PIAGGIO	19600	ΠΡΑΣΙΝΟ	1500,00 €	1997
XC 125 CYCNUS	YAMAHA	1300	ΑΝΘΡΑΚΙ	1800,00 €	2006
XT 125 X SUPER MOTAD	YAMAHA	2500	ΜΠΛΕ	1900,00 €	2005
YBR 125	YAMAHA	18500	ΜΑΥΡΟ	1200,00 €	2006
YZ125 LC	YAMAHA		ΑΣΠΡΟ	4000,00 €	2005
AD 100	SUZUKI	4	ΓΚΡΙ	1600,00 €	2000
ΜΠΟΜΠΟ 50	JINCHENG	2500	ΝΙΚΕΛ	500,00 €	2004
YQ50R AERROX	YAMAHA	6000	ΚΙΤΡΙΝΟ	1200,00 €	2005
Z 50	HONDA	8000	ΑΣΠΡΟ	1000,00 €	2004
ZIP 50 4T	PIAGGIO	8500	ΜΑΥΡΟ	600,00 €	2000
RAPTOR 660 ATV	YAMAHA	6800	ΜΑΥΡΟ	8500,00 €	2003
WARRIOR 350 X ATV	YAMAHA	6000	ΜΠΛΕ	4500,00 €	2003

✓ ΑΠΟ 0% ΠΡΟΚΑΤΑΒΟΛΗ ΕΩΣ 60 ΜΗΝΕΣ ΕΞΟΦΛΗΣΗ !!!
✓ ΕΓΓΥΗΣΗ 1 ΧΡΟΝΟ ΣΕ ΟΛΑ ΤΑ ΜΕΤΑΧΕΙΡΙΣΜΕΝΑ !!!
Πατριάρχου Αθηναγόρα 13, Ρόδος 85100 • Τηλ. & Fax 2241026360
www.motomike.gr info@motomike.gr ΑΕ2003

Την Παρασκευή το απόγευμα

Συνεδριάζει το Δημοτικό Συμβούλιο Λινδίων

Τα περισσότερα θέματα αναφέρονται στην κατασκευή έργων

Συνεδριάζει την Παρασκευή στις 6 το απόγευμα το δημοτικό συμβούλιο του δήμου Λινδίων, για να εξετάσει διάφορα θέματα της αρμοδιότητάς του.



Πιο αναλυτικά τα θέματα που θα συζητηθούν είναι τα παρακάτω:

1. Έγκριση μελέτης και καθορισμός όρων δημοπράτησης του έργου «Εγκαταστάσεις βιολογικού καθαρισμού και υποθαλάσσιου αγωγού διαθέσεως λυμάτων Δ.Δ. Λίνδου (Κατασκευή υποθαλάσσιου αγωγού και πρόσθετων μονάδων)».

2. Έγκριση μελέτης και καθορισμός όρων δημοπράτησης του έργου «Κατασκευή πεζοδρομίων και ανάπλαση πλατειών Δ.Δ. Λάρδου».

3. Ακύρωση του διαγωνισμού του έργου «Αποχέτευση και εγκατάσταση επεξεργασίας λυμάτων δ.δ. Λάρδου - Αποχέτευση Ακαθάρτων δ.δ. Λάρδου - 1ος ειδικός προϋπολογισμός (Δίκτυα - 1η φάση) και επαναδημοπράτηση του έργου, κατόπιν τροποποίησης της μελέτης και του προϋπολογισμού.

4. Έγκριση τροποποιημένης μελέτης του έργου «Αποχέτευση και εγκατάσταση επεξεργασίας λυμάτων δ.δ. Λάρδου - Αποχέτευση Ακαθάρτων δ.δ. Λάρδου - 1ος ειδικός προϋπολογισμός (Δίκτυα - 1η φάση).

5. Έγκριση 2ης Σ.Σ. του έργου «Διαμόρφωση πλατείας Αγίου Στεφάνου στο δ.δ. Λίνδου» (αριθμός μελέτης 15/2004).

6. Έγκριση παράτασης προθεσμίας του χρόνου περαίωσης του έργου «Αποκατάσταση παλαιάς χωματερής (Λάρδου) δήμου Λινδίων».

7. Αποδοχή χρηματοδότησης 14.668,16 ευρώ από το ΥΠ.ΕΣ.Δ.Δ.Α. που αφορά την κατανομή ποσού από τους ΚΑΠ για την κάλυψη των λειτουργικών δαπανών των σχολείων β' εξαμήνου έτους 2006 - κατανομή του ποσού στις σχολικές επιτροπές του δήμου.

8. Αναμόρφωση προϋπολογισμού οικονομικού έτους 2006.

9. Τελετές και δεξιώσεις. Έγκριση - ψήφιση πιστώσεων.

10. Λογιστική τακτοποίηση προϋπολογισμού οικονομικού έτους 2006.

11. Ορισμός ορκωτού λογιστή για τον έλεγχο των οικονομικών καταστάσεων για τον ισολογισμό του δήμου έτους 2006.

12. Αποδοχή παραχώρησης θέσης σε κοινή χρήση τμήματος ακινήτου στο δ.δ. Λάρδου.

13. Κατάρτιση τεχνικού προγράμματος έτους 2007.

Στον υπουργό των Οικονομικών

Ερώτηση Κ. Καΐσερλη για έμμεσους φόρους

Ζητά να του δοθούν οικονομικά στοιχεία

Την ώρα που η Κυβέρνηση καταθέτει νέο φορολογικό νομοσχέδιο με το οποίο προβλέπονται ελαφρύνσεις για τους μισθοσυντήρητους, ο βουλευτής του ΠΑΣΟΚ κ. Κ. Καΐσερλης κατέθεσε ερώτηση για την αφαίμαξή τους - όπως αναφέρει - από την αύξηση των έμμεσων φόρων.

Η ερώτηση του κ. Καΐσερλη έχει ως εξής:

"Με μεγαλοστομίες η Κυβέρνηση μας λέει ότι μοχθεί για το καλό των μεροκαματιάρηδων και των χαμηλοσυνταξιούχων,

Με μεγαλοστομίες η Κυβέρνηση μας λέει ότι μειώθηκε το έλλειμμα και ότι μπήκαμε στην τροχιά της ανάπτυξης. Με μεγαλοστομίες η Κυβέρνηση μας λέει ότι έρχεται η ώρα που θα τα πάρουν και οι μικροί.

Με μεγαλοστομίες η Κυβέρνηση μας λέει ότι έκανε μεγάλες οικονομίες και έβαλε τάξη στα οικονομικά της Χώρας.

Την ίδια ώρα μαθαίνουμε ότι στα γενικά έσοδα του Κράτους οι έμμεσοι φόροι αυξήθηκαν από τα 55% που ήταν το 2004, στα 60%. Και αυτό γιατί αυξήθηκαν τα τέλη της κινητής τηλεφωνίας, οι φόροι στα τσιγάρα, τα καύσιμα και τα ποτά, ο ΦΠΑ που πληρώνουν οι καταναλωτές, και τα τέλη και οι φόροι στις οικοδομές.

Επειδή οι πολίτες βλέπουν καθημερινά τα χρήματά τους να μην τους φτάνουν.

Επειδή δεν αντιλαμβάνονται τι είναι οι έμμεσοι φόροι, γιατί η είσπραξή τους γίνεται φασούλι – φασούλι από τους πολλούς.

Επειδή δεν μπορούν να κατανοήσουν ότι όταν μειώνεις τους φόρους των λίγων και των πλουσίων από κάπου αλλού πρέπει να τα πάρεις για

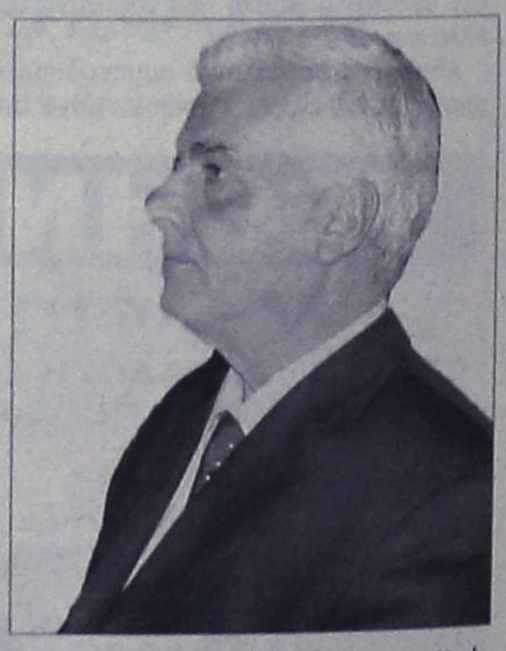

να ισοσκελίσεις τα έξοδα του Κράτους.

ΕΡΩΤΑΤΑΙ Ο κ. ΥΠΟΥΡΓΟΣ:

1.Πόσα εκατομμύρια ευρώ μειώθηκαν τα έσοδα του Κράτους από την μείωση της φορολογίας των μεγάλων επιχειρήσεων την τελευταία τριετία...

2. Πόσα εκατομμύρια ευρώ αυξήθηκαν τα έσοδα του Κράτους από την αύξηση των έμμεσων φόρων, δηλαδή από τον λαό, την τελευταία τριετία".



Λύκε, λύκε... είσαι 'δω;

Ένα zoom στα πρόσωπα και στα γεγονότα των ημερών που πέρασαν.
Όχι για να μην τα ξεχάσουμε. Για να τα ξορκίσουμε!

Της **Ροδούλας Λουλουδάκη**

Καλημέρα, καλημέρα. Όλα πουλιούνται όλα αγοράζονται. Και τα σύμβολα ακόμη. Ο Κολοσσός duracel; Δεν είν' κακό zoom Βρέθηκε ένας τρελός, ο Σπανός κι έριξε τα λεφτά του στη θάλασσα για να κάνει, λέει, το μετρό της Δωδεκανήσου. Τί απαντά ο Παυλίδης; "ας τον τρελό στην τρέλα του" **zoom** Ασχολήθηκε, σου λέει, το Νομαρχιακό Συμβούλιο. Ε, να μην αποδεχτούμε άβουλοι και μοιραίοι ότι όλα τελείωσαν **zoom** Το μεσογειακό καλοκαίρι θα αλλοιωθεί τη δεκαετία του '20, σύμφωνα με τους επιστήμονες. Βροχές εδώ, ήλιος αλλού. Κι εμείς που έχουμε μόνο ήλιο και θάλασσα; **zoom** Οι πανηγυρισμοί για την αύξηση, φέτος, της τουριστικής κίνησης είναι χωρίς αντίκρισμα. Έρχονται μεν αλλά μένουν λιγότερο και δεν ξοδεύουν. Όπως και να 'χει "πάρτε νερό μαζί σας, το μέλλον έχει ξηρασία" συμβουλεύει ο ποιητής **zoom** Μαίνεται η αντιπαράθεση για τα μεγάλα έργα, τα μικρότερα έργα και τα έργα γενικώς. Γιατί τα μεγάλα έργα της Ρόδου δεν προχωρούν; Το ερώτημα δεν έχει απάντηση όσες φορές κι αν τεθεί. Το "γιατί" μένει μετέωρο όπως το βήμα του πελαργού του Αγγελόπουλου **zoom** Ποιοί επιτέλους μας κάνουν πλάκα; Να αποσαφηνισθεί επειγόντως **zoom** Πληροφορούμαι ότι απειλούνται υπάλληλοι της ΡΟΔΑ. Κάπου διάβαζα ότι η διαχείριση ενός καλού αποτελέσματος μπορεί να αποδειχθεί ενίοτε δυσκολότερη από την επόμενη μέρα μιας ήττας **zoom** Ποιός φοβάται τον Βαληνάκη; Όλοι, έχω να πω. Γι αυτό κανείς, ούτε οι απλοί βουλευτές του κόμματος ούτε οι αξιωματούχοι πήγαν στην ομιλία του το βράδυ του Σαββάτου. Πυκνώνει τις επισκέψεις κι αισθάνονται την ανάσα του στην πλάτη τους **zoom** Φαινόμενα διαφθοράς στις Πολεοδομίες της χώρας. Τον πολίτη που τα δίνει οικειοθελώς ποιός θα τον τιμωρήσει; Ποιός θα του μάθει να καταγγέλλει τον εκβιασμό τουλάχιστον όταν διεκδικεί τα αυτονόητα; **zoom** Κι ο ελληνάρας που πετάει τα σκουπίδια έξω από το παράθυρο του αυτοκινήτου; Κι αυτός ατιμώρητος **zoom** Άνοιξε πάλι το κεφάλαιο ευθανασία, αυτή τη φορά, στην Αγγλία. Πάλι αντιδρά η Εκκλησία. Και το ερώτημα, για τη λύση του είναι το εξής: η ζωή είναι δικαίωμα ή υποχρέωση; Δεν υπάρχουν όμως σωστές απαντήσεις. Σωστές μπορεί να είναι μόνο κάποιες ερωτήσεις **zoom** Σ' αυτή τη ζωή όλα πάνε ρολόι αν ο καθένας κάνει αυτό που ξέρει και μπορεί. Έλα όμως που δεν πάει έτσι. Κι η σχέση με βλάκες είναι δύσκολη.

ΓΙΑΝΝΗΣ ΒΑΛΗΝΑΚΗΣ

Το ταξίδι της Τουρκίας για την Ε.Ε. δεν είναι εξπρές

Συνέντευξη στην εφημερίδα «Τύπος της Κυριακής»

Συνέντευξη έδωσε στον «Τύπο της Κυριακής» ο υφυπουργός Εξωτερικών Γ. Βαληνάκης. Ο κ. Βαληνάκης αναφέρθηκε στην ενταξιακή πορεία της Τουρκίας τονίζοντας μεταξύ άλλων τα εξής:

-Στην έκθεση προόδου της Κομισιόν για την Τουρκία υπάρχει καθαρή αναφορά στο casus belli, αλλά η άρση του δεν τίθεται ως όρος για την συνέχιση των ενταξιακών διαπραγματεύσεων της Τουρκίας. Πότε θα έρθει αυτή η ώρα;

Δεν πρόκειται για μια απλή αναφορά στο casus belli. Για πρώτη φορά, το θέμα της απειλής πολέμου από την Τουρκία διασυνδέεται οργανικά με το Διαπραγματευτικό Πλαίσιο που καθορίζει τις τουρκικές υποχρεώσεις και προαπαιτούμενα. Αυτό είναι πολύ σημαντικό.

Το casus belli αναγνωρίζεται ως σύμπτωμα μιας πολιτείας με μεγάλα ελλείμματα σε σχέση με τις ευρωπαϊκές αξίες και η ενταξιακή διαδικασία έχει ως στόχο ακριβώς την εξάλειψή τους. Αυτό είναι αδιαπραγμάτευτη ευρωπαϊκή απαίτηση.

-Γιατί δεν επιδιώκετε ένα νέο χρονοδιάγραμμα για παραπομπή των "μεθοριακών διαφορών" στη Χάγη ώστε να πιεστεί η Τουρκία να αποδεχθεί το διεθνές δίκαιο;

Το πλαίσιο που στην ουσία διέπει τις ελληνοτουρκικές σχέσεις είναι πλέον ευρωπαϊκό. Και αυτό είναι προς το συμφέρον όλων. Είναι ένα πλαίσιο σαφές και πλήρως προσδιορισμένο. Τα χρονοδιαγράμματα έχουν τεθεί. Υπάρχουν κριτές και κρινόμενοι και η Τουρκία ξέρει τι πρέπει να κάνει και ως πότε.

-Εφόσον στο Συμβούλιο Κορυφής του Δεκεμβρίου αποφασιστεί να "παγώσουν" τα κεφάλαια που αφορούν ευθέως στην τελωνειακή σύνδεση, η Αθήνα θα θεωρήσει αρκετή την "ποινή" προς την Άγκυρα για τη μη εφαρμογή του σχετικού με την τελωνειακή ένωση πρωτοκόλλου;



Το ευρωπαϊκό δρομολόγιο της Τουρκίας σίγουρα δεν είναι εξπρές. Είναι μια δύσκολη πορεία που φέρνει την Τουρκία αντιμέτωπη με όψεις του εαυτού της που πρέπει να υπερβεί. Το δρομολόγιο μόλις ξεκίνησε και δεν υπάρχει παρακαμπτήριος. Τόσο η ταχύτητα αλλά και κυρίως το από πού πρέπει να περάσει είναι καθορισμένο.

Συνεπώς το Πρόσθετο Πρωτόκολλο πρέπει να εφαρμοστεί. Δεν υπάρχει άλλη επιλογή. Αφορά στην ίδια τη λογική της ευρωπαϊκής ενοποίησης. Υπάρχουν 25 «σταθμάρχες» που κρίνουν και αξιολογούν τις επιδόσεις της Τουρκίας ώστε να κινηθεί πάνω σε σταθερές ράγες ακολουθώντας μια σαφέστατη σηματοδότηση.

-Η Γερμανίδα καγκελάριος Α. Μέρκελ προειδοποίησε για τον κίνδυνο διακοπής της ενταξιακής διαδικασίας της Τουρκίας εάν δεν ανοίξουν τα τουρκικά λιμάνια μέχρι το τέλος του έτους. Η Αθήνα ποτέ δεν έχει πει κάτι τέτοιο. Δεν είναι παράδοξο να απευθύνει πιο αυστηρές προειδοποιήσεις η Γερμανία σε σύγκριση με την Ελλάδα;

Η Ελλάδα έχει υποστηρίξει ειλικρινά την ευρωπαϊκή προοπτική της Τουρκίας. Αλλά όπως τόνισε και ο πρωθυπουργός στην πρόσφατη συζήτηση στη Βουλή δεν μπορούμε να βλέπουμε επιτυχίες και πρόοδο εκεί που δεν υπάρχουν. Ανοίξαμε ένα παράθυρο ευκαιρίας για πρόοδο, δημοκρατία, ειρήνη και ασφάλεια. Αν το παράθυρο κλείσει, υπεύθυνη θα είναι η Τουρκία.

-Ποιες είναι οι προβλέψεις σας για τις αποφάσεις της ΕΕ το Δεκέμβριο σε σχέση με την ενταξιακή πορεία της Τουρκίας;

Οι υποχρεώσεις της Τουρκίας έναντι της ΕΕ είναι σαφείς και συγκεκριμένες. Όπως αποτυπώνεται στην Έκθεση Προόδου της Ευρωπαϊκής Επιτροπής η Άγκυρα δεν ανταποκρίνεται στις δεσμεύσεις που έχει αναλάβει. Δεν επιχαίρουμε αλλά και δεν μπορούμε βέβαια να υποκρινόμαστε για το αντίθετο. Η Ένωση καλείται πλέον να αποφασίσει ομόφωνα στη βάση αυτής της πραγματικότητας.

-Εάν η Λευκωσία επιμείνει στη θέση "κανένα κεφάλαιο δεν πρόκειται να ανοίξει εάν δεν εκπληρωθούν οι τουρκικές υποχρεώσεις" (de facto αναστολή της ενταξιακής διαδικασίας) η Αθήνα θα ακολουθήσει;

Έχουμε τονίσει επανειλημμένα ότι βρισκόμαστε σε διαρκή συνεννόηση και σε στενή συνεργασία στη βάση κοινών στρατηγικών στόχων. Η πρόθεσή μας είναι η επίλυση των προβλημάτων. Μία ομόφωνη απόφαση των 25 θα στείλει ένα σαφές μήνυμα και θα ασκήσει αποτελεσματική πίεση προς την Τουρκία.

-Οι παρεμβάσεις των ΗΠΑ στο παρασκήνιο υπέρ της απρόσκοπτης συνέχισης των ενταξιακών διαπραγματεύσεων της Τουρκίας ανεξαρτήτως προσαρμογής στο κεκτημένο είναι εξαιρετικά δυναμικές. Συμμερίζεστε αυτή την εκτίμηση;

Η Τουρκία διαπραγματεύεται με την Ε.Ε . Τις αποφάσεις στην Ένωση τις παίρνουν τα 25 κράτη-μέλη της.



ΠΡΑΚΤΟΡΕΙΟ ΤΑΞΙΔΙΩΝ
ΣΑΒΒΑΣ ΣΑΗΣ
ΧΡΙΣΤΟΥΓΕΝΝΑ
ΛΕΥΚΑΔΑ-ΚΕΡΚΥΡΑ-ΙΩΑΝΝΙΝΑ-ΜΕΤΣΟΒΟ-ΝΑΥΠΑΚΤΟ
(Μοναστήρι Παπαροκάδων)
(Κρουαζιέρα στο ΣΚΟΡΠΙΟ το νησάκι του Ωνάση)
ΑΠΟ 22/12 έως 30/12
Κρατήσεις θέσεων έγκαιρα
ΣΥΝΟΔΟΣ ΣΑΒΒΑΣ ΣΑΗΣ

• • • • • • • • • •

ΑΥΤΗ ΕΙΝΑΙ ΕΚΔΡΟΜΗ ΟΝΕΙΡΟ
ΑΓ. ΠΕΤΡΟΥΠΟΛΗ - ΜΟΣΧΑ
ΑΠΟ 17/11 έως 24/11
Ξεναγήσεις: Μόσχα, Κόκκινη Πλατεία, Μαυσωλείο ΛΕΝΙΝ, την εκκλησία του Αγίου Βασιλείου με τους εννέα τρούλους, Κρεμλίνο, Μουσείο Αυτοκρατορικών θησαυρών της εποχής των ΤΣΑΡΩΝ, ΣΕΡΓΚΙΕΒ-ΠΟΣΑΝΤ (ΖΑΓΚΡΟΣΚ) με το μοναστηριακό συγκρότημα της Αγίας Τριάδας, Αγ. ΣΕΡΓΙΟΥ, Αγ. ΠΕΤΡΟΥΠΟΛΗ με την πολυσύχναστη λεωφόρο ΝΕΒΣΚΙ. Εθνική Βιβλιοθήκη, το μεγαλύτερο πολυκατάστημα της πόλης ΓΚΟΣΤΙΝΙ ΝΤΒΟΡ, το βιβλιοπωλείο Ντομ Κνιγκι, το Ναυτικό Κολέγιο, το χειμερινό Παλάτι, το μέγαρο του Αυτοκρατορικού στρατού, τον καθεδρικό ναό του Αγ. Νικολάου, το θέατρο Μαρίνσκι, το ιστορικό πλοίο του Αουρόρα, Ερμιτάζ, Εθνική Πινακοθήκη, Φρούριο Πέτρου και Παύλου, κρουαζιέρα στον Νέβα, θερινά ανάκτορα, τάφους των Τσάρων, και άλλα...
- Περιλαμβάνει: Εισιτήρια Ρόδο - Αθήνα - Μόσχα - Αγ. Πετρούπολη και Μόσχα - Αθήνα - Ρόδο
- 3 Διανυκτερεύσεις στην Αγ. Πετρούπολη και 3 στη Μόσχα
- Πρωινό - ένα γεύμα ημερησίως
- Μεταφορές, Εκδρομές, Ξεναγήσεις με ελληνόφωνο ξεναγό
- Συνοδό- Αρχηγό του Γραφείου
- Ασφάλεια αστικής ευθύνης
- Κρατήσεις θέσεων μόνο με προκαταβολή 200 ευρώ έως δέκα μέρες πριν την αναχώρηση

• • • • • • • •

ΜΥΡΑ-ΑΓΙΟ ΝΙΚΟΛΑΟ-ΑΤΤΑΛΕΙΑ
ΑΠΟ 5/12 ΕΩΣ 8/12
Εισητήρια με το καταμαράν, ξενοδοχεία με πρωινό και ένα φαγητό καθημερινά, φόρους λιμανιών, εκδρομές-επισκέψεις.

• • • • • • • •

ΕΚΔΡΟΜΗ ΓΥΡΟΣ ΤΗΣ ΕΛΛΑΔΟΣ
ΑΠΟ 14/11 ΕΩΣ 23/11
ΚΟΡΙΝΘΟ-ΡΙΟ-ΑΝΤΙΡΙΟ ΙΩΑΝΝΙΝΑ-ΜΕΤΣΟΒΟ-ΚΑΣΤΟΡΙΑ-ΕΔΕΣΣΑ-ΘΕΣ/ΚΗ-ΣΠΗΛΑΙΟ ΑΗΣΤΡΑΤΗΣ-ΔΡΑΜΑ-ΚΑΒΑΛΑ-ΞΑΝΘΗ-ΚΟΜΟΤΗΝΗ-ΑΛΕΞΑΝΔΡΟΥΠΟΛΗ-ΣΟΥΦΛΙ-ΔΙΔΥΜΟΤΕΙΧΟ-ΟΡΕΣΤΙΑΔΑ-ΕΒΡΟΣ

• • • • • • • •

ΚΕΦΑΛΛΟΝΙΑ-ΛΕΥΚΑΔΑ-ΚΕΡΚΥΡΑ-ΙΩΑΝΝΙΝΑ-ΜΕΤΣΟΒΟ
ΑΠΟ 15/11 ΕΩΣ 23/11

• • • • • • • •

8ήμερη εκδρομή
ΣΥΡΙΑ-ΙΟΡΔΑΝΙΑ
ΚΑΤΕΥΘΕΙΑΝ ΑΠΟ ΡΟΔΟ ΑΕΡΟΠΟΡΙΚΩΣ
1η ΕΚΔΡΟΜΗ από 18/11 έως 25/11
και
2η ΕΚΔΡΟΜΗ **ΧΡΙΣΤΟΥΓΕΝΝΑ**
από 23/12 έως 30/12
Επισκέψεις: Ακαμπα-Πέτρα-Νεκρά Θάλασσα, όρος Νέμπο στη Χριστουγεννιάτικη Μάνταμπα, Δαμασκό, Πατριαρχείο Αντιμαχείας, κατακόμβη Αγίου Ανανία, Εθνικό Αρχαιολογικό Μουσείο, στην Παλμυρα την Νύμφη της Ερήμου, στο Ναό του Δία, στην Αψίδα του Θριάμβου, θέατρο, Λουτρά, Τετράπυλο, ΜΑΛΛΟΥΛΑ-ΚΑΣΤΡΟ ΙΠΠΟΤΩΝ - ΧΟΥΜΣ. Επισκέψεις στην Μαρμαρίτα, το βουνό των Χριστιανών με τους κατοίκους να μιλούν την Αραμαϊκή γλώσσα του Χριστού, στο Μοναστήρι της Αγίας Θέκλας και στο Μοναστήρι του Αγίου Γεωργίου, στην Παναγιά Σεντνάγια. Επιπλέον, επίσκεψη στην Παλιά Πόλη και τη Σκεπαστή Αγορά, τη Νέα Αγορά της Δαμασκού, το μεγάλο Τέμενος των Ομεϊάδων και την Αρχαία Μπόσρα με το μεγαλύτερο ελληνορωμαϊκό θέατρο.

ΠΛΗΡΟΦΟΡΙΕΣ-ΠΡΟΓΡΑΜΜΑΤΑ
ΠΡΑΚΤΟΡΕΙΟ ΤΑΞΙΔΙΩΝ
ΣΑΒΒΑΣ ΣΑΗΣ
ΤΑΡΠΟΝ ΣΠΡΙΝΓΚΣ 42
(δίπλα στην Alpha bank - Πλατεία ΚΥΠΡΟΥ)
Τηλ. 22410 39781-3, 37711
ΧΠΤΓΡ019

Δέσμη μέτρων για την περίθαλψη

Πλαφόν στον αριθμό ιατρικών εξετάσεων

Προτάσεις του ΙΚΑ για να καλύψει το έλλειμμα

Την επιβολή πλαφόν στον αριθμό των ιατρικών εξετάσεων, τη συμμετοχή των ασφαλισμένων στο κόστος τους, καθώς και την αύξηση του αριθμού των ενσήμων για τη χορήγηση βιβλιαρίου υγείας είναι κάποιες από τις προτάσεις του ΙΚΑ για να περιοριστεί το έλλειμμα στον κλάδο υγείας.



Ηδη το ΙΚΑ παρουσιάζει οργανικό-ετήσιο έλλειμμα 940 εκατ. ευρώ στον κλάδο υγείας, σύμφωνα με τον προϋπολογισμό του νέου χρόνου, ενώ με βάση τα ίδια στοιχεία μέσα σε μία διετία (2006-2007), αφότου καταργήθηκε η λίστα φαρμάκων, οι εν λόγω δαπάνες αυξήθηκαν κατά 26%.

Η κυβέρνηση, στο πλαίσιο των αλλαγών που σχεδιάζει στο ασφαλιστικό, εξετάζει την επιβολή μέτρων για τους κλάδους υγείας των ασφαλιστικών ταμείων, μέσω της μετακύλησης ενός τμήματος του κόστους της υγειονομικής και ιατρικής περίθαλψης στους ασφαλισμένους.

Στα μέτρα για τον περιορισμό της υγειονομικής δαπάνης που προτείνει το ΙΚΑ περιλαμβάνονται:

- Αύξηση των ενσήμων με βάση τα οποία ο ασφαλισμένος λαμβάνει βιβλιάριο ασθενείας. Σήμερα εάν κάποιος εργαζόμενος συμπληρώσει 50 ημερομίσθια θα έχει δωρεάν υγειονομική περίθαλψη τόσο για το τρέχον έτος όσο και για το επόμενο.

Επ' αυτού ο κ. Βαρθολομαίος επανέρχεται σημειώνοντας ότι «δεν μπορεί με τις εισφορές 2,2 εκατ. ασφαλισμένων να έχουν περίθαλψη 5,5 εκατ. πολίτες», αναφερόμενος στις συζύγους και τα τέκνα των εργαζομένων.

Κατ' αυτόν τον τρόπο η διοίκηση του ιδρύματος δεν αποκλείει την επιβολή επασφαλίστρου για την υγειονομική περίθαλψη των έμμεσα ασφαλισμένων (οικονομική επιβάρυνση της οικογένειας).

- Θέσπιση ανωτάτου, κατ' έτος, αριθμού εξετάσεων τις οποίες μπορεί να κάνει δωρεάν κάθε ασφαλισμένος.

- Συμμετοχή του ασφαλισμένου στο κόστος των εξετάσεων, κάτι που ισχύει και για τα φάρμακα (25%), εκτός ίσως από τις χρόνιες ή ανίατες περιπτώσεις.

Έκρηξη δαπανών στο ΙΚΑ

Ο διοικητής του ΙΚΑ Γιάννης Βαρθολομαίος υποδεικνύει ως βασικό πρόβλημα για την εκτίναξη των ελλειμμάτων του ΙΚΑ την κατάργηση της λίστας συνταγογραφούμενων φαρμάκων.

Πέραν της λίστας η διοίκηση του Ιδρύματος στρέφει τα πυρά της και προς το υπουργείο Ανάπτυξης, το οποίο καθυστερούσε, αδικαιολόγητα, από το περασμένο καλοκαίρι την ανακοστολόγηση των φαρμάκων, μέσω της οποίας θα μειωθούν οι τιμές σε 200 φάρμακα ευρείας κατανάλωσης, καθώς έληξε η χρονική διάρκεια της πατέντας.

Στην έκρηξη των δαπανών υγείας των ταμείων, εκτός των ανωτέρω σημαντικό ρόλο παίζει η εκτίναξη των τιμών των φαρμάκων, οι ανεξέλεγκτες παραπομπές ασφαλισμένων στα ιδιωτικά διαγνωστικά κέντρα, οι πλασματικές εξετάσεις κ.ά.

ΜΗΝΑΣ ΠΡΟΣΦΟΡΩΝ
ΣΕ ΤΗΛΕΟΡΑΣΕΙΣ LCD

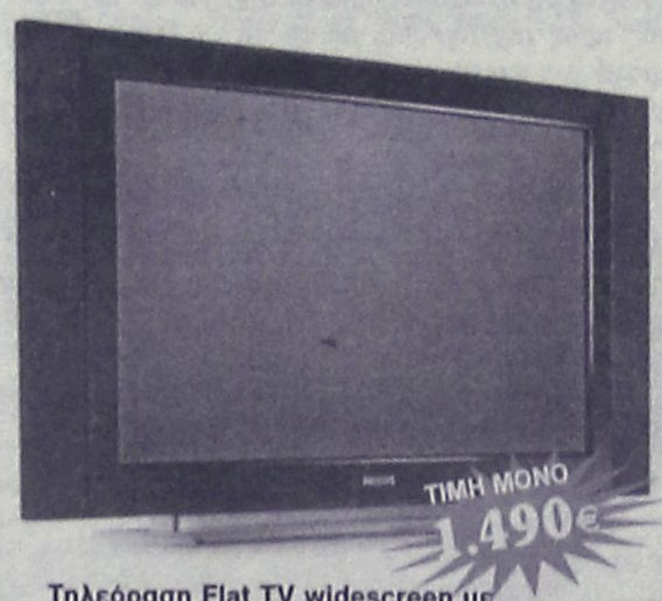

Τηλεόραση Flat TV widescreen με οθόνη LCD 42" 42PF5421 PHILIPS
- Οθόνη LCD WXGA, 1366 x768p
- HD Ready
- Digital Crystal Clear
- Ψηφιακό κτενοειδές φίλτρο 3D
- Active Control
- Είσοδος HDMI 2x



Τηλεόραση Flat TV widescreen με οθόνη LCD 32" 32PF5321 PHILIPS
- Οθόνη LCD WXGA, 1366 x768p
- HD Ready
- Digital Crystal Clear
- Ψηφιακό κτενοειδές φίλτρο 3D
- Δυναμική βελτίωση αντίθεσης
- Είσοδος HDMI 2x



Τηλεόραση SAMSUNG LE-32571
- Αντίθεση 3000: 1
- HDMI, HD-ready
- Ανάλυση 1.366x768



Τηλεόραση Flat TV LCD 20" 20PF4121 PHILIPS
- Οθόνη LCD VGA, 640x480p
- Crystal Clear
- Ψηφιακό κτενοειδές φίλτρο 3D
- Είσοδος DVI-I

ΧΑΡΑΛΑΜΠΑΚΗΣ
ΗΛΕΚΤΡΙΚΑ ΕΙΔΗ
ΑΕ2026
Εθν. Αντίστασης 75 • τηλ. 2241032117

PELLOS TRAVEL
Α. ΠΑΠΑΣΑΒΒΑΣ
ΟΡΓΑΝΩΣΗ-ΠΟΙΟΤΗΤΑ-ΕΓΓΥΗΣΗ

ΕΚΔΡΟΜΕΣ ΧΕΙΜΩΝΑΣ - ΧΡΙΣΤΟΥΓΕΝΝΑ 2006

- 2/11/06 - 7/11/06 ΤΗΝΟΣ-ΣΥΡΟΣ (6ΗΜΕΡΗ ΕΚΔΡΟΜΗ)

ΠΡΟΣΚΥΝΗΜΑ ΠΑΝΑΓΙΑ ΤΗΝΟΥ (ΞΕΝΟΔΟΧΕΙΑ-ΕΚΔΡΟΜΕΣ-ΜΕΤΑΦΟΡΕΣ-ΣΥΝΟΔΟΣ ΓΡΑΦΕΙΟΥ-ΤΑΞΙΔΙΩΤΙΚΗ ΑΣΦΑΛΕΙΑ).ΑΝΑΧ.2/11 ΣΤΙΣ 18.30 ΚΑΙ ΕΠΙΣ. 7/11 ΣΤΙΣ 08:00 ΜΕ BLUE STAR..
ΤΙΜΗ ΚΑΤ ΑΤΟΜΟ 195 ΕΥΡΩ

- 4/11/06-6/11/06 ΑΓΙΟΣ ΡΑΦΑΗΛ ΜΥΤΙΛΗΝΗΣ

ΤΡΙΗΜΕΡΗ ΑΕΡΟΠΟΡΙΚΗ ΑΠΕΥΘΕΙΑΣ ΑΠΟ ΡΟΔΟ)
(ΞΕΝΟΔΟΧΕΙΑ-ΕΚΔΡΟΜΕΣ-ΜΕΤΑΦΟΡΕΣ-ΣΥΝΟΔΟΣ ΓΡΑΦΕΙΟΥ-ΤΑΞΙΔΙΩΤΙΚΗ ΑΣΦΑΛΕΙΑ).
ΤΙΜΗ 245 ΕΥΡΩ

- 10/11/06-17/11/06 ΓΥΡΟΣ ΙΣΠΑΝΙΑΣ-(ΜΑΔΡΙΤΗ-ΤΟΛΕΔΟ-ΓΡΑΝΑΔΑ-ΣΕΒΙΛΛΗ Κ.Λ.Π (ΑΕΡΟΠΟΡΙΚΗ ΑΠΟ ΡΟΔΟ ΑΠΕΥΘΕΙΑΣ)

(ΞΕΝΟΔΟΧΕΙΑ 4**** Η/Β-ΕΚΔΡΟΜΕΣ-ΞΕΝΑΓΗΣΕΙΣ-ΣΥΝΟΔΟΣ ΓΡΑΦΕΙΟΥ-ΤΑΞΙΔΙΩΤΙΚΗ ΑΣΦΑΛΕΙΑ).
ΤΙΜΗ 890 ΕΥΡΩ+ΦΟΡΟΙ

- 19/11/06-24/11/06 ΓΥΡΟΣ ΙΤΑΛΙΑΣ (ΡΩΜΗ-ΦΛΩΡΕΝΤΙΑ-ΠΙΖΑ--ΒΕΝΕΤΙΑ) (ΑΕΡΟΠΟΡΙΚΗ ΑΠΟ ΡΟΔΟ ΑΠΕΥΘΕΙΑΣ)

(ΞΕΝΟΔΟΧΕΙΑ 4**** Η/Β-ΕΚΔΡΟΜΕΣ-ΞΕΝΑΓΗΣΕΙΣ-ΣΥΝΟΔΟΣ ΓΡΑΦΕΙΟΥ-ΤΑΞΙΔΙΩΤΙΚΗ ΑΣΦΑΛΕΙΑ).

- 19/11/06-27/11/06 ΓΥΡΟΣ ΕΛΛΑΔΟΣ-(9ΗΜΕΡΗ ΕΚΔΡΟΜΗ)

(ΡΟΔΟΣ-ΠΕΙΡΑΙΑΣ-ΡΙΟ-ΑΝΤΙΡΙΟ-ΜΕΣΟΛΟΓΓΙ-ΛΕΥΚΑΔΑ-ΑΡΤΑ-ΠΡΕΒΕΖΑ-ΙΩΑΝΝΙΝΑ-ΜΕΤΣΟΒΟ-ΜΕΤΕΩΡΑ-ΘΕΣΣΑΛΟΝΙΚΗ-ΕΔΕΣΣΑ-ΠΑΝΑΓΙΑ ΣΟΥΜΕΛΑ-ΒΕΡΟΙΑ-ΚΑΒΑΛΑ-ΞΑΝΘΗ-ΚΟΜΟΤΗΝΗ-ΑΛΕΞΑΝΔΡΟΥΠΟΛΗ-ΣΟΥΦΛΙ-ΔΙΔΥΜΟΤΕΙΧΟ-ΛΑΡΙΣΣΑ-ΚΑΜΜΕΝΑ ΒΟΥΡΛΑ-ΠΕΙΡΑΙΑΣ-ΡΟΔΟΣ)

- 28/11/06-4/12/06 ΓΥΡΟΣ ΠΕΛΛΟΠΟΝΗΣΟΥ

ΡΟΔΟΣ-ΠΕΙΡΑΙΑΣ-ΠΑΤΡΑ-ΑΡΧΑΙΑ ΟΛΥΜΠΙΑ-ΚΑΛΑΜΑΤΑ-ΣΠΗΛΑΙΑ ΔΥΡΟΥ-ΜΟΝΕΜΒΑΣΙΑ-ΜΥΣΤΡΑΣ-ΝΑΥΠΛΙΟ-ΠΕΙΡΑΙΑΣ-ΡΟΔΟΣ

- Α.ΕΚΔΡΟΜΗ 5/12/06 - 8/12/06 (ΤΕΤΡΑΗΜΕΡΗ)
ΜΥΡΑ -ΑΓΙΟΣ ΝΙΚΟΛΑΟΣ

(ΡΟΔΟΣ-ΜΑΡΜΑΡΙΣ-ΛΙΒΙΣΙ-ΦΕΤΥΓΙΕ-ΜΑΚΡΗ-ΚΑΣ-ΜΥΡΑ-ΑΝΤΑΛΕΙΑ)
(ΞΕΝΟΔΟΧΕΙΑ 5***** Η/Β-ΕΚΔΡΟΜΕΣ-ΞΕΝΑΓΗΣΕΙΣ-ΣΥΝΟΔΟΣ ΓΡΑΦΕΙΟΥ-ΤΑΞΙΔΙΩΤΙΚΗ ΑΣΦΑΛΕΙΑ).

- Β.ΕΚΔΡΟΜΗ 5/12-13/12
ΜΥΡΑ- ΚΩΝΣΤΑΝΤΙΝΟΥΠΟΛΗ (ΕΝΝΙΑΗΜΕΡΗ)

ΓΙΑ ΟΣΟΥΣ ΘΕΛΟΥΝ ΝΑ ΣΥΝΕΧΙΣΟΥΝ ΜΕΤΑ ΤΟ ΜΑΡΜΑΡΙΣ-ΕΦΕΣΣΟΣ-ΣΜΥΡΝΗ-ΠΡΟΥΣΑ-ΚΩΝΣΤΑΝΤΙΝΟΥΠΟΛΗ-ΠΡΙΓΚΗΠΟΝΗΣΣΑ-ΡΟΔΟΣ
(ΞΕΝΟΔΟΧΕΙΑ 5***Κ,4* Η/Β-ΕΚΔΡΟΜΕΣ-ΞΕΝΑΓΗΣΕΙΣ-ΣΥΝΟΔΟΣ ΓΡΑΦΕΙΟΥ-ΤΑΞΙΔΙΩΤΙΚΗ ΑΣΦΑΛΕΙΑ).

- ΧΡΙΣΤΟΥΓΕΝΝΙΑΤΙΚΕΣ ΕΚΔΡΟΜΕΣ

- 22/12-28/12 ΚΩΝΣΤΑΝΤΙΝΟΥΠΟΛΗ(ΕΠΤΑΗΜΕΡΗ)-ΤΙΜΗ 350 ΕΥΡΩ ΤΟ ΑΤΟΜΟ ΜΕ ΦΑΓΗΤΟ.
(ΞΕΝΟΔΟΧΕΙΑ 4**** Η/Β-ΕΚΔΡΟΜΕΣ-ΞΕΝΑΓΗΣΕΙΣ-ΣΥΝΟΔΟΣ ΓΡΑΦΕΙΟΥ-ΤΑΞΙΔΙΩΤΙΚΗ ΑΣΦΑΛΕΙΑ
- 21/12-26/12 ΓΥΡΟΣ ΙΤΑΛΙΑΣ-(ΡΩΜΗ-ΦΛΩΡΕΝΤΙΑ-ΠΙΖΑ--ΒΕΝΕΤΙΑ (ΑΕΡΟΠΟΡΙΚΗ ΑΠΟ ΡΟΔΟ ΑΠΕΥΘΕΙΑΣ)
(ΞΕΝΟΔΟΧΕΙΑ 4**** Η/Β-ΕΚΔΡΟΜΕΣ-ΞΕΝΑΓΗΣΕΙΣ-ΣΥΝΟΔΟΣ ΓΡΑΦΕΙΟΥ-ΤΑΞΙΔΙΩΤΙΚΗ ΑΣΦΑΛΕΙΑ
- 22/12-29/12.ΓΥΡΟΣ ΙΣΠΑΝΙΑΣ (ΜΑΔΡΙΤΗ-ΤΟΛΕΔΟ-ΓΡΑΝΑΔΑ-ΣΕΒΙΛΛΗ) ΑΕΡΟΠΟΡΙΚΗ ΑΠΟ ΡΟΔΟ ΑΠΕΥΘΕΙΑΣ
- 22/12-27/12 ΠΗΛΙΟ
- 22/12-26/12 ΠΑΡΙΣΙ (ΑΠΕΥΘΕΙΑΣ ΑΠΟ ΡΟΔΟ)
- 22/12-26/12 ΠΡΑΓΑ (ΑΠΕΥΘΕΙΑΣ ΑΠΟ ΡΟΔΟ)

···· Το γραφείο μας φημίζεται για την πολύ καλή ποιότητα των εκδρομών του και τις πολύ χαμηλές τιμές!!!
Διαθέτουμε επίσης
Εισιτήρια ΟΑ, AEGEAN ΚΑΙ CHARTER. Αεροπλοϊκά εισιτήρια. Ειδικά πακέτα για μεμονωμένους, σύλλογους, νεόνυμφους για Ελλάδα, Κύπρο, Τυνησία, Αίγυπτο, Μαρόκο, Ιταλία, Αγγλία, Γαλλία κ.α. ΧΙΙΙΤΡΟΙΣ

ΓΙΑ ΠΕΡΙΣΣΟΤΕΡΕΣ ΠΛΗΡΟΦΟΡΙΕΣ, ΚΡΑΤΗΣΕΙΣ ΚΑΙ ΑΝΑΛΥΤΙΚΑ ΠΡΟΓΡΑΜΜΑΤΑ ΣΤΟ ΓΡΑΦΕΙΟ ΓΕΝΙΚΟΥ ΤΟΥΡΙΣΜΟΥ:
PELLOS TRAVEL Λ. ΚΑΛΛΙΘΕΑΣ 125, ΦΑΛΗΡΑΚΙ, ΡΟΔΟΣ • ΤΗΛ: 2241087615 • ΦΑΞ: 2241087616
EMAIL: pellostravel@rho.forthnet.gr WEB: www.pellostravel.gr

Στην Όλυμπο και στο Διαφάνι

Τραγελαφικά τα όσα έγιναν στις εκλογές

Άνιση κατανομή ψηφοφόρων και απίστευτη ταλαιπωρία των κατοίκων



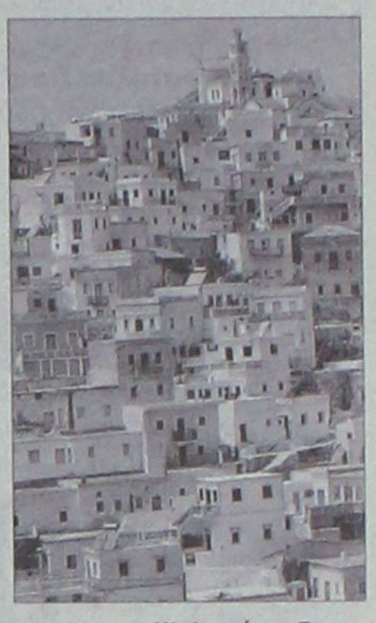

Γράφει ο
επιθεωρητής Εργασίας και νομαρχιακός σύμβουλος
Γιώργος Ζωγραφίδης

Η Όλυμπος της Καρπάθου μαζί με το Αγαθονήσι αποτελούν τις μοναδικές κοινότητες στο Νομό Δωδεκανήσου λόγω των ιδιαιτεροτήτων τους, που όλοι οι Δωδεκανήσιοι γνωρίζουμε. Η Κοινότητα της Ολύμπου αποτελείται από δύο χωριά. Την ιστορική Όλυμπο και το επίνειό της, το παραθαλάσσιο και γραφικό Διαφάνι, όπου υπάρχει το δεύτερο λιμάνι της Καρπάθου, ο λιμενικός σταθμός Διαφανίου και ο Αστυνομικός Σταθμός της Κοινότητας.

Η Όλυμπος ήταν το πολυπληθέστερο χωριό της Καρπάθου, αριθμώντας πάνω από 3500 κατοίκους, αλλά σήμερα και τα δύο αυτά χωριά κατοικούνται από 700 περίπου κατοίκους σχεδόν ισάριθμα κατανεμημένους. Και τα δύο χωριά διαθέτουν νηπιαγωγεία, δημοτικά σχολεία, εις δε την Όλυμπο λειτουργεί γυμνάσιο και λύκειο. Σ' αυτά τα δύο, λοιπόν, χωριά όπου είναι εγγεγραμμένοι 1172 ψηφοφόροι, κατά τις τελευταίες νομαρχιακές εκλογές έγινε ένα ανεκδιήγητο και τραγελαφικό γεγονός. Άγνωστο ποίος ή ποία Υπηρεσία και με ποιανού ανεγκέφαλου εισήγηση συστάθηκαν τα 2 εκλογικά τμήματα, ένα σε κάθε χωριό, αλλά με άνιση κατανομή ψηφοφόρων. Στην μεν Όλυμπο υπήρχαν εγγεγραμμένοι 1119 ψηφοφόροι, εις δε το Διαφάνι 53 !!! ...

Κατά τις προηγούμενες εκλογές, βουλευτικές και νομαρχιακές υπήρχε ίση περίπου κατανομή των ψηφοφόρων, αλλά και τότε με λάθη και παραλείψεις πολλές και ποικίλες π.χ. σε ένα ζευγάρι ο άνδρας ψήφιζε στην Όλυμπο και η σύζυγος στο Διαφάνι ή μόνιμοι κάτοικοι του ενός χωριού να ψηφίσουν στο άλλο χωριό κλπ. Να διευκρινίσουμε ότι τα δύο χωριά απέχουν μεταξύ τους 10 περίπου χιλιόμετρα και οι περισσότεροι άνθρωποι, κυρίως, ηλικιωμένοι, δεν διαθέτουν δικό τους μεταφορικό μέσο. Η ταλαιπωρία των συμπατριωτών μας αυτών υπήρξε, λοιπόν, αφάνταστη παρά τις φιλότιμες και ευγενικές προσπάθειες των δικαστικών αντιπροσώπων, κ. Μηνά Τσέρκη στο Διαφάνι και ιδιαίτερα του κ. Γαβριήλ Χαρίτου που ήταν στην Όλυμπο και υπέστη πολύ μεγάλη πίεση και ταλαιπωρία. Ευτυχώς που ο κ. Γαβριήλ Χαρίτος είχε την πρόνοια να πιέσει ευγενικά τη μεταφορά του εκλογικού κέντρου στην Όλυμπο, από το δημοτικό κατάστημα, όπου για να το επισκεφθεί κανείς πρέπει να ανέβει ... δεκάδες σκαλοπάτια ή αν είναι στην ουρά περιμένοντας, θα είναι εκτεθειμένος στο κρύο.

Στην Όλυμπο η ψηφοφορία κράτησε περίπου μέχρι τις 10 μ.μ. !!! Αν είναι δυνατόν ! ...

Αυτά τα τραγελαφικά και ανεγκέφαλα φαινόμενα δεν πρέπει να επαναληφθούν. Η Νομαρχιακή Αυτοδιοίκηση σε συνεργασία με την Κοινότητα, που γνωρίζει άριστα πού διαμένει κάθε κάτοικος της ιστορικής Κοινότητας Ολύμπου, αλλά και με το υπουργείο Εσωτερικών να τακτοποιήσει το θέμα αυτό, που προσβάλλει τον κοινό νου και καταταλαιπωρεί τους ανθρώπους μας.

Το θέμα θα το παρακολουθήσουμε επισταμένως, ώστε γρήγορα και λογικά να τακτοποιηθούν οι εκλογικοί κατάλογοι της Κοινότητας Ολύμπου Καρπάθου και να μην διαδραματιστούν καταστάσεις που παραπέμπουν σε εκλογές τριτοκοσμικών χωρών.

Απογοητευμένος αναγνώστης

Ψάχνω κάτι ευχάριστο και δεν το βρίσκω

Σπασμένοι κάδοι «στολίζουν» δρόμους της πόλης εδώ και καιρό



Αγαπητή «Ροδιακή»,

Είμαι καθημερινός αναγνώστης σου, γι αυτό θέλω να συμμετέχω στα συμβαίνοντα αλλά και να ανταποκρίνομαι κατά το δυνατόν στις προτροπές σου.

Παρ' όλη την προσπάθειά μου να εντοπίσω κάτι ευχάριστο στα πέριξ ημών, να το φωτογραφίσω για να σου το διαβιβάσω, (δυστυχώς) κανένα αποτέλεσμα.

Θέλω όμως να σε ρωτήσω:

1. τι γίνεται, όταν για καθαρά τεχνικούς λόγους, είναι αδύνατον να γίνει περισυλλογή των σκουπιδιών από το σημείο συγκέντρωσής τους, που καθόρισε η αρμόδια υπηρεσία περισυλλογής ;

2. Όταν οι κάδοι περισυλλογής είναι κατεστραμμένοι (κουτσοί) με αποτέλεσμα «αντί να στέκονται όρθιοι να κάθονται ανάσκελα», τους ανασηκώνουμε λίγο;

Θα νομίσεις ότι σου θέτω γρίφους. Λοιπόν άνοιξε τις φωτογραφίες που σου στέλνω. Για να διαπιστώσεις την καλή μου πρόθεση :

1ον Περίμενα να γίνουν οι εκλογές.

Οι φωτογραφίες μεν πρόσφατες (χθεσινές) απεικονίζουν όμως το σημείο όπως είναι **δύο εβδομάδες πριν τις εκλογές και .... μέχρι σήμερα.**

2ον Σαν έντιμος πολίτης μερίμνησα για ένα σχοινί στο πλάι του κάδου όπου έχει σπάσει η λαβή μήπως έτσι θεραπευθεί το «τεχνικό πρόβλημα» και μπορέσει να τον σηκώσει το απορυμματοφόρο.

3ον Προσπάθησα να τοποθετήσω την τσάντα με τα σκουπίδια (της ημέρας) κάτω από τον αναποδογυρισμένο κάδο για να μην φαίνονται έτσι πεταμένα. Αδύνατον για δύο λόγους:

α. Δεν μπόρεσα να μείνω πέραν του λεπτού λόγω της έντονης **μπόχας** (μυρουδιάς) και

β. διαπίστωσα ότι δεν έχω τόση δύναμη να σηκώσω τον κάδο που επιμένει να κάθεται «ανάσκελα».

Αυτό λοιπόν είναι το «ρεπορτάζ» ενός αναγνώστου σου. Εάν για λόγους δημοσιογραφικούς επιθυμείς περισσότερες πληροφορίες π.χ.

Ποιος Δήμος **της τουριστικής Ρόδου**-τοποθεσία-αριθμός οικογενειών που κατοικούν πέριξ κλπ. είμαι στην διάθεση σου.

Υπάρχει κι άλλο ρεπορτάζ για άλλο αντικείμενο, όμως ...κι αυτό δυσάρεστο!

Πού θα πάει όμως... ψάχνοντας κάτι ευχάριστο θα βρεθεί !

Φιλικά
Μιχάλης Περράκης
Τ.Θ.176 – 85100 Ρόδος.

ΚΕΝΤΡΟ ΕΙΔΙΚΩΝ ΘΕΡΑΠΕΙΩΝ ΤΟΥ ΠΑΙΔΙΟΥ ΔΩΔΕΚΑΝΗΣΟΥ

ΚΩΝ/ΝΟΣ ΜΠΑΛΑΝΗΣ - ΣΟΥΖΗ ΓΕΩΡΓΙΑΟΠΟΥΛΟΥ

ΕΡΓΟΘΕΡΑΠΕΥΤΗΣ ΠΤΥΧΙΟΥΧΟΣ
ΜΕΘΟΔΟΥ BOBATH N.D.T
ΜΕΘΟΔΟΣ PORTAGE
ΑΙΣΘΗΤΗΡΙΑΚΗΣ ΟΛΟΚΛΗΡΩΣΗΣ (S.I.)
ΜΕΤΕΚΠΑΙΔΕΥΣΗ ΣΤΙΣ ΝΕΥΡΟΛΟΓΙΚΕΣ ΚΑΙ ΚΙΝΗΤΙΚΕΣ ΔΙΑΤΑΡΑΧΕΣ

ΛΟΓΟΠΑΘΟΛΟΓΟΣ ΜΕΤΑΠΤΥΧΙΑΚΟ ΑΚΟΥΟΛΟΓΙΑΣ

Αποστόλου Παύλου 84, Ρόδος 85100,
τηλ. / fax (22410)60999/60579 ΧΠ1871/1872

Ψυχολογική Στήριξη

ΜΑΡΙΑ ΚΑΡΙΚΗ
ΨΥΧΟΛΟΓΟΣ

ΠΤΥΧΙΟΥΧΟΣ ΑΡΙΣΤΟΤΕΛΕΙΟΥ ΠΑΝ/ΜΙΟΥ ΘΕΣΣΑΛΟΝΙΚΗΣ

ΣΥΜΒΟΥΛΕΥΤΙΚΗ ΣΤΗΡΙΞΗ
» Εφήβων & Ενηλίκων
» Γονέων & Ζευγαριών

- *Αυτογνωσία - Ενδυνάμωση*
- *Βελτίωση επικοινωνιακών δεξιοτήτων*
- *Τροποποίηση Συμπεριφορών / Συνηθειών*
- *Διαχείριση αρνητικών σκέψεων - συναισθημάτων*

ΑΕ1847

Καρπάθου 17 (πεζόδρομος) Ρόδος
Τηλ: 22410 28985 - Κιν: 6946008948 - Email: karikipsy@yahoo.com

ΚΕΝΤΡΟ ΥΠΟΣΤΗΡΙΞΗΣ ΨΥΧΟΛΟΓΙΚΩΝ ΠΡΟΒΛΗΜΑΤΩΝ

ΣΙΑΓΚΑ ΚΩΝΣΤΑΝΤΙΝΑ
ΨΥΧΟΛΟΓΟΣ
Απόφοιτος Αριστοτελείου Πανεπιστημίου Θεσσαλονίκης
τηλ. 6945557447

ΚΥΠΡΙΩΤΗ ΑΛΕΞΙΑ
ΨΥΧΟΛΟΓΟΣ
ΨΥΧΟΛΟΓΟΣ ΥΓΕΙΑΣ
Απόφοιτος Πανεπιστημίου Κρήτης, MSC Surrey University of England
τηλ. 6944717520

Δέχονται κατόπιν ραντεβού
Στεφ. Καζούλη 18-1ος όροφος
τηλ. 2241022102

ΧΠ2763

ΟΡΘΟΠΕΔΙΚΑ - ΙΑΤΡΙΚΑ
ΧΑΡΙΤΟΣ



Ορθοπεδικά είδη & κατασκευές

Εξοπλισμός Ιατρείου & αναλώσιμα



Είδη νοσηλείας κατ' οίκον & μηχανήματα οξυγονοθεραπείας

Ακουστικά Βαρηκοΐας



ΕΛΕΥΘ. ΒΕΝΙΖΕΛΟΥ 6 (Δίπλα στη Ροδιακή Επαυλη) - ΡΟΔΟΣ
Τηλ.: 22410 24112 Fax: 22410 75969 e-mail: orken@rho.forthnet.gr

Στεφανάκης Ι. Δημήτριος
Ψυχολόγος
Αριστοτελείου Παν/μίου Θεσ/νίκης

Δέχεται κατόπιν ραντεβού

ΑΤ4731(Π)

Βενετοκλέων 79, 1ος όροφος, 85100 Ρόδος, Κιν: 6947 403229

Σοφία Παυλίδη

Ψυχολόγος Υγείας Παιδιών και Εφήβων
Πτυχιούχος τμ. Ψυχολογίας Παν/μίου Κρήτης
M.Sc. Παν/μίου Surrey Αγγλίας
Μέλος Ελληνικής και Βρετανικής Ψυχολογικής Εταιρείας

ΑΤ4688

Τηλ. 2241090596, 6944728141

ΜΑΡΙΑ ΣΑΝΤΟΡΙΝΙΟΥ

ΚΛΙΝΙΚΗ ΨΥΧΟΛΟΓΟΣ-ΨΥΧΟΛΟΓΟΣ ΤΩΝ ΚΟΙΝΩΝΙΚΩΝ ΟΜΑΔΩΝ

Πτυχιούχος Κρατικού Πανεπιστημίου της Ρώμης «La Sapienza».

— Κλινική διάγνωση ψυχοπαθολογίας παιδιού, εφήβου και ενηλίκου.
— Ατομική και οικογενειακή ψυχολογική υποστήριξη και θεραπεία κατάθλιψης, φοβίας, κρίσης πανικού, μετατραυματικού στρες (διαζύγιο, πένθος, χωρισμός, αποτυχία, ασθένεια), βουλιμίας, ανορεξίας, διαταραχών προσωπικότητας, έλλειψη αυτοεκτίμησης, εθισμού, κακοποίησης.
— Ψυχολογική φροντίδα και προετοιμασία ανύπαντρης εγκύου και ζευγαριών, στην απόκτηση πρώτου παιδιού.

Επίσκεψη μόνο με ραντεβού.

Τηλέφωνα: 22410 28851 και 6946252407
Λάρνακας 6 (Εθν. Αντιστάσεως) ΑΕ1007

ΙΑΤΡΙΚΗ ΑΝΑΚΟΙΝΩΣΗ

Η ΙΑΤΡΟΣ
ΣΠΑΘΑΡΗ Γ. ΕΙΡΗΝΗ
ΔΕΡΜΑΤΟΛΟΓΟΣ - ΑΦΡΟΔΙΣΙΟΛΟΓΟΣ

Λειτουργεί κανονικά κατόπιν ραντεβού από 9:00 π.μ. - 21:00 μ.μ. στα τηλ. 22410 63555 & 6944313778

ΔΙΕΥΘΥΝΣΗ: Γ. ΣΕΦΕΡΗ 108 ΡΟΔΟΣ 85100
(Εμπορικό Κέντρο Πανάγου άνωθεν Super Market Βερόπουλος)

ΑΤ4763(Π)

ΑΚΟΥΣΤΙΚΑ ΒΑΡΗΚΟΪΑΣ

ΑΝΑΛΟΓΙΚΑ - ΠΡΟΓΡΑΜΜΑΤΙΖΟΜΕΝΑ - ΨΗΦΙΑΚΑ

Ακούστε τους ήχους της Ζωής

Στο πληρέστερο Κέντρο Ακουστικών Εφαρμογών στα Δωδεκάνησα. Με τις καλύτερες τιμές και τον καλύτερο διακανονισμό.
Εμπιστευθείτε τους πιο έμπειρους στο χώρο, επιλέγοντας ανάμεσα στους μεγαλύτερους κατασκευαστές ακουστικών βαρηκοΐας στον κόσμο.

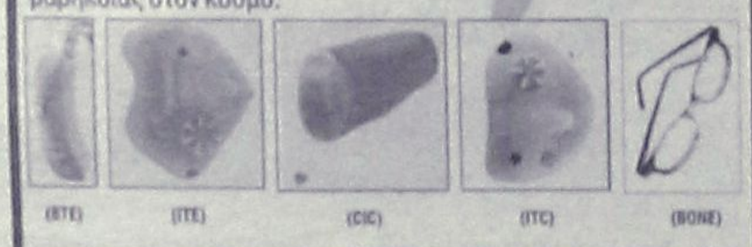

(BTE) (ITE) (CIC) (ITC) (BONE)

BELTONE - STARKEY - HANSATON - UNITRON - SIEMENS
BERNAFON - PHILIPS - COSELGI - REXTON
MICROSON - PURETONE - AUDIFON

ΚΙΒ ΚΕΝΤΡΟ ΙΑΤΡΙΚΩΝ ΒΟΗΘΗΜΑΤΩΝ

Εθνικής Αντιστάσεως 18
(πρωην Αννης Μαρίας)
Τηλ: 2241020359 Κιν: 6932748916

Συμβάσεις με όλα τα ταμεία.
Ειδικές τιμές ΟΓΑ

ΧΑΡΟΥΛΑ ΤΣ. ΚΑΜΠΑΣΤΑΝΑ

ΦΥΣΙΚΟΘΕΡΑΠΕΥΤΡΙΑ
Πτυχιούχος Α. ΤΕΙ Θεσ/κης
Μεταπτυχιακή Εκπαίδευση στη νευροεξελικτική αγωγή
Μέθοδος Bobath/N.D.T.

Αποκατάσταση
νευρολογικών παθήσεων και κινητικών διαταραχών σε
παιδιά και ενήλικες

- *Εγκεφαλική Παράλυση*
- *Κρανιοεγκεφαλικές κακώσεις*
- *Κακώσεις περιφερικών νεύρων*
- *Κακώσεις νωτιαίου μυελού*
- *Προβλήματα σπονδυλικής στήλης*
- *Αγγειακά Εγκεφαλικά Επεισόδια*

θεραπείες και κατ' οίκον

Ολυμπίας και Δελφών γωνία (Καρακόνερο)
Τηλ. / Fax: 22410-29241 κιν. 6932044173

INEMA

ΙΑΤΡΙΚΟΣ & ΝΟΣΟΚΟΜΕΙΑΚΟΣ ΕΞΟΠΛΙΣΜΟΣ

από το 1988 είμαστε οι μεγαλύτεροι προμηθευτές ΙΑΤΡΙΚΟΥ-ΟΡΘΟΠΕΔΙΚΟΥ & ΝΟΣΟΚΟΜΕΙΑΚΟΥ ΥΛΙΚΟΥ ΣΤΗ ΔΩΔΕΚΑΝΗΣΟΥ



18 χρόνια εμπειρίας Εμπιστεύθειτε μας!



- ΑΝΑΠΗΡΙΚΑ ΚΑΡΟΤΣΙΑ
- ΒΑΔΙΣΤΙΚΑ
- ΟΡΘΟΠΕΔΙΚΑ ΕΙΔΗ
- ΜΠΛΟΥΖΕΣ ΙΑΤΡΙΚΕΣ
- ΚΑΛΤΣΕΣ ΦΛΕΒΙΤΙΔΑΣ
- ΠΕΛΜΑΤΑ
- ΟΡΘΟΠΕΔΙΚΑ ΜΑΞΙΛΑΡΙΑ
- ΚΡΕΒΑΤΙΑ ΝΟΣΟΚΟΜΕΙΑΚΑ
- ΙΑΤΡΙΚΟΣ ΕΞΟΠΛΙΣΜΟΣ και ΑΝΑΛΩΣΙΜΑ
- ΟΡΓΑΝΑ ΧΗΜΕΙΟΥ
- και κάθε άλλο είδος για κατ'οίκο νοσηλεία

ΧΠ1729

ΡΟΔΟΣ: ΛΕΜΕΣΣΟΥ 2 - ΤΗΛ: 22410 32238 **www.inema.gr**
ΚΩΣ: ΕΛ. ΒΕΝΙΖΕΛΟΥ 38 (παραλ/ρως Αγίας Παρασκευής) - ΤΗΛ: 22420 20048

Η απώλεια βάρους μειώνει τον κίνδυνο εκδήλωσης καρκίνου

Μελέτη που έγινε σε ποντίκια έδειξε ότι η απώλεια βάρους λειτουργεί προληπτικά κατά του καρκίνου, σύμφωνα με νέα στοιχεία που δημοσιεύονται στο επιστημονικό έντυπο Proceedings of the National Academy of Sciences.

Μάλιστα το εντυπωσιακό είναι ότι τα πειραματόζωα δεν χρειάστηκε να γυμναστούν για να αποκομίσουν οφέλη.

Πιο αναλυτικά, ο Δρ Αλλαν Κόννεϊ του Πανεπιστημίου Rutgers του Νιου Τζέρσεϊ αφαίρεσε την περίσσεια λίπους από ορισμένα ποντίκια και τα εξέθεσε σε ακτινοβολία UV, καταστρέφοντας έτσι μερικά εκ των δερματικών τους κυττάρων και προκαλώντας πλιακό έγκαυμα.

Η μείωση του λίπους ενίσχυσε την κυτταρική απόπτωση στα δερματικά καρκινικά κύτταρα, δηλαδή διπλάσια καρκινικά κύτταρα απεβίωναν ταχύτερα στα ποντίκια που είχε αφαιρεθεί λίπος συγκριτικά με τα παχύσαρκα πειραματόζωα.

Τα ποντίκια που διατηρούνταν σε φόρμα με τακτική άσκηση επίσης αποκόμισαν οφέλη.

Οι επιστήμονες δεν παρατήρησαν καμιά επίδραση στα μη καρκινικά κύτταρα σε κανένα εκ των τρωκτικών.

Ο λιπώδης ιστός μπορεί να προλαμβάνει τον θάνατο των κατεστραμμένων κυττάρων, εξηγεί ο Δρ Κόννεϊ και σημειώνει ότι τα λιποκύτταρα μπορεί να εκκρίνουν πρωτεΐνες, τις κυτοκίνες, οι οποίες συνήθως δρουν ως κυτταρικοί αγγελιαφόροι και μπορεί να στέλνουν σήματα στα κύτταρα των όγκων να διακόψουν την απόπτωση. Επίσης ένα ακόμη μόριο ο IGF-1 (ινσουλινοειδής αυξητικός παράγοντας-1), με γνωστές αντιαποπτωτικές ιδιότητες στα κύτταρα, μπορεί να εμπλέκεται στη διαδικασία. Ωστόσο, αυτό είναι μια εικασία που δεν έχει ελεγχθεί επιστημονικά.

Πάντως, τα περιττά κιλά έχει διαπιστωθεί και από παλαιότερες μελέτες ότι αυξάνουν τον κίνδυνο πολλών μορφών καρκίνου αν και δεν είναι ξεκάθαροι οι λόγοι. Επίσης υπάρχουν τεκμηριωμένα στοιχεία ότι η διατήρηση ενός ιδανικού βάρους μειώνει τον κίνδυνο καρκίνου. Σε μια μελέτη διαπιστώθηκε ότι τα άτομα που είχαν ιστορικό καρκίνου του δέρματος και περιόρισαν στο μισό την πρόσληψη λιπαρών μείωσαν την πιθανότητα εκδήλωσης όγκων κατά τα δύο τρίτα.

Ο Δρ Κόννεϊ δεν έχει ακόμα ελέγξει αν η λιποαναρρόφηση ή η σωματική άσκηση μπορούν να συντελέσουν τον οργανισμό μετά την εκδήλωση του καρκίνου. Σκοπεύει πάντως να μελετήσει πειραματόζωα που έχουν ήδη εκδηλώσει καρκινικούς όγκους ώστε να δει τι συμβαίνει αν ακολουθήσουν αυτοβούλως κάποιο πρόγραμμα σωματικής άσκησης.

(πηγή:in.gr)

Κίνδυνος καρκίνου του προστάτη για τους παντρεμένους

Νέα Υόρκη: Τα αποτελέσματα μελέτης που διενεργήθηκε στη Νέα Ζηλανδία δείχνουν ότι ο κίνδυνος καρκίνου του προστάτη είναι αυξημένος μεταξύ των ανδρών που είναι παντρεμένοι χρόνια, έχουν κάνει έναν γάμο και που εξακολουθούν να είναι παντρεμένοι την περίοδο της διάγνωσης, σύμφωνα με σχετικό δημοσίευμα του επιστημονικού εντύπου International Journal of Cancer.

Οι ερευνητές επισημαίνουν ότι δεν είναι προφανές αν υπάρχει βιολογικό αίτιο για τον προαναφερόμενο συσχετισμό.

Επίσης από τη μελέτη προκύπτει ότι οι άνδρες με ανάστημα άνω του 1.70μ στην ηλικία των 20 ετών έχουν υψηλότερο κίνδυνο εκδήλωσης καρκίνου του προστάτη μετέπειτα συγκριτικά με τους κοντύτερους άνδρες.

Ερευνητική ομάδα του Πανεπιστημίου του Οτάγκο με επικεφαλής τον Δρ Μπράιαν Κοξ ανέλυσε στοιχεία τηλεφωνικών συνεντεύξεων με 923 άνδρες που είχαν διαγνωστεί με καρκίνο του προστάτη και μια ομάδα ελέγχου 1.224 όμοιους άνδρες χωρίς καρκίνο. Για να συμπεριληφθούν στη μελέτη, οι συμμετέχοντες έπρεπε να έχουν παντρευτεί κάποια στιγμή στη ζωή τους.

Τα αποτελέσματα επιβεβαιώνουν παλαιότερες έρευνες ότι οι άνδρες με στενούς συγγενείς, όπως ένα γονέα, έναν αδερφό, με καρκίνο του προστάτη έχουν διπλάσιο κίνδυνο να εκδηλώσουν και οι ίδιοι καρκίνο. Το βάρος στην παρούσα μελέτη δε συσχετίστηκε με κίνδυνο νόσησης. Ωστόσο, όπως αναφέρθηκε και προηγουμένως, συγκριτικά με τους άνδρες με ανάστημα χαμηλότερο του 1.70μ σε ηλικία 20 ετών, οι ψηλοί άνδρες είχαν 20 με 60% αυξημένο κίνδυνο εκδήλωσης καρκίνου του προστάτη. Αλλες μελέτες έχουν δείξει ανάλογη σχέση μεταξύ καρκίνου του προστάτη και ύψους.

Μια υποομάδα 1.556 ανδρών που είχαν παντρευτεί μόνο μια φορά στη ζωή τους και εξακολουθούσαν να είναι έγγαμοι την περίοδο της τηλεφωνικής συνέντευξης, η παρατεταμένη διάρκεια του έγγαμου βίου συντελούσε σε αυξημένο κίνδυνο καρκίνου του προστάτη, 2% αύξηση του κινδύνου για κάθε επιπλέον χρόνο γάμου (συνυπολογίζοντας και τις επιπτώσεις της γήρανσης).

(πηγή:in.gr)

«Κέντρο Εναλλακτικών Επιστημών & Προσωπικής Ανάπτυξης»
Λ. & Δ. Κατσιάβαλος

ΣΕΜΙΝΑΡΙΑ
• Reiki (1ου και 2ου βαθμού)
• Οι θεραπευτικές δυνάμεις των Κρυστάλλων

ΑΤΟΜΙΚΕΣ ΣΥΝΕΔΡΙΕΣ
• Ρεφλεξολογία
• Ταϊλανδέζικο Μασάζ
• Fusion Μασάζ
• Κρυσταλλοθεραπεία
• Χρωματοθεραπεία
• Ενεργειακά θέματα
• Ρέικι
• Ρεζουβάνς (Φυσικό λίφτινγκ προσώπου)

ΤΗΛΕΦΩΝΑ ΕΠΙΚΟΙΝΩΝΙΑΣ
6976 604623 & 6974 456017
www.reiki-centeroflight.gr
ΑΠ681

ΛΟΥΤΣΙΟΥ ΖΑΦΕΙΡΟΥΛΑ
ΨΥΧΟΛΟΓΟΣ - ΠΑΙΔΟΨΥΧΟΛΟΓΟΣ - ΠΑΙΔΑΓΩΓΟΣ
Πτυχιούχος UNIVERSITY OF CENTRAL LANCASHIRE UK, ΠΑΝΕΠΙΣΤΗΜΙΟΥ ΑΙΓΑΙΟΥ
MSc ΠΑΙΔΟΨΥΧΟΛΟΓΙΑΣ UNIVERSITY OF LONDON
Διάγνωση-Αντιμετώπιση:
✓ Ειδικών Μαθησιακών Δυσκολιών (δυσλεξία - δυσγραφία - δυσαριθμησία)
✓ Υπερκινητικότητας - Διάσπασης προσοχής
Συμβουλευτική - Αντιμετώπιση Οικογενειακών προβλημάτων:
✓ Συμβουλευτική ζευγαριού
✓ Συμβουλευτική γονέων
✓ Διαζύγιο-πένθος-προβλήματα υγείας
✓ Προβλήματα εφηβικής ηλικίας
Ψυχολογική Υποστήριξη - Ψυχοθεραπεία Παιδιών / εφήβων / ενηλίκων για:
✓ Μειωμένη επιθυμία για σχολείο-Χαμηλή σχολική επίδοση
✓ Ελλειψη αυτοπεποίθησης - αυτοσεβασμού
✓ Αντιμετώπιση άγχους - κατάθλιψης
✓ Σχέσεις εξάρτησης: Ζήλια - ενοχές - παθολογική αγάπη - χωρισμός - φόβος μοναξιάς
Δέχεται κατόπιν ραντεβού
τηλ. 2241064841, 6945234100,
Διεύθυνση: Κωνσταντινουπόλεως 48, Ρόδος
ΑΕ1988

ΛΟΓΟΣ • ΟΜΙΛΙΑ • ΦΩΝΗ • ΑΚΟΗ
• ΜΑΘΗΣΙΑΚΕΣ ΔΥΣΚΟΛΙΕΣ
• ΔΥΣΛΕΞΙΑ
ΛΕΟΝΤΙΤΣΗ ΧΑΡΟΥΛΑ
Λόγοθεραπεύτρια
ΔΕΧΕΤΑΙ ΜΕ ΡΑΝΤΕΒΟΥ
Λεωφόρος Ηρακλειδών 2Α, Ιαλυσός
(έναντι αστυνομικού τμήματος Ιαλυσού)
Τηλ. 2241033537, 6946549289
email: hara-leontitsi@yahoo.gr
ΑΕ200

ΙΑΤΡΙΚΗ ΑΝΑΚΟΙΝΩΣΗ
ο ιατρός
ΒΑΛΣΑΜΙΔΗΣ ΝΙΚΟΛΑΟΣ
ΧΕΙΡΟΥΡΓΟΣ
δέχεται καθημερινά στο ιατρείο του
Ηρώων Πολυτεχνείου 30, 1ος όροφος
Ωράριο: 09.00-13.00 και 17.00-20.00
ή κατόπιν συνεννοήσεως στα τηλ.
2241070600/70601 ή 6937231600.
ΑΤ5018(Π)

ΝΤΟΡΑ ΚΩΝΣΤΑΝΤΙΝΟΠΟΥΛΟΥ
ΨΥΧΟΛΟΓΟΣ
ΟΙΚΟΓΕΝΕΙΑΚΗ ΣΥΜΒΟΥΛΟΣ
Πτυχιούχος του Πανεπιστημίου της Καλιφόρνιας-Λος Αντζελες (UCLA)-Μεταπτυχιακές σπουδές στο Pepperdine University-Malibu California.
■ Αμεση ψυχολογική υποστήριξη και επαγγελματική φροντίδα από έμπειρη Ψυχολόγο και Οικογενειακή Σύμβουλο.
■ Η σωστή θεραπευτική σχέση μπορεί να επιφέρει ρεαλιστικές λύσεις για πραγματικά προβλήματα σε θέματα: μοναξιάς, μελαγχολίας, στρες, ανυπομονησίας, φοβίας, εθισμού, οικογενειακών σχέσεων, διαζυγίου, κακομεταχείρισης, συναισθηματικών δυσκολιών, αυτοπεποίθησης, ανασφάλειες, μεταβατικά στάδια ζωής, βουλιμίας, ανορεξίας, απώλειας, πένθους.
Τηλεφωνείστε στα τηλέφωνα:
(22410)35163 και 6944/980550
για ραντεβού και άμεση εξυπηρέτηση.
Διεύθυνση: Καρίας 1 - Περιοχή Ροδίνι - Ρόδος
ΑΕ961

ΙΑΤΡΙΚΗ ΑΝΑΚΟΙΝΩΣΗ
Το ιατρείο του
ΕΥΑΓΓΕΛΟΥ Ι. ΜΑΝΔΡΑΚΟΥ
ΡΕΥΜΑΤΟΛΟΓΟΥ
θα παραμείνει κλειστό μέχρι τις 20 Νοεμβρίου λόγω απουσίας του ιατρού στην Αμερική για το Παναμερικανικό Συνέδριο Ρευματολογίας.
Το ιατρείο θα λειτουργήσει κανονικά από την Τρίτη 21 Νοεμβρίου
ΑΤ5097

ΚΕΝΤΡΟ ΛΟΓΟΘΕΡΑΠΕΙΑΣ
Αποκατάσταση άρθρωσης, φωνολογίας και γλωσσικών δεξιοτήτων
✓ Δυσαρθρία - Δυσλαλία - Αφασία
✓ Καθυστέρηση ομιλίας - Δυσλεξία
✓ Τραυλισμός - Ταχυλαλία - Βαρηκοΐα
✓ Εγκεφαλική Παράλυση - Νοητική καθυστέρηση
✓ Αυτισμός - Σύνδρομο Down
ΠΑΠΑΧΡΙΣΤΟΔΟΥΛΟΥ ΑΣΤΕΡΟΠΗ
ΛΟΓΟΠΕΔΙΚΟΣ
Κων. Παλαιολόγου 6, Τηλ.: 2241039756, Κιν.: 6944719958
ΑΤ4616

ΑUΤΟΕΠΙΛΟΓΕΣ

ΕΚΘΕΣΗ ΜΕΤΑΧΕΙΡΙΣΜΕΝΩΝ ΑΥΤΟΚΙΝΗΤΩΝ

ΚΟΥΚΟΥΡΑΣ ΑΛΕΞΑΝΔΡΟΣ

ΛΕΩΦ. ΡΟΔΟΥ-ΛΙΝΔΟΥ 255 • ΤΗΛ. (22410)60910

ΑΓΟΡΑ-ΠΩΛΗΣΗ-ΑΝΤΑΛΛΑΓΗ

ΜΕΤΑΧΕΙΡΙΣΜΕΝΩΝ ΑΥΤΟΚΙΝΗΤΩΝ

1. **MERCEDES C200 SPORT COUPE 1800cc,μοντ. 2004,** ασημί. A/C, ABGS, ABS, κεντρ. κλειδ., ηλ παράθ., ηλ.καθρ., υδρ. τιμ., ζάντες αλουμ. και CD.
2. **MERCEDES E200 KOMPRESSOR 2000cc,μοντ. 2000, ασημί.** Clima, ABGS, ABS, κεντρ. κλειδ., ηλ παράθ., ηλ.καθρ., υδρ. τιμ., ζάντες αλουμ.,δερμ.σαλόνι και CD.
3. **HONDA S2000 2000cc, μοντ. 2003, γκρι.** A/C, ABGS, ABS, κεντρ. κλειδ., ηλ. παράθ., υδρ. τιμόνι, ζάντες αλουμ.,TV, DVD και CD.
4. **BMW 318Ci 1900cc, μοντ. 2000, μαύρο.** A/C, ABGS, ABS, κεντρ. κλειδ., ηλ. παράθ., υδρ. τιμ. , ζάντες αλουμ. και CD.
5. **BMW Z3 1900cc, μοντ. 2000, κόκκινη.** Clima, ABGS, ABS, κεντρ. κλειδ., ηλ. παράθ., υδρ., τιμ.ηλεκτρ.ηλιοροφη, ζάντες αλουμ., δερμ.σαλόνι και CD.
6. **JEEP CHEROKEE 3700cc, μοντ. 2002, ασημί.** Clima, ABGS, ABS, κεντρ. κλειδ., ηλ. παράθ., υδρ., τιμ., ζάντες αλουμ., δερμ.σαλόνι και CD.
7. **ALFA ROMEO 147 3Dr 2000cc, μοντ.2003, σιέλ.** Clima, ABGS, ABS, κεντρ. κλειδ., ηλ. παράθ., υδρ. τιμ., ζάντες αλουμ., και CD.
8. **ALFA ROMEO 147 5Dr 1600cc, μοντ.2001, κόκκινο.** A/C, ABGS, ABS, κεντρ. κλειδ., ηλ. παράθ., υδρ. τιμόνι και CD.
9. **MINI COOPER PEPPER 1600cc ,μοντ.2003, μαύρο-άσπρο.** A/C, ABGS, ABS, κεντρ. κλειδ., ηλ. παράθ., υδρ. τιμ. , ζάντες αλουμ. και CD.
10. **OPEL VECTRA 1600cc, μοντ.2006, μπλε.** Clima, ABGS, ABS, κεντρ. κλειδ., ηλ. παράθ., υδρ. τιμόνι, ζάντες αλουμ. και CD.
11. **RENAULT MEGANE 1600cc, μοντ. 2001, ασημί .** A/C, ABGS , ABS, κεντρ. κλειδ., ηλ. παράθ., υδρ. τιμόνι., ζάντ. αλουμ. και CD.
12. **RENAULT MEGANE 1400cc, μοντ. 2000, ασημί .** A/C, ABGS , κεντρ. κλειδ., ηλ. παράθ., υδρ. τιμόνι., ζάντ. αλουμ. και CD.
13. **HUYNDAI COUPE 1600cc, μοντ.2000, γκρι.** A/C, κεντρ. κλειδ., ηλ. παράθ., υδρ. τιμόνι, ζάντ. αλουμ. και CD.
14. **HUYNDAI COUPE 1600cc, μοντ.2003, ασημί.** A/C, κεντρ. κλειδ., ηλ. παράθ., υδρ. τιμόνι, ζάντ. αλουμ., σπόιλερ και CD.
15. **HUYNDAI ACCENT 1300cc, μοντ.1999, μπλε.** A/C, ABG , κεντρ. κλειδ., ηλ. παράθ., υδρ. τιμόνι, και CD.
16. **ROVER 45 1600cc, μοντ.2001, ασημί.** A/C, ABGS, ABS, κεντρ. κλειδ., ηλ. παράθ., υδρ. τιμ. ηλ.καθρ. ζάντ. αλουμ. και CD.
17. **CITROEN SAXO 1100cc, μοντ.2000, κόκκινο.** A/C, ABGS, Κεντρ. κλειδ., ηλ. παράθ., υδρ. τιμόνι και CD.
18. **VW POLO 1000cc , μοντ. 1998, μπλε.** Υδρ. τιμόνι, ζάντ.αλουμ. και CD.
19. **TOYOTA YARIS 1300cc , μοντ. 2003, λευκό.** A/C, ABGS, ABS, κεντρ. κλειδ., ηλ. παράθ., υδρ. τιμόνι και CD.
20. **FORD FIESTA 1200cc, μοντ. 1999, λευκό.** A/C, Κεντρ. κλειδ., ηλ. παράθ., υδρ. τιμόνι και CD.
21. **FIAT COUPE 1800cc, μοντ. 1998, ασημί.** A/C, ABGS , ABS, κεντρ. κλειδ., ηλ. παράθ., υδρ. τιμόνι., ζάντ. αλουμ. και CD.
22. **FIAT BRAVO 1300cc, μοντ. 2001, μπλε.** A/C, ABGS , κεντρ. κλειδ., ηλ. παράθ., υδρ. τιμόνι., ζάντ. αλουμ., κοτσαδόρος και CD.
23. **FIAT BRAVO 1300cc, μοντ. 2000, πράσινο.** A/C, ABGS , κεντρ. κλειδ., ηλ. παράθ., υδρ. τιμόνι., ζάντ. αλουμ. και CD.
24. **FIAT PANTA 1300cc, μοντ. 2004, κρεμ.** A/C, ABGS, ABS, κεντρ. κλειδ., ηλ. παράθ., υδρ. τιμόνι και CD.
25. **FIAT PUNTO 1300cc, μοντ. 2002, λευκό.** A/C, ABGS , κεντρ. κλειδ., ηλ. παράθ., υδρ. τιμόνι και CD.
26. **FIAT PUNTO 1300cc, μοντ. 2001, ασημί.** A/C, ABGS , κεντρ. κλειδ., ηλ. παράθ., υδρ. τιμόνι και CD.
27. **FIAT PUNTO 1300cc, μοντ. 1996, μπορντώ.** Κεντρ. κλειδ., ηλ. παράθ., υδρ. τιμόνι και CD.
28. **FIAT SEICENTO 1100cc, μοντ. 2001, πράσινο.** A/C ,Κεντρ. κλειδ., ηλ. παράθ. και CD.
29. **FIAT SEICENTO 1100cc, μοντ. 2001, λευκό.** Κεντρ. κλειδ., ηλ. παράθ. και CD.
30. **FIAT SEICENTO 1100cc, μοντ. 2001, λευκό.** A/C ,Κεντρ. κλειδ., ηλ. παράθ. και CD.
31. **FIAT CINQUECENTO 900cc, μοντ. 1998, κόκκινο.** Κεντρ. κλειδ., ηλ. παράθ., υδρ. τιμόνι και CD.
32. **DAEWOO LANOS 1400cc, μοντ.2002, μπλε.** A/C, κεντρ. κλειδ. ηλ. παράθ, υδρ. τιμόνι, ζάντες αλουμ. και CD.
33. **DAEWOO LANOS 1400cc, μοντ.2000, χρυσό.** A/C, κεντρ. κλειδ. ηλ. παράθ, υδρ. τιμόνι, ζάντες αλουμ. και CD.
34. **DAEWOO MATIZ 800cc, μοντ.2001, ασημί.** A/C, κεντρ. κλειδ. ηλ. παράθ, υδρ. τιμόνι και CD.

ΑΠΟ 0% ΠΡΟΚΑΤΑΒΟΛΗ

ΕΩΣ 72 ΜΗΝΙΑΙΕΣ ΔΟΣΕΙΣ

ΜΕ ΤΑ ΧΑΜΗΛΟΤΕΡΑ ΕΠΙΤΟΚΙΑ ΤΗΣ ΑΓΟΡΑΣ

ΧΠ11210

Κατά τη χθεσινή συνεδρίαση

Σημαντικές διακυμάνσεις στο ΧΑ

Οριακή υποχώρηση του Γενικού Δείκτη κατά 0,07%

Με οριακή υποχώρηση έκλεισαν οι τιμές των μετοχών στην πρώτη συνεδρίαση της εβδομάδος, μετά από σημαντικές διακυμάνσεις στη διάρκεια των συναλλαγών.

Ο Γενικός Δείκτης Τιμών έκλεισε στις 4.257,54 μονάδες έναντι 4.260,72 μονάδων της προηγουμένης μέρας, σημειώνοντας μικρή υποχώρηση 3,18 μονάδων ή σε ποσοστό 0,07%. Ενδοσυνεδριακά κινήθηκε μεταξύ των 4.278,23 μονάδων (+0,41%) και 4.250,92 μονάδων (-0,23%).

Από τις μετοχές της υψηλής κεφαλαιοποίησης με κέρδη έκλεισαν Πειραιώς (+1,47%), ΚΑΕ (+1,25%), Κύπρου (+1,01%), Alpha Bank (+0,90%), ΕΛΠΕ (+0,38%) και ΟΤΕ (+0,19%). Αντιθέτως με σημαντικές απώλειες έκλεισαν οι ATEbank (-2,46%), Ιντρακόμ (-2,10%), ΟΠΑΠ (-1,45%) και Motor Oil (-1,37%).

Ο δείκτης FTSE/ASE 20 έκλεισε στις 2.355,92 μονάδες, με πτώση σε ποσοστό 0,06%, ενώ ο δείκτης FTSE/ASE 40 έκλεισε στις 4.832,67 μονάδες με άνοδο σε ποσοστό 0,21 %. Ο δείκτης FTSE/ASE SMALLCAP 80 έκλεισε στις 864,29 μονάδες, με άνοδο σε ποσοστό 0,46%, ενώ ο δείκτης FTSE 140 έκλεισε στις 5.230,61 μονάδες, με οριακή πτώση σε ποσοστό 0,01%. Ο δείκτης Ftse/Athex International έκλεισε στις 6.134,89 μονάδες, με οριακή επίσης πτώση 0,01%.

Από τις 310 μετοχές που διακινήθηκαν στη συνεδρίαση, 117 κινήθηκαν ανοδικά, 139 κινήθηκαν πτωτικά, ενώ η τιμή 54 μετοχών παρέμεινε αμετάβλητη.

Οι επιμέρους δείκτες		
Ασφάλειες:	5.947,53	+1,23%
Βιομηχανικά Προϊόντα και Υπηρεσίες:	6.521,21	+0,69%
Εμπόριο:	6.146,15	+0,01%
Κατασκευές και Υλικά:	6.602,82	-0,14%
Μέσα Ενημέρωσης:	5.225,37	+0,26%
Πετρέλαιο και Αέριο:	4.707,10	-0,34%
Προσωπικά και Οικιακά Προϊόντα:	5.699,35	+0,55%
Πρώτες ύλες:	6.682,86	-1,11%
Ταξίδια και αναψυχή:	5.373,69	-0,83%
Τεχνολογία:	5.156,15	-1,14%
Τηλεπικοινωνίες:	5.730,37	-0,11%
Τράπεζες :	6.271,26	+0,19%
Τρόφιμα και Ποτά:	5.561,15	-0,17%
Υγεία:	11.378,47	-0,11%
Υπηρεσίες Κοινής Ωφέλειας:	5.344,59	-0,15%
Χημικά:	9.039,82	+1,17%
Χρηματοοικονομικές Υπηρεσίες:	7.776,03	+0,38%

Τη μεγαλύτερη ποσοστιαία άνοδο σημείωσαν οι μετοχές των εταιρειών: Rilken +11,11%, ΟΛΘ +9,10%, Χατζηϊωάννου(κ) +8,97%, Αθηνά +8,21%, Ελφίκο(κ) +7,30%, Ευρωπαϊκή Πίστη(κ) +6,81%, Vivere +6,67%, Βαρβαρέσος +6,12%, ΚΡΕΚΑ+5,98% και Interfish +5,75 %.

Αντιθέτως τις μεγαλύτερες απώλειες σημείωσαν οι μετοχές των εταιρειών: Ευρωσυμμετοχές -8,89%, Μοχλός -8,33%, Τασόγλου -7,41%, Fanco -7,14%, Βιοτέρ -5,93%, Προοδευτική -5,88%, Plias -5,71%, Λεβεντέρης(π) -4,95%, Νάκας -4,29% και Εργάς -4,17 %.

Η αξία των συναλλαγών ανήλθε στα 320,742 εκατ. ευρώ, εκ των οποίων τα 36,499 εκατ. ευρώ αφορούσαν προσυμφωνημένες συναλλαγές.

Το μεγαλύτερο όγκο συναλλαγών παρουσίασαν οι μετοχές των εταιρειών: ATEbank με 3.045.736 τεμάχια, Βιοτέρ με 2.353.944, Εθνική με 1.429.043 και Alpha Bank με 1.278.164 τεμάχια.

Την μεγαλύτερη αξία συναλλαγών σημείωσαν οι μετοχές των εταιρειών: Εθνική με με 52,108 εκατ. ευρώ, Alpha Bank με 31,408 εκατ., Πειραιώς με 23,968 εκατ. και Eurobank με 12,936 εκατ. ευρώ.

Η συνολική κεφαλαιοποίηση της αγοράς διαμορφώθηκε στα 153,740 δισ. ευρώ.

Με το νέο φορολογικό νομοσχέδιο

Ελαφρύνσεις για όλους

Κατατίθεται στη Βουλή στις 22 Νοεμβρίου

Αύξηση του αφορολόγητου ορίου στα 12.000 ευρώ, σταδιακή μείωση των φορολογικών συντελεστών και ελαφρύνσεις στις οικογένειες με παιδιά προβλέπει η δεύτερη φάση της φορολογικής μεταρρύθμισης που προωθεί η κυβέρνηση.

Ο υπουργός Οικονομίας Γ.Αλογοσκούφης θα φέρει στη Βουλή στις 22 Νοεμβρίου, μία ημέρα μετά την κατάθεση του προϋπολογισμού του 2007, το φορολογικό νομοσχέδιο με το οποίο καθιερώνονται οι νέες κλίμακες που θα ισχύσουν το 2007, το 2008 και το 2009 για τη φορολογία των εισοδημάτων.

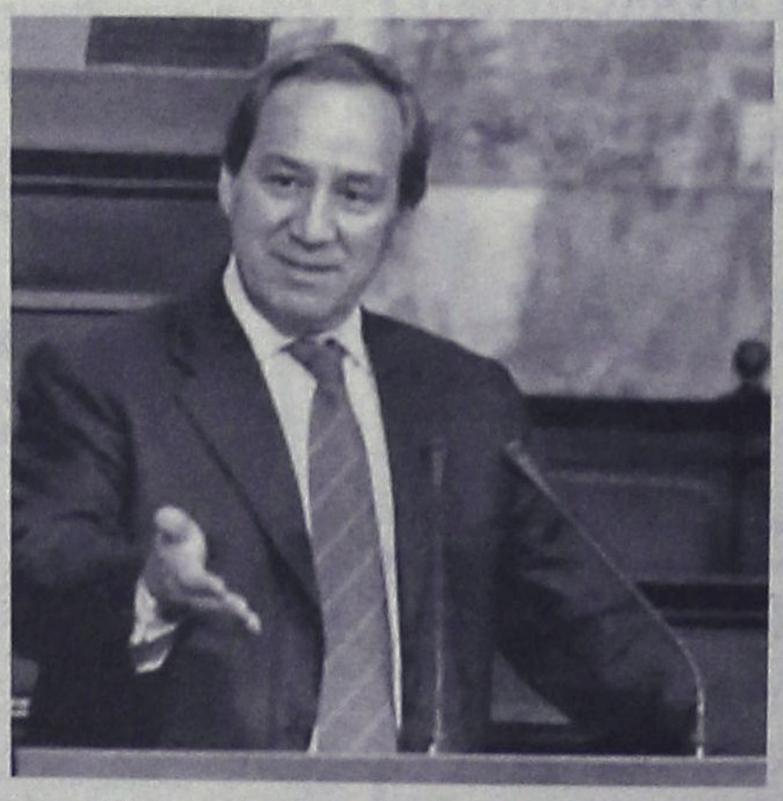

Ο υπουργός Οικονομίας Γ. Αλογοσκούφης

Υπενθυμίζεται πως η πρώτη φάση της μεταρρύθμισης ξεκίνησε το 2005 και αφορούσε τη μείωση της φορολογίας των κερδών των επιχειρήσεων. Η μείωση της φορολογίας των κερδών ολοκληρώνεται το 2007 με τη μείωση του συντελεστή φορολογίας στο 25%.

Σε αυτό το ύψος, στο 25%, θα μειωθεί σταδιακά και ο μέσος (ή κεντρικός) συντελεστής φορολογίας των εισοδημάτων με το νέο φορολογικό νομοσχέδιο.

Οι βασικές αρχές του νομοσχεδίου προβλέπουν την αύξηση του αφορολογήτου ορίου στα 12.000 ευρώ για όλους και τη σταδιακή μείωση των φορολογικών συντελεστών στο 25% για εισοδήματα ως 30.000 ευρώ και στο 35% για εισοδήματα από 30.000 ως 75.000 ευρώ.

Ο κ. Αλογοσκούφης ακολουθώντας την πολιτική απόφαση του Ρομάνο Πρόντι στην Ιταλία αποφάσισε να διατηρήσει τον ανώτατο φορολογικό συντελεστή 40% για τα εισοδήματα άνω των 75.000 ευρώ. Και οι κατηγορίες αυτές όμως των φορολογουμένων έχουν ελάφρυνση, καθώς ως το ποσό αυτό θα φορολογούνται με τους νέους μειωμένους συντελεστές.

ΑUΤΟΕΠΙΛΟΓΕΣ

ΕΚΘΕΣΗ ΜΕΤΑΧΕΙΡΙΣΜΕΝΩΝ ΑΥΤΟΚΙΝΗΤΩΝ

ΚΟΥΚΟΥΡΑΣ ΑΛΕΞΑΝΔΡΟΣ

ΛΕΩΦ. ΡΟΔΟΥ-ΛΙΝΔΟΥ 255 • ΤΗΛ. (22410)60910

ΑΓΟΡΑ-ΠΩΛΗΣΗ-ΑΝΤΑΛΛΑΓΗ

ΜΕΤΑΧΕΙΡΙΣΜΕΝΩΝ ΑΥΤΟΚΙΝΗΤΩΝ

1. **MERCEDES C200 SPORT COUPE 1800cc,μοντ. 2004,** ασημί. A/C, ABGS, ABS, κεντρ. κλειδ., ηλ παράθ., ηλ.καθρ., υδρ. τιμ., ζάντες αλουμ. και CD.
2. **MERCEDES E200 KOMPRESSOR 2000cc,μοντ. 2000, ασημί.** Clima, ABGS, ABS, κεντρ. κλειδ., ηλ παράθ., ηλ.καθρ., υδρ. τιμ., ζάντες αλουμ.,δερμ.σαλόνι και CD.
3. **HONDA S2000 2000cc, μοντ. 2003, γκρι.** A/C, ABGS, ABS, κεντρ. κλειδ., ηλ. παράθ., υδρ. τιμόνι, ζάντες αλουμ.,TV, DVD και CD.
4. **BMW 318Ci 1900cc, μοντ. 2000, μαύρο.** A/C, ABGS, ABS, κεντρ. κλειδ., ηλ. παράθ., υδρ. τιμ. , ζάντες αλουμ. και CD.
5. **BMW Z3 1900cc, μοντ. 2000, κόκκινη.** Clima, ABGS, ABS, κεντρ. κλειδ., ηλ. παράθ., υδρ., τιμ.ηλεκτρ.ηλιοροφη, ζάντες αλουμ., δερμ.σαλόνι και CD.
6. **JEEP CHEROKEE 3700cc, μοντ. 2002, ασημί.** Clima, ABGS, ABS, κεντρ. κλειδ., ηλ. παράθ., υδρ., τιμ., ζάντες αλουμ., δερμ.σαλόνι και CD.
7. **ALFA ROMEO 147 3Dr 2000cc, μοντ.2003, σιέλ.** Clima, ABGS, ABS, κεντρ. κλειδ., ηλ. παράθ., υδρ. τιμ., ζάντες αλουμ., και CD.
8. **ALFA ROMEO 147 5Dr 1600cc, μοντ.2001, κόκκινο.** A/C, ABGS, ABS, κεντρ. κλειδ., ηλ. παράθ., υδρ. τιμόνι και CD.
9. **MINI COOPER PEPPER 1600cc ,μοντ.2003, μαύρο-άσπρο.** A/C, ABGS, ABS, κεντρ. κλειδ., ηλ. παράθ., υδρ. τιμ. , ζάντες αλουμ. και CD.
10. **OPEL VECTRA 1600cc, μοντ.2006, μπλε.** Clima, ABGS, ABS, κεντρ. κλειδ., ηλ. παράθ., υδρ. τιμόνι, ζάντες αλουμ. και CD.
11. **RENAULT MEGANE 1600cc, μοντ. 2001, ασημί .** A/C, ABGS , ABS, κεντρ. κλειδ., ηλ. παράθ., υδρ. τιμόνι., ζάντ. αλουμ. και CD.
12. **RENAULT MEGANE 1400cc, μοντ. 2000, ασημί .** A/C, ABGS , κεντρ. κλειδ., ηλ. παράθ., υδρ. τιμόνι., ζάντ. αλουμ. και CD.
13. **HUYNDAI COUPE 1600cc, μοντ.2000, γκρι.** A/C, κεντρ. κλειδ., ηλ. παράθ., υδρ. τιμόνι, ζάντ. αλουμ. και CD.
14. **HUYNDAI COUPE 1600cc, μοντ.2003, ασημί.** A/C, κεντρ. κλειδ., ηλ. παράθ., υδρ. τιμόνι, ζάντ. αλουμ., σπόιλερ και CD.
15. **HUYNDAI ACCENT 1300cc, μοντ.1999, μπλε.** A/C, ABG , κεντρ. κλειδ., ηλ. παράθ., υδρ. τιμόνι, και CD.
16. **ROVER 45 1600cc, μοντ.2001, ασημί.** A/C, ABGS, ABS, κεντρ. κλειδ., ηλ. παράθ., υδρ. τιμ. ηλ.καθρ. ζάντ. αλουμ. και CD.
17. **CITROEN SAXO 1100cc, μοντ.2000, κόκκινο.** A/C, ABGS, Κεντρ. κλειδ., ηλ. παράθ., υδρ. τιμόνι και CD.
18. **VW POLO 1000cc , μοντ. 1998, μπλε.** Υδρ. τιμόνι, ζάντ.αλουμ. και CD.
19. **TOYOTA YARIS 1300cc , μοντ. 2003, λευκό.** A/C, ABGS, ABS, κεντρ. κλειδ., ηλ. παράθ., υδρ. τιμόνι και CD.
20. **FORD FIESTA 1200cc, μοντ. 1999, λευκό.** A/C, Κεντρ. κλειδ., ηλ. παράθ., υδρ. τιμόνι και CD.
21. **FIAT COUPE 1800cc, μοντ. 1998, ασημί.** A/C, ABGS , ABS, κεντρ. κλειδ., ηλ. παράθ., υδρ. τιμόνι., ζάντ. αλουμ. και CD.
22. **FIAT BRAVO 1300cc, μοντ. 2001, μπλε.** A/C, ABGS , κεντρ. κλειδ., ηλ. παράθ., υδρ. τιμόνι., ζάντ. αλουμ., κοτσαδόρος και CD.
23. **FIAT BRAVO 1300cc, μοντ. 2000, πράσινο.** A/C, ABGS , κεντρ. κλειδ., ηλ. παράθ., υδρ. τιμόνι., ζάντ. αλουμ. και CD.
24. **FIAT PANTA 1300cc, μοντ. 2004, κρεμ.** A/C, ABGS, ABS, κεντρ. κλειδ., ηλ. παράθ., υδρ. τιμόνι και CD.
25. **FIAT PUNTO 1300cc, μοντ. 2002, λευκό.** A/C, ABGS , κεντρ. κλειδ., ηλ. παράθ., υδρ. τιμόνι και CD.
26. **FIAT PUNTO 1300cc, μοντ. 2001, ασημί.** A/C, ABGS , κεντρ. κλειδ., ηλ. παράθ., υδρ. τιμόνι και CD.
27. **FIAT PUNTO 1300cc, μοντ. 1996, μπορντώ.** Κεντρ. κλειδ., ηλ. παράθ., υδρ. τιμόνι και CD.
28. **FIAT SEICENTO 1100cc, μοντ. 2001, πράσινο.** A/C ,Κεντρ. κλειδ., ηλ. παράθ. και CD.
29. **FIAT SEICENTO 1100cc, μοντ. 2001, λευκό.** Κεντρ. κλειδ., ηλ. παράθ. και CD.
30. **FIAT SEICENTO 1100cc, μοντ. 2001, λευκό.** A/C ,Κεντρ. κλειδ., ηλ. παράθ. και CD.
31. **FIAT CINQUECENTO 900cc, μοντ. 1998, κόκκινο.** Κεντρ. κλειδ., ηλ. παράθ., υδρ. τιμόνι και CD.
32. **DAEWOO LANOS 1400cc, μοντ.2002, μπλε.** A/C, κεντρ. κλειδ. ηλ. παράθ, υδρ. τιμόνι, ζάντες αλουμ. και CD.
33. **DAEWOO LANOS 1400cc, μοντ.2000, χρυσό.** A/C, κεντρ. κλειδ. ηλ. παράθ, υδρ. τιμόνι, ζάντες αλουμ. και CD.
34. **DAEWOO MATIZ 800cc, μοντ.2001, ασημί.** A/C, κεντρ. κλειδ. ηλ. παράθ, υδρ. τιμόνι και CD.

ΑΠΟ 0% ΠΡΟΚΑΤΑΒΟΛΗ

ΕΩΣ 72 ΜΗΝΙΑΙΕΣ ΔΟΣΕΙΣ

ΜΕ ΤΑ ΧΑΜΗΛΟΤΕΡΑ ΕΠΙΤΟΚΙΑ ΤΗΣ ΑΓΟΡΑΣ

ΧΠ11210

Κατά τη χθεσινή συνεδρίαση

Σημαντικές διακυμάνσεις στο ΧΑ

Οριακή υποχώρηση του Γενικού Δείκτη κατά 0,07%

Με οριακή υποχώρηση έκλεισαν οι τιμές των μετοχών στην πρώτη συνεδρίαση της εβδομάδος, μετά από σημαντικές διακυμάνσεις στη διάρκεια των συναλλαγών.

Ο Γενικός Δείκτης Τιμών έκλεισε στις 4.257,54 μονάδες έναντι 4.260,72 μονάδων της προηγουμένης μέρας, σημειώνοντας μικρή υποχώρηση 3,18 μονάδων ή σε ποσοστό 0,07%. Ενδοσυνεδριακά κινήθηκε μεταξύ των 4.278,23 μονάδων (+0,41%) και 4.250,92 μονάδων (-0,23%).

Από τις μετοχές της υψηλής κεφαλαιοποίησης με κέρδη έκλεισαν Πειραιώς (+1,47%), ΚΑΕ (+1,25%), Κύπρου (+1,01%), Alpha Bank (+0,90%), ΕΛΠΕ (+0,38%) και ΟΤΕ (+0,19%). Αντιθέτως με σημαντικές απώλειες έκλεισαν οι ATEbank (-2,46%), Ιντρακόμ (-2,10%), ΟΠΑΠ (-1,45%) και Motor Oil (-1,37%).

Ο δείκτης FTSE/ASE 20 έκλεισε στις 2.355,92 μονάδες, με πτώση σε ποσοστό 0,06%, ενώ ο δείκτης FTSE/ASE 40 έκλεισε στις 4.832,67 μονάδες με άνοδο σε ποσοστό 0,21 %. Ο δείκτης FTSE/ASE SMALLCAP 80 έκλεισε στις 864,29 μονάδες, με άνοδο σε ποσοστό 0,46%, ενώ ο δείκτης FTSE 140 έκλεισε στις 5.230,61 μονάδες, με οριακή πτώση σε ποσοστό 0,01%. Ο δείκτης Ftse/Athex International έκλεισε στις 6.134,89 μονάδες, με οριακή επίσης πτώση 0,01%.

Από τις 310 μετοχές που διακινήθηκαν στη συνεδρίαση, 117 κινήθηκαν ανοδικά, 139 κινήθηκαν πτωτικά, ενώ η τιμή 54 μετοχών παρέμεινε αμετάβλητη.

Οι επιμέρους δείκτες		
Ασφάλειες:	5.947,53	+1,23%
Βιομηχανικά Προϊόντα και Υπηρεσίες:	6.521,21	+0,69%
Εμπόριο:	6.146,15	+0,01%
Κατασκευές και Υλικά:	6.602,82	-0,14%
Μέσα Ενημέρωσης:	5.225,37	+0,26%
Πετρέλαιο και Αέριο:	4.707,10	-0,34%
Προσωπικά και Οικιακά Προϊόντα:	5.699,35	+0,55%
Πρώτες ύλες:	6.682,86	-1,11%
Ταξίδια και αναψυχή:	5.373,69	-0,83%
Τεχνολογία:	5.156,15	-1,14%
Τηλεπικοινωνίες:	5.730,37	-0,11%
Τράπεζες :	6.271,26	+0,19%
Τρόφιμα και Ποτά:	5.561,15	-0,17%
Υγεία:	11.378,47	-0,11%
Υπηρεσίες Κοινής Ωφέλειας:	5.344,59	-0,15%
Χημικά:	9.039,82	+1,17%
Χρηματοοικονομικές Υπηρεσίες:	7.776,03	+0,38%

Τη μεγαλύτερη ποσοστιαία άνοδο σημείωσαν οι μετοχές των εταιρειών: Rilken +11,11%, ΟΛΘ +9,10%, Χατζηϊωάννου(κ) +8,97%, Αθηνά +8,21%, Ελφίκο(κ) +7,30%, Ευρωπαϊκή Πίστη(κ) +6,81%, Vivere +6,67%, Βαρβαρέσος +6,12%, ΚΡΕΚΑ+5,98% και Interfish +5,75 %.

Αντιθέτως τις μεγαλύτερες απώλειες σημείωσαν οι μετοχές των εταιρειών: Ευρωσυμμετοχές -8,89%, Μοχλός -8,33%, Τασόγλου -7,41%, Fanco -7,14%, Βιοτέρ -5,93%, Προοδευτική -5,88%, Plias -5,71%, Λεβεντέρης(π) -4,95%, Νάκας -4,29% και Εργάς -4,17 %.

Η αξία των συναλλαγών ανήλθε στα 320,742 εκατ. ευρώ, εκ των οποίων τα 36,499 εκατ. ευρώ αφορούσαν προσυμφωνημένες συναλλαγές.

Το μεγαλύτερο όγκο συναλλαγών παρουσίασαν οι μετοχές των εταιρειών: ATEbank με 3.045.736 τεμάχια, Βιοτέρ με 2.353.944, Εθνική με 1.429.043 και Alpha Bank με 1.278.164 τεμάχια.

Την μεγαλύτερη αξία συναλλαγών σημείωσαν οι μετοχές των εταιρειών: Εθνική με με 52,108 εκατ. ευρώ, Alpha Bank με 31,408 εκατ., Πειραιώς με 23,968 εκατ. και Eurobank με 12,936 εκατ. ευρώ.

Η συνολική κεφαλαιοποίηση της αγοράς διαμορφώθηκε στα 153,740 δισ. ευρώ.

Με το νέο φορολογικό νομοσχέδιο

Ελαφρύνσεις για όλους

Κατατίθεται στη Βουλή στις 22 Νοεμβρίου

Αύξηση του αφορολόγητου ορίου στα 12.000 ευρώ, σταδιακή μείωση των φορολογικών συντελεστών και ελαφρύνσεις στις οικογένειες με παιδιά προβλέπει η δεύτερη φάση της φορολογικής μεταρρύθμισης που προωθεί η κυβέρνηση.

Ο υπουργός Οικονομίας Γ.Αλογοσκούφης θα φέρει στη Βουλή στις 22 Νοεμβρίου, μία ημέρα μετά την κατάθεση του προϋπολογισμού του 2007, το φορολογικό νομοσχέδιο με το οποίο καθιερώνονται οι νέες κλίμακες που θα ισχύσουν το 2007, το 2008 και το 2009 για τη φορολογία των εισοδημάτων.

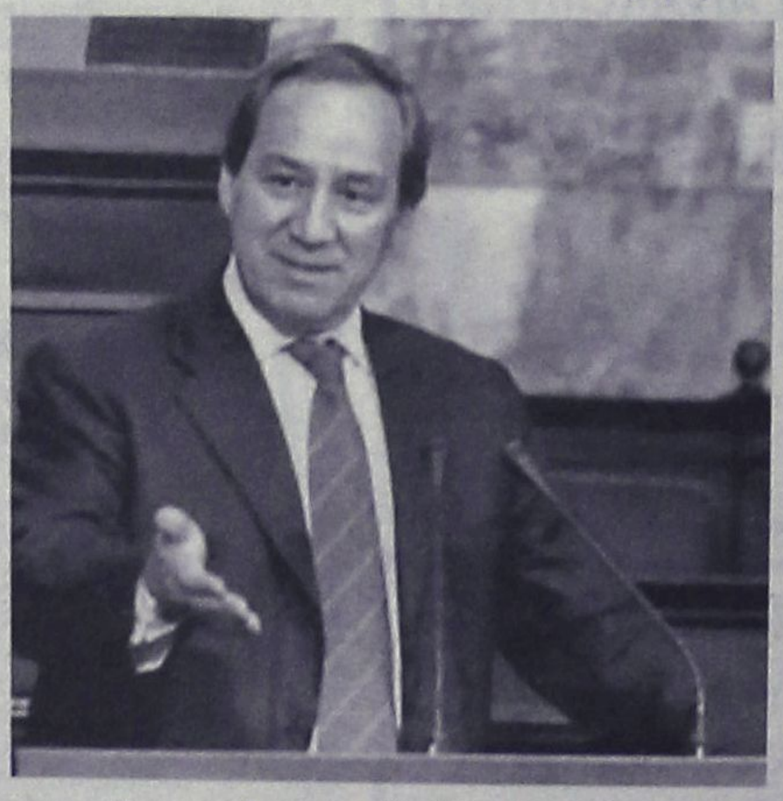

Ο υπουργός Οικονομίας Γ. Αλογοσκούφης

Υπενθυμίζεται πως η πρώτη φάση της μεταρρύθμισης ξεκίνησε το 2005 και αφορούσε τη μείωση της φορολογίας των κερδών των επιχειρήσεων. Η μείωση της φορολογίας των κερδών ολοκληρώνεται το 2007 με τη μείωση του συντελεστή φορολογίας στο 25%.

Σε αυτό το ύψος, στο 25%, θα μειωθεί σταδιακά και ο μέσος (ή κεντρικός) συντελεστής φορολογίας των εισοδημάτων με το νέο φορολογικό νομοσχέδιο.

Οι βασικές αρχές του νομοσχεδίου προβλέπουν την αύξηση του αφορολογήτου ορίου στα 12.000 ευρώ για όλους και τη σταδιακή μείωση των φορολογικών συντελεστών στο 25% για εισοδήματα ως 30.000 ευρώ και στο 35% για εισοδήματα από 30.000 ως 75.000 ευρώ.

Ο κ. Αλογοσκούφης ακολουθώντας την πολιτική απόφαση του Ρομάνο Πρόντι στην Ιταλία αποφάσισε να διατηρήσει τον ανώτατο φορολογικό συντελεστή 40% για τα εισοδήματα άνω των 75.000 ευρώ. Και οι κατηγορίες αυτές όμως των φορολογουμένων έχουν ελάφρυνση, καθώς ως το ποσό αυτό θα φορολογούνται με τους νέους μειωμένους συντελεστές.

ΞΕΝΑΚΗΣ ΑΥΤΟΚΙΝΗΤΑ

10ο χλμ. Ρόδου - Λίνδου
Τηλ. 22410 86800

ΤΜΗΜΑ ΜΕΤΑΧΕΙΡΙΣΜΕΝΩΝ

1 MERCEDES ML270, 2700cc, μοντ. 2002, μαύρο. ΠΕΤΡΕΛΑΙΟ.
αερόσακοι οδηγού -συνοδηγού, πλευρικοί αερόσακοι, αερόσακοι κεφαλής, κλιματισμός, ABS , BAS, ESP, navi, δερμάτινο σαλόνι, ηλιοροφή, ηλ. καθίσματα, ηλ. καθρέπτες, ζάντες αλουμινίου, τηλέφωνο, υδρ. τιμόνι, ηλ. παραθ, κεντρ. κλειδ, , ηχοσυστημα

2 MERCEDES CLK 200 , AVANTGARDE ,1800cc, μοντ. 2003, ασημι
αυτόματο, αερόσακοι οδηγού -συνοδηγού, πλευρικοί αερόσακοι, αυτόματος κλιματισμός, ABS , ESP , ASR, δερμάτινο σαλόνι, ηλιοροφή, ζάντες αλουμινίου, υδρ. τιμόνι, ηλ. παραθ, κεντρ. κλειδ, , ηχοσύστημα

3 AUDI TT COUPE 1.8T (150hp), μοντ. 2006, ασημι.
αερόσακοι οδηγού -συνοδηγού,πλευρικοί αερόσακοι, ABS, υδρ. τιμόνι, ηλ. παραθ, κεντρ. κλειδ, σπορ ανάρτηση,πίσω σποιλερ,ζάντες αλουμινίου , ηχοσύστημα

4 AUDI TT 1800cc, TURBO QUATTRO 225 HP, μοντ. 2003, μπλέ.
αερόσακοι οδηγού -συνοδηγού, πλευρικοί αερόσακοι, αερόσακοι κεφαλής, αυτόματος κλιματισμός, ABS με BAS, ESP με ASR, trip computer, δερμάτινο σαλόνι, ζάντες αλουμινίου, υδρ. τιμόνι, ηλ. παραθ, κεντρ. κλειδ, προβ. ομίχλης , συναγερμός, ηχοσύστημα

5 AUDI TT 1800cc, TURBO QUATTRO 265 HP, μοντ. 2000, ασημι.
αερόσακοι οδηγού -συνοδηγού, πλευρικοί αερόσακοι, αερόσακοι κεφαλής, αυτόματος κλιματισμός, ABS με BAS, ESP με ASR, trip computer, δερμάτινο σαλόνι, ζάντες αλουμινίου, υδρ. τιμόνι, ηλ. παραθ, κεντρ. κλειδ, προβ. ομίχλης , συναγερμός, ηχοσύστημα

6 VW GOLF GT 170HP, μοντ. 2006, μαύρο.
αερόσακοι οδηγού -συνοδηγού, πλευρικοί αερόσακοι, αερόσακοι κεφαλής, αυτόματος κλιματισμός, ABS με BAS, ESP με ASR, ζάντες αλουμινίου, υδρ. τιμόνι, ηλ. παραθ, κεντρ. κλειδ, προβ. ομίχλης ,ηχοσύστημα

7 MITSUBISHI PAJERO PININ, 2000cc, 129HP, μοντ. 2001, μαύρο/ασημι.
αερόσακος οδηγού - συνοδηγού, ABS, SRS, air condition, ηλ. οροφή, ζάντες αλουμ., υδρ. τιμόνι, ηλ. παραθ, κεντρ. κλειδ, σκαλοπάτια, συναγερμός, ηχοσύστημα.

8 VW CADDY KOMBI 2000cc, ΠΕΤΡΕΛΑΙΟ
αερόσακοι, clima, ABS,TCS, υδρ. τιμόνι, ηλ. παραθ, ηχοσύστημα.

9 LAND ROVER FREELANDER 1800cc, μοντ. 2001, σαμπανιζέ.
αερόσακοι, air condition, ABS, ESP, ηλ. ηλιοροφή, ζάντες αλουμινίου, υδρ. τιμόνι, ηλ. παραθ, κεντρ. κλειδ, ηχοσύστημα.

10 ROVER MGTF 1600cc, μοντ. 2003, κόκκινο.
αερόσακοι, air condition, ABS, ζάντες αλουμινίου, υδρ. τιμόνι, ηλ. παραθ, κεντρ. κλειδ, ηχοσύστημα.

11 SUZUKI GRANT VITARA 1600cc, μοντ. 2004, ασημι.
αερόσακοι, air condition, ABS, ζάντες αλουμινίου, υδρ. τιμόνι, ηλ. παραθ, κεντρ. κλειδ, καταδρος, ηχοσύστημα.

12 TOYOTA CELICA 1800cc, μοντ. 1999, ασημι.
αερόσακοι, air condition, ABS, ζάντες αλουμινίου, υδρ. τιμόνι, ηλ. παραθ, κεντρ. κλειδ, σποιλερ, συναγερμός, ηχοσύστημα.

13 VW GOLF 1400cc, FSI 90HP, μοντ. 2006, ασημι.
αερόσακοι οδηγού -συνοδηγού, πλευρικοί αερόσακοι, αερόσακοι κεφαλής,climatic, ABS, ASR, υδρ. τιμόνι, ηλ. παραθ, κεντρ. κλειδ, ηχοσύστημα.

14 MERCEDES C180, 1800cc, μοντ. 1997, μπλέ.
αερόσακος οδηγού-συνοδηγού, πλευρικοί αερόσακοι, clima, ABS, ASR, ζάντες αλουμινίου, υδρ. τιμόνι, ηλ. παραθ, κεντρ. κλειδ, ηχοσύστημα.

15 BMW 316 1600cc, μοντ.1998, μαύρο.
αερόσακος οδηγού-συνοδηγού, clima, ABS,ASC, ηλ. ηλιοροφή, ζάντες αλουμινίου, υδρ. τιμόνι, ηλ. παραθ, κεντρ. κλειδ, ηχοσύστημα.

16 CITROEN PLURIEL SENSODRIVE 1600cc, μοντ. 2004, μπλέ.
αυτόματο -σειριακό, ABS, clima,4 αερόσακοι, ζάντες αλουμινίου, υδρ. τιμόνι, ηλ. παραθ, κεντρ. κλειδ, ηχοσύστημα.

17 VW GOLF GENERATION 1600cc, μοντ. 2002, μπλέ.
4 αερόσακοι , ABS, clima, ζάντες αλουμινίου, υδρ. τιμόνι, ηλ. παραθ, κεντρ. κλειδ, ηχοσύστημα.

18 ALFA ROMEO 156, 1600cc, μοντ. 11/2001, ανθρακί.
αερόσακοι , ABS, clima, υδρ. τιμόνι, ηλ. παραθ, κεντρ. κλειδ, προβ. ομίχλης, ηχοσύστημα.

19 BMW 316 1600cc, μοντ. 1999, λευκό.
αερόσακοι , ABS, clima, φιμέ τζάμια, δερμάτινο σαλόνι, ηλιοροφή, ζάντες αλουμινίου, υδρ. τιμόνι, ηλ. παραθ, κεντρ. κλειδ, ηχοσύστημα.

20 HYUNDAI COUPE 1600cc, μοντ. 2003. αερόσακος οδηγού - συνοδηγού , air condition, ζάντες αλουμινίου, υδρ. τιμόνι, ηλ. παραθ, κεντρ. κλειδ, ηχοσύστημα.

21 HONDA ACCORD 1600cc, μοντ. 2001, μπλέ.
αερόσακος οδηγού-συνοδηγού, δερμάτινο σαλόνι, ABS, air condition, υδρ. τιμόνι, ηλ. παραθ, κεντρ. κλειδ, ηχοσύστημα.

21 LANCIA Y PLATINO 1400cc, μοντ. 2004, μπεζ.
8 αερόσακοι, δερμάτινο σαλόνι, ABS, clima, υδρ. τιμόνι, ηλ. παραθ, κεντρ. κλειδ, ηχοσύστημα.

22 OPEL VECTRA SPORT 1600cc, μοντ. 2001, μαύρο.
αερόσακος οδηγού-συνοδηγού, πλευρικοί αερόσακοι, δερμάτινο σαλόνι, ABS, air condition, υδρ. τιμόνι, ζάντες αλουμινίου, ηλ. παραθ, κεντρ. κλειδ, ηχοσύστημα.

23 VW GOLF 1400cc, μοντ. 2002, μπλέ.
4 αερόσακοι, air condition, ABS υδρ. τιμόνι,ζάντες αλουμινίου, ηλ. παραθ, κεντρ. κλειδ, συναγερμός και ηχοσύστημα.

24 VW POLO SPORTLINE 101 HP 1400cc, μοντ. 2002, ασημι.
4 αερόσακοι, ABS, climatronic, ηλ. ηλιοροφή, υδρ. τιμόνι, ηλ. παραθ, κεντρ. κλειδ, συναγερμός, ηχοσύστημα.

25 VW POLO 1400cc, μοντ. 2002, μπλέ. ΑΥΤΟΜΑΤΟ
αερόσακοι, air condition, υδρ. τιμόνι, ηλ. παραθ, κεντρ. κλειδ, ηχοσύστημα.

26 VW BORA 1600cc, μοντ. 1999, ασημι.
αερόσακος οδηγ.-συνοδηγ., πλευρικοί αερόσακοι, ABS, air condition, υδρ. τιμόνι, ηλ. παραθ, κεντρ. κλειδ, ηχοσύστημα.

27 NISSAN ALMERA 1600cc, μοντ. 1999, ασημί. ΑΥΤΟΜΑΤΟ.
αερόσακοι, air condition, ABS, υδρ. τιμόνι, ηλ. παραθ, κεντρ. κλειδ, ηχοσύστημα.

28 TOYOTA CELICA 1800cc, μοντ. 1996, κόκκινο.
air condition, ζάντες αλουμινίου, υδρ. τιμόνι, ηλ. παραθ, κεντρ. κλειδ, ηχοσύστημα.

29 RENAULT MEGANE 1400cc, μοντ. 2001, ασημί.
4 αερόσακοι, ABS, air condition, υδρ. τιμόνι, ζάντες αλουμινίου, ηλ. παραθ, κεντρ. κλειδ, ηχοσύστημα.

30 OPEL ASTRA 1400cc, μοντ. 1998, ασημί.
αερόσακοι, air condition, υδρ. τιμόνι, ζάντες αλουμινίου, ηλ. παραθ, κεντρ. κλειδ, ηχοσύστημα.

31 RENAULT MEGANE 1400cc, μοντ. 2000, ασημί.
4 αερόσακοι, ABS, air condition, υδρ. τιμόνι, ζάντες αλουμινίου, ηλ. παραθ, κεντρ. κλειδ, ηχοσύστημα.

32 MERCEDES 190 E 1800cc, μοντ. 1993, ασημί
αερόσακος οδηγού, ABS, ηλιοροφή, υδρ. τιμόνι, ζάντες αλουμινίου, ηλ. παραθ, κεντρ. κλειδ, ηχοσύστημα.

33 FIAT MAREA 1242cc, μοντ. 2000, ασημί.
αερόσακος οδηγού - συνοδηγού, air condition, υδρ. τιμόνι, ηλ. παραθ, κεντρ. κλειδ, ηχοσύστημα.

34 OPEL OMEGA 2000cc, μοντ. 1997, μπλέ.
αερόσακος οδηγού-συνοδηγού, ABS, air condition, δερμάτινο σαλόνι, υδρ. τιμόνι, ηλ. παραθ, κεντρ. κλειδ, ηχοσύστημα.

35 FIAT PANDA 1200cc μοντ. 2004, σιελ.
αερόσακος οδηγού-συνοδηγού, air condition, υδρ. τιμόνι, ηλ. παραθ, κεντρ. κλειδ, ηχοσύστημα.

36 DAEWOO LANOS EXTREME 1300cc, μοντ. 2000, μπορντώ.
air condition, υδρ. τιμόνι, ζάντες αλουμινίου, ηλ. παραθ, κεντρ. κλειδ, προβ. ομίχλης, αεροτομή, ηχοσύστημα.

37 SEAT CORDOBA 1400cc, μοντ. 1999, μπορντώ.
air condition, υδρ. τιμόνι, ζάντες αλουμινίου, ηλ. παραθ, κεντρ. κλειδ, ηχοσύστημα.

38 VW POLO VARIANT 1400cc, μοντ. 1999, μπλέ.
αερόσακος οδηγού, υδρ. τιμόνι, ζάντες αλουμινίου, ηλ. παραθ, κεντρ. κλειδ, ηχοσύστημα.

39 ALFA ROMEO 146, 1400cc, μοντ. 1997, μπορντώ.
υδραυλικό τιμόνι, αερόσακος οδηγού, κεντρικό κλείδωμα, ηλ. παραθ, ηχοσύστημα.

40 TOYOTA COROLLA 1300cc, μοντ. 1997, μπλέ.
air condition, ABS, αερόσακοι, υδραυλικό τιμόνι, κεντρικό κλείδωμα, ηλ. παραθ, ηχοσύστημα.

41 CITROEN SAXO 1100cc, μοντ.2000,ασημί
air condition, κεντρικό κλείδωμα, ηλ. παραθ, ζάντες αλουμινίου, αεροτομή, ηχοσύστημα.

42 FIAT PUNTO 1242cc, μοντ. 2000,κόκκινο.
air condition,αερόσακος, υδραυλικό τιμόνι, ζάντες αλουμινίου, ηλ. παραθ, κεντρ. κλειδ, ηχοσύστημα.

43 VW POLO 1400cc, μοντ. 1997, λευκό.
υδρ. τιμόνι, ζάντες αλουμινίου, ηλ. παραθ, κεντρ. κλειδ, ηχοσύστημα.

44 FIAT PUNTO 1242cc, μοντ. 2001,κόκκινο.
air condition, αερόσακος οδηγού, ηλ. παραθ, κεντρ. κλειδ, ηχοσύστημα.

45 HYUNDAI ACCENT 1342cc, μοντ. 1998, μπλέ. ΑΥΤΟΜΑΤΟ
air condition, υδραυλικό τιμόνι, ηλ. παραθ, κεντρ. κλειδ, ηχοσύστημα.

46 DAEWOO MATIZ 800cc, μοντ. 2002, πράσινο.
air condition, υδραυλικό τιμόνι, κεντρικό κλείδωμα, ηλ. παραθ, ηχοσύστημα.

47 CITROEN SAXO 1100cc, μοντ.1998,ασημί
air condition, κεντρικό κλείδωμα, ηλ. παραθ, ηχοσύστημα.

48 DAEWOO MATIZ 800cc, μοντ. 2000, μπλέ.
air condition, υδραυλικό τιμόνι, κενρικό κλείδωμα, ηλ. παράθυρα, ηχοσύστημα.

49 FIAT SEICENTO 1100cc, μοντ. 2001, λαχανί.
air condition, ηλ. παραθ, κεντρ. κλειδ, ηχοσύστημα.

50 FIAT SEICENTO 1100cc, μοντ. 2001, λαχανί.
air condition, ηλ. παραθ, κεντρ. κλειδ, ηχοσύστημα.

51 FIAT SEICENTO 1100cc, μοντ. 2001, λευκό.
air condition, ηλ. παραθ, κεντρ. κλειδ, ηχοσύστημα.

52 SUZUKI SWIFT 1000cc, μοντ. 1996, κόκκινο.
κεντρ. κλειδ, ηλ παραθ, ηχοσύστημα

53 RENAULT TWINGO, 1200cc, μοντ.1997, πράσινο.
ηχοσύστημα.

54 VW GOLF 1400cc, μοντ. 1993, μπλέ.
κεντρικό κλείδωμα, ηλ. παράθυρα, ζάντες αλουμινίου, ηχοσύστημα

55 SUZUKI SWIFT 1000cc, μοντ. 1996, κόκκινο.
κεντρ. κλειδ, ηλ παραθ, ηχοσύστημα

56 FIAT SEICENTO OPEN TOP 900cc, μοντ. 2001, λευκό.
ηλ. παραθ, κεντρ. κλειδ, ηχοσύστημα.

ΕΠΑΓΓΕΛΜΑΤΙΚΑ

1 TOYOTA HILUX 4x4, 2,5 , μοντ. 2004, πράσινο (ΠΕΤΡΕΛΑΙΟ)
αερόσακος οδηγ.-συνοδηγ., air condition, υδρ. τιμόνι, ζάντες αλουμ., πακέτο χρωμίου, κουβούκλιο, ηλ. παραθ, κεντρ. κλειδ, ηχοσύστημα.

2 VW TRANSPORTER 1900cc TD, λευκό. ΠΕΤΡΕΛΑΙΟ (ΜΑΚΡΥ ΣΑΣΙ)
υδραυλικό τιμόνι

3 VW TRANSPORTER 1900cc TD, λευκό. ΠΕΤΡΕΛΑΙΟ (ΚΟΝΤΟ ΣΑΣΙ)
υδραυλικό τιμόνι

ΑΓΟΡΕΣ - ΠΩΛΗΣΕΙΣ - ΑΝΤΑΛΛΑΓΕΣ ΜΕΤΑΧΕΙΡΙΣΜΕΝΩΝ - ΑΥΤΟΚΙΝΗΤΩΝ

ΑΠΟ 0% ΠΡΟΚΑΤΑΒΟΛΗ ΚΑΙ ΔΟΣΕΙΣ ... ΣΤΑ ΜΕΤΡΑ ΣΑΣ

ΧΠ1687

Στις υπερβολικές απαιτήσεις των δικαστικών

Λύση με το νέο Σύνταγμα

Συνάντηση Παπαληγούρα με τον πρωθυπουργό

Ουδέν νεώτερο προέκυψε από τη συνάντηση του υπουργού Δικαιοσύνης με τον πρωθυπουργό, χθες για το θέμα των αυξήσεων των δικαστικών, μετά την απόφαση του Μισθοδικείου. Ο Αν.Παπαληγούρας παρέπεμψε τη λύση του ζητήματος στη συνταγματική αναθεώρηση και ζήτησε να μην προβάλλονται υπερβολικές αξιώσεις. Αναδίπλωση από τον πρόεδρο του Αρείου Πάγου.



Εξερχόμενος του Μεγάρου Μαξίμου, ο υπουργός Δικαιοσύνης δήλωσε ότι η λύση στο πρόβλημα θα έλθει μέσα από τη συνταγματική αναθεώρηση και τόνισε: «Εχω την πίστη ότι συνολικότερα όλοι οι εμπλεκόμενοι θα συνειδητοποιήσουν ότι δεν πρέπει να προβάλλονται υπερβολικές αξιώσεις σε μια περίοδο ιδιαίτερα δύσκολη για τη χώρα».

Ο Αν.Παπαληγούρας επιβεβαίωσε ότι είχε τηλεφωνική επικοινωνία με τον πρόεδρο του Αρείου Πάγου, αλλά δεν αποκάλυψε το περιεχόμενό της. Μετά την επικοινωνία αυτή, πάντως, φαίνεται ότι υπάρχει αναδίπλωση του προέδρου του Αρείου Πάγου.

Συγκεκριμένα, σε δηλώσεις του στη ΝΕΤ, ο Ρωμύλος Κεδίκογλου επισήμανε ότι όχι μόνο δεν διεκδικεί την αύξηση, αλλά ουσιαστικά έχει παραιτηθεί και εκείνος του δικαιώματός του, αφού δεν έκανε αγωγή και ούτε σκοπεύει να κάνει στο μέλλον.

Από την πλευρά του, ο πρόεδρος των εισαγγελέων Σ.Μπάγιας δήλωσε ότι δεν υπάρχουν υπερβολικές απαιτήσεις, αλλά ζητείται η εκπλήρωση δίκαιων απαιτήσεων.

Ερωτηθείς για το ενδεχόμενο η κυβέρνηση να προτείνει συνταγματική ρύθμιση που να αφορά τον περιορισμό της δυνατότητας των δικαστηρίων να ορίζουν το ύψος αυξήσεων, επιδομάτων και αναδρομικών αμοιβών για το σύνολο των δημοσίων υπαλλήλων, ο αναπληρωτής κυβερνητικός εκπρόσωπος Ευ.Αντώναρος σημείωσε ότι πρόκειται για «μια εκπεφρασμένη και καταγεγραμμένη πρόταση της κυβέρνησης».

Πληροφορίες που μετέδωσε η ΝΕΤ, σχετικά με τις αλλαγές που μπορεί να επέλθουν στο πλαίσιο της συνταγματικής αναθεώρησης, αναφέρουν ότι ενδέχεται να αποσυνδεθεί ο μισθός των δικαστικών από εκείνους των ανώτατων κρατικών λειτουργών, ή οι αποφάσεις για αυξήσεις στους μισθούς των δικαστικών να μην έχουν αναδρομική ισχύ, ώστε να μην ανατρέπεται η εισοδηματική πολιτική της κυβέρνησης.

Αξίζει να σημειωθεί ότι σχολιάζοντας την απόφαση του Μισθοδικείου, ο υπουργός Οικονομίας Γ.Αλογοσκούφης την χαρακτήρισε «εξωφρενική».

Σε πολλούς δήμους της χώρας

Κινητοποιήσεις συμβασιούχων

Πολιτική λύση αναζητεί η κυβέρνηση

Με δυναμικές κινητοποιήσεις σε όλη τη χώρα χιλιάδες συμβασιούχοι διεκδικούν τα δεδουλευμένα και τις θέσεις τους, μετά την απόφαση-σοκ του Ελεγκτικού Συνεδρίου.

Χθες το μεσημέρι, οι συμβασιούχοι πραγματοποίησαν συγκέντρωση διαμαρτυρίας έξω από το υπουργείο Εσωτερικών. Οι διαδηλωτές εργάζονταν σε δήμους και υπηρεσίες της Ανατολικής Αττικής και προανήγγειλαν αιφνιδιαστικές καταλήψεις σε δημόσιες υπηρεσίες της Ανατολικής Αττικής.

Εν τω μεταξύ, πολλά αμαξοστάσια δήμων αλλά και δημαρχεία τελούν ήδη υπό κατάληψη. Χθες, συμβασιούχοι του Δήμου Χαλκιδέων, που έχουν καταλάβει το αμαξοστάσιο του Δήμου, έβαλαν φωτιά σε λάστιχα, εκδηλώνοντας με αυτόν τον τρόπο την οργή τους για τη δικαστική απόφαση. Οι συμβασιούχοι έχουν ανακοινώσει ότι θα πραγματοποιήσουν μεγάλη συγκέντρωση διαμαρτυρίας την Πέμπτη έξω από το υπουργείο Εσωτερικών, στην πλ. Κλαυθμώνος, με τη συμμετοχή της ΠΟΕ-ΟΤΑ. Επιπλέον, ανακοίνωσαν ότι στις 23 του μηνός θα προσφύγουν στο Συμβούλιο της Επικρατείας για τη διεύρυνση του ΠΔ Παυλόπουλου και θα κλιμακώσουν τις κινητοποιήσεις τους. Παράλληλα με τους συμβασιούχους στους δήμους, κινητοποιήσεις πραγματοποιούν και άλλοι εργαζόμενοι, όπως οι συμβασιούχοι πυροσβέστες, οι οποίοι χθες συγκεντρώθηκαν στην πλ. Συντάγματος και διαμαρτυρήθηκαν έξω από το υπουργείο Οικονομικών.



Από την πλευρά της κυβέρνησης, αναγνωρίζεται το άδικο της απόφασης του Ελεγκτικού Συνεδρίου τουλάχιστον ως προς το θέμα της καταβολής των δεδουλευμένων.

Κατατέθηκε τροπολογία στη Βουλή

Συμβάσεις Δημοσίου - Εκκλησίας

Τι προβλέπει η σχετική συμφωνία

Κατατέθηκε στη Βουλή χθες σε νομοσχέδιο του υπουργείου Οικονομίας και Οικονομικών για τη συνταξιοδοτική νομοθεσία η τροπολογία που επιτρέπει στην Εκκλησία της Ελλάδος να συνάπτει προγραμματικές συμβάσεις με το Δημόσιο.

Συγκεκριμένα, παρέχεται η δυνατότητα στην Ιερά Σύνοδο της Εκκλησίας της Ελλάδος, στις Ιερές Μητροπόλεις, στα Νομικά Πρόσωπα Δημοσίου Δικαίου της Εκκλησίας της Ελλάδος, καθώς και στις μη Κυβερνητικές Οργανώσεις της Εκκλησίας, μέλη των οποίων είναι αποκλειστικά ΝΠΔΔ, στο πλαίσιο της δράσης που αναπτύσσουν για την πρόοδο της χώρας, να συνάπτουν προγραμματικές συμβάσεις με το Δημόσιο, μεταξύ τους και με τους φορείς του δημοσίου τομέα, οι οποίοι περιλαμβάνονται στην παράγραφο 6 του άρθρου 1 του νόμου 1256/1982.



GM AUTO Special
ΕΙΣΑΓΩΓΕΣ - ΕΜΠΟΡΙΑ - ΑΝΤΑΛΛΑΓΕΣ ΑΥΤΟΚΙΝΗΤΩΝ & ΑΞΕΣΟΥΑΡ

ΓΙΩΡΓΟΣ Π. ΜΥΡΙΑΛΛΑΚΗΣ
Λεωφόρος Ηρακλειδών (δίπλα ταβέρνα "Αντώνης") Ιαλυσός
τηλ. 2241096692 κιν. 6945991030, fax 2241096632
email: info@gmautospecial.gr
site: www.gmautospecial.gr

ΕΙΣΑΓΩΓΕΣ - ΠΩΛΗΣΕΙΣ - ΑΝΤΑΛΛΑΓΕΣ ΜΕΤΑΧΕΙΡΙΣΜΕΝΩΝ ΑΥΤΟΚΙΝΗΤΩΝ

- **MERCEDES A160** μοντέλο 2002, AVAGARDE, ασημί μεταλλικό, klim, δερμάτινο σαλόνι, ζαντολάστιχα, άριστη κατάσταση. ΕΙΣΑΓΩΓΗ ΓΕΡΜΑΝΙΑΣ
- **BMW 318TI**, compact, coupe, ασημί μεταλλικό, μοντέλο 2003, sport τιμόνι, ζαντολάστιχα, air condition, λίγα χιλιόμετρα. ΕΙΣΑΓΩΓΗ ΓΕΡΜΑΝΙΑΣ
- **MERCEDES A160 1600 cc**, αρίλιβδη, air condition, αερόσακοι, ζάντες αλουμινίου, RCD, κεντρικό κλείδωμα, ABS, ESP, traction control, μπλε σκούρο μεταλλικό, LONG, μακρύ σασί ΕΙΣΑΓΩΓΗ ΓΕΡΜΑΝΙΑΣ
- **MERCEDES C200 ELEGANCE** μοντέλο 2003, 1.800 cc, αυτόματο-σειριακό μαύρο μεταλλικό, δερμάτινο σαλόνι μπεζ, τηλέφωνο, klima, ζαντολάστιχα full extra. **ΕΙΣΑΓΩΓΗ ΓΕΡΜΑΝΙΑ**
- **MERCEDES CLK** 200 compressor, μοντέλο 2004, σπέλ σκούρο μεταλ. δερμάτινο σαλόνι, ηλεκτρική οροφή, αναδιπλούμενοι καθρέφτες, ζαντολάστιχα 17", 40.000 km μόνο, 163 PS.
- **BMW 318 GI Coupe**, μοντέλο 2002, μεταλλικό μπλε, KLIMA, FULL EXTRA. Δερμάτινο σαλόνι, χρώμα πάγου, ζάντες 17, λάστιχα καινούργια, τιμόνι πολλαπλών χρήσεων, ABS, αερόσακοι, τηλεχειρισμός κλειδαριών, ΕΙΣΑΓΩΓΗΣ!!
- **MERCEDES C220 CDI TURBO** (πετρέλαιο) Kompressor μοντέλο 2001-02, μαύρο μεταλλικό, ηλεκτρική ηλιοροφή, klima, τηλέφωνο full super extra. **ΕΙΣΑΓΩΓΗ ΓΕΡΜΑΝΙΑ**
- **MINI COOPER**, χρώμα μαύρο μεταλλικό, μοντέλο 2003, ζαντολάστιχα, 1600 c.c, 116 PS, RCD, φώτα χένον, super extra, **ΕΙΣΑΓΩΓΗ ΓΕΡΜΑΝΙΑΣ.**
- **MERCEDES SLK 230**, μοντ. 2000, 197PS, ηλεκτρική σκληρή οροφή (hard top), δερμάτινο σαλόνι μαύρο, ζάντες 17". Look 320 AMG, A/C, Navigation DVD, TV, RCD, MP3, αεροτομή, 4 airbags.
- **SUZUKI VITARA** μοντέλο 2002-3, μπλε ασημί μεταλλικό, 4πορτο, 4X4, 1600 cc, δερμάτινο σαλόνι μαύρο, ηχοσύστημα, ζάντες αλουμινίου
- **SUZUKI VITARA** 4X4, 1600 cc, 2πορτο, γκρι μεταλλικό, σκαλιέρες
- **BMW 316**, 4πορτο, ασημί μεταλλικό, μοντέλο 2002, 1600 cc, ζαντολάστιχα, RCD, σαλόνι δερματίνη γκρι
- **JEEP KIA SPORTAGE**, μοντέλο 2002, χρώμα γκρανιτέ, δερμάτινο σαλόνι, μπάρες ανοξείδωτες, RCD, ζαντολάστιχα
- **BMW Z3**, μοντέλο 2003, δερμάτινο σαλόνι, 1900 cc, ζαντολάστιχα 17", 115 PS, RCD, συναγερμό, air condition, χιλιόμετρα 17.000
- **AUDI TT CABRIO** turbo 180 PS, 1800 cc, μοντέλο 2003, κόκκινο, αυτόματο σειριακό, δερμάτινο σαλόνι, klima, ζαντολάστιχα 17", RCD, συναγερμός.
- **PEUGEOT 306, 1400** c.c., 4πορτο, μοντέλο 1998, RCD, MP3, υδραυλικό τιμόνι, συναγερμό.
- **MERCEDES C180**, 1800 cc, μοντέλο 1995, λευκό χρώμα, elegance, air condition, RCD, ηλεκτρικά παράθυρα και ηλεκ. καθρέφτες, ABS, airbags, αεροτομή, μεταλλικά πιγκάλ χρωμίου, πόρτες και προφυλακτήρες.
- **VW POLO** 1400 cc, 4πορτο, χρώματος ανθρακί μεταλλικό, ζαντολάστιχα, υδραυλικό τιμόνι, ηλεκτρικό κλείδωμα, ηλεκτρ. τζάμια, ραδιοκασετόφωνο
- **ALFA ROMEO** 146 χρώματος ανθρακί μαύρο μεταλλικό, air condition, ζάντες αλουμινίου, RCD, ηλεκτρικά παράθυρα, κεντρικό κλείδωμα μοντ. '97-'98 κατάσταση άριστη. Τιμή-έκπληξη.
- **HYUNDAI ACCENT**, 1400 cc, μεταλλικό πράσινο λαδί, aircondition, RCD KENWOOD, ηλεκτρικά παράθυρα-κλειδαριές. ΕΥΚΑΙΡΙΑ!!!
- **FIAT TEMBRA**, 1400cc, ασημί μεταλλικά, full service, καινούργια λάστιχα, ηλεκτρικά παράθυρα και κλείδωμα, RCD, τιμή μόνο 2.300 ευρώ.
- **FIAT SEICENTO** μοντέλα από 2001-2002
- **FIAT PUNDO** μοντέλα από 2002-2004
- **FIAT PANDA** μοντέλα από 2003-2004
- **NISSAN MICRA** μοντέλα από 2004
- **DAEWOO MATIZ** μοντέλα από 2004
- **CITROEN C3** μοντέλα από 2003
- **OPEL CORSA**, μοντέλο 2002, σπέλ μεταλλικό, aircondition, υδραυλικό τιμόνι, άριστη κατάσταση.
- **OPEL AGILA**, μοντέλο 2002, λευκού χρώματος, aircondition, υδραυλικά τιμόνι, πολυμορφικά.
- **SUZUKI JIMNY sof top**, μοντέλο 2003, κόκκινο, cabrio.
- **NISSAN SERENA** mini bus ΟΚΤΑΘΕΣΙΟ
- **FIAT SCUDO** mini bus ΟΚΤΑΘΕΣΙΟ
- **VW GOLF coupe** δίπορτο, ζάντες αλουμινίου, μεταλ. χρώμα, πράσινο ΕΥΚΑΙΡΙΑ 3.500 ευρώ ΜΟΝΟ
- **FIAT PUNDO GT** φτιαγμένο 1400 cc, turbo 200 PS, κίτρινο, ζαντολάστιχα, αιρ κοντίσιον, RCD
- **JEEP CHEROKEE 2,5 lit**, DIESEL, μοντέλο 2002, μαύρο μεταλλικό, λίγα χιλιόμετρα. ΕΥΚΑΙΡΙΑ!!!

ΕΠΑΓΓΕΛΜΑΤΙΚΑ
- **MERCEDES VITO 108 DIESEL**, aircondition, 2 πόρτες πίσω άνοιγμα, μοντέλο 2001, 2400 cc. ΑΡΙΣΤΗ! ΕΙΣΑΓΩΓΗ ΓΕΡΜΑΝΙΑΣ
- **ΗΜΙΦΟΡΤΗΓΟ NISSAN**, κίνηση 4X4, 2400 cc, DIESEL, 2πορτο 1[1/2] καμπίνα, χοντρά ζαντολάστιχα, λευκό.
- **ΗΜΙΦΟΡΤΗΓΟ VW TARRO** ανοικτή καρότσα με κάλυμμα, λευκό χρώμα, 2400 cc diesel, δίπορτο
- **VW CADDY ΗΜΙΚΛΟΥΒΑΚΙ, KOMBI**, λευκό, turbo diesel, 1900 cc, 105 PS, μοντέλο 2002 **ΕΙΣΑΓΩΓΗ ΓΕΡΜΑΝΙΑΣ! ΕΥΚΑΙΡΙΑ!!!**
- **ΚΛΟΥΒΑ TOYOTA HIAGE**, λευκή, μακρύ σασί 2,80 m, ωφέλιμο πίσω, 2.400 cc, Diesel. ΕΙΣΑΓΩΓΗ ΓΕΡΜΑΝΙΑΣ.
- **ΚΛΟΥΒΑ VW LT35' DIESEL 2500cc**, λευκή, με μακρύ σασί και χαμηλό φόρτωσης πίσω καθαρό 3,30 ΕΙΣΑΓΩΓΗΣ ΓΕΡΜΑΝΙΑΣ
- **ΚΛΟΥΒΑ MITSUBISHI**, μακρύ σασί, 2.500 cc DIESEL με σχάρα. ΕΙΣΑΓΩΓΗ ΓΕΡΜΑΝΙΑΣ
- **ΗΜΙΦΟΡΤΗΓΟ VW TARO**, 2400 cc, diesel με HARDTOP κουβούκλιο, λευκό χρώμα. ΕΙΣΑΓΩΓΗ ΓΕΡΜΑΝΙΑ
- **MITSUBISHI L200** 4X4 κίνηση, μπάρες ανοξείδωτες χρώματος σκούρο μπλε μεταλλικό και ασημί, δίχρωμία, 2400 cc, diesel. ΕΙΣΑΓΩΓΗ ΓΕΡΜΑΝΙΑΣ.

Ολα ετοιμοπαράδοτα.
Σε καταπληκτική κατάσταση

✓ Οι επιλογές των αυτοκινήτων μας εγγυώνται την ποιότητα και την σιγουριά.
✓ Επισκεφθείτε μας πριν αποφασίσετε
✓ Αναλαμβάνουμε την χρηματοδότηση σας με τα χαμηλότερα επιτόκια.
✓ Θα χαρούμε να σας ξεναγήσουμε

Από 0% προκαταβολή έως 72 μην. δόσεις
AE264

Πιέζουν τον Μπους οι Δημοκρατικοί

Επί τάπητος το θέμα του Ιράκ

Ζητούν χρονοδιάγραμμα αποχώρησης

Οι Δημοκρατικοί, που ελέγχουν πλέον το Κογκρέσο, διακήρυξαν ότι θα ασκήσουν πιέσεις για να αρχίσει η αποχώρηση των αμερικανικών στρατευμάτων από το Ιράκ μέσα στους προσεχείς μήνες, αν και ο Λευκός Οίκος προβάλλει αντίσταση.

Η ιρακινή κυβέρνηση πρέπει να ενημερωθεί ότι η αμερικανική παρουσία «δεν είναι χωρίς τέλος» δήλωσε ο δημοκρατικός γερουσιαστής Καρλ Λέβιν, ο οποίος αναμένεται να αναλάβει την προεδρία της Επιτροπής Ενόπλων Δυνάμεων της Γερουσίας, στο νέο Κογκρέσο που θα συγκροτηθεί σε Σώμα τον Ιανουάριο.

«Πρέπει να αρχίσουμε μία προοδευτική αναδίπλωση των δυνάμεών μας από το Ιράκ σε τέσσερις έως έξι μήνες» προσέθεσε, μιλώντας προχθές στην εκπομπή του ABC «This Week».

Ο Λευκός Οίκος ανακοίνωσε ότι ο Τζορτζ Μπους είναι ανοικτός σε νέες ιδέες και υπενθύμισε ότι θα συναντηθεί με τα μέλη της διακομματικής επιτροπής για το Ιράκ, που μελετά εναλλακτικές προσεγγίσεις στο πρόβλημα.

«Πρέπει να αναδιπλωθούμε» είπε από την πλευρά του ο δημοκρατικός γερουσιαστής Χάρι Ρέιντ, στην εκπομπή του CBS «Face The Nation».

«Η σχετική απόφαση πρέπει να ληφθεί από τους στρατιωτικούς στο Ιράκ» σημείωσε, υποστηρίζοντας ότι η αναδίπλωση «πρέπει να αρχίσει στους προσεχείς μήνες».

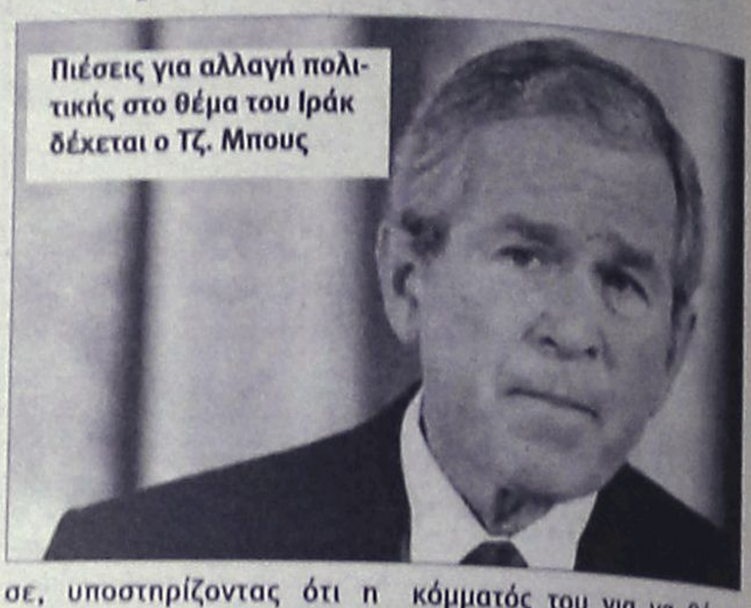
Πιέσεις για αλλαγή πολιτικής στο θέμα του Ιράκ δέχεται ο Τζ. Μπους

Ωστόσο, ο ρεπουμπλικανός γερουσιαστής, Τζον Μακέιν, που ενδέχεται να διεκδικήσει το χρίσμα του κόμματός του για να θέσει υποψηφιότητα για την προεδρία, δήλωσε ότι αν τεθούν συγκεκριμένα χρονοδιαγράμματα για την αποχώρηση «αυτό θα οδηγήσει σε χάος την περιοχή».

Έσπευσε στην Ουάσιγκτον ο Ισραηλινός πρωθυπουργός

Επαφές του Ολμέρτ στις ΗΠΑ

Φοβάται αλλαγή πολιτικής μετά την ήττα του Μπους

Τη βεβαιότητα ότι η νίκη των Δημοκρατικών στις εκλογές για το Κογκρέσο δεν θα αλλάξει τις θεμελιώδεις αρχές της αμερικανικής εξωτερικής πολιτικής στο Μεσανατολικό, εξέφρασε ο Ισραηλινός πρωθυπουργός Εχούντ Ολμέρτ που επισκέπτεται τις ΗΠΑ. Συγκεκριμένα, σε δηλώσεις που έκανε στους δημοσιογράφους κατά τη διάρκεια της πτήσης προς τις ΗΠΑ, ο Ε. Ολμέρτ είπε ότι δεν αναμένει το αποτέλεσμα των αμερικανικών εκλογών να επηρεάσει την αμερικανική πολιτική απέναντι στη χώρα του.


Η πολιτική αλλαγή στο εσωτερικό των ΗΠΑ δεν επηρεάζει τη στάση έναντι του Ισραήλ

Πρόκειται για τη δεύτερη επίσκεψη του Ισραηλινού πρωθυπουργού στις Ηνωμένες Πολιτείες από τότε που ανέλαβε την εξουσία, τον περασμένο Απρίλιο, και για την πρώτη του συνάντηση με τον Τζ.Μπους μετά τον πόλεμο στο Λίβανο.

Ο Ε.Ολμέρτ συναντήθηκε με την Αμερικανίδα υπουργό Εξωτερικών Κοντολίζα Ράις ενόψει των συνομιλιών που θα έχει αργότερα την Δευτέρα με τον Τζ. Μπους.

Αφού συναντηθεί με τον αντιπρόεδρο Ντικ Τσέινι και μέλη του Κογκρέσου, θα μεταβεί στο Λος Αντζελες για να λάβει μέρος στην ετήσια διάσκεψη των αμερικανικών εβραϊκών κοινοτήτων.

Σταμάτησαν τρένο με πυρηνικά απόβλητα

Παρέμβαση από ακτιβιστές

Το μετέφεραν από τη Γαλλία στη Γερμανία

Ένα τρένο που μεταφέρει 175 τόνους επεξεργασμένων πυρηνικών αποβλήτων από τη Γαλλία στη Γερμανία αναγκάστηκε να σταματήσει προχθές σε γερμανικό έδαφος λόγω διαδηλωτών που δέθηκαν στις γραμμές.

Στην πόλη Γκορλέμπεν, όπου τα απόβλητα θα αποθηκευθούν, χιλιάδες διαδηλωτές απαίτησαν το Σάββατο το κλείσιμο των εγκαταστάσεων. Πολλές μικρές διαδηλώσεις πραγματοποιήθηκαν τόσο στη Γαλλία όσο και στη Γερμανία κατά μήκος της διαδρομής του τρένου, το οποίο ξεκίνησε το βράδυ της Παρασκευής από την πόλη Βολόν στη Νορμανδία και πέρασε τα σύνορα το Σάββατο, μεταφέροντας 12 κάνιστρα υαλοποιημένων πυρηνικών αποβλήτων. Δέκα χιλιόμετρα πριν από τον προορισμό της αμαξοστοιχίας στο Ντάνενμπεργκ, ακτιβιστές της οργάνωσης Robin Wood ανέκοψαν την πορεία της. Οι περιβαλλοντιστές τέντωσαν ένα σχοινί κάθετα στις γραμμές ανάμεσα σε δύο δέντρα και αλυσοδέθηκαν πάνω του. Απομακρύνθηκαν όμως γρήγορα από την αστυνομία του και λίγο αργότερα το τρένο έφτασε στο Ντάνενμπεργκ, όπου τα κάνιστρα μεταφορτώθηκαν σε φορτηγά για να φτάσουν οδικώς χθες στις εγκαταστάσεις του Γκορλέμπεν.

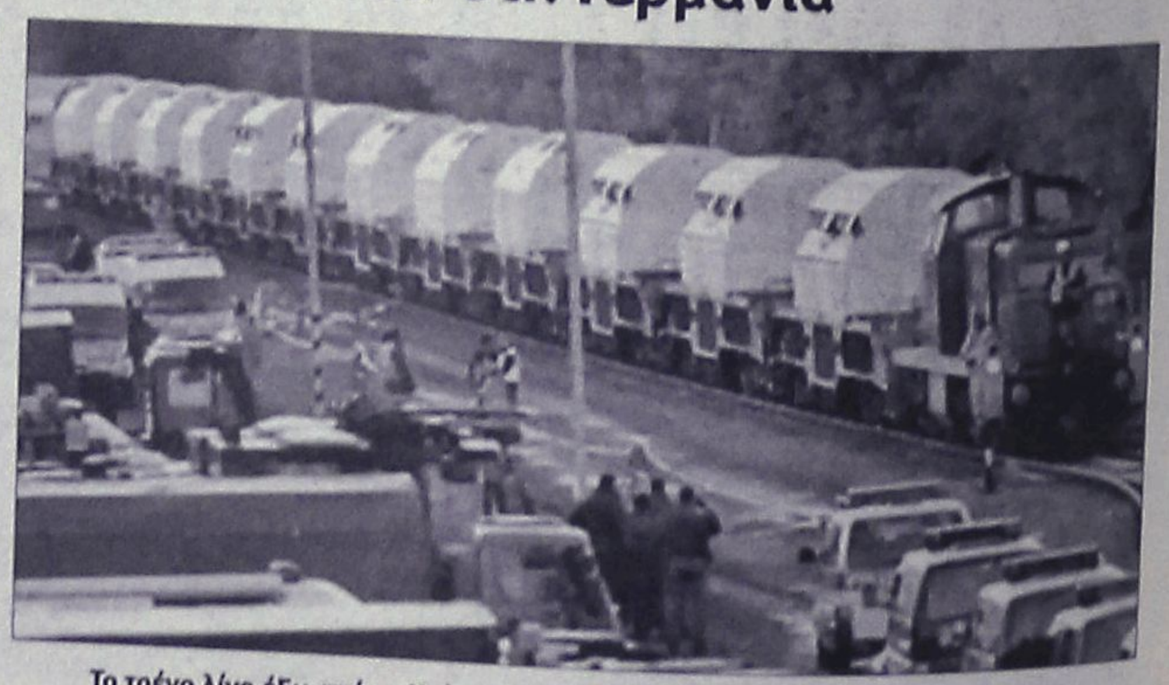
Το τρένο λίγο έξω από το Ντάνενμπεργκ, όπου σταμάτησε λόγω των ακτιβιστών

Το Σάββατο, τρεις με έξι χιλιάδες άτομα διαδήλωσαν στο Γκορλέμπεν, υποστηρίζοντας ότι τόσο τα κάνιστρα όσο και οι εγκαταστάσεις προσωρινής αποθήκευσης, όπου φιλοξενούνται ήδη 68 κάνιστρα, δεν είναι ασφαλείς.

αθλητικη ΡΟΔΙΑΚΗ
ΤΡΙΤΗ 14 ΝΟΕΜΒΡΙΟΥ 2006

ΕΠΣΔ: ΕΚΠΕΜΠΟΥΜΕ ΣΗΜΑ ΚΙΝΔΥΝΟΥ ΣΕΛ. 25

«Νίκη αυτοπεποίθησης»

Απόλυτα ικανοποιημένος έμεινε ο Γιώργος Στράντζαλης από την εμφάνιση των ποδοσφαιριστών του στο προχθεσινό παιχνίδι με την Θύελλα. Τέσσερις κίτρινες κάρτες συμπλήρωσε ο Τρούλης και δεν παίζει στα Μέγαρα κόντρα στον πρωτοπόρο Βύζαντα.



Ο Φώτης Μπαλόγιάννης πετυχαίνει το χρυσό γκολ (ΦΩΤΟ ΑΛ.ΛΥΚΟΠΑΝΤΗΣ)



Πολλαπλά κερδισμένη βγήκε η Ρόδος από το προχθεσινό παιχνίδι με την Θύελλα Πατρών. Η νίκη την ανέβασε στον βαθμολογικό πίνακα και ένα «διπλό» στο εξ αναβολής ματς κόντρα στην Ιεράπετρα θα την φέρει ακόμα πιο κοντά στις πρώτες θέσεις, ενώ η εμφάνιση ήταν τέτοια που οι πάντες κάνουν λόγο για τις δυνατότητες που διαθέτει η ομάδα να παίξει καλό ποδόσφαιρο, να παίρνει τα αποτελέσματα που θέλει και να φέρει ξανά τον κόσμο στο γήπεδο. Ο τεχνικός των «πράσινων», Γιώργος Στράντζαλης, είχε κάθε λόγο να είναι χαμογελαστός, αφού είδε στην λειτουργία της ομάδας πολλά από τα στοιχεία που ζητάει, κάνοντας λόγο για νίκη αυτοπεποίθησης:

«Ηταν μία πολύ καλή νίκη κόντρα σε έναν αντίπαλο που ήταν από τους καλύτερους που πέρασαν από την Ρόδο. Είχαμε πολύ καλή αμυντική λειτουργία. Στο δεύτερο ημίχρονο η ομάδα εμφανίστηκε πολύ βελτιωμένη με κύρια χαρακτηριστικά την δύναμη, την καλή κυκλοφορία της μπάλας και τις ευκαιρίες, που θα μπορούσαν να οδηγήσουν σε μεγαλύτερο σκορ. Η νίκη και η εμφάνιση μας δίνει αυτοπεποίθηση για την συνέχεια».

Βέβαια, η Ρόδος δεν έχει τα περιθώρια εφησυχασμού. Ίσα ίσα που οφείλει να ενισχύσει τα θετικά στοιχεία που έδειξε την Κυριακή, αν θέλει να φύγει με αποτέλεσμα από την έδρα του πρωτοπόρου Βύζαντα Μεγάρων, τον οποίο αντιμετωπίζει την ερχόμενη Κυριακή. Στον συγκεκριμένο αγώνα ο Γιώργος Στράντζαλης δεν θα έχει στην διάθεσή του τον Τρούλη, που συμπλήρωσε τέσσερις κίτρινες κάρτες, καθώς και τον τραυματία Κωνσταντάκη, που ναι μεν προπονείται ελαφρά, όμως είναι δεδομένο πως δεν προλαβαίνει.

Ως προς τους υπόλοιπους ποδοσφαιριστές που απουσίασαν από την δεκαοκτάδα του αγώνα με την Θύελλα, ο Πάττας προπονήθηκε κανονικά, ο Δερμιτζάκης ανέβασε στροφές και συγκεντρώνει πιθανότητες να αγωνιστεί στα Μέγαρα, ενώ ο Ναλμπάντης ακολούθησε ατομικό πρόγραμμα. Όσοι από τους «πράσινους» έπαιξαν προχθές έκαναν αποθεραπεία, με τους υπόλοιπους να δουλεύουν σε κανονικούς ρυθμούς.

ΧΑΜΟΓΕΛΑ ΚΑΙ ΑΙΣΙΟΔΟΞΙΑ

- Σαφέστατα βελτιωμένος σε σχέση με τα προηγούμενα εκτός έδρας παιχνίδια του, ο Διαγόρας πήρε την νίκη με 4-1 στην Ιεράπετρα, δικαιώνοντας την εμπιστοσύνη του Ντανιέλ Μπατίστα προς τους παίκτες του.
- Δεν προπονήθηκε ο Τσιαντούλης που χτύπησε στο γόνατο. Ο Παπαδημήτρης συμπλήρωσε τέσσερις κίτρινες κάρτες.

Όλοι... στις θέσεις τους ήταν χθες στην προγραμματισμένη προπόνηση του Διαγόρα μετά την νικηφόρα αναμέτρηση της Κυριακής με την Ιεράπετρα.

Στον «γηραιό» επανήλθαν και πάλι τα χαμόγελα και η αισιοδοξία για την συνέχεια, αφού οι παίκτες του Ντανιέλ Μπατίστα όχι μόνο έβγαλαν... «ασπροπρόσωπο» τον προπονητή τους τηρώντας κατά γράμμα τις οδηγίες και τις επισημάνσεις του καθ' όλη την διάρκεια της εβδομάδας, αλλά έπαιξαν στο β' μέρος το καλύτερο 45λεπτο τους για εφέτος.

Εξάλλου οι «κυανέρυθροι» βρίσκονται πλέον πέντε βαθμούς μακριά από την κορυφή. Γι' αυτό άλλωστε και ο «Ντάνι» στις δηλώσεις του μετά τον αγώνα της Κρήτης είπε πως αν οι ποδοσφαιριστές του συνεχίσουν να επιδεικνύουν το ίδιο πάθος και την ίδια πειθαρχία και αυτοσυγκέντρωση, τότε το μέλλον θα είναι ακόμα καλύτερο.

Παράλληλα, ο Διαγόρας άλλαξε και την αρνητική εικόνα που είχε μέχρι τώρα στις αναμετρήσεις του μακριά από το νησί παίρνοντας την δεύτερη του νίκη σε έξι εκτός έδρας παιχνίδια του.

Από χθες όμως οι πανηγυρισμοί «καταλάγιασαν» και η ομάδα της Ρόδου ξεκίνησε την προετοιμασία της για την επόμενη αγωνιστική με τον Απόλλων Αθηνών στο δημοτικό στάδιο της πόλης μας.

Μια ημέρα λοιπόν μετά την νίκη τους με 4-1 στην Κρήτη, οι «κυανέρυθροι» προπονήθηκαν χθες στο βοηθητικό στάδιο. Όσοι έπαιξαν την Κυριακή σε ολόκληρο το 90λεπτο έκαναν αποθεραπεία με τον Νίκο Μαντικό, ενώ οι, Καλημέρης, Γκέρτσακ, Χαριστέας, Μοσχής, Τυράτσκι Βούλγαρης, Λυμπερόπουλος, Βελής και Στεργαλλάς προπονήθηκαν σε πιο δυνατούς ρυθμούς υπό τις οδηγίες του Γιάννη Καμπούρη. Αντίθετα οι μόνοι που ακολούθησαν ατομικό πρόγραμμα ήταν οι Γκιάτας, Αγγελόπουλος, Τέας και Εγκρέσι. Σύμφωνα όμως με τις εκτιμήσεις των ανθρώπων του Διαγόρα και αυτοί θα επανέλθουν σύντομα στην αγωνιστική δράση.

Επιπροσθέτως, ο Πέτρος Ρουτζιέρης που είναι εκτός γηπέδων λόγω διαστρέμματος, ξεκίνησε να κάνει βάρη στο γυμναστήριο. Ο μόνος που δεν έκανε καθόλου προπόνηση είναι ο Τσιαντούλης που χτύπησε στο γόνατο. Ακόμα ο τεχνικός του Διαγόρα δεν θα έχει στην διάθεσή του την Κυριακή τον Παπαδημήτρη που συμπλήρωσε τέσσερις κίτρινες κάρτες και δεν έχει δικαίωμα συμμετοχής στον επόμενο αγώνα της ομάδας του.

Σύμφωνα με τον προγραμματισμό του Ντανιέλ Μπατίστα γι' αυτήν την εβδομάδα, σήμερα οι «κυανέρυθροι» έχουν ρεπό και από αύριο θα ξεκινήσουν πάλι την προετοιμασία τους για το παιχνίδι με τον Απόλλων Αθηνών με διπλές προπονήσεις. Το πρωί βάρη και το απόγευμα θα ασχοληθούν με την τακτική. Ακόμα το πρόγραμμα περιλαμβάνει για την Πέμπτη μια προπόνηση το απόγευμα, την Παρασκευή μια και το Σάββατο χαλάρωμα.

Μόνο ο Ροδίτης

• Το νεαρό ποδοσφαιριστή περιμένει ο προπονητής του Κλεάνθη Ανδρέας Σταύρου να επιστρέψει στις προπονήσεις, ενόψει του επόμενου εντός έδρας αγώνα με τη Μαρκό, στα πλαίσια της 7ης αγωνιστικής.


Πρώτα χαμόγελα για τον Κλεάνθη

Ρεπό είχαν χθες οι παίκτες του Κλεάνθη, οι οποίοι κατάφεραν την Κυριακή να πάρουν μια σημαντικότατη νίκη με αντίπαλο τον πρωτοπόρο μέχρι τότε Σαρωνικό, στην Αίγινα.

Τα τρία τέρματα που πέτυχαν αλλά και η ανατροπή του εις βάρος τους σκορ, έδειξαν ότι η ομάδα έχει σαφώς περισσότερες δυνατότητες στο Περιφερειακό Πρωτάθλημα αλλά παράλληλα άφησαν υποσχέσεις για το μέλλον.

Η νίκη αυτή γέμισε φυσικά με αισιοδοξία παίκτες, προπονητή και διοίκηση αλλά μπορεί να αποδειχθεί ακόμη πιο χρήσιμη στη συνέχεια του πρωταθλήματος που αναμένεται να είναι πολύ δύσκολη, βάσει της δυναμικότητας των ομάδων.

Η σημερινή προπόνηση θα γίνει στο γήπεδο Μαριτσών, με τον Ανδρέα Σταύρου να περιμένει την επιστροφή του νεαρού Ροδίτη που πραγματοποιεί το τελευταίο διάστημα ατομικό πρόγραμμα ,εξαιτίας του διαστρέμματος που τον ταλαιπωρεί.

Ο τεχνικός του Κλεάνθη θα περιμένει τον ίδιο τον ποδοσφαιριστή να τον ενημερώσει πότε θα είναι απολύτως έτοιμος να ενσωματωθεί με την υπόλοιπη ομάδα και να βοηθήσει τον Κλεάνθη να κατακτήσει κι άλλες νίκες.

Από κει και πέρα, ο Ορφανός που είχε φλεγμονή στον προσαγωγό, αγωνίστηκε στο παιχνίδι με το Σαρωνικό χωρίς να αντιμετωπίσει κάποιο πρόβλημα και έτσι θα είναι με τη σειρά του σε θέση να ενισχύσει τον Κλεάνθη.

Οι Μαχλής και Γαλανός που υποβλήθηκαν σε χειρουργικές επεμβάσεις τον Οκτώβριο ,θα αργήσουν πολύ να επιστρέψουν όπως και ο Στόιος που αντιμετωπίζει ένα πρόβλημα στο γόνατό του.

Την επόμενη Κυριακή ο Κλεάνθης θα αντιμετωπίσει εντός έδρας τη Μαρκό στα πλαίσια της 7ης αγωνιστικής ενώ στη συνέχεια αναμένεται να οριστεί από την αρμόδια επιτροπή της ΕΠΟ το παιχνίδι που αναβλήθηκε κόντρα στον Πρωτέα.

Εάν ο Κλεάνθης εκμεταλλευτεί τα επόμενα παιχνίδια στην έδρα του, θα μπορέσει να πάρει την πολύτιμη βαθμολογική ανάσα και να ελπίζει σαφώς σε κάτι καλύτερο στη συνέχεια.


Μόνο τον Μαριά δεν υπολογίζει ο Άκης Δελαπόρτας

ΣΧΕΔΟΝ ΠΛΗΡΗΣ

Ο Μαριάς που θα αργήσει πολύ να επιστρέψει στην αγωνιστική δράση λόγω του τραυματισμού του, είναι ο μοναδικός ποδοσφαιριστής που δε θα έχει στη διάθεσή του ο Άκης Δελαπόρτας για την αναμέτρηση με τον Αχιλλέα.

Με προπόνηση στο Οικονομίδειο θα αρχίσει σήμερα η προετοιμασία του Ιάλυσου για το επόμενο δύσκολο παιχνίδι που θα δώσει η ομάδα από τα Τριάντα μακριά από την έδρα της με αντίπαλο τον Αχιλλέα.

Ο σύλλογος της Αττικής έχει μόλις τρεις βαθμούς στο πρωτάθλημα αλλά οι παίκτες του Άκη Δελαπόρτα θα πρέπει να προσέξουν πολύ αυτό το παιχνίδι για να κατακτήσουν το θετικό αποτέλεσμα και να συνεχίσουν νικηφόρα.

Η επικράτηση με 2-0 κόντρα στον Ηρακλή πριν από δύο μέρες, ευχαρίστησε προπονητή και παίκτες αλλά η μεγάλη αυτή προσπάθεια θα πρέπει να συνεχιστεί μέχρι και το τέλος του πρωταθλήματος για να μπορέσει η ομάδα να πάρει μια καλή θέση στο βαθμολογικό πίνακα. Σε ό, τι έχει να κάνει με το Γιώργο Φωτεινή, πρέπει να αναφερθεί πως ήταν στην δεκαοκτάδα για τον αγώνα με αντίπαλο την ομάδα της Νίκαιας, αλλά ο Άκης Δελαπόρτας θέλησε να τον προφυλάξει για το επόμενο παιχνίδι κόντρα στον Αχιλλέα.

Ο παίκτης αυτός συμπεριλήφθηκε την τελευταία στιγμή σ' αυτούς που είχε στη διάθεσή του ο προπονητής του Ιάλυσου στο Οικονομίδειο αλλά οι ενοχλήσεις που είχε στο δικέφαλο έκαναν τον Άκη Δελαπόρτα να μην ρισκάρει τη συμμετοχή του.

Για το επόμενο παιχνίδι είναι πια σίγουρη η συμμετοχή του, με δεδομένο ότι αναμένεται να είναι απολύτως έτοιμος να προσφέρει, έτσι ώστε ο Ιάλυσος να συνεχίσει τα νικηφόρα αποτελέσματα.

Αυτός που θα αργήσει πολύ να επιστρέψει είναι ο Μαριάς λόγω του προβλήματος που έχει στους χιαστούς και έτσι δεν μπορεί να είναι στα πλάνα του προπονητή του.

Απ' όλα τα παραπάνω γίνεται αντιληπτό ότι ο Ιάλυσος θα πάει χωρίς ιδιαίτερα προβλήματα στην Αθήνα για την επόμενη εξίσου σημαντική αναμέτρηση, θέλοντας να συνδυάσει για άλλη μια φορά την καλή εμφάνιση με ένα αποτέλεσμα που θα του δώσει ακόμη μια καλύτερη θέση.

TOP CARS
ΕΙΣΑΓΩΓΕΣ ΑΓΟΡΕΣ - ΠΩΛΗΣΕΙΣ -
ΑΝΤΑΛΛΑΓΕΣ ΜΕΤΑΧΕΙΡΙΣΜΕΝΩΝ ΑΥΤΟΚΙΝΗΤΩΝ
Η κορυφαία έκθεση για κορυφαίες επιλογές!
ΠΡΩΤΟΙ ΣΕ ΕΙΣΑΓΩΓΕΣ ΑΥΤΟΚΙΝΗΤΩΝ ΣΤΑ ΔΩΔ/ΣΑ
Ενα χρόνο γραπτή εγγύηση
Από 0-72 δόσεις
1. ΑΓΟΡΑΖΟΥΜΕ το αυτοκίνητό σας
2. Το ΑΝΤΑΛΛΑΣΣΟΥΜΕ με ο,τιδήποτε μοντέλο της αρεσκείας σας
3. ΑΝΑΛΑΜΒΑΝΟΥΜΕ την πώληση του αυτοκινήτου σας ΧΩΡΙΣ ΚΑΜΙΑ ΕΠΙΒΑΡΥΝΣΗ
ΑΕ1677
Έκθεση: Λεωφ. Ηρακλειδών 379, Ιαλυσός
τηλ. (22410)96889, FAX: 22410 96089 κιν. 6972424403

Αύριο τα εξ αναβολής

Τρεις εξ αναβολής αγώνες πρόκειται να γίνουν αύριο για τον 9ο όμιλο του Περιφερειακού Πρωταθλήματος στον οποίο αγωνίζονται και οι ομάδες από το νομό μας. Οι αναμετρήσεις αυτές αναμένεται να κρίνουν πολλά στη βαθμολογία και είναι αρκετά ενδιαφέρουσες. Όλα τα παιχνίδια θα αρχίσουν στις 15.00 και είναι τα εξής:

Ατρόμητος Π. - Κεραυνός
Μαρκό - Ηρακλής Ν.
Πρωτέας - Μοσχάτο

"Εκπέμπουμε σήμα κινδύνου"

• Με έγγραφό της προς το Υπουργείο Εμπορικής Ναυτιλίας η ΕΠΣΔ ζητάει την αποκατάσταση των εσωτερικών θαλάσσιων συγκοινωνιών, περιγράφοντας τα τεράστια προβλήματα που έχουν δημιουργηθεί στον χώρο του τοπικού μας ποδοσφαίρου.



Την αποκατάσταση των εσωτερικών θαλάσσιων συγκοινωνιών ζητάει με έγγραφό της προς τον υπουργό Εμπορικής Ναυτιλίας, Μανώλη Κεφαλογιάννη (κοινοποιείται και στον υπουργό Αιγαίου και Νησιωτικής Πολιτικής, Αριστοτέλη Παυλίδη) η ΕΠΣΔ, κάνοντας πράξη την πρόσφατη δέσμευση του προέδρου της Ένωσης, Μιχάλη Βεργωτή, για παρέμβασή της μήπως και βρεθεί λύση στο τεράστιο συγκοινωνιακό πρόβλημα που μαστίζει το τοπικό μας ποδόσφαιρο.

Το περιεχόμενο του εγγράφου είναι το ακόλουθο:

«Κύριε Υπουργέ

Με όλη την ευαισθησία που σας διακατέχει στα ακτοπλοϊκά θέματα και ιδίως στις παραμεθόριες περιοχές, θα θέλαμε να σας αναφέρουμε ένα πρόβλημα που προέκυψε εδώ και λίγες εβδομάδες στις εσωτερικές γραμμές της περιοχής μας με τα δρομολόγια που εκτελούσαν τα καταμαράν της Δωδεκανησιακής εταιρίας «Δωδεκάνησος Seaways».

Κάθε Σαββατοκύριακο και κάποιες ημέρες της εβδομάδας διακινούνται από Ρόδο προς τα νησιά μας (Κω, Κάλυμνο, Λέρο, Πάτμο, Λειψοί, Νίσυρο, Κάρπαθο, Χάλκη) και αντίστροφα αρκετές ποδοσφαιρικές ομάδες (1000 άτομα) στα πλαίσια των εσωτερικών μας πρωταθλημάτων.

Δυστυχώς, η διακοπή (λόγω μη επιδότησης) των δρομολογίων των καταμαράν κατά την χειμερινή περίοδο δημιουργεί τεράστιο πρόβλημα και κενό στην διεξαγωγή των οικείων πρωταθλημάτων και την μετάβαση και επιστροφή των ενασχολούμενων με το ποδόσφαιρο (αθλητών, παραγόντων, συνοδών, φιλάθλων).

Ουσιαστικά κόβεται ο ομφάλιος λώρος κάθε επαφής και επικοινωνίας με τους ξεχασμένους και απόμερους πρωικούς νησιώτες.

Οι παράγοντες των σωματείων αναγκάζονται να επιζητούν ακραίες λύσεις μετάβασης και επιστροφής που αυτό έχει σαν αποτέλεσμα την οικονομική και ψυχολογική εξόντωσή τους, ρισκάροντας πολλές φορές και βάζοντας σε κίνδυνο τις ζωές τους.

Κύριε υπουργέ, το Δωδεκανησιακό ποδόσφαιρο εκπέμπει σήμα κινδύνου και ζητάμε από εσάς με προσωπική σας παρέμβαση στο να αποκατασταθούν οι εσωτερικές συγκοινωνίες κατά τους χειμερινούς μήνες, να δρομολογηθούν και πάλι τα καταμαράν της Δωδεκανησιακής εταιρίας Seaways έτσι ώστε να μπορέσουν να εξυπηρετηθούν οι Δωδεκανήσιοι ενασχολούμενοι με το ποδόσφαιρο βοηθώντας έτσι ακόμα και την εσωτερική οικονομία των παραμελημένων κατά την χειμερινή περίοδο νησιών μας. Σας παρακαλούμε και ευελπιστούμε ότι θα συμβάλετε θετικά στο πρόβλημα αυτό με σκοπό την εξυπηρέτηση των δωδεκανησιακών ομάδων».

Διατηρούν το "τρακοσάρι"

Το Νομαρχιακό Συμβούλιο ενέκρινε χθες την τροποποίηση του προϋπολογισμού του ΝΑΟΔ κατά 25 χιλιάδες Ευρώ, προκειμένου να εξασφαλιστεί η επιδότηση των μετακινήσεων των σωματείων. Απορρίφθηκε η πρόταση του Μιχάλη Μπαριανάκη για σύναψη προγραμματικής σύμβασης ύψους 120 χιλιάδων Ευρώ.



Η πρόταση της προέδρου του ΝΑΟΔ, Ανδριάνας Μπαφίτη, πέρασε και από το νομαρχιακό συμβούλιο.

Κανονικά θα συνεχίσουν να επιδοτούνται για τις μετακινήσεις τους τα ποδοσφαιρικά σωματεία της Δωδεκανήσου με το ποσό των 300 Ευρώ, τουλάχιστον για την φετινή αγωνιστική περίοδο, καθώς το Νομαρχιακό Συμβούλιο ενέκρινε χθες την τροποποίηση του προϋπολογισμού του ΝΑΟΔ κατά 25 χιλιάδες Ευρώ, ενώ τα έξοδα για τις ανάγκες του 2007 θα συμπεριληφθούν στον προϋπολογισμό της νέας χρονιάς.

Αντίθετα, το Νομαρχιακό Συμβούλιο απέρριψε κατά πλειοψηφία την πρόταση του νομαρχιακού συμβούλου και τέως προέδρου του ΝΑΟΔ, Μιχάλη Μπαριανάκη, για την σύναψη προγραμματικής σύμβασης μεταξύ της Νομαρχίας, της ΤΕΔΚΔ και του Οργανισμού ύψους 120 χιλιάδων Ευρώ, προκειμένου να καλυφθούν τα έξοδα μετακίνησης των ποδοσφαιρικών σωματείων. Ο νομάρχης Γιάννης Μαχαιρίδης ήταν αντίθετος στην αποδοχή της πρότασης, με το επιχείρημα πως η Νομαρχία δεν μπορεί να υποκαταστήσει την Πολιτεία (την κάλεσε να αναλάβει τις ευθύνες της) και να γίνει ο χορηγός όλων των σωματείων.

Όπως είπε, η συμφωνία ήταν να βοηθηθούν τα ποδοσφαιρικά σωματεία την δεδομένη στιγμή, κάτι που δεν μπορεί να γίνεται για πάντα. Πάντως, τουλάχιστον για την φετινή αγωνιστική περίοδο τα ποδοσφαιρικά σωματεία θα έχουν στην διάθεσή τους την ανάσα των 300 Ευρώ ανά μετακίνηση.

Αύριο το Τήλος - Αναγέννηση Ε.

Αύριο, Τετάρτη, θα διεξαχθεί στην Τήλο το εξ αναβολής παιχνίδι της 6ης αγωνιστικής του πρωταθλήματος της Α κατηγορίας ΤΟΠ FM ανάμεσα στην ομώνυμη ομάδα και την Αναγέννηση Έμπωνας.

Ο αγώνας θα ξεκινήσει στις 1 το μεσημέρι με παρατηρητή τον Μορφωπό.

Γ' ΚΑΤΗΓΟΡΙΑ

Στα Κοσκινού το Σύμη - Δωριέας

Για αύριο στις 11 το πρωί επαναορίστηκε το εξ αναβολής παιχνίδι της γ' κατηγορίας «Ζαχαροπλαστεία Στάνη», ανάμεσα στην ομάδα της Σύμης και την ομάδα του Δωριέα.

Ο αγώνας θα διεξαχθεί στο ουδέτερο γήπεδο των Κοσκινού, λόγω τιμωρίας της έδρας της Σύμης.

Η αυριανή ημέρα επιλέχτηκε μετά από έγγραφο αίτημα που κατέθεσε ο Δωριέας το οποίο έγινε αποδεκτό. Παρατηρητής του παιχνιδιού θα είναι ο Τάσος Ψυλλάκης.

ΗΜΕΡΙΔΑ ΚΑΝΟΝΙΣΜΩΝ

Αύριο στις 8 μ.μ. στην αίθουσα του "Ακταίον"

Αύριο στις 20.00 στην αίθουσα του ΑΚΤΑΙΟΝ θα πραγματοποιηθεί ημερίδα η οποία περιλαμβάνει τα ακόλουθα θέματα:

α.- Κανονισμοί Διαιτησίας

β.-Καλλιέργειας και Ανάπτυξης

γ.-Κανονισμοί Νέου ΚΑΠ

Οι αγώνες της Γ' Εθνικής

Ορίστηκαν οι αγώνες της 11ης αγωνιστικής της Γ' Εθνικής για την Κυριακή στις 3μμ

Το αναλυτικό πρόγραμμα είναι:

Αχαρναϊκός - Αιολικός

Θύελλα - Ατσαλένιος

Ζάκυνθος - Πανπλειακός

Βύζας - Ρόδος

Θήβα - Παναχαϊκή

Διαγόρας - Απόλλων Σμ.

Κορωπί - ΠΑΟ Βάρδας

Ηλιούπολη ΓΣ - Ιεράπετρα

Παναιτωλικός - Αγ. Δημήτριος

ΣΕΙΡΕΣ



ΦΩΤΟ ΒΙΚΤΩΡ

Πάουελ χωρίς Γκάτλιν δεν γίνεται

Όσο δύσκολα ή εύκολα -σε κάποιες περιπτώσεις- μπορείς να ανέβεις στην κορυφή, τόσο πιο εύκολο είναι να πέσεις από αυτήν και το αποδεικνύει περίτρανα η περίπτωση του Τζάστιν Γκάτλιν. Ο Αμερικανός σπρίντερ, μόλις στα 23 του χρόνια, έχοντας στην κατοχή του ολυμπιακά μετάλλια και μετάλλια παγκοσμίων πρωταθλημάτων κινδυνεύει να μην ξανατρέξει. Γεγονός που προκαλεί μια μελαγχολία στο χώρο του κλασικού αθλητισμού και πολύ περισσότερο στον Ασάφα Πάουελ.

Ο λόγος; Σίγουρα δεν είναι μόνο αγωνιστικός. Ο Τζαμαϊκανός αναδείχθηκε ο κορυφαίος αθλητής για το 2006, χωρίς να διαθέτει τους παραπάνω τίτλους, και ο Γκάτλιν ήταν ο μοναδικός, μέχρι τώρα, που μπορούσε να τον κοντράρει και να απειλήσει το παγκόσμιο ρεκόρ του στα 100μ. Ακόμη κι αν τελικά δεν εμφανίστηκαν στην ίδια γραμμή εκκίνησης φέτος, η προσμονή μιας τέτοιας εικόνας και η πιθανή κοινή παρουσία τους σε ένα τουρνουά προσέδιδε διαφορετικό κύρος στη διοργάνωση. Και κατ' επέκταση περισσότερους χορηγούς, δηλαδή πολλά λεφτά στο ταμείο του κάθε αθλητή. Πλέον, ο πιθανός αποκλεισμός του Γκάτλιν από τους στίβους (αν δεν γίνει δεκτή η έφεσή του) ανησυχεί ιδιαίτερα το χώρο.

Κάτι που επισήμανε και ο μάνατζερ του Πάουελ, Πολ Ντόιλ με δηλώσεις του στο πρακτορείο Reuters. *«Στον οικονομικό τομέα δεχθήκαμε μεγάλο πλήγμα, γιατί δεν είχαμε το ματς-απ με τον Γκάτλιν. Αυτή η κούρσα θα οδηγούσε τον στίβο στους επερχόμενους Ολυμπιακούς Αγώνες. Γενικά, οι αθλητές πλέον δεν θα αποκομίζουν τόσα πολλά χρήματα γιατί οι χορηγοί θα απομακρυνθούν. Νομίζω ότι το άθλημα επηρεάστηκε γενικότερα»*, είπε χαρακτηριστικά.

«Θα λείψει ο Θοδωρής»

Χωρίς τον "αρχηγό", Θοδωρή Ζαγοράκη, που σταμάτησε να προσφέρει τις υπηρεσίες του στην Εθνική, αλλά με τον Μιχάλη Καψή στους 21 εκλεκτούς, αναχώρησε η Εθνική ομάδα για το Παρίσι, όπου την προσεχή Τετάρτη (15/11), θα αντιμετωπίσει σε φιλική αναμέτρηση, την Γαλλία. Εκτός του Καψή, νέο πρόσωπο στην αποστολή είναι ο Αλέξανδρος Τζιώλης, ενώ απουσίαζαν οι τραυματίας Δημήτρης Παπαδόπουλος, Άγγελος Χαριστέας και Χρήστος Πατσατζόγλου.

Ρεχαγκελ: Θελουν ρεβανς οι Γαλλοι

Ο Όττο Ρεχάγκελ μίλησε για τη σημασία του αγώνα: «Είναι για μας ένα πολύ δυνατό φιλικό απέναντι σε μια ισχυρή ομάδα. Οι Γάλλοι έχουν ένα επιπλέον κίνητρο για να μας νικήσουν, αφού θα θέλουν να πάρουν ρεβάνς για την ήττα τους και τον αποκλεισμό τους από εμάς στα προημιτελικά του Ευρωπαϊκού Πρωταθλήματος της Πορτογαλίας», είπε ο Γερμανός, ενώ για το θέμα Καστίγιο είπε: «Εγώ ασχολούμαι μόνο με παίκτες που έχουν ελληνική υπηκοότητα και μπορούν να αγωνιστούν στην εθνική».

Με την σειρά του, ο Μιχάλης Καψής τόνισε: «Είμαι πολύ χαρούμενος που επιστρέφω στην εθνική ομάδα μετά από απουσία έξι μηνών. Είναι πολύ σημαντικό το ότι ξεκινήσαμε την προκριματική φάση του EURO 2008 με τρεις νίκες στα ισάριθμα πρώτα παιχνίδια. Είναι περίεργο που ο Θοδωρής δεν ταξιδεύει μαζί μας». δήλωσε ο πολύπειρος αμυντικός του Ολυμπιακού.

Ο Τζιώλης, στις δηλώσεις του ανέφερε: «Για μένα είναι μεγάλη χαρά και τιμή που επιστρέφω στην εθνική ομάδα. Όποτε με χρειαστεί ο προπονητής και μου ζητήσει να βοηθήσω θα είμαι στη διάθεσή του και θα προσπαθήσω να είμαι έτοιμος.

Τέλος, ο Κώστας Κατσουράνης είπε: «Είναι ένα πολύ σημαντικό φιλικό απέναντι σε μια μεγάλη ομάδα, όπως η Γαλλία. Σίγουρα θα μας λείψει ο Ζαγοράκης στην πορεία της προκριματικής φάσης».

Αναλυτικά οι 21 εκλεκτοί του Όττο Ρεχάγκελ: Γιώργος Σαμαράς (Μάντσεστερ Σίτι), Στέλιος Γιαννακόπουλος (Μπόλτον), Γιούρκας Σεϊταρίδης (Ατλέτικο Μαδρίτης), Αγγελος Μπασινάς (Μαγιόρκα), Τάκης Φύσσας (Χαρτς), Σωτήρης Κυργιάκος, Γιάννης Αμανατίδης (Άιντραχτ Φρανκφούρτης), Φάνης Γκέκας (Μπόχουμ), Γιώργος Καραγκούνης, Κώστας Κατσουράνης (Μπενφίκα), Γιώργος Ανατολάκης, Παντελής Καφές, Αντώνης Νικοπολίδης, Μιχάλης Καψής (Ολυμπιακός), Τραϊανός Δέλλας, Παναγιώτης Λαγός, Νίκος Λυμπερόπουλος (ΑΕΚ), Αλέξανδρος Τζιόλης, Γιάννης Γκούμας, Δημήτρης Σαλπιγγίδης, Κώστας Χαλκιάς (Άρης).

Απόψε, στις 20:00 οι Έλληνες διεθνείς θα προπονηθούν στο "Στανγκ Ντε Φρανς", όπου θα διεξαχθεί και ο αγώνας. Διαιτητής της φιλικής αναμέτρησης Γαλλία-Ελλάδα θα είναι ο Γερμανός Φρανκ Βακ και βοηθοί οι συμπατριώτες του Βόλκερ Βέζελ, Σένκε Γκλίντεμαν

Μοιρασε καμπανες η ΚΕΔ

Ποινές που κυμαίνονται από τρεις έως και πέντε αγωνιστικές τιμωρίας, επέβαλε η Κεντρική Επιτροπή Διαιτησίας σε τρεις διαιτητές, τρεις βοηθούς και έναν παρατηρητή, που πήραν λανθασμένες αποφάσεις σε πρόσφατους αγώνες της Σούπερ Λιγκ.

Αναλυτικά οι ποινές:

- Στον βοηθό διαιτητή Μπερσή Δ. (Αρκαδίας), που είχε παραπεμφθεί για τον αγώνα Ηρακλής-Παναθηναϊκός (8η αγωνιστική), επιβλήθηκε ποινή 4 αγωνιστικών (έναρξη ποινής από 30/10/2006).

- Στον διαιτητή Φινοκαλιώτη Κ. (Αθηνών), που είχε παραπεμφθεί για τον αγώνα Λάρισα-ΠΑΟΚ (8η αγωνιστική), επιβλήθηκε ποινή 4 αγωνιστικών (έναρξη ποινής από 30/10/2006).

- Στον παρατηρητή Ντάουλα Δ. (Αιτ/νίας), που είχε παραπεμφθεί για τον αγώνα Λάρισα-ΠΑΟΚ (8η αγωνιστική), επιβλήθηκε ποινή 3 αγωνιστικών (έναρξη ποινής από 30/10/2006).

- Στον βοηθό διαιτητή Κωτσιαντή Σπ. (Ημαθίας), που είχε παραπεμφθεί για τον αγώνα Λάρισα-ΠΑΟΚ (8η αγωνιστική), επιβλήθηκε ποινή 3 αγωνιστικών (έναρξη ποινής από 30/10/2006).

- Στον διαιτητή Γερμανάκο Μ. (Αθηνών), που είχε παραπεμφθεί για τον αγώνα ΠΑΟΚ-Κέρκυρα (9η αγωνιστική), επιβλήθηκε ποινή 4 αγωνιστικών (έναρξη ποινής από 6/11/2006).

- Στον διαιτητή Δαλούκα Γ. (Θεσσαλίας), που είχε παραπεμφθεί για τον αγώνα Ατρόμητος-Εργοτέλης (9η αγωνιστική), επιβλήθηκε ποινή 4 αγωνιστικών (έναρξη ποινής από 6/11/2006).

- Στον βοηθό διαιτητή Κουζάκη Ι. (Θεσσαλίας) που είχε παραπεμφθεί για τον αγώνα Ατρόμητος-Εργοτέλης (9η αγωνιστική), επιβλήθηκε ποινή 5 αγωνιστικών (έναρξη ποινής από 6/11/2006).

αγκάθι

- Άκουσα τον Κάλη στα ερτζιανά και τα έκανε άγρια σε κάποιους παράγοντες που πάνε και κάθονται στα δερμάτινα χωρίς να πληρώνουν εισιτήριο!
- Ουσιαστικά ανέφερε ότι δεν βοηθάει κανένας απ' αυτούς την ομάδα, εκτός από τρεις τέσσερις ανθρώπους.
- Κι' όλη αυτή η αγανάκτηση, προήλθε από τη μη προσέλευση του κόσμου στο γήπεδο. Σαράντα εισιτήρια; Είναι απογοήτευση για κάθε παράγοντα. Καλύτερα να έχει ελεύθερη είσοδο...
- Φαντάζεστε να μην πήγαινε καλά η ομάδα; Θεν θα πήγαιναν ούτε οι σαράντα.
- Τώρα που ξύπνησαν οι Κάτες, όλοι οι άλλοι τρέμουν. Καλημέρα σας...

ανέκδοτο

Πάει ο Μητσάρας στα μπουζούκια και βλέπει τον Βαρδινογιάννη. Τον Πλησιάζει και του λέει:

- Κύριε Βαρδινογιάννη, θέλω να μου κάνετε μια μεγάλη χάρη. Να, περιμένω την κοπέλα μου και θα ήθελα να την εντυπωσιάσω. Μπορείτε όταν έρθει να περάσετε μπροστά από το τραπέζι μας και να μου πείτε "Για σου ρε Μητσάρα φίλε μου";

- Άσε μας ρε φίλε. Και που σε ξέρω εγώ;

- Έχετε δίκιο Κύριε Βαρδινογιάννη. Δεν με ξέρετε, μια εξυπηρέτηση θέλω ο φτωχός. Δεν σας κοστίζει τίποτα και για μένα σημαίνει πολλά. Η κοπέλα μου θα με πάρει από καλό μάτι για τις γνωριμίες που έχω.

- Ωραία, θα σου κάνω τη χάρη. Κάτσε στο τραπέζι σου και όταν έρθει, μετά από λίγο θα περάσω.

- Χίλια ευχαριστώ κύριε Βαρδινογιάννη! Με σώζετε!

Καθεται λοιπόν ο Μητσάρας και λίγο αργότερα έρχεται και η κοπέλα του. Τους πλησιάζει ο Βαρδινογιάννης και λέει:

- Για σου ρε Μητσάρα! Τι κάνεις φίλε μου;

Και του απαντάει ο Μητσάρας:

- Φύγε από 'δω ρε, πάλι δανεικά θέλεις;

art AND THE CITY

ΕΠΙΜΕΛΕΙΑ
Κυριακή Πετρίδου
kiriaki@rodiaki.gr

Με λαμπρότητα η σημερινή γιορτή του Πολιούχου Ρόδου Αγ. Κωνσταντίνου

Κλειστά παραμένουν δημόσιες υπηρεσίες και καταστήματα

Με λαμπρότητα και τις καθιερωμένες εκδηλώσεις τιμάται σήμερα η εορτή του Πολιούχου της πόλης της Ρόδου Αγίου Κωνσταντίνου Υδραίου.

Χθες το απόγευμα τελέστηκε Εσπερινός στον Ιερό Ναό των Εισοδίων της Θεοτόκου και σήμερα το πρωί Θεία Λειτουργία χοροστατούντος του Σεβασμιότατου Μητροπολίτη Ρόδου κ.κ. Κυρίλλου.

Θα ακολουθήσει η λιτανεία με την περιφορά της εικόνας του Αγίου από τους κεντρικούς δρόμους της πόλης, η οποία θα καταλήξει μπροστά από το Δημαρχείο, παρουσία του κλήρου, σύσσωμης της πολιτικής και στρατιωτικής ηγεσίας του τόπου, εκπροσώπων συλλόγων και κόσμου, καθώς και αντιπροσωπεία μαθητών από όλα τα σχολεία της πόλης μας.

Λόγω τη εορτής του Αγίου Κωνσταντίνου του Υδραίου σήμερα δεν θα λειτουργήσουν οι υπηρεσίες του Δήμου Ροδίων και της Νομαρχίας Δωδεκανήσου, ενώ κλειστά θα παραμείνουν και τα καταστήματα της πόλης μας.

Άγιος Κωνσταντίνος ο Υδραίος

Ο Άγιος Κωνσταντίνος ο Υδραίος έζησε στα χρόνια της Τουρκοκρατίας. Γεννήθηκε και μεγάλωσε στο πρωικό νησί της Ύδρας. Οι γονείς του ήσαν ευλαβέστατοι Ορθόδοξοι Χριστιανοί και τον γαλούχησαν με τα νάματα της πίστεως και της αγάπης στον Χριστό και την πατρίδα.

Η φτώχεια και ή έλλειψη εργασίας στο νησί του τον ανάγκασαν παρά τις αντιρρήσεις τής μητέρας του να μεταβεί στην Ρόδο, για να δουλέψει προς εξασφάλιση του μέλλοντος του και' να βοηθήσει και το σπίτι του.

Ήταν τίμιος και εργατικός, γι' αυτό τον αγαπούσαν όλοι. Κάποιοι φίλοι του τον γνωρίζουν με τον τούρκο διοικητή τής Ρόδου Χασάν Καπιτάν, ο όποιος του έδωσε εργασία στο σαράι του. Περιποιόταν το άλογο του Χασάν μπέη και έκανε και διάφορες άλλες εργασίες πάντα με προθυμία.

Σε μία μεγάλη διασκέδαση μέθυσε ο Κωνσταντίνος και ο Χασάν Καπιτάν κάλεσε τους χοτζάδες οι όποιοι του έκαναν «σουννέτι», δηλαδή περιτομή, και του φόρεσαν το άσπρο σαρίκι δίνοντας του το όνομα του διοικητή, Χασάν. Όταν ξύπνησε το πρωί κατάλαβε τι είχε συμβεί, αλλά του ήταν δύσκολο να αντιδράσει αμέσως. Ή στενοχώρια του μεγάλωσε όταν έστειλε με κάποιον στην μητέρα του χρήματα, ο οποίος της ανέφερε το γεγονός αυτό της αλλαξοπιστίας του, και εκείνη καταπικραμένη πέταξε τα χρήματα, κλείστηκε στο σπίτι της και έκλαιε μέρες και νύχτες απαρηγόρητη γι' αυτό πού συνέβη στο παιδί της.

Στη Ρόδο πάλι όλοι οι φίλοι του απομακρύνθηκαν από κοντά του και αυτός πικραινόταν, επειδή τον έβλεπαν σαν γενίτσαρο.

Στην Ύδρα που πήγε για να δει την μητέρα του καθώς ανηφόριζε για το πατρικό του σπίτι, ζήτησε νερό για να πιει από μία γειτόνισσα ή οποία του έδωσε, αλλά μόλις απομακρύνθηκε λίγο έσπασε το σταμνί πού το είχαν μολύνει τα χείλη του εξωμότη. Φθάνοντας στο σπίτι του χτύπησε την πόρτα και στην ερώτηση της μητέρας του ποιος είναι απάντησε, «Εγώ είμαι ο γιος σου ο Χασάνης πού ήρθα από την Ρόδο». Με τσακισμένη την φωνή από τον πόνο του απαντά: «Δεν σου ανοίγω. Εγώ δεν έχω κανένα γιο Χασάνη. Έχω γιο μόνο Κωνσταντίνο».



Μόνο ο Θεός γνωρίζει την θλίψη και τον πόνο του νεαρού Υδραίου. Χωρίς χρονοτριβή ξαναγυρίζει στην Ρόδο και κατ' ευθείαν πηγαίνει στο Ροδίνι όπου σε μία σπηλιά ασκήτευε ένας γέρος Πνευματικός. Γονατισμένος μπροστά στα πόδια του εξομολογείται το αμάρτημα του και ο Πνευματικός του δίνει την συγχώρηση και τις κατάλληλες συμβουλές για το τι θα έπρεπε να κάμει από κει και πέρα.

Πέταξε το σαρίκι και τα τούρκικα ρούχα και παίρνοντας ένα πλοίο πήγε πρώτα στην Κριμαία και στην συνέχεια στην Κωνσταντινούπολη όπου ο Εθνομάρτυρας Πατριάρχης άγιος Γρηγόριος ο Ε ' τον συμβούλεψε να πάει στο Άγιο Όρος και να μείνει εκεί για πάντα.

Αφού παρέμεινε στην Μονή των Ιβήρων ζώντας με πολλή μετάνοια, προσευχή και άσκηση όπου έλαβε και το Σχήμα του Μοναχού, με την άδεια του Πνευματικού του ξαναγύρισε στην Ρόδο με την στερεή απόφαση να πάει στον Χασάν Καπιτάν και να του πει ότι είναι Χριστιανός και Χριστιανός θα πεθάνει.

Η ευλογημένη ώρα έφθασε. Βρίσκεται μπροστά στο άλλοτε αφεντικό του, τον τρομερό διοικητή της Ρόδου, τον Χασάν. Με πίστη και απερίγραπτη τόλμη του λέγει: «Χασάν μπέη είμαι ο άλλοτε υπηρέτης σου Κωνσταντίνος από την Ύδρα πού με δόλο με κάνατε Μουσουλμάνο. Σου επιστρέφω την ψεύτικη θρησκεία σου και σου λέγω ότι Χριστιανός είμαι και Χριστιανός θα πεθάνω».

Ό Χασάν σάστισε. Βλέποντας τον Κωνσταντίνο να του πετάει κατάμουτρα το μουσουλμανικό σαρίκι θύμωσε αφάνταστα και όρμησε κατά του Κωνσταντίνου χτυπώντας τον με γροθιές και κλωτσιές. Στο παλάτι των Ιπποτών υπήρχε ένα σκοτεινό υπόγειο πού το έλεγαν φυλακή του Ζυνταντοΰ. Ζιντάνι στα τουρκικά θα πει σκοτάδι. Εκεί άρχισαν να του κάνουν φοβερά βασανιστήρια νύχτα και μέρα. Τελευταία τον έδεσαν σε ένα κορμό δέντρου βάζοντας τα πόδια του σε δύο τρύπες. Τα υπομένει όλα με ασταμάτητες προσευχές. Μία νύχτα έλαμψε η φυλακή από ουράνιο φως και τα πόδια του ελευθερώθηκαν από τα δεσμά. Τούρκοι και Χριστιανοί φυλακισμένοι θαύμασαν.

Μετά πέντε μήνες τον ξαναφέρνουν πάλι μπροστά στον τούρκο διοικητή και αφού με την ίδια πίστη και θάρρος ομολόγησε ξανά την χριστιανική του πίστη ξαναμπαίνει στην φυλακή και στις 14 Νοεμβρίου του 1800 μετά από διαταγή του Σουλτάνου υπέστη τον δι' απαγχονισμού μαρτυρικό θάνατο πού έλαβε χώρα κατ' άλλους στην θέση Κολώνα και κατ' άλλους στο Μανδράκι. Φιλούσε το σταυρουδάκι του και προσευχόταν και όταν ο δήμιος πήγε να του το πάρει ο Κωνσταντίνος το έριξε στον πλάτανο, για να μην πέσει σε βέβηλα χέρια. Ήταν 30 χρονών ο Κωνσταντίνος όταν τον κρέμασαν στον πλάτανο. Διηγούνται δε Τούρκοι και Χριστιανοί ότι την νύχτα εκείνη του μαρτυρίου του Κωνσταντίνου μεγάλος φωτεινός Σταυρός έλουζε με το φως του τον πλάτανο. Τον επόμενο χρόνο ένας δυνατός ανεμοστρόβιλος έριξε κάτω τον πλάτανο και μετά από λίγο χρονικό διάστημα πέθανε από κακή αρρώστια ο διοικητής Χασάν μπέης.

Ο τότε Μητροπολίτης Ρόδου Αγάπιος και οι πρόκριτοι της Ρόδου ζήτησαν το άγιο λείψανο και το έθαψαν με μεγάλες τιμές πίσω από το ιερό του Ναού των Εισοδίων στο Νιοχώρι. Αργότερα ανακαλύφθηκε η μαρμάρινη πλάκα πού είχε βάλει επάνω από το μνήμα του Αγίου ο συμπατριώτης του Κωνσταντίνος Καφάς πού σήμερα είναι εντοιχισμένη στον ίδιο Ναό.

«Τούτο το μνήμα υπάρχει του Αγίου Νεομάρτυρος Κωνσταντίνου Νυδριώτη, συνδρομή Κωνσταντίνου Υδριώτη Καφά».

Αυτά είχε γράψει ο συμπατριώτης του Αγίου στην πλάκα του τάφου του. Μετά τρία χρόνια ήλθε στην Ρόδο η μητέρα του Αγίου και πήρε το λείψανο του γιου της μαζί με συστατική επιστολή του Μητροπολίτου Ρόδου Αγαπίου και το μετέφερε στην Ύδρα τοποθετώντας το στο Μοναστήρι της Παναγίας όπου υπάρχει μέχρι σήμερα σε χρυσή θήκη. Ό τότε Ιερέας του Νιοχωρίου Παπαγιάννης κράτησε την ωλένη του χεριού του μάρτυρα που φυλάγεται σε ασημένια θήκη μέχρι σήμερα στο ιερό της Εκκλησίας.

Μετά από ένα αιώνα το Οικουμενικό Πατριαρχείο κατέταξε επίσημα τον Κωνσταντίνο στην χορεία των αγίων Νεομαρτύρων και όρισε η μνήμη του να εορτάζεται στις 14 Νοεμβρίου, ημέρα του απαγχονισμού του.

Το έργο του Αγ. Κωνσταντίνου

Το ποιητικό έργο "Η ζωή και το έργο του Αγίου Κωνσταντίνου του Υδραίου", το οποίο έγραψε και απαγγέλλει η πρεσβυτέρα Καλυψώ Δημητριάδη, θα παρουσιαστεί σήμερα Τρίτη 14 Νοεμβρίου, ημέρα εορτής του Αγίου, στον Ι. Καθεδρικό Ναό Ευαγγελισμού της Θεοτόκου Ρόδου, στις 6 μ.μ.

Εκκλησιαστικούς ύμνους από την ακολουθία του Αγίου θα ψάλλει ο πρεσβύτερος Νεκτάριος Δημητριάδης.

Λειτουργεί το Τμήμα Μουσικής Προπαιδείας

Επαναλειτουργεί το Τμήμα Μουσικής Προπαιδείας του Ωδείου του Πολιτιστικού Οργανισμού του Δήμου Ροδίων, όπως ανακοινώθηκε.

Οι ενδιαφερόμενοι μπορούν να επικοινωνήσουν για πληροφορίες στο τηλ. **22410 33343 (από Δευτέρα έως και Παρασκευή κατά τις ώρες 14:00-20:00 και Σάββατο 8:00π.μ.- 13:00).**

Κέντρο Τέχνης Χορού & Άθλησης
Μουσικοκινητική αγωγή • Κλασσικό μπαλέτο • Μοντέρνο - Jazz - R.N.B. - Hip-Hop • Latin • Pilates • Taek-Won-Do • Χορός της κοιλιάς / Oriental • Ελληνικοί χοροί
Αρχίσαμε!
εγγραφές στο τηλ. 22410 90593 (18:00-20:00)
...και σε λίγο YOGA και FLAMENCO
ΑΕ1912

Η γιορτή του κάστανου

Κάθε χρόνο και καλύτερα! Αυτή ήταν η κοινή διαπίστωση ντόπιων και ξένων επισκεπτών που συμμετείχαν μαζικά στις εκδηλώσεις της φετινής 3ης Γιορτής Κάστανου του Δήμου Αγιάσου. Από νωρίς την Κυριακή το πρωί, ατέλειωτα καραβάνια αυτοκινήτων ανέβαιναν από τη Μυτιλήνη και άλλα μέρη του νησιού στη γραφική Αγιάσο. Γύρω στις 10.30 το πρωί έφτασαν και τα ναυλωμένα λεωφορεία κι ο κόσμος πλημμύρισε τις πλατείες και τα κεντρικά μέρη του οικισμού, όπου άναβαν οι παραδοσιακές φουφούδες και τα καζάνια και προσφέρονταν δωρεάν στους επισκέπτες ψημένα και βραστά κάστανα, αλλά και άλλα παραδοσιακά προϊόντα του καστανιώνα. Στην πλατεία αγοράς υπήρχαν εκθέσεις προϊόντων καστανιάς, μέσων καστανοσυλλογής, ξυλόγλυπτων από ξύλο καστανιάς κ.ά. Ο Αγροτομεταποιητικός Συνεταιρισμός Γυναικών Αγιάσου είχε πάγκο με γλυκά κάστανου και καστανόψωμο.

Στις 11 ένα μακρόσυρτο ποτάμι περιπατητών ξεκίνησε να διασχίζει τον πανέμορφο καστανιώνα. Επικεφαλής, όπως κάθε χρόνο ο γιατρός - ερευνητής πεδίου Μάκης Αξιώτης και ο Δημήτρης Β. Μαϊστρέλλης. Η φετινή διαδρομή ακολούθησε τον αγροτικό δρόμο που οδηγεί μέσα από ένα πυκνό δάσος καστανιάς στις πηγές Βαλάνου (που υδρεύουν μέρος του χωριού) και επέστρεψε από το

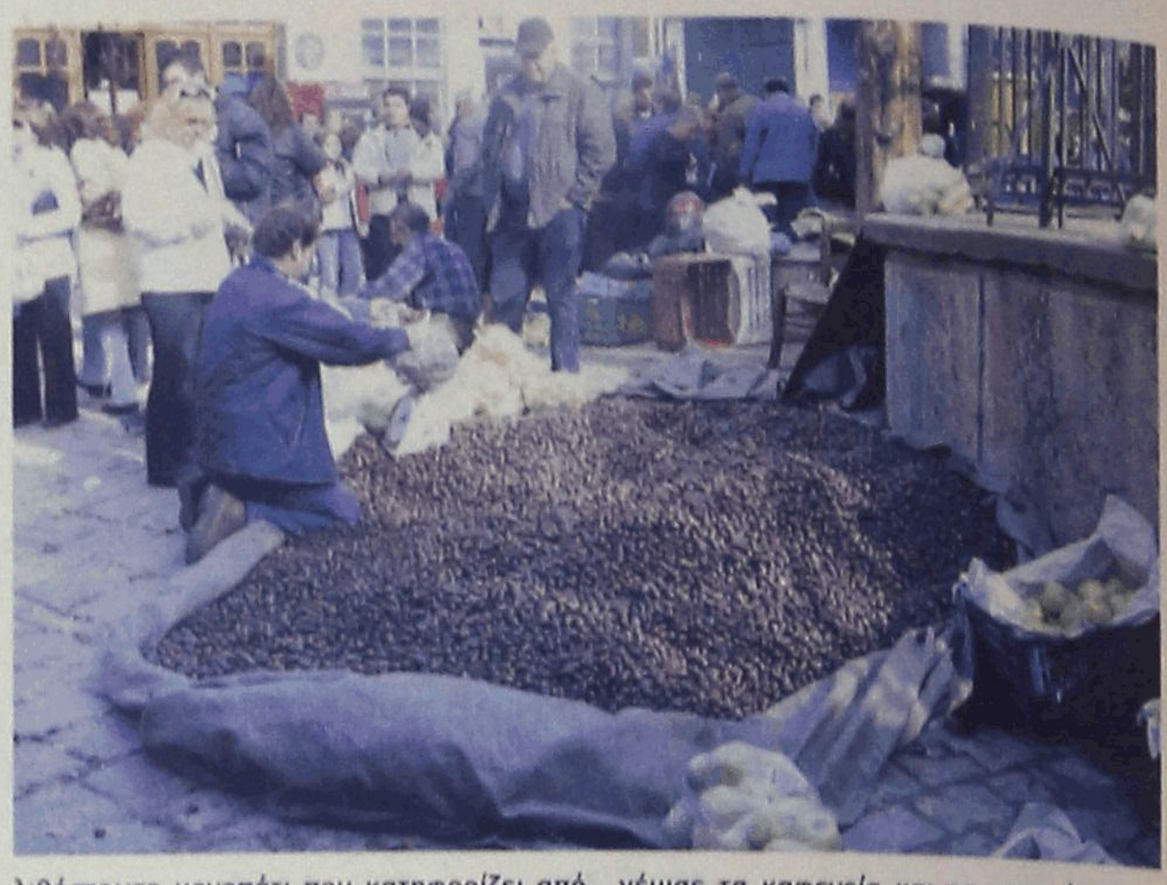

λιθόστρωτο μονοπάτι που κατηφορίζει από την απέναντι μεριά της ρεματιάς και καταλήγει στον Άι Γιάννη.

Μετά το τέλος του περιπάτου, ο κόσμος γέμισε τα καφενεία και τα εστιατόρια του χωριού απολαμβάνοντας τα ντόπια παραδοσιακά εδέσματα (πτάρια, μανιτάρια, μπακαλιαρουγιάπρακα κ.ά.) μαζί με το ουζάκι.

ΜΑΤΙΕΣ ΣΤΟΝ ΚΟΣΜΟ

Προσομοιώντας τη χώνεψη

Μια μηχανή υψηλής τεχνολογίας που προσομοιώνει τη λειτουργία του ανθρώπινου πεπτικού συστήματος παρουσιάστηκε στη Βρετανία, με την προοπτική να χρησιμοποιηθεί στη βιομηχανία τροφίμων αλλά και για τη μελέτη διαταραχών όπως η παχυσαρκία και ο διαβήτης.

Πρόκειται για το πρώτο σύστημα που μιμείται με τόση λεπτομέρεια το ανθρώπινο στομάχι, υποστηρίζουν οι εφευρέτες του στο Ινστιτούτο Έρευνας Τροφίμων του Νόργουιτς. «Είναι τόσο ρεαλιστικό που μπορεί να κάνει ακόμα και εμετό» σχολιάζει ο Δρ Μάρτιν Ουίκχαμ, επικεφαλής της ομάδας.

Η μηχανή, λίγο μεγαλύτερη από υπολογιστή γραφείου, φέρει στο πάνω μέρος ένα χωνί μέσα στο οποίο η τροφή αναμιγνύεται με πεπτικά οξέα και ένζυμα. Όταν αυτή η διαδικασία ενυδάτωσης ολοκληρωθεί, το μείγμα διοχετεύεται σε έναν ασημένιο σωλήνα τοποθετημένο μέσα σε ένα σκούρο διαφανές κουτί.

Σε αντίθεση με παλαιότερα μοντέλα τεχνητού στομάχου, το νέο σύστημα μιμείται ακόμα και τις περισταλτικές κινήσεις του εντέρου που προωθούν την τροφή.

Ειδικό λογισμικό ρυθμίζει τις παραμέτρους λειτουργίας - για παράδειγμα, ελέγχει το πόσο χρόνο μένει η τροφή σε ένα συγκεκριμένο τμήμα του εντέρου και προβλέπει ακόμα και τις ορμονικές αντιδράσεις, λαμβάνοντας παράλληλα υπόψη αν πρόκειται για το έντερο ενηλίκου ή βρέφους.

Το σύστημα ίσως προσφέρει στους γιατρούς λεπτομέρειες για τη μηχανική της απορρόφησης θρεπτικών συστατικών από το έντερο. Η ανάλυση της απορρόφησης γλυκόζης ίσως επιτρέψει το σχεδιασμό τροφίμων που δεν αυξάνουν τον κίνδυνο διαβήτη, για παράδειγμα.

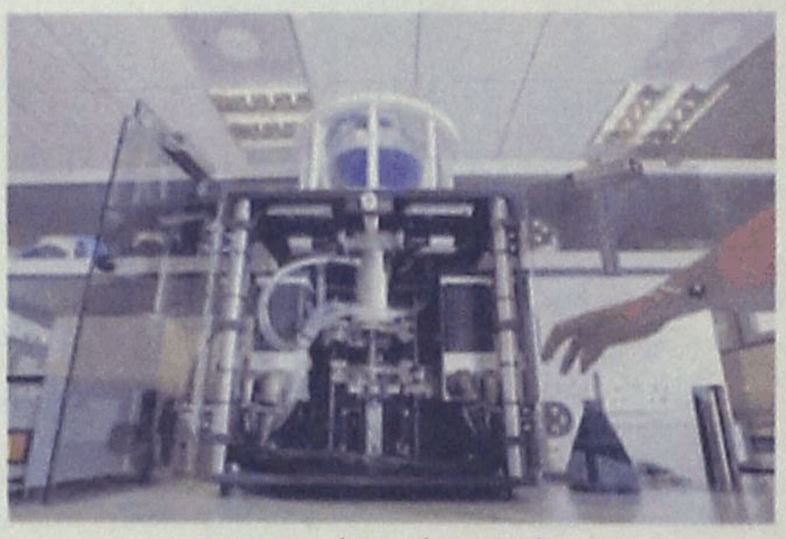

Το μηχανικό στομάχι εν δράσει

Το τεχνητό στομάχι έχει ήδη προσελκύσει εμπορικό ενδιαφέρον: Μια εταιρεία επιθυμεί να το χρησιμοποιήσει για να ελέγξει κατά πόσο ένα μπισκότο απελευθερώνει ένα συγκεκριμένο συστατικό στο λεπτό έντερο, ενώ μια άλλη σκοπεύει να μελετήσει αν ουσίες που μολύνουν το έδαφος μπορούν να περάσουν στον οργανισμό των παιδιών μέσω του πεπτικού συστήματος.

Να απαγορευθούν οι θρησκείες



Ο θεσμός της οργανωμένης θρησκείας δεν έχει λόγο ύπαρξης, είπε ο Έλτον Τζον

Την απαγόρευση των θρησκειών γιατί -όπως υποστήριξε- καλλιεργούν το μίσος απέναντι στους ομοφυλόφιλους, ζήτησε με συνέντευξή του στον Observer ο διάσημος Βρετανός τραγουδιστής σερ Έλτον Τζον.

«Η οργανωμένη θρησκεία μετατρέπει τους ανθρώπους σε τρωκτικά γεμάτα μίσος. Μου αρέσουν τα κηρύγματα του Ιησού Χριστού και όλες οι υπέροχες ιστορίες που έμαθα στο κατηχητικό. Και ξέρω πολλούς ομοφυλόφιλους που είναι πιστοί χριστιανοί. Αλλά η θρησκεία πάντα καλλιεργεί το μίσος και την κακία εναντίον των ομοφυλοφίλων αντί για τη συμπόνια. Στην πραγματικότητα ο θεσμός της οργανωμένης θρησκείας δεν έχει λόγο ύπαρξης» είπε. Παράλληλα, όπως μεταδίδει το BBC, σε συνέντευξή του σε μουσική περιοδικό, που φιλοξένησε αφιέρωμα στους ομοφυλόφιλους, ο Έλτον Τζον υποστήριξε ότι τα προβλήματα που αντιμετωπίζουν οι γκέι στις χώρες του πρώην σοβιετικού μπλοκ (Πολωνία, Λετονία και Ρωσία), πηγάζουν από τη στάση της Εκκλησίας εναντίον τους. Πρέπει «να απαγορευθεί η θρησκεία, παρ' όλο που προσφέρει και πολλά όμορφα πράγματα» τόνισε, καλώντας τους ηγέτες όλων των σημαντικών θρησκειών να διοργανώσουν ένα συνέδριο για να συζητήσουν την τύχη του κόσμου, «που απειλείται με τον Τρίτο Παγκόσμιο Πόλεμο».

Φωτοβολταϊκά παντού

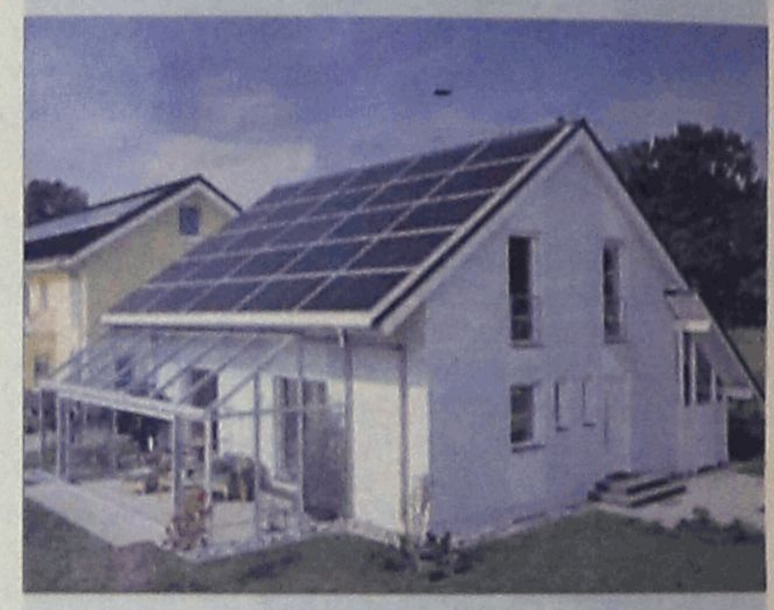

Οι νέες προδιαγραφές θα προσφέρουν εξοικονόμηση ενέργειας κατά 30 με 40 τοις εκατό για κάθε κτίριο

Η κυβέρνηση της Ισπανίας ανακοίνωσε χθες ότι η χρήση συστημάτων ηλιακής ενέργειας θα είναι στο εξής υποχρεωτική σε όλα τα νεόδμητα κτίρια, στο πλαίσιο του νέου οικοδομικού κώδικα που προωθεί την εξοικονόμηση ενέργειας.

Όπως αναφέρει το Reuters, ο κώδικας θα τεθεί σε ισχύ τον Μάρτιο και προβλέπει ότι τα νέα κτίρια που δεν προορίζονται για κατοικία, όπως τα εμπορικά κέντρα και τα νοσοκομεία, πρέπει υποχρεωτικά να εξοπλιστούν με φωτοβολταϊκά συστήματα για να καλύπτουν μέρος των ενεργειακών τους απαιτήσεων.

Όσον αφορά τα νέα σπίτια, η ηλιακή ενέργεια θα πρέπει να καλύπτει το 30 με 70 τοις εκατό της κατανάλωσης ρεύματος για ζεστό νερό, ανάλογα με την τοποθεσία και την αναμενόμενη κατανάλωση νερού.

Ο νέος οικοδομικός κώδικας προβλέπει επίσης καλύτερη μόνωση των κτιρίων, αυξημένη χρήση του φυσικού φωτός και συστηματικότερη συντήρηση των εγκαταστάσεων θέρμανσης και ψύξης.

«Οι νέες προδιαγραφές θα προσφέρουν εξοικονόμηση ενέργειας κατά 30 με 40 τοις εκατό για κάθε κτίριο και μείωση της εκπομπής διοξειδίου του άνθρακα από την κατανάλωση ενέργειας κατά 40 με 55 τοις εκατό» αναφέρει κοινή ανακοίνωση των υπουργείων Περιβάλλοντος και Στέγασης.

Μέχρι πρόσφατα η ηλιακής ενέργεια αντιστοιχούσε σε ένα αμελητέο ποσοστό της κατανάλωσης ενέργειας στην Ισπανία, καθώς οι κρατικές επιδοτήσεις διοχετεύονταν για την προώθηση κυρίως της αιολικής ενέργειας.

Η πολιτική ωστόσο αλλάζει, και η Ισπανία ανακοίνωσε πρόσφατα ότι θα κατασκευάσει στην Ανδαλουσία μια από τις μεγαλύτερες μονάδες ηλιακής ενέργειας στον κόσμο.

Πρωτόγονος ξάδελφος



Ο μοβ αχινός της Καλιφόρνια, Strongylocentrotus purpuratus

Διεθνής ερευνητική κοινοπραξία δημοσίευσε την πλήρη γενετική αλληλουχία του αχινού, η οποία παρουσιάζει αναπάντεχες ομοιότητες με το ανθρώπινο DNA, όπως γονίδια της όρασης, της όσφρησης και του ανοσοποιητικού συστήματος.

Η ανάλυση του γονιδιώματος του αχινού προσφέρει εργαλεία για την αντιμετώπιση ανθρώπινων ασθενειών αλλά και νέα στοιχεία για την εξελικτική σχέση των ασπόνδυλων οργανισμών με τα σπονδυλόζωα, αναφέρουν οι επιστήμονες στο περιοδικό Science.

Ο μοβ αχινός της Καλιφόρνια, Strongylocentrotus purpuratus, διαθέτει 23.300 γονίδια, περίπου όσα και ο άνθρωπος, από τα οποία 7.077 απαντώνται και στον άνθρωπο και σχετίζονται με ασθένειες όπως η νόσος του Χάντινγκτον και η μυική δυστροφία, αναφέρει το Reuters.

Η ανάλυση αποκαλύπτει ότι ο άνθρωπος συγγενεύει πολύ στενότερα με τον αχινό παρά με άλλους οργανισμούς που χρησιμοποιούνται ευρέως ως πειραματόζωα, όπως η μύγα των φρούτων Drosophila και ο νηματώδης σκώληκας C.elegans. Ο αχινός, εξάλλου, αποτελεί οργανισμό μοντέλο για τη μελέτη της γονιμοποίησης και της εμβρυϊκής ανάπτυξης, καθώς τα έμβρυά του είναι διαφανή και ο χειρισμός τους εύκολος στο εργαστήριο.

Εντύπωση προκαλεί τώρα στους βιολόγους το ανοσοποιητικό σύστημα του εχινού. Τα σπονδυλόζωα διαθέτουν ένα εγγενές αμυντικό σύστημα που επιτίθεται στους εισβολείς αδιακρίτως, καθώς και ένα προσαρμοστικό ανοσοποιητικό σύστημα που μαθαίνει να αναγνωρίζει νέους στόχους.

Αν και τα ασπόνδυλα γενικά δεν διαθέτουν προσαρμοστικό αμυντικό σύστημα, το ανοσοποιητικό σύστημα του αχινού φαίνεται ότι είναι ο πρόγονος της ανθρώπινης προσαρμοστικής άμυνας.

Εργα-ΘΗΣΑΥΡΟΙ



Λεπτομέρεια από τον «Αγιο Πέτρο» του Ελ Γκρέκο

Έκθεση με 140 επιλεγμένα έργα, από τα συνολικά 2.300 που της δωρήθηκαν, αγοράστηκαν ή της κληροδοτήθηκαν τα τελευταία 14 χρόνια, παρουσιάζει η Εθνική Πινακοθήκη, από τις 8 Νοεμβρίου και για έναν μήνα (μέχρι τις 8 Δεκεμβρίου).

Η έκθεση έχει τίτλο Τα νέα αποκτήματα 1992- 2006 και, σύμφωνα με τα Νέα, περιλαμβάνει δύο πολύτιμους πίνακες του Δομήνικου Θεοτοκόπουλου, τον «Αγιο Πέτρο» που αγοράστηκε έναντι 1,2 εκατ. δολαρίων και την «Ταφή του Χριστού» που αγοράστηκε έναντι 750.000 δολαρίων με πόρους της Εθνικής Πινακοθήκης.

Παρουσιάζονται, επίσης, το κεφάλι του Απόλλωνα του Μπουρντέλ, χυτευμένο σε μπρούντζο τον περασμένο αιώνα, που αγοράστηκε με τα έσοδα του κληροδοτήματος Αλέξανδρου Σούτζου έναντι 130.000 ευρώ και ο Ανθρωπος που βαδίζει του Αύγουστου Ροντέν που δώρισε στην Εθνική Πινακοθήκη η Εθνική Τράπεζα.

Στην έκθεση περιλαμβάνονται, ακόμη, τρία έργα του Κωνσταντίνου Παρθένη, από τα συνολικά 10 που πέρασαν στην Εθνική Πινακοθήκη μετά τον διακανονισμό που έγινε αντί φόρου κληρονομιάς με τους κληρονόμους του ζωγράφου.

Όμως οι κύριοι χορηγοί έργων είναι οι ίδιοι οι καλλιτέχνες. Υπάρχουν κληροδοτήματα που συνοδεύονται από ακίνητη περιουσία, όπως τα γλυπτά των Χρήστου Καπράλου, Μπέλλας Ραφτοπούλου, Φρόσως Μενεγάκη, δωρεές όπως τα 60 γλυπτά που δώρισε ο Βασίλης Αβραμίδης ή τα 10 έργα του ζωγράφου Νίκου Νικολάου, που παρουσιάζονται για πρώτη φορά σε ειδική αίθουσα.

Από δωρεές και λίγες αγορές προέρχονται έργα των Νικηφόρου Λύτρα, Νικολάου Γύζη, Νικολάου Ξυδιά, Δημήτρη Γαλάνη, Γιώργου Ιακωβίδη, Κωνσταντίνου Μαλέα, Μιχάλη Οικονόμου, Σοφίας Λασκαρίδου και Γιώργου Μπουζιάνη, Φώτη Κόντογλου κ.ά.

Ωστόσο, η συντριπτική πλειονότητα είναι δωρεές εν ζωή από καλλιτέχνες. Από τα «Αιολικά σινιάλα» του Τάκι ώς τις μεγάλες δωρεές του Παναγιώτη Τέτση και τα ευάριθμα έργα που παραχώρησαν οι Δημήτρης Μυταράς, Αλέκος Φασιανός και πλήθος άλλων(Μπότσογλου, Μπουτέας, Κοκκινίδης, Τζων Χριστοφόρου, Μ. Κατζουράκης, Δανιήλ, Θόδωρος, Μπορόρος, Μανουσάκης, Ρόρρης, Μπήτσικας, Φιλοπούλου, Αγγελή κ.ά.)

Άδειασαν τα ράφια



Υπάλληλοι του μεγάλου καταστήματος Bic Camera προσπαθούν να ελέγξουν το πλήθος

Χιλιάδες λάτρεις των βιντεοπαιχνιδιών σχημάτισαν ουρές για το ντεμπούτο του PlayStation στην ιαπωνική αγορά, με τους καταστηματάρχες να δηλώνουν ότι τα -λιγοστά- αποθέματα εξαντλήθηκαν σε διάστημα ωρών.

Η Sony ανακοίνωσε ότι θα περάσουν μέρες μέχρι να υπολογιστεί πόσα PS3 πωλήθηκαν στην επίσημη κυκλοφορία της κονσόλας το Σάββατο 11 Νοεμβρίου, το πιθανότερο όμως είναι ότι πολλοί υποψήφιοι αγοραστές έμειναν απογοητευμένοι: μόνο 100.000 μονάδες ήταν διαθέσιμες την πρώτη ημέρα, εξαιτίας προβλημάτων στην παραγωγή της μονάδας δίσκου Blu-ray, που οδήγησαν σε νέες αναβολές. Πάνω από 1.000 άτομα περικύκλωσαν το μεγάλο κατάστημα ηλεκτρονικών Bic Camera, και το προσωπικό είχε αρχίσει να διώχνει κόσμο πριν καν ανοίξουν οι πόρτες στις 07.00 το πρωί τοπική ώρα. Οι πωλητές προειδοποιούσαν από τα μεγάφωνα ότι η πώληση θα σταματούσε αν υπήρχαν τραυματισμοί. Το κατάστημα δεν διευκρίνισε τι απόθεμα είχε, ανακοίνωσε όμως ότι η κονσόλα είχε εξαντληθεί στη 1 το μεσημέρι.

«Περίμενα τόσο καιρό αυτή την ημέρα. Θα παίζω όλο το Σαββατοκύριακο. Δεν περισσεύει χρόνος για φαγητό» δήλωσε στον ανταποκριτή του Reuters ο Τομοάκι Νακαμούρα, 41 ετών.

Πολλοί σχολίασαν τα γραφικά «κινηματογραφικής ποιότητας» που προσφέρει ο νέος επεξεργαστής Cell, κατασκευής IBM, αν και μόνο πέντε νέα παιχνίδια ήταν διαθέσιμα την πρώτη ημέρα. Ανάμεσά τους τα Ridge Racer7, Mobile Suit Gundam: Target in Sight, Genji και Resestance: Fall of Man.

Παρά τα προβλήματα παραγωγής, η Sony ελπίζει ότι στην επίσημη κυκλοφορία της κονσόλας στις ΗΠΑ στις 17 Νοεμβρίου θα είναι διαθέσιμα 400.000 PS3, ενώ μέχρι το τέλος Μαρτίου του 2007 θα έχουν παραχθεί έξι εκατ. μονάδες. Η κυκλοφορία του PS3 στην Ευρώπη έχει αναβληθεί για το Μάρτιο.

Η Sony, με μερίδιο 70% στην αγορά παιχνιδομηχανών, θα αντιμετωπίσει τώρα τον ανταγωνισμό από το Xbox 360 της Microsoft, διαθέσιμο εδώ και ένα χρόνο, καθώς και από το Wii, τη νέα κονσόλα της Nintendo με ασύρματο χειριστήριο που λειτουργεί ως σπαθί ή ρακέτα.

Το PS3, η ακριβότερη από τις τρεις κονσόλες, κυκλοφορεί στην Ιαπωνία σε δύο εκδόσεις, μία με σκληρό 20GB και τιμή 49.980 γιεν (330 ευρώ) και μία με σκληρό δίσκο 60GB, ασύρματο δίκτυο Wi-Fi και τιμή 60.000 γιεν (397 ευρώ). Οι τιμές στην Ευρώπη αναμένεται να είναι υψηλότερες.

METROPOL
22410 28400
INFORMATION - RESERVATIONS
ΠΛΗΡΟΦΟΡΙΕΣ - ΚΡΑΤΗΣΕΙΣ
ΕΒΔΟΜΑΔΙΑΙΟ ΠΡΟΓΡΑΜΜΑ weekly programme
9-15 Νοεμβρίου 2006
www.cinemametropol.gr

Ο ΤΖΟΝ ΤΑΚΕΡ ΠΡΕΠΕΙ ΝΑ ΠΕΘΑΝΕΙ
Μία νεανική κωμωδία που θα ραγίσουν την καρδιά σου στα τρία με πρωταγωνιστή τον πιό ωραίο του σχολείου ΤΖΕΣΙ ΜΕΤΚΑΛΦ.
ΚΑΝΤΕ ΕΓΚΑΙΡΑ ΤΙΣ ΚΡΑΤΗΣΕΙΣ ΣΑΣ
ΩΡΕΣ ΕΝΑΡΞΗΣ / SHOW TIMES 20:15, 22:30

ΠΕΝΤΕ ΛΕΠΤΑ ΑΚΟΜΑ ...ΑΘΕΡΑΠΕΥΤΗΣ ΖΗΛΙΑΣ
Μία απολαυστική, μεταφυσική κωμωδία!
Πρωταγωνιστούν : ΒΑΣΙΛΗΣ ΚΑΡΑΛΑΜΠΟΠΟΥΛΟΣ, ΠΑΝΑΓΙΩΤΑ ΒΛΑΝΤΗ, ΦΑΝΗΣ ΜΟΥΡΑΤΙΔΗΣ, ΔΗΜΗΤΡΗΣ ΠΙΑΤΑΣ, ΧΡΗΣΤΟΣ ΒΑΛΑΒΑΝΙΔΗΣ
ΚΑΝΤΕ ΕΓΚΑΙΡΑ ΤΙΣ ΚΡΑΤΗΣΕΙΣ ΣΑΣ
ΩΡΕΣ ΕΝΑΡΞΗΣ / SHOW TIMES 18:30, 20:30, 22:45

Ο ΦΥΛΑΚΑΣ THE GUARDIAN
Το "TOP GUN" συναντά την "ΚΑΤΑΙΓΙΔΑ" και ο βραβευμένος με Όσκαρ Κέβιν Κόστνερ επιστρέφει σε μία περιπέτεια.
Πρωταγωνιστούν : Κέβιν Κόστνερ, Άστον Κούτσερ
ΚΑΝΤΕ ΕΓΚΑΙΡΑ ΤΙΣ ΚΡΑΤΗΣΕΙΣ ΣΑΣ
ΩΡΕΣ ΕΝΑΡΞΗΣ / SHOW TIMES 19:15, 22:15

ΤΟ ΤΕΡΑΤΟΣΠΙΤΟ MONSTER HOUSE
Με την υπογραφή των κορυφαίων Ρόμπερτ Ζέμεκις και Στίβεν Σπίλμπεργκ
ΚΑΝΤΕ ΕΓΚΑΙΡΑ ΤΙΣ ΚΡΑΤΗΣΕΙΣ ΣΑΣ
ΩΡΑ ΕΝΑΡΞΗΣ / SHOW TIME 18:15

GARFIELD 2
Ο πιό τεμπέλης γάτος του κόσμου επιστρέφει!
ΜΟΝΟ ΣΤΑ ΕΛΛΗΝΙΚΑ
ΚΑΝΤΕ ΕΓΚΑΙΡΑ ΤΙΣ ΚΡΑΤΗΣΕΙΣ ΣΑΣ
ΩΡΑ ΕΝΑΡΞΗΣ / SHOW TIME 17:00

ΟΙ ΗΡΩΕΣ ΤΟΥ ΔΑΣΟΥΣ OPEN SEASON
Η SONY PICTURES ANIMATION παρουσιάζει την πρώτη μεγάλου μήκους ταινία κινουμένων σχεδίων. Ζωάκια ενωμένα...ποτέ ηττημένα!
ΚΑΝΤΕ ΕΓΚΑΙΡΑ ΤΙΣ ΚΡΑΤΗΣΕΙΣ ΣΑΣ
ΩΡΑ ΕΝΑΡΞΗΣ / SHOW TIME 17:30

ΠΑΛΛΑΣ 5 CINEMAS CENTER
09/11/2006 - 15/11/2006
www.cinemapallas .gr
Για κρατήσεις 22410 24475/70670
Δημοκρατίας 13, Ρόδος

9 lives ΕΝΝΕΑ ΖΩΕΣ Αίθουσα 1 ΚΑΤΑΛΛΗΛΟ
Η βραβευμένη ταινία του παραγωγού των 21 ΓΡΑΜΜΑΡΙΑ, και του ΒΑΒΕΛ!
Κάθε ζωή, μια ιστορία • Κάθε ιστορία, μία σχέση • Κάθε σχέση, ένα μυστήριο
ώρες έναρξης: 17:55, 20:15, 22:35

THE TEXAS CHAINSAW MASSACRE: THE BEGINNING
Ο ΣΚΣΟΦΡΕΝΗΣ ΔΟΛΟΦΟΝΟΣ ΜΕ ΤΟ ΠΡΙΟΝΙ Η ΑΡΧΗ ΚΑΤΑΛΛΗΛΟ ΑΠΟ 17 Αίθουσα 2
Το τρομακτικότερο θρίλερ-τρόμου της χρονιάς! ΚΑΘΕ ΘΡΥΛΟΣ ΕΧΕΙ ΜΙΑ ΑΡΧΗ
ΓΙΝΕ ΜΑΡΤΥΡΑΣ ΣΤΗ ΓΕΝΝΗΣΗ ΤΟΥ ΑΠΟΛΥΤΟΥ ΦΟΒΟΥ
ώρες έναρξης: (Σ.-Κ.16:25) 18:30, 20:35, 22:40

THANK YOU FOR SMOKING ΚΑΤΑΛΛΗΛΟ
Ο Νικ Νέιλερ δεν κρύβει την αλήθεια... Τη φιλτράρει!! με τους: Άαρον Εκχαρτ, Ρομπ Λόου, Κέιτι Χολμς, Γουίλιαμ Μέισι, Ρόμπερτ Ντυβάλ.
ΤΟ ΥΠΟΥΡΓΕΙΟ ΨΥΧΑΓΩΓΙΑΣ ΠΡΟΕΙΔΟΠΟΙΕΙ ΘΑ ΠΕΘΑΝΕΤΕ ΑΠΟ ΤΑ ΓΕΛΙΑ!
ώρες έναρξης: (Σ.-Κ.16:10) 18:15, 20:20, 22:35 Αίθουσα RED 5

2027 CHILDREN OF MEN ΤΑ ΠΑΙΔΙΑ ΤΩΝ ΑΝΘΡΩΠΩΝ
Ο Αλφόνσο Κουαρόν (Harry Potter III), σκηνοθετεί τους Κλάϊβ Όουεν, Τζούλιαν Μουρ και Μάικλ Κέιν σε μια πρωτότυπη μελλοντολογική περιπέτεια! το 2027, το τέλος του ανθρώπινου είδους!!!
ώρες έναρξης: 20:15 • 22:35 Αίθουσα Allegro 3

LADY IN THE WATER ΚΑΤΑΛΛΗΛΟ ΑΠΟ 13
Από τον σκηνοθέτη Μ.ΝΑΪΤ ΣΙΑΜΑΛΑΝ (The Village, Signs, Unbreakable, The sixth sense), το πολυαναμενόμενο θρίλερ μυστηρίου!
Δεν υπάρχει χρόνος... για ευτυχισμένο τέλος!
Αίθουσα 4 ώρα έναρξης: 20:20

WORLD TRADE CENTER ΔΙΔΥΜΟΙ ΠΥΡΓΟΙ
Ο Νικόλας Κέιτζ σε μια αληθινή ιστορία θάρρους και επιβίωσης!
Μια συνταρακτική περιπέτεια που υπογράφει ο Όλιβερ Στόουν, βασισμένη σε αληθινή ιστορία!
ώρα έναρξης: 22:40 Αίθουσα 4

OVER THE HEDGE ΠΕΡΑ ΑΠΟ ΤΟ ΦΡΑΧΤΗ
Από τους δημιουργούς των Ιρεκ και Μεδαγασκάρη, η ταινία που θα συναρπάσει μικρούς και μεγάλους...
και στα ελληνικά Αίθουσα Allegro 3 ώρες έναρξης: (Σ.-Κ. 16:10), 18:10
Θέλουν τη γειτονιά τους πίσω μπουκά-μπουκά!

the ant BULLY ΜΥΡΜΗΓΚΟΙΣΤΟΡΙΕΣ ΚΑΙ ΣΤΑ ΕΛΛΗΝΙΚΑ!!
Μία διασκεδαστική ταινία κινουμένων σχεδίων, που θα ενθουσιάσει τους μικρούς και ...μεγάλους μας φίλους!!!
ώρες έναρξης: (Σ.-Κ. 16:10) 18:10 Αίθουσα 4

ΠΡΟΣΕΧΩΣ ΣΕ ΒΛΕΠΩ 3 SAW III ΘΑ ΤΗΝ ΑΝΤΕΞΟΥΝ ΤΑ ΝΕΥΡΑ ΣΑΣ?!!
Η τρίτη και πιο αιματηρή συνέχεια της γνωστής ταινίας τρόμου που δημιούργησε φανατικούς οπαδούς!
ΣΥΝΤΟΜΑ ΕΔΩ!!
Οι κανόνες δεν φτιάχνονται ποτέ για να τηρούνται!

ΠΡΟΣΕΧΩΣ ΠΕΘΑΙΝΟΝΤΑΣ ΣΤΗΝ ΑΘΗΝΑ
Μια μουσικοχορευτική ταινία του Νίκου Παναγιωτόπουλου με πλειάδα Ελλήνων ηθοποιών: Σπύρος Παπαδόπουλος, Μαρία Ναυπλιώτου, Μαρία Σολωμού...

MEGA

05.45	Από νωρίς
06.30	Κοινωνία ώρα Mega
10.00	Ομορφος κόσμος το πρωί
13.20	Η νταντά (Ε)
14.00	Ειδήσεις
15.00	Ντόλτσε Βίτα (Ε)
15.50	Εραστής δυτικών προαστίων (Ε)
16.50	Ειδήσεις
17.00	Λεφτά στα τυφλά
18.00	Μπουκιά και συχώριο. Εκπομπή μαγειρικής με τον Ηλία Μαμαλάκη (Ε)
19.00	Βέρα στο δεξί. Κοινωνική σειρά.
20.00	Κεντρικό δελτίο ειδήσεων
21.00	Επτά θανάσιμες πεθερές
22.00	Survivor Ελλάδα-Τουρκία
23.45	Έρευνα.
01.15	Ειδήσεις
01.30	Ο τυχοδιώκτης των πέντε ηπείρων
02.30	Σίνα, η βασίλισσα της ζούγκλας
03.30	Τηλεμάρκετινγκ
04.00	Οι άγγελοι του Τσάρλι.

ANT 1

05.40	Καλημέρα με τον Αντ-1
06.15	Καλημέρα Ελλάδα
10.00	Πρωινός καφές. Με την Ελεονώρα Μελέτη.
13.00	Τα νέα του ΑΝΤ1
13.50	Ακρως οικογενειακόν (Ε)
14.50	Το καφέ της Χαράς (Ε)
15.50	Αξίζει να το δεις. Με την Τατιάνα Στεφανίδου
17.55	Τα νέα του ΑΝΤ1
18.05	Ανάλυσέ το
18.10	Deal. Τηλεπαιχνίδι με τον Χρήστο Φερεντίνο.
19.00	Ερωτας. Ερωτική - δραματική σειρά.
20.00	Τα νέα του ΑΝΤ-1
21.00	Εχεις γράμμα. Με την Αλεξάνδα Καπελετζή
22.00	Οι βαρβάτοι Κωμική σειρά
23.00	Πόσο γλυκά με σκοτώνεις
24.00	ΟΛΑ 7even
02.10	Ειδήσεις
02.40	Ξένη ταινία
03.40	Τηλεμάρκετινγκ-τηλεαγορά.

ALPHA

05.50	Καλημέρα σας
10.00	Καφές με την Ελένη
13.00	Κους-κους το μεσημέρι
16.00	Ειδήσεις
16.30	Θα σε δω στο πλοίο (Ε)
17.30	Ειδήσεις στη νοηματική
17.45	Ερωτας με επιδότηση ΟΓΑ (Ε)
18.45	Το πιο μεγάλο παζάρι. Με τον Ανδρέα Μικρούτσικο.
20.00	Ειδήσεις
21.00	Αλ Τσαντίρι Νιουζ. Με τον Λάκη Λαζόπουλο.
22.00	Η τελευταία παράσταση. Ερωτικό δράμα.
23.00	Distraction. Με τον Θανάση Βισκαδουράκη.
23.50	Ντοκουμέντο.
02.00	Ειδήσεις
02.15	Dream show the music 2
03.00	Κοκτέιλ από μπικίνι.
05.00	Τηλεαγορές
05.15	Αγάπη μου, αμαρτία μου.

STAR

06.30	Κάθε μέρα, καλημέρα
10.00	Τι θα φάμε σήμερα
11.00	La Sousourela. Με τον Θέμη Μάλλη και την Ελεάννα Τρυφίδου.
13.00	Ειδήσεις
14.00	Super Star
17.00	Λούνα, η ωραία κληρονόμος
17.30	Κορίνα, η αγριόγατα. Αισθηματική σειρά.
18.30	Ειδήσεις στη νοηματική γλώσσα
18.45	Survivor: Αμαζόνιος
19.45	Ειδήσεις
21.00	Ελληνική ταινία. «Η χαρτοπαίχτρα».
23.00	Ξένη ταινία. «Ο καταστροφέας».
01.00	Ξένη ταινία. «Η ροζ κάντιλακ».
03.30	Ειδήσεις
03.45	Ξένη ταινία. «Η μεγάλη ώρα»
05.45	Αστέρια στο πεντάγραμμο.

ET-1

08.30	Mickey mouse club house.
09.00	Γουίνι, το μικρό αρκουδάκι
09.30	Το μικρό ουράνιο τόξο
10.00	Βιογραφίες (Ε)
11.00	Ιστορία
12.00	Άγρια Αυστραλία: Η αρχή.
13.00	Το πφαίστειο Κρακατόα.
14.00	Ειδήσεις
14.30	Φλορισιέντα, η σύγχρονη σταχτοπούτα (Ε)
15.15	Ανυπότακτες καρδιές
16.15	Ατίθασα νιάτα. Κοινωνική σειρά.
17.00	Μένουμε Ελλάδα
18.00	Εχει γούστο
19.00	Κλήρωση Λαϊκού Λαχείου
19.10	Εχει γούστο (Σ)
19.50	Σαν σήμερα τον 20ό αιώνα
20.00	Μικρές οδύσσειες
20.45	Σαν σήμερα τον 20ο αιώνα.
21.00	Fiba eurocup basket.
23.00	Ειδήσεις
24.00	Hotel Τρίτων.
01.15	Εγκλημα και έρευνα.

NET

05.45	Πρώτη γραμμή. Ενημερωτική εκπομπή με τον Βασίλη Λυριτζή και τον Δημήτρη Οικονόμου.
10.00	Συμβαίνει τώρα. Ενημερωτικό μαγκαζίνο με την Πόπη Τσαπανίδου.
12.00	Ειδήσεις
13.00	Συμβαίνει τώρα (Συν.)
14.00	Η απίθανη Κιμ
14.40	Κλασικά κινούμενα σχέδια
15.00	Ειδήσεις
16.00	Η ζωή είναι παιχνίδι. (Ε) Με την Αννα Δρούζα.
18.00	Ειδήσεις
19.00	Νηστικό αρκούδι. Εκπομπή μαγειρικής.
20.00	Τοις μετρητοίς. Με τον Σπύρο Παπαδόπουλο.
21.00	Ειδήσεις
22.00	Πώς τον λεν' τον ποταμό. Με τη Δήμητρα Παπαδοπούλου.
23.00	Ξένη ταινία. «Όταν ο άντρας αγαπά μια γυναίκα»

ALTER

06.55	Τα μυστικά της υγείας. Ενημερωτική εκπομπή ιατρικού περιεχομένου με τον καθηγητή Στέφανο Καραγιαννόπουλο.
06.00	Καλημέρα με τον Τέρενς. Με τον Τέρενς Κουίκ.
10.00	Η Ελλάδα παίζει. Ψυχαγωγική εκπομπή με τη Μαριέττα Χρουσαλά.
12.30	Πολύ μπλα-μπλα. Ψυχαγωγική εκπομπή με τη Φαίη Σκορδά.
15.00	Ειδήσεις
16.00	Ειδήσεις στη νοηματική.
16.15	Στην κουζίνα με τη Βέφα
17.15	Κοιτάω μπροστά
18.45	Το πρώτο θέμα
19.00	Ειδήσεις
20.30	Η φωνή του πολίτη
20.55	Auto Alter
21.00	Ξένη ταινία. «D-TOC».
23.15	Αθέατος κόσμος
01.30	Auto Alter
01.45	Ξένη ταινία. «Το κυνήγι του γερακιού»

FILMNET

06.00	Ξένη ταινία. «Ο κόκκινος κατάσκοπος»
07.45	Ξένη ταινία. «Μόνος στο σπίτι 3»
9.30	Ξένη ταινία. «Η τρικυμία»
11.55	Ξένη ταινία. «Σαμπρίνα»
13.55	Ξένη ταινία. «Η ψυχή ενός ηγέτη»
16.00	Ξένη ταινία. «Στα ίχνη του χαμένου θησαυρού»
18.15	Ξένη ταινία. «Ξαφνικός θάνατος»
19.50	Ημερολόγια μοτοσικλέτας
22.00	Ξένη ταινία. «Η κρίσιμη καμπή»
00.05	Απόδραση
01.00	Ξένη ταινία. «Domino»
03.05	Ξένη ταινία. «Ο μεγάλος αδελφός»

SUPER SPORT

09.00	Ελληνικό ποδόσφαιρο
11.00	Ιταλικό πρωτάθλημα
13.00	Αγγλικό πρωτάθλημα
15.00	Βόλεϊ
17.00	Γαλλικά στιγμιότυπα
18.00	Αγγλικά στιγμιότυπα
19.00	Ισπανικά στιγμιότυπα
20.00	Αγώνες μπιλιάρδου
21.00	Champions Live.
22.00	Μηχανοκίνητα
23.30	Υδάτινα σπορ
24.00	Οποιος αντέξει
03.30	Αγγλικό πρωτάθλημα
05.30	Στίβος
06.00	Στιγμιότυπα ισπανικού κυπέλλου

ET-3

07.00	Ο κόσμος των σπορ (Ε)
08.00	Ραντεβού στις 8
10.00	Η δύναμη του τόπου
10.30	Ο άρχοντας των πνευμάτων.
11.00	Έξω από το παρελθόν.
12.00	Οικολογία και διατροφή (Ε)
13.00	Ειδήσεις
14.30	Τόλμη και γοητεία
15.00	Καρμελίτα
15.45	Η χαρά της ζωγραφικής
16.15	Εκτη αίσθηση. Ενημερωτική εκπομπή.
16.25	Ειδήσεις
16.30	Υπάρχει ...είδηση
18.00	Ο κόσμος των σπορ
19.00	Ειδήσεις
20.30	Νεανικές ανησυχίες - Μαγικές απαντήσεις
21.00	Φαντάσματα
22.00	Ζήτημα υγείας
23.30	Το Σύμπαν που αγάπησα
24.00	Ειδήσεις
00.30	Ποιός είναι ποιός
02.30	Καρμελίτα
03.30	Ραντεβού στις 8 (Ε)
05.30	Υπάρχει ...είδηση (Ε)

902

07.00	Καλημέρα με τον 902
10.00	Η αγορά στην τηλεόραση
15.00	Ειδήσεις στις 3
16.30	Παιδικό πρόγραμμα
17.00	Αθλητικό ραντεβού
18.00	Ειδήσεις στη νοηματική
18.15	Η Ελλάδα και ο κόσμος
18.45	Εις υγείαν
19.30	Ειδήσεις
21.00	Κινηματογραφική βραδιά
23.00	Προεκτάσεις
24.30	Ειδήσεις

Με τον ίδιο ζήλο...

• Στην κορυφή της βαθμολογίας πάτησε ο Απόλλων Κ. μετά την νίκη του επί της ΑΕ Καλύμνου. Όμως θα πρέπει να συνεχίσουν με τους ίδιους ρυθμούς από εδώ και πέρα για να παραμείνουν εκεί που είναι.

• Στα Κοσκινού θα αντιμετωπίσουν σήμερα οι Καλυθενοί την Κατταβιά για τον θεσμό του κυπέλλου, έχοντας και πάλι αρκετές απουσίες.

Χωρίς να προλάβει να πάρει... ανάσα, ο Απόλλωνας Κ. αντιμετωπίζει σήμερα για το κύπελλο την Κατταβιά, στα Κοσκινού (2.30 μ.μ.) λόγω των έργων που γίνονται στην έδρα των γηπεδούχων.

Οι Καλυθενοί έπαιξαν προχθές με αρκετές ελλείψεις για το πρωτάθλημα με την ΑΕ Καλύμνου, την οποία και νίκησαν με 3-1. Σε συνδυασμό και με τα άλλα αποτελέσματα της αγωνιστικής, πέρασαν στην πρώτη θέση της βαθμολογίας μαζί με τον ΑΕΡΑ και την Ένωση Κω Ανταγόρα.

Εξαιτίας όμως του σημερινού αγώνα, η ομάδα του Σπύρου Αγγελόπουλου χωρίς να προπονηθεί θα δώσει δεύτερο αγώνα μέσα σε τρεις ημέρες, κάτι που θα είναι σίγουρα ιδιαίτερα επίπονο για τους ποδοσφαιριστές του Απόλλωνα.

Όσον αφορά στα πλάνα του τεχνικού των Καλυθενών για σήμερα, μάλλον δεν έχει και πολλές επιλογές αφού ακόμα και αν ήθελε να ξεκουράσει σήμερα κάποιους παίκτες του δεν μπορεί, λόγω των πολλών απουσιών.

Συγκεκριμένα δεν θα έχει στην διάθεσή του, τους Καβουσανάκη, Ορφανό, Νικολό (που ξεκίνησε ατομικό πρόγραμμα), αλλά και τον Τραβαγιάκη για προληπτικούς λόγους.

Αναφορικά με το μέλλον, για να κρατηθούν στην κορυφή οι Απολλωνιστές που έχουν μια ομάδα ιδιαίτερα νεανική, θα πρέπει να συνεχίσουν με τον ίδιο ζήλο και να μην πάρουν τα μυαλά τους «αέρα».

Τέλος χθες κατατέθηκε και η ένταση στην ΕΠΟ για την τιμωρία των οκτώ αγωνιστικών στον Αχιολά, με αφορμή την κόκκινη κάρτα που δέχθηκε στον αγώνα με τον ΑΕΡΑ.

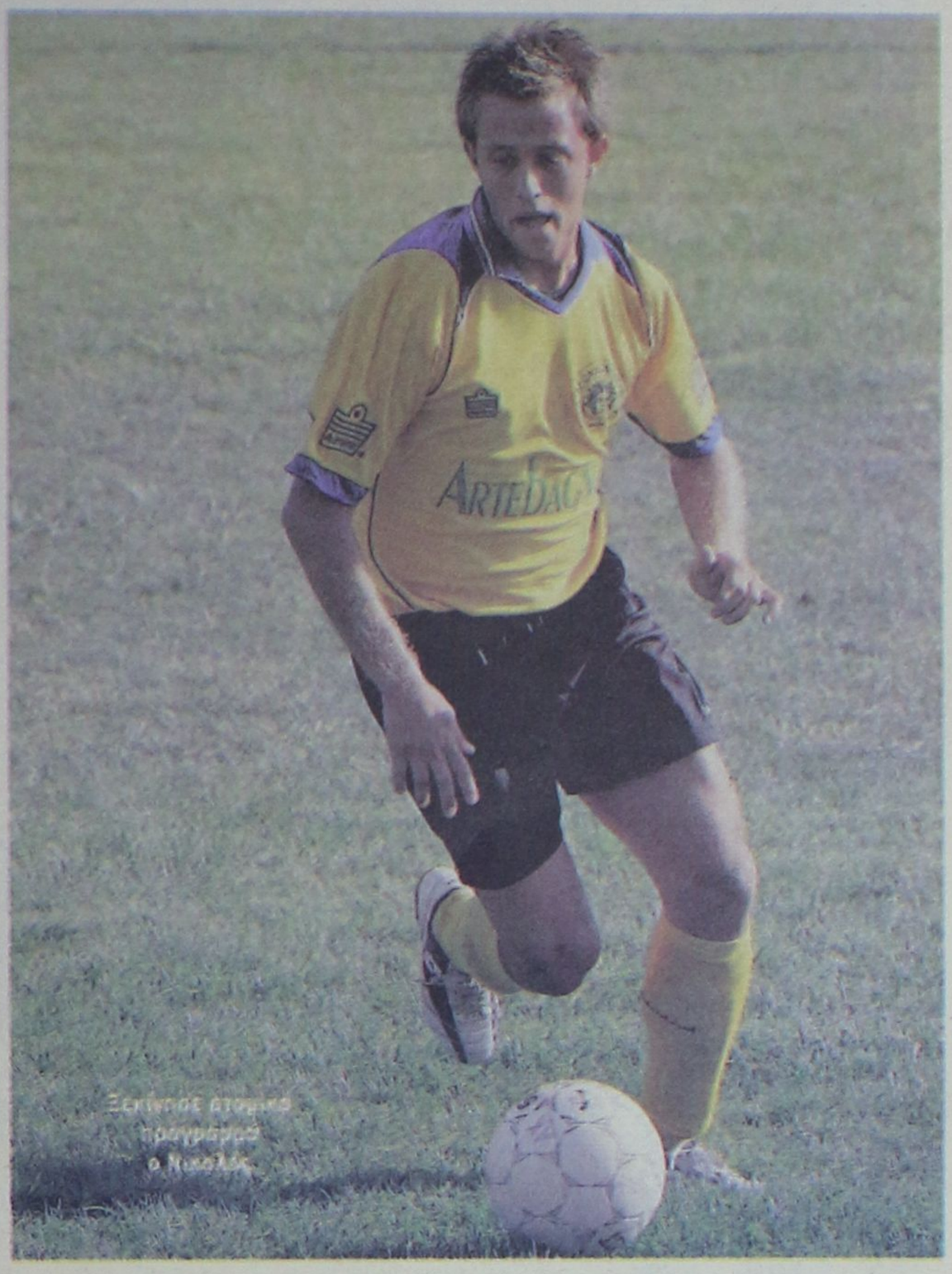

«Λίστα» τραυματιών

Πολυχρονίου και Γιαννικάκης υπέστησαν τράβηγμα στο δικέφαλο, στον αγώνα του Φοίβου με τον Αστέρα Μ. και θα λείψουν από το αυριανό παιχνίδι Κυπέλλου (14.30) με τον Ευκλή στην Κρεμαστή. Απόντες θα είναι ακόμη οι Δράκος, Γεωργαλής, Χριστοδούλου και Αμπελάς, οι οποίοι αντιμετωπίζουν τραυματισμούς.



Ο Αγαπητός Αμπελάς εγχειρίστηκε χθες

Μετά και τη σημαντική νίκη που πήρε ο Φοίβος κόντρα στον Αστέρα Μ. εκτός έδρας το περασμένο Σάββατο, ο προπονητής του συλλόγου από την Κρεμαστή Σταύρος Σταύρου... μετράει νέες απουσίες ενόψει και του αυριανού αγώνα Κυπέλλου με τον Ευκλή.

Ο Πολυχρονίου με το Γιαννικάκη υπέστησαν τράβηγμα στο δικέφαλο, γι' αυτό δεν θα μπορεί να τους υπολογίζει ο προπονητής τους για την σημαντική αναμέτρηση, με δεδομένο ότι ο Φοίβος θέλει εκτός από το πρωτάθλημα, να έχει και μια καλή πορεία και στο Κύπελλο.

Από κει και πέρα, απόντες θα είναι ο Δράκος λόγω της θλάσης που έχει στο δικέφαλο, ο Γεωργαλής που έχει πρόβλημα στους προσαγωγούς ενώ ο Αμπελάς εγχειρίστηκε χθες στους κοιλιακούς, για να αποκατασταθεί το πρόβλημα που είχε.

Παρελθόν για τη φετινή χρονιά αποτελεί ο Χριστοδούλου , ο οποίος ταλαιπωρείται από ενοχλήσεις στους χιαστούς, γι' αυτό και θα πρέπει να υποβληθεί σε χειρουργική επέμβαση, αργώντας πάρα πολύ να επιστρέψει στην αγωνιστική δράση.

Μετά και την αναμέτρηση με το σύλλογο της Σορωνής για το Κύπελλο, ο Φοίβος πρόκειται να υποδεχτεί στην Κρεμαστή τον Άρη που έχει με τη σειρά του ανάγκη τους βαθμούς για να επιστρέψει και πάλι στα θετικά αποτελέσματα.

Ο Σταύρος Σταύρου πρόκειται να χρησιμοποιήσει όσους ποδοσφαιριστές έχουν πλέον απομείνει , αφού μετά και τον αγώνα με τους «κιτρινόμαυρους», ακολουθούν αυτοί με Ένωση Κω-Ανταγόρα και ΑΕΡΑ, οι οποίοι πρόκειται να κρίνουν κατά πολύ την βαθμολογική θέση του Φοίβου.

Τέλος, οι παίκτες του Φοίβου αφιέρωσαν τη νίκη με τον Αστέρα Μ, στον Σήφη Χαρικιόπουλο που παντρεύτηκε το Σάββατο και του εύχονται βίον ανθόσπαρτον».

Προπονούνται οι νέοι

Οι ποδοσφαιριστές της Μικτής μας θα συγκεντρωθούν σήμερα στις 2:30 το απόγευμα στο ενωσιακό γήπεδο στο Καρακόνερο.

Σήμερα στις 2:30 το απόγευμα θα ξεκινήσει στο ενωσιακό γήπεδο στο Καρακόνερο η προπόνηση της Μικτής μας ομάδας των Νέων. Στο ραντεβού με τους ενωσιακούς προπονητές οφείλουν να δώσουν το παρόν οι παρακάτω ποδοσφαιριστές:

Ζερβός Παντελής (Κάλυμνος), Λιβισιανός Αλέξανδρος (Άρης), Γεωργαλλής Στάθης (ΑΕΡΑ), Τόπος Γεώργιος (Ευκλής), Διαμαντής Στάθης (Ασπίδα Απ.), Πισσάς Ηλίας (Ροδιακός), Παπαδόπουλος Φ. (Φοίβος), Χατζηνικόλας Χρ. (Ασπίδα Απ.), Φασσάκης Βασίλης (Κλεάνθης), Φασσάκης Βασίλης (Κλεάθης), Ζερβός Κυριαζής (Ευκλής), Καλημέρης Γιάννης (Διαγόρας Β.), Μέντος Βασίλης (Κατταβιά), Νικολής Σάββας (ΑΕΡΑ), Κουτσάγιας Μιχ. (Ευαγόρας), Αντωνούρης Μάριος (Κλεάνθης), Τριανταφύλλου Τριαντ., Αξιώτης Απόστολος (Ιάλυσος), Μπιλιάς Παντελής (Φοίβος), Καουκάκης Χάρης (Ποσειδών Κ.), Καρπαθάκης Ελευθέριος (Ροδιακός), Καρπαθάκης Πανορμίτης (Διαγόρας Β.), Κατσαρής Ανδρέας, Καμπούρης Μάριος (Κάλυμνος), Φράγκος Μιχάλης (Ευαγόρας), Τάλλαρος Αντώνης (Δόξα Καρδ.), Ευγενικός Μανώλης, Κοντουδιός Μιχάλης (Απόλλων Κ.), Χατζηγεωργίου Κυριάκος, Παπαχριστοδούλου Στ. (Διγενής), Μανιάς Μιχάλης (Ερμής)

Διεκδικούν την πρόκριση

Σήμερα στο γήπεδο Κοσκινού, η τυπικά γηπεδούχος Κατταβιά θα υποδεχθεί τον Απόλλωνα Κ., σε αγώνα για την 2η φάση του κυπέλλου Δωδεκανήσου «Κλιματιστικά Σταυρής Ο.Ε.». Αύριο θα ακολουθήσουν άλλα τρία παιχνίδια για την ίδια φάση.



Ανάλογη πορεία με αυτήν του πρωταθλήματος θέλουν να πραγματοποιήσουν και στο κύπελλο οι παίκτες του Απόλλωνα Κ.

Αναλυτικά το πρόγραμμα:
Σήμερα
-Κοσκινού (14.30): Κατταβιά - Απόλλων Κ.
Παρατηρητής: Αδαμάκης
Αύριο
-Κρεμαστή (14.30): Φοίβος - Ευκλής
Παρατηρητής: Σταματίου
-Κοσκινού (14.30): Διγενής - Ομόνοια
Παρατηρητής: Βεργίδης
-Κως (14.30): Ένωση Κως Ανταγόρας - Νικαγόρας
Παρατηρητής: Κεφαλιανός

Ένα παιχνίδι για την 2η φάση του κυπέλλου Δωδεκανήσου είναι προγραμματισμένο να γίνει σήμερα στις 14.30 στο ουδέτερο γήπεδο Κοσκινού. Εκεί η τυπικά γηπεδούχος Κατταβιά θα υποδεχθεί την ομάδα του Απόλλωνα Καλυθιών, με τις δύο ομάδες να επιδιώκουν την πρόκριση τους στην επόμενη φάση.

Η Κατταβιά αντιμετώπισε τους Καλυθενούς στη φυσική τους έδρα πριν τρεις περίπου εβδομάδες σε αγώνα πρωταθλήματος, με τους φιλοξενούμενους να παίρνουν τη νίκη με 1-0.

Σήμερα θα τεθούν και πάλι αντιμέτωποι, αλλά κάτω από τελείως διαφορετικές συνθήκες, αφού ένας αγώνας κυπέλλου κρύβει πάντα απρόβλεπτες εξελίξεις.

Στο ματς της 1ης φάσης η Κατταβιά είχε αντιμετωπίσει εκτός έδρας την άλλη ομάδα των Καλυθιών, τον Ερμή κερδίζοντας τον με 2-1, ενώ ο Απόλλων στην 1η φάση κι αυτός αγωνίστηκε εκτός έδρας, κάμπτοντας δύσκολα την αντίσταση της Αναγέννησης Ρ. στην διάρκεια της παράτασης με 4-2 (2-2 κ.α.).

Αγώνες κυπέλλου έχουν οριστεί και για αύριο. Δύο για τον όμιλο της Ρόδου κι ένας για τον υποόμιλο της Κω.

Συγκεκριμένα στο γήπεδο Κοσκινού ο Διγενής θα αντιμετωπίσει την Ομόνοια Γενναδίου, ενώ στο γήπεδο Κρεμαστής ο Φοίβος θα φιλοξενήσει τον Ευκλή.

Επίσης στην Κω η Ένωση Κω Ανταγόρας θα τεθεί αντιμέτωπη με την ομάδα του Νικαγόρα.

Αγώνας βαρόμετρο

Το πιο σημαντικό του παιχνίδι πρόκειται να δώσει εντός έδρας την επόμενη αγωνιστική ο Αλθαιμένης κόντρα στην Ομόνοια.

Στην 1η θέση του βαθμολογικού πίνακα παραμένει Αλθαιμένης που πήρε τη νίκη με 3-1 κόντρα στον Ιάλυσο 97, πραγματοποιώντας μια καλή εμφάνιση, η οποία άφησε πολλές υποσχέσεις για το μέλλον.

Για πρώτη φορά στην ιστορία της η ομάδα πετυχαίνει το απόλυτο ενώ όλοι στην Κρητηνία βλέπουν τον σύλλογο να μπορεί να κάνει το όνειρό του πραγματικότητα ,τη φετινή αγωνιστική περίοδο.

Αυτό που χρειάζεται είναι να συνεχιστεί η σκληρή δουλειά και η πειθαρχία, ενώ σημαντικό ρόλο πρόκειται να παίξει η επόμενη αναμέτρηση κόντρα στην Ομόνοια εντός έδρας.

Παίκτης ,προπονητής και διοίκηση, περιμένουν τους φίλους της ομάδας να δώσουν δυναμικά το παρόν και να ενισχύσουν τον Αλθαιμένη με αντίπαλο ένα σύλλογο που έχει τους ίδιους στόχους.

Όπως υποστηρίζει η νέα διοίκηση του Αλθαιμένη, θέλει να βρει η νέα φιλοσοφία που προσπαθεί να περάσει προς τους φιλάθλους, ανταπόκριση και από τα αρμόδια όργανα της ποδοσφαιρικής εξουσίας.

Τους έδωσαν συγχαρητήρια



Ανάλογη συνέχεια εύχονται να έχουν, στην ομάδα του Ηρακλή.

Τα συγχαρητήρια τόσο του προέδρου του Ηρακλή Γιώργου Παπαδημήτρη, όσο και του προπονητή της ομάδας Ανδρέα Βλασόπουλου έλαβαν οι ποδοσφαιριστές του συλλόγου των Μαριτσών πριν από την χθεσινή τους προπόνηση στο βοηθητικό γήπεδο, για την νίκη τους το Σάββατο κόντρα στον Άγιο Γεώργιο που τους κράτησε στην δεύτερη θέση της βαθμολογίας. Παράλληλα τους ζήτησαν να δείξουν και την απαιτούμενη πειθαρχία από εδώ και πέρα, αρχής γενομένης από το παιχνίδι με την Τήλο το ερχόμενο Σαββατοκύριακο, ώστε να συνεχίσει να είναι ψηλά στον βαθμολογικό πίνακα, ικανοποιώντας έτσι και τους φιλάθλους του Ηρακλή.

Ο τεχνικός των Μαριτσενών έχει να αντιμετωπίσει για το επόμενο παιχνίδι τα προβλήματα των Γ. Μπιλιά που δεν χρησιμοποιήθηκε το περασμένο Σάββατο και του Μαλώτρα που ένιωσε και πάλι ενοχλήσεις μετά την αναμέτρηση με τους Μαλωνίτες.

Εξάλλου, η διοίκηση του Ηρακλή, με έγγραφο της προς την ΕΠΣΔ ζητάει ο αγώνας με τους Τηλιακούς να οριστεί για το Σάββατο στις 13.00 έτσι ώστε να μπορέσουν να επιστέψουν έγκαιρα πίσω. Σημειώνεται ότι η αποστολή των «πρασίνων» θα αναχωρήσει από το λιμάνι της Καμείρου την ίδια ημέρα στις 9.00 το πρωί.

Όσοι από τους φίλους του συλλόγου επιθυμούν να ταξιδεύσουν μαζί με τον Ηρακλή μπορούν να επικοινωνήσουν με τον κ. Παπαδημήτρη (τηλ. 6944363425), όπως επίσης και όσοι επιθυμούν να διαφημιστούν μέσω των ημερολογίων του σωματείου για το έτος 2007.

- Τα εύσημα τόσο του προπονητή όσο και του προέδρου του Ηρακλή πήραν οι παίκτες της ομάδας για την νίκη τους κόντρα στον Άγιο Γεώργιο.
- Η διοίκηση του συλλόγου των Μαριτσών με έγγραφο της ζητάει από την ΕΠΣΔ, ο αγώνας του Σαββάτου με την Τήλο να ξεκινήσει στις 13.00 για να μπορέσουν να επιστρέψουν έγκαιρα πίσω στην Ρόδο.

Να ανακάμψει...

Το θετικό αποτέλεσμα θα αναζητήσει ο Άρης την επόμενη αγωνιστική κόντρα στο Φοίβο, με το Μιχάλη Χαρίτο να μην υπολογίζει στον τραυματία Στέργο Παρδαλό.

Με την απαραίτητη πρεμία πρόκειται να ξεκινήσει σήμερα ο Άρης την προετοιμασία του, για το επόμενο δύσκολο παιχνίδι που θα δώσει η ομάδα κόντρα στο Φοίβο ,στο γήπεδο Κρεμαστής.

Οι δύο ήττες και η μία ισοπαλία που προήλθαν από γκολ «δώρο» στον αντίπαλο, έριξαν την ομάδα από τον Αρχάγγελο στην 2η θέση του βαθμολογικού πίνακα, χωρίς βέβαια να έχει χαθεί τίποτα για τη συνέχεια.

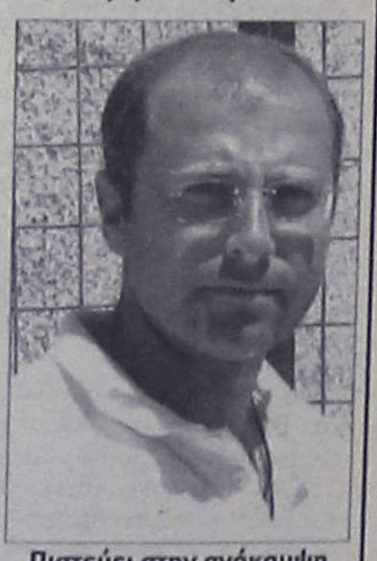

Πιστεύει στην ανάκαμψη της ομάδας του, ο Μιχάλης Χαρίτος.

Παρά την καλή τους φυσική κατάσταση, οι παίκτες του Άρη υπέπεσαν σε λάθη που τους στοίχησαν τους βαθμούς στις προηγούμενες αναμετρήσεις ,ζητώντας τώρα το θετικό αποτέλεσμα, για να ανακάμψουν.

Ο μοναδικός ποδοσφαιριστής που δεν θα έχει στη διάθεσή του ο προπονητής του Άρη Μιχάλης Χαρίτος ,είναι ο Στέργος Παρδαλός που τραυματίστηκε στο γόνατο, όταν οι «κιτρινόμαυροι» ήταν αντιμέτωποι τη 2η αγωνιστική με το Διγενή στα Κοσκινού.

Όλοι οι υπόλοιποι ποδοσφαιριστές θα είναι «ετοιμοπόλεμοι» για να είναι σε θέση να βοηθήσουν την ομάδα για επιστροφή στις νίκες.

Σάββατο στην Αμαλιάδα

• Στις 17.00' θα ξεκινήσει το ντέρμπι του Διαγόρα με τον Κόροιβο για την 3η αγωνιστική της Γ' εθνικής βόλεϊ.



Τέσσερις ομάδες διπλασίασαν τις νίκες τους στον 10 όμιλο της Γ' εθνικής κατηγορίας βόλεϊ με τον Εθνικό όμως να ηγείται της βαθμολογίας καθώς δεν έχει χάσει ακόμα σετ! Στο πρωτάθλημα γίνεται «μάχη» καθώς σε δύο αγωνιστικές τα εφτά από τα δώδεκα ματς έληξαν 3-2.

Επόμενος αντίπαλος του Διαγόρα είναι ο Κόροιβος τον οποίο αντιμετωπίζει το Σάββατο στην Αμαλιάδα. Το σερβίς έχει προγραμματιστεί για τις 17.00'.

Αναλυτικά τα αποτελέσματα της 2ης αγωνιστικής:

Εθνικός - Καλαμάτα 80 3-0
ΟΦΗ - Παμβοχαϊκός 3-1
Ερμής Πατρών - Κόροιβος Αμαλιάδας 3-2
ΑΕ Βύρωνα - ΑΕ Ρέντη 3-2
ΑΕ Αμπελοκήπων - ΓΕ Ηρακλείου 3-1
Διαγόρας - Πετρούπολη 3-2

Βαθμολογία (σε 2 αγώνες)

1. Εθνικός 6 (6-0)
2. Ερμής Πατρών 5 (6-2)
3. ΑΕ Αμπελοκήπων 5 (6-3)
4. ΑΕ Βύρωνα 4 (6-4)
5. ΟΦΗ 4 (5-4)
6. Κόροιβος 3 (5-5)
7. Πετρούπολη 2 (4-6)
8. Ρέντη 2 (4-6)
9. Διαγόρας 2 (3-5)
10. Καλαμάτα 80 2 (3-5)
11. Παμβοχαϊκός 1 (3-6)
12. ΓΕ Ηρακλείου 0 (1-6)

Το πρόγραμμα της 3ης αγωνιστικής:

Σαβ.18/11/06 Αμαλιάδας 17.00 Κόροιβος Αμαλιάδας – Διαγόρας
Κυρ.19/11/06 Ρέντη 14.00 ΑΕ Ρέντη – ΟΦΗ
Κυρ.19/11/06 Λέχαιο Κορινθ. 18.00 Παμβοχαϊκός - Ερμής Πατρών
Κυρ.19/11/06 Λίντο 17.00 ΓΕ Ηρακλείου - ΑΕ Βύρωνα
Κυρ.19/11/06 Καλαμάτας 18.00 Καλαμάτα 80 - ΑΕ Αμπελοκήπων
Κυρ.19/11/06 Πετρούπολης 18.30 Πετρούπολη - Εθνικός

"Φορτωμένο" το καλεντάρι του 2007

Είκοσι δύο παγκόσμια τουρνουά, τέσσερα εκ των οποίων Γκραν Σλαμ, περιλαμβάνει το πρόγραμμα της FIVB για τη νέα αγωνιστική περίοδο, που ανακοινώθηκε χθες Δευτέρα (13/11), παράλληλα με το αντίστοιχο της Ευρωπαϊκής. Στο «νεοφώτιστο» Γκστάαντ της Ελβετίας θα πραγματοποιηθούν οι τελικοί του World Tour, 24-29 Ιουλίου, ενώ επί ισπανικού εδάφους θα λάβουν χώρα οι αντίστοιχοι του Ευρωπαϊκού πρωταθλήματος, στη Βαλένθια 23-26 Αυγούστου.

Ένα πρόγραμμα, ασφαλώς πιο βεβαρημένο από τις προηγούμενες χρονιές, που θα γίνει ακόμη πιο δύσκολο όσο αυξάνονται τα τουρνουά και ανεβαίνει ο πήχης και πλησιάζουμε στους Ολυμπιακούς Αγώνες του Πεκίνου. Πάντως, η Βίκυ Αρβανίτη παρά τον αρχικό προβληματισμό έδειξε να μην αντισυχεί ιδιαίτερα, εκφράζοντας την άποψη ότι όλα στο τέλος θα λήξουν αίσια. «Αναμφίβολα οι επόμενες δύο χρονιές θα είναι από τις πιο δύσκολες που είχαμε μέχρι τώρα.

Και μόνο το γεγονός ότι το 2007 θα γίνουν 18 γυναικεία τουρνουά στο world Tour δείχνει ότι οιαπαιτήσεις θα είναι αυξημένες. Η προετοιμασία μας και η επιλογή των διοργανώσεων που θα συμμετάσχουμε θα γίνει βάσει στρατηγικής γιατί καμία ομάδα δεν μπορεί να παίξει σε όλα τα τουρνουά.

Ακόμα και αν θεωρητικά είναι εφικτό, σωματικά θα ήταν εξοντωτικό. Δεν μας φοβίζει ο αριθμός, απλά ο προγραμματισμός μας γίνεται πιο δύσκολος», ήταν το σχόλιο της παρτενέρ της Βάσως Καραντάσιου, που συμπλήρωσε, αναφερόμενη στους στόχους και στο πρόγραμμα της νέας χρονιάς:

«Εμείς θα ρίξουμε το βάρος στο World Tour, αλλά και στον τελικό του Ευρωπαϊκού Σιρκουί που δίνει πόντους για την πρόκριση στο Πεκίνο.

Ωστόσο, για να πας στον τελικό του Ευρωπαϊκού, σημαίνει ότι πρέπει να έχεις αγωνιστεί και στην πορεία.

Έτσι, η συμμετοχή μας στο Πανελλήνιο Σιρκουί κρίνεται αμφίβολη, γιατί ας μην ξεχνάμε ότι πέρσι χρειάστηκε να αφήσουμε ένα Παγκόσμιο τουρνουά για να παίξουμε στην Ελλάδα. Όλα βέβαια θα εξαρτηθούν και από την πορεία μας γιατί ανάλογα με τα αποτελέσματα θα εξετάζουμε τι περιθώρια υπάρχουν. Πάντως, το σίγουρο είναι ότι το επίπεδο κάθε χρόνο ανεβαίνει και όλες οι καλές ομάδες θα προσπαθούν να παίζουν σε όλα τα τουρνουά. Σημαντικό ρόλο θα παίξει και η προετοιμασία μας. Ευελπιστούμε ότι φέτος θα γίνει στο εξωτερικό κόντρα σε υψηλού επιπέδου ομάδες, ώστε κι εμείς να παρουσιαστούμε πιο έτοιμες».

Η αυλαία του 2007 ανοίγει την 1η Μαΐου στη Σαγκάη, με το τουρνουά του Ευρωπαϊκού σιρκουί ανδρών-γυναικών και ολοκληρώνεται και πάλι στο Πουκέ, όπως και φέτος, τον Νοέμβριο. Η ελληνική πλευρά δεν ανέλαβε καμία διοργάνωση, παρά την σχετική ανακοίνωση που υπήρχε στην επίσημη ιστοσελίδα της Ευρωπαϊκής Ομοσπονδίας ότι το τελευταίο τουρνουά του Euro Tour θα διεξαχθεί επί ελληνικού εδάφους.

Το πρόγραμμα της FIVB για το World Tour 2007

Μάιος 1-6 Σανγκάη (Κίνα): Οπεν Ανδρών - Γυναικών
Μάιος 8-12 Μαναμά (Μπαχρέιν): Οπεν Ανδρών
Μάιος 23-27 Ροζέτο (Ιταλία): Οπεν Ανδρών
Μάιος 23-27 Σεντόσα (Σιγκαπούρη): Οπεν Γυναικών
Μάιος 30 - Ιούνιος 3 Σεούλ (Κορέα): Οπεν Γυναικών
Ιούνιος 6-10 Βαρσοβία (Πολωνία): Οπεν Γυναικών
Ιούνιος 6-10 Ζάγκρεμπ (Κροατία): VIP Οπεν Ανδρών
Ιούνιος 12-17 Εσπίνιο (Πορτογαλία): Οπεν Ανδρών - Γυναικών
Ιούνιος 19-24 Παρίσι (Γαλλία): Γκραν Σλαμ Ανδρών - Γυναικών
Ιούνιος 26 - Ιούλιος 1 Στάβανγκερ (Νορβηγία): Γκραν Σλαμ Ανδρών - Γυναικών
Ιούλιος 4-8 Μόντρεαλ (Καναδάς): Οπεν Ανδρών - Γυναικών
Ιούλιος 10-15 Βερολίνο (Γερμανία): Γκραν Σλαμ Ανδρών - Γυναικών
Ιούλιος 17-22 Μαρσέιγ (Γαλλία): Οπεν Ανδρών - Γυναικών
Ιούλιος 24-29 Γκστάαντ (Ελβετία): Τελικοί Ανδρών - Γυναικών
Αύγουστος 1-5 Κλάγκενφουρτ (Αυστρία): Γκραν Σλαμ Ανδρών - Γυναικών
Αύγουστος 7-12 Κρίστιανσαντ (Νορβηγία): Οπεν Ανδρών - Γυναικών
Αύγουστος 14-19 Ελαντ (Φινλανδία): Οπεν Ανδρών - Γυναικών
Αύγουστος 28 - Σεπτέμβρης 2 Αγία Πετρούπολη (Ρωσία): Οπεν Ανδρών - Γυναικών
Σεπτέμβρης 5-9 Στάρε Γιαμπλόνκι (Πολωνία): Οπεν Ανδρών
Σεπτέμβρης 18-23 Βιτόρια (Βραζιλία): Οπεν Ανδρών - Γυναικών
Οκτώβρης 23-28 Ακαπούλκο (Μεξικό): Οπεν Ανδρών - Γυναικών
Οκτώβρης 31 - Νοέμβρης 4 Πουκέ (Ταϊλάνδη): Οπεν Ανδρών - Γυναικών

Το πρόγραμμα της CEV για το NESTEA European Championship Tour 2007

17-20 Μαΐου: Αυστριακό Masters / Σεντ Πόλτεν
31 Μαΐου -3 Ιουνίου: Γερμανικό Masters / Αμβούργο
14-17 Ιουνίου: Ρωσικό Masters / Μόσχα
5-8 Ιουλίου: Ελβετικό Masters / Λουκέρνη
9-12 Αυγούστου: Ολλανδικό Masters / Χάγη
23-26 Αυγούστου: «NESTEA European Championship» / Βαλένθια.

ΣΤΙΒΟΣ

Συνέδριο στο Ναύπλιο

Για δεύτερη συνεχόμενη χρονιά το Ναύπλιο θα φιλοξενήσει το συνέδριο της ΕΠΑΚΑΒ που θα γίνει στις 18-19 Νοεμβρίου στην αίθουσα «Παλαιό Βουλευτικό» επί της Πλατείας Συντάγματος Ναυπλίου.

Οι εργασίες θα ξεκινήσουν το Σάββατο 18 Νοεμβρίου ώρα 09:30 και θα ολοκληρωθούν την Κυριακή 19 Νοεμβρίου ώρα 12:00 περίπου.

Στην ΕΠΑΚΑΒ Δικαίωμα συμμετοχής έχουν από κάθε Ε.Α.Σ. – Τ.Ε., ο Πρόεδρος ή ένα μέλος του Δ.Σ τ και ο Τεχνικός Σύμβουλος (υποχρεωτικά).

Το Πρόγραμμα
Σάββατο 18 / 11 /06

09:30 ΕΝΑΡΞΗ ΣΥΝΕΔΡΙΟΥ
-Ομιλία προέδρου Σ.Ε.Γ.ΑΣ.
-Χαιρετισμοί επισήμων
-Απολογισμός Επιτροπής Ανάπτυξης
-Διάλειμμα
-Πλαίσιο υποστήριξης ταλαντούχων αθλητών
-Προϋποθέσεις ένταξης αθλητών στις εθνικές ομάδες Ε/Ν - Π/Κ
13.00 Λήξη πρωινών εργασιών
15.00 Έναρξη απογευματινών εργασιών
-Αξιολόγηση σωματείων στίβου 2006 - Στατιστικά στοιχεία
-Γεν. Κανονισμός Λειτουργίας αθλήματος
-Γενική Προκήρυξη - Τεχνικές διατάξεις 2007
-Ελληνικό G.P. - Γύροι πόλεων
-Καλεντάρι 2007 - Τοπικοί επώνυμοι αγώνες

Κυριακή 19/11/2006

09.00 Τοποθετήσεις εργασιών 2ης ημέρας
-Τοποθετήσεις συνέδρων
-Συμπεράσματα
-Τελικές προτάσεις
12.00 Λήξη εργασιών

Καιρός να πάμε παρακάτω

• Επιστροφή στις νίκες ο στόχος του Κολοσσού εν όψει Ξάνθης. Χωρίς Μητρόπουλο η χθεσινή προπόνηση. Στις 17.30' ορίστηκε το ντέρμπι με τον Σπόρτιγκ.

Μπορεί ο Κολοσσός να υπέστη την πρώτη του ήττα το περασμένο Σάββατο μέσα στη Δάφνη, έδρα απ' όπου πέρασαν Σπόρτιγκ και Ηρακλής (επόμενοι αντίπαλοι των «θαλασσί» στη συνέχεια), αλλά δεν υπάρχουν περιθώρια για να μείνει σε αυτό το αποτέλεσμα. Αποκλειστικός στόχος πλέον η επιστροφή στις νίκες, αρχής γενομένης από το Σάββατο και το παιχνίδι με την Ξάνθη.

Η ομάδα της Ρόδου παρέμεινε στην κορυφή του βαθμολογικού πίνακα και μάλιστα χωρίς συγκάτοικο, κατάσταση που μπορεί να διατηρηθεί και αυτήν την εβδομάδα εάν και εφόσον κάμψει την αντίσταση των Θρακιωτών. Ο Σπόρτιγκ παίζει στα Ιλίσια, η Δάφνη στο Δούκα ενώ Ρέθυμνο και ΜΕΝΤ κοντράρονται στο «Μελίνα Μερκούρη». Ο Ηρακλής, μετά την ήττα - σοκ στη Δράμα (λόγω διαφοράς περισσότερο), δίνει ένα ακόμα δύσκολο εκτός έδρας ματς, στο ICBS.

Χωρίς Μητρόπουλο

Η προετοιμασία του Κολοσσού για τον αγώνα του Σαββάτου με τη Ξάνθη ξεκίνησε χθες το απόγευμα χωρίς ωστόσο να δώσει το παρών ο **Γιάννης Μητρόπουλος.** Ο νεαρός φόργουορντ δεν έχει ξεπεράσει το πρόβλημα της ισχυαλγίας και θα επανεξεταστεί από τους γιατρούς της ομάδας σήμερα. Αυτομάτως, η συμμετοχή του κρίνεται αμφίβολη ενώ ήδη έχει χάσει τους αγώνες με Ιωνικό Λαμίας και Δάφνη.

«Κομβικής σημασίας νίκη»

Λόγο για άνοδο κάνουν ξανά στη Δάφνη μετά τη νίκη τους επί του Κολοσσού η οποία ήταν η τέταρτη συνεχόμενη στο πρωτάθλημα. Ο **Νίκος Παύλου,** ο οποίος είναι ο βασικός πρωταγωνιστής για την πορεία της ομάδας από τη στιγμή που ανέλαβε την τεχνική ηγεσία, τόνισε: **«Ηταν κομβικής σημασίας αυτή η νίκη. Καλύψαμε ως ένα σημείο το τραγικό ξεκίνημα με τις τρεις ήττες και από την ουρά ανεβήκαμε στα ψηλά. Στην Α2 είναι δύσκολο να κάνεις τέσσερις συνεχόμενες νίκες και αξίζουν πολλά μπράβο στα παιδιά. Δείξαμε και εμείς ότι θα είμαστε στους πρωταγωνιστές».**

17.30' με Σπόρτιγκ

Κι ενώ το ματς με την Ξάνθη το προσεχές Σάββατο δεν έχει οριστικοποιηθεί ως προς την ώρα έναρξης (πιθανότατα στις 17.30' αλλά ενδέχεται να γίνει αίτημα των φιλοξενούμενων και να μετατεθεί για τις 16.30'), ο μεθεπόμενος αγώνας με τον Σπόρτιγκ στα Πατήσια προγραμματίστηκε (και ανακοινώθηκε) από την ΕΟΚ για τις 17.30'.

Συγκεκριμένα η Ομοσπονδία ανακοίνωσε: «Υστερα από συμφωνία των ενδιαφερομένων σωματείων ο αγώνας ΑΟ Σπόρτιγκ - Κολοσσού της 25/11/2006 για το Πρωτάθλημα Α2 Εθνικής Κατηγορίας Ανδρών αντί ώρας 16.30' θα ξεκινήσει 17.30'».

ΚΥΠΕΛΛΟ ΟΣΕΚΚ

Πρόκριση γηπεδούχων

Δωδεκάνησος, Θεσσαλός / Ολύμπια, Άρης και ΠΑΣΚΑ οι τέσσερις ομάδες του φάιναλ φορ. Στο Μετς το Σαββατοκύριακο η τελική φάση.

Δωδεκάνησος, Θεσσαλός και Άρης είναι οι τρεις ομάδες που πήραν το εισιτήριο για το φάιναλ φορ του κυπέλλου Ελλάδας, που θα γίνει στο κλειστό γυμναστήριο του Μετς στις 18 Νοεμβρίου.

Οι τρεις ομάδες αποδείχθηκαν αφιλόξενοι οικοδεσπότες, καθώς στην αγωνιστική για την δεύτερη φάση του θεσμού δεν άφησαν περιθώρια στους φιλοξενούμενους να διεκδικήσουν τη νίκη - πρόκριση.

Στο φάιναλ φορ έχει προκριθεί και ο ΠΑΣΚΑ «Ελλ. Πετρέλαια», χωρίς αγώνα, καθώς η ΓΕ Τρικάλων «Αστέρας» αποσύρθηκε από τη διοργάνωση.

Αναλυτικά τα αποτελέσματα:

• Δωδεκάνησος - Μ. Αλέξανδρος 61-46 (36-19)

Διαιτητές: Σέρρας Πλ. - Κουνελλές Ν.

ΔΩΔΕΚΑΝΗΣΟΣ (Χρόνης): Γερολύμου 2, Μιχαήλου 17, Αναγνώστης, Καραγιάννης 2, Χατζηδημητρίου 8, Τσιγκόλης 6, Τσιβγούλης, Καρατζιάς 4, Παππάς 22, Μούνδρος.

Μ. ΑΛΕΞΑΝΔΡΟΣ (Χαρμπαλής): Βακιρτζής 2, Τσαλικίδης 2, Γεωργιάδης 4, Βαρδικλής 7 (1), Χατζηδάκης, Διμπιτούζης 11, Σκαλιστής 9, Βασιλειάδης 11, Χατζημιχαήλ.

• Θεσσαλός/Ολύμπια - Μαρούσι 51-23 (24-08)

Διαιτητές: Τσούντσουρας - Δημοβέλης.

ΘΕΣΣΑΛΟΣ/ΟΛΥΜΠΙΑ (Ζαραγκότας): Πλεξίδας 6, Σακελλίων 2, Τσόγκας 6, Δαούλας 8, Ζαραγκότας 27, Βαρυτιμίδης 2.

ΜΑΡΟΥΣΙ (Γιώρας): Σταυρομήτρος 6, Χρόνης 2, Αναστασιάδης 2, Πανούσης 2, Γιώρας 11, Μούκας, Μιχαλόπουλος, Τριανταφύλλου, Ντιαμπί.

• Άρης - Φαέθωνας Καρδίτσας 66-24 (30-12)

Διαιτητές: Αγγελίδης - Τουμανίδης.

ΑΡΗΣ (Χατζούδη): Βρόντζος 14, Παπαγεωργίου 8, Χρυσοβέργης 14, Διβάνογλου 6, Σπυρολάρης 12, Κιουπρουλής 12, Μαστροθύμιος, Δημητριάδης, Σερκεντζής.

ΦΑΕΘΩΝΑΣ (Ντέμος): Κολοβός 2, Μανιάτης 2, Βησσαρίου 6, Τσίπρας 5, Ντέμος 9, Μπάμπαλης.

ΤΟΠΙΚΟ ΜΠΑΣΚΕΤ

Αλλάζει έδρα ο Ηρακλής

Στις εγκαταστάσεις του Κολεγίου Ρόδου θα υποδεχθεί το Σάββατο ο Ηρακλής την Καλλιθέα. Στις 20.30' το ντέρμπι της Ένωσης με τον Διαγόρα..

Πλήρης αγωνιστική δράση το Σαββατοκύριακο στα γήπεδα της Ρόδου για Α' και Β' κατηγορία ανδρών καθώς και για τις κορασίδες.

Τα παιχνίδια της 6ης αγωνιστικής της Α' ανδρών θα διεξαχθούν κανονικά με μόνη αλλαγή αυτή της έδρας του Ηρακλή Λάρδου. Μετακομίζει από το Βενετόκλειο στο Κολέγιο Ρόδου κι έτσι η αναμέτρηση με την Καλλιθέα θα πραγματοποιηθεί στο διαμορφωμένο γήπεδο του εκπαιδευτηρίου το μεσημέρι του Σαββάτου (15.00'). το ντέρμπι της Ένωσης με τον Διαγόρα θα διεξαχθεί την ίδια μέρα στις 20.30' στην Ιαλυσό ενώ ο Ζέφυρος θα υποδεχθεί τον Ιπποκράτη κανονικά το μεσημέρι της Κυριακής (15.00'). Για την 3η αγωνιστική της Β' ανδρών, η Σύμη θα φιλοξενήσει τον Κλεόβουλο στις 12.00' το Σάββατο ενώ το ματς του Ήλιου με την Ελπίδα προγραμματίστηκε για το απόγευμα της Κυριακής (18.00').

Τέλος, οι κορασίδες θα παίξουν Κυριακή. Στις 16.00' ο Ιάλυσος περιμένει τον Πήγασο και στις 17.00' ο Κολοσσός τον Ιβίσκο.

Η αντίδραση στην ήττα

- «Θα ερχόταν κάποια στιγμή και το αρνητικό αποτέλεσμα» τονίζει ο Γιώργος Ζευγώλης που κάλεσε τον κόσμο το Σάββατο στο γήπεδο για τον αγώνα με τη Ξάνθη.

Υπάρχουν ήττες απ' όπου μπορείς να αντλήσεις θετικά συμπεράσματα και να κρατήσεις στοιχεία σημαντικά για μια ομάδα. Ο Κολοσσός έκανε την πρώτη του ήττα στο πρωτάθλημα, στο ντέρμπι με τη Δάφνη εκτός έδρας. Κι όμως ο **Γιώργος Ζευγώλης** είναι σε θέση να βγάλει χρήσιμα συμπεράσματα. Για το αρνητικό αποτέλεσμα, δεν είχε να πει πολλά πράγματα από τη στιγμή που το πρωτάθλημα είναι «σκληρό» και σημειώθηκε σε μία δύσκολη έδρα απέναντι σε μία καλή ομάδα.

«Η Δάφνη μπήκε με ενθουσιασμό στο παρκέ και μας αιφνιδίασε. Παρά το γεγονός ότι στη συνέχεια βελτιώσαμε αισθητά την εικόνα μας, δεν μπορέσαμε να πάρουμε τη νίκη. Είχαμε αρκετά προβλήματα στην άμυνα και στην επίθεση και ίσως θα μπορούσε να μας βοηθήσει στην περιφέρεια ο Μητρόπουλος. Κάποια στιγμή θα ερχόταν και η ήττα» τονίζει χαρακτηριστικά ο προπονητής του Κολοσσού. Μετά από δώδεκα συνεχόμενες νίκες σε Κύπελλο και πρωτάθλημα, οι «θαλασσί» γνώρισαν την ήττα. Και τώρα τι γίνεται; Η ομάδα είχε συνηθίσει στις επιτυχίες και με τον ενθουσιασμό της παρέσερνε αντιπάλους στο διάβα της. Μετά από ένα άτυχο αποτέλεσμα (που ουσιαστικά κρίθηκε σε ένα κακό δεκάλεπτο και όχι σε μία συνολική κακή εμφάνιση) το ερώτημα είναι ποια θα είναι η αντίδραση της ομάδας. Ο μικρός μέσος όρος ηλικίας συνήθως συνδυάζεται και με σκαμπανεβάσματα στην ψυχολογία. Τώρα, περισσότερο από ποτέ, «καταλύτης» θα είναι ο Ζευγώλης. Η δική του εμπειρία αυτή τη στιγμή θα προστατεύσει τον Κολοσσό και θα τον ξαναβάλει στο δρόμο του. Άλλωστε, το πρωτάθλημα είναι τόσο μα τόσο μακρύ που χρειάζεται πάνω από όλα υπομονή και ψυχραιμία.

«Αυτό που θα πρέπει να καταλάβουμε όλοι είναι τη σημασία της ήττας στη Δάφνη και να κρατήσουμε το θετικό κομμάτι από το συγκεκριμένο παιχνίδι. Πλέον θα πρέπει να δούμε πώς αντιδράει η ομάδα μετά από μία ήττα. Το πρωτάθλημα της Α2 διαθέτει πολλές και δυνατές ομάδες κι αυτό είναι κάτι που πρέπει να καταλάβει ο κόσμος. Εμείς θα περιμένουμε τους φιλάθλους μας το Σάββατο στο Βενετόκλειο για να μας συμπαρασταθούν και να επιστρέψουμε στα νικηφόρα αποτελέσματα».

Το παιχνίδι με την Ξάνθη δεν είναι εύκολο. Σίγουρα είναι προτιμότερος αντίπαλος απ' ό,τι για παράδειγμα ο Σπόρτιγκ ή ο Ηρακλής (που έπονται) αλλά οι Θρακιώτες είναι σκληρά καρύδια και παραδοσιακά ο Κολοσσός αντιμετωπίζει εμπόδια για να φτάσει στη νίκη. Επομένως, για να μπορέσει η ομάδα να επανέλθει στις επιτυχίες αμέσως μετά το πρώτο της «στραβοπάτημα» η παρουσία του κόσμου είναι καθοριστική κυρίως για την ψυχολογία των παικτών.

Η εικόνα της Α2 με αριθμούς

ΠΟΝΤΟΙ
1. Μουλάκης (ΚΑΟΔ) 208
2. Σπανούλης (Ξάνθη) 154
3. Καχριμάνοβιτς Αρμ. (Ηρακλής) 143
4. Βαρδαβάς (ΑΓΟΡ) 135
5. **ΧΑΡΤ (ΚΟΛΟΣΣΟΣ) 128**

ΑΣΣΙΣΤ
1. Μασλαρινός (Ξάνθη) 39
2. Μουλάκης (ΚΑΟΔ) 37
3. Λεπενιώτης (Τρίκαλα) 30
-. Ντιφάρες (Δούκας) 30
5. Κυριακόπουλος (ΑΓΟΡ) 29

ΚΛΕΨΙΜΑΤΑ
1. Μουλάκης (ΚΑΟΔ) 18
2. Σιούτης Θ. (Π. Φάληρο) 15
3. Κατσαρές (ΜΕΝΤ) 13
-. Καχριμάνοβιτς Αντ. (ΚΑΟΔ) 13
5. Νεοφύτου (Μίλωνας) 12

ΛΑΘΗ
1. Ντιφάρες (Δούκας) 34
2. Μουλάκης (ΚΑΟΔ) 30
3. Δέσπος (ΜΕΝΤ) 28
4. Καμπερίδης (Ηρακλής) 24
5. Μπατής (Ηλυσιακός) 23

ΑΞΙΟΛΟΓΗΣΗ
1. Βαρδαβάς (ΑΓΟΡ) 0.699
2. Μουλάκης (ΚΑΟΔ) 0.681
3. Σίμτσακ (Σπόρτιγκ) 0.677
4. **ΧΑΡΤ (ΚΟΛΟΣΣΟΣ) 0.664**
5. Παραγιός (Ηλυσιακός) 0.650

ΕΛ. ΒΟΛΕΣ (%)
1. Τσέλιος (ICBS) 92% - 22/24
2. Σπανούλης (Ξάνθη) 89% - 42/47
-. Σπανός (ΑΓΟΡ) 89% - 24/27
4. Μουλάκης (ΚΑΟΔ) 87% - 54/62
-. Κούμουλος (ΑΓΟΡ) 87% - 26/30

ΡΙΜΠΑΟΥΝΤ
1. Δέσπος (ΜΕΝΤ) 80
2. Βαρδαβάς (ΑΓΟΡ) 58
3. Δαλιάρης (ICBS) 57
4. Σκάρα (Ξάνθη) 56
5. Κούβαρης (Δούκας) 54

ΚΕΡΔΙΣΜΕΝΑ ΦΑΟΥΛ
1. Μουλάκης (ΚΑΟΔ) 64
2. Σπανούλης (Ξάνθη) 50
3. Καρύδας (ICBS) 47
4. Νεοφύτου (Μίλωνας) 44
-. Λούπος (ΚΑΟΔ) 44

ΚΟΨΙΜΑΤΑ
1. Βαρδαβάς (ΑΓΟΡ) 14
2. Ζουρπένκο (Ηλυσιακός) 12
-. Κουτρούλιας (Δάφνη) 12
4. Χαρισμίδης (Τρίκαλα) 10
5. Αγγελόπουλος (Π. Φάληρο) 7

ΟΙΚΟΝΟΜΙΑ
1. Μασλαρινός (Ξάνθη) 33
2. Μουλάκης (ΚΑΟΔ) 25
3. Λεπενιώτης (Τρίκαλα) 22
4. Γεωργίου (Π. Φάληρο) 19
5. Λιούις (Σπόρτιγκ) 18

ΤΡΙΠΟΝΤΑ (%)
1. Κανταρτζής (Χαλκίδα) 67% - 12/8
2. Καχριμ. Αρμ. (Ηρακλής) 57% - 17/30
3. Θαλασσινός (Ηλυσιακός) 52% - 11/21
4. Γεωργίτσης (Χαλκίδα) 50% - 13/26
5. Περράκης (Τρίκαλα) 48% - 14/29

ΔΙΠΟΝΤΑ (%)
1. Σίμτσακ (Σπόρτιγκ) 70% - 32/46
2. Βαρδαβάς (ΑΓΟΡ) 64% - 48/75
3. Τσούτσος (Τρίκαλα) 63% - 34/54
-. Γέρεμιτς (Ιωνικός Λ.) 63% - 22/35
5. **ΧΑΡΤ (ΚΟΛΟΣΣΟΣ) 62% - 44/71**
-. Κακιούζης (Δάφνη) 62% - 37/60

ΘΑ ΜΑΣ ΒΡΕΙΤΕ ΣΤΑ ΚΕΝΤΡΙΚΑ ΜΑΣ ΓΡΑΦΕΙΑ ΕΠΙ ΤΗΣ ΜΑΡ. ΜΑΛΛΙΑΡΑΚΗ 11 (ΤΕΛΕΥΤΑΙΑ ΠΑΡΟΔΟΣ ΚΑΝΑΔΑ) Τηλ. 22410 22210-75230

35-48 ΕΝΟΙΚΙΑΣΕΙΣ-ΠΩΛΗΣΕΙΣ | 48-49 ΕΡΓΑΣΙΕΣ | 49-50 ΑΥΤ/ΤΑ-ΔΙΑΦΟΡΑ-ΜΑΘΗΜΑΤΑ-ΠΡΟΣΦΟΡΕΣ

ενοικιασεις ακινητων & επιχειρησεων

ΕΝΟΙΚΙΑΖΕΤΑΙ σε ήσυχη περιοχή της Ρόδου (Καρακόνερο), διαμέρισμα α' ορόφου 60 τ.μ. με βεράντες, αποτελούμενο από κουζίνα, καθιστικό, υπνοδωμάτιο, σαλόνι, WC, αποθήκη, με ηλεκτρικό θερμοσίφωνα, φρεσκοβαμμένο χωρίς κοινόχρηστα. Πληρ. τηλ. 2241061124, 6946332557, 6946332558 ΜΖΤ141124

ΕΝΟΙΚΙΑΖΕΤΑΙ στην Ιαλυσό κοντά στην θάλασσα studio επιπλωμένο για 1 ή 2 άτομα. Πολυκουζινάκι με όλο τον εξοπλισμό, τηλεόραση, ζεστό νερό όλο το 24ωρο, μπαλκόνι, πάρκιν μέσα σε όμορφο κήπο. Ενοίκιο 230 ευρώ μαζί με το νερό και τα κοινόχρηστα. Πληρ. τηλ. 6936570851. ΜΑΤ5120

ΠΡΟΣΦΕΡΕΤΑΙ δωμάτιο επί της Διαγοριδών 58 χωρίς ενοίκιο για λόγους συντροφιάς. Πληρ. τηλ. 2241020274. ΜΖΤ131107

ΕΝΟΙΚΙΑΖΟΝΤΑΙ: α) Διαμέρισμα 90 τ.μ. αποτελούμενο από 2 υπνοδωμάτια, σαλοτραπεζαρία, κουζίνα και μπάνιο, β) μονοκατοικία στην Παλιά Πόλη 55 τ.μ., αποτελούμενη από ισόγειο με κουζίνα, σαλόνι και α' όροφο από υπνοδωμάτιο και μπάνιο. Επίσης έχει αυλή 40 τ.μ., γ) δύο γκαρσονιέρες επιπλωμένες αποτελούμενες από κουζίνα, υπνοδωμάτιο και μπάνιο. Πληρ. τηλ. 2241034344, 6944934192. ΜΖΤ131119

ΕΝΟΙΚΙΑΖΕΤΑΙ

μικρό διαμέρισμα επιπλωμένο,
πλήρως εξοπλισμένο, κουζίνα (TV-A/C-ηλιακό), νέα κατασκευή με πάρκιν στην περιοχή Τσαΐρι.
Πληρ. τηλ. 2241068243, 6936113132.
ΜΑΤ5113(Γ) (1)

ΕΝΟΙΚΙΑΖΕΤΑΙ

κατάστημα
160 τ.μ. γωνία στ. Κωτιάδη και Εργάνης Αθηνάς, κατάληλο για οποιαδήποτε επαγγελματική χρήση.
Πληρ. τηλ. 2241082000, 2241023756 κ. Μανώλη
ΧΠΑΑΥ003

ΕΝΟΙΚΙΑΖΕΤΑΙ

κατάστημα 200 τ.μ.
συν πατάρι 150 τ.μ. επί της Δημητρίου Αναστασιάδη 48β.
Κατάλληλο για έκθεση επίπλων, Internet café ή άλλη επαγγελματική χρήση.
Πληρ. τηλ. 2241077468, κιν. 6972245333
ΜΖΤ091119(Γ)

TOP PROPERTIES

GEORGE & SAVAS PIPINOS
ΓΕΩΡΓΙΟΣ & ΣΑΒΒΑΣ ΠΙΠΙΝΟΣ
ΣΥΜΒΟΥΛΟΙ ΚΑΙ ΕΚΤΙΜΗΤΕΣ ΑΚΙΝΗΤΩΝ
REAL ESTATE AGENTS • MEMBER OF F.I.A.B.C.I.-NAEA-C.E.I.

Email: gpipinos@otenet.gr URL: www.rhodes-top-properties.com and www.pipinos.gr

Από το 1971



Η **"TOP PROPERTIES"** είναι ατομική επιχείρηση και ανήκει στους Γεώργιο και Σάββα Πιπίνο. Το γραφείο ασχολείται από το 1971 αποκλειστικά και μόνο με επενδύσεις και REAL ESTATE, στο νησί της Ρόδου και στην ευρύτερη περιοχή της Δωδεκανήσου.

ΑΠΕΥΘΥΝΟΜΑΣΤΕ: Στους **σοβαρούς, απαιτητικούς και επιλεκτικούς** επενδυτές-επιχειρηματίες, Ελληνες και ξένους που ενδιαφέρονται να κάνουν μια σοβαρή επένδυση προβολής στο νησί της Ρόδου.

ΠΡΟΣΦΕΡΟΥΜΕ: Α) Υπηρεσίες και πληροφορίες που γίνονται σε προσωπικό επίπεδο με εχεμύθεια, διακριτικότητα και σοβαρότητα.
Β) Μεγάλη γκάμα υψηλής ποιότητας, ακινήτων, όπως:1) Ξενοδοχεία Α' και Β' κατηγορίας των 600-500-350-300 κλινών, 2) Κεντρικά αστικά ακίνητα κατάλληλα για Τράπεζες-καταστήματα-γραφεία, 3) Παραλιακές εκτάσεις, κατάλληλες για τουριστικές επενδύσεις των 150.000-100.000-70.000-50.000-36.000 τ.μ. και 4) Διαμερίσματα και μεζονέτες προβολής, και 5) Αξιόλογες Παραθεριστικές κατοικίες.

ΣΤΟΧΟΣ ΜΑΣ ΕΙΝΑΙ: Να προσφέρουμε στο αγοραστικό μας κοινό υψηλής ποιότητας ακίνητα και ευκαιρίες στο νησί της Ρόδου. Η τριακονταετής και πλέον πείρα μας στον τομέα αυτό αποτελεί εγγύηση.

ΣΥΝΘΗΜΑ ΜΑΣ ΕΙΝΑΙ: Επενδύστε στη ΡΟΔΟ ΤΩΡΑ, σε ακίνητα που ΑΝΤΕΧΟΥΝ ΣΤΟ ΧΡΟΝΟ

Γεώργιος και Σάββας Πιπίνος
ΜΕΣΙΤΕΣ ΑΣΤΙΚΩΝ ΣΥΜΒΑΣΕΩΝ
Γιατί εμείς γνωρίζουμε καλύτερα!

Since 1971

TOP PROPERTIES is a father and son business. The senior, Mr George S. Pipinos, the founder of the office, has carved over the years a reputation for integrity and excellence in the world of Real Estate in the Dodecanese. The junior, Dr. Savas Pipinos, has returned from his studies in the UK to aid in his father´s footsteps.
AT TOP PROPERTIES we try hard to attract important and selective investors, high calibre businessmen/women and discerning professional people, both Greek and foreign, who wish to acquire substantial and valuable property on Rhodes.
We offer our expertise and advice privately, discreetly and in strict confidence.
We keep a comprehensive list of real estate of the highest specifications:
a. A' and B' class hotels (600, 500, 350, 300 beds capacity)
b. Centrally situated office buildings and other business premises.
c. Seaside land, ideal for development (hotels, holiday resorts, etc), of 150.000, 100.000, 70.000, 50.000, 36.000 square metres.
d. Villas, luxury apartments, detached, semi-detached and terraced houses.
e. Holiday and Retirement Homes.
Our aim is to give our clients the opportunity to acquire value for money, first class real estate on Rhodes. Our 30 and more years of experience is our warranty.
Our motto is Invest in Rhodes, Invest in property, It stands the test of time.



TOP PROPERTIES
George and Savas Pipinos
Because we know best

Προβάλλεται τα ακίνητά σας δωρεάν στο site Πιπίνος αγγελίες www.pipinos.gr

KENNENTY 38, ΡΟΔΟΣ, 85 100, ΤΗΛ. (22410) 23895,FAX: (22410) 20883
38 KENNEDY STR., RHODES, 85 100, TEL. (22410) 23895, FAX: (22410) 20883
ΧΠ399 ***Κιν. 6944676003*** ***U.K. Direct line: 08717115396***

ευσταθίου ΕΥΡΩΚΤΗΜΑΤΙΚΗ

ΚΤΗΜΑΤΟΜΕΣΙΤΙΚΟ ΓΡΑΦΕΙΟ

Εθν. Αντιστάσεως 83 • Τηλ.: 22410 73819, 74917
Κιν.: 6944 374546, 6945 292030
Fax: 22410 38641 • e-mail: info@euroktimatiki.gr

ΠΩΛΕΙΤΑΙ
ΔΙΑΜΕΡΙΣΜΑ ΣΕ ΝΕΟΔΜΗΤΗ ΟΙΚΟΔΟΜΗ
Στην Ιαλυσό



86,5 τ.μ. Α΄ ορόφου με δάπεδα παρκέ
Αξίας 150.000 ευρώ. ΧΠ401/2029

Πωλείται μοναδικό οικόπεδο, με μπετά στο Κανδηλί της Ιαλυσού, εμβαδού 4,720 τμ, **170,000 €**..(ref:3295)



Τηλ 22410-26281 ΧΠ659 **ΣΑΒΒΑΪΔΗΣ & Συνεργάτες**
Γρ. Λαμπράκη 14 & Αμερικής Μεσίτες & Σύμβουλοι Ακινήτων

Μετακομίζετε;
γρήγορα
εύκολα
οικονομικά
MET.PO
ΡΟΔΟΣ: τηλ. 2241024388/6948003320
ΑΘΗΝΑ: τηλ. 2103464235/3476818-008
ΑΤ312
ΕΝΤΟΣ ΝΗΣΟΥ ΚΑΙ ΠΡΟΣ ΟΛΗ ΤΗΝ ΕΛΛΑΔΑ

ΕΚΜΙΣΘΩΝΕΤΑΙ

καινούργιο πολυτελές **οροφογραφείο** 550 τ.μ. ενιαίος χώρος, επί της Ρόδου-Λίνδου, με υπόγειες θέσεις για πάρκιν.

Πληρ. τηλ. 6946004463 ΜΖΤ101105(Γ)

ΕΝΟΙΚΙΑΣΕΙΣ

συνέχεια από την προηγούμενη

ΕΝΟΙΚΙΑΖΕΤΑΙ οροφοδιαμέρισμα τριάρι διαμπερές 107 τ.μ. στην οδό Δενδρινού 8 και Γρηγορίου 5 και για επαγγελματική χρήση. Πληρ. τηλ. 2241029025, 6937838696. ΜΑΠ715

ΕΝΟΙΚΙΑΖΟΝΤΑΙ τα παρακάτω: α) στούντιο καινούργιο στην περιοχή των Δασκάλων Α' ορόφου επιπλωμένο, τιμή 250 ευρώ, β) γκαρσονιέρα μεγάλη, δίχωρη, καινούργια, ισογείου χωρίς έπιπλα περιοχή Δασκάλων. Τιμή 300 ευρώ, γ) κατάστημα 30 τ.μ. με αυλή άλλα 30 τ.μ. επί της οδού Σάββα Διάκου. Τιμή 300 ευρώ. Πληρ. τηλ. 2241023815, 6945769958. ΧΠ1588

ΕΝΟΙΚΙΑΖΕΤΑΙ δυάρι διαμέρισμα σε άριστη κατάσταση με ηλιακό, aircodition, με πάρκιν, κατάλληλο για ένα ή δύο άτομα στην περιοχή Κρεμαστή-αεροδρόμιο έναντι "Ομορφου". Πληρ. τηλ. 2241094398, 6974286926. ΜΖΤ111101

NewAge Real Estate

ΜΕΣΙΤΙΚΟ ΓΡΑΦΕΙΟ

Νέα Εποχή στο Χώρο του Ακινήτου

ΜΕΛΕΟΥΝΗ - ΚΕΧΑΓΙΑ ΜΑΙΡΗ

TARGET

ΔΙΑΜΕΡΙΣΜΑΤΑ

- 75 τ.μ. 2 υπνοδωματίων στο Ανω Ροδίνι. Τιμή 110.000€
- 120 τ.μ. στην Καμείρου σε άριστη κατάσταση. Τιμή175.000€
- 70 τ.μ. 2 υπνοδωματίων στην Μιχ. Πετρίδη. Τιμή 88.000€
- 100 τ.μ. στην Κορδίγκτωνος, τιμή 190.000€
- 120 τ.μ. οροφοδιαμέρισμα στην Ανάληψη, με απεριόριστη θέα. Τιμή 245.000 €
- 85 τ.μ. στη Μεγγαβλή πλήρως ανακαινισμένο. Τιμή 125.000€
- 128 τ.μ. 3 υπν/τιων στο Καρακόνερο με απεριόριστη θέα. Τιμή 240.000 €
- 136 τ.μ. 3 υπν/τιων στην Ανάληψη, lux κατασκευής. Τιμή 275.000 €
- 118 τ.μ. στη Μιχαήλ Πετρίδη. Τιμή 245.000€
- 120 τ.μ. 3 υπν/τιων στο Καρακόνερο. Τιμή 240.000€
- 94 τ.μ. 2 υπνοδωματίων στην Εξά. Τιμή 160.000€
- 80 τ.μ. 2 υπνοδωματίων στην Ιαλυσό. Τιμή 80.000€
- 120 τ.μ. 3 υπν/τιων στην Ιαλυσό. Τιμή 200.000 €
- 90 τ.μ. 2 υπν/τιων στην Ιαλυσό. Τιμή 170.000€

ΜΟΝΟΚΑΤΟΙΚΙΕΣ - ΜΕΖΟΝΕΤΕΣ

- **ΡΟΔΟΣ:** 130 τ.μ. στο Καρακόνερο Τιμή 310.000 €
- **ΡΟΔΟΣ:** Στην Παλιά Πόλη διώροφη με αυλή. Τιμή 400.000€
- **ΡΟΔΟΣ:** 190 τ.μ. ανεξάρτητη κατοικία 3 ορόφων εντός π. Ρόδου σε 200 τ.μ. οικόπεδο. Τιμή 350.000 €
- **ΑΣΓΟΥΡΟΥ:** 210 τ.μ. 3 ορόφων, άριστης κατασκευής. Τιμή 300.000
- **ΙΞΙΑ:** 210 τ.μ. 3 ορόφων Τιμή 260.000 €
- **ΙΑΛΥΣΟΣ:** 125 τ.μ. 3 υπν/τιων Τιμή 195.000 €
- **ΙΑΛΥΣΟΣ:** 420 τ.μ. 3 ορόφων σε 650 τ.μ. οικόπεδο 100 μ. από την παραλία Ιαλυσού. Τιμή 650.000 €
- **ΙΑΛΥΣΟΣ:** 140 τ.μ. πλησίον παραλίας Ιαλυσού σε 330 τ.μ. οικοπεδο. Τιμή 300.000 €
- **ΙΑΛΥΣΟΣ:** 140 τ.μ. σε 300 τ.μ. οικόπεδο. Τιμή 265.000€
- **ΙΑΛΥΣΟΣ:** 150 τ.μ. δυο ορόφων σε 1.000 τ.μ. οικόπεδο. Τιμή 270.000 €
- **ΙΑΛΥΣΟΣ:** 195 τ.μ. 3 ορόφων. Τιμή 220.000 €
- **ΚΟΣΚΙΝΟΥ:** 240 τ.μ. τριών ορόφων σε 650 τ.μ. οικόπεδο με πισίνα. Τιμή 350.000€
- **ΚΟΣΚΙΝΟΥ:** 210 τ.μ. τριών ορόφων σε σοβιάδες σε οικόπεδο 1.300 τ.μ. Τιμή 230.000 €
- **ΚΟΣΚΙΝΟΥ:** 180 τ.μ. 3 επιπέδων σε οικόπεδο 1000 τ.μ. Τιμή 265.000 €
- **ΠΑΣΤΙΔΑ:** 140 τ.μ. μπετά σε 290 τ.μ. οικόπεδο άριστης κατασκευής. Τιμή 145.000€
- **ΠΑΣΤΙΔΑ:** 140 τ.μ. 2 ορόφων σε οικόπεδο 270 τ.μ. Τιμή 195.000€
- **ΜΑΛΩΝΑ:** Παλιά κατοικία 80 τ.μ. Τιμή 30.000 €
- **ΓΕΝΝΑΔΙ:** Παραδοσιακή κατοικία 80 τ.μ. Τιμή 90.000 €

ΟΙΚΟΠΕΔΑ

- **ΡΟΔΟΣ:** 340 τ.μ. στον οικισμό Πολυτέκνων κτίζει 240 τ.μ. Τιμή 170.000 €
- **ΡΟΔΟΥ-ΛΙΝΔΟΥ:** 4.700 τ.μ. επί της λεωφόρου. Τιμή 470.000 €
- **ΙΞΙΑ:** 200 τ.μ. οικόπεδο Τιμή 90.000€
- **ΙΑΛΥΣΟΣ:** 1.030 τ.μ. για οικοδομή 137 τ.μ. Τιμή 145.0000 €
- **ΙΑΛΥΣΟΣ:** 2.500 τ.μ. εντός σχεδίου πόλεως Ιαλυσού με Σ.Δ. 0,4. Τιμή 750.000 €
- **ΙΑΛΥΣΟΣ:** 610 τ.μ. εντός σχεδίου με Σ.Δ. 0,4. Τιμή με άδεια οικοδομής 190.000 €
- **ΙΑΛΥΣΟΣ:** 2.300 τ.μ. επί της Ρόδου-Ιαλυσού με Σ.Δ. 0,4. Τιμή 920.000€
- **ΚΑΝΔΥΛΙ:** 4.000 τ.μ. Τιμή 140.000 €
- **ΤΣΑΪΡΙ** :9.500 τ.μ. Τιμή 350.000 €
- **ΤΣΑΪΡΙ:** 4.000 τ.μ. επί της λεωφόρου με άδεια οικοδομής και κόμβο. Τιμή 400..000€
- **ΑΣΓΟΥΡΟΥ:** έκταση 21.000 τ.μ.
- **ΚΟΣΚΙΝΟΥ:** 4.000 τ.μ. με απεριόριστη θέα. Τιμή 220.000 €
- **ΠΑΡΑΔΕΙΣΙ:** 5.500 τ.μ. στην παρ. Παραδεισίου. Τιμή 100.000€
- **ΚΑΛΑΜΩΝΑ:** Κτήμα 6.000 τ.μ. Τιμή 60.000€
- **ΘΕΟΛΟΓΟΣ:** 1.800 τ.μ. εντός οικισμού. Τιμή 150.000€
- **ΘΕΟΛΟΓΟΣ:** 15.000 τ.μ. στον με πανοραμική θέα. Τιμή 165.000€
- **ΣΟΡΩΝΗ:** 5.500 τ.μ. στην παρ. Σορωνής πάνω στο κύμα. Τιμή 180.000 €
- **ΜΑΣΑΡΙ:** 4.800 τ.μ. Τιμή 60.000 €
- **ΚΙΟΤΑΡΙ:** 800 τ.μ. μπροστά στη θάλασσα κατάλληλο για επαγγελματική χρήση. Τιμή 190.000 €

Θεμ. Σοφούλη 8 - 85100 Ρόδος Τηλ. & Fax: 22410 23447
Κιν. 6948 808023 - E-mail: info@newage-realestate.gr

ΚΤΙΝ.ΤΗ021

Λίνδου 80 Ρόδος, 85100
Τηλ. & Fax: 22410 33866
Κιν.: 6932 468026
e-mail: prezerakos@hellasnet.gr
web site: www.hellenicland.com

ELLINOKTIMATIKI
hellenicland

ΠΕΤΡΟΣ ΠΡΕΖΕΡΑΚΟΣ
Μεσίτης Αστικών Συμβάσεων

- ΑΓΟΡΕΣ
- ΠΩΛΗΣΕΙΣ
- ΑΝΤΙΠΑΡΟΧΕΣ
- ΣΤΕΓΑΣΤΙΚΑ ΔΑΝΕΙΑ
- ΔΙΑΜΕΡΙΣΜΑΤΑ
- ΜΕΖΟΝΕΤΕΣ
- ΜΟΝΟΚΑΤΟΙΚΙΕΣ
- ΚΑΤΑΣΤΗΜΑΤΑ
- ΟΙΚΟΠΕΔΑ
- ΞΕΝΟΔΟΧΕΙΑ

Σε όλη την Ελλάδα και στο εξωτερικό

ΑΓΡΟΤΕΜΑΧΙΑ

ΑΓΡΟΤΕΜΑΧΙΟ 4.000 τ.μ. στο Τσαΐρι, δεύτερο από το δρόμο. Νέος δρόμος Τσαΐρι-Αεροδρόμιο.	125.000 €
ΑΓΡΟΤΕΜΑΧΙΟ 4.000 τ.μ. στα Ασγούρου στην περιοχή Αγ.Βαρβάρα.	165.000 €
ΑΓΡΟΤΕΜΑΧΙΑ 1.000 τ.μ. στην Ιαλυσό, εντός ζώνης , εξ' αδιαιρέτου με δόμηση 100 τ.μ.	110.000 €
ΑΓΡΟΤΕΜΑΧΙΟ 5.500 τ.μ. στις Καλυθιές.	90.000 €
ΑΓΡΟΤΕΜΑΧΙΟ 4.000 τ.μ. στην Απολλακιά, παραθαλάσσια.	80.000 €
ΑΓΡΟΤΕΜΑΧΙΟ 4.000 τ.μ. στη Ρόδο, με καταπληκτική θέα θάλασσα.	200.000 €

ΟΙΚΟΠΕΔΑ

ΟΙΚΟΠΕΔΟ 400 τ.μ. στη Ρόδο με Σ.Δ.0,6%	180.000 €
ΟΙΚΟΠΕΔΟ εντός πόλεως Ρόδου με Σ.Δ. 1,4,	
ΟΙΚΟΠΕΔΟ 4.700 τ.μ. στο Κανδυλί.	180.000 €
ΟΙΚΟΠΕΔΟ 600 τ.μ. στα Μαριτσά εντός σχεδίου με Σ.Δ. 0,5%.	100.000 €
ΟΙΚΟΠΕΔΟ στο Κιοτάρι επί του παλιού επαρχιακού δρόμου, με άδεια οικοδομής. Κατάλληλο για κατοικία και επαγγελματική χρήση.	
ΟΙΚΟΠΕΔΑ 420 & 480 τ.μ. στην Παστίδα εντός συνεκτικού σχεδίου.	70.000 & 75.000 €
ΟΙΚΟΠΕΔΟ 1.000 τ.μ. σε κάθετο δρόμο της Λ.Ρόδου-Αεροδρομίου με άδεια οικοδομής 300 τ.μ. (βιοτεχνικό).	150.000 €

ΕΠΑΓΓΕΛΜΑΤΙΚΟΙ ΧΩΡΟΙ

ΚΑΤΑΣΤΗΜΑ στη Ρόδο, μισθωμένα ιδανικά για επένδυση.
ΚΤΙΡΙΟ στη Ρόδο, αυτοτελές στο κέντρο της πόλης

ΜΕΖΟΝΕΤΕΣ

ΜΕΖΟΝΕΤΑ 150 τ.μ. στα Κοσκινού, συν σοφίτα σε μπετό, εντός σχεδίου.	125.000 €
ΜΕΖΟΝΕΤΕΣ 120, 200 τ.μ. στη Ρόδο με θέα στη θάλασσα.	270.000 & 350.000 €
ΜΕΖΟΝΕΤΕΣ 144, 160, 170 και 180 τ.μ. στην Ιαλυσό εντός σχεδίου.	
ΜΕΖΟΝΕΤΕΣ 140 τ.μ. στην Παστίδα, άριστης κατασκευής.	220.000 €
ΜΕΖΟΝΕΤΑ 250 τ.μ. στην Ιαλυσό, εντός 2 στρεμ., άριστης κατασκευής.	400.000 €
ΜΕΖΟΝΕΤΕΣ 200 τ.μ. στα Κοσκινού με θέα θάλασσα.	400.000 €
ΜΕΖΟΝΕΤΕΣ 140 τ.μ. στην Ιαλυσό σε οικόπεδο 800 τ.μ.	100.000 €
ΜΕΖΟΝΕΤΑ 160 τ.μ. στην Ιαλυσό σε οικόπεδο 2.000 τ.μ.	380.000 €
ΜΕΖΟΝΕΤΑ 280 τ.μ. στα Κοσκινού σε οικόπεδο 1.000 τ.μ.	500.000 €

ΔΙΑΜΕΡΙΣΜΑΤΑ

ΔΙΑΜΕΡΙΣΜΑΤΑ 106 και 118 τ.μ. στην Ιαλυσό σε άριστη κατάσταση.

ΕΝΟΙΚΙΑΣΕΙΣ

ΚΑΤΑΣΤΗΜΑΤΑ προβολής και ΓΡΑΦΕΙΑ επί της Λ.Ρόδου-Λίνδου
ΓΡΑΦΕΙΑ στη Ρόδο στο κέντρο της πόλης, πολυτελούς κατασκευής

ΑΕ1067

Ζητούνται μεταχειρισμένα διαμερίσματα σε καλή κατάσταση, μεζονέτες και οικόπεδα στις περιοχές Ρόδου, Ιαλυσού, Κοσκινού, Παστίδας.

Vitzileos & Associates

Τηλ: 22410 24900
Κινητό : 6932196325
e-mail: mvre@otenet.gr

ΚΤΗΜΑΤΟΜΕΣΙΤΙΚΟ ΓΡΑΦΕΙΟ - REAL ESTATE AGENCY



ΧΟΛΥΓΟΥΝΤΙΑΝΗ ΒΙΛΛΑ

Στο Βόρειο καταπράσινο τμήμα της Ρόδου, κάτω από τους Πρόποδες της Φιλερήμου με θέα το Αιγαίο πέλαγος υπερπολυτελή βίλα 540 τ.μ δείγμα αρχιτεκτονικής και κατασκευαστικής ποιότητας με μοναδική αίσθηση Χολυγούντιανής πολυτέλειας.
Μέσα σε κατάφυτη έκταση 4,5 στρεμμάτων σε πανέμορφο κήπο με καλλλωπιστικά φυτά, χλοοτάπητα και 500 οπωροφόρα δένδρα.

ΠΑΡΑΔΟΣΙΑΚΗ ΜΟΝΟΚΑΤΟΙΚΙΑ

Αρχοντική πετρόχτιστη κατοικία άριστης κατασκευής με 3 υπνοδωμάτια, πλήρως εξοπλισμένη και επιπλωμένη, με αυλή και χώρο για πάρκινγκ στην περιοχή Κοσκινού. Ετοιμοπαράδοτη.



AE856

Vitzileos & Associates

Τηλ: 22410 24900
Κινητό : 6932196325
e-mail: mvre@otenet.gr

ΚΤΗΜΑΤΟΜΕΣΙΤΙΚΟ ΓΡΑΦΕΙΟ - REAL ESTATE AGENCY

ΚΑΤΑΣΤΗΜΑΤΑ - ΓΡΑΦΕΙΑ - ΕΠΙΧΕΙΡΗΣΕΙΣ

Επιχείρηση υγειονομικού ενδιαφέροντος πλήρως εξοπλισμένη 62 τ.μ. με αύλιο χώρο 150 τ.μ τραπεζοκαθίσματα και Roof Garden με άμεση παράδοση χρήσης, σε κεντρικό δρόμο στην Παλιά Πόλη .
€ 95.000

ΜΕΖΟΝΕΤΕΣ - ΒΙΛΛΕΣ- ΜΟΝΟΚΑΤΟΙΚΙΕΣ

Παραθαλάσσια υπερλούξ μεζονέτα μοναδικής κατασκευής 140 τ.μ σε οικόπεδο 500 τ.μ, και 4 studios των 25 τ.μ το καθένα σε νεοκλασικό κτίριο.
€ 390.000

Πετρόχτιστη παραδοσιακού στυλ κατοικία χωρισμένη σε 4 γκαρσονιέρες 50 τ.μ, Πλήρως εξοπλισμένες. Ολική πώληση. Περιοχή Παραδείσι.
€ 350.000

Παραδοσιακή πέτρινη μονοκατοικία, ημιτελής, με 2 υ/δ και αυλή στα Κοσκινού.
€ 140.000

Πετρόχτιστη διώροφη μονοκατοικία 120 τ.μ με αυλή (χρήζει αποπεράτωσης).
€190.000

Μεζονέτα συν. Επιφάνειας 132 τ.μ σε οικόπεδο 200 τ.μ, Με 3 υ/δ, περιοχή Καναμάτ.
€ 270.000

Νεόδμητο διαμέρισμα lux κατασκευής, 2 υ/δ, πλήρως εξοπλισμένο γκαράζ, κεντρική αυτόνομη θέρμανση . Περιοχή Ιαλυσσός.
€ 160.000

ΔΙΑΜΕΡΙΣΜΑΤΑ

Διαμέρισμα 67 τ.μ ενός υ/δ περιοχή Ιξιά.
€ 65.000

AE858

Νεόχτιστα διαμερίσματα lux κατασκευής 110 τ.μ, τζακι, 2 υ/δ, κεντρική θέρμανση .Περιοχή Ιαλυσσός.
€ 170.000

Διαμέρισμα νεόχτιστο , 80 τ.μ με 2 υ/δ και άνετο πάρκινγκ. Περιοχή Καλυθιές.
€110.000

Παραθαλάσσιο πολυτελές διαμέρισμα 90 τ.μ, με 2 υ/δ , κλειστό γκαράζ και αποθήκη. Περιοχή Σαρωνίδα Αθήνα.
€ 315.000

Διαμέρισμα 90 τ.μ με 2 υ/δ ευρύχωρο και διαμπερές.Περιοχή Καρακόνερο.
€ 125.000

ΟΙΚΟΠΕΔΑ

Οικόπεδο 10.000 τ.μ άρτιο και οικοδομήσιμο . Περιοχή Τσαΐρι.
€ 300.000

Οικόπεδο εντός ζώνης 2.000 τ.μ με δόμηση 240 τ.μ . Περιοχή Καλυθιές.
€ 140.000

Οικόπεδο ,850 τ.μ με άδεια οικοδομής για 165 τ.μ. Περιοχή Καλυθιές.
€ 100.000

Οικόπεδο ,8.000 τ.μ με θέα θάλασσα. Περιοχή Φαληράκι.
€ 220.000

ΜΙΣΘΩΣΕΙΣ

Μονοκατοικία, 250 τ.μ με 4 υ/δ , σε οικόπεδο 2.000τ.μ. Περιοχή Κρεμαστή **€ 1.000**

Νεόχτιστες γκαρσονιέρες Διαμερίσματα και studio επιπλωμένα στο κέντρο της πόλης της Ρόδου.

ΔΙΑΘΕΤΟΥΜΕ ΒΙΟΤΕΧΝΙΚΟΥΣ, ΕΠΑΓΓΕΛΜΑΤΙΚΟΥΣ ΧΩΡΟΥΣ ΚΑΙ ΑΠΟΘΗΚΕΣ ΜΕ ΠΡΟΣΒΑΣΗ ΚΑΙ ΚΟΜΒΟΥΣ.

ενοικιασεις

συνέχεια από την προηγούμενη

ΕΝΟΙΚΙΑΖΕΤΑΙ διαμέρισμα τριών υπνοδωματίων κοντά στον Κωτσόβολο. Πληρ. τηλ. 2241027009, κιν. 6976611112. ΜΖΤ131114

ΕΝΟΙΚΙΑΖΕΤΑΙ διαμέρισμα με 3 υπνοδωμάτια, κουζίνα, σαλόνι, τουαλέτα, με αυτόνομη θέρμανση πετρελαίου στην Ιαλυσό. Πληρ. τηλ. 2241094089. ΜΖΤ131103

ΕΝΟΙΚΙΑΖΕΤΑΙ γκαρσονιέρα πλήρως εξοπλισμένη και επιπλωμένη με ανεξάρτητη είσοδο και θέα σε κήπο σε ωραία και ήσυχη περιοχή στην Ιξιά (κοντά στο νοσοκομείο), κατάλληλη για ένα ή δύο άτομα σε πολύ λογική τιμή. Πληρ. τηλ. 2241095917, 6938355799. ΜΖΤ131101

ΕΝΟΙΚΙΑΖΕΤΑΙ διαμέρισμα 4άρι (3 υπν/τια-σαλόνι-κουζίνα) με μεγάλη βεράντα, 130 τ.μ. στην περιοχή Ανάληψης. Πληρ. τηλ. 2241063170, 6976535174. ΜΖΤ131110

ΕΝΟΙΚΙΑΖΕΤΑΙ σπίτι πλήρως ανακαινισμένο στα Κοσκινού στον παραδοσιακό οικισμό. Πληρ. τηλ. 2241020963 ΜΖΤ131108

ΠΩΛΕΙΤΑΙ

Κατάστημα εμβαδού 185 τμ με αυλή, σε κεντρικό σημείο της πόλης της Ρόδου **420,000 €**...(ref: 2460)

πληροφορίες στο τηλ 2241026281

ΣΑΒΒΑΙΔΗΣ & Συνεργατες

ΜΧΠ659 Μεσιτες & Συμβουλοι Ακινητων

Profit & Solution

ΚΤΗΜΑΤΙΚΕΣ ΥΠΗΡΕΣΙΕΣ

Αντ. Δαμασκηνού 119 85100 Ρόδος

22410 28100

ΑΕ963

ΔΙΑΜΕΡΙΣΜΑΤΑ	
Ανάληψη 80τμ 2υ/δ σαλόνι, κουζίνα, WC	100.000 €
Ανάληψη 60τμ 2υ/δ κουζίνα, 1wc σαλόνι, αυλή 25τμ	93.000 €
Ανάληψη 96τμ 3υ/δ δεκαετίας σε αρίστη κατάσταση	180.000 €
Ροδίνι 80τμ 2υ/δ 1wc, μεταχειρισμένο 9 ετών άριστη κατάσταση	175.000 €
Κένεντυ 75τμ 2υ/δ 1wc σαλόνι τζάκι κουζίνα	155.000 €
Ρόδος 55τμ 1υ/δ σαλόνι, κουζίνα 1 wc	69.000 €
Ιαλυσός 100τμ 2υ/δ 2wc ,θέρμανση, θέση στάθμευσης, καινούργιο	180.000 €
Ιαλυσός 96τμ 2 υ/δ 2wc θέρμανση θέση στάθμευσης καινούργιο	170.000 €
Ιαλυσός ισόγειο 95τμ 2 υ/δ 2wc θέρμανση αυλή, καινούργιο	170.000 €
Κοσκινού 100τμ 3υ/δ ,2 wc, garage αποθήκη 5τμ ,θέρμανση Αυλή-βεράντα 60τμ με θέα θάλασσα	240.000 €
ΜΟΝΟΚΑΤΟΙΚΙΕΣ- ΜΕΖΟΝΕΤΕΣ	
Ιαλυσό 125τμ 3 υ/δ 2 wc κλιματισμός 2αύλες καινούργιο	200.000 €
Ιαλυσό 195τμ 2 ετών τζάκι,air condition,ηλεκτρ. συσκευές	285.000 €
Κοσκινού 100τμ 3υ/δ 2 wc, garage,αποθήκη, θέρμανση	220.000 €
Παστίδα 140τμ 3 υ/δ 2wc ,τζάκι, σε οικόπεδο 400τμ	195.000 €
Μαριτσά 100τμ σε οικόπεδο 5.200τμ με 2 άδειες των 70τμ	250.000 €
Μαριτσά 133τμ σε οικόπεδο 300τμ 4 υ/δ 2wc, κουζίνα σε μπετό	120.000 €
Μαριτσά 145τμ σε οικόπεδο 300τμ 4 υ/δ 2wc, κουζίνα καινούργια	220.000 €
ΟΙΚΟΠΕΔΑ	
Παστίδα εντός οικισμού 300τμ με δόμηση 300τμ	55.000 €
Παστίδα εντός οικισμού 350τμ με δόμηση 300τμ	60.000 €
Συνεταιρισμός πολυτέκνων 340τμ	145.000 €
Αφάντου 1100τμ πάνω στην λεωφ. .ΡΟΔΟΥ-ΛΙΝΔΟΥ	185.000 €
Θολό οικόπεδο 3.470τμ με άδεια οικοδομής 220τμ	70.000 €
Καλαμώνα οικόπεδο 6100τμ	98.000 €
Καλαμώνα οικόπεδο 4.000τμ	37.000 €
Γεννάδι 1400τμ άρτιο και οικοδομήσιμο150μετρα από την θάλασσα	110.000 €
Γεννάδι 700τμ άρτιο και οικοδομήσιμο150μετρα από την θάλασσα	58.000 €
Γεννάδι 650τμ με άδεια οικοδομής 70τμ 150μετρα από την θάλασσα	68.000 €
ΚΑΤΑΣΤΗΜΑΤΑ- ΓΡΑΦΕΙΑ	
Μανδράκι 25τμ 1wc προνομιακό γραφείο στο κέντρο	65.000 €
Δασκάλους 55τμ ισόγειο με δυο διαφορετικές εισόδους καινούργιο	95.000 €
Μανδράκι γραφείο 63τμ με αυτόνομο κλιματισμό	135.000 €
Περιοχή μηχανουργία 80τμ +80τμ υπόγειο	120.000 €
Τσαΐρι βιοτεχνικός χώρος σε μπετό 300τμ	170.000 €

ΛΕΟΝΤΗΣ & ΦΩΤΗΣ ΑΝΤΩΝΟΓΛΟΥ ΟΙΚΟΔΟΜΙΚΕΣ ΕΠΙΧΕΙΡΗΣΕΙΣ Α.Ε.



Πωλούνται Ανεξάρτητες Πολυτελής Μονοκατοικίες στην Παραλία Ιαλυσού

Τηλ . 22410 62 540 - 6947 705 717 - 6948 523 586

ΑΕ912

St Constantine Residence

ΣΥΓΚΡΟΤΗΜΑ ΚΑΤΟΙΚΙΩΝ ΑΓΙΟΣ ΚΩΝΣΤΑΝΤΙΝΟΣ

Στην περιοχή Κοσκινού κατασκευάζονται Μονοκατοικίες υψηλών προδιαγραφών με υπέροχη θέα βουνό και θάλασσα.



ΠΩΛΗΘΗΚΑΝ

Κάθε κατοικία διαθέτει:

- Αρχιτεκτονικό σχεδιασμό
- Γρανίτες δάπεδα (Mirage)
- Πλήρη θέρμανση
- Τζάκι
- Διαμορφωμένες προσβάσεις με κυβόλιθους και άσφαλτο
- Κουφώματα από P.V.C. (Adler)
- Θωρακισμένη πόρτα
- Μπανιέρα με Υδρομασάζ
- Ιταλική Κουζίνα
- Σε Ευρύχωρο οικόπεδο με διαμορφωμένο τον περιβάλλοντα χώρο

Επιφάνεια

Ισογείου 84 τ.μ. / Α΄ορόφου 74 τ.μ.

Συνολικής επιφανείας 158 τ.μ.

Αρχιτεκτονική Μελέτη - Επίβλεψη:

Χαντζηκωνσταντίνου Παύλος

Χαντζηκωνσταντίνου Μαρία

Αρχιτέκτονες ΕΜΠ

Σε αποκλειστική διάθεση

ευσταθίου ΕΥΡΩΚΤΗΜΑΤΙΚΗ

ΚΤΗΜΑΤΟΜΕΣΙΤΙΚΟ ΓΡΑΦΕΙΟ

ΧΠ401/2029

Εθν. Αντιστάσεως 83 • Τηλ.: 22410 73819, 74917 • Κιν.: 6944 374546, 6945 292030 • Fax: 22410 38641 • info@euroktimatiki.gr

ενοικιασεις

συνέχεια από την προηγούμενη

ΕΝΟΙΚΙΑΖΕΤΑΙ γκαρσονιέρα επιπλωμένη στη οδό Φώτη Κόντογλου 90, λεωφόρος Καλλιθέας στο σούπερ μάρκετ Βερόπουλος με πάρκιν. Πληρ. τηλ. 2241061790.
MZT131106

ΕΝΟΙΚΙΑΖΟΝΤΑΙ στην Ιαλυσό διαμερίσματα νεόκτιστα, 2άρια πλήρως επιπλωμένα και με κλιματισμό. Πληρ. τηλ. 2241094662, 91142, 6945594565. MZT131105

ΕΝΟΙΚΙΑΖΟΝΤΑΙ στα Κοσκινού α) επιπλωμένες γκαρσονιέρες (δυάρια) 55 τ.μ. πλήρως εξοπλισμένες με ηλιακό και air condition, β) ισόγειο κατάστημα 60 τ.μ. και 40 τ.μ. αυλή με W.C. και αποθήκη στη Ρόδο (στάδιο Διαγόρα) οροφοδιαμέρισμα Α' ορόφου 180 τ.μ. επιπλωμένο ή μη, κατάλληλο και για επαγγελματική χρήση. Πληρ. τηλ. 6946681508. MZT131104

Σε σύγχρονο βιοτεχνικό συγκρότημα **ενοικιάζεται αποθήκη** 101 τ.μ. σε κεντρικό δρόμο (Ασγούρου) κατάλληλη για πολλαπλές χρήσεις. Διαθέτει πάρκιν, τριφασικό ρεύμα, νερό, ράμπα και αποβάθρα για την φορτοεκφόρτωση με κλαρκ. Τιμή 320 ευρώ. Πληρ. τηλ. 2241068360, 6949726720
MZT111105

ΕΝΟΙΚΙΑΖΕΤΑΙ studio 3ου ορόφου με ηλιακό, air condition, καλή θέα, πλήρως επιπλωμένο στην περιοχή του Αγίου Νικολάου. Πληρ. τηλ. 6945444222, 2241028434 MXP14324

ΕΝΟΙΚΙΑΖΕΤΑΙ διαμέρισμα 1ου ορόφου, 50 τ.μ. επί της λεωφόρου Ρόδου-Λίνδου αρ. 220. Πηρ. τηλ. 6972457945 από Δευτέρα έως Παρασκευή μεταξύ των ωρών 12.00 έως 14.00 μ.μ. κ. Μιχάλη Καραναστάση
MZT101114

ΕΝΟΙΚΙΑΖΟΝΤΑΙ ξενοδοχειακά διαμερίσματα και studios στις "7 ΒΑΓΙΕΣ" με το μήνα πρόσφατα ανακαινισμένα πλήρως επιπλωμένα τηλεόραση, τηλέφωνο, ηλιακό, κλιματισμό, ψύξη θέρμανση, καθαριότητα 2 φορές την εβδομάδα με πλήρη ψατισμό, και εξοπλισμό κουζίνας, φούρνο, ψυγείο, εστίες, μαγειρικά σκεύη. Το ξενοδοχείο διαθέτει σαλόνι / bar, αίθουσα με 2 τηλεοράσεις, πέργκολα και πισίνα σε μικρή απόσταση από το κέντρο της πόλης, το λιμάνι ή το Πανεπιστήμιο. Πληρ. τηλ. 2241036830, 6932934562 MAT4867

ΕΝΟΙΚΙΑΖΕΤΑΙ ΚΑΤΑΣΤΗΜΑ

Ενοικιάζεται επί της οδού Ρόδου-Λίνδου αριθ. 200 ανεξάρτητο υπερυψωμένο ισόγειο κατάστημα 160 τ.μ. ενιαίου χώρου με τουαλέτα και με δικαίωμα χρήσης όλου του προαύλιου χώρου επί της κεντρικής λεωφόρου (500 τ.μ. περίπου), λίγο μετά τα γραφεία της ΔΕΥΑΡ κατάλληλο για εκθέσεις, κατάστημα χονδρικής, πώλησης τροφίμων και ρούχων και αίθουσα γυμναστηρίου.

Πληρ. τηλ. 2241020045, κιν. 6947693880

MZT131116(Τ)

ΠΩΛΕΙΤΑΙ

από ιδιοκτήτη
Γκαρσονιέρα επιφανείας 47 τ.μ. στο Ροδίνι σε νεόδμητη οικοδομή με απεριόριστη θέα.

Πληρ. τηλ. 2241029975, 2241031901 MXP14229

ΜΗΝΙΑΙΑ ΕΝΟΙΚΙΑΣΗ ΔΩΜΑΤΙΩΝ ΣΕ ΞΕΝΟΔΟΧΕΙΟ

Το **ξενοδοχείο ΝΟΥΦΑΡΑ** που βρίσκεται στο **κέντρο της πόλεως Ρόδου (10 λεπτά από το Παν/μιο Αιγαίου) επί της Γρ. Λαμπράκη 35,** ενοικιάζει δωμάτια σε φοιτητές και σε οποιονδήποτε άλλο ενδιαφερόμενο.

Το δωμάτιο διαθέτει:
1) Ατομικό μπάνιο
2) Τηλέφωνο
3) Ραδιόφωνο
4) Τηλεόραση
5) Ψυγείο
6) Θέρμανση
7) Ζεστό νερό
8) Κοινόχρηστο χώρο για επιτραπέζια παιχνίδια
9) Εβδομαδιαίος καθαρισμός δωματίου και
10) Διάθεση ιματισμού (σεντόνια, κουβέρτες)

MAT4853(Τ)

ΠΛΗΡ. ΤΗΛ. 2241024545

ΜΗΝΙΑΙΑ ΕΝΟΙΚΙΑΣΗ ΔΩΜΑΤΙΩΝ ΣΕ ΞΕΝΟΔΟΧΕΙΟ

Το Ξενοδοχείο ΕΛΕΝΑ
που βρίσκεται στο κέντρο της πόλεως Ρόδου, σε μικρή απόσταση από το λιμάνι και το Πανεπιστήμιο
επί της οδού Γρίβα 78,
ΕΝΟΙΚΙΑΖΕΙ ΔΩΜΑΤΙΑ
ιδανικά για φοιτητές, στρατιωτικούς κ.λπ.

Το ξενοδοχείο διαθέτει:
σαλόνι, café bar, αίθουσα τηλεόρασης και πισίνα

Το δωμάτιο διαθέτει:
α) ατομικό μπάνιο
β) τηλέφωνο
γ) ραδιόφωνο
δ) τηλεόραση
ε) ψυγείο
στ) θέρμανση
ζ) ζεστό νερό
η) εβδομαδιαίος καθαρισμός δωματίου και
θ) διάθεση ιματισμού (σεντόνια, κουβέρτες)

Τιμή από 200 ευρώ ανά μήνα

Πληρ. τηλ. 2241024755, 2241093019, κιν. 6942456013

MZT131011

REAL ESTATE ΚΡΑΝΙΔΗΣ

www.kranidis.gr

ΠΩΛΗΣΕΙΣ ΟΙΚΙΕΣ ΕΝΤΟΣ ΠΑΛΙΑΣ ΠΟΛΕΩΣ

40τ.μ. ΕΝΑΣ ΧΩΡΟΣ 60.000€ [Κ-60]
237τ.μ. 4Δ.Σ.Κ.Λ. 300.000 € [Κ-145]
137τ.μ. 3Δ.Σ.Κ.Λ. 440.200 € [Κ-144]
150τ.μ. 3 Υ.Δ.Κ.Λ. 500.000 € [Κ-86]
80τ.μ. 2Δ.Σ.Κ.Λ. 170.000€ [Κ-140]
85τ.μ. 2Δ.Σ.Κ.Λ. 140.000 € [Κ-143]
100τ.μ. 3Δ.2Σ.Κ.Λ. 350.000€ [Κ-709]
120τ.μ. 2Δ.Σ.Κ.Λ. 250.000€ [Κ-815]
150τ.μ. 3Δ.Σ.Κ.Λ. 120.000€ [Κ-722]
80τ.μ. 4Δ.Σ.Κ.Λ. 100.000€ [Κ-1129]
262τ.μ. 6Δ.Σ.Κ.Λ. 750.000€ [Κ-1157]
90τ.μ. 4Δ.Σ.Κ.Λ. 140.000€ [Κ-1136]
80τ.μ. 3Δ.Σ.Κ.Λ. 110.000€ [Κ-1141]
63τ.μ. 2Δ.Σ.Κ.Λ. 2ου ορόφου 75.000€ - [Κ-1505]
52τ.μ. 2αρι 2ου ορόφου 75.000€ - [Κ-1506]
45τ.μ. 2Δ.Σ.Κ.Λ. 2ου ορόφου 50.000€ - [Κ-1129]
120τ.μ. 3Δ.Σ.Κ.Λ. 1ου ορόφου 300.000€ - [Κ-1110]
140τ.μ. 3Δ.Σ.Κ.Λ. 450.000€ - [Κ-732]
280τ.μ. 5Δ.Σ.Κ.Λ.WC κατάστημα 1.000.000€ [Κ-862]
100τ.μ. 3Δ.2Σ.Κ.Λ. 350.000€ [Κ-709]
100τ.μ. 4Δ.Σ.Κ.Λ. 2ου ορόφου 230.000€ [Κ-1247]

ΠΩΛΗΣΕΙΣ ΔΙΑΜΕΡΙΣΜΑΤΩΝ

ΙΑΛΥΣΟΣ:
42τμ. 2αρι 3ου ορόφου 50.000 €. [Κ-66]
52τ.μ. 2αρι 2ου ορόφου 70.000 € [Κ-166]
82τ.μ. 2Δ.Σ.Κ.Λ. 160.000,00 € . [Κ-48]
ΚΡΕΜΑΣΤΗ: 75τ.μ. 2Δ.Σ.Κ.Λ. 150.000€ [Κ-342]
ΡΟΔΟΣ:
ΑΝΑΛΗΨΗ:105τ.μ. 3Δ.Σ.Κ.Λ. 1ου ορ.180.000€ [Κ-1592]
ΑΝΑΛΗΨΗ: 80τ.μ. - 150.000€ - [Κ-1573]
ΑΓΙΟΙ ΑΝΑΡΓΥΡΟΙ:106τ.μ. 3Δ.Σ.Κ.Λ. 150.000€ - [Κ-1567]
ΑΓΙΟΣ ΝΙΚΟΛΑΟΣ: 55τ.μ. 2αρι 2ου ορ.85.000€[Κ-1513]
ΔΑΣΚΑΛΩΝ:88τ.μ. 2Δ.Σ.Κ.Λ. 2ου ορ.150.000€ [Κ-1556]
ΜΗΔΕΙΑ: 126τ.μ. 3Δ.Σ.Κ.Λ. Ισόγειο 260.000€ - [Κ-1581]
ΡΟΔΙΝΙ: 129τ.μ. 3Δ.Σ.Κ.Λ. 2ου ορ. 265.000€ - [Κ-1552]
ΡΟΔΙΝΙ: 100τ.μ. 3Δ.Σ.Κ.Λ. 230.000 €. [Κ-267]
ΦΑΝΕΡΩΜΕΝΗ: 102τ.μ. 3Δ.Σ.Κ.Λ. 200.000€ - [Κ-50]
ΔΑΣΚΑΛΟΥΣ:116τ.μ. 3Δ.Σ.Κ.Λ. 270.000 € [Κ-268]
Μ.ΠΕΤΡΙΔΗ: 118τ.μ. 3Δ.Σ.Κ.Λ. 230.000€ - [Κ-316]
Μ.ΠΕΤΡΙΔΗ: 122τ.μ. 3Δ.Σ.Κ.Λ. 250.000€ - [Κ-318]
Β.ΗΠΕΙΡΟΥ: 30τ.μ. 2αρι Ισόγειο 36.000€ [Κ-129]
ΚΑΝΑΔΑ: 56τ.μ. - 1ου ορόφου 140.000€ - [Κ-319]
ΑΝ. ΜΑΡΙΑΣ: 80τ.μ. 2 υ/δ 90.000 € [Κ-115]
ΡΟΔΙΝΙ: 87τ.μ. 2Δ.Σ.Κ.Λ. Ισόγειο 100.000€ - [Κ-322]
ΡΟΔΙΝΙ: 92τ.μ. 2Δ.Σ.Κ.Λ. Ισόγειο 210.000 € [Κ-263]
ΚΕΝΤΡΟ: 184τ.μ. 3Δ.Σ.Κ.Λ. 270.000 € [Κ-9]
ΣΟΡΩΝΗ: 130τ.μ. 200.000 € [Κ-99]

1ο Γρ. Αμερικής 50, 85100 Ρόδος
2ο Γρ. Ατταβύρου 22-24, 85100 Ρόδος
22410 23661 FAX: 22410 23667
e-mail: info@kranidis.gr



ΚΤΗΜΑΤΟΜΕΣΙΤΙΚΟ ΓΡΑΦΕΙΟ ΑΙΓΑΙΟΚΤΗΜΑΤΙΚΗ

ΕΠΙΛΕΓΜΕΝΕΣ ΠΡΟΤΑΣΕΙΣ ΑΚΙΝΗΤΩΝ

-38τμ καιν/ργια γκαρ/νιέρα στο Καρακόνερο 85.000€
-44τμ καινούργιο διαμ/σμα α΄ορ. στην Ανάληψη 87.000€
-46τμ διαμ/σμα (υπ. με αυλή) Υψηλάντου 50.000€
-50τμ καινούργιο διαμ/σμα στο Νιοχώρι 100.000€
-55τμ μονοκατοικία (βοηθητικός χώρος) προέκταση Άννης Μαρίας 75.000€
-60τμ 2 γκαρ/ρες καιν/ργιες στο Νιοχώρι 136.000€
-70τμ διώροφη μεζ/τα στην Βενετοκλέων 85.000€
-74τμ μετ/νο (υπόγειο) διαμ/σμα Π. Αθηναγόρα 80.000€
-75τμ καιν/ργιο διαμ/σμα στο Καρακόνερο 150.000€
-78τμ καινούργιο (ισόγειο) Καρακόνερο 175.000€
-80τμ μετ/νο (6΄ορ-2υπν) στην Ανάληψη 125.000€
-81τμ καιν/ργιο διαμ/σμα (1 έτους) στους Δασκάλους 155.000€
-82 τμ (υπόγειο) διαμ/σμα Ακαδημία 100.000€
-86τμ καινούργιο διαμ/σμα στην Ιαλυσό 155.000€
-89τμ καινούργιο (ά ορ) Μιχ.Πετρίδη 180.000€
-92τμ καιν/ργιο διαμ/σμα στους Τρεις (2υπν) 165.000€
-95τμ διαμ/σμα μετ/νο με απ/στη θέα Κένεντυ 200.000€
-98τμ ρετιρέ καιν/ργιο (3υπν) στο Ροδίνι 185.000€
-100τμ καινούργιο (ορ/σμα) Καρακόνερο 210.000€
-102τμ καινούργιο με γκαράζ Μίρα-Μάρε 205.000€
-125τμ μεταχ/σμένο διαμ/σμα Ανάληψη 180.000€
-125τμ καιν/ργιο ορ/σμα Καρακόνερο 240.000€
-140τμ (3 γκαρ/ρες) καιν/ργιες Κοσκινού απ/στη θέα 130.000€
-142τμ μεταχ/νη μον/κία με εξτρα ΣΔ Νιοχώρι 180.000€
-171τμ καινούργια μεζονέτα στο Ροδίνι 330.000€
-200τμ καινούργια μονοκατοικία Ασγούρου 1στρ. 330.000€
-212τμ μεζ/τα σε μπετά σε οικ/κό συν/σμό στην Καίρ 155.000€
-23 τμ κατάστημα στο Μανδράκι (ελεύθερο μίσθωσης) 140.000€
-50τμ κατάστημα στο Μανδράκι (μισθωμένο) 620.000€
-69τμ κατάστημα στο Μανδράκι (ελεύθερο μίσθωσης -τριώροφο) 450.000€
-209τμ οικόπεδο στην Ανάληψη (Σ.Δ.1) 150.000€
-324τμ οικόπεδο στο Μήδεια (Σ.Δ 0,6) 200.000€
-390τμ οικόπεδο στην νέα επέκταση οικισμού Σορωνής 38.000€
-475τμ οικόπεδο (ΣΔΟ,6) στη Γ Σεφέρη με υπέροχη θέα 475.000€
-1.000τμ οικόπεδο με οικ/μική άδεια για μον/κία στα Κοσκινού ,100.000€
-2στρ (προοπτική δόμησης 1.600τμ) εντός οικισμού παραθαλάσσιο Μαή Φάνες 180.000€
-340τμ οικ/κός συν/σμός Πολυτέκνων στο Καρακόνερο 150.000€
-4.600τμ επί της λεωφόρου Ρόδου-Καλλιθέας ,με θέα, 350.000€

ΕΚΤΟΣ ΑΥΤΩΝ ΤΩΝ ΑΚΙΝΗΤΩΝ ΔΙΑΘΕΤΟΥΜΕ ΜΕΓΑΛΗ ΠΟΙΚΙΛΙΑ ΣΕ ΔΙΑΜ/ΤΑ (ΜΕΤ/ΝΑ-ΚΑΙΝΟΥΡΓΙΑ) ΣΤΙΣ ΚΑΛΥΤΕΡΕΣ ΤΙΜΕΣ ΤΗΣ ΑΓΟΡΑΣ-ΟΙΚ/ΔΑ ΚΑΤΑΣΤΗΜΑΤΑ-ΓΡΑΦΕΙΑ ΚΑΙ ΕΝΟΙΚΙΑΣΕΙΣ ΑΚΙΝΗΤΩΝ

ΡΕΝΑ ΒΑΖΟΥΚΟΥ ΚΑΙ ΣΥΝΕΡΓΑΤΕΣ
(ΜΕΣΙΤΗΣ ΑΣΤΙΚΩΝ ΣΥΜΒΑΣΕΩΝ)
ΔΙΕΥΘ. ΓΡΑΦΕΙΟΥ ΔΗΜ. ΘΕΟΔΩΡΑΚΗ 3
10-1 το πρωί καθημερινά και 6.30-9 απ/μα
Τηλ. (22410) 22943-28838 FAX: 28838, κιν. 6945466773
email.vazoukou@acn.gr
ΧΠ851

ΣΑΒΒΑΙΔΗΣ & Συνεργατες

Μεσιτες & Συμβουλοι Ακινητων

ΠΩΛΗΣΕΙΣ ΟΙΚΟΠΕΔΩΝ

ΕΝΤΟΣ ΣΧΕΔΙΟΥ: 1- Ασκληπιείο 131 τμ **26,000 €** (ref: 3167), **2-** Λάρδος 460 τμ **38,000 €** (ref: 3317), **3-** Κρεμαστή 243,30 τμ **60,000 €** (ref: 3220), **4-** Παστίδα 200 τμ **60,000 €** (ref: 2927), **5-** Καλυθιές 425 τμ με άδεια οικοδομής 80 τμ, **60,000 €** (ref: 3322), **6-** Γεννάδι 1,480 τμ με θέα θάλασσα, **72,500 €** (ref: 2794), **7-** Καλυθιές 850 τμ με άδεια οικοδομής 165 τμ, **100,000€** (ref:3319) **8-** Θεολόγος 1,876 τμ με θέα θάλασσα, ΣΔ 0,4, **122,500€**(ref:3068) **9-** Ρόδος 400 τμ, ΣΔ 0,6, **155,000 €** (ref: 2685), **10-** Ρόδος 400 τμ, ΣΔ 0,6, **165,000 €** (ref: 2968), **11-** Ροδίνι-Ρόδος 400 τμ, ΣΔ 0,4, **185,000 €** (ref: 1267), **12-** Μήδεια-Ρόδος 400 τμ, ΣΔ 0,4, **200,000 €** (ref: 2634), **13-** Θεολόγος 5,600 τμ, ΣΔ 0,5, **296,000 €** (ref: 3276), **14-** Ιαλυσός 3,812 τμ, με άδεια για 11 μονοκατοικίες, **850,000 €** (ref: 904), **15-** Ρόδος (απέναντι από το Ροδίων Παιδεία), 1,322 τμ, ΣΔ 0,6, **850,000 €** (ref: 2931), **16-** Ιαλυσός 3,250 τμ, **1,300,000 €** (ref: 2271), **17-** Κέντρο-Ρόδος 882 τμ, ΣΔ 1,6, **2,150,000 €** (ref: 1971)

ΕΚΤΟΣ ΣΧΕΔΙΟΥ: 1- Θεολόγος 6,430 τμ, **54,000 €** (ref: 1990), **2-** Ασκληπείο 1,193 τμ, **55,000 €** (ref: 3312), **3-** Καλαβάρδα 2,520 τμ, **60,000 €** (ref: 2699), **4-** Καλαβάρδα 5,435 τμ, **70,000 €** (ref: 3024), **5-** Ασκληπιείο-Μεγάλη Γη 4,000 τμ, **85,000 €** (ref: 2892), **6-** Κατταβιά 5,146 τμ, **90,000 €** (ref: 2969), **7-** Γεννάδι 3,200 τμ, 300 μ από το χωριό και 400 μ από την θάλασσα **100,000 €** (ref: 3284), **8-** Κρεμαστή 2,460 τμ, **105,000 €** (ref: 3177), **9-** Λαχανιά 5,680 τμ με θέα θάλασσα **110,000 €** (ref: 2876), **10-** Βληχά-Λίνδος 1,445 τμ **110,000 €** (ref: 3147), **11-** Γεννάδι 4,100 τμ, **115,000 €** (ref: 2792), **12- ΠΩΛΗΘΗΚΕ!** Αφάντου 11,800 τμ με θέα θάλασσα, **150,000 €** (ref: 3151), **13-** Τσαμπίκα 11,250 τμ με θέα θάλασσα **165,000 €** (ref: 2559), **14-** Κανδηλί 4,720 τμ **170,000 €**(ref: 3295), **15-** Ψάλτος-Λίνδος 4,160 τμ, **175,000 €** (ref: 3061),**16-** Φαληράκι 5,875 τμ, με θέα θάλασσα **250,000 €** (ref: 2816),**17-** Καλυθιές 10,000 τμ με θέα το Φαληράκι, **280,000 €** (ref: 3234),**18-** Ιαλυσός (εντός ζώνης) 6,685 τμ, **300,000 €** (ref: 3275), **19-** Πλημμύρι-Κατταβιά 10,928 τμ, 100 μ από την θάλασσα, **380,000 €** (ref: 2763), **20-** Παραδείσι 10,000 τμ, επί της δημοσίαςοδού, **650,000 €** (ref: 3199), **21-** Βληχά-Λίνδος, 12,000 τμ **660,000 €**, με θέα θάλασσα (ref: 1145), **22-** Μαριτσά 34,800 τμ, **700,000 €** (ref: 2942), **23-** Πεύκοι-Λίνδος 38,960 τμ, με θέα θάλασσα, **800,000 €** (ref: 3062), **24-** Εμπορικό ακίνητο επί της Ρόδου-Λίνδου, 6,582.50 τμ, **855,000 €** (ref: 3303), **25-** Γωνιακό οικόπεδο επί της Ρόδου-Λίνδου 3,262 τμ με κόμβο, **1,400,000 €** (ref: 3340), **26-** Κοσκινού, λίγο μετά το μουσικό γυμνάσιο, 7,790 τμ, **1,600,000 €** (ref: 3144), **27-** Εμπορικό ακίνητο επί της Ρόδου-Λίνδου, 11,635 τμ, **2,500,000 €** (ref: 3329), **28-** Πλημμύρι-Κατταβιά, 227,000 τμ, **15,890,000 €** (ref: 3052).

MXΠ659

...πάνω από 3,000 ακίνητα στην διάθεση σας!

Γρ. Λαμπράκη 14, Ρόδος 85100
τηλ: 2241026281, Φαξ: 2241034663

ενοικιασεις

συνέχεια από την προηγούμενη

ΕΝΟΙΚΙΑΖΟΝΤΑΙ στα Κοσκινού και σε καλή περιοχή α) επιπλωμένες δίχωρες **γκαρσονιέρες** με ηλιακό και κλιματισμό, άνετο πάρκιν και μεγάλες βεράντες με θέα, χωρίς κοινόχρηστα, β) ισόγεια **μονοκατοικία** 200 τ.μ. με αυλή, κατάλληλη για διαμονή οικογένειας και επαγγελματική χρήση, κοντά στο Εθνικό στάδιο, και γ) **γραφείο** δίχωρο 55 τ.μ. στον α' όροφο του μεγάρου ΚΙΟΣΟΓΛΟΥ επί της Εθελοντών Δωδεκανησίων 29. Πληρ. τηλ. 6946790515, 6946680174, 6945105247 MZT111103

ΕΝΟΙΚΙΑΖΕΤΑΙ studio ημιυπόγειο κομπλέ επιπλωμένο, σε ήσυχη περιοχή στην ΙΞΙΑ, με πάρκιν, ηλιακό. Τιμή 135 ευρώ. Πληρ. τηλ. 6946163747 MZT091116

ΕΝΟΙΚΙΑΖΕΤΑΙ διαμέρισμα χαμηλωμένου ισογείου 50 τ.μ., επί της Ι. Δενδρινού 14 με 1 υπνοδωμάτιο, σαλόνι, χωλ, κουζίνα και μπάνιο, έτοιμο για κατοίκηση. Πληρ. τηλ. 2241029210, 6938234053 MZT091122

ΠΩΛΕΙΤΑΙ

Καινούριο διαμέρισμα στο Ροδίνι 118 τμ, πλήρως εξοπλισμένο, με 30 τμ βεράντα, θέα θάλασσα και θέση parking, **210,000 €**...(ref: 3278)

πληροφορίες στο τηλ 2241026281

ΣΑΒΒΑΙΔΗΣ & Συνεργατες

ΜΧΠ659 Μεσιτες & Συμβουλοι Ακινητων

The Real Estate Leaders

RE/MAX

Περισσότερες πληροφορίες
Re/Max Express - Α & Σ. Χατζάκης Ο.Ε.
Τηλ. 22410 64730 & 64755
Email: info@remaxexpress.gr ,
Website: www.remax.gr

ΕΝΟΙΚΙΑΣΕΙΣ ΑΚΙΝΗΤΩΝ:

Ρόδος:(κέντρο) γραφείο 60τ.μ., β' όροφο	600 €
Παλιά πόλη:Επιχείρηση 8 ενοικιαζομένων δωματίων με αυλή	3 200 €
Παλιά πόλη: προνομιακό ακίνητο σε κεντρικό σημείο 350 τ.μ	3 200 €
Ιαλυσός:επαγ. στέγη 450 τ.μ + αυλή 250 τ.μ	3 000 €
Λίνδο: Disco – cafeteria .	3 000 €

ΟΙΚΟΠΕΔΑ ΠΡΟΣ ΠΩΛΗΣΗ:

Κολύμπια: 5.312 τ.μ. άρτιο και οικοδομήσιμο	150 000 €
Λαχανιά: 21.970 τ.μ 400μ. από τη θάλασσα	300 000 €
Λαχανιά: 2.360 τ.μ με οικοδομική άδεια 200 τ.μ.	110 000 €
Λαχανιά: 1.088τ.μ.,οικοδομίσημο, 700μ. από τη θάλασσα	35 000 €
Αφάντου: 4.810 τ.μ. οικοδομήσιμο, 700μ. από τη θάλασσα	150 000 €
Πυλώνα: 40 στρ.οικοδομήσιμα γεωργικά & 40 στρ.δασικά	350 000 €
Κρητηνία:1400 τ.μ εντός οικισμού (οικοδομείται 400 τ.μ)	35 000 €
Βάτι : 3075 τ.μ με παλιά κτίσματα	190 000 €
Δαματριά: 6.000 τ.μ αγροτεμάχιο με ελαιόφυτα	120 000 €
Καλιθιές: 4 στρε. εντός οικισμού με πανοραμική θέα	400 000 €

ΕΠΑΓΓΕΛΜΑΤΙΚΑ ΑΚΙΝΗΤΑ ΠΡΟΣ ΠΩΛΗΣΗ :

Ρόδος:(κέντρο) γραφείο 60τ.μ., β' όροφο	175 000 €
Ρόδος(Μιχ. Πετρίδη) ημι- υπόγεια αποθήκη 80τ.μ.	88 000 €
Ρόδος (Εθν. Μακαρίου) 729,77 (ενιαίος χώρος)	1 000 000 €
Ρόδος(Λεωφ.Ρόδου–Λίνδου)επαγ. στέγη 902 τ.μ	650 000 €
Ρόδος: καταστήματα, 62 τ.μ.	200 000 €
Ρόδος: γραφεία 62 τ.μ .	160 000 €
Ρόδος: (Ασγούρου) επαγ. στέγη 400 τ.μ + υπαίθριο χώρο	350 000 €
Καλιθιές: εστιατόριο 850 τ.μ - πλήρες εξοπλησμένο	800 000 €
Λαδικό: 10 Studios - έτοιμη επιχείρηση	250 000 €
Λίνδος : Επαγ. στέγη 277,70 τ.μ	2 200 000 €
ΠΩΛΕΙΤΑΙ ΕΠΙΧΕΙΡΗΣΗ - Ψητοπωλείο/Μεζεδοπωλείο στην Ιαλυσσό	70 000 €
ΠΩΛΕΙΤΑΙ ΕΠΙΧΕΙΡΗΣΗ café/restaurant επί της Λεωφ. Ηρακλειδών :	400 000 €
ΠΩΛΕΙΤΑΙ ΕΠΙΧΕΙΡΗΣΗ - Ψητοπωλείο στην Ιαλυσσό	20 000 €

ΑΚΙΝΗΤΑ ΠΡΟΣ ΠΩΛΗΣΗ ΣΤΗ ΣΥΜΗ:

Οικόπεδο (78,36 τ.μ.) & παλιό κτίσμα (65,36 τ.μ.)	22 000 €
Οικόπεδο 4.367 τ.μ. με οικία 27 τ.μ. και στέρνα 22.75 τ.μ.	220 000 €
Ερειπωμένη οικία 210 τ.μ. με πανοραμική θέα	60 000 €
Διώροφο σπίτι 60,4 τ.μ με έξτρα αυλή + στέρνα στο **Πέδι**	120 000 €

ΔΙΑΜΕΡΙΣΜΑΤΑ ΠΡΟΣ ΠΩΛΗΣΗ:

Πόλη: Διαμέρισμα β΄όροφο, 120 τ.μ με 3 Υ/Δ	145 000 €
Πόλη: Διαμέρισμα γ΄όροφο, 57,49 τ.μ με 1 Υ/Δ	75 000 €
Μηδεια:α΄όροφο,122 τ.μ,3 ΥΔ, υπόγειο γκαράζ+ αποθήκη	250 000 €
Μιχ. Πετρίδη:υμι- υπόγειο διαμέρισμα 80 τ.μ, 2ΥΔ	88 000 €
Ροδίνι: 98 τ.μ , 3 Υ/Δ.	190 000 €
Δασκάλους: 100,18 τ.μ (οροφο-διαμέρισμα ά), 3 ΥΔ	180 000 €
Δασκάλους: 90 τ.μ (οροφο-διαμ. 2ος & 3ος), 2 ΥΔ	160 000 €

ΜΟΝΟΚΑΤΟΙΚΙΕΣ ΠΡΟΣ ΠΩΛΗΣΗ:

Π. Πόλη: 80 τ.μ + μικρή αυλή	150 000 €
Π.Πόλη: 202 τ.μ κτίσμα σε οικόπεδο 437 τ.μ	380 000 €
Π. Πόλη: 170 τ.μ + αυλή 100 τ.μ	500 000 €
Ρόδος:(Δενδρινού) 71 τ.μ + μικρή αυλή	75 000 €
Ρόδος: (28 Οκτωβρίου): 253 τ.μ	700 000 €
Παστίδα: Μονοκατοικία 67 τ.μ	122 000 €
Παστίδα: Διώροφη μονοκατοικία 200 τ.μ	300 000 €
Αρχάγγελος: (μπετά) 208 με οικόπεδο 730 τ.μ	100 000 €
Ν. Ρόδο: (ημιτελές) 130 τ.μ	125 000 €
Γεννάδι: 136 τ.μ. σε οικόπεδο 850 τ.μ.	280 000 €
Γεννάδι: 145 τ.μ	200 000 €
Γεννάδι: 84 τ.μ	90 000 €
Γεννάδι :Νησιώτικο σπίτι 50τ.μ με έξτρα πατάρι	100 000 €
Μαλώνα: Παραδοσιακή μονοκατοικία 130 τ.μ.	186 000 €
Παραδείσι: 82 τ.μ + μικρή αυλή	70 000 €

ΜΕΖΟΝΕΤΕΣ ΠΡΟΣ ΠΩΛΗΣΗ:

Πυλώνα: 110 τ.μ , 3 Υ/Δ	140 000 €
Κοσκινού: 145 τ.μ. 3Υ/Δ	280 000 €
Παστίδα: 135 τ.μ	210 000 €
Παστίδα: 140 τ.μ	200 000 €
Παστίδα: 145 τ.μ.	230 000 €
Παστίδα: 200 τ.μ	260 000 €
Γεννάδι: 70 τ.μ με οικόπεδο 400 τ.μ	130 000 €
Γεννάδι: 89 τ.μ σε οικόπεδο 140 τ.μ, 2 Υ/Δ	170 000 €

Ζητούνται οικόπεδα για άμεση πώληση
Ζητούνται μεταχειρισμένα διαμερίσματα & μεζονέτες
Πωλούνται ξενοδοχεία διαφόρων κατηγοριών
Ζητούνται σπίτια στη Σύμη προς άμεση πώληση

ΧΠΚΤΗ005

SAVVAIDIS & Associates
Estate Agents & Consultants

ΠΩΛΕΙΤΑΙ ΚΑΙΝΟΥΡΙΟ ΔΙΑΜΕΡΙΣΜΑ
ΣΕ ΑΠΟΚΛΕΙΣΤΙΚΗ ΔΙΑΘΕΣΗ



Καινούριο διαμέρισμα 130 τμ με 3 υπνοδωμάτια, 2 μπάνια, κεντρική θέρμανση, υπόγειο γκαράζ, αποθήκη 12 τμ στο υπόγειο, θέα θάλασσα.....(ref: 3346)

Γρ. Λαμπράκη 14 & Αμερικής, Ρόδος
Τηλ 22410-26281 fax 22410-34663

ΣΑΒΒΑΪΔΗΣ & Συνεργάτες
Μεσίτες & Σύμβουλοι Ακινήτων

ενοικιασεις

συνέχεια από την προηγούμενη

ΕΝΟΙΚΙΑΖΕΤΑΙ διαμέρισμα πλήρως επιπλωμένο με 1 δωμάτιο και ενιαίο χώρο καθιστικό-κουζίνα και ηλιακό θερμοσίφωνα πίσω από το CAVO TANGO στην Ιαλυσό. Ενοίκιο 300 ευρώ. Πληρ. τηλ. 2241093911 από 7-2 μ.μ. και κιν. 6938626655 MZT101116

ΕΝΟΙΚΙΑΖΟΝΤΑΙ γκαρσονιέρες μονόχωρες και δίχωρες, ανακαινισμένες ισόγειες πλήρως εξοπλισμένες στην περιοχή Ροδίνι Κυρά της Ρω 13. Πληρ. τηλ. 6977275783 MZT101113

ΕΝΟΙΚΙΑΖΕΤΑΙ διαμέρισμα τριάρι απέναντι από το κατάστημα HONDOS CENTER, πλήρως επιπλωμένο με ηλιακό θερμοσίφωνο, κατάλληλο και για συγκατοίκηση φοιτητών κ.λπ., επί της Αλεξάνδρου Διάκου 15. Πληρ. τηλ. 2241090634, 2241021335, 6948492288 MZT091111

ΕΝΟΙΚΙΑΖΟΝΤΑΙ: 1) Μονοκατοικία με τεράστιο κήπο (3 υπν.) Ηλιούπολη, 650 ευρώ, 2) Οροφοδιαμέρισμα α' ορ. μονοκατοικίας στ' Ασγούρου 210 τ.μ., τζάκι, θέρμανση, θέα (3 υπν.), 800 ευρώ. 3) Διαμέρισμα (2 υπν.) 110 τ.μ. Κορδιγκτώνος, τζάκι, θέρμανση, 2 WC, 550 ευρώ. 4) Γκαρσονιέρα (δίχωρη) 6ο χλμ. Ρόδου-Καλλιθέας, 170 ευρώ. 5) Αποθήκη 500 τ.μ. 6ο χλμ. Ρόδου-Καλλιθέας, 450 ευρώ. Πληρ. τηλ. 2241022943 ΑΙΓΑΙΟΚΤΗΜΑΤΙΚΗ-ΒΑΖΟΥΚΟΥ ΡΕΝΑ ΧΠΚΤΗ007.1

ΕΝΟΙΚΙΑΖΟΝΤΑΙ στα Κοσκινού **studio** και **διαμέρισμα** πλήρως επιπλωμένα (ψυγείο, κουζίνα, πλυντήριο, TV κ.λπ.) με κήπο και θέα από 200 μέχρι 300 ευρώ. Πληρ. τηλ. 6978927153, 2241031480 MZT101110

ΕΝΟΙΚΙΑΖΕΤΑΙ κοντά στο Πανεπιστήμιο Αιγαίου και τον ΟΑΕΔ, **γκαρσονιέρα** επιπλωμένη (μικρή) υπνοδωμάτιο, μπάνιο και κουζινούλα με πολυκουζινάκι, Σοφούλη 101Β. Πληρ. τηλ. 2241064040, 6948779949 MZT101111

LandScope
ΑΝΑΠΤΥΞΗ ΑΚΙΝΗΤΩΝ

Λευκωσίας 1 & Εθνικής Αντίστασης
Κιν: 6976872626 , 6972257246
Τηλ / Φαξ : 22410 28629
www.landscope.gr

AE927

ΟΙΚΟΠΕΔΑ : 1)**ΡΟΔΟΠΟΥΛΑ** 488τμ. € 350.000. **2)ΔΡΟΜΟΣ ΝΟΣΟΚΟΜΕΙΟΥ** 4.000 τμ. €700.000. **3)ΑΣΓΟΥΡΟΥ** 2.000τμ. € 250.000. **4)ΚΑΝΔΥΑΙ** 16.000τμ. €800.000. **5)ΚΑΝΔΥΑΙ** 1.000τμ. με άδεια οικοδομής, € 115.000. **6)ΡΟΔΟΥ ΛΙΝΔΟΥ** 4.000τμ. €450.000. **7)ΡΟΔΟΥ ΛΙΝΔΟΥ** 9.000τμ. € 3.500.000. **8)ΡΟΔΟΥ ΛΙΝΔΟΥ** 4.000τμ, 8.000τμ, 12.000τμ, 16.000τμ. **9)ΡΟΔΟΥ - ΑΕΡΟΔΡΟΜΙΟΥ** 8.000τμ με κύμβο, € 1.100.000. **10)ΑΦΑΝΤΟΥ** 1.020τμ (άδεια οικοδομής/επί του επαρχιακού), € 155.000. **11)ΑΦΑΝΤΟΥ** 10.000τμ (εντός ζώνης), € 700.000. **12)ΤΣΑΤΡΙ** 5.000τμ € 155.000. **13)ΤΡΕΙΣ** 4.000τμ. € 264.000. **14)ΤΡΕΙΣ** 2.000τμ (άδεια οικοδομής) € 164.000. 15)**ΤΡΕΙΣ** 1000τμ (άδεια οικοδομής) € 130.000. **16)ΚΟΣΚΙΝΟΥ** 9.300τμ. €270.000. **17)ΚΟΣΚΙΝΟΥ** 5.700τμ (μουσικό γυμνάσιο), € 180.000. **18)ΚΟΣΚΙΝΟΥ** 4.000τμ. € 320.000. **19)ΑΥΤΟΣΤΕΓΑΣΗ** οικιστική μερίδα, € 160.000. **20) ΠΟΛΥΤΕΚΝΟΥΣ** οικιστική μερίδα, € **140.000**. **21)ΠΑΣΤΙΔΑ** 500τμ, € 70.000. **22)ΚΟΛΥΜΠΙΑ** 38.000τμ.€ 760.000. **23)ΜΑΡΙΤΣΑ** 8.000τμ. € 80.000. 24)**ΜΑΡΙΤΣΑ** 1.000 (εντός σχεδίου), € 100.000. **25)ΜΑΡΙΤΣΑ** 40.000τμ. € 240.000. **26)ΚΑΛΑΘΟΣ** 7.300τμ. παραλλιακό, € 340.000. 27)**ΛΑΡΔΟΣ** 4.100τμ. € 145.000. **28)ΛΑΡΔΟΣ** 9.440τμ. € 350.000. **29)ΚΙΟΤΑΡΙ** 2.000τμ. € 85.000. **30)ΚΙΟΤΑΡΙ** 19.100τμ. € 300.000. 31)**ΚΙΟΤΑΡΙ** 1.640τμ (άδεια οικοδομής), € 176.000. **32)ΚΙΟΤΑΡΙ** 34.500τμ, 2.346.000. **33)ΚΙΟΤΑΡΙ** 800τμ (επαγγελματικό), €150.000. 34)**ΚΙΟΤΑΡΙ** 60.000τμ. στο κύμα. € 2.700.000. **35)ΚΙΟΤΑΡΙ** 7.800τμ. €100.000. **36)ΚΙΟΤΑΡΙ** 9.000τμ. € 125.000. **37)ΚΙΟΤΑΡΙ** 28.000τμ. € 2.500.000. 38)**ΓΕΝΝΑΔΙ** 50.000τμ. € 900.000. **39)ΓΕΝΝΑΔΙ** 17.000τμ. € 110.000. **40)ΛΑΧΑΝΙΑ** 1.350τμ. €15.000. **41)ΠΛΗΜΜΥΡΙ** 5.750τμ. €105.000. **42)ΘΟΛΟΣ** 6.100τμ €100.000. **43)ΕΜΠΩΝΑ** εντός σχεδίου 135τμ. € 15.000. **44)ΛΑΡΔΟΣ** 23.000τμ. € 690.000. 45)**ΡΟΔΟΥ - ΑΕΡΟΔΡΟΜΙΟΥ** 4.800τμ.€ 350.000. **46)ΤΡΕΙΣ** 4.800τμ. €165.000. **47)ΠΑΣΤΙΔΑ** 300τμ, € 60.000. **48)ΨΙΝΘΟΣ** 60.000τμ. € 150.000. 49)**ΨΙΝΘΟΣ** 17.000τμ. € 50.000. **50)ΑΜΕΡΙΚΗΣ** 3.000τμ.€ 2.000.000. **51)ΚΑΛΥΘΙΕΣ** 3.600τμ.€ 200.000. **52)ΚΑΛΥΘΙΕΣ** 2.200τμ.€ 120.000. **53)ΚΑΛΥΘΙΕΣ** 13.500τμ. € 150.000

ΜΟΝΟΚΑΤΟΙΚΙΕΣ : **1) ΡΟΔΟΣ** μεζ/τα 100τμ, 15τμ κήπος € 100.000. **2)ΙΑΛΥΣΟΣ** μονίκια 220τμ, 1000τμ οικόπεδο €450.000. **3)ΙΑΛΥΣΟΣ** μονίκια 36τμ, 86τμ αυλή €100.000 (χρήζει ανακατασκευή). **4)ΙΑΛΥΣΟΣ** μονίκια 260τμ, 300 € 260.000 (ΜΠΕΤΑ). **5)ΙΑΛΥΣΟΣ** μονίκια 170τμ, οικόπεδος 1000τμ, € 280.000. **6)ΣΩΤΗΡΟΣ** μεζονέτες 210τμ, αυλή 30τμ, € 265.000. **7)ΣΩΤΗΡΟΣ** μεζονέτες 210τμ, αυλή 30τμ, € 150.000 (ΜΠΕΤΑ). **8)ΚΑΝΔΥΑΙ** μονίκιες 120τμ, 500τμ κήπος, € 115.000 (ΜΠΕΤΑ). **9)ΚΑΝΔΥΑΙ** 140τμ, κήπος 1000τμ, € 100.000. 10)**ΚΑΝΔΥΑΙ** μονίκιες 155τμ, 1000 κήπος, € 175.000 (ΜΠΕΤΑ). **11)ΚΡΕΜΑΣΤΗ** μονίκιες 120τμ, αυλή 300τμ, € 170.000. 12)**ΚΡΕΜΑΣΤΗ** μονίκιες 180τμ, αυλή 300τμ, €190.000. **13)ΠΑΣΤΙΔΑ** 140τμ, με κήπο 300τμ, €150.000(ΜΠΕΤΑ). **14)ΠΑΣΤΙΔΑ** 140τμ, με κήπο 300τμ, € 220.000. **15)ΠΑΣΤΙΔΑ** 158τμ κήπος 300τμ,€ 245.000. **16)ΠΑΣΤΙΔΑ** 140τμ με κήπο 300τμ, € 240.000. **17)ΚΟΣΚΙΝΟΥ** 205τμ, με κήπο 1300τμ, € 320.000. **18)ΚΟΣΚΙΝΟΥ** μονίκιες 230τμ, 1.500 κήπος, € 350.000. **19)ΚΟΣΚΙΝΟΥ** μονίκιες 225τμ, 1.000 κήπος, € 170.000 (ΜΠΕΤΑ). **20)ΚΟΣΚΙΝΟΥ** μονίκιες 225τμ, 1.000 κήπος,€ 225.000(ΣΟΒΑ). **21)ΚΟΣΚΙΝΟΥ** μονίκιες 225τμ, 1.000 κήπος, € 275.000. 22)**ΚΟΣΚΙΝΟΥ** μονίκιες 140τμ, 1.300 κήπος, € 175.000 (ΜΠΕΤΑ). **23)ΚΟΣΚΙΝΟΥ** μονίκια 170 τμ, 1.300 κήπος,€ 265.000. 24)**ΚΟΣΚΙΝΟΥ** μεζονέτα 120τμ, € 240.000. **25)ΚΟΣΚΙΝΟΥ** 100τμ, κατοικία,€130.000 (ΣΟΒΑ). **26)ΚΟΣΚΙΝΟΥ** 170τμ, με κήπο 1300τμ, €140.000(ΜΠΕΤΑ). **27)ΚΟΣΚΙΝΟΥ** 170τμ, με κήπο 1300τμ, €250.000. **28)ΚΟΣΚΙΝΟΥ** 260τμ, με κήπο 2.000τμ,€525.000. 29)**ΑΣΓΟΥΡΟΥ** μονίκια 216τμ, 1000τμ οικόπεδο €170.000. **30)ΓΕΝΝΑΔΙ** 75τμ, με κήπο 150τμ, €135.000. **31)ΛΙΝΔΟΣ** 95τμ, εντός σχεδίου, €265.000. **32)ΛΑΡΔΟΣ** 100τμ, με κήπο 300τμ, € 210.000. **33)ΤΣΑΤΡΙ** 150τμ, κήπος 1.000τμ,€140.000 (ΜΠΕΤΑ). 34)**ΑΣΓΟΥΡΟΥ** 216τμ, κήπος 1.000τμ, €170.000 (ΜΠΕΤΑ). **35)ΚΙΟΤΑΡΙ** 110τμ, οικόπεδο 1.300τμ, €279.000. **36)ΚΙΟΤΑΡΙ** 95τμ, οικόπεδο 500τμ, €250.000. **37)ΡΟΔΙΝΙ** 140τμ, με κήπο 40τμ, €300.000. **38)ΡΟΔΙΝΙ** 315τμ, με κήπο 250τμ,€ 510.000. **39)ΡΟΔΙΝΙ** 200τμ, με κήπο 150τμ,€320.000. **40)ΡΟΔΙΝΙ** 180τμ, με κήπο 300τμ, € 310.000. **41)ΡΟΔΙΝΙ** 180τμ, με κήπο αυτόνομο 300τμ, €340.000. **42)ΡΟΔΙΝΙ** 180τμ, με κήπο 300τμ, € 320.000. **43)ΦΥΤΩΡΙΟ** 260τμ, κήπος 2.000τμ, €550.000. **44)ΝΙΟΧΩΡΙ** 60τμ,€115.000. **45)ΝΙΟΧΩΡΙ** νεοκλασικό 250τμ, (δυο κατοικιών, 6 υ/δ, 2 κουζίνες, 3 λουτρά)€ 400.000. **46)ΠΑΛΙΑ ΠΟΛΗ** 70τμ (161τμ, δόμηση), κήπος 224τμ,€420.000. **47)ΠΑΛΙΑ ΠΟΛΗ** 200τμ, € 500.000. **48)ΡΟΔΟΠΟΥΛΑ 120τμ, 100τμ υπόγειο, (+120τμ δόμηση), 1500 οικόπεδο. €800.000**. **49)ΚΑΣΤΕΛΛΟΡΙΖΟ** 120τμ, κήπος 50τμ.€ 430.000. **50)ΕΜΠΩΝΑ** 70τμ, με κήπο 120τμ,€45.000. **51)ΙΑΛΥΣΟΣ** 160τμ, μεζονέτα,€ 285.000.

ΔΙΑΜΕΡΙΣΜΑΤΑ : **1)ΜΙΧΑΗΛ ΠΕΤΡΙΔΗ** 85τμ.€ 180.000. **2)ΜΙΧΑΗΛ ΠΕΤΡΙΔΗ** 80τμ.€95.000. **3)ΑΝΑΛΗΨΗ** 133τμ, με κήπο 173τμ.€293.000 **4)ΑΝΑΛΗΨΗ** 115τμ, κήπο 120τμ,€254.000. **5)ΑΝΑΛΗΨΗ** 108τμ, κήπος 120τμ,€239.000. **6)ΑΝΑΛΗΨΗ** 89τμ, κήπο 80τμ€197.120. **7)ΑΝΑΛΗΨΗ** 88τμ,€130.000. **8)ΑΝΑΛΗΨΗ** 45τμ,€80.000. **9)ΑΝΑΛΗΨΗ** 90τμ, αυλή 135τμ,€280.000. **10)ΑΝΑΛΗΨΗ** 125τμ.€180.000. **11)ΑΝΑΛΗΨΗ** 50τμ,€120.000. **12)ΑΝΑΛΗΨΗ** 90τμ,€200.000. **13)ΑΝΑΛΗΨΗ** 85τμ,€120.000. **14)ΑΝΑΛΗΨΗ** 93τμ,€ 210.000. **15)ΡΟΔΙΝΙ** 45τμ, €60.000. **16)ΡΟΔΙΝΙ** 90τμ,€140.000. **17)ΔΑΣΚΑΛΟΥΣ** 103τμ,€160.000. **18)ΔΑΣΚΑΛΟΥΣ** (ΑΙΣΧΙΝΗΣ) 100τμ.€155.000. **19) ΔΑΣΚΑΛΟΥΣ** (ΑΙΣΧΙΝΗΣ) 37τμ,€ 55.000. **20)ΔΑΣΚΑΛΟΥΣ** 75τμ, € 150.000. **21)ΚΕΝΕΝΤΥ** 93τμ, + αποθήκη 78τμ, € 230.000. **22)ΚΕΝΕΝΤΥ** 78τμ, € 170.000. **23)ΟΡΦΑΝΙΔΟΥ** 85τμ, € 170.000. **24)ΙΚΑΡΟΣ** 74τμ, € 160.000. **25)ΙΚΑΡΟΣ** 98τμ, € 195.000. **26)ΡΟΔΟΥ ΛΙΝΔΟΥ** 300τμ, € 300.000. **27)ΡΟΔΟΥ ΛΙΝΔΟΥ** 90τμ, € 140.000. **28)ΝΙΟΧΩΡΙ** 55τμ, κατοικία. € 111.460. **29)ΣΤΕΛΙΟΥ ΚΩΤΙΑΔΗ** 25τμ *4, € 100.000. **30)ΙΑΛΥΣΟΣ** 120τμ, € 180.000. **31)ΙΑΛΥΣΟΣ** 106τμ,€ 185.000. **32)ΙΑΛΥΣΟΣ** 96τμ, €175.000. **33)ΙΑΛΥΣΟΣ** 110τμ, € 195.000. **34)ΜΙΡΑ ΜΑΡΕ** 85τμ, lux, €180.000. **35)ΜΙΡΑ ΜΑΡΕ** 70τμ, €150.500. **36)ΜΙΡΑ ΜΑΡΕ** 85τμ, lux, €182.750. **37)ΜΙΡΑ ΜΑΡΕ** 110τμ, lux,€ 236.500. **38)ΜΙΡΑ ΜΑΡΕ** 65τμ, € 139.500. **39)ΜΗΔΕΙΑ** 120τμ, € 220.000. **40) ΡΟΔΙΝΙ** 100τμ, € 230.000. **41)ΡΟΔΙΝΙ** 95τμ,€ 220.000. **42)ΑΤΑΒΥΡΟΥ** 80τμ, € 190.000. **43)ΑΤΑΒΥΡΟΥ** 85τμ,€ 195.000. **44)ΑΤΑΒΥΡΟΥ 90**τμ, € 200.000

ΚΑΤΑΣΤΗΜΑΤΑ : **1)ΑΝΑΛΗΨΗ** 55τμ, € 149.000. **2)ΑΝΑΛΗΨΗ** 90τμ, € 105.000. **3)ΑΝΑΛΗΨΗ** 130τμ, € 140.000. **4)ΡΟΔΟΥ ΛΙΝΔΟΥ** 70τμ, € 350.000. **5)ΜΑΝΤΡΑΚΙ** 30τμ, € 160.000. **6)ΜΑΝΤΡΑΚΙ** 189τμ (υπόγειο/ ισόγειο/ πατάρι), € 590.000. **7)ΝΙΟΧΩΡΙ** 70τμ, € 230.000. **8)ΜΙΧΑΗΛ ΠΕΤΡΙΔΗ** 90τμ,€ 495.000. **9)ΠΑΛΙΑ ΠΟΛΗ** 260τμ (κεντρικό), € 1.200.000. **10)ΑΕΡΟΔΡΟΜΙΟΥ/ΠΑΣΤΙΔΑ** 900τμ σε 3 επιπεδα, € 550.000. **11) ΑΝΑΛΗΨΗ** 127τμ, € 444.000. **12) ΑΝΑΛΗΨΗ** 137τμ,€ 479.000. **13)ΡΟΔΟΥ ΛΙΝΔΟΥ (γραφείο)** 90τμ, €150.000. **14) ΝΕΑ ΑΓΟΡΑ** 40τμ, €100.000. **15) ΡΟΔΙΝΙ** 120τμ, €270.000. **16)ΡΟΔΙΝΙ** 1.890τμ, (υπόγειο/ ισόγειο/ πατάρι), €4.600.000. **17)ΜΑΝΤΡΑΚΙ** 120τμ, €1.000.050. **18)ΚΑΝΑΔΑ** 185τμ, € 425.000

ΕΝΟΙΚΙΑΣΕΙΣ : **ΚΑΤΑΣΤΗΜΑΤΑ/ΓΡΑΦΕΙΑ (ΚΟΔΡΙΓΚΤΩΝΟΣ** 150τμ, **ΚΟΒΑ** 140τμ,**ΑΥΣΤΡΑΛΙΑΣ** 600τμ, **ΑΝΑΛΗΨΗ** 90τμ, **ΠΑΛΙΑ ΠΟΛΗ**.40τμ, **ΣΤΕΛΙΟΥ ΚΩΤΙΑΔΗ** 200τμ, **ΑΜΜΟΧΩΣΤΟΥ** 50τμ,**ΔΗΜΗΤΡΙΟΥ ΑΝΑΣΤΑΣΙΑΔΗ** 200τμ, **28ης ΟΚΤΩΒΡΙΟΥ** 200τμ, **ΣΩΚΡΑΤΟΥΣ** 35τμ, **ΜΑΝΔΗΛΑΡΑ** 20τμ, **ΣΤΕΛΙΟΥ ΚΩΤΙΑΔΗ & ΚΩΝ/ΝΟΥ ΓΩΝΙΑ** 200τμ)

Mediterranean Real Estate Agency
ΗΡΑΚΛΗΣ Δ.ΧΟΡΟΖΙΔΗΣ
Μεσίτης & Σύμβουλος επενδύσεων Ακίνητης Περιουσίας
Σύμβουλοι και φίλοι για μια ζωή!

Προώθηση και Προβολή των ακινήτων σας και στο εξωτερικό / Αναλαμβάνουμε και εκδόσεις δανείων

Πωλήσεις Μονοκατοικιών-Μεζονετών

-Ρόδος. Περιοχή Μηδεα, νεοδμητη μεζονετα 140 τ.μ. 3 υπ., πλήρως εξοπλισμένη, κεντρική θέρμανση, τζάκι και κήπο σε άκρη περιοχής (κωδ. 530)
-Ρόδος. Ρόδινι. Νεοδμητη μεζονέτες 3 επιπέδων πλήρως εξοπλισμενες. (Κωδ. 545)
-Ρόδος-Καλλιθέας. Συγκρότημα «Θεοπόλις», 2 Μεζονέτες διώροφες με υπόγειο 170τ.μ η μία, στα μπετά, με απέραντη θέα στη θάλασσα. (Κωδ. 546)
-Ιαλυσός. Μεζονέτα διώροφη 124 τμ. 3 υπνοδωματίων, 2 μπάνια με κλιματισμο και ηλιακό σε κεντρικό σημείο της Ιαλυσού. (Κωδ. 477)
-Παστίδα. Αναξιμένους μεζονέτες λουξ κατασκευής, 150 τμ. σε οικόπεδο των 340 τμ. Παραδίδονται στα μπετά και υπόγειων. (κωδ. 456)
-Καμαρές. Νεόδμητη μεζονέτα υπερπολυτελους κατασκευής 3 επιπέδων συν. επιφ. 380 τμ. σε περιφραγμένο οικόπεδο 1800 τμ. με σπάνιων δόμηση 200τμ.(Κωδ. 588)
-Καμαρές. Νεόδμητη μεζονέτα 140τ.μ και 4 studios των 25τ.μ το καθένα πλήρως εξοπλισμένα, κοντά στη θάλασσα. (Κωδ.550)
-Καμαρές. Μεζονετακια 100 τμ σε οικόπεδο 132 τμ, 3 υπ., πλήρως ανακαινισμένη, σε κεντρικό σημείο, με υπόλοιπο δόμησης (αερας) (Κωδ. 372)
-Παραλία. Διώροφη μονοκατοικία 80τ.μ, 2 υπ πλήρως ανακαινισμένη.(Κωδ. 480)
-Παραλία. Μονοκατοικία 85τ.μ αποτελούμενη από 2 ανεξάρτητες μεζονετάκια των 42τ.μ, με αυλή, πλήρως ανακαινισμένη (Κωδ. 479)
-Παραλία. Σε της Αυθουλας Ζερβου 3όροφη μονοκατοικία 4υπ συνολ. επιφ. 127τ.μ (Κωδ. 506)
-Θεολόγος. Διώροφη μονοκατοικία 120 τμ σε οικόπεδο 4700 τμ. 40μ από τη θάλασσα με απέραντη θέα. (Κωδ. 201)
-Πόλη μ. Ταιγανακι. Νεόδμητη υπερπολυτελής μεζονετα 200 τμ σε 540 τμ οικοπέδο 3 υπ, γραφείο και βοηθητικους χωρους, μεγάλο διαμορφωμένο κήπο με γκαζόν 320 τμ , πλήρως εξοπλισμένη. (Κωδ. 584)
-Καμαρές. Μεζονετα 240 τμ. στα μπετά ή τελειωμένες, σε οικόπεδο 1000 τμ.(Κωδ. 526)
-Καμαρές. Σε οικόπεδο 1000 τ.μ. μεζονετα 270τ.μ, 3 επιπέδων, υπερπολυτελους κατασκευής, στη θέση Απάνεμος (κοντά στο Ευρωκλινικη). (Κωδ. 488)
-Καμαρές. Οικίσμος Αγ. Μαρινας, Μεζονετες συνολ. επιφ. 151,58τ.μ διώροφες με υπόγειο στα μπετά και σε οικόπεδο 427τ.μ η καθε μια. (Κωδ.542)
-Αφάντου. Μεζονέτα υπερπολυτέλους κατασκευής 230τμ με 70τμ δώματα, 4υπ, 3 μπανιο.(κωδ. 295)
-Αφάντου. Μονοκατοικία 75 τμ, με 2 υπ, και ενιαιο χωρο κουζινας-καθιστικού με τζάκι.Διαμορφωμένοι εξωτερικοι χωροι 600 τμ , 300 μ από την θάλασσα. (Κωδ.330)
-Γεννάδι. Μεζονέτες 117 τμ με διαμορφωμένους εξωτερικους χωρους πισινα, χωρο αθλοπαιδιων, κηπακι, παρκινγ με θεα τη θαλασσα. (Κωδ.540)

Πωλήσεις Διαμερισμάτων

-Ρόδος. Κεντρικο μεταχειρισμενο διαμέρισμα 94 τμ, 2ου ορόφου με ασανσερ, 2 υπ, θερμανση, με θεα στο λιμανι. Μαζι πωλειται και αποθηκη 67 τμ στο υπόγειο της ιδιας οικοδομης.(κωδ. 560)
-Ρόδος. Κιου Υβραιου νεόδμητο διαμέρισμα 100τμ 2 υπ πλήρως εξοπλισμένο με θεα. (Κωδ.404)
-Ρόδος. Ισόγειο δώρο 58τ.μ ανακαινισμένο, σε πολυ σημειο 400μ. απο το Πανεπιστημιο.(Κωδ.580)
-Ρόδος. Στο κέντρο της πολης επί της Διλμπτράκη πωλείται διαμέρισμα 90 τμ, β ορόφου, ανακαινισμένο. (Κωδ.326).
-Ρόδος. Ανάληψη, Νεόδμητο διαμέρισμα 1ου ορόφου, 108τ.μ. πλήρως εξοπλισμένο. (Κωδ. 540).
-Ρόδος. Μ.Πετρίδη, Ημιυπ. διαμέρισμα 80 τ.μ. 2 υπ.(Κωδ 573).
-Ιαλυσός. Οδός Σωτήρος διαμέρισμα 115 τμ 2ου ορόφου, 3υπ, μεγάλο σαλόνι, κουζίνα, αποθήκη, θέρμανση. (Κωδ.363)
-Ιαλυσός. Στο κέντρο, σε ήσυχη περιοχή πωλείται νεόδμητο ισογ. διαμέρισμα 115τ.μ. 2 υπ πλήρως εξοπλισμένο.(Κωδ.493)
-Ιαλυσός. Στο κέντρο, σε ήσυχη περιοχή πωλείται νεόδμητο ισογ.διαμέρισμα100τ.μ.μεαυλή πλήρως εξοπλισμένο.(Κωδ.494)
- Ιαλυσός. Μεταχειρισμένα διαμερίσματα και γκαρσονιέρες , λεωφ. Ηρακλειδων (πλησιον Ξεν.Φιλερημος) (Κωδ.463)
-Ιαλυσός. Μεταχειρισμένο διαμέρισμα 2ου ορόφου, 70 τμ 2 υπ.σε κεντρικό σημείο. (κωδ.587).
-Παραδείσι. Διαμέρισμα 1ου ορόφου 105τ.μ με 3υπ σε καλή κατάσταση, στο ύψωμα του χωριού με θέα. (Κωδ.565).
-Παραδείσι. Νεόδμητη οικοδομή, αποτελουμενη από 4 γκαρσονιέρες 55 τμ η κάθε μια, πλήρως εξοπλισμένες (Κωδ.443)
-Καλυθιές. Διαμέρισμα ισόγειο 128τ.μ με υπόλοιπο οικοπέδου με δόμηση.(Κωδ.501).
-Καλυθιές. Διαμέρισμα 1ου ορόφου, 125τ.μ 3 υπ πλήρως εξοπλισμένο. (Κωδ.499).
-Καλυθιές. Διαμέρισμα 1ου ορόφου, 130τ.μ μεταχ.(Κωδ.501).
-Αφάντου. Σε κεντρικό σημείο, διαμέρισμα 2ου ορόφου 75 τμ σε νεόδμητη πολυκατοικία.(Κωδ.331).
-Αφάντου. Νεόδμητα διαμερίσματα 83 τμ. υπερυψωμένου ισογείου, 2 υπ, πλήρως εξοπλισμένα (Κωδ.457)

Πωλήσεις Ξενοδοχειακών μονάδων

-Ρόδος. Ξενοδοχειακή μονάδα στο κέντρο της πόλης, 110 κλινων, πλήρως ανακαινισμένη, με υποδομή για 12μηνη λειτουργία. (Κωδ.558).
- Παλιά πόλη. Ξενώνας , πλήρως ανακαινισμένος και επιπλωμένος, αποτελουμενος από 6 δωματια, μεγάλη συφίτα, χωρο υποδοχης και αυλή 100 τμ. (Κωδ.491).
-Φαληράκι. Οικοδομικό συγκρότημα αποτελούμενο από δυο 3όροφες οικοδομές υπερπολυτέλους κατασκευής και επιπλέον άδεια για 3 3όροφες οικοδομές και πισινα 80 τμ. Πανοραμική θέα. Εκταση συνολικής επιφάνειας 13.200 τμ.(Κωδ.393)
-Αφάντου. Σε ύψωμα με πανοραμική θέα, πωλείται ξενοδοχειακή μονάδα που αποτελειται από: 1) 37 δωμάτια (80 κλίνες). 2) 12 δωμάτια ημιτελή (24 κλίνες). 3) Δόμηση για επιπλέον 22 δωμάτια (44 κλίνες). Συνολο 148 κλίνες. 4) Πισινα, σνακ μπαρ, εστιατόριο.(Κωδ.343)
-Πεύκοι. Ξενοδοχ. Μονάδα 120 κλινων με εστιατόριο, μπαρ και πισινα συνολ. επιφ. 5500 τ.μ. 700μ. από τη θάλασσα.(Κωδ.460).
-Σύμη. Αγ.Τριάδα , συγκρότημα 8 επιπλωμένων στούντιος συνολ. επιφ. 168 τ.μ. με απεραντη θέα στη θάλασσα συνολ. Λιανή.(Κωδ.459)

Πωλήσεις Παραδοσιακών κατοικιών

-Ρόδος. Επί της Βορ. Ηπείρου πωλείται τριώροφο διατηρητέο, λιθόκτιστο, Νεοκλασικό κτίριο 400τ.μ. σε οικόπεδο 920 τ.μ. με βεραντωτή αυλή, διαίτερης αρχιτεκτονικής σε άριστη κατάσταση. (Κωδ.398).
-Ρόδος. Αγ. Ιωάννη Διώροφο, διατηρητέο, νεοκλασικό κτίριο με κήπο,4 υπ και πολλους βοηθητικους χωρους, πλήρως ανακαινισμένο, λουξ κατασκευής.(Κωδ.495).
-Ρόδος. Αγ. Αναστασία, Διώροφο νεοκλασικό 182τ.μ με αυλή 57τ.μ. ιδιαίτερης αρχιτεκτονικής, σε καλή κατάσταση.(Κωδ. 458)
-Ρόδος. Μητρόπολη, νεοκλασικό, διατηρητέο, διωροφο 150τ.μ αναπαλαιωμένο, με έντονα τα αρχιτεκτονικά στοιχεία των αρχων του 2ου αιωνα. Αποτελείται από ενναια σαλοτραπεζαρία, κάαζίνα, 3υπ, 2 μπάνια, 1W.C και αυλή 50τ.μ (Κωδ.526)
-Νισυρία. Λιθόκτιστο, νεοκλασικό, παραδοσιακό, διωροφο αρχοντικό, 285τ.μ. με αυλή και δυνατότητα αναξιόρητης χρησης των ορόφων, ιδιαιτερης αρχιτεκτονικής.(Κωδ.543)
-Παλιά πόλη. 3όροφη παραδοσιακή κατοικία 95τμ. 3υπν/τιων κανουρια κουζινα και μπανιο.πλήρως ανακαινισμένο.(Κωδ.250)
-Παλιά πόλη. 2όροφη γωνιακή ανακαινισμένη παραδοσιακή κατοικία, 2υπ με τζάκι, θέρμανση, με ιδιαίτερα παραδοσιακά στοιχεία, σε ήσυχη περιοχή.(Κωδ.532)
-Παραδείσι. Μονοκατοικία 3 χωρων 85 τμ. με μεγάλη αυλή.(Κωδ.298)
-Παραδείσι. Παραδοσιακή κατοικία με καμάρα 51τ.μ με αυλή 20τ.μ στο ύψωμα του χωριού.(Κωδ.470)
-Παραδείσι. Διώροφη παραδοσιακή κατοικία συνολ. επιφ. 65τ.μ, 1 υπ, πλήρως ανακαινισμένη.(Κωδ.479)
-Δαματριά. Παραδοσιακή κατοικία 62 τμ. με υπόλοιπο οικοπέδου 51 τμ σε κεντρικό σημείο του χωριού κοντά στην πλατεία. (κωδ. 589).
-Κρητηνία. Παραδοσιακή κατοικία με αυλή σε κεντρικό σημείο του χωριου, συν. επιφ. 100 τμ.(κωδ.594)
-Κοσκινού. Παραδοσιακή καμάρα με προσθήκη ορόφου συνολικής επιφάνειας 75 τμ. σε άριστη κατάσταση σε κεντρικό σημείο του χωριου.(Κωδ.430)
-Κοσκινού. Ανακαινισμένη παραδοσιακή κατοικία 110 τμ, με αυλή 10 τμ, με επιπεδα διαμορφωμένα σε υδ.(Κωδ.358)
-Κοσκινού. Γωνιακή παραδοσιακή κατοικία (καμάρα) 110 τμ με ανεξάρτητη κουζίνα, και αυλή 10 τμ. Επιπλωμένη με όλο τον παραδοσιακό εξοπλισμό.(Κωδ.359)
-Κοσκινού. Παραδοσιακή κατοικία πλήρως ανακαινισμένη, 75 τμ καθαρου χωρου και συνολο με τους εξωτερικους 103 τμ.(Κωδ.361)
-Κοσκινού. Δυο πέτρινες κατοικίες 61τ.μ και 35τ.μ σε έκταση 2580τ.μ καλλιεργημένη και δεντροφυτεμένη.(Κωδ.452)
-Μαλώνα. Γωνιακή παραδοσιακή κατοικία με καμάρα και αυλή,συνολικής επιφ. 130 τμ. σε άριστη κατάσταση.(Κωδ 586)
-Μαλώνα. Παραδοσιακή πετρόχτιστη καμάρα 60τ.μ με 2 πατάρους, πλήρως ανακαινισμένη και εξοπλισμένη.(Κωδ.561)
-Μαλώνα. Παραδοσιακή κατοικία 3 χωρων συνολικής επιφάνειας 80 τμ στην κεντρική πλατεία του χωριου.(Κωδ.413)
-Μαλώνα. Νεόδμητη παραδοσιακή κατοικία 95 τμ με μεγάλη αυλή με πέργκολα, τζάκι,κλιματισμό,ηλεκτρ.συσκευές και επιπλωμένη. (κωδ.312)
-Λαχανά. Ανακαινισμένη παρ.κατοικία στο ύψωμα του χωριού με θέα.Εσωτερικοι χωροι.67 τ.μ. και εξωτ.23 τμ.(Κωδ 581)
-Λάερμα.Παραδοσιακή κατοικία 70 τμ και 30 τμ υπόλοιπο οικοπέδου.(κωδ. 299)
-Βάτι. Παραδοσιακή κατοικία 70 τμ με αυλή 75 τμ.(κωδ.352).
- Ίστριος. Εντός χωριού, παρ. κατοικ. 81 τμ, χτισμένο σε οικόπεδο 175 τμ.(Κωδ 582)
-Σύμη. Παραδοσιακή κατοικία 3 επιπέδων συν.επιφ 246 τμ, μεγάλα μπαλκόνια και αυλές, σε κεντρικό σημείο πολυ κοντά στο γιαλό, σε άριστη κατάσταση.(κωδ.590)
-Σύμη. Παραδ. διώροφη κατοικία 165τ.μ με αυλή, στην περιοχή «Καλή στράτα», σε άριστη κατάσταση με απέρ. θέα. (κωδ.556)
-Σύμη. Παραδοσιακή νεοκλασική 2όροφη κατοικία 150τμ σε πολυ καλή κατάσταση σε κεντρικό σημείο της Σύμης,με δρόμο στην περιοχή Φαρμακειο. (κωδ.211)
-Σύμη. Σε κεντρικό σημείο , παραδοσιακή κατοικία 95τμ , αυλή 15τμ. Στην περιοχή φαρμακειο.(κωδ.

ενοικιασεις

συνέχεια από την προηγούμενη

ΕΝΟΙΚΙΑΖΕΤΑΙ ενιαίος χώρος 140 τ.μ. σε α' όροφο με μεγάλες βεράντες, στους Πεύκους Λίνδου. Πληρ. τηλ. 2241024794 MZT091102

ΕΝΟΙΚΙΑΖΕΤΑΙ κατάστημα ημιυπόγειο 85 τ.μ. και λοιποί βοηθητικοί χώροι επί της Ι. Δραγούμη 25, δίπλα στο cafe Medusa. Πληρ. τηλ. 2241061958, 6946259707 MZT101106

ΕΝΟΙΚΙΑΖΕΤΑΙ νεόκτιστη **οικία** 60 τ.μ. στον 1ο όροφο μονοκατοικίας με κήπο, 500 μέτρα από το παλαιό αεροδρόμιο προς **Μαριτσά.** Πληρ. τηλ. 2241030800, 6945934212 MZT101103

"ΠΩΛΟΥΝΤΑΙ"
ΚΑΤΑΣΤΗΜΑΤΑ ΚΑΙ ΚΑΤΟΙΚΙΕΣ ΜΕ ΥΠΟΓΕΙΑ ΑΠΟΘΗΚΗ & ΓΚΑΡΑΖ

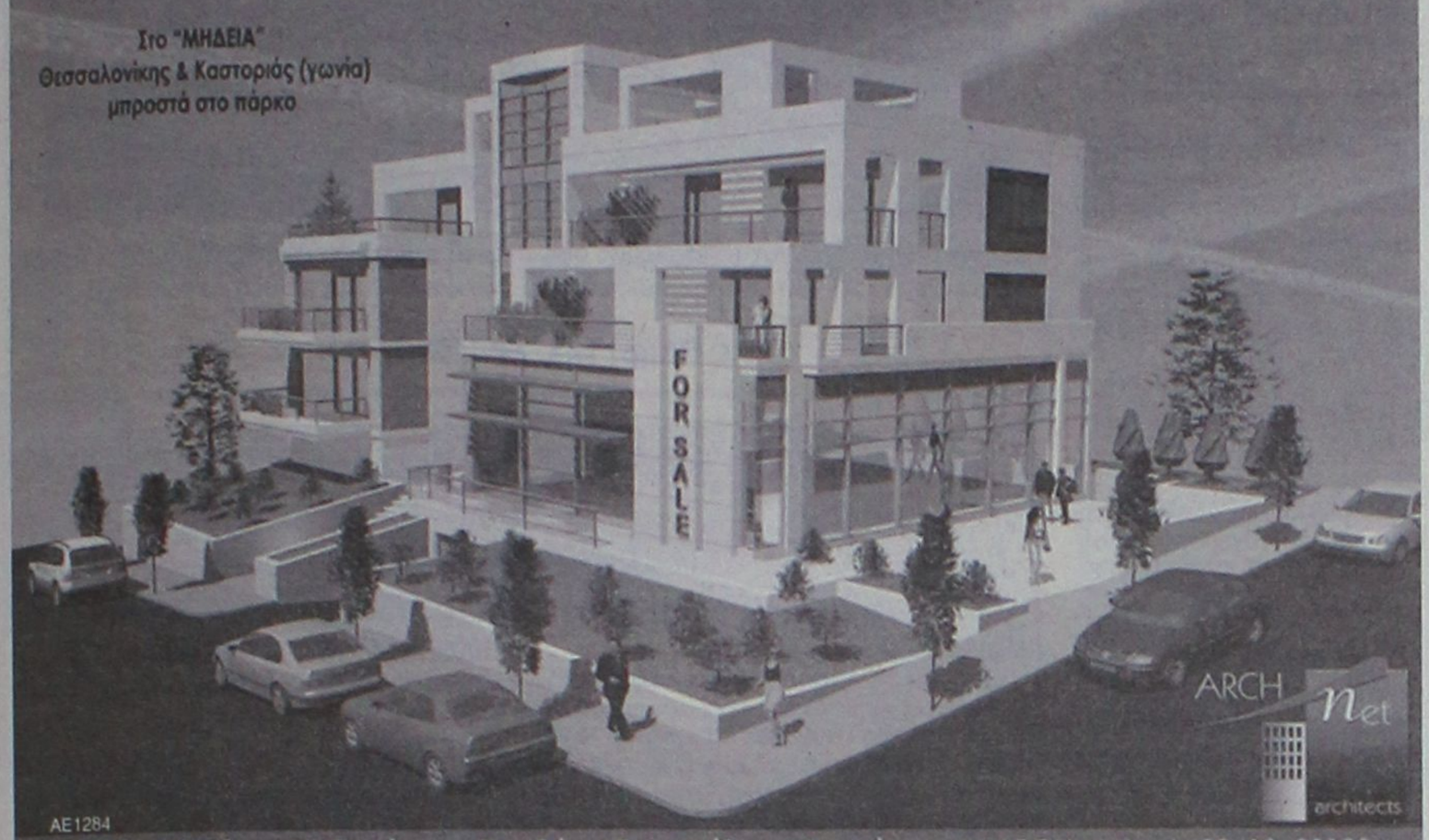

AE1284

Μελέτη: Δημήτρης Αδαμάκης - Βαρβάρα Στεφανίδου - Αρχιτέκτονες ARCH-Net τηλ. 22410 29188

ΚΑΤΑΣΚΕΥΗ: Γ. ΚΑΣΤΡΗΣΙΟΣ Αρχιτέκτονας τηλ. 6979228091, 22410 34314

ΠΩΛΗΣΕΙΣ ΑΚΙΝΗΤΩΝ

ΔΙΑΜΕΡΙΣΜΑΤΑ
- Απολλωνίου Ροδίου 95 τ.μ. μεταχειρισμένο 140.000 €
- Δασκάλους 95 τ.μ. μεταχειρισμένο 130.000 €
- Ροδίνι, 95 τ.μ., μεταχειρισμένο, 180.000€
- Ροδίνι, 2 γκαρσονιέρες (ημιυπόγειες), μεταχειρισμένες 80.000€
- Δασκάλους 2 γκαρσονιέρες (ημιϋπόγειο) μεταχειρισμένες 80.000€
- Ανάληψη 4 γκαρσονιέρες μεταχειρισμένες 270.000€
- Βενετοκλέων 55 τ.μ. διαμέρισμα (αποθήκη) μεταχειρισμένο 48.000 €
- Αγίου Ιωάννου στούντιο μεταχειρισμένο 30.000€
- Ροδίνι 81 τ.μ. λουξ κατασκευής
- Ανάληψη 85 τ.μ. μεταχειρισμένο 125.000€
- Ρόδου-Λίνδου 90 τ.μ. λούξ κατασκευής 155.000€
- Ρόδου-Λίνδου 90 τ.μ. λούξ κατασκευής 160.000€
- Ροδίνι 91 τ.μ. λουξ κατασκευής

ΜΕΖΟΝΕΤΕΣ - ΜΟΝΟΚΑΤΟΙΚΙΕΣ
- Παραδείσι, παλιά μονοκατοικία 80 τ.μ. με αυλή. Τιμή 65.000€
- Μαριτσά 180 τ.μ. διώροφη μεζονέτα με 1.500 μέτρα οικόπεδο λουξ κατασκευής 380.000€
- Οικισμός Πολυτέκνων 213 τ.μ. μεζονέτα σε μπετά 155.000€
- Οικισμός Πολυτέκνων 213 τ.μ. μεζονέτα μέχει μαρμαροσοβά 185.000€
- Ιαλυσό 240 τ.μ. λουξ κατασκευής με 2 στρέμματα οικόπεδο 450.000€
- Αφάντου 120 τ.μ. με 1.000 οικόπεδο
- Καρακόνερο 315 τ.μ. μεζονέτα μεταχειρισμένη 450.000€

ΟΙΚΟΠΕΔΑ
- Γεννάδι κοντά στη θάλασσα, 600 τ.μ. οικόπεδο με άδεια για 80 τ.μ. Τιμή 65.000€
- Κατταβιά 1.730 τ.μ. πάνω στον κεντρικό 15.000 €
- Θολός 1.800 τ.μ. συντελεστή 0,4 150.000 €
- Χαράκι 1.000 τ.μ. πάνω στο δρόμο 50.000 €
- Κανδυλί 2.885 τ.μ. κοντά στους Καστελλοριζιούς 211.000 €
- Λαχανιά 2.360 τ.μ. πάνω στον κεντρικό 50 μ. από θάλασσα με άδεια οικοδομής για 8 studios 94.000 €
- Γεννάδι 1000 τ.μ. με άδεια οικοδομής 24.944 €

ΚΑΤΑΣΤΗΜΑΤΑ
- Ρόδου-Λίνδου 600 τ.μ. με 2 στρέμματα οικόπεδο 1.500.000€
- Παλιά Πόλη 16 τ.μ. και 16 τ.μ. επιπλέον δόμηση. Στην οδό Αρχιεπισκόπου 38.000€
- Κοσκινού 100 τ.μ. ισόγειο 120.000 €
- Κατάστημα 50 τ.μ. στο κέντρο της πόλης 160.000 €
- Κατάστημα 65 τ.μ. επί της οδού Ρόδου-Λίνδου 334,000 €

ΚΤΗΜΑΤΑ
- Παστίδα 4.600 τ.μ. 50 μέτρα από την λεωφόρο Τσαϊρι-αεροδρομίου 140.000€
- Απολαικιά 4.050 τ.μ. πάνω στο κύμα 90.000€
- Κατταβιά 4.300 τ.μ. σε ύψωμα 500 μέτρα από τον κεντρικό 15.000€
- Κάτω Καλαμώνα 6.100 τ.μ. κοντά στον κεντρικό σε κατοικημένη περιοχή 95.000€
- Κατταβιά 8.200 τ.μ. με θέα 800 τ.μ. από θάλασσα 42.000 €
- Κατταβιά 8.663 τ.μ. προς Πρασονήσι 100 μ. από κεντρικό 51.000 €
- Κατταβιά 8.773 τ.μ. προς Πρασονήσι 200 μ. από κεντρικό 44.000 €
- Λαχανιά 7.800 τ.μ. σε ύψωμα κοντά στον κεντρικό 91.570 €
- Λαχανιά 22 στρέμματα πάνω στον κεντρικό 190.000€ . Δίνεται και αντιπαροχή.

ΑΠΟΘΗΚΕΣ
- Δασκάλους 50 τ.μ., υπιυπόγεια 35.000€,
- Δασκάλους 220 τ.μ. υμιυπόγεια 132.000€

ΒΙΟΤΕΧΝΙΚΟΙ ΧΩΡΟΙ
- Τσαΐρι-αεροδρομίου 900 τ.μ. τριώροφο κτίριο δίπλα στον κεντρικό.

- ΖΗΤΟΥΝΤΑΙ ΜΕΤΑΧΕΙΡΙΣΜΕΝΑ ΔΙΑΜΕΡΙΣΜΑΤΑ-ΑΜΕΣΗ ΠΩΛΗΣΗ
- ΠΩΛΟΥΝΤΑΙ αποθήκες και βιοτεχνικοί χώροι.
- ΔΑΝΕΙΑ ΔΕΚΤΑ - ΕΥΚΟΛΙΕΣ ΠΛΗΡΩΜΗΣ
- ΑΝΑΛΑΜΒΑΝΟΥΜΕ ΑΝΤΙΠΑΡΟΧΕΣ

ΣΤΑΜΑΤΗΣ ΜΑΝΩΛΑΚΟΣ
ΩΡΕΣ ΓΡΑΦΕΙΟΥ 8.30-1.00 π.μ. και 5-8 μ.μ.
ΔΗΜ. ΑΝΑΣΤΑΣΙΑΔΗ 45 (ΣΥΝΟΙΚΙΑ ΔΑΣΚΑΛΩΝ)
Τηλέφωνα: 2241023815-78275, 6945769958, 6944698056

XΠ1588



AE902

ΓΙΑΝΝΗΣ ΝΙΚΟΛΙΔΑΚΗΣ
Μηχανολόγος-Μηχανικός
Γαλλίας 12-Ρόδος • τηλ. (22410)22291, 35103

ΠΩΛΟΥΝΤΑΙ

ΔΙΑΜΕΡΙΣΜΑΤΑ
- 49 τ.μ., 55 τ.μ. στην οδό Καθοπούλη
- 85 τ.μ., 78 τ.μ., 88 τ.μ., 48 τ.μ., 110 τ.μ., 120 τ.μ., 63 τ.μ. στο Καρακόνερο με υπόγειες θέσεις parking και αποθήκες

ΜΕΖΟΝΕΤΑ
- 237 τ.μ. με κήπο και υπόγειο parking στην οδό Αισχίνη
- και 156 τ.μ. με χώρο parking στο Καρακόνερο

XΠ2675

ΠΕΙΡΑΙΑΣ-ΚΕΡΑΤΣΙΝΙ

ΠΩΛΕΙΤΑΙ οροφοδιαμέρισμα 2ου ορόφου 57 τ.μ. κατάλληλο για επένδυση. Μεγάλο σαλόνι, τζάκι, ιταλική εντοιχισμένη κουζίνα, ιταλικά πλακάκια και είδη υγιεινής, μπαλκόνι, 15 τ.μ. Αποθήκη 5 τ.μ. στο υπόγειο, αυτόνομη θέρμανση. Υπό κατασκευή. Τιμή 102.000 ευρώ.

Τεχνική εταιρία τηλ. 2241034918, 6944958180

MAT5082

ευσταθίου ΕΥΡΩΚΤΗΜΑΤΙΚΗ
ΚΤΗΜΑΤΟΜΕΣΙΤΙΚΟ ΓΡΑΦΕΙΟ
Εθν. Αντιστάσεως 83 • Τηλ.: 22410 73819, 74917
Κιν.: 6946 103929 • Fax: 22410 38641
e-mail: info@euroktimatiki.gr

ΜΙΣΘΩΣΕΙΣ ΚΑΤΟΙΚΙΩΝ

- **Διαμέρισμα** 105 τ.μ. επί της οδού Καμείρου, με (3) τρία υπνοδωμάτια, σαλόνι, κουζίνα, μπάνιο, σε νεόδμητη οικοδομή, με κεντρική αυτόνομη θέρμανση. Μηνιαίο μίσθωμα 500 ευρώ.
- **Διαμέρισμα** 110 τ.μ. α' ορόφου σε νεόδμητη οικοδομή, επί της οδού Καμείρου, με (3) τρία υπνοδωμάτια, σαλόνι, κουζίνα, μπάνιο. Διαθέτει κεντρική θέρμανση, μεγάλες βεράντες. Μηνιαίο μίσθωμα 500 ευρώ
- **Διαμέρισμα** 113 τ.μ. στην Ιξιά, οδός Σωτήρος, β' ορόφου, με (3) τρία υπνοδωμάτια, σαλόνι, κουζίνα, μπάνιο, θέρμανση με θερμοπομπούς. **Διατίθεται πλήρως επιπλωμένο.** Μηνιαίο μίσθωμα 400 ευρώ.
- **Διαμέρισμα** 155 τ.μ. περιοχή Μιχ. Πετρίδη (κοντά στο σχολείο) πλήρως ανακαινισμένο, με (3) τρία υπνοδωμάτια, δύο μπάνια, εντοιχισμένη κουζίνα που περιλαμβάνει ηλεκτρικές συσκευές MIELE, μεγάλο σαλόνι. Διαθέτει θέρμανση με θερμοπομπούς και ηλεκτρικό θερμοσίφωνα. Μηνιαίο μίσθωμα 600 ευρώ.
- **Διαμέρισμα** 120 τ.μ. στην Μητρόπολη α' ορόφου, με (3) τρία υπνοδωμάτια, σαλόνι, κουζίνα, (2) δύο μπάνια. Διαθέτει κεντρική αυτόνομη θέρμανση, ηλιακό θερμοσίφωνα και air condition σε κάθε χώρο του σπιτιού. Μηνιαίο μίσθωμα 600 ευρώ.
- **Διαμερίσματα** περιοχή 7 Βαγιές από 75-95 τ.μ. πλήρως ανακαινισμένα, με 1, 2 υπνοδωμάτια, σε άριστη κατάσταση. Μηνιαία μισθώματα από 360 έως 440 ευρώ.
- **Διαμέρισμα** 50 τ.μ. στα Κοσκινού με ένα υπνοδωμάτιο, σαλόνι, κουζίνα, μπάνιο, με εξαιρετική θέα στη θάλασσα. Μηνιαίο μίσθωμα 300 ευρώ.
- **Διαμέρισμα** 75 τ.μ. περιοχή Ζέφυρος μπροστά στη θάλασσα με δύο υπνοδωμάτια, σαλόνι, κουζίνα, μπάνιο. Μηνιαίο μίσθωμα 450 ευρώ.
- **Διαμέρισμα** 110 τ.μ. β' ορόφου, **στο κέντρο της πόλης** πίσω από το EL DIVINO καφέ, με (3) τρία υπνοδωμάτια, σαλόνι, κουζίνα, μπάνιο. Μηνιαίο μίσθωμα 500 ευρώ.
- **Διαμέρισμα** 80 τ.μ. 1ου ορόφου επί της οδού Πτολεμαίων στην Ανάληψη. Διαθέτει (2) δύο υπνοδωμάτια, σαλόνι, κουζίνα, μπάνιο, αποθήκη και ηλιακό θερμοσίφωνα. Μηνιαίο μίσθωμα 380 ευρώ.
- **Διαμέρισμα** 80 τ.μ. στην Ανάληψη, 3ου ορόφου με (2) δύο υπνοδωμάτια, σαλόνι, κουζίνα, μπάνιο, σε άριστη κατάσταση., με ηλιακό θερμοσίφωνα. Μηνιαίο 380 ευρώ.
- **Οροφοδιαμέρισμα** 90 τ.μ. στα Μαριτσά **πλήρως επιπλωμένο** με (1) ένα υπνοδωμάτιο, σαλόνι, κουζίνα, μπάνιο. Μηνιαίο μίσθωμα 330 ευρώ.
- **Μονοκατοικία** 170 τ.μ. στην Ιαλυσό, νεόδμητη, πολυτελούς κατασκευής με κεντρική αυτόνομη θέρμανση, ηλιακό θερμοσίφωνα, διαθέτει (4) τέσσερα υπνοδωμάτια, σαλόνι, κουζίνα, (3) τρία μπάνια, σοφίτα, εντός οικοπέδου 2000 τ.μ.. Μηνιαίο μίσθωμα 800 ευρώ
- **Παραδοσιακή μονοκατοικία** 68 τ.μ. στη Σορωνή, πλήρως ανακαινισμένη και εξοπλισμένη με καινούργιο εξοπλισμό, με 120 τ.μ. αυλή. Μηνιαίο μίσθωμα 350 ευρώ.
- **Μονοκατοικία** 150 τ.μ. στο Τσαΐρι, **επιπλωμένη**, με (3) τρία υπνοδωμάτια, σαλόνι, κουζίνα, πάρκινγκ με τηλεχειρισμό, πισίνα, κήπο, BBQ. Μηνιαίο μίσθωμα 1200 ευρώ.
- **Μονοκατοικία** 85 τ.μ. επί της Στρατηγού Ζήση, με (2) υπνοδωμάτια, κουζίνα, σαλόνι, μπάνιο, πλήρως ανακαινισμένη, με κήπο. Μηνιαίο μίσθωμα 500 ευρώ.
- **Γκαρσονιέρα 50 τ.μ.** στα Κοσκινού με 1 υπνοδωμάτιο, σαλόνι, κουζίνα, μπάνιο διατίθεται με έπιπλα ή και χωρίς έπιπλα. Μηνιαίο μίσθωμα 300 ευρώ.
- **Γκαρσονιέρα** 50 τ.μ. στην Ιξιά, με ένα υπνοδωμάτιο, σαλόνι, κουζίνα, μπάνιο, πλήρως επιπλωμένη με καινούργιο εξοπλισμό. Μηνιαίο μίσθωμα 300 ευρώ.
- **Studios** πλήρως επιπλωμένα επί της Ρόδου-Λίνδου. Μηνιαίο μίσθωμα 280 ευρώ.

XΠ401/2029

ενοικιασεις

συνέχεια από την προηγούμενη

ΕΝΟΙΚΙΑΖΕΤΑΙ ή ΠΩΛΕΙΤΑΙ διαμέρισμα (σχεδόν ισόγειο) τριάρι, στην οδό Αγ. Αναστασίας αρ. 71, ενοίκιο 300 ευρώ. Πληρ. τηλ. 6974447253, 2241023544
ΜΑΤ5099

ΕΝΟΙΚΙΑΖΕΤΑΙ κατάστημα 30 τ.μ. με πατάρι, κατάλληλο και για γραφείο, επί της Κων. Παλαιολόγου κάτω από το Βενετόκλειο Λύκειο, απέναντι από το COLLECTION. Πληρ. τηλ. 2241077944, 6945256593
ΜΖΤ091114

ΕΝΟΙΚΙΑΖΟΝΤΑΙ ΠΛΗΡΩΣ ΕΞΟΠΛΙΣΜΕΝΟ ΔΙΧΩΡΟ ΔΙΑΜΕΡΙΣΜΑ ΚΑΙ ΕΠΙΠΛΩΜΕΝΑ ΔΩΜΑΤΙΑ 1 Ή 2 ΑΤΟΜΩΝ ΠΛΗΡΩΣ ΕΞΟΠΛΙΣΜΕΝΑ, ΣΤΟ ΚΕΝΤΡΟ ΤΗΣ ΠΟΛΗΣ ΕΠΙ ΤΗΣ ΟΔΟΥ ΑΠΟΔΗΜΩΝ ΑΜΕΡΙΚΗΣ 37 (ΨΑΡΟΠΟΥΛΑ) (ΙΔΑΝΙΚΑ ΓΙΑ ΔΗΜΟΣΙΟΥΣ ΥΠΑΛΛΗΛΟΥΣ-ΣΤΡΑΤΙΩΤΙΚΟΥΣ-ΕΚΠΑΙΔΕΥΤΙΚΟΥΣ). ΠΛΗΡ. ΤΗΛ. 2241022061/2 (09.00-21.00)
ΜΑΤ5087

ΕΝΟΙΚΙΑΖΕΤΑΙ studio 33 τ.μ. πλήρως επιπλωμένο, 3ος όροφος, σε καινούργια πολυκατοικία με ασανσέρ, κοντά στην Ακαδημία. Πληρ. τηλ. 2241036354, 6993682676, 6977238456
ΜΖΤ091115

ΕΝΟΙΚΙΑΖΕΤΑΙ γκαρσονιέρα επιπλωμένη επί της οδού Απολλωνίου Ροδίου 9 Ιξιά. Πληρ. τηλ. 2241029816, 2241096195, 6944553697
ΜΖΤ091110

ΚΡΕΜΑΣΤΗ. ΕΝΟΙΚΙΑΖΕΤΑΙ ΠΡΟΣΦΑΤΑ ΑΝΑΚΑΙΝΙΣΜΕΝΟ ΙΣΟΓΕΙΟ ΔΙΑΜΕΡΙΣΜΑ 77 Τ.Μ. ΜΕ ΔΥΟ ΥΠΝΟΔΩΜΑΤΙΑ, ΕΝΙΑΙΑ ΚΟΥΖΙΝΑ-ΣΑΛΟΝΙ, ΑΠΟΘΗΚΗ, ΠΛΗΡΩΣ ΕΠΙΠΛΩΜΕΝΟ ΜΕ ΚΛΙΜΑΤΙΣΜΟ. ΤΙΜΗ 400 ΕΥΡΩ. ΠΛΗΡ. ΤΗΛ. 6946521228, 2241048124
ΜΖΤ091118

ΕΝΟΙΚΙΑΖΕΤΑΙ διαμέρισμα ισόγειο επί της Π. Μελά 76 με κεντρική θέρμανση. Πληρ. τηλ. 2241034996, ώρες απογευματινές και 2241024831 ώρες πρωινές
ΜΖΤ091105

ΕΝΟΙΚΙΑΖΕΤΑΙ ΣΕ ΕΤΗΣΙΑ ΒΑΣΗ ΕΝΑ STUDIO 30 Τ.Μ. (1ος ΟΡΟΦΟΣ) ΠΛΗΡΩΣ ΕΠΙΠΛΩΜΕΝΟ ΜΕ AIR CONDITION ΚΑΙ ΤΗΛΕΟΡΑΣΗ ΣΕ ΑΡΙΣΤΗ ΚΑΤΑΣΤΑΣΗ, ΚΟΝΤΑ ΣΤΟ ΚΕΝΤΡΟ ΤΗΣ ΠΟΛΗΣ ΚΑΙ ΤΟ ΠΑΝΕΠΙΣΤΗΜΙΟ ΚΑΙ 150 ΜΕΤΡΑ ΑΠΟ ΤΗΝ ΑΚΤΗ ΣΤΗΝ ΟΔΟ ΠΑΠΑΛΟΥΚΑ 49Β' ΡΟΔΟΣ (ΚΟΝΤΑ ΣΤΟ ΠΑΛΙΟ ΝΟΣΟΚΟΜΕΙΟ ΚΑΙ ΑΠΕΝΑΝΤΙ ΑΠΟ ΤΟ ΞΕΝΟΔΟΧΕΙΟ BELVEDERE). ΠΛΗΡ. ΤΗΛ. 6972932940
ΜΖΤ091106

ΚΡΕΜΑΣΤΗ. ΕΝΟΙΚΙΑΖΟΝΤΑΙ επιπλωμένες **γκαρσονιέρες (STUDIO)** και μία **lux μεζονέτα** 140 τ.μ., 4 υπνοδωμάτια, 2 WC, τζάκι, ηλιακός, καλοριφέρ, κλιματιστικά, εντοιχισμένη κουζίνα, βεράντες, κήπος, πάρκιν. Πληρ. κ. Μάνος, τηλ. 6938626179, 22410-81478, 88818 ΜΑΠ706

ΕΝΟΙΚΙΑΖΕΤΑΙ οβελιστήριο pizzaria επί της Ορφανίδου 20. Πληρ. τηλ. 6946899866
ΜΖΤ021112

ΕΝΟΙΚΙΑΖΕΤΑΙ 4άρι διαμέρισμα β' ορόφου στην Ιαλυσό, επί της Ιερού Λόχου 3. Πληρ. τηλ. 2241093145
ΜΖΤ081111

ΕΝΟΙΚΙΑΖΟΝΤΑΙ επιπλωμένο ή μη **τριάρι** και **δυάρι** κοντά στο σχολείο Βενετοκλέων. Πληρ. τηλ. 2241026833 ΜΖΤ091108

ΕΝΟΙΚΙΑΖΕΤΑΙ δυάρι επιπλωμένο καινούργιο. Αποτελείται από ένα υπνοδωμάτιο, σαλόνι, κουζίνα, μπάνιο και κλιματισμό στην πόλη της Ρόδου. Πληρ. τηλ. 2241034458, 6944437002
ΜΖΤ081106

ΕΝΟΙΚΙΑΖΟΝΤΑΙ ολοκαίνουργια **1. Διαμέρισμα** 2 υπν., σαλόνι, κουζίνα, μπάνιο. **2. Γκαρσονιέρα** λουξ κατασκευής πλήρως επιπλωμένη. **3. Κατάστημα. 4. Αποθήκη** 150 τ.μ. Στην Ιαλυσό, Σωτήρος και Ανοιξης. Τηλ. 6973460895 ΜΖΤ081123

ΕΝΟΙΚΙΑΖΕΤΑΙ πλήρως επιπλωμένο **studio** ευρύχωρο με μπαλκόνι, κοντά στην πλατεία Αγίου Νικολάου. Πληρ. τηλ. 2241074405, 6972178603
ΜΖΤ081124

ΕΝΟΙΚΙΑΖΟΝΤΑΙ διαμερίσματα 60 τ.μ. στην περιοχή Ζέφυρος. Τιμή 330 ευρώ, συμπεριλαμβανομένου του νερού, κοινόχρηστα. Πληρ. τηλ. 2241066522, 6944775999, 6942653773
ΜΖΤ081117

ΕΝΟΙΚΙΑΖΕΤΑΙ διαμέρισμα α' ορόφου 2 υπνοδωματίων, σαλόνι, κουζίνα, WC, επί της οδού Αγ. Γεωργίου 1 (κοντά στο Γυμνάσιο Καζούλειο). Πληρ. τηλ. 2241029012
ΜΖΤ081110

ΕΝΟΙΚΙΑΖΕΤΑΙ διαμέρισμα 87 τ.μ. με 3 υπνοδωμάτια, στην οδό Κ. Τσαλδάρη 40 και γωνία Σοφίας Βέμπο-Ανάληψη 2ος όροφος, 3 σκάλες χωρίς ασανσέρ. Ενοίκιο με χαρτόσημο 380 ευρώ. Πληρ. τηλ. 2241028986 και επίσκεψη του διαμερίσματος μετά από συνεννόηση
ΜΖΤ081104



μεζονέτες πολυτελούς κατασκευής από ιδιοκτήτη-κατασκευαστή σε μπετά ή τελειωμένες των 120-130-160 τ.μ. σε οικόπεδο 250 και 330 τ.μ. με θέα το Φιλέρημο.

Πληρ. τηλ. 6944636141

AT4798(Γ)

Θεόφιλος Κλωνάρης

Μεσίτης Αστικών Συμβάσεων

ΕΥΡΩΠΑΪΚΗ ΕΠΕΝΔΥΤΙΚΗ

Εθνικής Αντίστασης 48 τηλ.2241039300,κιν.6977582152

ΔΙΑΜΕΡΙΣΜΑΤΑ:

- Γκαρσονιέρα στο Αραπάκι Β ορόφου,ασανσέρ € 65000
- 2 δυάρια διαμερίσματα κοντά στο πανεπιστήμιο € 88000
- Δυάρι καινουργιο επιπλωμένο 47τ.μ.,πάρκιν € 98000
- 85τ.μ. Α ορόφου,μερικώς ανακαινισμένο € 125000
- 80τ.μ. Α ορόφου σε άριστη κατάσταση € 125000
- Διαμέρισμα 95τ.μ.,β ορόφου με ασανσέρ € 130000
- Διαμέρισμα 90τ.μ. 2υπν/τίων με πάρκιν € 180000
- Διαμέρισμα 105τ.μ. Γ ορόφου 6 ετών ,3 υπν/τια,μεγάλη βεράντα ,πάρκιν,ασανσέρ,δάνεια δεκτά € 210000
- Ιαλυσός,118τ.μ.,πολυτελές με θέα,5 ετών € 220000
- Υπερπολυτελές διαμέρισμα 140τ.μ.,Β΄ορόφου με ασανσέρ,χώρο στάθμευσης,καταπληκτικη θέα € 265000
- Διώροφη Οικοδομή συν.εμβαδού 245τ.μ. αποτελούμενη απο 3 διαμερίσματα και υπόλοιπο δόμησης 42 τ.μ. δίπλα σε σχολικό συγκρότημα.Δάνεια δεκτά € 350000

ΜΟΝΟΚΑΤΟΙΚΙΕΣ:

- Κοσκινού πολυτελής κατοικία 310τ.μ.με 4 υπν/τια σε 1000τ.μ. οικόπεδο με απεριόριστη θέα
- Παστίδα 130τ.μ. σε 300τ.μ. οικόπεδο(μπετά) € 112000
- Παστίδα 155 τ.μ. σε οικόπεδο 350τ.μ. € 250000
- Παστίδα Μονοκατοικία 130τ.μ.πολυτελούς κατασκευής από ιδιώτη σε οικόπεδο 350τ.μ. € 270000
- Κοσκινού 158τ.μ. σε οικ/δο 1000τ. σε μπετά € 160000
- Τρείς 210τ.μ. ,οικόπεδο 1300 ,μαρμαροσοβά € 240000
- Ιαλυσός μονοκατοικία 140τ.μ. σε οικόπεδο 300τ.μ. στην Αγία Παρασκευή πολυτελούς κατασκεύης € 300000

ΟΙΚΟΠΕΔΑ - ΚΑΤΑΣΤΗΜΑΤΑ:

- Οικόπεδο ,Σύμη(ΛΙΕΝΗ) 490τ.μ. με Σ.Δ. 0,8 € 85000
- Κρεμαστή 400τ.μ. με άδεια οικοδομής € 75000
- Οικόπεδο 5000τ.μ. κοντά στο Πλυμμήρι € 75000
- Καλυθιές 1200 τ.μ.κτίζει 135 με ρεύμα,νερό € 50000
- **Αποθήκη πλεονεκτική στην Ιαλυσό σε κεντρικό σημείο 250τ.μ. με ράμπα και γραφείο € 220000**
- Λαχανιά 3600τ.μ. άρτιοδοικοδομήσιμο € 65000
- Πλυμμήρι 6880τ.μ. κοντά στην θάλασσα € 95000
- Λαχανιά 5000 τ.μ. δίπλα στο δρόμο € 75000
- Λαχανιά 2000τ.μ. 80μέτρα απο το κύμα € 50000
- Λαχανιά 1900τ.μ. με άδεια οικοδομής € 100000
- Καφετέρια στο κέντρο πλήρως εξοπλισμένη
- Επιχείρηση internet cafe σε πολύ καλή τιμή
- Εστιατόριο στην Παλία πόλη,πλήρως εξοπλισμένο με εξασφαλισμένη πελατεία λόγω αναχώρησης

Μισθώσεις:

- Διαμέρισμα 2 υπνοδωματίων,Α οροφου € 380
- Διαμέρισμα 85τ.μ. στην Κωτιάδη με 2 υπν/τια € 420
- Οροφοδιαμέρισμα καινούργιο 90τ.μ. σε κεντρικό σημείο κατάλληλο και για επαγγελματική χρήση € 550
- Οροφοδιαμέρισμα διπλοκατοικίας ,καινούργιο,120 τ.μ. με θέρμανση,αυλή και πάρκιν κοντά στο Jumbo
- Διαμέρισμα 90τ.μ. επί της Εθνικής Αντίστασης κατάλληλο για επαγγελματική χρήση

Αγορές-πωλήσεις-μισθώσεις-εκτιμήσεις-Ακινήτων

Δάνεια Δεκτά

XΠ2694

ΚΛΑΔΟΓΕΝΗΣ ΜΙΧΑΗΛ

ΠΟΛΙΤΙΚΟΣ ΜΗΧΑΝΙΚΟΣ Ε.Μ.Π.

ΑΤΤΑΒΥΡΟΥ 20 - ΡΟΔΟΣ • ΤΗΛ. 2241022394

ΠΩΛΟΥΝΤΑΙ ΔΙΑΜΕΡΙΣΜΑΤΑ

πολυτελούς κατασκευής
με θέα, στην οδό Ικάρου,
εμβαδού 128 τ.μ., 3 υπνοδωματίων,
σαλόνι, κουζίνα, WC,
αποθήκη και θέση parkingk

AE058

ΚΤΗΜΑΤΟΜΕΣΙΤΙΚΟ ΓΡΑΦΕΙΟ
ΑΣΒΕΣΤΗΣ Δ. ΝΙΚΟΛΑΟΣ

- **ΑΝΑΛΗΨΗ** διαμέρισμα 70 τ.μ. 2 υπνοδωμάτια, γκαράζ, αποθήκη, καινούργιο 155.000€
- **ΑΝΑΛΗΨΗ** διαμέρισμα 100 τ.μ. 4ος όροφος με θέα, 165.000€
- **ΑΝΑΛΗΨΗ** διαμέρισμα 62 τ.μ. 2 υπνοδωμάτια, 124.000 €
- **ΑΝΑΛΗΨΗ** διαμέρισμα λουξ 113 τ.μ. με καταπληκτική θέα, 235,000€
- **ΑΝΑΛΗΨΗ** οροφοδιαμέρισμα 120 τ.μ. λουξ προς 2.000€ ανά τ.μ.
- **Μ. ΠΕΤΡΙΔΗ** διαμέρισμα λουξ 88 τ.μ. προς 2.000 € ανά τ.μ.
- **ΡΟΔΙΝΙ** διαμέρισμα 90 τ.μ. λουξ κατασκευής 165,000 €
- **ΚΑΡΑΚΟΝΕΡΟ** 100 τ.μ. λουξ κατασκευής
- **ΜΙΡΑ ΜΑΡΕ** διαμερίσματα 115 τ.μ. με 3 υπνοδωμάτια, υπόγειο, γκαράζ και αποθήκη προς 2.000 € το τ.μ.
- **ΙΑΛΥΣΟΣ** διαμέρισμα 44 τ.μ. λουξ 83.000 €
- **ΜΙΡΑ ΜΑΡΕ** διαμερίσματα 102, 85, 75 κσι 65 τ.μ. αντίστοιχα και θέση πάρκιν προς 2.150€ το τ.μ.
- **ΚΟΣΚΙΝΟΥ** μεζονέτες 155 τ.μ. 1 στρέμμα οικόπεδο 140.000 € στα μπετά
- **ΚΟΣΚΙΝΟΥ** μεζονέτα 115 τ.μ. λουξ ανεξάρτητη 220,000 €
- **ΙΑΛΥΣΟΣ** μεζονέτα 186 τ.μ. λουξ κατασκευής με καταπληκτική θέα, 3 ετών, 290.000€
- **ΙΑΛΥΣΟΣ** μεζονέτα 155 τ.μ. με 2 στρέμματα οικόπεδο με γκαζόν, 450.000€
- **ΙΑΛΥΣΟΣ** βίλα με οικόπεδο 2 στρ. 270 τ.μ. θέα θάλασσα, έτος κατασκευής 2002, 750.000 ευρω
- **ΙΑΛΥΣΟΣ** μεζονέτα 150 τ.μ. λουξ κατασκευής με 1.000 τ.μ. οικόπεδο 270.000 €
- **ΑΣΓΟΥΡΟΥ** μεζονέτα 144 τ.μ. με 1 στρέμμα οικόπεδο λουξ κατασκευής 160.000€ στα μπετά και τελειωμένη 300.000€
- **ΤΣΑΪΡΙ** μονοκατοικίες 150 τ.μ. με 3 υπνοδωμάτια, 1 στρέμμα οικόπεδο 150.000€ στα μπετά 235.000€ τελειωμένες
- **ΠΑΣΤΙΔΑ** βίλα 300 τ.μ. με 15 στρεμ. οικόπεδο
- **ΠΑΣΤΙΔΑ** μονοκατοικία 200 τ.μ. λουξ με θέα έτος κατασκευής 2005 315.000€
- **ΠΑΣΤΙΔΑ** μεζονέτα 150 τ.μ. 195.000 €
- **ΠΑΣΤΙΔΑ** μονοκατοικίες 140 τ.μ. με 500 μ. οικόπεδο, θέα, 240.000€
- **ΠΑΡΑΔΕΙΣΙ** παραδοσιακή κατοικία 75 τ.μ. με 300 μ. οικόπεδο 125.000€
- **ΚΑΝΔΥΛΙ** οικόπεδο 2 στρέμματα άρτιο και οικοδομήσιμο 140.000€
- **ΠΑΣΤΙΔΑ** οικόπεδο 300 τ.μ. εντός οικισμού 60.000€
- **ΚΟΣΚΙΝΟΥ** οικόπεδο 5.600 τ.μ. με θέα και άδεια οικοδομής 400 τ.μ. 300.000€
- **ΦΑΛΗΡΑΚΙ** οικόπεδο 3.500 στρέμματα άρτιο και οικοδομήσιμο με 150 τ.μ. κτίσμα
- **ΚΟΛΥΜΠΙΑ** οικόπεδο 4.100 τ.μ. 150,000€
- **ΚΙΟΤΑΡΙ** παραθαλάσσιο οικόπεδο κατάλληλο για ξενοδοχειακή μονάδα 60 στρέμματα
- **ΓΕΝΝΑΔΙ** οικόπεδο 2.360 τ.μ. με άδεια οικοδομής (440 τ.μ. μικτά) πάνω στο δρόμο 50 μέτρα από το κύμα
- **ΑΝΑΛΗΨΗ** κατάστημα και αποθήκη 45 συν125 τ.μ. με πατάρι 40 τ.μ. σε πολύ καλή τιμή!!!
- **ΤΣΑΪΡΙ** αποθήκη στους Μαραγκιους 760 τ.μ. στα μπετά συν 450 μ. προαύλιο
- **ΑΝΑΛΗΨΗ** ενοικιάζονται διάφορα καταστήματα
- **ΚΑΣΤΕΛΛΟΡΙΖΙΟΙ** ενοικιάζεται διαμέρισμα δυο υπνοδωματίων 350€
- **ΕΝΟΙΚΙΑΖΕΤΑΙ** κατάστημα επί της Καναδά 35 τ.μ.

ΑΓΙΟΥ ΙΩΑΝΝΟΥ 46, ΡΟΔΟΣ
ΤΗΛ. 2241032809, 6932847954 Δάβαρης Γιώργος,
6947935026 Σπανός Γιάννης
e-mail:asvestisrealestate@yahoo.gr ΧΠΚΤΗ003

ΤΣΟΥΡΟΥΝΑΚΗΣ Κεφάλαιο

Κτηματομεσιτικό Γραφείο

Γ. ΣΕΦΕΡΗ 12 (παραπλεύρως ΜΗΔΙΑ)
ΤΗΛ/FAX.: (22410) 60060
κιν.: 6948 046844
www.e-kefaleo.com

ΠΩΛΗΣΕΙΣ ΑΚΙΝΗΤΩΝ

ΔΙΑΜΕΡΙΣΜΑΤΑ

- 50 τ.μ. παλαιά μονοκατοικία Αγ. Δημήτριο 75.000 €
- 50 τ.μ ,παλαιά μονοκατοικία , Αγ.Δημήτριο 75.000 €
- 43 τ.μ ,2αρι ,ημ/γειο, Κοσκινού 54.000 €
- 50 τ.μ ,2αρι ,1ου,καινούριο , Καναδά 102.714 €
- 48 τ.μ ,2αρι ,με αυλή καινούριο , Καρακόνερο 110.000 €
- 55 τ.μ ,2αρι , 1ου ,καινούριο , Μανδηλαρά , 110.000 €
- 78 τ.μ, ημ/γειο, 2υπν/τιων, Μιχ.Πετρίδη, 88.000€
- 78 τ.μ , ισόγειο , 2υπν/τιων ,Καρακόνερο 171.600 €
- 81τ.μ,ισόγειο,2 υπν/τιων , καινούριο, Αραπάκι, 150.000 €
- 83 τ.μ ,2ου ,2υπν/τιων, καινούριο, Ανάληψη ,155.000 €
- 85 τ.μ ,1ου ,2υπν/τιων, , καινούριο, Καρακόνερο, 193.800€
- 85 τ.μ, ισόγειο, 2υπν/τιων, παλαιά κατοικία, πάροδος Σοφούλη, 76.000€
- 87 τ.μ, ισόγειο, 2υπν/τιων,, καινούριο,Μιχ.Πετρίδη, 180.000€
- 93 τ.μ ,ισόγειο, 2υπν/τιων,, καινούριο,Σμύρνης, 167.000€
- 93 τ.μ ,1ου , 2υπν/τιων, θέα,Ατταβύρου, 173.000€
- 98 τ.μ, ισόγειο, 2υπν/τιων, καινούριο, Καστελοριζιούς, 170.000€
- 102 τ.μ ,ισόγειο,3υπν/τιων, καινούριο , λουξ , πάρκινγκ , Μίρα-Μάρε, 178.000€
- 103τ.μ, 2ου, 3υπν/τιων, μεταχειρισμένο,Δασκάλους, 145.000€
- 107τ.μ,1ου,3υπν/τιων,μεταχειρισμένο,Τσαλδάρη , 145.000€
- 110 τ.μ , 1ου,3υπν/τιων,, καινούριο, λουξ, Καρακόνερο, 240.000€
- 115τ.μ,2ου,3υπν/τιων,λουξ, Καρακόνερο 220.010€
- 130 τ.μ , 3ου , 3 υπν/τιων ,απεριόριστη θέα , πάρκιν Ροδίνι 210.000€

ΜΕΖΟΝΕΤΕΣ-ΜΟΝ/ΚΙΕΣ

- 130 τ.μ ,μεζονέτα ,μπετά ,οικόπεδο 250 τ.μ Παστίδα 110.000 €
- 165 τ.μ ,μεζονέτα, λουξ, αυλή 380 τ.μ Ιξιά 346.500 €

ΟΙΚΟΠΕΔΑ

- Οικόπεδο, 4 στρεμ.,Καντυλί, 175.000€
- Οικόπεδο, 4,6 στρεμ., Κοσκινού 330.000€

ΕΠΑΓΓΕΛ/ΚΟΙ ΧΩΡΟΙ

- Κατάστημα 50 τ.μ Κ.Παλαιολόγου, 220.110€
- Καταστήματα 80τ.μ , γωνιακό , μεγάλη πρόσοψη, 4 βιτρίνες , κεντρικό , Ανάληψη , 360.000 €
- Κατάστημα 97 τ.μ ,Κοσκινού, 90.000 €
- Κατάστημα 93 τ.μ ,Καναδά 409.391 €
- Καταστήματα 95τ.μ ,60 τ.μ πατάρι ,πάρκινγκ, Ρόδου-Καλιθέας 255.000 €
- Κατάστημα 140 τ.μ ,συν 30 τ.μ βοηθητικά ,150 τ.μ αυλή , πάρκινκ , κεντρικό ,Καρακόνερο, 295.000€
- Αποθήκη 220 τ.μ, 6 m ύψος, Κοσκινού 210.000 €
- Αποθήκη 128 τ.μ, 6 m ύψος, Κοσκινού 80.000 €

ΕΝΟΙΚΙΑΣΕΙΣ

- Διαμέρισμα 93 τ.μ ,2ου 3 υπν/τιων, Ιξιά,420€

XΠ1629

ενοικιασεις συνέχεια από την προηγούμενη

ΕΝΟΙΚΙΑΖΕΤΑΙ διαμέρισμα 80 τμ. δύο υπνοδωματίων, σαλόνι, κουζίνα, WC, επί της οδού Υψηλάντου 19, πλατεία Αγ. Νικολάου. Πληρ. τηλ. 6974875329 MZT081113

ΕΝΟΙΚΙΑΖΟΝΤΑΙ δύο ολοκαίνουργια **διαμερίσματα,** επί της Ιαλυσού περιοχή Ηλέκτρα, δύο υπνοδωματίων, 75 τ.μ. με ηλιακό και air condition, διαθέσιμα από 1/12. Τιμή ενοικίου 450 ευρώ και 480 ευρώ. Πληρ. τηλ. 6972258198 MZT071120

ΕΝΟΙΚΙΑΖΕΤΑΙ αποθήκη 200 τ.μ. και κατάστημα 140 τ.μ. στην Ανάληψη. Πληρ. τηλ. 2241064307, 2241070055 MXP14226

ΕΝΟΙΚΙΑΖΟΝΤΑΙ: α) δυάρι **διαμέρισμα**, β) **γκαρσονιέρα**, επιπλωμένα με ηλιακό και κλιματισμό και άνετο πάρκιν επί της οδού 20ο χλμ. Ρόδου-Λίνδου (Αφάντου). Τιμή 300 και 230 ευρώ αντίστοιχα. Πληρ. τηλ. 6946524270, 2241021245 ΜΑΠ701

ΕΝΟΙΚΙΑΖΕΤΑΙ διαμέρισμα 3άρι, ισόγειο, πλησίον Πανεπιστημίου Αιγαίου, κατάλληλο για φοιτητές. Πληρ. τηλ. 2241028511, 6944751599 MXP14224

ΠΩΛΟΥΝΤΑΙ

πολυτελή διαμερίσματα

στο κέντρο της Ιαλυσού με θέση πάρκιν α) 102 τ.μ. με 3 υπνοδωμάτια, β) 87 τ.μ. με 2 υπνοδωμάτια και γ) 36 τ.μ. ενός υπνοδωματίου, πλήρως εξοπλισμένα.

ΓΙΩΡΓΙΟΥ ΝΙΚΟΛΑΟΣ

πληρ. 6932386180, 2241076985

ΜΑΤ4830(Γ)

ΡΟΔΙΝΙ. ΠΩΛΕΙΤΑΙ

σε υπό ανέγερση 3όροφη οικοδομή (ετοιμοπαράδοτα 12/06) σε αδιέξοδο δρόμο, διαμέρισμα 2ου ορόφου λουξ κατασκευής, 77μ2 με 2 υπνοδωμάτια, μεγάλο ενιαίο χώρο κουζίνας-τραπεζαρίας, με αυτόνομη θέρμανση και απεριόριστη θέα από ιδιώτη σε τιμή ευκαιρίας.

Πληρ. τηλ. 6947434464 ΧΠΕΜΠ088

ΑΦΟΙ ΤΣΑΚΙΡΗ-Α. ΚΟΥΦΑΛΑΚΗΣ Ο.Ε

ΟΙΚΟΔΟΜΙΚΕΣ ΕΠΙΧΕΙΡΗΣΕΙΣ

ΚΑΤΑΣΚΕΥΗ ΚΤΙΡΙΩΝ ΤΕΧΝΙΚΑ ΕΡΓΑ

25 χλμ. ΡΟΔΟΥ-ΛΙΝΔΟΥ τ.κ. 85100
ΤΗΛ. ΓΡΑΦΕΙΟΥ 2241056284, ΚΙΝ. 6932644661-6944724217-6936464029

ΚΡΕΜΑΣΤΗ



Πωλούνται μεζονέτες νεόκτιστες άριστης κατασκευής με ενδοδαπέδια θέρμανση και εγκατάσταση aircondition, 119,57 τ.μ. εντός οικισμού, σε προσιτές τιμές.

ΑΦΑΝΤΟΥ

Πωλούνται διαμερίσματα τελειωμένα νεόκτιστα επί της παρόδου Πιπίνου και Ι. Ζίγδη με ενδοδαπέδια θέρμανση και εγκατάσταση aircondition, 81,56 τ.μ. εντός οικισμού, σε χαμηλές τιμές.

ΚΟΛΥΜΠΙΑ

Πωλούνται μεζονέτες υπό κατασκευή 116 τ.μ., σε πάρα πολύ καλή περιοχή με θέα, με ή χωρίς πισίνα, μεγάλο οικόπεδο ενδοδαπέδια θέρμανση και εγκατάσταση aircondition, σε τιμές έκπληξη.

ΑΦΑΝΤΟΥ

Πωλούνται μεζονέτες μεσοτοιχία 120 τ.μ. υπό κατασκευή με καταπληκτική θέα, ενδοδαπέδια θέρμανση, εγκατάσταση aircondition, εντός οικισμού, σε τιμές έκπληξη.

Εγγύηση η πολυετής πείρα μας στην κατασκευή και η γνώση της οικοδομής AE1760

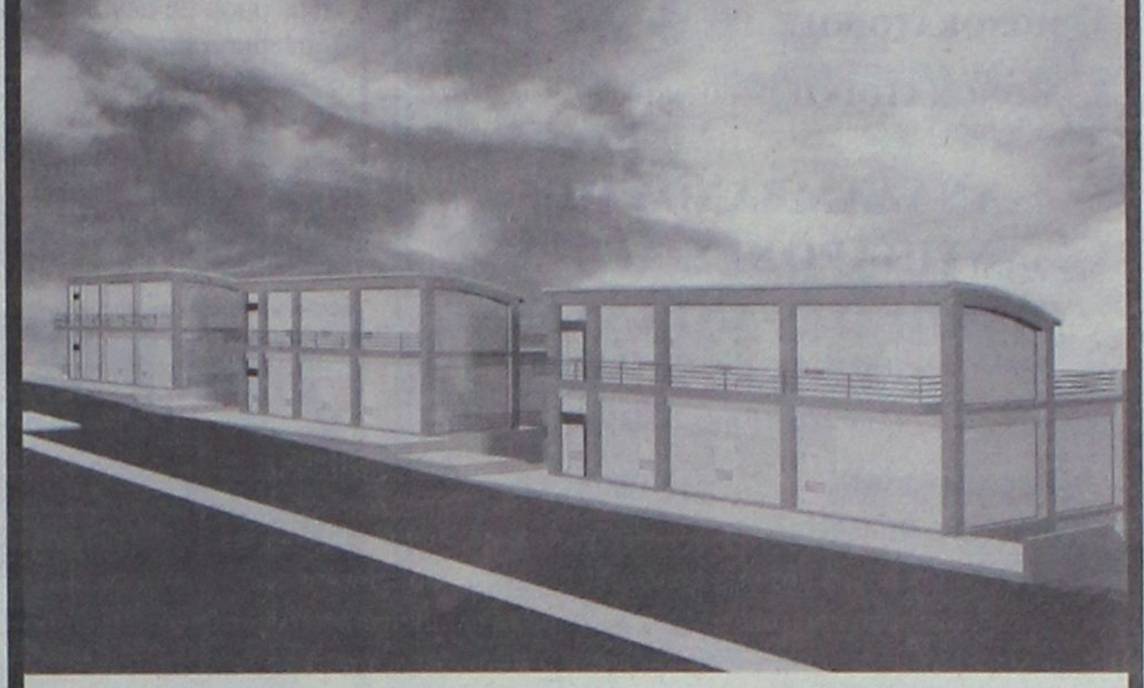

ΠΩΛΟΥΝΤΑΙ - ΕΝΟΙΚΙΑΖΟΝΤΑΙ

ΚΑΤΑΣΤΗΜΑΤΑ - ΓΡΑΦΕΙΑ

Ε Π Ι Τ Η Σ Γ. Σ Ε Φ Ε Ρ Η

(ΔΙΠΛΑ ΣΤΟΝ ΒΕΡΟΠΟΥΛΟ ΚΑΙ ΠΡΙΝ ΤΟ ΝΕΟ ΝΟΣΟΚΟΜΕΙΟ)

ΣΕ ΝΕΟ-ΑΝΑΓΕΙΡΟΜΕΝΕΣ ΟΙΚΟΔΟΜΕΣ ΜΕ ΑΠΕΡΙΟΡΙΣΤΗ ΘΕΑ ΚΑΤΑΛΛΗΛΑ ΚΑΙ ΓΙΑ ΙΑΤΡΕΙΑ, ΦΑΡΜΑΚΕΙΑ, ΙΑΤΡΙΚΑ ΕΙΔΗ, ΑΝΘΟΠΩΛΕΙΑ ΚΛΠ.

ΠΛΗΡ ΤΗΛ 22410-62517 ΚΑΙ 6932612032

ΜΧΠΚΤΗ016



ΠΩΛΟΥΝΤΑΙ

ΔΙΑΜΕΡΙΣΜΑΤΑ - ΓΚΑΡΣΟΝΙΕΡΕΣ
- **ΡΟΔΟΣ (ΚΑΡΑΚΟΝΕΡΟ)** διαμέρισμα 86 τ.μ. με θέα στη θάλασσα. Τιμή 140.000 ευρώ.
- **ΡΟΔΟΣ** (ΑΓ. ΑΠΟΣΤΟΛΟΙ) 90 τ.μ. υπερυψωμένο ισόγειο με υπόγειο 44 τ.μ. € 95.000
- **ΡΟΔΟΣ** 120 τ.μ. ετοιμοπαράδοτο ρετιρέ στην Πειραιώς € 240.000
- **ΡΟΔΟΣ** ΡΟΔΙΝΙ: 125 τ.μ. 1ου ορόφου € 240.000
- **ΙΞΙΑ:** 93 τ.μ. με αυλή αποκλειστικής χρήσεως € 160.000
- **ΙΑΛΥΣΟΣ:** 110 τ.μ. σε ήσυχη περιοχή € 200.000
- **ΡΟΔΟΣ (ΚΑΡΑΚΟΝΕΡΟ):** 120 τ.μ. με αυλή αποκλειστικής χρήσεως € 240.000
- **ΡΟΔΟΣ (ΚΑΝΑΜΑΤ):** Υπό ανέγερση 40 τ.μ. σε μικρή οικοδομή € 90.000
- **ΡΟΔΟΣ (ΜΗΔΙΑ):** 108 τ.μ. με θέα € 249.000
- **ΡΟΔΟΣ:** 80 τ.μ. στη Μιχαήλ Πετρίδη € 87.000
- **ΑΡΧΑΓΓΕΛΟΣ:** Σε μπετά 100 τ.μ. υπόγειο + 150 τ.μ. ισόγειο + 150 τ.μ. όροφος € 240.000
- **ΙΑΛΥΣΟΣ:** 144 τ.μ. σε οικόπεδο 250 τ.μ. € 302.400 λουξ κατασκευής
- **ΙΑΛΥΣΟΣ:** 178 τ.μ. σε οικόπεδο 400 τ.μ. € 373.800 λουξ κατασκευής

ΜΕΖΟΝΕΤΕΣ-ΜΟΝΟΚΑΤΟΙΚΙΕΣ
- **ΚΡΕΜΑΣΤΗ:** 180 τ.μ., 3 υπνοδωμάτια, ενδοδαπέδια θέρμανση, 2 μπάνια €185.000
- **ΡΟΔΟΣ:** Υπό ανέγερση 210 τ.μ. στην οδό Καμείρου € 350.000
- **ΡΟΔΟΣ** (ΡΟΔΙΝΙ):Υπό ανέγερση 180 τ.μ. σε 3 επίπεδα € 345.000
- **ΡΟΔΟΣ:** 103 τ.μ. υπ.+75 ισογ.+70 τ.μ. όροφος lux κατασκευής περιοχή ΜΗΔΙΑ € 550.000
- **ΡΟΔΟΣ (ΚΑΝΑΜΑΤ)** 130 τ.μ. σε οικόπεδο 1000 τ.μ. € 300.000
- **ΠΑΣΤΙΔΑ:** 158 τ.μ. σε ήσυχη περιοχή με θέα € 240.000
- **ΓΕΝΝΑΔΙ:** 75 τ.μ. με αυλή 300 τ.μ. € 160.000
- **ΚΙΟΤΑΡΙ:** 120 τ.μ. (κύμα) σε οικόπεδο 1.200 τ.μ. € 250.000

ΟΙΚΟΠΕΔΑ
- **ΡΟΔΟΣ:** (Ροδοπούλα) 407 τ.μ. € 183.500
- **ΛΑΧΑΝΙΑ:** 10 στρέμματα πάνω στο κύμα € 700.000
- **ΓΕΝΝΑΔΙ:** κύμα 4.200 τ.μ. € 252.000
- **ΓΕΝΝΑΔΙ:** 400 τ.μ. εντός οικισμού € 50.000
- **ΚΙΟΤΑΡΙ:** 9.600 τ.μ. με καταπληκτική θέα-πανοραμικό € 480.000
- **ΚΙΟΤΑΡΙ:** 5.500 τ.μ. επί της επαρχ. οδού (τεμαχίζεται σε τρία άρτια και οικοδομήσιμα) € 220.000
- **ΚΙΟΤΑΡΙ:** 6.000 τ.μ. κοντά στη θάλασσα € 360.000
- **ΚΙΟΤΑΡΙ:** 20.000 τ.μ. με καταπληκτική θέα € 220.000
- **ΑΡΧΑΓΓΕΛΟΣ:** 900 τ.μ. εντός οικισμού € 36.000
- **ΑΡΧΑΓΓΕΛΟΣ:** 2.000 τ.μ. εντός ζώνης με άδεια οικοδομής € 65.000
- **ΑΡΧΑΓΓΕΛΟΣ:** 5.519 τ.μ. πρόσωπο στη Ρόδου-Λίνδου με θέα στην παραλία Τσαμπίκας € 170.000

ΕΠΙΧΕΙΡΗΣΕΙΣ
- **ΡΟΔΟΣ:** Πωλείται επιχείρηση ενοικίασης μοτοπ/των (45 σκούτερ) περιοχή Νεοχωρίου € 55.000
- **ΑΡΧΑΓΓΕΛΟΣ:** Πωλείται επιχείρηση φαστ φουντ - παιδότοπος 175 τ.μ. σε κεντρικό σημείο, εξασφαλισμένη πελατεία € 60.000

ΕΠΑΓΓΕΛΜΑΤΙΚΟΙ ΧΩΡΟΙ
- **ΑΣΓΟΥΡΟΥ:** Πωλούνται αποθήκες 160 τ.μ. τιμή έκαστη € 100.000
- **ΡΟΔΟΣ:** Γωνιακό κατάστημα 100 τ.μ. στην Κων/νου Παλαιολόγου € 275.000

ΕΝΟΙΚΙΑΣΕΙΣ
- **ΡΟΔΟΣ:** Κατάστημα 40 τ.μ. και ύψος 4,5 τ.μ. στην Ιωάννου Καζούλη

Πληροφορίες Κτηματομεσιτικό Γραφείο

Κλεάνθη Κάντακα

ΑΡΧΑΓΓΕΛΟΣ - ΡΟΔΟΣ

τηλ. 2244022192, 6936179069 • fax: 2244023974 AE1771

Π Ω Λ Ε Ι Τ Α Ι

ΑΠΟ ΙΔΙΟΚΤΗΤΗ

ΣΤΟ ΚΙΟΤΑΡΙ

ΟΙΚΟΠΕΔΟ 64.000 τ.μ.

(ΜΕ ΚΑΤΑΛΛΗΛΟΤΗΤΑ ΓΙΑ ΞΕΝΟΔΟΧΕΙΟ 600 ΚΛΙΝΩΝ)

(Πάνω στον κεντρικό δρόμο και ανάμεσα στα μεγάλα ξενοδοχεία RODOS MARIS, RODOS PRINCESS ΚΑΙ RODOS VILLAGE)

Πληρ. Τηλ. 22410-62517 ΚΑΙ 6932 612032

ΜΧΠΚΤΗ018

ΕΝΟΙΚΙΑΣΕΙΣ

συνέχεια από την προηγούμενη

ΑΝΕΓΕΡΣΙΣ Α.Ε.
ΟΙΚΟΔΟΜΙΚΕΣ & ΕΜΠΟΡΙΚΕΣ ΕΠΙΧΕΙΡΗΣΕΙΣ

ΠΩΛΟΥΝΤΑΙ

1. **ΚΑΤΑΣΤΗΜΑ** 75 τ.μ. με θέση στάθμευσης στην Κων. Τσαλδάρη.
2. **ΔΙΑΜΕΡΙΣΜΑ** 129 τ.μ. στον β' όροφο με θέση στάθμευσης στην Κων. Τσαλδάρη.
3. **ΔΙΑΜΕΡΙΣΜΑ** 135 τ.μ. ρετιρέ με θέση στάθμευσης στην Κων. Υδραίου.
4. **ΜΟΝΟΚΑΤΟΙΚΙΕΣ** 135 τ.μ. στην περιοχή Γεννάδι.
5. **ΜΟΝΟΚΑΤΟΙΚΙΕΣ** 80 και 90 τ.μ. στα Λειβάδια Τήλου.

ΑΝΑΛΑΜΒΑΝΟΥΜΕ:
ΑΝΤΙΠΑΡΟΧΕΣ-ΑΓΟΡΕΣ
ΟΙΚΟΠΕΔΩΝ-ΑΝΤΑΛΛΑΓΕΣ

Αλεξανδρουπόλεως 2 • Ρόδος
Τηλ. 2241067267/Fax: 2241061297

ΜΕ ΤΗΝ ΠΟΛΥΕΤΗ ΠΕΙΡΑ ΤΟΥ ΝΙΚΟΛΑΟΥ ΜΙΧΑΗΛ
ΤΗΛ. 6936550251

ΥΠΕΥΘΥΝΟΣ ΝΙΚΟΛΑΟΥ ΦΩΤΗΣ
ΤΗΛ. 6936550250

AE955

ΕΥΡΩΣΤΕΓΑΣΤΙΚΗ
ΚΤΗΜΑΤΟΜΕΣΙΤΙΚΟ ΓΡΑΦΕΙΟ - ΧΑΤΖΗΜΑΡΚΟΣ Ν. ΓΕΩΡΓΙΟΣ
Θ. ΣΟΦΟΥΛΗ 153 – Τ.Κ. 85100 ΡΟΔΟΣ
Πληροφορίες στο κιν. 6973331692.
Τηλ. Γραφείου : 22410-29016.

ΠΩΛΟΥΝΤΑΙ ΚΑΙΝΟΥΡΓΙΑ ΔΙΑΜΕΡΙΣΜΑΤΑ ΑΟΥΣ ΚΑΤΑΣΚΕΥΗΣ

1. **ΜΙΧ. ΠΕΤΡΙΔΗ:** Διαμερισματα 112 τ.μ. και 116 τ.μ. ισόγεια, 1ου, 2ου και 3ου ορόφου από 246.000 euro έως 277.000 euro, με 3 υπνοδωμάτια, 2 μπάνια, ηλιακά, δαπεδόπλυση, ατομική θέρμανση πετρελαίου, air condition σε όλα τα δωμάτια, θωρακισμένη πόρτες ασφαλείας, ειδικήτη σπαθήκη, ειδικήτο γκαράζ και συνδεση στο κεντρικό δίκτυο.
2. **ΡΟΔΙΝΙ:** Διαμέρισμα 100 τ.μ., 1ου ορόφου - 3 υπνοδ. - τιμή 185.000 EURO
3. **ΡΟΔΙΝΙ:** Διαμέρισμα 100 τ.μ., ρετιρέ, 3ου ορόφου, 3 υπνοδωματίων - τιμή 190.000 EURO
4. **ΡΟΔΙΝΙ:** Διαμέρισμα 80 τ.μ., 1ου ορόφου, 2 υπνοδωματίων - τιμή 150.000 EURO
5. **ΠΤΟΛΕΜΑΙΩΝ:** Διαμερισματα υπό κατασκευή 3 υπνοδωματίων 100 τ.μ. και 107 τ.μ. Τιμή 200.000 EURO
6. **ΙΞΙΑ:** Κανονεργα διαμερισματα 103 τ.μ. σε μικρή πολυκατοικία 1ου ορόφου με 3 υπνοδωμάτια και δύο μπάνια, ειδικήτο parking και αποθήκη. Τιμή 205.000 EURO
7. **ΤΡΙΑΝΤΑ:** Ισόγειο διαμέρισμα 115 τ.μ. με 2 υπνοδωμάτια, με μεγάλες βεράντες και 2 θέσεις πάρκιν αποκλειστικής χρήσης. Τιμή 210.000 euro.
8. **ΤΡΙΑΝΤΑ:** Ισόγειο διαμέρισμα 100 τ.μ. με 2 υπνοδωματία, με ιδιόκτητη αυλή 100 τ.μ. Τιμή 180.000 euro
9. **ΑΣΓΟΥΡΟΥ :** Γκαρσονιέρα 40 τ.μ – 2ου ορόφου – τιμή : 55.000 EURO

ΠΩΛΟΥΝΤΑΙ ΜΕΤΑΧΕΙΡΙΣΜΕΝΑ ΔΙΑΜΕΡΙΣΜΑΤΑ

10. **ΜΙΧ. ΠΕΤΡΙΔΗ:** Διαμέρισμα 80 τ.μ. με 2 υπνοδ. σαλόνι, κουζίνα, μπάνιο. Τιμή 88.000 EURO
11. **ΑΣΚΛΗΠΙΟΣ:** Διαμέρισμα 2ου ορόφου (ρετιρέ) 80 τ.μ. 2 ετών σε άριστη κατάσταση, 2 υπνοδωματίων και μικρή αποθήκη. Τιμή 155.000 EURO
12. **ΑΝΑΛΗΨΗ:** Διαμέρισμα 50 τ.μ. 1ου ορόφου, με 1 υπνοδωμάτιο, σαλοκουζίνα, μπάνιο, σε άριστη κατάσταση. Τιμή 70.000 EURO
13. **ΑΝΑΛΗΨΗ:** Διαμέρισμα 2ου ορόφου 80 τ.μ. σε άριστη κατάσταση, 2 υπνοδωματίων, σαλόνι, κουζίνα, μπάνιο και μικρή αποθήκη. Τιμή 125.000 EURO
14. **ΜΗΤΡΟΠΟΛΗ:** Ισόγειο διαμέρισμα 96 τ.μ. (χαρακτηρισμένο ως αποθήκη) με 2 υπνοδωματία, με 50 τ.μ. κήπο, σε άριστη κατάσταση, πλήρως επιπλωμένο.
15. **ΑΓ. ΑΠΟΣΤΟΛΩΝ** υπερυψωμένο ισόγειο 93 τ.μ. με 2 υπνοδωμάτια και ένα μικρότερο κατάλληλο και για γραφείο, με ιδιόκτητη αυλή, αυτόνομη εισόδο, μεγάλη βεράντα και αποθήκη κατάλληλη και για μετατροπή σε γκαρσονιέρα. Τιμή 125.000 EURO
16. **ΚΟΣΚΙΝΟΥ:** Διαμέρισμα 90 τ.μ. διαμορφωμένο ως μεζονέτα (45 τ.μ. ισόγειο και 45 τ.μ. όροφος) με 2 υπνοδ. 12 ετών, με τζάκι, σε άριστη κατάσταση, με υπόγειο 45 τ.μ. και αέρινη στήλη για επιπλέον όροφο των 45 τ.μ. Τιμή 140.000 EURO
17. **ΑΓΙΩΝ ΑΠΟΣΤΟΛΩΝ:** Ισόγειο διαμέρισμα 85 τ.μ. 20ετίας, ανακαινισμένο με τζάκι, 3 υπνοδωματίων και αποθήκη 20 τ.μ. Τιμή 130.000 EURO
18. **ΙΑΛΥΣΟΣ:** Διαμέρισμα 1ου ορόφου 70 τμ. με 2 υπνοδ., σαλόνι, κουζίνα, μπάνιο. Τιμή 80.000 EURO
19. **ΠΑΣΤΙΔΑ:** Μονοκατοικία με σοφίτα, συνολικά 105 τ.μ. πλήρως ανακαινισμένη, εντός οικισμού, με 2 υπνοδωμάτια, σαλόνι, κουζίνα, μπάνιο, σε άριστη κατάσταση, με ιδιόκτητο χωρο parking, και επιπλέον οικοδομήσιμο οικόπεδο 130 τ.μ. με δόμηση 95 τ.μ. Τιμή 120.000 EURO

ΠΩΛΟΥΝΤΑΙ ΜΟΝΟΚΑΤΟΙΚΙΕΣ – ΜΕΖΟΝΕΤΕΣ

20. **ΚΟΣΚΙΝΟΥ:** Μονοκατοικία έως και μπετά 150 τ.μ. σε 800 τ.μ. οικόπεδο. Τιμή 150.000 EURO
21. **ΚΟΣΚΙΝΟΥ:** Τριώροφες μονοκατοικίες 175 τ.μ. σε 1.000 τ.μ. οικόπεδο σε μπετά 150.000 EURO ή έως και μαρμαροκουφέτο 160.000 EURO
22. **ΠΑΣΤΙΔΑ:** Μονοκατοικίες σε μπετά 135 τ.μ. κύριοι χώροι και 18 τ.μ. ημιυπαίθριων, με 3 υπνοδωμάτια και 2 μπάνια με οικόπεδο 350 τ.μ. περιφραγμένο με τοιχία. Τιμή 135.000 EURO.
23. **ΠΑΣΤΙΔΑ:** Εξοχικές διώροφες μονοκατοικίες 125 τ.μ., 3 υπνοδωματίων, με επιπλέον δόμηση 75 τ.μ., σε οικόπεδο 400 τ.μ. Περιφραγμένο με τοιχία και θέση parking. Υπό κατασκευή, παραδίδονται τελειωμένες. Τιμή 215.000 EURO.
24. **ΚΑΛΥΘΙΕΣ:** Από Καλυθιές προς Ψινθο. Μεζονέτες σε μπετά 110 τ.μ. σε 400 τ.μ. οικόπεδο. Τιμή 90.000 EURO

ΠΩΛΟΥΝΤΑΙ ΚΑΤΑΣΤΗΜΑΤΑ

25. **ΚΑΜΕΙΡΟΥ:** Καταστημα 42 τ.μ. πωλείται ως έχει έως και κτισματα. Τιμή 80.000 EURO.
26. **ΚΑΜΕΙΡΟΥ:** Καταστημα 60 τ.μ. μισθωμένο προς 350 euro, κατάλληλο για εισόδημα. Τιμή 90.000 EURO.

ΠΩΛΟΥΝΤΑΙ ΕΞΟΠΛΙΣΜΕΝΕΣ ΕΠΙΧΕΙΡΗΣΕΙΣ

27. **ΝΙΟΧΩΡΙ:** Επιχείρηση υγειονομικού ενδιαφέροντος με 40 τ.μ. αυλή. Τιμή 35.000 EURO και μίσθωμα 750 EURO
28. **ΠΕΥΚΟΙ :** Πωλείται επιχείρηση fast food - γυράδικο 50 τ.μ. πλήρως εξοπλισμένη, με μεγάλη αυλή με τραπεζοκαθίσματα στην πλατεία Λαϊκάρικα Πεύκων. Τιμή 25.000 EURO – Μίσθωμα 600 EURO .
29. **ΠΑΛΙΑ ΠΟΛΗ :** Πωλείται επιχείρηση 15 τ.μ – τιμή : 65.000 EURO - σε πολυ εμπορικό πόστο .

ΠΩΛΟΥΝΤΑΙ ΚΤΗΜΑΤΑ – ΟΙΚΟΠΕΔΑ

30. **ΜΙΧΑΗΛ ΠΕΤΡΙΔΗ:** Οικόπεδο 300 τ.μ. με συντελεστή 0,8 στην οδό Πειραιώς. Τιμή 250.000 EURO.
31. **ΠΑΣΤΙΔΑ:** Οικόπεδο εντός οικισμού 300 τ.μ. με δόμηση 300 τ.μ. Τιμή 60.000 EURO
32. **ΠΑΣΤΙΔΑ** Στο νέο δρόμο προς Μαριτσά οικόπεδο 1.500 τ.μ. με συνολική δόμηση 150 τ.μ. με απεριόριστη θέα και θέα θάλασσα. Τιμή 80.000 EURO με άδεια οικοδομής. Η πωλούνται έως και μπετά. Τιμή 130.000 EURO
33. **ΠΑΣΤΙΔΑ:** Οικόπεδο 2.030 τ.μ. εντός ζώνης στους πρόποδες Φιλερήμου. Τιμή 150.000EURO
34. **ΙΞΙΑ** Οικόπεδο 160 τ.μ. με δόμηση για τριώροφη μεζονέτα συνολικά 195 τ.μ. και κήπο. Τιμή 80.000 EURO.
35. **ΚΑΛΛΙΘΙΕΣ :** Οικόπεδο 825 τ.μ με άδεια οικοδομής 108 τ.μ – τιμή: 120.000 EURO
36. **ΡΟΔΟΥ-ΛΙΝΔΟΥ:** Οικόπεδο εφαπτόμενο επί της οδού 4.000 τ.μ. Με την άδεια οικοδομής για καταστήματα με υπόγειο 400 τ.μ., ισόγειο 400 τ.μ. και όροφο 300 τ.μ. Τιμή 330.000 ευρώ.
37. **ΡΟΔΟΥ-ΛΙΝΔΟΥ:** Οικόπεδο 3.400 τ.μ. εφαπτόμενο επί της οδού, με πρόσωπο 107 τ.μ. Τιμή 350.000 ευρώ.
38. **ΨΙΝΘΟΣ:** Πετρόκτιστη έκταση 60 στρέμματα. Τιμή 60.000 euro
39. **ΨΙΝΘΟΣ :** Κτήμα 6 στρ.- 7 χιλιόμετρα από το χωριό - τιμή: 25.000 EURO.
40. **ΚΡΗΤΗΝΙΑ:** Οικοπεδο 1.400 τ.μ., εντος οικισμου με δόμηση 400 τ.μ. Τιμή 35.000 EURO.

ΒΙΟΤΕΧΝΙΚΟΙ ΧΩΡΟΙ – ΑΠΟΘΗΚΕΣ

41. **ΑΝΑΛΗΨΗ:** Πωλείται πάνω στον κεντρικό δρόμο, υπόγειος χώρος 160 τ.μ. τιμή 100.000 EURO.
42. **ΤΖΑΪΡΙ:** Βιοτεχνικό κτίριο 300 τ.μ. σε μπετά, με επιπλέον δόμηση 2 ορόφων των 300 τ.μ. έκαστος. Τιμή 170.000 EURO
43. **ΤΖΑΪΡΙ:** Στον νέο δρόμο προς αεροδρόμιο, βιοτεχνικό κτίριο 900 τ.μ. σε 3 ορόφους των 300 τ.μ. Οι 2 όροφοι πλήρεις και ο 3ος σε μπετα. Τιμή 550.000 EURO
44. **ΑΣΓΟΥΡΟΥ:** Αποθήκη 400 τ.μ. αποπερατωμένη. Τιμή 352.000 EURO.

● ΖΗΤΟΥΝΤΑΙ ΓΙΑ ΑΓΟΡΑ ●
ΜΕΤΑΧΕΙΡΙΣΜΕΝΑ ΔΙΑΜΕΡΙΣΜΑΤΑ

AE0101

ΕΝΟΙΚΙΑΖΕΤΑΙ αποθήκη 270 τ.μ. λουξ κατασκευής επί της οδού Φ.Ε. Δωδεκανησίων και Κων. Υδραίου γωνία. Πληρ. τηλ. 2241034991 ΜΧΡ14225

ΕΝΟΙΚΙΑΖΕΤΑΙ στην Ιαλυσό νεόκτιστο δίχωρο **διαμέρισμα** με αυτόνομη θέρμανση, ηλιακό θερμοσίφωνα, επιπλωμένο ή μη, χωρίς κοινόχρηστα. Πλη. τηλ. 2241092381 ΜΖΤ061125

ΕΝΟΙΚΙΑΖΟΝΤΑΙ

με το μήνα ή την ημέρα

ΔΩΜΑΤΙΑ ΞΕΝΟΔΟΧΕΙΟΥ

στο κέντρο της πόλης (πίσω από το Grand Hotel) για φοιτητές, καθηγητές, στρατιωτικούς κ.λπ. Το κάθε δωμάτιο είναι επιπλωμένο, με ψυγείο, τηλεόραση, τηλέφωνο, προσωπική τουαλέτα με μπανιέρα ή ντους. Στο σαλόνι λειτουργεί κουζίνα (με σπιτικά φαγητά) και καφέ μπαρ με μεγάλη τηλεόραση και δορυφορικά. Στην τιμή συμπεριλαμβάνονται ιματισμός, εβδομαδιαίος καθαρισμός δωματίου, θέρμανση, ηλεκτρισμός και νερό.

Τιμή μηνιαίως 220 ευρώ

MAT5086

ΠΛΗΡ. ΤΗΛ. 2241036635, 6973872834

ευσταθίου ΕΥΡΩΚΤΗΜΑΤΙΚΗ
ΚΤΗΜΑΤΟΜΕΣΙΤΙΚΟ ΓΡΑΦΕΙΟ
Εθν. Αντιστάσεως 83 • Τηλ.: 22410 73819, 74917
Κιν.: 6946 103929 • Fax: 22410 38641
e-mail: info@euroktimatiki.gr

ΠΩΛΕΙΤΑΙ

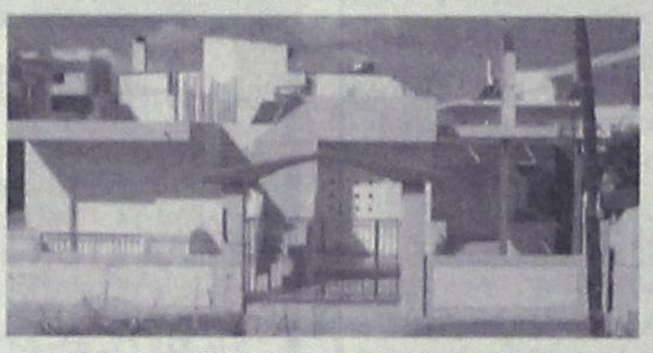

ΜΟΝΟΚΑΤΟΙΚΙΑ ΣΤΗΝ ΠΑΣΤΙΔΑ
125 τ.μ. μονώροφη, αποτελούμενη από 3 υπνοδωμάτια, σαλόνι, κουζίνα, μπάνιο
Εντός οικοπέδου 375 τ.μ.
Πολυτελούς Κατασκευής.
Αξίας € 270.000

ΧΠ401/2029

ΠΩΛΟΥΝΤΑΙ

Α. Στην Ιαλυσό περιοχή Σωτήρος **μεζονέτες** 200 τ.μ. με υπόγειο σε οικόπεδο 900 τ.μ. εκάστη από ιδιοκτήτη.
Β. Κατάστημα επί της οδού Λίνδου 550 τ.μ.

Πληρ. τηλ. 2241039212, 6936795999 κ. Λευτέρη

ΜΑΤ4806(1)

ΟΙΚΟΔΟΜΗ ΡΟΔΟΥ

ΤΕΧΝΙΚΗ-ΚΑΤΑΣΚΕΥΑΣΤΙΚΗ ΕΤΑΙΡΕΙΑ

ΠΩΛΟΥΝΤΑΙ

1) **Αποθήκες, διαμερίσματα και οροφοδιαμερίσματα** στην περιοχή Καναμάτ (Καρακόνερο) διαφόρων μεγεθών (σε συγκρότημα 2 πολυκατοικιών).
2) **Μονοκατοικίες** στο Κιοτάρι Ασκληπειού (στο κύμα) 120 τ.μ. σε κτήμα 1.300 τ.μ. εκάστη.

ΟΙΚΟΔΟΜΗ ΡΟΔΟΥ

Δεκτά δάνεια και ευκολίες πληρωμής έχουμε τις καλύτερες τιμές της αγοράς.

Καμύνδου 4- Ρόδος-85100 Τηλ.: 22410/60460- 2 Fax: 22410/60463

ΜΑΝΟΛΗΣ ΣΠΥΡΙΔΗΣ
Πολιτικός Μηχανικός
(Κιν:693 6660460)

ΚΩΣΤΑΣ ΚΩΝΣΤΑΝΤΙΝΙΔΗΣ
Δ. Π.Θ. εργολάβος
(ΚΙΝ.: 6978.110.000)

ΕΜΠ00026



Κ & Β ΔΙΑΚΟΓΕΩΡΓΙΟΥ
οικοδομικές επιχειρήσεις
www.diakogeorgiou.gr

ΠΩΛΟΥΝΤΑΙ: ΔΙΑΜΕΡΙΣΜΑΤΑ, ΜΕΖΟΝΕΤΕΣ, ΚΑΤΑΣΤΗΜΑΤΑ, ΑΠΟΘΗΚΕΣ
ΑΝΑΛΑΜΒΑΝΟΥΜΕ: ΑΓΟΡΕΣ ΟΙΚΟΠΕΔΩΝ, ΑΝΤΙΠΑΡΟΧΕΣ

Διαμερίσματα
- 60 τ.μ. στην περιοχή Κρεμαστής, 200 μ. από τη θάλασσα
- 80 τ.μ. στην περιοχή των Τριαντών
- 60, 120 τ.μ. στην οδό Θεοτοκοπούλου

Καταστήματα-Γραφεία
- 130 τ.μ. στην οδό Χαραλάμπους (κάθετος Χειμάρας)
- 60, 120 τ.μ. στην οδό Η. Βενέζη
- 60, 120 τ.μ. στην οδό Θεοτοκοπούλου

Αποθήκες
- 60, 120 τ.μ. στην οδό Η. Βενέζη
- 65, 250 τ.μ. στην περιοχή Καρακόνερο
- 70 τ.μ. στην οδό Αισχίνης

Μονοκατοικίες
- 160 τ.μ. με σοφίτα, υπόγειο, θέση στάθμευσης και αυλή, στον συνοικισμό Απάλλων
- Πολυτελείς εξοχικές μονοκατοικίες στη παραλία Κιοτάρι των 70, 120 τ.μ.

Οικοδομές
- Τριώροφη οικοδομή (σε μπετά) στην περιοχή Κοσκινού συνολικής επιφάνειας 420 τ.μ.

AE2016

Κ. ΠΑΛΑΙΟΛΟΓΟΥ & Μ. ΚΩΝΣΤΑΝΤΙΝΟΥ ΓΩΝΙΑ-ΡΟΔΟΣ
ΤΗΛ.:* 302241029318, *306936656966 ΦΑΧ:*302241034598

ευσταθίου ΕΥΡΩΚΤΗΜΑΤΙΚΗ
ΚΤΗΜΑΤΟΜΕΣΙΤΙΚΟ ΓΡΑΦΕΙΟ
Εθν. Αντιστάσεως 83 • Τηλ.: 22410 73819, 74917
Κιν.: 6944 374546, 6945 292030
Fax: 22410 38641 • e-mail: info@euroklimatiki.gr

ΠΩΛΗΣΕΙΣ ΑΚΙΝΗΤΩΝ

Οικόπεδα

1) 3.640 τ.μ. οικόπεδο στην Ιαλυσό με άδεια οικοδομής για διώροφη μονοκατοικία 135 τ.μ. αξίας 120.0000 ευρω, 2) 500 τ.μ. στους Αγίους Αποστόλους (νέο σχέδιο πόλεως) με σ.δ. 0,8 Αξίας 150.000 ευρω. 3) 614 τ.μ. στους Αγίους Αποστόλους (νέο σχέδιο πόλεως). Αξίας 220.000 ευρω. 4) 1.400 τ.μ. στην ιαλυσό με άδεια οικοδομής με δυνατότητα οικοδόμησης 150 τ.μ. κατοικίας. Αξίας 138.000 ευρω. 15 τ.μ. κατοικίας αξίας 140.000 ευρώ 5) 987 τ.μ. στην ιαλυσό θέση Κανδηλί με άδεια οικοδομής 6) 304 τ.μ. στην Ιξιά (με δυνατότητα οικοδόμησης 240 τ.μ. κατοικίας) Αξίας 160.000 € 7) 1.000 τ.μ. στο Ροδίνι (με δυνατότητα οικοδόμησης 400 τ.μ. κατοικίας) Αξίας 350.000 € 8) 1000 τ.μ. στην Ιαλυσό (με δυνατότητα οικοδόμησης 120 τ.μ. κατοικίας) Αξίας 110.000 € 9) 2000 τ.μ. στην Ιαλυσό (με δυνατότητα οικοδόμησης 200 τ.μ. κατοικίας) Αξίας 220.000 € 10) 3.640 τ.μ. στην Ιαλυσό (με δυνατότητα οικοδόμησης 135 τ.μ. κατοικίας) Αξίας 120.000 € 11) 4000 τ.μ. στα Κοσκινού με πανοραμική θέα (με δυνατότητα οικοδόμησης 200 τ.μ. κατοικίας) Αξίας 215.000 € 12) 4000 τ.μ. στα Κοσκινού με εξαιρετική θέα (με δυνατότητα οικοδόμησης 200 τ.μ. κατοικίας) Αξίας 300.000 € 13) 4.010 κοντά στην Εθν. Οδό Λίνδου – Αεροδρομίου για επαγγελματική χρήση (με δυνατότητα οικοδόμησης 3.600 τ.μ. Βιοτεχνικού Χώρου) Αξίας 180.000 € 14) 5.300 τ.μ. στα Ασγούρου (με δυνατότητα οικοδόμησης 200 τ.μ. κατοικίας) Αξίας 190.000 €

Διαμερίσματα

1) 50 τ.μ. περιοχή Αγ. Ιωάννης ισόγειο πλήρως ανακαινισμένο με 1 υπνοδωμάτιο. Αξίας 90.000 € 2) 50 τ.μ. στην Χρήστου Φέσσα με 1 υπν/τιο. Αξίας 76.000€ 3) 56,5 τ.μ. στην Ιαλυσό οδός Δωριέως ισόγειο με ένα υπνοδωμάτιο, σαλόνι, κουζίνα, μπάνιο, αυλή και κήπο. Αξίας 80.000 € 4) 50 τ.μ. στην Μ. Κλαδάκη με 1 υπν/τιο Αξίας 90.000 € 5) 50 τ.μ. στην Μυτιλήνης με 1 υπν/τιο Αξίας 82.000 € 6) 70 τ.μ. στην Ιξιά (Σωτήρος) με 2 υπν/τια Αξίας 94.000€ 7) 74 τ./μ. 2ου ορόφου περιοχή Ανάληψη σε νεόδμητη οικοδομή με 2 υπνοδωμάτια, σαλόνι, κουζίνα, μπάνιο, διαθέτει κεντρική θέρμανση, ηλιακό θερμοσίφωνα, ιδιόχρηστο πάρκιν. Αξίας 170.000 € 8) 82 τ.μ. στην Ιαλυσό με δύο υπνοδωμάτια σε νεόδμητη πολυτελή οικοδομή με κεντρική θέρμανση ηλιακό θερμοσίφωνα. Αξίας 140.000 € 9) 80 τ.μ. στην Αγ. Σοφίας με 2 υπν/τια Αξίας 176.000€ 10) 81 τ.μ. στην Ανάληψη επί της οδού Αισχίνη σε νεόδμητη οικοδομή με πάρκιν. Αξίας 180.000 € 11) 80 τ.μ. στην Λαγκάνη (περιοχή Δασκάλους) με 2 υπν/τια Αξίας 85.000€ 12) 95 τ.μ. στην Ηλιούπολη με 2 υπνοδωμάτια αξίας 95.000 € 12)95 τ.μ. στην 28ης Οκτωβρίου με 2 υπν/τια Αξίας 280.000€ 13) 95 τ.μ. στην Ιξιά (Σωτήρος) με 2 υπν/τια Αξίας 90.000€ 14) 100 τ.μ. 1ου ορόφου περιοχή Θ. Σοφούλη, διαθέτει 3 υπν/τια, σαλόνι, κουζίνα, μπάνιο, πλήρως εξοπλισμένο,με ηλιακό θερμοσίφωνα. Αξίας 160.000€ 15) 105 τ.μ. στο Μήδεια, β' ορόφου, σε 7 ετών οικοδομή. Αξίας 178.000 € 16) 110 τ.μ. με 3 υπν/τια στους Αγ. Αποστόλους β' ορόφου αξίας 117.000 ευρώ 17) 107 τ.μ. στην Ρόδου-Λίνδου (κοντά στην ΔΕΥΑΡ) με 3 υπν/τια Αξίας 130.000€ 18) 110 τ.μ. στην Ανθ. Ζερβού με 3 υπν/τια Αξίας 225.000 € 19) 110 τ.μ. στην Ιαλυσό με 3 υπν/τια Αξίας 120.000 € 20) 110 τ.μ. στην Νηρηίδων (Καρακόνερο) με 3 υπν/τια Αξίας 220.000€ 21) 116 τ.μ. στην Μ. Πετρίδη με 3 υπν/τια Αξίας 232.000 € 22) 120 τ.μ. στην Ιαλυσό με 3 υπν/τια Αξίας 125.000 € 23)120 τ.μ. στην Νηρηίδων (Καρακόνερο) με 3 υπν/τια Αξίας 240.000€ 24) 126 τ.μ. στην Γρηγορίου Ε΄ με 3 υπνοδωμάτια Αξίας 315.000 €

ΜΟΝΟΚΑΤΟΙΚΙΕΣ - ΜΕΖΟΝΕΤΕΣ

1) Μονοκατοικία 45 τ.μ. στην Κρεμαστή πλήρως ανακαινισμένη με εξαιρετική θέα στη θάλασσα. Αξίας 70.000 € 2) Μεζονέτα 107 τ.μ. περιοχή Δασκάλοι με 54 τ.μ. αυλή σε άριστη τοποθεσία. Αξίας 300.000€ 3)111 τ.μ. στα Κοσκινού Εντός οικοπέδου 160 τ.μ. αξίας 230.000€ 2140 τ.μ. στην Ιαλυσό Αξίας 280.000 € 4) 125 τ.μ. μονοόροφη, νεόκτιστη, σε 375 τ.μ. οικόπεδο πολυτελούς κατασκευής, με τρία υπνοδωμάτια, σαλόνι, κουζίνα, μπάνιο. Αξίας 270.000 € 5) 133 τ.μ. στο Μόντε Σιθ πολυτελούς κατασκευής, με αρχιτεκτονικό σχεδιασμό, με τρία υπνοδωμάτια, σαλόνι-κουζίνα, νεόκτιστη-ετοιμοπαράδοτη, με διαμορφωμένο κήπο 120 τ.μ., με πλήρης θέρμανση και τζάκι Αξίας 390.000€ 5)140 τ.μ. στην Παστίδα Αξίας 220.000 € 6) 140 τ.μ. στην Ιαλυσό Αξίας 280.000 € 7) 150 τ.μ. στην Ιαλυσό Αξίας 300.000 € 8)155 τ.μ. στην Ιξιά Αξίας 279.000 € 9) 155 τ.μ. στην Ιξιά Αξίας 281.000 € 10) 160 τ.μ. στην Ιαλυσό Αξίας 350.000 € 11) 160 τ.μ. στα Κοσκινού Αξίας 380.000 € 12) 160 τ.μ. στις Φάνες Αξίας 190.000 € 13) 200 τ.μ. στους Πρόποδες Φιλερήμου στην Ιαλυσό Αξίας 380.000 € 14) 280 τ.μ. στην λεωφ. Κρεμαστής – Π. Αεροδρομίου Αξίας 320.000 €

ΚΑΤΑΣΤΗΜΑΤΑ

1) 30 τ.μ. στο Κέντρο της Πόλης (με άμεση παράδοση χρήσης) Αξίας 450.000€ 2) 55 τ.μ. στην Ανάληψη (κεντρικά) Αξίας 120.000€ 3) 57 τ.μ. στο Κέντρο της Πόλης (ελεύθερσ Χρήσεως) Αξίας 370.000€ 4) 61 τ.μ. στο Κέντρο της Πόλης (με άμεση παράδοση χρήσης) Αξίας 590.000€ 5) 62 τ.μ. στην Ανάληψη (κεντρικά) Αξίας 370.000 € 6) 77 τ.μ. στο Κέντρο της Πόλης (ελεύθερο Χρήσεως) Αξίας 500.000€ 7) 100 τ.μ. στην Ανάληψη (κεντρικά) Αξίας 580.000 € 8) 160 τ.μ. στην Μιχαήλ Πετρίδη αξίας 290.000 9) 43 τ.μ. στην Ιαλυσό επί της Ιερού Λόχου (με άμεση παράδοσης χρήσης). Αξίας 120.000 ευρώ. 10) Κατάστημα επί της οδού Πολυδώρου στην Παλιά Πόλη 53 τ.μ. συν 1ος όροφος 53 τ.μ., 11) 86 τ.μ. ισόγειο κατάστημα επί της πλατείας Εβραίων Μαρτύρων Παλιά Πόλη συν 1ος όροφος 90 τ.μ., 12) 3 καταστήματα επιφανείας 62,07 τ.μ. το κάθε ένα επί της οδού Ηλία Βενέζη Αξίας 180.000 € έκαστο.

ΧΠ4271/2029

ενοικιασεις

συνέχεια από την προηγούμενη

ΕΝΟΙΚΙΑΖΟΝΤΑΙ διαμερίσματα μονόχωρα και δίχωρα πλήρως επιπλωμένα (πολυκουζινάκι, κλιματιστικό, TV, τηλέφωνο) κατάλληλα για εκπαιδευτικούς, φοιτητές καθώς επίσης μπορούμε να προσφέρουμε δωμάτια με την ημέρα. Βρισκόμαστε κοντά στην πρωτοβάθμια εκπαίδευση εντός πόλεως Ρόδου. Studios Apts "ISKAS", τηλ. 2241030063, κιν. 6972551300, Κωνσταντινίδη 9 Ζέφυρος ΜΑΤ5048

ΕΝΟΙΚΙΑΖΟΝΤΑΙ studios σε καινουργή κατάσταση πλήρως επιπλωμένα και με ηλιακό θερμοσίφωνα στην περιοχή Δασκάλων. Χαμηλές τιμές. Πληρ. τηλ. 2241077971, 6932227500 ΜΖΤ071115

ΕΝΟΙΚΙΑΖΕΤΑΙ διαμέρισμα επιπλωμένο, στον 1ο όροφο ενός υπνοδωματίου, σαλόνι και κουζίνα ενιαίος χώρος και λοιποί βοηθητικοί χώροι. Πληρ. Βενετοκλέων 71 στο ύψος του ΜΕΤΡΟΠΟΛ κιν/φου. Πληρ. τηλ. 2241025728, 6944945053 ΜΖΤ061122

ΕΝΟΙΚΙΑΖΕΤΑΙ διαμέρισμα 1ου ορόφου, διαμπερές, τριάρι, δύο υπνοδωματίων, σαλόνι, χωλ, διάδρομος, κουζίνα, μπάνιο, αποθήκη στην περιοχή Δασκάλων Αλυτρώτων Ελλήνων 3. Πληρ. τηλ. 2241093080, 6934778011 ΜΖΤ071111

ΕΝΟΙΚΙΑΖΕΤΑΙ δυάρι **διαμέρισμα** επί της Ρ. Φεραίου 8 κοντά στο Πανεπιστήμιο και στο Rodos Park ξενοδοχείο επιπλωμένο 2 υπνοδωμάτια, σαλόνι, κουζίνα, χωλ. Πληρ. τηλ. 6947764144 ΜΖΤ061109

ΕΝΟΙΚΙΑΖΕΤΑΙ διαμέρισμα 3 δωματίων και λοιπών βοηθητικών χώρων στην Δαμασκηνού 92. Πληρ. τηλ. 2241026657 ή από ιδιοκτήτη στην Δαμασκηνού 90. ΜΖΤ071106

ΕΝΟΙΚΙΑΖΕΤΑΙ γκαρσονιέρα ενός υπνοδωματίου, κουζίνα, μπάνιο επί της Εμμ. Παπαναστάση 18. Πληρ. τηλ. 2241022692 ΜΖΤ061116

ΕΝΟΙΚΙΑΖΕΤΑΙ επιπλωμένο **διαμέρισμα** 2 δωματίων και κουζίνας στο κέντρο της πόλεως, όπισθεν Ακαδημίας κατάλληλο για φοιτητές, στρατιωτικούς κ.λπ. Πληρ. τηλ. 2241027608, 2241073647 ΜΑΤ4827

ΕΝΟΙΚΙΑΖΕΤΑΙ στα Τριάντα επί της Λεωφ. Ηρακλειδών **διαμέρισμα** ενός υπνοδωματίου, σαλοτραπεζαρίας, χωλ και λοιπών βοηθητικών χώρων. Πληρ. τηλ. 2241026543, 6942669693 ΜΖΤ061117

ΕΝΟΙΚΙΑΖΕΤΑΙ γκαρσονιέρα μεγάλη με σαλονοτραπεζαρία, 1 υπνοδωμάτιο, αυλή και μπάνιο. Επί της Πετράκη Γιαλλούρη 13. Πληρ. τηλ. 2241074775 ΜΖΤ021116

ΕΝΟΙΚΙΑΖΕΤΑΙ διαμέρισμα 100 τ.μ. με πλήρως εξοπλισμένη κουζίνα, τρία υπνοδωμάτια, σαλόνι, μπάνιο, τραπεζαρία, Π. Π. Γερμανού, κοντά στα σχολεία ιδανικό για οικογένεια. Ενοίκιο 600 ευρώ. Πληρ. τηλ. 2241090780 ΜΖΤ061108

ΕΝΟΙΚΙΑΖΕΤΑΙ α) οροφοδιαμέρισμα πλησίον του Πανεπιστημίου τριάρι στον α' όροφο διαμπερές με θέα, εξοπλισμένο με ανακαινισμένο μπάνιο και κουζίνα, με θέρμανση, ηλιακό θερμοσίφωνα και **β) αποθήκη** 300 ή και λιγότερα τ.μ. στον δρόμο προς Κοσκινού, κατάλληλη και για επαγγελματική χρήση (π.χ. επιπλοποιείο, συνεργείο αυτοκινήτων κ.ά.). Πληρ. τηλ. 2241074342, 6976773438 ΜΖΤ061110

ΕΝΟΙΚΙΑΖΟΝΤΑΙ studio πλήρως επιπλωμένο επί της οδού Αθηνών 108. Τιμή 200 ευρώ. Πληρ. τηλ. 2241065760, 67346ΜΑΠ696

ΕΝΟΙΚΙΑΖΕΤΑΙ στο Ροδίνι, Οσλο 15, **διαμέρισμα** ανεξάρτητο, 40 τ.μ. ενός υπνοδωματίου, επιπλωμένο, χωρίς κοινόχρηστα, με σύνδεση στο αποχετευτικό και με ιδιωτική αυλή. Αλλοδαποί αποκλείονται. Πληρ. τηλ. 2241068105, 6946064876 ΜΖΤ061115

ΕΝΟΙΚΙΑΖΕΤΑΙ δωμάτιο επιπλωμένο με κουζίνα και μπάνιο, ζεστό νερό όλο το 24ωρο, ψυγείο, εστίες μαγειρέματος, φουρνάκι, πλυντήριο ρούχων. Ενοίκιο 195 ευρώ μαζί με τα κοινόχρηστα. Πληρ. τηλ. 6936570851 ΜΧΡ14222

ΕΝΟΙΚΙΑΖΟΝΤΑΙ διαμέρισμα 50 τ.μ. επί της πλατείας Συμιακού και **διαμέρισμα** 35 τ.μ. επί της οδού Εργάνης Αθηνάς. Πληρ. τηλ. 6936656126 ΜΖΤ061128

PARADISE STUDIOS. ΕΝΟΙΚΙΑΖΟΝΤΑΙ δωμάτια με το μήνα ή την ημέρα παραλία καθαρά στο Φαληράκι. Πληρ. τηλ. 2241085942, 6932120654 www.rhodosparadise .com ΜΖΤ061123

ΕΝΟΙΚΙΑΖΕΤΑΙ στις Καλυθιές σε κεντρικό δρόμο δίπλα στην πλατεία **κατάστημα** 44 τ.μ. Πληρ. τηλ. 22410285 68, 2241087030 ΜΖΤ061112

ΕΝΟΙΚΙΑΖΕΤΑΙ κατάστημα 40 τ.μ. απέναντι από το Α' δημοτικό σχολείο περιοχή Αγ. Δημητρίου. Πληρ. τηλ. 2241021291, 6932319927 ΜΖΤ041117

ΕΝΟΙΚΙΑΖΟΝΤΑΙ στο Φαληράκι με το μήνα ή με την ημέρα **γκαρσονιέρες** μονόχωρες και δίχωρες καινούργιας κατασκευής. Προνομιακή θέση και πανοραμική θέα. Ευρύχωρες, πλήρως εξοπλισμένες, air condition, τηλεόραση, γραμμή τηλεφώνου. Επίσης ζεστό νερό όλο το 24ωρο και άνετο - ασφαλές πάρκιν. Ησυχία πλήρης. Τιμές προσιτές. Πληρ. τηλ. 2241085713, 6947011545 ΜΖΤ031117/18

ΣΤΗΝ ΚΡΕΜΑΣΤΗ ΕΝΟΙΚΙΑΖΕΤΑΙ γκαρσονιέρα πλήρως εξοπλισμένη σε ήσυχη και καλή τοποθεσία. Μόνο για εκπαιδευτικούς. Πληρ. τηλ. 6974016725. ΜΧΡ14216

ΕΝΟΙΚΙΑΖΕΤΑΙ ΚΟΣΚΙΝΟΥ οροφοδιαμέρισμα 100 τ.μ. πλήρως επιπλωμένο, σε ιδιωτικό δρόμο, 1,5 χλμ. από τη θάλασσα. Δύο υπνοδωμάτια, μπάνιο, μεγάλη κουζίνα/τραπεζαρία, μεγάλο σαλόνι. Μόνο 550 ευρώ/μήνα. Πληρ. τηλ. 2241065752 ΜΖΤ031109

ΕΝΟΙΚΙΑΖΟΝΤΑΙ δωμάτια ευρύχωρα, επιπλωμένα, με δικό τους μπάνιο, πολυκουζινάκι, ψυγείο, κεντρική θέρμανση, με μεγάλη αυλή, σε πολύ ωραίο και ήσυχο περιβάλλον, στην Παλιά Πόλη της Ρόδου, ιδανικά για φοιτητές, δασκάλους-καθηγητές, πολύ κοντά στο Πανεπιστήμιο (πολύ καλές τιμές, στις οποίες συμπεριλαμβάνονται: κοινόχρηστα, ρεύμα, νερό, θέρμανση). Πληρ. τηλ. 2241031813, fax: 2241028360 ΜΑΤ4808(2)

ΕΝΟΙΚΙΑΖΕΤΑΙ διαμέρισμα 120 μέτρα στον 1ο όροφο, χωρίς κοινόχρηστα, με 3 υπνοδωμάτια, 2 WC, κουζίνα και μεγάλο σαλόνι, ανοικτό από παντού σε καλή περιοχή (7 Βαγιές). Πληρ. τηλ. 6973506879 ΜΖΤ031113

ΕΝΟΙΚΙΑΖΕΤΑΙ αποθήκη 70 τ.μ. σε κεντρικό σημείο, Φλέμινγκ 10, όπισθεν DIVINO. Πληρ. τηλ. 6946387745 κ. Νίκο ΜΖΤ061129

Στην Ιαλυσό **ενοικιάζονται διαμερίσματα** επί της λεωφόρου πλησίον Μαρινόπουλου, δίχωρα διαμερίσματα 45 τ.μ. με ευρύχωρο μπαλκόνι, πλήρως επιπλωμένα. Διαθέτουν ηλιακό, ταχυθερμοσίφωνο, φούρνο, TV, πλυντήριο ρούχων, καρτοτηλέφωνο και πάρκιν. Πληρ. τηλ. 2241022328, 6949091160 ΜΖΤ251006

ΕΝΟΙΚΙΑΖΕΤΑΙ μικρό **διαμέρισμα** ρετιρέ γ' ορόφου, ανακαινισμένο, φρεσκοβαμμένο, πλήρως επιπλωμένο με air condition, πλυντήριο ρούχων κ.λπ. Αποτελείται από 1 δωμάτιο, κουζίνα, άνετο μπάνιο, χωλ και πολύ μεγάλο μπαλκόνι. Περιοχή Αγ. Ιωάννης, οδός Αγ. Σοφίας 38. Διάρκεια συμβολαίου από 2 χρόνια και πάνω. Ενοίκιο 380 ευρώ. Πληρ. τηλ. 6936639843 ώρες 10 π.μ.-15 μ.μ. ΜΖΤ301028(29)

ΕΝΟΙΚΙΑΖΟΝΤΑΙ καινούργια **διαμερίσματα** πλήρως εξοπλισμένα, με κουζίνα, τραπεζαρία, ντουλάπες, κρεβάτια, air condition, ηλιακό, TV, σε πολύ προσιτές τιμές, σε ήσυχη περιοχή της Κρεμαστής, πίσω από το Λύκειο. Πληρ. τηλ. 2241090005, 6979834185 ΜΑΠ684

ΕΝΟΙΚΙΑΖΟΝΤΑΙ γκαρσονιέρες και **studios** πλήρως εξοπλισμένα στο Ανω Ροδίνι. Πληρ. τηλ. 2241061628, 6944410537 ΜΖΤ171007

ΕΝΟΙΚΙΑΖΕΤΑΙ επί της οδού Κέννεντυ 72 **διαμέρισμα** 2ου ορόφου, εμβαδού 135 τ.μ., 3 υπνοδωμάτια, σαλοτραπεζαρία, κουζίνα, 2 μπάνια. Πληρ. τηλ. 2106108240, 6944478490 ΜΑΠ670

ΕΝΟΙΚΙΑΖΕΤΑΙ χώρος πρόσφατα ανακαινισμένος με 18 τ.μ. ισόγειο, 18 τ.μ. υπόγειο, 18 τ.μ. αυλή, κατάλληλος για γραφείο, μαγαζί ή παρόμοια χρήση. Με σύνδεση στο δίχτυο αποχέτευσης. Στην οδό Καρανικόλα 17 περιοχή Δασκάλων. Τιμή 250 ευρώ. Πληρ. τηλ. 2241043906 ΜΖΤ131013

ΕΝΟΙΚΙΑΖΟΝΤΑΙ ΣΤΗΝ ΙΑΛΥΣΟ ΚΑΙΝΟΥΡΓΙΑ ΕΠΙΠΛΩΜΕΝΑ ΔΙΑΜΕΡΙΣΜΑΤΑΚΙΑ ΠΟΛΥΤΕΛΕΙΑΣ, ΔΥΟ ΧΩΡΩΝ 36 Τ.Μ. ΜΕ ΠΟΛΥΚΟΥΖΙΝΟ, ΤΗΛΕΟΡΑΣΗ, ΘΕΡΜΑΝΣΗ, ΠΙΣΙΝΑ, ΚΗΠΟ, ΜΕΓΑΛΟ ΜΠΑΛΚΟΝΙ 12 Τ.Μ., ΓΙΑ ΟΛΟ ΤΟ ΧΡΟΝΟ. ΠΛΗΡ. ΤΗΛ. 6977271571 ΧΠΞΕΝ042

πωλησεις· αγορες ακινητων & επιχειρησεων

ΠΩΛΕΙΤΑΙ διαμέρισμα 80 τ.μ. έναντι στο Γυμνάσιο Αρρένων, Κων. Παλαιολόγου 27, 1ος όροφος για οποιαδήποτε χρήση. Πληρ. τηλ. 6977386685. ΜΖΤ131102

ΠΩΛΟΥΝΤΑΙ: 1) κατάστημα 70 τ.μ. (σε δύο δρόμους εισοδοι) στο Μανδράκι, 450.000 ευρώ. 2) Καινούργιο διαμέρισμα α' ορ. (2 υπν.) Μιχ. Πετρίδη 89 τ.μ., 180.000 ευρώ. 3) Μεζονέτα 70 τ.μ. Βενετοκλέων 100.000 ευρώ, 4) Ρετιρέ 98 τ.μ. καινούργιο Ροδίνι (3 υπν.), 185.000 ευρώ. Πληρ. τηλ. 2241022943 ΑΙΓΑΙΟΚΤΗΜΑΤΙΚΗ-ΒΑΖΟΥΚΟΥ ΡΕΝΑ ΧΠΚΤΗ007.2

ΠΩΛΟΥΝΤΑΙ: α) Μεζονέτες στον οικοδ. Συνετ. "Η ΘΕΟΤΟΚΟΣ" (Πολυτέκνων) 135 τ.μ. με υπόγειο 75 τ.μ. σε μπετά ή κτισμένα σε πολύ καλή τιμή. β) Δύο studio και διαμέρισμα με κήπο πλήρως επιπλωμένα με ωραία θέα στα Κοσκινού (εισόδημα 750 ευρώ/μήνα) σε πολύ καλή τιμή. Πληρ. τηλ. 6978927153 ΜΖΤ101109

ΝΙΟΧΩΡΙ : Πωλείται ΔΙΑΜΕΡΙΣΜΑ 55τ.μ. 2αρι καινούριο 2ου ορόφου 112.000€ ΚΩΔ:[Κ-357] πληρ. ΚΡΑΝΙΔΗΣ και ΣΥΝΕΡΓΑΤΕΣ τηλ: 2241023661-3 , 6944347405 ΜΧΠ092.7

ΚΑΡΑΚΟΝΕΡΟ: Πωλείται ΔΙΑΜΕΡΙΣΜΑ 48τ.μ. 2αρι καινούριο Ισόγειο με Κεντρική θέρμανση, Πάρκινγκ 110.000€ - ΚΩΔ:[Κ-591]πληρ.ΚΡΑΝΙΔΗΣ και ΣΥΝΕΡΓΑΤΕΣ τηλ: 2241027082, 2241023661 Κιν. 6942010248ΜΧΠ092.8

ΙΑΛΥΣΟΣ: Πωλείται ΔΙΑΜΕΡΙΣΜΑ μεταχειρισμένο 42τ.μ. 1Δ.Κ.Λ. 3ου ορόφου 50.000€ ΚΩΔ:[Κ-66] πληρ.ΚΡΑΝΙΔΗΣ και ΣΥΝΕΡΓΑΤΕΣ τηλ: 2241023661-3, 6944347405 ΜΧΠ092.9

ΑΝΩ ΡΟΔΙΝΙ: Πωλείται ΔΙΑΜΕΡΙΣΜΑ μεταχειρισμένο 45τ.μ. 2αρι Ισόγειο 65.000€ - ΚΩΔ:[Κ-1044] πληρ. ΚΡΑΝΙΔΗΣ και ΣΥΝΕΡΓΑΤΕΣ τηλ: 2241023661-3, 6942010248 ΜΧΠ092.10

ΡΟΔΟΣ: Πωλείται ΔΙΑΜΕΡΙΣΜΑ 88τ.μ. 2 υ/δ, καινούριο - ΚΩΔ:[Κ-1521]πληρ. ΚΡΑΝΙΔΗΣ και ΣΥΝΕΡΓΑΤΕΣ τηλ: 2241027082, 2241023661-3, 6944347405 ΜΧΠ092.11

ΡΟΔΟΣ: Πωλείται ΔΙΑΜΕΡΙΣΜΑ 91,5τ.μ. 2Δ.Σ.Κ.Λ.καινούριο 3ου ορόφου με Κεντρική θέρμανση, Ασανσέρ, Πάρκινγκ 205.000€ - ΚΩΔ:[Κ-776] πληρ. ΚΡΑΝΙΔΗΣ και ΣΥΝΕΡΓΑΤΕΣ τηλ: 2241027082, 23661-3, 6944347405 ΜΧΠ092.12

ΡΟΔΟΣ: Πωλείται ΔΙΑΜΕΡΙΣΜΑ 110 τ.μ. μεταχειρισμένο 2Δ.Σ.Κ.Λ. 2ου ορόφου με θερμοσυσσωρευτές, Αποθήκη 160.000€ - ΚΩΔ:[Ι-8]πληρ. ΚΡΑΝΙΔΗΣ και ΣΥΝΕΡΓΑΤΕΣ τηλ: 2241027082, 2241023661 Κιν. 6942010248ΜΧΠ092.13

ΜΗΔΕΙΑ: Πωλείται ΔΙΑΜΕΡΙΣΜΑ 126τμ 3Δ.Σ.Κ.Λ με κεντρική θέρμανση, πάρκινγκ, ωραία θέα 260.000 € [Κ-1581] Πληρ. ΚΡΑΝΙΔΗΣ & ΣΥΝΕΡΓΑΤΕΣ Τηλ: 22410 23661-3, Κιν: 6944347405 ΜΧΠ092.14

ΡΟΔΙΝΙ: Πωλείται ΔΙΑΜΕΡΙΣΜΑ 82τ.μ. 2Δ.Σ.Κ.Λ. 2ος όροφος 165.000€ - ΚΩΔ:[Ι-47]πληρ.ΚΡΑΝΙΔΗΣ και ΣΥΝΕΡΓΑΤΕΣ τηλ: 2241027082, 2241023661 Κιν. 6942010248 ΜΧΠ092.15

ΚΑΤΑΣΚΕΥΕΣ-ΠΩΛΗΣΕΙΣ-ΑΝΤΙΠΑΡΟΧΕΣ

ΧΑΤΖΗΜΙΧΑΛΗΣ ΚΩΝΣΤΑΝΤΙΝΟΣ

ΔΟΜΙΚΟΣ ΕΡΓΟΛΑΒΟΣ ΔΗΜΟΣΙΩΝ ΕΡΓΩΝ

ΠΩΛΟΥΝΤΑΙ

ΠΑΣΤΙΔΑ: ΑΝΕΞΑΡΤΗΤΕΣ ΠΟΛΥΤΕΛΕΙΣ ΜΕΖΟΝΕΤΕΣ 158 τ.μ.-152 τ.μ. σε οικόπεδα των 340 τ.μ. με φανταστική θέα σε ήσυχο περιβάλλον.

ΑΦΑΝΤΟΥ: ΔΙΑΜΕΡΙΣΜΑΤΑ ΛΟΥΞ ΚΑΤΑΣΚΕΥΗΣ 83 τ.μ. με κεντρική θέρμανση, διπλά τζάμια, εντοιχισμένη κουζίνα, ντουλάπες και ηλιακό θερμοσίφωνο.

ΑΝΑΛΑΜΒΑΝΟΥΜΕ

ΕΡΓΑΣΙΕΣ ΜΠΕΤΟΝ-ΕΜΦΑΝΗ ΜΠΕΤΑ-ΚΤΙΣΙΜΑΤΑ-ΣΟΒΑΔΕΣ

και παντός είδους οικοδομικών εργασιών

ΖΗΤΟΥΝΤΑΙ

Για αξιοποίηση με τις καλύτερες προϋποθέσεις ΟΙΚΟΠΕΔΑ για ΑΝΤΙΠΑΡΟΧΗ

Τηλ.: (22410) 21834, 6936609834-6974198504

ΜΖΤ101107

ΚΤΗΜΑΤΟΜΕΣΙΤΙΚΟ ΓΡΑΦΕΙΟ
ΜΠΕΡΤΣΕΛΗΣ ΣΠΥΡΟΣ
ΠΩΛΗΣΕΙΣ - ΑΓΟΡΕΣ-ΕΝΟΙΚΙΑΣΕΙΣ ΑΚΙΝΗΤΩΝ

ΔΙΑΜΕΡΙΣΜΑΤΑ

- 48 τ.μ. στην Ανάληψη καινούργιο	87.000€
- 80 τ.μ. στην Ανάληψη μεταχειρισμένο με τζάκι	125.000€
- 65 τ.μ. στην Ιξιά καινούργιο	130.000€
- 74 τ.μ. στο Καρακόνερο καινούργιο	170.000€
- 75 τ.μ. στην Ιξιά καινούργιο	150.000€
- 80 τ.μ. στην Λεωφ. Λίνδου μεταχειρισμένο	126.000€
- 81 τ.μ. κάθετο στην Μιχ. Πετρίδη καινούργιο	150.000€
- 80 τ.μ. στην Ιαλυσό καινούργιο	160.000€
- 87 τ.μ. στο Ροδίνι μεταχειρισμένο	140.000€
- 93 τ.μ. στο Ροδίνι καινούργιο	170.000€
- 93 τ.μ. Ανάληψη μεταχ/νο με θέα	180.000€
- 102 τ.μ. Ιξιά καινούργιο α' ορόφου	205.000€
- 112 τ.μ. στην Ανάληψη καινούργιο lux	258.000€

ΜΟΝΟΚΑΤΟΙΚΙΕΣ

- 120 τ.μ. σε μπετά σε οικ. 1000 στην Παστίδα	130.000€
- 133 τ.μ. σοφ. 30 τ.μ. σε οικ. 3 στρ. μετ/νο στην Παστίδα	220.000€
- 115 τ.μ. 3 ετών σε οικ. 245 τ.μ. στην Παστίδα	230.000€
- 120 τ.μ. σε οικ. 200 τ.μ. στην Κρεμαστή καινούργιο	170.000€
- 195 τ.μ. στην Ιαλυσό 1ος χρόνου	290.000€
- 240 τ.μ. σε οικ. 1500 τ.μ. στην Παστίδα	350.000€
- 126 τ.μ. μεζονέτα σε οικοπ. 250 τ.μ. στην Παστίδα	190.000€
- 180 τ.μ. στην Κρεμαστή	190.000€
- 180 τ.μ. στην Κρεμαστή με τζάκι	220.000€
- 100 τ.μ. νεοκλασικό στην Ιαλυσό κατάλληλο και για επαγγελματική χρήση	300.000€

ΟΙΚΟΠΕΔΑ

- 3600 τ.μ. εκτός σχεδίου στις Καλυθιές	50.000€
- 88 τ.μ. οικ.. στα Κοσκινού με θέα, βάση μπετό 75 τ.μ.	60.000€
- 1.500 τ.μ οικ. στις καλυθιές με θέα εντός ζώνης	75.000€
- 500 τ.μ. στα Ασγούρου	100.000€
- 800 τ.μ. στην Κρεμαστή	130.000€
- 1000 τ.μ. στην Παστίδα με άδεια 120 τ.μ.	95.000€
- 1.000 τ.μ. στην Παστίδα με άδεια 120 τ.μ.	95.000€
- 1000 τ.μ. στην Δαματριά με άδεια 140 τ.μ.	65.000€
- 8.000 στις Καλυθιές με θέα	215.000€
- 6.100 τ.μ. με δόμηση 150 τ.μ. στον Κάτω Καλαμώνα	95.000€

ΕΠΙΧΕΙΡΗΣΕΙΣ

- Mini market με σταθερή πελατεία	140.000€
- Βιβλιοπωλείο σε πολύ καλή περιοχή	300.000€

ΜΖΤ301015

ΕΚΔΟΣΕΙΣ ΔΑΝΕΙΩΝ
ΖΗΤΟΥΝΤΑΙ ΓΙΑ ΠΡΟΣ ΠΩΛΗΣΗ ΑΚΙΝΗΤΑ

ΤΕΡΨΙΧΟΡΗΣ 14, ΡΟΔΟΣ (ΕΝΑΝΤΙ ΕΣΤΙΑΤ. ΜΑΚ ΜΑΚ)
ΤΗΛ. FAX: 2241033608 - ΚΙΝ. 6944604309

πωλησεις

συνέχεια από την προηγούμενη

ΡΟΔΟΣ: Πωλείται ΔΙΑΜΕΡΙΣΜΑ μεταχειρισμένο 90τ.μ. 2Δ.Σ.Κ.Λ. 2ος όροφος με θέρμανση, 130.000€ - ΚΩΔ:[I-56]πληρ.ΚΡΑΝΙΔΗΣ και ΣΥΝΕΡΓΑΤΕΣ τηλ: 2241027082, 2241023661 Κιν. 6942010248

ΜΧΠ092.16

ΡΟΔΟΣ - ΚΕΝΤΡΟ: Πωλείται ΔΙΑΜΕΡΙΣΜΑ μεταχειρισμένο 95τ.μ. 2Δ.Σ.Κ.Λ. 2ος όροφος 220.000€ - ΚΩΔ:[I-66]πληρ. ΚΡΑΝΙΔΗΣ και ΣΥΝΕΡΓΑΤΕΣ τηλ: 2241027082, 2241023661 Κιν. 6942010248

ΜΧΠ092.17

ΠΩΛΟΥΝΤΑΙ ΔΙΑΜΕΡΙΣΜΑΤΑ: 1) Στην Ιξιά 94 τ.μ. ετοιμοπαράδοτο με θέρμανση, 170.000 ευρώ, 2) Στο Ροδίνι 100 τ.μ. και 92 τ.μ. ετοιμοπαράτοδα, λουξ κατασκευής, είναι με 3 και 2 υπνοδωμάτια και έχουν εντοιχισμένη κουζίνα, κεντρική θέρμανση, ηλιακό, δορυφορική κεραία, αποθήκη και εσωτερικό γκαράζ. 3) Στο κάτω Ροδίνι 82 τ.μ., 84 τ.μ. και 87 τ.μ. και διαθέτουν εντοιχισμένη κουζίνα, κεντρική θέρμανση, ηλιακό, δορυφορική κεραία, αποθήκη και εσωτερικό γκαράζ. Είναι ετοιμοπαράδοτα. Πληρ. κ. Χαρκιανάκη τηλ. 6946163242 MZT091109(1)

ΠΩΛΟΥΝΤΑΙ ΟΙΚΟΠΕΔΑ: 1) Στο Καναμάτ 345 τ.μ. με κάλυψη 240 τ.μ. πλέον ημιυπόγειο, 145.000 ευρώ. 2) Στο Καναμάτ 350 τ.μ. με κάλυψη 240 τ.μ. πλέον ημιυπόγειο, 160.000 ευρώ. 3) Στο Καρακόνερο 610 τ.μ. εντός σχεδίου οικοδομήσιμο, 220.000 ευρώ. 4) Στην Ιξιά 1.200 τ.μ. με άδεια οικοδομής, 145.000 ευρώ. 5) Στο κάτω Ροδίνι 1.135 τ.μ. εντός σχεδίου με Σ.Δ 0,8 με άδεια οικοδομής και άδεια αρχαιολογίας, 900.000 ευρώ. Πληρ. κ. Χαρκιανάκη τηλ. 6946163242

MZT091109(2)

ΠΩΛΕΙΤΑΙ από ιδιοκτήτη εντός πόλεως κοντά στη θάλασσα **μεζονέτα** κατασκευής 1977, συνολικής επιφάνειας 97 τ.μ. εκ των οποίων 10 τ.μ. ισόγεια εσωτερική σκάλα. Η μεζονέτα είναι ανεξάρτητη χωρίς κοινόχρηστα και αποτελείται από τον 1ο και 2ο όροφο. Τιμή λογική. Πληρ. τηλ. 2241091387, 6945896540 MZT081122

ΠΩΛΕΙΤΑΙ μεζονέτα πολυτελείας στην Ιαλυσό 200 τ.μ. 4 υπνοδωματίων, σαλοτραπεζαρία, κουζίνα, καθιστικό, ένα κυρίως μπάνιο, 2 WC, parking για 2 αυτοκίνητα, αυλή, μεγάλα μπαλκόνια, κεντρική θέρμανση-air condition, γρανίτης. Αποκλείονται μεσίτες. Πληρ. τηλ. 6938715975

INT081121

ΕΥΚΑΙΡΙΑ. ΠΩΛΕΙΤΑΙ μεζονέτα στο Καναμάτ 135 τ.μ. σε καλή θέση και φανταστική θέα, λουξ κατασκευής. Εχει αυλή 200 τ.μ. και τιμάται 270.000 ευρώ. Επίσης **πωλείται μεζονέτα** 180 τμ. με ημιυπόγειο στο Καρακόνερο. Εχει αυλή 200 τ.μ. και τιμάται 320.000 ευρώ. Πληρ. κ. Χαρκιανάκη τηλ. 6946163242 MZT081105

ΑΠΟ ΤΗΝ ΕΤΑΙΡΕΙΑ
ΞΕΝΑΚΗΣ ΗΛΕΚΤΡΟΚΟΣΜΟΣ

ΖΗΤΕΙΤΑΙ

άτομο έως 30 ετών με δίπλωμα οδήγησης Γ' κατηγορίας για το τμήμα μεταφορών και αποθήκης.

Τηλέφωνο επικοινωνίας **2241026597 (εσωτ. 111-112)**

ΧΤΕΜΠ200

ΓΙΑ ΤΟ ΚΑΤΑΣΤΗΜΑ

intimissimi

ΖΗΤΟΥΝΤΑΙ ΠΩΛΗΤΡΙΕΣ

ηλικίας 20-30 ετών

ΑΠΑΡΑΙΤΗΤΑ ΠΡΟΣΟΝΤΑ
- Προσεγμένη εμφάνιση
- Επικοινωνιακή ικανότητα
- Γνώση αγγλικών

Για μόνιμη θωρη απασχόληση

Βιογραφικά δεκτά στο κατάστημα **INTIMISSIMI**
Σοφ. Βενιζέλου 64 (100 μαγαζιά)
Τηλ. 22410.73602

ΜΑΤ5106(Γ)

★★★★★
RODOS PALACE
LUXURY CONVENTION RESORT

Το Ξενοδοχειακό Συγκρότημα Πολυτελείας και Διεθνές Συνεδριακό Κέντρο ζητεί το ακόλουθο προσωπικό για την τουριστική περίοδο 2007:

- **Food & Beverage Manager**
  Με ανάλογη προϋπηρεσία σε ξενοδοχεία πολυτελείας
- **Chef**
  Με ανάλογη προϋπηρεσία σε ξενοδοχεία πολυτελείας
- **Προϊσταμένη Ορόφων**
  Με ανάλογη προϋπηρεσία σε ξενοδοχεία πολυτελείας
- **Προϊστάμενος Υποδοχής**
  Με ανάλογη προϋπηρεσία σε ξενοδοχεία πολυτελείας
- **Υπαλλήλους Υποδοχής**
  Γνώστες Αγγλικών, Γερμανικών, Γαλλικών
- **Υπαλλήλους Κρατήσεων**
- **Βραδυνούς Receptionist**

Επίσης ζητούνται:

- Μάγειροι Α', Β' & βοηθοί	- Τηλεφωνήτριες
- Ζαχαροπλάστες	- Ταμπλίστες
- Μπουφετζήδες Α' & Β'	- Καμαριέρες
- Κόπτης Κρεάτων	- Καθαρίστριες
- Σερβιτόροι & βοηθοί	- Hostesses
- Μπάρμεν & βοηθοί	- Σιδερώτριες-Ράπτριες
- Εργάτες	- Γκρουμ
- Μπογιατζήδες & βοηθοί	- Αποθηκάριος (για άμεση πρόσληψη)
- Γυμναστής – Γυμνάστρια και Μασέρ	- Βοηθός Αποθήκης (εργάτης)
- Κομμώτρια	

Οι ενδιαφερόμενοι για τις ανωτέρω θέσεις μπορούν να αποστείλουν βιογραφικό τους σημείωμα με μία πρόσφατη φωτογραφία στην Διεύθυνση της εταιρείας ή να απευθύνονται στο Τμήμα Προσωπικού του ξενοδοχείου καθημερινά από 09:00-15:00.

Ξενοδοχείο Ρόδος Παλάς
Λεωφ. Ιαλυσού, Τ.Θ. 121, Ιξιά, Ρόδος
Τηλ. 22410 25222, Fax: 22410 25350
E-mail: info@rodos-palace.gr

ΧΤΞΞΕΝ078

MAILEMTSAS SA

Η ΜΑΚΕΣΤΑΣ ΑΕ, από τις μεγαλύτερες εταιρίες στον χώρο της εμπορίας μπίρας, χυμού, ποτών κ.λπ. **Ζητά** για άμεση πρόσληψη:

Υπάλληλο γραφείου

Απαραίτητα:
Απολυτήριο Λυκείου
Γνώσεις Αγγλικών
Γνώσεις από τον χώρο των ποτών-κρασιού

Πωλητή

Απαραίτητα:
Γνώση της αγοράς των ποτών
Προϋπηρεσία
Απολυτήριο Λυκείου
Δίπλωμα αυτοκινήτου
Διάθεση ανάπτυξης και επίτευξης στόχων

Πληροφορίες: 9.00-15.00 στο τηλ. 2241060008
(Κα Τσουκαλιού)

ΜΑΤ5107

Carlsberg · Coca-Cola · KEAN · BOUTARI

Ο ΣΥΝΔΕΣΜΟΣ ΕΓΚΑΤΑΣΤΑΤΩΝ ΥΔΡΑΥΛΙΚΩΝ ΔΩΔ/ΣΟΥ

ΖΗΤΑ ΓΡΑΜΜΑΤΕΑ

Απαραίτητα προσόντα:
- Γνώση Η/Υ
- Απόφοιτος Λυκείου
- Στοιχειώδη γνώση Λογιστικής
- Ανώτατο όριο ηλικίας 35 ετών
- Πρωινό ωράριο

Κατάθεση βιογραφικών σημειωμάτων στη διεύθυνση **Κλαυδίου Πέππερ 125-Ζέφυρος. Τηλ. 2241075606**

ΜΑΤ5105(Γ)2

Η ΡΥΘΜΟΣ Α.Τ.Ε.
ΤΕΧΝΙΚΗ-ΚΑΤΑΣΚΕΥΑΣΤΙΚΗ ΕΤΑΙΡΕΙΑ
ζητά

- **ΜΗΧΑΝΟΛΟΓΟ ΜΗΧΑΝΙΚΟ**
- **ΗΛΕΚΤΡΟΛΟΓΟ ΜΗΧΑΝΙΚΟ**
- **ΠΟΛΙΤΙΚΟ ΜΗΧΑΝΙΚΟ**
- **ΕΡΓΟΔΗΓΟ**

Απαιτούμενα προσόντα Μηχανικών
- Πτυχίο Α.Ε.Ι ή Τ.Ε.Ι
- Καλή γνώση της Αγγλικής γλώσσας
- Καλή γνώση Η/Υ
- Αριστη γνώση σχεδιαστικού προγράμματος AUTOCAD

Οι ενδιαφερόμενοι παρακαλούνται να στείλουν βιογραφικό σημείωμα με fax ή με -email

ΡΥΘΜΟΣ ΑΤΕ-ΚΑΜΕΙΡΟΥ 1-85100 ΡΟΔΟΣ ΤΗΛ. 22410-44450 FAX. 22410-44455
e-mail:rythmos@rodosair.gr

ΜΑΤ5101(Γ)

CASINO RODOS

Το Καζίνο της Ρόδου **ζητεί:**

- **ΥΠΑΛΛΗΛΟΥΣ ΜΗΧΑΝΙΚΩΝ ΠΑΙΓΝΙΩΝ (ΣΛΟΤΣ) που θα εκπαιδευθούν στην εταιρία**
- **ΤΕΧΝΙΚΟΥΣ ΜΗΧΑΝΙΚΩΝ ΠΑΙΓΝΙΩΝ με γνώσεις ηλεκτρονικών**

Απαραίτητη η καλή γνώση των αγγλικών και η ευχέρεια νυχτερινής εργασίας

Για πληροφορίες-αιτήσεις επικοινωνείστε με:
ΚΑΖΙΝΟ ΡΟΔΟΥ Α.Ε.,
Διεύθυνση Προσωπικού, Παπανικολάου 4, Ρόδος,
τηλ. 2241097530, 2241097535, ΔΕΥ-ΠΑΡ (09.00-16.00)

ΜΑΤ5100(Γ)

RODOS PALLADIUM
HOTEL

Έχοντας σαν αρχή
τη συνεχή αναβάθμιση της παροχής υπηρεσιών ποιότητας και την ανάλογη στελέχωση με άρτια εκπαιδευμένο προσωπικό, το ξενοδοχείο Rodos Palladium αναζητά συνεργασία με:

ΠΡΟΪΣΤΑΜΕΝΟ ΣΥΝΤΗΡΗΣΗΣ

IT SPECIALIST

ΣΥΝΤΗΡΗΤΗ ΗΛΕΚΤΡΟΛΟΓΟ

Οι κατάλληλοι υποψήφιοι θα πρέπει να διαθέτουν αντίστοιχα με την ειδικότητα τους πτυχία και ικανή εμπειρία.
Οι ενδιαφερόμενοι παρακαλούνται να καταθέσουν το βιογραφικό ή την αίτηση τους στο ξενοδοχείο Rodos Palladium υπ' όψην των κ.κ. Δάνα ή Κουπάδη

Τηλέφωνο επικοινωνίας: 22410 57300
Fax: 22410 86617 • E-mail: rpgm@rodospalladium.gr

ΜΑΤ5090(Γ)

Η ΜΕΚΑΛ ΑΕΒΕ
ΑΝΩΝΥΜΗ ΒΙΟΜΗΧΑΝΙΚΗ ΚΑΙ ΕΜΠΟΡΙΚΗ ΕΤΑΙΡΕΙΑ
ΠΑΡΑΓΩΓΗΣ ΚΟΥΦΩΜΑΤΩΝ ΑΛΟΥΜΙΝΙΟΥ

ζητά να προσλάβει **Στελέχη Πωλήσεων**

Απαιτούμενα προσόντα:
- Ανδρες, εκπληρωμένες στρατιωτικές υποχρεώσεις
- Αδεια οδήγησης
- Γνώσεις Η/Υ (Excel, Word)
- Ευχέρεια στην επικοινωνία, καλή εμφάνιση, δυναμική προσωπικότητα
- Τυχόν εμπειρία σε αντίστοιχη δραστηριότητα θα θεωρηθεί πρόσθετο προσόν

Η εταιρεία προσφέρει:
- Εργασία σε ένα σύγχρονο και δυναμικό περιβάλλον
- Συνεχή εκπαίδευση και επιμόρφωση
- Ελκυστικό πακέτο αποδοχών

Αποστολή βιογραφικών στο fax 2241060335
Επικοινωνήστε στο τηλ. 2241060334

ΜΑΤ5108(Γ)

RE/MAX

Θέλεις να κάνεις επιτυχημένη επιχειρηματική καριέρα?

ΕΛΑ ΣΤΗ RE/MAX

τη μεγαλύτερη εταιρεία κτηματομεσιτικών υπηρεσιών στο κόσμο!!!

Για περισσότερες πληροφορίες, επικοινωνήστε με την κυρία
Μαίρη Χριστοδούλου. Τηλ. 22410 64730
Email: info@remaxexpress.gr

ΧΠΚΤΗ005

πωλησεις

συνέχεια από την προηγούμενη

ΠΩΛΕΙΤΑΙ από ιδιώτη ημιυπόγεια διαμπερής **αποθήκη** επί της Αθηνών 6-Ανάληψη, 68 τ.μ. με δυνατότητα καταστήματος ή διαμερίσματος. Πληρ. τηλ. 2241095381, 6945813196, 6976079984
MZT081102

ΠΩΛΟΥΝΤΑΙ: α) **Ρόδος** μεζονέτα Μόντε Σμιθ 210 τ.μ. 345.000 ευρώ, β) **Ρόδος** μεζονέτα Ροδίνι 180 τ.μ. 320.000 ευρώ, γ) Ρόδος. **Οικόπεδο** 200 τ.μ. Ανάληψη πανοραμικό συντελεστής 1 τιμή 135.000 ευρώ, δ) **Ιαλυσός** μεζονέτα τελειωμένη 160 τ.μ. με αυλή μεγάλη 285.000 ευρώ, ε) **Αφάντου** οικόπεδο 5 στρ. πανοραμικό 170.000 ευρώ. Πληρ. τηλ. 6944592908 Νίκος Λαζανας
MAT5064(4)

ΠΩΛΕΙΤΑΙ διαμέρισμα 103 τ.μ. από ιδιοκτήτη λουξ κατασκευής με 3 υπνοδωμάτια, 2 μπάνια, εντοιχισμένη κουζίνα, ντουλάπες και πόρτες μασίφ ξύλο, εσωτερική πέτρινη διακόσμηση, σύστημα κεντρικού κλιματισμού κρύο ζεστό, ηλιακό και τριφασικό, μεγάλη βεράντα με πέργκολες και υπέροχη θέα θάλασσα, θέση πάρκιν, τιμή λογική, περιοχή Ανω Ροδίνι. Πληρ. τηλ. 6944151154
MZT071119

ΠΩΛΟΥΝΤΑΙ: α) **Ρόδος οικόπεδο** 615 τ.μ. Σ.Δ. 0,8 σε ωραία τοποθεσία 300.000 ευρώ, β) **Ρόδος διαμέρισμα** 15ετίας αρίστης κατασκευής 82 τ.μ. 2 Υ/Α ισόγειο 135.000 ευρώ, γ) **ΚΟΣΚΙΝΟΥ πανοραμικό οικόπεδο** 4.800 τ.μ. 450.000 ευρώ, δ) **ΤΣΑΪΡΙ σε ύψωμα** 14.000 τ.μ. 340.000 ευρώ, ε) **ΤΡΑΓΑΝΟΥ** 6.500 τ.μ. αγρόκτημα 115.000 ευρώ, στ) **ΠΑΣΤΙΔΑ** 7.300 τ.μ. σε ύψωμα 160.000 ευρώ, ζ) **ΚΟΣΚΙΝΟΥ** 1.000 τ.μ. οικόπεδο 210 τ.μ. μεζονέτα με υπόγειο, μπετά 130.000 ευρώ, η) **Κοσκινού** 1.000 τ.μ. οικόπεδο 140 τ.μ. διώροφης μεζονέτας μπετά 130.000 ευρώ. Πληρ. τηλ. 6944592908 Νίκος Λαζανας
MAT5064(3)

ΠΩΛΟΥΝΤΑΙ : α) **Ρόδος οικόπεδο** 4.700 τ.μ. αξίας 350.000 ευρώ, β) **Αφάντου 200 τ.μ.** οικόπεδο 110 μονοκατοικία 105.000 ευρώ μπετά 175.000 τελειωμένη, γ) **Κοσκινού** 105 τ.μ. μονοκατοικία σε σοβάδες 135.000 ευρώ, δ) **Κοσκινού** 250 τ.μ. οικόπεδο 110 τ.μ. μονοκατοικία 210.000 ευρώ, ε) **Αφάντου** 5 οικόπεδα Χ2000 τ.μ. εντός ζώνης PANORAMIC 390.000 ευρώ, στ) **Αφάντου** 8.500 παραλία 47 ευρώ/τ.μ. , ζ) **Ιαλυσός** μεζονέτα 144 τ.μ. άριστης κατασκευής 245.000 ευρώ. Πληρ. τηλ. 6944592908 Νίκος Λαζανας
MAT5064(2)

ΠΩΛΟΥΝΤΑΙ: α) **Ιαλυσός διαμέρισμα** ισόγειο 100 τ.μ. 2 Υ/Α, θέση πάρκιν, με σώματα θέρμανσης, ηλιακό 160.000 ευρώ, β) **Ιαλυσός διαμέρισμα** α' ορόφου, ωραία τοποθεσία 100 τ.μ. 2 Υ/Α θέση parking, 148.000 ευρώ, γ) **Γεννάδι** 670 τ.μ. οικόπεδο άδεια 100 τ.μ. 150 μέτρα από θάλασσα 60.000 ευρώ, δ) **Αφάντου golf** 800 τ.μ. οικόπεδο 180 τ.μ. μεζονέτα με πισίνα, 500.000 ευρώ, ε) **Παστίδα** 500 τ.μ. οικόπεδο 120 τ.μ. μεζονέτα 195.000 ευρώ. Πληρ. τηλ. 6944592908 Νίκος Λαζανας
MAT5064(1)

ΕΣΤΙΑΤΟΡΙΟ. ΠΩΛΕΙΤΑΙ η επιχείρηση, παραλιακό, κατ**ΠΩΛΕΙΤΑΙ διαμέρισμα** στο Καρακόνερο 86 τ.μ. με θέα στη θάλασσα. Τιμή 140.000 ευρώ. Πληρ. τηλ. 6936179069 κα Κάντακα Κλεάνθη
ΧΠΚΤΗ050

ΚΑΦΕΝΕΣ ΚΟΥΚΟΣ

ΖΗΤΕΙΤΑΙ
προσωπικό

Για πληροφορίες

Τηλέφωνο Επικοινωνίας:
22410 34233

καθημερινά εκτός Κυριακής
8:00 - 13:00
ΜΑΤ5102(Γ)

Από εμπορική εταιρεία
με καταστήματα στο κέντρο της πόλης
ΖΗΤΟΥΝΤΑΙ ΠΩΛΗΤΡΙΕΣ
Προοπτικές εξέλιξης
Πληρ. τηλ. 2241074443
ΜΑΠ707(Γ)

Z H T E I T A I
Κοπέλα
για εργασία σε καφετέρια,
ωράριο απογευματινό.
Πληρ. τηλ. 6947930115, 2241047228
MZT041104

---

europe travel

An ISO 9001:2000 certified company

2007 EMPLOYMENT OPPORTUNITIES

Europe Travel is an Incoming Agency working with major Tour Operators throughout Europe. We are seeking staff to join our busy office work teams for the 2007 season. Common requirements for these positions are as follows:-

- Strong computer skills (word, excel, e-mail)
- Willingness to work with a flexible timetable according to work schedules
- Strong customer service orientation and ability to 'keep your cool' during demanding pressures of the high season
- Hold a current driver's license.
- If male, to have completed your army service

All positions are SEASONAL

RESERVATIONS

Being part of a small and dynamic team, dealing with a large variety of tour operator's clientele that we represent. Requirements:-

- A background in Tourism or Economic studies preferred
- Attention to detail and precision with numbers
- Fluency in English and Greek. Knowledge of Italian or German would be a bonus

Prior working experience, in Reservations (Hotel or Agency) would be preferred.

OPERATIONS

As a member of our OPERATIONS team you will be working in either or both Excursions or Traffic departments. If you like a lively, busy office atmosphere and get on with people, then these positions would appeal to you.
Requirements:-

- Fluency in English and Greek and a knowledge of Italian or German
- Ability to 'think on your feet' and handle many tasks at one time.

Prior working experience in an Incoming Agency or with a Tour Operator would be an asset.

Please send you CV along with a current photograph (noting which position you are applying for) via post, fax or e-mail to Mary Sfiriou, P.O. Box 348 RHODES, 851 00, or Fax 22410 68871 or E-Mail: mary.sfiriou@europetravel.gr
ΧΠΠΤΡ037

ΣΟΥΣΑΜΙ
ΖΗΤΕΙΤΑΙ
νέα έως 30 ετών εμφανίσιμη, όχι αλλοδαπή, με προϋπηρεσία σε καφέ-αναψυκτήριο για μόνιμη 8ωρη απασχόληση.
ΖΗΤΕΙΤΑΙ νέος -νέα για Delivery για πρωινή απασχόληση με δίπλωμα μηχανής
Πληρ. τηλ. 22410-20008
ΜΑΤ5112

Παρά της ΦΑΓΕ Α.Ε.
ΖΗΤΟΥΝΤΑΙ
1. Οδηγός-Πωλητής
2. Πωλητής
Απαραίτητα προσόντα:
α) Αντίστοιχο δίπλωμα οδήγησης
β) Ηλικία από 24-35 ετών
γ) Απολυτήριο Λυκείου
δ) Ανάλογη γνώση αγοράς
Προσφέρονται:
• Υψηλές αποδοχές και ποσοστά
• Απασχόληση όλο το έτος
• Πενθήμερος εργασία
• Άριστο περιβάλλον
• Συνεχής εκαπίδευση
Πληρ. Δημ. Θεοδωρόπουλος,
7ο χλμ. Ρόδου-Λίνδου τηλ. 2241066665
ΜΑΤ5118

ΑΠΟ ΤΗΝ ΕΤΑΙΡΕΙΑ
ΣΩΤΗΡΑΚΗΣ ΝΙΚΟΛΑΟΣ ΚΑΙ ΥΙΟΣ ΟΕ
στην κεντρική λαχαναγορά
ΖΗΤΕΙΤΑΙ κοπέλα με καλή γνώση Η/Υ και γενικές γνώσεις λογιστικής. Ωράριο νυκτερινό.
Πληροφορίες 07.00-13.00 κ. Σωτηράκη Μανώλη
τηλ. 6945934280, 2241034461
ΜΑΤ5094

GRECOTEL RHODOS ROYAL
Rhodes, Greece

Η GRECOTEL η μεγαλύτερη ξενοδοχειακή αλυσίδα στην Ελλάδα ζητά για το ξενοδοχείο της στη Ρόδο «Rhodos Royal»

• Υπαλλήλους Υποδοχής
• Captain
• Μπάρμαν
• Βοηθούς Σερβιτόρους
• Μάγειρες (Ζεστή Κουζίνα)
• Μάγειρες (Κρύα Κουζίνα)

Βιογραφικά Σημειώματα γίνονται δεκτά στο ξενοδοχείο μας, στην παρακάτω διεύθυνση:

GRECOTEL Rhodos Royal
851 00 Καλλιθέα
ΡΟΔΟΣ
Τηλ: 22410 85412
Fax: 22410 87576
e-mail: person_rr@grecotel.gr
Υπ' όψιν κου Μανουσαρίδη
ΜΑΤ5089(Γ)

ΖΗΤΕΙΤΑΙ
έμπειρος πιτσαδόρος με γνώσεις για ξυλόφουρνο για εργασία στο Φαληράκι.
Πληρ. τηλ. 6945995930, 2241085791
ΜΑΤ5117

Λ. ΑΝΤΩΝΟΓΛΟΥ & ΥΙΟΣ Α.Ε.
ΕΜΠΟΡΙΟ ΞΥΛΕΙΑΣ, ΟΙΚΟΔΟΜΙΚΕΣ ΕΠΙΧΕΙΡΗΣΕΙΣ

Από την **ΑΝΤΩΝΟΓΛΟΥ Α.Ε.**
ΖΗΤΕΙΤΑΙ
Υπάλληλος αποθήκης
με προϋπηρεσία σε ανάλογη θέση.
Ικανότητα χειρισμού κλαρκ.
Θα προτιμηθούν άτομα που κατέχουν επαγγελματικό δίπλωμα οδήγησης.
Πληρ. στα γραφεία μας, Λ. Ρόδου-Λίνδου 212
Τηλ. 2241062540, κ. Γιώργο Αντώνογλου
ΜΑΤ5017(Γ)

Από Εμπορική Εταιρεία
ΖΗΤΕΙΤΑΙ
Υπεύθυνος-η αγορών, ελέγχου αποθεμάτων,
με εμπειρία στα προγράμματα διαχείρισης αποθήκης. Ηλικία 25-40 ετών. Χρήση Η/Υ (Barcode/office, internet, logistic, τερματικά), Συναδελφικότητα και καλή διάθεση συνεργασίας. Προϋπηρεσία σε μηχανογραφημένη αποθήκη. Ωράριο συνεχές, απασχόληση 12μηνη.
Κατάθεση βιογραφικών μέσω
e-mail: pali-giannos@rho.forthnet.gr
ΜΑΤ4869

---

my oxygen

Το **"MY OXYGEN"** είναι ένα *πολυδύναμο κέντρο άθλησης* που βρίσκεται στην πόλη της Ρόδου.
Ο στόχος μας είναι το εξειδικευμένο προσωπικό μας να προσφέρει τις καλύτερες υπηρεσίες, σε όλους εκείνους που επιθυμούν να έχουν καλή φυσική κατάσταση, μέσα σε ένα άριστα διαμορφωμένο περιβάλλον.
Επιδίωξη του ανθρώπινου δυναμικού μας, είναι να καθοδηγήσει και να παρακινήσει τα μέλη μας στην επίτευξη του στόχου , *που είναι να αποκτήσουν περισσότερη δύναμη, καλύτερη αντοχή, και ευεξία ενάντια στο stress της καθημερινότητας.*
Γνώση και εμπειρία, όπως και η συνεχής ενημέρωση για τη νεώτερη έρευνα στον τομέα μας, είναι απαραίτητα στοιχεία που διακρίνουν το ανθρώπινο δυναμικό μας.
Στο χώρο μας εργαζόμαστε διαρκώς, για να προσφέρουμε με επαγγελματισμό, την καλύτερη ποιότητα υπηρεσιών γυμναστικής, σε ένα ευχάριστο και οικείο περιβάλλον.
Τα μέλη μας είναι τα σημαντικότερα πρόσωπα στο κέντρο μας.
Λόγω υψηλής ζήτησης, αναζητούμε άτομα για να καλύψουν την ακόλουθη θέση εργασίας:
ΣΥΜΒΟΥΛΟΣ ΕΓΓΡΑΦΩΝ
ΠΕΡΙΓΡΑΦΗ ΘΕΣΗ
• Ενημέρωση και παρουσίαση προγραμμάτων του γυμναστηρίου στα υποψήφια μέλη
•Ενημέρωση στα υπάρχοντα μέλη του γυμναστηρίου
• Ενημέρωση και παρουσίαση σε εταιρίες
ΑΠΑΡΑΙΤΗΤΑ ΘΕΩΡΟΥΝΤΑΙ
• Άνεση επικοινωνίας
•Δυναμικό χαρακτήρα και ενδιαφέρων για γυμναστική
Πείρα στην εξυπηρέτηση πελατών , σημαντική αλλά όχι απαραίτητη

Για περισσότερες πληροφορίες παρακαλώ επικοινωνήστε στο τηλ. 22410 70510-11 fax 22410 70512
Για αιτήσεις και κατάθεση βιογραφικών η διεύθυνσή μας είναι: Αυστραλίας 48 – Ρόδος
ΜΑΤ5086(Γ)

πωλησεις

συνέχεια από την προηγούμενη

ΕΣΠΑΤΟΡΙΟ. ΠΩΛΕΙΤΑΙ η επιχείρηση, παραλίακό, κατάλληλο και για χειμώνα, πλήρως εξοπλισμένο, σε πολύ καλή τιμή. Ευκαιρία για το κατάλληλο άτομο. Μεγάλους καταπράσινους εξωτερικούς χώρους. Πληρ. τηλ. 2241082029 ΖΤ071118

ΠΩΛΕΙΤΑΙ διαμέρισμα 116 τ.μ. δεύτερος όροφος με μπαλκόνι βεράντα, στην περιοχή Μητρόπολης, τρία υπνοδωμάτια, μπάνιο, σαλόνι, εντοιχισμένη κουζίνα πλήρης, air condition, διπλά τζάμια, ξύλινο πάτωμα. Τιμή 230.000 ευρώ. Πληρ. τηλ. 6937133705 ΜΖΤ061107

ΠΩΛΕΙΤΑΙ στην Κάτω Ηλιούπολη στην Α' φάση σχεδίου πόλεως, εξ αδιαιρέτου 1010 τ.μ. στην τιμή των 128.000 ευρώ. Οχι μεσίτες. Πληρ. κ. Κυριάκο τηλ. 2241062713, 6936953967 ΜΖΤ071104

ΠΩΛΟΥΝΤΑΙ μονοκατοικίες 100 τ.μ., 120 τ.μ., 133 τ.μ., 160 τ.μ., εντός σχεδίου στην Παστίδα σε ανεξάρτητα οικόπεδα, πωλούνται **διαμερίσματα** στην Κρεμαστή 400 μ. από την θάλασσα. Με κάθε αγορά η εταιρεία αναλαμβάνει τα συμβολαιογραφικά έξοδα. Πληρ. τηλ. 2241069984, 6932584374 ΜΖΤ011124

ΑΠΟ ΙΔΙΩΤΗ πωλούνται **μεζονέτες** σε μπετά, φανταστικά, καταπληκτική θέα. Πληρ. τηλ. 6945366206 κ. Κυριάκος ΜΖΤ011119

ΠΩΛΟΥΝΤΑΙ μονοκατοικίες στ' Αφάντου με πανοραμική θέα το γκολφ και την θάλασσα. Με κάθε αγορά η εταιρεία μας αναλαμβάνει τα συμβολαιογραφικά έξοδα. Πληρ. τηλ. 2241069984, 6932584374 ΜΖΤ011125

ΠΩΛΕΙΤΑΙ στα Τριάντα τριώροφη με σοφίτα **μονοκατοικία** 250 τ.μ. 4 υπνοδωματίων, 3 WC, γκαράζ, βοηθητικοί χώροι κτισμένη, σοβατισμένη σε 280 τ.μ. οικόπεδο πολύ κοντά στην περιοχή και το πάρκο Τριαντών. Τιμή 255.000 ευρώ. Πληρ. τηλ. 6946179869, 6947576204 ΜΖΤ011122

ΠΩΛΕΙΤΑΙ επαγγελματικός χώρος υπόγειος 168 τ.μ. εντός πόλεως Ρόδου. Πληρ. τηλ. 2102835963, 6946559539, 6938363184 ΜΖΤ311014

ΠΩΛΕΙΤΑΙ από ιδιώτη **διαμέρισμα** στην Ιαλυσό 102,5 τ.μ. 3 δωματ. σαλ., κουζίνα, WC, αποθήκη, σε πολύ καλή κατάσταση. Πληρ. τηλ. 2241095104, 6977509729, 6932802738 ΜΖΤ301007

ΠΩΛΕΙΤΑΙ από ιδιώτη καινούργια **μεζονέτα** 190 τ.μ. στην περιοχή Ιαλυσού με κήπο μπροστά και πίσω, αποτελούμενη από 4 υπνοδωμάτια, κουζίνα με όλα τα ηλεκτρονικά είδη, 3 μπάνια, σαλόνι με τζάκι, κεντρική θέρμανση και air condition. Τιμή 280.000 ευρώ. Πληρ. τηλ. 6936635075 ΜΖΤ121010

ΠΩΛΕΙΤΑΙ κτήμα 18 στρεμμάτων στο παλιό αεροδρόμιο Μαριτσών προς δρόμο Δαματριάς, από ιδιώτη. Πληρ. τηλ. 6977185263 ΜΧΡ14189

ΠΩΛΕΙΤΑΙ μεζονέτα 180 τ.μ. διώροφη με 1.500 μ. οικόπεδο λουξ κατασκευής με 3 υπνοδωμάτια, κουζίνα, σαλόνι, 2 τουαλέτες, μεγάλα μπαλκόνια, με τζάκι, κεντρική θέρμανση, air condition, ηλεκτρικά παντζούρια, ηλεκτρική εξώπορτα, υδρομασάζ και φωτοβολταϊκό σύστημα ηλεκτροδότησης. Ολοκαίνουργια σε καλή περιοχή στα Μαριτσά. Τιμή 380.000 ευρώ. Σταμάτης Μανωλάκος, πωλήσεις ακινήτων, τηλ. 2241023815, 2241078275, 6945769958 ΜΧΠ1588.1

ΠΩΛΕΙΤΑΙ διώροφη **μονοκατοικία** (135 τ.μ. + 40 τ.μ. υπόγειο) σε 1.000 τ.μ. οικόπεδο, έξω από τα Κοσκινού (πανοραμική θέα). Πληρ. τηλ. 6944532903, 2241030069 ΜΑΤ4819

ΠΩΛΟΥΝΤΑΙ: 1) Οικόπεδο 209 τ.μ. (ΣΔ1) στην Ανάληψη, 150.000 ευρώ, **2) Οικόπεδο** 300 τ.μ. (κτίζει 180 τ.μ.) οικ/κός συν/σμός Απόλλων, απέναντι από το ΙΚΑ, 130.000 ευρώ, **3) Οικόπεδο** 324 τ.μ. στο Μηδεια (Σ.Δ. 0,6) 200.000 ευρώ, **4) Οικόπεδο** 340 τ.μ. στο Καρακόνερο (οικ/κός, συν/σμός Πολυτέκνων) 150.000 ευρώ. Κτηματομεσιτικό γραφείο "ΑΙΓΑΙΟΚΤΗΜΑΤΙΚΗ" Ρένα Βαζούκου, τηλ. 2241022943, 6945466773 ΧΠΚΤΗ007

ΠΩΛΕΙΤΑΙ επιχείρηση γυράδικο - ταβέρνα, λειτουργεί όλο το χρόνο. Τιμή διαπραγματεύσιμη. Πληρ. εντός καταστήματος, τηλ. 6977721352 ΜΑΤ4791

ΠΩΛΕΙΤΑΙ οικόπεδο στο Γεννάδι επί της λεωφόρου 600 μέτρα πριν από το χωριό εκτάσεως 1.750 τ.μ. με άδεια οικοδομής για 210 μέτρα. Πληρ. τηλ. 2241061628, 6944410537 ΜΖΤ171008

ΕΥΚΑΙΡΙΑ στην Κέννεντυ. ΠΩΛΕΙΤΑΙ διαμέρισμα στην Κέννεντυ 94 τ.μ. β' ορόφου, 2 υπνοδωματίων, θερμοσυσσωρευτές και ηλιακό θερμοσίφωνα, ανατολικομεσημβρινό, απεριόριστη θέα (τη θάλασσα, λιμάνι, Καστέλλο) σε ήσυχη περιοχή, με ημιυπόγειο, βοηθητικό χώρο 87 τ.μ. φωτιζόμενο και αεριζόμενο από 4 φεγγίτες, ασανσέρ και κήπο. Πληρ. τηλ. 2241077400, 6977074686. ΜΑΠ718(2)

ΕΚΤΑΣΗ ΠΩΛΕΙΤΑΙ. ΠΛΗΜΜΥΡΙ. Πάνω στη θάλασσα-λιμανάκι 28.120 τ.μ. κατατμημένη σε άρτια-οικοδομήσιμα χωρίς αρχαιολογικές/δασικές δεσμεύσεις άμεσα εκμεταλλεύσιμη για συγκρότημα παραθεριστικών σπιτιών. Δυνατότητα επιδότησης μέσω αναπτυξιακού νόμου. Πληρ. τηλ. 2108045685, 6977074686 και στο 2241077400, μετά τις 15.00 ΜΑΠ718(1)

εργασιες

ΖΗΤΕΙΤΑΙ ντελίβερι για να εργασθεί στο "σουβλάκι του Κώστα" στα 100 μαγαζιά. Πληρ. τηλ. 2241070520, κιν. 6936689781 ΜΑΤ5119

ΖΗΤΕΙΤΑΙ άτομο να μαζέψει τις ελιές και να λάβει ως αμοιβή τη μισή παραγωγή (ήμισες) στην περιοχή Καλυθιές-Αφάντου. Πληρ. τηλ. 2241037647 κ. Μανώλη. ΜΖΤ131112

ΖΗΤΕΙΤΑΙ από πολυεθνική εταιρεία διανομής τροφίμων οδηγός-πωλητής ηλικίας 20-35 ετών για part time απασχόληση. Πληρ. τηλ. 2241027456 ώρες 09.00-14.00 και 2241043446 ώρες 18.00-21.00. ΜΖΤ131117

ΖΗΤΕΙΤΑΙ προσωπικό από τουριστικό γραφείο διακινήσεως συνεδρίων και ειδικών κινήτρων. Υπάλληλος γραφείου επί ετησίας βάσεως. Προσόντα: άριστη γνώση Αγγλικής, Γαλλικής, Γερμανικής και Η/Υ, windows, Excel, Power Point κ.λπ. Προϋπηρεσία απαραίτητη. Μισθός ικανοποιητικός. Αποστείλατε βιογραφικό σημείωμα, φωτογραφία και συστάσεις. Τ.Θ. 345/85100 Ρόδος. ΜΑΤ5115

ΖΗΤΟΥΝΤΑΙ έμπειρες **πωλήτριες** να εργασθούν σε κατάστημα ενδυμάτων. Ωράριο καταστημάτων. Πληρ. τηλ. 2241037180 ΜΖΤ111107

ΖΗΤΕΙΤΑΙ κοπέλα φαρμακείου. Εμφανίσιμη, ευγενική, με γνώσεις τουλάχιστον απόφοιτη Λυκείου. Ηλικίας από 20-30, χωρίς υποχρεώσεις. Μόνιμος κάτοικος πόλεως Ρόδου. Ωράριο φαρμακείου 8.30-13.30, 16.30-20.30, εκτός Τετάρτης-Σαββάτου. Πληρ. τηλ. 2241074050 ΜΑΠ712

Από το super market ΤΡΟΦΙΝΟ **ζητείται** πεπειραμένη **πωλήτρια** για 8ωρη και 4ωρη απασχόληση. Πληρ. τηλ. 6942212145 ΜΖΤ101117

ΖΗΤΕΙΤΑΙ πωλήτρια εως 30 ετών για κατάστημα με επώνυμα γυναικεία ρούχα. Ωράριο σπαστό. Επιθυμητή προϋπηρεσία και καλή γνώση ξένης γλώσσας. Ν. Αγορά Τάρπον Σπρινγκς 29. Τηλ. 2241023041 ΜΑΤ5104

ΖΗΤΟΥΝΤΑΙ ΣΕΡΒΙΤΟΡΕΣ ΓΙΑ ΤΟ BAR ΕΣΠΕΡΙΝΟΣ (ΜΑΡΙΤΣΑ). ΠΛΗΡ. ΤΗΛ. 6949201611, 2241048220 ΜΖΤ101118

Εργασθείτε μέσα από το χώρο σας. Η εταιρεία UMS σε συνεργασία με πολυεθνική εταιρεία, ζητά πέντε ανεξάρτητους συνεργάτες για να εργασθούν με ελεύθερο ωράριο μέσα από το χώρο τους. Ιντερνετ επιθυμητό. Πληρ. τηλ. 2241030078-2241037362, www.umswork4 you. com ΜΑΤ2868

ΖΗΤΕΙΤΑΙ υπάλληλος για το κατάστημα της VODAFONE. Απαραίτητες προϋποθέσεις: γνώση Η/Υ EUROFASMA και αγγλικά. Πληρ. τηλ. 2241077070, βιογραφικό επιθυμητό fax 2241021101 ΜΖΤ101119

Μεγάλη ασφαλιστική εταιρία **ζητά** να προσλάβει, για το γραφείο πωλήσεων Ρόδου **γραμματέα.** Απαραίτητα προσόντα: Απόφοιτη Λυκείου, Καλή γνώση Αγγλικών, Γνώση χειρισμού Η/Υ, Ηλικία έως 35 ετών, Ικανότητα επικοινωνίας, διαπραγμάτευσης, συνεργασίας, Κάτοικος περιοχής, Προϋπηρεσία σε θέση γραμματέως επιθυμητή, Προϋπηρεσία σε ασφαλιστική εταιρία θεωρείται επιπλέον προσόν. Η εταιρία προσφέρει: Ανταγωνιστικό πακέτο αποδοχών, Πολύ καλές συνθήκες εργασίας, Πρόσθετη ιατροφαρμακευτική κάλυψη, Πενθήμερο ωράριο. Αποστείλατε βιογραφικό υπ' όψιν: κα ΛΕΚΚΑ ΒΑΣΩ στο fax: 2106845183, 2106850157 ή e-mail:CHAMOUZASN@INTERAMERICAN.GR ΜΑΤ5088

ΖΗΤΟΥΝΤΑΙ άτομα για δίπλωμα πίτας γύρο και σέρβις. Πληρ. τηλ. 6977721352 ΜΑΤ4958

ΠΩΛΗΣΕΙΣ ΑΥΤΟΚΙΝΗΤΩΝ

Η εταιρεία Drive Rent a car

ΠΩΛΕΙ

αυτοκίνητα μεταχειρισμένα σε άριστη κατάσταση:
NISSAN MICRA 2004
FIAT PANDA 2004
FIAT PUNTO 2003
DAEWOO MATIZ 2004
SUZUKI JIMNY 2003
FIAT MILTIPLA 2002
FIAT SCUDO 2003

1ο χλμ Τσαΐρι-αεροδρομίου
Τηλ. 2241068243

ΜΑΤ5113(γ)(2)

Swedco FALIRAKI

Από την εταιρεία **Swedco café**

ζητείται προσωπικό

για βραδινή απασχόληση για να εργασθεί στην παρασκευή και στην πώληση αρτοπαρασκευασμάτων (σάντουιτς) και καφέ στο **ΦΑΛΗΡΑΚΙ**

Απαραίτητα:
• Ευγένεια
• Καλός χαρακτήρας
• Ορεξη για δουλειά
• Ομαδικό πνεύμα

Απασχόληση
• 12 μήνες το χρόνο
• 8ωρο, 6 ημέρες την εβδομάδα
• Κυριακές και αργίες τα μαγαζιά μας είναι πάντα κοντά στον πελάτη
• Ωράριο εργασίας 00.00 έως 08.00

Προσφέρεται:
• Καλό κλίμα εργασίας
• Καλή αμοιβή

Αιτήσεις στο κατάστημα στο **ΦΑΛΗΡΑΚΙ**
Υπεύθυνος συνεννόησης:
Τσίκκης Νίκος, τηλ. 2241087501

ΜΧΠΔΙΑ090

ΠΑΡΑΝΤΑΪΣ ΠΕΥΚΟΙ ΛΙΝΔΟΥ Α.Ε.
ΛΙΝΔΙΑ ΠΕΥΚΟΙ ΛΙΝΔΟΣ Α.Ε.
ΠΕΥΚΟΙ - ΛΙΝΔΟΣ

Ζ Η Τ Ο Υ Ν Τ Α Ι

Από τα ξενοδοχεία **"PEFKI ISLANDS RESORT"** και **"LINDIA THALASSA"** στους Πεύκους
ΖΗΤΕΙΤΑΙ ΠΡΟΣΩΠΙΚΟ ΟΛΩΝ ΤΩΝ ΕΙΔΙΚΟΤΗΤΩΝ
για την περίοδο (01/04/2007 έως 31/10/2007)

1. Μπάρμαν
2. Σερβιτόροι
3. Καμαριέρες
4. Υπεύθυνος τροφοδοσίας
5. Υπάλληλοι υποδοχής
6. Β' μάγειροι
7. Νυχτερινός - φύλακας
8. Συντηρητές
9. Κηπουροί
10. Βοηθοί σούπερ μάρκετ
11. Βοηθός αποθήκης

• *Οι ενδιαφερόμενοι θα πρέπει να έχουνε καλή γνώση της Αγγλικής γλώσσας και προϋπηρεσία το λιγότερο 2 χρόνια*

Για την συμπλήρωση των αιτήσεων θα πρέπει ο/η ενδιαφερόμενος/η να έχει βιογραφικό και ή να απευθυνθεί στο ξενοδοχείο **LINDIA THALASSA καθημερινά 09.00-14.00** ή με **e-mail: pefkislands@rho.forthnet.gr** ή ταχυδρομικώς **Χειμάρας 70 Α - Ρόδος 85100 • τηλ. 2244029380-2244048181 φαξ 2244048416-2244048184**

ΜΑΤ4847(1)(Γ)

Για το νέο κατάστημα

NIKE

ΖΗΤΟΥΝΤΑΙ ΠΩΛΗΤΕΣ

Ηλικίας 18-30 ετών

Απαραίτητα προσόντα:
1. Γνώση αγγλικών
2. Επικοινωνιακή ικανότητα
3. Προσεγμένη εμφάνιση

Βιογραφικά δεκτά στο κατάστημα GANT, τηλ. 2241075437

ΑΤ5092(Γ)2

Η ΕΤΑΙΡΕΙΑ **ΞΕΝΑΚΗΣ ΑΥΤ/ΤΑ ΑΕΒΕ**
ΕΞΟΥΣΙΟΔΟΤΗΜΕΝΟΣ ΕΜΠΟΡΟΣ ΚΑΙ ΣΥΝΕΡΓΑΤΗΣ SERVICE VW-AUDI

ΑΝΑΖΗΤΑ

ΣΤΕΛΕΧΟΣ ΠΩΛΗΣΕΩΝ ΑΥΤΟΚΙΝΗΤΩΝ

ΠΡΟΣΦΕΡΕΤΑΙ:
Πακέτο αποδοχών με μισθό και bonus εξαιρετικό περιβάλλον εργασίας συνεχής εκπαίδευση.

ΑΠΑΡΑΙΤΗΤΑ ΘΕΩΡΟΥΝΤΑΙ:
- Ανεση επικοινωνίας
- Χειρισμός Η/Υ
- Διάθεση για εργασία στον ιδιαίτερα απαιτητικό χώρο του αυτοκινήτου

Κατάθεση βιογραφικών στον κ. **Χατζηαντωνίου 10.00-13.30 και 17.30-21.00**
ΞΕΝΑΚΗΣ ΑΥΤΟΚΙΝΗΤΑ ΑΕΒΕ
10ο χλμ. Λ. ΛΙΝΔΟΥ,
τηλ. 2241086777, fax: 2241086788

ΧΠΑΑΥ003

ΖΗΤΕΙΤΑΙ ΠΡΟΣΩΠΙΚΟ

Τουριστικό πρακτορείο **ζητάει**
ΡΩΣΟΦΩΝΟ ΠΡΟΣΩΠΙΚΟ
για την καλοκαιρινή σεζόν 2007
Απαραίτητη προϋπόθεση - δίπλωμα αυτοκινήτου.

Αποστολή βιογραφικών στο φαξ **2241085955** ή στο **e-mail: beleon55@otenet.gr**

Περισσότερες πληροφορίες στα τηλέφωνα **2241085530** ή **2241085599**
Δευτέρα έως Παρασκευή από 9 το πρωί έως 1 το μεσημέρι

ΑΤ4854(Γ)

εργασίες

συνέχεια από την προηγούμενη

Εργασθείτε μέσα από το χώρο σας. Η εταιρεία UMS σε συνεργασία με πολυεθνική εταιρεία, ζητά πέντε ανεξάρτητους συνεργάτες για να εργασθούν με ελεύθερο ωράριο μέσα από το χώρο τους. Ιντερνετ επιθυμητό. Πληρ. τηλ. 2241030078-2241037362, www.umswork4 you. com MAT2868

ΠΩΛΟΥΝΤΑΙ
από ξενοδοχείο στην Ιξιά
3 ψυγεία βιτρίνες για super market.
Τιμή ευκαιρίας
Πληρ. τηλ. 2241023021 ΜΧΠ1145

ΑΜΑΝΤΑ *Αστρολόγος μέντιουμ*

Εκπαιδευμένη στις Ινδίες. Ασχολείται με χαρτομαντεία ταρώ, κρυσταλλομαντεία, καφεμαντεία και υπνωτισμό. Αναλαμβάνει υπεύθυνα και με επιτυχία επαγγελματικά, αισθηματικά, οικογενειακά, φέρνει κοντά σας ένα πρόσωπο που σας εγκατέλειψε. Κάνει λύσιμο μαγείας και έχει φυλαχτά τύχης. Ακρα εχεμύθεια.

Τηλ. 6979451458, 6974352046 ΜΑΠ711

Λόγω ανακαίνισης του Ξενοδοχείου ***Lindos Bay***
ΣΟΥΠΕΡ ΠΡΟΣΦΟΡΑ
ΠΩΛΟΥΝΤΑΙ
σετ επίπλων δωματίων 100 ευρώ
τραπέζια 30 ευρώ
και καρέκλες 20 ευρώ
Πληρ. Κος Πιλατάκης,
κιν. **6944603143,**
Κος Παυλούς Σάββας 6974456344
ώρες 10 π.μ.-20.00 ΜΑΤ5098

ΠΩΛΟΥΝΤΑΙ
από ξενοδοχειακή μονάδα, λόγω ανακαίνισης
έπιπλα δωματίων σε σετ ή μεμονωμένα
- Κρεβάτια 40 ευρώ /τεμ.
- Στρώματα (2 ετών) 20 ευρώ/τεμ.
- Ντουλάπες 2 φύλλων 80 ευρώ/τεμ.
- Κομοδίνα 30 ευρώ/τεμ.
- Τουαλέτες με καθρέπτη 70 ευρώ/τεμ.
- Παγκάκια βαλίτσας 40 ευρώ/τεμ.
- Ντουλάπια κουζίνας (πιατοθήκη) 80 ευρώ/τεμ.
- Βάσεις τηλεοράσεων τοίχου 21 ιντσών 15 ευρώ/τεμ.
- Τιμή σετ 390 ευρώ (με 2 κρεβάτια - στρώμα, 2 κομοδίνα)

Πληροφορίες εντός του ξενοδοχείου
PEFKI ISLANDS RESORT
στην περιοχή ΠΕΥΚΟΙ - ΛΙΝΔΟΥ
ή στα τηλέφωνα 2244029380-2244048181
καθημερινά εκτός Κυριακής από 09.00 π.μ.-14.00 μ.μ.
ΜΑΤ4847(2)(Γ)

ΤΟ ΞΕΝΟΔΟΧΕΙΟ
THE IXIAN GRAND (ΠΡΩΗΝ ΕΛΙΝΑ)
εκποιεί τα παρακάτω είδη εξοπλισμού:

ΕΙΔΟΣ	ΤΙΜΗ
• Κρεβάτι μονό	25
• Κομοδίνο	15
• Καρέκλα απλή	30
• Καρέκλα με μπράτσα	35
• Τουαλέτα	20
• Τραπέζι τηλεόρασης	15
• Παγκαζιέρα	20
• Αμπαζούρ	30
• Αμπαζούρ όρθιο	20
• Τηλεόραση	20
• Safe	20
• Ψυγείο	30
• Πιστολάκι	10
• Πόρτα εσωτερική με πόμολο	15
• Πόρτα εξωτερική με κλειδαριά	25
• Πλαστική ξαπλώστρα	15
• Στρώμα	10

Οι παραπάνω τιμές είναι χωρίς ΦΠΑ

Πληροφορίες κ. Κ. Μακρή
Τηλέφωνο: 2241092944
ΜΑΤ5022

ΖΗΤΟΥΝΤΑΙ από Τεχνική Εταιρεία **εργατοτεχνίτες** όλων των ειδικοτήτων. Πληρ. τηλ. 6947811981 κ. Κινούς ΜΑΤ8131

ΖΗΤΕΙΤΑΙ από κομμωτήριο εντός πόλεως εμφανίσιμη κοπέλα 18-25 ετών να εργασθεί ως **βοηθός κομμωτή.** Πληρ. τηλ. 2241074437, 6942045374 ΜΖΤ091103

ΖΗΤΟΥΝΤΑΙ ΣΕΡΒΙΤΟΡΕΣ ΜΕ ΠΡΟΫΠΗΡΕΣΙΑ ΓΙΑ ΤΟ ANASSA CAFE. ΠΛΗΡ. ΤΗΛ. 2241069919
ΜΖΤ081108

ΖΗΤΟΥΝΤΑΙ άτομα για ανεξάρτητη συνεργασία άνω των 18 χρονών για μερική ή πλήρη απασχόληση χωρίς ιδιαίτερες γνώσεις αποκομίζοντας έξτρα εισόδημα της αρεσκείας τους. Για περισσότερες πληροφ. επικοινωνήστε με την κα Παρασκευή Μυροφόρου. Πληρ. τηλ. 2241026887, 6975731042, 6937283125, email parmir@otenet.gr ΜΖΤ071124

ΖΗΤΕΙΤΑΙ ψήστης στα 100 μαγαζιά. Το σουβλάκι του Κώστα. Πληρ. τηλ. 6936689781, 2241070520 ΜΖΤ061127

ΖΗΤΕΙΤΑΙ κοπέλα για cafe bar εντός πόλεως. Μισθός 1500 ευρώ. Πληρ. τηλ. 6944419815 ΜΑΠ700

ΖΗΤΟΥΝΤΑΙ άτομα για ανεξάρτητη συνεργασία από νέα επεκτεινόμενη επιχείρηση, full time ή partime, υψηλές αμοιβές, πλήρες σύστημα εκπαίδευσης. Πληρ. τηλ. 6945961583, 6937283126 Σωτήρης Λοΐζος ΜΖΤ071123

ΘΕΛΕΤΕ ένα **συμπλήρωμα στην ανεργία σας;** Μεγάλη εταιρεία αναζητά ανεξάρτητους συνεργάτες ηλικίας 18-65 ετών όλων των εθνικοτήτων για επέκταση του δικτύου της στα Δωδεκάνησα. **Αμοιβές από 50 ευρώ την ώρα.** Οχι πλασιέ dealer. Πληρ. www.ehomebusiness.gr, τηλ. 2241093901, 6936650000 ΜΑΤ4936

Εμπειρη **μαγείρισσα ΖΗΤΕΙΤΑΙ** από ταβέρνα στην Ιαλυσό. Ωράριο εργασίας 15.30-24.00. Δευτέρα και Τρίτη κλειστά, όχι αλλοδαπές. Πληρ. τηλ. 2241094857, 6977655652 ΜΖΤ071114

ΖΗΤΕΙΤΑΙ πωλήτρια από 25 ετών για απογευματινή απασχόληση σε κατάστημα εσωρούχων. Πληρ. τηλ. 6945680896 ΜΑΠ698

Η αντιπροσωπεία αυτοκινήτων RODOS CAR A.E. **ΖΗΤΑ άτομο** για το Τμήμα Λογιστηρίου (βοηθός λογιστή) από ΤΕΙ ή ΑΕΙ. Προϋπηρεσία επιθυμητή. Πληρ. τηλ. 2241061825, 2241064169, 6945151897 (Υπ' όψιν κου Χρυσοστομάκη Χρυσόστομου)ΜΑΤ4957

ΖΗΤΕΙΤΑΙ από φαρμακείο **αισθητικός** ηλικίας 24-35, μόνιμος κάτοικος πόλεως Ρόδου. Ωρες φαρμακείου 08.30-13.00 και 5-9 μισθός ικανοποιητικός. Πληρ. τηλ. 2241074050 ΜΖΤ061101

ΖΗΤΕΙΤΑΙ κοπέλα για να εργασθεί σε CAFÉ στην Ιαλυσό, πρωινή και απογευματινή απασχόληση. Πληρ. τηλ. 6944227422 και 2241095269 ΜΖΤ031126

ΖΗΤΕΙΤΑΙ οικιακή βοηθός εσωτερική με ύπνο και φαγητό, 30-40 χρόνων. Πληρ. τηλ. 6942908307 ΜΖΤ041109/10

ΖΗΤΕΙΤΑΙ καθηγήτρια Γερμανικών από Κέντρο Ξένων Γλωσσών για μερική απασχόληση. Πληρ. στο 6944601139 ΜΖΤ031127

ΖΗΤΕΙΤΑΙ κοπέλα για να εργασθεί σε καφετέρια στο Παραδείσι. Ωράριο 5μ.μ.-12 μ.μ. Πληρ. τηλ. 6936363393 ΜΧΡ14195



πωλήσεις αυτοκινήτων & μοτοσικλετων

ΠΩΛΕΙΤΑΙ YAMAHA-TDM 900 c.c. τέλη 2004, χρώματος μαύρο-μπλε, 30.000 χιλ. Τιμή 7.000, γίνεται χρηματοδότηση. Πληρ. τηλ. 6937161247. ΜΖΤ131109

ΠΩΛΟΥΝΤΑΙ: SUZUKI TS 125R και SUZUKI TS50 σε καλή κατάσταση. Δεκτός έλεγχος και σε τιμή ευκαιρίας. Πληρ. τηλ. 6945887182 ΜΖΤ101112

ΠΩΛΟΥΝΤΑΙ: α) SMART χρώματος μαύρο μοντέλο 2004, με 30.000 χλμ. σε άριστη κατάσταση. Τιμή 7.000 ευρώ. **β) Μηχανή HONDA CB** 1.300 cc, χρώματος μαύρο, 12.000 χλμ. με πολλά extra (AKRAPOVIC, OHLINS, RIZOMA) σε άριστη κατάσταση. Τιμή 9.000 ευρώ. Δεκτός κάθε έλεγχος. Πληρ. τηλ. 6936635075 ΜΖΤ091104

ΠΩΛΕΙΤΑΙ παπί KAWASAKI KZR. Τιμή 800 ευρώ. Πληρ. τηλ. 6945924508 κ. Παναγιώτη ΜΖΤ061124

ΠΩΛΕΙΤΑΙ VOLKSWAGEN FOX 1.200 cc χρώματος κόκκινο 19.000 χλμ. μοντ. 2005. Τιμή 8.000 ευρώ. Πληρ. τηλ. 6977269670 ΜΖΤ061102/03

διαφορα

ΠΩΛΕΙΤΑΙ πλήρης εξοπλισμός super market: 4 ψυγεία, βιτρίνες, ράφια, ταμειακή μηχανή με Η/Υ, τηλεόραση και τέσσερις κάμερες. Πληρ. τηλ. 2244031857, Φιλήμονας. ΜΖΤ131118

ΠΩΛΟΥΝΤΑΙ 140 πρόβατα δίπλα από την Κάρπαθο σε τιμή ευκαιρίας, 7.500 ευρώ-8.000 ευρώ, τιμή μετρητοίς. Όλα είναι έγκυος και γεννάνε μέσα στο επόμενο δίμηνο. Πληρ. τηλ. 6936894516, 6942996785. ΜΑΠ717

ΠΩΛΕΙΤΑΙ ραδιοενισχυτής Home cinema Sony STR-DB780, 5X100 Watt RMS, ηχεία KEF105 χειροποίητα και κεντρικό TANNOY. Τιμή συζητήσιμη. Πληρ. τηλ. 2241066224. ΜΖΤ131122

ΠΩΛΕΙΤΑΙ σε τιμή ευκαιρίας **φουσκωτό** JOKERBOAT 580 με μηχανή SUZUKI 100αρα και βοηθητική μηχανή 5άρα με full extra. Τιμή 8.000 ευρώ. Πληρ. τηλ. 6932196364 ΜΖΤ111106

ΖΗΤΕΙΤΑΙ άδεια ταξί για αγορά. Πληρ. τηλ. 6936710454 ΜΖΤ101120

ΠΩΛΕΙΤΑΙ σκάφος τύπου Quick silver, 630, ελαφρώς μεταχειρισμένο και σε τιμή ευκαιρίας. Πληρ. τηλ. 6977619491 ΜΖΤ101104

ΠΩΛΟΥΝΤΑΙ τα κάτωθι είδη: σκαμπό, παγομηχανή, καρέκλες μαύρες, καρέκλες μπλε, τραπεζάκι baboo, τραπέζια ξύλου, τραπέζι αποσκευών, τραπέζι, τραπέζι μονό, σκαμπουδάκια, γραφειάκια, κρεβάτια διπλά. Πληρ. τηλ. 2241066522, 6944775999, 6942653773 ΜΖΤ081116

ΠΩΛΕΙΤΑΙ διάδρομος γυμναστικής 1,5 HP σε πολύ καλή κατάσταση 500 ευρώ. Πληρ. τηλ. 6937847125 ΜΖΤ081101

ΠΩΛΕΙΤΑΙ εξοπλισμός DVD club σε τιμή ευκαιρίας 10.000 ευρώ. Πληρ. τηλ. 6948060370 ΜΖΤ061119

ΑΓΟΡΑΖΟΥΜΕ
ΜΕΤΑΧΕΙΡΙΣΜΕΝΑ ΑΥΤΟΚΙΝΗΤΑ
ΤΟΙΣ ΜΕΤΡΗΤΟΙΣ
ΜΟΝΤΕΛΑ 1999 έως σήμερα
Πληρ. τηλ. 22410 82222
ΑΤ4818(Γ)

ΠΩΛΟΥΝΤΑΙ
ελαφρώς ***μεταχειρισμένα*** *αυτοκίνητα παντός τύπου ΙΧ επιβατικά, αγροτικά, επαγγελματικά, φορτηγά, ψυγεία.*
- Ετοιμοπαράδοτα ή κατόπιν παραγγελίας,
- Παρέχουμε πιστοποιητικό ελέγχου καλής λειτουργίας.
  Εγγύηση ΤΖΙΩΡΑΣ
- Παράδοση στο χώρο σας

ΠΩΛΗΣΗ χονδρική - λιανική

TZIORAS SMART CENTERS

- **Σημεία εξυπηρέτησης:**
- 13ο χλμ. Ρόδου-Αεροδρομίου, *(απέναντι από τη Hertz)* τηλ. 22410 82222 fax. 22410 69136, email:smart@3t.gr
- ΥΠΟΚΑΤΑΣΤΗΜΑ ΚΩ: 4ο χλμ. επαρχιακής οδού Κω-χωριών τηλ. 22420 24900, FAX 22420 29103

ΑΤ4818(Γ)

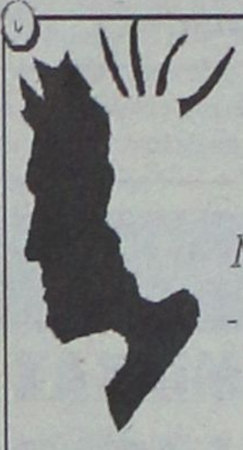

ΕΡΓΑΣΤΗΡΙΟ ΕΛΕΥΘΕΡΩΝ ΣΠΟΥΔΩΝ ΚΟΜΜΩΤΙΚΗΣ
"ΣΑΚΚΑ ΠΟΠΗ"

ΜΑΘΕΤΕ: ΟΙ ΕΓΓΡΑΦΕΣ ΑΡΧΙΣΑΝ
- ΟΝΥΧΟΠΛΑΣΤΙΚΗ
- MANIGURE-PETIGURE
και
Μακιγιάζ σε
"2 ΜΟΝΟ ΜΗΝΕΣ"

ΓΡΗΓΟΡΗ ΕΚΜΑΘΗΣΗ-ΑΜΕΣΑ ΚΕΡΔΗ

Για πληροφορίες στο τηλ.. 2241022810
Γρίβα 41 ΡΟΔΟΣ

ΠΑΡΑΔΙΔΟΥΜΕ ΟΛΟΚΛΗΡΩΜΕΝΑ ΠΡΟΓΡΑΜΜΑΤΑ ΜΕΤΕΚΠΑΙΔΕΥΣΗΣ ΣΕ ΟΣΟΥΣ ΑΠΟΦΟΙΤΟΥΣ ΚΟΜΜΩΤΙΚΗΣ-ΑΙΣΘΗΤΙΚΗΣ ΕΠΙΘΥΜΟΥΝ ΝΑ ΕΜΠΛΟΥΤΙΣΟΥΝ ΤΙΣ ΓΝΩΣΕΙΣ ΤΟΥΣ
ΑΤ5114(Γ)

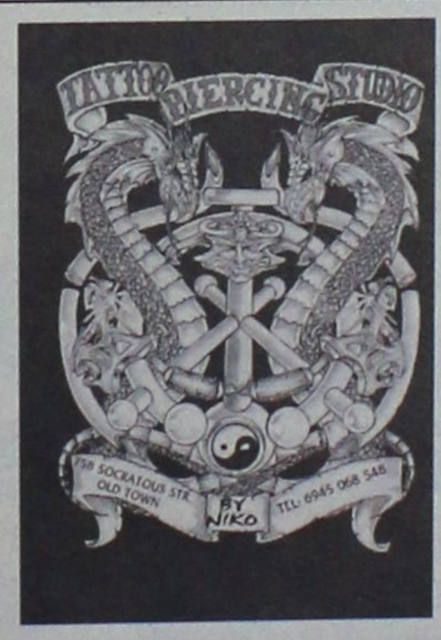

Μήπως σκέφτεστε να κάνετε τατουάζ αλλά δεν ξέρετε τί ακριβώς θα σας ταίριαζε;
Μήπως έχετε ήδη αποφασίσει την ιδέα αλλά δεν έχετε βρει το κατάλληλο σχέδιο;
Εμείς είματε πλέον εδώ για να σας προτείνουμε αμέτρητες, καταπληκτικές, πρωτότυπες ιδέες και μοναδικά σχέδια

- Βελόνες μίας χρήσης
- Κλινικός καθαρισμός και αποστείρωση
- Ανεξίτηλα χρώματα
- Ραντεβού κατόπιν συνεννοήσεως

Σωκράτους 75Β.
Τηλ. 6945068548
ΑΤ5116

διάφορα

συνέχεια από την προηγούμενη

ΠΩΛΟΥΝΤΑΙ τα κάτωθι: δερμάτινο σαλόνι, τριθέσιος, διθέσιος, μονοθέσιος καναπές, επιπλοσύνθεση, 2 τραπεζάκια σαλονιού, κρεβατοκάμαρα κομπλέ, αμμοβολής τραπεζαρία κουζίνας, 6 καρέκλες. Σε άριστη κατάσταση, σε τιμή ευκαιρίας, λόγω μετακόμισης. Πληρ. τηλ. 6945902930, ώρες 18.00-22.00 MZT071117

ΠΩΛΟΥΝΤΑΙ εκπαιδευμένα **κυνηγόσκυλα** και γενικού θηράματος - γκέκας - σεγκουτσι - 1 πόιντερ γενικού θηράματος, φέρμα - πόρτα, 1 τραχταρ θηλυκό κοντότριχο 3 ετών φέρμα - πόρτα καθαρόαιμη, εισαγόμενα από Αλβανία. Πληρ. τηλ. 6947264971 κο Νίκο (Αλβανός) MZT061114

ΠΩΛΕΙΤΑΙ εξοπλισμός καφετέριας πολυτελείας. Τηλεόραση TOSHIBA 61" τροχήλατος, espresso μηχανή BEZERA αυτόματη-ψυγείο πάγκος ανοξείδωτο-πλυντήριο ποτηριών-λάντζα διπλή και διάφορα μικρομηχανήματα. Πληρ. τηλ. 2241087817 MZT241022

μαθηματα

ΚΑΘΗΓΗΤΡΙΑ ΑΓΓΛΙΚΩΝ με 20ετή πείρα, με άριστη προφορά, παραδίδει ιδιαίτερα μαθήματα σε ενήλικες και παιδιά. Εξασφαλισμένη επιτυχία εξετάσεων και επίσης το Κρατικό Πιστοποιητικό Γλωσσομάθειας και TOEIC αναγνωρισμένο διεθνώς. Οργανωμένη και άρτια διδακτική ύλη, συστηματική ενημέρωση γονέων, υπεύθυνη εργασία και τιμές πολύ λογικές. Πληρ. τηλ. 2241075959, κιν. 6972912196 MZT111102

ΚΑΘΗΓΗΤΡΙΑ ΦΙΛΟΛΟΓΟΣ πτυχιούχος Πανεπιστημίου Ιωαννίνων με πολυετή φροντιστηριακή πείρα, παραδίδει μαθήματα σε μαθητές Γυμνασίου-Λυκείου. Οργανωμένη και άρτια διδακτική ύλη, συστηματική ενημέρωση γονέων. Υπεύθυνη εργασία. Τιμές προσιτές. Πληρ. τηλ. 6945977728 MZT111108

ΜΑΘΗΜΑΤΙΚΑ-ΦΥΣΙΚΗ-ΧΗΜΕΙΑ παραδίδονται σε μαθητές γυμνασίου-λυκείου από πτυχιούχο Φυσικό. Πληρ. τηλ. 2241095141, 6977934349 ΜΑΠ708

ΜΑΘΗΜΑΤΙΚΑ-ΦΥΣΙΚΗ-ΧΗΜΕΙΑ. Παραδίδονται μαθήματα ιδιαιτέρως ή σε γκρουπ 2 έως 4 μαθητών Γυμνασίου, Λυκείου και ΕΠΑΛ (πρώην ΤΕΕ). Εμπειροι καθηγητές με οργάνωση εγγυώνται άμεσο αποτέλεσμα χωρίς κενά. Υπεύθυνη προετοιμασία για πανελλήνιες με σημειώσεις μεθοδολογίας και διαγωνίσματα προσομοίωσης εξετάσεων. Τιμές προσιτές. Πληρ. τηλ. 6973025100 MZT081125

ΚΑΘΗΓΗΤΡΙΑ ΦΙΛΟΛΟΓΟΣ κλασικής ειδίκευσης του Πανεπιστημίου Αθηνών, με πολύχρονη διδακτική πείρα, παραδίδει μαθήματα σε μαθητές Γυμνασίου, Λυκείου, ΤΕΕ, Αρχαία Ελληνικά, Εκφραση-Εκθεση, Ιστορία, Λατινικά, Νεοελληνική Λογοτεχνία. Πληρ. τηλ. 2241069764, 6945713765 MXP14221

ΜΑΘΗΜΑΤΙΚΑ, ΦΥΣΙΚΗ, ΧΗΜΕΙΑ παραδίδονται μαθήματα από καθηγήτρια με φροντιστηριακή πείρα σε παιδιά Γυμνασίου, Λυκείου, ΤΕΕ. Πληρ. τηλ. 6934963264 MZT301026

προσφορές εργασίας

ΝΥΚΤΕΡΙΝΟΣ ή κηπουρός για να εργασθεί σε ξενοδοχεία για όλη τη σεζόν. Πληρ. τηλ. 2241036476 κ. Ιωάννης Καρελλάς ώρες 8 π.μ.-3 μ.μ., 4 μ.μ.-10μ.μ. MZT131115

ΚΥΡΙΑ αναλαμβάνει σιδέρωμα και φύλαξη ηλικιωμένων. Πληρ. τηλ. 6975505260 MZT101101

ΜΕΡΕΜΕΤΑΔΕΣ αναλαμβάνουμε φρεσκαρίσματα, σοβάδες, χτισίματα, πλακάκια, ταχεία εξυπηρέτηση. Πληρ. τηλ. 6942565193, 6948750572 MZT071121

ΚΥΡΙΑ διπλωματούχος μασέρ κάνει θεραπευτικό, αθλητικό, χαλαρωτικό μασάζ. Πληρ. τηλ. 6948553306 MZT171009

Νιώθετε αδιαθεσία, κούραση; ΦΥΣΙΟΘΕΡΑΠΕΙΑ για διάφορες αρρώστιες και μασάζ θεραπευτικό, χαλαρωτικό, θα επιστρέψει υγεία, θα γεμίσει το σώμα σας νέα ενέργεια! Τηλεφωνήστε, ελάτε και οι αρρώστιές σας φεύγουν στο παρελθόν!!! Η ζωή σας θα λάμψει εκ νέου!!! Πληρ. τηλ. 6942095457 MZT311006

ΚΥΡΙΑ διπλωματούχος μασέρ, προσφέρει θεραπευτικό, κλασικό, αθλητικό, αδυνατίσματος, χαλαρωτικό, αισθητικό και καθαρισμό προσώπου (μάσκες) μασάζ. Πληρ. τηλ. 2241035252, 6932024975 MZT251005

γνωριμιες

ΤΡΑΒ 22 ετών πολύ όμορφη, εχέμυθη **ζητά γνωριμία** με κυρίους. Πληρ. τηλ. 6975533094. MZT131120

Πιστοί στις ανθρώπινες άξιες ανταποκρινόμαστε πάντα με επιτυχία και δημιουργούμε τις ιδανικότερες σχέσεις. Σας ευχαριστούμε που μας αμοίβετε με τον καλύτερο τρόπο: Την εμπιστοσύνη σας. Φώσκολος γραφείο γνωριμιών γάμου, Πατησίων 256 Πλ. Κολιάτσου, τηλ. 2102017090-697920790. ΑΠΥ693

ΤΡΑΒ ζητά γνωριμία με σοβαρά άτομα. Ονομα Στέλα. Πληρ. τηλ. 6974569688 MZT081114

ΕΛΛΗΝΙΔΑ πολύ εμφανίσιμη ζητά για **ΓΝΩΡΙΜΙΑ παρέα** με κύριο άνω των τριάντα. Οχι αλλοδαποί. Πληρ. τηλ. 6978872750, 10 π.μ.-11 μ.μ. MZT071108

ΕΛΛΗΝΙΔΑ εμφανίσιμη **ΖΗΤΑ ΓΝΩΡΙΜΙΑ** στο χώρο της για ελεύθερη σχέση. Απόλαυση και διακριτικότητα. Αποκλείονται οι κλήσεις με απόκρυψη αριθμού. Πληρ. τηλ. 6942608613 MZT021117

ΝΕΑΡΗ ΞΕΝΑΓΟΣ με νυχτερινές ανησυχίες, επιθυμεί κουβέντα και συνομιλία και ό,τι προκύψει... Καλέστε ΟΤΕ 90.11.314.493-COSMOTE 901.200.43.53 - VODAFONE 901.694.60.53 - TIM 901.160.17.53ΜΑΤ4733

x+y+1
Οικοδιδασκαλείο ΜΑΘΗΜΑΤΙΚΩΝ
Μαθαίνω να σκέφτομαι!

Δρ. ΣΑΒΒΑΣ ΠΙΠΙΝΟΣ

BSc, Bristol University, UK
PhD, Queen Mary College, London

*Τα **μαθηματικά** μας βοηθούν να οργανώσουμε τη σκέψη μας και να κατανοήσουμε τη δομή των πληροφοριών. Ετσι, μπορούμε να πάμε **καλύτερα** και στα άλλα μαθήματα!*

ΜΑΤ5085(Γ)

Κέννεντυ 38 Τηλ. 22410 36027-8 Κιν. 6944 390803
email: spipinos@hol.gr

ΦΡΟΝΤΙΣΤΗΡΙΟ ΓΑΛΛΙΚΗΣ-ΑΓΓΛΙΚΗΣ ΓΛΩΣΣΑΣ

ΚΟΥΦΟΥ Ν. ΤΣΑΜΠΙΚΑΣ

Το Κέντρο Ξένων Γλωσσών της κ. Κουφού Τσαμπίκας διοργανώνει:

Α) Ταχύρρυθμα τμήματα για ξενοδοχοϋπαλλήλους και κάθε είδους επαγγελματίες για τη σεζόν 2007. Τα μαθήματα θα έχουν 3μηνη διάρκεια.

1ος κύκλος Νοέμβριος '06 - Φεβρουάριος '07
2ος κύκλος Φεβρουάριος '07 - Απρίλιος '07

Μετά το τέλος κάθε κύκλου δίδεται βεβαίωση παρακολούθησης των μαθημάτων

Β) Τμήματα Junior-Αρχάριων δημοτικού-Γυμνασίου-Λυκείου και ειδικά τμήματα προετοιμασίας και βοήθειας για τα σχολικά μαθήματα.

Πληροφορίες:
καθημερινά **10.00-13.00** και **17.00-21.00**
Διεύθυνση: Αλέκου Παναγούλη 99 (7 Βαγιές)
Τηλ. & Φαξ: 2241078818, 2241060875

ΜΑΤ5016(Γ)

ΕΡΓΑΣΤΗΡΙΟ ΕΛΕΥΘΕΡΩΝ ΣΠΟΥΔΩΝ ΗΛΕΚΤΡΟΝΙΚΩΝ ΥΠΟΛΟΓΙΣΤΩΝ
Program PM
ΕΠΙΣΗΜΟ ΕΞΕΤΑΣΤΙΚΟ ΚΕΝΤΡΟ ΤΗΣ ECDL HELLAS
ECDL Diploma
ΤΜΗΜΑΤΑ ΓΙΑ:
Παιδιά
Ενήλικες
Αρχάριους
Επαγγελματίες
Ανανέωση Εργασίας
ΕΝΤΑΤΙΚΑ ΜΑΘΗΜΑΤΑ COMPUTER
ΕΓΓΡΑΦΕΣ ΤΩΡΑ
Μανώλης Ι. Σοφίλλας
Τηλ.(22410)31761
ΚΟΔΡΙΓΚΤΩΝΟΣ 91 - ΡΟΔΟΣ
ΧΠ941

ΑΠΟΦΡΑΞΕΙΣ - ΕΚΚΕΝΩΣΕΙΣ ΡΟΔΟΥ



Κιν. 6932470404 Κιν. 6944361464
Κώστας & Λευτέρης
ΑΠΟΦΡΑΞΕΙΣ ΑΠΟΧΕΤΕΥΤΙΚΩΝ ΑΓΩΓΩΝ ΜΕ ΥΔΡΟΒΟΛΗ, ΚΟΥΖΙΝΕΣ, ΤΟΥΑΛΕΤΕΣ ΣΙΦΩΝΙΑ, ΥΔΡΟΡΟΕΣ ΑΠΟΛΥΜΑΝΣΕΙΣ ΜΗΝΙΑΙΕΣ ΣΥΝΤΗΡΗΣΕΙΣ
ΠΟΛΥΚΑΤΑΣΤΗΜΑΤΑ, ΣΤΡΑΤΟΠΕΔΑ, ΞΕΝΟΔΟΧΕΙΑ, ΝΟΣΟΚΟΜΕΙΑ, ΔΗΜΟΥΣ, ΠΟΛΥΚΑΤΟΙΚΙΕΣ, ΣΠΙΤΙΑ κ.λ.π.
Αντληση υδάτων από υπόγειους χώρους
Αμεση εξυπηρέτηση!!! ΟΙ ΚΑΛΥΤΕΡΕΣ ΤΙΜΕΣ!
Τηλ. 2241085977, 2241086634
Κιν. 6944361464, 6932470404
ΑΕ835

ΧΡΕΙΑΖΕΣΤΕ ΧΡΗΜΑΤΑ;
ΕΝΕΧΥΡΟΔΑΝΕΙΣΤΗΡΙΟ "Η ΘΥΡΙΔΑ"
ΕΝΕΧΥΡΙΑΖΩ και ΑΓΟΡΑΖΩ
ΧΡΥΣΑΦΙΚΑ - ΚΟΣΜΗΜΑΤΑ - ΛΙΡΕΣ - ΠΑΛΑΙΑ ΝΟΜΙΣΜΑΤΑ - ΜΕΤΟΧΕΣ και ΑΝΤΙΚΕΣ
Αντ. Δαμασκηνού 25 (περ. Μητρόπολη)
Τηλ. 2241032537, 6942613540, 6947965279
ΑΕ639

ΑΠΟΦΡΑΞΕΙΣ ΕΚΚΕΝΩΣΕΙΣ ΜΕΤΡΟΠΟΝΤΙΚΑΣ "ΜΑΡΙΑ"



ΑΠΟΦΡΑΞΕΙΣ ΑΠΟΧΕΤΕΥΤΙΚΩΝ ΑΓΩΓΩΝ ΜΕ ΥΔΡΟΒΟΛΗ, ΚΟΥΖΙΝΕΣ, ΤΟΥΑΛΕΤΕΣ, ΣΙΦΩΝΙΑ, ΥΔΡΟΡΟΕΣ, ΜΗΝΙΑΙΕΣ ΣΥΝΤΗΡΗΣΕΙΣ
ΠΟΛΥΚΑΤΑΣΤΗΜΑΤΑ, ΣΤΡΑΤΟΠΕΔΑ, ΞΕΝΟΔΟΧΕΙΑ, ΝΟΣΟΚΟΜΕΙΑ, ΔΗΜΟΥΣ, ΠΟΛΥΚΑΤΟΙΚΙΕΣ, ΣΠΙΤΙΑ κ.λπ.
Αντληση υδάτων από υπόγειους χώρους
Πληρ. τηλ. 2241065120/35555
ΑΕ1731

ΤΑΠΗΤΟΚΑΘΑΡΙΣΤΗΡΙΑ
ΠΑΝΕΛΛΑΔΙΚΟ ΔΙΚΤΥΟ
Art Clean EXPRESS
Είμαστε λίιιι...γο πιο μπροστά από τους άλλους!
ΠΛΥΣΙΜΟ-ΑΠΟΛΥΜΑΝΣΗ-ΦΥΛΑΞΗ
ΧΑΛΙΩΝ- ΜΟΚΕΤΩΝ - ΣΑΛΟΝΙΩΝ *(και επί τόπου)*
ΠΑΠΛΩΜΑΤΑ - ΚΟΥΒΕΡΤΕΣ - ΦΛΟΚΑΤΕΣ
ΣΤΕΓΝΟ ΓΙΑ ΜΕΤΑΞΩΤΑ ΚΑΙ ΧΕΙΡΟΠΟΙΗΤΑ
ΑΔΙΑΒΡΟΧΟΠΟΙΗΣΕΙΣ & ΕΠΙΔΙΟΡΘΩΣΕΙΣ ΤΑΠΗΤΩΝ
ΠΑΡΑΛΑΒΗ - ΠΑΡΑΔΟΣΗ ΚΑΤ' ΟΙΚΟΝ
ΔΩΡΕΑΝ ΦΥΛΑΞΗ
ΑΛΑΦΑΚΗΣ ΤΑΣΟΣ
ΤΗΛ. ΧΩΡΙΣ ΧΡΕΩΣΗ 80011400400
ΤΗΛ. 2241082800-ΚΙΝ. 6944350247
email: artclean@otenet.gr
ΧΠ2286

Τέλειο καθάρισμα χωρίς απογοήτευση
ΤΑΠΗΤΟΚΑΘΑΡΙΣΤΗΡΙΑ ΚΛΕΟΠΑΤΡΑ®
Ολοκληρωμένα προγράμματα υγιεινής και καθαρισμού προσαρμοσμένα στις ιδιαίτερες ανάγκες κάθε τάπητα
Με **διασφάλιση ποιότητας** στον καθαρισμό και φύλαξη σε χαλιά, μοκέτες, χειροποίητα Ανατολής, μεταξωτά, μάλλινα, φλοκάτες, παπλώματα και τάπητες 5ης γενιάς
ΑΔΙΑΒΡΟΧΟΠΟΙΗΣΗ ΑΝΤΙΣΤΑΤΙΚΟΤΗΤΑ
- Επιτόπου βιοκαθαρισμός στρωμάτων, σαλονιών και μοκετών
- Επιδιορθώσεις σε χειροποίητα χαλιά και μοκέτες

Παραλαβή και παράδοση σε όλη την Ρόδο
ΦΥΛΑΞΗ ΔΩΡΕΑΝ
Ενημερωθείτε για την συντήρηση των χαλιών σας με ειλικρίνεια και υπευθυνότητα
ΤΗΛ. 2241051996
ΚΙΝ. 6945793626
ΦΑΞ 2241051322
ΚΟΥΦΑΛΑΚΗΣ ΣΤΑΥΡΟΣ
Πιστοποιημένος τεχνικός καθαρισμού ταπήτων από τον Παγκόσμιο Οργανισμό Προστασίας Μαλλιού
WOOLSAFE
ΜΑΤ1570

ΛΥΡΑ - ΛΑΟΥΤΟ - ΟΥΤΙ
ΜΑΘΗΜΑΤΑ ΠΑΡΑΔΟΣΙΑΚΩΝ ΟΡΓΑΝΩΝ
Οταν η παραδοσιακή μουσική γίνεται ένα παιχνίδι γνώσης...
Αν θέλεις να γνωρίσεις την μουσική μέσα από τους δρόμους της παράδοσης μ' ενα ταλαντούχο και δεξιοτέχνη δάσκαλο σ' ενα χώρο ειδικά διαμορφωμένο στη πόλη της Ρόδου σε προσκαλούμε σ' ενα μάθημα εντελώς δωρεάν.
Τμήματα για: παιδία & ενήλικες
Τηλ: 6932061796
MZT101121

Σήμερα η 19χρονη

Στον ανακριτή για κατάθεση

Ενώπιον του ανακριτή θα βρεθεί σήμερα η 19χρονη που είχε τραυματιστεί σοβαρά το βράδυ της 27ης Οκτωβρίου, όταν το αυτοκίνητο στο οποίο επέβαινε μαζί με τον 37χρονο φίλο της βρέθηκε στη θαλάσσια περιοχή πίσω από τον Ευαγγελισμό.

Η νεαρή κοπέλα η οποία μετά την πλήρη ανάρρωσή της στο νοσοκομείο της Κρήτης όπου νοσηλευόταν, επέστρεψε στο νησί μας, θα περάσει σήμερα στις 12 το μεσημέρι συνοδευόμενη από το συνήγορό της κ. Άκη Δημητριάδη, τη πόρτα του ανακριτή κ. Απόστολου Μπουσουλέγκα για να δώσει κατάθεση.

Βασικό στοιχείο για την εξέλιξη της υπόθεσης είναι να διαλευκανθεί ποιος τελικά βρισκόταν πίσω από το τιμόνι του αυτοκινήτου, την ώρα που σημειώθηκε το ατύχημα. Η 19χρονη στην κατάθεση που έδωσε μέσα από το νοσοκομείο ισχυρίζεται ότι ο φίλος της ήταν ο οδηγός του οχήματος, ενώ ο 37χρονος από τη πλευρά του έχει δηλώσει και στην απολογία του ενώπιον του κ. ανακριτή ότι δεν οδηγούσε αυτός, αλλά είχε παραχωρήσει το αυτοκίνητο στη κοπέλα μετά από δικές της πιέσεις για να διανύσει μία απόσταση λίγων μέτρων.

Σε κάθε περίπτωση πάντως, τις επόμενες ημέρες από τον κ. ανακριτή που χειρίζεται την υπόθεση ο 37χρονος θα κληθεί να δώσει συμπληρωματική κατάθεση αναφορικά και με τα όσα θα πει σήμερα η φίλη του.

Σύμφωνα εξάλλου με πληροφορίες, δεδομένο θα πρέπει να θεωρείται και το αίτημα από τη πλευρά των συνηγόρων του 37χρονου κ.κ. Δημόκριτου Παπαδόπουλου και Στέλιου Κιουρτζή για κατά αντιπαράσταση εξέταση του πελάτη τους με τη 19χρονη, προκειμένου να διαφανεί και η αλήθεια.

Αξίζει πάντως να σημειωθεί ότι ο 37χρονος (σε βάρος του οποίου έχει ήδη ασκηθεί ποινική δίωξη σε βαθμό κακουργήματος για έκθεση σε κίνδυνο) εξακολουθεί να υποστηρίζει όσα έχει δηλώσει από την αρχή, και πως όλα συνέβησαν σε δευτερόλεπτα εξαιτίας της ολισθηρότητας του οδοστρώματος, επισημαίνοντας τις προσπάθειες που κατέβαλε για τη διάσωση της νεαρής κοπέλας μαζί με τον 21χρονο Βαγγέλη Χατζηκέλη αλλά και το φιλί της ζωής που της έδωσε, το οποίο σε συνδυασμό με τις μαλάξεις που της έγιναν από αλλοδαπό που βρέθηκε στη περιοχή, κατάφεραν να τις επαναφέρουν τις αισθήσεις.

Μετά την απολογία του στον Ανακριτή

Στις φυλακές οδηγείται ο 27χρονος με την κοκαΐνη

Είχε συλληφθεί την περασμένη εβδομάδα. Ο ίδιος ισχυρίστηκε ότι είναι χρήστης, αλλά δεν έπεισε

Προσωρινά κρατούμενος κρίθηκε χθες μετά την απολογία του ο 27χρονος Αλβανός ο οποίος συνελήφθη τη προηγούμενη εβδομάδα με κοκαΐνη στη κατοχή του, ενώ ποσότητες της ίδιας ουσίας βρέθηκαν και στο σπίτι του.

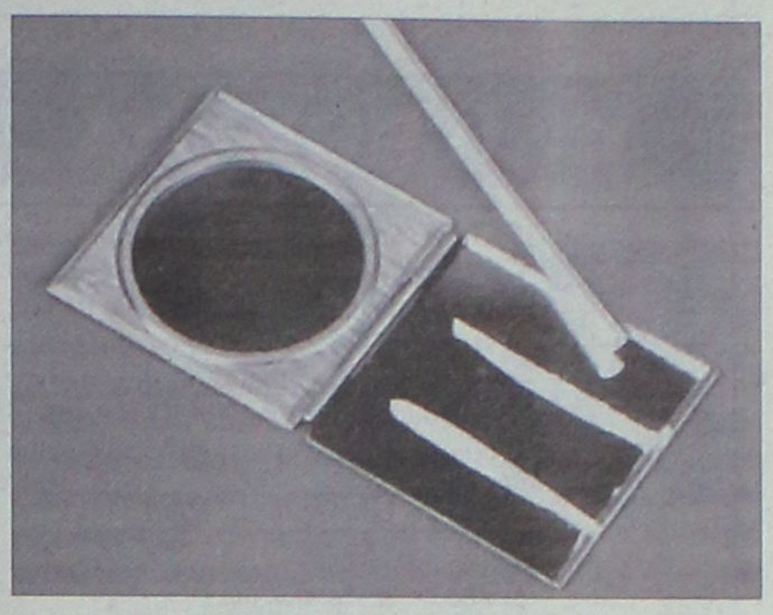

Πράγματι ο 27χρονος χθες το μεσημέρι συνοδευόμενος από τη συνήγορό του κ. Μαρία Κορακάκη πέρασε τη πόρτα του ανακριτή κ. Απόστολου Μπουσουλέγκα όπου και αρνήθηκε τις κατηγορίες της αγοράς και κατοχής που του έχουν ασκηθεί.

Σύμφωνα με πληφορορίες, ο 27χρονος ισχυρίστηκε ότι είναι τοξικομανής, προσκομίζοντας παράλληλα και σχετική πραγματογνωμοσύνη και πως τις ποσότητες που βρήκαν οι αστυνομικοί τις είχε αποκλειστικά και μόνο για δική του χρήση. Σε ότι αφορά τη ναρκωτική ουσία που πήγε να πάρει από διπλανό από το σπίτι του κτίσμα, δήλωσε ότι του την είχε αφήσει εκεί άγνωστο προς αυτόν άτομο εν ονόματι «Νίκος», ο οποίος επικοινώνησε μαζί του με απόκρυψη αριθμού και τον πληροφόρησε για το τόπο που του είχε αφήσει τα ναρκωτικά.

Ο 27χρονος τόνισε επίσης ότι αναφορικά με τα χρήματα που έστελνε στη πατρίδα του, δεν προέρχονται από καμία αγοραπωλησία ναρκωτικών ουσιών αλλά από τη δουλειά του, προσκομίζοντας και φορολογικές δηλώσεις με τα εισοδήματά του.

Ωστόσο ο αλλοδαπός δεν έπεισε με τους ισχυρισμούς του, καθώς με σύμφωνη γνώμη και του Αντεισαγγελέα Πλημμελειοδικών Ρόδου κ. Ηλία Δελαζάνου κρίθηκε προσωρινά κρατούμενος παίρνοντας το δρόμο για τις φυλακές.

Σύμφωνα πάντως με τις ίδιες πληροφορίες, μέσα στις επόμενες ημέρες αναμένεται δια μέσου της συνηγόρου του κ. Μαρίας Κορακάκη να καταθέσει προσφυγή κατά του εντάλματος προσωρινής κράτησης του κ. ανακριτή.

Υπενθυμίζεται ότι ο 27χρονος συνελήφθη στις 8 Νοεμβρίου στις 7.30 το απόγευμα από άνδρες του Τμήματος Δίωξης Ναρκωτικών Ρόδου, οι οποίοι όταν επιχείρησαν να τον ελέγξουν, ο αλλοδαπός πέταξε στο έδαφος μία αυτοσχέδια πλαστική συσκευασία που περιείχε κοκαΐνη συνολικού βάρους 5 γραμμαρίων.

Στη συνέχεια σε έρευνα που ακολούθησε στο σπίτι του 27χρονου, οι αστυνομικοί εντόπισαν επίσης άλλη μία αυτοσχέδια πλαστική συσκευασία που περιείχε την ίδια ουσία βάρους 7,5 γραμμαρίων και ένα κουζινομάχαιρο, το οποίο – σύμφωνα με την αστυνομία- χρησιμοποιούσε για την κοπή των ποσοτήτων των ναρκωτικών ουσιών.

Η έρευνα των αστυνομικών επεκτάθηκε και σε δωμάτιο που βρίσκεται δίπλα από το σπίτι του αλλοδαπού όπου και εκεί εντοπίστηκε αυτοσχέδια πλαστική συσκευασία με ένα γραμμάριο κοκαΐνης και μία άλλη με 90 γραμμάρια σκόνη άγνωστης σύστασης.

ΚΗΔΕΙΑ

Την λατρευτή μας σύζυγο, μητέρα, γιαγιά, προγιαγιά, αδελφή και θεία

ΜΑΡΙΑ ΧΑΤΖΗ

ετών 74

θανούσα κηδεύουμε σήμερα Τρίτη 14 Νοεμβρίου 2006 και ώρα 3 μ.μ. από τον Ιερό Ναό Τεσσαράκοντα Μαρτύρων Διμυλιάς.

Ο σύζυγος: Φανούρης

Τα παιδιά: Μιχαλίτσα-Σαράντης, Στέργος

Τα εγγόνια, τα δισέγγονα, τ' αδέλφια, τ' ανίψια και οι λοιποί συγγενείς.

ΚΠ2850

ΜΝΗΜΟΣΥΝΑ



Την 16η μηνός Νοεμβρίου ημέρα Πέμπτη και ώρα 8 π.μ. εις τον Ιερό Ναό Ταξιαρχών Νεκροταφείου Ρόδου, τελούμε ετήσιο μνημόσυνο υπέρ αναπαύσεως της ψυχής του πολυαγαπημένου μας, αλησμόνητου και λατρευτού μας συζύγου, πατέρα, αδελφού και θείου

ΜΙΛΤΙΑΔΗ ΣΤΕΡΓΙΟΠΟΥΛΟΥ

(ετών 52)

Δεν θα σε ξεχάσουμε ποτέ

Η σύζυγος: Σταυρούλα

Τα παιδιά: Χρήστος, Καλλιόπη, Μιχαλίτσα, Στέφανος

Οι κουνιάδες: Άννα-Μιχάλης, Σούλα-Βασίλης, Βάσω-Στέλιος και τ' ανίψια

ΠΑΡ192

Σ' αναζητούμε που έφυγες.
Έχεις χαθείς που να σε βρούμε.
Σε ζητούμε στην μοναξιά μας.

Παντού κοιτούμε και απορούμε
Πώς έτσι άδικα νέος μας έφυγες.
Έστω μια στιγμή την πόρτα να σου ανοίξουμε.
Και ξανά στην αγκαλιά μας να σε σφίξουμε
Αλλά εσύ πουθενά.

Ατελείωτος ο πόνος μας για σένα
Κι ορφάνεψε η καρδιά μας.
Ποτάμια τρέχουν τα δάκρυά μας
Αχ! ας γύριζε ο χρόνος πίσω
Να ήσουν κοντά μας.



Την 16η μηνός Νοεμβρίου ημέρα Πέμπτη και ώρα 4 μ.μ. εις τον Ιερό Ναό Αγίας Αικατερίνης Καλαβάρδων, τελούμε ετήσιο μνημόσυνο υπέρ αναπαύσεως της ψυχής του λατρευτού μας συζύγου, πατέρα, υιού και αδελφού

ΝΙΚΟΛΑΟΥ ΗΛΙΑΔΗ

Η σύζυγος: Χρυσή

Τα παιδιά: Γεώργιος, Αικατερίνη-Νικόλαος

Οι γονείς, τ' αδέλφια και οι λοιποί συγγενείς.

MZT131125

ΜΝΗΜΗΣ ΕΝΕΚΕΝ
ΠΑΡΑΣΚΕΥΑΣΤΗΡΙΟΝ ΜΝΗΜΟΣΥΝΩΝ

Αναλαμβάνουμε την οργάνωση των μνημοσύνων σας, προσφέροντάς σας όλα όσα χρειάζονται για την άψογη μνημόνευση των αγαπημένων εκλιπόντων σας.

Προσφέρουμε μεγάλη ποικιλία πρωτότυπων σχεδίων σε δίσκους της επιλογής σας με τα συνοδευτικά αρτύματα. Παράλληλα διαθέτουμε όλα τα απαραίτητα είδη μνημοσύνων.

Στο χώρο μας θα βρείτε τέλεια εξυπηρέτηση, καθαριότητα και πάνω απ' όλα σεβασμό στη δύσκολη στιγμή σας. ΑΣ 798

Γ. ΠΑΠΑΝΔΡΕΟΥ 78, ΑΝΑΛΗΨΗ · Τηλ./Fax: 22410 69620

ΚΑΘΗΜΕΡΙΝΑ ΟΛΑ ΤΑ ΝΕΑ ΤΗΣ ΔΩΔΕΚΑΝΗΣΟΥ ΣΤΟ INTERNET

www.rodiaki.gr



Την 19η μηνός Νοεμβρίου ημέρα Κυριακή και ώρα 10.45 π.μ. στο 2ο νεκροταφείο Αθηνών, τελούμε ετήσιο μνημόσυνο υπέρ αναπαύσεως της ψυχής του λατρευτού μας συζύγου, πατέρα, παππού, αδελφού και θείου

ΣΤΕΛΙΟΥ ΧΑΛΚΙΑΔΑΚΗ

Η σύζυγος: Δέσποινα

Τα παιδιά, τα εγγόνια, τ' αδέλφια, τ' ανίψια και οι λοιποί συγγενείς.

MZT131126

ΠΕΡΙΛΗΨΗ

Με την με αριθμό 655/2006 απόφαση του Μονομελούς Πρωτοδικείου Ρόδου εγκρίθηκε το από 22 Ιουλίου 2006 αποτελούμενο από τριάντα τρία (33) άρθρα καταστατικό του και αναγνωρίσθηκε το σωματείο με την επωνυμία "ΚΕΝΤΡΙΚΟΣ ΣΥΛΛΟΓΟΣ ΚΑΣΤΕΛΛΟΡΙΖΙΩΝ ΡΟΔΟΥ Ο ΜΕΓΙΣΤΕΥΣ", το οποίο έχει έδρα τη Ρόδο, και σκοπούς αυτούς που αναφέρονται στο καταστατικό.

Ρόδος, 10 Νοεμβρίου 2006

Ο πληρεξούσιος δικηγόρος
Γεώργιος Γρ. Μαυρομμάτης

ΧΠΔΔΚ058

Όλυμπος, 13-11-2006
Αριθμ. Πρωτ.: 2188

ΕΛΛΗΝΙΚΗ ΔΗΜΟΚΡΑΤΙΑ
ΠΕΡΙΦΕΡΕΙΑ Ν. ΑΙΓΑΙΟΥ
ΝΟΜΟΣ ΔΩΔ/ΣΟΥ
ΚΟΙΝΟΤΗΤΑ ΟΛΥΜΠΟΥ ΚΑΡΠΑΘΟΥ

ΕΡΓΟ: ΑΝΑΠΛΑΣΗ ΠΛΑΤΕΙΑΣ-ΛΙΘΟΣΤΡΩΣΗ ΟΔΩΝ ΟΛΥΜΠΟΥ

ΔΙΑΚΗΡΥΞΗ ΑΝΟΙΚΤΗΣ ΔΗΜΟΠΡΑΣΙΑΣ

ΓΙΑ ΤΗΝ ΕΠΙΛΟΓΗ ΑΝΑΔΟΧΟΥ ΚΑΤΑΣΚΕΥΗΣ ΕΡΓΟΥ

Ο πρόεδρος Ολύμπου διακηρύσσει την με όριο ανοικτή δημοπρασία επιλογής αναδόχου για την κατασκευή του έργου "ΑΝΑΠΛΑΣΗ ΠΛΑΤΕΙΑΣ-ΛΙΘΟΣΤΡΩΣΗ ΟΔΩΝ ΟΛΥΜΠΟΥ", προϋπολογισμού 110.000.00 ευρώ (με αναθεώρηση και Φ.Π.Α.). Το έργο εντάσσεται στην κατηγοία έργων "Οικοδομικών".

Η δημοπρασία θα γίνει, από την κατά νόμο επιτροπή, στις 11/12/2006, ημέρα Δευτέρα και προθεσμία παραλαβής των προσφορών στο διαγωνισμό, ώρα 10.00 π.μ. στα γραφεία της ΤΥΔΚ Δωδεκανήσου κτίριο Επαρχείου Καρπάθου, Ταχ. Δ/νση: Πηγάδια Καρπάθου, Τ.Κ. 85700, Τηλ. 22450-22056.

Αν για οποιοδήποτε λόγο δεν διεξαχθεί η δημοπρασία την ανωτέρω ημερομηνία, τότε θα διενεργηθεί την 14/12/2006, ημέρα Πέμπτη και ώρα 10.00 π.μ.

Στη δημοπρασια γίνονται δεκτές:

Εργοληπτικές Επιχειρήσεις Δημοσίων Έργων εγγεγραμμένες στο ΜΕΕΠ στην κατηγορία έργων "Οικοδομικών", Α1 και 1η τάξη ανεξαρτήτως έδρας ή Κοινοπραξίες Επιχειρήσεων, που καλύπτουν τις ανωτέρω κατηγορίες, όπως προβλέπεται στο Ν. 2940/2001, καθώς και Μεμονωμένες ή Κοινοπραξίες Εργοληπτικών Επιχειρήσεων των άλλων χωρών-μελών της Ε.Ε. και του Ε.Ο.Χ., μη εγγεγραμμένες στο ΜΕΕΠ του ΥΠΕΧΩΔΕ, σύμφωνα με τις ισχύουσες διατάξεις.

Για τη συμμετοχή στο διαγωνισμό πρέπει να κατατεθεί από κάθε διαγωνιζόμενο εγγυητική επιστολή ποσού 421,752 ευρώ, ποσοστό 5% της προϋπολογιζόμενης δαπάνης του έργου, χωρίς τα κονδύλια της αναθεώρησης και του Φ.Π.Α., ήτοι ποσού 3.095,00 ευρώ. Η εγγυητική επιστολή πρέπει να έχει εκδοθεί από τράπεζα που λειτουργεί νόμιμα στην Ελλάδα ή σε αλλο κράτος μέλος της Ευρωπαϊκής Ένωσης, το ΤΣΜΕΔΕ κ.λπ. κατά τις διατάξεις του άρθρου 23 του Π.Δ. 609/85. Να είναι γραμμένη στα ελληνικά ή να συνοδεύεται από επίσημη μετάφρασή της στην ελληνική γλώσσα.

Οι ενδιαφερόμενοι δύνανται να παραλαμβάνουν τα τεύχη δημοπράτησης από την Τεχνική Υπηρεσία του Δήμου Καρπάθου, Ταχ. Δ/νση: Πηγάδια Καρπάθου, Τ.Κ. 85700, Τηλ. 22450 22688/22121. Τα τεύχη αυτά χορηγούνται στους ενδιαφερόμενους, εφόσον ζητηθούν τουλάχιστον δύο εργάσιμες ημέρες πριν την ημέρα υποβολής των προσφορών (χωρίς να προσμετράται η ημέρα του διαγωνισμού) και χορηγούνται το αργότερο εντός της επόμενης εργάσιμης ημέρας από την υποβολή της αίτησης χορήγησης.

Ο πρόεδρος
Κανάκης Π. Νικόλαος

ΔΙΕΥΘΥΝΣΗ ΔΑΣΩΝ ΔΩΔΕΚΑΝΗΣΟΥ

ΑΝΑΚΟΙΝΩΣΗ

Γνωστοποιείται κατά το άρθρο 14 του Ν. 998/79, η αποστολή για ανάρτηση στον Δήμο Ιαλυσού της αρ. 6296/9-11-06 Πράξης χαρακτηρισμού έκτασης που εκδόθηκε από τον Δ/ντή Δασών Δωδ/σου κατόπιν αιτήσεως του Κρητικού Ιωάννη του Σωτηρίου. Η Κ.Μ. 418ΔΓ γαιών Τριαντών με εμβαδόν 2.000 τ.μ. χαρακτηρίζεται ως γεωργική έκταση.

Ο Δ/ντής Δασών Δωδ/σου
Φίλιππος Κοντίτσης
Δασολόγος με βαθμό Α'

ΜΑΠ714

ΔΙΕΥΘΥΝΣΗ ΔΑΣΩΝ ΔΩΔΕΚΑΝΗΣΟΥ

ΑΝΑΚΟΙΝΩΣΗ

Γνωστοποιείται κατά το άρθρο 14 του Ν. 998/79 και σύμφωνα με την αριθμ. 38/1-2-1999 γνωμοδότηση του Ν.Σ.Κ., η οποία μας κοινοποιήθηκε με την αριθμ. 88416/529/1-12-2000 εγκύκλιο διαταγή του υπουργείου Γεωργίας, η αποστολή για ανάρτηση στον Δήμο Καλλιθέας της αριθ. 215/28-1-1998 εγγράφου που εκδόθηκε από τον Δ/ντή Δασών Δωδ/σου. Το τμήμα με στοιχεία (1, 2, 3, 4, 5, 6, 1) εμβαδού 5070 τ.μ. της ΚΜ 599 γαιών Κοσκινού καλύπτεται από χορτολιβαδική βλάστηση και σύμφωνα με τον Ν. 998/79 δεν αποτελεί δασική έκταση.

Ο Δ/ντής Δασών Δωδ/σου
Κοντίτσης Φίλιππος
Δασολόγος με βαθμό Α'

ΧΠΔΗΜ209

ΑΠΩΛΕΙΑ

Χάθηκε **Κανίς Γκριφόν στην περιοχή Ιαλυσού χρώματος λευκού χωρίς λουρί, ακούει στο όνομα Ντέμις** και χρειάζεται άμεση ιατρική περίθαλψη.

Παρακαλώ όποιος γνωρίζει κάτι να επικοινωνήσει στα τηλέφωνα 6949609317 και 22410 96142

MZT131128

ΔΕΥΑΡ
ΔΗΜΟΤΙΚΗ ΕΠΙΧΕΙΡΗΣΗ
ΥΔΡΕΥΣΗΣ ΑΠΟΧΕΤΕΥΣΗΣ ΡΟΔΟΥ

Ρόδος, 13 Νοεμβρίου 2006
Αρ. Πρωτ.: 3346

ΑΝΑΚΟΙΝΩΣΗ

Από τη ΔΕΥΑΡ ανακοινώνεται ότι στα πλαίσια του έργου: **"ΔΙΚΤΥΑ ΑΠΟΧΕΤΕΥΣΗΣ ΟΜΒΡΙΩΝ ΑΚΑΘΑΡΤΩΝ ΠΕΡΙΟΧΗΣ ΑΓΙΟΥ ΙΩΑΝΝΗ"** από την **Τετάρτη 15-11-2006 και για 10 ημέρες (μέχρι την 25η/11/2006 ημέρα Σάββατο)** θα παραμείνει κλειστή η οδός Βασ. Ηρακλείου από το ύψος της οδού Αγίας Σοφίας έως το ύψος της οδού Παλαιολόγου (βλ. συνημμένο σχεδιάγραμμα).

1. Οι κινούμενοι στην οδό Παλαιολόγου θα συνεχίσουν υποχρεωτικά την πορεία τους.
2. Οι κινούμενοι στην οδό Βασ. Ηρακλείου στο ύψος της οδού Αγίας Σοφίας μπορούν να κινούνται προς την οδό Αγίας Σοφίας ή προς την οδό Αγίας Λαύρας.

Ζητάμε την κατανόηση των πολιτών και παρακαλούνται οι φίλοι οδηγοί να κινούνται προσεκτικά και με μικρές ταχύτητες για την αποφυγή ατυχημάτων.

Για την ΔΕΥΑΡ
Ο πρόεδρος δ.σ. & αντιδήμαρχος Ροδίων
Διακογεωργίου Κάλλιστος

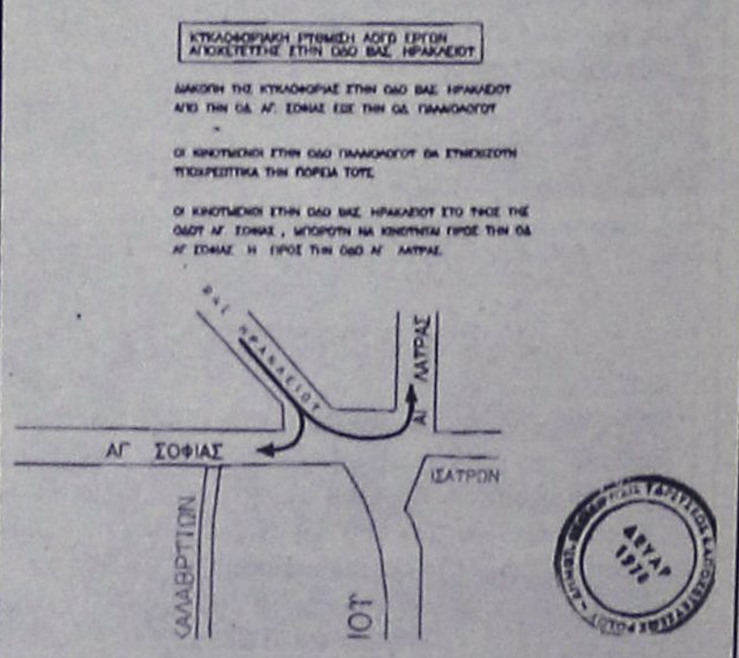

Ξεκινά η μεταστέγαση του ΙΚΑ

Συνέχεια από τη σελ. 5

Το μέλος της μειοψηφίας του ν.σ. και γιατρός του ΙΚΑ, κ. Ανδρέας Κούκουλας, είπε χαρακτηριστικά ότι αντί να ασκούν λειτούργημα, επιτελούν...ανοσιούργημα στο ΙΚΑ Ρόδου! Μεταξύ άλλων, ανέφερε ότι δεν τηρείται το ιατρικό απόρρητο και υπάρχει βάρβαρη παραβίαση των προσωπικών δεδομένων. «Δεν μπορούμε να συνηγορούμε σ' αυτή την πρακτική», είπε ο κ. Κούκουλας και κάλεσε όλους να συστρατευθούν σε μία δυναμική κινητοποίηση και όχι να στέλνουμε επιστολές με τις οποίες δεν λύνεται τίποτα!

Ο αντινομάρχης, κ. Στάθης Κουσουρνάς, παίρνοντας τον λόγο, είπε ότι θα πρέπει να εκφραστεί έντονα η αντίδραση και η δυσαρέσκεια του ν.σ. απέναντι στην αναποτελεσματικότητα του κράτους και να δεσμευτεί επιτέλους το ΙΚΑ με επίσημο χρονοδιάγραμμα.

Ο νομάρχης

Μιλώντας σε υψηλούς τόνους από την αρχή της τοποθέτησής του και εκφράζοντας αγανάκτηση, ο κ. Μαχαιρίδης χρησιμοποίησε σκληρή γλώσσα απέναντι στους αρμοδίους της κυβέρνησης όλα αυτά τα χρόνια. Καταρχήν, κάνοντας μία μικρή ιστορική αναδρομή, μίλησε για την ερώτηση που είχαν καταθέσει προς το Υπουργείο το 2003 και είπε χαρακτηριστικά ο νομάρχης: «Ας μην θεωρείται η στάση του ν.σ. που μέχρι τώρα ήταν κόσμια και πολιτισμένη, σαν αδυναμία. Εγώ καταγγέλλω τον εμπαιγμό όλων των παραγόντων. Πρωτίστως του ΙΚΑ και δευτερευόντως των υπουργών». Όπως είπε, κάτι τέτοιο διαφαίνεται και από το γεγονός ότι ζητούν 2 εκατομμύρια ευρώ για να γίνει η μελέτη και 20 εκατ. ευρώ για τις εργασίες που θα απαιτηθούν για τη μεταστέγαση. Στη συνέχεια, ο νομάρχης είπε ότι, καταρχήν, αν δεν θέλουν να πάει το ΙΚΑ εκεί, να μας το πουν ώστε να δώσουμε αυτό το κτίριο για άλλη χρήση. Μάλιστα, φαίνεται ότι το συγκεκριμένο κτίριο έχει ζητηθεί από φορείς όπως π.χ. το Πανεπιστήμιο Αιγαίου, από Συλλόγους (σ.σ. Ιατρικός, φαρμακευτικός κ.ά.) για τη στέγασή τους. και εάν χρησιμοποιηθεί θα ανακουφίσει και το στεγαστικό πρόβλημα που αντιμετωπίζουν υπηρεσίες στο νησί. Κατά δεύτερον, ο νομάρχης τόνισε την αναγκαιότητα της μεταστέγασης του ΙΚΑ και για λόγους κοινωνικούς αλλά και υγειονομικούς και κατέληξε λέγοντας ότι εκείνο που μας μένει είναι «αυτοί που μέχρι σήμερα έχουν δεσμευτεί να πάρουν και τις ευθύνες που τους αναλογούν». Μάλιστα επέκρινε κυβερνητικούς παράγοντες για το γεγονός ότι όταν έρχονται εδώ (σ.σ. όπως η επίσκεψη του κλιμακίου στο παλιό νοσοκομείο) και κάνουν συσκέψεις δεν τους ενημερώνουν και είπε χαρακτηριστικά «εγώ δεν πάω πουθενά» και κάλεσε το ν.σ. να στείλει «ένα μήνυμα καταδίκης σ' αυτό τον εμπαιγμό», επισημαίνοντας, όμως, ότι αυτό δεν σημαίνει ότι δεν είναι στη διάθεση των αρμοδίων του κέντρου να τους βοηθήσουν να γίνει η μετεγκατάσταση. Ο νομάρχης ήταν κατηγορηματικός λέγοντας ότι αν χρειαστεί να πάμε και σε καταλήψεις, θα το κάνουμε. Ο επικεφαλής της μειοψηφίας του ν.σ., κ. Σάββας Καραγιάννης, τέλος, μίλησε για προσβολή της αξιοπρέπειάς μας και είπε χαρακτηριστικά ότι «κάποιοι επιμένουν να μας "σερβίρουν" ψέματα για μεταξωτές κορδέλες».

Ιδρύεται σύλλογος διαζευγμένων στη Ρόδο.
Πρώτη συνάντηση στο **café Lanselot στην Ιαλυσό στις 18/11/2006 και ώρα 6 μ.μ.**

Για πληροφορίες στο τηλ.: 6946204238, 6948806279.

ΜΑΠ716

ΕΥΧΑΡΙΣΤΗΡΙΟ

Θεωρούμε υποχρέωσή μας να ευχαριστήσουμε από καρδιάς τους **γιατρούς και το νοσηλευτικό προσωπικό της Α' και Β' Παθολογικής Κλινικής και της Νεφρολογικής Κλινικής του Νοσοκομείου Ρόδου,** για την ιδιαίτερη φροντίδα που επέδειξαν κατά την συχνή νοσηλεία καθ' όλη την διάρκεια της ασθένειας του πολυαγαπημένου μας συζύγου, πατέρα και παππού **ΑΘΑΝΑΣΙΟΥ ΜΑΥΡΟΜΑΓΟΥΛΟΥ.**

Η οικογένειά του

MZT131111

ΣΥΓΧΑΡΗΤΗΡΙΟ

Συγχαίρουμε την αγαπημένη μας **Τσαμπίκα Παπαστεργή** του Δημητρίου και της Μαρίας-Λουκίας, για την αποφοίτησή της από το Τμήμα Αρχιτεκτόνων Μηχανικών του Εθνικού Μετσόβιου Πολυτεχνείου και της ευχόμαστε καλή σταδιοδρομία.

Οικογένεια
Ευάγγελου-Ευγενίας
Στεργίδη

MZT111110

Σύμφωνα με επίσημα στοιχεία

Κάτοχοι ακινήτων είναι επτά στους δέκα Έλληνες

Εκτός από το διακαή πόθο κάθε ελληνικού νοικοκυριού το σπίτι θεωρείται επενδυτικό καταφύγιο

Οι αντικειμενικές αξίες αυξάνονται, ο ΦΠΑ επιβάλλεται στις νέες οικοδομές, τα στεγαστικά επιτόκια ανεβαίνουν, αλλά οι Ελληνες εξακολουθούν να θεωρούν τα ακίνητα ως το ασφαλέστερο επενδυτικό καταφύγιο, με επτά στα δέκα νοικοκυριά να διαθέτουν κάποιο ακίνητο, είτε στην πόλη που διαμένουν, είτε στον τόπο καταγωγής τους.

Τα ακίνητα εκτός από διακαή πόθο κάθε ελληνικού νοικοκυριού εξακολουθούν να θεωρούνται το ασφαλέστερο επενδυτικό καταφύγιο, καθώς πέραν της κάλυψης των στεγαστικών αναγκών ελαχιστοποιούν σημαντικά το ρίσκο που εμπεριέχουν άλλα επενδυτικά προϊόντα.

Είναι χαρακτηριστικό ότι από την επεξεργασία περίπου 1 εκατ. δηλώσεων ακινήτων του περίφημου εντύπου Ε9, που συνυπέβαλαν με την εφετινή φορολογική τους δήλωση περίπου 5,4 εκατ. φορολογούμενοι, προκύπτει ότι σχεδόν 7 στα 10 νοικοκυριά διαθέτουν κάποιο ακίνητο είτε στην πόλη που διαμένουν είτε στον τόπο καταγωγής τους. Η πλειονότητα των ιδιοκτητών (περίπου οκτώ στους δέκα) διαθέτουν ένα σπίτι (συνήθως διαμέρισμα) σε αστικό κέντρο, ενώ λιγότεροι είναι οι ιδιοκτήτες εξοχικών σπιτιών, κυρίως στο χωριό - τόπο καταγωγής, αφού ένας στους δύο δηλώνει κάτοχος μονοκατοικίας.

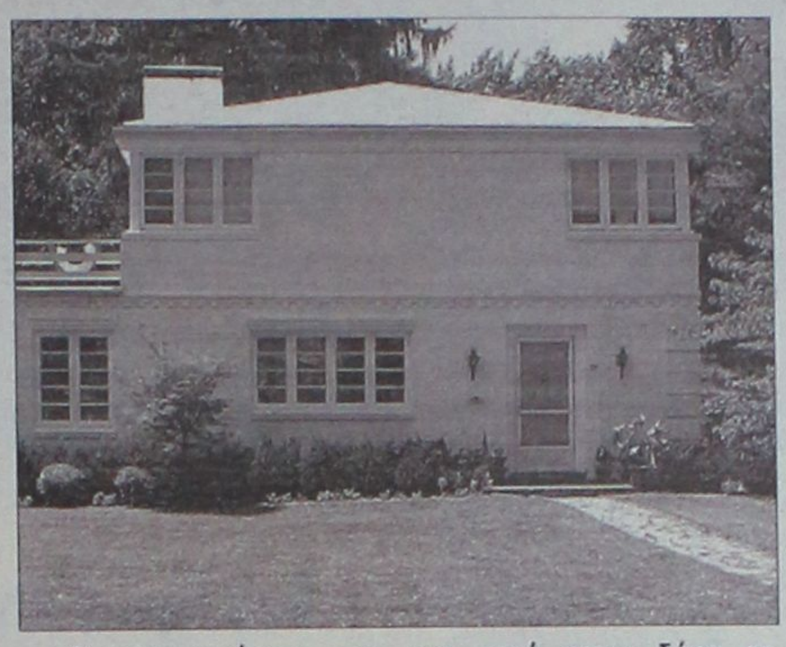

Στοιχεία που αποδεικνύουν ότι η απόκτηση στέγης παραμένει, όσα χρόνια κι αν περάσουν, ο υπ' αριθμόν ένα στόχος των Ελλήνων, οι οποίοι είναι πρόθυμοι να μεταχειριστούν κάθε μέσο προκειμένου να τον κάνουν πραγματικότητα.

Τα μέσα που μετέρχονται οι σύγχρονοι Ελληνες ξεκινούν από τον παραδοσιακό τρόπο δανειοδότησης, ο οποίος τα τελευταία χρόνια είχε γίνει αρκετά δημοφιλής λόγω της μείωσης των επιτοκίων και φθάνει μέχρι τους πλειστηριασμούς, με ό,τι αυτό συνεπάγεται από την πλευρά της ηθικής αλλά και των κινδύνων. Πρόκειται για ζήλο που δεν δείχνει να αποδυναμώνει η αύξηση των αντικειμενικών αξιών αλλά και η ανοδική τάση που τείνει να εδραιωθεί πλέον στα στεγαστικά επιτόκια.

Αξίζει να σημειωθεί ότι σύμφωνα τα τελευταία στοιχεία της Τράπεζας της Ελλάδος, τα στεγαστικά δάνεια παρουσιάζουν άνοδο κατά 31,5% στο επτάμηνο του έτους παρά την περυσινή εντυπωσιακή αύξηση λόγω των επικείμενων αυξήσεων στις αντικειμενικές αξίες. Είναι χαρακτηριστικό ότι την ίδια περίοδο χορηγήθηκαν νέα στεγαστικά δάνεια ύψους 11 δισ. ευρώ, ενώ τα υπόλοιπα των στεγαστικών δανείων συμπεριλαμβανομένων αυτών που έχουν τιτλοποιηθεί από τα πιστωτικά ιδρύματα, ανέρχονται σε 52 δισ. ευρώ.

Παράλληλα αμείωτο βαίνει το ενδιαφέρον των ελλήνων για ανέγερση νέων κατοικιών, οι οποίοι δείχνουν να αγνοούν τόσο την επιβολή του ΦΠΑ και τις αυξήσεις των αντικειμενικών αξιών, όσο και το υψηλό κόστος των κατασκευαστικών υλικών που βρίσκεται στο υψηλότερο επίπεδο της τελευταίας τριετίας. Σύμφωνα με τα στοιχεία της Στατιστικής Υπηρεσίας ο αριθμός των νέων αδειών μόνο των Αύγουστο αυξήθηκε κατά 16,4% σε σχέση με τον αντίστοιχο περυσινό μήνα.

Ο χάρτης της ιδιοκτησίας

Από την ανάλυση των στοιχείων του «Περιουσιολογίου» που έχουν καταχωρηθεί μέχρι σήμερα στο μηχανογραφικό σύστημα Taxis μέσω των εντύπων Ε9 προκύπτουν τα εξής:

- Επτά στους δέκα φορολογούμενους έχουν στην ιδιοκτησία τους τουλάχιστον ένα ακίνητο (κατοικία, οικόπεδο, κατάστημα, ή χωράφι). Ειδικότερα, σε σύνολο 5.517.783 φορολογούμενων που υπέβαλαν φορολογική δήλωση, οι 3.981.287 από αυτούς υπέβαλαν στην εφορία και το έντυπο Ε9 «Δήλωση Στοιχείων Ακινήτων».

- Τον μεγαλύτερο αριθμό ιδιοκτητών 1.077.839 εμφανίζει η νομαρχία Αθηνών, όπου σχεδόν επτά στους δέκα (σε σύνολο 1.585.960 φορολογούμενων) υπέβαλε το Ε9. Ακολουθούν η Θεσσαλονίκη με 389.140 ιδιοκτήτες (επίσης επτά στους δέκα σε σύνολο 548.845 δηλώσεων) και η νομαρχία Πειραιά με 205.741 ιδιοκτήτες (περίπου επτά στους δέκα σε σύνολο 302.017 δηλώσεων).

- Το 50% των ιδιοκτητών κατοικεί στην Αττική ενώ στη Φωκίδα όσοι υπέβαλλαν φορολογική δήλωση υπέβαλλαν επίσης και Ε9! Συγκεκριμένα σε σύνολο 13.726 δηλώσεων οι 13.448 δηλώνουν ακίνητα. Ακολουθεί ο νομός Εβρου, όπου 9 στους 10 κατοίκους της περιοχής κατέχουν κάποιο ακίνητο. Σε σύνολο 70.496 φορολογούμενων οι 60.988 υπέβαλαν το έντυπο Ε9.

- Μια στις τρεις συζύγους είναι ιδιοκτήτης ακινήτου, ενώ μόλις 16.926 προστατευόμενα παιδιά εμφανίζονται να έχουν ακίνητα στο όνομά τους.

Ε9

Σημειώνεται ότι μέχρι σήμερα η Γενική Γραμματεία Πληροφορικών Συστημάτων έχει επεξεργαστεί 931.200 έντυπα Ε9 από τα οποία προκύπτουν τα εξής:

- Κάθε φορολογούμενος έχει στην ιδιοκτησία του 2 ακίνητα κατά μέσο όρο. Συγκεκριμένα σε 931.200 δηλώσεις υπάρχουν 1.717.733 ιδιοκτήτες.

- Η συνολική επιφάνεια των ακινήτων που δήλωσαν οι 1.717.733 ιδιοκτήτες ανέρχεται σε 144 εκατομμύρια τετραγωνικά μέτρα ή 83,96 τ.μ. κατά μέσο όρο.

- Ενας στους δύο ιδιοκτήτες ακινήτων έχει στην κατοχή του κατοικία - διαμέρισμα επιφάνειας 93,12 τ.μ. κατά μέσο όρο. Σε σύνολο 1.717.733 ιδιοκτητών οι 780.687 κατέχουν αυτής της κατηγορίας ακίνητα, με συνολική επιφάνεια περίπου 73 εκατ. τετραγωνικά μέτρα.

- Ενας στους τρεις είναι ιδιοκτήτης μονοκατοικίας με μέση επιφάνεια 74,04 τ.μ., που μπορεί είτε να αποτελεί την κύρια κατοικία τους είτε το εξοχικό τους - συνήθως το πατρικό σπίτι στο χωριό. Συνολικά 544.682 είναι οι ιδιοκτήτες μονοκατοικιών συνολικής επιφάνειας 40,3 εκατ. τ.μ.

- Ενας στους εννέα ή 183.576 είναι οι ιδιοκτήτες επαγγελματικής στέγης μέσης επιφάνειας 86,09 τ.μ. ή συνολικής επιφάνειας 15,8 εκατ. τ.μ.

- Ενας στους εννέα ή 172.558 εμφανίζονται ως ιδιοκτήτες αγροτικών κτιρίων - αποθηκών με μέση επιφάνεια 69,07 τ.μ. ή συνολικά 11,9 εκατ. τ.μ.

- Στις 26.981 ανέρχονται οι ιδιόκτητες θέσεις στάθμευσης, που κατά μέσο όρο έχουν επιφάνεια 26,74 τετραγωνικά μέτρα ή συνολικά 721.414 τ.μ.

- Το 2,6% διαθέτει θέσεις στάθμευσης με μέση επιφάνεια 25 τ.μ.

- Σε 4.331 φθάνουν οι σταθμοί αυτοκινήτων δημόσιας χρήσης με μέση επιφάνεια 397,08 τ.μ. ή συνολικά 1,7 εκατ. τ.μ.

- Το 4% διαθέτει τουριστικά καταλύμματα μέσης επιφάνειας 238,03 τ.μ. ή συνολικά 871.653 τ.μ.

- Ιδιοκτήτες εκπαιδευτηρίων δηλώνουν 518 φορολογούμενοι. Η μέση επιφάνεια των εκπαιδευτηρίων ανέρχεται σε 214,94 τ.μ. ή συνολικά 111.341 τ.μ.

- Το 1% διαθέτει αθλητικές εγκαταστάσεις μέσης επιφάνειας 67,96 τ.μ. (718 γήπεδα συνολικής έκτασης 50.153 τ.μ).

ΦΜΑΠ

Αξίζει να σημειωθεί ότι σε σημαντικά επίπεδα της τάξης των 205 εκατ. ευρώ ανήλθαν τα έσοδα του Δημοσίου από τον Φόρο Μεγάλης Ακίνητης Περιουσίας που κατέβαλαν εφέτος περίπου 80.000 υπόχρεοι φυσικά και νομικά πρόσωπα για την ακίνητη περιουσία που κατείχαν την 1η Ιανουαρίου 2006.

Ειδικότερα και σύμφωνα με τα στοιχεία των δηλώσεων ΦΜΑΠ που επεξεργάστηκε η ΓΓΠΣ, οι συνολικές δηλώσεις ΦΜΑΠ που υποβλήθηκαν εφέτος (φυσικά και νομικά πρόσωπα) ανήλθαν σε 77.988 έναντι 80.637 το 2005, 74.943 το 2004 και 74.516 το 2003. Το συνολικό ποσό του ΦΜΑΠ που εισέρευσε εφέτος στα ταμεία του Δημοσίου ανέρχεται σε 204,5 εκατ. ευρώ και είναι αυξημένο κατά 17% σε σχέση με το 2005 παρά το γεγονός ότι ο φόρος υπολογίσθηκε με βάση τις παλαιές αντικειμενικές αξίες και ο αριθμός των υπόχρεων ήταν μειωμένος.



Ποιός είπε ότι έχουν εξαφανιστεί τα παραδοσιακά επαγγέλματα από την Ελλάδα; Υπάρχουν ακόμη ορισμένοι ρομαντικοί.²Οπως ο κυρ Γιώργος της φωτογραφίας. Είναι ένας από τους τελευταίους στην Ελλάδα στην χειροποίητη κατασκευή σαμαριού. Πού βρίσκεται; Στο χωριό Δαμάση της επαρχίας Τυρνάβου, στη Λάρισα δηλαδή...

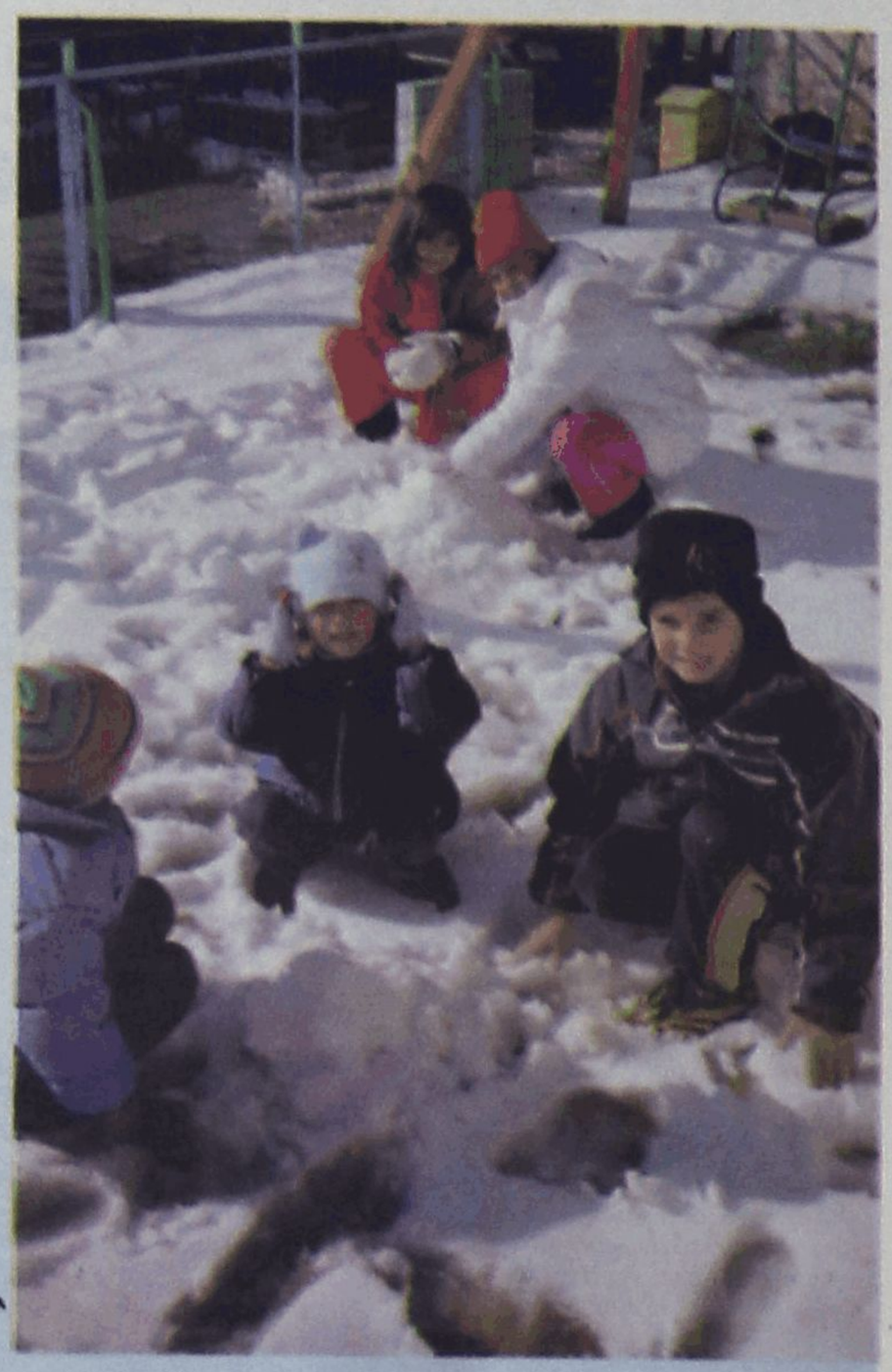

Μπορεί εμείς να "παίζουμε" ακόμα με το ντύσιμό μας φορώντας, λόγω καιρού, πότε καλοκαιρινά πότε χειμωνικά ρούχα, στη Βόρεια Ελλάδα όμως τα πράγματα είναι πολύ πιο απλά. Το κρύο τσουχτερό και οι επιλογές για το ντύσιμο... μονόδρομος. Η φωτογραφία (χθεσινή) είναι από το χωριό Σπηλιά της Λάρισας σε υψόμετρο 900 μέτρων στο βουνό Κίσαβος.

Βελτιωμένη έκδοση

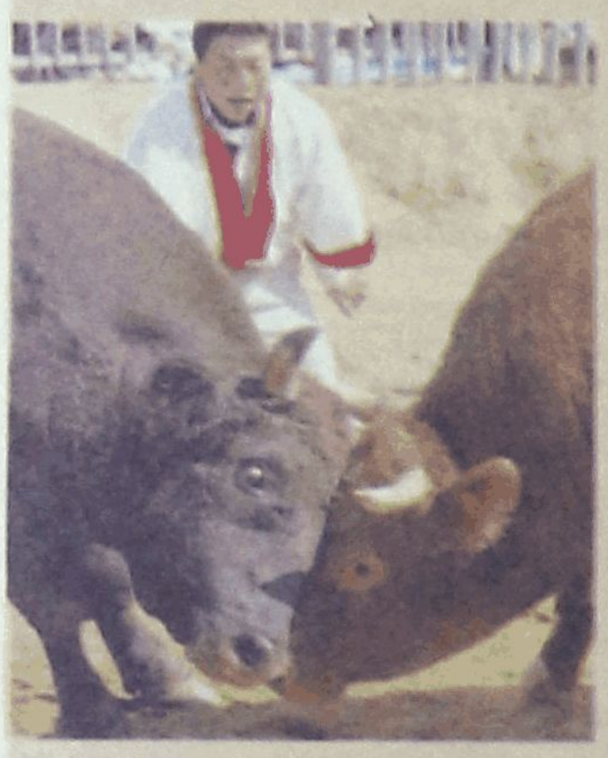

Με την εδραίωση της δυτικής κουλτούρας στην Ιαπωνία, στις αρχές του 20ού αιώνα, έγιναν της μόδας και οι ταυρομαχίες. Όχι όμως μεταξύ ταύρου και ταυρομάχου, αλλά μεταξύ δύο ταύρων. Σαν κυνομαχίες ή κοκορομαχίες, αλλά στυλ... σούμο. Την Κυριακή στην Οκινάουα "κρίθηκε" ο πρωταθλητής του νησιού...

Και όμως επιμένει

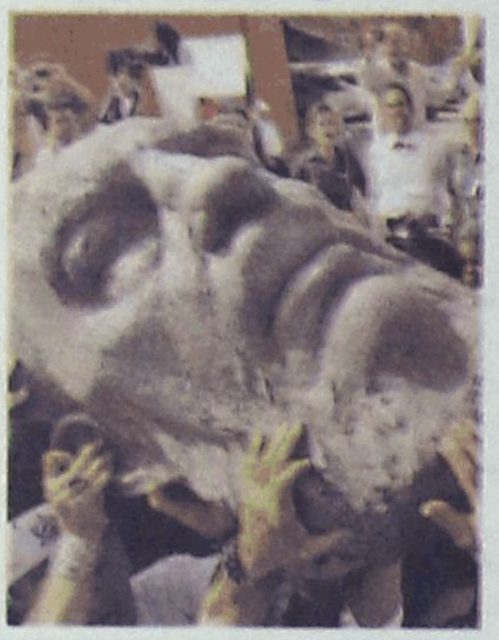

Όπως κάνουν ενίοτε οι οπαδοί των ομάδων στα μεγάλα ντέρμπι, έτσι και οι αντικαθεστωτικοί κουβανοί στη Μικρή Αβάνα, στο Μαϊάμι της Φλόριντα, κήδεψαν τον Φιντέλ Κάστρο. Ξανά. Αλλά αυτός δείχνει να επιμένει...

ΕΧΕΙ ΑΠΟΛΥΤΟ ΔΙΚΙΟ

Η άνοδος των υπηρεσιών υγείας στην Κίνα δεν ακολουθείται από την οικονομική ευμάρεια και πολλά ζευγάρια προχωρούν σε αμβλώσεις, αφού ελέγξουν ότι το έμβρυο είναι θηλυκού γένους. Ειδικοί ζήτησαν χθες αυστηρότερη νομοθεσία για τις αμβλώσεις. Το μωράκι της φωτογραφίας έχει κάθε λόγο να διαμαρτύρεται, είτε γιατί γλίτωσε στο τσακ, είτε γιατί θα δυσκολευτεί να βρει φιλενάδα της ηλικίας του, όταν μεγαλώσει.



Παιδιά έφθασαν μέχρι το... φεγγάρι στηρίζοντας την εκστρατεία για την προστασία του κλίματος

Παιδιά από εννέα χώρες περπάτησαν και πέραν της...σελήνης και γύρισαν στηρίζοντας μια εκστρατεία για τον περιορισμό της χρήσης των αυτοκινήτων τα οποία ευθύνονται σε μεγάλο βαθμό για το φαινόμενο της υπερθέρμανσης του πλανήτη.

" Τα παιδιά λένε στους γονείς τους να καταβάλλουν μεγαλύτερες προσπάθειες για να σταματήσουν τις κλιματικές αλλαγές", δήλωσε η Μπρίτα Φρέιταγκ της "Συμμαχίας για το Κλίμα" που εδρεύει στη Γερμανία, η οποία παρέδωσε μια βαλίτσα γεμάτη με 618.315 χάρτινα " πράσινα ίχνη" στη σύνοδο των Ηνωμένων Εθνών για το κλίμα που διεξάγεται στο Ναϊρόμπι. Περίπου 100.000 παιδιά έκοψαν το ίχνος που αφήνει το πόδι τους σε ένα κομμάτι χαρτί για κάθε μίλι (1,6 χιλιόμετρα) που διήνυσαν με τα πόδια ή με το ποδήλατο, αντί να χρησιμοποιήσουν αυτοκίνητο στη Γερμανία, την Ολλανδία, την Αυστρία, την Ελβετία, τη Βρετανία, την Ιταλία, το Λουξεμβούργο, τη Σουηδία και την Τουρκία. Το σύνολο των 618.315 μιλίων (995.000 χιλιόμετρα) που διήνυσαν τα παιδιά πηγαίνοντας στο σχολείο τους με τα πόδια ή με το ποδήλατο αντί με το αυτοκίνητο το γονιών τους, αντιπροσωπεύει περισσότερο από δύο φορές την απόσταση Γης-Σελήνης (250.000 μίλια είναι η απόσταση που χωρίζει τη Γη από το φεγγάρι) ή 25 φορές το γύρο της Γης.

" Είναι εξαιρετικά σημαντικό ότι στην υποθεση αυτή εμπλέκονται νέοι άνθρωποι" δήλωσε ο Τζον Χέι, εκπρόσωπος της Γραμματείας Κλιματικών Αλλαγών των Ηνωμένων Εθνών που διοργανώνει από τις 6 έως τις 17 Νοεμβρίου τις συνομιλίες για το κλίμα στην Κένυα, στην οποία μετέχουν 5.000 απεσταλμένοι απ' όλο τον Κόσμο για να συζητήσουν τρόπους αντιμετώπισης της υπερθέρμανσης του πλανήτη.

Η Αυστρία είναι ο βασικός υποστηρικτής αυτής της εκστρατείας καθώς έστειλε πάνω από 200.000 χρωματιστά ίχνη. Η εκστρατεία των παιδιών επίσης επιδιώκει να βοηθήσει στη βελτίωση των πεζοδρομίων και στην επιμόρφωση των οδηγών έτσι ώστε να προσέχουν περισσότερο τα παιδιά που διασχίζουν τους δρόμους.



Ο ταχυδρόμος πέρασε



Κ. ΤΑΚΤ. ΑΝΑΓΝΩΣΤΗ: *Κολοσσιαίο θέμα; Για τον Κολοσσό και τις μπαταρίες μιλάς; Μπα δεν νομίζω. Ήδη άρχισε να ξεθυμαίνει.*

ΟΜΟΙΩΣ: *Απ' ό,τι κατάλαβα κάναμε λάθος που το αναδείξαμε. Στο τέλος να με θυμηθείς θα μας ζητήσουν και ρέστα! Ήδη άρχισαν ν' ακούγονται οι πρώτες αντιδράσεις. Θα χάσουμε λέει την ευκαιρία... πρωτότυπης προβολής!*

ΠΑΡΟΙΜΙΑ: *Ο παράς ο νικητής...*

Κ. Ν. ΖΩΙΔΗ: *Τι διαβάζω Νίκο μου. Προανήγγειλε λέει την υποψηφιότητά του ο Στάθης; Εμ, ας πρόσεχες. Φουλ του άσου είχες τότε στα χέρια σου (δεν ξεχνάω εγώ) και πήγες πάσο...*

ΔΙΑΒΑΖΩ: *"Με το νέο εκλογικό νόμο πιθανότατα να εκλέξουν βουλευτές στα Δωδεκάνησα ΚΚΕ και ΣΥΝ".*

ΑΠΟΡΙΑ: *Βγάζει και η Αλιμιά καρπό βρε παιδιά;*

ΠΡΟΣ ΕΝΕΡΓΟ ΣΥΜΠΟΛΙΤΗ: *Είσαι ενθουσιασμένος από την αλλαγή στάσης των ανθρώπων του Καζίνο είπες; Θα γίνουν τα έργα;*

ΠΑΡΟΙΜΙΑ ΧΑΛΚΙΤΙΚΗ (ΕΛΑΦΡΩΣ ΠΑΡΑΦΡΑΣΜΕΝΗ): *Εκλάστηκε το Μπαλασή στης Σκάλας το μουράγιο, αέρας ήταν και έδωσε και στο Χατζή κουράγιο...*

Όσα φέρνει ο ΑΝΕΜΟΣ

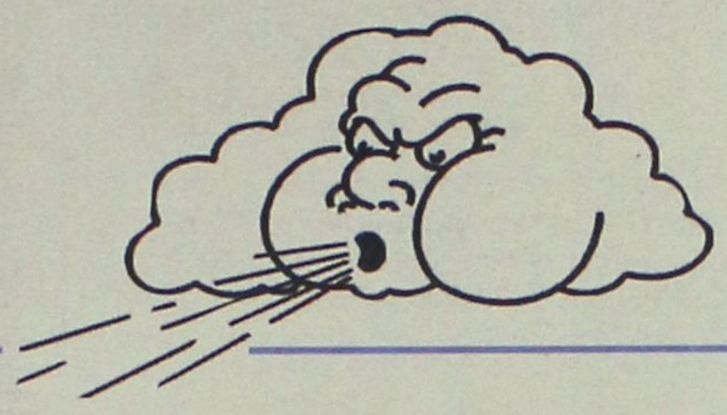

Να βουλευτές να... μάλαμα

Ιχνη κοκαΐνης εντοπίσθηκαν σε τουαλέτες του κοινοβουλίου της Δανίας, αποκαλύπτεται σε χθεσινό δημοσίευμα της εφημερίδας ΒΤ. Η εφημερίδα έκανε λήψεις δείγματος από τριάντα τουαλέτες του Φόλκετινγκ χρησιμοποιώντας τις ίδιες συσκευές ανίχνευσης με αυτές που χρησιμοποιεί η υπηρεσία δίωξης ναρκωτικών της αστυνομίας της Δανίας.

Τα ίχνη κοκαΐνης βρέθηκαν σε τρεις τουαλέτες που βρίσκονται κοντά στα γραφεία των βουλευτών του Λαϊκού Κόμματος της Δανίας (άκρα δεξιά), των Ριζοσπαστών και της Λίστας της Ενότητας (πρώην κομμουνιστές).

"Οι τουαλέτες χρησιμοποιούνται από όλους, τους βουλευτές, το προσωπικό της Βουλής και τους επισκέπτες", δήλωσε ο Γέργκεν Αρμπο-Μπάερ της Λίστας της Ενότητας.

«Μισώ τον Μότσαρτ»

Με φόντο την κορεσμένη από εκδηλώσεις Μότσαρτ φετινή χρονιά, λόγω των εορτασμών για τη 250ή επέτειο από τη γέννηση του παιδιού θαύματος του Σάλτσμπουργκ, παρουσιάστηκε στη Βιένη το σαββατοκύριακο μια πετυχημένη παρωδία, η παράσταση "Μισώ τον Μότσαρτ" του Μίκαελ Στούρμινγκερ.

Το θεατρικό μιούζικαλ, διάρκειας δυόμισι ωρών, στη σκηνή του Theater an der Wien, παρουσιάζει τον εφιάλτη ενός διάσημου διευθυντή ορχήστρας που θυσιάζει τον Μότσαρτ προσπαθώντας ν' ανεβάσει το "Μαγεμένο Αυλό" με τραγουδιστές, καρικατούρες του βιενέζικου κόσμου της μουσικής, μπερδεμένους στις ίντριγκές τους.

Το σενάριο, με ειρωνεία, χιούμορ και χυδαίο λεξιλόγιο, αναμιγνύει τον καλλιτεχνικό κόσμο με εκείνον της πραγματικής ζωής: μια υψίφωνος που τραγουδά κάτω από το ντους, μια νεαρή μονωδός που κοιμάται με τον αρχιμουσικό, μια ντίβα που είναι κολλημένη στο ακουστικό του τηλεφώνου στο δωμάτιο του ξενοδοχείου της, μια συνέντευξη Τύπου με ιδιαίτερα φιλική κριτική του έργου. Η μουσική, του συνθέτη Μπέρνχαρντ Λανγκ από το Λιντς (νότια Αυστρία), είναι ακριβώς το αντίθετο από αυτό που θα ήθελε ο Μότσαρτ, εκπλήσσει με έναν ατονικό νεωτερισμό και την υπερβολή των ειδικών εφέ που συμπληρώνουν κομμάτια της σύγχρονης μουσικής. Οι τραγουδιστές, κατά τις πρόβες της παράστασης τραυλίζουν, θυμίζοντας τους χαραγμένους δίσκους βινυλίου, ενώ ο μαέστρος επηρεασμένος από τα σκαμπανεβάσματα της συναισθηματικής του ζωής είναι ανίκανος να διευθύνει την ορχήστρα και τους σολίστ του.



ΡΟΔΙΑΚΗ ΑΠΟ ΤΟ 1915

ΦΛΑΣ ΣΤΟ ΠΑΡΕΛΘΟΝ

Εν Ρόδω Δευτέρα 13 Φεβρουαρίου 1933
Αριθ. 1356

ΑΝΕΥΡΕΣΙΣ ΔΥΟ ΒΥΖΑΝΤΙΝΩΝ ΝΑΩΝ ΕΙΣ ΤΗΝ ΚΩ

Αναγινώσκομεν εις το Αθηναϊκόν Έθνος:

Η ενεργούσα ανασκαφάς εις την Κω ιταλική αρχαιολογική αποστολή εύρεν εις Κέφαλον -τον αρχαίον δήμον του Ισθμού- ερείπια βυζαντινών ναών της πρώτης βυζαντινής εποχής. Οι ναοί, δύο τον αριθμόν, είνε ρυθμού βασιλικών και του ενός εξ αυτών σώζεται το Ιερόν μετά της επισκοπικής έδρας. Το δάπεδον είνε στρωμένον με μωσαϊκόν του τέλους του 4ου αιώνος, το οποίο διετηρήθη άριστα. Εκ των μωσαϊκών συμπεραίνεται ότι οι δύο ναοί εκτίσθησαν περί το 320-350.Οι αρχαιολόγοι φρονούν ότι ο εις ήτο ο ναός του Αγίου Στεφάνου, εκ του ονόματος του οποίου έλαβε το όνομα και η περιφέρεια εκείνη και ο άλλος ναός του Αγίου Θωμά. Ο δεύτερος ναός εκτίσθη υπό του ψάλτου Τιμοθέου, όστις, ως αναφέρει επιγραφή ευρεθείσα εντειχισμένη εις την πρόσοψιν του ναού, την αφιέρωσεν εις τον πατέρα του Θωμάν, ιερέα.

ΠΡΙΝ 50 ΧΡΟΝΙΑ

Τρίτη 13 Νοεμβρίου 1956
Αριθ. 1677

ΑΝΕΧΩΡΗΣΕΝ ΕΠΙΣΤΡΕΦΩΝ ΕΙΣ ΑΘΗΝΑΣ Ο ΥΠΟΥΡΓΟΣ ΕΜΠΟΡΙΚΗΣ ΝΑΥΤΙΛΙΑΣ

Χθες την μεσημβρίαν διά του αεροπλάνου της γραμμής ανεχώρησεν επιστρέφων εις Αθήνας ο υπουργός Εμπορικής Ναυτιλίας κ. Κωτιάδης.

Προχθές το απόγευμα ο κ. Υπουργός επεσκέφθη διαφόρους κοινότητας της Ρόδου επιλύσας επιτοπίως ζητήματά των, χθες δε την πρωίαν εδέχθη επιτροπάς και πολίτας εις την Νομαρχίαν.

ΔΙΕΤΑΧΘΗ Η ΥΠΟΒΟΛΗ ΚΑΤΑΣΤΑΣΕΩΝ ΑΚΙΝΗΤΩΝ ΥΠΟ ΔΗΜΩΝ & ΚΟΙΝΟΤΗΤΩΝ

Υπό της Νομαρχίας διετάχθησαν να υποβάλουν καταστάσεις των ακινήτων των προκειμένου να εξετασθή το ζήτημα της συντάξεως τοπογραφικών διαγραμμάτων, ίνα καταστή δυνατή η κατάρτισις Κτηματολογίου, οι Δήμοι Σύμης, Κάσου, Μεγάλου Χωρίου και Καστελλορίζου και αι κοινότητες Απολλώνων, Λίνδου, Σπόων, Λαέρμων, Λειβαδίων, Κρεμαστής, Μονολίθου, Ψίνθου, Ιστρίου, Βολάδος, Γενναδίου, Αγ. Ισιδώρου, Ολύμπου, Απολακκιάς, Καττα-βιάς, Μεσοχωρίου, Παραδεισίου, Ασκληπειού, Σιαννών, Πλατανίων, Αφάντου, Παστίδος, Λάρδου και Αρκάσης.

ΗΣΚΗΘΗ ΑΝΑΚΟΠΗ ΤΩΝ ΑΠΟΦΑΣΕΩΝ ΑΠΟΖΗΜΙΩΣΕΩΝ ΑΠΑΛΛΟΤΡ. ΚΤΗΜΑΤΩΝ

Ως πληροφορούμεθα, το Δημόσιον ήσκησεν ανακοπήν κατά των αποφάσεων του Προέδρου, περί καθορισμού πληρωτέας αποζημιώσεως δι απαλλοτριωθέντα κτήματα του αεροδρομίου Μαριτσών.

Κατά τας αυτάς πληροφορίας, ως δικάσιμος ημέρα ωρίσθη η 17η Ιανουαρίου.

ΕΠΕΤΡΑΠΗ Ο ΠΛΟΥΣ ΠΡΟΣ ΑΛΕΞΑΝΔΡΕΙΑΝ ΚΑΙ Μ. ΑΝΑΤΟΛΗΝ ΥΠΟ ΩΡΙΣΜΕΝΟΥΣ ΟΡΟΥΣ

Προς τας λιμενικάς αρχάς Σύμης, Καρπάθου, Καστελλορίζου, Χάλκης, Τήλου και Κάσου, εκοινοποιήθη εγκύκλιος διά της οποίας γνωστοποιείται ότι ο λιμήν της Αλεξανδρείας είναι ναρκοθετημένος εις διάφορα σημεία και ότι τα πλοία τα κατευθυνόμενα προς Αλεξάνδρειαν, δέον να ζητούν την επιβίβασιν πλοηγών προς υπόδειξιν διαύλων ασφαλείας.

Επίσης γνωστοποιείται ότι επιτρέπεται ο πλους εμπορικών πλοίων προς Μέσην Ανατολήν, υπό αποκλειστικήν ευθύνην των πλοιάρχων και πλοιοκτητών, άνευ δε ουδεμιάς ευθύνης του Κράτους.

Τούτο δέον να εγγράφεται εις τα ημερολόγια των εν λόγω σκαφών.

Για πρώτη φορά, στον σημερινό εορτασμό του Πολιούχου της πόλεως Ρόδου, Κωνσταντίνου Υδραίου, θα παραμείνουν κλειστές όλες οι δημόσιες υπηρεσίες.

Όλα τα προηγούμενα χρόνια αργούσαν οι υπηρεσίες του δήμου Ροδίων, τα καταστήματα και οι τράπεζες. Τι έγινε φέτος;

Ενεργοποιήθηκε νόμος του 1955 (!) που καθόριζε αργία τη σημερινή ημέρα για όλες τις υπηρεσίες.

Το μόνο που δεν διευκρινίζεται είναι αν θα ισχύσει άραγε αναδρομικά.

Μην... βάζουμε ιδέες, όμως, και ζητήσουν οι δημόσιοι υπάλληλοι της περιοχής μας να καθήσουν 50 μέρες!

Κυρ. Π.

Να τους τα δώσουμε!

Αν είναι και το κάνουν για τα λεφτά, να τους τα **δώσουμε** εμείς τα **250 χιλιάδες ευρώ**, και να ακυρωθεί η απόφαση για τον Κολοσσό!

Το παραπάνω είπε, χθες, χάριν υπερβολής προφανώς, ο πρόεδρος του ν.σ. κ. **Φώτης Χατζηδιάκος** κατά την χθεσινή συνεδρίαση του σώματος και τη συζήτηση που έγινε για την απόφαση του **ΚΑΣ** να επιτρέψει σε αμερικανική εταιρεία να χρησιμοποιήσει το σύμβολο της Ρόδου για τη **διαφημιστική της καμπάνια.**

Μήπως θα έπρεπε να το... σκεφτούμε σοβαρά; Αν είναι για τα λεφτά, δηλαδή, να τους τα δώσουμε, για να αποδείξουμε, και για ποιο λόγο γίνονται όλα. Έτσι κι αλλιώς, μόνο αυτό δεν έχουμε κάνει μέχρι τώρα στις σχέσεις μας **με το... Κράτος των Αθηνών!..**

Κυρ. Π.

Μπαρούτι μύριζε χθες η ατμόσφαιρα, εντός του νομαρχιακού συμβουλίου! Να ήταν μόνο εξαιτίας των τοποθετήσεων μεταξύ πλειοψηφίας και μειοψηφίας καλά θα ήταν! Το θέμα είναι ότι εμείς καταγράψαμε τα γκρίζα σύννεφα στα έδρανα και το προεδρείο της... πλειοψηφίας.

Θέμα χρόνου είναι πάντως το ξέσπασμα της καταιγίδας! Θέμα χρόνου!

Υ.Γ. Καλού κακού, ας κρατήσει η νομαρχιακή αρχή για μερικές μέρες σε επιφυλακή τον εικονολήπτη του TV4 τον κ. Βαγγέλη Χατζηκέλη που κλήθηκε χθες! Με... τέτοια ένταση, θα πετάξει κανέναν στη θάλασσα ο Μαχαιρίδης, δεν το συζητάμε!

Μιχ. Μ.



Στη ΦΩΤΟ, εξ αριστερών ο 21χρονος κάμεραμαν Βαγγέλης Χατζηκέλης και στα δεξιά του η 19χρονη Θεμελίνα Παυλή. Η ιστορία γνωστή, προς το παρόν στη Δωδεκάνησο και σε λίγο καιρό και πανελλαδικά, μετά από την απόφαση του ν.σ. να εισηγηθεί τη βράβευση του 21χρονου από την Ακαδημία Αθηνών.

Εμείς μόνο να πούμε ότι η συγκεκριμένη ΦΩΤΟ δεν θα μπορούσε να υπάρχει σήμερα αν ο Βαγγέλης εκείνο το βράδυ είχε ενδοιασμούς, έστω και δευτερολέπτων, και δεν είχε βουτήξει πίσω από τη νομαρχία να ανασύρει την 19χρονη κοπέλα από τη θάλασσα.

Χθες, το γνωστό σε όλους μας και αγαπητό... Βαγγελάκι, βραβεύτηκε από το ν.σ. και φαινόταν ότι ήταν έξω «από τα νερά του», πιθανόν επειδή αισθανόταν ότι θα έπρεπε να είχε πάρει την κάμερα και να καταγράφει το γεγονός αλλά βρέθηκε ξαφνικά, και δίχως ποτέ να το φανταστεί ή να το επιδιώξει, στην άλλη πλευρά, αντιμετωπίζοντας το γεγονός με αμηχανία και συστολή.

Καταλήγοντας, να ευχηθούμε οι αρμόδιοι φορείς και αρχές, μιας και τελευταία προβάλουν την ανάγκη προώθησης του εθελοντισμού, να μην μείνουν στις πλακέτες και τα ωραία λόγια. Ξεκινώντας από τον Βαγγέλη, να δείξουν έμπρακτα ότι τέτοια μοναδικά παραδείγματα και ειδικά αυτή την εποχή όχι μόνο δεν περνούν απαρατήρητα αλλά επιβραβεύονται...

Κυρ. Π.

ΣΥΝΕΠΕΣΤΑΤΟΣ



Από τους πλέον παλαιότερους στην ενασχόληση του με τα κοινά και την τοπική αυτοδιοίκηση ως αιρετός είναι ο Μιχάλης Μπαλάνος. Χθες, παρευρέθηκε για τελευταία φορά, στην συνεδρίαση του απερχόμενου Νομαρχιακού Συμβουλίου, αφού στις 15 Δεκεμβρίου που θα γίνει η τελευταία θα απουσιάζει στο εξωτερικό! Η πρόσκληση έλεγε ότι η συνεδρίαση θα ξεκινούσε στις 10 το πρωί, αλλά ωστόσο ήταν και πάλι ο... μοναδικός που ήρθε στην ώρα του, μαζί με τον πρόεδρο του Νομαρχιακού κ. Χατζηδιάκο που περίμενε στο γραφείο του.

Μιχ. Μ.

ΕΝΩΜΕΝΟΙ



Για όσους είχαν αμφιβολία, ότι η «επόμενη μέρα» δεν επρόκειτο να βρει «ενωμένη» την παράταξη Υψηλάντη, δεν έχουν παρά να ρίξουν μια ματιά στο φωτογραφικό ντοκουμέντο (του Αλ. Λυκοπάντη) λίγο μετά την ολοκλήρωση της συνεδρίασης. Να υπολογίσουμε ότι το ίδιο κλίμα επικρατεί και στην παράταξη Μαχαιρίδη που συνεδρίασε χθες το βράδυ, ή θα κάνουμε λάθος;

Μιχ. Μ.

Ευκαιρία για... απόδειξη!

Τοπικά συμβούλια νέων θα δημιουργήσει ο δήμος Πεταλούδων, υλοποιώντας απόφαση του δημοτικού συμβουλίου, με σκοπό να ενεργοποιήσει τους νέους για να συμμετάσχουν στην προσπάθεια ανάπτυξης του τόπου τους.

Αυτή θα είναι και μία πρώτης τάξεως ευκαιρία ώστε να αποδείξουν οι νέοι ότι πέρα από όλα όσα τους κατηγορούν αυτό το διάστημα, για καταστροφές και βανδαλισμούς και γενικά στάση απαράδεκτη, υπάρχει και η καλή πλευρά της νεολαίας.

Υπάρχουν και οι υγιείς φωνές που προέρχονται από τη νεολαία μας και θα αποδειχθεί αυτό από τους νέους του δήμου Πεταλούδων οι οποίοι θα είναι από τους πρώτους που θα ανοίξουν τον δρόμο.

Β. Μ.

Αισθάνονται την ανάσα του

Ψυχή δεν υπήρξε, σε επίπεδο βουλευτών, αλλά... και υπουργών στο Gala Dinner που διοργάνωσε το Επιμελητήριο Δωδεκανήσου στο ξενοδοχείο Ρόδος Παλάς κατά το πέρας του 2ου τουριστικού φόρουμ.

Όχι δεν αρνήθηκαν την πρόσκληση του Επιμελητηρίου. Τον υφυπουργό Εξωτερικών Γιάννη Βαληνάκη, που ήταν κεντρικός ομιλητής, ήθελαν να αποφύγουν γιατί πυκνώνει, σου λέει, τις εμφανίσεις του στο νησί και κάποιοι του κάνουν και αβάντα...

Ρ. Λ.

ΠΩΛΟΥΝΤΑΙ

1) ΟΙΚΟΠΕΔΑ ΣΤΗΝ ΙΑΛΥΣΟ των 300 ή 400 τ.μ. με άδεια οικοδομής ή άνευ. Δίδονται και σε μπετά ή τελειωμένες μονοκατοικίες.
2) ΟΙΚΟΠΕΔΟ ΣΤΗΝ ΙΑΛΥΣΟ (επί της οδού Δημοκρατίας) 1.000 τ.μ. με άδεια οικοδομής 130 τ.μ. και υπόγειο γκαράζ. Δίδεται και σε μπετά.
3) ΚΑΤΑΣΤΗΜΑΤΑ ΣΤΗΝ ΙΑΛΥΣΟ (επί της οδού Δημοκρατίας γωνιακά) των 45 τ.μ. έκαστο

ΠΛΗΡΟΦΟΡΙΕΣ Γ. ΙΩΑΝΝΙΔΗΣ
ΤΗΛ. 2241021714-22307 ΚΙΝ. 6932296983

ΑΝΑΚΟΙΝΩΣΗ

Το Ωδείο του Πολιτιστικού Οργανισμού Δήμου Ροδίων

ανακοινώνει ότι επαναλειτουργεί το

Τμήμα Μουσικής Προπαιδείας

Πληρ.: τηλ. 2241033343
(από Δευτέρα έως και Παρασκευή κατά τις ώρες 14.00-20.00
και Σάββατο 8.00 π.μ.-13.00)

Τι σπουδή!!!

Είναι ή δεν είναι τελικά τελεσίδικη η απόφαση για τον Κολοσσό; Τα πράγματα έχουν μπερδευτεί και πολλοί πιστεύουν ότι, δεν υπάρχουν περιθώρια αντίδρασης!

Φυσικά το θέμα έφτασε να απασχολεί ολόκληρη την Ελλάδα με διάφορες απόψεις να ακούγονται. Η εικόνα που πρέπει όμως να καταγραφεί είναι η οργισμένη αντίδραση των κατοίκων του νησιού που με μια φωνή λένε όχι στο ξεπούλημα. Γιατί για ξεπούλημα πρόκειται...

Τι σπουδή κι αυτή των αρμοδίων του Κεντρικού Αρχαιολογικού Συμβουλίου!!!

Β.Μ.

Μέσα σε είκοσι ημέρες αναμένεται να εκδοθεί η απόφαση του αρμόδιου δικαστηρίου για τις ενστάσεις που εξετάστηκαν χθες αναφορικά με το αποτέλεσμα των εκλογών στο Δήμο Αφάντου.

Πάντως βάση της σχετικής νομοθεσίας, εάν και εφόσον το δικαστήριο δεχτεί αριθμό ψηφοδελτίων που έχει προσβάλλει ο κ. Σπανός (τέτοιο που να αλλάζει το μέχρι τώρα αποτέλεσμα), οι Αφαντενοί θα αναγκαστούν να προσέλθουν εκ νέου στις κάλπες μέσα στις γιορτές των Χριστουγέννων!!

Ελ. Π.