ΔΗΜΟΣΙΑ ΒΙΒΛΙΟΘΗΚΗ ΡΟΔΟΥ 1947

91 έτη ζωντανής ιστορίας
Ο αδιαμφισβήτητος ηγέτης στην τοπική ενημέρωση

Η ΡΟΔΙΑΚΗ

ΠΛΗΡΩΜΕΝΟ ΤΕΛΟΣ Ταχ. Γραφείο Κ ΡΟΔΟΥ Αριθμ. Αδειας 1 1979

ΕΛΤΑ Hellenic Post

ΤΡΙΤΗ 21 ΝΟΕΜΒΡΙΟΥ 2006 ΗΜΕΡΗΣΙΑ ΠΡΩΙΝΗ ΕΦΗΜΕΡΙΔΑ ΤΗΣ ΡΟΔΟΥ 0,70 ΕΥΡΩ ΑΡ. ΦΥΛΛΟΥ: 18458 56 ΣΕΛΙΔΕΣ

ΙΣΟΒΙΑ



Σε ισόβια κάθειρξη καταδικάσθηκε ο νεαρός από την Πάτμο για την δολοφονία της 52χρονης.

ΣΕΛΙΔΑ 6

ΤΟΥΡΙΣΜΟΣ



Την τουριστική πολιτική της περιφέρειας ανέπτυξε σε συνέντευξή του στην Philoxenia ο κ. Χ. Κόκκινος.

ΣΕΛΙΔΑ 5

ΕΤΟΙΜΑΣΙΕΣ

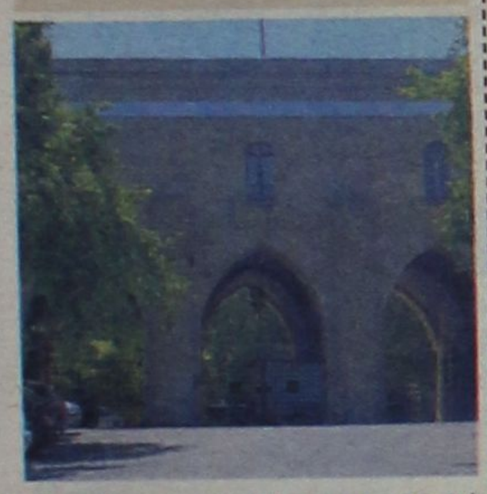

Ετοιμάζονται στη Χίο για την Σχολή Τουρισμού. Εμείς απλώς παρακολουθούμε.

ΣΕΛΙΔΑ 8

ΤΟ ΑΣΕΠ ΚΑΤΑΓΓΕΛΛΕΙ ΔΗΜΟΥΣ

Με έκθεση που δόθηκε χθες στη δημοσιότητα το ΑΣΕΠ επιρρίπτει ευθύνες στους Δήμους για τους συμβασιούχους. Την ίδια ώρα ο κ. Παυλόπουλος καλεί τους δημάρχους να προκηρύξουν θέσεις.

ΣΕΛΙΔΑ 4



Προκηρύχθηκαν 89 θέσεις για τη Δωδεκάνησο

ΠΡΟΣΛΗΨΕΙΣ μονίμων υπαλλήλων στη ΔΕΗ

Λύνονται πολλά από τα προβλήματα που υπάρχουν σήμερα

Η ΔΕΗ προκήρυξε διαγωνισμό για την πρόσληψη 89 μονίμων υπαλλήλων στα Δωδεκάνησα η συντριπτική πλειοψηφία από τους οποίους θα εργασθεί στη Ρόδο. Με τις προσλήψεις αυτές λύνονται προβλήματα που αντιμετωπίζουμε τα τελευταία χρόνια λόγω της έλλειψης προσωπικού κυρίως στο εργοστάσιο της Σορωνής. Λεπτομέρειες για τον διαγωνισμό.

ΣΕΛΙΔΑ 3





Ολες οι ελπίδες στον... Θησέα.

ΣΕΛ. 9

Δύο στον διαγωνισμό

• Για τη γραμμή Δωδεκανήσου.

ΣΕΛΙΔΑ 9

Η ιστορία της SIER

• Ιστορικά ντοκουμέντα του Κ. Τσαλαχούρη.

ΣΕΛΙΔΑ 17



Οι πολιτικοί που σημάδεψαν την ιστορία μας

Η σύνθεση της παρέας της φωτογραφίας ξαφνιάζει. Κωνσταντίνος Καραμανλής και Ελευθέριος Βενιζέλος μαζί με τον Γ. Αλογοσκούφη, τη Ντ. Μπακογιάννη και την σύζυγο του πρωθυπουργού Νατάσα. Λίγο πιο πέρα παρέα με τον πρωθυπουργό ο Ανδρέας Παπανδρέου. Απίστευτη και όμως αληθινή η φωτογραφία. Είναι από τα χθεσινά εγκαίνια των κέρινων ομοιωμάτων στο Μουσείο της Μαντάμ Τισό.

Λεπτομέρειες ΣΕΛΙΔΑ 13

11 ΚΡΙΤΙΚΗ

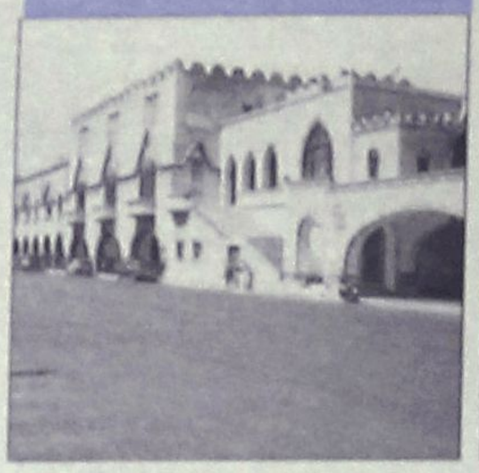

Οξύτατη κριτική στη Νομαρχιακή Αρχή και όχι μόνο, από την παράταξη "12 συν 15".

16 ΤΟΥΡΙΣΜΟΣ

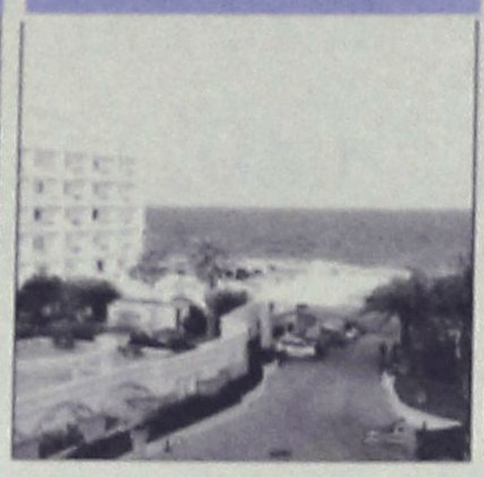

Γραφείο στη Μόσχα ανοίγει ο μεγαλοξενοδόχος κ. Μάτσης για την προσέλκυση Ρώσων τουριστών

7 ΕΠΙΛΟΓΕΣ

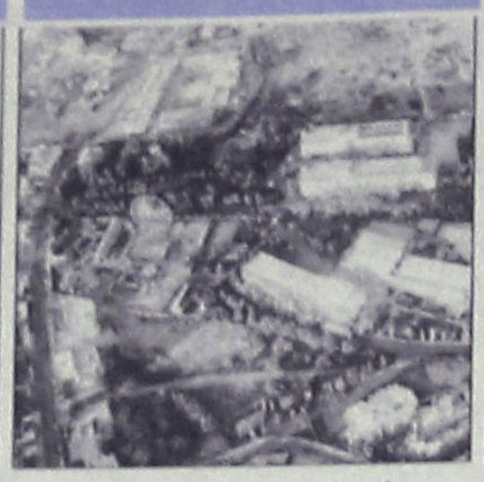

Επιδοτήσεις σε ξενοδοχεία και πληροφορική από το νέο αναπτυξιακό νόμο.

23 ΑΘΛΗΤΙΣΜΟΣ



Όλες οι τελευταίες αθλητικές ειδήσεις της ημέρας στο αθλητικό οκτασέλιδο της "Ροδιακής".

ΣΗΜΕΙΩΣΕΙΣ

Ο εκλογικός νόμος...

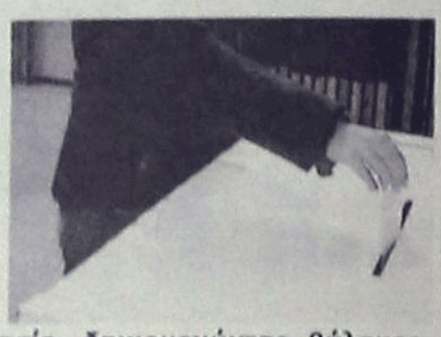

Όλα βεβαιώνουν ότι η κυβέρνηση Καραμανλή προσανατολίζεται σε αλλαγή του εκλογικού νόμου. Τόσο η τοποθέτηση του Β. Μεϊμαράκη όσο και η τοποθέτηση της Προέδρου της Βουλής κ. Μπενάκη, ενός προσώπου με θεσμική ιδιότητα, επιβεβαιώνουν ότι τα περί αλλαγών στο εκλογικό σύστημα δεν είναι αόριστες και προσωπικές τοποθετήσεις. Είναι θέμα που έχει προβληματίσει, έχει "ζυμωθεί" και αφορά ευθέως το πολιτικό μας σύστημα, τη δομή και την απόδοσή του. Η κυβερνητική θέση μοιάζει δεδομένη. Ενίσχυση του πρώτου κόμματος με στόχο ισχυρές κυβερνητικές πλειοψηφίες, οι οποίες μπορούν να κυβερνήσουν χωρίς προσκόμματα, να παράγουν έργο και να προχωρήσουν σε ριζοσπαστικές αλλαγές και μεταρρυθμίσεις χωρίς το άγχος μιας οριακής πλειοψηφίας.

Η κυβέρνηση Καραμανλή αν τελικά προχωρήσει στην αλλαγή του εκλογικού συστήματος θα πρέπει πρωτίστως να πείσει γι' αυτή. Μια τέτοια κίνηση δεν μπορεί να καταγραφεί ως μια ακόμα από τις πολλές αλλαγές του εκλογικού συστήματος "καταπώς βολεύει" το κυβερνών κόμμα και τις επιδιώξεις του, με κυρίαρχη την παραμονή του στην εξουσία. Λογική και μεθοδολογία που ακολούθησε το ΠΑΣΟΚ, απαξιώνοντας αυτή καθαυτή την εκλογική διαδικασία, δημιουργώντας θύλακες αμφισβήτησης της κορυφαίας για την δημοκρατία διαδικασίας. Αυτής της λαϊκής ψήφου και συμμετοχής.

Με δεδομένη την υπάρχουσα κυβερνητική πλειοψηφία, όπως αυτή καταγράφεται από τις πρόσφατες δημοσκοπήσεις και η οποία βεβαιώνει ότι η κυβέρνηση Καραμανλή δεν πριμοδοτεί τον εαυτό της, μπορεί και πρέπει να ανοίξει ένας ουσιαστικός διάλογος, σε συνδυασμό και με τη συνταγματική αναθεώρηση. Ένας διάλογος τόσο με το ΠΑΣΟΚ όσο και με τα κόμματα της Αριστεράς για την ανάγκη ισχυρών κυβερνήσεων. Να κατατεθούν, να συζητηθούν, να τεθούν στη βάσανο του δημόσιου διαλόγου όλες οι απόψεις. Να ενημερωθεί η κοινή γνώμη και να πάρει θέση μέσω των κοινωνικών φορέων για το πολιτικό σύστημα του μέλλοντος. Γιατί, όπως κι αν έχει, ο εκλογικός νόμος δεν αφορά απλώς την εκλογική διαδικασία. Εν πολλοίς καθορίζει το πολιτικό σύστημα και τις δυνατότητές του...

Ο ΚΑΙΡΟΣ ΣΤΗ ΡΟΔΟ

Ημερομηνία	Ώρα	Θερμ/σία	Υγρασία	Διεύθ. ανέμου–Ένταση	Καιρός–φαινόμενα
Τρίτη 21/11/2006	02:00	14 °C	79 %	3 Μποφόρ ΒΔ	ΛΙΓΑ ΣΥΝΝΕΦΑ
Τρίτη 21/11/2006	08:00	14 °C	75 %	2 Μποφόρ Δ	ΣΥΝΝΕΦΙΑΣΜΕΝΟΣ
Τρίτη 21/11/2006	14:00	15 °C	69 %	3 Μποφόρ Δ	ΣΥΝΝΕΦΙΑΣΜΕΝΟΣ
Τρίτη 21/11/2006	20:00	13 °C	76 %	3 Μποφόρ Δ	ΑΡΑΙΗ ΣΥΝΝΕΦΙΑ
Τετάρτη 22/11/2006	02:00	10 °C	90 %	2 Μποφόρ Δ	ΚΑΘΑΡΟΣ
Τετάρτη 22/11/2006	08:00	9 °C	95 %	2 Μποφόρ Ν	ΚΑΘΑΡΟΣ
Τετάρτη 22/11/2006	14:00	17 °C	57 %	3 Μποφόρ ΝΑ	ΑΡΚΕΤΑ ΣΥΝΝΕΦΑ
Τετάρτη 22/11/2006	20:00	14 °C	84 %	4 Μποφόρ ΝΑ	ΑΡΑΙΗ ΣΥΝΝΕΦΙΑ

www.meteo.gr

ΗΜΕΡΟΛΟΓΙΟ

Τρίτη 21 Νοεμβρίου 2006
Τα Εισόδια της Υπεραγίας Θεοτόκου
Ανατολή ηλίου 07.12'
Δύση ηλίου 17.10'
Νέα Σελήνη

ΦΑΡΜΑΚΕΙΑ

Σήμερα διημερεύει το φαρμακείο της κ. Γιαννούλη στη Δαμασκηνού 48 (Μητρόπολη) και διανυκτερεύει του κ. Βασίλαρου στη Μαραθώνος 11 (Ροδίνι).

ΒΕΝΖΙΝΑΔΙΚΑ

Σήμερα διανυκτερεύει το βενζινάδικο του κ. Σαρίκα στην οδό Εθν. Αντιστάσεως.

ΛΑΪΚΕΣ ΑΓΟΡΕΣ

Πέμπτη
στην οδό Βύρωνος
Παρασκευή
στην οδό Πολεμαίων (Ανάληψη)
Σάββατο
στο Δημοτικό Νεκροταφείο

ΣΥΝΑΛΛΑΓΜΑ

ΔΟΛΛΑΡΙΟ Η.Π.Α	1,2783	1,2765
ΛΙΡΑ ΑΓΓΛΙΑΣ	0,67807	0,67713
ΚΟΡΩΝΑ ΔΑΝΙΑΣ	7,4634	7,453
ΚΟΡΩΝΑ ΣΟΥΗΔΙΑΣ	9,0684	9,0558
ΓΙΕΝ ΙΑΠΩΝΙΑΣ	151,28	151,06
ΦΡΑΓΚΟ ΕΛΒΕΤΙΑΣ	1,6019	1,5997
ΚΟΡΩΝΑ ΝΟΡΒΗΓΙΑΣ	8,2738	8,2622
ΛΙΡΑ ΚΥΠΡΟΥ	0,5781	0,5773
ΔΟΛΛΑΡΙΟ ΚΑΝΑΔΑ	1,4661	1,4641
ΔΟΛΛΑΡΙΟ ΑΥΣΤΡΑΛΙΑΣ	1,6718	1,6694

Plaza Travel
Ιερού Λόχου 7 • τηλ. 2241035787
e-mail: tr...@plaza-plaza.com

ΧΡΗΣΙΜΑ ΤΗΛΕΦΩΝΑ

ΡΑΔΙΟ ΤΑΞΙ:	
ΠΟΛΕΩΣ	22410 69800
ΕΚΤΟΣ ΠΟΛΕΩΣ	22410 69600
ΝΟΣΟΚΟΜΕΙΟ	22410 80000
ΑΜΕΣΗ ΔΡΑΣΗ ΠΥΡ/ΚΗΣ	199
ΛΙΜΕΝΑΡΧΕΙΟ	22410 22220
	22410 27695
ΒΛΑΒΕΣ Δ.Ε.Η.	1050
ΒΛΑΒΕΣ Ο.Τ.Ε.	121
ΑΜΕΣΗ ΔΡΑΣΗ	100
ΒΛΑΒΕΣ ΥΔΡΕΥΣΗΣ	22410 68750
	22410 68755
ΝΟΜΑΡΧΙΑ	22410 46502
ΠΕΡ/ΚΗ Δ/ΝΣΗ	22410 38174
ΔΗΜΟΣ	22410 46200
ΔΗΜ. ΕΠΙΧ. ΚΑΘΑΡ.	22410 77600
ΥΠΗΡ. ΑΠΟΚΟΜΙΔΗΣ	22410 61057
ΤΡΟΧΑΙΑ	22410 44131
ΠΛΗΡΟΦ. Ο.Τ.Ε	11888
ΔΕΛΤΙΟ ΚΑΙΡΟΥ	149
ΛΑΧΕΙΑ	1444
ΠΡΟΠΟ - ΛΟΤΤΟ	1444
ΡΟΔΑ	22410 26300
ΚΤΕΛ	22410 27706
Ο.Α.Ε.Δ.	22410 23265
Ι.Κ.Α.	22410 64912
ΤΑΞΥ.	22410 68701
	22410 68702
ΕΡΓΑΤ. ΚΕΝΤΡΟ	22410 24730
ΟΛΥΜΠΙΑΚΗ	22410 24555
AEGEAN AIRLINES	22410 98345

ΚΤΕΟ

Από 01-11-2006 έως 30-11-2006 επιβατικά (Ε.Ι.Χ.) και φορτηγά μέχρι και 3,5Τ με αριθμούς κυκλοφορίας ΡΟΗ 4501 έως 6500.

Επίσης καλούνται όλα τα παραπάνω οχήματα να προβούν σε τεχνικό έλεγχο σε οποιοδήποτε Κ.Τ.Ε.Ο. ή Ι.ΚΤΕΟ της χώρας.
Επίσης θα ελέγχονται όσα οχήματα υποχρεούνται βάσει παλαιότερων προγραμμάτων πρόσκλησης.

Η ΡΟΔΙΑΚΗ

ΙΔΡΥΤΗΣ Εμμ. Καλαμπίκης
ΙΔΙΟΚΤΗΣΙΑ Υιοι Σ. Τσοπανάκη, Η. Κωτιάδης Ο.Ε.
ΕΚΔΟΤΗΣ Ήβη Γ. Τσοπανάκη

ΔΙΕΥΘΥΝΤΗΣ
Σπύρος Παγκάς
ΑΡΧΙΣΥΝΤΑΚΤΗΣ
Λουκάς Μαστής

ΣΥΝΤΑΞΗ
Μιχάλης Μαστής, Κυριακή Πετρίδου, Βαρβάρα Μπογδάνου, Ελευθερία Πελλού, Κυριάκος Κεσκινίδης

ΑΘΛΗΤΙΚΑ
Μανόλης Μπάτης, Νικήτας Κουσκούσης, Κώστας Παντίδος, Παύλος Ντοκουάπιλ, Σούγγαρη Μάγδα

ΥΠΕΥΘ. ΔΙΑΦΗΜΙΣΤΙΚΟΥ ΤΜΗΜΑΤΟΣ
Λάζαρος Λαζαράκης
ΛΟΓΙΣΤΗΡΙΟ - ΔΙΑΦΗΜΙΣΕΙΣ
Μάρκου Μαλλιαράκη 11 Τηλ 22410 22210 - 22410 75230 Fax 22410 22471
ΓΡΑΦΕΙΑ ΣΥΝΤΑΞΗΣ
Μάρκου Μαλλιαράκη 11 Τηλ.22410 24610 Fax 22410 75641
ΑΘΛΗΤΙΚΟ ΤΜΗΜΑ
Τηλ 22410 75640
www.rodiaki.gr
irodiaki@otenet.gr

BOUTIQUE LACOSTE ΔΙΑΚΟΣΑΒΒΑΣ
Αμερικής & Λαμπράκη γωνία
τηλ. (22410)25777/21253
Σωκράτους 52, Παλιά Πόλη
τηλ. (22410)25684/38425
OUTLET Δενδρινού 2α τηλ. (22410)22500

ΔΗΜΟΣΙΕΥΘΗΚΕ Η ΠΡΟΚΗΡΥΞΗ ΓΙΑ ΤΗΝ ΠΡΟΣΛΗΨΗ 89 ΑΤΟΜΩΝ ΣΤΗ ΔΩΔΕΚΑΝΗΣΟ

Επιτέλους, προσλήψεις στη ΔΕΗ

Λύνονται πολλά από τα προβλήματα που απασχολούσαν χρόνια τώρα τους εργαζόμενους

Στην τελική ευθεία μπαίνει η προκήρυξη για την πρόσληψη 2.035 νέων υπαλλήλων της ΔΕΗ σε όλη τη χώρα. Συγκεκριμένα, μέσα στις επόμενες ημέρες το ΑΣΕΠ αναμένεται να δώσει το "πράσινο φως" για την έκδοσή της που θα γίνει μόλις ολοκληρώσει τον έλεγχό της. Στη συνέχεια, θα την αποστείλει στη ΔΕΗ και αυτή με τη σειρά της στο Εθνικό Τυπογραφείο.



Η προκήρυξη αφορά την πρόσληψη 2.035 υπαλλήλων, διαφόρων κατηγοριών και ειδικοτήτων, Πανεπιστημιακής, Τεχνολογικής, Δευτεροβάθμιας και Υποχρεωτικής Εκπαίδευσης, με σύμβαση εξαρτημένης εργασίας για δοκιμαστική περίοδο έως επτά μηνών, σύμφωνα με τις διατάξεις του Ν. 3429/2005 (άρθρο 13) και της υπ' αριθμ. Δ13/Φ.9.6.10/8183/19.4.06 (ΦΕΚ 502/Β/19.4.06 Κοινής Υπουργικής Απόφασης των υπουργών Εσωτερικών Δημόσιας Διοίκησης και Αποκέντρωσης, Οικονομίας και Οικονομικών, Ανάπτυξης, Απασχόλησης και Κοινωνικής Προστασίας.

Η ΔΙΑΔΙΚΑΣΙΑ ΠΡΟΣΛΗΨΗΣ

Σύμφωνα λοιπόν με τις υπουργικές αποφάσεις, η διαδικασία πρόσληψης προσωπικού στη ΔΕΗ έχει ως εξής:

Η πρόσληψη γίνεται ύστερα από προκήρυξη που εκδίδεται από τη ΔΕΗ Α.Ε. και με την οποία καθορίζονται ο αριθμός ανά ειδικότητα, του προσωπικού θα προσληφθεί, τα απαιτούμενα κατά ειδικότητα προσόντα (κύρια, πρόσθετα ή επικουρικά), τα κριτήρια πρόσληψης, η προθεσμία υποβολής των αιτήσεων των υποψηφίων, ο τρόπος υποβολής τους και η Υπηρεσία στην οποία υποβάλλονται, τα απαιτούμενα δικαιολογητικά αλλά και ο χρόνος υποβολής τους, το δικαίωμα άσκησης ένστασης, ο τρόπος υποβολής της, ο χρόνος άσκησής της και το Όργανο εξέτασής της.

Τα προσόντα που θα ορίζονται στην προκήρυξη θα πρέπει να συντρέχουν το αργότερο κατά την ημέρα λήξεως της προθεσμίας υποβολής των αιτήσεων. Στην προκήρυξη θα αναφέρεται και η χρονική διάρκεια της δοκιμαστικής περιόδου. Η προκήρυξη αποστέλλεται στο ΑΣΕΠ, που την εγκρίνει ή την τροποποιεί μέσα σε 10 εργάσιμες ημέρες από την περιέλευση σε αυτό του σχεδίου προκήρυξης. Αν παρέλθει άπρακτη η προθεσμία των 10 ημερών, τεκμαίρεται η σύμφωνη γνώμη του ΑΣΕΠ. Στη συνέχεια η προκήρυξη αναρτάται στο Κατάστημα της Δημόσιας Επιχείρησης καθώς και στο κατάστημα του δήμου ή της κοινότητας όπου αυτή εδρεύει. Περίληψη της προκήρυξης δημοσιεύεται σε δύο τουλάχιστον ημερήσιες εφημερίδες των Αθηνών και σε μία της Θεσσαλονίκης.

Τριμελής τουλάχιστον Επιτροπή, η οποία συγκροτείται από το Δ/ντα Σύμβουλο της ΔΕΗ, καταρτίζει πίνακα αποκλειομένων για τυπικούς λόγους καθώς και προσωρινό πίνακα προσληπτέων, οι οποίοι αναρτώνται στο Κατάστημα της Δημόσιας Επιχείρησης. Κατά των πινάκων αυτών ασκείται ένσταση μόνο για λόγους νομιμότητας εντός 10 ημερών από την ανάρτησή τους, η οποία κατατίθεται αυτοπροσώπως ή αποστέλλεται ταχυδρομικώς επί αποδείξει στη Δημόσια Επιχείρηση.

Η Επιτροπή εξετάζει τις ενστάσεις και καταρτίζει τον οριστικό πίνακα προσληπτέων, τον οποίο αποστέλλει στο ΑΣΕΠ εντός 10 ημερών από την κατάρτισή του για περαιτέρω έλεγχο. Το ΑΣΕΠ, αφού ελέγξει τη νομιμότητα του οριστικού πίνακα προσληπτέων, τον κυρώνει και τον επιστρέφει στη ΔΕΗ Α.Ε.

Το προσωπικό που προσλαμβάνεται, βάσει των πινάκων προσληπτέων, συνάπτει με τη ΔΕΗ Α.Ε. σύμβαση εξαρτημένης εργασίας για δοκιμαστική περίοδο διάρκειας έως 7 μηνών. Η χρονική διάρκεια της δοκιμαστικής περιόδου αναγράφεται στο κείμενο της σύμβασης που υπογράφει ο νεοπροσλαμβανόμενος. Έναν μήνα πριν από τη λήξη του χρόνου της δοκιμαστικής υπηρεσίας συντάσσεται φύλλο αξιολόγησης του υπαλλήλου από τα αρμόδια υπηρεσιακά όργανα, για την καταλληλότητα και την επάρκειά του να ανταποκριθεί στα καθήκοντά του για τα οποία προσελήφθη. Ο Διευθύνων Σύμβουλος της ΔΕΗ Α.Ε., λαμβάνοντας υπόψη την έκθεση αξιολόγησης, εκδίδει αιτιολογημένη απόφαση για τη σύναψη ή μη της σύμβασης εργασίας αορίστου χρόνου. Η απόφαση αυτή, θετική ή αρνητική, ελέγχεται από το ΑΣΕΠ, σύμφωνα με τις κείμενες διατάξεις που διέπουν τη λειτουργία του.

Μετά τον έλεγχο από το ΑΣΕΠ - και εφόσον τούτο αποφανθεί θετικά - το αρμόδιο Όργανο της ΔΕΗ Α.Ε. συνάπτει με τον προσλαμβανόμενο σύμβαση εργασίας αορίστου χρόνου, σύμφωνα με τις κείμενες κάθε φορά διατάξεις της εργατικής νομοθεσίας. Ο χρόνος της δοκιμαστικής περιόδου αναγνωρίζεται για κάθε συνέπεια.

ΣΤΗ ΔΩΔΕΚΑΝΗΣΟ

Από τις παραπάνω θέσεις, αξίζει να σημειωθεί ότι αρκετές και συγκεκριμένα 89 θέσεις, διαφόρων κατηγοριών και ειδικοτήτων, προκηρύσσονται στα Δωδεκάνησα και όχι μόνο στα μεγάλα νησιά αλλά και στα μικρότερα.

Με τις προσλήψεις αυτές λύνονται πολλά προβλήματα αφού εδώ και πολλά χρόνια υπάρχουν πολλές κενές θέσεις με αποτέλεσμα να ξεπερνούν τα όρια αντοχής οι εργαζόμενοι στο εργοστάσιο της Σορωνής.

Αναλυτικά:

1) Γενική Διεύθυνση Παραγωγής

- Διπλωματούχοι Ηλεκτρολόγοι Μηχανικοί (Τ1/Α) στον ΑΗΣ Ρόδου: Άτομα 2.
- Διπλωματούχοι Ηλεκτρολόγοι Μηχανικοί (Τ1/Α) στο κλιμάκιο Μελέτης, Επίβλεψης και Ελέγχου Έργων (ΚΜΕΕΕ) Χ-Λ-Ρ (Ρόδος): 1 άτομο.
- Διπλωματούχοι Μηχανολόγοι Μηχανικοί (Τ1/Α) στον ΑΗΣ Ρόδου: Άτομα 3.
- Διπλωματούχοι Μηχανολόγοι Μηχανικοί (Τ1/Α) στο κλιμάκιο Μελέτης, Επίβλεψης και Ελέγχου Έργων (ΚΜΕΕΕ) Χ-Λ-Ρ (Ρόδος): 1 άτομο.
- Πτυχιούχοι Ηλεκτρολόγοι Μηχανικοί ΤΕ (Τ3/Α) στον ΑΗΣ Ρόδου: 1 άτομο.
- Πτυχιούχοι Ηλεκτρολόγοι Μηχανικοί ΤΕ (ΤΕ/Α) στο κλιμάκιο Μελέτης, Επίβλεψης και Ελέγχου Έργων

Συνέχεια στη σελ. 51

Hotel Lydia Maris
Kolymbia
Rodos
★★★★







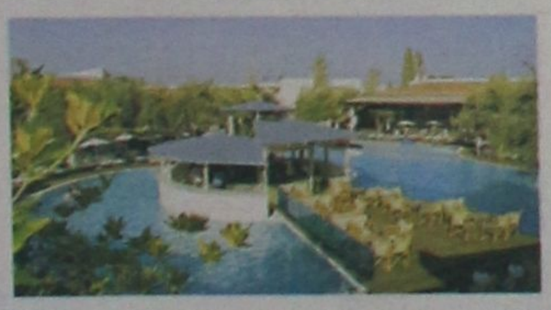



Στο καινούργιο **Lydia Maris**, σε ένα ειδυλλιακό περιβάλλον, στους πολυτελείς ανακαινισμένους με φαντασία και γούστο χώρους μας - αίθουσα υποδοχής και εκδηλώσεων - επιφυλάσσουμε την πιο ευχάριστη έκπληξη για τους καλεσμένους σας. Άνεση, εξυπηρέτηση και απόλαυση είναι οι λέξεις που τα χαρακτηρίζουν.

Διατίθενται
Αίθουσα χωρητικότητας 600 ατόμων για
- Γάμους
- Βαφτίσεις
- Εκδηλώσεις
- Συνεστιάσεις
- Χοροί
- Events

Η γνωστή κουζίνα του ξενοδοχείου μας με πιάτα υψηλής γαστρονομίας ικανοποιεί ακόμη και τους πιο απαιτητικούς καλεσμένους σας.

Αν θέλετε να πρωτοτυπήσετε στο γάμο σας ή τη δεξίωσή σας, το τμήμα Δημόσιων Σχέσεων του **Lydia Maris** μπορεί να αναλάβει τη φωτογράφηση, μουσική (ορχήστρα ή DJ), διακόσμηση, ανθοστολισμό και γενικά τη σκηνοθεσία της εκδήλωσής σας.



Για περισσότερες πληροφορίες στο τηλέφωνο 6979978853
Τμήμα Δημοσίων Σχέσεων www.lidiamaris.gr
AT5189



Το ΑΣΕΠ με έκθεσή του για τους συμβασιούχους

Επιρρίπτει ευθύνη στους δημάρχους

• Προσλαμβάνουν εργαζόμενους με "ψευδεπίγραφες συμβάσεις"
• Παυλόπουλος: Να προκηρύξουν όσες θέσεις αορίστου χρόνου θέλουν

Ευθύνες σε δημάρχους για ψευδεπίγραφες συμβάσεις, με τις οποίες προσλάμβαναν εργαζόμενους, καταστρατηγώντας έτσι το σύστημα προσλήψεων, αν και σε πολλές περιπτώσεις οι άνθρωποι αυτοί καλύπτουν πάγιες και διαρκείς ανάγκες, καταλογίζει η ετήσια έκθεση του ΑΣΕΠ που δόθηκε χθες στη δημοσιότητα.

Στην έκθεση γίνεται εκτενής αναφορά στο πρόβλημα των συμβασιούχων, την κατάσταση των οποίων χαρακτηρίζει «χαώδη». Αυτό οφείλεται -πάντα σύμφωνα με την έκθεση- στο γεγονός ότι δεν είναι σαφές ποιο δικαστήριο έχει τη δικαιοδοσία για την εκδίκαση των υποθέσεων των συμβασιούχων, οι οποίοι ζητούν τη μονιμοποίησή τους.

Το ΑΣΕΠ προτείνει άμεση λήψη μέτρων από το υπουργείο και καλεί τους περιφερειάρχες να περιορίσουν τον αριθμό εγκρίσεων για συμβάσεις έργου.

Εξάλλου, το ΑΣΕΠ στις προτάσεις προς το υπουργείο Δημόσιας Διοίκησης για το θέμα των συμβάσεων έργου θεωρεί αναγκαία μια νομοθετική ρύθμιση, ώστε οι συμβασιούχοι έργου να υπαχθούν στον έλεγχο του ΑΣΕΠ και, εφόσον υπάρξουν κενές θέσεις σε φορείς, να μην εγκρίνονται συμβάσεις έργου.

Την ερχόμενη Πέμπτη κατά τη συνεδρίασή του αναμένεται η απόφαση της Ολομέλειας του Συμβουλίου της Επικρατείας σχετικά με το θέμα των προσφυγών των συμβασιούχων.

Ο ΥΠΟΥΡΓΟΣ ΕΣΩΤΕΡΙΚΩΝ

Αμετακίνητος παραμένει ο υπουργός Εσωτερικών Πρ.Παυλόπουλος απέναντι στο πρόβλημα των συμβασιούχων και παραπέμπει τη λύση του προβλήματος στους δημάρχους, σημειώνοντας ότι αρκεί να του ζητήσουν την προκήρυξη θέσεων αορίστου χρόνου. Παράλληλα, χαρακτηρίζει επιχείρηση παραπληροφόρησης τα περί προεκλογικής δέσμευσης του πρωθυπουργού για μονιμοποίηση 250.000 συμβασιούχων.

Στη συνέντευξη που παραχώρησε χθες ο Πρ.Παυλόπουλος επισημαίνει: «Η εμμονή ορισμένων να αποδίδουν στον πρωθυπουργό, προεκλογικώς, την εξαγγελία ότι 'θα μονιμοποιηθούν 250.000 συμβασιούχοι' εντάσσεται στο πλαίσιο μιας οργανωμένης επιχείρησης παραπληροφόρησης, η οποία στόχο έχει να κρύψει την αλήθεια, που είναι η εξής: Η κυβέρνηση Καραμανλή, πιστή στα όσα έχει πει προεκλογικώς, λύνει, με τρόπο απόλυτα συμβατό με το Σύνταγμα και το ευρωπαϊκό κοινοτικό δίκαιο, ένα τεράστιο κοινωνικό πρόβλημα που δημιούργησαν οι κυβερνήσεις του ΠΑΣΟΚ.



Από τις κινητοποιήσεις των συμβασιούχων

»Διότι, ο πρωθυπουργός, και όταν ακόμη προεκλογικώς αναφέρθηκε σε αριθμούς, ουδέποτε είπε ότι όλοι οι συμβασιούχοι θα αποκτήσουν συμβάσεις αορίστου χρόνου. Πάντοτε, μα πάντοτε, προσέθετε 'εφόσον καλύπτουν πάγιες και διαρκείς ανάγκες, σύμφωνα με το Σύνταγμα και το κοινοτικό δίκαιο'. Αρα ούτε 'λάθος' υπάρχει ούτε, κατά συνέπεια, λόγος 'απολογίας'. Το αντίθετο. Είμαστε απόλυτα συνεπείς με τις προεκλογικές μας δεσμεύσεις».

Ερωτηθείς εάν ρίχνει το «μπαλάκι» στους δημάρχους, ο Πρ.Παυλόπουλος υπογραμμίζει: «Ουδέν τούτου ανακριβέστερον. Κανένα 'μπαλάκι' δεν ρίχνουμε στους δημάρχους. Στις συγκεκριμένες περιπτώσεις το Ελεγκτικό Συνέδριο, κάνοντας έλεγχο δαπανών των δήμων, οδηγείται στην κρίση ότι δεν είναι δυνατόν να πληρωθούν ως αορίστου χρόνου συμβασιούχοι των οποίων οι συμβάσεις μετατράπηκαν χωρίς τήρηση των διαδικασιών οι οποίες προβλέπονται από το Σύνταγμα. Για να λύσουμε το πρόβλημα που δημιουργήθηκε χωρίς καμία ευθύνη της κυβέρνησης, λέμε ότι οι συμβασιούχοι αυτοί μπορούν να πληρωθούν άμεσα και αναδρομικώς.

»Και επιπροσθέτως, ζητώ από τους δημάρχους να μου προτείνουν να εγκρίνω αμέσως όσες θέσεις αορίστου χρόνου θέλουν και με την προαναφερόμενη μοριοδότηση να τακτοποιηθούν οριστικά οι άνθρωποι που σήμερα υποφέρουν. Αρα και σε αυτή την περίπτωση η κυβέρνηση λύνει ένα πρόβλημα, για τη δημιουργία του οποίου ουδεμία ευθύνη φέρει».

Ο υπουργός Εσωτερικών καταλογίζει ευθύνες για την κατάσταση στο ΠΑΣΟΚ, λέγοντας: «Η πραγματικότητα είναι άλλη: Κάποιοι, που ξεχνούν το παρελθόν, θέλουν να κρύψουν ότι λύσαμε άμεσα το πρόβλημα της ομηρίας και της ανασφάλειας των συμβασιούχων. Καθαρά πράγματα: Με το προεδρικό διάταγμα Ρέππα-Σκανδαλίδη, επί ΠΑΣΟΚ, ούτε μία σύμβαση δεν μετατράπηκε σε αορίστου χρόνου, ενώ σε λιγότερο από δυόμισι χρόνια μετατράπηκαν 32.924 συμβάσεις σε αορίστου χρόνου -πάντα μέσω ΑΣΕΠ- από τις 72.926 αιτήσεις που είχαν υποβληθεί».

ΣΥΝΕΧΙΖΟΝΤΑΙ ΟΙ ΚΙΝΗΤΟΠΟΙΗΣΕΙΣ

Σε συμβολική κατάληψη του δημαρχείου Πτολεμαΐδας προχώρησαν χθες το πρωί συμβασιούχοι του δήμου, που έχουν δικαιωθεί στα δικαστήρια, διεκδικώντας την καταβολή δεδουλευμένων έξι έως οκτώ μηνών, καθώς και τη μετατροπή των συμβάσεών τους από ορισμένου σε αορίστου χρόνου.

Ο δήμαρχος Γρηγόρης Τσιούμαρης, με δηλώσεις του στο ΑΠΕ - ΜΠΕ, τάχθηκε στο πλευρό των συμβασιούχων. «Στηρίζουμε τους εργαζόμενους, έχουμε καλή συνεργασία εδώ και χρόνια και ελπίζω ότι η εξέλιξη στο πρόβλημα που αντιμετωπίζουν θα είναι θετική» επισήμανε.

ΕΠΙΠΛΑ
ΚΟΥΖΙΝΑΣ
ΑΠΟ 29 ΕΥΡΩ
ΤΟ ΜΗΝΑ*
ΒΟΛΑΣ
ΚΟΥΖΙΝΕΣ
*ΔΕΝ ΠΕΡΙΛΑΜΒΑΝΕΤΑΙ ΤΟΠΟΘΕΤΗΣΗ, ΠΑΓΚΟΣ ΚΑΙ ΝΕΡΟΧΥΤΗΣ
*Ο ΔΙΑΚΑΝΟΝΙΣΜΟΣ ΑΦΟΡΑ 48ΜΗΝΗ ΕΞΟΦΛΗΣΗ ΚΑΙ ΠΕΡΙΛΑΜΒΑΝΕΙ ΦΠΑ 13%
Λ. ΕΛΕΥΘΕΡΙΑΣ 43-45 ΚΡΕΜΑΣΤΗ ΡΟΔΟΣ - ΤΗΛ. 22410 91275
FAX: 22410 94370 -- e-mail: lazarosvolas@yahoo.gr

ΣΤΑΥΡΙΑΣ
ΚΑΤΑΣΚΕΥΕΣ ΤΗΛ. 22410 - 60770 ΚΙΝ. 6944 - 677700
ΠΩΛΟΥΝΤΑΙ
ΝΕΟΔΜΗΤΕΣ ΚΑΤΟΙΚΙΕΣ
ΣΑΒΒΕΝΑΣ Γ. ΑΡΧΙΤΕΚΤΟΝΑΣ
ΧΡΙΣΤΟΠΟΥΛΟΣ Κ. ΠΟΛΙΤ. ΜΗΧΑΝΙΚΟΣ
ΘΕΣΗ : ΣΟΡΩΝΗ
- ΕΝΤΟΣ ΟΙΚΙΣΜΟΥ
- ΣΕ ΠΡΟΝΟΜΙΑΚΗ ΘΕΣΗ
- ΔΙΩΡΟΦΕΣ ΚΑΤΟΙΚΙΕΣ ΑΠΟ 105 -135 Τ.Μ.
- ΑΡΙΣΤΗ ΚΑΤΑΣΚΕΥΗ
ΟΛΟΚΛΗΡΩΜΕΝΕΣ
ΑΠΟ 180.000,00 €
ΚΑΙ ΜΕ
- ΔΙΑΜΟΡΦΩΜΕΝΟΥΣ ΕΞΩΤΕΡΙΚΟΥΣ ΧΩΡΟΥΣ (ΑΥΛΕΣ , ΠΑΡΚΙΝΓΚ, ΚΗΠΟ)
- ΠΕΡΙΤΟΙΧΙΣΜΕΝΟ ΟΙΚΟΠΕΔΟ
- ΑΤΟΜΙΚΟ ΒΟΘΡΟ
- ΥΠΟΓΕΙΕΣ ΣΥΝΔΕΣΕΙΣ ΜΕ ΟΛΕΣ ΤΙΣ ΠΑΡΟΧΕΣ (ΥΔΡ. ΗΛΕΚΤ. ΤΗΛ.)
ΑΕ 1905

Προβληματισμένοι ως προς τα αποτελέσματα επέστρεψαν οι φορείς μας

"Παρελθόν" η Philoxenia 2006

Την πολιτική που θα ακολουθήσει η Περιφέρεια στον τουρισμό ανέπτυξε ο κ. Χ. Κόκκινος

Έκλεισε τις πύλες της το Σάββατο στη Θεσσαλονίκη, η έκθεση τουρισμού PHILOXENIA 2006, η οποία για μία ακόμα χρονιά συγκέντρωσε όλους τους τουριστικούς προορισμούς της χώρας και το ενδιαφέρον των επιχειρηματιών του τουριστικού κλάδου.

Στη συμπρωτεύουσα, είχε παρουσία όπως είναι γνωστό και η Δωδεκάνησος υπό την μέριμνα του Δωδεκανησιακού Οργανισμού Τουρισμού, της Νομαρχιακής Αυτοδιοίκησης Δωδεκανήσου.

Στο περίπτερο του νομού μας, παρουσιάστηκαν συνολικά όλα τα νησιά τα οποία έστειλαν εκπροσώπους, ενώ στην έκθεση παραβρέθηκε ο νομάρχης Δωδεκανήσου Γιάννης Μαχαιρίδης και ο νομαρχιακός σύμβουλος Μανώλης Καμπουρόπουλος.

Σε γενικές γραμμές, η εκτίμηση που υπάρχει για το αποτέλεσμα της φετινής διοργάνωσης όσον αφορά τους εκπροσώπους της περιοχής μας είναι ότι δεν εντυπωσίασε και δεν ικανοποίησε τόσο όσο θα περιμέναμε.

Κατά κοινή ομολογία η διεξαγωγή της μέσα στο Νοέμβριο έγινε αργότερα χρονικά συγκριτικά με άλλες χρονιές, ενώ το γεγονός συνέπεσε με τον εορτασμό της επετείου του Πολυτεχνείου, κάτι που σε ένα βαθμό εκτιμάται ότι επηρέασε την προσέλευση.

Ειδικότερα, αξίζει να σημειωθεί ότι οι εγκαταστάσεις που φιλοξένησαν την έκθεση βρίσκονται σχεδόν δίπλα στο Πανεπιστήμιο, στο χώρο του οποίου σημειώθηκαν επεισόδια από άγνωστους το βράδυ της 17ης Νοεμβρίου.

Αυτό πιθανολογείται ότι λειτούργησε αποτρεπτικά σε μεγάλο αριθμό κατοίκων της Θεσσαλονίκης, με αποτέλεσμα ο αριθμός των επισκεπτών να είναι λιγότερος.

Φαίνεται ότι η Παρασκευή ήταν τελικά μία χαμένη μέρα που συνέβαλε στο να δημιουργηθεί ακόμα μεγαλύτερος προβληματισμός.

ΠΑΡΑΠΟΝΑ

Πάντως αναφορικά με την παρουσία των νησιών μας, ακούστηκαν παράπονα μετά και τη συζήτηση που έγινε με το νομάρχη περί πιθανής κατάργησης της παρουσίας τους και γενικά της Δωδεκανήσου σε κάποιες εκθέσεις, προωθώντας αντί αυτής, τη δημιουργία άϋλων δράσεων.

Όπως υποστήριξαν πολλοί εκπρόσωποι νησιών, οι τουριστικές εκθέσεις είναι ίσως ο μοναδικός τρόπος για να διαφημιστούν τα νησιά και η μοναδική διέξοδος για την προβολή τους, ενώ η Ρόδος βρίσκεται σε πολύ καλύτερη μοίρα και ίσως μία τέτοια απόφαση να μην την επηρεάσει.

Αναφορικά με το θέμα, όπως είναι φυσικό θα υπάρξει συζήτηση ώστε να παρθούν και επισήμως αποφάσεις.

Αίσθηση προκάλεσε όμως και το ότι η παρουσία της Δωδεκανήσου δεν πλαισιώθηκε από μουσικοχορευτικές εκδηλώσεις όπως γίνεται συνήθως, με αποτέλεσμα αυτή να χαρακτηριστεί ως φτωχή.

Τέλος όσον αφορά, την παρουσία του κοινού, αυτό έδειξε το φυσιολογικό ενδιαφέρον που δείχνει κάθε επισκέπτης εκθέσεων, με τα ερωτήματα και τις πληροφορίες που ζητά, ενώ το υλικό που μεταφέρθηκε στη PHILOXENIA εξαντλήθηκε.



Ο Γενικός Γραμματέας της Περιφέρειας Νοτίου Αιγαίου κος Χαράλαμπος Κόκκινος, με το Λύκειο Ελληνίδων της Σύρου. στο Περίπτερο της Περιφέρειας στην 22η Διεθνή Έκθεση FILOXENIA 2006



Συνέντευξη Τύπου του Γενικού Γραμματέα της Περιφέρειας Νοτίου Αιγαίου στη Θεσσαλονική, με αφορμή τη συμμετοχή της Περιφέρειας στην 22η Διεθνή Έκθεση FILOXENIA 2006

Η ΠΕΡΙΦΕΡΕΙΑ

Όπως είναι γνωστό, στην ίδια έκθεση πήρε μέρος και η Περιφέρεια Νοτίου Αιγαίου, έχοντας δικό της περίπτερο, ενώ ο περιφερειάρχης Χαράλαμπος Κόκκινος έδωσε συνέντευξη τύπου, στην οποία παρουσίασε το πρόγραμμα προώθησης και προβολής του τουρισμού.

Για την παρουσία της περιφέρειας στην 22η έκθεση Θεσσαλονίκης, εκδόθηκε η παρακάτω ανακοίνωση:

"Με ένα εντυπωσιακό περίπτερο συμμετείχε και φέτος η Περιφέρεια Νοτίου Αιγαίου στη 22η Διεθνή Έκθεση για τον Τουρισμό Philoxenia. Η έκθεση πραγματοποιήθηκε στο Διεθνές Εκθεσιακό Κέντρο Θεσσαλονίκης από 16 έως 19 Νοεμβρίου 2006.

Τα εγκαίνια της έκθεσης πραγματοποιήθηκαν από την Υπουργό Τουριστικής Ανάπτυξης, κ. Φάνη Πάλλη-Πετραλιά, παρουσία του Γενικού Γραμματέα, κ. Χαράλαμπου Κόκκινου και άλλων στελεχών της Περιφέρειας Νοτίου Αιγαίου. Την ίδια ημέρα και αμέσως μετά τα εγκαίνια πραγματοποιήθηκε και η Τελετή Απονομής των Βραβείων Philoxenia Tourism Awards σε 22 περιοχές και επιχειρήσεις της Ελλάδας.

Στο περίπτερο της Περιφέρειας Νοτίου Αιγαίου πραγματοποιήθηκαν εκδηλώσεις (παρουσίαση παραδοσιακών χορών από το Λύκειο Ελληνίδων Σύρου, διανομή ενημερωτικού υλικού) στα πλαίσια του προγράμματος προβολής των δύο από τους πλέον τουριστικούς νομούς της Ελλάδας, τις Κυκλάδες και τα Δωδεκάνησα. Την Παρασκευή 17 Νοεμβρίου και ώρα 20.00 ο κ. Κόκκινος παραχώρησε συνέντευξη Τύπου στο Συνεδριακό Κέντρο «ΓΕΡΜΑΝΟΣ».

Στην συνέντευξή του ο Γενικός Γραμματέας ανέφερε τα εξής:

«Όπως γνωρίζετε, η Περιφέρεια Νοτίου Αιγαίου υλοποιεί με πόρους του Περιφερειακού Επιχειρησιακού Προγράμματος, έργο προβολής του τουριστικού της προϊόντος.

Πρόκειται για ένα ολοκληρωμένο επικοινωνιακό πρόγραμμα προβολής και προώθησης του τουρισμού της Περιφέρειας Νότιου Αιγαίου, με βάση τις στρατηγικές κατευθύνσεις και προδιαγραφές του marketing plan της Περιφέρειας, καθώς και άλλων επίκαιρων μελετών δημόσιων φορέων που επεξεργάστηκαν την προβολή, προώθηση και αναβάθμιση του τουρισμού στην Περιφέρεια Νότιου Αιγαίου.

Το έργο προβλέπεται να ολοκληρωθεί εντός του πρώτου εξαμήνου του 2007.

Οι κύριοι (υπήρχαν και πολλοί δευτερεύοντες) στόχοι του έργου ήταν:

• Η ανάδειξη του συμπλέγματος των νησιών μας, Κυκλάδες και Δωδεκάνησα, ως ένας ενιαίος τουριστικός προορισμός με προσφορά ποικιλίας.

• Πλάι στα γνωστά, δημοφιλή νησιά να αναδειχτούν και άλλα, μικρότερα, πιο απομονωμένα, λιγότερο γνωστά.

• Η επιμήκυνση της τουριστικής περιόδου, τόσο σε περιόδους μαζικών μετακινήσεων, όπως Χριστούγεννα και Πάσχα, αλλά και σε περιόδους πριν και μετά την έντονη τουριστική κίνηση

• Η ανάδειξη της δυνατότητας του επισκέπτη, εκτός από το κλασσικό τουριστικό προϊόν, να κάνει και εναλλακτικό τουρισμό. Αναδεικνύοντας κάποιες από τις άγνωστες φυσικές ομορφιές των νησιών, τα σημαντικά ιστορικά μνημεία και αξιοθέατα, τις μοναδικές ήπιες ή/και extreme δραστηριότητες, την πλούσια πολιτιστική παράδοση, καλούμε τους επισκέπτες να ζήσουν ανεπανάληπτες εμπειρίες, σε όλη τη διάρκεια του χρόνου.

• Η προσέλκυση αναβαθμισμένων οικονομικά και κοινωνικά τουριστών, από χώρες εξωτερικού που κατά πλειοψηφία οι Κυκλάδες και τα Δωδεκάνησα δεν αποτελούν πρώτη τους επιλογή για τις καλοκαιρινές διακοπές

• Η καταρχήν προσέγγιση των επαγγελματιών του τουρισμού και η δημιουργία θετικού κλίματος με τους διαμορφωτές κοινής γνώμης (opinion leaders).

Περιττό να πω ότι το έργο έχει βέβαια και ένα συγκεκριμένο και περιορισμένο προϋπολογισμό, συνεπώς τίθενται αυστηρές προτεραιότητες στο φάσμα των ενεργειών που καλείται να καλύψει και επιλέγονται οι πλέον αποδοτικοί και αποτελεσματικοί τρόποι προβολής. Κανείς ποτέ δεν ισχυρίστηκε ότι το σύνολο των τουριστικών στόχων της Περιφέρειας μπορεί να επιτευχθούν με ένα περιορισμένο κονδύλι και με ένα βραχυπρόθεσμο σχέδιο δράσης, που όσο αποτελεσματικό κι αν είναι, χρειάζεται συστηματοποίηση και βάθος χρόνου για να γίνουν εμφανή τα οφέλη του. Πιστεύουμε ότι μέχρι σήμερα, σαν Περιφέρεια, έχουμε βάλει τις βάσεις της τουρι-

Συνέχεια στη σελ. 51



Ισόβια στον δολοφόνο

Παραδέχθηκε εν μέρει τις πράξεις του ο 25χρονος Πάτμιος

Σε ποινή ισόβιας κάθειρξης για την κατηγορία της ανθρωποκτονίας και 10 ετών για το βιασμό της 52χρονης Ελένης Κοντοπούλου το περασμένο καλοκαίρι στην Πάτμο, καταδικάστηκε χθες ομόφωνα χωρίς κανένα ελαφρυντικό από το Μικτό Ορκωτό Δικαστήριο Ρόδου, ο 25χρονος Ευριπίδης Ζαφειρίου.

Καθόλη τη διάρκεια της ακροαματικής διαδικασίας που ξεκίνησε χθες το πρωί και ολοκληρώθηκε αργά το απόγευμα, ο 25χρονος ήταν ιδιαίτερα ψύχραιμος και απαθής με εξαίρεση, όταν κατά τη διάρκεια αγόρευσης του δικηγόρου της πολιτικής αγωγής κ. Γιάννη Μπαλαλή ζήτησε να διακοπεί η συνεδρίαση. Ο ίδιος επιχείρησε στην απολογία του να πείσει το δικαστήριο ότι όλα έγιναν λόγω προσβολής που είχε δεχτεί για τον ανδρισμό του και της απόρριψής του από την άτυχη Κοντοπούλου και πως δεν είχε πρόθεση να τη σκοτώσει παρά μόνο να κάνει έρωτα μαζί της, έστω και παρά τη θέλησή της. Επίσης ακόμη και ενώπιον του δικαστηρίου επανέλαβε ότι δεν ήταν αυτός που της κατάφερε τα 12 χτυπήματα με μαχαίρι, αφήνοντας να εννοηθεί ότι κάποιος άλλος ήταν αυτός «που τελείωσε τη δουλειά».

Τραγικές φιγούρες στην υπόθεση τα παιδιά της 52χρονης που παραβρέθηκαν στην δίκη, καθώς και ο πατέρας του 25χρονου, ο οποίος κατέβαλλε κάθε δυνατή προσπάθεια για να ελαφρυνθεί η θέση του παιδιού. Ο ίδιος στην κατάθεσή του ενώπιον του δικαστηρίου δήλωσε ότι ο γιος του έπινε αρκετά τα τελευταία 2 με 3 χρόνια, γεγονός που αποτελούσε και την αιτία ομηρικών καβγάδων, καθώς παράλληλα με το ποτό κάπνιζε και χασίς. Δήλωσε επίσης ότι ο 25χρονος αντιμετώπιζε ψυχολογικά προβλήματα εξαιτίας τροχαίου ατυχήματος που είχε συμβεί όταν βρισκόταν στην ηλικία των 4 ετών, ενώ επεσήμανε ότι σε συνομιλία που είχε με τον 25χρονο εκείνος του είπε «πατέρα δεν το έχω κάνει».

Αξίζει πάντως να σημειωθεί ότι στην έναρξη της ακροαματικής διαδικασίας και ερωτηθείς από την πρόεδρο της έδρας για το αν έχει να δηλώσει κάτι, ο 25χρονος παίρνοντας το λόγο δήλωσε «θα ήθελα να ζητήσω μία μεγάλη συγνώμη από την οικογένεια αλλά και από το δικαστήριο» χωρίς ωστόσο να διευκρινίσει το γιατί, αφού όπως είπε θα τα εξηγούσε όλα στην απολογία του.

Ιδιαίτερα εξάλλου σημαντική ήταν και η κατάθεση του Θεόδωρου Μανιώτη, στο κατάστημα της συζύγου του οποίου εργαζόταν η Κοντοπούλου, ο οποίος φανερά συγκλονισμένος περιέγραψε τη στιγμή που αναζητώντας την 52χρονη γυναίκα, πήγε στο σπίτι της και βρέθηκε μπροστά στο αποτρόπαιο έγκλημα.

Όπως ο ίδιος είπε πλησιάζοντας στο σπίτι η πόρτα ήταν μισάνοικτη, την έσπρωξε και μπήκε μέσα. Αφού προχώρησε μετά την κουζίνα και σε απόσταση περίπου ενάμισι μέτρου από το διαχωριστικό με το υπνοδωμάτιο, αντίκρυσε ένα σώμα εντελώς γυμνό, κουλουριασμένο σε εμβρυακή στάση μελανό και κόκκινο, ενώ τα ξανθά μαλλιά της άτυχης 52χρονης είχαν «βαφτεί» κόκκινα από το αίμα που υπήρχε τριγύρω της.

«Σηκώθηκα και έφυγα σαν τρελός, δεν περίμενα να αντικρύσω κάτι τέτοιο» είπε ο μάρτυς «και φωνάζοντας πήγα λίγο πιο κάτω όπου σε νεοαναγειρόμενη οικοδομή απασχολούνταν δύο εργάτες, όπου με το κινητό τους τηλεφώνησα στην αστυνομία».

«Θόλωσα, δεν μπορούσα να σταματήσω»

Λεπτό προς λεπτό τα όσα συνέβησαν το απόγευμα της προηγούμενης ημέρας αλλά και την ώρα που χτύπησε, βίασε και εν συνεχεία άφησε αιμόφυρτη την 52χρονη Θεσσαλονικιά περιέγραψε με γλαφυρό τρόπο στην απολογία του ο 25χρονος Ζαφειρίου. Όπως ο ίδιος είπε την Κοντοπούλου την είχε γνωρίσει πριν από τρία χρόνια περίπου, όταν δούλεψε στο σπίτι της ως υδραυλικός. Το επόμενο διάστημα δεν την έβλεπε συχνά και δεν είχαν επαφές παρά μόνο έναν απλό χαιρετισμό που αυτός της απηύθυνε όταν τη συναντούσε στο δρόμο.

«Το μεσημέρι της 19ης Ιουλίου 2005 πήγα για μπάνιο και έτυχε να έρθει και αυτή όταν ήμουν στην παραλία. Πιάσαμε την κουβέντα και επιχείρησα να της θυμίσω ποιος ήμουν. Συζητήσαμε αρκετά για διάφορα θέματα, κολυμπήσαμε και μαζί και πάνω στην κουβέντα της ζήτησα να βρεθούμε (ερωτικά)». Τότε η 52χρονη γυναίκα αρνήθηκε την πρόταση χρησιμοποιώντας έκφραση τέτοια που κατά τον 25χρονο, πρόσβαλλε τον ανδρισμό του. Μετά από λίγο έφυγε από την παραλία πήγε σπίτι του κοιμήθηκε και το βράδυ βγήκε αρχικά σε μία καφετέρια του νησιού και στη συνέχεια σε διάφορα μπαρ όπου κατανάλωσε μεγάλη ποσότητα αλκοόλ, ενώ παράλληλα κάπνισε και δύο τσιγαριλίκια μέχρι τα ξημερώματα.

«Μέσα στη θολούρα μου θυμήθηκα τα λόγια που μου είχε πει στην παραλία και ξεκίνησα για το σπίτι της θέλοντας να αποκαταστήσω τον ανδρικό μου εγωισμό, έστω και διά της βίας. Ήταν κάτι που δεν μπορούσα να σταματήσω. Άφησα το μηχανάκι μου λίγο μακρύτερα από το σπίτι της, στο σπίτι Γάλλων που κτίζεται και έφθασα με τα πόδια έξω από την πόρτα της. Κάπνισα ένα τσιγάρο και πέταξα το αποτσίγαρο. Παράλληλα είδα πως ένα παράθυρο ήταν ανοικτό και η σίτα σε αυτό ήταν σκουριασμένη και παλιά. Πήρα ένα ξύλο που βρήκα δεξιά μου και με αυτό την έσκισα. Μπαίνοντας μέσα προχώρησα στην κουζίνα και στη συνέχεια στο υπνοδωμάτιο όπου κοιμόταν. Τη ξύπνησα λέγοντάς της ότι «ήρθα να τελειώσουμε την πρόταση που σου έκανα το μεσημέρι. Έβαλα τα πόδια μου για να την ακινητοποιήσω. Αυτή φώναζε βοήθεια και όσο φώναζε τόσο θόλωνα εγώ. Τότε της έσκασα μία μπουνιά με όση δύναμη είχα, την κατέβασα στο πάτωμα και μετά έκανα τη δουλειά που έπρεπε να γίνει με το ζόρι. Με τις φωνές της σηκώθηκα να φύγω, τρόμαξα. Ανεβαίνοντας τα σκαλιά που υπάρχουν μεταξύ των δύο δωματίων με άρπαξε από το πουκάμισο. Μπροστά μου βρισκόταν ο νεροχύτης και δίπλα ένας πλάστης, τον οποίο πήρα. Την χτυπάω και εφόσον βλέπω ότι δεν έγινε τίποτα τη χτυπάω 3-4 φορές στο κεφάλι, οπότε και έπεσε κάτω. Στη συνέχεια την άφησα στο σημείο όπου την είχα πάρει. Βγήκα έξω πήρα το μηχανάκι από εκεί που το είχα αφήσει, έχοντας μαζί μου μία μαύρη γυναικεία τσάντα που βρήκα πάνω στο τραπέζι (περιείχε και το κινητό της 52χρονης) και τον πλάστη τα οποία και πέταξα στη θάλασσα για να μην αφήσω ίχνη. Μετά πήγα σε ερημική παραλία όπου έκανα μπάνιο με τα ρούχα για να ξεπλύνω τα αίματα που είχα πάνω μου, αλλά και επειδή ένιωθα βρώμικος μετά από όλα αυτά. Επέστρεψα σπίτι μου όπου κοιμήθηκα μέχρι τις 5-6 το απόγευμα. Όταν βγήκα έξω πληροφορήθηκα ότι την βρήκαν νεκρή. Ήξερα ότι είχα πάει σπίτι της, την είχα βιάσει και τη χτύπησα όχι όμως ότι τη σκότωσα». Ο 25χρονος επεσήμανε επίσης ότι γνώριζε πως θα τον έβρισκε αργά ή γρήγορα η αστυνομία καθώς κάτι θα πρέπει να είχε αφήσει πίσω του, ενώ δήλωσε ότι δεν γνωρίζει τίποτα για τις 12 μαχαιριές στο σώμα της 52χρονης.

Σε ερώτηση δε του εισαγγελέα της έδρας παραδέχτηκε ότι η άτυχη Θεσσαλονικιά του άρεσε από την πρώτη στιγμή που την είχε δει.

Ένοχος χωρίς ελαφρυντικά

Καταπέλτης ήταν στην αγόρευσή του ο εισαγγελέας της έδρας κ. Γιώργος Οικονόμου, ο οποίος έκανε λόγο «για άτομο του περιθωρίου το οποίο κινούνταν στο χώρο του απυρόβλητου για έναν ολόκληρο μήνα».

«Παρόλη την οποιαδήποτε καλή θέληση, οιουδήποτε εισαγγελέα της έδρας αλλά και εμένα προσωπικά, δεν μπορώ να βρω για τον κατηγορούμενο ούτε ένα ελαφρυντικό. Και δεν μπορώ διότι το έγκλημα είναι αποτρόπαιο, διότι το έγκλημα είναι θα έλεγα στιγερό και επίσης οποιαδήποτε αναζήτηση ελαφρυντικού προσκρούει στη μετέπειτα συμπεριφορά και διαγωγή του δράστη, ο οποίος φροντίζει με επιμέλεια να συσκοτίζει την αποτρόπαια πράξη του».

Ο κ. εισαγγελέας τόνισε επίσης ότι «ο κατηγορούμενος ενήργησε με μεθοδικότητα, με τη απλή λογική που διαθέτει, ενήργησε βάσει σχεδίου σε ό,τι αφορά τη σύλληψη και την εκτέλεση της πράξης και πως πρόκειται για ένα στιγερότατο έγκλημα ανθρωποκτονίας, ένα ψυχρότατο βιασμό από τους σπάνιους στα εγκληματολογικά χρονικά. Θεωρώ ότι ο κατηγορούμενος δεν δικαιούται κανένα ελαφρυντικό πέραν του ότι ενήργησε με απόλυτη ψυχραιμία με πρεμότατη ψυχική διάθεση και σε καμία περίπτωση η χρήση των ναρκωτικών ή άλλων ουσιών τον επηρέασε από οποιαδήποτε πράξη



θέλησε και στη συνέχεια διέπραξε. Κατά συνέπεια προτείνω την ενοχή του χωρίς κανένα ελαφρυντικό του αδικήματος της ανθρωποκτονίας με πρόθεση σε ήρεμη ψυχική κατάσταση και του τετελεσμένου βιασμού».

Αξίζει να σημειωθεί ότι αναφορικά με τη συγνώμη που δήλωσε ενώπιον του δικαστηρίου ο 25χρονος, στην αγόρευσή του ο κ. Γιάννης Μπαλαλής ως πολιτική αγωγή είπε ότι « εκ μέρους των συγγενών της 52χρονης δεν γίνεται αποδεκτή καθώς δεν ταιριάζει με τη συμπεριφορά του κατηγορούμενου ενώπιόν τους και ενώπιον του δικαστηρίου, αφού κρύβει την αλήθεια».

Από την πλευρά του ο συνήγορος του δράστη κ. Παναγιώτης Αβρίθης στην αγόρευσή του ζήτησε να ληφθεί υπόψη το ελαφρυντικό του μειωμένου καταλογισμού λόγω μέθης, κάτι το οποίο δεν έγινε αποδεκτό.

Τελικά το Μικτό Ορκωτό Δικαστήριο Ρόδου υιοθετώντας πλήρως την πρόταση του εισαγγελέα της έδρας καταδίκασε ομόφωνα και χωρίς κανένα ελαφρυντικό τον 25χρονο Ευριπίδη Ζαφειρίου σε ποινή ισόβιας κάθειρξης για την πράξη της ανθρωποκτονίας και σε 10 χρόνια κάθειρξης για την πράξη του βιασμού.



Με τον νέο αναπτυξιακό νόμο

"Γενναίες" επιδοτήσεις σε τουρισμό-πληροφορική

Ενσωματώνεται και ο πρωτογενής τομέας

Την ενσωμάτωση του πρωτογενούς τομέα και αυξημένες ενισχύσεις στην πληροφορική και τον τουρισμό προβλέπει ο νέος αναπτυξιακός νόμος. Το σχέδιο του νέου επενδυτικού νόμου έχει ολοκληρωθεί και θα κατατεθεί σύντομα στη Βουλή ώστε να ψηφισθεί μέχρι το τέλος του έτους και να τεθεί σε εφαρμογή από την 1η Ιανουαρίου.



Σε σχέση με τον υφιστάμενο αναπτυξιακό επέρχονται οι εξής αλλαγές:

1: Ενσωματώνεται και ο πρωτογενής τομέας, ώστε να επιδοτούνται και επιχειρήσεις που δραστηριοποιούνται στη γεωργία - κτηνοτροφία.

2: Διευρύνεται η λίστα των δαπανών που θεωρούνται επιλέξιμες προς επιδότηση. Οι επιλέξιμες προς ενίσχυση δαπάνες είναι:

- Ιδρυση νέας μονάδας
- Επέκταση υφιστάμενης μονάδας
- Διαφοροποίηση προϊόντος με νέα πρόσθετα προϊόντα
- Αλλαγή στην παραγωγική διαδικασία υφιστάμενης μονάδας
- Υλικά και άυλα πάγια στοιχεία

3:Οι επιλέξιμες δαπάνες θα καθορίζονται μετά την έγκριση του επενδυτικού σχεδίου, και όχι με την κατάθεση του φακέλου, όπως γινόταν έως σήμερα. Με αυτό τον τρόπο αυξάνεται ο κίνδυνος να μην εγκριθεί τελικά η επιδότηση κάποιων δαπανών. Από την άλλη όμως υποχρεώνεται ο ενδιαφερόμενος να καταρτίσει ένα συνεπέστερο προς τον επενδυτικό νόμο σχέδιο.

4:Δίνεται έμφαση στην ενίσχυση των επενδύσεων στην πληροφορική και τον τουρισμό. Σύμφωνα με πληροφορίες, θα διατηρηθεί η δυνατότητα υπαγωγής επενδύσεων δημιουργίας νέων ξενοδοχείων πολυτελείας σε τουριστικά ανεπτυγμένες περιοχές, εκτός των ειδικών προβλέψεων που θα υπάρχουν ειδικά για τις μικρομεσαίες ξενοδοχειακές επιχειρήσεις.

Στο νέο νόμο, τα μέγιστα όρια ενίσχυσης διαμορφώνονται στο 40% της επένδυσης και θα προσαυξάνονται κατά 10% για τις μεσαίες (με 50 - 250 απασχολούμενους και κύκλο εργασιών κάτω από 50 εκατ. ευρώ) και 20% για τις μικρές επιχειρήσεις (με προσωπικό 10 - 50 άτομα και τζίρο μικρότερο των 10 ευρώ).

Επίσης, για την ίδρυση νέων μικρών επιχειρήσεων προβλέπεται η χορήγηση ενίσχυσης ύψους 1 έως 2 εκατ. ευρώ, επί του κόστους ίδρυσης, για πέντε χρόνια. Το ποσό αυτό προσαυξάνεται κατά 5% για τα μικρά νησιά με λιγότερους από 5.000 κατοίκους και σε περιοχές ίδιου πληθυσμιακού μεγέθους με προβλήματα απομόνωσης.

Athambra Travel

LOUIS HELLENIC CRUISES

ΜΕΓΑΛΗ ΕΚΠΛΗΞΗ

ΜΟΝΑΔΙΚΗ ΧΡΙΣΤΟΥΓΕΝΝΙΑΤΙΚΗ & ΠΡΩΤΟΧΡΟΝΙΑΤΙΚΗ ΚΡΟΥΑΖΙΕΡΑ

Με το υπερπολυτελές κρουαζιερόπλοιο M/V SAPPHIRE

ΚΑΝΤΕ ΤΟ ΟΝΕΙΡΟ ΣΑΣ ΠΡΑΓΜΑΤΙΚΟΤΗΤΑ

1) ΑΝΑΧΩΡΗΣΗ **21/12/06** ΑΠΟ ΑΘΗΝΑ **ΑΕΡΟΠΟΡΙΚΩΣ** ΚΑΙ ΕΝ ΣΥΝΕΧΕΙΑ ΕΠΙΒΙΒΑΣΗ ΣΤΟ ΚΡΟΥΑΖΙΕΡΟΠΛΟΙΟ ΚΑΙ ΕΠΙΣΤΡΟΦΗ ΣΤΗΝ ΑΘΗΝΑ **ΑΕΡΟΠΟΡΙΚΩΣ** ΣΤΙΣ **30/12/06**
2) ΑΝΑΧΩΡΗΣΗ **28/12/06** ΑΠΟ ΑΘΗΝΑ **ΑΕΡΟΠΟΡΙΚΩΣ** ΚΑΙ ΕΠΙΒΙΒΑΣΗ ΣΤΟ ΚΡΟΥΑΖΙΕΡΟΠΛΟΙΟ ΚΑΙ ΕΠΙΣΤΡΟΦΗ ΣΤΗΝ ΑΘΗΝΑ **ΑΕΡΟΠΟΡΙΚΩΣ** ΣΤΙΣ **6/1/07**

ΠΕΜΠΤΗ:	Πτήση για Κάιρο, Αίγυπτος		
ΠΕΜΠΤΗ:	Σουέζ, Αίγυπτος	Επιβίβαση	22.00
ΠΑΡΑΣΚΕΥΗ:	Χουργκάντα Αίγυπτος	11.30	22.30
ΣΑΒΒΑΤΟ:	Σάφαγκα/Λούξορ/Αίγυπτος	06.00	Διανυκτ.
ΚΥΡΙΑΚΗ:	Σάφαγκα/Λούξορ/Αίγυπτος	-	24.00
ΔΕΥΤΕΡΑ:	Εν πλω	-	-
ΤΡΙΤΗ:	Άκαμπα, Ιορδανία	06.00	20.00
ΤΕΤΑΡΤΗ:	Σαρμ Ελ Σέιχ, Αγ. Αικατερίνη/ΑΙΓ	06.00	18.00
ΠΕΜΠΤΗ:	Σουέζ Αίγυπτος - Αποβίβαση και μεταφορά στο Κάιρο	07.00	Διανυκτ.
ΠΑΡΑΣΚΕΥΗ:	Κάιρο, Αίγυπτος	-	Διανυκτ.
ΣΑΒΒΑΤΟ:	Κάιρο-Πτήση επιστροφής	-	-

Η ΠΑΡΑΜΟΝΗ ΣΤΟ **ΚΑΤΡΟ** ΤΙΣ ΔΥΟ ΤΕΛΕΥΤΑΙΕΣ ΜΕΡΕΣ ΘΑ ΕΙΝΑΙ ΣΕ ΠΟΛΥΤΕΛΕΣ ΞΕΝΟΔΟΧΕΙΟ

ΠΛΗΡΟΦΟΡΙΕΣ-ΠΡΟΓΡΑΜΜΑΤΑ ΚΑΙ ΚΡΑΤΗΣΕΙΣ

Πρακτορείο ALHAMBRA

Δημητρίου Θεοδωράκη 13-ΡΟΔΟΣ

Τηλ. 2241025698 και 2241037052

ΧΠ ΤΓΡ 002



Λύκε, λύκε... είσαι 'δω;

Ένα zoom στα πρόσωπα και στα γεγονότα των ημερών που πέρασαν.
Όχι για να μην τα ξεχάσουμε. Για να τα ξορκίσουμε!

Της **Ροδούλας Λουλουδάκη**

Καλημέρα, καλημέρα. Τι έγραφε το πανό των μαθητών στην επέτειο του Πολυτεχνείου; «Μόρφωση-δουλειά-ανεξαρτησία. Εμπρός για της γενιάς μας τα Πολυτεχνεία»; Ωστόσο 15,5 εκ. ευρώ στοιχίζει, ετησίως, στους Δωδεκανήσιους, η δωρεάν παιδεία. Φροντιστήρια και Άγιος ο Θεός. Κι ύστερα αντί για τις πύλες του Παραδείσου μια θέση στην ανεργία, είναι η κατάληξη **zoom** Οι νέοι είναι πολιτικοποιημένοι. Η πολιτικοποίησή τους όμως δεν εκφράζεται με κομματική ένταξη. Άλλωστε τι πιο πολιτική στάση από την αποστροφή των νέων για τα κόμματα **zoom** Τι είπε ο Μειμαράκης από τη Ρόδο; «ήρθα γιατί Ελλάδα δεν είναι μόνο η Αθήνα, είναι και η περιφέρεια και πρέπει να συμβάλουμε όλοι για την ανάπτυξή της». «...Τα ψεύτικα τα λόγια τα μεγάλα, μου τα πες με το πρώτο σου το γάλα...» **zoom** Στη Χίο λοιπόν η πανεπιστημιακή σχολή τουρισμού. Οριστικό! Μία ακόμη μάχη χάθηκε, χωρίς να δοθεί. Μοιραίοι κι άβουλοι αντάμα αποδεχόμαστε τα τετελεσμένα **zoom** Θα θελα να βράζουνε τα πράγματα. Αντί αυτού, τίποτα. Σταμάτησαν τα καράβια του Σπανού και δεν άνοιξε μύτη. Ένα μεγάλο, πελώριο τίποτα **zoom** Διαβάζω: Ξεκινούν οι διαδικασίες για το γκολφ. Και δεν θυμάμαι πια πόσα χρόνια το διαβάζω **zoom** Τελικώς δεν έχουμε τους πολιτικούς που μας αξίζουν, αυτοί έχουν το λαό που επιθυμούν **zoom** Κατά τον Γιακουμάτο «ζήτουλας και κουφιοκεφαλάκης» (!) ο Πολύδωρας που ζητάει χρήματα για τους αστυνομικούς. Μαίνεται ο υπόγειος πόλεμος του σταυρού στην εκλογική περιφέρεια γίγας της Β' Αθηνών για τις εθνικές εκλογές, όποτε γίνουν **zoom** Μετά την τρίτη διάψευση ο Πρωθυπουργός θα προκηρύξει πρόωρες εκλογές **zoom** Ο κακός χαμός γίνεται με τις εκλογές των εργαζομένων στη ΡΟΔΑ. Απειλές, εκβιασμοί κι είναι ογδόντα άνθρωποι όλοι κι όλοι. Σταματήστε, θέλω να κατέβω **zoom** Κάθε μέρα υποθέσεις ναρκωτικών. Κι αυτοί που νομίζουν ότι το ελέγχουν δεν ξέρουν ότι «και στα μαλακά να πέσεις θα χτυπήσεις»; **zoom** Γη και ύδωρ μας δίνουν οι τούρκοι που μας επισκέφτηκαν για σύσφιξη των εμπορικών και τουριστικών σχέσεων. Τώρα βέβαια αυτό μεταφορικά γιατί το 1996 βρεθήκαμε στο χείλος του πολέμου ενώ τώρα τη βγάζουμε καθαρή με μερικές δεκάδες παραβιάσεις την ημέρα. Σημαντική πρόοδος **zoom** Να μπούνε στην Ευρωπαϊκή Ένωση γιατί να μην μπούνε. Όχι όμως να τους φέρνουμε ως παράδειγμα την Ελλάδα. Γιατί έχουμε δρόμο μπροστά μας. Από μια Βαλκανική χώρα στην Ευρώπη πρέπει να γίνουμε μια ευρωπαϊκή χώρα στα Βαλκάνια **zoom** Πέθανε ο Βασιλάκης, ένας από τους φερόμενους ως δολοφόνους στο έγκλημα της Παστίδας. Αυτό το κουβάρι δεν θα ξετυλιχτεί ποτέ **zoom** Μέσα σε μία εβδομάδα ο ένας... κούρεψε τη γυναίκα του, ο άλλος επετέθη σε λιμενικό γιατί έστελνε ερωτικά μηνύματα στη γυναίκα του. «Οι γυναίκες φέρνουν την καταστροφή» λέει μια κινέζικη παροιμία. Θυμάσαι αναγνώστη μου εκείνο το τραγουδάκι του Σταρόβα, «βαρέθηκα με τις γυναίκες να παιδεύομαι θα τα φτιάξω με τον Μπάμπη για να ξεμπερδεύουμε...»;

ΈΤΟΙΜΟΙ ΓΙΑ ΚΤΕΟ;

τώρα ΚΤΕΟ σε 25 λεπτά!

Ιδιωτικό ΚΤΕΟ Ρόδου

για ραντεβού..22410 67677

ανοιχτά απογεύματα και σάββατο, όλα τα παράβολα αγοράζονται στο ΚΤΕΟ

AUTOVISION

ΠΡΟΓΡΑΜΜΑ ΠΡΟΣΚΛΗΣΗΣ ΟΧΗΜΑΤΩΝ Ν. ΔΩΔ/ΣΟΥ

!!!! - Τον Νοέμβριο ΡΟΗ 4501 εώς 6500

- Τον Δεκέμβριο ΡΟΗ 6501 εώς ΡΟΗ 8500

Η ΜΗ ΔΙΕΝΕΡΓΕΙΑ ΤΕΧΝΙΚΟΥ ΕΛΕΓΧΟΥ ΤΟΥ ΟΧΗΜΑΤΟΣ ΣΑΣ (ΚΤΕΟ) ΜΕΣΑ ΣΤΙΣ ΠΡΟΘΕΣΜΙΕΣ, ΑΠΟΤΕΛΕΙ ΠΑΡΑΒΑΣΗ (ΚΟΚ 86) ΚΑΙ ΤΙΜΩΡΕΙΤΑΙ ΑΠΟ ΤΙΣ ΑΡΧΕΣ ΜΕ ΠΡΟΣΤΙΜΟ 334 ΕΥΡΩ ΚΑΙ ΑΦΑΙΡΕΣΗ ΠΙΝΑΚΙΔΩΝ

ΑΕ1316

Για την Πανεπιστημιακή Σχολή Τουρισμού

Καμία αντίδραση από τους φορείς

Τί ακριβώς είπαν καθηγητές του Πανεπιστημίου Αιγαίου αιτιολογώντας την "αμετακίνητη απόφασή τους" να ιδρυθεί στη Χίο

Στο θέμα της δημιουργίας πανεπιστημιακού τμήματος για τουριστικές σπουδές, αναφέρθηκαν οι καθηγητές του Πανεπιστημίου Αιγαίου κατά τη συνέντευξη Τύπου που έδωσαν στη Θεσσαλονίκη στο πλαίσιο της έκθεση τουρισμού PHILOXENIA 2006. (Σχετικά έγραψε η "Ροδιακή" και την Κυριακή).



Σύμφωνα με όσα έγιναν γνωστά, οι καθηγητές του Πανεπιστημίου, τόνισαν ότι είναι άμεση η ανάγκη της δημιουργίας ενός τέτοιου τμήματος αμιγώς τουριστικών σπουδών το οποίο όμως δεν θα καλύψει τα αντικείμενα που πραγματεύονται άλλα ιδρύματα της χώρας.

Μάλιστα, όπως τονίστηκε η φυσιογνωμία των πτυχιούχων του, θα διαφοροποιείται από τη φυσιογνωμία των Τμημάτων Τουριστικών Επιχειρήσεων των ΤΕΙ καθώς και των σπουδαστών της ΑΣΤΕΡ.

Πάντως αξίζει να σημειωθεί ότι, στο πλαίσιο της ενημέρωσης επαναφέρθηκε και το θέμα με τη μελέτη-πρόταση που κατέθεσε η σύγκλητος του Πανεπιστημίου Αιγαίου για τη δημιουργία του τμήματος αυτού στη Χίο.

Το γεγονός αυτό θα πρέπει να μας προβληματίσει, καθώς η σύγκλητος του Πανεπιστημίου φροντίζει όποτε υπάρχει ευκαιρία να δημοσιοποιεί το θέμα και να το διατηρεί στην επικαιρότητα ειδικά το τελευταίο διάστημα.

Πολλοί εκτιμούν ότι με το να γίνεται αυτό, δημιουργείται τετελεσμένο, που αποβαίνει εις βάρος της διεκδίκησης της Ρόδου, για τη δημιουργία του τμήματος στο νησί μας.

Αναφορικά με το θέμα η Travel Daily News επισημαίνει τα εξής:

Την άμεση ανάγκη δημιουργίας πανεπιστημιακού τμήματος αμιγώς τουριστικών σπουδών, με στόχο την γενικότερη αναβάθμιση της τουριστικής εκπαίδευσης στην χώρα μας, επεσήμαναν καθηγητές του Πανεπιστημίου Αιγαίου, σε συνέντευξη τύπου, που παραχώρησαν, στο πλαίσιο παράλληλων εκδηλώσεων της 22ης Philoxenia.

Με αφορμή μάλιστα την κοινή ανακοίνωση των υπουργών Παιδείας, κυρίας Μαριέττας Γιαννάκου και Τουριστικής Ανάπτυξης, κυρίας Φάνης Πάλλη-Πετραλιά, ότι το τμήμα τουρισμού θα πρέπει να ιδρυθεί σε πανεπιστήμιο που ήδη διαθέτει τις απαραίτητες υποδομές, υποστηρίχθηκε από τους ομιλητές ότι καλύτερη επιλογή αποτελεί το Πανεπιστήμιο Αιγαίου, καθότι διαθέτει τις σχετικές υποδομές, το εξειδικευμένο ανθρώπινο δυναμικό, όπως και υπερδεκαετή παρουσία τόσο σε προπτυχιακό, όσο και σε επίπεδο αμιγούς διεπιστημονικού Μεταπτυχιακού στον τουρισμό. Αξίζει να σημειωθεί ότι η Σύγκλητος του Πανεπιστημίου Αιγαίου έχει επισήμως εκφράσει την βούληση της να ιδρύσει Τμήμα Τουρισμού στη Χίο (υπάρχει σχετική πρόβλεψη στα αναπτυξιακά σχέδια του πανεπιστημίου), και επίσης έχει καταθέσει στο υπουργείο Παιδείας **αναλυτική και εμπεριστατωμένη πρόταση - μελέτη για τη δημιουργία Πανεπιστημιακού Τμήματος Τουρισμού στην Χίο.**

Το προτεινόμενο Τμήμα Τουρισμού του Πανεπιστημίου Αιγαίου εντάσσεται σε ένα διεπιστημονικό γνωστικό χώρο, ο οποίος συνδυάζει αντικείμενα από διάφορες κατευθύνσεις, κυρίως των κοινωνικών και οικονομικών επιστημών, τα οποία μπορούν να προσεγγίσουν θεωρητικά, αλλά και να έχουν πρακτική εφαρμογή στον κλάδο του τουρισμού, όπως και την ευρύτερη μελέτη του τουριστικού φαινομένου.

Όπως κατέστη σαφές το προτεινόμενο τμήμα δεν ενδιαφέρεται (και δεν επιθυμεί) να καλύψει αντικείμενα που πραγματεύονται ανώτατα ιδρύματα τεχνολογικής εκπαίδευσης (Τ.Ε.Ι.). Κατά συνέπεια, η φυσιογνωμία του δεν σχετίζεται με την εφαρμοσμένη διοίκηση και τις λειτουργίες ξενοδοχειακών και επισιτιστικών επιχειρήσεων ή ταξιδιωτικών πρακτορείων, ούτε με την εφαρμοσμένη διοίκηση λοιπών ειδών τουριστικών επιχειρήσεων.

Στο πλαίσιο της αποστολής του, το προτεινόμενο Τμήμα Τουρισμού:

- Θα παρέχει ποιοτική εκπαίδευση σε προπτυχιακούς και μεταπτυχιακούς φοιτητές στις επιστήμες που μελετούν την ανάπτυξη, σχεδιασμό, διοίκηση και πολιτική του τουρισμού, δημιουργώντας ένα μελλοντικό σώμα αποφοίτων με ευρεία επιστημονική γνώση και αναπτυγμένες δυνατότητες εφαρμογής της στον τουριστικό κλάδο.
- Θα παράγει νέα γνώση στις επιστήμες που εξετάζουν το τουριστικό φαινόμενο και τις σχετιζόμενες με αυτό δραστηριότητες, μέσω βασικής, αλλά και εφαρμοσμένης έρευνας.
- Θα ενισχύει και υποστηρίζει το επιστημονικό και επαγγελματικό δυναμικό σε τοπικό, περιφερειακό, εθνικό και διεθνές επίπεδο, στις επιστήμες που εξετάζουν το τουριστικό φαινόμενο και τις σχετιζόμενες με αυτό δραστηριότητες.

Λαμβάνοντας υπόψη όλο το παραπάνω σκεπτικό, η προσδοκόμενη φυσιογνωμία των πτυχιούχων του προτεινόμενου Τμήματος Τουρισμού του Πανεπιστημίου Αιγαίου, όπως τονίσθει, θα διαφοροποιείται πλήρως από την φυσιογνωμία των πτυχιούχων των Τμημάτων Τουριστικών Επιχειρήσεων των Τ.Ε.Ι., καθώς και της ΑΣΤΕΡ και ΑΣΤΕΑΝ (άλλωστε, η ΑΣΤΕΡ και η ΑΣΤΕΑΝ έχουν αμιγώς χαρακτήρα ξενοδοχειακού management, κάτι το οποίο σε καμία περίπτωση δεν σχετίζεται με το προτεινόμενο πανεπιστημιακό Τμήμα Τουρισμού).

ΣΥΝΔΕΣΜΟΣ ΕΓΚΑΤΑΣΤΑΤΩΝ ΥΔΡΑΥΛΙΚΩΝ ΡΟΔΟΥ

ΑΝΑΚΟΙΝΩΣΗ

- ***Αναθέστε*** *τις εγκαταστάσεις σας (νέες εργασίες και επισκευές)* ***μόνο*** *σε Αδειούχους Επαγγελματίες Υδραυλικούς. Ζητήστε επιμόνως την άδειά ασκήσεως επαγγέλματος.*
- ***Ελέγχετε*** *αν τοποθετούνται στις εγκαταστάσεις* ***υλικά με προδιαγραφές - ΕΛ.Ο.Τ.*** *και μην ξεγελιέστε με τις υπερβολικά φθηνές προσφορές, ίσως τις πληρώσετε διπλά...*
- ***Ζητάτε*** *επίμονα από τον αδειούχο υδραυλικό (για τις νέες εργασίες και τις επισκευές) την* ***Υπεύθυνη Δήλωση.*** *(Τεχνικό Υπόμνημα) καλής εκτέλεσης που είναι υποχρεωμένος να δώσει...*

Και μην ξεχνάτε...

✓ **Χωρίς το Τεχνικό Υπόμνημα δεν μπορείτε να πάρετε φως, νερό, και να συνδεθείτε με το αποχετευτικό δίκτυο.**

Η παρούσα ανακοίνωση γίνεται για να μην βρεθούν στη δυσάρεστη θέση της εμπλοκής σε ανεπιθύμητες καταστάσεις όσοι απευθύνονται για την εξυπηρέτησή τους σε διατριβώμενους στο χώρο των υδραυλικών εγκαταστάσεων χωρίς να διαθέτουν την εκ του νόμου άδεια ασκήσεως επαγγέλματος (καταγγελίες ιδιοκτητών για παράνομη ανάθεση εργασιών σε λαθροεγκαταστάτες, κακοτεχνίες, δικαστικούς αγώνες κ.λπ.).

Το σωματείο στηρίζει τους Επαγγελματίες Εγκαταστάστες Υδραυλικούς.

Για οποιαδήποτε πληροφορία επικοινωνήστε με το **Σωματείο Υδραυλικών Ρόδου καθημερινά από τις 08.00 έως τις 15.00** τηλ. και fax **2241075606**

ΑΤ5105/Γ/1

ΠΡΟΣΤΑΤΕΨΤΕ ΤΟΝ ΧΩΡΟ ΣΑΣ ΜΕ ΣΥΣΤΗΜΑ ΣΥΝΑΓΕΡΜΟΥ ΑΠΟ ΤΗΝ ARMAOS SECURITY

Η ΕΤΑΙΡΙΑ ΜΑΣ ΣΑΣ ΠΡΟΣΦΕΡΕΙ

ΣΕ ΤΙΜΗ ΓΝΩΡΙΜΙΑΣ !!!!!

ΕΝΑ ΟΛΟΚΛΗΡΩΜΕΝΟ ΣΥΣΤΗΜΑ ΣΥΝΑΓΕΡΜΟΥ

★ **ΜΟΝΟ 500 EURO** ★

ΤΟ ΣΥΣΤΗΜΑ ΣΥΝΑΓΕΡΜΟΥ ΠΕΡΙΛΑΜΒΑΝΕΙ

	ΕΤΑΙΡΙΕΣ ΥΛΙΚΩΝ
▼ ΠΙΝΑΚΑΣ ΣΥΝΑΓΕΡΜΟΥ	
▼ ΚΟΝΣΟΛΑ ΧΕΙΡΙΣΜΟΥ	
▼ ΜΠΑΤΑΡΙΑ ΠΙΝΑΚΑ	
▼ ΠΑΓΙΔΑ ΑΝΟΙΓΜΑΤΟΣ	
▼ ΔΥΟ ΑΝΙΧΝΕΥΤΕΣ ΚΙΝΗΣΗΣ	ADEMCO
▼ ΕΞΩΤΕΡΙΚΗ ΣΕΙΡΗΝΑ	CADDX
▼ ΜΠΑΤΑΡΙΑ ΣΕΙΡΗΝΑΣ	VISONIC
▼ ΚΑΛΩΔΙΩΣΗ	SIGMA
▼ ΕΓΚΑΤΑΣΤΑΣΗ	ALEPH
▼ 24ΩΡΗ ΕΙΔΟΠΟΙΗΣΗ ΜΕΣΩ ΚΕΝΤΡΙΚΟΥ ΣΤΑΘΜΟΥ **	PULNIX OPTEX
▼ ΑΜΕΣΗ ΕΠΕΜΒΑΣΗ ***	LINEAR
▼ ΕΓΓΥΗΣΗ ΕΝΟΣ ΕΤΟΥΣ	SENTROL

• Περιλαμβάνει ΦΠΑ 13%
••Συνδρομή Κεντρικού Σταθμού 14 Euro / μήνα
•••Περιοχή πόλεως Ρόδου και ευρύτερης περιοχής από 22:00 έως 06:00
Επιπλέον υλικά σύμφωνα με τον επίσημο τιμοκατάλογο

ΡΟΔΟΣ: ΛΙΝΔΟΥ 80 ΤΗΛ. & FAX (22410) 23379
ΚΩΣ: ΜΕΡΟΠΙΔΩΣ 2 ΤΗΛ. & FAX (22420) 29499
ΚΙΝΗΤΟ:6932029269 E-mail:armaos@rho.forthnet.gr

AE2051

sigma travel agency

ΛΕΥΚΑ ΧΡΙΣΤΟΥΓΕΝΝΑ!!!!

ΠΡΑΓΑ-ΒΙΕΝΝΗ

ΛΕΥΚΑ ΧΡΙΣΤΟΥΓΕΝΝΑ ΓΙΑ ΟΛΟΥΣ

ΧΡΙΣΤΟΥΓΕΝΝΑ ΜΕ ΤΣΑΡΤΕΡ ΠΤΗΣΗ ΑΠΟ ΡΟΔΟ

ΡΕΒΕΓΙΟΝ ΕΚΠΛΗΞΗ!!!!!!!!!

ΠΡΑΓΑ..... ΒΙΕΝΝΗ.....

ΑΝΑΧΩΡΗΣΗ: 23/12-27/12

ΟΙ ΘΕΣΕΙΣ ΕΙΝΑΙ ΠΕΡΙΟΡΙΣΜΕΝΕΣ

ΓΙΑ ΚΡΑΤΗΣΕΙΣ ΘΕΣΕΩΝ Ή ΠΛΗΡΟΦΟΡΙΕΣ ΤΗΛΕΦΩΝΕΙΣΤΕ ΜΑΣ

****

SIGMA S.S TRAVEL

ΤΗΛ.: 22410 90049 - FAX: 22410 96697

Λ. ΗΡΑΚΛΕΙΔΩΝ, ΕΜΠ. ΚΕΝΤΡΟ RHODESLAND ΡΟΔΟΣ,

(ΜΕΤΑΞΥ AVRA BEACH ΚΑΙ MIRA MARE)

ΥΠΕΥΘΥΝΟΣ: **ΣΤΕΡΓΕΝΑΚΗΣ ΣΤΕΡΓΟΣ**
ΚΑΘΗΜΕΡΙΝΑ: 09.00-17.00 18.00-20.30
ΣΑΒΒΑΤΟ: 09.00-14.00

AE2006

Εν αναμονή της επιτροπής του "Θησέα"

Για το γήπεδο Καλλιπάτειρα

Εν αναμονή της συνεδρίασης της Επιτροπής του προγράμματος "Θησέας", βρίσκεται ο νεοεκλεγείς Δήμαρχος Ροδίων, κ. Χατζής Χατζηευθυμίου όσο αφορά στην προσπάθεια εξεύρεσης χρημάτων για την ολοκλήρωση έργων υποδομής που είναι βασικά για τη διεξαγωγή των Island Games το καλοκαίρι του 2007 στη Ρόδο.

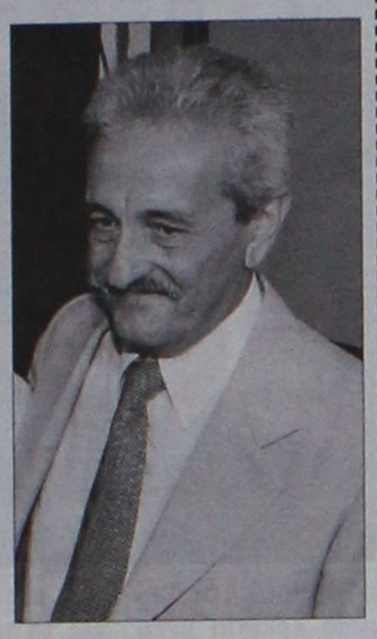

Ως γνωστόν, την περασμένη Παρασκευή, μετά από πρωτοβουλία του κ. Χατζηευθυμίου, πραγματοποιήθηκε συνεδρίαση στα γραφεία της Τοπικής Ένωσης Δήμων και Κοινοτήτων Δωδεκανήσου (ΤΕΔΚΔ) στην οποία συμμετείχαν νεοεκλεγέντες και απερχόμενοι Δήμαρχοι όπως και εκπρόσωποι της Οργανωτικής Επιτροπής των Αγώνων και κατά την οποία προέκυψε ότι υπάρχουν πολλά προβλήματα και καθυστερήσεις όσο αφορά στην προετοιμασία τους, τόσο στα έργα υποδομής όσο και από οικονομικής άποψης.

Εκείνο που επείγει περισσότερο από όλα είναι η ολοκλήρωση των παρεμβάσεων στο Καλλιπάτειρα και η πρόταση που είχε γίνει κατά τη διάρκεια της σύσκεψης ήταν να πιέσουν να εξευρεθεί κονδύλι μέσω του "Θησέα".

Η συνεδρίαση της αρμόδιας επιτροπής του προγράμματος επρόκειτο να γίνει χθες στη Σύρο αλλά επειδή δεν κατέστη δυνατό να παρευρεθούν όλα τα μέλη της, αναβλήθηκε και αναμένεται να συνεδριάσει μέσα στις αμέσως επόμενες ημέρες.

Δύο εταιρείες για τις άγονες γραμμές

Κατέθεσαν προσφορές στα πλαίσια του διαγωνισμού

Δύο εταιρείες επέδειξαν ενδιαφέρον για τα ενδωδεκανησιακά ακτοπλοϊκά δρομολόγια, που επιδοτούνται από το υπουργείο Αιγαίου και Νησιωτικής Πολιτικής.

Οι προσφορές κατατέθηκαν στο Κεντρικό Λιμεναρχείο Ρόδου και παρελήφθησαν χθες από ειδική επιτροπή.

- Για τη γραμμή Ρόδος - Σύμη - Τήλος - Νίσυρος - Κω, δύο προσφορές και συγκεκριμένα:

Από την εταιρεία ΑΝΕΣ με το πλοίο "Πρωτεύς" και από την εταιρεία ΣΑΟΣ με το πλοίο "ΣΑΟΣ".

- Για τη γραμμή Ρόδος - Καστελλόριζο κατατέθηκαν δύο προσφορές από την εταιρεία ΑΝΕΣ και την εταιρεία ΣΑΟΣ.

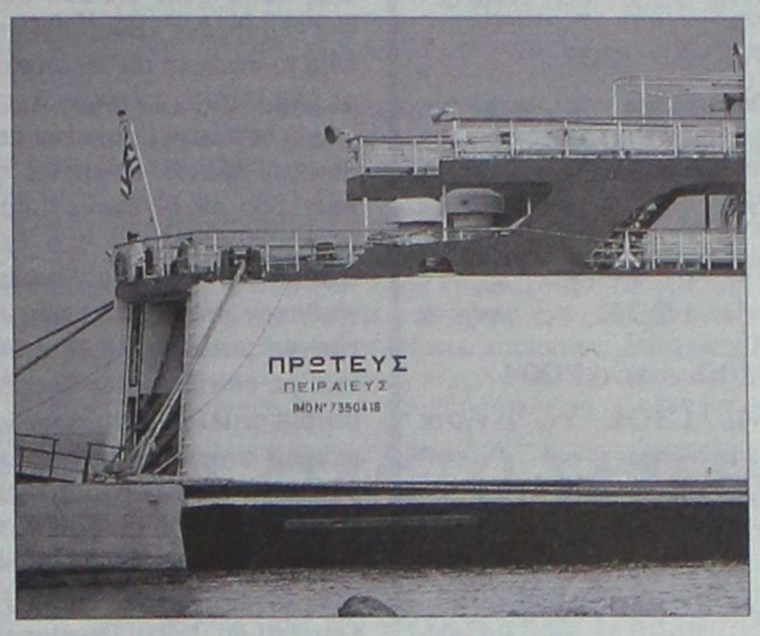

- Για τη γραμμή Ρόδος - Χάλκη - Τήλος (που είναι νέα γραμμή), κατατέθηκαν δύο προσφορές και συγκεκριμένα:

Από την εταιρεία ΑΝΕΣ με το πλοίο "Πρωτεύς" και από την εταιρεία "Παναγιά Σπηλιανή" για το ίδιο πλοίο.

- Για τη γραμμή Κάμειρος - Χάλκη, δεν κατατέθηκε καμία προσφορά.

Στον περυσινό διαγωνισμό για τις δύο πρώτες γραμμές μειοδότης είχε αναδειχθεί η ΑΝΕΣ που δρομολόγησε το πλοίο "Πρωτεύς".

Τα αποτελέσματα αναμένεται να εκδοθούν μέσα στις επόμενες ημέρες.

Γεννήθηκαν τα πρώτα παιδιά

Στη Γενική Κλινική Δωδεκανήσου

Γένους αρσενικού είναι τα δύο πρώτα παιδιά που ήρθαν στον κόσμο την Κυριακή 19 Νοεμβρίου 2006, στη Γενική Κλινική Δωδεκανήσου EUROMEDICA, ξεκινώντας τη λειτουργία της.

Το πρώτο μωράκι, είναι ένα υγιέστατο αγοράκι, βάρους 3.370 γρ., που είδε το φως δέκα λεπτά μετά τις 9 το πρωί, γεννήθηκε με φυσιολογικό τοκετό από τον γυναικολόγο-μαιευτήρα κ. Γιώργο Φωτεινό, και είναι το δεύτερο παιδί της ευτυχούς οικογένειας.

Το δεύτερο μωράκι, που άνοιξε τα ματάκια του στην Γενική Κλινική Δωδεκανήσου, είναι επίσης αγοράκι που χαίρει άκρας υγείας και γεννήθηκε μία ώρα αργότερα, στις 10:10 π.μ. Έχει βάρος 4.020 γρ. και γυναικολόγος-μαιευτήρας στον φυσιολογικό τοκετό, ήταν ο κ. Γιώργος Μανωλικάκης.

Στον τρίτο τοκετό, τα ματάκια του άνοιξε για πρώτη φορά ένα υγιέστατο κοριτσάκι, βάρους 3.390 γρ.

Το μωρό γεννήθηκε με φυσιολογικό- ανώδυνο τοκετό, χθες στις 16:43 μ.μ. από τον μαιευτήρα-γυναικολόγο κ. Γιώργο Φωτεινό.

Τα πρώτα παιδιά που ήρθαν στον κόσμο, στο μαιευτικό Τμήμα της Γενικής Κλινικής Δωδεκανήσου EUROMEDICA, θα λάβουν ως δώρο μια Ασφάλεια Ζωής μέχρι την ενηλικίωσή τους.

SEAT
ΠΙΤΡΟΠΑΚΗΣ
ΕΞΟΥΣΙΟΔΟΤΗΜΕΝΟ
ΣΥΝΕΡΓΕΙΟ ΑΥΤΟΚΙΝΗΤΩΝ
ΚΑΙ ΣΗΜΕΙΟ ΠΩΛΗΣΗΣ
ΓΝΗΣΙΩΝ ΑΝΤΑΛΛΑΚΤΙΚΩΝ ΚΑΙ ΑΞΕΣΟΥΑΡ
ΠΙΣΤΟΠΟΙΗΣΗ ISO:9001:2000
3ο χλμ. λεωφ. Ρόδου-Λίνδου - 85100 Ρόδος Τηλ. 2241060740,
Fax:2241066537 • ail:seat@rho.forthnet.gr
ΑΕ 2067

@Anosis
Computer Learning
Εντατικά μαθήματα
+ πιστοποίηση αναγνωρισμένη
από το Ελληνικό Δημόσιο
σε 4 εβδομάδες! Χρόνος ρεκόρ!
Γιατί ANOSIS:
✓ Το πρώτο εξεταστικό κέντρο πιστοποίησης γνώσεων Η/Υ στα Δωδεκάνησα & από τα πρώτα στην Ελλάδα!
✓Ποσοστά επιτυχίας πάνω από 95%, με αποδείξεις!
✓ Στους μαθητές μας δίνεται δωρεάν εκπαιδευτικό υλικό (βιβλία-cd-προγράμματα προσομοίωσης των εξετάσεων) και απεριόριστη πρακτική εξάσκηση!
✓ Έχει τις ανταγωνιστικότερες τιμές της αγοράς.
Ειδικές τιμές σε φοιτητές, συγγενείς, group και άνεργους!
Η ECDL απένειμε στη σχολή ANOSIS τιμητική διάκριση ως την πρώτη σχολή στο νομό Δωδεκανήσου, καθώς και το πρώτο βραβείο, για την επίτευξη του μεγαλύτερου αριθμού καρτών δεξιοτήτων ECDL στα Δωδεκάνησα και τις Κυκλάδες
Πρώτο Βραβείο
Απονέμεται στο Εξεταστικό Κέντρο ANOSIS στην Ρόδο
Anosis
14 χρόνια πρωτοπορίας
ΣΤ.ΚΩΤΣΙΑΔΗ 52 ΡΟΔΟΣ ΤΗΛ.22410 78924
Υπεύθυνος Σπουδών : ΚΩΣΤΑΣ ΧΑΤΖΗΔΑΚΗΣ
Πτυχ.Πληροφορικής Πανεπιστημίου Αθηνών
ΑΤ5187(Γ)

Auto Center

Μαν. Κωστάκης Α.Ε.Β.Ε.

14ο χλμ Ρόδου Αεροδρομίου
τηλ. 22410 82000

ΜΕΤΑΧΕΙΡΙΣΜΕΝΑ ΑΥΤΟΚΙΝΗΤΑ

FIAT PUNTO του 2000
4.500€ Με 93€ το μήνα

FIAT PUNTO του 2002
4.500€ Με 93€ το μήνα

FIAT PUNTO του 2003
5.900€ Με 122€ το μήνα

FIAT PUNTO του 2004
6.450€ Με 129€ το μήνα

FIAT PANDA 1200cc του 2004
6.500€ Με 130€ το μήνα

DAEWOO MATIZ του 2004
4.500€ Με 93€ το μήνα

OPEL AGILA του 2002
5.300€ Με 110€ το μήνα

FIAT SEICENTO 1100cc του 2001
3.300€

HYUNDAI ATOS του 2000
3.700€

CITROEN C3 του 2003
6.500€

VW POLO 1400cc του 2004
9.500€

AUDI A2 1400cc του 2002
12.000€

ALFA ROMEO 147 του 2001
11.000€

FIAT STILO 16v του 2001
8.500€

CITROEN XSARA PICASSO 1.8cc του 2001
8.500€

BMW 316 1900cc του 2001
20.000€

ALFA ROMEO 156 1800cc του 2001
12.950€

ALFA ROMEO 166 2000cc του 2000
17.950€

ALFA ROMEO SPIDER του 2003
26.950€

SUZUKI VITARA CABRIO του 2004
12.500€

SUZUKI JIMNY 1300cc του 2003
9.500€

ΠΡΟΣΦΟΡΑ ΤΟΥ ΜΗΝΑ

FIAT MAREA SX 1600cc
4.000€

ALFA ROMEO 146
4.800€

ALFA ROMEO 164 2000cc AE2022
4.500€

Τιμητική διάκριση σε μεσιτικό γραφείο



Με την τιμητική διάκριση του Μεσιτικού Γραφείου της χρονιάς 2006 στην Ελλάδα και της Ιστοσελίδας της Χρονιάς 2006 στην Ελλάδα επέστρεψαν την περασμένη εβδομάδα από το Λονδίνο τα στελέχη της Μεσιτικής Εταιρείας ΣΑΒΒΑΙΔΗΣ & Συνεργάτες.

Η τελετή των βραβείων που για 13η συνεχή χρονιά αποτελεί το ετήσιο ραντεβού της διεθνούς Κτηματαγοράς πραγματοποιήθηκε στο ξενοδοχείο Mariott του Λονδίνου. Συνολικά διαγωνίσθηκαν πάνω από 1,000 κορυφαίοι επαγγελματίες που δραστηριοποιούνται με επιτυχία στον αγορά των κτηματομεσιτικών συναλλαγών. Ολα τα μεγάλα ονόματα του ήταν και φέτος εκεί. Ανάμεσα στους νικητές οι Headlands International, Coldwell Banker, Stewart Milnes Homes, Palma Real Estate Dubai, Punta Perla Golf Consortium, Aristo Developers, Assetz International, Lanitis Development.

Η διαδικασία αξιολόγησης και επιλογής των βραβείων έγινε με την εποπτεία του International Homes και της Daily Mail.

Στην Επιτροπή Αξιολόγησης συμμετέχουν κάθε χρόνο καταξιωμένες προσωπικότητες του χώρου όπως η Helen Shield αρχισυντάκτρια του International Homes, ο πρόεδρος του Ινστιτούτου Εκτιμητών RICS Jeremy Leaf, ο Peter Bolton King διευθυντής της Βρεατανικής Ενωσης Μεσιτών NAEA, Liz Rawlinson – Daily Mail, Sarah Purves – Laura Ashley, David Hoppit – Daily Telegraph, Phil Spencer – Channel 4, ο Βρετανός Βουλευτής Erick Picles κ.α.

Μετά την τελετή ο διευθύνων Σύμβουλος της εταιρείας Σάββας Σαββαΐδης δήλωσε : "Πρόκειται για μια σημαντική αναγνώριση της εταιρείας σε διεθνές επίπεδο η οποία έρχεται μετά από ένα χρόνο σκληρής δουλειάς. Θα ήθελα να συγχαρώ την ομάδα των στενών μου συνεργατών στους οποίους και αφιερώνω την σημερινή διάκριση. Νοιώθω ικανοποιημένος για έναν ακόμη λόγο. Είναι η πρώτη φορά που τα βρετανικά ΜΜΕ αναφέρονται στην Ρόδο ως προορισμό εξοχικής κατοικίας και μάλιστα με ιδιαίτερα κολακευτικά λόγια.

Ωστόσο η απόσταση που χωρίζει την ελληνική αγορά εξοχικής κατοικίας από την Ισπανική ή την Κυπριακή είναι ακόμη πολύ μεγάλη.

Στις χώρες αυτές η εν λόγω βιομηχανία αντιμετωπίζεται ως μοχλός οικονομικής ανάπτυξης δικαιολογημένα αφού η συμβολή της σε εθνικό επίπεδο είναι πραγματικά εντυπωσιακή με κύκλο εργασιών που για την Ισπανία μόνο ανέρχεται σε 8 δισεκατομμύρια ευρώ ετησίως !»

Η εταιρεία ΣΑΒΒΑΙΔΗΣ & Συνεργάτες τα τελευταία 5 χρόνια έχει πραγματοποιήσει με επιτυχία δεκάδες εταιρικές εκδηλώσεις στο εξωτερικό με κυριάρχο στοιχείο την παρουσίαση και διαφήμιση της Ρόδου ως ιδανικού προορισμού εξοχικής κατοικίας.

Η εταιρεία η οποία σύμφωνα με τον κ. Σαββαΐδη είναι σήμερα η μεγαλύτερη μεσιτική εταιρεία στα Δωδεκάνησα πέρα από τις εξοχικές κατοικίες ασχολείται με επιτυχία με το brokerage εμπορικών ακινήτων, έχει δε φέρει σε πέρας μέσα στο 2006 δύο από τα σημαντικότερα deals της τελευταίας δεκαετίας στο κέντρο της πόλης.

Η επέκταση των δραστηριοτήτων της εταιρείας για το 2007 περιλαμβάνει μεταξύ των άλλων την αναβάθμιση του δικτυακού τόπου, την πρόσληψη επιπλέον εξειδικευμένου προσωπικού και την δημιουργία δύο επιπλέον υποκαταστημάτων στο νησί ανεβάζοντας τον συνολικό αριθμό τους σε έξι.

Α.Ν.Ε.Σ

ΑΝΩΝΥΜΗ ΝΑΥΤΙΛΙΑΚΗ ΕΤΑΙΡΙΑ ΣΥΜΗΣ

Υ/Γ ΑΙΓΛΗ

ΑΠΟ 13/11/06 ΕΩΣ 03/12/06

ΔΕΥΤΕΡΑ			ΤΡΙΤΗ			ΤΕΤΑΡΤΗ			ΠΕΜΠΤΗ			ΠΑΡΑΣΚΕΥΗ			ΣΑΒΒΑΤΟ			ΚΥΡΙΑΚΗ		
ΛΙΜΑΝΙ	ΩΡΑ		ΛΙΜΑΝΙ	ΩΡΑ		ΛΙΜΑΝΙ	ΩΡΑ		ΛΙΜΑΝΙ	ΩΡΑ		ΛΙΜΑΝΙ	ΩΡΑ		ΛΙΜΑΝΙ	ΩΡΑ		ΛΙΜΑΝΙ	ΩΡΑ	
	ΑΦ	ΑΝ		ΑΦ	ΑΝ		ΑΦ	ΑΝ		ΑΦ	ΑΝ		ΑΦ	ΑΝ		ΑΦ	ΑΝ		ΑΦ	ΑΝ
ΣΥΜΗ		08.30	ΣΥΜΗ		08.30	ΡΟΔΟ		15.00	ΣΥΜΗ		08.30	ΣΥΜΗ		08.30	ΣΥΜΗ		07.30	ΣΥΜΗ		07.30
ΡΟΔΟ	09.30	15.00	ΡΟΔΟ	09.30	Δ	ΣΥΜΗ	16.00	Δ	ΡΟΔΟ	09.30	15.00	ΡΟΔΟ	09.30	15.00	ΡΟΔΟ	08.30	09.00	ΡΟΔΟ	08.30	09.00
ΣΥΜΗ	16.00	Δ							ΣΥΜΗ	16.00	Δ	ΣΥΜΗ	16.00	Δ	ΣΥΜΗ	10.00	10.30	ΠΑΝ/ΤΗ	10.00	11.30
															ΝΤΑΤΣΑ	11.00	14.15	ΣΥΜΗ	12.00	14.00
															ΣΥΜΗ	14.45	15.00	ΡΟΔΟ	15.00	15.30
															ΡΟΔΟ	16.00	16.05	ΣΥΜΗ	16.30	Δ
															ΣΥΜΗ	17.00	Δ			

ΑΠΟ 04/12/06 ΕΩΣ 31/12/06

ΔΕΥΤΕΡΑ *			ΤΡΙΤΗ			ΤΕΤΑΡΤΗ			ΠΕΜΠΤΗ			ΠΑΡΑΣΚΕΥΗ			ΣΑΒΒΑΤΟ			ΚΥΡΙΑΚΗ		
ΛΙΜΑΝΙ	ΩΡΑ		ΛΙΜΑΝΙ	ΩΡΑ		ΛΙΜΑΝΙ	ΩΡΑ		ΛΙΜΑΝΙ	ΩΡΑ		ΛΙΜΑΝΙ	ΩΡΑ		ΛΙΜΑΝΙ	ΩΡΑ		ΛΙΜΑΝΙ	ΩΡΑ	
	ΑΦ	ΑΝ		ΑΦ	ΑΝ		ΑΦ	ΑΝ		ΑΦ	ΑΝ		ΑΦ	ΑΝ		ΑΦ	ΑΝ		ΑΦ	ΑΝ
ΣΥΜΗ		08.30	ΣΥΜΗ		08.30	ΡΟΔΟ		15.00	ΣΥΜΗ		08.30	ΣΥΜΗ		08.30	ΣΥΜΗ		08.30	ΠΑΡΑΜΟΝΗ ΣΤΟ ΛΙΜΑΝΙ ΤΗΣ ΣΥΜΗΣ		
ΡΟΔΟ	09.30	15.00	ΡΟΔΟ	09.30	Δ	ΣΥΜΗ	16.00	Δ	ΡΟΔΟ	09.30	15.00	ΡΟΔΟ	09.30	15.00	ΡΟΔΟ	09.30	15.00			
ΣΥΜΗ	16.00	Δ							ΣΥΜΗ	16.00	Δ	ΣΥΜΗ	16.00	Δ	ΣΥΜΗ	16.00	Δ			

* ΤΟ ΔΡΟΜΟΛΟΓΙΟ ΣΤΙΣ 25/12/06 (ΧΡΙΣΤΟΥΓΕΝΝΑ) ΘΑ ΕΙΝΑΙ ΑΝΕΚΤΕΛΕΣΤΟ.

Ε/Γ - Ο/Γ ΠΡΩΤΕΥΣ

ΑΠΟ 14/11/06 ΕΩΣ 31/12/06

ΔΕΥΤΕΡΑ			ΤΡΙΤΗ			ΤΕΤΑΡΤΗ			ΠΕΜΠΤΗ			ΠΑΡΑΣΚΕΥΗ			ΣΑΒΒΑΤΟ			ΚΥΡΙΑΚΗ		
ΛΙΜΑΝΙ	ΩΡΑ		ΛΙΜΑΝΙ	ΩΡΑ		ΛΙΜΑΝΙ	ΩΡΑ		ΛΙΜΑΝΙ	ΩΡΑ		ΛΙΜΑΝΙ	ΩΡΑ		ΛΙΜΑΝΙ	ΩΡΑ		ΛΙΜΑΝΙ	ΩΡΑ	
	ΑΦ	ΑΝ		ΑΦ	ΑΝ		ΑΦ	ΑΝ		ΑΦ	ΑΝ		ΑΦ	ΑΝ		ΑΦ	ΑΝ		ΑΦ	ΑΝ
ΠΑΡΑΜΟΝΗ ΣΤΟ ΛΙΜΑΝΙ ΤΗΣ ΡΟΔΟΥ			ΡΟΔΟ		08.45	ΣΥΜΗ		07.00	ΚΑΛ/ΝΟ		04.30	ΡΟΔΟ		13.00	ΚΩ		06.00	ΠΑΡΑΜΟΝΗ ΣΤΟ ΛΙΜΑΝΙ ΤΗΣ ΡΟΔΟΥ		
			ΚΑΣΤ/ΖΟ	13.15	13.30	ΡΟΔΟ	08.40	13.00	ΚΩ	05.30	06.00	ΣΥΜΗ	14.40	14.50	ΝΙΣΥΡΟ	07.30	07.45			
			ΡΟΔΟ	18.15	18.45	ΣΥΜΗ	14.40	14.50	ΝΙΣΥΡΟ	07.30	07.45	ΤΗΛΟ	17.00	17.15	ΤΗΛΟ	09.00	09.15			
			ΣΥΜΗ	20.25	Δ	ΤΗΛΟ	17.00	17.15	ΤΗΛΟ	09.00	09.15	ΝΙΣΥΡΟ	18.30	18.45	ΣΥΜΗ	11.15	11.35			
						ΝΙΣΥΡΟ	18.30	18.45	ΣΥΜΗ	11.15	11.35	ΚΩ	20.15	Δ	ΡΟΔΟ	13.15	14.00			
						ΚΩ	20.15	20.30	ΡΟΔΟ	13.15	14.00				ΚΑΣΤ/ΖΟ	18.40	18.50			
						ΚΑΛ/ΝΟ	21.35	Δ	ΚΑΣΤ/ΖΟ	18.40	18.50				ΡΟΔΟ	23.30	Δ			
									ΡΟΔΟ	23.30	Δ									

Τα δρομολόγια μπορούν να τροποποιηθούν λόγω εκτάκτων συγκοινωνιακών αναγκών ή καιρικών συνθηκών.

Παρακαλούμε πριν ταξιδέψετε επικοινωνήστε με την Εταιρία:

Γραφείο Σύμης :Τηλ.2246071444 Fax 2246071373

Γραφείο Ρόδου:Τηλ.2241037769 Fax.2241034493

ΚΡΑΤΗΣΕΙΣ ΕΙΣΙΤΗΡΙΩΝ ΚΑΙ ΜΕΣΩ INTERNET: www.anes.gr

ΑΝΕΣ

ΑΝΩΝΥΜΗ ΝΑΥΤΙΛΙΑΚΗ ΕΤΑΙΡΙΑ ΣΥΜΗΣ

AE1194

Από τη νομαρχιακή παράταξη "12 συν 15"

Οξύτατη επίθεση κατά πάντων

Κύριος στόχος η Νομαρχιακή Αρχή που "κρύβει προβλήματα κάτω από το χαλί"

"Η νομαρχιακή αρχή αντιμετωπίζει τα προβλήματα του τόπου σαν ενοχλητικά σκουπίδια και τα κρύβει... κάτω από το χαλί", καταγγέλλει με ανακοίνωσή της η παράταξη "12 συν 15".

Η εικονική προεκλογική πραγματικότητα παραχώρησε τη θέση της στην σκληρή καθημερινότητα, αναφέρει η ίδια ανακοίνωση, ενώ ασκείται δριμεία κριτική στην παράταξη της πλειοψηφίας.

Συγκεκριμένα αναφέρονται στην ανακοίνωση τα εξής:

"Ίσα που πρόλαβαν να καταλαγιάσουν οι εκλογικές νικητήριες ιαχές και η πραγματικότητα προσγείωσε και τον πλέον ενθουσιώδη οπαδό της άποψης **ότι από παλιές πολιτικές μπορεί να προέλθουν νέες λύσεις.** Το πρώτο μετεκλογικό Νομαρχιακό Συμβούλιο απέδειξε πως – φυσικά – αυτή η ιδέα είναι κομμάτι μιας πολιτικής μυθολογίας που, χρόνια τώρα, προσπαθούν να εδραιώσουν οι δύο μεγάλοι πόλοι της κομματικής αντιπαράθεσης σε κεντρικό και αυτοδιοικητικό επίπεδο, για ευνόητους, και στον πλέον ανυποψίαστο, λόγους. Κι αν ως τώρα κάπως το κατάφερναν, το μέλλον διαγράφεται εξαιρετικά δυσοίωνο για τη συνέχιση αυτής της τακτικής.



Στο τελευταίο Νομαρχιακό Συμβούλιο εισπράξαμε μία από τα ίδια!

Ζητήματα που χρονίζουν και άλλα που εμφανίζονται τώρα στον ορίζοντα, φλέγοντα έτσι κι αλλιώς και καθόλου πρόσφορα σε καθησυχαστικές ρητορείες μπαλκονιού.

Τα θέματα της ημερήσιας διάταξης του Ν. Σ. επανέφεραν την εικόνα του νομού στις καθόλου ρομαντικές αλλά άκρως ρεαλιστικές της διαστάσεις. **Η εικονική προεκλογική πραγματικότητα παραχώρησε τη θέση της στην σκληρή καθημερινότητα.**

Δ΄ Κοινοτικό Πλαίσιο Στήριξης: Μετά την εξάντληση των προεκλογικών οραματισμών για εισροή πακτωλού χρημάτων, εκθέσεις αρμοδίων παραγόντων αποκαλύπτουν πως η χρηματοδότηση του Νομού Δωδεκανήσου θα κυμανθεί σε πολύ χαμηλότερα από τα αναμενόμενα επίπεδα, χωρίς η Νομαρχία να έχει παρέμβει με κάποιο ουσιαστικό τρόπο για να διεκδικήσει πόρους για συγκεκριμένα προγράμματα. **Όσο για τους ρυθμούς απορρόφησης, η κατάσταση παραμένει σταθερά απογοητευτική.**

Ανώτατη Σχολή Τουριστικών Επαγγελμάτων: Περιχαρής η Χίος υποδέχεται τη Σχολή στα πλαίσια του Πανεπιστημίου Αιγαίου. Παρά τα ευχολόγια και την συνυπογραφή υπομνημάτων από όλους τους ενδιαφερόμενους φορείς του νησιού μας, η Νομαρχία δεν έδειξε καμία μαχητικότητα στη διεκδίκηση μίας Πανεπιστημιακής Σχολής άρρηκτα συνδεδεμένης με την παραγωγική δραστηριότητα και τα συμφέροντα της περιοχής μας.

Εργοστάσιο της ΔΕΗ: Το γιοφύρι της Άρτας φαίνεται πως βρίσκει τελικά τη θέση του στο χώρο του πεδίου βολής της Κατταβιάς. Πώς θα διασφαλιστούν οι καλύτεροι δυνατοί περιβαλλοντικοί όροι για τη λειτουργία του; Με ποιες διαδικασίες θα ελέγχεται η νέα μονάδα; Τι θα γίνει επιτέλους με το πεδίο βολής, μία υπόθεση που ταλανίζει χρόνια την περιοχή της Νότιας Ρόδου; **Πότε, τέλος, θα υπάρξει σοβαρή μελέτη, συζήτηση και πολιτική βούληση για την πριμοδότηση των ανανεώσιμων μορφών ενέργειας στη Δωδεκάνησο;** Η Νομαρχία τηρεί σιγήν ιχθύος.

Αποχετευτικός αγωγός /Αρχάγγελος- Βόδι: Ένα ακόμη χρονίζον πρόβλημα που υπονομεύει την υγεία και την ποιότητα ζωής των κατοίκων της περιοχής και μετά από μία εντελώς αποσπασματική και αμήχανη αντιμετώπιση από την πλευρά της Περιφέρειας της Νομαρχιακής Αυτοδιοίκησης και μια σειρά μικροπολιτικά τοπικιστικά παιχνίδια στους ενδιαφερόμενους Δήμους, οδεύει προς τη διαιώνισή του, μια και το πολυσυζητημένο έργο της κατασκευής του αγωγού απεντάσσεται από τις σχετικές επιχορηγήσεις και **εντάσσεται στο μακρύ κατάλογο των υποσχέσεων που δεν πραγματοποιήθηκαν ποτέ.**

Ακτοπλοϊκό: Το θέμα που προκαλεί ημικρανίες σε κυβερνητικούς παράγοντες και Νομαρχιακή αρχή (αλήθεια τι γίνεται με εκείνες τις νησιωτικές πολιτικές) και αγανάκτηση στους κατοίκους των νησιών. Τη στιγμή που η κεντρική εξουσία αρνείται να εγκαταλείψει την πολιτική καλοπιάσματος των πλοιοκτητών που θεωρούν ότι η Δωδεκάνησος αναδύεται από το βυθό της θάλασσας το καλοκαίρι για να καταλήξει πάλι εκεί μετά την αποχώρηση του τελευταίου τουρίστα, η Νομαρχία **παρακολουθεί αμήχανα τα τεκταινόμενα, χωρίς πολιτική πρόταση και στοιχειώδη δυναμική για την αντιμετώπιση μιας κατάστασης** που κρατάει τους Δωδεκανήσιους αποκλεισμένους από την υπόλοιπη χώρα, σε διαρκή ομηρία απέναντι στα εφοπλιστικά επιχειρηματικά σχέδια. Και ο δρόμος φαντάζει περισσότερο δύσβατος από ποτέ...

Μεταφορά των υπηρεσιών του ΙΚΑ: Πεδίο αντιπαράθεσης βουλευτών, (κύριοι βουλευτές της ΝΔ συνεννοηθείτε επιτέλους σε κάτι) αρμοδίων και υπηρεσιακών παραγόντων. Στο μεταξύ, η ποιότητα των παρεχομένων υπηρεσιών υγείας ασθενεί βαρύ ενώ **η στάση της Νομαρχίας μοιάζει με τις διακυμάνσεις της θερμοκρασίας των ασφαλισμένων: από το βρασμό της επαναστατικής φρασεολογίας στην υποθερμία της αμηχανίας περί του πρακτέου!**

Και συ ταλαίπωρε ασφαλισμένε;

Μόνο ο δρόμος της αγωνιστικής διεκδίκησης (αποκλεισμός ή κατάληψη) σου μένει για να υπερασπίσεις την υγεία σου, την ζωή σου.

Ο Κολοσσός ξεπουλιέται σε Αμερικανομπαταριάδες, η **περιμετρική** είναι στον αέρα, το **Καρνάγιο** βαλτώνει στο βούρκο των πολιτικών υποσχέσεων, τα έργα για τα **Island Games** ανύπαρκτα, το **Αεροδρόμιο** παραμένει ημιτελές, οι **ΧΥΤΑ** απειλούνται, η "αξιοποίηση του **Γκολφ**" γίνεται εν κρυπτώ και παραβύστω.....

ΟΛΑ ΜΙΣΑ. Οι πολιτευτές μας απόντες, οι κοινωνικοί φορείς στον κόσμο της αφασίας αυτοϊκανοποιούνται με την αύξηση του τουρισμού στην φετινή σεζόν... Δεν είχαμε ποτέ την παραμικρή αυταπάτη για τις δυσκολίες που θα αντιμετώπιζε η Νομαρχιακή Αυτοδιοίκηση, με όποια σύνθεση κι αν εμφανιζόταν μετά τις πρόσφατες εκλογές. Η στάση όμως της Νομαρχιακής πλειοψηφίας που χαρακτηρίστηκε ήδη κατά την προηγούμενη θητεία της από την **απαξίωση των προβλημάτων** και την αντιμετώπισή τους σαν ενοχλητικά σκουπίδια που βιαστικά κρύβονται κάτω απ΄ το χαλί μιας γενικευμένης επανάπαυσης, βρίσκει τώρα τη συνέχεια της στην εύκολη ρητορεία των γενικεύσεων, την επίκληση ευνοϊκότερων συγκυριών στο – ποιος ξέρει ποιο- απώτατο φωτεινό μέλλον και **την αδυναμία παραγωγής πολιτικής σχεδιασμού και παρέμβασης, αποφεύγοντας πάλι τη σύγκρουση με παρωχημένες πρακτικές, πολιτικές ισορροπίες και συμφέροντα.**

Μπροστά στον τρόμο μιας ακόμη εγκληματικά αδρανούς τετραετίας, ποιο ρόλο διεκδικούμε και δεσμευόμαστε να αναλάβουμε απέναντι στους εαυτούς μας και τους συμπολίτες μας; Αυτόν που με τέσσερις λέξεις περιγράφεται αλλά πολλά μπορεί να αλλάξει:

ένα βότσαλο στη λίμνη!!

ΓΙΑΤΙ ΔΙΑΛΕΓΩ ΤΑ TECHNOPLUS' ?

Γιατί μαθαίνω **εύκολα, γρήγορα** και **οικονομικά** στο πιο **σύγχρονο, αξιόπιστο** και **αποτελεσματικό** εκπαιδευτικό κέντρο πληροφορικής.

Γιατί τα TECHNOPLUS® ξεχωρίζουν παρέχοντας τις καλύτερες υπηρεσίες εκπαίδευσης Η/Υ για **ενήλικες** στον κόσμο.

- Διεθνές σύστημα εκμάθησης υπολογιστών
- Πιστοποιημένοι καθηγητές
- Πιστοποιημένη ύλη από τη Microsoft
- Τελευταίας τεχνολογίας Η/Υ
- Ολιγομελή τμήματα, 1 άτομο ανά Η/Υ
- Άνετοι , ευρύχωροι και ειδικά διαμορφωμένοι χώροι διδασκαλίας
- Οι καλύτερες τιμές της αγοράς, υψηλή ποιότητα εκπαίδευσης και εγγυημένη επιτυχία
- Δωρεάν ώρες πρακτικής εξάσκησης

Αποκτήστε τις πιστοποιήσεις :

IC³ (Internet and Computing Core Certification) — Μόνο με 290 € !

Παγκόσμιο πρότυπο εκπαίδευσης και πιστοποίησης βασικών γνώσεων Η/Υ και Internet αναγνωρισμένη από το **Ελληνικό Δημόσιο** και το **ΑΣΕΠ**. , 45 ωρών (χωρίς τη θεωρία) και 57 ωρών (με τη θεωρία).

ECDL (European Computer Driving Licence)

Για την **σωστή** και **ολοκληρωμένη** εκπαίδευση απαιτούνται 56 ώρες για το ECDL Progress (4 ενότητες) και 100 ώρες για το ECDL Core (7 ενότητες).

MOS (Microsoft Office Specialist)

Νιώστε τη χαρά της επαγγελματικής επιτυχίας, ξεχωρίστε στην αγορά εργασίας και βελτιώστε τη θέση και τις γνώσεις σας αποκτώντας το MOS στα επίπεδα Standard I (66 ώρες), Standard II (106 ώρες) και Master (146 ώρες).

MOS Prep (Microsoft Office Specialist Preparation)

Γνωρίζεις τη χρήση των προγραμμάτων αλλά δεν έχεις πιστοποίηση ??? Προετοιμάσου κατάλληλα για την πιστοποίηση MOS με 190 € και σε 24 ώρες μόνο με τα πρότυπα τμήματα προετοιμασίας.
Τα τμήματα απευθύνονται σε χρήστες υπολογιστών που έχουν σχετική εμπειρία στη χρήση του Word , Excel και Outlook.

Επίσης , σεμινάρια για **Microsoft Publisher, Photofiltre (αποκτήστε δωρεάν το πρόγραμμα), AUTOCAD, Photoshop, Corel Draw, Microsoft FrontPage.**

Ειδικές τιμές: Ξενοδοχοϋπάλληλοι, Φοιτητές, Στρατιωτικοί, Νοσηλευτές Δημόσιοι Υπάλληλοι

Σεμινάρια ενηλίκων

Εγγραφές τώρα!!!

TECHNOKids® TECHNOPLUS®
ΔΙΕΘΝΗ ΚΕΝΤΡΑ ΕΚΜΑΘΗΣΗΣ ΥΠΟΛΟΓΙΣΤΩΝ
Όλοι μαθαίνουν σε μας
AT5179(Γ)
Εθν. Αντιστάσεως 18, Ρόδος, Τηλ.: 22410 70880
Υπεύθυνη Κέντρου: Γκρέις Χαντάντ-Μεϊχανετζίδη
ΣΕ 20 ΧΩΡΕΣ ΣΕ ΟΛΟ ΤΟΝ ΚΟΣΜΟ ΚΑΙ ΣΕ 40 ΣΗΜΕΙΑ ΣΤΗΝ ΕΛΛΑΔΑ

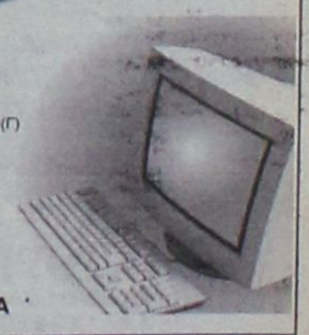

TECHNO GROUP

ΕΥΚΟΛΙΕΣ ΠΛΗΡΩΜΗΣ

Μελέτη - Συντήρηση

ΠΑΡΑΔΟΣΗ ΣΕ ΠΛΗΡΗ ΛΕΙΤΟΥΡΓΙΑ
ΑΠΟ ΠΕΠΕΙΡΑΜΕΝΟ ΣΥΝΕΡΓΕΙΟ

GLASS
INOX
ΧΑΛΚΙΝΟ

Απο 15.00€ το μήνα!

ΑΝΟΞΕΙΔΩΤΗ ΥΠΕΡΟΧΗ A.I.S.I. 316
ΣΥΝΔΕΟΝΤΑΙ ΚΑΙ ΜΕ ΚΑΛΟΡΙΦΕΡ

10 ετής ΕΓΓΥΗΣΗ

ΔΑΠΕΔΟΘΕΡΜΑΝΣΗ

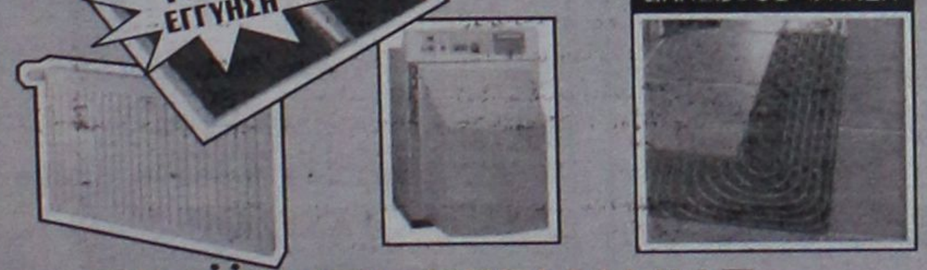

ΠΡΟΪΟΝΤΑ ΓΕΡΜΑΝΙΑΣ AE1516

Δημ. Αναστασιάδη 8 - Τηλ. & Fax: 22410 32181

Ζητείται η έκδοση ενός 27χρονου στη Γερμανία

Έναν 27χρονο Έλληνα πολίτη, ο οποίος διαμένει το τελευταίο ενάμιση χρόνο στο νησί μας, ζητούν να εκδοθεί οι Γερμανικές διωκτικές αρχές, καθώς κατηγορείται ότι εμπλέκεται σε υπόθεση διακίνησης και εμπορίας ναρκωτικών.

Ο 27χρονος καταζητείται στη Γερμανία και μέσω Ίντερπολ κινητοποιήθηκε το ευρωπαϊκό ένταλμα σύλληψής του, με το οποίο ζητείται να εκδοθεί στην εν λόγω χώρα.

Σύμφωνα όμως με τις νέες διατάξεις αλλά και απόφαση του Γερμανικού Ανώτατου Ακυρωτικού Δικαστηρίου, στο οποίο έχει προσβληθεί η πράξη αυτή θεωρείται αντισυνταγματική, λόγω και της Ελληνικής υπηκοότητας του εμπλεκόμενου.

Όπως μάλιστα δηλώνει ο συνήγορος του 27χρονου κ. Στέλιος Αλεξανδρής κάτι τέτοιο δεν μπορεί να τύχει εφαρμογής και για το λόγο αυτό θα αιτηθεί σήμερα από τον Εισαγγελέα Εφετών Δωδεκανήσου κ. Κωνσταντίνο Παρασκευαΐδη, ενώπιον του οποίου θα προσαχθεί ο πελάτης του, η απόρριψη του αιτήματος των Γερμανικών αρχών.

Αξίζει πάντως να σημειωθεί ότι σε περίπτωση που το αίτημα του 27χρονου δεν γίνει αποδεκτό από τον κ. εισαγγελέα, δίδεται η δυνατότητα εντός 24 ωρών αντίστοιχη προσφυγή στο Ανώτατο Δικαστήριο της χώρας μας.

Προσωρινά κρατούμενος

Ένας 37χρονος για καλλιέργεια χασισόδενδρου

Προσωρινά κρατούμενος κρίθηκε χθες μετά την απολογία του ο 37χρονος Αρχαγγελίτης, ο οποίος κατηγορείται για καλλιέργεια ινδικής κάνναβης, κατοχή και αγορά ναρκωτικών ουσιών καθώς και απόπειρα πώλησης ναρκωτικών ουσιών.

Πράγματι χθες το μεσημέρι ο 37χρονος συνοδευόμενος από το συνήγορό του κ. Αναστάσιο Διάκο πέρασε τη πόρτα του ανακριτή κ. Απόστολου Μπουσουλέγκα όπου και έδωσε εξηγήσεις για τα όσα του καταλογίζονται.

Σύμφωνα με πληροφορίες, ο 37χρονος αρνήθηκε τις κατηγορίες όπως του αποδίδονται ισχυριζόμενος ότι και προανακριτικά έχει πει, πως είναι τοξικομανής και τις ποσότητες των ναρκωτικών που εντοπίστηκαν στη κατοχή του τις είχε αποκλειστικά και μόνο για δική του χρήση.

Μάλιστα προσκόμισε και σχετική πραγματογνωμοσύνη με την οποία ενισχύεται ο ισχυρισμός της τοξικομανίας του.

Τελικά με σύμφωνη γνώμη και του Αντεισαγγελέα Πλημμελειοδικών Ρόδου κ. Ηλία Δελαζάνου ο 37χρονος κρίθηκε προσωρινά κρατούμενος παίρνοντας το δρόμο για τις φυλακές.

Πάντως σύμφωνα με τις ίδιες πληροφορίες, μέσα στις επόμενες ημέρες ο Αρχαγγελίτης αναμένεται δια μέσου του συνηγόρου του κ. Αναστάσιου Διάκου να καταθέσει προσφυγή κατά του εντάλματος προσωρινής κράτησης του κ. ανακριτή, την οποία θα εξετάσει το Συμβούλιο Πλημμελειοδικών Ρόδου, το οποίο και θα κληθεί να αποφασίσει αν θα αντικατασταθεί έστω και με περιοριστικούς όρους.

Υπενθυμίζεται ότι όλα ξεκίνησαν από ένα τροχονομικό έλεγχο κατά τη διάρκεια του οποίου οι αστυνομικοί εντόπισαν στη κατοχή του 37χρονου 6 συσκευασίες ακατέργαστης κάνναβης συνολικού βάρους 231 γραμμαρίων, οι οποίες σύμφωνα με την αστυνομία προορίζονταν για πώληση σε άγνωστα άτομα.

Πιο συγκεκριμένα, τη 14η Νοεμβρίου στις 7.30 το απόγευμα άνδρες του Αστυνομικού Τμήματος Αρχαγγέλου εντόπισαν τον 37χρονο να κινείται με δίκυκλη μοτοσικλέτα τον οποίο και σταμάτησαν για έλεγχο, κατά τη διάρκεια του οποίου βρήκαν τις έξι συσκευασίες με τα 231 γραμμάρια ακατέργαστης κάνναβης. Στη συνέχεια ο 37χρονος οδήγησε τους αστυνομικούς σε αποθήκη όπου και τους παρέδωσε 7 μικροσυσκευασίες (φιξάκια) πρωΐνης συνολικού βάρους 3,5 γραμμαρίων, μικροσυσκευασία με 2 γραμμάρια κάνναβης και 3,5 γραμμάρια άγνωστης ναρκωτικής ουσίας σε σκόνη. Ο ίδιος επίσης υπέδειξε στους αστυνομικούς σημείο σε αγροτική περιοχή όπου είχε θάψει δύο βάζα τα οποία περιείχαν ακατέργαστη κάνναβη συνολικού βάρους 270 γραμμαρίων και μία συσκευασία με 6 γραμ. σπόρων κάνναβης, που σύμφωνα με την αστυνομία προέρχονται από την καλλιέργεια 11 δενδρυλλίων κάνναβης.

KYDON TOURS

Γ/Β ΠΗΝΕΛΟΠΗ
AGOUDIMOS LINES
ΤΟΥ Κ. ΔΗΜΗΤΡΙΟΥ ΑΓΟΥΔΗΜΟΥ
ΔΡΟΜΟΛΟΓΙΑ 1/11-31/12/06
ΑΠΟ ΘΕΣΣΑΛΟΝΙΚΗ ΚΑΘΕ ΠΑΡΑΣΚΕΥΗ 22.00
ΓΙΑ: ΛΗΜΝΟ 06.15 • ΜΥΤΙΛΗΝΗ 12.30 • ΧΙΟ 16.35 • ΒΑΘΥ ΣΑΜΟΥ 20.00 • ΚΑΛΥΜΝΟ 1.00 • ΚΩ 02.20 • ΡΟΔΟ 06.30
ΑΠΟ ΡΟΔΟ ΚΑΘΕ ΚΥΡΙΑΚΗ 08.00
ΓΙΑ: ΚΩ 11.50 ° ΚΑΛΥΜΝΟ 13.10 • ΒΑΘΥ ΣΑΜΟΥ 17.30 • ΧΙΟ 21.00 • ΜΥΤΙΛΗΝΗ 04.00 • ΛΗΜΝΟ 07.10 • ΚΑΒΑΛΑ 12.00
Καλό σας ταξίδι!
ΚΕΝΤΡΙΚΟ ΠΡΑΚΤΟΡΕΙΟ
KYDON TOURS
Εθ. Δωδ/σίων 14-Ακτή Σαχτούρη 8
• Τηλ. 22410-23000, 27900, 27722

ΕΚΔΡΟΜΕΣ!! ΕΚΔΡΟΜΕΣ!!
Ποιότητα-φροντίδα-επιτυχία
• ΙΤΑΛΙΑ • ΒΕΝΕΤΙΑ • ΦΛΩΡΕΝΤΙΑ • ΡΩΜΗ 12/11-18/11/06
Αεροπορική εκδρομή. ΡΟΔΟ - ΑΘΗΝΑ - ΜΙΛΑΝΟ και ΡΩΜΗ-ΑΘΗΝΑ-ΡΟΔΟ
2 Διανυκτερεύσεις ΒΕΝΕΤΙΑ - 1 ΦΛΩΡΕΝΤΙΑ - 3 ΡΩΜΗ
Ξενοδοχ. 4 αστέρων ημιδιατροφή - ξεναγήσεις - περιηγήσεις σε όλες τις πόλεις. ΠΛΟΥΣΙΟ ΠΡΟΓΡΑΜΜΑ. ΣΥΝΟΔΟΣ ΕΛΕΝΗ ΨΥΛΛΑΚΗ
• ΒΟΥΔΑΠΕΣΤΗ • ΠΡΑΓΑ 19/11-24/11/06
ΑΕΡΟΠΟΡΙΚΗ ΕΚΔΡΟΜΗ Ο.Α. MALEV
ΔΥΟ ΠΑΝΕΜΟΡΦΕΣ ΡΟΜΑΝΤΙΚΕΣ ΠΟΛΕΙΣ
Αεροπ. εισ. - φόροι - 2 διαν. ΒΟΥΔΑΠΕΣΤΗ - 3 Διαν. ΠΡΑΓΑ - Ξενοδ. 4 αστέρων SUPERIOR ημιδιατροφή (NOVOTEL MOVEMPIC) ξεναγήσεις τοπικός ξεναγός ΕΛΛΗΝΙΚΑ - Διασκέδαση) - ψώνια - FOLKLOR.
ΣΥΝΟΔΟΣ ΕΛΕΝΗ ΨΥΛΛΑΚΗ
• DUBAI-ABUDABI 9/12-15/12/06
SPECIAL 7ΗΜΕΡΟ ΠΡΟΓΡΑΜΜΑ GROUP ΑΠΟ ΡΟΔΟ.
ΣΥΝΟΔΟΣ ΕΛΕΝΗ ΨΥΛΛΑΚΗ
ΤΡΙΤΟ ΤΑΞΙΔΙ
DUBAI: Αμμος χρυσός και απέραντη αμορφιά
DUBAI Η πόλη του μέλλοντος του HOTEL BURJ AL ARAB κτισμένου μέσα στη θάλασσα, του χιονοδρομικού μέσα στην έρημο. Φαντασμαγορικά κτίρια - shopping center - ψώνια φθηνά αφορολόγητα.
Ξενοδοχεία INTERCONTINENTAL - MOVEMPIC - FLORA GRAND - Ξεναγήσεις - μεταφορές - safari ABUDABI - κρουαζιέρα
ΠΡΟΣΟΧΗ ΛΟΓΩ ΖΗΤΗΣΗΣ ΕΓΓΡΑΦΗ ΜΕ ΠΡΟΚΑΤΑΒΟΛΗ
• DUBAI-ABUDABI
ΤΑΚΤΙΚΕΣ ΑΝΑΧΩΡΗΣΕΙΣ
GROUPS ΧΡΙΣΤΟΥΓΕΝΝΑ - ΠΡΩΤΟΧΡΟΝΙΑ
• EURODISNEY - ΠΑΡΙΣΙ
GROUPS ΑΠΟ ΡΟΔΟ 23/12 - 28/12, 24/12 - 29/12, 2/1-7/1
Ξενοδοχεία SEQUOIADISNEY 2 διαν. - MERIDIEN ΠΑΡΙΣΙ 3 διαν. Εισιτήρια - Ξεναγήσεις - Περιηγήσεις Έλληνας ξεναγός
• ΧΡΙΣΤΟΥΓΕΝΝΑ ΣΤΗΝ ΕΛΒΕΤΙΑ
• ΜΙΛΑΝΟ - ΛΟΥΓΚΑΝΟ - ΖΥΡΙΧΗ - ΦΡΑΙΣΜΠΟΥΡΓΚ - ΒΕΡΝΗ
• ΧΑΡΕΙΤΕ ΜΕ ΤΑ ΠΑΙΔΙΑ ΣΑΣ ΤΑ ΧΙΟΝΙΑ
• Αεροπ. εισιτήρια ΟΑ - Διανυκτ. 3 ΛΟΥΚΕΡΝΗ - 2 ΦΡΑΙΣΜΠΟΥΡΓΚ - 2 ΛΩΖΑΝΗ - Ξενοδοχ. 4 αστέρων, ημιδιατροφή, πλούσια πρόγραμμα ξεναγήσεων, περιηγήσεων
ΣΥΝΟΔΟΣ ΕΛΕΝΗ ΨΥΛΛΑΚΗ
• ΠΡΩΤΟΧΡΟΝΙΑ ΣΤΗΝ ΙΣΠΑΝΙΑ
ΜΑΔΡΙΤΗ - ΤΟΛΕΔΟ - ΒΑΛΕΝΤΣΙΑ - ΒΑΡΚΕΛΩΝΗ
Στέκιαλ πρόγραμμα, διανυκτ. 3 ΜΑΔΡΙΤΗ - 1 ΒΑΛΕΝΤΣΙΑ - 3 ΒΑΡΚΕΛΩΝΗ - Ξενοδοχεία 4 αστέρων, ημιδιατροφή Βαρκελώνη, Βαλέντσια Πλούσια πρόγραμμα ξεναγήσεων και νυχτερινών εξόδων
ΣΥΝΟΔΟΣ ΕΛΕΝΗ ΨΥΛΛΑΚΗ
• ΑΛΛΕΣ ΕΚΔΡΟΜΕΣ ΧΡΙΣΤΟΥΓΕΝΝΩΝ -ΝΕΟΥ ΕΤΟΥΣ
• ΒΙΕΝΝΗ - ΠΡΑΓΑ - ΒΙΕΝΝΗ - ΒΟΥΔΑΠΕΣΤΗ
• ΑΙΓΥΠΤΟΣ - ΙΤΑΛΙΑ - ΛΟΝΔΙΝΟ - ΑΜΣΤΕΡΝΤΑΜ
• ΒΕΡΟΛΙΝΟ - ΛΑΠΩΝΙΑ ΧΩΡΙΟ ΑΗ ΒΑΣΙΛΗ
• ΤΑΥΛΑΝΔΗ - ΠΟΥΚΕΤ - ΜΠΑΛΙ - ΜΑΛΑΙΣΙΑ
• Ελάτε κοντά μας. Θα βρείτε όποια εκδρομή επιθυμείτε
ΚΑΛΕΣ ΓΙΟΡΤΕΣ • ΧΡΟΝΙΑ ΠΟΛΛΑ
ΠΡΑΚΤΟΡΕΙΟ ΚΥΔΩΝ ΙΑΤΑ
Εθ. Δωδ/σίων 14-Ακτή Σαχτούρη 8
• Τηλ. 22410-23000, 27900, 27722
• E-mail: Kydon@otenet.gr

ΑΝΕΚ ΟΑ FERRIES
ΚΑΘΗΜΕΡΙΝΑ ΔΡΟΜΟΛΟΓΙΑ
Ε/Γ-Ο/Γ ΡΟΔΑΝΘΗ, Ε/Γ-Ο/Γ ΑΝΘΗ ΜΑΡΙΝΑ
ΡΟΔΟ-ΠΕΙΡΑΙΑ
ΠΑΡΑΣΚΕΥΗ 10/11
ΑΝΘΗ ΜΑΡΙΝΑ 17,00 ΚΩ (21,00)-ΠΕΙΡΑΙΑ (08.00)
ΣΑΒΒΑΤΟ 11/11
ΡΟΔΑΝΘΗ 17.00 ΤΗΛΟ(20.10)-ΝΙΣΥΡΟ(21.40)-ΚΩ(23.40)-ΚΑΛΥΜΝΟ(23.40)-ΠΕΙΡΑΙΑ(13.10)
ΚΥΡΙΑΚΗ 12/11
ΔΕΥΤΕΡΑ 13/11
ΑΝΘΗ ΜΑΡΙΝΑ 17.00 ΚΩ(21.00)-ΠΕΙΡΑΙΑ(08.00)
ΤΡΙΤΗ 14/11
ΡΟΔΑΝΘΗ 16.00 ΚΩ (21,30)-ΚΑΛΥΜΝΟ (23,10)-ΠΕΙΡΑΙΑ (11.00)
ΤΕΤΑΡΤΗ 15/11
ΑΝΘΗ ΜΑΡΙΝΑ 17.00 ΚΩ (21,00)-ΛΕΡΟ (23.10)- ΠΑΤΜΟ (00.40)-ΠΕΙΡΑΙΑ (09.50)
ΠΕΜΠΤΗ 16/11
ΡΟΔΑΝΘΗ 16.00 ΚΩ (21,30)-ΚΑΛΥΜΝΟ (23,10)-ΠΕΙΡΑΙΑ (11.00)
ΠΑΡΑΣΚΕΥΗ 17/11
ΑΝΘΗ ΜΑΡΙΝΑ 17,00 ΚΩ (21,00)-ΠΕΙΡΑΙΑ (08.00)
ΣΑΒΒΑΤΟ 18/11
ΡΟΔΑΝΘΗ 17.00 ΤΗΛΟ(20.10)-ΝΙΣΥΡΟ(21.40)-ΚΩ(23.40)-ΚΑΛΥΜΝΟ(23.40)-ΠΕΙΡΑΙΑ(13.10)
ΚΥΡΙΑΚΗ 19/11
ΔΕΥΤΕΡΑ 20/11
ΑΝΘΗ ΜΑΡΙΝΑ 17.00 ΚΩ(21.00)-ΠΕΙΡΑΙΑ(08.00)
TSAGARIS TRAVEL Ακτή Σαχτούρη 5
Τηλ.: 2241036170 Φαξ: 22410-39839

ΑΝΕΚ ΟΑ FERRIES
ΠΡΟΣΦΟΡΑ
Από 18.09.06 έως 18.03.07
Εισιτήρια προσφοράς προς Πειραιά
Προσφορά ατομικού εισιτηρίου σε Γ' θέση 20,90 ευρώ
Προσφορά ατομικού εισιτηρίου σε καμπίνα 41,80 ευρώ
Προσφορά εισιτηρίου για Ι.Χ. 62.00 ευρώ
Οι ναύλοι ισχύουν από Ρόδο για Πειραιά και από Πειραιά προς Ρόδο κάθε μέρα
TSAGARIS TRAVEL
Ακτή Σαχτούρη 5
ΡΟΔΟΣ
Τηλ.. 22410 36170, 30406
FAX: 22410 39839
Απέναντι από την κεντρική πύλη του Λιμανιού
ΚΑΛΟ ΣΑΣ ΤΑΞΙΔΙ

Ελ. Βενιζέλος, Κ. Καραμανλής, Ανδρ. Παπανδρέου

Αυτοί που σημάδεψαν τη σύγχρονη ιστορία μας...

Τα κέρινα ομοιώματά τους εκτίθενται από χθες στο Μουσείο της Μαντάμ Τισό στο Λονδίνο

Η Υπουργός Τουριστικής Ανάπτυξης κ. Φάνη Πάλλη-Πετραλιά παραβρέθηκε χθες στην τελετή των αποκαλυπτηρίων των κέρινων ομοιωμάτων των Ελευθέριου Βενιζέλου, Κωνσταντίνου Καραμανλή και Ανδρέα Παπανδρέου, που πραγματοποιήθηκε στο μουσείο Μαντάμ Τισό στο Λονδίνο. Στα αποκαλυπτήρια που έγιναν υπό την παρουσία του πρωθυπουργού κ. Κώστα Καραμανλή παρέστησαν οι υπουργοί Οικονομίας και Οικονομικών κ. Γ. Αλογοσκούφης, Εξωτερικών κ. Ντόρα Μπακογιάννη, Επικρατείας κ. Θ. Ρουσσόπουλος και ο Αρχιεπίσκοπος Θυατείρων και Μεγάλης Βρεταννίας Γρηγόριος. Επίσης στην τελετή παραβρέθηκαν και οι εκπρόσωποι: του Ιδρύματος « Ελευθέριος Βενιζέλος» κ. Ελένη Κατσιαδάκη, του Ιδρύματος «Κωνσταντίνος Καραμανλής» κ. Κώστας Καραμανλής, του Ιδρύματος «Ανδρέας Παπανδρέου» ο πρώην υπουργός και βουλευτής του ΠΑΣΟΚ κ. Τηλέμαχος Χυτήρης.



Ο πρωθυπουργός Κώστας Καραμανλής με τον Τηλέμαχο Χυτήρη στέκονται ανάμεσα στα κέρινα ομοιώματα του Κωνσταντίνου Καραμανλή και του Ανδρέα Παπανδρέου

Επισημαίνεται ότι τα ομοιώματα των τριών πολιτικών προσωπικοτήτων της Ελλάδας θα εκτίθενται μόνιμα στο μουσείο Μαντάμ Τισό ενώ η δημιουργία τους αποτελεί πρωτοβουλία του υπουργείου Ανάπτυξης.

Η Υπουργός Τουριστικής Ανάπτυξης κ. Φάνη Πάλλη -Πετραλιά σε ομιλία που παρέθεσε κατά την τελετή των αποκαλυπτηρίων ανέφερε τα εξής:

«Η Ελλάδα των ανοιχτών οριζόντων, η Ελλάδα της εξωστρέφειας, η Ελλάδα της αλλαγής, είναι σήμερα εδώ. Είναι εδώ η δημιουργική, δυναμική, επίμονη Ελλάδα.

Η Ελλάδα των προσδοκιών και των οραμάτων, η Ελλάδα που υπερβαίνει τα όριά της γνωρίζοντας ότι μια μικρή χώρα μπορεί και πρέπει να βάζει ψηλά τον πήχυ.

Αυτή την Ελλάδα ενσάρκωσαν τρεις μεγάλες προσωπικότητες της σύγχρονης πολιτικής ιστορίας: ο Ελευθέριος Βενιζέλος, ο Κωνσταντίνος Καραμανλής, ο Ανδρέας Παπανδρέου. Πολιτικές προσωπικότητες εμβληματικές, που η προσφορά τους ξεπερνά τα όρια των παρατάξεων που εκπροσωπούσαν. Τρεις προσωπικότητες που άφησαν βαθιά τα σημάδια τους στην πορεία, την ανάπτυξη και την ευημερία της χώρας.

Τα κέρινα ομοιώματά τους στο MADAME TUSSAUDS δείχνουν ότι η Ελλάδα δεν γνωρίζει σύνορα. Δεν παγιδεύεται στα μικρά και τα ασήμαντα. Δεν περιορίζεται στα εφήμερα και τα πρόσκαιρα. Η δυναμική, εξωστρεφής και αισιόδοξη Ελλάδα έχει διαρκώς το βλέμμα της στραμμένο στο μέλλον και δουλεύει ακατάπαυστα γι αυτό.

Χωρίς τον Ελευθέριο Βενιζέλο, τον Κωνσταντίνο Καραμανλή, τον Ανδρέα Παπανδρέου, η Ελλάδα δεν θα ήταν Ελλάδα.

Η Ελλάδα του Βενιζέλου ήταν αυτή των πέντε ηπείρων και των πέντε θαλασσών. Ήταν η Ελλάδα του πρώτου κύματος εκβιομηχάνισης, του εκσυγχρονισμού και του εξευρωπαϊσμού. Ο Ελευθέριος Βενιζέλος μας έδειξε πώς να μετατρέπουμε τα προβλήματα σε ευκαιρίες, τις κρίσεις σε δυνατότητες, τα λάθη σε καινοτομίες, τις αποτυχίες σε επιτυχίες.

Το δίδαγμά του είναι απλό και επίκαιρο: η επιτυχία εξαρτάται από την ικανότητα να αδράξεις την ευκαιρία.

Η Ελλάδα του Κωνσταντίνου Καραμανλή είναι αυτή που προσπαθεί ακόμα να κλείσει τις πληγές της. Είναι η Ελλάδα της μεταπολεμικής ανασυγκρότησης, που βάζει τα θεμέλια για την ανάπτυξη και την ευημερία της. Είναι η Ελλάδα, που πέρασε αναίμακτα από τη δικτατορία στη δημοκρατία. Είναι η ευρωπαϊκή Ελλάδα που κάνει πράξη το όραμα της ένταξής της στην οικογένεια των προηγμένων χωρών της Ευρώπης.

Η δημοκρατική ευρωπαϊκή Ελλάδα που θεμελίωσε ο Κωνσταντίνος Καραμανλής, διασφάλισε το μερίδιό της στο μέλλον. Με τον εθνάρχη Καραμανλή η Ελλάδα αποκτά αυτό που δεν είχε: αυτοπεποίθηση.

Η Ελλάδα του Ανδρέα Παπανδρέου, είναι η Ελλάδα της αλλαγής και της ανανέωσης.

Είναι εκείνη που φωτίζει τις αθέατες πλευρές της, ανταποκρινόμενη στο αίτημα για περισσότερη κοινωνική δικαιοσύνη. Είναι η Ελλάδα που επισφράγισε το τέλος των μεταπολεμικών ψυχώσεων, της μισαλλοδοξίας, της καχυποψίας, της αντιπαλότητας. Είναι η Ελλάδα που ενσωματώνεται οργανικά στην ευρωπαϊκή οικογένεια.

Ο Ελευθέριος Βενιζέλος, ο Κωνσταντίνος Καραμανλής, ο Ανδρέας Παπανδρέου έχουν ένα κοινό στοιχείο: η παρουσία τους στη διακυβέρνηση της χώρας συνιστούσε και μια βαθιά τομή στη συνέχειά της.

Κύριε Πρόεδρε,

Η παρουσία σας στην τιμητική αυτή εκδήλωση δεν είναι μόνο μια συμβολική πράξη. Είναι μια βαθιά πολιτική πράξη αναγνώρισης, σεβασμού και τιμής, απέναντι στη προσφορά τους και τη συμβολή τους προς τη χώρα μας, προς όλους εμάς.

Οι τρεις ηγέτες που σήμερα βρίσκονται στην συλλογική μνήμη των Ελλήνων και του ελληνισμού σε όλη τη γη, ενσάρκωσαν την συλλογική θέληση για πρόοδο, για αλλαγή, για Δημοκρατία και αλληλεγγύη, για εθνική υπερηφάνεια, για μια Ελλάδα σύγχρονη, για μια Ελλάδα ευρωπαϊκή. Σημάδεψαν ανεξίτηλα την αλλαγή της Ελλάδας από μια φτωχή χώρα της Ευρώπης σε μία σύγχρονη χώρα με επιτεύγματα διεθνούς επιπέδου, μια χώρα με δυνατότητες και με θέληση να προχωρήσει με αυτοπεποίθηση στο μέλλον.



Η σύζυγος του Πρωθυπουργού Νατάσα Καραμανλή στέκεται δίπλα στο κέρινο ομοίωμα του Κωνσταντίνου Καραμανλή στο μουσείο κέρινων ομοιωμάτων μαντάμ Τισό

Τους τιμούμε και θα τους θυμόμαστε πάντα.

Πάνω στην δική τους ανεκτίμητη κληρονομιά, η κυβέρνησή μας, η κυβέρνηση του Κώστα Καραμανλή προχωρά και εργάζεται για την δημιουργία μιας νέας Ελλάδας, μιας Ελλάδας δικαιοσύνης και αλληλεγγύης, μιας Ελλάδας οικονομικά ισχυρής και κοινωνικά δίκαιης στην Ευρώπη των 25. Το Υπουργείο Τουριστικής Ανάπτυξης είναι περήφανο γιατί είχε τη δική του συμβολή με την πρωτοβουλία του προκατόχου μου Δημήτρη Αβραμόπουλου στη συμμετοχή της χώρας μας στο διεθνές μουσείο Madame Tussauds, με τα κέρινα ομοιώματα των τριών κορυφαίων πολιτικών προσωπικοτήτων. Θέλω να ευχαριστήσω τον κύριο Τζέιμς Μπράντμπερι για την εξαιρετική συνεργασία που είχαμε όλους αυτούς τους μήνες.

Η προβολή της Ελλάδας, είναι προβολή της ιστορίας μας, του πολιτισμού μας, είναι προβολή των ανθρώπων εκείνων που με το έργο και τις πράξεις τους σημάδεψαν την πορεία και την προοπτική της.

Σας ευχαριστώ.»







Κατά την περίοδο των εορτών

Ποικιλία προσφορών από τα καταστήματα ηλεκτρονικών ειδών

Υπολογίζεται ότι οι καταναλωτές θα ξοδέψουν συνολικά 1 δισ. ευρώ

Ποικιλία προσφορών βγάζουν στην αγορά οι εταιρείες ηλεκτρονικών και πληροφορικής, προσπαθώντας να κερδίσουν όσο το δυνατόν μεγαλύτερο μερίδιο στα έσοδα ύψους 1 δισ. ευρώ που αναμένεται να εισρεύσουν στην αγορά έως την περίοδο των Χριστουγέννων και της Πρωτοχρονιάς.



Ο ανταγωνισμός εστιάζεται σε επίπεδες τηλεοράσεις, φορητούς υπολογιστές, κινητά τηλέφωνα και παιχνιδομηχανές

Όπως αναφέρεται με νέα καταστήματα, καινούργια προϊόντα, προσφορές και δώρα σημαντικής αξίας στοχεύουν να προσελκύσουν όσο το δυνατόν περισσότερους καταναλωτές, οι οποίοι εκτιμάται ότι θα διαθέσουν πάνω από 1 δισ. ευρώ σε ηλεκτρονικές συσκευές, υπολογιστές, κινητά τηλέφωνα και βιντεοπαιχνίδια κατά την περίοδο των εορτών.

Ειδικά εορταστικά φυλλάδια ετοιμάζουν μεταξύ άλλων η Κωτσόβολος, η Ηλεκτρονική Αθηνών, η Fnac, η Multirama και οι υπόλοιπες αλυσίδες ηλεκτρονικών και πληροφορικής.

Το παιχνίδι θα παιχθεί στις επίπεδες τηλεοράσεις (LCD και Plasma), στους φορητούς υπολογιστές, τα κινητά τηλέφωνα και τις παιχνιδομηχανές. Μέσα στις επόμενες εβδομάδες στις βιτρίνες των καταστημάτων θα εμφανιστούν τηλεοράσεις Plasma 40 ή 42 ιντσών με κόστος κάτω από τα 900 ευρώ, φορητοί υπολογιστές τελευταίας γενιάς έναντι 500 με 600 ευρώ, αλλά και νέα κινητά τηλέφωνα με κόστος από 60 ευρώ.

Πρόκειται για τιμές μειωμένες άνω του 30% σε σχέση με τα περυσινά δεδομένα, ενώ σε πολλές περιπτώσεις οι αλυσίδες θα συνοδεύουν τις αγορές με δώρα σημαντικής αξίας, όπως για παράδειγμα συστήματα οικιακού κινηματογράφου, βιντεοκάμερες, δωρεάν πρόσβαση στο γρήγορο Internet, αλλά και πολυμηχανήματα.

Παράλληλα, στο κομμάτι των βιντεοπαιχνιδιών -όπου μέσα στις εορτές πραγματοποιείται σχεδόν το 50% του ετήσιου τζίρου- η άφιξη της νέας κονσόλας της Nintendo Wii αναμένεται να προκαλέσει έντονο ενδιαφέρον, καθώς έρχεται να ανταγωνιστεί το X-box 360 της Microsoft στον στίβο των παιχνιδομηχανών νέας γενιάς.

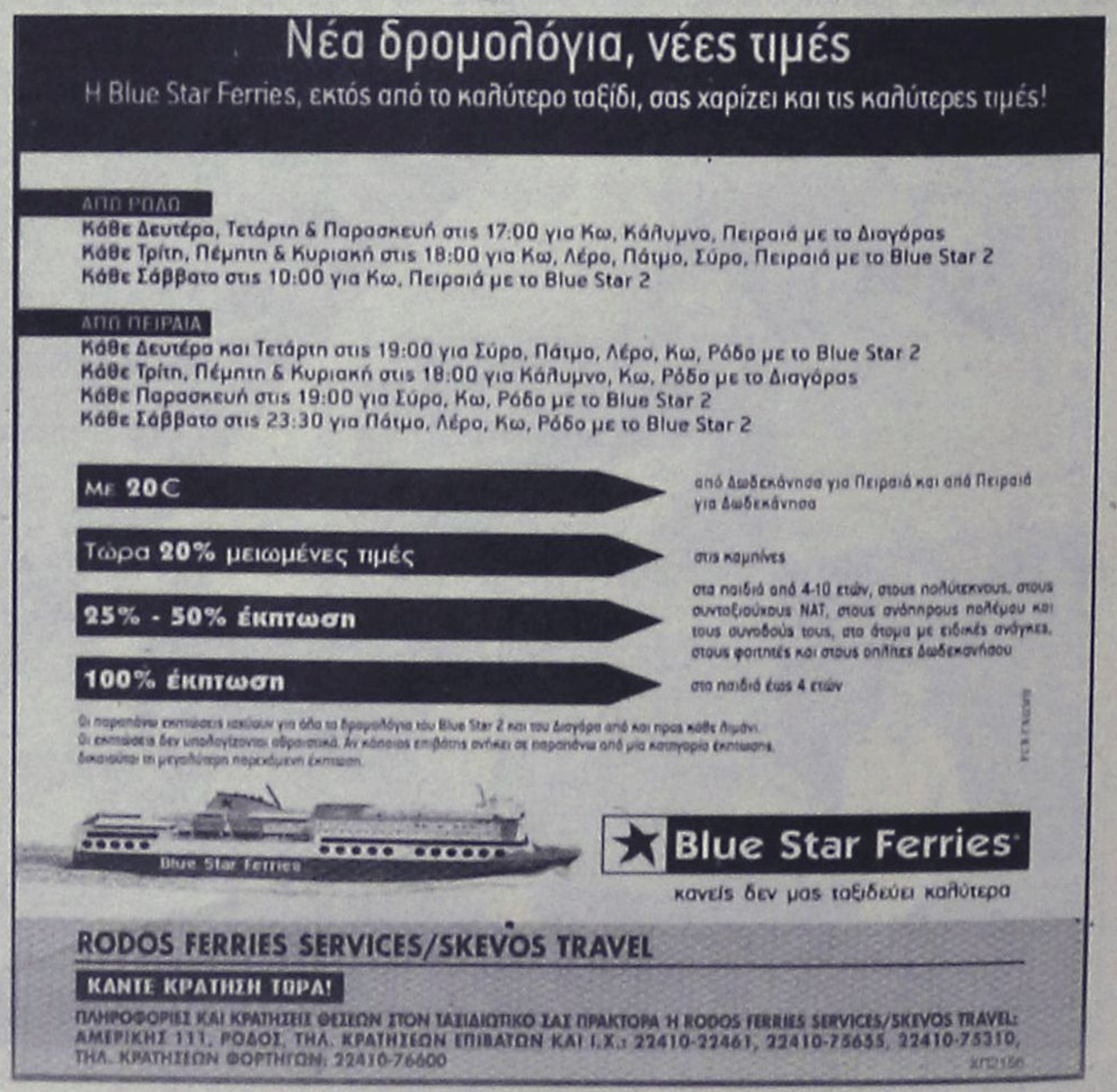

ΜΕΤΑΧΕΙΡΙΣΜΕΝΑ

ΜΟΤΟΜΙΚΕ YAMAHA

Επίσημος Συνεργάτης Yamaha — Touching your heart

Από το κατάστημα YAMAHA MOTOMIKE πωλούνται τα παρακάτω δίκυκλα σε άριστη κατάσταση

ΜΟΝΤΕΛΟ	ΜΑΡΚΑ	ΧΜ	ΧΡΩΜΑ	ΤΙΜΗ	ΗΜ/ΝΙΑ 1ης ΑΔΕΙΑΣ
MT01 1700	YAMAHA	6100	ΑΣΗΜΙ	11500,00 €	2006
GSX 1400	SUZUKI	11000	ΜΠΛΕ	8000,00 €	2004
V-MAX 1200	YAMAHA	15000	ΜΑΥΡΟ	4500.00 €	1997
1050 SPEED TRIPLE	TRIUMPH	3500	ΜΑΥΡΟ	9000.00 €	2005
CBR 1000 F	HONDA	75000	ΚΟΚΚΙΝΟ	4500,00 €	1992
DL 1000 V-STROM	SUZUKI	1200	ΜΑΥΡΟ	8500,00 €	2004
FZ1 1000	YAMAHA	17000	ΑΣΗΜΙ	7500.00 €	2003
GSXR1000	SUZUKI	15000	ΜΑΥΡΟ	10500,00€	2003
VARADERO 1000	HONDA	25000	ΜΠΛΕ	6500,00 €	2004
YZF 1000 R1	YAMAHA	25000	ΚΟΚΚΙΝΟ	9000,00 €	2006
CBR 900 RR	HONDA	31000	ΠΟΡΤΟΚΑΛΙ	3800,00 €	1995
TDM 900	YAMAHA	8000	ΜΠΛΕ	6500,00 €	2003
TDM 900	YAMAHA	19800	ΑΣΗΜΙ	6500,00 €	2004
TDM 900	YAMAHA	3000	ΜΑΥΡΟ	8000.00 €	2005
TDM 900 ABS	YAMAHA	500	ΜΑΥΡΟ	8500.00 €	2006
883 SPORTSTER XL	HARLEY-DAVIDSON	22000	ΜΑΥΡΟ	6000.00 €	2001
TDM850	YAMAHA	4000	ΚΟΚΚΙΝΟ	4300,00 €	2002
S2R DUCATI 800	DUCATI	8300	ΚΟΚΚΙΝΟ	8000,00 €	2005
XV 750 VIRAGO	YAMAHA	24500	ΚΑΦΕ	3500,00 €	1995
Z750	YAMAHA	230	ΠΟΡΤΟΚΑΛΙ	7900,00 €	2006
MT03	YAMAHA	2500	ΜΑΥΡΟ	6000,00 €	2006
XT660R	YAMAHA	8100	ΜΑΥΡΟ	4800.00 €	2004
XT660R	YAMAHA	11000	ΓΚΡΙ	4500.00 €	2005
XT660R	YAMAHA	13000	ΜΠΛΕ	4000,00 €	2005
XT660X SUPER MOTAD	YAMAHA	3600	ΓΚΡΙ	5000.00	2005
XT660X SUPER MOTAD	YAMAHA	10000	ΠΟΡΤΟΚΑΛΙ	5000,00 _	2004
BMW F650 GS	BMW	31000	ΚΙΤΡΙΝΟ	4500,00 _	2002
DL 650 V-STROM	SUZUKI	21000	ΜΑΥΡΟ	5500,00 _	2004
FMF 650	HONDA	6000	ΜΑΥΡΟ	4800.00 _	2006
FS 650 E	HUSABERG	5500	ΚΙΤΡΙΝΟ-ΜΠΛΕ	6900.00	2005
PEGASO 650 TRAIL	APRILIA	39000	ΠΡΑΣΙΝΟ	3500,00 _	2001
PEGASO TRAIL 650	APRILIA	2450	ΑΝΘΡΑΚΙ	5000,00 _	2006
TRANSLAP 650	HONDA	17000	ΑΣΗΜΙ	4000,00 _	2000
TRANSLAP 650	HONDA	25000	ΜΑΥΡΟ	4500,00 _	2003
TRANSLAP 650	HONDA	38000	ΜΑΥΡΟ	3500,00 _	2003
XR650 SM	HONDA DALLARA	10000	ΚΟΚΚΙΝΟ	7500.00	2004
DUKE 640 II	KTM	9000	ΠΟΡΤΟΚΑΛΙ	6000,00 _	2004
CBR600F	HONDA	33000	ΜΑΥΡΟ	3800,00 _	2000
FZ6 NAKED	YAMAHA fz1 A.M	14000	ΜΑΥΡΟ	5000,00 _	2005
FZ6 NAKED	YAMAHA Π.Μ	6000	ΜΑΥΡΟ	5500.00 _	2005
FZ6 NAKED	YAMAHA	3500	ΜΠΛΕ	5500,00 _	2006
GSX 600 F	SUZUKI	15000	ΚΟΚΚΙΝΟ	3000.00	1999
GSXF 600	SUZUKI	17500	ΚΙΤΡΙΝΟ	4500,00 _	1999
HORNET 600	HONDA	4000	ΑΣΗΜΙ	6000.00 _	2005
TT600R	YAMAHA	15000	ΜΠΛΕ	3500,00 _	2002
XT600E	YAMAHA	12000	ΜΠΛΕ	2900,00 _	2002
XT600E	YAMAHA	9700	ΜΠΛΕ	3500,00 _	2003
YZF R6	YAMAHA	3700	ΜΠΛΕ	10000,00 _	2006
YZF R6 FULL KIT	YAMAHA	13000	ΜΑΥΡΟ	10500 _	2004
SMR 510	HUSQVARNA	7000	ΑΣΠΡΟ ΚΟΚΚΙΝΟ	6500,00 _	2005
KLE 500	YAMAHA	75000	ΜΠΟΡΝΤΟ	1500,00 _	1993
KLE 500	KAWASAKI	2700	ΧΡΥΣΑΦΙ	4500,00 _	2005
T MAX 500	YAMAHA	1100	ΜΑΥΡΟ	7900,00 _	2006
CRF 450 X ENDURO	HONDA	100	ΚΟΚΚΙΝΟ	7500.00 _	2006
WR450F	YAMAHA	12000	ΜΠΛΕ	7000,00 _	2005
GSXR 400 RR	SUZUKI	32000	ΜΑΥΡΟ	1000,00 _	1997
STTET 400	HONDA	35000	ΜΑΥΡΟ	2000,00 _	1996
VS 400	SUZUKI	32500	ΜΑΥΡΟ	2000,00 _	1998
XVS 400 DRAGSTAR	YAMAHA	15500	ΠΟΡΤΟΚΑΛΙ	3500,00 _	2001
YP 400 MAJESTY	YAMAHA	9500	ΜΠΛΕ	4500,00 _	2004
VP 300 VERSITY	YAMAHA	8300	ΑΣΗΜΙ	2800,00 _	2005
HYOSUNG 250	HYOSUNG MOTORS	14000	ΚΟΚΚΙΝΟ	1900,00 _	2001
PIAGGIO BEVERLY 250 fuel inj	PIAGGIO	2000	ΜΑΥΡΟ	3500,00 _	2006
RGV 250	SUZUKI	25000	ΜΠΛΕ	1200.00	1993
SUPER SHERPA 250	KAWASAKI ENDURO	1300	ΠΟΡΤΟΚΑΛΙ	2500,00 _	2004
WR250 F	YAMAHA	2000	ΜΠΛΕ	5500,00 _	2005
XR250SM	HONDA	42000	ΑΣΠΡΟ	2900,00 _	2001
SEROW 225	YAMAHA	32000	ΑΣΠΡΟ	1000,00 _	2000
People 200S	KYMCO	2300	ΑΣΗΜΙ	2200,00 _	2005
RYNNER 180	GILERA	18000	ΑΣΗΜΙ	1000,00 _	1999
BURGMAN VH 150	SUZUKI	9000	ΑΣΗΜΙ	2500,00 _	2005
LEONARDO 150	APRILIA	16000	ΑΣΗΜΙ	1900,00 _	2003
VESPA 150 ET	PIAGGIO MEL	24000	ΑΣΗΜΙ	1400,00 _	2003
CAGIVA	PASSING	13750	ΚΟΚΚΙΝΟ	900.00	1996
CBR125 R	HONDA	700	REPSOL	2500.00 _	2006
IVOVA 125	HONDA	4200	ΑΣΗΜΙ	1500,00 _	2005
LEONARDO 125	APRILIA	12500	ΚΟΚΚΙΝΟ	1900.00	2003
VESPA 125 ET4	PIAGGIO	24000	ΑΣΗΜΙ	1500,00 _	2003
XC 125 CYCNUS	YAMAHA	1300	ΑΝΘΡΑΚΙ	1800,00 _	2006
XT 125 X SUPER MOTAD	YAMAHA	2500	ΜΠΛΕ	1900,00 _	2005
XT125R	YAMAHA	13470	ΜΑΥΡΟ	2200,00 _	2005
YBR 125	YAMAHA	18500	ΜΑΥΡΟ	1200,00 _	2006
YZ125 LC	YAMAHA		ΑΣΠΡΟ ΚΟΚΚΙΝΟ	4000,00 _	2005
CPI 50	CPI KINEZIKO	12000	ΜΠΛΕ	700,00 _	2004
YQ50 AERROX	YAMAHA	6000	ΑΣΗΜΙ	1400,00 _	2006
YQ50R AERROX	YAMAHA	6000	ΚΙΤΡΙΝΟ	1200,00 _	2005
YFM 350 RAPTOR	YAMAHA	500	ΑΣΠΡΟ	6500,00 _	2006
RAPTOR 660 ATV	YAMAHA	6800	ΜΑΥΡΟ	8500,00 _	2003
YFM 350 X WARRIOR FUL EXTRA	YAMAHA	6000	ΜΠΛΕ	4500,00 _	2003
POLARIS 200	POLARIS-ATV	925	ΚΟΚΚΙΝΟ	2700.00 _	2005

Πατριάρχου Αθηναγόρα 13, Ρόδος 85100 • Τηλ. & Fax 2241026360

www.motomike.gr info@motomike.gr AE2003

Οχι άλλα θύματα

Εκδήλωση αύριο από την ΕΥΘΥΤΑ

Με κυρίαρχο σύνθημα το «όχι άλλα θύματα» η Εταιρία Υποστήριξης Θυμάτων Τροχαίων Ατυχημάτων (ΕΥΘΥΤΑ) με αφορμή και την Παγκόσμια ημέρα μνήμης των θυμάτων σε τροχαία δυστυχήματα, διοργανώνει στη Ρόδο αύριο στις 6 το απόγευμα επιμνημόσυνη δέηση στον Ιερό Ναό Ευαγγελισμού Ρόδου.

Η επιμνημόσυνη δέηση θα γίνει στον Ιερό ναό Ευαγγελισμού Ρόδου, αύριο 22 Νοεμβρίου στις 6 το απόγευμα, Χοροστατούντος του Σεβασμιότατου Μητροπολίτη Ρόδου κ.κ. Κύριλου.

Όπως ανακοίνωσε μάλιστα χθες το μεσημέρι η πρόεδρος του Συλλόγου της Εταιρίας Υποστήριξης Θυμάτων Τροχαίων Ατυχημάτων κ. Ελένη Καρύδη, στόχος όλης αυτής της προσπάθειας, είναι να ευαισθητοποιηθούν άπαντες σε ένα τόσο σοβαρό και άκρως ανθρώπινο ζήτημα.

Σε ανακοίνωση του συλλόγου, σημειώνεται μεταξύ των άλλων ότι:

"Εάν επιθυμούν οι οικογένειες των θυμάτων που θα παραβρεθούν στην επιμνημόσυνη δέηση, μπορούν να φέρουν μαζί τους τη φωτογραφία του αγαπημένου τους προσώπου". Με την ίδια ανακοίνωση σημειώνεται επίσης ότι καλούνται στην αυριανή επιμνημόσυνη δέηση και όλοι οι εκπρόσωποι των τοπικών αρχών, επειδή οφείλουν μεταξύ των άλλων να τιμήσουν και τις οικογένειες των θυμάτων από τα τροχαία ατυχήματα.

Λαμπερά τα εγκαίνια

"Λαμπερά" ήταν τα εγκαίνια του υποκαταστήματος της ΝΙΚΕ στη Ρόδο την περασμένη Κυριακή το πρωί καθώς πλήθος συμπολιτών μας, νεαρής ηλικίας κυρίως, έσπευσαν να δώσουν το παρόν στην εκδήλωση αφού, εκτός από το ότι αποτελεί μία επιπλέον πρόταση όσο αφορά στα καταστήματα αθλητικών ειδών στο νησί, δεν μπόρεσαν να...αντισταθούν, μιας και επίσημος προσκεκλημένος στην εκδήλωση ήταν ο αστέρας του Παναθηναϊκού και μέλος της πρωταθλήτριας Ευρώπης Εθνικής ανδρών Δήμος Ντικούδης.





Εκτός, όμως, από τον τελευταίο, προσκεκλημένη ήταν και η ομάδα του Κολοσσού, οπότε έγινε ένας μικρός..."πανικός" από τους φίλους του αθλήματος. Στο υποκατάστημα της ΝΙΚΕ στη Ρόδο, μπορεί κανείς να βρει όλα τα καινούργια μοντέλα της γνωστής φίρμας αθλητικών ειδών και φυσικά κι εκείνα που αποτελούν τα πιο τελευταία trends.

Έκπτωτος ο εργολάβος

Το αργότερο μέχρι το τέλος της εβδομάδας, αναμένεται να κηρυχθεί έκπτωτος ο εργολάβος που έχει αναλάβει την αποπεράτωση του οδικού έργου Ψίνθος – Αρχίπολη–Ελεούσα.

Σύμφωνα με τον αντινομάρχη κ. Στάθη Κουσουρνά, η έκπτωση του συγκεκριμένου εργολάβου από το έργο αυτό, κρίνεται ως απαραίτητη, δεδομένου ότι ο ίδιος δεν τήρησε εξαρχής τις συμβατικές υποχρεώσεις που είχε αναλάβει.

Το έργο πάντως, που κρίνεται ως σημαντικό για την ευρύτερη περιοχή αλλά και τους κατοίκους των Δήμων Αφάντου – Καλλιθέας – Καμείρου, αναμένεται να δημοπρατηθεί εκ νέου για την εγκατάσταση νέου εργολάβου που θα το εκτελέσει.



ΠΡΑΚΤΟΡΕΙΟ ΤΑΞΙΔΙΩΝ

ΣΑΒΒΑΣ ΣΑΗΣ

ΧΡΙΣΤΟΥΓΕΝΝΑ

ΛΕΥΚΑΔΑ-ΚΕΡΚΥΡΑ-ΙΩΑΝΝΙΝΑ-ΜΕΤΣΟΒΟ-ΝΑΥΠΑΚΤΟ

(Μοναστήρι Παπαροκάδων)
(Κρουαζιέρα στο ΣΚΟΡΠΙΟ το νησάκι του Ωνάση)

ΑΠΟ 22/12 έως 30/12

Κρατήσεις θέσεων έγκαιρα

ΣΥΝΟΔΟΣ ΣΑΒΒΑΣ ΣΑΗΣ

• • • • • • • •

ΜΥΡΑ-ΑΓΙΟ ΝΙΚΟΛΑΟ-ΑΤΤΑΛΕΙΑ

ΑΠΟ 5/12 ΕΩΣ 8/12

Εισιτήρια με το καταμαράν, ξενοδοχεία με πρωινό και ένα φαγητό καθημερινά, φόρους λιμανιών, εκδρομές-επισκέψεις.

• • • • • • • • •

8ήμερη εκδρομή

ΣΥΡΙΑ-ΙΟΡΔΑΝΙΑ

ΧΡΙΣΤΟΥΓΕΝΝΑ

από 23/12 έως 30/12

Επισκέψεις: Ακαμπα-Πέτρα-Νεκρά Θάλασσα, όρος Νέμπο στη Χριστουγεννιάτικη Μάνταμπα. Δαμασκό, Πατριαρχείο Αντιοχείας, κατακόμβη Αγίου Ανανία, Εθνικό Αρχαιολογικό Μουσείο, στην Παλμυρα την Νύμφη της Ερήμου, στο Ναό του Δία, στην Αψίδα του Θριάμβου, θέατρο, Λουτρά, Τετράπυλο. ΜΑΛΛΟΥΛΑ-ΚΑΣΤΡΟ ΙΠΠΟΤΩΝ - ΧΟΥΜΣ. Επισκέψεις στην Μαρμαρίτα, το βουνό των Χριστιανών με τους κατοίκους να μιλούν την Αραμαϊκή γλώσσα του Χριστού, στο Μοναστήρι της Αγίας Θέκλας και στο Μοναστήρι του Αγίου Γεωργίου, στην Παναγιά Σεντνάγια. Επιπλέον, επίσκεψη στην Παλιά Πόλη και τη Σκεπαστή Αγορά, τη Νέα Αγορά της Δαμασκού, το μεγάλο Τέμενος των Ομεϊάδων και την Αρχαία Μπόσρα με το μεγαλύτερο ελληνορωμαϊκό θέατρο.

ΧΡΙΣΤΟΥΓΕΝΝΑ-ΠΡΩΤΟΧΡΟΝΙΑ

ΕΚΔΡΟΜΕΣ ΟΝΕΙΡΟ

Εμείς τολμάμε και δημοσιεύουμε τις τιμές των εκδρομών μας γιατί είμαστε οι φθηνότεροι και ποιοτικότεροι. Στην παρουσίαση των εκδρομών στο πρακτορείο μας σας δείχνουμε και τα ξενοδοχεία που θα μείνετε.

ΠΡΟΟΡΙΣΜΟΙ	ΗΜΕΡΟΜΗΝΙΑ	ΗΜΕΡΕΣ	ΤΙΜΗ
Παρίσι Disney	18,19,20,21,22,23,26,28,20/12, 2,3/1	4	369
Παρίσι Disney	18,19,20,21,22,23,26,28,20/12, 2,3/1	5	429
Παρίσι Disney	18,19,20,21,22,23,26,28,20/12, 2,3/1	6	589
Λονδίνο	22,23,24,29,30/12, 2,4,/1	4	509
Λονδίνο	22,23,24,29,30/12, 2,4,/1	5	599
Λονδίνο	22,23,24,29,30/12, 2,4,/1	6	659
Βαρκελώνη	20,21,23,24,28,31/12, 2,4,7/1	4	429
Βαρκελώνη	20,21,23,24,28,31/12, 2,4,7/1	5	499
Μαδρίτη-Ανδαλουσία	20,21,23,24,28,31/12, 2,4,7/1	6	739
Πανοραμική Ιταλία	20,21,23,24,28,31/12, 2,4,7/1	6	679
Ρώμη-Βατικανό	20,21,23,24,28,31/12, 2,4,7/1	4	369
Ρώμη-Βατικανό	20,21,23,24,28,31/12, 2,4,7/1	5	459
Βιέννη-Σάλτσμπουργκ	20,21,23,24,28,31/12, 2,4,7/1	4	479
Βιέννη-Σάλτσμπουργκ	27/12, 2,4,7,/1	4	359
Βιέννη	22,27/12, 2,4,7/1	4	από 399
Σάλτσμπουργκ-Λίμνες Αυστρίας	22,23,24,27,29,31/12,3/1	4	419
Σάλτσμπουργκ-Λίμνες Αυστρίας	22,23,24,27,29,31/12,3/1	5	499
Σάλτσμπουργκ-Λίμνες Αυστρίας	22,23,24,27,29,31/12,3/1	6	559
Ίνσμπρουκ-κάστρα	22,23,24,27,29,31/12,3/1	4-5	429
Βιέννη Βουδαπ.	22,23,24,27,29,31/12,3/1	5	399
Βιέννη-Πράγα	22,23,24,27,29,31/12,3/1	5	599
Βουδαπέστη	22,23,24,27,29,31/12,3/1	4	369
Βουδαπέστη	22,23,24,27,29,31/12,3/1	5	489
Ελβετία-Μέλανας Δρυμός	22,23,24,27,29,31/12,3/1	5	489
Πανόραμα Ελβετίας	22,23,24,27,29,31/12,3/1	5	499
Άμστερνταμ	22,23,24,27,29,31/12,3/1	4	529
Πράγα-Δρέσδη	22,23,24,27,29,31/12,3/1	5	539
Βερολίνο	22,23,24,27,29,31/12,3/1	5	599
Πράγα Βουδαπέστη	22,23,24,27,29,31/12,3/1	5	529
Βουδαπέστη-Βιέννη-Πράγα	22,23,24,27,29,31/12,3/1	7	759
ΛΑΠΩΝΙΑ-ΠΟΒΕΝΙΕΜΙ	22,23,24,27,29,31/12,3/1	6	1470
Κων/πολη	22,23,24,27,29,31/12,3/1	4	499
Κύπρος	22,23,24,27,29,31/12,3/1	5	379
Αίγυπτος-κρουαζ Νείλος	22,23,24,27,29,31/12,3/1	8	990
Κάιρο-Αλεξάνδρεια	22,23,24,27,29,31/12,3/1	5	455
Αυτοκρατορικό Μαρόκο	22,23,24,27,29,31/12,3/1	8	960

ΆΛΛΕΣ ΕΚΔΡΟΜΕΣ ΝΤΟΥΜΠΑΪ, ΜΠΑΝΓΚΟΚ-ΣΙΝΓΚΑΠΟΥΡΗ-ΠΟΥΚΕΤ-ΜΠΑΛΙ-ΚΙΝΑ-ΚΟΥΒΑ-ΑΜΕΡΙΚΗ κ.ΛΠ

ΠΛΗΡΟΦΟΡΙΕΣ-ΠΡΟΓΡΑΜΜΑΤΑ

ΠΡΑΚΤΟΡΕΙΟ ΤΑΞΙΔΙΩΝ

ΣΑΒΒΑΣ ΣΑΗΣ

ΤΑΡΠΟΝ ΣΠΡΙΝΓΚΣ 42
(δίπλα στην Alpha bank - Πλατεία ΚΥΠΡΟΥ)
Τηλ. 22410 39781-3, 37711

ΧΠΤΓΡ019

Ο μεγαλοξενοδόχος Κώστας Μήτσης

Ανοίγει τουριστικό γραφείο στη Μόσχα...

Στόχος του να μεταφέρει Ρώσους τουρίστες στα ξενοδοχεία του, τρία από τα οποία είναι στη Ρόδο

Οι Ρώσοι τουρίστες θα μπορούσαν να εκτινάξουν στα ύψη τον ελληνικό τουρισμό, έλεγε την περασμένη εβδομάδα ο ξενοδοχειακός επιχειρηματίας κ. Κ. Μήτσης, συζητώντας με τους τουριστικούς συντάκτες και εξηγώντας γιατί ο όμιλός του ανοίγει τουριστικό γραφείο στη Μόσχα, με στόχο να αυξήσει τη ρώσικη πελατεία στις 15 μονάδες του. Πράγματι, τα στοιχεία έρευνας για τη ρώσικη αγορά (και άλλες ανατολικές χώρες), που θα παρουσιασθούν αύριο στην έκθεση τουριστικής βιομηχανίας xenia, στηρίζουν απόλυτα τη θέση του επιχειρηματία:

Η Ρωσία είναι η γρηγορότερα αναπτυσσόμενη αγορά εξερχόμενου τουρισμού στην Ευρώπη και η τρίτη παγκοσμίως, μετά την Ινδία και την Κίνα. Μάλιστα, το 2004 η αγορά του εξερχόμενου τουρισμού στη Ρωσία αυξήθηκε κατά σχεδόν 67% και πέρυσι κατά 19%. Το πιο σημαντικό στοιχείο, ωστόσο, είναι η καταναλωτική... μανία των Ρώσων, οι οποίοι εμφανίζονται στις κορυφαίες θέσεις παγκοσμίως των εθνικοτήτων που ξοδεύουν πολλά στο ταξίδι τους (big - spenders).

Η επεξεργασία των πιστωτικών τους καρτών, τονίζεται στη μελέτη, δείχνει ότι ξοδεύουν τα περισσότερα μετά τους Ιάπωνες, ειδικά σε ποιοτικά γεύματα, ποτά, υπηρεσίες Spa (τουρισμού υγείας) και ψώνια. Για τον τουρισμό υγείας η πρώτη τους επιλογή είναι η Κίνα.

Η εθνική δαπάνη της Ρωσίας στον τουρισμό ανέρχεται με στοιχεία του 2005 στα 9,2 δισ. ευρώ, με 650 ευρώ μέσο όρο δαπάνης ανά ταξίδι, ενώ στο εξωτερικό πραγματοποιήθηκαν 20,3 εκατ. ταξίδια.

Η αύξηση της τιμής των καυσίμων, τονίζεται στη μελέτη, αύξησε το διαθέσιμο εισόδημα των Ρώσων, που χαρακτηρίζονται στην τουριστική αγορά πλέον ως «σοφιστικέ τουρίστες», μιας και πλέον δεν «τρομάζουν» τους Βρετανούς ιδιοκτήτες ξενοδοχειακών μονάδων ότι θα ενοχλήσουν τους πελάτες τους με την προκλητική τους συμπεριφορά, όπως παλαιότερα.

Αναλύοντας το προφίλ του Ρώσου τουρίστα, η μελέτη υπογραμμίζει τα ακόλουθα: Παρατηρούμε τη μεγαλύτερη ροπή των προτιμήσεών τους σε προορισμούς με ήλιο, θάλασσα, καθώς και σε πολυήμερες διαμονές σε πολυτελή ξενοδοχεία τεσσάρων ή πέντε αστεριών. Οι Ρώσοι διαμένουν το λιγότερο επτά ημέρες στην Ασία (με έμφαση στην Κίνα), που αποτελεί από τους πιο συναρπαστικούς προορισμούς τους, αν και αναλύσεις της τουριστικής τους αγοραστικής συμπεριφοράς δείχνουν πως η συντριπτική πλειονότητα θα είχε πρόθεση διαμονής πάνω από 10 ή και ακόμα 14 ημέρες.

Η παρουσία ξεναγού ή διερμηνέα είναι απαραίτητη και η προσφορά της ως υπηρεσία χρήσιμη, καθώς οι Ρώσοι δεν μιλούν σε γενικές γραμμές αγγλικά, και όσοι μιλούν, προτιμούν να μην τα εξασκούν σε περιόδους διακοπών.

Στην αγορά έχουν αναπτυχθεί αυτή τη στιγμή 7.500 τουριστικά πρακτορεία. Ο τζίρος των 50 μεγαλύτερων ανέρχεται σε 2,253 εκατ. δολάρια καθιστώντας με αυτό τον αριθμό τη Ρωσία την 6η μεγαλύτερη ευρωπαϊκή τουριστική αγορά.

Ανάμεσα στους πιο δημοφιλείς προορισμούς για τους Ρώσους τουρίστες είναι η Τουρκία και η Κίνα. Από το 2003 οι χώρες αυτές παρουσίασαν μια αύξηση της τάσης του 60%. 505.064 Ρώσοι τουρίστες επισκέφθηκαν την Τουρκία και 390.000 αντίστοιχα την Κίνα. Το αυξανόμενο ενδιαφέρον ειδικότερα για την Κίνα σχετίζεται με τον τομέα του τουρισμού υγείας. Ο τρίτος προορισμός κατά σειρά προτίμησης είναι η Αίγυπτος, η οποία φιλοδοξεί το 2009 να έχει πρώτη εθνικότητα αφίξεων τους Ρώσους. Αναλύοντας τα κριτήρια ανταγωνιστικότητας των διαφόρων προορισμών των Ρώσων, η μελέτη υπογραμμίζει ότι η Ελλάδα καταλαμβάνει ένα αισθητά μικρό μερίδιο στις προτιμήσεις των Ρώσων, αν και διαθέτει σαφέστατη υπεροπλία στις ανταγωνιστικές μεταβλητές με εξαίρεση το κόστος του πακέτου διακοπών, την ποιότητα των παρεχομένων υπηρεσιών και τις δυνατότητες επικοινωνίας με τους κατοίκους. Το τελευταίο παρατηρείται στους περισσότερους προορισμούς εκτός των χωρών του πρώην ανατολικού μπλοκ, σε αντιδιαστολή με ιδιαίτερα δημοφιλείς προορισμού του ρωσικού εξερχόμενου τουρισμού, όπως είναι η Ουκρανία (28,8%), η Κίνα (12,8%), η Αίγυπτος (12,5%) και η Τουρκία (8,1%).



Από τη συγκριτική ανάλυση αυτών των κριτηρίων προκύπτουν τα ανταγωνιστικά πλεονεκτήματα των χωρών που αποτελούν τους κύριους προορισμούς που πιθανότατα επηρεάζουν την τελική επιλογή. Η Αίγυπτος προτιμάται για το χαμηλό κόστος, το μεσογειακό της κλίμα και τη σπουδαιότατη πολιτισμική παράδοσή της. Τα Αραβικά Εμιράτα παρέχουν ασφάλεια, υψηλότατη ποιότητα υπηρεσιών και τις παραδείσιες φυσικές καλλονές τους. Η Βουλγαρία επιλέγεται για το ιδιαίτερα χαμηλό κόστος, τους στενότατους ιστορικούς δεσμούς με τη Ρωσία, τις αυξημένες λόγω του σλαβικού έθνους δυνατότητες επικοινωνίας και τη θρησκευτική παράδοση. Η Γαλλία ένας από τους αγαπημένους ευρωπαϊκούς μεσογειακούς προορισμούς για τους Ρώσους όπως και η Ισπανία και η Ιταλία στηρίζονται στο μεσογειακό τους κλίμα, στην πολιτιστική παράδοσή τους, στις φυσικές καλλονές και στην ποιότητα των υπηρεσιών που παρέχουν.

Η Γερμανία ως προορισμός της Κεντρικής Ευρώπης επιλέγεται για το υψηλό αίσθημα ασφάλειας, την ποιότητα των υπηρεσιών της και το ιδιαίτερο αίσθημα φιλοξενίας. Ενας ασιατικός προορισμός όπως η Κίνα είναι ένα ελκυστικό τουριστικό αμάλγαμα ασφάλειας, ποιότητας υπηρεσιών, πολιτισμικού πλούτου και πνεύματος φιλοξενίας. Τα δύο πρώην κράτη - μέλη της Σοβιετικής Ενωσης, η Λιθουανία και η Ουκρανία, πέρα από το σαφέστατο πλεονέκτημα της γεωγραφικής γειτνίασης και της εύκολης πρόσβασης, προτιμούνται για το χαμηλό κόστος, τους ιστορικούς δεσμούς, τις δυνατότητες επικοινωνίας και την ισχυρή θρησκευτική παράδοση.

Η Φινλανδία, αντιπροσωπεύοντας τη Βόρεια Ευρώπη, αποτελεί πόλο έλξης λόγω της εγγυημένης ασφάλειας και υγιεινής, την αδιαμφισβήτητη ποιότητα των παρεχομένων υπηρεσιών της και της ιδιαίτερης φυσικής της ομορφιάς.

Η Τουρκία επιλέγεται για το χαμηλό κόστος του συνολικού τουριστικού πακέτου, τις φυσικές ομορφιές των παραλίων της Μικράς Ασίας, και των άριστων μεσογειακών κλιματολογικών συνθηκών που επικρατούν.

Σύμφωνα με τη μελέτη, η Ελλάδα αν θέλει να ανοίξει πραγματικά την αγορά της Ρωσίας πρέπει να βρει λύση στη γραφειοκρατική διαδικασία έκδοσης της βίζας και να βελτιώσει τη συμπεριφορά της στους Ρώσους όταν πατούν το πόδι τους στο αεροδρόμιο. Οπως αναφέρει η μελέτη, μόλις έλθουν στο αεροδρόμιο, ζητείται από τους Ρώσους τουρίστες να εμφανίσουν το χρηματικό ποσό το οποίο έχουν μαζί τους χωρίς να λαμβάνονται υπόψη οι καταθέσεις σε τράπεζα και οι κάρτες αυτόματης ανάληψης, ενώ η γενική αντιμετώπιση είναι σαν σε παράνομο...

Πολύ κοντά μας γεωγραφικά, υπογραμμίζει η μελέτη, η ρώσικη αγορά μπορεί να εξελιχθεί σε μια από τις πιο σημαντικές για τη χώρα μας, εφόσον το κράτος ελαχιστοποιήσει τα εμπόδια και βοηθήσει τους Ελληνες επιχειρηματίες να επενδύσουν εκεί. Ειδικά για τη Βόρεια Ελλάδα ο τουρισμός δεν αποτελεί επένδυση για το μέλλον αλλά ανάγκη για το παρόν.

Απαιτείται εξωστρέφεια από την ελληνική πλευρά για να συνδεθούν τα κοινά στοιχεία (πολιτιστικά και θρησκευτικά) μεταξύ Ελλήνων και Ρώσων για να καταστήσουν την ελληνική αγορά μια γενικά ελκυστική τουριστική αγορά για τους Ρώσους.

PELLOS TRAVEL
Α. ΠΑΠΑΣΑΒΒΑΣ
ΟΡΓΑΝΩΣΗ-ΠΟΙΟΤΗΤΑ-ΕΓΓΥΗΣΗ

ΕΚΔΡΟΜΕΣ ΧΕΙΜΩΝΑΣ - ΧΡΙΣΤΟΥΓΕΝΝΑ 2006

ΤΗΝΟΣ προσκύνημα στην Παναγιά της Τήνου ΑΠΕΥΘΕΙΑΣ ΑΠΟ ΡΟΔΟ (3ΗΜΕΡΟ)
ΑΝΑΧΩΡΗΣΗ ΠΑΡΑΣΚΕΥΗ 08/12
(με BLUE STAR Διαγόρας στις 17.00 μ.μ.)
ΕΠΙΣΤΡΟΦΗ ΔΕΥΤΕΡΑ 11/12
(στις 8 το πρωί με BLUE STAR)
ΤΙΜΗ 160 ευρώ το ΑΤΟΜΟ

Α.ΕΚΔΡΟΜΗ 5/12/06 - 8/12/06 (ΤΕΤΡΑΗΜΕΡΗ)
ΜΥΡΑ -ΑΓΙΟΣ ΝΙΚΟΛΑΟΣ
(ΡΟΔΟΣ-ΜΑΡΜΑΡΙΣ-ΛΙΒΙΣΙ-ΦΕΤΥΓΙΕ-ΜΑΚΡΗ-ΚΑΣ-ΜΥΡΑ-ΑΝΤΑΛΕΙΑ)
(ΞΕΝΟΔΟΧΕΙΑ 5***** Η/Β-ΕΚΔΡΟΜΕΣ-ΞΕΝΑΓΗΣΕΙΣ-ΣΥΝΟΔΟΣ ΓΡΑΦΕΙΟΥ-ΤΑΞΙΔΙΩΤΙΚΗ ΑΣΦΑΛΕΙΑ).

Β.ΕΚΔΡΟΜΗ 5/12-13/12
ΜΥΡΑ- ΚΩΝΣΤΑΝΤΙΝΟΥΠΟΛΗ
(ΕΝΝΙΑΗΜΕΡΗ)
ΓΙΑ ΟΣΟΥΣ ΘΕΛΟΥΝ ΝΑ ΣΥΝΕΧΙΣΟΥΝ ΜΕΤΑ ΤΟ ΜΑΡΜΑΡΙΣ-ΕΦΕΣΣΟΣ-ΣΜΥΡΝΗ-ΠΡΟΥΣΑ-ΚΩΝΣΤΑΝΤΙΝΟΥΠΟΛΗ-ΠΡΙΓΚΗΠΟΝΗΣΣΑ-ΡΟΔΟΣ
(ΞΕΝΟΔΟΧΕΙΑ 5***Κ,4* Η/Β-ΕΚΔΡΟΜΕΣ-ΞΕΝΑΓΗΣΕΙΣ-ΣΥΝΟΔΟΣ ΓΡΑΦΕΙΟΥ-ΤΑΞΙΔΙΩΤΙΚΗ ΑΣΦΑΛΕΙΑ).

ΧΡΙΣΤΟΥΓΕΝΝΑ
ΛΕΥΚΑΔΑ -ΚΕΡΚΥΡΑ (7ΗΜΕΡΗ).
ΝΑΥΠΑΚΤΟΣ, ΑΝΑΧΩΡΗΣΗ 22/12 (ΒΡΑΔΥ)
ΕΠΙΣΤΡΟΦΗ 28/12 (ΠΡΩΙ).
ΒΟΥΚΟΥΡΕΣΤΙ-ΡΟΥΜΑΝΙΑ, ΑΝΑΧΩΡΗΣΗ 22/12,
ΕΠΙΣΤΡΟΦΗ 26/12.
ΚΥΠΡΟΣ - ΚΑΙΡΟ ΑΝΑΧΩΡΗΣΗ 22/12,
ΕΠΙΣΤΡΟΦΗ 27/12.

ΠΡΩΤΟΧΡΟΝΙΑ
28/12-03/01/07 ΜΕΤΣΟΒΟ-ΜΕΤΕΩΡΑ (7ΗΜΕΡΗ).
29/12-03/01/07 ΣΟΦΙΑ (ΒΟΥΛΓΑΡΙΑ) ΑΠΕΥΘΕΙΑΣ ΑΠΟ ΡΟΔΟ.
30/12-03/01/07 ΒΕΝΕΤΙΑ (5ΗΜΕΡΗ) ΑΠΕΥΘΕΙΑΣ ΑΠΟ ΡΟΔΟ.

ΧΡΙΣΤΟΥΓΕΝΝΙΑΤΙΚΕΣ ΕΚΔΡΟΜΕΣ
• 22/12-28/12 ΚΩΝΣΤΑΝΤΙΝΟΥΠΟΛΗ(ΕΠΤΑΗΜΕΡΗ)-ΤΙΜΗ 350 ΕΥΡΩ ΤΟ ΑΤΟΜΟ ΜΕ ΦΑΓΗΤΟ.
(ΞΕΝΟΔΟΧΕΙΑ 4**** Η/Β-ΕΚΔΡΟΜΕΣ-ΞΕΝΑΓΗΣΕΙΣ-ΣΥΝΟΔΟΣ ΓΡΑΦΕΙΟΥ-ΤΑΞΙΔΙΩΤΙΚΗ ΑΣΦΑΛΕΙΑ
• 21/12-26/12 ΓΥΡΟΣ ΙΤΑΛΙΑΣ-(ΡΩΜΗ-ΦΛΩΡΕΝΤΙΑ-ΠΙΖΑ--ΒΕΝΕΤΙΑ (ΑΕΡΟΠΟΡΙΚΗ ΑΠΟ ΡΟΔΟ ΑΠΕΥΘΕΙΑΣ)
(ΞΕΝΟΔΟΧΕΙΑ 4**** Η/Β-ΕΚΔΡΟΜΕΣ-ΞΕΝΑΓΗΣΕΙΣ-ΣΥΝΟΔΟΣ ΓΡΑΦΕΙΟΥ-ΤΑΞΙΔΙΩΤΙΚΗ ΑΣΦΑΛΕΙΑ
• 22/12-29/12.ΓΥΡΟΣ ΙΣΠΑΝΙΑΣ (ΜΑΔΡΙΤΗ-ΤΟΛΕΔΟ-ΓΡΑΝΑΔΑ-ΣΕΒΙΛΛΗ) ΑΕΡΟΠΟΡΙΚΗ ΑΠΟ ΡΟΔΟ ΑΠΕΥΘΕΙΑΣ
• 22/12-27/12 ΠΗΛΙΟ
• 22/12-26/12 ΠΑΡΙΣΙ (ΑΠΕΥΘΕΙΑΣ ΑΠΟ ΡΟΔΟ)
• 22/12-26/12 ΠΡΑΓΑ (ΑΠΕΥΘΕΙΑΣ ΑΠΟ ΡΟΔΟ)

•••• Το γραφείο μας φημίζεται για την πολύ καλή ποιότητα των εκδρομών του και τις πολύ χαμηλές τιμές!!!
Διαθέτουμε επίσης
Εισιτήρια ΟΑ, AEGEAN ΚΑΙ CHARTER. Ακτοπλοϊκά εισιτήρια. Ειδικά πακέτα για μεμονωμένους, συλλόγους, νεόνυμφους για Ελλάδα, Κύπρο, Τυνησία, Αίγυπτο, Μαρόκο, Ιταλία, Αγγλία, Γαλλία κ.α.

ΓΙΑ ΠΕΡΙΣΣΟΤΕΡΕΣ ΠΛΗΡΟΦΟΡΙΕΣ, ΚΡΑΤΗΣΕΙΣ ΚΑΙ ΑΝΑΛΥΤΙΚΑ ΠΡΟΓΡΑΜΜΑΤΑ ΣΤΟ ΓΡΑΦΕΙΟ ΓΕΝΙΚΟΥ ΤΟΥΡΙΣΜΟΥ:
PELLOS TRAVEL Λ. ΚΑΛΛΙΘΕΑΣ 125, ΦΑΛΗΡΑΚΙ,
ΡΟΔΟΣ • ΤΗΛ: 2241087615 • ΦΑΞ: 2241087616
EMAIL: pellostravel@rho.forthnet.gr WEB: www.pellostravel.gr

ΓΙΑ ΠΡΩΤΗ ΦΟΡΑ ΑΠΟ ΕΠΙΣΗΜΑ ΑΡΧΕΙΑ

Η ιστορία της SIER όπως δεν γράφτηκε ποτέ

Λειτουργούσε στα ελεύθερα Δωδεκάνησα μετά το 1948 υπό διεύθυνση με έδρα το Μιλάνο

Β' ΜΕΡΟΣ

Κατά το έτος 1936 τα κέρδη της εταιρείας ανήλθαν σε 232.000 λιρέτες, τα οποία διατέθηκαν για τους μετόχους και αμοιβές του Διοικητικού Συμβουλίου(1). Τον ίδιο χρόνο το ενεργητικό ανήλθε σε4.727.329 λιρέτες με παθητικό αποσβέσεως 290.000 λιρέτες.

Το έτος 1937 τα κέρδη ανήλθαν σε 239.000 λιρέτες και διατέθηκαν στους μετόχους 236.763 λιρέτες. Το ίδιο έτος γίνεται ανατίμηση του ενεργητικού και του παθητικού και έτσι το ενεργητικό αναβιβάζεται σε 8.200.000 λιρέτες με κεφάλαιο αποσβέσεως 1.455.000 λιρέτες το δε εταιρικό κεφάλαιο σε 4.500.000 λιρέτες, όπως ήδη προαναφέρθηκε, με αύξηση της αξίας της μετοχής σε 450 λιρέτες.

Κατά χρονιά τα κέρδη της εταιρείας ανέρχονται σε 235.000 λιρέτες το 1939, 390.000 το 1940, 279.000 το 1941, 311.000 το 1942, 926.000 την τριετία 1943-1945. Από τα παραπάνω προκύπτει ότι κατά τη δεκαετία 1936-1945 διένειμε πάντοτε μέρισμα σε ποσοστό κατά μέσον όρο 6%, δημιούργησε δε αξιόλογο τακτικό και έκτακτο αποθεματικό.

Το 1946 η οικονομική κατάσταση της ΣΙΕΡ εμφανίζεται ως ακολούθως:

Ενεργητικό, εγκαταστάσεις 6.873.848, εμπορεύματα 1.973.551, ταμείο 650.027, χρεόγραφα 20.525, οφειλέτες 6.740.493, σύνολο 16.258.444 λιρέτες.

ΓΡΑΦΕΙ ο
ΚΩΣΤΑΣ ΤΣΑΛΑΧΟΥΡΗΣ

Παθητικό, μετοχικό κεφάλαιο 4.500.000, κεφάλαιο ανατιμήσεως 116.091, τακτικό αποθεμάτων 448.472, έκτακτο αποθεμάτων 345.000, κεφάλαιο αποσβέσεων 4.583.002, πιστωτές 5.922.250, σύνολο 15.914.815 λιρέτες, κέρδη 343.639 λιρέτες.

Το καταστατικό

Στο καταστατικό αναφέρεται ότι κατά του κανόνες του ιταλικού Εμπορικού Κώδικα, εφόσον αυτοί δεν αντιτίθενται προς τις διατάξεις δημοσίας τάξεως που ισχύουν στη Ρόδο, ιδρύεται Ανώνυμη Μετοχική Εταιρία με την επωνυμία «Εταιρεία Ηλεκτρικών Βιομηχανιών Ρόδου(2)».

Η εταιρεία έχει σκοπό την παραγωγή και πώληση ηλεκτρικής ενέργειας για όλες τις χρήσεις για τις οποίες μπορεί να χρησιμοποιηθεί, όπως επίσης την εγκατάσταση και εκμετάλλευση τηλεφωνικών δικτύων αστικών και υπεραστικών: Επίσης η εταιρεία που θα έχει έδρα τη Ρόδο, θα δραστηριοποιηθεί κατά πρώτον στο Δήμο και στο νησί της Ρόδου, σύμφωνα προς τους κανόνες τη Βασιλικής Κυβερνήσεως της Ρόδου(3). Μπορεί να εγκαταστήσει γραφεία Διαχειρίσεως και Διευθύνσεως όπως υποκαταστήματα και πρακτορεία.

Η διάρκεια της εταιρείας λήγει στις 31 Δεκεμβρίου 1972(4) και το εταιρικό κεφάλαιο ορίζεται σε 4.500.000 λιρέτες, αντιπροσωπευόμενο από 10.000 μετοχές των 450 λιρετών. Το κεφάλαιο μπορεί να αυξηθεί με απόφαση της Γενικής Συνελεύσεως ακόμη και με την έκδοση μετοχών προνομιούχων που θα τους παρέχουν δικαιώματα διάφορα αυτών των προηγούμενων μετοχών , ακόμη και σε ό,τι αφορά την ψηφοφορία

Οι μετοχές είναι εξ ολοκλήρου ονομαστικές και αδιαίρετες και η εταιρεία αναγνωρίζει ένα και μόνο ιδιοκτήτη για κάθε μετοχή. Για κάθε αλλαγή ο κάτοχος πρέπει να υποβάλει έγγραφη δήλωση προς το Διοικητικό συμβούλιο της εταιρείας.

Τα άρθρα από 8 μέχρι 20ό αναφέρονται στα της συγκλήσεως της Γενικής Συνελεύσεως της εταιρείας μια φορά το χρόνο και εντός τριών μηνών από του κλεισίματος της εταιρικής χρήσεως, για την έγκριση του ισολογισμού, για το διορισμό ελεγκτών και τον καθορισμό της αντιμισθίας αυτών , για τον τυχόν διορισμό διαχειριστών και για να αποφασίσει εφ' όλων των λοιπών θεμάτων τα οποία περιλαμβάνονται στην ημερησία διάταξη. Επίσης η Γενική Συνέλευση λαμβάνει χώραν εκτάκτως οσάκις το Διοικητικό Συμβούλιο κρίνει σκόπιμο, ή οπόταν αιτηθεί η σύγκληση αυτής σύμφωνα με το άρθρο 159 του Ιταλικού Εμπορικού Κώδικα. Μπορεί να συγκληθεί στη Ρόδο ή στην Ιταλία, κατά την κρίση του διοικητικού συμβουλίου.

Το Συμβούλιο

Κατά το άρθρο 21 του καταστατικού η εταιρεία διοικείται από συμβούλιο, αποτελούμενο από τουλάχιστο πέντε και όχι περισσότερα από επτά μέλη, Σε κάθε εκλογή η Γενική Συνέλευση θα ορίζει τον αριθμό των αποτελούντων το συμβούλιο, τα μέλη του οποίου παραμένουν στη θέση τους επί τέσσερα χρόνια, εκτός αν η Γενική Συνέλευση εφαρμόσει τη διάταξη του άρθρου 124 του Εμπορικού Κώδικα για τη συμπλήρωσή τους. Τα μέλη του Διοικητικού συμβουλίου είναι επανεκλέξιμα. Κατά το 25ο άρθρο το Συμβούλιο εκλέγει κάθε διετία μεταξύ των μελών του τον πρόεδρο και τον αντιπρόεδρο. Εκλέγει επίσης κάθε χρόνο το γραμματέα ο οποίος μπορεί να είναι ξένος προ το συμβούλιο. Σε περίπτωση απουσίας ή κωλύματος του προέδρου και του αντιπροέδρου το Συμβούλιο προεδρεύεται από τον αρχαιότερο σε ηλικία σύμβουλο.

Το Συμβούλιο συνέρχεται, είτε στην έδρα της εταιρείας είτε αλλού στη Ρόδο ή την Ιταλία όποτε ο πρόεδρος ή ο αναπληρωτής του θεωρήσει αυτό σκόπιμο ή οπόταν ζητηθεί εγγράφως από δύο συμβούλους ή από τον εντεταλμένο σύμβουλο(5).

Κατά το άρθρο 30 το Διοικητικό Συμβούλιο έχει το δικαίωμα να μεταβιβάσει σε ένα εκ των μελών του-τον ονομάζει Εντεταλμένο Σύμβουλο-τις εξουσίες και τα δικαιώματα κατά το δοκούν του συμβουλίου όπως και την εταιρική εκπροσώπηση και υπογραφή. Το Συμβούλιο μπορεί επίσης να διορίσει εκτός των μελών του, Γενικό διευθυντή όπως και πληρεξούσιους, καθορίζοντας τις εξουσίες και τις αρμοδιότητές τους όπως ήθελε κρίνει κατά τις περιστάσεις για την καλύτερη λειτουργία της επιχειρήσεως. Η Γενική Συνέλευση επίσης εκλέγει κάθε χρόνο τρεις εν ενεργεία και δύο αναπληρωματικούς ελεγκτές-είναι επανεκλέξιμοι- και ορίζει την αντιμισθία τους. Η εταιρική χρήση κλείνει στις 31 Δεκεμβρίου κάθε χρόνου(6).

Τα καθαρά κέρδη που εμφαίνονται από τον ισολογισμό, αφαιρουμένων των εξόδων, των απωλειών απογραφής και των βαρών της χρήσεως εν γένει, διατίθενται ως εξής: Το 5% μεταφέρεται στο τακτικό αποθεματικό κεφάλαιο, μέχρις ότου «ήθελεν ανέλθη εις ίσον ποσόν του πέμπτου μέρους του κεφαλαίου, το 6% διατίθεται υπέρ του Διοικητικού Συμβουλίου, το εξ 89% υπόλοιπον, ανήκει εις τας μετοχάς, πλην του δικαιώματος της Γενικής Συνελεύσεως να καταρτίση έκτακτον αποθεματικόν και ειδικάς αποθεματικάς αποταμιεύσεις. Τα μη αποσυρθέντα μερίσματα εντός πέντε ετών από της ημέρας κατά την οποίαν καθίστανται πληρωτέα, παραγράφονται εις όφελος της εταιρείας(7)».

Στο 36ο άρθρο και τελευταίο του καταστατικού, φαίνεται καθαρά η εξάρτηση της εταιρείας από τη Διοίκηση των ιταλικών Νήσων του Αιγαίου: «Διά πάσας τας επισήμους πράξεις διά τας οποίας κατά τους υπό του Ιταλικού Εμπορικού Κώδικος οριζομένους κανόνας είναι αρμόδια ειδικά Όργανα (Αρχαί) εδρεύοντα εν τω Βασιλείω της Ιταλίας ουχί δε εν τη Διοικήσει Ρόδου, η εταιρεία θα προσφεύγη, έστω και κατά παράβασιν του παρόντος Καταστατικού, εις τα Όργανα προς α η Ιταλική Κυβέρνησις της Ρόδου θέλει απονείμη ανάλογον αρμοδιότητα».

Η Σύμβαση

Η Σύμβαση(8) για την αποκλειστική πώληση της ηλεκτρικής ενέργειας υπογράφεται στη Ρόδο, το Σάββατο 6 Οκτωβρίου 1923 από τους Ούγκο Σαμπέττα, γενικό γραμματέα της Διοικήσεως που εκπροσωπούσε την Κυβέρνηση των ιταλικών Νήσων του Αιγαίου και Ρενάτο Ντορχιαρμέτ πρόεδρο του Διοικητικού συμβουλίου της Εταιρείας και Ευγένιο Τσιγκρίνο διαχειριστή της SIER.

Με την υπογραφή της συμβάσεως η Εταιρεία ήταν υποχρεωμένη εντός τριών μηνών από την ημέρα της υπογραφής να υποβάλει στην Κυβέρνηση των ιταλικών Νήσων για έγκριση το σχέδιο το οποίο θα περιλαμβάνει το σχέδιο της πόλεως Ρόδου στο οποίο θα εμφαίνονται οι κυριότερες διακλαδώσεις και το βολτάζ τους και οι σταθμοί και υποσταθμοί με τους μετασχηματιστές όπως επίσης και περιγραφικό και δικαιολογικό υπόμνημα των ουσιωδών διατάξεων του σχεδίου.

Το ανώτατο χρονικό όριο που παρέχεται στην εταιρεία για την εγκατάσταση όλων αυτών στη νέα πόλη της Ρόδου είναι έξι μήνες και για την Παλαιά πόλη ένας χρόνος. Μπορεί, όμως η Εταιρεία, να καθυστερήσει φυσικά λόγω ανωτέρας βίας τις εργασίες εγκατάστασης, εφόσον έγκαιρα ειδοποιηθούν εγγράφως η Κυβέρνηση και η Δήμος Ροδίων. Εάν το διάστημα της εγκατάστασης του δικτύου παραβιαστεί αδικαιολόγητα τότε η SIER είναι υποχρεωμένη για κάθε ημέρα καθυστέρησης να καταβάλλει πρόστιμο 500 λιρετών.

Η τιμή πωλήσεως για τον πρώτο χρόνο λειτουργίας της εταιρείας ορίστηκε για τα σπίτια σε 3,50 λιρέτες το Κιλοβάτ και σε 4,50 λιρέτες για τα ξενοδοχεία, γραφεία και τις ιδιωτικές επιχειρήσεις(9).

ΑΥΡΙΟ: Το Γ΄ μέρος

Σημειώσεις

1. *Στα κέρδη προστέθηκαν και 12.800 λιρέτες υπόλοιπο από προηγούμενες χρήσεις. Διατέθηκαν συνολικά 235.600 λιρέτες.*
2. *Η πρώτη αλλαγή του καταστατικού έγινε στις 5 Νοεμβρίου 1925 με το υπ' αριθμ.70 Διάταγμα της Διοικήσεως των ιταλικών νήσων του Αιγαίου. Το υπογράφει ο Μάριο Λάγκο. Νέα αλλαγή έγινε στις 20 Μαΐου 1936 με το υπ' αριθμ.150 Διάταγμα της Νήσων.*
3. *Άρθρο 3 του καταστατικού. Συνολικά το καταστατικό αποτελείται από 36 άρθρα.*
4. *Με βάση το καταστατικό που εγκρίθηκε και υπογράφτηκε στις 29 Μαρτίου 1940 που δεν διέφερε από τα προηγούμενα. Μάλλον ήταν τυπική η έγκρισή του.*
5. *Άρθρο 26.*
6. *Άρθρο 32.*
7. *Άρθρο 34.*
8. *Περιλαμβάνει 16 άρθρα.*
9. *Το 1944 οι τιμές καθορίστηκαν 3,60 και 5,40 λιρέτες αντίστοιχα.*

Υδατάνθρακες: Πηγή

Το όνομά τους προέρχεται από το άνθρακας και νερό, επειδή τα φυτά συνθέτουν υδατάνθρακες από διοξείδιο του άνθρακα και νερό, με την επίδραση της ηλιακής ακτινοβολίας. Οι υδατανθρακούχες τροφές περιέχουν συχνά και βιταμίνες, μεταλλικά άλατα και αντιοξειδωτικές ουσίες, συστατικά με πολύ ευνοϊκές επιδράσεις στην υγεία μας.

Οι υδατάνθρακες πρέπει να είναι η κύρια πηγή ενέργειας στη διατροφή του ανθρώπου. Εκτός όμως από το τι θα πρέπει να επιλέγουμε, σημαντικό ρόλο στις επιλογές μας παίζουν η διαθεσιμότητα των τροφών, πολιτιστικοί και άλλοι εθνικοί παράγοντες, καθώς και οι ατομικές επιθυμίες και ανάγκες μας. Στις αναπτυσσόμενες χώρες, οι υδατάνθρακες καλύπτουν μέχρι και το 85% της συνολικής ενεργειακής πρόσληψης, ενώ στις ανεπτυγμένες χώρες μόλις το 40%. Η αναλογία πάντως που χαρακτηρίζει την υγιεινή διατροφή είναι κάπου ανάμεσα, 50-65%, ανάλογα με τις συνολικά απαιτούμενες θερμίδες. Όσο περισσότερες θερμίδες χρειαζόμαστε τόσο μεγαλύτερη πρέπει να είναι η αναλογία υδατανθράκων.

Ο ανθρώπινος οργανισμός έχει πολύ μικρή αποθηκευτική δυνατότητα για τους υδατάνθρακες. Τα συνολικά μας αποθέματα γλυκόζης είναι:

- Εξωκυττάρια γλυκόζη: 10 γραμμάρια
- Γλυκογόνο ήπατος: 75 γραμμάρια
- Γλυκογόνο μυών: 250-350 γραμμάρια

Αυτό σημαίνει ότι θα πρέπει, σχεδόν σε καθημερινή βάση, να παίρνουμε ικανά ποσά υδατανθράκων με τη διατροφή μας. Η επιθυμία για υδατάνθρακες και ειδικά για αυτούς που έχουν γλυκιά γεύση, φαίνεται ότι είναι γραμμένη στο γενετικό μας κώδικα. Αν βάλουμε με σύριγγα λίγη γλυκόζη στο αμνιακό υγρό, το έμβρυο αρχίζει να καταπίνει ακατάπαυστα,

ΚΕΝΤΡΟ ΕΙΔΙΚΩΝ ΘΕΡΑΠΕΙΩΝ ΤΟΥ ΠΑΙΔΙΟΥ ΔΩΔΕΚΑΝΗΣΟΥ
ΚΩΝ/ΝΟΣ ΜΠΑΔΑΝΗΣ - ΣΟΥΖΗ ΓΕΩΡΓΙΑΟΠΟΥΛΟΥ
ΕΡΓΟΘΕΡΑΠΕΥΤΗΣ ΠΤΥΧΙΟΥΧΟΣ
ΛΟΓΟΠΑΘΟΛΟΓΟΣ ΜΕΤΑΠΤΥΧΙΑΚΟ ΑΚΟΥΟΛΟΓΙΑΣ
ΜΕΘΟΔΟΥ BOBATH N.D.T
ΜΕΘΟΔΟΣ PORTAGE
ΑΙΣΘΗΤΗΡΙΑΚΗΣ ΟΛΟΚΛΗΡΩΣΗΣ (S.I.)
ΜΕΤΕΚΠΑΙΔΕΥΣΗ ΣΤΙΣ ΝΕΥΡΟΛΟΓΙΚΕΣ ΚΑΙ ΚΙΝΗΤΙΚΕΣ ΔΙΑΤΑΡΑΧΕΣ
Αποστόλου Παύλου 84, Ρόδος 85100,
τηλ. / fax (22410)60999/60579
ΧΠ1871/1872

ΚΕΝΤΡΟ ΥΠΟΣΤΗΡΙΞΗΣ ΨΥΧΟΛΟΓΙΚΩΝ ΠΡΟΒΛΗΜΑΤΩΝ
ΣΙΑΓΚΑ ΚΩΝΣΤΑΝΤΙΝΑ
ΨΥΧΟΛΟΓΟΣ
Απόφοιτος Αριστοτελείου Πανεπιστημίου Θεσσαλονίκης
τηλ. 6945557447
ΚΥΠΡΙΩΤΗ ΑΛΕΞΙΑ
ΨΥΧΟΛΟΓΟΣ ΨΥΧΟΛΟΓΟΣ ΥΓΕΙΑΣ
Απόφοιτος Πανεπιστημίου Κρήτης, MSC Surrey University of England
τηλ. 6944717520
Δέχονται κατόπιν ραντεβού
Στεφ. Καζούλη 18-1ος όροφος
τηλ. 2241022102
ΧΠ2763

ΙΑΤΡΙΚΗ ΑΝΑΚΟΙΝΩΣΗ
Το ΟΔΟΝΤΙΑΤΡΕΙΟ ΤΗΣ ΜΙΧΑΛΙΑΣ ΔΕΔΕ
(Γ. ΕΥΣΤΑΘΙΟΥ 15)
Θα παραμείνει κλειστό από 15/11/06-31/1/2007
Σε περίπτωση ανάγκης επικοινωνήστε με τα τηλέφωνα 22410-52860 ή 6973747233
Α.Τ. 5201 (Γ)

ΟΡΘΟΠΕΔΙΚΑ - ΙΑΤΡΙΚΑ ΧΑΡΙΤΟΣ
Ορθοπεδικά είδη & κατασκευές
Εξοπλισμός Ιατρείου & αναλώσιμα
Είδη νοσηλείας κατ' οίκον & μηχανήματα οξυγονοθεραπείας
Ακουστικά Βαρηκοΐας
ΕΛΕΥΘ. ΒΕΝΙΖΕΛΟΥ 6 (Δίπλα στη Ροδιακή Επαυλη) - ΡΟΔΟΣ
Τηλ.: 22410 24112 Fax: 22410 75969 e-mail: orken@rho.forthnet.gr

ΜΑΡΙΑ ΣΑΝΤΟΡΙΝΙΟΥ
ΚΛΙΝΙΚΗ ΨΥΧΟΛΟΓΟΣ-ΨΥΧΟΛΟΓΟΣ ΤΩΝ ΚΟΙΝΩΝΙΚΩΝ ΟΜΑΔΩΝ
Πτυχιούχος Κρατικού Πανεπιστημίου της Ρώμης «La Sapienza».
— Κλινική διάγνωση ψυχοπαθολογίας παιδιού, εφήβου και ενηλίκου.
— Ατομική και οικογενειακή ψυχολογική υποστήριξη και θεραπεία κατάθλιψης, φοβίας, κρίσης πανικού, μετατραυματικού στρες (διαζύγιο, πένθος, χωρισμός, αποτυχία, ασθένεια), βουλιμίας, ανορεξίας, διαταραχών προσωπικότητας, έλλειψη αυτοεκτίμησης, εθισμού, κακοποίησης.
— Ψυχολογική φροντίδα και προετοιμασία ανύπαντρης εγκύου και ζευγαριών, στην απόκτηση πρώτου παιδιού.
Επίσκεψη μόνο με ραντεβού.
Τηλέφωνα: 22410 28851 και 6946252407
Λάρνακας 6 (Εθν. Αντιστάσεως)
ΑΕ1007

Στεφανάκης Ι. Δημήτριος
Ψυχολόγος
Αριστοτελείου Παν/μίου Θεσ/νίκης
Δέχεται κατόπιν ραντεβού
ΑΤ5209(Γ)
Βενετοκλέων 79, 1ος όροφος, 85100 Ρόδος, Κιν: 6947 403229

ΑΚΟΥΣΤΙΚΑ ΒΑΡΗΚΟΪΑΣ
ΑΝΑΛΟΓΙΚΑ - ΠΡΟΓΡΑΜΜΑΤΙΖΟΜΕΝΑ - ΨΗΦΙΑΚΑ
Ακούστε τους ήχους της Ζωής
Στο πληρέστερο Κέντρο Ακουστικών Εφαρμογών στα Δωδεκάνησα. Με τις καλύτερες τιμές και τον καλύτερο διακανονισμό.
Εμπιστευθείτε τους πιο έμπειρους στο χώρο, επιλέγοντας ανάμεσα στους μεγαλύτερους κατασκευαστές ακουστικών βαρηκοΐας στον κόσμο.
(BTE) (ITE) (CIC) (ITC) (BONE)
BELTONE – STARKEY – HANSATON – UNITRON – SIEMENS
BERNAFON – PHILIPS – COSELGI – REXTON
MICROSON – PURETONE – AUDIFON
ΚΙΒ ΚΕΝΤΡΟ ΙΑΤΡΙΚΩΝ ΒΟΗΘΗΜΑΤΩΝ
Εθνικής Αντιστάσεως 18
(πρωην Αννης Μαρίας)
Τηλ: 2241020359 Κιν: 6932748916
Συμβάσεις με όλα τα ταμεία.
Ειδικές τιμές ΟΓΑ

ΧΑΡΟΥΛΑ ΤΣ. ΚΑΜΠΑΣΤΑΝΑ
ΦΥΣΙΚΟΘΕΡΑΠΕΥΤΡΙΑ
Πτυχιούχος Α. ΤΕΙ Θεσ/κης
Μεταπτυχιακή Εκπαίδευση στη νευροεξελικτική αγωγή
Μέθοδος Bobath/N.D.T.
Αποκατάσταση
νευρολογικών παθήσεων και κινητικών διαταραχών σε παιδιά και ενήλικες
- Εγκεφαλική Παράλυση
- Κρανιοεγκεφαλικές κακώσεις
- Κακώσεις περιφερικών νεύρων
- Κακώσεις νωτιαίου μυελού
- Προβλήματα σπονδυλικής στήλης
- Αγγειακά Εγκεφαλικά Επεισόδια

θεραπείες και κατ' οίκον
Ολυμπίας και Δελφών γωνία (Καρακόνερο)
Τηλ. / Fax: 22410-29241 κιν. 6932044173
ΑΕ1340

INEMA
ΙΑΤΡΙΚΟΣ & ΝΟΣΟΚΟΜΕΙΑΚΟΣ ΕΞΟΠΛΙΣΜΟΣ
από το 1988 είμαστε οι μεγαλύτεροι προμηθευτές ΙΑΤΡΙΚΟΥ-ΟΡΘΟΠΕΔΙΚΟΥ & ΝΟΣΟΚΟΜΕΙΑΚΟΥ ΥΛΙΚΟΥ ΣΤΗ ΔΩΔΕΚΑΝΗΣΟΥ
18 χρόνια εμπειρίας Εμπιστευθείτε μας!
- ΑΝΑΠΗΡΙΚΑ ΚΑΡΟΤΣΙΑ
- ΒΑΔΙΣΤΙΚΑ
- ΟΡΘΟΠΕΔΙΚΑ ΕΙΔΗ
- ΜΠΛΟΥΖΕΣ ΙΑΤΡΙΚΕΣ
- ΚΑΛΤΣΕΣ ΦΛΕΒΙΤΙΔΑΣ
- ΠΕΛΜΑΤΑ
- ΟΡΘΟΠΕΔΙΚΑ ΜΑΞΙΛΑΡΙΑ
- ΚΡΕΒΑΤΙΑ ΝΟΣΟΚΟΜΕΙΑΚΑ
- ΙΑΤΡΙΚΟΣ ΕΞΟΠΛΙΣΜΟΣ και ΑΝΑΛΩΣΙΜΑ
- ΟΡΓΑΝΑ ΧΗΜΕΙΟΥ
- και κάθε άλλο είδος για κατ'οίκο νοσηλεία

ΡΟΔΟΣ: ΛΕΜΕΣΣΟΥ 2 - ΤΗΛ: 22410 32238
ΚΩΣ: ΕΛ. ΒΕΝΙΖΕΛΟΥ 38 (παραπ/ρως Αγίας Παρασκευής) - ΤΗΛ: 22420 20048
www.inema.gr

διατροφικής ενέργειας

παρά το γεγονός ότι δεν έχει ανάγκη από τροφή, αφού τρέφεται πλήρως από τον ομφάλιο λώρο. Αν στο νεογέννητο, που δεν έχει καμιά προηγούμενη γευστική εμπειρία, βάλουμε λίγη ζάχαρη ή λίγο μέλι στο στόμα, πρεμεί άμεσα και μπορούμε εύκολα να διακρίνουμε στην έκφρασή του την ηδονή. Πόσες, άλλωστε, μητέρες δεν βάζουν ζάχαρη ή μέλι στην πιπίλα του μωρού για να σταματήσει να κλαίει; Αλλά και κατασκευαστικά, ο άνθρωπος έχει τους υποδοχείς για τη γλυκιά γεύση σε μεγάλη επιφάνεια και στο μπροστινό μέρος της γλώσσας. Πηγή υδατανθράκων είναι τα λαχανικά, τα δημητριακά, τα φρούτα, τα όσπρια, το ρύζι, οι πατάτες, η ζάχαρη, το μέλι, το γάλα κ.λπ., καθώς και τα προϊόντα που προέρχονται από αυτά, π.χ., ψωμί. Μικρά ποσά υδατανθράκων υπάρχουν και στο κρέας, στα ψάρια και στα θαλασσινά, κυρίως υπό μορφή γλυκογόνου, αλλά και ως πρωτεογλυκάνες στο συνδετικό ιστό.

Οι υδατάνθρακες διακρίνονται σε:

Μονοσακχαρίτες: γλυκόζη, φρουκτόζη, γαλακτόζη

Δισακχαρίτες: σακχαρόζη, λακτόζη, μαλτόζη

Πολυσακχαρίτες: άμυλο, αμυλοπεκτίνες. Είναι πολυμερή της γλυκόζης και συντίθενται στα φυτά.

Να θυμίσουμε και πάλι ότι όλοι οι υδατάνθρακες περιέχουν τις ίδιες θερμίδες ανά μονάδα βάρους. Οι κύριες ομάδες τροφών στη διατροφή του ανθρώπου που περιέχουν υδατάνθρακες είναι:

- Δημητριακά
- Γλυκαντικά με θερμίδες (ζάχαρη, γλυκόζη κ.ά.)
- Ριζώδη χορταρικά (π.χ., πατάτες)
- Όσπρια
- Χορταρικά
- Φρούτα
- Γαλακτοκομικά προϊόντα

Στον πίνακα συμπεριλάβαμε δύο μορφές υδατανθράκων για καθαρά ενημερωτικούς λόγους. Για την τριαλόζη, που υπάρχει στα έντομα, έχουμε στο γαστρεντερικό μας σύστημα ειδικό ένζυμο για την πέψη της, την τριαλάση, που σημαίνει ότι για τους μακρινούς μας προγόνους τα έντομα ήταν μια καλή πηγή τροφής. Η μαννόζη προέρχεται από το μάννα, και όπως αναφέρεται στην Παλαιά Διαθήκη, ο Μωυσής είπε στους Ισραηλίτες: το ψωμί που σας έστειλε ο θεός για να φάτε. Μάννα είναι το κοινό όνομα για τους λειχήνες, που αποβάλλουν ένα βαμβακώδες υλικό (αυτό περιέχει τον υδατάνθρακα και από αυτό γίνεται ψωμί) και που μπορεί να παρασύρεται από τον αέρα. Επειδή όλοι μάθαμε να κοιτάμε στις ετικέτες των τροφίμων για το αν και πόση ζάχαρη περιέχουν μέσα, η βιομηχανία ανακάλυψε τεχνάσματα με τα οποία κρύβει υδατάνθρακες που έχουν σχεδόν ίδια θερμιδική αξία με αυτή της ζάχαρης, πίσω από ονόματα που δεν μπορούν να αξιολογηθούν από το μη ειδικό.

Τα ονόματα αυτά είναι:

- Γλυκόζη
- Δεξτρόζη
- Λακτόζη
- Μαλτόζη
- Μαλτροδεξτρίνη
- Μανιτόλη
- Μολάσσα
- Μέλι
- Σακχαρόζη
- Σορβιτόλη
- Φρουκτόζη

Στις υδατανθρακούχες τροφές πρέπει να λαμβάνονται υπόψη τρείς ακόμα δείκτες. Με την ανάλυση των δεικτών αυτών μπορούμε να προσεγγίσουμε με μεγάλη ακρίβεια όλες τις φυσιολογικές δράσεις των υδατανθρακούχων τροφών. Οι δείκτες αυτοί είναι:

Ο γλυχαιμικός δείκτης.

Η ποσότητα και το είδος των φυτικών ινών που περιέχονται στις υδατανθρακούχες τροφές. Δεν πρέπει να ξεχνάμε ότι ίσως μοναδική πηγή διαιτητικών ινών είναι τα υδατανθρακούχα τρόφιμα.

Ο δείκτης κορεσμού της πείνας. Ο δείκτης κορεσμού της πείνας είναι η δυνατότητα που έχει ένα υδατανθρακούχο τρόφιμο να μας χορταίνει. Το τρόφιμο αναφοράς είναι το άσπρο ψωμί για όλα τα υδατανθρακούχα είδη. Ο δείκτης κορεσμού είναι μία πολύ νέα παράμετρος που χρειάζεται μακροχρόνιες ακόμα μελέτες, αφού οι μηχανισμοί κορεσμού της πείνας είναι πολύ σύνθετες διεργασίες. Όταν όμως καταλήξουμε σε ασφαλή συμπεράσματα, θα υπάρχει μεγάλη προσφορά από τη γνώση αυτή. Από πρόσφατες μελέτες, φαίνεται ότι τη μεγαλύτερη ικανότητα κορεσμού της πείνας έχουν οι πατάτες.

Των Αναστάσιου Μόρτογλου , Ενδοκρινολόγου και Κατερίνας Μόρτογλου, Διατροφολόγου

Πηγή:health.in.gr

Αναλυτικά, οι κύριοι υδατάνθρακες της διατροφής μας φαίνονται στον παρακάτω πίνακα

Υδατάνθρακας	Φυσικές πηγές	Γλυκαντική δύναμη	Συνήθης ημερήσια πρόσληψη σε γραμμάρια
Ζάχαρη	Παράγεται από ζαχαροκάλαμο και ζαχαρότευτλα	100	10-100
Λακτόζη	Γαλακτοκομικά προϊόντα	30	15
Μαλτόζη	Τσίχλες, καραμέλες		ελάχιστη
Τριαλόζη	Μανιτάρια		ελάχιστη
Γλυκόζη	Φρούτα, μέλι	50	5
Φρουκτόζη	Φρούτα, μέλι	170	5
Μαννόζη	Μάννα		0
Αμυλο	Δημητριακά, όσπρια, λαχανικά, ριζώδη χορταρικά	0	150-250
Δεξτρίνες	Μικρές ποσότητες στα αμυλώδη χορταρικά	0	ελάχιστη
Γλυκογόνο	Κρέας	0	ελάχιστη

ΛΟΓΟΣ • ΟΜΙΛΙΑ • ΦΩΝΗ • ΑΚΟΗ
• ΜΑΘΗΣΙΑΚΕΣ ΔΥΣΚΟΛΙΕΣ
• ΔΥΣΛΕΞΙΑ
ΛΕΟΝΤΙΤΣΗ ΧΑΡΟΥΛΑ
Λογοθεραπεύτρια
ΔΕΧΕΤΑΙ ΜΕ ΡΑΝΤΕΒΟΥ
Λεωφόρος Ηρακλειδών 2Α, Ιαλυσός
(έναντι αστυνομικού τμήματος Ιαλυσού)
Τηλ. 2241033537, 6946549289
email: hara-leontitsi@yahoo.gr AE200

Ψυχολογική Στήριξη
ΜΑΡΙΑ ΚΑΡΙΚΗ
ΨΥΧΟΛΟΓΟΣ
ΠΤΥΧΙΟΥΧΟΣ ΑΡΙΣΤΟΤΕΛΕΙΟΥ ΠΑΝ/ΜΙΟΥ ΘΕΣΣΑΛΟΝΙΚΗΣ
ΣΥΜΒΟΥΛΕΥΤΙΚΗ ΣΤΗΡΙΞΗ
» Εφήβων & Ενηλίκων
» Γονέων & Ζευγαριών
Αυτογνωσία - Ενδυνάμωση
Βελτίωση επικοινωνιακών δεξιοτήτων
Τροποποίηση Συμπεριφορών / Συνηθειών
Διαχείριση αρνητικών σκέψεων - συναισθημάτων
Καρπάθου 17 (πεζόδρομος) Ρόδος
Τηλ: 22410 28985 - Κιν: 6946008948 - Email: karikipsy@yahoo.com
AE1847

ΙΑΤΡΙΚΗ ΑΝΑΚΟΙΝΩΣΗ
ο ιατρός
ΒΑΛΣΑΜΙΔΗΣ ΝΙΚΟΛΑΟΣ
ΧΕΙΡΟΥΡΓΟΣ
δέχεται καθημερινά στο ιατρείο του
Ηρώων Πολυτεχνείου 30, 1ος όροφος
Ωράριο: 09.00-13.00 και 17.00-20.00
ή κατόπιν συνεννοήσεως στα τηλ.
2241070600/70601 ή 6937231600.
AT5018(Π)

ΦΥΣΙΚΟΘΕΡΑΠΕΙΑ
ΦΛΕΒΑΡΗΣ ΣΤ. ΜΑΡΙΟΣ
Απόφοιτος Α.Τ.Ε.Ι Αθήνας
Αποκατάσταση:
Νευρολογικών παθήσεων, αγγειακό εγκεφαλικό επεισόδιο
Ορθοπεδικών παθήσεων, ολική αρθροπλαστική γόνατος-ισχίου
ΘΕΡΑΠΕΙΕΣ ΚΑΤ' ΟΙΚΟΝ
Τηλ.: 6977151308
ΟΙΚΙΑ: Κρεμαστή, Κλεοβούλου 15. Τηλ.: 2241092066
AT5176(Π)

«Κέντρο Εναλλακτικών Επιστημών & Προσωπικής Ανάπτυξης»
Λ. & Δ. Κατσιάβαλος
ΣΕΜΙΝΑΡΙΑ
• Reiki (1ου και 2ου βαθμού)
• Οι θεραπευτικές δυνάμεις των Κρυστάλλων
ΑΤΟΜΙΚΕΣ ΣΥΝΕΔΡΙΕΣ
• Ρεφλεξολογία
• Ταϊλανδέζικο Μασάζ
• Fusion Μασάζ
• Κρυσταλλοθεραπεία
• Χρωματοθεραπεία
• Ενεργειακά θέματα
• Ρέικι
• Ρεζουβάνς (Φυσικό λίφτινγκ προσώπου)
ΤΗΛΕΦΩΝΑ ΕΠΙΚΟΙΝΩΝΙΑΣ
6976 604623 & 6974 456017
www.reiki-centeroflight.gr
ΑΓ1681

ΝΤΟΡΑ ΚΩΝΣΤΑΝΤΙΝΟΠΟΥΛΟΥ
ΨΥΧΟΛΟΓΟΣ
ΟΙΚΟΓΕΝΕΙΑΚΗ ΣΥΜΒΟΥΛΟΣ
Πτυχιούχος του Πανεπιστημίου της Καλιφόρνιας-Λος Αντζελες (UCLA)-Μεταπτυχιακές σπουδές στο Pepperdine University-Malibu California.
■ Αμεση ψυχολογική υποστήριξη και επαγγελματική φροντίδα από έμπειρη Ψυχολόγο και Οικογενειακή Σύμβουλο.
■ Η σωστή θεραπευτική σχέση μπορεί να επιφέρει ρεαλιστικές λύσεις για πραγματικά προβλήματα σε θέματα: μοναξιάς, μελαγχολίας, στρες, ανυπομονησίας, φοβίας, εθισμού, οικογενειακών σχέσεων, διαζυγίου, κακομεταχείρισης, συναισθηματικών δυσκολιών, αυτοπεποίθησης, ανασφάλειες, μεταβατικά στάδια ζωής, βουλιμίας, ανορεξίας, απώλειας, πένθους.
Τηλεφωνείστε στα τηλέφωνα:
(22410)35163 και 6944/980550
για ραντεβού και άμεση εξυπηρέτηση.
Διεύθυνση: Καρίας 1 - Περιοχή Ροδίνι - Ρόδος
AE961

ΛΟΥΤΣΙΟΥ ΖΑΦΕΙΡΟΥΛΑ
ΨΥΧΟΛΟΓΟΣ - ΠΑΙΔΟΨΥΧΟΛΟΓΟΣ - ΠΑΙΔΑΓΩΓΟΣ
Πτυχιούχος UNIVERSITY OF CENTRAL LANCASHIRE UK, ΠΑΝΕΠΙΣΤΗΜΙΟΥ ΑΙΓΑΙΟΥ
MSc ΠΑΙΔΟΨΥΧΟΛΟΓΙΑΣ UNIVERSITY OF LONDON
Διάγνωση-Αντιμετώπιση:
✓ Ειδικών Μαθησιακών Δυσκολιών (δυσλεξία - δυσγραφία - δυσαριθμησία)
✓ Υπερκινητικότητας - Διάσπασης προσοχής
Συμβουλευτική - Αντιμετώπιση Οικογενειακών προβλημάτων:
✓ Συμβουλευτική ζευγαριού
✓ Συμβουλευτική γονέων
✓ Διαζύγιο-πένθος-προβλήματα υγείας
✓ Προβλήματα εφηβικής ηλικίας
Ψυχολογική Υποστήριξη - Ψυχοθεραπεία Παιδιών / εφήβων / ενηλίκων για:
✓ Μειωμένη επιθυμία για σχολείο-Χαμηλή σχολική επίδοση
✓ Έλλειψη αυτοπεποίθησης - αυτοσεβασμού
✓ Αντιμετώπιση άγχους - κατάθλιψης
✓ Σχέσεις εξάρτησης: Ζήλια - ενοχές - παθολογική αγάπη - χωρισμός - φόβος μοναξιάς
Δέχεται κατόπιν ραντεβού
τηλ.. 2241064841, 6945234100,
Διεύθυνση: Κωνσταντινουπόλεως 48, Ρόδος
AE1988

ΑUΤΟΕΠΙΛΟΓΕΣ
ΕΚΘΕΣΗ ΜΕΤΑΧΕΙΡΙΣΜΕΝΩΝ ΑΥΤΟΚΙΝΗΤΩΝ
ΚΟΥΚΟΥΡΑΣ ΑΛΕΞΑΝΔΡΟΣ
ΛΕΩΦ. ΡΟΔΟΥ-ΑΙΝΔΟΥ 255 • ΤΗΛ. (22410)60910

ΑΓΟΡΑ-ΠΩΛΗΣΗ-ΑΝΤΑΛΛΑΓΗ
ΜΕΤΑΧΕΙΡΙΣΜΕΝΩΝ ΑΥΤΟΚΙΝΗΤΩΝ

1. MERCEDES C230 SPORT COUPE 2300cc,μοντ. 2002, μαύρο. Clima, ABGS, ABS, κεντρ. κλειδ., ηλ παράθ., ηλ.καθρ., υδρ. τιμ., ζάντες αλουμ., δερμ.σαλόνι και CD.
2. MERCEDES C200 SPORT COUPE 1800cc,μοντ. 2004, ασημί. A/C, ABGS, ABS, κεντρ. κλειδ., ηλ παράθ., ηλ.καθρ., υδρ. τιμ., ζάντες αλουμ. και CD.
3. MERCEDES E200 KOMPRESSOR 2000cc,μοντ. 2000, ασημί. Clima, ABGS, ABS, κεντρ. κλειδ., ηλ παράθ., ηλ.καθρ., υδρ. τιμ., ζάντες αλουμ.,δερμ.σαλόνι και CD.
4. HONDA S2000 2000cc, μοντ. 2003, γκρι. A/C, ABGS, ABS, κεντρ. κλειδ., ηλ. παράθ., υδρ. τιμόνι, ζάντες αλουμ.,TV, DVD και CD.
5. BMW 318Ci 1900cc, μοντ. 2000, μαύρο. A/C, ABGS, ABS, κεντρ. κλειδ., ηλ. παράθ., υδρ. τιμ. , ζάντες αλουμ. και CD.
6. BMW 316 1600cc, μοντ. 1994, κόκκινο. Κεντρ. κλειδ., ηλ. παράθ., υδρ. τιμόνι, ζάντες αλουμ. και CD.
7. JEEP CHEROKEE 3700cc, μοντ. 2002, ασημί. Clima, ABGS, ABS, κεντρ. κλειδ., ηλ. παράθ., υδρ., τιμ., ζάντες αλουμ., δερμ.σαλόνι και CD.
8. JEEP WRANGLER 2500cc, μοντ. 1994, ανθρακί. Υδρ. τιμ., ζάντες αλουμ.,δερμ.σαλόνι και CD.
9. ALFA ROMEO 147 3Dr 2000cc, μοντ.2003, σιέλ. Clima, ABGS, ABS, κεντρ. κλειδ., ηλ. παράθ., υδρ. τιμ., ζάντες αλουμ., και CD.
10. ALFA ROMEO 147 5Dr 1600cc, μοντ.2001, κόκκινο. A/C, ABGS, ABS, κεντρ. κλειδ., ηλ. παράθ., υδρ. τιμόνι και CD.
11. MINI COOPER PEPPER 1600cc ,μοντ.2003, μαύρο-άσπρο. A/C, ABGS, ABS, κεντρ. κλειδ., ηλ. παράθ., υδρ. τιμ. , ζάντες αλουμ. και CD.
12. OPEL VECTRA 1600cc, μοντ.2006, μπλε. Clima, ABGS, ABS, κεντρ. κλειδ., ηλ. παράθ., υδρ. τιμόνι, ζάντες αλουμ. και CD.
13. RENAULT MEGANE 1600cc, μοντ. 2001, ασημί . A/C, ABGS , ABS, κεντρ. κλειδ., ηλ. παράθ., υδρ. τιμόνι., ζάντ. αλουμ. και CD.
14. HUYNDAI COUPE 1600cc, μοντ.2002, ασημί. A/C, ABGS, κεντρ. κλειδ., ηλ. παράθ., υδρ. τιμόνι, ζάντ. αλουμ. και CD.
15. HUYNDAI COUPE 1600cc, μοντ.2000, γκρι. A/C, κεντρ. κλειδ., ηλ. παράθ., υδρ. τιμόνι, ζάντ. αλουμ. και CD.
16. HUYNDAI COUPE 1600cc, μοντ.2003, ασημί. A/C, κεντρ. κλειδ., ηλ. παράθ., υδρ. τιμόνι, ζάντ. αλουμ., σπόιλερ και CD.
17. ROVER 45 1600cc, μοντ.2001, ασημί. A/C, ABGS, ABS, κεντρ. κλειδ., ηλ. παράθ., υδρ. τιμόνι,ηλ.καθρ. ζάντ. αλουμ. και CD.
18. CITROEN SAXO 1100cc, μοντ.2000, κόκκινο. A/C, ABGS, Κεντρ. κλειδ., ηλ. παράθ., υδρ. τιμόνι και CD.
19. VW POLO 1000cc , μοντ. 1998, μπλε. Υδρ. τιμόνι, ζάντ.αλουμ. και CD.
20. FORD FIESTA 1200cc, μοντ. 1999, λευκό. A/C, Κεντρ. κλειδ., ηλ. παράθ., υδρ. τιμόνι και CD.
21. FIAT COUPE 1800cc, μοντ. 1998, ασημί. A/C, ABGS , ABS, κεντρ. κλειδ., ηλ. παράθ., υδρ. τιμόνι., ζάντ. αλουμ. και CD.
22. FIAT BRAVO 1300cc, μοντ. 2001, μπλε. A/C, ABGS , κεντρ. κλειδ., ηλ. παράθ., υδρ. τιμόνι., ζάντ. αλουμ., κοτσαδόρος και CD.
23. FIAT BRAVO 1300cc, μοντ. 2000, πράσινο. A/C, ABGS , κεντρ. κλειδ., ηλ. παράθ., υδρ. τιμόνι., ζάντ. αλουμ. και CD.
24. FIAT PANTA 1300cc, μοντ. 2004, κρεμ. A/C, ABGS, ABS, κεντρ. κλειδ., ηλ. παράθ., υδρ. τιμόνι και CD.
25. FIAT PUNTO 1300cc, μοντ. 2002, λευκό. A/C, ABGS , κεντρ. κλειδ., ηλ. παράθ., υδρ. τιμόνι και CD.
26. FIAT PUNTO 1300cc, μοντ. 2001, ασημί. A/C, ABGS , κεντρ. κλειδ., ηλ. παράθ., υδρ. τιμόνι και CD.
27. FIAT PUNTO 1300cc, μοντ. 1996, μπορντώ. Κεντρ. κλειδ., ηλ. παράθ., υδρ. τιμόνι και CD.
28. FIAT SEICENTO 1100cc, μοντ. 2001, πράσινο. A/C ,Κεντρ. κλειδ., ηλ. παράθ. και CD.
29. FIAT SEICENTO 1100cc, μοντ. 2001, λευκό. Κεντρ. κλειδ., ηλ. παράθ. και CD.
30. FIAT SEICENTO 1100cc, μοντ. 2001, λευκό. A/C ,Κεντρ. κλειδ., ηλ. παράθ. και CD.
31. FIAT CINQUECENTO 900cc, μοντ. 1998, κόκκινο. Κεντρ. κλειδ., ηλ. παράθ., υδρ. τιμόνι και CD.
32. SEAT CORDOBA 1400cc, μοντ. 1999, λευκό. A/C, κεντρ. κλειδ. ηλ. παράθ, υδρ. τιμόνι και CD.
33. DAEWOO LANOS 1400cc, μοντ.2002, μπλε. A/C, κεντρ. κλειδ. ηλ. παράθ, υδρ. τιμόνι, ζάντες αλουμ. και CD.
34. DAEWOO LANOS 1400cc, μοντ.2000, χρυσό. A/C, κεντρ. κλειδ. ηλ. παράθ, υδρ. τιμόνι, ζάντες αλουμ. και CD.
35. DAEWOO MATIZ 800cc, μοντ.2001, ασημί. A/C, κεντρ. κλειδ. ηλ. παράθ, υδρ. τιμόνι και CD.

ΑΠΟ 0% ΠΡΟΚΑΤΑΒΟΛΗ
ΕΩΣ 72 ΜΗΝΙΑΙΕΣ ΔΟΣΕΙΣ
ΜΕ ΤΑ ΧΑΜΗΛΟΤΕΡΑ ΕΠΙΤΟΚΙΑ ΤΗΣ ΑΓΟΡΑΣ
ΧΠ1219

Στη χθεσινή συνεδρίαση του Χρηματιστηρίου

Πιέσεις λόγω ρευστοποιήσεων

Υποχώρηση του γενικού δείκτη σε ποσοστό 1,01%

Πιέσεις δέχθηκαν οι τιμές των μετοχών στη χθεσινή συνεδρίαση του χρηματιστηρίου, καθώς οι επενδυτές προχώρησαν σε ρευστοποιήσεις για αποκόμιση μέρους των κερδών των προηγούμενων συνεδριάσεων.

Τις μεγαλύτερες πιέσεις δέχθηκε η υψηλή κεφαλαιοποίηση, ενώ σημαντική αντίσταση στην πτώση επέδειξαν οι μετοχές της μικρής κεφαλαιοποίησης.

Ο Γενικός Δείκτης Τιμών έκλεισε στις 4.271,36 μονάδες έναντι 4.314,90 μονάδων της προηγουμένης μέρας, σημειώνοντας πτώση 43,54 μονάδων ή σε ποσοστό 1,01%, ενώ στη διάρκεια των συναλλαγών κατέγραψε κατώτερη τιμή στις 4.250,14 μονάδες, όταν υποχωρούσε έως και 1,50%.

Από τις μετοχές της υψηλής κεφαλαιοποίησης με σημαντικά κέρδη έκλεισαν η Emporiki (+2,51%), ο ΟΠΑΠ (+1,55%) και η Coca Cola (+1,43%), ενώ με σημαντικές απώλειες έκλεισαν οι μετοχές των ΕΛΠΕ (-3,56%), του ΟΤΕ (-3,22%), της Ιντρακόμ (-2,93%), της Τιτάν (-2,86%), της Eurobank (-1,81%) και της Alpha Bank(-1,50%).

Ο δείκτης FTSE/ASE 20 έκλεισε στις 2.358,54 μονάδες, με πτώση σε ποσοστό 1,12%, ενώ ο δείκτης FTSE/ASE 40 έκλεισε στις 4.793,77 μονάδες με πτώση σε ποσοστό 0,51%.

Ο δείκτης FTSE/ASE SMALLCAP 80 έκλεισε στις 849,74 μονάδες, με πτώση σε ποσοστό 0,38%, ενώ ο δείκτης FTSE 140 έκλεισε στις 5.225,99 μονάδες, με πτώση σε ποσοστό 0,98%. Ο δείκτης Ftse/Athex International έκλεισε στις 6.131,71 μονάδες, με πτώση 1,01%.

Από τις 307 μετοχές που διακινήθηκαν στη συνεδρίαση, 82 κινήθηκαν ανοδικά, 181 κινήθηκαν πτωτικά, ενώ η τιμή 44 μετοχών παρέμεινε αμετάβλητη.

Τη μεγαλύτερη ποσοστιαία άνοδο σημείωσαν οι μετοχές των εταιρειών: Mermeren F.H.L+ 9,88%, Κεραμεία Αλλατίνη +9,68%, Ελβιεμέκ +8,67%, Δέλτα Project +7,38%, ΑΝΕΚ(πο΄96) +6,25%, Ελτράκ +5,58%, ΑΤΤΙΚΑΤ +5,00%, ΚΡΕΚΑ+4,79%, Δομική Κρήτης +4,60% και Μύλοι Κεπενού +4,58%.

Αντιθέτως τις μεγαλύτερες απώλειες σημείωσαν οι μετοχές των εταιρειών: Γκάλης -9,09%, Καρέλια -8,13%, Μαξίμ Περτσινίδης -7,89%, Τασόγλου -7,69%, Fanco -7,14%, Τεχνικές Εκδόσεις -5,71%, Άτλάντικ -5,60%, Μοχλός -5,56%, Sciens Επενδύσεων & Συμμετοχών -5,14% και Βιοσώλ(πο) -4,76%.

Η αξία των συναλλαγών ανήλθε στα 302,802 εκατ. ευρώ, εκ των οποίων τα 39,432 εκατ. ευρώ αφορούσαν προσυμφωνημένες συναλλαγές.

Το μεγαλύτερο όγκο συναλλαγών παρουσίασαν οι μετοχές των εταιρειών: Ιατρικό Αθηνών με 7.448.289 τεμάχια, ΑΕΓΕΚ(κο) με 2.328.581, Alpha Bank με 1.839.368 και ΑΤΤΙΚΑΤ με 1.838.728 τεμάχια.Την μεγαλύτερη αξία συναλλαγών σημείωσαν οι μετοχές των εταιρειών: Εθνική με 64,150 εκατ. ευρώ, Alpha Bank με 43,626 εκατ., Eurobank με 19,900 εκατ. και ΟΤΕ ΜΕ 16,007 εκατ. ευρώ.

Η συνολική κεφαλαιοποίηση της αγοράς διαμορφώθηκε στα 154,030 δισ. ευρώ.

Οι επιμέρους δείκτες έκλεισαν ως εξής:

Ασφάλειες:	5.793,59 -1,25%
Βιομηχανικά Προϊόντα & Υπηρεσίες:	6.473,11 -1,11%
Εμπόριο:	6.151,02 -0,05%
Κατασκευές και Υλικά:	6.510,28 -1,42%
Μέσα Ενημέρωσης:	5.138,31 -1,01%
Πετρέλαιο και Αέριο:	4.622,91 -2,01%
Προσωπικά και Οικιακά Προϊόντα:	5.683,88 -1,00%
Πρώτες ύλες:	6.578,35 -0,76%
Ταξίδια και αναψυχή:	5.362,69 +0,95%
Τεχνολογία:	4.974,69 -2,23%
Τηλεπικοινωνίες:	5.650,12 -2,59%
Τράπεζες:	6.264,87 -1,17%
Τρόφιμα και Ποτά:	5.976,92 +1,01%
Υγεία:	11.456,64 -0,39%
Υπηρεσίες Κοινής Ωφέλειας:	5.474,32 +0,10%
Χημικά:	8.878,85 -0,76%
Χρηματοοικονομικές Υπηρεσίες:	7.820,61 -0,41%

Για τη μη υποβολή συγκεντρωτικών

Στην Εφορία επαγγελματίες

Εντοπίστηκαν μετά από ελέγχους του TAXIS

Χιλιάδες επαγγελματίες που δεν υπέβαλαν καθόλου τη συγκεντρωτική κατάσταση πελατών - προμηθευτών για το έτος 2004 εντόπισε και φέτος ο ηλεκτρονικός έλεγχος. Σύμφωνα με πληροφορίες, η Γενική Γραμματεία Πληροφορικών Συστημάτων ολοκλήρωσε τις ηλεκτρονικές διασταυρώσεις στις συγκεντρωτικές καταστάσεις που υπέβαλαν πέρυσι περίπου 600.000 επιχειρήσεις και ελεύθεροι επαγγελματίες.

Συγκεκριμένα, το Taxis διασταύρωσε το περιεχόμενο της συγκεντρωτικής κατάστασης ενός προμηθευτή με το αντίστοιχο ενός πελάτη και εντόπισε διαφορές ύψους αρκετών εκατομμυρίων ευρώ ανάμεσα στα τιμολόγια των πελατών και των προμηθευτών, ενώ «πιάστηκαν» και πολλοί επαγγελματίες οι οποίοι δεν υπέβαλαν τη συγκεντρωτική κατάσταση.

Τα αποτελέσματα από τον δεύτερο κύκλο ηλεκτρονικών διασταυρώσεων θα αποσταλούν στις εφορίες, προκειμένου να χρησιμοποιηθούν για την επιλογή των εταιρειών που θα υποστούν φορολογικό έλεγχο.

Οι επιτηδευματίες αυτοί μέχρι το τέλος του έτους αναμένεται να κληθούν από την εφορία προκειμένου να

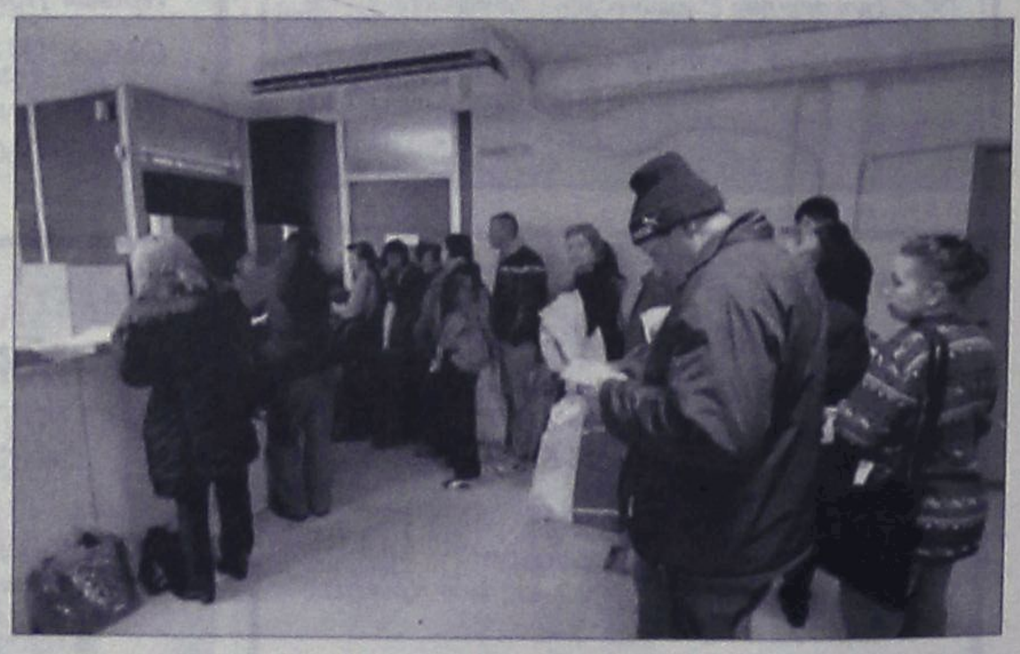

υποβάλουν συγκεντρωτική κατάσταση και να πληρώσουν τα πρόστιμα που ανάλογα με την κατηγορία των βιβλίων κυμαίνονται από 293 ευρώ έως 880 ευρώ ανάλογα με την κατηγορία των βιβλίων για ακαθάριστα έσοδα μέχρι 14.673 ευρώ. Για ποσά άνω των 14.673 ευρώ, τα πρόστιμα τριπλασιάζονται και διαμορφώνονται από 879 έως 2.640 ευρώ ανάλογα με τα τηρούμενα βιβλία.

Νέου τύπου διασταυρώσεις

Για τις συγκεντρωτικές καταστάσεις του 2005 που υποβάλλονται το διάστημα αυτό (η προθεσμία λήγει στις 15 Δεκεμβρίου) η Γενική Γραμματεία Πληροφοριακών Συστημάτων προγραμματίζει νέου τύπου διασταυρώσεις προκειμένου να εντοπίσει περιπτώσεις εικονικών ή πλαστών συναλλαγών ή τους επιτηδευματίες που δεν εμφανίζουν τα ποσά που εισέπραξαν ή «φουσκώνουν» τις δαπάνες τους.

Με την αναβάθμιση του Taxis, οι ηλεκτρονικές διασταυρώσεις θα εκτελούνται άμεσα.

ΞΕΝΑΚΗΣ ΑΥΤΟΚΙΝΗΤΑ

10ο χλμ. Ρόδου - Λίνδου
Τηλ. 22410 86800

ΤΜΗΜΑ ΜΕΤΑΧΕΙΡΙΣΜΕΝΩΝ

1 MERCEDES ML270, 2700cc, μοντ. 2002, μαύρο. ΠΕΤΡΕΛΑΙΟ.
αερόσακοι οδηγού -συνοδηγού, πλευρικοί αερόσακοι, αερόσακοι κεφαλής, κλιματισμός, ABS , BAS, ESP, navi, δερμάτινο σαλόνι, ηλιοροφή, ηλ. καθίσματα, ηλ. καθρέπτες, ζάντες αλουμινίου, τηλέφωνο, υδρ. τιμόνι, ηλ. παραθ, κεντρ. κλειδ, , ηχοσύστημα

2 MERCEDES CLK 200 , AVANTGARDE ,1800cc, μοντ. 2003, ασημί
αυτόματο, αερόσακοι οδηγού -συνοδηγού, πλευρικοί αερόσακοι, αυτόματος κλιματισμός, ABS , ESP , ASR, δερμάτινο σαλόνι, ηλιοροφή, ζάντες αλουμινίου, υδρ. τιμόνι, ηλ. παραθ, κεντρ. κλειδ, , ηχοσύστημα

3 AUDI TT COUPE 1.8T (150hp), μοντ. 2006, ασημί.
αερόσακοι οδηγού -συνοδηγού,πλευρικοί αερόσακοι, ABS, υδρ. τιμόνι, ηλ. παραθ, κεντρ. κλειδ, σπορ ανάρτηση,πίσω σποιλερ,ζάντες αλουμινίου , ηχοσύστημα

4 AUDI TT 1800cc, TURBO QUATTRO 225 HP, μοντ. 2003, μπλέ.
αερόσακοι οδηγού -συνοδηγού, πλευρικοί αερόσακοι, αερόσακοι κεφαλής, αυτόματος κλιματισμός, ABS με BAS, ESP με ASR, trip computer, δερμάτινο σαλόνι, ζάντες αλουμινίου, υδρ. τιμόνι, ηλ. παραθ, κεντρ. κλειδ, προβ. ομίχλης , συναγερμός, ηχοσύστημα

5 AUDI TT 1800cc, TURBO QUATTRO 265 HP, μοντ. 2000, ασημί.
αερόσακοι οδηγού -συνοδηγού, πλευρικοί αερόσακοι, αερόσακοι κεφαλής, αυτόματος κλιματισμός, ABS με BAS, ESP με ASR, trip computer, δερμάτινο σαλόνι, ζάντες αλουμινίου, υδρ. τιμόνι, ηλ. παραθ, κεντρ. κλειδ, προβ. ομίχλης , συναγερμός, ηχοσύστημα

6 VW GOLF GT 170HP, μοντ. 2006, μαύρο.
αερόσακοι οδηγού -συνοδηγού, πλευρικοί αερόσακοι, αερόσακοι κεφαλής, αυτόματος κλιματισμός, ABS με BAS, ESP με ASR, ζάντες αλουμινίου, υδρ. τιμόνι, ηλ. παραθ, κεντρ. κλειδ, προβ. ομίχλης ,ηχοσύστημα

7 MITSUBISHI PAJERO PININ, 2000cc, 129HP, μοντ. 2001, μαύρο/ασημί.
αερόσακος οδηγού - συνοδηγού, ABS, SRS, air condition, ηλ. οροφή, ζάντες αλουμ., υδρ. τιμόνι, ηλ. παραθ, κεντρ. κλειδ, σκαλοπάτια, συναγερμός, ηχοσύστημα.

8 VW CADDY KOMBI 2000cc, ΠΕΤΡΕΛΑΙΟ
αερόσακοι, clima, ABS,TCS, υδρ. τιμόνι, ηλ. παραθ, ηχοσύστημα.

9 LAND ROVER FREELANDER 1800cc, μοντ. 2001, σαμπανιζέ.
αερόσακοι, air condition, ABS, ESP, ηλ. ηλιοροφή, ζάντες αλουμινίου, υδρ. τιμόνι, ηλ. παραθ, κεντρ. κλειδ, ηχοσύστημα.

10 ROVER MGTF 1600cc, μοντ. 2003, κόκκινο.
αερόσακοι, air condition, ABS, ζάντες αλουμινίου, υδρ. τιμόνι, ηλ. παραθ, κεντρ. κλειδ, ηχοσύστημα.

11 SUZUKI GRANT VITARA 1600cc, μοντ. 2004, ασημί.
αερόσακοι, air condition, ABS, ζάντες αλουμινίου, υδρ. τιμόνι, ηλ. παραθ, κεντρ. κλειδ, κατασάβορος, ηχοσύστημα.

12 TOYOTA CELICA 1800cc, μοντ. 1999, ασημί.
αερόσακοι, air condition, ABS, ζάντες αλουμινίου, υδρ. τιμόνι, ηλ. παραθ, κεντρ. κλειδ, σποιλερ, συναγερμός, ηχοσύστημα.

13 VW GOLF 1400cc, FSI 90HP, μοντ. 2006, ασημί.
αερόσακοι οδηγού -συνοδηγού, πλευρικοί αερόσακοι, αερόσακοι κεφαλής,climatic, ABS, ASR, υδρ. τιμόνι, ηλ. παραθ, κεντρ. κλειδ, ηχοσύστημα.

14 MERCEDES C180, 1800cc, μοντ. 1997, μπλέ.
αερόσακος οδηγού-συνοδηγού, πλευρικοί αερόσακοι, clima, ABS, ASR, ζάντες αλουμινίου, υδρ. τιμόνι, ηλ. παραθ, κεντρ. κλειδ, ηχοσύστημα.

15 BMW 316 1600cc, μοντ.1998, μαύρο.
αερόσακος οδηγού-συνοδηγού, clima, ABS,ASC, ηλ. ηλιοροφή, ζάντες αλουμινίου, υδρ. τιμόνι, ηλ. παραθ, κεντρ. κλειδ, ηχοσυστημα.

16 CITROEN PLURIEL SENSODRIVE 1600cc, μοντ. 2004, μπλέ.
αυτόματο -σειριακό, ABS, clima,4 αερόσακοι, ζάντες αλουμινίου, υδρ. τιμόνι, ηλ. παραθ, κεντρ. κλειδ, ηχοσύστημα.

17 VW GOLF GENERATION 1600cc, μοντ. 2002, μπλέ.
4 αερόσακοι , ABS, clima, ζάντες αλουμινίου, υδρ. τιμόνι, ηλ. παραθ, κεντρ. κλειδ, ηχοσύστημα.

18 ALFA ROMEO 156, 1600cc, μοντ. 11/2001, ανθρακί.
αερόσακοι , ABS, clima, υδρ. τιμόνι, ηλ. παραθ, κεντρ. κλειδ, προβ. ομίχλης, ηχοσυστημα.

19 BMW 316 1600cc, μοντ. 1999, λευκό.
αερόσακοι , ABS, clima, φιμέ τζάμια, δερμάτινο σαλόνι, ηλιοροφή, ζάντες αλουμινίου, υδρ. τιμόνι, ηλ. παραθ, κεντρ. κλειδ, ηχοσύστημα.

20 HYUNDAI COUPE 1600cc, μοντ. 2003. αερόσακος οδηγού - συνοδηγού , air condition, ζάντες αλουμινίου, υδρ. τιμόνι, ηλ. παραθ, κεντρ. κλειδ, ηχοσύστημα.

21 HONDA ACCORD 1600cc, μοντ. 2001, μπλέ.
αερόσακος οδηγού-συνοδηγού, δερμάτινο σαλόνι, ABS, air condition, υδρ. τιμόνι, ηλ. παραθ, κεντρ. κλειδ, ηχοσύστημα.

21 LANCIA Y PLATINO 1400cc, μοντ. 2004, μπεζ.
8 αερόσακοι, δερμάτινο σαλόνι, ABS, clima, υδρ. τιμόνι, ηλ. παραθ, κεντρ. κλειδ, ηχοσύστημα.

22 OPEL VECTRA SPORT 1600cc, μοντ. 2001, μαύρο.
αερόσακος οδηγού-συνοδηγού, πλευρικοί αερόσακοι, δερμάτινο σαλόνι, ABS, air condition, υδρ. τιμόνι, ζάντες αλουμινίου, ηλ. παραθ, κεντρ. κλειδ, ηχοσύστημα.

23 VW GOLF 1400cc, μοντ. 2002, μπλέ.
4 αερόσακοι, air condition, ABS υδρ. τιμόνι,ζάντες αλουμινίου, ηλ. παραθ, κεντρ. κλειδ, συναγερμός και ηχοσύστημα.

24 VW POLO SPORTLINE 101 HP 1400cc, μοντ. 2002, ασημί.
4 αερόσακοι, ABS, climatronic, ηλ. ηλιοροφή, υδρ. τιμόνι, ηλ. παραθ, κεντρ. κλειδ, συναγερμός, ηχοσύστημα.

25 VW POLO 1400cc, μοντ. 2002, μπλέ. ΑΥΤΟΜΑΤΟ
αερόσακοι, air condition, ABS, ζάντες αλουμινίου, υδρ. τιμόνι, ηλ. παραθ, κεντρ. κλειδ, ηχοσύστημα.

26 VW BORA 1600cc, μοντ. 1999, ασημί.
αερόσακος οδηγ.-συνοδηγ., πλευρικοί αερόσακοι, ABS, air condition, υδρ. τιμόνι, ηλ. παραθ, κεντρ. κλειδ, ηχοσύστημα.

27 NISSAN ALMERA 1600cc, μοντ. 1999, ασημί. ΑΥΤΟΜΑΤΟ.
αερόσακοι, air condition, ABS, υδρ. τιμόνι, ηλ. παραθ, κεντρ. κλειδ, ηχοσύστημα.

28 TOYOTA CELICA 1800cc, μοντ. 1996, κόκκινο.
air condition, ζάντες αλουμινίου, υδρ. τιμόνι, ηλ. παραθ, κεντρ. κλειδ, ηχοσύστημα.

29 RENAULT MEGANE 1400cc, μοντ. 2001, ασημί.
4 αερόσακοι, ABS, air condition, υδρ. τιμόνι, ζάντες αλουμινίου, ηλ. παραθ, κεντρ. κλειδ, ηχοσύστημα.

30 OPEL ASTRA 1400cc, μοντ. 1998, ασημί.
αερόσακοι, air condition, υδρ. τιμόνι, ζάντες αλουμινίου, ηλ. παραθ, κεντρ. κλειδ, ηχοσύστημα.

31 RENAULT MEGANE 1400cc, μοντ. 2000, ασημί.
4 αερόσακοι, ABS, air condition, υδρ. τιμόνι, ζάντες αλουμινίου, ηλ. παραθ, κεντρ. κλειδ, ηχοσύστημα.

32 MERCEDES 190 E 1800cc, μοντ. 1993, ασημί
αερόσακος οδηγού, ABS, ηλιοροφή, υδρ. τιμόνι, ζάντες αλουμινίου, ηλ. παραθ, κεντρ. κλειδ, ηχοσύστημα.

33 FIAT MAREA 1242cc, μοντ. 2000, ασημί.
αερόσακος οδηγού - συνοδηγού, air condition, υδρ. τιμόνι, ηλ. παραθ, κεντρ. κλειδ, ηχοσύστημα.

34 OPEL OMEGA 2000cc, μοντ. 1997, μπλέ.
αερόσακος οδηγού-συνοδηγού, ABS, air condition, δερμάτινο σαλόνι, υδρ. τιμόνι, ηλ. παραθ, κεντρ. κλειδ, ηχοσύστημα.

35 FIAT PANDA 1200cc μοντ. 2004, σιελ.
αερόσακος οδηγού-συνοδηγού, air condition, υδρ. τιμόνι, ηλ. παραθ, κεντρ. κλειδ, ηχοσύστημα.

36 DAEWOO LANOS EXTREME 1300cc, μοντ. 2000, μπορντώ.
air condition, υδρ. τιμόνι, ζάντες αλουμινίου, ηλ. παραθ, κεντρ. κλειδ, προβ. ομίχλης, αεροτομή, ηχοσύστημα.

37 SEAT CORDOBA 1400cc, μοντ. 1999, μπορντώ.
air condition, υδρ. τιμόνι, ζάντες αλουμινίου, ηλ. παραθ, κεντρ. κλειδ, ηχοσύστημα.

38 VW POLO VARIANT 1400cc, μοντ. 1999, μπλέ.
αερόσακος οδηγού, υδρ. τιμόνι, ζάντες αλουμινίου, ηλ. παραθ, κεντρ. κλειδ, ηχοσύστημα.

39 ALFA ROMEO 146, 1400cc, μοντ. 1997, μπορντώ.
υδραυλικό τιμόνι, αερόσακος οδηγού, κεντρικό κλείδωμα, ηλ. παραθ, ηχοσύστημα.

40 TOYOTA COROLLA 1300cc, μοντ. 1997, μπλέ.
air condition, ABS, αερόσακοι, υδραυλικό τιμόνι, κεντρικό κλείδωμα, ηλ. παραθ, ηχοσύστημα.

41 CITROEN SAXO 1100cc, μοντ.2000,ασημί
air condition, κεντρικό κλείδωμα, ηλ. παραθ, ζάντες αλουμινίου, αεροτομή, ηχοσύστημα.

42 FIAT PUNTO 1242cc, μοντ. 2000,κόκκινο.
air condition,αερόσακος, υδραυλικό τιμόνι, ζάντες αλουμινίου, ηλ. παραθ, κεντρ. κλειδ, ηχοσύστημα.

43 VW POLO 1400cc, μοντ. 1997, λευκό.
υδρ. τιμόνι, ζάντες αλουμινίου, ηλ. παραθ, κεντρ. κλειδ, ηχοσύστημα.

44 FIAT PUNTO 1242cc, μοντ. 2001,κόκκινο.
air condition, αερόσακος οδηγού, ηλ. παραθ, κεντρ. κλειδ, ηχοσύστημα.

45 HYUNDAI ACCENT 1342cc, μοντ. 1998, μπλέ. ΑΥΤΟΜΑΤΟ
air condition, υδραυλικό τιμόνι, ηλ. παραθ, κεντρ. κλειδ, ηχοσύστημα.

46 DAEWOO MATIZ 800cc, μοντ. 2002, πράσινο.
air condition, υδραυλικό τιμόνι, κεντρικό κλείδωμα, ηλ. παραθ, ηχοσύστημα.

47 CITROEN SAXO 1100cc, μοντ.1998,ασημί
air condition, κεντρικό κλείδωμα, ηλ. παραθ, ηχοσύστημα.

48 DAEWOO MATIZ 800cc, μοντ. 2000, μπλέ.
air condition, υδραυλικό τιμόνι, κενρικό κλείδωμα, ηλ. παράθυρα, ηχοσύστημα.

49 FIAT SEICENTO 1100cc, μοντ. 2001, λαχανί.
air condition, ηλ. παραθ, κεντρ. κλειδ, ηχοσύστημα.

50 FIAT SEICENTO 1100cc, μοντ. 2001, λαχανί.
air condition, ηλ. παραθ, κεντρ. κλειδ, ηχοσύστημα.

51 FIAT SEICENTO 1100cc, μοντ. 2001, λευκό.
air condition, ηλ. παραθ, κεντρ. κλειδ, ηχοσύστημα.

52 SUZUKI SWIFT 1000cc, μοντ. 1996, κόκκινο.
κεντρ. κλειδ, ηλ παραθ, ηχοσύστημα

53 RENAULT TWINGO, 1200cc, μοντ.1997, πράσινο.
ηχοσύστημα.

54 VW GOLF 1400cc, μοντ. 1993, μπλέ.
κεντρικό κλείδωμα, ηλ. παράθυρα, ζάντες αλουμινίου, ηχοσύστημα

55 SUZUKI SWIFT 1000cc, μοντ. 1996, κόκκινο.
κεντρ. κλειδ, ηλ παραθ, ηχοσύστημα

56 FIAT SEICENTO OPEN TOP 900cc, μοντ. 2001, λευκό.
ηλ. παραθ, κεντρ. κλειδ, ηχοσύστημα.

ΕΠΑΓΓΕΛΜΑΤΙΚΑ

1 TOYOTA HILUX 4x4, 2,5 , μοντ. 2004, πράσινο (ΠΕΤΡΕΛΑΙΟ)
αερόσακος οδηγ.-συνοδηγ., air condition, υδρ. τιμόνι, ζάντες αλουμ, πακέτο χρωμίου, κουβουκλίο, ηλ. παραθ, κεντρ. κλειδ, ηχοσύστημα.

2 VW TRANSPORTER 1900cc TD, λευκό. ΠΕΤΡΕΛΑΙΟ (ΜΑΚΡΥ ΣΑΣΙ)
υδραυλικό τιμόνι

3 VW TRANSPORTER 1900cc TD, λευκό. ΠΕΤΡΕΛΑΙΟ (ΚΟΝΤΟ ΣΑΣΙ)
υδραυλικό τιμόνι

ΑΓΟΡΕΣ - ΠΩΛΗΣΕΙΣ - ΑΝΤΑΛΛΑΓΕΣ ΜΕΤΑΧΕΙΡΙΣΜΕΝΩΝ - ΑΥΤΟΚΙΝΗΤΩΝ

ΑΠΟ 0% ΠΡΟΚΑΤΑΒΟΛΗ ΚΑΙ ΔΟΣΕΙΣ ... ΣΤΑ ΜΕΤΡΑ ΣΑΣ

XT11687

Για αναθεώρηση άρθρου του Συντάγματος

Πρόταση 58 βουλευτών της Ν.Δ.

Ζητούν αναβάθμιση της Επιτροπής Ανταγωνισμού



Πρόταση για την αναθεώρηση του άρθρου 101-Α του Συντάγματος, ώστε να αναβαθμιστούν σε συνταγματικό επίπεδο η Επιτροπή Ανταγωνισμού και η Ρυθμιστική Αρχή Ενέργειας, κατέθεσαν 58 βουλευτές της ΝΔ με πρώτους υπογράφοντες τον υπουργό Ανάπτυξης Δ. Σιούφα και τους υφυπουργούς Ανάπτυξης Αν. Νεράντζη και Γ. Παπαθανασίου.

Σύμφωνα με το άρθρο 101-Α του Συντάγματος, η επιλογή των μελών των ανεξάρτητων αρχών γίνεται «με απόφαση της Διάσκεψης των Προέδρων της Βουλής και με επιδίωξη ομοφωνίας ή πάντως με την αυξημένη πλειοψηφία των τεσσάρων πέμπτων των μελών της».

Η Επιτροπή Ανταγωνισμού συμβάλλει στη διαμόρφωση συνθηκών υγιούς και αποτελεσματικού ανταγωνισμού, αποτρέπει τον περιορισμό και τη νόθευση αυτού, ελέγχει τη λειτουργία της οικονομίας της αγοράς με κανόνες και αρχές, διασφαλίζοντας τον έλεγχο των τιμών και τη νομιμότητα των όρων των συναλλαγών. Η Ρυθμιστική Αρχή Ενέργειας, μεταξύ άλλων, συμβάλλει αποφασιστικά στη λειτουργία της αγοράς ενέργειας, με διαφάνεια και κανόνες υγιούς και ανόθευτου ανταγωνισμού, στην προστασία των καταναλωτών με τις κανονιστικές παρεμβάσεις της κατά τη διαδικασία της διαμόρφωσης και του ελέγχου των τιμών ενέργειας.

Μετά την εφαρμογή της οδηγίας της Ε.Ε.

Εμπλοκή με τις εφημερίες

Λύσεις αναζητεί το υπουργείο Υγείας

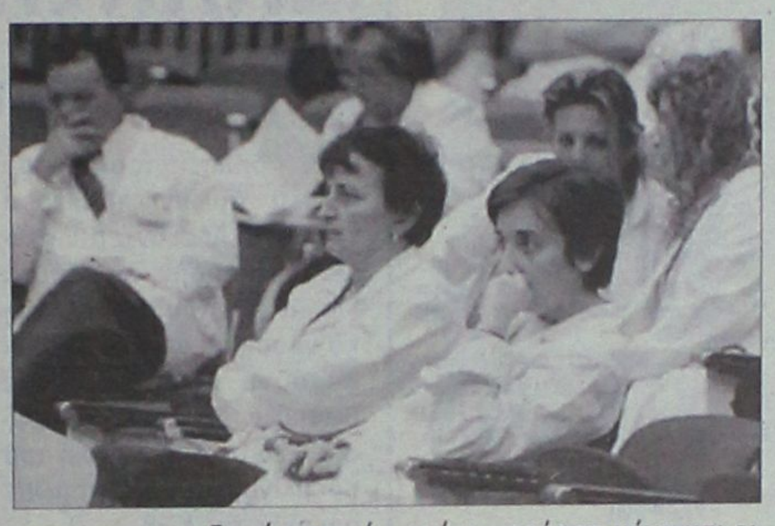

«Κανένας δεν πρόκειται να εφημερεύσει για λογαριασμό άλλης ειδικότητας», δηλώνουν οι νοσοκομειακοί γιατροί μπροστά στο ενδεχόμενο τα νοσοκομεία να εφημερεύουν ανά τομέα και να καλούνται γιατροί μίας ειδικότητας να φροντίζουν σοβαρά περιστατικά άλλων ειδικοτήτων.

Πρόκειται για μια από τις λύσεις που εξετάζει το υπουργείο Υγείας για να αντιμετωπίσει το πρόβλημα που αναμένεται να προκύψει σε όλα τα δημόσια νοσοκομεία, με τον περιορισμό των ωρών εργασίας των γιατρών, από τις αρχές του ερχόμενου έτους.

Από την 1η Ιανουαρίου του 2007, οι ειδικοί γιατροί θα εργάζονται υποχρεωτικά 48 ώρες την εβδομάδα και οι ειδικευόμενοι όχι πάνω από 58.

Αυτό σημαίνει ότι οι μεν ειδικοί δεν θα μπορούν να εφημερεύουν περισσότερες από 2 φορές το μήνα και οι ειδικευόμενοι 4 -για αυτές τις εφημερίες θα αμείβονται.

Σήμερα οι ειδικευόμενοι γιατροί κάνουν από 7 ώς και 15 εφημερίες τον μήνα, συμπληρώνοντας μέχρι 80 ώρες εργασίας σε εβδομαδιαία βάση. Με την εφαρμογή του νέου ωραρίου, σε πολλά νοσοκομεία, κυρίως της περιφέρειας, θα υπάρξουν τμήματα που δεν θα μπορούν να εφημερεύουν ακόμη και 15 μέρες τον μήνα, αφού σε πολλές περιπτώσεις τα στελεχώνουν δύο ή και ένας μόνον γιατρός.

Μπροστά στα νέα αυτά δεδομένα η ηγεσία του υπουργείου Υγείας προσανατολίζεται σε λύσεις όπως η εφαρμογή εφημεριών ανά τομέα, δηλαδή να εφημερεύουν εναλλάξ οι ειδικότητες του χειρουργικού, του παθολογικού και των άλλων τομέων κάθε νοσοκομείου.

Σε δημοτικό σχολείο στον Άγιο Δημήτριο Αττικής

Θετικό ήταν το τεστ μαντού

Φόβοι για κρούσματα φυματίωσης



Θετικό βρέθηκε το τεστ μαντού για 29 μαθητές δημοτικού σχολείου στον Αγιο Δημήτριο Αττικής, με αποτέλεσμα να εκφράζονται φόβοι για ενδεχόμενα κρούσματα φυματίωσης.

Όπως μετέδωσε η ΝΕΤ, το περιστατικό σημειώθηκε στο 18ο δημοτικό Αγίου Δημητρίου και όπως επιβεβαίωσε η διευθύντρια του σχολείου Ε. Ανδριανοπούλου ο δάσκαλος των παιδιών είχε νοσήσει τον περασμένο Μάιο με φυματίωση και είχε νοσηλευθεί στο νοσοκομείο Σωτηρία.

Από τον Μάιο είχαν ενημερωθεί οι αρμόδιες αρχές και οι γονείς των παιδιών, τα οποία εξετάστηκαν προληπτικά. Τότε, είχαν εντοπιστεί 10 μαθητές των οποίων το τεστ μαντού ήταν θετικό. Στα επαναληπτικά τεστ μαντού που πραγματοποιήθηκαν τις προηγούμενες ημέρες, όμως, εντοπίστηκαν 29 θετικά δείγματα. Τα παιδιά παραπέμφθηκαν στο νοσοκομείο Παίδων Αγλαΐα Κυριακού για περαιτέρω εξετάσεις.

Πληροφορίες της ΝΕΤ αναφέρουν ότι τουλάχιστον ένα από τα παιδιά νοσεί. Η κ. Ανδριανοπούλου δεν επιβεβαίωσε την πληροφορία, ωστόσο δήλωσε ότι εντός της ημέρας οι γιατροί θα ενημερώσουν το προσωπικό και τους μαθητές του σχολείου για την κατάσταση. Η διευθύντρια του σχολείου εμφανίστηκε καθησυχαστική, λέγοντας ότι σύμφωνα με τους γιατρούς το θετικό τεστ μαντού δεν σημαίνει υποχρεωτικά ότι το παιδί νοσεί από φυματίωση.

GM AUTO Special
ΕΙΣΑΓΩΓΕΣ - ΕΜΠΟΡΙΑ - ΑΝΤΑΛΛΑΓΕΣ ΑΥΤΟΚΙΝΗΤΩΝ & ΑΞΕΣΟΥΑΡ

ΓΙΩΡΓΟΣ Π. ΜΥΡΙΑΛΛΑΚΗΣ
Λεωφόρος Ηρακλειδών (δίπλα ταβέρνα "Αντώνης") Ιαλυσός
τηλ. 2241096692 κιν. 6945991030, fax 2241096632
email: info@gmautospecial.gr
site: www.gmautospecial.gr

ΕΙΣΑΓΩΓΕΣ - ΠΩΛΗΣΕΙΣ - ΑΝΤΑΛΛΑΓΕΣ ΜΕΤΑΧΕΙΡΙΣΜΕΝΩΝ ΑΥΤΟΚΙΝΗΤΩΝ

- **JEEP WRAGLER**, 2500 cc, αυτόματο————, μοντέλο 2004, ζάντες 16", Hard Top, ηχοσύστημα 4X4, μοναδικό. ΕΙΣΑΓΩΓΗ ΓΕΡΜΑΝΙΑΣ
- **JEEP WRAGLER**, 2.4 lit, με ταχύτητες, 4X4, δερμάτινο σαλόνι, LIMITED, ζάντες 16", μοντέλλο 2003, aircondition, συναγερμό, ελάχιστα χιλιόμετρα, μεταλλικό μπλε, ηλεκτρ. παράθυρα, σκαλίστρες, θύρα.
- **MERCEDES A160** μοντέλο 2002, AVAGARDE, ασημί μεταλλικό, klim, δερμάτινο σαλόνι, ζαντολάστιχα, άριστη κατάσταση. ΕΙΣΑΓΩΓΗ ΓΕΡΜΑΝΙΑΣ
- **BMW 318Ti**, compact, coupe, ασημί μεταλλικό, μοντέλο 2003, sport τιμόνι, ζαντολάστιχα, air condition, λίγα χιλιόμετρα. ΕΙΣΑΓΩΓΗ ΓΕΡΜΑΝΙΑΣ
- **MERCEDES A160 1600 cc**, αρόλυβδη, air condition, αερόσακοι, ζάντες αλουμινίου, RCD, κεντρικό κλείδωμα, ABS, ESP, traction control, μπλε σκούρο μεταλλικό, LONG, μακρύ σασί ΕΙΣΑΓΩΓΗ ΓΕΡΜΑΝΙΑΣ
- **MERCEDES C200 ELEGANCE** μοντέλο 2003, 1.800 cc, αυτόματο-σειριακό μαύρο μεταλλικό, δερμάτινο σαλόνι μπεζ, τηλέφωνο, klima, ζαντολάστιχα full extra. **ΕΙΣΑΓΩΓΗ ΓΕΡΜΑΝΙΑ**
- **MERCEDES CLK** 200 compressor, μοντέλο 2004, σιέλ σκούρο μεταλ. δερμάτινο σαλόνι, ηλεκτρική οροφή, αναδιπλούμενοι καθρέφτες, ζαντολάστιχα 17", 40.000 km μόνο, 163 PS.
- **BMW 318 GI Coupe**, μοντέλο 2002, μεταλλικό μπλε, KLIMA, FULL EXTRA. Δερμάτινο σαλόνι, χρώμα πάγου, ζάντες 17, λάστιχα καινούργια, τιμόνι πολλαπλών χρήσεων, ABS, αερόσακοι, τηλεχειρισμός κλειδαριών, ΕΙΣΑΓΩΓΗΣ!!
- **MERCEDES C220 CDI TURBO** (πετρέλαιο) Kompressor μοντέλο 2001-02, μαύρο μεταλλικό, ηλεκτρική ηλιοροφή, klima, τηλέφωνο full super extra. **ΕΙΣΑΓΩΓΗ ΓΕΡΜΑΝΙΑ**
- **MINI COOPER**, χρώμα μαύρο μεταλλικό, μοντέλο 2003, ζαντολάστιχα, 1600 c.c, 116 PS, RCD, φώτα xenon, super extra, **ΕΙΣΑΓΩΓΗ ΓΕΡΜΑΝΙΑΣ.**
- **MERCEDES SLK 230**, μοντ. 2000, 197PS, ηλεκτρική σκληρή οροφή (hard top), δερμάτινο σαλόνι μαύρο, ζάντες 17", Look 320 AMG, A/C, Navigation DVD, TV, RCD, MP3, αεροτομή, 4 airbags.
- **SUZUKI VITARA** μοντέλο 2002-3, μπλε ασημί μεταλλικό, 4πορτο, 4X4, 1600 cc., δερμάτινο σαλόνι μαύρο, ηχοσύστημα, ζάντες αλουμινίου
- **BMW 316**, 4πορτο, ασημί μεταλλικό, μοντέλο 2002, 1600 cc, ζαντολάστιχα, RCD, σαλόνι δερματίνη γκρι
- **BMW Z3**, μοντέλο 2003, δερμάτινο σαλόνι, 1900 cc, ζαντολάστιχα 17", 115 PS, RCD, συναγερμό, air condition, χιλιόμετρα 17.000
- **AUDI TT CABRIO** turbo 180 PS, 1800 cc, μοντέλο 2003, κόκκινο, αυτόματο σειριακό, δερμάτινο σαλόνι, klima, ζαντολάστιχα 17", RCD, συναγερμός.
- **PEUGEOT 306, 1400** c.c., 4πορτο, μοντέλο 1998, RCD, MP3, υδραυλικό τιμόνι, συναγερμό.
- **MERCEDES C180**, 1800 cc, μοντέλο 1995, λευκό χρώμα, elegance, air condition, RCD, ηλεκτρικά παράθυρα και ηλεκ. καθρέφτες, ABS, airbags, αεροτομή, μεταλλικά πηχάκια χρωμίου, πόρτες και προφυλακτήρες.
- **VW POLO** 1400 cc, 4πορτο, χρώματος ανθρακί μεταλλικό, ζαντολάστιχα, υδραυλικό τιμόνι, ηλεκτρικά κλείδωμα, ηλεκτρ. τζάμια, ραδιοκασετόφωνο
- **ALFA ROMEO** 146 χρώματος ανθρακί μαύρο μεταλλικό, air condition, ζάντες αλουμινίου, RCD, ηλεκτρικά παράθυρα, κεντρικό κλείδωμα μοντ. '97-'98 κατάσταση άριστη. Τιμή-έκπληξη.
- **HYUNDAI ACCENT**, 1400 cc, μεταλλικό πράσινο λαδί, aircondition, RCD KENWOOD, ηλεκτρικά παράθυρα-κλειδαριές. ΕΥΚΑΙΡΙΑ!!!
- **FIAT TEMBRA**, 1400cc, ασημί μεταλλικό, full service, καινούργια λάστιχα, ηλεκτρικά παράθυρα και κλείδωμα, RCD, τιμή μόνο 2.300 ευρώ
- **FIAT SEICENTO** μοντέλα από 2001-2002
- **FIAT PUNDO** μοντέλα από 2002-2004
- **FIAT PANDA** μοντέλα από 2003-2004
- **NISSAN MICRA** μοντέλα από 2004
- **CITROEN C3** μοντέλα από 2003
- **OPEL CORSA**, μοντέλο 2002, σιέλ μεταλλικό, aircondition, υδραυλικό τιμόνι, άριστη κατάσταση.
- **OPEL AGILA**, μοντέλο 2002, λευκού χρώματος, aircondition, υδραυλικό τιμόνι, πολυμορφικά.
- **SUZUKI JIMNY sof top**, μοντέλο 2003, κόκκινο, cabrio.
- **NISSAN SERENA** mini bus ΟΚΤΑΘΕΣΙΟ
- **FIAT SCUDO** mini bus ΟΚΤΑΘΕΣΙΟ
- **VW GOLF coupe** δίπορτο, ζάντες αλουμινίου, μεταλ. χρώμα, πράσινο ΕΥΚΑΙΡΙΑ 3,500 ευρώ MONO
- **FIAT PUNDO GT** φιαγμένο 1400 cc, turbo 200 PS, κίτρινο, ζαντολάστιχα, αιρ κοντίσιον, RCD
- **JEEP CHEROKEE 2,5 lit**, DIESEL, μοντέλο 2002, μαύρο μεταλλικό, λίγα χιλιόμετρα. ΕΥΚΑΙΡΙΑ!!!
- **CITROEN C2**, 1400cc, μαύρο μεταλλ., VTR, aircondition, ζάντες 16"oz, park————, ρυθμιζόμενα αμορτισέρ, RCD.
- **JEEP VITARA**, 1600 cc, μοντέλο 2004, soft top, λευκό, αερόσακους, υδραυλικό τιμόνι.

ΕΠΑΓΓΕΛΜΑΤΙΚΑ

- **MERCEDES VITO 108 DIESEL**, aircondition, 2 πόρτες πίσω άνοιγμα, μοντέλο 2001, 2400 cc. ΑΡΙΣΤΗ! ΕΙΣΑΓΩΓΗ ΓΕΡΜΑΝΙΑΣ
- **ΗΜΙΦΟΡΤΗΓΟ NISSAN**, κίνηση 4X4, 2400 cc, DIESEL, 2πορτο 1ιδ καμπίνα, χοντρά ζαντολάστιχα, λευκό.
- **VW CADDY ΗΜΙΚΛΟΥΒΑΚΙ, KOMBI**, λευκό, turbo diesel, 1900 cc, 105 PS, μοντέλο 2002 **ΕΙΣΑΓΩΓΗ ΓΕΡΜΑΝΙΑΣ! ΕΥΚΑΙΡΙΑ!!!**
- **ΚΛΟΥΒΑ TOYOTA HIAGE**, λευκή, μακρύ σασί 2,80 m, ωφέλιμο πίσω, 2.400 cc, Diesel, ΕΙΣΑΓΩΓΗ ΓΕΡΜΑΝΙΑΣ
- **ΚΛΟΥΒΑ VW LT35' DIESEL 2500cc**, λευκή, με μακρύ σασί και χώρο φόρτωσης πίσω καθαρό 3,30 ΕΙΣΑΓΩΓΗΣ ΓΕΡΜΑΝΙΑΣ
- **ΚΛΟΥΒΑ MITSUBISHI**, μακρύ σασί, 2.500 cc DIESEL με σχάρα. ΕΙΣΑΓΩΓΗ ΓΕΡΜΑΝΙΑΣ
- **ΗΜΙΦΟΡΤΗΓΟ VW TARO**, 2400 cc, diesel με HARDTOP κουβούκλιο, λευκό χρώμα. ΕΙΣΑΓΩΓΗ ΓΕΡΜΑΝΙΑ
- **MITSUBISHI L200** 4X4 κίνηση, μπάρες ανοξείδωτες χρώματος σκούρο μπλε μεταλλικό και ασημί, δίχρωμία, 2400 cc, diesel. ΕΙΣΑΓΩΓΗ ΓΕΡΜΑΝΙΑΣ

Ολα ετοιμοπαράδοτα. Σε καταπληκτική κατάσταση

✓ Οι επιλογές των αυτοκινήτων μας εγγυώνται την ποιότητα και την σιγουριά.
✓ Επισκεφθείτε μας πριν αποφασίσετε
✓ Αναλαμβάνουμε την χρηματοδότηση σας με τα χαμηλότερα επιτόκια.
✓ Θα χαρούμε να σας ξεναγήσουμε

Από 0% προκαταβολή έως 72 μην. δόσεις
ΑΕ264

Για τις στρατιωτικές δυνάμεις στο Ιράκ

Προβληματισμός στις ΗΠΑ

Τρεις επιλογές έχει το Πεντάγωνο

Τρεις στρατιωτικές επιλογές έχουν οι ΗΠΑ στο Ιράκ, σύμφωνα με απόρρητη έκθεση του αμερικανικού Πενταγώνου που αποκάλυψε τη Δευτέρα η Washington Post: Να αποσύρουν τα στρατεύματά τους ή να διατηρήσουν στη χώρα μια μεγαλύτερη ή μια μικρότερη στρατιωτική δύναμη.

Επικαλούμενη ανώτατους αξιωματούχους του Πενταγώνου, η αμερικανική εφημερίδα γράφει ότι την εκπόνηση της έκθεσης διέταξε ο στρατηγός Πήτερ Πέις, αρχηγός του Γενικού Επιτελείου. Η έκθεση εκπονήθηκε παράλληλα με την έρευνα της Επιτροπής Ιρακινών Μελετών του Κογκρέσου, τα συμπεράσματα της οποίας αναμένεται να δοθούν στη δημοσιότητα ως το τέλος του χρόνου.

Οι μελετητές του Πενταγώνου θεωρούν «μη ρεαλιστική» την αύξηση των αμερικανικών και των ιρακινών δυνάμεων για την εκδήλωση μεγάλης αντεπίθεσης με στόχο την καταστολή της δράσης των ανταρτών, γράφει η εφημερίδα.

Προσθέτει μάλιστα ότι εξίσου μη αποδεκτή φαίνεται να είναι η επιλογή της άμεσης αποχώρησης των αμερικανικών στρατευμάτων, καθώς κάτι τέτοιο θα ήταν πολύ επικίνδυνο για την επιβίωση της ιρακινής κυβέρνησης.

Οι μελετητές καταλήγουν στην επιλογή της παραμονής των αμερικανικών στρατευμάτων με την προσωρινή ενίσχυσή τους κατά 20.000 έως 30.000 άνδρες, αλλά με την προοπτική της μακροπρόθεσμης μείωσής του αριθμού. Ταυτόχρονα, προτείνουν να δοθεί μεγαλύτερη έμφαση στην εκπαίδευση των ιρακινών δυνάμεων ασφαλείας.


Τη μείωση των αμερικανικών δυνάμεων στο Ιράκ, μακροπρόθεσμα, ζητεί το Πεντάγωνο

Στον αντίποδα, ο Σύριος υπουργός Εξωτερικών; που έκανε επίσκεψη-αστραπή στο Ιράκ την Κυριακή, είπε ότι αν σχεδιαστεί ένα χρονοδιάγραμμα αποχώρησης των Αμερικανών από τη χώρα, τότε η βία θα αρχίσει να μειώνεται.

Αποστολή των μυστικών υπηρεσιών

Δηλητηρίαση με εντολή KGB

Θύμα πρώην πράκτορας που ζει στη Βρετανία

Η δηλητηρίαση του Ρώσου πρώην πράκτορα της KGB Αλεξάντερ Λιτβινένκο, ο οποίος δίνει μάχη για τη ζωή του σε βρετανικό νοσοκομείο, δεν μπορεί παρά να είναι έργο των ρωσικών μυστικών υπηρεσιών, μετά από εντολή του Κρεμλίνου, δηλώνει πρώην αρχηγός της KGB.

Ο πρώην αρχηγός της KGB Όλεγκ Γκαρντιέφσκι δήλωσε στην εφημερίδα The Times ότι η εξόντωση του Λιτβινένκο «διατάχθηκε από το ρωσικό κράτος» και «μόνες» οι ρωσικές μυστικές υπηρεσίες είναι σε θέση να έχουν διαπράξει μια τέτοια ενέργεια.

Ο Γκαρντιέφσκι, επικεφαλής της KGB στη Βρετανία κατά τη δεκαετία του '80, που έχει αυτομολήσει στη Δύση, τόνισε στη συνέντευξή του ότι ο Αλεξάντερ Λιτβινένκο είναι ένας προφανής εχθρός της Μόσχας και πρόσθεσε: «Μόνο η KGB είναι ικανή να κάνει ένα τέτοιο πράγμα. Το δηλητήριο ήταν πολύ εξειδικευμένο».

Ο 43χρονος συνταγματάρχης Αλεξάντερ Λιτβινένκο, πρώην πράκτορας της KGB, είναι γνωστός επικριτής του Κρεμλίνου και στο παρελθόν έχει κατηγορήσει συναδέλφους του για εμπλοκή σε τρομοκρατικές ενέργειες και δολοφονίες.

Ο Λιτβινένκο δηλητηριάστηκε με θάλλιο την 1η Νοεμβρίου και, όπως έχει δηλώσει ο ίδιος, τα συμπτώματα άρχισαν λίγες ώρες μετά το γεύμα που είχε με Ιταλό σύνδεσμό του, ο οποίος τον είχε καλέσει για να του παραδώσει στοιχεία -μεταξύ των οποίων και ονόματα- σχετικά με


Ο πρώην πράκτορας της KGB Αλεξάντερ Λιτβινένκο, που δηλητηριάστηκε με θάλλιο, παραμένει σε κρίσιμη κατάσταση

τη δολοφονία της Ρωσίδας δημοσιογράφου Αννα Πολιτκόφσκαγια.

Έκθεση για τη διαδικασία

Δεν είχε δίκαιη δίκη ο Σαντάμ

Τί λέει το Παρατηρητήριο Ανθρωπίνων Δικαιωμάτων

Το ιρακινό δικαστήριο που καταδίκασε τον Σαντάμ Χουσεΐν σε απαγχονισμό είχε τόσο σοβαρές αδυναμίες, ώστε ήταν αδύνατο να έχει μια δίκαιη δίκη ο πρώην πρόεδρος του Ιράκ, ανακοίνωσε τη Δευτέρα η διεθνής οργάνωση Παρατηρητήριο Ανθρωπίνων Δικαιωμάτων (HRW).

Υπήρξαν τόσα πολλά διαδικαστικά προβλήματα, ώστε η ετυμηγορία δεν μπορεί να θεωρηθεί παρά αβάσιμη, υποστηρίζει η οργάνωση που έχει την έδρα της στη Νέα Υόρκη, σε μια 97σέλιδη έκθεση για τη δίκη, για την οποία αναφέρει πως ήταν από τις σημαντικότερες έπειτα από εκείνη της Νυρεμβέργης.

Στην έκθεση επικρίνονται ιρακινοί κυβερνητικοί αξιωματούχοι επειδή έκαναν δηλώσεις που υπονόμευσαν, σύμφωνα με την HRW, την ανεξαρτησία του δικαστηρίου.

«Το δικαστήριο σπατάλησε μια σημαντική ευκαιρία να απονείμει αξιόπιστη δικαιοσύνη στο λαό του Ιράκ. Και η επιβολή της θανατικής ποινής έπειτα από μια άδικη δίκη είναι αστήρικτη», δήλωσε ο Νεχάλ Μπούτα, συντάκτης της έκθεσης αυτής που βασίστηκε σε δεκάδες συνεντεύξεις με δικαστές, εισαγγελείς και συνηγόρους υπεράσπισης.

«Η στάση της κυβέρνησης έναντι του δικαστηρίου και


Ο Σαντάμ Χουσεΐν καταδικάσθηκε σε απαγχονισμό

της δίκης είναι η στάση ενός καταναλωτή που πληρώνει για ένα προϊόν» δήλωσε ένας δικαστής στη HRW. «Η κυβέρνηση αντιμετωπίζει το δικαστήριο σαν εργοστάσιο», πρόσθεσε.

Στην έκθεση αναφέρεται πως οι δικαστές δεν είχαν την εμπειρία για μια τέτοια περίπλοκη δίκη και καλείται η κυβέρνηση να επιτρέψει σε έμπειρους διεθνείς νομικούς να συμμετάσχουν άμεσα σε μελλοντικές δίκες.

αθλητικη ΡΟΔΙΑΚΗ
ΤΡΙΤΗ 21 ΝΟΕΜΒΡΙΟΥ 2006

ΚΛΕΑΝΘΗΣ: ΝΙΚΗ ΜΕ ΤΟΝ ΠΡΩΤΕΑ
ΣΕΛ. 24

Μεγάλη επιτυχία

• Στα ύψη η ψυχολογία των παικτών της Ρόδου εν όψει του τοπικού ντέρμπι με τον Διαγόρα μετά το 0-3 στα Μέγαρα.
• Δερμιτζάκης και Ναλμπάντης στην διάθεση του Γιώργου Στράντζαλη για το ματς της Κυριακής.
• Στις 29 Νοεμβρίου θα γίνει το εξ αναβολής ματς στην Ιεράπετρα όπως αποφάσισε η Ένωση των ΠΑΕ της Β΄και της Γ΄Εθνικής

Δικαιολογημένα τα χαμόγελα και οι πανηγυρισμοί από τον κόσμο της Ρόδου μετά την μεγάλη νίκη μέσα στα Μέγαρα επί του μέχρι πρότινος πρωτοπόρου Βύζαντα. Δεν ήταν φυσικά μόνο η νίκη που χαροποίησε τον κόσμο της ομάδας αλλά και η απόδοση των παικτών μέσα στον αγωνιστικό χώρο που ευχαρίστησε πολύ την τεχνική ηγεσία της Ρόδου.

Όλοι πιστεύουν πώς ήταν μια μεγάλη επιτυχία που ήρθε την κατάλληλη στιγμή για τους "πράσινους" εν όψει και του τοπικού ντέρμπι που θα διεξαχθεί την Κυριακή στο Δημοτικό Στάδιο με αντίπαλο τον Διαγόρα.

Οι παίκτες του Γιώργου Στράντζαλη γνώριζαν τον αντίπαλο και ακολουθώντας κατά γράμμα τις εντολές του προπονητή τους που έστησε περίτεχνα την ομάδα, πέτυχαν ευρεία νίκη μέσα στην έδρα του αντιπάλου τους και πανηγύρισαν δίκαια μέσα στα Μέγαρα αναγκάζοντας και τούς φίλους τους να τους υποδεχθούν στο αεροδρόμιο κατά την επιστροφή τους από την Αθήνα.

Η Ρόδος ξεκίνησε από χθες την προετοιμασία της για το τοπικό ντέρμπι με τον Διαγόρα με τις οδηγίες του Γιώργου Στράντζαλη ο οποίος τόνισε χαρακτηριστικά χθες για την μεγάλη νίκη στα Μέγαρα:

"Ήταν για μάς μια σημαντική νίκη που μας δίνει φυσικά το μεγάλο δικαίωμα να συνεχίσουμε από δω και πέρα με μεγαλύτερη αυτοπεποίθηση και πιστεύω. Η συνέχεια δεν είναι εύκολη καθώς μας περιμένει τώρα ένα τοπικό ντέρμπι της Κατηγορίας με τον Διαγόρα στην έδρα μας. Συγχαρητήρια στα παιδιά για την μεγάλη προσπάθεια που κατέβαλαν αλλά και για την μεγάλη επιτυχία"

ΕΠΑΝΕΡΧΟΝΤΑΙ ΤΡΕΙΣ

Οι παίκτες της Ρόδου ξεκίνησαν από χθες την προετοιμασία τους για τον αγώνα της Κυριακής κόντρα στον συντοπίτη Διαγόρα. Ο προπονητής της ομάδας έχει στην διάθεσή του από χθες τους Κώστα Δερμιτζάκη και Σάκη Ναλμπάντη οι οποίοι ακολουθούν από χθες κανονικό πρόγραμμα προπόνησης μαζί με τα υπόλοιπα παιδιά.

Εκτός από τούς δύο επανέρχεται και ο Λευτέρης Τρούλης που εξέτισε την ποινή του και τέθηκε στην διάθεση του προπονητή του.

Αντίθετα τα προβλήματα για τον Γιώργο Στράντζαλη είναι αυτά τον Κώστα Κωσταντάκη και Παντελή Αθανασίου οι οποίοι είναι τραυματίες και δεν θα είναι την Κυριακή στα πλάνα του προπονητή της ομάδας.

ΣΤΙΣ 29 ΝΟΕΜΒΡΙΟΥ ΣΤΗΝ ΙΕΡΑΠΕΤΡΑ

Ο αγώνας της 6ης αγωνιστικής του 1ου Ομίλου του Πρωταθλήματος Γ΄ Εθνικής Κατηγορίας μεταξύ των ομάδων ΟΦ ΙΕΡΑΠΕΤΡΑΣ - ΡΟΔΟΣ, σε εφαρμογή της απόφασης της Πρωτοβάθμιας Πειθαρχικής Επιτροπής της Ένωσης Επαγγελματικού Ποδοσφαίρου Β' Γ΄Εθνικής Κατηγορίας, ορίστηκε να διεξαχθεί την Τετάρτη 29 Νοεμβρίου 2006 και ώρα 14:00 στο Δημοτικό Στάδιο «Π. Βουζουνεράκης» Ιεράπετρας -Κρήτης.

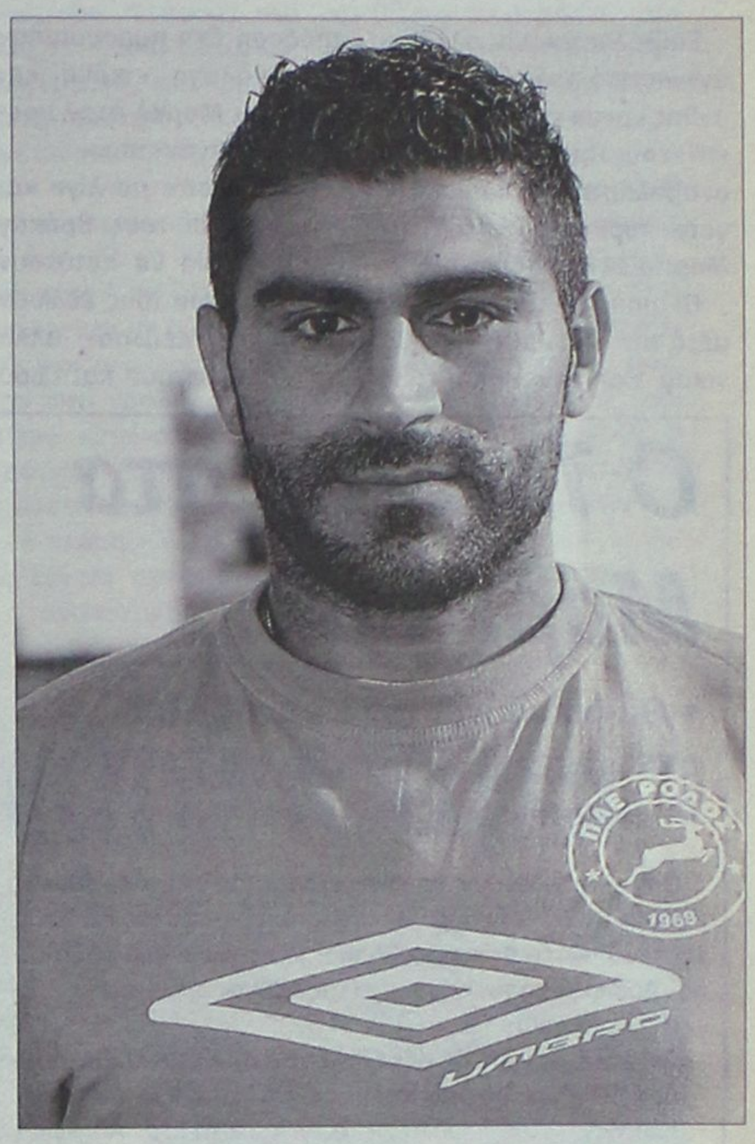

Ο Λευτέρης Τρούλης εξέτισε την ποινή του και επανέρχεται την ερχόμενη Κυριακή στους αγωνιστικούς χώρους

Μετρά τις δυνάμεις του

• Χωρίς τους Φερέϊρα και Σαλαμαστράκη η χθεσινή προπόνηση
• Σύσκεψη χθες βράδυ με θέμα την πορεία της ομάδας που ξεκίνησε την προετοιμασία της για το Κυριακάτικο τοπικό ντέρμπι.

Στον Διαγόρα μετρούν ξανά τις δυνάμεις τους μετά το σκαμπανέβασμα το προχθεσινό στον αγώνα με τον Απόλλωνα Αθηνών που δεν απέφερε το αναμενόμενο αποτέλεσμα για τους κυανέρυθρους του Ντανιέλ Μπατίστα.

Από την μια η νίκη με την καλή εμφάνιση στην Ιεράπετρα και η μεγάλη νίκη με 4-1 και από την άλλη το στείρο και κακό 2-2 με την Ελαφρά Ταξιαρχία στο Δημοτικό Στάδιο της πόλης μας.

Αυτό και μόνο το γεγονός δημιουργεί φυσιολογικά μια ψυχολογία που δεν είναι καλή και που η τεχνική ηγεσία σε συνεργασία με την Διοίκηση και τους παίκτες προσπαθεί να διορθώσει. Η συνέχεια είναι δύσκολη για τον Διαγόρα που τον περιμένει ένα ακόμα τοπικό ντέρμπι με αντίπαλο την Ρόδο την ερχόμενη Κυριακή.

Οι κυανέρυθροι ξεκίνησαν από χθες την προετοιμασία τους για τον Κυριακάτικο αγώνα με προπόνηση σε δύο γκρουπ.

-Στο ένα συμπεριλαμβάνοντο όλοι όσοι αγωνίσθηκαν στον αγώνα με τον Απόλλωνα Αθηνών και γυμνάσθηκαν ελαφρύτερα με τις οδηγίες του Νίκου Μαντικού.

-Στο άλλο ήσαν όσοι δεν αγωνίσθηκαν την Κυριακή ή ήσαν εκτός αποστολής και προπονήθηκαν σε κανονικούς ρυθμούς κάτω από την επίβλεψη του Ντανιέλ Μπατίστα και του Γιάννη Καμπούρη.

Οι κυανέρυθροι βγήκαν και πάλι λαβωμένοι από την Κυριακάτικη συνάντηση αφού

-Ο Ερνέστο Φερέϊρα εγκατέλειψε την προσπάθεια αποχωρώντας από τον αγώνα με τράβηγμα στον τετρακέφαλο. Ο προπονητής της ομάδας και οι συνεργάτες του ελπίζουν να μην είναι τελικά σοβαρός ο τραυματισμός του και ο παίκτης μέχρι πιθανόν και αύριο να τεθεί στην διάθεσή τους για το Κυριακάτικο παιχνίδι.

-Προληπτικά δεν γυμνάσθηκε χθες και ο Γιώργος Σαλαμαστράκης που δέχθηκε ένα χτύπημα από αντίπαλο στον προχθεσινό αγώνα και ξεκουράστηκε χθες.

-Το ίδιο συνέβη και με τον Σάββα Παφιάκη που προσβλήθηκε από ίωση και δεν προπονήθηκε. Τα ευχάριστα προήλθαν από τους Γκάμπορ Εγκρέσσι , Μάρκο Γκιάτα και Λευτέρη Τέα που γυμνάσθηκαν χθες κανονικά και έδειξαν να είναι σε καλή κατάσταση . Ο κώουτς όμως της ομάδας είναι εκείνος που θα κρίνει αν τελικά μπορούν οι τρεις να προσφέρουν τις υπηρεσίες τους την Κυριακή και σε τι κατάσταση είναι..

ΣΥΣΚΕΨΗ ΧΘΕΣ ΤΟ ΒΡΑΔΥ

Στο μεταξύ χθες το βράδυ συσκέφθηκαν και συζήτησαν για πολλή ώρα η Διοίκηση του Διαγόρα και η τεχνική ηγεσία . Θέμα της συζήτησης ήταν η πορεία μέχρι στιγμής του Διαγόρα στο πρωτάθλημα της Γ΄Εθνικής αλλά και τι πρέπει να βελτιώσει για να ακολουθήσει ανοδική πορεία από δω και πέρα.

Όπως ήταν φυσικό η συζήτηση περιστράφηκε περισσότερο γύρω από το ματς με τον Απόλλωνα.

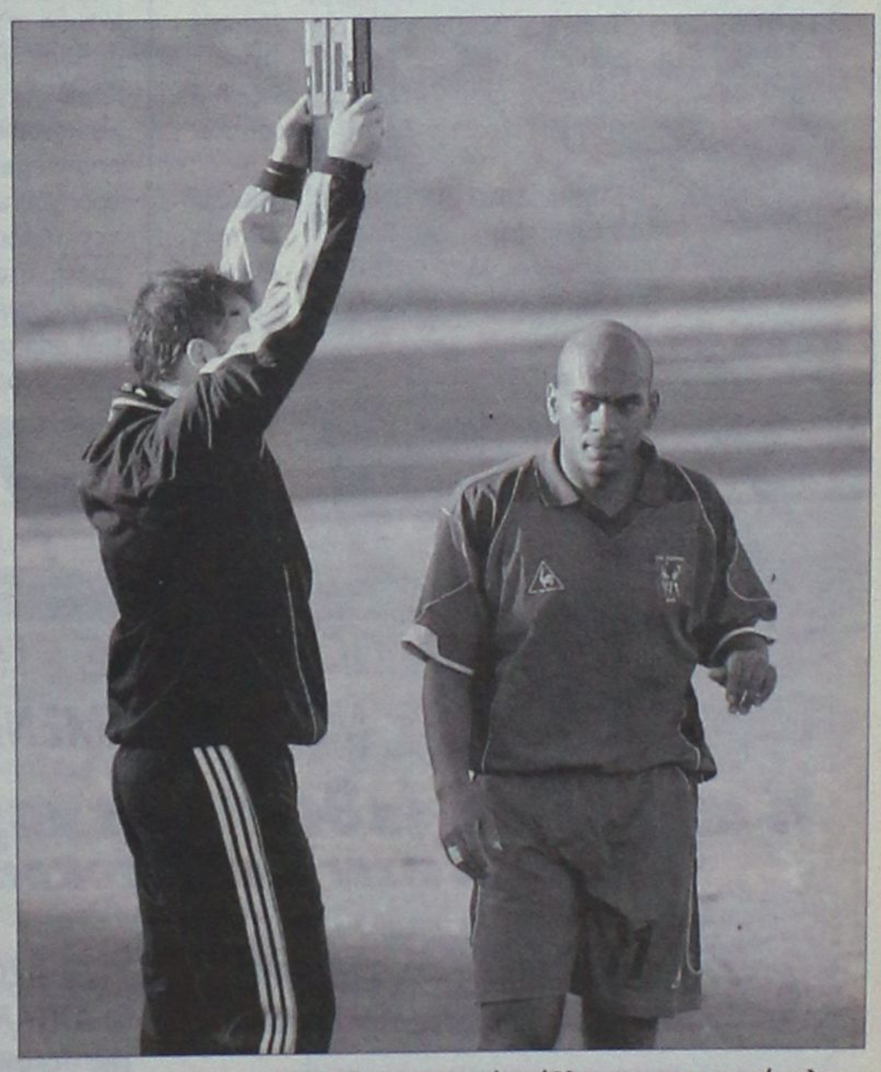

Ο Ερνέστο Φερέϊρα έχει από την Κυριακή πρόβλημα στον τετρακέφαλο.

Νίκη με Πρωτέα

• Αυτός είναι ο μοναδικός στόχος του Κλεάνθη στο αυριανό εξ αναβολής παιχνίδι του γηπέδου Μαριτσών(15.00)

• Το πρόβλημα τραυματισμού του Δημήτρη Πέρρου είναι το μοναδικό που απασχολεί τον Αντρέα Σταύρου.

Επιβάλλεται να αλλάξει αγωνιστικό πρόσωπο ο Κλεάνθης και να φτάσει σε νίκη επί του Πρωτέα στον εξ αναβολής αγώνα που διεξάγεται αύριο στο γήπεδο των Μαριτσών στις 15.00.

Οι παίκτες του Κλεάνθη μετά την νίκη επί του Σαρωνικού και την καλή τους απόδοση δεν παρουσίασαν την ανάλογη εικόνα και κατά του Μαρκό στην προχθεσινή συνάντηση.

Ολιγώρησαν για λίγο και οι αντίπαλοί τους βρήκαν την ευκαιρία να πετύχουν δύο γκολ που τους έδωσαν την νίκη. Μείωσαν αλλά αυτό δεν έφτασε και τώρα πρέπει να παρουσιάσουν άλλο πρόσωπο κατά του Πρωτέα στην αυριανή συνάντηση. Ο Πρωτέας δεν είναι από τις καλές ομάδες του ένατου Ομίλου στο περιφερειακό πρωτάθλημα αλλά αυτό δεν σημαίνει πώς δεν θέλει προσοχή και δεν θα πρέπει οι παίκτες της ομάδας να καταβάλλουν την καλύτερη δυνατή προσπάθεια μέσα στον αγωνιστικό χώρο. Η εικόνα πρέπει να είναι και πάλι διαφορετική και προς το καλύτερο για να έρθει η νίκη και η κατάκτηση των τριών βαθμών.

Χρειάζεται πάθος αποφασιστικότητα και προ πάντων γκολ για να έρθει το πολυπόθητο αποτέλεσμα και να πετύχει ο Κλεάνθης την πρώτη του νίκη στην έδρα του.

Από την άλλη όμως χρειάζεται και προσοχή στον αντίπαλο μιας και αυτός θα έρθει για τον ίδιο λόγο στην Ρόδο. Για να παίξει καλά και να πάρει το ποθούμενο αποτέλεσμα από την ομάδα του Αντρέα Σταύρου.

Ο τεχνικός της ομάδας είδε και χθες τους παίκτες του στην πρώτη προπόνηση μετά την ήττα από το Μαρκό. Η μόνη απώλεια σε ότι αφορά την χθεσινή προπόνηση είναι η απουσία από αυτήν του Δημήτρη Πέρρου που έχει ένα πρόβλημα στον κουντεπιέ και προληπτικά δεν πήρε μέρος στην προπόνηση.

Ωστόσο κάνει θεραπεία και πιστεύεται πώς την Τετάρτη θα είναι στην διάθεση του τεχνικού της ομάδας.

Οι παίκτες του Κλεάνθη θα προπονηθούν και σήμερα στις 16.00 για τελευταία φορά και στην συνέχεια θα ανακοινώσει τους δεκαοκτώ του αυριανού αγώνα στον οποίο -για τον απλούστατο λόγο της κρισιμότητας του- πρέπει ο κόσμος του Κλεάνθη να δώσει βροντερό παρών και να ενισχύσει την ομάδα να πάρει αυτό που θέλει.



Ο Δημήτρης Πέρρος αντιμετωπίζει πρόβλημα τραυματισμού και δεν προπονήθηκε.

Ο Τσίχλης στα Μαριτσά

• Θα διευθύνει τον εξ αναβολής αγώνα μεταξύ Κλεάνθη και Πρωτέα Π. Φώκαιας

Ο Αθηναίος Τσίχλης θα είναι ο διαιτητής του εξ αναβολής αγώνα που θα γίνει αύριο στα Μαριτσά μεταξύ του Κλεάνθη και του Πρωτέα Φώκαιας. Βοηθοί του είναι οι κ.κ. Βιτζηλαίος , Δράκος από τον σύνδεσμο της Αθήνας αμφότεροι.

Πιο αναλυτικά:

ΟΜΑΔΕΣ: ΚΕΡΑΥΝΟΣ ΚΕΡΑΤΕΑΣ-ΠΕΡΑΜΑ (9ος ΟΜΙΛΟΣ)

ΔΙΑΙΤΗΤΗΣ	Παππάς Α.	ΣΔΠ	Αθηνών
ΒΟΗΘΟΣ	Τσολάκης Σ.	ΣΔΠ	Αθηνών
ΒΟΗΘΟΣ	Τρυφωνόπουλος Π.	ΣΔΠ	Αθηνών
ΠΑΡΑΤΗΡΗΤΗΣ	Τζώρας Ε.	ΣΔΠ	Δυτ. Αττικής

ΟΜΑΔΕΣ: ΑΧΙΛΛΕΑΣ ΚΑΤΩ ΑΧΑΡΝΩΝ-ΜΑΡΚΟ

ΔΙΑΙΤΗΤΗΣ	Ποτόγλου Ν.	ΣΔΠ	Πειραιά
ΒΟΗΘΟΣ	Δημητρίου Γ.	ΣΔΠ	Πειραιά
ΒΟΗΘΟΣ	Ορφανός Δ.	ΣΔΠ	Πειραιά
ΠΑΡΑΤΗΡΗΤΗΣ	Χρυσικόπουλος Δ.	ΣΔΠ	Κορίνθου

ΟΜΑΔΕΣ: ΚΛΕΑΝΘΗΣ ΠΑΡΑΔΕΙΣΙΟΥ-ΠΡΩΤΕΑΣ Π. ΦΩΚΑΙΑΣ

ΔΙΑΙΤΗΤΗΣ	Τσίχλης Α.	ΣΔΠ	Αθηνών
ΒΟΗΘΟΣ	Βιτζηλαίος Μ.	ΣΔΠ	Αθηνών
ΒΟΗΘΟΣ	Δράκος Γ.	ΣΔΠ	Αθηνών
ΠΑΡΑΤΗΡΗΤΗΣ	Κάπρος Δ.	ΣΔΠ	Δωδ/νήσου

ΕΝΤΟΠΙΣΑΝ ΤΙΣ ΛΕΠΤΟΜΕΡΕΙΕΣ

• Ο Άκης Δελαπόρτας μίλησε χθες στους παίκτες του και επεσήμανε τα σημεία στα οποία χάθηκε το ματς της Κυριακής.

• Τώρα προέχει το ματς με το Μοσχάτο στο οποίο πρέπει να πάρουν θετικό αποτέλεσμα.

Ξεκίνησε από χθες στον Ιάλυσο η προετοιμασία της ομάδας για τον αγώνα της Κυριακής με το Μοσχάτο στο «Οικονομίδειο». Πριν από την απογευματινή προπόνηση προηγήθηκε ομιλία του προπονητή της ομάδας Άκη Δελαπόρτα στους παίκτες του ο οποίος ανέλυσε την παρουσία των παικτών του στον αγωνιστικό χώρο. Η μάχη αυτή πρέπει να σημειωθεί πώς κρίθηκε στις λεπτομέρειες αλλά ήρθε και σε καθοριστικό χρονικό σημείο που ο Ιάλυσος και να ήθελε δεν μπορούσε να αντιδράσει..

Ο κώουτς της ομάδας επεσήμανε στους παίκτες του τα λάθη που έκαναν στον αγώνα αυτόν και τους ζήτησε να μην τα επαναλάβουν αν θέλουν να πολλαπλασιασθούν τα θετικά αποτελέσματα και να μεγαλώσει η συγκομιδή των βαθμών.

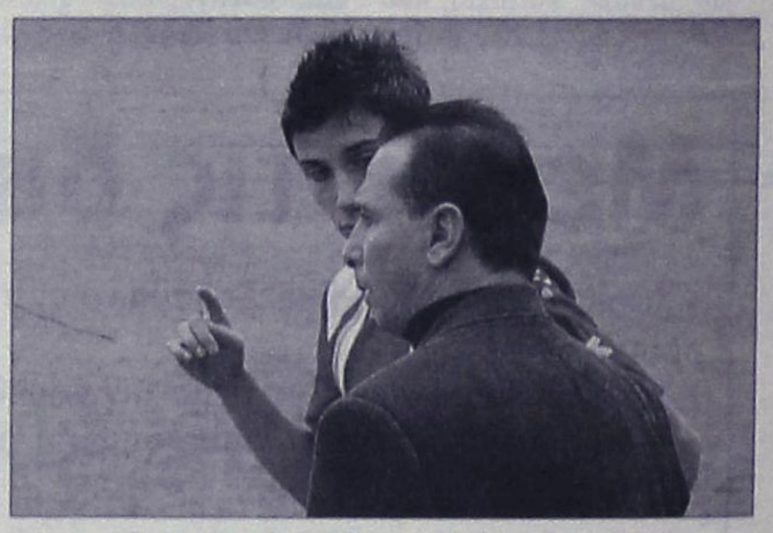

Περισσότερη συγκέντρωση στον αγώνα ζήτησε από τους παίκτες του ο Άκης Δελαπόρτας

Η απόδοση των παικτών του πάντως ήταν καλή σε αυτή την συνάντηση αλλά το αποτέλεσμα δεν ήρθε.

«Πρέπει να ήμαστε συγκεντρωμένοι και στα 90΄» τόνισε χαρακτηριστικά ο κώουτς των κιτρινοκόκκινων και συνέχισε: «Δεν πρέπει να ολιγωρούμε σε καμία περίπτωση μέχρι να σφυρίξει για τελευταία φορά ο διαιτητής του αγώνα τον οποίο δίνουμε για να μην πληρώσουμε ξανά με βαθμούς μια τέτοια ολιγωρία. Έχουμε ανάγκη τους βαθμούς και δεν πρέπει να τους σκορπάμε».

Ο Ιάλυσος δίνει την ερχόμενη Κυριακή στο «Οικονομίδειο» ένα ακόμα δύσκολο ματς με αντίπαλο αυτήν την φορά την ομάδα του Μοσχάτου που είναι από τις πιο δυνατές της κατηγορίας.

Έχει 11 βαθμούς σε επτά παιχνίδια αλλά με όχι και τόσο καλή άμυνα γεγονός που πρέπει να εκμεταλλευθεί ο Ιάλυσος την προσεχή Κυριακή με καλή εμφάνιση και νίκη.

Όλοι οι παίκτες της ομάδας είναι στην διάθεσή του και προπονήθηκαν ελαφρά χθες στα πλαίσια αυτής της συνάντησης.

Οι κιτρινοκόκκινοι θα ανασυνταχθούν και θα ξεκινήσουν από σήμερα την βασική προετοιμασία τους για τον αγώνα της Κυριακής .

Μοναδικός απών από τις προπονήσεις συνεχίζει φυσικά να είναι ο Κυριάκος Μαριάς.

TOP CARS
ΕΙΣΑΓΩΓΕΣ ΑΓΟΡΕΣ - ΠΩΛΗΣΕΙΣ -
ΑΝΤΑΛΛΑΓΕΣ ΜΕΤΑΧΕΙΡΙΣΜΕΝΩΝ ΑΥΤΟΚΙΝΗΤΩΝ
Η κορυφαία έκθεση για κορυφαίες επιλογές!
ΠΡΩΤΟΙ ΣΕ ΕΙΣΑΓΩΓΕΣ ΑΥΤΟΚΙΝΗΤΩΝ ΣΤΑ ΔΩΔ/ΣΑ
Ενα χρόνο γραπτή εγγύηση
Από 0-72 δόσεις
1. ΑΓΟΡΑΖΟΥΜΕ το αυτοκίνητό σας
2. Το ΑΝΤΑΛΛΑΣΣΟΥΜΕ με ο,τιδήποτε μοντέλο της αρεσκείας σας
3. ΑΝΑΛΑΜΒΑΝΟΥΜΕ την πώληση του αυτοκινήτου σας ΧΩΡΙΣ ΚΑΜΙΑ ΕΠΙΒΑΡΥΝΣΗ
ΑΕ1677
Έκθεση: Λεωφ. Ηρακλειδών 379, Ιαλυσός
τηλ. (22410)96889, FAX: 22410 96089 κιν. 6972424403

Το φυσάει και δεν κρυώνει



Δεν το χωνεύει ο Κλεόβουλος Χατζηγεωργίου

• Ο Κλεόβουλος Χατζηγεωργίου επιμένει πως η απόφαση της Πειθαρχικής Επιτροπής για την ποινή που επιβλήθηκε στον Αχιολά του Απόλλωνα Κ. ήταν η ορθή, εκφράζοντας τις απορίες του για την «κατεδάφισή» της σε δεύτερο βαθμό. Σκέφτεται σοβαρά να φέρει στο Δ.Σ. της ΕΠΣΔ το θέμα της υπεράσπισης των ποινών από δικηγόρο.

Ακόμα δεν μπορεί να πιστέψει ο πρόεδρος της Πειθαρχικής Επιτροπής, Κλεόβουλος Χατζηγεωργίου, το πώς η ποινή των οκτώ αγωνιστικών που επιβλήθηκε στον ποδοσφαιριστή του Απόλλωνα Κ., Αχιολά, για τον τραυματισμό του ποδοσφαιριστή του ΑΕΡΑ, Καστρουνή, μετατράπηκε από την Δευτεροβάθμια Επιτροπή Εφέσεων της ΕΠΟ σε μόλις μία αγωνιστική. Η «έκπτωση» είναι μεγάλη και οδηγεί στο συμπέρασμα πως κάποιος έκανε λάθος στην ερμηνεία των κανονισμών. Είτε η Πειθαρχική Επιτροπή της ΕΠΣΔ, είτε η Δευτεροβάθμια Επιτροπή Εφέσεων της ΕΠΟ. Πάντως, ο Κλεόβουλος Χατζηγεωργίου επιμένει πως η απόφαση της δικής του επιτροπής ήταν η ορθή, με τον βαθμό της ενόχλησής του για την «κατεδάφιση» της να καθρεφτίζεται στην σκέψη του να επαναφέρει το θέμα της υπεράσπισης των αποφάσεων της πειθαρχικής από δικηγόρο! Υπενθυμίζεται μόνο πως το συγκεκριμένο θέμα είχε αποτελέσει πέρσι σημείο τριβής ανάμεσα στην Πειθαρχική Επιτροπή και το Δ.Σ. Η δήλωση του Κλεόβουλου Χατζηγεωργίου στην «Α.Ρ.» είναι η ακόλουθη:

«Το πρωτοβάθμιο όργανο είναι υποχρεωμένο να εκδίδει την απόφασή του αποκλειστικά βάσει των γραφομένων στο Φύλλο Αγώνος. Στην προκειμένη περίπτωση είχαμε βίαιο μαρκάρισμα εκ των όπισθεν, χτύπημα με πρόθεση και τραυματισμό, όπερ συνεπάγεται ποινή 8 αγωνιστικών. Φτάσαμε στο σημείο να παραλληλίζουμε το εσκεμμένο χτύπημα σε ποδοσφαιριστή-όπως αναγράφεται στο Φύλλο Αγώνα- με την ποινή της ανάρμοστης συμπεριφοράς. Δεν είναι δυνατόν να εξυβρίζεται παίκτης ή αντίπαλος και να τιμωρείται με δύο αγωνιστικές και ο άλλος να βρίσκεται στο νοσοκομείο με κάταγμα περόνης που θα τον αφήσει τουλάχιστον για έξι μήνες εκτός ποδοσφαίρου, ή ακόμα και εφ' όρου ζωής και να τιμωρείται με μία αγωνιστική. Όσον αφορά τα λεγόμενά μου, δεν έχουν καμία πρόθεση να θίξουν το σωματείο του Απόλλωνα, το οποίο εκ του νόμου έπραξε το δικαίωμά του να προσφύγει στην επιτροπή εφέσεων. Η απόφαση είναι Θα περιμένουμε την απόφαση της Επιτροπής Εφέσεων και εάν χρειαστεί, θα συζητήσουμε σαν Πειθαρχική Επιτροπή με το Δ.Σ. την εκπροσώπηση της Ένωσης στις εκδικάσεις των προσφυγών με δικηγόρο. Η απόφαση είναι απόφαση προϊσταμένου οργάνου και οφείλουμε να την σεβαστούμε. Εάν χρειαστεί θα επανέλθω».

Την Πέμπτη Αστέρας Μ.- Τήλος



Ο Αστέρας Μ. δίνει τον εξ' αναβολής του αγώνα την Πέμπτη

Για την ερχόμενη Πέμπτη ορίστηκε από την Επιτροπή Πρωταθλήματος της ΕΠΣΔ το εξ' αναβολής παιχνίδι της 10ης αγωνιστικής του πρωταθλήματος της Α' κατηγορίας ΤΟΠ FM ανάμεσα στον Αστέρα Μασσάρων και την Τήλο. Το παιχνίδι θα ξεκινήσει τις 3 το απόγευμα στο γήπεδο Μασσάρων, με παρατηρητή τον Σάββα Παυλούς.

Εξαιρετικό κλίμα

Καλύτερο από κάθε άλλη φορά είναι το κλίμα στα αποδυτήρια του Ηρακλή Μ. μετά τα τελευταία θετικά αποτελέσματα που πήραν οι Μαριτσενοί και τα οποία τους έχουν εδραιώσει στις πρώτες θέσεις της βαθμολογίας.

Ιδιαίτερα μάλιστα μετά τους τρεις βαθμούς που πήρε η ομάδα του Ανδρέα Βλασόπουλου μέσα στην Τήλο, επί του ομώνυμου συλλόγου, η ευαρέσκεια μεταξύ των παικτών είναι διάχυτη.

Σε σχετική του ομιλία ο πρόεδρος των «πρασίνων» κ. Γιώργος Παπαδημήτρης, τόνισε στους ποδοσφαιριστές του σωματείου του τα εξής: «Εμείς σαν διοίκηση, αλλά και οι φίλαθλοι μας είμαστε ευχαριστημένοι. Σε εσάς εναπόκειται αυτό το κλίμα να συνεχισθεί. Είμαστε πολύ καλή ομάδα και πρέπει πάντα να το αποδεικνύουμε». Επίσης επέστησε την προσοχή τους για την αναμέτρηση της προσεχούς αγωνιστικής με την ΑΕ Κατταβιάς.

Η χθεσινή προπόνηση των Μαριτσενών έγινε κανονικά στο γήπεδο του χωριού και χωρίς να αντιμετωπίζει ο τεχνικός του συλλόγου κάποια ιδιαίτερα προβλήματα. Οι Μπιλιάς Γ. και Χατζηκωνσταντής Ε. που είχαν προφυλαχθεί για προληπτικούς λόγους στον αγώνα του Σαββάτου, πήραν μέρος στο πρόγραμμα, όπως και οι στρατευμένοι Λενιού και Γεωργαρέλλης. Οι μόνοι που δεν έδωσαν το παρόν ήταν οι Μαλώτρας και Καρίκης που αισθάνθηκαν μικροενοχλήσεις.

Οι «πράσινοι» θα προπονηθούν και σήμερα στα Μαριτσά, ενώ αύριο θα έχουν ρεπό λόγω του αγώνα του Κλεάνθη με τον Πρωτέα, καθώς οι Παραδεισιώτες χρησιμοποιούν ως έδρα το ίδιο γήπεδο.

Τέλος, η διοίκηση του Ηρακλή, ευχαριστεί τον κ. Πιστόλα για την προσφορά φαγητού στην Τήλο, αλλά και την ομώνυμη ομάδα για την φιλοξενία και επιφυλάσσεται να την ανταποδώσει στον δεύτερο γύρο.



Ο Λευτέρης Χατζηκωνσταντής προπονήθηκε κανονικά

ΚΛΗΡΩΝΕΙ ΓΙΑ ΤΟ ΚΥΠΕΛΛΟ

Σήμερα στις 6 το απόγευμα θα πραγματοποιηθεί στα γραφεία της ΕΠΣΔ η κλήρωση της Γ' φάσης του Κυπέλλου Δωδεκανήσου «Κλιματιστικά Σταυρής Ο.Ε.».

ΘΕΜΑ

Εντυπωσιακή αυλαία

Με επιτυχίες για τους Ανδρέα και Κώστα Χαλκιόπουλο τελείωσε στην πίστα των Μεγάρων το Πανελλήνιο Πρωτάθλημα Ταχύτητας.



Στο αυτοκινητοδρόμιο των Μεγάρων έπεσε για φέτος η αυλαία του πανελλήνιου πρωταθλήματος ταχύτητας. Οι πρωταθλητές κρίθηκαν από τον προηγούμενο αγώνα της Ρόδου και κατά συνέπεια, το άγχος των οδηγών ήταν μειωμένο, με το θέαμα που προσέφεραν σαφώς καλύτερο. Στον αγώνα συμμετείχαν οδηγοί σε τέσσερις κατηγορίες, Open, Sport, Ιστορικά και Citroenergy.

Πιο εντυπωσιακή από όλες ήταν, φυσικά η Open, στην οποία έτρεξαν κορυφαία αυτοκίνητα «Super Turing», προσφέροντας μοναδικό θέαμα σε όσους βρέθηκαν εκεί. Νικητής για 5η φορά φέτος, αναδείχτηκε εύκολα ο πρωταθλητής Ανδρέας Χαλκιόπουλος με Honda Accord.

Μάλιστα, ο Ροδίτης έριξε το ρυθμό στους τελευταίους γύρους αφού, δεν υπήρχε κάποιος άλλος οδηγός για να τον απειλήσει.

Ο Σάμι Φάις αν και προσπάθησε, δε φάνηκε ότι είναι σε θέση να κερδίσει και τελικά τερμάτισε με ίδιο αυτοκίνητο, δεύτερος. Ο Κώστας Χαλκιόπουλος συμπλήρωσε το βάθρο, επίσης με Honda Accord, έχοντας και αυτός όπως και ο αδερφός του Ανδρέας, την υποστήριξη της εταιρίας πετρελαιοειδών Silk Oil.

Στην κατηγορία Sport, ο Νεκτάριος Δέγλερης τερμάτισε πρώτος, αφήνοντας δεύτερο, τον πρωτοπόρο της βαθμολογίας (στη Sport), Δημήτρη Χόχολη. Στα Ιστορικά, ο Μάριος Σταφυλοπάτης με Ford GT40 κέρδισε εύκολα, ενώ στην Citroenergy, νικητής αναδείχτηκε ο Χρήστος Δουμούλιακας, με Peugeot 106.

Δηλώσεις

Ανδρέας Χαλκιόπουλος: «Έτρεξα χωρίς άγχος αφού, είχα ήδη κατακτήσει τον τίτλο από τον αγώνα της Ρόδου. Είμαι πολύ ικανοποιημένος από το απόλυτο 5 στα 5, που πέτυχα φέτος».

Κώστας Χαλκιόπουλος: «Τα πήγα αρκετά καλά στον αγώνα. Ξεκίνησα τρίτος και κατάφερα να τερματίσω στην ίδια θέση».



Χωρίς προβλήματα

Όλους τους ποδοσφαιριστές θα έχει στη διάθεσή του ο τεχνικός του Αλθαιμένη Δημήτρης Σαρικάκης για την επόμενη αναμέτρηση κόντρα στο Ροδιακό.

Μια μεγάλη νίκη κατάφερε να πάρει την Κυριακή ο Αλθαιμένης εντός έδρας όταν και επιβλήθηκε με 3-1 της Ομόνοιας, στο ντέρμπι κορυφής που διατήρησε την ομάδα της Κρητηνίας στην 1η θέση, «συγκατοικώντας» μόνο με τη Σύμη. Ο φίλαθλος κόσμος της ομάδας έδωσε δυναμικό παρόν και βοήθησε τους ποδοσφαιριστές να πάρουν το...τρίποντο και να κάνουν άλλο ένα βήμα για την πολυπόθητη άνοδο που είναι άλλωστε και ο στόχος. Το θετικό για τον προπονητή του Αλθαιμένη Δημήτρη Σαρικάκη είναι το γεγονός ότι δεν υπήρξαν προβλήματα τραυματισμού και έτσι θα έχει όλους τους ποδοσφαιριστές στη διάθεσή του την επόμενη αγωνιστική με αντίπαλο το Ροδιακό. Η διοίκηση του Αλθαιμένη εξέφρασε επίσης την ικανοποίησή της για την καλή διαιτησία που βοήθησε στο να γίνει ένα πολύ καλό παιχνίδι, πιστοποιώντας τον τίτλο του ντέρμπι.

Τηλεοπτική συμφωνία μαμούθ για Ρεαλ

Το ποσό του 1,1 δισεκατομμυρίου ευρώ θα βάλει στα ταμεία της η Ρεάλ Μαδρίτης. Η Ισπανική ομάδα ήρθε σε συμφωνία με την "Media Pro" για την τηλεοπτική κάλυψη των αγώνων της για τα επόμενα επτά χρόνια μέχρι τη σεζόν 2012/13 έναντι του προαναφερθέντος ιλιγγιώδους ποσού.

Με βάση το τρέχον τηλεοπτικό συμβόλαιο το οποίο εκπνέει το 2008 οι Μαδριλένοι εισπράττουν ετησίως περί τα 55 εκατομμύρια ευρώ, ενώ σύμφωνα με το νέο, το ποσό αυτό θα ανέλθει στα 157 εκατομμύρια ευρώ το χρόνο.

Στην επίσημη ανακοίνωση της Ρεάλ Μαδρίτης αναφέρεται χαρακτηριστικά: "Με αυτή τη συμφωνία, η Ρεάλ Μαδρίτης θα κερδίσει εγγυημένα περισσότερο από ένα δις ευρώ για την παραχώρηση των οπτικοακουστικών δικαιωμάτων της ομάδας για τις επόμενες επτά σεζόν, συμπεριλαμβανομένης και της φετινής.

Αυτή η συμφωνία σηματοδοτεί νέα δεδομένα για τον σύλλογο, αφού η συνεργασία αυτή είναι η μεγαλύτερη στον κόσμο, σε ό,τι αφορά στο τηλεοπτικά δικαιώματα".

Ο Τοπαλίδης βλέπει τους Τουρκους

Την ευκαιρία να παρακολουθήσει από κοντά τους Αμανατίδη και Κυργιάκο θα έχει ο Γιάννης Τοπαλίδης στην αναμέτρηση του Κυπέλλου ΟΥΕΦΑ ανάμεσα στην Άιντραχτ Φρνακφούρτης και τη Νιούκαστλ (30/11).

Επιπλέον ο άμεσος συνεργάτης του Όττο Ρεχάγκελ θα βρεθεί και σε ματς τουρκικών ομάδων τόσο για το πρωτάθλημα όσο και για το Κύπελλο ΟΥΕΦΑ.

Συγκεκριμένα το μενού περιλαμβάνει τα ματς Φενέρμπαχτσε - Γαλατασαράι (2/12, τουρκικό πρωτάθλημα) και Λεβερκούζεν - Μπεσίκτας (14/12, 5η αγωνιστική UEFA Cup, 2ος όμιλος).

Όπως γίνεται εύκολα αντιληπτό μπορεί το ματς της Εθνικής μας ομάδας με την Τουρκία να αργεί, ωστόσο ο Τοπαλίδης θέλει να συγκεντρώσει κάποια πρώτα στοιχεία για τους παίκτες που απαρτίζουν την ομάδα του Φατίχ Τερίμ.

Χαλάρωμα με τον χορηγό

Οι παίκτες της ομάδας της Ρόδου μετά την μεγάλη επιτυχία τους επί του Βύζαντα στα Μέγαρα θέλησαν να ξεκουραστούν και να χαλαρώσουν χθες σύμφωνα με το πρόγραμμα που σχεδίασε ο Γιώργος Στράντζαλης.

Οι "πράσινοι" πήγαν στο PARADISE GYM και έκαναν ότι απαιτείται για να νοιώσουν καλύτερα μετά την προσπάθεια που κατέβαλαν στα Μέγαρα στον αγώνα με τον Βύζαντα και όπως αποδείχθηκε είναι ένας μοναδικός τρόπος ο χώρος αυτός για να το απολαμβάνουν.

αγκάθι

- Πήρε φωτιά το ρετιρέ της άλφα. Οι Φαντενοί καθάρισαν το ντέρμπι πήραν γλυκιά εκδίκηση από τους Κώτες και οδηγούν πλέον την κούρσα.
- Μια ανάσα πίσω είναι όλοι οι άλλοι. Αρχαγγελίτες, Μαριτσενοί, Κοσκινιάτες και πιο πίσω αλλά στο χορό Καλιθενοί και Κώτες.
- Φαίνεται πλέον ότι θα γίνει πραγματική μάχη για το ποιός θα τερματίσει πρώτος.
- Καλύτερη τιμωρία για τους Μεγαρίτες δεν μπορούσαν να προσφέρουν τα Ελάφια για τα όσα έγιναν πριν μερικά χρόνια. Τους φόρτωσαν γκρίνια και προβλήματα.
- Μην απορείται που γύρω μας έχει πολλούς ρουφιάνους. Είναι να το έχει ο άνθρωπος. Δεν μπορεί ο καθένας να γίνει ρουφιάνος και δυστυχώς αυξάνονται και πληθύνονται.
- Όπως διαπίστωσα ο πρώτος ρουφιάνος είναι με... κεντρί. Καλημέρα σας...

ανέκδοτο

Πάει μια ξανθιά να αγοράσει μια σοκολάτα στο περίπτερο.
Ρωτάει τον περιπτερά
- "Πόσο έχει;"
Λέει ο περιπτεράς
- "Δε θυμάμαι.. κοίτα, γράφει επάνω".
Και η ξανθιά κοιτώντας τον ουρανό..
- "Που;"

art AND THE CITY

ΕΠΙΜΕΛΕΙΑ
Κυριακή Πετρίδου
kiriaki@rodiaki.gr

Πλήθος Συλλόγων και Φορέων στις εκδηλώσεις στην Έπαυλη!

Προετοιμασίες για τη διοργάνωση του Bazaar ξεκινούν στις 9 Δεκεμβρίου



Συνεχίζονται οι προετοιμασίες για τις εορταστικές εκδηλώσεις που διοργανώνει ο Πολιτιστικός Οργανισμός του Δήμου Ροδίων στη Ροδιακή Έπαυλη από τις 9 Δεκεμβρίου. Έντονο είναι το ενδιαφέρον των φορέων -συλλόγων που θα συμμετάσχουν και φέτος με bazaar (χριστουγεννιάτικα γλυκίσματα, ψωμί, ποτά, παραδοσιακά προϊόντα, στολίδια και μικροδώρα), μουσικές και χορευτικές εκδηλώσεις, εορταστικά σκετσάκια, αλλά και διάφορες δραστηριότητες όπως workshop, στολισμός Χριστουγεννιάτικου Δέντρου, επιδείξεις παρασκευής γλυκισμάτων κ.τλ.

Οι Σύλλογοι και φορείς που θα συμμετάσχουν είναι οι παρακάτω:

Ελληνοσουηδικός Σύλλογος Ρόδου, Σύλλογος Πολυπολιτισμικών Οικογενειών Ρόδου (SPOR), Ολλανδικός Σύλλογος Ρόδου, Σύλλογος Φιλοζωικής Ρόδου, Σώμα Εθελοντών Σαμαρειτών Ελληνικού Ερυθρού Σταυρού Ρόδου, ΧΕΝ Ρόδου, Nat West Island Games Rhodes 2007, Σύλλογος Συμιακών Ρόδου 'Ο Γλαύκος', Πολιτιστικός Σύλλογος Κρητηνίας 'Η Κάστελλος', Λέσχη Lions 'Ηλιούσα' Ρόδου, Δωδεκανησιακός Σύλλογος Αυτοάνοσων Νοσημάτων Αρθρίτιδας και Λύκου 'Θάλεια', Σώμα Ελληνικού Οδηγισμού, Δωδεκανησιακός Σύλλογος Γονέων, Συγγενών και Φίλων Εξαρτημένων Ατόμων, Παννισυριακός Σύλλογος Ρόδου 'Η Πορφυρίς', Δημοτικό Περιφερειακό Θέατρο Ρόδου, Εκπαιδευτήρια 'Ροδίων Παιδεία', Ωδείο Ρόδου 'Καίτη Καστρουνή', Εταιρεία Υποστήριξης Θυμάτων Τροχαίων Ατυχημάτων (ΕΥΘΥΤΑ), Κέντρο Τέχνης Χορού και Άθλησης, Τμήματα Φωνητικής του Ωδείου ΠΟΔΡ και Εργαστήρι Ζωγραφικής ΠΟΔΡ, Σύλλογος Τηλίων Ρόδου «Άγιος Παντελεήμων», Νέα Ελπίδα, Ευαγγελική Εκκλησία της Γερμανίας, Μεσαιωνικό Ρόδο, Σύλλογος Μεσοχωριτών (Καρπάθου) Ρόδου, 1ο ΚΑΠΗ Δήμου Ροδίων, Σύλλογος Πελοποννήσιων Ρόδου « Ο Μοριάς», Το Σπίτι της Ευρώπης στη Ρόδο, Λύκειο Ελληνίδων Ρόδου «Εργάνη Αθηνά», Αγροτουριστικός και Αγροβιοτεχνικός Συναιτερισμός «Οι Απολλωνιάτισσες»,Σύνδεσμος Αγάπης, Σύλλογος Ποντίων Ρόδου «Ο Διγενής», Μικτή Χορωδία του Δήμου Ροδίων και Παιδική Χορωδία Δήμου Ροδίων. Συμμετέχει η Μαιευτική Γυναικολογική Κλινική Καραγιάννη «Ο Άγιος Ελευθέριος».

Η συμμετοχή όλων των φορέων-συλλόγων που οργανώνουν τις δραστηριότητές τους από τώρα με μεγάλο μεράκι και ενθουσιασμό, σε συνδυασμό με τον καθιερωμένο στολισμό του κήπου της Ροδιακής Έπαυλης και την Φάτνη του Δήμου Ροδίων που θα στηθεί και φέτος στον ίδιο χώρο, υπόσχονται στους επισκέπτες μια υπέροχη χριστουγεννιάτικη ατμόσφαιρα και ευχάριστες εορταστικές στιγμές.

Προβολή ντοκιμαντέρ για την Κω στο Πολεμικό Μουσείο

Το παρουσίασε ο δημοσιογράφος, βουλευτής, Γ. Λιάνης

Εκδήλωση στην οποία προβλήθηκε το ντοκιμαντέρ "Ασκληπιός και Ιπποκράτης στην Κω", του Μίκη Καλούδη, το οποίο παρουσίασε ο δημοσιογράφος, βουλευτής, Γιώργος Λιάννης, οργανώθηκε στο Πολεμικό Μουσείο Αθηνών, υπό την αιγίδα του Υπουργείου Αιγαίου και Νησιωτικής Πολιτικής, σε συνεργασία με την Ένωση Κώων Αθηνών, "Ο Ιπποκράτης".

Την κύρια ομιλία της εκδηλώσεως με θέμα "Το Διεθνές Ιπποκράτειο Ίδρυμα Κω στην υπηρεσία του Ιπποκράτη" έκανε ο καθηγητής κ. Σ. Γερουλάνος πρόεδρος του Διεθνούς Ιπποκρατείου Ιδρύματος Κώων.

Ο Υπουργός Α. Παυλίδης κατά την παρέμβασή του υπογράμμισε τα παρακάτω:

"Η εκδήλωση με επίκεντρο την προβολή του έργου του πατέρα της Ιατρικής Ιπποκράτη και της Ιπποκρατείου ιδέας εντάσσεται στον κύκλο των εκδηλώσεων που απεφάσισε να οργανώσει το Υπουργείο μας σε συνεργασία με τα παροικιακά σωματεία της Αττικής, κατ' αρχήν, προκειμένου να συμβάλλει στην ανάδειξη ιστορικών φυσιογνωμιών προερχομένων από τα νησιά του Αιγαίου.

Ξεκινήσαμε με τον Ιπποκράτη τον Κώο και σχεδιάζουμε να συνεχίσουμε με τη Σαπφώ, τον Αλκαίο από τη Λέσβο, τον Όμηρο και τη Χίο, τον Πυθαγόρα από τη Σάμο, τον Κλεόβουλο από την Ρόδο και με άλλους.

Δε φιλοδοξούμε να οργανώσουμε μεγαλεπήβολο σχέδιο, αλλά να προωθήσουμε την αντίληψη της περαιτέρω αξιοποιήσεως του έργου και της προσφοράς στην ανθρωπότητα διακεκριμένων νησιωτών από το Αιγαίο που σημάδεψαν την εξέλιξη των τεχνών, της φιλοσοφίας και των επιστημών. Καλέσαμε, στην προσπάθεια της συστρατεύσεως, αρχικά συμπατριώτες μας, αλλά παράλληλα και ασχολουμένους με τα παραπάνω θέματα, που τα μελετούν και έχουν τη δυνατότητα να συμβάλλουν στην επιτυχή εξέλιξη της προσπάθειάς μας. Το επόμενο βήμα θα είναι, παρόμοιες εκδηλώσεις να γίνουν στα νησιά, με απώτερο στόχο την καθιέρωση Διεθνών Συναντήσεων σ' αυτά που θα έχουν σαν αποκλειστικό θέμα την παρουσίαση και προβολή της όλης δράσεως των προσωπικοτήτων που προανέφερα".

artNEWS

Μια γρήγορη ματιά σε εκδηλώσεις και events

- Επετειακή εκδήλωση για τα 15 χρόνια ραδιομαραθώνιου για τα παιδιά με ειδικές ανάγκες από τη Λαϊκή Τράπεζα, θα πραγματοποιηθεί στη Ρόδο την ερχόμενη Παρασκευή 24 Νοεμβρίου, στις 9 το βράδυ, στην εκθεσιακή αίθουσα του Sofitel Capsis Hotel.
Φέτος, ο ραδιομαραθώνιος για τα παιδιά με ειδικές ανάγκες της Λαϊκής Τράπεζας γιορτάζει 15 χρόνια προσφοράς κοινωνικού έργου με επετειακές εκδηλώσεις σε όλη την Ελλάδα.
Όπως κάθε χρόνο, στο πλαίσιο του Ραδιομαραθωνίου πραγματοποιήθηκε μεγάλη εκστρατεία συλλογής εισφορών μέσω του δικτύου καταστημάτων της Τράπεζας στις 23 & 24 Οκτωβρίου 2006.
Μια ξεχωριστή εκδήλωση θα πραγματοποιηθεί στην πόλη της Ρόδου στην εκθεσιακή αίθουσα του SOFITEL CAPSIS HOTEL RHODES CONVENTION CENTRE MARIKA CAPSIS 2000 την Παρασκευή. Πρόκειται για μια συναυλία με τον Γιάννη Κατσιμπράκη την Βάλια Ζόππα και άλλων καλλιτεχνών. Φιλική συμμετοχή από τη Χορωδία Δήμου Ροδίων και Αγαπητού Πάχου.
Τα έσοδα από τα εισιτήρια της μουσικής βραδιάς θα διατεθούν υπέρ του Ραδιομαραθωνίου για τη στήριξη των παιδιών με ειδικές ανάγκες.
Προσκλήσεις για την εκδήλωση αυτή θα διατίθενται στο κατάστημα της Λαϊκής Τράπεζας στη Ρόδο, ενώ για περισσότερες πληροφορίες, οι ενδιαφερόμενοι μπορούν να απευθύνονται στο τηλ. 22410 43880.
- **Τα εγκαίνια της έκθεσης του Συλλόγου Εικαστικών Δωδεκανήσου θα πραγματοποιηθούν την ερχόμενη Παρασκευή 24 Νοεμβρίου στις 8 το βράδυ, στο κτίριο της Δημοτικής Πινακοθήκης (σ.σ. Πλατεία Σύμης) από το Μουσείο Νεοελληνικής Τέχνης του Δήμου Ροδίων.**
Η διάρκεια της έκθεσης θα είναι από τις 24 Νοεμβρίου 2006 έως και τις 26 Ιανουαρίου 2007.
Ώρες λειτουργίας: Τρίτη - Σάββατο 08.00 - 14.00.
Κυριακή και Δευτέρα κλειστά.
- Η παρουσίαση των πεπραγμένων του Δωδεκανησιακού Ιδρύματος Υποτροφιών, για τα 25 χρόνια προσφοράς του (1980 - 2005), θα πραγματοποιηθεί το ερχόμενο Σάββατο 25 Νοεμβρίου, στις 18.30 το απόγευμα, στο "Ακταίον".
Στην ίδια εκδήλωση, θα γίνει και απονομή τιμητικών διακρίσεων σε νομικά και φυσικά πρόσωπα για την ηθική και οικονομική προσφορά τους στο Ίδρυμα.
- **Από τις 20 έως και τις 25 Νοεμβρίου, δημιουργοί του ελληνικού τραγουδιού, μιλούν στο ραδιόφωνο "Αγέρι", από τις 11:00 το πρωί έως και τις 7:00 το απόγευμα.**
Αυτήν την εβδομάδα...
Δευτέρα 20 & Τρίτη 21 Νοεμβρίου - Η ανοιχτή Θάλασσα
Τετάρτη 22 Νοεμβρίου - Μπλε
Πέμπτη 23 & Παρασκευή 24 - Νίκος Ζούδιαρης
Λίγα λόγια για τους δημιουργούς...
Η Ανοιχτή Θάλασσα
"Η Ανοιχτή Θάλασσα" δημιουργήθηκε το 1996 στην Αθήνα. Μέχρι το 2001 εμφανίστηκαν σε διάφορες μουσικές σκηνές όχι μόνο της Αθήνας αλλά και της επαρχίας. Επίσης συνόδεψαν τους Αδελφούς Κατσιμίχα σε διάφορες εμφανίσεις. Το 2002 κυκλοφορούν τον πρώτο τους δίσκο με τίτλο το όνομά τους και παραγωγό τον Χάρη Κατσιμίχα. Την ίδια περίοδο συμμετείχαν στον δίσκο "Μάνος Λοΐζος, 20 χρόνια μετά".
Μπλε
Οι Μπλε δημιουργήθηκαν το 1995 από τους φίλους και συμμαθητές από το Δημοτικό, Γιώργο Παπαποστόλου (συνθέτη) και Γιώργο Παρώδη (στιχουργό), Θεοδοσία Τσάτσου (φωνή) και Νατάσσα Αλεξίου (βιολί). Τον Ιούνιο του 1996 παρουσιάσαν το demo τους στον Γιάννη Πετρίδη (διευθυντή τότε της δισκογραφικής Virgin) και το Νοέμβρη της ίδιας χρονιάς κυκλοφόρησαν τον πρώτο τους δίσκο, με τίτλο "Ενοχές". Το 1997 φεύγει η Θεοδοσία... αλλά το γκρουπ προς έκπληξη όλων κυκλοφορεί ένα πολυσελλεκτικό άλμπουμ. Στο ομότιτλο αυτό άλμπουμ συμμετέχει εκτός των άλλων και η Τζώρτζια, η οποία στη συνέχεια θα γίνει μέλος του γκρουπ.
2006 και... οι Μπλε έχουν λόγο που είναι και πάλι κοντά μας και κάνουν τα όνειρά μας τραγούδια με το 6ο άλμπουμ της δισκογραφίας τους με τίτλο "Όνειρα σου Τραγουδάω".

Κέντρο Τέχνης Χορού & Άθλησης
Μόνο στο σχολείο μας... Capoiera • Flamenco • Μουσικοκινητική αγωγή
Κλασσικό μπαλέτο • Μοντέρνο • Jazz - R.N.B. - Hip-Hop • Latin • Pilates
Taek-Won-Do • Χορός της κοιλιάς (Oriental) • Ελληνικοί χοροί
ΑΕ1912
Εγγραφές καθημερινά στο τηλ. 22410 90593 (18:00-20:00)

Η Τουρκία... της Ευρώπης

Δύο αγόρια στην Τουρκία, κρατούν πανό που απεικονίζουν τον Πάπα Βενέδικτο 16ο και τον Οικουμενικό Πατριάρχη Βαρθολομαίο τον 1ο, ως φίδια κατά τη διάρκεια συγκέντρωσης στην Κωνσταντινούπολη, το Σάββατο 19 Νοεμβρίου.
Το πανό λέει "Πατριάρχης και Πάπας βρίσκονται στο Φανάρι, πού είναι ο τουρκικός λαός; Δεν θέλουμε τον Πάπα στην Τουρκία", και αναφέρεται στην προγραμματισμένη επίσκεψη του Πάπα στην Τουρκία, στα τέλη Νοεμβρίου...



ΜΑΤΙΕΣ ΣΤΟΝ ΚΟΣΜΟ

Ρεκόρ μέσα στο κρύο



Χειμερινοί κολυμβητές στη Σλοβακία, μέσα στο νερό, αφού έκαναν νέο παγκόσμιο ρεκόρ σε μία χειμερινή κολυμβητική διοργάνωση που έλαβε χώρα στην Μπρατισλάβα της Σλοβακίας το Σάββατο 19 Νοεμβρίου. Εκατόν σαράντα οκτώ κολυμβητές, κολύμβησαν 40.300 μέτρα σε 24 ώρες...

Παγκόσμιος... χαιρετισμός



Ο Κινέζος Πρόεδρος Hu Jintao, ο Ρώσος Πρόεδρος Βλαντιμίρ Πούτιν και ο Αμερικανός Πρόεδρος Τζωρτζ Μπους, ποζάρουν για τα μίντια κατά την τελετή ομαδικής φωτογράφισης στο τέλος της ετήσιας Διάσκεψης του APEC στο Hanoi, το Σάββατο 19 Νοεμβρίου.
Για την αμφίεσή τους: Τα σχόλια δικά σας.

ΚΑΘΑΡΙΣΤΕ ΤΩΡΑ ΤΗΝ ΚΑΜΙΝΑΔΑ ΣΑΣ!
22440 48229
6979 042 044

Chimney sweeps in town



ΚΑΘΑΡΙΖΟΝΤΑΙ ΠΑΡΑΔΟΣΙΑΚΑ & ΣΥΓΧΡΟΝΑ ΤΖΑΚΙΑ ΚΑΙ ΚΑΜΙΝΑΔΕΣ ΧΩΡΙΣ ΝΑ ΛΕΡΩΝΟΥΜΕ ΤΟ ΧΩΡΟ ΣΑΣ, ΣΥΝΤΟΜΑ ΚΑΙ ΜΕ ΤΙΜΗ ΕΚΠΛΗΞΗ.

Αλέξανδρος Σιλβέστρος
Εργολάβος Καθαρισμών Κλιβάνων & Καπναδόχων
ΑΛΦΑ ΚΑΘΑΡΙΣΜΟΙ

Υπό τους ήχους του Μότσαρτ

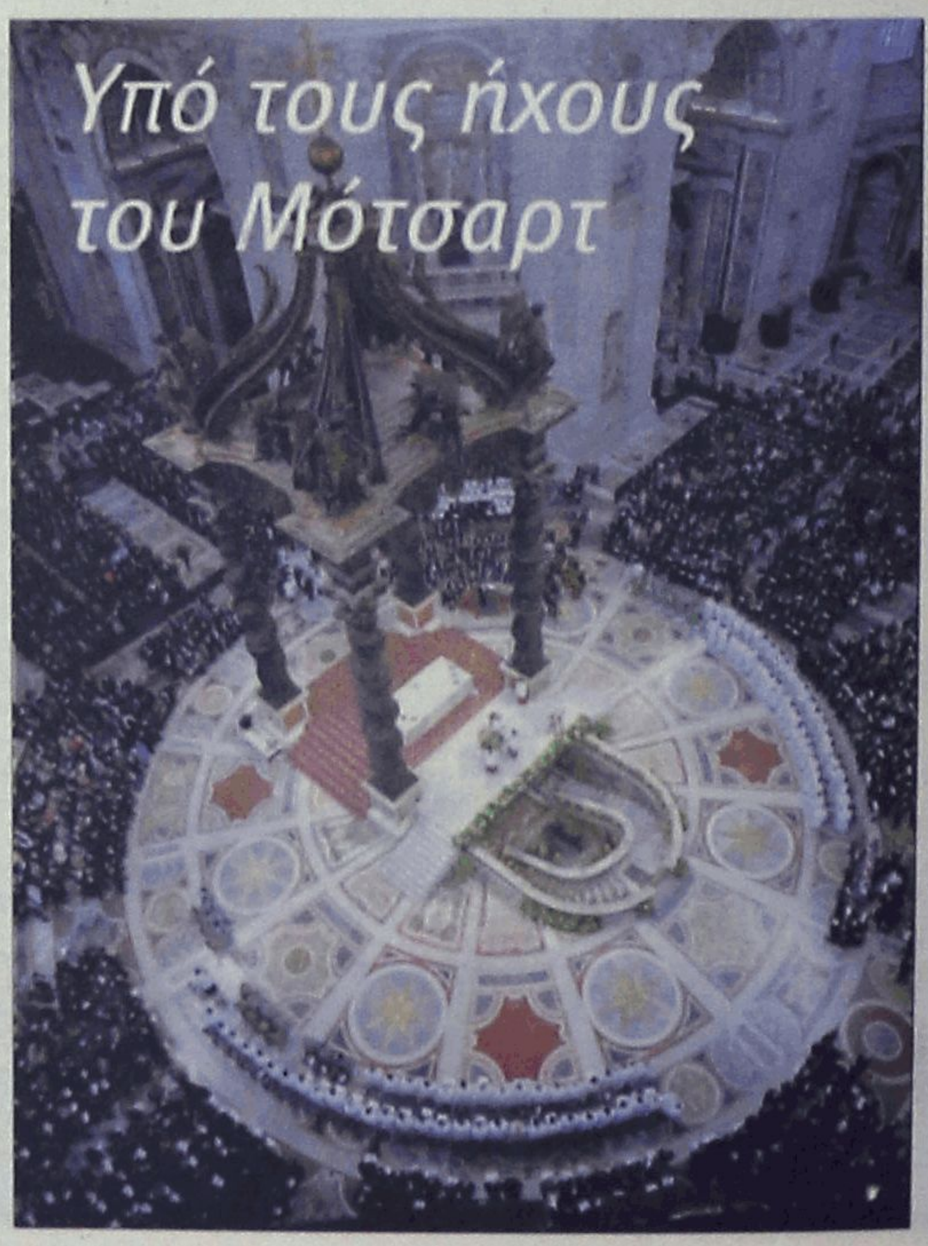

ΒΑΤΙΚΑΝΟ. Ο Αυστριακός καρδινάλιος Κρίστοφ Σένμπερν τελεί τη λειτουργία στη Βασιλική του Αγίου Πέτρου, ενώ η Φιλαρμονική Ορχήστρα της Βιέννης τον συνοδεύει με ήχους του Μότσαρτ.

Θα κρατήσεις **ΤΗ ΝΥΦΗ** *όταν* **ΓΕΡΑΣΕΙ;**

Ο πιο διάσημος γάμος... αλά σαϊεντολογικά είναι γεγονός. Πιστός της σαϊεντολογίας ο Τομ Κρουζ παντρεύτηκε την αγαπημένη του με βάση τις διδαχές του ιδρυτή της παραθησκευτικής οργάνωσης Λ. Ρον Χάμπαρντ. Η Κέιτι Χολμς, εάν δεν έχει ήδη ασπαστεί επισήμως τις αρχές του, θα το κάνει σύντομα, σύμφωνα με τα δημοσιεύματα. Οι σαϊεντολόγοι αναγνωρίζουν το γάμο ως μία από τις οκτώ βασικές συνισταμένες της ύπαρξης. Αν και οι παραλλαγές στο παραδοσιακό τελετουργικό είναι αρκετές, ο ιερέας της σαϊεντολογίας συνήθως ρωτάει το γαμπρό... "εάν θα κρατήσει τη νύφη όταν γεράσει" επισημαίνοντάς του ότι "τα κορίτσια χρειάζονται ρούχα, φαγητό, τρυφερότητα... μία κατσαρόλα, μία χτένα, ίσως και μία γάτα"!

Ιδιαίτερη σημασία έχει το τρίπτυχο "στοργή, αρμονία, επικοινωνία", ενώ το πρώτο πράγμα στο οποίο θα πρέπει να συμφωνήσει το ζεύγος είναι ότι κάθε βράδυ πριν πέσει για ύπνο θα πρέπει "να έχει θεραπεύσει κάθε θυμό ή πικρία".

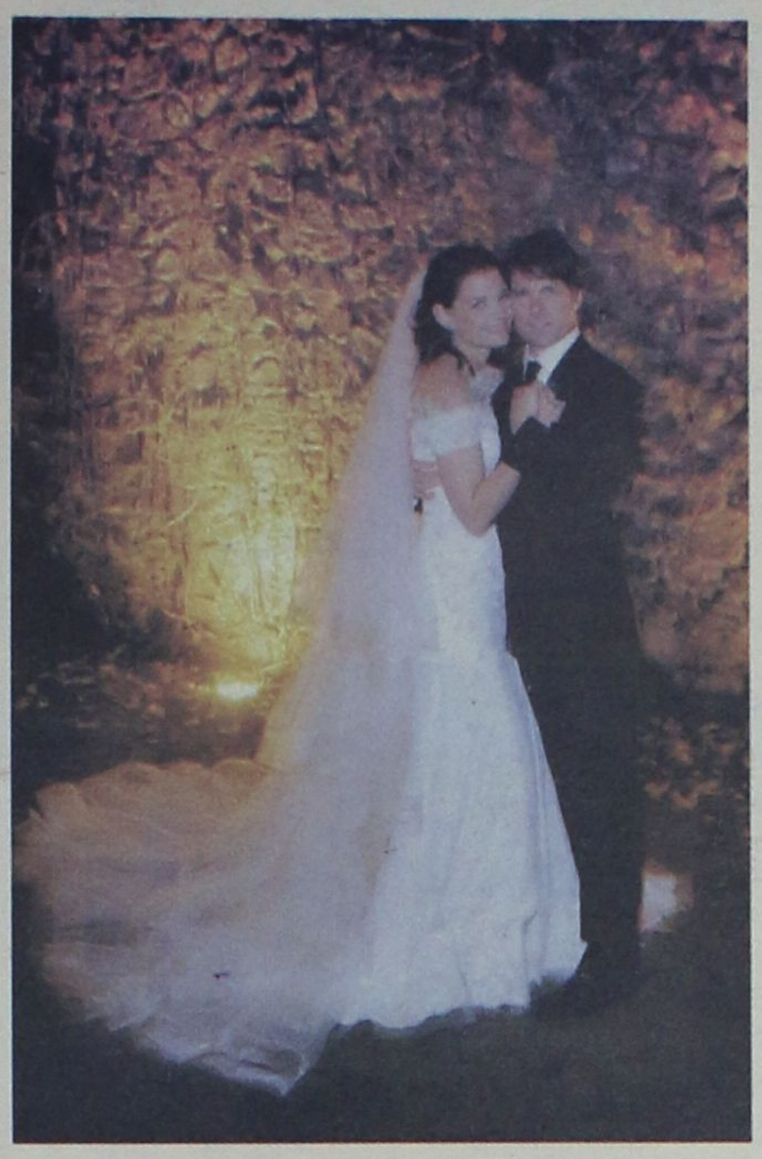

Πριγκιπικοί χαιρετισμοί...



ΜΟΝΑΚΟ. Η πριγκίπισσα Καρολίνα και η κόρη της Αλεξάνδρα λαμβάνουν μέρος στους εορτασμούς για την εθνική ημέρα του Μόντε Κάρλο που πραγματοποιήθηκαν χθες και χαιρετούν τους πολίτες του πριγκιπάτου από το παράθυρο του παλατιού.

Γαμήλια τελετή Πομάκων



Γυναίκες Πομάκοι στη Βουλγαρία (Βούλγαρον της Ισλαμικής πίστης), κουβεντιάζουν μπροστά από το σπίτι τους, κατά τη διάρκεια μίας γαμήλιας τελετής στο χωριό Ribnovo, περίπου 210 χλμ. από τη Σόφια, την Κυριακή 19 Νοεμβρίου.

Οι άνθρωποι σ' αυτό το ορεινό χωριό, φημίζονται για το γεγονός ότι κάνουν τις μοναδικές τελετές γάμου τους, μόνο κατά τη διάρκεια του χειμώνα. Οι Πομάκοι είναι Βουλγαρικής εθνικότητας που υιοθέτησαν το Ισλάμ ως θρησκεία στην αρχή της Τουρκικής εισβολής στη Βουλγαρία τον 14ο-16ο αιώνα...

Ενα ερωτικό πανηγύρι



ΕΛΒΕΤΙΑ. Ένα απολαυστικό θέαμα με άκρως ερωτικές χορεύτριες είχαν την ευκαιρία να θαυμάσουν όσοι παρευρέθησαν στην παράσταση "Εκσταση", στο μεγαλύτερο πανηγύρι που πραγματοποιήθηκε από τις 17 έως τις 19 Νοεμβρίου στη Μοργκ της Ελβετίας.

Λευτεριά στο Θιβέτ



Ένας εξόριστος Θιβετιανός ακτιβιστής που ζει στην Ινδία κατά τη διαμαρτυρία στο Νέο Δελχί, χθες Δευτέρα 20 Νοεμβρίου. Η διαμαρτυρία ήταν εναντίον της επίσκεψης του Κινέζου Προέδρου Hu Jintao στην Ινδία, ο οποίος έχει προγραμματίσει την επίσκεψή του 20 με 23 Νοεμβρίου.

Υποδεχθείτε τα Χριστούγεννα λαμπερές κι ανανεωμένες!!!

Επισκεφθείτε μας στον καινούργιο κι ομορφότερο χώρο μας. Γνωρίστε τις νέες μας θεραπείες προσώπου και σώματος σε τιμή έκπληξη!!!
Χαρίστε στον εαυτό σας και στους αγαπημένους σας τα νέα μας καλλυντικά προϊόντα για ομορφιά κι ευεξία...
Με κάθε εορταστικό πακέτο προσφέρεται δωρεάν ένα μασάζ με αρωματικά βότανα αλεσμένα σε πουγκιά ή μία συσκευασία δώρου.



Κλείστε ραντεβού τώρα στο **KATERINA DAY SPA**
Οδός Μεγάλου Κωνσταντίνου 30, Ρόδος
Τηλ. 2241031016, 6932941980

AE2049

16/11/2006 - 22/11/2006
ΠΑΛΛΑΣ 5 CINEMAS CENTER
www.cinemapallas.gr
Για κρατήσεις
22410 24475/70670
Δημοκρατίας 13, Ρόδος

FLAGS OF OUR FATHERS
ΟΙ ΗΡΩΕΣ ΤΩΝ ΠΡΟΓΟΝΩΝ ΜΑΣ
Η πρώτη από τις δύο αριστουργηματικές περιπέτειες που σκηνοθετεί ο βραβευμένος με Όσκαρ Κλιντ Ίστγουντ! Η συγκλονιστική υπερ-παραγωγή, για τη φρίκη του πολέμου!
ώρες έναρξης: 17:25, 20:00, 22:40

A SCANNER DARKLY
Μία ενδιαφέρουσα περιπέτεια επιστημονικής φαντασίας, γυρισμένη με μια εντελώς νέα και πρωτοποριακή τεχνική με τους Κιάνου Ριβς, Ρόμπερτ Ντάουνι Τζ. και Γουινόνα Ράιντερ.
ώρες έναρξης: (Σ.-Κ.16:00) 18:10, 20:20

ΠΕΘΑΙΝΟΝΤΑΣ ΣΤΗΝ ΑΘΗΝΑ
Μια ρομαντικοχαριστική ταινία του Νίκου Παναγιωτόπουλου με πλειάδα Ελλήνων ηθοποιών: Στέφανος Παπαδόπουλος, Μαρία Ναυπλιώτου, Μαρία Σολωμού...
ώρες έναρξης: 18:05, 20:20, 22:35

THE TEXAS CHAINSAW MASSACRE: THE BEGINNING
Το τρομακτικότερο θρίλερ-τρόμου της χρονιάς!
ΚΑΘΕ ΘΡΥΛΟΣ ΕΧΕΙ ΜΙΑ ΑΡΧΗ
ΓΙΝΕ ΜΑΡΤΥΡΑΣ ΣΤΗ ΓΕΝΝΗΣΗ ΤΟΥ ΑΠΟΛΥΤΟΥ ΦΟΒΟΥ
ώρες έναρξης: 20:20, 22:35

THANK YOU FOR SMOKING
Ο Νικ Νόλαρ δεν κρύβει την αλήθεια... Τη φιλοξενεί!! με τους: Άαρον Έκχαρτ, Ρομπ Λόου, Κίτι Χόλμς, Γουίλιαμ Μέισι, Ρόμπερτ Ντυβάλ.
ΤΟ ΥΠΟΥΡΓΕΙΟ ΥΓΕΙΑΣ ΠΡΟΕΙΔΟΠΟΙΕΙ: ΘΑ ΠΕΘΑΝΕΤΕ ΑΠΟ ΤΑ ΓΕΛΙΑ!
ώρα έναρξης: 22:35

CHILDREN OF MEN ΤΑ ΠΑΙΔΙΑ ΤΩΝ ΑΝΘΡΩΠΩΝ
Ο Αλφόνσο Κουαρόν (Harry Potter III), σκηνοθετεί τους Κλάιβ Όουεν, Τζούλιαν Μουρ και Μάικλ Κέιν σε μια πρωτότυπη μελλοντολογική περιπέτεια! το 2027, το τέλος του ανθρώπινου είδους!!!
ώρες έναρξης: 20:15 - 22:35

OVER THE HEDGE ΠΕΡΑ ΑΠΟ ΤΟ ΦΡΑΧΤΗ
Από τους δημιουργούς των Σρεκ και Μαδαγασκάρη, η ταινία που θα συναρπάσει μικρούς και μεγάλους... Θέλουν τη γειτονιά τους πίσω μπουκιά-μπουκιά!
ώρες έναρξης: (Σ.-Κ. 16:10), 18:10

the ant BULLY ΜΥΡΜΗΓΚΟΪΣΤΟΡΙΕΣ ΚΑΙ ΣΤΑ ΕΛΛΗΝΙΚΑ!!
Μία διασκεδαστική ταινία κινουμένων σχεδίων, που θα ενθουσιάσει τους μικρούς και ...μεγάλους μας φίλους!!!
ώρες έναρξης: (Σ.-Κ. 16:10) 18:10

SAW III ΠΕΜΠΤΗ 23 ΝΟΕΜΒΡΙΟΥ!
ΣΕ ΒΛΕΠΩ 3
Η τρίτη και πιο αιματηρή συνέχεια της γνωστής ταινίας τρόμου που δημιούργησε φανατικούς οπαδούς!
Οι κανόνες δεν φτιάχνονται πουθενά για να τηρούνται!

DEPARTED ΕΡΧΕΤΑΙ!! 23 ΝΟΕΜΒΡΙΟΥ!
Ο ΠΛΗΡΟΦΟΡΙΟΔΟΤΗΣ ΣΕ 1η ΠΑΝΕΛΛΗΝΙΑ ΠΡΟΒΟΛΗ!
Η πολυαναμενόμενη νέα ταινία του Μάρτιν Σκορσέζε για ένα all-star cast ηθοποιών!! Λεονάρντο ντι Κάπριο, Ματ Ντέιμον, Τζακ Νίκολσον, και Μαρκ Γουόλμπεργκ!!
X1711987

METROPOL
22410 28400
INFORMATION - RESERVATIONS
ΠΛΗΡΟΦΟΡΙΕΣ - ΚΡΑΤΗΣΕΙΣ
ΕΒΔΟΜΑΔΙΑΙΟ ΠΡΟΓΡΑΜΜΑ weekly programme
16-22 Νοεμβριου 2006
www.cinemametropol.gr

CASINO ROYALE
Ο θρυλικός πράκτορας επιστρέφει!!!
JAMES BOND 007
Η απόλυτη περιπέτεια!!!
ΚΑΝΤΕ ΕΓΚΑΙΡΑ ΤΙΣ ΚΡΑΤΗΣΕΙΣ ΣΑΣ
ΩΡΕΣ ΕΝΑΡΞΗΣ / SHOW TIMES 19:30, 22:30
ΑΙΘΟΥΣΑ 1

BABEL
Μία από τις πολυαναμενόμενες ταινίες της νέας σεζόν, που όλα δείχνουν πως θα φτάσει ως το ΟΣΚΑΡ!!!
Μπράντ Πίτ, Κέιτ Μπλάνσετ και Γκάελ Γκαρσία Μπέρναλ
ΚΑΝΤΕ ΕΓΚΑΙΡΑ ΤΙΣ ΚΡΑΤΗΣΕΙΣ ΣΑΣ
ΩΡΕΣ ΕΝΑΡΞΗΣ / SHOW TIMES 19:00, 22:00
ΑΙΘΟΥΣΑ 2

ΠΕΝΤΕ ΛΕΠΤΑ ΑΚΟΜΑ
...ΑΘΕΡΑΠΕΥΤΗΣ ΖΗΛΙΑΣ
Μία απολαυστική, μεταφυσική κωμωδία!
Πρωταγωνιστούν:
ΒΑΣΙΛΗΣ ΧΑΡΑΛΑΜΠΟΠΟΥΛΟΣ, ΠΑΝΑΓΙΩΤΑ ΒΛΑΝΤΗ, ΦΑΝΗΣ ΜΟΥΡΑΤΙΔΗΣ, ΔΗΜΗΤΡΗΣ ΠΙΑΤΑΣ, ΧΡΗΣΤΟΣ ΒΑΛΑΒΑΝΙΔΗΣ
ΚΑΝΤΕ ΕΓΚΑΙΡΑ ΤΙΣ ΚΡΑΤΗΣΕΙΣ ΣΑΣ
ΩΡΕΣ ΕΝΑΡΞΗΣ / SHOW TIMES 18:15, 20:30, 22:45
ΑΙΘΟΥΣΑ 2

ΟΙ ΗΡΩΕΣ ΤΟΥ ΔΑΣΟΥΣ
OPEN SEASON
Η SONY PICTURES ANIMATION παρουσιάζει την πρώτη μεγάλου μήκους ταινία κινουμένων σχεδίων. Ζωάκια ενωμένα...ποτέ ηττημένα!
ΚΑΝΤΕ ΕΓΚΑΙΡΑ ΤΙΣ ΚΡΑΤΗΣΕΙΣ ΣΑΣ
ΩΡΑ ΕΝΑΡΞΗΣ / SHOW TIME 17:30
ΑΙΘΟΥΣΑ 1

ΤΟ ΤΕΡΑΤΟΣΠΙΤΟ
MONSTER HOUSE
Με την υπογραφή των κορυφαίων Ρόμπερτ Ζεμεκις και Στίβεν Σπίλμπεργκ
ΚΑΝΤΕ ΕΓΚΑΙΡΑ ΤΙΣ ΚΡΑΤΗΣΕΙΣ ΣΑΣ
ΩΡΑ ΕΝΑΡΞΗΣ / SHOW TIME 17:15
ΑΙΘΟΥΣΑ 3

MEGA

05.45 Από νωρίς
06.30 Κοινωνία ώρα Mega
10.00 Ομορφος κόσμος το πρωί
13.20 Η ντιαντά (Ε)
14.00 Ειδήσεις
15.00 Ντιάλτσε Βίτα(Ε)
16.00 Σ' αγαπώ μ' αγαπάς (Ε)
17.00 Ειδήσεις
17.00 Λεφτά στα τυφλά
18.00 Μπουκιά και συχωριό. Εκπομπή μαγειρικής με τον Ηλία Μαμαλάκη (Ε)
19.00 Βέρα στο δεξί. Κοινωνική σειρά.
20.00 Κεντρικό δελτίο ειδήσεων
21.00 Επτά θανάσιμες πεθερές
22.00 Survivor Ελλάδα-Τουρκία
23.45 Φάκελοι
01.15 Ειδήσεις
01.30 Ο τυχοδιώκτης των πέντε ηπείρων
02.30 Σίνα, η βασίλισσα της ζούγκλας
03.30 Τηλεμάρκετινγκ
04.00 Οι άγγελοι του Τσάρλι

ANT 1

05.40 Καλημέρα με τον Αντ-1
06.30 Καλημέρα Ελλάδα
10.00 Πρωινός καφές. Με την Ελεονώρα Μελέτη.
13.00 Τα νέα του ΑΝΤ1
13.50 Ακρως οικογενειακόν (Ε)
14.50 Δις Μαδιαμ (Ε)
15.50 Αξίζει να το δεις. Με την Τατιάνα Στεφανίδου
17.55 Τα νέα του ΑΝΤ1
18.05 Ανάλυσέ το
18.10 Deal. Τηλεπαιχνίδι με τον Χρήστο Φερεντίνο.
19.00 Ερωτας. Ερωτική - δραματική σειρά.
20.00 Τα νέα του ΑΝΤ-1
21.00 Εχεις γράμμα. Με την Αλεξάνδα Καπελετζή
22.00 Οι βαρβάτοι Κωμική σειρά
23.00 Πόσο γλυκά με σκοτώνεις
24.00 ΟΛΑ 7even
02.20 Ειδήσεις
02.40 Ξένη σειρά
03.15 Αλι Μακμπιλ

ALPHA

05.50 Καλημέρα σας
10.00 Καφές με την Ελένη
13.00 Κους-κους το μεσημέρι
16.00 Ειδήσεις
16.20 Ναι ή ου (Ε)
17.40 Δελτίο ειδήσεων στη νοηματική
17.45 Αλλαξέ το (Ε)
18.45 Το πιο μεγάλο παζάρι. Με τον Ανδρέα Μικρούτσικο.
20.00 Ειδήσεις
21.00 Αλ Τσαντίρι Νιουζ. Με τον Λάκη Λαζόπουλο.
22.00 Η τελευταία παράσταση. Ερωτικό δράμα.
23.00 Αν. Με την Ελενα Κατρίτση.
24.00 Ντοκουμέντο. Με τον Νίκο Μάνεση
02.00 Ειδήσεις
02.15 Dream show the music
03.00 Ξένη ταινία. «Κοκαΐνη». Περιπέτεια.
04.15 Τηλεαγορές
04.30 Αγάπη μου, αμαρτία μου.

STAR

06.45 Κάθε μέρα, καλημέρα
10.00 Τι θα φάμε σήμερα
11.00 La Sousourela. Με τον Θέμη Μάλλη και την Ελεάννα Τρυφίδου.
13.00 Ειδήσεις
14.00 Super Star
17.00 Λούνα, η ωραία κληρονόμος
17.30 Κορίνα, η αγριόγατα. Αισθηματική σειρά.
18.00 Ειδήσεις στη νοηματική γλώσσα
18.45 Νόμος και τάξη: Αστυνομικές ιστορίες
19.45 Ειδήσεις
21.00 Ελληνική ταινία. «Ενα κορίτσι για δύο». Κωμωδία.
23.00 Ξένη ταινία. «Η ένατη πύλη». Θρίλερ.
01.45 Ξένη ταινία. «Ο εραστής της νύφης». Ρομαντική κομεντί.
04.15 Ειδήσεις
04.30 Ξένη ταινία

ET-1

07.00 Παγκόσμιο πρωτάθλημα βόλεϊ
08.30 Η παρέα της Τζότζο
09.00 Γουίνι, το μικρό αρκουδάκι
09.30 Το μικρό ουράνιο τόξο
10.00 Βιογραφίες (Ε)
11.00 Ιστορία
12.00 Πέρα από το αύριο. Ντοκιμαντέρ.
13.00 Αίγυπτος. Ντοκιμαντέρ.
14.00 Ειδήσεις
14.30 Φλορισιέντα, η σύγχρονη σταχτοπούτα
15.15 Ανυπότακτες καρδιές
16.15 Ατίθασα νιάτα. Κοινωνική σειρά.
17.00 Μένουμε Ελλάδα
18.00 Εχει γούστο
19.00 Κλήρωση Λαϊκού Λαχείου
19.10 Εχει γούστο (Σ)
19.45 Σαν σήμερα τον 20ό αιώνα
20.00 Μικρές οδύσσειες
21.00 Ελληνική ταινία. «Ενα τραγούδι δεν φτάνει»
23.00 Ειδήσεις
23.50 470 φεστιβάλ κινηματογράφου Θεσσαλονίκης

NET

05.45 Πρώτη γραμμή. Ενημερωτική εκπομπή με τον Βασίλη Λυριτζή και τον Δημήτρη Οικονόμου.
10.00 Συμβαίνει τώρα. Ενημερωτικό μαγκαζίνο με την Πόπη Τσαπανίδου.
12.00 Ειδήσεις
13.00 Συμβαίνει τώρα (Συν.)
14.00 Η απίθανη Κιμ
14.40 Κλασικά κινούμενα σχέδια
15.00 Ειδήσεις
16.00 Η ζωή είναι παιχνίδι. Με την Αννα Δρούζα.
18.00 Ειδήσεις
19.00 Νηστικό αρκούδι. Εκπομπή μαγειρικής.
20.00 Τοις μετρητοίς. Με τον Σπύρο Παπαδόπουλο.
21.00 Ειδήσεις
22.00 Πώς τον λεν' τον ποταμό. Με τη Δήμητρα Παπαδοπούλου.
23.00 Champions NET. Αθλητική εκπομπή.

ALTER

06.15 Τα μυστικά της υγείας. Ενημερωτική εκπομπή ιατρικού περιεχομένου με τον καθηγητή Στέφανο Καραγιαννόπουλο.
06.30 Καλημέρα με τον Τέρενς. Με τον Τέρενς Κουίκ.
10.00 Η Ελλάδα παίζει. Ψυχαγωγική εκπομπή με τη Μαριέττα Χρουσαλά.
12.30 Ειδήσεις
12.45 Πολύ μπλα-μπλα. Ψυχαγωγική εκπομπή με τη Φίαν Σκορδά.
15.00 Ειδήσεις
16.15 Στην κουζίνα με τη Βέφα
17.15 Κοιτάω μπροστά
18.45 Το πρώτο θέμα
19.00 Ειδήσεις
20.30 Η φωνή του πολίτη
20.55 Auto Alter
21.00 Ξένη ταινία. «Οριακές διαπραγματεύσεις». Αστυνομική περιπέτεια.
23.45 Αθέατος κόσμος
02.15 Auto Alter
02.30 Ξένη ταινία

FILMNET

06.00 Ξένη ταινία. «Η πτώση»
09.30 Ξένη ταινία. «Samantha: an american girl holiday»
11.05 Ξένη ταινία. «Their yes were wathcing god»
13.00 Ξένη ταινία. «Τρελή καταδίωξη στην Κορσική»
14.40 Ξένη ταινία. «Το τετράποδο θαύμα»
16.30 Ξένη ταινία. «Τα ιπτάμενα στιλέτα»
18.30 Ξένη ταινία. «Το εγχειρίδιο του έρωτα»
20.30 Ξένη ταινία. «Γκέτο 13»
22.00 Ξένη ταινία. «Του έρωτα και της σκιάς»
23.55 Απόδραση
00.50 Ξένη ταινία

ET-3

07.00 Ο κόσμος των σπορ (Ε)
08.00 Ραντεβού στις 8
10.00 Η δύναμη του τόπου
10.30 Ο άρχοντας των πνευμάτων
11.00 Εξω από το παρελθόν
12.00 Οικολογία και διατροφή (Ε)
13.00 Ειδήσεις
14.30 Τόλμη και γοητεία
15.00 Καρμελίτα
15.45 Η χαρά της ζωγραφικής
16.15 Εκτη αίσθηση. Ενημερωτική εκπομπή.
16.25 Ειδήσεις
16.30 Υπάρχει ...είδηση
18.00 Ο κόσμος των σπορ
19.00 Ειδήσεις
20.30 Νεανικές ανησυχίες - Μαγικές απαντήσεις
21.00 Επί τροχών
21.30 Κυριακή στο χωριό (Ε)
23.30 Το Σύμπαν που αγάπησα
24.00 Ειδήσεις
00.30 Ξένη ταινία. «Ο μύθος του χιονισμένου βουνού».

SUPER SPORT

06.00 Αγώνες μπιλιάρδου (Ε)
07.00 Αγγλικό πρωτάθλημα ποδοσφαίρου (Μ)
09.00 Super league, Ελλάδα 2007 (Ε)
11.00 Πρωτάθλημα Αργεντινής 2006/07 (Μ)
13.00 Ράγκμπι:Celtic rugby union (Μ)
15.00 Πρωτάθλημα βόλεϊ Α1 γυναικών (Μ)
17.00 Γαλλικά στιγμιότυπα
18.00 Αγγλικά στιγμιότυπα
19.00 Ισπανικά στιγμιότυπα

902

Πρόσφατος Ηλιος 41 UHF και Μέντε Σιελ 65 UHF

07.00 Καλημέρα με τον 902
10.00 Η αγορά στην τηλεόραση
15.00 Ειδήσεις στις 3
16.30 Παιδικό πρόγραμμα
17.00 Αθλητικό ραντεβού
18.00 Ειδήσεις στη νοηματική
18.15 Η Ελλάδα και ο κόσμος
18.45 Εις υγείαν
19.30 Ειδήσεις
21.00 Κινηματογραφική βραδιά
23.00 Προεκτάσεις
24.30 Ειδήσεις

«Τρίτωσαν» τα τρίποντα

-Για πρώτη φορά στην τρέχουσα αγωνιστική περίοδο ο ΑΕΡΑ πήρε τήν τρίτη του σερί νίκη και βρίσκεται μόνος πρώτος στην κορυφή της βαθμολογίας.

Επιτέλους μόνος του... στην κορυφή! Αυτές είναι σίγουρα οι σκέψεις των ανθρώπων του ΑΕΡΑ, για την σπουδαία τους νίκη την Κυριακή επί της Ένωσης Κω Ανταγόρα που τους έφερε μόνους στην πρώτη θέση της βαθμολογίας με 18 πόντους.

Άλλωστε για πρώτη φορά φέτος το συγκρότημα του Σάσα Γιόνοβιτς... τρίτωσε τις νίκες του, αφού έως και την έβδομη αγωνιστική δεν μπορούσε καν να σταυρώσει δεύτερο συνεχόμενο «τρίποντο», ρίχνοντας έτσι την «καρδάρα με το γάλα» που με τόσο κόπο μάζευε στα προηγούμενα παιχνίδια του.

Ωστόσο οι προπονητές και οι παίκτες των Αφαντενών έχουν... αντίθετη άποψη. Επιθυμούν να επικρατήσουν χαμηλοί τόνοι, καθώς με την μέχρι τώρα εικόνα τδυ πρωταθλήματος, όλοι γνωρίζουν πως πολλοί είναι οι... μνηστήρες του τίτλου και γι' αυτό θα γίνει «μάχη» μέχρι τελικής πτώσεως. Μάλιστα είναι χαρακτηριστικό ότι έχουμε διανύσει ήδη τις πρώτες εννιά αγωνιστικές, αλλά η διαφορά από την 1η μέχρι την 6η θέση είναι μόλις τρεις βαθμοί.

Παρόλα αυτά είναι ευχαριστημένοι από το αποτέλεσμα που πήραν και μάλιστα σε ένα ντέρμπι όπως αυτό με την ομάδα της Κω που έχει και αυτή υψηλές βλέψεις.

Οι ποδοσφαιριστές του Σάσα Γιόνοβιτς κατάλαβαν από την αρχή την σημασία αυτού του αγώνα, παρουσιάστηκαν μέσα στον αγωνιστικό χώρο απόλυτα συγκεντρωμένοι και έδειξαν την απαιτούμενη πειθαρχία (παρά το γεγονός ότι έπαιζαν με δέκα παίκτες για περισσότερο από ένα ημίχρονο) που τους οδήγησε στην επικράτησή τους.

Το μόνο αρνητικό βέβαια είναι η αποβολή του Πριναδάκη, που θα λείψει από την πολύ δύσκολη συνέχεια για τον ΑΕΡΑ.



Ο Πριναδάκης είναι τιμωρημένος

ΤΟΥΡΝΟΥΑ ΚΑΛΛΙΕΡΓΕΙΑΣ ΚΑΙ ΑΝΑΠΤΥΞΗΣ

Τουρνουά για παιδιά γεννηθέντα το 1994 και το 1995 διοργανώνει για δεύτερη φορά την ερχόμενη Κυριακή, 26 Νοεμβρίου, η Επιτροπή Καλλιέργειας και Ανάπτυξης της ΕΠΣΔ. Τα σωματεία μπορούν να δηλώνουν την συμμετοχή τους μέχρι αύριο στις 12 το μεσημέρι στα γραφεία της Ένωσης.

Έναρξη με απουσίες...

Χωρίς τους τιμωρημένους Μουδάτσο Δ. και Παπαδόπουλο πρόκειται να παραταχθεί ο Αστέρας Μ. την Πέμπτη, όταν θα αγωνιστεί με την Τήλο για την 1οη αγωνιστική στα Μάσαρι.



Ο Δημήτρης Μουδάτσος είναι τιμωρημένος

Την Τήλο θα υποδεχτεί μεθαύριο Πέμπτη ο Αστέρας Μ. στην αναμέτρηση που θα ανοίξει την αυλαία της 1ης αγωνιστικής, προκειμένου να εξυπηρετηθεί συγκοινωνιακά ο φιλοξενούμενος σύλλογος

Για το εν λόγω παιχνίδι, ο προπονητής του Αστέρα Μιχάλης Κυπριώτης, θα στερηθεί τις υπηρεσίες δύο ποδοσφαιριστών του, οι οποίοι είναι τιμωρημένοι και δεν έχουν δικαίωμα συμμετοχής, έτσι ώστε να ενισχύσουν την ομάδα τους, δίνοντας συνέχεια στις καλές τελευταίες εμφανίσεις τους. Πρόκειται για το Δημήτρη Μουδάτσο, που θα εκτίσει την ποινή του στην προσεχή αναμέτρηση αλλά και τον Παπαδόπουλο, ο οποίος αντίκρισε την κόκκινη κάρτα στον αγώνα του περασμένου Σαββάτου με αντίπαλο τον Άγιο Γεώργιο εκτός έδρας.

Με δηλώσεις του στην «ΑΡ» ο Μιχάλης Κυπριώτης ανέφερε για τον αγώνα της Μαλώνας τα εξής: «Η αλήθεια είναι ότι ακόμη κι εγώ ο ίδιος έμεινα εντυπωσιασμένος για τον τρόπο που αντέδρασαν οι ποδοσφαιριστές μου όταν μείναμε τόσο πίσω στο σκορ.

Ο καθένας τους ξεχωριστά έδωσε τη ψυχή του και κατάφερε να καλύψει τα λάθη του συμπαίκτη του, κάτι το οποίο είναι πολύ σημαντικό. Θεωρώ ότι ακόμη και οι ομάδες που φαντάζουν ως φαβορί στην κατηγορία, θα δυσκολεύονταν να πετύχουν την ισοφάριση αν βρίσκονταν πίσω στο σκορ με 4-1.

Από δω και πέρα θα δουλέψουμε όσο μπορούμε καλύτερα για να διορθώσουμε τα λάθη μας από τα οποία προήλθαν αυτά τα τέσσερα τέρματα στο προγούμενο παιχνίδι. Θα πρέπει να πάρουμε όσο γίνεται πιο γρήγορα ένα «τρίποντο», έτσι ώστε να ανέβουμε κι άλλο στη συνέχεια του πρωταθλήματος.»

Το τελευταίο διάστημα πάντως οι ποδοσφαιριστές του Αστέρα Μ. έχουν δείξει ένα σαφώς καλύτερο πρόσωπο, ειδικά αν ληφθεί υπόψη και ο αποκλεισμός του ΑΕΡΑ στα μέσα της περασμένης εβδομάδας για το θεσμό του Κυπέλλου.

Η μεθαυριανή αναμέτρηση θα είναι πολύ σημαντική, με δεδομένο ότι οι δύο ομάδες βρίσκονται κάτω από τη γραμμή του υποβιβασμού και έχουν τον ίδιο στόχο που δεν είναι κανένας άλλος από την παραμονή στην κατηγορία.

Να συνεχίσει...

Χωρίς ιδιαίτερα προβλήματα θα αγωνιστεί ο Άρης στον εντός έδρας αγώνα με αντίπαλο τον Άγιο Γεώργιο, με σκοπό να πάρει άλλο ένα θετικό αποτέλεσμα.



Σοβαρό πρόβλημα αντιμετωπίζει ο Στέργος Παρδαλός

Την ευκαιρία να...συνέλθει είχε ο Άρης ύστερα και από τη νίκη που πήρε στην Κρεμαστή το Σάββατο με το Φοίβο, αφού τον διατηρεί στην 2η θέση του βαθμολογικού πίνακα, έχοντας συγκομιδή δεκαεφτά βαθμούς.

Δείχνοντας την απαραίτητη σοβαρότητα οι «κιτρινόμαυροι» δεν εγκατέλειψαν την προσπάθειά τους μέχρι και τις καθυστερήσεις της αναμέτρησης, σκοράροντας και φεύγοντας με τους τρεις βαθμούς της νίκης.

Στα πλαίσια της 1ης αγωνιστικής, ο σύλλογος του Αρχαγγέλου θα υποδεχτεί τον Άγιο Γεώργιο σε μια ενδιαφέρουσα αναμέτρηση, με τις δύο ομάδες να προσπαθούν να κατακτήσουν τη νίκη για διαφορετικούς λόγους η κάθε μία.

Ο Στέργος Παρδαλός θα είναι και πάλι ο παίκτης που δεν υπολογίζεται από τον προπονητή του λόγω του γνωστού του τραυματισμού στο γόνατο που τον άφησε εδώ και καιρό εκτός αγωνιστικής δράσης.

Παρόλα αυτά, αν και οι πρώτες εξετάσεις που υποβλήθηκε έδειξαν ρήξη πρόσθιου χιαστού, ο Μιχάλης Χαρίτος θα περιμένει μια δεύτερη διάγνωση για να ξέρει κι εκείνος με ακρίβεια το πότε θα μπορεί να έχει στη διάθεσή του το συγκεκριμένο ποδοσφαιριστή.

Οι υπόλοιποι παίκτες του Άρη είναι «ετοιμοπόλεμοι» και θα μπορούν να αγωνιστούν όσο καλύτερα μπορούν για να δοθεί η συνέχεια στα θετικά αποτελέσματα που θα φέρουν την ομάδα να κάνει και πάλι τη διαφορά.

Σταθεροποιείται ο Διγενής

Για τέταρτο συνεχόμενο παιχνίδι η ομάδα των Κοσκινού πήρε θετικό αποτέλεσμα και μονιμοποιήθηκε στις πρώτες θέσεις της βαθμολογίας.

Την ανοδική του πορεία πιστοποίησε και αυτή την αγωνιστική ο Διγενής που νίκησε 3-0 τον Απόλλωνα Κ. και έμεινε στην δεύτερη θέση της βαθμολογίας.

Οι Κοσκινιάτες πήραν για τέταρτο συνεχόμενο παιχνίδι θετικό αποτέλεσμα και έδειξαν να σταθεροποιούν την απόδοσή τους.

Το κέρδος τους όμως ήταν διπλό, αφού η ψυχολογία των παικτών τους ανέβηκε κατακόρυφα, αφού η επικράτηση τους αυτή, ήρθε κόντρα σε έναν αντίπαλο που φιγουράρει στις πρώτες θέσεις της κατάταξης και έχει παρουσιάσει από την αρχή μια αξιόλογη ομάδα.

Μπορεί η ομάδα του Δημήτρη Δογιάμα να μην είχε βαθμολογικές απώλειες, αλλά έχασε για τουλάχιστον δεκαπέντε ημέρες τον Τσακίρη. Ο παίκτης του Διγενή έπαθε εξάρθρωση αγκώνα και έβαλε νάρθηκα, οπότε για το επόμενο διάστημα θα ακολουθεί ατομικό πρόγραμμα. Εξάλλου, πιθανότατα από σήμερα θα αρχίσει να προπονείται ο Συμεωνίδης που είχε πάθει ρήξη έσω πλαγίου, ενώ ο Παπαγεωργίου που υπέστη ακριβώς τον ίδιο τραυματισμό με τον συμπαίκτη του, θα χρειαστεί περίπου είκοσι ημέρες ακόμα για να επανέλθει.

Τέλος στην διάθεση του τεχνικού του Διγενή θα είναι και πάλι ο Κατσιδώνης που απουσίασε για προσωπικούς λόγους από τον αγώνα του Σαββάτου.



Οι παίκτες του Διγενή πανηγύρισαν ακόμα μια νίκη

Οι συνεδριάσεις της ΕΠΣΔ



Σήμερα στις 6:30 απόγευμα θα πραγματοποιηθεί η συνεδρίαση της Επιτροπής Πρωταθλήματος της ΕΠΣΔ. Αύριο στις 3 θα συνεδριάσει η Πειθαρχική Επιτροπή, ενώ στις 6 το απόγευμα θα ακολουθήσει η συνεδρίαση της Εκτελεστικής Γραμματείας.

Συνάντηση για τις υποδομές

Τους υπεύθυνους των ομάδων του Α' ομίλου Υποδομών καλεί να βρίσκονται σήμερα στις 5 το απόγευμα στα γραφεία της ΕΠΣΔ. Αντικείμενο της συνάντησης θα είναι οι αγώνες με τον Ποσειδώνα Καρπάθου, με την Ένωση να ζητάει την παρουσία των παρακάτω σωματείων: Αστέρας Παστίδας, Ηρακλής Μαριτσών, Αναγέννηση Έμπωνας, Ευκλής, Ατρόμητος Διμυλιάς, Απόλλων Απολλώνων, Κλεάνθης, ΓΑΣ Ιάλυσος και Ποσειδώνας Κ.

Αγώνες παιδικού κυπέλλου

Τέσσερα παιχνίδια παιδικού Κυπέλλου «Κλιματιστικά Σταυρής» θα διεξαχθούν από σήμερα μέχρι και την Πέμπτη. Το πρόγραμμα έχει ως εξής:

Σήμερα

- Άγιοι Απόστολοι (15:00) Ρόδος-Αστέρας Π.

Τετάρτη

- Άγιοι Απόστολοι (15:00) Δωριέας- Απόλλων Καλυθιών
- Ασκληπιείο (15:00) ΠΑΣ Ασκληπιείου-Ευαγόρας

Πέμπτη

- Άγιοι Απόστολοι (15:00) Αναγέννηση Ν.Ρ.-Ζευς

Ο προγραμματισμένος για αύριο αγώνας ανάμεσα στον Φοίβο και τον Κλεάνθη αναβάλλεται λόγω του παιχνιδιού του Κλεάνθη για το Περιφερειακό Πρωτάθλημα.

Προπόνηση για τους νέους

Θα ξεκινήσει σήμερα στις 2:30 το απόγευμα στο ενωσιακό γήπεδο στο Καρακόνερο.

Σήμερα στις 2:30 το απόγευμα θα πραγματοποιηθεί στο ενωσιακό γήπεδο στο Καρακόνερο η προπόνηση της Μικτής μας ομάδας των Νέων.

Από τους ενωσιακούς προπονητές Ανδρέα Τσακμακίδη και Θεόδωρο Θεοδώρου καλούνται οι παρακάτω ποδοσφαιριστές: *Ζερβός Παντελής (Κάλυμνος), Λιβισιανός Αλέξανδρος (Άρης), Γεωργαλλής Στάθης (ΑΕΡΑ), Τόπος Γεώργιος (Ευκλής), Διαμαντής Στάθης (Ασπίδα Απ.), Πισσάς Ηλίας (Ροδιακός), Παπαδόπουλος Φαν. (Φοίβος), Χατζηνικόλας Χρ. (Ασπίδα Απ.), Φασσάκης Βασίλης (Κλεάνθης), Ζερβός Κυριαζής (Ευκλής), Καλημέρης Γιάννης (Διαγόρας Β.), Μέντος Βασίλης (Κατταβιά), Νικολής Σάββας (ΑΕΡΑ), Κουτσάγιας Μιχ. (Ευαγόρας), Αντωνούρης Μάριος (Κλεάνθης), Τριανταφύλλου Τριαντ., Αξιώτης Απόστολος (Ιάλυσος), Μπιλιάς Παντελής (Φοίβος), Καουκάκης Χάρης (Ποσειδών Κ.), Καρπαθάκης Ελευθέριος (Ροδιακός), Καρπαθάκης Πανορμίτης (Διαγόρας Β.), Κατσαρής Ανδρέας, Καμπούρης Μάριος (Κάλυμνος), Φράγκος Μιχάλης (Ευαγόρας), Τάλλαρος Αντώνης (Δόξα Καρδ.), Ευγενικός Μανώλης, Κοντουδιός Μιχάλης (Απόλλων Καλ.), Χατζηγεωργίου Κυριάκος, Παπαχριστοδούλου Στ.(Διγενής), Μανιάς Μιχάλης (Ερμής).*

Σε ένα ρόλο...

- Από τη θέση του προπονητή και μόνο, θα δει ο Γιώργος Ξύπας το παιχνίδι της Αναγέννησης Έμπ. κόντρα στον Απόλλωνα Κ. το ερχόμενο Σάββατο, αφού υποβλήθηκε σε επέμβαση στη μέση και δεν θα μπορέσει να αγωνιστεί.

- Παρόντες όλοι οι υπόλοιποι παίκτες του συλλόγου από την Έμπωνα.

Η νίκη με αντίπαλο τον Κλεόβουλο για την 9η αγωνιστική ανέβασε κατά πολύ την ψυχολογία των ποδοσφαιριστών της Αναγέννησης ενόψει της πολύ δύσκολης εξόδου που θα έχει η ομάδα από την Έμπωνα το Σάββατο, κόντρα στον Απόλλωνα Κ. Στον αγώνα αυτόν ο μοναδικός παίκτης της Αναγέννησης που δεν πρόκειται να δώσει το παρόν θα είναι ο Γιώργος Ξύπας ,ο οποίος αντιμετώπισε ένα πρόβλημα στη μέση και υποβλήθηκε σε χειρουργική επέμβαση πρόσφατα.

Ο Γιώργος Ξύπας που ως γνωστό είναι και ο τεχνικός του συλλόγου, θα στερηθεί την επόμενη αγωνιστική τη μία από τις δύο ιδιότητές του με τις οποίες παρέχει τις υπηρεσίες του, έτσι ώστε να μπορέσει η Αναγέννηση να έχει μια καλή πορεία και στο φετινό πρωτάθλημα, αποφεύγοντας τις βαθμολογικές περιπέτειες.

Όλοι οι άλλοι ποδοσφαιριστές θα είναι έτοιμοι για τον αγώνα με το σύλλογο των Καλυθιών που θα παίξει το δικό του ρόλο για την προσπάθεια που κάνει η ομάδα να υλοποιήσει τους στόχους που έχει θέσει από την αρχή της αγωνιστικής περιόδου. Οι διαφορές που χωρίζουν τους συλλόγους που βρίσκονται σε μια σχετικά καλή βαθμολογική θέση απ' αυτούς που είναι στη γραμμή του υποβιβασμού είναι πολύ μικρές, κάτι που δείχνει τον έντονο ανταγωνισμό που θα έχει και φέτος το πρωτάθλημα όχι μόνο ανάμεσα σ' αυτούς που θα διεκδικήσουν την άνοδο, αλλά και σ' εκείνους που θα παλέψουν έτσι ώστε να αγωνίζονται και του χρόνου στην κατηγορία.

Με πέντε αγωνιστικές χωρίς ήττα και τέσσερις χωρίς να δεχτεί καν γκολ, η Αναγέννηση είναι στην 9η θέση με δώδεκα βαθμούς απέχοντας μόλις τέσσερις από την επικίνδυνη ζώνη.



Ο Γιώργος Ξίπας

Μόνο με σοβαρότητα σύμφωνα με το Γιώργο Ξύπα, θα μπορέσει η ομάδα να ανταπεξέλθει στις όποιες δυσκολίες υπάρχουν και να ελπίζει σε μια ακόμη καλύτερη πορεία στο μέλλον.

Δύσκολο έργο την Κυριακή

Ο Διαγόρας υποδέχεται στο Κλειστό τον πρωτοπόρο Εθνικό του Μάνου Ξενάκη και χρειάζεται οπωσδήποτε την νίκη για να ελπίζει.

Ο Διαγόρας δεν μπόρεσε να πάρει αυτό που ήθελε τελικά στην Αμαλιάδα και να ξεφύγει από τις τελευταίες θέσεις του βαθμολογικού πίνακα του 1ου Ομίλου της Γ΄Εθνικής στο βόλεϊ. Η κατάσταση η βαθμολογική που έχει η ομάδα τα λέει όλα και θα πρέπει οι παίκτες της ομάδας να κερδίσουν την Κυριακή τον αντίπαλό τους για να "ρεφάρουν" την ήττα της Αμαλιάδας.

Η προσπάθειά τους όμως θα είναι πολύ δύσκολη αφού απέναντί τους θα βρουν τον πρωτοπόρο Εθνικό που δεν έχει χάσει ούτε σετ ακόμα σε τρεις αγωνιστικές πρωταθλήματος. Είναι η επόμενη μετά τον Διαγόρα ομάδα του Μάνου Ξενάκη αλλά διαθέτει και όλα εκείνα τα στοιχεία που χρειάζεται μια ομάδα για να πρωταγωνιστήσει.



Ο Διαγόρας αυτήν την αγωνιστική έχει δηλαδή πολύ δύσκολο έργο και πρέπει να είναι συνολική η προσπάθεια για να βγει από το παιχνίδι αυτό κάτι καλό.

Αναλυτικά τα αποτελέσματα και η βαθμολογία μετά από τρεις αγώνες έχουν ως εξής:

3η αγωνιστική

Κόροιβος Αμαλιάδας - Διαγόρας 3-0
ΑΕ Ρέντη - ΟΦΗ 1-3
Παμβοχαϊκός - Ερμής Πατρών 3-0
ΓΕ Ηρακλείου - ΑΕ Βύρωνα 0-3
Καλαμάτα 80 - ΑΕ Αμπελοκήπων 3-2
Πετρούπολη - Εθνικός 0-3

Βαθμολογία (σε 3 αγώνες)

1. Εθνικός	9	(9-0)
2. ΑΕ Βύρωνα	7	(9-4)
3. ΟΦΗ	7	(8-5)
4. Κόροιβος	6	(8-5)
5. ΑΕ Αμπελοκήπων	6	(8-6)
6. Ερμής Πατρών	5	(6-5)
7. Παμβοχαϊκός	4	(6-6)
8. Καλαμάτα 80	4	(6-7)
9. Ρέντη	2	(5-9)
10. Πετρούπολη	2	(4-9)
11. Διαγόρας	2	(3-8)
12. ΓΕ Ηρακλείου	0	(1-9)

4η αγωνιστική

Κυρ.26/11/06 Δ. Τόφαλος 19.00 **Ερμής Πατρών - ΑΕ Ρέντη**
Κυρ.26/11/06 Αμαλιάδας 17.00 **Κόροιβος Αμαλιάδας - Παμβοχαϊκός**
Κυρ.26/11/06 ΒΑΚ 19.00 **ΟΦΗ - ΓΕ Ηρακλείου**
Κυρ.26/11/06 Βύρωνα 19.00 **ΑΕ Βύρωνα - Καλαμάτα 80**
Κυρ.26/11/06 Γουδίου 18.00 **ΑΕ Αμπελοκήπων - Πετρούπολη**
Κυρ.26/11/06 Ρόδου 12.00 Διαγόρας - Εθνικός

Μέλος της ελίτ

• «Καθιερωθήκαμε στις καλύτερες ομάδες της Ελλάδας» τονίζει ο Κώστας Χρόνης για την Δωδεκάνησο.

Δεύτερη θέση στο περσινό πρωτάθλημα, τρίτη στο φετινό Κύπελλο (η οποία θα μπορούσε να είναι καλύτερη αν δεν έβρισκε στον ημιτελικό τον ΠΑΣΚΑ) και έπεται συνέχεια. Η Δωδεκάνησος έχει πάψει προ πολλού να αποτελεί την «ευχάριστη έκπληξη» στο ελληνικό μπάσκετ με καρότσι αφού πλέον ανήκει στις σταθερές αξίες του αθλήματος εντός συνόρων. Ο σύλλογος της Ρόδου κάνει πράγματι πολύ καλή δουλειά και στα λίγα χρόνια παρουσίας της στα πρωταθλήματα έχει διαρκώς ανοδική πορεία. Με μεθοδικότητα και μεράκι, η κατάκτηση του τίτλου δεν θα αργήσει να έρθει. Ο προπονητής της Δωδεκανήσου, Κώστας Χρόνης παραδέχθηκε την καθιέρωση της ομάδας στην ελίτ των κορυφαίων και αναφέρθηκε σε Κύπελλο και πρωτάθλημα:



Μετά τους «4» του Κυπέλλου, ο Κώστας Χρόνης σκέφτεται πλέον τους «4» του πρωταθλήματος!

«Το πολύ θετικό στοιχείο είναι ότι καθιερωθήκαμε πλέον στις καλύτερες ομάδες της Ελλάδας. Στο φάιναλ φορ συμμετείχαν τρεις καλές ομάδες (σ.σ. ΠΑΣΚΑ, Θεσσαλός και φυσικά Δωδεκάνησος), σχεδόν ισάξιες και έγιναν τουλάχιστον δύο πολύ δυνατά παιχνίδια. Ο πρώτος ημιτελικός και ο τελικός. Θέλαμε λίγο περισσότερη τύχη στον ημιτελικό αλλά δεν πειράζει. Τα παιδιά προσπάθησαν πολύ. Είχαμε και αγωνιστικά προβλήματα αφού ο Χαμαντίν ήταν ουσιαστικά ανέτοιμος. Ήταν το πρώτο παιχνίδι του φέτος λόγω τραυματισμού αλλά η παρουσία του ήταν σχετικά καλή τηρουμένων των αναλογιών.

Στόχος τώρα είναι η πρόκριση στο φάιναλ φορ του πρωταθλήματος το οποίο ξεκινά τον Ιανουάριο. Θέλουμε και φέτος να πάμε στους «4» και αν καταφέρουμε να κάνουμε ένα βήμα παραπάνω σε σχέση με πέρσι, θα είναι ό,τι καλύτερο».

Αξίζει να σημειωθεί βέβαια πως την φετινή χρονιά οι υποχρεώσεις της Δωδεκανήσου δεν θα περιοριστούν στο πρωτάθλημα αφού έχει κερδίσει τη συμμετοχή της σε ευρωπαϊκή διοργάνωση με την περσινή είσοδό της στον τελικό του πρωταθλήματος.

Κέρδισε το θέαμα

Με απόλυτη επιτυχία διεξήχθη την Κυριακή στην πίστα του Λαδικού ο 5ος αγώνας του Πανδωδεκανησιακού Πρωταθλήματος Μότο Κρος.

Την περασμένη Κυριακή έγινε στην πίστα του Λαδικού ο 5ος αγώνας του Πανδωδεκανησιακού Πρωταθλήματος Μότο Κρος, τον οποίο διοργάνωσε η Λέσχη Μοτοσικλέτας Ίκαρος Καλλιθέας με την υποστήριξη του δήμου Καλλιθέας και του ΠΡΟΤΟΥΡ.

Στον εν λόγω αγώνα έλαβαν μέρος πολλοί μοτοσικλετιστές και προσέφεραν θέαμα στους λάτρεις του μηχανοκινήτου αθλητισμού που έδωσαν το "παρών" στην πίστα, προκειμένου να δουν από κοντά τις προσπάθειες όλων των συμμετεχόντων. Ο επόμενος αγώνας του πρωταθλήματος αυτού θα πραγματοποιηθεί στις 10 Δεκεμβρίου.

Αναλυτικά τα αποτελέσματα είναι τα παρακάτω

Α' ΣΚΕΛΟΣ
1 ΛΥΡΙΟΥ
2 ΣΤΑΥΡΑΣ
3 ΣΤΑΠΠΑΣ
4 ΔΟΥΚΙΣΗΣ
5 ΖΟΥΝΗΣ
6 ΒΑΠΑΝΟΣ
7 ΦΟΥΡΘΙΩΤΗΣ
8 ΓΑΛΑΤΑΣ
9 ΒΑΡΚΑΔΟΣ
ΔΕΝ ΤΕΡΜΑΤΙΣΑΝ
ΣΕΡΦΑΣ
ΑΤΣΙΔΗΣ

Β' ΣΚΕΛΟΣ
1 ΛΥΡΙΟΥ
2 ΣΤΑΥΡΑΣ
3 ΔΟΥΚΙΣΗΣ
4 ΒΑΠΑΝΟΣ
5 ΖΟΥΝΗΣ
6 ΦΟΥΡΘΙΩΤΗΣ
7 ΓΑΛΑΤΑΣ
8 ΒΑΡΚΑΔΟΣ
ΔΕΝ ΤΕΡΜΑΤΙΣΑΝ
ΣΤΑΠΠΑΣ
ΑΤΣΙΔΗΣ
ΣΕΡΦΑΣ

ΒΑΘΜΟΛΟΓΑ ΤΗΣ ΚΑΤΗΓΟΡΙΑΣ

1 ΛΥΡΙΟΥ	225
2 ΣΤΑΥΡΑΣ	196
3 ΒΑΠΑΝΟΣ	142
4 ΣΤΑΠΠΑΣ	120
5 ΔΟΥΚΙΣΗΣ	113
6 ΖΟΥΝΗΣ	98
7 ΦΟΥΡΘΙΩΤΗΣ	92
8 ΓΑΛΑΤΑΣ	48
9 ΣΕΡΦΑΣ	44
10 ΚΑΣΤΗΣ	32
11 ΧΑΤΖΗΑΝΤΩΝΗΣ Μ	30
12 ΑΤΣΙΔΗΣ	20
13 ΒΑΡΚΑΔΟΣ	16
14 ΧΑΤΖΗΑΝΤΩΝΗΣ Δ	5

ΝΕΩΝ ΟΔΗΓΩΝ ΑΠΟΤΕΛΕΣΜΑΤΑ

Α ΣΚΕΛΟΣ
1 ΤΣΑΡΝΑΣ
2 ΧΡΥΣΟΧΟΣ
3 ΔΙΟΝΥΣΙΟΥ
4 ΣΑΛΟΝΙΚΙΟΣ
5 ΧΡΥΣΗΣ
6 ΠΑΠΑΔΗΜΗΤΡΗΣ
7 ΜΠΕΝΟΤ
8 ΒΙΤΣΕΤΖΟΣ

Β' ΣΚΕΛΟΣ
1 ΤΣΑΡΝΑΣ
2 ΧΡΥΣΟΧΟΣ
3 ΣΑΛΟΝΙΚΙΟΣ
4 ΔΙΟΝΥΣΙΟΥ
5 ΧΡΥΣΗΣ
6 ΜΠΕΝΟΤ
7 ΠΑΠΑΔΗΜΗΤΡΗΣ
8 ΗΡΩΝΙΑΣ

ΒΑΘΜΟΛΟΓΑ ΝΕΩΝ

1 ΔΙΟΝΥΣΙΟΥ	159
2 ΤΣΑΡΝΑΣ	150
3 ΧΡΥΣΟΧΟΣ	146
4 ΣΑΛΟΝΙΚΙΟΣ	97
5 ΠΑΠΑΔΗΜΗΤΡΗΣ	78
6 ΜΠΕΝΟΤ	75
7 ΗΡΩΝΙΑΣ	66
8 ΧΡΥΣΗΣ	62
9 ΕΥΑΓΓΕΛΟΥ	34
10 ΒΕΡΕΝΑΚΗΣ	27
11 ΛΕΒΕΝΤΗΣ	25
12 ΣΚΑΛΙΕΡΗΣ	24
13 ΜΑΤΘΑΙΟΣ	24
14 ΝΙΚΟΛΟΣ	23
15 ΚΟΥΦΟΠΑΝΝΗΣ	15
16 ΠΑΝΟΥΚΑΣ	11
17 ΚΑΡΑΝΤΑΝΗΣ	9
18 ΚΟΝΤΟΠΩΡΓΑΚΗΣ	8
19 ΒΙΤΣΕΤΖΟΣ	8
20 ΝΤΑΛΑΡΗΣ	5

Η Λέσχη Μοτοσικλέτας Ίκαρος ευχαριστεί την ασφαλιστική Ιντερσαλόνικα για το ασθενοφόρο και τον ιατρό. Επίσης το δήμο Καλλιθέας, τους εθελοντές σαμαρείτες τους κριτές, τους οδηγούς και τους θεατές που έμειναν εκεί μέχρι το τέλος αν και είχε πολλή σκόνη.

Ο Ίκαρος εύχεται τέλος, στον επόμενο αγώνα να λειτουργήσει το πότισμα της πίστας.

Βολές κατά της Τ.Ε.

• Αντιδρά η ΑΕ Δικαίου στη διεξαγωγή του πρωταθλήματος νεανίδων.

Τρομερά ενοχλημένη είναι η διοίκηση της ΑΕ Δικαίου για τη στάση που κράτησε η Τοπική Επιτροπή στο θέμα του πρωταθλήματος νεανίδων. Η υπόθεση με τον τρόπο διεξαγωγής και την καταστρατήγηση της προκήρυξης έχει πάρει διαστάσεις στο σωματείο της Κω που αντιδρά και με επιστολή του διαμηνύει ότι θα ενημερώσει την Ομοσπονδία για τα τεκταινόμενα.

Η ΑΕΔ είχε κάνει ένσταση για τις συμμετοχές στο εν λόγω πρωτάθλημα διότι η προκήρυξη τόσο της ΤΕ όσο και της ίδιας της ΕΟΚ ανέφερε πως η ομάδα νεανίδων δικαιούται να έχει μέχρι τρεις κορασίδες στην 12άδα. Αυτό σημαίνει πως κορίτσια γεννημένα το '88, το '89 και το '90 διαθέτουν ο Ιπποκράτης και ο Ιβίσκος ΜΟΝΟ! Ο Κολοσσός έχει μόνο μία και ο Ιάλυσος καμία... έτσι λοιπόν η συμμετοχή τους ήταν αντικανονική. Υπήρχε ένα «παραθυράκι» της ΤΕ να διεξάγει το πρωτάθλημα – κατόπιν συνεννόησης με την ΕΟΚ και μόνο όσον αφορά στο τοπικό και όχι στο πανελλήνιο πρωτάθλημα – επιτρέποντας τη συμμετοχή στις ομάδες μέχρι πέντε κορασίδες. Θα μπορούσαν κατ' αυτόν τον τρόπο να λάβουν μέρος και η ΑΕΔ και ο Ηρακλής 2000. Κάτι τέτοιο δεν συνέβη. Οι δύο ομάδες της Κω δεν συμμετέχουν στις νεάνιδες ενώ οι δύο από τις τέσσερις που λαμβάνουν μέρος χρησιμοποιούν κυρίως κορασίδες. Η επιστολή προς την ΤΕ αναφέρει: «Με την επιστολή που σας στείλαμε την 9η Νοεμβρίου 2006 σας είχαμε εφιστήσει την προσοχή σε ένα πολύ σοβαρό θέμα που αφορούσε στο πρωτάθλημα νεανίδων και στον τρόπο με τον οποίο επρόκειτο να διεξαχθεί. Αφού παραθέσαμε τις απόψεις μας – τις οποίες δεν χρειάζεται να επαναλάβουμε – τις κάνατε αποδεκτές και αποφασίσατε ότι το πρωτάθλημα θα διεξαχθεί με βάση την ισχύουσα προκήρυξη.

Την επόμενη μέρα (10-11-2006) σε τηλεφωνική επικοινωνία μου με τον πρόεδρο κο Κολιάδη, με διαβεβαίωσε ότι οι θέσεις μας ήταν σωστές και ότι αν υπήρχε περίπτωση να παρακαμφθεί η προκήρυξη θα γινόταν μόνο αν υπήρχε η δική μας συμμετοχή και πιθανόν του Ηρακλή 2000 στο πρωτάθλημα. Με έκπληξη όμως ενημερωθήκαμε ότι όχι μόνο δεν υπήρχε περίπτωση να συμμετάσχουμε αλλά την αμέσως επόμενη μέρα διεξήχθη αγώνας πρωταθλήματος νεανίδων με παράβαση του κανονισμού της προκήρυξης και στην άρνηση του διαιτητή να διεξάγει τον αγώνα, εδόθη εντολή από την ΤΕ να διεξαχθεί κανονικά χωρίς να ληφθούν υπόψην οι κανονισμοί.

Μετά απ' όλα αυτά, αποφασίσαμε ότι θα προστατέψουμε τα συμφέροντα του σωματείου μας και η αναφορά στην ΕΟΚ θα είναι ένα από τα βήματα που θα γίνουν.

Κάποια στιγμή ορισμένοι θα πρέπει να καταλάβουν ότι η σιωπή και η ανοχή δεν είναι αδυναμία και βλακεία.

Η ΤΕ αποφάσισε να στηρίξει όλους αυτούς που ένα ολόκληρο καλοκαίρι τους έβριζαν. Εμείς εκεί που φτύνουμε δεν έχουμε μάθει να γλείφουμε.

Για το ΔΣ
• Έψιμος Δήμος»

Ρετιρέ χωρίς συγκάτοικο

• Την ευκαιρία να ξεφύγει πάλι από τους διώκτες του θέλει να εκμεταλλευτεί την προσεχή Παρασκευή (18.00') ο Κολοσσός αλώνοντας τα Πατήσια.

Όλοι οι δρόμοι οδηγούν στο κλειστό των Πατησίων την προσεχή Παρασκευή. Η αυλαία της 9ης αγωνιστικής ανοίγει με τον καλύτερο δυνατό τρόπο, με το μεγάλο ντέρμπι κορυφής όπου ο δεύτερος της βαθμολογίας υποδέχεται στην απόρθητη έδρα του τον πρωτοπόρο. Σπόρτιγκ εναντίον Κολοσσού, στο «κρας τεστ» του φετινού τίτλου.

Για τους γηπεδούχους το παιχνίδι έχει περισσότερη σημασία, ακριβώς λόγω της έδρας αλλά και λόγω των τελευταίων εμφανίσεων που ναι μεν συνδυάζονται με νίκες, προβληματίζουν δε. Και αν σπάσει το αήττητο στα Πατήσια από έναν διεκδικητή ανόδου, οι «κυανέρυθροι» αυτομάτως χάνουν έδαφος με δεδομένο ότι στο β' γύρο έχουν πιο δύσκολο πρόγραμμα.

Για τους «θαλασσί» αποτελεί απλά μία ιδανική ευκαιρία για να παραμείνουν στην κορυφή του βαθμολογικού πίνακα χωρίς συγκάτοικο και φυσικά να αποσπαστούν ξανά από τους υπόλοιπους «μνηστήρες», ενόψει και των επόμενων εκτός έδρας αγώνων οι οποίοι είναι εξίσου δύσκολοι (Ιβανώφειο, Τρίκαλα, Δράμα).

Πέραν του βαθμολογικού ενδιαφέροντος, υπάρχει και η παράμετρος του γοήτρου. Μπορεί η παρένθεση της Δάφνης να έκλεισε το περασμένο Σάββατο με τη νίκη επί της Ξάνθης αλλά η επικράτηση στα Πατήσια θα είναι δίχως αμφιβολία το απόλυτο επιστέγασμα της επαναφοράς στις επιτυχίες!

Η προετοιμασία για το ντέρμπι άρχισε χθες το απόγευμα και αναγκαστικά θα είναι πιο σύντομη σε σχέση με τις προηγούμενες καθώς ο αγώνας είναι ορισμένος την Παρασκευή και όχι το Σάββατο. Συγκεκριμένα, οι προπονήσεις θα ολοκληρωθούν το πρωί της Πέμπτης μιας και την ίδια μέρα (16.30') η αποστολή θα αναχωρήσει για την Αθήνα. Παρών και ο Γιάννης Μητρόπουλος ο οποίος έχει χάσει τα παιχνίδια με Δάφνη και Ξάνθη λόγω τραυματισμού.

Οι πόνοι στην μέση έχουν υποχωρήσει από την προηγούμενη εβδομάδα αλλά προφυλάχθηκε για να είναι ετοιμοπόλεμος για το ματς με τον Σπόρτιγκ. Έτσι ο Ζευγώλης έχει όλους τους παίκτες στη διάθεσή του.

Όσον αφορά την τηλεοπτική κάλυψη του αγώνα στα Πατήσια, η διοίκηση της ΚΑΕ συνεχίζει τις επαφές της με την ΕΡΤ προκειμένου να γίνει η μετάδοση από την ΕΤ1 ή τη ΝΕΤ και όχι από το ψηφιακό πακέτο του Sport+.



Τη γλυκιά μοναξιά της κορυφής θέλει να συνεχίσει να απολαμβάνει ο Κολοσσός.

Τηλεοπτική κάλυψη

• Ηλυσιακός - Ηρακλής και Δάφνη - Ιωνικός Λαμίας τα επόμενα «ζωντανά» παιχνίδια της Α2.

Μετά το Σπόρτιγκ - Κολοσσός που θα μεταδοθεί την προσεχή Παρασκευή στις 18.00', η ΕΟΚ ανακοίνωσε χθες άλλα δύο παιχνίδια πρωταθλήματος με τηλεοπτική κάλυψη τα οποία μετατέθηκαν επίσης από Σάββατο, Παρασκευή.

Η ανακοίνωση αναφέρει: «Ο αγώνας Ηλυσιακού - Ηρακλή για το Πρωτάθλημα Α2 Εθνικής Κατηγορίας Ανδρών αντί του Σαββάτου 2/12/2006 θα τελεστεί την Παρασκευή 1/12/2006 και ώρα 18.00 προκειμένου να καλυφθεί τηλεοπτικά από την ΕΡΤ.

**Ο αγώνας ΑΟ Δάφνης - Ιωνικού Λαμίας για το Πρωτάθλημα Α2 Κατηγορίας Ανδρών αντί του Σαββάτου 9/12/2006 θα τελεστεί την Παρασκευή 8/12/2006 και ώρα 18.00 προκειμένου να καλυφθεί τηλεοπτικά από την ΕΡΤ».

Α2 ΚΑΤΗΓΟΡΙΑ

Ο Δάγλας στα Ιλίσια

• Παρελθόν από τον πάγκο του Ηλυσιακού ο Παππάς.

Ακόμα μία αλλαγή σε τεχνική ηγεσία είχαμε στο πρωτάθλημα μετά την διεξαγωγή οχτώ αγωνιστικών.

Παρελθόν αποτελεί από τον πάγκο του Ηλυσιακού ο Χρήστος Παππάς. Η διοίκηση της ομάδας των Ιλισίων προχώρησε σε αντικατάστασή του θεωρώντας τον υπεύθυνο για τις άσχημες εμφανίσεις της ομάδας εφέτος. Τη θέση του Χρήστου Παπά στην τεχνική ηγεσία του Ηλυσιακού θα πάρει ο Αλέκος Δάγλας, ο οποίος συμφώνησε χθες με τη διοίκηση.

Πολλά παράπονα από την διαιτησία έχουν στην Δάφνη για το εκτός έδρας παιχνίδι του Σαββάτου με τον Δούκα. Ο Νίκος Παύλου τόνισε χαρακτηριστικά ότι ***«δεν μπορώ να καταλάβω πώς οι κ.κ Ανδρικόπουλος-Μάνος είχαν αυτή την συμπεριφορά απέναντι σε μια ομάδα όπως η Δάφνη. Από το πρώτο δεκάλεπτο η στάση τους ήταν προκλητική λες και ήταν προκατειλημμένοι. Σε κανένα σημείο δεν άφησαν την Δάφνη να διεκδικήσει την νίκη. Θεωρώ ότι συντέλεσαν στα μέγιστα για την ήττα της ομάδας μας»***.

Εξάλλου, χθες το αρμόδιο όργανο της ΕΟΚ επέβαλλε την πρώτη της ποινή σε αθλητή ομάδας της Α2. Η ανακοίνωση αναφέρει: ***«Με απόφαση του Πρωτοβάθμιου Μονομελούς Δικαιοδοτικού Οργάνου της ΕΟΚ επιβάλλεται στον αθλητή του ΑΟ Μίλωνα Στυλιανό Παπαδάκη ποινή αποκλεισμού μιας αγωνιστικής ημέρας»***.

Το φαινόμενο του κορεσμού

• Η συνεχής απουσία του κόσμου από τους αγώνες του Κολοσσού έχει προβληματίσει. «Πιο φιλικούς» τους φιλάθλους ζητάει ο Γιώργος Ζευγώλης.

Τα τελευταία χρόνια στο χώρο του ελληνικού μπάσκετ, το μικρό γήπεδο της Ρόδου ήταν γνωστό για την παρουσία του κόσμου που δεν έχανε με τίποτα αγώνες του Κολοσσού και γέμιζε κάθε γωνιά του Βενετοκλείου.

Υπήρξαν φορές που φίλαθλοι έμειναν χωρίς εισιτήριο γιατί απλά είχαν εξαντληθεί από νωρίς. Και δεν μιλάμε για την περσινή σεζόν στην Α1 όπου έρχονταν στο «σμαραγδένιο» νησί ο Ολυμπιακός, ο Παναθηναϊκός, ο ΠΑΟΚ, η ΑΕΚ, ο Άρης κ.λ.π. Μιλάμε για τις δύο χρονιές στην Α2 όπου σημειώνονταν ουρές έξω από το κλειστό πολλή ώρα πριν το τζάμπολ.

Οι απαιτήσεις του κόσμου ήταν τέτοιες που η επέκταση του γυμναστηρίου ήταν επιτακτική ανάγκη. Πραγματοποιήθηκε το έργο και οι αγώνες της Α1 φιλοξενήθηκαν σε γεμάτο γήπεδο. Ο Κολοσσός είχε πέρσι το μεγαλύτερο ποσοστό πληρότητας από κάθε άλλο σύλλογο της κατηγορίας, που άγγιζε το 95%.

Ο υποβιβασμός της ομάδας σίγουρα θα απογοήτευσε τον κόσμο. Θα περίμενε όμως κάποιος να αναθερμανθεί το ενδιαφέρον μετά τις μεταγραφές του καλοκαιριού.

Στα πρώτα ματς Κυπέλλου, λιγοστός ο κόσμος στο Βενετόκλειο με εξαίρεση τον αγώνα με τη Λάρισα που ήταν όντως πολύ θερμή η συμπαράσταση του κοινού. «Ίσως η καλή πορεία στο πρωτάθλημα να είναι το κίνητρο που θέλει ο φίλαθλος» θα μπορούσε να ισχυριστεί κανείς. Η εντυπωσιακή (όχι απλώς καλή) πορεία στο πρωτάθλημα ήρθε αλλά και πάλι το γήπεδο ήταν ...μισογεμάτο (γιατί είμαστε αισιόδοξοι).

Οι εκκλήσεις από τον προπονητή και τους παίκτες του Κολοσσού ήταν συνεχείς αλλά φωνή βοώντος εν τη ερήμω. Επήλθε άραγε κορεσμός τόσο γρήγορα; Η μικρή γεύση της Α1 ήταν αρκετή για να χορτάσει το φίλαθλο κοινό και να απομακρυνθεί; Και αν δεν μπορούμε να γεμίσουμε σε μόνιμη βάση ένα κλειστό γυμναστήριο 1.200 θέσεων, πώς ζητάμε την κατασκευή ενός Παλέ Ντε Σπορ;

Απλώς για να λέμε ότι διαθέτει η Ρόδος ένα μεγάλο γήπεδο; Επί της ουσίας, μηδέν εις το πηλίκον.

Ούτε η δυναμικότητα των μέχρι τώρα αντιπάλων αποτελεί ελαφρυντικό για την απουσία του κόσμου. Σίγουρα θα γεμίσει με Σπόρτιγκ, σίγουρα θα είναι φίσκα με το Ρέθυμνο, δεν θα πέφτει καρφίτσα με τη Δάφνη αλλά το πρωτάθλημα έχει 15 εντός έδρας αγώνες που θα πρέπει να μεταφραστούν σε 15 δεδομένες νίκες βάσει πρωταρχικού στόχου.

Για να θεωρηθούν δεδομένες αυτές οι νίκες, θα πρέπει η έδρα να έχει την ανάλογη δυναμική. Και η δυναμική μίας έδρας προέρχεται από τον κόσμο. Όταν αυτός λείπει, και οι ίδιοι οι παίκτες χάνουν το επιπλέον κίνητρο για να παίξουν καλά και να κερδίσουν.

«Πρέπει ο κόσμος να δει με πιο θετικό μάτι την ομάδα. Κερδίσαμε με 20 πόντους την Ξάνθη και δεν πανηγυρίσαμε. Νομίζω ότι οι φίλαθλοι πρέπει να γίνουν πιο φιλικοί με την ομάδα» υποστηρίζει δικαιολογημένα ο Γιώργος Ζευγώλης.

Ο προπονητής του Κολοσσού δεν έκρυψε ποτέ ότι περιμένει μεγαλύτερη προσέλευση κοινού στο γήπεδο και την ανάλογη συμπαράσταση στην τρομερή προσπάθεια που χρειάζεται φέτος για να επιστρέψει η ομάδα εκεί που ανήκει.

«Η εικόνα ενός αγώνα εξαρτάται και από τον αντίπαλο και τον τρόπο που παίζει στο ματς. Προσωπικά, έμεινα ικανοποιημένος από την προσπάθεια των παιδιών γιατί δεν πρέπει, να ξεχνάει κανείς ότι έχουμε το ντεσαβαντάζ της μη διεξαγωγής φιλικών αγώνων. Στα παιχνίδια μας κάνουμε μία κοιλιά γιατί προσθέτουμε νέα πράγματα» εξηγεί για το γεγονός ότι η απόδοση των «θαλασσί» έχει σκαμπανεβάσματα.

Τονίζει όμως ότι τα καλύτερα έπονται και αισιοδοξεί ότι ο κόσμος θα δώσει επιτέλους το βροντερό παρών στο οποίο έχει συνηθίσει την ομάδα.

«Ακολουθεί ένα πολύ σπουδαίο παιχνίδι με τον Σπόρτιγκ όπου θα μπορέσουμε να δούμε σε τι σημείο βρισκόμαστε. Εμείς απλά θέλουμε τον κόσμο μας πιο θετικό αφού τα καλύτερα έπονται».

Η εικόνα της Α2 με αριθμούς

ΠΟΝΤΟΙ
1. Μουλάκης (ΚΑΟΔ) 237
2. Σπανούλης (Ξάνθη) 177
3. Βαρδαβάς (ΑΓΟΡ) 154
4. Καχριμάνοβιτς Αρμ. (Ηρακλής) 148
5. ΧΑΡΤ (ΚΟΛΟΣΣΟΣ) 139

ΡΙΜΠΑΟΥΝΤ
1. Δέσπος (ΜΕΝΤ) 94
2. Βαρδαβάς (ΑΓΟΡ) 63
3. Σκάρα (Ξάνθη) 62
4. Ζόλνερ (Μίλωνας) 60
-. Σίμτσακ (Σπόρτιγκ) 60

ΑΣΣΙΣΤ
1. Μουλάκης (ΚΑΟΔ) 42
2. Μασλαρινός (Ξάνθη) 41
3. Σιούτης (Σπόρτιγκ) 33
-. Μπατής (Ηλυσιακός) 33
-. Κυριακόπουλος (ΑΓΟΡ) 33

ΚΕΡΔΙΣΜΕΝΑ ΦΑΟΥΛ
1. Μουλάκης (ΚΑΟΔ) 73
2. Σπανούλης (Ξάνθη) 56
3. Καρύδας (ICBS) 52
4. Νεοφύτου (Μίλωνας) 50
-. Λούπος (ΚΑΟΔ) 50

ΚΛΕΨΙΜΑΤΑ
1. Μουλάκης (ΚΑΟΔ) 19
2. Σιούτης Θ. (Π. Φάληρο) 17
3. Κατσαρές (ΜΕΝΤ) 15
4. Καχριμάνοβιτς Αντ. (ΚΑΟΔ) 14
-. Νεοφύτου (Μίλωνας) 14

ΚΟΨΙΜΑΤΑ
1. Βαρδαβάς (ΑΓΟΡ) 17
2. Ζουρπένκο (Ηλυσιακός) 16
3. Κουτρούλιας (Δάφνη) 15
4. Χαρισμίδης (Τρίκαλα) 11
5. Ζόλνερ (Μίλωνας) 9

ΛΑΘΗ
1. Ντιφάρες (Δούκας) 39
2. Μουλάκης (ΚΑΟΔ) 38
3. Κατσαρές (ΜΕΝΤ) 30
4. Μπατής (Ηλυσιακός) 29
-. Καμπερίδης (Ηρακλής) 29

ΟΙΚΟΝΟΜΙΑ
1. Μασλαρινός (Ξάνθη) 32
2. Λεπενιώτης (Τρίκαλα) 24
3. Μουλάκης (ΚΑΟΔ) 23
4. Κυριακόπουλος (ΑΓΟΡ) 20
5. Σιούτης Γ. (Σπόρτιγκ) 19
-. Μπαρλάς (Ηλυσιακός) 19
-. Καρύδας (ICBS) 19

ΑΞΙΟΛΟΓΗΣΗ
1. Σίμτσακ (Σπόρτιγκ) 0.686
2. Βαρδαβάς (ΑΓΟΡ) 0.676
3. Μουλάκης (ΚΑΟΔ) 0.658
4. ΧΑΡΤ (ΚΟΛΟΣΣΟΣ) 0.647
5. Γέρεμιτς (Ιωνικός Λ.) 0.632

ΤΡΙΠΟΝΤΑ (%)
1. Κακαρούδης (Ιωνικός Λ.) 65% - 11/17
2. Καχριμ. Αρμ. (Ηρακλής) 55% - 18/33
3. Κανταρτζής (Χαλκίδα) 54% - 13/24
4. Γιαννακίδης (ΜΕΝΤ) 50% - 9/18
5. Θαλασσινός (Ηλυσιακός) 48% - 11/23
-. Περράκης (Τρίκαλα) 48% - 14/29

ΕΛ. ΒΟΛΕΣ (%)
1. Γεώργαρος (Ιωνικός Λ.) 92% - 22/24
2. Σπανός (ΑΓΟΡ) 91% - 30/33
3. Μουλάκης (ΚΑΟΔ) 90% - 69/77
4. Τσέλιος (ICBS) 89% - 25/28
5. Σπανούλης (Ξάνθη) 88% - 46/52

ΔΙΠΟΝΤΑ (%)
1. Σίμτσακ (Σπόρτιγκ) 69% - 38/55
2. Βαρδαβάς (ΑΓΟΡ) 64% - 54/84
-. ΧΑΡΤ (ΚΟΛΟΣΣΟΣ) 64% - 48/75
4. Τσούτσος (Τρίκαλα) 63% - 38/60
-. Δαλιάρης (ICBS) 63% - 27/43

ενοικιασεις ακινητων & επιχειρησεων

ΕΝΟΙΚΙΑΖΕΤΑΙ διαμέρισμα μεγάλο 120 τ.μ. στον 3ο όροφο, με 3 κρεβατοκάμαρες, σαλοτραπεζαρία, 2 λουτροκαμπινέ, κουζίνα, στη Ρόδο για οικογένεια. Δεν είναι επιπλωμένο. Πληρ. τηλ. 2241023403 από 11 π.μ. έως 9μ.μ.
MZT171115

ΕΝΟΙΚΙΑΖΕΤΑΙ ΣΕ ΕΤΗΣΙΑ ΒΑΣΗ ΕΝΑ STUDIO 30 Τ.Μ. (1ος ΟΡΟΦΟΣ) ΠΛΗΡΩΣ ΕΠΙΠΛΩΜΕΝΟ ΜΕ AIR CONDITION ΣΕ ΑΡΙΣΤΗ ΚΑΤΑΣΤΑΣΗ, ΚΟΝΤΑ ΣΤΟ ΚΕΝΤΡΟ ΤΗΣ ΠΟΛΗΣ ΚΑΙ ΤΟ ΠΑΝΕΠΙΣΤΗΜΙΟ ΚΑΙ 150 ΜΕΤΡΑ ΑΠΟ ΤΗΝ ΑΚΤΗ ΣΤΗΝ ΟΔΟ ΠΑΠΑΛΟΥΚΑ 49Β' ΡΟΔΟΣ (ΚΟΝΤΑ ΣΤΟ ΠΑΛΙΟ ΝΟΣΟΚΟΜΕΙΟ ΚΑΙ ΑΠΕΝΑΝΤΙ ΑΠΟ ΤΟ ΞΕΝΟΔΟΧΕΙΟ BELVEDERE). ΠΛΗΡ. ΤΗΛ. 6972932940
MZT201129

ΕΝΟΙΚΙΑΖΕΤΑΙ διαμέρισμα τριών υπνοδωματίων στην Ανάληψη. Είναι φρεσκοβαμμένο, διαθέτει εντοιχισμένη κουζίνα με ηλεκτρικές συσκευές. Ενοίκιο 400 ευρώ. Πληρ. τηλ. 6945338163 MZT201117

ΕΝΟΙΚΙΑΖΕΤΑΙ κατάστημα γωνιακό 14 τ.μ. με πατάρι επί της Ερμού-Παλιά Πόλη. Αποκλείονται μεσίτες. Πληρ. τηλ. 6974381575
MZT201124

ΕΝΟΙΚΙΑΖΕΤΑΙ επαγγελματικός χώρος κατάλληλος για super market δίπλα σε ξενοδοχειακή μονάδα περιοχή Ιαλυσός. Πληρ. τηλ. 2241096721
MZT201115

ΕΝΟΙΚΙΑΖΟΝΤΑΙ: α) αποθήκη ισόγεια 100 τ.μ. στην Ανάληψη. **β) Κατάστημα** 100 τ.μ. επί της Γ. Παπανδρέου στην Ανάληψη. Πληρ. τηλ. 2241064707, 6973317500
MZT201119/20

ΕΝΟΙΚΙΑΖΟΝΤΑΙ διαμερίσματα πλήρως εξοπλισμένα στην περιοχή Αγ. Γεωργίου. Πληρ. τηλ. 2241034959, 6937813117
MZT201103

Στην Παλιά Πόλη (πλατεία λουτρών έναντι BADUZ) **ενοικιάζεται** μονόκλινο καινούργιο **studio** πλήρως επιπλωμένο, κατάλληλο για φοιτητές. Πληρ. τηλ. 6936953952 MZT201111

ΕΝΟΙΚΙΑΖΟΝΤΑΙ: 1) κεντρικό studio επιπλωμένο, **2)** διαμέρισμα επιπλωμένο 70 τ.μ. κεντρικό, **3)** studio στην παραλία Ιξιάς πάνω στο κύμα. Πληρ. τηλ. 6948108636
MZT201112

ΕΝΟΙΚΙΑΖΕΤΑΙ studio επιπλωμένο στο κέντρο της πόλης πίσω από την Ακαδημία, οδός Αμμοχώστου 12. Ενοίκιο 170 ευρώ. Πληρ. τηλ. 6947062070, 2241020192, 2241020860
MZT201114

ΕΝΟΙΚΙΑΖΕΤΑΙ διαμέρισμα επί της οδού Μεγάλου Κων/νου 39. Πληρ. τηλ. 6972090950. MZT181103

ΕΝΟΙΚΙΑΖΕΤΑΙ
μικρό διαμέρισμα επιπλωμένο,
πλήρως εξοπλισμένο, κουζίνα (TV-A/C-ηλιακό), νέα κατασκευή με πάρκιν στην περιοχή Τσαΐρι.
Πληρ. τηλ. 2241068243, 6936113132.
MAT5113(Γ) (1)

TOP PROPERTIES

GEORGE & SAVAS PIPINOS
ΓΕΩΡΓΙΟΣ & ΣΑΒΒΑΣ ΠΙΠΙΝΟΣ
ΣΥΜΒΟΥΛΟΙ ΚΑΙ ΕΚΤΙΜΗΤΕΣ ΑΚΙΝΗΤΩΝ
REAL ESTATE AGENTS • MEMBER OF F.I.A.B.C.I.-NAEA-C.E.I.

Από το 1971

Email: *gpipinos@otenet.gr* ***URL:*** *www.rhodes-top-properties.com* ***and*** *www.pipinos.gr*



Η **"TOP PROPERTIES"** είναι ατομική επιχείρηση και ανήκει στους Γεώργιο και Σάββα Πιπίνο. Το γραφείο ασχολείται από το 1971 αποκλειστικά και μόνο με επενδύσεις και REAL ESTATE, στο νησί της Ρόδου και στην ευρύτερη περιοχή της Δωδεκανήσου.

ΑΠΕΥΘΥΝΟΜΑΣΤΕ: Στους **σοβαρούς, απαιτητικούς και επιλεκτικούς** επενδυτές-επιχειρηματίες, Ελληνες και ξένους που ενδιαφέρονται να κάνουν μια σοβαρή επένδυση προβολής στο νησί της Ρόδου.

ΠΡΟΣΦΕΡΟΥΜΕ: Α) Υπηρεσίες και πληροφορίες που γίνονται σε προσωπικό επίπεδο με εχεμύθεια, διακριτικότητα και σοβαρότητα.
Β) Μεγάλη γκάμα υψηλής ποιότητας, ακινήτων, όπως:1) Ξενοδοχεία Α' και Β' κατηγορίας των 600-500-350-300 κλινών, 2) Κεντρικά αστικά ακίνητα κατάλληλα για Τράπεζες-καταστήματα-γραφεία, 3) Παραλιακές εκτάσεις, κατάλληλες για τουριστικές επενδύσεις των 150.000-100.000-70.000-50.000-36.000 τ.μ. και 4) Διαμερίσματα και μεζονέτες προβολής, και 5) Αξιόλογες Παραθεριστικές κατοικίες.

ΣΤΟΧΟΣ ΜΑΣ ΕΙΝΑΙ: Να προσφέρουμε στο αγοραστικό μας κοινό υψηλής ποιότητας ακίνητα και ευκαιρίες στο νησί της Ρόδου. Η τριακονταετής και πλέον πείρα μας στον τομέα αυτό αποτελεί εγγύηση.

ΣΥΝΘΗΜΑ ΜΑΣ ΕΙΝΑΙ: Επενδύστε στη ΡΟΔΟ ΤΩΡΑ, σε ακίνητα που ΑΝΤΕΧΟΥΝ ΣΤΟ ΧΡΟΝΟ

Γεώργιος και Σάββας Πιπίνος
ΜΕΣΙΤΕΣ ΑΣΤΙΚΩΝ ΣΥΜΒΑΣΕΩΝ
Γιατί εμείς γνωρίζουμε καλύτερα!

Since 1971

TOP PROPERTIES is a father and son business. The senior, Mr George S. Pipinos, the founder of the office, has carved over the years a reputation for integrity and excellence in the world of Real Estate in the Dodecanese. The junior, Dr. Savas Pipinos, has returned from his studies in the UK to aid in his father´s footsteps.
AT TOP PROPERTIES we try hard to attract important and selective investors, high calibre businessmen/women and discerning professional people, both Greek and foreign, who wish to acquire substantial and valuable property on Rhodes.
We offer our expertise and advice privately, discreetly and in strict confidence.
We keep a comprehensive list of real estate of the highest specifications:
a. A' and B' class hotels (600, 500, 350, 300 beds capacity)
b. Centrally situated office buildings and other business premises.
c. Seaside land, ideal for development (hotels, holiday resorts, etc), of 150.000, 100.000, 70.000, 50.000, 36.000 square metres.
d. Villas, luxury apartments, detached, semi-detached and terraced houses.
e. Holiday and Retirement Homes.
Our aim is to give our clients the opportunity to acquire value for money, first class real estate on Rhodes. Our 30 and more years of experience is our warranty.
Our motto is Invest in Rhodes, Invest in property, It stands the test of time.



TOP PROPERTIES
George and Savas Pipinos
Because we know best

Προβάλλεται τα ακίνητά σας δωρεάν στο site Πιπίνος αγγελίες www.pipinos.gr

KENNENTY 38, ΡΟΔΟΣ, 85 100, ΤΗΛ. (22410) 23895,FAX: (22410) 20883
38 KENNEDY STR., RHODES, 85 100, TEL. (22410) 23895, FAX: (22410) 20883
ΧΠ399 ***Κιν. 6944676003*** ***U.K. Direct line: 08717115396***

ευσταθίου ΕΥΡΩΚΤΗΜΑΤΙΚΗ

ΚΤΗΜΑΤΟΜΕΣΙΤΙΚΟ ΓΡΑΦΕΙΟ

Εθν. Αντιστάσεως 83 • Τηλ.: 22410 73819, 74917
Κιν.: 6944 374546, 6945 292030
Fax: 22410 38641 • e-mail: info@euroktimatiki.gr

ΠΩΛΕΙΤΑΙ
ΔΙΑΜΕΡΙΣΜΑ ΣΕ ΝΕΟΔΜΗΤΗ ΟΙΚΟΔΟΜΗ
Στην Ιαλυσό



86,5 τ.μ. Α΄ ορόφου με δάπεδα παρκέ
Αξίας 150.000 ευρώ.
ΧΠ401/2029

Πωλείται μοναδικό οικόπεδο, με μπετά στο Κανδηλί της Ιαλυσού, εμβαδού 4,720 τμ, **170,000 €**..(ref:3295)



Τηλ 22410-26281 ΧΠ659 **ΣΑΒΒΑΪΔΗΣ & Συνεργάτες**
Γρ. Λαμπράκη 14 & Αμερικής Μεσίτες & Σύμβουλοι Ακινήτων

Μετακομίζετε;
γρήγορα
εύκολα
οικονομικά
MET.PO
ΡΟΔΟΣ: τηλ. 2241024388/6948003320
ΑΘΗΝΑ: τηλ. 2103464235/3476818-008
ΑΤ312
ΕΝΤΟΣ ΝΗΣΟΥ ΚΑΙ ΠΡΟΣ ΟΛΗ ΤΗΝ ΕΛΛΑΔΑ

ΕΚΜΙΣΘΩΝΕΤΑΙ

καινούργιο πολυτελές **οροφογραφείο** 550 τ.μ. ενιαίος χώρος, επί της Ρόδου-Λίνδου, με υπόγειες θέσεις για πάρκιν.

Πληρ. τηλ. 6946004463 MZT101105(Γ)

ΕΝΟΙΚΙΑΖΕΤΑΙ

κατάστημα

50 τ.μ. στην οδό Καρπάθου 17

Πληροφορίες Κα ΦΡΑΝΣΙΣ ΝΙΟΤΗ, τηλ. 2241027600, κιν. 6944618757 ΧΤΣΕΝ107

ενοικιασεις

συνέχεια από την προηγούμενη

ΕΝΟΙΚΙΑΖΕΤΑΙ καινούργιο **διαμέρισμα** 85 τ.μ. στο Παραδείσι με ηλιακό θερμοσίφωνα, λέβητα θέρμανσης. Πληρ. τηλ. 6948175062 και απόγευμα 2241081154 MZT201105

ΕΝΟΙΚΙΑΖΕΤΑΙ κατάστημα 60 τ.μ. + 60 τ.μ. αποθήκη επί της Ηρώων Πολυτεχνείου κοντά στην Ακαδημία. Πληρ. τηλ. 2241039148, 6946565522 MZT171101

NewAge Real Estate

ΜΕΣΙΤΙΚΟ ΓΡΑΦΕΙΟ

Νέα Εποχή στο Χώρο του Ακινήτου

ΜΕΛΕΟΥΝΗ - ΚΕΧΑΓΙΑ ΜΑΙΡΗ

TARGET

ΔΙΑΜΕΡΙΣΜΑΤΑ

- 75 τ.μ. 2 υπνοδωματίων στο Άνω Ρόδινι. Τιμή 110.000€
- 120 τ.μ. στην Καμείρου σε άριστη κατάσταση. Τιμή175.000€
- 70 τ.μ. 2 υπνοδωματίων στην Μεγ. Πετρίδη. Τιμή 88.000€
- 100 τ.μ. στην Κορδυκτώνος, τιμή 190.000€
- 120 τ.μ. οροφοδιαμέρισμα στην Ανάληψη, με απεριόριστη θέα, Τιμή 245.000 €
- 85 τ.μ. στη Μεγγαβίη πλήρως ανακαινισμένο. Τιμή 125.000€
- 128 τ.μ. 3 υπν/τιων στο Καρακόνερο με απεριόριστη θέα. Τιμή 240.000 €
- 136 τ.μ. 3 υπν/τιων στην Ανάληψη, lux κατασκευής. Τιμή 275.000 €
- 118 τ.μ. στη Μεγαλή Πετρίδη. Τιμή 245.000€
- 120 τ.μ. 3 υπν/τιων στο Καρακόνερο. Τιμή 240.000€
- 94 τ.μ. 2 υπνοδωματίων στην Εξά. Τιμή 160.000€
- 80 τ.μ. 2 υπνοδωματίων στην Ιαλυσό. Τιμή 80.000€
- 120 τ.μ. 3 υπν/τιων στην Ιαλυσό. Τιμή 200.000 €
- 90 τ.μ. 2 υπν/τιων στην Ιαλυσό. Τιμή 170.000€

ΜΟΝΟΚΑΤΟΙΚΙΕΣ - ΜΕΖΟΝΕΤΕΣ

- **ΡΟΔΟΣ:** 130 τ.μ. στο Καρακόνερο Τιμή 310.000 €
- **ΡΟΔΟΣ:** Στην Παλιά Πόλη διώροφη με αυλή. Τιμή 400.000€
- **ΡΟΔΟΣ:** 190 τ.μ. ανεξάρτητη κατοικία 3 ορόφων εντός π. Ρόδου σε 200 τ.μ. οικόπεδο. Τιμή 350.000 €
- **ΑΣΤΟΥΡΟΥ:** 210 τ.μ. 3 ορόφων, άριστης κατασκευής. Τιμή 300.000
- **ΕΙΑ:** 210 τ.μ. 3 ορόφων Τιμή 260.000 €
- **ΙΑΛΥΣΟΣ:** 125 τ.μ. 3 υπν/τιων Τιμή 195.000 €
- **ΙΑΛΥΣΟΣ:** 420 τ.μ. 3 ορόφων σε 650 τ.μ. οικόπεδο 100 μ. από την παραλία Ιαλυσού. Τιμή 650.000 €
- **ΙΑΛΥΣΟΣ:** 140 τ.μ. πλησίον παραλίας Ιαλυσού σε 330 τ.μ. οικοπεδο. Τιμή 300.000 €
- **ΙΑΛΥΣΟΣ:** 140 τ.μ. σε 300 τ.μ. οικόπεδο. Τιμή 265.000€
- **ΙΑΛΥΣΟΣ:** 150 τ.μ. δύο ορόφων σε 1.000 τ.μ. οικόπεδο. Τιμή 270.000 €
- **ΙΑΛΥΣΟΣ:** 195 τ.μ. 3 ορόφων. Τιμή 220.000 €
- **ΚΟΣΚΙΝΟΥ:** 240 τ.μ. τριών ορόφων σε 650 τ.μ. οικόπεδο με πισίνα. Τιμή 350.000€
- **ΚΟΣΚΙΝΟΥ:** 210 τ.μ. τριών ορόφων σε σαβάδες σε οικόπεδο 1.300 τ.μ. Τιμή 230.000 €
- **ΚΟΣΚΙΝΟΥ:** 180 τ.μ. 3 επιπέδων σε οικόπεδο 1000 τ.μ. Τιμή 265.000 €
- **ΠΑΣΤΙΔΑ:** 140 τ.μ. μπετά σε 290 τ.μ. οικόπεδο άριστης κατασκευής. Τιμή 145.000€
- **ΠΑΣΤΙΔΑ:** 140 τ.μ. 2 ορόφων σε οικόπεδο 270 τ.μ. Τιμή 195.000€
- **ΜΑΛΩΝΑ:** Παλιά κατοικία 80 τ.μ. Τιμή 30.000 €
- **ΓΕΝΝΑΔΙ:** Παραδοσιακή κατοικία 80 τ.μ. Τιμή 90.000 €

ΟΙΚΟΠΕΔΑ

- **ΡΟΔΟΣ:** 340 τ.μ. στον οικισμό Πολυτέκνων κτίζει 240 τ.μ. Τιμή 170.000 €
- **ΡΟΔΟΥ-ΛΙΝΔΟΥ:** 4.700 τ.μ. επί της λεωφόρου. Τιμή 470.000 €
- **ΕΙΑ:** 200 τ.μ. οικόπεδο Τιμή 90.000€
- **ΙΑΛΥΣΟΣ:** 1.030 τ.μ. για οικοδομή 137 τ.μ. Τιμή 145.0000 €
- **ΙΑΛΥΣΟΣ:** 2.500 τ.μ. εντός σχεδίου πόλεως Ιαλυσού με Σ.Δ. 0,4. Τιμή 750.000 €
- **ΙΑΛΥΣΟΣ:** 610 τ.μ. εντός σχεδίου με Σ.Δ. 0,4. Τιμή με άδεια οικοδομής 190.000 €
- **ΙΑΛΥΣΟΣ:** 2.300 τ.μ. επί της Ρόδου-Ιαλυσού με Σ.Δ. 0,4. Τιμή 920.000€
- **ΚΑΝΔΥΑΙ:** 4.000 τ.μ. Τιμή 140.000 €
- **ΤΣΑΪΡΙ** 9.500 τ.μ. Τιμή 350.000 €
- **ΤΣΑΪΡΙ:** 4.000 τ.μ. επί της λεωφόρου με άδεια οικοδομής και κόμβο. Τιμή 400..000€
- **ΑΣΤΟΥΡΟΥ:** έκταση 21.000 τ.μ.
- **ΚΟΣΚΙΝΟΥ:** 4.000 τ.μ. με απεριόριστη θέα. Τιμή 220.000 €
- **ΠΑΡΑΔΕΣΙ:** 5.500 τ.μ. στην παρ. Παραδεισίου. Τιμή 100.000€
- **ΚΑΛΑΜΩΝΑ:** Κτήμα 6.000 τ.μ. Τιμή 60.000€
- **ΘΕΟΛΟΓΟΣ:** 1.800 τ.μ. εντός οικισμού. Τιμή 150.000€
- **ΘΕΟΛΟΓΟΣ:** 15.000 τ.μ. στον με πανοραμική θέα. Τιμή 165.000€
- **ΣΟΡΩΝΗ:** 5.500 τ.μ. στην παρ. Σορωνής πάνω στο κύμα. Τιμή 180.000 €
- **ΜΑΣΑΡΙ:** 4.800 τ.μ. Τιμή 60.000 €
- **ΚΙΟΤΑΡΙ:** 800 τ.μ. μπροστά στη θάλασσα κατάλληλο για επαγγελματική χρήση. Τιμή 190.000 €

Θεμ. Σοφούλη 8 - 85100 Ρόδος Τηλ. & Fax: 22410 23447
Κιν. 6948 808023 - E-mail: info@newage-realestate.gr

ΧΤΣΚΤΗ021

Λίνδου 80 Ρόδος, 85100
Τηλ. & Fax: 22410 33866
Κιν.: 6932 468026
e-mail: prezerakos@hellasnet.gr
web site: www.hellenicland.com

ELLINOKTIMATIKI
hellenicland

ΠΕΤΡΟΣ ΠΡΕΖΕΡΑΚΟΣ
Μεσίτης Αστικών Συμβάσεων

- ΑΓΟΡΕΣ
- ΠΩΛΗΣΕΙΣ
- ΑΝΤΙΠΑΡΟΧΕΣ
- ΣΤΕΓΑΣΤΙΚΑ ΔΑΝΕΙΑ
- ΔΙΑΜΕΡΙΣΜΑΤΑ
- ΜΕΖΟΝΕΤΕΣ
- ΜΟΝΟΚΑΤΟΙΚΙΕΣ
- ΚΑΤΑΣΤΗΜΑΤΑ
- ΟΙΚΟΠΕΔΑ
- ΞΕΝΟΔΟΧΕΙΑ

Σε όλη την Ελλάδα και στο εξωτερικό

ΑΓΡΟΤΕΜΑΧΙΑ

ΑΓΡΟΤΕΜΑΧΙΟ 4.000 τ.μ. στα Τσαίρι, δεύτερο από τα δρόμο. Νέος δρόμος Τσαίρι-Αεροδρόμιο.	125.000 €
ΑΓΡΟΤΕΜΑΧΙΟ 4.000 τ.μ. στα Ασγούρου στην περιοχή Αγ.Βαρβάρα.	165.000 €
ΑΓΡΟΤΕΜΑΧΙΑ 1.000 τ.μ. στην Ιαλυσό, εντός ζώνης , εξ' αδιαφέτου με δόμηση 100 τ.μ.	110.000 €
ΑΓΡΟΤΕΜΑΧΙΟ 5.500 τ.μ. στις Καλυθιές.	90.000 €
ΑΓΡΟΤΕΜΑΧΙΟ 4.000 τ.μ. στην Απολλακιά, παραθαλάσσιο.	80.000 €
ΑΓΡΟΤΕΜΑΧΙΟ 4.000 τ.μ. στη Ρόδο, με καταπληκτική θέα θάλασσα.	200.000 €

ΟΙΚΟΠΕΔΑ

ΟΙΚΟΠΕΔΟ 400 τ.μ. στη Ρόδο με Σ.Δ.0,6%	180.000 €
ΟΙΚΟΠΕΔΟ εντός πόλεως Ρόδου με Σ.Δ. 1,4.	
ΟΙΚΟΠΕΔΟ 4.700 τ.μ. στο Κανδυλί.	180.000 €
ΟΙΚΟΠΕΔΟ 600 τ.μ. στα Μαριτσά εντός σχεδίου με Σ.Δ. 0,5%.	100.000 €
ΟΙΚΟΠΕΔΟ στο Κιοτάρι επί του παλιού επαρχιακού δρόμου, με άδεια οικοδομής. Κατάλληλο για κατοικία και επαγγελματική χρήση.	
ΟΙΚΟΠΕΔΑ 420 & 480 τ.μ. στην Παστίδα εντός συνεκτικού σχεδίου.	70.000 & 75.000 €
ΟΙΚΟΠΕΔΟ 1.000 τ.μ. σε κάθετο δρόμο της Λ.Ρόδου-Αεροδρομίου με άδεια οικοδομής 300 τ.μ. (βιοτεχνικό).	150.000 €

ΕΠΑΓΓΕΛΜΑΤΙΚΟΙ ΧΩΡΟΙ

ΚΑΤΑΣΤΗΜΑ στη Ρόδο, μισθωμένα ιδανικά για επένδυση.
ΚΤΙΡΙΟ στη Ρόδο, αυτοτελές στο κέντρο της πόλης

ΜΕΖΟΝΕΤΕΣ

ΜΕΖΟΝΕΤΑ 150 τ.μ. στα Κοσκινού, συν σοφίτα σε μπετό, εντός σχεδίου.	125.000 €
ΜΕΖΟΝΕΤΕΣ 120, 200 τ.μ. στη Ρόδο με θέα στη θάλασσα.	270.000 & 350.000 €
ΜΕΖΟΝΕΤΕΣ 144, 160, 170 και 180 τ.μ. στην Ιαλυσό εντός σχεδίου.	
ΜΕΖΟΝΕΤΕΣ 140 τ.μ. στην Παστίδα, άριστης κατασκευής.	220.000 €
ΜΕΖΟΝΕΤΑ 250 τ.μ. στην Ιαλυσό, εντός 2 στρεμ., άριστης κατασκευής.	400.000 €
ΜΕΖΟΝΕΤΕΣ 200 τ.μ. στα Κοσκινού με θέα θάλασσα.	400.000 €
ΜΕΖΟΝΕΤΕΣ 140 τ.μ. στην Ιαλυσό σε οικόπεδο 800 τ.μ.	100.000 €
ΜΕΖΟΝΕΤΑ 160 τ.μ. στην Ιαλυσό σε οικόπεδο 2.000 τ.μ.	380.000 €
ΜΕΖΟΝΕΤΑ 280 τ.μ. στα Κοσκινού σε οικόπεδο 1.000 τ.μ.	500.000 €

ΔΙΑΜΕΡΙΣΜΑΤΑ

ΔΙΑΜΕΡΙΣΜΑΤΑ 106 και 118 τ.μ. στην Ιαλυσό σε άριστη κατάσταση.

ΕΝΟΙΚΙΑΣΕΙΣ

ΚΑΤΑΣΤΗΜΑΤΑ προβολής και ΓΡΑΦΕΙΑ επί της Λ.Ρόδου-Λίνδου
ΓΡΑΦΕΙΑ στη Ρόδο στο κέντρο της πόλης, πολυτελούς κατασκευής

AE1067

Ζητούνται μεταχειρισμένα διαμερίσματα σε καλή κατάσταση, μεζονέτες και οικόπεδα στις περιοχές Ρόδου, Ιαλυσού, Κοσκινού, Παστίδας.

Vitzileos & Associates

Τηλ: 22410 24900
Κινητό : 6932196325
e-mail: mvre@otenet.gr

ΚΤΗΜΑΤΟΜΕΣΙΤΙΚΟ ΓΡΑΦΕΙΟ - REAL ESTATE AGENCY

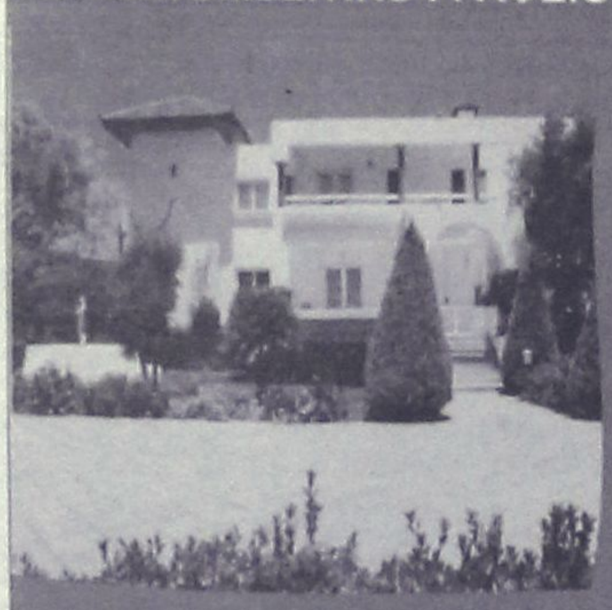

ΧΟΛΥΓΟΥΝΤΙΑΝΗ ΒΙΛΛΑ

Στο Βόρειο καταπράσινο τμήμα της Ρόδου, κάτω από τους Πρόποδες της Φιλερήμου με θέα το Αιγαίο πέλαγος υπερπολυτελή βίλα 540 τ.μ δείγμα αρχιτεκτονικής και κατασκευαστικής ποιότητας με μοναδική αίσθηση Χολυγουντιανής πολυτέλειας.
Μέσα σε κατάφυτη έκταση 4,5 στρεμμάτων σε πανέμορφο κήπο με καλλλωπιστικά φυτά, χλοοτάπητα και 500 οπωροφόρα δένδρα.

ΠΑΡΑΔΟΣΙΑΚΗ ΜΟΝΟΚΑΤΟΙΚΙΑ

Αρχοντική πετρόχτιστη κατοικία άριστης κατασκευής με 3 υπνοδωμάτια, πλήρως εξοπλισμένη και επιπλωμένη, με αυλή και χώρο για πάρκινγκ στην περιοχή Κοσκινού. Ετοιμοπαράδοτη.



AE858

Vitzileos & Associates

Τηλ: 22410 24900
Κινητό : 6932196325
e-mail: mvre@otenet.gr

ΚΤΗΜΑΤΟΜΕΣΙΤΙΚΟ ΓΡΑΦΕΙΟ - REAL ESTATE AGENCY

ΚΑΤΑΣΤΗΜΑΤΑ - ΓΡΑΦΕΙΑ - ΕΠΙΧΕΙΡΗΣΕΙΣ

Επιχείρηση υγειονομικού ενδιαφέροντος πλήρως εξοπλισμένη 62 τ.μ. με αύλιο χώρο 150 τ.μ άμεση παράδοση χρήσης, σε κεντρικό δρόμο στην Παλιά Πόλη.

€ 95.000

ΜΕΖΟΝΕΤΕΣ - ΒΙΛΛΕΣ- ΜΟΝΟΚΑΤΟΙΚΙΕΣ

Μεγαλοπρεπές νεοκλασικό αρχοντικό 243 τ.μ με 170 τμ. Αυλή. ;Εχει δαικυρηχθεί διατηρητέο και η εξαιρετική του τοποθεσία στο κεντρικότερο σημείο της πόλης της Ρόδου το κάνει κατάλληλο για εμπορική ή ιδιωτική χρήση. Μίσθωση **2,500 €** και πώληση **700,000 €**

Ευκαιρία Παλιά Πόλη
Παραδοσιακή κατοικία 47 τ.μ σε οικόπεδο 90 τ.μ ανάμεσα σε δημόσιο δρόμο και πλατεία με ισόγειο χώρο 10 τ.μ κατάλληλο και για επαγγελματική χρήση **88.000 €**

Παλιά Πόλη, παραδοσιακής αρχιτεκτονικής ακίνητα, 137 τ.μ, κτισμένο σε 437 τ.μ οικόπεδο με μοναδικότητα απόδοσης και συντελεστή δόμησης 264,11 τ.μ μη ρυμοτομούμενο. **350.000 €**

Παραθαλάσσια υπερλούξ μεζονέτα μοναδικής κατασκευής 140 τ.μ σε οικόπεδο 500 τ.μ, και 4 studios των 25 τ.μ το καθένα σε νεοκλασικό κτίριο.

€ 390.000

Πετρόχτιστη παραδοσιακού στυλ κατοικία χωρισμένη σε 4 γκαρσονιέρες 50 τ.μ. Επιπλωμένες & πλήρως εξοπλισμένες. Ολική πώληση. Περιοχή Παραδείσι. **€ 350.000**

Παραδοσιακή πέτρινη μονοκατοικία, ημιτελής, με 2 υ/δ και αυλή στα Κοσκινού. **€ 140.000**

ΔΙΑΜΕΡΙΣΜΑΤΑ

Διαμέρισμα νεόχτιστο , 80 τ.μ με 2 υ/δ και άνετο πάρκινγκ. Περιοχή Καλυθιές.

€110.000

Διαμέρισμα 90 τ.μ με 2 υ/δ ευρύχωρο και διαμπερές.Περιοχή Καρακόνερο.

€ 125.000

Νεόδμητο διαμέρισμα lux κατασκευής, 2 υ/δ, πλήρως εξοπλισμένο γκαράζ, κεντρική αυτόνομη θέρμανση. Περιοχή Ιαλυσσός.

€ 160.000

ΟΙΚΟΠΕΔΑ

Οικόπεδο 10.000 τ.μ άρτιο και οικοδομήσιμο. Περιοχή Τσαΐρι.

€ 300.000

Οικόπεδο ,8.000 τ.μ με θέα θάλασσα. Περιοχή Φαληράκι.

€ 220.000

ΜΙΣΘΩΣΕΙΣ

Μονοκατοικία, 250 τ.μ με 4 υ/δ , σε οικόπεδο 2.000τ.μ. Περιοχή Κρεμαστή **€ 1.000**

Νεόχτιστες γκαρσονιέρες Διαμερίσματα και studio επιπλωμένα στο κέντρο της πόλης της Ρόδου.

ΔΙΑΘΕΤΟΥΜΕ ΒΙΟΤΕΧΝΙΚΟΥΣ, ΕΠΑΓΓΕΛΜΑΤΙΚΟΥΣ ΧΩΡΟΥΣ ΚΑΙ ΑΠΟΘΗΚΕΣ ΜΕ ΠΡΟΣΒΑΣΗ ΚΑΙ ΚΟΜΒΟΥΣ.

AE858

ενοικιασεις

συνέχεια από την προηγούμενη

ΕΝΟΙΚΙΑΖΕΤΑΙ δυάρι στο κέντρο της πόλης πλήρως επιπλωμένο για φοιτητές-στρατιωτικούς και δημοσίους υπαλλήλους, κατάλληλο και για επαγγελματική στέγη. Αλλοδαποί αποκλείονται. Πληρ. τηλ. 6947886798
MZT201106

ΕΝΟΙΚΙΑΖΟΝΤΑΙ: α) επιπλωμένα διαμερίσματα στην παραλία Αφάντου, **β)** ενοικιάζεται ή πωλείται κατάστημα στην πλατεία Αφάντου. Πληρ. τηλ. 6944642792
MZT201102

ΕΝΟΙΚΙΑΖΕΤΑΙ γκαρσονιέρα ρετιρέ γ' ορόφου, ανακαινισμένη, πλήρως επιπλωμένη με air condition, πλυντήριο ρούχων, κουζινάκι, ψυγείο κ.λπ. Αποτελείται από **1** δωμάτιο, κουζίνα, άνετο μπάνιο, χωλ και πολύ μεγάλο μπαλκόνι. Περιοχή Αγ. Ιωάννης, οδός Αγ. Σοφίας 38 **(κοντά στο Πανεπιστήμιο Αιγαίου).** Πληρ. τηλ. 6936639843
MZT171122

ΠΩΛΕΙΤΑΙ

Κατάστημα εμβαδού 185 τμ με αυλή, σε κεντρικό σημείο της πόλης της Ρόδου **420,000 €**...(ref: 2460)

πληροφορίες στο τηλ 2241026281

ΣΑΒΒΑΙΔΗΣ & Συνεργατες

ΜΧΠ659 Μεσιτες & Συμβουλοι Ακινητων

Profit & Solution

ΚΤΗΜΑΤΙΚΕΣ ΥΠΗΡΕΣΙΕΣ

Αντ, Δαμασκηνού 119 85100 Ρόδος

22410 28100

AE963

ΔΙΑΜΕΡΙΣΜΑΤΑ	
Ανάληψη 80τμ 2υ/δ σαλόνι, κουζίνα, WC	100.000 €
Ανάληψη 60τμ 2υ/δ κουζίνα, 1wc σαλόνι, αυλή 25τμ	93.000 €
Ανάληψη 96τμ 3υ/δ δεκαετίας σε αρίστη κατάσταση	180.000 €
Ροδίνι 80τμ 2υ/δ 1wc, μεταχειρισμένο 9 ετών άριστη κατάσταση	175.000 €
Κένεντυ 75τμ 2υ/δ 1wc σαλόνι τζάκι κουζίνα	155.000 €
Ρόδος 55τμ 1υ/δ σαλόνι, κουζίνα 1 wc	69.000 €
Ιαλυσός 100τμ 2υ/δ 2wc ,θέρμανση, θέση στάθμευσης, καινούργιο	180.000 €
Ιαλυσός 96τμ 2 υ/δ 2wc θέρμανση θέση στάθμευσης καινούργιο	170.000 €
Ιαλυσός ισόγειο 95τμ 2 υ/δ 2wc θέρμανση αυλή, καινούργιο	170.000 €
Κοσκινού 100τμ 3υ/δ ,2 wc, garage αποθήκη 5τμ ,θέρμανση	
Αυλή-βεράντα 60τμ με θέα θάλασσα	240.000 €
ΜΟΝΟΚΑΤΟΙΚΙΕΣ- ΜΕΖΟΝΕΤΕΣ	
Ιαλυσό 125τμ 3 υ/δ 2 wc κλιματισμός 2αυλες καινούργιο	200.000 €
Ιαλυσό 195τμ 2 ετών τζάκι,air condition,ηλεκτρ. συσκευές	285.000 €
Κοσκινού 100τμ 3υ/δ 2 wc, garage,αποθήκη, θέρμανση	220.000 €
Παστίδα 140τμ 3 υ/δ 2wc ,τζάκι, σε οικόπεδο 400τμ	195.000 €
Μαριτσά 100τμ σε οικόπεδο 5.200τμ με 2 άδειες των 70τμ	250.000 €
Μαριτσά 133τμ σε οικόπεδο 300τμ 4 υ/δ 2wc, κουζίνα σε μπετό	120.000 €
Μαριτσά 145τμ σε οικόπεδο 300τμ 4 υ/δ 2wc, κουζίνα καινούργια	220.000 €
ΟΙΚΟΠΕΔΑ	
Παστίδα εντός οικισμού 300τμ με δόμηση 300τμ	55.000 €
Παστίδα εντός οικισμού 350τμ με δόμηση 300τμ	60.000 €
Συνεταιρισμός πολυτέκνων 340τμ	145.000 €
Αφάντου 1100τμ πάνω στην λεωφ. ΡΟΔΟΥ-ΛΙΝΔΟΥ	185.000 €
Θολό οικόπεδο 3.470τμ με άδεια οικοδομής 220τμ	70.000 €
Καλαμώνα οικόπεδο 6100τμ	98.000 €
Καλαμώνα οικόπεδο 4.000τμ	37.000 €
Γεννάδι 1400τμ άρτιο και οικοδομήσιμο150μετρα από την θάλασσα	110.000 €
Γεννάδι 700τμ άρτιο και οικοδομήσιμο150μετρα από την θάλασσα	58.000 €
Γεννάδι 650τμ με άδεια οικοδομής 70τμ 150μετρα από την θάλασσα	68.000 €
ΚΑΤΑΣΤΗΜΑΤΑ- ΓΡΑΦΕΙΑ	
Μανδράκι 25τμ 1wc προνομιακό γραφείο στο κέντρο	65.000 €
Δασκάλους 55τμ ισόγειο με δυο διαφορετικές εισόδους καινούργιο	95.000 €
Μανδράκι γραφείο 63τμ με αυτόνομο κλιματισμό	135.000 €
Περιοχή μηχανουργία 80τμ +80τμ υπόγειο	120.000 €
Τσαΐρι βιοτεχνικός χώρος σε μπετό 300τμ	170.000 €

ΛΕΟΝΤΗΣ & ΦΩΤΗΣ ΑΝΤΩΝΟΓΛΟΥ ΟΙΚΟΔΟΜΙΚΕΣ ΕΠΙΧΕΙΡΗΣΕΙΣ Α.Ε.



Πωλούνται Ανεξάρτητες Πολυτελής Μονοκατοικίες στην Παραλία Ιαλυσού AE912

Τηλ. 22410 62 540 - 6947 705 717 - 6948 523 586



ΔΙΑΜΕΡΙΣΜΑ στο κέντρο της Πόλεως

90 τ.μ. με 2 υπνοδωμάτια. Διαθέτει Ιταλική εντοιχισμένη κουζίνα, πλήρη θέρμανση, αποθήκη, ιδιόχρηστη θέση στάθμευσης, αρίστης κατασκευής.



ΔΙΑΜΕΡΙΣΜΑ στον Αγ. Γεώργιο

98 τ.μ. με 2 υπνοδωμάτια. Διαθέτει κουζίνα με Μασίφ ξυλεία, ηλεκτρική θέρμανση, άνετους χώρους, διακόσμηση με επενδύσεις ξύλου και ψευδοροφές, ιδιόχρηστη θέση στάθμευσης.



ΔΙΑΜΕΡΙΣΜΑ στο Ροδίνι Ι

92 τ.μ. με 2 υπνοδωμάτια. Διαθέτει υπέροχη θέα στην θάλασσα, μεγάλη εντοιχισμένη κουζίνα, άνετους χώρους.



ΔΙΑΜΕΡΙΣΜΑ στους Δασκάλους

110 τ.μ. με 3 υπνοδωμάτια. Διαθέτει ηλεκτρική θέρμανση, 2 μπάνια, άνετους χώρους.



ΔΙΑΜΕΡΙΣΜΑ στην Ιαλυσό

75 τ.μ. με 2 υπνοδωμάτια, υπερυψωμένο ισόγειο. Διαθέτει Γερμανική εντοιχισμένη κουζίνα, ιδιόχρηστο κήπο, πλήρη θέρμανση.



ΔΙΑΜΕΡΙΣΜΑ στο Ροδίνι ΙΙ

85 τ.μ. με 2 υπνοδωμάτια. Διαθέτει μεγάλη εντοιχισμένη κουζίνα, άνετους χώρους, αποθήκη.

ευσταθίου ΕΥΡΩΚΤΗΜΑΤΙΚΗ

ΚΤΗΜΑΤΟΜΕΣΙΤΙΚΟ ΓΡΑΦΕΙΟ

ΧΠ401/2029

Εθν. Αντιστάσεως 83, Τηλ: 22410 73819, 74917, Fax: 22410 38641

Κιν: 6944 374546, 6945 292030, Url: www.euroktimatiki.gr, E-mail: info@euroktimatiki.gr

ενοικιασεις

συνέχεια από την προηγούμενη

ΕΝΟΙΚΙΑΖΕΤΑΙ ισόγειο **διαμέρισμα** 120 τ.μ. 2 υπνοδωμάτια, σαλοτραπεζαρία, κουζίνα, με μεγάλη αυλή μπροστά και πίσω από το διαμέρισμα, αποκλειστικής χρήσης, επί της οδού Μητροπόλεως 83Θ. Πληρ. τηλ. 2241036072
MZT201101

ΕΝΟΙΚΙΑΖΕΤΑΙ ανακαινισμένο υπόγειο **κατάστημα** 150 τ.μ. απέναντι από τις αντιπροσωπείες Σωτηράκη για οποιαδήποτε επαγγελματική χρήση, επί της οδού Κολοκοτρώνη 36. Πληρ. τηλ. 2241027863.
MZT181105

ΕΝΟΙΚΙΑΖΟΝΤΑΙ γραφεία επί της πλατείας Κύπρου (μονόχωρα, δίχωρα και τρίχωρα) με WC, θέρμανση, air condition, για κάθε επαγγελματική χρήση. Πληρ. τηλ. 2241026021, 6946020735, 6939356356.
MZT181104

ΕΝΟΙΚΙΑΖΕΤΑΙ μονοκατοικία στα Μαριτσά με κλιματισμό-θέρμανση, αυλή μπροστά-πίσω, πάρκαν, ξυλόφουρνο. Τιμή 450 ευρώ. Πληρ. τηλ. 6946336791
MZT171124

ΕΝΟΙΚΙΑΖΕΤΑΙ διαμέρισμα 4άρι α' ορόφου επί της Δημητρίου Αναστασιάδη στους Δασκάλους με θέρμανση, διαμπερές, με βεράντες. Τιμή 550 ευρώ. Πληρ. τηλ. 6948100704
MZT171126

ΕΝΟΙΚΙΑΖΟΝΤΑΙ: α) ισόγειο **διαμέρισμα** 50 τ.μ. με δύο δωμάτια, με αυλή και αποθήκη στο Καρακόνερο. Τιμή 270 ευρώ. **β) Βιοτεχνικός χώρος** ισόγειο 250 τ.μ. αυλή, ρολά και γραφείο επί της λεωφ. Λίνδου. Πληρ. τηλ. 2241039852, 6946363441 MZT171120

ΕΝΟΙΚΙΑΖΟΝΤΑΙ επιπλωμένα **δωμάτια** επί της Αγ. Νικολάου 72 με πολυκουζίνα, TV, A/C, θέρμανση, ατομικό μπάνιο. Πληρ. τηλ. 2241023129, 6945828280 κ. Κατερίνα MZT171117

ΕΝΟΙΚΙΑΖΕΤΑΙ διαμέρισμα ισόγειο επί της Σωτήρος 62 περ. Ιαλυσός, 2 υπνοδωματίων, σαλοτραπεζαρία, κουζίνα, μπάνιο κ.λπ. βοηθητικοί χώροι, με δική του αυλή. Πληρ. τηλ. 2241032316
MZT171113

ΕΝΟΙΚΙΑΖΟΝΤΑΙ καταστήματα των 61 τ.μ. και 30 τ.μ. με πατάρι επί της Κων. Παλαιολόγου κάτω από το Βενετόκλειο λύκειο απέναντι από το COLLECTION. Πληρ. τηλ. 2241077944, 6945256593
MZT171112

PARADISE STUDIOS. ΕΝΟΙΚΙΑΖΟΝΤΑΙ δωμάτια με το μήνα 250 ευρώ ή την ημέρα 30 ευρώ, παραλία Καθαρά στο Φαληράκι. Πληρ. τηλ. 2241085942, 6932120654
www.rhodosparadise.com
MZT161127

ΜΗΝΙΑΙΑ ΕΝΟΙΚΙΑΣΗ ΔΩΜΑΤΙΩΝ ΣΕ ΞΕΝΟΔΟΧΕΙΟ

Το ξενοδοχείο **ΕΛΕΝΑ**
που βρίσκεται στο κέντρο της πόλεως Ρόδου, σε μικρή απόσταση από το λιμάνι και το Πανεπιστήμιο επί της οδού Γρίβα 78,
ΕΝΟΙΚΙΑΖΕΙ ΔΩΜΑΤΙΑ
ιδανικά για φοιτητές, στρατιωτικούς κ.λπ.
Το ξενοδοχείο διαθέτει:
σαλόνι, café bar, αίθουσα τηλεόρασης και πισίνα
Το δωμάτιο διαθέτει:
α) ατομικό μπάνιο
β) τηλέφωνο
γ) ραδιόφωνο
δ) τηλεόραση
ε) ψυγείο
στ) θέρμανση
ζ) ζεστό νερό
η) εβδομαδιαίος καθαρισμός δωματίου και
θ) διάθεση ιματισμού (σεντόνια, κουβέρτες)
Τιμή από 200 ευρώ ανά μήνα
Πληρ. τηλ. 2241024755, 2241093019, κιν. 6942456013
MZT231011

ΠΩΛΕΙΤΑΙ επιχείρηση
ή εξοπλισμός εστιατορίου-μεζεδοπωλείου
στο Παραδείσι με άνετο χώρο parking.
Δεν θα απαντηθούν τα τηλέφωνα με απόκρυψη.
Πληρ. τηλ. 6976059699 κ. Παντελή μετά τις 15.00
MZT172(F)

ΜΗΝΙΑΙΑ ΕΝΟΙΚΙΑΣΗ ΔΩΜΑΤΙΩΝ ΣΕ ΞΕΝΟΔΟΧΕΙΟ
Το **ξενοδοχείο ΝΟΥΦΑΡΑ** που βρίσκεται στο **κέντρο της πόλεως Ρόδου (10 λεπτά από το Παν/μιο Αιγαίου) επί της Γρ. Λαμπράκη 35,** ενοικιάζει δωμάτια σε φοιτητές και σε οποιονδήποτε άλλο ενδιαφερόμενο.
Το δωμάτιο διαθέτει:
1) Ατομικό μπάνιο
2) Τηλέφωνο
3) Ραδιόφωνο
4) Τηλεόραση
5) Ψυγείο
6) Θέρμανση
7) Ζεστό νερό
8) Κοινόχρηστο χώρο για επιτραπέζια παιχνίδια
9) Εβδομαδιαίος καθαρισμός δωματίου και
10) Διάθεση ιματισμού (σεντόνια, κουβέρτες)
ΠΛΗΡ. ΤΗΛ. 2241024545
MAT448(F)



ΚΤΗΜΑΤΟΜΕΣΙΤΙΚΟ ΓΡΑΦΕΙΟ
ΑΙΓΑΙΟΚΤΗΜΑΤΙΚΗ
ΕΠΙΛΕΓΜΕΝΕΣ ΠΡΟΤΑΣΕΙΣ ΑΚΙΝΗΤΩΝ

-38τμ καιν/ργια γκαρ/νιέρα στο Καρακόνερο 85.000€
-44τμ καινούργιο διαμ/σμα α΄ορ. στην Ανάληψη 87.000€
-46τμ διαμ/σμα (υπ. με αυλή) Υφηλάντου 50.000€
-50τμ καινούργιο διαμ/σμα στο Νιοχώρι 100.000€
-55τμ μονοκατοικία (βοηθητικός χώρος) προέκταση Αννης Μαρίας 75.000€
-60τμ 2 γκαρ/ρες καιν/ργιες στο Νιοχώρι 136.000€
-70τμ διώροφη μεζ/τα στην Βενετοκλέων 85.000€
-75τμ καιν/ργιο διαμ/σμα στο Καρακόνερο 150.000€
-78τμ καιν/ργιο στο Ροδίνι 140.000€
-78τμ καινούργιο (ισόγειο) Καρακόνερο 175.000€
-80τμ μετ/νο (6΄ορ-2υπν) στην Ανάληψη 125.000€
-81τμ καιν/ργιο διαμ/σμα (1 έτους) στους Δασκάλους 155.000€
-86τμ καινούργιο διαμ/σμα στην Ιαλυσό 155.000€
-89τμ καινούργιο (ά ορ) Μιχ.Πετρίδη 180.000€
-92τμ καιν/ργιο διαμ/σμα στους Τρεις (2υπν) 165.000€
-95τμ διαμ/σμα μετ/νο με απ/στη θέα Κένεντυ 200.000€
-98τμ ρετιρέ καιν/ργιο (3υπν) στο Ροδίνι 185.000€
-100τμ καινούργιο (ορ/σμα) Καρακόνερο 210.000€
-102τμ καινούργιο με γκαράζ Μίρα-Μάρε 205.000€
-111τμ μετ/νο (3υπν), 6΄ορ/φου Άγιο Ιωάννη 180.000€
-115τμ μεζ/τα σε μπετά σε 500τμ οικ/δο Κοσκινού 150.000€
-125τμ μεταχ/σμένο διαμ/σμα Ανάληψη 180.000€
-140τμ (3 γκαρ/ρες) καιν/ργιες Κοσκινού απ/στη θέα 130.000€
-142τμ μεταχ/νη μον/κία με εξτρα ΣΔ Νιοχώρι 180.000€
-150τμ καινούργια μον/κία σε 1στρ στα Κοσκινού 270.000€
-171τμ καινούργια μεζονέτα στο Ροδίνι 330.000€
-212τμ μεζ/τα σε μπετά σε οικ/κό συν/σμό στην Καίρ 155.000€
-23 τμ κατάστημα στο Μανδράκι (ελεύθερο μίσθωσης) 140.000€
-50τμ κατάστημα στο Μανδράκι (μισθωμένο) 620.000€
-69τμ κατάστημα στο Μανδράκι (ελεύθερο μίσθωσης -τριώροφο) 450.000€
-209τμ οικόπεδο στην Ανάληψη (Σ.Δ.1) 150.000€
-324τμ οικόπεδο στο Μήδεια (Σ.Δ 0,6) 200.000€
-320τμ οικόπεδο στην νέα επέκταση οικισμού Σορωνής 38.000€
-475τμ οικόπεδο (ΣΔΟ,6) στη Γ Σεφέρη με υπέροχη θέα 475.000€
-1.000τμ οικόπεδο με οικ/μική άδεια για μον/κία στα Κοσκινού, 100.000€
-2στρ(προοπτική δόμησης 1.600τμ) εντός οικισμού παραθαλάσσιο Μαή Φάνες 180.000€
-340τμ οικ/κός συν/σμός Πολυτέκνων στο Καρακόνερο 150.000€
-4.600τμ επί της λεωφόρου Ρόδου-Καλυθέας με θέα, 350.000€

ΕΚΤΟΣ ΑΥΤΩΝ ΤΩΝ ΑΚΙΝΗΤΩΝ ΔΙΑΘΕΤΟΥΜΕ ΜΕΓΑΛΗ ΠΟΙΚΙΛΙΑ ΣΕ ΔΙΑΜ/ΤΑ (ΜΕΤ/ΝΑ-ΚΑΙΝΟΥΡΓΙΑ) ΣΤΙΣ ΚΑΛΥΤΕΡΕΣ ΤΙΜΕΣ ΤΗΣ ΑΓΟΡΑΣ-ΟΙΚ/ΔΑ ΚΑΤΑΣΤΗΜΑΤΑ-ΓΡΑΦΕΙΑ ΚΑΙ ΕΝΟΙΚΙΑΣΕΙΣ ΑΚΙΝΗΤΩΝ

ΡΕΝΑ ΒΑΖΟΥΚΟΥ ΚΑΙ ΣΥΝΕΡΓΑΤΕΣ
(ΜΕΣΙΤΗΣ ΑΣΤΙΚΩΝ ΣΥΜΒΑΣΕΩΝ)
ΔΙΕΥΘ. ΓΡΑΦΕΙΟΥ ΔΗΜ. ΘΕΟΔΩΡΑΚΗ 3
10-1 το πρωί καθημερινά και 6.30-9 απ/μα
Τηλ. (22410) 22943-28838 FAX: 28838, κιν. 6945466773
email.vazoukou@acn.gr
XΠ851

REAL ESTATE ΚΡΑΝΙΔΗΣ
www.kranidis.gr

ΠΩΛΗΣΕΙΣ ΟΙΚΙΕΣ ΕΝΤΟΣ ΠΑΛΙΑΣ ΠΟΛΕΩΣ

40τ.μ. ΕΝΑΣ ΧΩΡΟΣ 60.000€ [Κ-60]
237τ.μ. 4Δ.Σ.Κ.Λ. 300.000 € [Κ-145]
137τ.μ. 3Δ.Σ.Κ.Λ. 440.200 € [Κ-144]
150τ.μ. 3 Υ.Δ.Κ.Λ. 500.000 € [Κ-86]
80τ.μ. 2Δ.Σ.Κ.Λ. 170.000€ [Κ-140]
95τ.μ. 2Δ.Σ.Κ.Λ. 140.000 € [Κ-143]
100τ.μ. 3Δ.2Σ.Κ.Λ. 350.000€ [Κ-709]
120τ.μ. 2Δ.Σ.Κ.Λ. 250.000€ [Κ-815]
150τ.μ. 3Δ.Σ.Κ.Λ. 120.000€ [Κ-722]
60τ.μ. 4Δ.Σ.Κ.Λ. 100.000€ [Κ-1129]
262τ.μ. 6Δ.Σ.Κ.Λ. 750.000€ [Κ-1157]
90τ.μ. 4Δ.Σ.Κ.Λ. 140.000€ [Κ-1136]
80τ.μ. 3Δ.Σ.Κ.Λ. 110.000€ [Κ-1141]
63τ.μ. 2Δ.Σ.Κ.Λ. 2ου ορόφου 75.000€ - [Κ-1505]
52τ.μ. 2αρι 2ου ορόφου 75.000€ - [Κ-1506]
45τ.μ. 2Δ.Σ.Κ.Λ. 2ου ορόφου 50.000€ - [Κ-1129]
120τ.μ. 3Δ.Σ.Κ.Λ. 1ου ορόφου 300.000€ - [Κ-1110]
140τ.μ. 3Δ.Σ.Κ.Λ. 450.000€ - [Κ-732]
280τ.μ. 5Δ.Σ.Κ.Λ.WC κατάστημα 1.000.000€ [Κ-862]
100τ.μ. 3Δ.2Σ.Κ.Λ. 350.000€ [Κ-709]
100τ.μ. 4Δ.Σ.Κ.Λ. 2ου ορόφου 230.000€ [Κ-1247]

ΠΩΛΗΣΕΙΣ ΔΙΑΜΕΡΙΣΜΑΤΩΝ

ΙΑΛΥΣΟΣ:
42τμ. 2αρι 3ου ορόφου 50.000 €. [Κ-66]
52τ.μ. 2αρι 2ου ορόφου 70.000 € [Κ-166]
82τ.μ. 2Δ.Σ.Κ.Λ. 160.000,00 €. [Κ-48]
ΚΡΕΜΑΣΤΗ: 75τ.μ. 2Δ.Σ.Κ.Λ. 150.000€ [Κ-342]
ΡΟΔΟΣ:
ΑΝΑΛΗΨΗ:105τ.μ. 3Δ.Σ.Κ.Λ. 1ου ορ.180.000€ [Κ-1592]
ΑΝΑΛΗΨΗ: 80τ.μ. - 150.000€ - [Κ-1573]
ΑΓΙΟΙ ΑΝΑΡΓΥΡΟΙ:106τ.μ. 3Δ.Σ.Κ.Λ. 150.000€ - [Κ-1567]
ΑΓΙΟΣ ΝΙΚΟΛΑΟΣ: 55τ.μ. 2αρι 2ου ορ.85.000€[Κ-1513]
ΔΑΣΚΑΛΩΝ:88τ.μ. 2Δ.Σ.Κ.Λ. 2ου ορ.150.000€ [Κ-1556]
ΜΗΔΕΙΑ: 126τ.μ. 3Δ.Σ.Κ.Λ. Ισόγειο 260.000€ - [Κ-1581]
ΡΟΔΙΝΙ: 129τ.μ. 3Δ.Σ.Κ.Λ. 2ου ορ. 265.000€ - [Κ-1552]
ΡΟΔΙΝΙ: 100τ.μ. 3Δ.Σ.Κ.Λ. 230.000 €. [Κ-267]
ΦΑΝΕΡΩΜΕΝΗ: 102τ.μ. 3Δ.Σ.Κ.Λ. 200.000€ - [Κ-50]
ΔΑΣΚΑΛΟΥΣ:116τ.μ. 3Δ.Σ.Κ.Λ. 270.000 € [Κ-268]
Μ.ΠΕΤΡΙΔΗ: 118τ.μ. 3Δ.Σ.Κ.Λ. 230.000€ - [Κ-316]
Μ.ΠΕΤΡΙΔΗ: 122τ.μ. 3Δ.Σ.Κ.Λ. 250.000€ - [Κ-318]
Β.ΗΠΕΙΡΟΥ: 30τ.μ. 2αρι Ισόγειο 36.000€ [Κ-129]
ΚΑΝΑΔΑ: 56τ.μ. - 1ου ορόφου 140.000€ - [Κ-319]
ΑΝ. ΜΑΡΙΑΣ: 80τ.μ. 2 υ/δ 90.000 € [Κ-115]
ΡΟΔΙΝΙ: 87τ.μ. 2Δ.Σ.Κ.Λ. Ισόγειο 100.000€ - [Κ-322]
ΡΟΔΙΝΙ: 92τ.μ. 2Δ.Σ.Κ.Λ. Ισόγειο 210.000 € [Κ-263]
ΚΕΝΤΡΟ: 184τ.μ. 3Δ.Σ.Κ.Λ. 270.000 € [Κ-9]
ΣΟΡΩΝΗ: 130τ.μ. 200.000 € [Κ-99]

1ο Γρ. Αμερικής 50, 85100 Ρόδος
2ο Γρ. Ατταβύρου 22-24, 85100 Ρόδος
22410 23661 FAX: 22410 23667
e-mail: info@kranidis.gr

ΣΑΒΒΑΙΔΗΣ & Συνεργατες
Μεσιτες & Συμβουλοι Ακινητων

ΠΩΛΗΣΕΙΣ ΟΙΚΟΠΕΔΩΝ

ΕΝΤΟΣ ΣΧΕΔΙΟΥ: 1- Ασκληπειο 131 τμ **26,000 €** (ref: 3167), **2-** Λάρδος 460 τμ **38,000 €** (ref: 3317), **3-** Κρεμαστή 243,30 τμ **60,000 €** (ref: 3220), **4-** Παστίδα 200 τμ **60,000 €** (ref: 2927), **5-** Καλυθιές 425 τμ με άδεια οικοδομής 80 τμ, **60,000 €** (ref: 3322), **6-** Γεννάδι 1,480 τμ με θέα θάλασσα, **72,500 €** (ref: 2794), **7-** Καλυθιές 850 τμ με άδεια οικοδομής 165 τμ, **100,000€** (ref:3319) **8-** Θεολόγος 1,876 τμ με θέα θάλασσα, ΣΔ 0,4, **122,500€**(ref:3068) **9-** Ρόδος 400 τμ, ΣΔ 0,6, **155,000 €** (ref: 2685), **10-** Ρόδος 400 τμ, ΣΔ 0,6, **165,000 €** (ref: 2968), **11-** Ροδίνι-Ρόδος 400 τμ, ΣΔ 0,4, **185,000 €** (ref: 1267), **12-** Μήδεια-Ρόδος 400 τμ, ΣΔ 0,4, **200,000 €** (ref: 2634), **13-** Θεολόγος 5,600 τμ, ΣΔ 0,5, **296,000 €** (ref: 3276), **14-** Ιαλυσός 3,812 τμ, με άδεια για 11 μονοκατοικίες, **850,000 €** (ref: 904), **15-** Ρόδος (απέναντι από το Ροδίων Παιδεία), 1,322 τμ, ΣΔ 0,6, **850,000 €** (ref: 2931), **16-** Ιαλυσός 3,250 τμ, **1,300,000 €** (ref: 2271), **17-** Κέντρο-Ρόδος 882 τμ, ΣΔ 1,6, **2,150,000 €** (ref: 1971)

ΕΚΤΟΣ ΣΧΕΔΙΟΥ: 1- Θεολόγος 6,430 τμ, **54,000 €** (ref: 1990), **2-** Ασκληπειο 1,193 τμ, **55,000 €** (ref: 3312), **3-** Καλαβάρδα 2,520 τμ, **60,000 €** (ref: 2699), **4-** Καλαβάρδα 5,435 τμ, **70,000 €** (ref: 3024), **5-** Ασκληπειο-Μεγάλη Γη 4,000 τμ, **85,000 €** (ref: 2892), **6-** Καταβιά 5,146 τμ, **90,000 €** (ref: 2969), **7-** Γεννάδι 3,200 τμ, 300 μ από το χωριό και 400 μ από την θάλασσα **100,000 €** (ref: 3284), **8-** Κρεμαστή 2,460 τμ, **105,000 €** (ref: 3177), **9-** Λαχανιά 5,680 τμ με θέα θάλασσα **110,000 €** (ref: 2876), **10-** Βληχά-Λίνδος 1,445 τμ **110,000 €** (ref: 3147), **11-** Γεννάδι 4,100 τμ, **115,000 €** (ref: 2792), **12- ΠΩΛΗΘΗΚΕ!** Αφάντου 11,800 τμ με θέα θάλασσα, **150,000 €** (ref: 3151), **13-** Τσαμπίκα 11,250 τμ με θέα θάλασσα **165,000 €** (ref: 2559), **14-** Κανδηλί 4,720 τμ **170,000 €**(ref: 3295), **15-** Ψάλτος-Λίνδος 4,160 τμ, **175,000 €** (ref: 3061),**16-** Φαληράκι 5,875 τμ, με θέα θάλασσα **250,000 €** (ref: 2816),**17-** Καλυθιές 10,000 τμ με θέα το Φαληράκι, **280,000 €** (ref: 3234),**18-** Ιαλυσός (εντός ζώνης) 6,685 τμ, **300,000 €** (ref: 3275), **19-** Πλημμύρι-Καταβιά 10,928 τμ, 100 μ από την θάλασσα, **380,000 €** (ref: 2763), **20-** Παραδείσι 10,000 τμ, επί της δημοσίαςοδού, **650,000 €** (ref: 3199), **21-** Βληχά-Λίνδος, 12,000 τμ **660,000 €**, με θέα θάλασσα (ref: 1145), **22-** Μαριτσά 34,800 τμ, **700,000 €** (ref: 2942), **23-** Πεύκοι-Λίνδος 38,960 τμ, με θέα θάλασσα, **800,000 €** (ref: 3062), **24-** Εμπορικό ακίνητο επί της Ρόδου-Λίνδου, 6,582.50 τμ, **855,000 €** (ref: 3303), **25-** Γωνιακό οικόπεδο επί της Ρόδου-Λίνδου 3,262 τμ με κόμβο, **1,400,000 €** (ref: 3340), **26-** Κοσκινού, λίγο μετά το μουσικό γυμνάσιο, 7,790 τμ, **1,600,000 €** (ref: 3144), **27-** Εμπορικό ακίνητο επί της Ρόδου-Λίνδου, 11,635 τμ, **2,500,000 €** (ref: 3329), **28-** Πλημμύρι-Καταβιά, 227,000 τμ, **15,890,000 €** (ref: 3052).

MXT859

...πάνω από 3,000 ακίνητα στην διάθεση σας!

Γρ. Λαμπράκη 14, Ρόδος 85100
τηλ: 2241026281, Φαξ: 2241034663

ενοικιασεις

συνέχεια από την προηγούμενη

ΕΝΟΙΚΙΑΖΕΤΑΙ ΔΙΑΜΕΡΙΣΜΑ ΝΕΟΔΜΗΤΟ ΣΤΗΝ ΑΘΗΝΩΝ ΜΕ ΜΟΝΑΔΙΚΗ ΠΑΝΟΡΑΜΙΚΗ ΘΕΑ ΜΕ ΤΡΙΑ ΥΠΝΟΔΩΜΑΤΙΑ, ΜΕΓΑΛΟ ΣΑΛΟΝΙ ΜΕ ΤΖΑΚΙ, 2 WC, ΜΕΓΑΛΗ ΚΟΥΖΙΝΑ, ΜΕ ΕΝΤΟΙΧΙΣΜΕΝΕΣ ΗΛΕΚΤΡΙΚΕΣ ΣΥΣΚΕΥΕΣ, ΠΑΝΤΟΥ ΘΕΡΜΑΝΣΗ ΚΑΙ ΦΩΤΙΣΤΙΚΑ. ΠΛΗΡ. ΤΗΛ. 2241035250, 6947847582
ΜΖΤ151120

ΕΝΟΙΚΙΑΖΟΝΤΑΙ διαμέρισμα δυάρι και μία **γκαρσονιέρα** πλήρως επιπλωμένα με ηλιακό, κλιματισμό και άνετο πάρκιν, επί της οδού Ρόδου-Λίνδου στο 20ό χλμ. (Αφάντου). Πληρ. τηλ. 6946524270, 2241021245
ΜΑΠ724

ΕΝΟΙΚΙΑΖΕΤΑΙ επιπλωμένη **γκαρσονιέρα** ισόγεια επί της Αννης Μαρίας 55 με κεντρική θέρμανση κατάλληλη για στρατιωτικό, φοιτητή ή φοιτήτρια. Πληρ. τηλ. 6934244706, 2241026953
ΜΖΤ161126

ΠΩΛΕΙΤΑΙ

Καινούριο διαμέρισμα στο Ροδίνι 118 τμ, πλήρως εξοπλισμένο, με 30 τμ βεράντα, θέα θάλασσα και θέση parking, **210,000 €**...(ref: 3278)

πληροφορίες στο τηλ 2241026281

ΣΑΒΒΑΙΔΗΣ & Συνεργατες

ΜΧΠ659 Μεσιτες & Συμβουλοι Ακινητων

The Real Estate Leaders

RE/MAX

Περισσότερες πληροφορίες
Re/Max Express - Α & Σ. Χατζάκης Ο.Ε.
Τηλ. 22410 64730 & 64755
Email: info@remaxexpress.gr ,
Website: www.remax.gr

ΕΝΟΙΚΙΑΣΕΙΣ ΑΚΙΝΗΤΩΝ:

Ρόδος:(κέντρο) γραφείο 60τ.μ., β' όροφο	600 €
Παλιά πόλη:Επιχείρηση 8 ενοικιαζομένων δωματίων με αυλή	3 200 €
Παλιά πόλη: προνομιακό ακίνητο σε κεντρικό σημείο 350 τ.μ	3 200 €
Ιαλυσός:επαγ. στέγη 450 τ.μ + αυλή 250 τ.μ	3 000 €
Λίνδο: Disco – cafeteria .	3 000 €

ΟΙΚΟΠΕΔΑ ΠΡΟΣ ΠΩΛΗΣΗ:

Κολύμπια: 5.312 τ.μ. άρτιο και οικοδομήσιμο	150 000 €
Λαχανιά: 21.970 τ.μ 400μ. από τη θάλασσα	300 000 €
Λαχανιά: 2.360 τ.μ με οικοδομική άδεια 200 τ.μ.	110 000 €
Λαχανιά: 1.088τ.μ.,οικοδομίσημο, 700μ. από τη θάλασσα	35 000 €
Αφάντου: 4.810 τ.μ. οικοδομήσιμο, 700μ. από τη θάλασσα	150 000 €
Πυλώνα: 40 στρ.οικοδομήσιμα γεωργικά & 40 στρ.δασικά	350 000 €
Κρητηνία:1400 τ.μ εντός οικισμού (οικοδομείται 400 τ.μ)	35 000 €
Βάτι : 3075 τ.μ με παλιά κτίσματα	190 000 €
Δαματριά: 6.000 τ.μ αγροτεμάχιο με ελαιόφυτα	120 000 €
Καλυθιές: 4 στρε. εντός οικισμού με πανοραμική θέα	400 000 €

ΕΠΑΓΓΕΛΜΑΤΙΚΑ ΑΚΙΝΗΤΑ ΠΡΟΣ ΠΩΛΗΣΗ :

Ρόδος:(κέντρο) γραφείο 60τ.μ., β' όροφο	175 000 €
Ρόδος(Μιχ. Πετρίδη) ημι- υπόγεια αποθήκη 80τ.μ.	88 000 €
Ρόδος (Εθν. Μακαρίου) 729,77 (ενιαίος χώρος)	1 000 000 €
Ρόδος(Λεωφ.Ρόδου–Λίνδου)επαγ. στέγη 902 τ.μ	650 000 €
Ρόδος: (Ασγούρου) επαγ. στέγη 400 τ.μ + υπαίθριο χώρο	350 000 €
Καλυθιές: εστιατόριο 850 τ.μ - πλήρες εξοπλισμένο	800 000 €
Λαδικό: 10 Studios - έτοιμη επιχείρηση	250 000 €
Λίνδος : Επαγ. στέγη 277,70 τ.μ	2 200 000 €
ΠΩΛΕΙΤΑΙ ΕΠΙΧΕΙΡΗΣΗ - Ψητοπωλείο στην Ιαλυσσό	20 000 €
ΠΩΛΕΙΤΑΙ ΕΠΙΧΕΙΡΗΣΗ - Ψητοπωλείο/Μεζεδοπωλείο στην Ιαλυσσό	70 000 €
ΠΩΛΕΙΤΑΙ ΕΠΙΧΕΙΡΗΣΗ café/restaurant επί της Λεωφ. Ηρακλειδών :	400 000 €

ΑΚΙΝΗΤΑ ΠΡΟΣ ΠΩΛΗΣΗ ΣΤΗ ΣΥΜΗ:

Οικόπεδο (78,36 τ.μ.) & παλιό κτίσμα (65,36 τ.μ.)	22 000 €
Οικόπεδο 4.367 τ.μ. με οικία 27 τ.μ. και στέρνα 22.75 τ.μ.	220 000 €
Ερειπωμένη οικία 210 τ.μ. με πανοραμική θέα	60 000 €
Διώροφο σπίτι 60,4 τ.μ με έξτρα αυλή + στέρνα στο Πέδι	98 000 €

ΔΙΑΜΕΡΙΣΜΑΤΑ ΠΡΟΣ ΠΩΛΗΣΗ:

Πόλη: Διαμέρισμα β΄όροφο, 120 τ.μ με 3 Υ/Δ	145 000 €
Πόλη: Διαμέρισμα γ΄όροφο, 57,49 τ.μ με 1 Υ/Δ	75 000 €
Μηδεια:α΄όροφο,122 τ.μ,3 ΥΔ, υπόγειο γκαράζ+ αποθήκη	250 000 €
Μιχ. Πετρίδη:υμι- υπόγειο διαμέρισμα 80 τ.μ, 2ΥΔ	88 000 €
Δασκάλους: 100,18 τ.μ (οροφο-διαμέρισμα ά), 3 ΥΔ	180 000 €
Δασκάλους: 90 τ.μ (οροφο-διαμ. 2ος & 3ος), 2 ΥΔ	160 000 €
Ανάληψη: Διαμέρισμα β' όροφο, 80 τ.μ. με 2 Υ/Δ	132 000 €
Ιξιά: Διαμερίσματα 65 τ.μ,1 ΥΔ, 200μ απο τη θάλασσα	150 000 €

ΜΟΝΟΚΑΤΟΙΚΙΕΣ ΠΡΟΣ ΠΩΛΗΣΗ:

Π. Πόλη: 80 τ.μ + μικρή αυλή	150 000 €
Π.Πόλη: 202 τ.μ κτίσμα σε οικόπεδο 437 τ.μ	380 000 €
Π. Πόλη: 170 τ.μ + αυλή 100 τ.μ	500 000 €
Ρόδος:(Δενδρινού) 71 τ.μ + μικρή αυλή	75 000 €
Ρόδος: (28 Οκτωβρίου): 253 τ.μ	700 000 €
Παστίδα: Μονοκατοικία 67 τ.μ σε οικόπεδο 300 τ.μ	122 000 €
Παστίδα: Διώροφη μονοκατοικία 200 τ.μ	300 000 €
Αφάντου: Μονοκατοικία 110 τ.μ, σε οικόπεδο 700 τ.μ	239 000 €
Γεννάδι: 136 τ.μ. σε οικόπεδο 850 τ.μ.	280 000 €
Γεννάδι: 145 τ.μ	200 000 €
Γεννάδι :Νησιώτικο σπίτι 50τ.μ με έξτρα πατάρι	100 000 €
Μαλώνα: Παραδοσιακή μονοκατοικία 130 τ.μ.	186 000 €
Παραδείσι: 82 τ.μ + μικρή αυλή	70 000 €

ΜΕΖΟΝΕΤΕΣ ΠΡΟΣ ΠΩΛΗΣΗ:

Πυλώνα: 110 τ.μ , 3 Υ/Δ	140 000 €
Κοσκινού: 145 τ.μ. 3Υ/Δ	280 000 €
Παστίδα: 135 τ.μ	210 000 €
Παστίδα: 140 τ.μ	200 000 €
Παστίδα: 145 τ.μ.	230 000 €
Παστίδα: 200 τ.μ	260 000 €
Γεννάδι: 70 τ.μ με οικόπεδο 400 τ.μ	130 000 €
Γεννάδι: 89 τ.μ σε οικόπεδο 140 τ.μ, 2 Υ/Δ	170 000 €

Ζητούνται οικόπεδα για άμεση πώληση
Ζητούνται μεταχειρισμένα διαμερίσματα & μεζονέτες
Πωλούνται ξενοδοχεία διαφόρων κατηγοριών
Ζητούνται σπίτια στη Σύμη προς άμεση πώληση

ΧΠΚΤΗ005

SAVVAIDIS & Associates
Estate Agents & Consultants

ΠΩΛΕΙΤΑΙ ΚΑΙΝΟΥΡΙΟ ΔΙΑΜΕΡΙΣΜΑ
ΣΕ ΑΠΟΚΛΕΙΣΤΙΚΗ ΔΙΑΘΕΣΗ



Καινούριο διαμέρισμα 130 τμ με 3 υπνοδωμάτια, 2 μπάνια, κεντρική θέρμανση, υπόγειο γκαράζ, αποθήκη 12 τμ στο υπόγειο, θέα θάλασσα.....(ref: 3346)

Γρ. Λαμπράκη 14 & Αμερικής, Ρόδος
Τηλ 22410-26281 fax 22410-34663

ΣΑΒΒΑΪΔΗΣ & Συνεργάτες
Μεσίτες & Σύμβουλοι Ακινήτων

ενοικιασεις

συνέχεια από την προηγούμενη

ΕΝΟΙΚΙΑΖΟΝΤΑΙ γκαρσονιέρες στην Ιαλυσό δίχωρες με TV, καθιστικό. Ανεξάρτητη είσοδο άνετο parking, κήπος σε ήσυχη εξοχική περιοχή. Πληρ. τηλ. 6947677789 ΜΑΤ5175

ΕΝΟΙΚΙΑΖΕΤΑΙ γκαρσονιέρα δίπατη οδός Βενετοκλέων 1 επιπλωμένη, 1ου ορόφου. Πληρ. τηλ. 2241074775 ΜΖΤ161120

ΕΝΟΙΚΙΑΖΕΤΑΙ ρετιρέ δύο δωματίων επιπλωμένο ή μη και 1 δωμάτιο στην οδό Κωνσταντινίδη 2 τέρμα Καναδά Ζέφυρος, επιπλωμένο με μπάνιο. Πληρ. τηλ. 22410-34711, 30705, 34480, 6945704204 ΜΖΤ161101

ΕΝΟΙΚΙΑΖΕΤΑΙ κατάστημα 65τ.μ. επί της οδού Βύρωνος 3, κοντά στο λιμάνι με πατάρι, 2 WC και πάρκιν. Πληρ. 2241074385 ΜΖΤ161105(2)

ΕΝΟΙΚΙΑΖΕΤΑΙ διαμέρισμα 55 τ.μ. στον 4ο όροφο επί της Παπαλουκά 7 με ασανσέρ, κεντρική θέρμανση, σαλόνι, κουζίνα, υπνοδωμάτιο, WC και καθιστικό. Πληρ. τηλ. 6932016220, 2241030623 ΜΖΤ161104

ΕΝΟΙΚΙΑΖΕΤΑΙ μονοκατοικία πλήρως επιπλωμένη στα Κρητικά 103. Τιμή ενοικίου 400 ευρώ. Πληρ. τηλ. 2241025970, 6942473917 ΜΖΤ161115

ΕΝΟΙΚΙΑΖΕΤΑΙ στα Τριάντα επί της Λ. Ηρακλειδών **διαμέρισμα** 1 υπνοδωματίου, χωλ, σαλοτραπεζαρία και λοιπών βοηθητικών χώρων. Πληρ. τηλ. 2241026543, 6942669693 ΜΖΤ161102

ΕΝΟΙΚΙΑΖΟΝΤΑΙ επιπλωμένες **γκαρσονιέρες** 20 και 25 τ.μ. με ηλιακό. 200 ευρώ και 220 ευρώ. Στην τιμή περιλαμβάνεται νερό και ΔΕΗ, περιοχή Ιξιά. Πληρ. τηλ. 6937151131, 6946241111 ΜΖΤ161116

LandScope

ΑΝΑΠΤΥΞΗ ΑΚΙΝΗΤΩΝ

Λευκωσίας 1 & Εθνικής Αντίστασης
Κιν: 6976872626 , 6972257246
Τηλ / Φαξ : 22410 28629
www.landscope.gr

AE927

ΟΙΚΟΠΕΔΑ : 1)ΡΟΔΟΠΟΥΛΑ 488τμ, € 350.000. **2)ΔΡΟΜΟΣ ΝΟΣΟΚΟΜΕΙΟΥ** 4.000 τμ, €700.000. **3)ΑΣΓΟΥΡΟΥ** 2.000τμ, € 250.000. **4)ΚΑΝΔΥΑΙ** 16.000τμ, €800.000. **5)ΚΑΝΔΥΑΙ** 1.000τμ, με άδεια οικοδομής, € 115.000. **6)ΡΟΔΟΥ ΛΙΝΔΟΥ** 4.000τμ, €480.000. **7)ΡΟΔΟΥ ΛΙΝΔΟΥ** 9.000τμ, € 3.500.000. **8)ΡΟΔΟΥ ΛΙΝΔΟΥ** 4.000τμ, 8.000τμ, 12.000τμ, 16.000τμ. **9)ΡΟΔΟΥ - ΑΕΡΟΔΡΟΜΙΟΥ** 8.000τμ με κόμβο, € 1.100.000. **10)ΑΦΑΝΤΟΥ** 1.020τμ (άδεια οικοδομής/επί του επαρχιακού), € 155.000. **11)ΑΦΑΝΤΟΥ** 10.000τμ (εντός ζώνης), € 700.000. **12)ΤΣΑΪΡΙ** 5.000τμ € 155.000. **13)ΤΡΕΙΣ** 4.000τμ. € 284.000. **14)ΤΡΕΙΣ** 2.000τμ (άδεια οικοδομής) € 164.000. **15)ΤΡΕΙΣ** 1000τμ (άδεια οικοδομής) € 130.000. **16)ΚΟΣΚΙΝΟΥ** 9.300τμ. €270.000. **17)ΚΟΣΚΙΝΟΥ** 5.700τμ (μουσικό γυμνάσιο), € 180.000. **18)ΚΟΣΚΙΝΟΥ** 4.000τμ, € 320.000. **19)ΑΥΤΟΣΤΕΓΑΣΗ** οικιστική μερίδα, € 160.000. **20) ΠΟΛΥΤΕΚΝΟΥΣ** οικιστική μερίδα, € **140.000**. **21)ΠΑΣΤΙΔΑ** 500τμ. € 70.000. **22)ΚΟΛΥΜΠΙΑ** 38.000τμ.€ 760.000. **23)ΜΑΡΙΤΣΑ** 8.000τμ, € 80.000. **24)ΜΑΡΙΤΣΑ** 1.000 (εντός σχεδίου), € 100.000. **25)ΜΑΡΙΤΣΑ** 40.000τμ, € 240.000. **26)ΚΑΛΑΘΟΣ** 7.300τμ, παραλλιακό. € 340.000. **27)ΛΑΡΔΟΣ** 4.100τμ. € 145.000. **28)ΛΑΡΔΟΣ** 9.440τμ. € 350.000. **29)ΚΙΟΤΑΡΙ** 2.000τμ. € 85.000. **30)ΚΙΟΤΑΡΙ** 19.100τμ. € 300.000. **31)ΚΙΟΤΑΡΙ** 1.640τμ (άδεια οικοδομής), € 176.000. **32)ΚΙΟΤΑΡΙ** 34.500τμ, _ 2.346.000. **33)ΚΙΟΤΑΡΙ** 800τμ (επαγγελματικό), €150.000. **34)ΚΙΟΤΑΡΙ** 60.000τμ, στο κύμα. € 2.700.000. **35)ΚΙΟΤΑΡΙ** 7.800τμ, €100.000. **36)ΚΙΟΤΑΡΙ** 9.000τμ, € 125.000. **37)ΚΙΟΤΑΡΙ** 28.000τμ, € 2.800.000. **38)ΓΕΝΝΑΔΙ** 50.000τμ, € 900.000. **39)ΓΕΝΝΑΔΙ** 17.000τμ, € 110.000. **40)ΛΑΧΑΝΙΑ** 1.350τμ, €15.000. **41)ΠΛΗΜΜΥΡΙ** 5.750τμ, €105.000. **42)ΘΟΛΟΣ** 6.100τμ €100.000. **43)ΕΜΠΩΝΑ** εντός σχεδίου 135τμ, € 15.000. **44)ΛΑΡΔΟΣ** 23.000τμ, € 690.000. **45)ΡΟΔΟΥ - ΑΕΡΟΔΡΟΜΙΟΥ** 4.800τμ,€ 350.000. **46)ΤΡΕΙΣ** 4.800τμ, €165.000. **47)ΠΑΣΤΙΔΑ** 300τμ, € 60.000. **48)ΨΙΝΘΟΣ** 60.000τμ, € 150.000. **49)ΨΙΝΘΟΣ** 17.000τμ, € 50.000. **50)ΑΜΕΡΙΚΗΣ** 3.000τμ,€ 2.000.000. **51)ΚΑΛΥΘΙΕΣ** 3.600τμ,€ 200.000. **52)ΚΑΛΥΘΙΕΣ** 2.200τμ,€ 120.000. **53)ΚΑΛΥΘΙΕΣ** 13.500τμ, € 150.000

ΜΟΝΟΚΑΤΟΙΚΙΕΣ : 1) ΡΟΔΟΣ μεζ/τα 100τμ, 15τμ κήπος € 100.000. **2)ΙΑΛΥΣΟΣ** μον/κία 220τμ, 1000τμ οικόπεδο €450.000. **3)ΙΑΛΥΣΟΣ** μονκία 36τμ, 86τμ αυλή €100.000 (χρήζει ανακατασκευή). **4)ΙΑΛΥΣΟΣ** μον/κία 260τμ, 300 € 260.000 (ΜΠΕΤΑ). **5)ΙΑΛΥΣΟΣ** μον/κία 170τμ, οικόπεδος 1000τμ, € 280.000. **6)ΣΩΤΗΡΟΣ** μεζονέτες 210τμ, αυλή 30τμ, € 265.000. **7)ΣΩΤΗΡΟΣ** μεζονέτες 210τμ, αυλή 30τμ, € 150.000 (ΜΠΕΤΑ). **8)ΚΑΝΔΥΑΙ** μον/κίες 120τμ, 500τμ κήπος, € 115.000 (ΜΠΕΤΑ). **9)ΚΑΝΔΥΑΙ** 140τμ, κήπος 1000τμ, € 100.000. 10)**ΚΑΝΔΥΑΙ** μονκίες 155τμ, 1000 κήπος, € 175.000 (ΜΠΕΤΑ). **11)ΚΡΕΜΑΣΤΗ** μον/κίες 120τμ, αυλή 300τμ, € 170.000. **12)ΚΡΕΜΑΣΤΗ** μον/κίες 180τμ, αυλή 300τμ, €190.000. **13)ΠΑΣΤΙΔΑ** 140τμ, με κήπο 300τμ, €150.000(ΜΠΕΤΑ). **14)ΠΑΣΤΙΔΑ** 140τμ, με κήπο 300τμ, € 220.000. **15)ΠΑΣΤΙΔΑ** 158τμ κήπος 300τμ,€ 245.000 **16)ΠΑΣΤΙΔΑ** 140τμ με κήπο 300τμ, € 240.000. **17)ΚΟΣΚΙΝΟΥ** 205τμ, με κήπο 1300τμ, € 320.000. **18)ΚΟΣΚΙΝΟΥ** μον/κίες 230τμ, 1.500 κήπος, € 350.000. **19)ΚΟΣΚΙΝΟΥ** μον/κίες 225τμ, 1.000 κήπος, € 170.000 (ΜΠΕΤΑ). **20)ΚΟΣΚΙΝΟΥ** μον/κίες 225τμ, 1.000 κήπος,€ 225.000(ΣΟΒΑ). **21)ΚΟΣΚΙΝΟΥ** μον/κίες 225τμ, 1.000 κήπος, € 275.000. **22)ΚΟΣΚΙΝΟΥ** μον/κίες 140τμ, 1.300 κήπος, € 175.000 (ΜΠΕΤΑ). **23)ΚΟΣΚΙΝΟΥ** μον/κία 170 τμ, 1.300 κήπος,€ 265.000. **24)ΚΟΣΚΙΝΟΥ** μεζονέτα 120τμ, € 240.000. **25)ΚΟΣΚΙΝΟΥ** 100τμ, κατοικία,€130.000 (ΣΟΒΑ). **26)ΚΟΣΚΙΝΟΥ** 170τμ, με κήπο 1300τμ, €140.000(ΜΠΕΤΑ). **27)ΚΟΣΚΙΝΟΥ** 170τμ, με κήπο 1300τμ, €250.000. **28)ΚΟΣΚΙΝΟΥ** 260τμ, με κήπο 2.000τμ,€525.000. **29)ΑΣΓΟΥΡΟΥ** μον/κία 216τμ, 1000τμ οικόπεδο €170.000. **30)ΓΕΝΝΑΔΙ** 75τμ, με κήπο 150τμ, €135.000. **31)ΛΙΝΔΟΣ** 95τμ, εντός οικισμού, €265.000. **32)ΛΑΡΔΟΣ** 100τμ, με κήπο 300τμ, € 210.000. **33)ΤΣΑΤΡΙ** 150τμ, κήπος 1.000τμ,€140.000 (ΜΠΕΤΑ). **34)ΑΣΓΟΥΡΟΥ** 216τμ, κήπος 1.000τμ, €170.000 (ΜΠΕΤΑ). **35)ΚΙΟΤΑΡΙ** 110τμ, οικόπεδο 1.300τμ, €279.000. **36)ΚΙΟΤΑΡΙ** 95τμ, οικόπεδο 500τμ, €250.000. **37)ΡΟΔΙΝΙ** 140τμ, με κήπο 40τμ, €300.000. **38)ΡΟΔΙΝΙ** 315τμ, με κήπο 250τμ,€ 510.000. **39)ΡΟΔΙΝΙ** 200τμ, με κήπο 150τμ,€320.000. **40)ΡΟΔΙΝΙ** 180τμ, με κήπο 300τμ, € 310.000. **41)ΡΟΔΙΝΙ** 180τμ, με κήπο αυτόνομο 300τμ, €340.000. **42)ΡΟΔΙΝΙ** 180τμ, με κήπο 300τμ, € 320.000. **43)ΦΥΤΩΡΙΟ** 260τμ, κήπος 2.000τμ, €550.000. **44)ΝΙΟΧΩΡΙ** 60τμ,€115.000. **45)ΝΙΟΧΩΡΙ** νεοκλασικό 250τμ, (δύο κατοικιών, 6 υ/δ, 2 κουζίνες, 3 λουτρά)€ 400.000. **46)ΠΑΛΙΑ ΠΟΛΗ** 70τμ (161τμ, δόμηση), κήπος 224τμ,€420.000. **47)ΠΑΛΙΑ ΠΟΛΗ** 200τμ, € 500.000. **48)ΡΟΔΟΠΟΥΛΑ 120τμ, 100τμ υπόγειο, (+120τμ δόμηση), 1500 οικόπεδο. €800.000**. **49)ΚΑΣΤΕΛΛΟΡΙΖΟ** 120τμ, κήπος 50τμ.€ 430.000. **50)ΕΜΠΩΝΑ** 70τμ, με κήπο 120τμ,€45.000. **51)ΙΑΛΥΣΟΣ** 160τμ, μεζονέτα,€ 285.000.

ΔΙΑΜΕΡΙΣΜΑΤΑ : 1)ΜΙΧΑΗΛ ΠΕΤΡΙΔΗ 85τμ.€ 180.000. **2)ΜΙΧΑΗΛ ΠΕΤΡΙΔΗ** 80τμ,€95.000. **3)ΑΝΑΛΗΨΗ** 133τμ, με κήπο 173τμ,€293.000 **4)ΑΝΑΛΗΨΗ** 115τμ, κήπο 120τμ,€254.000. **5)ΑΝΑΛΗΨΗ** 108τμ, κήπος 120τμ,€239.000. **6)ΑΝΑΛΗΨΗ** 89τμ, κήπο 80τμ€197.120. **7)ΑΝΑΛΗΨΗ** 88τμ,€130.000. **8)ΑΝΑΛΗΨΗ** 45τμ,€80.000. **9)ΑΝΑΛΗΨΗ** 90τμ, αυλή 135τμ,€280.000. **10)ΑΝΑΛΗΨΗ** 125τμ,€180.000. **11)ΑΝΑΛΗΨΗ** 50τμ,€120.000. **12)ΑΝΑΛΗΨΗ** 90τμ,€200.000. **13)ΑΝΑΛΗΨΗ** 85τμ,€120.000. **14)ΑΝΑΛΗΨΗ** 93τμ,€ 210.000. **15)ΡΟΔΙΝΙ** 45τμ, €60.000. **16)ΡΟΔΙΝΙ** 90τμ,€140.000. **17)ΔΑΣΚΑΛΟΥΣ** 103τμ,€160.000. **18)ΔΑΣΚΑΛΟΥΣ** (ΑΙΣΧΙΝΗΣ) 100τμ,€155.000. **19) ΔΑΣΚΑΛΟΥΣ** (ΑΙΣΧΙΝΗΣ) 37τμ,€ 55.000. **20)ΔΑΣΚΑΛΟΥΣ** 75τμ, € 150.000. **21)ΚΕΝΕΝΤΥ** 93τμ, + αποθήκη 78τμ, € 230.000. **22)ΚΕΝΕΝΤΥ** 78τμ, € 170.000. **23)ΟΡΦΑΝΙΔΟΥ** 85τμ, € 170.000. **24)ΙΚΑΡΟΣ** 74τμ, € 160.000. **25)ΙΚΑΡΟΣ** 98τμ, € 195.000. **26)ΡΟΔΟΥ ΛΙΝΔΟΥ** 300τμ, € 300.000. **27)ΡΟΔΟΥ ΛΙΝΔΟΥ** 90τμ, € 140.000. **28)ΝΙΟΧΩΡΙ** 55τμ, κατοικία. € 111.460. **29)ΣΤΕΛΙΟΥ ΚΩΤΙΑΔΗ** 25τμ *4, € 100.000. **30)ΙΑΛΥΣΟΣ** 120τμ, € 180.000. **31)ΙΑΛΥΣΟΣ** 106τμ,€ 185.000. **32)ΙΑΛΥΣΟΣ** 96τμ, €175.000. **33)ΙΑΛΥΣΟΣ** 110τμ, € 195.000. **34)ΜΙΡΑ ΜΑΡΕ** 85τμ, lux, €180.000. **35)ΜΙΡΑ ΜΑΡΕ** 70τμ, €150.500. **36)ΜΙΡΑ ΜΑΡΕ** 85τμ, lux, €182.750. **37)ΜΙΡΑ ΜΑΡΕ** 110τμ, lux,€ 236.500. **38)ΜΙΡΑ ΜΑΡΕ** 65τμ, € 139.500. **39)ΜΗΔΕΙΑ** 120τμ, € 220.000. **40) ΡΟΔΙΝΙ** 100τμ, € 230.000. **41)ΡΟΔΙΝΙ** 95τμ,€ 220.000. **42)ΑΤΑΒΥΡΟΥ** 80τμ, € 190.000. **43)ΑΤΑΒΥΡΟΥ** 85τμ,€ 195.000. **44)ΑΤΑΒΥΡΟΥ 90**τμ, € 200.000

ΚΑΤΑΣΤΗΜΑΤΑ : 1)ΑΝΑΛΗΨΗ 55τμ, € 149.000. **2)ΑΝΑΛΗΨΗ** 90τμ, € 105.000. **3)ΑΝΑΛΗΨΗ** 130τμ, € 140.000. **4)ΡΟΔΟΥ ΛΙΝΔΟΥ** 70τμ, € 350.000. **5)ΜΑΝΤΡΑΚΙ** 30τμ, € 160.000. **6)ΜΑΝΤΡΑΚΙ** 189τμ (υπόγειο/ ισόγειο/ πατάρι), € 590.000. **7)ΝΙΟΧΩΡΙ** 70τμ, € 230.000. **8)ΜΙΧΑΗΛ ΠΕΤΡΙΔΗ** 90τμ,€ 495.000. **9)ΠΑΛΙΑ ΠΟΛΗ** 260τμ (κεντρικό), € 1.200.000. **10)ΑΕΡΟΔΡΟΜΙΟΥ/ΠΑΣΤΙΔΑ** 900τμ σε 3 επιπεδα, € 550.000. **11) ΑΝΑΛΗΨΗ** 127τμ, € 444.000. **12) ΑΝΑΛΗΨΗ** 137τμ,€ 479.000. **13)ΡΟΔΟΥ ΛΙΝΔΟΥ (γραφείο)** 90τμ, €150.000. **14) ΝΕΑ ΑΓΟΡΑ** 40τμ, €100.000. **15) ΡΟΔΙΝΙ** 120τμ, €270.000. **16)ΡΟΔΙΝΙ** 1.890τμ, (υπόγειο/ ισόγειο/ πατάρι), €4.600.000. **17)ΜΑΝΤΡΑΚΙ** 120τμ, €1.000.050. **18)ΚΑΝΑΔΑ** 185τμ, € 425.000

ΕΝΟΙΚΙΑΣΕΙΣ : ΚΑΤΑΣΤΗΜΑΤΑ/ΓΡΑΦΕΙΑ (ΚΟΔΡΙΓΚΤΩΝΟΣ 150τμ, **ΚΟΒΑ** 140τμ,**ΑΥΣΤΡΑΛΙΑΣ** 600τμ, **ΑΝΑΛΗΨΗ** 90τμ, **ΠΑΛΙΑ ΠΟΛΗ** 40τμ, **ΣΤΕΛΙΟΥ ΚΩΤΙΑΔΗ** 200τμ, **ΑΜΜΟΧΩΣΤΟΥ** 50τμ,**ΔΗΜΗΤΡΙΟΥ ΑΝΑΣΤΑΣΙΑΔΗ** 200τμ, **28ης ΟΚΤΩΒΡΙΟΥ** 200τμ, **ΣΩΚΡΑΤΟΥΣ** 35τμ, **ΜΑΝΔΗΛΑΡΑ** 20τμ, **ΣΤΕΛΙΟΥ ΚΩΤΙΑΔΗ & ΚΩΝ/ΝΟΥ ΓΩΝΙΑ** 200τμ)

Mediterranean Real Estate Agency

Σύμβουλοι και φίλοι για μια ζωή!

ΗΡΑΚΛΗΣ Δ.ΧΟΡΟΖΙΔΗΣ

Μεσίτης & Σύμβουλος επενδύσεων Ακίνητης Περιουσίας

Προώθηση και Προβολή των ακινήτων σας και στο εξωτερικό / Αναλαμβάνουμε και εκδόσεις δανείων

Πωλήσεις Μονοκατοικιών- Μεζονετών

- **Ρόδος.** Περιοχή Μηδεια. Πωλείται νεοδμητη μεζονέτα 140 τ.μ. 3 υπ., , πλήρως εξοπλισμένη, με κεντρική θέρμανση, τζάκι και κήπο, σε ήσυχη περιοχή.(Κωδ. 530)
- **Ρόδος. Ροδίνι.** Νεοδμητες μεζονετες 3 επιπέδων πλήρως εξοπλισμένες. (Κωδ. 570).
- **Ρόδου-Καλλιθέας.** Συγκρότημα «Θεοτόκος», 2 Μεζονέτες διαφορες με υπογειο 118τ.μ η μία, στα μπετά, με απεραντη θεα στη θαλασσα. (Κωδ. 546).
- **Ιαλυσός.** Μεζονέτα διωροφη 124 τμ. 3 υπνοδωματίων, 2 μπάνια με κλιματισμό και ηλιακό σε κεντρικό σημείο της Ιαλυσού. (Κωδ. 427).
- **Παστίδα.** Ανεξάρτητες μεζονέτες λουξ κατασκευης. 150 τμ. σε οικοπεδο των 340 τμ. Παραδίδονται στα μπετα και τελειωμένες. (Κωδ. 456).
- **Κρεμαστή.** Νεόδμητη μεζονέτα υπερπολυτελους κατασκευής. 3 επιπέδων συν. επιφ. 380 τμ. σε περιφραγμένο οικόπεδο 1800 τμ. με επιπλέον δόμηση 200τμ.(Κωδ. 586).
- **Κρεμαστή.** Νεόδμητη μεζονέτα 140τ.μ και 4 studios των 25τ.μ το καθένα πλήρως εξοπλισμένα, κοντά στη θάλασσα. (Κωδ.550)
- **Κρεμαστή.** Μονοκατοικία 100 τμ σε οικοπεδο 130 τμ, 3 υπ., πλήρως ανακαινισμένη, σε κεντρικό σημείο, με υπόλοιπο δόμησης (αερας).(Κωδ. 372).
- **Παραδείσι.** Διωροφη μονοκατοικία 80τ.μ, 2 υπ πλήρως ανακαινισμένη.(Κωδ. 480).
- **Παραδείσι.** Μονοκατοικία 85τ.μ αποτελούμενη από 2 ανεξάρτητες υπογειότερες των 42τ.μ. με αυλή, πλήρως ανακαινισμένη. (Κωδ. 478).
- **Παραδείσι.** Επι της Ανθούλας Ζερβού 3όροφη μονοκατοικια 4υπ συνολ. επιφ. 127τ.μ (Κωδ. 506).
- **Θεολόγος.** Διωροφη μονοκατοικια 120 τμ σε οικοπεδο 4700 τμ. 60μ από τη θαλασσα με απεραντη θεα. (Κωδ 201).
- **Περιοχή Τροχονού.** Νεόδμητη υπερπολυτελής μεζονέτα 200 τμ σε 840 τμ οικοπεδο 3 υπ., γραφειο και βοηθητικους χωρους, μεγάλο διαμορφωμένο κήπο με γκαζόν 320 τμ , πλήρως εξοπλισμένη. (Κωδ. 584).
- **Κοσκινού.** Μεζονέτες 240 τμ. στα μπετα ή τελειωμένες, σε οικοπεδο 1000 τμ.(Κωδ. 526).
- **Κοσκινού.** Σε οικοπεδο 1000 τ.μ. μεζονέτα 270τ.μ, 3 επιπεδων υπερπολυτελους κατασκευης στη θεση Απάνεμος (κοντα στην Ευρωκλινική). (Κωδ.488).
- **Κοσκινού.** Οικισμός Αγ. Μαρινας, Μεζονέτες συνολ. επιφ. 131.58τ.μ διωροφες με υπογειο στα μπετα και σε οικοπεδο 677τ.μ η κάθε μία. (Κωδ.542)
- **Αφάντου.** Μεζονέτα υπερπολυτελους κατασκευης 230τμ με 70τμ βεραντες, 4υπ, 3 μπανια.(κωδ. 295).
- **Αφάντου.** Μονοκατοικια 75 τμ, με 2 υπ, και ενιαιο χωρο κουζινας-καθιστικου με τζακι.Διαμορφωμενοι εξωτερικοι χωροι 800 τμ , 300 μ από την θαλασσα. (Κωδ.330).
- **Γεννάδι.** Μεζονέτες 117 τμ με διαμορφωμένους εξωτερικους χωρους (πισινα, χωρο αθλοπαιδιων, κιοσκι, παρκιν) με θεα τη θαλασσα. (Κωδ.340).

Πωλήσεις Διαμερισμάτων

- **Ρόδος.** Κεντρ., μεταχειρισμένο διαμέρισμα 94 τμ, 2ου ορόφου με ασανσερ, 2 υπ, θέρμανση με θεα στο λιμάνι. Μαζί πωλείται και αποθηκη 67 τμ στο υπογειο της ιδιας οικοδομής (κωδ. 580)
- **Ρόδος.** Κιων Υβρίου νεοδμητο διαμέρισμα 100τμ 2 υπ πλήρως εξοπλισμένο με θεα. (Κωδ.404).
- **Ρόδος.** Ισόγειο δυαρι 58τ.μ ανακαινισμένο, σε ήσυχο σημείο 400μ από το Πανεπιστήμιο.(Κωδ.560)
- **Ρόδος.** Στο κέντρο της πόλης επί της Διμητρακη πωλείται διαμέρισμα 90 τμ, β ορόφου, ανακαινισμένο. (Κωδ.326).
- **Ρόδος.** Ανάληψη, Νεόδμητο διαμέρισμα 1ου ορόφου, 108τ.μ. πλήρως εξοπλισμένο. (Κωδ. 540).
- **Ρόδος.** Μ.Πετρίδη, Ημιυπ. διαμέρισμα 80 τ.μ. 2 υπ.(Κωδ.573).
- **Ιαλυσός.** Οδος Σωτήρος διαμέρισμα 115 τμ 2ου ορόφου, 3υπ, μεγάλο σαλόνι, κουζίνα, **αποθήκη**, θέρμανση. (Κωδ.363)
- **Ιαλυσός.** Στο κέντρο, σε ήσυχη περιοχή πωλείται νεόδμητο ισόγ. διαμέρισμα 115τ.μ. 2 υπ πλήρως εξοπλισμένο.(Κωδ.493)
- **Ιαλυσός.** Στο κέντρο, σε ήσυχη περιοχή πωλείται νεόδμητο ισόγ διαμέρισμα100τ.μ.(μεαυλή), πλήρως εξοπλισμένο.(Κωδ.494)
- **Ιαλυσός.** Μεταχειρισμένα διαμερισματα και γκαρσονιέρες , λεωφ. Ηρακλειδων (πλησιον Ξεν.Φιλερημος) (Κωδ.463)
- **Ιαλυσός.** Μεταχειρισμένο διαμέρισμα 2ου ορόφου, 70 τμ 2 υπ.σε κεντρικό σημείο. (κωδ.587).
- **Παραδείσι.** Διαμέρισμα 1ου ορόφου 105τ.μ με 3υπ σε καλή κατάσταση, στο ύψωμα του χωριου με θέα. (Κωδ.565).
- **Παραδείσι.** Νεόδμητη οικοδομή, αποτελουμενη από 4 γκαρσονιέρες 55 τμ η κάθε μια, πλήρως εξοπλισμένες (Κωδ.443)
- **Καλυθιές.** Διαμέρισμα ισογειο 126τ.μ με υπόλοιπο οικοπέδου με δόμηση.(Κωδ.501).
- **Καλυθιές.** Διαμέρισμα 1ου ορόφου, 125τ.μ 3 υπ πλήρως εξοπλισμένο. (Κωδ.499)
- **Καλυθιές.** Διαμέρισμα 1ου ορόφου, 130τ.μ μεταχ.(Κωδ.501).
- **Αφάντου.** Σε κεντρικό σημείο, διαμέρισμα 2ου ορόφου 75 τμ σε νεόδμητη πολυκατοικια.(Κωδ.331).
- **Αφάντου.** Νεόδμητα διαμερισματα 83 τμ. υπερυψωμένου ισογειου, 2 υπ, πλήρως εξοπλισμένα (Κωδ.457)

Πωλήσεις Ξενοδοχειακών μονάδων

- **Ρόδος.** Ξενοδοχειακή μονάδα στο κέντρο της πόλης, 110 κλινων, πλήρως ανακαινισμένη, με υποδομή για 12μηνη λειτουργία. (Κωδ.558)
- **Παλια πόλη.** Ξενώνας , πλήρως ανακαινισμένος και επιπλωμένος, αποτελουμενος από 6 δωματια, μεγάλη σοφιτα, χωρο υποδοχής και αυλή 100 τμ. (Κωδ.491).
- **Φαληράκι.** Οικοδομικό συγκρότημα αποτελούμενο από δυο 3όροφες οικοδομές υπερπολυτέλους κατασκευής και επιπλέον άδεια για 3 3όροφες οικοδομές και πισίνα 80 τμ. Πανοραμική θέα. Εκταση συνολικής επιφάνειας 13.200 τμ.(Κωδ.360)
- **Αφάντου.** Σε ύψωμα με πανοραμική θέα, πωλείται ξενοδοχειακή μονάδα που αποτελείται από: 1) 37 δωμάτια (80 κλίνες). 2) 12 δωμάτια ημιτελή (24 κλίνες). 3) Δόμηση για επιπλέον 22 δωμάτια (44 κλίνες). Συνολο 148 κλίνες. 4) Πισίνα, σνακ μπαρ, εστιατόριο.(Κωδ.343).
- **Πεύκοι** Ξενοδοχ. Μονάδα 120 κλινων με εστιατόριο, μπαρ και πισινα συνολ. επιφ. 5500 τ.μ. 700μ. από τη θάλασσα.(Κωδ.460).
- **Σύμη.** Αγ.Τριάδα , συγκρότημα 8 επιπλωμένων στουντιος συνολ. επιφ. 168 τ.μ. με απεραντη θέα στη θαλασσα συνοικ. Λιενή.(Κωδ.459)

Πωλήσεις Παραδοσιακών κατοικιών

- **Ρόδος.** Επι της Βαρ. Ηπειρου πωλείται τριωροφο διατηρητέο, λιθόκτιστο, Νεοκλασικό κτίριο 400τ.μ. σε οικοπεδο 920 τ.μ. με βεσταλική αυλή, ιδιαιτερης αρχιτεκτονικής σε άριστη κατάσταση. (Κωδ.398).
- **Ρόδος.** Αγ. Ιωάννη διωροφο, διατηρητέο, νεοκλασικό κτίριο με κηπο, 4 υπ και πολλους βοηθητικους χωρους, πλήρως ανακαινισμένο, λουξ κατοικιής.(Κωδ.495).
- **Ρόδος.** Αγ. Αναστασία, Διωροφο νεοκλασικό 182τ.μ με αυλή 57τ.μ, ιδιαίτερης αρχιτεκτονικής, σε καλή κατάσταση.(Κωδ. 456)
- **Ρόδος.** Μητρόπολη, νεοκλασικό, διατηρητέο, διωροφο 150τ.μ αναπαλαιωμένο, με έντονα τα αρχιτεκτονικά στοιχεία των αρχων του 2ου αιώνα. Αποτελείται από ενιαία σαλοτραπεζαρια, κουζίνα, 3υπ, 2 μπάνια, 1W.C και αυλή 50τ.μ (Κωδ.528)
- **Νεοχωρι.** Λιθόκτιστο, νεοκλασικό, παραδοσιακό, διωροφο αρχοντικό, 285τ.μ, με αυλή και δυνατότητα ανεξάρτητης χρήσης των ορόφων, ιδιαιτερης αρχιτεκτονικής.(Κωδ.543)
- **Παλιά πόλη.** 3όροφη παραδοσιακή κατοικία 96τμ, 3υπ/τίων κανουρια κουζίνα και μπάνιο,πλήρως ανακαινισμένο.(Κωδ.250)
- **Παλιά πόλη.** 2όροφη γωνιακή ανακαινισμένη παραδοσιακή κατοικία, 2υπ/δ με τζάκι, θέρμανση, με ιδιαίτερα παραδοσιακα στοιχεία, σε ήσυχη περιοχή.(Κωδ.532)
- **Παραδείσι.** Μονοκατοικία 3 χωρων 85 τμ. με μεγάλη αυλή.(Κωδ.298)
- **Παραδείσι.** Παραδοσιακή κατοικία με καμάρα 51τ.μ με αυλή 20τ.μ στο ύψωμα του χωριου.(Κωδ.470)
- **Παραδείσι.** Διώροφη παραδοσιακή κατοικία συνολ. επιφ. 65τ.μ., 1 υπ, πλήρως ανακαινισμένη.(Κωδ.479)
- **Δαμαστρά.** Παραδοσιακή κατοικία 62 τμ. με υπόλοιπο οικοπέδου 51 τμ σε κεντρικό σημείο του χωριου κοντα στην πλατεια. (κωδ. 589).
- **Κρητηνία.** Παραδοσιακη κατοικια με αυλή σε κεντρικό σημειο του χωριού, συν. επιφ. 100 τμ.(κωδ.594)
- **Κοσκινού.** Παραδοσιακή καμάρα με προσθήκη ορόφου συνολικής επιφάνειας 75 τμ. σε άριστη κατάσταση σε κεντρικό σημείο του χωριου.(Κωδ.430)
- **Κοσκινού.** Ανακαινισμένη παραδοσιακή κατοικία 110 τμ, με αυλή 10 τμ, με επίπεδα διαμορφωμένα σε υπ.(Κωδ.358)
- **Κοσκινού.** Γωνιακή παραδοσιακή κατοικία (καμάρα) 110 τμ με ανεξάρτητη κουζίνα, και αυλή 10 τμ. Επιπλωμένη με όλο τον παραδοσιακό εξοπλισμό.(Κωδ.359)
- **Κοσκινού.** Παραδοσιακή κατοικία πλήρως ανακαινισμένη, 75 τμ καθαρού χωρου και συνολο με τους εξωτερικούς 103 τμ.(Κωδ.361)
- **Κοσκινού.** Δυο πετρινες κατοικίες 61τ.μ και 35τ.μ σε έκταση 2580τ.μ καλλιεργημένη και δεντροφυτεμένη.(Κωδ.452)
- **Μαλώνα.** Γωνιακή παραδοσιακη κατοικία με καμάρα και αυλή,συνολικής επιφ. 130 τμ. σε άριστη κατάσταση.(Κωδ 586)
- **Μαλώνα.** Παραδοσιακή πετρόχτιστη καμάρα 80τ.μ με 2 παταρους, πλήρως ανακαινισμένη και εξοπλισμένη.(Κωδ.561)
- **Μαλώνα.** Παραδοσιακή κατοικία 3 χωρων συνολικής επιφάνειας 80 τμ στην κεντρική πλατεια του χωριου.(Κωδ.413)
- **Μαλώνα.** Νεόδμητη παραδοσιακή κατοικία 95 τμ με μεγάλη αυλή με πέργκολα, τζάκι,κλιματισμό,ηλεκτρ.συσκευές και επιπλωμένη. (κωδ.312)
- **Λαχανά.** Ανακαινισμένη παρ.κατοικία στο ύψωμα του χωριου με θέα.Εσωτερικοί χωροι 67 τ.μ. και εξωτ.23 τμ.(Κωδ 581)
- **Λάερμα** Παραδοσιακή κατοικία 70 τμ και 30 τμ υπόλοιπο οικοπέδου.(κωδ. 299)
- **Βάτι.** Παραδοσιακή κατοικία 70 τμ με αυλή 75 τμ.(κωδ.352).
- **Ίστριος.** Εντος χωριου, παρ. κατοικ. 81 τμ, χτισμένο σε οικόπεδο 175 τμ.(Κωδ 582)
- **Σύμη.** Παραδοσιακή κατοικία 3 επιπέδων συν.επιφ.246 τμ, μεγάλα μπαλκόνια και αυλές, σε κεντρικό σημείο πολυ κοντα στο γιαλό, σε άριστη κατάσταση.(κωδ.590)
- **Σύμη.** Παραδ. διωροφη κατοικία 165τ.μ με αυλή, στην περιοχη «Καλή στρατα», σε άριστη κατάσταση με απέρ. θέα. (κωδ.556)
- **Σύμη.** Παραδοσιακή νεοκλασική 2όροφη κατοικία 150τμ σε πολύ καλή κατάσταση σε κεντρικό σημείο της Σύμης,με δρόμο στην περιοχή Φαρμακειο. (κωδ.211)
- **Σύμη.** Σε κεντρικό σημειο , παραδοσιακη κατοικια 95τ

ενοικιασεις

συνέχεια από την προηγούμενη

ΕΝΟΙΚΙΑΖΕΤΑΙ μικρό διαμέρισμα με αυλή στο Καρακόνερο. Πληρ. τηλ. 2241078516

MZT151109

ΕΝΟΙΚΙΑΖΕΤΑΙ δίχωρη **γκαρσονιέρα** στην Στεφ. Καζούλη-Γαριβάλδη, 50 τ.μ. περίπου με κουζίνα, μπάνιο, επιπλωμένη. Πληρ. τηλ. 6946286471

MZT151123

ΙΑΛΥΣΟΣ. ΕΝΟΙΚΙΑΖΕΤΑΙ διαμέρισμα 40 τ.μ. καινούργιο επιπλωμένο, 2 υπνοδωμάτια, κλιματισμός SAT. TV, κεντρ. θέρμανση, 2ος όροφος, ηλιακός, 3 λεπτά από παραλία, θέση πάρκιν. Πληρ. τηλ. 6946953904

MZT151121

ΕΝΟΙΚΙΑΖΕΤΑΙ στην Ιαλυσό **γκαρσονιέρα** επιπλωμένη σε νεόκτιστη οικοδομή. Τιμή 180 ευρώ. Πληρ. τηλ. 6975908005

MZT151116

ΕΝΟΙΚΙΑΖΕΤΑΙ γκαρσονιέρα καινούργια στην περιοχή Ροδίνι, εξοπλισμένη με ηλεκτρικές οικιακές συσκευές, έπιπλα, μεγάλες ντουλάπες και οικιακά σκεύη. Αλλοδαποί αποκλείονται. Ιδανικό για δημοσίους υπαλλήλους. Πληρ. τηλ. 2241065122, 6946278872

MZT151117

"ΠΩΛΟΥΝΤΑΙ"
ΚΑΤΑΣΤΗΜΑΤΑ ΚΑΙ ΚΑΤΟΙΚΙΕΣ ΜΕ ΥΠΟΓΕΙΑ ΑΠΟΘΗΚΗ & ΓΚΑΡΑΖ



Μελέτη: Δημήτρης Αδαμάκης - Βαρβάρα Στεφανίδου - Αρχιτέκτονες ARCH-Net τηλ. 22410 29188

ΚΑΤΑΣΚΕΥΗ: Γ. ΚΑΣΤΡΗΣΙΟΣ Αρχιτέκτονας τηλ. 6979228091, 22410 34314

ΓΙΑΝΝΗΣ ΝΙΚΟΛΙΔΑΚΗΣ
Μηχανολόγος-Μηχανικός
Γαλλίας 12-Ρόδος • τηλ. (22410)22291, 35103

ΠΩΛΟΥΝΤΑΙ

ΔΙΑΜΕΡΙΣΜΑΤΑ
- 49 τ.μ., 55 τ.μ. στην οδό Καθοπούλη
- 85 τ.μ., 78 τ.μ., 88 τ.μ., 48 τ.μ., 110 τ.μ., 120 τ.μ., 63 τ.μ. στο Καρακόνερο με υπόγειες θέσεις parking και αποθήκες

ΜΕΖΟΝΕΤΑ
- 237 τ.μ. με κήπο και υπόγειο parking στην οδό Αισχίνη
- και 156 τ.μ. με χώρο parking στο Καρακόνερο

ΧΠ2675

ΠΩΛΗΣΕΙΣ ΑΚΙΝΗΤΩΝ

Ο ΔΙΑΜΕΡΙΣΜΑΤΑ
- Απολλωνίου Ροδίου 95 τ.μ. μεταχειρισμένο 140.000 €
- Δασκάλους 95 τ.μ. μεταχειρισμένο 130.000 €
- Ροδίνι, 95 τ.μ., μεταχειρισμένο, 180.000€
- Ροδίνι, 2 γκαρσονιέρες (ημιυπόγειες), μεταχειρισμένες 80.000€
- Δασκάλους 2 γκαρσονιέρες (ημιυπόγειο) μεταχειρισμένες 80.000€
- Ανάληψη 4 γκαρσονιέρες μεταχειρισμένες 270.000€
- Βενετοκλέων 55 τ.μ. διαμέρισμα (αποθήκη) μεταχειρισμένο 48.000 €
- Αγίου Ιωάννου στούντιο μεταχειρισμένο 30.000€
- Ροδίνι 81 τ.μ. λουξ κατασκευής
- Ανάληψη 85 τ.μ. μεταχειρισμένο 125.000€
- Ρόδου-Λίνδου 90 τ.μ. λούξ κατασκευής 155.000€
- Ρόδου-Λίνδου 90 τ.μ. λούξ κατασκευής 160.000€
- Ροδίνι 91 τ.μ. λουξ κατασκευής

Ο ΜΕΖΟΝΕΤΕΣ - ΜΟΝΟΚΑΤΟΙΚΙΕΣ
- Καλυθιές, 140 τ.μ. μεζονέτα με 900 τ.μ. οικόπεδο με θέα, 140.000 €
- Παραδείσι, παλιά μονοκατοικία 80 τ.μ. με αυλή. Τιμή 65.000€
- Μαριτσά 180 τ.μ. διώροφη μεζονέτα με 1.500 μέτρα οικόπεδο λουξ κατασκευής 380.000€
- Οικισμός Πολυτέκνων 213 τ.μ. μεζονέτα σε μπετά 155.000€
- Οικισμός Πολυτέκνων 213 τ.μ. μεζονέτα μέχει μαρμαροσοβά 185.000€
- Ιαλυσό 240 τ.μ. λουξ κατασκευής με 2 στρέμματα οικόπεδο 450.000€
- Αφάντου 120 τ.μ. με 1.000 οικόπεδο
- Καρακόνερο 315 τ.μ. μεζονέτα μεταχειρισμένη 450.000€

Ο ΟΙΚΟΠΕΔΑ
- Ρόδος, οικισμός Αυτοστέγασης, 344 τ.μ. γωνιακό οικόπεδο, 155.000 €
- Ασγούρου, 525 τ.μ. οικόπεδο με κάλυψη 325 τ.μ., τιμή 105.000 €
- Καλυθιές, 900 τ.μ., με θέα οικόπεδο και άδεια οικοδομής για 140 τ.μ., 85.000 €
- Γεννάδι κοντά στη θάλασσα, 600 τ.μ. οικόπεδο με άδεια για 80 τ.μ. Τιμή 65.000€
- Κατταβιά 1.730 τ.μ. πάνω στον κεντρικό 15.000 €
- Θολός 1.800 τ.μ. συντελεστή 0,4 150.000 €
- Χαράκι 1.000 τ.μ. πάνω στο δρόμο 50.000 €
- Κανδυλί 2.685 τ.μ. κοντά στους Καστελλοριζιούς 211.000 €
- Λαχανιά 2.360 τ.μ. πάνω στον κεντρικό 50 μ. από θάλασσα με άδεια οικοδομής για 8 studios 94.000 €
- Γεννάδι 1000 τ.μ. με άδεια οικοδομής 24.944 €

Ο ΚΑΤΑΣΤΗΜΑΤΑ
- Ρόδου-Λίνδου 600 τ.μ. με 2 στρέμματα οικόπεδο 1.500.000€
- Παλιά Πόλη 16 τ.μ. και 16 τ.μ. επιπλέον δόμηση. Στην οδό Αρχεπισκόπου 38.000€
- Κοσκινού 100 τ.μ. ισόγειο 120.000 €
- Κατάστημα 50 τ.μ. στο κέντρο της πόλης 160.000 €
- Κατάστημα 65 τ.μ. επί της οδού Ρόδου-Λίνδου 334.000 €

Ο ΚΤΗΜΑΤΑ
- Παστίδα 4.600 τ.μ. 50 μέτρα από την λεωφόρο Τσαϊρι-αεροδρομίου 140.000€
- Απολακκιά 4.050 τ.μ. πάνω στο κύμα 90.000€
- Κατταβιά 4.300 τ.μ. σε ύψωμα 500 μέτρα από τον κεντρικό 15.000€
- Κάτω Καλαμώνα 6.100 τ.μ. κοντά στον κεντρικό σε κατοικημένη περιοχή 95.000€
- Κατταβιά 8.200 τ.μ. με θέα 800 τ.μ. από θάλασσα 42.000 €
- Κατταβιά 8.663 τ.μ. προς Πρασονήσι 100 μ. από κεντρικό 51.000 €
- Κατταβιά 8.773 τ.μ. προς Πρασονήσι 200 μ. από κεντρικό 44.000 €
- Λαχανιά 7.800 τ.μ. σε ύψωμα κοντά στον κεντρικό 91.570 €
- Λαχανιά 22 στρέμματα πάνω στον κεντρικό 190.000€ . Δίνεται και αντιπαροχή.

Ο ΑΠΟΘΗΚΕΣ
- Δασκάλους 50 τ.μ. υπιυπόγεια 35.000€
- Δασκάλους 220 τ.μ. υμιυπόγεια 132.000€

Ο ΒΙΟΤΕΧΝΙΚΟΙ ΧΩΡΟΙ
- Τσαΐρι-αεροδρομίου 900 τ.μ. τριώροφο κτίριο δίπλα στον κεντρικό.

- **ΖΗΤΟΥΝΤΑΙ ΜΕΤΑΧΕΙΡΙΣΜΕΝΑ ΔΙΑΜΕΡΙΣΜΑΤΑ-ΑΜΕΣΗ ΠΩΛΗΣΗ**
- **ΠΩΛΟΥΝΤΑΙ** αποθήκες και βιοτεχνικοί χώροι.
- **ΔΑΝΕΙΑ ΔΕΚΤΑ - ΕΥΚΟΛΙΕΣ ΠΛΗΡΩΜΗΣ**
- **ΑΝΑΛΑΜΒΑΝΟΥΜΕ ΑΝΤΙΠΑΡΟΧΕΣ**

ΣΤΑΜΑΤΗΣ ΜΑΝΩΛΑΚΟΣ
ΩΡΕΣ ΓΡΑΦΕΙΟΥ 8.30-1.00 π.μ. και 5-8 μ.μ.
ΔΗΜ. ΑΝΑΣΤΑΣΙΑΔΗ 45 (ΣΥΝΟΙΚΙΑ ΔΑΣΚΑΛΩΝ)
Τηλέφωνα: 2241023815-78275, 6945769958, 6944698056

ΧΠ1588



ευσταθίου
ΕΥΡΩΚΤΗΜΑΤΙΚΗ
ΚΤΗΜΑΤΟΜΕΣΙΤΙΚΟ ΓΡΑΦΕΙΟ
Εθν. Αντιστάσεως 83 • Τηλ.: 22410 73819, 74917
Κιν.: 6946 103929 • Fax: 22410 38641
e-mail: info@euroktimatiki.gr

ΜΙΣΘΩΣΕΙΣ ΚΑΤΟΙΚΙΩΝ

- **Διαμέρισμα** 75 τ.μ. επί της οδού Αθηνών στην Ανάληψη με (2) δύο υπνοδωμάτια, σαλόνι, κουζίνα, μπάνιο, με κεντρική αυτόνομη θέρμανση σε οικοδομή 8 ετών. Μηνιαίο μίσθωμα 420 ευρώ.
- **Διαμέρισμα** 113 τ.μ. στην Ιξιά, οδός Σωτήρος, β' ορόφου, με (3) τρία υπνοδωμάτια, σαλόνι, κουζίνα, μπάνιο, θέρμανση με θερμοπομπούς. **Διατίθεται πλήρως επιπλωμένο.** Μηνιαίο μίσθωμα 400 ευρώ.
- **Διαμέρισμα** 155 τ.μ. περιοχή Μιχ. Πετρίδη (κοντά στο σχολείο) πλήρως ανακαινισμένο, με (3) τρία υπνοδωμάτια, δύο μπάνια, εντοιχισμένη κουζίνα που περιλαμβάνει ηλεκτρικές συσκευές MIELE, μεγάλο σαλόνι. Διαθέτει θέρμανση με θερμοπομπούς και ηλεκτρικό θερμοσίφωνα. Μηνιαίο μίσθωμα 600 ευρώ.
- **Διαμέρισμα** 120 τ.μ. στην Μητρόπολη α' ορόφου, με (3) τρία υπνοδωμάτια, σαλόνι, κουζίνα, (2) δύο μπάνια. Διαθέτει κεντρική αυτόνομη θέρμανση, ηλιακό θερμοσίφωνα και air condition σε κάθε χώρο του σπιτιού. Μηνιαίο μίσθωμα 600 ευρώ.
- **Διαμερίσματα** περιοχή 7 Βαγιές από 75-95 τ.μ. πλήρως ανακαινισμένα, με 1, 2 υπνοδωμάτια, σε άριστη κατάσταση. Μηνιαία μισθώματα από 350 έως 400 ευρώ.
- **Διαμέρισμα** 50 τ.μ. στα Κοσκινού με ένα υπνοδωμάτιο, σαλόνι, κουζίνα, μπάνιο, με εξαιρετική θέα στη θάλασσα. Μηνιαίο μίσθωμα 300 ευρώ.
- **Διαμέρισμα** 75 τ.μ. περιοχή Ζέφυρος μπροστά στη θάλασσα με δύο υπνοδωμάτια, σαλόνι, κουζίνα, μπάνιο. Μηνιαίο μίσθωμα 450 ευρώ.
- **Διαμέρισμα** 110 τ.μ. β' ορόφου, **στο κέντρο της πόλης** πίσω από το EL DIVINO καφέ, με (3) τρία υπνοδωμάτια, σαλόνι, κουζίνα, μπάνιο. Μηνιαίο μίσθωμα 500 ευρώ.
- **Διαμέρισμα** 80 τ.μ. 1ου ορόφου επί της οδού Πτολεμαίων στην Ανάληψη. Διαθέτει (2) δύο υπνοδωμάτια, σαλόνι, κουζίνα, μπάνιο, αποθήκη και ηλιακό θερμοσίφωνα. Μηνιαίο μίσθωμα 380 ευρώ.
- **Διαμέρισμα** 80 τ.μ. στην Ανάληψη, 3ου ορόφου με (2) δύο υπνοδωμάτια, σαλόνι, κουζίνα, μπάνιο, σε άριστη κατάσταση., με ηλιακό θερμοσίφωνα. Μηνιαίο 380 ευρώ.
- **Οροφοδιαμέρισμα** 90 τ.μ. στα Μαριτσά **πλήρως επιπλωμένο** με (1) ένα υπνοδωμάτιο, σαλόνι, κουζίνα, μπάνιο. Μηνιαίο μίσθωμα 330 ευρώ.
- **Μονοκατοικία** 170 τ.μ. στην Ιαλυσό, νεόδμητη, πολυτελούς κατασκευής με κεντρική αυτόνομη θέρμανση, ηλιακό θερμοσίφωνα, διαθέτει (4) τέσσερα υπνοδωμάτια, σαλόνι, κουζίνα, (3) τρία μπάνια, σοφίτα, εντός οικοπέδου 2000 τ.μ.. Μηνιαίο μίσθωμα 800 ευρώ
- **Παραδοσιακή μονοκατοικία** 68 τ.μ. στη Σορωνή, πλήρως ανακαινισμένη και εξοπλισμένη με καινούργιο εξοπλισμό, με 120 τ.μ. αυλή. Μηνιαίο μίσθωμα 350 ευρώ.
- **Μονοκατοικία** 150 τ.μ. στο Τσαΐρι, **επιπλωμένη**, με (3) τρία υπνοδωμάτια, σαλόνι, κουζίνα, πάρκινγκ με τηλεχειρισμό, πισίνα, κήπο, BBQ. Μηνιαίο μίσθωμα 1200 ευρώ.
- **Μονοκατοικία** 85 τ.μ. επί της Στρατηγού Ζήση, με (2) υπνοδωμάτια, κουζίνα, σαλόνι, μπάνιο, πλήρως ανακαινισμένη, με κήπο. Μηνιαίο μίσθωμα 500 ευρώ.
- **Γκαρσονιέρα 50 τ.μ.** στα Κοσκινού με 1 υπνοδωμάτιο, σαλόνι, κουζίνα, μπάνιο διατίθεται με έπιπλα ή και χωρίς έπιπλα. Μηνιαίο μίσθωμα 300 ευρώ.
- **Γκαρσονιέρα** 50 τ.μ. στην Ιξιά, με ένα υπνοδωμάτιο, σαλόνι, κουζίνα, μπάνιο, πλήρως επιπλωμένη με καινούργιο εξοπλισμό. Μηνιαίο μίσθωμα 300 ευρώ.
- **Studios** πλήρως επιπλωμένα επί της Ρόδου-Λίνδου. Μηνιαίο μίσθωμα 280 ευρώ.

ΧΠ401/2029

ενοικιασεις

συνέχεια από την προηγούμενη

ΕΝΟΙΚΙΑΖΕΤΑΙ διαμέρισμα 150 τ.μ. στο κέντρο της πόλης, στην περιοχή Νιοχώρι. Βρίσκεται σε όροφο και είναι κατάλληλο για κατοικία αλλά και για επαγγελματική χρήση. Αποτελείται από 3 υπνοδωμάτια, σαλόνι, τραπεζαρία, κουζίνα, δύο μπάνια, αποθήκη, ηλιακό, αυτόνομη θέρμανση και τέντα στο μπαλκόνι. Πληρ. τηλ. 6944199527

MZT151104

ΕΝΟΙΚΙΑΖΕΤΑΙ κατάστημα στην Παλιά Πόλη, Πρωτογένους 8, παραπλεύρως Ερμού και Απελού. Πληρ. τηλ. 6977507813

MZT151108

ΕΝΟΙΚΙΑΖΟΝΤΑΙ γκαρσονιέρες: α) μονόχωρη επί της Αθηνών 15 και β) δίχωρη επί της Αλεξανδρουπόλεως 2. Πληρ. τηλ. 2241067267 και 2241066941, ώρες γραφείου 09.00-13.30 και 17.30-21.00 ΜΧΠΠΑΡ213

ΕΝΟΙΚΙΑΖΟΝΤΑΙ: α) επιπλωμένο διαμέρισμα δύο δωματίων που βρίσκεται στο κέντρο της πόλης, στην περιοχή Νιοχώρι, όχι μακριά από το Πανεπιστήμιο Αιγαίου, κατάλληλο για 2 φοιτητές ή στρατιωτικούς κ.λπ. Αποτελείται από δύο δωμάτια, χωλ, κουζίνα και μπάνιο. **β) γκαρσονιέρα** που βρίσκεται στο κέντρο της πόλης, στην περιοχή Νιοχώρι, κοντά στο Πανεπιστήμιο Αιγαίου. Επιπλωμένη με ένα δωμάτιο, κουζίνα και μπάνιο. Πληρ. τηλ. 6944199527 MZT151105

ΕΝΟΙΚΙΑΖΕΤΑΙ διαμέρισμα 100 τ.μ. αποτελούμενο από 3 υπνοδωμάτια, σαλόνι, κουζίνα, μπάνιο, μεγάλες βεράντες, περιοχή Τρεις. Πληρ. τηλ. 2241094653, 2241092925 MZT161113

ΕΝΟΙΚΙΑΖΕΤΑΙ οροφοδιαμέρισμα τριάρι διαμπερές 107 τ.μ. στην οδό Δενδρινού 8 και Γρηγορίου 5 και για επαγγελματική χρήση. Πληρ. τηλ. 2241029025, 693z7838696. ΜΑΠ715

ΕΝΟΙΚΙΑΖΕΤΑΙ διαμέρισμα τριών υπνοδωματίων κοντά στον Κωτσόβολο. Πληρ. τηλ. 2241027009, κιν. 6976611112.

MZT131114

ΕΝΟΙΚΙΑΖΕΤΑΙ στην Ιαλυσό κοντά στην θάλασσα studio επιπλωμένο για 1 ή 2 άτομα. Πολυκουζινάκι με όλο τον εξοπλισμό, τηλεόραση, ζεστό νερό όλο το 24ωρο, μπαλκόνι, πάρκιν μέσα σε όμορφο κήπο. Ενοίκιο 230 ευρώ μαζί με το νερό και τα κοινόχρηστα. Πληρ. τηλ. 6936570851.

MAT5120

ΠΩΛΟΥΝΤΑΙ

πολυτελή διαμερίσματα

στο κέντρο της Ιαλυσού με θέση πάρκιν α) 102 τ.μ. με 3 υπνοδωμάτια, β) 87 τ.μ. με 2 υπνοδωμάτια και γ) 36 τ.μ. ενός υπνοδωματίου, πλήρως εξοπλισμένα.

ΓΙΩΡΓΙΟΥ ΝΙΚΟΛΑΟΣ

πληρ. 6932386180, 2241076985

ΜΑΤ4830(Γ)

ΚΤΗΜΑΤΟΜΕΣΙΤΙΚΟ ΓΡΑΦΕΙΟ

ΑΣΒΕΣΤΗΣ Δ. ΝΙΚΟΛΑΟΣ

- **ΑΝΑΛΗΨΗ** διαμέρισμα 70 τ.μ. 2 υπνοδωμάτια, γκαράζ, αποθήκη, καινούργιο 155.000€
- **ΑΝΑΛΗΨΗ** διαμέρισμα 100 τ.μ. 4ος όροφος με θέα, 165.000€
- **ΑΝΑΛΗΨΗ** διαμέρισμα 62 τ.μ. 2 υπνοδωμάτια, 124.000 €
- **ΑΝΑΛΗΨΗ** διαμέρισμα λουξ 113 τ.μ. με καταπληκτική θέα, 235.000€
- **ΑΝΑΛΗΨΗ** οροφοδιαμέρισμα 120 τ.μ. λουξ προς 2.000€ ανά τ.μ.
- **Μ. ΠΕΤΡΙΔΗ** διαμέρισμα λουξ 88 τ.μ. προς 2.000 € ανά τ.μ.
- **ΡΟΔΙΝΙ** διαμέρισμα 90 τ.μ. λουξ κατασκευής 165.000 €
- **ΚΑΡΑΚΟΝΕΡΟ** 100 τ.μ. λουξ κατασκευής
- **ΜΙΡΑ ΜΑΡΕ** διαμερίσματα 115 τ.μ. με 3 υπνοδωμάτια, υπόγειο, γκαράζ και αποθήκη προς 2.000 € το τ.μ.
- **ΙΑΛΥΣΟΣ** διαμέρισμα 44 τ.μ. λουξ 83.000 €
- **ΜΙΡΑ ΜΑΡΕ** διαμερίσματα 102, 85, 75 και 65 τ.μ. αντίστοιχα και θέση πάρκιν προς 2.150€ το τ.μ.
- **ΚΟΣΚΙΝΟΥ** μεζονέτες 155 τ.μ. 1 στρέμμα οικόπεδο 140.000 € στα μπετά
- **ΚΟΣΚΙΝΟΥ** μεζονέτα 115 τ.μ. λουξ ανεξάρτητη 220.000 €
- **ΙΑΛΥΣΟΣ** μεζονέτα 186 τ.μ. λουξ κατασκευής με καταπληκτική θέα, 3 ετών, 290.000€
- **ΙΑΛΥΣΟΣ** μεζονέτα 155 τ.μ. με 2 στρέμματα οικόπεδο με γκαζόν, 450.000€
- **ΙΑΛΥΣΟΣ** βίλα με οικόπεδο 2 στρ. 270 τ.μ. θέα θάλασσα, έτος κατασκευής 2002, 750.000 ευρω.
- **ΙΑΛΥΣΟΣ** μεζονέτα 150 τ.μ. λουξ κατασκευής με 1.000 τ.μ. οικόπεδο 270.000 €
- **ΑΣΓΟΥΡΟΥ** μεζονέτα 144 τ.μ. με 1 στρέμμα οικόπεδο λουξ κατασκευής 160.000€ στα μπετά και τελειωμένη 300.000€
- **ΤΣΑΪΡΙ** μονοκατοικίες 150 τ.μ. με 3 υπνοδωμάτια, 1 στρέμμα οικόπεδο 150.000€ στα μπετά 235.000€ τελειωμένες
- **ΠΑΣΤΙΔΑ** βίλα 300 τ.μ. με 15 στρεμ. οικόπεδο
- **ΠΑΣΤΙΔΑ** μονοκατοικία 200 τ.μ. λουξ με θέα έτος κατασκευής 2005 315.000€
- **ΠΑΣΤΙΔΑ** μεζονέτα 150 τ.μ. 195.000 €
- **ΠΑΣΤΙΔΑ** μονοκατοικίες 140 τ.μ. με 500 μ. οικόπεδο, θέα, 240.000€.
- **ΠΑΡΑΔΕΙΣΙ** παραδοσιακή κατοικία 75 τ.μ. με 300 μ. οικόπεδο 125.000€
- **ΚΑΝΔΥΛΙ** οικόπεδο 2 στρέμματα άρτιο και οικοδομήσιμο 140.000€
- **ΠΑΣΤΙΔΑ** οικόπεδο 300 τ.μ. εντός οικισμού 60.000€
- **ΚΟΣΚΙΝΟΥ** οικόπεδο 5.600 τ.μ. με θέα και άδεια οικοδομής 400 τ.μ. 300.000€
- **ΦΑΛΗΡΑΚΙ** οικόπεδο 3.500 στρέμματα άρτιο και οικοδομήσιμο με 150 τ.μ. κτίσμα
- **ΚΟΛΥΜΠΙΑ** οικόπεδο 4.100 τ.μ. 150.000€
- **ΚΙΟΤΑΡΙ** παραθαλάσσιο οικόπεδο κατάλληλο για ξενοδοχειακή μονάδα 60 στρέμματα
- **ΓΕΝΝΑΔΙ** οικόπεδο 2.360 τ.μ. με άδεια οικοδομής (440 τ.μ. μικτά) πάνω στο δρόμο 50 μέτρα από το κύμα
- **ΑΝΑΛΗΨΗ** κατάστημα και αποθήκη 45 συν125 τ.μ. με πατάρι 40 τ.μ. σε πολύ καλή τιμή!!!
- **ΤΣΑΪΡΙ** αποθήκη στους Μαραγκούς 760 τ.μ. στα μπετά συν 450 μ. προαύλιο
- **ΑΝΑΛΗΨΗ** ενοικιάζονται διάφορα καταστήματα
- **ΚΑΣΤΕΛΛΟΡΙΖΙΟΙ** ενοικιάζεται διαμέρισμα δυο υπνοδωματίων 350€
- **ΕΝΟΙΚΙΑΖΕΤΑΙ** κατάστημα επί της Καναδά 35 τ.μ.

ΑΓΙΟΥ ΙΩΑΝΝΟΥ 46, ΡΟΔΟΣ
ΤΗΛ. 2241032809, 6932847954 Δάβαρης Γιώργος, 6947935026 Σπανός Γιάννης
e-mail:asvestisrealestate@yahoo.gr ΧΠΚΤΗ003



ΠΩΛΕΙΤΑΙ

νεοκλασικό 320 τ.μ., πρόσφατα πλήρως ανακαινισμένο, στους Αγίους Αναργύρους, με δισέλιδη παρουσίαση στην έκδοση του ΤΕΕ "Εκτός των τειχών", είναι το "Αρχοντικό Κινδυλίδη", άριστο δείγμα του είδους του. Αποτελείται από 4 υπνοδωμάτια, 2 μπάνια, 3 σαλόνια, βοηθητικούς χώρους, μεγάλο κήπο, απεριόριστη θέα, γενικά μοναδική οικία εντός πόλης. Τιμή 450.000€

Πληρ. τηλ. 6949655283, 6944353206

ΜΑΠ720(Γ)

ΠΑΣΤΙΔΑ. ΠΩΛΟΥΝΤΑΙ



μεζονέτες πολυτελούς κατασκευής από ιδιοκτήτη-κατασκευαστή σε μπετά ή τελειωμένες των 120-130-160 τ.μ. σε οικόπεδο 250 και 330 τ.μ. με θέα το Φιλέρημο.

Πληρ. τηλ. 6944636141

ΑΤ4798(Γ)

Θεόφιλος Κλωνάρης

Μεσίτης Αστικών Συμβάσεων

ΕΥΡΩΠΑΪΚΗ ΕΠΕΝΔΥΤΙΚΗ

Εθνικής Αντίστασης 48 τηλ.2241039300,κιν.6977582152

ΔΙΑΜΕΡΙΣΜΑΤΑ:

- Γκαρσονιέρα στο Αραπάκι Β όροφου,ασανσέρ € 65000
- 2 δυάρια διαμερίσματα κοντά στο πανεπιστήμιο € 88000
- Δυάρι καινουργιο επιπλωμένο 47τ.μ.,πάρκιν € 98000
- 85τ.μ. Α οροφου,μερικώς ανακαινισμένο € 125000
- 80τ.μ. Α οράφου σε άριστη κατάσταση € 125000
- Διαμέρισμα 95τ.μ.,β οράφου με ασανσέρ € 130000
- Διαμέρισμα 90τ.μ. 2υπν/τίων με πάρκιν € 180000
- Διαμέρισμα 105τ.μ. Γ οράφου 6 ετών ,3 υπν/τια,μεγάλη βεράντα ,πάρκιν,ασανσέρ,δάνεια δεκτά € 210000
- Ιαλυσός,118τ.μ.,πολυτελές με θέα,5 ετών € 220000
- Υπερπολυτελές διαμέρισμα 140τ.μ.,Β΄οράφου με ασανσέρ,χώρο στάθμευσης,καταπληκτικη θέα € 265000
- Διώροφη Οικοδομή συν.εμβαδού 245τ.μ. αποτελούμενη απο 3 διαμερίσματα και υπόλοιπο δόμησης 42 τ.μ. δίπλα σε σχολικό συγκρότημα.Δάνεια δεκτά € 350000

ΜΟΝΟΚΑΤΟΙΚΙΕΣ:

- Κοσκινού πολυτελής κατοικία 310τ.μ.με 4 υπν/τια σε 1000τ.μ. οικόπεδο με απεριόριστη θέα
- Παστίδα 130τ.μ. σε 300τ.μ. οικόπεδο(μπετά) € 112000
- Παστίδα 155 τ.μ. σε οικόπεδο 350τ.μ. € 250000
- Παστίδα Μονοκατοικία 130τ.μ.πολυτελούς κατασκευής από ιδιώτη σε οικόπεδο 350τ.μ. € 270000
- Κοσκινού 158τ.μ. σε οικ/δο 1000τ. σε μπετά € 160000
- Τρείς 210τ.μ. ,οικόπεδο 1300 ,μαρμαροσοβά € 240000
- Ιαλυσός μονοκατοικία 140τ.μ. σε οικόπεδο 300τ.μ. στην Αγία Παρασκευή πολυτελούς κατασκεύης € 300000

ΟΙΚΟΠΕΔΑ - ΚΑΤΑΣΤΗΜΑΤΑ:

- Οικόπεδο ,Σύμη(ΛΙΕΝΗ) 490τ.μ. με Σ.Δ. 0,8 € 85000
- Κρεμαστή 400τ.μ. με άδεια οικοδομής € 75000
- Οικόπεδο 5000τ.μ. κοντά στο Πλυμμήρι € 75000
- Καλυθιές 1200 τ.μ.κτίζει 135 με ρεύμα,νερό € 50000
- **Αποθήκη πλεονεκτική στην Ιαλυσό σε κεντρικό σημείο 250τ.μ. με ράμπα και γραφείο € 220000**
- Λαχανιά 3600τ.μ. άρτιο&οικοδομήσιμο € 65000
- Πλυμμήρι 6880τ.μ. κοντά στην θάλασσα € 95000
- Λαχανιά 5000 τ.μ. δίπλα στο δρόμο € 75000
- Λαχανιά 2000τ.μ. 80μέτρα απο το κύμα € 50000
- Λαχανιά 1900τ.μ. με άδεια οικοδομής € 100000
- Καφετέρια στο κέντρο πλήρως εξοπλισμένη
- Επιχείρηση internet cafe σε πολύ καλή τιμή
- Εστιατόριο στην Παλία πόλη,πλήρως εξοπλισμένο με εξασφαλισμένη πελατεία λόγω αναχώρησης

Μισθώσεις:

- Διαμέρισμα 2 υπνοδωματίων,Α οροφου € 380
- Διαμέρισμα 85τ.μ. στην Κωτιάδη με 2 υπν/τια € 420
- Οροφοδιαμέρισμα καινούργιο 90τ.μ. σε κεντρικό σημείο κατάλληλο και για επαγγελματική χρήση € 550
- Οροφοδιαμέρισμα διπλοκατοικίας ,καινούργιο,120 τ.μ. με θέρμανση,αυλή και πάρκιν κοντά στο Jumbo
- Διαμέρισμα 90τ.μ. επί της Εθνικής Αντίστασης κατάλληλο για επαγγελματική χρήση

Αγορές-πωλήσεις-μισθώσεις-εκτιμήσεις-Ακινήτων

Δάνεια Δεκτά

ΧΠ2694

ΤΣΟΥΡΟΥΝΑΚΗΣ Κεφάλαιο

Κτηματομεσιτικό Γραφείο

Γ. ΣΕΦΕΡΗ 12 (παραπλεύρως ΜΗΔΙΑ)
ΤΗΛ/FAX.: (22410) 60060
ΚΙΝ.: 6948 046844
www.e-kefaleo.com

ΠΩΛΗΣΕΙΣ ΑΚΙΝΗΤΩΝ

ΔΙΑΜΕΡΙΣΜΑΤΑ

- 50 τ.μ, παλαιά μονοκατοικία Αγ. Δημήτριο 75.000 €
- 50 τ.μ ,παλαιά μονοκατοικία , Αγ.Δημήτριο 75.000 €
- 43 τ.μ ,2αρι ,ημ/γειο, Κοσκινού 54.000 €
- 50 τ.μ ,2αρι ,1ου,καινούριο , Καναδά 102.714 €
- 48 τ.μ ,2αρι ,με αυλή καινούριο , Καρακόνερο 110.000 €
- 55 τ.μ ,2αρι , 1ου ,καινούριο , Μανδηλαρά , 110.000 €
- 78 τ.μ, ημ/γειο, 2υπν/τιων, Μιχ.Πετρίδη, 88.000€
- 78 τ.μ , ισόγειο , 2υπν/τιων ,Καρακόνερο 171.600 €
- 81τ.μ,ισόγειο,2 υπν/τιων , καινούριο, Αραπάκι, 150.000 €
- 83 τ.μ ,2ου ,2υπν/τιων, καινούριο, Ανάληψη ,155.000 €
- 85 τ.μ ,1ου ,2υπν/τιων, , καινούριο, Καρακόνερο, 193.800€
- 85 τ.μ, ισόγειο, 2υπν/τιων, παλαιά κατοικία, πάροδος Σοφούλη, 76.000€
- 87 τ.μ, ισόγειο, 2υπν/τιων,, καινούριο,Μιχ.Πετρίδη, 180.000€
- 93 τ.μ ,ισόγειο, 2υπν/τιων,, καινούριο,Σμύρνης, 167.000€
- 93 τ.μ ,1ου , 2υπν/τιων, θέα,Ατταβύρου, 173.000€
- 98 τ.μ, ισόγειο, 2υπν/τιων, καινούργιο, Καστελοριζιούς, 170.000€
- 102 τ.μ ,ισόγειο,3υπν/τιων, καινούριο , λουξ , πάρκινγκ , Μίρα-Μάρε, 178.000€
- 103τ.μ, 2ου, 3υπν/τιων, μεταχειρισμένο,Δασκάλους, 145.000€
- 107τ.μ,1ου,3υπν/τιων,μεταχειρισμένο,Τσαλδάρη , 145.000€
- 110 τ.μ , 1ου,3υπν/τιων,, καινούριο, λουξ, Καρακόνερο, 240.000€
- 115τ.μ,2ου,3υπν/τιων,λουξ, Καρακόνερο 220.010€
- 130 τ.μ , 3ου , 3 υπν/τιων ,απεριόριστη θέα , πάρκιν Ροδίνι 210.000€

ΜΕΖΟΝΕΤΕΣ-ΜΟΝ/ΚΙΕΣ

- 130 τ.μ ,μεζονέτα ,μπετά ,οικόπεδο 250 τ.μ Παστίδα 110.000 €
- 165 τ.μ ,μεζονέτα, λούξ, αυλή 380 τ.μ Ιξιά 346.500 €

ΟΙΚΟΠΕΔΑ

- Οικόπεδο, 4 στρεμ.,Καντυλί, 175.000€
- Οικόπεδο, 4,6 στρεμ., Κοσκινού 330.000€

ΕΠΑΓΓΕΛ/ΚΟΙ ΧΩΡΟΙ

- Κατάστημα 50 τ.μ Κ.Παλαιολόγου, 220.110€
- Καταστήματα 80τ.μ , γωνιακό , μεγάλη πρόσοψη, 4 βιτρίνες , κεντρικό , Ανάληψη , 360.000 €
- Κατάστημα 97 τ.μ ,Κοσκινού, 90.000 €
- Κατάστημα 93 τ.μ ,Καναδά 409.391 €
- Καταστήματα 95τ.μ ,60 τ.μ πατάρι ,πάρκινγκ, Ρόδου-Καλιθέας 255.000 €
- Κατάστημα 140 τ.μ ,συν 30 τ.μ βοηθητικά ,150 τ.μ αυλή , πάρκινγκ , κεντρικό ,Καρακόνερο, 295.000€
- Αποθήκη 220 τ.μ, 6 m ύψος, Κοσκινού 210.000 €
- Αποθήκη 128 τ.μ, 6 m ύψος, Κοσκινού 80.000 €

ΕΝΟΙΚΙΑΣΕΙΣ

- Διαμέρισμα 93 τ.μ ,2ου 3 υπν/τιων, Ιξιά,420€

ΧΠ1629

ενοικιασεις

συνέχεια από την προηγούμενη

ΕΝΟΙΚΙΑΖΟΝΤΑΙ: α) Διαμέρισμα 50 τ.μ. στον α' όροφο, επί της λεωφ. Δημοκρατίας και Κανάρη 1, στο χωριό **Παραδείσι. β) Κατάστημα-Γραφείο** 50 τ.μ. επί της λεωφ. Δημοκρατίας στο **Παραδείσι. γ) Διώροφο κατάστημα** με μεγάλη βεράντα, στην οδό Γεωργίου Λέοντος αριθμ. 13-15 στο **Νιοχώρι Ρόδου. δ) Studio επιπλωμένο** 28 τ.μ. περιοχή (Μίρα-Μάρε) στην **Ιξιά** με air condition. Πληρ. τηλ. 2241025450, 2241020277, 6979357878 MZT151110

ΕΝΟΙΚΙΑΖΕΤΑΙ σπίτι στην περιοχή Ασγούρου κοντά στην εκκλησία του Αγίου Χριστοφόρου σε ήσυχη περιοχή. Αποτελείται από 3 υπνοδωμάτια, 2 μπάνια, 2 αποθήκες, μεγάλο σαλόνι, άνετη κουζίνα, με μεγάλες βεράντες γύρω-γύρω με ζαντινιέρες. Το σπίτι παρέχει μειωμένο τριφασικό ρεύμα, και ατομικό πάρκιν. Πληρ. τηλ. 2241095309, 6936166172 MZT151106

ΕΝΟΙΚΙΑΖΕΤΑΙ πολυτελής **γκαρσονιέρα** ισογείου με αυτόνομη είσοδο δύο χώρων, πλήρως επιπλωμένη 42 τ.μ., αποτελούμενη από κουζίνα και σαλόνι ενιαία, υπνοδωμάτιο, μπάνιο και βεράντες. Στην περιοχή Αραπάκι-Παρθενόπης 18. Πληρ. τηλ. 2241030507, 6944209883 κ. Θόδωρο MZT151101

ΕΝΟΙΚΙΑΖΕΤΑΙ καινούργιο επιπλωμένο **διαμέρισμα** 60 τ.μ., περιοχή Ζέφυρος, με κλιματισμό, εντοιχιζόμενη κουζίνα πλήρως εξοπλισμένη, ιδανικό για δύο φοιτητές. Πληρ. τηλ. 6939302050 ώρες 10.00-15.00. Ετοιμοπαράδοτο 01/2007 MZT151102

ΕΝΟΙΚΙΑΖΕΤΑΙ δυάρι **διαμέρισμα** επί της Ρ. Φεραίου 8 κοντά στο Πανεπιστήμιο και στο Rodos Park ξενοδοχείο επιπλωμένο 2 υπνοδωμάτια, σαλόνι, κουζίνα, χωλ. Πληρ. τηλ. 6947764144 MZT141107

ΕΝΟΙΚΙΑΖΕΤΑΙ γραφείο επί της οδού Σάββα Διάκου. Τιμή 300 ευρώ. Πληρ. τηλ. 2241023815, 6945769958. ΧΠ1588

ΕΝΟΙΚΙΑΖΕΤΑΙ σε ήσυχη περιοχή της Ρόδου (Καρακόνερο), διαμέρισμα α' ορόφου 60 τ.μ. με βεράντες, αποτελούμενο από κουζίνα, καθιστικό, υπνοδωμάτιο, σαλόνι, WC, αποθήκη, με ηλεκτρικό θερμοσίφωνα, φρεσκοβαμμένο χωρίς κοινόχρηστα. Πληρ. τηλ. 2241061124, 6946332557, 6946332558 MZT141124

ΕΝΟΙΚΙΑΖΟΝΤΑΙ: α) Διαμέρισμα 90 τ.μ. αποτελούμενο από 2 υπνοδωμάτια, σαλοτραπεζαρία, κουζίνα και μπάνιο, β) μονοκατοικία στην Παλιά Πόλη 55 τ.μ., αποτελούμενη από ισόγειο με κουζίνα, σαλόνι και α' όροφο από υπνοδωμάτιο και μπάνιο. Επίσης έχει αυλή 40 τ.μ., γ) δύο γκαρσονιέρες επιπλωμένες αποτελούμενες από κουζίνα, υπνοδωμάτιο και μπάνιο. Πληρ. τηλ. 2241034344, 6944934192 MZT131119

Σε σύγχρονο βιοτεχνικό συγκρότημα **ενοικιάζεται αποθήκη** 101 τ.μ. σε κεντρικό δρόμο (Ασγούρου) κατάλληλη για πολλαπλές χρήσεις. Διαθέτει πάρκιν, τριφασικό ρεύμα, νερό, ράμπα και αποβάθρα για την φορτοεκφόρτωση με κλαρκ. Τιμή 320 ευρώ. Πληρ. τηλ. 2241068360, 6949726720 MZT111105

ΕΝΟΙΚΙΑΖΕΤΑΙ διαμέρισμα 60 τ.μ. με 2 δωμάτια, κουζίνα, χωλ, WC, πλήρως ανακαινισμένο, κοντά στον κινηματογράφο METROPOL. Πληρ. τηλ. 6932842700, 2241025927 MOO307

ΕΝΟΙΚΙΑΖΟΝΤΑΙ τα παρακάτω: α) στούντιο καινούργιο στην περιοχή των Δασκάλων Α' ορόφου επιπλωμένο, τιμή 250 ευρώ, β) γκαρσονιέρα μεγάλη, δίχωρη, καινούργια, ισογείου χωρίς έπιπλα περιοχή Δασκάλων. Τιμή 300 ευρώ, γ) κατάστημα 30 τ.μ. με αυλή άλλα 30 τ.μ.

ΚΤΗΜΑΤΟΜΕΣΙΤΙΚΟ ΓΡΑΦΕΙΟ

ΔΩΔΕΚΑΝΗΣΙΑΚΗ ΚΤΗΜΑΤΙΚΗ

ΠΑΠΟΥΤΣΗΣ ΚΩΝ/ΝΟΣ

ΠΩΛΗΣΕΙΣ

1. **Διαμέρισμα** 73 τ.μ. ημιυπόγειο στην Ανάληψη (ημιτελές). Τιμή 50.000€
2. **Διαμέρισμα** 78 τ.μ. 1ου ορόφου στην Ιαλυσό. Τιμή 90.000€
3. **Διαμέρισμα** 80 τ.μ. 1ου ορόφου στο Ροδίνι. Τιμή 125.000€
4. **Διαμέρισμα** 84 τ.μ. 4ου ορόφου με θέρμανση στην Ανάληψη. Τιμή 180.000€
5. **Διαμέρισμα** 87 τ.μ. 1ου ορόφου στην Παστίδα.Τιμή 130.500€
6. **Διαμέρισμα** 110 τ.μ. 2ου ορόφου με θέα στη θάλασσα στη Ροδοπούλα. Τιμή 195.000€
7. **Διαμέρισμα** 110 τ.μ. ρετιρέ με 70 τ.μ. βεράντα, γκαράζ και απεριόριστη θέα στα Κοσκινού (λουξ). Τιμή 240.000€
8. **Διαμέρισμα** 115 τ.μ . 2ου ορόφου στην Ιξιά. Τιμή 129.000€
9. **Μεζονέτα** 110 τ.μ. σε 500 τ.μ. οικόπεδο στις Καλυθιές.Τιμή 95.000€ (μπετά)
10. **Μεζονέτα** 120 τ.μ. διώροφη σε οικόπεδο 1.800 τ.μ. στην Ψίνθο. Τιμή 70.000€ (μπετά)
11. **Μεζονέτα** 125 τ.μ. διώροφη με αυλή στην Ιαλυσό.Τιμή 200.000€
12. **Μεζονέτα** 140 τ.μ. με 40 τ.μ. υπόγειο σε 1.000 τ.μ. οικόπεδο στα Κοσκινού (με θέα). Τιμή 265.000€
13. **Μεζονέτα** 158 τ.μ. διώροφη σε οικόπεδο 320 τ.μ. στην Παστίδα.Τιμή 240.000€
14. **Μεζονέτα** 180 τ.μ. σε 300 τ.μ. οικόπεδο στο Ροδίνι. Τιμή 340.000€
15. **Μεζονέτα** 210 τ.μ. σε 1.000 τ.μ. οικόπεδο στα Κοσκινού. Τιμή 245.000€ (μαρμαροσοβάς)
16. **Οικόπεδο** 810 τ.μ. εντός οικισμού στην Αρχάγγελο. Τιμή 60.000€
17. **Οικόπεδο** 825 τ.μ. με άδεια οικοδομής 160 τ.μ. στις Καλυθιές. Τιμή 120.000€
18. **Οικόπεδο** 4.000 τ.μ. στην Ιξιά.Τιμή 200.000€
19. **Αποθήκη** 129 τ.μ. υπόγεια (6μ. ύψος) στην Καλλιθέα. Τιμή 80.000€
20. **Κατάστημα** 71 τ.μ. στην Αγία Αναστασία.Τιμή 105.000€
21. **Επιχείρηση** τουριστικού καταστήματος 30 τ.μ. με 25 τ.μ. αυλή στο Νιοχώρι. Τιμή 70.000€

ΧΠ2673

ΠΩΛΗΣΕΙΣ ΑΚΙΝΗΤΩΝ - ΟΙΚΟΠΕΔΩΝ- ΜΙΣΘΩΣΕΙΣ ΑΚΙΝΗΤΩΝ
ΩΡΕΣ ΓΡΑΦΕΙΟΥ 09.00-13.30 π.μ. και 18.00-21.00 μ.μ.
ΕΘΝΙΚΗΣ ΑΝΤΙΣΤΑΣΗΣ 45- 1ος ΟΡΟΦΟΣ • ΤΗΛ. - ΦΑΞ 2241025480 κιν. 6932469420 • e-mail: papoutsisk@in.gr

ΚΛΑΔΟΓΕΝΗΣ ΜΙΧΑΗΛ

ΠΟΛΙΤΙΚΟΣ ΜΗΧΑΝΙΚΟΣ Ε.Μ.Π.

ΑΤΤΑΒΥΡΟΥ 20 - ΡΟΔΟΣ • ΤΗΛ. 2241022394

ΠΩΛΟΥΝΤΑΙ ΔΙΑΜΕΡΙΣΜΑΤΑ

πολυτελούς κατασκευής με θέα, στην οδό Ικάρου, εμβαδού 128 τ.μ., 3 υπνοδωματίων, σαλόνι, κουζίνα, WC, αποθήκη και θέση parkingk

ΑΕ058



Κ & Β ΔΙΑΚΟΓΕΩΡΓΙΟΥ

οικοδομικές επιχειρήσεις
www.diakogeorgiou.gr

ΠΩΛΟΥΝΤΑΙ: ΔΙΑΜΕΡΙΣΜΑΤΑ, ΜΕΖΟΝΕΤΕΣ, ΚΑΤΑΣΤΗΜΑΤΑ, ΑΠΟΘΗΚΕΣ
ΑΝΑΛΑΜΒΑΝΟΥΜΕ: ΑΓΟΡΕΣ ΟΙΚΟΠΕΔΩΝ, ΑΝΤΙΠΑΡΟΧΕΣ

Διαμερίσματα
- 60 τ.μ. στην περιοχή Κρεμαστής, 200 μ. από τη θάλασσα
- 80 τ.μ. στην περιοχή των Τριαντών
- 60, 120 τ.μ. στην οδό Θεοτοκοπούλου

Καταστήματα-Γραφεία
- 130 τ.μ. στην οδό Χαραλάμπους (κάθετος Χειμάρας)
- 60, 120 τ.μ. στην οδό Η. Βενέζη
- 60, 120 τ.μ. στην οδό Θεοτοκοπούλου

Αποθήκες
- 60, 120 τ.μ. στην οδό Η. Βενέζη
- 65, 250 τ.μ. στην περιοχή Καρακόνερο
- 70 τ.μ. στην οδό Αισχίνης

Μονοκατοικίες
- 160 τ.μ. με σοφίτα, υπόγειο, θέση στάθμευσης και αυλή, στον συνοικισμό Απόλλων
- Πολυτελείς εξοχικές μονοκατοικίες στη παραλία Κιοτάρι των 70, 120 τ.μ.

Οικοδομές
- Τριώροφη οικοδομή (σε μπετά) στην περιοχή Κοσκινού συνολικής επιφάνειας 420 τ.μ.

ΑΕ2016

Κ. ΠΑΛΑΙΟΛΟΓΟΥ & Μ. ΚΩΝΣΤΑΝΤΙΝΟΥ ΓΩΝΙΑ-ΡΟΔΟΣ
ΤΗΛ.:* 302241029318, *306936656966 ΦΑΧ:*302241034598

ΑΦΟΙ ΤΣΑΚΙΡΗ-Α. ΚΟΥΦΑΛΑΚΗΣ Ο.Ε

ΚΑΤΑΣΚΕΥΗ ΚΤΙΡΙΩΝ ΤΕΧΝΙΚΑ ΕΡΓΑ

ΟΙΚΟΔΟΜΙΚΕΣ ΕΠΙΧΕΙΡΗΣΕΙΣ

25 χλμ. ΡΟΔΟΥ-ΛΙΝΔΟΥ τ.κ. 85100
ΤΗΛ. ΓΡΑΦΕΙΟΥ 2241056284, ΚΙΝ. 6932644661-6944724217-6936464029

ΚΡΕΜΑΣΤΗ



Πωλούνται μεζονέτες νεόκτιστες άριστης κατασκευής με ενδοδαπέδια θέρμανση και εγκατάσταση aircondition, 119,57 τ.μ. εντός οικισμού, σε προσιτές τιμές.

ΑΦΑΝΤΟΥ

Πωλούνται διαμερίσματα τελειωμένα νεόκτιστα επί της παρόδου Πιπίνου και Ι. Ζίγδη με ενδοδαπέδια θέρμανση και εγκατάσταση aircondition, 81,56 τ.μ. εντός οικισμού, σε χαμηλές τιμές.

ΚΟΛΥΜΠΙΑ

Πωλούνται μεζονέτες υπό κατασκευή 116 τ.μ., σε πάρα πολύ καλή περιοχή με θέα, με ή χωρίς πισίνα, μεγάλο οικόπεδο ενδοδαπέδια θέρμανση και εγκατάσταση aircondition, σε τιμές έκπληξη.

ΑΦΑΝΤΟΥ

Πωλούνται μεζονέτες μεσοτοιχία 120 τ.μ. υπό κατασκευή με καταπληκτική θέα, ενδοδαπέδια θέρμανση, εγκατάσταση aircondition, εντός οικισμού, σε τιμές έκπληξη.

Εγγύηση η πολυετής πείρα μας στην κατασκευή και η γνώση της οικοδομής

ΑΕ1760

ΠΩΛΟΥΝΤΑΙ

ΔΙΑΜΕΡΙΣΜΑΤΑ - ΓΚΑΡΣΟΝΙΕΡΕΣ
- **ΡΟΔΟΣ (ΚΑΡΑΚΟΝΕΡΟ) διαμέρισμα 86 τ.μ. με θέα στη θάλασσα. Τιμή 140.000 ευρώ.**
- **ΡΟΔΟΣ** (ΑΓ. ΑΠΟΣΤΟΛΟΙ) 90 τ.μ. υπερυψωμένο ισόγειο με υπόγειο 44 τ.μ. € 95.000
- **ΡΟΔΟΣ** 120 τ.μ. ετοιμοπαράδοτο ρετιρέ στην Πειραιώς € 240.000
- **ΡΟΔΟΣ** ΡΟΔΙΝΙ: 125 τ.μ. 1ου ορόφου € 240.000
- **ΙΞΙΑ:** 93 τ.μ. με αυλή αποκλειστικής χρήσεως € 160.000
- **ΙΑΛΥΣΟΣ:** 110 τ.μ. σε ήσυχη περιοχή € 200.000
- **ΡΟΔΟΣ (ΚΑΡΑΚΟΝΕΡΟ):** 120 τ.μ. με αυλή αποκλειστικής χρήσεως € 240.000
- **ΡΟΔΟΣ (ΚΑΝΑΜΑΤ):** Υπό ανέγερση 40 τ.μ. σε μικρή οικοδομή € 90.000
- **ΡΟΔΟΣ (ΜΗΔΙΑ):** 108 τ.μ. με θέα € 249.000
- **ΡΟΔΟΣ:** 80 τ.μ. στη Μιχαήλ Πετρίδη € 87.000
- **ΑΡΧΑΓΓΕΛΟΣ:** Σε μπετά 100 τ.μ. υπόγειο + 150 τ.μ. ισόγειο + 150 τ.μ. όροφος € 240.000
- **ΙΑΛΥΣΟΣ:** 144 τ.μ. σε οικόπεδο 250 τ.μ. € 302.400 λουξ κατασκευής
- **ΙΑΛΥΣΟΣ:** 178 τ.μ. σε οικόπεδο 400 τ.μ. € 373.800 λουξ κατασκευής

ΜΕΖΟΝΕΤΕΣ-ΜΟΝΟΚΑΤΟΙΚΙΕΣ
- **ΚΡΕΜΑΣΤΗ:** 180 τ.μ., 3 υπνοδωμάτια, ενδοδαπέδια θέρμανση, 2 μπάνια €185.000
- **ΡΟΔΟΣ:** Υπό ανέγερση 210 τ.μ. στην οδό Καμείρου € 350.000
- **ΡΟΔΟΣ** (ΡΟΔΙΝΙ):Υπό ανέγερση 180 τ.μ. σε 3 επίπεδα € 345.000
- **ΡΟΔΟΣ:** 103 τ.μ. υπ.+75 ισογ.+70 τ.μ. όροφος lux κατασκευής περιοχή ΜΗΔΙΑ € 550.000
- **ΡΟΔΟΣ (ΚΑΝΑΜΑΤ)** 130 τ.μ. σε οικόπεδο 1000 τ.μ. € 300.000
- **ΠΑΣΤΙΔΑ:** 158 τ.μ. σε ήσυχη περιοχή με θέα € 240.000
- **ΓΕΝΝΑΔΙ:** 75 τ.μ. με αυλή 300 τ.μ. € 160.000
- **ΚΙΟΤΑΡΙ:** 120 τ.μ. (κύμα) σε οικόπεδο 1.200 τ.μ. € 250.000

ΟΙΚΟΠΕΔΑ
- **ΡΟΔΟΣ:** (Ροδοπούλα) 407 τ.μ. € 183.500
- **ΛΑΧΑΝΙΑ:** 10 στρέμματα πάνω στο κύμα € 700.000
- **ΓΕΝΝΑΔΙ:** κύμα 4.200 τ.μ. € 252.000
- **ΓΕΝΝΑΔΙ:** 400 τ.μ. εντός οικισμού € 50.000
- **ΚΙΟΤΑΡΙ:** 9.600 τ.μ. με καταπληκτική θέα-πανοραμικό € 480.000
- **ΚΙΟΤΑΡΙ:** 5.500 τ.μ. επί της επαρχ. οδού (τεμαχίζεται σε τρία άρτια και οικοδομήσιμα) € 220.000
- **ΚΙΟΤΑΡΙ:** 6.000 τ.μ. κοντά στη θάλασσα € 360.000
- **ΚΙΟΤΑΡΙ:** 20.000 τ.μ. με καταπληκτική θέα € 220.000
- **ΑΡΧΑΓΓΕΛΟΣ:** 900 τ.μ. εντός οικισμού € 36.000
- **ΑΡΧΑΓΓΕΛΟΣ:** 2.000 τ.μ. εντός ζώνης με άδεια οικοδομής € 65.000
- **ΑΡΧΑΓΓΕΛΟΣ:** 5.519 τ.μ. πρόσωπο στη Ρόδου-Λίνδου με θέα στην παραλία Τσαμπίκας € 170.000

ΕΠΙΧΕΙΡΗΣΕΙΣ
- **ΡΟΔΟΣ:** Πωλείται επιχείρηση ενοικίασης μοτοπ/των (45 σκούτερ) περιοχή Νεοχωρίου € 55.000
- **ΑΡΧΑΓΓΕΛΟΣ:** Πωλείται επιχείρηση φαστ φουντ - παιδότοπος 175 τ.μ. σε κεντρικό σημείο, εξασφαλισμένη πελατεία € 60.000

ΕΠΑΓΓΕΛΜΑΤΙΚΟΙ ΧΩΡΟΙ
- **ΑΣΓΟΥΡΟΥ:** Πωλούνται αποθήκες 160 τ.μ. τιμή έκαστη € 100.000
- **ΡΟΔΟΣ:** Γωνιακό κατάστημα 100 τ.μ. στην Κων/νου Παλαιολόγου € 275.000

ΕΝΟΙΚΙΑΣΕΙΣ
- **ΡΟΔΟΣ:** Κατάστημα 40 τ.μ. και ύψος 4,5 τ.μ. στην Ιωάννου Καζούλη

Πληροφορίες Κτηματομεσιτικό Γραφείο

Κλεάνθη Κάντακα

ΑΡΧΑΓΓΕΛΟΣ - ΡΟΔΟΣ

τηλ. 2244022192, 6936179069 • fax: 2244023974

ΑΕ1771

ενοικιασεις

συνέχεια από την προηγούμενη

ΕΝΟΙΚΙΑΖΕΤΑΙ επιπλωμένο **διαμέρισμα** 2 υπνοδωματίων κ.λπ. στην οδό Αγ. Αναστασίας 109. Πληρ. τηλ. 6974891431 ΜΑΠ719

ΠΡΟΣΦΕΡΕΤΑΙ δωμάτιο επί της Διαγοριδών 58 χωρίς ενοίκιο για λόγους συντροφιάς. Πληρ. τηλ. 2241020274. ΜΖΤ131107

ΕΝΟΙΚΙΑΖΟΝΤΑΙ στα Κοσκινού α) επιπλωμένες γκαρσονιέρες (δυάρια) 55 τ.μ. πλήρως εξοπλισμένες με ηλιακό και air condition, β) ισόγειο κατάστημα 60 τ.μ. και 40 τ.μ. αυλή με W.C. και αποθήκη στη Ρόδο (στάδιο Διαγόρα) οροφοδιαμέρισμα Α' ορόφου 180 τ.μ. επιπλωμένο ή μη, κατάλληλο και για επαγγελματική χρήση. Πληρ. τηλ. 6946681508.

ΜΖΤ131104

ΕΝΟΙΚΙΑΖΕΤΑΙ γκαρσονιέρα πλήρως εξοπλισμένη και επιπλωμένη με ανεξάρτητη είσοδο και θέα σε κήπο σε ωραία και ήσυχη περιοχή στην Ιξιά (κοντά στο νοσοκομείο), κατάλληλη για ένα ή δύο άτομα σε πολύ λογική τιμή. Πληρ: τηλ. 2241095917, 6938355799.

ΜΖΤ131101

ΑΝΕΓΕΡΣΙΣ Α.Ε.
ΟΙΚΟΔΟΜΙΚΕΣ & ΕΜΠΟΡΙΚΕΣ ΕΠΙΧΕΙΡΗΣΕΙΣ

ΠΩΛΟΥΝΤΑΙ

1. **ΚΑΤΑΣΤΗΜΑ** 75 τ.μ. με θέση στάθμευσης στην Κων. Τσαλδάρη.
2. **ΔΙΑΜΕΡΙΣΜΑ** 129 τ.μ. στον β' όροφο με θέση στάθμευσης στην Κων. Τσαλδάρη.
3. **ΔΙΑΜΕΡΙΣΜΑ** 135 τ.μ. ρετιρέ με θέση στάθμευσης στην Κων. Υδραίου.
4. **ΜΟΝΟΚΑΤΟΙΚΙΕΣ** 135 τ.μ. στην περιοχή Γεννάδι.
5. **ΜΟΝΟΚΑΤΟΙΚΙΕΣ** 80 και 90 τ.μ. στα Λειβάδια Τήλου.

ΑΝΑΛΑΜΒΑΝΟΥΜΕ:
ΑΝΤΙΠΑΡΟΧΕΣ-ΑΓΟΡΕΣ
ΟΙΚΟΠΕΔΩΝ-ΑΝΤΑΛΛΑΓΕΣ

Αλεξανδρουπόλεως 2 • Ρόδος
Τηλ. 2241067267/Fax: 2241061297

ΜΕ ΤΗΝ ΠΟΛΥΕΤΗ ΠΕΙΡΑ ΤΟΥ ΝΙΚΟΛΑΟΥ ΜΙΧΑΗΛ
ΤΗΛ. 6936550251

ΥΠΕΥΘΥΝΟΣ ΝΙΚΟΛΑΟΥ ΦΩΤΗΣ
ΤΗΛ. 6936550250

AE955

1) Πωλούνται στην Ιαλυσό διώροφα **διαμερίσματα** 140 τ.μ. με μικρή αυλή.
2) Μονοκατοικίες στην Ιαλυσό από 140-155 τ.μ. και οικόπεδο έως 350 τ.μ.
3) Στα Κοσκινού **διαμερίσματα** 80 τ.μ. με θέα, τιμές από 145.000-170.000 ευρώ.
4) Μονοκατοικίες στην Παστίδα 130 τ.μ. με ανεξάρτητο οικόπεδο.
5) Διαμέρισμα μεταχειρισμένο στο Ροδίνι, 2 υπνοδωματίων. Τιμή 110.000 ευρώ.

Πληρ. κ. Μαρίνα "ΚΤΗΜΑΤΙΚΗ ΠΡΟΟΠΤΙΚΗ"
τηλ. 2241037906, 6972292958

MAT5215

ευσταθίου ΕΥΡΩΚΤΗΜΑΤΙΚΗ
ΚΤΗΜΑΤΟΜΕΣΙΤΙΚΟ ΓΡΑΦΕΙΟ

Εθν. Αντιστάσεως 83 • Τηλ.: 22410 73819, 74917
Κιν.: 6946 103929 • Fax: 22410 38641
e-mail: info@euroktimatiki.gr

ΠΩΛΕΙΤΑΙ



ΜΟΝΟΚΑΤΟΙΚΙΑ ΣΤΗΝ ΠΑΣΤΙΔΑ
125 τ.μ. μονώροφη, αποτελούμενη από 3 υπνοδωμάτια, σαλόνι, κουζίνα, μπάνιο
Εντός οικοπέδου 375 τ.μ.
Πολυτελούς Κατασκευής.
Αξίας € 270.000

ΧΠ401/2029

ΕΝΟΙΚΙΑΖΟΝΤΑΙ

με το μήνα ή την ημέρα

ΔΩΜΑΤΙΑ ΞΕΝΟΔΟΧΕΙΟΥ

στο κέντρο της πόλης (πίσω από το Grand Hotel) για φοιτητές, καθηγητές, στρατιωτικούς κ.λπ. Το κάθε δωμάτιο είναι επιπλωμένο, με ψυγείο, τηλεόραση, τηλέφωνο, προσωπική τουαλέτα με μπανιέρα ή ντους. Στο σαλόνι λειτουργεί κουζίνα (με σπιτικά φαγητά) και καφέ μπαρ με μεγάλη τηλεόραση και δορυφορικά. Στην τιμή συμπεριλαμβάνονται ιματισμός, εβδομαδιαίος καθαρισμός δωματίου, θέρμανση, ηλεκτρισμός και νερό.

Τιμή μηνιαίως 220 ευρώ

MAT5086

ΠΛΗΡ. ΤΗΛ. 2241036635, 6973872834

ευσταθίου ΕΥΡΩΚΤΗΜΑΤΙΚΗ
ΚΤΗΜΑΤΟΜΕΣΙΤΙΚΟ ΓΡΑΦΕΙΟ

Εθν. Αντιστάσεως 83 • Τηλ.: 22410 73819, 74917
Κιν.: 6944 374546, 6945 292030
Fax: 22410 38641 • e-mail: info@euroktimatiki.gr

ΠΩΛΗΣΕΙΣ ΑΚΙΝΗΤΩΝ

Οικόπεδα

1) 3.640 τ.μ. οικόπεδο στην Ιαλυσό με άδεια οικοδομής για διώροφη μονοκατοικία 135 τ.μ. αξίας 120.0000 ευρώ. 2) 500 τ.μ. στους Αγίους Αποστόλους (νέο σχέδιο πόλεως) με σ.δ. 0,8 Αξίας 150.000 ευρώ. 3) 614 τ.μ. στους Αγίους Αποστόλους (νέο σχέδιο πόλεως). Αξίας 220.000 ευρώ. 4) 1.400 τ.μ. στην ιαλυσό με άδεια οικοδομής με δυνατότητα οικοδόμησης 150 τ.μ. κατοικίας. Αξίας 138.000 ευρώ. 15 τ.μ. κατοικίας αξίας 140.000 ευρώ 5) 987 τ.μ. στην ιαλυσό θέση Κανδηλί με άδεια οικοδομής 6) 304 τ.μ. στην Ιξιά (με δυνατότητα οικοδόμησης 240 τ.μ. κατοικίας) Αξίας 160.000 € 7) 1.000 τ.μ. στο Ροδίνι (με δυνατότητα οικοδόμησης 400 τ.μ. κατοικίας) Αξίας 350.000 € 8) 1000 τ.μ. στην Ιαλυσό (με δυνατότητα οικοδόμησης 120 τ.μ. κατοικίας) Αξίας 110.000 € 9) 2000 τ.μ. στην Ιαλυσό (με δυνατότητα οικοδόμησης 200 τ.μ. κατοικίας) Αξίας 220.000 € 10) 3.640 τ.μ. στην Ιαλυσό (με δυνατότητα οικοδόμησης 135 τ.μ. κατοικίας) Αξίας 120.000 € 11) 4000 τ.μ. στα Κοσκινού με πανοραμική θέα (με δυνατότητα οικοδόμησης 200 τ.μ. κατοικίας) Αξίας 215.000 € 12) 4000 τ.μ. στα Κοσκινού με εξαιρετική θέα (με δυνατότητα οικοδόμησης 200 τ.μ. κατοικίας) Αξίας 300.000 € 13) 4.010 κοντά στην Εθν. Οδό Λίνδου – Αεροδρομίου για επαγγελματική χρήση (με δυνατότητα οικοδόμησης 3.600 τ.μ. Βιοτεχνικού Χώρου) Αξίας 180.000 € 14) 5.300 τ.μ. στα Ασγούρου (με δυνατότητα οικοδόμησης 200 τ.μ. κατοικίας) Αξίας 190.000 €

Διαμερίσματα

1) 50 τ.μ. περιοχή Αγ. Ιωάννης ισόγειο πλήρως ανακαινισμένο με 1 υπνοδωμάτιο. Αξίας 90.000 € 2) 50 τ.μ. στην Χρήστου Φέσσα με 1 υπν/τιο. Αξίας 76.000€ 3) 56,5 τ.μ. στην Ιαλυσό οδός Δωριέως ισόγειο με ένα υπνοδωμάτιο, σαλόνι, κουζίνα, μπάνιο, αυλή και κήπο. Αξίας 80.000 € 4) 50 τ.μ. στην Μ. Κλαδάκη με 1 υπν/τιο Αξίας 90.000 € 5) 50 τ.μ. στην Μυτιλήνης με 1 υπν/τιο Αξίας 82.000 € 6) 70 τ.μ. στην Ιξιά (Σωτήρος) με 2 υπν/τια Αξίας 94.000€ 7) 74 τ.μ. 2ου ορόφου περιοχή Ανάληψη σε νεόδμητη οικοδομή με 2 υπνοδωμάτια, σαλόνι, κουζίνα, μπάνιο, διαθέτει κεντρική θέρμανση, ηλιακό θερμοσίφωνα, ιδιόχρηστο πάρκιν. Αξίας 170.000 € 8) 82 τ.μ. στην Ιαλυσό με δύο υπνοδωμάτια σε νεόδμητη πολυτελή οικοδομή με κεντρική θέρμανση ηλιακό θερμοσίφωνα. Αξίας 140.000 € 9) 80 τ.μ. στην Αγ. Σοφίας με 2 υπν/τια Αξίας 176.000€ 10) 81 τ.μ. στην Ανάληψη επί της οδού Αισχίνη σε νεόδμητη οικοδομή με πάρκιν. Αξίας 180.000 € 11) 80 τ.μ. στην Λαγκάνη (περιοχή Δασκάλους) με 2 υπν/τια Αξίας 85.000€ 12) 95 τ.μ. στην Ηλιούπολη με 2 υπνοδωμάτια αξίας 95.000 € 12)95 τ.μ. στην 28ης Οκτωβρίου με 2 υπν/τια Αξίας 280.000€ 13) 95 τ.μ. στην Ιξιά (Σωτήρος) με 2 υπν/τια Αξίας 90.000€ 14) 100 τ.μ. 1ου ορόφου περιοχή Θ. Σοφούλη, διαθέτει 3 υπν/τια, σαλόνι, κουζίνα, μπάνιο, πλήρως εξοπλισμένο,με ηλιακό θερμοσίφωνα. Αξίας 160.000€ 15) 105 τ.μ. στο Μήδεια, β' ορόφου, σε 7 ετών οικοδομή. Αξίας 178.000 € 16) 110 τ.μ. με 3 υπν/τια στους Αγ. Αποστόλους β' ορόφου αξίας 117.000 ευρώ 17) 107 τ.μ. στην Ρόδου-Λίνδου (κοντά στην ΔΕΥΑΡ) με 3 υπν/τια Αξίας 130.000€ 18) 110 τ.μ. στην Ανθ. Ζερβού με 3 υπν/τια Αξίας 225.000 € 19) 110 τ.μ. στην Ιαλυσό με 3 υπν/τια Αξίας 120.000 € 20) 110 τ.μ. στην Νηρηίδων (Καρακόνερο) με 3 υπν/τια Αξίας 220.000€ 21) 116 τ.μ. στην Μ. Πετρίδη με 3 υπν/τια Αξίας 232.000 € 22) 120 τ.μ. στην Ιαλυσό με 3 υπν/τια Αξίας 125.000 € 23)120 τ.μ. στην Νηρηίδων (Καρακόνερο) με 3 υπν/τια Αξίας 240.000€ 24) 126 τ.μ. στην Γρηγορίου Ε΄ με 3 υπνοδωμάτια Αξίας 315.000 €

ΜΟΝΟΚΑΤΟΙΚΙΕΣ - ΜΕΖΟΝΕΤΕΣ

1) Μονοκατοικία 45 τ.μ. στην Κρεμαστή πλήρως ανακαινισμένη με εξαιρετική θέα στη θάλασσα. Αξίας 70.000 € 2) Μεζονέτα 107 τ.μ. περιοχή Δασκάλοι με 54 τ.μ. αυλή σε άριστη τοποθεσία. Αξίας 300.000€ 3)111 τ.μ. στα Κοσκινού εντός οικοπέδου 160 τ.μ. αξίας 230.000€ 2140 τ.μ. στην Ιαλυσό Αξίας 280.000 € 4) 125 τ.μ. μονοόροφη, νεόκτιστη, σε 375 τ.μ. οικόπεδο πολυτελούς κατασκευής, με τρία υπνοδωμάτια, σαλόνι, κουζίνα, μπάνιο. Αξίας 270.000 € 5) 133 τ.μ. στο Μόντε Σιθ πολυτελούς κατασκευής, με αρχιτεκτονικό σχεδιασμό, με τρία υπνοδωμάτια, σαλόνι-κουζίνα, νεόκτιστη-ετοιμοπαράδοτη, με διαμορφωμένο κήπο 120 τ.μ., με πλήρης θέρμανση και τζάκι Αξίας 390.000€ 5)140 τ.μ. στην Παστίδα Αξίας 220.000 € 6) 140 τ.μ. στην Ιαλυσό Αξίας 280.000 € 7) 150 τ.μ. στην Ιαλυσό Αξίας 300.000 € 8)155 τ.μ. στην Ιξιά Αξίας 279.000 € 9) 155 τ.μ. στην Ιξιά Αξίας 281.000 € 10) 160 τ.μ. στην Ιαλυσό Αξίας 350.000 € 11) 160 τ.μ. στα Κοσκινού Αξίας 380.000 € 12) 160 τ.μ. στις Φάνες Αξίας 190.000 € 13) 200 τ.μ. στους Πρόποδες Φιλερήμου στην Ιαλυσό Αξίας 380.000 € 14) 280 τ.μ. στην λεωφ. Κρεμαστής – Π. Αεροδρομίου Αξίας 320.000 €

ΚΑΤΑΣΤΗΜΑΤΑ

1) 30 τ.μ. στο Κέντρο της Πόλης (με άμεση παράδοση χρήσης) Αξίας 450.000€ 2) 55 τ.μ. στην Ανάληψη (κεντρικά) Αξίας 120.000€ 3) 57 τ.μ. στο Κέντρο της Πόλης (ελεύθερο Χρήσεως) Αξίας 370.000€ 4) 61 τ.μ. στο Κέντρο της Πόλης (με άμεση παράδοση χρήσης) Αξίας 590.000€ 5) 62 τ.μ. στην Ανάληψη (κεντρικά) Αξίας 370.000 € 6) 77 τ.μ. στο Κέντρο της Πόλης (ελεύθερο Χρήσεως) Αξίας 500.000€ 7) 100 τ.μ. στην Ανάληψη (κεντρικά) Αξίας 580.000 € 8) 160 τ.μ. στην Μιχαήλ Πετρίδη αξίας 290.000 9) 43 τ.μ. στην Ιαλυσό επί της Ιερού Λόχου (με άμεση παράδοσης χρήσης). Αξίας 120.000 ευρώ. 10) Κατάστημα επί της οδού Πολυδώρου στην Παλιά Πόλη 53 τ.μ. συν 1ος όροφος 53 τ.μ., 11) 86 τ.μ. ισόγειο κατάστημα επί της πλατείας Εβραίων Μαρτύρων Παλιά Πόλη συν 1ος όροφος 90 τ.μ., 12) 3 καταστήματα επιφανείας 62,07 τ.μ. το κάθε ένα επί της οδού Ηλία Βενέζη Αξίας 180.000 € έκαστο.

ΧΠ401/2029

ΕΥΡΩΣΤΕΓΑΣΤΙΚΗ

ΚΤΗΜΑΤΟΜΕΣΙΤΙΚΟ ΓΡΑΦΕΙΟ - ΧΑΤΖΗΜΑΡΚΟΣ Ν. ΓΕΩΡΓΙΟΣ
Θ. ΣΟΦΟΥΛΗ 153 – Τ.Κ. 85100 ΡΟΔΟΣ
Πληροφορίες στο κιν. 6973331692.
Τηλ. Γραφείου : 22410-29016.

ΠΩΛΟΥΝΤΑΙ ΚΑΙΝΟΥΡΓΙΑ ΔΙΑΜΕΡΙΣΜΑΤΑ ΛΟΥΞ ΚΑΤΑΣΚΕΥΗΣ

1. ΜΙΧ. ΠΕΤΡΙΔΗ: Διαμερίσματα 112 τ.μ. και 116 τ.μ. ισόγεια, 1ου, 2ου και 3ου ορόφου από 246.000 euro έως 277.000 euro, με 3 υπνοδωμάτια, 2 μπάνια, ηλιακά, δορυφορική, ατομική θέρμανση πετρελαίου, air condition σε όλα τα δωμάτια, θωρακισμένη πόρτα, πόρτες ασφαλείας, ιδιόκτητη αποθήκη, ιδιόκτητο γκαράζ και σύνδεση στο κεντρικό δίκτυο.
2. ΡΟΔΙΝΙ: Διαμέρισμα 100 τ.μ., 1ου ορόφου - 3 υπνοδ. - τιμή 185.000 EURO
3. ΡΟΔΙΝΙ: Διαμέρισμα 100 τ.μ., ρετιρέ, 3ου ορόφου, 3 υπνοδωματίων - τιμή 190.000 EURO
4. ΡΟΔΙΝΙ: Διαμέρισμα 80 τ.μ., 1ου ορόφου, 2 υπνοδωματίων - τιμή 150.000 EURO
5. ΠΤΟΛΕΜΑΙΟΝ: Διαμερίσματα υπό κατασκευή 3 υπνοδωματίων 100 τ.μ. και 107 τ.μ. Τιμή 200.000 EURO
6. ΙΞΙΑ: Καινούργια διαμερίσματα 103 τ.μ. σε μικρή πολυκατοικία 1ου ορόφου με 3 υπνοδωμάτια και δύο μπάνια, ιδιόκτητο parking και αποθήκη. Τιμή 205.000 EURO
7. ΤΡΙΑΝΤΑ: Ισόγειο διαμέρισμα 115 τ.μ. με 2 υπνοδωμάτια, με μεγάλες βεράντες και 2 θέσεις πάρκιν αποκλειστικής χρήσης. Τιμή 210.000 euro
8. ΤΡΙΑΝΤΑ: Ισόγειο διαμέρισμα 100 τ.μ. με 2 υπνοδωμάτια, με ιδιόκτητη αυλή 100 τ.μ. Τιμή 180.000 euro
9. ΑΣΓΟΥΡΟΥ : Γκαρσονιέρα 40 τ.μ – 2ου ορόφου – τιμή : 55.000 EURO

ΠΩΛΟΥΝΤΑΙ ΜΕΤΑΧΕΙΡΙΣΜΕΝΑ ΔΙΑΜΕΡΙΣΜΑΤΑ

10. ΜΙΧ. ΠΕΤΡΙΔΗ: Διαμέρισμα 80 τ.μ. με 2 υπνοδ., σαλόνι, κουζίνα, μπάνιο. Τιμή 88.000 EURO
11. ΑΣΣΙΝΗΣ: Διαμέρισμα 2ου ορόφου (ρετιρέ) 80 τ.μ. 2 ετών σε άριστη κατάσταση, 2 υπνοδωματίων και μικρή αποθήκη. Τιμή 155.000 EURO
12. ΑΝΑΛΗΨΗ: Διαμέρισμα 50 τ.μ. 1ου ορόφου, με 1 υπνοδωμάτιο, σαλοκουζίνα, μπάνιο, σε άριστη κατάσταση. Τιμή 70.000 EURO
13. ΑΝΑΛΗΨΗ: Διαμέρισμα 2ου ορόφου 80 τ.μ. σε άριστη κατάσταση, 2 υπνοδωματίων, σαλόνι, κουζίνα, μπάνιο και μικρή αποθήκη. Τιμή 125.000 EURO
14. ΜΗΤΡΟΠΟΛΗ: Ισόγειο διαμέρισμα 96 τ.μ. διαμορφωμένο ως αποθήκη με 2 υπνοδωμάτια, με 50 τ.μ. κήπο, σε άριστη κατάσταση, πλήρως επιπλωμένο.
15. ΑΓ. ΑΠΟΣΤΟΛΩΝ: υπερυψωμένο ισόγειο 93 τ.μ. με 2 υπνοδωμάτια και ένα μικρότερο κατάλληλο και για γραφείο, με ιδιόκτητη αυλή, αυτόνομη είσοδο, μεγάλη βεράντα και απαθήκη κατάλληλη και για μετατροπή σε γκαρσονιέρα. Τιμή 125.000 EURO
16. ΚΟΣΚΙΝΟΥ: Διαμέρισμα 90 τ.μ. διαμορφωμένο ως μεζονέτα (45 τ.μ. ισόγειο και 45 τ.μ. όροφος) με 2 υπνοδ. 12 ετών, με τζάκι, σε άριστη κατάσταση, με υπόγειο 45 τ.μ. και αέρινη στήλη για επιπλέον όροφο των 45 τ.μ. Τιμή 140.000 EURO
17. ΑΠΩΝ ΑΠΟΣΤΟΛΩΝ: Ισόγειο διαμέρισμα 85 τ.μ. 20ετίας, ανακαινισμένο με τζάκι, 3 υπνοδωματίων και αποθήκη 20 τ.μ. Τιμή 130.000 EURO
18. ΙΑΛΥΣΟΣ: Διαμέρισμα 1ου ορόφου 78 τμ. με 2 υπνοδ., σαλόνι, κουζίνα, μπάνιο. Τιμή 80.000 EURO
19. ΠΑΣΤΙΔΑ: Μονοκατοικία με σοφίτα, συνολικά 105 τ.μ. πλήρως ανακαινισμένη, εντός οικοπέδου, με 2 υπνοδωμάτια, σαλόνι, κουζίνα, μπάνιο, σε άριστη κατάσταση, με ιδιόκτητο χωρο parking, και επιπλέον οικοδομήσιμο οικόπεδο 130 τ.μ. με δόμηση 95 τ.μ. Τιμή 120.000 EURO

ΠΩΛΟΥΝΤΑΙ ΜΟΝΟΚΑΤΟΙΚΙΕΣ – ΜΕΖΟΝΕΤΕΣ

20. ΚΟΣΚΙΝΟΥ: Μονοκατοικία έως και μπετά 150 τ.μ. σε 800 τ.μ. οικόπεδο. Τιμή 150.000 EURO
21. ΚΟΣΚΙΝΟΥ: Τριώροφες μονοκατοικίες 175 τ.μ. σε 1.000 τ.μ. οικόπεδο σε μπετά 150.000 EURO ή όως και μαρμαροστρωτά 160.000 EURO
22. ΠΑΣΤΙΔΑ: Μονοκατοικίες σε μπετά 135 τ.μ. κύριος χώρος και 18 τ.μ. ημιυπαίθριων, με 3 υπνοδωμάτια και 2 μπάνια με οικόπεδο 350 τ.μ. περιφραγμένο με τοιχία. Τιμή 135.000 EURO.
23. ΠΑΣΤΙΔΑ: Εξοχικές διώροφες μονοκατοικίες 125 τ.μ., 3 υπνοδωματίων με επιπλέον δόμηση 75 τ.μ., σε οικόπεδο 400 τ.μ. Περιφραγμένο με τοιχία και θέση parking. Υπό κατασκευή, παραδίδονται τελειωμένες. Τιμή 215.000 EURO.
24. ΚΑΛΥΘΙΕΣ: Από Καλυθιές προς Ψίνθο. Μεζονέτες σε μπετά 110 τ.μ. σε 400 τ.μ. οικόπεδο. Τιμή 90.000 EURO

ΠΩΛΟΥΝΤΑΙ ΚΑΤΑΣΤΗΜΑΤΑ

25. ΚΑΜΕΙΡΟΥ: Κατάστημα 42 τ.μ. πωλείται ως έχει όως και κτισμάτα. Τιμή 60.000 EURO.
26. ΚΑΜΕΙΡΟΥ: Κατάστημα 60 τ.μ. μισθωμένο προς 350 euro, κατάλληλο για εισόδημα. Τιμή 90.000 EURO.

ΠΩΛΟΥΝΤΑΙ ΕΞΟΠΛΙΣΜΕΝΕΣ ΕΠΙΧΕΙΡΗΣΕΙΣ

27. ΝΙΟΚΟΡΗ: Επιχείρηση υγειονομείου ενδιαφέροντος με 40 τ.μ. αυλή. Τιμή 35.000 EURO και μίσθωμα 750 EURO
28. ΠΕΥΚΟΙ : Πωλείται επιχείρηση fast food - γυράδικο 50 τ.μ. πλήρως εξοπλισμένη, με μεγάλη αυλή με τραπεζοκαθίσματα στην πλατεία Λαϊδάρικα Πεύκων. Τιμή 25.000 EURO – Μίσθωμα 600 EURO
29. ΠΑΛΙΑ ΠΟΛΗ : Πωλείται επιχείρηση 15 τ.μ – τιμή : 65.000 EURO. - σε πολύ εμπορικό πάστο.

ΠΩΛΟΥΝΤΑΙ ΚΤΗΜΑΤΑ – ΟΙΚΟΠΕΔΑ

30. ΜΙΧΑΗΛ ΠΕΤΡΙΔΗ: Οικόπεδο 330 τ.μ. με συντελεστή 1,8 στην οδό Πειραιώς. Τιμή 250.000 EURO.
31. ΠΑΣΤΙΔΑ: Οικόπεδο εντός οικισμού 300 τ.μ. με δόμηση 300 τ.μ. Τιμή 60.000 EURO
32. ΠΑΣΤΙΔΑ: Στο νέο δρόμο προς Μαριτσά οικόπεδο 1.500 τ.μ. με συνολική δόμηση 150 τ.μ. με απεριόριστη θέα και θέα θάλασσα. Τιμή 80.000 EURO με άδεια οικοδομής. Η πωλούνται όως και μπετά. Τιμή 130.000 EURO.
33. ΠΑΣΤΙΔΑ: Οικόπεδο 2.030 τ.μ. εντός ζώνης στους πρόποδες Φιλερήμου. Τιμή 150.000EURO.
34. ΙΞΙΑ: Οικόπεδο 160 τ.μ. με δόμηση για τριώροφη μεζονέτα συνολικά 195 τ.μ. και κήπο. Τιμή 80.000 EURO.
35. ΚΑΛΑΘΙΕΣ : Οικόπεδο 625 τ.μ με άδεια οικοδομής 108 τ.μ. – τιμή: 120.000 EURO.
36. ΡΟΔΟΥ-ΛΙΝΔΟΥ: Οικόπεδο εφαπτόμενο στη της οδού, 4.000 τ.μ. Με την άδεια οικοδομής για καταστήματα με υπογειο 400 τ.μ., ισόγειο 400 τ.μ. και όροφο 300 τ.μ. Τιμή 330.000 ευρώ
37. ΡΟΔΟΥ-ΛΙΝΔΟΥ: Οικόπεδο 3.400 τ.μ. εφαπτόμενο επί της οδού, με πρόσωπο 107 τ.μ. Τιμή 350.000 ευρώ
38. ΨΙΝΘΟΣ: Πανοραμική έκταση 60 στρέμματα. Τιμή 60.000 ευρώ
39. ΨΙΝΘΟΣ : Κτήμα 8 στρ.- 7 χιλιόμετρα από το χωριό - τιμή: 25.000 EURO.
40. ΚΡΗΤΗΝΙΑ: Οικόπεδο 1.400 τ.μ., εντός οικισμού με δόμηση 400 τ.μ. Τιμή 35.000 EURO.

ΒΙΟΤΕΧΝΙΚΟΙ ΧΩΡΟΙ – ΑΠΟΘΗΚΕΣ

41. ΑΝΑΛΗΨΗ: Πωλείται πάνω στον κεντρικό δρόμο, υπόγειος χώρος 160 τ.μ. τιμή 100.000 EURO.
42. ΤΣΑΪΡΙ: Βιοτεχνικό κτίριο 300 τ.μ. σε μπετά, με επιπλέον δόμηση 2 ορόφων των 300 τ.μ. έκαστος. Τιμή 170.000 EURO
43. ΤΣΑΪΡΙ: Στον νέο δρόμο προς αεροδρόμιο, βιοτεχνικό κτίριο 900 τ.μ. σε 3 ορόφους των 300 τ.μ. Οι 2 όροφοι πλήρως και ο 3ος σε μπετά. Τιμή 560.000 EURO
44. ΑΣΓΟΥΡΟΥ: Αποθήκη 400 τ.μ. αποπερατωμένη. Τιμή 352.000 EURO.

● ΖΗΤΟΥΝΤΑΙ ΓΙΑ ΑΓΟΡΑ ●
ΜΕΤΑΧΕΙΡΙΣΜΕΝΑ ΔΙΑΜΕΡΙΣΜΑΤΑ

AE0101

ΟΙΚΟΔΟΜΗ ΡΟΔΟΥ

ΤΕΧΝΙΚΗ-ΚΑΤΑΣΚΕΥΑΣΤΙΚΗ ΕΤΑΙΡΕΙΑ

ΠΩΛΟΥΝΤΑΙ

1) **Αποθήκες, διαμερίσματα και οροφοδιαμερίσματα** στην περιοχή Καναμάτ (Καρακόνερο) διαφόρων μεγεθών (σε συγκρότημα 2 πολυκατοικιών).
2) **Μονοκατοικίες** στο Κιοτάρι Ασκληπειού (στο κύμα) 120 τ.μ. σε κτήμα 1.300 τ.μ. εκάστη.

ΟΙΚΟΔΟΜΗ ΡΟΔΟΥ

Δεκτά δάνεια και ευκολίες πληρωμής έχουμε τις καλύτερες τιμές της αγοράς.

Καμύνδου 4- Ρόδος-85100 Τηλ.: 22410/60460- 2 Fax: 22410/60463

ΜΑΝΟΛΗΣ ΣΠΥΡΙΔΗΣ
Πολιτικός Μηχανικός
(Κιν:693 6660460)

ΚΩΣΤΑΣ ΚΩΝΣΤΑΝΤΙΝΙΔΗΣ
Δ. Π.Θ. εργολάβος
(ΚΙΝ.: 6978.110.000)

ΕΜΠ000226

ενοικιασεις

συνέχεια από την προηγούμενη

ΕΝΟΙΚΙΑΖΕΤΑΙ δυάρι διαμέρισμα σε άριστη κατάσταση με ηλιακό, aircodition, με πάρκιν, κατάλληλο για ένα ή δύο άτομα στην περιοχή Κρεμαστή-αεροδρόμιο έναντι "Ομορφου". Πληρ. τηλ. 2241094398, 6974286926.
MZT111101

ΕΝΟΙΚΙΑΖΟΝΤΑΙ δωμάτια στα Κοσκινού με πολυκουζινάκι, σε πολύ χαμηλές τιμές, κατάλληλα για στρατιωτικούς και εργένηδες. Πληρ. τηλ. 2241062414 κα Αννα
MAT5144

ΕΝΟΙΚΙΑΖΕΤΑΙ διαμέρισμα με 3 υπνοδωμάτια, κουζίνα, σαλόνι, τουαλέτα, με αυτόνομη θέρμανση πετρελαίου στην Ιαλυσό. Πληρ. τηλ. 2241094089.
MZT131103

ΕΝΟΙΚΙΑΖΕΤΑΙ γκαρσονιέρα επιπλωμένη στη οδό Φώτη Κόντογλου 90, λεωφόρος Καλλιθέας στο σούπερ μάρκετ Βερόπουλος με πάρκιν. Πληρ. τηλ. 2241061790.
MZT131106

ΕΝΟΙΚΙΑΖΕΤΑΙ σπίτι πλήρως ανακαινισμένο στα Κοσκινού στον παραδοσιακό οικισμό. Πληρ. τηλ. 2241020963
MZT131108

ΕΝΟΙΚΙΑΖΟΝΤΑΙ στην Ιαλυσό διαμερίσματα νεόκτιστα, 2άρια πλήρως επιπλωμένα και με κλιματισμό. Πληρ. τηλ. 2241094662, 91142, 6945594565.
MZT131105

ΕΝΟΙΚΙΑΖΕΤΑΙ διαμέρισμα 4άρι (3 υπν/τια-σαλόνι-κουζίνα) με μεγάλη βεράντα, 130 τ.μ. στην περιοχή Ανάληψης. Πληρ. τηλ. 2241063170, 6976535174.
MZT131110

ΕΝΟΙΚΙΑΖΟΝΤΑΙ στα Κοσκινού και σε καλή περιοχή α) επιπλωμένες δίχωρες **γκαρσονιέρες** με ηλιακό και κλιματισμό, άνετο πάρκιν και μεγάλες βεράντες με θέα, χωρίς κοινόχρηστα, β) ισόγεια **μονοκατοικία** 200 τ.μ. με αυλή, κατάλληλη για διαμονή οικογένειας και επαγγελματική χρήση, κοντά στο Εθνικό στάδιο, και γ) **γραφείο** δίχωρο 55 τ.μ. στον α' όροφο του μεγάρου ΚΙΟΣΟΓΛΟΥ επί της Εθελοντών Δωδεκανησίων 29. Πληρ. τηλ. 6946790515, 6946680174, 6945105247
MZT111103

REAL ESTATE
ΚΡΑΝΙΔΗΣ
www.kranidis.gr

ΠΩΛΕΙΤΑΙ
ΜΟΝΟΚΑΤΟΙΚΙΑ ΠΑΡΑΔΟΣΙΑΚΗ



ΚΟΣΚΙΝΟΥ:

130 τ.μ.
2Δ.Σ.Κ.Λ.
αυλή
110.000 €

Κ-723

ΧΠ092

1°Γρ. Αμερικής 50, 85100 Ρόδος
2°Γρ. Ατταβύρου 22-24, 85100 Ρόδος
22410 23661 FAX: 22410 23667
e-mail: info@kranidis.gr

ΚΑΤΑΣΚΕΥΕΣ-ΠΩΛΗΣΕΙΣ-ΑΝΤΙΠΑΡΟΧΕΣ
ΧΑΤΖΗΜΙΧΑΛΗΣ ΚΩΝΣΤΑΝΤΙΝΟΣ
ΔΟΜΙΚΟΣ ΕΡΓΟΛΑΒΟΣ ΔΗΜΟΣΙΩΝ ΕΡΓΩΝ
ΠΩΛΟΥΝΤΑΙ

ΠΑΣΤΙΔΑ: ΑΝΕΞΑΡΤΗΤΕΣ ΠΟΛΥΤΕΛΕΙΣ ΜΕΖΟΝΕΤΕΣ 158 τ.μ.-152 τ.μ. σε οικόπεδα των 340 τ.μ. με φανταστική θέα σε ήσυχο περιβάλλον.
ΑΦΑΝΤΟΥ: ΔΙΑΜΕΡΙΣΜΑΤΑ ΛΟΥΞ ΚΑΤΑΣΚΕΥΗΣ 83 τ.μ. με κεντρική θέρμανση, διπλά τζάμια, εντοιχισμένη κουζίνα, ντουλάπες και ηλιακό θερμοσίφωνο.

ΑΝΑΛΑΜΒΑΝΟΥΜΕ
ΕΡΓΑΣΙΕΣ ΜΠΕΤΟΝ-ΕΜΦΑΝΗ ΜΠΕΤΑ-ΚΤΙΣΙΜΑΤΑ-ΣΟΒΑΔΕΣ
και παντός είδους οικοδομικών εργασιών

ΖΗΤΟΥΝΤΑΙ
Για αξιοποίηση με τις καλύτερες προϋποθέσεις ΟΙΚΟΠΕΔΑ για ΑΝΤΙΠΑΡΟΧΗ

Τηλ.: (22410) 21834, 6936609834-6974198504
MZT101107

REAL ESTATE
Ι.ΘΑΡΡΕΝΟΣ
Σύμβουλος Ακινήτων -Μεσίτης Αστικών Συμβάσεων
WELL KNOWN FOR OUR SERVICES
Τηλ. 6945236522, 2241021308

ΠΩΛΟΥΝΤΑΙ

Ρόδος: Κατάστημα Ατταβύρου 50 τ.μ. + 40 τ.μ. υπόγειο + 15 τ.μ. πατάρι 140.000€
Ρόδος: Αποθήκη 100 τ.μ. 60.000€
Ρόδος: Μονοκατοικία 135 τ.μ. με 1.000 τ.μ. οικόπεδο 300.000€
Ρόδος: Οικόπεδο 400 τ.μ. 265.000€
Ρόδος: Οικόπεδο 340 τ.μ. 150.000€ Αυτοστέγαση
Ρόδος: Διαμέρισμα 90 τ.μ. Καρακόνερο 145.000€ (μεταχειρισμένο)
Ρόδος: Διαμέρισμα 120 τ.μ. Αγ. Νικόλα 155.000 € (μεταχειρισμένο)
Ρόδος: Διαμέρισμα 70 τ.μ. Ανάληψη 125.000€ (μεταχειρισμένο)
Ρόδος: Διαμέρισμα 80 τ.μ. Ροδίνι 145.000€
Ρόδος: Διαμέρισμα 100 τ.μ. Ροδίνι 185.000€
Ρόδος: Διαμέρισμα 120 τ.μ. Καρακόνερο 240.000€
Ρόδος: Μονοκατοικία 120 τ.μ. ανακαινισμένο Μητρόπολη 400.000 €
Ρόδος: Ημιυπόγειο 80 τ.μ. 90.000€
Ρόδος: Ημιυπόγειο 120 τ.μ. Αγ. Νικολάου 105.000€
Τσαΐρι: Τριώροφο **κτίριο** (300+300+300) 500.000€
Τσαΐρι: Μονοκατοικία 135 τ.μ. μπετά 135.000€
Κοσκινού: Μονοκατοικία 120 τ.μ. εντός οικισμού 215.000€
Κοσκινού: Μονοκατοικία 110 τ.μ. εντός οικισμού 215.000€
Κοσκινού: Μονοκατοικία 130 τ.μ. + 65 τ.μ. υπόγειο μπετά 150.000€
Κοσκινού: Μονοκατοικία 200 τ.μ. μπετά με 1.300 τ.μ. οικόπεδο 200.000€
Κοσκινού: Μονοκατοικία 210 τ.μ. (70+70+70) 240.000€ μαρμαροσβουβά
Παστίδα: Οικόπεδο 1.400 τ.μ. με άδεια 80.000€
Παστίδα: Οικόπεδο 4.000 τ.μ. με άδεια 180.000€
Παστίδα: Μονοκατοικία 140 τ.μ. μπετά 115.000€
Παστίδα: Μονοκατοικία 140 τ.μ. με 1.300 τ.μ. οικόπεδο 135.000€
Φάνες: Εξοχική κατοικία 100 τ.μ. με 2.000 οικόπεδο με ξινόδεντρα 190.000€
Μεσαναγρό: Οικόπεδα εντός οικισμού από 7.000€
Πεύκους: Καταστήματα για πώληση ή ενοικίαση
Λάρδος: Οικόπεδο 1.000 τ.μ. εντός οικισμού 150.000€
Λάρδος: Μονοκατοικία 130 τ.μ μπετά 150.000€
Κιοτάρι: Οικόπεδο 1.600 τ.μ. δίπλα στα Ξενοδοχεία 200.000€
Κιοτάρι: Οικόπεδο 40.000 τ.μ. κύμα με (70 € τ.μ.)
Κιοτάρι: Μονοκατοικία 70 τ.μ. 160.000€
Κιοτάρι: Μονοκατοικία 120 τ.μ. 250.000€
Κιοτάρι: Οικόπεδο 5.000 τ.μ. 350.000€ κύμα
Κιοτάρι: Οικόπεδο 16.000 τ.μ. 900.000€
Γεννάδι: Μονοκατοικία 110 τ.μ. 200.000€
Γεννάδι: Μονοκατοικία 150 τ.μ. 250.000€
Γεννάδι: Οικόπεδα με άδεια κατάλληλο για εξοχική κατοικία 48.000€

MAT5194

ΠΩΛΕΙΤΑΙ ΜΕΖΟΝΕΤΑ 125 τ.μ. ΣΤΗΝ ΙΑΛΥΣΟ

- Καινούργια κατασκευή.
- Διαμπερής.
- Μικρός κήπος μπροστά και πίσω.
- Εντοιχισμένη ιταλική κουζίνα με κεραμική εστία, φούρνο, φούρνο μικροκυμάτων, απορροφητήρας, όλα inox, επώνυμα και εντοιχισμένα.
- Τρία υπνοδωμάτια.
- Ενα μπάνιο, ένα W.C.
- Μεγάλες ντουλάπες.
- Κοντά σε σχολείο και super market.
- Ανετο πάρκινγκ.

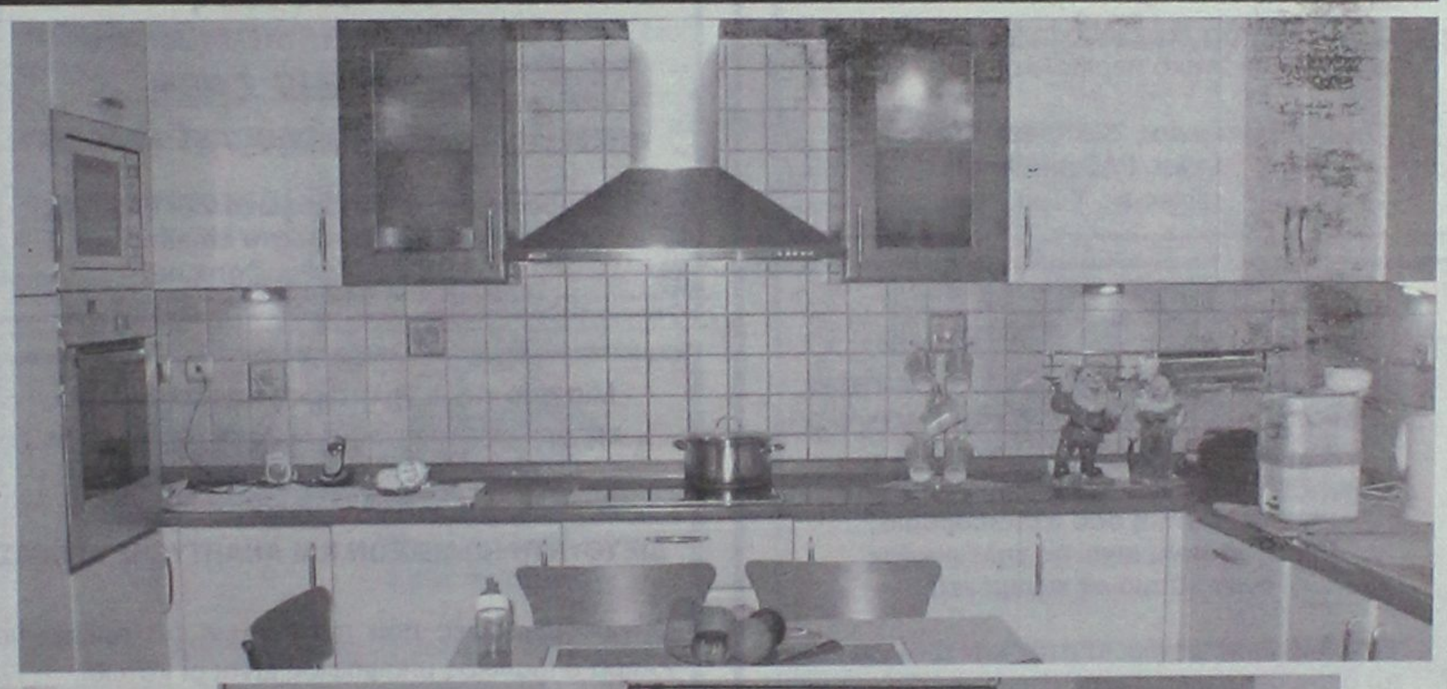



ΕΚΠΛΗΚΤΙΚΗ ΤΙΜΗ

ΑΠΟΚΛΕΙΣΤΙΚΟ

NEKTARIOS TEAM
Real Estate Office

AT2491

Τηλ. 2241069259

ενοικιασεις

συνέχεια από την προηγούμενη

ΕΝΟΙΚΙΑΖΕΤΑΙ 4άρι διαμέρισμα β' ορόφου στην Ιαλυσό, επί της Ιερού Λόχου 3. Πληρ. τηλ. 2241093145
MZT081111

ΕΝΟΙΚΙΑΖΟΝΤΑΙ: 1) Μονοκατοικία με τεράστιο κήπο (3 υπν.) Ηλιούπολη, 650 ευρώ, 2) Οροφοδιαμέρισμα α' ορ. μονοκατοικίας στ' Ασγούρου 210 τ.μ., τζάκι, θέρμανση, θέα (3 υπν.), 800 ευρώ. 3) Διαμέρισμα (2 υπν.) 110 τ.μ. Κορδιγκτώνος, τζάκι, θέρμανση, 2 WC, 550 ευρώ. 4) Γκαρσονιέρα (δίχωρη) 6ο χλμ. Ρόδου-Καλλιθέας, 170 ευρώ. 5) Αποθήκη 500 τ.μ. 6ο χλμ. Ρόδου-Καλλιθέας, 450 ευρώ. Πληρ. τηλ. 2241022943 ΑΙΓΑΙΟΚΤΗΜΑΤΙΚΗ-ΒΑΖΟΥΚΟΥ ΡΕΝΑ
ΧΠΚΤΗ007.1

ΕΝΟΙΚΙΑΖΕΤΑΙ ενιαίος χώρος 140 τ.μ. σε α' όροφο με μεγάλες βεράντες, στους Πεύκους Λίνδου. Πληρ. τηλ. 2241024794
MZT091102

ΕΝΟΙΚΙΑΖΕΤΑΙ διαμερίσματα μονόχωρα και δίχωρα πλήρως επιπλωμένα (πολυκουζινάκι, κλιματιστικό, TV, τηλέφωνο) κατάλληλα για εκπαιδευτικούς, φοιτητές καθώς επίσης μπορούμε να προσφέρουμε δωμάτια με την ημέρα. Βρισκόμαστε κοντά στην πρωτοβάθμια εκπαίδευση εντός πόλεως Ρόδου. Studios Apts "ISKAS", τηλ. 2241030063, κιν. 6972551300, Κωνσταντινίδη 9 Ζέφυρος MAT5048

ΕΝΟΙΚΙΑΖΕΤΑΙ αποθήκη 200 τ.μ. και κατάστημα 140 τ.μ. στην Ανάληψη. Πληρ. τηλ. 2241064307, 2241070055
MXP14226

ΕΝΟΙΚΙΑΖΕΤΑΙ διαμέρισμα 80 τμ. δύο υπνοδωματίων, σαλόνι, κουζίνα, WC, επί της οδού Υψηλάντου 19, πλατεία Αγ. Νικολάου. Πληρ. τηλ. 6974875329
MZT081113

ΕΝΟΙΚΙΑΖΕΤΑΙ ΚΟΣΚΙΝΟΥ οροφοδιαμέρισμα 100 τ.μ. πλήρως επιπλωμένο, σε ιδιωτικό δρόμο, 1,5 χλμ. από τη θάλασσα. Δύο υπνοδωμάτια, μπάνιο, μεγάλη κουζίνα/τραπεζαρία, μεγάλο σαλόνι. Μόνο 550 ευρώ/μήνα. Πληρ. τηλ. 2241065752 MZT031109

ΕΝΟΙΚΙΑΖΟΝΤΑΙ στο Φαληράκι με το μήνα ή με την ημέρα **γκαρσονιέρες** μονόχωρες και δίχωρες καινούργιας κατασκευής. Προνομιακή θέση και πανοραμική θέα. Ευρύχωρες, πλήρως εξοπλισμένες, air condition, τηλεόραση, γραμμή τηλεφώνου. Επίσης ζεστό νερό όλο το 24ωρο και άνετο - ασφαλές πάρκιν. Ησυχία πλήρης. Τιμές προσιτές. Πληρ. τηλ. 2241085713, 6947011545
MZT181106/07

ΕΝΟΙΚΙΑΖΕΤΑΙ αποθήκη 70 τ.μ. σε κεντρικό σημείο, Φλέμινγκ 10, όπισθεν DIVINO. Πληρ. τηλ. 6946387745 κ. Νίκο
MZT061129

ΕΝΟΙΚΙΑΖΟΝΤΑΙ δωμάτια ευρύχωρα, επιπλωμένα, με δικό τους μπάνιο, πολυκουζινάκι, ψυγείο, κεντρική θέρμανση, με μεγάλη αυλή, σε πολύ ωραίο και ήσυχο περιβάλλον, στην Παλιά Πόλη της Ρόδου, ιδανικά για φοιτητές, δασκάλους-καθηγητές, πολύ κοντά στο Πανεπιστήμιο (πολύ καλές τιμές, στις οποίες συμπεριλαμβάνονται: κοινόχρηστα, ρεύμα, νερό, θέρμανση). Πληρ. τηλ. 2241031813, fax: 2241028360 MAT4808(2)

Στην Ιαλυσό **ενοικιάζονται διαμερίσματα** επί της λεωφόρου πλησίον Μαρινόπουλου, δίχωρα διαμερίσματα 45 τ.μ. με ευρύχωρο μπαλκόνι, πλήρως επιπλωμένα. Διαθέτουν ηλιακό, ταχυθερμοσίφωνο, φούρνο, TV, πλυντήριο ρούχων, καρτοτηλέφωνο και πάρκιν. Πληρ. τηλ. 2241022328, 6949091160
MZT251006

ΕΝΟΙΚΙΑΖΟΝΤΑΙ γκαρσονιέρες και **studios** πλήρως εξοπλισμένα στο Ανω Ροδίνι. Πληρ. τηλ. 2241061628, 6944410537
MZT171007

ΕΝΟΙΚΙΑΖΕΤΑΙ επί της οδού Κέννεντυ 72 **διαμέρισμα** 2ου ορόφου, εμβαδού 135 τ.μ., 3 υπνοδωμάτια, σαλοτραπεζαρία, κουζίνα, 2 μπάνια. Πληρ. τηλ. 2106108240, 6944478490
ΜΑΠ670

ΕΝΟΙΚΙΑΖΟΝΤΑΙ ΣΤΗΝ ΙΑΛΥΣΟ ΚΑΙΝΟΥΡΓΙΑ ΕΠΙΠΛΩΜΕΝΑ ΔΙΑΜΕΡΙΣΜΑΤΑΚΙΑ ΠΟΛΥΤΕΛΕΙΑΣ, ΔΥΟ ΧΩΡΩΝ 36 Τ.Μ. ΜΕ ΠΟΛΥΚΟΥΖΙΝΟ, ΤΗΛΕΟΡΑΣΗ, ΘΕΡΜΑΝΣΗ, ΠΙΣΙΝΑ, ΚΗΠΟ, ΜΕΓΑΛΟ ΜΠΑΛΚΟΝΙ 12 Τ.Μ., ΓΙΑ ΟΛΟ ΤΟ ΧΡΟΝΟ. ΠΛΗΡ. ΤΗΛ. 6977271571
ΧΠΞΕΝ042

πωλησεις· αγορες ακινητων & επιχειρησεων

ΠΩΛΕΙΤΑΙ επιχείρηση καφενείο-μεζεδοπωλείο στην πόλη της Ρόδου. Πληρ. τηλ. 6936458927
MAT5216

ΠΩΛΕΙΤΑΙ από ιδιώτη ημιτελής διαμπερής ημιυπόγεια **αποθήκη** 68 τ.μ. επί της Αθηνών-Ανάληψη, κατάλληλη και για κατάστημα ή διαμέρισμα. Πληρ. τηλ. 2241095381, 6945813196 κ. Δημήτρη MZT201125

ΠΩΛΟΥΝΤΑΙ: Κοσκινού μεζονέτες αυτόνομες 140 τ.μ. με θέα θάλασσα και άνετο οικόπεδο. Πωλούνται στα μπετά ή και τελειωμένες. **Κοσκινού μεζονέτες** 210 τ.μ. αυτόνομες σε 1.300 τ.μ. οικόπεδο μαρμαροσοβά 245.000 ευρώ. **Κοσκινού μεζονέτα** 250 τ.μ. στα μπετά 200.000 ευρώ. **Κοσκινού οικόπεδο** στο ύψωμα του Αγίου Ιωάννη με θέα Φαληράκι Καλλιθέα 4.500 τ.μ. 450.000 ευρώ. Πληρ. Νίκος Λαζανάς 6944592908
MAT5213(4)

ΠΩΛΟΥΝΤΑΙ. Καταστήματα γραφεία Ρόδου-Λίνδου περιοχή Βασιλόπουλος. **Κατάστημα Ρόδος** Κ. Παλαιολόγου Βενετόκλειο 60 τ.μ. **Γραφείο Μαντράκι** Στοά Ροίκου 35 τ.μ. 100.000 ευρώ. **Γραφεία-Γκαρσονιέρες** όροφος 228 τ.μ. Καναδά κατάλληλος και για τις δύο χρήσεις, 300.000 ευρώ. **Αγ. Αναστασία** διατηρητέο κτίριο 190 τ.μ. κατάλληλο για οποιαδήποτε χρήση. Τιμή 220.000 ευρώ. Πληρ. Νίκος Λαζανάς 6944592908
MAT5213(3)

ΠΩΛΟΥΝΤΑΙ οικόπεδα: 1) στον οικισμό της Αυτοστέγασης 344 τ.μ., γωνιακό οικόπεδο, με κάλυψη 240 τ.μ. και επιπλέον ημιυπόγειο, τιμή 155.000 ευρώ. 2) Στα Ασγούρου 525 τ.μ. οικόπεδο με κάλυψη 325 τ.μ., τιμή 105.000 ευρώ. Σταμάτης Μανωλάκος, Πωλήσεις Ακινήτων, τηλ. 2241023815, 2241078275, 6945769958. ΧΠ1588

ΞΕΝΑΚΗΣ ΑΥΤΟΚΙΝΗΤΑ Α.Ε.Β.Ε.
Εξουσιοδοτημένος Εμπορος/Συνεργάτης Service Kosmocar A.E.
ΖΗΤΕΙ

ΥΠΑΛΛΗΛΟ ΥΠΟΔΟΧΗΣ & ΓΡΑΜΜΑΤΕΙΑΚΗΣ ΥΠΟΣΤΗΡΙΞΗΣ

Απαιτούμενα προσόντα:
- Γνώση γραμματείας και Η/Υ
- Γνώση Αγγλικών
- Ευχάριστη παρουσία με ευχέρεια λόγου και ευγένεια
- Δημιουργικότητα και διάθεση για εργασία σε ένα ιδιαίτερα απαιτητικό περιβάλλον.

Τηλ. επικοινωνίας 22410-68277 εσω. 117
χλμ. Ρόδου-Λίνδου
Κυριακίδης κα Καραγεωργίου ΜΧΠΑΑΥ003

---

vodafone

Αναζητάς ένα δυναμικό ξεκίνημα στην επαγγελματική σου σταδιοδρομία; Η Νο1 εταιρία κινητής τηλεφωνίας στον κόσμο σε περιμένει!

Εάν διαθέτεις ευχέρεια στην επικοινωνία και τις διαπροσωπικές σχέσεις και σου αρέσει να εργάζεσαι ομαδικά σε ένα περιβάλλον γεμάτο προκλήσεις στείλε σήμερα το βιογραφικό σου για τη θέση του

SALES REPRESENTATIVE (κωδ. CC/CS/SRD)

για τη στελέχωση του δικτύου franchise καταστημάτων Vodafone στο νομό Δωδεκανήσου (Ρόδο, Κω, Κάλυμνο, Λέρο)

Από τη θέση αυτή θα είσαι υπεύθυνος/η για την παροχή ολοκληρωμένης εξυπηρέτησης στους συνδρομητές που επισκέπτονται τα καταστήματα!

Οι ενδιαφερόμενοι μπορούν να αποστείλουν το βιογραφικό τους σημείωμα αναφέροντας τον κωδικό της θέσης και της πόλης της προτίμησής τους στον αριθμό fax: 210 6702001 ή στο e-mail:human-resources.gr@vodafone.com ή στη διεύθυνση VODAFONE-ΠΑΝΑΦΟΝ ΑΕΕΤ, Δ/νση Ανθρώπινου Δυναμικού, Τζαβέλλα 1-3, 15231 Χαλάνδρι.

www.vodafone.gr MAT5208

THE MOVIE CAFE

ΖΗΤΟΥΝΤΑΙ
νέοι και νέες
έως 30 ετών για τη στελέχωση του
THE MOVIE CAFE
στο συγκρότημα του **BROADCAST ACADEMY.**

Πληροφορίες στα τηλέφωνα 2241022665, 6944268883 και στο email: ACADEMY-Rodos@gnx.net AT5207(Γ)

Μία από τις μεγαλύτερες και παλαιότερες εμπορικές εταιρείες των Δωδεκανήσων, με οργανωμένο Τμήμα Πωλήσεων
ζητά να προσλάβει
ΔΙΕΥΘΥΝΤΗ ΠΩΛΗΣΕΩΝ ΚΑΙ ΑΝΑΠΤΥΞΗΣ ΑΓΟΡΑΣ

Οι προδιαγραφές που πιστεύουμε ότι πρέπει να πληρά ο ιδανικός υποψήφιος είναι οι κάτωθι:
- Πτυχίο Ανώτατης Σχολής (κατά προτίμηση Οικονομικής)
- Εκπληρωμένες στρατιωτικές υποχρεώσεις
- Ηλικία μέχρι 35 ετών
- Γνώση Η/Υ
- Οργανωτικές και ηγετικές ικανότητες
- Εμπειρία στο χώρο των πωλήσεων επιθυμητή, αλλά όχι απαραίτητη

Αντίστοιχα, μπορούμε να προσφέρουμε:
- Πολύ ικανοποιητικό πρώτο μισθό
- 12μηνη απασχόληση και πλήρη ασφάλιση
- Αυτοκίνητο, κινητό και Η/Υ της εταιρείας
- Ευχάριστο και ανθρώπινο περιβάλλον εργασίας

Δεσμευόμαστε για την πλήρη εχεμύθεια στον χειρισμό των βιογραφικών, τα οποία μπορούν οι ενδιαφερόμενοι να τα αποστείλουν προς τη **Διεύθυνση Ανθρωπίνων Πόρων, Τ.Θ. 4206 85100 Ρόδος**
ΧΠΕΜΠ112

ΓΙΑ ΤΟ ΚΑΤΑΣΤΗΜΑ

intimissimi

ΖΗΤΟΥΝΤΑΙ ΠΩΛΗΤΡΙΕΣ

ηλικίας 20-30 ετών

ΑΠΑΡΑΙΤΗΤΑ ΠΡΟΣΟΝΤΑ
- Προσεγμένη εμφάνιση
- Επικοινωνιακή ικανότητα
- Γνώση αγγλικών

Για μόνιμη 8ωρη απασχόληση

Βιογραφικά δεκτά στο κατάστημα **INTIMISSIMI**
Σοφ. Βενιζέλου 64 (100 μαγαζιά)
Τηλ. 22410.73602 MAT5200(Γ)

Η ΜΕΚΑΛ ΑΕΒΕ
ΑΝΩΝΥΜΗ ΒΙΟΜΗΧΑΝΙΚΗ ΚΑΙ ΕΜΠΟΡΙΚΗ ΕΤΑΙΡΕΙΑ
ΠΑΡΑΓΩΓΗΣ ΚΟΥΦΩΜΑΤΩΝ ΑΛΟΥΜΙΝΙΟΥ
ζητά να προσλάβει **Στελέχη Πωλήσεων**

Απαιτούμενα προσόντα:
- Άνδρες, εκπληρωμένες στρατιωτικές υποχρεώσεις
- Αδεια οδήγησης
- Γνώσεις Η/Υ (Excel, Word)
- Ευχέρεια στην επικοινωνία, καλή εμφάνιση, δυναμική προσωπικότητα
- Τυχόν εμπειρία σε αντίστοιχη δραστηριότητα θα θεωρηθεί πρόσθετο προσόν

Η εταιρεία προσφέρει:
- Εργασία σε ένα σύγχρονο και δυναμικό περιβάλλον
- Συνεχή εκπαίδευση και επιμόρφωση
- Ελκυστικό πακέτο αποδοχών

Αποστολή βιογραφικών στο fax 2241060335
Επικοινωνήστε στο τηλ. 2241060334
MAT5108(Γ)

RE/MAX

Θέλεις να κάνεις επιτυχημένη επιχειρηματική καριέρα?

ΕΛΑ ΣΤΗ RE/MAX

τη μεγαλύτερη εταιρεία κτηματομεσιτικών υπηρεσιών στο κόσμο!!!

Για περισσότερες πληροφορίες, επικοινωνήστε με την κυρία Μαίρη Χριστοδούλου. Τηλ. 22410 64730
Email: info@remaxexpress.gr
ΧΠΚΤΗ008

πωλησεις

συνέχεια από την προηγούμενη

ΠΩΛΟΥΝΤΑΙ. Μεζονέτα Ιαλυσός αυτόνομη με μεγάλο προαύλιο τελειωμένη πολυτελέστατη νεόδμητη 156 τ.μ. 285.000 ευρώ. **Μεζονέτα Ιαλυσός** εντός σχεδίου με 3 υπνοδωμάτια, 195.000 ευρώ. **Οικόπεδο στην Ιξιά** (Αμυγδαλιά) 4.700 τ.μ. 370.000 ευρώ. **Μεζονέτα Ιαλυσός** υπό κατασκευή 140 τ.μ. σε 300 τ.μ. οικόπεδο. Τιμή 300.000 ευρώ. Πληρ. Νίκος Λαζανάς 6944592908 ΜΑΤ5213(1)

Στους Δασκάλους **πωλείται διαμέρισμα** 98 τ.μ. β' ορόφου απεριόριστη θέα, 2 υπνοδωματίων, μεγάλο σαλόνι, θερμοσυσσωρευτές, ηλιακό, ασανσέρ. Πληρ. τηλ. 2241031155, 2241020540 ΜΖΤ201104

ΠΩΛΟΥΝΤΑΙ. Ρόδος μεζονέτα αυτόνομη Μόντε Σμιθ 210 τ.μ. 345.000 ευρώ. **Ρόδος μεζονέτα Ροδίνι** 180 τ.μ. μεγάλο οικόπεδο 340.000 ευρώ. **Ρόδος Μεζονέτα** 165 τ.μ. αυτόνομη 320.000 ευρώ. **Ρόδος Οικισμός Αυτοστέγαση** 216 τ.μ. **μεζονέτα** με αυλή, αυτόνομη σε 250 τ.μ. οικόπεδο μπετά 190.000 ευρώ, πανοραμική. Πληρ. Νίκος Λαζανάς 6944592908 ΜΑΤ5213(2)

ΠΩΛΕΙΤΑΙ πετυχημένη **επιχείρηση** στο κέντρο της πόλης σε πολύ καλή τιμή, αποχώρηση για οικογενειακούς λόγους. Δεκτές μόνο σοβαρές προτάσεις. Πληρ. τηλ. 6944434398 ΜΖΤ201107

ΑΠΟ ΙΔΙΩΤΗ πωλούνται **μεζονέτες** σε μπετά, φανταστικά, καταπληκτική θέα. Πληρ. τηλ. 6945366206 κ. Κυριάκος ΜΖΤ011119

ΠΩΛΕΙΤΑΙ επιχείρηση snack bar στο Νιοχώρι, έτοιμη προς λειτουργία λόγω αναχώρησης στο εξωτερικό. Πληρ. τηλ. 2241061866, 6976363343 ΜΖΤ171123

ΠΩΛΟΥΝΤΑΙ: 1) Οικόπεδο 2 στρ. εντός οικισμού Φανών θέση "Μαή" 100 μ. από τη θάλασσα πάνω σε 2 δρόμους ο ένας άσφαλτος. Κτίζει έως 1.600 τ.μ. και μπορεί να χωριστεί σε 500άρια (έκαστο κτίζει 400 τ.μ.). Τιμή 180.000 ευρώ. 2) Οικόπεδο εντός οικισμού Σορωνής 320 τ.μ. κτίζει 170 τ.μ. τιμή 38.000 ευρώ. 3) Χωράφι 5.600 τ.μ. με ελιές στον Αγ. Σουλά (απομακρυσμένο) τιμή 15.000 ευρώ. Κτηματομεσιτικό γραφείο Ρένας Βαζούκου "ΑΙΓΑΙΟΚΤΗΜΑΤΙΚΗ" πληρ. τηλ. 2241022943 10-1 το πρωί ΜΧΠΚΤΗ007.3

ΠΩΛΕΙΤΑΙ διαμέρισμα 80 τ.μ. από ιδιοκτήτη β' ορόφου στην Ιξιά (Σωτήρος) με καινούργια εντοιχιζόμενη κουζίνα, ηλεκτρικά και θέρμανση. Σε πολύ καλή τιμή. Μεσίτες αποκλείονται. Πληρ. τηλ. 6945638090 ΜΖΤ161111

ΕΥΚΑΙΡΙΑ. ΠΩΛΟΥΝΤΑΙ στην Παστίδα: α) **Οικόπεδο** εντός οικισμού 310 τ.μ. με δυνατότητα δόμησης 300 τ.μ. με απεριόριστη θέα. β) **Μονοκατοικία** 45 τ.μ. εντός οικισμού 130 τ.μ. τελειωμένη αρίστης κατασκευής 180.000 ευρώ. γ) **παλαιά οικία** εντός οικισμού 45 τ.μ., 24.000 ευρώ. Πληρ. τηλ. 6944182377 ΜΖΤ171110

ΠΩΛΕΙΤΑΙ τουριστική επιχείρηση 33 χρόνων στο κέντρο της πόλης σε ξενοδοχειακή περιοχή με εξασφαλισμένη πελατεία. Πληρ. τηλ. 6948061474 ΜΖΤ161114

ΠΩΛΕΙΤΑΙ διαμέρισμα 80 τ.μ. έναντι στο Γυμνάσιο Αρρένων, Κων. Παλαιολόγου 27, 1ος όροφος για οποιαδήποτε χρήση. Πληρ. τηλ. 6977386685. ΜΖΤ131102

ΠΩΛΕΙΤΑΙ μεζονέτα πολυτελείας στην Ιαλυσό 200 τ.μ. 4 υπνοδωματίων, σαλοτραπεζαρία, κουζίνα, καθιστικό, ένα κυρίως μπάνιο, 2 WC, parking για 2 αυτοκίνητα, αυλή, μεγάλα μπαλκόνια, κεντρική θέρμανση-air condition, γρανίτης. Αποκλείονται μεσίτες. Πληρ. τηλ. 6938715975 ΙΝΤ081121

Το κατάστημα

Bedroom ...and more

ΖΗΤΑ

Τεχνίτη για τοποθέτηση δαπέδων, κουρτινόξυλων, κουρτινών και ταπετσαρίας τοίχου

Πληροφορίες στο

τηλ. 22410 70306

(κο. Χαλικάκη)

ΜΑΤ5171(Γ)

★★★★★

RODOS PALACE

LUXURY CONVENTION RESORT

Το Ξενοδοχειακό Συγκρότημα Πολυτελείας και Διεθνές Συνεδριακό Κέντρο ζητεί το ακόλουθο προσωπικό για την τουριστική περίοδο 2007:

- **Food & Beverage Manager**
  Με ανάλογη προϋπηρεσία σε ξενοδοχεία πολυτελείας
- **Chef**
  Με ανάλογη προϋπηρεσία σε ξενοδοχεία πολυτελείας
- **Προϊσταμένη Ορόφων**
  Με ανάλογη προϋπηρεσία σε ξενοδοχεία πολυτελείας
- **Προϊστάμενος Υποδοχής**
  Με ανάλογη προϋπηρεσία σε ξενοδοχεία πολυτελείας
- **Υπαλλήλους Υποδοχής**
  Γνώσεις Αγγλικών, Γερμανικών, Γαλλικών
- **Υπαλλήλους Κρατήσεων**
- **Βραδυνούς Receptionist**

Επίσης ζητούνται:

- Μάγειροι Α', Β' & βοηθοί	- Τηλεφωνήτριες
- Ζαχαροπλάστες	- Ταμπλίστες
- Μπουφετζήδες Α' & Β'	- Καμαριέρες
- Κόπτης Κρεάτων	- Καθαρίστριες
- Σερβιτόροι & βοηθοί	- Hostesses
- Μπάρμεν & βοηθοί	- Σιδερώτριες-Ράπτριες
- Εργάτες	- Γκρουμ
- Μπογιατζήδες & βοηθοί	- Αποθηκάριος (για άμεση πρόσληψη)
- Γυμναστής – Γυμνάστρια και Μασέρ	- Βοηθός Αποθήκης (εργάτης)
- Κομμώτρια	

Οι ενδιαφερόμενοι για τις ανωτέρω θέσεις μπορούν να αποστείλουν βιογραφικό τους σημείωμα με μία πρόσφατη φωτογραφία στην Διεύθυνση της εταιρείας ή να απευθύνονται στο Τμήμα Προσωπικού του ξενοδοχείου καθημερινά από 09:00-15:00.

Ξενοδοχείο Ρόδος Παλάς
Λεωφ. Ιαλυσού, Τ.Θ. 121, Ιξιά, Ρόδος
Τηλ. 22410 25222, Fax: 22410 25350
E-mail: info@rodos-palace.gr

ΧΠΞΕΝ078

Από την εταιρεία **Group 4 Securicor (Wackenhut),**

ΖΗΤΕΙΤΑΙ

κοπέλα υπάλληλος γραφείου έως 30 χρόνων και γνώσεις Η/Υ για πρωινή 4ωρη απασχόληση. (10:00 - 14:00)

Προοπτική εξέλιξης
Ευχάριστο περιβάλλον

Αιτήσεις στα γραφεία μας Ιξιά - Ιαλυσός (Εντός εμπορικού κέντρου Rhodesland) τηλ. επικοινωνίας: 2241096913 - 4, email : handling.rhodes@gr.g4s.com

ΜΑΤ5190(Γ)

Από τις

ΜΑΚΕΔΟΝΙΚΕΣ ΓΡΑΜΜΕΣ ΑΕ

ΖΗΤΕΙΤΑΙ

πωλητής με πενταετή τουλάχιστον προϋπηρεσία στο χώρο πωλήσεων τροφίμων/χαρτικών/απορ/κών κ.λπ. για στελέχωση του τμήματος πωλήσεων της εταιρείας. Προσφέρεται μισθός και μπόνους.

Αποστολή βιογραφικών στην **Τ.Θ. 301 Φαληράκι** και για πληροφορίες στο τηλ. **2241086620-1**

ΜΑΤ5163(Γ)

Swedco FALIRAKI

Από την εταιρεία **Swedco café**

ζητείται προσωπικό

για βραδινή απασχόληση για να εργασθεί στην παρασκευή και στην πώληση αρτοπαρασκευασμάτων (σάντουιτς) και καφέ στο **ΦΑΛΗΡΑΚΙ**

Απαραίτητα:
- Ευγένεια
- Καλός χαρακτήρας
- Ορεξη για δουλειά
- Ομαδικό πνεύμα

Απασχόληση
- 12 μήνες το χρόνο
- 8ωρο, 6 ημέρες την εβδομάδα
- Κυριακές και αργίες τα μαγαζιά μας είναι πάντα κοντά στον πελάτη
- Ωράριο εργασίας 00.00 έως 08.00

Προσφέρεται:
- Καλό κλίμα εργασίας
- Καλή αμοιβή

Αιτήσεις στο κατάστημα στο **ΦΑΛΗΡΑΚΙ**
Υπεύθυνος συνεννόησης:
Τσίκκης Νίκος, τηλ. 2241087501

ΜΧΠΛΙΑ090

ΖΗΤΕΙΤΑΙ

Κοπέλα
για εργασία σε καφετέρια,
ωράριο απογευματινό.
Πληρ. τηλ. 6947930115, 2241047228

ΜΖΤ041104

Από εμπορική εταιρεία
με καταστήματα στο κέντρο της πόλης

ΖΗΤΟΥΝΤΑΙ ΠΩΛΗΤΡΙΕΣ

Προοπτικές εξέλιξης

Πληρ. τηλ. 2241074443

ΜΑΠ707(Γ)

ΖΗΤΕΙΤΑΙ

έμπειρος πιτσαδόρος με γνώσεις για ξυλόφουρνο για εργασία στο Φαληράκι.

Πληρ. τηλ. 6945995930, 2241085791

ΜΑΤ5117

Από μεγάλη ξενοδοχειακή αλυσίδα της Ελλάδας

ΖΗΤΕΙΤΑΙ

για μεγάλη ξενοδοχειακή μονάδα στη Νότια Ρόδο
προϊστάμενος κρατήσεων-υποδοχής
(Rooms division manager)
με την ανάλογη προϋπηρεσία.

Οι ενδιαφερόμενοι μπορούν να αποστείλουν βιογραφικό σημείωμα ηλεκτρονικά ή ταχυδρομικά στις παρακάτω διευθύνσεις:
management-hrm@otenet.gr
ή Τ.Θ. 71-85102 Αρχάγγελος Ρόδος

Θα τηρηθεί απόλυτη εχεμύθεια και θα απαντηθούν όλα τα βιογραφικά

ΜΖΤ151124

Παρά της ΦΑΓΕ Α.Ε.

ΖΗΤΟΥΝΤΑΙ

1. Οδηγός-Πωλητής
2. Πωλητής

Απαραίτητα προσόντα:
α) Αντίστοιχο δίπλωμα οδήγησης
β) Ηλικία από 24-35 ετών
γ) Απολυτήριο Λυκείου
δ) Ανάλογη γνώση αγοράς

Προσφέρονται:
- Υψηλές αποδοχές και ποσοστά
- Απασχόληση όλο το έτος
- Πενθήμερος εργασία
- Άριστο περιβάλλον
- Συνεχής εκπαίδευση

Πληρ. Δημ. Θεοδωρόπουλος,
7ο χλμ. Ρόδου-Λίνδου τηλ. 2241066665

ΜΑΤ5118

πωλησεις

συνέχεια από την προηγούμενη

ΠΩΛΟΥΝΤΑΙ: 1) κατάστημα 70 τ.μ. (σε δύο δρόμους είσοδοι) στο Μανδράκι, 450.000 ευρώ. 2) Καινούργιο διαμέρισμα α' ορ. (2 υπν.) Μιχ. Πετρίδη 89 τ.μ., 180.000 ευρώ. 3) Μεζονέτα 70 τ.μ. Βενετοκλέων 100.000 ευρώ, 4) Ρετιρέ 98 τ.μ. καινούργιο Ροδίνι (3 υπν.), 185.000 ευρώ. Πληρ. τηλ. 2241022943 ΑΙΓΑΙΟΚΤΗΜΑΤΙΚΗ-ΒΑΖΟΥΚΟΥ ΡΕΝΑ ΧΠΚΤΗ007.2

ΠΩΛΕΙΤΑΙ κτήμα 18 στρεμμάτων στο παλιό αεροδρόμιο Μαριτσών προς δρόμο Δαματριάς, από ιδιώτη. Πληρ. τηλ. 6977185263 ΜΧΡ14189

ΠΩΛΕΙΤΑΙ διώροφη **μονοκατοικία** (135 τ.μ. + 40 τ.μ. υπόγειο) σε 1.000 τ.μ. οικόπεδο, έξω από τα Κοσκινού (πανοραμική θέα). Πληρ. τηλ. 6944532903, 2241030069 ΜΑΤ4819

ΠΩΛΟΥΝΤΑΙ: 1) Οικόπεδο 209 τ.μ. (ΣΔ1) στην Ανάληψη, 150.000 ευρώ, **2) Οικόπεδο** 300 τ.μ. (κτίζει 180 τ.μ.) οικ/κός συν/σμός Απόλλων, απέναντι από το ΙΚΑ, 130.000 ευρώ, **3) Οικόπεδο** 324 τ.μ. στο Μηδεια (Σ.Δ. 0,6) 200.000 ευρώ, **4) Οικόπεδο** 340 τ.μ. στο Καρακόνερο (οικ/κός, συν/σμός Πολυτέκνων) 150.000 ευρώ. Κτηματομεσιτικό γραφείο "ΑΙΓΑΙΟΚΤΗΜΑΤΙΚΗ" Ρένα Βαζούκου, τηλ. 2241022943, 6945466773 ΧΠΚΤΗ007

ΠΩΛΕΙΤΑΙ επιχείρηση γυράδικο - ταβέρνα, λειτουργεί όλο το χρόνο. Τιμή διαπραγματεύσιμη. Πληρ. εντός καταστήματος, τηλ. 6977721352 ΜΑΤ4791

ΕΥΚΑΙΡΙΑ στην Κέννεντυ. ΠΩΛΕΙΤΑΙ διαμέρισμα στην Κέννεντυ 94 τ.μ. β' ορόφου, 2 υπνοδωματίων, θερμοσυσσωρευτές και ηλιακό θερμοσίφωνα, ανατολικομεσημβρινό, απεριόριστη θέα (τη θάλασσα, λιμάνι, Καστέλλο) σε ήσυχη περιοχή, με ημιϋπόγειο, βοηθητικό χώρο 87 τ.μ. φωτιζόμενο και αεριζόμενο από 4 φεγγίτες, ασανσέρ και κήπο. Πληρ. τηλ. 2241077400, 6977074686. ΜΑΠ718(2)

ΠΩΛΕΙΤΑΙ οικόπεδο στο Γεννάδι επί της λεωφόρου 600 μέτρα πριν από το χωριό εκτάσεως 1.750 τ.μ. με άδεια οικοδομής για 210 μέτρα. Πληρ. τηλ. 2241061628, 6944410537 ΜΖΤ171008

ΕΚΤΑΣΗ ΠΩΛΕΙΤΑΙ. ΠΛΗΜΜΥΡΙ. Πάνω στη θάλασσα-λιμανάκι 28.120 τ.μ. κατατμημένη σε άρτια-οικοδομήσιμα χωρίς αρχαιολογικές/δασικές δεσμεύσεις άμεσα εκμεταλλεύσιμη για συγκρότημα παραθεριστικών σπιτιών. Δυνατότητα επιδότησης μέσω αναπτυξιακού νόμου. Πληρ. τηλ. 2108045685, 6977074686 και στο 2241077400, μετά τις 15.00 ΜΑΠ718(1)

εργασιες

ΖΗΤΕΙΤΑΙ σερβιτόρα, σερβιτόρος για καφετέρια. Πληρ. τηλ. 6947688355 ΜΑΤ5219

ΖΗΤΟΥΝΤΑΙ κοπέλες για να εργασθούν σε cafe bar εκτός πόλης Ρόδου. Μισθός ικανοποιητικός. Μεταφορά με δικό μας μέσο. Πληρ. τηλ. 6973887020 ΜΖΤ201123

ΖΗΤΕΙΤΑΙ από πρακτορείο μεταφορών **οδηγός** με δίπλωμα Γ' κατηγορίας. Πληρ. τηλ. 2241068800-5 ΜΑΤ5218

ΖΗΤΟΥΝΤΑΙ ΣΕΡΒΙΤΟΡΕΣ ΓΙΑ ΤΟ BAR ΕΣΠΕΡΙΝΟΣ (ΜΑΡΙΤΣΑ). ΠΛΗΡ. ΤΗΛ. 6949201611, 2241048220 ΜΖΤ201121

ΖΗΤΕΙΤΑΙ κοπέλα με άδεια ασκήσεως επαγγέλματος για μανικιούρ-πεντικιούρ μισθός και ποσοστό. Πληρ. τηλ. 6937029642 ΜΖΤ201126

ΖΗΤΟΥΝΤΑΙ εμφανίσιμες **κοπέλες** για καφετέρια. Πληρ. τηλ. 6932363648 ΜΖΤ201113

ΖΗΤΕΙΤΑΙ υπάλληλος για πλήρη απασχόληση από το βιβλιοχαρτοπωλείο ΜΑΚΡΗΣ. Πληρ. τηλ. 2241070270 ΜΑΤ5193

ΖΗΤΟΥΝΤΑΙ άτομα για ανεξάρτητη συνεργασία από νέα επεκτεινόμενη επιχείρηση, full time ή partime, υψηλές αμοιβές, πλήρες σύστημα εκπαίδευσης. Πληρ. τηλ. 6945961583, 6937283126 Σωτήρης Λοΐζος ΜΖΤ171119

ΖΗΤΕΙΤΑΙ πωλητής/τρια με γνώσεις τεχνικού Η/Υ για κατάστημα με είδη τεχνολογίας. Ικανοποιητική αμοιβή και ωράριο. Πληρ. τηλ. 6977225690 ΜΑΤ5187(1)

ΖΗΤΟΥΝΤΑΙ άμεσα **κυρίες** για να εργασθούν μέσα από το χώρο τους με πλήρη ή μερική απασχόληση. Πληρ. τηλ. 6977946940 (11-1 π.μ. και 7-9 μ.μ.) ΜΖΤ171105

ΖΗΤΕΙΤΑΙ ντελίβερι και **λατζιέρα** από το ψητοπωλείο Περίγυρος ώρες εργασίας 19.00-24.30. Πληρ. τηλ. 2241039275 από 16.00-19.00 ΜΖΤ161124

ΖΗΤΟΥΝΤΑΙ άτομα άνω των 20 ετών για μερική ή πλήρη απασχόληση. Προσφέρονται: ετήσια συνεργασία δυνατότητα γρήγορης επαγγελματικής εξέλιξης. Υψηλά εισοδήματα. Για ραντεβού τηλεφωνήστε καθημερινά στο 2241091027 ΜΖΤ171104

ΚΑΦΕ ΜΠΑΡ ΗΛΥΣΙΟΝ **ζητείται κοπέλα** να εργαθεί. Προτιμάται Ελληνίδα. Ώρες εργασίας από 7 μ.μ. έως αργά. Πληρ. τηλ. 69774484599 από 7 μ.μ. και μετά ΜΖΤ171114

ΖΗΤΟΥΝΤΑΙ από ξενοδοχειακή επιχείρηση για εργοτάξιο στην Λίνδο: **α)** Πολιτικός/Αρχιτ. Μηχανικός, **β)** Τεχνολόγος/ Μηχανικός/ Ηλ/ος, **γ)** Εργοδηγός. Πληρ. τηλ. 2241030577 κ. Τσαμπίκα, fax: 2241022751 ΜΑΤ5188

ΖΗΤΕΙΤΑΙ κοπέλα για καφετέρια εντός πόλεως, ωράριο 21.00-2.30 π.μ. Πληρ. τηλ. 2241025592ΜΑΤ5178

ΖΗΤΕΙΤΑΙ κοπέλα εμφανίσιμη για να εργασθεί σαν υπεύθυνη σε internet cafe. Μόνιμη εργασία, ωράριο συνεχές, μισθός ικανοποιητικός και extra bonus. Πληρ. τηλ. 2241025050, 6936699602 ΜΖΤ151118

ΖΗΤΕΙΤΑΙ καθηγήτρια-τής γερμανικών με σπουδές στην Γερμανία. Πληρ. τηλ. 2241063009, 2241076898 ΜΖΤ161122

ΖΗΤΕΙΤΑΙ υπάλληλος για το κατάστημα SEX SHOP στην Ορφανίδου 16 με βασικές γνώσεις Αγγλικών και Η/Υ. Πληρ. τηλ. 6947807043, 6936868062 ΜΑΤ5164

ΖΗΤΟΥΝΤΑΙ κόπτρια πεπειραμένη, **γαζώτρια** και **κοπτοράπτρια** για βιοτεχνία.Πληρ. τηλ. 2241035802 ΜΖΤ161103

ΖΗΤΕΙΤΑΙ κοπέλα για να εργασθεί σε κατάστημα ανδρικών ενδυμάτων. Πληρ. τηλ. 2241066579 ΜΖΤ151103

ΖΗΤΕΙΤΑΙ κοπέλα για παραδοσιακό καφενείο, εντός Ρόδου. Ώρες απογευματινές τηλ. 2241026504, 6945343616 ΜΖΤ141102

ΖΗΤΕΙΤΑΙ ντελίβερι για να εργασθεί στο "σουβλάκι του Κώστα" στα 100 μαγαζιά. Πληρ. τηλ. 2241070520, κιν. 6936689781 ΜΑΤ5119

ΖΗΤΕΙΤΑΙ άτομο να μαζέψει τις ελιές και να λάβει ως αμοιβή τη μισή παραγωγή (ήμισες) στην περιοχή Καλυθιές-Αφάντου. Πληρ. τηλ. 2241037647 κ. Μανώλη. ΜΖΤ131112

Από ξενοδοχειακή εταιρεία στην Ιαλυσό

ΖΗΤΕΙΤΑΙ

Υπάλληλος Αισθητικός-Μασέρ-Φυσικοθεραπεύτρια για μερική απογευματινή απασχόληση σε Κέντρο Θαλασσοθεραπείας

Πληροφορίες τηλ. **6975908035** καθημερινά από **10.00-14.00** ΜΑΤ5158

ΣΟΣΙΜΕΞ ΑΕ

ΞΕΝΟΔΟΧΕΙΟ ΚΑΛΛΙΘΕΑ ΜΑΡΕ ΠΑΛΛΑΣ

Ζ Η Τ Ε Ι Τ Α Ι

προσωπικό για τα κάτωθι τμήματα:
- Υποδοχή-γκρουμ
- Ορόφους
- Εστιατόριο-μπαρ
- Κουζίνα
- Μίνι μάρκετ
- Κήπους

Τηλ. επικοινωνίας 2241068720
Δευτέρα-Παρασκευή 09.00-13.00 ΜΑΤ5156(Γ)

ΠΑΡΑΝΤΑΪΣ ΠΕΥΚΟΙ ΛΙΝΔΟΥ Α.Ε.
ΛΙΝΔΙΑ ΠΕΥΚΟΙ ΛΙΝΔΟΣ Α.Ε.
ΠΕΥΚΟΙ - ΛΙΝΔΟΣ

Ζ Η Τ Ο Υ Ν Τ Α Ι

Από τα ξενοδοχεία **"PEFKI ISLANDS RESORT"** και **"LINDIA THALASSA"** στους Πεύκους
ΖΗΤΕΙΤΑΙ ΠΡΟΣΩΠΙΚΟ ΟΛΩΝ ΤΩΝ ΕΙΔΙΚΟΤΗΤΩΝ
για την περίοδο (01/04/2007 έως 31/10/2007)
1. Μπάρμαν
2. Σερβιτόροι
3. Καμαριέρες
4. Υπεύθυνος τροφοδοσίας
5. Υπάλληλοι υποδοχής
6. Β' μάγειροι
7. Νυχτερινός - φύλακας
8. Συντηρητές
9. Κηπουροί
10. Βοηθοί σούπερ μάρκετ
11. Βοηθός αποθήκης

• Οι ενδιαφερόμενοι θα πρέπει να έχουνε καλή γνώση της Αγγλικής γλώσσας και προϋπηρεσία το λιγότερο 2 χρόνια

Για την συμπλήρωση των αιτήσεων θα πρέπει ο/η ενδιαφερόμενος/η να έχει βιογραφικό και ή να απευθυνθεί στο ξενοδοχείο **LINDIA THALASSA** καθημερινά **09.00-14.00** ή με **e-mail: pefkiislands@rho.forthnet.gr** ή ταχυδρομικώς **Χειμάρας 70 Α - Ρόδος 85100 • τηλ. 2244029380-2244048181 φαξ 2244048416-2244048184** ΜΑΤ4847(1)(Γ)

Για το νέο κατάστημα

NIKE

ΖΗΤΟΥΝΤΑΙ ΠΩΛΗΤΕΣ

Ηλικίας 18-30 ετών

Απαραίτητα προσόντα:
1. Γνώση αγγλικών
2. Επικοινωνιακή ικανότητα
3. Προσεγμένη εμφάνιση

Βιογραφικά δεκτά στο κατάστημα GANT, τηλ. 2241075437 ΑΤ5202(Γ)

ΚΟΛΛΕΓΙΟ ΡΟΔΟΥ

Το **Κολλέγιο Ρόδου** ζητά

Γραμματείς, οδηγούς, συνοδούς και καθαρίστριες

Αιτήσεις γίνονται δεκτές στη διεύθυνση του Κολλεγίου: **10ο χλμ. Ρόδου – Λίνδου, τηλ. 22410 87747** έως 15 Δεκεμβρίου 2006 ΧΠΕΚΠ049

ΖΗΤΕΙΤΑΙ ΠΡΟΣΩΠΙΚΟ

Τουριστικό πρακτορείο **ζητάει**
ΡΩΣΟΦΩΝΟ ΠΡΟΣΩΠΙΚΟ
για την καλοκαιρινή σεζόν 2007
Απαραίτητη προϋπόθεση - δίπλωμα αυτοκινήτου.

Αποστολή βιογραφικών στο φαξ **2241085955** ή στο **e-mail: beleon55@otenet.gr**

Περισσότερες πληροφορίες στα τηλέφωνα **2241085530** ή **2241085599** Δευτέρα έως Παρασκευή από 9 το πρωί έως 1 το μεσημέρι ΑΤ5111

---

eden roc
resort hotel & bungalows
★★★★

Το ξενοδοχείο **EDEN ROC** ζητά συνεργάτες για τη σαιζόν 2007 στις ακόλουθες ειδικότητες:

- **F & B Manager και F & B Assistant Manager**
- **Captain-Hostess**
- **Σερβιτόροι-Βοηθοί Σερβιτόρων**
- **Βοηθό Προϊσταμένης Ορόφων**
- **Καμαριέρες**
- **Ράφτης**
- **Υπάλληλο Υποδοχής**
  Με προϋπηρεσία σε ανάλογη θέση, γνώση Η/Υ και απαραίτητη γνώση Αγγλικών, Γερμανικών, Ιταλικών και Γαλλικών.
- **Γραμματέα**
  Με προϋπηρεσία σε ανάλογη θέση, γνώση Η/Υ και απαραίτητη γνώση Αγγλικών
- **Υπάλληλο για κατάστημα**
  Με γνώση Η/Υ και απαραίτητη γνώση Αγγλικών(η γνώση πρόσθετης γλώσσας θα εκτιμηθεί).
- **Κηπουρούς**
  Με γνώσεις κηπευτικής, φυτοφαρμάκων και φροντίδας λουλουδιών και φυτών
- **Προσωπικό κουζίνας (Α' Μάγειρα, Βοηθό Ζαχαροπλάστη, Λαντζιέρη)**

Οι ενδιαφερόμενοι μπορούν να στείλουν το βιογραφικό τους με μια πρόσφατη φωτογραφία στην διεύθυνση του ξενοδοχείου ή να συμπληρώσουν μια αίτηση στο ξενοδοχείο από Δευτέρα με Παρασκευή 10.00-13.00. **4ο χλμ. Λεωφ. Ρόδου-Καλλιθέας, ΤΘ 203 ΤΚ 85100, τηλ. 2241067067, fax: 2241067062, e-mail: info@edenroc.gr** ΜΑΤ5160(Γ)

ζητειται

συνέχεια από την προηγούμενη

ΖΗΤΕΙΤΑΙ πεπειραμένη **κομμώτρια.** Πληρ. τηλ. 2241028278, 6944284165 MZT151122

ΖΗΤΕΙΤΑΙ κοπέλα χωρίς οικογενειακές υποχρεώσεις για να εργασθεί σε γραφείο και εκτός γραφείου σε εργολάβο οικοδομών εντός και εκτός Ρόδου. Μισθός πολύ ικανοποιητικός. Πληρ. τηλ. 6947482900 MZT151112

ΖΗΤΕΙΤΑΙ από πολυεθνική εταιρεία διανομής τροφίμων οδηγός-πωλητής ηλικίας 20-35 ετών για part time απασχόληση. Πληρ. τηλ. 2241027456 ώρες 09.00-14.00 και 2241043446 ώρες 18.00-21.00. MZT131117

ΖΗΤΟΥΝΤΑΙ άτομα για δίπλωμα πίτας γύρο και σέρβις. Πληρ. τηλ. 6977721352 MAT4958

ΖΗΤΕΙΤΑΙ προσωπικό από τουριστικό γραφείο διακινήσεως συνεδρίων και ειδικών κινήτρων. Υπάλληλος γραφείου επί ετησίας βάσεως. Προσόντα: άριστη γνώση Αγγλικής, Γαλλικής, Γερμανικής και Η/Υ, windows, Excel, Power Point κ.λπ. Προϋπηρεσία απαραίτητη. Μισθός ικανοποιητικός. Αποστείλατε βιογραφικό σημείωμα, φωτογραφία και συστάσεις. Τ.Θ. 345/85100 Ρόδος. MAT5115

ΖΗΤΟΥΝΤΑΙ έμπειρες **πωλήτριες** να εργασθούν σε κατάστημα ενδυμάτων. Ωράριο καταστημάτων. Πληρ. τηλ. 2241037180 MZT111107

ΖΗΤΕΙΤΑΙ πωλήτρια εως 30 ετών για κατάστημα με επώνυμα γυναικεία ρούχα. Ωράριο σπαστό. Επιθυμητή προϋπηρεσία και καλή γνώση ξένης γλώσσας. Ν. Αγορά Τάρπον Σπρινγκς 29. Τηλ. 2241023041MAT5104

Εργασθείτε μέσα από το χώρο σας. Η εταιρεία UMS σε συνεργασία με πολυεθνική εταιρεία, ζητά πέντε ανεξάρτητους συνεργάτες για να εργασθούν με ελεύθερο ωράριο μέσα από το χώρο τους. Ιντερνετ επιθυμητό. Πληρ. τηλ. 2241030078-2241037362, www. umswork4 you. com MAT2868

Εμπειρη **μαγείρισσα ΖΗΤΕΙΤΑΙ** από ταβέρνα στην Ιαλυσό. Ωράριο εργασίας 15.30-24.00. Δευτέρα και Τρίτη κλειστά, όχι αλλοδαπές. Πληρ. τηλ. 2241094857, 6977655652 MZT071114

Η αντιπροσωπεία αυτοκινήτων RODOS CAR A.E. **ΖΗΤΑ άτομο** για το Τμήμα Λογιστηρίου (βοηθός λογιστή) από ΤΕΙ ή ΑΕΙ. Προϋπηρεσία επιθυμητή. Πληρ. τηλ. 2241061825, 2241064169, 6945151897 (Υπ' όψιν κου Χρυσοστομάκη Χρυσόστομου) MAT4957

ΖΗΤΕΙΤΑΙ οικιακή βοηθός εσωτερική με ύπνο και φαγητό, 30-40 χρόνων. Πληρ. τηλ. 6942908307 MZT041109/10

ΖΗΤΕΙΤΑΙ καθηγήτρια Γερμανικών από Κέντρο Ξένων Γλωσσών για μερική απασχόληση. Πληρ. στο 6944601139 MZT031127

ΖΗΤΕΙΤΑΙ κοπέλα για να εργασθεί σε καφετέρια στο Παραδείσι. Ωράριο 5μ.μ.-12 μ.μ. Πληρ. τηλ. 6936363393 MXP14195



ΠΩΛΕΙΤΑΙ PEUGEOT 309 με 54.000 χλμ., σε καλή κατάσταση. Τιμή 1.500 ευρώ. Πληρ. τηλ. 2241027026, 6932705914 MZT171103

ΕΥΚΑΙΡΙΑ. ΠΩΛΕΙΤΑΙ αυτοκίνητο **FORD FIESTA** 9 ετών, σε άριστη κατάσταση, μόνο 2.400 ευρώ. Πληρ. τηλ. 6944858518 MZT171118

ΠΩΛΕΙΤΑΙ MERCEDES CLK 200 compressor 1800 cc, μοντ. 2004, με δερμάτινο σαλόνι, θαλασσί μεταλλικό, φουλ εξτρά σε άριστη κατάσταση. Δεκτός διακανονισμός τράπεζας. Τιμή 40.000 ευρώ. Πληρ. τηλ. 2241087290 MZT151113

ΠΩΛΕΙΤΑΙ YAMAHA-TDM 900 c.c. τέλη 2004, χρώματος μαύρο-μπλε, 30.000 χιλ. Τιμή 7.000, γίνεται χρηματοδότηση. Πληρ. τηλ. 6937161247. MZT131109

ΠΩΛΟΥΝΤΑΙ: α) SMART χρώματος μαύρο μοντέλο 2004, με 30.000 χλμ. σε άριστη κατάσταση. Τιμή 7.000 ευρώ. **β) Μηχανή HONDA CB** 1.300 cc, χρώματος μαύρο, 12.000 χλμ. με πολλά extra (AKRAPOVIC, OHLINS, RIZOMA) σε άριστη κατάσταση. Τιμή 9.000 ευρώ. Δεκτός κάθε έλεγχος. Πληρ. τηλ. 6936635075 MZT091104

ΠΩΛΕΙΤΑΙ VOLKSWAGEN FOX 1.200 cc χρώματος κόκκινο 19.000 χλμ. μοντ. 2005. Τιμή 8.000 ευρώ. Πληρ. τηλ. 6977269670 MZT061102/03

ΑΓΟΡΑΖΟΥΜΕ
ΜΕΤΑΧΕΙΡΙΣΜΕΝΑ ΑΥΤΟΚΙΝΗΤΑ
ΤΟΙΣ ΜΕΤΡΗΤΟΙΣ
ΜΟΝΤΕΛΑ 1999 έως σήμερα
Πληρ. τηλ. 22410 82222
ΑΤ4818(Γ)

ΠΩΛΕΙΤΑΙ

ΕΙΧ αυτοκίνητο **MEGANE SCENIC** στην τιμή των 7.500 ευρώ. Πρώτη άδεια κυκλοφορίας το 1997, με 145.000 χλμ. σε άριστη κατάσταση.

Πληρ. τηλ. 6936101491 ΧΠ2937

ΠΩΛΕΙΤΑΙ

Porsche 996, Carrera 4s
μοντ. 2003, ασημί, 10.000 χλμ., σε γκαράζ - άθικτο, 87.000 ευρώ. Άριστο

Πληρ. τηλ. 6937722973 MZT181108/09

ΠΩΛΗΣΕΙΣ ΑΥΤΟΚΙΝΗΤΩΝ

Η εταιρεία Drive Rent a car
ΠΩΛΕΙ
αυτοκίνητα μεταχειρισμένα σε άριστη κατάσταση:
NISSAN MICRA 2004
FIAT PANDA 2004
FIAT PUNTO 2003
DAEWOO MATIZ 2004
SUZUKI JIMNY 2003
FIAT MILTIPLA 2002
FIAT SCUDO 2003
1ο χλμ Τσαΐρι-αεροδρομίου
Τηλ. 2241068243
MAT5113(γ)(2)

ΠΩΛΟΥΝΤΑΙ

από ξενοδοχείο στην Ιξιά
3 ψυγεία βιτρίνες για super market.
Τιμή ευκαιρίας

Πληρ. τηλ. 2241023021 ΜΧΠ1145

ΠΩΛΟΥΝΤΑΙ

από ξενοδοχειακή μονάδα, λόγω ανακαίνισης
έπιπλα δωματίων σε σετ ή μεμονωμένα
- Κρεβάτια 40 ευρώ /τεμ.
- Στρώματα (2 ετών) 20 ευρώ/τεμ.
- Ντουλάπες 2 φύλλων 80 ευρώ/τεμ.
- Κομοδίνα 30 ευρώ/τεμ.
- Τουαλέτες με καθρέπτη 70 ευρώ/τεμ.
- Παγκάκια βαλίτσας 40 ευρώ/τεμ.
- Ντουλάπια κουζίνας (πιατοθήκη) 80 ευρώ/τεμ.
- Βάσεις τηλεοράσεων τοίχου 21 ιντσών 15 ευρώ/τεμ.
- Τιμή σετ 390 ευρώ (με 2 κρεβάτια - στρώμα, 2 κομοδίνα)

Πληροφορίες εντός του ξενοδοχείου
PEFKI ISLANDS RESORT
στην περιοχή ΠΕΥΚΟΙ - ΛΙΝΔΟΥ
ή στα τηλέφωνα 2244029380-2244048181
καθημερινά εκτός Κυριακής από 09.00 π.μ.-14.00 μ.μ.
MAT4847(2)(Γ)

διαφορα

ΠΩΛΕΙΤΑΙ οικιακό ψυγείο, σχεδόν καινούργιο, δίπορτο. Τιμή 320 ευρώ. Πληρ. τηλ. 2241066473, 6945551804 ΧΠ1588.1

ΧΑΡΤΟΜΑΝΤΕΙΑ, ΚΑΦΕΜΑΝΤΕΙΑ, ΜΕ ΑΠΟΛΥΤΗ ΑΚΡΙΒΕΙΑ ΚΑΙ ΕΧΕΜΥΘΕΙΑ. κα ΕΛΠΙΔΑ. ΔΕΧΟΜΑΙ ΜΟΝΟ ΜΕ ΡΑΝΤΕΒΟΥ. ΠΛΗΡ. ΤΗΛ. 6976830400 ΜΑΠ726

ΠΩΛΕΙΤΑΙ εξοπλισμός από ενοικιαζόμενα δωμάτια, πολυκουζινάκια, μεγάλα μικρά έπιπλα υπν/τίου, κρεβάτια μονά, στρώματα και διάφορα άλλα. Πληρ. τηλ. 6932663180 MZT161117

ΠΩΛΕΙΤΑΙ ψυγείο βιτρίνα κατάλληλο για σούπερ μάρκετ. Πληρ. τηλ. 2241074385 MZT161105(1)

ΠΩΛΕΙΤΑΙ πλήρης εξοπλισμός super market: 4 ψυγεία, βιτρίνες, ράφια, ταμειακή μηχανή με Η/Υ, τηλεόραση και τέσσερις κάμερες. Πληρ. τηλ. 2244031857 MZT131118

ΠΩΛΟΥΝΤΑΙ 140 πρόβατα δίπλα από την Κάρπαθο σε τιμή ευκαιρίας, 7.500 ευρώ-8.000 ευρώ, τιμή μετρητοίς. Όλα είναι έγκυος και γεννάνε μέσα στο επόμενο δίμηνο. Πληρ. τηλ. 6936894516, 6942996785. ΜΑΠ717

ΠΩΛΕΙΤΑΙ ραδιοενισχυτής Home cinema Sony STR-DB780, 5X100 Watt RMS, ηχεία KEF105 χειροποίητα και κεντρικό TANNOY. Τιμή συζητήσιμη. Πληρ. τηλ. 2241066224. MZT131122

ΠΩΛΕΙΤΑΙ σε τιμή ευκαιρίας **φουσκωτό** JOKERBOAT 580 με μηχανή SUZUKI 100αρα και βοηθητική μηχανή 5άρα με full extra. Τιμή 8.000 ευρώ. Πληρ. τηλ. 6932196364 MZT111106

ΠΩΛΕΙΤΑΙ εξοπλισμός καφετέριας πολυτελείας. Τηλεόραση TOSHIBA 61" τροχήλατος, espresso μηχανή BEZERA αυτόματη-ψυγείο πάγκος ανοξείδωτο-πλυντήριο ποτηριών-λάντζα διπλή και διάφορα μικρομηχανήματα. Πληρ. τηλ. 2241087817 MZT241022

μαθηματα

ΕΡΓΑΣΤΗΡΙΟ ΕΛΕΥΘΕΡΩΝ ΣΠΟΥΔΩΝ ΗΛΕΚΤΡΟΝΙΚΩΝ ΥΠΟΛΟΓΙΣΤΩΝ
Program PM
ΕΠΙΣΗΜΟ ΕΞΕΤΑΣΤΙΚΟ ΚΕΝΤΡΟ ΤΗΣ ECDL HELLAS
ECDL Diploma
ΤΜΗΜΑΤΑ ΓΙΑ:
Παιδιά
Ενήλικες
Αρχάριους
Επαγγελματίες
Ανέγερση Εργασίας
ΕΝΤΑΤΙΚΑ ΜΑΘΗΜΑΤΑ COMPUTER
ΕΓΓΡΑΦΕΣ ΤΩΡΑ
Μανώλης Ι. Σοφίλλας
Τηλ.(22410)31761
ΚΟΔΡΙΓΚΤΩΝΟΣ 91 - ΡΟΔΟΣ
ΧΠ941

AMANTA

Αστρολόγος μέντιουμ

Εκπαιδευμένη στις Ινδίες. Ασχολείται με χαρτομαντεία ταρώ, κρυσταλλομαντεία, καφεμαντεία και υπνωτισμό. Αναλαμβάνει υπεύθυνα και με επιτυχία επαγγελματικά, αισθηματικά, οικογενειακά, φέρνει κοντά σας ένα πρόσωπο που σας εγκατέλειψε. Κάνει λύσιμο μαγείας και έχει φυλαχτά τύχης. Ακρα εχεμύθεια.

Τηλ. 6979451458, 6974352046 ΜΑΠ711

ΠΩΛΟΥΝΤΑΙ
*ελαφρώς **μεταχειρισμένα** αυτοκίνητα παντός τύπου ΙΧ επιβατικά, αγροτικά, επαγγελματικά, φορτηγά, ψυγεία.*
- Ετοιμοπαράδοτα ή κατόπιν παραγγελίας,
- Παρέχουμε πιστοποιητικό ελέγχου καλής λειτουργίας.
Εγγύηση ΤΖΙΩΡΑΣ
- Παράδοση στο χώρο σας

ΠΩΛΗΣΗ χονδρική - λιανική

TZIORAS SMART CENTERS

- **Σημεία εξυπηρέτησης:**
- 13ο χλμ. Ρόδου-Αεροδρομίου, *(απέναντι από τη Hertz)* τηλ. 22410 82222 fax. 22410 69136, email:smart@3t.gr
- ΥΠΟΚΑΤΑΣΤΗΜΑ ΚΩ: 4ο χλμ. επαρχιακής οδού Κω-χωριών τηλ. 22420 24900, FAX 22420 29103

ΑΤ4818(Γ)



TATTO BODY PIERCING STUDIO

Μήπως σκέφτεστε να κάνετε τατουάζ αλλά δεν ξέρετε τί ακριβώς θα σας ταίριαζε;

Μήπως έχετε ήδη αποφασίσει την ιδέα αλλά δεν έχετε βρει το κατάλληλο σχέδιο;

Εμείς είμαστε πλέον εδώ για να σας προτείνουμε αμέτρητες, καταπληκτικές, πρωτότυπες ιδέες και μοναδικά σχέδια

- **Βελόνες μίας χρήσης**
- **Κλινικός καθαρισμός και αποστείρωση**
- **Ανεξίτηλα χρώματα**
- **Ραντεβού κατόπιν συνεννοήσεως**

Σωκράτους 75Β • Τηλ. 6945068548 ΑΤ5116

μαθήματα

συνέχεια από την προηγούμενη

ΚΑΘΗΓΗΤΡΙΑ ΦΙΛΟΛΟΓΟΣ πτυχιούχος του Πανεπιστημίου Κρήτης, με πολυετή πείρα, παραδίδει ιδιαίτερα μαθήματα σε μαθητές Γυμνασίου και Λυκείου. Τιμές προσιτές. Πληρ. τηλ. 2241075936, 6972172375

MZT151119

ΚΑΘΗΓΗΤΡΙΑ ΑΓΓΛΙΚΩΝ με 20ετή πείρα, με άριστη προφορά, παραδίδει ιδιαίτερα μαθήματα σε ενήλικες και παιδιά. Εξασφαλισμένη επιτυχία εξετάσεων και επίσης το Κρατικό Πιστοποιητικό Γλωσσομάθειας και TOEIC αναγνωρισμένο διεθνώς. Οργανωμένη και άρτια διδακτική ύλη, συστηματική ενημέρωση γονέων, υπεύθυνη εργασία και τιμές πολύ λογικές. Πληρ. τηλ. 2241075959, κιν. 6972912196 MZT111102

ΜΑΘΗΜΑΤΙΚΑ-ΦΥΣΙΚΗ-ΧΗΜΕΙΑ. Παραδίδονται μαθήματα ιδιαιτέρως ή σε γκρουπ 2 έως 4 μαθητών Γυμνασίου, Λυκείου και ΕΠΑΛ (πρώην ΤΕΕ). Εμπειροι καθηγητές με οργάνωση εγγυώνται άμεσο αποτέλεσμα χωρίς κενά. Υπεύθυνη προετοιμασία για πανελλήνιες με σημειώσεις μεθοδολογίας και διαγωνίσματα προσομοίωσης εξετάσεων. Τιμές προσιτές. Πληρ. τηλ. 6973025100

MZT081125

ΚΑΘΗΓΗΤΡΙΑ ΦΙΛΟΛΟΓΟΣ κλασικής ειδίκευσης του Πανεπιστημίου Αθηνών, με πολύχρονη διδακτική πείρα, παραδίδει μαθήματα σε μαθητές Γυμνασίου, Λυκείου, ΤΕΕ, Αρχαία Ελληνικά, Εκφραση-Εκθεση, Ιστορία, Λατινικά, Νεοελληνική Λογοτεχνία. Πληρ. τηλ. 2241069764, 6945713765

MXP14221

προσφορές εργασίας

ΣΟΒΑΡΗ, ΠΤΥΧΙΟΥΧΟΣ ΜΑΣΕΖ προσφέρει μασάζ για χαλάρωση - πονοκέφαλο - αντιστρές. Πληρ. τηλ. 6993610410

MZT181110

Νιώθετε αδιαθεσία, κούραση; ΦΥΣΙΟΘΕΡΑΠΕΙΑ για διάφορες αρρώστιες και μασάζ θεραπευτικό, χαλαρωτικό θα επιστρέψει υγεία, θα γεμίσει το σώμα σας νέα ενέργεια! Τηλεφωνήστε, ελάτε και οι αρρώστιες σας φεύγουν στο παρελθόν!!! Η ζωή σας θα λάμψει εκ νέου!!! Πληρ. τηλ. 6942095457

MZT151107

ΚΥΡΙΑ ζητά εργασία για καθαρισμό σπιτιών, σιδέρωμα, σκάλες πολυκατοικιών και λαντζιέρα. Πληρ. τηλ. 6934002636

MZT141106

ΝΥΚΤΕΡΙΝΟΣ ή κηπουρός για να εργασθεί σε ξενοδοχεία για όλη τη σεζόν. Πληρ. τηλ. 2241036476 κ. Ιωάννης Καρελλάς ώρες 8 π.μ.-3 μ.μ., 4 μ.μ.-10μ.μ.

MZT131115

ΜΕΡΕΜΕΤΑΔΕΣ αναλαμβάνουμε φρεσκαρίσματα, σοβάδες, χτισίματα, πλακάκια, ταχεία εξυπηρέτηση. Πληρ. τηλ. 6942565193, 6948750572

MZT071121

ΚΥΡΙΑ - διπλωματούχος μασέρ κάνει θεραπευτικό, αθλητικό, χαλαρωτικό μασάζ. Πληρ. τηλ. 6948553306

MZT171009

ΚΥΡΙΑ διπλωματούχος μασέρ, προσφέρει θεραπευτικό, κλασικό, αθλητικό, αδυνατίσματος, χαλαρωτικό, αισθητικό και καθαρισμό προσώπου (μάσκες) μασάζ. Πληρ. τηλ. 2241035252, 6932024975

MZT251005

γνωριμιες

ΤΡΑΒ ΖΗΤΑ γνωριμίες με σοβαρούς κυρίους. Πληρ. τηλ. 6939516525

MZT201122

21ΧΡΟΝΗ ΕΛΛΗΝΙΔΑ ORIGINAL ΚΟΠΕΛΑ ΖΗΤΑ ΓΝΩΡΙΜΙΑ ΜΕ ΣΟΒΑΡΟΥΣ ΚΥΡΙΟΥΣ. ΕΞΑΙΡΟΥΝΤΑΙ ΑΛΛΟΔΑΠΟΙ. ΠΛΗΡ. ΤΗΛ. 6944931166

MZT201128

Ομορφη ψηλή ξανθιά ελληνίδα **ζητώ γνωριμία** στο χώρο μου για σπέσιαλ στιγμές χαλάρωσης και ξενοιασιάς. Σε άνετο πολυτελές καθαρό περιβάλλον. Οι κλήσεις με απόκρυψη καθώς και οι αλλοδαποί αποκλείονται! Πληρ. τηλ. 6972902821

MZT171116

ΤΡΑΒ ζητά γνωριμία με κυρίους. Ονομα ΣΤΕΛΛΑ. Πληρ. τηλ. 6974569688

MZT161110

ΤΡΑΒ 22 ετών πολύ όμορφη, εχέμυθη **ζητά γνωριμία** με κυρίους. Πληρ. τηλ. 6975533094.

MZT131120

ΕΛΛΗΝΙΔΑ εμφανίσιμη **ΖΗΤΑ ΓΝΩΡΙΜΙΑ** στο χώρο της για ελεύθερη σχέση. Απόλαυση και διακριτικότητα. Αποκλείονται οι κλήσεις με απόκρυψη αριθμού. Πληρ. τηλ. 6942608613

MZT021117

ΝΕΑΡΗ ΞΕΝΑΓΟΣ με νυχτερινές ανησυχίες, επιθυμεί κουβέντα και συνομιλία και ό,τι προκύψει... Καλέστε ΟΤΕ 90.11.314.493- COSMOTE 901.200.43.53 - VODAFONE 901.694.60.53 - TIM 901.160.17.53

MAT4733

ACADEMIC TUTORING PROGRAM FOR CHILDREN BORN BETWEEN 1/02 - 1/04

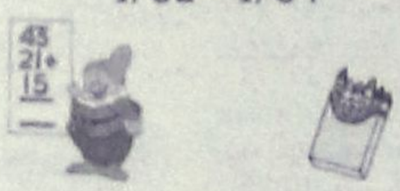

Hands on activities (fine motors skills)
Challenging mathematical and scientific concepts
English language skills (letter recognition, vocabulary and oral/aural activities)
Instructors certified in Early Childhood Education and English Language Arts by S.U.N.Y.
All materials age appropriate, and safe
Screenings and registration by appointment only
November 28-29-30/2006



Program begins 1/12/06
Limited seats available
For further information please call 6974992630

AT5199

x+y=1 Μαθαίνω να σκέφτομαι!

Οικοδιδασκαλείο ΜΑΘΗΜΑΤΙΚΩΝ

Δρ. ΣΑΒΒΑΣ ΠΙΠΙΝΟΣ

BSc, Bristol University, UK
PhD, Queen Mary College, London

*Τα **μαθηματικά** μας βοηθούν να οργανώσουμε τη σκέψη μας και να κατανοήσουμε τη δομή των πληροφοριών. Ετσι, μπορούμε να πάμε **καλύτερα** και στα άλλα μαθήματα!*

MAT5085(Γ)

Κέννεντυ 38 Τηλ. 22410 36027-8 Κιν. 6944 390803
email: spipinos@hol.gr

ΦΡΟΝΤΙΣΤΗΡΙΟ ΓΑΛΛΙΚΗΣ-ΑΓΓΛΙΚΗΣ ΓΛΩΣΣΑΣ

ΚΟΥΦΟΥ Ν. ΤΣΑΜΠΙΚΑΣ

Το Κέντρο Ξένων Γλωσσών της κ. Κουφού Τσαμπίκας διοργανώνει:

Α) Ταχύρρυθμα τμήματα για ξενοδοχοϋπαλλήλους και κάθε είδους επαγγελματίες για τη σεζόν 2007. Τα μαθήματα θα έχουν 3μηνη διάρκεια.

1ος κύκλος Νοέμβριος '06 - Φεβρουάριος '07
2ος κύκλος Φεβρουάριος '07 - Απρίλιος '07

Μετά το τέλος κάθε κύκλου δίδεται βεβαίωση παρακολούθησης των μαθημάτων

Β) Τμήματα Junior-Αρχάριων δημοτικού-Γυμνασίου-Λυκείου και ειδικά τμήματα προετοιμασίας και βοήθειας για τα σχολικά μαθήματα.

Πληροφορίες:
καθημερινά **10.00-13.00** και **17.00-21.00**
Διεύθυνση: Αλέκου Παναγούλη 99 (7 Βαγιές)
Τηλ. & Φαξ: 2241078818, 2241060875

MAT5016(Γ)

ΑΠΟΦΡΑΞΕΙΣ - ΕΚΚΕΝΩΣΕΙΣ ΡΟΔΟΥ



Κιν. 6932470404 Κιν. 6944361464

Κώστας & Λευτέρης

ΑΠΟΦΡΑΞΕΙΣ ΑΠΟΧΕΤΕΥΤΙΚΩΝ ΑΓΩΓΩΝ ΜΕ ΥΔΡΟΒΟΛΗ, ΚΟΥΖΙΝΕΣ, ΤΟΥΑΛΕΤΕΣ, ΣΙΦΩΝΙΑ, ΥΔΡΟΡΟΕΣ, ΑΠΟΛΥΜΑΝΣΕΙΣ, ΜΗΝΙΑΙΕΣ ΣΥΝΤΗΡΗΣΕΙΣ

ΠΟΛΥΚΑΤΑΣΤΗΜΑΤΑ, ΣΤΡΑΤΟΠΕΔΑ, ΞΕΝΟΔΟΧΕΙΑ, ΝΟΣΟΚΟΜΕΙΑ, ΔΗΜΟΥΣ, ΠΟΛΥΚΑΤΟΙΚΙΕΣ, ΣΠΙΤΙΑ κ.λ.π.
Αντληση υδάτων από υπόγειους χώρους

Αμεση εξυπηρέτηση!!! ΟΙ ΚΑΛΥΤΕΡΕΣ ΤΙΜΕΣ!
Τηλ. 2241085977, 2241086634
Κιν. 6944361464, 6932470404

AE835

ΑΠΟΦΡΑΞΕΙΣ ΕΚΚΕΝΩΣΕΙΣ ΜΕΤΡΟΠΟΝΤΙΚΑΣ "ΜΑΡΙΑ"



ΑΠΟΦΡΑΞΕΙΣ ΑΠΟΧΕΤΕΥΤΙΚΩΝ ΑΓΩΓΩΝ ΜΕ ΥΔΡΟΒΟΛΗ, ΚΟΥΖΙΝΕΣ, ΤΟΥΑΛΕΤΕΣ, ΣΙΦΩΝΙΑ, ΥΔΡΟΡΟΕΣ, ΜΗΝΙΑΙΕΣ ΣΥΝΤΗΡΗΣΕΙΣ ΠΟΛΥΚΑΤΑΣΤΗΜΑΤΑ, ΣΤΡΑΤΟΠΕΔΑ, ΞΕΝΟΔΟΧΕΙΑ, ΝΟΣΟΚΟΜΕΙΑ, ΔΗΜΟΥΣ, ΠΟΛΥΚΑΤΟΙΚΙΕΣ, ΣΠΙΤΙΑ κ.λπ.
Αντληση υδάτων από υπόγειους χώρους

Πλήρ. τηλ. 2241065120/35555

AE1731

ΤΑΠΗΤΟΚΑΘΑΡΙΣΤΗΡΙΑ

ΠΑΝΕΛΛΑΔΙΚΟ ΔΙΚΤΥΟ

Art Clean EXPRESS

Είμαστε λίιιι...γο πιο μπροστά από τους άλλους!

ΠΛΥΣΙΜΟ-ΑΠΟΛΥΜΑΝΣΗ-ΦΥΛΑΞΗ
ΧΑΛΙΩΝ- ΜΟΚΕΤΩΝ - ΣΑΛΟΝΙΩΝ *(και επί τόπου)*
ΠΑΠΛΩΜΑΤΑ - ΚΟΥΒΕΡΤΕΣ - ΦΛΟΚΑΤΕΣ
ΣΤΕΓΝΟ ΓΙΑ ΜΕΤΑΞΩΤΑ ΚΑΙ ΧΕΙΡΟΠΟΙΗΤΑ
ΑΔΙΑΒΡΟΧΟΠΟΙΗΣΕΙΣ & ΕΠΙΔΙΟΡΘΩΣΕΙΣ ΤΑΠΗΤΩΝ

ΠΑΡΑΛΑΒΗ - ΠΑΡΑΔΟΣΗ ΚΑΤ' ΟΙΚΟΝ

ΔΩΡΕΑΝ ΦΥΛΑΞΗ

ΑΛΑΦΑΚΗΣ ΤΑΣΟΣ
ΤΗΛ. ΧΩΡΙΣ ΧΡΕΩΣΗ
80011400400
ΤΗΛ. 2241082800-
ΚΙΝ. 6944350247
email: artclean@otenet.gr

ΧΠ2286

ΧΡΕΙΑΖΕΣΤΕ ΧΡΗΜΑΤΑ;
ΕΝΕΧΥΡΟΔΑΝΕΙΣΤΗΡΙΟ
"Η ΟΥΡΙΔΑ"
ΕΝΕΧΥΡΙΑΖΩ και ΑΓΟΡΑΖΩ
ΧΡΥΣΑΦΙΚΑ - ΚΟΣΜΗΜΑΤΑ - ΛΙΡΕΣ - ΠΑΛΑΙΑ ΝΟΜΙΣΜΑΤΑ - ΜΕΤΟΧΕΣ και ΑΝΤΙΚΕΣ
Αντ. Δαμασκηνού 25 (περ. Μητρόπολη)
Τηλ. 2241032537, 6942613540, 6947965279

AE639

Τέλειο καθάρισμα χωρίς απογοήτευση

ΤΑΠΗΤΟΚΑΘΑΡΙΣΤΗΡΙΑ

ΚΛΕΟΠΑΤΡΑ®

Ολοκληρωμένα προγράμματα υγιεινής και καθαρισμού προσαρμοσμένα στις ιδιαίτερες ανάγκες κάθε τάπητα

Με **διασφάλιση ποιότητας** στον καθαρισμό και φύλαξη σε χαλιά, μοκέτες, χειροποίητα Ανατολής, μεταξωτά, μάλλινα, φλοκάτες, παπλώματα και τάπητες 5ης γενιάς

ΑΔΙΑΒΡΟΧΟΠΟΙΗΣΗ ΑΝΤΙΣΤΑΤΙΚΟΤΗΤΑ

- Επιτόπου βιοκαθαρισμός στρωμάτων, σαλονιών και μοκετών
- Επιδιορθώσεις σε χειροποίητα χαλιά και μοκέτες

Παραλαβή και παράδοση σε όλη την Ρόδο

ΦΥΛΑΞΗ ΔΩΡΕΑΝ

Ενημερωθείτε για την συντήρηση των χαλιών σας με ειλικρίνεια και υπευθυνότητα
ΤΗΛ. 2241051996
ΚΙΝ. 6945793626
ΦΑΞ 2241051322
ΚΟΥΦΑΛΑΚΗΣ ΣΤΑΥΡΟΣ
Πιστοποιημένος τεχνικός καθαρισμού ταπήτων από τον Παγκόσμιο Οργανισμό Προστασίας Μαλλιού **WOOLSAFE**

MAT1570

Απόσπασμα Αριθμ. 1627Β/2006
Επισπεύδουσα: Εμπορική Τράπεζα της Ελλάδος Α.Ε.
Οφειλέτης Παν. Πασαλάρης
Πλειστηριασμός 06.12.2006
Υπάλληλος, κ. Μαρία Πρώτου.
Τόπος ΔΟΝΑ Ρόδου
Την με στοιχείο πίνακα Δ4 ΚΑΤΟΙΚΙΑ του Δ' ορόφου επιφάνειας 78,79 τ.μ. στην οδό Απ. Παύλου 54-με Κτηματολογικά στοιχεία-Τόμος (67) ΓΑΙΩΝ Ρόδου, Φύλλο (123) Μερίδα 549 ΑΓ και Φάκελλος 4329-νομικής φύσης Μουλκ. Εκτίμησης €117.388,11-€58.694,06 Σύνταξα την παρούσα, σήμερα 26-07-2006
Ο Δηλοποιών Δικαστικός Επιμελητής Μιχαήλ Στεφάνου Μελλίνης
Τηλ. 22410-21600-32923 και 6944865464

Απόσπασμα Αριθμ. 1685Β/2006
Επισπεύδουσα Συνεταιριστική Τράπεζα Δωδ/σου ΣΥΝ.ΠΕ
Οφειλέτης Αιμιλία Καλόψυχου.
Πλειστηριασμός 06.12.2006
Τόπος ΜΕΤ.ΚΟ Καλλιθέας
Συμβ/φος: Καλλιόπη Ροδίτου.
Ακίνητο-αγρός κατά το Κτηματολόγιο έκτασης 2.228 τετρ. μέτρα (εναπομείνασα από την αρχική έκταση 4.520 τ.μ.) βρίσκεται στη Κτηματική περιφέρεια Κοσκινού, με Κτηματολογικά στοιχεία:
Τόμος 9 ΓΑΙΩΝ ΚΟΣΚΙΝΟΥ, Φύλλο 94 Μερίδα 62 και Φάκελλος 404. Επί του άνω ακινήτου έχει κτιστεί οικοδομή με ΣΥΝΟΛΙΚΑ 12 δωμάτια προς ενοικίαση. Εκτίμηση, 570.000 ευρώ. Βαρύνεται δε με υποθήκες: πρώτη προσφορά (380.000) ευρώ.
Σύνταξα την παρούσα, σήμερα στις 18-10-2006.
Ο Δηλοποιών Δικαστικός Επιμελητής Μιχαήλ Στεφάνου Μελλίνης

Επιτέλους, προσλήψεις στη ΔΕΗ

Συνέχεια από τη σελ. 3

(ΚΜΕΕΕ) Χ-Λ-Ρ (Ρόδος): 1 άτομο.

- Διπλωματούχοι Πολιτικοί Μηχανικοί (Τ1/Β) στο κλιμάκιο Μελέτης, Επίβλεψης και Ελέγχου Έργων (ΚΜΕΕΕ) Χ-Λ-Ρ (Ρόδος): 1 άτομο.
- Πτυχιούχοι Μηχανολόγοι Μηχανικοί ΤΕ (ΤΕ/Β) στα (ΚΜΕΕΕ) Χ-Λ-Ρ (Ρόδος): 1 άτομο.
- Ηλεκτροτεχνικοί Σταθμών - Υποσταθμών (Τ4/Β) στον ΑΗΣ Ρόδου: Άτομα 7
- Μηχανοτεχνικοί Ατμοηλεκτρικών Σταθμών (ΑΗΣ) Υδροηλεκτρικών Σταθμών (ΥΗΣ) και Αεριοστρόβιλων (Τ4/Δ) στον ΑΗΣ Ρόδου: Άτομα 10.
- Μηχανοτεχνικοί ΜΕΚ (Τ4/Ε) στον ΑΗΣ Ρόδου: 1 άτομο.
- Τεχνικοί Λοιπών Ειδικοτήτων (Χειριστές Συστήματος Κατεργασίας Ύδατος) (Τ4/Ω) στον ΑΗΣ Ρόδου: 1 άτομο.

2) Γενική Διεύθυνση Διανομής

- Διπλωματούχοι Ηλεκτρολόγοι Μηχανικοί (Τ1/Α) στον τομέα Δικτύων Μεταφοράς Κρήτης - Ρόδου: 1 άτομο.
- Διπλωματούχοι Ηλεκτρολόγοι Μηχανικοί (Τ1/Α) στην περιοχή Κω: 2 άτομα.
- Διπλωματούχοι Μηχανολόγοι Μηχανικοί στον Αυτόνομο Σταθμό Παραγωγής (ΑΣΠ) Κω: 1 άτομο.
- Πτυχιούχοι Ανωτάτων Σχολών Οικονομικών, Θεωρητικών Επιστημών (ΔΟ1/Α) στην περιοχή Κω: 1 άτομο.
- Πτυχιούχοι Ηλεκτρολόγοι Μηχανικοί ΤΕ (ΤΕ3/Α) στον ΑΣΠ Καρπάθου: 1 άτομο.
- Πτυχιούχοι Ηλεκτρολόγοι Μηχανικοί ΤΕ (Τ3/Α) στο Πρακτορείο Καρπάθου: 1 άτομο.
- Πτυχιούχοι Ηλεκτρολόγοι Μηχανικοί ΤΕ (ΤΕ/Α) στο Πρακτορείο Καλύμνου: 1 άτομο.
- Πτυχιούχοι Μηχανολόγοι Μηχανικοί ΤΕ (ΤΕ/Β) στον Τοπικό Σταθμό Παραγωγής (ΤΣΠ) Αστυπάλαιας: 1 άτομο.
- Πτυχιούχοι Μηχανολόγοι Μηχανικοί ΤΕ (Τ3/Β) στον ΤΣΠ Πάτμου: 1 άτομο.
- Ηλεκτροτεχνικοί Δικτύων (Τ4/Α) στην περιοχή Ρόδου: 2 άτομα.
- Ηλεκτροτεχνικοί Δικτύων (Τ4/Α) στην περιοχή Κω: Άτομα 5.
- Ηλεκτροτεχνικοί Δικτύων (Τ4/Α) στο πρακτορείο Καρπάθου: Άτομα 3.
- Ηλεκτροτεχνικοί Δικτύων (Τ4/Α) στο πρακτορείο Καλύμνου: Άτομα 2.
- Ηλεκτροτεχνικοί Δικτύων (Τ4/Α) στο Υποπρακτορείο Λέρου: 1 άτομο.
- Ηλεκτροτεχνικοί Δικτύων (τ4/Α) στο Υποπρακτορείο Μεγίστης: 1 άτομο.
- Ηλεκτροτεχνικοί Δικτύων (τ4/Α) στο Υποπρακτορείο Νισύρου: 1 άτομο.
- Ηλεκτροτεχνικοί Δικτύων (τ4/Α) στο Υποπρακτορείο Πάτμου: 1 άτομο.
- Ηλεκτροτεχνικοί Δικτύων (τ4/Α) στο Υποπρακτορείο Σύμης: 1 άτομο.
- Ηλεκτροτεχνικοί Δικτύων (τ4/Α) στο Υποπρακτορείο Τήλου: 1 άτομο.
- Ηλεκτροτεχνικοί Δικτύων (τ4/Α) στο Υποπρακτορείο Χάλκης: 1 άτομο.
- Ηλεκτροτεχνικοί Σταθμών - Υποσταθμών (Τ4/Β) στον ΑΣΠ Καλύμνου: Άτομα 2
- Ηλεκτροτεχνικοί Σταθμών - Υποσταθμών (Τ4/Β) στον ΑΣΠ Καρπάθου: Άτομα 3
- Ηλεκτροτεχνικοί Σταθμών - Υποσταθμών (Τ4/Β) στον ΤΣΠ Αγαθονησίου: 1 άτομο.
- Ηλεκτροτεχνικοί Σταθμών - Υποσταθμών (Τ4/Β) στον ΤΣΠ Αρκιών: 1 άτομο.
- Ηλεκτροτεχνικοί Σταθμών - Υποσταθμών (Τ4/Β) στον ΤΣΠ Πάτμου: Άτομα 2
- Ηλεκτροτεχνικοί Σταθμών - Υποσταθμών (Τ4/Β) στον ΤΣΠ Σύμης: 1 άτομο.
- Ηλεκτρονικοί Εγκαταστάσεων και Εξοπλισμού (Τεχνίτες Ηλεκτρολογικής Συντήρησης) (Τ4/Γ) στην περιοχή Ρόδου: 1 άτομο.
- Μηχανοτεχνικοί ΜΕΚ (Τ4/Ε) στον ΑΣΠ Κω: 7 άτομα.
- Μηχανοτεχνικοί ΜΕΚ (Τ4/Ε) στον ΑΣΠ Καρπάθου: 5 άτομα.
- Μηχανοτεχνικοί ΜΕΚ (Τ4/Ε) στον ΤΣΠ Σύμης: 1 άτομο.

3) Γενική Διεύθυνση Εμπορίας

- Διοικητικοοικονομικοί Τεχνολόγοι Λογιστικής (ΔΟ3/Α) στο Κατάστημα Κω: 1 άτομο.
- Διοικητικοοικονομικοί Τεχνολόγοι Λογιστικής (ΔΟ3/Α) στο Κατάστημα Ρόδου: 1 άτομο.
- Λοιποί Διοικητικοοικονομικοί (ΔΟ2) στο Κατάστημα Κω: 2 άτομα.
- Λοιποί Διοικητικοοικονομικοί (ΔΟ2) στο Κατάστημα Ρόδου: 2 άτομα.

"Παρελθόν" η Philoxenia 2006

Συνέχεια από τη σελ. 5

στικής προβολής των νησιών, για αυτό και οι ενέργειες και δράσεις της νομαρχιακής αυτοδιοίκησης, των δήμων και των επιχειρηματιών πρέπει να είναι κοινές, συντονισμένες και συνεπείς, σαφώς προς την ίδια κατεύθυνση με τη Περιφέρεια, ώστε από κοινού να πετύχουμε συνέργειες και άρα αθροιστικά αποτελέσματα.

Να κάνω μια συνοπτική παρουσίαση των πεπραγμένων του έργου ως τώρα:

I. Δημιουργία κοινής ταυτότητας για τα νησιά Νότιου Αιγαίου :

Σήμα και λογότυπο Dream Islands συνοδεύει την επικοινωνία μας και κάθε μας προβολή σε οποιοδήποτε μέσο.

II. Προβολή στα Μαζικά Μέσα Ενημέρωσης

Ελλάδα

Εκστρατεία γενικού ενδιαφέροντος με:

Α. Τηλεοπτικά σπότς, διάρκειας 41", 24"

2005: 769 μηνύματα

2006: 645 μηνύματα

σε 9 Πανελλαδικής εμβέλειας κανάλια [Mega, Ant-1, Star, Alpha, Alter, ET-1, NET, ET-3, Makedonia TV]

και σε 11 Περιφερειακά

Β. Καταχωρήσεις

α. Εκστρατεία εικόνας/συνολικής προβολής των νησιών και

β. εκστρατεία προβολής θεματικών μορφών τουρισμού, για επιμήκυνση περιόδου και προσέλκυση κοινού ειδικών ενδιαφερόντων, όπως Θρησκευτικός τουρισμός, Κολύμπι/χαλάρωση, Περιηγητικός και φυσιολατρικός τουρισμός κλπ.

2005: 14 εμφανίσεις σε ταξιδιωτικούς οδηγούς και 28 σε έντυπα ευρείας κυκλοφορίας [π.χ. Ελευθεροτυπία, Βήμα, Καθημερινή κλπ] Εποχικός τουρισμός - Χριστούγεννα και Πάσχα-

80 εμφανίσεις σε Πανελλαδικά και Περιφερειακά έντυπα υψηλής κυκλοφορίας.

2006: 21 εμφανίσεις σε οδηγούς και αφιερώματα περιοδικών και περιοδικά και 66 καταχωρίσεις σε πανελλαδικές εφημερίδες, περισσότερες από 60 σε επαρχιακό τύπο

Γ. Ραδιοφωνικό :

2005 με 2.236 μηνύματα σε Αθήνα, Θεσσαλονίκη και μεγάλες αστικές πόλεις 2006 με 1.299 μηνύματα σε 17 περιφερειακούς σταθμούς

Εξωτερικό

Αγγλία, Γερμανία, Ιταλία, Γαλλία

Καταχωρήσεις θεματικών μορφών τουρισμού σε ειδικά ταξιδιωτικά έντυπα και καταχωρήσεις σε κλαδικά περιοδικά προς Ταξιδιωτικούς πράκτορες και διοργανωτές Συνεδρίων

2005: 13 εμφανίσεις [π.χ. Guardian Travel, Geo, Tuto Tourismo, National Geographic]

2006 : 1 εμφάνιση σε ετήσιο οδηγό Κύπρου

Και προγραμματίζονται και άλλες

III. Εκθέσεις

Συμμετοχή στις μεγαλύτερες εκθέσεις του εξωτερικού σαν υπο-εκθέτες (μη αυτόνομο περίπτερο) του ΕΟΤ :

ΜΙΤΤ Μόσχας : Μάιος 2005 και Μάιος 2006

WTM Λονδίνου: Νοέμβριος 2005, Νοέμβριος 2006

ITB : Μάρτιος 2006

Και ακολουθούν και αρκετές ακόμη διεθνείς εκθέσεις και μάλιστα σε χώρες που ως τώρα δεν υπήρχε παρουσία της Περιφέρειας, όπως Ουτρέχτη, Γκέτεμποργκ, Ντουμπάι, Πεκίνο, Παρίσι, Κύπρο, Κωνσταντινούπολη και άλλες.

Αλλά και στις μεγαλύτερες Ελληνικές με αυτόνομο περίπτερο, περίπου 20-25τμ. :

Τουριστικό Πανόραμα: Μάιος 2005 και Μάιος 2006

Philoxenia : Θεσσαλονίκη Νοέμβριος 2005, Νοέμβριος 2006

Hellenic Travel Show : Μετρό Αθηνών / Σύνταγμα, Ιούνιος 2006

Έκθεση μαθητικού και εκπαιδευτικού τουρισμού : Ζάππειο, Σεπτέμβριος-Οκτώβριος 2006-11-14

Έκθεση Αγροτουρισμού και Εναλλακτικού Τουρισμού: Κρήτη, Δεκέμβρης 2006.

Το σημαντικότερο: Στις εκθέσεις αυτές δεν πηγαίνουμε μόνοι μας να προβάλουμε αυτόνομα τα νησιά, αλλά καλούμε φορείς και επιχειρηματίες να πλαισιώσουν την αποστολή και να χρησιμοποιήσουν ελεύθερα το χώρο του περίπτερου, χωρίς να δαπανούν πόρους για την ενοικίαση. Αυτό ήδη λειτουργεί, η προσφορά μας και η πρόσκληση προς τους φορείς γίνεται όλο και πιο αποδεκτή και πιστεύουμε ότι ως το 2007 οι αποστολές θα είναι όλο και πιο πολυμελείς.

IV. Έντυπο και Προωθητικό υλικό

12 σέλιδο έντυπο γενικού ενδιαφέροντος σε Ελληνικά, Αγγλικά και Γερμανικά και Ρωσικά

12 σέλιδο έντυπο χειμερινού ενδιαφέροντος σε Ελληνικά, Αγγλικά 3πτυχα θεματικα έντυπα [Θαλάσσιες δραστηριότητες, extreme sports, θρησκευτικός τουρισμός κλπ] σε 3 γλώσσες

18 Postcards σε Ελληνικά, Αγγλικά, Γαλλικά, Γερμανικά, Ιταλικά και Ρωσικά

Μεταλλικά και χάρτινα σταντ για κάρτες

Folder και μπλοκ σημειώσεων

V. Διαδικτυακός τόπος www.dreamislands.gr

Σχεδιασμός και δημιουργία τουριστικής πύλης με αναλυτικές πληροφορίες ανά νησί και ανά Δήμο [θα μετεφρασθεί σε μία ακόμη γλώσσα] αναφορικά με:

Αξιοθέατα

Ευρετήριο καταλυμάτων

Συγκοινωνίες

Πολιτιστικά γεγονότα

Εναλλακτικές μορφές θεματικού τουρισμού

Ιστορία, Παραδοσιακά προϊόντα, γαστρονομία

Τέλος προβλέπεται σχεδιασμός, ανάπτυξη εφαρμογής και δημιουργία CD Rom σε περίπου 20.000τεμ.

Στη συνέντευξή του ο Γενικός Γραμματέας αναφέρθηκε στα έργα που εκτελούνται ή πρόκειται να εκτελεστούν στην Περιφέρειά μας και τα οποία πλησιάζουν αυτή τη στιγμή τα 1.200 (μέσω του ΠΕΠ Νοτίου Αιγαίου, προγράμματος "ΘΗΣΕΑΣ" κ.α). Έργα που βελτιώνουν τόσο την ποιότητα ζωής του κατοίκου, όσο και το περιβάλλον μέσα στο οποίο φιλοξενούνται οι πολυάριθμοι επισκέπτες τους. Έργα που δημιουργούν ένα σύγκαιρα και παράλληλα ασφαλές περιβάλλον.

Επίσης ο κος Κόκκινος έκανε εκτενή αναφορά στις προσπάθειες της Περιφέρειας να στηριχθούν οι επενδύσεις και ιδιαίτερα αυτές που αφορούν τον τουρισμό στην περιοχή μας. Μέσω του ΠΕΠ Νοτίου Αιγαίου, του Νέου Αναπτυξιακού Νόμου, αλλά και μέσω του προγράμματος ISTOS (καινοτόμες δράσεις που αφορούν τον Τουρισμό), έχουν στηριχθεί πάνω από 200 επιχειρήσεις (κατά βάση τουριστικές), ενώ η διαδικασία υπαγωγής συνεχίζεται εντατικά.

Ιδιαίτερο βάρος, ανάφερε ο Γενικός Γραμματέας, δίνεται και στην δια βίου εκπαίδευση και κατάρτιση. Από το 2004 έως και σήμερα έχουν προκηρυχθεί και υλοποιήθηκαν ή πρόκειται να υλοποιηθούν περί τα 150 προγράμματα κατάρτισης.

Στο σύγχρονο, ανταγωνιστικό και παγκοσμιοποιημένο οικονομικό περιβάλλον, η συνεχής εκπαίδευση και κατάρτιση διασφαλίζει την ύπαρξη και ανέλιξη ενός ευέλικτου και κατάλληλου ανθρώπινου δυναμικού. Έτοιμο να ανταποκριθεί στις νέες απαιτήσεις.

Όμως ο τουρισμός αποτελεί και έναν από τους κύριους άξονες ανάπτυξης της επόμενης -τέταρτης- προγραμματικής περιόδου. Οι στόχοι της εθνικής τουριστικής πολιτικής για την προώθηση των θεματικών μορφών τουρισμού (θαλάσσιος, συνεδριακός, οικολογικός, πολιτιστικός, θεματικός, περιηγητικός, κλπ.) ανάλογα με τα συγκριτικά πλεονεκτήματα κάθε Περιφέρειας και η γενική επιδίωξη της «ποιότητας» έναντι της «ποσότητας» στο τουριστικό προϊόν, ευνοούν στο Νότιο Αιγαίο την ανάπτυξη δικτύων υποδομών ειδικών μορφών τουρισμού όπως π.χ. οι Μαρίνες, τα Συνεδριακά Κέντρα, τα σημεία ιδιαίτερου περιβαλλοντικού, αρχαιολογικού και πολιτιστικού ενδιαφέροντος."

Ο στόχος μιας περισσότερο ελεγχόμενης τουριστικής ανάπτυξης, με καλύτερη διάχυση στο χώρο του Νοτίου Αιγαίου και με αειφορική προσέγγιση όσον αφορά τους πόρους οδηγεί στην επιδίωξη ενσωμάτωσης της χρήσης «τουρισμός» στον υφιστάμενο οικιστικό ιστό των νησιών κατά κανόνα. Με τον τρόπο αυτό αποφεύγεται το φαινόμενο ερήμωσης κατά τη χειμερινή περίοδο ολοκλήρων τμημάτων οικισμών και χώρων με αρνητικές οικονομικές και κοινωνικές επιπτώσεις.

Στο Δ ΚΠΣ η Ποιοτική αναβάθμιση του τουριστικού και πολιτιστικού προϊόντος επικεντρώνεται

- Στον εκσυγχρονισμό των τουριστικών υποδομών και υπηρεσιών.
- Στην έμφαση σε συγκεκριμένες εναλλακτικές μορφές τουρισμού, για τις οποίες υφίσταται σημαντικό συγκριτικό πλεονέκτημα, προσελκύουν επισκέπτες υψηλής εισοδηματικής στάθμης και διευρύνουν την τουριστική περίοδο (θαλάσσιος, καταδυτικός, συνεδριακός, αναρριχητικός, θρησκευτικός και πολιτιστικός τουρισμός).
- Στην ανάπτυξη των διεθνών σχέσεων και διασυνοριακών προγραμμάτων με τη δημιουργία κοινών τουριστικών πακέτων στον Μεσογειακό χώρο.
- Στη μετατροπή του πολιτιστικού αποθέματος σε πολιτιστικό προϊόν.
- Στην ανάδειξη του πολιτισμού μέσα από τη μορφή εμπειριών, ως πολύ σημαντικού κινήτρου για επισκέπτες υψηλού επιπέδου.
- Στην βελτίωση του επιπέδου τουριστικής παιδείας και αγωγής.

ΚΗΔΕΙΑ



Τον λατρευτό μας πατέρα, παππού, προπάππου, αδελφό και θείο

ΣΑΒΒΑ ΚΑΡΑΤΖΙΑ

ετών 80

θανόντα κηδεύουμε σήμερα Τρίτη 21 Νοεμβρίου 2006 και ώρα 4 μ.μ. από τον Ιερό Ναό Αγίας Μαρίνας Απολακκιάς.

Τα παιδιά: Στυλιανός-Θεονία, Δημήτρης-Ανθούλα, Κωνσταντίνος-Ευστρατία, Μιχάλης-Αικατερίνη, Ιωάννης-Ευαγγελία Τσέρου, Αρμονία Γκουβούση

Τα εγγόνια, τα δισέγγονα, τ' αδέλφια, τ' ανίψια και οι λοιποί συγγενείς.

ΧΠ 2830

ΜΝΗΜΟΣΥΝΑ

Την 22α μηνός Νοεμβρίου ημέρα Τετάρτη και ώρα 4.30 μ.μ. εις τον Ιερό Ναό Αγίας Αικατερίνης Καλαβάρδων τελούμε 40ήμερο μνημόσυνο υπέρ αναπαύσεως της ψυχής του λατρευτού μας συζύγου, πατέρα, υιού και αδελφού

ΙΩΑΝΝΟΥ ΔΙΑΚΑΚΗ

Η σύζυγος: Μαρία
Τα παιδιά: Στέργος, Δέσποινα
Οι γονείς: Στέργος-Δέσποινα
Τα αδέλφια: Σμάρω, Γαβριήλ
Τα πεθερικά: Γιασεμώ-Κώστας
Και οι λοιποί συγγενείς.

MZTs181101



Την 22α μηνός Νοεμβρίου ημέρα Τετάρτη και ώρα 8 π.μ. εις τον Ιερό Ναό Ταξιαρχών Νεκροταφείου Ρόδου, τελούμε 9μηνο μνημόσυνο υπέρ αναπαύσεως της ψυχής του λατρευτού μας συζύγου, πατέρα, παππού, αδελφού και θείου

ΕΜΜΑΝΟΥΗΛ ΖΗΦΟΥ

Η σύζυγος: Καλλιόπη
Τα παιδιά: Μαίρη-Κωνσταντίνος, Αναστάσης-Χαρούλα, Πετρούλα-Δημήτρης
Τα εγγόνια, τ' αδέλφια, τ' ανίψια και οι λοιποί συγγενείς.

ΧΠ2830



Την 23η μηνός Νοεμβρίου ημέρα Πέμπτη και ώρα 8 π.μ. εις τον Ιερό Ναό Αγίας Ειρήνης Ορφανοτροφείου Θηλέων, τελούμε 6μηνο μνημόσυνο υπέρ αναπαύσεως της ψυχής του λατρευτού μας αδελφού, θείου και εξαδέλφου

ΔΗΜΗΤΡΙΟΥ ΓΕΩΡΓ. ΧΑΤΖΗΚΩΝΣΤΑΝΤΗ

Τ' αδέλφια: Νίνα-Κωνσταντίνος Ξανθός, Ιωάννης-Νίνα Χατζηκωνσταντή
Τ' ανίψια, τα ξαδέλφια και οι λοιποί συγγενείς

ΧΠ2830



ΚΑΘΗΜΕΡΙΝΑ ΟΛΑ ΤΑ ΝΕΑ ΤΗΣ ΔΩΔΕΚΑΝΗΣΟΥ ΣΤΟ INTERNET
www.rodiaki.gr



Την 23η μηνός Νοεμβρίου ημέρα Πέμπτη και ώρα 8 π.μ. εις τον Ιερό Ναό Αγίας Ειρήνης Ορφανοτροφείου Θηλέων, τελούμε ετήσιο μνημόσυνο υπέρ αναπαύσεως της ψυχής της λατρευτής μας και αξέχαστης μητέρας και γιαγιάς μας

ΚΥΡΙΑΚΗΣ ΠΑΥΛΟΥ ΣΚΟΥΝΤΖΟΥ

Τα παιδιά της και τα εγγόνια της

MZT 201127



Την 23η μηνός Νοεμβρίου ημέρα Πέμπτη και ώρα 8 π.μ. εις τον Ιερό Ναό Αγίας Ειρήνης Ορφανοτροφείου, τελούμε 40ήμερο μνημόσυνο υπέρ αναπαύσεως της ψυχής της λατρευτής μας κόρης, μητέρας, αδελφής και θείας

ΑΝΝΑΣ ΒΟΓΙΑΤΖΗ-ΜΑΣΤΟΡΑΚΗ

Οι γονείς: Ανδρέας-Αναστασία
Τα παιδιά: Μαρία, Ιωάννης, Αναστασία
Τ' αδέλφια: Μιχάλης, Μαρία
Τ' ανίψια και οι λοιποί συγγενείς

MZTs181102

ΕΛΛΗΝΙΚΗ ΔΗΜΟΚΡΑΤΙΑ

ΔΗΜΟΣ ΚΩ

Κως, 17-11-06
Α.Π.: 23054

ΔΙΑΚΗΡΥΞΗ

Ο Δήμαρχος Κω,

Διακηρύσσει ότι εκτίθεται σε επαναληπτικό ανοικτό διαγωνισμό με σφραγισμένες προσφορές σύμφωνα με τις διατάξεις του Π.Δ/τος 28/80 για την προμήθεια πλαστικών σωλήνων απορροής ομβρίων υδάτων για το έργο "Εφαρμογή ρυμοτομικού στη δυτική περιοχή της επέκτασης του σχεδίου πόλης".

Ο διαγωνισμός θα διεξαχθεί την 12η Δεκεμβρίου 2006, ημέρα Τρίτη και ώρα 12 μ. ενώπιον της Επιτροπής Δημοπρασιών του Δήμου της Κω, επί της οδού Ακτής Κουντουριώτη 7, Αίθουσα Δημάρχου.

Πληροφορίες στις Τεχνικές Υπηρεσίες του Δήμου Κω (Σκεύου Ζερβού 40) τηλ. 26363-25167, fax 26362 κ. Θεοφιλίδη Δημήτρη.

Ο Δήμαρχος Κω
Μιλτιάδης Φάκκος

φλόγα



ΣΥΛΛΟΓΟΣ ΓΟΝΙΩΝ ΠΑΙΔΙΩΝ ΜΕ ΝΕΟΠΛΑΣΜΑΤΙΚΗ ΑΣΘΕΝΕΙΑ

Η **Φλόγα** είναι Σύλλογος γονιών και αγωνίζεται για την καλύτερη ιατρική, ψυχική και κοινωνική φροντίδα των παιδιών που έτυχε να αρρωστήσουν με νεοπλασματική ασθένεια.

Το 1982 ελάχιστοι γονείς, που βρέθηκαν ξαφνικά, αντιμέτωποι με νεοπλασματική ασθένεια άναψαν την Φλόγα, που σήμερα αγκαλιάζει 3.000 περίπου οικογένειες σε όλη την Ελλάδα.

Εμείς οι γονείς της **Φλόγας** προσπαθούμε με την συνεχή παρουσία μας δίπλα στα παιδιά μας, να στηρίξουμε τον αγώνα που είναι υποχρεωμένα να δώσουν, τουλάχιστον για όσο διάστημα διαρκεί ο αγώνας τους.

Η Φλόγα για να υποστηρίξει τα προγράμματά της κάθε χρόνο εκδίδει Χριστουγεννιάτικες κάρτες για την οικονομική στήριξη και την λειτουργία του Ξενώνα μας.

Αγοράζοντας μια ευχετήρια κάρτα του συλλόγου Φλόγα συμβάλλετε στον αγώνα των παιδιών με νεοπλασματική ασθένεια.

Για οποιεσδήποτε πληροφορίες παρακαλούμε όπως απευθυνθείτε στον υπεύθυνο για την πώληση καρτών κ. **Ταχσίν Τουλούογλου 2241077257 και κιν. 6932732331**

Ευχαριστούμε

Η καταχώρηση είναι ΔΩΡΕΑ της "ΡΟΔΙΑΚΗΣ" στα πλαίσια των Δράσεων προσφοράς και αλληλεγγύης της εφημερίδας μας.

ΜΟΟ

ΔΙΕΥΘΥΝΣΗ ΔΑΣΩΝ ΔΩΔΕΚΑΝΗΣΟΥ

ΑΝΑΚΟΙΝΩΣΗ

Γνωστοποιείται κατά το άρθρο 14 του Ν. 998/79, η αποστολή για ανάρτηση στον Δήμο Νισύρου, της αριθ. **6419/03-11-06** πράξης χαρακτηρισμού έκτασης που εκδόθηκε από τον Δ/ντή Δασών Δωδ/νήσου, σε απάντηση αίτησης του Δημητριάδη Κων/νου του Ιωάννη, κατοίκου Ρόδου. Ολόκληρη η έκταση που βρίσκεται στην θέση "Κυπριώτης", Μανδράκι, Δήμου Νισύρου, Νήσου Νισύρου, εμβαδού 1.060 τ.μ., χαρακτηρίζεται ως γεωργική έκταση και βρίσκεται εντός καταφυγίου άγριας ζωής.

Ο Δ/ντής Δασών Δωδ/σου
Κοντίτσης Φίλιππος
Δασολόγος με βαθμό Α'

MZT 201110

ΑΔΕΛΦΟΤΗΤΑ ΚΡΗΤΩΝ ΡΟΔΟΥ «Ο ΨΗΛΟΡΕΙΤΗΣ»

Πατρ. Αθηναγόρα 28-Τ.Θ. 328-85100 ΡΟΔΟΣ

ΚΑΛΕΣΜΑ

Σας προσκαλούμε σε μια μοναδική κρητική και νησιωτική βραδιά με το μεγάλο λυράρη **Ζαχαρία Μελεσσανάκη** και το γνωστό λαουτιέρη και τραγουδιστή **Βαγγέλη Τσαφαντάκη**. Στην εκδήλωση θα τιμηθεί ο λυράρης **Ζαχαρίας Μελεσσανάκης** για την προσφορά του στην μουσική παράδοση της Κρήτης.

Σάββατο 25 Νοεμβρίου 2006-Ώρα: 21.00
Ξενοδοχείο ΦΑΛΗΡΑΚΙ ΜΠΗΤΣ

Τιμή Μενού: 25 ευρώ-παιδιά: 20 ευρώ
(Μενού παραδοσιακό κρητικό-περιλαμβάνονται η ρακή και τα ποτά)

Κρατήσεις στο τηλέφωνο: 22410-85301
(Οι κρατήσεις γίνονται με ευθύνη του Ξενοδοχείου)

ΠΡΟΣΟΧΗ: Είναι απαραίτητη η δήλωση συμμετοχής το αργότερο μέχρι το βράδυ της Παρασκευής 24-11-2006.

ΠΛΗΡΟΦΟΡΙΕΣ:
Γιάννης Νιωτάκης τηλεφ.: 22410-20638
Μαν. Τσιρακάκης τηλεφ.: 22410-62395
Νικηφ. Στρατήγης τηλεφ.: 22410-88711

MZT 201108

ΟΤΕ Α.Ε.
ΤΗΛΕΠ. ΔΙΑΜ. ΔΩΔ/ΣΟΥ

ΠΕΡΙΛΗΠΤΙΚΗ ΔΙΑΚΗΡΥΞΗ ΑΝΟΙΚΤΗΣ ΔΗΜΟΠΡΑΣΙΑΣ

Το Τηλεπ. Διαμ. Δωδ/σου προκηρύσσει **ανοικτή δημοπρασία με το σύστημα προσφοράς με ενιαίο ποσοστό έκπτωσης,** σύμφωνα με τις διατάξεις του άρθρου 4 παραγρ. 2 α & 4α του Κανονισμού Εκτέλεσης Εργων ΟΤΕ και του άρθρου 6 των Ειδικών Διατάξεων του, για την ανάδειξη μειοδότου, εκτέλεσης εργασιών κατασκευής του έργου: ***«Μερική επέκταση Α/Δ Κ.ΚΩ (περιοχή Ψαλίδι-Αγιος Νεκτάριος)»,*** δαπάνης κατά την μελέτη **429.964, 50 ευρώ** χωρίς ΦΠΑ πού αναλύεται σε δαπάνη **355.350,00 ευρώ** για τις χωματουργικές εργασίες & **74.614,50 ευρώ** για τις δικτυακές εργασίες.

Στο συμβατικό αντικείμενο έχει περιληφθεί και ποσό ίσο με το 15% της συμβατικής δαπάνης για απρόβλεπτες εργασίες.

Η εκτέλεση του παρόντος έργου διέπεται από τις διατάξεις του Κανονισμού και ορίζονται στην διακήρυξη και λοιπά συμβατικά τεύχη του έργου αυτού.

Η αποδοχή ισχύος των παραπάνω διατάξεων, αποτελεί απαραίτητο όρο για το παραδεκτό της προσφοράς.

Το έργο χρηματοδοτείται από τον ΟΤΕ.

Ο διαγωνισμός θα διεξαχθεί την **11-12-2006 ημέρα Δευτέρα** και από ώρα 12.00 έως 12.30 μ.μ. (ώρα λήξης επίδοσης προσφορών) στα γραφεία:

α. ΤΕΧΝ. ΤΜΗΜΑ ΑΡΓΟΣΑΡΩΝΙΚΟΥ (Αντώνη Θεοχάρη 4-Πειραιάς).

β. ΤΗΛΕΠ. ΔΙΑΜ. ΔΩΔ/ΣΟΥ (Αμερικής 91-1ος όροφος γραφείο 119-Ρόδος).

Στο διαγωνισμό γίνονται δεκτές εργοληπτικές επιχειρήσεις ή κοινοπραξίες που είναι γραμμένες στα Μ.Ε.Ε.Π. 1ης, 2ης & 3ης τάξης για έργα οδοποιΐας, ή υδραυλικά, ή οικοδομικά **και Η/Μ** καθώς και:

Κατώτερης τάξης εργοληπτικές επιχειρήσεις ή κοινοπραξίες Α2 τάξης για έργα οδοποιΐας, ή υδραυλικά, ή οικοδομικά **και Η/Μ** γίνονται δεκτές εφόσον πληρούν τις νόμιμες προϋποθέσεις (αναβάθμιση).

Τα τεύχη και σχέδια της μελέτης διανέμονται στα γραφεία ΟΤΕ στις παραπάνω διευθύνσεις τις εργάσιμες ημέρες και ώρες στις ενδιαφερόμενες εργοληπτικές επιχειρήσεις ή σε εξουσιοδοτημένους εκπροσώπους των μέχρι και την 08.12.2006 αφού καταβάλλουν το ποσό των 60 ευρώ + 18% ΦΠΑ υπέρ του ΟΤΕ στους λογαριασμούς 75.11.00.0000 και 54.00.40.0018 αντίστοιχα στα ταμεία του ΟΤΕ:

1) Αντώνη Θεοχάρη 4 Πειραιάς
2) Αμερικής 91 Ισόγειο Ρόδος

Εγγύηση συμμετοχής 2% του Προϋπολογισμού Υπηρεσίας δηλ. 8.600,00 ευρώ.

Η εγγυητική επιστολή θα απευθύνεται στον ΟΤΕ.

Ρόδος, 20.11.2006

ΧΠΔΗΜ 148

Αριθμός 1686Β'/2006

Απόσπασμα

Δικαστικός Επιμελητής: Μιχαήλ Στεφάνου Μελλίνης
Επισπεύδουσα: Εμπορική Τράπεζα της Ελλάδος ΑΕ
Οφειλέτης: Βασίλης Μερκουρίου Κρανίδης (που τελεί σε πτώχευση).
Πλειστηριασμός: 13 Δεκεμβρίου 2006
Υπάλληλος: κ. Δημήτρης Γιώρτσος
Τόπος: Το Δημοτικό Κατάστημα Δήμου Ιαλυσού
Οριζόντιες ιδιοκτησίες:
Ιδανικό μερίδιο 1/2 αδιαίρετα ποσοστά στην με στοιχείο πίνακα Υ1 Αποθήκη του υπογείου επιφάνειας 105 τ.μ. με Κτηματολογικά στοιχεία.
Τόμος 12 {20} Γαιών Τριαντών
Φύλλο 115 {145}
Μερίδα 551 Α/3
Φάκελλος 1140/3
Εκτίμηση {39.000} ευρώ
2] Ιδανικό μερίδιο 1/2 αδιαίρετα ποσοστά στην με στοιχείο πίνακα Υ2.
Αποθήκη του υπογείου επιφάνειας 105 τ.μ., όγκου 363 κυβ. μ. με ποσοστό συμμετοχής σε χιλιοστά 4.770‰ στο οικόπεδο. Με Κτηματολογικά στοιχεία:
Τόμος 12 {20} Γαιών Τριαντών
Φύλλο 116 {172}
Μερίδα 551 Α/4
Φάκελλος 1140/4
Εκτίμηση {39.000} ευρώ
3] Ιδανικό μερίδιο 1/2 αδιαίρετα ποσοστά στο με στοιχείο πίνακα Δ1 διαμέρισμα του δώματος επιφάνειας 12 τ.μ., με Κτηματολογικά στοιχεία:
Τόμος 12 {20} Γαιών Τριαντών
Φύλλο 115 {173}
Μερίδα 551 Α/9
Φάκελλος 1140/9
Εκτίμηση {24.000} ευρώ
4] Ιδανικό μερίδιο 1/2 αδιαίρετα ποσοστά στο με στοιχείο πίνακα Γ9 διαμέρισμα του Γ' ορόφου επιφάνειας 26,80 τ.μ., με Κτηματολογικά στοιχεία:
Τόμος 12 {20} Γαιών Τριαντών
Φύλλο 95 {174}
Μερίδα 551 Α/16
Φάκελλος 1140/16
Εκτίμηση {42.000} ευρώ
Ο πλειστηριασμός θα γίνει με πρώτη προσφορά τα 2/3 της γενόμενης εκτιμήσεως [αρθρ. 21 Ν. 3346-ΦΕΚ 140/17.06.2005 για την κάθε μία οριζόντια ιδιοκτησίας χωριστά δηλαδή:
α] για την με στοιχείο πίνακα Υ1 οριζ. ιδιοκτησία 26.000 ευρώ
β] για την με στοιχείο πίνακα Υ2 οριζ. ιδιοκτησία 26.000 ευρώ
γ] για την με στοιχείο πίνακα Δ1 οριζ. ιδιοκτησία 16.000 ευρώ
δ] για την με στοιχείο πίνακα Γ9 οριζ. ιδιοκτησία 28.000 ευρώ
Αντίστοιχα -για τους υπόλοιπους όρους σύμφωνα με τον ίδιο αριθμό περίληψη της κατασχετήριας έκθεσης και την εντολή που έχω.
Σύνταξα την παρούσα σήμερα 18 Οκτωβρίου 2006 στο γραφείο μου στην οδό Εθν. Μακαρίου 45, 3ος όροφος, το υπογράφω και το σφραγίζω νόμιμα.

Ο Δηλοποιών Δικαστικός Επιμελητής
Μιχαήλ Στεφάνου Μελλίνης



ΤΡΟΠΟΠΟΙΗΣΗ ΚΑΤΑΣΤΑΤΙΚΟΥ

Με την υπ' αριθμ. 384/2006 απόφαση του Μονομελούς Πρωτοδικείου Ρόδου εγκρίθηκε η τροποποίηση των άρθρων 1, 4, 12, 15, 16 και 17 του καταστατικού του Σωματείου με την επωνυμία «ΕΝΩΣΗ ΑΣΤΥΝΟΜΙΚΩΝ ΥΠΑΛΛΗΛΩΝ ΝΟΜΟΥ ΔΩΔΕΚΑΝΗΣΟΥ».

Ρόδος, 20/11/2006

Η πληρεξούσια δικηγόρος
Μαρία Κορακάκη

Α.Π. 730

ΔΙΕΥΘΥΝΣΗ ΔΑΣΩΝ ΔΩΔΕΚΑΝΗΣΟΥ

ΑΝΑΚΟΙΝΩΣΗ

Γνωστοποιείται κατά το άρθρο 14 του Ν. 998/79, η αποστολή για δημοσίευση στον Δήμο Ιαλυσού, της αριθ. πρωτ. **4266/7-11-2006** πράξης χαρακτηρισμού έκτασης που εκδόθηκε από τον Δ/ντή Δασών Δωδ/νήσου κατόπιν αιτήσεως της Κάτρη Αλεξάνδρας του Γεωργίου. Η Κ.Μ. **300Α[ω]** γαιών **Τριαντών**, εμβαδού **8002 τ.μ.** χαρακτηρίζεται ως **γεωργική έκταση.**

Ο Δ/ντής Δασών Δωδ/σου
Κοντίτσης Φίλιππος
Δασολόγος με βαθμό Α'

ΜΑΤ 5220

ΔΕΝ ΕΟΡΤΑΖΕΙ

Η κ. **Μαρία Π. Φραράκη,** δεν θα δεχθεί επισκέψεις για την ονομαστική της εορτή.

ΜΖΤ1711107(Γ)

ΣΥΓΧΑΡΗΤΗΡΙΟ

Την αγαπημένη μας κόρη **Μαρία** που πήρε επάξια το πτυχίο της από το Τμήμα Οργάνωσης και Διοίκησης Επιχειρήσεων του Οικονομικού Πανεπιστημίου Πειραιά, συγχαίρουμε θερμά ευχόμενοι καλή σταδιοδρομία και πάντα επιτυχίες στη ζωή της.

Οι γονείς
Παλαιολόγος-Τότα Κοντορίνη
Ο αδελφός Μιχάλης

ΜΖΤ 201118

ΣΥΓΧΑΡΗΤΗΡΙΟ

Την αγαπημένη μας ξαδέλφη **ΕΥΑΓΓΕΛΙΑ ΛΟΥΙΖΙΔΗ** κόρη του Αλέκου και Μαρίας Λουιζίδη, συγχαίρουμε θερμά για την απόκτηση του πτυχίου ΕΜΠΟΡΙΑΣ και ΔΙΑΦΗΜΙΣΗΣ (MARKETING) Αθηνών και της ευχόμαστε καλή σταδιοδρομία και εις ανώτερα.

Οικογένεια
Νίκου Παυλίδη
Παιδιάτρου

ΜΘΡ 14214

ΕΛΛΗΝΙΚΗ ΔΗΜΟΚΡΑΤΙΑ
Β' Δ.Υ.ΠΕ. ΝΟΤΙΟΥ ΑΙΓΑΙΟΥ
ΓΕΝΙΚΟ ΝΟΣΟΚΟΜΕΙΟ ΡΟΔΟΥ
"ΑΝΔΡΕΑΣ ΠΑΠΑΝΔΡΕΟΥ"

Ρόδος, 17/11/2006
Αριθ. Πρωτ.: 19404

ΠΡΟΚΗΡΥΞΗ

Το Γενικό Νοσοκομείο Ρόδου, έχοντας υπόψη:
1. Τις διατάξεις του Ν. 1397/83
2. Το ΠΔ 131/87 (ΦΕΚ 73/87 τ.Α.)
3. Τις διατάξεις της παρ. 2 του άρθρου 43 του Ν. 1759/88 (ΦΕΚ50/88 τ. Α) όπως συμπληρώθηκε με το αρ. 39 του Ν. 2072/92 (ΦΕΚ 125/92 τ. Α.)
4. Τον Ν. 1965/91
5. Τις διατάξεις του άρθρου 84 του Ν. 2071/92
6. Του Ν. 2519/97
7. Την αριθμ. ΔΥ/13α/39832/97 απόφαση (ΦΕΚ 1088/97 τ. Β') απόφαση ιεράρχησης κριτηρίων κρίσης και συγκριτικής αξιολόγησης υποψηφίων για θέσεις του κλάδου ιατρών ΕΣΥ.
8. Την ΔΥ1γ/οικ. 41255/92 (ΦΕΚ 97/25.2.93 τ. Β') Υπουργική Απόφαση όπως τροποποιήθηκε με την ΔΥ 1Γ/25338/10.5.97 (ΦΕΚ 859/26.9.97 τ. Β') όπως τροποποιήθηκε με την αριθμ. ΔΥ13α/29804/15.9.97 (ΦΕΚ 859/26.9.97 τ. Β).
9. Τις διατάξεις του άρθρου 28 του Κεφ. Ε. του Ν. 2190/94 (ΦΕΚ 28/94 τ. Α').
10. Τις διατάξεις της παρ. 1 του άρθρου 5 του Ν. 2194/94
11. Τον οργανισμό του Νοσοκομείου.
12. Τον Ν. 2889/01 (ΦΕΚ 37 τ.Α./2-3-2001)
13. Τον Ν. 2737/99
14. Τον Ν. 2955/2001
15. Τον Ν. 2716/99
16. Τον Ν. 3106/2003
17. Την αριθμ. ΔΙΠΠ/Φ. ΕΓΚΡ. 8/2157/25.4.2003
18. Τον Ν. 3172/2003
19. Τον Ν. 3204/2003
20 Τον Ν. 3209/2003
21. Τον Ν. 3329/2005
22. Το αριθμ. πρωτ. Υ10α/Γ.Π. οικ. 7341/21.1.2004 έγραφο του Υπουργείου Υγείας και Πρόνοιας.
23. Την αριθμ. Α1α/10921/97 κοινή Υπουργική απόφαση "Πολυδύναμα Περιφερειακά Ιατρεία και Σύσταση θέσεων προσωπικού τους".
24. Τις αριθμ. πρωτ. 7760/27.10.2006 & 7996/7.11.2006 αποφάσεις-προκηρύξεις της Β' ΔΥ ΠΕ Νοτίου.
25. Την αριθμ. 27/13.11.2006 απόφαση του Διοικητικού Συμβουλίου του Γ.Ν. Ρόδου.

ΠΡΟΚΗΡΥΣΣΕΙ:
Για πλήρωση της παρακάτω θέσεως του κλάδου ιατρών ΕΣΥ επί θητεία για το Νοσοκομείο της Ρόδου και συγκεκριμένα:
- **Μία (1) θέση Επιμ. Β' Νεφρολογίας για το Γ.Ν. Ρόδου**
- **Μία (1) θέση Επιμ. Β' Ακτινοδιαγνωστικής με εμπειρία στην Μαγνητική και Υπολογιστική Τομογραφία.**
- **Μία (1) θέση Επιμ. Β' ή Επιμ. Α' Παιδιατρικής για το Π.Π.Ι. Σύμης.**

Για την παραπάνω θέση γίνονται δεκτοί ως υποψήφιοι όσοι έχουν:
α. Ελληνική Ιθαγένεια ή προέρχονται από Κράτη Μέλη της ΕΟΚ.
β. Αδεια άσκησης ιατρικού επαγγέλματος.
γ. Τίτλο αντίστοιχης με τη θέση ιατρικής ειδικότητος.
δ. Ηλικία που να μην υπερβαίνει το 45° έτος για τους ΕΒ' και 50° έτος για τους ΕΑ'
ε. Τα ανωτέρω όρια ηλικίας δεν ισχύουν για όσους υπηρετούν ήδη στο ΕΣΥ.
Β. Οι ενδιαφερόμενοι να υποβάλλουν τα εξής δικαιολογητικά:
1. Αίτηση-δήλωση, σε ειδικό έντυπο για τις συγκεκριμένες θέσεις κατά ειδικότητα και βαθμό.
2. Αντίγραφο πτυχίου.
3. Αντίγραφο απόφασης άδειας άσκησης ιατρικού επαγγέλματος.
4. Αντίγραφο απόφασης τίτλου Ειδικότητας.
5. Βεβαίωση του οικείου Ιατρικού Συλλόγου που να φαίνεται: α) Ο συνολικός χρόνος άσκησης του ιατρικού επαγγέλματος και
β) Η ασκούμενη Ειδικότητα και ο συνολικός χρόνος άσκησής της.
6. Πιστοποιητικό γέννησης
7. Βιογραφικό σημείωμα το οποίο θα συντάσσεται από τους υποψήφιους και στο οποίο να αναγράφονται περιληπτικά τα ουσιαστικά προσόντα:
α) Η ιατρική προϋπηρεσία (σε Νοσοκομεία, ασφαλιστικούς οργανισμούς, ελεύθερο επάγγελμα).
β) Το επιστημονικό έργο και η επιστημονική δραστηριότητα
γ) Η εκπαιδευτική δραστηριότητα (ως εκπαιδευτή ή εκπαιδευόμενου).
8. Οσοι έχουν εκπληρώσει την υποχρέωση υπηρεσίας υπαίθρου ή έχουν απαλλαγεί νόμιμα να υποβάλλουν βεβαίωση εκπλήρωσης της υποχρέωσης υπηρεσίας υπαίθρου του ΝΔ 67/68 ή νόμιμης απαλλαγής.
9. Για την απόδειξη των ουσιαστικών προσόντων υποβάλλονται επίσημα πιστοποιητικά ή βεβαιώσεις από ξένη χώρα τα οποία πρέπει να είναι κυρωμένα από την οικεία προξενική αρχή της Ελλάδος και επίσημα μεταφρασμένα.
10. Οι επιστημονικές εργασίες αναφέρονται στο βιογραφικό σημείωμα περιληπτικά ανάτυπα δημοσιευμάτων επιστημονικών εργασιών και επιστημονικά περιοδικά, στα οποία έχουν δημοσιευθεί τέτοιες εργασίες υποβάλλονται κατά την κρίση του υποψηφίου. Ο εισηγητής στο Συμβούλιο Κρίσης ή το ίδιο το Συμβούλιο Κρίσης μπορεί να ζητήσει από τον κρινόμενο υποψήφιο να του προσκομίσει οποιαδήποτε πλήρη επιστημονική εργασία αναφέρει σε ξένη γλώσσα, πρέπει να υποβάλλονται μεταφρασμένες στην Ελληνική γλώσσα.
11. Υπεύθυνη δήλωση του υποψηφίου για διορισμό ιατρού στην οποία θα αναφέρονται:
α) Οτι δεν έχει αρνηθεί διορισμό σε θέση του κλάδου ιατρών ΕΣΥ ή σε αντίθετη περίπτωση ότι έχουν συμπληρωθεί δύο (2) χρόνια από την παρέλευση της προθεσμίας ανάληψης Υπηρεσίας.
β) Οτι δεν έχει παραιτηθεί από θέση κλάδου ιατρών ΕΣΥ πριν από τη συμπλήρωση ενός (1) χρόνου από τον διορισμό του ή σε αντίθετη περίπτωση ότι έχουν συμπληρωθεί δύο (2) χρόνια από την ημερομηνία παραίτησής του.
Γ. Η αίτηση-δήλωση και όλα τα δικαιολογητικά υποβάλλονται στη Γραμματεία του Γ.Ν. Ρόδου, μέσα σε προθεσμία είκοσι (20) ημερών από την επομένη της τελικής δημοσίευσης της προκήρυξης δηλαδή από 23-11-2006 έως και 12.12-2006, σε τέσσερα αντίγραφα εκ των οποίων τα τρία (3) επικυρωμένα τα δικαιολογητικά που υποβάλλονται να είναι τακτοποιημένα και μέσα σε ατομικούς φακέλους η κάθε σειρά.
Αιτήσεις-δηλώσεις μπορούν να υποβληθούν και ταχυδρομικά μαζί και με τα δικαιολογητικά αποστέλλονται στη Γραμματεία του ανωτέρω Νοσοκομείου με συστημένο δέμα στην καθορισμένη ημερομηνία.
Από το Γραφείο της Γραμματείας του Νοσοκομείου οι ενδιαφερόμενοι θα μπορούν να παίρνουν κάθε συμπληρωματική πληροφορία, στο τηλέφωνο 22410-80147 & 80128

ΑΘΑΝΑΣΙΟΣ ΚΟΣΣΙΩΡΗΣ
ΔΙΟΙΚΗΤΗΣ ΤΟΥ Γ.Ν. ΡΟΔΟΥ

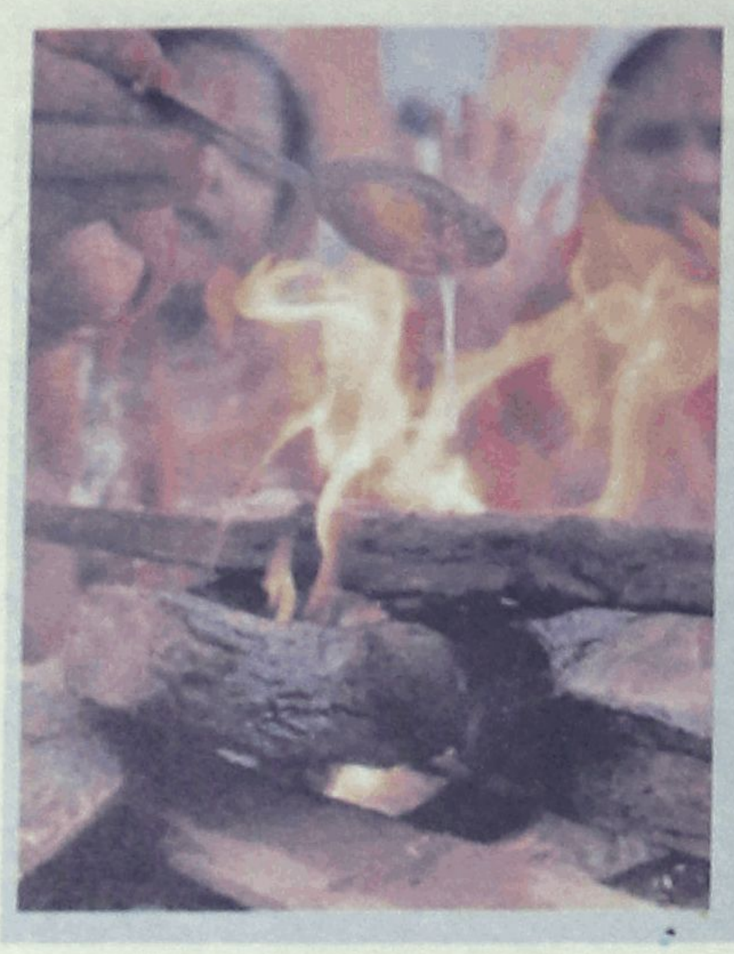

Η προσπάθεια μετράει, κορίτσια

Για κάποιο λόγο που δύσκολα θα καταλάβουμε ακόμη και να μας εξηγούσαν, στην Ινδία άναψαν πάνω από 1.000 μικρές εστίες φωτιάς που καίνε μικρά κομμάτια ξύλου και μυρωδικά. Οι γυναίκες της Χόουρα, βόρεια της Κολκάτα (το έχουμε ξαναπεί, είναι η «Καλκούτα»), πιστεύουν ότι με αυτή την ιεροτελεστία θα γιατρέψουν τόσο επίγειες επιδημίες όσο και την τρύπα του όζοντος! Τουλάχιστον ενδιαφέρθηκαν.

«ΠΑΡΕ ΚΙ ΕΝΑ ΔΩΡΑΚΙ!»



Ο χαχανούλης σε φονταμενταλιστική βερσιόν, από διαδήλωση κατά του Μπους στην Ινδονησία. Φυσικά, οι αμερικανοί είναι δεκαετίες μπροστά - χρησιμοποιούν αισθητήρες λέιζερ και βομβαρδιστικά στελθ για την παράδοση των αντίστοιχων δώρων.

Ελάτε να παίξουμε!



Κάτοικοι συμμετέχουν σε έναν αγώνα διελκυστίνδας με Κορεάτες στρατιώτες κατά τη διάρκεια εγκαινίων σχολείου στην πόλη Αρμπίλ, νοτίως της Βαγδάτης.

ΕΝΑΣ ΝΤΙ- ΤΖΕΪ στα... ΔΑΧΤΥΛΑ ΣΑΣ



Ενα ελαστικό γάντι που εφαρμόζει τέλεια στο χέρι και διαθέτει ενσωματωμένο ηχείο: είναι ένα πλατό για ντι-τζέι που φοριέται στην παλάμη!

Παίξτε με τον ήχο χρησιμοποιώντας τα τέσσερα πλήκτρα έντασης του ήχου, πατήστε το κουμπί demo και βάλτε τα δάχτυλά σας να προσθέσουν scratch, sample και riff κιθάρας. Το Groove Glove είναι κατάλληλο για ηλικίες άνω των 8 ετών.

Χρωματιστή ...νύφη



Μια Βουλγάρα, μουσουλμάνα νύφη στέκεται με ειδικό μακιγιάζ στη γαμήλια τελετή της στο χωριό Ρίμπνοβο στην οροσειρά της Ροδόπης, 250 χιλιόμετρα νότια της Σόφιας. Κάθε χειμώνα στο ορεινό αυτό χωριό οι κάτοικοι συμμετέχουν σ'αυτές τις μοναδικές γαμήλιες τελετές που σύμφωνα με την αρχαία παράδοση θέλουν τη νύφη "πολύχρωμη", την οποία ονομάζουν "γκελίνα".

Σαν πίνακας ζωγραφικής

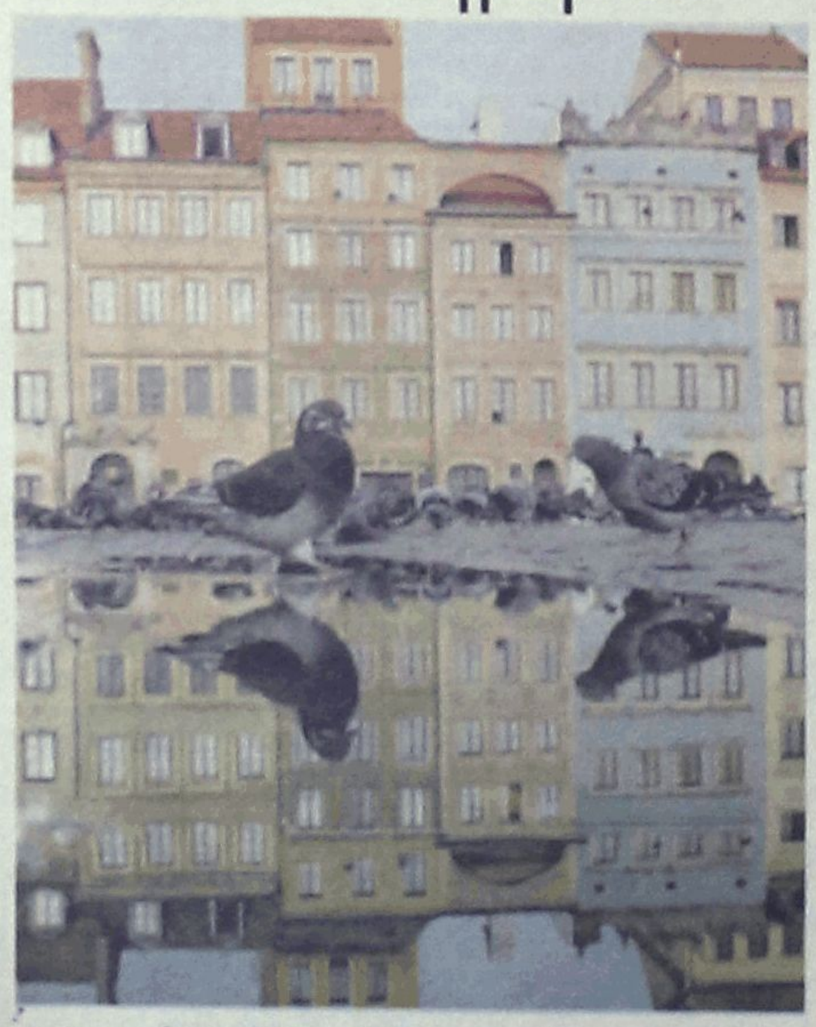

Περιστέρια καθρεφτίζονται σε μία μικρή λιμνούλα που έχει δημιουργηθεί από το νερό της βροχής στο έδαφος της Παλιάς Πόλης της Βαρσοβίας.

Χωρίς πόνο

Ένας ξυλουργός, από την Αυστρία, βρέθηκε με ένα καρφί δέκα εκατοστών στο κρανίο και δεν είχε ούτε πονοκέφαλο!

Ο Tom Schoenitz εργαζόταν στην οροφή ενός σπιτιού, στην περιοχή του Salzburg, όταν τράκαρε με ένα συνάδελφό του που κρατούσε ένα πιστόλι που πετά καρφιά!

Το πιστόλι εκπυρσοκρότησε με αποτέλεσμα να εκτοξευθεί ένα καρφί στο κρανίο του 30-χρονου άντρα!

Ο εν λόγω άντρας μεταφέρθηκε στο νοσοκομείο όπου είπε στους γιατρούς ότι δεν αισθάνθηκε καθόλου πόνο!

«Είναι τυχερός που ζει,» είπε ο Dr. Alois Karlbauer, από το νοσοκομείο του Salzburg. Οι γιατροί υπέβαλαν τον κύριο Schoenitz σε ειδικά τεστ για να διαπιστώσουν ότι το καρφί δεν έχει βλάψει τον εγκέφαλο.





Ο ταχυδρόμος πέρασε

Κ. ΤΑΚΤ. ΑΝΑΓΝΩΣΤΗ: *Πώς μεταφράζεται η απόφαση του Περιφερειάρχη για αλλαγές στο στενό του Περιβάλλον.*

ΟΜΟΙΩΣ: *Για συγκεκριμένες περιπτώσεις και μόνο: "Αποδημία μπδισάντων"....*

ΠΡΟΣ ΠΡΟΒΛΗΜΑΤΙΣΜΕΝΟ ΦΙΛΟ: *Τρέχει πολύ η γλώσσα του Βασίλη;*

ΑΠΑΝΤΗΣΗ: *Άλλη ερώτηση. Εχουμε σοβαρότερα θέματα με τα οποία πρέπει να ασχοληθούμε.*

ΔΙΑΒΑΣΑ: *"Ανοικτοί οι δρόμοι της συνεργασίας Ρόδου και Σμύρνης. Προοπτικές για άφιξη χιλιάδων τούρκων τουριστών".*

ΑΣΜΑ ΜΕΡΑΚΛΗΔΩΝ: *Ράμπι, ράμπι, ράμπι, ράμπι, ράμπι μασιαλά...*

ΔΙΑΒΑΣΑ: *Αμαύρωσαν πάλι τη μνήμη του Πολυτεχνείου.*

ΔΗΛΩΣΗ: *Η μνήμη του Πολυτεχνείου δεν κινδυνεύει από τους κατά συνθήκη διαδηλωτές, αλλά από τους κατά φαντασία αγωνιστές...*

Όσα φέρνει ο ΑΝΕΜΟΣ



Οι 55χρονοι πιο παραγωγικοί

Τι φέρνουν τα χρόνια; Πολλά. Πείρα, γνώση, ρυτίδες, μερικές φορές χρόνια προβλήματα υγείας και σύμφωνα με την τελευταία έρευνα της ασφαλιστικής εταιρείας Australian Health Management (AHM) αυξημένη παραγωγικότητα.

Όπως αναφέρεται στα αποτελέσματα της έρευνας οι 55 ετών και άνω εργαζόμενοι, είναι πολύ περισσότερο παραγωγικοί από αυτούς κάτω των 35, γιατί είναι λιγότερο πιθανό να πάσχουν από κατάθλιψη ή πονοκεφάλους και γιατί δεν έχουν οικογενειακές υποχρεώσεις όπως την φροντίδα μικρών παιδιών. Την ίδια στιγμή η έρευνα καταλήγει και στο συμπέρασμα ότι οι υγιείς εργαζόμενοι είναι παραγωγικότεροι από αυτούς που έχουν προβλήματα με το βάρος τους ή καπνίζουν.

Στην έρευνα έλαβαν μέρος 2000 εργαζόμενοι από 10 εταιρείες της Αυστραλίας και όπως ανέφερε ο γενικός διευθυντής της AHM, κ. Νταν Χουκ, οι 55 και άνω εργαζόμενοι έχουν μείωση της παραγωγικότητάς τους λόγω προβλημάτων υγείας και οικογενειακών υποχρεώσεων μόνο κατά 13% σε σχέση με την μείωση της παραγωγικότητας των κάτω των 35 ετών που είναι 19%, 13% για τους εργαζόμενους από 35 - 44 χρόνων και 15% για αυτούς 45-54 ετών.

Ιοόβια κάθειρξη οιον νοσοκόμο "άγγελο του θανάτου"

Ενας γερμανός νοσοκόμος, "ο άγγελος του θανάτου", καταδικάσθηκε χθες σε ισόβια κάθειρξη διότι σκότωσε 28 ασθενείς με χορήγηση φαρμάκων.

Το δικαστήριο του Κέμπτεν στη Βαυαρία επεσήμανε "την εξαιρετικά σοβαρή ευθύνη" του Στεφάν Λέτερ, σήμερα 28 ετών, σε μια σειρά φόνων που πραγματοποιήθηκαν από τις αρχές του 2003 μέχρι τα μέσα του 2004, όταν εργαζόταν στην κλινική Σοντχόφεν, στις βαυαρικές Αλπεις.

Τα θύματά του, στα οποία χορηγούσε κοκτέιλ φαρμάκων που επέφερε το θάνατο σε λίγα λεπτά, ήταν πλικίας από 40 μέχρι 95 ετών. Η πλειοψηφία ήταν πλικίας άνω των 75 ετών. Ο νοσοκόμος που παραδέχθηκε μέρος των γεγονότων, δήλωσε ότι ενήργησε από οίκτο για τα θύματά του, τα οποία ήθελε να ανακουφίσει από τα δεινά τους.

Κινέζικες φιλοδοξίες

Η κινεζική πρωτεύουσα μπορεί να διαθέτει έως το 2010 ένα δίκτυο υπογείου σιδηροδρόμου μήκους 561 χλμ και να εκτοπίσει το Λονδίνο στην κατάταξη του μεγαλύτερου συστήματος μεταφοράς στον κόσμο, αναφέρει σε σημερινό της δημοσίευμα η εφημερίδα Κινεζική Ημερησία.

Το δίκτυο, που θα εκτείνεται σε 19 γραμμές, θα φθάνει έως και τις πλέον απομακρυσμένες περιοχές του Πεκίνου, μολονότι τα τελικά σχέδια αναμένουν πάντοτε την κυβερνητική έγκριση, προστίθεται στο ίδιο άρθρο.

Το μετρό του Πεκίνου μεταφέρει καθημερινά 1,5 εκατ. επιβάτες κι άλλες τρεις γραμμές του θα τεθούν σε λειτουργία έγκαιρα για τους Ολυμπιακούς Αγώνες του 2008. Μέχρι στιγμής δεν έχουν ανακοινωθεί οικονομικά στοιχεία για την επέκταση του μετρό του Πεκίνου, όμως η πόλη θα ξοδεύσει 40 δις δολάρια για την οδική και σιδηροδρομική υποδομή της για τους Ολυμπιακούς.

Συγκριτικά, το μετρό στο Λονδίνο έχει μήκος 408 χλμ, με 11 γραμμές, και μεταφέρει καθημερινά τρία εκατ. επιβάτες.

Το Πεκίνο εξετάζει επίσης να κατασκευάσει έξι υπόγειες οδικές αρτηρίες, που θα το διασχίζουν από βορρά προς νότον κι από ανατολάς προς δυσμάς, με στόχο να μειώσει την κίνηση στους περιφερειακούς του δρόμους.



ΡΟΔΙΑΚΗ ΑΠΟ ΤΟ 1915

ΦΛΑΣΣΤΟΠΑΡΕΛΘΟΝ

Εν Ρόδω Πέμπτη 23 Φεβρουαρίου 1933
Αριθ. 1359

Η ΝΗΣΟΣ ΚΩΣ ΚΑΤΑ ΤΗΝ ΑΡΧΑΙΟΤΗΤΑ

Το ιστορικόν και αρχαιολογικόν Ινστιτούτον Ρόδου εδημοσίευσε εις πολυτελεστάτην έκδοσιν μίαν νέαν ενδιαφέρουσαν μονογραφίαν του Άλδου Νέρη Μονανο υπό τον τίτλον "Η νήσος Κως κατά την κλασικήν αρχαιότητα".

Ο διαπρεπής συγγραφεύς, καθηγητής της αρχαιολογίας εις το Πανεπιστήμιον της Πίζης, αφηγείται συντόμως την γεωγραφίαν, τοπογραφίαν και ιστορίαν της νήσου και δίδει κατόπιν μίαν εκτενή εικόνα της κρατικής οργανώσεως και θρησκείας. Κατόπιν μελετά την Ιατρικήν σχολήν του Ιπποκράτους, την φιλολογικήν κίνησιν και την καλλιτεχνικήν παραγωγήν επί τη βάσει των τελευταίων ανασκαφών, αι οποίαι από ετών γίνονται εις την νήσον υπό του Ιταλικού αρχαιολογικού Ινστιτούτου.

Ο συγγραφεύς επί τη βάσει των νέων στοιχείων, τα οποία ήλθον εις φως εκ των ανασκαφών, ζωντανεύει την ιστορίαν, την ζωήν και την τέχνην της περιφήμου νήσου.

Το έργον κοσμούν λαμπραί εικόνες μνημείων αρχαίων και αγαλμάτων, τα οποία ήλθον προσφάτως εις φως.

ΠΡΙΝ 50 ΧΡΟΝΙΑ

Τετάρτη 21 Νοεμβρίου 1956

Αριθ. 1683

Η ΠΑΡΕΜΒΟΛΗ ΤΟΥ ΚΟΥΡΙΕΡ, ΟΦΕΙΛΕΤΑΙ ΕΙΣ ΤΗΝ ΓΕΙΤΝΙΑΣΙΝ ΜΕ ΤΗΝ ΡΟΔΟΝ ΑΚΟΥΓΕΤΑΙ ΟΜΩΣ Η ΡΟΔΟΣ ΕΙΣ ΚΥΠΡΟΝ

Κατά σχετικάς πληροφορίας , η παρεμβολή των εκπομπών του "Κούριερ" επί των εκπομπών του Ραδιοσταθμού Ρόδου, οφείλεται εις την μικράν απόστασιν μεταξύ του αμερικανικού πομπού και των ακροατών, σημειούται δε "πλεκτρική επίδρασις επί των ραδιοφωνικών συσκευών εις Ρόδον".

Προς τούτο διανέμονται ήδη ειδικά φίλτρα τα οποία εξουδετερώνουν την εκ της γειτνιάσεως επίδρασιν του πομπού του "Κούριερ". Το μήκος κύματος εξ άλλου του ραδιοφωνικού της Ρόδου είναι 1394 χιλιόκυκλοι, ενώ του "Κούριερ" είναι 1259 χιλιόκυκλοι.

Δέον να σημειωθή ότι κατά τας αυτάς πληροφορίας ο Ραδιοσταθμός της Ρόδου δύναται να ακούεται εις Κύπρον, απαλλαγμένος πάσης παρεμβολής του "Κούριερ".

ΕΙΣ ΚΩ

Εξ' άλλου ανεκοινώθη ότι αι εις Κω παρεμβολαί ξένου ραδιοσταθμού επί των νυκτερινών ιδία εκπομπών του Ραδιοφωνικού Σταθμού Ρόδου, δεν είναι του "Κούριερ", αλλά ενός Γερμανικού ραδιοσταθμού, πιθανώς του Γκρατς.

Ο ΑΝΔΡΙΑΣ ΤΟΥ ΔΙΑΚΟΥ ΘΑ ΣΤΗΘΗ ΕΙΣ ΤΟΝ ΠΡΟ ΤΟΥ ΔΗΜΑΡΧΕΙΟΥ ΧΩΡΟΝ

Επανελθών ο γνωστός γλύπτης κ. Κώστας Βαλσάμης εκ Σύμης, επανήρχισε την εργασίαν εξευρέσεως καταλλήλου χώρου δια την τοποθέτησιν του ανδριάντος του Αλεξάνδρου Διάκου.

Κατά σχετικά πληροφορίας, ο κ. Βαλσάμης κλίνει μάλλον προς την άποψιν της τοποθετήσεως του αγάλματος εις την προ του Δημαρχείου πλατείαν, προς τούτο δε θα δοκιμάση σήμερον ή αύριον την δυνατότητα και τας συνθήκας τοποθετήσεως του αγάλματος εκεί. Πάντως, τονίζεται σχετικώς ότι με τον όγκον των 6 μέτρων του αγάλματος, την εκ χαλκού σύστασίν του και το εκ σκούρου μαρμάρου βάθρον του, θα εναρμονίζεται με τα κτήρια του περιβάλλοντος.

Διαβουλεύσεις

Σε πυρετό διαβουλεύσεων βρίσκονται και οι νικητές και οι ηττημένοι των πρόσφατων δημοτικών και νομαρχιακών εκλογών. Στόχος είναι η καλύτερη παρουσία και απόδοση στα πόστα που έταξε και τους μεν και τους δε ο λαός.

Οπότε... θα πρέπει να είμαστε ευχαριστημένοι!

Λ. Μ.

Να πούμε...καλορίζικο;

Συνέντευξη Τύπου κατά την οποία αναφέρθηκαν στην αναγκαιότητα δημιουργίας τμήματος αμιγώς τουριστικών σπουδών, έδωσαν προχτές οι καθηγητές του Πανεπιστημίου Αιγαίου, στο πλαίσιο της έκθεσης της Θεσσαλονίκης.

Μάλιστα παρουσίασαν, τους στόχους του τμήματος αυτού, με τη σημείωση ότι η φυσιογνωμία των πτυχιούχων του, θα διαφοροποιείται πλήρως από τη φυσιογνωμία των πτυχιούχων των ΤΕΙ Τουριστικών Επιχειρήσεων και της ΑΣΤΕΡ.

Κάπου εκεί όμως έγινε ενημέρωση και για τη...βούληση της συγκλήτου του Πανεπιστημίου Αιγαίου, να ιδρύσει Τμήμα Τουρισμού στη Χίο, αφού ήδη έχει κατα-θέσει και σχετική μελέτη.

Δηλαδή βήμα-βήμα προς τα εκεί πηγαίνει το...πράγμα! Μήπως να πούμε και ...καλορίζικο;

Β.Μ.

ΠΡΟΣΚΗΝΥΜΑ ΣΤΟΝ ΤΑΦΟ ΤΟΥ ΠΡΟΕΔΡΟΥ



Στιγμές έντονης συγκινησιακής φόρτισης στο νεκροταφείο Ταξιαρχών το μεσημέρι της Κυριακής. Ο πρόεδρος του Επιμελητηρίου της Σμύρνης εναποθέτει χώμα, από το Λιβίσι, στον τάφο του αείμνηστου Γιώργου Καραγιάννη ενώπιον της συζύγου του Κατίνας και του γιού του Βασίλη.

Η φιλία των δύο ανδρών, από το 1997 που γνωρίστηκαν και συνεργάστηκαν ήταν ιδιαίτερα δυνατή. Έτσι κατά την επίσημη επίσκεψη του κ. Ντεμιρτάς στη Ρόδο, το προσκύνημα στον τάφο του φίλου με τις κοινές ρίζες, ήταν χρέος και ανάγκη. Το χώμα από το Λιβίσι, ένα εγκαταλελειμμένο σήμερα, χωριό κοντά στο Φετιγέ, από το οποίο καταγόταν ο πατέρας του αείμνηστου Καραγιάννη, τον συντροφεύει για πάντα. Κατά το μουσουλμανικό έθιμο "περάστηκε" επίσης η ευχή και τηρήθηκε ενός λεπτού σιγή. Παρών στο προσκύνημα ήταν και ο πρόεδρος του Επιμελητηρίου Δωδεκανήσου Γιώργος Χατζημάρκος.

Ρ. Λ.

Προκλητικοί

Προκλητικοί είναι τελικά οι παράγοντες του **Πανεπιστημίου Αιγαίου,** με το θέμα της ίδρυσης της τουριστικής σχολής στην Χίο. Προωθούν το θέμα με πείσμα, γράφοντας παράλληλα στα παλαιότερα των υποδημάτων τους (για να μην πούμε... κάπου αλλού) το **παρροδιακό αίτημα** για την ίδρυση της σχολής στο νησί μας.

Λ. Μ.



Με διπλή ιδιότητα

Με διπλή ...ιδιότητα παρακολούθησε το περασμένο Σάββατο ο Αντινομάρχης κ. Στάθης Κουσουρνάς την ορκωμοσία των νεοσυλλέκτων οπλιτών στο στρατόπεδο στ' Αφάντου. Ως εκπρόσωπος της Νομαρχιακής Αυτοδιοίκησης Δωδεκανήσου αλλά κυρίως ως... πατέρας καθώς ο γιος του βρισκόταν μεταξύ των νέων στρατιωτών που έδωσαν όρκο αφοσίωσης και πίστης στην πατρίδα! Ιδιαίτερα υπερήφανη και συγκινητική στιγμή, κάτι που δεν έκρυψε στιγμή ο κ. Κουσουρνάς !!!

Ελ. Π.



Τον ΑΠΟΘΕΩΣΑΝ

Τα ρέστα του έδωσε ο Γιάννης Παρασκευάς το βράδυ της δεξίωσης που παρετέθη από το Επιμελητήριο Δωδεκανήσου προς τιμήν των τούρκων επιχειρηματιών και επιμελητηριακών στο ξενοδοχείο Καψής. Και τί δεν είπε όταν ανέβηκε για χαιρετισμό. Ότι δεν μας χωρίζει τίποτα, ότι η ευρωπαϊκή προοπτική της γείτονος είναι η Δύση για τα προβλήματα, ότι το κόμμα του (το ΠΑΣΟΚ) παρέχει πια την αμέριστη στήριξή του. Ξέσπασαν σε χειροκροτήματα οι Τούρκοι, τον αγκάλιαζαν, τον ευχαριστούσαν και επεδίωκαν να φωτογραφηθούν μαζί του. Λίγο αργότερα έφυγε φοβούμενος προφανώς ότι με τέτοια σύμπνοια υπήρχε κίνδυνος να τον φωνάξουν στην πίστα είτε για τσιφτετέλι είτε για καρσιλαμά.

Ρ. Λ.

Όσο υπάρχουν άνθρωποι



Αξιέπαινη σε κάθε περίπτωση, η πρωτοβουλία της Ορθόδοξης Ιεραποστολικής Αδελφότητας «Φως Χριστού» να μεταβεί στις φυλακές της Κω και να μοιράσει στους κρατούμενους, τρόφιμα και είδη πρώτης ανάγκης. Παράμοια πρωτοβουλία είχε αναλάβει τα δύο τελευταία χρόνια ο Σύλλογος γονέων και κηδεμόνων του Δημοτικού Σχολείου Φανών, όπου μαλιστα μετέβη στην Κω, μαζί με τα παιδιά για να δώσουν την βοήθεια που συγκέντρωσαν. Σε κάθε περίπτωση, αξίζουν συγχαρητηρίων όσοι συνέβαλαν σε αυτή την ακρως ανθρωπιστική πραξη..!

Μ. Μ.

ΕΚΔΗΛΩΣΗ



Μια ξεχωριστή εκδήλωση θα πραγματοποιηθεί **στην πόλη της Ρόδου στην εκθεσιακή αίθουσα του SOFITEL CAPSIS HOTEL RHODES CONVENTION CENTRE MARIKA CAPSIS 2000 την Παρασκευή 24 Νοεμβρίου 2006 και ώρα 21.00. Πρόκειται για μία συναυλία με τον Γιάννη Κατσιμπράκη την Βάλια Ζόππα και άλλους καλλιτέχνες.**

ΦΙΛΙΚΗ ΣΥΜΜΕΤΟΧΗ ΧΟΡΩΔΙΑ ΔΗΜΟΥ ΡΟΔΙΩΝ ΚΑΙ ΑΓΑΠΗΤΟΥ ΠΑΧΟΥ

Τα έσοδα από τα εισιτήρια της μουσικής βραδιάς θα διατεθούν υπέρ του Ραδιομαραθωνίου για τη στήριξη των παιδιών με ειδικές ανάγκες.

Προσκλήσεις για την εκδήλωση αυτή θα διατίθενται στο κατάστημα της Λαϊκής Τράπεζας στην Ρόδο, ενώ για περισσότερες πληροφορίες, οι ενδιαφερόμενοι μπορούν να απευθύνονται στο τηλ. 2241043880.

ΛΑΪΚΗ ΤΡΑΠΕΖΑ

ΠΩΛΟΥΝΤΑΙ

1) **ΟΙΚΟΠΕΔΑ ΣΤΗΝ ΙΑΛΥΣΟ** των 300 ή 400 τ.μ. με άδεια οικοδομής ή άνευ. Δίδονται και σε μπετά ή τελειωμένες μονοκατοικίες.

2) **ΟΙΚΟΠΕΔΟ ΣΤΗΝ ΙΑΛΥΣΟ** (επί της οδού Δημοκρατίας) 1.000 τ.μ. με άδεια οικοδομής 130 τ.μ. και υπόγειο γκαράζ. Δίδεται και σε μπετά.

3) **ΚΑΤΑΣΤΗΜΑΤΑ ΣΤΗΝ ΙΑΛΥΣΟ** (επί της οδού Δημοκρατίας γωνιακά) των 45 τ.μ. έκαστο

ΠΛΗΡΟΦΟΡΙΕΣ Γ. ΙΩΑΝΝΙΔΗΣ
ΤΗΛ. 2241021714-22307 ΚΙΝ. 6932296983

"AEROCANDIA TRAVEL SERVICES" ΑΝΤΙΠΡΟΣΩΠΟΣ (GSA) CYPRUS AIRWAYS ΣΤΗ ΡΟΔΟ

ΖΗΤΑ

Υπεύθυνο/η για το γραφείο της Ρόδου, για μόνιμη απασχόληση με ανάλογη εμπειρία στο χώρο.

Πληρ. στο τηλέφωνο:2810-342789
Αποστολή βιογραφικών:fax:2810341037 ή στο email:zacharioudakis@irman.gr

EL TORO STEAK HOUSE

Στη νέα μαρίνα της πόλης ανοίγουμε ένα ξεχωριστό μαγαζί με ζεστό και φιλικό περιβάλλον, όπου μπορείτε να απολαύσετε μεγάλη ποικιλία φρέσκων κρεατικών ψημένων στα κάρβουνα, αλλά και άλλες ιδιαίτερες γεύσεις που θα ικανοποιήσουν και τον πιο απαιτητικό

Με εκτίμηση
Αντώνης Πετρίδης

Από την Πέμπτη 23-11-2006
θα είμαστε κοντά σας μεσημέρι & βράδυ

Αυστραλίας 165
RESERVE: 22410 38604 - 6936131080

ΑΝΑΚΟΙΝΩΣΗ

Duniopillo International

Η κορυφαία αγγλική εταιρεία στρωμάτων και μαξιλαριών με

Talalay Latex

σας ανακοινώνει

ότι μπορείτε να προμηθευτείτε την

ξενοδοχειακή σειρά στρωμάτων

με **5ετή** και **10ετή** γραπτή εγγύηση

σε προνομιακή τιμή

μέχρι τις **30/03/07**

από τα καταστήματα

ΚΑΛΟΠΕΤΡΗΣ

- Εθν. Αντίστασης 88 (Αν. Μαρίας) τηλ.: 22410 22010
- 12ο χλμ. Λεωφ. Ρόδου-Λίνδου τηλ.: 22410 85805