ΕΛΛΗΝΙΚΗ ΒΙΒΛΙΟΘΗΚΗ ΡΟΔΟΥ 1948

91 έτη ζωντανής ιστορίας
Ο αδιαμφισβήτητος ηγέτης στην τοπική ενημέρωση

Η ΡΟΔΙΑΚΗ

ΠΕΜΠΤΗ 23 ΝΟΕΜΒΡΙΟΥ 2006 ΗΜΕΡΗΣΙΑ ΠΡΩΙΝΗ ΕΦΗΜΕΡΙΔΑ ΤΗΣ ΡΟΔΟΥ 0,70 ΕΥΡΩ ΑΡ. ΦΥΛΛΟΥ: 18460 56 ΣΕΛΙΔΕΣ

ΠΛΗΡΩΜΕΝΟ ΤΕΛΟΣ
Ταχ. Γραφείο Κ ΡΟΔΟΥ
ΕΛΤΑ Hellenic Post

ΔΙΑΜΑΡΤΥΡΙΑ



Στην πρωτεύουσα μεταβαίνουν εκπρόσωποι του Δικηγορικού Συλλόγου, προκειμένου να διαμαρτυρηθούν για την έλλειψη προσωπικού. ΣΕΛΙΔΑ 6

ΠΡΟΒΛΗΜΑΤΑ



Αναταραχή στο Νοσοκομείο μετά την εφαρμογή της Κοινοτικής οδηγίας για μείωση των εφημεριών. ΣΕΛΙΔΑ 11

ΚΡΑΤΗΣΕΙΣ



Αλματώδεις οι on-line κρατήσεις στα ξενοδοχεία όπως προκύπτει από επίσημα στοιχεία. ΣΕΛΙΔΑ 8

ΠΡΟΧΩΡΑ ΤΟ ΘΕΜΑ ΤΟΥ ΓΚΟΛΦ

Στην Αθήνα μεταβαίνουν σήμερα οι δήμαρχοι Καλλιθέας και Αφάντου προκειμένου να ρυθμίσουν τις τελευταίες λεπτομέρειες για τη δημοπράτηση του γκολφ. Στο μεταξύ χθες ο κ. Παυλίδης είχε συνάντηση με την κ. Πετραλιά για διάφορα θέματα τουριστικής φύσεως. ΣΕΛΙΔΑ 4



Οι καρεκλοκένταυροι των Αθηνών ας το καταλάβουν επιτέλους

ΧΡΩΣΤΟΥΝ ακόμα πολλά στη Ρόδο

Το θέμα των Island Games ξύπνησε τις μνήμες των Ροδιτών

Τα όσα ακούσαμε τις τελευταίες ημέρες για τον κίνδυνο ματαίωσης των Island Games μας έφεραν στη μνήμη όλες τις ανεκπλήρωτες υποχρεώσεις του Αθηνοκεντρικού κράτους προς τη Ρόδο. Και ήταν νομίζουμε καιρός να στείλουμε το μήνυμα ότι δεν ανεχόμαστε πλέον άλλη κοροϊδία. Μας χρωστούν πολλά, δεν τους χρωστάμε τίποτα. Και είναι ώρα να αρχίσουν να εξοφλούν τα χρέη τους... ΣΕΛΙΔΑ 3





Βρέθηκαν χρήματα για τους αγώνες ΣΕΛ. 7

Σκοτώθηκε εργάτης

• Νέο εργατικό ατύχημα χθες στη Ρόδο. ΣΕΛΙΔΑ 6

Ληστεία με μαχαίρι

• Ληστής έκανε τη δουλειά του απειλώντας. ΣΕΛΙΔΑ 9

ΕΚΔΗΛΩΣΗ



Μια ξεχωριστή εκδήλωση θα πραγματοποιηθεί **στην πόλη της Ρόδου στην εκθεσιακή αίθουσα του SOFITEL CAPSIS HOTEL RHODES CONVENTION CENTRE MARIKA CAPSIS 2000 την Παρασκευή 24 Νοεμβρίου 2006 και ώρα 21.00. Πρόκειται για μία συναυλία με τον Γιάννη Κατσιμπράκη την Βάλια Ζόππα και άλλους καλλιτέχνες.**

ΦΙΛΙΚΗ ΣΥΜΜΕΤΟΧΗ ΧΟΡΩΔΙΑ ΔΗΜΟΥ ΡΟΔΙΩΝ ΚΑΙ ΑΓΑΠΗΤΟΥ ΠΑΧΟΥ

Τα έσοδα από τα εισιτήρια της μουσικής βραδιάς θα διατεθούν υπέρ του Ραδιομαραθωνίου για τη στήριξη των παιδιών με ειδικές ανάγκες.

Προσκλήσεις για την εκδήλωση αυτή θα διατίθενται στο κατάστημα της Λαϊκής Τράπεζας στην Ρόδο, ενώ για περισσότερες πληροφορίες, οι ενδιαφερόμενοι μπορούν να απευθύνονται στο τηλ. 2241043880.

ραδιομαραθώνιος

ΛΑΪΚΗ ΤΡΑΠΕΖΑ

ΧΠΤΡ2004



Θερίζουν τα τροχαία στο νησί μας

Αλλοι δύο νεκροί χθες (ο ένας στην Κω) σε τροχαία δυστυχήματα. Μέχρι τα τέλη Σεπτεμβρίου σκοτώθηκαν 21 άτομα, τα περισσότερα νεαρής ηλικίας, αριθμός ιδιαίτερα μεγάλος. Και το γεγονός αυτό προβληματίζει τις αρμόδιες αρχές. ΣΕΛΙΔΑ 8

Κάθε λιμάνι και καημός

Το εβδομαδιαίο ταξίδι της "Ροδιακής" στα νησιά της Δωδεκανήσου. ΣΕΛΙΔΕΣ 28 και 29



16 ΙΣΤΟΡΙΑ

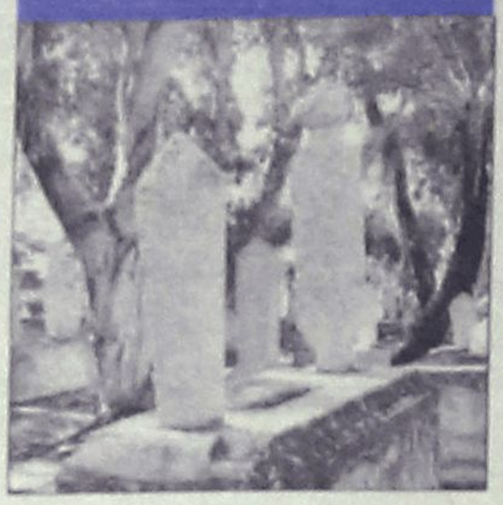

Στην ιστορία του νεκροταφείου και του τζαμιού Μουράτ Ρεΐς αναφέρεται ο Γ. Βρούχος

6 ΠΑΡΑΠΟΝΑ

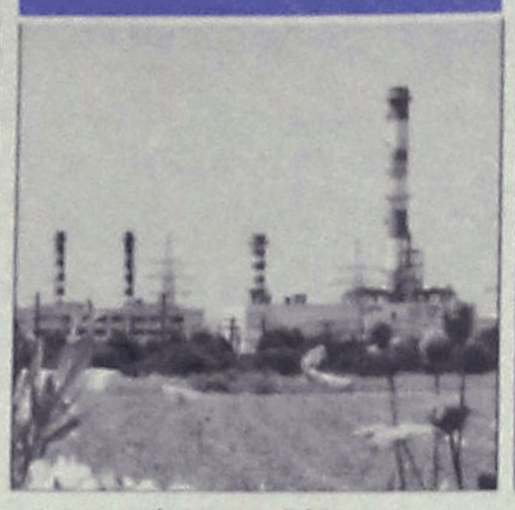

Δεν αρκούν οι προσλήψεις που ανακοινώθηκαν υποστηρίζει ο σύλλογος τεχνικών της ΔΕΗ.

15 ΒΡΑΒΕΥΣΗ


Υποτροφίες σε σπουδαστές μας

Βράβευση Δωδεκανησίων φοιτητών από την COSMOTE σε ειδική εκδήλωση.

23 ΑΘΛΗΤΙΣΜΟΣ



Όλες οι τελευταίες ειδήσεις από όλα τα αθλήματα στο αθλητικό οκτασέλιδο της "Ροδιακής".

ΧΡΗΣΙΜΑ ΤΗΛΕΦΩΝΑ

ΡΑΔΙΟ ΤΑΞΙ:	
ΠΟΛΕΩΣ	22410 69800
ΕΚΤΟΣ ΠΟΛΕΩΣ	22410 69600
ΝΟΣΟΚΟΜΕΙΟ	22410 80000
ΑΜΕΣΗ ΔΡΑΣΗ ΠΥΡ/ΚΗΣ	199
ΛΙΜΕΝΑΡΧΕΙΟ	22410 22220
	22410 27695
ΒΛΑΒΕΣ Δ.Ε.Η.	1050
ΒΛΑΒΕΣ Ο.Τ.Ε.	121
ΑΜΕΣΗ ΔΡΑΣΗ	100
ΒΛΑΒΕΣ ΥΔΡΕΥΣΗΣ	22410 68750
	22410 68755
ΝΟΜΑΡΧΙΑ	22410 46502
ΠΕΡ/ΚΗ Δ/ΝΣΗ	22410 38174
ΔΗΜΟΣ	22410 46200
ΔΗΜ. ΕΠΙΧ. ΚΑΘΑΡ.	22410 77600
ΥΠΗΡ. ΑΠΟΚΟΜΙΔΗΣ	22410 61057
ΤΡΟΧΑΙΑ	22410 44131
ΠΛΗΡΟΦ. Ο.Τ.Ε	11888
ΔΕΛΤΙΟ ΚΑΙΡΟΥ	149
ΛΑΧΕΙΑ	1444
ΠΡΟΠΟ - ΛΟΤΤΟ	1444
ΡΟΔΑ	22410 26300
ΚΤΕΛ	22410 27706
Ο.Α.Ε.Δ.	22410 23265
Ι.Κ.Α.	22410 64912
ΤΑΞ.Υ.	22410 68701
	22410 68702
ΕΡΓΑΤ. ΚΕΝΤΡΟ	22410 24730
ΟΛΥΜΠΙΑΚΗ	22410 24555
AEGEAN AIRLINES	22410 98345

ΗΜΕΡΟΛΟΓΙΟ

Πέμπτη 23 Νοεμβρίου 2006
Αμφιλοχίου επ. Ικονίου, Γρηγορίου επ. Ακραγαντίνων
Ανατολή ηλίου 07.14'
Δύση ηλίου 17.09'
Σελήνη 3 ημερών

ΦΑΡΜΑΚΕΙΑ

Σήμερα διημερεύει το φαρμακείο του Γανωτάκη Χαρ. στην οδό Γ. Ευσταθίου 7, και διανυκτερεύει της Μπίκου Μίνας στην οδό Μεγ. Κων/νου 45.

ΒΕΝΖΙΝΑΔΙΚΑ

Σήμερα διανυκτερεύουν τα βενζινάδικα των Ακρίτα ΕΠΕ (Γ. Σεφέρη) και Τσαγκαράκη Μανόλη (στη Λ. Καλλιθέας).

ΛΑΪΚΕΣ ΑΓΟΡΕΣ

Πέμπτη
στην οδό Βύρωνος

Παρασκευή
στην οδό Πτολεμαίων (Ανάληψη)

Σαββατο
στο Δημοτικό Νεκροταφείο

ΣΥΝΑΛΛΑΓΜΑ

ΔΟΛΛΑΡΙΟ Η.Π.Α	1,2783	1,2765
ΛΙΡΑ ΑΓΓΛΙΑΣ	0,67807	0,67713
ΚΟΡΩΝΑ ΔΑΝΙΑΣ	7,4634	7,453
ΚΟΡΩΝΑ ΣΟΥΗΔΙΑΣ	9,0684	9,0558
ΓΙΕΝ ΙΑΠΩΝΙΑΣ	151,28	151,06
ΦΡΑΓΚΟ ΕΛΒΕΤΙΑΣ	1,6019	1,5997
ΚΟΡΩΝΑ ΝΟΡΒΗΓΙΑΣ	8,2738	8,2622
ΛΙΡΑ ΚΥΠΡΟΥ	0,5781	0,5773
ΔΟΛΛΑΡΙΟ ΚΑΝΑΔΑ	1,4661	1,4641
ΔΟΛΛΑΡΙΟ ΑΥΣΤΡΑΛΙΑΣ	1,6718	1,6694

Plaza Travel
Ιερού Λόχου 7 • τηλ. 2241035767
e-mail: travel@rhodes-plaza.com

ΣΗΜΕΙΩΣΕΙΣ

Τα "παιδία παίζει"...

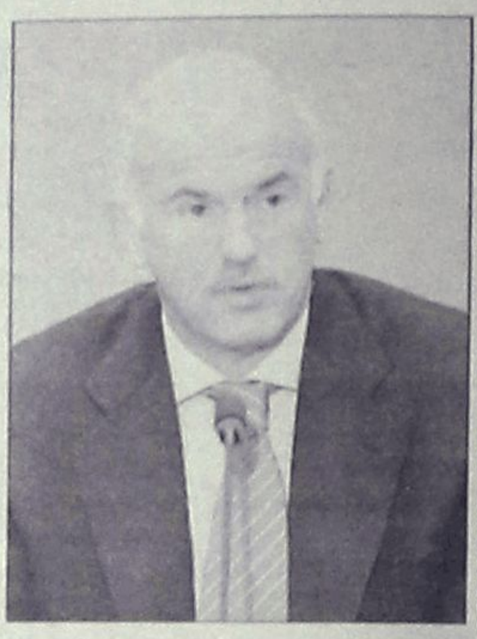

Ήταν λίγο πριν από το καλοκαίρι, όταν ο κ. Παπανδρέου σε ομιλία του σε έκτακτη συνεδρίαση του Εθνικού Συμβουλίου του ΠΑΣΟΚ - και στον απόηχο του αιφνιδιασμού της κυβέρνησης για αναθεώρηση του Συντάγματος προσδιόρισε ως το "διακύβευμα" της επόμενης εκλογικής αναμέτρησης το "ποιο κόμμα θα κάνει τη συνταγματική αναθεώρηση". Στην ομιλία του μάλιστα, ο πρόεδρος του ΠΑΣΟΚ άνοιξε θέμα απευθείας εκλογής του Προέδρου της Δημοκρατίας από το εκλογικό σώμα. "Φωτογράφισε" το γερμανικό σύστημα ως το καλύτερο για την εκλογή βουλευτών, μέσω μιας μικτής μεθόδου λίστας και σταυρού, κι άνοιξε θέμα αναθεώρησης του άρθρου 16 για την ίδρυση μη κρατικών - μη κερδοσκοπικών πανεπιστημίων.

Όπως όλα δείχνουν, η Ν.Δ. θα είναι πιθανότατα το κόμμα που θα διαχειριστεί τη συνταγματική αναθεώρηση. Και άρα η απάντηση στο ερώτημα - "διακύβευμα", που έθεσε ο πρόεδρος του ΠΑΣΟΚ, λίγο - πολύ μάλλον διαφαίνεται.

Η επόμενη βουλή που θα προκύψει από την εκλογική αναμέτρηση για το Εθνικό Κοινοβούλιο θα είναι αναθεωρητική. Και προφανώς έχει βαρύνουσα σημασία η διαχείριση της συγκεκριμένης διαδικασίας από τα κόμματα. Μία πρόχειρη μόνο ματιά στις θέσεις που μέχρι στιγμής έχουν διατυπωθεί από το ΠΑΣΟΚ, τόσο στο θέμα της προεδρικής εκλογής όσο και στο σύστημα εκλογής των βουλευτών αλλά και αναθεώρησης του άρθρου 16 του Συντάγματος, μόνο στα... "παιδία παίζει" παραπέμπει.

Τέσσερις τουλάχιστον θέσεις διατυπώθηκαν από ισάριθμους βουλευτές του ΠΑΣΟΚ στο ζήτημα της προεδρικής εκλογής. Το μικτό σύστημα εκλογής βουλευτών προσκρούει ήδη στις διαθέσεις και προθέσεις της Κοινοβουλευτικής Ομάδας του ΠΑΣΟΚ, ενώ για την αναθεώρηση του άρθρου 16, ακόμα και η γραμματέας του κόμματος, Μαριλίζα Ξενογιαννακοπούλου, βρίσκεται απέναντι από τον πρόεδρο. Ευτυχώς για τη διαδικασία της συνταγματικής αναθεώρησης, αυτή θα μπορούσε να είναι, όντως, το διακύβευμα των επόμενων εκλογών.

Δυστυχώς για το ΠΑΣΟΚ, η αναθεώρηση του Συντάγματος είναι σοβαρότερο διακύβευμα από το αν ο κ. Παπανδρέου θα αλλάξει τη Μαριλίζα ή θα προχωρήσει στη διεξαγωγή συνεδρίου...

Ο ΚΑΙΡΟΣ ΣΤΗ ΡΟΔΟ

Ημερομηνία	Ωρα	θερμ/σία	Υγρασία	Διεύθ. ανέμου–Ένταση	Καιρός–φαινόμενα
Πέμπτη 23/11/2006	02:00	15 °C	72 %	5 Μποφόρ ΝΑ	ΑΡΚΕΤΑ ΣΥΝΝΕΦΑ
Πέμπτη 23/11/2006	08:00	15 °C	71 %	5 Μποφόρ ΝΑ	ΑΡΚΕΤΑ ΣΥΝΝΕΦΑ
Πέμπτη 23/11/2006	14:00	18 °C	61 %	6 Μποφόρ ΝΑ	ΑΡΚΕΤΑ ΣΥΝΝΕΦΑ
Πέμπτη 23/11/2006	20:00	16 °C	74 %	5 Μποφόρ ΝΑ	ΣΥΝΝΕΦΙΑΣΜΕΝΟΣ
Παρασκευή 24/11/2006	02:00	16 °C	78 %	5 Μποφόρ ΝΑ	ΣΥΝΝΕΦΙΑΣΜΕΝΟΣ
Παρασκευή 24/11/2006	08:00	16 °C	84 %	5 Μποφόρ ΝΑ	ΣΥΝΝΕΦΙΑΣΜΕΝΟΣ
Παρασκευή 24/11/2006	14:00	17 °C	75 %	6 Μποφόρ ΝΑ	ΣΥΝΝΕΦΙΑΣΜΕΝΟΣ
Παρασκευή 24/11/2006	20:00	16 °C	81 %	5 Μποφόρ ΝΑ	ΣΥΝΝΕΦΙΑΣΜΕΝΟΣ

www.meteo.gr

ΚΤΕΟ

Από 01-11-2006 έως 30-11-2006 επιβατικά (Ε.Ι.Χ.) και φορτηγά μέχρι και 3,5Τ με αριθμούς κυκλοφορίας ΡΟΗ 4501 έως 6500.

Επίσης καλούνται όλα τα παραπάνω οχήματα να προβούν σε τεχνικό έλεγχο σε οποιοδήποτε Κ.Τ.Ε.Ο. ή Ι.ΚΤΕΟ της χώρας.
Επίσης θα ελέγχονται όσα οχήματα υποχρεούνται βάσει παλαιότερων προγραμμάτων πρόσκλησης.

Η ΡΟΔΙΑΚΗ

ΙΔΡΥΤΗΣ Εμμ. Καλαμπίκης
ΙΔΙΟΚΤΗΣΙΑ Υιοι Σ. Τσοπανάκη, Η. Κωτιάδης Ο.Ε.
ΕΚΔΟΤΗΣ Ήβη Γ. Τσοπανάκη

ΔΙΕΥΘΥΝΤΗΣ
Σπύρος Παγκάς
ΑΡΧΙΣΥΝΤΑΚΤΗΣ
Λουκάς Μαστής
ΣΥΝΤΑΞΗ
Μιχάλης Μαστής, Κυριακή Πετρίδου, Βαρβάρα Μπογδάνου, Ελευθερία Πελλού, Κυριάκος Κεσκινίδης
ΑΘΛΗΤΙΚΑ
Μανόλης Μπάτης, Νικήτας Κουσκούσης, Κώστας Παντίδος, Παύλος Ντοκουόπιλ, Σούγγαρη Μάγδα
ΥΠΕΥΘ. ΔΙΑΦΗΜΙΣΤΙΚΟΥ ΤΜΗΜΑΤΟΣ
Λάζαρος Λαζαράκης
ΛΟΓΙΣΤΗΡΙΟ - ΔΙΑΦΗΜΙΣΕΙΣ
Μάρκου Μαλλιαράκη 11 Τηλ 22410 22210 - 22410 75230 Fax 22410 22471
ΓΡΑΦΕΙΑ ΣΥΝΤΑΞΗΣ
Μάρκου Μαλλιαράκη 11 Τηλ.22410 24610 Fax 22410 75641
ΑΘΛΗΤΙΚΟ ΤΜΗΜΑ
Τηλ 22410 75640
www.rodiaki.gr
irodiaki@otenet.gr

BOUTIQUE LACOSTE ΔΙΑΚΟΣΑΒΒΑΣ
Αμερικής & Λαμπράκη γωνία
τηλ. (22410)25777/21253
Σωκράτους 52, Παλιά Πόλη
τηλ. (22410)25684/38425
OUTLET Δενδρινού 26 τηλ. (22410)22500
AE1464

ΤΟ ΘΕΜΑ ΤΩΝ ISLAND GAMES, ΧΑΡΑΚΤΗΡΙΣΤΙΚΟ ΠΑΡΑΔΕΙΓΜΑ ΤΗΣ ΑΝΙΣΗΣ ΜΕΤΑΧΕΙΡΙΣΗΣ ΤΗΣ ΡΟΔΟΥ

Το ποτήρι ξεχείλισε πιά...

Μας χρωστάνε πολλά, δεν τους χρωστάμε τίποτα •Και θα πρέπει επιτέλους το αθηνοκεντρικό κράτος να νιώσει καυτή την ανάσα μας

Από... 40 κύματα έπρεπε να περάσει η υπόθεση της τέλεσης των Island Games στη Ρόδο, μέχρι να φθάσουμε τελικά σε αίσιο τέλος σχετικά με τη χρηματοδότηση κατασκευής των αθλητικών υποδομών που απαιτούνται για μια τόσο μεγάλη διοργάνωση (σχετικό γράφουμε σε άλλη σελίδα). Στο μεσοδιάστημα, οι Ροδίτες παρακολουθούσαν μουδιασμένοι τις εξελίξεις, βλέποντας το όνομα του νησιού να οδεύει προς πραγματικό εξευτελισμό, αφού θα αναγκαζόμασταν να ενημερώσουμε την Ευρωπαϊκή επιτροπή των Island Games, ότι δεν μπορούμε να φέρουμε εις πέρας ένα εγχείρημα, που μόνοι μας είχαμε διεκδικήσει να διεκπεραιώσουμε.

Αιτία, δεν είναι άλλη, από την αδιαφορία ΟΛΩΝ των αρμοδίων που πέρασαν από τη Γενική Γραμματεία Αθλητισμού, να δημιουργήσουν στο νησί τις απαραίτητες αθλητικές υποδομές που ήταν υποχρεωμένοι να κάνουν.

Και η περίπτωση των Island games είναι μια μικρή μόνο λεπτομέρεια μπροστά σ' ένα βουνό από προβλήματα που αντιμετωπίζει ο τόπος και τα οποία δεν βρίσκουν ποτέ λύσεις μια και οι Ροδίτες, σύμφωνα με τον συγχωρεμένο τον Κουτσόγιωργα είναι βολικοί και μπορείς να τους ξεπεράσεις εύκολα.

Φθάσαμε λοιπόν στο σημείο το όνομα και η φήμη της Ρόδου στο εξωτερικό να κινδυνεύουν με ανυπολόγιστες συνέπειες και στον οικονομικό τομέα, μέσω του τουρισμού. Διότι όλοι αντιλαμβάνονται τα δυσμενέστατα σχόλια που θα γίνονταν στον Ευρωπαϊκό τύπο, όπου τα Island Games είναι θεσμός γνωστός και με κύρος, αν δηλώναμε «αδυναμία» να φανούμε συνεπείς σε κάτι που μόνοι μας είχαμε αναλάβει. Στα μάτια όλων θα φαινόμασταν ανίκανοι, ασυνεπείς και τριτοκοσμικοί.

Ο κίνδυνος που υπήρχε επέφερε αγωνία σε πολλούς κατοίκους του νησιού, κάτι που φαίνεται και από τις επιστολές τους προς την Ροδιακή, με χαρακτηριστικότερη ίσως αυτή του κ. Κώστα Παλιούρη. Μπροστά στον κίνδυνο να γίνουμε ο περίγελος της Ευρώπης, ο κ. Παλιούρης με την επιστολή του πρότεινε ακόμη και την εθελοντική φορολόγηση όλων των κατοίκων, ώστε να βρεθούν τα χρήματα και να κατασκευαστούν οι αθλητικές υποδομές που είναι απαραίτητες, προκειμένου να διεξαχθούν κανονικά οι «μικροί Ολυμπιακοί Αγώνες» όπως έχουν χαρακτηριστεί τα Island Games, με τη συμμετοχή χιλιάδων αθλητών, πολλαπλάσιων θεατών και διεθνή απόηχο.

Αυτοί ήταν άλλωστε και οι λόγοι για τους οποίους η Ρόδος ζήτησε και πήρε την διοργάνωση των Island Games. Το εγχείρημα ήταν παρακινδυνευμένο, καθώς δεν είχαμε αθλητικές υποδομές, αλλά κανείς δεν μπορούσε να φανταστεί τότε ότι οι αρμόδιοι θα επιδείκνυαν τέτοιον... παχυδερμισμό. Κάθε λογικός άνθρωπος περίμενε ότι η ανάληψη αυτών των αγώνων από τη Ρόδο, που θα προβάλουν το νησί μας αλλά και όλη την Ελλάδα στο εξωτερικό, θα σήμαινε συναγερμό στο υπουργείο Τουρισμού, την Γενική Γραμματεία Αθλητισμού και τον ΟΠΑΠ, που... κόπτεται κατά τα λοιπά «για τον αθλητισμό και τον πολιτισμό». Έπρεπε όμως να φθάσουμε «στο παρά πέντε» και να βρεθούν αδιάθετες πιστώσεις από το πρόγραμμα «Θησέας» για να χρηματοδοτηθούν τα αθλητικά έργα.

Τον ερχόμενο Ιούνιο λοιπόν, η Ρόδος θα βρεθεί στο επίκεντρο της δημοσιότητας και θα κερδίσει τέτοια διαφήμιση, που αν την πλήρωνε σε «σποτάκια» θα χρειαζόταν πάρα πολλά εκατομμύρια ευρώ. Παράλληλα, θα προβληθεί φυσικά και η Ελλάδα, ενώ την ίδια στιγμή θα υποδεχόμαστε στο νησί 3.000 περίπου αθλητές και συνοδούς και τηλεοπτικά κανάλια, εφημερίδες, ραδιόφωνα και περιοδικά όλης της Ευρώπης. Μπροστά σε όλα αυτά λοιπόν, η δήλωση του νέου δημάρχου Ρόδου Χατζή Χατζηευθυμίου, ότι επικοινώνησε με τον Γ.Γ. Αθλητισμού κ. Ορφανό και τον είδε «αδιάφορο», δεν μπορεί παρά να εξοργίζει. Διότι και αυτός αποδεικνύεται ως τώρα, ότι αποτελεί έναν ακόμη κρίκο στην αλυσίδα των προκατόχων του, που αγνόησαν τη Ρόδο προκλητικά επί δεκαετίες, αφήνοντάς την χωρίς αθλητικές υποδομές.

Πέρυσι, είμασταν μάλιστα η μοναδική πόλη της Ελλάδας με ομάδα στην Α1 κατηγορία του μπάσκετ, που δεν είχε ένα αξιοπρεπές κλειστό γυμναστήριο για να αγωνιστή. Δέκα χρόνια «παρακαλάμε» γι αυτό το κλειστό γυμναστήριο. Δέκα χρόνια μας κοροϊδεύουν. Και όταν τελικά αποφασίσθηκε η ανέγερσή του, το έβαλαν στο κρεβάτι του Προκρούστη και το... έκοψαν στα μέτρα τους. Λιγότερες θέσεις από αυτές που προβλέπονταν αρχικά, προφανώς για να... μην ξοδευτούν για τη Ρόδο, την οποία βλέπουν μάλλον ως τρίτης κατηγορίας πόλη. Έτσι, δεν θα μπορέσουμε ποτέ να διοργανώσουμε FINAL FOUR στη Ρόδο διότι δεν θα πληρούμε τους όρους της διοργάνωσης.

Χειρότερη ήταν η αντιμετώπιση που είχαμε για το κολυμβητήριο. Εδώ η κοροϊδία έφθασε την εικοσαετία. Μέσα σε αυτό το διάστημα, διάφοροι πολιτικοί που πέρασαν από πόστα – κλειδιά, έχτισαν κολυμβητήρια και στα πιο απομονωμένα χωριά της εκλογικής τους περιφέρειας, για να παριστάνουν στους συμπατριώτες τους το μεγάλο και τρανό. Σε χωριά, που το μόνο νερό που έχουν δει οι κάτοικοι από την αρχή του κόσμου, είναι τα ρυάκια της περιοχής και αυτό της... βρύσης.

Χαρακτηριστικό ήταν περσινό δημοσίευμα στον Αθηναϊκό τύπο, για την κατασκευή ενός κολυμβητηρίου σε ένα ορεινό χωριό. Μετά την αποπεράτωσή του λοιπόν, σύμφωνα με το ίδιο δημοσίευμα, οι κάτοικοι του χωριού έβλεπαν για πρώτη φορά κολυμβητήριο και έλεγαν μεταξύ τους, «μας φκιάξαν χαβούζα για τα ζα!».

Αντί λοιπόν να ψάχνουμε να βρούμε χρήματα από τα αδιάθετα κονδύλια του «Θησέας», θα έπρεπε από την πρώτη στιγμή να προστρέξουν η Γ.Γ. Αθλητισμού και ο ΟΠΑΠ να χρηματοδοτήσουν τα αθλητικά έργα που είναι απαραίτητα και έπρεπε να είχαν κατασκευαστεί στη Ρόδο πριν από πάρα πολλά χρόνια. Α, και πριν φύγουν, θα έπρεπε να μας ζητήσουν και συγνώμη για την καθυστέρηση του ενδιαφέροντός τους.



"Και μια επιστολή αγωνίας από έναν Ροδίτη"

Ο ΟΠΑΠ, που πραγματικά θησαυρίζει από το νησί της Ρόδου, όπου παίζονται στα παιχνίδια του πάρα πολλά χρήματα κάθε εβδομάδα, δείχνει όμως να έχει διαφορετικές προτεραιότητες. Να χρηματοδοτήσει τα χρέη του ΠΑΟΚ, του Άρη, του Ηρακλή, ή οποιασδήποτε άλλης επαγγελματικής ομάδας. Αν αυτό δεν λέγεται αίσχος, πώς ονομάζεται;

Όσο για το υπουργείο Τουρισμού και την κ. Πετραλιά, τα ίχνη του ενδιαφέροντός τους αγνοούνται, απλά διότι ποτέ δεν υπήρξαν. Πλήρη απουσία από το δύσκολο εγχείρημα που ανέλαβε η Ρόδος. Κατά τα λοιπά, οι δηλώσεις για «εναλλακτικό τουρισμό» είναι σε ημερήσια διάταξη. Απλά να παρατηρήσουμε ότι τα Island Games αποτελούν μεταξύ των άλλων και ίσως πρωτίστως για τη Ρόδο ΚΑΙ αθλητικό τουρισμό, ο οποίος σαφώς περιλαμβάνεται στις εναλλακτικές μορφές τουρισμού.

Προφανώς η Ρόδος δεν έχει δικαίωμα στις εναλλακτικές μορφές τουρισμού. Δεν έχει δικαίωμα στις αθλητικές υποδομές. Δεν έχει δικαίωμα στη διοργάνωση μεγάλων γεγονότων με πανευρωπαϊκό αντίκτυπο. Έχει δικαίωμα μόνο να «αρμέγεται». Και να αγωνιά.

ΕΠΙΣΤΟΛΗ κ. ΠΑΛΙΟΥΡΗ

Αυτή την αγωνία εκφράζει με την επιστολή του στη Ροδιακή ο κ. Κώστας Παλιούρης, που δηλώνει πρόθυμος να βάλει από την τσέπη του χρήματα και να κάνει αυτό που η Πολιτεία είχε χρέος να κάνει. Τώρα βέβαια δεν θα χρειαστεί. Θεωρούμε όμως ότι η επιστολή του προς τη Ροδιακή δείχνει και αποδεικνύει την αγάπη αλλά και την αγωνία τη δική του και χιλιάδων άλλων Ροδίων σαν αυτόν, για τον τόπο τους. Για το λόγο αυτό τη δημοσιεύουμε παρακάτω.

"Μετά τα όσα είδαν το φως της δημοσιότητας σχετικά με την υστέρηση των απαραίτητων έργων για την επιτυχή διοργάνωση των αγώνων και λαμβάνοντας υπ'όψη ότι η επιτυχής διεξαγωγή τους θα έχει τεράστιο όφελος για τον τουρισμό της Ρόδου λόγω της διαφήμισης που θα τους συνοδεύσει καθ' όλη τη διάρκεια της διεξαγωγής των αλλά και του απόηχου στους χιλιάδες επισκέπτες που θα τους παρακολουθήσουν, επειδή η επιτυχής διεξαγωγή τους είναι υπόθεση όλης της Ρόδου.

Προτείνω

Την **εθελοντική** φορολόγηση όλων μας και πιο συγκεκριμένα

1. των ξενοδόχων όλων των κατηγοριών ξενοδοχείων
2. των επιχειρηματιών και καταστηματαρχών όλου του νησιού
3. των δικηγόρων
4. του Ιατρικού Συλλόγου
5. των μελών του ΤΕΕ τμήματος Δωδεκανήσου
6. των μελών του Φαρμακευτικού Συλλόγου
7. των ξενοδοχοϋπαλλήλων με ένα ημερομίσθιο κ.λπ.

Γιατί η σωστή διεξαγωγή των αγώνων είναι υπόθεση όλων μας, μας αφορά όλους και θα είναι επωφελής για όλους, μιά και η ανάπτυξη του τουρισμού είναι η **μοναδική πηγή ζωής για όλο το νησί.**

Νομίζω ότι η πρότασή μου αυτή είναι πραγματοποιήσιμη και βασίζεται στις δυνατότητες όλων μας βοηθώντας τον τόπο μας στις πραγματικές του ανάγκες. Ας συμμετάσχουμε προς όφελος ενός εκάστου εξ ημών αλλά συγχρόνως και του συνόλου.

Είμαι βέβαιος ότι αν πάρουμε ζεστά την υπόθεση, εύκολα θα μπορέσουμε να συγκεντρώσουμε ένα σοβαρό ποσό που θα ανακουφίσει την οργανωτική επιτροπή των αγώνων.

Ας αναλάβει ένας φορέας την οργάνωση αυτής της προσπάθειας και ας συνδράμουν αφιλοκερδώς και οι τοπικοί ραδιοφωνικοί και τηλεοπτικοί σταθμοί στη διάδοση αυτής της πρότασης, μη εξαιρουμένου και του Εργατικού Κέντρου.

Πες το με μια φωτογραφία

Η "Ροδιακή" στο πλαίσιο της πολυφωνίας και του πλουραλισμού που την διακρίνει, αποφάσισε να ανοίξει τις στήλες της, σε όλους τους αναγνώστες.

Μπορεί ο κάθε αναγνώστης να καταθέσει το δικό του παράπονο, την δικιά του επισήμανση για τα κακώς κείμενα, με μια φωτογραφία (και δύο και τρεις και όσες θέλει). Με σχόλια ή χωρίς σχόλια. Επωνύμως ή όχι.

Μια φωτογραφία άλλωστε αξίζει χίλιες λέξεις. Οσοι λοιπόν θέλουν, με δεδομένο ότι τόσο στη Ρόδο όσο και στα άλλα νησιά η θεματολογία είναι ανεξάντλητη, μπορούν να στείλουν όποιες φωτογραφίες θέλουν. ***Είτε σε ηλεκτρονική μορφή (σε ανάλυση 300dpi) στην διεύθυνση irodiaki@otenet.gr είτε ταχυδρομικά (έγχρωμες ή ασπρόμαυρες) στην διεύθυνση Μ. Μαλλιαράκη 11 Ρόδος 85100***

Οι φωτογραφίες να μην αφορούν τα κακώς κείμενα αλλά και τα καλώς κείμενα. Και σε αυτή την περίπτωση οι στήλες της "Ροδιακής" είναι ανοικτές αφού τα καλά λειτουργούν ως μέτρο σύγκρισης.

Περιμένουμε λοιπόν.



Στη συγκέντρωση υποψηφίων νομαρχών

Στην Αθήνα μεταβαίνει ο Βασίλης Υψηλάντης

Θα έχει και άλλες συναντήσεις



Ο επικεφαλής της Ανεξάρτητης Νομαρχιακής Παράταξης "Δωδεκανησιακή Ενωτική Κίνηση" Βασίλης Α. Υψηλάντης μεταβαίνει σήμερα στην Αθήνα, όπου θα παραστεί στη συγκέντρωση των υποψηφίων νομαρχών, που στηρίχθηκαν στις πρόσφατες εκλογές από τη Νέα Δημοκρατία. Η εκδήλωση θα γίνει σήμερα Πέμπτη 23 Νοεμβρίου 2006 και ώρα 13.30 μ.μ., στο ξενοδοχείο IMPERIAL ATHENS.

Ο Βασίλης Υψηλάντης κατά την παραμονή του στην Αθήνα, θα συναντηθεί με τον υπουργό Εσωτερικών κ. Προκόπη Παυλόπουλο και το γενικό γραμματέα της Νέας Δημοκρατίας κ. Λευτέρη Ζαγορίτη.

Εντοπίστηκαν λαθρομετανάστες χθες στο Φαρμακονήσι

Στις Βόρειες ακτές του Φαρμακονησίου εντοπίστηκαν χθες το πρωί 5 λαθρομετανάστες οι οποίοι επέβαιναν σε φουσκωτή κωπήλατη λέμβο.

Τους λαθρομετανάστες εντόπισαν άνδρες της Λιμενικής Αρχής Λέρου και σε έλεγχο που τους έκαναν διαπίστωσαν ότι στερούνταν ταξιδιωτικών εγγράφων.

Αξίζει να σημειωθεί πως οι αλλοδαποί μόλις αντιλήφθηκαν το πλωτό του Λιμενικού έπεσαν στη θάλασσα και περισυνελέγησαν από το πλήρωμα του σκάφους.

Προανάκριση για την υπόθεση διενεργεί το Λιμεναρχείο Λέρου.

Και άλλη σύλληψη

Έναν 32χρονο αλλοδαπό συνέλαβαν χθες το πρωί άνδρες του Λιμεναρχείου Καλύμνου όταν κατά την αποβίβαση του στο λιμάνι του νησιού, από πλοίο της γραμμής, σε έλεγχο που του έγινε δεν έφερε τα απαραίτητα ταξιδιωτικά έγγραφα.

Στην Αθήνα οι δήμαρχοι Καλλιθέας-Αφάντου

Νέα συνάντηση για το γκολφ Αφάντου σήμερα

Συνάντηση Πετραλιά-Παυλίδη χθες για θέματα τουρισμού μεταξύ των οποίων και η αναβάθμιση της ΑΣΤΕΡ





Στην τελική ευθεία βρίσκονται πλέον οι διαδικασίες για να βγει στον "αέρα" ο διαγωνισμός εκμίσθωσης του γκολφ Αφάντου, με δεδομένη την πρόθεση της κυβέρνησης να δρομολογήσει τις διαδικασίες αξιοποίησης και αναβάθμισης, της ευρύτερης περιοχής.

Οι σχετικές αποφάσεις, έχουν ήδη ληφθεί και οι αρμόδιες υπηρεσίες, εργάζονται εντατικά για να βγει στον αέρα η προκήρυξη.

Στο πλαίσιο αυτό εντάσσεται και η προγραμματισμένη για σήμερα το μεσημέρι συνάντηση του διευθύνοντα συμβούλου της ΕΤΑ κ. Ζαχαρόπουλου με το δήμαρχο Καλλιθέας κ. Γιάννη Ιατρίδη και το νεοεκλεγέντα δήμαρχο Αφάντου κ. Σ. Διακοσταματίου.

Η συνάντηση είναι προγραμματισμένη για τις 12 το μεσημέρι και αναμένεται ότι από την πλευρά των δύο δημάρχων θα ζητηθεί το χρονοδιάγραμμα αξιοποίησης του γκολφ αλλά και επιμέρους ζητήματα που έχουν να κάνουν με τα ανταποδοτικά οφέλη για τους δύο δήμους.

Παράλληλα σήμερα στην Αθήνα ο νέος δήμαρχος Αφάντου κ. Διακοσταματίου θα έχει συνάντηση με αρμόδιους της Κτηματικής Εταιρείας του Δημοσίου για την παραχώρηση στο δήμο της έκτασης, όπου βρίσκονται οι εγκαταστάσεις της "Φωνής της Αμερικής" στ' Αφάντου.

Στη συνάντηση είναι πιθανόν ότι θα παρευρίσκεται και ο βουλευτής Δωδεκανήσου κ. Βασίλης Χρύσης.

ΣΥΝΑΝΤΗΣΗ ΠΑΥΛΙΔΗ - ΠΕΤΡΑΛΙΑ

Το θέμα του γκολφ ήταν επίσης το αντικείμενο της συνάντησης που είχε ο υπουργός Αιγαίου και Νησιωτικής Πολιτικής κ. Αρ. Παυλίδης με την υπουργό Τουριστικής Ανάπτυξης κ. Φάνη Πάλλη - Πετραλιά.

Στη συνάντηση αυτή συζητήθηκαν γενικότερα θέματα συνεργασίας των δύο υπουργείων.

Ειδικότερα σε ανακοίνωση που εκδόθηκε αναφέρονται τα εξής:

"Με πρωτοβουλία του υπουργού Αιγαίου και Νησιωτικής Πολιτικής κ. Α. Παυλίδη οργανώθηκε καθιερωμένη σύσκεψη συνεργασίας με την υπουργό Τουριστικής Ανάπτυξης κα Φ. Πάλλη – Πετραλιά, στην οποία έλαβαν μέρος και υπηρεσιακοί παράγοντες των δύο Υπουργείων.

Κατά τη σύσκεψη συζητήθηκαν θέματα αναφερόμενα στην εξέλιξη ζητημάτων που αφορούν στις δραστηριότητες στους νομούς Λέσβου, Χίου, Σάμου, Κυκλάδων και Δωδεκανήσου των εποπτευομένων από το Υπουργείο Τουριστικής Ανάπτυξης οργανισμών :

1) ΕΟΤ : Τουριστική Προβολή

2) ΕΤΑ : Golf, Μαρίνες, Αξιοποίηση ακινήτου περιουσίας

3) ΟΤΕΚ : Σχολές Τουρισμού, Αναβάθμιση

Συμφωνήθηκε επανάληψη της συσκέψεως προκειμένου αναλυτικά να συζητηθεί ο σχεδιασμός των δραστηριοτήτων στο Αιγαίο κατά το Δ' ΚΠΣ καθώς και τα της γενικότερης τουριστικής ανάπτυξης των νησιών".

ΕΠΙΠΛΑ
ΚΟΥΖΙΝΑΣ
ΑΠΟ 29 ΕΥΡΩ ΤΟ ΜΗΝΑ*
ΒΟΛΑΣ
ΚΟΥΖΙΝΕΣ
*ΔΕΝ ΠΕΡΙΛΑΜΒΑΝΕΤΑΙ ΤΟΠΟΘΕΤΗΣΗ, ΠΑΓΚΟΣ ΚΑΙ ΝΕΡΟΧΥΤΗΣ
*Ο ΔΙΑΚΑΝΟΝΙΣΜΟΣ ΑΦΟΡΑ 48ΜΗΝΗ ΕΞΟΦΛΗΣΗ ΚΑΙ ΠΕΡΙΛΑΜΒΑΝΕΙ ΦΠΑ 13%
Λ. ΕΛΕΥΘΕΡΙΑΣ 43-45 ΚΡΕΜΑΣΤΗ ΡΟΔΟΣ - ΤΗΛ. 22410 91275
FAX: 22410 94370 -- e-mail: lazarosvolas@yahoo.gr
πλαίσιο

ΣΤΑΥΡΙΑΣ
ΚΑΤΑΣΚΕΥΕΣ ΤΗΛ. 22410 - 60770 ΚΙΝ. 6944 - 677700
ΠΩΛΟΥΝΤΑΙ
ΝΕΟΔΜΗΤΕΣ ΚΑΤΟΙΚΙΕΣ
ΣΑΒΒΕΝΑΣ Γ. ΑΡΧΙΤΕΚΤΟΝΑΣ
ΧΡΙΣΤΟΠΟΥΛΟΣ Κ. ΠΟΛΙΤ. ΜΗΧΑΝΙΚΟΣ
ΘΕΣΗ : ΣΟΡΩΝΗ
- ΕΝΤΟΣ ΟΙΚΙΣΜΟΥ
- ΣΕ ΠΡΟΝΟΜΙΑΚΗ ΘΕΣΗ
- ΔΙΩΡΟΦΕΣ ΚΑΤΟΙΚΙΕΣ ΑΠΟ 105 -135 Τ.Μ.
- ΑΡΙΣΤΗ ΚΑΤΑΣΚΕΥΗ
ΟΛΟΚΛΗΡΩΜΕΝΕΣ
ΑΠΟ 180.000,00 €
ΚΑΙ ΜΕ
- ΔΙΑΜΟΡΦΩΜΕΝΟΥΣ ΕΞΩΤΕΡΙΚΟΥΣ ΧΩΡΟΥΣ (ΑΥΛΕΣ , ΠΑΡΚΙΝΓΚ, ΚΗΠΟ)
- ΠΕΡΙΤΟΙΧΙΣΜΕΝΟ ΟΙΚΟΠΕΔΟ
- ΑΤΟΜΙΚΟ ΒΟΘΡΟ
- ΥΠΟΓΕΙΕΣ ΣΥΝΔΕΣΕΙΣ ΜΕ ΟΛΕΣ ΤΙΣ ΠΑΡΟΧΕΣ (ΥΔΡ. ΗΛΕΚΤ. ΤΗΛ.)
ΑΕ 1905

Άλλοι δύο νεκροί χθες στη Ρόδο και στην Κω

Θερίζουν τα τροχαία στη Ρόδο

Μέχρι τα τέλη Σεπτεμβρίου ο αριθμός των νεκρών ανήλθε σε 21 από τους οποίους οι περισσότεροι ήταν νέοι. Έντονος ο προβληματισμός στις αρμόδιες αρχές.

Δύο ακόμα θύματα της ασφάλτου «γράφτηκαν» από χθες στον μακρύ κατάλογο των τροχαίων δυστυχημάτων σε Ρόδο και Κω αντίστοιχα. Πρόκειται για έναν 28χρονο που υπηρετούσε την στρατιωτική του θητεία στο νησί της Ρόδου και ο οποίος τραυματίστηκε σοβαρά σε τροχαίο κοντά στην Κρεμαστή, τα ξημερώματα του περασμένου Σαββάτου και έναν 58χρονο ο οποίος σκοτώθηκε στην Κω χθες το πρωί, όταν το αυτοκίνητο που οδηγούσε έπεσε στον γκρεμό!

Ρεπορτάζ
Μιχάλης Μαστής
mihalis@rodiaki.gr
Ελευθερία Πελλού
pelloue@rodiaki.gr

Συνολικά από την αρχή του χρόνου, το σύνολο των θυμάτων από τροχαία ατυχήματα, έχει ξεπεράσει τους 21 σε ολόκληρη τη Ρόδο, ενώ ακόμα πιο τραγικό είναι ότι η πλειοψηφία των θυμάτων ήταν οδηγοί ηλικίας από 18 έως και 30 ετών!

Σημειολογικά, αξίζει να επισημανθεί ότι χθες το απόγευμα η **Εταιρία Υποστήριξης Θυμάτων Τροχαίων Ατυχημάτων (ΕΥΘΥΤΑ) με αφορμή και την Παγκόσμια ημέρα μνήμης των θυμάτων σε τροχαία δυστυχήματα, διοργάνωσε στη Ρόδο επιμνημόσυνη δέηση στον Ιερό Ναό Ευαγγελισμού Ρόδου, με κύριο σύνθημα «όχι άλλα θύματα στην άσφαλτο.»**

Όπως ανακοίνωσε μάλιστα η πρόεδρος του Συλλόγου της Εταιρίας Υποστήριξης Θυμάτων Τροχαίων Ατυχημάτων κ. Ελένη Καρύδη, στόχος όλης αυτής της προσπάθειας, είναι να ευαισθητοποιηθούν άπαντες σε ένα τόσο σοβαρό και άκρως ανθρώπινο ζήτημα.

ΘΡΗΝΟΣ ΓΙΑ ΤΟΝ 28 ΧΡΟΝΟ

Το τελευταίο θύμα της ασφάλτου, που χθες το απόγευμα η σορός του μεταφέρθηκε αεροπορικώς στην ιδιαίτερή του πατρίδα την Κάτω Αχαγιά, βρέθηκε βαριά τραυματισμένος από διερχόμενους οδηγούς, στις 4 τα ξημερώματα του περασμένου Σαββάτου στην επαρχιακή οδό από την Κρεμαστή προς τα Μαριτσά.

Ο άτυχος 28χρονος, κινούνταν με δίκυκλη μοτοσικλέτα όταν κάτω από αδιευκρίνιστες ακόμα συνθήκες έχασε τον έλεγχο, βγήκε από τον δρόμο και προσέκρουσε σε δέντρο.

Το δυστύχημα σημειώθηκε κοντά στο στρατιωτικό αεροδρόμιο των Μαριτσών. Ο 28χρονος εντοπίστηκε από διερχόμενο οδηγό αυτοκινήτου, που ειδοποίησε και το νοσοκομείο της Ρόδου.

Από το περασμένο Σάββατο μέχρι και χθες τα ξημερώματα (όπου υπέκυψε στα τραύματα του) νοσηλεύονταν στην εντατική μονάδα του νοσοκομείου της Ρόδου, δίνοντας μάχη για να κρατηθεί στη ζωή.

Έρευνα για τα αίτια του νέου τροχαίου δυστυχήματος, που κόστισε τη ζωή στον 28χρονο διενεργεί το αστυνομικό τμήμα Ιαλυσού.

ΘΑΝΑΤΗΦΟΡΟ ΚΑΙ ΣΤΗΝ ΚΩ

Σύμφωνα με την αστυνομία, το θανατηφόρο τροχαίο στο νησί της Κω, σημειώθηκε στις 9 παρά 10 χθες το πρωί, στο 30 χιλιόμετρο της Επαρχιακής Οδού Πυλίου - Καρδάμαινα. Από τα στοιχεία της αστυνομίας, προκύπτει ότι ιχ αυτοκίνητο που οδηγούσε 58χρονος από την Κω εξαιτίας λανθασμένου χειρισμού ξέφυγε από την πορεία του, προσέκρουσε σε χωμάτινο ανάχωμα και κατέπεσε στον γκρεμό, με αποτέλεσμα τον θανάσιμο τραυματισμό του. Προανάκριση ανέλαβε και διενεργεί το αστυνομικό τμήμα της περιοχής.

Χθες λίγο μετά τις 3.30 το απόγευμα επίσης στην περιοχή Φανερωμένης κοντά στο ξενοδοχείο «Καψής» κατεγράφη ένα ακόμα τροχαίο ατύχημα, με σοβαρά τραυματία νεαρό που οδηγούσε μοτοσικλέτα.

ΘΕΡΙΖΟΥΝ ΤΑ ΤΡΟΧΑΙΑ

Τα περιστατικά των τροχαίων δυστυχημάτων αλλά και των σοβαρών τραυματισμών, προκαλούν εκ των πραγμάτων έντονη ανησυχία τόσο στους κατοίκους του νησιού μας, όσο και στις αρμόδιες υπηρεσίες της Τροχαίας Ρόδου που εν τούτοις κάνουν ότι μπορούν για να περιορίσουν στο ελάχιστο τις ανθρώπινες απώλειες.

Μεγάλες ταχύτητες και χρήση αλκοόλ θερίζουν στην κυριολεξία αφού όπως προκύπτει είναι οι βασικές αιτίες για τα τροχαία ατυχήματα και δυστυχήματα.

Τα στοιχεία αυτά προκαλούν πραγματικά ανατριχίλα, αφού παρά τις συστάσεις και τις επισημάνσεις που γίνονται από τις αρμόδιες αρχές εξακολουθούμε να οδηγούμε αγνοώντας κινδύνους που μπορεί να κοστίσουν ζωές.

Όπως είχε επισημάνει σε μια σημαντική ημερίδα για τα τροχαία ατυχήματα που είχε γίνει πριν από μερικούς μήνες ο διοικητής του **Τμήματος Τροχαίας Ρόδου, Αστυνόμος Α΄κ. Φώτης Νικολόπουλος** «Το τροχαίο ατύχημα δεν μπορεί να αντιμετωπίζεται ως τυχαίο γεγονός αλλά ως αποτέλεσμα της συνισταμένης των 4 παραγόντων που συνθέτουν το πρόβλημα της οδικής ασφάλειας και συγκεκριμένα, του χρήστη ως υποκείμενο και συμπεριφορά του οχήματος, τη οδικής υποδομής και του οδικού περιβάλλοντος και του ελέγχου του συστήματος.

Η οδική ασφάλεια αποτελεί ουσιώδη συνιστώσα της ποιότητας της ζωής και του πολιτισμού μας. **Η αντιμετώπιση των τροχαίων ατυχημάτων και η οδική ασφάλεια είναι κατ' εξοχήν υπόθεση του κράτους και πρέπει να αποτελεί κυρίαρχο στοιχείο κάθε κυβερνητικής πολιτικής».**

Από τα στατιστικά στοιχεία, προκύπτει πάντως, σε ότι αφορά τα οχήματα που εμπλέκονται στα δυστυχήματα, παρατηρείται το τελευταίο χρόνο ίσος αριθμός ι.χ., δικύκλων και φορτηγών, σε αντίθεση με προηγούμενα χρόνια όπου την «πρωτιά» διατηρούσαν τα ι.χ. επιβατικά αυτοκίνητα. **Οι ηλικίες των «θυμάτων» των ατυχημάτων είναι από 25 έως 35 ετών με «πρωταγωνιστές» τους άνδρες, ενώ οι «συνήθης» ώρες των δυστυχημάτων είναι κυρίως τα ξημερώματα.**

Σημαντικό πάντως είναι το γεγονός ότι παρά την αντίληψη που επικρατεί, οι εμπλεκόμενοι σε τροχαία ατυχήματα ή δυστυχήματα είναι κάτοικοι του νησιού μας, λιγότεροι από άλλες περιοχές της χώρας και ελάχιστοι τουρίστες.

Εκπληκτικά είναι και τα στοιχεία που προκύπτουν αναφορικά με τα αλκοτέστ. Για μέθη (το 2002-2005 διενεργήθηκαν συνολικά **65.430 και βεβαιώθηκαν 2.858 παραβάσεις),** για υπερβολική ταχύτητα (το ίδιο διάστημα έγιναν 114.992 έλεγχοι και εντοπίστηκαν **11.449** «βιαστικοί» οδηγοί), έλεγχοι σε φορτηγά και τουριστικά λεωφορεία με συνδρομή και μικτών συνεργείων νομαρχίας, έντονη και συνεχής - εμφανή παρουσία περιπολικών οχημάτων στα χιλιομετρικά σημεία όπου άλλα έτη παρατηρήθηκε συχνότητα τροχαίων ατυχημάτων, προς αποφυγή σοβαρών παραβάσεων, καθώς και η παρουσία και συνδρομή συμβατικών αυτοκινήτων της αστυνομίας και η δραστηριοποίηση στο τομέα της πρόληψης με ομιλίες, διανομή έντυπου ενημερωτικού



παραβάσεις που βεβαιώθηκαν ανέρχονται σε αρκετές εκατοντάδες.

Συνολικά σε ολόκληρο το νομό εντοπίστηκαν στο πρώτο εξάμηνο του 2006 1.322 οδηγοί να έχουν ξεπεράσει το επιτρεπόμενο όριο ταχύτητας, 739 να μην φορούν ζώνη ασφαλείας, 1.891 δικυκλιστές χωρίς προστατευτικό κράνος, 477 οδηγοί να κινούνται στο αντίθετο ρεύμα κυκλοφορίας, 283 να πραγματοποιούν αντικανονικό προσπέρασμα και 149 να έχουν παραβιάσει ερυθρό σηματοδότη.

Σημαντικός είναι και αριθμός των ελέγχων που διενεργήθηκαν για μέθη. Πιο συγκεκριμένα οι αστυνομικοί έλεγξαν συνολικά 8.721 άτομα, εντοπίζοντας συνολικά 458 υπό την επήρεια αλκοόλ.

Στο «στόχαστρο» τέλος των αστυνομικών κλειδώθηκαν και χιλιάδες δίκυκλα, όπου κατά τη διάρκεια των ελέγχων βεβαιώθηκαν 2.232 παραβάσεις για στέρηση άδειας ικανότητας οδήγησης, 346 για στέρηση ασφαλιστηρίου συμβολαίου και 290 για στέρηση άδειας κυκλοφορίας.

Αξίζει να σημειωθεί ότι οι «εξορμήσεις» των ανδρών των υπηρεσιών της Αστυνομικής Διεύθυνσης Δωδεκανήσου θα συνεχιστούν με τους ίδιους ρυθμούς και το επόμενο διάστημα με στόχο πάντα την καταστολή της εγκληματικότητας στη περιοχή μας, αλλά και μείωση - στο μέτρο του δυνατού- των τροχαίων ατυχημάτων.



Ένωση Τεχνιτών ΔΕΗ

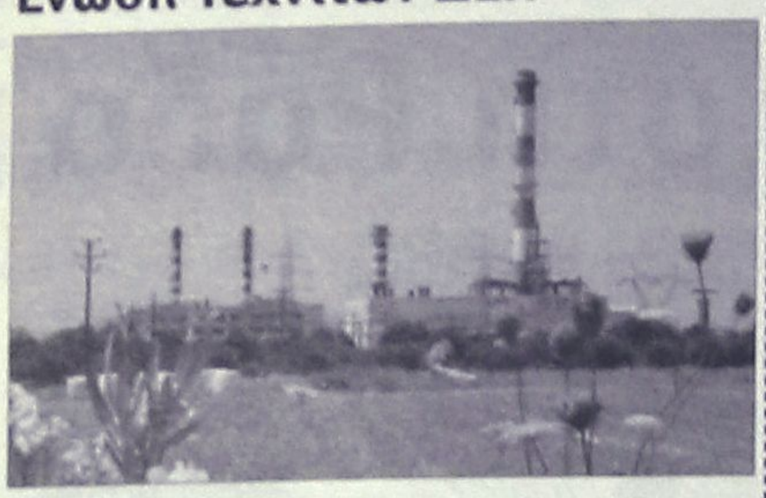

Δεν επαρκούν οι προσλήψεις

Εξέδωσαν ανακοίνωση

Δεν επαρκούν οι προσλήψεις προσωπικού που προγραμματίζει η ΔΕΗ στην περιοχή μας! Την άποψη αυτή εκφράζει με ανακοίνωση που εξέδωσε η Ένωση Τεχνικών ΔΕΗ του ΑΗΣ Ρόδου, ζητώντας από τους τοπικούς φορείς να δραστηριοποιηθούν για να γίνουν περισσότερες προσλήψεις.

Ειδικότερα, στην ανακοίνωση που εκδόθηκε αναφέρονται τα εξής:

«Μετά τα πρόσφατα δημοσιεύματα του τοπικού Τύπου περί των προσλήψεων στη ΔΕΗ, θέλουμε να σας ενημερώσουμε για τα εξής:

Είναι θετικό και συμβάλλει στην οριστική λύση του προβλήματος η προβολή των θεμάτων που έχουν να κάνουν με το ενεργειακό. Η πρόσφατα εξαγγελθείσα προκήρυξη για το προσωπικό είναι προς τη σωστή κατεύθυνση, πλην όμως είναι μία μικρή ανάσα στη δύσκολη κατάσταση που βρισκόμαστε.

Οι θέσεις εργασίας που εγκρίθηκαν δεν καλύπτουν ούτε τις θέσεις όσων έχουν συνταξιοδοτηθεί. Μέχρι δε να προσληφθούν θα έχουν φύγει σε σύνταξη ακόμη περισσότεροι.

Ο αγώνας τώρα είναι να συντομεύσουν οι διαδικασίες και κυρίως να συμβάλλουν όλοι σ' αυτό που ως ένωση τεχνιτών και ως ομοσπονδία αγωνιζόμαστε, ο τοπικός διαγωνισμός για την οριστική αντιμετώπιση του προβλήματος και στη Ρόδο, αλλά και στα υπόλοιπα νησιά.

Στα νησιά μας είναι άμεση ανάγκη να γίνει αυτό διότι, στους απομονωμένους σταθμούς και δίκτυα χρειάζεται περισσότερο από το διασυνδεδεμένο σύστημα και είναι πρώτη προτεραιότητα.

Καλούμε όλους τους παράγοντες της Δωδεκανήσου να δραστηριοποιηθούν προς αυτή την κατεύθυνση.

Με εκτίμηση
Για την ΤΔΕ/ΕΤΕ ΑΗΣ Ρόδου
Ο πρόεδρος
Μ. ΧΑΡΟΚΟΠΟΣ
Ο γραμματέας
Δ. ΜΠΕΡΕΤΟΥΛΗΣ»

Στο υπουργείο Δικαιοσύνης

Παράσταση διαμαρτυρίας των δικηγόρων της Ρόδου

Κύριο θέμα η υποστελέχωση των δικαστηρίων. Συμμετέχουν και οι υπάλληλοι



Παράσταση διαμαρτυρίας στο Υπουργείο Δικαιοσύνης αλλά και στο Άρειο Πάγο θα πραγματοποιήσουν μέσα στην επόμενη εβδομάδα εκπρόσωποι του Δικηγορικού Συλλόγου Ρόδου και των δικαστικών υπαλλήλων της περιοχής μας αναφορικά με το θέμα της υποστελέχωσης των δικαστηρίων της Ρόδου.

Η ακριβής ημερομηνία για τις συναντήσεις που θα πραγματοποιηθούν στη πρωτεύουσα δεν έχουν ακόμη οριστικοποιηθεί – πιθανολογείται για τη προσεχή Δευτέρα ή Τρίτη- κάτι το οποίο θα γίνει τις επόμενες ημέρες σε συνεννόηση με τον υπουργό Αιγαίου και Νησιωτικής Πολιτικής κ. Αριστοτέλη Παυλίδη, καθώς θα παραβρεθεί στη συνάντηση στο Υπουργείο Δικαιοσύνης.

Η πρωτοβουλία αυτή λήφθηκε από τον πρόεδρο του Δικηγορικού Συλλόγου Ρόδου κ. Κώστα Σαρρή, ο οποίος συνοδευόμενος από μέλη του διοικητικού συμβουλίου του Συλλόγου αλλά και το προϊστάμενο του Πρωτοδικείου Ρόδου κ. Σταύρο Λαμπριανό θα μεταβούν στη πρωτεύουσα για να εκθέσουν για πολλοστή φορά το σοβαρό πρόβλημα έλλειψης προσωπικού που αντιμετωπίζουν οι υπηρεσίες της περιοχής μας. Παράλληλα και ο Σύλλογος Δικαστικών Υπαλλήλων Ρόδου αναμένεται να εκδώσει σχετική επιστολή, την οποία θα παραδώσουν στους αρμόδιους φορείς η αντιπροσωπεία.

Αξίζει επίσης να σημειωθεί ότι πριν από μερικούς μήνες με την έναρξη του νέου δικαστικού έτους, το διοικητικό συμβούλιο του συλλόγου των εργαζομένων στα δικαστήρια της περιοχής μας είχε αποστείλει επιστολή προς όλους τους βουλευτές του νομού, ζητώντας να παρέμβουν δυναμικά για την επίλυση του θέματος.

Όπως δήλωσαν στη «Ροδιακή» τόσο ο κ. Σαρρής όσο και ο κ. Λαμπριανός «η κατάσταση στις υπηρεσίες των δικαστηρίων της περιοχής μας έχει φθάσει πλέον στο απροχώρητο, με τον όγκο των δικαστικών υποθέσεων να αυξάνεται καθημερινά και με αποτέλεσμα οι υπάλληλοι- οι οποίοι δεν καλύπτουν ούτε τις θέσεις που προβλέπει το πανάρχαιο οργανόγραμμα». Για το λόγο αυτό και αποφασίστηκε η παράσταση διαμαρτυρίας που θα γίνει την επόμενη εβδομάδα. Σε ότι αφορά τη συνάντηση στον Άρειο Πάγο ο κ. Σαρρής θα θέσει επίσης και το βασικό θέμα του ορισμού του Κτηματολογικού δικαστή.

Σημειώνεται πάντως ότι με απόφαση που λήφθηκε από τα αρμόδια όργανα πριν από λίγο καιρό, οι θέσεις για Ειρηνοδίκες στο νησί μας αυξήθηκαν από 3 σε τέσσερις και για Πταισματοδίκες από μία σε δύο.

Υπενθυμίζεται ότι και στο νησί της Κω έχουν8 προκληθεί έντονες διαμαρτυρίες με αφορμή τη διαδικασία κατάργησης της μιας εκ των δύο οργανικών θέσεων Ειρηνοδίκη.

Ήδη οι δικηγόροι της Κω με απόφασή τους, την οποία κοινοποίησαν στο Υπουργό Δικαιοσύνης και το Νομάρχη Δωδεκανήσου, απέχουν από τα καθήκοντά τους σε ένδειξη διαμαρτυρίας για όσο χρονικό διάστημα απαιτηθεί, ενώ σε ψήφισμα που εξέδωσαν σημειώνουν ότι «η ενέργεια αυτή δείχνει ότι το υπουργείο και η Πολιτεία παραμένουν ψυχρά αδιάφοροι, στις ανάγκες της ακριτικής μας περιοχής καθώς επίσης και στην εύρυθμη λειτουργία της δικαιοσύνης».

Για το ίδιο θέμα διαμαρτυρία στον Υπουργό Δικαιοσύνης κ. Αναστάσιο Παπαληγούρα απέστειλε επίσης με σχετική επιστολή του προχθές και ο Νομάρχης Δωδεκανήσου κ. Γιάννης Μαχαιρίδης, ο οποίος ζητά «την επανεξέταση και ανάκληση της απόφασης αυτής, παράλληλα δε να ικανοποιήσετε το πάγιο αίτημα για στελέχωση των Πρωτοδικείων άλλων νησιών της Δωδεκανήσου, προς όφελος πάντα του πολίτη.»

Χθες σε εργοτάξιο

Τραγικό θάνατο βρήκε ένας 60χρονος εργάτης

Πρόκειται για τον Μιχάλη Τσαμπικάκη που εργαζόταν 25 χρόνια στην εταιρεία

Τραγικό θάνατο βρήκε σε εργοτάξιο όπου απασχολούνταν χθες το πρωί, ένας 60χρονος από την περιοχή του Δήμου Πεταλούδων.

Πρόκειται για τον Μιχάλη Τσαμπικάκη, από την περιοχή της Κρεμαστής, ο οποίος ήταν έμπειρο στέλεχος και εργάζονταν τουλάχιστον τα 25 τελευταία χρόνια στην ίδια εταιρία.

Αμέσως μόλις έγινε γνωστό το δυστύχημα, αρμόδιοι αστυνομικοί έσπευσαν επιτόπου και πήραν καταθέσεις τόσο από τους υπόλοιπους εργαζόμενους όσο και από τα στελέχη της εταιρίας. Στο νοσοκομείο όπου διακομίστηκε ο 60χρονος οι γιατροί διέγνωσαν τον θάνατό του.

Η είδηση του άτυχου 60χρονου από την Κρεμαστή που βρήκε τραγικό θάνατο την ώρα της εργασίας του, (κάτω από αδιευκρίνιστες συνθήκες) διαδόθηκε αστραπιαία στον Δήμο Πεταλούδων, βυθίζοντας έτσι στο πένθος συγγενείς, φίλους και γνωστούς, που αδυνατούσαν να συνειδητοποιήσουν το τραγικό αυτό γεγονός.

Τα αίτια του εργατικού δυστυχήματος, διερευνώνται από τις αρμόδιες αρχές.



Προέκυψε λύση για τα έργα των αγώνων Island Games

Όπως ανακοίνωσαν σε συνέντευξη Τύπου χθες ο περιφερειάρχης και ο νέος δήμαρχος Ρόδου

Διέξοδο δόθηκε στο αδιέξοδο που είχαν περιγράψει προχθές, μετά τη σύσκεψη που είχαν για τα Island Games, ο Γενικός Γραμματέας της Περιφέρειας Νοτίου Αιγαίου κ. Χαράλαμπος Κόκκινος και ο νεοεκλεγείς Δήμαρχος Ρόδου κ. Χατζής Χατζηευθυμίου, αφού μετά από ενέργειες του πρώτου και συνεχείς διαβουλεύσεις του τόσο με τα αρμόδια Υπουργεία όσο και με τους χειριστές του προγράμματος "Θησέας", θα γίνει τροποποίηση ώστε να εγκριθεί το ποσό των 2 εκατ. ευρώ για τη χρηματοδότηση του Καλλιπάτειρα αλλά παρ' όλα αυτά, ξεκαθαρίστηκε χθες ότι αυτό δεν σημαίνει ότι έγινε αποδεκτή η πρόταση της ΤΕΔΚΔ!

Συγκεκριμένα, όπως ανακοίνωσε, σε έκτακτη συνέντευξη Τύπου που παραχώρησε χθες, ο Περιφερειάρχης στη συνεδρίαση της Επιτροπής Παρακολούθησης του Προγράμματος "Θησέας" που θα πραγματοποιηθεί στη Σύρο την άλλη Παρασκευή 1η Δεκεμβρίου επειδή οι υπολειπόμενες πιστώσεις της «Προγραμματικής κατανομής 35%» που αφορούν τα διαδημοτικά έργα δεν επιτρέπουν να χρηματοδοτηθούν τα αθλητικά έργα που είχε ζητήσει η Τοπική Ένωση Δήμων και Κοινοτήτων Δωδεκανήσου (ΤΕΔΚΔ) με έγγραφό της προς τον ίδιο, την περασμένη Παρασκευή, θα τροποποιηθεί η «τυπική κατανομή 45%» ώστε να ενταχθούν και να εγκριθεί το ποσό των 2 εκατομμυρίων ευρώ για να χρηματοδοτηθούν τα έργα και να δοθεί λύση, μετά μάλιστα και τη διαβεβαίωση του Υπουργείου Εσωτερικών (ΥΠΕΣ).

Σύμφωνα με τον Περιφερειάρχη, στις μέρες που μεσολάβησαν, υπήρξαν διαρκείς επικοινωνίες τόσο με το ΥΠΕΣ όσο και με τους χειριστές του προγράμματος στη Σύρο αλλά και με Δημάρχους που έχουν έργα που ανήκουν στο 45% των έργων που είναι το πρώτο τμήμα του προγράμματος που είχαν εγκρίνει και είχαν εντάξει ή προεντάξει έργα.

Όπως εξήγησε ο κ. Γενικός, έγιναν μετατοπίσεις, μεταβίβαση πιστώσεων και εφόσον έρθουν τα τεχνικά δελτία ώστε να προεντάξουν τα έργα που απαιτούνται αλλά και οι μελέτες για την οριστική ένταξη των έργων που είναι απαραίτητα για τη διεξαγωγή των Αγώνων, στην 1η Δεκεμβρίου, στη συνεδρίαση της Επιτροπής ο Περιφερειάρχης θα ζητήσει προς έγκριση να δοθούν τα παραπάνω χρήματα για την «Ολυμπιάδα της Ρόδου».

Ο κ. Κόκκινος, όμως, ήταν κατηγορηματικός λέγοντας ότι, οι Δήμοι, μέχρι τότε, θα πρέπει να βρίσκονται σε εγρήγορση ώστε να οριστικοποιηθούν τα έργα που είναι για να γίνουν.

Για όλα τα παραπάνω, ο Περιφερειάρχης θα ενημερώσει τόσο τον απερχόμενο Δήμαρχο κ. Γιώργο Γιαννόπουλο όσο και τον νεοεκλεγέντα κ. Χατζή Χατζηευθυμίου και μάλιστα θα τους καλέσει να παρευρεθούν στη συνεδρίαση της Επιτροπής την άλλη Παρασκευή.

ΑΙΧΜΕΣ

Ερωτηθείς ο κ. Περιφερειάρχης πώς από το αδιέξοδο που εμφάνιζε προχθές ότι έχει περιέλθει το έργο με αποτέλεσμα να γίνεται λόγος και ακόμα για κίνδυνο ακύρωσης των Αγώνων, δόθηκε τελικά διέξοδος, ο ίδιος, επιρρίπτοντας εμμέσως ευθύνες στην ΤΕΔΚΔ, απάντησε χαρακτηριστικά:

«Δεν ξέρω τι υπάρχει ως κουτσομπολιό, ως παραπολιτική αλλά εδώ εμείς κάνουμε πολιτική με όρους και αξίες και αρχές. Διότι αν είχαν εξασφαλιστεί τα χρήματα δεν θα συζητούσαμε από την Παρασκευή μέχρι σήμερα και δεν υπάρχει τίποτα εξασφαλισμένο όταν είναι προφορικά και δεν υπάρχουν συγκεκριμένες διαδικασίες».

«Για να γίνει αυτό το πράγμα-συνέχισε ο κ. Κόκκινος-απαιτήθηκαν μία σειρά από τροποποιήσεις που οφείλαμε και ως Περιφέρεια να το κάνουμε, δεύτερον υπήρχε συνεννόηση με το ΥΠΕΣ για να γίνουν αυτές και τρίτον δεν υπήρχε ούτε διαθέσιμο ποσό αλλά ούτε και δυνατότητα με βάση το υφιστάμενο πλαίσιο για γίνουν αυτά τα έργα στο 35% το οποίο πρότεινε η ΤΕΔΚΔ».

Μάλιστα, ο κ. Κόκκινος επεσήμανε ότι το γεγονός ότι η ΤΕΔΚΔ απευθύνθηκε στο "Θησέα" και την Περιφέρεια, αποδεικνύει για ακόμα μία φορά ότι εκεί βρίσκουν τελικά οι Αυτοδιοικητικοί τις λύσεις που δεν είχαν κατά το παρελθόν.

Στη συνέχεια, δήλωσε: «Στις προσκλήσεις που υπάρχουν για επίλυση των προβλημάτων είμαστε παρόντες.

Σε καμία περίπτωση, βέβαια, δεν δεχόμαστε την υποβάθμιση του ρόλου μας και του έργου μας, όταν μάλιστα, μας καλούν, έστω την ύστατη ώρα για πράγματα τα οποία θα είχαν δρομολογηθεί, για πράγματα τα οποία θα έπρεπε να είχαν οργανωθεί να καλούμαστε να δώσουμε τη λύση».

Ο κ. ΧΑΤΖΗΕΥΘΥΜΙΟΥ

«Καταδρομική»(!) χαρακτήρισε την ενέργεια του Περιφερειάρχη για τη χρηματοδότηση του Καλλιπάτειρα ο κ. Χατζηευθυμίου ο οποίος βρέθηκε χθες στην Περιφέρεια και αφού ευχαρίστησε τον Περιφερειάρχη για την αποτελεσματικότητα που επέδειξε για να επιλυθεί ένα μεγάλο πρόβλημα που υπάρχει για τη διεξαγωγή των Αγώνων.

Όπως είπε, εδώ και περισσότερο από δεκαπέντε ημέρες, για το θέμα αυτό, έχει έρθει σε επικοινωνία και με τον Υφυπουργό Αθλητισμού τον κ. Γιώργο Ορφανό και με τον Υπουργό Εσωτερικών τον κ. Προκόπη Παυλόπουλο αλλά και με τον Υπουργό Αιγαίου και Νησιωτικής Πολιτικής κ. Αριστοτέλη Παυλίδη.



Όσο για τον χαρακτηρισμό που είχε αποδώσει ο ίδιος στην πρόταση της ΤΕΔΚΔ ως «παρελκυστική», όπως είπε το έκανε επειδή η πρόταση αυτή αναφερόταν στη χρηματοδότηση του Καλλιπάτειρα από το κομμάτι του προγράμματος που αναφέρεται στις διαδημοτικές δράσεις και εκεί, όπως πληροφορήθηκε αργότερα δεν μπορούν να ενταχθούν αθλητικά έργα. Αυτό που έγινε ήταν η χρηματοδότησή του από το συνολικό κομμάτι του "Θησέα", το 45%.

Έκανα ό,τι ... μπορούσα!

Για τον αγωγό στο Βόδι

«Οτι ήταν να κάνω το έκανα», δήλωσε χθες ο Γενικός Γραμματέας της Περιφέρειας Νοτίου Αιγαίου κ. Χαράλαμπος Κόκκινος αναφορικά με τα δύο «προβληματικά έργα» που δεν είναι άλλα από αυτά του Αγωγού Αρχάγγελος-Βόδι και της περιμετρικής.

Συγκεκριμένα, ο Περιφερειάρχης, ξεκαθάρισε χθες ότι από την πλευρά του έκανε ό,τι ήταν να κάνει και τώρα εναπόκειται στους φορείς υλοποίησης να δείξουν την ευελιξία τους. Μάλιστα, σχετικά με τον Αγωγό, παρέπεμψε σε γνωστή παροιμία την οποία παράφρασε για να περιγράψει την κατάσταση: «Εγώ στην προκειμένη είμαι ο πεθερός. Άμα δεν θέλει η...νύφη κι ο γαμπρός, τύφλα να 'χει ο πεθερός»!

Υπενθυμίζεται ότι και για τα δύο έργα το τοπίο αναμένεται να ξεκαθαρίσει το αργότερο μέχρι τις 15 Δεκεμβρίου.

- **"Σώθηκε" το έργο του ΧΥΤΑ Νότιας Ρόδου αφού η αδειοδότηση που είχε ζητηθεί από τη Δασική Υπηρεσία για το συγκεκριμένο έργο, πριν πέντε ημέρες ετοιμάστηκε και απεστάλη στο Δήμο.**

Αυτό που περιμένουν τώρα είναι αρχές του νέου έτους να έχει τροποποιηθεί η μελέτη για να προχωρήσει το έργο.

TECHNO GROUP
Μελέτη - Συντήρηση
ΠΑΡΑΔΟΣΗ ΣΕ ΠΛΗΡΗ ΛΕΙΤΟΥΡΓΙΑ
ΑΠΟ ΠΕΠΕΙΡΑΜΕΝΟ ΣΥΝΕΡΓΕΙΟ
ΕΥΚΟΛΙΕΣ ΠΛΗΡΩΜΕΣ
GLASS INOX ΧΑΛΚΙΝΟ
Απο 15.00€ το μήνα!
ΑΝΟΞΕΙΔΩΤΗ ΥΠΕΡΟΧΗ A.I.S.I. 316
ΣΥΝΔΕΟΝΤΑΙ ΚΑΙ ΜΕ ΚΑΛΟΡΙΦΕΡ
10 ετής ΕΓΓΥΗΣΗ
ΔΑΠΕΔΟΘΕΡΜΑΝΣΗ
ΠΡΟΪΟΝΤΑ ΓΕΡΜΑΝΙΑΣ AE1516
Δημ. Αναστασιάδη 8 - Τηλ. & Fax: 22410 32181

Έτοιμοι για ΚΤΕΟ;
τώρα ΚΤΕΟ σε 25 λεπτά!
Ιδιωτικό ΚΤΕΟ Ρόδου
για ραντεβού..22410 67677
AUTOVISION
ανοιχτά απογεύματα και σάββατο, όλα τα παράβολα αγοράζονται στο ΚΤΕΟ
ΠΡΟΓΡΑΜΜΑ ΠΡΟΣΚΛΗΣΗΣ ΟΧΗΜΑΤΩΝ Ν. ΔΩΔ/ΣΟΥ
!!!! - Τον Νοέμβριο ΡΟΗ 4501 εώς 6500
- Τον Δεκέμβριο ΡΟΗ 6501 εώς ΡΟΗ 8500
Η ΜΗ ΔΙΕΝΕΡΓΕΙΑ ΤΕΧΝΙΚΟΥ ΕΛΕΓΧΟΥ ΤΟΥ ΟΧΗΜΑΤΟΣ ΣΑΣ (ΚΤΕΟ) ΜΕΣΑ ΣΤΙΣ ΠΡΟΘΕΣΜΙΕΣ, ΑΠΟΤΕΛΕΙ ΠΑΡΑΒΑΣΗ (ΚΟΚ 86) ΚΑΙ ΤΙΜΩΡΕΙΤΑΙ ΑΠΟ ΤΙΣ ΑΡΧΕΣ ΜΕ ΠΡΟΣΤΙΜΟ 334 ΕΥΡΩ ΚΑΙ ΑΦΑΙΡΕΣΗ ΠΙΝΑΚΙΔΩΝ
AE1316

Στην έκθεση τουριστικής Βιομηχανίας

Φόρουμ του ΣΕΤΕ για τεχνολογίες αιχμής

Παρουσιάστηκαν πολλά παραδείγματα

Η χρήση της ηλιακής ενέργειας, των υδάτινων πόρων με την εφαρμογή νέων τεχνολογιών, αλλά και ο ίδιος ο σχεδιασμός των κτιρίων που φιλοξενούν τουριστικές εγκαταστάσεις εκμεταλλευόμενοι τις Ανανεώσιμες Πηγές Ενέργειας (ΑΠΕ) οδηγούν στην μείωση του λειτουργικού κόστους, βελτιώνουν την εμπορική εικόνα της τουριστικής επιχείρησης, συνεισφέρουν στην προστασία του περιβάλλοντος και γίνονται παράδειγμα για τις τοπικές κοινωνίες. Αυτό είναι το κύριο συμπέρασμα του 1ου Forum του Συμβουλίου Ιδεών και Δράσης του ΣΕΤΕ με θέμα «Τεχνολογίες αιχμής στην υπηρεσία του τουρισμού: Από τη θεωρία στην πράξη» το οποίο πραγματοποιήθηκε στις 20 Νοεμβρίου 2006, στο πλαίσιο της 38ης Διεθνούς Έκθεσης Τουριστικής Βιομηχανίας xenia.

Στόχος του Forum ήταν να αξιοποιηθεί η γνώση και η εμπειρία ακαδημαϊκών και επιχειρηματιών σχετικά με τις προηγμένες και φιλικές προς το περιβάλλον τεχνολογίες, προς την κατεύθυνση ενός ιδανικού τουριστικού μέλλοντος, με ιδέες και προτάσεις άμεσα υλοποιήσιμες στην τουριστική κοινότητα.

Στο πλαίσιο της 2ης ενότητας παρουσιάστηκαν πρακτικά παραδείγματα εφαρμογών των νέων τεχνολογιών σε ελληνικές ξενοδοχειακές μονάδες όπου γίνεται εκτεταμένη χρήση της ηλιακής ενέργειας και ορθολογική χρήση των υδάτινων πόρων, με ορατά πλέον αποτελέσματα.

Επίσης, κατά τη διάρκεια του forum βραβεύτηκαν οι δύο καλύτερες εργασίες φοιτητών που κατέθεσαν τις προτάσεις τους για το μέλλον στο πλαίσιο του διαγωνισμού «Συμμετέχω, Μαθαίνω, Βραβεύομαι» που στόχο είχε να παρακινήσει τους νέους να συνεισφέρουν σε ιδέες και δράση, σχετικά με την εφαρμογή των νέων τεχνολογιών στον τουρισμό.

Ειδικότερα, βραβεύτηκαν οι εργασίες με τίτλο: «Ανανεώσιμες πηγές ενέργειας και βιοκλιματικός σχεδιασμός στην τουριστική βιομηχανία» και «Ανάπτυξη και εφαρμογές του ηλεκτρονικού εμπορίου στο ξενοδοχειακό κλάδο της Θεσσαλονίκης».

Προσαρμόζονται στη «μόδα» τα ξενοδοχεία μας

Ηλεκτρονικές πωλήσεις

Αλματώδης η αύξηση στις on-line κρατήσεις. Νέο διεθνές συνέδριο για τον τουρισμό

Σημαντική αύξηση της τάξης του 35% αναμένεται να παρουσιάσει το 2007 ο κύκλος εργασιών των on-line κρατήσεων σε ελληνικά ξενοδοχεία μέσω των εταιρειών του ομίλου Expedia, ο οποίος είναι ο μεγαλύτερος στον κόσμο σε ηλεκτρονικές πωλήσεις τουριστικών υπηρεσιών, φθάνοντας τα 20 εκατομμύρια δολάρια.

Τη συγκεκριμένη πρόβλεψη έκανε, ο κ. Diego J. Lofeudo, περιφερειακός διευθυντής της Expedia, σε ημερίδα που διοργανώθηκε στην Αθήνα με τη συνεργασία του υπουργείου Τουριστικής Ανάπτυξης, της Πανελλήνιας Ομοσπονδίας Ξενοδόχων και 4 συνεργαζόμενων τουριστικών γραφείων.

Ο κ. Lofeudo παρουσίασε τα βασικά μεγέθη και τις συνθήκες λειτουργίας της διεθνούς τουριστικής αγοράς ηλεκτρονικών πωλήσεων και κρατήσεων, καθώς και την εξέλιξή της στην Ελλάδα.

Αξίζει να σημειωθεί ότι στα sites της εταιρείας βρίσκονται ήδη 380 ελληνικά ξενοδοχεία, τα οποία πραγματοποίησαν φέτος 15,2 εκατομμύρια δολάρια τζίρο κρατήσεων, έναντι 8,98 εκατ. δολαρίων πέρυσι και 588.000 δολαρίων το 2002. Η μέση τιμή δωματίου των ελληνικών ξενοδοχείων που πωλήθηκαν μέσω της Expedia το 2006 ήταν 125 δολ., ενώ οι διανυκτερεύσεις έφτασαν τις 120.000. Στόχος για το 2007 είναι οι διανυκτερεύσεις να φθάσουν τις 195.000.

Σχετικά με τη θέση της Expedia στην παγκόσμια τουριστική αγορά, ο όμιλος δέχεται περίπου 75 εκατομμύρια επισκέψεις στα sites του κάθε μήνα, ενώ υπολογίζεται ότι καθημερινά και μόνο στην Expedia πραγματοποιούνται από ενδιαφερόμενους περίπου 14 εκατομμύρια αναζητήσεις ξενοδοχείων παγκοσμίως.

Η ημερίδα αυτή διοργανώθηκε σε υλοποίηση σχετικής συμφωνίας που έχει συναφθεί μεταξύ της Πανελλήνιας Ομοσπονδίας Ξενοδόχων και της Expedia με την υποστήριξη του υπουργείου Τουριστικής Ανάπτυξης, ήταν η πρώτη σε σύνολο 10 που θα πραγματοποιηθούν και αποσκοπεί στην πληρέστερη ενημέρωση και κατάρτιση των ξενοδόχων επί των νέων τάσεων της διεθνούς τουριστικής αγοράς, καθώς και για το πώς μπορούν οι σύγχρονες τεχνολογικές εφαρμογές να βελτιώσουν την ανταγωνιστικότητα μιας ξενοδοχειακής επιχείρησης. Θα ακολουθήσουν άλλες 9 ημερίδες σε μεγάλες πόλεις της Ελλάδας.

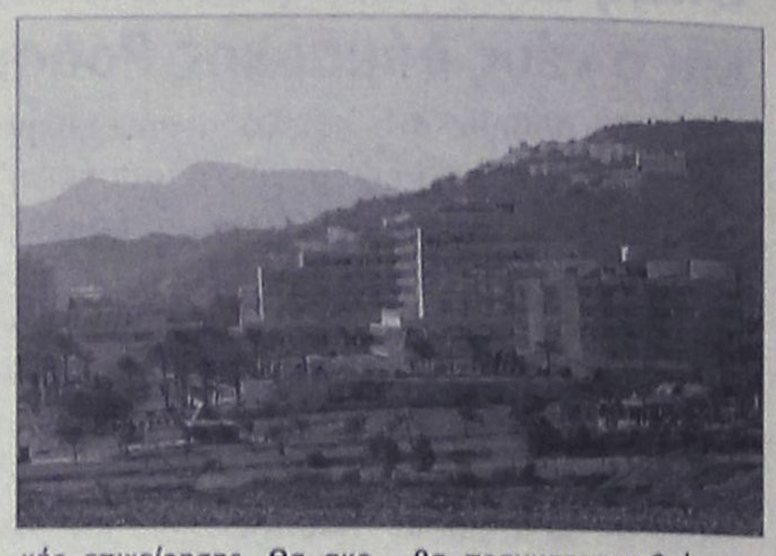

ΔΙΕΘΝΕΣ ΣΥΝΕΔΡΙΟ

Επαγγελματίες οργανωτές συνεδρίων από όλη την Ευρώπη, καθώς και εκπρόσωποι από το Ευρωπαϊκό Κοινοβούλιο, τον Παγκόσμιο Οργανισμό Τουρισμού, την Ευρωπαϊκή Επιτροπή, καθώς και από μεγάλες κλαδικές εκθέσεις του χώρου, όπως η EIBTM και η IMEX, ΔιεθνείςΣύνδεσμοι, όπως ο IAPCO, και υψηλόβαθμα στελέχη από τον ιδιωτικό τομέα συμπεριλαμβανομένων αεροπορικών εταιριών και ξενοδοχείων θα συμμετάσχουν και φέτος, στο δεύτερο κατά σειρά, Ετήσιο Συνέδριο της EFAPCO (European Federation of the Associations of Professional Congress Organizers), που θα πραγματοποιηθεί στην Αθήνα στο Συνεδριακό και Εκθεσιακό Κέντρο Helexpo στις 7-9 Δεκεμβρίου.

Περισσότεροι από 30 ομιλητές και χορηγοί από όλη την Ευρώπη έχουν επιβεβαιώσει τη συμμετοχή τους στο διήμερο πρόγραμμα, που περιλαμβάνει περισσότερες από 15 θεματικές ενότητες. Στα θέματα που θα αναλυθούν περιλαμβάνονται η θέση της Ευρωπαϊκής Επιτροπής στον τουρισμό, πως οι επαγγελματίες οργανωτές συνεδρίων μπορούν να βελτιώσουν τις σχέσεις τους με τα Convention Bureaus, θέματα συνεργασίας και καθορισμού αρχών ποιότητας, καθώς και θέματα για το ηλεκτρονικό εμπόριο και μάθηση, αλλά και πως η ηλεκτρονική τεχνολογία μπορεί να βοηθήσει την τουριστική βιομηχανία.

ΣΥΝΔΕΣΜΟΣ ΕΓΚΑΤΑΣΤΑΤΩΝ ΥΔΡΑΥΛΙΚΩΝ ΡΟΔΟΥ

ΑΝΑΚΟΙΝΩΣΗ

•••*Αναθέστε τις εγκαταστάσεις σας (νέες εργασίες και επισκευές)* ***μόνο*** *σε Αδειούχους Επαγγελματίες Υδραυλικούς. Ζητήστε επιμόνως την άδειά ασκήσεως επαγγέλματος.*

•••*Ελέγχετε αν τοποθετούνται στις εγκαταστάσεις* ***υλικά με προδιαγραφές - ΕΛ.Ο.Τ.*** *και μην ξεγελιέστε με τις υπερβολικά φθηνές προσφορές, ίσως τις πληρώσετε διπλά...*

•••*Ζητάτε επίμονα από τον αδειούχο υδραυλικό (για τις νέες εργασίες και τις επισκευές) την* ***Υπεύθυνη Δήλωση.*** *(Τεχνικό Υπόμνημα) καλής εκτέλεσης που είναι υποχρεωμένος να δώσει...*

Και μην ξεχνάτε...

✓ **Χωρίς το Τεχνικό Υπόμνημα δεν μπορείτε να πάρετε φως, νερό, και να συνδεθείτε με το αποχετευτικό δίκτυο.**

Η παρούσα ανακοίνωση γίνεται για να μην βρεθούν στη δυσάρεστη θέση της εμπλοκής σε ανεπιθύμητες καταστάσεις όσοι απευθύνονται για την εξυπηρέτησή τους σε διατριβώμενους στο χώρο των υδραυλικών εγκαταστάσεων χωρίς να διαθέτουν την εκ του νόμου άδεια ασκήσεως επαγγέλματος (καταγγελίες ιδιοκτητών για παράνομη ανάθεση εργασιών σε λαθροεγκαταστάτες, κακοτεχνίες, δικαστικούς αγώνες κ.λπ.).

Το σωματείο στηρίζει τους Επαγγελματίες - Εγκαταστάστες Υδραυλικούς.

Για οποιαδήποτε πληροφορία επικοινωνήστε με το **Σωματείο Υδραυλικών Ρόδου καθημερινά από τις 08.00 έως τις 15.00** τηλ. και fax **2241075606**

ΑΤΣ:05/711

ΠΡΟΣΤΑΤΕΨΤΕ ΤΟΝ ΧΩΡΟ ΣΑΣ ΜΕ ΣΥΣΤΗΜΑ ΣΥΝΑΓΕΡΜΟΥ ΑΠΟ ΤΗΝ ARMAOS SECURITY

Η ΕΤΑΙΡΙΑ ΜΑΣ ΣΑΣ ΠΡΟΣΦΕΡΕΙ

ΣΕ ΤΙΜΗ ΓΝΩΡΙΜΙΑΣ !!!!!

ΕΝΑ ΟΛΟΚΛΗΡΩΜΕΝΟ ΣΥΣΤΗΜΑ ΣΥΝΑΓΕΡΜΟΥ

★ **ΜΟΝΟ 500 EURO** ★

ΤΟ ΣΥΣΤΗΜΑ ΣΥΝΑΓΕΡΜΟΥ ΠΕΡΙΛΑΜΒΑΝΕΙ

▼ ΠΙΝΑΚΑΣ ΣΥΝΑΓΕΡΜΟΥ	ΕΤΑΙΡΙΕΣ
▼ ΚΟΝΣΟΛΑ ΧΕΙΡΙΣΜΟΥ	ΥΛΙΚΩΝ
▼ ΜΠΑΤΑΡΙΑ ΠΙΝΑΚΑ	
▼ ΠΑΓΙΔΑ ΑΝΟΙΓΜΑΤΟΣ	
▼ ΔΥΟ ΑΝΙΧΝΕΥΤΕΣ ΚΙΝΗΣΗΣ	ADEMCO
▼ ΕΞΩΤΕΡΙΚΗ ΣΕΙΡΗΝΑ	CADDX
▼ ΜΠΑΤΑΡΙΑ ΣΕΙΡΗΝΑΣ	VISONIC
▼ ΚΑΛΩΔΙΩΣΗ	SIGMA
▼ ΕΓΚΑΤΑΣΤΑΣΗ	ALEPH
▼ 24ΩΡΗ ΕΙΔΟΠΟΙΗΣΗ ΜΕΣΩ	PULNIX
ΚΕΝΤΡΙΚΟΥ ΣΤΑΘΜΟΥ **	OPTEX
▼ ΑΜΕΣΗ ΕΠΕΜΒΑΣΗ ***	LINEAR
▼ ΕΓΓΥΗΣΗ ΕΝΟΣ ΕΤΟΥΣ	SENTROL

• Περιλαμβάνει ΦΠΑ 13%
••Συνδρομή Κεντρικού Σταθμού 14 Euro / μήνα
•••Περιοχή πόλεως Ρόδου και ευρύτερης περιοχής από 22:00 έως 06:00
Επιπλέον υλικά σύμφωνα με τον επίσημο τιμοκατάλογο

ΡΟΔΟΣ: ΛΙΝΔΟΥ 80 ΤΗΛ. & FAX (22410) 23379
ΚΩΣ: ΜΕΡΟΠΙΔΩΣ 2 ΤΗΛ. & FAX (22420) 29499
ΚΙΝΗΤΟ:6932029269 E-mail:armaos@rho.forthnet.gr

AE2051

Sigma travel agency

ΛΕΥΚΑ ΧΡΙΣΤΟΥΓΕΝΝΑ!!!!

ΠΡΑΓΑ-ΒΙΕΝΝΗ

ΛΕΥΚΑ ΧΡΙΣΤΟΥΓΕΝΝΑ ΓΙΑ ΟΛΟΥΣ

ΧΡΙΣΤΟΥΓΕΝΝΑ ΜΕ ΤΣΑΡΤΕΡ ΠΤΗΣΗ ΑΠΟ ΡΟΔΟ

ΡΕΒΕΓΙΟΝ ΕΚΠΛΗΞΗ!!!!!!!!!

ΠΡΑΓΑ..... ΒΙΕΝΝΗ.....

ΑΝΑΧΩΡΗΣΗ: 23/12-27/12

ΟΙ ΘΕΣΕΙΣ ΕΙΝΑΙ ΠΕΡΙΟΡΙΣΜΕΝΕΣ

ΓΙΑ ΚΡΑΤΗΣΕΙΣ ΘΕΣΕΩΝ Ή ΠΛΗΡΟΦΟΡΙΕΣ ΤΗΛΕΦΩΝΕΙΣΤΕ ΜΑΣ

****

SIGMA S.S TRAVEL

ΤΗΛ.: 22410 90049 - FAX: 22410 96697

Λ. ΗΡΑΚΛΕΙΔΩΝ, ΕΜΠ. ΚΕΝΤΡΟ RHODESLAND ΡΟΔΟΣ,

(ΜΕΤΑΞΥ AVRA BEACH ΚΑΙ MIRA MARE)

ΥΠΕΥΘΥΝΟΣ: **ΣΤΕΡΓΕΝΑΚΗΣ ΣΤΕΡΓΟΣ**
ΚΑΘΗΜΕΡΙΝΑ: 09.00-17.00 18.00-20.30
ΣΑΒΒΑΤΟ: 09.00-14.00

AE2006

Ληστεία με μαχαίρι από 42χρονο ροδίτη

Συνελήφθη και του ασκήθηκε δίωξη σε βαθμό κακουργήματος

Υπό την απειλή ενός μαχαιριού 42χρονος κάτοικος Ρόδου κατάφερε να αφαιρέσει από 49χρονη το ποσό των 1.000 ευρώ.

Πρόκειται για άτομο γνωστό στις διωκτικές αρχές της περιοχής μας, καθώς φέρεται να εμπλέκεται σε υπόθεση διακεκριμένων κλοπών για την οποία μάλιστα εκκρεμούσε ένταλμα σύλληψης σε βάρος του.

Η ληστεία σημειώθηκε προχθές στις 5 το απόγευμα και καταχγέλθηκε στις 7 παρά τέταρτο της ίδιας ημέρας στην Υποδιεύθυνση Ασφαλείας Ρόδου από τη 49χρονη, η οποία διατηρεί κατάστημα επίπλων επί της οδού Ρόδου- Λίνδου.

Όπως η ίδια δήλωσε στους αστυνομικούς, λίγη ώρα αφότου είχε ανοίξει το κατάστημά της, άγνωστος δράστης έχοντας καλυμμένο το πρόσωπο του με μαντήλι, μπήκε μέσα και κρατώντας στο χέρι ένα μαχαίρι, την απείλησε και της ζήτησε να του δώσει το χρηματικό ποσό των 1.000 ευρώ που είχε στη τσάντα της. Πράγματι η 49χρονη του παρέδωσε τα χρήματα και ο δράστης έφυγε τρέχοντας πεζός.

Οι αστυνομικοί της Υποδιεύθυνσης Ασφαλείας Ρόδου αξιοποιώντας κατάλληλα όλα τα στοιχεία που είχαν στη διάθεσή τους και μετά από εμπεριστατωμένη έρευνα εντόπισαν τον 42χρονο, ο οποίος και προσήχθη στην υπηρεσία όπου και ομολόγησε τη πράξη του τελικά χθες στη μία και μισή τα ξημερώματα.

Επίσης στη κατοχή του βρέθηκαν τα χρήματα, τα οποία κατασχέθηκαν και αποδόθηκαν στη παθούσα.

Χθες το μεσημέρι ο 42χρονος προσήχθη ενώπιον του Ανακριτού Πλημμελειοδικών Ρόδου κ. Αντώνη Παπαματθαίου, ο οποίος και του άσκησε ποινική δίωξη σε βαθμό κακουργήματος για ληστεία.

Ο δράστης ωστόσο θα πρέπει τώρα να δώσει εξηγήσεις για τη κατηγορία των διακεκριμένων κλοπών που τον βαραίνει, για υπόθεση που είχε διαλευκανθεί και πάλι από την Υποδιεύθυνση Ασφαλείας Ρόδου πριν από δύο μήνες περίπου και για την οποία διέφευγε της σύλληψης.

Σε αυτήν την υπόθεση συγκατηγορούμενος του είναι και ένας 22χρονος Ροδίτης, ο οποίος μετά την απολογία του είχε κριθεί προσωρινά κρατούμενος.

Ο νεαρός είχε συλληφθεί στις 15 Σεπτεμβρίου για τη διάρρηξη ενός κομμωτηρίου και τελικά ομολόγησε άλλες 7 που είχε διαπράξει σε καταστήματα και περίπτερα της περιοχής μας, αρκετές εκ των οποίων μαζί με τον 42χρονο.

Πιο συγκεκριμένα, όπως δήλωσε ο 22χρονος στους αστυνομικούς την 1η Σεπτεμβρίου μαζί με τον 42χρονο μετέβησαν σε μίνι- μάρκετ στην Ιαλυσό, ιδιοκτησίας 49χρονου, και αφού παραβίασαν το παράθυρο του καταστήματος μπήκαν μέσα και αφαίρεσαν το χρηματικό ποσό των 400 ευρώ, κούτες με τσιγάρα και τηλεκάρτες συνολικής αξίας 3.000 ευρώ.

Στις 7 Σεπτεμβρίου και οι δύο διέρρηξαν το μίνι – μάρκετ 44χρονης στη πόλη της Ρόδου, από το οποίο αφαίρεσαν 50 ευρώ, κούτες με τσιγάρα και κάρτες κινητής τηλεφωνία συνολικής αξίας 3.500 ευρώ.

Στις 9 του μήνα, ο νεαρός μαζί με τον 42χρονο «χτύπησαν» το περίπτερο 32χρονου Αλβανού και παραβιάζοντας τη σιδηροκατασκευή του μπήκαν μέσα, όμως δεν αφαίρεσαν τίποτα.

Την επόμενη ημέρα οι δύο δράστες μετέβησαν σε ξενοδοχείο ιδιοκτησίας 31χρονης στην Ιαλυσό, όπου και παραβίασαν την πόρτα του σούπερ- μάρκετ του ξενοδοχείου, μπήκαν μέσα και αφαίρεσαν 50 ευρώ και 15 κούτες με τσιγάρα αξίας 300 ευρώ.

Τέλος την ίδια ημέρα (9 Σεπτεμβρίου) παραβίασαν τη πόρτα εισόδου σούπερ – μάρκετ 44χρονου στη Κρεμαστή, μπήκαν μέσα και πήραν μαζί τους κούτες με τσιγάρα και κάρτες κινητής τηλεφωνίας αξίας 7.000 ευρώ.

Αγνοείται ο συνταξιούχος αστυνομικός



Δεν έχει βρεθεί ακόμα ο 77χρονος συνταξιούχος αστυνομικός Πέτρος Κουλογιάννης, παρά τις προσπάθειες των συγγενών και των φίλων του, που εύλογα ανησυχούν για την τύχη του.

Ο 77χρονος εξαφανίστηκε σις 17 Νοεμβρίου από την περιοχή της Αγίας Αναστασίας και έκτοτε αγνοείται.

Πάσχει από γεροντική άνοια και στερείται φαρμακευτικής αγωγής. Παρακαλούνται όποιοι γνωρίζουν κάτι να επικοινωνήσουν με τα παρακάτω τηλέφωνα 2241034698, 2241037334, 2241064519.

Προφυλακίστηκε ο βορειοπειρώτης

Για την κατοχή της κοκαΐνης

Προσωρινά κρατούμενος κρίθηκε χθες μετά την απολογία του 24χρονος Βορειοπειρώτης, ο οποίος είχε συλληφθεί με 70 περίπου γραμμάρια κοκαΐνης στη κατοχή του.

Πράγματι χθες το μεσημέρι ο 24χρονος συνοδευόμενος από το συνήγορό του κ. Δημήτρη Ράπτη βρέθηκε ενώπιον του ανακριτή κ. Γεωργίου Πλαγάκου όπου έδωσε εξηγήσεις για τις κατηγορίες της αγοράς και κατοχής ναρκωτικών ουσιών που τον βαραίνουν.

Σύμφωνα με πληροφορίες, ο νεαρός ισχυρίστηκε ότι είναι τοξικομανής και τη ποσότητα που βρέθηκε στη κατοχή του την είχε αποκλειστικά για δική του χρήση, ενώ όπως είπε, κάνει προσπάθειες για να απεξαρτηθεί. Μάλιστα προσκόμισε και σχετική πραγματογνωμοσύνη, βάση της οποίας είναι εξαρτημένος χρήστης για τουλάχιστον 5 μήνες.

Ο ίδιος δια μέσου του συνηγόρου του ζήτησε με αυτοτελή αίτησή του να εξεταστεί και από γιατρό ωτορινολαρυγγολόγο για την ολοκλήρωση της πραγματογνωμοσύνης. Σε ότι αφορά τα 70 γραμμάρια κοκαΐνης, όπως είπε τα είχε προμηθευτεί πριν από ενάμιση μήνα περίπου από άγνωστο άτομο ονόματι «Αντώνης» στην Αθήνα έναντι του ποσού των 2.800 ευρώ, θεωρώντας ότι έτσι θα κάλυπτε τις «ανάγκες» του για κάποιο διάστημα, αφού την είχε βρει σε καλή τιμή.

Τελικά μετά την απολογία του ο 24χρονος με σύμφωνη γνώμη και του Αντεισαγγελέα Πλημμελειοδικών Ρόδου κ. Ηλία Δελαζάνου κρίθηκε προσωρινά κρατούμενος παίρνοντας το δρόμο για τις φυλακές. Υπενθυμίζεται ότι ο Βορειοπειρώτης είχε συλληφθεί το Σάββατο 18 Νοεμβρίου το απόγευμα από άνδρες του Τμήματος Δίωξης Ναρκωτικών Ρόδου, οι οποίοι επιχείρησαν να του διενεργήσουν έλεγχο. Ο νεαρός ωστόσο τράπηκε σε φυγή και μετά από καταδίωξη όταν τον ακινητοποίησαν αντιστάθηκε στη σύλληψη του, κλωτσώντας και χτυπώντας τους αστυνομικούς. Επάνω του εντοπίστηκε ποσότητα 0,9 γραμμαρίων κοκαΐνης ενώ σε έρευνα που ακολούθησε στο σπίτι του βρέθηκαν άλλα 65,7 γραμμάρια της ίδιας ουσίας.



Φιξάκια είχαν δύο Αφαντενοί

«Φιξάκια» κοκαΐνης είχαν στη κατοχή τους, δύο κάτοικοι Αφάντου, τα οποία και έριξαν έξω από το παράθυρο του αυτοκινήτου που επέβαιναν μόλις αντιλήφθηκαν ότι επρόκειτο να τους γίνει έλεγχος από αστυνομικούς. Πρόκειται για έναν 45χρονο Αφαντενό (οδηγό του αυτοκινήτου) και έναν 33χρονο από τη Λάρισα οι οποίοι προχθές στις 7.30 το απόγευμα εντοπίστηκαν από άνδρες του Αστυνομικού Τμήματος Αρχαγγέλου στο 200 χιλιόμετρο της Εθνικής οδού Ρόδου- Λίνδου.

Οι αστυνομικοί θέλησαν να τους κάνουν έλεγχο αλλά μόλις οι δύο άνδρες τους αντιλήφθηκαν πέταξαν έξω από το παράθυρο του συνοδηγού δύο «φιξάκια» κοκαΐνης συνολικού βάρους 2,5 γραμμαρίων.

Η ποσότητα των ναρκωτικών κατασχέθηκε, ενώ οι δύο συλληφθέντες κρατούνται προκειμένου να προσαχθούν ενώπιον του αρμόδιου εισαγγελέα για τα περαιτέρω.

Θύμα των αδέσποτων

Επεσε γιατρός στο Νιοχώρι

Ενας ακόμα συμπολίτης μας έπεσε θύμα των αδέσποτων σκυλιών. Οπως κατήγγειλε ο ίδιος, τα σκυλιά του επιτέθηκαν στο Νιοχώρι καθώς πήγαινε με την μηχανή του και τον δάγκωσαν στο πόδι.

Ο συμπολίτης μας που είναι γνωστός γιατρός, έσπευσε να διαμαρτυρηθεί στην Κτηνιατρική Υπηρεσία για την κατάσταση με τα αδέσποτα. Από εκεί τον παρέπεμψαν στον δήμο Ρόδου, στην συνέχεια στην Δημοτική Αστυνομία και στο τέλος στη Φιλοζωϊκή Εταιρεία.

Οπως καταγγέλλει ο ίδιος η κατάσταση με τα αδέσποτα πηγαίνει από το κακό στο χειρότερο και έχουμε καθημερινά τέτοια κρούσματα.

Auto Center
Μαν. Κωστάκης Α.Ε.Β.Ε.
14ο χλμ Ρόδου Αεροδρομίου
τηλ. 22410 82000
ΜΕΤΑΧΕΙΡΙΣΜΕΝΑ ΑΥΤΟΚΙΝΗΤΑ
FIAT PUNTO του 2000
4.500€ Με 93€ το μήνα
FIAT PUNTO του 2002
4.500€ Με 93€ το μήνα
FIAT PUNTO του 2003
5.900€ Με 122€ το μήνα
FIAT PUNTO του 2004
6.450€ Με 129€ το μήνα
FIAT PANDA 1200cc του 2004
6.500€ Με 130€ το μήνα
DAEWOO MATIZ του 2004
4.500€ Με 93€ το μήνα
OPEL AGILA του 2002
5.300€ Με 110€ το μήνα
FIAT SEICENTO 1100cc του 2001
3.300€
HYUNDAI ATOS του 2000
3.700€
CITROEN C3 του 2003
6.500€
VW POLO 1400cc του 2004
9.500€
AUDI A2 1400cc του 2002
12.000€
ALFA ROMEO 147 του 2001
11.000€
FIAT STILO 16v του 2001
8.500€
CITROEN XSARA PICASSO 1.8cc του 2001
8.500€
BMW 316 1900cc του 2001
20.000€
ALFA ROMEO 156 1800cc του 2001
12.950€
ALFA ROMEO 166 2000cc του 2000
17.950€
ALFA ROMEO SPIDER του 2003
26.950€
SUZUKI VITARA CABRIO του 2004
12.500€
SUZUKI JIMNY 1300cc του 2003
9.500€
ΠΡΟΣΦΟΡΑ ΤΟΥ ΜΗΝΑ
FIAT MAREA SX 1600cc
4.000€
ALFA ROMEO 146
4.800€
ALFA ROMEO 164 2000cc AE2022
4.500€

Στα δικαστήρια θα πάνε οι εκπαιδευτικοί

Διεκδικούν το επίδομα των 176 ευρώ

Μέσω δικαστηρίων θα διεκδικήσουν οι εκπαιδευτικοί της περιοχής μας, το επίδομα των 176 ευρώ το μήνα, αναδρομικά και για τα τελευταία χρόνια.

Ήδη, ο πρόεδρος του Συλλόγου εκπαιδευτικών πρωτοβάθμιας κ. **Νίκος Ράπτης** και το διοικητικό συμβούλιο ολοκλήρωσαν τις επαφές που είχαν στην διάρκεια των προηγούμενων ημερών με τον νομικό σύμβουλο κ. **Μιχάλη Κόκκινο,** ο οποίος και θα αναλάβει την υπόθεση.

Νηπιαγωγοί και Δάσκαλοι, έχουν ενημερωθεί ήδη και αναμένεται μέσα στις επόμενες μέρες να καταθέσουν μαζικές προσφυγές στα αρμόδια δικαστήρια διεκδικώντας έτσι (αναδρομικά μάλιστα για τα τελευταία χρόνια) το επίδομα των 176 ευρώ.

Ουσιαστικά ο δρόμος για την διεκδίκηση του επιδόματος αυτού μέσω των δικαστηρίων, άνοιξε πριν από μερικούς μήνες και μάλιστα μετά από προσφυγές που έγιναν και σε άλλες περιοχές της χώρας, οι πρώτες τελεσίδικες δικαστικές αποφάσεις θα αρχίσουν να βγαίνουν σε μερικούς μήνες. Σημειώνεται ότι τον περασμένο Ιούνιο, απόφαση του Πρωτοδικείου Ιωαννίνων δικαίωσε υπαλλήλους της νομαρχίας που διεκδικούσαν το επίδομα, ενώ ανάλογη απόφαση εξέδωσε πρόσφατα και το Ειρηνοδικείο Χαλανδρίου.

Μάλιστα στη δεύτερη απόφαση ορίζεται ρητά ότι δικαίωμα στην είσπραξη του επιδόματος έχουν όλοι ανεξαιρέτως οι υπάλληλοι του ευρύτερου δημόσιου τομέα, «ανεξαρτήτως των ιδιαίτερων όρων εργασίας τους κατά τρόπο τυχαίο και μη συναρτόμενο με κλαδικές ή άλλου είδους εργασιακές ιδιότητες».

Όπως σημειώνεται οι δύο αποφάσεις πρακτικά επιτρέπουν σε δεκάδες κατηγορίες δημοσίων υπαλλήλων να διεκδικήσουν το επίδομα.

Συγκεκριμένα, το επίδομα μπορούν να διεκδικήσουν περίπου 150 χιλιάδες εκπαιδευτικοί, περίπου 50 χιλιάδες υπάλληλοι δήμων και κοινοτήτων, άλλοι 100 χιλιάδες που εργάζονται σε νοσοκομεία ως νοσηλευτικό προσωπικό και περίπου 150 χιλιάδες εργαζόμενοι σε ΝΠΔΔ.

Συνεδριάζει το Λιμενικό Ταμείο

Αύριο Παρασκευή συνεδριάζει με δέκα θέματα στην ημερήσια διάταξή του το διοικητικό συμβούλιο του Δημοτικού Λιμενικού Ταμείου Νότιας Δωδεκανήσου.

Το σώμα θα ασχοληθεί με τρέχοντα ζητήματα που αφορούν κυρίως διάφορα έργα και εγκρίσεις δαπανών.

Αναλυτικά η ημερήσια διάταξη της συνεδρίασης περιλαμβάνει τα εξής θέματα:

1. Ενημέρωση από πρόεδρο Δ.Σ.
2. Δαπάνη οδοιπορικών εξόδων υπαλλήλων ΔΛΤΝΔ.
3. Έγκριση μικροδαπανών.
4. Προμήθεια Ναυτικών Πρακτόρων.
5. Αίτημα ιδιώτη για τοποθέτηση πλωτής εξέδρας μπροστά από το ξενοδοχείο ΝΗΡΕΑΣ στη Σύμη.
6. Έγκριση δαπάνης ποσού 22.150,00 ευρώ για την προμήθεια "Ψηφιακού συστήματος αναπαραγωγής σχεδίων παραγωγής ψηφιακής τεχνολογίας με το σχετικό λογισμικό και ενός διπλωτικού σχεδίων" στην Κ. ΒΛΑΧΟΠΟΥΛΟΣ Α.Ε.
7. Έγκριση πρακτικού και αποτελέσματος του διαγωνισμού για το έργο "Επισκευή παραλιακών κρηπιδωμάτων στη θέση Κολώνα".
8. Έγκριση απευθείας ανάθεσης στην Ι.Τ.Ι. ΕΠΕ για την προμήθεια "Έξι (6) μονάδων τροφοδοσίας σκαφών, τύπου MINUS 70N" και έγκριση συνολικής δαπάνης 8.538,00 ευρώ χωρίς ΦΠΑ.
9. Έγκριση απευθείας ανάθεσης στον ΚΑΡΑΧΑΛΙΟ ΙΩΑΝΝΗ για τις "Εργασίες συντήρησης στην αντιτρομοκρατική υπηρεσία και "Έγκριση δαπάνης συνολικού ποσού 1.200, οο ευρώ συν ΦΠΑ 13%.
10. Σύσταση επιτροπής παραλαβής αρχικών και τελικών βυθομετρικών στοιχείων του έργου "Κατασκευή αποβάθρας στα ΚΑΝΙΑ Ν. Χάλκης".

Α.Ν.Ε.Σ
ΑΝΩΝΥΜΗ ΝΑΥΤΙΛΙΑΚΗ ΕΤΑΙΡΙΑ ΣΥΜΗΣ

Υ/Γ ΑΙΓΛΗ
ΑΠΟ 13/11/06 ΕΩΣ 03/12/06

ΔΕΥΤΕΡΑ			ΤΡΙΤΗ			ΤΕΤΑΡΤΗ			ΠΕΜΠΤΗ			ΠΑΡΑΣΚΕΥΗ			ΣΑΒΒΑΤΟ			ΚΥΡΙΑΚΗ		
ΛΙΜΑΝΙ	ΩΡΑ		ΛΙΜΑΝΙ	ΩΡΑ		ΛΙΜΑΝΙ	ΩΡΑ		ΛΙΜΑΝΙ	ΩΡΑ		ΛΙΜΑΝΙ	ΩΡΑ		ΛΙΜΑΝΙ	ΩΡΑ		ΛΙΜΑΝΙ	ΩΡΑ	
	ΑΦ	ΑΝ		ΑΦ	ΑΝ		ΑΦ	ΑΝ		ΑΦ	ΑΝ		ΑΦ	ΑΝ		ΑΦ	ΑΝ		ΑΦ	ΑΝ
ΣΥΜΗ		08.30	ΣΥΜΗ		08.30	ΡΟΔΟ		15.00	ΣΥΜΗ		08.30	ΣΥΜΗ		08.30	ΣΥΜΗ		07.30	ΣΥΜΗ		07.30
ΡΟΔΟ	09.30	15.00	ΡΟΔΟ	09.30	Δ	ΣΥΜΗ	16.00	Δ	ΡΟΔΟ	09.30	15.00	ΡΟΔΟ	09.30	15.00	ΡΟΔΟ	08.30	09.00	ΡΟΔΟ	08.30	09.00
ΣΥΜΗ	16.00	Δ							ΣΥΜΗ	16.00	Δ	ΣΥΜΗ	16.00	Δ	ΣΥΜΗ	10.00	10.30	ΠΑΝΤΗ	10.00	11.30
															ΝΤΑΤΣΑ	11.00	14.15	ΣΥΜΗ	12.00	14.00
															ΣΥΜΗ	14.45	15.00	ΡΟΔΟ	15.00	15.30
															ΡΟΔΟ	16.00	16.05	ΣΥΜΗ	16.30	Δ
															ΣΥΜΗ	17.00	Δ			

ΑΠΟ 04/12/06 ΕΩΣ 31/12/06

ΔΕΥΤΕΡΑ *			ΤΡΙΤΗ			ΤΕΤΑΡΤΗ			ΠΕΜΠΤΗ			ΠΑΡΑΣΚΕΥΗ			ΣΑΒΒΑΤΟ			ΚΥΡΙΑΚΗ		
ΛΙΜΑΝΙ	ΩΡΑ		ΛΙΜΑΝΙ	ΩΡΑ		ΛΙΜΑΝΙ	ΩΡΑ		ΛΙΜΑΝΙ	ΩΡΑ		ΛΙΜΑΝΙ	ΩΡΑ		ΛΙΜΑΝΙ	ΩΡΑ		ΛΙΜΑΝΙ	ΩΡΑ	
	ΑΦ	ΑΝ		ΑΦ	ΑΝ		ΑΦ	ΑΝ		ΑΦ	ΑΝ		ΑΦ	ΑΝ		ΑΦ	ΑΝ		ΑΦ	ΑΝ
ΣΥΜΗ		08.30	ΣΥΜΗ		08.30	ΡΟΔΟ		15.00	ΣΥΜΗ		08.30	ΣΥΜΗ		08.30	ΣΥΜΗ		08.30	ΠΑΡΑΜΟΝΗ ΣΤΟ ΛΙΜΑΝΙ ΤΗΣ ΣΥΜΗΣ		
ΡΟΔΟ	09.30	15.00	ΡΟΔΟ	09.30	Δ	ΣΥΜΗ	16.00	Δ	ΡΟΔΟ	09.30	15.00	ΡΟΔΟ	09.30	15.00	ΡΟΔΟ	09.30	15.00			
ΣΥΜΗ	16.00	Δ							ΣΥΜΗ	16.00	Δ	ΣΥΜΗ	16.00	Δ	ΣΥΜΗ	16.00	Δ			

* ΤΟ ΔΡΟΜΟΛΟΓΙΟ ΣΤΙΣ 25/12/06 (ΧΡΙΣΤΟΥΓΕΝΝΑ) ΘΑ ΕΙΝΑΙ ΑΝΕΚΤΕΛΕΣΤΟ.

Ε/Γ - Ο/Γ ΠΡΩΤΕΥΣ
ΑΠΟ 14/11/06 ΕΩΣ 31/12/06

ΔΕΥΤΕΡΑ			ΤΡΙΤΗ			ΤΕΤΑΡΤΗ			ΠΕΜΠΤΗ			ΠΑΡΑΣΚΕΥΗ			ΣΑΒΒΑΤΟ			ΚΥΡΙΑΚΗ		
ΛΙΜΑΝΙ	ΩΡΑ		ΛΙΜΑΝΙ	ΩΡΑ		ΛΙΜΑΝΙ	ΩΡΑ		ΛΙΜΑΝΙ	ΩΡΑ		ΛΙΜΑΝΙ	ΩΡΑ		ΛΙΜΑΝΙ	ΩΡΑ		ΛΙΜΑΝΙ	ΩΡΑ	
	ΑΦ	ΑΝ		ΑΦ	ΑΝ		ΑΦ	ΑΝ		ΑΦ	ΑΝ		ΑΦ	ΑΝ		ΑΦ	ΑΝ		ΑΦ	ΑΝ
ΠΑΡΑΜΟΝΗ ΣΤΟ ΛΙΜΑΝΙ ΤΗΣ ΡΟΔΟΥ			ΡΟΔΟ		08.45	ΣΥΜΗ		07.00	ΚΑΛ/ΝΟ		04.30	ΡΟΔΟ		13.00	ΚΩ		06.00	ΠΑΡΑΜΟΝΗ ΛΙΜΑΝΙ ΤΗΣ ΣΤΟ ΡΟΔΟΥ		
			ΚΑΣΤ/ΖΟ	13.15	13.30	ΡΟΔΟ	08.40	13.00	ΚΩ	05.30	06.00	ΣΥΜΗ	14.40	14.50	ΝΙΣΥΡΟ	07.30	07.45			
			ΡΟΔΟ	18.15	18.45	ΣΥΜΗ	14.40	14.50	ΝΙΣΥΡΟ	07.30	07.45	ΤΗΛΟ	17.00	17.15	ΤΗΛΟ	09.00	09.15			
			ΣΥΜΗ	20.25	Δ	ΤΗΛΟ	17.00	17.15	ΤΗΛΟ	09.00	09.15	ΝΙΣΥΡΟ	18.30	18.45	ΣΥΜΗ	11.15	11.35			
						ΝΙΣΥΡΟ	18.30	18.45	ΣΥΜΗ	11.15	11.35	ΚΩ	20.15	Δ	ΡΟΔΟ	13.15	14.00			
						ΚΩ	20.15	20.30	ΡΟΔΟ	13.15	14.00				ΚΑΣΤ/ΖΟ	18.40	18.50			
						ΚΑΛ/ΝΟ	21.35	Δ	ΚΑΣΤ/ΖΟ *	18.40	18.50				ΡΟΔΟ	23.30	Δ			
									ΡΟΔΟ	23.30	Δ									

Τα δρομολόγια μπορούν να τροποποιηθούν λόγω εκτάκτων συγκοινωνιακών αναγκών ή καιρικών συνθηκών.
Παρακαλούμε πριν ταξιδέψετε επικοινωνήστε με την Εταιρία:
Γραφείο Σύμης :Τηλ.2246071444 Fax 2246071373
Γραφείο Ρόδου:Τηλ.2241037769 Fax.2241034493
ΚΡΑΤΗΣΕΙΣ ΕΙΣΙΤΗΡΙΩΝ ΚΑΙ ΜΕΣΩ INTERNET: www.anes.gr
ΑΝΕΣ
ΑΝΩΝΥΜΗ ΝΑΥΤΙΛΙΑΚΗ ΕΤΑΙΡΙΑ ΣΥΜΗΣ
AE1194

Αναταραχή στην υγεία για το ωράριο των γιατρών

Σύσκεψη πραγματοποιήθηκε χθες από τον υπουργό στην Αθήνα



Μπροστά στον κίνδυνο να τιναχθεί στον αέρα όλο το Εθνικό Σύστημα Υγείας βρίσκεται η χώρα μας, μετά την οδηγία της Ευρωπαϊκής Ένωσης η οποία προβλέπει ότι οι ειδικευόμενοι γιατροί δεν μπορούν να εργάζονται περισσότερες από 58 ώρες την εβδομάδα και οι ειδικευμένοι όχι πάνω από 48 ώρες το ίδιο διάστημα.

Για να γίνει κατανοητό, αν αύριο η οδηγία αυτή εφαρμοζόταν, οι εφημερίες των γιατρών στο νοσοκομείο της Ρόδου θα είχαν εξαντληθεί από το πρώτο δεκαήμερο κάθε μήνα και το υπόλοιπο διάστημα γιατροί θα υπήρχαν μόνο τις πρωινές ώρες. Αν υπήρχε ανάγκη το απόγευμα ή το βράδυ, γιατρός δεν θα βρίσκονταν στο νοσοκομείο. Μπορεί κανείς να καταλάβει τις επιπτώσεις που θα υπάρξουν π.χ. στην εντατική μονάδα όπου αυτή τη στιγμή υπηρετούν 4 γιατροί.

Μπροστά σε αυτόν τον κίνδυνο, ο υπουργός Υγείας Δημήτρης Αβραμόπουλος συναντήθηκε χθες στην Αθήνα με την ομοσπονδία των νοσοκομειακών γιατρών Ελλάδας και την αντίστοιχη ένωση των γιατρών Αθήνας και Πειραιά, προκειμένου να βρουν λύση. Ο κ. Αβραμόπουλος πρότεινε να δημιουργηθεί μια τριμερής επιτροπή, στην οποία θα μετέχουν εκπρόσωποι του υπουργείου και των δύο συνδικαλιστικών οργάνων των γιατρών που προαναφέρθηκαν.

Ακολούθησε γενική συνέλευση των μελών της ομοσπονδίας των νοσοκομειακών γιατρών, με τη συμμετοχή των προέδρων των τοπικών ενώσεων, όπου πήρε μέρος και ο πρόεδρος των νοσοκομειακών γιατρών Ρόδου, Σάββας Καραταπάνης. Εκεί, αποφασίσθηκε με πλειοψηφία να γίνει δεκτή η πρόταση του κ. Αβραμόπουλου, προκειμένου η επιτροπή που θα συσταθεί να εξετάσει πιθανές λύσεις.

Ωστόσο, όλοι σχεδόν παραδέχονται ότι βρισκόμαστε προ αδιεξόδου. Για να μπορέσει να εφαρμοστεί η απόφαση της Ευρωπαϊκής Ένωσης θα χρειαζόταν τουλάχιστον διπλασιασμός των γιατρών στα νοσοκομεία. Ακόμη και έτσι όμως σε ορισμένες περιπτώσεις δεν θα επαρκούσαν. Φυσικά, ο διπλασιασμός των γιατρών θα έχει τεράστιο οικονομικό κόστος το οποίο δεν μπορεί να αντιμετωπίσει το Υπουργείο Υγείας, ενώ ούτε το Υπουργείο Οικονομικών μπορεί να χρηματοδοτήσει με κονδύλια τέτοιου ύψους. Ακόμη όμως και αν υπήρχαν τα χρήματα, οι διαδικασίες πρόσληψης γιατρών (προκήρυξη θέσεων, διαγωνισμός, ΑΣΕΠ, ανακοίνωση αποτελεσμάτων, ενστάσεις κλπ) είναι τόσο χρονοβόρες που η χώρα μας δεν θα προλάβαινε την εφαρμογή του μέτρου στις ημερομηνίες που έχει θέσει η Ευρωπαϊκή Ένωση.

Όπως δήλωσε χθες στους γιατρούς ο κ. Αβραμόπουλος, στη συνάντηση των υπουργών Υγείας της Ε.Ε. που θα πραγματοποιηθεί στις 30 του μήνα, θα ζητήσει την αναβολή εφαρμογής του μέτρου για τη χώρα μας, έστω για ένα εξάμηνο. Ούτε όμως μέσα σε αυτό το χρονικό διάστημα υπάρχει η πιθανότητα να είμαστε έτοιμοι, τόσο λόγω οικονομικού κόστους, όσο και λόγω των διαδικασιών πρόσληψης που προαναφέραμε.

ΑΠΕΡΓΙΕΣ

Τι θα γίνει, κανείς δεν το ξέρει αυτή τη στιγμή. Το βέβαιο είναι ότι στο χώρο της υγείας υπάρχει μεγάλος αναβρασμός. Χαρακτηριστικό είναι χθες, στη γενική συνέλευση των νοσοκομειακών γιατρών, αποφασίσθηκαν δύο πανελλαδικές απεργίες. Μια 24ωρη την προσεχή Τετάρτη 28 του μήνα και μια 48ωρη στις 5 και 6 Δεκεμβρίου. Στις απεργίες αυτές θα μετάσχει και το νοσηλευτικό προσωπικό.

Η εντύπωση που αποκόμισαν οι γιατροί από τη συνάντησή τους με τον κ. Αβραμόπουλο, είναι ότι αναγνωρίζει πως το ωράριό τους πρέπει να γίνει πιο... ανθρώπινο, αλλά αυτή τη στιγμή δεν έχει λύση και χρειάζεται χρόνο για να βρει. Ο ίδιος πάντως απέκλεισε μείωση των αποδοχών τους από τη μείωση των εφημεριών, όπως επίσης και ότι δεν πρόκειται να υπάρξουν ελαστικές εργασιακές σχέσεις στα νοσοκομεία (π.χ. πρόσληψη γιατρών μόνο για εφημερίες), ούτε κυλιόμενο ωράριο εργασίας των γιατρών. Το τελευταίο θα σήμαινε ότι κάποιοι γιατροί θα εργάζονταν πρωινή βάρδια, κάποιοι απογευματινοί και κάποιοι άλλοι βραδινή. Παράλληλα όμως θα σήμαινε ότι ένας ασθενής που μπορεί να εισάγονταν το πρωί, θα τον αναλάμβανε ένας παθολόγος, στη συνέχεια θα περίμενε να πιάσει βάρδια ο ακτινολόγος, μετά ο ουρολόγος... και ούτω καθεξής. Καταλαβαίνετε την ταλαιπωρία που θα υπήρχε.

Αποτέλεσμα όλων αυτών; Προς το παρόν αγωνία, αναβρασμός στην υγεία και το μέλλον άγνωστο.

Συνέδριο για το AIDS στην Αθήνα

Αρχίζει αύριο στην Αθήνα, το 18ο ετήσιο πανελλήνιο συνέδριο για το Έιτζ, από την Ελληνική Εταιρία Μελέτης και Αντιμετώπισης του Έιτζ (ΕΕΜΑ - Έιτζ), στο διοικητικό συμβούλιο της οποίας μετέχει και ο διοικητής της ΔΥΠΕ Μιχάλης Νούσιας.

Ο κ. Νούσιας θα συντονίζει ένα κλινικό φροντιστήριο το οποίο θα λάβει χώρα κατά τη διάρκεια των εργασιών του συνεδρίου, με θέμα «Επιδημιολογία του Έιτζ. Λοίμωξη - Μετάδοση - Φυσική Πορεία της Νόσου».

Το ετήσιο αυτό συνέδριο θα διεξαχθεί το τριήμερο Παρασκευή, Σάββατο και Κυριακή στο ξενοδοχείο Κάραβελ.

ΓΙΑΤΙ ΔΙΑΛΕΓΩ ΤΑ TECHNOPLUS ?

Γιατί μαθαίνω **εύκολα, γρήγορα** και **οικονομικά** στο πιο **σύγχρονο, αξιόπιστο** και **αποτελεσματικό** εκπαιδευτικό κέντρο πληροφορικής.

Γιατί τα **TECHNOPLUS** ξεχωρίζουν παρέχοντας τις καλύτερες υπηρεσίες εκπαίδευσης Η/Υ για **ενήλικες** στον κόσμο.

- Διεθνές σύστημα εκμάθησης υπολογιστών
- Πιστοποιημένοι καθηγητές
- Πιστοποιημένη ύλη από τη Microsoft
- Τελευταίας τεχνολογίας Η/Υ
- Ολιγομελή τμήματα, 1 άτομο ανά Η/Υ
- Άνετοι , ευρύχωροι και ειδικά διαμορφωμένοι χώροι διδασκαλίας
- Οι καλύτερες τιμές της αγοράς, υψηλή ποιότητα εκπαίδευσης και εγγυημένη επιτυχία
- Δωρεάν ώρες πρακτικής εξάσκησης

Αποκτήστε τις πιστοποιήσεις :

IC³ (Internet and Computing Core Certification) — Μόνο με 290 € !

Παγκόσμιο πρότυπο εκπαίδευσης και πιστοποίησης βασικών γνώσεων Η/Υ και Internet αναγνωρισμένη από το **Ελληνικό Δημόσιο** και το **ΑΣΕΠ**. , 45 ωρών (χωρίς τη θεωρία) και 57 ωρών (με τη θεωρία).

ECDL (European Computer Driving Licence)

Για την **σωστή** και **ολοκληρωμένη** εκπαίδευση απαιτούνται 56 ώρες για το ECDL Progress (4 ενότητες) και 100 ώρες για το ECDL Core (7 ενότητες).

MOS (Microsoft Office Specialist)

Νιώστε τη χαρά της επαγγελματικής επιτυχίας, ξεχωρίστε στην αγορά εργασίας και βελτιώστε τη θέση και τις γνώσεις σας αποκτώντας το MOS στα επίπεδα Standard I (66 ώρες), Standard II (106 ώρες) και Master (146 ώρες).

MOS Prep (Microsoft Office Specialist Preparation)

Γνωρίζεις τη χρήση των προγραμμάτων αλλά δεν έχεις πιστοποίηση ??? Προετοιμάσου κατάλληλα για την πιστοποίηση **MOS** με **190 €** και σε **24 ώρες μόνο** με τα πρότυπα τμήματα προετοιμασίας.
Τα τμήματα απευθύνονται σε χρήστες υπολογιστών που έχουν σχετική εμπειρία στη χρήση του Word , Excel και Outlook.

Επίσης , σεμινάρια για **Microsoft Publisher, Photofiltre (αποκτήστε δωρεάν το πρόγραμμα), AUTOCAD, Photoshop, Corel Draw, Microsoft FrontPage.**

Ειδικές τιμές: Ξενοδοχοϋπάλληλοι, Φοιτητές, Στρατιωτικοί, Νοσηλευτές Δημόσιοι Υπάλληλοι

Σεμινάρια ενηλίκων

Εγγραφές τώρα!!!

TECHNOKids® TECHNOPLUS®
ΔΙΕΘΝΗ ΚΕΝΤΡΑ ΕΚΜΑΘΗΣΗΣ ΥΠΟΛΟΓΙΣΤΩΝ
Όλοι μαθαίνουν σε μας
AT5179(Γ)

Εθν. Αντιστάσεως 18, Ρόδος, Τηλ.: 22410 70880
Υπεύθυνη Κέντρου: Γκρέις Χαντάντ-Μεϊχανετζίδη

ΣΕ 20 ΧΩΡΕΣ ΣΕ ΟΛΟ ΤΟΝ ΚΟΣΜΟ ΚΑΙ ΣΕ 40 ΣΗΜΕΙΑ ΣΤΗΝ ΕΛΛΑΔΑ

Νέα δρομολόγια, νέες τιμές

Η Blue Star Ferries, εκτός από το καλύτερο ταξίδι, σας χαρίζει και τις καλύτερες τιμές!

ΑΠΟ ΡΟΔΟ
Κάθε Δευτέρα, Τετάρτη & Παρασκευή στις 17:00 για Κω, Κάλυμνο, Πειραιά με το Διαγόρας
Κάθε Τρίτη, Πέμπτη & Κυριακή στις 18:00 για Κω, Λέρο, Πάτμο, Σύρο, Πειραιά με το Blue Star 2
Κάθε Σάββατο στις 10:00 για Κω, Πειραιά με το Blue Star 2

ΑΠΟ ΠΕΙΡΑΙΑ
Κάθε Δευτέρα και Τετάρτη στις 19:00 για Σύρο, Πάτμο, Λέρο, Κω, Ρόδο με το Blue Star 2
Κάθε Τρίτη, Πέμπτη & Κυριακή στις 18:00 για Κάλυμνο, Κω, Ρόδο με το Διαγόρας
Κάθε Παρασκευή στις 19:00 για Σύρο, Κω, Ρόδο με το Blue Star 2
Κάθε Σάββατο στις 23:30 για Πάτμο, Λέρο, Κω, Ρόδο με το Blue Star 2

ΜΕ 20€ — από Δωδεκάνησα για Πειραιά και από Πειραιά για Δωδεκάνησα

Τώρα 20% μειωμένες τιμές — στις καμπίνες

25% - 50% έκπτωση — στα παιδιά από 4-10 ετών, στους πολύτεκνους, στους συνταξιούχους ΝΑΤ, στους ανάπηρους πολέμου και τους συνοδούς τους, στα άτομα με ειδικές ανάγκες, στους φοιτητές και στους οπλίτες Δωδεκανήσου

100% έκπτωση — στα παιδιά έως 4 ετών

Οι παραπάνω εκπτώσεις ισχύουν για όλα τα δρομολόγια του Blue Star 2 και του Διαγόρα από και προς κάθε λιμάνι.
Οι εκπτώσεις δεν υπολογίζονται αθροιστικά. Αν κάποιος επιβάτης ανήκει σε παραπάνω από μία κατηγορία έκπτωσης, δικαιούται τη μεγαλύτερη παρεχόμενη έκπτωση.



Blue Star Ferries
κανείς δεν μας ταξιδεύει καλύτερα

RODOS FERRIES SERVICES/SKEVOS TRAVEL
ΚΑΝΤΕ ΚΡΑΤΗΣΗ ΤΩΡΑ!
ΠΛΗΡΟΦΟΡΙΕΣ ΚΑΙ ΚΡΑΤΗΣΕΙΣ ΘΕΣΕΩΝ ΣΤΟΝ ΤΑΞΙΔΙΩΤΙΚΟ ΣΑΣ ΠΡΑΚΤΟΡΑ Ή RODOS FERRIES SERVICES/SKEVOS TRAVEL: ΑΜΕΡΙΚΗΣ 111, ΡΟΔΟΣ, ΤΗΛ. ΚΡΑΤΗΣΕΩΝ ΕΠΙΒΑΤΩΝ ΚΑΙ Ι.Χ.: 22410-22461, 22410-75655, 22410-75310, ΤΗΛ. ΚΡΑΤΗΣΕΩΝ ΦΟΡΤΗΓΩΝ: 22410-76600
ΧΠ2156

Για επισκευή και συντήρηση

Στις υποχρεώσεις του Δήμου το Μουράτ Ρεΐς

Απαντητική επιστολή του Περιφερειάρχη στον βουλευτή κ. Γιάννη Παρασκευά

Υποχρέωση του δήμου Ρόδου είναι να επισκευάσει και να συντηρήσει τα κτίσματα στο συγκρότημα του Μουράτ Ρεΐς, στην καρδιά της πόλης, επισημαίνει ο περιφερειάρχης Νοτίου Αιγαίου κ. Χαράλαμπος Κόκκινος.

Την διευκρίνηση αυτή ο κ. Περιφερειάρχης την έκανε με αφορμή επιστολή του βουλευτή κ. Γιάννη Παρασκευά, που ζήτησε την παρέμβασή του για να "νοικοκυρευτεί" ο χώρος.

Απαντώντας στην επιστολή αυτή, ο κ. Κόκκινος αναφέρει τα εξής:

"Κύριε Βουλευτή,

Ανταποκρινόμενος στους προβληματισμούς σας για την κατάσταση του Μουσουλμανικού Νεκροταφείου και του Μικρού Τζαμιού απέναντι από το Εθνικό Θέατρο, θα ήθελα να σας ενημερώσω τα εξής:

Το ιστορικό συγκρότημα Μουράτ Ρεΐς έχει εκμισθωθεί στο Δήμο Ροδίων με τη συμβολαιογραφική πράξη 11438/5-12-1985, για 25 χρόνια. Σύμφωνα με τους όρους του συμβολαίου, ο Δήμος Ρόδου αναλαμβάνει την υποχρέωση να επισκευάσει και να συντηρήσει τα κτίσματα που ευρίσκονται στο συγκεκριμένο χώρο, και δίνεται το δικαίωμα να κάνει οποιαδήποτε χρήση εκτός από το Τέμενος και τα Μαυσωλεία, τα οποία όμως είναι υποχρεωμένος να συντηρεί.

Να σας ενημερώσω επιπλέον ότι σε επικοινωνία με τη Διεύθυνση Προστασίας Μεσαιωνικής Πόλης του Δ. Ροδίων εδώ και δύο χρόνια γνωστοποιήσαμε το ενδιαφέρον μας για το συγκεκριμένο μνημείο και τονίσαμε για την επικινδυνότητα του μιναρέ, για τον οποίο ζητήσαμε τουλάχιστον προστασία, με την τοποθέτηση σκαλωσιάς. Η εν λόγω Δ/νση μας γνωστοποίησε ότι είναι διατεθειμένη να επισκευάσει τα κτίσματα και ότι υπάρχει επιστολή, με ημερομηνία 25-2-2004, όπου ζητούσε ανανέωση της εκμίσθωσης για 90 έτη επιπλέον.

Επίσης να σας πληροφορήσω, ότι ενέκρινα την προ-

> "Χατζής: Στις προτεραιότητές μας η εμφάνιση της πόλης"

ένταξη του συγκεκριμένου έργου στο Πρόγραμμα ΘΗΣΕΑΣ, με τίτλο: «Αποκατάσταση κτιρίου ΒΑΚΟΥΦ στην πλατεία Κουντουριώτη» προϋπολογισμού 900 χιλ. ευρώ, ώστε να χρησιμοποιηθεί μελλοντικά ως Ωδείο. Να τονίσω ότι είμαι διατεθειμένος να συμβάλλω από τη μεριά μου και με οποιαδήποτε δημιουργική



ενέργεια απαιτείται για την αποκατάσταση σημαντικών μνημείων.

Όσον αφορά το θέμα της καθαριότητας του εν λόγω χώρου, σας βεβαιώνω ότι θα αποτανθώ, για να επιληφθούν, στις αρμόδιες Υπηρεσίες του Δήμου Ροδίων (ΔΕΚΡ και ΔΟΠΕ).

Με ιδιαίτερη εκτίμηση,
Χαράλαμπος Κόκκινος
Γενικός Γραμματέας
Περιφέρειας
Νοτίου Αιγαίου".

Ο ΝΕΟΣ ΔΗΜΑΡΧΟΣ

Ερωτηθείς για το ίδιο θέμα ο νεοεκλεγείς δήμαρχος Ρόδου κ. Χατζής Χατζηευθυμίου, τόνισε ότι προτεραιότητα της νέας δημοτικής αρχής είναι η καλή εμφάνιση της πόλης και στο πλαίσιο αυτό θα δώσει ιδιαίτερο βάρος και στο συγκεκριμένο ζήτημα.

Επισκευή Σχολείου Μονολίθου

Ο υπουργός Αιγαίου και Νησιωτικής Πολιτικής κ. Αριστοτέλης Α. Παυλίδης, υπέγραψε απόφαση για τη χρηματοδότηση του έργου: "Επισκευή Δημοτικού Σχολείου Μονολίθου, Δήμου Αταβύρου Ρόδου, Ν. Δωδεκανήσου" με το ποσό των 20.000 ευρώ.

KYDON TOURS

F/B ΠΗΝΕΛΟΠΗ
AGOUDIMOS LINES
του κ. ΔΗΜΗΤΡΙΟΥ ΑΓΟΥΔΗΜΟΥ
ΔΡΟΜΟΛΟΓΙΑ 1/11-31/12/06
ΑΠΟ ΘΕΣΣΑΛΟΝΙΚΗ ΚΑΘΕ ΠΑΡΑΣΚΕΥΗ 22.00
ΓΙΑ: ΛΗΜΝΟ 06.15 • ΜΥΤΙΛΗΝΗ 12.30 • ΧΙΟ 16.35 • ΒΑΘΥ ΣΑΜΟΥ 20.00 • ΚΑΛΥΜΝΟ 1.00 • ΚΩ 02.20 • ΡΟΔΟ 06.30
ΑΠΟ ΡΟΔΟ ΚΑΘΕ ΚΥΡΙΑΚΗ 08.00
ΓΙΑ: ΚΩ 11.50 • ΚΑΛΥΜΝΟ 13.10 • ΒΑΘΥ ΣΑΜΟΥ 17.30 • ΧΙΟ 21.00 • ΜΥΤΙΛΗΝΗ 04.00 • ΛΗΜΝΟ 07.10 • ΚΑΒΑΛΑ 12.00
Καλό σας ταξίδι!
ΚΕΝΤΡΙΚΟ ΠΡΑΚΤΟΡΕΙΟ
KYDON TOURS
Εθ. Δωδ/σίων 14-Ακτή Σαχτούρη 8
• Τηλ. 22410-23000, 27900, 27722

ΕΚΔΡΟΜΕΣ!! ΕΚΔΡΟΜΕΣ!!
Ποιότητα-φροντίδα-επιτυχία
• DUBAI-ABUDABI 9/12-15/12/06
SPECIAL 7ΗΜΕΡΟ ΠΡΟΓΡΑΜΜΑ GROUP ΑΠΟ ΡΟΔΟ.
ΣΥΝΟΔΟΣ ΕΛΕΝΗ ΨΥΛΛΑΚΗ
ΤΡΙΤΟ ΤΑΞΙΔΙ
DUBAI: Αμμος χρυσός και απέραντη ομορφιά
DUBAI Η πόλη του μέλλοντος του HOTEL BURJ AL ARAB κτισμένου μέσα στη θάλασσα, του χιονοδρομικού μέσα στην έρημο. Φανταισμαγορικά κτίρια - shooping center - ψώνια φθηνά αφορολόγητα
Ξενοδοχεία INTERCONTINENTAL - MOVEMPIC - FLORA GRAND - Ξεναγήσεις - μεταφορές - safari ABUDABI - κρουαζιέρα
ΠΡΟΣΟΧΗ ΛΟΓΩ ΖΗΤΗΣΗΣ ΕΓΓΡΑΦΗ ΜΕ ΠΡΟΚΑΤΑΒΟΛΗ
• DUBAI-ABUDABI
ΤΑΚΤΙΚΕΣ ΑΝΑΧΩΡΗΣΕΙΣ
GROUPS ΧΡΙΣΤΟΥΓΕΝΝΑ - ΠΡΩΤΟΧΡΟΝΙΑ
• EURODISNEY - ΠΑΡΙΣΙ
GROUPS ΑΠΟ ΡΟΔΟ 23/12 - 28/12, 24/12 - 29/12, 2/1-7/1
Ξενοδοχεία SEQUCIADISNEY 2 διαν. - MERIDIEN ΠΑΡΙΣΙ 3 διαν.
Εισιτήρια - Ξεναγήσεις - Περιηγήσεις Έλληνας Ξεναγός
• ΧΡΙΣΤΟΥΓΕΝΝΑ ΣΤΗΝ ΕΛΒΕΤΙΑ
22-28/12
• ΜΙΛΑΝΟ - ΛΟΥΓΚΑΝΟ - ΖΥΡΙΧΗ - ΦΡΑΙΣΜΠΟΥΡΓΚ - ΒΕΡΝΗ
• ΧΑΡΕΙΤΕ ΜΕ ΤΑ ΠΑΙΔΙΑ ΣΑΣ ΤΑ ΧΙΟΝΙΑ
• Αεροπ. εισιτήρια ΟΑ - Διανυκτ. 3 ΛΟΥΚΕΡΝΗ - 2 ΦΡΑΙΣΜΠΟΥΡΓΚ - 2 ΛΩΖΑΝΗ - Ξενοδοχ. 4 αστέρων, ημιδιατροφή, πλούσιο πρόγραμμα ξεναγήσεων, περιηγήσεων
ΣΥΝΟΔΟΣ ΕΛΕΝΗ ΨΥΛΛΑΚΗ
• ΠΡΩΤΟΧΡΟΝΙΑ ΣΤΗΝ ΙΣΠΑΝΙΑ
ΜΑΔΡΙΤΗ - ΤΟΛΕΔΟ - ΒΑΛΕΝΤΣΙΑ - ΒΑΡΚΕΛΩΝΗ
Σπέσιαλ πρόγραμμα, διανυκτ. 3 ΜΑΔΡΙΤΗ - 1 ΒΑΛΕΝΤΣΙΑ - 3 ΒΑΡΚΕΛΩΝΗ - Ξενοδοχεία 4 αστέρων, ημιδιατροφή Βαρκελώνη, Βαλέντσια
Πλούσιο πρόγραμμα ξεναγήσεων και νυχτερινών εξόδων
ΣΥΝΟΔΟΣ ΕΛΕΝΗ ΨΥΛΛΑΚΗ
• ΑΛΛΕΣ ΕΚΔΡΟΜΕΣ ΧΡΙΣΤΟΥΓΕΝΝΩΝ -ΝΕΟΥ ΕΤΟΥΣ
◦ ΒΙΕΝΝΗ - ΠΡΑΓΑ - ΒΙΕΝΝΗ - ΒΟΥΔΑΠΕΣΤΗ
◦ ΑΙΓΥΠΤΟΣ - ΙΤΑΛΙΑ - ΛΟΝΔΙΝΟ - ΑΜΣΤΕΡΝΤΑΜ
◦ ΒΕΡΟΛΙΝΟ - ΛΑΠΩΝΙΑ ΧΩΡΙΟ ΑΗ ΒΑΣΙΛΗ
◦ ΤΑΥΛΑΝΔΗ - ΠΟΥΚΕΤ - ΜΠΑΛΙ - ΜΑΛΑΙΣΙΑ
• Ελάτε κοντά μας. Θα βρείτε όποια εκδρομή επιθυμείτε
ΚΑΛΕΣ ΓΙΟΡΤΕΣ - ΧΡΟΝΙΑ ΠΟΛΛΑ
ΠΡΑΚΤΟΡΕΙΟ ΚΥΔΩΝ ΙΑΤΑ
Εθ. Δωδ/σίων 14-Ακτή Σαχτούρη 8
• Τηλ. 22410-23000, 27900, 27722
• E-mail: Kydon@otenet.gr

ΑΝΕΚ
FERRIES
ΚΑΘΗΜΕΡΙΝΑ ΔΡΟΜΟΛΟΓΙΑ
Ε/Γ-Ο/Γ ΡΟΔΑΝΘΗ, Ε/Γ-Ο/Γ ΑΝΘΗ ΜΑΡΙΝΑ
ΡΟΔΟ-ΠΕΙΡΑΙΑ
ΠΕΜΠΤΗ 23/11
ΡΟΔΑΝΘΗ 16.00 ΚΩ (20.30)-ΚΑΛΥΜΝΟ (22.10)-ΠΕΙΡΑΙΑ (10.00)
ΠΑΡΑΣΚΕΥΗ 24/11
ΑΝΘΗ ΜΑΡΙΝΑ 17.00 ΚΩ (21.00)-ΠΕΙΡΑΙΑ (08.00)
ΣΑΒΒΑΤΟ 25/11
ΡΟΔΑΝΘΗ 17.00 ΤΗΛΟ(20.10)-ΝΙΣΥΡΟ(21.40)-ΚΩ(23.40)-ΚΑΛΥΜΝΟ(01.20)-ΠΕΙΡΑΙΑ(13.10)
ΚΥΡΙΑΚΗ 26/11

ΔΕΥΤΕΡΑ 27/11
ΑΝΘΗ ΜΑΡΙΝΑ 17.00 ΚΩ(21.00)-ΠΕΙΡΑΙΑ(08.00)
ΤΡΙΤΗ 28/11
ΡΟΔΑΝΘΗ 16.00 ΚΩ (20.30)-ΚΑΛΥΜΝΟ (22.10)-ΠΕΙΡΑΙΑ (10.00)
ΤΕΤΑΡΤΗ 29/11
ΑΝΘΗ ΜΑΡΙΝΑ 17.00 ΚΩ (21.00)-ΛΕΡΟ (23.10)- ΠΑΤΜΟ (00.40)-ΠΕΙΡΑΙΑ (09.50)
ΠΕΙΡΑΙΑ-ΡΟΔΟ
ΠΕΜΠΤΗ 23/11
ΑΝΘΗ ΜΑΡΙΝΑ 17.00 ΚΩ(04.30)- ΡΟΔΟ(08.00)
ΠΑΡΑΣΚΕΥΗ 24/11
ΡΟΔΑΝΘΗ 17.00 ΚΑΛΥΜΝΟ(06.20)-ΚΩ(07.00)-ΝΙΣΥΡΟ(08.50)-ΤΗΛΟ(10.20)-ΡΟΔΟ(13.10)
ΣΑΒΒΑΤΟ 25/11
ΑΝΘΗ ΜΑΡΙΝΑ 17.00 ΚΩ(04.30)-ΡΟΔΟ(08.00)
ΚΥΡΙΑΚΗ 26/11

TSAGARIS TRAVEL Ακτή Σαχτούρη 5
Τηλ.: 2241036170 Φαξ: 22410-39839

ΑΝΕΚ
FERRIES
ΠΡΟΣΦΟΡΑ
Από 18.09.06 έως 18.03.07
Εισιτήρια προσφοράς προς Πειραιά
Προσφορά ατομικού εισιτηρίου σε Γ' θέση 20,90 ευρώ
Προσφορά ατομικού εισιτηρίου σε καμπίνα 41,80 ευρώ
Προσφορά εισιτηρίου για Ι.Χ. 62.00 ευρώ
Οι ναύλοι ισχύουν από Ρόδο για Πειραιά και από Πειραιά προς Ρόδο κάθε μέρα
TSAGARIS TRAVEL
Ακτή Σαχτούρη 5
ΡΟΔΟΣ
Τηλ. 22410 36170, 30406
FAX: 22410 39839
Απέναντι από την κεντρική πύλη του Λιμανιού
ΚΑΛΟ ΣΑΣ ΤΑΞΙΔΙ

Υψηλά τα ποσοστά χρήσης ADSL στα Δωδεκάνησα

Στους νομούς της χώρας όπου καταγράφεται το μεγαλύτερο ποσοστό διείσδυσης της τεχνολογίας ADSL περιλαμβάνεται η Δωδεκάνησος, σύμφωνα με επίσημα στοιχεία που ανακοινώθηκαν από τον ΟΤΕ.

Το μεγαλύτερο ποσοστό διείσδυσης (με ποσοστό 16%) υπάρχει στο Νομό Αττικής και ακολουθούν οι Νομοί Κυκλάδων και Δωδεκανήσου με ποσοστό 15%.

Ειδικότερα σε προχθεσινή ανακοίνωση του ΟΤΕ αναφέρονται τα εξής:

"Ο ΟΤΕ ανακοινώνει ότι, κατά το μήνα Οκτώβριο, το ποσοστό διείσδυσης της τεχνολογίας ADSL πανελλαδικά επί των νοικοκυριών ανήλθε στο 11%. Το ποσοστό αυτό είναι υπερτριπλασιασμένο σε σχέση με την ίδια περίοδο πέρυσι αφού τον Οκτώβριο του 2005 η διείσδυση της ευρυζωνικότητας επί των νοικοκυριών δεν ξεπερνούσε το 3,2%.

Ανά νομό, το μεγαλύτερο ποσοστό διείσδυσης εμφανίζεται στην Αττική, όπου σε κάθε 6 περίπου νοικοκυριά αντιστοιχεί μία σύνδεση ADSL (ποσοστό περίπου 16%). Από κοντά ακολουθούν ο νομός Κυκλάδων και τα Δωδεκάνησα με ποσοστό γύρω στο 15%.

Ο νομός Θεσσαλονίκης, αν και σε απόλυτα νούμερα χρηστών ADSL βρίσκεται στη δεύτερη θέση, εμφανίζεται στην τέταρτη θέση όσον αφορά στα νοικοκυριά που έχουν ευρυζωνική σύνδεση.

Στην αύξηση της διείσδυσης της ευρυζωνικότητας, και ειδικά στην περιφέρεια, έχει συμβάλει αποφασιστικά η ταχύτατη ανάπτυξη του δικτύου ADSL του ΟΤΕ που πραγματοποιείται με έμφαση στην περιφέρεια.

Το 2006, ο ΟΤΕ θα τριπλασιάσει το δίκτυό του στην περιφέρεια εγκαθιστώντας περισσότερες από 250.000 νέες πόρτες ADSL εκτός Αττικής και περίπου 900 καινούργια σημεία παρουσίας του δικτύου του.

Το πρόγραμμα «ΟΤΕ on the Broadband», η πανελλαδική εκστρατεία ενημέρωσης για τα οφέλη της ευρυζωνικότητας που υλοποιεί ο ΟΤΕ, ενισχύει περαιτέρω την προσπάθεια διάδοσης της ευρυζωνικότητας στο ευρύτερο κοινό της περιφέρειας".

Δραστηριότητες του ΚΕΤΑ

Το ΚΕΤΑ Νοτίου Αιγαίου, στο πλαίσιο των δραστηριοτήτων του για την υποστήριξη της εξωστρέφειας των επιχειρήσεων της Περιφέρειας Νοτίου Αιγαίου, πραγματοποίησε Επιχειρηματικό Εργαστήριο την Πέμπτη, 16 Νοεμβρίου 2006, στην Αθήνα, στο κτίριο του Εμπορικού και Βιομηχανικού Επιμελητηρίου Αθηνών.

Σκοπός αυτού του εργαστηρίου ήταν η ενημέρωση και προετοιμασία της συμμετοχής των επιχειρήσεων της Περιφέρειας Νοτίου Αιγαίου στο 1st KERASMA SHOW: Παρουσίαση Ελληνικής Γαστρονομίας και Οίνου στη Μόσχα στις 26-29 Νοεμβρίου 2006, και λειτούργησε συμπληρωματικά του σεμιναρίου κρασιού (Wine Seminar) που θα πραγματοποιηθεί στη Μόσχα από τον ΟΠΕ. Η ανταπόκριση των επιχειρηματιών ήταν θερμή και συμμετείχαν επιχειρήσεις από την Περιφέρεια Νοτίου Αιγαίου, που θα συμμετέχουν στην εμπορική αποστολή στη Μόσχα αλλά και επιχειρήσεις της Περιφέρειας που έχουν εκδηλώσει ενδιαφέρον τόσο για την αγορά της Ρωσίας όσο και για την ανάπτυξη των εξαγωγών τους, αλλά δεν θα συμμετέχουν στη συγκεκριμένη αποστολή. Με ιδιαίτερο ενδιαφέρον αποδέχτηκαν την πρόσκληση του ΚΕΤΑ Νοτίου Αιγαίου και οι επιχειρήσεις από την υπόλοιπη χώρα που θα συμμετάσχουν στο 1st KERASMA SHOW: Παρουσίαση Ελληνικής Γαστρονομίας και Οίνου στη Μόσχα, καθώς σημαντικός αριθμός από αυτές παρευρέθηκε στην εκδήλωση.

Κεντρική ομιλήτρια ήταν η κυρία Μαρία Ζαρωτιάδη, Υπεύθυνη Έρευνας και Ανάπτυξης του Συνδέσμου Εξαγωγέων Βορείου Ελλάδος (Σ.Ε.Β.Ε.), η οποία ανέπτυξε θέματα που αφορούν στη ρωσική αγορά οίνου και τις διαδικασίες εξαγωγών στη Ρωσία (μεταφορά, εκτελωνισμός, έγγραφα, κ.λπ.), γενικά χαρακτηριστικά και χρήσιμες πληροφορίες για τη χώρα, όπως οικονομία, επενδύσεις, διμερείς σχέσεις, καταναλωτικές τάσεις του πληθυσμού, καθώς και έδωσε χρήσιμες συμβουλές για την αποτελεσματικότητα των επιχειρηματικών συναντήσεων. Καταλυτική υπήρξε η παρουσία του κ. Sergey Filimonov, Εμπορικού Ακόλουθου της Ρωσίας στην Ελλάδα, ο οποίος ανέλυσε λεπτομερώς θέματα που αφορούν στη ρωσική αγορά και τις σχέσεις Ελλήνων και Ρώσων επιχειρηματιών. Ιδιαίτερα τόνισε την αμέριστη συμπαράσταση των Ρωσικών αρχών σε αυτή την προσπάθεια, καθώς την θεωρούν ιδιαίτερα σημαντική για την τόνωση των ελληνορωσικών εμπορικών δεσμών.

Η συμμετοχή των επιχειρηματιών, τόσο με ερωτήσεις όσο και με τοποθετήσεις στις εισηγήσεις που προηγήθηκαν, υπήρξε ιδιαίτερα έντονη.

Αντάλλαξαν απόψεις για τις συνθήκες που επικρατούν σχετικά με τις εξαγωγές κρασιού και προβληματίστηκαν για τις δυσκολίες που ενδεχομένως θα αντιμετωπίσουν στις επαφές τους με τους Ρώσους επιχειρηματίες.

Όλοι όμως συμφώνησαν ότι αυτή η πρωτοβουλία του ΟΠΕ αποτελεί μια πρώτης τάξεως ευκαιρία να προωθήσουν τα προϊόντα τους στην τεράστια Ρωσική αγορά και να προβάλλουν την αξία του ελληνικού κρασιού από κοινού.

ΜΕΜΙΑΜΑΤΙΑ

Δύο ημερίδες πληροφόρησης, την ερχόμενη Δευτέρα 27 και την Τρίτη 28 Νοεμβρίου, σε Κάλυμνο και Ρόδο αντίστοιχα διοργανώνει η Περιφέρεια Νοτίου Αιγαίου, στα πλαίσια της πλατιάς ενημέρωσης και της αξιοποίησης των χρημάτων που υπάρχουν από τα συγχρηματοδοτούμενα προγράμματα, οι οποίες είναι ανοικτές στο κοινό. Ειδικότερα: Την ερχόμενη εβδομάδα θα διεξαχθούν δύο ημερίδες πληροφόρησης διαδοχικά την Δευτέρα και την Τρίτη 27 και 28 Νοεμβρίου στην Κάλυμνο και στη Ρόδο. Πιο συγκεκριμένα: Η Ειδική Υπηρεσία Διαχείρισης (ΕΥΔ) της Περιφέρειας Νοτίου Αιγαίου σε συνεργασία με το Κέντρο Επιχειρηματικής και Τεχνολογικής Ανάπτυξης (ΚΕΤΑ) Νοτίου Αιγαίου, το Επιμελητήριο Δωδεκανήσου και το Δήμο Καλυμνίων διοργανώνει την πρώτη, την Δευτέρα στην Κάλυμνο, για την παρουσίαση των προγραμμάτων: "Ολοκληρωμένες Δράσεις, Αστικής Ανάπτυξης-Ενίσχυση μικρομεσαίων επιχειρήσεων μεταποίησης, τουρισμού και λοιπών κλάδων του τριτογενή τομέα" του ΠΕΠ Νοτίου Αιγαίου. Η ημερίδα Πληροφόρησης θα πραγματοποιηθεί στην αίθουσα εκδηλώσεων του Σχολείου Προδρόμου στις 18.30 μ.μ. Αντίστοιχη ημερίδα θα πραγματοποιηθεί την Τρίτη 28 Νοεμβρίου στη Ρόδο, στη συνεδριακή αίθουσα "Γεώργιος Β. Καραγιάννης" στο κτίριο του ΕΒΕΔ στις 18.30 μ.μ.

Χωρίς δίπλωμα οδηγούσε φορτηγό 29χρονος από την Αλβανία ο ο οποίος συνελήφθη προχθές το μεσημέρι από άνδρες του Αστυνομικού Τμήματος Αρχαγγέλου. Τον αλλοδαπό σταμάτησαν οι αστυνομικοί για τροχονομικό έλεγχο και διαπίστωσαν ότι οδηγούσε το φορτηγό που του είχε παραχωρήσει 72χρονος κάτοικος Αρχαγγέλου για να το οδηγήσει, στερούμενος ωστόσο άδειας ικανότητας οδηγού. Σε βάρος του συλληφθέντος κινήθηκε η προβλεπόμενη από το νόμο διαδικασία.

Πλαστά δικαιολογητικά προκειμένου να εκδοθεί ειδικό δελτίο ταυτότητας για ομοεθνή του, κατέθεσε στην Υποδιεύθυνση Ασφαλείας Ρόδου 44χρονος Αλβανός, σε βάρος του οποίου σχηματίστηκε δικογραφία. Όπως έγινε γνωστό, ο αλλοδαπός είχε καταθέσει πριν από μερικές ημέρες όλα τα απαραίτητα δικαιολογητικά για να χρησιμοποιηθούν για την έκδοση ειδικού δελτίου ταυτότητας για ομογενή του, τα οποία όμως όπως αποδείχθηκε από έρευνα ήταν πλαστά. Ο 44χρονος Αλβανικής καταγωγής δεν συνελήφθη λόγω παρέλευσης των χρονικών ορίων του αυτοφώρου, όμως σε βάρος του σχηματίστηκε δικογραφία.

Την δεύτερη συνάντησή τους θα πραγματοποιήσουν - αυτή τη φορά σε café στην πόλη της Ρόδου- διαζευγμένοι και διαζευγμένες από όλο το νησί, στο πλαίσιο ίδρυσης συλλόγου στο νησί της Ρόδου. Η συνάντηση των εν δυνάμει μελών του συλλόγου που θα μπορούσε να έχει τίτλο «και οι... χωρισμένοι έχουν ψυχή» θα γίνει στις 4 το απόγευμα του Σαββάτου, στο Café Pane Di Capo στην οδό Τάρπον Σπρίγκς στο κέντρο της πόλης μας. Την πρωτοβουλία αυτή, έχουν αναλάβει δύο συμπολίτισσές μας, οι οποίες μάλιστα έχουν ζήσει κι έχουν μεγαλώσει στο εξωτερικό και οι οποίες προγραμματίζουν την πρώτη τους συνάντηση με όλους όσοι ενδιαφέρονται για να συμμετάσχουν σε έναν τέτοιο σύλλογο. Στόχος, είναι να υπάρξουν μέσα από την ίδρυση αυτού του συλλόγου, κοινά ενδιαφέροντα και κώδικες για τους γονείς που είναι διαζευγμένοι με στόχο από κοινού να αναλαμβάνονται πρωτοβουλίες και δραστηριότητες. Για περισσότερες πληροφορίες, οι ενδιαφερόμενοι θα μπορούν να απευθύνονται στις κ.κ. Όλγα Χαρίτου (6948-806279) και Τάσα Παρίση - Τσουφλίδου 6946-204-238)







Στη Γ.Σ. των εστιατόρων

Συζήτηση για όλες τις καταγγελίες

Πιθανότατα να αποφασισθεί και η δημιουργία πειθαρχικής επιτροπής

Ζητήματα που αφορούν υπερχρέωση στις τιμές φαγητών αλλά και κακή συμπεριφορά σε πελάτες, θα τεθούν μεταξύ άλλων στη γενική συνέλευση που θα πραγματοποιήσει τον ερχόμενο μήνα το σωματείο Εστιατόρων νήσου Ρόδου. Σύμφωνα με όσα έγιναν γνωστά, η γενική συνέλευση θα διεξαχθεί στις 11 Δεκεμβρίου και σ' αυτήν θα συζητηθούν θέματα που αφορούν τον κλάδο.

Ειδικότερα μετά τις καταγγελίες και τα παράπονα που υπήρξαν από πελάτες το καλοκαίρι για τις τιμές ορισμένων εστιατορίων αλλά και για περιστατικά κακής συμπεριφοράς, το διοικητικό συμβούλιο που έγινε αποδέκτης αυτών των καταγγελιών θα φέρει το θέμα για συζήτηση, στη συνέλευση.

Επίσης θα γίνει ενημέρωση στα μέλη γύρω από την επικείμενη κατάργηση του τέλους παρεπιδημούντων, του γνωστού 2%, καθώς υπάρχουν πληροφορίες ότι θα κατατεθεί για συζήτηση νομοσχέδιο γύρω από το θέμα.

Παράλληλα, ενημέρωση θα γίνει και για τις αλλαγές που σημειώθηκαν στον τομέα της



άγρας πελατών, μετά τη ψήφιση σχετικού νομοσχεδίου σύμφωνα με το οποίο, το αδίκημα της άγρας πελατών μετατρέπεται από πταίσμα σε πλημμέλημα.

Η δημιουργία πειθαρχικής επιτροπής είναι ένα ακόμα ζήτημα που θα συζητηθεί, με σκοπό να επιβάλλονται ποινές στα μέλη του σωματείου.

Πάντως αξίζει να σημειωθεί ότι, πολύ σύντομα, το σωματείο θα πάψει να είναι τοπικού χαρακτήρα και θα μετονομαστεί πλέον σε Δωδεκανησιακό, αφού θα συμπεριλάβει και άλλα νησιά.

Ήδη εστιάτορες από την Κω και την Κάλυμνο ζήτησαν να γίνουν μέλη του συλλόγου και είναι πλέον ζήτημα χρόνου να αλλάξει το καταστατικό του.

Τέλος στη γενική συνέλευση του Δεκέμβρη, θα συζητηθούν και τα αποτελέσματα της παρουσίας των εκπροσώπων των εστιατόρων της Ρόδου, στην έκθεση τουρισμού που θα ξεκινήσει την Παρασκευή και θα γίνει εν πλω στον ποταμό Δούναβη. Στην έκθεση αυτή, ο σύλλογος, θα στείλει εκπροσώπους προκειμένου να διαφημίσουν τα εστιατόρια της Ρόδου και μάλιστα για το σκοπό αυτό, ετοιμάστηκαν και ενημερωτικά φυλλάδια που θα πάρουν μαζί τους στο ταξίδι. Πάντως αξίζει να σημειωθεί ότι, οι εστιάτορες του νησιού θα μπορούν να πάρουν μέρος και στην έκθεση του Μπίρμιγχαμ της Αγγλίας, που θα πραγματοποιηθεί τον ερχόμενο Μάρτιο.

Δωδεκανησιακό Ιδρυμα Υποτροφιών

Τα πεπραγμένα της εικοσιπενταετίας

Ειδική εκδήλωση το απόγευμα του Σαββάτου στο "Ακταίον"

Εκδήλωση στην οποία θα παρουσιαστούν τα πεπραγμένα του Δωδεκανησιακού Ιδρύματος Υποτροφιών, πρόκειται να γίνει το Σάββατο το απόγευμα στη Ρόδο.

Σύμφωνα με όσα έγιναν γνωστά, η εκδήλωση θα πραγματοποιηθεί στις 6.30 το απόγευμα στο «Ακταίον» και σ' αυτήν θα γίνει συγκεκριμένα η παρουσίαση των πεπραγμένων της εικοσιπενταετίας από το 1980 έως το 2005.

Παράλληλα θα γίνει και η απονομή τιμητικών διακρίσεων σε νομικά και φυσικά πρόσωπα για την ηθική και οικονομική τους προσφορά στο ίδρυμα.

Ειδικά για το θέμα, αυτό, εκδόθηκε από το ίδρυμα η παρακάτω ανακοίνωση:

«Το Διοικητικό Συμβούλιο του Δωδεκανησιακού Ιδρύματος Υποτροφιών με την ευκαιρία της συμπλήρωσης 25 χρόνων δράσης και προσφοράς στη Δωδεκανησιακή νεολαία, απεφάσισε να απονείμει τιμητικές διακρίσεις στα παρακάτω φυσικά και νομικά πρόσωπα για την οικονομική και ηθική τους προσφορά στην επίτευξη των σκοπών του Ιδρύματος, είτε με την καθιέρωση ονομαστικών υποτροφιών που επαναχορηγούνται, είτε με τη χορήγηση συγκεκριμένων υποτροφιών.

1. Ονομαστικές υποτροφίες (επαναχορηγούμενες)

1. Τοπική Ένωση Δήμων και Κοινοτήτων Δωδεκανήσου.
2. Δήμος Ροδίων
3. Ένωση Ξενοδόχων Ρόδου
4. Τεχνικό Επιμελητήριο Ελλάδος - Τμήμα Δωδεκανήσου
5. Ροδιακή Εταιρεία Ξενοδοχειακών και Τουριστικών Επιχειρήσεων
6. Αγαπητός Τσοπανάκης
7. Γεώργιος Καραγιάννης
8. Φώτης Κωστόπουλος
9. Οικογένεια Βύρωνα Χατζηπροδρόμου
10. Οικογένεια Καζούλη

Β. Συγκεκριμένες υποτροφίες (εφάπαξ)

1. Επιμελητήριο Δωδεκανήσου
2. Δήμος Καρπάθου
3. Γεώργιος Άμαλλος
4. Εμμανουήλ Πάππου
5. Σύλλογος Εμπορικής Τράπεζας
6. Αικατερίνη Μανιά
7. Μητροπολίτης Καρπάθου Απόστολος
8. Μαρία Φιλαλήθη.

ΑΠΟ ΤΗΝ COSMOTE

Υποτροφίες σε σπουδαστές μας

Ειδική εκδήλωση παρουσία του υφυπουργού Παιδείας κ. Ταλιαδούρου

Πέντε νέοι από τα Δωδεκάνησα ανάμεσα σε τριάντα τέσσερις από όλη τη χώρα, έλαβαν υποτροφίες και τιμητικές διακρίσεις που αποδίδει η COSMOTE σε πρωτοετείς φοιτητές Ανώτατων Εκπαιδευτικών Ιδρυμάτων, στηρίζοντας για πέμπτη συνεχή χρονιά τους νέους της ελληνικής περιφέρειας.

Σημειώνεται ότι το συνολικό ύψος των υποτροφιών και τιμητικών διακρίσεων που αποδόθηκαν, φθάνουν τις 144 χιλιάδες ευρώ.

Η απονομή των Υποτροφιών COSMOTE για το ακαδημαϊκό έτος 2006-2007 πραγματοποιήθηκε σε ειδική εκδήλωση με την παρουσία του υφυπουργού Εθνικής Παιδείας και Θρησκευμάτων, κ. Σπυρίδωνα Ταλιαδούρου και του Διευθύνοντος Συμβούλου της COSMOTE, κ. Ευάγγελου Μαρτιγόπουλου, ενώ το παρών έδωσε και ο Ολυμπιονίκης Πύρρος Δήμας, πρεσβευτής Εταιρικής Κοινωνικής Ευθύνης της COSMOTE.

Η Επιτροπή Αξιολόγησης ανέδειξε δέκα υποτρόφους, οι οποίοι βραβεύτηκαν με το ποσό των 12.000 ευρώ ο καθένας, από τους νομούς Άρτας, Δωδεκανήσων, Ημαθίας, Ηρακλείου, Κεφαλονιάς, Κιλκίς, Κορίνθου, Λάρισας, Φθιώτιδας και Χανίων. Είκοσι τέσσερις Τιμητικές Διακρίσεις, αξίας 1.000 ευρώ η καθεμία, απονεμήθηκαν επιπλέον σε υποψηφίους από τις ίδιες περιοχές, που ξεχώρισαν για τις σχολικές και εξωσχολικές τους επιδόσεις.

Μετά την ολοκλήρωση της βράβευσης των Υποτρόφων, ο Διευθύνων Σύμβουλος της COSMOTE, κ. Ευάγγελος Μαρτιγόπουλος, δήλωσε σχετικά: «Όταν ξεκίνησε το πρόγραμμα των Υποτροφιών, όραμα της COSMOTE ήταν να στηρίξει τα παιδιά της ελληνικής περιφέρειας, στηρίζοντας με αυτόν τον τρόπο και την ανάπτυξή της. Με το ίδιο όραμα πορευόμαστε σήμερα, δικαιωμένοι για αυτή μας την πρωτοβουλία, όχι μόνο γιατί οι υποτροφίες COSMOTE γνωρίζουν μεγάλη ανταπόκριση από τους νέους, αλλά και για την υποδειγματική ακαδημαϊκή πορεία των υποτρόφων μας. Το πρόγραμμα υποτροφιών αποτυπώνει έμπρακτα τη δημιουργική δύναμη της COSMOTE να ενώνει όλους τους Έλληνες, και μέσα από τις πρωτοβουλίες της για τον άνθρωπο και την κοινωνία».

Ο θεσμός των Υποτροφιών εντάσσεται στο πρόγραμμα Εταιρικής Κοινωνικής Ευθύνης, «Συμμετοχή» της COSMOTE. Από το 2002, οπότε ξεκίνησε το πρόγραμμα, οι υποτροφίες COSMOTE έχουν ταξιδέψει σε 44 νομούς, καλύπτοντας το 80% περίπου της ελληνικής επικράτειας, ενώ στο πλαίσιο του προγράμματος η COSMOTE έχει απονείμει συνολικά 50 Υποτροφίες και 101 Τιμητικές Διακρίσεις σε πρωτοετείς φοιτητές της περιφέρειας, ύψους 701.000 ευρώ. Η αποδοχή που γνωρίζει ο θεσμός από την ελληνική κοινωνία αποτυπώνεται στη αθρόα συμμετοχή των ενδιαφερομένων, κάθε χρόνο. Το γεγονός αυτό αποτελεί κίνητρο για την COSMOTE ώστε να συνεχίσει να επενδύει στην παιδεία και στους νέους, ως κινητήριες δυνάμεις για ένα καλύτερο μέλλον.



Θωμόπουλος Θωμάς



Μαντικός Βασίλης



Πισσά Έλλη



Χριστοφή Γεωργία

- Υπότροφος της COSMOTE από τα Δωδεκάνησα για το ακαδημαϊκό έτος 2006-2007, είναι η Έλλη Πισσά.

- Οι διακριθέντες της εταιρείας από τα Δωδεκάνησα για το ακαδημαϊκό έτος 2006-2007 είναι οι εξής:

Θωμάς Θωμόπουλος, Εμμανουήλ Κουλλιάς, Βασίλειος Μαντικός, Γεωργία Χριστοφή.

Λίγα λόγια για τους νέους

ΠΙΣΣΑ ΕΛΛΗ
ΝΟΜΟΣ ΔΩΔΕΚΑΝΗΣΩΝ
ΤΜΗΜΑ ΝΟΜΙΚΗΣ
ΑΡΙΣΤΟΤΕΛΕΙΟ
ΠΑΝΕΠΙΣΤΗΜΙΟ
ΘΕΣΣΑΛΟΝΙΚΗΣ

Έχει πίστη στον εαυτό της και δεν το βάζει κάτω. Παρά τις δυσκολίες που αντιμετώπισε η οικογένειά της μετά την απώλεια του πατέρα της, η Έλλη έθεσε ως στόχο την εισαγωγή της στο Τμήμα Νομικής του Αριστοτέλειου Πανεπιστημίου Θεσσαλονίκης και τα κατάφερε. Οι φίλοι της την περιγράφουν ως «άνθρωπο ιδιαίτερα δυναμικό, αποφασιστικό και οξυδερκή», κάτι που επιβεβαιώνεται και από την επιλογή της να εντρυφήσει στη νομική επιστήμη και να εργαστεί σε ένα χώρο ιδιαίτερα απαιτητικό και ανταγωνιστικό. Το εύρος των επιλογών, αλλά και οι προοπτικές που της προσφέρει ο κλάδος της νομικής τη συναρπάζουν, ενώ δηλώνει πως δεν τη φοβίζει η σκληρή δουλειά. Όλα δείχνουν ότι η Έλλη διαθέτει τα απαραίτητα εφόδια ώστε να επιτύχει στο αντικείμενό της.

ΚΟΥΛΛΙΑΣ ΕΜΜΑΝΟΥΗΛ
ΝΟΜΟΣ ΔΩΔΕΚΑΝΗΣΩΝ
ΙΑΤΡΙΚΗ ΣΧΟΛΗ
ΑΡΙΣΤΟΤΕΛΕΙΟ
ΠΑΝΕΠΙΣΤΗΜΙΟ
ΘΕΣΣΑΛΟΝΙΚΗΣ

Μαθητής που έχει διακριθεί για τις υψηλές επιδόσεις του στο σχολείο, ο Μανώλης ξεχωρίζει, όπως επιβεβαιώνουν οι καθηγητές του, για την ακεραιότητα του χαρακτήρα του και την υπευθυνότητά του. Ως φοιτητής της Ιατρικής Σχολής του Αριστοτελείου Πανεπιστημίου Θεσσαλονίκης, ο ίδιος προσπαθεί να μην επιβαρύνει τους γονείς του με τα έξοδα των σπουδών του. Μεγαλωμένος σε νησί, ο Μανώλης έχει βιώσει τις ελλείψεις της ελληνικής περιφέρειας στον κλάδο της περίθαλψης, γεγονός που τον ώθησε στην απόφασή του, μετά την αποφοίτησή του, να προσφέρει εθελοντικά τις υπηρεσίες του σε απομακρυσμένες περιοχές της χώρας.

Συνέχεια στη σελ. 51

@Anosis
Computer Learning



Εντατικά μαθήματα
+ πιστοποίηση αναγνωρισμένη από το Ελληνικό Δημόσιο σε 4 εβδομάδες! Χρόνος ρεκόρ!

Γιατί ANOSIS;

✓ Το πρώτο εξεταστικό κέντρο πιστοποίησης γνώσεων Η/Υ στα Δωδεκάνησα & από τα πρώτα στην Ελλάδα!
✓Ποσοστά επιτυχίας πάνω από 95%, με αποδείξεις!
✓ Στους μαθητές μας δίνεται δωρεάν εκπαιδευτικό υλικό (βιβλία-cd-προγράμματα προσομοίωσης των εξετάσεων) και απεριόριστη πρακτική εξάσκηση!
✓ Έχει τις ανταγωνιστικότερες τιμές της αγοράς.
Ειδικές τιμές σε φοιτητές, συγγενείς, group και άνεργους!

Η ECDL απένειμε στη σχολή ANOSIS τιμητική διάκριση ως την πρώτη σχολή στο νομό Δωδεκανήσου, καθώς και το πρώτο βραβείο, για την επίτευξη του μεγαλύτερου αριθμού καρτών δεξιοτήτων ECDL στα Δωδεκάνησα και τις Κυκλάδες

ECDL
BRABEIA ECDL
Πρώτο Βραβείο
Απονέμεται στο Εξεταστικό Κέντρο ANOSIS στην Ρόδο

Anosis 14 χρόνια πρωτοπορίας
ΣΤ.ΚΩΤΙΑΔΗ 52 ΡΟΔΟΣ ΤΗΛ.22410 78924
Υπεύθυνος Σπουδών : ΚΩΣΤΑΣ ΧΑΤΖΗΔΑΚΗΣ
Πτυχ.Πληροφορικής Πανεπιστημίου Αθηνών
AT5187(Γ)

Πολυτελή αίθουσα εκδηλώσεων
ιδανική για διοργάνωση
*ΔΕΞΙΩΣΗΣ ΓΑΜΟΥ
*ΔΕΞΙΩΣΗΣ ΒΑΠΤΙΣΗΣ
*ΧΟΡΟΕΣΠΕΡΙΔΕΣ



The
FORUM BEACH
Resort Hotel & Spa center
☆ ☆ ☆ ☆
Οδός Φερενίκης-Παραλία Ιαλυσσού
Πληρ.Τηλ : 22410 96601-2
AT 4597

ΠΡΑΚΤΟΡΕΙΟ ΤΑΞΙΔΙΩΝ
ΣΑΒΒΑΣ ΣΑΗΣ
ΧΡΙΣΤΟΥΓΕΝΝΑ
ΛΕΥΚΑΔΑ-ΚΕΡΚΥΡΑ-ΙΩΑΝΝΙΝΑ-ΜΕΤΣΟΒΟ-ΝΑΥΠΑΚΤΟ
(Μοναστήρι Παπαροκάδων)
(Κρουαζιέρα στο ΣΚΟΡΠΙΟ το νησάκι του Ωνάση)
ΑΠΟ 22/12 έως 30/12
Κρατήσεις θέσεων έγκαιρα
ΣΥΝΟΔΟΣ ΣΑΒΒΑΣ ΣΑΗΣ

ΜΥΡΑ-ΑΓΙΟ ΝΙΚΟΛΑΟ-ΑΤΤΑΛΕΙΑ
ΑΠΟ 5/12 ΕΩΣ 8/12
Εισητήρια με το καταμαράν, ξενοδοχεία με πρωινό και ένα φαγητό καθημερινά, φόρους λιμανιών, εκδρομές-επισκέψεις.

8ήμερη εκδρομή
ΣΥΡΙΑ-ΙΟΡΔΑΝΙΑ
ΧΡΙΣΤΟΥΓΕΝΝΑ
από 23/12 έως 30/12
Επισκέψεις: Ακαμπα-Πέτρα-Νεκρά Θάλασσα, όρος Νέμπο στη Χριστουγεννιάτικη Μάνταμπα. Δαμασκό, Πατριαρχείο Αντιμαχείας, κατακόμβη Αγίου Ανανία, Εθνικό Αρχαιολογικό Μουσείο, στην Παλμυρα την Νύμφη της Ερήμου, στο Ναό του Δία, στην Αψίδα του θριάμβου, θέατρο, Λουτρά, Τετράπυλο. ΜΑΛΛΟΥΛΑ-ΚΑΣΤΡΟ ΙΠΠΟΤΩΝ - ΧΟΥΜΣ. Επισκέψεις στην Μαρμαρίτα, το βουνό των Χριστιανών με τους κατοίκους να μιλούν την Αραμαϊκή γλώσσα του Χριστού, στο Μοναστήρι της Αγίας Θέκλας και στο Μοναστήρι του Αγίου Γεωργίου, στην Παναγιά Σεντνάγια. Επιπλέον, επίσκεψη στην Παλιά Πόλη και τη Σκεπαστή Αγορά, τη Νέα Αγορά της Δαμασκού, το μεγάλο Τέμενος των Ομεϊάδων και την Αρχαία Μπόσρα με το μεγαλύτερο ελληνορωμαϊκό θέατρο.

ΧΡΙΣΤΟΥΓΕΝΝΑ-ΠΡΩΤΟΧΡΟΝΙΑ
ΕΚΔΡΟΜΕΣ ΟΝΕΙΡΟ
Εμείς τολμάμε και δημοσιεύουμε τις τιμές των εκδρομών μας γιατί είμαστε οι φθηνότεροι και ποιοτικότεροι. Στην παρουσίαση των εκδρομών στο πρακτορείο μας σας δείχνουμε και τα ξενοδοχεία που θα μείνετε.

ΠΡΟΟΡΙΣΜΟΙ	ΗΜΕΡΟΜΗΝΙΑ	ΗΜΕΡΕΣ	ΤΙΜΗ
Παρίσι Disney	18,19,20,21,22,23,26,28,20/12, 2,3/1	4	369
Παρίσι Disney	18,19,20,21,22,23,26,28,20/12, 2,3/1	5	429
Παρίσι Disney	18,19,20,21,22,23,26,28,20/12, 2,3/1	6	589
Λονδίνο	22,23,24,29,30/12, 2,4,7/1	4	509
Λονδίνο	22,23,24,29,30/12, 2,4,7/1	5	599
Λονδίνο	22,23,24,29,30/12, 2,4,7/1	6	659
Βαρκελώνη	20,21,23,24,28,31/12, 2,4,7/1	4	429
Βαρκελώνη	20,21,23,24,28,31/12, 2,4,7/1	5	499
Μαδρίτη-Ανδαλουσία	20,21,23,24,28,31/12, 2,4,7/1	6	739
Πανοραμική Ιταλία	20,21,23,24,28,31/12, 2,4,7/1	6	679
Ρώμη-Βατικανό	20,21,23,24,28,31/12, 2,4,7/1	4	369
Ρώμη-Βατικανό	20,21,23,24,28,31/12, 2,4,7/1	5	459
Βιέννη-Σάλτσμπουργκ	20,21,23,24,28,31/12, 2,4,7/1	4	479
Βιέννη-Σάλτσμπουργκ	27/12, 2,4,7/1	4	359
Βιέννη	22,27/12, 2,4,7/1	4	από 399
Σάλτσμπουργκ-λίμνης Αυστρίας	22,23,24,27,29,31/12,3,1/1	4	419
Σάλτσμπουργκ-λίμνης Αυστρίας	22,23,24,27,29,31/12,3,1/1	5	499
Σάλτσμπουργκ-λίμνης Αυστρίας	22,23,24,27,29,31/12,3,1/1	6	559
Ίνσμπρουκ-κάστρα	22,23,24,27,29,31/12,3,1/1	4-5	429
Βιέννη Βουδαπ.	22,23,24,27,29,31/12,3,1/1	5	399
Βιέννη-Πράγα	22,23,24,27,29,31/12,3,1/1	5	599
Βουδαπέστη	22,23,24,27,29,31/12,3,1/1	4	369
Βουδαπέστη	22,23,24,27,29,31/12,3,1/1	5	489
Ελβετία-Μέλανας Δρυμός	22,23,24,27,29,31/12,3,1/1	5	489
Πανόραμα Ελβετίας	22,23,24,27,29,31/12,3,1/1	5	499
Άμστερνταμ	22,23,24,27,29,31/12,3,1/1	4	529
Πράγα-Δρέσδη	22,23,24,27,29,31/12,3,1/1	5	539
Βερολίνο	22,23,24,27,29,31/12,3,1/1	5	599
Πράγα Βουδαπέστη	22,23,24,27,29,31/12,3,1/1	5	529
Βουδαπέστη-Βιέννη-Πράγα	22,23,24,27,29,31/12,3,1/1	7	759
ΛΑΠΩΝΙΑ-ΠΟΒΕΝΙΕΜΙ	22,23,24,27,29,31/12,3,1/1	6	1470
Κων/πολη	22,23,24,27,29,31/12,3,1/1	4	499
Κύπρος	22,23,24,27,29,31/12,3,1/1	5	379
Αίγυπτος-κρουζ Νείλος	22,23,24,27,29,31/12,3,1/1	8	990
Κάιρο-Αλεξάνδρεια	22,23,24,27,29,31/12,3,1/1	5	455
Αυτοκρατορικό Μαρόκο	22,23,24,27,29,31/12,3,1/1	8	969

Άλλες εκδρομές ΝΤΟΥΜΠΙ, ΜΠΑΓΚΟΚ-ΣΙΝΓΚΑΠΟΥΡΗ-ΠΟΥΚΕΤ-ΜΠΑΛΙ-ΚΙΝΑ-ΚΟΥΒΑ-ΑΜΕΡΙΚΗ κ.λπ
ΠΛΗΡΟΦΟΡΙΕΣ-ΠΡΟΓΡΑΜΜΑΤΑ
ΠΡΑΚΤΟΡΕΙΟ ΤΑΞΙΔΙΩΝ
ΣΑΒΒΑΣ ΣΑΗΣ
ΤΑΡΠΟΝ ΣΠΡΙΝΓΚΣ 42
(δίπλα στην Alpha bank - Πλατεία ΚΥΠΡΟΥ)
Τηλ. 22410 39781-3, 37711
ΧΠΤΓΡ019

Το νεκροταφείο και το Τζαμί Μουράτ Ρεϊς

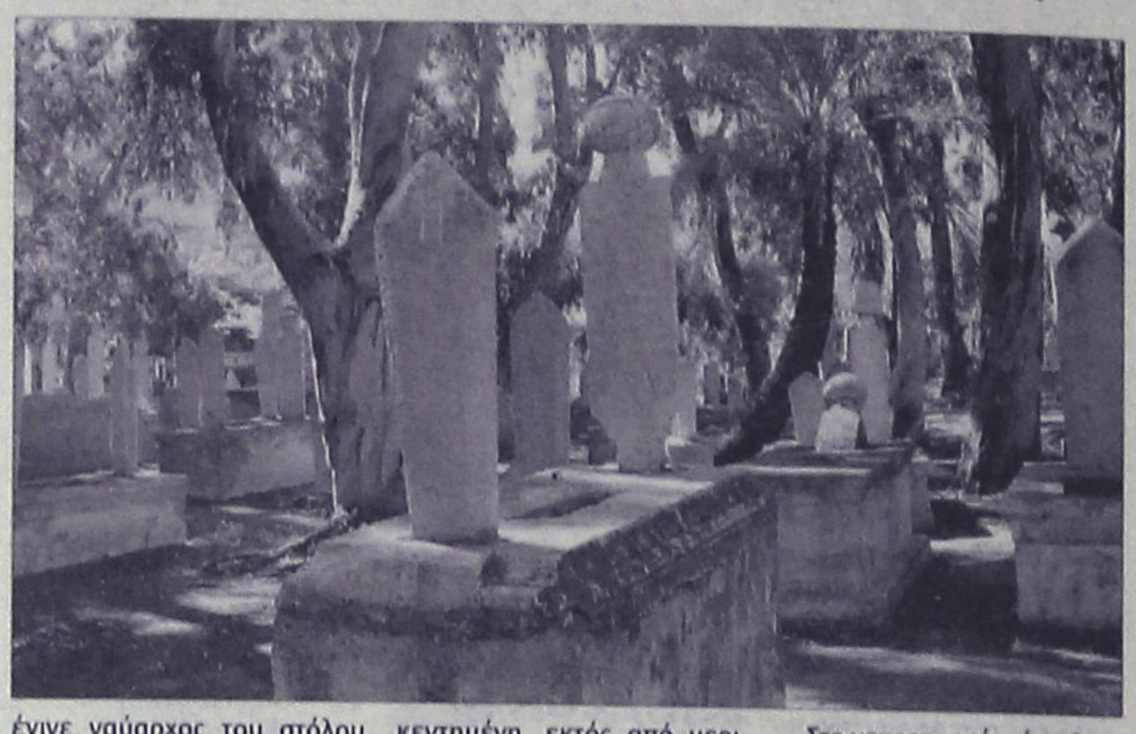

Λαμβάνοντας αφορμή από την σωστή παρέμβαση του βουλευτή μας κυρίου Γιάννη Παρασκευά για την ανάγκη καθαρισμού του μουσουλμανικού νεκροταφείου και συντήρησης του τζαμιού Μουράτ Ρεϊς και των λοιπών κτηρίων, σας παρακαλώ να φιλοξενήσετε στην εφημερίδα σας αυτές τις λίγες γραμμές σχετικά με την ιστορία του κτηριακού συγκροτήματος που περιλαμβάνει το τέμενος (τζαμί), ένα «τεκκέ» (ασκητήριο, ησυχαστήριο δερβίσηδων) και το νεκροταφείο.

Γράφει ο :
Γιώργος Βρούχος

Για το συγκρότημα αυτό ο Βιτάλις Στρούμτζα, Εβραίος λόγιος από την Κωνσταντινούπολη, που υπηρετούσε στην Ιταλική Διοίκηση, δημοσίευσε ένα ενδιαφέρον άρθρο στην «Επιθεώρηση των Ιταλικών Αποικιών», Έτος 8 (1934) αριθ. 1, από το οποίο και αντλώ τις πληροφορίες.

Γράφει λοιπόν ο Στρούμτζα ότι η ονομασία "Τεκκές του Μουράτ Ρεϊς" είναι λανθασμένη.

Από τα έγγραφα που βρήκε στον Οργανισμό Διαχειρίσεως Βακούφ, προκύπτει κατά τη γνώμη του ότι η σωστή προσωνυμία είναι «Τζαμί του Εμπού Μπεκίρ Πασά», από το όνομα του κτήτορα.

Το έτος της ιδρύσεώς του δεν φαίνεται πουθενά στο ιερό. Είναι όμως δυνατό, με βεβαιότητα σχεδόν, να προσδιορισθεί γύρω στο 1046 έτος Εγίρας (1636-1637). Η χρονολογία επιβεβαιώνεται, κατά τον Στρούμτζα, από το γεγονός ότι μία βρύση που βρισκόταν πλάι στο Circolo d'Italia, το σημερινό Ακταίον, και ήταν και αυτή αφιέρωμα (βακούφ) του Εμπού Μπεκίρ Πασά, είχε χρονολογία 1046.

Ο μιναρές καταστράφηκε τον Μάιο του 1912 από τον βομβαρδισμό του ιταλικού στόλου και ανακατασκευάστηκε από τους Ιταλούς στην μορφή που ξέρουμε και επισκευάστηκε το 1993.

Μια επιγραφή σε εντοιχισμένο μάρμαρο βεβαιώνει ότι το τέμενος που είχε καταστραφεί με το πέρασμα του χρόνου, ανοικοδομήθηκε το 1212 έτος Εγίρας (δηλαδή στα 1797-1798) «δαπάναις» του προύχοντα Μουραμπίντ Χασάν Μπέη, του οποίου το μνήμα βρισκόταν το 1934 στην είσοδο της Μεσαιωνικής Πόλης, αμέσως μετά την πύλη που λεγόταν «των ελαφιών», τώρα Ελευθερίας, αριστερά.

Δεξιά της αυλής βρίσκεται ο Τουρμπές (θολωτό ναύδριο) που περικλείει το μνήμα του Μουράτ Ρεϊς ο οποίος στα νιάτα του ήταν τολμηρός κουρσάρος κι' αργότερα έγινε ναύαρχος του στόλου του Σουλεϊμάν του Μεγαλοπρεπούς, κατακτητή της Ρόδου (1522), και διοικητής των οθωμανικών ναυτικών δυνάμεων Αιγύπτου και Περσικού Κόλπου. Ο τάφος του διάσημου αυτού ναυάρχου ήταν αντικείμενο λατρείας των Μουσουλμάνων της Ρόδου και της απέναντι μικρασιατικής ακτής που τον επισκέπτονταν για προσκύνημα, φέρνοντας λαμπάδες και τάματα. Ήταν συνήθεια να σφάζουν κριάρια ή όρνιθες κοντά στον τάφο και να μοιράζουν το κρέας στους φτωχούς.

Όταν ήμουν μαθητής, άκουα ότι το νεκροταφείο και το τέμενος ήταν αιγυπτιακά, αλλ' αυτό δεν είναι ακριβές όπως είδαμε. Ο ιδρυτής της αιγυπτιακής δυναστείας Μωχάμετ Άλη, πηγαίνοντας στην Αίγυπτο ως αξιωματικός της άτακτης τουρκικής πολιτοφυλακής για να λάβει μέρος στον αγώνα εναντίον των στρατευμάτων του Ναπολέοντα, σταμάτησε στη Ρόδο και προσευχήθηκε στον τάφο του Μουράτ Ρεϊς ζητώντας την μεσολάβησή του για την ευόδωση των σχεδίων του.

Γεγονός πάντως είναι ότι ο Ισμαήλ Πασάς, Χεδίβης (Αντιβασιλέας) της Αιγύπτου από το 1863 έως το 1879, ταξιδεύοντας για την Κωνσταντινούπολη το 1876, σταμάτησε στη Ρόδο για να προσκυνήσει τον τάφο του Μουράτ Ρεϊς και χορήγησε στον Τεκκέ, με ειδικό χεδιβικό διάταγμα, ένα μηνιαίο επίδομα 20 λιρών Αιγύπτου που καταβαλλόταν κανονικά από το αιγυπτιακό Υπουργείο των Οικονομικών μέχρι το 1934 που ο Στρούμτζα συνέγραψε το άρθρο του. Ίσως από το γεγονός αυτό να σχηματίστηκε η γνώμη ότι το τέμενος και το νεκροταφείο είναι αιγυπτιακά.

Μια άλλη προσωπικότητα της αιγυπτιακής βασιλικής οικογένειας, η Ιντζί Χανούμ, χήρα του Ισμαήλ Πασά, δώρισε το πράσινο κάλυμμα του τάφου, που σώζεται ακόμη, στο οποίο είναι καλλιτεχνικά κεντημένη, εκτός από μερικούς στίχους του Κορανίου, μια επιγραφή στην αραβική γλώσσα που λέει:

Το σεντόνι αυτό προορίζεται για τον Μουράτ Ρεϊς. Το κέντημά του έγινε κατόπιν παραγγελίας της Ιντζί Χανούμ. Είθε το σεντόνι αυτό να καλύπτει αιώνια τον τάφο του Μουράτ Ρεϊς 1289 (1872-1873).

Ο Μουράτ δεν ανήκε στην αραβική ή βερβερική φυλή, όπως υποστηρίζουν κάποιοι ιστορικοί, αλλά στην τουρκική. Το όνομα Μουράτ δεν απαντά στους Άραβες και τους Βερβερίνους. Ο τόπος της γεννήσεώς του δεν είναι γνωστός, είναι όμως πολύ πιθανό να γεννήθηκε στην μικρασιατική ακτή μεταξύ του Κόλπου του Αδραμυττίου και της Αλικαρνασσού (Μποντρούμ), λίκνο όλων σχεδόν των τούρκων κουρσάρων. Αφού έλαβε μέρος σε αιματηρές συγκρούσεις με στόλους των δυτικών χωρών, προπαντός με τον ισπανικό, κατατάχτηκε στον τακτικό οθωμανικό στόλο και συμμετέσχε ως ναύαρχος σε πολλές ναυμαχίες που έγιναν το πρώτο ήμισυ του 16ου αιώνα. Περίπου τότε του ανατέθηκε η διοίκηση όλης της ανατολικής λεκάνης της Μεσογείου. Αργότερα, το 1551, διορίστηκε κυβερνήτης της Αιγύπτου και έπειτα διοικητής ολόκληρης της περιοχής του Περσικού Κόλπου, που την εποχή εκείνη αποτελούσε τμήμα της Οθωμανικής Αυτοκρατορίας. Τότε, σε μια φοβερή ναυμαχία εναντίον ενός πορτογαλικού στόλου μπροστά στα νησιά Ορμούζ στην είσοδο του Περσικού Κόλπου, πτττήθηκε, και, αφού κατόρθωσε να φτάσει στην Βασσόρα, επέστρεψε διά ξηράς στην Κωνσταντινούπολη. Ο Σουλτάνος είχε ενημερωθεί για τον πρωισμό που επέδειξε απέναντι στον εχθρό και, παρά την ήττα του, εξακολούθησε να τον περιβάλλει με την εμπιστοσύνη του.

Πέθανε στην Ρόδο σε μεγάλη ηλικία το 1018 έτος Εγίρας (1609-1610).

Στο νεκροταφείο είναι θαμμένες υψηλές προσωπικότητες που είχαν εξοριστεί εδώ ή μέλη των καλυτέρων τουρκικών οικογενειών της Ρόδου που επιθυμούσαν να έχουν την τελευταία κατοικία τους κοντά σ'αυτήν του Μουράτ Ρεϊς. Ένας τάφος σ'αυτό το νεκροταφείο, πληρωνόταν πολύ ακριβά και οι διαχειριστές είχαν απ' αυτό μεγάλα οφέλη.

Μεταξύ των προσωπικοτήτων που εξορίστηκαν και θάφτηκαν εδώ, ο Στρούμτζα αναφέρει μερικούς Χάνους της Κριμαίας, ένα Σάχη της Περσίας τελευταίο απόγονο της δυναστείας Σαφεβή η οποία βασίλεψε από το 1502 μέχρι το 1722, διάφορους Μεγάλους Βεζίρηδες και πολλούς άλλους αξιωματούχους και ανθρώπους των γραμμάτων, όπως ο σατιρικός ποιητής Χασμέτ, από τους πιο φημισμένους τούρκους σατιρικούς ποιητές.

Καυστικός και φοβερά δηκτικός, διαβλήθηκε ότι κακολογούσε τον Σουλτάνο Μουσταφά τον Γ' (αυτόν που χρηματοδότησε το χτίσιμο του τζαμιού που φέρει το όνομα του και του παρακείμενου λουτρού χαμάμ το οποίο λανθασμένα λέγεται του Σουλεϊμάν), ο οποίος τον εκτόπισε στην Προύσα και έπειτα στην Ρόδο όπου πέθανε το 1182 έτος Εγίρας (1768-1769).

Μερικοί απ' αυτούς τους τάφους μπορούν να θεωρηθούν αριστουργήματα της μουσουλμανικής ταφικής τέχνης.

1. Εγίρα (χίζρα στα αραβικά) είναι η μετανάστευση του Μωάμεθ από την Μέκκα στην Μεδίνα το 622 μ.Χ., έτος ο της μουσουλμανικής εποχής. Όταν παραλείπεται η ημερομηνία από τις χρονολογίες της Εγίρας, η αντιστοιχία με το γρηγοριανό ημερολόγιο μπορεί να προσδιοριστεί μόνο κατά προσέγγιση.

2. Tommaso R. Cerone. Nel Dodecaneso – Impressioni d'Oriente. Napoli 1920.

Γιώργος Βρούχος

PELLOS TRAVEL
Α. ΠΑΠΑΣΑΒΒΑΣ
ΟΡΓΑΝΩΣΗ-ΠΟΙΟΤΗΤΑ-ΕΓΓΥΗΣΗ

ΕΚΔΡΟΜΕΣ ΧΕΙΜΩΝΑΣ - ΧΡΙΣΤΟΥΓΕΝΝΑ 2006

○ ΤΗΝΟΣ προσκύνημα στην Παναγιά της Τήνου ΑΠΕΥΘΕΙΑΣ ΑΠΟ ΡΟΔΟ (3ΗΜΕΡΟ)
ΑΝΑΧΩΡΗΣΗ ΠΑΡΑΣΚΕΥΗ 08/12
(με BLUE STAR Διαγόρας στις 17.00 μ.μ.)
ΕΠΙΣΤΡΟΦΗ ΔΕΥΤΕΡΑ 11/12
(στις 8 το πρωί με BLUE STAR)
ΤΙΜΗ 160 ευρώ το ΑΤΟΜΟ

○ Α.ΕΚΔΡΟΜΗ 5/12/06 - 8/12/06 (ΤΕΤΡΑΗΜΕΡΗ)
ΜΥΡΑ -ΑΓΙΟΣ ΝΙΚΟΛΑΟΣ
(ΡΟΔΟΣ-ΜΑΡΜΑΡΙΣ-ΛΙΒΙΣΙ-ΦΕΤΥΓΙΕ-ΜΑΚΡΗ-ΚΑΣ-ΜΥΡΑ-ΑΝΤΑΛΕΙΑ)
(ΞΕΝΟΔΟΧΕΙΑ 5***** Η/Β-ΕΚΔΡΟΜΕΣ-ΞΕΝΑΓΗΣΕΙΣ-ΣΥΝΟΔΟΣ ΓΡΑΦΕΙΟΥ-ΤΑΞΙΔΙΩΤΙΚΗ ΑΣΦΑΛΕΙΑ).

○ Β.ΕΚΔΡΟΜΗ 5/12-13/12
ΜΥΡΑ- ΚΩΝΣΤΑΝΤΙΝΟΥΠΟΛΗ
(ΕΝΝΙΑΗΜΕΡΗ)
ΓΙΑ ΟΣΟΥΣ ΘΕΛΟΥΝ ΝΑ ΣΥΝΕΧΙΣΟΥΝ ΜΕΤΑ ΤΟ ΜΑΡΜΑΡΙΣ-ΕΦΕΣΣΟΣ-ΣΜΥΡΝΗ-ΠΡΟΥΣΑ-ΚΩΝΣΤΑΝΤΙΝΟΥΠΟΛΗ-ΠΡΙΓΚΗΠΟΝΗΣΣΑ-ΡΟΔΟΣ
(ΞΕΝΟΔΟΧΕΙΑ 5***Κ,4* Η/Β-ΕΚΔΡΟΜΕΣ-ΞΕΝΑΓΗΣΕΙΣ-ΣΥΝΟΔΟΣ ΓΡΑΦΕΙΟΥ-ΤΑΞΙΔΙΩΤΙΚΗ ΑΣΦΑΛΕΙΑ).

○ ΧΡΙΣΤΟΥΓΕΝΝΑ
ΛΕΥΚΑΔΑ -ΚΕΡΚΥΡΑ (7ΗΜΕΡΗ).
ΝΑΥΠΑΚΤΟΣ, ΑΝΑΧΩΡΗΣΗ 22/12 (ΒΡΑΔΥ)
ΕΠΙΣΤΡΟΦΗ 28/12 (ΠΡΩΙ).
ΒΟΥΚΟΥΡΕΣΤΙ-ΡΟΥΜΑΝΙΑ, ΑΝΑΧΩΡΗΣΗ 22/12,
ΕΠΙΣΤΡΟΦΗ 26/12.
ΚΥΠΡΟΣ - ΚΑΙΡΟ ΑΝΑΧΩΡΗΣΗ 22/12,
ΕΠΙΣΤΡΟΦΗ 27/12.

○ ΠΡΩΤΟΧΡΟΝΙΑ
28/12-03/01/07 ΜΕΤΣΟΒΟ-ΜΕΤΕΩΡΑ (7ΗΜΕΡΗ).
29/12-03/01/07 ΣΟΦΙΑ (ΒΟΥΛΓΑΡΙΑ) ΑΠΕΥΘΕΙΑΣ ΑΠΟ ΡΟΔΟ.
30/12-03/01/07 ΒΕΝΕΤΙΑ (5ΗΜΕΡΗ) ΑΠΕΥΘΕΙΑΣ ΑΠΟ ΡΟΔΟ.

○ ΧΡΙΣΤΟΥΓΕΝΝΙΑΤΙΚΕΣ ΕΚΔΡΟΜΕΣ
• 22/12-28/12 ΚΩΝΣΤΑΝΤΙΝΟΥΠΟΛΗ(ΕΠΤΑΗΜΕΡΗ)-ΤΙΜΗ 350 ΕΥΡΩ ΤΟ ΑΤΟΜΟ ΜΕ ΦΑΓΗΤΟ.
(ΞΕΝΟΔΟΧΕΙΑ 4**** Η/Β-ΕΚΔΡΟΜΕΣ-ΞΕΝΑΓΗΣΕΙΣ-ΣΥΝΟΔΟΣ ΓΡΑΦΕΙΟΥ-ΤΑΞΙΔΙΩΤΙΚΗ ΑΣΦΑΛΕΙΑ
• 21/12-26/12 ΓΥΡΟΣ ΙΤΑΛΙΑΣ-(ΡΩΜΗ-ΦΛΩΡΕΝΤΙΑ-ΠΙΖΑ--ΒΕΝΕΤΙΑ (ΑΕΡΟΠΟΡΙΚΗ ΑΠΟ ΡΟΔΟ ΑΠΕΥΘΕΙΑΣ)
(ΞΕΝΟΔΟΧΕΙΑ 4**** Η/Β-ΕΚΔΡΟΜΕΣ-ΞΕΝΑΓΗΣΕΙΣ-ΣΥΝΟΔΟΣ ΓΡΑΦΕΙΟΥ-ΤΑΞΙΔΙΩΤΙΚΗ ΑΣΦΑΛΕΙΑ
• 22/12-29/12.ΓΥΡΟΣ ΙΣΠΑΝΙΑΣ (ΜΑΔΡΙΤΗ-ΤΟΛΕΔΟ-ΓΡΑΝΑΔΑ-ΣΕΒΙΛΛΗ) ΑΕΡΟΠΟΡΙΚΗ ΑΠΟ ΡΟΔΟ ΑΠΕΥΘΕΙΑΣ
• 22/12-27/12 ΠΗΛΙΟ
• 22/12-26/12 ΠΑΡΙΣΙ (ΑΠΕΥΘΕΙΑΣ ΑΠΟ ΡΟΔΟ)
• 22/12-26/12 ΠΡΑΓΑ (ΑΠΕΥΘΕΙΑΣ ΑΠΟ ΡΟΔΟ)

•••• Το γραφείο μας φημίζεται για την πολύ καλή ποιότητα των εκδρομών του και τις πολύ χαμηλές τιμές!!!
Διαθέτουμε επίσης
Εισιτήρια ΟΑ, AEGEAN ΚΑΙ CHARTER. Ακτοπλοϊκά εισιτήρια. Ειδικά πακέτα για μεμονωμένους, συλλόγους, νεόνυμφους για Ελλάδα, Κύπρο, Τυνησία, Αίγυπτο, Μαρόκο, Ιταλία, Αγγλία, Γαλλία κ.α.

ΓΙΑ ΠΕΡΙΣΣΟΤΕΡΕΣ ΠΛΗΡΟΦΟΡΙΕΣ, ΚΡΑΤΗΣΕΙΣ ΚΑΙ ΑΝΑΛΥΤΙΚΑ ΠΡΟΓΡΑΜΜΑΤΑ ΣΤΟ ΓΡΑΦΕΙΟ ΓΕΝΙΚΟΥ ΤΟΥΡΙΣΜΟΥ:
PELLOS TRAVEL Λ. ΚΑΛΛΙΘΕΑΣ 125, ΦΑΛΗΡΑΚΙ,
ΡΟΔΟΣ • ΤΗΛ: 2241087615 • ΦΑΞ: 2241087616
EMAIL: pellostravel@rho.forthnet.gr WEB: www.pellostravel.gr

ΓΙΑ ΠΡΩΤΗ ΦΟΡΑ ΑΠΟ ΕΠΙΣΗΜΑ ΑΡΧΕΙΑ

Η ιστορία της SIER όπως δεν γράφτηκε ποτέ

Λειτουργούσε στα ελεύθερα Δωδεκάνησα μετά το 1948 υπό διεύθυνση με έδρα το Μιλάνο

Δ' ΜΕΡΟΣ

Η Επιτροπή[1] αποτίμησε την περιουσία-εγκαταστάσεις και υλικό- της εταιρείας μόνο για τη Ρόδο ως εξής: Αστικά και βιομηχανικά κτίρια και γήπεδα (γραφεία , εργοστάσια κ.λπ) αξία 450 εκατομμύρια δραχμές, τέσσερις θερμικές μηχανές των 830, 630 και δύο των 250 ίππων με εναλλακτήρες αξίας 1 δισεκατομμυρίου 1750 εκατομμυρίων δραχμών, 25 ηλεκτρικές μηχανές (4 μετασχηματισμοί των 60 ΚΑ, 3 των 60 ΚΑ, 9 των 100ΚΑ, 1 των 50 ΚΑ, 3 των 150ΚΑ, 3 ανορθωτές με υδρ. Των 1½, 10 και 0,115 ΚΑ, δύο συσσωρευτές των 18ΚΑΩ) αξίας 260 εκατομμυρίων δραχμών, 6 βοηθητικές μηχανές (μία γερανογέφυρα 50τόνων, 1 βυτίο πετρελαίου 20 μ3, 1 βυτίο ορυκτελαίων 3,14μ3, ένα βυτίο νερού 3,14μ3, 1 μηχάνημα καθαρισμού ορυκτελαίου, 1 αεροσυμπιεστή) αξίας 64 εκατομμυρίων δραχμών, 95 πίνακες διανομής (4 πίνακες διανομής Κ.Σ, 5 πίνακες υψηλής τάσεως με αυτόματους διακόπτες, 48 πίνακες διανομής υψηλής τάσεως χωρίς διακόπτες, 6 πίνακες διανομής για τους μετασχηματιστές με λάδι και αυτόματους διακόπτες, 14 όπως οι προηγούμενοι χωρίς αυτόματους διακόπτες, 18 πίνακες διανομής χαμηλής τάσεως), αξίας 250 εκατομμυρίων δραχμών, Συσκευές μετρητών (4 γνώμονες τριφασικοί ελέγχου , 694 ασφάλειες, 17 μετρητές υψηλής τάσεως, 9 μετρητές υψηλής τάσεως μονοφασικοί, 160 υψηλής τάσεως μετρητές τριφασικοί, 3.424 μετρητές χαμηλής τάσεως μονοφασικοί, 21 μετρητές μικροί) αξίας 750 εκατομμυρίων δραχμών, Εναέριοι αγωγοί υψηλής τάσεως[2] (13.400μ επί τσιμεντένιων στύλων, 1380 μ. επί ξύλινων στύλων, αξίας 460 εκατομμυρίων δραχμών, Υπόγειο καλώδιο 14.145μ (406μ 3Χ25 ΜΜ2, 11.764μ 3Χ16ΜΜ2, 1975μ 3Χ10 ΜΜ2) αξίας 280 εκατομμυρίων δραχμών, Αγωγοί χαμηλής τάσεως 36.865μ. (20.905μ. 25ΜΜ2 τριφασικό με ουδέτερο, 7.020μ.25-70 ΜΜ2 τριφασικό με ουδέτερο, 5.700μ. ΜΜ2 μονοφασικό, 240μ. 30ΜΜ2 μονοφασικό, 3.000μ. 3Χ20ΜΜ2 οπλισμένο) συνολικής αξίας 500 εκατομμυρίων δραχμών, Συνδέσεις πελατών (166 τριφασικές συνδέσεις για βιομηχανικούς σκοπούς, 4.060 μονοφασικές συνδέσεις) αξίας 150 εκατομμυρίων δραχμών.

ΓΡΑΦΕΙ ο ΚΩΣΤΑΣ ΤΣΑΛΑΧΟΥΡΗΣ

Η περιουσία

Στην περιουσία της εταιρείας περιλαμβάνεται επίσης το Τηλεφωνικό Κέντρο (Μηχανήματα και εσωτερική εγκατάσταση) αξίας 250 εκατομμυρίων δραχμών. Το τηλεφωνικό δίκτυο είχε καλώδια απλωμένα, υπόγειο μήκους 12.425 μέτρων (3.130μ των 10 ζευγών, 5.865μ μέχρι 50 ζευγών, 1,625 μέχρι 100 ζευγών και 1.805 μ μέχρι 200 ζευγών) και εναέριο μήκους 3.090 μέτρων (1.130 των 10 ζευγών, 1.847μ μέχρι 50 ζευγών και 113μ μέχρι 100 ζευγών) συνολικής αξίας 700 εκατομμυρίων δραχμών. Οι συνδέσεις που υπήρχαν στις 20 Φεβρουαρίου 1948 ήταν 425 και οι τηλεφωνικές συσκευές 499, αξίας 100 εκατομμυρίων δραχμών. Τα κιβώτια διακλαδώσεων ήταν 24 των 10 διακλαδώσεων, 9Χ20, 9Χ30, και 3 των 50 διακλαδώσεων. Επίσης περιλαμβάνονταν στα περιουσιακά στοιχεία εργαλεία αξίας 200 εκατομμυρίων δραχμών, έπιπλα αξίας 50 εκατομμυρίων, μεταφορικά μέσα αξίας 15 εκατομμυρίων, συνεργεία κατασκευής στύλων αξίας 150 εκατομμυρίων, υλικά που βρίσκονταν στις αποθήκες αξίας 230 εκατομμυρίων δραχμών και η νέα εγκατάσταση στη Βιλλανόβα[3] αξίας 16 εκατομμυρίων δραχμών.

Η όλη περιουσία της ΣΙΕΡ εκτιμήθηκε σε 6 δις 50 εκατομμύρια δραχμές[4]

Οι εγκαταστάσεις και τα υπόλοιπα περιουσιακά στοιχεία της εταιρείας στην Κω εκτιμήθηκαν σε 531 εκατομμύρια δρχ., στην Κάλυμνο 106 εκατομμύρια πεντακόσιες χιλιάδες δρχ. και στη Λέρο[5] σε 1 δις 517 εκατομμύρια δρχ.

Το ενεργητικό

Έτσι το ενεργητικό της εταιρείας[6] σε δραχμές ανερχόταν σε 8 δις 204 εκατομμύρια 500 χιλιάδες δρχ.

Το ποσό αυτό θεωρήθηκε από ελληνικής πλευράς και ειδικά από το Γενικό Διοικητή Δωδεκανήσου Ν. Μαυρή υπερβολικό[7].

Στις συνομιλίες που είχαν ήδη αρχίσει για την εξαγορά, η ιταλική πλευρά πρότεινε την εξαγορά των μηχανημάτων και των συναφών εγκαταστάσεων και για τα τέσσερα νησιά-προφανώς δεν γινόταν λόγος για τα κτίρια γιατί αυτά αποτελούσαν περιουσία του Δωδεκανησιακού λαού-αντί του ποσού των 160 εκατομμυρίων λιρετών, ήτοι 3 δις 200 εκατομμυρίων δραχμών, της λιρέτας υπολογιζομένης προς 20 δραχμές. Υπήρχε τάση μειώσεως του ποσού μέχρι 140 εκατομμυρίων λιρετών , ήτοι 2 δις 800 εκατομμυρίων δραχμών.

Κατά τη διάρκεια της συνεδριάσεως της Διοικούσας Επιτροπής στις 20 Δεκεμβρίου και μετά από μακρά συζήτηση διαπιστώνεται ότι πολλά μηχανήματα του εργοστασίου της Ρόδου έχουν υποστεί φθορές λόγω κακής συντηρήσεως. Αποφασίζεται να μεταβεί στην Αθήνα ο μηχανικός Λιαλιάμος και να έλθει σε επαφή με τους αντιπροσώπους των εργοστασίων των εν λόγω μηχανών για την εν καιρώ παραγγελία ανταλλακτικών.

Οι αποσβέσεις

Ο επιθεωρητής-ηλεκτρολόγος Βιδάλης σε απόρρητη έκθεσή του[8] επί της αξίας των εγκαταστάσεων της ΣΙΕΡ γράφει ότι πρέπει να ληφθεί υπόψη το «κοινώς παραδεδεγμένον επί των αποσβέσεων εις όλα τα βιομηχανικά κράτη της Ευρώπης,». Για τα κτίρια απόσβεση κάθε χρόνο 1,5%, για τους κινητήρες ντήζελ 10%, για τους ηλεκτρικούς κινητήρες και τις γεννήτριες 5%, για τους πίνακες διανομής και έργα πίνακα 7,5%, για τους μετασχηματιστές 5%, για τα εναέρια δίκτυα και τους χάλκινους αγωγούς 2% και για τα υπόγεια δίκτυα με καλώδια απόσβεση 3%. Για τις ηλεκτροπαραγωγούς ομάδες ντήζελ ελήφθη ο μέσος όρος αναλόγως της αξίας αυτών και φτάνουμε στο ποσοστό αποσβέσεως 8%.

Στην έκθεσή του ο επιθεωρητής-ηλεκτρολόγος αναφέρεται λεπτομερώς σε όλα τα μηχανήματα παροχής ηλεκτρισμού και τηλεφωνίας και για τα κτίρια της Ρόδου σημειώνει ότι η αρχική τους αξία είναι 870.600 λιρέτες συν 26 χρόνια λειτουργίας-έτος ενάρξεως το 1923-επί 1,5% απόσβεση κάθε χρόνο ίσον 39% (870.600Χ39=339.534. Έτσι έχουμε για το 1949 αξία 531.066. Για τις εγκαταστάσεις της Λέρου με αρχική αξία 110.670 λιρέτες και έναρξη λειτουργίας το έτος 1935 η αξία το 1949 με την απόσβεση ανέρχεται σε 89.100 λιρέτες. Για τις εγκαταστάσεις της Κω με έναρξη λειτουργίας το έτος 1930 και αρχική αξία 1.470.720 λιρέτες, αξία το 1949 862.835 λιρέτες και για τις εγκαταστάσεις Καλύμνου (έναρξη 1930) δεν αναφέρεται καμιά αξία αλλά μόνο για μηχανήματα.

Άξιος λόγου είναι ο πίνακας που συνοδεύει την έκθεση Βιδάλη για το κεφάλαιο που διατέθηκε από το 1923 μέχρι το έτος 1940.

Τον πρώτο χρόνο 1923-1924 διατίθεται κεφάλαιο 955.396 λιρέτες με τιμή της ιταλικής λιρέτας στις ελληνικές τράπεζες ίση προς 24,38 δραχμές, προκύπτον κεφάλαιο σε προπολεμικές δραχμές 2.329.255, με συντελεστή αναπροσαρμογής με το 82.534/1946 διάτ. του υπουργείου Μεταφορών 75, προκύπτον κεφάλαιο σε δραχμές το 1949 1.746.941.550. Για το 1929 διατεθέν κεφάλαιο 1.326.640, τιμή ιταλικής λιρέτας στις ελληνικές τράπεζες 4,04, προκύπτον κεφάλαιο σε δραχμές προπολεμικές 5.359.625 συντελεστής 53 προκύπτον κεφάλαιο σε δραχμές το 1949 284.060.225.

Το 1930 διατέθηκε κεφάλαιο 1.323.138, τιμή λιρέτας στις ελληνικές τράπεζες 4,05, κεφάλαιο σε προπολεμικές δραχμές 5.358.708, συντελεστής 53, προκύπτον κεφάλαιο το 1949 σε δραχμές 284.011.524. Το έτος 1934 διατίθενται 33.470 λιρέτες, τιμή λιρέτας στις ελληνικές τράπεζες 9,11, προκύπτον κεφάλαιο σε προπολεμικές δραχμές 304.911, συντελεστής 37, κεφάλαιο σε δραχμές το 1949 11.281.707. Το 1935 κεφάλαιο 2.531.580 λιρέτες, αντιστοιχία λιρέτας 9,03 δραχμές, προκύπτον κεφάλαιο σε προπολεμικές δραχμές 22.860.167, συντελεστής αναπροσαρμογής 37, κεφάλαιο σε δραχμές το 1949, 845.826.179. Το έτος 1936 διατίθενται 41.500 λιρέτες, αξία λιρέτας στις ελληνικές τράπεζες 7,84, προκύπτον κεφάλαιο σε προπολεμικές δραχμές 325.360, συντελεστής αναπροσαρμογής 37, αξία σε δραχμές το 1949 14.939.129. Την περίοδο 1937-1938 διατίθενται 56.000 λιρέτες, αξία σε δραχμές την περίοδο εκείνη 5,94, σύνολο σε προπολεμικές δραχμές 392.040, συντελεστής αναπροσαρμογής 37, αξία σε δραχμές του κεφαλαίου το 1949 14.505.480. Τέλος τον πρώτο χρόνο του πολέμου διετέθη κεφάλαιο 525.000 λιρετών με αξία λιρέτας στις ελληνικές τράπεζες 7,02, προκύπτον κεφάλαιο σε προπολεμικές δραχμές 3.685.500, συντελεστής αναπροσαρμογής 37 αξία αρχικού κεφαλαίο σε δραχμές το έτος 1949 136.363.500. Αξία εγκαταστάσεων το έτος 1949 3 δισεκατομμύρια, 337 εκατομμύρια 929 χιλιάδες 285 δραχμές. Στις 30 Ιουνίου 1949 υπήρχαν στις αποθήκες της ΣΙΕΡ δύο τόνοι χαλκού, 4 μετασχηματιστές μονοτήρες υψηλής και χαμηλής τάσεως αξίας 200 εκατομμυρίων δραχμών.

ΑΥΡΙΟ: Το Ε΄ μέρος

Σημειώσεις

1..Φυσικά πίσω από αυτήν βρισκόταν ένα επιτελείο τεχνικών, με επικεφαλής τον Εμμ. Βιδάλη επιθεωρητή-ηλεκτρολόγο
2. Μέση διατομής 20μμ2.
3. Παραδείσι.
4. 6.050.000.000 δρχ.
5. Και για τα τρία νησιά υπάρχουν αναλυτικοί πίνακες.
6. Τις καταστάσεις αυτές υπέγραφαν οι ανώτατοι υπάλληλοι των ΤΤΤ (Ταχυδρομεία Τηλέφωνα Τηλέγραφοι) Γ. Βακόνδιος μετέπειτα πρώτος διευθυντής του Ραδιοφωνικού Σταθμού Ρόδου, Π. Σταυρόπουλος και Ν. Μενιδιάτης.
7. Γ.Δ.Δ./Γραφείο Εξωτερικών Υποθέσεων, αριθμ Ε.1192.
8. Ημερομηνία 30.6.1949.

Δερματίτιδα εξ επαφής:

Είναι συχνό φαινόμενο πολλοί άνθρωποι να ανακαλύπτουν ξαφνικά "κοκκινίλες" με έντονη φαγούρα. Αν εντοπίζεται στα αυτιά θα μπορούσε να αποδοθεί στα σκουλαρίκια ή αν είναι στο καρπό να ενοχοποιείται το ρολόι. Σκεφτήκατε όμως ότι για την δερματίτιδα στο λαιμό φταίει το βερνίκι των νυχιών ή ότι θα μπορούσε να προκληθεί από ένα σπίρτο; Όλα αυτά αποτελούν παραδείγματα δερματίτιδας εξ επαφής.

Πρόκειται για μια πολύ συχνή πάθηση που ευθύνεται για το 50% περίπου τού συνόλου των επαγγελματικών νοσημάτων (εκτός ατυχημάτων). Είναι μια τοπική φλεγμονή του δέρματος που προκαλείται από την επίδραση κάποιας εξωτερικής ουσίας στο δέρμα.

Η περιοχή που προσβάλλεται εμφανίζει διάχυτη ερυθρότητα και απολέπιση και συνοδεύεται από κνησμό. Συχνή είναι η παρουσία οιδήματος (πρηξίματος) και μικρών φουσκαλών. Αν η κατάσταση παραταθεί, το δέρμα γίνεται ξηρό και ρωγμώδες.

Η δερματίτιδα εξ επαφής διακρίνεται σε δύο μεγάλες κατηγορίες ανάλογα με τον υπεύθυνο μηχανισμό: την αλλεργική και την τοξική.

Πρωτοπαθής τοξική δερματίτιδα εξ επαφής

Η πρωτοπαθής τοξική δερματίτιδα εξ επαφής προκαλείται από την άμεση βλαπτική επίδραση συγκεκριμένων ουσιών στην εξωτερική στιβάδα του δέρματος και δεν υπεισέρχεται αλλεργικός μηχανισμός.

Μεγαλύτερη ευαισθησία εμφανίζεται στα ατοπικά άτομα, δηλαδή αυτά που συχνά πάσχουν από έκζεμα, άσθμα κλπ., καθώς και στις γυναίκες.

Ο καθένας μπορεί να αναπτύξει αυτήν την μορφή δερματίτιδας αν εκτεθεί στη κατάλληλη ουσία για ικανό χρονικό διάστημα. Έτσι, π.χ. ένα οξύ οπωσδήποτε θα προκαλέσει έντονη φλεγμονή σε οποιονδήποτε έρθει σε επαφή με αυτό. Ηπιότερες ερεθιστικές ουσίες όπως σαπούνια και απορρυπαντικά απαιτούν μεγαλύτερες συγκεντρώσεις και πιο μακροχρόνια έκθεση.

Η πρωτοπαθής τοξική δερματίτιδα εξ επαφής ευθύνεται για το 80% των δερματοπαθειών στο χώρο εργασίας. Συνηθέστερα αίτια είναι καθαριστικές ουσίες, διαλύτες, αλκοόλ, ορυκτέλαια, πετρέλαιο, τσιμέντο, κόλλες, διάφορα οξέα και αλκάλεα κ.ά.

Στο σπίτι, η πιο χαρακτηριστική περίπτωση είναι η "δερματίτιδα των νοικοκυρών". Πρόκειται για εξάνθημα που ξεκινάει χαρακτηριστικά κάτω από το δακτυλίδι και επεκτείνεται στην άνω επιφάνεια του δέρματος του χεριού ενώ η παλάμη δεν εμφανίζει αλλοιώσεις.

Οφείλεται στην επανειλημμένη έκθεση στο νερό και τις καθαριστικές ουσίες (συμπεριλαμβανομένου του απλού σαπουνιού). Εκτός από τις νοικοκυρές, αποτελεί συχνό επαγγελματικό νόσημα των κομμωτριών, των νοσοκόμων, των μαγείρων και των καθαριστριών. Μέγιστης σημασίας σε αυτές τις περιπτώσεις είναι η αποφυγή έκθεσης στο νερό για ικανό χρονικό διάστημα.

Αλλη περίπτωση που απαντάται στο σπίτι είναι η δερματίτιδα εκ σπαργάνων που εμφανίζεται στην περιοχή της πάνας και οφείλεται στην παρατεταμένη επαφή του δέρματος με τα ούρα. Η διατήρηση στεγνής επιδερμίδας λύνει το πρόβλημα.

Αλλεργική δερματίτιδα εξ επαφής

Η αλλεργική δερματίτιδα εξ επαφής διαφέρει από την τοξική στο ότι απαιτείται προηγούμενη ευαισθητοποίηση ενός προδιατεθιμένου ατόμου σε ένα αλλεργιογόνο ποικίλης αντιγονικής ισχύος. Αυτό συμβαίνει είτε με μία μόνο επαφή είτε με πολύχρονη έκθεση στον συγκεκριμένο παράγοντα.

Αφού λοιπόν "εκπαιδευθεί" το ανοσοποιητικό σύστημα στην αναγνώριση του αντιγόνου, η επαφή με αυτό οποιαδήποτε χρονική στιγμή στο μέλλον θα έχει σαν αποτέλεσμα την πρόκληση αντίδρασης επιβραδυνόμενης ευαισθησίας και δερματίτιδας εντός 48-72 ωρών.

Σημειώνεται ότι πολλές

ΚΕΝΤΡΟ ΕΙΔΙΚΩΝ ΘΕΡΑΠΕΙΩΝ ΤΟΥ ΠΑΙΔΙΟΥ ΔΩΔΕΚΑΝΗΣΟΥ
ΚΩΝ/ΝΟΣ ΜΠΑΛΑΝΗΣ - ΣΟΥΖΗ ΓΕΩΡΓΙΑΟΠΟΥΛΟΥ
ΕΡΓΟΘΕΡΑΠΕΥΤΗΣ ΠΤΥΧΙΟΥΧΟΣ ΜΕΘΟΔΟΥ BOBATH N.D.T
ΜΕΘΟΔΟΣ PORTAGE
ΑΙΣΘΗΤΗΡΙΑΚΗΣ ΟΛΟΚΛΗΡΩΣΗΣ (S.I.)
ΜΕΤΕΚΠΑΙΔΕΥΣΗ ΣΤΙΣ ΝΕΥΡΟΛΟΓΙΚΕΣ ΚΑΙ ΚΙΝΗΤΙΚΕΣ ΔΙΑΤΑΡΑΧΕΣ
ΛΟΓΟΠΑΘΟΛΟΓΟΣ ΜΕΤΑΠΤΥΧΙΑΚΟ ΑΚΟΥΟΛΟΓΙΑΣ
Αποστόλου Παύλου 84, Ρόδος 85100, τηλ. / fax (22410)60999/60579





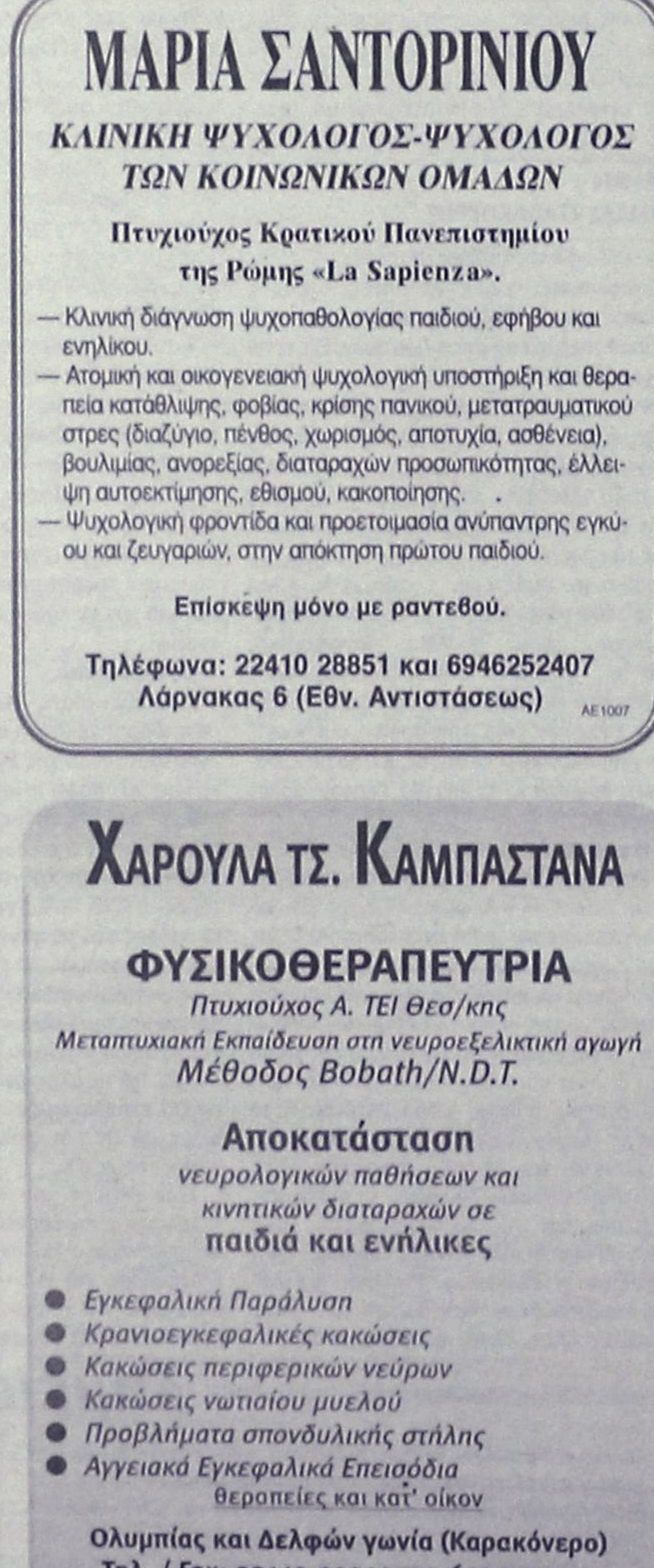





Αναζητώντας τον ένοχο

ουσίες μπορούν να προκαλέσουν τόσο αλλεργική, όσο και τοξική δερματίτιδα εξ επαφής. Κυριότεροι ενοχοποιητικοί παράγοντες είναι:

Μέταλλα - Ένα από τα συχνότερα αίτια είναι το νικέλιο. Χρησιμοποιείται ευρέως σε πολλά μεταλλικά προϊόντα όπως κοσμήματα, κουμπιά, φερμουάρ, κόπιτσες κ.ά. Αντίστοιχη θα είναι και η εντόπιση της δερματίτιδας: στα αυτιά εξαιτίας των σκουλαρικιών, κάτω από την κόπιτσα του στηθόδεσμου ή του κουμπιού, στο καρπό κάτω από το λουράκι του ρολογιού κλπ.

Η ευαισθητοποίηση μπορεί να γίνει ακόμα και από την ίδια τη βελόνα που χρησιμοποιείται για το τρύπημα των αυτιών και για το λόγο αυτό συνίσταται να είναι ανοξείδωτη και να αποφεύγονται τα σκουλαρίκια που περιέχουν νικέλιο τουλάχιστον τις τρεις πρώτες εβδομάδες μετά το τρύπημα. Η αλλεργική αντίδραση στο νικέλιο αυξάνεται με την εφίδρωση, άρα και το καλοκαίρι.

Φυσικό Καουτσούκ - Εκδηλώνεται κυρίως σε αυτούς που φοράνε ελαστικά γάντια, όπως το ιατρικό και παραϊατρικό προσωπικό. Επίσης το λάστιχο που περιέχεται στα περισσότερα εσώρουχα μπορεί να προκαλέσει αντίδραση ενώ εκδηλώσεις στα πόδια παρατηρούνται πολλές φορές εξαιτίας του καουτσούκ που χρησιμοποιείται στην κατασκευή των υποδημάτων. Τέλος, δερματίτιδα μπορεί να προκληθεί και από το λατέξ των προφυλακτικών.

Λύση σε αυτές τις περιπτώσεις είναι η χρήση γαντιών και προφυλακτικών από βινύλιο, εσωρούχων με τεχνητές ελαστικές ίνες και δερμάτινα παπούτσια.

Βαφές μαλλιών - Ορισμένοι άνθρωποι εμφανίζουν ευαισθησία στην ουσία PPD που περιέχεται στις μόνιμες βαφές μαλλιών. Περίπου το 25% από αυτούς εμφανίζουν ανάλογη ευαισθησία και στις ημιμόνιμες βαφές. Η πλειονότητα αυτών των περιπτώσεων μπορεί να καταφύγει στη χρήση χρωμοσαμπουάν, χέννας και μεταλλικών βαφών.

Μερικοί ευαισθητοποιημένοι στην PPD παρουσιάζουν διασταυρούμενη ευαισθησία σε χρωστικές που χρησιμοποιούνται στα ενδύματα και δεν ανέχονται σκούρα χρώματα. Τέλος, 25% είναι αλλεργικοί σε ορισμένα τοπικά αναισθητικά.

Χρώμιο - Περιέχεται στο τσιμέντο, το δέρμα, μερικά σπίρτα, χρώματα, κ.ά. Η επαγγελματική έκθεση είναι συχνή σε οικοδόμους, οξυγονοκολλητές και σε πολλές βιομηχανίες. Χρωμιούχα άλατα χρησιμοποιούνται στην κατεργασία του δέρματος των παπουτσιών ενώ ακόμα και ο καπνός ορισμένων σπίρτων ή η στάχτη τους μπορούν να προκαλέσουν αντίδραση.

Καλλυντικά - Αρώματα, λοσιόν, κρέμες, προϊόντα μακιγιάζ μπορούν να προκαλέσουν δερματίτιδα εξ επαφής με ενόχους συνήθως την αρωματική ουσία ή το συντηρητικό που περιέχουν. Κατά συνέπεια, η επιλογή προϊόντων χωρίς άρωμα και με διαφορετικό ή καθόλου (σπάνιο) συντηρητικό είναι η λύση.

Παραλλαγή της δερματίτιδας εξ επαφής είναι η φωτοαλλεργική δερματίτιδα κατά την οποία η υπεριώδης ακτινοβολία αλληλεπιδρά σε ορισμένα αρώματα και αντηλιακά με αποτέλεσμα την πρόκληση δερματίτιδας.

Τα βερνίκια των νυχιών αποτελούν ιδιαίτερη περίπτωση, καθώς δύσκολα ενοχοποιούνται αφού δεν αντιμετωπίζουν πρόβλημα τα ίδια τα νύχια αλλά οι περιοχές του σώματος που έρχονται σε επαφή με αυτά, όπως το πρόσωπο και ο θώρακας.

Φάρμακα - Ενοχοποιούνται τοπικά εφαρμοζόμενα φάρμακα με κυριότερο το ευρέως χρησιμοποιούμενα αντιβιοτικό νεομυκίνη (σε κρέμα, σπρέι, κολλύριο). Ακολουθούν τα τοπικά αντισταμινικά που χρησιμοποιούνται π.χ.2 σε νυγμούς εντόμων και με μικρότερη συχνότητα τοπικά αναισθητικά (πχ σε αιμορροΐδες). Επίσης, μερικοί εμφανίζουν αλλεργία σε έκδοχα (συντηρητικά) των κολλυρίων και στα τοπικά επιθέματα βραδείας αποδέσμευσης (πχ νιτρογλυκερίνης, νικοτίνης κλπ).

Φυτά - πολλά φυτά ενοχοποιούνται ανάλογα με τη γεωγραφική περιοχή: κισσός, χρυσάνθεμα, τουλίπες αλλά και κρεμμύδι, σκόρδο, ελιά κ.ά.

Πώς ανευρίσκεται ο ένοχος;

Η υποψία για τη διάγνωση και το αίτιο της δερματίτιδας εξ επαφής καθοδηγείται από το λεπτομερές ιστορικό και την κατανομή του εξανθήματος. Ο ακριβής προσδιορισμός γίνεται με τη βοήθεια της επιδερμιδικής δοκιμασίας (patch test).

Σύμφωνα με αυτή, ο δερματολόγος ή αλλεργιολόγος τοποθετεί ελάχιστη ποσότητα 30 αλλεργιογόνων σε ισάριθμους μικρούς δίσκους τους οποίους εφαρμόζει με υποαλλεργική ταινία στην πλάτη του ασθενούς. Τα αποτελέσματα αξιολογούνται σε 48 και 72 ώρες και διαπιστώνεται από την τοπική φλεγμονή σε ποιο αλλεργιογόνο υπήρξε αντίδραση. Η εξέταση μπορεί να επαναληφθεί με διαφορετικά αλλεργιογόνα αν τα αποτελέσματα είναι αρνητικά.

Εναλλακτική επιλογή είναι το RAST test κατά το οποίο με μια εξέταση αίματος ανιχνεύεται η ύπαρξη αντισωμάτων έναντι συγκεκριμένων αντιγόνων. Πλεονεκτεί ως προς την αντικειμενικότητα, την άνεση του ασθενούς και τη δυνατότητα διεξαγωγής και στην οξεία φάση της δερματίτιδας αλλά η επιδερμιδική δοκιμασία θεωρείται πιο ευαίσθητη εξέταση σε έμπειρα χέρια.

Αντιμετώπιση

Στην οξεία φάση η δερματίτιδα εξ επαφής αντιμετωπίζεται όπως κάθε άλλη δερματίτιδα: κορτικοστεροειδής κρέμες, αλοιφές, ενυδάτωση και ενδεχομένως αντισταμινικά. Πρωταρχικής σημασίας όμως είναι η αποφυγή της έκθεσης στον ένοχο παράγοντα, ειδικά στην οξεία φάση αλλά και στο αόριστο μέλλον.

Η μόνιμη απομάκρυνση της ένοχης ουσίας είναι βέβαιο ότι θα απαλλάξει τον πάσχοντα οριστικά από τα ενοχλήματα. Επειδή όμως η ανακάλυψη της ουσίας ή της προέλευσής της δεν είναι πάντα εύκολη, απαιτείται πολύ καλή συνεργασία με τον ιατρό και πολλές φορές αρκετή υπομονή.

Αναστάσιος Μακρής,
Ιατρός

Πηγή: health.in.gr

ΙΑΤΡΙΚΗ ΑΝΑΚΟΙΝΩΣΗ

ο ιατρός

ΒΑΛΣΑΜΙΔΗΣ ΝΙΚΟΛΑΟΣ

ΧΕΙΡΟΥΡΓΟΣ

δέχεται καθημερινά στο ιατρείο του

Ηρώων Πολυτεχνείου 30, 1ος όροφος

Ωράριο: 09.00-13.00 και 17.00-20.00

ή κατόπιν συνεννοήσεως στα τηλ.
2241070600/70601 ή 6937231600.

ΑΤ5018(Γ)

ΙΑΤΡΙΚΗ ΑΝΑΚΟΙΝΩΣΗ

Το ΟΔΟΝΤΙΑΤΡΕΙΟ ΤΗΣ

ΜΙΧΑΛΙΑΣ ΔΕΔΕ

(Γ. ΕΥΣΤΑΘΙΟΥ 15)

Θα παραμείνει κλειστό
από 15/11/06-31/1/2007

Σε περίπτωση ανάγκης επικοινωνήστε με τα τηλέφωνα 22410-52860 ή 6973747233

Α.Τ. 5201 (Γ)

Ψυχολογική Στήριξη

ΜΑΡΙΑ ΚΑΡΙΚΗ

ΨΥΧΟΛΟΓΟΣ

ΠΤΥΧΙΟΥΧΟΣ ΑΡΙΣΤΟΤΕΛΕΙΟΥ ΠΑΝ/ΜΙΟΥ ΘΕΣΣΑΛΟΝΙΚΗΣ

ΣΥΜΒΟΥΛΕΥΤΙΚΗ ΣΤΗΡΙΞΗ

» Εφήβων & Ενηλίκων

» Γονέων & Ζευγαριών

- Αυτογνωσία - Ενδυνάμωση
- Βελτίωση επικοινωνιακών δεξιοτήτων
- Τροποποίηση Συμπεριφορών / Συνηθειών
- Διαχείριση αρνητικών σκέψεων - συναισθημάτων

ΑΕ1847

Καρπάθου 17 (πεζόδρομος) Ρόδος
Τηλ: 22410 28985 - Κιν: 6946008948 - Email: karikipsy@yahoo.com

ΦΥΣΙΚΟΘΕΡΑΠΕΙΑ

ΦΛΕΒΑΡΗΣ ΣΤ. ΜΑΡΙΟΣ

Απόφοιτος Α.Τ.Ε.Ι Αθήνας

Αποκατάσταση:
Νευρολογικών παθήσεων, αγγειακό εγκεφαλικό επεισόδιο
Ορθοπεδικών παθήσεων, ολική αρθροπλαστική γόνατος-ισχίου

ΘΕΡΑΠΕΙΕΣ ΚΑΤ' ΟΙΚΟΝ

Τηλ.: 6977151308

ΟΙΚΙΑ: Κρεμαστή, Κλεοβούλου 15. Τηλ.: 2241092066

ΑΤ5176(Γ)

ΛΟΓΟΣ • ΟΜΙΛΙΑ • ΦΩΝΗ • ΑΚΟΗ
• ΜΑΘΗΣΙΑΚΕΣ ΔΥΣΚΟΛΙΕΣ
• ΔΥΣΛΕΞΙΑ

ΛΕΟΝΤΙΤΣΗ ΧΑΡΟΥΛΑ

Λογοθεραπεύτρια

ΔΕΧΕΤΑΙ ΜΕ ΡΑΝΤΕΒΟΥ

Λεωφόρος Ηρακλειδών 2Α, Ιαλυσός
(έναντι αστυνομικού τμήματος Ιαλυσού)
Τηλ. 2241033537, 6946549289
email: hara-leontitsi@yahoo.gr

ΑΕ200

ΚΕΝΤΡΟ ΥΠΟΣΤΗΡΙΞΗΣ ΨΥΧΟΛΟΓΙΚΩΝ ΠΡΟΒΛΗΜΑΤΩΝ

ΣΙΑΓΚΑ ΚΩΝΣΤΑΝΤΙΝΑ

ΨΥΧΟΛΟΓΟΣ

Απόφοιτος Αριστοτελείου Πανεπιστημίου Θεσσαλονίκης

τηλ. 6945557447

ΚΥΠΡΙΩΤΗ ΑΛΕΞΙΑ

ΨΥΧΟΛΟΓΟΣ
ΨΥΧΟΛΟΓΟΣ ΥΓΕΙΑΣ

Απόφοιτος Πανεπιστημίου Κρήτης, MSC Surrey University of England

τηλ. 6944717520

Δέχονται κατόπιν ραντεβού
Στεφ. Καζούλη 18-1ος όροφος
τηλ. 2241022102

ΧΠ2763

ΝΤΟΡΑ ΚΩΝΣΤΑΝΤΙΝΟΠΟΥΛΟΥ

ΨΥΧΟΛΟΓΟΣ

ΟΙΚΟΓΕΝΕΙΑΚΗ ΣΥΜΒΟΥΛΟΣ

Πτυχιούχος του Πανεπιστημίου της Καλιφόρνιας–Λος Αντζελες (UCLA)–Μεταπτυχιακές σπουδές στο Pepperdine University–Malibu California.

- Άμεση ψυχολογική υποστήριξη και επαγγελματική φροντίδα από έμπειρη Ψυχολόγο και Οικογενειακή Σύμβουλο.
- Η σωστή θεραπευτική σχέση μπορεί να επιφέρει ρεαλιστικές λύσεις για πραγματικά προβλήματα σε θέματα: μοναξιάς, μελαγχολίας, στρες, ανυπομονησίας, φοβίας, εθισμού, οικογενειακών σχέσεων, διαζυγίου, κακομεταχείρισης, συναισθηματικών δυσκολιών, αυτοπεποίθησης, ανασφάλειες, μεταβατικά στάδια ζωής, βουλιμίας, ανορεξίας, απώλειας, πένθους.

Τηλεφωνείστε στα τηλέφωνα:
(22410)35163 και 6944/980550
για ραντεβού και άμεση εξυπηρέτηση.
Διεύθυνση: Καρίας 1 - Περιοχή Ροδίνι - Ρόδος

ΑΕ961

ΛΟΥΤΣΙΟΥ ΖΑΦΕΙΡΟΥΛΑ

ΨΥΧΟΛΟΓΟΣ - ΠΑΙΔΟΨΥΧΟΛΟΓΟΣ - ΠΑΙΔΑΓΩΓΟΣ

Πτυχιούχος UNIVERSITY OF CENTRAL LANCASHIRE UK, ΠΑΝΕΠΙΣΤΗΜΙΟΥ ΑΙΓΑΙΟΥ
MSc ΠΑΙΔΟΨΥΧΟΛΟΓΙΑΣ UNIVERSITY OF LONDON

Διάγνωση-Αντιμετώπιση:
- ✓ Ειδικών Μαθησιακών Δυσκολιών (δυσλεξία - δυσγραφία - δυσαριθμησία)
- ✓ Υπερκινητικότητας - Διάσπασης προσοχής

Συμβουλευτική - Αντιμετώπιση Οικογενειακών προβλημάτων:
- ✓ Συμβουλευτική ζευγαριού
- ✓ Συμβουλευτική γονέων
- ✓ Διαζύγιο-πένθος-προβλήματα υγείας
- ✓ Προβλήματα εφηβικής ηλικίας

Ψυχολογική Υποστήριξη - Ψυχοθεραπεία
Παιδιών / εφήβων / ενηλίκων για:
- ✓ Μειωμένη επιθυμία για σχολείο-Χαμηλή σχολική επίδοση
- ✓ Έλλειψη αυτοπεποίθησης - αυτοεσβασμού
- ✓ Αντιμετώπιση άγχους - κατάθλιψης
- ✓ Σχέσεις εξάρτησης: Ζήλια - ενοχές - παθολογική αγάπη - χωρισμός - φόβος μοναξιάς

Δέχεται κατόπιν ραντεβού
τηλ. 2241064841, 6945234100,
Διεύθυνση: Κωνσταντινουπόλεως 48, Ρόδος

ΑΕ1988

ΑUΤΟΕΠΙΛΟΓΕΣ
ΕΚΘΕΣΗ ΜΕΤΑΧΕΙΡΙΣΜΕΝΩΝ ΑΥΤΟΚΙΝΗΤΩΝ
ΚΟΥΚΟΥΡΑΣ ΑΛΕΞΑΝΔΡΟΣ
ΛΕΩΦ. ΡΟΔΟΥ-ΑΙΝΑΟΥ 255 • ΤΗΛ. (22410)60910

ΑΓΟΡΑ-ΠΩΛΗΣΗ-ΑΝΤΑΛΛΑΓΗ
ΜΕΤΑΧΕΙΡΙΣΜΕΝΩΝ ΑΥΤΟΚΙΝΗΤΩΝ

1. **MERCEDES C230 SPORT COUPE 2300cc, μοντ. 2002, μαύρο.** Clima, ABGS, ABS, κεντρ. κλειδ., ηλ παράθ., ηλ. καθρ., υδρ. τιμ., ζάντες αλουμ., δερμ. σαλόνι, πανόραμα και CD.
2. **MERCEDES C200 SPORT COUPE 1800cc, μοντ. 2004, ασημί.** A/C, ABGS, ABS, κεντρ. κλειδ., ηλ. παράθ., ηλ. καθρ., υδρ. τιμ., ζάντες αλουμ. και CD.
3. **MERCEDES E200 KOMPRESSOR 2000cc, μοντ. 2000, ασημί.** Clima, ABGS, ABS, κεντρ. κλειδ., ηλ παράθ., ηλ. καθρ., υδρ. τιμ., ζάντες αλουμ.,δερμ. σαλόνι και CD.
4. **BMW 318CI 1900cc, μοντ. 2000, μαύρο.** A/C, ABGS, ABS, κεντρ. κλειδ., ηλ. παράθ., υδρ. τιμ. , ζάντες αλουμ. και CD.
5. **BMW 316 1600cc, μοντ. 1994, κόκκινο.** Κεντρ. κλειδ., ηλ. παράθ., υδρ. τιμόνι, ζάντες αλουμ. και CD.
6. **JEEP CHEROKEE 3700cc, μοντ. 2002, ασημί.** Clima, ABGS, ABS, κεντρ. κλειδ., ηλ. παράθ., υδρ. τιμ., ζάντες αλουμ., δερμ. σαλόνι και CD.
7. **ALFA ROMEO 147 3Dr 2000cc, μοντ. 2003, σιέλ.** Clima, ABGS, ABS, κεντρ. κλειδ., ηλ. παράθ., υδρ. τιμ., ζάντες αλουμ., και CD.
8. **ALFA ROMEO 147 5Dr 1600cc, μοντ. 2001, κόκκινο.** A/C, ABGS, ABS, κεντρ. κλειδ., ηλ. παράθ., υδρ. τιμόνι και CD.
9. **MINI COOPER PEPPER 1600cc, μοντ. 2003, μαύρο-άσπρο.** A/C, ABGS, ABS, κεντρ. κλειδ., ηλ παράθ., ηλ. καθρ., υδρ. τιμ., ζάντες αλουμ.,δερμ. σαλόνι και CD.
10. **OPEL VECTRA 1600cc, μοντ. 2005, ασημί.** Clima, ABGS, ABS, κεντρ. κλειδ., ηλ. παράθ., υδρ. τιμόνι, ζάντες αλουμ. και CD.
11. **OPEL ASTRA BERTONE 1800cc, μοντ. 2002, μπλε.** A/C, ABGS, ABS, κεντρ. κλειδ., ηλ. παράθ., υδρ. Τιμόνι, ζάντες αλουμ., δερμ. σαλόνι και CD.
12. **RENAULT MEGANE 1600cc, μοντ. 2001, ασημί.** A/C, ABGS , ABS, κεντρ. κλειδ., ηλ. παράθ., υδρ. τιμόνι., ζάντ. αλουμ. και CD.
13. **RENAULT MEGANE COUPE 1400cc, μοντ. 2000, μπλε .** A/C, ABG , κεντρ. κλειδ., ηλ. παράθ., υδρ. τιμόνι και CD.
14. **HUYNDAI COUPE 1600cc, μοντ. 2002, ασημί.** A/C, ABGS, κεντρ. κλειδ., ηλ. παράθ., υδρ. τιμόνι, ζάντ. αλουμ. και CD.
15. **HUYNDAI COUPE 1600cc, μοντ. 2000, γκρι.** A/C, κεντρ. κλειδ., ηλ. παράθ., υδρ. τιμόνι, ζάντ. αλουμ. και CD.
16. **HUYNDAI COUPE 1600cc, μοντ. 2003, ασημί.** A/C, κεντρ. κλειδ., ηλ. παράθ.,υδρ. τιμόνι, ζάντ. αλουμ., σπόιλερ και CD.
17. **ROVER 45 1600cc, μοντ. 2001, ασημί.** A/C, ABGS, ABS, κεντρ. κλειδ., ηλ. παράθ., υδρ. τιμόνι,ηλ. καθρ. ζάντ. αλουμ. και CD.
18. **CITROEN SAXO 1100cc, μοντ. 2000, κόκκινο.** A/C, ABGS, Κεντρ. κλειδ., ηλ. παράθ., υδρ. τιμόνι και CD.
19. **VW POLO 1000cc , μοντ. 1998, μπλε.** Υδρ. τιμόνι, ζάντ. αλουμ. και CD.
20. **FORD FIESTA 1200cc, μοντ. 1999, λευκό.** A/C, Κεντρ. κλειδ., ηλ. παράθ., υδρ. τιμόνι και CD.
21. **FIAT COUPE 1800cc, μοντ. 1998, ασημί.** A/C, ABGS , ABS, κεντρ. κλειδ., ηλ. παράθ., υδρ. τιμόνι., ζάντ. αλουμ. και CD.
22. **FIAT BRAVO 1300cc, μοντ. 2001, μπλε.** A/C, ABGS , κεντρ. κλειδ., ηλ. παράθ., υδρ. τιμόνι., ζάντ. αλουμ., κοτσαδόρος και CD.
23. **FIAT BRAVO 1300cc, μοντ. 2000, πράσινο.** A/C, ABGS , κεντρ. κλειδ., ηλ. παράθ., υδρ. τιμόνι., ζάντ. αλουμ. και CD.
24. **FIAT PUNTO 1300cc, μοντ. 2001, ασημί.** A/C, ABGS , κεντρ. κλειδ., ηλ. παράθ., υδρ. τιμόνι και CD.
25. **FIAT PUNTO 1300cc, μοντ. 1996, μπορντώ.** Κεντρ. κλειδ., ηλ. παράθ., υδρ. τιμόνι και CD.
26. **FIAT SEICENTO 1100cc, μοντ. 2001, πράσινο.** A/C ,Κεντρ. κλειδ., ηλ. παράθ. και CD.
27. **FIAT SEICENTO 1100cc, μοντ. 2001, λευκό.** Κεντρ. κλειδ., ηλ. παράθ. και CD.
28. **FIAT SEICENTO 1100cc, μοντ. 2001, λευκό.** A/C ,Κεντρ. κλειδ., ηλ. παράθ. και CD.
29. **FIAT CINQUECENTO - 900cc, μοντ. 1998, κόκκινο.** Κεντρ. κλειδ., ηλ. παράθ., υδρ. τιμόνι και CD.
30. **SEAT CORDOBA 1400cc, μοντ. 2004, μαύρο.** A/C, ABGS, κεντρ. κλειδ. ηλ. παράθ, υδρ. τιμόνι και CD.
31. **SEAT CORDOBA 1400cc, μοντ. 1999, λευκό.** A/C, κεντρ. κλειδ. ηλ. παράθ, υδρ. τιμόνι και CD.
32. **DAEWOO LANOS 1400cc, μοντ. 2002, μπλε.** A/C, κεντρ. κλειδ. ηλ. παράθ, υδρ. τιμόνι, ζάντες αλουμ. και CD.
33. **DAEWOO LANOS 1400cc, μοντ. 2000, χρυσό.** A/C, κεντρ. κλειδ. ηλ. παράθ, υδρ. τιμόνι, ζάντες αλουμ. και CD.

ΑΠΟ 0% ΠΡΟΚΑΤΑΒΟΛΗ
ΕΩΣ 72 ΜΗΝΙΑΙΕΣ ΔΟΣΕΙΣ
ΜΕ ΤΑ ΧΑΜΗΛΟΤΕΡΑ ΕΠΙΤΟΚΙΑ ΤΗΣ ΑΓΟΡΑΣ
ΧΠ1210

Σε υψηλότερα επίπεδα κινήθηκε το Χρηματιστήριο

Θετικό και χθες το πρόσημο

Άνοδος του Γενικού Δείκτη σε ποσοστό 0,25%

Σε ελαφρώς υψηλότερα επίπεδα κινήθηκε η χρηματιστηριακή αγορά και το επενδυτικό ενδιαφέρον επικεντρώθηκε σε μετοχές της μεσαίας κεφαλαιοποίησης.

Ο Γενικός Δείκτης Τιμών έκλεισε στις 4.317,59 μονάδες έναντι 4.306,97 μονάδων της προηγουμένης μέρας, σημειώνοντας άνοδο 10,62 μονάδων ή σε ποσοστό 0,25%, ενώ στη διάρκεια των συναλλαγών κατέγραψε ανώτερη τιμή στις 4.336,03 μονάδες, όταν σημείωνε κέρδη έως και 0,67%.

Από τις μετοχές της υψηλής κεφαλαιοποίησης με σημαντική άνοδο έκλεισαν οι τίτλοι της Ιντρακόμ (+3,01%), Folli Follie (+2,52%), ATEbank (+2,03%) και Alpha Bank (+1,99%), ενώ από τις μετοχές του δείκτη της μεσαίας κεφαλαιοποίησης σημαντική άνοδο πέτυχαν οι τίτλοι της ΕΧΑΕ (+8,00%), της ΓΕΚ (+5,49%) της Σαράντης (+4,38%) της Σιδενόρ (+3,34%) και της ΕΛΤΕΧ (+2,54%).

Ο δείκτης FTSE/ASE 20 έκλεισε στις 2.388,09 μονάδες, με άνοδο σε ποσοστό 0,19%, ενώ ο δείκτης FTSE/ASE 40 έκλεισε στις 4.915,17 μονάδες με άνοδο σε ποσοστό 1,36%. Ο δείκτης FTSE/ASE SMALLCAP 80 έκλεισε στις 854,89 μονάδες, με άνοδο σε ποσοστό 0,31%, ενώ ο δείκτης FTSE 140 έκλεισε στις 5.300,70 μονάδες, με άνοδο σε ποσοστό 0,38%. Ο δείκτης Ftse/Athex International έκλεισε στις 6.220,68 μονάδες, με άνοδο 0,38%.

Από τις 310 μετοχές που διακινήθηκαν στη συνεδρίαση, 157 κινήθηκαν ανοδικά, 103 κινήθηκαν πτωτικά, ενώ η τιμή 50 μετοχών παρέμεινε αμετάβλητη.

Οι επιμέρους δείκτες έκλεισαν ως εξής:

Ασφάλειες:	5.890,30 +0,72%
Βιομηχανικά Προϊόντα & Υπηρεσίες:	6.518,36 +0,83%
Εμπόριο:	6.155,68 +0,06%
Κατασκευές και Υλικά:	6.567,12 +0,34%
Μέσα Ενημέρωσης:	5.134,26 -0,03%
Πετρέλαιο και Αέριο:	4.621,55 -0,74%
Προσωπικά και Οικιακά Προϊόντα:	5.779,24 +1,18%
Πρώτες ύλες:	6.687,71 +0,86%
Ταξίδια και αναψυχή:	5.373,30 +0,05%
Τεχνολογία:	5.091,58 +2,09%
Τηλεπικοινωνίες:	5.736,05 -0,27%
Τράπεζες:	6.390,12 +0,48%
Τρόφιμα και Ποτά:	5.924,09 -0,89%
Υγεία:	11.386,55 -0,49%
Υπηρεσίες Κοινής Ωφέλειας:	5.409,61 +0,50%
Χημικά:	8.887,83 +0,13%
Χρηματοοικονομικές Υπηρεσίες:	8.217,23 +4,10%

Τη μεγαλύτερη ποσοστιαία άνοδο σημείωσαν οι μετοχές των εταιρειών: Προοδευτική +15,15%, Μαξίμ Περτσινίδης +14,29%, Τασόγλου +12,50%, Ιπποτούρ(κ) +11,11%, Ευρωσυμμετοχές +9,76%, Βαράγκης +8,18%, ΕΧΑΕ+ 8,00%, KEGO+ +7,14% 7,36%, Revoil +7,14% και Περσεύς +6,90%.

Αντιθέτως τις μεγαλύτερες απώλειες σημείωσαν οι μετοχές των εταιρειών: ΑΝΕΚ(πο΄90) -19,44%, Γκάλης -12,28%, Κλωνατέξ (π) -8,82%, Ελφίκο(κο) -4,81%, ΑΕΓΕΚ(πο) -4,41%, Εργάς -4,35%, Λανακάμ(κο) -4,32%, MLS Πληροφορική -4,30%, Τζιρακιάν Προφίλ(κ) -4,17% και Κρέκα -4,05%.

Η αξία των συναλλαγών ανήλθε στα 327,486 εκατ. ευρώ, εκ των οποίων τα 43,466 εκατ. ευρώ αφορούσαν προσυμφωνημένες συναλλαγές.

Το μεγαλύτερο όγκο συναλλαγών παρουσίασαν οι μετοχές των εταιρειών: ΑΕΓΕΚ(κο) με 2.622.202 τεμάχια, ΕΧΑΕ με 1.461.490, Atebank με 1.368.573 και ΑΤΤΙΚΑΤ με 1.263.642 τεμάχια.

Την μεγαλύτερη αξία συναλλαγών σημείωσαν οι μετοχές των εταιρειών: Εθνική με 40,472 εκατ. ευρώ, ΟΠΑΠ με 32,009 εκατ., Alpha Bank με 29,417 εκατ. και ΕΧΑΕ με 21,662 εκατ. ευρώ.

Η συνολική κεφαλαιοποίηση της αγοράς διαμορφώθηκε στα 155,756 δισ. ευρώ.

Προωθείται από το υπουργείο Οικονομικών

Νέος κατάλογος δαπανών που εκπίπτουν από την Εφορία

Τίθεται σε εφαρμογή το σύστημα ELENXIS

Νέο κατάλογο δαπανών, οι οποίες θα εκπίπτουν από τα έσοδα των επιχειρήσεων και των ελεύθερων επαγγελματιών, προωθεί το υπουργείο Οικονομικών. Η σχετική διαδικασία συνδέεται με την εφαρμογή πλεκτρονικού συστήματος φορολογικού ελέγχου των επιχειρήσεων ELENXIS.

Μιλώντας σε εκδήλωση του Ελληνοαμερικανικού Εμπορικού Επιμελητηρίου, ο υφυπουργός Οικονομικών Α. Μπέζας είπε ότι στο υπουργείο Οικονομικών έχει συσταθεί επιτροπή με αντικείμενο την επικαιροποίηση του καταλόγου των δαπανών που αναγνωρίζει η Εφορία στις επιχειρήσεις και τους ελεύθερους επαγγελματίες και οι οποίες εκπίπτουν από τα έσοδά τους. Οι δαπάνες αυτές, όπως αναφέρεται, αποτελούν το κυριότερο στοιχείο που ελέγχεται κατά τη διενέργεια τακτικού φορολογικού ελέγχου στις επιχειρήσεις και τους ελεύθερους επαγγελματίες.

Για την πραγματοποίηση ταχύτερων και αποτελεσματικότερων φορολογικών ελέγχων, το υπουργείο Οικονομικών προωθεί τη δημιουργία ενός ολοκληρωμένου πληροφοριακού συστήματος του ELENXIS, το οποίο σε πλήρη ανάπτυξη θα δίνει τη δυνατότητα στους ελεγκτές να γνωρίζουν το πλήρες φορολογικό προφίλ της επιχείρησης που ελέγχουν.

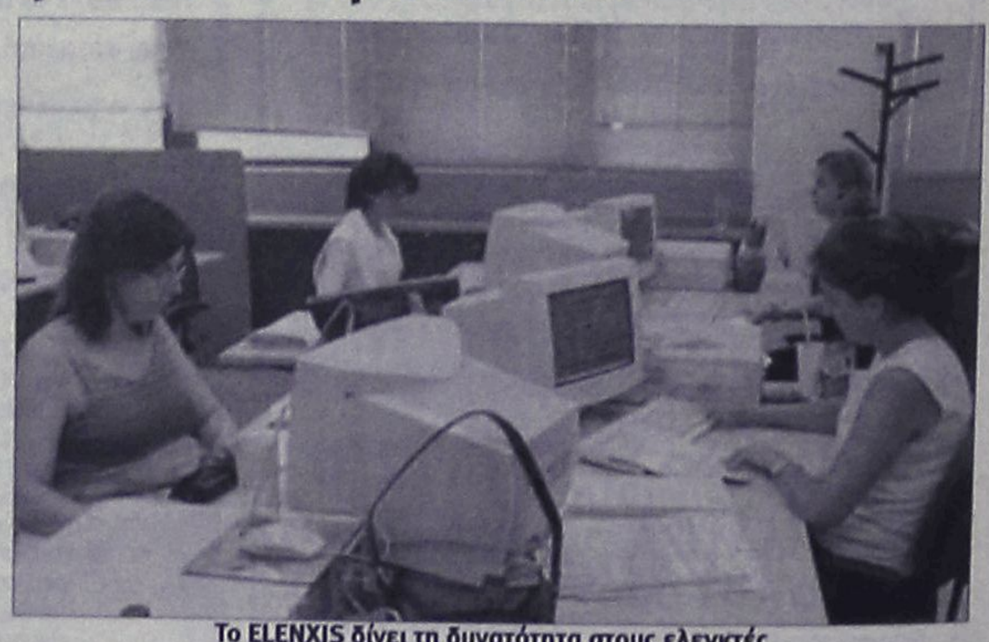

Το ELENXIS δίνει τη δυνατότητα στους ελεγκτές να γνωρίζουν το πλήρες φορολογικό προφίλ της επιχείρησης που ελέγχουν

Μάλιστα, στο πλαίσιο ανάπτυξης του συστήματος οι ελεγκτές θα προμηθευτούν φορητούς πλεκτρονικούς υπολογιστές με τους οποίους θα συνδέονται απευθείας με το σύστημα ELENXIS κατά τη διενέργεια ελέγχου στην έδρα της επιχείρησης.

ΞΕΝΑΚΗΣ ΑΥΤΟΚΙΝΗΤΑ

10°χλμ. Ρόδου - Λίνδου
Τηλ. 22410 86800

ΤΜΗΜΑ ΜΕΤΑΧΕΙΡΙΣΜΕΝΩΝ

1 **MERCEDES ML270, 2700cc, μοντ. 2002, μαύρο. ΠΕΤΡΕΛΑΙΟ.**
αερόσακοι οδηγού -συνοδηγού, πλευρικοί αερόσακοι, αερόσακοι κεφαλής, κλιματισμός, ABS , BAS, ESP, navi, δερμάτινο σαλόνι, ηλιοροφή, ηλ. καθίσματα, ηλ. καθρέπτες, ζάντες αλουμινίου, τηλέφωνο, υδρ. τιμόνι, ηλ. παραθ, κεντρ. κλειδ, , ηχοσύστημα

2 **MERCEDES CLK 200 , AVANTGARDE ,1800cc, μοντ. 2003, ασημί**
αυτόματο, αερόσακοι οδηγού -συνοδηγού, πλευρικοί αερόσακοι, αυτόματος κλιματισμός, ABS , ESP , ASR, δερμάτινο σαλόνι, ηλιοροφή, ζάντες αλουμινίου, υδρ. τιμόνι, ηλ. παραθ, κεντρ. κλειδ, , ηχοσύστημα

3 **AUDI TT COUPE 1.8T (150hp), μοντ. 2006, ασημί.**
αερόσακοι οδηγού -συνοδηγού,πλευρικοί αερόσακοι, ABS, υδρ. τιμόνι, ηλ. παραθ, κεντρ. κλειδ, σπορ ανάρτηση,πίσω σπουλερ,ζάντες αλουμινίου , ηχοσύστημα

4 **AUDI TT 1800cε, TURBO QUATTRO 225 HP, μοντ. 2003, μπλέ.**
αερόσακοι οδηγού -συνοδηγού, πλευρικοί αερόσακοι, αερόσακοι κεφαλής, αυτόματος κλιματισμός, ABS με BAS, ESP με ASR, trip computer, δερμάτινο σαλόνι, ζάντες αλουμινίου, υδρ. τιμόνι, ηλ. παραθ, κεντρ. κλειδ, προβ. ομίχλης , συναγερμός, ηχοσύστημα

5 **AUDI TT 1800cc, TURBO QUATTRO 265 HP, μοντ. 2000, ασημί.**
αερόσακοι οδηγού -συνοδηγού, πλευρικοί αερόσακοι, αερόσακοι κεφαλής, αυτόματος κλιματισμός, ABS με BAS, ESP με ASR, trip computer, δερμάτινο σαλόνι, ζάντες αλουμινίου, υδρ. τιμόνι, ηλ. παραθ, κεντρ. κλειδ, προβ. ομίχλης , συναγερμός, ηχοσύστημα

6 **VW GOLF GT 170HP, μοντ. 2006, μαύρο.**
αερόσακοι οδηγού -συνοδηγού, πλευρικοί αερόσακοι, αερόσακοι κεφαλής, αυτόματος κλιματισμός, ABS με BAS, ESP με ASR, ζάντες αλουμινίου, υδρ. τιμόνι, ηλ. παραθ, κεντρ. κλειδ, προβ. ομίχλης ,ηχοσύστημα

7 **MITSUBISHI PAJERO PININ, 2000cc, 129HP, μοντ. 2001, μαύρο/ασημί.**
αερόσακος οδηγού - συνοδηγού, ABS, SRS, air condition, ηλ. οροφή, ζάντες αλουμ., υδρ. τιμόνι, ηλ. παραθ, κεντρ. κλειδ, σκαλοπάτια, συναγερμός, ηχοσύστημα.

8 **VW CADDY KOMBI 2000cc, ΠΕΤΡΕΛΑΙΟ**
αερόσακοι, clima, ABS,TCS, υδρ. τιμόνι, ηλ. παραθ, ηχοσύστημα.

9 **LAND ROVER FREELANDER 1800cc, μοντ. 2001, σαμπανιζέ.**
αερόσακοι, air condition, ABS, ESP, ηλ. ηλιοροφή, ζάντες αλουμινίου, υδρ. τιμόνι, ηλ. παραθ, κεντρ. κλειδ, ηχοσύστημα.

10 **ROVER MGTF 1600cc, μοντ. 2003, κόκκινο.**
αερόσακοι, air condition, ABS, ζάντες αλουμινίου, υδρ. τιμόνι, ηλ. παραθ, κεντρ. κλειδ, ηχοσύστημα.

11 **SUZUKI GRANT VITARA 1600cc, μοντ. 2004, ασημί.**
αερόσακοι, air condition, ABS, ζάντες αλουμινίου, υδρ. τιμόνι, ηλ. παραθ, κεντρ. κλειδ, κατσαδόρος, ηχοσύστημα.

12 **TOYOTA CELICA 1800cc, μοντ. 1999, ασημί.**
αερόσακοι, air condition, ABS, ζάντες αλουμινίου, υδρ. τιμόνι, ηλ. παραθ, κεντρ. κλειδ, σποιλερ, συναγερμός, ηχοσύστημα.

13 **VW GOLF 1400cc, FSI 90HP, μοντ. 2006, ασημί.**
αερόσακοι οδηγού -συνοδηγού, πλευρικοί αερόσακοι, αερόσακοι κεφαλής,climatic, ABS, ASR, υδρ. τιμόνι, ηλ. παραθ, κεντρ. κλειδ, ηχοσύστημα.

14 **MERCEDES C180, 1800cc, μοντ. 1997, μπλέ.**
αερόσακος οδηγού-συνοδηγού, πλευρικοί αερόσακοι, clima, ABS, ASR, ζάντες αλουμινίου, υδρ. τιμόνι, ηλ. παραθ, κεντρ. κλειδ, ηχοσύστημα.

15 **BMW 316 1600cc, μοντ.1998, μαύρο.**
αερόσακος οδηγού-συνοδηγού, clima, ABS,ASC, ηλ. ηλιοροφή, ζάντες αλουμινίου, υδρ. τιμόνι, ηλ. παραθ, κεντρ. κλειδ, ηχοσύστημα.

16 **CITROEN PLURIEL SENSODRIVE 1600cc, μοντ. 2004, μπλέ.**
αυτόματο -σειριακό, ABS, clima,4 αερόσακοι, ζάντες αλουμινίου, υδρ. τιμόνι, ηλ. παραθ, κεντρ. κλειδ, ηχοσύστημα.

17 **VW GOLF GENERATION 1600cc, μοντ. 2002, μπλέ.**
4 αερόσακοι , ABS, clima, ζάντες αλουμινίου, υδρ. τιμόνι, ηλ. παραθ, κεντρ. κλειδ, ηχοσύστημα.

18 **ALFA ROMEO 156, 1600cc, μοντ. 11/2001, ανθρακί.**
αερόσακοι , ABS, clima, υδρ. τιμόνι, ηλ. παραθ, κεντρ. κλειδ, προβ. ομίχλης, ηχοσύστημα.

19 **BMW 316 1600cc, μοντ. 1999, λευκό.**
αερόσακοι , ABS, clima, φιμέ τζάμια, δερμάτινο σαλόνι, ηλιοροφή, ζάντες αλουμινίου, υδρ. τιμόνι, ηλ. παραθ, κεντρ. κλειδ, ηχοσύστημα.

20 **HYUNDAI COUPE 1600cc, μοντ. 2003. αερόσακος οδηγού - συνοδηγού , air condition, ζάντες αλουμινίου, υδρ. τιμόνι, ηλ. παραθ, κεντρ. κλειδ, ηχοσύστημα.**

21 **HONDA ACCORD 1600cc, μοντ. 2001, μπλέ.**
αερόσακος οδηγού-συνοδηγού, δερμάτινο σαλόνι, ABS, air condition, υδρ. τιμόνι, ηλ. παραθ, κεντρ. κλειδ, ηχοσύστημα.

21 **LANCIA Y PLATINO 1400cc, μοντ. 2004, μπεζ.**
8 αερόσακοι, δερμάτινο σαλόνι, ABS, clima, υδρ. τιμόνι, ηλ. παραθ, κεντρ. κλειδ, ηχοσύστημα.

22 **OPEL VECTRA SPORT 1600cc, μοντ. 2001, μαύρο.**
αερόσακος οδηγού-συνοδηγού, πλευρικοί αερόσακοι, δερμάτινο σαλόνι, ABS, air condition, υδρ. τιμόνι, ζάντες αλουμινίου, ηλ. παραθ, κεντρ. κλειδ, ηχοσύστημα.

23 **VW GOLF 1400cc, μοντ. 2002, μπλέ.**
4 αερόσακοι, air condition, ABS υδρ. τιμόνι,ζάντες αλουμινίου, ηλ. παραθ, κεντρ. κλειδί, συναγερμός και ηχοσύστημα.

24 **VW POLO SPORTLINE 101 HP 1400cc, μοντ. 2002, ασημί.**
4 αερόσακοι, ABS, climatronic, ηλ. ηλιοροφή, υδρ. τιμόνι, ηλ. παραθ, κεντρ. κλειδ, συναγερμός, ηχοσύστημα.

25 **VW POLO 1400cc, μοντ. 2002, μπλέ. ΑΥΤΟΜΑΤΟ**
αερόσακοι, air condition, ABS, ζάντες αλουμινίου, υδρ. τιμόνι, ηλ. παραθ, κεντρ. κλειδ, ηχοσύστημα.

26 **VW BORA 1600cc, μοντ. 1999, ασημί.**
αερόσακος οδηγ.-συνοδηγ., πλευρικοί αερόσακοι, ABS, air condition, υδρ. τιμόνι, ηλ. παραθ, κεντρ. κλειδ, ηχοσύστημα.

27 **NISSAN ALMERA 1600cc, μοντ. 1999, ασημί. ΑΥΤΟΜΑΤΟ.**
αερόσακοι, air condition, ABS, υδρ. τιμόνι, ηλ. παραθ, κεντρ. κλειδ, ηχοσύστημα.

28 **TOYOTA CELICA 1800cc, μοντ. 1996, κόκκινο.**
air condition, ζάντες αλουμινίου, υδρ. τιμόνι, ηλ. παραθ, κεντρ. κλειδ, ηχοσύστημα.

29 **RENAULT MEGANE 1400cc, μοντ. 2001, ασημί.**
4 αερόσακοι, ABS, air condition, υδρ. τιμόνι, ζάντες αλουμινίου, ηλ. παραθ, κεντρ. κλειδ, ηχοσύστημα.

30 **OPEL ASTRA 1400cc, μοντ. 1998, ασημί.**
αερόσακοι, air condition, υδρ. τιμόνι, ζάντες αλουμινίου, ηλ. παραθ, κεντρ. κλειδ, ηχοσύστημα.

31 **RENAULT MEGANE 1400cc, μοντ. 2000, ασημί.**
4 αερόσακοι, ABS, air condition, υδρ. τιμόνι, ζάντες αλουμινίου, ηλ. παραθ, κεντρ. κλειδ, ηχοσύστημα.

32 **MERCEDES 190 E 1800cc, μοντ. 1993, ασημί**
αερόσακος οδηγού, ABS, ηλιοροφή, υδρ. τιμόνι, ζάντες αλουμινίου, ηλ. παραθ, κεντρ. κλειδ, ηχοσύστημα.

33 **FIAT MAREA 1242cc, μοντ. 2000, ασημί.**
αερόσακος οδηγού - συνοδηγού, air condition, υδρ. τιμόνι, ηλ. παραθ, κεντρ. κλειδ, ηχοσύστημα.

34 **OPEL OMEGA 2000cc, μοντ. 1997, μπλέ.**
αερόσακος οδηγού-συνοδηγού, ABS, air condition, δερμάτινο σαλόνι, υδρ. τιμόνι, ηλ. παραθ, κεντρ. κλειδ, ηχοσύστημα.

35 **FIAT PANDA 1200cc μοντ. 2004, σιελ.**
αερόσακος οδηγού-συνοδηγού, air condition, υδρ. τιμόνι, ηλ. παραθ, κεντρ. κλειδ, ηχοσύστημα.

36 **DAEWOO LANOS EXTREME 1300cc, μοντ. 2000, μπορντώ.**
air condition, υδρ. τιμόνι, ζάντες αλουμινίου, ηλ. παραθ, κεντρ. κλειδ, προβ. ομίχλης, αεροτομή, ηχοσύστημα.

37 **SEAT CORDOBA 1400cc, μοντ. 1999, μπορντώ.**
air condition, υδρ. τιμόνι, ζάντες αλουμινίου, ηλ. παραθ, κεντρ. κλειδ, ηχοσύστημα.

38 **VW POLO VARIANT 1400cc, μοντ. 1999, μπλέ.**
αερόσακος οδηγού, υδρ. τιμόνι, ζάντες αλουμινίου, ηλ. παραθ, κεντρ. κλειδ, ηχοσύστημα.

39 **ALFA ROMEO 146, 1400cc, μοντ. 1997, μπορντώ.**
υδραυλικό τιμόνι, αερόσακος οδηγού, κεντρικό κλείδωμα, ηλ. παραθ, ηχοσύστημα.

40 **TOYOTA COROLLA 1300cc, μοντ. 1997, μπλέ.**
air condition, ABS, αερόσακοι, υδραυλικό τιμόνι, κεντρικό κλείδωμα, ηλ. παραθ, ηχοσύστημα.

41 **CITROEN SAXO 1100cc, μοντ.2000,ασημί**
air condition, κεντρικό κλείδωμα, ηλ. παραθ, ζάντες αλουμινίου, αεροτομή, ηχοσύστημα.

42 **FIAT PUNTO 1242cc, μοντ. 2000,κόκκινο.**
air condition,αερόσακος, υδραυλικό τιμόνι, ζάντες αλουμινίου, ηλ. παραθ, κεντρ. κλειδ, ηχοσύστημα.

43 **VW POLO 1400cc, μοντ. 1997, λευκό.**
υδρ. τιμόνι, ζάντες αλουμινίου, ηλ. παραθ, κεντρ. κλειδ, ηχοσύστημα.

44 **FIAT PUNTO 1242cc, μοντ. 2001,κόκκινο.**
air condition, αερόσακος οδηγού, ηλ. παραθ, κεντρ. κλειδ, ηχοσύστημα.

45 **HYUNDAI ACCENT 1342cc, μοντ. 1998, μπλέ. ΑΥΤΟΜΑΤΟ**
air condition, υδραυλικό τιμόνι, ηλ. παραθ, κεντρ. κλειδ, ηχοσύστημα.

46 **DAEWOO MATIZ 800cc, μοντ. 2002, πράσινο.**
air condition, υδραυλικό τιμόνι, κεντρικό κλείδωμα, ηλ. παραθ, ηχοσύστημα.

47 **CITROEN SAXO 1100cc, μοντ.1998,ασημί**
air condition, κεντρικό κλείδωμα, ηλ. παραθ, ηχοσύστημα.

48 **DAEWOO MATIZ 800cc, μοντ. 2000, μπλέ.**
air condition, υδραυλικό τιμόνι, κενρικό κλείδωμα, ηλ. παράθυρα, ηχοσύστημα.

49 **FIAT SEICENTO 1100cc, μοντ. 2001, λαχανί.**
air condition, ηλ. παραθ, κεντρ. κλειδ, ηχοσύστημα.

50 **FIAT SEICENTO 1100cc, μοντ. 2001, λαχανί.**
air condition, ηλ. παραθ, κεντρ. κλειδ, ηχοσύστημα.

51 **FIAT SEICENTO 1100cc, μοντ. 2001, λευκό.**
air condition, ηλ. παραθ, κεντρ. κλειδ, ηχοσύστημα.

52 **SUZUKI SWIFT 1000cc, μοντ. 1996, κόκκινο.**
κεντρ. κλειδ, ηλ παραθ, ηχοσύστημα

53 **RENAULT TWINGO, 1200cc, μοντ.1997, πράσινο.**
ηχοσύστημα.

54 **VW GOLF 1400cc, μοντ. 1993, μπλέ.**
κεντρικό κλειδωμα, ηλ. παράθυρα, ζάντες αλουμινίου, ηχοσύστημα

55 **SUZUKI SWIFT 1000cc, μοντ. 1996, κόκκινο.**
κεντρ. κλειδ, ηλ παραθ, ηχοσύστημα

56 **FIAT SEICENTO OPEN TOP 900cc, μοντ. 2001, λευκό.**
ηλ. παραθ, κεντρ. κλειδ, ηχοσύστημα.

ΕΠΑΓΓΕΛΜΑΤΙΚΑ

1 **TOYOTA HILUX 4x4, 2,5 , μοντ. 2004, πράσινο (ΠΕΤΡΕΛΑΙΟ)**
αερόσακος οδηγ.-συνοδηγ., air condition, υδρ. τιμόνι, ζάντες αλουμ, πακέτο χρωμίου, κουβούκλιο, ηλ. παραθ, κεντρ. κλειδ, ηχοσύστημα.

2 **VW TRANSPORTER 1900cc TD, λευκό. ΠΕΤΡΕΛΑΙΟ (ΜΑΚΡΥ ΣΑΣΙ)**
υδραυλικό τιμόνι

3 **VW TRANSPORTER 1900cc TD, λευκό. ΠΕΤΡΕΛΑΙΟ (ΚΟΝΤΟ ΣΑΣΙ)**
υδραυλικό τιμόνι

ΑΓΟΡΕΣ - ΠΩΛΗΣΕΙΣ - ΑΝΤΑΛΛΑΓΕΣ
ΜΕΤΑΧΕΙΡΙΣΜΕΝΩΝ - ΑΥΤΟΚΙΝΗΤΩΝ

ΑΠΟ 0% ΠΡΟΚΑΤΑΒΟΛΗ
ΚΑΙ ΔΟΣΕΙΣ ... ΣΤΑ ΜΕΤΡΑ ΣΑΣ

XT11687

Για συνομιλίες με το Ρώσο ομόλογό της

Στη Ρωσία η Ντ. Μπακογιάννη

Τουρκικό και Μεσανατολικό στην ατζέντα της συνάντησης

Σε θέματα που αφορούν στις διμερείς σχέσεις Ελλάδας και Ρωσίας αναφέρθηκε η υπουργός Εξωτερικών Ντόρα Μπακογιάννη σε συνέντευξή της στη ρωσική εφημερίδα Κομερσάντ, πριν από τη συνάντηση με τον Ρώσο ομόλογό της, Σεργκέι Λαβρόφ.

Στη συνάντηση συζητήθηκε ένα ευρύ φάσμα θεμάτων, που θα περιλαμβάνει την ευρωπαϊκή προοπτική της Τουρκίας, το Μεσανατολικό, το Ιράν και τα δυτικά Βαλκάνια.



Με τον Ρώσο υπουργό Εξωτερικών συναντήθηκε η Ντόρα Μπακογιάννη

Όπως δήλωσε η κ. Μπακογιάννη σε συνέντευξή της στην έγκυρη πολιτικο-οικονομική ημερήσια ρωσική εφημερίδα Κομερσάντ, εκτός από τα παραπάνω ζητήματα, ξεχωριστό αντικείμενο συζήτησης ήταν η συνεργασία μας και η εταιρική μας σχέση σε διεθνές επίπεδο, κυρίως στο πλαίσιο του Συμβουλίου Ασφαλείας, του ΟΣΕΠ και του ΟΑΣΕ.

Ερωτηθείσα για τη θέση της Ελλάδας στο Κόσοβο, επανέλαβε ότι πρέπει να αποτελέσει αντικείμενο διαλόγου και διαπραγμάτευσης, συνέστησε να υπάρξει πιο ρεαλιστική αντιμετώπιση και από τις δύο πλευρές και τόνισε ότι θέση της Ελλάδας είναι να μην θυσιαστεί η επίτευξη μιας μακροπρόθεσμης συνολικής λύσης λόγω χρονικών περιορισμών.

Για την ευρωπαϊκή προοπτική της Τουρκίας τέλος, επανέλαβε τη θέση της Ελλάδας υπέρ της τουρκικής ένταξης, υπό τον όρο ότι θα εκπληρώσει πλήρως τις συμφωνηθείσες υποχρεώσεις, που απορρέουν από το διαπραγματευτικό πλαίσιο και το επιπρόσθετο πρωτόκολλο της Συμφωνίας της Αγκυρας.

Για τη μεταφορά φυσικού αερίου

Στα τέλη του 2007 ο αγωγός

Το υποθαλάσσιο τμήμα έχει ολοκληρωθεί

Η Τουρκία εκτιμά πως ο αγωγός φυσικού αερίου 300 εκατ. δολαρίων και μήκους 285 χιλιομέτρων που θα συνδέει τη χώρα με την Ελλάδα θα τεθεί σε λειτουργία «πριν από το 2008», όπως είπε αργά την Τρίτη ο Τούρκος υπουργός Ενέργειας Χιλμί Γκιουλέρ.

Ο αγωγός αναμενόταν να είναι έτοιμος αυτό το μήνα, αλλά η τουρκική κρατική εταιρία κατασκευής αγωγών Botas ανακοίνωσε την περασμένη εβδομάδα ότι ίσως καθυστερήσει μέχρι το Μάιο ή τον Ιούνιο του 2007.

«Το υποθαλάσσιο τμήμα ολοκληρώθηκε με επιτυχία. Το τμήμα πριν από τη Θάλασσα του Μαρμαρά είναι ουσιαστικά έτοιμο» είπε, σύμφωνα με το Reuters, ο Χ.Γκιουλέρ, προσθέτοντας ότι πρέπει να επιλυθούν ζητήματα και στην ελληνική και στην τουρκική πλευρά.



Το υποθαλάσσιο τμήμα του αγωγού ολοκληρώθηκε, σύμφωνα με την τουρκική πλευρά

Η Ελλάδα και η Τουρκία συμφώνησαν το 2004 να κατασκευάσουν ένα χρηματοδοτούμενο από την Ευρωπαϊκή Ένωση αγωγό, στο πλαίσιο των ευρύτερων σχεδίων για μεταφορά αερίου από την Κασπία Θάλασσα και τη Μέση Ανατολή στην Ευρώπη.

Για τον ξυλοδαρμό του Κύπριου φοιτητή

Ευθύνες για 3 αστυνομικούς

Τα ονόματά τους στον Εισαγγελέα Θεσσαλονίκης

Η λίστα με τους αστυνομικούς που ξυλοκόπησαν τον 24χρονο φοιτητή Αυγουστίνο Δημητρίου αναμένεται να παραδοθεί στην Εισαγγελία Θεσσαλονίκης. Σύμφωνα με πληροφορίες, ευθύνες προκύπτουν για τρεις αστυνομικούς.

Όπως αναφέρει δημοσίευμα, τα ονόματα των αστυνομικών που εμπλέκονται στον ξυλοδαρμό του Κύπριου φοιτητή θα παραδώσει ο ταξίαρχος Χρίστος Νικολόπουλος, ο οποίος από την Τρίτη διενεργεί Ένορκη Διοικητική Εξέταση, προκειμένου να αποδοθούν και πειθαρχικές ευθύνες σε αστυνομικούς.

Σύμφωνα με πληροφορίες, σαφείς ευθύνες προκύπτουν για τρεις αστυνομικούς της Ασφάλειας, που διακρίνονται καθαρά στα τηλεοπτικά πλάνα ότι χτυπούν τον 24χρονο, ενώ ευθύνες θα αναζητηθούν και από τον διευθυντή της Υποδιεύθυνσης Κρατικής Ασφάλειας, ο οποίος ήταν παρών στο επεισόδιο χωρίς να αντιδράσει, όπως και από άλλους αξιωματικούς.

Η διενέργεια της επείγουσας προκαταρκτικής εξέτασης για το περιστατικό του ξυλοδαρμού του 24χρονου Κύπριου φοιτητή ανατέθηκε στον εισαγγελέα εφετών Ζαχαρία Μουράτη. Αρχικά η υπόθεση είχε ανατεθεί σε πταισματοδίκη, ωστόσο εξαιτίας των διαστάσεων που έλαβε το περιστατικό, κρίθηκε σκόπιμο η έρευνα να περατωθεί από εισαγγελέα εφετών, με την εντολή να ολοκληρωθεί μέχρι την Παρασκευή.



Ο 24χρονος φοιτητής Αυγουστίνος Δημητρίου, δύο ημέρες μετά τον ξυλοδαρμό του από αστυνομικούς

Για το περιστατικό κατέθεσαν μηνυτήρια αναφορά στην Εισαγγελία πέντε καθηγητές του ΑΠΘ, οι γονείς του φοιτητή, καθώς επίσης και οι «Δικηγόροι χωρίς Σύνορα».

GM AUTO Special
ΕΙΣΑΓΩΓΕΣ - ΕΜΠΟΡΙΑ - ΑΝΤΑΛΛΑΓΕΣ ΑΥΤΟΚΙΝΗΤΩΝ & ΑΞΕΣΟΥΑΡ

ΓΙΩΡΓΟΣ Π. ΜΥΡΙΑΛΛΑΚΗΣ
Λεωφόρος Ηρακλειδών (δίπλα ταβέρνα "Αντώνης") Ιαλυσός
τηλ. 2241096692 κιν. 6945991030, fax 2241096632
email: info@gmautospecial.gr
site: www.gmautospecial.gr

ΕΙΣΑΓΩΓΕΣ - ΠΩΛΗΣΕΙΣ - ΑΝΤΑΛΛΑΓΕΣ ΜΕΤΑΧΕΙΡΙΣΜΕΝΩΝ ΑΥΤΟΚΙΝΗΤΩΝ

- **JEEP WRAGLER**, 2500 cc, αυτόματο-----------, μοντέλο 2004, ζάντες 16", Hard Top, ηχοσύστημα 4X4, μονοδικά, ΕΙΣΑΓΩΓΗ ΓΕΡΜΑΝΙΑΣ
- **JEEP WRAGLER**, 2.4 lit, με ταχύτητες 4X4, δερμάτινο σαλόνι, LIMITED, ζάντες 16", μοντέλλο 2003, aircondition, συναγερμό, ελάχιστα χιλιόμετρα, μεταλλικό μπλε, ηλεκτρ. παράθυρα, σκαλίφες, θέρα
- **MERCEDES A160** μοντέλο 2002, AVAGARDE, ασημί μεταλλικό, klim, δερμάτινο σαλόνι, ζαντολάστιχα, άριστη κατάσταση. ΕΙΣΑΓΩΓΗ ΓΕΡΜΑΝΙΑΣ
- **BMW 318Ti**, compact, coupe, ασημί μεταλλικό, μοντέλο 2003, sport τιμόνι, ζαντολάστιχα, air condition, λίγα χιλιόμετρα. ΕΙΣΑΓΩΓΗ ΓΕΡΜΑΝΙΑΣ
- **MERCEDES A160 1600 cc**, αμάλιεβδη, air condition, αερόσακοι, ζάντες αλουμινίου, RCD, κεντρικό κλείδωμα, ABS, ESP, traction control, μπλε σκούρο μεταλλικό, LONG, μακρύ σασί ΕΙΣΑΓΩΓΗ ΓΕΡΜΑΝΙΑΣ
- **MERCEDES C200 ELEGANCE** μοντέλο 2003, 1.800 cc, αυτόματο-σειριακό μαύρο μεταλλικό, δερμάτινο σαλόνι μπεζ, τηλέφωνο, klima, ζαντολάστιχα full extra. **ΕΙΣΑΓΩΓΗ ΓΕΡΜΑΝΙΑ**
- **MERCEDES CLK** 200 compressor, μοντέλο 2004, σιέλ σκούρο μεταλ. δερμάτινο σαλόνι, ηλεκτρική οροφή, αναδιπλούμενοι καθρέφτες, ζαντολάστιχα 17", 40.000 km μόνο, 163 PS.
- **BMW 318 GI Coupe**, μοντέλο 2002, μεταλλικό μπλε, KLIMA, FULL EXTRA. Δερμάτινο σαλόνι, χρώμα πάγου, ζάντες 17', λάστιχα κανούργια, τιμόνι πολλαπλών χρήσεων, ABS, αερόσακοι, τηλεχειρισμός κλειδαριών, ΕΙΣΑΓΩΓΗΣ!
- **MERCEDES C220 CDI TURBO** (πετρέλαιο) Kompressor μοντέλο 2001-02, μαύρο μεταλλικό, ηλεκτρική ηλιοροφή, klima, τηλέφωνο full super extra. **ΕΙΣΑΓΩΓΗ ΓΕΡΜΑΝΙΑ**
- **MINI COOPER**, χρώμα μαύρο μεταλλικό, μοντέλο 2003, ζαντολάστιχα, 1600 c.c, 116 PS, RCD, φώτα xenon, super extra. **ΕΙΣΑΓΩΓΗ ΓΕΡΜΑΝΙΑΣ.**
- **MERCEDES SLK 230**, μοντ. 2000, 197PS, ηλεκτρική σκληρή οροφή (hard top), δερμάτινο σαλόνι μαύρο, ζάντες 17", Look 320 AMG, A/C, Navigation DVD, TV, RCD, MP3, αεροτομή, 4 airbags.
- **SUZUKI VITARA** μοντέλο 2002-3, μπλε ασημί μεταλλικό, 4πορτο, 4X4, 1600 cc, δερμάτινο σαλόνι μαύρο, ηχοσύστημα, ζάντες αλουμινίου
- **BMW 316**, 4πορτο, ασημί μεταλλικό, μοντέλο 2002, 1600 cc, ζαντολάστιχα, RCD, σαλόνι δερματίνη γκρι
- **BMW Z3**, μοντέλο 2003, δερμάτινο σαλόνι, 1900 cc, ζαντολάστιχα 17", 115 PS, RCD, συναγερμό, air condition, χιλιόμετρα 17.000
- **AUDI TT CABRIO** turbo 180 PS, 1800 cc, μοντέλο 2003, κάλκινο, αυτόματο σειριακό, δερμάτινο σαλόνι, klima, ζαντολάστιχα 17", RCD, συναγερμός
- **PEUGEOT 306, 1400** c.c, 4πορτο, μοντέλο 1998, RCD, MP3, υδραυλικό τιμόνι, συναγερμό
- **MERCEDES C180**, 1800 cc, μοντέλο 1995, λευκό χρώμα, elegance, air condition, RCD, ηλεκτρικά παράθυρα και ηλεκ. καθρέφτες, ABS, airbags, αεροτομή, μεταλλικά πιάκια χρωμίου, πόρτες και προφυλακτήρες.
- **VW POLO** 1400 cc, 4πορτο, χρώματος ανθρακί μεταλλικό, ζαντολάστιχα, υδραυλικό τιμόνι, ηλεκτρικά κλείδωμα, ηλεκτρ. τζάμια, ραδιοκασετόφωνο
- **ALFA ROMEO** 146 χρώματος ανθρακί μαύρο μεταλλικό, air condition, ζάντες αλουμινίου, RCD, ηλεκτρικά παράθυρα, κεντρικό κλείδωμα μοντ. '97-'98 κατάσταση άριστη. Τιμή-έκπληξη.
- **HYUNDAI ACCENT**, 1400 cc, μεταλλικό πράσινο λαδί, aircondition, RCD KENWOOD, ηλεκτρικά παράθυρα-κλειδαριές. ΕΥΚΑΙΡΙΑ!!!
- **FIAT TEMBRA**, 1400cc, ασημί μεταλλικό, full service, κανούργια λάστιχα, ηλεκτρικά παράθυρα και κλείδωμα, RCD, τιμή μόνο 2.300 ευρώ.
- **FIAT SEICENTO** μοντέλα από 2001-2002
- **FIAT PUNDO** μοντέλα από 2002-2004
- **FIAT PANDA** μοντέλα από 2003-2004
- **NISSAN MICRA** μοντέλα από 2004
- **CITROEN C3** μοντέλα από 2003
- **OPEL CORSA**, μοντέλο 2002, σιέλ μεταλλικό, aircondition, υδραυλικό τιμόνι, άριστη κατάσταση.
- **OPEL AGILA**, μοντέλα 2002, λευκού χρώματος, aircondition, υδραυλικό τιμόνι, πολυμορφικά.
- **SUZUKI JIMNY sof top**, μοντέλο 2003, κόκκινο, cabrio.
- **NISSAN SERENA** mini bus ΟΚΤΑΘΕΣΙΟ
- **FIAT SCUDO** mini bus ΟΚΤΑΘΕΣΙΟ
- **VW GOLF coupe** δίπορτο, ζάντες αλουμινίου, μεταλ. χρώμα, πράσινο ΕΥΚΑΙΡΙΑ 3,500 ευρώ MONO
- **FIAT PUNDO GT** φτιαγμένο 1400 cc, turbo 200 PS, κίτρινο, ζαντολάστιχα, αιρ κοντίσιον, RCD
- **JEEP CHEROKEE 2,5 lit**, DIESEL, μοντέλο 2002, μαύρο μεταλλικό, λίγα χιλιόμετρα. ΕΥΚΑΙΡΙΑ!!!
- **CITROEN C2**, 1400cc, μαύρο μεταλλ., VTR, aircondition, ζάντες 16"αζ, park---------, ρυθμιζόμενα αμορτισέρ, RCD.
- **JEEP VITARA**, 1600 cc, μοντέλο 2004, soft top, λευκά, αερόσακους, υδραυλικό τιμόνι.

ΕΠΑΓΓΕΛΜΑΤΙΚΑ

- **MERCEDES VITO 108 DIESEL**, aircondition, 2 πόρτες πίσω άνοιγμα, μοντέλο 2001, 2400 cc. ΑΡΙΣΤΗ! ΕΙΣΑΓΩΓΗ ΓΕΡΜΑΝΙΑΣ
- **ΗΜΙΦΟΡΤΗΓΟ NISSAN**, κίνηση 4X4, 2400 cc, DIESEL, 2πορτο 1 1/2 καμπίνα, χοντρά ζαντολάστιχα, λευκό.
- **VW CADDY ΗΜΙΚΛΟΥΒΑΚΙ, KOMBI**, λευκό, turbo diesel, 1900 cc, 105 PS, μοντέλο 2002 **ΕΙΣΑΓΩΓΗ ΓΕΡΜΑΝΙΑΣ! ΕΥΚΑΙΡΙΑ!!!**
- **ΚΛΟΥΒΑ TOYOTA HIAGE**, λευκή, μακρύ σασί 2,80 m, ωφέλιμο πίσω, 2.400 cc, Diesel, ΕΙΣΑΓΩΓΗ ΓΕΡΜΑΝΙΑΣ.
- **ΚΛΟΥΒΑ VW LT35' DIESEL 2500cc**, λευκή, με μακρύ σασί και χώρο φόρτωσης πίσω καθαρό 3,30 ΕΙΣΑΓΩΓΗΣ ΓΕΡΜΑΝΙΑΣ
- **ΚΛΟΥΒΑ MITSUBISHI**, μακρύ σασί, 2.500 cc DIESEL με σχάρα. ΕΙΣΑΓΩΓΗ ΓΕΡΜΑΝΙΑΣ
- **ΗΜΙΦΟΡΤΗΓΟ VW TARO**, 2400 cc, diesel με HARDTOP κουβούκλιο, λευκό χρώμα. ΕΙΣΑΓΩΓΗ ΓΕΡΜΑΝΙΑ
- **MITSUBISHI L200** 4X4 κίνηση, μπάρες ανοξείδωτες χρώματος σκούρο μπλε μεταλλικό και ασημί, δίχρωμία, 2400 cc, diesel. ΕΙΣΑΓΩΓΗ ΓΕΡΜΑΝΙΑΣ

Ολα ετοιμοπαράδοτα.
Σε καταπληκτική κατάσταση

✓ Οι επιλογές των αυτοκινήτων μας εγγυώνται την ποιότητα και την σιγουριά.
✓ Επισκεφθείτε μας πριν αποφασίσετε
✓ Αναλαμβάνουμε την χρηματοδότηση σας με τα χαμηλότερα επιτόκια.
✓ Θα χαρούμε να σας ξεναγήσουμε

Από 0% προκαταβολή έως 72 μην. δόσεις
AE264

Στο Λίβανο, μετά τη δολοφονία υπουργού

Απειλείται η σταθερότητα

Εντονες αντιδράσεις και βολές κατά της Συρίας

Δολοφονήθηκε από αγνώστους, σε προάστιο της Βηρυτού, ο υπουργός Βιομηχανίας του Λιβάνου Πιέρ Τζεμαγέλ.

Ο ίδιος, Χριστιανός Μαρωνίτης στο θρήσκευμα, γόνος γνωστής πολιτικής οικογένειας, υπήρξε εξέχουσα φυσιογνωμία μεταξύ των αντισύρων πολιτικών που έχουν την πλειοψηφία στην κυβέρνηση του πρωθυπουργού Φουάντ Σινιόρα.

Η δολοφονία του Τζεμαγέλ εντείνει την ένταση μεταξύ οπαδών και αντιπάλων της Δαμασκού, απειλώντας τη σταθερότητα στο Λίβανο, τη στιγμή που η Χεζμπολάχ και άλλες φιλοσυριακές παρατάξεις σχεδιάζουν διαδηλώσεις επιδιώκοντας μεγαλύτερο λόγο στην κυβέρνηση.

Η Ουάσινγκτον καταδίκασε τη δολοφονία, την οποία χαρακτήρισε τρομοκρατική πράξη με σκοπό να εκφοβίσει την κυβέρνηση του Λιβάνου.

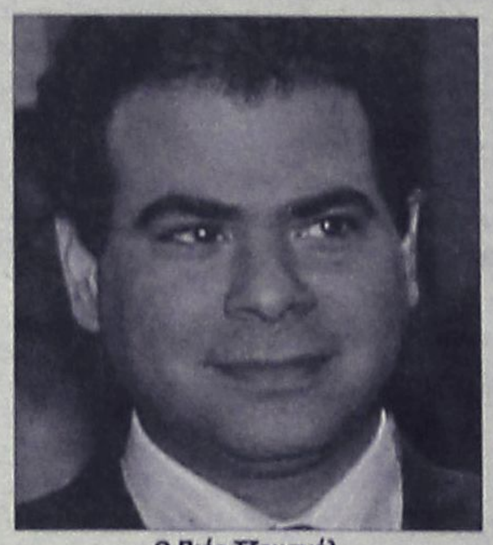

Ο Πιέρ Τζεμαγέλ

Οι Ηνωμένες Πολιτείες κατηγορούν τη Συρία και το Ιράν ότι δολοπλοκούν κατά της κυβέρνησης της Βηρυτού.

Η Συρία, επίσης, «καταδίκασε σθεναρά» τη δολοφονία του Τζεμαγέλ.

Οπως μετέδωσε το κρατικό ειδησεογραφικό πρακτορείο της χώρας Sana «το αποτρόπαιο αυτό έγκλημα στοχεύει να καταστρέψει τη σταθερότητα και την ειρήνη στο Λίβανο».

Η πρεσβεία της Συρίας στην Ουάσινγκτον χαρακτήρισε «μασκαράτα» τους ισχυρισμούς για ανάμιξη της Δαμασκού στη δολοφονία.

«Αυτή η μασκαράτα που έχει ως στόχο να ρίξει στη Συρία την ευθύνη για κάθε έγκλημα στο Λίβανο χρησιμοποιείται εδώ και πολύ καιρό και χάνει απλά κάθε αξιοπιστία» αναφέρει χαρακτηριστικά.

Οι αντίπαλοι της Δαμασκού έχουν κατηγορήσει τη Συρία ότι βρίσκεται πίσω και από άλλες δολοφονίες, ειδικά του πρώην πρωθυπουργού Ραφίκ Χαρίρι, ο οποίος σκοτώθηκε σε βομβιστική επίθεση στο κέντρο της Βηρυτού το 2005. Η Συρία αρνήθηκε και τότε κάθε ανάμειξη.

Εκτιμήσεις Κόφι Ανάν για την κατάσταση στο Ιράκ

Οι ΗΠΑ έχουν παγιδευθεί

Δύσκολα φεύγουν, δύσκολα μένουν, τόνισε

Την άποψη ότι οι Ηνωμένες Πολιτείες έχουν «παγιδευθεί» στην υπόθεση του Ιράκ διατύπωσε ο απερχόμενος Γενικός Γραμματέας του ΟΗΕ. Ο Κόφι Ανάν σημείωσε, πάντως, ότι η αποχώρηση πρέπει να γίνει με τέτοιο τρόπο, ώστε να μη βυθιστεί η χώρα στο χάος.

«Δεν είναι εύκολο αυτή τη στιγμή ούτε να αποχωρήσουν ούτε όμως και να μείνουν. Υπάρχουν δύο διαφορετικές φωνές. Αυτοί που πιστεύουν ότι η παρουσία τους είναι πρόβλημα, και αυτοί που πιστεύουν ότι αν φύγουν χωρίς χρονοδιάγραμμα, τα πράγματα θα γίνουν χειρότερα.»

Μιλώντας από την έδρα του ΟΗΕ στη Γενεύη στην τελευταία του συνέντευξη Τύπου ως ΓΓ του διεθνούς οργανισμού, ο Ανάν σημείωσε ότι η αποχώρηση των Αμερικανών πρέπει να γίνει με προσεκτικό τρόπο, ώστε να μην βυθιστεί το Ιράκ στο χάος.

Παράλληλα, κάλεσε τη Συρία και το Ιράν να παίξουν μεγαλύτερο ρόλο στην προσπάθεια αποκατάστασης κλίματος ασφάλειας και σταθερότητας στο Ιράκ.

Μόλις δύο 24ωρα νωρίτερα, ο πρώην επικεφαλής του Στέιτ Ντιπάρτμεντ Χένρι Κίσινγκερ είχε χαρακτηρίσει αδύνατη τη στρατιωτική νίκη των ΗΠΑ στο Ιράκ, εκφράζοντας παράλληλα την άποψη ότι πρέπει να συγκληθεί διεθνής διάσκεψη με τη συμμετοχή της Συρίας και του Ιράν.

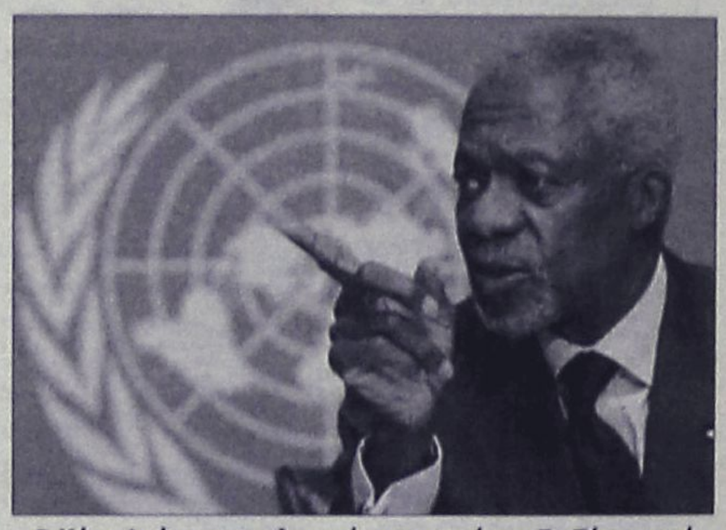

Ο Κόφι Ανάν στην τελευταία του συνέντευξη Τύπου από την έδρα του ΟΗΕ στη Γενεύη

Υπέρ της συμμετοχής των δύο χωρών στην όποια προσπάθεια σταθεροποίησης τάχθηκε και ο Καρλ Λέβιν, Δημοκρατικός βουλευτής, ο οποίος από τον Ιανουάριο θα είναι επικεφαλής της Επιτροπής Αμυνας του αμερικανικού Κογκρέσου.

Από αεροπλάνο που εκτελούσε πτήση στις ΗΠΑ

Απομάκρυναν έξι ιμάμηδες

Αιτία η ύποπτη - όπως αναφέρεται - συμπεριφορά τους

Η αναφορά ενός επιβάτη περί «ύποπτης συμπεριφοράς» οδήγησε έξι ιμάμηδες στην έξοδο αεροσκάφους της US Airways που εκτελούσε πτήση από τη Μινεάπολη στο Φοίνιξ. Οι ίδιοι διαμαρτυρήθηκαν έντονα, δηλώνοντας ότι τους πέρασαν χειροπέδες και τους ταπείνωσαν.

Συγκεκριμένα, ένας από τους επιβάτες πέρασε ένα σημείωμα στην αεροσυνοδό, υποστηρίζοντας ότι αντιλήφθηκε ύποπτη συμπεριφορά από πλευράς των ιμάμηδων.

Προτού ξεκινήσει το αεροπλάνο είχαν αρχίσει να προσεύχονται, ενώ τρεις από αυτούς είχαν γονατίσει, όπως άλλωστε προβλέπει το τυπικό της θρησκείας τους.



Το περιστατικό συνέβη στο αεροδρόμιο της Μινεάπολης

Η αεροσυνοδός ζήτησε από τους έξι επιβάτες να εγκαταλείψουν το αεροσκάφος και όταν αυτοί αρνήθηκαν κλήθηκε η αστυνομία για να τους απομακρύνει.

Οι ίδιοι διαμαρτυρήθηκαν έντονα, λέγοντας ότι ανακρίθηκαν επί ώρες, αφού τους πέρασαν χειροπέδες.

Το Συμβούλιο αμερικανοισλαμικών σχέσεων (CAIR) κατηγόρησε τις Αρχές του αεροδρομίου για ρατσιστική συμπεριφορά. Μάλιστα, ανακοίνωσαν ότι μετά το τέλος της περιπέτειας, οι έξι ιμάμηδες αναγκάστηκαν να πληρώσουν μόνοι τους άλλο εισιτήριο για να ταξιδέψουν.

αθλητικη ΡΟΔΙΑΚΗ
ΠΕΜΠΤΗ 23 ΝΟΕΜΒΡΙΟΥ 2006

ΣΚΟΝΤΑΨΕ ΚΑΙ ΜΕ ΠΡΩΤΕΑ Ο ΚΛΕΑΝΘΗΣ (1-1)
ΣΕΛ. 24

Όπως όλα τα άλλα...

- Ο Γιώργος Στράντζαλης απαιτεί από τους παίκτες του την ίδια σοβαρότητα και πειθαρχία.
- Στη διάθεση του τεχνικού της Ρόδου και οι Δερμιτζάκης και Ναλμπάντης που γυμνάσθηκαν κανονικά και χθες.


Οι παίκτες της Ρόδου αισιοδοξούν πώς θα πανηγυρίσουν και την Κυριακή

Όλοι στην Ρόδο έχουν επικεντρώσει το ενδιαφέρον τους στο Κυριακάτικο τοπικό ντέρμπι με τον Διαγόρα που αποτελεί το σκαλοπάτι για την περαιτέρω βαθμολογική άνοδο και φυσικά την εγκατάσταση της ομάδας στις πρώτες θέσεις του Ομίλου.

Είναι γνωστό πώς αυτά τα ματς απαιτούν από όλους συγκέντρωση στο καθήκον που δεν είναι άλλο από το να παίξουν καλό ποδόσφαιρο, να παρουσιάσουν θέαμα και να πάρουν την νίκη από τον συντοπίτη αντίπαλό τους.

Η Ρόδος είναι σαφές πώς έχει πολύ καλή ψυχολογία μετά το "μπάμ" στα Μέγαρα κόντρα στον πρωτοπόρο Βύζαντα αλλά και την καλή εμφάνιση από την οποία προήλθε αυτή η μεγάλη νίκη.

Ο Γιώργος Στράντζαλης πάντως είναι ο καθ' ύλην αρμόδιος που θα διατηρήσει το καλό κλίμα στην ομάδα του που προήλθε από την νίκη επί του Βύζαντα και την καλή εμφάνιση που σημαίνει πο-δοσφαιρικά χαρακτήρα ομάδας που θέλει να παίζει καλό ποδόσφαιρο και να κατακτά τα αποτελέσματα που θέλει.

Ο κώουτς της ομάδας της Ρόδου μίλησε και χθες για το Κυριακάτικο ντέρμπι της ομάδας του με τον Διαγόρα λέγοντας τα εξής:

"Αντιμετωπίζουμε αυτό το παιχνίδι όπως όλα τα άλλα. Με την ίδια σοβαρότητα και πειθαρχία που αγωνισθήκαμε σε όλα τα παιχνίδια αυτό θα κάνουμε και τώρα. Έχουμε καλή ψυχολογία από την κατάκτηση του αποτελέσματος στα Μέγαρα και θα προσπαθήσουμε να διατηρήσουμε το καλό κλίμα που έχουμε δημιουργήσει στα αποδυτήρια της ομάδας.

Θα κάνουμε το καθήκον μας και την ερχόμενη Κυριακή".

ΥΨΗΛΟΣ ΒΑΘΜΟΣ ΕΤΟΙΜΟΤΗΤΑΣ

Από την χθεσινή προπόνηση πάντως φάνηκε ξεκάθαρα πώς οι "πράσινοι" του Γιώργου Στράντζαλη είναι σε πολύ καλό αγωνιστικό επίπεδο και θέλουν και επιθυμούν να το δείξουν και την Κυριακή μέσα στον αγωνιστικό χώρο.

Από αγωνιστικής πλευράς ο προπονητής της ομάδας έχει να αντιμετωπίσει μόνο τις απουσίες των Κώστα Κωσταντάκη και Παντελή Αθανασίου οι οποίοι είναι μερικές μέρες ακόμα από την αγωνιστική επάνοδο στην ενεργό δράση.

Αντίθετα ο κώουτς της ομάδας υπολογίζει στην συμμετοχή των Κώστα Δερμιτζάκη και Σάκη Ναλμπάντη στην προσπάθεια κατάκτησης της νίκης κόντρα στον συντοπίτη Διαγόρα. Άπαντες πιστεύουν πώς υπάρχουν οι προϋποθέσεις στον τομέα της ψυχολογίας, υπάρχουν οι ικανότητες από αγωνιστικής πλευράς και πώς η Ρόδος θα είναι την Κυριακή η νικήτρια στο τοπικό ντέρμπι της Γ΄Εθνικής Κατηγορίας.



ΠΛΗΡΩΘΗΚΑΝ ΣΤΟΝ ΔΙΑΓΟΡΑ

ΣΕΛ. 25

Πλήρωσε λάθη και αδυναμίες

• Ο Κλεάνθης παραχώρησε χθες στον Πρωτέα ισοπαλία 1-1 κι έχασε την ευκαιρία να αναρριχηθεί στις ψηλότερες θέσεις της βαθμολογίας.
• Η ομάδα του Αντρέα Σταύρου προηγήθηκε με γκολ του Ορφανού αλλά η κακή εμφάνιση στο β΄μέρος έφερε την ισοφάριση με τον Δερμιτζόγλι.

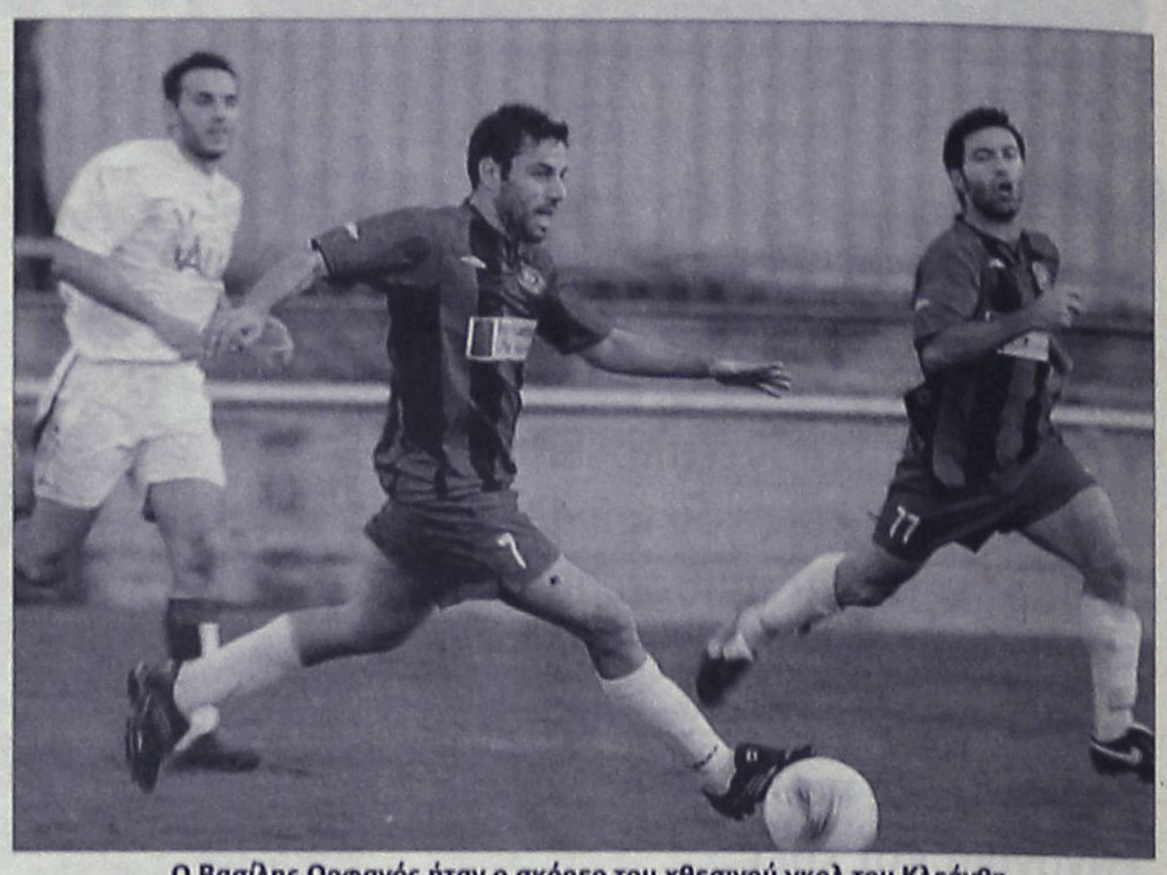

Ο Βασίλης Ορφανός ήταν ο σκόρερ του χθεσινού γκολ του Κλεάνθη στο εξ αναβολής ματς με τον Πρωτέα.

Ο Κλεάνθης δεν ήταν καλός χθες και παραχώρησε ισόπαλο 1-1 στον όχι καλύτερο Πρωτέα που πήρε τελικά αυτό που ήθελε από την Ροδίτικη ομάδα που θα μπορούσε να είναι εκείνη η νικήτρια του αγώνα.

Η ομάδα του Αντρέα Σταύρου ξεκίνησε το παιχνίδι με πολύ άγχος που οφειλόταν στην απαραίτητη κατάκτηση των τριών βαθμών όποιο κι αν ήταν το θέαμα που θα παρουσίαζε. Πρόσεξε περισσότερο την άμυνά της και ομολογουμένως αν εξαιρέσει κανείς την φάση του 7΄δεν απειλήθηκε σε καμία άλλη περίπτωση αφού τόσο ο Δερμιτζόγλι όσο και ο Χόρτσας ήσαν καλά μαρκαρισμένοι από τους αμυντικούς του Κλεάνθη που δεν άφησαν καθόλου στο α΄ημίχρονο τον Σαββιδάκη να απειληθεί, από τους φιλοξενούμενους. Από κει και μπροστά όμως αν εξαιρέσει κανείς τον έμπειρο Γ. Κρομύδα δεν υπήρχε ο παίκτης που θα «έβαζε την μπάλα κάτω» και θα έβγαζε οργανωμένα μπροστά τους Ορφανό και Μιχ. Σπάρταλη.

Παρά το γεγονός αυτό οι γηπεδούχοι κράτησαν την ισορροπία ήλεγξαν τον αγώνα και κατάφεραν να προηγηθούν στο 38΄με ένα πανέμορφο γκολ στην βολίδα του Βασίλη Ορφανού από 35 περίπου μέτρα, χάνοντας παράλληλα και άλλες ευκαιρίες χωρίς το θέαμα που παρουσίασαν να ξεπεράσει την μετριότητα.

ΑΝΕΞΗΓΗΤΗ ΟΠΙΣΘΟΧΩΡΗΣΗ

Στο β΄μέρος με τα πόδια των παικτών λυμένα από το άνοιγμα του σκορ όλοι περίμεναν οι του Κλεάνθη να βάλουν την μπάλα κάτω και να παίξουν καλό ποδόσφαιρο με σκοπό να πετύχουν το δεύτερο γκολ που θα τους απάλλασσε από το άγχος της κατάκτησης της νίκης. Αντ' αυτού όμως υπήρξε μια ανεξήγητη οπισθοχώρηση με τους παίκτες του Κλεάνθη να κάνουν πολλά λάθη στον χώρο της μεσαίας γραμμής αλλά και να διώχνουν την μπάλα προς την επίθεσή τους με ανορθόδοξο τρόπο.

Έτσι μοιραία οι φιλοξενούμενοι που δεν ήσαν καλύτεροι από τον Κλεάνθη εκμεταλλευόμενοι στο 75΄μια λάθος απόκρουση του Σαββιδάκη έφτασαν στην ισοφάριση και κράτησαν το 1-1 μέχρι ο κ. Τσίχλης να σφυρίξει για τελευταία φορά στο παιχνίδι..

Πάντως ο Κλεάνθης του β΄μέρους ειδικότερα δεν ήταν καθόλου καλός και ουσιαστικά με τέτοιες εμφανίσεις δεν μπορεί να διεκδικεί ούτε και από αντιπάλους του ίδιου βεληνεκούς θετικό αποτέλεσμα.

ΦΑΣΕΙΣ ΚΑΙ ΓΚΟΛ

Στο 7΄από σέντρα του Νίκκου ο Χόρτσας από κοντά πλάσαρε άουτ.

Στο 10΄από σέντρα σουτ του Γ. Κρομύδα ο Κυρλέσης έδιωξε σε κόρνερ.

Στο 33΄το φάουλ του Θάνου έφυγε λίγο άουτ.

Στο 35΄σε σέντρα του Ροδίτη ο Ορφανός σούταρε μέσα από την περιοχή για να διώξει σε κόρνερ ο Κυρλέσης.

Στο 38΄ο Σαββιδάκης απομάκρυνε με δυνατό σουτ την μπάλα από την περιοχή του , ο Κουμπής προσπάθησε να διώξει αλλά η μπάλα ήρθε στον Ορφανό που από 35 περίπου μέτρα έπιασε ένα μονοκόμματο σουτ στέλνοντας την μπάλα στο Γ της εστίας του Κυρλέση και γράφοντας το 1-0.

Στο 51΄από πάσα του Δερμιτζόγλι ο Χόρτσας σούταρε δυνατά για να μπλοκάρει ο Σαββιδάκης.

Στο 53΄από σέντρα του Κουμπιού την κεφαλιά του Κουμπιού μπλόκαρε ο Κυρλέσης.

Στο 75΄ο Νταρακλίτσης εκτέλεσε φαουλ, ο Σαββιδάκης βγήκε να μπλοκάρει την μπάλα και φάνηκε να το κάνει αλλά η μπάλα του έφυγε μακριά. Ο Νικκου σέντραρε συρτά και ο Δερμιτζόγλι από κοντά πέτυχε το 1-1 .

Στο 88΄από σέντρα του Α. Σπάρταλη η κεφαλιά του Ορφανού έφυγε μόλις άουτ.

Από τον Κλεάνθη επέπλευσαν οι Γ. Κρομύδας και οι Καραβόλιας Τριανταφύλλου στην άμυνα.

Από τον Πρωτέα άρεσαν οι Κοβιός, Νίκκου και Κουμπής.

Καλή σε γενικές γραμμές ήταν η διαιτησία των Τσίχλη, Βιντζηλαίου και Δράκου.

Οι ομάδες: ΚΛΕΑΝΘΗΣ: Σαββιδάκης, Ροδίτης, Καραβόλιας, Τριανταφύλλου, Τσαφής, Φασάκης (83΄ Νικολός), Κουμπιού, Κρομύδας Γ., Ορφανός, Τσαλώλης (66΄ Σπάρταλης Α.), Σπάρταλης Μ.

ΠΡΩΤΕΑΣ: Κυρλέσης, Δημόπουλος, Θάνος, Κουμπής, Τσέπας, Διαμαντής (46΄ Νταρακλίτσης), Νίκκου, Κοβάνης, (93΄ Παπαδογιαννάκης), Δερμιτζόγλι, Κοβιός, Χόρτσας (84΄ Θεολόγου)

Ξεκουράσθηκε ο Ιάλυσος

• Ρεπό έδωσε χθες στους παίκτες του ο Άκης Δελαπόρτας και τους περιμένει σήμερα στην προπόνηση για τον αγώνα με το Μοσχάτο.
• Όλοι οι παίκτες στην διάθεσή του για τον αγώνα της Κυριακής που θα διεξαχθεί κανονικά στις 15.00

Ημέρα ξεκούρασης η χθεσινή για τούς παίκτες του Ιάλυσου μετά την ήττα από τον Αχιλλέα Κάτω Αχαρνών με 2-1. Είναι μια ήττα που στενοχώρησε τους κιτρινοκόκκινους αλλά δεν τους πτόησε εν όψει της δύσκολης συνέχειας του περιφερειακού πρωταθλήματος.

Το Μοσχάτο όμως θέλει προσοχή και οι παίκτες του Ιάλυσου με την τεχνική τους ηγεσία επικεντρώνουν πλέον το ενδιαφέρον τους στην κατάκτηση όσο το δυνατόν περισσοτέρων βαθμών στα εντός έδρας παιχνίδια που θα τον φέρουν και γρήγορα μάλιστα στις πιο ψηλές θέσεις της βαθμολογίας και φυσικά μακριά από τις περιπέτειες από νωρίς.

Ο Ιάλυσος είναι αλήθεια πώς έχει διαφορές στην εικόνα που παρουσιάζει από παιχνίδι σε παιχνίδι αλλά αυτό οφείλεται περισσότερο στον ενθουσιασμό των νεαρών κυρίως παικτών του αλλά και στην γρήγορη αλλαγή της ψυχολογίας στην περίπτωση που ο αντίπαλος κυρίως προηγηθεί στον αγώνα.

Όλα αυτά φυσικά τα γνωρίζει η τεχνική ηγεσία που κάνει ότι μπορεί για να μπορέσουν οι παίκτες της ομάδας να προσαρμοσθούν όσο το δυνατόν γρηγορότερα στις απαιτήσεις της κατηγορίας και να ανταπεξέλθουν στους αγώνες και στα εμπόδια που παρουσιάζονται μέσα σε αυτούς.



Ο Γιώργος Φωτεινής και οι συμπαίκτες του είναι έτοιμοι να επιστρέψουν στις νίκες.

Ο Άκης Δελαπόρτας γύμνασε τους παίκτες του στο «Οικονομίδειο» την Τρίτη ενώ οι τερματοφύλακες της ομάδας έκαναν ατομική προπόνηση με τον Δημήτρη Δοξάκη.

Οι κιτρινοκόκκινοι θα προπονηθούν και σήμερα κύρια στην τακτική και στην τεχνική και θα καταστρώσουν τα αγωνιστικά σχέδια τους για τον αγώνα της Κυριακής με το Μοσχάτο που χρειάζεται προσοχή μιας και βρίσκεται σε ανοδική πορεία τον τελευταίο καιρό.

Πρέπει οι παίκτες του Ιάλυσου να προσέξουν ιδιαίτερα για να πάρουν αυτό που έχασαν στον αγώνα με τον Αχιλλέα.

Στην συνάντηση της Κυριακής πάντως πρέπει να δραστηριοποιηθεί όσο το δυνατόν καλύτερα ο κόσμος της ομάδας που με την ενίσχυσή του θα βοηθήσει τον Ιάλυσο να φτάσει ευκολότερα στην νίκη.

Νέα νίκη για τον Κεραυνό Κερ.

Στα υπόλοιπα εξ αναβολής ματς που διεξήχθησαν χθες σημειώθηκαν τα ακόλουθα αποτελέσματα
Κεραυνός Κερ. -Πέραμα 3-0
Αχιλλέας Κάτω Αχαρνών -Μαρκό 1-1
Μετά τους χθεσινούς αγώνες η βαθμολογία διαμορφώθηκε ως εξής:

ΒΑΘΜΟΛΟΓΙΑ ΠΕΡΙΦΕΡΕΙΑΚΟΥ

Α/Α ΟΜΑΔΕΣ	ΒΑΘΜ.	ΑΓ.	ΤΕΡΜ.	ΕΝΤΟΣ Ν	Ι	Η	ΕΚΤΟΣ Ν	Ι	Η	ΣΥΝΟΛΟ Ν	Ι	Η
1. Γλυκά Νερά	17	7	10-2	3	1	0	2	1	0	5	2	0
2. Αίας Σαλ.	14	6	8-2	1	1	0	3	1	0	4	2	0
3. Κεραυνός Κερ.	14	6	10-2	2	1	0	2	1	0	4	2	0
4. Σαρωνικός	13	6	13-3	1	1	1	3	0	0	4	1	1
5. Μοσχάτο	11	7	12-10	2	1	1	1	1	1	3	2	2
6. Πέραμα	10	6	7-7	3	0	1	0	1	1	3	1	2
7. Ερμής Κορ.	10	7	10-11	2	0	1	1	1	2	3	1	3
8. Μαρκό	10	7	10-7	1	1	1	1	3	0	2	4	1
9. ΙΑΛΥΣΟΣ	8	7	6-6	2	1	0	0	1	3	2	2	3
10. Αχιλλέας Κ.Α.	7	7	4-14	2	1	1	0	0	3	2	1	4
11. Κερατσίνι	6	6	4-6	2	0	1	0	0	3	2	0	4
12. Πρωτέας Φ.	5	6	9-10	0	1	2	1	1	1	1	2	3
13. Ατρόμητος Π.	4	6	6-9	0	1	2	1	0	2	1	1	4
14. ΚΛΕΑΝΘΗΣ	4	7	6-15	0	1	3	1	0	2	1	1	5
15. Ηρακλής Νικ.	2	7	4-15	0	1	2	0	1	3	0	2	5

Πληρωμές στον Διαγόρα

• Επιχείρηση αναπτέρωση ηθικού ξεκίνησε από χθες για τους κυανέρυθρους.

• Πρόβλημα με την συμμετοχή των Φερέϊρα και Μπρίτο αντιμετωπίζει ο Ντανιέλ Μπατίστα που υπέβαλε χθες τους παίκτες του σε διπλή προπόνηση



Ξεκίνησε με διπλή προπόνηση η προετοιμασία των παικτών του Διαγόρα για το Κυριακάτικο ντέρμπι.

Αποφασισμένοι να αναστρέψουν και γρήγορα μάλιστα το δημιουργηθέν εις βάρος τους κλίμα είναι οι κυανέρυθροι. Βέβαια γνωρίζουν καλά πόσες αλλά και ποιές δυσκολίες κρύβουν οι συναντήσεις απέναντι στην Ρόδο σε ένα τοπικό ντέρμπι της πόλης. Είναι όμως στους στόχους τους να παίξουν καλό ποδόσφαιρο και να ικανοποιήσουν όλους όσους βρεθούν στο Δημοτικό Στάδιο την ερχόμενη Κυριακή.

Πρώτος στόχος ήταν η αναπτέρωση του ηθικού μετά το ισόπαλο 2-2 με τον Απόλλωνα Αθηνών.

Για τον λόγο αυτό το πρώτο βήμα έκανε η Διοίκηση της ομάδας η οποία

-Κατέβαλε την Τρίτη σε όλους τους ποδοσφαιριστές και το προσωπικό της ΠΑΕ τον μισθό του Οκτωβρίου ενώ

-Αναμένεται εντός των προσεχών ημερών και πιθανότατα αυτό να γινόταν και χθες να καταβάλει σε όσους έχουν λαμβάνειν από τους ποδοσφαιριστές τις δόσεις των συμβολαίων που έχουν συμφωνηθεί. Οι παίκτες από την πλευρά τους ξεκίνησαν από χθες την προετοιμασία τους με διπλή προπόνηση .

Χθες το πρωί πήγαν στο γυμναστήριο κι' έκαναν ασκήσεις ενδυνάμωσης στα πλαίσια του προγράμματος προετοιμασίας που έχει καταρτίσει η τεχνική ηγεσία . Από την φάση αυτή της προετοιμασίας απουσίασαν οι Ερνέστο Φερέϊρα και Εντου Μπρίτο που ακολούθησαν ατομικό πρόγραμμα τρέχοντας μόνοι τους με σκοπό να προλάβουν να είναι έτοιμοι την ερχόμενη Κυριακή στον αγώνα με την Ρόδο. Ο πρώτος πάντως είναι λίγο δύσκολο να προλάβει καθώς το πρόβλημα στον τετρακέφαλο πρέπει να αποθεραπευθεί για να ρισκάρει έστω ο προπονητής του να τον χρησιμοποιήσει σε φουλ ρυθμούς και μάλιστα σε ένα αγώνα ντέρμπι.

Για τον δεύτερο πιστεύεται πώς δεν έχει κάτι το σοβαρό και πώς θα ακολουθήσει σήμερα και αύριο κανονικούς ρυθμούς προπόνησης για να είναι έτοιμος μέχρι την Κυριακή από κάθε άποψη. Το απόγευμα οι παίκτες του Διαγόρα έκαναν ασκήσεις τεχνικής με μπάλα αλλά και τακτική που θα ακολουθηθεί από τους ίδιους στο Κυριακάτικο ματς χωρίς αυτό να σημαίνει πώς ο Ντανιέλ Μπατίστα φανέρωσε τις προθέσεις του σε ότι αφορά τους έντεκα που θα χρησιμοποιήσει. Εξάλλου είναι νωρίς ακόμα για να αποφασίσει για κάτι τέτοιο μιας και περιμένει τους δύο προαναφερθέντες παίκτες να αποθεραπευθούν και να επιστρέψουν σε κανονικούς ρυθμούς.

Οι κυανέρυθροι θα γυμνασθούν σήμερα, αύριο και το Σάββατο στην τελευταία προπόνηση ο κώουτς της ομάδας θα ανακοινώσει τους δεκαοκτώ που θα χρειασθεί για τον Κυριακάτικο αγώνα.

Ποινές Ποδοσφαιριστών

4 αγωνιστικές- 40 Ευρώ πρόστιμο: Παπαδόπουλος Κ. (Αστέρας Μ.). Καταβολή μέχρι 18/12

3 αγωνιστικές-30 Ευρώ πρόστιμο: Φούσκας Ι. (Νικαγόρας). Καταβολή μέχρι 18/12

2 αγωνιστικές-20 Ευρώ πρόστιμο: Ντάλκουρας Α. (Απόλλων Απ.). Καταβολή μέχρι 11/12

1 αγωνιστική-10 Ευρώ πρόστιμο: Κιλασίν Χ. (Απόλλων Κ.), Πρινιανάκης Σ. (ΑΕΡΑ), Παντίδος Κ. (Άγιος Γεώργιος), Μπουμπουλάκης Α. (Ορφέας), Καραγιάννης Ν. (Δαμάγητος), Καπιώτης Α.Μ. (Ηρακλής Λ.), Παπουτσάκης Γ. (Δωριέας), Χαλάτσης Ι. (Ταξιάρχης), Φλεβάρης Ι. (Εθνικός)

Οι ποδοσφαιριστές που έχουν τιμωρηθεί με ποινή αποκλεισμού μίας αγωνιστικής θα πρέπει να καταβάλλουν τα πρόστιμά τους μέχρι τις 11 Δεκεμβρίου.

Κανονικά το ντέρμπι την Κυριακή

• Ρόδος και Διαγόρας θα παίξουν στις 15.00 στο Δημοτικό Στάδιο

Ανακοινώθηκε χθες από την Ενωση Β΄και Γ΄Εθνικής Κατηγορίας το πρόγραμμα των αγώνων της Κυριακής. Ρόδος και Διαγόρας θα παίξουν κανονικά στις 15.00 στο Δημοτικό Στάδιο της πόλης μας. Το αναλυτικό πρόγραμμα της 12ης αγωνιστικής του 1ου Ομίλου του Πρωταθλήματος Γ' Εθνικής κατηγορίας είναι:

Το αναλυτικό πρόγραμμα της 12ης αγωνιστικής του 2ου Ομίλου του Πρωταθλήματος Γ' Εθνικής κατηγορίας είναι:

ΘΥΕΛΛΑ ΠΑΤΡ.	ΑΧΑΡΝΑΪΚΟΣ	15:00
ΑΙΟΛΙΚΟΣ ΜΥΤ.	ΖΑΚΥΝΘΟΣ	15:00
ΑΤΣΑΛΕΝΙΟΣ	ΒΥΖΑΣ ΜΕΓ.	15:00
ΠΑΝΗΛΕΙΑΚΟΣ	ΘΗΒΑ ΑΟ	15:00
ΡΟΔΟΣ ΑΣ	ΔΙΑΓΟΡΑΣ ΓΣ	15:00
ΠΑΝΑΧΑΪΚΗ 2005	ΚΟΡΩΠΙ ΑΟ	15:00
ΑΠΟΛΛΩΝ ΣΜΥΡ.	ΗΛΙΟΥΠΟΛΗ ΓΣ	15:00
ΠΑΟ ΒΑΡΔΑΣ	ΠΑΝΑΙΤΩΛΙΚΟΣ	15:00
ΑΓ. ΔΗΜΗΤΡΙΟΣ	ΟΦ ΙΕΡΑΠΕΤΡΑΣ	15:00

Με ελαχιστη... χρεωση

Μόνο δύο προπονητές τιμωρήθηκαν με χρηματικό πρόστιμο από την Πειθαρχική Επιτροπή της ΕΠΣΔ. Τα σωματεία δεν είχαν πρόβλημα.

Στα μαλακά έπεσαν οι ομάδες που είχαν κληθεί σε απολογία ενώπιον της Πειθαρχικής Επιτροπής και μόνο δύο προπονητές θα περάσουν από το...ταμείο της Ένωσης στο διάστημα των δύο εβδομάδων που θα μείνουν μακριά από τους πάγκους τους.

Οι ποινές που επέβαλε η επιτροπή είναι οι ακόλουθες:

*Φ.Α. Αστέρας Μ.-Φοίβος

Στο σωματείο Αστέρας Μ. την έγγραφη επίπληξη.

Στον εκπρόσωπό του Σκούμπρο Ελευθέριο την απαγόρευση εισόδου στους αγωνιστικούς χώρους για δύο αγωνιστικές και χρηματικό πρόστιμο 50 Ευρώ. Καταβολή προστίμου μέχρι τις 11/12.

* Φ.Α. Διαγόρας Β.-ΑΕΡΑ

Στο σωματείο Διαγόρας Βατίου την έγγραφη επίπληξη.

Στον προπονητή του Λεπτοκαρύδη Κ. την απαγόρευση εισόδου στους αγωνιστικούς χώρους για δύο αγωνιστικές και χρηματικό πρόστιμο 50 Ευρώ. Καταβολή προστίμου μέχρι 11 Δεκεμβρίου.

* Φ.Α. Απόλλων Κ.-ΑΕ Καλύμνου

Στο σωματείο ΑΕ Καλύμνου την έγγραφη επίπληξη.

Στον πρόεδρό του Χατζημιχάλη Στέφανο την έγγραφη επίπληξη.

* Φ.Α. Πολύστρατος-Απόλλων Απ.

Στο σωματείο Απόλλων Απολλώνων την έγγραφη επίπληξη.

Στον προπονητή του Μαργέλλο Σταμάτη την απαγόρευση εισόδου στους αγωνιστικούς χώρους για δύο αγωνιστικές και χρηματικό πρόστιμο 50 Ευρώ.

Καταβολή προστίμου μέχρι τις 11/12.

Κρίσιμο ματς...

• Ιδιαίτερης σημασίας είναι ο σημερινός για την Τήλο που αντιμετωπίζει τον Αστέρα Μ., καθώς και οι δύο ομάδες είναι ισόβαθμες στην τελευταία θέση της βαθμολογίας.

Κρίσιμο θεωρούν στην Τήλο το σημερινό (3.00 μ.μ.) εκτός έδρας παιχνίδι με τον Αστέρα Μ. Η ομάδα του Γιάννη Μηλιού είναι στο... ίδιο γκρουπ δυναμικότητας με τους Μασσαρενούς και μια ενδεχόμενη νίκη τους, θα έχει διπλή σημασία. Εφόσον πάρουν το «τρίποντο» θα ξεφύγουν από τις τελευταίες θέσεις της βαθμολογίας, όπου είναι ισόβαθμοι με τον Νικαγόρα, αλλά και με τον σημερινό τους αντίπαλο.

Μάλιστα στην συνέχεια θα έχουν την δυνατότητα να «ανέβουν» κι άλλο, καθώς εκκρεμεί και η αναμέτρηση με την Αναγέννηση Έμπωνας, η οποία είχε αναβληθεί δύο φορές. Η αναχώρηση του συλλόγου της Τήλου, από το γειτονικό νησί θα γίνει σήμερα το πρωί με το «Πρωτέας» και η άφιξή του αναμένεται γύρω στις 1.30 μ.μ.

Δεν θα είναι όμως με την υπόλοιπη ομάδα ο Ορφανός για επαγγελματικούς λόγους, ο Κυριάκος Σακελλάρης που έπαθε θλάση στην προπόνηση και ο Ηρακλής Σακελλάρης που είναι τιμωρημένος. Οι Τηλιακοί έχουν να «σταυρώσουν» νίκη από την τέταρτη αγωνιστική, όταν και είχαν επικρατήσει επί του Διαγόρα Βατίου.

Έχουν αποδείξει όμως ότι είναι «σκληρά καρύδια» και παλεύουν σε κάθε αγώνα μέχρι το τέλος του. Είναι χαρακτηριστικό ότι ο Ηρακλής Μαριτσών την προηγούμενη εβδομάδα, νίκησε δύσκολα (1-0) με ένα μακρινό σουτ του Δράκου, ενώ την 8η αγωνιστική το συγκρότημα του Γιάννη Μηλιού πήρε ισοπαλία μέσα στην Κέφαλο (2-2), απέναντι δηλαδή σε άλλη μια ομάδα που παλεύει για την παραμονή.

ΣΧΟΛΕΙΑ

Επίσκεψη της Ρόδου στο 16ο Δημοτικό Σχολείο





Αντιπροσωπεία της ΠΑΕ ΡΟΔΟΣ αποτελούμενη από τον προπονητή Γιώργο Στράντζαλη, τους ποδοσφαιριστές Νίκο Καρκαλέτση, Σάκη Ναλμπάντη, Βασίλη Κλιάφα, το Γενικό αρχηγό Μανώλη Κώτη και τον Υπεύθυνο Δημοσίων Σχέσεων Νίκο Τσατταλιό επισκέφθηκαν το πρωί το χθες το 16ο Δημοτικό Σχολείο της πόλης μας.

Οι μικροί μαθητές της ΣΤ' τάξης με επικεφαλής το Δ/ντή κ. Γιάννη Παραγυιό και τις δασκάλες των παιδιών κ. Ελένη Φαυγή, Αννα Γαλούνη και Κατερίνα Τριανταφύλλου υποδέχθηκαν με πολύ ενθουσιασμό και ζωντάνια την αποστολή της ομάδος.

Οι προσκεκλημένοι συζήτησαν για τον αθλητισμό, τα πλεονεκτήματα που αυτός προσφέρει, τη σωστή διατροφή, το "ευ αγωνίζεσθαι" στο στίβο και τη ζωή, και υπογράμμισαν την ανάγκη να είναι πρωτίστως καλοί μαθητές και καλοί άνθρωποι.

Στο τέλος έπαιξαν το παιχνίδι των ερωτήσεων χαρίζοντάς τους φανέλλες και καπελάκια της Ρόδου, καθώς και μια μπάλα με τις υπογραφές όλων των παικτών της ομάδος.

Μέχρι την αποχώρηση από το σχολείο οι ποδοσφαιριστές της ομάδος είχαν πνιγεί σε μία πρωτόγνωρη αγκαλιά με μαθητές, υπογράφοντας δεκάδες αυτόγραφα. Αποχωρώντας από το σχολείο οι πιτσιρικάδες ζήτησαν να τους ξανάρθουν και την Κυριακή να πετύχουν μεγάλη νίκη κατά του Διαγόρα!!

Οι εκλογές του ΣΔΚΔ

Την Τρίτη η συγκρότηση σε σώμα.

Ημέρα εκλογών ήταν η περασμένη Τρίτη για τον Σύνδεσμο διαιτητών μπάσκετ Δωδεκανήσου.

Εξελέγησαν τα μέλη του νέου διοικητικού συμβουλίου και την επόμενη Τρίτη θα συγκροτηθεί σε σώμα.

Η ανακοίνωση του ΣΔΚΔ έχει ως εξής: «Διεξήχθησαν στις 21/11/06 και ώρα 19:00 οι εκλογές του Συνδέσμου Διαιτητών Καλαθόσφαιρας Δωδεκανήσου. Το νέο διοικητικό συμβούλιο αποτελείται από τους παρακάτω (δίπλα οι σταυροί προτίμησης):

1) ΚΟΥΝΕΛΛΕΣ ΔΗΜ. 13
2) ΞΑΝΘΟΣ ΓΕΩΡ. 12
3) ΚΟΥΝΕΛΛΕΣ ΝΙΚ. 11
4) ΦΑΚΑΡΟΣ ΑΡΙΣΤ. 11
5) ΒΙΤΖΗΛΑΙΟΣ ΣΤ. 10
6) ΜΥΡΟΦΟΡΟΣ ΔΗΜ. 8
7) ΒΑΣΙΛΑΡΑΚΗΣ ΤΣ. 8

Αναπληρωματικά μέλη: 1) ΓΑΛΑΝΟΣ ΑΝΤ. 7, 2) ΖΑΜΑΓΙΑΣ ΝΙΚ. 6

Για την εξελεγκτική επιτροπή: 1) ΕΡΩΤΟΚΡΙΤΟΣ ΜΙΧ., 2) ΜΑΪΛΗΣ ΓΕΩΡ., 3) ΚΑΠΑΣ ΚΩΝ.

Το νέο Δ.Σ. θα συνέλθει σε σώμα την επόμενη Τρίτη 28/11/2006».

ΤΑ ΠΡΩΤΑΘΛΗΜΑΤΑ ΒΟΛΕΪ

Δύο αγώνες για το Γυναικών και ένα για το Ανδρών ορίσθηκαν από την Τοπική Επιτροπή.

Από την Τοπική Επιτροπή του Βόλεϊ ανακοινώθηκαν οι αγώνες που θα γίνουν το Σαββατοκύριακο .Οι δύο αφορούν το πρωτάθλημα των γυναικών και ο ένας το πρωτάθλημα των ανδρών.

Το πρόγραμμα του Σαββατοκύριακου έχει ως εξής:

ΣΑΒΒΑΤΟ 25 -11- 06

Κλειστό Κρεμαστής 18.00: Σταυρός- Φλόγα (Γυναικείο)

ΚΥΡΙΑΚΗ 26-11-06

Κλειστό Κρεμαστής 15.00: Σταυρός- Αθλοπαιδιές (Ανδρών)

Κλειστό Διαγόρα: 20.00 Διαγόρας -Κλεάνθης (Ανδρών)

Πάμε για άλλα

Τον συμβιβασμό μεταξύ της IAAF και των Ελλήνων Ολυμπιονικών Κώστα Κεντέρη και Κατερίνας Θάνου, ακολούθησε η επικύρωση της απόσυρσης της έφεσης (στην απόφαση του ΣΕΓΑΣ) της παγκόσμιας ομοσπονδίας κλασικού αθλητισμού από το CAS.

Το Διεθνές Αθλητικό Δικαστήριο με ανακοίνωσή του, αποφασίζει ομόφωνα να:

1.Να επικυρώσει την απόσυρση της έφεσης της Παγκόσμιας Ομοσπονδίας

2.Να τερματίσει την διαδικασία και να σβήσει την υπόθεση και την ογκώδη δικογραφία της από το Αρχείο.

3.Να δεχθεί την επιχειρηματολογία του δικηγόρου των αθλητών για να μην επιβαρυνθούν οι αθλητές με τα έξοδα της διαδικασίας, αλλά η IAAF.

Οι δύο Έλληνες πρωταθλητές έχουν ξεκινήσει εδώ και καιρό να προετοιμάζουν την επιστροφή τους στην ενεργό δράση, με διαφορετικούς προπονητές αυτή τη φορά (αν και η καριέρα της Θάνου βρίσκεται ακόμη υπό τον έλεγχο του Χρήστου Τζέκου) και στο τέλος της χρονιάς έχουν δικαίωμα να ξανατρέξουν.

Ο νομικός εκπρόσωπος των δύο σπρίντερ, Γρηγόρης Ιωαννίδης που... τύλιξε σε μία κόλλα χαρτί την IAAF δήλωσε:

"Αυτή η απόφαση, η οποία είναι τελική και δεσμευτική, κλείνει και ουσιαστικά την πολύκροτη αυτή υπόθεση. Είμαστε σαφώς ικανοποιημένοι αφού το Ανώτατο Αθλητικό Δικαστήριο καί επίσημα βάζει τέλος στην νομική διαδικασία, η οποία διήρκησε σχεδόν 19 μήνες. Ευχαριστούμε αυτούς που μας στήριξαν όλο αυτό το διάστημα, τις οικογένειές μας, φιλικά πρόσωπα και μερίδα του ελληνικού και διεθνούς Τύπου".



• Άλλο και τούτο. Ο Τόμας στέλνει στην σέντρα του Στελάρα επειδή του είδε να κάνει χουλιγκανιές στην εξέδρα στο ντέρμπι των Αφαντενών με τους Κέτες.

•Ε αυτό δεν έχει ξαναγίνει και μας δείχνει πως το ρεπερτόριο στο τοπικό μας είναι ανεξάντλητο. Αν ο Τόμας είδε σωστά, ο ρολογάς θα πρέπει να προβληματιστεί γιατί το κάθε σωματείο θα έχει δίκιο να λέει μετά ποιοι είναι εκείνοι που γράφουν εκθέσεις και τους στέλνουν στην σέντρα.

• Επίσημα όργανα της Κοδριγκτώνος είναι οι παρατηρητές και φέτος τα πράγματα δεν είναι όπως πέρσι. Φέτος το κάθε κόμμα και η κάθε τελεία στέλνει πρώτα στην σέντρα και μετά στο ταμείο. Και λεφτά δεν περισσεύουν.

• Πάντως, ορισμένοι είχαν τις αμφιβολίες τους αν ο Τόμας είδε σωστά. Σου λέει, ο Στελάρας είναι μικροκαμωμένος και δεν μπορεί να τον είδε από απέναντι που βρισκόταν.

• Τέλος πάντως, προβλέπεται σόου την άλλη εβδομάδα. Εν τω μεταξύ, και ο...τζίρος μάλλον θα είναι καλός. Χαστούκι στο καναρίνι ο ένας, πέτρα στον βοηθό ο άλλος, μπουκάλι, μπινελίκι και πάει λέγοντας.

• Κι επειδή το ενδιαφέρον μεγαλώνει και επειδή υπάρχουν θέματα που πρέπει να τα μαθαίνει ο φίλαθλος από πρώτο χέρι, θα συμβούλευα τον ρολογά να ξαναδεί το θέμα των ανοιχτών συνεδριάσεων. Μπορεί ο ίδιος να κρύβεται πίσω από την Συγγρού, όμως απορώ γιατί δεν καταλαβαίνει πως δεν τον πιστεύει κανένας όταν λέει πως προσωπικά δεν έχει πρόβλημα να έχει παρατηρητές μέσα στις συνεδριάσεις.

• Καλημέρα σας.

ανέκδοτο

Δυο τύποι παίζουν γκολφ. Μπροστά τους παίζουν δυο γυναίκες, τελείως άσχετες και η καθυστέρηση είναι μεγάλη...

Λέει ο ένας..

- Θα πάω να τις παρακαλέσω να μας αφήσουν να τις περάσουμε.. Πάει μέχρι τα μισά, κάνει μεταβολή και γυρίζει πίσω!!

- Τι συμβαίνει; Τον ρωτάει ο άλλος.

- Να... η μια είναι η γυναίκα μου και η άλλη η φιλενάδα μου! Καταλαβαίνεις ότι δυσκολεύομαι...

Λέει ο άλλος

- Καταλαβαίνω το πρόβλημά σου... άσε να πάω εγώ.

Ξεκινάει , πάει μέχρι τα μισά, κάνει μεταβολή και γυρίζει κι αυτός πίσω..

- Τι συμβαίνει;

- Έεε ρε.... μικρός που σου είναι ο κόσμος!!!

art AND THE CITY

ΕΠΙΜΕΛΕΙΑ
Κυριακή Πετρίδου
kiriaki@rodiaki.gr

Θα γίνει αύριο στο Νεστορίδειο Μέλαθρο και παρουσίαση της Ιστοσελίδας του

Απολογισμός έργου του Μουσείου

Το βράδυ της Παρασκευής τα εγκαίνια της έκθεσης του Συλλόγου Εικαστικών

Απολογιστική παρουσίαση του έργου του Μουσείου Νεοελληνικής Τέχνης του Δήμου Ροδίων όπως και παρουσίαση της ιστοσελίδας του, θα γίνει αύριο Παρασκευή 24 Νοεμβρίου, στις 11 το πρωί, στο Νεστορίδειο Μέλαθρο.

Στην εκδήλωση αυτή, πρόκειται να γίνει ένας απολογισμός του έργου του Μουσείου για την περίοδο από το 1995 έως και το 2006. Σημειώνεται ότι, στον Οργανισμό του Μουσείου Νεοελληνικής Τέχνης της Ρόδου, ανήκουν εκτός από το Νεστορίδειο Μέλαθρο, η Δημοτική Πινακοθήκη και το Κέντρο Σύγχρονης Τέχνης του Δήμου Ροδίων (σ.σ. το γνωστό Συσσίτιο). Το Μουσείο Νεοελληνικής Τέχνης, Δήμου Ροδίων, συνεχίζοντας ουσιαστικά την ανάπτυξη των εικαστικών τεχνών στη Ρόδο, στεγάζει για δεύτερη συνεχόμενη χρονιά την προσπάθεια του Συλλόγου Εικαστικών Δωδεκανήσου. 40 καλλιτέχνες που ζουν στο νησί μας και ανήκουν στο Σύλλογο εκθέτουν τη δουλειά τους, στο κτίριο της Δημοτικής Πινακοθήκης, Πλατεία Σύμης 2, στη Μεσαιωνική Πόλη. Έργα ποικίλων τεχνοτροπιών και θεματικών ενοτήτων θα έχουν την ευκαιρία να απολαύσουν όσοι θα επισκεφτούν την έκθεση.



Τα εγκαίνια της έκθεσης του Συλλόγου Εικαστικών Δωδεκανήσου, θα πραγματοποιηθούν την Παρασκευή 24 Νοεμβρίου 2006 και ώρα 20.00 στο κτίριο της Δημοτικής Πινακοθήκης, Πλατεία Σύμης 2, Μεσαιωνική Πόλη. Η διάρκεια της έκθεσης είναι μέχρι 26 Ιανουαρίου 2007 και οι ώρες λειτουργίας: Τρίτη - Σάββατο 08.00-14.00, Κυριακή και Δευτέρα κλειστά.

Ο εορτασμός της επετείου του Πολυτεχνείου από τους μαθητές του Κολλεγίου Ρόδου

Ιδιαίτερη αίσθηση και συγκίνηση προκάλεσε η γιορτή που ετοίμασαν οι μαθητές του Γυμνασίου και του Λυκείου του ΚΟΛΛΕΓΙΟΥ ΡΟΔΟΥ για την επέτειο της εξέγερσης του Πολυτεχνείου.

Την εκδήλωση τίμησαν με τη παρουσία τους στελέχη της Διεύθυνσης Δευτεροβάθμιας Εκπαίδευσης Δωδεκανήσου, ο Δήμαρχος Ροδίων Γ. Γιαννόπουλος, ο Δήμαρχος Καλλιθέας Ι. Ιατρίδης, δημοσιογράφοι και πλήθος κόσμου.

Πρέπει να σημειωθεί ότι κάποιοι από τους παρευρισκομένους είχαν ενεργή συμμετοχή και ανάμειξη στα γεγονότα της εποχής εκείνης είτε μέσα από παράνομες οργανώσεις και ομάδες είτε μέσα από τους τοπικούς συλλόγους (Δωδεκανησίων) που είχαν ανθίσει την εποχή εκείνη και που η συνεισφορά τους στον αντιδικτατορικό αγώνα υπήρξε σημαντική. Η εκδήλωση είχε οργανωθεί από τους ίδιους τους μαθητές σε συνεργασία με τους καθηγητές μουσικής Μ. Κουφομανώλη, Γ Γιακουμάκη, Μ. Παπαναγιώτη ενώ το συνολικό συντονισμό είχε η κα Καλλιρρόη Μπουρνή, υπεύθυνη των πολιτιστικών εκδηλώσεων του Σχολείου. Η εκδήλωση είχε οργανωθεί σε δύο αυτοτελή μέρη. Το πρώτο μέρος αποτελείτο από μία σειρά μονόπρακτων, τα οποία συνδέονταν μεταξύ τους θεματικά: αναφερόταν στις μύχιες σκέψεις των φοιτητών και των άλλων νεολαίων που συμμετείχαν στην εξέγερση του Πολυτεχνείου το 1973.



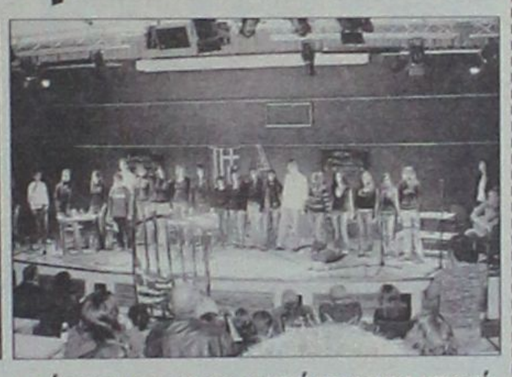

Μέσα από αυτούς τους μονολόγους οι μαθητές προσπάθησαν να προσεγγίσουν, τις ελπίδες, τα όνειρα αλλά και τους φόβους και τη μοναξιά των εξεγερμένων. Η όλη εκδήλωση είχε ως στόχο να παρουσιάσει την ανθρώπινη, την προσωπική πλευρά των όσων συμμετείχαν σε εκείνη τη νύχτα. Ιδιαίτερη αίσθηση προκάλεσε το γεγονός ότι κάποιοι από αυτούς τους μονολόγους είχαν γραφεί από τους ίδιους τους μαθητές και δεν αποτελούσαν λογοτεχνικά κείμενα.

Το πρώτο μέρος συνοδευόταν από μουσική της εποχής με ιδιαίτερο βάρος, όπως ήταν άλλωστε φυσικό, το πολιτικό τραγούδι. Η εκδήλωση δεν είχε επετειακό αλλά μάλλον βιωματικό χαρακτήρα αφού τα ίδια τα παιδιά έπρεπε να πλησιάσουν και να ακουμπήσουν μια εποχή, την οποία όχι μόνο δεν την έχουν βιώσει αλλά δεν την γνωρίζουν καν αφού δεν περιλαμβάνεται σε κανένα βιβλίο Ιστορίας ή άλλου μαθήματος.

Στο δεύτερο μέρος της εκδήλωσης παρουσιάστηκαν τραγούδια από την περίοδο του Πολυτεχνείου μέχρι τα μέσα της δεκαετίας του 1980, οπότε και έσβησε ο απόηχος της εποχής εκείνης. Η εκδήλωση προκάλεσε εντύπωση με τον ανατρεπτικό της χαρακτήρα και το πρωτοποριακό στήσιμό της. Σε μεγάλο βαθμό υπήρξε και μια αποχαιρετιστήρια εκδήλωση και κατάθεση πολιτιστικής υποθήκης, αφού πολλοί από τους μαθητές που έλαβαν μέρος φοιτούν στην Γ΄ τάξη του Λυκείου, κατά συνέπεια ήταν η τελευταία φορά που πήραν μέρος σε μια μαθητική εκδήλωση για το Πολυτεχνείο.

Το Σάββατο στο Φαληράκι Μπίτς

Κρητική βραδιά από τον "Ψηλορείτη"

Για την επέτειο του Αρκαδίου

Οι εκδηλώσεις που οργάνωσε φέτος η Αδελφότητα Κρητών Ρόδου για να τιμήσει την επέτειο του Αρκαδίου ολοκληρώνονται με την Κρητική και νησιώτικη βραδιά που θα γίνει το Σάββατο 25 Νοεμβρίου 2006 στο Ξενοδοχείο Φαληράκι Μπίτς.

Για την ξεχωριστή αυτή βραδιά θα έλθουν από την Κρήτη ο λυράρης Ζαχαρίας Μελεσσανάκης και ο λαουτιέρης και τραγουδιστής Βαγγέλης Τσαφαντάκης. Μαζί τους ακόμα θα είναι ο Νίκος Τσαφαντάκης στο λαούτο.

Η προσφορά του Ζαχαρία Μελεσσανάκη στη μουσική παράδοση της Κρήτης είναι πολύ μεγάλη δεδομένου ότι ο ίδιος εκτός από άριστος δεξιοτέχνης της λύρας είναι και ένας σημαντικός συνθέτης. Ο ίδιος δεν τραγουδά, συνεργάστηκε όμως με όλους τους μεγάλους λαουτιέρηδες με πέρασμα του χρόνου ως κλασικές κρητικές δημιουργίες.

Η Αδελφότητα Κρητών Ρόδου θα τιμήσει στην εκδήλωσή της 25-11-2006 το Ζαχαρία Μελεσσανάκη για την προσφορά του στη μουσική παράδοση της Κρήτης.

Το Ζαχαρία Μελεσσανάκη θα συνοδεύει ο γνωστός λαουτιέρης και τραγουδιστής Βαγγέλης Τσαφαντάκης με τον οποίο συνεργάζεται τα τελευταία χρόνια και έχει μαζί του κυκλοφορήσει το δίσκο ακτίνας "πάλι μαζί".

Είναι μια σπάνια ευκαιρία να δει και ν' ακούσει κανείς το Ζαχαρία Μελεσσανάκη ο οποίος έρχεται πρώτη φορά στη Ρόδο και του οποίου η αυθεντικότητα της έκφρασης και η τεχνική στο παίξιμο της λύρας αναγνωρίζεται από όλους τους Κρητικούς καλλιτέχνες.

Οι διοργανωτές της εκδήλωσης πιστεύουν ότι με τη μουσική και το τραγούδι των ξεχωριστών αυτών καλλιτεχνών, καθώς και με το προσεκτικά επιλεγμένο Κρητικό μενού που έχουν φροντίσει, η βραδιά αυτή θα μείνει σε όλους αξέχαστη.

Προβολή της "Θέασις"

Τη βραβευμένη ταινία "Ο Αμπιγιέρ" ("The Dresser") του Πήτερ Γέιτς, προβάλλει αύριο, Παρασκευή 24 Νοεμβρίου, στις 9.30 το βράδυ, στο Δημοτικό Θέατρο Ρόδου, η κινηματογραφική Εταιρεία "Θέασις".

Πρωταγωνιστούν: Albert Finney, Tom Courtney, Edward Fox, Zena Walker, Eileen Atkins και Michael Gough.

Παραγωγής 1983-Μ. Βρετανία

Διάρκεια 118'

Ελληνικοί υπότιτλοι.

Βραβεία και διακρίσεις της ταινίας:
http://us.com/title/tt0085461/awards

Κριτικές που δημοσιεύθηκαν για την ταινία:
http://www.time.com/time/magazine/article/0.9171,921432,00.html
http://www.timeout.com/film/65788/html.

Λίγα λόγια για τον σκηνοθέτη και την κινηματογραφία του
http://www/holywood/com/celebs/detail/id/196867

Καλή Θέαση!

Ο Νίκος Ζούδιαρης στο Αγέρι

Ο Νίκος Ζούδιαρης ξεκίνησε την δισκογραφική του παρουσία το 1993 με τον δίσκο "Στην αγορά του κόσμου" με τραγούδια δικά του και ερμηνεία του Αλκίνοου Ιωαννίδη. Κι ο δεύτερος δίσκος του είναι πάλι με τον Αλκίνοο Ιωαννίδη κι έχει τίτλο "Όπως μυστικά και ήσυχα".

Το 1998 κυκλοφορεί ο τρίτος του δίσκος με τίτλο "Αφήλιο" και ερμηνευτές τον ίδιο, την Τάνια Τσανακλίδου, το Νίκο Κουρουπάκη και τον Τάκη Μπουρμά...

Στα τέλη του 2000 μας παρουσιάζει έναν νέο και άγνωστο ερμηνευτή, τον Απόστολο Ρίζο, στον οποίο εμπιστεύεται τα τραγούδια του στο δίσκο "Ένας κύκνος κλαίει". Οι δυο τους συμπράττουν και στο single "Φυσαλίδα" την επόμενη χρονιά.

Δυο χρόνια μετά, το 2003, συνεργάζεται με τη Μαργαρίτα Ζορμπαλά στο δίσκο "Νερό κι αλάτι", πάλι με δικά του τραγούδια. Τέλος, το Σεπτέμβριο του 2005 κυκλοφορεί ο δίσκος "Poster" με πέντε κομμάτια, τρία από τα οποία ερμηνεύει ο ίδιος και δύο η Ελευθερία Αρβανιτάκη.

Πέμπτη 23 Νοεμβρίου: Ο Νίκος Ζούδιαρης μας μιλάει για τραγούδια από τη συνεργασία του με τον Αλκίνοο Ιωαννίδη.

Παρασκευή 24 Νοεμβρίου: Ο Νίκος Ζούδιαρης μας μιλάει για τα τραγούδια του δίσκου του "Poster".

Κέντρο Τέχνης Χορού & Άθλησης
Μόνο στο σχολείο μας... Capoiera • Flamenco • Μουσικοκινητική αγωγή
Κλασσικό μπαλέτο • Μοντέρνο • Jazz - R.N.B. - Hip-Hop • Latin • Pilates
Taek-Won-Do • Χορός της κοιλιάς (Oriental) • Ελληνικοί χοροί
ΑΕ1912
Εγγραφές καθημερινά στο τηλ. 22410 90593 (18:00-20:00)

ΓΕΝΕΘΛΙΑ

Έξι χρόνια "Πατμιακά Χρονικά"

Γενέθλια έχει στην Πάτμο η μοναδική τοπική εφημερίδα του νησιού, Πατμιακά Χρονικά, καθώς και ο διαδικτυακός τόπος που έχει δημιουργήσει www.patmostimes.gr, από όπου ενημερώνονται οι ανά τον κόσμο Πάτμιοι, για τα όσα συμβαίνουν στο τόπο τους.

Το κενό που υπήρχε στην ενημέρωση των κατοίκων της Πάτμου, έκλεισε με την επιστροφή της Σμαράγδας Μουλιάτη στο νησί και την εγκατάστασή της εκεί, μαζί με τον σύζυγό της Κωνσταντίνο Σταμπούλη και τα παιδιά τους. Το ζεύγος αποφάσισε να «στήσει» την εφημερίδα καθώς και την σελίδα στο διαδίκτυο προκειμένου να καλύψει το κενό που υπήρχε. Το εγχείρημα στέφθηκε από απόλυτη επιτυχία, τα Πατμιακά Χρονικά αγκαλιάστηκαν από τους κατοίκους και αποτελούν πλέον τον έγκριτο τρόπο ενημέρωσης των Πατμίων.

Η συνεχής έκδοση της εφημερίδας οφείλεται αποκλειστικά και μόνο στο μεράκι της Σμαράγδας και του Κώστα, που αφιερώνουν πολλές ώρες από τη ζωή τους καθημερινά, ώστε κάθε φύλλο να παραμένει στα ψηλά στάνταρ που είχαν θέσει από την αρχή.

Να τους ευχηθούμε χρόνια πολλά για τα δύο δημιουργήματά τους και να ευχηθούμε να παραμείνουν η ανεξάρτητη και αντικειμενική φωνή της Πάτμου, όπως είναι ως τώρα.

ΚΑΘΕΛΙΜΑΝΙ

ΕΙΔΗΣΕΙΣ, ΓΕΓΟΝΟΤΑ, ΠΡΟΒΛΗΜΑΤΙΣΜΟΙ



ΕΠΙΜΕΛΕΙΑ: *Κυριάκος Κεσκινίδης*
keskinidisk@rodiaki.gr

Εκδικάστηκε η ένσταση για τα αποτελέσματα της Πάτμου



Εκδικάστηκε στο διοικητικό πρωτοδικείο η ένσταση που είχε καταθέσει ο επικεφαλής δημοτικού συνδυασμού, Αλέκος Μιχελής, ζητώντας την ακύρωση των ψηφοδελτίων του αντίπαλου συνδυασμού, του δημάρχου Γρηγόρη Καμπόσο, ο οποίος κέρδισε τελικά τις εκλογές της 15ης Οκωβρίου με ποσοστό 53,51%.

Να σημειωθεί ότι η ένσταση κατατέθηκε από την παράταξη «Πατμιακή Αναγέννηση» του κ. Μιχελή, κατά τη διαδικασία κλεισίματος της κάλπης, σχεδόν ταυτόχρονα σε όλα τα εκλογικά τμήματα του νησιού.

Οι εκπρόσωποι της «Πατμιακής Αναγέννησης» υποστήριζαν με τις ενστάσεις που κατέθεσαν το βράδυ των εκλογών στα επτά εκλογικά τμήματα του νησιού, ότι το έμβλημα που αποτυπώνονταν στα ψηφοδέλτια της παράταξης «ΑΝΑ.ΔΗ.ΣΥ. ΝΗΣΟΥ ΠΑΤΜΟΥ» του Γρηγόρη Καμπόσου, είναι το μοναστήρι της Πάτμου, κάτι που απαγορεύεται από τον εκλογικό νόμο.

Συγκεκριμένα, όπως ανέφεραν και οι ίδιοι, στο νέο εκλογικό νόμο 3463/2006 και στο άρθρο 35, αναφέρονται τα εξής:

«Απαγορεύεται να ορίζεται ή να χρησιμοποιείται ως όνομα ή ως έμβλημα οποιοδήποτε σύμβολο θρησκευτικής λατρείας, ή σημαία ή άλλο παρόμοιο σύμβολο κράτους ή σημείο ιδιαίτερης ευλάβειας, όνομα ή έμβλημα πολιτικής οργανώσεως, φωτογραφία προσώπου που περιλαμβάνεται στο συνδυασμό και κάθε έμβλημα που χρησιμοποιείται ή χρησιμοποιήθηκε από το κράτος».

Σύμφωνα λοιπόν με την ένσταση της παράταξης του κ. Μιχελή, τα ψηφοδέλτια του κ. Καμπόσου «έχουν ως έμβλημα την Ιερά Μονή Πάτμου τόπο ιδιαίτερης λατρείας και μέγιστης ευλάβειας με σκοπό την υφαρπαγή ψήφων από τους ψηφοφόρους του δήμου μας, οι οποίοι έχουν ιδιαίτερο συναισθηματικό δεσμό με την Ιερά Μονή Πάτμου και άπαντες είναι θρησκευόμενοι» και για τα λόγο αυτό ζήτησαν να ακυρωθούν όλα τα ψηφοδέλτια που έλαβε η παράταξη του κ. Καμπόσου.

Οι δικαστικοί αντιπρόσωποι έκαναν δεκτές τις ενστάσεις, προχώρησαν όμως κανονικά στην καταμέτρηση των ψηφοδελτίων και ανακοίνωσαν το αποτέλεσμα. Η υπόθεση παραπέμφθηκε στο διοικητικό πρωτοδικείο όπου και εκδικάστηκε.

Από την πλευρά της παράταξη του κ. Καμπόσου, υποστηρίχθηκε πάντως ότι ως έμβλημα της είχε τον ιστορικό οικισμό της Χώρας. Αυτός αποτυπώνεται και επειδή το ιστορικό μοναστήρι δεσπόζει του οικισμού, δεν θα μπορούσε παρά κι αυτό να «εμφανίζεται» στο έμβλημα.

Το δικαστήριο άκουσε τα επιχειρήματα των δύο πλευρών και σε διάστημα 20 ημερών αναμένεται να εκδώσει την απόφασή του.

ΠΡΟΧΩΡΑ

Δ.Σ. νέων στην Κω



Προχωρά η υλοποίηση της ιδέας για τη δημιουργία δημοτικού συμβουλίου νέων στην Κω, με ενέργειες του δημάρχου Μιλτιάδη Φάκκου. Ο κ. Φάκκος ανακοίνωσε ότι καλεί όλους τους ενδιαφερόμενους, να δηλώσουν στη γραμματεία του δήμου την επιθυμία τους να εγγραφούν στο μητρώο νέων του δήμου.

Δικαίωμα συμμετοχής έχουν μόνο οι δημότες Κω, ηλικίας 15 έως 28 ετών.

Σύμφωνα με την απόφαση των υπουργείων Εσωτερικών και Παιδείας, το πρώτο τρίμηνο του 2007 θα διενεργηθούν εκλογές για την ανάδειξη του δημοτικού συμβουλίου νέων. Δικαίωμα να θέσουν υποψηφιότητα θα έχουν μόνο όσοι είναι εγγεγραμμένοι στο μητρώο νέων.

ΔΙΑΒΟΥΛΕΥΣΗ

Ευρυζωνικό στο δήμο Κω

Σε δημόσια διαβούλευση έχουν αναρτηθεί, στην ιστοσελίδα της «Κοινωνίας της Πληροφορίας», στη διεύθυνση www.infosoc.gr (Διαβουλεύσεις – Ανάπτυξη Ευρυζωνικού Δικτύου Τοπικής Πρόσβασης του Δήμου Κω) οι προδιαγραφές για την ανάπτυξη του Ευρυζωνικού Δικτύου Δήμου Κω.



Από την ιστοσελίδα μπορούν να ενημερώνονται πολίτες και επαγγελματίες που ενδιαφέρονται για την πορεία του έργου, όπου μπορούν να σημειώνουν και πιθανές παρατηρήσεις τους.

Στο αμέσως επόμενο διάστημα θα ακολουθήσει ανοιχτός διαγωνισμός για την υλοποίηση του έργου.

Έχασε και για του χρόνου τις "πενθήμερες" η Κως



Τις προηγούμενες ημέρες και συγκεκριμένα το τριήμερο που διαμορφώνονταν από την αργία της 17ης Νοεμβρίου σε συνδυασμό με το Σαββατοκύριακο που μας πέρασε, ήταν προγραμματισμένη η επίσκεψη στη Κω, 100 λυκειαρχών από λύκεια της Αθήνας, προκειμένου να ξεναγηθούν στο νησί. Η επίσκεψη αυτή είχε ετοιμαστεί με μεγάλη προσπάθεια και ιδιαίτερη προσοχή από τον Ενιαίο Φορέα Τουρισμού, ελπίζοντας να κατορθώσει μέσα από τέτοιες κινήσεις να ξαναβάλει το νησί της Κω στο χάρτη των πενθήμερων μαθητικών εκδρομών, προκαλώντας ιδιαίτερα θετικά σχόλια από ξενοδόχους, καταστηματάρχες κλπ.

Δυστυχώς, το τριήμερο αυτό στην Κω δεν βρέθηκε ούτε ένας λυκειάρχης σχολείου της Αθήνας.

Τα προβλήματα στην παιδεία, από τις καταλήψεις και τις απεργίες διαμόρφωσαν μια εντελώς διαφορετική κατάσταση από αυτή που υπήρχε όταν είχε κλειστεί το ραντεβού και η Κως έχασε μια σημαντική ευκαιρία.

Ωστόσο, στελέχη του Ενιαίου Φορέα Τουρισμού Κω – Νισύρου, δηλώνουν ότι θα εκμεταλλευτούν αυτή την πρώτη επαφή που έκαναν με τους 100 λυκειάρχες και στο μέλλον θα έχουν και πάλι επικοινωνία μαζί τους. Θεωρούν δηλαδή ότι ακόμη και έτσι όπως ήρθαν τα πράγματα, έχει γίνει μια πρώτη επαφή και αν «δουλέψουν» σωστά την υπόθεση θα έχουν ωφέλη στο μέλλον.

ΚΑΙ ΚΑΗΜΟΣ

ΑΠΟ ΚΑΘΕ ΓΩΝΙΑ ΤΗΣ ΔΩΔΕΚΑΝΗΣΟΥ

Οφέλη για τους αλιείς μας στη συνάντηση υπουργών της Ε.Ε.

Σημαντικά οικονομικά οφέλη αποκόμισε η χώρα μας κατά τη διάρκεια της συνάντησης των υπουργών Γεωργίας και Αλιείας της Ευρωπαϊκής Ένωσης, σχετικά με το νέο κανονισμό για την αλιεία στη Μεσόγειο.



Η αρμόδια επιτροπή είχε προτείνει σημαντικές αλλαγές που αφορούσαν κυρίως αυστηροποίηση των όρων, προκαλώντας προβληματισμό στους επαγγελματίες αλιείς της χώρας μας. Τα μέτρα που προτείνονταν αφορούσαν μεταξύ άλλων την αύξηση της απόστασης από την ακτή για τη «ζώνη» απαγόρευσης αλιείας, την αλλαγή δικτύων για τις μηχανότρατες κ.α.

Οι διαπραγματεύσεις, στις οποίες τη χώρα μας αντιπροσώπευσε ο υπουργός Γεωργίας Ευάγγελος Μπασιάκος, ήταν ιδιαίτερα σκληρές, αφού πολλές χώρες τάσσονταν υπέρ των περισσότερων περιορισμών. Πρόκειται κυρίως για χώρες οι οποίες δεν θίγονταν από τα μέτρα αυτά, αφού δεν έχουν αλιευτικό στόλο στη Μεσόγειο.

Τελικά, μετά από σκληρές διαπραγματεύσεις σε σχέση με την πρόταση της Προεδρίας και της Επιτροπής, εξασφαλίστηκαν ευνοϊκές ρυθμίσεις για τους Έλληνες αλιείς, οι οποίες είναι οι εξής:

- Θα μπορούν να αλιεύουν με γρι-γρι σε απόσταση μικρότερη των 300 μέτρων που ίσχυε μέχρι σήμερα ή στην ισοβαθή των 30 μέτρων, μέχρι και τις 31 Δεκεμβρίου 2007. Η συνέχιση της λειτουργίας θα γίνεται κάτω από ευνοϊκές συνθήκες στο πλαίσιο ενός ενιαίου σχεδίου διαχείρισης που θα καλύπτει ολόκληρη την Ελληνική επικράτεια και το σύνολο των σκαφών.
- Οι μηχανότρατες θα μπορούν να αλιεύουν στην ίδια μέχρι σήμερα απόσταση από την ακτή (ένα ναυτικό μίλι) παρά την αντίθετη έως τώρα πρόταση της Επιτροπής.
- Καθορίστηκε σημαντική μεταβατική περίοδο για τη συνέχιση της λειτουργίας των παραδοσιακών αλιευτικών εργαλείων, η οποία φθάνει μέχρι και τις 31 Μαΐου του 2010.
- Δίνεται ικανή μεταβατική περίοδο για την αντικατάσταση των διχτυών στις μηχανότρατες η οποία λήγει την 1η Ιουλίου 2008. Σημειώνεται ότι για πρώτη φορά, η αντικατάσταση των διχτυών της μηχανότρατας ενισχύεται οικονομικά από Κοινοτικούς αλλά και εθνικούς πόρους.

Επιτέλους λύσεις στην Πάτμο για τα υδροπλάνα

Λύση φαίνεται στο ορίζοντα σε ότι αφορά τις πτήσεις υδροπλάνων προς την Πάτμο, μετά την αλλαγή απόφαση του δημοτικού λιμενικού ταμείου Πάτμου, σχετικά με το ύψος της αποζημίωσης που ζητούσε για να παραχωρήσει χώρου προκειμένου να στηθεί εκεί ο σταθμός εξυπηρέτησης επιβατών.



Η εταιρία AIR SEA LINES, η οποία δραστηριοποιείται στην Ελλάδα με πτήσεις υδροπλάνων, έχει ανακοινώσει εδώ και καιρό ότι στο πρόγραμμά της είναι να επεκτείνει τις πτήσεις της προς τα νησιά του Αιγαίου. Σε ότι αφορά τα Δωδεκάνησα, είχε στο πρόγραμμά της να ξεκινήσει πτήσεις πρώτα προς Κάλυμνο και Πάτμο και στη συνέχεια και προς άλλους προορισμούς. Στελέχη της εταιρίας επισκέφθηκαν μάλιστα τα δύο νησιά και συνεργασία με τους δήμους και τις τοπικές λιμενικές αρχές, επέλεξαν τον χώρο στον οποίο θα προσεγγίζουν τα αεροσκάφη για αποβίβαση και επιβίβαση. Έμενα μόνο να κανονιστεί το ποσό που θα πλήρωνε η εταιρία για της δοθεί χώρος προκειμένου να δημιουργήσει τον απαραίτητο σταθμό.

Στην Πάτμο ο χώρος αυτός ήταν εμβαδού 250 τ.μ. όπου θα στηθεί ο σταθμός επιβατών και το εκδοτήριο εισιτηρίων. Το «ενοίκιο» που ζήτησε από την εταιρία ο δήμαρχος και πρόεδρος του λιμενικού ταμείου Πάτμου, Γρηγόρης Καμπόσος ήταν 750 ευρώ το μήνα, ποσό που κρίθηκε πολύ υψηλό, σε συνδυασμό μάλιστα με τα χρήματα που έχουν ζητήσει άλλα νησιά και είναι υποπολλαπλάσια. Με αυτό το «ενοίκιο» η AIR SEA LINES δεν υπήρχε περίπτωση να πετάξει για την Πάτμο.

Όταν όμως έγινε αντιληπτό ότι η προσέγγιση υδροπλάνων χάνονταν για τη Πάτμο, το δημοτικό λιμενικό ταμείο αποφάσισε να προβεί σε τεράστια μείωση των χρημάτων που ζητούσε. Έτσι, από τα 750 ευρώ το μήνα, κατέληξε σε 600 ευρώ... ετησίως!

Έστω και την τελευταία στιγμή, κατάλαβαν οι αρμόδιοι ότι τα κέρδη που θα έχει η Πάτμος θα είναι πολύ μεγαλύτερα από τα... 750 ευρώ το μήνα. Πέρα όμως από την τουριστική τόνωση που θα προσφέρουν τα υδροπλάνα στην Πάτμο, θα εξυπηρετήσουν και τους κατοίκους της, καθώς τα αεροσκάφη αυτά θα μπορούν να απογειώνονται από το νησί και να προσγειώνονται στα μεγάλα αεροδρόμια της χώρας, αφού διαθέτουν μικτό σύστημα, με ρόδες και πλωτήρες.

Πάντως, πληροφορίες αναφέρουν ότι σύντομα θα ξεπεραστούν όλα τα γραφειοκρατικά προβλήματα που υπάρχουν για την έκδοση των απαραίτητων αδειών και μέσα στο χειμώνα θα αρχίσουν οι πτήσεις.

ΚΑΣΤΕΛΛΟΡΙΖΟ

Χωρίς καταμαράν το καλοκαίρι

Σοβαρές απώλειες σε ότι αφορά τον τουρισμό και γενικότερα την οικονομία του νησιού, αναμένεται να έχει την επόμενη τουριστική περίοδο το Καστελόριζο, το οποίο χάνει –όπως όλα δείχνουν- το εβδομαδιαίο δρομολόγιο που είχε με ταχύπλοο από τη Ρόδο.

Τη γραμμή αυτή εξυπηρετούσε επί πενταετία η εταιρία «Δωδεκάνησος Ναυτιλιακή» με ένα από τα δύο καταμαράν που διαθέτει. Φέτος όμως, στο διαγωνισμό που έγινε για την «άγονη γραμμή» του Καστελορίζου, η εταιρία δεν κατέθεσε καν προσφορά, καθώς τα οικονομικά δεδομένα άλλαξαν σημαντικά προς το χειρότερο. Τα στοιχεία που το αποδεικνύουν έχουν ως εξής:

Στον διαγωνισμό για τη δρομολογιακή περίοδο από 15 Μαΐου έως 15 Οκτωβρίου 2006, η εταιρία πήρε μέρος και αμείβονταν με 7.200 ευρώ το δρομολόγιο. Παρά το ότι το 22% του ποσού αυτού το κράτος το έπαιρνε πίσω, μέσω διαφόρων τελών που κατέβαλε η εταιρία, τα δρομολόγιο εκτελέστηκαν κανονικά.

Φέτος, στον διαγωνισμό που έγινε, το ποσό ανέβηκε σε 8.100 ευρώ. Θα μπορούσε κανείς να θεωρήσει ότι φέτος τα πράγματα είναι πιο ευνοϊκά και η εταιρία θα μετείχε με μεγαλύτερο ενθουσιασμό. Προφανώς αυτό θα συνέβαινε αν δεν εφαρμόζονταν ένας νέος νόμος. Αυτό που προβλέπει δωρεάν μετακίνηση για τους κατοίκους των μικρών νησιών. Τέτοιο είναι και το Καστελλόριζο, στους εκλογικούς καταλόγους του οποίου είναι εγγεγραμμένοι 1.500 περίπου κάτοικοι, οι περισσότεροι από τους οποίους κατοικούν μόνιμα στη Ρόδο. Αντιλαμβάνεται κανείς ότι όλοι αυτοί θα μπορούσαν κάθε φορά που θα το ήθελαν, να πηγαινοέρχονται δωρεάν. Εισιτήρια θα πλήρωναν μόνο

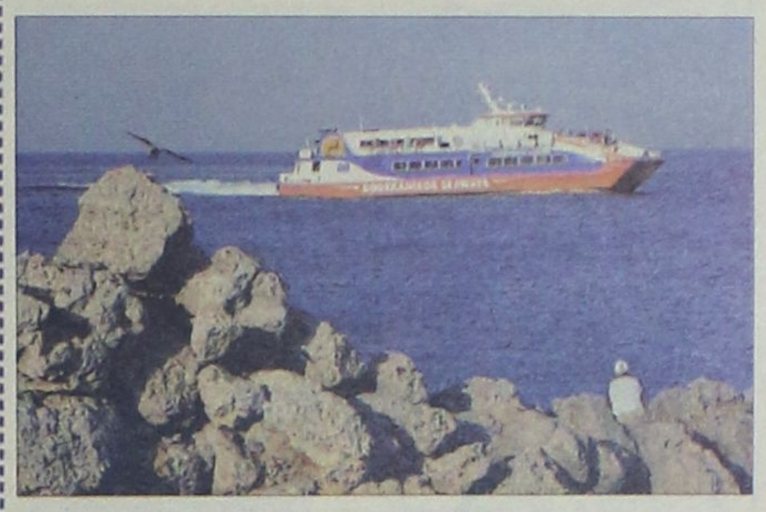

οι επισκέπτες που θα πήγαιναν για τουρισμό.

Φέτος, με τα δρομολόγια του καταμαράν είχαν μεταβεί στο Καστελλόριζο 6.000 επιβάτες, οι οποίοι πλήρωσαν όλοι εισιτήριο και τα χρήματά τους συμπλήρωσαν την επιχορήγηση του υπουργείου Αιγαίου για την «άγονη γραμμή», με αποτέλεσμα η εταιρία να μπορέσει να αντιμετωπίσει τα έξοδά της.

Την επόμενη σεζόν όμως, με τη δωρεάν μεταφορά των Καστελλοριζιών, τα συνολικά έσοδα ανά δρομολόγιο θα ήταν σίγουρα λιγότερα, παρά την αύξηση της επιχορήγησης του υπουργείου Αιγαίου, με αποτέλεσμα τα έξοδα να είναι περισσότερα από τα έσοδα. Ένα πρόσθετος λόγος που ανάγκασε την «Δωδεκάνησος Ναυτιλιακή» να κάνει «πίσω», είναι ότι ο διαγωνισμός για πρώτη φορά αφορούσε οκταετία. Δηλαδή, όποια εταιρία αναλάμβανε τα δρομολόγια, θα ήταν αναγκασμένη να τα εκτελεί συνεχώς για οκτώ χρόνια. Το θέμα είναι πάντως, ότι το Καστελλόριζο χάνει για όλη τη τουριστική σεζόν το δρομολόγιο που είχε με ταχύπλοο. Αυτό θα έχει ως αποτέλεσμα να χάσει φυσικά και τουρίστες, οι οποίοι επέλεγαν αυτό το μέσο για να μεταβούν στο νησί από τη Ρόδο, αφού η απόφαση είναι μεγάλη και δεν ήθελαν να χάσουν μια ημέρα στο ταξίδι.

ΚΑΡΠΑΘΟΣ

Ολοκληρώνονται οι προβολές



Ολοκληρώνεται την Κυριακή το πρόγραμμα προβολής ταινιών που σχεδίασε για τον Οκτώβριο και τον Νοέμβριο το Πνευματικό Κέντρο Καρπάθου.

Οι προβολές αυτές αφορούν παιδιά αλλά και ενήλικες. Το πρόγραμμα θα ολοκληρωθεί για τα παιδιά την Κυριακή στις 11:00 το πρωί, με την προβολή της ταινίας «Μίνι Πράκτορες 2» και για τους ενήλικες στις 7:00 το βράδυ όταν και θα προβληθεί η ταινία «Superman Returns». Οι προβολές γίνονται στην αίθουσα του πνευματικού κέντρου και η είσοδος είναι ελεύθερη για το κοινό. Το τηλέφωνο της Γραμματείας του Πνευματικού Κέντρου είναι, 22450-23926.

ΠΑΛΛΑΣ 5 CINEMAS CENTER
23/11/2006 - 29/11/2006
www.cinemapallas.gr
Για κρατήσεις
22410 24475/70670
Δημοκρατίας 13, Ρόδος

DEPARTED ΣΕ 1η ΠΑΝΕΛΛΗΝΙΑ ΠΡΟΒΟΛΗ! ΚΑΤΑΛΛΗΛΟ Ο ΠΛΗΡΟΦΟΡΙΟΔΟΤΗΣ
Η πολυαναμενόμενη νέα ταινία του Μάρτιν Σκορτσέζι για ένα all-star cast ηθοποιών!! Λεονάρντο ντι Κάπριο, Ματ Ντέιμον, Τζακ Νίκολσον, και Μαρκ Γουόλμπεργκ!!
Αίθουσα 1 ώρες έναρξης: 21:10
Αίθουσα 5 ώρες έναρξης: (Σ.-Κ. 16:30) 19:30, 22:40

FLAGS OF OUR FATHERS ΟΙ ΣΗΜΑΙΕΣ ΤΩΝ ΠΡΟΓΟΝΩΝ ΜΑΣ
Η πρώτη από τις δύο ορατουργιματικές περιπέτειες που σκηνοθετεί ο βραβευμένος με Όσκαρ Κλιντ Ίστγουντ!
Η πολυαναμενόμενη υπερ-παραγωγή, για τη φρίκη του πολέμου!
Αίθουσα 1 ώρες έναρξης 20:00, 22:30

THE REEKER ΤΟ ΣΑΠΙΟ ΚΑΤΑΛΛΗΛΟ ΑΠΟ 12
Όπως το New Nightmare του Wes Craven και το Scream. Το Reeker γνωρίζει το στιλάκι του και το μπουκώνει νάρκες για να βγάλει χρυσό...
Μεταξύ φωτός και σκότους, ημέρας και νύχτας, ζωντανού και νεκρού, υπάρχει κάτι...
ώρες έναρξης (Σ.-Κ. 16:50) 18:05, 20:20, 22:35 Αίθουσα Allegro 3

CHILDREN OF MEN ΤΑ ΠΑΙΔΙΑ ΤΩΝ ΑΝΘΡΩΠΩΝ
Ο Άλφόνσο Κουαρόν (Harry Potter III), σκηνοθετεί τους Κλάιβ Όουεν, Τζούλιαν Μουρ και Μάικλ Κέιν σε μια πρωτότυπη μελλοντολογική περιπέτεια! το 2027, το τέλος του ανθρώπινου είδους!!!
ώρες έναρξης 20:15 • 22:35 Αίθουσα 2

THE TEXAS CHAINSAW MASSACRE: THE BEGINNING
Ο ΣΚΟΤΩΤΙΚΟΣ ΔΟΛΟΦΟΝΟΣ ΜΕ ΤΟ ΠΡΙΟΝΙ Η ΑΡΧΗ ΚΑΤΑΛΛΗΛΟ ΑΠΟ 17
Το τρομακτικότερο θρίλερ-τρόμου της χρονιάς!
ΚΑΘΕ ΘΡΥΛΟΣ ΕΧΕΙ ΜΙΑ ΑΡΧΗ
ΓΙΝΕ ΜΑΡΤΥΡΑΣ ΣΤΗ ΓΕΝΝΗΣΗ ΤΟΥ ΑΠΟΛΥΤΟΥ ΦΟΒΟΥ
Αίθουσα 4 ώρες έναρξης 20:20, 22:35

OVER THE HEDGE ΠΕΡΑ ΑΠΟ ΤΟ ΦΡΑΧΤΗ
Από τους δημιουργούς των Σρεκ και Μαδαγασκάρη, η ταινία που θα συναρπάσει μικρούς και μεγάλους...
Θέλουν τη γειτονιά τους πίσω μπουκιά-μπουκιά!
Αίθουσα 1 ώρες έναρξης (Σ.-Κ. 16:10), 18:10

the ant BULLY ΜΥΡΜΗΓΚΟΣΤΟΡΙΕΣ ΚΑΙ ΣΤΑ ΕΛΛΗΝΙΚΑ!!
Μία διασκεδαστική ταινία κινουμένων σχεδίων, που θα ενθουσιάσει τους μικρούς και ...μεγάλους μας φίλους!!!
ώρες έναρξης (Σ.-Κ. 16:10) 18:10 Αίθουσα 4

SAW III ΕΡΧΕΤΑΙ!!! ΠΕΜΠΤΗ 30 ΝΟΕΜΒΡΙΟΥ!
ΣΕ ΒΛΕΠΩ 3
Η τρίτη και πιο αιματηρή συνέχεια της γνωστής ταινίας τρόμου που δημιούργησε φανατικούς οπαδούς! Οι κανόνες δεν φτιάχνονται ποτέ για να τηρούνται!

ΕΡΧΕΤΑΙ!!! ΠΕΜΠΤΗ 30 ΝΟΕΜΒΡΙΟΥ!
Finding Away ΠΟΝΤΙΚΟΥΠΟΛΗ
Τώρα από τους δημιουργούς των πετυχημένων και μια διασκεδαστική ταινία κινουμένων σχεδίων για τους μικρούς μας φίλους!
ΧΤ11987

METROPOL
22410 28400
INFORMATION - RESERVATIONS
ΠΛΗΡΟΦΟΡΙΕΣ - ΚΡΑΤΗΣΕΙΣ
ΕΒΔΟΜΑΔΙΑΙΟ ΠΡΟΓΡΑΜΜΑ weekly programme
23-29 Νοεμβριου 2006
www.cinemametropol.gr

CASINO ROYALE
Ο θρυλικός πράκτορας επιστρέφει!!!
JAMES BOND 007
Η απόλυτη περιπέτεια!!!
ΚΑΝΤΕ ΕΓΚΑΙΡΑ ΤΙΣ ΚΡΑΤΗΣΕΙΣ ΣΑΣ
ΩΡΕΣ ΕΝΑΡΞΗΣ / SHOW TIMES 19:30, 22:30
ΑΙΘΟΥΣΑ 1

ΟΙ ΗΡΩΕΣ ΤΟΥ ΔΑΣΟΥΣ OPEN SEASON
Η SONY PICTURES ANIMATION παρουσιάζει
την πρώτη μεγάλου μήκους ταινία κινουμένων σχεδίων.
Ζωάκια ενωμένα...ποτέ ηττημένα!
ΚΑΝΤΕ ΕΓΚΑΙΡΑ ΤΙΣ ΚΡΑΤΗΣΕΙΣ ΣΑΣ
ΩΡΑ ΕΝΑΡΞΗΣ / SHOW TIME 17:30
ΑΙΘΟΥΣΑ 1

ΣΧΟΛΗ ΓΙΑ ΑΠΑΤΕΩΝΕΣ SCHOOL FOR SCOUNDRELS
Σε πρώτη πανελλήνια προβολή η κωμωδία!!!
Η ζωή είναι παιχνίδι, μάθε τους κανόνες!
Γίνε επικίνδυνος, είναι cool!
ΚΑΝΤΕ ΕΓΚΑΙΡΑ ΤΙΣ ΚΡΑΤΗΣΕΙΣ ΣΑΣ
ΩΡΕΣ ΕΝΑΡΞΗΣ / SHOW TIMES 18:15, 20:30, 22:45
ΑΙΘΟΥΣΑ 2

BABEL
Μία από τις πολυαναμενόμενες ταινίες της νέας σεζόν, που όλα δείχνουν πως θα φτάσει ως τα ΟΣΚΑΡ!!!
Μπράντ Πίτ, Κέιτ Μπλάνσετ
και Γκάελ Γκαρσία Μπέρναλ
ΚΑΝΤΕ ΕΓΚΑΙΡΑ ΤΙΣ ΚΡΑΤΗΣΕΙΣ ΣΑΣ
ΩΡΕΣ ΕΝΑΡΞΗΣ / SHOW TIMES 19:00, 22:00
ΑΙΘΟΥΣΑ 3

ΤΟ ΤΕΡΑΤΟΣΠΙΤΟ MONSTER HOUSE
Με την υπογραφή των κορυφαίων
Ρόμπερτ Ζεμεκις και Στίβεν Σπίλμπεργκ
ΚΑΝΤΕ ΕΓΚΑΙΡΑ ΤΙΣ ΚΡΑΤΗΣΕΙΣ ΣΑΣ
ΩΡΑ ΕΝΑΡΞΗΣ / SHOW TIME 17:15

MEGA

05.45 Από νωρίς
06.30 Κοινωνία ώρα Mega
10.00 Ομορφος κόσμος το πρωί. Με τον Γρηγόρη Αρναούτογλου
13.20 Η νταντά (Ε)
14.00 Ειδήσεις
15.00 Ντόλτσε βίτα (Ε)
16.10 Σ' αγαπώ μ' αγαπάς (Ε)
16.45 Ειδήσεις
16.50 Λεφτά στα τυφλά
18.00 Μπουκιά και συχώριο. (Ε) Με τον Ηλία Μαμαλάκη.
19.00 Βέρα στο δεξί. Κοινωνική σειρά.
20.00 Κεντρικό δελτίο ειδήσεων
21.00 Η ώρα η καλή. Κωμική σειρά
22.00 Survivor Ελλάδα-Τουρκία
23.45 Οσα λέν' οι άντρες μεταξύ τους
01.00 Ειδήσεις
01.15 Ο τυχοδιώκτης των πέντε ηπείρων
02.15 Σίνα, η βασίλισσα της ζούγκλας
03.15 Τηλεμάρκετινγκ
03.45 Οι άγγελοι του Τσάρλι

ANT 1

05.30 Καλημέρα με τον Αντ-1
06.15 Καλημέρα Ελλάδα
10.00 Πρωινός καφές. Με την Ελεονώρα Μελέτη.
13.00 Τα νέα του ΑΝΤ1
13.50 Ακρως οικογενειακόν (Ε)
14.50 Δις Μαδιάμ (Ε)
15.50 Αξίζει να το δεις. Με την Τατιάνα Στεφανίδου
17.55 Τα νέα του ΑΝΤ1
18.05 Ανάλυσέ το
18.10 Deal. Τηλεπαιχνίδι με τον Χρήστο Φερεντίνο.
19.00 Ερωτας. Ερωτική - δραματική σειρά.
20.00 Τα νέα του ΑΝΤ-1
21.00 Καθρέφτη, καθρεφτάκι μου
22.00 Η Ιωάννα της καρδιάς. Δραματική σειρά της Μιρέλλας Παπαοικονόμου.
23.00 Ελληνική σειρά (Ε)
24.00 Ειδήσεις
00.30 Ξένη ταινία. «Η χρυσή κούκλα». Κοινωνική ταινία.

ALPHA

05.50 Καλημέρα σας
10.00 Καφές με την Ελένη
13.00 Κους-κους το μεσημέρι. Ενημερωτική εκπομπή.
16.00 Ειδήσεις
16.20 Ναι ή ου(Ε)
17.30 Ειδήσεις
17.45 Αλλαξέ το (Ε)
18.45 Το πιο μεγάλο παζάρι. Με τον Ανδρέα Μικρούτσικο.
20.00 Ειδήσεις
21.00 Ερωτας με επιδόταση ΟΓΑ
22.00 Ελληνική σειρά (Ε)
23.00 Οι ιστορίες του αστυνόμου Μπέκα. Αστυνομική σειρά
00.15 Ξένη ταινία. «ΝΑΣ: Ομάδα ειδικών καταστροφών». Περιπέτεια.
01.15 Ειδήσεις
01.30 Ξένη ταινία (Συν.)
03.00 Dream show the music
04.30 Τηλεαγορές
04.45 Αγάπη μου, αμαρτία μου.

STAR

06.30 Κάθε μέρα, καλημέρα. Ενημερωτική εκπομπή.
10.00 Τι θα φάμε σήμερα
11.00 La Sousourela. Με τον Θέμη Μάλλη και την Ελεάννα Τρυφίδου.
13.00 Ειδήσεις
14.00 Super Star. Ψυχαγωγική εκπομπή με τη Χριστίνα Λαμπίρη.
17.00 Λούνα, η ωραία κληρονόμος. Αισθηματική σειρά.
17.30 Κορίνα, η αγριόγατα.
18.00 Ειδήσεις
18.45 Νόμος και τάξη: Αστυνομικές ιστορίες
19.45 Ειδήσεις
21.00 Ξένη ταινία. «Ο ναυαγός». Δραματική περιπέτεια.
24.00 Ξένη ταινία. «Η μηχανή του χρόνου». Περιπέτεια φαντασίας.
02.00 Ειδήσεις
02.15 Ξένη ταινία. «Οι εξυπνάκηδες»

ET-1

08.30 Mickey mouse club house
09.00 Γουίνι, το μικρό αρκουδάκι
09.30 Το ουράνιο τόξο
10.00 Βιογραφίες (Ε)
11.00 Ιστορία (Ε)
12.00 Πέρα από το αύριο
13.00 Αίγυπτος. Ντοκιμαντέρ.
14.00 Ειδήσεις
14.30 Φλορισιέντα, η σύγχρονη σταχτοπούτα (Ε)
15.15 Ανυπότακτες καρδιές
16.15 Ατίθασα νιάτα. Κοινωνική σειρά.
17.00 Μένουμε Ελλάδα
18.00 Εχει γούστο. Με την Μπήλιω Τσουκαλά
19.50 Σαν σήμερα τον 20ό αιώνα
20.00 Η εποχή των εικόνων
21.00 Κλήρωση ΠΡΟΤΟΤΖΟΚΕΡ
21.10 Μνήμες
22.00 Ρεπορτάζ χωρίς σύνορα
23.00 Ειδήσεις

NET

05.45 Πρώτη γραμμή. Ενημερωτική εκπομπή με τον Βασίλη Λυριτζή και τον Δημήτρη Οικονόμου.
10.00 Συμβαίνει τώρα. Ενημερωτική εκπομπή.
12.00 Ειδήσεις
13.00 Συμβαίνει τώρα (Ε)
14.00 Η απίθανη Κιμ. Κινούμενα σχέδια.
14.30 Κλασικά κινούμενα σχέδια
15.00 Ειδήσεις
16.00 Η ζωή είναι παιχνίδι. Με την Αννα Δρούζα.
18.00 Ειδήσεις
19.00 Νησταικό αρκούδι. Εκπομπή μαγειρικής.
20.00 Τοις μετρητοίς. Με τον Σπύρο Παπαδόπουλο.
21.00 Ειδήσεις
22.00 Λούφα και παραλλαγή - η σειρά
23.00 Μόνο εσύ
24.00 Η άλλη όψη
01.00 Ειδήσεις
01.15 NBA. Αθλητική εκπομπή.
02.15 Ξένη ταινία

ALTER

05.55 Τα μυστικά της υγείας. Ενημερωτική εκπομπή ιατρικού περιεχομένου με τον καθηγητή Στέφανο Καραγιαννόπουλο.
06.00 Καλημέρα με τον Τέρενς
10.00 Η Ελλάδα παίζει. Ψυχαγωγική εκπομπή με τη Μαριέττα Χρουσαλά.
12.30 Πολύ μπλα-μπλα. Ψυχαγωγική εκπομπή.
15.00 Ειδήσεις
16.00 Ειδήσεις στη νοηματική γλώσσα
16.15 Στην κουζίνα με τη Βέφα
17.15 Κοιτάω μπροστά
18.45 Το πρώτο θέμα
19.00 Ειδήσεις
20.30 Η φωνή του πολίτη
21.00 Κώδικας Ντα Μήτσι. Με τον Γιώργο Μητσικώστα.
23.00 Ζούγκλα
02.00 Auto Alter
02.15 Ξένη ταινία. «Επικίνδυνη επιδρομή»

FILMNET

06.20 Ξένη ταινία. «Φόνος πρώτου βαθμού»
08.50 Ξένη ταινία. «Jane Doe»
10.25 Ξένη ταινία. «Ερωτας μετ' εμποδίων»
11.55 Ξένη ταινία. «Αβάνα»
14.25 Ξένη ταινία. «Ποτέ την Κυριακή»
16.05 Ξένη ταινία. «Rebound»
17.35 Ξένη ταινία. «Αγεφύρωτες σχέσεις»
19.25 Ξένη ταινία. «Η μεγάλη εξέγερση»
21.20 Mad on Filmnet
22.00 Ξένη ταινία. «Μην ξαναγυρίσεις»
00.05 Las Vegas
00.55 Ξένη ταινία. «Barton Fink»
02.50 Ξένη ταινία. «Οι άγγελοι του έρωτα»

ET-3

07.00 Ο κόσμος των σπορ (Ε)
08.00 Ραντεβού στις 8
10.00 Σύγχρονοι μονομάχοι
10.30 Ο άρχοντας των πνευμάτων
11.00 Εξω από το παρελθόν
12.00 Κάθε τόπος και τραγούδι (Ε)
13.00 Ειδήσεις
14.30 Τόλμη και γοητεία
15.00 Καρμελίτα
15-45 Η χαρά της ζωγραφικής. Ντοκιμαντέρ.
16.15 Εκτη αίσθηση
16.25 Ειδήσεις στη νοηματική
16.30 Υπάρχει... είδηση
18.00 Ο κόσμος των σπορ
19.00 Ειδήσεις
20.30 Νεανικές ανησυχίες - Μαγικές απαντήσεις
21.00 Μουσουλμάνοι. Ντοκιμαντέρ.
22.00 Αληθινά σενάρια. Με τον Νίκο Ασλανίδη.
23.00 Αεροπειρατεία
24.00 Ειδήσεις
00.30 Στάλιν, η ιδιωτική ζωή του

SUPER SPORT

07.00 Αγγλικό πρωτάθλημα ποδοσφαίρου (Ε)
09.00 Super league, Ελλάδα 2007 (Ε)
11.00 Πρωτάθλημα βόλεϊ Α1 γυναικών (Ε)
13.00 Πρωτάθλημα μπάσκετ ΟΠΑΠ Α1 ανδρών
15.00 Ισπανικό πρωτάθλημα ποδοσφαίρου (Ε)
17.00 Πρωτάθλημα ποδοσφαίρου Αργεντινής
18.00 Euro league: Φάση ομίλων (Μ)

902

Προφήτης Ηλίας 41 UHF και Μώντε Σιών 43 UHF

07.00 Καλημέρα με τον 902
10.00 Η αγορά στην τηλεόραση
15.00 Ειδήσεις στις 3
16.30 Παιδικό πρόγραμμα
17.00 Αθλητικό ραντεβού
18.00 Ειδήσεις στη νοηματική
18.15 Η Ελλάδα και ο κόσμος
18.45 Εις υγείαν
19.30 Ειδήσεις
21.00 Κινηματογραφική βραδιά
23.00 Προεκτάσεις
24.00 Ειδήσεις

Για γέλια και για κλάματα

• Παρατηρητής αγώνα τύλιξε σε μία κόλλα χαρτί συνάδελφό του παρατηρητή, επειδή όπως υποστηρίζει ξεσήκωνε την εξέδρα στο ντέρμπι ΑΕΡΑ-Ένωση Κω-Ανταγόρα βρίζοντας τους Κώους και αποκαλώντας τούς...Τούρκους και Αλβανούς! Βαριές καμπάνες αναμένεται να πέσουν την επόμενη εβδομάδα.



Στη ...σέντρα βγαίνει ο Στέλιος Μπακίρης.
ΦΩΤΟ ΒΙΚΤΩΡ

Η υπόθεση που θα εξετάσει την επόμενη εβδομάδα η Πειθαρχική Επιτροπή μάλλον δεν έχει προηγούμενο όχι μόνο στην ιστορία του τοπικού μας, αλλά και πανελλαδικά.

Παρατηρητής αγώνων να στέλνει στην...σέντρα συνάδελφό του παρατηρητή για την συμπεριφορά του στην εξέδρα, την ίδια στιγμή που μία μέρα νωρίτερα ο καταγγελλόμενος είχε γράψει στο πλαίσιο των καθηκόντων του έκθεση-καταπέλτη εις βάρος ομάδας!

Για γέλια και για κλάματα, αν επιβεβαιωθούν τα όσα υποστηρίζει στην έκθεσή του ο παρατηρητής Δημήτρης Δημητράς!

Όπως γράφει, κατά την διάρκεια του ντέρμπι του γηπέδου Αφάντου ανάμεσα στον ΑΕΡΑ και την Ένωση Κω-Ανταγόρα ο παρατηρητής της ΕΠΣΔ Στέλιος Μπακίρης ξεσήκωνε την εξέδρα και έβριζε τους Κώους με τις λέξεις «μαλ..κες, Τούρκοι και Αλβανοί»!!!

Ο Μπακίρης καλείται σε απολογία, ενώ όπως έλεγαν χθες παράγοντες της Πειθαρχικής Επιτροπής, ο ΑΕΡΑ είναι τυχερός που ο Μπακίρης αναφέρεται με την ιδιότητα του παρατηρητή και όχι με την ιδιότητα του φιλάθλου του σωματείου, καθώς ο νέος ΚΑΠ έχει ειδικό άρθρο για ρατσιστική συμπεριφορά και προβλέπει βαρύτατη τιμωρία για το υπαίτιο σωματείο. Ακόμα και την αφαίρεση βαθμών!

Σε απολογία καλούνται επίσης οι παρακάτω:

Φ.Α. Άγιος Γεώργιος-Αστέρας Μασσάρων

Το σωματείο Αστέρας Μασσάρων και ο εκπρόσωπός του Δημήτρης Νικήτας. Σύμφωνα με τα όσα γράφουν ο διαιτητής του αγώνα Μυριούνης και ο παρατηρητής Στέλιος Μπακίρης, στον αγωνιστικό χώρο πετάχτηκε μπουκάλι, ενώ ο βοηθός διαιτητή έπεσε θύμα υβριστικής συμπεριφοράς. Είναι η δεύτερη φορά που καλείται σε απολογία ο Αστέρας και δύσκολα γλιτώνει το χρηματικό πρόστιμο των 200 Ευρώ.

Φ.Α. Νικαγόρας-Κατταβιά

Το σωματείο Νικαγόρας, ο προπονητής του Κοκκαλάκης Μ. και ο εκπρόσωπός του Στρατής Νικ. Εδώ το Φ.Α. και η έκθεση του παρατηρητή είναι καταπέλτες.

Ο Στρατής κατηγορείται ότι χαστούκισε τον διαιτητή Χατζηνικόλα και ο Κοκκαλάκης για εξύβριση του διαιτητή. Κι εδώ το πρόστιμο αναμένεται να είναι βαρύ.

Φ.Α. Ξάνθος-Αστέρας Π.

Το σωματείο Ξάνθος Πάτμου. Όπως αναφέρεται στο Φύλλο Αγώνα, φίλαθλοι πέταξαν πέτρα προς την πλευρά του βοηθού διαιτητή, που τον βρήκε, για να συνεχίσει τον αγώνα μετά από τις πρώτες βοήθειες που δέχθηκε από τον γιατρό του παιχνιδιού. Ο Ξάνθος απειλείται με βαρύ χρηματικό πρόστιμο.

*Η επόμενη συνεδρίαση της Πειθαρχικής Επιτροπής θα πραγματοποιηθεί την επόμενη Τετάρτη, 29 Νοεμβρίου, στις 9 το βράδυ, ενώ οι απολογίες θα πρέπει να παραδοθούν μέχρι τις 2 το απόγευμα της ίδιας μέρας.

Δουλεύουν με ζήλο...

- Έτοιμοι να επανέλθουν στις υψηλές θέσεις της βαθμολογίας είναι οι παίκτες του Διαγόρα Β., γι' αυτό και δουλεύουν σκληρά στις προπονήσεις.
- Ο Κώστας Λεπτοκαρίδης τιμωρήθηκε και θα απουσιάσει από τον πάγκο των Βατενών στα επόμενα δυο παιχνίδια.

Την πολύ δύσκολη θέση στην οποία έχει περιέλθει ο Διαγόρας Β. έχουν καταλάβει οι παίκτες των Βατενών, γι' αυτό έχουν βάλει τα κεφάλια μέσα και δουλεύουν με ιδιαίτερο ζήλο στις προπονήσεις.

Μάλιστα το τελευταίο εικοσαήμερο, υπήρξαν και περιπτώσεις που γινόντουσαν καθημερινά διπλές προπονήσεις, έτσι ώστε να εμφυσήσει όσο το δυνατόν συντομότερα ο νέος τεχνικός τους, την φιλοσοφία που θέλει στην ομάδα του, αλλά και για να διορθωθούν ορισμένες αδυναμίες που υπάρχουν.

Η 1η θέση που έχουν οι «κυανέρυθροι» στην κατάταξη της α' κατηγορίας δεν είναι σίγουρα και η καλύτερη, για έναν σύλλογο που ξεκίνησε με όνειρα την φετινή χρονιά. Παρόλα αυτά οι άνθρωποι του Διαγόρα προβλέπουν ότι δεν θα αργήσει η ημέρα που θα επανέλθουν εκεί που τους αξίζει.

Όσον αφορά στα προβλήματα τραυματισμών που υπάρχουν, ο Ζωάννου γυμνάστηκε κανονικά χθες, ενώ οι Μαυρομούστακος και Μάκρας που έχουν ένα σφίξιμο στην γάμπα, ακολουθούν ατομικό πρόγραμμα. Ωστόσο υπάρχουν σημαντικές πιθανότητες να είναι έτοιμοι για την αναμέτρηση του Σαββάτου κόντρα στον Διγενή.



Ο Γιάννης Ζωάννου φαίνεται να ξεπέρασε τον τραυματισμό του.

Εκείνος όμως που δεν θα είναι παρών, είναι ο προπονητής των Βατενών, Κώστας Λεπτοκαρίδης που δεν θα καθίσει στον πάγκο της ομάδας του για τα επόμενα δυο παιχνίδια, εξαιτίας της συμπεριφοράς του στην αναμέτρηση με τον ΑΕΡΑ.

Δυσαρέσκεια για τα "ψιλά"

- Μόλις 5 χιλιάδες ευρώ έστειλε η ΕΠΟ στην ΕΠΣΔ, που φτάνουν μόλις και μετά βίας για την κάλυψη των βασικών αναγκών. Η γκρίνια είναι μεγάλη, ενώ προβληματισμός υπάρχει ενόψει του ταξιδιού των Μικτών μας στην Αθήνα.

Όταν οι άνθρωποι της ΕΠΣΔ έλεγαν πως περιμένουν από την ΕΠΟ χρήματα, όπως άλλωστε τους το είχε υποσχεθεί, ασφαλώς δεν εννοούσαν πως τους αρκεί το...εξωφρενικά μεγάλο ποσό των 5 χιλιάδων ευρώ, το οποίο μπήκε στο ταμείο χθες. Μπορεί να είναι καλύτερο από το τίποτα, όμως η δυσαρέσκεια της Κοδριγκτώνος ήταν χθες έκδηλη, αφού από τα χρήματα που ήρθαν θα περισσέψουν μόλις και μετά βίας 500 Ευρώ.

Τα υπόλοιπα θα χρησιμοποιηθούν υποχρεωτικά για να καλυφθούν η μισθοδοσία, το ΙΚΑ και τα λειτουργικά έξοδα. Με πικρία, δε, σχολιαζόταν χθες από τους παράγοντες της ΕΠΣΔ η καθυστέρηση εκ μέρους της ΕΠΟ της καταβολής των εξόδων της μετακίνησης για την πρώτη μετακίνηση των Μικτών μας ομάδων στην Σάμο και ο προβληματισμός είναι έντονος, καθώς το ταξίδι των αντιπροσωπευτικών μας συγκροτημάτων στην Αθήνα πλησιάζει και από πλευράς Ομοσπονδίας ούτε φωνή, ούτε ακρόαση. Ο Μιχάλης Βεργωτής σκοπεύει να ζητήσει από την ΕΠΟ να κλείσει η ίδια το ξενοδοχείο και το πούλμαν της μετακίνησης των αποστολών μας στην πρωτεύουσα, ώστε να χρεωθεί η ίδια και να μην επιβαρύνει περαιτέρω την Ένωση.

Όλα τριγύρω αλλάζουνε...

...και όλα τα ίδια μένουν, για τον Άγιο Γεώργιο που θα έχει και πάλι αρκετούς απόντες για την αναμέτρηση με τον Άρη.

«Τα ίδια Παντελάκη μου, τα ίδια Παντελή μου» είναι το ρητό που ταιριάζει καλύτερα στον Άγιο Γεώργιο.

Το προηγούμενο Σάββατο αν και προηγήθηκαν με 4-1 στην Μαλώνα επί του Αστέρα Μασάρων, τελικά ήρθαν ισόπαλοι με 4-4. Κάτι που είχε συμβεί και στις πρώτες αγωνιστικές κόντρα στον Απόλλωνα Καλυθιών, όταν το παιχνίδι είχε λήξει 3-3.

Σαν να μην έφταναν όμως τα τραγικά λάθη των παικτών του Στέργου Παρδαλού και τέσσερις τραυματίες που έχει, ήρθε και η αποβολή του Παντίδου που δυσχεραίνει περισσότερο την κατάσταση για τον «Άγιο», καθώς έχει μια λιγότερη επιλογή για την επιθετική του γραμμή. Πόσο μάλλον τώρα που θα αντιμετωπίσει τον έτερο συνδημότη του και εκ των πρωτοπόρων της βαθμολογίας Άρη Αρχαγγέλου.

Αυτοί που θα είναι λοιπόν σίγουρα απόντες είναι οι Μπάρτζος, Λεβέντης και Παντίδος. «Αγώνας δρόμου» γίνεται για να προλάβουν να αγωνιστούν ο Χάρης Σκυλλαράκης και ο Μιχάλης Μουστακέλλης, που δείχνουν να βρίσκονται σε καλύτερη κατάσταση. Ωστόσο παρά τα προβλήματα που υπάρχουν, οι παίκτες του Αγίου Γεωργίου θα δώσουν κάθε ικμάδα των δυνάμεών τους, για να βγάλουν την ομάδα τους από την δύσκολη θέση.

Βάλσαμο η νίκη...

• Την κατάκτηση των τριών βαθμών επιθυμεί σήμερα ο Αστέρας Μ που θα αντιμετωπίσει στις 15.00 εντός έδρας την Τήλο για τη 10η αγωνιστική.

• Ο Μιχάλης Κυπριώτης δεν υπολογίζει στους τιμωρημένους Παπαδόπουλο και Μουδάτσο Δ. όπως και στον τραυματία Σκαφίδα Μ.

Πολλά μπορεί να κριθούν από το σημερινό παιχνίδι που θα γίνει στις 15.00 ανάμεσα στον Αστέρα και την Τήλο, σε ότι αφορά την περαιτέρω προσπάθεια και των δύο ομάδων προκειμένου να πετύχουν τους στόχους που έχουν θέσει, και είναι η παραμονή στην κατηγορία.

Ο σύλλογος από τα Μάσαρι πραγματοποιώντας το τελευταίο διάστημα καλές εμφανίσεις με τον ΑΕΡΑ για το Κύπελλο και τον Άγιο Γεώργιο για το πρωτάθλημα, θα προσπαθήσει να πάρει άλλη μια νίκη και να μπορεί να ελπίζει σε μια βαθμολογική θέση που θα του επιστρέψει να αγωνίζεται και του χρόνου στα σαλόνια του τοπικού ποδοσφαίρου.

Θα πρέπει να σημειωθεί πως ο παραπάνω αγώνας ανοίγει την αυλαία για την 10η αγωνιστική του πρωταθλήματος και πραγματοποιείται σήμερα, προκειμένου η ομάδα από την Τήλο να εξυπηρετηθεί συγκοινωνιακά.

Ο προπονητής των γηπεδούχων Μιχάλης Κυπριώτης δε μπορεί να έχει στα πλάνα του για το σημερινό αγώνα τον Παπαδόπουλο που αντίκρισε την κόκκινη κάρτα στην αναμέτρηση με τον Άγιο Γεώργιο και θα λείψει για τα υπόλοιπα τέσσερα παιχνίδια της ομάδας του. Από κει και πέρα, ο Δημήτρης Μουδάτσος, ο οποίος αποβλήθηκε στη συνάντηση με τον Άρη, εκτίει την τελευταία αγωνιστική της ποινής του σήμερα και έτσι ο τεχνικός του Αστέρα Μ θα είναι σε θέση να τον υπολογίζει στην εξίσου σημαντική συνέχεια.

Ο Μιχάλης Σκαφίδας συνεχίζει να έχει ακόμη κάποιες ενοχλήσεις στους προσαγωγούς και έτσι ο Μιχάλης Κυπριώτης δεν θέλει να ρισκάρει μια συμμετοχή του στον αγώνα αυτόν, έτσι ώστε να είναι απολύτως έτοιμος ξανά στο μέλλον να προσφέρει τις υπηρεσίες του.

Σημασία βέβαια έχει ότι σήμερα θα διεξαχθεί μια πολύ ενδιαφέρουσα αναμέτρηση, όπως άλλωστε γίνεται κάθε φορά που δύο ομάδες χρειάζονται πάση θυσία τους βαθμούς για να μπορούν να βρεθούν σε μια καλύτερη θέση στο μέλλον.



Με 4 αγωνιστικές τιμωρήθηκε ο επιθετικός του Αστέρα, Παπαδόπουλος για την αποβολή του στη Μαλώνα.

Τα σάρωσαν όλα

«Τρέιλερ» χρειάστηκε και φέτος η ομάδα της Chrisberg Team» για να μεταφέρουν τα Κύπελλα στο νησί μας. Στο Πανελλήνιο Κύπελλο της W.A.B.B.A. οι Ρόδιοι αθλητές Γιάννης Μάγκος και Νίκος Φασουλάρης κατέκτησαν την πρώτη και την δεύτερη θέση αντίστοιχα, ενώ στον Πανελλήνιο Κύπελλο «Ακρόπολις» ο υπερπρωταθλητής Γιάννης Μάγκος ανέβηκε ξανά στο πρώτο σκαλί του βάθρου, κατακτώντας την έκτη συνεχόμενη νίκη του! Ο θρίαμβος συνεχίστηκε με την Γιάννα Μίνα, η οποία κατέκτησε την πρώτη θέση στην πρώτη της συμμετοχή στην κατηγορία Fitness γυναικών, ενώ ο ακούραστος Γιώργος Μάτσης κατέλαβε την Τρίτη θέση στην κατηγορία των Masters, χάνοντας για μόλις μία ψήφο την δεύτερη θέση στην κατηγορία Α, όπου τελικά κατετάγη τρίτος.

Την δεύτερη θέση στην κατηγορία Γ πήρε επάξια και ο Βλάσσης Μπαγιάτης από την Σύρο, μέλος και αυτός της Chrisberg Team. Ο παραπάνω αθλητής έχει ήδη δύο πρωτιές τον τελευταίο μήνα σε αγώνες σωματικής διάπλασης. Χαρακτηριστικό της ισχύος της Chrisberg Team είναι το ότι σύμφωνα με στελέχη της N.A.B.B.A. HELLAS πολλοί αθλητές αποφεύγουν να συμμετάσχουν στους αγώνες γνωρίζοντας πως οι αθλητές του προπονητή Μιχάλη Χρυσοβέργη θα τους στερήσουν τις θέσεις στο βάθρο. Ο υπερπρωταθλητής Γιάννης Μάγκος ευχαριστεί θερμά τους Colorado Club, Swedco Café και Ρωξάνη Fast Food για την στήριξή τους.

Φορτωμένοι με κύπελλα επέτρεψαν από τους πανελλήνιους αγώνες σωματικής διάπλασης που έλαβαν μέρος οι αθλητές της Chrisberg Team.



«Το ένα κύπελλο μετά το άλλο προσθέτει στην συλλογή του ο Γιάννης Μάγκος».

Πρόκριση για δύο

Άλλες δυο ομάδες προκρίθηκαν χθες στην επόμενη φάση του κυπέλλου υποδομών. Ο Δωριέας νίκησε 4-0 στους Αγίους Αποστόλους τον Απόλλωνα Καλυθιών με γκολ των Ντουλέσι, Σκεύη, Ντερομενάκη και Οικονομίδη. Στο δεύτερο παιχνίδι της ημέρας στο Ασκληπειό, ο τοπικός ΠΑΣ ηττήθηκε 4-3 από τον Ευαγόρα.

Το πρώτο τέρμα πέτυχε ο Φράγκος για τους φιλοξενούμενους και ο Κούρτης ισοφάρισε σε 1-1. Ο Τσομάνι έβαλε και πάλι μπροστά στο σκορ τον Ευαγόρα και ο Μπαϊράμης λίγο αργότερα έκανε το 2-2. Για πρώτη φορά οι γηπεδούχοι μπήκαν στην πρωτοπορία του σκορ με τον Χρυσαφίνη, αλλά με τα γκολ του Φράγκου και του Διακαναστάση στις καθυστερήσεις οι φιλοξενούμενοι πήραν την νίκη.

Τους μάτιασαν...

Πολύ καλύτερο και από αυτό που θα περίμεναν οι ίδιοι οι άνθρωποι του Ηρακλή Λ. είναι το ξεκίνημα του συλλόγου της Λάρδου στο φετινό πρωτάθλημα. Η ομάδα του Γιώργου Χατζηπέτρου είναι στην πρώτη θέση της βαθμολογίας του β' ομίλου της δεύτερης κατηγορίας του Δωδεκανησιακού ποδοσφαίρου.

Οι άνθρωποι του σωματείου είχαν θέσει ως αρχικό στόχο της τετράδα, μα οι ίδιοι οι παίκτες τους απέδειξαν ότι έχουν τα φόντα για ακόμα ψηλότερα.

Την προηγούμενη αγωνιστική όμως ηττήθηκαν από άλλο έναν διεκδικητή του τίτλου, τον Δαμάγητο στην Κρεμαστή και σίγουρα θα πρέπει να δουλέψουν περισσότερο για να διορθώσουν τα λάθη τους και να παραμείνουν εκεί που είναι και τώρα.

Δεν είναι όμως και λίγα τα προβλήματα που έχει να αντιμετωπίσει ο τεχνικός των «κυανόλευκων» εν όψει της ερχόμενης αναμέτρησης με τον Ξάνθο. Στην λίστα των απόντων υπάρχουν επτά άτομα. Πρόκειται για τους Παπασταματίου, Διακολουκά Γ., Νικολή, Μανώλη Κοντό

Πολλοί είναι οι «πονοκέφαλοι» που έχει ο τεχνικός του πρωτοπόρου Ηρακλή Λ., καθώς δεν έχει στη διάθεσή του επτά παίκτες του, για διάφορους λόγους.

(που πέρσι έκανε την διαφορά στην μεσαία γραμμή, αλλά φέτος έχει τεθεί εκτός αγωνιστικών χώρων από την προετοιμασία) και Κούρτη που είναι τραυματίες, ενώ ο Διακοβασιλείου είναι στρατευμένος και ο Καπιώτης τιμωρημένος (λόγω της αποβολής του με τον Δαμάγητο).

Κοιτάνε παρακάτω

Το επόμενο παιχνίδι με τον Απόλλων Απολλώνων σκέφτονται στον Ακουσίλαο, θέλοντας να ξεχάσουν όσο γίνεται πιο γρήγορα την ήττα τους από τον Αντίμαχο.

Προσηλωμένοι στο επόμενο παιχνίδι τους είναι οι παίκτες του Ακουσίλαου που θέλουν να ξεχάσουν όσο το δυνατόν γρηγορότερα την κακή εμφάνιση που συνοδεύτηκε και από μια βαριά ήττα με 4-0 την προηγούμενη εβδομάδα από τον Αντίμαχο στην Κω. Τώρα, ακολουθεί άλλος ένα πολύ δύσκολος αντίπαλος, ο Απόλλων Απολλώνων, και θα πρέπει να μην επαναλάβουν τα ίδια λάθη για να μπορέσουν να παραμείνουν στην δεύτερη θέση του ομίλου τους στην β' κατηγορία.

Μέχρι τώρα είναι από τις ομάδες που ξεκίνησαν θετικά, στην κατηγορία τους και ιδιαίτερα τις τρεις πρώτες αγωνιστικές που βρέθηκαν στην πρώτη θέση του α' ομίλου, έδειξαν ότι έχουν ένα αξιόλογο υλικό, με το οποίο μπορούν να πρωταγωνιστήσουν φέτος. Εξάλλου, υπάρχουν κάποιοι παίκτες που έχουν προβλήματα και δεν θα έχει στην διάθεση του για δεύτερο συνεχόμενο παιχνίδι ο Λάκης Ζαχαρίας. Πρόκειται για τους Χατζηστρατή, Θεοδοσίου και Σακελλάρη που είναι τραυματίες.

TOP CARS
ΕΙΣΑΓΩΓΕΣ ΑΓΟΡΕΣ - ΠΩΛΗΣΕΙΣ -
ΑΝΤΑΛΛΑΓΕΣ ΜΕΤΑΧΕΙΡΙΣΜΕΝΩΝ ΑΥΤΟΚΙΝΗΤΩΝ
Η κορυφαία έκθεση για κορυφαίες επιλογές!
ΠΡΩΤΟΙ ΣΕ ΕΙΣΑΓΩΓΕΣ ΑΥΤΟΚΙΝΗΤΩΝ ΣΤΑ ΔΩΔ/ΣΑ
Ενα χρόνο γραπτή εγγύηση
Από 0-72 δόσεις
1. ΑΓΟΡΑΖΟΥΜΕ το αυτοκίνητό σας
2. Το ΑΝΤΑΛΛΑΣΣΟΥΜΕ με ο,τιδήποτε μοντέλο της αρεσκείας σας
3. ΑΝΑΛΑΜΒΑΝΟΥΜΕ την πώληση του αυτοκινήτου σας ΧΩΡΙΣ ΚΑΜΙΑ ΕΠΙΒΑΡΥΝΣΗ
ΑΕ1677
Έκθεση: Λεωφ. Ηρακλειδών 379, Ιαλυσός
τηλ. (22410)96889, FAX: 22410 96089 κιν. 6972424403

Δυναμική συνέχεια

• Με την παρουσία των Χουρδά, Μανιά, Ζαγοριανού και Φαναρτζή, θα εκπροσωπηθεί ο Κάλυμνος 2000 στα πρωταθλήματα κλειστού στίβου που θα γίνουν στις αρχές του επόμενου έτους.

Μετά και το τέλος των Αιγαιοπελαγίτικων Αγώνων που έγιναν 28-29 Οκτωβρίου στην Κω ,οι αθλητές του Κάλυμνος 2000 έχουν μπει ξανά σε πιο εντατικούς ρυθμούς προπονήσεων, έτσι ώστε να είναι απόλυτα έτοιμοι να δώσουν το παρόν στις επόμενες μεγάλες διοργανώσεις.

Το 2006 ήταν μια απόλυτα επιτυχημένη χρονιά για την ομάδα από το νησί των σφουγγαράδων, αφού ήταν η υψηλότερα βαθμολογημένη απ' όλες τις υπόλοιπες στο Αιγαίο, κάτι που δείχνει τη σωστή δουλειά που γίνεται από παράγοντες, αθλητές και προπονητές.

Στις αρχές του χρόνου θα πραγματοποιηθεί στη Ρόδο το διασυλλογικό πρωτάθλημα ανωμάλου δρόμου, με τον Κάλυμνος 2000 να έχει κι εκεί μια δυναμική παρουσία, πιστοποιώντας πάντα την ανοδική πορεία που βρίσκεται ο σύλλογος τον τελευταίο καιρό.

Αυτό βέβαια που έχει τη μεγαλύτερη σημασία για τους ανθρώπους της ομάδας είναι η συμμετοχή στα πανελλήνια πρωταθλήματα ανοιχτού στίβου που θα αρχίσουν από τον ερχόμενο Ιούνιο και θα κρατήσουν αμείωτο το ενδιαφέρον για τους λάτρεις του κλασικού αθλητισμού σε όλες τις κατηγορίες.

Το Καλοκαίρι που πέρασε πολλοί αθλητές του Κάλυμνος 2000 πήραν μετάλλια στα πρωταθλήματα αυτά, αφήνοντας πολλές υποσχέσεις για το μέλλον ,μιας και η συντριπτική πλειοψηφία αποτελείται από νέα παιδιά που έχουν βλέψεις να συνεχίσουν στο στίβο και να έχουν μέλλον.

Από τον Ιανουάριο παράλληλα θα ξεκινήσουν και οι ημερίδες του κλειστού στίβου με μεγάλη συμμετοχή για όλες τις κατηγορίες, οι οποίες έχουν ξεχωριστό ενδιαφέρον, με δεδομένο ότι θα υπάρχουν κι εκεί αθλητές από δωδεκανησιακά σωματεία που θα δώσουν τον καλύτερό τους εαυτό για την άνοδο του κλασικού αθλητισμού στην περιοχή.

Στις ημερίδες αυτές αναμένεται να αγωνιστούν για λογαριασμό του Κάλυμνος 2000 τέσσερις αθλητές ενώ δεν αποκλείεται ο αριθμός αυτός να αυξηθεί σε περίπτωση που έχουν κι άλλοι τις δυνατότητες για μια καλή παρουσία.

Μέχρι στιγμής, η Βασιλική Χουρδά, η Άννα Μανιά, η Αγγελική Ζαγοριανού και ο Ιμπραήμ Φαναρτζής πρόκειται να εκπροσωπήσουν την ομάδα, αποτελώντας αυτή η διοργάνωση μια καλή αρχή για τον ανοιχτό στίβο.

Στόχος του προπονητή του Κάλυμνος 2000 Ξενοφώντα Κουτελά είναι να στελεχώσουν ακόμη περισσότεροι αθλητές τις εθνικές μας ομάδες, έτσι ώστε να πάρουν την εμπειρία από διεθνείς διοργανώσεις και να εκπροσωπήσουν επάξια τη χώρα μας στο εξωτερικό.

Το θετικό σε όλη αυτή την προσπάθεια που καταβάλλεται στην Κάλυμνο, είναι το γεγονός ότι πολλοί γονείς έχουν αρχίσει να ανταποκρίνονται και στέλνουν τα παιδιά τους να ακολουθήσουν το στίβο, με αποτέλεσμα ο αριθμός τους να αυξάνεται συνέχεια, για να υπάρξει μια καλή συνέχεια.

Ήδη στα πανελλήνια πρωταθλήματα ανοικτού στίβου, πέραν από τους έμπειρους αθλητές του συλλόγου, θα συμμετάσχουν φέτος τρία έως τέσσερα παιδιά για πρώτη φορά, ελπίζοντας να έχουν με τη σειρά τους καλές εμφανίσεις και να μπορέσουν να επαναλάβουν τις επιτυχίες των υπόλοιπων.

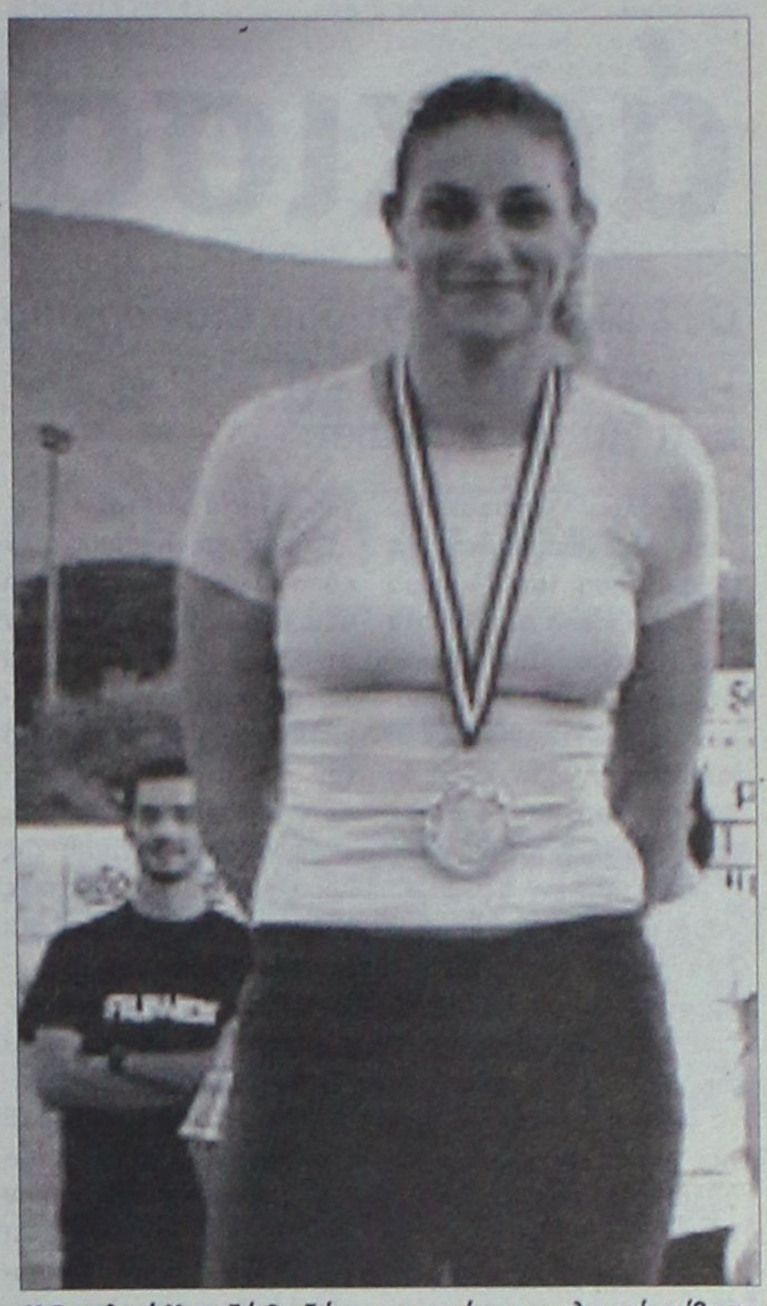

Η Βασιλική Χουρδά θα δώσει το παρόν στον κλειστό στίβο τη νέα χρονιά

Προσέλκυση αθλητών

- Αυτό ήταν ένα από τα σημαντικότερα μηνύματα που δόθηκαν μέσα από το 10° συνέδριο της ΕΠΑΚΑΒ που έγινε στο Ναύπλιο.
- Το παρόν έδωσε και ο νέος τεχνικός σύμβουλος της ΕΑΣ ΣΕΓΑΣ Δωδεκανήσου Γιώργος Μιχαλάκης.

Το 10ο συνέδριο της Επιτροπής Ανάπτυξης Κλασικού Αθλητισμού στη Βάση (ΕΠΑΚΑΒ) πραγματοποιήθηκε το περασμένο Σαββατοκύριακο στο Ναύπλιο και συγκεκριμένα στην αίθουσα του «Παλαιού Βουλευτικού», με τη συμμετοχή αρκετών συνέδρων.

Την ΕΑΣ ΣΕΓΑΣ Δωδεκανήσου εκπροσώπησε ο νέος πλέον τεχνικός σύμβουλος Γιώργος Μιχαλάκης που ασκεί τα νέα του καθήκοντα από την περασμένη Πέμπτη και είχε την ευκαιρία να συμμετάσχει στην ενδιαφέρουσα συνάντηση.

Οι παρόντες στο συνέδριο κατέθεσαν προτάσεις για την ανάπτυξη του αθλήματος, την διοργάνωση αγώνων, την περαιτέρω διείσδυση στις τοπικές κοινωνίες μέσω των σχολείων, την συνεργασία με τους φορείς της Δημοτικής και Νομαρχιακής Αυτοδιοίκησης και άλλα τεχνικού ενδιαφέροντος θέματα.

Το Συνέδριο έκλεισε με την ομιλία του Προέδρου κ. Σεβαστή που χαρακτήρισε ωφέλιμη, γόνιμη και παραγωγική την ΕΠΑΚΑΒ.

Τα βιώματα και οι αγωνίες των τοπικών κοινωνιών μεταφέρθηκαν από τους συνέδρους όπου επίσης κρίθηκε κατά πόσο οι χειρισμοί της διοίκησης πιάνουν το σφυγμό και ανταποκρίνονται στις προτάσεις που φέρνουν στην ΕΠΑΚΑΒ οι εκπρόσωποι της βάσης του στίβου.

Ο κ Σεβαστής έκανε ιδιαίτερο λόγο και έδωσε έμφαση ότι τα στελέχη της Ομοσπονδίας θα πρέπει να έχουν συνεχή παρουσία στις τοπικές κοινωνίες και στον καθημερινό αγώνα για προσέλκυση νέων αθλητών στο στίβο.

« Τα δεδομένα έχουν αλλάξει και παρά τις μεγάλες επιτυχίες που έχουμε, δεν έρχονται νέοι αθλητές στο στίβο. Πρέπει εμείς λοιπόν να τους βρούμε» τόνισε ο πρόεδρος.

«Η επόμενη διετία θα είναι εποχή αποκέντρωσης και ανανέωσης. Η ανανέωση και στο Τεχνικό δυναμικό της Ομοσπονδίας είναι ζητούμενο και πρέπει να μας απασχολεί συνεχώς ενώ θα πρέπει να βρεθούν εκείνες οι διεργασίες που θα μας οδηγήσουν στο στόχο μας.

Για μια ακόμη χρονιά μας δόθηκε η ευκαιρία μέσω της ΕΠΑΚΑΒ να πάρουμε ιδέες, να εμπλουτίσουμε τις εμπειρίες μας, να ανταλλάξουμε απόψεις και να κατατεθούν προτάσεις για την βελτίωση των συνθηκών στο άθλημα που υπηρετούμε.

Είμαστε εδώ για να παραγάγουμε αθλητισμό και όχι για αλλά συμφέροντα.

Με γνώμονα αυτό οδηγούμαστε στην διετία των αλλαγών για τα νέα δεδομένα για τη νέα αποχή», κατέληξε ο Πρόεδρος του ΣΕΓΑΣ.

Αθλητικές υποτροφίες

- Δίδονται από το υπουργείο Αιγαίου και Νησιωτικής Πολιτικής σε μαθητές και σπουδαστές.
- Όλες οι πληροφορίες που θα πρέπει να γνωρίζουν οι ενδιαφερόμενοι.

Ο ΝΑΟΔ ανακοινώνει ότι το υπουργείο Αιγαίου και Νησιωτικής Πολιτικής όπως κάθε χρόνο, έτσι και φέτος, πρόκειται να χορηγήσει ετήσιες υποτροφίες σε Αιγαιοπελαγίτες ερασιτέχνες αθλητές μαθητές Γυμνασίων Λυκείων και σπουδαστές ανώτερων και ανώτατων σχολών. Οι παραπάνω χορηγούνται σε όλους όσοι ασχολούνται με τον κλασικό αθλητισμό αλλά και το ναυταθλητισμό ενώ είναι πέντε φοιτητικές και άλλες πέντε θα δοθούν σε μαθητές από κάθε νομό.

Το ποσό είναι 1500 ευρώ για κάθε μαθητική υποτροφία και 2100 ευρώ για τη φοιτητική, με την προϋπόθεση ο αθλητής να πετύχει κάποια διάκριση από 1/10/2005 έως 30/9/2006.

Τα δικαιολογητικά που θα πρέπει να υποβληθούν προς το υπουργείο Αιγαίου και Νησιωτικής Πολιτικής μέσω του γραφείου Φυσικής Αγωγής Δωδεκανήσου είναι τα παρακάτω:

1) Αίτηση, 2)Βεβαίωση Γυμνασίου ή Λυκείου ή της σχολής που φοιτά, 3) Βεβαίωση της οικείας Αθλητικής Ομοσπονδίας από την οποία να προκύπτει : ότι ο αθλητής ή η αθλήτρια είναι ερασιτέχνης, σε ποιο αθλητικό σωματείο ανήκει και ποια είναι η έδρα του.

Για τα ατομικά αθλήματα: οι αγώνες στους οποίους έλαβε μέρος ο αθλητής και ο χρόνος διεξαγωγής των αγώνων ή των διεθνών συναντήσεων καθώς η τελική θέση και η επίδοση που πέτυχε.

Για τα ομαδικά αθλήματα: η τελική θέση που κατέλαβε το σωματείο ,το σχολείο ή η εθνική ομάδα στην τελική κατάταξη πανελλήνιου πρωταθλήματος, σχολικών αγώνων Γυμνασίων-Λυκείων ή διεθνών αγώνων, προσκομίζοντας ο αθλητής επικυρωμένα φύλλα αγώνων από την οικεία ομοσπονδία.

Οι ενδιαφερόμενοι θα πρέπει να υποβάλουν τα δικαιολογητικά του μέχρι **27/11/2006** στο γραφείο Φυσικής Αγωγής στη διεύθυνση **Γ Μαύρου 2 Κτίριο ΔΥΟ Ζέφυρος 4ος όροφος.**

Για περισσότερες πληροφορίες οι ενδιαφερόμενοι θα πρέπει να απευθύνονται στο γραφείο του ΝΑΟΔ **τηλ. 2241073373και 55856** ή στο γραφείο Φυσικής Αγωγής 2241055851.

Τα όργανα άρχισαν νωρίς

Ο ΓΣ Διαγόρας αντιδρά στον ορισμό του ντέρμπι για το Σάββατο 25/11 αντί για την Κυριακή.

Μεγάλο παρασκήνιο έχει, ως αναμενόταν, η αναμέτρηση του Διαγόρα με τον Ηρακλή Λάρδου για την 7η αγωνιστική της Α' ανδρών. Το ντέρμπι επρόκειτο να γίνει την προσεχή Κυριακή, όπως ανέφερε το αρχικό πρόγραμμα αλλά και η επιστολή της ίδιας της ΤΕ προς τους ενδιαφερόμενους συλλόγους. Έτσι οι δύο ομάδες, βάσει του προγραμματισμού, φρόντισαν να διαμορφώσουν το δικό τους πρόγραμμα και να συνδυάσουν τις υπόλοιπες υποχρεώσεις των αθλητών χωρίς προβλήματα.

Τελικά, η ανακοίνωση της ΤΕ για τους αγώνες του Σαββατοκύριακου έκρυβαν μία έκπληξη! Το ντέρμπι θα γίνει Σάββατο και όχι Κυριακή. Οι λόγοι της αλλαγής αυτής άγνωστοι...

Και αν μπει κάποιος στον κόπο να ισχυριστεί έλλειψη αξιολογημένων διαιτητών την Κυριακή (που φαντάζει ως το πιο αναμενόμενο επιχείρημα) αναιρείται από τον ορισμό των Στάλα - Αρνά (που δεν είναι αξιολογημένοι!) στο ντέρμπι της προηγούμενης αγωνιστικής ανάμεσα στην Ένωση και τον Διαγόρα!

Οι άνθρωποι του «γηραιού» δικαίως αντιδρούν για την αλλαγή αυτή και τονίζουν πως η απόφαση της ΤΕ «υποκρύπτει άλλες σκοπιμότητες». Εμμέσως πλην σαφώς εννοεί πως έχει «πέσει δάχτυλος» του Ηρακλή Λάρδου ο οποίος, σύμφωνα με πληροφορίες που επικαλείται ο ίδιος ο Διαγόρας, δεν μπορεί να είναι πλήρης την Κυριακή κι έτσι ήθελε να αγωνιστεί Σάββατο όπου όλοι οι παίκτες θα είναι στη Ρόδο.

Η επιστολή του Διαγόρα αναφέρει: «Με ιδιαίτερη έκπληξη πληροφορηθήκαμε την αυθαίρετη αλλαγή της ημερομηνίας διεξαγωγής του προσεχούς αγώνα της ανδρικής ομάδας μπάσκετ του Συλλόγου μας με τον Ηρακλή Λάρδου που θα διεξαχθεί στα πλαίσια του πρωταθλήματος Δωδεκανήσου.

Η Τοπική Επιτροπή με σχετική επιστολή της (11/11/06) είχε ορίσει τον αγώνα για την Κυριακή 26/11/2006 επισημαίνοντας μάλιστα ότι οποιαδήποτε αλλαγή είναι δυνατόν να γίνει μόνο για λόγους ανωτέρας βίας. Με νέα επιστολή της η Τοπική Επιτροπή χωρίς (ως όφειλε) να επικαλεστεί οποιοδήποτε λόγο ανωτέρας βίας και χωρίς να έχει τη συναίνεσή μας, όρισε τον αγώνα για το Σάββατο 25/11/2006.

Σημειώνουμε ότι σύμφωνα με την προκήρυξη του πρωταθλήματος ως λόγοι ανωτέρας βίας νοούνται μόνο δυσμενείς καιρικές συνθήκες ή κλήση αθλητών σε εθνικές ομάδες. Προφανώς τίποτε από τα παραπάνω δεν συμβαίνει.

Φοβούμαστε επομένως ότι η εν λόγω απόφαση ενδεχομένως υποκρύπτει άλλες σκοπιμότητες και γι' αυτό εκθέτει ανεπανόρθωτα τους υπευθύνους. Συγκεκριμένα, πληροφορίες αναφέρουν ότι ο αντίπαλος αδυνατεί να παρουσιαστεί πλήρης στην περίπτωση που ο αγώνας διεξαχθεί την Κυριακή 26/11/2006, δηλαδή την ημερομηνία που ορίστηκε να γίνει.

Ο Σύλλογός μας θα προβεί σε όλες τις απαιτούμενες ενέργειες για να ανατρέψει την απόφαση και να προστατέψει το κύρος του και την αξιοπιστία του πρωταθλήματος».

ΤΟΠΙΚΟ ΜΠΑΣΚΕΤ

Μπαίνουν στη στροφή

Ολοκληρώνεται ο πρώτος γύρος του πρωταθλήματος Α' ανδρών με τέσσερα παιχνίδια - φωτιά!

Με δύο ματς να είναι ακόμα σε εκκρεμότητα εδώ και πολλές εβδομάδες, ο πρώτος γύρος του πρωταθλήματος στην Α' κατηγορία ανδρών ολοκληρώνεται το Σαββατοκύριακο με τέσσερις αναμετρήσεις αμφίρροπες και εξίσου καθοριστικές.

Αρχικά, υπάρχει στο πρόγραμμα το τοπικό ντέρμπι της Κω ανάμεσα στον Ιπποκράτη και την ΑΕ Δικαίου. Μπορεί βαθμολογικά οι δύο ομάδες να έχουν απόσταση αλλά παραμένει ενδιαφέρουσα μία τέτοια συνάντηση, ειδικά όταν ο Ιπποκράτης προέρχεται από τραγική εμφάνιση και ήττα με τον Ζέφυρο.

Η αυλαία της 7ης αγωνιστικής ανοίγει το απόγευμα του Σαββάτου με την ουραγό ΕΑΚΑ να υποδέχεται την Ένωση Ιάλυσου / Ιβίσκου. Οι γηπεδούχοι παίζουν ένα από τα τελευταία τους χαρτιά για παραμονή (έχουν μείνει όμως πολύ πίσω) ενώ οι φιλοξενούμενοι έχουν για χειρότερο εχθρό τους την κακή τους ψυχολογία μετά την εντός έδρας ήττα από τον Διαγόρα.

Με διαφορά, το καλύτερο παιχνίδι της αγωνιστικής είναι αυτό της τέντας ανάμεσα στον Διαγόρα και τον Ηρακλή Λάρδου. Ο «γηραιός» φαίνεται πως ξύπνησε για τα καλά και διεκδικεί τη θέση που του αξίζει στη βαθμολογία ενώ η ομάδα του Κολεγίου θέλει να πιάσει πάλι κορυφή κάνοντας το 2Χ2 στα εναπομείναντα ματς (συν το εξ αναβολής με την ΕΑΚΑ).

Σημαντική αναμέτρηση και την Κυριακή στην Κρεμαστή. Η Καλλιθέα, μετά τις τρεις σερί ήττες, θέλει να επανέλθει στις νίκες ωστόσο ο Ζέφυρος απέδειξε και κόντρα στον Ιπποκράτη ότι αποτελεί σκληρό καρύδι, αν και νεοφώτιστος στο πρωτάθλημα.

Εξάλλου, το διήμερο θα διεξαχθεί η 2η αγωνιστική του γυναικείου καθώς και η 5η αγωνιστική στους τρεις ομίλους του παιδικού. Τέλος, ο Διαγόρας υποδέχεται την Κυριακή τον Κολοσσό για την 3η μέρα των εφήβων.

Αναλυτικά το πρόγραμμα του Σαββατοκύριακου:

Α' κατηγορία ανδρών - 7η αγωνιστική

Σάββατο 25/11

- Κάλυμνος (16.00') ΕΑΚΑ - Ένωση
- Τέντα (18.00') Διαγόρας - Ηρακλής Λάρδου
- Κλειστό Κω (20.30') Ιπποκράτης - ΑΕ Δικαίου

Κυριακή 26/11

- Κρεμαστή (17.30') Καλλιθέα - Ζέφυρος

Γυναικείο - 2η αγωνιστική

Σάββατο 25/11

- Κλειστό Κω (18.30') Ιπποκράτης - Ιάλυσος

Κυριακή 26/11

- Βενετόκλειο (15.00') Ιβίσκος - ΑΕ Δικαίου

Εφηβικό (Όμιλος Νότου) - 3η αγωνιστική

Κυριακή 26/11

- Τέντα (16.00') Διαγόρας - Κολοσσός

Παιδικό (Α' όμιλος Νότου) - 5η αγωνιστική

Σάββατο 25/11

- Κρεμαστή (13.00') Ελπίς - Ηρακλής Λάρδου
- Αφάντου (15.30') Αφάντου - Κολοσσός

Κυριακή 26/11

- Τέντα (18.00') Διαγόρας - Ένωση

Παιδικό (Παμπαίδες) - 5η αγωνιστική

Σάββατο 25/11

- Κρεμαστή (11.00') Ελπίς - Σύμη
- Βενετόκλειο (18.00') Ζέφυρος - Κολοσσός

Παιδικό (Όμιλος Βορρά) - 5η αγωνιστική

Κυριακή 26/11

- Πυλί (15.00') ΑΕ Δικαίου - Ιπποκράτης
- Κλειστό Κω (19.00') Ιπποκράτης Β' - Ηρακλής 2000

Θεσσαλονικείς στο ντέρμπι!

• Τζάμος και Μιχαλόπουλος του Συνδέσμου Θεσσαλονίκης στο Σπόρτιγκ - Κολοσσός. Ο πρώτος έχει ξανασφυρίξει αγώνα των δύο «μονομάχων».

Το μεγάλο ντέρμπι της 9ης αγωνιστικής θα διευθύνουν αύριο το απόγευμα δύο διαιτητές από το Σύνδεσμο Θεσσαλονίκης! Τζάμος και Μιχαλόπουλος ορίστηκαν στο «καυτό» ματς των Πατησίων.

Ο Χρήστος Τζάμος μαζί με τον Θεοδωρόπουλο ήταν οι διαιτητές του αγώνα Κολοσσός - Σπόρτιγκ την περίοδο 2004-2005. Η ομάδα της Ρόδου είχε επικρατήσει (πιο δύσκολα απ' όσο δείχνει το τελικό σκορ) με 80-56. Ήταν το τελευταίο παιχνίδι ανάμεσα στις δύο ομάδες! Επίσης, μαζί με τους Μουζάκη και Σχινά σφύριξε σε δύο παιχνίδια του Κολοσσού στην Α1. Και τα δύο έγιναν στο Βενετόκλειο. Ήταν παρών στην πρεμιέρα με το Μαρούσι (63-79) και στην «παρθενική» νίκη του α' γύρου κόντρα στον Πανιώνιο (66-65).

Ο Γιώργος Μιχαλόπουλος διηύθυνε την αναμέτρηση με τον ΔΑΣΑΛ στο Βενετόκλειο την πρώτη χρονιά στην Α2 όταν οι Ροδίτες υπέστησαν ήττα - σοκ με 75-81 ενώ πέρσι σφύριξε δύο αγώνες της Α1. Στο Μαρούσι με τους Πιτσίλκα και Ξενικάκη (ήττα με 75-61) και με τον Άρη στο νικηφόρο 75-72 με τους Πιτσίλκα (ξανά) και Ηλιόπουλο. Φέτος διαιτήτευσε στο ντέρμπι με το Ρέθυμνο που κρίθηκε στην παράταση (85-87).

Αναλυτικά το πρόγραμμα της 9ης αγωνιστικής:

Παρασκευή 24/11

- Πατήσια (18.00') **Σπόρτιγκ - Κολοσσός**

Διαιτητές: Τζάμος - Μιχαλόπουλος

Σάββατο 25/11

- «Φ. Αμοιρίδης» (16.30') **Ξάνθη - Δούκας**

Διαιτητές: Αργυρού - Γεωργιάδης

- Κάνηθος (16.30') **ΑΓΕ Χαλκίδας - ΑΓΟ Ρεθύμνου**

Διαιτητές: Ψαριανός - Ανδρικόπουλος

- Τούμπα (16.30') **ΜΕΝΤ - Ιωνικός Λαμίας**

Διαιτητές: Μαχαιριανάκης - Βαρδάλος

- Δάφνη (17.30') **Δάφνη - Μίλωνας**

Διαιτητές: Σώμος - Σκούτας

- «Δ. Κραχτίδης» (17.30') **ΚΑΟ Δράμας - ICBS**

Διαιτητές: Μητσόπουλος - Δεσλής

- Νέα Σμύρνη (17.30') **Παλαιό Φάληρο - Ηλυσιακός**

Διαιτητές: Κορομηλάς Ηλ. - Μαλανδρής

- Ιβανώφειο (17.30') **Ηρακλής - Τρίκαλα 2000**

Διαιτητές: Διαμαντής - Παναγιώτου

Ταξιδεύει πλήρης

• Με 13 αθλητές αναχωρεί σήμερα το απόγευμα η αποστολή του Κολοσσού για την Αθήνα.

Πλήρης και ετοιμοπόλεμος ο Κολοσσός, αναχωρεί σήμερα το απόγευμα (16.30') για την Αθήνα όπου αύριο στις 18.00' αντιμετωπίζει στα Πατήσια τον Σπόρτιγκ στο μεγάλο ντέρμπι κορυφής της Α2 κατηγορίας.

Η προετοιμασία για την σημαντική αυτή αναμέτρηση ολοκληρώνεται σήμερα το πρωί με βίντεο του αντιπάλου και ασκήσεις τακτικής.

Στην αποστολή θα συμπεριληφθούν κανονικά δεκατρείς αθλητές καθώς ο Γιώργος Ζευγώλης έχει όλους τους «θαλασσί» στη διάθεσή του. Έτσι στην Αθήνα θα ταξιδέψουν οι: **Χαρτ, Μοσχοβίτης, Κεφαλάς, Μητρόπουλος, Γκογκίδης, Παναγιωταράκος, Τσαμάτος, Κουπίδης, Τσότσος, Λάτοβιτς, Σκορδάλης, Πετροδημόπουλος και Μαχαίρας.** Όπως είναι γνωστό το παιχνίδι με τον Σπόρτιγκ θα μεταδοθεί απευθείας από την ψηφιακή πλατφόρμα της κρατικής τηλεόρασης (Sport+).

Τα τελευταία νέα της Α2

Η ατυχία "χτύπησε" για μία ακόμα φορά την πόρτα του Σάκη Καρύδα ο οποίος για τρίτη συνεχόμενη εβδομάδα υπέστη διαφορετικό τραυματισμό! Ο «άσσος» του ICBS αντιμετωπίζει πρόβλημα στον αχίλλειο τένοντα, με αποτέλεσμα να μην δύναται να συμμετέχει στις προπονήσεις του κολεγίου.

Ο Παρασκευάς Μουρατίδης είδε τον Δημήτρη Δέσπο, κατά τη διάρκεια της προχθεσινής προπόνησης, να μην δίνει το παρών, αφού προτιμήθηκε ν' απέχει προληπτικά ενώ έκανε και μία ένεση στο γόνατο. Επιπλέον, ο Σαμουρέλης δεν θα λάβει μέρος στον σαββατιάτικο αγώνα της ΜΕΝΤ κόντρα στον Ιωνικό Λαμίας, καθώς θα παραμείνει μακριά από το παρκέ για μία περίπου εβδομάδα, λόγω του οργανικού προβλήματος που τον ταλαιπωρεί. Τέλος, ο Πάνιτς εξακολουθεί να είναι εκτός αγωνιστικής δράσης.

Το πρόβλημα που "πονοκεφαλιάζει" τον Δημήτρη Τσολάκη είναι αυτό του Δημήτρη Δελιχρήστου, ο οποίος ωστόσο υπάρχει η πεποίθηση ότι θα καταφέρει να πατήσει παρκέ και να δοκιμάσει, αν μπορεί ν' ανταπεξέλθει στις αγωνιστικές υποχρεώσεις του ΚΑΟΔ, δεδομένου ότι έλειπε δεκαπέντε μέρες από τις προπονήσεις. Αντίθετα, ο Μελισσαρίδης συμμετέχει πλέον κανονικά, όπως άλλωστε και ο Μπόρις Ντζίντιτς, που αν και αισθάνθηκα κάποιες ενοχλήσεις τις προηγούμενες μέρες, εντούτοις είναι πλέον κανονικά στη διάθεση του προπονητή του.

Παρελθόν από το Παλαιό Φάληρο θα πρέπει να θεωρείται ο Θωμάς Γεωργίου, καθώς ο τελευταίος αποφάσισε να λύσει τη συνεργασία του με την ομάδα των νοτίων προαστίων, επικαλούμενος προσωπικούς λόγους. Όλοι οι παίκτες συμμετέχουν κανονικά στις προπονήσεις του Ρεθύμνου, μετά από πάρα πολύ καιρό κάτι το οποίο ικανοποιεί φυσικά τον Στέργιο Κουφό εν όψει του αγώνα με την Χαλκίδα. Μοναδικό πρόβλημα ο τραυματισμός του Αλέξη Λιάτσου, που συνεχίζει το δεύτερο στάδιο αποθεραπείας στην Αθήνα. Ο 23χρονος φόργουορντ αναμένεται σε περίπου 15 ημέρες να αρχίσει να τρέχει. Για ένα μήνα θα κάνει φυσικοθεραπείες και λογικά θα επιστρέψει στα παρκέ το πρώτο δεκαπενθήμερο του Γενάρη. Αυτό σημαίνει ότι θα χάσει τους ημιτελικούς του Κυπέλλου με τον Κολοσσό.

ΘΑ ΜΑΣ ΒΡΕΙΤΕ ΣΤΑ ΚΕΝΤΡΙΚΑ ΜΑΣ ΓΡΑΦΕΙΑ ΕΠΙ ΤΗΣ ΜΑΡ. ΜΑΛΛΙΑΡΑΚΗ 11 (ΤΕΛΕΥΤΑΙΑ ΠΑΡΟΔΟΣ ΚΑΝΑΔΑ) Τηλ. 22410 22210-75230

35-48 ΕΝΟΙΚΙΑΣΕΙΣ-ΠΩΛΗΣΕΙΣ
48-49 ΕΡΓΑΣΙΕΣ
49-50 ΑΥΤ/ΤΑ-ΔΙΑΦΟΡΑ-ΜΑΘΗΜΑΤΑ-ΠΡΟΣΦΟΡΕΣ

ενοικιασεις ακινητων & επιχειρησεων

ΕΝΟΙΚΙΑΖΕΤΑΙ διαμέρισμα 3ου ορόφου 100 τ.μ. επί της οδού Κοδριγκτώνος αρ. 24, με δύο υπνοδωμάτια, χωλ, κουζίνα, σαλόνι, μπάνιο, θερμοπομπούς, ηλιακό θερμοσίφωνα, τζάκι. Πληρ. τηλ. 2241096673, 2241046243, 6974500223 ΜΖΤ221116

ΕΝΟΙΚΙΑΖΟΝΤΑΙ σε ήσυχη περιοχή στην Κρεμαστή: α) μικρό **διαμέρισμα** επιπλωμένο 50 τ.μ. με ηλιακό, μπαλκόνια, πλυντήριο ρούχων, TV, κλιματισμό, ψυγείο, χώρο για parking, β) **studios** επιπλωμένα με πολυκουζινάκι, WC, μπαλκόνια. Ενοικιάζονται όλα καθαρά με κλινοσκεπάσματα, τιμή διαμερίσματος 250 ευρώ, studios 150 ευρώ. Πληρ. τηλ. 6937606824 κος Μιχάλης ΜΑΠ735

ΕΝΟΙΚΙΑΖΕΤΑΙ διαμέρισμα-γραφείο 60 τ.μ. με μία αποκλειστική θέση στάθμευσης, κλιματισμό, βιβλιοθήκες, στον β' όροφο επί της Ηρώων Πολυτεχνείου 4 (πάνω από το Οφθαλμολογικό κέντρο και το Σουηδικό καφέ - δίπλα στο καζίνο). Πληρ. τηλ. 2241065469, 6944298913 ΜΑΤ5238

ΕΝΟΙΚΙΑΖΕΤΑΙ studio στις 7 Βαγιές επί της Ρόδου-Λίνδου πλήρως εξοπλισμένο με πολυκουζινάκι, ηλιακό, τιμή 230 ευρώ συμπεριλαμβάνονται κοινόχρηστα-ρεύμα-νερό. Πληρ. τηλ. 2241066277, 6945296263 ΜΖΤ221118

ΕΝΟΙΚΙΑΖΕΤΑΙ γκαρσονιέρα επιπλωμένη επί της οδού Δενδρινού 22, περιοχή Μητροπόλεως. Πληρ. τηλ. 2241028860 ΜΖΤ221108

ΕΝΟΙΚΙΑΖΕΤΑΙ καινούργια πολυτελής **γκαρσονιέρα** 48 τ.μ. ισογείου με αυτόνομη είσοδο πλήρως επιπλωμένη και εξοπλισμένη χωρίς κοινόχρηστα επί της οδού Λίνδου 31 (Ρόδος). Πληρ. τηλ.6948362860 ΜΖΤ221106

ΕΝΟΙΚΙΑΖΕΤΑΙ βοηθητικός **χώρος** κατάλληλος για ένα ζευγάρι, Ερνεστ Μπέβιν 15. Πληρ. τηλ. 2241022512 ΜΖΤ221101

ΕΝΟΙΚΙΑΖΕΤΑΙ επί της Μουσών 7 **γκαρσονιέρα** πλήρως εξοπλισμένη με πλυντήριο, ηλιακό, ψυγείο, χωρίς κοινόχρηστα και νερό. Πληρ. τηλ. 6972105501 ΜΖΤ221103

ΕΝΟΙΚΙΑΖΕΤΑΙ οροφοδιαμέρισμα τριάρι διαμπερές 107 τ.μ. στην οδό Δενδρινού και Γρηγορίου 5, 450 ευρώ και για επαγγελματική χρήση. Πληρ. τηλ. 2241029085, 6937838696 ΜΑΠ733

ΕΝΟΙΚΙΑΖΕΤΑΙ στην οδό Πίνδου **διαμέρισμα** α' ορόφου με δύο υπνοδωμάτια και ενιαίο χώρο κουζίνας - καθιστικού, χωρίς κοινόχρηστα με ψυγείο, ηλ. κουζίνα, ηλιακό, θερμοπομπούς, στο ποσό των 450 ευρώ. Πληρ. τηλ. 2241033437, 6974419712 ΜΖΤ221105

ΕΝΟΙΚΙΑΖΕΤΑΙ κατάστημα 76 τ.μ. στην περιοχή Αναλήψεως, Γεωργίου Παπανδρέου 33, για οποιαδήποτε χρήση ή για πώληση του εμπορεύματος και εξοπλισμός με γυναικεία ενδύματα, λόγω μετακίνησής μας σε άλλο νησί. Το κατάστημα παρουσιάζει μια πορεία 15 επιτυχημένων ετών. Πληρ. τηλ. 2241021607, Ρόδος ΜΧΡ14327

ΕΝΟΙΚΙΑΖΕΤΑΙ διαμέρισμα τριάρι διαμπερές 2ος όροφος στην οδό Δρακίδου 1, έναντι Μητροπόλεως. Πληρ. τηλ. 2242031649, 6973031981 ΜΧΡ14238

ΕΝΟΙΚΙΑΖΕΤΑΙ

μικρό διαμέρισμα επιπλωμένο,
πλήρως εξοπλισμένο, κουζίνα (TV-A/C-ηλιακό),
νέα κατασκευή με πάρκιν στην περιοχή Τσαΐρι.
Πληρ. τηλ. 2241068243, 6936113132.
ΜΑΤ5113(Γ) (1)

TOP PROPERTIES

GEORGE & SAVAS PIPINOS
ΓΕΩΡΓΙΟΣ & ΣΑΒΒΑΣ ΠΙΠΙΝΟΣ
ΣΥΜΒΟΥΛΟΙ ΚΑΙ ΕΚΤΙΜΗΤΕΣ ΑΚΙΝΗΤΩΝ
REAL ESTATE AGENTS • MEMBER OF F.I.A.B.C.I.-NAEA-C.E.I.

Από το 1971

Email: *gpipinos@otenet.gr* ***URL:*** *www.rhodes-top-properties.com* ***and*** *www.pipinos.gr*



Η "**TOP PROPERTIES**" είναι ατομική επιχείρηση και ανήκει στους Γεώργιο και Σάββα Πιπίνο. Το γραφείο ασχολείται από το 1971 αποκλειστικά και μόνο με επενδύσεις και REAL ESTATE, στο νησί της Ρόδου και στην ευρύτερη περιοχή της Δωδεκανήσου.

ΑΠΕΥΘΥΝΟΜΑΣΤΕ: Στους **σοβαρούς, απαιτητικούς και επιλεκτικούς** επενδυτές-επιχειρηματίες, Ελληνες και ξένους που ενδιαφέρονται να κάνουν μια σοβαρή επένδυση προβολής στο νησί της Ρόδου.

ΠΡΟΣΦΕΡΟΥΜΕ: Α) Υπηρεσίες και πληροφορίες που γίνονται σε προσωπικό επίπεδο με εχεμύθεια, διακριτικότητα και σοβαρότητα.
Β) Μεγάλη γκάμα υψηλής ποιότητας, ακινήτων, όπως:1) Ξενοδοχεία Α' και Β' κατηγορίας των 600-500-350-300 κλινών, 2) Κεντρικά αστικά ακίνητα κατάλληλα για Τράπεζες-καταστήματα-γραφεία, 3) Παραλιακές εκτάσεις, κατάλληλες για τουριστικές επενδύσεις των 150.000-100.000-70.000-50.000-36.000 τ.μ. και 4) Διαμερίσματα και μεζονέτες προβολής, και 5) Αξιόλογες Παραθεριστικές κατοικίες.

ΣΤΟΧΟΣ ΜΑΣ ΕΙΝΑΙ: Να προσφέρουμε στο αγοραστικό μας κοινό υψηλής ποιότητας ακίνητα και ευκαιρίες στο νησί της Ρόδου. Η τριακονταετής και πλέον πείρα μας στον τομέα αυτό αποτελεί εγγύηση.

ΣΥΝΘΗΜΑ ΜΑΣ ΕΙΝΑΙ: Επενδύστε στη ΡΟΔΟ ΤΩΡΑ, σε ακίνητα που ΑΝΤΕΧΟΥΝ ΣΤΟ ΧΡΟΝΟ

Γεώργιος και Σάββας Πιπίνος
ΜΕΣΙΤΕΣ ΑΣΤΙΚΩΝ ΣΥΜΒΑΣΕΩΝ
Γιατί εμείς γνωρίζουμε καλύτερα!

Since 1971

TOP PROPERTIES is a father and son business. The senior, Mr George S. Pipinos, the founder of the office, has carved over the years a reputation for integrity and excellence in the world of Real Estate in the Dodecanese. The junior, Dr. Savas Pipinos, has returned from his studies in the UK to aid in his father´s footsteps.
AT TOP PROPERTIES we try hard to attract important and selective investors, high calibre businessmen/women and discerning professional people, both Greek and foreign, who wish to acquire substantial and valuable property on Rhodes.
We offer our expertise and advice privately, discreetly and in strict confidence.
We keep a comprehensive list of real estate of the highest specifications:
a. A' and B' class hotels (600, 500, 350, 300 beds capacity)
b. Centrally situated office buildings and other business premises.
c. Seaside land, ideal for development (hotels, holiday resorts, etc), of 150.000, 100.000, 70.000, 50.000, 36.000 square metres.
d. Villas, luxury apartments, detached, semi-detached and terraced houses.
e. Holiday and Retirement Homes.
Our aim is to give our clients the opportunity to acquire value for money, first class real estate on Rhodes. Our 30 and more years of experience is our warranty.
Our motto is Invest in Rhodes, Invest in property, It stands the test of time.



TOP PROPERTIES
George and Savas Pipinos
Because we know best

Προβάλλεται τα ακίνητά σας δωρεάν στο site Πιπίνος αγγελίες www.pipinos.gr

KENNENTY 38, ΡΟΔΟΣ, 85 100, ΤΗΛ. (22410) 23895,FAX: (22410) 20883
38 KENNEDY STR., RHODES, 85 100, TEL. (22410) 23895, FAX: (22410) 20883
ΧΠ399 *Κιν. 6944676003* *U.K. Direct line: 08717115396*

ευσταθίου ΕΥΡΩΚΤΗΜΑΤΙΚΗ

ΚΤΗΜΑΤΟΜΕΣΙΤΙΚΟ ΓΡΑΦΕΙΟ

Εθν. Αντιστάσεως 83 • Τηλ.: 22410 73819, 74917
Κιν.: 6944 374546, 6945 292030
Fax: 22410 38641 • e-mail: info@euroktimatiki.gr

ΠΩΛΕΙΤΑΙ
ΔΙΑΜΕΡΙΣΜΑ ΣΕ ΝΕΟΔΜΗΤΗ ΟΙΚΟΔΟΜΗ
Στην Ιαλυσό



86,5 τ.μ. Α΄ ορόφου με δάπεδα παρκέ
Αξίας 150.000 ευρώ. ΧΠ401/2029

Πωλείται μοναδικό οικόπεδο, με μπετά στο Κανδηλί της Ιαλυσού, εμβαδού 4,720 τμ, **170,000 €**..(ref:3295)



Τηλ 22410-26281 ΧΠ659 ΣΑΒΒΑΪΔΗΣ & Συνεργάτες
Γρ. Λαμπράκη 14 & Αμερικής Μεσίτες & Σύμβουλοι Ακινήτων

Μετακομίζετε;

γρήγορα
εύκολα
οικονομικά

MET.PO
ΡΟΔΟΣ: τηλ. 2241024388/6948003320
ΑΘΗΝΑ: τηλ. 2103464235/3476818-008
ΑΤ312
ΕΝΤΟΣ ΝΗΣΟΥ ΚΑΙ ΠΡΟΣ ΟΛΗ ΤΗΝ ΕΛΛΑΔΑ

ΕΚΜΙΣΘΩΝΕΤΑΙ

καινούργιο πολυτελές **οροφογραφείο** 550 τ.μ. ενιαίος χώρος, επί της Ρόδου-Λίνδου, με υπόγειες θέσεις για πάρκιν.

Πληρ. τηλ. 6946004463 ΜΖΤ1011056(Γ)

ΕΝΟΙΚΙΑΖΕΤΑΙ

κατάστημα

50 τ.μ. στην οδό Καρπάθου 17

Πληροφορίες Κα ΦΡΑΝΣΙΣ ΝΙΟΤΗ, τηλ. 2241027600, κιν. 6944618757 ΧΤΕΕΝ102

ενοικιασεις

συνέχεια από την προηγούμενη

ΕΝΟΙΚΙΑΖΟΝΤΑΙ διαμέρισμα 60 τ.μ. με ένα υπνοδωμάτιο, ενιαίο χώρο καθιστικού-κουζίνας, με πλήρη εξοπλισμό και **διαμέρισμα** 85 τ.μ. με δύο υπνοδωμάτια στην Ιαλυσό-Δημοκρατίας 90 στον α' όροφο. Διαθέτουν όλες τις σύγχρονες ανέσεις με κλιματισμό, θέρμανση, ηλιακό, κεντρική κεραία και αυλειο χώρο για ασφαλή στάθμευση αυτοκινήτων. Πληρ. τηλ. 2241093217, 6977904494 ΜΖΤ211108

NewAge
Real Estate
ΜΕΣΙΤΙΚΟ ΓΡΑΦΕΙΟ

Νέα Εποχή στο Χώρο του Ακινήτου

ΜΕΛΕΟΥΝΗ - ΚΕΧΑΓΙΑ ΜΑΙΡΗ

ΔΙΑΜΕΡΙΣΜΑΤΑ
- 75 τ.μ. 2 υπνοδωματίων στο Άνω Ροδίνι. Τιμή 110.000€
- 120 τ.μ. στην Καμείρου σε άριστη κατάσταση. Τιμή175.000€
- 70 τ.μ. 2 υπνοδωματίων στην Μιχ. Πετράδη. Τιμή 88.000€
- 100 τ.μ. στην Καρδαμαίνας, τιμή 190.000€
- 120 τ.μ. οροφοδιαμέρισμα στην Αναλήψη, με απεριόριστη θέα. Τιμή 245.000 €
- 85 τ.μ. στη Μεγαρίδη πλήρως ανακαινισμένο. Τιμή 125.000€
- 128 τ.μ. 3 υπν/τιων στο Καρακόνερο με απεριόριστη θέα. Τιμή 240.000 €
- 136 τ.μ. 3 υπν/τιων στην Αναλήψη, Ικ κατασκευής. Τιμή 275.000 €
- 118 τ.μ. στη Μιχαήλ Πετράδη. Τιμή 245.000€
- 120 τ.μ. 3 υπν/τιων στο Καρακόνερο. Τιμή 240.000€
- 94 τ.μ. 2 υπνοδωματίων στην Έξω. Τιμή 160.000€
- 80 τ.μ. 2 υπνοδωματίων στην Ιαλυσό. Τιμή 80.000€
- 120 τ.μ. 3 υπν/τιων στην Ιαλυσό. Τιμή 200.000 €
- 90 τ.μ. 2 υπν/τιων στην Ιαλυσό. Τιμή 170.000€

ΜΟΝΟΚΑΤΟΙΚΙΕΣ - ΜΕΖΟΝΕΤΕΣ
- **ΡΟΔΟΣ:** 130 τ.μ. στο Καρακόνερο Τιμή 310.000 €
- **ΡΟΔΟΣ:** Στην Παλιά Πόλη διώροφη με αυλή. Τιμή 400.000€
- **ΡΟΔΟΣ:** 190 τ.μ. ανεξάρτητη κατοικία 3 ορόφων εντός π. Ρόδου σε 200 τ.μ. οικόπεδο. Τιμή 350.000 €
- **ΑΣΓΟΥΡΟΥ:** 210 τ.μ. 3 ορόφων, άριστης κατασκευής. Τιμή 300.000
- **ΕΞΑ:** 210 τ.μ. 3 ορόφων Τιμή 260.000 €
- **ΙΑΛΥΣΟΣ:** 125 τ.μ. 3 υπν/τιων Τιμή 195.000 €
- **ΙΑΛΥΣΟΣ:** 420 τ.μ. 3 ορόφων σε 650 τ.μ. οικόπεδο 100 μ. από την παραλία Ιαλυσού. Τιμή 650.000 €
- **ΙΑΛΥΣΟΣ:** 140 τ.μ. πλησίον παραλίας Ιαλυσού σε 330 τ.μ. οικόπεδο. Τιμή 300.000 €
- **ΙΑΛΥΣΟΣ:** 140 τ.μ. σε 300 τ.μ. οικόπεδο. Τιμή 265.000€
- **ΙΑΛΥΣΟΣ:** 150 τ.μ. δύο ορόφων σε 1.000 τ.μ. οικόπεδο. Τιμή 270.000 €
- **ΙΑΛΥΣΟΣ:** 195 τ.μ. 3 ορόφων. Τιμή 220.000 €
- **ΚΟΣΚΙΝΟΥ:** 240 τ.μ. τριών ορόφων σε 650 τ.μ. οικόπεδο με πισίνα. Τιμή 350.000€
- **ΚΟΣΚΙΝΟΥ:** 210 τ.μ. τριών ορόφων σε σαβάδες σε οικόπεδο 1.300 τ.μ. Τιμή 230.000 €
- **ΚΟΣΚΙΝΟΥ:** 180 τ.μ. 3 επιπέδων σε οικόπεδο 1000 τ.μ. Τιμή 265.000 €
- **ΠΑΣΤΙΔΑ:** 140 τ.μ. μπετά σε 290 τ.μ. οικόπεδο άριστης κατασκευής. Τιμή 145.000€
- **ΠΑΣΤΙΔΑ:** 140 τ.μ. 2 ορόφων σε οικόπεδο 270 τ.μ. Τιμή 195.000€
- **ΜΑΛΩΝΑ:** Παλιά κατοικία 80 τ.μ. Τιμή 30.000 €
- **ΓΕΝΝΑΔΙ:** Παραδοσιακή κατοικία 80 τ.μ. Τιμή 90.000 €

ΟΙΚΟΠΕΔΑ
- **ΡΟΔΟΣ:** 340 τ.μ. στον οικισμό Πολυτέκνων κτίζει 240 τ.μ. Τιμή 170.000 €
- **ΡΟΔΟΥ-ΛΙΝΔΟΥ:** 4.700 τ.μ. επί της λεωφόρου. Τιμή 470.000 €
- **ΕΞΑ:** 200 τ.μ. οικόπεδο Τιμή 90.000€
- **ΙΑΛΥΣΟΣ:** 1.030 τ.μ. για οικοδομή 137 τ.μ. Τιμή 145.0000 €
- **ΙΑΛΥΣΟΣ:** 2.500 τ.μ. εντός σχεδίου πόλεως Ιαλυσού με Σ.Δ. 0,4. Τιμή 750.000 €
- **ΙΑΛΥΣΟΣ:** 610 τ.μ. εντός σχεδίου με Σ.Δ. 0,4. Τιμή με άδεια οικοδομής 190.000 €
- **ΙΑΛΥΣΟΣ:** 2.300 τ.μ. επί της Ρόδου-Ιαλυσού με Σ.Δ. 0,4. Τιμή 920.000€
- **ΚΑΝΔΥΛΙ:** 4.000 τ.μ. Τιμή 140.000 €
- **ΤΣΑΪΡΙ** :9.500 τ.μ. Τιμή 350.000 €
- **ΤΣΑΪΡΙ:** 4.000 τ.μ. επί της λεωφόρου με άδεια οικοδομής και κόμβο. Τιμή 400..000€
- **ΑΣΓΟΥΡΟΥ:** έκταση 21.000 τ.μ.
- **ΚΟΣΚΙΝΟΥ:** 4.000 τ.μ. με απεριόριστη θέα. Τιμή 220.000 €
- **ΠΑΡΑΔΕΙΣΙ:** 5.500 τ.μ. στην παρ. Παραδεισίου. Τιμή 100.000€
- **ΚΑΛΑΜΩΝΑ:** Κτήμα 6.000 τ.μ. Τιμή 60.000€
- **ΘΕΟΛΟΓΟΣ:** 1.800 τ.μ. εντός οικισμού. Τιμή 150.000€
- **ΘΕΟΛΟΓΟΣ:** 15.000 τ.μ. στον με πανοραμική θέα. Τιμή 165.000€
- **ΣΟΡΩΝΗ:** 5.500 τ.μ. στην παρ. Σορωνής πάνω στο κύμα. Τιμή 180.000 €
- **ΜΑΣΑΡΙ:** 4.800 τ.μ. Τιμή 60.000 €
- **ΚΙΟΤΑΡΙ:** 800 τ.μ. μπροστά στη θάλασσα κατάλληλο για επαγγελματική χρήση. Τιμή 190.000 €

Θεμ. Σοφούλη 8 - 85100 Ρόδος Τηλ. & Fax: 22410 23447
Κιν. 6948 808023 - E-mail: info@newage-realestate.gr

Λίνδου 80 Ρόδος, 85100
Τηλ. & Fax: 22410 33866
Κιν.: 6932 468026
e-mail: prezerakos@hellasnet.gr
web site: www.hellenicland.com

ELLINOKTIMATIKI
hellenicland

ΠΕΤΡΟΣ ΠΡΕΖΕΡΑΚΟΣ
Μεσίτης Αστικών Συμβάσεων

- ΑΓΟΡΕΣ
- ΠΩΛΗΣΕΙΣ
- ΑΝΤΙΠΑΡΟΧΕΣ
- ΣΤΕΓΑΣΤΙΚΑ ΔΑΝΕΙΑ
- ΔΙΑΜΕΡΙΣΜΑΤΑ
- ΜΕΖΟΝΕΤΕΣ
- ΜΟΝΟΚΑΤΟΙΚΙΕΣ
- ΚΑΤΑΣΤΗΜΑΤΑ
- ΟΙΚΟΠΕΔΑ
- ΞΕΝΟΔΟΧΕΙΑ

Σε όλη την Ελλάδα και στο εξωτερικό

ΑΓΡΟΤΕΜΑΧΙΑ
ΑΓΡΟΤΕΜΑΧΙΟ 4.000 τ.μ. στο Τσαΐρι, δεύτερο από το δρόμο. Νέος δρόμος Τσαΐρι-Αεροδρόμιο. 125.000 €
ΑΓΡΟΤΕΜΑΧΙΟ 4.000 τ.μ. στα Ασγούρου στην περιοχή Αγ.Βαρβάρα. 165.000 €
ΑΓΡΟΤΕΜΑΧΙΑ 1.000 τ.μ. στην Ιαλυσό, εντός ζώνης , εξ' αδιαιρέτου με δόμηση 100 τ.μ. 110.000 €
ΑΓΡΟΤΕΜΑΧΙΟ 5.500 τ.μ. στις Καλυθιές. 90.000 €
ΑΓΡΟΤΕΜΑΧΙΟ 4.000 τ.μ. στην Απολλακιά, παραθαλάσσιο. 80.000 €
ΑΓΡΟΤΕΜΑΧΙΟ 4.000 τ.μ. στη Ρόδο, με καταπληκτική θέα θάλασσα. 200.000 €

ΟΙΚΟΠΕΔΑ
ΟΙΚΟΠΕΔΟ 400 τ.μ. στη Ρόδο με Σ.Δ.0,6% 180.000 €
ΟΙΚΟΠΕΔΟ εντός πόλεως Ρόδου με Σ.Δ. 1,4.
ΟΙΚΟΠΕΔΟ 4.700 τ.μ. στο Καντυλί. 180.000 €
ΟΙΚΟΠΕΔΟ 600 τ.μ. στα Μαριτσά εντός σχεδίου με Σ.Δ. 0,5%. 100.000 €
ΟΙΚΟΠΕΔΟ στο Κιοτάρι επί του παλιού επαρχιακού δρόμου, με άδεια οικοδομής. Κατάλληλο για κατοικία και επαγγελματική χρήση.
ΟΙΚΟΠΕΔΑ 420 & 480 τ.μ. στην Παστίδα εντός συνεκτικού σχεδίου. 70.000 & 75.000 €
ΟΙΚΟΠΕΔΟ 1.000 τ.μ. σε κάθετο δρόμο της Λ.Ρόδου-Αεροδρομίου με άδεια οικοδομής 300 τ.μ. (βιοτεχνικό). 150.000 €

ΕΠΑΓΓΕΛΜΑΤΙΚΟΙ ΧΩΡΟΙ
ΚΑΤΑΣΤΗΜΑ στη Ρόδο, μισθωμένα ιδανικά για επένδυση.
ΚΤΙΡΙΟ στη Ρόδο, αυτοτελές στο κέντρο της πόλης

ΜΕΖΟΝΕΤΕΣ
ΜΕΖΟΝΕΤΑ 150 τ.μ. στα Κοσκινού, συν σοφίτα σε μπετό, εντός σχεδίου. 125.000 €
ΜΕΖΟΝΕΤΕΣ 120, 200 τ.μ. στη Ρόδο με θέα στη θάλασσα. 270.000 & 350.000 €
ΜΕΖΟΝΕΤΕΣ 144, 160, 170 και 180 τ.μ. στην Ιαλυσό εντός σχεδίου.
ΜΕΖΟΝΕΤΕΣ 140 τ.μ. στην Παστίδα, άριστης κατασκευής. 220.000 €
ΜΕΖΟΝΕΤΑ 250 τ.μ. στην Ιαλυσό, εντός 2 στρεμ., άριστης κατασκευής. 400.000 €
ΜΕΖΟΝΕΤΕΣ 200 τ.μ. στα Κοσκινού με θέα θάλασσα. 400.000 €
ΜΕΖΟΝΕΤΕΣ 140 τ.μ. στην Ιαλυσό σε οικόπεδο 800 τ.μ. 100.000 €
ΜΕΖΟΝΕΤΑ 160 τ.μ. στην Ιαλυσό σε οικόπεδο 2.000 τ.μ. 380.000 €
ΜΕΖΟΝΕΤΑ 280 τ.μ. στα Κοσκινού σε οικόπεδο 1.000 τ.μ. 500.000 €

ΔΙΑΜΕΡΙΣΜΑΤΑ
ΔΙΑΜΕΡΙΣΜΑΤΑ 106 και 118 τ.μ. στην Ιαλυσό σε άριστη κατάσταση.

ΕΝΟΙΚΙΑΣΕΙΣ
ΚΑΤΑΣΤΗΜΑΤΑ προβολής και ΓΡΑΦΕΙΑ επί της Λ.Ρόδου-Λίνδου
ΓΡΑΦΕΙΑ στη Ρόδο στο κέντρο της πόλης, πολυτελούς κατασκευής.

ΑΕ1087

Ζητούνται μετοχειρισμένα διαμερίσματα σε καλή κατάσταση, μεζονέτες και οικόπεδα στις περιοχές Ρόδου, Ιαλυσού, Κοσκινού, Παστίδας.

Vitzileos
& Associates

Τηλ: 22410 24900
Κινητό : 6932196325
e-mail: mvrs@otenet.gr

ΚΤΗΜΑΤΟΜΕΣΙΤΙΚΟ ΓΡΑΦΕΙΟ - REAL ESTATE AGENCY



ΧΟΛΥΓΟΥΝΤΙΑΝΗ ΒΙΛΛΑ

Στο Βόρειο καταπράσινο τμήμα της Ρόδου, κάτω από τους Πρόποδες της Φιλερήμου με θέα το Αιγαίο πέλαγος υπερπολυτελή βίλα 540 τ.μ δείγμα αρχιτεκτονικής και κατασκευαστικής ποιότητας με μοναδική αίσθηση Χολυγουντιανής πολυτέλειας.
Μέσα σε κατάφυτη έκταση 4,5 στρεμμάτων σε πανέμορφο κήπο με καλλλωπιστικά φυτά, χλοοτάπητα και 500 οπωροφόρα δένδρα.

ΠΑΡΑΔΟΣΙΑΚΗ ΜΟΝΟΚΑΤΟΙΚΙΑ

Αρχοντική πετρόχτιστη κατοικία άριστης κατασκευής με 3 υπνοδωμάτια, πλήρως εξοπλισμένη και επιπλωμένη, με αυλή και χώρο για πάρκινγκ στην περιοχή Κοσκινού. Ετοιμοπαράδοτη.



AE850

Vitzileos
& Associates

Τηλ: 22410 24900
Κινητό : 6932196325
e-mail: mvrs@otenet.gr

ΚΤΗΜΑΤΟΜΕΣΙΤΙΚΟ ΓΡΑΦΕΙΟ - REAL ESTATE AGENCY

ΚΑΤΑΣΤΗΜΑΤΑ - ΓΡΑΦΕΙΑ - ΕΠΙΧΕΙΡΗΣΕΙΣ

Επιχείρηση υγειονομικού ενδιαφέροντος πλήρως εξοπλισμένη 62 τ.μ. με αύλιο χώρο 150 τ.μ άμεση παράδοση χρήσης, σε κεντρικό δρόμο στην Παλιά Πόλη.
€ 95.000

ΜΕΖΟΝΕΤΕΣ - ΒΙΛΛΕΣ- ΜΟΝΟΚΑΤΟΙΚΙΕΣ

Μεγαλοπρεπές νεοκλασικό αρχοντικό 243 τ.μ με 170 τμ. Αυλή. Έχει δικυρηχθεί διατηρητέο και η εξαιρετική του τοποθεσία στο κεντρικότερο σημείο της πόλης της Ρόδου το κάνει κατάλληλο για εμπορική ή ιδιωτική χρήση. Μίσθωση **2,500 €** και πώληση **700,000 €**

Ευκαιρία Παλιά Πόλη. Παραδοσιακή κατοικία 47 τ.μ σε οικόπεδο 90 τ.μ ανάμεσα σε δημόσιο δρόμο και πλατεία με ισόγειο χώρο 10 τ.μ κατάλληλο και για επαγγελματική χρήση **88.000 €**

Παλιά Πόλη, παραδοσιακής αρχιτεκτονικής ακίνητα, 137 τ.μ. κτισμένο σε 437 τ.μ οικόπεδο με μοναδικότητα απόδοσης και συντελεστή δόμησης 264,11 τ.μ μη ρυμοτομούμενο. **350.000 €**

Παραθαλάσσια υπερλούξ μεζονέτα μοναδικής κατασκευής 140 τ.μ σε οικόπεδο 500 τ.μ, και 4 studios των 25 τ.μ το καθένα σε νεοκλασικό κτίριο.
€ 390.000

AE858

Πετρόχτιστη παραδοσιακού στυλ κατοικία χωρισμένη σε 4 γκαρσονιέρες 50 τ.μ, Επιπλωμένες & πλήρως εξοπλισμένες. Ολική πώληση. Περιοχή Παραδείσι. **€ 350.000**
Παραδοσιακή πέτρινη μονοκατοικία, ημιτελής, με 2 υ/δ και αυλή στα Κοσκινού. **€ 140.000**

ΔΙΑΜΕΡΙΣΜΑΤΑ

Διαμέρισμα νεόχτιστο , 80 τ.μ με 2 υ/δ και άνετο πάρκινγκ. Περιοχή Καλυθιές.
€110.000

Διαμέρισμα 90 τ.μ με 2 υ/δ ευρύχωρο και διαμπερές.Περιοχή Καρακόνερο.
€ 125.000

Νεόδμητο διαμέρισμα lux κατασκευής, 2 υ/δ, πλήρως εξοπλισμένο γκαράζ, κεντρική αυτόνομη θέρμανση. Περιοχή Ιαλυσσός.
€ 160.000

ΟΙΚΟΠΕΔΑ

Οικόπεδο 10.000 τ.μ άρτιο και οικοδομήσιμο. Περιοχή Τσαΐρι.
€ 300.000

Οικόπεδο ,8.000 τ.μ με θέα θάλασσα. Περιοχή Φαληράκι.
€ 220.000

ΜΙΣΘΩΣΕΙΣ

Μονοκατοικία, 250 τ.μ με 4 υ/δ , σε οικόπεδο 2.000τ.μ.Περιοχή Κρεμαστή **€ 1.000**

Νεόχτιστες γκαρσονιέρες Διαμερίσματα και studio επιπλωμένα στο κέντρο της πόλης της Ρόδου.

ΔΙΑΘΕΤΟΥΜΕ ΒΙΟΤΕΧΝΙΚΟΥΣ, ΕΠΑΓΓΕΛΜΑΤΙΚΟΥΣ ΧΩΡΟΥΣ ΚΑΙ ΑΠΟΘΗΚΕΣ ΜΕ ΠΡΟΣΒΑΣΗ ΚΑΙ ΚΟΜΒΟΥΣ.

ενοικιασεις

συνέχεια από την προηγούμενη

ΕΝΟΙΚΙΑΖΕΤΑΙ 5άρι **διαμέρισμα** 170 τ.μ. με αποθήκη και δύο τουαλέτες στις 7 Βαγιές (Αγ. Αναστασίας 135). Πληρ. τηλ. 2241033487 ΜΖΤ211112

ΕΝΟΙΚΙΑΖΕΤΑΙ δυάρι 60 τ.μ. στην Ιξιά, Αλεξ. Καική στο 2ο όροφο, επιπλωμένο και πλυντήριο, κουζίνα, ηλεκτρικό ψυγείο, air condition, TV. Τιμή 380 ευρώ. Πληρ. τηλ. 2241029101, 2241077953 (απογευματινές ώρες) ΜΖΤ211114

ΕΝΟΙΚΙΑΖΟΝΤΑΙ στην Ιαλυσό **διαμερίσματα** νεόκτιστα, 2άρια πλήρως επιπλωμένα και με κλιματισμό. Πληρ. τηλ. 2241094662, 2241091142, 6945594565 ΜΖΤ211103

ΕΝΟΙΚΙΑΖΕΤΑΙ αποθήκη καθαρή 90 τ.μ. με ράμπα εισόδου, ημιυπόγεια, οδός Αγ. Γεωργίου 45. Πληρ. όλη μέρα 6937403170, 2241033530 (μόνο απόγευμα) ΜΖΤ211105

ΕΝΟΙΚΙΑΖΕΤΑΙ κατάστημα 30 τ.μ. με τουαλέτα, στην Κοδριγκτώνος αριθ. 49, συνδεδεμένο με την αποχέτευση, κατάλληλο για όποιαδήποτε χρήση, με αυλή. Πληρ. τηλ. 2241029933 ΜΖΤ211101

ΕΝΟΙΚΙΑΖΕΤΑΙ σπίτι πλήρως ανακαινισμένο στα Κοσκινού. Πληρ. τηλ. 2241020963 ΜΖΤ211110

ΠΩΛΕΙΤΑΙ

Κατάστημα εμβαδού 185 τμ με αυλή, σε κεντρικό σημείο της πόλης της Ρόδου **420,000 €**...(ref: 2460)

πληροφορίες στο τηλ 2241026281

ΣΑΒΒΑΙΔΗΣ & Συνεργατες

ΜΧΠ659 Μεσιτες & Συμβουλοι Ακινητων

Profit & Solution

ΚΤΗΜΑΤΙΚΕΣ ΥΠΗΡΕΣΙΕΣ

Αντ. Δαμασκηνού 119 85100 Ρόδος

22410 28100

AE963

ΔΙΑΜΕΡΙΣΜΑΤΑ

Ανάληψη 80τμ 2υ/δ σαλόνι, κουζίνα, WC	100.000 €
Ανάληψη 60τμ 2υ/δ κουζίνα, 1wc σαλόνι, αυλή 25τμ	93.000 €
Ανάληψη 96τμ 3υ/δ δεκαετίας σε αρίστη κατάσταση	180.000 €
Ροδίνι 80τμ 2υ/δ 1wc, μεταχειρισμένο 9 ετών άριστη κατάσταση	175.000 €
Κένεντυ 75τμ 2υ/δ 1wc σαλόνι τζάκι κουζίνα	155.000 €
Ρόδος 55τμ 1υ/δ σαλόνι, κουζίνα 1 wc	69.000 €
Ιαλυσός 100τμ 2υ/δ 2wc ,θέρμανση, θέση στάθμευσης, καινούργιο	180.000 €
Ιαλυσός 96τμ 2 υ/δ 2wc θέρμανση θέση στάθμευσης καινούργιο	170.000 €
Ιαλυσός ισόγειο 95τμ 2 υ/δ 2wc θέρμανση αυλή, καινούργιο	170.000 €
Κοσκινού 100τμ 3υ/δ ,2 wc, garage αποθήκη 5τμ ,θέρμανση	
Αυλή-βεράντα 60τμ με θέα θάλασσα	240.000 €

ΜΟΝΟΚΑΤΟΙΚΙΕΣ- ΜΕΖΟΝΕΤΕΣ

Ιαλυσό 125τμ 3 υ/δ 2 wc κλιματισμός 2αυλες καινούργιο	200.000 €
Ιαλυσό 195τμ 2 ετών τζάκι,air condition,ηλεκτρ. συσκευές	285.000 €
Κοσκινού 100τμ 3υ/δ 2 wc, garage,αποθήκη, θέρμανση	220.000 €
Παστίδα 140τμ 3 υ/δ 2wc ,τζάκι, σε οικόπεδο 400τμ	195.000 €
Μαριτσά 100τμ σε οικόπεδο 5.200τμ με 2 άδειες των 70τμ	250.000 €
Μαριτσά 133τμ σε οικόπεδο 300τμ 4 υ/δ 2wc, κουζίνα σε μπετό	120.000 €
Μαριτσά 145τμ σε οικόπεδο 300τμ 4 υ/δ 2wc, κουζίνα καινούργια	220.000 €

ΟΙΚΟΠΕΔΑ

Παστίδα εντός οικισμού 300τμ με δόμηση 300τμ	55.000 €
Παστίδα εντός οικισμού 350τμ με δόμηση 300τμ	60.000 €
Συνεταιρισμός πολυτέκνων 340τμ	145.000 €
Αφάντου 1100τμ πάνω στην λεωφ. ΡΟΔΟΥ-ΛΙΝΔΟΥ	185.000 €
Θολό οικόπεδο 3.470τμ με άδεια οικοδομής 220τμ	70.000 €
Καλαμώνα οικόπεδο 6100τμ	98.000 €
Καλαμώνα οικόπεδο 4.000τμ	37.000 €
Γεννάδι 1400τμ άρτιο και οικοδομήσιμο150μετρα από την θάλασσα	110.000 €
Γεννάδι 700τμ άρτιο και οικοδομήσιμο150μετρα από την θάλασσα	58.000 €
Γεννάδι 650τμ με άδεια οικοδομής 70τμ 150μετρα από την θάλασσα	68.000 €

ΚΑΤΑΣΤΗΜΑΤΑ- ΓΡΑΦΕΙΑ

Μανδράκι 25τμ 1wc προνομιακό γραφείο στο κέντρο	65.000 €
Δασκάλους 55τμ ισόγειο με δυο διαφορετικές εισόδους καινούργιο	95.000 €
Μανδράκι γραφείο 63τμ με αυτόνομο κλιματισμό	135.000 €
Περιοχή μηχανουργία 80τμ +80τμ υπόγειο	120.000 €
Τσαΐρι βιοτεχνικός χώρος σε μπετό 300τμ	170.000 €

ΛΕΟΝΤΗΣ & ΦΩΤΗΣ ΑΝΤΩΝΟΓΛΟΥ ΟΙΚΟΔΟΜΙΚΕΣ ΕΠΙΧΕΙΡΗΣΕΙΣ Α.Ε.



Πωλούνται Ανεξάρτητες Πολυτελής Μονοκατοικίες στην Παραλία Ιαλυσού

Τηλ. 22410 62 540 - 6947 705 717 - 6948 523 586

AE912



Αξίας 200.000€

ΔΙΑΜΕΡΙΣΜΑ στο κέντρο της Πόλεως

90 τ.μ. με 2 υπνοδωμάτια. Διαθέτει Ιταλική εντοιχισμένη κουζίνα, πλήρη θέρμανση, αποθήκη, ιδιόχρηστη θέση στάθμευσης, αρίστης κατασκευής.

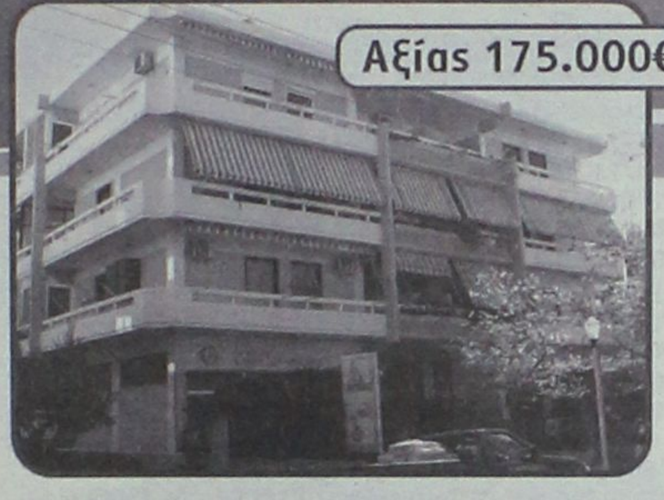

Αξίας 175.000€

ΔΙΑΜΕΡΙΣΜΑ στον Αγ. Γεώργιο

98 τ.μ. με 2 υπνοδωμάτια. Διαθέτει κουζίνα με Μασίφ ξυλεία, ηλεκτρική θέρμανση, άνετους χώρους, διακόσμηση με επενδύσεις ξύλου και ψευδοροφές, ιδιόχρηστη θέση στάθμευσης.



Αξίας 175.000€

ΔΙΑΜΕΡΙΣΜΑ στο Ροδίνι Ι

92 τ.μ. με 2 υπνοδωμάτια. Διαθέτει υπέροχη θέα στην θάλασσα, μεγάλη εντοιχισμένη κουζίνα, άνετους χώρους.



Αξίας 140.000€

ΔΙΑΜΕΡΙΣΜΑ στους Δασκάλους

110 τ.μ. με 3 υπνοδωμάτια. Διαθέτει ηλεκτρική θέρμανση, 2 μπάνια, άνετους χώρους.



Αξίας 150.000€

ΔΙΑΜΕΡΙΣΜΑ στην Ιαλυσό

75 τ.μ. με 2 υπνοδωμάτια, υπερυψωμένο ισόγειο. Διαθέτει Γερμανική εντοιχισμένη κουζίνα, ιδιόχρηστο κήπο, πλήρη θέρμανση.



Αξίας 145.000€

ΔΙΑΜΕΡΙΣΜΑ στο Ροδίνι ΙΙ

85 τ.μ. με 2 υπνοδωμάτια. Διαθέτει μεγάλη εντοιχισμένη κουζίνα, άνετους χώρους, αποθήκη.

ευσταθίου

ΕΥΡΩΚΤΗΜΑΤΙΚΗ

ΚΤΗΜΑΤΟΜΕΣΙΤΙΚΟ ΓΡΑΦΕΙΟ

ΧΠ401/2029

Εθν. Αντιστάσεως 83, Τηλ: 22410 73819, 74917, Fax: 22410 38641

Κιν: 6944 374546, 6945 292030, Url: www.euroktimatiki.gr, E-mail: info@euroktimatiki.gr

ενοικιασεις

συνέχεια από την προηγούμενη

ΕΝΟΙΚΙΑΖΕΤΑΙ επιπλωμένο **studio** στο Ροδίνι. Πληρ. τηλ. 6944361899, 6995083368 MZT211104

ΕΝΟΙΚΙΑΖΕΤΑΙ διαμέρισμα μεγάλο 120 τ.μ. στον 3ο όροφο, με 3 κρεβατοκάμαρες, σαλοτραπεζαρία, 2 λουτροκαμπινέ, κουζίνα, στη Ρόδο για οικογένεια. Δεν είναι επιπλωμένο. Πληρ. τηλ. 2241023403 από 11 π.μ. έως 9μ.μ. MZT171115

ΕΝΟΙΚΙΑΖΕΤΑΙ ΣΕ ΕΤΗΣΙΑ ΒΑΣΗ ΕΝΑ STUDIO 30 Τ.Μ. (1ος ΟΡΟΦΟΣ) ΠΛΗΡΩΣ ΕΠΙΠΛΩΜΕΝΟ ΜΕ AIR CONDITION ΣΕ ΑΡΙΣΤΗ ΚΑΤΑΣΤΑΣΗ, ΚΟΝΤΑ ΣΤΟ ΚΕΝΤΡΟ ΤΗΣ ΠΟΛΗΣ ΚΑΙ ΤΟ ΠΑΝΕΠΙΣΤΗΜΙΟ ΚΑΙ 150 ΜΕΤΡΑ ΑΠΟ ΤΗΝ ΑΚΤΗ ΣΤΗΝ ΟΔΟ ΠΑΠΑΛΟΥΚΑ 49Β' ΡΟΔΟΣ (ΚΟΝΤΑ ΣΤΟ ΠΑΛΙΟ ΝΟΣΟΚΟΜΕΙΟ ΚΑΙ ΑΠΕΝΑΝΤΙ ΑΠΟ ΤΟ ΞΕΝΟΔΟΧΕΙΟ BELVEDERE). ΠΛΗΡ. ΤΗΛ. 6972932940 MZT201129

ΕΝΟΙΚΙΑΖΕΤΑΙ διαμέρισμα τριών υπνοδωματίων στην Ανάληψη. Είναι φρεσκοβαμμένο, διαθέτει εντοιχισμένη κουζίνα με ηλεκτρικές συσκευές. Ενοίκιο 400 ευρώ. Πληρ. τηλ. 6945338163 MZT201117

ΕΝΟΙΚΙΑΖΟΝΤΑΙ: α) αποθήκη ισόγεια 100 τ.μ. στην Ανάληψη. **β) Κατάστημα** 100 τ.μ. επί της Γ. Παπανδρέου στην Ανάληψη. Πληρ. τηλ. 2241064707, 6973317500 MZT201119/20

ΕΝΟΙΚΙΑΖΕΤΑΙ διαμέρισμα επί της οδού Μεγάλου Κων/νου 39. Πληρ. τηλ. 6972090950. MZT181103

ΕΝΟΙΚΙΑΖΕΤΑΙ κατάστημα γωνιακό 14 τ.μ. με πατάρι επί της Ερμού-Παλιά Πόλη. Αποκλείονται μεσίτες. Πληρ. τηλ. 6974381575 MZT201124

ΕΝΟΙΚΙΑΖΕΤΑΙ επαγγελματικός χώρος κατάλληλος για super market δίπλα σε ξενοδοχειακή μονάδα περιοχή Ιαλυσός. Πληρ. τηλ. 2241096721 MZT201115

ΕΝΟΙΚΙΑΖΟΝΤΑΙ διαμερίσματα πλήρως-εξοπλισμένα στην περιοχή Αγ. Γεωργίου. Πληρ. τηλ. 2241034959, 6937813117 MZT201103

Στην Παλιά Πόλη (πλατεία λουτρών έναντι BADUZ) **ενοικιάζεται** μονόκλινο καινούργιο **studio** πλήρως επιπλωμένο, κατάλληλο για φοιτητές. Πληρ. τηλ. 6936953952 MZT201111

ΕΝΟΙΚΙΑΖΟΝΤΑΙ: 1) κεντρικό studio επιπλωμένο, **2)** διαμέρισμα επιπλωμένο 70 τ.μ. κεντρικό, **3)** studio στην παραλία Ιξιάς πάνω στο κύμα. Πληρ. τηλ. 6948108636 MZT201112

ΕΝΟΙΚΙΑΖΕΤΑΙ studio επιπλωμένο στο κέντρο της πόλης πίσω από την Ακαδημία, οδός Αμμοχώστου 12. Ενοίκιο 170 ευρώ. Πληρ. τηλ. 6947062070, 2241020192, 2241020860 MZT201114

ΕΝΟΙΚΙΑΖΟΝΤΑΙ: α) επιπλωμένα διαμερίσματα στην παραλία Αφάντου, **β)** ενοικιάζεται ή πωλείται κατάστημα στην πλατεία Αφάντου. Πληρ. τηλ. 6944642792 MZT201102

ΕΝΟΙΚΙΑΖΕΤΑΙ καινούργιο **διαμέρισμα** 85 τ.μ. στο Παραδείσι με ηλιακό θερμοσίφωνα, λέβητα θέρμανσης. Πληρ. τηλ. 6948175062 και απόγευμα 2241081154 MZT201105

ΜΗΝΙΑΙΑ ΕΝΟΙΚΙΑΣΗ ΔΩΜΑΤΙΩΝ ΣΕ ΞΕΝΟΔΟΧΕΙΟ

Το ξενοδοχείο **ΕΛΕΝΑ**
που βρίσκεται στο κέντρο της πόλεως Ρόδου, σε μικρή απόσταση από το λιμάνι και το Πανεπιστήμιο επί της οδού Γρίβα 78,
ΕΝΟΙΚΙΑΖΕΙ ΔΩΜΑΤΙΑ
ιδανικά για φοιτητές, στρατιωτικούς κ.λπ.
Το ξενοδοχείο διαθέτει:
σαλόνι, café bar, αίθουσα τηλεόρασης και πισίνα
Το δωμάτιο διαθέτει:
α) ατομικό μπάνιο
β) τηλέφωνο
γ) ραδιόφωνο
δ) τηλεόραση
ε) ψυγείο
στ) θέρμανση
ζ) ζεστό νερό
η) εβδομαδιαίος καθαρισμός δωματίου και
θ) διάθεση ιματισμού (σεντόνια, κουβέρτες)
Τιμή από 200 ευρώ ανά μήνα
Πληρ. τηλ. 2241024755, 2241093019, κιν. 6942456013
MZT231611

ΠΩΛΕΙΤΑΙ επιχείρηση
ή εξοπλισμός εστιατορίου-μεζεδοπωλείου
στο Παραδείσι με άνετο χώρο parking.
Δεν θα απαντηθούν τα τηλέφωνα με απόκρυψη.
Πληρ. τηλ. 6976059699 κ. Παντελή μετά τις 15.00
ΑΙΥ7259(7)

ΜΗΝΙΑΙΑ ΕΝΟΙΚΙΑΣΗ ΔΩΜΑΤΙΩΝ ΣΕ ΞΕΝΟΔΟΧΕΙΟ
Το **ξενοδοχείο ΝΟΥΦΑΡΑ** που βρίσκεται στο **κέντρο της πόλεως Ρόδου (10 λεπτά από το Παν/μιο Αιγαίου) επί της Γρ. Λαμπράκη 35,** ενοικιάζει δωμάτια σε φοιτητές και σε οποιονδήποτε άλλο ενδιαφερόμενο.
Το δωμάτιο διαθέτει:
1) Ατομικό μπάνιο
2) Τηλέφωνο
3) Ραδιόφωνο
4) Τηλεόραση
5) Ψυγείο
6) Θέρμανση
7) Ζεστό νερό
8) Κοινόχρηστο χώρο για επιτραπέζια παιχνίδια
9) Εβδομαδιαίος καθαρισμός δωματίου και
10) Διάθεση ιματισμού (σεντόνια, κουβέρτες)
ΜΑΤ4485(7)
ΠΛΗΡ. ΤΗΛ. 2241024545



ΚΤΗΜΑΤΟΜΕΣΙΤΙΚΟ ΓΡΑΦΕΙΟ
ΑΙΓΑΙΟΚΤΗΜΑΤΙΚΗ
ΕΠΙΛΕΓΜΕΝΕΣ ΠΡΟΤΑΣΕΙΣ ΑΚΙΝΗΤΩΝ

-38τμ καιν/ργια γκαρ/νιέρα στο Καρακόνερο 85.000€
-44τμ καινούργιο διαμ/σμα α΄ορ. στην Ανάληψη 87.000€
-46τμ διαμ/σμα (υπ. με αυλή) Υψηλάντου 50.000€
-50τμ καινούργιο διαμ/σμα 4στο Νισχώρι 100.000€
-55τμ μονοκατοικία (βοηθητικός χώρος) προέκταση Άννης Μαρίας 75.000€
-60τμ 2 γκαρ/ρες καιν/ργιες στο Νισχώρι 136.000€
-70τμ διώροφη μεζ/τα στην Βενετοκλέων 85.000€
-75τμ καιν/ργιο διαμ/σμα στο Καρακόνερο 150.000€
-76τμ καιν/ργιο στο Ροδίνι 140.000€
-78τμ καινούργιο (ισόγειο) Καρακόνερο 175.000€
-80τμ μετ/νο (6΄ορ-2υπν) στην Ανάληψη 125.000€
-81τμ καιν/ργιο διαμ/σμα (1 έτους) στους Δασκάλους 155.000€
-86τμ καινούργιο διαμ/σμα στην Ιαλυσό 155.000€
-89τμ καινούργιο (ά ορ) Μιχ.Πετρίδη 180.000€
-92τμ καιν/ργιο διαμ/σμα στους Τρεις (2υπν) 165.000€
-95τμ διαμ/σμα μετ/νο με αποστη θέα Κένεντυ 200.000€
-98τμ ρετιρέ καιν/ργιο (3υπν) στο Ροδίνι 185.000€
-100τμ καινούργιο (ορ/σμα) Καρακόνερο 210.000€
-102τμ καινούργιο με γκαράζ Μίρο-Μάρε 205.000€
-111τμ μετ/νο (3υπν), 6΄ορ/φου Άγιο Ιωάννη 180.000€
-115τμ μεζ/τα σε μπετά σε 500τμ οικ/δο Κοσκινού 150.000€
-125τμ μεταχ/σμένο διαμ/σμα Ανάληψη 180.000€
-140τμ (3 γκαρ/ρες) καιν/ργιες Κοσκινού απ/στη θέα 130.000€
-142τμ μεταχ/νη μον/κία με εξτρα ΣΔ Νισχώρι 180.000€
-150τμ καινούργια μον/κία σε 1στρ στα Κοσκινού 270.000€
-171τμ καινούργια μεζονέτα στο Ροδίνι 330.000€
-212τμ μεζ/τα σε μπετά σε οικ/κό συν/σμό στην Καίρ 155.000€
-23 τμ κατάστημα στο Μανδράκι (ελεύθερο μίσθωσης) 140.000€
-50τμ κατάστημα στο Μανδράκι (μισθωμένο) 620.000€
-69τμ κατάστημα στο Μανδράκι (ελεύθερο μίσθωσης, -τριώροφο) 450.000€
-209τμ οικόπεδο στην Ανάληψη (Σ.Δ.1) 150.000€
-324τμ οικόπεδο στο Μήδεια (Σ.Δ 0,6) 200.000€
-320τμ οικόπεδο στην νέα επέκταση οικισμού Σορωνής 38.000€
-475τμ οικόπεδο (ΣΔΟ,6) στη Γ Σεφέρη με υπέροχη θέα 475.000€
-1.000τμ οικόπεδο με οικ/μική άδεια για μον/κία στα Κοσκινού, 100.000€
-2στρ(προοπτική δόμησης 1.600τμ) εντός οικισμού παραθαλάσσιο Μαή Φάνες 180.000€
-340τμ οικ/κός συν/σμός Πολυτέκνων στο Καρακόνερο 150.000€
-4.600τμ επί της λεωφόρου Ρόδου-Καλυθέας με θέα, 350.000€

ΕΚΤΟΣ ΑΥΤΩΝ ΤΩΝ ΑΚΙΝΗΤΩΝ ΔΙΑΘΕΤΟΥΜΕ ΜΕΓΑΛΗ ΠΟΙΚΙΛΙΑ ΣΕ ΔΙΑΜ/ΤΑ (ΜΕΤ/ΝΑ-ΚΑΙΝΟΥΡΓΙΑ) ΣΤΙΣ ΚΑΛΥΤΕΡΕΣ ΤΙΜΕΣ ΤΗΣ ΑΓΟΡΑΣ-ΟΙΚ/ΔΑ ΚΑΤΑΣΤΗΜΑΤΑ-ΓΡΑΦΕΙΑ ΚΑΙ ΕΝΟΙΚΙΑΣΕΙΣ ΑΚΙΝΗΤΩΝ

ΡΕΝΑ ΒΑΖΟΥΚΟΥ ΚΑΙ ΣΥΝΕΡΓΑΤΕΣ
(ΜΕΣΙΤΗΣ ΑΣΤΙΚΩΝ ΣΥΜΒΑΣΕΩΝ)
ΔΙΕΥΘ. ΓΡΑΦΕΙΟΥ ΔΗΜ. ΘΕΟΔΩΡΑΚΗ 3
10-1 το πρωί καθημερινά και 6.30-9 απ/μα
Τηλ. (22410) 22943-28838 FAX: 28838, κιν. 6945466773
email.vazoukou@acn.gr
ΧΓ1851

REAL ESTATE ΚΡΑΝΙΔΗΣ
www.kranidis.gr

ΠΩΛΗΣΕΙΣ ΟΙΚΙΕΣ ΕΝΤΟΣ ΠΑΛΙΑΣ ΠΟΛΕΩΣ

40τ.μ. ΕΝΑΣ ΧΩΡΟΣ 60.000€ [Κ-60]
237τ.μ. 4Δ.Σ.Κ.Λ. 300.000 € [Κ-145]
137τ.μ. 3Δ.Σ.Κ.Λ. 440.200 € [Κ-144]
150τ.μ. 3 Υ.Δ.Κ.Λ. 500.000 € [Κ-86]
80τ.μ. 2Δ.Σ.Κ.Λ. 170.000€ [Κ-140]
85τ.μ. 2Δ.Σ.Κ.Λ. 140.000 € [Κ-143]
100τ.μ. 3Δ.2Σ.Κ.Λ. 350.000€ [Κ-709]
120τ.μ. 2Δ.Σ.Κ.Λ. 250.000€ [Κ-815]
150τ.μ. 3Δ.Σ.Κ.Λ. 120.000€ [Κ-722]
80τ.μ. 4Δ.Σ.Κ.Λ. 100.000€ [Κ-1129]
262τ.μ. 6Δ.Σ.Κ.Λ. 750.000€ [Κ-1157]
90τ.μ. 4Δ.Σ.Κ.Λ. 140.000€ [Κ-1136]
80τ.μ. 3Δ.Σ.Κ.Λ. 110.000€ [Κ-1141]
63τ.μ. 2Δ.Σ.Κ.Λ. 2ου ορόφου 75.000€ - [Κ-1505]
52τ.μ. 2αρι 2ου ορόφου 75.000€ - [Κ-1506]
45τ.μ. 2Δ.Σ.Κ.Λ. 2ου ορόφου 50.000€ - [Κ-1129]
120τ.μ. 3Δ.Σ.Κ.Λ. 1ου ορόφου 300.000€ - [Κ-1110]
140τ.μ. 3Δ.Σ.Κ.Λ. 450.000€ - [Κ-732]
280τ.μ. 5Δ.Σ.Κ.Λ.WC κατάστημα 1.000.000€ [Κ-862]
100τ.μ. 3Δ.2Σ.Κ.Λ. 350.000€ [Κ-709]
100τ.μ. 4Δ.Σ.Κ.Λ. 2ου ορόφου 230.000€ [Κ-1247]

ΠΩΛΗΣΕΙΣ ΔΙΑΜΕΡΙΣΜΑΤΩΝ

ΙΑΛΥΣΟΣ:
42τμ. 2αρι 3ου ορόφου 50.000 €. [Κ-66]
52τ.μ. 2αρι 2ου ορόφου 70.000 € [Κ-166]
82τ.μ. 2Δ.Σ.Κ.Λ. 160.000,00 € . [Κ-48]
ΚΡΕΜΑΣΤΗ: 75τ.μ. 2Δ.Σ.Κ.Λ. 150.000€ [Κ-342]
ΡΟΔΟΣ:
ΑΝΑΛΗΨΗ:105τ.μ. 3Δ.Σ.Κ.Λ. 1ου ορ.180.000€ [Κ-1592]
ΑΝΑΛΗΨΗ: 80τ.μ. - 150.000€ - [Κ-1573]
ΑΓΙΟΙ ΑΝΑΡΓΥΡΟΙ:106τ.μ. 3Δ.Σ.Κ.Λ. 150.000€ - [Κ-1567]
ΑΓΙΟΣ ΝΙΚΟΛΑΟΣ: 55τ.μ. 2αρι 2ου ορ.85.000€[Κ-1513]
ΔΑΣΚΑΛΩΝ:88τ.μ. 2Δ.Σ.Κ.Λ. 2ου ορ.150.000€ [Κ-1556]
ΜΗΔΕΙΑ: 126τ.μ. 3Δ.Σ.Κ.Λ. Ισόγειο 260.000€ - [Κ-1581]
ΡΟΔΙΝΙ: 129τ.μ. 3Δ.Σ.Κ.Λ. 2ου ορ. 265.000€ - [Κ-1552]
ΡΟΔΙΝΙ: 100τ.μ. 3Δ.Σ.Κ.Λ. 230.000 €. [Κ-267]
ΦΑΝΕΡΩΜΕΝΗ: 102τ.μ. 3Δ.Σ.Κ.Λ. 200.000€ - [Κ-50]
ΔΑΣΚΑΛΟΥΣ:116τ.μ. 3Δ.Σ.Κ.Λ. 270.000 € [Κ-268]
Μ.ΠΕΤΡΙΔΗ: 118τ.μ. 3Δ.Σ.Κ.Λ. 230.000€ - [Κ-316]
Μ.ΠΕΤΡΙΔΗ: 122τ.μ. 3Δ.Σ.Κ.Λ. 250.000€ - [Κ-318]
Β.ΗΠΕΙΡΟΥ: 30τ.μ. 2αρι Ισόγειο 36.000€ [Κ-129]
ΚΑΝΑΔΑ: 56τ.μ. - 1ου ορόφου 140.000€ - [Κ-319]
ΑΝ. ΜΑΡΙΑΣ: 80τ.μ. 2 υ/δ 90.000 € [Κ-115]
ΡΟΔΙΝΙ: 87τ.μ. 2Δ.Σ.Κ.Λ. Ισόγειο 100.000€ - [Κ-322]
ΡΟΔΙΝΙ: 92τ.μ. 2Δ.Σ.Κ.Λ. Ισόγειο 210.000 € [Κ-263]
ΚΕΝΤΡΟ: 184τ.μ. 3Δ.Σ.Κ.Λ. 270.000 € [Κ-9]
ΣΟΡΩΝΗ: 130τ.μ. 200.000 € [Κ-99]

1ο Γρ. Αμερικής 50, 85100 Ρόδος
2ο Γρ. Ατταβύρου 22-24, 85100 Ρόδος
22410 23661 FAX: 22410 23667
e-mail: info@kranidis.gr

ΣΑΒΒΑΙΔΗΣ & Συνεργατες
Μεσιτες & Συμβουλοι Ακινητων

ΠΩΛΗΣΕΙΣ ΔΙΑΜΕΡΙΣΜΑΤΩΝ

1-ΠΩΛΗΘΗΚΕ! Ιξιά 44 τμ με αυλή **60,000 €** (ref: 2687), **2-** Ρόδος 60 τμ Γ΄ορόφου του 1981 με αποθήκη **70,000 €** (ref: 3205), **3-** Ρετιρέ γκαρσονιέρα στην Ιαλυσό 57 τμ **75,000 €** (ref: 3262), **4-** Κένεντυ 35 τμ ισόγειο **80,000 €** (ref:2555), **5-** Ισόγεια γκαρσονιέρα στην Ιαλυσό 36 τμ με κεντρ. Θέρμανση & υπόγειο πάρκινγκ **85,000 €** (ref: 3183), **6-** Καρακόνερο ισόγειο 48 τμ **100,000 €** (ref:2697), **7-** Κέντρο Β΄ορόφου με πάρκινγκ 90 τμ **103,000 €** (ref:2701), **8-** Μεζονέτα λίγο πριν την Καναδά 78 τμ **108,000 €** (ref:2777), **9-** Ροδίνι 45 τμ **90,000 €** (ref: 3008),**10-** Άγιοι Απόστολοι 88,3 τμ με τζάκι & αποθήκη **110,000 €** (ref:2984), **11-ΝΕΟ!** Καλυθιές νεόδμητα 75 τμ με κεντρική θέρμανση **130,000€** (ref: 3325) **12-** Ιξιά 115 τμ Β΄ορόφου, ανακαινισμένο **130,000 €** (ref:2754),**13-ΝΕΟ!** Λάρδος (νεόδμητα)70 τμ πλήρως εξοπλισμένα **170,000 €** (ref:3279), **14-** Ιαλυσός 80 τμ με αυλή **160,000 €** (ref: 2910),**15-** Απ Παύλου 92,5 τμ Δώροφου **160,000€** (ref: 3129), **16-** Ροδίνι Α΄ορόφου νεόδμητο 94 τμ **164,500 €** (ref:2435), **17-** Ροδίνι 79 τμ με υπόγειο πάρκινγκ **165,000 €** (ref: 2710), **18-** Ιαλυσός Α΄ορόφου καινούριο, 86,5 τμ με παρκέ παντού, σε οικοδομή 4 διαμερισμάτων **165,000 €** (ref: 3128),**19-** Ροδίνι ισόγειο διαμέρισμα 65 τμ με υπαίθρια θέση σταύθμευσης και αυλή μπρος-πίσω, με θέα θάλασσα **165,000 €** (ref: 3138), **20-** Ροδίνι 81 τμ Α΄ορόφου **162,000 €** (ref:3004), **21-** Ιαλυσός ισόγειο 87 τμ με κεντρ. Θέρμανση & υπόγειο πάρκινγκ **175,000€** (ref:3181), **22-** Παστίδα 2 νεόδμητα διαμερίσματα 166 τμ στο σύνολο σε 300 τμ οικόπεδο **180,000 €** (ref: 3136) **23-** Ιαλυσός καινούριο ισόγειο διαμέρισμα 115 τμ με αυλή **190,000 €** (ref: 3071), **24-** Καρακόνερο Β΄όροφος 98,6 τμ, πολυτελής κατασκευή με πάρκινγκ στην πυλωτή, **195,000 €** (ref: 1950), **25- ΝΕΟ!** Ιαλυσός 102 τμ με κεντρ. Θέρμανση & υπόγειο πάρκινγκ **195,000 €** (ref: 3211), **26-** Κοσκινού Β΄όροφος140 τμ, με τζάκι, ηλ. Συσκευές κουζίνας **200,000 €** (ref: 2558), **27-** Ροδίνι103 τμ με 30 τμ βεράντα θέα θάλασσα, πάρκινγκ, κεντρικό κλιματισμό **200,000 €** (ref:3278), **28-** Καρακόνερο 125 τμ με πάρκινγκ **240,000 €** (ref: 2351), **29-**Ροδίνι 104 τμ νεόδμητο με θέα θάλασσα, τζάκι, γκαράζ, ανεξάρτητη είσοδο **248,000 €** (ref:3137), **30- ΝΕΟ!** Καινούριο Loux 130 τμ με θέα θάλασσα, 3 υπνοδωμάτια, 2 μπάνια, κεντρική θέρμανση,υπόγειο γκαράζ και αποθήκη **260,000 €** (ref: 3346), **31-** Ιαλυσός λούξ Γ΄ορόφου με καταπληκτική θέα, με τζάκι, με επένδυση μάρμαρο εώς και στις βεράντες, παρκέ στα υπνοδωμάτια, πλήρως επιπλομένο & εξοπλισμένο, **290,000 €** (ref: 3111), **32-** Ροδίνι 214 τμ με μάρμαρο στο δάπεδο, ενδοδαπέδια θέρμανση, τζάκι, 2 μπάνια, σάουνα, **330,000 €** (ref: 3036), **33-** Κέντρο Α΄ορόφου 155 τμ σε νεοκλασσικό κτίριο **350,000 €** (ref: 2672),**34-**Πωλείται συγκρότημα στην Ρόδο που αποτελείται από αποπερατωμένο ισόγειο διαμέρισμα 140τμ, Α & Β΄ορόφου σε μπετά από 140τμ σε οικόπεδο 2,000 τμ, **515,000 €** (ref: 3106), **35-** Συγκρότημα στα Ασγούρου από 3 διαμερίσματα, τα δύο λουξ κατασκευής από 117 τμ & 85 τμ και ισόγειο σε σοβά 125 τμ με γκαράζ και πανέμορφο κήπο σε οικόπεδο 2,187 τμ, **525,000 €** (ref: 2859)

...πάνω από 3,000 ακίνητα στην διάθεση σας!

ΜΧΠ659

Γρ. Λαμπράκη 14, Ρόδος 85100
τηλ: 2241026281, Φαξ: 2241034663

ενοικιασεις

συνέχεια από την προηγούμενη

ΕΝΟΙΚΙΑΖΕΤΑΙ δυάρι στο κέντρο της πόλης πλήρως επιπλωμένο για φοιτητές-στρατιωτικούς και δημοσίους υπαλλήλους, κατάλληλο και για επαγγελματική στέγη. Αλλοδαποί αποκλείονται. Πληρ. τηλ. 6947886798 MZT201106

ΕΝΟΙΚΙΑΖΕΤΑΙ κατάστημα 60 τ.μ. + 60 τ.μ. αποθήκη επί της Ηρώων Πολυτεχνείου κοντά στην Ακαδημία. Πληρ. τηλ. 2241039148, 6946565522 MZT171101

ΕΝΟΙΚΙΑΖΕΤΑΙ γκαρσονιέρα ρετιρέ γ' ορόφου, ανακαινισμένη, πλήρως επιπλωμένη με air condition, πλυντήριο ρούχων, κουζινάκι, ψυγείο κ.λπ. Αποτελείται από **1** δωμάτιο, κουζίνα, άνετο μπάνιο, χωλ και πολύ μεγάλο μπαλκόνι. Περιοχή Αγ. Ιωάννης, οδός Αγ. Σοφίας 38 **(κοντά στο Πανεπιστήμιο Αιγαίου).** Πληρ. τηλ. 6936639843 MZT171122

ΕΝΟΙΚΙΑΖΕΤΑΙ ανακαινισμένο υπόγειο **κατάστημα** 150 τ.μ. απέναντι από τις αντιπροσωπείες Σωτηράκη για οποιαδήποτε επαγγελματική χρήση, επί της οδού Κολοκοτρώνη 36. Πληρ. τηλ. 2241027863. MZT181105

ΠΩΛΕΙΤΑΙ

Καινούριο διαμέρισμα στο Ροδίνι 118 τμ, πλήρως εξοπλισμένο, με 30 τμ βεράντα, θέα θάλασσα και θέση parking, **210,000 €**...(ref: 3278)

πληροφορίες στο τηλ 2241026281

ΣΑΒΒΑΙΔΗΣ & Συνεργατες

ΜΧΠ659 Μεσιτες & Συμβουλοι Ακινητων

The Real Estate Leaders

RE/MAX

Περισσότερες πληροφορίες
Re/Max Express - Α & Σ. Χατζάκης Ο.Ε.
Τηλ. 22410 64730 & 64755
Email: info@remaxexpress.gr ,
Website: www.remax.gr

ΕΝΟΙΚΙΑΣΕΙΣ ΑΚΙΝΗΤΩΝ:

Ρόδος:(κέντρο) γραφείο 60τ.μ., β' όροφο	600 €
Παλιά πόλη:Επιχείρηση 8 ενοικιαζομένων δωματίων με αυλή	3 200 €
Παλιά πόλη: προνομιακό ακίνητο σε κεντρικό σημείο 350 τ.μ	3 200 €
Ιαλυσός:επαγ. στέγη 450 τ.μ + αυλή 250 τ.μ	3 000 €
Λίνδος: Disco – cafeteria .	3 000 €

ΟΙΚΟΠΕΔΑ ΠΡΟΣ ΠΩΛΗΣΗ:

Καλύμπια: 5.312 τ.μ. άρτιο και οικοδομήσιμο	150 000 €
Λαχανιά: 21.970 τ.μ 400μ. από τη θάλασσα	300 000 €
Λαχανιά: 2.360 τ.μ με οικοδομική άδεια 200 τ.μ.	110 000 €
Λαχανιά: 1.088τ.μ.,οικοδομίσημο, 700μ. από τη θάλασσα	35 000 €
Αφάντου: 4.810 τ.μ. οικοδομήσιμο, 700μ. από τη θάλασσα	150 000 €
Πυλώνα: 40 στρ.οικοδομήσιμα γεωργικά & 40 στρ.δασικά	350 000 €
Κρητηνία:1400 τ.μ εντός οικισμού (οικοδομείται 400 τ.μ)	35 000 €
Βάτι : 3075 τ.μ με παλιά κτίσματα	190 000 €
Δαματριά: 6.000 τ.μ αγροτεμάχιο με ελαιόφυτα	120 000 €
Καλυθιές: 4 στρε. εντός οικισμού με πανοραμική θέα	400 000 €

ΕΠΑΓΓΕΛΜΑΤΙΚΑ ΑΚΙΝΗΤΑ ΠΡΟΣ ΠΩΛΗΣΗ :

Ρόδος:(κέντρο) γραφείο 60τ.μ., β' όροφο	175 000 €
Ρόδος(Μιχ. Πετρίδη) ημι- υπόγεια αποθήκη 80τ.μ.	88 000 €
Ρόδος (Εθν. Μακαρίου) 729,77 (ενιαίος χώρος)	1 000 000 €
Ρόδος(Λεωφ.Ρόδου–Λίνδου)επαγ. στέγη 902 τ.μ	650 000 €
Ρόδος: (Ασγούρου) επαγ. στέγη 400 τ.μ + υπαίθριο χώρο	350 000 €
Καλυθιές: εστιατόριο 850 τ.μ - πλήρες εξοπλισμένο	800 000 €
Λαδικό: 10 Studios -'έτοιμη επιχείρηση	250 000 €
Λίνδος : Επαγ. στέγη 277,70 τ.μ	2 200 000 €
ΠΩΛΕΙΤΑΙ ΕΠΙΧΕΙΡΗΣΗ - Ψητοπωλείο στην Ιαλυσσό	20 000 €
ΠΩΛΕΙΤΑΙ ΕΠΙΧΕΙΡΗΣΗ - Ψητοπωλείο/Μεζεδοπωλείο στην Ιαλυσσό	70 000 €
ΠΩΛΕΙΤΑΙ ΕΠΙΧΕΙΡΗΣΗ café/restaurant επί της Λεωφ. Ηρακλειδών :	400 000 €

ΑΚΙΝΗΤΑ ΠΡΟΣ ΠΩΛΗΣΗ ΣΤΗ ΣΥΜΗ:

Οικόπεδο (78,36 τ.μ.) & παλιό κτίσμα (65,36 τ.μ.)	22 000 €
Οικόπεδο 4.367 τ.μ. με οικία 27 τ.μ. και στέρνα 22.75 τ.μ.	220 000 €
Ερειπωμένη οικία 210 τ.μ. με πανοραμική θέα	60 000 €
Διώροφο σπίτι 60,4 τ.μ με έξτρα αυλή + στέρνα στο Πέδι	98 000 €

ΔΙΑΜΕΡΙΣΜΑΤΑ ΠΡΟΣ ΠΩΛΗΣΗ:

Πόλη: Διαμέρισμα β΄όροφο, 120 τ.μ με 3 Υ/Δ	145 000 €
Πόλη: Διαμέρισμα γ΄όροφο, 57,49 τ.μ με 1 Υ/Δ	75 000 €
Μηδεια:α΄όροφο,122 τ.μ,3 ΥΔ, υπόγειο γκαράζ+ αποθήκη	250 000 €
Μιχ. Πετρίδη:υμι- υπόγειο διαμέρισμα 80 τ.μ, 2ΥΔ	88 000 €
Δασκάλους: 100,18 τ.μ (οροφο-διαμέρισμα ά), 3 ΥΔ	180 000 €
Δασκάλους: 90 τ.μ (οροφο-διαμ. 2ος & 3ος), 2 ΥΔ	160 000 €
Ανάληψη: Διαμέρισμα β' όροφο, 80 τ.μ. με 2 Υ/Δ	132 000 €
Ιξιά: Διαμερίσματα 65 τ.μ,1 ΥΔ, 200μ απο τη θάλασσα	150 000 €

ΜΟΝΟΚΑΤΟΙΚΙΕΣ ΠΡΟΣ ΠΩΛΗΣΗ:

Π. Πόλη: 80 τ.μ + μικρή αυλή	150 000 €
Π.Πόλη: 202 τ.μ κτίσμα σε οικόπεδο 437 τ.μ	380 000 €
Π. Πόλη: 170 τ.μ + αυλή 100 τ.μ	500 000 €
Ρόδος:(Δενδρινού) 71 τ.μ + μικρή αυλή	75 000 €
Ρόδος: (28 Οκτωβρίου): 253 τ.μ	700 000 €
Παστίδα: Μονοκατοικία 67 τ.μ σε οικόπεδο 300 τ.μ	122 000 €
Παστίδα: Διώροφη μονοκατοικία 200 τ.μ	300 000 €
Αφάντου: Μονοκατοικία 110 τ.μ, σε οικόπεδο 700 τ.μ	239 000 €
Γεννάδι: 136 τ.μ. σε οικόπεδο 850 τ.μ.	280 000 €
Γεννάδι: 145 τ.μ	200 000 €
Γεννάδι :Νησιώτικο σπίτι 50τ.μ με έξτρα πατάρι	100 000 €
Μαλώνα: Παραδοσιακή μονοκατοικία 130 τ.μ.	186 000 €
Παραδείσι: 82 τ.μ + μικρή αυλή	70 000 €

ΜΕΖΟΝΕΤΕΣ ΠΡΟΣ ΠΩΛΗΣΗ:

Πυλώνα: 110 τ.μ , 3 Υ/Δ	140 000 €
Κοσκινού: 145 τ.μ. 3Υ/Δ	280 000 €
Παστίδα: 135 τ.μ	210 000 €
Παστίδα: 140 τ.μ	200 000 €
Παστίδα: 145 τ.μ.	230 000 €
Παστίδα: 200 τ.μ	260 000 €
Γεννάδι: 70 τ.μ με οικόπεδο 400 τ.μ	130 000 €
Γεννάδι: 89 τ.μ σε οικόπεδο 140 τ.μ, 2 Υ/Δ	170 000 €

Ζητούνται οικόπεδα για άμεση πώληση
Ζητούνται μεταχειρισμένα διαμερίσματα & μεζονέτες
Πωλούνται ξενοδοχεία διαφόρων κατηγοριών
Ζητούνται σπίτια στη Σύμη προς άμεση πώληση

ΧΠΚΤΗ005

SAVVAIDIS & Associates
Estate Agents & Consultants

ΠΩΛΟΥΝΤΑΙ ΟΙΚΟΠΕΔΑ & ΜΟΝΟΚΑΤΟΙΚΙΕΣ ΣΤΙΣ ΚΑΛΥΘΙΕΣ

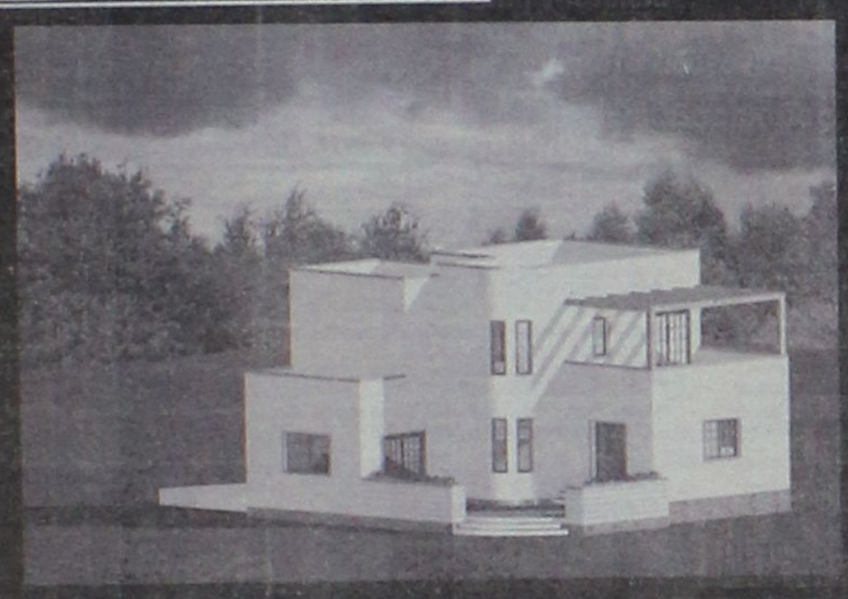

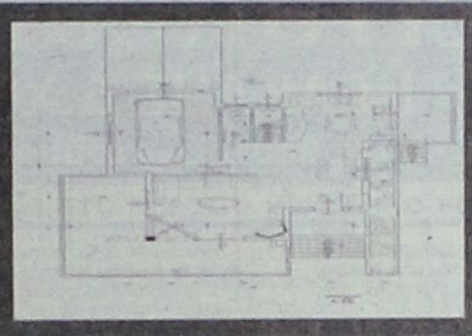

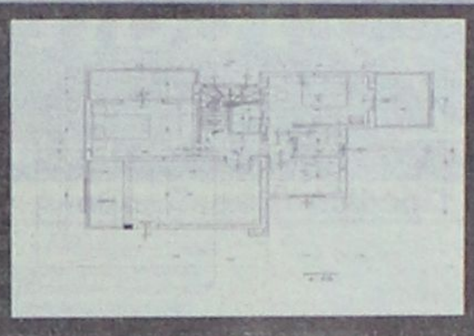

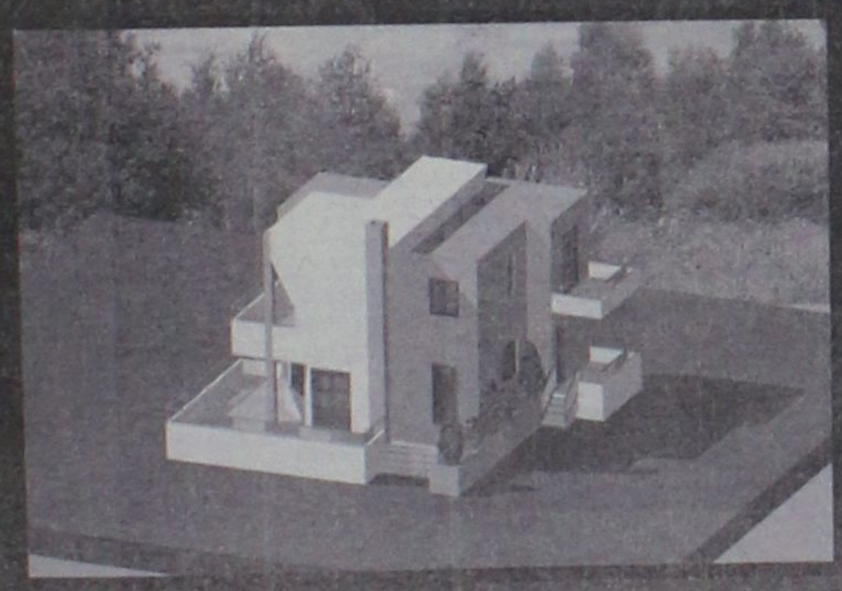

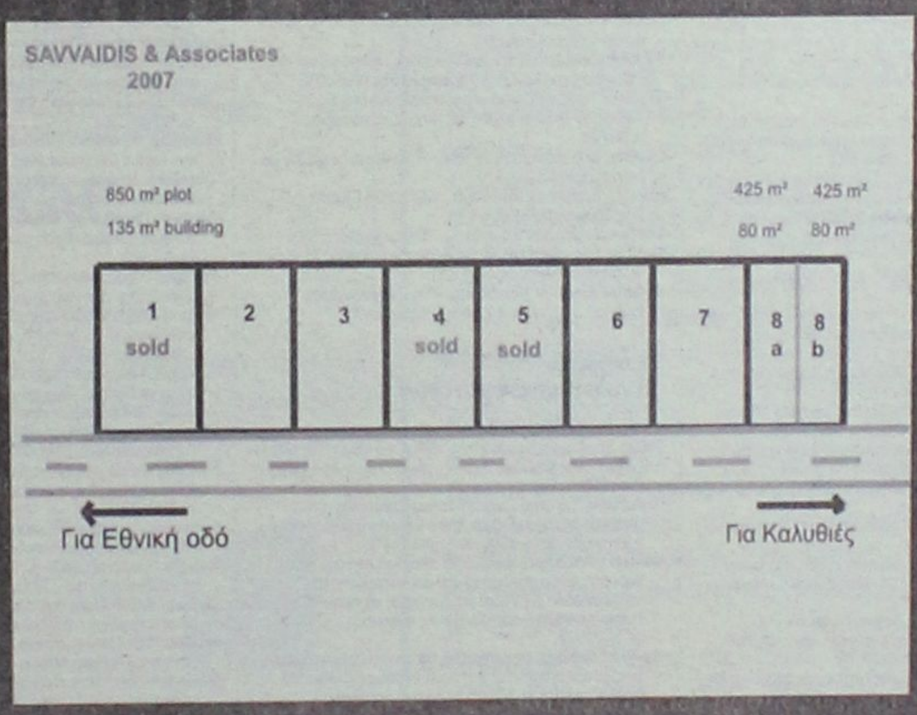

* Πωλούνται στις Καλυθιές οικόπεδα 850 τμ με άδεια οικοδομής 165 τμ, **100,000 €**.... (ref: 3319)
* Μονοκατοικίες 165 τμ στα μπετά, σε οικόπεδο 850 τμ, **150,000 €**.....(ref: 3320)
* Οικόπεδα 425 τμ με άδεια οικοδομής 80 τμ, **60,000 €**..(ref: 3322) & μονοκατοικίες 80 τμ σε μπετά σε οικόπεδο 425 τμ, **85,000 €**.. (ref: 3323)

ΧΠ659

Γρ. Λαμπράκη 14 & Αμερικής, Ρόδος
Τηλ 22410-26281 fax 22410-34663

ΣΑΒΒΑΪΔΗΣ & Συνεργάτες
Μεσίτες & Σύμβουλοι Ακινήτων

ενοικιασεις

συνέχεια από την προηγούμενη

ΕΝΟΙΚΙΑΖΕΤΑΙ διαμέρισμα 4άρι α' ορόφου επί της Δημητρίου Αναστασιάδη στους Δασκάλους με θέρμανση, διαμπερές, με βεράντες. Τιμή 550 ευρώ. Πληρ. τηλ. 6948100704 ΜΖΤ171126

ΕΝΟΙΚΙΑΖΕΤΑΙ ισόγειο **διαμέρισμα** 120 τ.μ. 2 υπνοδωμάτια, σαλοτραπεζαρία, κουζίνα, με μεγάλη αυλή μπροστά και πίσω από το διαμέρισμα, αποκλειστικής χρήσης, επί της οδού Μητροπόλεως 83Θ. Πληρ. τηλ. 2241036072 ΜΖΤ201101

ΕΝΟΙΚΙΑΖΟΝΤΑΙ γραφεία επί της πλατείας Κύπρου (μονόχωρα, δίχωρα και τρίχωρα) με WC, θέρμανση, air condition, για κάθε επαγγελματική χρήση. Πληρ. τηλ. 2241026021, 6946020735, 6939356356. ΜΖΤ181104

ΕΝΟΙΚΙΑΖΕΤΑΙ μικρό διαμέρισμα με αυλή στο Καρακόνερο. Πληρ. τηλ. 2241078516 ΜΖΤ151109

ΕΝΟΙΚΙΑΖΕΤΑΙ μονοκατοικία στα Μαριτσά με κλιματισμό-θέρμανση, αυλή μπροστά-πίσω, πάρκιν, ξυλόφουρνο. Τιμή 450 ευρώ. Πληρ. τηλ. 6946336791 ΜΖΤ171124

ΕΝΟΙΚΙΑΖΟΝΤΑΙ: α) ισόγειο **διαμέρισμα** 50 τ.μ. με δύο δωμάτια, με αυλή και αποθήκη στο Καρακόνερο. Τιμή 270 ευρώ. **β) Βιοτεχνικός χώρος** ισόγειο 250 τ.μ. αυλή, ρολά και γραφείο επί της λεωφ. Λίνδου. Πληρ. τηλ. 2241039852, 6946363441 ΜΖΤ171120

ΕΝΟΙΚΙΑΖΕΤΑΙ γκαρσονιέρα δίπατη οδός Βενετοκλέων 1 επιπλωμένη, 1ου ορόφου. Πληρ. τηλ. 2241074775 ΜΖΤ161120

ΕΝΟΙΚΙΑΖΟΝΤΑΙ καταστήματα των 61 τ.μ. και 30 τ.μ. με πατάρι επί της Κων. Παλαιολόγου κάτω από το Βενετόκλειο λύκειο απέναντι από το COLLECTION. Πληρ. τηλ. 2241077944, 6945256593 ΜΖΤ171112

ΕΝΟΙΚΙΑΖΟΝΤΑΙ επιπλωμένα **δωμάτια** επί της Αγ. Νικολάου 72 με πολυκουζίνα, TV, A/C, θέρμανση, ατομικό μπάνιο. Πληρ. τηλ. 2241023129, 6945828280 κ. Κατερίνα ΜΖΤ171117

LandScope
ΑΝΑΠΤΥΞΗ ΑΚΙΝΗΤΩΝ

Λευκωσίας 1 & Εθνικής Αντίστασης
Κιν: 6976872626 , 6972257246
Τηλ / Φαξ : 22410 28629
www.landscope.gr

ΑΕ927

ΟΙΚΟΠΕΔΑ : 1)ΡΟΔΟΠΟΥΛΑ 488τμ, € 350.000. **2)ΔΡΟΜΟΣ ΝΟΣΟΚΟΜΕΙΟΥ** 4.000 τμ, €700.000. **3)ΑΣΓΟΥΡΟΥ** 2.000τμ, € 250.000. **4)ΚΑΝΔΥΑΙ** 16.000τμ, €800.000. **5)ΚΑΝΔΥΑΙ** 1.000τμ, με άδεια οικοδομής, € 115.000. **6)ΡΟΔΟΥ ΛΙΝΔΟΥ** 4.000τμ, €480.000. **7)ΡΟΔΟΥ ΛΙΝΔΟΥ** 9.000τμ, € 3.500.000. **8)ΡΟΔΟΥ ΛΙΝΔΟΥ** 4.000τμ, 8.000τμ, 12.000τμ, 16.000τμ. **9)ΡΟΔΟΥ - ΑΕΡΟΔΡΟΜΙΟΥ** 8.000τμ με κόμβο, € 1.100.000. **10)ΑΦΑΝΤΟΥ** 1.020τμ (άδεια οικοδομής/επί του επαρχιακού), € 155.000. **11)ΑΦΑΝΤΟΥ** 10.000τμ (εντός ζώνης), € 700.000. **12)ΤΣΑΪΡΙ** 5.000τμ € 155.000. **13)ΤΡΕΙΣ** 4.000τμ. € 284.000. **14)ΤΡΕΙΣ** 2.000τμ (άδεια οικοδομής) € 164.000. **15)ΤΡΕΙΣ** 1000τμ (άδεια οικοδομής) € 130.000. **16)ΚΟΣΚΙΝΟΥ** 9.300τμ. €270.000. **17)ΚΟΣΚΙΝΟΥ** 5.700τμ (μουσικό γυμνασιο), € 180.000. **18)ΚΟΣΚΙΝΟΥ** 4.000τμ, € 320.000. **19)ΑΥΤΟΣΤΕΓΑΣΗ** οικιστική μερίδα, € 160.000. **20) ΠΟΛΥΤΕΚΝΟΥΣ** οικιστική μερίδα, € **140.000**. **21)ΠΑΣΤΙΔΑ** 500τμ, € 70.000. **22)ΚΟΛΥΜΠΙΑ** 38.000τμ,€ 760.000. **23)ΜΑΡΙΤΣΑ** 8.000τμ, € 80.000. **24)ΜΑΡΙΤΣΑ** 1.000 (εντός σχεδίου), € 100.000. **25)ΜΑΡΙΤΣΑ** 40.000τμ, € 240.000. **26)ΚΑΛΑΘΟΣ** 7.300τμ, παραλλιακό. € 340.000. **27)ΛΑΡΔΟΣ** 4.100τμ. € 145.000. **28)ΛΑΡΔΟΣ** 9.440τμ. € 350.000. **29)ΚΙΟΤΑΡΙ** 2.000τμ. € 85.000. **30)ΚΙΟΤΑΡΙ** 19.100τμ. € 300.000. **31)ΚΙΟΤΑΡΙ** 1.640τμ (άδεια οικοδομής), € 176.000. **32)ΚΙΟΤΑΡΙ** 34.500τμ, _2.346.000. **33)ΚΙΟΤΑΡΙ** 800τμ (επαγγελματικό), €150.000. **34)ΚΙΟΤΑΡΙ** 60.000τμ, στο κύμα. € 2.700.000. **35)ΚΙΟΤΑΡΙ** 7.800τμ, €100.000. **36)ΚΙΟΤΑΡΙ** 9.000τμ, € 125.000. **37)ΚΙΟΤΑΡΙ** 28.000τμ, € 2.800.000. **38)ΓΕΝΝΑΔΙ** 50.000τμ. € 900.000. **39)ΓΕΝΝΑΔΙ** 17.000τμ, € 110.000. **40)ΛΑΧΑΝΙΑ** 1.350τμ, €15.000. **41)ΠΑΝΜΜΥΡΙ** 5.750τμ, €105.000. **42)ΘΟΛΟΣ** 6.100τμ €100.000. **43)ΕΜΠΩΝΑ** εντός σχεδίου 135τμ, € 15.000. **44)ΛΑΡΔΟΣ** 23.000τμ. € 690.000. **45)ΡΟΔΟΥ - ΑΕΡΟΔΡΟΜΙΟΥ** 4.800τμ,€ 350.000. **46)ΤΡΕΙΣ** 4.800τμ, €165.000. **47)ΠΑΣΤΙΔΑ** 300τμ, € 60.000. **48)ΨΙΝΘΟΣ** 60.000τμ, € 150.000. **49)ΨΙΝΘΟΣ** 17.000τμ, € 50.000. **50)ΑΜΕΡΙΚΗΣ** 3.000τμ,€ 2.000.000. **51)ΚΑΛΥΘΙΕΣ** 3.600τμ,€ 200.000. **52)ΚΑΛΥΘΙΕΣ** 2.200τμ,€ 120.000. **53)ΚΑΛΥΘΙΕΣ** 13.500τμ, € 150.000

ΜΟΝΟΚΑΤΟΙΚΙΕΣ : 1) ΡΟΔΟΣ μεζ/τα 100τμ, 15τμ κήπος € 100.000. **2)ΙΑΛΥΣΟΣ** μον/κία 220τμ, 1000τμ οικόπεδο €450.000. **3)ΙΑΛΥΣΟΣ** μον/κία 36τμ, 86τμ αυλή €100.000 (χρήζει ανακατασκευή). **4)ΙΑΛΥΣΟΣ** μον/κία 260τμ, 300 € 260.000 (ΜΠΕΤΑ). **5)ΙΑΛΥΣΟΣ** μον/κία 170τμ, οικόπεδος 1000τμ, € 280.000. **6)ΣΩΤΗΡΟΣ** μεζονέτες 210τμ, αυλή 30τμ, € 265.000. **7)ΣΩΤΗΡΟΣ** μεζονέτες 210τμ, αυλή 30τμ, € 150.000 (ΜΠΕΤΑ). **8)ΚΑΝΔΥΑΙ** μον/κίες 120τμ, 500τμ κήπος, € 115.000 (ΜΠΕΤΑ). **9)ΚΑΝΔΥΑΙ** 140τμ, κήπος 1000τμ, € 100.000. 10)**ΚΑΝΔΥΑΙ** μον/κίες 155τμ, 1000 κήπος, € 175.000 (ΜΠΕΤΑ). **11)ΚΡΕΜΑΣΤΗ** μον/κίες 120τμ, αυλή 300τμ, € 170.000. **12)ΚΡΕΜΑΣΤΗ** μον/κίες 180τμ, αυλή 300τμ, €190.000. **13)ΠΑΣΤΙΔΑ** 140τμ, με κήπο 300τμ, €150.000(ΜΠΕΤΑ). **14)ΠΑΣΤΙΔΑ** 140τμ, με κήπο 300τμ, € 220.000. **15)ΠΑΣΤΙΔΑ** 158τμ κήπος 300τμ,€ 245.000. **16)ΠΑΣΤΙΔΑ** 140τμ με κήπο 300τμ, € 240.000. **17)ΚΟΣΚΙΝΟΥ** 205τμ, με κήπο 1300τμ, € 320.000. **18)ΚΟΣΚΙΝΟΥ** μον/κίες 230τμ, 1.500 κήπος, € 350.000. **19)ΚΟΣΚΙΝΟΥ** μον/κίες 225τμ, 1.000 κήπος, € 170.000 (ΜΠΕΤΑ). **20)ΚΟΣΚΙΝΟΥ** μον/κίες 225τμ, 1.000 κήπος,€ 225.000(ΣΟΒΑ). **21)ΚΟΣΚΙΝΟΥ** μον/κίες 225τμ, 1.000 κήπος, € 275.000. **22)ΚΟΣΚΙΝΟΥ** μον/κίες 140τμ, 1.300 κήπος, € 175.000 (ΜΠΕΤΑ). **23)ΚΟΣΚΙΝΟΥ** μον/κία 170 τμ, 1.300 κήπος,€ 265.000. **24)ΚΟΣΚΙΝΟΥ** μεζονέτα 120τμ, € 240.000. **25)ΚΟΣΚΙΝΟΥ** 100τμ, κατοικία,€130.000 (ΣΟΒΑ). **26)ΚΟΣΚΙΝΟΥ** 170τμ, με κήπο 1300τμ, €140.000(ΜΠΕΤΑ). **27)ΚΟΣΚΙΝΟΥ** 170τμ, με κήπο 1300τμ, €250.000. **28)ΚΟΣΚΙΝΟΥ** 260τμ, με κήπο 2.000τμ,€525.000. **29)ΑΣΓΟΥΡΟΥ** μον/κία 216τμ, 1000τμ οικόπεδο €170.000. **30)ΓΕΝΝΑΔΙ** 75τμ, με κήπο 150τμ, €135.000. **31)ΛΙΝΔΟΣ** 95τμ, εντός οικισμου, €265.000. **32)ΛΑΡΔΟΣ** 100τμ, με κήπο 300τμ, € 210.000. **33)ΤΣΑΪΡΙ** 150τμ, κήπος 1.000τμ,€140.000 (ΜΠΕΤΑ). **34)ΑΣΓΟΥΡΟΥ** 216τμ, κήπος 1.000τμ, €170.000 (ΜΠΕΤΑ). **35)ΚΙΟΤΑΡΙ** 110τμ, οικόπεδο 1.300τμ, €279.000. **36)ΚΙΟΤΑΡΙ** 95τμ, οικόπεδο 500τμ, €250.000. **37)ΡΟΔΙΝΙ** 140τμ, με κήπιο 40τμ, €300.000. **38)ΡΟΔΙΝΙ** 315τμ, με κήπιο 250τμ,€ 510.000. **39)ΡΟΔΙΝΙ** 200τμ, με κήπιο 150τμ,€320.000. **40)ΡΟΔΙΝΙ** 180τμ, με κήπιο 300τμ, € 310.000. **41)ΡΟΔΙΝΙ** 180τμ, με κήπιο αυτόνομο 300τμ, €340.000. **42)ΡΟΔΙΝΙ** 180τμ, με κήπιο 300τμ, € 320.000. **43)ΦΥΤΩΡΙΟ** 260τμ, κήπιος 2.000τμ, €550.000. **44)ΝΙΟΧΩΡΙ** 60τμ,€115.000. **45)ΝΙΟΧΩΡΙ** νεοκλασικό 250τμ, (δυο κατοικιων, 6 υδ, 2 κουζίνες, 3 λουτρά)€ 400.000. **46)ΠΑΛΙΑ ΠΟΛΗ** 70τμ (161τμ, δόμηση), κήπιος 224τμ,€420.000. **47)ΠΑΛΙΑ ΠΟΛΗ** 200τμ, € 500.000. **48)ΡΟΔΟΠΟΥΛΑ 120τμ, 100τμ υπόγειο, (+120τμ δόμηση), 1500 οικόπεδ. €800.000**. **49)ΚΑΣΤΕΛΛΟΡΙΖΟ** 120τμ, κήπιος 50τμ,€ 430.000. **50)ΕΜΠΩΝΑ** 70τμ, με κήπιο 120τμ,€45.000. **51)ΙΑΛΥΣΟΣ** 160τμ, μεζονέτα,€ 285.000.

ΔΙΑΜΕΡΙΣΜΑΤΑ : 1)ΜΙΧΑΗΛ ΠΕΤΡΙΔΗ 85τμ.€ 180.000. **2)ΜΙΧΑΗΛ ΠΕΤΡΙΔΗ** 80τμ,€95.000. **3)ΑΝΑΛΗΨΗ** 133τμ, με κήπιο 173τμ,€293.000 **4)ΑΝΑΛΗΨΗ** 115τμ,.κήπιο 120τμ,€254.000. **5)ΑΝΑΛΗΨΗ** 108τμ, κήπιος 120τμ,€239.000. **6)ΑΝΑΛΗΨΗ** 89τμ, κήπιο 80τμ€197.120. **7)ΑΝΑΛΗΨΗ** 88τμ,€130.000. **8)ΑΝΑΛΗΨΗ** 45τμ,€80.000. **9)ΑΝΑΛΗΨΗ** 90τμ, αυλή 135τμ,€280.000. **10)ΑΝΑΛΗΨΗ** 125τμ,€180.000. **11)ΑΝΑΛΗΨΗ** 50τμ,€120.000. **12)ΑΝΑΛΗΨΗ** 90τμ,€200.000. **13)ΑΝΑΛΗΨΗ** 85τμ,€120.000. **14)ΑΝΑΛΗΨΗ** 93τμ,€ 210.000. **15)ΡΟΔΙΝΙ** 45τμ, €60.000. **16)ΡΟΔΙΝΙ** 90τμ,€140.000. **17)ΔΑΣΚΑΛΟΥΣ** 103τμ,€160.000. **18)ΔΑΣΚΑΛΟΥΣ** (ΑΙΣΧΙΝΗΣ) 100τμ,€155.000. **19) ΔΑΣΚΑΛΟΥΣ** (ΑΙΣΧΙΝΗΣ) 37τμ,€ 55.000. **20)ΔΑΣΚΑΛΟΥΣ** 75τμ, € 150.000. **21)ΚΕΝΕΝΤΥ** 93τμ, + αποθηκη 78τμ, € 230.000. **22)ΚΕΝΕΝΤΥ** 78τμ, € 170.000. **23)ΟΡΦΑΝΙΔΟΥ** 85τμ, € 170.000. **24)ΙΚΑΡΟΣ** 74τμ, € 160.000. **25)ΙΚΑΡΟΣ** 98τμ, € 195.000. **26)ΡΟΔΟΥ ΛΙΝΔΟΥ** 300τμ, € 300.000. **27)ΡΟΔΟΥ ΛΙΝΔΟΥ** 90τμ, € 140.000. **28)ΝΙΟΧΩΡΙ** 55τμ, κατοικία. € 111.460. **29)ΣΤΕΛΙΟΥ ΚΩΤΙΑΔΗ** 25τμ *4, € 100.000. **30)ΙΑΛΥΣΟΣ** 120τμ, € 180.000. **31)ΙΑΛΥΣΟΣ** 106τμ,€ 185.000. **32)ΙΑΛΥΣΟΣ** 96τμ, €175.000. **33)ΙΑΛΥΣΟΣ** 110τμ, € 195.000. **34)ΜΙΡΑ ΜΑΡΕ** 85τμ, lux, €180.000. **35)ΜΙΡΑ ΜΑΡΕ** 70τμ, €150.500. **36)ΜΙΡΑ ΜΑΡΕ** 85τμ, lux, €182.750. **37)ΜΙΡΑ ΜΑΡΕ** 110τμ, lux,€ 236.500. **38)ΜΙΡΑ ΜΑΡΕ** 65τμ, € 139.500. **39)ΜΗΔΕΙΑ** 120τμ, € 220.000. **40) ΡΟΔΙΝΙ** 100τμ, € 230.000. **41)ΡΟΔΙΝΙ** 95τμ,€ 220.000. **42)ΑΤΑΒΥΡΟΥ** 80τμ, € 190.000. **43)ΑΤΑΒΥΡΟΥ** 85τμ,€ 195.000. **44)ΑΤΑΒΥΡΟΥ 90**τμ, € 200.000

ΚΑΤΑΣΤΗΜΑΤΑ : 1)ΑΝΑΛΗΨΗ 55τμ, € 149.000. **2)ΑΝΑΛΗΨΗ** 90τμ, € 105.000. **3)ΑΝΑΛΗΨΗ** 130τμ, € 140.000. **4)ΡΟΔΟΥ ΛΙΝΔΟΥ** 70τμ, € 350.000. **5)ΜΑΝΤΡΑΚΙ** 30τμ, € 160.000. **6)ΜΑΝΤΡΑΚΙ** 189τμ (υπόγειο/ ισόγειο/ πατάρι), € 590.000. **7)ΝΙΟΧΩΡΙ** 70τμ, € 230.000. **8)ΜΙΧΑΗΛ ΠΕΤΡΙΔΗ** 90τμ,€ 495.000. **9)ΠΑΛΙΑ ΠΟΛΗ** 260τμ (κεντρικό), € 1.200.000. **10)ΑΕΡΟΔΡΟΜΙΟΥ/ΠΑΣΤΙΔΑ** 900τμ σε 3 επιπεδα, € 550.000. **11) ΑΝΑΛΗΨΗ** 127τμ, € 444.000. **12) ΑΝΑΛΗΨΗ** 137τμ,€ 479.000. **13)ΡΟΔΟΥ ΛΙΝΔΟΥ (γραφείο)** 90τμ, €150.000. **14) ΝΕΑ ΑΓΟΡΑ** 40τμ, €100.000. **15) ΡΟΔΙΝΙ** 120τμ, €270.000. **16)ΡΟΔΙΝΙ** 1.890τμ. (υπόγειο/ ισόγειο/ πατάρι), €4.600.000. **17)ΜΑΝΤΡΑΚΙ** 120τμ, €1.000.050. **18)ΚΑΝΑΔΑ** 185τμ, € 425.000

ΕΝΟΙΚΙΑΣΕΙΣ : ΚΑΤΑΣΤΗΜΑΤΑ/ΓΡΑΦΕΙΑ (ΚΟΔΡΙΓΚΤΩΝΟΣ 150τμ, **ΚΟΒΑ** 140τμ,**ΑΥΣΤΡΑΛΙΑΣ** 600τμ, **ΑΝΑΛΗΨΗ** 90τμ, **ΠΑΛΙΑ ΠΟΛΗ** 40τμ, **ΣΤΕΛΙΟΥ ΚΩΤΙΑΔΗ** 200τμ, **ΑΜΜΟΧΩΣΤΟΥ** 50τμ,**ΔΗΜΗΤΡΙΟΥ ΑΝΑΣΤΑΣΙΑΔΗ** 200τμ, **28ης ΟΚΤΩΒΡΙΟΥ** 200τμ, **ΣΩΚΡΑΤΟΥΣ** 35τμ, **ΜΑΝΔΗΛΑΡΑ** 20τμ, **ΣΤΕΛΙΟΥ ΚΩΤΙΑΔΗ & ΚΩΝ/ΝΟΥ ΓΩΝΙΑ** 200τμ)

Mediterranean Real Estate Agency
Σύμβουλοι και φίλοι για μια ζωή!
ΗΡΑΚΛΗΣ Δ.ΧΟΡΟΖΙΔΗΣ
Μεσίτης & Σύμβουλος επενδύσεων Ακίνητης Περιουσίας

Προώθηση και Προβολή των ακινήτων σας και στο εξωτερικό / Αναλαμβάνουμε και εκδόσεις δανείων

Πωλήσεις Μονοκατοικιών- Μεζονετών

- **Ρόδος.** Περιοχή Μηδεια. Πωλείται νεοδμητη μεζονέτα 140 τ.μ. 3 υπ., πλήρως εξοπλισμένη, με κεντρική θέρμανση, τζάκι και κήπο, σε ήσυχη παραλία.(Κωδ. 530)
- **Ρόδος. Ροδίνι.** Νεοδμητες μεζονετες 3 επιπεδων πλήρως εξοπλισμενες. (Κωδ. 570).
- **Ρόδου-Καλλιθέας.** Συγκρισμος «θεατρικος», 2 Μεζονέτες διώροφες με υπογειο 118τ.μ η μία, στα μπετά, με απέραντη θέα στη θάλασσα. (Κωδ. 546).
- **Ιαλυσός.** Μεζονέτα διωροφη 124 τμ. 3 υπνοδωματιων, 2 μπάνια με κλιματισμό και ηλιακά σε κεντρικό σημειο της ιαλυσου. (Κωδ. 427).
- **Παστίδα.** Ανεξάρτητες μεζονέτες λουξ κατασκευης. 150 τμ. σε οικόπεδο των 340 τμ. Παραδίδονται στα μπετα και τελειωμένες. (Κωδ. 456).
- **Κρεμαστή.** Νεοδμητη μεζονετα υπερπολυτελους κατασκευης, 3 επιπεδων συν. επιφ. 380 τμ. σε περιφραγμενο οικοπεδο 1800 τμ. με επιπλεον δομηση 200τμ.(Κωδ. 588).
- **Κρεμαστή.** Νεοδμητη μεζονετα 140τ.μ και 4 studios των 25τ.μ το καθενα πληρως εξοπλισμενα, κοντα στη θαλασσα. (Κωδ.550)
- **Κρεμαστή.** Μονοκατοικία 100 τμ σε οικόπεδο 132 τμ, 3 υπ., πλήρως ανακαινισμένη, σε κεντρικό σημείο, με υπόλοιπο δόμησης (σέρβις).(Κωδ. 372)
- **Παραδείσι.** Διώροφη μονοκατοικία 80τ.μ, 2 υπ πλήρως ανακαινισμένη.(Κωδ. 480).
- **Παραδείσι.** Μονοκατοικία 85τ.μ αποτελουμενη απο 2 ανεξάρτητες γκαρσονιερες των 42τ.μ. με αυλή, πλήρως ανακαινισμένη. (Κωδ. 478).
- **Παραδείσι.** Επί της Ανθουλας Ζερβού 3όροφη μονοκατοικία 4υπ συνολ. επιφ. 127τ.μ (Κωδ. 506).
- **Θεολόγος.** Διωροφη μονοκατοικια 120 τμ σε οικοπεδο 4700 τμ. 60μ από τη θαλασσα με απέραντη θεα. (Κωδ 201).
- **Περιοχή Τραγανού.** Νεοδμητη υπερπολυτελης μεζονετα 200 τμ σε 840 τμ οικοπεδο 3 υπ, γραφειο και βοηθητικους χωρους, μεγαλο διαμορφωμενο κηπο με γκαζον 320 τμ , πλήρως εξοπλισμενη. (Κωδ 584).
- **Κοσκινού.** Μεζονετες 240 τμ. στα μπετα ή τελειωμένες σε οικοπεδο 1000 τμ.(Κωδ. 526).
- **Κοσκινού.** Σε οικοπεδο 1000 τ.μ. μεζονετα 270τ.μ, 3 επιπεδων, υπερπολυτελους κατασκευης στη θεση Ανεμομος (κοντα στην Ευρωκλινικη). (Κωδ.466).
- **Κοσκινού.** Οικισμός Αγ. Μαρινας. Μεζονέτες συνολ. επιφ. 131.58τ.μ διωροφες με υπογειο στα μπετα και σε οικοπεδο 677τ.μ η καθε μια. (Κωδ.542)
- **Αφάντου.** Μεζονετα υπερπολυτελους κατασκευης 230τμ με 70τμ βεράντες, 4υπ, 3 μπανιά.(κωδ. 395).
- **Αφάντου.** Μονοκατοικία 75 τμ, με 2 υπ, και ενιαίο χωρο κουζινας-καθιστικου με τζάκι.Διαμορφωμένοι εξωτερικοί χωροι 800 τμ , 300 μ από την θάλασσα. (Κωδ.330).
- **Γεννάδι.** Μεζονετες 117 τμ με διαμορφωμενους εξωτερικους χωρους (πισινα, χωρο αθλοπαιδιων κεντρο, πάρκιν) με θέα τη θάλασσα. (Κωδ.342).

Πωλήσεις Διαμερισμάτων

- **Ρόδος.** Κέντρο, μεταχειρισμένο διαμέρισμα 94 τμ, 2ου ορόφου με ασανσερ, 2 υπ, θέρμανση, με θέα στο κύμα. Μαζί πωλείται και αποθήκη 87 τμ στο υπόγειο της ίδιας οικοδομής.(κωδ. 560)
- **Ρόδος.** Καλυβίτσες νεόδμητο διαμέρισμα 100τμ 2 υπ πλήρως εξοπλισμενο με θέα. (Κωδ.404).
- **Ρόδος.** Ισόγειο δυάρι 56τ.μ ανακαινισμένο, σε ήρεμο σημείο 400μ. από το Πανεπιστήμιο.(Κωδ.562)
- **Ρόδος.** Στο κέντρο της πόλης επί της Διλιτεράκη πωλείται διαμέρισμα 90 τμ, β ορόφου, ανακαινισμένο. (Κωδ.326).
- **Ρόδος.** Ανάληψη, Νεόδμητο διαμέρισμα 1ου ορόφου, 108τ.μ, πλήρως εξοπλισμένο. (Κωδ. 540).
- **Ρόδος.** Μ.Πετρίδη. Ημιυπ. διαμέρισμα 80 τ.μ. 2 υπ.(Κωδ 573).
- **Ιαλυσός.** Οδός Σωτήρος διαμέρισμα 115 τμ 2ου ορόφου, 3υπ. μεγάλο σαλόνι, κουζίνα, αποθήκη, θέρμανση. (Κωδ.363)
- **Ιαλυσός.** Στο κέντρο, σε ήσυχη περιοχή πωλείται νεόδμητο ισόγ. διαμέρισμα 115τ.μ. 2 υπ πλήρως εξοπλισμένο.(Κωδ.493)
- **Ιαλυσός.** Στο κέντρο, σε ήσυχη περιοχή πωλείται νεόδμητο ισόγ διαμέρισμα100τ μ.μεαυλή, πλήρως εξοπλισμένο.(Κωδ.494)
- **Ιαλυσός.** Μεταχειρισμένα διαμερίσματα και γκαρσονιέρες , λεωφ. Ηρακλειδων (πλησιον Ξεν.Φιλόξενος) (Κωδ.463)
- **Ιαλυσός.** Μεταχειρισμένο διαμέρισμα 2ου ορόφου, 70 τμ 2 υπ.σε κεντρικό σημείο. (κωδ.587).
- **Παραδείσι.** Διαμέρισμα 1ου ορόφου 105τ.μ με 3υπ σε καλή κατάσταση, στο υψωμα του χωριου με θέα. (Κωδ.565).
- **Παραδείσι.** Νεόδμητη οικοδομή, αποτελουμενη από 4 γκαρσονιέρες 55 τμ η καθε μία, πλήρως εξοπλισμένες (Κωδ.443)
- **Καλυθιές.** Διαμέρισμα ισόγειο 126τ.μ με υπόλοιπο οικοπέδου με δόμηση.(Κωδ.501).
- **Καλυθιές.** Διαμέρισμα 1ου ορόφου, 125τ.μ 3 υπ πλήρως εξοπλισμένο. (Κωδ.499).
- **Καλυθιές.** Διαμέρισμα 1ου ορόφου, 130τ.μ μεταχ.(Κωδ.501).
- **Αφάντου.** Σε κεντρικό σημειο, διαμέρισμα 2ου ορόφου 75 τμ σε νεόδμητη πολυκατοικία.(Κωδ.331).
- **Αφάντου.** Νεόδμητα διαμερίσματα 83 τμ. υπερυψωμένου ισογειου, 2 υπ, πλήρως εξοπλισμένα (Κωδ.457)

Πωλήσεις Ξενοδοχειακών μονάδων

- **Ρόδος.** Ξενοδοχειακή μονάδα στο κέντρο της πόλης, 110 κλινων πλήρως ανακαινισμένη, με υποδομή για 12μηνη λειτουργια. (Κωδ.558)
- **Παλιά πόλη.** Ξενώνας , πλήρως ανακαινισμένος και επιπλωμένος, αποτελουμενος από 6 δωματια, μεγάλη σοφιτα, χωρο υποδοχής και αυλή 100 τμ. (Κωδ.491).
- **Φαληράκι.** Οικοδομικό συγκρότημα αποτελουμενο από δύο 3όροφες οικοδομές υπερπολυτελούς κατασκευης και επιπλέον άδεια για 3 3όροφες οικοδομές και πισινα 80 τμ. Πανοραμική θέα. Εκταση συνολικής επιφάνειας 13.200 τμ.(Κωδ.393)
- **Αφάντου.** Σε ύψωμα με πανοραμική θέα, πωλείται Ξενοδοχειακή μονάδα που αποτελειται από: 1) 37 δωμάτια (80 κλίνες). 2) 12 δωματια ημιτελή (24 κλινες). 3) Δόμηση για επιπλεον 22 δωματια (44 κλινες). Συνολο 148 κλινες. 4) Πισινα, σνακ μπαρ, εστιατόριο.(Κωδ.343).
- **Πεύκοι.** Ξενοδοχ. Μονάδα 120 κλινων με εστιατόριο, μπαρ και πισινα συνολ. επιφ. 5500 τ.μ. 700μ. απο τη θαλασσα.(Κωδ.460).
- **Σύμη.** Αγ.Τριάδα , συγκρότημα 8 επιπλωμένων σταυντιος συνολ. επιφ. 168 τ.μ. με απέραντη θέα στη θάλασσα συνοικ. Λειψή.(Κωδ.459)

Πωλήσεις Παραδοσιακών κατοικιών

- **Ρόδος.** Επί της Βορ. Ηπειρου πωλείται τριωροφο διατηρητεο. Λιθόκτιστο. Νεοκλασικό κτίριο 400τ.μ. σε οικόπεδο 920 τ.μ. με βεποσαλωτή αυλή, ιδιαιτερης αρχιτεκτονικης σε άριστη κατάσταση. (Κωδ.398).
- **Ρόδος.** Αγ. Ιωάννη διώροφο, διατηρητέο, νεοκλασικό κτίριο με κήπο, 4 υπ και πολλους βοηθητικους χωρους, πλήρως ανακαινισμένο, λουξ κατασκευης.(Κωδ.495).
- **-Ρόδος.** Αγ. Αναστασία, Διωροφο νεοκλασικό 182τ.μ με αυλή 57τ.μ, ιδιαιτερης αρχιτεκτονικης, σε καλή κατάσταση.(Κωδ. 458)
- **-Ρόδος.** Μητρόπολη, νεοκλασικό, διατηρητέο, διώροφο 150τ.μ αναπαλαιωμένο, με έντονα τα αρχιτεκτονικά στοιχεία των αρχων του 2ου αιώνα. Αποτελειται από ενιαία σκεπαστεπαξάρια, κουζίνα, 3υπ, 2 μπανια, 1W.C και αυλή 50τ.μ (Κωδ.528)
- **-Νισύρος.** Λιθόκτιστο, νεοκλασικό, παραδοσιακό, διωροφο αρχοντικό, 285τ.μ, με αυλή και δυνατότητα ανεξάρτητης χρήσης των ορόφων, ιδιαίτερης αρχιτεκτονικής.(Κωδ.543)
- **-Παλιά πόλη.** 3όροφη παραδοσιακή κατοικία 95τμ. 3υπ/τίων κανουρια κουζίνα και μπάνιο.πλήρως ανακαινισμένο.(Κωδ.250)
- **-Παλιά πόλη.** 2όροφη γωνιακή ανακαινισμένη παραδοσιακή κατοικία, 2υπ με τζάκι, θέρμανση, με ιδιαίτερα παραδοσιακά στοιχεία, σε ήσυχη περιοχή.(Κωδ.532)
- **-Παραδείσι.** Μονοκατοικία 3 χωρων 85 τμ. με μεγάλη αυλή.(Κωδ.298)
- **-Παραδείσι.** Παραδοσιακή κατοικία με καμάρα 51τ.μ με αυλή 20τ.μ στο υψωμα του χωριού.(Κωδ.470)
- **-Παραδείσι.** Διώροφη παραδοσιακή κατοικία συνολ. επιφ. 65τ.μ. 1 υπ, πλήρως ανακαινισμένη.(Κωδ.479)
- **-Δαμαρτριά.** Παραδοσιακή κατοικία 62 τμ. με υπόλοιπο οικοπέδου 51 τμ σε κεντρικό σημείο του χωριού κοντά στην πλατεια. (κωδ. 589).
- **-Κρητηνία.** Παραδοσιακή κατοικία με αυλή σε κεντρικό σημειο του χωριού, συν. επιφ. 100 τμ.(κωδ.594)
- **-Κοσκινού.** Παραδοσιακή καμάρα με προσθήκη ορόφου συνολικής επιφάνειας 75 τμ. σε άριστη κατάσταση σε κεντρικό σημείο του χωριού.(Κωδ.430)
- **-Κοσκινού.** Ανακαινισμένη παραδοσιακή κατοικία 110 τμ, με αυλή 10 τμ, με επιπεδα διαμορφωμένα σε υδ.(Κωδ.358)
- **-Κοσκινού.** Γωνιακή παραδοσιακή κατοικία (καμάρα) 110 τμ με ανεξάρτητη κουζίνα, και αυλή 10 τμ. Επιπλωμένη με όλο τον παραδοσιακό εξοπλισμό.(Κωδ.359)
- **-Κοσκινού.** Παραδοσιακή κατοικία πλήρως ανακαινισμένη, 75 τμ καθαρού χωρου και συνολο με τους εξωτερικους 103 τμ.(Κωδ.361)
- **-Κοσκινού.** Δυο πέτρινες κατοικίες 61τ.μ και 35τ.μ σε έκταση 2580τ.μ καλλιεργημένη και δεντροφυτεμένη.(Κωδ.452)
- **-Μαλώνα.** Γωνιακή παραδοσιακή κατοικία με καμάρα και αυλή,συνολικής επιφ: 130 τμ. σε άριστη κατάσταση.(Κωδ 586)
- **-Μαλώνα.** Παραδοσιακή πετρόχτιστη καμάρα 80τ.μ με 2 πατάρους, πλήρως ανακαινισμένη και εξοπλισμένη.(Κωδ.561)
- **-Μαλώνα.** Παραδοσιακή κατοικία 3 χωρων συνολικής επιφανειας 80 τμ στην κεντρική πλατεια του χωριου.(Κωδ.413)
- **-Μαλώνα.** Νεοδμητη παραδοσιακη κατοικία 95 τμ με μεγάλη αυλή με πέργκολα, τζάκι,κλιματισμό,ηλιοθερμικούς συλλέκτες και επιπλωμένη. (κωδ.312)
- **-Λαχανιά.** Ανακαινισμένη παραδοσιακή κατοικία στο ύψωμα του χωριού με θέα.Εσωτερικοί χώροι 67 τ.μ. και εξωτ.23 τμ.(Κωδ 581)
- **-Λάερμα.** Παραδοσιακή κατοικία 70 τμ και 30 τμ υπόλοιπο οικοπέδου.(κωδ. 299)
- **-Βάτι.** Παραδοσιακή κατοικία 70 τμ με αυλή 75 τμ.(κωδ.352).
- **-Ιστρίος.** Εντός χωριου, παρ. κατοικ. 61 τμ, χτισμένο σε οικόπεδο 175 τμ.(Κωδ 582)
- **-Σύμη.** Παραδοσιακή κατοικία 3 επιπεδων συν.επιφ.246 τμ, μεγαλα μπαλκόνια και αυλές, σε κεντρικό σημείο πολυ κοντα στο γιαλό, σε άριστη κατάσταση.(κωδ.590)
- **-Σύμη.** Παραδ. διώροφη κατοικία 160τ

ενοικιασεις

συνέχεια από την προηγούμενη

ΕΝΟΙΚΙΑΖΕΤΑΙ ΔΙΑΜΕΡΙΣΜΑ ΝΕΟΔΜΗΤΟ ΣΤΗΝ ΑΘΗΝΩΝ ΜΕ ΜΟΝΑΔΙΚΗ ΠΑΝΟΡΑΜΙΚΗ ΘΕΑ ΜΕ ΤΡΙΑ ΥΠΝΟΔΩΜΑΤΙΑ, ΜΕΓΑΛΟ ΣΑΛΟΝΙ ΜΕ ΤΖΑΚΙ, 2 WC, ΜΕΓΑΛΗ ΚΟΥΖΙΝΑ, ΜΕ ΕΝΤΟΙΧΙΣΜΕΝΕΣ ΗΛΕΚΤΡΙΚΕΣ ΣΥΣΚΕΥΕΣ, ΠΑΝΤΟΥ ΘΕΡΜΑΝΣΗ ΚΑΙ ΦΩΤΙΣΤΙΚΑ. ΠΛΗΡ. ΤΗΛ. 2241035250, 6947847582 MZT151120

PARADISE STUDIOS. ΕΝΟΙΚΙΑΖΟΝΤΑΙ δωμάτια με το μήνα 250 ευρώ ή την ημέρα 30 ευρώ, παραλία Καθαρά στο Φαληράκι. Πληρ. τηλ. 2241085942, 6932120654 www.rhodosparadise.com MZT161127

ΕΝΟΙΚΙΑΖΕΤΑΙ διαμέρισμα ισόγειο επί της Σωτήρος 62 περ. Ιαλυσός, 2 υπνοδωματίων, σαλοτραπεζαρία, κουζίνα, μπάνιο κ.λπ. βοηθητικοί χώροι, με δική του αυλή. Πληρ. τηλ. 2241032316 MZT171113

ΕΝΟΙΚΙΑΖΕΤΑΙ γκαρσονιέρα καινούργια στην περιοχή Ροδίνι, εξοπλισμένη με ηλεκτρικές οικιακές συσκευές, έπιπλα, μεγάλες ντουλάπες και οικιακά σκεύη. Αλλοδαποί αποκλείονται. Ιδανικό για δημοσίους υπαλλήλους. Πληρ. τηλ. 2241065122, 6946278872 MZT151117



ΠΩΛΗΣΕΙΣ ΑΚΙΝΗΤΩΝ

Ο ΔΙΑΜΕΡΙΣΜΑΤΑ
- Απολλωνίου Ροδίου 95 τ.μ. μεταχειρισμένο 140.000 €
- Δασκάλους 95 τ.μ. μεταχειρισμένο 130.000 €
- Ροδίνι, 95 τ.μ., μεταχειρισμένο, 180.000€
- Ροδίνι, 2 γκαρσονιέρες (ημιυπόγειες), μεταχειρισμένες 80.000€
- Δασκάλους 2 γκαρσονιέρες (ημιυπόγειο) μεταχειρισμένες 80.000€
- Ανάληψη 4 γκαρσονιέρες μεταχειρισμένες 270.000€
- Βενετοκλέων 55 τ.μ. διαμέρισμα (αποθήκη) μεταχειρισμένο 48.000 €
- Αγίου Ιωάννου στούντιο μεταχειρισμένο 30.000€
- Ροδίνι 81 τ.μ. λουξ κατασκευής
- Ανάληψη 85 τ.μ. μεταχειρισμένο 125.000€
- Ρόδου-Λίνδου 90 τ.μ. λούξ κατασκευής 155.000€
- Ρόδου-Λίνδου 90 τ.μ. λούξ κατασκευής 160.000€
- Ροδίνι 91 τ.μ. λουξ κατασκευής

Ο ΜΕΖΟΝΕΤΕΣ - ΜΟΝΟΚΑΤΟΙΚΙΕΣ
- Καλυθιές, 140 τ.μ. μεζονέτα με 900 τ.μ. οικόπεδο με θέα, 140.000 €
- Παραδείσι, παλιά μονοκατοικία 80 τ.μ. με αυλή. Τιμή 65.000€
- Μαριτσά 180 τ.μ. διώροφη μεζονέτα με 1.500 μέτρα οικόπεδο λουξ κατασκευής 380.000€
- Οικισμός Πολυτέκνων 213 τ.μ. μεζονέτα σε μπετά 155.000€
- Οικισμός Πολυτέκνων 213 τ.μ. μεζονέτα μέχρι μαρμαροσοβά 185.000€
- Ιαλυσό 240 τ.μ. λουξ κατασκευής με 2 στρέμματα οικόπεδο 450.000€
- Αφάντου 120 τ.μ. με 1.000 οικόπεδο
- Καρακόνερο 315 τ.μ. μεζονέτα μεταχειρισμένη 450.000€

Ο ΟΙΚΟΠΕΔΑ
- Ρόδος, οικισμός Αυτοστέγασης, 344 τ.μ. γωνιακό οικόπεδο, 155.000 €
- Ασγούρου, 525 τ.μ. οικόπεδο με κάλυψη 325 τ.μ., τιμή 105.000 €
- Καλυθιές, 900 τ.μ., με θέα οικόπεδο και άδεια οικοδομής για 140 τ.μ., 85.000 €
- Γεννάδι κοντά στη θάλασσα, 600 τ.μ. οικόπεδο με άδεια για 80 τ.μ. Τιμή 65.000€
- Κατταβιά 1.730 τ.μ. πάνω στον κεντρικό 15.000 €
- Θολός 1.800 τ.μ. συντελεστή 0,4 150.000 €
- Χαράκι 1.000 τ.μ. πάνω στο δρόμο 50.000 €
- Κανδυλί 2.885 τ.μ. κοντά στους Καστελλοριζιούς 211.000 €
- Λαχανιά 2.360 τ.μ. πάνω στον κεντρικό 50 μ. από θάλασσα με άδεια οικοδομής για 8 studios 94.000 €
- Γεννάδι 1000 τ.μ. με άδεια οικοδομής 24.944 €

Ο ΚΑΤΑΣΤΗΜΑΤΑ
- Ρόδου-Λίνδου 600 τ.μ. με 2 στρέμματα οικόπεδο 1.500.000€
- Παλιά Πόλη 16 τ.μ. και 16 τ.μ. επιπλέον δόμηση. Στην οδό Αρχιεπισκόπου 38.000€
- Κοσκινού 100 τ.μ. ισόγειο 120.000 €
- Κατάστημα 50 τ.μ. στο κέντρο της πόλης 160.000 €
- Κατάστημα 65 τ.μ. επί της οδού Ρόδου-Λίνδου 334.000 €

Ο ΚΤΗΜΑΤΑ
- Παστίδα 4.600 τ.μ. 50 μέτρα από την λεωφόρο Τσαϊρι-αεροδρομίου 140.000€
- Απολακκιά 4.050 τ.μ. πάνω στο κύμα 90.000€
- Κατταβιά 4.300 τ.μ. σε ύψωμα 500 μέτρα από τον κεντρικό 15.000€
- Κάτω Καλαμώνα 6.100 τ.μ. κοντά στον κεντρικό σε κατοικημένη περιοχή 95.000€
- Κατταβιά 8.200 τ.μ. με θέα 800 τ.μ. από θάλασσα 42.000 €
- Κατταβιά 8.663 τ.μ. προς Πρασονήσι 100 μ. από κεντρικό 51.000 €
- Κατταβιά 8.773 τ.μ. προς Πρασονήσι 200 μ. από κεντρικό 44.000 €
- Λαχανιά 7.800 τ.μ. σε ύψωμα κοντά στον κεντρικό 91.570 €
- Λαχανιά 22 στρέμματα πάνω στον κεντρικό 190.000€ . Δίνεται και αντιπαροχή.

Ο ΑΠΟΘΗΚΕΣ
- Δασκάλους 50 τ.μ. υπιυπόγεια 35.000€
- Δασκάλους 220 τ.μ. υμιυπόγεια 132.000€

Ο ΒΙΟΤΕΧΝΙΚΟΙ ΧΩΡΟΙ
- Τσαΐρι-αεροδρομίου 900 τ.μ. τριώροφο κτίριο δίπλα στον κεντρικό.

- **ΖΗΤΟΥΝΤΑΙ ΜΕΤΑΧΕΙΡΙΣΜΕΝΑ ΔΙΑΜΕΡΙΣΜΑΤΑ-ΑΜΕΣΗ ΠΩΛΗΣΗ**
- **ΠΩΛΟΥΝΤΑΙ** αποθήκες και βιοτεχνικοί χώροι.
- **ΔΑΝΕΙΑ ΔΕΚΤΑ - ΕΥΚΟΛΙΕΣ ΠΛΗΡΩΜΗΣ**
- **ΑΝΑΛΑΜΒΑΝΟΥΜΕ ΑΝΤΙΠΑΡΟΧΕΣ**

ΣΤΑΜΑΤΗΣ ΜΑΝΩΛΑΚΟΣ
ΩΡΕΣ ΓΡΑΦΕΙΟΥ 8.30-1.00 π.μ. και 5-8 μ.μ.
ΔΗΜ. ΑΝΑΣΤΑΣΙΑΔΗ 45 (ΣΥΝΟΙΚΙΑ ΔΑΣΚΑΛΩΝ)
Τηλέφωνα: 2241023815-78275, 6945769958, 6944698056
ΧΠ1588



ΓΙΑΝΝΗΣ ΝΙΚΟΛΙΔΑΚΗΣ

Μηχανολόγος-Μηχανικός

Γαλλίας 12-Ρόδος • τηλ. (22410)22291, 35103

ΠΩΛΟΥΝΤΑΙ

ΔΙΑΜΕΡΙΣΜΑΤΑ
- 49 τ.μ., 55 τ.μ. στην οδό Καθοπούλη
- 85 τ.μ., 78 τ.μ., 88 τ.μ., 48 τ.μ., 110 τ.μ., 120 τ.μ., 63 τ.μ. στο Καρακόνερο με υπόγειες θέσεις parking και αποθήκες

ΜΕΖΟΝΕΤΑ
- 237 τ.μ. με κήπο και υπόγειο parking στην οδό Αισχίνη
- και 156 τ.μ. με χώρο parking στο Καρακόνερο

ΧΠ2675

ευσταθίου ΕΥΡΩΚΤΗΜΑΤΙΚΗ

ΚΤΗΜΑΤΟΜΕΣΙΤΙΚΟ ΓΡΑΦΕΙΟ

Εθν. Αντιστάσεως 83 • Τηλ.: 22410 73819, 74917
Κιν.: 6946 103929 • Fax: 22410 38641
e-mail: info@euroktimatiki.gr

ΜΙΣΘΩΣΕΙΣ ΚΑΤΟΙΚΙΩΝ

- **Διαμέρισμα** 75 τ.μ. επί της οδού Αθηνών στην Ανάληψη με (2) δύο υπνοδωμάτια, σαλόνι, κουζίνα, μπάνιο, με κεντρική αυτόνομη θέρμανση σε οικοδομή 8 ετών. Μηνιαίο μίσθωμα 420 ευρώ.
- **Διαμέρισμα** 113 τ.μ. στην Ιξιά, οδός Σωτήρος, β' ορόφου, με (3) τρία υπνοδωμάτια, σαλόνι, κουζίνα, μπάνιο, θέρμανση με θερμοπομπούς. **Διατίθεται πλήρως επιπλωμένο.** Μηνιαίο μίσθωμα 400 ευρώ.
- **Διαμέρισμα** 155 τ.μ. περιοχή Μιχ. Πετρίδη (κοντά στο σχολείο) πλήρως ανακαινισμένο, με (3) τρία υπνοδωμάτια, δύο μπάνια, εντοιχισμένη κουζίνα που περιλαμβάνει ηλεκτρικές συσκευές MIELE, μεγάλο σαλόνι. Διαθέτει θέρμανση με θερμοπομπούς και ηλεκτρικό θερμοσίφωνα. Μηνιαίο μίσθωμα 600 ευρώ.
- **Διαμέρισμα** 120 τ.μ. στην Μητρόπολη α' ορόφου, με (3) τρία υπνοδωμάτια, σαλόνι, κουζίνα, (2) δύο μπάνια. Διαθέτει κεντρική αυτόνομη θέρμανση, ηλιακό θερμοσίφωνα και air condition σε κάθε χώρο του σπιτιού. Μηνιαίο μίσθωμα 600 ευρώ.
- **Διαμερίσματα** περιοχή 7 Βαγιές από 75-95 τ.μ. πλήρως ανακαινισμένα, με 1, 2 υπνοδωμάτια, σε άριστη κατάσταση. Μηνιαία μισθώματα από 350 έως 400 ευρώ.
- **Διαμέρισμα** 50 τ.μ. στα Κοσκινού με ένα υπνοδωμάτιο, σαλόνι, κουζίνα, μπάνιο, με εξαιρετική θέα στη θάλασσα. Μηνιαίο μίσθωμα 300 ευρώ.
- **Διαμέρισμα** 75 τ.μ. περιοχή Ζέφυρος μπροστά στη θάλασσα με δύο υπνοδωμάτια, σαλόνι, κουζίνα, μπάνιο. Μηνιαίο μίσθωμα 450 ευρώ.
- **Διαμέρισμα** 110 τ.μ. β' ορόφου, **στο κέντρο της πόλης** πίσω από το EL DIVINO καφέ, με (3) τρία υπνοδωμάτια, σαλόνι, κουζίνα, μπάνιο. Μηνιαίο μίσθωμα 500 ευρώ.
- **Διαμέρισμα** 80 τ.μ. 1ου ορόφου επί της οδού Πτολεμαίων στην Ανάληψη. Διαθέτει (2) δύο υπνοδωμάτια, σαλόνι, κουζίνα, μπάνιο, αποθήκη και ηλιακό θερμοσίφωνα. Μηνιαίο μίσθωμα 380 ευρώ.
- **Διαμέρισμα** 80 τ.μ. στην Ανάληψη, 3ου ορόφου με (2) δύο υπνοδωμάτια, σαλόνι, κουζίνα, μπάνιο, σε άριστη κατάσταση., με ηλιακό θερμοσίφωνα. Μηνιαίο 380 ευρώ.
- **Οροφοδιαμέρισμα** 90 τ.μ. στα Μαριτσά **πλήρως επιπλωμένο** με (1) ένα υπνοδωμάτιο, σαλόνι, κουζίνα, μπάνιο. Μηνιαίο μίσθωμα 330 ευρώ.
- **Μονοκατοικία** 170 τ.μ. στην Ιαλυσό, νεόδμητη, πολυτελούς κατασκευής με κεντρική αυτόνομη θέρμανση, ηλιακό θερμοσίφωνα, διαθέτει (4) τέσσερα υπνοδωμάτια, σαλόνι, κουζίνα, (3) τρία μπάνια, σοφίτα, εντός οικοπέδου 2000 τ.μ.. Μηνιαίο μίσθωμα 800 ευρώ
- **Παραδοσιακή μονοκατοικία** 68 τ.μ. στη Σορωνή, πλήρως ανακαινισμένη και εξοπλισμένη με καινούργιο εξοπλισμό, με 120 τ.μ. αυλή. Μηνιαίο μίσθωμα 350 ευρώ.
- **Μονοκατοικία** 150 τ.μ. στο Τσαΐρι, **επιπλωμένη**, με (3) τρία υπνοδωμάτια, σαλόνι, κουζίνα, πάρκινγκ με τηλεχειρισμό, πισίνα, κήπο, BBQ. Μηνιαίο μίσθωμα 1200 ευρώ.
- **Μονοκατοικία** 85 τ.μ. επί της Στρατηγού Ζήση, με (2) υπνοδωμάτια, κουζίνα, σαλόνι, μπάνιο, πλήρως ανακαινισμένη, με κήπο. Μηνιαίο μίσθωμα 500 ευρώ.
- **Γκαρσονιέρα 50 τ.μ.** στα Κοσκινού με 1 υπνοδωμάτιο, σαλόνι, κουζίνα, μπάνιο διατίθεται με έπιπλα ή και χωρίς έπιπλα. Μηνιαίο μίσθωμα 300 ευρώ.
- **Γκαρσονιέρα** 50 τ.μ. στην Ιξιά, με ένα υπνοδωμάτιο, σαλόνι, κουζίνα, μπάνιο, πλήρως επιπλωμένη με καινούργιο εξοπλισμό. Μηνιαίο μίσθωμα 300 ευρώ.
- **Studios** πλήρως επιπλωμένα επί της Ρόδου-Λίνδου. Μηνιαίο μίσθωμα 280 ευρώ.

ΧΠ1401-2029

ενοικιασεις

συνέχεια από την προηγούμενη

ΕΝΟΙΚΙΑΖΕΤΑΙ δίχωρη **γκαρσονιέρα** στην Στεφ. Καζούλη-Γαριβάλδη, 50 τ.μ. περίπου με κουζίνα, μπάνιο, επιπλωμένη. Πληρ. τηλ. 6946286471 ΜΖΤ151123

ΕΝΟΙΚΙΑΖΟΝΤΑΙ γκαρσονιέρες στην Ιαλυσό δίχωρες με TV, καθιστικό. Ανεξάρτητη είσοδο άνετο parking, κήπος σε ήσυχη εξοχική περιοχή. Πληρ. τηλ. 6947677789 ΜΑΤ5175

ΕΝΟΙΚΙΑΖΟΝΤΑΙ διαμέρισμα δυάρι και μία **γκαρσονιέρα** πλήρως επιπλωμένα με ηλιακό, κλιματισμό και άνετο πάρκιν, επί της οδού Ρόδου-Λίνδου στο 20ό χλμ. (Αφάντου). Πληρ. τηλ. 6946524270, 2241021245 ΜΑΠ724

ΕΝΟΙΚΙΑΖΕΤΑΙ επιπλωμένη **γκαρσονιέρα** ισόγεια επί της Αννης Μαρίας 55 με κεντρική θέρμανση κατάλληλη για στρατιωτικό, φοιτητή ή φοιτήτρια. Πληρ. τηλ. 6934244706, 2241026953 ΜΖΤ161126

ΕΝΟΙΚΙΑΖΕΤΑΙ ρετιρέ δύο δωματίων επιπλωμένο ή μη και 1 δωμάτιο στην οδό Κωνσταντινίδη 2 τέρμα Καναδά Ζέφυρος, επιπλωμένο με μπάνιο. Πληρ. τηλ. 22410-34711, 30705, 34480, 6945704204 ΜΖΤ161101

ΕΝΟΙΚΙΑΖΕΤΑΙ κατάστημα 65τ.μ. επί της οδού Βύρωνος 3, κοντά στο λιμάνι με πατάρι, 2 WC και πάρκιν. Πληρ. 2241074385 ΜΖΤ161105(2)

ΕΝΟΙΚΙΑΖΕΤΑΙ διαμέρισμα 55 τ.μ. στον 4ο όροφο επί της Παπαλουκά 7 με ασανσέρ, κεντρική θέρμανση, σαλόνι, κουζίνα, υπνοδωμάτιο, WC και καθιστικό. Πληρ. τηλ. 6932016220, 2241030623 ΜΖΤ161104

ΕΝΟΙΚΙΑΖΕΤΑΙ μονοκατοικία πλήρως επιπλωμένη στα Κρητικά 103. Τιμή ενοικίου 400 ευρώ. Πληρ. τηλ. 2241025970, 6942473917 ΜΖΤ161115

ΕΝΟΙΚΙΑΖΕΤΑΙ στα Τριάντα επί της Λ. Ηρακλειδών **διαμέρισμα** 1 υπνοδωματίου, χωλ, σαλοτραπεζαρία και λοιπών βοηθητικών χώρων. Πληρ. τηλ. 2241026543, 6942669693 ΜΖΤ161102

ΕΝΟΙΚΙΑΖΟΝΤΑΙ επιπλωμένες **γκαρσονιέρες** 20 και 25 τ.μ. με ηλιακό. 200 ευρώ και 220 ευρώ. Στην τιμή περιλαμβάνεται νερό και ΔΕΗ, περιοχή Ιξιά. Πληρ. τηλ. 6937151131, 6946241111 ΜΖΤ161116

ΙΑΛΥΣΟΣ. ΕΝΟΙΚΙΑΖΕΤΑΙ διαμέρισμα 40 τ.μ. καινούργιο επιπλωμένο, 2 υπνοδωμάτια, κλιματισμός SAT. TV, κεντρ. θέρμανση, 2ος όροφος, ηλιακός, 3 λεπτά από παραλία, θέση πάρκιν. Πληρ. τηλ. 6946953904 ΜΖΤ151121

ΕΝΟΙΚΙΑΖΕΤΑΙ στην Ιαλυσό **γκαρσονιέρα** επιπλωμένη σε νεόκτιστη οικοδομή. Τιμή 180 ευρώ. Πληρ. τηλ. 6975908005 ΜΖΤ151116

ΕΝΟΙΚΙΑΖΕΤΑΙ κατάστημα στην Παλιά Πόλη, Πρωτογένους 8, παραπλεύρως Ερμού και Απελού. Πληρ. τηλ. 6977507813 ΜΖΤ151108

ΕΝΟΙΚΙΑΖΟΝΤΑΙ γκαρσονιέρες: α) μονόχωρη επί της Αθηνών 15 και β) δίχωρη επί της Αλεξανδρουπόλεως 2. Πληρ. τηλ. 2241067267 και 2241066941, ώρες γραφείου 09.00-13.30 και 17.30-21.00 ΜΧΠΠΑΡ213

ΕΝΟΙΚΙΑΖΕΤΑΙ διαμέρισμα 150 τ.μ. στο κέντρο της πόλης, στην περιοχή Νιοχώρι. Βρίσκεται σε όροφο και είναι κατάλληλο για κατοικία αλλά και για επαγγελματική χρήση. Αποτελείται από 3 υπνοδωμάτια, σαλόνι, τραπεζαρία, κουζίνα, δύο μπάνια, αποθήκη, ηλιακό, αυτόνομη θέρμανση και τέντα στο μπαλκόνι. Πληρ. τηλ. 6944199527 ΜΖΤ151104

ΕΝΟΙΚΙΑΖΟΝΤΑΙ: α) Διαμέρισμα 50 τ.μ. στον α' όροφο, επί της λεωφ. Δημοκρατίας και Κανάρη 1, στο χωριό **Παραδείσι. β) Κατάστημα-Γραφείο** 50 τ.μ. επί της λεωφ. Δημοκρατίας στο **Παραδείσι. γ) Διώροφο κατάστημα** με μεγάλη βεράντα, στην οδό Γεωργίου Λεόντος αριθμ. 13-15 στο **Νιοχώρι Ρόδου. δ) Studio επιπλωμένο** 28 τ.μ. περιοχή (Μίρα-Μάρε) στην **Ιξιά** με air condition. Πληρ. τηλ. 2241025450, 2241020277, 6979357878 ΜΖΤ151110

ΕΝΟΙΚΙΑΖΟΝΤΑΙ: α) επιπλωμένο διαμέρισμα δύο δωματίων που βρίσκεται στο κέντρο της πόλης, στην περιοχή Νιοχώρι, όχι μακριά από το Πανεπιστήμιο Αιγαίου, κατάλληλο για 2 φοιτητές ή στρατιωτικούς κ.λπ. Αποτελείται από δύο δωμάτια, χωλ, κουζίνα και μπάνιο. **β) γκαρσονιέρα** που βρίσκεται στο κέντρο της πόλης, στην περιοχή Νιοχώρι, κοντά στο Πανεπιστήμιο Αιγαίου. Επιπλωμένη με ένα δωμάτιο, κουζίνα και μπάνιο. Πληρ. τηλ. 6944199527ΜΖΤ151105

ΕΝΟΙΚΙΑΖΕΤΑΙ σπίτι στην περιοχή Ασγούρου κοντά στην εκκλησία του Αγίου Χριστοφόρου σε ήσυχη περιοχή. Αποτελείται από 3 υπνοδωμάτια, 2 μπάνια, 2 αποθήκες, μεγάλο σαλόνι, άνετη κουζίνα, με μεγάλες βεράντες γύρω-γύρω με ζαντινιέρες. Το σπίτι παρέχει μειωμένο τριφασικό ρεύμα, και ατομικό πάρκιν. Πληρ. τηλ. 2241095309, 6936166172 ΜΖΤ151106

ΕΝΟΙΚΙΑΖΕΤΑΙ πολυτελής **γκαρσονιέρα** ισογείου με αυτόνομη είσοδο δύο χώρων, πλήρως επιπλωμένη 42 τ.μ., αποτελούμενη από κουζίνα και σαλόνι ενιαία, υπνοδωμάτιο, μπάνιο και βεράντες. Στην περιοχή Αραπάκι-Παρθενόπης 18. Πληρ. τηλ. 2241030507, 6944209883 κ. Θόδωρο ΜΖΤ151101

ΠΩΛΟΥΝΤΑΙ

πολυτελή διαμερίσματα

στο κέντρο της Ιαλυσού με θέση πάρκιν
α) 102 τ.μ. με 3 υπνοδωμάτια, β) 87 τ.μ. με 2 υπνοδωμάτια και γ) 36 τ.μ. ενός υπνοδωματίου, πλήρως εξοπλισμένα.

ΓΙΩΡΓΙΟΥ ΝΙΚΟΛΑΟΣ
πληρ. 6932386180, 2241076985

ΜΑΤ4830(Γ')

ΚΤΗΜΑΤΟΜΕΣΙΤΙΚΟ ΓΡΑΦΕΙΟ
ΑΣΒΕΣΤΗΣ Δ. ΝΙΚΟΛΑΟΣ

- **ΑΝΑΛΗΨΗ** διαμέρισμα 70 τ.μ. 2 υπνοδωμάτια, γκαράζ, αποθήκη, καινούργιο 155.000€
- **ΑΝΑΛΗΨΗ** διαμέρισμα 100 τ.μ. 4ος όροφος με θέα. 165.000€
- **ΑΝΑΛΗΨΗ** διαμέρισμα 62 τ.μ. 2 υπνοδωμάτια. 124.000 €
- **ΑΝΑΛΗΨΗ** διαμέρισμα λουξ 113 τ.μ. με καταπληκτική θέα. 235.000€
- **ΑΝΑΛΗΨΗ** οροφοδιαμέρισμα 120 τ.μ. λουξ προς 2.000€ ανά τ.μ.
- **Μ. ΠΕΤΡΙΔΗ** διαμέρισμα λουξ 88 τ.μ. προς 2.000 € ανά τ.μ.
- **ΡΟΔΙΝΙ** διαμέρισμα 90 τ.μ. λουξ κατασκευής 165.000 €
- **ΚΑΡΑΚΟΝΕΡΟ** 100 τ.μ. λουξ κατασκευής
- **ΜΙΡΑ ΜΑΡΕ** διαμερίσματα 115 τ.μ. με 3 υπνοδωμάτια, υπόγειο, γκαράζ και αποθήκη προς 2.000 € το τ.μ.
- **ΙΑΛΥΣΟΣ** διαμέρισμα 44 τ.μ. λουξ 83.000 €
- **ΜΙΡΑ ΜΑΡΕ** διαμερίσματα 102, 85, 75 και 65 τ.μ. αντίστοιχα και θέση πάρκιν προς 2.150€ το τ.μ.
- **ΚΟΣΚΙΝΟΥ** μεζονέτες 155 τ.μ. 1 στρέμμα οικόπεδο 140.000 € στα μπετά
- **ΚΟΣΚΙΝΟΥ** μεζονέτα 115 τ.μ. λουξ ανεξάρτητη 220.000 €
- **ΙΑΛΥΣΟΣ** μεζονέτα 186 τ.μ. λουξ κατασκευής με καταπληκτική θέα, 3 ετών. 290.000€
- **ΙΑΛΥΣΟΣ** μεζονέτα 155 τ.μ. με 2 στρέμματα οικόπεδο με γκαζόν. 450.000€
- **ΙΑΛΥΣΟΣ** βίλα με οικόπεδο 2 στρ. 270 τ.μ. θέα θάλασσα, έτος κατασκευής 2002. 750.000 ευρω.
- **ΙΑΛΥΣΟΣ** μεζονέτα 150 τ.μ. λουξ κατασκευής με 1.000 τ.μ. οικόπεδο 270.000 €
- **ΑΣΓΟΥΡΟΥ** μεζονέτα 144 τ.μ. με 1 στρέμμα οικόπεδο λουξ κατασκευής 160.000€ στα μπετά και τελειωμένη 300.000€
- **ΤΣΑΪΡΙ** μονοκατοικίες 150 τ.μ. με 3 υπνοδωμάτια, 1 στρέμμα οικόπεδο 150.000€ στα μπετά 235.000€ τελειωμένες
- **ΠΑΣΤΙΔΑ** βίλα 300 τ.μ. με 15 στρεμ. οικόπεδο
- **ΠΑΣΤΙΔΑ** μονοκατοικία 200 τ.μ. λουξ με θέα έτος κατασκευής 2005 315.000€
- **ΠΑΣΤΙΔΑ** μεζονέτα 150 τ.μ. 195.000 €
- **ΠΑΣΤΙΔΑ** μονοκατοικίες 140 τ.μ. με 500 μ. οικόπεδο, θέα. 240.000€
- **ΠΑΡΑΔΕΙΣΙ** παραδοσιακή κατοικία 75 τ.μ. με 300 μ. οικόπεδο 125.000€
- **ΚΑΝΔΥΛΙ** οικόπεδο 2 στρέμματα άρτιο και οικοδομήσιμο 140.000€
- **ΠΑΣΤΙΔΑ** οικόπεδο 300 τ.μ. εντός οικισμού 60.000€
- **ΚΟΣΚΙΝΟΥ** οικόπεδο 5.600 τ.μ. με θέα και άδεια οικοδομής 400 τ.μ. 300.000€
- **ΦΑΛΗΡΑΚΙ** οικόπεδο 3.500 στρέμματα άρτιο και οικοδομήσιμο με 150 τ.μ. κτίσμα
- **ΚΟΛΥΜΠΙΑ** οικόπεδο 4.100 τ.μ. 150,000€
- **ΚΙΟΤΑΡΙ** παραθαλάσσιο οικόπεδο κατάλληλο για ξενοδοχειακή μονάδα 60 στρέμματα
- **ΓΕΝΝΑΔΙ** οικόπεδο 2.360 τ.μ. με άδεια οικοδομής (440 τ.μ. μικτά) πάνω στο δρόμο 50 μέτρα από το κύμα
- **ΑΝΑΛΗΨΗ** κατάστημα και αποθήκη 45 συν125 τ.μ. με πατάρι 40 τ.μ. σε πολύ καλή τιμή!!!
- **ΤΣΑΪΡΙ** αποθήκη στους Μαραγκούς 760 τ.μ. στα μπετά συν 450 μ. προαύλιο
- **ΑΝΑΛΗΨΗ** ενοικιάζονται διάφορα καταστήματα
- **ΚΑΣΤΕΛΛΟΡΙΖΙΟΙ** ενοικιάζεται διαμέρισμα δύο υπνοδωματίων 350€
- **ΕΝΟΙΚΙΑΖΕΤΑΙ** κατάστημα επί της Καναδά 35 τ.μ.

ΑΓΙΟΥ ΙΩΑΝΝΟΥ 46, ΡΟΔΟΣ
ΤΗΛ. 2241032809, 6932847954 Δάβαρης Γιώργος, 6947935026 Σπανός Γιάννης
e-mail:asvestisrealestate@yahoo.gr ΧΠΚΤΗ003

ΠΑΣΤΙΔΑ. ΠΩΛΟΥΝΤΑΙ



μεζονέτες πολυτελούς κατασκευής από ιδιοκτήτη-κατασκευαστή σε μπετά ή τελειωμένες των 120-130-160 τ.μ. σε οικόπεδο 250 και 330 τ.μ. με θέα το Φιλέρημο.

Πληρ. τηλ. 6944636141

ΑΤ4798(Γ)

Θεόφιλος Κλωνάρης
Μεσίτης Αστικών Συμβάσεων

ΕΥΡΩΠΑΪΚΗ ΕΠΕΝΔΥΤΙΚΗ

Εθνικής Αντίστασης 48 τηλ.2241039300,κιν.6977582152

ΔΙΑΜΕΡΙΣΜΑΤΑ:
- Γκαρσονιέρα στο Αραπάκι Β ορόφου,ασανσέρ € 65000
- 2 δυάρια διαμερίσματα κοντά στο πανεπιστήμιο € 88000
- Δυάρι καινουργιο επιπλωμένο 47τ.μ.,πάρκιν € 98000
- 85τ.μ. Α ορόφου,μερικώς ανακαινισμένο € 125000
- 80τ.μ. Α ορόφου σε άριστη κατάσταση € 125000
- Διαμέρισμα 95τ.μ.,β ορόφου με ασανσέρ € 130000
- Διαμέρισμα 90τ.μ. 2υπν/τίων με πάρκιν € 180000
- Διαμέρισμα 105τ.μ. Γ ορόφου 6 ετών ,3 υπν/τια,μεγάλη βεράντα ,πάρκιν,ασανσέρ,δάνεια δεκτά € 210000
- Ιαλυσός,118τ.μ.,πολυτελές με θέα,5 ετών € 220000
- Υπερπολυτελές διαμέρισμα 140τ.μ.,Β΄ορόφου με ασανσέρ,χώρο στάθμευσης,καταπληκτικη θέα € 265000
- Διώροφη Οικοδομή συν.εμβαδού 245τ.μ. αποτελούμενη απο 3 διαμερίσματα και υπόλοιπο δόμησης 42 τ.μ. δίπλα σε σχολικό συγκρότημα.Δάνεια δεκτά € 350000

ΜΟΝΟΚΑΤΟΙΚΙΕΣ:
- Κοσκινού πολυτελής κατοικία 310τ.μ.με 4 υπν/τια σε 1000τ.μ. οικόπεδο με απεριόριστη θέα
- Παστίδα 130τ.μ. σε 300τ.μ. οικόπεδο(μπετά) € 112000
- Παστίδα 155 τ.μ. σε οικόπεδο 350τ.μ. € 250000
- Παστίδα Μονοκατοικία 130τ.μ.πολυτελούς κατασκευής από ιδιώτη σε οικόπεδο 350τ.μ. € 270000
- Κοσκινού 158τ.μ. σε οικ/δο 1000τ. σε μπετά € 160000
- Τρεις 210τ.μ. ,οικόπεδο 1300 ,μαρμαροσοβά € 240000
- Ιαλυσός μονοκατοικία 140τ.μ. σε οικόπεδο 300τ.μ. στην Αγία Παρασκευή πολυτελούς κατασκευής € 300000

ΟΙΚΟΠΕΔΑ - ΚΑΤΑΣΤΗΜΑΤΑ:
- Οικόπεδο ,Σύμη(ΛΙΕΝΗ) 490τ.μ. με Σ.Δ. 0,8 € 85000
- Κρεμαστή 400τ.μ. με άδεια οικοδομής € 75000
- Οικόπεδο 5000τ.μ. κοντά στο Πλυμμήρι € 75000
- Καλυθιές 1200 τ.μ.κτίζει 135 με ρεύμα,νερό € 50000
- **Αποθήκη πλεονεκτική στην Ιαλυσό σε κεντρικό σημείο 250τ.μ. με ράμπα και γραφείο € 220000**
- Λαχανιά 3600τ.μ. άρτιοδοικοδομήσιμο € 65000
- Πλυμμήρι 6880τ.μ. κοντά στην θάλασσα € 95000
- Λαχανιά 5000 τ.μ. δίπλα στο δρόμο € 75000
- Λαχανιά 2000τ.μ. 80μέτρα απο το κύμα € 50000
- Λαχανιά 1900τ.μ. με άδεια οικοδομής € 100000
- Καφετέρια στο κέντρο πλήρως εξοπλισμένη
- Επιχείρηση internet cafe σε πολύ καλή τιμή
- Εστιατόριο στην Παλία πόλη,πλήρως εξοπλισμένο με εξασφαλισμένη πελατεία λόγω ανωχώρησης

Μισθώσεις:
- Διαμέρισμα 2 υπνοδωματίων,Α οροφου € 380
- Διαμέρισμα 85τ.μ. στην Κωπάδη με 2 υπν/τια € 420
- Οροφοδιαμέρισμα καινούργιο 90τ.μ. σε κεντρικό σημείο κατάλληλο και για επαγγελματική χρήση € 550
- Όροφοδιαμέρισμα διπλοκατοικίας ,καινούργιο,120 τ.μ. με θέρμανση,αυλή και πάρκιν κοντά στο Jumbo
- Διαμέρισμα 90τ.μ. επί της Εθνικής Αντίστασης κατάλληλο για επαγγελματική χρήση

Αγορές-πωλήσεις-μισθώσεις-εκτιμήσεις-Ακινήτων
Δάνεια Δεκτά

ΧΠ2694

ΤΣΟΥΡΟΥΝΑΚΗΣ Κεφάλαιο
Κτηματομεσιτικό Γραφείο

Γ. ΣΕΦΕΡΗ 12 (παραπλεύρως ΜΗΔΙΑ)
ΤΗΛ/FAX.: (22410) 60060
κιν.: 6948 046844
www.e-kefaleo.com

ΠΩΛΗΣΕΙΣ ΑΚΙΝΗΤΩΝ

ΔΙΑΜΕΡΙΣΜΑΤΑ
- 50 τ.μ, παλαιά μονοκατοικία Αγ. Δημήτριο 75.000 €
- 50 τ.μ ,παλαιά μονοκατοικία , Αγ.Δημήτριο 75.000 €
- 43 τ.μ ,2αρι ,ημ/γειο, Κοσκινού 54.000 €
- 50 τ.μ ,2αρι ,1ου,καινούριο , Καναδά 102.714 €
- 48 τ.μ ,2αρι ,με αυλή καινούριο , Καρακόνερο 110.000 €
- 55 τ.μ ,2αρι , 1ου ,καινούριο , Μανδηλαρά , 110.000 €
- 78 τ.μ, ημ/γειο, 2υπν/τιων, Μιχ.Πετρίδη, 88.000€
- 78 τ.μ , ισόγειο , 2υπν/τιων ,Καρακόνερο 171.600 €
- 81τ.μ,ισόγειο,2 υπν/τιων , καινούριο, Αραπάκι, 150.000 €
- 83 τ.μ ,2ου ,2υπν/τιων, καινούριο, Ανάληψη ,155.000 €
- 85 τ.μ ,1ου ,2υπν/τιων, , καινούριο, Καρακόνερο, 193.800€
- 85 τ.μ, ισόγειο, 2υπν/τιων, παλαιά κατοικία, πάροδος Σοφούλη, 76.000€
- 87 τ.μ, ισόγειο, 2υπν/τιων,, καινούριο,Μιχ.Πετρίδη, 180.000€
- 93 τ.μ ,ισόγειο, 2υπν/τιων,, καινούριο,Σμύρνης, 167.000€
- 93 τ.μ ,1ος , 2υπν/τιων, θέα,Ατταβύρου, 173.000€
- 98 τ.μ, ισόγειο, 2υπν/τιων, καινούργιο, Καστελοριζιούς, 170.000€
- 102 τ.μ ,ισόγειο,3υπν/τιων, καινούριο , λουξ , πάρκινγκ , Μίρα-Μάρε, 178.000€
- 103τ.μ, 2ου, 3υπν/τιων, μεταχειρισμένο,Δασκάλους, 145.000€
- 107τ.μ,1ου,3υπν/τιων,μεταχειρισμένο,Τσαλδάρη , 145.000€
- 110 τ.μ , 1ου,3υπν/τιων,, καινούριο, λουξ, Καρακόνερο, 240.000€
- 115τ.μ,2ου,3υπν/τιων,λουξ, Καρακόνερο 220.010€
- 130 τ.μ , 3ου , 3 υπν/τιων ,απεριόριστη θέα , πάρκιν Ροδίνι 210.000€

ΜΕΖΟΝΕΤΕΣ-ΜΟΝ/ΚΙΕΣ
- 130 τ.μ ,μεζονέτα ,μπετά ,οικόπεδο 250 τ.μ Παστίδα 110.000 €
- 165 τ.μ ,μεζονέτα, λούξ, αυλή 380 τ.μ Ιξιά 346.500 €

ΟΙΚΟΠΕΔΑ
- Οικόπεδο, 4 στρεμ.,Καντυλί, 175.000€
- Οικόπεδο, 4,6 στρεμ., Κοσκινού 330.000€

ΕΠΑΓΓΕΛ/ΚΟΙ ΧΩΡΟΙ
- Κατάστημα 50 τ.μ Κ.Παλαιολόγου, 220.110€
- Καταστήματα 80τ.μ , γωνιακό , μεγάλη πρόσοψη, 4 βιτρίνες , κεντρικό , Ανάληψη , 360.000 €
- Κατάστημα 97 τ.μ ,Κοσκινού, 90.000 €
- Κατάστημα 93 τ.μ ,Καναδά 409.391 €
- Καταστήματα 95τ.μ ,60 τ.μ πατάρι ,πάρκινγκ, Ρόδου-Καλιθέας 255.000 €
- Κατάστημα 140 τ.μ ,συν 30 τ.μ βοηθητικά ,150 τ.μ αυλή , πάρκινκ , κεντρικό ,Καρακόνερο, 295.000€
- Αποθήκη 220 τ.μ, 6 m ύψος, Κοσκινού 210.000 €
- Αποθήκη 128 τ.μ, 6 m ύψος, Κοσκινού 80.000 €

ΕΝΟΙΚΙΑΣΕΙΣ
- Διαμέρισμα 93 τ.μ ,2ου 3 υπν/τιων, Ιξιά,420€

ΧΠ1629

ενοικιασεις

συνέχεια από την προηγούμενη

ΕΝΟΙΚΙΑΖΕΤΑΙ διαμέρισμα 100 τ.μ. αποτελούμενο από 3 υπνοδωμάτια, σαλόνι, κουζίνα, μπάνιο, μεγάλες βεράντες, περιοχή Τρεις. Πληρ. τηλ. 2241094653, 2241092925 MZT161113

ΕΝΟΙΚΙΑΖΕΤΑΙ καινούργιο επιπλωμένο **διαμέρισμα** 60 τ.μ., περιοχή Ζέφυρος, με κλιματισμό, εντοιχιζόμενη κουζίνα πλήρως εξοπλισμένη, ιδανικό για δύο φοιτητές. Πληρ. τηλ. 6939302050 ώρες 10.00-15.00. Ετοιμοπαράδοτο 01/2007 MZT151102

ΕΝΟΙΚΙΑΖΟΝΤΑΙ γκαρσονιέρες και **studios** πλήρως εξοπλισμένα στο Ανω Ροδίνι. Πληρ. τηλ. 2241061628, 6944410537 MZT171007

Σε σύγχρονο βιοτεχνικό συγκρότημα **ενοικιάζεται αποθήκη** 101 τ.μ. σε κεντρικό δρόμο (Ασγούρου) κατάλληλη για πολλαπλές χρήσεις. Διαθέτει πάρκιν, τριφασικό ρεύμα, νερό, ράμπα και αποβάθρα για την φορτοεκφόρτωση με κλαρκ. Τιμή 320 ευρώ. Πληρ. τηλ. 2241068360, 6949726720 MZT111105

ΕΝΟΙΚΙΑΖΟΝΤΑΙ στα Κοσκινού και σε καλή περιοχή α) επιπλωμένες δίχωρες **γκαρσονιέρες** με ηλιακό και κλιματισμό, άνετο πάρκιν και μεγάλες βεράντες με θέα, χωρίς κοινόχρηστα, β) ισόγεια **μονοκατοικία** 200 τ.μ. με αυλή, κατάλληλη για διαμονή οικογένειας και επαγγελματική χρήση, κοντά στο Εθνικό στάδιο, και γ) **γραφείο** δίχωρο 55 τ.μ. στον α' όροφο του μεγάρου ΚΙΟΣΟΓΛΟΥ επί της Εθελοντών Δωδεκανησίων 29. Πληρ. τηλ. 6946790515, 6946680174, 6945105247 MZT111103

ΕΝΟΙΚΙΑΖΕΤΑΙ 4άρι διαμέρισμα β' ορόφου στην Ιαλυσό, επί της Ιερού Λόχου 3. Πληρ. τηλ. 2241093145 MZT081111

ΕΝΟΙΚΙΑΖΟΝΤΑΙ: 1) Μονοκατοικία με τεράστιο κήπο (3 υπν.) Ηλιούπολη, 650 ευρώ, 2) Οροφοδιαμέρισμα α' ορ. μονοκατοικίας στ' Ασγούρου 210 τ.μ., τζάκι, θέρμανση, θέα (3 υπν.), 800 ευρώ. 3) Διαμέρισμα (2 υπν.) 110 τ.μ. Κορδιγκτώνος, τζάκι, θέρμανση, 2 WC, 550 ευρώ. 4) Γκαρσονιέρα (δίχωρη) 6ο χλμ. Ρόδου-Καλλιθέας, 170 ευρώ. 5) Αποθήκη 500 τ.μ. 6ο χλμ. Ρόδου-Καλλιθέας, 450 ευρώ. Πληρ. τηλ. 2241022943 ΑΙΓΑΙΟΚΤΗΜΑΤΙΚΗ-ΒΑΖΟΥΚΟΥ ΡΕΝΑ ΧΠΚΤΗ007.1

ΕΝΟΙΚΙΑΖΟΝΤΑΙ διαμερίσματα μονόχωρα και δίχωρα πλήρως επιπλωμένα (πολυκουζινάκι, κλιματιστικό, TV, τηλέφωνο) κατάλληλα για εκπαιδευτικούς, φοιτητές καθώς επίσης μπορούμε να προσφέρουμε δωμάτια με την ημέρα. Βρισκόμαστε κοντά στην πρωτοβάθμια εκπαίδευση εντός πόλεως Ρόδου. Studios Apts "ISKAS", τηλ. 2241030063, κιν. 6972551300, Κωνσταντινίδη 9 Ζέφυρος ΜΑΤ5048

ΕΝΟΙΚΙΑΖΕΤΑΙ επί της οδού Κέννεντυ 72 **διαμέρισμα** 2ου ορόφου, εμβαδού 135 τ.μ., 3 υπνοδωμάτια, σαλοτραπεζαρία, κουζίνα, 2 μπάνια. Πληρ. τηλ. 2106108240, 6944478490 ΜΑΠ670

ΕΝΟΙΚΙΑΖΕΤΑΙ διαμέρισμα 80 τμ. δύο υπνοδωματίων, σαλόνι, κουζίνα, WC, επί της οδού Υψηλάντου 19, πλατεία Αγ. Νικολάου. Πληρ. τηλ. 6974875329 MZT081113

ΕΝΟΙΚΙΑΖΟΝΤΑΙ στο Φαληράκι με το μήνα ή με την ημέρα **γκαρσονιέρες** μονόχωρες και δίχωρες καινούργιας κατασκευής. Προνομιακή θέση και πανοραμική θέα. Ευρύχωρες, πλήρως εξοπλισμένες, air condition, τηλεόραση, γραμμή τηλεφώνου. Επίσης ζεστό νερό όλο το 24ωρο και άνετο - ασφαλές πάρκιν. Ησυχία πλήρης. Τιμές προσιτές. Πληρ. τηλ. 2241085713, 6947011545 MZT181106/07

ΠΩΛΕΙΤΑΙ

320 τ.μ. **ισόγειος βιοτεχνικός χώρος** στο 6ο χλμ. Ρόδου-Λίνδου περιοχή Αγίας Βαρβάρας Ασγούρου. Ελεύθερο χρήσεως. Αξίας 300,000€.

Πληροφορίες ΕΥΡΩΚΤΗΜΑΤΙΚΗ ΕΥΣΤΑΘΙΟΥ Εθνικής Αντίστασης 83, τηλ. 2241073819, 2241074917, 6944374546, 6945292030

ΧΠ401/2029



ΚΤΗΜΑΤΟΜΕΣΙΤΙΚΟ ΓΡΑΦΕΙΟ

ΔΩΔΕΚΑΝΗΣΙΑΚΗ ΚΤΗΜΑΤΙΚΗ ΠΑΠΟΥΤΣΗΣ ΚΩΝ/ΝΟΣ

ΠΩΛΗΣΕΙΣ

1. **Διαμέρισμα** 73 τ.μ. ημιυπόγειο στην Ανάληψη (ημιτελές). Τιμή 50.000€
2. **Διαμέρισμα** 78 τ.μ. 1ου ορόφου στην Ιαλυσό. Τιμή 90.000€
3. **Διαμέρισμα** 80 τ.μ. 1ου ορόφου στο Ροδίνι. Τιμή 125.000€
4. **Διαμέρισμα** 84 τ.μ. 4ου ορόφου με θέρμανση στην Ανάληψη. Τιμή 180.000€
5. **Διαμέρισμα** 87 τ.μ. 1ου ορόφου στην Παστίδα.Τιμή 130.500€
6. **Διαμέρισμα** 110 τ.μ. 2ου ορόφου με θέα στη θάλασσα στη Ροδοπούλα. Τιμή 180.000€
7. **Διαμέρισμα** 110 τ.μ. ρετιρέ με 70 τ.μ. βεράντα, γκαράζ και απεριόριστη θέα στα Κοσκινού (λουξ). Τιμή 240.000€
8. **Διαμέρισμα** 115 τ.μ . 2ου ορόφου στην Ιξιά. Τιμή 129.000€
9. **Μεζονέτα** 110 τ.μ. σε 500 τ.μ. οικόπεδο στις Καλυθιές.Τιμή 95.000€ (μπετά)
10. **Μεζονέτα** 120 τ.μ. διώροφη σε οικόπεδο 1.800 τ.μ. στην Ψίνθο. Τιμή 70.000€ (μπετά)
11. **Μεζονέτα** 125 τ.μ. διώροφη με αυλή στην Ιαλυσό.Τιμή 200.000€
12. **Μεζονέτα** 140 τ.μ. με 40 τ.μ. υπόγειο σε 1.000 τ.μ. οικόπεδο στα Κοσκινού (με θέα). Τιμή 265.000€
13. **Μεζονέτα** 158 τ.μ. διώροφη σε οικόπεδο 320 τ.μ. στην Παστίδα.Τιμή 240.000€
14. **Μεζονέτα** 180 τ.μ. σε 300 τ.μ. οικόπεδο στο Ροδίνι. Τιμή 340.000€
15. **Μεζονέτα** 210 τ.μ. σε 1.000 τ.μ. οικόπεδο στα Κοσκινού. Τιμή 245.000€ (μαρμαροσοβάς)
16. **Οικόπεδο** 810 τ.μ. εντός οικισμού στην Αρχάγγελο. Τιμή 60.000€
17. **Οικόπεδο** 825 τ.μ. με άδεια οικοδομής 160 τ.μ. στις Καλυθιές. Τιμή 120.000€
18. **Οικόπεδο** 4.000 τ.μ. στην Ιξιά.Τιμή 200.000€
19. **Αποθήκη** 129 τ.μ. υπόγεια (6μ. ύψος) στην Καλλιθέα. Τιμή 80.000€
20. **Κατάστημα** 71 τ.μ. στην Αγία Αναστασία.Τιμή 105.000€
21. **Επιχείρηση** τουριστικού καταστήματος 30 τ.μ. με 25 τ.μ. αυλή στο Νιοχώρι. Τιμή 70.000€

ΧΠ2673

ΠΩΛΗΣΕΙΣ ΑΚΙΝΗΤΩΝ - ΟΙΚΟΠΕΔΩΝ- ΜΙΣΘΩΣΕΙΣ ΑΚΙΝΗΤΩΝ
ΩΡΕΣ ΓΡΑΦΕΙΟΥ 09.00-13.30 π.μ. και 18.00-21.00 μ.μ.
ΕΘΝΙΚΗΣ ΑΝΤΙΣΤΑΣΗΣ 45- 1ος ΟΡΟΦΟΣ • ΤΗΛ. - ΦΑΞ 2241025480 κιν. 6932469420 • e-mail: papoutsisk@in.gr

ΚΛΑΔΟΓΕΝΗΣ ΜΙΧΑΗΛ
ΠΟΛΙΤΙΚΟΣ ΜΗΧΑΝΙΚΟΣ Ε.Μ.Π.
ΑΤΤΑΒΥΡΟΥ 20 - ΡΟΔΟΣ • ΤΗΛ. 2241022394

ΠΩΛΟΥΝΤΑΙ ΔΙΑΜΕΡΙΣΜΑΤΑ
πολυτελούς κατασκευής με θέα, στην οδό Ικάρου, εμβαδού 128 τ.μ., 3 υπνοδωματίων, σαλόνι, κουζίνα, WC, αποθήκη και θέση parkingk

AE058



Κ & Β ΔΙΑΚΟΓΕΩΡΓΙΟΥ
οικοδομικές επιχειρήσεις
www.diakogeorgiou.gr

ΠΩΛΟΥΝΤΑΙ: ΔΙΑΜΕΡΙΣΜΑΤΑ, ΜΕΖΟΝΕΤΕΣ, ΚΑΤΑΣΤΗΜΑΤΑ, ΑΠΟΘΗΚΕΣ
ΑΝΑΛΑΜΒΑΝΟΥΜΕ: ΑΓΟΡΕΣ ΟΙΚΟΠΕΔΩΝ, ΑΝΤΙΠΑΡΟΧΕΣ

Διαμερίσματα
- 60 τ.μ. στην περιοχή Κρεμαστής, 200 μ. από τη θάλασσα
- 80 τ.μ. στην περιοχή των Τριαντών
- 60, 120 τ.μ. στην οδό Θεοτοκοπούλου

Καταστήματα-Γραφεία
- 130 τ.μ. στην οδό Χαραλάμπους (κάθετος Χειμάρας)
- 60, 120 τ.μ. στην οδό Η. Βενέζη
- 60, 120 τ.μ. στην οδό Θεοτοκοπούλου

Αποθήκες
- 60, 120 τ.μ. στην οδό Η. Βενέζη
- 65, 250 τ.μ. στην περιοχή Καρακόνερο
- 70 τ.μ. στην οδό Αισχίνης

Μονοκατοικίες
- 160 τ.μ. με σοφίτα, υπόγειο, θέση στάθμευσης και αυλή, στον συνοικισμό Απόλλων
- Πολυτελείς εξοχικές μονοκατοικίες στη παραλία Κιοτάρι των 70, 120 τ.μ.

Οικοδομές
- Τριώροφη οικοδομή (σε μπετά) στην περιοχή Κοσκινού συνολικής επιφάνειας 420 τ.μ.

AE2016

Κ. ΠΑΛΑΙΟΛΟΓΟΥ & Μ. ΚΩΝΣΤΑΝΤΙΝΟΥ ΓΩΝΙΑ-ΡΟΔΟΣ
ΤΗΛ.:* 302241029318, *306936656966 ΦΑΧ:*302241034598

ΟΙΚΟΔΟΜΙΚΕΣ ΕΠΙΧΕΙΡΗΣΕΙΣ

ΑΦΟΙ ΤΣΑΚΙΡΗ-Α. ΚΟΥΦΑΛΑΚΗΣ Ο.Ε

ΚΑΤΑΣΚΕΥΗ ΚΤΙΡΙΩΝ ΤΕΧΝΙΚΑ ΕΡΓΑ

25 χλμ. ΡΟΔΟΥ-ΛΙΝΔΟΥ τ.κ. 85100
ΤΗΛ. ΓΡΑΦΕΙΟΥ 2241056284, ΚΙΝ. 6932644661-6944724217-6936464029

ΚΡΕΜΑΣΤΗ



Πωλούνται μεζονέτες νεόκτιστες άριστης κατασκευής με ενδοδαπέδια θέρμανση και εγκατάσταση aircondition, 119,57 τ.μ. εντός οικισμού, σε προσιτές τιμές.

ΑΦΑΝΤΟΥ

Πωλούνται διαμερίσματα τελειωμένα νεόκτιστα επί της παρόδου Πιπίνου και Ι. Ζίγδη με ενδοδαπέδια θέρμανση και εγκατάσταση aircondition, 81,56 τ.μ. εντός οικισμού, σε χαμηλές τιμές.

ΚΟΛΥΜΠΙΑ

Πωλούνται μεζονέτες υπό κατασκευή 116 τ.μ., σε πάρα πολύ καλή περιοχή με θέα, με ή χωρίς πισίνα, μεγάλο οικόπεδο ενδοδαπέδια θέρμανση και εγκατάσταση aircondition, σε τιμές έκπληξη.

ΑΦΑΝΤΟΥ

Πωλούνται μεζονέτες μεσοτοιχία 120 τ.μ. υπό κατασκευή με καταπληκτική θέα, ενδοδαπέδια θέρμανση, εγκατάσταση aircondition, εντός οικισμού, σε τιμές έκπληξη.

Εγγύηση η πολυετής πείρα μας στην κατασκευή και η γνώση της οικοδομής

AE1760

ΠΩΛΟΥΝΤΑΙ

ΔΙΑΜΕΡΙΣΜΑΤΑ - ΓΚΑΡΣΟΝΙΕΡΕΣ
- **ΡΟΔΟΣ (ΚΑΡΑΚΟΝΕΡΟ) διαμέρισμα 86 τ.μ. με θέα στη θάλασσα. Τιμή 140.000 ευρώ.**
- **ΡΟΔΟΣ** (ΑΓ. ΑΠΟΣΤΟΛΟΙ) 90 τ.μ. υπερυψωμένο ισόγειο με υπόγειο 44 τ.μ. € 95.000
- **ΡΟΔΟΣ** 120 τ.μ. ετοιμοπαράδοτο ρετιρέ στην Πειραιώς € 240.000
- **ΡΟΔΟΣ** ΡΟΔΙΝΙ: 125 τ.μ. 1ου ορόφου € 240.000
- **ΙΞΙΑ:** 93 τ.μ. με αυλή αποκλειστικής χρήσεως € 160.000
- **ΙΑΛΥΣΟΣ:** 110 τ.μ. σε ήσυχη περιοχή € 200.000
- **ΡΟΔΟΣ (ΚΑΡΑΚΟΝΕΡΟ):** 120 τ.μ. με αυλή αποκλειστικής χρήσεως € 240.000
- **ΡΟΔΟΣ (ΚΑΝΑΜΑΤ):** Υπό ανέγερση 40 τ.μ. σε μικρή οικοδομή € 90.000
- **ΡΟΔΟΣ (ΜΗΔΙΑ):** 108 τ.μ. με θέα € 249.000
- **ΡΟΔΟΣ:** 80 τ.μ. στη Μιχαήλ Πετρίδη € 87.000
- **ΑΡΧΑΓΓΕΛΟΣ:** Σε μπετά 100 τ.μ. υπόγειο + 150 τ.μ. ισόγειο + 150 τ.μ. όροφος € 240.000
- **ΙΑΛΥΣΟΣ:** 144 τ.μ. σε οικόπεδο 250 τ.μ. € 302.400 λουξ κατασκευής
- **ΙΑΛΥΣΟΣ:** 178 τ.μ. σε οικόπεδο 400 τ.μ. € 373.800 λουξ κατασκευής

ΜΕΖΟΝΕΤΕΣ-ΜΟΝΟΚΑΤΟΙΚΙΕΣ
- **ΚΡΕΜΑΣΤΗ:** 180 τ.μ., 3 υπνοδωμάτια, ενδοδαπέδια θέρμανση, 2 μπάνια €185.000
- **ΡΟΔΟΣ:** Υπό ανέγερση 210 τ.μ. στην οδό Καμείρου € 350.000
- **ΡΟΔΟΣ** (ΡΟΔΙΝΙ):Υπό ανέγερση 180 τ.μ. σε 3 επίπεδα € 345.000
- **ΡΟΔΟΣ:** 103 τ.μ. υπ.+75 ισογ.+70 τ.μ. όροφος lux κατασκευής περιοχή ΜΗΔΙΑ € 550.000
- **ΡΟΔΟΣ (ΚΑΝΑΜΑΤ)** 130 τ.μ. σε οικόπεδο 1000 τ.μ. € 300.000
- **ΠΑΣΤΙΔΑ:** 158 τ.μ. σε ήσυχη περιοχή με θέα € 240.000
- **ΓΕΝΝΑΔΙ:** 75 τ.μ. με αυλή 300 τ.μ. € 160.000
- **ΚΙΟΤΑΡΙ:** 120 τ.μ. (κύμα) σε οικόπεδο 1.200 τ.μ. € 250.000

ΟΙΚΟΠΕΔΑ
- **ΡΟΔΟΣ:** (Ροδοπούλα) 407 τ.μ. € 183.500
- **ΛΑΧΑΝΙΑ:** 10 στρέμματα πάνω στο κύμα € 700.000
- **ΓΕΝΝΑΔΙ:** κύμα 4.200 τ.μ. € 252.000
- **ΓΕΝΝΑΔΙ:** 400 τ.μ. εντός οικισμού € 50.000
- **ΚΙΟΤΑΡΙ:** 9.600 τ.μ. με καταπληκτική θέα-πανοραμικό € 480.000
- **ΚΙΟΤΑΡΙ:** 5.500 τ.μ. επί της επαρχ. οδού (τεμαχίζεται σε τρία άρτια και οικοδομήσιμα) € 220.000
- **ΚΙΟΤΑΡΙ:** 6.000 τ.μ. κοντά στη θάλασσα € 360.000
- **ΚΙΟΤΑΡΙ:** 20.000 τ.μ. με καταπληκτική θέα € 220.000
- **ΑΡΧΑΓΓΕΛΟΣ:** 900 τ.μ. εντός οικισμού € 36.000
- **ΑΡΧΑΓΓΕΛΟΣ:** 2.000 τ.μ. εντός ζώνης με άδεια οικοδομής € 65.000
- **ΑΡΧΑΓΓΕΛΟΣ:** 5.519 τ.μ. πρόσωπο στη Ρόδου-Λίνδου με θέα στην παραλία Τσαμπίκας € 170.000

ΕΠΙΧΕΙΡΗΣΕΙΣ
- **ΡΟΔΟΣ:** Πωλείται επιχείρηση ενοικίασης μοτοπ/των (45 σκούτερ) περιοχή Νεοχωρίου € 55.000
- **ΑΡΧΑΓΓΕΛΟΣ:** Πωλείται επιχείρηση φαστ φουντ - παιδότοπος 175 τ.μ. σε κεντρικό σημείο, εξασφαλισμένη πελατεία € 60.000

ΕΠΑΓΓΕΛΜΑΤΙΚΟΙ ΧΩΡΟΙ
- **ΑΣΓΟΥΡΟΥ:** Πωλούνται αποθήκες 160 τ.μ. τιμή έκαστη € 100.000
- **ΡΟΔΟΣ:** Γωνιακό κατάστημα 100 τ.μ. στην Κων/νου Παλαιολόγου € 275.000

ΕΝΟΙΚΙΑΣΕΙΣ
- **ΡΟΔΟΣ:** Κατάστημα 40 τ.μ. και ύψος 4,5 τ.μ. στην Ιωάννου Καζούλη

Πληροφορίες Κτηματομεσιτικό Γραφείο
Κλεάνθη Κάντακα
ΑΡΧΑΓΓΕΛΟΣ - ΡΟΔΟΣ
τηλ. 2244022192, 6936179069 • fax: 2244023974

AE1771

ΕΝΟΙΚΙΑΣΕΙΣ

συνέχεια από την προηγούμενη

ΕΝΟΙΚΙΑΖΟΝΤΑΙ ΣΤΗΝ ΙΑΛΥΣΟ ΚΑΙΝΟΥΡΓΙΑ ΕΠΙΠΛΩΜΕΝΑ ΔΙΑΜΕΡΙΣΜΑΤΑΚΙΑ ΠΟΛΥΤΕΛΕΙΑΣ, ΔΥΟ ΧΩΡΩΝ 36 Τ.Μ. ΜΕ ΠΟΛΥΚΟΥΖΙΝΟ, ΤΗΛΕΟΡΑΣΗ, ΘΕΡΜΑΝΣΗ, ΠΙΣΙΝΑ, ΚΗΠΟ, ΜΕΓΑΛΟ ΜΠΑΛΚΟΝΙ 12 Τ.Μ., ΓΙΑ ΟΛΟ ΤΟ ΧΡΟΝΟ. ΠΛΗΡ. ΤΗΛ. 6977271571

ΧΠΞΕΝ042

ΕΝΟΙΚΙΑΖΕΤΑΙ ενιαίος **χώρος** 140 τ.μ. σε α' όροφο με μεγάλες βεράντες, στους Πεύκους Λίνδου. Πληρ. τηλ. 2241024794

MZT091102

Στην Ιαλυσό **ενοικιάζονται διαμερίσματα** επί της λεωφόρου πλησίον Μαρινόπουλου, δίχωρα διαμερίσματα 45 τ.μ. με ευρύχωρο μπαλκόνι, πλήρως επιπλωμένα. Διαθέτουν ηλιακό, ταχυθερμοσίφωνο, φούρνο, TV, πλυντήριο ρούχων, καρτοτηλέφωνο και πάρκιν. Πληρ. τηλ. 2241022328, 6949091160

MZT251006

ΑΝΕΓΕΡΣΙΣ Α.Ε.
ΟΙΚΟΔΟΜΙΚΕΣ & ΕΜΠΟΡΙΚΕΣ ΕΠΙΧΕΙΡΗΣΕΙΣ

ΠΩΛΟΥΝΤΑΙ

1. **ΚΑΤΑΣΤΗΜΑ** 75 τ.μ. με θέση στάθμευσης στην Κων. Τσαλδάρη.
2. **ΔΙΑΜΕΡΙΣΜΑ** 129 τ.μ. στον β' όροφο με θέση στάθμευσης στην Κων. Τσαλδάρη.
3. **ΔΙΑΜΕΡΙΣΜΑ** 135 τ.μ. ρετιρέ με θέση στάθμευσης στην Κων. Υδραίου.
4. **ΜΟΝΟΚΑΤΟΙΚΙΕΣ** 135 τ.μ. στην περιοχή Γεννάδι.
5. **ΜΟΝΟΚΑΤΟΙΚΙΕΣ** 80 και 90 τ.μ. στα Λειβάδια Τήλου.

ΑΝΑΛΑΜΒΑΝΟΥΜΕ:
ΑΝΤΙΠΑΡΟΧΕΣ-ΑΓΟΡΕΣ
ΟΙΚΟΠΕΔΩΝ-ΑΝΤΑΛΛΑΓΕΣ

Αλεξανδρουπόλεως 2 • Ρόδος
Τηλ. 2241067267/Fax: 2241061297

ΜΕ ΤΗΝ ΠΟΛΥΕΤΗ ΠΕΙΡΑ
ΤΟΥ ΝΙΚΟΛΑΟΥ ΜΙΧΑΗΛ
ΤΗΛ. 6936550251

ΥΠΕΥΘΥΝΟΣ
ΝΙΚΟΛΑΟΥ ΦΩΤΗΣ
ΤΗΛ. 6936550250

AE955

ΠΩΛΟΥΝΤΑΙ

1) Στην Ιαλυσό διώροφα **διαμερίσματα** 140 τ.μ. με μικρή αυλή.
2) **Μονοκατοικίες** στην Ιαλυσό από 140-155 τ.μ. και οικόπεδο έως 350 τ.μ.
3) Στα Κοσκινού **διαμερίσματα** 80 τ.μ. με θέα, τιμές από 145.000-170.000 ευρώ.
4) **Μονοκατοικίες** στην Παστίδα 130 τ.μ. με ανεξάρτητο οικόπεδο 1 στρ.
5) **Διαμέρισμα** μεταχειρισμένο στο Ροδίνι, 2 υπνοδωματίων. Τιμή 110.000 ευρώ.

Πληρ. κ. Μαρίνα "ΚΤΗΜΑΤΙΚΗ ΠΡΟΟΠΤΙΚΗ"
τηλ. 2241037906, 6972292958

MAT5215

ΕΝΟΙΚΙΑΖΟΝΤΑΙ

με το μήνα ή την ημέρα

ΔΩΜΑΤΙΑ ΞΕΝΟΔΟΧΕΙΟΥ

στο κέντρο της πόλης (πίσω από το Grand Hotel) για φοιτητές, καθηγητές, στρατιωτικούς κ.λπ. Το κάθε δωμάτιο είναι επιπλωμένο, με ψυγείο, τηλεόραση, τηλέφωνο, προσωπική τουαλέτα με μπανιέρα ή ντους. Στο σαλόνι λειτουργεί κουζίνα (με σπιτικά φαγητά) και καφέ μπαρ με μεγάλη τηλεόραση και δορυφορικά.
Στην τιμή συμπεριλαμβάνονται ιματισμός, εβδομαδιαίος καθαρισμός δωματίου, θέρμανση, ηλεκτρισμός και νερό.

Τιμή μηνιαίως 220 ευρώ

MAT5086

ΠΛΗΡ. ΤΗΛ. 2241036635, 6973872834

ευσταθίου ΕΥΡΩΚΤΗΜΑΤΙΚΗ
ΚΤΗΜΑΤΟΜΕΣΙΤΙΚΟ ΓΡΑΦΕΙΟ

Εθν. Αντιστάσεως 83 • Τηλ.: 22410 73819, 74917
Κιν.: 6946 103929 • Fax: 22410 38641
e-mail: info@euroktimatiki.gr

ΠΩΛΕΙΤΑΙ

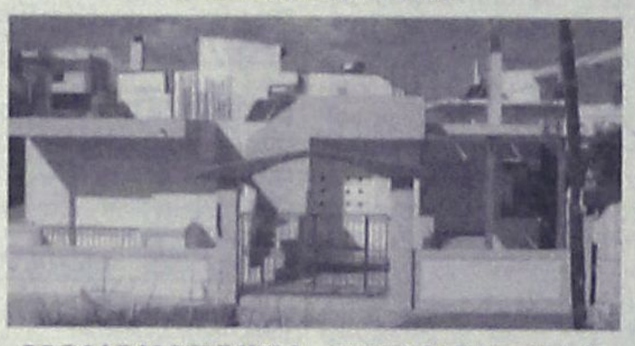

ΜΟΝΟΚΑΤΟΙΚΙΑ ΣΤΗΝ ΠΑΣΤΙΔΑ
125 τ.μ. μονώροφη, αποτελούμενη από 3 υπνοδωμάτια, σαλόνι, κουζίνα, μπάνιο
Εντός οικοπέδου 375 τ.μ.
Πολυτελούς Κατασκευής.
Αξίας € 270.000

ΧΠ1401/2029

ευσταθίου ΕΥΡΩΚΤΗΜΑΤΙΚΗ
ΚΤΗΜΑΤΟΜΕΣΙΤΙΚΟ ΓΡΑΦΕΙΟ

Εθν. Αντιστάσεως 83 • Τηλ.: 22410 73819, 74917
Κιν.: 6944 374546, 6945 292030
Fax: 22410 38641 • e-mail: info@euroktimatiki.gr

ΠΩΛΗΣΕΙΣ ΑΚΙΝΗΤΩΝ

Οικόπεδα

1) 3.640 τ.μ. οικόπεδο στην Ιαλυσό με άδεια οικοδομής για διώροφη μονοκατοικία 135 τ.μ. αξίας 120.0000 ευρώ, 2) 500 τ.μ. στους Αγίους Αποστόλους (νέο σχέδιο πόλεως) με σ.δ. 0,8 Αξίας 150.000 ευρώ. 3) 614 τ.μ. στους Αγίους Αποστόλους (νέο σχέδιο πόλεως). Αξίας 220.000 ευρώ. 4) 1.400 τ.μ. στην ιαλυσό με άδεια οικοδομής με δυνατότητα οικοδόμησης 150 τ.μ. κατοικίας. Αξίας 138.000 ευρώ. 15 τ.μ. κατοικίας αξίας 140.000 ευρώ 5) 987 τ.μ. στην ιαλυσό θέση Κανδηλί με άδεια οικοδομής 6) 304 τ.μ. στην Ιξιά (με δυνατότητα οικοδόμησης 240 τ.μ. κατοικίας) Αξίας 160.000 € 7) 1.000 τ.μ. στο Ροδίνι (με δυνατότητα οικοδόμησης 400 τ.μ. κατοικίας) Αξίας 350.000 € 8) 1000 τ.μ. στην Ιαλυσό (με δυνατότητα οικοδόμησης 120 τ.μ. κατοικίας) Αξίας 110.000 € 9) 2000 τ.μ. στην Ιαλυσό (με δυνατότητα οικοδόμησης 200 τ.μ. κατοικίας) Αξίας 220.000 € 10) 3.640 τ.μ. στην Ιαλυσό (με δυνατότητα οικοδόμησης 135 τ.μ. κατοικίας) Αξίας 120.000 € 11) 4000 τ.μ. στα Κοσκινού με πανοραμική θέα (με δυνατότητα οικοδόμησης 200 τ.μ. κατοικίας) Αξίας 215.000 € 12) 4000 τ.μ. στα Κοσκινού με εξαιρετική θέα (με δυνατότητα οικοδόμησης 200 τ.μ. κατοικίας) Αξίας 300.000 € 13) 4.010 κοντά στην Εθν. Οδό Λίνδου – Αεροδρομίου για επαγγελματική χρήση (με δυνατότητα οικοδόμησης 3.600 τ.μ. Βιοτεχνικού Χώρου) Αξίας 180.000 € 14) 5.300 τ.μ. στα Ασγούρου (με δυνατότητα οικοδόμησης 200 τ.μ. κατοικίας) Αξίας 190.000 €

Διαμερίσματα

1) 50 τ.μ. περιοχή Αγ. Ιωάννης ισόγειο πλήρως ανακαινισμένο με 1 υπνοδωμάτιο. Αξίας 90.000 € 2) 50 τ.μ. στην Χρήστου Φέσσα με 1 υπν/τιο. Αξίας 76.000€ 3) 56,5 τ.μ. στην Ιαλυσό οδός Δωριέως ισόγειο με ένα υπνοδωμάτιο, σαλόνι, κουζίνα, μπάνιο, αυλή και κήπο. Αξίας 80.000 € 4) 50 τ.μ. στην Μ. Κλαδάκη με 1 υπν/τιο Αξίας 90.000 € 5) 50 τ.μ. στην Μυτιλήνης με 1 υπν/τιο Αξίας 82.000 € 6) 70 τ.μ. στην Ιξιά (Σωτήρος) με 2 υπν/τια Αξίας 94.000€ 7) 74 τ./μ. 2ου ορόφου περιοχή Ανάληψη σε νεόδμητη οικοδομή με 2 υπνοδωμάτια, σαλόνι, κουζίνα, μπάνιο, διαθέτει κεντρική θέρμανση, ηλιακό θερμοσίφωνα, ιδιόχρηστο πάρκιν. Αξίας 170.000 € 8) 82 τ.μ. στην Ιαλυσό με δύο υπνοδωμάτια σε νεόδμητη πολυτελή οικοδομή με κεντρική θέρμανση ηλιακό θερμοσίφωνα. Αξίας 140.000 € 9) 80 τ.μ. στην Αγ. Σοφίας με 2 υπν/τια Αξίας 176.000€ 10) 81 τ.μ. στην Ανάληψη επί της οδού Αισχίνη σε νεόδμητη οικοδομή με πάρκιν. Αξίας 180.000 € 11) 80 τ.μ. στην Λαγκάνη (περιοχή Δασκάλους) με 2 υπν/τια Αξίας 85.000€ 12) 95 τ.μ. στην Ηλιούπολη με 2 υπνοδωμάτια αξίας 95.000 € 12)95 τ.μ. στην 28ης Οκτωβρίου με 2 υπν/τια Αξίας 280.000€ 13) 95 τ.μ. στην Ιξιά (Σωτήρος) με 2 υπν/τια Αξίας 90.000€ 14) 100 τ.μ. 1ου ορόφου περιοχή Θ. Σοφούλη, διαθέτει 3 υπν/τια, σαλόνι, κουζίνα, μπάνιο, πλήρως εξοπλισμένο,με ηλιακό θερμοσίφωνα. Αξίας 160.000€ 15) 105 τ.μ. στο Μηδεία, β' ορόφου, σε 7 ετών οικοδομή. Αξίας 178.000 € 16) 110 τ.μ. με 3 υπν/τια στους Αγ. Αποστόλους β' ορόφου αξίας 117.000 ευρώ 17) 107 τ.μ. στην Ρόδου-Λίνδου (κοντά στην ΔΕΥΑΡ) με 3 υπν/τια Αξίας 130.000€ 18) 110 τ.μ. στην Αν.θ. Ζερβού με 3 υπν/τια Αξίας 225.000 € 19) 110 τ.μ. στην Ιαλυσό με 3 υπν/τια Αξίας 120.000 € 20) 110 τ.μ. στην Νηρηίδων (Καρακόνερο) με 3 υπν/τια Αξίας 220.000€ 21) 116 τ.μ. στην Μ. Πετρίδη με 3 υπν/τια Αξίας 232.000 € 22) 120 τ.μ. στην Ιαλυσό με 3 υπν/τια Αξίας 125.000 € 23)120 τ.μ. στην Νηρηίδων (Καρακόνερο) με 3 υπν/τια Αξίας 240.000€ 24) 126 τ.μ. στην Γρηγορίου Ε΄ με 3 υπνοδωμάτια Αξίας 315.000 €

ΜΟΝΟΚΑΤΟΙΚΙΕΣ - ΜΕΖΟΝΕΤΕΣ

1) Μονοκατοικία 45 τ.μ. στην Κρεμαστή πλήρως ανακαινισμένη με εξαιρετική θέα στη θάλασσα. Αξίας 70.000 € 2) Μεζονέτα 107 τ.μ. περιοχή Δασκάλοι με 54 τ.μ. αυλή σε άριστη τοποθεσία. Αξίας 300.000€ 3)111 τ.μ. στα Κοσκινού/εντός οικοπέδου 160 τ.μ. αξίας 230.000€ 2140 τ.μ. στην Ιαλυσό Αξίας 280.000 € 4) 125 τ.μ. μονοόροφη, νεόκτιστη, σε 375 τ.μ. οικόπεδο πολυτελούς κατασκευής, με τρία υπνοδωμάτια, σαλόνι, κουζίνα, μπάνιο. Αξίας 270.000 € 5) 133 τ.μ. στο Μόντε Σιμθ πολυτελούς κατασκευής, με αρχιτεκτονικό σχεδιασμό, με τρία υπνοδωμάτια, σαλόνι-κουζίνα, νεόκτιστη-ετοιμοπαράδοτη, με διαμορφωμένο κήπο 120 τ.μ., με πλήρης θέρμανση και τζάκι Αξίας 390.000€ 5)140 τ.μ. στην Παστίδα Αξίας 220.000 € 6) 140 τ.μ. στην Ιαλυσό Αξίας 280.000 € 7) 150 τ.μ. στην Ιαλυσό Αξίας 300.000 € 8)155 τ.μ. στην Ιξιά Αξίας 279.000 € 9) 155 τ.μ. στην Ιξιά Αξίας 281.000 € 10) 160 τ.μ. στην Ιαλυσό Αξίας 350.000 € 11) 160 τ.μ. στα Κοσκινού Αξίας 380.000 € 12) 160 τ.μ. στις Φάνες Αξίας 190.000 € 13) 200 τ.μ. στους Πρόποδες Φιλερήμου στην Ιαλυσό Αξίας 380.000 € 14) 280 τ.μ. στην λεωφ. Κρεμαστής – Π. Αεροδρομίου Αξίας 320.000 €

ΚΑΤΑΣΤΗΜΑΤΑ

1) 30 τ.μ. στο Κέντρο της Πόλης (με άμεση παράδοση χρήσης) Αξίας 450.000€ 2) 55 τ.μ. στην Ανάληψη (κεντρικά) Αξίας 120.000€ 3) 57 τ.μ. στο Κέντρο της Πόλης (ελεύθερο Χρήσεως) Αξίας 370.000€ 4) 61 τ.μ. στο Κέντρο της Πόλης (με άμεση παράδοση χρήσης) Αξίας 590.000€ 5) 62 τ.μ. στην Ανάληψη (κεντρικά) Αξίας 370.000 € 6) 77 τ.μ. στο Κέντρο της Πόλης (ελεύθερο Χρήσεως) Αξίας 500.000€ 7) 100 τ.μ. στην Ανάληψη (κεντρικά) Αξίας 580.000 € 8) 160 τ.μ. στην Μιχαήλ Πετρίδη αξίας 290.000 9) 43 τ.μ. στην Ιαλυσό επί της Ιερού Λόχου (με άμεση παράδοσης χρήσης). Αξίας 120.000 ευρω. 10) Κατάστημα επί της οδού Πολυδώρου στην Παλιά Πόλη 53 τ.μ. συν 1ος όροφος 53 τ.μ., 11) 86 τ.μ. ισόγειο κατάστημα επί της πλατείας Εβραίων Μαρτύρων Παλιά Πόλη συν 1ος όροφος 90 τ.μ., 12) 3 καταστήματα επιφανείας 62,07 τ.μ. το κάθε ένα επί της οδού Ηλία Βενέζη Αξίας 180.000 € έκαστο.

ΧΠ1401/2029

ΕΥΡΩΣΤΕΓΑΣΤΙΚΗ

ΚΤΗΜΑΤΟΜΕΣΙΤΙΚΟ ΓΡΑΦΕΙΟ - ΧΑΤΖΗΜΑΡΚΟΣ Ν. ΓΕΩΡΓΙΟΣ
Θ. ΣΟΦΟΥΛΗ 153 – Τ.Κ. 85100 ΡΟΔΟΣ
Πληροφορίες στο κιν. 6973331692.
Τηλ. Γραφείου : 22410-29016.

ΠΩΛΟΥΝΤΑΙ ΚΑΙΝΟΥΡΓΙΑ ΔΙΑΜΕΡΙΣΜΑΤΑ ΛΟΥΞ ΚΑΤΑΣΚΕΥΗΣ

1. **ΜΙΧ. ΠΕΤΡΙΔΗ:** Διαμερίσματα 112 τ.μ. και 119 τ.μ. ισόγεια, 1ου, 2ου και 3ου ορόφου από 246.000 euro έως 277.000 euro, με 3 υπνοδωμάτια, 2 μπάνια, ηλιακά, δορυφορική, στοιχεία θέρμανση πετρελαίου, air condition σε όλα τα δωμάτια, θυροτηλεόραση, πόρτες ασφαλείας, ιδιόκτητη αποθήκη, ιδιόκτητο γκαράζ και σύνδεση στο κεντρικό δίκτυο.
2. **ΡΟΔΙΝΙ:** Διαμέρισμα 100 τ.μ., 1ου ορόφου - 3 υπνοδ. - τιμή 185.000 EURO
3. **ΡΟΔΙΝΙ:** Διαμέρισμα 100 τ.μ., ρετιρέ, 3ου ορόφου, 3 υπνοδωματίων - τιμή 190.000 EURO
4. **ΡΟΔΙΝΙ:** Διαμέρισμα 80 τ.μ., 1ου ορόφου, 2 υπνοδωματίων - τιμή 150.000 EURO
5. **ΠΤΟΛΕΜΑΙΩΝ:** Διαμερίσματα υπό κατασκευή 3 υπνοδωματίων 100 τ.μ. και 107 τ.μ. Τιμή 200.000 EURO
6. **ΙΞΙΑ:** Καινούργιο διαμέρισμα 103 τ.μ. σε μικρή πολυκατοικία 1ου ορόφου με 3 υπνοδωμάτια και δυο μπάνια, ιδιόκτητο parking και αποθήκη. Τιμή 205.000 EURO -
7. **ΤΡΙΑΝΤΑ:** Ισόγειο διαμέρισμα 115 τ.μ. με 2 υπνοδωμάτια, με μεγάλες βεράντες και 2 θέσεις πάρκιν αποκλειστικής χρήσης. Τιμή 210.000 euro.
8. **ΤΡΙΑΝΤΑ:** Ισόγειο διαμέρισμα 100 τ.μ. με 2 υπνοδωμάτια, με ιδιόκτητη αυλή 100 τ.μ. Τιμή 180.000 euro
9. **ΑΣΓΟΥΡΟΥ :** Γκαρσονιέρα 40 τ.μ – 2ου ορόφου – τιμή : 55.000 EURO.

ΠΩΛΟΥΝΤΑΙ ΜΕΤΑΧΕΙΡΙΣΜΕΝΑ ΔΙΑΜΕΡΙΣΜΑΤΑ

10. **ΜΙΧ. ΠΕΤΡΙΔΗ:** Διαμέρισμα 80 τ.μ. με 2 υπνοδ., σαλόνι, κουζίνα, μπάνιο. Τιμή 88.000 EURO
11. **ΑΣΩΜΑΤΩΝ:** Διαμέρισμα 2ου ορόφου (ρετιρέ) 80 τ.μ. 2 ετών σε άριστη κατάσταση, 2 υπνοδωματίων και μικρή αποθήκη. Τιμή 155.000 EURO
12. **ΑΝΑΛΗΨΗ:** Διαμέρισμα 50 τ.μ. 1ου ορόφου, με 1 υπνοδωμάτιο, σαλοκουζίνα, μπάνιο, σε άριστη κατάσταση. Τιμή 70.000 EURO
13. **ΑΝΑΛΗΨΗ:** Διαμέρισμα 2ου ορόφου 80 τ.μ. σε άριστη κατάσταση, 2 υπνοδωματίων, σαλόνι, κουζίνα, μπάνιο και μικρή αποθήκη. Τιμή 125.000 EURO
14. **ΜΗΤΡΟΠΟΛΗ:** Ισόγειο διαμέρισμα 96 τ.μ. (χαρακτηρισμένο ως αποθήκη) με 2 υπνοδωμάτια, με 50 τ.μ. κήπο, σε άριστη κατάσταση, πλήρως επιπλωμένο.
15. **ΑΓ. ΑΠΟΣΤΟΛΩΝ** υπερυψωμένο ισόγειο 93 τ.μ. με 2 υπνοδωμάτια και ένα μικρότερο κατάλληλο και για γραφείο, με ιδιόκτητη αυλή, αυτόνομη είσοδο, μεγάλη βεράντα και αποθήκη κατάλληλη και για μετατροπή σε γκαρσονιέρα. Τιμή 125.000 EURO
16. **ΚΟΣΚΙΝΟΥ:** Διαμέρισμα 90 τ.μ. διαμορφωμένο ως μεζονέτα (45 τ.μ. ισόγειο και 45 τ.μ. όροφος) με 2 υπνοδ. 12 ετών με τζάκι, σε άριστη κατάσταση, με υπόγειο 45 τ.μ. και αίρινη σπίλη για επιπλέον όροφο των 45 τ.μ. Τιμή 140.000 EURO
17. **ΑΓΙΩΝ ΑΠΟΣΤΟΛΩΝ:** Ισόγειο διαμέρισμα 85 τ.μ. 20ετίας, ανακαινισμένο με τζάκι, 3 υπνοδωματίων και αποθήκη 25 τ.μ. Τιμή 130.000 EURO
18. **ΙΑΛΥΣΟΣ:** διαμέρισμα 1ου ορόφου 70 τ.μ. με 2 υπνοδ., σαλόνι, κουζίνα, μπάνιο. Τιμή 80.000 EURO
19. **ΠΑΣΤΙΔΑ:** Μονοκατοικία με σοφίτα, συνολικά 105 τ.μ. πλήρως ανακαινισμένη, εντός οικισμού, με 2 υπνοδωμάτια, σαλόνι, κουζίνα, μπάνιο, σε άριστη κατάσταση, με ιδιόκτητο χώρο parking, και επιπλέον οικοδομήσιμο οικόπεδο 130 τ.μ. με δόμηση 95 τ.μ. Τιμή 120.000 EURO

ΠΩΛΟΥΝΤΑΙ ΜΟΝΟΚΑΤΟΙΚΙΕΣ – ΜΕΖΟΝΕΤΕΣ

20. **ΚΟΣΚΙΝΟΥ:** Μονοκατοικία έως και μπετό 150 τ.μ. σε 800 τ.μ. οικόπεδο. Τιμή 150.000 EURO
21. **ΚΟΣΚΙΝΟΥ:** Τριώροφες μονοκατοικίες 175 τ.μ. σε 1.000 τ.μ. οικόπεδο σε μπετό 150.000 EURO ή έως και μαρμαροσουβά 160.000 EURO
22. **ΠΑΣΤΙΔΑ:** Μονοκατοικίες σε μπετό 135 τ.μ. κύριο χώρο και 18 τ.μ. ημιυπαίθριων, με 3 υπνοδωμάτια και 2 μπάνια με οικόπεδο 350 τ.μ. περιφραγμένο με τοιχία. Τιμή 135.000 EURO
23. **ΠΑΣΤΙΔΑ:** Εξοχικές διώροφες μονοκατοικίες 125 τ.μ., 3 υπνοδωματίων, με επιπλέον δόμηση 75 τ.μ., σε οικόπεδο 400 τ.μ. Περιφραγμένο με τοιχία και θέση parking. Υπό κατασκευή, παραδίδονται τελειωμένες. Τιμή 215.000 EURO
24. **ΚΑΛΥΘΙΕΣ:** Από Καλυθιές προς Ψίνθο. Μεζονέτες σε μπετό 110 τ.μ. σε 400 τ.μ. οικόπεδο. Τιμή 90.000 EURO

ΠΩΛΟΥΝΤΑΙ ΚΑΤΑΣΤΗΜΑΤΑ

25. **ΚΑΜΕΙΡΟΥ:** Κατάστημα 42 τ.μ. πωλείται ως έχει δυο και κτίσματα. Τιμή 60.000 EURO.
26. **ΚΑΜΕΙΡΟΥ:** Κατάστημα 60 τ.μ. μισθωμένο προς 350 euro, κατάλληλο για εισόδημα. Τιμή 90.000 EURO.

ΠΩΛΟΥΝΤΑΙ ΕΞΟΠΛΙΣΜΕΝΕΣ ΕΠΙΧΕΙΡΗΣΕΙΣ

27. **ΝΙΟΚΟΡΙ:** Επιχείρηση ενηλικιωμένου ενδιαφέροντος με 40 τ.μ. αυλή. Τιμή 35.000 EURO και μίσθωμα 750 EURO
28. **ΠΕΥΚΟΙ :** Πωλείται επιχείρηση fast food - γυράδικο 50 τ.μ. πλήρως εξοπλισμένη, με μεγάλη αυλή με τραπεζοκαθίσματα στην πλατεία Λαϊκάρια Πευκων. Τιμή 25.000 EURO – Μίσθωμα 600 EURO
29. **ΠΑΛΙΑ ΠΟΛΗ :** Πωλείται επιχείρηση 15 τ.μ – τιμή : 65.000 EURO - σε πολύ εμπορικό πάσσο .

ΠΩΛΟΥΝΤΑΙ ΚΤΗΜΑΤΑ – ΟΙΚΟΠΕΔΑ

30. **ΜΙΧΑΗΛ ΠΕΤΡΙΔΗ:** Οικόπεδο 330 τ.μ. με συντελεστή 0.8 στην οδό Πειραιώς. Τιμή 250.000 EURO.
31. **ΠΑΣΤΙΔΑ:** Οικόπεδο εντός οικισμού 300 τ.μ. με δόμηση 300 τ.μ. Τιμή 60.000 EURO
32. **ΠΑΣΤΙΔΑ** 2ου νέο δρόμο προς Μαρτσά οικόπεδο 1.500 τ.μ. με συνολική δόμηση 150 τ.μ. με απεριόριστη θέα και νέο θαλασσα. Τιμή 80.000 EURO με άδεια οικοδομής. Η πωλούνται έως και μπετά. Τιμή 130.000 EURO.
33. **ΠΑΣΤΙΔΑ:** Οικόπεδο 2.030 τ.μ. εντός ζώνης στους προποδες Φιλερήμου. Τιμή 150.000EURO.
34. **ΙΞΙΑ:** Οικόπεδο 160 τ.μ. με δόμηση για τριώροφη μεζονέτα συνολικά 195 τ.μ. και κήπο. Τιμή 80.000 EURO.
35. **ΚΑΛΑΘΙΕΣ :** Οικόπεδο 625 τ.μ με άδεια οικοδομής 108 τ.μ – τιμή: 120.000 EURO.
36. **ΡΟΔΟΥ-ΛΙΝΔΟΥ:** Οικόπεδο εφαπτόμενο επί της οδού, 4.000 τ.μ. Με την άδεια οικοδομής για καταστήματα με υπόγειο 400 τ.μ., ισόγειο 400 τ.μ. και όροφο 300 τ.μ. Τιμή 330.000 ευρω.
37. **ΡΟΔΟΥ-ΛΙΝΔΟΥ:** Οικόπεδο 3.400 τ.μ. εφαπτόμενο επί της οδού, με πρόσωπο 107 τ.μ. Τιμή 350.000 ευρω.
38. **ΨΙΝΘΟΣ:** Πετρόκτιστη έκταση 60 στρέμματα. Τιμή 60.000 euro.
39. **ΨΙΝΘΟΣ :** Κτήμα 8 στρ.- 7 χιλιόμετρα από το χωριό - τιμή: 25.000 EURO.
40. **ΚΡΙΤΗΝΙΑ:** Οικόπεδο 1.400 τ.μ., εντός οικισμού με δόμηση 400 τ.μ. Τιμή 35.000 EURO.

ΒΙΟΤΕΧΝΙΚΟΙ ΧΩΡΟΙ – ΑΠΟΘΗΚΕΣ

41. **ΑΝΑΛΗΨΗ:** Πωλείται πλειν στον κεντρικό δρόμο, υπάρχουν χώρος 160 τ.μ. τιμή 100.000 EURO.
42. **ΤΣΑΙΡΙ:** Βιοτεχνικό κτίριο 300 τ.μ. σε μπετά, με επιπλέον δόμηση 2 ορόφων των 300 τ.μ. έκαστος. Τιμή 170.000 EURO
43. **ΤΣΑΙΡΙ:** 2ον νέο δρόμο προς αεροδρόμιο. Βιοτεχνικό κτίριο 900 τ.μ. σε 3 ορόφους των 300 τ.μ. Οι 2 όροφοι πλήρες και ο 3ος σε μπετά. Τιμή 550.000 EURO
44. **ΑΣΓΟΥΡΟΥ:** Αποθήκη 400 τ.μ. απογραπτωμένη. Τιμή 352.000 EURO.

● ΖΗΤΟΥΝΤΑΙ ΓΙΑ ΑΓΟΡΑ ● ΜΕΤΑΧΕΙΡΙΣΜΕΝΑ ΔΙΑΜΕΡΙΣΜΑΤΑ

AE0101

ΟΙΚΟΔΟΜΗ ΡΟΔΟΥ

ΤΕΧΝΙΚΗ-ΚΑΤΑΣΚΕΥΑΣΤΙΚΗ ΕΤΑΙΡΕΙΑ
ΠΩΛΟΥΝΤΑΙ

1) **Αποθήκες, διαμερίσματα και οροφοδιαμερίσματα** στην περιοχή Καναμάτ (Καρακόνερο) διαφόρων μεγεθών (σε συγκρότημα 2 πολυκατοικιών).
2) **Μονοκατοικίες** στο Κιοτάρι Ασκληπειού (στο κύμα) 120 τ.μ. σε κτήμα 1.300 τ.μ. εκάστη.

ΟΙΚΟΔΟΜΗ ΡΟΔΟΥ

Δεκτά δάνεια και ευκολίες πληρωμής έχουμε τις καλύτερες τιμές της αγοράς.

Καμύνδου 4- Ρόδος-85100 Τηλ.: 22410 60460- 2 Fax: 22410 60463

ΜΑΝΟΛΗΣ ΣΠΥΡΙΔΗΣ
Πολιτικός Μηχανικός
(Κιν:693 6660460)

ΚΩΣΤΑΣ ΚΩΝΣΤΑΝΤΙΝΙΔΗΣ
Δ. Π.Θ. εργολάβος
(ΚΙΝ.: 6978.110.000)

ΕΜΠ000026

πωλησεις· αγορες ακινητων & επιχειρησεων

ΠΩΛΕΙΤΑΙ ΙΣΟΓΕΙΟ ΚΑΤΑΣΤΗΜΑ ΔΙΩΡΟΦΟ ΜΕ ΑΝΕΞΑΡΤΗΤΗ ΓΚΑΡΣΟΝΙΕΡΑ ΣΥΝΟΛΙΚΟ ΕΜΒΑΔΟΝ 102 τ.μ. ΚΑΤΑΛΛΗΛΟ ΓΙΑ ΟΠΟΙΑΔΗΠΟΤΕ ΕΠΑΓΓΕΛΜΑΤΙΚΗ ΧΡΗΣΗ ΣΕ ΠΟΛΥΣΥΧΝΑΣΤΟ ΔΡΟΜΟ ΤΗΣ ΡΟΔΟΥ. ΠΛΗΡ. ΤΗΛ. 6946992939 ΜΧΡ14239

ΠΩΛΕΙΤΑΙ διαμέρισμα λουξ κατασκευής με 3 υπνοδωμάτια και 2 μπάνια, θέα θάλασσα, πάρκινγκ σε καλή τιμή. Προτιμάται αγοραστής που θα τον ενδιέφερε για μελλοντική χρήση ή επένδυση έτσι ώστε να έχω τη δυνατότητα να παραμείνω ενοικιαστής για περιορισμένο χρονικό διάστημα. Πληρ. τηλ. 6976956714 ΜΖΤ221123

ΠΩΛΕΙΤΑΙ επιχείρηση καφενείο-μεζεδοπωλείο στην πόλη της Ρόδου. Πληρ. τηλ. 6936458927 ΜΑΤ5216

ΠΩΛΕΙΤΑΙ διαμέρισμα από ιδιοκτήτη λουξ κατασκευής με 3 υπνοδωμάτια, με 2 μπάνια, εντοιχισμένη κουζίνα, ντουλάπες και πόρτες μασίφ ξύλο, εσωτερική πέτρινη διακόσμηση, σύστημα κεντρικού κλιματισμού κρύο ζεστό, ηλιακό και τριφασικό, μεγάλη βεράντα με πέργκολες και υπέροχη θέα θάλασσα, θέση πάρκινγκ, τιμή λογική, περιοχή Ανω Ροδίνι. Πληρ. τηλ. 6944151154 ΜΖΤ221124

ΠΩΛΟΥΝΤΑΙ διαμερίσματα από τον εργολάβο Ηλία Τσαγγάρη άριστης κατασκευής και αρχιτεκτονικής. Μίρα Μάρε 80-120 τ.μ. Κοσκινού 80 τ.μ. Πληρ. τηλ. 6945157874, 2241068894 ΜΖΤ221110

ΕΥΚΑΙΡΙΑ ΠΩΛΟΥΝΤΑΙ στην Παστίδα: α) **οικόπεδο** εντός οικισμού 310 τ.μ. κατάλληλο και για επαγγελματική στέγη, δόμηση 300 τ.μ., β) **μονοκατοικία** 130 τ.μ. τελειωμένη 180.000 ευρώ, γ) **κατοικία** 90 τ.μ. σε θέση με θέα οικόπεδο 800 τ.μ. Πληρ. τηλ. 6944182377 ΜΖΤ221114

ΕΥΚΑΙΡΙΑ στην Κέννεντυ. ΠΩΛΕΙΤΑΙ διαμέρισμα στην Κέννεντυ 94 τ.μ. β' ορόφου, 2 υπνοδωματίων, θερμοσυσσωρευτές και ηλιακό θερμοσίφωνα, ανατολικο-μεσημβρινό, απεριόριστη θέα (τη θάλασσα, λιμάνι, Καστέλλο) σε ήσυχη περιοχή με ημιϋπόγειο, βοηθητικό χώρο 87 τ.μ. φωτιζόμενο και αεριζόμενο από 4 φεγγίτες, ασανσέρ και κήπο. Πληρ. τηλ. 2241077400, 6977074686 ΜΑΠ736(2)

ΕΚΤΑΣΗ ΠΩΛΕΙΤΑΙ. ΠΛΗΜΜΥΡΙ. Πάνω στη θάλασσα - λιμανάκι 28.120 τ.μ. κατατμημένη σε άρτια-οικοδομήσιμα χωρίς αρχαιολογικές/δασικές δεσμεύσεις, άμεσα εκμεταλλεύσιμη για συγκρότημα παραθεριστικών σπιτιών. Δυνατότητα επιδότησης, μέσω αναπτυξιακού νόμου. Πληρ. τηλ. 6977074686 και στο 2241077400 ΜΑΠ736(1)

ΠΩΛΟΥΝΤΑΙ οικόπεδα: 1) στον οικισμό της Αυτοστέγασης 344 τ.μ., γωνιακό οικόπεδο, με κάλυψη 240 τ.μ. και επιπλέον ημιυπόγειο, τιμή 155.000 ευρώ. 2) Στα Ασγούρου 525 τ.μ. οικόπεδο με κάλυψη 325 τ.μ., τιμή 105.000 ευρώ. Σταμάτης Μανωλάκος, Πωλήσεις Ακινήτων, τηλ. 2241023815, 2241078275, 6945769958. ΧΠ1588

ΚΑΤΑΣΚΕΥΕΣ-ΠΩΛΗΣΕΙΣ-ΑΝΤΙΠΑΡΟΧΕΣ

ΧΑΤΖΗΜΙΧΑΛΗΣ ΚΩΝΣΤΑΝΤΙΝΟΣ

ΔΟΜΙΚΟΣ ΕΡΓΟΛΑΒΟΣ ΔΗΜΟΣΙΩΝ ΕΡΓΩΝ

ΠΩΛΟΥΝΤΑΙ

ΠΑΣΤΙΔΑ: ΑΝΕΞΑΡΤΗΤΕΣ ΠΟΛΥΤΕΛΕΙΣ ΜΕΖΟΝΕΤΕΣ 158 τ.μ.-152 τ.μ. σε οικόπεδα των 340 τ.μ. με φανταστική θέα σε ήσυχο περιβάλλον.

ΑΦΑΝΤΟΥ: ΔΙΑΜΕΡΙΣΜΑΤΑ ΛΟΥΞ ΚΑΤΑΣΚΕΥΗΣ 83 τ.μ. με κεντρική θέρμανση, διπλά τζάμια, εντοιχισμένη κουζίνα, ντουλάπες και ηλιακό θερμοσίφωνο.

ΑΝΑΛΑΜΒΑΝΟΥΜΕ

ΕΡΓΑΣΙΕΣ ΜΠΕΤΟΝ-ΕΜΦΑΝΗ ΜΠΕΤΑ-ΚΤΙΣΙΜΑΤΑ-ΣΟΒΑΔΕΣ

και παντός είδους οικοδομικών εργασιών

ΖΗΤΟΥΝΤΑΙ

Για αξιοποίηση με τις καλύτερες προϋποθέσεις ΟΙΚΟΠΕΔΑ για ΑΝΤΙΠΑΡΟΧΗ

Τηλ.: (22410) 21834, 6936609834-6974198504

ΜΖΤ101107

Ατταβύρου 22-24
85100 Ρόδος
Τηλ: 22410 23661-3
Φαξ: 22410 23667
e-mail: info@kranidis.gr

ΚΡΑΝΙΔΗΣ
Real Estate

ΠΩΛΗΣΕΙΣ ΜΕΤΑΧΕΙΡΙΣΜΕΝΩΝ ΔΙΑΜΕΡΙΣΜΑΤΩΝ

ΑΝΩ ΡΟΔΙΝΙ: 45τ.μ. 2αρι Ισογειο 65.000€ - ΚΩΔ:[Κ-1044]
ΡΟΔΙΝΙ: 53τ.μ. - 2ος όροφος 100.000€ - ΚΩΔ:[Ι-77]
ΡΟΔΙΝΙ: 129τ.μ. 3Δ.Σ.Κ.Λ.WC 2ος όροφος 265.000€ - ΚΩΔ:[Κ-1552]
ΜΗΔΕΙΑ: 116τ.μ. 3Δ.Σ.Κ.Λ.WC Ισογειο με θέρμανση, Ασανσέρ, Πάρκινγκ 190.000€ - ΚΩΔ:[Κ-1043]
ΜΗΔΕΙΑ: 126τ.μ. 3Δ.Σ.Κ.Λ.WC με θέρμανση, Πάρκινγκ 260.000€ - ΚΩΔ:[Κ-1581]
ΗΛΙΟΥΠΟΛΗ: 81,23τ.μ. 2Δ.Σ.Κ.Λ. 2ος όροφος 135.000€ - ΚΩΔ:[Ι-78]
ΑΝΝΗΣ ΜΑΡΙΑΣ:110τ.μ. 2Δ.Σ.Κ.Λ. 2ου ορόφου με ΘΕΡΜΟΣΥΣΣΩΡΕΥΤΕΣ, Αποθήκη 160.000€ - ΚΩΔ:[Ι-8]
ΑΓΙΑΣ ΑΝΑΣΤΑΣΙΑΣ: 85τ.μ. 2Δ.Σ.Κ.Λ. Ισογειο 85.000€ - ΚΩΔ:[Ι-112]
ΑΓΙΑΣ ΑΝΑΣΤΑΣΙΑΣ: 100τ.μ. 2Δ.Σ.Κ.Λ. 1ος όροφος με Κεντρική θέρμανση, 170.000€ - ΚΩΔ:[Κ-1280]
ΑΓΙΟΙ ΑΝΑΡΓΥΡΟΙ: 105,92τ.μ. 3Δ.Σ.Κ.Λ. Ισογειο 150.000€ - ΚΩΔ:[Κ-1567]
ΑΓΙΟΣ ΝΙΚΟΛΑΟΣ : 96τ.μ. 2Δ.Σ.Κ.Λ. 1ος όροφος με ΘΕΡΜΟΣΥΣΣΩΡΕΥΤΕΣ, Αποθήκη 150.000€ - ΚΩΔ:[Ι-42]
ΑΓΙΟΣ ΝΙΚΟΛΑΟΣ : 162τ.μ. 3Δ.Σ.Κ.Λ. 2ος όροφος με Κεντρική θέρμανση, Τζάκι, Air Condition, Ηλιακό Αποθήκη 250.000€ - ΚΩΔ:[Ι-46]
ΒΕΝΕΤΟΚΛΕΙΟ: 110τ.μ. 3Δ.Σ.Κ.Λ. 2ος όροφος με Ασανσέρ 150.000€ - ΚΩΔ:[Κ-1144]
ΚΟΡΔΙΚΤΩΝΟΣ: 98,3τ.μ.-1ος όροφος με Κεντρική θέρμανση, Ασανσέρ, Αποθήκη 160.000€ -ΚΩΔ:[Ι-75]
ΜΙΧ. ΠΕΤΡΙΔΗ: 90τ.μ - Ισογειο 170.000€ - ΚΩΔ:[Κ-1536]
ΚΕΝΝΕΝΤΥ: 95τ.μ. 2Δ.Σ.Κ.Λ. 2ος όροφος 200.000€ - ΚΩΔ:[Ι-66]
ΑΝΑΛΗΨΗ: 72τ.μ. 3Δ.Σ.Κ.Λ.WC 3ος όροφος με -AIR ΨΥΞΗ-ΘΕΡΜΑΝΣΗ,140.000€ - ΚΩΔ:[Ι-54]
ΑΝΑΛΗΨΗ: 90τ.μ. 2Δ.Σ.Κ.Λ. 2ος όροφος με θέρμανση, 130.000€ - ΚΩΔ:[Ι-56]
ΑΝΑΛΗΨΗ: 85τ.μ. 2Δ.Σ.Κ.Λ. Ισογειο 80.000€ - ΚΩΔ:[Κ-1584]
ΑΝΑΛΗΨΗ: 105τ.μ. 3Δ.Σ.Κ.Λ. 1ος όροφος με ΘΕΡΜΟΣΥΣΣΩΡΕΥΤΕΣ, 180.000€ - ΚΩΔ:[Κ-1592]
ΙΑΛΥΣΟΣ : 65τ.μ. 2Δ.Σ.Κ.Λ. Ισογειο 100.000€ - ΚΩΔ:[Ι-62]
ΙΑΛΥΣΟΣ : 75τ.μ. 2Δ.Σ.Κ.Λ. Ισογειο 100.000€ - ΚΩΔ:[Κ-1465]
ΙΑΛΥΣΟΣ : 70τ.μ. - 1ος όροφος 120.000€ - ΚΩΔ:[Κ-1409]
ΙΑΛΥΣΟΣ : 87τ.μ. - 1ος όροφος 130.000€ - ΚΩΔ:[Ι-45]
ΙΑΛΥΣΟΣ : 87τ.μ. 2Δ.Σ.Κ.Λ. 1ος όροφος με Κεντρική θέρμανση, 155.000€ - ΚΩΔ:[Κ-1529]
ΙΞΙΑ : 52τ.μ. 2αρι 2ος όροφος 70.000€ - ΚΩΔ:[Κ-166]
ΙΞΙΑ : 80τ.μ. 2Δ.Σ.Κ.Λ. 2ος όροφος 90.000€ - ΚΩΔ:[Κ-1174]
ΚΟΣΚΙΝΟΥ : 120τ.μ. 3Δ.Σ.Κ.Λ. 2ος όροφος 160.000€ - ΚΩΔ:[Κ-1403]

ΧΠ092

www.kranidis.gr

ΠΩΛΕΙΤΑΙ ΜΕΖΟΝΕΤΑ 125 τ.μ. ΣΤΗΝ ΙΑΛΥΣΟ

- Καινούργια κατασκευή.
- Διαμπερής.
- Μικρός κήπος μπροστά και πίσω.
- Εντοιχισμένη ιταλική κουζίνα με κεραμική εστία, φούρνο, φούρνο μικροκυμάτων, απορροφητήρας, όλα inox, επώνυμα και εντοιχισμένα.
- Τρία υπνοδωμάτια.
- Ενα μπάνιο, ένα W.C.
- Μεγάλες ντουλάπες.
- Κοντά σε σχολείο και super market.
- Ανετο πάρκινγκ.

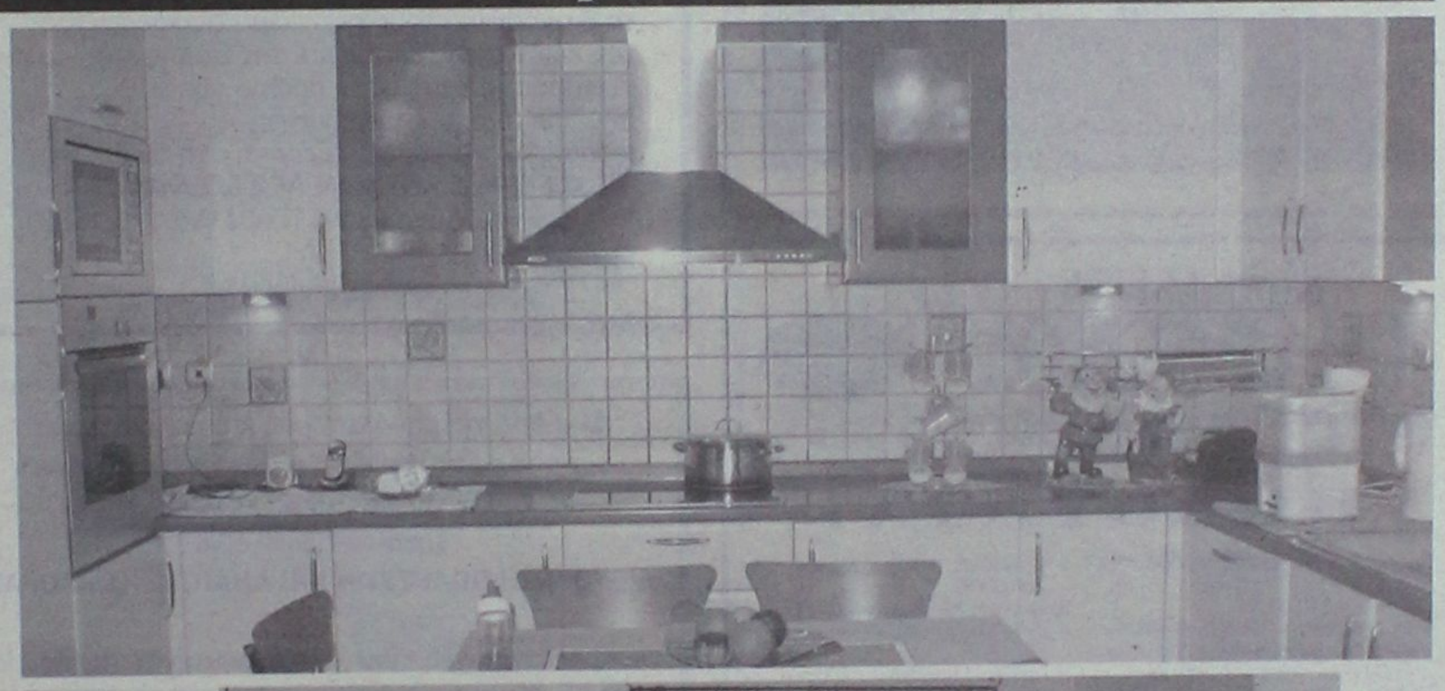



ΕΚΠΛΗΚΤΙΚΗ ΤΙΜΗ

ΑΠΟΚΛΕΙΣΤΙΚΟ

NEKTARIOS TEAM

Real Estate Office

AT2491

Τηλ. 2241069259

πωλησεις

συνέχεια από την προηγούμενη

ΠΩΛΕΙΤΑΙ από ιδιώτη ημιτελής διαμπερής ημιυπόγεια **αποθήκη** 68 τ.μ. επί της Αθηνών-Ανάληψη, κατάλληλη και για κατάστημα ή διαμέρισμα. Πληρ. τηλ. 2241095381, 6945813196 κ. Δημήτρη
MZT201125

ΠΩΛΕΙΤΑΙ διαμέρισμα επί της Ενόπλων Δυνάμεων στον α' όροφο σε άριστη κατάσταση, μεγάλο σαλόνι, 90 τ.μ. δύο υπνοδωματίων σε ήσυχη περιοχή. Τιμή 115.000 ευρώ. Πληρ. τηλ. 6947677789 MAT5242(2)

ΠΩΛΟΥΝΤΑΙ. Καταστήματα γραφεία Ρόδου-Λίνδου περιοχή Βασιλόπουλος. **Κατάστημα Ρόδος** Κ. Παλαιολόγου Βενετόκλειο 60 τ.μ. **Γραφείο Μαντράκι** Στοά Ροΐκου 35 τ.μ. 100.000 ευρώ. **Γραφεία-Γκαρσονιέρες** όροφος 228 τ.μ. Καναδά κατάλληλος και για τις δύο χρήσεις, 300.000 ευρώ. **Αγ. Αναστασία** διατηρητέο κτίριο 190 τ.μ. κατάλληλο για οποιαδήποτε χρήση. Τιμή 220.000 ευρώ. Πληρ. Νίκος Λαζανάς 6944592908 MAT5213(3)

ΠΩΛΟΥΝΤΑΙ. Μεζονέτα Ιαλυσός αυτόνομη με μεγάλο προαύλιο τελειωμένη πολυτελέστατη νεόδμητη 156 τ.μ. 285.000 ευρώ. **Μεζονέτα Ιαλυσός** εντός σχεδίου με 3 υπνοδωμάτια, 195.000 ευρώ. **Οικόπεδο στην Ιξιά** (Αμυγδαλιά) 4.700 τ.μ. 370.000 ευρώ. **Μεζονέτα Ιαλυσός** υπό κατασκευή 140 τ.μ. σε 300 τ.μ. οικόπεδο. Τιμή 300.000 ευρώ. Πληρ. Νίκος Λαζανάς 6944592908 MAT5213(1)

ΠΩΛΟΥΝΤΑΙ: Κοσκινού μεζονέτες αυτόνομες 140 τ.μ. με θέα θάλασσα και άνετο οικόπεδο. Πωλούνται στα μπετά ή και τελειωμένες. **Κοσκινού μεζονέτες** 210 τ.μ. αυτόνομες σε 1.300 τ.μ. οικόπεδο μαρμαροσοβά 245.000 ευρώ. **Κοσκινού μεζονέτα** 250 τ.μ. στα μπετά 200.000 ευρώ. **Κοσκινού οικόπεδο** στο ύψωμα του Αγίου Ιωάννη με θέα Φαληράκι Καλλιθέα 4.500 τ.μ. 450.000 ευρώ. Πληρ. Νίκος Λαζανάς 6944592908 MAT5213(4)

Στους Δασκάλους **πωλείται διαμέρισμα** 98 τ.μ. β' ορόφου απεριόριστη θέα, 2 υπνοδωματίων, μεγάλο σαλόνι, θερμοσυσσωρευτές, ηλιακό, ασανσέρ. Πληρ. τηλ. 2241031155, 2241020540
MZT201104

ΠΩΛΟΥΝΤΑΙ. Ρόδος μεζονέτα αυτόνομη Μόντε Σμιθ 210 τ.μ. 345.000 ευρώ. **Ρόδος μεζονέτα Ροδίνι** 180 τ.μ. μεγάλο οικόπεδο 340.000 ευρώ. **Ρόδος Μεζονέτα** 165 τ.μ. αυτόνομη 320.000 ευρώ. **Ρόδος Οικισμός Αυτοστέγαση** 216 τ.μ. **μεζονέτα** με αυλή, αυτόνομη σε 250 τ.μ. οικόπεδο μπετά 190.000 ευρώ, πανοραμική. Πληρ. Νίκος Λαζανάς 6944592908
MAT5213(2)

ΠΩΛΕΙΤΑΙ πετυχημένη **επιχείρηση** στο κέντρο της πόλης σε πολύ καλή τιμή, αποχώρηση για οικογενειακούς λόγους. Δεκτές μόνο σοβαρές προτάσεις. Πληρ. τηλ. 6944434398
MZT201107

ΑΠΟ ΙΔΙΩΤΗ πωλούνται **μεζονέτες** σε μπετά, φανταστικά, καταπληκτική θέα. Πληρ. τηλ. 6945366206 κ. Κυριάκος
MZT011119

ΠΩΛΕΙΤΑΙ επιχείρηση snack bar στο Νιοχώρι, έτοιμη προς λειτουργία λόγω αναχώρησης στο εξωτερικό. Πληρ. τηλ. 2241061866, 6976363343
MZT171123

ΠΩΛΟΥΝΤΑΙ: 1) Οικόπεδο 2 στρ. εντός οικισμού Φανών θέση "Μαή" 100 μ. από τη θάλασσα πάνω σε 2 δρόμους ο ένας άσφαλτος. Κτίζει έως 1.600 τ.μ. και μπορεί να χωριστεί σε 500άρια (έκαστο κτίζει 400 τ.μ.). Τιμή 180.000 ευρώ. 2) Οικόπεδο εντός οικισμού Σορωνής 320 τ.μ. κτίζει 170 τ.μ. τιμή 38.000 ευρώ. 3) Χωράφι 5.600 τ.μ. με ελιές στον Αγ. Σουλά (απομακρυσμένο) τιμή 15.000 ευρώ. Κτηματομεσιτικό γραφείο Ρένας Βαζούκου "ΑΙΓΑΙΟ ΚΤΗ ΜΑ ΤΙΚΗ" πληρ. τηλ. 2241022943 10-1 το πρωί
ΜΧΠΚΤΗ007.3

ΠΩΛΕΙΤΑΙ τουριστική επιχείρηση 33 χρόνων στο κέντρο της πόλης σε ξενοδοχειακή περιοχή με εξασφαλισμένη πελατεία. Πληρ. τηλ. 6948061474 MZT161114

ΞΕΝΑΚΗΣ ΑΥΤΟΚΙΝΗΤΑ Α.Ε.Β.Ε.

Εξουσιοδοτημένος Εμπορος/Συνεργάτης Service Kosmocar A.E.

ΖΗΤΕΙ

ΥΠΑΛΛΗΛΟ ΥΠΟΔΟΧΗΣ & ΓΡΑΜΜΑΤΕΙΑΚΗΣ ΥΠΟΣΤΗΡΙΞΗΣ

Απαιτούμενα προσόντα:
- Γνώση γραμματείας και Η/Υ
- Γνώση Αγγλικών
- Ευχάριστη παρουσία με ευχέρεια λόγου και ευγένεια
- Δημιουργικότητα και διάθεση για εργασία σε ένα ιδιαίτερα απαιτητικό περιβάλλον.

Τηλ. επικοινωνίας 22410-86777 εσω. 117
10ο χλμ. Ρόδου-Λίνδου
πληροφορίες κα Καραγεωργίου ΜΧΠΑΑΥ003

REAL ESTATE ΚΡΑΝΙΔΗΣ

www.kranidis.gr

ΠΩΛΕΙΤΑΙ
ΜΟΝΟΚΑΤΟΙΚΙΑ ΠΑΡΑΔΟΣΙΑΚΗ



ΚΟΣΚΙΝΟΥ:

130 τ.μ.
2Δ.Σ.Κ.Λ.
αυλή
110.000 €

Κ-723

ΧΠΕΘ02

1°Γρ. Αμερικής 50, 85100 Ρόδος
2°Γρ. Ατταβύρου 22-24, 85100 Ρόδος
22410 23661 FAX: 22410 23667
e-mail: info@kranidis.gr

REAL ESTATE Ι.ΘΑΡΡΕΝΟΣ

Σύμβουλος Ακινήτων -Μεσίτης Αστικών Συμβάσεων

Τηλ. 6945236522, 2241021308

ΠΩΛΟΥΝΤΑΙ

Ρόδος: Κατάστημα Ατταβύρου 50 τ.μ. + 40 τ.μ. υπόγειο + 15 τ.μ. πατάρι 140.000€
Ρόδος: Αποθήκη 100 τ.μ. 60.000€
Ρόδος: Μονοκατοικία 135 τ.μ. με 1.000 τ.μ. οικόπεδο 300.000€
Ρόδος: Οικόπεδο 400 τ.μ. 265.000€
Ρόδος: Οικόπεδο 340 τ.μ. 150.000€ Αυτοστέγαση
Ρόδος: Διαμέρισμα 90 τ.μ. Καραϊσκάκερο 145.000€ (μεταχειρισμένο)
Ρόδος: Διαμέρισμα 120 τ.μ. Αγ. Νικόλα 155.000 € (μεταχειρισμένο)
Ρόδος: Διαμέρισμα 70 τ.μ. Ανάληψη 125.000€ (μεταχειρισμένο)
Ρόδος: Διαμέρισμα 80 τ.μ. Ροδίνι 145.000€
Ρόδος: Διαμέρισμα 100 τ.μ. Ροδίνι 185.000€
Ρόδος: Διαμέρισμα 120 τ.μ. Καραϊσκάκερο 240.000€
Ρόδος: Μονοκατοικία 120 τ.μ. ανακαινισμένο Μητρόπολη 400.000 €
Ρόδος: Ημιυπόγειο 80 τ.μ. 90.000€
Ρόδος: Ημιυπόγειο 120 τ.μ. Αγ. Νικολάου 105.000€
Ταιάρι: Τριώροφο κτίριο (300+300+300) 500.000€
Ταιάρι: Μονοκατοικία 135 τ.μ. μπετά 135.000€
Κοσκινού: Μονοκατοικία 120 τ.μ. εντός οικισμού 215.000€
Κοσκινού: Μονοκατοικία 110 τ.μ. εντός οικισμού 215.000€
Κοσκινού: Μονοκατοικία 130 τ.μ. + 65 τ.μ. υπόγειο μπετά 150.000€
Κοσκινού: Μονοκατοικία 200 τ.μ. μπετά με 1.300 τ.μ. οικόπεδο 200.000€
Κοσκινού: Μονοκατοικία 210 τ.μ. (70+70+70) 240.000€ μαρμαροσβουτά
Παστίδα: Οικόπεδο 1.400 τ.μ. με άδεια 80.000€
Παστίδα: Οικόπεδο 4.000 τ.μ. με άδεια 180.000€
Παστίδα: Μονοκατοικία 140 τ.μ. μπετά 115.000€
Παστίδα: Μονοκατοικία 140 τ.μ. με 1.300 τ.μ. οικόπεδο 135.000€
Φάνες: Εξοχική κατοικία 100 τ.μ. με 2.000 οικόπεδο με ξυνόδεντρα 190.000€
Μεσαναγρό: Οικόπεδα εντός οικισμού από 7.000€
Πεύκους: Καταστήματα για πώληση ή ενοικίαση
Λάρδος: Οικόπεδο 1.000 τ.μ. εντός οικισμού 150.000€
Λάρδος: Μονοκατοικία 130 τ.μ μπετά 150.000€
Κιοτάρι: Οικόπεδο 1.600 τ.μ. δίπλα στα ξενοδοχεία 200.000€
Κιοτάρι: Οικόπεδο 40.000 τ.μ. κύμα με (70 € τ.μ.)
Κιοτάρι: Μονοκατοικία 70 τ.μ. 160.000€
Κιοτάρι: Μονοκατοικία 120 τ.μ. 250.000€
Κιοτάρι: Οικόπεδο 5.000 τ.μ. 350.000€ κύμα
Κιοτάρι: Οικόπεδο 16.000 τ.μ. 900.000€
Γεννάδι: Μονοκατοικία 110 τ.μ. 200.000€
Γεννάδι: Μονοκατοικία 150 τ.μ. 250.000€
Γεννάδι: Οικόπεδα με άδεια κατάλληλο για εξοχική κατοικία 48.000€

MAT5194

vodafone

Αναζητάς ένα δυναμικό ξεκίνημα στην επαγγελματική σου σταδιοδρομία; Η No1 εταιρία κινητής τηλεφωνίας στον κόσμο σε περιμένει!

Εάν διαθέτεις ευχέρεια στην επικοινωνία και τις διαπροσωπικές σχέσεις και σου αρέσει να εργάζεσαι ομαδικά σε ένα περιβάλλον γεμάτο προκλήσεις στείλε σήμερα το βιογραφικό σου για τη θέση του

SALES REPRESENTATIVE (κωδ. CC/CS/SRD)

για τη στελέχωση του δικτύου franchise καταστημάτων Vodafone στο νομό Δωδεκανήσου (Ρόδο, Κω, Κάλυμνο, Λέρο)

Από τη θέση αυτή θα είσαι υπεύθυνος/η για την παροχή ολοκληρωμένης εξυπηρέτησης στους συνδρομητές που επισκέπτονται τα καταστήματα!

Οι ενδιαφερόμενοι μπορούν να αποστείλουν το βιογραφικό τους σημείωμα αναφέροντας τον κωδικό της θέσης και της πόλης της προτίμησής τους στον αριθμό fax: 210 6702001 ή στο e-mail:human-resources.gr@vodafone.com ή στη διεύθυνση VODAFONE-ΠΑΝΑΦΟΝ ΑΕΕΤ, Δ/νση Ανθρώπινου Δυναμικού, Τζαβέλλα 1-3, 15231 Χαλάνδρι.

www.vodafone.gr MAT5208

Μία από τις μεγαλύτερες και παλαιότερες εμπορικές εταιρείες των Δωδεκανήσων, με οργανωμένο Τμήμα Πωλήσεων **ζητά** να προσλάβει

ΔΙΕΥΘΥΝΤΗ ΠΩΛΗΣΕΩΝ ΚΑΙ ΑΝΑΠΤΥΞΗΣ ΑΓΟΡΑΣ

Οι προδιαγραφές που πιστεύουμε ότι πρέπει να πληρά ο ιδανικός υποψήφιος είναι οι κάτωθι:
- Πτυχίο Ανώτατης Σχολής (κατά προτίμηση Οικονομικής)
- Εκπληρωμένες στρατιωτικές υποχρεώσεις
- Ηλικία μέχρι 35 ετών
- Γνώση Η/Υ
- Οργανωτικές και ηγετικές ικανότητες
- Εμπειρία στο χώρο των πωλήσεων επιθυμητή, αλλά όχι απαραίτητη

Αντίστοιχα, μπορούμε να προσφέρουμε:
- Πολύ ικανοποιητικό πρώτο μισθό
- 12μηνη απασχόληση και πλήρη ασφάλιση
- Αυτοκίνητο, κινητό και Η/Υ της εταιρείας
- Ευχάριστο και ανθρώπινο περιβάλλον εργασίας

Δεσμευόμαστε για την πλήρη εχεμύθεια στον χειρισμό των βιογραφικών, τα οποία μπορούν οι ενδιαφερόμενοι να τα αποστείλουν προς τη **Διεύθυνση Ανθρωπίνων Πόρων, Τ.Θ. 4206 85100 Ρόδος**

ΧΠΕΜΠ112

ΓΙΑ ΤΟ ΚΑΤΑΣΤΗΜΑ

intimissimi

ΖΗΤΟΥΝΤΑΙ ΠΩΛΗΤΡΙΕΣ

ηλικίας 20-30 ετών

ΑΠΑΡΑΙΤΗΤΑ ΠΡΟΣΟΝΤΑ
- Προσεγμένη εμφάνιση
- Επικοινωνιακή ικανότητα
- Γνώση αγγλικών

Για μόνιμη 8ωρη απασχόληση

Βιογραφικά δεκτά στο κατάστημα **INTIMISSIMI**
Σοφ. Βενιζέλου 64 (100 μαγαζιά)
Τηλ. 22410.73602 ΜΑΤ5200(Γ)

Η ΜΕΚΑΛ ΑΕΒΕ

ΑΝΩΝΥΜΗ ΒΙΟΜΗΧΑΝΙΚΗ ΚΑΙ ΕΜΠΟΡΙΚΗ ΕΤΑΙΡΕΙΑ ΠΑΡΑΓΩΓΗΣ ΚΟΥΦΩΜΑΤΩΝ ΑΛΟΥΜΙΝΙΟΥ

ζητά να προσλάβει **Στελέχη Πωλήσεων**

Απαιτούμενα προσόντα:
- Άνδρες, εκπληρωμένες στρατιωτικές υποχρεώσεις
- Αδεια οδήγησης
- Γνώσεις Η/Υ (Excel, Word)
- Ευχέρεια στην επικοινωνία, καλή εμφάνιση, δυναμική προσωπικότητα
- Τυχόν εμπειρία σε αντίστοιχη δραστηριότητα θα θεωρηθεί πρόσθετο προσόν

Η εταιρεία προσφέρει:
- Εργασία σε ένα σύγχρονο και δυναμικό περιβάλλον
- Συνεχή εκπαίδευση και επιμόρφωση
- Ελκυστικό πακέτο αποδοχών

Αποστολή βιογραφικών στο fax 2241060335
Επικοινωνήστε στο τηλ. 2241060334

ΜΑΤ5221

RE/MAX

Θέλεις να κάνεις επιτυχημένη επιχειρηματική καριέρα?

ΕΛΑ ΣΤΗ RE/MAX

τη μεγαλύτερη εταιρεία κτηματομεσιτικών υπηρεσιών στο κόσμο!!!

Για περισσότερες πληροφορίες, επικοινωνήστε με την κυρία Μαίρη Χριστοδούλου. Τηλ. 22410 64730
Email: info@remaxexpress.gr

ΧΠΚΤΗ005

THE MOVIE CAFE

ΖΗΤΟΥΝΤΑΙ
νέοι και νέες
έως 30 ετών για τη στελέχωση του
THE MOVIE CAFE
στο συγκρότημα του **BROADCAST ACADEMY,**
επί της **Κωνσταντίνου Υδραίου 75 Ανάληψη**

Πληροφορίες στα τηλέφωνα 2241022665, 6944268093 και στο email: ACADEMY-Rodos@gnx.net AT5207(Γ)

Το κατάστημα

Bedroom ...and more

ΖΗΤΑ

Τεχνίτη για τοποθέτηση
δαπέδων, κουρτινόξυλων, κουρτινών
και ταπετσαρίας τοίχου

Πληροφορίες στο
τηλ. 22410 70306
(κο. Χαλικάκη)

MAT5171(Γ)

★★★★★
RODOS PALACE
LUXURY CONVENTION RESORT

Το Ξενοδοχειακό Συγκρότημα Πολυτελείας και Διεθνές Συνεδριακό Κέντρο ζητεί το ακόλουθο προσωπικό για την τουριστική περίοδο 2007:

- **Food & Beverage Manager**
  Με ανάλογη προϋπηρεσία σε ξενοδοχεία πολυτελείας
- **Chef**
  Με ανάλογη προϋπηρεσία σε ξενοδοχεία πολυτελείας
- **Προϊσταμένη Ορόφων**
  Με ανάλογη προϋπηρεσία σε ξενοδαχεία πολυτελείας
- **Προϊστάμενος Υποδοχής**
  Με ανάλογη προϋπηρεσία σε ξενοδοχεία πολυτελείας
- **Υπαλλήλους Υποδοχής**
  Γνώστες Αγγλικών, Γερμανικών, Γαλλικών
- **Υπαλλήλους Κρατήσεων**
- **Βραδυνούς Receptionist**

Επίσης ζητούνται:

- Μάγειροι Α', Β' & βοηθοί	- Τηλεφωνήτριες
- Ζαχαροπλάστες	- Ταμπλίστες
- Μπουφετζήδες Α' & Β'	- Καμαριέρες
- Κόπτης Κρεάτων	- Καθαρίστριες
- Σερβιτόροι & βοηθοί	- Hostesses
- Μπάρμεν & βοηθοί	- Σιδερώτριες-Ράπτριες
- Εργάτες	- Γκρουμ
- Μπογιατζήδες & βοηθοί	- Αποθηκάριος (για άμεση πρόσληψη)
- Γυμναστής – Γυμνάστρια και Μασέρ	- Βοηθός Αποθήκης (εργάτης)
- Κομμώτρια	

Οι ενδιαφερόμενοι για τις ανωτέρω θέσεις μπορούν να αποστείλουν βιογραφικό τους σημείωμα με μία πρόσφατη φωτογραφία στην Διεύθυνση της εταιρείας ή να απευθύνονται στο Τμήμα Προσωπικού του ξενοδοχείου καθημερινά από 09:00-15:00.

Ξενοδοχείο Ρόδος Παλάς
Λεωφ. Ιαλυσού, Τ.Θ. 121, Ιξιά, Ρόδος
Τηλ. 22410 25222, Fax: 22410 25350
E-mail: info@rodos-palace.gr

XΠΞΕΝ078

πωλησεις

συνέχεια από την προηγούμενη

ΠΩΛΕΙΤΑΙ διαμέρισμα 80 τ.μ. από ιδιοκτήτη β' ορόφου στην Ιξιά (Σωτήρος) με καινούργια εντοιχιζόμενη κουζίνα, ηλεκτρικά και θέρμανση. Σε πολύ καλή τιμή. Μεσίτες αποκλείονται. Πληρ. τηλ. 6945638090 MZT161111

ΕΥΚΑΙΡΙΑ. ΠΩΛΟΥΝΤΑΙ στην Παστίδα: α) **Οικόπεδο** εντός οικισμού 310 τ.μ. με δυνατότητα δόμησης 300 τ.μ. με απεριόριστη θέα. β) **Μονοκατοικία** εντός οικισμού 130 τ.μ. τελειωμένη αρίστης κατασκευής 180.000 ευρώ. γ) **παλαιά οικία** εντός οικισμού 45 τ.μ., 24.000 ευρώ. Πληρ. τηλ. 6944182377 MZT171110

ΠΩΛΕΙΤΑΙ διαμέρισμα 80 τ.μ. έναντι στο Γυμνάσιο Αρρένων, Κων. Παλαιολόγου 27, 1ος όροφος για οποιαδήποτε χρήση. Πληρ. τηλ. 6977386685. MZT131102

ΠΩΛΕΙΤΑΙ μεζονέτα πολυτελείας στην Ιαλυσό 200 τ.μ. 4 υπνοδωματίων, σαλοτραπεζαρία, κουζίνα, καθιστικό, ένα κυρίως μπάνιο, 2 WC, parking για 2 αυτοκίνητα, αυλή, μεγάλα μπαλκόνια, κεντρική θέρμανση-air condition, γρανίτης. Αποκλείονται μεσίτες. Πληρ. τηλ. 6938715975 INT081121

ΠΩΛΟΥΝΤΑΙ: 1) κατάστημα 70 τ.μ. (σε δύο δρόμους είσοδοι) στο Μανδράκι, 450.000 ευρώ. 2) Καινούργιο διαμέρισμα α' ορ. (2 υπν.) Μιχ. Πετρίδη 89 τ.μ., 180.000 ευρώ. 3) Μεζονέτα 70 τ.μ. Βενετοκλέων 100.000 ευρώ, 4) Ρετιρέ 98 τ.μ. καινούργιο Ροδίνι (3 υπν.), 185.000 ευρώ. Πληρ. τηλ. 2241022943 ΑΙΓΑΙΟΚΤΗΜΑΤΙΚΗ-ΒΑΖΟΥΚΟΥ ΡΕΝΑ ΧΠΚΤΗ007.2

ΠΩΛΕΙΤΑΙ διώροφη **μονοκατοικία** (135 τ.μ. + 40 τ.μ. υπόγειο) σε 1.000 τ.μ. οικόπεδο, έξω από τα Κοσκινού (πανοραμική θέα). Πληρ. τηλ. 6944532903, 2241030069 MAT4819

ΠΩΛΕΙΤΑΙ επιχείρηση γυράδικο - ταβέρνα, λειτουργεί όλο το χρόνο. Τιμή διαπραγματεύσιμη. Πληρ. εντός καταστήματος, τηλ. 6977721352 MAT4791

ΠΩΛΟΥΝΤΑΙ: 1) Οικόπεδο 209 τ.μ. (ΣΔ1) στην Ανάληψη, 150.000 ευρώ, **2) Οικόπεδο** 300 τ.μ. (κτίζει 180 τ.μ.) οικ/κός συν/σμός Απόλλων, απέναντι από το ΙΚΑ, 130.000 ευρώ, **3) Οικόπεδο** 324 τ.μ. στο Μήδεια (Σ.Δ. 0,6) 200.000 ευρώ, **4) Οικόπεδο** 340 τ.μ. στο Καρακόνερο (οικ/κός, συν/σμός Πολυτέκνων) 150.000 εύρώ. Κτηματομεσιτικό γραφείο "ΑΙΓΑΙΟΚΤΗΜΑΤΙΚΗ" Ρένα Βαζούκου, τηλ. 2241022943, 6945466773 ΧΠΚΤΗ007

ΠΩΛΕΙΤΑΙ οικόπεδο στο Γενάδι επί της λεωφόρου 600 μέτρα πριν από το χωριό εκτάσεως 1.750 τ.μ. με άδεια οικοδομής για 210 μέτρα. Πληρ. τηλ. 2241061628, 6944410537 MZT171008

εργασιες

ΖΗΤΕΙΤΑΙ πωλήτρια για μόνιμη εργασία σε κατάστημα ανδρικών ενδυμάτων στο κέντρο της πόλης. Πληρ. τηλ. 2241029355 ώρες καταστημάτων MAT5237

ΣΟΥΣΑΜΙ

ΖΗΤΕΙΤΑΙ

νέα έως 30 ετών με προϋπηρεσία σε καφέ-αναψυκτήριο για μόνιμη 8ωρη εργασία.
νέος-νέα για delivery πρωινές ώρες

Πληρ. τηλ. 2241020008 MAT5229

Group 4 Securicor

Από την εταιρεία Group 4 Securicor (Wackenhut),

ΖΗΤΕΙΤΑΙ

κοπέλα υπάλληλος γραφείου έως 30 χρόνων και γνώσεις Η/Υ για πρωινή 4ωρη απασχόληση. (10:00 - 14:00)

Προοπτική εξέλιξης
Ευχάριστο περιβάλλον

Αιτήσεις στα γραφεία μας Ιξιά - Ιαλυσός (Εντός εμπορικού κέντρου Rhodesland) τηλ. επικοινωνίας: 2241096913 - 4, email : handling.rhodes@gr.g4s.com MAT5190(Γ)

Από τις
ΜΑΚΕΔΟΝΙΚΕΣ ΓΡΑΜΜΕΣ ΑΕ
ΖΗΤΕΙΤΑΙ

πωλητής με πενταετή τουλάχιστον προϋπηρεσία στο χώρο πωλήσεων τροφίμων/χαρτικών/απορ/κών κ.λπ. για στελέχωση του τμήματος πωλήσεων της εταιρείας. Προσφέρεται μισθός και μπόνους.

Αποστολή βιογραφικών στην **Τ.Θ. 301 Φαληράκι** και για πληροφορίες στο τηλ. **2241086620-1**

MAT5163(Γ)

Swedco FALIRAKI

Από την εταιρεία **Swedco café**

ζητείται προσωπικό

για βραδινή απασχόληση για να εργασθεί στην παρασκευή και στην πώληση αρτοπαρασκευασμάτων (σάντουιτς) και καφέ στο **ΦΑΛΗΡΑΚΙ**

Απαραίτητα:
- Ευγένεια
- Καλός χαρακτήρας
- Ορεξη για δουλειά
- Ομαδικό πνεύμα

Απασχόληση
- 12 μήνες το χρόνο
- 8ωρο, 6 ημέρες την εβδομάδα
- Κυριακές και αργίες τα μαγαζιά μας είναι πάντα κοντά στον πελάτη
- Ωράριο εργασίας 00.00 έως 08.00

Προσφέρεται:
- Καλό κλίμα εργασίας
- Καλή αμοιβή

Αιτήσεις στο κατάστημα στο **ΦΑΛΗΡΑΚΙ**
Υπεύθυνος συνεννόησης:
Τσίκκης Νίκος, τηλ. 2241087501 ΜΧΠΔΙΑ090

Η ΜΑΜΑΛΙΓΚΑΣ ΑΕΒΕ-OPEL
ΖΗΤΕΙ

Πωλητή αυτοκινήτων
Απαιτούμενα προσόντα:
- Ευχέρεια λόγου και ευγένεια
- Υπευθυνότητα - εντιμότητα
- Ομαδικότητα
- Γνώση υπολογιστή

Τηλ. επικοινωνίας 2241061005 εσωτ. 11
3ο χλμ. Ρόδου-Λίνδου
Πληρ. κ. Καραμανώλη καθημερινά 08.00-16.00

XΠΑΑΥ006

Από εμπορική εταιρεία
με καταστήματα στο κέντρο της πόλης
ΖΗΤΟΥΝΤΑΙ ΠΩΛΗΤΡΙΕΣ

Προοπτικές εξέλιξης
Πληρ. τηλ. 2241074443 ΜΑΠ707(Γ)

Από μεγάλη ξενοδοχειακή αλυσίδα της Ελλάδας
ΖΗΤΕΙΤΑΙ

για μεγάλη ξενοδοχειακή μονάδα στη Νότια Ρόδο
προϊστάμενος κρατήσεων-υποδοχής
(Rooms division manager)
με την ανάλογη προϋπηρεσία.

Οι ενδιαφερόμενοι μπορούν να αποστείλουν βιογραφικό σημείωμα ηλεκτρονικά ή ταχυδρομικά στις παρακάτω διευθύνσεις:
management-hrm@otenet.gr
ή Τ.Θ. 71-85102 Αρχάγγελος Ρόδος

Θα τηρηθεί απόλυτη εχεμύθεια και θα απαντηθούν όλα τα βιογραφικά MZT151124

Παρά της ΦΑΓΕ Α.Ε.
ΖΗΤΟΥΝΤΑΙ

1. Οδηγός-Πωλητής
2. Πωλητής
Απαραίτητα προσόντα:
α) Αντίστοιχο δίπλωμα οδήγησης
β) Ηλικία από 24-35 ετών
γ) Απολυτήριο Λυκείου
δ) Ανάλογη γνώση αγοράς
Προσφέρονται:
- Υψηλές αποδοχές και ποσοστά
- Απασχόληση όλο το έτος
- Πενθήμερος εργασία
- Άριστο περιβάλλον
- Συνεχής εκπαίδευση

Πληρ. Δημ. Θεοδωρόπουλος,
7ο χλμ. Ρόδου-Λίνδου τηλ. 2241066665

MAT5118

εργασίες

συνέχεια από την προηγούμενη

ΖΗΤΟΥΝΤΑΙ άτομα για ανεξάρτητη συνεργασία άνω των 18 ετών χωρίς ιδιαίτερες γνώσεις και προϋπηρεσία όποια και αν είναι η καταγωγή τους για πλήρη ή μερική απασχόληση με έξτρα εισόδημα που επιθυμείτε εσείς οι ίδιο. Για περισσότερες πληρ. επικοινωνήστε στα παρακάτω τηλέφωνα Παρασκευή Μυροφόρου 6975731042, 6937283125, 2241026887.
MZT221125

ΖΗΤΕΙΤΑΙ εργάτρια να εργασθεί σε βιοτεχνία μπαχαρικών. Πληρ. τηλ. 2241068941, 8.00-13.00 κο Γιάννη
MZT221112

Από το **KRINGLAN** Σουηδικός Φούρνος **ζητείται πωλητής ή πωλήτρια** με τις εξής προϋποθέσεις: Ηλικία 18-40 ετών. Να γνωρίζει την ελληνική και αγγλική γλώσσα. Να έχει γνώσεις στην παρασκευή σάντουιτς. Να έχει αμεσότητα με τον πελάτη. Βιογραφικό εάν υπάρχει. Αιτήσεις στο κατάστημα Ιωνος Δραγούμη 14. Απαραίτητη φωτογραφία για την αίτηση MAT5230

ΖΗΤΕΙΤΑΙ λατζιέρα για εστιατόριο στην Π. Πόλη. Πληρ. τηλ. 2241025293
MAT5241

ΖΗΤΕΙΤΑΙ πεπειραμένη **πωλήτρια** για μπουτίκ ενδυμάτων. Πληρ. τηλ. 2241066277, 6945296263
MZT221117

ΖΗΤΕΙΤΑΙ κομμώτρια για το κομμωτήριο Hair House - που να γνωρίζει καλό πιστολάκι και λούσιμο. Πληρ. τηλ. 2241028760 ώρες (12.00-15.00) MAT5239(2)

Μεταφορική εταιρεία **ζητά** για άμεση πρόσληψη **2 οδηγούς,** στα αυτοκίνητα διανομής στην πόλη της Ρόδου. Ωράριο πλήρες ή ημιαπασχόληση. Πληρ. τηλ. 2241069073, 6937321039
MZT211115

ΖΗΤΕΙΤΑΙ κοπέλα για εργασία για όλο τον χρόνο σε steak house-έτοιμο φαγητό, απαραίτητη προϋπηρεσία. Από 25-35 αποκλείονται αλλοδαπές. Πληρ. τηλ. 6944416204 MZT211111

ΖΗΤΕΙΤΑΙ δεσποινίς ως γραμματέας σε δικηγορικό γραφείο, για μερική απασχόληση (09.00 π.μ. με 13.00 μ.μ.). Απαραίτητη η κατοχή και χρήση δικύκλου. Δεν απαιτούνται γνώσεις δακτυλογραφήσεως-χειρισμού υπολογιστή. Πληρ. τηλ. 2241025904 ώρες γραφείου
MZT161112

ΖΗΤΕΙΤΑΙ σερβιτόρα, σερβιτόρος για καφετέρια. Πληρ. τηλ. 6947688355 MAT5219

ΖΗΤΟΥΝΤΑΙ κοπέλες για να εργασθούν σε cafe bar εκτός πόλης Ρόδου. Μισθός ικανοποιητικός. Μεταφορά με δικό μας μέσο. Πληρ. τηλ. 6973887020
MZT201123

ΖΗΤΕΙΤΑΙ από πρακτορείο μεταφορών **οδηγός** με δίπλωμα Γ' κατηγορίας. Πληρ. τηλ. 2241068800-5
MAT5218

ΖΗΤΟΥΝΤΑΙ ΣΕΡΒΙΤΟΡΕΣ ΓΙΑ ΤΟ BAR ΕΣΠΕΡΙΝΟΣ (ΜΑΡΙΤΣΑ). ΠΛΗΡ. ΤΗΛ. 6949201611, 2241048220
MZT201121

ΖΗΤΕΙΤΑΙ κοπέλα με άδεια ασκήσεως επαγγέλματος για μανικιούρ-πεντικιούρ μισθός και ποσοστό. Πληρ. τηλ. 6937029642 MZT201126

ΖΗΤΟΥΝΤΑΙ εμφανίσιμες **κοπέλες** για καφετέρια. Πληρ. τηλ. 6932363648
MZT201113

ΖΗΤΕΙΤΑΙ υπάλληλος για πλήρη απασχόληση από το βιβλιοχαρτοπωλείο ΜΑΚΡΗΣ. Πληρ. τηλ. 2241070270 MAT5193

ΖΗΤΟΥΝΤΑΙ άτομα για ανεξάρτητη συνεργασία από νέα επεκτεινόμενη επιχείρηση, full time ή partime, υψηλές αμοιβές, πλήρες σύστημα εκπαίδευσης. Πληρ. τηλ. 6945961583, 6937283126 Σωτήρης Λοΐζος MZT171119

ΖΗΤΕΙΤΑΙ πωλητής/τρια με γνώσεις τεχνικού Η/Υ για κατάστημα με είδη τεχνολογίας. Ικανοποιητική αμοιβή και ωράριο. Πληρ. τηλ. 6977225690
MAT5187(1)

ΖΗΤΟΥΝΤΑΙ άμεσα κυρίες για να εργασθούν μέσα από το χώρο τους με πλήρη ή μερική απασχόληση. Πληρ. τηλ. 6977946940 (11-1 π.μ. και 7-9 μ.μ.) MZT171105

ΚΑΤΑΣΤΗΜΑΤΑ ΚΕΣΙΣΟΓΛΟΥ

ΖΗΤΕΙΤΑΙ

Κυρία ή δεσποινίς
να εργαστεί ως Υπάλληλος Γραφείου
Απαραίτητα προσόντα:
1. Πτυχίο χειρισμού υπολογιστή (Microsoft office και internet)
2. Γνώση της Αγγλικής αλληλογραφίας και γλώσσας
3. Η γνώση προγράμματος αποθήκης θα προσμετρήσει θετικά
4. Ωράριο ευέλικτο

Πληρ. τηλ. 2241028342
ώρες επικοινωνίας 9.00-13.30 και 17.00-21.00
Υπεύθυνος Κος Πρόδρομος Κεσίσογλου
MZT201122

Swedco CAFE

ΖΗΤΟΥΝΤΑΙ

καθαρίστριες
από τα καταστήματα
SWEDCO CAFE

Αιτήσεις καθημερινά στο κατάστημά μας
Δημοκρατίας & Δωδ/κής Νεολαίας.
Απαραίτητη η φωτογραφία-τηλ.: 2241027575 MAT5228

---

finn cafe

ΖΗΤΟΥΝΤΑΙ

νέες έως 30 ετών για να εργασθούν στο μπουφέ. Προϋπηρεσία επιθυμητή.

Πληρ. τηλ. 6978772341, 2241030774
MAT5231/5243

ΑΠΟ ΜΕΓΑΛΗ ΕΤΑΙΡΕΙΑ ΤΥΠΟΠΟΙΗΣΗΣ ΠΡΟΪΟΝΤΩΝ

ΖΗΤΟΥΝΤΑΙ

κοπέλες για το τμήμα στελέχωσης ζαχαρωδών & μπαχαρικών.
Μισθός ικανοποιητικός-ένσημα

Πληρ. τηλ. 2241048550-551, fax: 2241048552
MAT5227(Γ)

Από ξενοδοχειακή εταιρεία στην Ιαλυσό

ΖΗΤΕΙΤΑΙ

Υπάλληλος Αισθητικός-Μασέρ-Φυσικοθεραπεύτρια για μερική απογευματινή απασχόληση σε Κέντρο Θαλασσοθεραπείας

Πληροφορίες τηλ. **6975908035**
καθημερινά από **10.00-14.00** MAT5158

Τεχνική εταιρεία

ΖΗΤΑ

άτομο για τη στελέχωση γραμματείας.
Απαραίτητες προϋποθέσεις:
- Προϋπηρεσία
- Γνώση ηλεκτρονικού υπολογιστή
- Γνώση Αγγλικής γλώσσας

Για την αποστολή βιογραφικών και όποια πληροφορία επικοινωνήστε στο τηλέφωνο **2241070950,**
υπεύθυνος κ. Περιφεράκης Θ MAT5222

ΑΠΟ ΤΗΝ ΕΤΑΙΡΕΙΑ

ΞΕΝΑΚΗΣ ΗΛΕΚΤΡΟΚΟΣΜΟΣ

ΖΗΤΕΙΤΑΙ

άτομο έως 30 ετών με δίπλωμα οδήγησης Γ' κατηγορίας για το τμήμα μεταφορών και αποθήκης.

Τηλέφωνο επικοινωνίας **2241026597 (εσωτ. 111-112)**
ΧΠΕΜΠ200

ΣΟΣΙΜΕΞ ΑΕ

ΞΕΝΟΔΟΧΕΙΟ ΚΑΛΛΙΘΕΑ ΜΑΡΕ ΠΑΛΛΑΣ

Ζ Η Τ Ε Ι Τ Α Ι

προσωπικό για τα κάτωθι τμήματα:
- Υποδοχή-γκρουμ
- Ορόφους
- Εστιατόριο-μπαρ
- Κουζίνα
- Μίνι μάρκετ
- Κήπους

Τηλ. επικοινωνίας 2241068720
Δευτέρα-Παρασκευή 09.00-13.00 MAT5156(Γ)

Για το νέο κατάστημα

NIKE

ΖΗΤΟΥΝΤΑΙ ΠΩΛΗΤΕΣ

Ηλικίας 18-30 ετών

Απαραίτητα προσόντα:
1. Γνώση αγγλικών
2. Επικοινωνιακή ικανότητα
3. Προσεγμένη εμφάνιση

Βιογραφικά δεκτά στο κατάστημα GANT,
τηλ. 2241075437
AT5202(Γ)

---

eden roc
resort hotel & bungalows
****

Το ξενοδοχείο **EDEN ROC**
ζητά συνεργάτες για τη σαιζόν 2007 στις ακόλουθες ειδικότητες:
- **F & B Manager και F & B Assistant Manager**
- **Captain-Hostess**
- **Σερβιτόροι-Βοηθοί Σερβιτόρων**
- **Βοηθό Προϊσταμένης Ορόφων**
- **Καμαριέρες**
- **Ράφτης**
- **Υπάλληλο Υποδοχής**
  Με προϋπηρεσία σε ανάλογη θέση, γνώση Η/Υ και απαραίτητη γνώση Αγγλικών, Γερμανικών, Ιταλικών και Γαλλικών.
- **Γραμματέα**
  Με προϋπηρεσία σε ανάλογη θέση, γνώση Η/Υ και απαραίτητη γνώση Αγγλικών
- **Υπάλληλο για κατάστημα**
  Με γνώση Η/Υ και απαραίτητη γνώση Αγγλικών(η γνώση πρόσθετης γλώσσας θα εκτιμηθεί).
- **Κηπουρούς**
  Με γνώσεις κηπευτικής, φυτοφαρμάκων και φροντίδας λουλουδιών και φυτών
- **Προσωπικό κουζίνας (Α' Μάγειρα, Βοηθό Ζαχαροπλάστη, Λαντζιέρη)**

Οι ενδιαφερόμενοι μπορούν να στείλουν το βιογραφικό τους με μια πρόσφατη φωτογραφία στην διεύθυνση του ξενοδοχείου ή να συμπληρώσουν μια αίτηση στο ξενοδοχείο από Δευτέρα με Παρασκευή 10.00-13.00. **4ο χλμ. Λεωφ. Ρόδου-Καλλιθέας, ΤΘ 203 ΤΚ 85100, τηλ. 2241067067, fax: 2241067062, e-mail: info@edenroc.gr** MAT5180(Γ)

ΠΑΡΑΝΤΑΪΣ ΠΕΥΚΟΙ ΛΙΝΔΟΥ Α.Ε.
ΛΙΝΔΙΑ ΠΕΥΚΟΙ ΛΙΝΔΟΣ Α.Ε.

ΠΕΥΚΟΙ - ΛΙΝΔΟΣ

Ζ Η Τ Ο Υ Ν Τ Α Ι

Από τα ξενοδοχεία **"PEFKI ISLANDS RESORT"** και **"LINDIA THALASSA"** στους Πεύκους
ΖΗΤΕΙΤΑΙ ΠΡΟΣΩΠΙΚΟ ΟΛΩΝ ΤΩΝ ΕΙΔΙΚΟΤΗΤΩΝ
για την περίοδο (01/04/2007 έως 31/10/2007)
1. Μπάρμαν
2. Σερβιτόροι
3. Καμαριέρες
4. Υπεύθυνος τροφοδοσίας
5. Υπάλληλοι υποδοχής
6. Β' μάγειροι
7. Νυχτερινός - φύλακας
8. Συντηρητές
9. Κηπουροί
10. Βοηθοί σούπερ μάρκετ
11. Βοηθός αποθήκης

• *Οι ενδιαφερόμενοι θα πρέπει να έχουνε καλή γνώση της Αγγλικής γλώσσας και προϋπηρεσία το λιγότερο 2 χρόνια*

Για την συμπλήρωση των αιτήσεων θα πρέπει ο/η ενδιαφερόμενος/η να έχει βιογραφικό και ή να απευθυνθεί στο ξενοδοχείο **LINDIA THALASSA καθημερινά 09.00-14.00 ή με e-mail: pefkislands@rho.forthnet.gr ή ταχυδρομικώς Χειμάρας 70 Α - Ρόδος 85100 • τηλ. 2244029380-2244048181 φαξ 2244048416-2244048184** MAT4847(1)(Γ)

ΖΗΤΕΙΤΑΙ ΠΡΟΣΩΠΙΚΟ

Τουριστικό πρακτορείο **ζητάει**
ΡΩΣΟΦΩΝΟ ΠΡΟΣΩΠΙΚΟ
για την καλοκαιρινή σεζόν 2007
Απαραίτητη προϋπόθεση - δίπλωμα αυτοκινήτου.

Αποστολή βιογραφικών στο φαξ **2241085955 ή στο e-mail: beleon55@otenet.gr**

Περισσότερες πληροφορίες στα τηλέφωνα
2241085530 ή 2241085599
Δευτέρα έως Παρασκευή από
9 το πρωί έως 1 το μεσημέρι AT5111

εργασιες

συνέχεια από την προηγούμενη

ΖΗΤΕΙΤΑΙ ντελίβερι και **λατζιέρα** από το ψητοπωλείο Περίγυρος ώρες εργασίας 19.00-24.30. Πληρ. τηλ. 2241039275 από 16.00-19.00 MZT161124

ΖΗΤΟΥΝΤΑΙ άτομα άνω των 20 ετών για μερική ή πλήρη απασχόληση. Προσφέρονται: ετήσια συνεργασία δυνατότητα γρήγορης επαγγελματικής εξέλιξης. Υψηλά εισοδήματα. Για ραντεβού τηλεφωνήστε καθημερινά στο 2241091027MZT171104

ΚΑΦΕ. ΜΠΑΡ ΗΛΥΣΙΟΝ **ζητείται κοπέλα** να εργαθεί. Προτιμάται Ελληνίδα. Ωρες εργασίας από 7 μ.μ. έως αργά. Πληρ. τηλ. 69774484599 από 7 μ.μ. και μετά MZT171114

ΖΗΤΟΥΝΤΑΙ από ξενοδοχειακή επιχείρηση για εργοτάξιο στην Λίνδο: **α)** Πολιτικός/Αρχιτ. Μηχανικός, **β)** Τεχνολόγος/ Μηχανικός/ Ηλ/ος, **γ)** Εργοδηγός. Πληρ. τηλ. 2241030577 κ. Τσαμπίκα, fax: 2241022751 MAT5188

ΖΗΤΕΙΤΑΙ κοπέλα για καφετέρια εντός πόλεως, ωράριο 21.00-2.30 π.μ. Πληρ. τηλ. 2241025592 MAT5178

ΖΗΤΕΙΤΑΙ κοπέλα εμφανίσιμη για να εργασθεί σαν υπεύθυνη σε internet cafe. Μόνιμη εργασία, ωράριο συνεχές, μισθός ικανοποιητικός και extra bonus. Πληρ. τηλ. 2241025050, 6936699602 MZT151118

ΖΗΤΕΙΤΑΙ καθηγήτρια-τής γερμανικών με σπουδές στην Γερμανία. Πληρ. τηλ. 2241063009, 2241076898 MZT161122

ΖΗΤΕΙΤΑΙ υπάλληλος για το κατάστημα SEX SHOP στην Ορφανίδου 16 με βασικές γνώσεις Αγγλικών και Η/Υ. Πληρ. τηλ. 6947807043, 6936868062 MAT5164

ΖΗΤΟΥΝΤΑΙ κόπτρια πεπειραμένη, **γαζώτρια** και **κοπτοράπτρια** για βιοτεχνία.Πληρ. τηλ. 2241035802 MZT161103

ΖΗΤΕΙΤΑΙ κοπέλα για να εργασθεί σε κατάστημα ανδρικών ενδυμάτων. Πληρ. τηλ. 2241066579 MZT151103

ΖΗΤΕΙΤΑΙ πεπειραμένη **κομμώτρια.** Πληρ. τηλ. 2241028278, 6944284165 MZT151122

ΖΗΤΕΙΤΑΙ κοπέλα χωρίς οικογενειακές υποχρεώσεις για να εργασθεί σε γραφείο και εκτός γραφείου σε εργολάβο οικοδομών εντός και εκτός Ρόδου. Μισθός πολύ ικανοποιητικός. Πληρ. τηλ. 6947482900 MZT151112

ΖΗΤΟΥΝΤΑΙ άτομα για δίπλωμα πίτας γύρο και σέρβις. Πληρ. τηλ. 6977721352 MAT4958

ΖΗΤΟΥΝΤΑΙ έμπειρες **πωλήτριες** να εργασθούν σε κατάστημα ενδυμάτων. Ωράριο καταστημάτων. Πληρ. τηλ. 2241037180 MZT111107

ΖΗΤΕΙΤΑΙ προσωπικό από τουριστικό γραφείο διακινήσεως συνεδρίων και ειδικών κινήτρων. Υπάλληλος γραφείου επί ετησίας βάσεως. Προσόντα: άριστη γνώση Αγγλικής, Γαλλικής, Γερμανικής και Η/Υ, windows, Excel, Power Point κ.λπ. Προϋπηρεσία απαραίτητη. Μισθός ικανοποιητικός. Αποστείλατε βιογραφικό σημείωμα, φωτογραφία και συστάσεις. Τ.Θ. 345/85100 Ρόδος. MAT5115

ΖΗΤΕΙΤΑΙ πωλήτρια εως 30 ετών για κατάστημα με επώνυμα γυναικεία ρούχα. Ωράριο σπαστό. Επιθυμητή προϋπηρεσία και καλή γνώση ξένης γλώσσας. Ν. Αγορά Τάρπον Σπρινγκς 29. Τηλ. 2241023041 MAT5104

Η αντιπροσωπεία αυτοκινήτων RODOS CAR A.E. **ΖΗΤΑ άτομο** για το Τμήμα Λογιστηρίου (βοηθός λογιστή) από ΤΕΙ ή ΑΕΙ. Προϋπηρεσία επιθυμητή. Πληρ. τηλ. 2241061825, 2241064169, 6945151897 (Υπ' όψιν κου Χρυσοστομάκη Χρυσόστομου) MAT4957

Εργασθείτε μέσα από το χώρο σας. Η εταιρεία UMS σε συνεργασία με πολυεθνική εταιρεία, ζητά πέντε ανεξάρτητους συνεργάτες για να εργασθούν με ελεύθερο ωράριο μέσα από το χώρο τους. Ιντερνετ επιθυμητό. Πληρ. τηλ. 2241030078-2241037362, www.umswork4 you. comMAT2868

Εμπειρη **μαγείρισσα ΖΗΤΕΙΤΑΙ** από ταβέρνα στην Ιαλυσό. Ωράριο εργασίας 15.30-24.00. Δευτέρα και Τρίτη κλειστά, όχι αλλοδαπές. Πληρ. τηλ. 2241094857, 6977655652 MZT071114

ΖΗΤΕΙΤΑΙ καθηγήτρια Γερμανικών από Κέντρο Ξένων Γλωσσών για μερική απασχόληση. Πληρ. στο 6944601139 MZT031127

ΖΗΤΕΙΤΑΙ κοπέλα για να εργασθεί σε καφετέρια στο Παραδείσι. Ωράριο 5μ.μ.-12 μ.μ. Πληρ. τηλ. 6936363393 MXP14195



πωλησεις αυτοκινητων & μοτοσικλετων

ΕΥΚΑΙΡΙΑ. ΠΩΛΕΙΤΑΙ αυτοκίνητο **FORD FIESTA** 9 ετών, σε άριστη κατάσταση, μόνο 2.400 ευρώ. Πληρ. τηλ. 6944858518 MZT171118

ΠΩΛΕΙΤΑΙ MERCEDES CLK 200 compressor 1800 cc, μοντ. 2004, με δερμάτινο σαλόνι, θαλασσί μεταλλικό, φουλ εξτρά σε άριστη κατάσταση. Δεκτός διακανονισμός τράπεζας. Τιμή 40.000 ευρώ. Πληρ. τηλ. 2241087290 MZT151113

ΠΩΛΟΥΝΤΑΙ: α) SMART χρώματος μαύρο μοντέλο 2004, με 30.000 χλμ. σε άριστη κατάσταση. Τιμή 7.000 ευρώ. **β) Μηχανή HONDA CB** 1.300 cc, χρώματος μαύρο, 12.000 χλμ. με πολλά extra (AKRAPOVIC, OHLINS, RIZOMA) σε άριστη κατάσταση. Τιμή 9.000 ευρώ. Δεκτός κάθε έλεγχος. Πληρ. τηλ. 6936635075 MZT091104

ΑΓΟΡΑΖΟΥΜΕ

ΜΕΤΑΧΕΙΡΙΣΜΕΝΑ ΑΥΤΟΚΙΝΗΤΑ ΤΟΙΣ ΜΕΤΡΗΤΟΙΣ

ΜΟΝΤΕΛΑ 1999 έως σήμερα

Πληρ. τηλ. 22410 82222

AT4818(Γ)

διαφορα

ΠΩΛΟΥΝΤΑΙ εκπαιδευμένα **λαγόσκυλα** διώξεως ή φέρμα με δοκιμή από Αλβανία. Σεγκουτσι θηλυκό 5 χρόνων, Γκέκας θηλυκό 5 χρονών, Γκριφον μπαρακι θηλυκό 3 χρονών, Πόιντερ θηλυκό 3 1/2 χρονών, Τραχταρ θηλυκό καθαρόαιμο κοντότριχο 3 ετών. Πληρ. τηλ. 6947264971 κο Νίκο (Αλβανός) MZT221109

Μεγάλη ευκαιρία. Ενεκα ανακαίνισης της μονοκατοικίας μου **ΠΩΛΟΥΝΤΑΙ μάλλον χαρίζονται** διάφορα είδη επίπλων και οικιακής χρήσεως. Πληρ. τηλ. 2241032296 κα Νίτσα MZT221107

ΠΩΛΕΙΤΑΙ σαλόνι με καναπέ 3θέσιο, διθέσιο και μονή πολυθρόνα, δερμάτινο μαύρο σε πολύ καλή κατάσταση. Πληρ. τηλ. 2241065146; 2241021305 MZT211109

ΠΡΟΣΟΧΗ. ΜΕΓΑΛΗ ΕΥΚΑΙΡΙΑ. ΠΩΛΕΙΤΑΙ επαγγελματικός εξοπλισμός εστιατορίου (ψυγείο, 100 καρέκλες, φούσκα, τραπέζια, κουζίνα, φριτέζα), στην τιμή των 2.200 ευρώ. Πληρ. τηλ. 2241051713 MZT211107

ΠΩΛΕΙΤΑΙ οικιακό ψυγείο, σχεδόν καινούργιο, δίπορτο. Τιμή 320 ευρώ. Πληρ. τηλ. 2241066473, 6945551804 ΧΠ1588.1

ΠΩΛΕΙΤΑΙ

ΕΙΧ αυτοκίνητο **MEGANE SCENIC** στην τιμή των 7.500 ευρώ. Πρώτη άδεια κυκλοφορίας το 1997, με 145.000 χλμ. σε άριστη κατάσταση.

Πληρ. τηλ. 6936101491 ΧΠ2937

ΠΩΛΕΙΤΑΙ

Porsche 996, Carrera 4s

μοντ. 2003, ασημί, 10.000 χλμ., σε γκαράζ άθικτο, 87.000 ευρώ. Άριστο

Πληρ. τηλ. 6937722973 MZT181108/09

ΠΩΛΗΣΕΙΣ ΑΥΤΟΚΙΝΗΤΩΝ

Η εταιρεία Drive Rent a car

ΠΩΛΕΙ

αυτοκίνητα μεταχειρισμένα σε άριστη κατάσταση:

NISSAN MICRA 2004
FIAT PANDA 2004
FIAT PUNTO 2003
DAEWOO MATIZ 2004
SUZUKI JIMNY 2003
FIAT MILTIPLA 2002
FIAT SCUDO 2003

1ο χλμ Τσαΐρι-αεροδρομίου
Τηλ. 2241068243

MAT5113(γ)(2)

ΠΩΛΟΥΝΤΑΙ

από ξενοδοχείο στην Ιξιά

3 ψυγεία βιτρίνες για super market.
Τιμή ευκαιρίας

Πληρ. τηλ. 2241023021 ΜΧΠ1145

ΠΩΛΟΥΝΤΑΙ

από ξενοδοχειακή μονάδα, λόγω ανακαίνισης
έπιπλα δωματίων σε σετ ή μεμονωμένα

- Κρεβάτια 40 ευρώ /τεμ.
- Στρώματα (2 ετών) 20 ευρώ/τεμ.
- Ντουλάπες 2 φύλλων 80 ευρώ/τεμ.
- Κομοδίνα 30 ευρώ/τεμ.
- Τουαλέτες με καθρέπτη 70 ευρώ/τεμ.
- Παγκάκια βαλίτσας 40 ευρώ/τεμ.
- Ντουλάπια κουζίνας (πιατοθήκη) 80 ευρώ/τεμ.
- Βάσεις τηλεοράσεων τοίχου 21 ιντσών 15 ευρώ/τεμ.
- Τιμή σετ 390 ευρώ (με 2 κρεβάτια - στρώμα, 2 κομοδίνα)

Πληροφορίες εντός του ξενοδοχείου
PEFKI ISLANDS RESORT
στην περιοχή ΠΕΥΚΟΙ - ΛΙΝΔΟΥ
ή στα τηλέφωνα 2244029380-2244048181
καθημερινά εκτός Κυριακής από 09.00 π.μ.-14.00 μ.μ.

MAT4847(2)(Γ)

ΠΩΛΟΥΝΤΑΙ

*ελαφρώς **μεταχειρισμένα** αυτοκίνητα παντός τύπου ΙΧ επιβατικά, αγροτικά, επαγγελματικά, φορτηγά, ψυγεία.*

- Ετοιμοπαράδοτα ή κατόπιν παραγγελίας,
- Παρέχουμε πιστοποιητικό ελέγχου καλής λειτουργίας.
  Εγγύηση ΤΖΙΩΡΑΣ
- Παράδοση στο χώρο σας

ΠΩΛΗΣΗ
χονδρική - λιανική

TZIORAS SMART CENTERS

- **Σημεία εξυπηρέτησης:**
- 13ο χλμ. Ρόδου-Αεροδρομίου, *(απέναντι από τη Hertz)*
  τηλ. 22410 82222 fax. 22410 69136, email:smart@3t.gr
- ΥΠΟΚΑΤΑΣΤΗΜΑ ΚΩ: 4ο χλμ. επαρχιακής οδού Κω-χωριών
  τηλ. 22420 24900, FAX 22420 29103

AT4818(Γ)



ACADEMIC TUTORING PROGRAM
FOR
CHILDREN BORN BETWEEN
1/02 - 1/04





Hands on activities (fine motors skills)
Challenging mathematical and scientific concepts
English language skills (letter recognition, vocabulary and oral/aural activities)
Instructors certified in Early Childhood Education and English Language Arts by S.U.N.Y.
All materials age appropriate, and safe
Screenings and registration by appointment only
November 28-29-30/2006

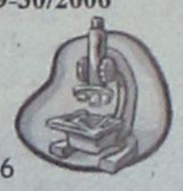

Program begins 1/12/06
Limited seats available
For further information please call 6974992630

AT5199

AMANTA

Αστρολόγος μέντιουμ

Εκπαιδευμένη στις Ινδίες. Ασχολείται με χαρτομαντεία ταρώ, κρυσταλλομαντεία, καφεμαντεία και υπνωτισμό. Αναλαμβάνει υπεύθυνα και με επιτυχία επαγγελματικά, αισθηματικά, οικογενειακά, φέρνει κοντά σας ένα πρόσωπο που σας εγκατέλειψε. Κάνει λύσιμο μαγείας και έχει φυλαχτά τύχης. Ακρα εχεμύθεια.

Τηλ. 6979451458, 6974352046 MAT711

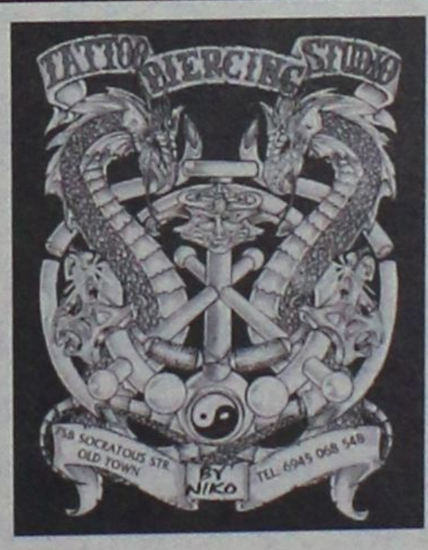

TATTO BODY PIERCING STUDIO

Μήπως σκέφτεστε να κάνετε τατουάζ αλλά δεν ξέρετε τί ακριβώς θα σας ταίριαζε;

Μήπως έχετε ήδη αποφασίσει την ιδέα αλλά δεν έχετε βρει το κατάλληλο σχέδιο;

Εμείς είμαστε πλέον εδώ για να σας προτείνουμε αμέτρητες, καταπληκτικές, πρωτότυπες ιδέες και μοναδικά σχέδια

- **Βελόνες μίας χρήσης**
- **Κλινικός καθαρισμός και αποστείρωση**
- **Ανεξίτηλα χρώματα**
- **Ραντεβού κατόπιν συνεννοήσεως**

Σωκράτους 75Β • Τηλ. 6945068548 AT5116

διαφορα

συνέχεια από την προηγούμενη

ΧΑΡΤΟΜΑΝΤΕΙΑ, ΚΑΦΕΜΑΝΤΕΙΑ, ΜΕ ΑΠΟΛΥΤΗ ΑΚΡΙΒΕΙΑ ΚΑΙ ΕΧΕΜΥΘΕΙΑ. κα ΕΛΠΙΔΑ. ΔΕΧΟΜΑΙ ΜΟΝΟ ΜΕ ΡΑΝΤΕΒΟΥ. ΠΛΗΡ. ΤΗΛ. 6976830400 ΜΑΠ726

ΠΩΛΕΙΤΑΙ εξοπλισμός από ενοικιαζόμενα δωμάτια, πολυκουζινάκια, μεγάλα μικρά έπιπλα υπν/τίου, κρεβάτια μονά, στρώματα και διάφορα άλλα. Πληρ. τηλ. 6932663180
ΜΖΤ161117

ΠΩΛΕΙΤΑΙ ψυγείο θιτρίνα κατάλληλο για σούπερ μάρκετ. Πληρ. τηλ. 2241074385
ΜΖΤ161105(1)

ΠΩΛΕΙΤΑΙ πλήρης εξοπλισμός super market: 4 ψυγεία, βιτρίνες, ράφια, ταμειακή μηχανή με Η/Υ, τηλεόραση και τέσσερις κάμερες. Πληρ. τηλ. 2244031857
ΜΖΤ131118

ΠΩΛΕΙΤΑΙ σε τιμή ευκαιρίας **φουσκωτό** JOKERBOAT 580 με μηχανή SUZUKI 100αρα και βοηθητική μηχανή 5άρα με full extra. Τιμή 8.000 ευρώ. Πληρ. τηλ. 6932196364
ΜΖΤ111106

μαθηματα

ΚΑΘΗΓΗΤΡΙΑ ΦΙΛΟΛΟΓΟΣ πτυχιούχος του Πανεπιστημίου Κρήτης, με πολυετή πείρα, παραδίδει ιδιαίτερα μαθήματα σε μαθητές Γυμνασίου και Λυκείου. Τιμές προσιτές. Πληρ. τηλ. 2241075936, 6972172375
ΜΖΤ151119

ΜΑΘΗΜΑΤΙΚΑ-ΦΥΣΙΚΗ-ΧΗΜΕΙΑ. Παραδίδονται μαθήματα ιδιαιτέρως ή σε γκρουπ 2 έως 4 μαθητών Γυμνασίου, Λυκείου και ΕΠΑΛ (πρώην ΤΕΕ). Εμπειροι καθηγητές με οργάνωση εγγυώνται άμεσο αποτέλεσμα χωρίς κενά. Υπεύθυνη προετοιμασία για πανελλήνιες με σημειώσεις μεθοδολογίας και διαγωνίσματα προσομοίωσης εξετάσεων. Τιμές προσιτές. Πληρ. τηλ. 6973025100 ΜΖΤ081125

προσφορές εργασίας

ΣΟΒΑΡΗ, ΠΤΥΧΙΟΥΧΟΣ ΜΑΣΕΖ προσφέρει μασάζ για χαλάρωση - πονοκέφαλο - αντιστρές. Πληρ. τηλ. 6948779966 ΜΖΤ181110

Νιώθετε αδιαθεσία, κούραση; ΦΥΣΙΟΘΕΡΑΠΕΙΑ για διάφορες αρρώστιες και μασάζ θεραπευτικό, χαλαρωτικό θα επιστρέψει υγεία, θα γεμίσει το σώμα σας νέα ενέργεια! Τηλεφωνήστε, ελάτε και οι αρρώστιες σας φεύγουν στο παρελθόν!!! Η ζωή σας θα λάμψει εκ νέου!!! Πληρ. τηλ. 6942095457
ΜΖΤ151107

ΜΕΡΕΜΕΤΑΔΕΣ αναλαμβάνουμε φρεσκαρίσματα, σοβάδες, χτισίματα, πλακάκια, ταχεία εξυπηρέτηση. Πληρ. τηλ. 6942565193, 6948750572 ΜΖΤ071121

ΚΥΡΙΑ διπλωματούχος μασέρ κάνει θεραπευτικό, αθλητικό, χαλαρωτικό μασάζ. Πληρ. τηλ. 6948553306
ΜΖΤ171009

ΚΥΡΙΑ διπλωματούχος μασέρ, προσφέρει θεραπευτικό, κλασικό, αθλητικό, αδυνατίσματος, χαλαρωτικό, αισθητικό και καθαρισμό προσώπου (μάσκες) μασάζ. Πληρ. τηλ. 2241035252, 6932024975 ΜΖΤ251005

γνωριμιες

ΤΡΑΒ 22 ετών πολύ όμορφη, εχέμυθη **ΖΗΤΑ ΓΝΩΡΙΜΙΑ** με κυρίους. Ηρώ. Πληρ. τηλ. 6940800456 ΜΖΤ221113

ΤΡΑΒ ΖΗΤΑ γνωριμίες με σοβαρούς κυρίους. Πληρ. τηλ. 6939516525
ΜΖΤ201122

21ΧΡΟΝΗ ΕΛΛΗΝΙΔΑ ORIGINAL ΚΟΠΕΛΑ ΖΗΤΑ ΓΝΩΡΙΜΙΑ ΜΕ ΣΟΒΑΡΟΥΣ ΚΥΡΙΟΥΣ. ΕΞΑΙΡΟΥΝΤΑΙ ΑΛΛΟΔΑΠΟΙ. ΠΛΗΡ. ΤΗΛ. 6944931166 ΜΖΤ201128

Ομορφη ψηλή ξανθιά ελληνίδα **ζητώ γνωριμία** στο χώρο μου για σπέσιαλ στιγμές χαλάρωσης και ξενοιασιάς. Σε άνετο πολυτελές καθαρό περιβάλλον. Οι κλήσεις με απόκρυψη καθώς και οι αλλοδαποί αποκλείονται! Πληρ. τηλ. 6972902821 ΜΖΤ171116

ΤΡΑΒ ζητά γνωριμία με κυρίους. Ονομα ΣΤΕΛΛΑ. Πληρ. τηλ. 6974569688
ΜΖΤ161110

ΕΛΛΗΝΙΔΑ εμφανίσιμη **ΖΗΤΑ ΓΝΩΡΙΜΙΑ** στο χώρο της για ελεύθερη σχέση. Απόλαυση και διακριτικότητα. Αποκλείονται οι κλήσεις με απόκρυψη αριθμού. Πληρ. τηλ. 6942608613
ΜΖΤ021117

ΝΕΑΡΗ ΞΕΝΑΓΟΣ με ψυχτερινές ανησυχίες, επιθυμεί κουβέντα και συνομιλία και ό,τι προκύψει... Καλέστε ΟΤΕ 90.11.314.493- COSMOTE 901.200.43.53 - VODAFONE 901.694.60.53 - TIM 901.160.17.53
ΜΑΤ4733

Οικοδιδασκαλείο ΜΑΘΗΜΑΤΙΚΩΝ

x+y=1

Μαθαίνω να σκέφτομαι!

Δρ. ΣΑΒΒΑΣ ΠΙΠΙΝΟΣ

BSc, Bristol University, UK
PhD, Queen Mary College, London

*Τα **μαθηματικά** μας βοηθούν να οργανώσουμε τη σκέψη μας και να κατανοήσουμε τη δομή των πληροφοριών. Ετσι, μπορούμε να πάμε **καλύτερα** και στα άλλα μαθήματα!*

ΜΑΤ5085(Γ)

Κένεντυ 38 Τηλ. 22410 36027-8 Κιν. 6944 390803
email: spipinos@hol.gr

ΦΡΟΝΤΙΣΤΗΡΙΟ ΓΑΛΛΙΚΗΣ-ΑΓΓΛΙΚΗΣ ΓΛΩΣΣΑΣ

ΚΟΥΦΟΥ Ν. ΤΣΑΜΠΙΚΑΣ

Το Κέντρο Ξένων Γλωσσών της κ. Κουφού Τσαμπίκας διοργανώνει:

Α) Ταχύρρυθμα τμήματα για ξενοδοχοϋπαλλήλους και κάθε είδους επαγγελματίες για τη σεζόν 2007. Τα μαθήματα θα έχουν 3μηνη διάρκεια.

1ος κύκλος Νοέμβριος '06 - Φεβρουάριος '07
2ος κύκλος Φεβρουάριος '07 - Απρίλιος '07

Μετά το τέλος κάθε κύκλου δίδεται βεβαίωση παρακολούθησης των μαθημάτων

Β) Τμήματα Junior-Αρχάριων δημοτικού-Γυμνασίου-Λυκείου και ειδικά τμήματα προετοιμασίας και βοήθειας για τα σχολικά μαθήματα.

Πληροφορίες:
καθημερινά **10.00-13.00** και **17.00-21.00**
Διεύθυνση: Αλέκου Παναγούλη 99 (7 Βαγιές)
Τηλ. & Φαξ: 2241078818, 2241060875

ΜΑΤ5016(Γ)

ΕΡΓΑΣΤΗΡΙΟ ΕΛΕΥΘΕΡΩΝ ΣΠΟΥΔΩΝ ΗΛΕΚΤΡΟΝΙΚΩΝ ΥΠΟΛΟΓΙΣΤΩΝ

Program PM

ΕΠΙΣΗΜΟ ΕΞΕΤΑΣΤΙΚΟ ΚΕΝΤΡΟ ΤΗΣ ECDL HELLAS

ECDL Diploma

ΤΜΗΜΑΤΑ ΓΙΑ:
Παιδιά
Ενήλικες
Αρχάριους
Επαγγελματίες

Ανάπτυξη Εργασίας

ΕΝΤΑΤΙΚΑ ΜΑΘΗΜΑΤΑ COMPUTER

ΕΓΓΡΑΦΕΣ ΤΩΡΑ

Μανώλης Ι. Σοφίλλας
Τηλ.(22410)31761
ΚΟΔΡΙΓΚΤΩΝΟΣ 91 - ΡΟΔΟΣ

ΧΠ941

ΑΠΟΦΡΑΞΕΙΣ - ΕΚΚΕΝΩΣΕΙΣ ΡΟΔΟΥ



Κιν. 6932470404 Κιν. 6944361464

Κώστας & Λευτέρης

ΑΠΟΦΡΑΞΕΙΣ ΑΠΟΧΕΤΕΥΤΙΚΩΝ ΑΓΩΓΩΝ ΜΕ ΥΔΡΟΒΟΛΗ, ΚΟΥΖΙΝΕΣ, ΤΟΥΑΛΕΤΕΣ, ΣΙΦΩΝΙΑ, ΥΔΡΟΡΟΕΣ, ΑΠΟΛΥΜΑΝΣΕΙΣ, ΜΗΝΙΑΙΕΣ ΣΥΝΤΗΡΗΣΕΙΣ

ΠΟΛΥΚΑΤΑΣΤΗΜΑΤΑ, ΣΤΡΑΤΟΠΕΔΑ, ΞΕΝΟΔΟΧΕΙΑ, ΝΟΣΟΚΟΜΕΙΑ, ΔΗΜΟΥΣ, ΠΟΛΥΚΑΤΟΙΚΙΕΣ, ΣΠΙΤΑ Κ.Λ.Π.
Αντληση υδάτων από υπόγειους χώρους

Αμεση εξυπηρέτηση!!! ΟΙ ΚΑΛΥΤΕΡΕΣ ΤΙΜΕΣ!
Τηλ. 2241085977, 2241086634
Κιν. 6944361464, 6932470404

ΑΕ835

ΧΡΕΙΑΖΕΣΤΕ ΧΡΗΜΑΤΑ;

ΕΝΕΧΥΡΟΔΑΝΕΙΣΤΗΡΙΟ "Η ΘΥΡΙΔΑ"

ΕΝΕΧΥΡΙΑΖΩ και ΑΓΟΡΑΖΩ ΧΡΥΣΑΦΙΚΑ - ΚΟΣΜΗΜΑΤΑ - ΛΙΡΕΣ - ΠΑΛΑΙΑ ΝΟΜΙΣΜΑΤΑ - ΜΕΤΟΧΕΣ και ΑΝΤΙΚΕΣ

Αντ. Δαμασκηνού 25
(περ. Μητρόπολη)
Τηλ. 2241032537,
6942613540,
6947965279

ΑΕ639

ΑΠΟΦΡΑΞΕΙΣ ΕΚΚΕΝΩΣΕΙΣ ΜΕΤΡΟΠΟΝΤΙΚΑΣ "ΜΑΡΙΑ"



ΑΠΟΦΡΑΞΕΙΣ ΑΠΟΧΕΤΕΥΤΙΚΩΝ ΑΓΩΓΩΝ ΜΕ ΥΔΡΟΒΟΛΗ, ΚΟΥΖΙΝΕΣ, ΤΟΥΑΛΕΤΕΣ, ΣΙΦΩΝΙΑ, ΥΔΡΟΡΟΕΣ, ΜΗΝΙΑΙΕΣ ΣΥΝΤΗΡΗΣΕΙΣ ΠΟΛΥΚΑΤΑΣΤΗΜΑΤΑ, ΣΤΡΑΤΟΠΕΔΑ, ΞΕΝΟΔΟΧΕΙΑ, ΝΟΣΟΚΟΜΕΙΑ, ΔΗΜΟΥΣ, ΠΟΛΥΚΑΤΟΙΚΙΕΣ, ΣΠΙΤΙΑ κ.λπ.
Αντληση υδάτων από υπόγειους χώρους

Πληρ. τηλ. 2241065120/35555

ΑΕ1731

ΛΥΡΑ - ΛΑΟΥΤΟ - ΟΥΤΙ
ΜΑΘΗΜΑΤΑ ΠΑΡΑΔΟΣΙΑΚΩΝ ΟΡΓΑΝΩΝ

Οταν η παραδοσιακή μουσική γίνεται ένα παιχνίδι γνώσης...

Αν θέλεις να γνωρίσεις την μουσική μέσα από τους δρόμους της παράδοσης μ' ενα ταλαντούχο και δεξιοτέχνη δάσκαλο σ' ενα χώρο ειδικά διαμορφωμένο στη πόλη της Ρόδου σε προσκαλούμε σ' ενα μάθημα εντελώς δωρεάν.

Τμήματα για: παιδία & ενήλικες
Τηλ: 6932061796

ΜΖΤ221111

ΤΑΠΗΤΟΚΑΘΑΡΙΣΤΗΡΙΑ

ΠΑΝΕΛΛΑΔΙΚΟ ΔΙΚΤΥΟ

Art Clean EXPRESS

Είμαστε λίιιι...γο πιο μπροστά από τους άλλους!

ΠΛΥΣΙΜΟ-ΑΠΟΛΥΜΑΝΣΗ-ΦΥΛΑΞΗ
ΧΑΛΙΩΝ- ΜΟΚΕΤΩΝ - ΣΑΛΟΝΙΩΝ *(και επί τόπου)*
ΠΑΠΛΩΜΑΤΑ - ΚΟΥΒΕΡΤΕΣ - ΦΛΟΚΑΤΕΣ
ΣΤΕΓΝΟ ΓΙΑ ΜΕΤΑΞΩΤΑ ΚΑΙ ΧΕΙΡΟΠΟΙΗΤΑ
ΑΔΙΑΒΡΟΧΟΠΟΙΗΣΕΙΣ & ΕΠΙΔΙΟΡΘΩΣΕΙΣ ΤΑΠΗΤΩΝ

ΠΑΡΑΛΑΒΗ - ΠΑΡΑΔΟΣΗ ΚΑΤ' ΟΙΚΟΝ

ΔΩΡΕΑΝ ΦΥΛΑΞΗ

ΑΛΑΦΑΚΗΣ ΤΑΣΟΣ
ΤΗΛ. ΧΩΡΙΣ ΧΡΕΩΣΗ
80011400400
ΤΗΛ. 2241082800-
ΚΙΝ. 6944350247
email: artclean@otenet.gr

ΧΠ2286

Τέλειο καθάρισμα χωρίς απογοήτευση

ΤΑΠΗΤΟΚΑΘΑΡΙΣΤΗΡΙΑ ΚΛΕΟΠΑΤΡΑ®

Ολοκληρωμένα προγράμματα υγιεινής και καθαρισμού προσαρμοσμένα στις ιδιαίτερες ανάγκες κάθε τάπητα

Με **διασφάλιση ποιότητας** στον καθαρισμό και φύλαξη σε χαλιά, μοκέτες, χειροποίητα Ανατολής, μεταξωτά, μάλλινα, φλοκάτες, παπλώματα και τάπητες 5ης γενιάς
ΑΔΙΑΒΡΟΧΟΠΟΙΗΣΗ ΑΝΤΙΣΤΑΤΙΚΟΤΗΤΑ
- Επιτόπου βιοκαθαρισμός στρωμάτων, σαλονιών και μοκετών
- Επιδιορθώσεις σε χειροποίητα χαλιά και μοκέτες

Παραλαβή και παράδοση σε όλη την Ρόδο

ΦΥΛΑΞΗ ΔΩΡΕΑΝ

Ενημερωθείτε για την συντήρηση των χαλιών σας με ειλικρίνεια και υπευθυνότητα
ΤΗΛ. 2241051996
ΚΙΝ. 6945793626
ΦΑΞ 2241051322
ΚΟΥΦΑΛΑΚΗΣ ΣΤΑΥΡΟΣ
Πιστοποιημένος τεχνικός καθαρισμού ταπήτων από τον Παγκόσμιο Οργανισμό Προστασίας Μαλλιού
WOOLSAFE ΜΑΤ1570

Αριθμός 1681Β'/2006

ΕΠΙΣΠΕΥΔΟΥΣΑ:Εμπορική Τράπεζα της Ελλάδος ΑΕ
Οφειλέτης: Εμμαν. Κορωναίος
Πλειστηριασμός: 13-12-2006
Υπάλληλος: κ. Καλλιόπη Ροδίτου
Τόπος: Δήμος Αρχαγγέλου
ΑΓΡΟΣ συνολικής έκτασης 5.267 τ.μ. που βρίσκεται μέσα στο χωριό Αρχάγγελος γραμμένου στο Κτηματολόγιο Ρόδου με Κτηματολογικά στοιχεία:
Τόμος 85Γ Αρχαγγέλου
Φύλλο 34
Μερίδα 2465[4] και
Φάκελλος νομικής φύσης ήδη ΜΟΥΛΚ
Εκτιμήθηκε: 45.000 ευρώ
Πρώτη προσφορά: 30.000 ευρώ
Συνταξα την παρούσα σήμερα στις 06.10.2006

Ο Δηλοποιών Δικαστικός Επιμελητής
Μιχαήλ Στεφάνου Μελλίνης

ΜΕΤΑΧΕΙΡΙΣΜΕΝΑ

ΜΟΤΟΜΙΚΕ YAMAHA

Επίσημος Συνεργάτης Yamaha Touching your heart

Από το κατάστημα YAMAHA ΜΟΤΟΜΙΚΕ πωλούνται τα παρακάτω δίκυκλα σε άριστη κατάσταση

ΜΟΝΤΕΛΟ	ΜΑΡΚΑ	ΧΙ	ΧΡΩΜΑ	ΤΙΜΗ	ΗΜ/ΝΙΑ 1ης ΑΔΕΙΑΣ
MT01 1700	YAMAHA	6100	ΑΣΗΜΙ	11500,00 €	2006
GSX 1400	SUZUKI	11000	ΜΠΛΕ	8000,00 €	2004
V-MAX 1200	YAMAHA	15000	ΜΑΥΡΟ	4500.00 €	1997
1050 SPEED TRIPLE	TRIUMPH	3500	ΜΑΥΡΟ	9000.00 €	2005
CBR 1000 F	HONDA	75000	ΚΟΚΚΙΝΟ	4500,00 €	1992
DL 1000 V-STROM	SUZUKI	1200	ΜΑΥΡΟ	8500,00 €	2004
FZ1 1000	YAMAHA	17000	ΑΣΗΜΙ	7500.00 €	2003
GSXR1000	SUZUKI	15000	ΜΑΥΡΟ	10500,00€	2003
VARADERO 1000	HONDA	25000	ΜΠΛΕ	6500,00 €	2004
YZF 1000 R1	YAMAHA	25000	ΚΟΚΚΙΝΟ	9000,00 €	2006
CBR 900 RR	HONDA	31000	ΠΟΡΤΟΚΑΛΙ	3800,00 €	1995
TDM 900	YAMAHA	8000	ΜΠΛΕ	6500,00 €	2003
TDM 900	YAMAHA	19800	ΑΣΗΜΙ	6500,00 €	2004
TDM 900	YAMAHA	3000	ΜΑΥΡΟ	8000.00 €	2005
TDM 900 ABS	YAMAHA	500	ΜΑΥΡΟ	8500.00 €	2006
883 SPORTSTER XL	HARLEY-DAVIDSON	22000	ΜΑΥΡΟ	6000.00 €	2001
TDM850	YAMAHA	4000	ΚΟΚΚΙΝΟ	4300,00 €	2002
S2R DUCATI 800	DUCATI	8300	ΚΟΚΚΙΝΟ	8000,00 €	2005
XV 750 VIRAGO	YAMAHA	24500	ΚΑΦΕ	3500,00 €	1995
Z750	YAMAHA	230	ΠΟΡΤΟΚΑΛΙ	7900,00 €	2006
MT03	YAMAHA	2500	ΜΑΥΡΟ	6000,00 €	2006
XT660R	YAMAHA	8100	ΜΑΥΡΟ	4800.00 €	2004
XT660R	YAMAHA	11000	ΓΚΡΙ	4500.00 €	2005
XT660R	YAMAHA	13000	ΜΠΛΕ	4000,00 €	2005
XT660X SUPER MOTAD	YAMAHA	3600	ΓΚΡΙ	5000.00	2005
XT660X SUPER MOTAD	YAMAHA	10000	ΠΟΡΤΟΚΑΛΙ	5000,00 _	2004
BMW F650 GS	BMW	31000	ΚΙΤΡΙΝΟ	4500,00 _	2002
DL 650 V-STROM	SUZUKI	21000	ΜΑΥΡΟ	5500,00 _	2004
FMF 650	HONDA	6000	ΜΑΥΡΟ	4800.00 _	2006
FS 650 E	HUSABERG	5500	ΚΙΤΡΙΝΟ-ΜΠΛΕ	6900.00	2005
PEGASO 650 TRAIL	APRILIA	39000	ΠΡΑΣΙΝΟ	3500,00 _	2001
PEGASO TRAIL 650	APRILIA	2450	ΑΝΘΡΑΚΙ	5000,00 _	2006
TRANSLAP 650	HONDA	17000	ΑΣΗΜΙ	4000,00 _	2000
TRANSLAP 650	HONDA	25000	ΜΑΥΡΟ	4500,00 _	2003
TRANSLAP 650	HONDA	38000	ΜΑΥΡΟ	3500,00 _	2003
XR650 SM	HONDA DALLARA	10000	ΚΟΚΚΙΝΟ	7500.00	2004
DUKE 640 II	KTM	9000	ΠΟΡΤΟΚΑΛΙ	6000,00 _	2004
CBR600F	HONDA	33000	ΜΑΥΡΟ	3800,00 _	2000
FZ6 NAKED	YAMAHA fz1 A.M	14000	ΜΑΥΡΟ	5000,00 _	2005
FZ6 NAKED	YAMAHA Π.Μ	6000	ΜΑΥΡΟ	5500.00 _	2005
FZ6 NAKED	YAMAHA	3500	ΜΠΛΕ	5500,00 _	2006
GSX 600 F	SUZUKI	15000	ΚΟΚΚΙΝΟ	3000.00	1999
GSXF 600	SUZUKI	17500	ΚΙΤΡΙΝΟ	4500,00 _	1999
HORNET 600	HONDA	4000	ΑΣΗΜΙ	6000.00 _	2005
TT600R	YAMAHA	15000	ΜΠΛΕ	3500,00 _	2002
XT600E	YAMAHA	12000	ΜΠΛΕ	2900,00 _	2002
XT600E	YAMAHA	9700	ΜΠΛΕ	3500,00 _	2003
YZF R6	YAMAHA	3700	ΜΠΛΕ	10000,00 _	2006
YZF R6 FULL KIT	YAMAHA	13000	ΜΑΥΡΟ	10500 _	2004
SMR 510	HUSQVARNA	7000	ΑΣΠΡΟ ΚΟΚΚΙΝΟ	6500,00 _	2005
KLE 500	YAMAHA	75000	ΜΠΟΡΝΤΟ	1500,00 _	1993
KLE 500	KAWASAKI	2700	ΧΡΥΣΑΦΙ	4500,00 _	2005
T MAX 500	YAMAHA	1100	ΜΑΥΡΟ	7900,00 _	2006
CRF 450 X ENDURO	HONDA	100	ΚΟΚΚΙΝΟ	7500.00 _	2006
WR450F	YAMAHA	12000	ΜΠΛΕ	7000,00 _	2005
GSXR 400 RR	SUZUKI	32000	ΜΑΥΡΟ	1000,00 _	1997
STTET 400	HONDA	35000	ΜΑΥΡΟ	2000,00 _	1996
VS 400	SUZUKI	32500	ΜΑΥΡΟ	2000,00 _	1998
XVS 400 DRAGSTAR	YAMAHA	15500	ΠΟΡΤΟΚΑΛΙ	3500,00 _	2001
YP 400 MAJESTY	YAMAHA	9500	ΜΠΛΕ	4500,00 _	2004
VP 300 VERSITY	YAMAHA	8300	ΑΣΗΜΙ	2800,00 _	2005
HYOSUNG 250	HYOSUNG MOTORS	14000	ΚΟΚΚΙΝΟ	1900,00 _	2001
PIAGGIO BEVERLY 250 fuel inj.	PIAGGIO	2000	ΜΑΥΡΟ	3500,00 _	2006
RGV 250	SUZUKI	25000	ΜΠΛΕ	1200.00	1993
SUPER SHERPA 250	KAWASAKI ENDURO	1300	ΠΟΡΤΟΚΑΛΙ	2500,00 _	2004
WR250 F	YAMAHA	2000	ΜΠΛΕ	5500,00 _	2005
XR250SM	HONDA	42000	ΑΣΠΡΟ	2900,00 _	2001
SEROW 225	YAMAHA	32000	ΑΣΠΡΟ	1000,00 _	2000
People 2005	KYMCO	2300	ΑΣΗΜΙ	2200,00 _	2005
RYNNER 180	GILERA	18000	ΑΣΗΜΙ	1000,00 _	1999
BURGMAN VH 150	SUZUKI	9000	ΑΣΗΜΙ	2500,00 _	2005
LEONARDO 150	APRILIA	16000	ΑΣΗΜΙ	1900,00 _	2003
VESPA 150 ET	PIAGGIO MEL	24000	ΑΣΗΜΙ	1400,00 _	2003
CAGIVA	PASSING	13750	ΚΟΚΚΙΝΟ	900.00	1996
CBR125 R	HONDA	700	REPSOL	2500.00 _	2006
IVOVA 125	HONDA	4200	ΑΣΗΜΙ	1500,00 _	2005
LEONARDO 125	APRILIA	12500	ΚΟΚΚΙΝΟ	1900.00	2003
VESPA 125 ET4	PIAGGIO	24000	ΑΣΗΜΙ	1500,00 _	2003
XC 125 CYCNUS	YAMAHA	1300	ΑΝΘΡΑΚΙ	1800,00 _	2006
XT 125 X SUPER MOTAD	YAMAHA	2500	ΜΠΛΕ	1900,00 _	2005
XT125R	YAMAHA	13470	ΜΑΥΡΟ	2200,00 _	2005
YBR 125	YAMAHA	18500	ΜΑΥΡΟ	1200,00 _	2006
YZ125 LC	YAMAHA		ΑΣΠΡΟ ΚΟΚΚΙΝΟ	4000,00 _	2005
CPI 50	CPI KINEZIKO	12000	ΜΠΛΕ	700,00 _	2004
YQ50 AERROX	YAMAHA	6000	ΑΣΗΜΙ	1400,00 _	2006
YQ50R AERROX	YAMAHA	6000	ΚΙΤΡΙΝΟ	1200,00 _	2005
YFM 350 RAPTOR	YAMAHA	500	ΑΣΠΡΟ	6500,00 _	2006
RAPTOR 660 ATV	YAMAHA	6800	ΜΑΥΡΟ	8500,00 _	2003
YFM 350 X WARRIOR FUL EXTRA	YAMAHA	6000	ΜΠΛΕ	4500,00 _	2003
POLARIS 200	POLARIS-ATV	925	ΚΟΚΚΙΝΟ	2700.00 _	2005

Πατριάρχου Αθηναγόρα 13, Ρόδος 85100 • Τηλ. & Fax 2241026360

www.motomike.gr info@motomike.gr AE2003

ΓΙΑ ΜΙΑ ΣΕΙΡΑ ΕΠΑΦΩΝ

Στην Αθήνα ο Τσέχος πρόεδρος

Η πορεία της Ε.Ε και το Κυπριακό στην ατζέντα

Η διεύρυνση της ΕΕ, τα προβλήματα με το Ευρωσύνταγμα και το Κυπριακό ήταν ανάμεσα στα θέματα που συζήτησαν ο Πρόεδρος της Δημοκρατίας Κάρολος Παπούλιας με τον Τσέχο ομόλογό του, ο οποίος πραγματοποιεί επίσημη επίσκεψη στην Ελλάδα.

«Όλες οι υποψήφιες προς ένταξη χώρες οφείλουν να εκπληρώνουν τα κριτήρια και τις υποχρεώσεις τους χωρίς εκπτώσεις. Οι αρχές της ΕΕ αποτελούν αδιαπραγμάτευτες κατακτήσεις του ευρωπαϊκού πολιτισμού» δήλωσε ο Πρόεδρος, ενώ σε ό,τι αφορά στο Κυπριακό επανέλαβε ότι πρόκειται για «πρόβλημα τόσο του Διεθνούς Δικαίου όσο και της Ευρώπης, καθώς πρέπει επιτέλους να πέσει το μοναδικό τείχος που χωρίζει ευρωπαϊκή πρωτεύουσα».



Από την πλευρά του ο Βάτσλαβ Κλάους, στην πρώτη επίσημη επίσκεψη Τσέχου Προέδρου στην Ελλάδα, διαπίστωσε τις εξαιρετικές διμερείς σχέσεις και αναφέρθηκε στον ρόλο που έχει διαδραματίσει η χώρα μας ως γενέτειρα του πολιτισμού και της Δημοκρατίας.

«Θα θέλαμε να δούμε την Ελλάδα να διαδραματίζει ακόμη πιο ενεργό ρόλο στις εξελίξεις που θα σημειωθούν στην Ευρώπη» σημείωσε ο κ. Κλάους.

Μετά το τέλος της συνάντησης των δύο Προέδρων υπεγράφη διμερής συμφωνία για την συνεργασία στον τομέα του Τουρισμού, από την υπουργό Τουριστικής Ανάπτυξης Φάνη Πετραλιά και την πρεσβευτή της Τσεχίας στην Αθήνα Χάνα Μοτλόβα.

Συνάντηση με τον Γ. Παπανδρέου

Ο Πρόεδρος της Τσεχίας συναντήθηκε το απόγευμα με τον πρόεδρο του ΠΑΣΟΚ Γιώργο Παπανδρέου με τον οποίο συζήτησε τις σχέσεις Ελλάδος - Τσεχίας, διεθνή και ευρωπαϊκά ζητήματα.

Αργότερα, ο κ. Κλάους μετέβη σε κεντρικό βιβλιοπωλείο της Αθήνας, όπου υπέγραψε αντίτυπα του βιβλίου του «Ο δρόμος προς τη Δημοκρατία», το οποίο κυκλοφόρησε στα ελληνικά από τις εκδόσεις Καστανιώτης.

Πριν από τις επαφές

Επιμένει αρνητικά η Άγκυρα

Δεν δεχόμαστε τελεσίγραφα, επαναλαμβάνει

«Η Τουρκία δεν θα επιτρέψει να της επιβάλουν διάφορες απόψεις θέτοντας προθεσμίες» επανέλαβε χθες ο εκπρόσωπος του τουρκικού υπουργείου Εξωτερικών Ναμίκ Ταν, προσθέτοντας ότι δεν έχει κάποιο «νέο στοιχείο να ανακοινώσει σχετικά με το περιεχόμενο των συνομιλιών που συνεχίζονται στο πλαίσιο της φινλανδικής πρωτοβουλίας».

Ο Τούρκος εκπρόσωπος τόνισε ότι οι λεπτομέρειες θα γίνουν γνωστές τις προσεχείς ημέρες.



Η τούρκικη κυβέρνηση αρνήθηκε την Τρίτη ότι η φινλανδική προεδρία την έθεσε ενώπιον τελεσιγράφου. Οι συνομιλίες συνεχίζονται, τόνισε ο Τούρκος πρωθυπουργός Ταγίπ Ερντογάν και πρόσθεσε ότι «ζητήματα όπως το κυπριακό δεν μπορούν να λυθούν με τεχνητές προθεσμίες».

Ο υπουργός Επικρατείας Αλί Μπαμπατζάν δήλωσε ότι κανείς στην Ευρωπαϊκή Ένωση δεν θέλει να οδηγήσουν σε ναυάγιο τις διαπραγματεύσεις με την Τουρκία. «Όλες οι ευρωπαϊκές χώρες θέλουν να συνεχισθούν οι διαπραγματεύσεις ένταξης, χωρίς καμία διακοπή» είπε.

Ο πρέσβης Ερτεγκρούλ Απακάν βρίσκεται ήδη στο Τάμπερε της Φινλανδίας, για την προετοιμασία της συνάντησης που θα έχει την Κυριακή εκεί ο Τούρκος υπουργός Εξωτερικών Αμπντουλάχ Γκιουλ.

Υποτροφίες σε σπουδαστές μας

Συνέχεια από τη σελ. 15

ΘΩΜΟΠΟΥΛΟΣ ΘΩΜΑΣ
ΝΟΜΟΣ ΔΩΔΕΚΑΝΗΣΩΝ
ΙΑΤΡΙΚΗ ΑΘΗΝΑΣ

Απομνημονεύοντας ιατρικούς όρους από τα έξι του κιόλας χρόνια, ο Θωμάς έδειξε από νωρίς την κλίση του στην ιατρική επιστήμη. Στη μαθητική του πορεία σημείωσε εξαιρετικές επιδόσεις στους πανελλήνιους διαγωνισμούς Μαθηματικών, Φυσικής και Βιολογίας όπου συμμετείχε, πραγματοποιώντας σταθερά βήματα προς την επίτευξη του στόχου του. Οπλισμένος με ακόμα μεγαλύτερη δύναμη, μετά από ένα οικογενειακό πρόβλημα υγείας, ο Θωμάς επιθυμεί περισσότερο από ποτέ να υπηρετήσει το λειτούργημα του γιατρού, αφού ολοκληρώσει τις σπουδές του στην Ιατρική Αθήνας, όπου φοιτά σήμερα.

ΜΑΝΤΙΚΟΣ ΒΑΣΙΛΕΙΟΣ
ΝΟΜΟΣ ΔΩΔΕΚΑΝΗΣΩΝ
ΤΜΗΜΑ ΠΟΛΙΤΙΚΩΝ ΜΗΧΑΝΙΚΩΝ
ΕΘΝΙΚΟ ΜΕΤΣΟΒΙΟ ΠΟΛΥΤΕΧΝΕΙΟ

Με πνεύμα ομαδικό και στόχο να βελτιώνεται διαρκώς, ο Βασίλης ονειρεύεται να συμβάλλει στη δημιουργία ενός καλύτερου αύριο. Βάζοντας τον πήχη ολοένα ψηλότερα, έχει σημειώσει τόσο αθλητικές όσο και σχολικές επιτυχίες. Μία από αυτές ήταν δίχως άλλο η εισαγωγή του στο τμήμα Πολιτικών Μηχανικών του Εθνικού Μετσόβιου Πολυτεχνείου, που θα δώσει στο Βασίλη τη δυνατότητα να ασχοληθεί ως επαγγελματίας με τον κατασκευαστικό κλάδο και να αφήσει, όπως φιλοδοξεί, πίσω του μεγάλα δημόσια έργα.

ΧΡΙΣΤΟΦΗ ΓΕΩΡΓΙΑ
ΝΟΜΟΣ ΔΩΔΕΚΑΝΗΣΩΝ
ΙΑΤΡΙΚΗ ΣΧΟΛΗ
ΑΡΙΣΤΟΤΕΛΕΙΟ ΠΑΝΕΠΙΣΤΗΜΙΟ ΘΕΣΣΑΛΟΝΙΚΗΣ

Με έντονο ενδιαφέρον για τον άνθρωπο, η Γεωργία αποφάσισε να γίνει γιατρός για να παρέχει ουσιαστική βοήθεια στο κοινωνικό σύνολο.

Ταυτίζοντας το ιατρικό λειτούργημα με την έννοια της προσφοράς και όχι με τις οικονομικές απολαβές, σήμερα φοιτά στην Ιατρική Σχολή του Αριστοτέλειου Πανεπιστημίου Θεσσαλονίκης, ανυπομονώντας να κάνει το όνειρό της πραγματικότητα: να εργαστεί σε κάποιο δημόσιο νοσοκομείο, όπου θα μπορεί να προσφέρει τις υπηρεσίες της σε ανθρώπους, ανεξαρτήτως οικονομικής δυνατότητας, οι οποίοι έχουν ανάγκη περίθαλψης.

ΜΝΗΜΟΣΥΝΑ

Την 26η μηνός Νοεμβρίου ημέρα Κυριακή και ώρα 8 π.μ. εις τον Ιερό Ναό Αγίου Δημητρίου Ροδίνι, τελούμε 40ήμερο μνημόσυνο υπέρ αναπαύσεως της ψυχής της λατρευτής μας μητέρας, γιαγιάς και αδελφής

ΕΥΘΥΜΙΑΣ ΚΑΝΤΑΡΖΗ

Τα παιδιά: Τσαμπίκα Κανταρζή και Κων/νος Κανταρζής
Τα εγγόνια, τ' αδέλφια, τ' ανίψια και οι λοιποί συγγενείς.

ΜΧΡ 14244



Την 24η μηνός Νοεμβρίου ημέρα Παρασκευή και ώρα 8 π.μ. εις τον Ιερό Ναό Αγίου Αντωνίου Αρχαγγέλου, τελούμε 9ήμερο μνημόσυνο υπέρ αναπαύσεως της ψυχής του λατρευτού μας συζύγου, πατέρα, παππού, προπάππου, αδελφού και θείου

ΔΗΜΗΤΡΙΟΥ ΠΑΡΔΑΛΟΥ του ΝΙΚΟΛΑΟΥ

Η σύζυγος: Τσαμπίκα
Τα παιδιά: Αργυρώ-Ιάκωβος, Νικόλας, Μανώλης-Ελένη, Μιχάλης-Μαρία, Δέσποινα-Νικόλας
Τα εγγόνια, τα δισέγγονα, τ' αδέλφια, τ' ανίψια και οι λοιποί συγγενείς

ΜΧΡ 14245



Την 24η μηνός Νοεμβρίου ημέρα Παρασκευή και ώρα 8 π.μ. εις τον Ιερό Ναό Ταξιαρχών Νεκροταφείου Ρόδου, τελούμε 3μηνο μνημόσυνο υπέρ αναπαύσεως της ψυχής του λατρευτού μας συζύγου, πατέρα, παππού, αδελφού και θείου

ΜΙΧΑΗΛ ΤΣΑΓΚΑΡΗ
(ΛΑΛΟ)

Η σύζυγος: Αναστασία
Τα παιδιά: Κωνσταντίνα-Αλέξανδρος, Ελευθερία-Μιχάλης, Μαρία, Χρυσοβαλάντης
Τα εγγόνια: Αναστασία, Κυριάκος
Τα αδέλφια: Ειρήνη-Διαμαντής, Βασιλεία-Αριστοτέλης, Νίκος, Μαρίτσα
Τα ανίψια και οι λοιποί συγγενείς

ΧΠ2830



Την 25η μηνός Νοεμβρίου ημέρα Σάββατο και ώρα 8.30 π.μ. εις τον Ιερό Ναό Αγίας Αναστασίας (Φαρμακολύτριας), τελούμε 2ετές μνημόσυνο υπέρ αναπαύσεως της ψυχής της λατρευτής μας συζύγου, μητέρας, θυγατέρας και αδελφής

ΓΕΩΡΓΙΑΣ-ΕΥΔΟΚΙΑΣ (ΓΚΙΑΣ)
ΚΑΛΑΝΤΖΗ-ΜΙΤΡΙ

Ο σύζυγος: Μιχαήλ
Ο υιός: Στέφανος
Οι γονείς: Δημήτριος-Μαρία
Τ' αδέλφια: Αναστάσιος-Ελίνα
Οι ανηψιές και οι λοιποί συγγενείς

ΜΖΤ201109



Την 25η μηνός Νοεμβρίου ημέρα Σάββατο και ώρα 8 π.μ. εις τον Ιερό Ναό Ταξιαρχών Νεκροταφείου Ρόδου, τελούμε 9μηνο μνημόσυνο υπέρ αναπαύσεως της ψυχής του λατρευτού μας υιού, αδελφού, εγγονού, ανιψιού και εξαδέλφου

ΗΛΙΑ ΚΟΥΡΟΥΝΗ

Οι γονείς: Βασίλης-Αλέκα
Ο αδελφός: Κωνσταντίνος
Ο παππούς: Ηλίας
Η γιαγιά: Βαρβάρα
Οι θείοι, οι θείες, τα εξαδέλφια και οι λοιποί συγγενείς

ΧΠ 2830



Την 25η μηνός Νοεμβρίου ημέρα Σάββατο και ώρα 8.30 π.μ. εις τον Ιερό Ναό Ταξιαρχών Νεοχωρίου, τελούμε 40ήμερο μνημόσυνο υπέρ αναπαύσεως της ψυχής του λατρευτού μας υιού, αδελφού, θείου, ανιψιού και εξαδέλφου

ΦΙΛΙΠΠΟΥ Ε. ΧΑΤΖΗΔΗΜΗΤΡΙΟΥ

Οι γονείς: Ευάγγελος-Παρασκευή
Τα αδέλφια και οι λοιποί συγγενείς.

ΜΖΤ 221115

ΜΝΗΜΗΣ ΕΝΕΚΕΝ
ΠΑΡΑΣΚΕΥΑΣΤΗΡΙΟΝ ΜΝΗΜΟΣΥΝΩΝ

Αναλαμβάνουμε την οργάνωση των μνημοσύνων σας, προσφέροντάς σας όλα όσα χρειάζονται για την άψογη μνημόνευση των αγαπημένων εκλιπόντων σας.

Προσφέρουμε μεγάλη ποικιλία πρωτότυπων σχεδίων σε δίσκους της επιλογής σας με τα συνοδευτικά αρτύματα. Παράλληλα διαθέτουμε όλα τα απαραίτητα είδη μνημοσύνων.

Στο χώρο μας θα βρείτε τέλεια εξυπηρέτηση, καθαριότητα και πάνω απ' όλα σεβασμό στη δύσκολη στιγμή σας. ΑΕ 798

Γ. ΠΑΠΑΝΔΡΕΟΥ 78, ΑΝΑΛΗΨΗ · Τηλ./Fax: 22410 69620

ΕΥΧΑΡΙΣΤΗΡΙΟ

Θεωρούμαι υποχρέωσή μας να ευχαριστήσουμε και δημοσίως τον μεγάλο επιστήμονα γυναικολόγο Μαιευτήρα και εξαίρετο άνθρωπο κ. **Σισαμωτό Γεώργιο** για την επιτυχή αντιμετώπιση και ευτυχή κατάληξη στα προβλήματα που δημιουργήθηκαν στην εγκυμοσύνη της συζύγου και κόρης μας **Αγγελικής Καγιά Μπτσινιώτη.**
Με την τέλεια επιστημονική του κατάρτιση και ανθρωπιά που τον διακρίνει κατάφερε να σώσει την ζωή της μητέρας και του νεογνού που ήρθε στον κόσμο, και αυτήν την στιγμή και οι δύο χαίρουν άκρας υγείας.
Επίσης θέλουμε να ευχαριστήσουμε και τους εξαίρετους συνεργάτες του κ. **Σισαμωτού** όπως και τους **παιδιάτρους** του νοσοκομείου μας οι οποίοι με το ενδιαφέρον και την υπευθυνότητα που επιδείξανε όλοι τους, αυτήν την στιγμή ζούμε και χαιρόμαστε το ευχάριστο γεγονός με την γέννηση του υιού και εγγονού μας.
Τέτοιοι επιστήμονες είναι κεφάλαιο για το Νοσοκομείο μας και κοσμούν την ΡΟΔΟ ΜΑΣ με την παρουσία τους.

Τους ευχαριστούμε όλους.
Ο σύζυγος
Αλέξανδρος Καγιάς
Οι γονείς
Μαρία και Χρυσόστομος Μπτσινιώτης

ΜΑΠ 5240

φλόγα



ΣΥΛΛΟΓΟΣ ΓΟΝΙΩΝ ΠΑΙΔΙΩΝ ΜΕ ΝΕΟΠΛΑΣΜΑΤΙΚΗ ΑΣΘΕΝΕΙΑ

Η **Φλόγα** είναι Σύλλογος γονιών και αγωνίζεται για την καλύτερη ιατρική, ψυχική και κοινωνική φροντίδα των παιδιών που έτυχε να αρρωστήσουν με νεοπλασματική ασθένεια.
Το 1982 ελάχιστοι γονείς, που βρέθηκαν ξαφνικά, αντιμέτωποι με νεοπλασματική ασθένεια άναψαν την Φλόγα, που σήμερα αγκαλιάζει 3.000 περίπου οικογένειες σε όλη την Ελλάδα.
Εμείς οι γονείς της **Φλόγας** προσπαθούμε με την συνεχή παρουσία μας δίπλα στα παιδιά μας, να στηρίξουμε τον αγώνα που είναι υποχρεωμένα να δώσουν, τουλάχιστον για όσο διάστημα διαρκεί ο αγώνας τους.
Η Φλόγα για να υποστηρίξει τα προγράμματά της κάθε χρόνο εκδίδει Χριστουγεννιάτικες κάρτες για την οικονομική στήριξη και την λειτουργία του Ξενώνα μας.
Αγοράζοντας μια ευχετήρια κάρτα του συλλόγου Φλόγα συμβάλλετε στον αγώνα των παιδιών με νεοπλασματική ασθένεια.
Για οποιεσδήποτε πληροφορίες παρακαλούμε όπως απευθυνθείτε στον υπεύθυνο για την πώληση καρτών κ. **Ταχσίν Τουλούογλου 2241077257 και κιν. 6932732331**

Ευχαριστούμε

Η καταχώρηση είναι ΔΩΡΕΑ της "ΡΟΔΙΑΚΗΣ" στα πλαίσια των Δράσεων προσφοράς και αλληλεγγύης της εφημερίδας μας.

ΜΟΟ

ΕΛΛΗΝΙΚΗ ΔΗΜΟΚΡΑΤΙΑ
ΠΕΡΙΦΕΡΕΙΑ ΝΟΤΙΟΥ ΑΙΓΑΙΟΥ
ΝΟΜΟΣ ΔΩΔΕΚΑΝΗΣΟΥ
ΔΗΜΟΣ ΑΣΤΥΠΑΛΑΙΑΣ

Αστυπάλαια, 22/11/2006
Αριθ. Πρωτ.: 3633

ΠΕΡΙΛΗΨΗ ΔΙΑΚΗΡΥΞΗΣ

1. Ο **Δήμος Αστυπάλαιας**, προκηρύσσει ανοιχτό διαγωνισμό για την ανάθεση του έργου **"ΚΑΤΑΣΚΕΥΗ ΔΙΚΤΥΩΝ ΑΠΟΧΕΤΕΥΣΕΩΣ ΛΙΒΑΔΙΩΝ ΚΑΙ ΥΠΟΛΟΙΠΩΝ ΔΙΚΤΥΩΝ ΥΔΡΕΥΣΕΩΣ - ΑΠΟΧΕΤΕΥΣΕΩΣ ΧΩΡΑΣ ΑΣΤΥΠΑΛΑΙΑΣ"**, με προϋπολογισμό **1.820.000,00 ευρώ** (με αναθεώρηση και Φ.Π.Α.). Το έργο συντίθεται από τις ακόλουθες κατηγορίες εργασιών: α) κατηγορία υδραυλικών εργασιών, με προϋπολογισμό 531.359,23 ευρώ (δαπάνη εργασιών, ΓΕ και ΟΕ και απρόβλεπτα), β) κατηγορία ηλεκτρομηχανολογικών εργασιών, με προϋπολογισμό 501.350,03 ευρώ, γ) κατηγορία δικτύων υπό πίεση (κοινό αντικείμενο πτυχίων υδραυλικών και ηλεκτρομηχανολογικών), με προϋπολογισμό 508.669,44 ευρώ.
2. Οι ενδιαφερόμενοι μπορούν να παραλάβουν τα συμβατικά τεύχη του διαγωνισμού (Διακήρυξη, Συγγραφή Υποχρεώσεων κ.λπ.) μέχρι τις 7/12/06 από την έδρα του ΔΗΜΟΥ ΑΣΤΥΠΑΛΑΙΑΣ - Χώρα Αστυπάλαιας - Τ.Κ. 85900 μετά την προσκόμιση απόδειξης κατάθεσης στο Λογαριασμό της ΔΕΥΑΚΩ 014-781002002005599 στην Alpha Τράπεζα, καταβολή των εξόδων παραγωγής των τευχών που ανέρχονται στο ποσό των 300,00 ευρώ. Πληροφορίες: κ. Καλή Ιωάννη τηλ.: 2243062222-59850. Η διακήρυξη του έργου έχει συνταχθεί κατά το εγκεκριμένο από τον υπουργό ΠΕΧΩΔΕ υπόδειγμα τύπου Β.
3. Ο διαγωνισμός θα διεξαχθεί στις **12/12/06**, ημέρα **Τρίτη** και ώρα 10.00 π.μ. στα γραφεία της ΔΕΥΑΚΩ, Σκεύου Ζερβού 40, Ισόγειο, τηλ. 2242023915 και το σύστημα υποβολής προσφορών είναι του ανοικτού μειοδοτικού διαγωνισμού ***(προσφορά επιμέρους ποσοστών έκπτωσης κατά ομάδες τιμών σε συμπληρωμένο έντυπο προσφοράς ομαδοποιημένων τιμών ομοειδών εργασιών της υπηρεσίας, με έλεγχο ομαλότητας των επιμέρους ποσοστών έκπτωσης)*** του άρθρου 4 παράγραφος 4 περίπτωση β του Ν. 1418/84 και του άρθρου 7 του Π.Δ. 609/85.
4. Στο διαγωνισμό γίνονται δεκτοί α) ημεδαποί διαγωνιζόμενοι, μεμονωμένοι ή σε κοινοπραξία, εγγεγραμμένοι στο Μ.Ε.Ε.Π.:

• *1η περίπτωση: κατασκευή δικτύων πιέσεως από εργολήπτη με πτυχίο υδραυλικών έργων*

Προϋπολογισμός για Υδραυλικά	1.040.028,67
Προϋπολογισμός για Η/Μ	501.350,53
ΑΘΡΟΙΣΜΑ (ΧΩΡΙΣ ΦΠΑ)	1.541.379,20

α. Εγγεγραμμένες στο Μητρώο Εργοληπτικών Επιχειρήσεων που τηρείται στη Γ.Γ.Δ.Ε. του Υ.ΠΕ.ΧΩ.Δ.Ε., εφόσον ανήκουν στη 2η μέχρι 3η τάξη για έργα κατηγορίας ΥΔΡΑΥΛΙΚΩΝ και στην 1η μέχρι 3η τάξη για έργα κατηγορίας Η/Μ, ανεξαρτήτως έδρας.
β. Εγγεγραμμένες στο Ελληνικό Μητρώο ΜΕΕΠ του Υ.ΠΕ.ΧΩ.Δ.Ε., εφόσον ανήκουν στη 2η μέχρι 4η τάξη για έργα κατηγορίας ΥΔΡΑΥΛΙΚΩΝ και 1η μέχρι 3η τάξη για έργα κατηγορίας Η/Μ, για εργοληπτικές επιχειρήσεις με έδρα το Νομό Δωδεκανήσου και για τις εργοληπτικές επιχειρήσεις με δηλωμένη στη βεβαίωση εγγραφής τους στο ΜΕΕΠ ως 2ου νομού του νομού Δωδεκανήσου.

• *2η περίπτωση: κατασκευή δικτύων πιέσεως από εργολήπτη πτυχίου έργων Η-Μ.*

Προϋπολογισμός για Υδραυλικά	531.359,23
Προϋπολογισμός για Η-Μ	1.010.019,97
ΑΘΡΟΙΣΜΑ (ΧΩΡΙΣ ΦΠΑ)	1.541.379,20

α. Εγγεγραμμένες στο Μητρώο Εργοληπτικών Επιχειρήσεων που τηρείται στη Γ.Γ.Δ.Ε. του Υ.ΠΕ.ΧΩ.Δ.Ε., εφόσον ανήκουν στην 1η μέχρι 3η τάξη για έργα κατηγορίας ΥΔΡΑΥΛΙΚΩΝ και στη 2η μέχρι 3η τάξη για έργα κατηγορίας Η/Μ, ανεξαρτήτως έδρας.
β. Εγγεγραμμένες στο Ελληνικό Μητρώο ΜΕΕΠ του Υ.ΠΕ.ΧΩ.Δ.Ε., εφόσον ανήκουν στην 1η μέχρι 3η τάξη για έργα κατηγορίας ΥΔΡΑΥΛΙΚΩΝ και 2η μέχρι 4η τάξη για έργα κατηγορίας Η/Μ, για εργοληπτικές επιχειρήσεις με έδρα το Νομό Δωδεκανήσου και για τις εργοληπτικές επιχειρήσεις με δηλωμένη στη βεβαίωση εγγραφής τους στο ΜΕΕΠ ως 2ου νομού του νομού Δωδεκανήσου.
β) αλλοδαποί διαγωνιζόμενοι που αποδεικνύουν ότι κατά την τελευταία πενταετία, έχουν εκτελέσει έργα παρόμοια (ποιοτικά και ποσοτικά) με το δημοπρατούμενο.
5. Για τη συμμετοχή στο διαγωνισμό απαιτείται η κατάθεση εγγυητικής επιστολής ύψους **30.828,00** ευρώ και ισχύ τουλάχιστον **δέκα (10) ημερολογιακών μηνών,** μετά την ημέρα διεξαγωγής του διαγωνισμού. Ο χρόνος ισχύος των προσφορών είναι εννέα (9) ημερολογιακοί μήνες.
6. Το έργο χρηματοδοτείται από Πιστώσεις του Προγράμματος Δημοσίων Επενδύσεων (αριθμ. ενάρ. έργου .....) με συγχρηματοδότηση κατά 75% από το ΕΥΡΩΠΑΪΚΟ ΤΑΜΕΙΟ ΠΕΡΙΦΕΡΕΙΑΚΗΣ ΑΝΑΠΤΥΞΗΣ και κατά 25% από ΕΘΝΙΚΟΥΣ ΠΟΡΟΥΣ.
Προκαταβολή δε θα χορηγηθεί.
7. Το αποτέλεσμα της δημοπρασίας θα εγκριθεί από το **Δήμο Αστυπάλαιας.**

Ο Δήμαρχος Αστυπάλαιας
Κονταράτος Πανορμίτης

Ρόδος, 22/11/2006
Αριθμ. Πρωτ.: Ν.Σ. 581

ΕΛΛΗΝΙΚΗ ΔΗΜΟΚΡΑΤΙΑ
ΠΕΡΙΦΕΡΕΙΑ ΝΟΤΙΟΥ ΑΙΓΑΙΟΥ
ΝΟΜΟΣ ΔΩΔΕΚΑΝΗΣΟΥ
ΝΟΜΑΡΧΙΑΚΗ ΑΥΤ/ΣΗ ΔΩΔ/ΣΟΥ
ΝΟΜΑΡΧΙΑΚΟ ΣΥΜΒΟΥΛΙΟ

ΑΝΑΚΟΙΝΩΣΗ

Με την παρούσα ανακοινώνουμε ότι στις 21-11-2006 μας κοινοποιήθηκε για δημοσιοποίηση η με αριθμό Πρωτ. 1430/8-11-2006 (σχετ. 1463/06-474/06) θετική γνωμοδότηση της Περιφέρειας Νοτίου Αιγαίου - Γενικής Διεύθυνσης Περιφέρειας - Τμήματος ΠΕ.ΧΩ. Δωδεκανήσου, η οποία αφορά Προκαταρκτική Περιβαλλοντική Εκτίμηση και Αξιολόγηση (Π.Π.Ε.Α.), του έργου "Εγκατάσταση διάθεσης υγρών αποβλήτων", σε γήπεδο επιφάνειας 43.920 τ.μ., στη θέση Άγιος Κωνσταντίνος, Δήμου Δικαίου Κω, (ΚΜ 1406 γαιών Πυλίου), νήσου Κω, Νομού Δωδεκανήσου.

Καλούμε κάθε ενδιαφερόμενο, προκειμένου να λάβει γνώση του περιεχομένου της ανωτέρω γνωμοδότησης και της συνοδευτικής αυτής σχετικής Μελέτης (Π.Π.Ε.), να αποταθεί στο Τμήμα Περιβάλλοντος της Δ/νσης Πολεοδομίας - Χωροταξίας - Περιβάλλοντος της Ν.Α. Δωδ/σου (τηλ.: 22410 30413). Η προαναφερόμενη γνωμοδότηση θα αναρτηθεί, για τις προσεχείς μέρες, στον πίνακα ανακοινώσεων της Νομαρχίας.

Ο πρόεδρος του Ν.Σ. Δωδ/σου
Φώτης Χατζηδιάκος

ΑΔΕΛΦΟΤΗΤΑ ΚΡΗΤΩΝ ΡΟΔΟΥ «Ο ΨΗΛΟΡΕΙΤΗΣ»

Πατρ. Αθηναγόρα 28-Τ.Θ. 328-85100 ΡΟΔΟΣ

ΚΑΛΕΣΜΑ

Σας προσκαλούμε σε μια μοναδική κρητική και νησιωτική βραδιά με το μεγάλο λυράρη **Ζαχαρία Μελεσσανάκη** και το γνωστό λαουτιέρη και τραγουδιστή **Βαγγέλη Τσαφαντάκη**. Στην εκδήλωση θα τιμηθεί ο λυράρης **Ζαχαρίας Μελεσσανάκης** για την προσφορά του στην μουσική παράδοση της Κρήτης.

Σάββατο 25 Νοεμβρίου 2006-Ώρα: 21.00
Ξενοδοχείο ΦΑΛΗΡΑΚΙ ΜΠΗΤΣ

Τιμή Μενού: 25 ευρώ-παιδιά: 20 ευρώ
(Μενού παραδοσιακό κρητικό-περιλαμβάνονται η ρακή και τα ποτά)

Κρατήσεις στο τηλέφωνο: 22410-85301
(Οι κρατήσεις γίνονται με ευθύνη του Ξενοδοχείου)

ΠΡΟΣΟΧΗ: Είναι απαραίτητη η δήλωση συμμετοχής το αργότερο μέχρι το βράδυ της Παρασκευής 24-11-2006.

ΠΛΗΡΟΦΟΡΙΕΣ:
Γιάννης Νιωτάκης τηλεφ.: 22410-20638
Μαν. Τσιρακάκης τηλεφ.: 22410-62395
Νικηφ. Στρατήγης τηλεφ.: 22410-88711

ΜΖΤ 201108

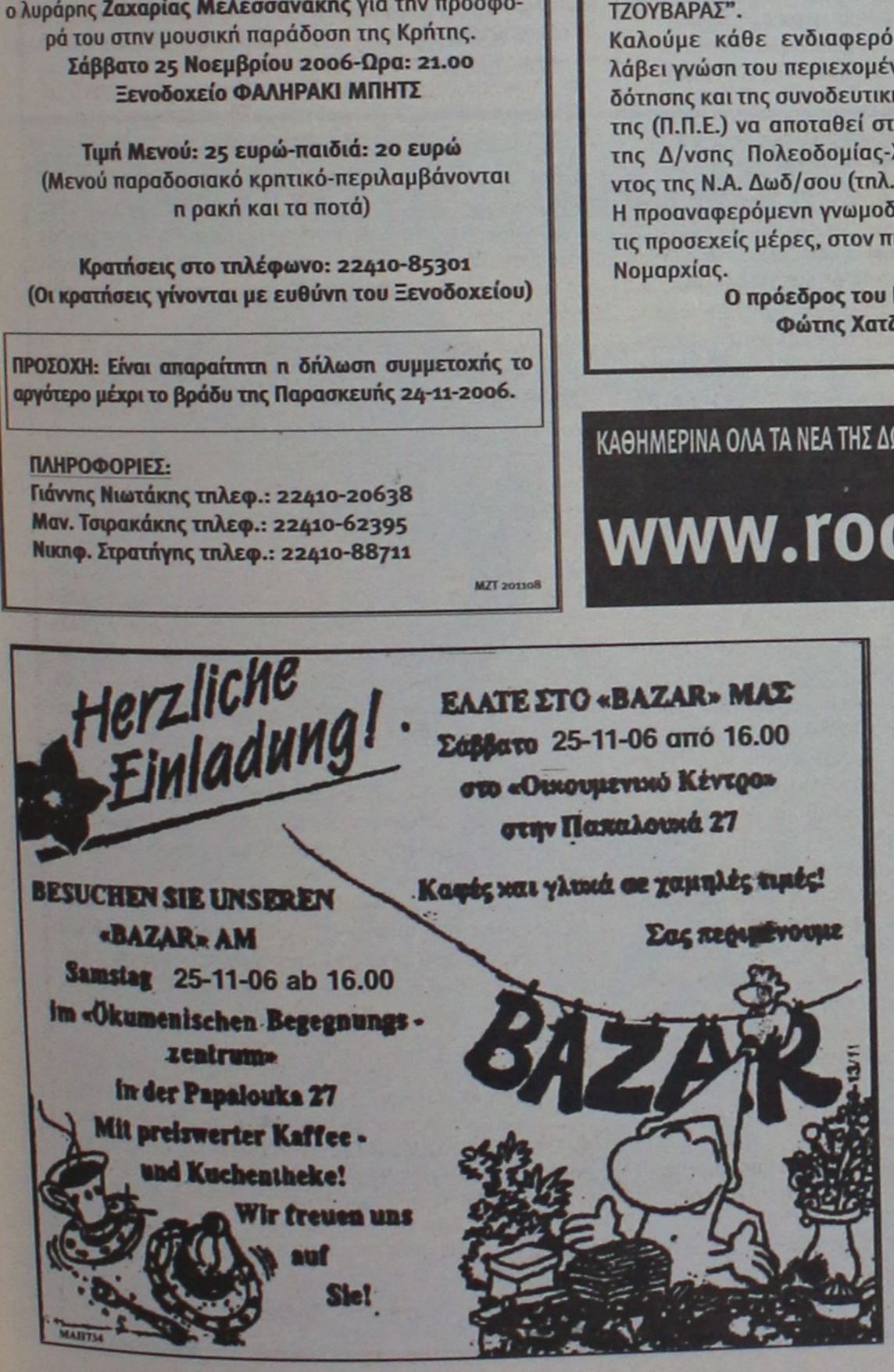

ΣΥΓΧΑΡΗΤΗΡΙΟ

Την αγαπημένη μας ανηψιά και εξαδέλφη **ΜΑΡΙΑ ΚΟΝΤΟΡΙΝΗ** του Παλαιολόγου και της Τότας που πήρε επάξια το πτυχίο της από το Οικουμενικό Πανεπιστήμιο Πειραιά, Τμήμα Οργάνωση και Διοίκηση Επιχειρήσεων, συγχαίρουμε θερμά και της ευχόμαστε πάντα επιτυχίες.

Η θεία της
Σταματία Μιχ. Αγγελίδου
Τα εξαδέλφια της
Ειρήνη-Χρήστος Χαιρέτης
Ανέστης Αγγελίδης

ΜΖΤ 221121

Ρόδος, 22/11/2006
Αριθ. Πρωτ.: Ν.Σ. 587

ΕΛΛΗΝΙΚΗ ΔΗΜΟΚΡΑΤΙΑ
ΠΕΡΙΦΕΡΕΙΑ ΝΟΤΙΟΥ ΑΙΓΑΙΟΥ
ΝΟΜΟΣ ΔΩΔΕΚΑΝΗΣΟΥ
ΝΟΜΑΡΧΙΑΚΗ ΑΥΤ/ΣΗ ΔΩΔ/ΣΟΥ
ΝΟΜΑΡΧΙΑΚΟ ΣΥΜΒΟΥΛΙΟ

ΑΝΑΚΟΙΝΩΣΗ

Με την παρούσα ανακοινώνουμε ότι στις 21-11-2006 μας κοινοποιήθηκε για δημοσιοποίηση η με αριθμό Πρωτ. 1449/14-11-2006 (σχετ. 1407) θετική γνωμοδότηση της Περιφέρειας Νοτίου Αιγαίου-Γενικής Διεύθυνσης Περιφέρειας -Τμήματος ΠΕ.ΧΩ Δωδεκανήσου, η οποία αφορά Προκαταρκτική Περιβαλλοντική Εκτίμηση και Αξιολόγηση (Π.Π.Ε.Α.) του έργου "ανέγερση νέας Ξενοδοχειακής μονάδας, κλασικού τύπου, 4* αστέρων, δυναμικότητας 290 κλινών, σε γήπεδο επιφάνειας 26.800 τ.μ. στην θέση "Σκρόφα-Μενετών", Δήμου Καρπάθου, Νήσου Καρπάθου, Νομού Δωδεκανήσου, ιδιοκτησίας ΑΘΑΝ. ΤΖΟΥΒΑΡΑΣ".

Καλούμε κάθε ενδιαφερόμενο, προκειμένου να λάβει γνώση του περιεχομένου της ανωτέρω γνωμοδότησης και της συνοδευτικής αυτής σχετικής Μελέτης (Π.Π.Ε.) να αποταθεί στο Τμήμα Περιβάλλοντος της Δ/νσης Πολεοδομίας-Χωροταξίας-Περιβάλλοντος της Ν.Α. Δωδ/σου (τηλ.: 22410-30413).

Η προαναφερόμενη γνωμοδότηση θα αναρτηθεί για τις προσεχείς μέρες, στον πίνακα ανακοινώσεων της Νομαρχίας.

Ο πρόεδρος του Ν.Σ. Δωδ/σου
Φώτης Χατζηδιάκος

ΚΑΘΗΜΕΡΙΝΑ ΟΛΑ ΤΑ ΝΕΑ ΤΗΣ ΔΩΔΕΚΑΝΗΣΟΥ ΣΤΟ INTERNET
www.rodiaki.gr

ΕΛΛΗΝΙΚΗ ΔΗΜΟΚΡΑΤΙΑ
ΔΗΜΟΣ ΡΟΔΟΥ
ΕΠΑΡΧΙΑ ΡΟΔΟΥ
ΝΟΜΟΣ ΔΩΔΕΚΑΝΗΣΟΥ

ΓΝΩΣΤΟΠΟΙΗΣΗ ΓΑΜΟΥ

Γνωστοποιείται, σύμφωνα με το άρθρο 1369 του Αστικού Κώδικα όπως τροποποιήθηκε με το Ν. 1250)1982 ότι:

Ο **Ιάκωβος-Ελευθέριος Φίντελμαν** του Βίλλεμ και της Σεβαστής που γεννήθηκε στην Ρόδο του Νομού Δωδ/σου και κατοικεί στην Ρόδο του Νομού Δωδ/σου επαγγέλματος Ιδιωτ. Υπάλληλος και η **Λιλιάνα Κιρίλα** του Ιόν και της Πολίνα που γεννήθηκε στο Καντεμίρ Μολδαβίας και κατοικεί στην Ρόδο επαγγέλματος Ιδιωτ. Υπάλληλος πρόκειται να παντρευτούν στο Δημαρχείο του Δήμου Ροδίων Δωδ/σου.

Ρόδος 22-11-2006
Ο Δήμαρχος
α.α.
Αντιδήμαρχος
Γιάννης Τσιγάρος

ΜΖΤ 221339

ΕΛΛΗΝΙΚΗ ΔΗΜΟΚΡΑΤΙΑ
ΠΕΡΙΦΕΡΕΙΑ ΝΟΤΙΟΥ ΑΙΓΑΙΟΥ
ΝΟΜΟΣ ΔΩΔΕΚΑΝΗΣΟΥ
ΔΗΜΟΣ ΚΩ
Δ.Ε.Υ.Α. ΚΩ

ΠΕΡΙΛΗΨΗ ΠΡΟΚΗΡΥΞΗΣ ΔΙΑΓΩΝΙΣΜΟΥ ΜΕΤΑΞΥ ΕΡΓΟΛΗΠΤΙΚΩΝ ΕΠΙΧΕΙΡΗΣΕΩΝ ΚΡΑΤΩΝ - ΜΕΛΩΝ ΤΗΣ Ε.Ε. ΚΑΙ Ε.Ο.Χ.

Η ΔΕΥΑ ΚΩ, προκηρύσσει δημόσιο διαγωνισμό, μεταξύ Εργολητπικών Επιχειρήσεων Κρατών - Μελών της Ε.Ε. και των Κρατών που δικαιούνται με τη συμφωνία Ε.Ο.Χ. να μετέχουν σε διαγωνισμό μεταξύ Κρατών - Μελών της Ε.Ε, με το σύστημα "επιμέρους ποσοστά έκπτωσης" σύμφωνα με τις διατάξεις του Ν. 1418/84 του Π.Δ. 609/85, του Π.Δ. 334/00 και του Ν. 3263/04 όπως ισχύουν, για την ανάδειξη αναδόχου εκτέλεσης του έργου: «ΑΝΑΒΑΘΜΙΣΗ ΕΓΚΑΤΑΣΤΑΣΕΩΝ ΒΙΟΛΟΓΙΚΟΥ ΚΑΘΑΡΙΣΜΟΥ ΚΩ» (προϋπολογισμού μελέτης 983.100,00 ευρώ (με αναθεώρηση και ΦΠΑ).

Το έργο χρηματοδοτείται με ποσό 450.000,00 ευρώ από πιστώσεις του προγράμματος Δημοσίων Επενδύσεων (Π.Δ.Ε. /2005 στη ΣΑΕΠ 067) το υπόλοιπο ποσό θα χρηματοδοτηθεί από ιδίους πόρους της ΔΕΥΑ ΚΩ.

Ο διαγωνισμός θα διεξαχθεί την 19/12/2006 ημέρα Τρίτη και ώρα λήξης 10.00 π.μ. (ώρα που τελειώνει η κατάθεση των φακέλων προσφοράς ή η ώρα παραλαβής από το Πρωτόκολλο της Υπηρεσίας των προσφορών που αποστέλλονται ταχυδρομικά ή κατατίθενται απ' ευθείας σ' αυτό) στα Γραφεία της Υπηρεσίας, Σκεύου Ζερβού 40, Κως Τ.Κ. 85300, τηλ. 2242023915.

Στο διαγωνισμό γίνονται δεκτές (α) οι ακόλουθες Εργολητπικές Επιχειρήσεις ή σχήματα όπως ειδικότερα αναφέρονται στο άρθρο 21 της Διακήρυξης όπου ορίζονται αναλυτικά και οι σχετικές προϋποθέσεις συμμετοχής:

- Μεμονωμένες εργολητπικές επιχειρήσεις:

α. Εγγεγραμμένες στο Μητρώο Εργολητπικών Επιχειρήσεων που τηρείται στη Γ.Γ.Δ.Ε. του Υ.ΠΕ.ΧΩ.Δ.Ε., εφόσον ανήκουν στην 1η ή 2η ή 3η τάξη για την κατηγορία Ηλεκτρομηχανολογικών έργων (προϋπολογισμού 504.186,57 ευρώ) και Α2 ή 1η ή 2η τάξη ανεξαρτήτου έδρας ή 3η τάξη αν έχει έδρα τον Νομό Δωδεκανήσου ή τον Νομό Δωδεκανήσου δηλωθέντα ως δεύτερο Νομό για την κατηγορία Υδραυλικών έργων (προϋπολογισμού 289.719,50 ευρώ) και Α1 ή Α2 ή 1η τάξη για την κατηγορία Εργων Καθαρισμού και Επεξεργασίας νερού και αποβλήτων (προϋπολογισμού 18.998,00 ευρώ).

β. Προερχόμενες από κράτη - μέλη της Ευρωπαϊκής Ενωσης ή του Ευρωπαϊκού Οικονομικού Χώρου (Ε.Ο.Χ.) ή από κράτη που έχουν υπογράψει την συμφωνία για τις Δημόσιες Συμβάσεις (Σ.Δ.Σ.) του Παγκόσμιου Οργανισμού Εμπορίου (Π.Ο.Ε.) στα οποία τηρούνται επίσημοι κατάλογοι αναγνωρισμένων εργολητπών, εφόσον είναι εγγεγραμμένες σε αυτούς και σε τάξη και κατηγορία αντίστοιχη με τις καλούμενες του Ελληνικού Μητρώου ΜΕΕΠ.

γ. Προερχόμενες από ως ανωτέρω β' κράτη, στα οποία δεν τηρούνται επίσημοι κατάλογοι αναγνωρισμένων εργολητπών, εφόσον αποδεικνύουν ότι έχουν εκτελέσει έργα παρόμοια με το δημοπρατούμενο, από ποιοτική και ποσοτική άποψη

Κοινοπραξίες Εργολητπικών Επιχειρήσεων των παραπάνω περιπτώσεων α, β και γ σε οποιονδήποτε συνδυασμό μεταξύ τους, υπό τους όρους του άρθρου 2 παρ. 7 του ΠΔ.. 609/85, υπό τον όρο ότι κάθε Εργολητπική Επιχείρηση θα συμμετέχει στο κοινοπρακτικό σχήμα με ποσοστό όχι μικρότερο του 25% της καλούμενης κατηγορίας.

Κάθε εργολητπική επιχείρηση συμμετέχει, είτε μεμονωμένα, είτε ως μέλος ενός κοινοπρακτικού σχήματος.

Κατά τα λοιπά εφαρμόζονται οι ισχύουσες διατάξεις για την συμμετοχή εργολητπικών επιχειρήσεων σε διαγωνισμούς για την κατασκευή Δημοσίων Εργων.

Για την εκτέλεση του έργου δεν χορηγείται προκαταβολή.

Η προκήρυξη και τα τεύχη δημοπράτησης του διαγωνισμού διατίθενται από την Υπηρεσία στην ανωτέρω διεύθυνση από την 27/11/2006 μέχρι την 14/12/2006 ημέρα Πέμπτη, τις εργάσιμες μέρες και ώρες, έναντι του ποσού των 300,00 ευρώ.

Εγγύηση συμμετοχής στο διαγωνισμό ορίζεται το ποσό των 16.260,00 ευρώ και η σχετική εγγυητική επιστολή θα απευθύνεται προς την Δ.Ε.Υ.Α. ΚΩ.

Κως 22/11/2006

Ο Πρόεδρος
Γεώργιος Πασσανικολάκης



Κατάληψη στο Associated Press

Οι ειδικές δυνάμεις της τουρκικής αστυνομίας έκαναν χρήση δακρυγόνων για να θέσουν τέρμα στην κατάληψη επί μια ώρα των γραφείων του αμερικανικού πρακτορείου ειδήσεων Associated Press στην Αγκυρα από διαδηλωτές που κατήγγειλαν το τουρκικό σωφρονιστικό σύστημα. Είκοσι εννέα μέλη της οργάνωσης για τα δικαιώματα των φυλακισμένων Tayad, οχυρώθηκαν στα γραφεία του πρακτορείου και βγήκαν στο μπαλκόνι φωνάζοντας συνθήματα κατά των ειδικών φυλακών τύπου F, που χρησιμοποιούνται για τα μέλη ακροαριστερών οργανώσεων που έχουν καταδικασθεί για τρομοκρατικές ενέργειες και ξεδίπλωσαν πανώ που έγραφε: "Οχι στην απομόνωση".

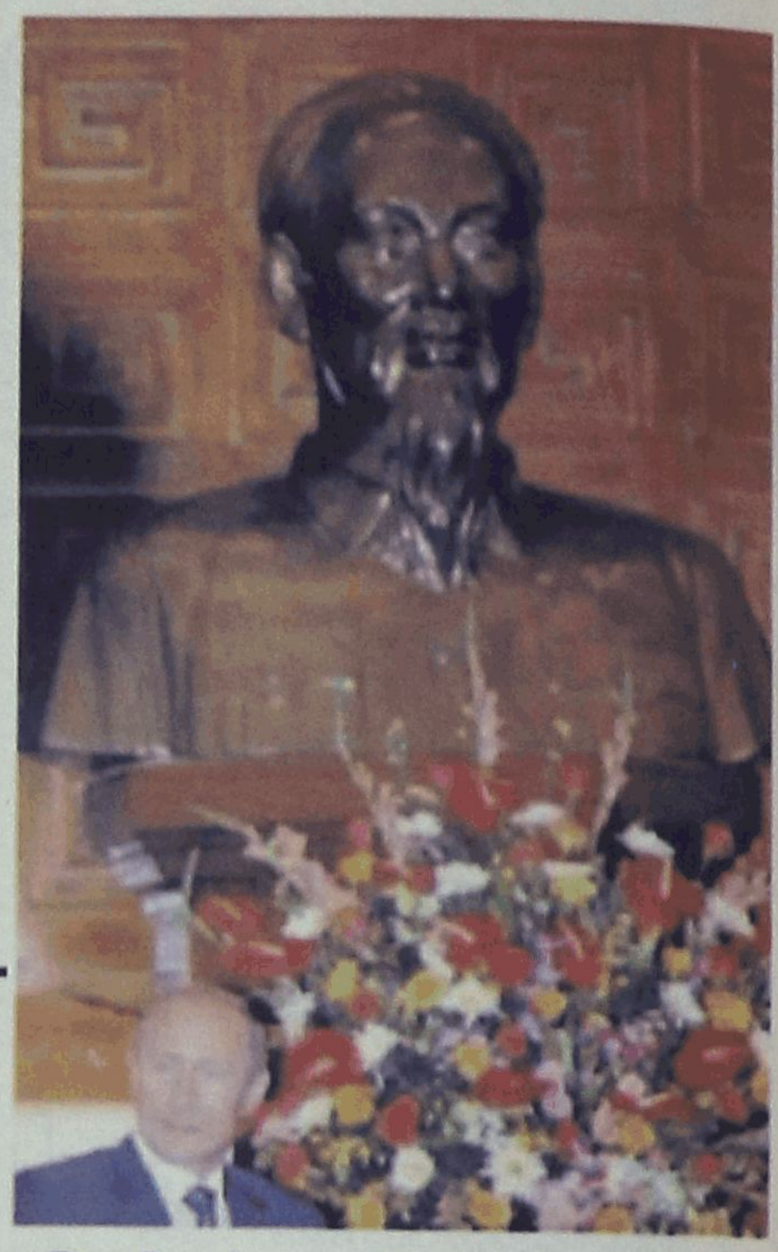

Ο θείος Χο...

Το Βιετνάμ φιλοξένησε τη σύνοδο του ASEAN. Όλοι οι ηγέτες των χωρών που πήραν μέρος, υποχρεώθηκαν να ποζάρουν κάτω από το άγρυπνο βλέμμα του Χο Τσι Μινχ, ηγέτη της χώρας πριν από τρεις και πλέον δεκαετίες, όταν οι Αμερικανοί υποχρεώθηκαν στην πρώτη τους μεγάλη ήττα. Όμως, οι καιροί έχουν αλλάξει, από τον θείο Χο έχει μείνει μόνο το άγαλμα και ο πρώτος λόγος ανήκει στη θεά αγορά. Στη φωτογραφία, ο πρόεδρος της Ρωσίας, Βλ. Πούτιν.

Δείτε τον τώρα, γιατί...

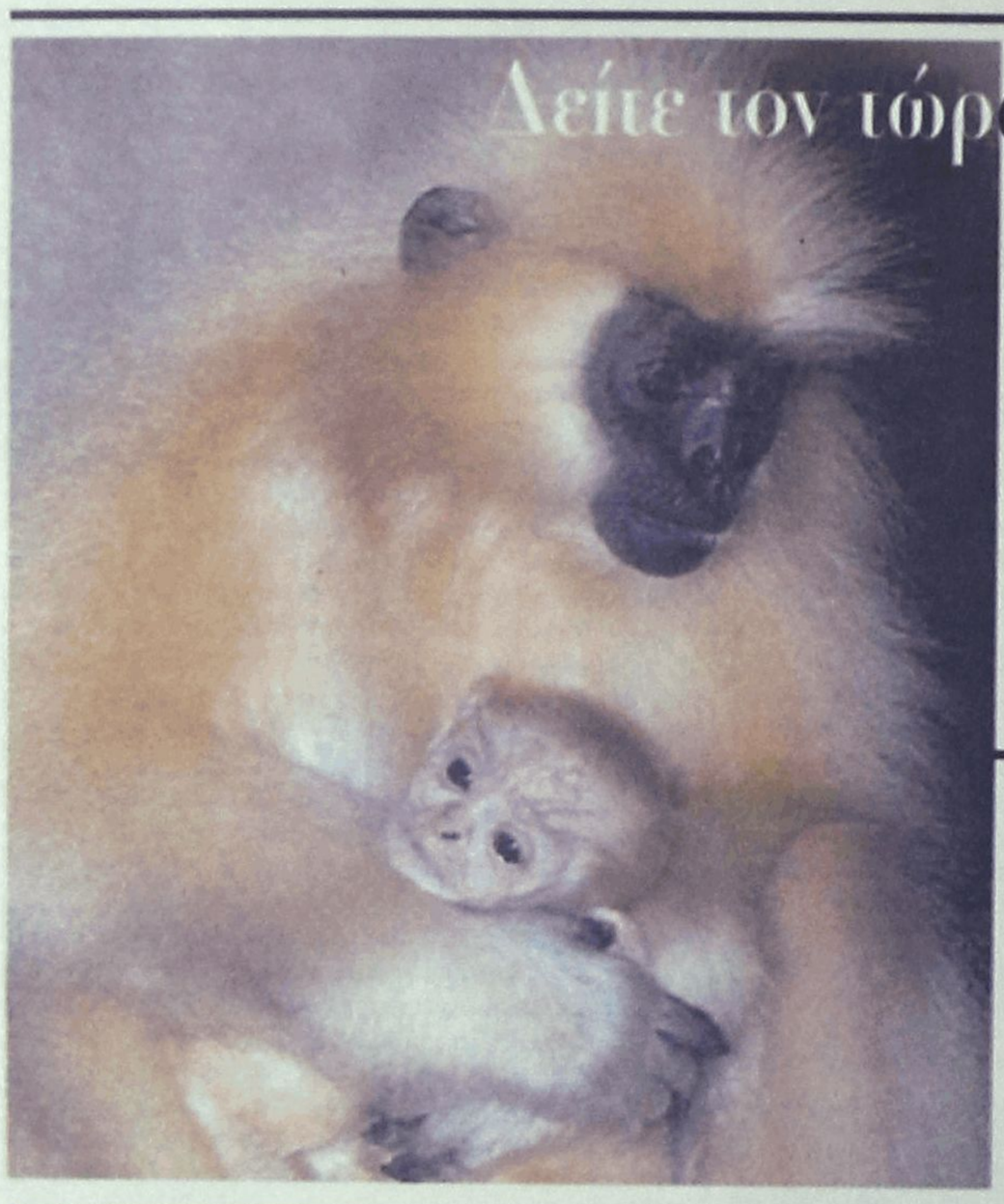

Ο Χρυσός Λανγκούρ είναι ένα από τα πλέον σπάνια είδη ζώων και σίγουρα ο σπανιότερος πίθηκος του πλανήτη. Με πληθυσμό μόλις 10.000 ατόμων αποκλειστικά στο δυτικό Ασάμ της Ινδίας και το γειτονικό Βουτάν, θεωρείται άμεσα απειλούμενος με εξαφάνιση. Στη φωτογραφία, ο πρώτος Χρυσός Λανγκούρ που γεννήθηκε στην αιχμαλωσία, στο ζωολογικό κήπο του Γκουαχάτι της ΒΑ Ινδίας.

ΖΩΝΤΑΝΟ... ΑΞΕΣΟΥΑΡ!



Η πρώτη κυρία της Ιαπωνίας Άκι Άμπε αντιδρά εμφανώς στην αίσθηση ενός πύθωνα στο λαιμό της, όταν μαζί με τη σύζυγο του Δανού πρωθυπουργού Άντερς Ρασμουσεν επισκέφθηκαν παιδικό σταθμό στο Τόκυο. Ο Ρασμουσεν βρίσκεται για τριήμερη επίσκεψη στην Ιαπωνία πριν αναχωρήσει για τη Νότια Κορέα.

Υποδεχθείτε τα Χριστούγεννα λαμπερές κι ανανεωμένες!!!

Επισκεφθείτε μας στον καινούργιο κι ομορφότερο χώρο μας. Γνωρίστε τις νέες μας θεραπείες ***προσώπου*** *και* ***σώματος σε τιμή έκπληξη!!!***
Χαρίστε στον εαυτό σας και στους αγαπημένους σας τα νέα μας καλλυντικά προϊόντα για ομορφιά κι ευεξία...
Με κάθε εορταστικό πακέτο προσφέρεται ***δωρεάν*** *ένα μασάζ με αρωματικά βότανα αλεσμένα σε πουγκιά ή μία συσκευασία δώρου.*



Κλείστε ραντεβού τώρα στο **KATERINA DAY SPA**
Οδός Μεγάλου Κωνσταντίνου 30, Ρόδος
Τηλ.. 2241031016, 6932941980

AE2049

Ο ταχυδρόμος πέρασε



Κ. ΤΑΚΤ. ΑΝΑΓΝΩΣΤΗ: *Ασφαλώς και είναι σημαντικοί αγώνες τα Island games. Ασφαλώς και θα κερδίσουμε πολλά από τη διοργάνωσή τους.*

ΟΜΟΙΩΣ: *Γιατί δεν βοηθά ο υπουργός αθλητισμού; Πού να τα βρεί και αυτός ο έρημος. Τί να πρωτοπληρώσει. Τις εγγυητικές του ΠΑΟΚ, τα χρέη του Αρη ή τις δόσεις του Ηρακλή σε ποδοσφαιριστές που αγόρασε...*

ΠΡΟΣ ΑΓΩΝΙΟΥΝΤΑ ΣΥΜΠΟΛΙΤΗ: *Αγωνιάς γιατί είναι άδεια τα ταμεία του Δήμου; Υπερβολές. Πότε υπήρχαν χρήματα μέσα για να αδειάσουν τώρα...*

ΔΙΑΒΑΣΑ: *"Χωρίς προσωπικό τα Πρωτοδικεία μας". Δύσκολη περίπτωση. Ειδικά τώρα που δεν μπορεί να βοηθήσει και η Μητρόπολις.*

ΠΡΟΣ ΣΥΜΠΑΘΗ ΣΥΝΤΑΞΙΟΥΧΟ: *Όπως τα λες είναι. Θα πάρεις ταυτόχρονα Δώρο Χριστουγέννων, σύνταξη του ΙΚΑ και αναδρομικά του ΛΑΦΚΑ.*

ΕΡΩΤΗΣΗ ΣΤΟΝ ΣΥΝΤΑΞΙΟΥΧΟ: *Το τοπ μόντελ που θέλεις να το στείλουμε.*

ΔΗΛΩΣΗ: *Ανάμεικτα τα συναισθήματά μου από τη μεγάλη νίκη της ΑΕΚ. Ένοιωσα χαρά για τη νίκη της Ελληνικής ομάδας αλλά και προβληματισμό γιατί θα προσπαθήσουν να κρύψουν και πάλι την ποδοσφαιρική γύμνια μας πάνω από μια επιτυχία.*

Υ.Γ. : *Διαβάστε τις χθεσινές αθλητικές εφημερίδες και θα με καταλάβετε.*

Όσα φέρνει ο ΑΝΕΜΟΣ

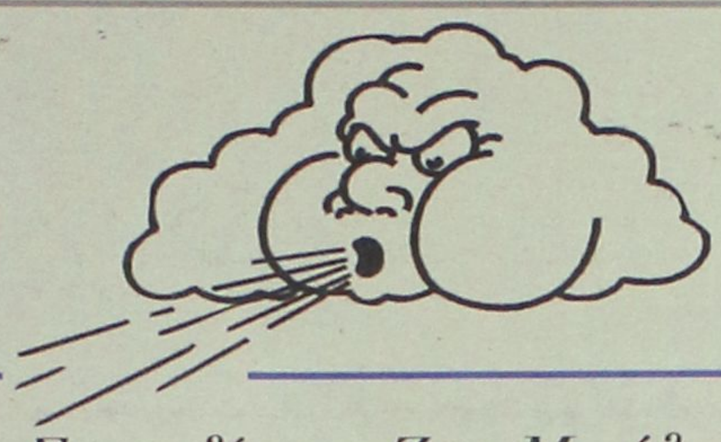

Ετοιμάζει πάντα το πρόγευμα του συζύγου της

Ορισμένα πράγματα δεν αλλάζουν ποτέ. Τουλάχιστον στο πρόγευμα του ζεύγους Μέρκελ-Ζάουερ. Παρότι η Αγγελα Μέρκελ συμπλήρωσε ένα χρόνο στην καγκελαρία της Γερμανίας, της πλέον πολυπληθούς χώρας της Ευρώπης, ετοιμάζει ακόμη το πρόγευμα για το σύζυγό της, πυρηνικό επιστήμονα Γιόαχιμ Ζάουερ, γράφει η εφημερίδα Μπιλντ. "Το πρόγευμα που ετοιμάζω για εμάς είναι το ίδιο", είπε όταν ρωτήθηκε τί άλλαξε από τότε που εξελέγη καγκελάριος. "Βεβαίως έχω λιγότερο χρόνο σε γενικές γραμμές. Αλλά είναι σημαντικό και πολύ καλό για μένα που ο σύζυγός μου το κατανοεί. Είμαι πολύ ικανοποιημένη που έχουμε καταφέρει να συμβιβάζουμε την πολιτική με την καθημερινότητά μας" είπε χωρίς πάντως να αποκαλύψει τι περιλαμβάνει το πρόγευμά τους. Ο Ζάουερ, δεύτερος σύζυγός της, πρώην καθηγητής της στο πανεπιστήμιο και αυθεντία στον τομέα της κβαντικής φυσικής, έμεινε μακριά από τα φώτα της δημοσιότητας κατά τον πρώτο χρόνο της θητείας της Μέρκελ. Συνοδεύει τη σύζυγό του μόνο σε μείζονος σημασίας συναντήσεις της, όπως τον Ιούλιο, όταν ο αμερικανός πρόεδρος Τζορτζ Μπους επισκέφθηκε την ανατολική Γερμανία. Η Μέρκελ είπε επίσης ότι ανυπομονεί να φθάσουν τα Χριστούγεννα καθώς μόνο τότε έχει χρόνο να διαβάσει ένα βιβλίο. Πιστή στην αρχή της "τα εν οίκω μη εν δήμω" όσον αφορά την προσωπική της ζωή, η Μέρκελ είπε ότι τότε θα έχει ένα τριήμερο ελεύθερο. Η ίδια θέλει να συγυρίσει το διαμέρισμά της στο Βερολίνο και να βάλει τάξη στη βιβλιοθήκη της, όπως ανέφερε.

Συναυλία του Ζαν-Μισέλ Ζαρ στη μαροκινή Σαχάρα

Ο γάλλος μουσικός Ζαν-Μισέλ Ζαρ και πρεσβευτής καλής θέλησης της UNESCO θα δώσει συναυλία στις 16 Δεκεμβρίου με φυσικό διάκοσμο τους περίφημους κόκκινους αμμόλοφους της μαροκινής Σαχάρας, στην τοποθεσία Μερζούγκα για να υμνήσει "το νερό, ως πηγή ζωής" ανακοίνωσε η ΟΥΝΕΣΚΟ. Θέλουμε να "κρούσουμε τον κώδωνα του κινδύνου", δήλωσε ο συνθέτης ηλεκτρονικής μουσικής. "Οι άνθρωποι να συνειδητοποιήσουν πόσο πολύτιμο είναι το νερό και πόσο σημαντικό είναι να μεριμνούμε γι αυτό που έχουμε", πρόσθεσε ο Ζαν-Μισέλ Ζαρ, σύμφωνα την ανακοίνωση του Οργανισμού των Ηνωμένων Εθνών για την παιδεία, την επιστήμη και τον πολιτισμό. "Αν ο καθένας κατανοεί σε ποιό βαθμό οι υδάτινες πηγές της γης έχουν περιοριστεί, πόσοι άνθρωποι τις στερούνται και μάλιστα καταλήγουν να πεθαίνουν από την έλλειψή του ή ακόμη το μέγεθος της σπατάλης τους, θα μπορούσαμε ίσως να βρούμε καλύτερους τρόπους διαχείρισης και κατανομής τους. Το πρόβλημα της ερημοποίησης συνδέεται πολύ στενά με την κατάσταση αυτή και απαιτεί τη λήψη έκτακτων μέτρων", πρόσθεσε ο μουσικός. Η σύγχρονη αραβική Ορχήστρα της Καζαμπλάνκας, η φιλαρμονική Ορχήστρα του Μαρόκου και φημισμένοι σολίστ θα συνοδεύσουν τον Ζαν-Μισέλ Ζαρ στη σκηνή κατά τη διάρκεια της συναυλίας. Το μουσικό αυτό θέαμα συμπεριλαμβάνεται στις εκδηλώσεις που σφραγίζουν το τέλος του Διεθνούς Έτους Ερήμων και Ερημοποίησης. Η εκδήλωση εντάσσεται στο πλαίσιο της Διεθνούς Δεκαετίας Δράσης "Το νερό, πηγή ζωής" (2005-2015).

59 πρώην βουλευτές στη φυλακή για διαφθορά

Ποινές 12 έως 18 μηνών επέβαλε δικαστήριο στη Νότια Σουμάτρα σε 15 πρώην βουλευτές τους οποίους βρήκε ένοχους για κατάχρηση από τα κρατικά ταμεία περίπου 140.000 ευρώ τα οποία προορίζονταν για τα δώρα διακοπών των υπαλλήλων της βουλής. Ο πρόεδρος του Δικαστηρίου κάλεσε τους κατηγορούμενους να επιστρέψουν τα χρήματα που έκλεψαν για να μην κατασχεθούν τα προσωπικά τους περιουσιακά στοιχεία αλλά δε διέταξε την άμεση κράτησή τους, προεξοφλώντας ότι δεν θα δραπετεύσουν.

Στις αρχές του 2006, 17 πρώην βουλευτές της Δυτικής Ιάβα καταδικάστηκαν σε φυλάκιση 2 ετών για δωροληψία ενώ πέρυσι τον Ιούλιο 27 πρώην βουλευτές της Δυτικής Σουμάτρα καταδικάστηκαν σε 4ετή φυλάκιση για ιδιοποίηση κονδυλίων του προϋπολογισμού για τα σχολεία. Σύμφωνα με τη Διεθνή Διαφάνεια, η Ινδονησία έχει καταταγεί επανειλημμένα ανάμεσα στις πιο διεφθαρμένες χώρες της Ασίας, διαπίστωση που αποτελεί το μεγαλύτερο πρόβλημα για τις ξένες επενδύσεις στην χώρα τις οποίες καταβάλλει προσπάθειες να φέρει η κυβέρνηση του προέδρου Σουσίλο Μπαμπανγκ Γιουντχογιονο. Μάλιστα η κυβέρνηση εξαπέλυσε μία νέα εκστρατεία κατά της δωροδοκίας για να προσελκύσει το ξένο συνάλλαγμα που χρειάζεται η ανάπτυξη της χώρας.



ΡΟΔΙΑΚΗ ΑΠΟ ΤΟ 1915

ΦΛΑΣ ΣΤΟ ΠΑΡΕΛΘΟΝ

Εν Ρόδω Πέμπτη 23 Φεβρουαρίου 1933
Αριθ. 1359

ΤΟ ΠΡΩΤΑΘΛΗΜΑ ΠΟΔΟΣΦΑΙΡΟΥ

Ελπίς - Τζευ (2-3)

Παρουσία και της Α.Σ. του Διοικητού έλαβε χώραν η συνάντησις της Ισραηλιτικής ομάδος με την "Ελπίδα" της Κρεμαστής. Ενα χωριό που κατορθώνει να κατέρχεται εις το Στάδιο με μια ομάδα συναγωνιζομένην ικανώς ομάδας της Πρωτευούσης είναι πρώτα - πρώτα και μόνον γι' αυτό άξιον πολλών επαίνων. Εάν ο Νικολάου δεν είχε το ατύχημα να αστοχήση εις ένα λάκτισμα ποινής οι Κρεμαστηνοί την περασμένη Κυριακή θα έφευγαν από το γήπεδον ισόπαλοι και ισοδύναμοι με τους εβραίους. Οι τελευταίοι αυτοί με την θαυμασίαν επιθετικήν γραμμήν, που ως γνωστόν διαθέτουν, κατέβαλαν όλας των τας δυνάμεις δια να εξέλθουν νικηταί με διαφοράν ενός μόνον τέρματος. Σημειωτέον δε ότι εις τον δεύτερον χρόνον οι Κρεμαστηνοί μας εχάρισαν ωραίας φάσεις δια τας οποίας είναι ιδιαιτέρως αξιέπαινος ο Παυλίδης (οπισθοφύλαξ) και ο Μαντάς (κεντρικός μέσος) εις αρίστην προχθέζν φόρμαν.

Καθόλου ευχάριστον το θέαμα παικτών ασχημονούντων κατά την ώραν του παιγνιδιού προς απάντησις εις αποδοκιμασίας θεατών.

Φίλαθλος

ΠΡΙΝ 50 ΧΡΟΝΙΑ

Παρασκευή 23 Νοεμβρίου 1956

Αριθ. 1685

ΟΙ ΔΗΜΟΙ ΚΑΙ ΚΟΙΝΟΤΗΤΕΣ ΔΥΝΑΝΤΑΙ ΝΑ ΕΝΙΣΧΥΟΥΝ ΤΗΝ ΕΡΑΝ. ΕΠΙΤΡΟΠΗΝ ΠΡΟΙΚΟΔΟΤΗΣΕΩΣ ΑΠΟΡΩΝ ΝΕΑΝΙΔΩΝ

Δι' εγκυκλίου του απευθυνομένης προς τους νομάρχας και επάρχους, το Υπουργείον των Εσωτερικών εγνωστοποίησεν, ότι συμφώνως προς το άρθρον 157 του δημοτικού και κοινοτικού κώδικος, δύνανται οι δήμοι και οι κοινότητες κατόπιν αποφάσεων των δημοτικών και κοινοτικών συμβουλίων, να προβαίνουν εις δωρεάς χρημάτω ν προς την ερανικήν επιτροπήν της προικοδοτήσεως απόρων νεανίδων.

ΕΡΓΑ ΚΟΙΝΩΦΕΛΗ ΜΠΟΡΕΙ ΝΑ ΕΚΤΕΛΟΥΝΤΑΙ ΥΠΟ ΔΗΜΑΡΧΩΝ ΑΝΕΥ ΣΧΕΤΙΚΗΣ ΑΠΟΦΑΣΕΩΣ

Το Υπουργείον Εσωτερικών δι' εγκυκλίου του κοινοποιηθείσης εις τους νομάρχας και επάρχους γνωρίζει ότι ο δήμαρχος ή πρόεδρος της κοινότητος έχει το δικαίωμα να προβαίνη εις την εκτέλεσιν δημοτικών και κοινοτικών έργων κοινής ωφελείας άνευ προηγουμένης αποφάσεως του δημοτικού ή κοινοτικού συμβουλίου υπό τους περιορισμούς του άρθρου 206 και 3 του δημοτικού και κοινοτικού κώδικος.

ΔΙΑΓΩΝΙΣΜΟΙ ΔΙ' ΥΠΟΤΡΟΦΙΑΣ ΚΑΘΗΓΗΤΩΝ ΚΑΙ ΔΙΔΑΣΚΑΛΩΝ ΔΙΑ ΤΟ ΕΞΩΤΕΡΙΚΟΝ

Το Ιδρυμα Κρατικών Υποτροφιών προκηρύσσει διά τον Μάρτιον 1957 διαγωνισμόν, προς αποστολήν δύο υποτρόφων εις το εξωτερικόν εκ των επιθεωρητών Δημοτικής Εκπαιδεύσεως και δημοδιδασκάλων. Οι υποψήφιοι θα πρέπει να είναι ηλικίας μέχρι 40 ετών. Επίσης προκηρύσσεται διαγωνισμός δια την υποτροφίαν δύο δημοδιδασκαλισσών ή νηπιαγωγών, οι οποίοι θα ειδικευθούν εις Νηπιαγωγεία. Ηλικία των υποψηφίων μέχρι 30 ετών.

Εξ άλλου θα διεξαχθή διαγωνισμός διά την αποστολήν δύο υποτρόφων εις το Εξωτερικόν εκ του κλάδου των Γυμναστών και 2 τεχνικών. Η έναρξις του διαγωνισμού θα γίνη τας τελευταίας ημέρας του μηνός Μαρτίου 1957.



ΤΗΝ ΓΙΑΝΝΑ

Για να μη ματαιωθούν τα Island Games και γίνουμε ρεζίλι, μία λύση υπάρχει. Να φέρουμε την Γιάννα Αγγελοπούλου να αναλάβει την επιτροπή των αγώνων. Και ας κάψει το μισό νησί με τα πυροτεχνήματά της, μετά τη λήξη των αγώνων.

Κ.Κ.

Χωρίς τακτ

Δεν προσκλήθηκε από τον διευθύνοντα σύμβουλο της ΕΤΑ κ. Κώστα Ζαχαρόπουλο ο απερχόμενος δήμαρχος Αφάντου κ. Σταμάτης Καββάδας στη συνάντηση που έχει σήμερα στην Αθήνα για το γκολφ με το νεοεκλεγέντα δήμαρχο κ. Σάββα Διακοσταματίου και τον δήμαρχο Καλλιθέας κ. Γιάννη Ιατρίδη.

Ελαφρώς άκομψο το να μην συνεχίσεις να καλείς και τον εν ενεργεία δήμαρχο με τον οποίο έχεις κάνει τόσες κουβέντες, βρε αδελφέ, οι οποίες μπορεί να μην είχαν αποτέλεσμα αλλά σε κουβέντα να βρισκόμαστε!

Δεν του σφύριξε κανείς ότι με την ένσταση του κ. Σπανού κάποιοι θεωρούν... αμφιλεγόμενο και τον κ. Διακοσταματίου;

Ρ. Λ.

Προκάλεσε ΕΚΠΛΗΞΗ



Την έκπληξή του δείχνει να εκφράζει ο βουλευτής του νομού μας κ. Βασίλης Χρύσης, (πιθανόν για το γεγονός ότι ο κ. Γιάννης Γιαννακάκης ως πρώτος τη τάξη δημοτικός σύμβουλος ήταν αυτός που στάθηκε δίπλα στον βουλευτή κ. Τάσο Καραμάριο), στην προχθεσινή κατάθεση στεφάνων, στον εορτασμό των ενόπλων δυνάμεων.

Να υποθέσουμε ότι ο νομάρχης κ. Μαχαιρίδης που... κρυφογελά δίπλα του, έβαλε το χεράκι του;

Μιχ.Μ.

Κακίες

Μετά την διευκρίνηση ότι οι ξενοδόχοι της Ρόδου είναι υπέρ της αξιοποίησης του γκολφ Αφάντου... ησυχάσαμε! Τώρα είμαστε σίγουροι ότι θα προκύψει επενδυτής.

Ούτε ένας από τους μεγαλόσχημους διανοούμενους του αθηνοκεντρικού κράτους δεν καταδέκτηκε να ασχοληθεί με την εμπορευματοποίηση του Κολοσσού. Στον... κόσμο τους (πέριξ του Κολωνακίου) βρίσκονται οι άνθρωποι!

Ήδη έχει προβεί σε παραγγελίες νέων κοστουμιών σύμβουλος της παράταξης Χατζηευθυμίου, θεωρώντας δεδομένη την αντιδημαρχία. Έχει πλάκα... να του μείνουν αμανάτι τα κοστούμια!

Γιατί κρύβονται πίσω από το δάκτυλό τους; Αφού στόχος είναι να τον διορίσουν ξανά διευθυντή τον άνθρωπο, ας το κάνουν να ξεμπερδεύουμε!

Ο καρδιός

Υποκινητής

Την αντικατάσταση του κ. **Τάσου Καραμάριου** από την προεδρία της Επιτροπής Θεσμών και Διαφάνειας της Βουλής, ζήτησε το ΠΑΣΟΚ, με αφορμή τους χειρισμούς της υπόθεσης στο θέμα των υποκλοπών.

- Οι πληροφορίες αναφέρουν ότι πίσω από την υπόθεση βρίσκεται ο πρώην πρόεδρος της Βουλής κ. Απ. Κακλαμάνης που έχει συγκρουστεί αρκετές φορές με τον κ. Καραμάριο.

Λ. Μ.



Στη νέα μαρίνα της πόλης ανοίγουμε ένα ξεχωριστό μαγαζί με ζεστό και φιλικό περιβάλλον, όπου μπορείτε να απολαύσετε μεγάλη ποικιλία φρέσκων κρεατικών ψημένων στα κάρβουνα, αλλά και άλλες ιδιαίτερες γεύσεις που θα ικανοποιήσουν και τον πιο απαιτητικό

Με εκτίμηση
Αντώνης Πετρίδης

ΑΤ5217

Από την Πέμπτη 23-11-2006
θα είμαστε κοντά σας μεσημέρι & βράδυ

Αυστραλίας 165
RESERVE: 22410 38604 - 6936131080

ΑΝΑΚΟΙΝΩΣΗ

Duniopillo International

Η κορυφαία αγγλική εταιρεία στρωμάτων και μαξιλαριών με **Talalay Latex** σας ανακοινώνει ότι μπορείτε να προμηθευτείτε την **ξενοδοχειακή σειρά στρωμάτων** με **5ετή** και **10ετή** γραπτή εγγύηση **σε προνομιακή τιμή** μέχρι τις **30/03/07** από τα καταστήματα

ΑΕ2065

ΚΑΛΟΠΕΤΡΗΣ

- Εθν. Αντίστασης 88 (Αν. Μαρίας) τηλ.: 22410 22010
- 12ο χλμ. Λεωφ. Ρόδου-Λίνδου τηλ.: 22410 85805

ΔΙΑΛΥΣΗ
ΕΚΛΕΚΤΑ ΥΦΑΣΜΑΤΑ
ΚΑΣΜΗΡΙΑ-ΠΑΛΤΑ-ΤΑΠΕΡ-ΚΑΜΗΛΟ 100% ΛΙΝΑ-ΜΕΤΑΞΩΤΑ-ΒΕΛΟΥΔΑ ΑΓΓΛΙΑΣ-ΓΑΛΛΙΑΣ-ΙΤΑΛΙΑΣ-ΓΕΡΜΑΝΙΑΣ
ΤΙΜΕΣ ΚΑΤΩ ΤΟΥ ΚΟΣΤΟΥΣ
60% ΕΩΣ 80% ΦΘΗΝΟΤΕΡΑ
ΙΑΚΩΒΟΣ ΜΑΚΑΡΙΟΥ 16 ΡΟΔΟΣ
ΠΙΣΩ ΑΠΟ ΤΟ ΔΙΚΑΣΤΗΡΙΟ
ΔΙΠΛΑ ΣΤΗ ΛΕΣΧΗ ΑΞΙΩΜΑΤΙΚΩΝ
ΤΗΛ.: 2241022273 ΑΔ. ΠΡΟΕΔΡΟΥ ΠΡΩΤ. 1188/06
ΑΤ5081

"AEROCANDIA TRAVEL SERVICES" ΑΝΤΙΠΡΟΣΩΠΟΣ (GSA) CYPRUS AIRWAYS ΣΤΗ ΡΟΔΟ
ΖΗΤΑ
Υπεύθυνο/η για το γραφείο της Ρόδου, για μόνιμη απασχόληση με ανάλογη εμπειρία στο χώρο.
Πληρ. στο τηλέφωνο:2810-342789
Αποστολή βιογραφικών:fax:2810341037 ή στο email:zacharioudakis@irman.gr
ΑΤ5214

ΠΩΛΟΥΝΤΑΙ
1) ΟΙΚΟΠΕΔΑ ΣΤΗΝ ΙΑΛΥΣΟ των 300 ή 400 τ.μ. με άδεια οικοδομής η άνευ. Δίδονται και σε μπετά ή τελειωμένες μονοκατοικίες.
2) ΟΙΚΟΠΕΔΟ ΣΤΗΝ ΙΑΛΥΣΟ (επί της οδού Δημοκρατίας) 1.000 τ.μ. με άδεια οικοδομής 130 τ.μ. και υπόγειο γκαράζ. Δίδεται και σε μπετά.
3) ΚΑΤΑΣΤΗΜΑΤΑ ΣΤΗΝ ΙΑΛΥΣΟ (επί της οδού Δημοκρατίας γωνιακά) των 45 τ.μ. έκαστο
ΠΛΗΡΟΦΟΡΙΕΣ Γ. ΙΩΑΝΝΙΔΗΣ
ΤΗΛ. 2241021714-22307 ΚΙΝ. 6932296983
ΑΕ2068

Curves
«Η δύναμη να καταπλήξετε τον εαυτό σας.»
1 ΧΡΟΝΟΣ CURVES !!!
ΤΟ ΓΥΜΝΑΣΤΗΡΙΟ CURVES ΣΑΣ ΠΡΟΣΚΑΛΕΙ ΤΗΝ ΠΑΡΑΣΚΕΥΗ 24/11/2006 ΣΤΙΣ 21:00 έως 23:00 ΝΑ ΓΙΟΡΤΑΣΟΥΜΕ ΜΑΖΙ ΤΟΝ ΕΝΑΝ ΧΡΟΝΟ ΛΕΙΤΟΥΡΓΙΑΣ ΜΑΣ ΚΑΙ ΝΑ ΚΕΡΔΙΣΕΤΕ ΜΙΑ "ΕΙΔΙΚΗ ΠΡΟΣΦΟΡΑ"!!! ΜΕ ΚΑΘΕ ΝΕΑ 12 ΜΗΝΗ ΣΥΝΔΡΟΜΗ, ΚΑΙ ΜΟΝΟ ΓΙΑ ΕΚΕΙΝΗ ΤΗΝ ΗΜΕΡΑ ΚΑΙ ΕΚΕΙΝΕΣ ΤΙΣ ΩΡΕΣ, ΣΑΣ ΠΡΟΣΦΕΡΟΥΜΕ
ΑΤΟΚΕΣ ΔΟΣΕΙΣ ΣΕ ΤΙΜΗ ΜΕΤΡΗΤΟΙΣ!!!
Αγοράστε γιορτινές δωροεπιταγες!!!
Καλή χρονιά 2007
Το μοναδικό γυμναστήριο της Ρόδου με μόνιμα αποτελέσματα σε μόλις 30 λεπτά!!!
ΕΘΝΙΚΗΣ ΑΝΤΙΣΤΑΣΕΩΣ & ΛΑΡΝΑΚΑΣ 5
ΤΗΛ.:22410-20123
ΑΕ2069

ΤΕΚΤΟΝΙΚΟ ΙΔΡΥΜΑ ΤΗΣ ΕΛΛΑΔΟΣ
ΧΟΡΗΓΗΣΗ ΥΠΟΤΡΟΦΙΩΝ
Το Τεκτονικό Ίδρυμα της Ελλάδος ανακοινώνει ότι χορηγεί **τριάντα (30) ετήσιες υποτροφίες,** εις μνήμην **Νίκου Καζαντζάκη**, ύψους 3.000,00 ευρώ, η κάθε μία, για το ακαδημαϊκό έτος 2006-2007, σε πρωτοετείς φοιτητές Α.Ε.Ι., από τις οποίες είκοσι (20) θα χορηγηθούν σε φοιτητές προερχομένους εκ της Περιφέρειας και δέκα (10) σε μονίμους κατοίκους του Λεκανοπεδίου Αττικής, υπό τις κατωτέρω προϋποθέσεις:
(1) Οι υποψήφιοι θα πρέπει να έχουν βαθμό προσβάσεως τουλάχιστον "Λίαν Καλώς" και διαγωγή "Κοσμιωτάτη".
(2) Το συνολικό ετήσιο οικογενειακό εισόδημα του υποψηφίου να μην υπερβαίνει τα 15.000,00 ευρώ
(3) Να φοιτά σε Α.Ε.Ι. που απέχει της κατοικίας της οικογενείας του πέραν των 150 χλμ.
(4) Φοιτητής με ειδικές ανάγκες ή ορφανός πατρός ή μέλος πολυτέκνου οικογένειας έχει προτεραιότητα έναντι των συνυποψηφίων του.
(5) Σε περίπτωση περισσοτέρων αιτήσεων με τις αυτές προυποθέσεις, θα διεξαχθεί κλήρωση από το Συμβούλιο του Τεκτονικού Ιδρύματος.
Παράλληλα το Τεκτονικό Ίδρυμα ενημερώνει τους ήδη υποτρόφους του, ότι δύνανται να ανανεώσουν τις υποτροφίες τους κατά το νέο Ακαδημαϊκό Έτος 2006-2007, εφ' όσον έχουν διέλθει επιτυχώς το προηγούμενο έτος σπουδών.
Η αίτηση με τα σχετικά δικαιολογητικά θα πρέπει να υποβληθεί το αργότερο μέχρι την 30η Νοεμβρίου 2006, στην **διεύθυνση του Τεκτονικού Ιδρύματος:Αχαρνών 19, Τ.Κ. 104.38 Αθήνα - τηλ. 2108229950**

Αθήνα 18.10.2006

Ο Πρόεδρος
Σπύρος Παΐζης

ΑΠ737

ΚΑΘΗΜΕΡΙΝΑ ΟΛΑ ΤΑ ΝΕΑ ΤΗΣ ΔΩΔΕΚΑΝΗΣΟΥ ΣΤΟ INTERNET
www.rodiaki.gr