ΒΙΒΛΙΟΘΗΚΗ 1947
RED RESTAURANT
Γ. Παπανικολάου 25 - Τηλ. 22410 30377

ΠΛΗΡΩΜΕΝΟ ΤΕΛΟΣ
Ταχ. Γραφείο Κ ΡΟΔΟΥ
Αριθμ. Άδειας 1579
ΕΛΤΑ Hellenic Post

Η ΡΟΔΙΑΚΗ

ΤΕΤΑΡΤΗ 29 ΝΟΕΜΒΡΙΟΥ 2006 ΗΜΕΡΗΣΙΑ ΠΡΩΙΝΗ ΕΦΗΜΕΡΙΔΑ ΤΗΣ ΡΟΔΟΥ 0,70 ΕΥΡΩ ΑΡ. ΦΥΛΛΟΥ: 18465 56 ΣΕΛΙΔΕΣ

ΜΕΓΑΛΩΝΕΙ Η ΨΑΛΙΔΑ

Με διαφορά 3,3 ποσοστιαίων μονάδων προηγείται η Νέα Δημοκρατία του ΠΑΣΟΚ στην πρόθεση ψήφου. Στο 69,3% οι αρνητικές γνώμες για το ΠΑΣΟΚ και τον πρόεδρό του Γιώργο Παπανδρέου.

ΣΕΛΙΔΑ 4



ΑΛΛΑΓΕΣ



Δημοσιεύματα φέρουν τον τουριστικό οργανισμό "My Travel" να αγοράζει τον "First Choice". Και οι δύο τουρ οπερέιτορς δραστηριοποιούνται στη Ρόδο.

ΣΕΛΙΔΑ 5

ΚΑΤΑΘΕΣΕΙΣ

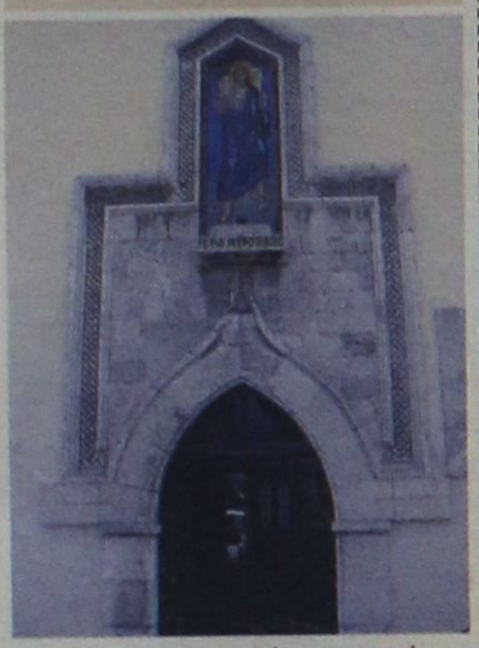

Ξεκίνησαν οι καταθέσεις μαρτύρων για την υπόθεση των διαχειριστικών "εκκρεμοτήτων" στην Ορθόδοξη Κοινότητα της Ρόδου.

ΣΕΛΙΔΑ 6

ΣΥΝΕΝΤΕΥΞΗ



Για την επιλογή της στην προεδρία του Διεθνούς Σκωλ και για τις εμπειρίες που έχει αποκτήσει από την συμμετοχή της στα κοινά, μιλά στη "Ροδιακή" η Λίτσα Παπαθανάση.

ΣΕΛΙΔΑ 7

ΑΠΕΡΓΙΑ



Με προσωπικό ασφαλείας θα λειτουργεί σήμερα το Νοσοκομείο της Ρόδου λόγω της συμμετοχής του προσωπικού στην Πανελλήνια απεργία.

ΣΕΛΙΔΑ 14

Ενδείξεις ότι σύντομα θα αλλάξουν πολλά

ΚΙΝΗΣΕΙΣ που γεννούν αισιοδοξία

Χρειάζεται όμως επαγρύπνηση και πιέσεις προς κάθε κατεύθυνση

Οι ενδείξεις είναι ενθαρρυντικές. Υπάρχουν κινήσεις που δείχνουν ότι σε πολλά από τα προβλήματα θα δοθούν σύντομα λύσεις, γεγονός που θα ενισχύσει τα θεμέλια της τουριστικής μας βιομηχανίας και κατ' επέκταση της τοπικής οικονομίας. Ωστόσο χρειάζεται να επαγρυπνούμε αφού το φάντασμα της γραφειοκρατίας δεν εξέλιπε, ενώ οι διαθέσεις των καρεκλοκένταυρων αλλάζουν από μέρα σε μέρα.

ΣΕΛΙΔΑ 3





Διευρύνεται η Ν.Ε. της ΝΔ

ΣΕΛ. 3

Νέα δρομολόγια

Σύνδεση της Ρόδου με το Ηράκλειο και τη Λάρνακα από την εταιρεία "Cyprus Airways".

ΣΕΛΙΔΑ 8



Πώς ψήφισαν στο ΤΕΕ

Οι ψήφοι που πήραν οι παρατάξεις στην Ρόδο και στα άλλα νησιά.

ΣΕΛΙΔΑ 7



Ιστορική επίσκεψη του Πάπα

Ιστορική κρίνεται και είναι η επίσκεψη του Πάπα στην Τουρκία. Παγκόσμιο το ενδιαφέρον λόγω και της συνάντησης με τον Οικουμενικό Πατριάρχη με τον οποίο θα συζητήσουν "καυτά" θέματα. Πολύ σημαντική την χαρακτήρισε η ελληνική κυβέρνηση.

ΣΕΛΙΔΑ 13



Ομολόγησε ο φονιάς

Τραγικές σκηνές στην κηδεία των πέντε θυμάτων στο Αγρίνιο.

ΣΕΛΙΔΑ 16

9 ΣΥΛΛΗΨΕΙΣ

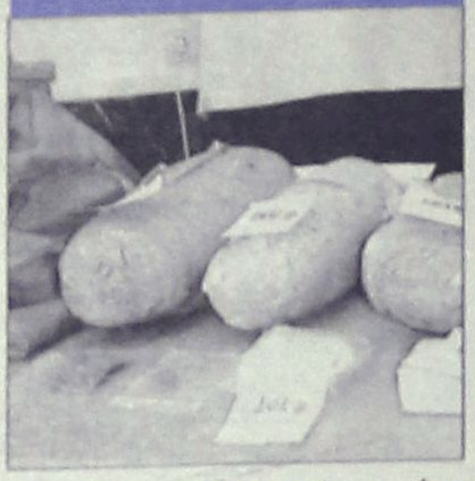

Σπείρα νεαρών που διακινούσε ναρκωτικά στη Ρόδο εξάρθρωσε η Αστυνομία.

28-29 ΑΥΤΟΚΙΝΗΤΟ



Το εβδομαδιαίο αφιέρωμα στο αυτοκίνητο στο δισέλιδο "ΡΟΔΙΑΚΗ DRIVER".

8 ΔΥΣΑΡΕΣΚΕΙΑ

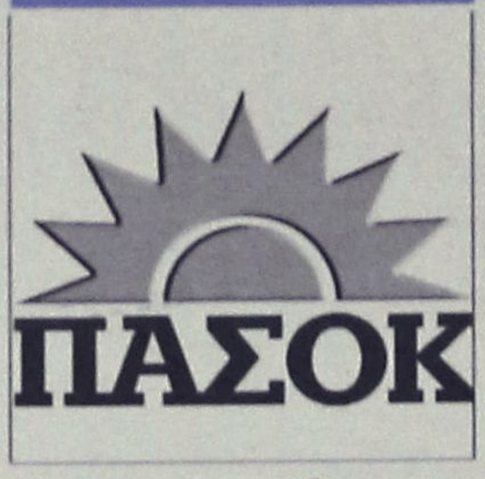

Στην λίστα των ανεπιθύμητων και η Τόνια Μωροπούλου μετά την ανταρσία της στις εκλογές του ΤΕΕ.

23 ΑΘΛΗΤΙΣΜΟΣ



Ολες οι τελευταίες αθλητικές ειδήσεις στο αθλητικό 8σέλιδο της Ροδιακής.

ΗΜΕΡΟΛΟΓΙΟ

Τετάρτη 29 Νοεμβρίου 2006
Παραμόνου και Φιλουμένου μαρτ.

Ανατολή ηλίου	07.20'
Δύση ηλίου	17.06'
Σελήνη 9 ημερών	

ΦΑΡΜΑΚΕΙΑ

Σήμερα διημερεύει το φαρμακείο της Βασιλοπούλου Ευάγ. (Ιωνος Δραγούμη 5-7) και διανυκτερεύει του Μιχαλάκη Βασ. (Αγίας Αναστασίας 81).

ΒΕΝΖΙΝΑΔΙΚΑ

Σήμερα διανυκτερεύει το βενζινάδικο του Σαρικά Μιχαήλ (Εθν. Αντιστάσεως).

ΛΑΪΚΕΣ ΑΓΟΡΕΣ

Πεμπτη
στην οδό Βόρωνος

Παρασκευη
στην οδό Πτολεμαίων (Ανάληψη)

Σαββατο
στο Δημοτικό Νεκροταφείο

ΣΥΝΑΛΛΑΓΜΑ

ΔΟΛΛΑΡΙΟ Η.Π.Α	1,2783	1,2765
ΛΙΡΑ ΑΓΓΛΙΑΣ	0,67807	0,67713
ΚΟΡΩΝΑ ΔΑΝΙΑΣ	7,4634	7,453
ΚΟΡΩΝΑ ΣΟΥΗΔΙΑΣ	9,0684	9,0558
ΓΙΕΝ ΙΑΠΩΝΙΑΣ	151,28	151,06
ΦΡΑΓΚΟ ΕΛΒΕΤΙΑΣ	1,6019	1,5997
ΚΟΡΩΝΑ ΝΟΡΒΗΓΙΑΣ	8,2738	8,2622
ΛΙΡΑ ΚΥΠΡΟΥ	0,5781	0,5773
ΔΟΛΛΑΡΙΟ ΚΑΝΑΔΑ	1,4661	1,4641
ΔΟΛΛΑΡΙΟ ΑΥΣΤΡΑΛΙΑΣ	1,6718	1,6694

Plaza Travel
Ιασ. Λάχανα 7 - τηλ. 2241035767
e-mail: travel@rhodes-plaza.com

ΣΗΜΕΙΩΣΕΙΣ

Πολιτικό ανέκδοτο...

Η "αλλαγή του πολιτικού σκηνικού", για την οποία επιπολαίως ομίλησε ο Γιώργος Παπανδρέου το βράδυ των δημοτικών, νομαρχιακών εκλογών, εξελίσσεται στο πιο σύντομο πολιτικό ανέκδοτο αυτής της τετραετίας. Η μία δημοσκόπηση μετά την άλλη επιβεβαιώνουν ότι το ΠΑΣΟΚ όχι απλώς αδυνατεί να αλλάξει το συσχετισμό των πολιτικών δυνάμεων, αλλά βυθίζεται σε μία κρίση χωρίς τέλος που προδιαγράφει μία ακόμη εκλογική ήττα. Κοινά στοιχεία σε όλες τις έρευνες είναι η δυσαρέσκεια από την αξιωματική αντιπολίτευση -που ξεπερνά κατά πολύ τη δυσαρέσκεια από την κυβέρνηση- και η προσωπική φθορά του Γιώργου Παπανδρέου έπειτα από τρία σχεδόν χρόνια στην αρχηγία του κόμματος.

Το χειρότερο για το ΠΑΣΟΚ είναι ότι όσο περνά ο χρόνος τα προβλήματά του αντί να μειώνονται πολλαπλασιάζονται και μεγεθύνονται. Το στοίχημα της ανανέωσης έχει δώσει τη θέση του στην εσωστρέφεια, το πέρασμα στη νέα εποχή αποδεικνύεται μια διαδικασία τραυματική και επώδυνη, η νέα ηγεσία αρχίζει να δέχεται σοβαρή αμφισβήτηση. Βασικός λόγος για τον οποίο το ΠΑΣΟΚ αδυνατεί να βρει το βηματισμό του είναι η σύγχυση σε ό,τι αφορά τις θέσεις του σε μείζονα θέματα, από την ίδρυση μη κρατικών, μη κερδοσκοπικών ΑΕΙ μέχρι τις ιδιωτικοποιήσεις και το ασφαλιστικό. Ο Γιώργος Παπανδρέου οφείλει να προβληματιστεί από τα αποτελέσματα των δημοσκοπήσεων, όχι μόνο από τα στοιχεία που αφορούν στην πρόθεση ψήφου, αλλά κυρίως από τα ποιοτικά στοιχεία που αποτελούν εργαλεία δουλειάς για έναν πολιτικό. Οι επόμενοι μήνες θα είναι κρίσιμοι για την πορεία του κόμματος της αξιωματικής αντιπολίτευσης. Στην ψήφιση της συνταγματικής αναθεώρησης θα φανεί κατά πόσον το ΠΑΣΟΚ μπορεί να βαδίσει απαλλαγμένο από συμπλέγματα και βαρίδια που το κρατούν κολλημένο στο παρελθόν. Στο προγραμματικό συνέδριο θα φανεί εάν είναι ώριμο να διεκδικήσει ξανά την εξουσία με θέσεις που ανταποκρίνονται στη σύγχρονη κοινωνική πραγματικότητα. Η ποιοτική αναβάθμιση του κόμματος της αξιωματικής αντιπολίτευσης είναι αναγκαία προϋπόθεση για να λειτουργήσει πιο αποτελεσματικά το πολιτικό σύστημα στο σύνολό του.

Ο ΚΑΙΡΟΣ ΣΤΗ ΡΟΔΟ

Ημερομηνία	Ωρα	θερμ/σία	Υγρασία	Διεύθ. ανέμου-Ένταση	Καιρός-φαινόμενα
Τετάρτη 29/11/2006	02:00	12 °C	96 %	2 Μποφόρ Δ	ΚΑΘΑΡΟΣ
Τετάρτη 29/11/2006	08:00	11 °C	96 %	2 Μποφόρ Δ	ΑΡΑΙΗ ΣΥΝΝΕΦΙΑ
Τετάρτη 29/11/2006	14:00	18 °C	64 %	2 Μποφόρ Δ	ΑΡΑΙΗ ΣΥΝΝΕΦΙΑ
Τετάρτη 29/11/2006	20:00	15 °C	92 %	3 Μποφόρ Δ	ΣΥΝΝΕΦΙΑΣΜΕΝΟΣ
Πέμπτη 30/11/2006	02:00	14 °C	91 %	2 Μποφόρ Δ	ΣΥΝΝΕΦΙΑΣΜΕΝΟΣ
Πέμπτη 30/11/2006	08:00	13 °C	93 %	1 Μποφόρ Ν	ΣΥΝΝΕΦΙΑΣΜΕΝΟΣ
Πέμπτη 30/11/2006	14:00	18 °C	63 %	1 Μποφόρ ΒΑ	ΚΑΘΑΡΟΣ
Πέμπτη 30/11/2006	20:00	14 °C	90 %	2 Μποφόρ ΒΔ	ΚΑΘΑΡΟΣ
Παρασκευή 01/12/2006	02:00	11 °C	97 %	1 Μποφόρ Δ	ΚΑΘΑΡΟΣ

www.meteo.gr

BOUTIQUE LACOSTE ΔΙΑΚΟΣΑΒΒΑΣ
AE1464
Αμερικής & Λαμπράκη γωνία
τηλ. (22410)25777/21253
Σωκράτους 52, Παλιά Πόλη
τηλ. (22410)25684/38425
OUTLET Δενδρινού 28 τηλ. (22410)22500

ΧΡΗΣΙΜΑ ΤΗΛΕΦΩΝΑ

ΡΑΔΙΟ ΤΑΞΙ:	
ΠΟΛΕΩΣ	22410 69800
ΕΚΤΟΣ ΠΟΛΕΩΣ	22410 69600
ΝΟΣΟΚΟΜΕΙΟ	22410 80000
ΑΜΕΣΗ ΔΡΑΣΗ ΠΥΡ/ΚΗΣ	199
ΛΙΜΕΝΑΡΧΕΙΟ	22410 22220
	22410 27695
ΒΛΑΒΕΣ Δ.Ε.Η.	1050
ΒΛΑΒΕΣ Ο.Τ.Ε.	121
ΑΜΕΣΗ ΔΡΑΣΗ	100
ΒΛΑΒΕΣ ΥΔΡΕΥΣΗΣ	22410 68750
	22410 68755
ΝΟΜΑΡΧΙΑ	22410 46502
ΠΕΡ/ΚΗ Δ/ΝΣΗ	22410 38174
ΔΗΜΟΣ	22410 46200
ΔΗΜ. ΕΠΙΧ. ΚΑΘΑΡ.	22410 77600
ΥΠΗΡ. ΑΠΟΚΟΜΙΔΗΣ	22410 61057
ΤΡΟΧΑΙΑ	22410 44131
ΠΛΗΡΟΦ. Ο.Τ.Ε	11888
ΔΕΛΤΙΟ ΚΑΙΡΟΥ	149
ΛΑΧΕΙΑ	1444
ΠΡΟΠΟ - ΛΟΤΤΟ	1444
ΡΟΔΑ	22410 26300
ΚΤΕΛ	22410 27706
Ο.Α.Ε.Δ.	22410 23265
Ι.Κ.Α.	22410 64912
ΤΑΞ.Υ.	22410 68701
	22410 68702
ΕΡΓΑΤ. ΚΕΝΤΡΟ	22410 24730
ΟΛΥΜΠΙΑΚΗ	22410 24555
AEGEAN AIRLINES	22410 98345

ΚΤΕΟ

Από 01-11-2006 έως 30-11-2006 επιβατικά (Ε.Ι.Χ.) και φορτηγά μέχρι και 3,5Τ με αριθμούς κυκλοφορίας ΡΟΗ 4501 έως 6500.

Επίσης καλούνται όλα τα παραπάνω οχήματα να προβούν σε τεχνικό έλεγχο σε οποιοδήποτε Κ.Τ.Ε.Ο. ή Ι.ΚΤΕΟ της χώρας.
Επίσης θα ελέγχονται όσα οχήματα υποχρεούνται βάσει παλαιότερων προγραμμάτων πρόσκλησης.

Η ΡΟΔΙΑΚΗ

ΙΔΡΥΤΗΣ Εμμ. Καλαμπίκης
ΙΔΙΟΚΤΗΣΙΑ Υιοι Σ. Τσοπανάκη, Η. Κωτιάδης Ο.Ε.
ΕΚΔΟΤΗΣ Ήβη Γ. Τσοπανάκη

ΔΙΕΥΘΥΝΤΗΣ
Σπύρος Παγκάς
ΑΡΧΙΣΥΝΤΑΚΤΗΣ
Λουκάς Μαστής

ΣΥΝΤΑΞΗ
Μιχάλης Μαστής, Κυριακή Πετρίδου, Βαρβάρα Μπογδάνου, Ελευθερία Πελλού, Κυριάκος Κεσκινίδης

ΑΘΛΗΤΙΚΑ
Μανόλης Μπάτης, Νικήτας Κουσκούσης, Κώστας Παντίδος, Παύλος Ντοκουόπιλ, Σούγγαρη Μάγδα

ΥΠΕΥΘ. ΔΙΑΦΗΜΙΣΤΙΚΟΥ ΤΜΗΜΑΤΟΣ
Λάζαρος Λαζαράκης

ΛΟΓΙΣΤΗΡΙΟ - ΔΙΑΦΗΜΙΣΕΙΣ
Μάρκου Μαλλιαράκη 11 Τηλ 22410 22210 - 22410 75230
Fax 22410 22471

ΓΡΑΦΕΙΑ ΣΥΝΤΑΞΗΣ
Μάρκου Μαλλιαράκη 11
Τηλ.22410 24610 Fax 22410 75641

ΑΘΛΗΤΙΚΟ ΤΜΗΜΑ
Τηλ 22410 75640
www.rodiaki.gr
irodiaki@otenet.gr

ΘΑ ΠΑΜΕ ΚΑΛΑ ΑΛΛΑ ΧΡΕΙΑΖΟΝΤΑΙ ΥΠΟΔΟΜΕΣ ΓΙΑ ΜΙΑ ΚΑΛΥΤΕΡΗ ΠΟΡΕΙΑ

Θετικά τα μηνύματα, αλλά...

Υπάρχουν ενδείξεις για δρομολόγηση λύσεων για πολλά προβλήματα που μας απασχολούν • Ερωτηματικό η νέα μαρίνα

Θετικά χαρακτηρίζονται τα μηνύματα που παίρνει η Ρόδος σε ότι αφορά την ερχόμενη τουριστική σεζόν, αφού από παντού σχεδόν καταγράφεται ότι το καλοκαίρι που έρχεται θα σημειωθεί νέα αύξηση στις αφίξεις τουριστών.





Από την άλλη πλευρά όμως, θα πρέπει να σημειώσουμε ότι τα τελευταία χρόνια η Ρόδος έχει υποχωρήσει σημαντικά ως προς την ποιότητα των τουριστών που δέχεται, ενώ επιπρόσθετα, το τελευταίο διάστημα σημειώνεται εκρηκτική άνοδος του all inclusive. Μπορεί δηλαδή να ανεβαίνει ο συνολικός αριθμός των τουριστών που θα έρχονται κάθε χρόνο, αυτό όμως δεν θα αντανακλάται στα κέρδη της τοπικής αγοράς και γενικότερα της οικονομίας του νησιού.

Λύση σε αυτό εκτιμάται από όλους ότι θα δώσει η άνοδος της ποιότητας των τουριστών, η οποία όμως είναι απόλυτα συνυφασμένη με την ποιότητα και του τουριστικού προϊόντος που προσφέρουμε. Για να ανέβει αυτό, απαιτούνται κυρίως νέες επενδύσεις, τόσο από τους ιδιώτες, όσο και από την πολιτεία στον τομέα των υποδομών.

Πολύ πρόσφατα, έγινε γνωστό το ενδιαφέρον της πολιτείας για τη δημιουργία τριών ακόμη γηπέδων γκολφ στο νησί, πέρα του γκολφ Αφάντου, στο πλαίσιο της αξιοποίησης της περιουσίας της ΕΤΑ. Το ενδιαφέρον είναι πράγματι υπαρκτό και είναι βέβαιο ότι η ύπαρξη τεσσάρων γηπέδων γκολφ θα ανεβάσει σημαντικά το επίπεδο των τουριστικών υποδομών του νησιού. Το γκολφ είναι άλλωστε ένα... μαράζι πολλών ετών για τους κατοίκους του νησιού, που αντιλαμβάνονται ότι χάνονται ευκαιρίες από αυτές τις ελλείψεις.

Η συγκεκριμένη εξαγγελία λοιπόν μόνο θετικά σχόλια συγκέντρωσε, καθώς ανακοινώθηκαν και οι χώροι που προτείνονται για τα τρία νέα γήπεδα και είναι ο Καλαμώνας, η Τσαμπίκα και η Νότια Ρόδος. Όπως όμως συμβαίνει πολύ συχνά στη χώρα μας, σε αυτές τις καλές ειδήσεις, υπάρχει πάντα ένα «αλλά». Στη συγκεκριμένη περίπτωση έχει να κάνει με τις εμπειρίες μας από την αξιοποίηση του γκολφ Αφάντου, που όλο την ακούμε και ακόμη δεν την έχουμε δει. Αν λοιπόν είναι να προχωρήσουν και τα άλλα τρία γήπεδα με τους ίδιους ρυθμούς... καήκαμε.

Θα έπρεπε λοιπόν, μιας και υπάρχει από την πολιτεία η πρόθεση για τα τρία νέα γήπεδα, να δραστηριοποιηθούν οι τοπικοί φορείς και να βολιδοσκοπήσουν ΕΤΑ και υπουργείο Τουρισμού, ώστε να μάθουμε ποιές είναι ακριβώς οι προθέσεις τους και πως σχεδιάζουν να προχωρήσουν την υπόθεση. Όταν μπαίνουν οι βάσεις για τουριστική ανάπτυξη, τα βήματα θα πρέπει να είναι σταθερά και τα λάθη να αποφεύγονται, ώστε να μην συζητάμε μετά για λάθη και νέες χαμένες ευκαιρίες. Σωστές κινήσεις τώρα λοιπόν, ώστε στη συνέχεια να έχουμε τα κέρδη που πρέπει από τη δημιουργία τεσσάρων γηπέδων γκολφ στο νησί.

ΜΑΡΙΝΑ

Ένα άλλο ζήτημα που είχε πάρει το δρόμο προκαλώντας αισιοδοξία ότι μια ακόμη σύγχρονη αλλά και απαραίτητη υποδομή για το νησί είναι προ των θυρών, έχει να κάνει με τη νέα μαρίνα της Ρόδου. Επιτέλους, μετά από μεγάλες προσπάθειες η υπόθεση προχώρησε και ο επενδυτής υπέγραψε τη σύμβαση. Στο διάστημα όμως που έχει μεσολαβήσει, δεν είδαμε να γίνεται κάποια κίνηση για την υλοποίηση της επένδυσης. Δικαιολογημένα λοιπόν δημιουργούνται ερωτηματικά για τη μαρίνα, αφού δεν υπάρχει καμία πληροφορία για τον χρόνο εγκατάστασης του εργολάβου, ούτε για το πότε θα ξεκινήσουν οι εργασίες.

Υπάρχει λοιπόν η αίσθηση, ότι ένα ακόμη έργο που αποτελούσε διακαή πόθο των κατοίκων και των επιχειρηματιών της Ρόδου, βρίσκεται σε εκκρεμότητα. Το λογικό και αυτό που περιμένουμε να γίνει, είναι να ασχοληθούν οι τοπικοί φορείς με το θέμα προκειμένου να γίνει γνωστό σε ποια φάση βρίσκεται και αν έχουν μπει εμπόδια για την υλοποίησή του.

Η μαρίνα αυτή, σε συνδυασμό και με τη μετατροπή του Μανδρακιού σε μαρίνα, θα αναβαθμίσουν σημαντικά τις παρεχόμενες τουριστικές υπηρεσίες της Ρόδου και θα δημιουργήσουν τις συνθήκες για την προσέλκυση ποιοτικών τουριστών, όπως είναι αυτοί που ενοικιάζουν σκάφη για τις διακοπές τους. Πρόκειται για έναν κλάδο που βρίσκεται σε δυναμική άνοδο, όμως η Ρόδος χάνει το μερίδιο που δικαιούται αφού δεν έχει τις κατάλληλες υποδομές. Έτσι, εκατοντάδες σκάφη κάθε χρόνο σαλπάρουν για τα απέναντι τουρκικά παράλια.

Για το θέμα του Μανδρακιού, η απερχόμενη δημοτική αρχή έχει προετοιμάσει το έδαφος προκειμένου να μετατραπεί σε μαρίνα πολυτελείας. Ανάλογο ενδιαφέρον όμως πρέπει να επιδειχθεί και στη συνέχεια προκειμένου να επισπευσθούν οι διαδικασίες και να υλοποιηθεί ο σχεδιασμός.

ΑΚΤΟΠΛΟΪΚΟ

Πέρα από το θέμα των τουριστικών υποδομών όμως, που φαίνεται ότι βρίσκει σιγά - σιγά το δρόμο, υπάρχει και το ζήτημα του ακτοπλοϊκού. Η Ρόδος χάνει κάθε καλοκαίρι εκατοντάδες Έλληνες τουρίστες, οι οποίοι θέλουν να έρθουν στο νησί για διακοπές, δεν είναι όμως διατεθειμένοι να υποστούν την ταλαιπωρία ενός ταξιδιού - Οδύσσεια. Πολύ πρόσφατα, οι ναυτιλιακές εταιρίες άλλαξαν ρότα και πλέον σχεδιάζουν να επεκταθούν με νέα πλοία και γραμμές κάτι που είναι απόλυτα θετικό για τη Ρόδο αλλά και τα υπόλοιπα νησιά. Το ενδιαφέρον είναι πραγματικό και υπολογίζεται ότι ήδη, από την αρχή της νέας σεζόν θα δούμε και άλλα πλοία να συνδέουν τα νησιά μας με τον Πειραιά.

Σημαντικές υπηρεσίες στην αύξηση του τουρισμού στη Ρόδο και την άνοδο της ποιότητας, θα δώσει μια γραμμή εξπρές Πειραιάς - Ρόδος. Με τη γραμμή εξπρές και με τα τουριστικά «πακέτα» που ήδη σχεδιάζονται για ακτοπλοϊκά εισιτήρια και διαμονή σε ξενοδοχείο σε μια τιμή, θα προσελκυσθούν εκατοντάδες οικογένειες Ελλήνων τουριστών.

Με 28 νέα στελέχη

Διευρύνεται η Ν.Ε. της Νέας Δημοκρατίας

Στόχος η ισχυροποίηση της οργάνωσης



Με 28 νέα στελέχη, τα περισσότερα εκ των οποίων αναδείχθηκαν στο προσκήνιο κατά τις τελευταίες δημοτικές και νομαρχιακές εκλογές, διευρύνεται η Νομαρχιακή Επιτροπή της Νέας Δημοκρατίας.

Η σχετική απόφαση πάρθηκε προχθές το βράδυ και αντικειμενικός σκοπός της προσπάθειας είναι να ισχυροποιηθεί η κομματική οργάνωση. Με την προσθήκη των νέων στελεχών, θα επιδιωχθεί η ενεργοποίηση του κομματικού μηχανισμού στα τοπικά δρώμενα, ενώ στην ίδια διεύρυνση συμπεριλαμβάνονται και πολλά στελέχη της Νέας Δημοκρατίας.

Ειδικότερα, τα νέα στελέχη της ΝΟΔΕ, είναι τα εξής:

1. Αναστασιάδης Σέργιος
2. Γεράκης Αλέξανδρος
3. Γιμούκη Ρίτσα
4. Γκορίτσας Νίκος
5. Ζωγραφίδης Γιώργος
6. Ηρακλείδης Σταύρος
7. Καμπουρόπουλος Μανώλης
8. Καραγιάννη Μαρία
9. Καραγιάννης Τσαμπίκος
10. Καραμανώλης Αγαπητός
11. Κασιώτης Μιχάλης
12. Κόνσολας Μάνος
13. Κουτσόπουλος Κώστας
14. Κυπριώτη Μιράντα
15. Λεβέντης Στέργος
16. Λοΐζου Αθανασία
17. Νικολής Μιχάλης
18. Παπακωνσταντίνος Νίκος
19. Παπαοικονόμου Κώστας
20. Πιαδίτη Γιώτα
21. Σαρικά-Κουμπιάδη Δωροθέα (Ροδούλα).
22. Σοκορέλος Μιχάλης
23. Στάμος Αθανάσιος
24. Τάχερ Γεώργιος
25. Τσαγκάρης Γιάννης
26. Τσίκκης Δημήτρης
27. Χατζηγεωργίου Αθανάσιος
28. Χατζημιχαήλ Σοφία.

RED RESTAURANT

ΓΕΥΣΕΙΣ ΜΕσηΜΕΡΑΚΙ

Για σας που η απόλαυση δεν είναι μόνο βραδινή υπόθεση, το αγαπημένο σας RED restaurant είναι η καλύτερη λύση. Ανοιχτό από το μεσημέρι, αποτελεί την ιδανική πρόταση για ένα «διαφορετικό» επαγγελματικό ραντεβού ή για ένα ελαφρύ και χαλαρωτικό γεύμα τις μεσημεριανές ώρες.

Δοκιμάστε το!

Γ. Παπανικολάου 25 (δρόμος του Καζίνου) Ρόδος
Τηλ: 22410 30377

ΝΕΑ ΔΗΜΟΣΚΟΠΗΣΗ

Ανοίγει η ψαλίδα υπέρ της ΝΔ

Στο μετεκλογικό τοπίο του 2004 παραμένει η διαφορά των 3,3 ποσοστιαίων μονάδων • Ρεκόρ αρνητικής γνώμης για το ΠΑΣΟΚ το 69,3% που καταγράφεται

Ανοιγμα της ψαλίδας υπέρ της ΝΔ στο 3,3% (από 1,9% τον προηγούμενο Οκτώβριο) παρουσιάζει η πανελλαδική δημοσκόπηση της GPO για λογαριασμό της εκπομπής του Mega «Ανατροπή».

Στην ερώτηση «αν αύριο είχαμε βουλευτικές εκλογές, ποιο κόμμα θεωρείτε πιο πιθανό να ψηφίζατε;», τα ποσοστά που καταγράφονται είναι τα εξής: ΝΔ 36,5%, ΠΑΣΟΚ 33,2%, ΚΚΕ 7,3%, ΣΥΝ 4%, ΛΑΟΣ 4,3%, ενώ το ποσοστό των αναποφάσιστων ανέρχεται σε 6,8% (έναντι 8,9% της προηγούμενης έρευνας της ίδιας εταιρείας που είχε διενεργηθεί στα μέσα Οκτωβρίου).

Η άποψη για το έργο της κυβέρνησης είναι σαφώς αρνητική, σε ποσοστό 55,9%, ενώ θετικά εκφράζεται το 43,3% των ερωτηθέντων.

Συντριπτικό είναι ωστόσο το ποσοστό των αρνητικών απόψεων για το έργο της αξιωματικής αντιπολίτευσης: ανέρχεται σε 69,3%, ενώ η θετική αξιολόγηση μετά βίας συγκεντρώνει ποσοστό 29,8%.

Καταλληλότερος πρωθυπουργός θεωρείται (με ανοδική τάση) ο Κ. Καραμανλής με ποσοστό 48,5%, έναντι 28,7% που συγκεντρώνει (με πτωτική τάση) ο Γ.Παπανδρέου. Μάλιστα ο κ. Καραμανλής έχει αυξήσει τη διαφορά από τον πρόεδρο του ΠΑΣΟΚ από το 15,5% της προηγούμενης μέτρησης σε 19,8%.

Ο πρωθυπουργός συγκεντρώνει 56,8% θετικών απαντήσεων στην ερώτηση «πώς κρίνετε συνολικά τον Κ. Καραμανλή ως πρωθυπουργό;», με τις αρνητικές αξιολογήσεις να φθάνουν το 43,2%.

Αντίστροφη είναι η εικόνα για τον κ. Παπανδρέου ως αρχηγό της αξιωματικής αντιπολίτευσης: το 56,6% των ερωτηθέντων εκφράζει αρνητική ή μάλλον αρνητική άποψη, ενώ το 43% τον αξιολογεί θετικά.



Θετική άποψη για τον κ. Καραμανλή έχει το 56,8% των ερωτηθέντων έναντι 43% για τον κ. Παπανδρέου

Έντονος είναι ο προβληματισμός για την πορεία του ΠΑΣΟΚ τα τελευταία δυόμισι χρόνια: το 61,9% των ερωτηθέντων έχει αρνητική άποψη για την πορεία του κόμματος της αξιωματικής αντιπολίτευσης από τις τελευταίες εθνικές εκλογές και εντεύθεν, ενώ μόνο το 36% εκφράζεται θετικά.

Η πανελλαδική τηλεφωνική δημοσκόπηση της GPO πραγματοποιήθηκε το διήμερο 23 και 24 Νοεμβρίου, σε δείγμα 1.000 ατόμων.

ΝΙΚΗ ΒΛΕΠΕΙ ΚΑΙ Ο «ECONOMIST»

Κυβέρνηση Νέας Δημοκρατίας και μετά τις επόμενες εκλογές «βλέπει» το βρετανικό οικονομικό περιοδικό «Economist». Συγκεκριμένα, στην ετήσια έκδοση του περιοδικού «The World in 2007» αναφέρεται ότι «η κυβέρνηση της Ν.Δ. είναι πιθανό να παραμείνει στην εξουσία καθ' όλη τη διάρκεια και πέραν της περιόδου» που εξετάζει η συγκεκριμένη έκδοση.

Πρόκειται όπως γίνεται αντιληπτό για εκτίμηση η οποία έχει στηριχθεί σε βαθιά ανάλυση κυρίως των οικονομικών δεδομένων, καθώς στην έκθεση αυτή εκτιμάται ότι ο ρυθμός ανάπτυξης της ελληνικής οικονομίας θα διαμορφωθεί στο 3,3% το 2007, σημειώνοντας ότι το ποσοστό αυτό αποτελεί το δεύτερο υψηλότερο αναπτυξιακό ρυθμό στην ευρωζώνη, μετά της Ιρλανδίας όπου θα κινηθεί στο 5,3%.

ΟΙ ΡΥΘΜΟΙ

Σύμφωνα με τον «Economist» ο μέσος ρυθμός ανάπτυξης στην ευρωζώνη θα κινηθεί στο 1,8% ενώ στην Ευρωπαϊκή Ένωση (Ε.Ε.) στο 2,1%. Αντίθετα, οι μεγάλες ευρωπαϊκές οικονομίες θα κινηθούν με σημαντικά χαμηλότερους αναπτυξιακούς ρυθμούς.

Συγκεκριμένα, στη Γερμανία ο ρυθμός ανάπτυξης για το 2007 εκτιμάται στο 1,4%, στη Γαλλία στο 1,8% και στην Ιταλία στο 1,2%. Όσον αφορά τη χώρα μας, εκτιμάται επίσης ότι το 2006 το δημοσιονομικό έλλειμμα θα υποχωρήσει κάτω του ορίου 3% που θέτει η Ε.Ε., ενώ ο πληθωρισμός θα είναι 2,8% και το κατά κεφαλήν εισόδημα 23.970 δολάρια.

Σε διεθνές επίπεδο, οι εκτιμήσεις για τον ρυθμό ανάπτυξης το 2007 είναι 4,7% από 5,3% το 2006, με την τιμή του πετρελαίου στα 65 δολάρια το βαρέλι, λίγο χαμηλότερα από το 2006.

Το παγκόσμιο εμπόριο θα κινηθεί με ρυθμό 7,8% σε ετήσια βάση μέχρι το 2010, από 9,3% το 2006.





Ο τουριστικός οργανισμός My Travel εξαγοράζει την First Choice σύμφωνα με δημοσιεύματα

Νέες ανακατατάξεις στην αγορά

Διαψεύδουν "εν μέρει" οι δύο εταιρείες. Σε αναμονή οι τουριστικοί φορείς

Μεγάλη έκταση πήρε δημοσίευμα των SUNDAY TIMES της περασμένης Κυριακής που φέρνει τον μεγάλο τουριστικό οργανισμό της Αγγλίας My Travel να εξαγοράζει την First Choice, έναν άλλο μεγάλο τουριστικό οργανισμό που μάλιστα παλαιότερα είχε προσπαθήσει να εξαγοράσει αυτός την My Travel .





Η είδηση προκάλεσε αναταραχή στους τουριστικούς κύκλους μιας και οι δύο οργανισμοί είναι μέσα στους πέντε μεγαλύτερους της Ευρώπης και είναι από πλευράς τζίρου η τρίτη και τέταρτη εταιρεία διακίνησης τουριστών στην Αγγλία, όπου κυρίως δραστηριοποιούνται και οι δύο.

Οι δύο εταιρείες που είναι εισηγμένες στο χρηματιστήριο του Λονδίνου δραστηριοποιούνται με θυγατρικές τόσο στην υπόλοιπη Ευρώπη, αλλά και στη Νότιο Αμερική.

Σε χθεσινές δηλώσεις τους εκπρόσωποι και των δύο ομίλων δεν διέψευσαν τα δημοσιεύματα, αλλά διευκρίνησαν ότι η προσφορά της My Travel προς την First Choice αφορά μόνο τους κλασσικούς τουρ οπερέιτορς που αυτή διαθέτει και όχι ολόκληρη την εταιρεία που τα τελευταία χρόνια έχει αναπτύξει και εξαγοράσει εξειδικευμένους τουρ οπερέιτορς εναλλακτικών μορφών τουρισμού. Στο δημοσίευμα των Times αναφέρεται σαν τιμή το ποσό των 500 εκατομμυρίων λιρών Αγγλίας, ενώ οι διάφοροι αναλυτές πιστεύουν ότι ίσως στο παζάρι μπει και ο αριθμός δύο τουρ οπερέιτορ της Αγγλίας Thomas Cook, για να μην χάσει μερίδιο αγοράς. Παράλληλα αναφέρεται πιθανή συγχώνευση του εναπομείναντος κομματιού της First Choice με τον άλλο μεγάλο ευρωπαϊκό οργανισμό που εδρεύει στην Ελβετία τον KUONI. Οι ασχολούμενοι με τα τουριστικά τονίζουν ότι εάν τελικά οι δύο όμιλοι προχωρήσουν στην εξαγορά δημιουργείται ένας πολύ μεγάλος οργανισμός με έντονο δυναμισμό. Η My Travel διακινεί στο νησί μας μεγάλο αριθμό τουριστών τόσο από την Αγγλία με τους τουρ οπερέιτορς Airtours, Manos, Direct, Panorama, όσο και από την Σκανδιναβία με το Vingresor, Spies Jaereborg. Στο παρελθόν έστελνε και τουρίστες από την Γερμανία και την Ολλανδία αλλά τα τελευταία χρόνια πούλησε τα γραφεία του σ' αυτές τις χώρες λόγω ζημιών που παρουσίασαν.

Στο γκρουπ της My Travel ανήκουν και τα ξενοδοχεία Sunwing.

Η First Choice τα τελευταία χρόνια έχει να παρουσιάσει μεγάλη ανάπτυξη πέραν της Αγγλίας και σε άλλες ευρωπαϊκές χώρες. Στην περιοχή μας δραστηριοποιείται εκτός Αγγλίας από την Ολλανδία (Sun Rise) και από την Ιταλία (Turchese).

Στην Ρόδο την My Travel αντιπροσωπεύει ο κ. Μανώλης Παλλάς ενώ την First Choice οι κ.κ. Μηναΐδης και Καμπούρης.

Προκηρύχθηκε προχθές από το υπουργείο Τουριστικής Ανάπτυξης

Διαγωνισμός για "αστέρια" και "κλειδιά"

Προκηρύχθηκε προχθές από το υπουργείο Τουριστικής Ανάπτυξης η πρώτη φάση του διαγωνισμού επιλογής συμβούλου για τη διατύπωση προτάσεων σχετικά με τη δημιουργία Ελληνικού Προτύπου για την ταξινόμηση των κύριων και συμπληρωματικών τουριστικών καταλυμάτων της χώρας με το σύστημα των «αστεριών» και των «κλειδιών».

Το ανώτατο όριο του προϋπολογισμού του έργου ανέρχεται σε 700.000,00 (περιλαμβανομένου ΦΠΑ) και η διάρκειά του ορίζεται στους 16 μήνες. Οι προσφορές θα πρέπει να υποβληθούν μέχρις τις 15 Ιανουαρίου 2007.

Σύμφωνα με την προκήρυξη, ο ανάδοχος θα υλοποιήσει τις ακόλουθες εργασίες:

- Αποτύπωση των χαρακτηριστικών και της παρούσας λειτουργικής κατάστασης των κύριων και συμπληρωματικών τουριστικών καταλυμάτων της χώρας, σε σχέση με τις διεθνείς πρακτικές και πραγματικότητα, μετά από δειγματοληπτική έρευνα.

- Διατύπωση προτάσεων βελτίωσης του υφιστάμενου Π.Δ.43/2002, με στόχο τη δημιουργία κειμένου αναφοράς για διαβούλευση, που θα οδηγήσει στη δημιουργία του πρώτου Ελληνικού Προτύπου για την ταξινόμηση των κύριων και συμπληρωματικών τουριστικών καταλυμάτων με το σύστημα των «αστεριών» και των «κλειδιών». Διατύπωση τελικού σχεδίου Προτύπου, βάσει και των αποτελεσμάτων σχετικής διαβούλευσης.

- Παροχή νομικής υποστήριξης για την αναθεώρηση της κείμενης νομοθεσίας, σχετικά με την ταξινόμηση / πιστοποίηση των καταλυμάτων.

- Δημιουργία επεξηγηματικού εγχειριδίου για χρήση από τους επιχειρηματίες των καταλυμάτων, αναφορικά με τις πολιτικές και πρακτικές που πρέπει να εφαρμόσουν, ούτως ώστε να αιτηθούν κατάταξη σύμφωνα με το σχέδιο Προτύπου.

- Δημιουργία εγχειριδίου, για χρήση από τις υπηρεσίες του υπουργείου Τουριστικής Ανάπτυξης που είναι επιφορτισμένες για την εποπτεία της τουριστικής αγοράς, με στόχο τη διασφάλιση της εύρυθμης λειτουργίας αυτής.

- Εκπαίδευση (με την υλοποίηση τεσσάρων σεμιναρίων) τόσο των μηχανισμών εποπτείας της αγοράς, όσο και των συντελεστών παροχής τουριστικών υπηρεσιών για τα τουριστικά καταλύματα της χώρας.

- Μελέτη κάλυψης αστικής ευθύνης των τουριστικών καταλυμάτων.

Δικαίωμα συμμετοχής στον διαγωνισμό, έχουν:

- Κάθε φυσικό ή νομικό πρόσωπο (οικονομικός φορέας) που λειτουργεί νόμιμα στην Ελλάδα ή σε άλλο κράτος - μέλος της Ευρωπαϊκής Ενωσης (Ε.Ε.) ή του Ευρωπαϊκού Οικονομικού Χώρου (ΕΟΧ) ή σε τρίτες χώρες που έχουν υπογράψει τη Συμφωνία Δημοσίων Συμβάσεων του Παγκόσμιου Οργανισμού Εμπορίου, που ασχολείται νόμιμα στην Ελλάδα ή στο εξωτερικό με την παροχή υπηρεσιών, σχετικών με το αντικείμενο του διαγωνισμού.

- Ενώσεις οικονομικών φορέων ή συνεταιρισμοί που λειτουργούν νόμιμα στην Ελλάδα ή σε άλλο κράτος - μέλος της Ευρωπαϊκής Ενωσης (Ε.Ε.) ή του Ευρωπαϊκού Οικονομικού Χώρου (ΕΟΧ) ή σε τρίτες χώρες που έχουν υπογράψει τη Συμφωνία Δημοσίων Συμβάσεων του Παγκόσμιου Οργανισμού Εμπορίου, που ασχολούνται νόμιμα στην Ελλάδα ή στο εξωτερικό με την παροχή υπηρεσιών σχετικών με το αντικείμενο του διαγωνισμού, οι οποίοι υποβάλλουν κοινή προσφορά.

Κάθε υποψήφιος, οφείλει να πληροί τα εξής:

- να διαθέτει ευρεία εμπειρία / τεχνογνωσία σε ό,τι αφορά τα επί μέρους γνωστικά και τεχνικά αντικείμενα του έργου και ειδικότερα σχετικά με: υπηρεσίες λειτουργικής αξιολόγησης επιχειρήσεων ή πιστοποίησης ποιότητας, ή πιστοποίησης συστημάτων διοίκησης σε διεθνές επίπεδο (η υλοποίηση τέτοιων υπηρεσιών σε άλλες χώρες –εκτός της Ελλάδος– είναι υποχρεωτική), υπηρεσίες σε τουριστικά καταλύματα, επεξεργασία προτάσεων νομοθετικού περιεχομένου, μελέτες προσδιορισμού και κάλυψης αστικής ευθύνης.

- να έχει υπό οποιαδήποτε μορφή κατά τα τελευταία τρία χρόνια σχετικές με το έργο υπηρεσίες.

Στην περίπτωση των ενώσεων, ο οικονομικός φορέας (ή οι οικονομικοί φορείς) που φέρει στην ένωση τη ζητούμενη εμπειρία / τεχνογνωσία σε διεθνές επίπεδο, πρέπει να συμμετέχει με ποσοστό μεγαλύτερο του 20%.

Σημειώνεται ότι με άλλον διαγωνισμό θα προσληφθούν δεκατέσσερις άλλοι σύμβουλοι, ένας για κάθε περιοχή αρμοδιότητας των Περιφερειακών Υπηρεσιών Τουρισμού (ΠΥΤ) της χώρας, οι οποίοι θα έχουν ως βασικό αντικείμενο:

- Την αποτύπωση των χαρακτηριστικών καθώς και των λειτουργικών και λοιπών ποιοτικών στοιχείων των κύριων και συμπληρωματικών τουριστικών καταλυμάτων και την οργανωμένη καταχώρησή τους σε Βάση Δεδομένων σε περιφερειακό (ΠΥΤ) και κεντρικό επίπεδο.

- Την υποστήριξη της διαβούλευσης επί του σχεδίου Προτύπου ταξινόμησης των κύριων και συμπληρωματικών τουριστικών καταλυμάτων, με τη συλλογή των απόψεων των επιχειρηματιών και λοιπών ενδιαφερομένων.

Σύμφωνα με το υπουργείο Τουριστικής Ανάπτυξης, το αντικείμενο των δεκατεσσάρων αυτών συμβούλων δεν επηρεάζει το έργο του πρώτου συμβούλου αλλά, αντίθετα, συμβάλλει στην παροχή απόψεων που πρέπει ο σύμβουλος να λάβει υπόψη του κατά τη φάση της κατάρτισης του τελικού σχεδίου του Προτύπου Ταξινόμησης.

Έτοιμοι για ΚΤΕΟ;
τώρα ΚΤΕΟ σε 25 λεπτά!
AUTOVISION
Ιδιωτικό ΚΤΕΟ Ρόδου
για ραντεβού..22410 **67677**
ανοιχτά απογεύματα και σάββατο, όλα τα παράβολα αγοράζονται στο ΚΤΕΟ
ΠΡΟΓΡΑΜΜΑ ΠΡΟΣΚΛΗΣΗΣ ΟΧΗΜΑΤΩΝ Ν. ΔΩΔ/ΣΟΥ
!!!! - Τον Νοέμβριο ΡΟΗ 4501 εώς 6500
- Τον Δεκέμβριο ΡΟΗ 6501 εώς ΡΟΗ 8500
Η ΜΗ ΔΙΕΝΕΡΓΕΙΑ ΤΕΧΝΙΚΟΥ ΕΛΕΓΧΟΥ ΤΟΥ ΟΧΗΜΑΤΟΣ ΣΑΣ (ΚΤΕΟ) ΜΕΣΑ ΣΤΙΣ ΠΡΟΘΕΣΜΙΕΣ, ΑΠΟΤΕΛΕΙ ΠΑΡΑΒΑΣΗ (ΚΟΚ 86) ΚΑΙ ΤΙΜΩΡΕΙΤΑΙ ΑΠΟ ΤΙΣ ΑΡΧΕΣ ΜΕ ΠΡΟΣΤΙΜΟ 334 ΕΥΡΩ ΚΑΙ ΑΦΑΙΡΕΣΗ ΠΙΝΑΚΙΔΩΝ
AE1316

RESTAURANT · BAR
WONDER
Μη χάσετε τον παραδοσιακό χριστουγεννιάτικο σουηδικό buffet και τις εκλήξεις της πρωτοχρονιάς!!
White Winter Look
Σας περιμένουμε σε λευκό χειμωνιάτικο φόντο από την Τετάρτη 29 Νοεμβρίου ανανεωμένοι κι έτοιμοι για καινούργια θαύματα.
WINTER OPENING: WEDNESDAY 29 / 1
Open from Wednesday till Saturday at 19.30
Closed on Sunday, Monday & Tuesday
Θαῦμα ἐν καιρῷ
16-18 Venizelou str. - Ελ. Βενιζέλου 16 -18, Ρόδος
Τηλ: 22410 39805 - Fax: 22410 25569
Ανοικτά 7.30 μ.μ.: Τετάρτη-Πέμπτη-Παρασκευή-Σάββατο
AT5300

ΜΕΤΑΧΕΙΡΙΣΜΕΝΑ

ΜΟΤΟΜΙΚΕ YAMAHA

Από το κατάστημα YAMAHA MOTOMIKE
πωλούνται
τα παρακάτω δίκυκλα σε άριστη κατάσταση

ΜΟΝΤΕΛΟ	ΜΑΡΚΑ	ΧΙ	ΧΡΩΜΑ	ΤΙΜΗ	ΗΜ/ΝΙΑ 1ης ΑΔΕΙΑΣ
MT01 1700	YAMAHA	6100	ΑΣΗΜΙ	11500,00 €	2006
GSX 1400	SUZUKI	11000	ΜΠΛΕ	8000,00 €	2004
V-MAX 1200	YAMAHA	15000	ΜΑΥΡΟ	4500,00 €	1997
1050 SPEED TRIPLE	TRIUMPH	3500	ΜΑΥΡΟ	9000,00 €	2005
CBR 1000 F	HONDA	75000	ΚΟΚΚΙΝΟ	4600,00 €	1992
DL 1000 V-STROM	SUZUKI	1200	ΜΑΥΡΟ	8500,00 €	2004
FZ1 1000	YAMAHA	17000	ΑΣΗΜΙ	7500,00 €	2003
GSXR1000	SUZUKI	15000	ΜΑΥΡΟ	10500,00€	2003
VARADERO 1000	HONDA	25000	ΜΠΛΕ	6500,00 €	2004
YZF 1000 R1	YAMAHA	25000	ΚΟΚΚΙΝΟ	9000,00 €	2006
CBR 900 RR	HONDA	31000	ΠΟΡΤΟΚΑΛΙ	3800,00 €	1995
TDM 900	YAMAHA	8000	ΜΠΛΕ	6500,00 €	2003
TDM 900	YAMAHA	19800	ΑΣΗΜΙ	6500,00 €	2004
TDM 900	YAMAHA	3000	ΜΑΥΡΟ	8000,00 €	2005
TDM 900 ABS	YAMAHA	500	ΜΑΥΡΟ	8500,00 €	2006
883 SPORTSTER XL	HARLEY-DAVIDSON	23000	ΜΑΥΡΟ	6000,00 €	2001
TDM850	YAMAHA	4000	ΚΟΚΚΙΝΟ	4300,00 €	2002
S2R DUCATI 800	DUCATI	8300	ΚΟΚΚΙΝΟ	8000,00 €	2005
XV 750 VIRAGO	YAMAHA	24500	ΚΑΦΕ	3500,00 €	1995
Z750	YAMAHA	Z30	ΠΟΡΤΟΚΑΛΙ	7900,00 €	2006
MT03	YAMAHA	2500	ΜΑΥΡΟ	6000,00 €	2006
XT660R	YAMAHA	8100	ΜΑΥΡΟ	4800,00 €	2004
XT660R	YAMAHA	11000	ΓΚΡΙ	4500,00 €	2005
XT660R	YAMAHA	13000	ΜΠΛΕ	4000,00 €	2005
XT660X SUPER MOTAD	YAMAHA	3600	ΓΚΡΙ	5000,00	2005
XT660X SUPER MOTAD	YAMAHA	10000	ΠΟΡΤΟΚΑΛΙ	5000,00 _	2004
BMW F650 GS	BMW	31000	ΚΙΤΡΙΝΟ	4500,00 _	2002
DL 650 V-STROM	SUZUKI	21000	ΜΑΥΡΟ	5500,00 _	2004
FMF 650	HONDA	6000	ΜΑΥΡΟ	4800,00 _	2006
FS 650 E	HUSABERG	5500	ΚΙΤΡΙΝΟ-ΜΠΛΕ	6900,00	2005
PEGASO 650 TRAIL	APRILIA	39000	ΠΡΑΣΙΝΟ	3500,00 _	2001
PEGASO TRAIL 650	APRILIA	2450	ΑΝΘΡΑΚΙ	5000,00 _	2006
TRANSLAP 650	.HONDA	17000	ΑΣΗΜΙ	4000,00 _	2000
TRANSLAP 650	HONDA	25000	ΜΑΥΡΟ	4500,00 _	2003
TRANSLAP 650	HONDA	38000	ΜΑΥΡΟ	3500,00 _	2003
XR650 SM	HONDA DALLARA	10000	ΚΟΚΚΙΝΟ	7500,00	2004
DUKE 640 II	KTM	9000	ΠΟΡΤΟΚΑΛΙ	6000,00 _	2004
CBR600F	HONDA	33000	ΜΑΥΡΟ	3800,00 _	2000
FZ6 NAKED	YAMAHA ελ Α.Μ	14000	ΜΑΥΡΟ	5000,00 _	2005
FZ6 NAKED	YAMAHA Π.Μ	6000	ΜΑΥΡΟ	5500,00 _	2005
FZ6 NAKED	YAMAHA	3500	ΜΠΛΕ	5500,00 _	2006
GSX 600 F	SUZUKI	15000	ΚΟΚΚΙΝΟ	3000,00	1999
GSXF 600	SUZUKI	17500	ΚΙΤΡΙΝΟ	4500,00 _	1999
HORNET 600	HONDA	4000	ΑΣΗΜΙ	6000,00 _	2005
TT600R	YAMAHA	15000	ΜΠΛΕ	3500,00 _	2002
XT600E	YAMAHA	12000	ΜΠΛΕ	2900,00 _	2002
XT600E	YAMAHA	9700	ΜΠΛΕ	3500,00 _	2003
YZF R6	YAMAHA	3700	ΜΠΛΕ	10000,00 _	2006
YZF R6 FULL KIT	YAMAHA	13000	ΜΑΥΡΟ	10500 _	2004
SMR 510	HUSQVARNA	7000	ΑΣΠΡΟ ΚΟΚΚΙΝΟ	6500,00 _	2005
KLE 500	YAMAHA	75000	ΜΠΟΡΝΤΟ	1500,00 _	1993
KLE 500	KAWASAKI	2700	ΧΡΥΣΑΦΙ	4500,00 _	2005
T MAX 500	YAMAHA	1100	ΜΑΥΡΟ	7900,00 _	2006
CRF 450 X ENDURO	HONDA	100	ΚΟΚΚΙΝΟ	7500,00 _	2006
WR450F	YAMAHA	12000	ΜΠΛΕ	7000,00 _	2005
GSXR 400 RR	SUZUKI	32000	ΜΑΥΡΟ	1000,00 _	1997
STTET 400	HONDA	35000	ΜΑΥΡΟ	2000,00 _	1996
VS 400	SUZUKI	32500	ΜΑΥΡΟ	2000,00 _	1998
XVS 400 DRAGSTAR	YAMAHA	15500	ΠΟΡΤΟΚΑΛΙ	3500,00 _	2001
YP 400 MAJESTY	YAMAHA	9500	ΜΠΛΕ	4500,00 _	2004
VP 300 VERSITY	YAMAHA	8300	ΑΣΗΜΙ	2800,00 _	2005
HYOSUNG 250	HYOSUNG MOTORS	14000	ΚΟΚΚΙΝΟ	1900,00 _	2001
PIAGGIO BEVERLY 250 Ιαπ inj	PIAGGIO	2000	ΜΑΥΡΟ	3500,00 _	2006
RGV 250	SUZUKI	25000	ΜΠΛΕ	1200,00	1993
SUPER SHERPA 250	KAWASAKI ENDURO	1300	ΠΟΡΤΟΚΑΛΙ	2500,00 _	2004
WR250 F	YAMAHA	2000	ΜΠΛΕ	5500,00 _	2005
XR250SM	HONDA	42000	ΑΣΠΡΟ	2900,00 _	2001
SERROW 225	YAMAHA	32000	ΑΣΠΡΟ	1000,00 _	2000
People 2005	KYMCO	2300	ΑΣΗΜΙ	2200,00 _	2005
RYNNER 180	GILERA	18000	ΑΣΗΜΙ	1000,00 _	1999
BURGMAN VH 150	SUZUKI	9000	ΑΣΗΜΙ	2500,00 _	2005
LEONARDO 150	APRILIA	16000	ΑΣΗΜΙ	1900,00 _	2003
VESPA 150 ET	PIAGGIO MEL	24000	ΑΣΗΜΙ	1400,00 _	2003
CAGIVA	PASSING	13750	ΚΟΚΚΙΝΟ	900,00	1996
CBR125 R	HONDA	700	REPSOL	2500,00 _	2006
IVOVA 125	HONDA	4200	ΑΣΗΜΙ	1500,00 _	2005
LEONARDO 125	APRILIA	12500	ΚΟΚΚΙΝΟ	1900,00	2003
VESPA 125 ET4	PIAGGIO	24000	ΑΣΗΜΙ	1500,00 _	2003
XC 125 CYCNUS	YAMAHA	1300	ΑΝΘΡΑΚΙ	1800,00 _	2006
XT 125 X SUPER MOTAD	YAMAHA	2500	ΜΠΛΕ	1900,00 _	2005
XT125R	YAMAHA	13470	ΜΑΥΡΟ	2200,00 _	2005
YBR 125	YAMAHA	18500	ΜΑΥΡΟ	1200,00 _	2006
YZ125 LC	YAMAHA		ΑΣΠΡΟ ΚΟΚΚΙΝΟ	4000,00 _	2005
CPI 50	CPI KINEZIKO	12000	ΜΠΛΕ	700,00 _	2004
YQ50 AEROX	YAMAHA	6000	ΑΣΗΜΙ	1400,00 _	2006
YQ50R AEROX	YAMAHA	6000	ΚΙΤΡΙΝΟ	1200,00 _	2005
YFM 350 RAPTOR	YAMAHA	500	ΑΣΠΡΟ	6500,00 _	2006
RAPTOR 660 ATV	YAMAHA	6800	ΜΑΥΡΟ	8500,00 _	2003
YFM 350 X WARRIOR FULL EXTRA	YAMAHA	6000	ΜΠΛΕ	4500,00 _	2003
POLARIS 200	POLARIS-ATV	925	ΚΟΚΚΙΝΟ	2700,00 _	2005

Πατριάρχου Αθηναγόρα 13, Ρόδος 85100 • Τηλ. & Fax 2241026360
www.motomike.gr info@motomike.gr AE2003

Στον Πταισματοδίκη Ρόδου

Σειρά καταθέσεων για την Ορθόδοξη Κοινότητα

Διερευνώνται καταγγελίες για κακή διαχείριση

Ξεκίνησε χθες και αναμένεται να ολοκληρωθεί σταδιακά μέσα στις επόμενες μέρες με σειρά καταθέσεων που αναμένεται να παρθούν, η διαδικασία διερεύνησης από την δικαιοσύνη, για την υπόθεση της διαχείρισης της Ορθόδοξης Κοινότητας Ρόδου.

Όπως είναι γνωστό, από τις 5 Απριλίου 2006 κι έπειτα από σειρά αποκαλυπτικών δημοσιευμάτων της «Ροδιακής» ο προϊστάμενος της Εισαγγελίας κ. Γιώργος Οικονόμου, παρήγγειλε επείγουσα προκαταρκτική εξέταση, για το συγκεκριμένο ζήτημα, διαβιβάζοντας έτσι την εντολή για διερεύνηση της υπόθεσης στον αρμόδιο πταισματοδίκη.

Με βάση τα δημοσιεύματα, ο αρμόδιος δικαστικός λειτουργός, ξεκίνησε χθες το πρωί να διερευνά την υπόθεση, στην οποία κλήθηκαν αρχικά εκπρόσωποι της ιεράς Μητρόπολης Ρόδου οι οποίοι και κατέθεσαν ότι γνώριζαν αναφορικά με την υπόθεση αυτή.

Μέσα στις επόμενες μέρες, αναμένεται να κληθούν και να καταθέσουν όλα τα μέλη του Οργανισμού που είχαν διατελέσει τα 15 τελευταία χρόνια, καθώς επίσης και όσα άτομα προκύψουν ως εμπλεκόμενα στην υπόθεση αυτή.

Ενδεχόμενο θεωρείται επίσης, ανάλογα με την έκβαση της έρευνας, ότι η Εισαγγελία Πρωτοδικών Ρόδου, ανάλογα με την πορεία της έρευνας, να διατάξει και την άρση τραπεζικού απορρήτου για φυσικά πρόσωπα (κινήσεις λογαριασμών) την τελευταία 10ετία.

Μέχρι σήμερα πάντως, κανείς δεν είναι σε θέση να γνωρίζει με ακρίβεια, ποια είναι τα πραγματικά περιουσιακά στοιχεία που έχουν περιέλθει στην κυριότητα της Ελληνικής Ορθόδοξης Κοινότητας Ρόδου, αφού ούτε βρέθηκαν ούτε και φαίνεται να τηρούνταν επίσημα βιβλία εσόδων και εξόδων, από τα οποία να προκύπτουν συγκεκριμένα και αναλυτικά στοιχεία. Το παραπάνω, αφού ολοκληρωθεί η καταγραφή των περιουσιακών δεδομένων που επιχειρεί η νέα διοίκηση του Οργανισμού, αναμένεται να αποτελέσει αντικείμενο πολλαπλής έρευνας. Από τα πρώτα στοιχεία πάντως, προέκυπτε ότι ότι ο οργανισμός λειτουργούσε ανεξέλεγκτα, χωρίς να υπάρχει κανένας απολύτως έλεγχος.

Ούτε εσωτερικός, αλλά ούτε και από τα όργανα της πολιτείας η οποία όφειλε σε τακτά χρονικά διαστήματα να εποπτεύει και τα οικονομικά και την γενικότερη περιουσιακή διαχείριση.

ΜΙΑ ΠΕΡΙΟΥΣΙΑ ΤΕΡΑΣΤΙΑ

Από τα στοιχεία της έρευνας προκύπτει πάντως ότι ο οργανισμός, έχει στην διαχείρισή του μια πραγματικά ανυπολόγιστης αξίας περιουσία.

Ειδικότερα, στον Οργανισμό της Ορθόδοξης Κοινότητας Ρόδου, εκτός από το διαμέρισμα του Κολωνακίου (οδός Αλωπεκής 20) η αξία του οποίου εκτιμάται εκατοντάδες χιλιάδες ευρώ, έγινε γνωστό ότι ανήκουν ακόμη:

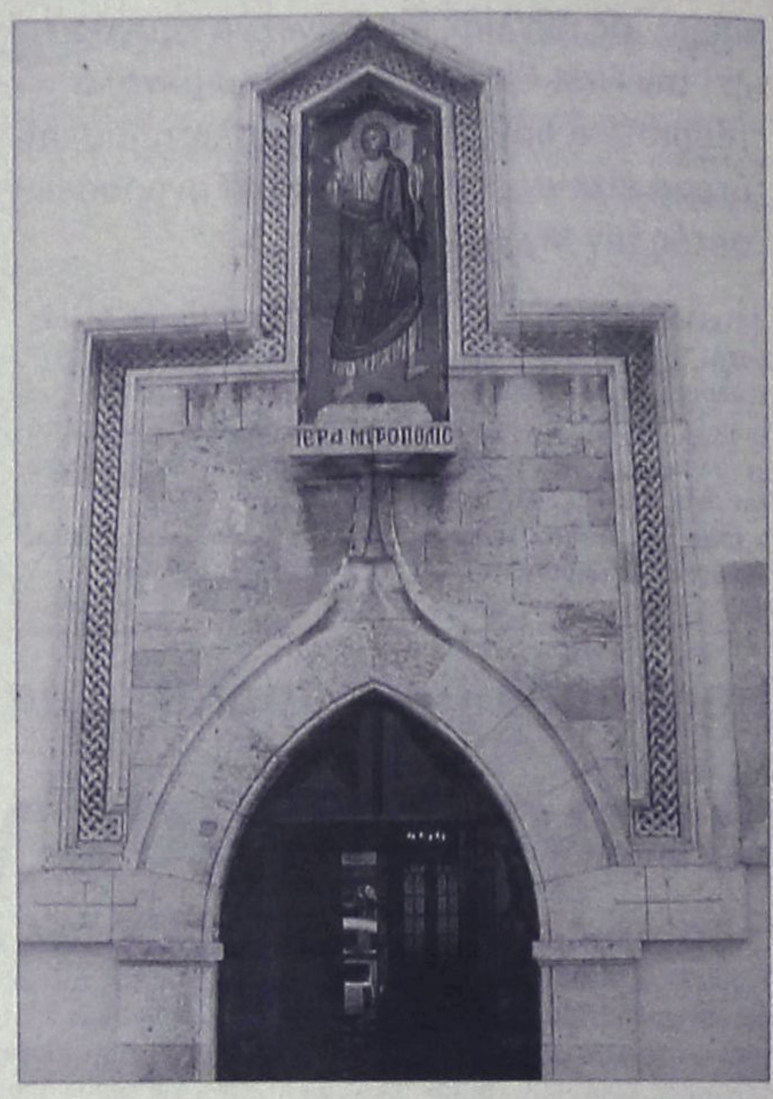

- Διαμερίσματα στην περιοχή Ψαροπούλας - Νεοχωρίου, τα οποία τελούν υπό το καθεστώς υπενοικίασης από μεγάλη κατασκευαστική εταιρία της περιοχής μας!

- Περίπτερο στην περιοχή της Μητροπόλεως, το τίμημα του οποίου διατηρείται επί σειρά ετών σε χαμηλά επίπεδα.

- Οίκημα στην Ψαροπούλα, το οποίο ενοικιάζεται σε ιδιώτη.

- Οικόπεδο μεγάλης αξίας στην περιοχή του Δήμου Ιαλυσού.

- Μεγάλη οικοπεδική έκταση στην περιοχή ανάμεσα σε Ελεούσα και Προφήτη Ηλία (Φουντουκλί). Σε ότι αφορά το διαμέρισμα στο Κολωνάκι, στην πιο ακριβοπληρωμένη περιοχή της Αθήνας, πλησίον του προεδρικού Μεγάρου, το τίμημα όπως ανακοινώθηκε χθες, φθάνει τα 730 ευρώ το μήνα.

Σε πραγματικές τιμές πάντως, το ενοίκιο σε παρόμοιου τύπου διαμερίσματα στην ίδια περιοχή, είναι πολλαπλάσιο.

Το διαμέρισμα είναι ενοικιασμένο εδώ και πολλά χρόνια στο ίδιο φυσικό πρόσωπο, οποία μάλιστα ζήτησε και ανανέωση του συμβολαίου.

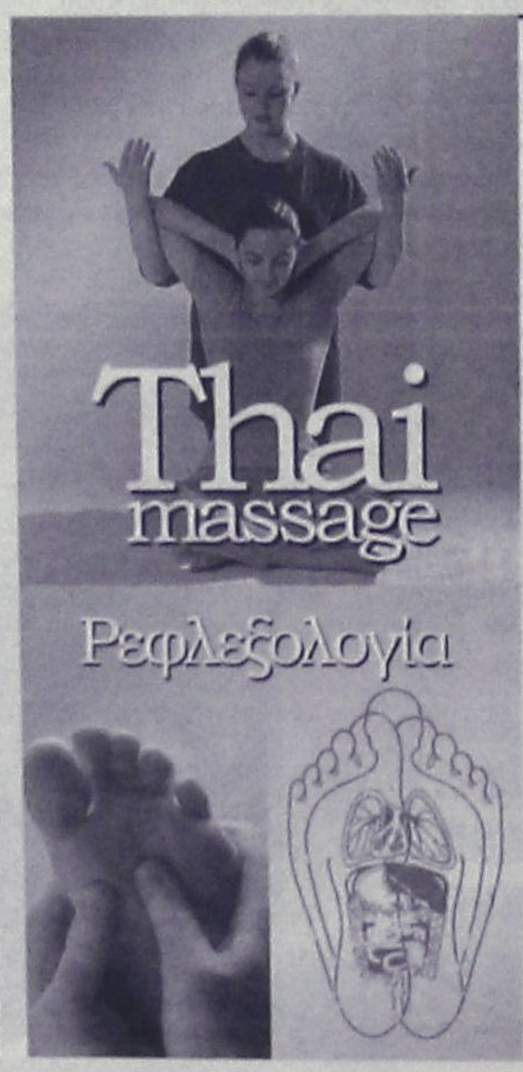

International Academy of
spa&massage
σε συνεργασία με το
International School of Reflexology & Meridian Therapy

Για πρώτη φορά στην Ελλάδα
Μιά ακαδημία που εστιάζεται στην βιομηχανία των Spa και που αρμόζει στις ανάγκες της

Μιά Ευκαιρία
Για κάθε ενδιαφερόμενο που μπορεί επίσης να σπουδάσει στην ακαδημία ταυτόχρονα με την τρέχουσα εργασία του

Μια δυνατότητα
Ευρέσεως εργασίας σε ξενοδοχεία, Spa, γυμναστήρια, ινστιτούτα αισθητικής

Μια υπόσχεση
Προσφέρουμε επαγγελματική κατάρτιση για μια επιτυχημένη καριέρα στον
- Φυσιοθεραπευτή
- Αισθητικό
- Μασέρ
- Στα άτομα που θέλουν να μάθουν καλύτερα το σώμα τους και την εναλλακτική

Σάντρα Φλαρλαβά

Ρεφλεξολογία: Μια ολιστική φυσική επιστήμη που βασίζεται στην ύπαρξη αντανακλαστικών σημείων στα πέλματα, τα χέρια και τα αυτιά, τα οποία αντιστοιχούν σε κάθε όργανο ή τμήμα του σώματος. Διεγείροντας συστηματικά αυτά τα αντανακλαστικά σημεία με ειδικές πιέσεις απελευθερώνονται οι θεραπευτικές δυνάμεις του σώματος με αποτέλεσμα να επιτυγχάνουμε την ενεργοποίηση, χαλάρωση και αρμονία του σώματος και την εξισορρόπηση της υγείας.

Thai Massage: Αρχαία Ταϊλανδέζικη τέχνη που βασίζεται στις αρχές της Γιόγκα. Στόχος της είναι η εξισορρόπηση ενέργειας του σώματος χρησιμοποιώντας τους αντίχειρες, τις παλάμες, τα γόνατα. Και με τη βοήθεια του σωματικού βάρους, ασκείται πίεση κατά μήκος των καναλιών ενέργειας, επιφέροντας ευεργετική χαλάρωση, τάνωση, καλή κυκλοφορία του αίματος και μεγαλύτερη ευλυγισία του σώματος.

3 μήνες course σε Ρεφλεξολογία και Thai Massage

σπουδάστε σε 3 μήνες!

Έναρξη μαθημάτων Σαββάτο 2 Δεκεμβρίου. Πληροφορίες εγγραφών τηλ: 6938855818
AT5301 Εντός Ξενοδοχείου Rodian Amathus, Λεωφόρος Ηρακλειδών 100, Ιξιά, Ρόδος

Οι εμπειρίες με "πλούτισαν"

Η κ. Λίτσα Παπαθανάση μιλάει για την προεδρία του Διεθνούς Σκωλ, την πορεία της στα κοινά και τη ζωή της



Η νέα πρόεδρος του Διεθνούς Σκωλ κατά την ημέρα εκλογής της στην πόλη Πατάγια της Ταϊλάνδης

Κάποιοι άνθρωποι θέλουν να φτάσουν πρώτοι στην κορυφή και να φωνάξουν, από κει έφτασα.

Κάποιοι άλλοι είναι εκεί χρόνια, την πατάνε γερά και δουλεύουν ασταμάτητα, κατακτούν σπιθαμή-σπιθαμή καινούργια εδάφη και βρίσκουν νέες αφορμές για να συνεχίσουν να ονειρεύονται.

Η κ. Λίτσα Παπαθανάση ανήκει σ' αυτή την κατηγορία

Συνέντευξη στην
Ροδούλα Λουλουδάκη

των ανθρώπων. Είναι λαμπερή αλλά δεν είναι ματαιόδοξη, είναι φιλόδοξη αλλά γι αυτήν η φιλοδοξία είναι το κίνητρο για να συμμετέχεις.

Από τον Οκτώβριο του 2006 είναι πρόεδρος του Διεθνούς Σκωλ, των 22.000 τουριστικών παραγόντων δηλαδή, από 90 χώρες που την επέλεξαν να αναπτύξει το δίκτυο, να προωθήσει τα τουριστικά θέματα των διαφόρων χωρών και βεβαίως της Ελλάδας και της Ρόδου ιδιαίτερα.

Είναι πρόξενος της Δανίας, ήταν αντιδήμαρχος Ρόδου από τα 35 της χρόνια και για χρόνια είναι μητέρα αλλά κυρίως είναι ευτυχισμένη που έγινε γιαγιά.

Γιατί για τους ανθρώπους που γεύτηκαν χρόνια την επιτυχία αυτά είναι τα σπουδαία και τα σημαντικά!

Ετοιμάζετε ήδη μια μεγάλη εκδήλωση στη Ρόδο για τα μέλη του διεθνούς Σκωλ...

Η πρώτη συνεδρίαση της θητείας του εκάστοτε προέδρου γίνεται πάντα στην πόλη από την οποία προέρχεται ο πρόεδρος ή η πρόεδρος. Μ' αυτό το δεδομένο η συνάντηση θα γίνει στις 11 Ιανουαρίου στη Ρόδο και θα μετέχουν σ' αυτήν όλα τα μέλη του Διεθνούς Συμβουλίου του Σκωλ που θα έρθουν από την Αυστρία, τη Νέα Ζηλανδία, το Μεξικό, τον Καναδά, την Ισπανία, τη Δανία, την Τουρκία την Κροατία και βέβαια την Ελλάδα. Η συνάντηση θα γίνει στο ξενοδοχείο Μεντιτεράνιαν με καλεσμένη την υπουργό Τουρισμού κ. Φάνη Πάλη Πετραλιά, τον υφυπουργό Εξωτερικών κ. Βαληνάκη και πολλούς ακόμη.

Θυμίστε μας πότε έγινε η εκλογή σας και πού;

Στις 17 Οκτωβρίου του 2006 στην Πατάγια της Ταϊλάνδης κατά τη Γενική Συνέλευση του 67ου Παγκόσμιου Συνεδρίου Σκωλ. Πρόκειται για τον μεγαλύτερο Παγκόσμιο Τουριστικό Οργανισμό που αποτελείται από στελέχη όλων των κλάδων του τουρισμού. Ξενοδόχους, τουριστικούς πράκτορες ακόμη και επιλεγμένους εστιάτορες που επίσης προσχώρησαν το τελευταίο διάστημα.

Ξαφνικά άλλαξε η ζωή σας. Πολλές υποχρεώσεις, πολλά ταξίδια...

Από πέρυσι έχει αλλάξει αισθητά η ζωή μου ως αντιπρόεδρος του Σκωλ και υπεύθυνη ανάπτυξης. Στο πλαίσιο των αρμοδιοτήτων μου έκανα πολλά ταξίδια για να οργανώσω το συγκεκριμένο τμήμα σε Σλοβενία, Ουγγαρία, Αγία Πετρούπολη. Έχουμε 22.000 μέλη σε 90 χώρες.

Αυτό σημαίνει ότι έχετε φίλους σε 90 χώρες...

Βεβαίως. Είναι ένα παγκόσμιο δίκτυο. Έχεις φίλους και δυνατότητα συνεργασίας σε όλο τον κόσμο. Οι χώρες που συμμετέχουν έχουν τη δυνατότητα να δραστηριοποιηθούν σε μια τεράστια παγκόσμια τουριστική αγορά την οποία εμείς δεν την έχουμε

> "Ότι και να κάνεις έχεις προσωπικό κόστος. Δεν υπάρχουν σούπερ γυναίκες και δεν πρέπει να υπάρχουν. Κάτι από την προσωπική σου ζωή θυσιάζεις."

χρησιμοποιήσει όπως θα έπρεπε. Στην Ελλάδα θα μπορούσαμε να έχουμε πολύ περισσότερα από τα πέντε Σκωλ που έχουμε (Αθήνα, Θεσσαλονίκη, Ρόδο, Λίνδο και Κω). Το πιο δραστήριο Σκωλ της χώρας μας είναι αυτό της Ρόδου κι αυτό γιατί και ο α' και ο β' βαθμός Αυτοδιοίκησης είναι δίπλα μας και όταν τον χρειασθούμε είναι αρωγοί. Στην υπόλοιπη Ελλάδα όμως δεν συμβαίνει το ίδιο. Θα μπορούσε οι άνθρωποι που είναι στο Σκωλ να είναι σύμβουλοι τουρισμού όπως είμαστε εμείς που μετέχουμε στο Δωδεκανησιακό Οργανισμό Τουρισμού και όπως συμβαίνει στην Τουρκία που αυτή την στιγμή έχει 13 Σκωλ. Ήμουν στην Κωνσταντινούπολη πρόσφατα για να γιορταστεί η 50ή επέτειος του Σκωλ και είδα ότι εκεί το κράτος πληρώνει πολλά για να υπάρχουν και να αναπτύσσονται τα κατά τόπους τμήματα.

Ποιες είναι οι αμέσως επόμενες κινήσεις σας ως πρόεδρος;

Σ' αυτή τη φάση ετοιμάζω τη συνάντηση στη Ρόδο παράλληλα με διάφορα θέματα του διεθνούς Σκωλ που είναι σε εξέλιξη. Στις 24 Φεβρουαρίου οργανώνουμε το παγκόσμιο φόρουμ για την αειφόρο ανάπτυξη στον τουρισμό και από τον Ιανουάριο θα ταξιδέψω στην Αθήνα, τον Φεβρουάριο στο Μιλάνο, τον Μάρτιο στη Νορβηγία, και ύστερα στην Ιρλανδία, την Αγγλία, μετά στη Βολιβία, την Αργεντινή, το Μεξικό και το Μακάο στην Κίνα. Ενδιάμεσα θα είμαι στην Ευρώπη, τη Νέα Ζηλανδία, την Αφρική, κυρίως την Τανζανία και τη Νιγηρία.

Και πώς συνεννοείστε σ' όλες αυτές τις χώρες: Τι γλώσσες μιλάτε;

Αγγλικά, γερμανικά, πιο πολλά ιταλικά από ισπανικά και έχω κάνει και μαθήματα δανέζικα και ρώσικα. Όταν πήγα στη Ρωσία, στην ομιλία μου ξεκίνησα με λίγα ρώσικα όπως έκανα και στη Βενεζουέλα που ξεκίνησα στα ισπανικά.

Το περιμένατε ότι στη ζωή σας θα υπάρξει τέτοια εξέλιξη;

Ότι θα ήταν έτσι ακριβώς όχι. Όμως μεγάλωσα μέσα στον τουρισμό, στην οικογένειά μου μιλούσαμε με τουριστικούς όρους όπως και με την αδελφή μου ακόμη και σε νεαρή ηλικία παρακολούθησα τη σχολή ξεναγών γιατί μου άρεσε. Με τους γονείς μου τρώγαμε συχνά σε κρουαζιερόπλοια όταν έρχονταν φίλοι του πατέρα μας. Για μας όλα αυτά ήταν οικεία. Μέρος της ζωής μας. Από το 1995 που έγινα εκπρόσωπος του Σκωλ Ελλάδος ταξίδευα στο εξωτερικό δύο φορές το χρόνο.

Όμως από πολύ νεαρή πλικία ανοίξατε τα φτερά σας. Στα 35 σας χρόνια ήσασταν ήδη αντιδήμαρχος Ρόδου...

Ήμουν εκλεγμένη, δύο φορές με την παράταξη του Σάββα Καραγιάννη. Έγινα γραμματέας του δημοτικού συμβουλίου κι ύστερα αντιδήμαρχος με αρμοδιότητα την Πρόνοια. Φτιάξαμε τα ΚΑΠΗ και εκσυγχρονίσαμε τον Οργανισμό της Πρόνοιας κάτι που είχε να γίνει από την εποχή του αείμνηστου Πετρίδη. Ήμουνα επίσης υπεύθυνη του Πολιτιστικού Οργανισμού τότε που δημιουργήθηκε το ΔΗΠΕΘΕ. Είχε έρθει η Μελίνα στη Ρόδο και της μίλησα γι αυτή την ανάγκη. Μου είπε «...μπορείς;» Λέω: «... μπορώ». Μου απάντησε: «κάνε μια παράσταση να έρθω να τη δω...». Ανεβάσαμε το θεατρικό έργο του Άρθουρ Μίλερ «Ηταν όλοι τους παιδιά μου». Πήγε πάρα πολύ καλά. Η Μελίνα ήρθε, την είδε, μας χρηματοδότησε φτιάξαμε το ΔΗΠΕΘΕ και θυμάμαι ότι επειδή οι ηθοποιοί πληρώνονταν ανά δέκα ημέρες τους έδινα δικά μου χρήματα μέχρι να τα πάρω στη συνέχεια από τις επιχορηγήσεις. Έγινε δημοτικό και στη συνέχεια περιφερειακό θέατρο. Ανεβάζαμε δύο παραστάσεις το χρόνο. Μία για ενήλικες και μία παιδική. Ήμουν υπεύθυνη και για τα τουριστικά. Ο ΠΡΟΤΟΥΡ, στην πρώτη του μορφή ξεκίνησε τότε. Πρόεδρος της Ένωσης Ξενοδόχων ήταν ο Μανόλης Καστελοριζιός, και πρόεδρος των Πρακτόρων ο πατέρας μου ο Μιχάλης Παπαθανάσης. Συγκεντρώναμε χρήματα από ξενοδόχους, εμπόρους, πράκτορες για να τον δυναμώσουμε και να συνεχίσει να υπάρχει. Είχαμε νοικιάσει δικό μας χώρο στις μεγαλύτερες εκθέσεις του εξωτερικού. Ήταν τότε που στο πλαίσιο της Πρόνοιας φτιάξαμε τις Σχολές Γονέων αλλά και την Χορωδία που ταξίδευε συχνά και διαφήμιζε τη Ρόδο.

Είχατε επιτυχία λοιπόν...

Και πολλή δουλειά. Δεκαέξι ώρες το 24ωρο δούλευα. Μεγάλωσε η κόρη μου και δεν το κατάλαβα. Ήταν πια δεκατριών-δεκατεσσάρων ετών και πήγαμε κάτι ν' αγοράσουμε μαζί. Την έπιασα χεράκι και αισθάνθηκα ότι αυτό το χέρι δεν είναι πια παιδικό, είναι γυναικείο. Έβαλα τα κλάματα. Ότι και να κάνεις έχεις προσωπικό κόστος. Δεν υπάρχουν σούπερ γυναίκες και δεν πρέπει να υπάρχουν. Κάπου κάτι χάνεις. Κάτι από την προσωπική σου ζωή θυσιάζεις. Ήμουνα κοντά στα παιδιά μου αλλά όχι πολλές ώρες.

Σήμερα έχετε έναν εγγονό και ξέρω ότι είστε πολύ περήφανη γι αυτόν...

Είναι το καλύτερο που μου συνέβη. Όταν εξελέγην πρόεδρος του διεθνούς Σκωλ με ρώτησαν αν αισθάνομαι ευτυχισμένη. Είπα όχι ευτυχισμένη δεν είμαι. Μπορώ να πω ότι είμαι ικανοποιημένη, χαρούμενη αλλά όχι ευτυχισμένη. Η κόρη μου που ήταν μαζί μου τους είπε «ευτυχισμένη ένιωσε όταν μίλησε με τον εγγονό της στο τηλέφωνο». Ένα εγγόνι είναι μια νέα ζωή που μπαίνει στη ζωή σου κι αισθάνεσαι κι εσύ νέος.

Δουλέψατε όμως από τις πρώτες και στο γυναικείο κίνημα...

Δουλέψαμε στο γυναικείο κίνημα από το 1975-76 έως το 1982. Ήτανε μια πορεία προσέγγισης των γυναικών μεταξύ τους. Προσπαθήσαμε ώστε οι γυναίκες να μην είναι ανταγωνιστικές μεταξύ τους, μιλήσαμε μαζί τους συζητήσαμε τις σχέσεις μας με τους γονείς μας, τους άντρες μας, τα παιδιά μας. Μετά απ' αυτό προέκυψε η Επιτροπή Ισότητας των δύο φίλων. Η συνανα-στροφή μαζί τους μου έδωσε την αυτοπεποίθηση και την χαρά να μοιραστώ προβλήματα με άλλες γυναίκες που δεν ήταν οι φίλες μου αλλά είχαμε κοινά προβλήματα.

Πώς βλέπετε τη θέση της γυναίκας σήμερα και τη στάση της γενικά;

Βρισκόμαστε τώρα σε μια κατάσταση που οι άντρες είναι σε αμηχανία. Οι γυναίκες έγιναν κυνηγοί και νομίζω ότι λίγο το παρατράβηξαν. Πιστεύω ότι θα αλλάξει αυτό. Η γυναίκα αισθάνεται ότι τα κατάφερε. Δεν γίνονται πια οι διακρίσεις που γίνονταν σε βάρος της. Και ο διπλός ρόλος της γυναίκας και της συζύγου την βρίσκει πιο έτοιμη.

> "Οι χώρες που συμμετέχουν στο παγκόσμιο δίκτυο Σκωλ έχουν τη δυνατότητα να δραστηριοποιηθούν σε μια παγκόσμια τουριστική αγορά την οποία εμείς δεν την έχουμε χρησιμοποιήσει όπως θα έπρεπε"

Η γυναίκα ανέλαβε και αντρικούς ρόλους. Και θέλησε να κάνει τη δουλειά σαν άντρας...

Σε όποια θέση κι αν είσαι αν είσαι γυναίκα πρέπει να έχεις την γυναικεία ματιά. Δεν μπορούμε να γίνουμε άντρες και δεν θέλουμε κιόλας. Κάποιες αναγκάζονται να δρουν έτσι. Η γυναικεία ματιά και αντίληψη ωστόσο είναι απαραίτητη.

Τι θα αλλάζατε αν ξαναξεκινούσατε;

Δεν πετάμε τίποτα, τα κρατάμε όλα. Οι εμπειρίες που έχω αποκτήσει με πλούτισαν. Δεν επεδίωξα να ακολουθήσω αυτούς τους δρόμους, προέκυψαν. Με ενδιέφεραν αυτά που έρχονταν μπροστά μου. Έλεγα κάτι καινούργιο θα γίνει. Στο ΠΑΣΟΚ μπήκα το 1978. Ο πατέρας μου ήταν πρόεδρος του δημοτικού συμβουλίου επί δημαρχίας Αυγουστάκη. Στο σπίτι μας συζητούσαμε πολιτικά πάντα. Στην εκπαιδευτική μεταρρύθμιση, τη δεκαετία του '60 επί Γεωργίου Παπανδρέου ήμουνα μαθήτρια και την υπερασπιζόμουνα. Η εκπαίδευση είναι εργαλείο για να αναπτυχθεί ο άνθρωπος και η κοινωνία.

Τι πρέπει να χει μια γυναίκα για να πετύχει;

Να έχει πρώτα απ' όλα αυτοπεποίθηση και να ξέρει ότι αυτοί που κατέχουν τις θέσεις δεν σημαίνει ότι τις αξίζουν κιόλας.

Το ότι ήσασταν και εξακολουθείτε να είστε ωραία γυναίκα σας βοήθησε;

(Γέλια...) Κάποιες φορές βοήθησε κάποιες όχι. Εγώ για παράδειγμα, με το προσωπικό του δήμου Ροδίων όταν στα 35 μου χρόνια έγινα αντιδήμαρχος είχα μια σχέση αγάπης και αυστηρότητας. Καθήκον κάποιου που ασχολείται με τα κοινά είναι να μην εμπλέκεται συναισθηματικά. Όχι να είναι παγοκολόνα αλλά να έχει σχέσεις που θα του επιτρέπουν να μην τους αδικήσει. Δουλεύαμε πολύ αλλά κάναμε ωραία δουλειά. Σ' όλη μου τη ζωή δεν πληρώθηκα γι' αυτά που έκανα. Η ικανοποίησή μου είναι ηθική.

Τι θα ευχόσασταν από δω και πέρα;

Υγεία και αγάπη. Όλα τ' άλλα έρχονται. Αυτά τα δύο είναι τα σημαντικά. Να τα προσεγγίζουμε όλα με αγάπη και να στεκόμαστε πάνω από τα μικρά και δεν εννοώ μικρά τα καθημερινά. Εννοώ τις μικρότητες, τα πράγματα που δεν σε απογειώνουν.



Δρομολόγια για Ηράκλειο και Λάρνακα

Ξεκινούν στις 8 Δεκεμβρίου

"Απογειωθείτε για διακοπές και προσγειωθείτε στη Ρόδο".

Με το αλόγκαν αυτό οι κυπριακές αερογραμμές εγκαινιάζουν, από τις 8 Δεκεμβρίου απ' ευθείας δρομολόγια κάθε Παρασκευή και Κυριακή από Ρόδο για Ηράκλειο σε 30 λεπτά και Ρόδο - Λάρνακα - Ρόδο μέσω Ηρακλείου.

Οι υπεύθυνοι της CYPRUS AIRWAYS στην εκδήλωση που διοργάνωσαν στο ξενοδοχείο "Μεντιτεράνιαν" παρουσία τουριστικών παραγόντων της Ρόδου και τοπικών φορέων ζήτησαν "τη στήριξη όλων στην προσπάθεια που ξεκινούν" και αναφέρθηκαν αναλυτικά στις δυνατότητες της αεροπορικής εταιρείας.

Οι κυπριακές αερογραμμές διαθέτουν σύγχρονο στόλο από Airbus 319, 320 και 330 και εξυπηρετούν 16 προορισμούς στην Ευρώπη.

Τα νέα δρομολόγια της εταιρείας αφορούν τους προορισμούς:

- Θεσσαλονίκη-Παρίσι-Θεσσαλονίκη που ξεκίνησαν την Τρίτη 28 Νοεμβρίου.
- Ηράκλειο-Ρόδος-Ηράκλειο και
- Ρόδος-Λάρνακα-Ρόδος.

Τα γραφεία της εταιρείας βρίσκονται στον Διεθνή Αερολιμένα Ρόδου και τα τηλέφωνα επικοινωνίας είναι τα 22410-82510.

Υπεύθυνη είναι η κ. Γιούλη Καρακατσάνη.

Ο νομάρχης Δωδεκανήσου κ. Γιάννης Μαχαιρίδης στον χαιρετισμό του μίλησε για "τόλμημα των κυπριακών αερογραμμών που πρέπει να στηριχθεί, προκειμένου ν' ανοίξουν νέοι δρόμοι".

Παρόντες στην εκδήλωση ήταν ο πρόεδρος του Νομαρχιακού Συμβουλίου κ. Φώτης χατζηδιάκος, ξενοδόχοι και τουριστικοί πράκτορες.

Συρρικνώνονται οι ελπίδες της για το ψηφοδέλτιο

Δυσαρέσκεια στο ΠΑΣΟΚ για την Τ. Μοροπούλου

Ηγήθηκε αντάρτικου ψηφοδελτίου στις εκλογές του ΤΕΕ

Οι εκλογές του ΤΕΕ φαίνεται να μειώνουν κατά έναν τους μνηστήρες που θέλουν να συμπεριληφθούν στο ψηφοδέλτιο του ΠΑΣΟΚ στα Δωδεκάνησα, κατά τις προσεχείς βουλευτικές εκλογές.

Με βάση τις πληροφορίες και τις εκτιμήσεις που υπάρχουν, από τον πολυπρόσωπο κατάλογο των «μνηστήρων» τίθεται εκτός η γενική γραμματέας του Τεχνικού Επιμελητηρίου κ. Τόνια Μοροπούλου.

Η εξέλιξη αυτή θεωρείται σχεδόν δεδομένη, ύστερα από τα όσα διαδραματίστηκαν στην διάρκεια των τελευταίων εκλογών για το Τεχνικό Επιμελητήριο Ελλάδας.

Η κ. Μοροπούλου, ηγήθηκε «αντάρτικου» ψηφοδελτίου με την επωνυμία Δημοκρατική Παράταξη Μηχανικών (ΔΗΠΑΜ) που συγκέντρωσε ποσοστό 10% σε πανελλαδικό επίπεδο.

Η κίνηση αυτή έχει «εξοργίσει» τα πγετικά στελέχη του ΠΑΣΟΚ και είναι πιθανό να υπάρξουν διαγραφές στελεχών, μεταξύ των οποίων και της κ. Μοροπούλου.

Ανεξάρτητα όμως του αν θα γίνουν διαγραφές ή όχι, είναι γεγονός ότι η κ. Μοροπούλου, πέφτει σε δυσμένεια στο ΠΑΣΟΚ, γεγονός που δυσκολεύει σημαντικά την φιλοδοξία της να είναι στο ψηφοδέλτιο της Δωδεκανήσου.



Και σε τοπικό επίπεδο είναι κοινό μυστικό άλλωστε ότι ειδικά στον χώρο του ΠΑΣΟΚ η κ. Μοροπούλου έχει «άσπονδους» φίλους, που σε καμία περίπτωση δεν θα ήθελαν την υποψηφιότητά της. Λόγω ακριβώς του κλίματος αυτού, και στο παρελθόν οι προσπάθειες της κ. Μοροπούλου είχαν αποτύχει.

Αυτή τη φορά, με δεδομένο ότι οι θέσεις στο ψηφοδέλτιο θα είναι περισσότερες, και επειδή μπαίνει επιτακτικά και το θέμα συμμετοχής γυναίκας, οι ελπίδες της κ. Μοροπούλου, ήταν ιδιαίτερα αυξημένες, σε συνδυασμό με το γεγονός, ότι υπάρχουν σε τοπικό επίπεδο στελέχη και παράγοντες που προωθούν την υποψηφιότητά της.

Ύστερα από τις εξελίξεις στο Τεχνικό Επιμελητήριο, η κ. Μοροπούλου φαίνεται να έχει "κάψει" το χαρτί της. Δύσκολα τα πγετικά στελέχη του ΠΑΣΟΚ, τόσο σε κεντρικό όσο και σε τοπικό επίπεδο, θα συνηγρήσουν στην συμμετοχή της κ. Μοροπούλου στο ψηφοδέλτιο, αν και βέβαια στην πολιτική τίποτα δεν μπορεί να θεωρηθεί δεδομένο.

Τώρα όμως, έτσι όπως έχουν διαμορφωθεί οι καταστάσεις, είναι σίγουρο ότι οι ελπίδες και οι φιλοδοξίες της κ. Μοροπούλου, έχουν συρρικνωθεί στο ελάχιστο.

Η εξέλιξη πάντως αυτή, μάλλον χαροποιεί τους άλλους μνηστήρες του ΠΑΣΟΚ, αφού ως γνωστόν αρκετά στελέχη είναι ενδιαφερόμενα για την θέση του υποψήφιου βουλευτή.

Κυρίως όμως φαίνεται να ισχυροποιεί την θέση της κ. **Σούλας Ευθυμίου,** η οποία είναι φαβορί να καταλάβει μία θέση στο ψηφοδέλτιο, σε περίπτωση μάλιστα που τεθεί θέμα ποσόστωσης γυναικών, πράγμα που είναι ιδιαίτερα πιθανόν.

Γιορτάζει το Πυροβολικό

Την 4η Δεκεμβρίου 2006, ημέρα Δευτέρα και ώρα 10.45, εορτάζεται στο Στρατόπεδο "Υποστράτηγου Παναγιώτη Ροδίου" στην Παστίδα η μνήμη της Προστάτιδας του Πυροβολικού Αγίας Βαρβάρας.

Η μεγαλομάρτυς Αγία Βαρβάρα γεννήθηκε το 275 μ.Χ. στη Νικομήδεια και μαρτύρησε το 306 μ.Χ. Η μνήμη της τιμάται από την Εκκλησία στις 04 Δεκεμβρίου και Προστάτιδα του Πυροβολικού καθιερώθηκε από το 1829.

Την παραπάνω εκδήλωση έχουν προσκληθεί να τιμήσουν με την παρουσία τους οι τοπικές αρχές της νήσου.

ΣΥΝΔΕΣΜΟΣ ΕΓΚΑΤΑΣΤΑΤΩΝ ΥΔΡΑΥΛΙΚΩΝ ΡΟΔΟΥ

ΑΝΑΚΟΙΝΩΣΗ

••• *Αναθέστε τις εγκαταστάσεις σας (νέες εργασίες και επισκευές)*

μόνο *σε Αδειούχους Επαγγελματίες Υδραυλικούς. Ζητήστε επιμόνως την άδειά ασκήσεως επαγγέλματος.*

••• *Ελέγχετε αν τοποθετούνται στις εγκαταστάσεις* ***υλικά με προδιαγραφές - ΕΛ.Ο.Τ.*** *και μην ξεγελιέστε με τις υπερβολικά φθηνές προσφορές, ίσως τις πληρώσετε διπλά...*

••• *Ζητάτε επίμονα από τον αδειούχο υδραυλικό (για τις νέες εργασίες και τις επισκευές) την* ***Υπεύθυνη Δήλωση.*** *(Τεχνικό Υπόμνημα) καλής εκτέλεσης που είναι υποχρεωμένος να δώσει...*

Και μην ξεχνάτε...

✓ **Χωρίς το Τεχνικό Υπόμνημα δεν μπορείτε να πάρετε φως, νερό, και να συνδεθείτε με το αποχετευτικό δίκτυο.**

Η παρούσα ανακοίνωση γίνεται για να μην βρεθούν στη δυσάρεστη θέση της εμπλοκής σε ανεπιθύμητες καταστάσεις όσοι απευθύνονται για την εξυπηρέτησή τους σε-διατριβώμενους στο χώρο των υδραυλικών εγκαταστάσεων χωρίς να διαθέτουν την εκ του νόμου άδεια ασκήσεως επαγγέλματος (καταγγελίες ιδιοκτητών για παράνομη ανάθεση εργασιών σε λαθροεγκαταστάτες, κακοτεχνίες, δικαστικούς αγώνες κ.λπ.).

Το σωματείο στηρίζει τους Επαγγελματίες Εγκαταστάστες Υδραυλικούς.

Για οποιαδήποτε πληροφορία επικοινωνήστε με το **Σωματείο Υδραυλικών Ρόδου καθημερινά από τις 08.00 έως τις 15.00** τηλ. και fax **2241075606**

ΑΤΣ1105/11

ΠΡΟΣΤΑΤΕΨΤΕ ΤΟΝ ΧΩΡΟ ΣΑΣ ΜΕ ΣΥΣΤΗΜΑ ΣΥΝΑΓΕΡΜΟΥ ΑΠΟ ΤΗΝ **ARMAOS SECURITY**

Η ΕΤΑΙΡΙΑ ΜΑΣ ΣΑΣ ΠΡΟΣΦΕΡΕΙ

ΣΕ ΤΙΜΗ ΓΝΩΡΙΜΙΑΣ !!!!!

ΕΝΑ ΟΛΟΚΛΗΡΩΜΕΝΟ ΣΥΣΤΗΜΑ ΣΥΝΑΓΕΡΜΟΥ

★ **ΜΟΝΟ 500 EURO** ★

ΤΟ ΣΥΣΤΗΜΑ ΣΥΝΑΓΕΡΜΟΥ ΠΕΡΙΛΑΜΒΑΝΕΙ

▼ ΠΙΝΑΚΑΣ ΣΥΝΑΓΕΡΜΟΥ	ΕΤΑΙΡΙΕΣ ΥΛΙΚΩΝ
▼ ΚΟΝΣΟΛΑ ΧΕΙΡΙΣΜΟΥ	
▼ ΜΠΑΤΑΡΙΑ ΠΙΝΑΚΑ	
▼ ΠΑΓΙΔΑ ΑΝΟΙΓΜΑΤΟΣ	
▼ ΔΥΟ ΑΝΙΧΝΕΥΤΕΣ ΚΙΝΗΣΗΣ	ADEMCO
▼ ΕΞΩΤΕΡΙΚΗ ΣΕΙΡΗΝΑ	CADDX
▼ ΜΠΑΤΑΡΙΑ ΣΕΙΡΗΝΑΣ	VISONIC
▼ ΚΑΛΩΔΙΩΣΗ	SIGMA
▼ ΕΓΚΑΤΑΣΤΑΣΗ	ALEPH
▼ 24ΩΡΗ ΕΙΔΟΠΟΙΗΣΗ ΜΕΣΩ ΚΕΝΤΡΙΚΟΥ ΣΤΑΘΜΟΥ **	PULNIX OPTEX
▼ ΑΜΕΣΗ ΕΠΕΜΒΑΣΗ ***	LINEAR
▼ ΕΓΓΥΗΣΗ ΕΝΟΣ ΕΤΟΥΣ	SENTROL

• Περιλαμβάνει ΦΠΑ 13%
••Συνδρομή Κεντρικού Σταθμού 14 Euro / μήνα
•••Περιοχή πόλεως Ρόδου και ευρύτερης περιοχής από 22:00 έως 06:00
Επιπλέον υλικά σύμφωνα με τον επίσημο τιμοκατάλογο

ΡΟΔΟΣ: ΛΙΝΔΟΥ 80 ΤΗΛ. & FAX (22410) 23379
ΚΩΣ: ΜΕΡΟΠΙΔΩΣ 2 ΤΗΛ. & FAX (22420) 29499
ΚΙΝΗΤΟ:6932029269 E-mail:armaos@rho.forthnet.gr

AE2051

sigma travel agency

ΛΕΥΚΑ ΧΡΙΣΤΟΥΓΕΝΝΑ!!!!

ΠΡΑΓΑ

ΛΕΥΚΑ ΧΡΙΣΤΟΥΓΕΝΝΑ ΓΙΑ ΟΛΟΥΣ
ΧΡΙΣΤΟΥΓΕΝΝΑ ΜΕ ΤΣΑΡΤΕΡ ΠΤΗΣΗ
ΑΠΕΥΘΕΙΑΣ ΑΠΟ ΡΟΔΟ
ΡΕΒΕΓΙΟΝ ΕΚΠΛΗΞΗ!!!!!!!!!
ΑΝΑΧΩΡΗΣΗ: 23/12-27/12

ΜΑΓΙΚΗ ΒΙΕΝΝΗ

ΧΡΙΣΤΟΥΓΕΝΝΑ ΜΕ ΤΣΑΡΤΕΡ ΠΤΗΣΗ
ΑΠΕΥΘΕΙΑΣ ΑΠΟ ΡΟΔΟ
ΑΝΑΧΩΡΗΣΗ: 23/12-27/12
ΟΙ ΘΕΣΕΙΣ ΕΙΝΑΙ ΠΕΡΙΟΡΙΣΜΕΝΕΣ
ΓΙΑ ΚΡΑΤΗΣΕΙΣ ΘΕΣΕΩΝ Ή ΠΛΗΡΟΦΟΡΙΕΣ
ΤΗΛΕΦΩΝΕΙΣΤΕ ΜΑΣ

ΜΕΓΑΛΗ ΠΡΟΣΦΟΡΑ ΜΠΡΑΤΙΣΛΑΒΑ

ΓΙΑ ΤΟΥΣ ΛΑΤΡΕΙΣ ΤΟΥ ΚΑΖΙΝΟΥ
ΧΡΙΣΤΟΥΓΕΝΝΑ ΜΕ ΜΟΝΟ 320€
ΤΗΛΕΦΩΝΗΣΤΕ ΜΑΣ ΓΙΑ ΠΛΗΡΟΦΟΡΙΕΣ

SIGMA S.S TRAVEL
ΤΗΛ.: 22410 90049 - FAX: 22410 96697
Λ. ΗΡΑΚΛΕΙΔΩΝ, ΕΜΠ. ΚΕΝΤΡΟ RHODESLAND ΡΟΔΟΣ
(ΜΕΤΑΞΥ AVRA BEACH ΚΑΙ MIRA MARE)
ΥΠΕΥΘΥΝΟΣ: ΣΤΕΡΓΕΝΑΚΗΣ ΣΤΕΡΓΟΣ
ΚΑΘΗΜΕΡΙΝΑ: 09.00-17.00 18.00-20.30
ΣΑΒΒΑΤΟ: 09.00-14.00

AE2006

Ελεύθερος μετά την απολογία του 20χρονος

Ελεύθερος χωρίς κανέναν περιοριστικό όρο αφέθηκε χθες αργά το μεσημέρι, αμέσως μετά την απολογία του στον ανακριτή, ένας 20χρονος ο οποίος είχε συλληφθεί την περασμένη Παρασκευή από τους αστυνομικούς για κλοπή καλωδίων. Ο δράστης, μαζί με ένα ακόμα άτομο που αναζητείται από τις αρμόδιες αρχές, είχε διαπράξει συνολικά τρεις κλοπές, από καταστήματα, καλωδίων και χαλκού. Τα κλοπιμαία πάντως εντοπίστηκαν και αποδόθηκαν στους ιδιοκτήτες τους, ενώ σε βάρος του 20χρονου, ακολουθήθηκε η προβλεπόμενη από τις διατάξεις του νόμου διαδικασία.

@Anosis Computer Learning



Εντατικά μαθήματα + πιστοποίηση αναγνωρισμένη από το Ελληνικό Δημόσιο σε 4 εβδομάδες! Χρόνος ρεκόρ!

Γιατί ANOSIS;

✓ Το πρώτο εξεταστικό κέντρο πιστοποίησης γνώσεων Η/Υ στα Δωδεκάνησα & από τα πρώτα στην Ελλάδα!
✓ Ποσοστά επιτυχίας πάνω από 95%, με αποδείξεις!
✓ Στους μαθητές μας δίνεται δωρεάν εκπαιδευτικό υλικό (βιβλία-cd-προγράμματα προσομοίωσης των εξετάσεων) και απεριόριστη πρακτική εξάσκηση!
✓ Έχει τις ανταγωνιστικότερες τιμές της αγοράς.
Ειδικές τιμές σε φοιτητές, συγγενείς, group και άνεργους!

Η ECDL απένειμε στη σχολή ANOSIS τιμητική διάκριση ως την πρώτη σχολή στο νομό Δωδεκανήσου, καθώς και το πρώτο βραβείο, για την επίτευξη του μεγαλύτερου αριθμού καρτών δεξιοτήτων ECDL στα Δωδεκάνησα και τις Κυκλάδες

Πρώτο Βραβείο
Απονέμεται στο Εξεταστικό Κέντρο ANOSIS στην Ρόδο

Anosis 14 χρόνια πρωτοπορίας
ΣΤ.ΚΩΤΙΑΔΗ 52 ΡΟΔΟΣ ΤΗΛ.22410 78924
Υπεύθυνος Σπουδών : ΚΩΣΤΑΣ ΧΑΤΖΗΔΑΚΗΣ
Πτυχ.Πληροφορικής Πανεπιστημίου Αθηνών
AT5187(Γ)

ΕΣΤΙΑΤΟΡΙΟ
ΣΤΟΥ ΦΙΛΙΠΠΟΥ
CHEZ PHILLIPPE
ΑΝΟΙΧΤΑ ΚΑΘΕ ΜΕΡΑ
- ΝΕΕΣ ΓΕΥΣΕΙΣ
- ΑΝΑΝΕΩΜΕΝΟΣ ΧΩΡΟΣ
ΠΕΜΠΤΗ-ΠΑΡΑΣΚΕΥΗ ΚΑΙ ΣΑΒΒΑΤΟ
Μαζί σας ο Γιώργος Χατζηαντώνης
τον KENN HEPTING στην κιθάρα
σε ελληνικές και ξένες μελωδίες
Φροντίζουν για σας
ο Φίλιππος και ο Χάρης
AT5302
Κρατήσεις τηλ. 2241065517 και 6947446747
Γ. Σεφέρη 78-80 Ρόδος • Εμπ. Κέντρο ΜΗΔΙΑ

Hair House κομμωτήριο COIFFURE
ΠΡΟΣΦΟΡΑ ΤΟΥ ΜΗΝΑ!!!
✓ Για τον άνδρα Κούρεμα 10 €
✓ Για την γυναίκα Λούσιμο-Κούρεμα-Χτένισμα-θεραπεία 35 €
Κένναιντυ 38
τηλ. 2241028760
AT5239(Γ)1

Τριμελής σπείρα νεαρών

Λειτουργούσε στη Ρόδο "μίνι μάρκετ" ναρκωτικών

Εξαρθρώθηκε από το τμήμα Δίωξης

Ποινικές διώξεις σε βαθμό κακουργήματος, για αγορά, κατοχή και πώληση ναρκωτικών ουσιών, άσκησε χθες το μεσημέρι ο Εισαγγελέας Πρωτοδικών Ρόδου σε βάρος τριών νεαρών, που κατηγορούνται για εμπλοκή σε υπόθεση διακίνησης ναρκωτικών ουσιών.

Στην τριμελή σπείρα, που έπειτα από συντονισμένες προσπάθειες και πολυήμερη παρακολούθηση, κατάφεραν να εξαρθρώσουν, οι αστυνομικοί του Τμήματος Δίωξης Ναρκωτικών Ρόδου, συμμετείχε και ένας νεαρός μόλις 17 ετών(!) **που κατάγεται από το Βιετνάμ και ο οποίος είχε απασχολήσει εκ νέου τις διωκτικές αρχές, όταν πριν από μερικούς μήνες, είχε κάνει χρήση ναρκωτικών στο σπίτι του μαζί με μια 20χρονη Ροδίτισσα με αποτέλεσμα η τελευταία να βρει τραγικό θάνατο. Στην υπόθεση εμπλέκεται επίσης ένας 23χρονος κι ένας 19χρονος νεαρός που κατάγεται από την Αγγλία και ο οποίος διαμένει στην Ιαλυσό.**

Οι δράστες, που κρατούνται από τους αστυνομικούς του Τμήματος Δίωξης Ναρκωτικών Ρόδου, προσήχθησαν χθες ενώπιον του Εισαγγελέα Πρωτοδικών Ρόδου που τους άσκησε τις ποινικές διώξεις. **Αύριο το μεσημέρι, θα προσαχθούν ενώπιον του τακτικού ανακριτή Ρόδου έτσι ώστε να δώσουν λόγο για τις πράξεις που κατηγορούνται.**

Αναμφίβολα, πρόκειται για μια ακόμα επιτυχία του Τμήματος Δίωξης Ναρκωτικών Ρόδου, που κατάφεραν καίριο χτύπημα στα κυκλώματα διακίνησης ναρκωτικών ουσιών. Οι δράστες, είχαν στήσει... μίνι - μάρκετ διακίνησης και πιάστηκαν επ' αυτοφώρω από τους αστυνομικούς του τμήματος δίωξης ναρκωτικών Ρόδου.

ΠΩΣ ΕΝΤΟΠΙΣΤΗΚΑΝ

Όλα ξεκίνησαν προχθές στις 8 το βράδυ, όταν οι αστυνομικοί συνέλαβαν επ' αυτοφώρω τον 17χρονο που κατάγεται από το Βιετνάμ και διαμένει στην Ιαλυσό, να βγαίνει από το σπίτι των δύο και να έχει στην κατοχή του μικρή ποσότητα ναρκωτικών ουσιών. Οι αστυνομικοί, μετά από άκρως συντονισμένη επιχείρηση, εισέβαλαν μέσα και συνέλαβαν έναν 23χρονο Ροδίτη (στον οποίο ανήκε το σπίτι) και έναν 19χρονο υπήκοο Μεγάλης Βρετανίας που διαμένει στη Ιαλυσό, **την ώρα που έφτιαχναν... δόσεις θανάτου για να τις πουλήσουν.**

Σύμφωνα με όσα ανακοίνωσε η αστυνομική διεύθυνση Δωδεκανήσου, ο 17χρονος εντοπίστηκε έξω από το σπίτι του 23χρονου ροδίτη, στην περιοχή της Ιαλυσού, την ώρα που έβγαινε έχοντας στην κατοχή του μια πλαστική συσκευασία που περιείχε μια δόση ηρωίνης. Στη συνέχεια ακολούθησε έρευνα μέσα στο σπίτι όπου και βρέθηκαν ο 19χρονος Βρετανός και ο 23χρονος στον οποίο ανήκε το σπίτι, να διαχωρίζουν ηρωίνη και να την τοποθετούν σε αυτοσχέδιες πλαστικές συσκευασίες προκειμένου στη συνέχεια να τις διοχετεύσουν σε χρήστες, στην πλειοψηφία τους νέα παιδιά.

Συγκεκριμένα βρέθηκαν να κατέχουν τρεις αυτοσχέδιες πλαστικές συσκευασίες που περιείχαν από μισό γραμμάριο ηρωίνης, μια αυτοσχέδια χάρτινη συσκευασία επίσης με μισό γραμμάριο ηρωίνης, μικροποσότητα ηρωίνης πάνω σε μια τηλεκάρτα, 45 ναρκωτικά χάπια XANAX, μισό χάπι LEXOTANIL και μια ηλεκτρονική ζυγαριά ακριβείας.

MINI - ΜΑΡΚΕΤ ΝΑΡΚΩΤΙΚΩΝ

Επίσης βρέθηκαν ένα χάρτινο κουτάκι που περιείχε μια αυτοσχέδια πλαστική συσκευασία με κοκαΐνη βάρους μισού γραμμαρίου, μια αυτοσχέδια πλαστική συσκευασία που περιείχε μια δόση ηρωίνης καθώς επίσης και μια πλαστική συσκευασία που περιείχε ένα τεμαχισμένο δισκίο XANAX. Μέσα στου τσαντάκι του 19χρονου Βρετανού βρέθηκε το χρηματικό ποσό των 570 ευρώ το οποίο και κατασχέθηκε ως προερχόμενο από αγοραπωλησία ναρκωτικών.

Σε έρευνα που έγινε στο σπίτι του 19χρονου βρέθηκαν μια πλαστική συσκευασία που περιείχε 25 ναρκωτικά χάπια VULBEGAL και τρεις αυτοσχέδιες πλαστικές συσκευασίες που περιείχαν τεμαχισμένα δισκία βουπρενορφίνης συνολικού βάρους 3,4 γραμμαρίων.

Το πλέον ανησυχητικό πάντως είναι ότι ολοένα και περισσότερο νέα παιδιά από τη Ρόδο αλλά και τα υπόλοιπα νησιά του νομού μας, εμπλέκονται με περιπτώσεις ναρκωτικών ουσιών, παρά τις επιτυχίες των διωκτικών αρχών του νομού μας.



Auto Center
Μαν. Κωστάκης Α.Ε.Β.Ε.
14ο χλμ Ρόδου Αεροδρομίου
τηλ. 22410 82000
ΜΕΤΑΧΕΙΡΙΣΜΕΝΑ ΑΥΤΟΚΙΝΗΤΑ
FIAT PUNTO του 2000
4.500€ Με 93€ το μήνα
FIAT PUNTO του 2002
4.500€ Με 93€ το μήνα
FIAT PUNTO του 2003
5.900€ Με 122€ το μήνα
FIAT PUNTO του 2004
6.450€ Με 129€ το μήνα
FIAT PANDA 1200cc του 2004
6.500€ Με 130€ το μήνα
DAEWOO MATIZ του 2004
4.500€ Με 93€ το μήνα
OPEL AGILA του 2002
5.300€ Με 110€ το μήνα
FIAT SEICENTO 1100cc του 2001
3.300€
HYUNDAI ATOS του 2000
3.700€
CITROEN C3 του 2003
6.500€
VW POLO 1400cc του 2004
9.500€
AUDI A2 1400cc του 2002
12.000€
ALFA ROMEO 147 του 2001
11.000€
FIAT STILO 16v του 2001
8.500€
CITROEN XSARA PICASSO 1.8cc του 2001
8.500€
BMW 316 1900cc του 2001
20.000€
ALFA ROMEO 156 1800cc του 2001
12.950€
ALFA ROMEO 166 2000cc του 2000
17.950€
ALFA ROMEO SPIDER του 2003
26.950€
SUZUKI VITARA CABRIO του 2004
12.500€
SUZUKI JIMNY 1300cc του 2003
9.500€
ΠΡΟΣΦΟΡΑ ΤΟΥ ΜΗΝΑ
FIAT MAREA SX 1600cc
4.000€
ALFA ROMEO 146
4.800€
ALFA ROMEO 164 2000cc AE2022
4.500€

Ποιοί θα φοιτήσουν στα τμήματα μετεκπαίδευσης

Την Παρασκευή αρχίζουν τα μαθήματα στο "Θέρμαι"

Από το Σωματείο Ξενοδοχοϋπαλλήλων Ρόδου ανακοινώθηκαν τα ονόματα των εργαζομένων που θα παρακολουθήσουν μαθήματα στη Σχολή Μετεκπαίδευσης, που θα λειτουργήσει στο "Θέρμαι". Τα μαθήματα αρχίζουν την Παρασκευή 1η Δεκεμβρίου και θα τα παρακολουθήσουν οι παρακάτω:

ΕΙΔΙΚΟΤΗΤΑ ΟΡΟΦΟΚΟΜΙΑΣ
Μήλα Βαλασία
Παλαιού Βασιλεία
Καλούδη Ιωάννα - Αναστασία
Τσουπάκη Μαρία
Κουντούρη Δέσποινα
Νικολού Παρασκευή
Κοντογιάννη Αικατερίνη
Τσιάρου Ελίντα
Διακολαμπριανού Δέσποινα
Σέντη Παρασκευή
Καστρουνή Γεωργία
Μπιλιά Αθηνά
Σταυρή Ανθίπη
Κώστα - Γιαννη Ευτυχία
Δράκου Δέσποινα
Κεζέρη Αθηνά
Καραμαρία Αικατερίνη
Μπόνη Τσαμπίκα
Σφήκα Αναστασία
Κοσμά Μαρούλα
Σουντούκ Αούρικα
Μπονιάτη Αναστασία
Δράκου Καλλιόπη
Βασίλη Ζωίτσα
Ζωάννου Σεβαστή
Χίντζου Γεωργία
Μαχλή Μαρία
Καραντώνη Ευαγγελία
Αλεξίου Καθολική
Μοσχούς Βασιλεία
Κόκα Αντωνέτα

ΕΙΔΙΚΟΤΗΤΑ ΜΑΓΕΙΡΙΚΟ
Κόκας Μιχάλης
Καλαμάς Αβούρης Αθανάσιος
Τάκκου Ηλιοφώτιστη
Νικολουδάκης Στέφανος
Φωτακάκης Δημοσθένης
Καζούλης Τσαμπίκος
Γιουσμή Δέσποινα
Λίτσου Δήμητρα
Βλιώρα Ιωάννα
Ντύρος Εμμανουήλ
Μανωλάκη Χρυσάνθη
Καλλιθενού Ανθούλα
Σαρικάς Χρήστος
Μαυρουδής Σταύρος
Μητσιώνη Μαργαρίτα
Άγριος Νικόλαος
Κασανής Σωτήριος
Κυρμιτζόγλου Δημήτριος
Διακοναστάση Γρηγορία

ΕΙΔΙΚΟΤΗΤΑ ΞΕΝΟΔΟΧΕΙΑΚΟ
Ρούφα Ανθή
Ρόκα Καθολική
Καζούλης Ιωάννης
Γρηγοράκη Ελένη
Παπασταματίου Μαρία
Κώστα Σουλτάνα
Στεφάνου Ξανθίπη
Θεοχάρη Ειρήνη Βαλεντίνα
Χατζαντώνη Ανθή
Ζησιμοπούλου Βασιλεία
Κουδούνα Κούλα
Γαμβρουδής Γεώργιος
Παπαγιάννη Παρασκευή
Μαστρογεωργίου Στυλιανή
Διακογεωργίου Μαρία
Ζαμπετούλα Χαζίνα
Γαλανού Βασιλική
Βασιλώττου Δέσποινα

ΕΙΔΙΚΟΤΗΤΑ ΕΣΠΑΤΟΡΙΚΟ
Γιαννακάκη Δέσποινα
Γιακουμάκη Παρασκευή
Δοξόπουλος Μιχαήλ

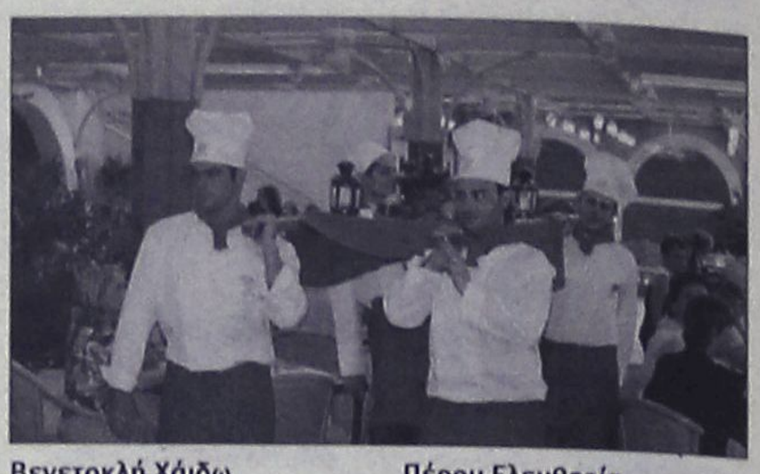

Βενετοκλή Χάιδω
Γεωργοπόλου Αικατερίνη
Γιαννίκου Βασιλεία
Βασιλειάδη - Χρήστου Χρυσαφίνα
Κορδάτος Νικόλαος
Παπαϊωάννου Δημήτριος
Σαρβανίδης Γεώργιος
Πέρου Μιχαλίτσα
Χαρτερού Μασχούλα
Καντής Θαρρενός
Παπανθίμου Χριστίνα
Παπουτσάκη Σεραφεία
Σταυριανίδου Ευανθία
Σαλαμαστράκης Ιωάννης
Ψειρής Γεώργιος
Μαστόρου Διονυσία
Μόσχους Τσαμπίκα
Καπέλλου Αναστασία
Κατσέλα Σοφία
Λαυράκη Καλλιόπη
Κακλαμάνου Ευδοκία
Τριμπούνης Παύλος
Λυριστή Σεβαστή
Χαλκίτη Μαρία
Παπαγιάννη Ειρήνη
Τέρζη Μαργαρίτα
Τσιλιμίγκα Χριστίνα
Καππάκα Αικατερίνη
Παπαγρηγορίου Στέργος
Πέρου Ελευθερία
Σιδέρη Μαρία
Πατέρα Άννα
Μουτάφης Νικόλαος
Ορφανός Σταμάτιος
Παυλούς Σεβαστή
Ξίπας Εμμανουήλ
Αγγέλου Σωτήριος
Μυλωνάς Γεώργιος
Βαλεουγάς Αντώνιος
Ξίπας Νικόλαος
Μανδουράκης Ηλίας
Φιλίππου Νίκη
Κουφού Παράσχος
Κατσιγιάννη Φωτεινή
Αραπάκης Στέφανος
Μίγκλης Κωνσταντίνος
Δημητράς Μιχαήλ
Μπούτη Μαριέτα
Ιμπραήμ Τσαούς Ισλαήμ
Φιλίππου Ελένη
Ρετζεπάκης Τζαν
Χαϊδούλης Κωνσταντίνος
Καστρουνής Γεώργιος
Κόκα Χρήστος
Μαγκαφάς Σάββας
Χούλλη Νίκη
Γιακουμάκης Σαράντης
Γιαννακάκη Μαρία
Παπαθεοδώρου Εμμανουλίτσα

Α.Ν.Ε.Σ
ΑΝΩΝΥΜΗ ΝΑΥΤΙΛΙΑΚΗ ΕΤΑΙΡΙΑ ΣΥΜΗΣ

Υ/Γ ΑΙΓΛΗ
ΑΠΟ 13/11/06 ΕΩΣ 03/12/06

ΔΕΥΤΕΡΑ			ΤΡΙΤΗ			ΤΕΤΑΡΤΗ			ΠΕΜΠΤΗ			ΠΑΡΑΣΚΕΥΗ			ΣΑΒΒΑΤΟ			ΚΥΡΙΑΚΗ		
ΛΙΜΑΝΙ	ΩΡΑ		ΛΙΜΑΝΙ	ΩΡΑ		ΛΙΜΑΝΙ	ΩΡΑ		ΛΙΜΑΝΙ	ΩΡΑ		ΛΙΜΑΝΙ	ΩΡΑ		ΛΙΜΑΝΙ	ΩΡΑ		ΛΙΜΑΝΙ	ΩΡΑ	
	ΑΦ	ΑΝ		ΑΦ	ΑΝ		ΑΦ	ΑΝ		ΑΦ	ΑΝ		ΑΦ	ΑΝ		ΑΦ	ΑΝ		ΑΦ	ΑΝ
ΣΥΜΗ		08.30	ΣΥΜΗ		08.30	ΡΟΔΟ		15.00	ΣΥΜΗ		08.30	ΣΥΜΗ		08.30	ΣΥΜΗ		07.30	ΣΥΜΗ		07.30
ΡΟΔΟ	09.30	15.00	ΡΟΔΟ	09.30	Δ	ΣΥΜΗ	16.00	Δ	ΡΟΔΟ	09.30	15.00	ΡΟΔΟ	09.30	15.00	ΡΟΔΟ	08.30	09.00	ΡΟΔΟ	08.30	09.00
ΣΥΜΗ	16.00	Δ							ΣΥΜΗ	16.00	Δ	ΣΥΜΗ	16.00	Δ	ΣΥΜΗ	10.00	10.30	ΠΑΝΤΗ	10.00	11.30
															ΝΤΑΤΣΑ	11.00	14.15	ΣΥΜΗ	12.00	14.00
															ΣΥΜΗ	14.45	15.00	ΡΟΔΟ	15.00	15.30
															ΡΟΔΟ	16.00	16.05	ΣΥΜΗ	16.30	Δ
															ΣΥΜΗ	17.00	Δ			

ΑΠΟ 04/12/06 ΕΩΣ 31/12/06

ΔΕΥΤΕΡΑ *			ΤΡΙΤΗ			ΤΕΤΑΡΤΗ			ΠΕΜΠΤΗ			ΠΑΡΑΣΚΕΥΗ			ΣΑΒΒΑΤΟ			ΚΥΡΙΑΚΗ		
ΛΙΜΑΝΙ	ΩΡΑ		ΛΙΜΑΝΙ	ΩΡΑ		ΛΙΜΑΝΙ	ΩΡΑ		ΛΙΜΑΝΙ	ΩΡΑ		ΛΙΜΑΝΙ	ΩΡΑ		ΛΙΜΑΝΙ	ΩΡΑ		ΛΙΜΑΝΙ	ΩΡΑ	
	ΑΦ	ΑΝ		ΑΦ	ΑΝ		ΑΦ	ΑΝ		ΑΦ	ΑΝ		ΑΦ	ΑΝ		ΑΦ	ΑΝ		ΑΦ	ΑΝ
ΣΥΜΗ		08.30	ΣΥΜΗ		08.30	ΡΟΔΟ		15.00	ΣΥΜΗ		08.30	ΣΥΜΗ		08.30	ΣΥΜΗ		08.30	ΠΑΡΑΜΟΝΗ ΣΤΟ ΛΙΜΑΝΙ ΤΗΣ ΣΥΜΗΣ		
ΡΟΔΟ	09.30	15.00	ΡΟΔΟ	09.30	Δ	ΣΥΜΗ	16.00	Δ	ΡΟΔΟ	09.30	15.00	ΡΟΔΟ	09.30	15.00	ΡΟΔΟ	09.30	15.00			
ΣΥΜΗ	16.00	Δ							ΣΥΜΗ	16.00	Δ	ΣΥΜΗ	16.00	Δ	ΣΥΜΗ	16.00	Δ			

* ΤΟ ΔΡΟΜΟΛΟΓΙΟ ΣΤΙΣ 25/12/06 (ΧΡΙΣΤΟΥΓΕΝΝΑ) ΘΑ ΕΙΝΑΙ ΑΝΕΚΤΕΛΕΣΤΟ.

Ε/Γ - Ο/Γ ΠΡΩΤΕΥΣ
ΑΠΟ 14/11/06 ΕΩΣ 31/12/06

ΔΕΥΤΕΡΑ			ΤΡΙΤΗ			ΤΕΤΑΡΤΗ			ΠΕΜΠΤΗ			ΠΑΡΑΣΚΕΥΗ			ΣΑΒΒΑΤΟ			ΚΥΡΙΑΚΗ		
ΛΙΜΑΝΙ	ΩΡΑ		ΛΙΜΑΝΙ	ΩΡΑ		ΛΙΜΑΝΙ	ΩΡΑ		ΛΙΜΑΝΙ	ΩΡΑ		ΛΙΜΑΝΙ	ΩΡΑ		ΛΙΜΑΝΙ	ΩΡΑ		ΛΙΜΑΝΙ	ΩΡΑ	
	ΑΦ	ΑΝ		ΑΦ	ΑΝ		ΑΦ	ΑΝ		ΑΦ	ΑΝ		ΑΦ	ΑΝ		ΑΦ	ΑΝ		ΑΦ	ΑΝ
ΠΑΡΑΜΟΝΗ ΣΤΟ ΛΙΜΑΝΙ ΤΗΣ ΡΟΔΟΥ			ΡΟΔΟ		08.45	ΣΥΜΗ		07.00	ΚΑΛ/ΝΟ		04.30	ΡΟΔΟ		13.00	ΚΩ		06.00	ΠΑΡΑΜΟΝΗ ΣΤΟ ΛΙΜΑΝΙ ΤΗΣ ΡΟΔΟΥ		
			ΚΑΣΤ/ΖΟ	13.15	13.30	ΡΟΔΟ	08.40	13.00	ΚΩ	05.30	06.00	ΣΥΜΗ	14.40	14.50	ΝΙΣΥΡΟ	07.30	07.45			
			ΡΟΔΟ	18.15	18.45	ΣΥΜΗ	14.40	14.50	ΝΙΣΥΡΟ	07.30	07.45	ΤΗΛΟ	17.00	17.15	ΤΗΛΟ	09.00	09.15			
			ΣΥΜΗ	20.25	Δ	ΤΗΛΟ	17.00	17.15	ΤΗΛΟ	09.00	09.15	ΝΙΣΥΡΟ	18.30	18.45	ΣΥΜΗ	11.15	11.35			
						ΝΙΣΥΡΟ	18.30	18.45	ΣΥΜΗ	11.15	11.35	ΚΩ	20.15	Δ	ΡΟΔΟ	13.15	14.00			
						ΚΩ	20.15	20.30	ΡΟΔΟ	13.15	14.00				ΚΑΣΤ/ΖΟ	18.40	18.50			
						ΚΑΛ/ΝΟ	21.35	Δ	ΚΑΣΤ/ΖΟ *	18.40	18.50				ΡΟΔΟ	23.30	Δ			
									ΡΟΔΟ	23.30	Δ									

Τα δρομολόγια μπορούν να τροποποιηθούν λόγω εκτάκτων συγκοινωνιακών αναγκών ή καιρικών συνθηκών.
Παρακαλούμε πριν ταξιδέψετε επικοινωνήστε με την Εταιρία:
Γραφείο Σύμης :Τηλ.2246071444 Fax 2246071373
Γραφείο Ρόδου:Τηλ.2241037769 Fax.2241034493
ΚΡΑΤΗΣΕΙΣ ΕΙΣΙΤΗΡΙΩΝ ΚΑΙ ΜΕΣΩ INTERNET: www.anes.gr
ΑΝΕΣ
ΑΝΩΝΥΜΗ ΝΑΥΤΙΛΙΑΚΗ ΕΤΑΙΡΙΑ ΣΥΜΗΣ
AE1194

Διαφορές υπήρξαν από νησί σε νησί

Στις εκλογές του Τεχνικού Επιμελητηρίου



Εντελώς διαφορετικά ψήφισαν από νησί σε νησί οι μηχανικοί της Δωδεκανήσου, σε ό,τι αφορά την κεντρική αντιπροσωπεία του ΤΕΕ.

Συνολικά πάντως, την πρωτιά πήρε η παράταξη Δημοκρατική Κίνηση Μηχανικών (ΔΚΜ) που πρόσκειται στη Νέα Δημοκρατία, κάτι που συμβαίνει για πρώτη φορά.

Ειδικότερα, τα αποτελέσματα ανά τμήμα ήταν:

• **10 ΡΟΔΟΥ**
- ΠΑΣΚ 73
- ΔΚΜ 65
- Συμπαράταξη 38
- ΔΗΠΑΜ 18
- ΔΚΜ - ΔΑΠ 18
- Μηχανικοί επί τω έργω 13
- Πανεπιστημονική 10
- Συσπείρωση 9
- Μηχανικοί της Εκπαίδευσης 6 κ.ά.

• **20 ΡΟΔΟΥ**
- ΠΑΣΚ 71
- ΔΚΜ 68
- Συμπαράταξη 29
- ΔΚΜ - ΔΑΠ 23
- ΔΗΠΑΜ 22
- Πανεπιστημονική 12
- Μηχανικοί επί τω έργω 7
- Μηχανικοί της Εκπαίδευσης 6
- ΑΜΑΝ 4 κ.ά.

• **ΚΩΣ**
- ΔΗΠΑΜ 32
- ΠΑΣΚ 23
- Συμπαράταξη 10
- ΔΚΜ 8
- Πανεπιστημονική 6
- Συσπείρωση 4
- Ελεύθεροι Επαγγελματίες 3

• **ΚΑΛΥΜΝΟΣ**
- ΔΚΜ 42
- ΠΑΣΚ 3
- Συσπείρωση 3
- Πανεπιστημονική 2
- Ελεύθεροι Επαγγελματίες 2 κ.ά.

• **ΚΑΡΠΑΘΟΣ**
- ΠΑΣΚ 9
- ΔΚΜ 5
- Ελεύθεροι Επαγγελματίες 4
- ΑΜΑΝ 1
- Ακομμάτιστο κίνημα 1

Υπενθυμίζεται ότι σε τοπικό επίπεδο την πρωτιά κατέλαβε η παράταξη ΔΩΠΡΩΜΗ, που υποστηρίχθηκε από το ΠΑΣΟΚ, η οποία πήρε 261 ψήφους και 13 έδρες, έναντι 152 ψήφους (και 7 έδρες) της Συνεργασίας Μηχανικών, 150 ψήφους (και 7 έδρες) της ΔΚΜ, 79 ψήφων (και 4 έδρες) της Ανεξάρτητης Κίνησης, 31 ψήφων (και 1 έδρα) της Πανεπιστημονικής και 17 ψήφους (και 1 έδρα) του ανεξάρτητου υποψήφιου Δ. Πικιώνη.

Ημερίδα για τους νέους δημοτικούς συμβούλους

Πρόκειται να διοργανώσει η ΤΕΔΚ



Αύριο, Πέμπτη 30 Νοεμβρίου, στις 12.00 το μεσημέρι, θα πραγματοποιηθεί η πρώτη μετεκλογική συνεδρίαση του Διοικητικού Συμβουλίου της Τοπικής Ένωσης Δήμων και Κοινοτήτων Δωδεκανήσου (ΤΕΔΚΔ).

Το σημαντικότερο θέμα που βρίσκεται στην ημερήσια διάταξη είναι η ενημέρωση και η συζήτηση για την 4η προγραμματική περίοδο η οποία, ως γνωστόν, δεν προμηνύεται ιδιαίτερα ευοίωνη για την περιοχή μας, αφενός γιατί θα μας έρθουν λιγότερα κονδύλια λόγω της μη ένταξης του Νότιου Αιγαίου στον Στόχο 2 και αφετέρου επειδή τα πράγματα είναι πολύ πιο αυστηρά από πλευράς κανονισμών και προϋποθέσεων που θέτει η Ευρωπαϊκή Ένωση.

Ακόμα, στην αυριανή συνεδρίαση, η ΤΕΔΚΔ θα αποφασίσει και για τη διοργάνωση ενημερωτικής ημερίδας για τα νέα Δημοτικά Συμβούλια. Αυτή κατά πάσα πιθανότητα, θα διοργανωθεί στο "Ακταίον" και θα κληθούν να συμμετάσουν οι δημοτικοί σύμβουλοι που εκλέγονται για πρώτη φορά, προκειμένου να ενημερωθούν για τις διαδικασίες λειτουργίας του δημοτικού συμβουλίου, τις υποχρεώσεις τους ως εκλεγμένα μέλη κ.λπ.

Μάλιστα, από την ΤΕΔΚΔ, θα καλέσουν εκπροσώπους από το υπουργείο Εσωτερικών, την ΚΕΔΚΕ, την Περιφέρεια και, βέβαια... βετεράνους της Τοπικής Αυτοδιοίκησης της περιοχής μας, για να ενημερώσουν τους καινούργιους.

Σημειώνεται ότι δεν είναι η πρώτη φορά που διοργανώνεται εδώ τέτοια ημερίδα αφού η ΤΕΔΚΔ είχε διοργανώσει ανάλογη και πριν από τέσσερα χρόνια, όπως και η Περιφέρεια.

Αναλυτικά, τα θέματα που βρίσκονται στην ημερήσια διάταξη της αυριανής συνεδρίασης είναι τα εξής:

• Ενημέρωση προέδρου

1. 4η Προγραμματική Περίοδος - Ενημέρωση, συζήτηση.

2. Διοργάνωση ενημερωτικής ημερίδας για τα νέα Δημοτικά Συμβούλια.

3. Ορισμός εκπροσώπου για το Πρόγραμμα "Κοινωνία της Πληροφορίας".

4. Προτάσεις - Διάφορα.



Διάθεση - Διανομή Δωδεκανήσου

3t α.ε.β.ε.

6ο χλμ. Ρόδου-Λίνδου τηλ. 22410 68000

ΤΟΠΙΚΟΙ ΣΥΝΕΡΓΑΤΕΣ: • ΚΩΣ: ΑΝΤΩΝΗΣ ΠΕΤΡΗΣ τηλ. 22420 68384 • ΚΑΛΥΜΝΟΣ: ΝΙΚΟΛΑΟΣ ΜΑΛΙΔΑΚΗΣ τηλ. 22430 50900
• ΛΕΡΟΣ: ΙΩΑΝΝΗΣ ΘΕΜΕΛΑΡΟΣ τηλ. 22470 25310 • ΠΑΤΜΟΣ: ΝΙΚΟΛΑΟΣ ΓΑΜΠΙΕΡΑΚΗΣ τηλ. 22470 32213 AT3791

Θα ζυγίζονται τα φορτηγά

Τοποθετήθηκε ζυγαριά στο λιμάνι της Ρόδου

Θα ζυγίζονται στο εξής τα φορτηγά αυτοκίνητα που διακινούνται από το λιμάνι της Ρόδου. Για το θέμα αυτό, σε έγγραφό του προς τους πλοιοκτήτες, οδηγούς φορτηγών κ.λπ., ο δήμαρχος Ρόδου αναφέρει τα εξής:

"Σας γνωρίζουμε ότι, κατόπιν δοκιμαστικής λειτουργίας ενός μηνός, τίθεται άμεσα σε ισχύ η υποχρεωτική ζύγιση όλων των έμφορτων Φ/Γ οχημάτων, που πρόκειται να φορτωθούν σε Ε/Γ - Ο/Γ και Φ/Γ - Ο/Γ πλοία στους λιμένες Ρόδου, σύμφωνα με τις διατάξεις των Ν. 2575/1998 (Α' 23), Ν. 2881/2001 (Α΄ 16) και του άρθρου 7 του αριθ. 14 ΓΕΝΙΚΟΥ ΚΑΝΟΝΙΣΜΟΥ ΛΙΜΕΝΑ (Β5/1997).

Για το σκοπό αυτό βρίσκεται εγκατεστημένη μεταλλική γεφυροπλάστιγγα στον Εμπορικό Λιμένα Ρόδου, τύπου Τ5-1000, διαστάσεων 18x3 μέτρα, ύψους 400 mm και δυναμικότητας 70 τόνων. Το δικαίωμα ζύγισης ανέρχεται 2,00 ευρώ (ΔΥΟ ΕΥΡΩ) ανά ζύγιση σύμφωνα με την αριθ. 100/02/13-4-2006 πράξη του Δ.Σ. του Ταμείου μας, που εγκρίθηκε με την αριθ. 10774/2-8-2006 Απόφαση Περιφέρειας Νοτίου Αιγαίου.

Παρακαλούμε για την

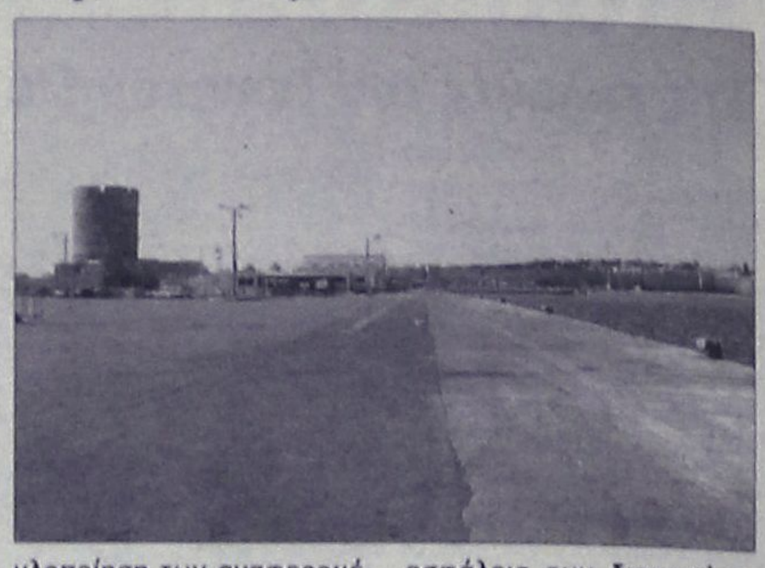

υλοποίηση των αναφερομένων, που θα συμβάλλει ουσιαστικά στην ομαλή κυκλοφορία των Φ/Γ οχημάτων και κατ' επέκταση στην ασφάλεια των διακινούμενων στις οδούς προσώπων και θα συντελέσει καθοριστικά στην ασφάλεια των θαλάσσιων μεταφορών".

Καμμία εξέλιξη στην Κω

Συνεχίζουν την αποχή οι δικηγόροι

Καμμία εξέλιξη δεν έχει σημειωθεί στην Κω, σε ότι αφορά το θέμα των δικαστηρίων και της επάνδρωσής τους, με αποτέλεσμα να συνεχίζεται η αναταραχή που προκλήθηκε.

Το πρόβλημα με τα δικαστήρια της Κω είναι χρονίζων, αφού και στο παρελθόν οι δικηγόροι αλλά και οι τοπικές αρχές έχουν απευθυνθεί στους αρμοδίους, αναφέροντας την υποστελέχωση του προσωπικού και την κτιριακή «ασφυξία».

Όπως τόνιζαν μάλιστα, άμεσα θα έπρεπε να βρεθεί μια ακόμη δικαστική αίθουσα, καθώς η απονομή δικαιοσύνης γίνεται υπό απαράδεκτες συνθήκες.

Για το λόγο αυτό υπήρξαν και κινητοποιήσεις από τους δικηγόρους, χωρίς όμως αποτέλεσμα.

Στην υπάρχουσα πολύ δύσκολη κατάσταση ήρθε να προστεθεί η απόφαση για την κατάργηση της μιας εκ των δύο οργανικών θέσεων Ειρηνοδίκη, από τα δικαστήρια της Κω.

Σε ένδειξη διαμαρτυρίας, οι δικηγόροι του νησιού αποφάσισαν να κατέλθουν σε νέες κινητοποιήσεις, ενημερώνοντας το υπουργείο Δικαιοσύνης ότι θα απέχουν πλέον από τα καθήκοντά τους, κάτι που έκαναν πράξη ήδη από τη Δευτέρα 20 Νοεμβρίου.

Ήδη έχει συμπληρωθεί μια εβδομάδα, τα δικαστήρια ουσιαστικά δεν λειτουργούν το διάστημα αυτό, αλλά λύση δεν έχει δοθεί. Οι υποθέσεις συσσωρεύονται και αυξάνεται ο κίνδυνος παραγραφής αδικημάτων.

Οι δικηγόροι πάντως αποφάσισαν να συνεχίσουν, ελπίζοντας ότι με τον τρόπο αυτό θα προσελκύσουν το ενδιαφέρον των αρμοδίων προκειμένου να δοθούν επιτέλους λύση, μιας και «η κατάσταση αυτή δεν πάει άλλο», όπως σημειώνουν.

Να σημειωθεί ότι ειρηνοδίκες δεν υπάρχουν ούτε στην Πάτμο ούτε στην Κάλυμνο, με αποτέλεσμα οι κάτοικοι να ταλαιπωρούνται ακόμη και για μια απλή κατάθεση, ή επίδοση δικαστικών εγγράφων.

KYDON TOURS

Φ/Β ΠΗΝΕΛΟΠΗ
AGOUDIMOS LINES
του κ. ΔΗΜΗΤΡΙΟΥ ΑΓΟΥΔΗΜΟΥ
ΔΡΟΜΟΛΟΓΙΑ 1/11-31/12/06

ΑΠΟ ΘΕΣΣΑΛΟΝΙΚΗ ΚΑΘΕ ΠΑΡΑΣΚΕΥΗ 22.00
ΓΙΑ: ΛΗΜΝΟ 06.15 • ΜΥΤΙΛΗΝΗ 12.30 • ΧΙΟ 16.35 • ΒΑΘΥ ΣΑΜΟΥ 20.00 • ΚΑΛΥΜΝΟ 1.00 • ΚΩ 02.20 • ΡΟΔΟ 06.30

ΑΠΟ ΡΟΔΟ ΚΑΘΕ ΚΥΡΙΑΚΗ 08.00
ΓΙΑ: ΚΩ 11.50 • ΚΑΛΥΜΝΟ 13.10 • ΒΑΘΥ ΣΑΜΟΥ 17.30 • ΧΙΟ 21.00 • ΜΥΤΙΛΗΝΗ 04.00 • ΛΗΜΝΟ 07.10 • ΚΑΒΑΛΑ 12.00

Καλό σας ταξίδι!
ΚΕΝΤΡΙΚΟ ΠΡΑΚΤΟΡΕΙΟ
KYDON TOURS
Εθ. Δωδ/σίων 14-Ακτή Σαχτούρη 8
• Τηλ. 22410-23000, 27900, 27722

ΕΚΔΡΟΜΕΣ!! ΕΚΔΡΟΜΕΣ!!
Ποιότητα-φροντίδα-επιτυχία

• ΜΥΡΑ-ΑΓΙΟΣ ΝΙΚΟΛΑΟΣ
5/12-8/12/06
MARMARIS-ΦΕΤΙΓΙΕ-ΛΥΒΙΣΙ-ΚΑΣ-ΜΥΡΑ-ΑΓΙΟΣ ΝΙΚΟΛΑΟΣ-ΦΟΙΝΙΚΑΣ-ANTALYA
ΣΠΕΣΙΑΛ ΠΡΟΓΡΑΜΜΑ
1 διανυκτέρευση ΚΑΣ-2 Διανυκτέρευση ANTALYA Ξενοδοχεία 4 αστέρων ημιδιατροφή.
Πούλμαν πολυτελείας για όλες τις μεταφορές Ξεναγήσεις. Προσκύνημα στον ΑΓΙΟ ΝΙΚΟΛΑΟ και συμμετοχή στο ΠΑΝΗΓΥΡΙ ΣΤΑ ΜΥΡΑ.
Εισιτήρια ΚΑΤΑΜΑΡΑΝ και φόροι
ΜΟΝΟ 170€ ΟΛΑ ΠΛΗΡΩΜΕΝΑ
Προαιρετική διασκέδαση ORIENTAL στην ANTALYA και βραδιά σε πιάνο μπαρ στην ΠΑΛΙΑ ΠΟΛΗ της ANTALYAS.
ΣΥΝΟΔΟΣ ΕΛΕΝΗ ΨΥΛΛΑΚΗ

• DUBAI-ABUDABI 9/12-15/12/06
SPECIAL 7ΗΜΕΡΟ ΠΡΟΓΡΑΜΜΑ GROUP ΑΠΟ ΡΟΔΟ.
ΣΥΝΟΔΟΣ ΕΛΕΝΗ ΨΥΛΛΑΚΗ
ΤΡΙΤΟ ΤΑΞΙΔΙ
DUBAI: Αμμος χρυσός και απέραντη αμορφιά
DUBAI Η πόλη του μέλλοντος του HOTEL BURJ AL ARAB κτισμένου μέσα στη θάλασσα, του χιονοδρομικού μέσα στην έρημο. Φαντασμαγορικά κτίρια - shooping center - ψώνια φθηνά αφορολόγητα
Ξενοδοχεία INTERCONTINENTAL - MOVEMPIC - FLORA GRAND - Ξεναγήσεις - μεταφορές - safari ABUDABI - κρουαζιέρα
ΠΡΟΣΟΧΗ ΛΟΓΩ ΖΗΤΗΣΗΣ ΕΓΓΡΑΦΗ ΜΕ ΠΡΟΚΑΤΑΒΟΛΗ

• DUBAI-ABUDABI
ΤΑΚΤΙΚΕΣ ΑΝΑΧΩΡΗΣΕΙΣ
GROUPS ΧΡΙΣΤΟΥΓΕΝΝΑ - ΠΡΩΤΟΧΡΟΝΙΑ

• EURODISNEY - ΠΑΡΙΣΙ
GROUPS ΑΠΟ ΡΟΔΟ 23/12 - 28/12, 24/12 - 29/12, 2/1-7/1
Ξενοδοχεία SEQUOIADISNEY 2 διαν. - MERIDIEN ΠΑΡΙΣΙ 3 διαν.
Εισιτήρια - ξεναγήσεις - Περιηγήσεις Έλληνας ξεναγός

• ΧΡΙΣΤΟΥΓΕΝΝΑ ΣΤΗΝ ΕΛΒΕΤΙΑ 22-28/12
• ΜΙΛΑΝΟ - ΛΟΥΓΚΑΝΟ - ΖΥΡΙΧΗ - ΦΡΑΙΣΜΠΟΥΡΓΚ - ΒΕΡΝΗ
• ΧΑΡΕΙΤΕ ΜΕ ΤΑ ΠΑΙΔΙΑ ΣΑΣ ΤΑ ΧΙΟΝΙΑ
• Αεροπ. εισιτήρια ΟΑ - Διανυκτ. 3 ΛΟΥΚΕΡΝΗ - 2 ΦΡΑΙΣΜΠΟΥΡΓΚ - 2 ΛΩΖΑΝΗ - Ξενοδοχ. 4 αστέρων, ημιδιατροφή, πλοιάριο πρόγραμμα ξεναγήσεων, περιηγήσεων
ΣΥΝΟΔΟΣ ΕΛΕΝΗ ΨΥΛΛΑΚΗ

• ΠΡΩΤΟΧΡΟΝΙΑ ΣΤΗΝ ΙΣΠΑΝΙΑ
ΜΑΔΡΙΤΗ - ΤΟΛΕΔΟ - ΒΑΛΕΝΤΣΙΑ - ΒΑΡΚΕΛΩΝΗ
Σπέσιαλ πρόγραμμα, διανυκτ. 3 ΜΑΔΡΙΤΗ - 1 ΒΑΛΕΝΤΣΙΑ - 3 ΒΑΡΚΕΛΩΝΗ - Ξενοδοχεία 4 αστέρων, ημιδιατροφή Βαρκελώνη, Βαλέντσια Πλούσιο πρόγραμμα ξεναγήσεων και νυχτερινών εξόδων
ΣΥΝΟΔΟΣ ΕΛΕΝΗ ΨΥΛΛΑΚΗ

• ΑΛΛΕΣ ΕΚΔΡΟΜΕΣ ΧΡΙΣΤΟΥΓΕΝΝΩΝ -ΝΕΟΥ ΕΤΟΥΣ
- ΒΙΕΝΝΗ - ΠΡΑΓΑ - ΒΙΕΝΝΗ - ΒΟΥΔΑΠΕΣΤΗ
- ΑΙΓΥΠΤΟΣ - ΙΤΑΛΙΑ - ΛΟΝΔΙΝΟ - ΑΜΣΤΕΡΝΤΑΜ
- ΒΕΡΟΛΙΝΟ - ΛΑΠΩΝΙΑ ΧΩΡΙΟ ΑΗ ΒΑΣΙΛΗ
- ΤΑΥΛΑΝΔΗ - ΠΟΥΚΕΤ - ΜΠΑΛΙ - ΜΑΛΑΙΣΙΑ

• Ελάτε κοντά μας. Θα βρείτε όποια εκδρομή επιθυμείτε

ΚΑΛΕΣ ΓΙΟΡΤΕΣ - ΧΡΟΝΙΑ ΠΟΛΛΑ
ΠΡΑΚΤΟΡΕΙΟ ΚΥΔΩΝ ΙΑΤΑ
Εθ. Δωδ/σίων 14-Ακτή Σαχτούρη 8
• Τηλ. 22410-23000, 27900, 27722
• E-mail: Kydon@otenet.gr

ΑΝΕΚ FERRIES
ΚΑΘΗΜΕΡΙΝΑ ΔΡΟΜΟΛΟΓΙΑ
Ε/Γ-Ο/Γ ΡΟΔΑΝΘΗ, Ε/Γ-Ο/Γ ΑΝΘΗ ΜΑΡΙΝΑ
ΡΟΔΟ-ΠΕΙΡΑΙΑ

ΠΑΡΑΣΚΕΥΗ 24/11
ΑΝΘΗ ΜΑΡΙΝΑ 17.00 ΚΩ (21.00)-ΠΕΙΡΑΙΑ (08.00)
ΣΑΒΒΑΤΟ 25/11
ΡΟΔΑΝΘΗ 17.00 ΤΗΛΟ(20.10)-ΝΙΣΥΡΟ(21.40)-ΚΩ(23.40)-ΚΑΛΥΜΝΟ(01.20)-ΠΕΙΡΑΙΑ(13.10)
ΚΥΡΙΑΚΗ 26/11
....
ΔΕΥΤΕΡΑ 27/11
ΑΝΘΗ ΜΑΡΙΝΑ 17.00 ΚΩ(21.00)-ΠΕΙΡΑΙΑ(08.00)
ΤΡΙΤΗ 28/11
ΡΟΔΑΝΘΗ 16.00 ΚΩ (20.30)-ΚΑΛΥΜΝΟ (22.10)-ΠΕΙΡΑΙΑ (10.00)
ΤΕΤΑΡΤΗ 29/11
ΑΝΘΗ ΜΑΡΙΝΑ 17.00 ΚΩ (21.00)-ΛΕΡΟ (23.10)- ΠΑΤΜΟ (00.40)-ΠΕΙΡΑΙΑ (09.50)

ΠΕΙΡΑΙΑ-ΡΟΔΟ
ΠΑΡΑΣΚΕΥΗ 24/11
ΡΟΔΑΝΘΗ 17.00 ΚΑΛΥΜΝΟ(05.20)-ΚΩ(07.00)-ΝΙΣΥΡΟ(08.50)-ΤΗΛΟ(10.20)-ΡΟΔΟ(13.10)
ΣΑΒΒΑΤΟ 25/11
ΑΝΘΗ ΜΑΡΙΝΑ 17.00 ΚΩ(04.30)-ΡΟΔΟ(08.00)
ΚΥΡΙΑΚΗ 26/11
....
ΔΕΥΤΕΡΑ 27/11
ΡΟΔΑΝΘΗ 17.00 ΚΑΛΥΜΝΟ(05.20)-ΚΩ(07.00)-ΡΟΔΟ(11.00)
ΤΡΙΤΗ 28/11
ΑΝΘΗ ΜΑΡΙΝΑ 17.00 ΠΑΤΜΟ(02.30)-ΛΕΡΟ(04.00)-ΚΩ(06.20)-ΡΟΔΟ(09.50)

TSAGARIS TRAVEL Ακτή Σαχτούρη 5
Τηλ.: 2241036170 Φαξ: 22410-39839

ΑΝΕΚ FERRIES
ΠΡΟΣΦΟΡΑ
Από 18.09.06 έως 18.03.07
Εισιτήρια προσφοράς προς Πειραιά

Προσφορά ατομικού εισιτηρίου σε Γ' θέση	20,90 ευρώ
Προσφορά ατομικού εισιτηρίου σε καμπίνα	41,80 ευρώ
Προσφορά εισιτηρίου για Ι.Χ.	62.00 ευρώ

Οι ναύλοι ισχύουν από Ρόδο για Πειραιά και από Πειραιά προς Ρόδο κάθε μέρα

TSAGARIS TRAVEL
Ακτή Σαχτούρη 5
ΡΟΔΟΣ
Τηλ. 22410 36170, 30406
FAX: 22410 39839
Απέναντι από την κεντρική πύλη του Λιμανιού
ΚΑΛΟ ΣΑΣ ΤΑΞΙΔΙ

Με δήλωση στήριξης στην ενταξιακή πορεία η άφιξή του στην Τουρκία

Ιστορική επίσκεψη του Πάπα

Τελικά τον υποδέχθηκε στο αεροδρόμιο ο Τούρκος πρωθυπουργός







Με έκκληση για αλληλεγγύη μεταξύ πολιτισμών άρχισε ο Πάπας Βενέδικτος ΙΣτ' την ιστορική επίσκεψή του στην Τουρκία. Σε σύντομη συνάντηση με τον Ερντογάν στο αεροδρόμιο ο ποντίφικας αναφέρθηκε στην Τουρκία ως «γέφυρα θρησκειών», παρέχοντας κατά τα λεγόμενα του Τούρκου πρωθυπουργού στήριξη στην ενταξιακή της πορεία.

Υποδεχόμενος τον Πάπα Βενέδικτο στο αεροδρόμιο της Αγκυρας ο Ταγίπ Ερντογάν εξέφρασε την ελπίδα ότι η επίσκεψη του ποντίφικα στην Τουρκία θα προάγει την παγκόσμια ειρήνη. Η συνάντηση πραγματοποιήθηκε στο αεροδρόμιο της Αγκυρας, λίγο πριν αναχωρήσει ο Ερντογάν για τη Ρίγα της Λετονίας για τη Σύνοδο Κορυφής του ΝΑΤΟ.

Μόλις ο Πάπας κατέβηκε από το αεροπλάνο, αντάλλαξε χειραψία με τον Τούρκο πρωθυπουργό, ο οποίος του είπε: «Θέλω να εκφράσω τη χαρά μου που βλέπω εσάς και την αντιπροσωπεία σας στη χώρα μου». Ερντογάν και Πάπας δεν πρόκειται να συναντηθούν ξανά στη διάρκεια της τετραήμερης επίσκεψης του ποντίφικα στην Τουρκία.

Μετά το πέρας της σύντομης συνάντησης ο Ερντογάν δήλωσε πως η Τουρκία έχει τη στήριξη του Πάπα στην ενταξιακή της πορεία. Στη διάρκεια συνέντευξης Τύπου ανέφερε πως ζήτησε από τον ποντίφικα να υποστηρίξει την προσπάθεια ένταξης στην ΕΕ. «Δεν είμαστε πολιτικοί όμως θέλουμε να ενταχθεί η Τουρκία στην ΕΕ» απάντησε ο Πάπας, βάσει των δηλώσεων Ερντογάν.

Υπενθυμίζεται ότι πριν αναδειχθεί προκαθήμενος της Ρωμαιοκαθολικής Εκκλησίας, ο κατά κόσμον Γίοζεφ Ράτσινγκερ έχει εκφράσει ανοιχτά την εναντίωσή του στην τουρκική ένταξη, λέγοντας πως μία κατεξοχήν μουσουλμανική χώρα δεν ανήκει στην Ευρώπη.

Ο Τούρκος πρωθυπουργός είπε ακόμα ότι η 2ολεπτη συνάντησή του με τον Πάπα Βενέδικτο ήταν θετική και αποδοτική. «Είναι σημαντικό ότι έχω ακούσει τις θετικές θέσεις του για την παγκόσμια ειρήνη και ιδίως για το Ισλάμ» ανέφερε. Προσέθεσε ότι εξήγησε στον Πάπα πως το Ισλάμ είναι «μία θρησκεία αγάπης και ανοχής» και εκείνος συμφώνησε.

«Εχουμε περισσότερο από ποτέ ανάγκη αμοιβαίας κατανόησης σε μία στιγμή κατά την οποία η κουλτούρα της βίας είναι πιο εξαπλωμένη και κυκλοφορούν σενάρια καταστροφής, όπως μία σύγκρουση πολιτισμών» δήλωσε ο Τούρκος πρωθυπουργός στους δημοσιογράφους.

«Γέφυρα θρησκειών» η Τουρκία, λέει ο Πάπας

Τα πρώτα σχόλια του Πάπα κατά την έναρξη της ιστορικής επίσκεψης ήταν πως η Τουρκία αποτελεί «γέφυρα μεταξύ θρησκειών». Απηύθυνε παράλληλα έκκληση για αλληλεγγύη μεταξύ των πολιτισμών. «Πραγματικά ήθελα να έλθω στην Τουρκία γιατί είναι μία γέφυρα μεταξύ θρησκειών. Είναι δημοκρατική, ισλαμική χώρα και μία γέφυρα» είπε ο ποντίφικας στον Ερντογάν.

Λίγο πριν αναχωρήσει από τη Ρώμη ο Πάπας είχε εκφράσει την ελπίδα το τετραήμερο ταξίδι του στην Τουρκία να αποτελέσει ευκαιρία για διάλογο και συμφιλίωση μεταξύ χριστιανών και μουσουλμάνων.«Ο σκοπός της επίσκεψης είναι ο διάλογος, η αδελφοσύνη, η δέσμευση για αλληλοκατανόηση ανάμεσα σε πολιτισμούς και θρησκείες» ανέφερε.

Ακόμη, υπογράμμισε ότι στόχος του ταξιδιού είναι να συμβάλλει στη συμφιλίωση χριστιανών και μουσουλμάνων και να βελτιώσει τις σχέσεις τους. «Θέλω να υπογραμμίσω ότι δεν πρόκειται για πολιτική επίσκεψη, είναι μια ποιμενική επίσκεψη και ως τέτοια έχει στόχο το διάλογο και την κοινή δέσμευση στην ειρήνη».

Εξηγώντας περαιτέρω τον πολυδιάστατο διάλογο διευκρίνισε: «Μεταξύ πολιτισμών, μεταξύ χριστιανισμού και ισλάμ, διάλογο με τους χριστιανούς αδερφούς μας, και πάνω απ' όλα διάλογο με την Ορθόδοξη Εκκλησία της Κωνσταντινούπολης».

Υψιστα μέτρα ασφαλείας

Τα μέτρα ασφαλείας σε Αγκυρα και Κωνσταντινούπολη είναι δρακόντεια, καθώς στην Τουρκία πολλές είναι οι διαδηλώσεις μουσουλμάνων οι οποίοι θεωρούν τον Πάπα ανεπιθύμητη προσωπικότητα εξαιτίας των δηλώσεών του πριν από λίγες εβδομάδες ότι το Ισλάμ είναι στενά συνυφασμένο με τη βία.

Αργότερα, βέβαια, εξέφρασε τη λύπη του, αλλά απέφυγε να ζητήσει συγγνώμη ξεκάθαρα.

Συνέχεια στη σελ. 53

Δηλώσεις Μπακογιάννη

Πολύ σημαντικό ταξίδι

Παρακολουθούμε την επίσκεψη του Πάπα στην Τουρκία με πολύ ενδιαφέρον

Σημαντική χαρακτήρισε την επίσκεψη του Πάπα Βενέδικτου στην Τουρκία η υπουργός Εξωτερικών Ντόρα Μπακογιάννη μετά το τέλος της Κυβερνητικής Επιτροπής. Ακολούθως, ευχήθηκε να πραγματοποιηθεί η επίσκεψη σε ήρεμο κλίμα και να είναι καρποφόρες οι συνομιλίες με τον Οικουμενικό Πατριάρχη Βαρθολομαίο.

Πρόσθεσε ακόμη ότι η Ευρώπη παρακολουθεί με ενδιαφέρον την επίσκεψη, όπως γενικότερα παρακολουθεί την πορεία της Τουρκίας.

«Η επίσκεψη του Πάπα στην Τουρκία είναι πάρα πολύ σημαντική και την παρακολουθούν με ενδιαφέρον οι κυβερνήσεις σε όλο τον κόσμο» τόνισε ο αναπληρωτής κυβερνητικός εκπρόσωπος Ευάγγελος Αντώναρος.

Αναφορικά με τις εξελίξεις στις ευρωτουρκικές σχέσεις, ο κ. Αντώναρος υπογράμμισε ότι «η Τουρκία έχει αναλάβει συγκεκριμένες υποχρεώσεις, τις οποίες αναμένεται να εκπληρώσει απαρέγκλιτα».

Πες το με μια φωτογραφία

Η "Ροδιακή" στο πλαίσιο της πολυφωνίας και του πλουραλισμού που την διακρίνει, αποφάσισε να ανοίξει τις στήλες της, σε όλους τους αναγνώστες.
Μπορεί ο κάθε αναγνώστης να καταθέσει το δικό του παράπονο, την δικιά του επισήμανση για τα κακώς κείμενα, με μια φωτογραφία (και δύο και τρεις και όσες θέλει). Με σχόλια ή χωρίς σχόλια. Επωνύμως ή όχι.
Μία φωτογραφία άλλωστε αξίζει χίλιες λέξεις. Οσοι λοιπόν θέλουν, με δεδομένο ότι τόσο στη Ρόδο όσο και στα άλλα νησιά η θεματολογία είναι ανεξάντλητη, μπορούν να στείλουν όποιες φωτογραφίες θέλουν. ***Είτε σε ηλεκτρονική μορφή (σε ανάλυση 300dpi) στην διεύθυνση irodiaki@otenet.gr είτε ταχυδρομικά (έγχρωμες ή ασπρόμαυρες) στην διεύθυνση Μ. Μαλλιαράκη 11 Ρόδος 85100***
Οι φωτογραφίες να μην αφορούν τα κακώς κείμενα αλλά και τα καλώς κείμενα. Και σε αυτή την περίπτωση οι στήλες της "Ροδιακής" είναι ανοικτές αφού τα καλά λειτουργούν ως μέτρο σύγκρισης.
Περιμένουμε λοιπόν.



ΜΟΟ





Στα έργα ο νομάρχης

Προχωρούν με ικανοποιητικούς ρυθμούς

Την πορεία των υπό κατασκευή οδικών αξόνων Αφάντου - Ψίνθος, Μαλώνα - Πλατάνια και Λάρδος - Λάερμα εξέτασε χθες το πρωί ο νομάρχης Δωδεκανήσου Γιάννης Μαχαιρίδης.

Κατά την επιθεώρηση που έκανε ο ίδιος στα τρία εργοτάξια, διαπίστωσε τους ικανοποιητικούς ρυθμούς εκτέλεσης των έργων, φορέας υλοποίησης των οποίων είναι η Νομαρχία Δωδεκανήσου. Όπως ανακοίνωσε χθες η Νομαρχιακή Αυτοδιοίκηση Δωδεκανήσου, υλοποιείται σε μόνιμη βάση από τη Νομαρχία και το έργο της διαγράμμισης, που έχει καλύψει, μέχρι τώρα, περισσότερα από τριακόσια (300) χιλιομέτρα οδικού δικτύου.

Οι διαγραμμίσεις των οδικών αξόνων θα συνεχιστούν κανονικά στη Ρόδο και στα άλλα νησιά του νομού μας.

Απεργούν σήμερα οι γιατροί του νοσοκομείου

Γίνεται προσπάθεια για τους συμβασιούχους

Απεργιακές κινητοποιήσεις πραγματοποιούν σήμερα οι γιατροί και οι εργαζόμενοι στα νοσοκομεία όλης της χώρας, υλοποιώντας αποφάσεις που έλαβαν οι κεντρικές ομοσπονδίες τους, προβάλλοντας μια σειρά αιτημάτων, θεσμικών και οικονομικών.



Η απεργία είναι 24ωρη με συνέπεια κατά τη διάρκεια της ημέρας να εξυπηρετούνται στα δημόσια νοσοκομεία, μόνο έκτακτα και επείγοντα περιστατικά.

Οι γιατροί έχουν εξαγγείλει μια ακόμη 48ωρη απεργία, στις 5 και 6 Δεκεμβρίου. Τα σημαντικότερα αιτήματα είναι η αύξηση των δαπανών για την υγεία, η πρόσληψη προσωπικού στα νοσοκομεία και η παραμονή των αμοιβών τους σε υψηλά επίπεδα, παρά τη μείωση των εφημεριών μετά από κοινοτική οδηγία που είναι δεσμευτική και θα εφαρμοστεί από την 1η Ιανουαρίου 2007. Κινητοποιήσεις έχουμε σήμερα και από τους εργαζόμενους στο ΕΚΑΒ. Συγκεκριμένα, οι υπηρεσίες του Εθνικού Κέντρου Άμεσης Βοήθειας δεν θα λειτουργούν από τις 8:00 το πρωί μέχρι τις 12:00 το μεσημέρι, παρά μόνο με προσωπικό ασφαλείας, λόγω στάσης εργασίας των εργαζομένων. Δύο 48ωρες απεργίες στο ΙΚΑ κήρυξε η Ομοσπονδία των εργαζομένων στο Ίδρυμα. Η πρώτη θα πραγματοποιηθεί σήμερα και αύριο Τετάρτη και Πέμπτη 29 και 30 Νοεμβρίου και η δεύτερη στις 12 και 13 Δεκεμβρίου.

ΣΥΜΒΑΣΙΟΥΧΟΙ

Εν τω μεταξύ, προσπάθειες γίνονται από τη διοίκηση του νοσοκομείου ώστε να εξασφαλιστεί η ανανέωση των συμβάσεων σε 30 περίπου εργαζομένους. Πρόκειται για περίπου 30 άτομα, κυρίως του νοσηλευτικού προσωπικού, οι συμβάσεις των οποίων λήγουν στις 19 Δεκεμβρίου. Οι συμβασιούχοι αυτοί είχαν προσληφθεί με παρέμβαση του ίδιου του υπουργού Υγείας Δημήτρη Αβραμόπουλου προκειμένου να εξυπηρετήσουν τις αυξημένες ανάγκες που υπήρχαν τη καλοκαιρινή περίοδο. Ωστόσο, είχε από τότε κιόλας συμφωνηθεί ότι οι τρίμηνες συμβάσεις τους θα ανανεωθούν για άλλους τρεις μήνες, προκειμένου να μπορέσουν να δοθούν ρεπό και άδειες στο μόνιμο προσωπικό. Υπάρχουν μάλιστα περιπτώσεις εργαζομένων που τους οφείλεται ακόμη η κανονική άδεια του 2005, η άδεια του 2006 και πάρα πολλά ρεπό. Σε περίπτωση που οι συμβάσεις δεν ανανεωθούν, θα συσσωρευτούν ακόμη περισσότερα προβλήματα.

Ο κ. Αβραμόπουλος είναι γνώστης της κατάστασης και είχε δεσμευτεί για την ανανέωση, ώστε το νοσοκομείο να «ξεχρεώσει» ένα μεγάλο μέρος αδειών και ρεπό που χρεωστά, προκειμένου να ομαλοποιηθεί η κατάσταση.

Για το θέμα αυτό ο διοικητής του νοσοκομείου Αθανάσιος Κοσσιώρης είχε επαφές τις προηγούμενες ημέρες στην Αθήνα με στελέχη του υπουργείου Υγείας. Πολιτική βούληση σαφώς υπάρχει, αλλά αναζητούνται τα κονδύλια που θα χρειαστούν για την πληρωμή των συμβασιούχων, άλλους τρεις μήνες. Πρόκειται για ένα ποσό που φθάνει τις 200.000 ευρώ. Όπως προαναφέραμε, το υπουργείο είναι θετικό και αναμένεται δύσκολα ή εύκολα τα χρήματα να βρεθούν.

ΟΡΓΑΝΙΣΜΟΣ ΛΕΙΤΟΥΡΓΙΑΣ

Το πρόβλημα, σε ότι αφορά την επάρκεια προσωπικού σε όλους του τομείς, αναμένεται να λυθεί με το νέο οργανισμό λειτουργίας του νοσοκομείου, όπου περιγράφονται όλες οι θέσεις αναλυτικά, τόσο αριθμητικά, όσο και ως προς τα προσόντα και τον τομέα εργασίας. Είναι γνωστό άλλωστε, ότι το νοσοκομείο της Ρόδου λειτουργεί με τον ίδιο οργανισμό λειτουργίας που είχε όταν λειτουργούσε στις παλιές εγκαταστάσεις. Από τότε όμως που έγινε η μεταφορά στο νέο κτήριο, προστέθηκαν και λειτουργούν νέα τμήματα ενώ και οι ανάγκες έχουν αυξηθεί. Θα ήταν αδύνατη η εύρυθμη λειτουργία του, ακόμη και αν καλύπτονταν όλες οι κενές θέσεις που προβλέπει ο υπάρχον οργανισμός λειτουργίας. Το θέμα τέθηκε στη τελευταία επίσκεψη που πραγματοποίησε στη Ρόδο ο υπουργός Υγείας Δημήτρης Αβραμόπουλος, κατά την οποία συναντήθηκε με τη διοίκηση, όπως επίσης με εκπροσώπους των εργαζομένων και των νοσοκομειακών γιατρών. Ο κ. Αβραμόπουλος μάλιστα ζήτησε να συνταχθεί με τη συμμετοχή όλων των πλευρών, νέος οργανισμός λειτουργίας, προκειμένου να προχωρήσει στην υλοποίησή του. Η προσπάθεια έχει ήδη ξεκινήσει και βρίσκεται σε εξέλιξη. Κάθε τμήμα ξεχωριστά, σε συνεργασία με τα θεσμικά όργανα του νοσοκομείου, όπως το επιστημονικό συμβούλιο και η ιατρική υπηρεσία, καταγράφει τις ανάγκες και τις ιδιαίτερες συνθήκες κάτω από τις οποίες λειτουργεί και καταθέτει την πρότασή του. Όλες αυτές η προτάσεις θα συγκεντρωθούν προκειμένου να καταλήξουν στην τελική, συνολική πρόταση, που θα καταθέσουν στο υπουργείο Υγείας. Είναι πολύ πιθανό το υπουργείο να προβεί σε κάποιες αλλαγές, αλλά είναι βέβαιο ότι οι θέσεις εργασίας που θα προκύψουν από το νέο οργανισμό λειτουργίας, θα είναι πολύ περισσότερες από αυτές που προβλέπονται σήμερα. Θα ακολουθήσει η φάση της πλήρωσης των κενών, με προκηρύξεις διαγωνισμών για πρόσληψη γιατρών, νοσηλευτικού προσωπικού και διοικητικών υπαλλήλων. Η διαδικασία μέχρι στιγμής εξελίσσεται χωρίς προβλήματα και στις αρχές του 2007 αναμένονται εξελίξεις.

Μέρες... καλοκαιριού θυμίζει η Παλιά Πόλη

...Μέρες καλοκαιριού θύμιζαν χθες το μεσημέρι οι κεντρικοί δρόμοι της Παλιάς Πόλης αφού, όπως φαίνεται, ολοένα και περισσότεροι καταστηματάρχες δεν κλείνουν τα καταστήματά τους με το τέλος της σεζόν αλλά, όταν οι καιρικές συνθήκες το επιτρέπουν και όταν υπάρχει λόγος, δίνουν παράταση στη σεζόν και δεν κατεβάζουν τα ρολά!

Για παράδειγμα χθες, μία καλή χειμωνιάτικη ημέρα, η Παλιά Πόλη, τουλάχιστον η οδός Σωκράτους, οι πλατείες στο μεγάλο και το μικρό Σιντριβάνι αλλά και μέχρι πάνω στο Ρολόι, ήταν "ζωντανές" και κάθε άλλο παρά...ερημωμένη πολιτεία την έκαναν να μοιάζει.

Ήλιος, καταστήματα ανοιχτά, τραπεζάκια έξω στις καφετέριες και οι επισκέπτες, κυρίως από τα κρουαζιερόπλοια-οι προσεγγίσεις των οποίων εξακολουθούν να είναι πυκνές για τα δεδομένα της εποχής-είχαν κάτι να δουν, κάπου να καθήσουν και

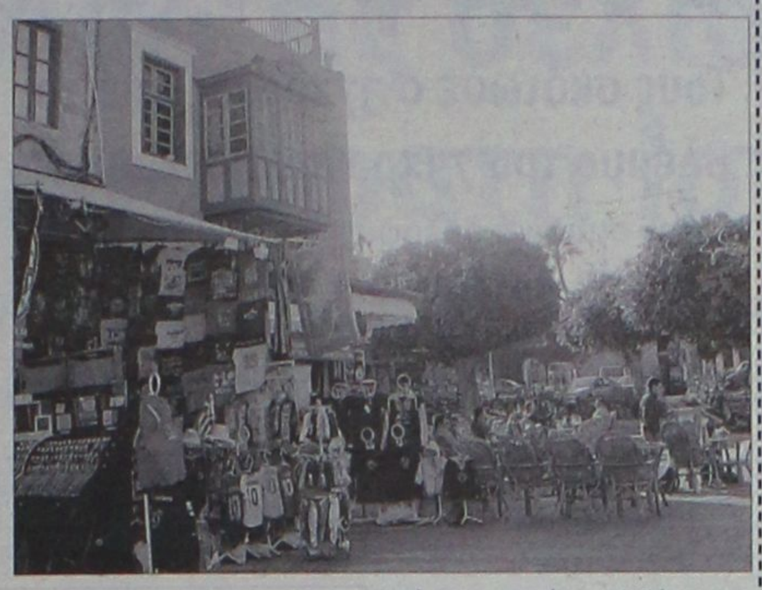

κάτι να αγοράσουν! Μέχρι και πρότινος, μετά την τελευταία ημέρα του Οκτώβρη οπότε και ημερολογιακά σημαίνει το τέλος της τουριστικής σεζόν, νόμιζε κανείς ότι...κατέβαζε ρολά η Παλιά Πόλη, την ξεχνούσαμε κι εμείς και οι λιγοστοί επισκέπτες του Χειμώνα και την ξανα-ανακαλύπταμε τέλη Μαρτίου, μαζί με τους μαθητές.

Τα τελευταία χρόνια, όμως, παρατηρείται η τάση, όταν π.χ. προσεγγίζει το λιμάνι της Ρόδου κάποιο μεγάλο κρουαζιερόπλοιο, αρκετοί από τους επιχειρηματίες της Παλιάς Πόλης να ανοίγουν, έστω και για λίγες ώρες, τα καταστήματά τους, γεγονός θετικό, βέβαια, αφού οι (όσοι) χειμωνιάτικοι επισκέπτες μας, όταν πηγαίνουν εκεί, δεν αντικρίζουν μία..."νεκρούπολη" όπως συνέβαινε παλαιότερα.

Αν το παραπάνω καθιερωθεί, το δουν οι φορείς σε μία πιο οργανωμένη βάση και συνδυαστεί και με άλλες δραστηριότητες κατά τη διάρκεια του χειμώνα, μπορεί να αποτελέσει μία καλή αφετηρία για τουριστική κίνηση κατά τη χειμερινή περίοδο.

Πολλά θέματα σήμερα στο δ.σ. Νότιας Ρόδου



Σήμερα το απόγευμα πρόκειται να συνεδριάσει το δημοτικό συμβούλιο Νότιας Ρόδου, το οποίο θα ασχοληθεί με αρκετά θέματα, κυρίως έργων.

Ειδικότερα, σύμφωνα με την ημερήσια διάταξη τα θέματα που θα συζητηθούν είναι τα εξής:

1. Έγκριση 4ου λογαριασμού του έργου: "Καλλιέργεια Πηγών Μαλένου στο Δ.Δ. Ασκληπιείου του Δήμου Νότιας Ρόδου".

2. Έγκριση 5ου λογαριασμού του έργου: "Ανάπλαση υφιστάμενου μονοπατιού από Αγία Αναστασία - Γεννάδι".

3. Έγκριση 1ου ΠΠΑΕ και 1ου λογαριασμού του έργου: "Ασφαλτοστρώσεις - Τσιμεντοστρώσεις δημοτικών διαμερισμάτων".

4. Έγκριση 1ου ΠΠΑΕ και 1ου λογαριασμού του έργου: "Αγροτική Οδοποιΐα Ασκληπιείο - Θάρρι Δήμου Νότιας Ρόδου".

5. Έγκριση 4ου λογαριασμού της μελέτης: "Δίκτυα αποχετεύσεως και εγκαταστάσεις επεξεργασίας και διαθέσεως λυμάτων Δήμου Νότιας Ρόδου".

6. Έγκριση 5ου λογαριασμού της μελέτης: "ΣΧΟΟΑΠ Δήμου Νότιας Ρόδου".

7. Έγκριση 4ου Π.Π.Α.Ε. του έργου: "Ύδρευση Κατταβιάς Δήμου Νότιας Ρόδου".

8. Έγκριση 4ου λογαριασμού του έργου: "Ύδρευση Κατταβιάς Δήμου Νότιας Ρόδου".

9. Έγκριση 1ου Π.Π.Α.Ε. του έργου: "Βελτίωση υφιστάμενου δικτύου άρδευσης Φράγμα Απολακκιάς (περιοχή Γυαλός)".

10. Έγκριση 1ου λογαριασμού του έργου: "Βελτίωση υφιστάμενου δικτύου άρδευσης Φράγμα Απολακκιάς (περιοχή Γυαλός)".

11. Άνοιγμα τραπεζικού λογαριασμού για το έργο: "Βελτίωση υφιστάμενου δικτύου άρδευσης Φράγμα Απολακκιάς (περιοχή Γυαλός)".

12. Άνοιγμα τραπεζικού λογαριασμού για το έργο: "Αγροτική οδοποιία Ασκληπιείο - Θάρρι Δήμου Νότιας Ρόδου".

13. Άνοιγμα τραπεζικού λογαριασμού για το έργο: "Προστασία δασών δήμου Νότιας Ρόδου - Υποέργο 1: Βελτίωση δασικών δρόμων".

14. Άνοιγμα τραπεζικού λογαριασμού για το έργο: "Ασφαλτοστρώσεις - τσιμεντοστρώσεις δημοτικών διαμερισμάτων".

15. Τροποποίηση Κανονισμού λειτουργίας δικτύων Ύδρευσης - Άρδευσης - Αποχέτευσης.

16. Αναπροσαρμογή τελών.

17. Αναμόρφωση προϋπολογισμού οικονομικού έτους 2006.

18. Έγκριση δαπανών του άρθρου 218 παρ. 4 ΔΚΚ.



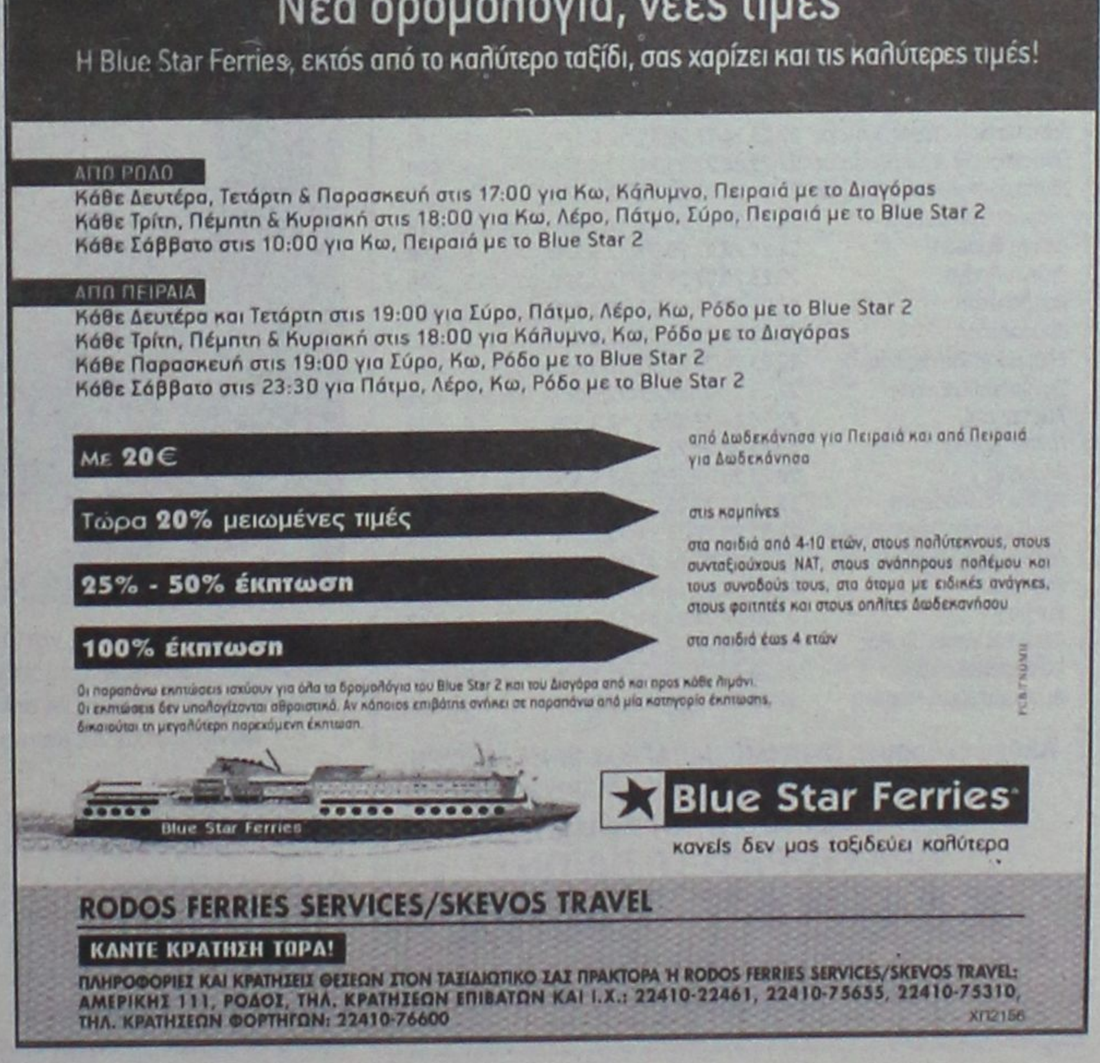

ΠΡΑΚΤΟΡΕΙΟ ΤΑΞΙΔΙΩΝ
ΣΑΒΒΑΣ ΣΑΗΣ
ΧΡΙΣΤΟΥΓΕΝΝΑ
ΛΕΥΚΑΔΑ-ΚΕΡΚΥΡΑ-ΙΩΑΝΝΙΝΑ-ΜΕΤΣΟΒΟ-ΝΑΥΠΑΚΤΟ
(Μοναστήρι Παπαροκάδων)
(Κρουαζιέρα στο ΣΚΟΡΠΙΟ το νησάκι του Ωνάση)
ΑΠΟ 22/12 έως 30/12
Κρατήσεις θέσεων έγκαιρα
ΣΥΝΟΔΟΣ ΣΑΒΒΑΣ ΣΑΗΣ

• • • • • • • •

ΜΥΡΑ-ΑΓΙΟ ΝΙΚΟΛΑΟ-ΑΤΤΑΛΕΙΑ
ΑΠΟ 5/12 ΕΩΣ 8/12
Εισητήρια με το καταμαράν, ξενοδοχεία με πρωινό και ένα φαγητό καθημερινά, φόρους λιμανιών, εκδρομές-επισκέψεις.

• • • • • • • • •

8ήμερη εκδρομή
ΣΥΡΙΑ-ΙΟΡΔΑΝΙΑ
ΧΡΙΣΤΟΥΓΕΝΝΑ
από 23/12 έως 30/12
Επισκέψεις: Ακαμπα-Πέτρα-Νεκρά θάλασσα, όρος Νέμπο στη Χριστουγεννιάτικη Μάνταμπα. Δαμασκό, Πατριαρχείο Αντιμαχείας, κατακόμβη Αγίου Ανανία. Εθνικό Αρχαιολογικό Μουσείο, στην Παλμυρα την Νύμφη της Ερήμου, στο Ναό του Δία, στην Αψίδα του Θριάμβου, Θέατρο, Λουτρά, Τετράπυλο. ΜΑΛΛΟΥΛΑ-ΚΑΣΤΡΟ ΙΠΠΟΤΩΝ - ΧΟΥΜΣ. Επισκέψεις στην Μαρμαρίτα, το βουνό των Χριστιανών με τους κατοίκους να μιλούν την Αραμαϊκή γλώσσα του Χριστού, στο Μοναστήρι της Αγίας Θέκλας και στο Μοναστήρι του Αγίου Γεωργίου, στην Παναγιά Σεντνάγια. Επιπλέον, επίσκεψη στην Παλιά Πόλη και τη Σκεπαστή Αγορά, τη Νέα Αγορά της Δαμασκού, το μεγάλο Τέμενος των Ομεϊάδων και την Αρχαία Μπόσρα με το μεγαλύτερο ελληνορωμαϊκό θέατρο.

ΧΡΙΣΤΟΥΓΕΝΝΑ-ΠΡΩΤΟΧΡΟΝΙΑ
ΕΚΔΡΟΜΕΣ ΟΝΕΙΡΟ
Εμείς τολμάμε και δημοσιεύουμε τις τιμές των εκδρομών μας γιατί είμαστε οι φθηνότεροι και ποιοτικότεροι. Στην παρουσίαση των εκδρομών στο πρακτορείο μας σας δείχνουμε και τα ξενοδοχεία που θα μείνετε.

ΠΡΟΟΡΙΣΜΟΙ	ΗΜΕΡΟΜΗΝΙΑ	ΗΜΕΡΕΣ	ΤΙΜΗ
Παρίσι Disney	18,19,20,21,22,23,26,28,20/12, 2,3/1	4	369
Παρίσι Disney	18,19,20,21,22,23,26,28,20/12, 2,3/1	5	429
Παρίσι Disney	18,19,20,21,22,23,26,28,20/12, 2,3/1	6	589
Λονδίνο	22,23,24,29,30/12, 2,4,7/1	4	509
Λονδίνο	22,23,24,29,30/12, 2,4,7/1	5	599
Λονδίνο	22,23,24,29,30/12, 2,4,7/1	6	659
Βαρκελώνη	20,21,23,24,28,31/12, 2,4,7/1	4	429
Βαρκελώνη	20,21,23,24,28,31/12, 2,4,7/1	5	499
Μαδρίτη-Ανδαλουσία	20,21,23,24,28,31/12, 2,4,7/1	6	739
Πανοραμική Ιταλία	20,21,23,24,28,31/12, 2,4,7/1	6	679
Ρώμη-Βατικανό	20,21,23,24,28,31/12, 2,4,7/1	4	369
Ρώμη-Βατικανό	20,21,23,24,28,31/12, 2,4,7/1	5	459
Βιέννη-Σάλτσμπουργκ	20,21,23,24,28,31/12, 2,4,7/1	4	479
Βιέννη-Σάλτσμπουργκ	" 27/12, 2,4,7/1	4	359
Βιέννη	22,27/12, 2,4,7/1	4	από 399
Σάλτσμπουργκ-Λίμνης Αυστρίας	22,23,24,27,29,31/12,3,1/1	4	419
Σάλτσμπουργκ-Λίμνης Αυστρίας	22,23,24,27,29,31/12,3,1/1	5	499
Σάλτσμπουργκ-Λίμνης Αυστρίας	22,23,24,27,29,31/12,3,1/1	6	559
Ίνσμπρουργκ-κάστρα	22,23,24,27,29,31/12,3,1/1	4-5	429
Βιέννη Βουδαπέστη	22,23,24,27,29,31/12,3,1/1	5	399
Βιέννη-Πράγα	22,23,24,27,29,31/12,3,1/1	5	599
Βουδαπέστη	22,23,24,27,29,31/12,3,1/1	4	369
Βουδαπέστη	22,23,24,27,29,31/12,3,1/1	5	489
Ελβετία-Μέλανας Δρυμός	22,23,24,27,29,31/12,3,1/1	5	489
Πανόραμα Ελβετίας	22,23,24,27,29,31/12,3,1/1	5	499
Άμστερνταμ	22,23,24,27,29,31/12,3,1/1	4	529
Πράγα-Δρέσδη	22,23,24,27,29,31/12,3,1/1	5	539
Βερολίνο	22,23,24,27,29,31/12,3,1/1	5	599
Πράγα Βουδαπέστη	22,23,24,27,29,31/12,3,1/1	5	529
Βουδαπέστη-Βιέννη-Πράγα	22,23,24,27,29,31/12,3,1/1	7	759
ΛΑΠΩΝΙΑ-ΠΟΒΕΝΙΕΜΙ	22,23,24,27,29,31/12,3,1/1	6	1470
Κων/πολη	22,23,24,27,29,31/12,3,1/1	4	499
Κύπρος	22,23,24,27,29,31/12,3,1/1	5	379
Αίγυπτος-κρουζ Νείλος	22,23,24,27,29,31/12,3,1/1	8	990
Κάιρο-Αλεξάνδρεια	22,23,24,27,29,31/12,3,1/1	5	455
Αυτοκρατορικό Μαρόκο	22,23,24,27,29,31/12,3,1/1	8	969

Άλλες εκδρομές ΝΤΟΥΜΠΙ, ΜΠΑΓΚΟΚ-ΣΙΝΓΚΑΠΟΥΡΗ-ΠΟΥΚΕΤ-ΜΠΑΛΙ-ΚΙΝΑ-ΚΟΥΒΑ-ΑΜΕΡΙΚΗ κ.ἀπ
ΠΛΗΡΟΦΟΡΙΕΣ-ΠΡΟΓΡΑΜΜΑΤΑ
ΠΡΑΚΤΟΡΕΙΟ ΤΑΞΙΔΙΩΝ
ΣΑΒΒΑΣ ΣΑΗΣ
ΤΑΡΠΟΝ ΣΠΡΙΝΓΚΣ 42
(δίπλα στην Alpha bank - Πλατεία ΚΥΠΡΟΥ)
Τηλ. 22410 39781-3, 37711
ΧΤΤΓΡΟ19

Ομολόγησαν οι δύο κτηνοτρόφοι

Εξιχνιάστηκε η ομαδική δολοφονία των κυνηγών

Τους σκότωσε ο 37χρονος υπό το βλέμμα του 73χρονου πατέρα του

Την ομαδική δολοφονία των κυνηγών στο Αγρίνιο ομολόγησαν οι δύο κτηνοτρόφοι. Σύμφωνα με τις ανακοινώσεις της αστυνομίας, ο 37χρονος κτηνοτρόφος φέρεται ως ο φυσικός αυτουργός του εγκλήματος, ενώ ο πατέρας του, που βρισκόταν μαζί του στο σημείο, προσπάθησε να αναλάβει την ευθύνη της πράξης.

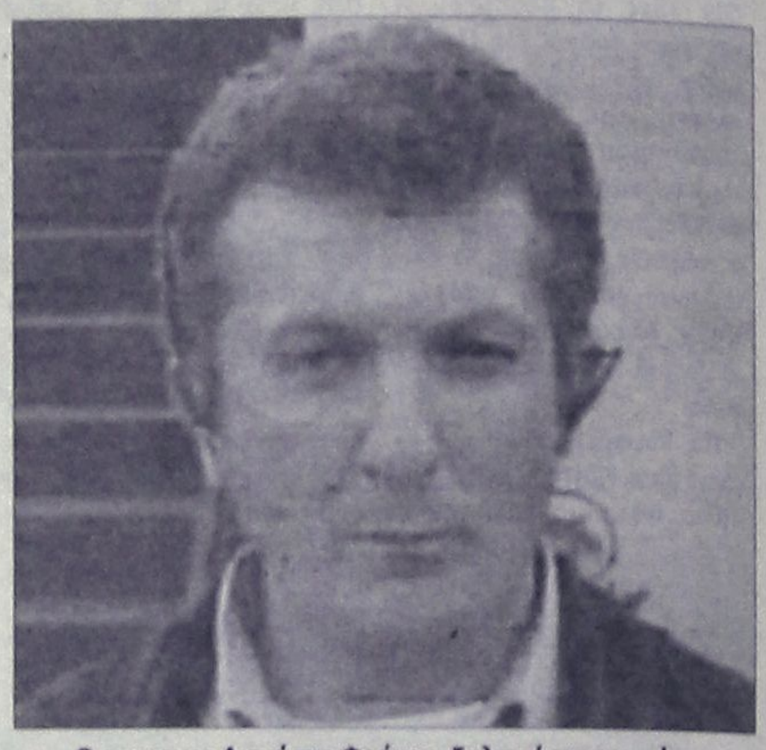
Ο 37χρονος Διονύσης Φούκας, δολοφόνος των νέων

Στην επίσημη ενημέρωση, νωρίς το απόγευμα χθες ο Γενικός Επιθεωρητής Αστυνομίας Ν. Ελλάδος αντιστράτηγος Β.Τσιατούρας ανακοίνωσε ότι οι δύο κτηνοτρόφοι ομολόγησαν, ωστόσο η ομολογία του 37χρονου είναι η αληθινή, καθώς ο πατέρας του προσπάθησε να αναλάβει την ευθύνη της πράξης του γιου του. Πάντως, και ο ίδιος βρισκόταν στο σημείο του εγκλήματος.

Στην ομολογία του, ο 37χρονος κτηνοτρόφος δήλωσε ότι ο ίδιος και ο πατέρας του, ειδοποιημένοι από κάποιον γείτονα, πήγαν στο σημείο όπου βρίσκονταν οι κυνηγοί για να διαπιστώσουν εάν δημιουργούσαν πρόβλημα στα πρόβατά τους. Ο γιος, ο οποίος ήταν ένοπλος, απομακρύνθηκε από τον πατέρα του, αναζητώντας τους κυνηγούς.

Ωστόσο, σύμφωνα με την ομολογία, λίγα λεπτά αργότερα, ο 37χρονος άκουσε διαπληκτισμούς μεταξύ του πατέρα του και τεσσάρων κυνηγών. Ισχυρίστηκε, δε, ότι υπήρξε και ένας πυροβολισμός από την πλευρά των κυνηγών, ενδεχομένως κατά λάθος ή για εκφοβισμό. Ο 37χρονος δήλωσε ότι μέσα στην ένταση, άνοιξε πυρ κατά των τεσσάρων.

Δύο από τους κυνηγούς έπεσαν τραυματισμένοι κοντά του, ο τρίτος στην απέναντι πλευρά του χωραφιού, ενώ ο τέταρτος -πιθανότατα ο 17χρονος- έτρεξε για να σωθεί. Ο 37χρονος κυνήγησε το νεαρό κυνηγό και άνοιξε πυρ εναντίον του, σκοτώνοντάς τον. Στο σημείο αυτό, ο 37χρονος δέχθηκε βολή από τον πέμπτο κυνηγό, τον οποίο δεν είχε δει νωρίτερα.


Συγγενείς και φίλοι παρακολουθούν την κηδεία των τεσσάρων από τους πέντε κυνηγούς που βρέθηκαν δολοφονημένοι από κυνηγετικό όπλο στα Καλύβια Αγρινίου

Το βλήμα τραυμάτισε τον 37χρονο κτηνοτρόφο στο στήθος, κοντά στην δεξιά κλείδα, αλλά όχι σοβαρά. Ο 37χρονος απάντησε με νέα πυρά, σκοτώνοντας και τον πέμπτο κυνηγό και επέστρεψε για να αποτελειώσει τους άλλους τρεις.


Ο Γενικός Επιθεωρητής νοτίου Ελλάδος της Αστυνομίας αντιστράτηγος Βασίλης Τσιατούρας σε συνέντευξη Τύπου στην Αστυνομική Διεύθυνση Ακαρνανίας στο Αγρίνιο για την δολοφονία των πέντε κυνηγών στα Καλύβια Αγρινίου

Ο κ. Τσιατούρας τόνισε ότι στους δύο κτηνοτρόφους οδηγήθηκε η αστυνομία από τη μαρτυρία του ανθρώπου που ειδοποίησε τον πατέρα και τον γιο πως κυνηγοί και σκυλιά βρίσκονται κοντά στα πρόβατά τους.

Επίσης, ο Γενικός Επιθεωρητής Αστυνομίας Ν.Ελλάδος επιβεβαίωσε ότι από τη βαλλιστική εξέταση ταυτοποιήθηκε η καραμπίνα του φερόμενου ως δράστη, δηλαδή ότι οι 12 κάλυκες, που εντοπίστηκαν στο χώρο του εγκλήματος, είχαν βληθεί από το συγκεκριμένο όπλο, το οποίο βρέθηκε στο σπίτι της οικογένειας.

Ο κ. Τσιατούρας τόνισε ότι πρόκειται για τη σημαντικότερη υπόθεση στα αστυνομικά ιστορικά χρονικά, επισήμανε ότι υπήρχαν «λόγοι τιμής» για την εξιχνίασή της και ευχαρίστησε όλους όσοι έλαβαν μέρος στην διαλεύκανσή της.

Νωρίτερα την Τρίτη, ο αντιστράτηγος Β.Τσιατούρας είχε δηλώσει ότι η αστυνομία διαθέτει «επιστημονικές και ανακριτικές αποδείξεις», επιβεβαιώνοντας εμμέσως ότι οι δράστες έχουν ομολογήσει.

Όσον αφορά στις «επιστημονικές αποδείξεις», οι πληροφορίες κάνουν λόγο για ταυτοποίηση της καραμπίνας που χρησιμοποιήθηκε στην ομαδική δολοφονία. Δηλαδή, από τη βαλλιστική εξέταση προέκυψε ότι η καραμπίνα του εγκλήματος ανήκει στο νεαρό κτηνοτρόφο.

Κατά τον Γενικό Επιθεωρητή, ο δράστης της πολλαπλής δολοφονίας δεν είχε απασχολήσει άλλη φορά τις Αρχές, ενώ σημείωσε ότι ο 37χρονος και ο πατέρας του ισχυρίζονται πως δεν είχαν ξαναδεί τα θύματα.

Η δικογραφία που σχηματίσθηκε σε βάρος του 37χρονου και του 73χρονου πατέρα του, υπεβλήθη στον Εισαγγελέα Πλημ/κών Αγρινίου για την έκδοση των σχετικών ενταλμάτων. Οι δράστες παραμένουν στην Αστυνομική Διεύθυνση Ακαρνανίας.

Εν τω μεταξύ, χθες Τρίτη, σε κλίμα οδύνης τελέστηκαν οι κηδείες των πέντε άτυχων κυνηγών.

PELLOS TRAVEL
Α. ΠΑΠΑΣΑΒΒΑΣ
ΟΡΓΑΝΩΣΗ-ΠΟΙΟΤΗΤΑ-ΕΓΓΥΗΣΗ

ΕΚΔΡΟΜΕΣ ΧΕΙΜΩΝΑΣ - ΧΡΙΣΤΟΥΓΕΝΝΑ 2006

ΤΗΝΟΣ προσκύνημα στην Παναγιά της Τήνου ΑΠΕΥΘΕΙΑΣ ΑΠΟ ΡΟΔΟ (3ΗΜΕΡΟ)
ΑΝΑΧΩΡΗΣΗ ΠΑΡΑΣΚΕΥΗ 08/12
(με BLUE STAR Διαγόρας στις 17.00 μ.μ.)
ΕΠΙΣΤΡΟΦΗ ΔΕΥΤΕΡΑ 11/12
(στις 8 το πρωί με BLUE STAR)
ΤΙΜΗ 160 ευρώ το ΑΤΟΜΟ

Α.ΕΚΔΡΟΜΗ 5/12/06 - 8/12/06 (ΤΕΤΡΑΗΜΕΡΗ)
ΜΥΡΑ -ΑΓΙΟΣ ΝΙΚΟΛΑΟΣ
(ΡΟΔΟΣ-ΜΑΡΜΑΡΙΣ-ΛΙΒΙΣΙ-ΦΕΤΥΓΙΕ-ΜΑΚΡΗ-ΚΑΣ-ΜΥΡΑ-ΑΝΤΑΛΕΙΑ)
(ΞΕΝΟΔΟΧΕΙΑ 5***** Η/Β-ΕΚΔΡΟΜΕΣ-ΞΕΝΑΓΗΣΕΙΣ-ΣΥΝΟΔΟΣ ΓΡΑΦΕΙΟΥ-ΤΑΞΙΔΙΩΤΙΚΗ ΑΣΦΑΛΕΙΑ).
ΤΙΜΗ 170 €

Β.ΕΚΔΡΟΜΗ 5/12-13/12
ΜΥΡΑ- ΚΩΝΣΤΑΝΤΙΝΟΥΠΟΛΗ (ΕΝΝΙΑΗΜΕΡΗ)
ΓΙΑ ΟΣΟΥΣ ΘΕΛΟΥΝ ΝΑ ΣΥΝΕΧΙΣΟΥΝ ΜΕΤΑ ΤΟ ΜΑΡΜΑΡΙΣ-ΕΦΕΣΣΟΣ-ΣΜΥΡΝΗ-ΠΡΟΥΣΑ-ΚΩΝΣΤΑΝΤΙΝΟΥΠΟΛΗ-ΠΡΙΓΚΗΠΟΝΝΗΣΑ-ΡΟΔΟΣ
(ΞΕΝΟΔΟΧΕΙΑ 5***Κ,4* Η/Β-ΕΚΔΡΟΜΕΣ-ΞΕΝΑΓΗΣΕΙΣ-ΣΥΝΟΔΟΣ ΓΡΑΦΕΙΟΥ-ΤΑΞΙΔΙΩΤΙΚΗ ΑΣΦΑΛΕΙΑ).

ΧΡΙΣΤΟΥΓΕΝΝΑ

ΛΕΥΚΑΔΑ -ΚΕΡΚΥΡΑ (7ΗΜΕΡΗ).
ΝΑΥΠΑΚΤΟΣ, ΑΝΑΧΩΡΗΣΗ 22/12 (ΒΡΑΔΥ)
ΕΠΙΣΤΡΟΦΗ 28/12 (ΠΡΩΙ).
ΒΟΥΚΟΥΡΕΣΤΙ-ΡΟΥΜΑΝΙΑ, ΑΝΑΧΩΡΗΣΗ 22/12,
ΕΠΙΣΤΡΟΦΗ 26/12.
ΚΥΠΡΟΣ - ΚΑΙΡΟ ΑΝΑΧΩΡΗΣΗ 22/12,
ΕΠΙΣΤΡΟΦΗ 27/12.
ΧΡΙΣΤΟΥΓΕΝΝΑ ΣΤΗΝ ΤΗΝΟ ΑΝΑΧΩΡΗΣΗ 22/12
ΕΠΙΣΤΡΟΦΗ 27/12 ΑΠΕΥΘΕΙΑΣ ΑΠΟ ΡΟΔΟ ΜΕ BLUE STAR ΔΙΑΓΟΡΑΣ

ΠΡΩΤΟΧΡΟΝΙΑ

28/12-03/01/07 ΜΕΤΣΟΒΟ-ΜΕΤΕΩΡΑ (7ΗΜΕΡΗ).
29/12-03/01/07 ΣΟΦΙΑ (ΒΟΥΛΓΑΡΙΑ) ΑΠΕΥΘΕΙΑΣ ΑΠΟ ΡΟΔΟ.
30/12-03/01/07 ΒΕΝΕΤΙΑ (5ΗΜΕΡΗ) ΑΠΕΥΘΕΙΑΣ ΑΠΟ ΡΟΔΟ.

ΧΡΙΣΤΟΥΓΕΝΝΙΑΤΙΚΕΣ ΕΚΔΡΟΜΕΣ

- 22/12-28/12 ΚΩΝΣΤΑΝΤΙΝΟΥΠΟΛΗ(ΕΠΤΑΗΜΕΡΗ)-ΤΙΜΗ 350 ΕΥΡΩ ΤΟ ΑΤΟΜΟ ΜΕ ΦΑΓΗΤΟ.
(ΞΕΝΟΔΟΧΕΙΑ 4**** Η/Β-ΕΚΔΡΟΜΕΣ-ΞΕΝΑΓΗΣΕΙΣ-ΣΥΝΟΔΟΣ ΓΡΑΦΕΙΟΥ-ΤΑΞΙΔΙΩΤΙΚΗ ΑΣΦΑΛΕΙΑ
- 21/12-26/12 ΓΥΡΟΣ ΙΤΑΛΙΑΣ-(ΡΩΜΗ-ΦΛΩΡΕΝΤΙΑ-ΠΙΖΑ--ΒΕΝΕΤΙΑ (ΑΕΡΟΠΟΡΙΚΗ ΑΠΟ ΡΟΔΟ ΑΠΕΥΘΕΙΑΣ) ΤΙΜΗ 700 ΕΥΡΩ
(ΞΕΝΟΔΟΧΕΙΑ 4**** Η/Β-ΕΚΔΡΟΜΕΣ-ΞΕΝΑΓΗΣΕΙΣ-ΣΥΝΟΔΟΣ ΓΡΑΦΕΙΟΥ-ΤΑΞΙΔΙΩΤΙΚΗ ΑΣΦΑΛΕΙΑ
- 22/12-29/12.ΓΥΡΟΣ ΙΣΠΑΝΙΑΣ (ΜΑΔΡΙΤΗ-ΤΟΛΕΔΟ-ΓΡΑΝΑΔΑ-ΣΕΒΙΛΛΗ) ΑΕΡΟΠΟΡΙΚΗ ΑΠΟ ΡΟΔΟ ΑΠΕΥΘΕΙΑΣ
- 22/12-27/12 ΠΗΛΙΟ
- 22/12-26/12 ΠΑΡΙΣΙ (ΑΠΕΥΘΕΙΑΣ ΑΠΟ ΡΟΔΟ)
- 22/12-26/12 ΠΡΑΓΑ (ΑΠΕΥΘΕΙΑΣ ΑΠΟ ΡΟΔΟ)

**** Το γραφείο μας φημίζεται για την πολύ καλή ποιότητα των εκδρομών του και τις πολύ χαμηλές τιμές!!!
Διαθέτουμε επίσης
Εισιτήρια ΟΑ, AEGEAN ΚΑΙ CHARTER. Αεροπλοϊκά εισιτήρια. Ειδικά πακέτα για μεμονωμένους, σύλλόγους, νεόνυμφους για Ελλάδα, Κύπρο, Τυνησία, Αίγυπτο, Μαρόκο, Ιταλία, Αγγλία, Γαλλία κ.α.

ΓΙΑ ΠΕΡΙΣΣΟΤΕΡΕΣ ΠΛΗΡΟΦΟΡΙΕΣ, ΚΡΑΤΗΣΕΙΣ ΚΑΙ ΑΝΑΛΥΤΙΚΑ ΠΡΟΓΡΑΜΜΑΤΑ ΣΤΟ ΓΡΑΦΕΙΟ ΓΕΝΙΚΟΥ ΤΟΥΡΙΣΜΟΥ:
PELLOS TRAVEL Λ. ΚΑΛΛΙΘΕΑΣ 125, ΦΑΛΗΡΑΚΙ,
ΡΟΔΟΣ • ΤΗΛ: 2241087615 • ΦΑΞ: 2241087616
EMAIL: pellostravel@rho.forthnet.gr WEB: www.pellostravel.gr

ΤΑ ΣΚΛΗΡΑ - ΠΕΤΡΙΝΑ ΧΡΟΝΙΑ

Το "ΤΙΜΕ" απαθανατίζει από τις σελίδες του την πρόσφατη Ιστορία μας

Η ενσωμάτωση της Δωδεκανήσου - Γεγονότα του 1934 και Εκκλησιαστικά - Η καταδρομική επιδρομή των Αγγλων στο Καστελλόριζο στις 25-2-1941

Β' ΜΕΡΟΣ

Αποκαλυπτική είναι η αλληλογραφία-προσωπική του Πατριάρχη Φωτίου Β' και του Αποκρισάριου του Οικουμενικού Πατριαρχείου στην Αθήνα μητροπολίτη Τραπεζούντος Χρύσανθου για το ζήτημα της Μονής Πάτμου και των ενεργειών του Πατριαρχείου για να αποτρέψει την Αυτοκεφαλοποίηση της Εκκλησίας της Δωδεκανήσου.

Στις 17 Ιανουαρίου 1934 ο Πατριάρχης γράφει στον Ιερώτατο Μητροπολίτη Τραπεζούντος, υπέρτιμον και έξαρχον πάσης Λαζικής, εν Αγίω Πνεύματι αγαπητόν αδελφόν και συλλειτουργόν της ημών Μετριότητος κύριον Χρύσανθον, Πατριαρχικόν εν Αθήναις Αντιπρόσωπον, ότι ελήφθη στα Πατριαρχεία από την Αλεξάνδρεια και συγκεκριμένα από την Κεντρική Επιτροπή των Δωδεκανησιακών Ενώσεων, έκθεση «αναφέρουσα περί επιδιωκομένης και πάλιν ανακινήσεως του ζητήματος της Αυτοκεφαλοποιήσεως της Εκκλησίας της Δωδεκανήσου και περί ασκουμένης πιέσεως προς επίτευξιν του σκοπού τούτου...», και ζητά «επειδή ακούονται φήμαι τελευταίως περί γενομένης ανακινήσεως του ζητήματος και περί διεξαγομένων αυτόθι σχετικών συζητήσεων...» να εξετάσει το

ΓΡΑΦΕΙ ο
ΚΩΣΤΑΣ ΤΣΑΛΑΧΟΥΡΗΣ

όλο θέμα και να παράσχει σχετικές πληροφορίες.

Ένα άλλο θέμα που απασχολούσε τις θρησκευτικές και πολιτικές Αρχές ήταν αυτό των δύο μετοχίων, που βρίσκονταν στην περιοχή Αποκορώνου Κρήτης, των Απτέρων και Στύλου. Και τα δύο μετόχια είχαν εκμισθωθεί στον ιερομόναχο Συμεών Ρεβίδη για μια δεκαετία, από το 1931 μέχρι το 1941 αλλά υπήρχαν πολλά παράπονα και η Μονή αναγκάστηκε να τον ανακαλέσει για εξηγήσεις στην Πάτμο.

Την όλη υπόθεση όπως και των μετοχίων της Μονής στη Θήρα και στην περιοχή της Κολώνας Σάμου ανέλαβαν ο έξαρχος της Μονής Πάτμου, μητροπολίτης Ρόδου Απόστολος Τρύφωνος και ο Αποκρισάριος του Πατριαρχείου μητροπολίτης Τραπεζούντος Χρύσανθος οι οποίοι σε συνεννόηση με τον πρόεδρο της προσωρινής Διοικητικής Επιτροπής ηγούμενο αρχιμανδρίτη Θεόφιλο, διαχειρίστηκαν τα ζητήματα αυτά όπως και το θέμα των καταθέσεων της Μονής σε τράπεζες της Ελλάδος. Δεν ήταν δυνατόν να γίνουν αναλήψεις από καταθέσεις των εκτός της Ελλάδος Σταυροπηγιακών μονών χωρίς την έγκριση του Πατριαρχείου.

Στις 20 Ιουλίου 1934 ο Πατριάρχης σε προσωπική και εμπιστευτική επιστολή του, όπως γράφει, στον μητροπολίτη Χρύσανθο, του μεταφέρει την αγωνία του για τα διαδραματιζόμενα στη Δωδεκάνησο και επί λέξει απαθανατίζει το δράμα ενός λαού: «...η κατάσταση εν Δωδεκανήσω είνε δεινή και ο τύραννος αυτής συνωμοτεί κατά των ιερών και οσίων ημών...»!.

Και πιο κάτω προσθέτει ότι «...διά το όλον ζήτημα, διά το οποίον οι εν Δωδεκανήσω Αρχιερείς γράφουσι κατά πάσαν ημέραν τη Εκκλησία, διεκτραγωδούντες την δεινήν θέσιν αυτών και του ποιμνίου αυτών, επιθυμούμεν να έχωμεν την προσωπικήν γνώμην της υμετέρας Ιερότητος...Φρονούμεν ότι το κύρος και η ικανότης της υμετέρας αγάπης δύναται και την υπόθεσιν ταύτην να αγάγη εις αίσιον πέρας, εφ' όσον αι περιστάσεις επιβάλλουσι μεγίστην σύνεσιν...».

Αποκαλύπτεται από τον ίδιο το μητροπολίτη Χρύσανθο ότι πίσω από την όλη υπόθεση της Μονής βρισκόταν η φασιστική Ιταλία με συνεργάτη τον ίδιο τον ηγούμενο της Μονής Πάτμου Θεόφιλο. Το γράφει κατηγορηματικά[1] στον Πατριάρχη την 1η Δεκεμβρίου 1934 όταν αντιλαμβάνεται ότι το έργο της Επιτροπής που κατήρτισε στην Αθήνα για την εξεύρεση λύσεως, τορπιλίζεται από τον ίδιο το Θεόφιλο.

Γράφει λοιπόν ότι «αι αντιδράσεις κατά του έργου της Επιτροπής κυρίως δεν προέρχονται παρά των κρατούντων εν Δωδεκανήσω, αλλά παρά του υποκινούντος αυτούς αρχιμανδρίτου Θεοφίλου, όστις κατά εξακριβωμένας πληροφορίας είνε και ο κυρίως υπαίτιος της επεμβάσεως των ιταλικών Αρχών εις τα πράγματα της Μονής και ο εισηγητής παντός περιοριστικού μέτρου των Αρχών τούτων κατά της Μονής. Τα εμπιστευτικά γράμματα αδελφών της Ιεράς Πατριαρχικής και Σταυροπηγιακής Μονής Πάτμου του Αγίου Ιωάννου του Θεολόγου αποδεικνύουσι τας εκκλησιαστικώς και εθνικώς επιληψίμους ενεργείας και περαιτέρω προθέσεις του κληρικού τούτου...».

Η Επιτροπή αποτελέστηκε από τον ίδιο το μητροπολίτη Τραπεζούντος ως πρόεδρο και μέλη τον προηγούμενο ηγούμενο της Μονής αρχιμανδρίτη Γρηγόριο Γένη και τον Νικόλαο Γ. Κρητικό δικηγόρο, γόνο διακεκριμένης οικογένειας της Πάτμου. Αμέσως η Επιτροπή κάλεσε τον Θεόφιλο στην Αθήνα του επέδειξε τα πατριαρχικά γράμματα για τη σύστασή της και τον προέτρεψαν αυτός και η Μονή «τιμίως και ειλικρινώς συνεργασθώσι μετά της συσταθείσης Επιτροπής προς καλήν και επωφελή διοίκησιν των εν Ελλάδι κτημάτων της Μονής...».

Ο αρχιμανδρίτης Θεόφιλος[2] εξέφρασε την ευγνωμοσύνη του, αλλά από την επομένη άρχισε να ενεργεί και να εργάζεται τελείως αντίθετα. Κατά πρώτον με επιστολή του ζήτησε από τον αρχιμανδρίτη Γρηγόριο να μη μετέχει της Επιτροπής, απειλώντας τον[3], και στη συνέχεια ενήργησε μέσω τη Διοικήσεως των Ιταλικών Νησιών του Αιγαίου να σταλεί τηλεγράφημα στον Γρηγόριο και ανακλήθηκε στην Πάτμο. Μόλις επέστρεψε στην Πάτμο ο ίδιος, πίεσε τους μοναχούς και του δόθηκε πλήρης πληρεξουσιότητα[4] «προς απόλυτον διαχείρισιν πάντων των ζητημάτων της Μονής και αυτών έτι των πνευματικών...».

Δυστυχώς η πληρεξουσιότητα αυτή εγκρίθηκε και από τον έξαρχο της Μονής μητροπολίτη Ρόδου Απόστολο Τρύφωνος.

Λίγο πριν την εκδημίαν του, ο Πατριάρχης Φώτιος παρέδωσε στον πρόξενο Γ. Χριστοδούλου για να τεθούν υπόψη του υπουργείου των Εξωτερικών, διάφορα έγγραφα, μεταξύ των οποίων περιλαμβάνονται αρκετά γύρω από την υπόθεση της Ιεράς Μονής Πάτμου[5].

Ενάντιοι στην όλη υπόθεση ήταν η Αδελφότητα ηγουμένων Πάτμου και οι ιερομόναχοι Μελέτιος Μαριόλος και Επιφάνιος Καλογιάννης, αλλά ο ηγούμενος τους κατηγόρησε στις τοπικές Αρχές ως αντιπράττοντες κατά του Αυτοκέφαλου και εξορίστηκαν[6]. Ανεξάρτητα αν στο διάβα του χρόνου μερικοί απ' αυτούς ακολούθησαν το δρόμο του συμβιβασμού.

Ο μητροπολίτης Χρύσανθος ζήτησε τη γνωμοδότηση του Ακαδημαϊκού και καθηγητή πανεπιστημίου Κωνσταντίνου Μ. Ράλλη εάν η συσταθείσα Επιτροπή μπορεί να διαχειριστεί την περιουσία της Μονής-φυσικά αυτήν που βρισκόταν στην Ελλάδα, μετόχια, ενοίκια, καταθέσεις κ.λπ, πάντα ύστερα από απόφαση του Πατριαρχείου. Ο καθηγητής αποφάνθηκε ότι το Πατριαρχείο δικαιούται να αναθέσει την εντολή και πληρεξουσιότητα[7].

Λίγες μέρες μετά, στις 6 Δεκεμβρίου 1934, ο μητροπολίτης Τραπεζούντος Χρύσανθος, απευθύνεται στον Πατριάρχη με ένα φοβερό ντοκουμέντο που καλύπτει όλα τα δεινά που διέρχεται την εποχή εκείνη η Ορθοδοξία. Είναι η εποχή που η Ορθοδοξία δέχεται πλήγματα από παντού, εκτός από το θέμα των ανταλλαξίμων και των διώξεων που υφίσταται στην Τουρκία, κυριαρχούν τα ζητήματα των Εκκλησιών Κύπρου και της Αλβανίας, το Αυτοκέφαλο της Εκκλησίας της Δωδεκανήσου, οι έριδες στην Ορθόδοξη Εκκλησία της Αμερικής, το Πατριαρχείο Μόσχας, οι διασπαστικές κινήσεις των εκκλησιών στις βαλκανικές χώρες και άλλα.

«Συντετριμμένος εκ του νέου πλήγματος», γράφει «το οποίον καταφέρουσι κατά της Εκκλησίας οι κρατούντες υποβάλλω τη Εκκλησία τον επί τούτω βαθύν πόνον και ευλαβή την συμπάθειάν μου.

»Υπέστη η Εκκλησία εις το παρελθόν πλήγματα και επανειλημμένως ετέκταινον επί των νώτων αυτής οι αμαρτωλοί και εξήλθεν εκ των δοκιμασιών τούτων ισχυροτέρα.

»Κύριος ο Θεός δεν θα αφήση και πάλιν την Εκκλησίαν να πειρασθή υπέρ δύναμιν, αλλά θα δώση συν τω πειρασμώ και την δύναμιν ίνα υποστή και απαλλαγή αυτού το ταχύτερον.

»Η συμπάθεια και η αγανάκτησις, μεθ' ης σύμπας ο ορθόδοξος ελληνικός λαός συμμετέχει εις την νέαν δοκιμασίαν της Εκκλησίας ας είνε παρηγορία και ενίσχυσις Αυτής.

»Είθε ο Κύριος να επιτιμήση τοις ανέμοις και τη θαλάσση και να μετατρέψη τα πάντα εις γαλήνην λευκήν, ώστε απερίσπαστος η Εκκλησία να συνεχίση την υψηλήν Αυτής αποστολήν εις δόξαν Χριστού και της αμώμου Αυτού πίστεως...».

ΑΥΡΙΟ: Το Γ΄ μέρος

Σημείωση

1.Αριθμ. Πρωτ. 518.
2.Σημειώνει ο Τραπεζούντος: «αποκρύπτων το πραγματικόν αυτού φρόνημα...».
3.Αντίγραφο της επιστολής στάλθηκε στα Πατριαρχεία.
4. Πλήρης πληρεξουσιότης. Αυτές τις λέξεις χρησιμοποιεί ο μητροπολίτης Χρύσανθος.
5.Ο φάκελος που παραδόθηκε στο υπουργείο των Εξωτερικών γράφει: «1929-1935 Διάφορα έγγραφα περί του Εκκλησιαστικού ζητήματος Δωδεκανήσου παραδοθέντα παρά του Οικουμενικού Πατριάρχου Φωτίου, ολίγον προ του θανάτου του, εις το Γεν. Προξενείον Κωνσταντινουπόλεως (διευθύνοντος τότε του κου Χριστοδούλου, εν απουσία του Γεν Προξένου κου Τριανταφυλλίδου). Τα έγγραφα ταύτα παρεδόθησαν ήδη εις ημάς παρά του κου Τριανταφυλλίδου-18.3.1940». Ο Γεώργιος Χριστοδούλου ήταν ο τελευταίος πρόξενος της Ελλάδος στη Ρόδο (1938-1940)
6.Η εξορία των δύο μοναχών δεν είναι του παρόντος.
7. Στον ειδικό φάκελο για την υπόθεση αυτή υπάρχει ένα σημαντικό έγγραφο με αριθμό πρωτ. 2231, τίτλο «Πράξις αναθέσεως της διοικήσεως των εν Ελλάδι Επαρχιών του Οικουμενικού Θρόνου εις την Αυτοκέφαλον Εκκλησίαν της Ελλάδος» και ημερομηνία 4.9.1928. Είναι η απόφαση της Συνόδου του Πατριαρχείου περί υπαγωγής των Μητροπόλεων των Νέων Χωρών στην Εκκλησία της Ελλάδος, πλην της Εκκλησίας της Κρήτης που διαφυλάσσει το αυτόνομο καθεστώς. Την πράξη υπογράφουν ο Πατριάρχης Βασίλειος και οι μητροπολίτες Κυζίκου Καλλίνικος, Προύσης Νικόδημος, Ηλιουπόλεως Γεννάδιος, Θεοδωρουπόλεως Λεόντιος, Χριστουπόλεως Μελέτιος, Λαοδικείας Δωρόθεος, Νικαίας Βενιαμίν, Νεοκαισαρείας Αμβρόσιος, Ίμβρου και Τενέδου Ιάκωβος , Ειρηνουπόλεως Κωνσταντίνος και Μύρων Πολύκαρπος.

Κουνουπίδι. Ενισχύει το

Αν και στην τελευταία δεκαετία, τα μπρόκολα έχουν αναγνωριστεί από τους επιστήμονες ως το λαχανικό με τις πλέον ιαματικές ιδιότητες, το κουνουπίδι, θεωρείται ως το λαχανικό με τις πανίσχυρες διατροφικές ουσίες που βοηθούν στην πρόληψη και καταπολέμηση πολλών ασθενειών. Πλούσιο σε βιταμίνη C, το κουνουπίδι είναι ουσιαστικά το λουλούδι του ομώνυμου φυτού, που θεωρείται ότι βοηθάει στην πρόληψη του καρκίνου.

Το κουνουπίδι καλλιεργείται στην περιοχή της Μεσογείου εδώ και 2.000 χρόνια. Τον 16ο αιώνα ξεκίνησε η καλλιέργειά του και σε περιοχές της Δυτικής Ευρώπης και μόνο τον 20ό αιώνα οι ΗΠΑ έδειξαν ενδιαφέρον γι' αυτό το λαχανικό. Περισσότερο γνωστό είναι το άσπρο κουνουπίδι, αν και μπορείτε να βρείτε και κόκκινη ποικιλία.

Τα συστατικά που περιέχει το κουνουπίδι θεωρείται ότι βοηθούν την αντίσταση του οργανισμού στις ασθένειες, ενισχύουν, δηλαδή, το ανοσοποιητικό σύστημα. Παράλληλα, το φυλλικό οξύ που περιέχει βοηθάει τις εγκυμονούσες και προσφέρει προστασία από τα καρδιακά νοσήματα. Είναι ιδανικό για όσους προσέχουν τη διατροφή τους ή θέλουν να κάνουν δίαιτα, καθώς προσφέρει λίγες θερμίδες και μεγάλη ποσότητα βιταμινών, εφ' όσον βέβαια δεν το τηγανίσουμε, οπότε και η βιταμίνη C καταστρέφεται και βέβαια παχαίνει πολύ περισσότερο.

ΚΕΝΤΡΟ ΕΙΔΙΚΩΝ ΘΕΡΑΠΕΙΩΝ ΤΟΥ ΠΑΙΔΙΟΥ ΔΩΔΕΚΑΝΗΣΟΥ
ΚΩΝ/ΝΟΣ ΜΠΑΔΑΝΗΣ - ΣΟΥΖΗ ΓΕΩΡΓΙΑΟΠΟΥΛΟΥ
ΕΡΓΟΘΕΡΑΠΕΥΤΗΣ ΠΤΥΧΙΟΥΧΟΣ ΜΕΘΟΔΟΥ BOBATH N.D.T
ΛΟΓΟΠΑΘΟΛΟΓΟΣ ΜΕΤΑΠΤΥΧΙΑΚΟ ΑΚΟΥΟΛΟΓΙΑΣ
ΜΕΘΟΔΟΣ PORTAGE
ΑΙΣΘΗΤΗΡΙΑΚΗΣ ΟΛΟΚΛΗΡΩΣΗΣ (S.I.)
ΜΕΤΕΚΠΑΙΔΕΥΣΗ ΣΤΙΣ ΝΕΥΡΟΛΟΓΙΚΕΣ ΚΑΙ ΚΙΝΗΤΙΚΕΣ ΔΙΑΤΑΡΑΧΕΣ
Αποστόλου Παύλου 84, Ρόδος 85100, τηλ. / fax (22410)60999/60579
ΧΠ1871/1872

ΟΡΘΟΠΕΔΙΚΑ - ΙΑΤΡΙΚΑ
ΧΑΡΙΤΟΣ
Ορθοπεδικά είδη & κατασκευές
Εξοπλισμός Ιατρείου & αναλώσιμα
Είδη νοσηλείας κατ' οίκον & μηχανήματα οξυγονοθεραπείας
Ακουστικά Βαρηκοΐας
ΕΛΕΥΘ. ΒΕΝΙΖΕΛΟΥ 6 (Δίπλα στη Ροδιακή Έπαυλη) - ΡΟΔΟΣ
Τηλ.: 22410 24112 Fax: 22410 75969 e-mail: orken@rho.forthnet.gr

Nutrition & Health Club
Μαρία - Φιλία Παρασκευά
Διατροφολόγος - Διαιτολόγος
BSc - University of Plymouth
MSc - London Metropolitan University
Ειδικές Εξατομικευμένες Διαίτες για όλα τα Στάδια της Ζωής
Παιδική , Εφηβική , Εγκυμοσύνη , Τρίτη Ηλικία
Παχυσαρκία Υπέρταση Αναιμία
Οστεοπόρωση Σακχαρώδης Διαβήτης
Παθήσεις πεπτικού & Εντέρων
Αλλεργίας Ανορεξία - Βουλιμία
Γ.Ευσταθίου 7 (Παραπλεύρως Κλινικής Καραγιάννη) Ρόδος
Τηλ.& Φαξ : 22410 33915
ΑΤ48317(Γ)

Χατζηνικολάου - Χασταλή Κατερίνα
Διαιτολόγος - Διατροφολόγος
Κατάρτιση ατομικού διαιτολογίου για:
✓ Παχυσαρκία
✓ Υπέρταση
✓ Διαβήτη
✓ Υπερλιπιδαιμίες
✓ Καρδιοπάθειες
✓ Αναιμία
✓ Αθλητισμός
✓ Εγκυμοσύνη - Θηλασμό
✓ Διατροφή για παιδική - εφηβική ηλικία
Δέχεται κατόπιν ραντεβού
Αλ. Διάκου 67, τηλ. - φαξ 2241021670
ΑΕ1336

ΜΑΡΙΑ ΣΑΝΤΟΡΙΝΙΟΥ
ΚΛΙΝΙΚΗ ΨΥΧΟΛΟΓΟΣ-ΨΥΧΟΛΟΓΟΣ ΤΩΝ ΚΟΙΝΩΝΙΚΩΝ ΟΜΑΔΩΝ
Πτυχιούχος Κρατικού Πανεπιστημίου της Ρώμης «La Sapienza».
— Κλινική διάγνωση ψυχοπαθολογίας παιδιού, εφήβου και ενηλίκου.
— Ατομική και οικογενειακή ψυχολογική υποστήριξη και θεραπεία κατάθλιψης, φοβίας, κρίσης πανικού, μετατραυματικού στρες (διαζύγιο, πένθος, χωρισμός, αποτυχία, ασθένεια), βουλιμίας, ανορεξίας, διαταραχών προσωπικότητας, έλλειψη αυτοεκτίμησης, εθισμού, κακοποίησης.
— Ψυχολογική φροντίδα και προετοιμασία ανύπαντρης εγκύου και ζευγαριών, στην απόκτηση πρώτου παιδιού.
Επίσκεψη μόνο με ραντεβού.
Τηλέφωνα: 22410 28851 και 6946252407
Λάρνακας 6 (Εθν. Αντιστάσεως)
ΑΕ1007

Στεφανάκης Ι. Δημήτριος
Ψυχολόγος
Αριστοτελείου Παν/μίου Θεσ/νίκης
Δέχεται κατόπιν ραντεβού
Βενετοκλέων 79, 1ος όροφος, 85100 Ρόδος, Κιν: 6947 403229
ΑΤ5209(Π)

ΑΚΟΥΣΤΙΚΑ ΒΑΡΗΚΟΪΑΣ
ΑΝΑΛΟΓΙΚΑ - ΠΡΟΓΡΑΜΜΑΤΙΖΟΜΕΝΑ - ΨΗΦΙΑΚΑ
Ακούστε τους ήχους της Ζωής
Στο πληρέστερο Κέντρο Ακουστικών Εφαρμογών στα Δωδεκάνησα. Με τις καλύτερες τιμές και τον καλύτερο διακανονισμό.
Εμπιστευθείτε τους πιο έμπειρους στο χώρο, επιλέγοντας ανάμεσα στους μεγαλύτερους κατασκευαστές ακουστικών βαρηκοΐας στον κόσμο.
(BTE) (ITE) (CIC) (ITC) (BONE)
BELTONE - STARKEY - HANSATON - UNITRON - SIEMENS
BERNAFON - PHILIPS - COSELGI - REXTON
MICROSON - PURETONE - AUDIFON
ΚΙΒ ΚΕΝΤΡΟ ΙΑΤΡΙΚΩΝ ΒΟΗΘΗΜΑΤΩΝ
Εθνικής Αντιστάσεως 18 (πρωην Αννης Μαρίας)
Τηλ: 2241020359 Κιν: 6932748916
Συμβάσεις με όλα τα ταμεία. Ειδικές τιμές ΟΓΑ

ΧΑΡΟΥΛΑ ΤΣ. ΚΑΜΠΑΣΤΑΝΑ
ΦΥΣΙΚΟΘΕΡΑΠΕΥΤΡΙΑ
Πτυχιούχος Α. ΤΕΙ Θεσ/κης
Μεταπτυχιακή Εκπαίδευση στη νευροεξελικτική αγωγή
Μέθοδος Bobath/N.D.T.
Αποκατάσταση
νευρολογικών παθήσεων και κινητικών διαταραχών σε παιδιά και ενήλικες
- Εγκεφαλική Παράλυση
- Κρανιοεγκεφαλικές κακώσεις
- Κακώσεις περιφερικών νεύρων
- Κακώσεις νωτιαίου μυελού
- Προβλήματα σπονδυλικής στήλης
- Αγγειακά Εγκεφαλικά Επεισόδια
θεραπείες και κατ' οίκον
Ολυμπίας και Δελφών γωνία (Καρακόνερο)
Τηλ. / Fax: 22410-29241 κιν. 6932044173

INEMA
ΙΑΤΡΙΚΟΣ & ΝΟΣΟΚΟΜΕΙΑΚΟΣ ΕΞΟΠΛΙΣΜΟΣ
από το 1988 είμαστε οι μεγαλύτεροι προμηθευτές ΙΑΤΡΙΚΟΥ-ΟΡΘΟΠΕΔΙΚΟΥ & ΝΟΣΟΚΟΜΕΙΑΚΟΥ ΥΛΙΚΟΥ ΣΤΗ ΔΩΔΕΚΑΝΗΣΟΥ
18 χρόνια εμπειρίας Εμπιστεύθειτε μας!
- ΑΝΑΠΗΡΙΚΑ ΚΑΡΟΤΣΙΑ
- ΒΑΔΙΣΤΙΚΑ
- ΟΡΘΟΠΕΔΙΚΑ ΕΙΔΗ
- ΜΠΛΟΥΖΕΣ ΙΑΤΡΙΚΕΣ
- ΚΑΛΤΣΕΣ ΦΛΕΒΙΤΙΔΑΣ
- ΠΕΛΜΑΤΑ
- ΟΡΘΟΠΕΔΙΚΑ ΜΑΞΙΛΑΡΙΑ
- ΚΡΕΒΑΤΙΑ ΝΟΣΟΚΟΜΕΙΑΚΑ
- ΙΑΤΡΙΚΟΣ ΕΞΟΠΛΙΣΜΟΣ και ΑΝΑΛΩΣΙΜΑ
- ΟΡΓΑΝΑ ΧΗΜΕΙΟΥ
- και κάθε άλλο είδος για κατ'οίκο νοσηλεία
ΡΟΔΟΣ: ΛΕΜΕΣΣΟΥ 2 - ΤΗΛ: 22410 32238 www.inema.gr
ΚΩΣ: ΕΛ. ΒΕΝΙΖΕΛΟΥ 38 (παραν/ρως Αγίας Παρασκευής) - ΤΗΛ: 22420 20048

ανοσοποιητικό σύστημα

Το κουνουπίδι όταν είναι φρέσκο πρέπει να είναι λευκό, χωρίς μαύρες κηλίδες και αρκετά βαρύ για τον όγκο του. Τα φύλλα που το σκεπάζουν χρησιμεύουν για να προστατεύουν το λουλούδι από τον ήλιο, αλλά κατά το μαγείρεμα, καλύτερα να τα αφαιρέσετε.

Διατηρείται στο ψυγείο καλά αποθηκευμένο και προστατευμένο από την υγρασία για αρκετές μέρες. Μπορείτε όμως να βρείτε κουνουπίδι τουρσί ή κατεψυγμένο, αλλά τότε πρέπει να θυμάστε ότι χάνει μεγάλο μέρος της γεύσης του και των θρεπτικών συστατικών του, κυρίως της βιταμίνης C που είναι εξαιρετικά ευαίσθητη.

Το κουνουπίδι μαγειρεύεται με πολλούς τρόπους, αλλά όταν το βράζετε αφήνει πολύ έντονη και όχι πολύ ευχάριστη οσμή, σε όλο το σπίτι. Για να αποφύγετε τη μυρωδιά μπορείτε να βάλετε μέσα στο νερό όπου βράζει το κουνουπίδι μια φέτα ψωμί ή ένα κρεμμύδι ή να βρέξετε ένα βαμβάκι με ξίδι και να το τοποθετήσετε στο καπάκι της κατσαρόλας.

Μπορείτε επίσης απλώς να βράσετε το κουνουπίδι και να το σερβίρετε με λαδολέμονο, οπότε έχετε μια γευστική και χαμηλή σε θερμίδες σαλάτα, αρκεί βέβαια να μη βάλετε πολύ ελαιόλαδο αλλά μόνο μια κουταλιά της σούπας για κάθε μερίδα κουνουπιδιού.

Δοκιμάστε να προσθέτετε, ψιλοκομμένο ή περασμένο στον τρίφτη ωμό κουνουπίδι, στις διάφορες σάλτσες σας, πράσινες ή ντομάτας. Προσθέτει μια φρεσκάδα και γεύση μοναδική, ενώ ταυτόχρονα, απολαμβάνετε ατόφια όλα εκείνα τα πολύτιμα συστατικά του κουνουπιδιού που όπως προαναφέραμε περιέχονται σε σημαντικά μεγάλες ποσότητες. Παράλληλα το ωμό κουνουπίδι με λίγο ξύδι, ελαιόλαδο ή χυμό λεμονιού, με ψιλοκομμένο φρέσκο κρεμμύδι, αποτελεί από μόνο του μια θαυμάσια σαλάτα, με ατόφια συστατικά, και χωρίς τη δυσάρεστη μυρωδιά του μαγειρεμένου, που συχνά ενοχλεί πολλούς.

Θρεπτικά Συστατικά

100 γραμμάρια κουνουπίδι περιέχουν 30 θερμίδες
Φυτικές ίνες 4 γραμμάρια
Υδατάνθρακες 6 γραμμάρια
Πρωτεΐνες 2 γραμμάρια

Ιχνοστοιχεία

Ασβέστιο	20 χιλιοστόγραμμα
Κάλιο	176 χιλιοστόγραμμα
Μαγνήσιο	12 χιλιοστόγραμμα
Φωσφόρος	40 χιλιοστόγραμμα

Βιταμίνες

Βιταμίνη A, C, B6 και φυλλικό οξύ

Αρθρο της Μίνας Ζαχαριάδου στο noikokyra.gr

Η μούχλα και η υγρασία σχετίζονται με τον βρεφικό συριγμό

Η μούχλα και η υγρασία στους χώρους του σπιτιού είναι σημαντικοί παράγοντες κινδύνου για υποτροπιάζοντα συριγμό στα βρέφη που κινδυνεύουν να εκδηλώσουν αλλεργικές διαταραχές, ενώ τα ακάρεα της οικιακής σκόνης δεν αυξάνουν σημαντικά τον κίνδυνο. Σύμφωνα με στοιχεία που δημοσιεύονται στο επιστημονικό έντυπο Annals of Allergy, Asthma and Immunology, ερευνητές του Πανεπιστημίου του Σινσινάτι με επικεφαλής την Δρ Τίνα Ρεπονεν έκαναν επισκέψεις σε σπίτια οικογενειών με βρέφη με αλλεργίες όταν αυτά ήταν οκτώ μηνών για να καταγράψουν την ορατή μούχλα ή υγρασία και τα επίπεδα του αλλεργιογόνου των ακάρεων της οικιακής σκόνης. Τα 640 νεογνά της μελέτης είχαν την πρώτη τους επίσκεψη σε κλινική σε ηλικία κατά μέσο όρο 13 μηνών. Κατά τη διάρκεια της επίσκεψης, οι ερευνητές έλεγξαν τα ιατρικά ιστορικά, περιλαμβανομένων των επεισοδίων συριγμού που ανέφεραν οι γονείς και διενήργησαν δερματικά τεστ για την έκθεση σε τροφικά αλλεργιογόνα, ουσίες που είναι γνωστό ότι προκαλούν αλλεργικές αντιδράσεις σε επιρρεπή άτομα και 15 κοινά αλλεργιογόνα της ατμόσφαιρας. Διαπίστωσαν ότι το 51% των σπιτιών είχαν ελάσσονες βλάβες από υγρασία ή προβλήματα με μούχλα και το 5% είχαν μείζονες καταστάσεις. Μόνο το 16% των σπιτιών είχαν επίπεδα αλλεργιογόνων των ακάρεων της οικιακής σκόνης ικανά να προκαλέσουν αλλεργικές αντιδράσεις. Η έκθεση σε ακάρεα της οικιακής σκόνης δεν ήταν σημαντικός παράγοντας συριγμού. Απ' την άλλη, ο κίνδυνος υποτροπιάζοντος συριγμού ήταν αυξημένος σχεδόν στο διπλάσιο για τα βρέφη που ζούσαν σε σπίτια με μείζονα μούχλα ή υγρασία. Ο κίνδυνος ήταν πενταπλάσιος για τα βρέφη με αντιδράσεις σε τροφικά ή ατμοσφαιρικά αλλεργιογόνα και εξαπλάσιος για αυτά με αντιδράσεις σε ατμοσφαιρικά αλλεργιογόνα. Ωστόσο, ούτε η μούχλα, ούτε η υγρασία δεν σχετίζονταν με αντιδράσεις στη μούχλα και τα ατμοσφαιρικά αλλεργιογόνα.

Πηγή:health.in.gr

ΙΑΤΡΙΚΗ ΑΝΑΚΟΙΝΩΣΗ
Η ΙΑΤΡΟΣ
ΣΠΑΘΑΡΗ Γ. ΕΙΡΗΝΗ
ΔΕΡΜΑΤΟΛΟΓΟΣ - ΑΦΡΟΔΙΣΙΟΛΟΓΟΣ
Λειτουργεί κανονικά κατόπιν ραντεβού από 9:00 π.μ. - 21:00 μ.μ.
στα τηλ. 22410 63555
& 6944313778
ΔΙΕΥΘΥΝΣΗ: Γ. ΣΕΦΕΡΗ 108 ΡΟΔΟΣ 85100
(Εμπορικό Κέντρο Πανάγου άνωθεν Super Market Βερόπουλος)
AT5298(G)

ΑΠΟΚΑΤΑΣΤΑΣΗ ΝΕΥΡΟΛΟΓΙΚΩΝ ΠΑΘΗΣΕΩΝ
ΑΝΑΣΤΑΣΙΟΣ Η. ΜΑΝΕΤΤΑΣ
ΦΥΣΙΟΘΕΡΑΠΕΥΤΗΣ
Bobath/NDT
Ειδικευμένος στο πανεπιστημιακό νοσοκομείο της Βέρνης Insel Spital στην αποκατάσταση των κινητικών και αισθητηριακών διαταραχών μετά από παθήσεις και κακώσεις του νευρικού συστήματος. Πτυχιούχος της μέθοδου Bobath.
Πρώιμη και χρόνια αποκατάσταση μετά από:
- Αγγειακά εγκεφαλικά επεισόδια
- Κρανιοεγκεφαλικές κακώσεις
- Πολλαπλή σκλήρυνση
- Παθήσεις και κακώσεις των περιφερικών νεύρων
- Εγκεφαλική παράλυση
- Νευρολογικά συμπτώματα από το αυχενικό σύνδρομο και την παθολογία της οσφύος
- Συγγενείς και τραυματικές κακώσεις του νωτιαίου μυελού
ΘΕΡΑΠΕΙΑ ΚΑΤ' ΟΙΚΟΝ
ΑΕ1172
Ολυμπίας 2, Ρόδος 85100 • Κιν. 6946685197

ΙΑΤΡΙΚΗ ΑΝΑΚΟΙΝΩΣΗ
Ο ιατρός
ΜΙΧΑΛΗΣ ΑΝΤ. ΜΑΚΕΣΤΑΣ
Ορθοπαιδικός
δέχεται καθημερινά στο ιατρείο του
Στεφάνου Καζούλη 13
Ωρες ιατρείου
09.00-12.00 και 17.00-20.00
Τηλ. 2241075180-Fax: 2241075181
Επείγοντα περιστατικά 6944371819
AE2078

ΙΑΤΡΙΚΗ ΑΝΑΚΟΙΝΩΣΗ
ο ιατρός
ΒΑΛΣΑΜΙΔΗΣ ΝΙΚΟΛΑΟΣ
ΧΕΙΡΟΥΡΓΟΣ
δέχεται καθημερινά στο ιατρείο του
Ηρώων Πολυτεχνείου 30, 1ος όροφος
Ωράριο: 09.00-13.00 και 17.00-20.00
ή κατόπιν συνεννοήσεως στα τηλ.
2241070600/70601 ή 6937231600.
AT5018(Γ)

Ψυχολογική Στήριξη
ΜΑΡΙΑ ΚΑΡΙΚΗ
ΨΥΧΟΛΟΓΟΣ
ΠΤΥΧΙΟΥΧΟΣ ΑΡΙΣΤΟΤΕΛΕΙΟΥ ΠΑΝ/ΜΙΟΥ ΘΕΣΣΑΛΟΝΙΚΗΣ
ΣΥΜΒΟΥΛΕΥΤΙΚΗ ΣΤΗΡΙΞΗ
» Εφήβων & Ενηλίκων
» Γονέων & Ζευγαριών
- Αυτογνωσία - Ενδυνάμωση
- Βελτίωση επικοινωνιακών δεξιοτήτων
- Τροποποίηση Συμπεριφορών / Συνηθειών
- Διαχείριση αρνητικών σκέψεων - συναισθημάτων
AE1847
Καρπάθου 17 (πεζόδρομος) Ρόδος
Τηλ: 22410 28985 - Κιν: 6946008948 - Email: karikipsy@yahoo.com

ΦΥΣΙΚΟΘΕΡΑΠΕΙΑ
ΦΛΕΒΑΡΗΣ ΣΤ. ΜΑΡΙΟΣ
Απόφοιτος Α.Τ.Ε.Ι Αθήνας
Αποκατάσταση:
Νευρολογικών παθήσεων, αγγειακό εγκεφαλικό επεισόδιο
Ορθοπεδικών παθήσεων, ολική αρθροπλαστική γόνατος-ισχίου
ΘΕΡΑΠΕΙΕΣ ΚΑΤ' ΟΙΚΟΝ
Τηλ.: 6977151308
ΟΙΚΙΑ: Κρεμαστή, Κλεοβούλου 15. Τηλ.: 2241092066
AT5176(Γ)

ΚΕΝΤΡΟ ΥΠΟΣΤΗΡΙΞΗΣ ΨΥΧΟΛΟΓΙΚΩΝ ΠΡΟΒΛΗΜΑΤΩΝ
ΣΙΑΓΚΑ ΚΩΝΣΤΑΝΤΙΝΑ
ΨΥΧΟΛΟΓΟΣ
Απόφοιτος Αριστοτελείου Πανεπιστημίου Θεσσαλονίκης
τηλ. 6945557447
ΚΥΠΡΙΩΤΗ ΑΛΕΞΙΑ
ΨΥΧΟΛΟΓΟΣ
ΨΥΧΟΛΟΓΟΣ ΥΓΕΙΑΣ
Απόφοιτος Πανεπιστημίου Κρήτης, MSC Surrey University of England
τηλ. 6944717520
Δέχονται κατόπιν ραντεβού
Στεφ. Καζούλη 18-1ος όροφος
τηλ. 2241022102
XΠ2763

ΝΤΟΡΑ ΚΩΝΣΤΑΝΤΙΝΟΠΟΥΛΟΥ
ΨΥΧΟΛΟΓΟΣ
ΟΙΚΟΓΕΝΕΙΑΚΗ ΣΥΜΒΟΥΛΟΣ
Πτυχιούχος του Πανεπιστημίου της Καλιφόρνιας-Λος Αντζελες (UCLA)-Μεταπτυχιακές σπουδές στο Pepperdine University-Malibu California.
- Αμεση ψυχολογική υποστήριξη και επαγγελματική φροντίδα από έμπειρη Ψυχολόγο και Οικογενειακή Σύμβουλο.
- Η σωστή θεραπευτική σχέση μπορεί να επιφέρει ρεαλιστικές λύσεις για πραγματικά προβλήματα σε θέματα: μοναξιάς, μελαγχολίας, στρες, ανυπομονησίας, φοβίας, εθισμού, οικογενειακών σχέσεων, διαζυγίου, κακομεταχείρισης, συναισθηματικών δυσκολιών, αυτοπεποίθησης, ανασφάλειες, μεταβατικά στάδια ζωής, βουλιμίας, ανορεξίας, απώλειας, πένθους.
Τηλεφωνείστε στα τηλέφωνα:
(22410)35163 και 6944/980550
για ραντεβού και άμεση εξυπηρέτηση.
Διεύθυνση: Καρίας 1 - Περιοχή Ροδίνι - Ρόδος
AE961

ΑUTOΕΠΙΛΟΓΕΣ
ΕΚΘΕΣΗ ΜΕΤΑΧΕΙΡΙΣΜΕΝΩΝ ΑΥΤΟΚΙΝΗΤΩΝ
ΚΟΥΚΟΥΡΑΣ ΑΛΕΞΑΝΔΡΟΣ
ΑΕΩΦ. ΡΟΔΟΥ-ΑΙΝΔΟΥ 255 • ΤΗΛ. (22410)60910

ΑΓΟΡΑ-ΠΩΛΗΣΗ-ΑΝΤΑΛΛΑΓΗ
ΜΕΤΑΧΕΙΡΙΣΜΕΝΩΝ ΑΥΤΟΚΙΝΗΤΩΝ

1. MERCEDES C230 SPORT COUPE 2300cc, μοντ. 2002, μαύρο. Clima, ABGS, ABS, κεντρ. κλειδ., ηλ παράθ., ηλ. καθρ., υδρ. τιμ., ζάντες αλουμ., δερμ. σαλόνι, πανόραμα και CD.
2. MERCEDES C200 SPORT COUPE 1800cc, μοντ. 2004, ασημί. A/C, ABGS, ABS, κεντρ. κλειδ., ηλ. παράθ., ηλ. καθρ., υδρ. τιμ., ζάντες αλουμ. και CD.
3. MERCEDES E200 KOMPRESSOR 2000cc, μοντ. 2000, ασημί. Clima, ABGS, ABS, κεντρ. κλειδ., ηλ παράθ., ηλ. καθρ., υδρ. τιμ., ζάντες αλουμ.,δερμ. σαλόνι και CD.
4. BMW 318Ci 1900cc, μοντ. 2000, μαύρο. A/C, ABGS, ABS, κεντρ. κλειδ., ηλ. παράθ., υδρ. τιμ. , ζάντες αλουμ. και CD.
5. BMW 316 1600cc, μοντ. 1994, κόκκινο. Κεντρ. κλειδ., ηλ. παράθ., υδρ. τιμόνι, ζάντες αλουμ. και CD.
6. JEEP CHEROKEE 3700cc, μοντ. 2002, ασημί. Clima, ABGS, ABS, κεντρ. κλειδ., ηλ. παράθ., υδρ. τιμ., ζάντες αλουμ., δερμ. σαλόνι και CD.
7. ALFA ROMEO 147 3Dr 2000cc, μοντ. 2003, σιέλ. Clima, ABGS, ABS, κεντρ. κλειδ., ηλ. παράθ., υδρ. τιμ., ζάντες αλουμ., και CD.
8. ALFA ROMEO 147 5Dr 1600cc, μοντ. 2001, κόκκινο. A/C, ABGS, ABS, κεντρ. κλειδ., ηλ. παράθ., υδρ. τιμόνι και CD.
9. MINI COOPER PEPPER 1600cc, μοντ. 2003, μαύρο-άσπρο. A/C, ABGS, ABS, κεντρ. κλειδ., ηλ. παράθ., υδρ. τιμ. , ζάντες αλουμ. και CD.
10. OPEL VECTRA 1600cc, μοντ. 2005, ασημί. Clima, ABGS, ABS, κεντρ. κλειδ., ηλ. παράθ., υδρ. τιμόνι, ζάντες αλουμ. και CD.
11. OPEL ASTRA BERTONE 1800cc, μοντ. 2002, μπλε. A/C, ABGS, ABS, κεντρ. κλειδ., ηλ. παράθ., υδρ. Τιμόνι, ζάντες αλουμ., δερμ. σαλόνι και CD.
12. RENAULT MEGANE 1600cc, μοντ. 2001, ασημί. A/C, ABGS , ABS, κεντρ. κλειδ., ηλ. παράθ., υδρ. τιμόνι., ζάντ. αλουμ. και CD.
13. RENAULT MEGANE COUPE 1400cc, μοντ. 2000, μπλε . A/C, ABG , κεντρ. κλειδ., ηλ. παράθ., υδρ. τιμόνι και CD.
14. HUYNDAI COUPE 1600cc, μοντ. 2002, ασημί. A/C, ABGS, κεντρ. κλειδ., ηλ. παράθ., υδρ. τιμόνι, ζάντ. αλουμ. και CD.
15. HUYNDAI COUPE 1600cc, μοντ. 2000, γκρι. A/C, κεντρ. κλειδ., ηλ. παράθ., υδρ. τιμόνι, ζάντ. αλουμ. και CD.
16. HUYNDAI COUPE 1600cc, μοντ. 2003, ασημί. A/C, κεντρ. κλειδ., ηλ. παράθ., υδρ. τιμόνι, ζάντ. αλουμ., σπόιλερ και CD.
17. ROVER 45 1600cc, μοντ. 2001, ασημί. A/C, ABGS, ABS, κεντρ. κλειδ., ηλ. παράθ., υδρ. τιμόνι,ηλ. καθρ. ζάντ. αλουμ. και CD.
18. CITROEN SAXO 1100cc, μοντ. 2000, κόκκινο. A/C, ABGS, Κεντρ. κλειδ., ηλ. παράθ., υδρ. τιμόνι και CD.
19. VW POLO 1000cc , μοντ. 1998, μπλε. Υδρ. τιμόνι, ζάντ. αλουμ. και CD.
20. FORD FIESTA 1200cc, μοντ. 1999, λευκό. A/C, Κεντρ. κλειδ., ηλ. παράθ., υδρ. τιμόνι και CD.
21. FIAT COUPE 1800cc, μοντ. 1998, ασημί. A/C, ABGS , ABS, κεντρ. κλειδ., ηλ. παράθ., υδρ. τιμόνι., ζάντ. αλουμ. και CD.
22. FIAT BRAVO 1300cc, μοντ. 2001, μπλε. A/C, ABGS , κεντρ. κλειδ., ηλ. παράθ., υδρ. τιμόνι., ζάντ. αλουμ., κοτσαδόρος και CD.
23. FIAT BRAVO 1300cc, μοντ. 2000, πράσινο. A/C, ABGS , κεντρ. κλειδ., ηλ. παράθ., υδρ. τιμόνι., ζάντ. αλουμ. και CD.
24. FIAT PUNTO 1300cc, μοντ. 2001, ασημί. A/C, ABGS , κεντρ. κλειδ., ηλ. παράθ., υδρ. τιμόνι και CD.
25. FIAT PUNTO 1300cc, μοντ. 1996, μπορντώ. Κεντρ. κλειδ., ηλ. παράθ., υδρ. τιμόνι και CD.
26. FIAT SEICENTO 1100cc, μοντ. 2001, πράσινο. A/C ,Κεντρ. κλειδ., ηλ. παράθ. και CD.
27. FIAT SEICENTO 1100cc, μοντ. 2001, λευκό. Κεντρ. κλειδ., ηλ. παράθ. και CD.
28. FIAT SEICENTO 1100cc, μοντ. 2001, λευκό. A/C ,Κεντρ. κλειδ., ηλ. παράθ. και CD.
29. FIAT CINQUECENTO 900cc, μοντ. 1998, κόκκινο. Κεντρ. κλειδ., ηλ. παράθ., υδρ. τιμόνι και CD.
30. SEAT CORDOBA 1400cc, μοντ. 2004, μαύρο. A/C, ABGS, κεντρ. κλειδ. ηλ. παράθ, υδρ. τιμόνι και CD.
31. SEAT CORDOBA 1400cc, μοντ. 1999, λευκό. A/C, κεντρ. κλειδ. ηλ. παράθ, υδρ. τιμόνι και CD.
32. DAEWOO LANOS 1400cc, μοντ. 2002, μπλε. A/C, κεντρ. κλειδ. ηλ. παράθ, υδρ. τιμόνι, ζάντες αλουμ. και CD.
33. DAEWOO LANOS 1400cc, μοντ. 2000, χρυσό. A/C, κεντρ. κλειδ. ηλ. παράθ, υδρ. τιμόνι, ζάντες αλουμ. και CD.

ΑΠΟ 0% ΠΡΟΚΑΤΑΒΟΛΗ
ΕΩΣ 72 ΜΗΝΙΑΙΕΣ ΔΟΣΕΙΣ
ΜΕ ΤΑ ΧΑΜΗΛΟΤΕΡΑ ΕΠΙΤΟΚΙΑ ΤΗΣ ΑΓΟΡΑΣ
ΧΠ1210

Στη χθεσινή συνεδρίαση του Χρηματιστηρίου

"Επιθετικές" πωλήσεις μετοχών

Μεγάλη πτώση του Γενικού Δείκτη σε ποσοστό 2,19%

Μεγάλες πιέσεις δέχθηκαν οι τιμές των μετοχών, κυρίως των τραπεζικών τίτλων, καθώς εκδηλώθηκαν επιθετικές πωλήσεις, με αποτέλεσμα σε επίπεδο βασικού δείκτη να καταγραφούν οι μεγαλύτερες ημερήσιες ποσοστιαίες απώλειες κατά το τελευταίο πεντάμηνο και συγκεκριμένα από τη συνεδρίαση της 17ης Ιουλίου.

Η Σοφοκλέους δεν κατόρθωσε να αντιδράσει ούτε και όταν οι ευρωπαϊκές αγορές ανέκτησαν ένα σημαντικό μέρος από τις αρχικές τους απώλειες.

Ο Γενικός Δείκτης Τιμών έκλεισε στις 4.178,26 μονάδες έναντι 4.271,83 μονάδων της προηγουμένης μέρας, σημειώνοντας πτώση 93,57 μονάδων ή σε ποσοστό 2,19%.

Από τις μετοχές της υψηλής κεφαλαιοποίησης ενάντια στο πτωτικό κλίμα κινήθηκαν η Βιοχάλκο (+0,66%) και η Folli Follie (+0,08%), ενώ αμετάβλητη έκλεισε η τιμή των ΕΛΠΕ.

Αντιθέτως τις μεγαλύτερες απώλειες κατέγραψαν οι μετοχές της Εθνικής (-3,40%), του ΟΠΑΠ (-3,33%), της ΔΕΗ (-3,25%), της Alpha Bank (-3,02%), της Cosmote (-3,01%) και της Κύπρου (-2,04%)

Ο δείκτης FTSE/ASE 20 έκλεισε στις 2.298,18 μονάδες, με πτώση σε ποσοστό 2,51%, ενώ ο δείκτης FTSE/ASE 40 έκλεισε στις 4.880,90 μονάδες με πτώση σε ποσοστό 1,43%. Ο δείκτης FTSE/ASE SMALLCAP 80 έκλεισε στις 840,91 μονάδες, με πτώση σε ποσοστό 1,91%, ενώ ο δείκτης FTSE 140 έκλεισε στις 5.133,64 μονάδες, με πτώση σε ποσοστό 2,30%. Ο δείκτης Ftse/Athex International έκλεισε στις 6.021,26 μονάδες, με πτώση 2,30%.

Από τις 311μετοχές που διακινήθηκαν στη συνεδρίαση, 45 κινήθηκαν ανοδικά, 232 κινήθηκαν πτωτικά, ενώ η τιμή 34 μετοχών παρέμεινε αμετάβλητη. Τη μεγαλύτερη ποσοστιαία άνοδο σημείωσαν οι μετοχές των εταιρειών: Fanco +18,75%, Κλωστήρια Ναούσης(κ) +13,64%, ΚλωνατέξΙ(κ) +12,82%, Τρία Αλφα(πο) +11,11%, Ελβιεμέκ+10,37%, Κλωνατέξ (π) +9,09%, ΑΝΕΚ(πο'90) +7,59%, Χαϊδεμένος +5,76%, Εργάς +4,76% και Γκάλης +4,76%.

Αντιθέτως τις μεγαλύτερες απώλειες σημείωσαν οι μετοχές των εταιρειών: Ελληνική Ιχθυοκαλλιέργειες -19,90%, Ευρωσυμμετοχές -8,00%, Τρία Αλφα(κο) -7,41%, Σφακιανάκης - 6,15%, Medicon -6,07%, Χατζηϊωάννου(κ) -6,02%, Mermeren -5,94%, ΑΕΓΕΚ(πο) -5,56%, Γενέρ - 5,26% και Χατζηκρανιώτη(κ) -5,05%.

Η αξία των συναλλαγών ανήλθε στα 391,796 εκατ. ευρώ, εκ των οποίων τα 21,961 εκατ. ευρώ αφορούσαν προσυμφωνημένες συναλλαγές.

Το μεγαλύτερο όγκο συναλλαγών παρουσίασαν οι μετοχές των εταιρειών: Lannet με 4.845.820 τεμάχια, Εθνική με 1.967.730, Κύπρου με 1.870.745 και Alpha Bank με 1.450.706 τεμάχια.

Την μεγαλύτερη αξία συναλλαγών σημείωσαν οι μετοχές των εταιρειών: Εθνική με 70,382 εκατ. ευρώ, Alpha Bank με 34,722 εκατ., ΟΤΕ με 29,283 εκατ. και Eurobank με 21,629 εκατ. ευρώ.Η συνολική κεφαλαιοποίηση της αγοράς διαμορφώθηκε στα 151,456 δισ. ευρώ.

Οι επιμέρους δείκτες έκλεισαν ως εξής:

Ασφάλειες:	5.569,52 -3,70%
Βιομηχανικά Προϊόντα και Υπηρεσίες:	6.368,86 -0,23%
Εμπόριο:	6.178,88 -0,23%
Κατασκευές και Υλικά:	6.356,38 -1,88%
Μέσα Ενημέρωσης:	5.169,47 +0,10%
Πετρέλαιο και Αέριο:	4.482,46 -1,04%
Προσωπικά και Οικιακά Προϊόντα:	5.845,42 -0,67%
Πρώτες ύλες:	6.583,20 -1,46%
Ταξίδια και αναψυχή:	5.173,35 -2,88%
Τεχνολογία:	4.992,75 -1,31%
Τηλεπικοινωνίες:	5.545,90 -2,54%
Τράπεζες:	6.155,06 -2,89%
Τρόφιμα και Ποτά:	5.924,82 -0,05%
Υγεία:	11.406,06 -1,71%
Υπηρεσίες Κοινής Ωφέλειας:	5.205,92 -2,82%
Χημικά:	8.810,30 -0,52%
Χρηματοοικονομικές Υπηρεσίες:	7.875,57 -2,05%

Αισιοδοξία για την ελληνική οικονομία

Καλά τα νέα από την ΕΕ

Έξοδος της Ελλάδας από την επιτήρηση την άνοιξη

Την εκτίμηση ότι την άνοιξη του 2007 η Ευρωπαϊκή Επιτροπή θα προτείνει την έξοδο της Γερμανίας και πιθανότατα της Ελλάδας από τη διαδικασία περί υπερβολικού ελλείμματος, εξέφρασε τη Δευτέρα ο αρμόδιος για τις νομισματικές υποθέσεις επίτροπος Χοακίν Αλμούνια, σε δηλώσεις του μετά τη λήξη της συνεδρίασης των υπουργών Οικονομικών της ευρωζώνης (Eurogroup).

Ο κ. Αλμούνια ανέφερε ότι στη διάρκεια της συνεδρίασης είχε την ευκαιρία να ενημερώσει τους υπουργούς οικονομίας της ευρωζώνης για τη δημοσιονομική κατάσταση των χωρών-μελών του ευρώ.

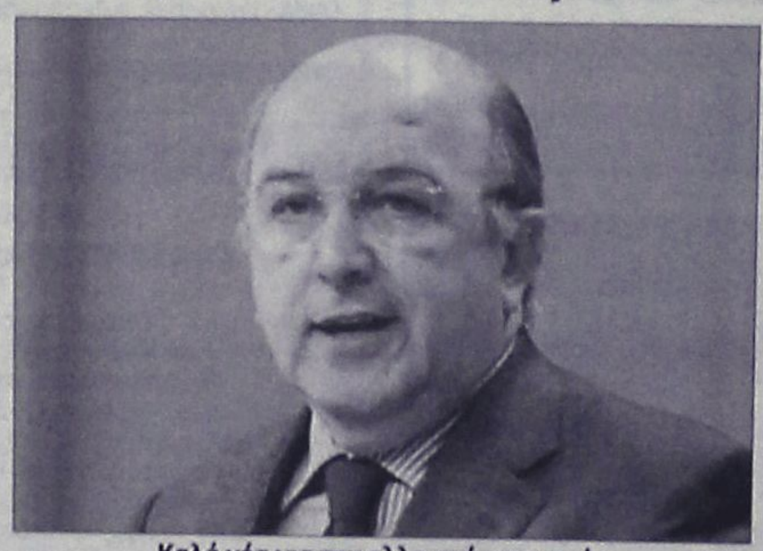

Καλά νέα για την ελληνική οικονομία θα έχει την ερχόμενη άνοιξη η Κομισιόν

Ο επίτροπος διευκρίνισε ότι εφόσον επιβεβαιωθούν οι τελευταίες προβλέψεις της Επιτροπής τότε την άνοιξη του 2007, με την ευκαιρία της παρουσίασης των εαρινών οικονομικών προβλέψεων, η Επιτροπή θα προτείνει τον τερματισμό της διαδικασίας περί υπερβολικού ελλείμματος για τη Γερμανία και πιθανότατα για την Ελλάδα.

Σύμφωνα με τον κοινοτικό επίτροπο, η περίπτωση της Γαλλίας θα.συζητηθεί, όπως έχει προβλεφθεί, στη διάρκεια της τακτικής εβδομαδιαίας συνεδρίασης της Επιτροπής της Τετάρτης, ενώ αναφερόμενος στις περιπτώσεις της Ιταλίας και της Πορτογαλίας τόνισε πως θα απαιτηθεί η λήψη κάποιων συμπληρωματικών μέτρων για την πλήρη διόρθωση των υπερβολικών ελλειμμάτων.

Υπενθυμίζεται ότι με βάση τις αποφάσεις που έχει λάβει το Συμβούλιο υπουργών Οικονομίας της ΕΕ (Ecofin) η Ιταλία οφείλει να περιορίσει το δημοσιονομικό έλλειμμά της κάτω από το 3% του ΑΕΠ έως τα τέλη του 2007 και η Πορτογαλία έως τα τέλη του 2008.

ΞΕΝΑΚΗΣ
ΑΥΤΟΚΙΝΗΤΑ

10°χλμ. Ρόδου - Λίνδου
Τηλ. 22410 86800

ΤΜΗΜΑ ΜΕΤΑΧΕΙΡΙΣΜΕΝΩΝ

1 **MERCEDES ML270, 2700cc, μοντ. 2002, μαύρο. ΠΕΤΡΕΛΑΙΟ.**
αερόσακοι οδηγού -συνοδηγού, πλευρικοί αερόσακοι, αερόσακοι κεφαλής, κλιματισμός, ABS , BAS, ESP, ταινί, δερμάτινο σαλόνι, ηλιοροφή, ηλ. καθίσματα, ηλ. καθρέπτες, ζάντες αλουμινίου, τηλέφωνο, υδρ. τιμόνι, ηλ. παραθ, κεντρ. κλειδ, ηχοσύστημα

2 **MERCEDES CLK 200 AVANTGARDE KOMP., 2000cc, μοντ. 2000,μπλέ.**
4 αερόσακοι, clima, ABS, BAS, ESP, δερμάτινο σαλόνι, ηλ. ηλιοροφή, ζάντες αλουμινίου, συναγερμός, ηχοσύστημα

3 **AUDI TT COUPE 1.8T (150hp), μοντ. 2006, ασημί.**
αερόσακοι οδηγού -συνοδηγού,πλευρικοί αερόσακοι, ABS, υδρ. τιμόνι, ηλ. παραθ, κεντρ. κλειδ, σπορ ανάρτηση,πίσω σποιλερ,ζάντες αλουμινίου , ηχοσύστημα

4 **AUDI TT 1800cc, TURBO QUATTRO 225 HP, μοντ. 2003, μπλέ.**
αερόσακοι οδηγού -συνοδηγού, πλευρικοί αερόσακοι, αερόσακοι κεφαλής, αυτόματος κλιματισμός, ABS με BAS, ESP με ASR, trip computer, δερμάτινο σαλόνι, ζάντες αλουμινίου, υδρ. τιμόνι, ηλ. παραθ, κεντρ. κλειδ, προβ. ομίχλης , συναγερμός, ηχοσύστημα

5 **AUDI A4 TURBO QUATTRO 1800cc, (190 PS), μολυβί.**
αερόσακοι οδηγού -συνοδηγού, πλευρικοί αερόσακοι, αερόσακοι κεφαλής, διζωνικό κλιματισμός, ABS , BAS, ESP, EDL, υπολογιστής ταξιδίου, bucket καθίσματα, spor ανάρτηση, δερμάτινο σαλόνι, ηλιοροφή με κυψέλες, χώρος ψύξης (ντουλαπάκι), υποβ. σταθμευσης, ηλ. καθρέπτες, ζάντες αλουμινίου, υδρ. τιμόνι, ηλ. παραθ, κεντρ. κλειδ, ηχοσύστημα

6 **LAND ROVER FREELANDER 1800cc, μοντ. 2001, σαμπανιζέ.**
αερόσακοι, air condition, ABS, ESP, ηλ. ηλιοροφή, ζάντες αλουμινίου, υδρ. τιμόνι, ηλ. παραθ, κεντρ. κλειδ, ηχοσύστημα.

7 **ROVER MGTF 1600cc, μοντ. 2003, κόκκινο.**
αερόσακοι, air condition, ABS, ζάντες αλουμινίου, υδρ. τιμόνι, ηλ. παραθ, κεντρ. κλειδ, ηχοσύστημα.

8 **TOYOTA CELICA 1800cc, μοντ. 1999, ασημί.**
αερόσακοι, air condition, ABS, ζάντες αλουμινίου, υδρ. τιμόνι, ηλ. παραθ, κεντρ. κλειδ, σποιλερ, συναγερμός, ηχοσύστημα.

9 **FIAT BARCHETTA 1800cc, μοντ. 2002, ασημί.**
αερόσακοι, air condition, ABS, ζάντες αλουμινίου, προβ. ομίχλης, υδρ. τιμόνι, ηλ. παραθ, ηλ. καθρέφτες, ηχοσύστημα.

10 **FORD MONDEO 1800cc, μοντ. 2003, μαύρο.**
αερόσακους οδηγού - συνοδηγού, πλευρικοί αερόσακοι, clima, ABS, υδρ. τιμόνι, ηλ. παραθ, κεντρ. κλειδ, ηλ καθρέφτες, ηχοσύστημα.

11 **MERCEDES C180, 1800cc, μοντ. 1997, μπλέ.**
αερόσακος οδηγού-συνοδηγού, πλευρικοί αερόσακοι, clima, ABS, ASR, ζάντες αλουμινίου, υδρ. τιμόνι, ηλ. παραθ, κεντρ. κλειδ, ηχοσύστημα.

12 **BMW 316 1600cc, μοντ.1998, μαύρο.**
αερόσακος οδηγού-συνοδηγού, clima, ABS,ASC, ηλ. ηλιοροφή, ζάντες αλουμινίου, υδρ. τιμόνι, ηλ. παραθ, κεντρ. κλειδ, ηχοσύστημα.

13 **CITROEN PLURIEL SENSODRIVE 1600cc, μοντ. 2004, μπλέ.**
αυτόματο -σειριακό, ABS, clima,4 αερόσακοι, ζάντες αλουμινίου, υδρ. τιμόνι, ηλ. παραθ, κεντρ. κλειδ, ηχοσύστημα.

14 **BMW 316 1600cc, μοντ. 1999, λευκό.**
αερόσακοι , ABS, clima, φωτ. τζάμια, δερμάτινο σαλόνι, ηλιοροφή, ζάντες αλουμινίου, υδρ. τιμόνι, ηλ. παραθ, κεντρ. κλειδ, ηχοσύστημα.

15 **HYUNDAI COUPE 1600cc, μοντ. 2003.**
αερόσακος οδηγού - συνοδηγού , air condition, ζάντες αλουμινίου, υδρ. τιμόνι, ηλ. παραθ, κεντρ. κλειδ, ηχοσύστημα.

16 **HONDA ACCORD 1600cc, μοντ. 2001, μπλέ.**
αερόσακος οδηγού-συνοδηγού, δερμάτινο σαλόνι, ABS, air condition, υδρ. τιμόνι, ηλ. παραθ, κεντρ. κλειδ, ηχοσύστημα.

17 **PEUGEOT 206CC 1600cc, μοντ. 2002, ασημί.**
αερόσακοι, κλιματισμός, κεν. κλείδωμα, ηλ. παράθυρα, ηλ καθρέφτες, υδραυλικό τιμόνι, ηλ. κουκούλα, ηχοσύστημα

18 **MERCEDES A 140 1400cc, μοντ. 1999, μαυρη.**
air condition, ABS, EPS, BAS, δερμάτινο σαλόνι, 4 αερόσακοι, ζάντες αλουμινίου, κεν. κλείδωμα, ηλ. παράθυρα, ηλ καθρέφτες, υδραυλικό τιμόνι, ηχοσύστημα

19 **LANCIA Y PLATINO 1400cc, μοντ. 2004, μπεζ.**
5 αερόσακοι, δερμάτινο σαλόνι, ABS, clima, υδρ. τιμόνι, ηλ. παραθ, κεντρ. κλειδ, ηχοσύστημα.

20 **OPEL VECTRA SPORT 1600cc, μοντ. 2001, μαύρο.**
αερόσακος οδηγού-συνοδηγού, πλευρικοί αερόσακοι, δερμάτινο σαλόνι, ABS, air condition, υδρ. τιμόνι, ζάντες αλουμινίου, ηλ. παραθ, κεντρ. κλειδ, ηχοσύστημα.

21 **VW POLO 1400cc, μοντ. 2005, μολυβί.**
αερόσακος οδηγού-συνοδηγού, πλευρικοί αερόσακοι, ABS, climatic, υδρ. τιμόνι, ηλ. παραθ, κεντρ. κλειδ, ηχοσύστημα.

22 **VW GOLF 1400cc, μοντ. 2002, μπλέ.**
4 αερόσακοι, air condition, ABS υδρ. τιμόνι,ζάντες αλουμινίου, ηλ. παραθ, κεντρ. κλειδ, συναγερμός και ηχοσύστημα.

23 **TOYOTA YARIS 1000cc, μοντ. 2006, μολυβί.**
air condition, ABS, υδρ. τιμόνι,αερόσακος οδηγού - συνοδηγού, ηχοσύστημα.

24 **VW POLO SPORTLINE 101 HP 1400cc, μοντ. 2002, ασημί.**
4 αερόσακοι, ABS, climatronic, ηλ. ηλιοροφή, υδρ. τιμόνι, ηλ. παραθ, κεντρ. κλειδ, συναγερμός, ηχοσύστημα.

25 **HYUNDAI COUPE 1600cc, μοντ. 1999, κόκκινο**
air condition, ζάντες αλουμινίου, υδρ. τιμόνι, σπόιλερ, συναγερμός, ηλ. παραθ, κεντρ. κλειδ, ηχοσύστημα.

26 **TOYOTA CELICA 1800cc, μοντ. 1996, κόκκινο.**
air condition, ζάντες αλουμινίου, υδρ. τιμόνι, ηλ. παραθ, κεντρ. κλειδ, ηχοσύστημα.

27 **NISSAN PRIMERA 1600cc, μοντ. 1999, ασημί.**
air condition, αερόσακος οδηγού, υδρ. τιμόνι, ηλ. παραθ, κεντρ. κλειδ, ηχοσύστημα.

28 **VW BORA 1600cc, μοντ. 1999, μαύρο.**
αερόσακος οδηγ.-συνοδηγ., πλευρικοί αερόσακοι, ABS, air condition, υδρ. τιμόνι, ηλ. παραθ, κεντρ. κλειδ, ηχοσύστημα.

29 **NISSAN ALMERA 1600cc, μοντ. 1999, ασημί. ΑΥΤΟΜΑΤΟ.**
αερόσακοι, air condition, ABS, υδρ. τιμόνι, ηλ. παραθ, κεντρ. κλειδ, ηχοσύστημα.

30 **SEAT IBIZA 1400cc, μοντ. 2002, ασημί.**
αερόσακοι, clima, ABS - EPC, ζάντες αλουμινίου,υδρ. τιμόνι, ηλ. παραθ, ηλ. καθρέφτες, κεντρ. κλειδ, ηχοσύστημα.

31 **RENAULT MEGANE 1400cc, μοντ. 2001, ασημί.**
4 αερόσακοι, ABS, air condition, υδρ. τιμόνι, ζάντες αλουμινίου, ηλ. παραθ, κεντρ. κλειδ, ηχοσύστημα.

32 **FIAT PUNTO 1400cc sporting, μοντ. 2004, μολυβί.**
air condition, ABS, αερόσακος οδηγού - συνοδηγού, υδρ. τιμόνι, ζάντες αλουμινίου, ηλ. παραθ, κεντρ. κλειδ, προβ. ομίχλης, ηχοσύστημα.

33 **TOYOTA YARIS 1300cc, μοντ. 2000, χρυσαφί.**
αερόσακος οδηγού - συνοδηγού, air condition, υδρ. τιμόνι, ηλ. παραθ, κεντρ. κλειδ, ηχοσύστημα.

34 **TOYOTA YARIS 1300cc, μοντ. 1999, μπλέ.**
αερόσακος οδηγού - συνοδηγού, air condition, υδρ. τιμόνι, ηλ. παραθ, κεντρ. κλειδ, ηχοσύστημα.

35 **MERCEDES 190 E 1800cc, μοντ. 1993, ασημί**
αερόσακος οδηγού, ABS, ηλιοροφή, υδρ. τιμόνι, ζάντες αλουμινίου, ηλ. παραθ, κεντρ. κλειδ, ηχοσύστημα.

36 **FIAT PUNTO 1242cc, μοντ. 2004, μπλέ - κόκκινο.**
αερόσακος οδηγού - συνοδηγού, air condition, υδρ. τιμόνι, ηλ. παραθ, ηλ. καθρέφτες, κεντρ. κλειδ, ηχοσύστημα.

37 **FIAT MAREA 1242cc, μοντ. 2000, ασημί.**
αερόσακος οδηγού - συνοδηγού, air condition, υδρ. τιμόνι, ηλ. παραθ, κεντρ. κλειδ, ηχοσύστημα.

38 **FIAT BRAVA 1300cc, μοντ. 2000, ασημί**
air condition, αερόσακος οδηγού,υδρ. τιμόνι, ηλ. παραθ, κεντρ. κλειδ, ηλ. καθρέφτες, ηχοσύστημα.

39 **DAEWOO LANOS EXTREME 1300cc, μοντ. 2000, μπορντώ.**
air condition, υδρ. τιμόνι, ζάντες αλουμινίου, ηλ. παραθ, κεντρ. κλειδ, προβ. ομίχλης, αεροτομή, ηχοσύστημα.

40 **SEAT CORDOBA 1400cc, μοντ. 1999, μπορντώ.**
air condition, υδρ. τιμόνι, ζάντες αλουμινίου, ηλ. παραθ, κεντρ. κλειδ, ηχοσύστημα.

41 **SEAT IBIZA 1400cc, μοντ. 1999, ασημί.**
air condition, υδρ. τιμόνι, ηλ. παραθ, κεντρ. κλειδ, ηχοσύστημα.

42 **ALFA ROMEO 146, 1400cc, μοντ. 1997, μπορντώ.**
υδραυλικό τιμόνι, αερόσακος οδηγού, κεντρικό κλειδωμα, ηλ. παραθ, ηχοσύστημα.

43 **FIAT PUNTO 1242cc, μοντ. 2003, λευκό.**
air condition, υδραυλικό τιμόνι, κεντρικό κλειδωμα, ηλ. παραθ, ηχοσύστημα.

44 **SUZUKI WAGON R 1000cc, μοντ. 2002, λευκό.**
air condition, αερόσακος, υδραυλικό τιμόνι, ηλ. καθρ., ηχοσύστημα.

45 **ROVER 214 Si, 1400cc, μοντ. 1996, μπλέ.**
air condition, ABS, αερόσακος οδηγού, ζάντες αλουμινίου, υδραυλικό τιμόνι, κεντρικό κλειδωμα, ηλ. παράθυρα, ηχοσύστημα.

46 **PEUGEOT 206, 1100cc, μοντ. 2002, λευκό.**
air condition, αερόσακος οδηγού, ηχοσύστημα

47 **PEUGEOT 206, 1100cc, μοντ. 2002, λευκό.**
air condition, αερόσακος οδηγού, ηχοσύστημα

48 **FIAT PUNTO 1242cc, μοντ. 2002, λευκό.**
air condition, υδραυλικό τιμόνι, κεντρικό κλειδωμα, ηλ. παραθ, ηχοσύστημα.

49 **FIAT PUNTO 1242cc, μοντ. 2002, λευκό.**
air condition, υδραυλικό τιμόνι, κεντρικό κλειδωμα, ηλ. παραθ, ηχοσύστημα.

50 **FORD ESCORT 1400cc, μοντ. 1997, πράσινο.**
αερόσακοι, ABS, υδραυλικό τιμόνι, κεντρικό κλείδωμα, ηλ. παραθ, ηχοσύστημα.

51 **CITROEN SAXO 1100cc, μοντ.2000,ασημί**
air condition, κεντρικό κλείδωμα, ηλ. παραθ, ζάντες αλουμινίου, αεροτομή, ηχοσύστημα.

52 **OPEL CORSA 1400cc, μοντ. 1997, μπλέ.**
υδραυλικό τιμόνι, ηλ. παραθ, κεντρ. κλειδ, ηχοσύστημα.

53 **FIAT PUNTO 1242cc, μοντ. 2001, λευκό.**
air condition, αερόσακος οδηγού, ηλ. παραθ, κεντρ. κλειδ, ηχοσύστημα.

54 **HYUNDAI ACCENT 1342cc, μοντ. 1998, μπλέ. ΑΥΤΟΜΑΤΟ**
air condition, υδραυλικό τιμόνι, ηλ. παραθ, κεντρ. κλειδ, ηχοσύστημα.

55 **FIAT PUNTO 1242cc, μοντ. 2001,κόκκινο.**
air condition, αερόσακος οδηγού, ηλ. παραθ, κεντρ. κλειδ, ηχοσύστημα.

56 **CITROEN SAXO 1100cc, μοντ.1998,ασημί**
air condition, κεντρικό κλείδωμα, ηλ. παραθ, ηχοσύστημα.

57 **DAEWOO MATIZ 800cc, μοντ. 2000, μπλέ.**
air condition, υδραυλικό τιμόνι, κενρικό κλειδωμα, ηλ. παράθυρα, ηχοσύστημα.

58 **FIAT SEICENTO 1100cc, μοντ. 2002, λευκό.**
air condition, ηλ. παραθ, κεντρ. κλειδ, ηχοσύστημα.

59 **FIAT SEICENTO 1100cc, μοντ. 2001, λευκό.**
air condition, ηλ. παραθ, κεντρ. κλειδ, ηχοσύστημα.

60 **NISSAN MICRA 1300cc, μοντ. 1996, πράσινο.**
air condition, ηλ. παραθ, κεντρ. κλειδ, ηχοσύστημα.

61 **FIAT SEICENTO 1100cc, μοντ. 2001, λευκό.**
ηλ. παραθ, κεντρ. κλειδ, ηχοσύστημα.

62 **SUZUKI SWIFT 1000cc, μοντ. 1996, κόκκινο.**
κεντρ. κλειδ, ηλ παραθ, ηχοσύστημα

63 **FIAT SEICENTO 1100cc, μοντ. 2001, λευκό.** κεντρικό κλειδωμα, ηλ. παράθυρα, ηχοσύστημα

64 **RENAULT TWINGO open top, 1200cc, μοντ.1997, πράσινο.**
ηχοσύστημα.

65 **FIAT SEICENTO 1100cc, μοντ. 2001, λευκό.**
κεντρικό κλειδωμα, ηλ. παράθυρα, ηχοσύστημα

66 **SUZUKI SWIFT 1000cc, μοντ. 1996, κόκκινο.**
κεντρ. κλειδ, ηλ παραθ, ηχοσύστημα

67 **FIAT SEICENTO OPEN TOP 900cc, μοντ. 2001, λευκό.**
ηλ. παραθ, κεντρ. κλειδ, ηχοσύστημα.

ΕΠΑΓΓΕΛΜΑΤΙΚΑ

1 **TOYOTA HI LUX 2,4 , μοντ.1995, λευκό (ΠΕΤΡΕΛΑΙΟ).**
υδρ. τιμόνι, ηχοσύστημα.

ΑΓΟΡΕΣ - ΠΩΛΗΣΕΙΣ - ΑΝΤΑΛΛΑΓΕΣ
ΜΕΤΑΧΕΙΡΙΣΜΕΝΩΝ - ΑΥΤΟΚΙΝΗΤΩΝ

ΑΠΟ 0% ΠΡΟΚΑΤΑΒΟΛΗ
ΚΑΙ ΔΟΣΕΙΣ ... ΣΤΑ ΜΕΤΡΑ ΣΑΣ

XT11687

Κατά της απόφασης για μείωση των αργιών

"Ανταρσία" των δασκάλων!

Η Ομοσπονδία καλεί τα μέλη της να μην πειθαρχήσουν

Σε ανταρσία κατά της απόφασης του υπουργείου Παιδείας να περιορίσει τις αργίες των Χριστουγέννων και του Πάσχα σε όσα Δημοτικά χάθηκαν πολλά μαθήματα εξαιτίας της απεργίας, σχεδιάζει να καλέσει τους δασκάλους η συνδικαλιστική τους ηγεσία (ΔΟΕ), που συνεδριάζει την Τρίτη για να εξετάσει την απόφαση.

Σύμφωνα με πληροφορίες κατά πάσα πιθανότητα η ΔΟΕ θα απορρίψει την απόφαση του υπουργείου Παιδείας ως αντιπαιδαγωγική και θα επιμείνει στη δική της πρόταση, να χρησιμοποιηθεί δηλαδή η Ευέλικτη Ζώνη για την αναπλήρωση των μαθημάτων.

Οι δάσκαλοι θεωρούν αντιπαιδαγωγική την απόφαση, δεδομένου ότι αφορά μικρό αριθμό σχολείων - γύρω στο 13% ήταν το ποσοστό των δασκάλων που απήργησαν όλες τις ημέρες.

Έτσι, η Διδασκαλική Ομοσπονδία αναμένεται να επιμείνει στη θέση της να χρησιμοποιηθεί η Ευέλικτη Ζώνη αντί για την περικοπή των αργιών, καλώντας τους συλλόγους διδασκόντων στα σχολεία να μην δεχθούν να εργαστούν τις ημέρες των



διακοπών Χριστουγέννων και Πάσχα. Μάλιστα, ορισμένοι δάσκαλοι ζητούν ακόμα και την κήρυξη στάσεων εργασίας και νέων απεργιών εκείνες τις ημέρες, εάν το υπουργείο επιμείνει.

Από την Κυβερνητική Επιτροπή

Εγκρίθηκε το ν/σ για την μεταναστευτική πολιτική

Δίδεται παράταση για κατάθεση δικαιολογητικών

Ομόφωνα ενέκρινε η κυβερνητική επιτροπή, που συνεδρίασε υπό την προεδρία του πρωθυπουργού Κώστα Καραμανλή, την εισήγηση του υπουργού Εσωτερικών Προκόπη Παυλόπουλου για τη μεταναστευτική πολιτική. Εξερχόμενος του Μεγάρου Μαξίμου ο κ. Παυλόπουλος έκανε γνωστό ότι δίδεται ακόμη μία ευκαιρία στους μετανάστες που ζουν στη χώρα παρανόμως να νομιμοποιηθούν, καθώς παρατείνεται η προθεσμία υποβολής δικαιολογητικών έως τις 30/4/2007. Μέχρι σήμερα έχουν καταθέσει αιτήσεις νομιμοποίησης 180.000 μετανάστες.

Ο κ. Παυλόπουλος επανέλαβε ότι για το θέμα των παράνομων μεταναστών η κυβέρνηση και το υπουργείο είναι ανοικτό σε αλλαγές που επιλύουν το πρόβλημα.

Επισήμανε ότι στόχος των διατάξεων που εγκρίθηκαν αποτελεί η μείωση της γραφειοκρατίας και η ένταξη των μεταναστών όσο πιο ομαλά γίνεται, με συγκεκριμένες προτάσεις, όπως η μείωση των παραβόλων και των προστίμων και η διευκόλυνση της οικογενειακής επανένωσης με συγκεκριμένα μέτρα.

Τόνισε ότι εάν οι μετανάστες μπορούν να αποδείξουν με δημόσιο έγγραφο, το οποίο δεν αμφισβητείται, την παραμονή τους στη

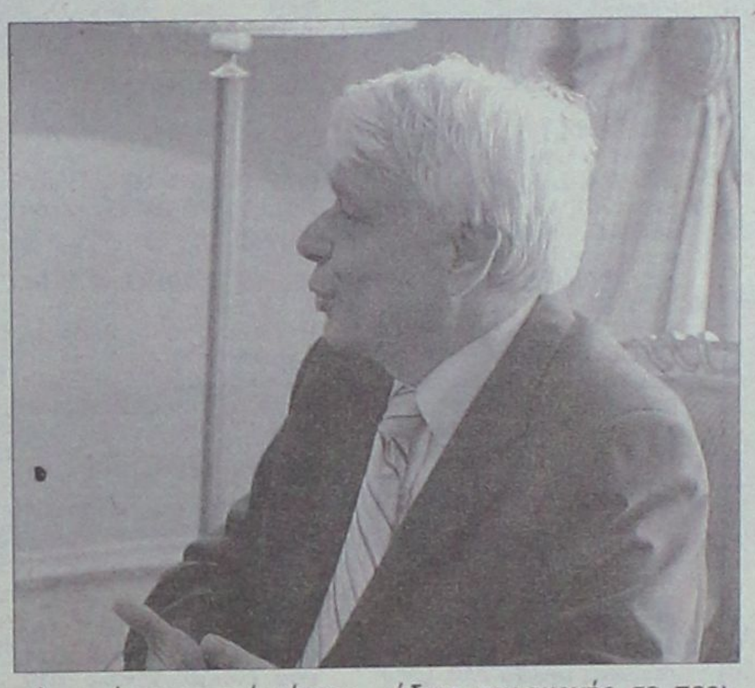

χώρα μέχρι τις 31/12/2004 ή εάν διαθέτουν ληξιαρχική πράξη γέννησης των παιδιών τους, ληξιαρχική πράξη γάμου, αίτηση για άδεια παραμονής σε περιφέρεια ή απόδειξη φοίτησης των παιδιών τους σε σχολείο, μπορούν να νομιμοποιηθούν.

Σε κάμερες της Αστυνομίας

Μπαράζ εμπρησμών στην Αθήνα

Τέθηκαν εκτός λειτουργίας 11 συστήματα

Μπαράζ εμπρησμών σε καφάο καμερών της Αστυνομίας και του ΥΠΕΧΩΔΕ σημειώθηκε από τις 22.50 τη νύχτα της Δευτέρας έως τις 3.30 τα ξημερώματα της Τρίτης.

Οι άγνωστοι εμπρηστές, που αναζητούνται από την Αστυνομία, έβαλαν φωτιά και έθεσαν εκτός λειτουργίας συνολικά 11 κάμερες.

Οι κάμερες που τέθηκαν εκτός λειτουργίας βρίσκονταν: στη διασταύρωση Αιόλου και Σοφοκλέους



(Αθήνα), στην οδό Διονυσίου Αρεοπαγίτου (Ακρόπολη), στη διασταύρωση Κύμης και Κασταμονής (Νέα Ιωνία), Δικαιάρχου και Φιλολάου (Παγκράτι), Βασιλέως Γεωργίου και Μερκούρη (Παγκράτι), Αχαρνών και Βικέλας (Πατήσια), Αχαρνών και Καυτατζόγλου (Πατήσια), Κηφισίας και Ριζαρίου (Μαρούσι), Μεσογείων και Ειρήνης (Αγία Παρασκευή), Μακρυγιάννη και Θηβών (Ρέντη) και Συγγρού και Φραντζή (Νέος Κόσμος).

GM AUTO Special
ΕΙΣΑΓΩΓΕΣ - ΕΜΠΟΡΙΑ - ΑΝΤΑΛΛΑΓΕΣ ΑΥΤΟΚΙΝΗΤΩΝ & ΑΞΕΣΟΥΑΡ

ΓΙΩΡΓΟΣ Π. ΜΥΡΙΑΛΛΑΚΗΣ
Λεωφόρος Ηρακλειδών (δίπλα ταβέρνα "Αντώνης") Ιαλυσός
τηλ. 2241096692 κιν. 6945991030, fax 2241096632
email: info@gmautospecial.gr
site: www.gmautospecial.gr

ΕΙΣΑΓΩΓΕΣ - ΠΩΛΗΣΕΙΣ - ΑΝΤΑΛΛΑΓΕΣ ΜΕΤΑΧΕΙΡΙΣΜΕΝΩΝ ΑΥΤΟΚΙΝΗΤΩΝ

- **JEEP WRAGLER**, 2500 cc, αυτόματο, μοντέλο 2004, ζάντες 16", Hard Top, ηχοσύστημα 4X4, μοναδικό, ΕΙΣΑΓΩΓΗ ΓΕΡΜΑΝΙΑΣ
- **MERCEDES A160** μοντέλο 2002, AVAGARDE, ασημί μεταλλικό, klim, δερμάτινο σαλόνι, ζαντολάστιχα, άριστη κατάσταση. ΕΙΣΑΓΩΓΗ ΓΕΡΜΑΝΙΑΣ
- **BMW 318TI**, compact, coupe, ασημί μεταλλικό, μοντέλο 2003, sport τιμόνι, ζαντολάστιχα, air condition, λίγα χιλιόμετρα. ΕΙΣΑΓΩΓΗ ΓΕΡΜΑΝΙΑΣ
- **MERCEDES A160 1600 cc**, αρίλιμβδη, air condition, αερόσακοι, ζάντες αλουμινίου, RCD, κεντρικό κλείδωμα, ABS, ESP, traction control, μπλε σκούρο μεταλλικό, LONG, μακρύ σασί ΕΙΣΑΓΩΓΗ ΓΕΡΜΑΝΙΑΣ
- **MERCEDES CLK** 200 compressor, μοντέλο 2004, σιέλ σκούρο μεταλ. δερμάτινο σαλόνι, ηλεκτρική οροφή, αναδιπλούμενοι καθρέφτες, ζαντολάστιχα 17", 40.000 km μόνο, 163 PS.
- **SEAT TOLEDO**, 4πορτο, μπλε μεταλλικό, μοντέλο τέλος '99, air condition, κεντρικά παράθυρα, κλειδαριές, υδραυλικό τιμόνι, RCD, άριστη κατάσταση ΕΥΚΑΙΡΙΑ!!!
- **HYUNDAI Coupe**, χρώματος λευκού, air condition, ηλεκτρ. παράθυρα, καθρέπτες, ηλεκτρικό κλείδωμα, RCD, ζάντες αλουμινίου, κατάσταση άριστη, φανταστική ευκαιρία!!!
- **RENAULT CLIO** 1200 cc, coupe ή τετράπορτο σε διάφορα χρώματα μοντέλο 2005! Ελάχιστα χιλιόμετρα.
- **RENAULT MEGANE, SCENIC, LAGUNA**, μοντέλα 2005 ΟΛΑ! Σε εξαιρετικές τιμές.
- **RENAULT CLIO, MEGANE, SCENIC** ΚΑΙΝΟΥΡΓΙΑ με 0 χιλιόμετρα σε τιμές έκπληξη!!! ΜΕ ΔΥΟ ΧΡΟΝΙΑ ΕΓΓΥΗΣΗ.
- **BMW 318 GI Coupe**, μοντέλο 2002, μεταλλικό μπλε, KLIMA, FULL EXTRA. Δερμάτινο σαλόνι, χρώμα πάγου, ζάντες 17', λάστιχα καινούργια, τιμόνι πολλαπλών χρήσεων, ABS, αερόσακοι, τηλεχειρισμός κλειδαριών, ΕΙΣΑΓΩΓΗΣ!!
- **MERCEDES C220 CDI TURBO** (πετρέλαιο) Kompressor μοντέλο 2001-02, μαύρο μεταλλικό, ηλεκτρική πλοφορή, klima, τηλέφωνο full super extra. **ΕΙΣΑΓΩΓΗ ΓΕΡΜΑΝΙΑ**
- **MINI COOPER**, χρώμα μαύρο μεταλλικό, μοντέλο 2003, ζαντολάστιχα, 1600 c.c, 116 PS, RCD, φώτα xenon, super extra, **ΕΙΣΑΓΩΓΗ ΓΕΡΜΑΝΙΑΣ.**
- **MERCEDES A 170**, DIESEL, σιέλ μεταλλικό, 1700 cc, ζαντολάστιχα, RCD, ηλεκτρ. παράθυρα, κλείδωμα, ταχύτητες, εισαγωγή ΓΕΡΜΑΝΙΑΣ
- **MERCEDES SLK 230**, μοντ. 2000, 197PS, ηλεκτρική σκληρή οροφή (hard top), δερμάτινο σαλόνι μαύρο, ζάντες 17", Look 320 AMG, A/C, Navigation DVD, TV, RCD, MP3, αεροτομή, 4 airbags.
- **SUZUKI VITARA** μοντέλο 2002-3, μπλε ασημί μεταλλικό, 4πορτο, 4X4, 1600 cc, δερμάτινο σαλόνι μαύρο, ηχοσύστημα, ζάντες αλουμινίου
- **BMW Z3**, μοντέλο 2003, δερμάτινο σαλόνι, 1900 cc, ζαντολάστιχα 17", 115 PS, RCD, συναγερμό, air condition, χιλιόμετρα 17.000
- **AUDI TT CABRIO** turbo 180 PS, 1800 cc, μοντέλο 2003, κόκκινο, αυτόματο σειριακό, δερμάτινο σαλόνι, klima, ζαντολάστιχα 17", RCD, συναγερμός.
- **MERCEDES C180**, 1800 cc, μοντέλο 1995, λευκό χρώμα, elegance, air condition, RCD, ηλεκτρικά παράθυρα και ηλεκ. καθρέφτες, ABS, airbags, αεροτομή, μεταλλικά πιχάκια χρωμίου, πόρτες και προφυλακτήρες.
- **VW POLO** 1400 cc, 4πορτο, χρώματος ανθρακί μεταλλικό, ζαντολάστιχα, υδραυλικό τιμόνι, ηλεκτρικό κλείδωμα, ηλκετρ. τζάμια, ραδιοκασετόφωνο
- **ALFA ROMEO** 146 χρώματος ανθρακί μαύρο μεταλλικό, air condition, ζάντες αλουμινίου, RCD, ηλεκτρικά παράθυρα, κεντρικό κλείδωμα μοντ. '97-'98 κατάσταση άριστη. Τιμή-έκπληξη.
- **HYUNDAI ACCENT**, 1400 cc, μεταλλικό πράσινο λαδί, aircondition, RCD KENWOOD, ηλεκτρικά παράθυρα-κλειδαριές. ΕΥΚΑΙΡΙΑ!!!
- **FIAT SEICENTO** μοντέλα από 2001-2002
- **FIAT PUNDO** μοντέλα από 2002-2004
- **FIAT PANDA** μοντέλα από 2003-2004
- **NISSAN MICRA** μοντέλα από 2004
- **CITROEN C3** μοντέλα από 2003
- **OPEL CORSA**, μοντέλο 2002, σιέλ μεταλλικό, aircondition, υδραυλικό τιμόνι, άριστη κατάσταση.
- **OPEL AGILA**, μοντέλα 2002, λευκού χρώματος, aircondition, υδραυλικό τιμόνι, πολυμορφικά.
- **SUZUKI JIMNY sof top**, μοντέλο 2003, κόκκινο, cabrio.
- **FIAT SCUDO** mini bus ΟΚΤΑΘΕΣΙΟ
- **VW GOLF coupe** δίπορτο, ζάντες αλουμινίου, μεταλ. χρώμα, πράσινο ΕΥΚΑΙΡΙΑ 3,500 ευρώ ΜΟΝΟ
- **FIAT PUNDO GT** φτιαγμένο 1400 cc, turbo 200 PS, κίτρινο, ζαντολάστιχα, αιρ κοντίσιον, RCD
- **JEEP CHEROKEE 2,5 lit**, DIESEL, μοντέλο 2002, μαύρο μεταλλικό, λίγα χιλιόμετρα. ΕΥΚΑΙΡΙΑ!!!
- **CITROEN C2**, 1400cc, μαύρο μεταλλ., VTR, aircondition, ζάντες 16"oz., ρυθμιζόμενα αμορτισέρ, RCD.
- **JEEP VITARA**, 1600 cc, μοντέλο 2004, soft top, λευκό, αερόσακους, υδραυλικό τιμόνι.

ΕΠΑΓΓΕΛΜΑΤΙΚΑ
- **MERCEDES VITO 108 DIESEL**, aircondition, 2 πόρτες πίσω άνοιγμα, μοντέλο 2001, 2400 cc. ΑΡΙΣΤΗ! ΕΙΣΑΓΩΓΗ ΓΕΡΜΑΝΙΑΣ
- **ΗΜΙΦΟΡΤΗΓΟ NISSAN**, κίνηση 4X4, 2400 cc, DIESEL, 2πορτο 1[1/2] καμπίνα, χοντρά ζαντολάστιχα, λευκό.
- **VW CADDY ΗΜΙΚΛΟΥΒΑΚΙ, KOMBI**, λευκό, turbo diesel, 1900 cc, 105 PS, μοντέλο 2002 **ΕΙΣΑΓΩΓΗ ΓΕΡΜΑΝΙΑΣ! ΕΥΚΑΙΡΙΑ!!!**
- **ΚΛΟΥΒΑ TOYOTA HIAGE**, λευκή, μακρύ σασί 2,80 m, ωφέλιμο πίσω, 2.400 cc, Diesel, ΕΙΣΑΓΩΓΗ ΓΕΡΜΑΝΙΑΣ.
- **ΚΛΟΥΒΑ VW LT35' DIESEL 2500cc**, λευκή, με μακρύ σασί και χώρο φόρτωσης πίσω καθαρό 3,30 ΕΙΣΑΓΩΓΗΣ ΓΕΡΜΑΝΙΑΣ
- **ΚΛΟΥΒΑ MITSUBISHI**, μακρύ σασί, 2.500 cc DIESEL με σχάρα. ΕΙΣΑΓΩΓΗ ΓΕΡΜΑΝΙΑΣ
- **ΗΜΙΦΟΡΤΗΓΟ VW TARO**, 2400 cc, diesel με HARDTOP κουβούκλιο, λευκό χρώμα. ΕΙΣΑΓΩΓΗ ΓΕΡΜΑΝΙΑ
- **MITSUBISHI L200** 4X4 κίνηση, μπάρες ανοξείδωτες χρώματος σκούρο μπλε μεταλλικό και ασημί, δίκρισμία, 2400 cc, diesel. ΕΙΣΑΓΩΓΗ ΓΕΡΜΑΝΙΑΣ.

Ολα ετοιμοπαράδοτα.
Σε καταπληκτική κατάσταση

✓ Οι επιλογές των αυτοκινήτων μας εγγυώνται την ποιότητα και την σιγουριά.
✓ Επισκεφθείτε μας πριν αποφασίσετε
✓ Αναλαμβάνουμε την χρηματοδότηση σας με τα χαμηλότερα επιτόκια.
✓ Θα χαρούμε να σας ξεναγήσουμε

Από 0% προκαταβολή έως 72 μην. δόσεις
AE264

Η πρόταση για την ενταξιακή πορεία της Τουρκίας

Επιβράδυνση συνομιλιών

Αδιάλλακτη στάση από την Τουρκική Κυβέρνηση

Στη σκιά της κατάρρευσης της ύστατης μεσολαβητικής προσπάθειας της φινλανδικής προεδρίας για την Τελωνειακή Ένωση ο επίτροπος Ρεν δίνει το στίγμα της επικείμενης εισήγησης της Κομισιόν, λέγοντας πως το τουρκικό «τρένο» πρέπει να επιβραδυνθεί και όχι να ακινητοποιηθεί. «Το θέμα της Κύπρου δεν πρέπει να 'τορπιλίσει' την ευρωπαϊκή πορεία» λέει η κυβέρνηση Ερντογάν.

«Οι διαπραγματεύσεις δεν θα σταματήσουν, ούτε θα «παγώσουν», θα συνεχίσουν πιο αργά» δήλωσε ο αρμόδιος για τη Διεύρυνση κοινοτικός επίτροπος Όλι Ρεν το απόγευμα της Δευτέρας, λίγες ώρες αφότου ανακοινώθηκε πως απέβησαν άκαρπες οι επαφές της φινλανδικής προεδρίας με την Τουρκία στο περιθώριο της Ευρωμεσογειακής Διάσκεψης στο Τάμπερε.

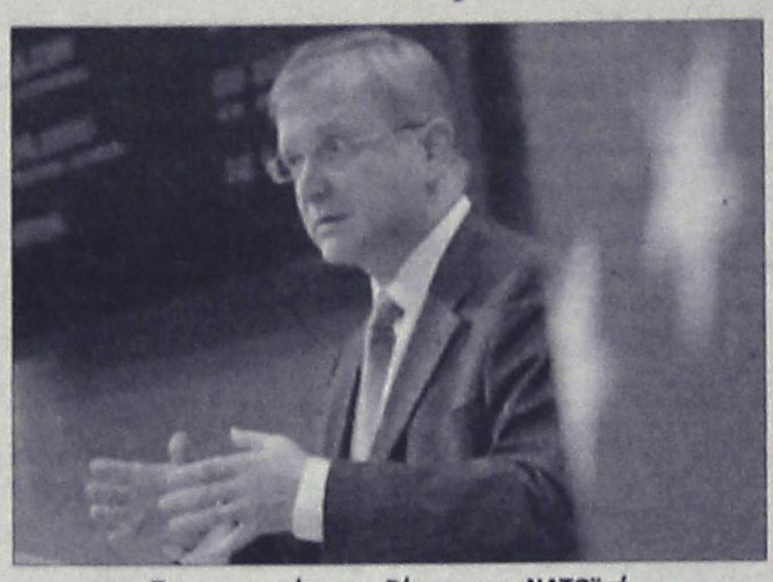

Προετοιμασίες στη Ρίγα για τη ΝΑΤΟϊκή Σύνοδο της 28ης-29ης Νοεμβρίου

«Πρέπει να βρεθεί μία λύση. Η Επιτροπή πιστεύει ότι οι διαπραγματεύσεις δεν μπορούν να σταματήσουν τελείως. Το 'τρένο' θα επιβραδύνει, αλλά δεν θα σταματήσει. Αυτή δεν είναι μία συνηθισμένη κατάσταση» επισήμανε ο κοινοτικός επίτροπος στο πλαίσιο ομιλίας του σε πανεπιστήμιο του Ελσίνκι, βάσει των όσων μεταδίδει το Reuters.

Από πλευράς Τουρκίας, ο κυβερνητικός εκπρόσωπος και υπουργός Δικαιοσύνης Τσεμίλ Τσιτσέκ υπογράμμισε πως δεν υπάρχει κανένας λόγος διακοπής των διαπραγματεύσεων. «Η Κύπρος δεν είναι προϋπόθεση ένταξης» είπε και επανέλαβε την επίσημη τουρκική θέση ότι δεν υπάρχει σχέση μεταξύ του ζητήματος της Κύπρου και της τουρκικής υποψηφιότητας στην ΕΕ.

Σύμφωνα με την άποψη των ΗΠΑ

Σε "νέα φάση" εισήλθε το Ιράκ

Αρνούνται ότι ξέσπασε εμφύλιος πόλεμος

Ο Λευκός Οίκος δηλώνει πως η ένοπλη διαμάχη σιιτών - σουνιτών που σπαράσσει το Ιράκ αντικατοπτρίζει «μία νέα φάση» στην οποία έχει εισέλθει η χώρα, χωρίς αυτό να σημαίνει πως μαστίζεται από εμφύλιο πόλεμο.

Μιλώντας την Δευτέρα στους δημοσιογράφους μέσα στο αεροσκάφος που μεταφέρει τον Αμερικανό πρόεδρο Τζορτζ Μπους στο Ταλίν της Εσθονίας, ο στενός του σύμβουλος Στίβεν Χάντλι, ανήγαγε την απαρχή της νέας αυτής φάσης στον περασμένο Φεβρουάριο και στην επίθεση στη σιιτική πόλη της Σαμάρα, παραδεχόμενος, ταυτόχρονα, πως η κατάσταση τελευταία έχει επιδεινωθεί.

«Βρισκόμαστε σαφώς σε μία νέα φάση, που χαρακτηρίζεται από μία ενίσχυση της διαδογματικής βίας, κι αυτό απαιτεί σαφώς από την πλευρά μας να προσαρμοσθούμε σε αυτή τη νέα φάση. Είναι μία νέα φάση που έχει ξεκινήσει από τον Φεβρουάριο και, σύμφωνα με όλες τις ενδείξεις, έχει επιδεινωθεί τις τελευταίες ημέρες» τόνισε.

«Ωστόσο, οι Ιρακινοί δεν μιλούν για εμφύλιο πόλεμο, η κυβέρνηση εθνικής ενότητας δεν μιλά όπως σε έναν εμφύλιο πόλεμο», υποστήριξε, τονίζοντας πως η κυβέρνηση, ο στρατός κι η αστυνομία δεν έχουν διασπασθεί ανάλογα με τις διαφορές των θρησκευτικών δογμάτων.



Ιρακινός παρατηρεί τη «νέα φάση» της χώρας στους δρόμους της Βαγδάτης

Ο Χάντλι είπε ακόμα πως στη συνάντηση που θα έχει την Τετάρτη και την Πέμπτη στην Ιορδανία ο Τζ.Μπους με τον Ιρακινό πρωθυπουργό Νούρι αλ Μαλίκι θα τεθεί το ζήτημα της επιρροής της Συρίας και του Ιράν στο Ιράκ.

Ετοιμη να επιστρέψει στις διαπραγματεύσεις

Αλλαγή ρότας από τη Β. Κορέα

Συνομιλίες διπλωματών στην Κίνα για τα πυρηνικά

Έτοιμη να επιστρέψει ανά πάσα στιγμή στο τραπέζι των εξαμερών διαπραγματεύσεων για το πυρηνικό της πρόγραμμα δηλώνει τώρα η Πιονγιάνγκ, διά στόματος του επικεφαλής της διαπραγματευτικής της ομάδας, Κιμ Κιέ Γκουάν, που έφτασε την Τρίτη στο Πεκίνο.

Ο Γκουάν προέβη στη δήλωση αυτή, τονίζοντας ότι η Βόρειος Κορέα προτίθεται πλέον να επιστρέψει στις διαπραγματεύσεις, καθώς «έχει ολοκληρώσει τα αποφασιστικά στάδια» με την πυρηνική της δοκιμή. Μιλώντας στους δημοσιογράφους κατά την άφιξή του στο Πεκίνο για διαβουλεύσεις, ο Γκουάν τόνισε ωστόσο πως η Βόρειος Κορέα εξακολουθεί να έχει διαφορές με τις ΗΠΑ, οι οποίες περιόρισαν ακόμη περισσότερο τις εξωτερικές πηγές χρηματοδότησης του κομμουνιστικού κράτους.



Από την άφιξη του Βορειοκορεάτη διπλωμάτη στο Πεκίνο

«Επειδή με την πυρηνική δοκιμή ολοκληρώσαμε αποφασιστικά στάδια, μπορούμε να πάμε στις εξαμερείς διαπραγματεύσεις, όποιες και αν είναι αυτές» υπογράμμισε ο Βορειοκορεάτης διπλωμάτης «Εχουμε πολλά θέματα να επιλύσουμε με τις ΗΠΑ. Θα πρέπει να τα περιορίσουμε σε κάποιον βαθμό» συμπλήρωσε.

Εν τω μεταξύ, ο Αμερικανός αναπληρωτής υπουργός Εξωτερικών, Κρίστοφερ Χιλ, συναντάται την Τρίτη στο Πεκίνο με τον Κινέζο, τον Νοτιοκορεάτη και τον Ιάπωνα απεσταλμένο στις διαπραγματεύσεις. Εκπρόσωπος του Στέιτ Ντιπάρτμεντ δήλωσε πως ενδέχεται να συναντηθεί και με τον Γκουάν, όμως η αμερικανική πρεσβεία στο Πεκίνο αρνήθηκε να επιβεβαιώσει την είδηση.

αθλητικη ΡΟΔΙΑΚΗ
ΤΕΤΑΡΤΗ 29 ΝΟΕΜΒΡΙΟΥ 2006

ΣΤΗΝ ΙΕΡΑΠΕΤΡΑ
Η ΡΟΔΟΣ ΓΙΑ ΝΙΚΗ
ΣΕΛ. 25

Σπίτι του ο Αμπελάς!

- Ηρθε χθες, συναντήθηκε με τον Κώστα Χρυσοχοϊδη και συμφώνησε να φορέσει από τον Γενάρη τα χρώματα του Διαγόρα.
- Κατηγορηματική διάψευση για Στέλιο Τσιαντούλη αλλά και Δήμο Χαριστέα.
- Παρελθόν από χθες από τον Διαγόρα οι Τυράτσκι, Γκέρτσακ και Εγκρέσσι.


Ξανά στα κυανέρυθρα ο Αγαπητός Αμπελάς.

Η ενίσχυση του Διαγόρα από την μεταγραφική περίοδο που έρχεται ξεκίνησε από χθες ουσιαστικά για τους κυανέρυθρους. Η αρχή γίνεται από ένα δικό του παίκτη που επιστρέφει στην βάση του στα 31 του χρόνια για να βοηθήσει τον γηραιό στην προσπάθεια να ευωδοθούν οι στόχοι του.

Ο λόγος για τον Αγαπητό Αμπελά που ύστερα από δεκατέσσερα χρόνια παρουσίας σε όλες τις Κατηγορίες τις επαγγελματικές επιστρέφει "σπίτι του".

Ο νεοαποκτηθείς ποδοσφαιριστής ήρθε χθες το πρωί στην Ρόδο και συναντήθηκε με τον πρόεδρο της ομάδας Κώστα Χρυσοχοΐδη συζητώντας μαζί του το ενδεχόμενο συνεργασίας από δω και πέρα. Οι δυο πλευρές συμφώνησαν, ο ποδοσφαιριστής υπέγραψε το νέο του συμβόλαιο και ανήκει από χθες στους κυανέρυθρους.

Για την ιστορία πρέπει να σημειωθεί πώς ο Αμπελάς ξεκίνησε την καριέρα του από τους ερασιτέχνες της ομάδας του Διαγόρα. Υπηρέτησε την ομάδα που τον ανέδειξε από το 1992 μέχρι και το 1996 στην Δ΄ και στην Γ΄Εθνική Κατηγορία ακόμα κι όταν μετονομάσθηκε Ένωση Ρόδου –Διαγόρα.

Ακολούθησε μια πετυχημένη τριετία με την Προοδευτική στην Α΄και στην Β΄ Εθνική κατηγορία.

Τη διετία 99-01 φόρεσε τα χρώματα της Καβάλας από όπου έφυγε τον Γενάρη του 2001 για τον Πανιώνιο, από όπου τον πήρε η Παναχαϊκή πού τον κράτησε μέχρι τον Γενάρη του 2003.

Τελευταίος σταθμός του ήταν ο Άρης Θεσσαλονίκης και από κει επέστρεψε στον Διαγόρα για να προσφέρει τις πολύτιμες υπηρεσίες του από δω και πέρα.

Στα συν του ποδοσφαιριστή είναι πάντως τα γεγονότα

- Φόρεσε το Εθνόσημο με τις Εθνικές ομάδες των Παίδων, των Νέων και των Ελπίδων. Με την Εθνική των Παίδων μάλιστα κατέκτησε την 3η θέση στο Πανευρωπαϊκό πρωτάθλημα της Ελβετίας.

- Δεν ήταν ούτε 18 χρόνων όταν φόρεσε την φανέλα του βασικού στον Διαγόρα

- Τον Απρίλιο του 1997 σκόραρε ακόμα και με χτύπημα κόρνερ

- Ο Μάρτι Κουούζελα τον καθιερώνει από επιθετικό σε αριστερό μπακ χάφ από επιθετικός που ήταν μέχρι να τον συναντήσει

- Στην πρώτη του χρονιά στην Α΄Εθνική πρέπει να σημειωθεί πώς έπαιξε αλλαγή στα 12 από τα 13 ματς που χρησιμοποιήθηκε.

Ο Αμπελάς θα προπονηθεί σήμερα και τις δυο φορές υπό τις οδηγίες του Ντανιέλ Μπατίστα με την αγαπημένη του ομάδα.

ΔΙΑΨΕΥΣΗ ΓΙΑ ΤΣΙΑΝΤΟΥΛΗ - ΧΑΡΙΣΤΕΑ

Στο μεταξύ χθες η ΠΑΕ Διαγόρας διέψευσε κατηγορηματικά την περίπτωση λύσης συμβολαίου των Στέλιου Τσιαντούλη και Δήμου Χαριστέα όπως χαρακτηριστικά ανέφεραν δημοσιεύματα τα οποία δεν ευσταθούν.

Οι παίκτες συναντήθηκαν με τον πρόεδρο που τους διαβεβαίωσε πώς δεν υφίσταται τέτοιο θέμα.

Ο πρόεδρος της ομάδας Κώστας Χρυσοχοϊδης διέψευσε ο ίδιος το γεγονός αυτό δηλώνοντας χαρακτηριστικά:

"Δεν υπήρχε αλλά ούτε και καν υφίσταται τέτοιο θέμα και για τους δύο ποδοσφαιριστές.. Δεν είναι δυνατόν να φύγει έτσι ένας παίκτης σαν τον Στέλιο Τσιαντούλη του οποίου είναι μεγάλη η συνεισφορά στην άνοδο στην Γ΄Εθνική αλλά και η προσφορά στην ομάδα ενώ έχει προσφέρει πολλά πέρυσι αλλά και φέτος στην Γ΄Εθνική κατηγορία. Και οι δύο ήταν, είναι και θα είναι παίκτες του Διαγόρα".

ΦΕΥΓΟΥΝ ΚΑΙ ΟΙ ΤΡΕΙΣ

Στο μεταξύ παρελθόν από τον Διαγόρα αποτελούν και οι τρεις ποδοσφαιριστές για τους οποίους ήταν καθοριστική η εισήγηση του προπονητή Ντανιέλ Μπατίστα.

Έτσι έλυσαν το συμβόλαιο τους με την ομάδα του Διαγόρα οι Γκάμπορ Εγκρέσσι, Νόρμπερτ Τυράτσκι και Πιότρ Γκέρτσακ.

Οι κυανέρυθροι θα γυμνασθούν σήμερα για πρώτη φορά και σε αυτές τις προπονήσεις θα πάρει μέρος για πρώτη φορά και ο Αγαπητός Αμπελάς.

Το κλίμα στην ομάδα μετά την ήττα από τη Ρόδο την περασμένη Κυριακή είναι αναστρέψιμο και ο στόχος είναι η νίκη επί του Ατσαλένιου την ερχόμενη αγωνιστική. Οι κυανέρυθροι δίνουν πολύ μεγάλη σημασία σε αυτό το παιχνίδι καθώς θεωρούν από τις πιο καλές ομάδες της Γ΄Εθνικής την Κρητική ομάδα.

ΣΤΙΣ 14.30 ΠΑΙΖΕΙ Ο ΔΙΑΓΟΡΑΣ

- Έγινε δεκτό από την ΕΠΑΕ σχετικό αίτημα του Ατσαλένιου

Στις 14.30 θα ξεκινήσει ο αγώνας του Διαγόρα με τον Ατσαλένιο την ερχόμενη Κυριακή ύστερα από αίτημα της Κρητικής ομάδας που έγινε αποδεκτό από την ΕΠΑΕ. Στην ίδια μοίρα βρέθηκαν και οι αγώνες των ομάδων Αχαρναϊκού –Ζακύνθου, και Θήβας –Αιολικού.

Το αναλυτικό πρόγραμμα της 13ης αγωνιστικής του 1ου Ομίλου του Πρωταθλήματος Γ' Εθνικής κατηγορίας είναι:

ΑΧΑΡΝΑΪΚΟΣ	ΖΑΚΥΝΘΟΣ	14:30
ΒΥΖΑΣ ΜΕΓΑΡΩΝ	ΘΥΕΛΛΑ ΠΑΤΡΩΝ	15:00
ΘΗΒΑ	ΑΙΟΛΙΚΟΣ	14:30
ΔΙΑΓΟΡΑΣ	ΑΤΣΑΛΕΝΙΟΣ	14:30
ΚΟΡΩΠΙ	ΠΑΝΗΛΕΙΑΚΟΣ	15:00
ΗΛΙΟΥΠΟΛΗ	ΡΟΔΟΣ	15:00
ΠΑΝΑΙΤΩΛΙΚΟΣ	ΠΑΝΑΧΑΪΚΗ 2005	15:00
ΑΓ. ΔΗΜΗΤΡΙΟΣ	ΑΠΟΛΛΩΝ ΣΜ.	15:00
Ο.Φ. ΙΕΡΑΠΕΤΡΑΣ	ΠΑΟ ΒΑΡΔΑΣ	15:00

ΣΗΜΕΙΩΣΗ : Η διαφορετική ώρα έναρξης στους αγώνες ΑΧΑΡΝΑΪΚΟΣ - ΖΑΚΥΝΘΟΣ, ΘΗΒΑ - ΑΙΟΛΙΚΟΣ και ΔΙΑΓΟΡΑΣ - ΑΤΣΑΛΕΝΙΟΣ, οφείλεται σε αίτημα των φιλοξενούμενων ομάδων για διαπιστωμένους συγκοινωνιακούς λόγους.

Χωρίς Πέρο

•Ο ποδοσφαιριστής του Κλεάνθη δεν θα μπορέσει να ενισχύσει σήμερα την ομάδα του, η οποία θα τεθεί αντιμέτωπη με τον Ιάλυσο, με δεδομένο ότι ταλαιπωρείται ακόμη από τον τραυματισμό του.

Με προπόνηση στο γήπεδο Μαριτσών ολοκληρώθηκε χθες η προετοιμασία του Κλεάνθη για το πολύ σημαντικό παιχνίδι που θα γίνει σήμερα για το Περιφερειακό Πρωτάθλημα (15.00) στα Μαριτσά με αντίπαλο τον Ιάλυσο.

Ο Ανδρέας Σταύρου είχε την ευκαιρία να διαπιστώσει την κατάσταση πολλών από τους ποδοσφαιριστές του για τη σημερινή αναμέτρηση, από την οποία θα απουσιάσει ο Δημήτρης Πέρος λόγω του προβλήματος τραυματισμού που έχει στο κουτουπιέ.

Ο παίκτης αυτός δεν έλαβε μέρος ούτε την περασμένη αγωνιστική με τον Ερμή εκτός έδρας ενώ ο τραυματισμός δεν του αφήνει κανένα περιθώριο για να ενισχύσει την ομάδα από το Παραδείσι και στη σημερινή συνάντηση.

Θετικό για τον τεχνικό του Κλεάνθη είναι το γεγονός ότι επέστρεψε και είναι στη διάθεσή του ο Γιώργος Κρομμύδας που επίσης ήταν απόντας την Κυριακή με τον Ερμή λόγω τιμωρίας, της οποίας την ποινή και εξέτισε.

Πλεονέκτημα αποτελεί για τους γηπεδούχους το γεγονός ότι θα έχουν στο πλευρό τους την παρουσία του φίλαθλου κόσμου που θα τους βοηθήσει για να μπορέσουν να κάνουν μια νέα αρχή από θετικά αποτελέσματα, ελπίζοντας σε μια καλύτερη πορεία στον δύσκολο αυτόν όμιλο του Περιφερειακού Πρωταθλήματος.

Ο Κλεάνθης λοιπόν δε θέλει κανένα άλλο αποτέλεσμα πλην της νίκης, αφού σε αντίθετη περίπτωση δε θα έχει την ευκαιρία να κερδίσει κάποιες πολύτιμες θέσεις στο βαθμολογικό πίνακα.

Οι παίκτες που θα έχει σήμερα στη διάθεσή του ο Ανδρέας Σταύρου είναι οι παρακάτω:

Σαββιδάκης Καραγιάννης, Κουμπιού, Καραβόλιας, Τριανταφύλλου, Τσαφής, Φασάκης, Ρεντόπουλος, Κρομμύδας Ν, Κρομμύδας Γ, Σπάρταλης Α, Σπάρταλης Μ, Νικολός, Νικηταράς, Ορφανός, Ροδίτης Τσαλώλης και Μανάκης.

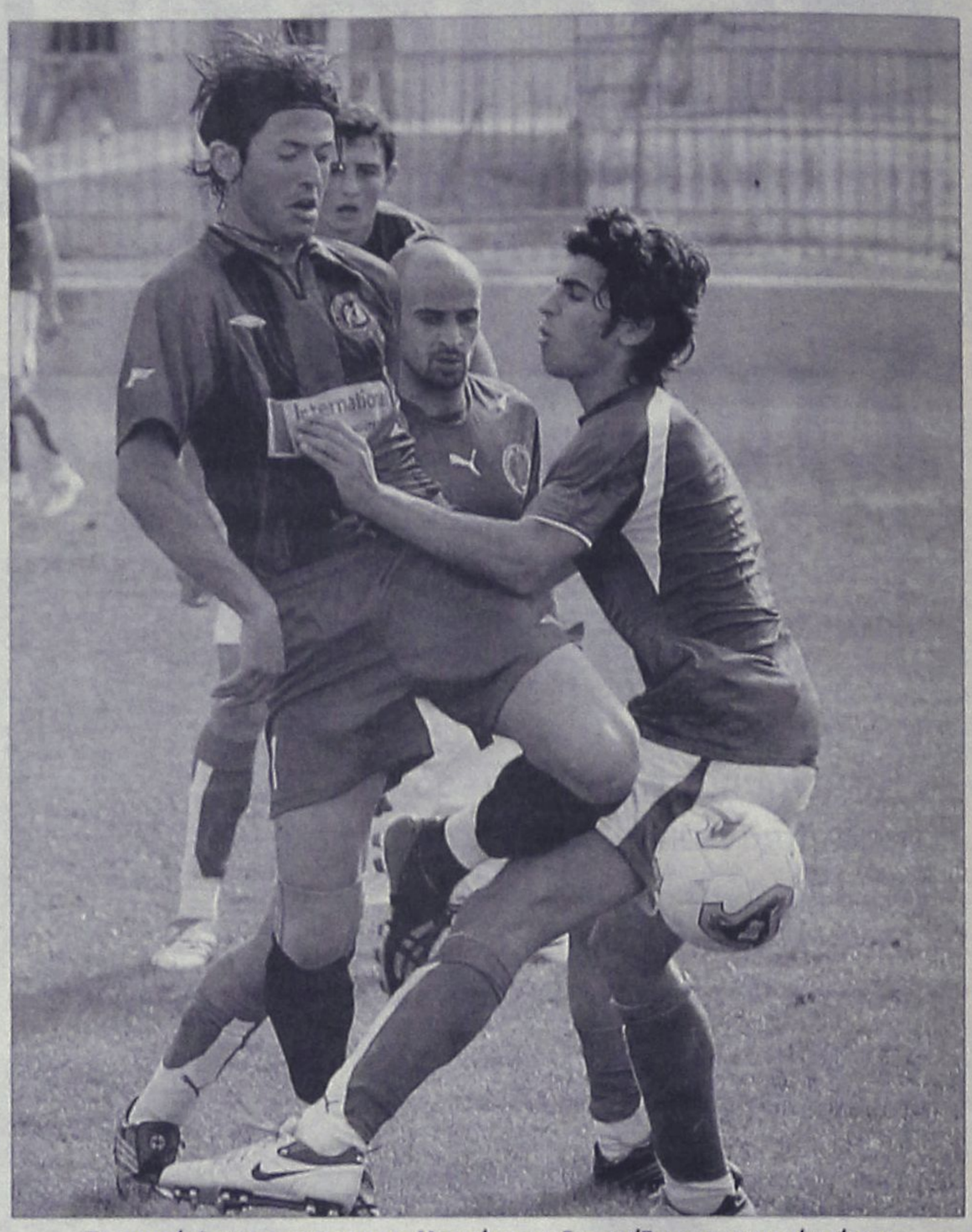

Τραυματίσθηκε στο ματς με το Μοσχάτο και δεν παίζει στο αυριανό ντέρμπι ο Σπύρος Γκαρής.

Χωρίς δύο

• Ο Σπύρος Γκαρής και ο Γιώργος Φωτεινής δεν ξεπέρασαν τους τραυματισμούς τους και είναι εκτός των πλάνων του Άκη Δελαπόρτα για το σημερινό παιχνίδι (15.00) με αντίπαλο τον Κλεάνθη στα Μαριτσά.



Απών από το ντέρμπι ο Σπύρος Γκαρής

Με σκοπό να αναπληρώσει τις εντός έδρας απώλειες της περασμένης αγωνιστικής, πρόκειται να αγωνιστεί σήμερα και ώρα 15.00 στα Μαριτσά ο Ιάλυσος, κόντρα στον τυπικά γηπεδούχο Κλεάνθη. Η ομάδα από τα Τριάντα αναδείχθηκε ισόπαλη την προηγούμενη Κυριακή με το Μοσχάτο και δεν θέλει σε καμία περίπτωση να στερηθεί τους τρεις βαθμούς που θα την «κάνουν να ανεβεί ακόμα περισσότερο βαθμολογικά.

Πάντως το σίγουρο είναι ότι θα γίνει μια ενδιαφέρουσα αναμέτρηση όπως άλλωστε πρόκειται για κάθε αγώνα από εκπροσώπους της ίδιας περιοχής για το Περιφερειακό Πρωτάθλημα, οι οποίοι έχουν μάλιστα και τους ίδιους στόχους. Η παρουσία του κόσμου αναμένεται να είναι μεγάλη και αυτό θα βοηθήσει ακόμη περισσότερο όλους τους ποδοσφαιριστές να δώσουν το 100% των δυνατοτήτων τους για να πάρουν τη πολύτιμη νίκη. Απόντες για την ομάδα του Άκη Δελαπόρτα θα είναι ο Σπύρος Γκαρής και ο Γιώργος Φωτεινής, οι οποίοι ταλαιπωρούνται από τραυματισμούς που δε θα τους επιτρέψουν να αγωνιστούν σήμερα στο σημαντικό αυτό παιχνίδι.

Σε ό, το αφορά μάλιστα τον πρώτο, έχει μια θλάση στον τένοντα ενώ ο Φωτεινής θα μπει από το τέλος αυτής της εβδομάδας ξανά σε ρυθμούς προπονήσεων, με δεδομένη την υποτροπή που είχε σε ένα τράβηγμα στο δικέφαλο.

Από κει και πέρα, ο Νίκος Ψαράς αποτελεί παρελθόν για τον Ιάλυσο, αφού υπέπεσε σε πειθαρχικό παράπτωμα, με αποτέλεσμα να μην υπολογίζεται από τον Άκη Δελαπόρτας για τη συνέχεια του πρωταθλήματος.

Ο τεχνικός του Ιάλυσου παρέπεμψε τον ποδοσφαιριστή αυτόν στη διοίκηση και είναι σχεδόν βέβαιο ότι ο Ψαράς δεν πρόκειται να συμπεριληφθεί στα πλάνα του Άκη Δελαπόρτα, τουλάχιστον για φέτος.

Εκτός από τους προαναφερόμενους παίκτες, όλοι οι υπόλοιποι κλήθηκαν να δώσουν κανονικά το παρόν σήμερα στο γήπεδο Μαριτσών, έτσι ώστε να είναι σε θέση να προσφέρουν και να μπορέσει η ομάδα να πάρει το...τρίποντο.

TOP CARS
ΕΙΣΑΓΩΓΕΣ ΑΓΟΡΕΣ - ΠΩΛΗΣΕΙΣ -
ΑΝΤΑΛΛΑΓΕΣ ΜΕΤΑΧΕΙΡΙΣΜΕΝΩΝ ΑΥΤΟΚΙΝΗΤΩΝ
Η κορυφαία έκθεση για κορυφαίες επιλογές!
ΠΡΩΤΟΙ ΣΕ ΕΙΣΑΓΩΓΕΣ ΑΥΤΟΚΙΝΗΤΩΝ ΣΤΑ ΔΩΔ/ΣΑ
Ενα χρόνο γραπτή εγγύηση
Από 0-72 δόσεις
1. ΑΓΟΡΑΖΟΥΜΕ το αυτοκίνητό σας
2. Το ΑΝΤΑΛΛΑΣΣΟΥΜΕ με ο,τιδήποτε μοντέλο της αρεσκείας σας
3. ΑΝΑΛΑΜΒΑΝΟΥΜΕ την πώληση του αυτοκινήτου σας ΧΩΡΙΣ ΚΑΜΙΑ ΕΠΙΒΑΡΥΝΣΗ
ΑΕ1677
Έκθεση: Λεωφ. Ηρακλειδών 379, Ιαλυσός
τηλ. (22410)96889, FAX: 22410 96089 κιν. 6972424403

Σημαντικό απόγευμα για τη Ρόδο

• Παίζει στην Ιεράπετρα με την ομώνυμη τοπική ομάδα στις 14.00 στο εξ αναβολής παιχνίδι.

• Με νίκη η ομάδα του Γιώργου Στράντζαλη σκαρφαλώνει στην δεύτερη θέση του βαθμολογικού πίνακα της Γ΄Εθνικής.



Με μπροστάρη τον Φώτη Μπαλογιάννη σήμερα στην Ιεράπετρα για νίκη η Ρόδος.

Σίγουρα είναι το πιο σημαντικό παιχνίδι που θα δώσει η Ρόδος σήμερα από όλα τα άλλα που έχει δώσει μέχρι τώρα. Με νίκη στην Ιεράπετρα επί την ομώνυμης τοπικής ομάδας συμπληρώνει τους 24 βαθμούς ενεργητικού και ανεβαίνει καθαρά πλέον στην δεύτερη θέση του βαθμολογικού πίνακα κυνηγώντας πια την άνοδο στην Β΄Εθνική Κατηγορία.

Ο σημερινός αγώνας λοιπόν είναι εκείνος που απασχολεί πλέον την ομάδα του Γιώργου Στράντζαλη που ολοκλήρωσε χθες την προετοιμασία της για τον σκοπό αυτό. Είναι έτοιμοι άπαντες να κερδίσουν τον αντίπαλο τους και να πετύχουν ένα ακόμα επί μέρους στόχο στο φετινό πρωτάθλημα.

Ο Γιώργος Στράντζαλης πάντως αναφέρθηκε και χθες στον αγώνα αυτόν λέγοντας χαρακτηριστικά τα εξής: ¨Είναι ένα ξεχωριστό παιχνίδι αυτό για μας στην Ιεράπετρα. Προσωπικά το θεωρώ το πιο σπουδαίο παιχνίδι γιατί με νίκη ανεβαίνουμε πολύ ψηλά και η προσπάθεια μας μέχρι τώρα αποκτά μεγάλη σημασία Είναι όμως ένα παιχνίδι που θα δώσουμε μέσα στην εβδομάδα και σίγουρα χρειάζεται σοβαρότητα και την ίδια αγωνιστική πειθαρχία με εκείνη που είχαμε στα παιχνίδια που έχουμε δώσει μέχρι τώρα¨.

Ο προπονητής της ομάδας πάντως πρέπει να σημειωθεί πως ολοκλήρωσε χθες την προετοιμασία της ομάδας του για τον αγώνα αυτόν και στην συνέχεια ανακοίνωσε τους δεκαοκτώ που ταξίδευσαν χθες στην Κρήτη.

Ο κόουτς της Ρόδου δεν πήρε μαζί του

-Τον Παναγιώτη Κορομπόκη που συμπλήρωσε τέσσερις κίτρινες κάρτες και δεν έχει δικαίωμα συμμετοχής στον αγώνα αυτόν

-Και τον Σάκη Ναλμπάντη που θεωρεί πως δεν είναι ακόμα έτοιμος για να μπει σε ρυθμούς πρωταθλήματος

Στην Ιεράπετρα βρίσκονται από χθες οι Παπαδόπουλος, Κλιάφας, Μπαλογιάννης, Καντιμοίρης Στ., Καντιμοίρης Γ., Καρκαλέτσης, Μπεμπής, Μαλλιάκας, Δανάς, Ισκάς, Μποΐλής, Τρούλης, Μαθιός, Γκινής, Ντίξον, Πάττας, Μακρυδημήτρης, Δερμιτζάκης.

Σε ότι αφορά την ενδεκάδα ο προπονητής της ομάδας θα προτιμήσει μάλλον τους έντεκα που αγωνίσθηκαν κόντρα στον Διαγόρα με τον Μποΐλή να παίρνει κατά πάσα πιθανότητα την θέση του τιμωρημένου Κορομπόκη.

Στις τάξεις της Ρόδου πάντως υπάρχει η αισιοδοξία πως θα γυρίσει νικήτρια και από την Ιεράπετρα και θα βλέπει στην συνέχεια διαφορετικά την υπόθεση άνοδο στην Β΄Εθνική κατηγορία. Η αντίπαλος είναι στα μέτρα της και μπορεί άνετα να πάρει την νίκη κάτι που έχουν κάνει φέτος στο ίδιο γήπεδο πολλές ομάδες.

ΚΟΙΤΑΖΕΙ... ΑΦ' ΥΨΗΛΟΥ

• Παρέμεινε στην κορυφή της βαθμολογίας και μετά την 1οη αγωνιστική ο ΑΕΡΑ, αλλά η διαφορά του από τους δεύτερους παραμένει εύθραυστη.

• Μπήκε στο κανονικό πρόγραμμα ο Τάσος Γιώργου, αλλά χρειάζεται ακόμα χρόνο για να αγωνιστεί.

Εξακολουθεί να κοιτάει... από ψηλά ο ΑΕΡΑ, μετά και το πέρας της 1ονς αγωνιστικής. Ο σύλλογος των Αφάντου δείχνει να σταθεροποιείται στην πρώτη θέση της κατάταξης τις τελευταίες ημέρες, αλλά η διαφορά από τους δεύτερους Ηρακλή Μ. και Διγενή είναι μόλις στον έναν βαθμό.

Ωστόσο η ομάδα του Σάσα Γιόνοβιτς κοιτάει κάθε παιχνίδι ξεχωριστά και αποδεικνύει ότι το «βάθος πάγκου» που διαθέτει και η καλή ποιότητα παικτών θα την βοηθήσει να παλέψει τον τίτλο μέχρι το τέλος, με όποια ομάδα καταφέρει να αντέξει σε τόσο δυνατούς ρυθμούς στις επόμενες είκοσι αγωνιστικές.

Σύμφωνα με τον προγραμματισμό του τεχνικού του ΑΕΡΑ και του συνεργάτη του Γιώργου Μποσγανά, σήμερα οι παίκτες τους θα έχουν ρεπό ώστε να ξεκουραστούν.

Χθες όμως γυμνάστηκαν κανονικά, με όλους τους υγιείς παίκτες παρόντες και χωρίς να υπάρχει κάποιο ιδιαίτερο πρόβλημα. Επιπροσθέτως, ο Τάσος Γιώργου που είχε τεθεί από την αρχή της περιόδου εκτός αγωνιστικών χώρων, λόγω του τραυματισμού του, ολοκλήρωσε το ατομικό του πρόγραμμα και πλέον προπονείται με την υπόλοιπη ομάδα. Σύμφωνα με τις προβλέψεις που υπάρχουν θα χρειαστεί έναν μήνα για να μπει σε πλήρεις ρυθμούς ο παίκτης των Αφαντενών και ο τεχνικός του θα μπορεί να τον υπολογίζει μετά τις εορτές των Χριστουγέννων για τους επίσημους αγώνες του ΑΕΡΑ. Μετά και την επιστροφή του Πρινιανάκη που εξέτισε την μια αγωνιστική της τιμωρίας του, η μόνη «απώλεια» για το συγκρότημα του Σάσα Γιόβονιτς θα είναι αυτή του Καστρουνή, που υπολογίζεται ότι θα επανέλθει στους αγωνιστικούς χώρους κοντά στην λήξη του πρωταθλήματος.

Αναφορικά με την αναμέτρηση του Σαββάτου με την ΑΕ Καλύμνου, οι «ερυθρόλευκοι» έδειξαν και πάλι πειθαρχία και αυτοσυγκέντρωση, όπως και στο νικηφόρο τους ντέρμπι με την Ένωση Κω Ανταγόρα, γι' αυτό και η ικανοποίηση ήταν έκδηλη στα πρόσωπα τους, μετά την λήξη άλλου ένα κοπιαστικού και δύσκολου αγώνα.

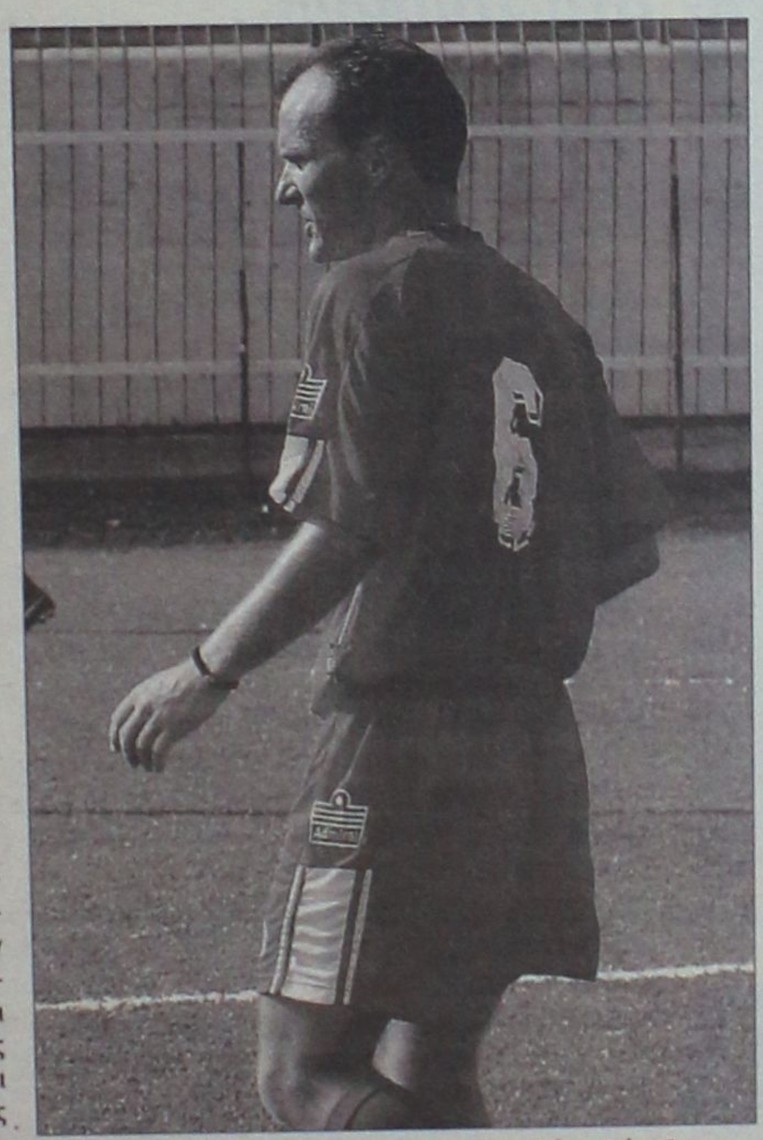

Ρεπό έδωσε χθες στους παίκτες του ο Σάσα Γιόνοβιτς

Το πρόγραμμα του ΑΕΡΑ, περιλαμβάνει από εδώ και πέρα άλλες δυο προπονήσεις, (μια την Πέμπτη και μια την Παρασκευή), πριν από την εντός έδρας αναμέτρηση με τον Φοίβο.

«Πληρώστε για να πάμε»

Ο Μιχάλης Βεργωτής ζητάει επίσημα από την ΕΠΟ να καλύψει τα έξοδα διαμονής και διατροφής των μικτών μας στην Αθήνα, αφού η ΕΠΣΔ δεν έχει τα χρήματα για την αποστολή!

Ούτε η πρώτη φορά είναι και προφανώς ούτε η τελευταία. Το ταμείο της ΕΠΣΔ είναι για άλλη μία φορά «στεγνό» και οι «ενέσεις» που γίνονται περιστασιακά το μόνο που κάνουν είναι να «μπαλώνουν» τρύπες και να επιβεβαιώνουν το πρόβλημα.

Η τελευταία επιχορήγηση της ΕΠΟ μόλις και μετά βίας έφτασε το ποσό των 5̄ χιλιάδων Ευρώ, που ως ποσό φτάνει μόνο για να καλύψει την μισθοδοσία του προσωπικού και τα λειτουργικά έξοδα των γραφείων. Ούτε λόγος για περίσσευμα που θα μπορούσε να δοθεί στα σωματεία. Το ακόμα χειρότερο; Η ΕΠΟ δεν έχει στείλει ακόμα ούτε τα χρήματα για το πρώτο ταξίδι των Μικτών μας ομάδων στην Σάμο, με τους παράγοντες της Ένωσης να ανησυχούν σοβαρά ενόψει της αποστολής των αντιπροσωπευτικών μας συγκροτημάτων στην Αθήνα στις 6 Δεκεμβρίου!

Όπως αναφέρουν οι πληροφορίες, ο Μιχάλης Βεργωτής έστειλε χθες έγγραφο στην Ομοσπονδία, μέσα από το οποίο ζητάει να καλυφθούν τα έξοδα διαμονής και διατροφής των αποστολών μας στην πρωτεύουσα, αφού η ΕΠΣΔ δεν έχει την δυνατότητα να διαθέσει χρήματα! Μάλιστα, όπως αναφέρεται στην επιστολή, στην περίπτωση που η ΕΠΟ αρνηθεί να χρεωθεί το ξενοδοχείο και το φαγητό, οι Μικτές μας δεν θα μπορέσουν να ταξιδέψουν στην Αθήνα!

ΠΡΩΤΑΘΛΗΜΑ ΥΠΟΔΟΜΩΝ

Υπό το φως των προβολέων

Νυχτερινός θα είναι τελικά ο σημερινός αγώνας ανάμεσα στην ομάδα του Ερμή και του Διγενή για το οικείο πρωτάθλημα και αφορά το πρόγραμμα της 5ης αγωνιστικής του β' ομίλου.

Μετά από αίτημα των δύο ομάδων το οποίο έγινε αποδεκτό, το παιχνίδι θα ξεκινήσει στις 9μ.μ.

Διαιτητής του αγώνα θα είναι η Κοντού με βοηθό τον Κόκκινο, ενώ γιατρός αγώνα θα είναι ο κ. Μιχαηλίδης.



«Ο ΘΕΟΣ ΝΑ ΒΑΛΕΙ ΤΟ ΧΕΡΙ ΤΟΥ»

Ικανοποίησε η Μικτή Νέων

Παρά τις απουσίες της αναδείχθηκε ισόπαλη 2-2 με τον Διαγόρα Βατίου στο φιλικό παιχνίδι που έγινε χθες στο Καρακόνερο.

Ισόπαλο 2-2 έληξε το φιλικό παιχνίδι που έγινε χθες το απόγευμα στο ενωσιακό γήπεδο στο Καρακόνερο ανάμεσα στην Μικτή μας ομάδα των Νέων και τον Διαγόρα Βατίου. Οι Βατενοί προηγήθηκαν με 2-0 με αυτογκόλ και με τέρμα που σημείωσε ο Αγγελάκης, ενώ οι Νέοι ισοφάρισαν στο τελευταίο εικοσάλεπτο με δύο γκολ που πέτυχε ο Κατσαρής, ο μοναδικός ποδοσφαιριστής από τα σωματεία των νησιών που κατάφερε να ταξιδέψει και να έρθει στην Ρόδο. Ο ενωσιακός μας προπονητής Ανδρέας Τσακμακίδης έμεινε απόλυτα ικανοποιημένος από την προσπάθεια και την παρουσία των ποδοσφαιριστών του, πόσο μάλλον από την στιγμή που η Μικτή μας παρατάχθηκε με αρκετές ελλείψεις λόγω της υποχρεωτικής απουσίας των ποδοσφαιριστών του Ιάλυσου, του Κλεάνθη καθώς και των παικτών από τα νησιά του βορείου συγκροτήματος.

Γκάιδας αντί Χαρίτου



Η δεύτερη αλλαγή τεχνικής ηγεσίας σε ομάδα της α' κατηγορίας Δωδεκανήσου σημειώθηκε χθες αργά το βράδυ. Μετά την παραίτηση του Δημήτρη Σαλπιγκτίδη από τον Διαγόρα Βατίου, ο μέχρι πρότινος προπονητής του Άρη Μιχάλης Χαρίτος, αποχώρησε και αυτός οικειοθελώς από τον πάγκο των «κιτρινόμαυρων». Σύμφωνα με πληροφορίες οι λόγοι αυτής της παραίτησης δεν έχουν σχέση με την αγωνιστική εικόνα του συλλόγου της Αρχαγγέλου, αλλά οφείλονται σε προσωπικούς λόγους του ίδιου του προπονητή.

Τις τύχες του Άρη, για το υπόλοιπο του πρωταθλήματος ανέλαβε ο έμπειρος προπονητής Γιώργος Γκάιδας.

Πάντως ο Χαρίτος αφήνει την πρώην πια ομάδα του στην 4η θέση του πρωταθλήματος, με μόλις τρεις βαθμούς διαφορά από την κορυφή.

Απορρίφθηκε πρόταση

Ο Κλεάνθης πρότεινε στον Ιάλυσο, το διαιτητικό τρίο της μεταξύ τους αναμέτρησης να είναι από την Ρόδο, αλλά οι Τριαντενοί δεν το δέχθηκαν.

Η διοίκηση του Κλέανθη, με αφορμή τον αγώνα της το ερχόμενο Σαββατοκύριακο με τον συμπολίτη της Ιάλυσο, πρότεινε στους Τριαντενούς το διαιτητικό τρίο της αναμέτρησης να προέρχεται από την Ρόδο.

Αυτή η πρόταση αποσκοπούσε κυρίως στο να μειωθούν τα έξοδα της γηπεδούχου ομάδας για την διαιτησία. Στο πλαίσιο αυτής της «φιλοσοφίας», οι Παραδεισιώτες θα συναινούσαν, ώστε να γινόταν το ίδιο πράγμα και στον δεύτερο γύρο, όταν ο Ιάλυσος θα ήταν γηπεδούχος.

Ωστόσο, οι Τριαντενοί δεν δέχθηκαν ένα τέτοιο ενδεχόμενο και οι διαιτητές που θα ορισθούν για να διευθύνουν την μεταξύ τους αναμέτρηση, θα είναι από άλλο μέρος της Ελλάδας.

ΔΥΣΑΡΕΣΚΕΙΑ ΟΡΦΑΝΟΥ ΓΙΑ WADA

Το θέμα των αιφνιδιαστικών ελέγχων στους οποίους υποβλήθηκαν τον τελευταίο καιρό οι Έλληνες αθλητές του στίβου από κλιμάκιο της WADA έφερε στη σύνοδο των υπουργών Αθλητισμού της Ευρωπαϊκής Ένωσης ο Γιώργος Ορφανός. Μεταξύ άλλων τόνισε χαρακτηριστικά: "Είχαμε κάποια γεγονότα πρόσφατα στην Ελλάδα. Είδαμε να κυνηγούν έναν αθλητή ξημερώματα μέσα στο σπίτι του (σ.σ. Ιακωβάκης) και να υποβάλουν σε έλεγχο μία αθλήτρια (σ.σ. Εφεντάκη) που μόλις είχε γεννήσει".

Ακολούθως ο υφυπουργός Αθλητισμού επεσήμανε: "Θα πρέπει η WADA να ενθαρρύνει τη συνεργασία των διεθνών ομοσπονδιών με τους εθνικούς φορείς, που ασχολούνται με την καταπολέμηση του ντόπινγκ. Θα πρέπει να υπάρχει συνεννόηση, ώστε, για παράδειγμα, να μην υποβάλεται ένας αθλητής σε έλεγχο από τον εθνικό φορέα και μία ώρα αργότερα από τη WADA. Η WADA θα πρέπει να προχωρήσει σε μία συζήτηση για την εφαρμογή των ποινών.

Υπάρχουν ομοσπονδίες, όπως η FIFA, που δεν εφαρμόζουν τον παγκόσμιο κώδικα κατά του ντόπινγκ. Οταν εκείνες συγχωρούν ατοπήματα αυτής της μορφής, η προσπάθεια που κάνουμε εμείς ουσιαστικά καταστρέφεται. Πρέπει ακόμη να αντιμετωπίσουμε τις σημαντικές διαφορές που υπάρχουν ανάμεσα στον παγκόσμιο κώδικα, τις εθνικές νομοθεσίες και το σχέδιο του Ευρωπαϊκού Συντάγματος".

Με δικά τους έξοδα στη Σουηδία

Με τον τέταρτο Ολυμπιονίκη του Σίδνεϊ, Κώστα Θάνο, στην αποστολή, αναχωρεί την Πέμπτη, εν μέσω διαμαρτυριών για την έλλειψη οικονομικής βοήθειας από την ΕΟΦΠ, η ομάδα του ΠΣ Ηρακλή Περιστερίου, προκειμένου να λάβει μέρος στο διεθνές τουρνουά ελληνορωμαϊκής/ελευθέρας πάλης ανδρών/γυναικών, που θα διεξαχθεί στην πόλη Χαπαράντα.

Χαρακτηριστικές είναι οι δηλώσεις του πρόεδρου του συλλόγου, Δημήτρη Κολιτσόπουλου που τονίζει: "Η ομοσπονδία δυστυχώς μας έχει αφήσει ακάλυπτους. Σε κάθε αγωνιστική δραστηριότητά μας. Κι δεν συμβαίνει μόνο με εμάς, αλλά σχεδόν με όλους τους συλλόγους.

Μπαίνουμε σε μια προολυμπιακή χρονιά και οι απαιτήσεις αυξάνονται. Ομως η ΕΟΦΠ κωφεύει, με αποτέλεσμα να μην έχουμε καμία βοήθεια. Υποχρεωνόμαστε με δικά μας έξοδα να στέλνουμε αθλητές στο εξωτερικό για αγώνες, κάτι που έπρεπε να κάνει η ομοσπονδία από μόνη της. Η απόγνωσή μας είναι μεγάλη και δεν γνωρίζω τι θα γίνει στο μέλλον".

ανέκδοτο

Ένας γύφτος αγοράζει οικόπεδο δίπλα από το σπίτι ενός γιατρού. Φωνάζει λοιπόν ένα μηχανικό και τον βάζει να του κτίσει ένα ίδιο ακριβώς σπίτι. Όταν τελείωσε τα σπίτι του ο γύφτος βγαίνει στο μπαλκόνι και φωνάζει το γιατρό.

- Γιατρέ
- γιατρέ!
- Τι είναι ρε παλιόγυφτε; του λέει ο γιατρός
- Να του λέει ο γύφτος εσύ μπορεί να μην με χωνεύεις αλλά εγώ είμαι ίδιος με σένα γιατί έχουμε το ίδιο σπίτι!
- Αποκλείεται του λέει ο γιατρός γιατί δεν έχουμε τα ίδια έπιπλα... Σκυλιάζει ο γύφτος παραγγέλνει τα ίδια ακριβώς έπιπλα με του γιατρού και ξαναβγαίνει στο μπαλκόνι
- Γιατρέ
- γιατρέ ίδιο σπίτι έχουμε ίδια έπιπλα είμαι ίδιος με σένα.
- Τι λες ρε παλιόγυφτε του λέει ο γιατρός έχουμε το ίδιο αυτοκίνητο;; και του δείχνει μια πολυτελή MERCEDES που είχε στο γκαράζ. Σκυλιάζει ο γύφτος βάζει γραμμάτια παίρνει δάνεια και αγοράζει μια ακριβώς ίδια MERCEDES και βγαίνει πάλι στο μπαλκόνι.
- Γιατρέ
- γιατρέ!
- Τι θες ρε παλιόγυφτε; του λέει ο γιατρός
- Είμαι ΚΑΛΥΤΕΡΟΣ από σένα!
- Γιατί ρε; του λέει ο γιατρός
- Να του λέει ο γύφτος έχουμε ίδιο σπίτι ίδια έπιπλα και ίδιο αυτοκίνητο συμφωνείς;
- Συμφωνώ αλλά από που και ως που είσαι καλύτερος από μένα; του λέει ο γιατρός
- Γιατί εγώ έχω γείτονα γιατρό ενώ εσύ έχεις γείτονα ΓΥΦΤΟ!!!

αγκάθι

- Ο Γκαγκά πήγε στο Ηράκλειο για να στηρίξει τον κουμπάρο στις εκλογές της Ένωσης, που θα έχει κόντρα τον καλό αντίπαλο.
- Εκεί είπε τα γνωστά για τα οικονομικά του ποδοσφαίρου. Πως αν δεν πάρει η Συγγρού το ποσοστό που θέλει από το στοίχημα, οι ομάδες και οι Ενώσεις να μην περιμένουν... ευρώ!
- Περιμένει την τελική εισήγηση της εταιρείας που ανέλαβε το θέμα, για να κοντράρει το κράτος.
- Σ' αυτό το θέμα είναι ξεκάθαρος, αφού πλέον το κράτος δεν παρεμβαίνει στο ποδόσφαιρο. Να πληρωθεί το προϊόν που δίνει στο κράτος και το εκμεταλλεύεται. Διαφορετικά θα κατεβάσει τα ρολά.
- Είμαι περίεργος τι θα γίνει για το ακτοπλοϊκό πρόβλημα μετά την ενωμένη αντίδραση του αθλητισμού. Καλημέρα σας...

art AND THE CITY

ΕΠΙΜΕΛΕΙΑ
Κυριακή Πετρίδου
kiriaki@rodiaki.gr

Έργο του συμπατριώτη μας συνθέτη, Φίλιππου Τσαλαχούρη

«Τα ξεχασμένα τραγούδια»

Παίχτηκε προχθές στην Εθνική Λυρική Σκηνή

«Τα ξεχασμένα τραγούδια», έργο του Ροδίτη συνθέτη Φίλιππου Τσαλαχούρη απήλαυσε το Αθηναϊκό κοινό προχθές στα «Ολύμπια», στην Εθνική Λυρική Σκηνή με την ευκαιρία της επετείου των 80 χρόνων του Εθνικού Ωδείου «Μανώλης Καλομοίρης», που τελούσε υπό την αιγίδα του υπουργείου Πολιτισμού και του Δήμου Αθηναίων.

Το έργο σε μουσική του Φίλιππου, περιλάμβανε τα τραγούδια «Αγάπη» σε ποίηση Μιλτιάδη Μαλακάση και «Όνειρο» σε ποίηση Μαρίας Πολυδούρη, συντελεστές δε ήταν η μεσόφωνος Μαρία Βλαχοπούλου και στο πιάνο ο Νίκος Βασιλείου διευθυντής χορωδίας της Ε.Λ.Σ. Το πρόγραμμα περιλάμβανε επίσης έργα των Μανώλη Καλομοίρη, Μιχάλη Βούρτση, Δημήτρη Δραγατάκη, Βαγγέλη Μπουντούμη, Θεόδωρου Αντωνίου και Περικλή Κούκου. Παρουσιαστής ήταν ο Αλέξης Κωστάλας.

Για το εκπαιδευτικό όραμα του Μανώλη Καλομοίρη, ο Φ. Τσαλαχούρης γράφει μεταξύ άλλων στο πρόγραμμα της εκδηλώσεως ότι «ο Μανώλης Καλομοίρης, με το πλούσιο συνθετικό του έργο, κατέκτησε από τα πρώτα χρόνια της καριέρας του τον τίτλο του εθνικού συνθέτη και αυτόν του πατέρα από Εθνικής Μουσικής Σχολής.

Δεν θα ήταν υπερβολή να τον χαρακτηρίσουμε και πατέρα της σύγχρονης μουσικής εκπαίδευσης.

Ήταν οι απόψεις του για την Ελληνική Μουσική που τον οδήγησαν να ιδρύσει το Εθνικό Ωδείο, διότι πίστευε πως δεν υπάρχει μουσική δημιουργία αν δεν υπάρχει κοινό να

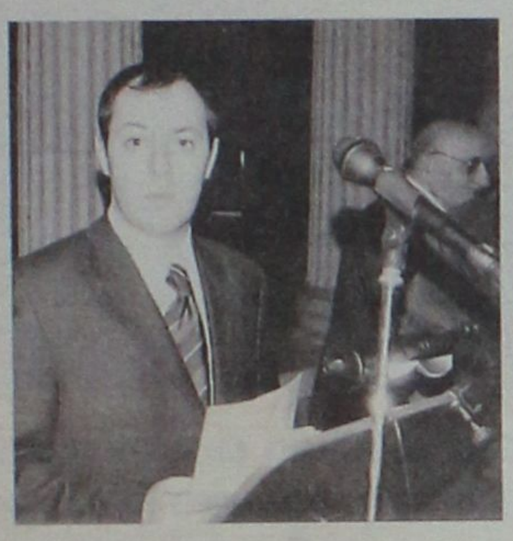

την παρακολουθήσει. Βλέποντας λοιπόν, πως το τότε Ωδείο Αθηνών στο οποίο ο Καλομοίρης ξεκίνησε την παιδαγωγική του σταδιοδρομία στην Ελλάδα, ήταν προσανατολισμένο μόνο προς τη δυτική μουσική, με πολλά κοινωνικά και ιδεολογικά στεγανά, αποφάσισε να ξεκινήσει μια εκστρατεία για την ευρύτερη διάδοση της μουσικής παιδείας.

Οι αρχές επάνω στις οποίες στηρίχθηκε αυτή η πολιτική ήταν εκείνες των δημοτικιστών, του Βενιζέλου, του αντίθετου με κάθε τι ξενόδουλο. Η επιλογή και μόνο του ονόματος, Εθνικό Ωδείο, ή ακόμη και η χρήση των βυζαντινών γραμμάτων σε κάθε έντυπο του Ωδείου, δείχνουν την προσήλωση του Μανώλη Καλομοίρη στο σκοπό του. **Η πολιτική των παραρτημάτων έφερε σε κάθε γειτονιά της Αθήνας και της Ελλάδας έναν δάσκαλο μουσικής, ένα πιάνο για μελέτη, μα πάνω απ' όλα αυτά ένα μέσο επαφής με μια μεγάλη προσωπικότητα που ενέπνεε και καθοδηγούσε.**

Ο Μανώλης Καλομοίρης, μεθοδικός, ακούραστος, συναινετικός, στοργικός έχει αφήσει σε κάθε μαθητή του Ωδείου από οποιοδήποτε παράρτημα ένα σημάδι ανεξίτηλο στη μνήμη του. Δάσκαλος για περίπου μισό αιώνα, συγγραφέας εξαιρετικά σημαντικών και ακόμα επίκαιρων θεωρητικών βιβλίων, βιβλίων Σολφέζ αλλά και μουσικών έργων για παιδιά, δίδαξε πιάνο, ανώτερα και υποχρεωτικά θεωρητικά σε εκατοντάδες μαθητές που συνέχισαν το έργο του, επηρεάζοντας και μόνο με τη διάδοση των εκδόσεων αυτών τη λειτουργία κάθε ωδείου.

Κάθε Έλληνας μουσικός έχει αγγίξει έστω και για μια στιγμή τον Καλομοίρη στο δρόμο».**28/11/2006**

Το περασμένο Σάββατο στο νισύρικο σπίτι

Εκδήλωση της «Πορφυρίδος»

Για τα παιδιά του Κέντρου «Ελπίδα»

Μια ωραία βραδιά γεμάτη ανθρωπιά και αγάπη έζησαν όλοι όσοι παρευρέθηκαν το βράδυ του Σαββάτου 25 Νοεμβρίου 2006 στο νισύρικο σπίτι.

Ο Παννισυριακός Σύλλογος Ρόδου «Η Πορφυρίς» συνδύασε την προσφορά δείπνου με ατέλειωτο χορό και τραγούδι από τα παιδιά του κέντρου «ΕΛΠΙΔΑ» τα οποία έζησαν μια αξέχαστη βραδιά και έδειξαν με τη φροντίδα που τους αποδίδεται ότι συμμετέχουν και παρακολουθούν την εξέλιξη της ζωής μας. Ο ακούραστος Αντώνης Παπαμάρκος έφτιαξε για μια ακόμα φορά τα ωραία και γευστικά εδέσματα, ο υπεύθυνος της μουσικής δεχόταν συνέχεια παραγγελίες από τα παιδιά που αφιέρωναν τραγούδια στους παρευρισκομένους τους οποίους υποδεχόταν στην είσοδο η μικρή Μαρία-Δέσποινα Κώτη, ντυμένη Νισυροπούλα.

Σε σύντομη ομιλία της η πρόεδρος κ. Καλλιόπη Καραγεώργη καλωσόρισε τα παιδιά, τους ευχήθηκε καλό χειμώνα και καλά Χριστούγεννα, υποσχέθηκε δε ότι σύντομα θα διασκεδάσουν και πάλι μαζί με την οργάνωση μιας νέας συνάντησης κατά τη διάρκεια των Απόκρεω. Ολοκληρώνοντας η κ. Πρόεδρος ευχαρίστησε όλους όσους παρευρέθηκαν ανάμεσα στους οποίους και εκπρόσωποι του Συλλόγου Τηλίων «Ο Άγιος Παντελεήμων». Χαιρετισμό επίσης απηύθυνε ο παρευρισκόμενος Πρόεδρος της Ομοσπονδίας Παροικιακών Σωματείων Ρόδου κ. Μιχάλης Σκαναβής ενώ δώρα και αναμνηστικά στα παιδιά μοίρασε εκ μέρους του διοικητικού συμβουλίου του Συλλόγου η αντιπρόεδρος κ. Μαρία Πατρίκη-Νικολάου. Στο τέλος της εκδήλωσης προσφέρθηκαν γλυκά και λουκουμάδες σε όλους που μόνο καλά λόγια είχαν να πουν για την πρωτοβουλία του Συλλόγου.

Ανάδειξη νέου Δ.Σ. Συλλόγου Εικαστικών

Μετά τις αρχαιρεσίες την Κυριακή

Νέο διοικητικό συμβούλιο απέκτησε ο Σύλλογος Εικαστικών Δωδεκανήσου μετά τη γενική συνέλευση των μελών του που πραγματοποιήθηκε την περασμένη Κυριακή 26 Νοεμβρίου.

Συγκεκριμένα η γ.σ. είχε τα εξής θέματα:

- Έγκριση οικονομικού απολογισμού του απερχομένου δ.σ.
- Διενέργεια αρχαιρεσιών για την εκλογή νέου διοικητικού συμβουλίου.

Η γενική συνέλευση ομόφωνα ενέκρινε το διοικητικό και οικονομικό απολογισμό της, υπό την προεδρία του καθηγητή μαθηματικών κ. Ιωάννη Βολονάκη, απερχομένου διοικητικού συμβουλίου, καθώς και την έκθεση της Εξελεγκτικής Επιτροπής.

Στη συνέχεια τα μέλη του νέου επταμελούς διοικητικού συμβουλίου συνήλθαν, σε πρώτη συνεδρίαση και συγκροτήθηκαν σε σώμα ως εξής:

Πρόεδρος: Ατσάς Σπυρίδων
Αντιπρόεδρος: Ντόκου Πέγκυ
Γεν. γραμματέας: Γραψίδη Βικτώρια
Γραμματέας: Διακονικόλα Μαρία
Ταμίας: Στεργενάκη Σταματία
Βοηθός ταμίας: Χαρτοφύλη Ελένη
Σύμβουλος: Βασιλείου Δημήτριος
Αναπληρωματικό μέλος: Μαστρομιχάλη Τσαμπίκα
Αναπληρωματικό μέλος: Δημοπούλου Ελευθερία
Εξελεγκτική Επιτροπή: Καψής Σταύρος
Εξελεγκτική Επιτροπή: Μπιλιά Μαρία
Εξελεγκτική Επιτροπή: Αντωνάκη Τσαμπίκα

Το νέο διοικητικό συμβούλιο ευχαριστεί θερμά όλα τα μέλη του απερχομένου διοικητικού συμβουλίου, για όσα αξιόλογα και σημαντικά πέτυχαν κατά τη διάρκεια της θητείας τους.

Ημερίδα στην Κω για τη γυναίκα στην Ε.Ε.

Ημερίδα με θέμα: «Η γυναίκα στην Ευρωπαϊκή Ένωση: Απασχόληση, Δικαιώματα, Ισότητα ευκαιριών» διοργανώνει το ερχόμενο Σάββατο 2 Δεκεμβρίου, στις 6 το απόγευμα στην αίθουσα συνεδρίων του Ξενοδοχείου Αλεξάνδρα (σ.σ. 25ης Μαρτίου 16), στην πόλη της Κω, το Κέντρο Ευρωπαϊκής Πληροφόρησης Ρόδου (Europe Direct), σε συνεργασία με την Ένωση Γυναικών Ελλάδος (Παράρτημα Κω).

Η ημερίδα διοργανώνεται με αφορμή το Ευρωπαϊκό Έτος για την Κινητικότητα των Εργαζομένων.

Η συμμετοχή των γυναικών στην αγορά εργασίας αποτελούσε πάντα ένα καίριο ζήτημα για την Ευρωπαϊκή Ένωση. Ήδη από το 2000, η διαδικασία της Λισσαβόνας έθεσε στόχους που αφορούν στην βελτίωση της συμμετοχής των γυναικών στην απασχόληση και στην αγορά εργασίας, ως στοιχείο ανταγωνιστικότητας της Ευρωπαϊκής Ένωσης και κατ' επέκταση των εθνικών οικονομιών των κρατών μελών. Ο στόχος που τέθηκε για την αύξηση της γυναικείας απασχόλησης σε 60% έως το 2010, επιπλέον εξασφαλίζει πιο αντιπροσωπευτική συμμετοχή του συνόλου της κοινωνίας σε όλους τους τομείς, επιτυγχάνοντας έτσι ευρύτερη κοινωνική συνοχή. **Υπάρχουν όμως ίσες ευκαιρίες και δικαιώματα στην απασχόληση για τους άνδρες και τις γυναίκες; Σε αυτό το θέμα, καθώς και στις πολιτικές απασχόλησης σε εθνικό και ευρωπαϊκό επίπεδο θα αναφερθούν οι κεντρικές ομιλήτριες στην ημερίδα, που είναι η κυρία Ειρήνη Μάρη, Στέλεχος του Κ.Ε.Θ.Ι. (Κέντρο Ερευνών για Θέματα Ισότητας) και η κυρία Νίκη Ρουμπάνη, Διευθύντρια του Ελληνικού Δικτύου Γυναικών Ευρώπης.** Σημειώνεται ότι η είσοδος είναι ελεύθερη για το κοινό. Για περισσότερες πληροφορίες επικοινωνήστε με το:

Κέντρο Ευρωπαϊκής Πληροφόρησης Ρόδου, Αναπτυξιακή Δωδεκανήσου, 28ης Οκτωβρίου 72, Ρόδος 85100, Τηλ: 2241078230, Φαξ: 2241075324, e-mail: europedirect@ando.gr

Αναζήτηση κομπάρσων

Η κινηματογραφική παραγωγή El Greco, που αφορά την ζωή του γνωστού Έλληνα ζωγράφου Δομίνικου Θεοτοκόπουλου, που έζησε στην Ιταλία και την Ισπανία, έρχεται στη Ρόδο αυτό το χειμώνα.

Για τις ανάγκες των γυρισμάτων, αναζητούνται κομπάρσοι, κυρίες μεσήλικες άντρες και γυναίκες, με μεσογειακά χαρακτηριστικά. Για δήλωση συμμετοχής και casting επικοινωνείτε στο τηλέφωνο: 6972 178603, μέχρι την Παρασκευή 1/12/06.

Εκπαιδευτική επίσκεψη

Επίσκεψη στο Καστέλλο, πραγματοποίησε τον Οκτώβριο ο 5ος Παιδικός Σταθμός-Πίνδου του Δήμου Ροδίων, στο πλαίσιο ενημερωτικών επισκέψεων.

Τα παιδιά είχαν την ευκαιρία να μάθουν την ιστορία του παλατιού του Μεγάλου Μαγίστρου από την ξεναγό κα. Σπυριδούλα Μπακάλη, η οποία προσφέρθηκε εθελοντικά να τα ξεναγήσει. Η μεταφορά των παιδιών έγινε με την δωρεάν παραχώρηση των λεωφορείων των Εκπαιδευτηρίων «Ροδίων Παιδεία». Το Νοέμβριο τα παιδιά παρακολούθησαν στο Διεθνές Κέντρο Λογοτεχνών και Μεταφραστών το λογοτεχνικό πρόγραμμα του Μουσείου Μπενάκη: «Ελληνικά Λαϊκά Παιχνίδια». Οι μετακινήσεις έγιναν με τη δωρεάν παραχώρηση των λεωφορείων του Κολεγίου Ρόδου.

Κάθε Τετάρτη στη «Ρ»

ΡΟΔΙΑΚΗ Driver

Επιμέλεια
Μιχάλης Μαστής
Σε συνεργασία με την CityPress
eMail:mihalis@rodiaki.gr



Το κάλεσμα

Toyota Prius







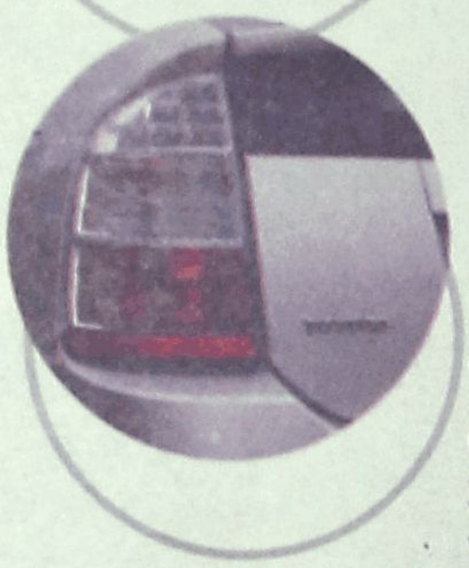

Το διασημότερο υβριδικό μοντελο και εκεινο με τον μεγαλυτερο ογκο πωλησεων διατιθεται ηδη στην ελληνικη αγορα, βελτιωμενο στα σημεια και με πλουσιοτερο εξοπλισμο. Να ηταν και φτηνοτερο...

Πάει και αυτό το καλοκαίρι. Οι παραλίες πλημμύριζαν από κόσμο, οι εργαζόμενοι περίμεναν να πάρουν την άδειά τους, η οποία βέβαια -για ορισμένους- αποδείχτηκε "μακρύτερη", αν συνυπολογισθεί... η άδεια γάμου. Το κάλεσμα για το μυστήριο της ξαδέρφης είχε φτάσει εδώ και αρκετό καιρό, αλλά πού χρόνος για να τρέχει κανείς στα Ιωάννινα. Αυτό λέγαμε, μέχρι που βρέθηκε στα χέρια μας το Toyota Prius, το οποίο ήταν η κατάλληλη αφορμή για να ταξιδέψουμε στην πόλη της Ηπείρου. Και, όπως αποδείχτηκε, δεν υπήρχε καλύτερος τρόπος για να συνειδητοποιήσει κανείς τις αρετές ενός υβριδικού μοντέλου από το να διανύσει κοντά στα 1.500 χιλιόμετρα σε μία εβδομάδα.

Εσωτερικό

Η διαφορετικότητα του Prius δεν εντοπίζεται μόνο στον υβριδικό χαρακτήρα του, αλλά και στη σχεδίασή του, η οποία ξεχωρίζει στο δρόμο. Το καθαρά χάτσμπακ αμάξωμά του διακρίνεται από το αεροδυναμικό προφίλ, το οποίο φτάνει τα 4,450 μέτρα. Οι μεγάλες διαστάσεις του αμαξώματος εξασφαλίζουν μεγάλους χώρους για τους επιβάτες, χωρίς να υπολείπονται των αντίστοιχων που συναντάς σε ένα μικρομεσαίο οικογενειακό μοντέλο. Το μοναδικό σημείο το οποίο μπορεί να προβληματίσει αφορά στο «ρηχό» χώρο για τις αποσκευές, αν και η ονομαστική του χωρητικότητα ως τιμή -408 λίτρα- δείχνει ικανοποιητική. Λόγω της μεγάλης γυάλινης επιφάνειας που υπάρχει στην πόρτα του πορτμπαγκάζ, ιδιαίτερα χρήσιμο είναι ένα πτυσσόμενο κάλυμμα που προστατεύει τα «μπαγκάζια» από τον ήλιο αλλά... και από τα βλέμματα. Όσο για τις πρακτικές διευκολύνσεις, όπως οι χώροι για τα μικροαντικείμενα ή οι ποτηροθήκες, φτάνουν και περισσεύουν, κάνοντας την παραμονή των επιβαινόντων πιο εύκολη.

Start

Το Prius διαθέτει σύστημα εισόδου χωρίς να απαιτείται η χρήση κλειδιού. Απλά κουβαλάς μαζί σου το «κλειδί» και για να θέσεις την υβριδική διάταξη σε λειτουργία πιέζεις τον διακόπτη με την ένδειξη «Power» που βρίσκεται στο ταμπλό, δεξιά από το τιμόνι. Ο ιδιόμορφος επιλογέας του αυτόματου κιβωτίου ταχυτήτων βρίσκεται στο ταμπλό και, αφού τον μετακινήσεις στην κλασική θέση D, η διαδρομή ξεκινά. Δεν απαιτείται καμία αλλαγή των σχέσεων και το μόνο που χρειάζεται να κάνει ο οδηγός είναι να πατά το γκάζι. Αν οι μπαταρίες έχουν αρκετή ενέργεια, πιέζοντας τον διακόπτη με την ένδειξη «EV» το Prius κινείται ως αμιγώς ηλεκτρικό όχημα και κυριολεκτικά αθόρυβα. Σύμφωνα με τον κατασκευαστή, η απόσταση που μπορεί να διανυθεί με αυτό τον τρόπο φτάνει τα δύο χιλιόμετρα (αν οι μπαταρίες είναι γεμάτες), ενώ, όταν η ταχύτητα υπερβεί τα 50 χλμ./ώρα, τότε εμπλέκεται και ο βενζινοκινητήρας. Ο τελευταίος λειτουργεί με βενζίνη που αντλεί από το ρεζερβουάρ, ενώ ο ηλεκτροκινητήρας τροφοδοτείται με ενέργεια από τις μπαταρίες της Panasonic (νικελίου-μετάλλου υδριδίου) οι οποίες επαναφορτίζονται αυτομάτως σε συνθήκες ήρεμης οδήγησης. Για παράδειγμα, κατά την κίνηση σε κατηφόρες ή όταν δεν ασκείται πίεση στο γκάζι, ο ηλεκτροκινητήρας λειτουργεί σαν γεννήτρια, επαναφορτίζοντας τις μπαταρίες. Σε διαδρομή με συνεχείς ανηφόρες, κάποια στιγμή τα αποθέματα της μπαταρίας εξαντλούνται και η έλλειψη ισχύρς γίνεται αισθητή. Σπανίως όμως οι μπαταρίες αδειάζουν και, όταν αυτό γίνει, ξαναγεμίζουν σε σύντομο χρονικό διάστημα.

Οδική συμπεριφορά

Όπως ισχυρίζεται ο κατασκευαστής του Prius, μετά το πρόσφατο facelift υπάρχουν βελτιώσεις στην ανάρτηση και στο σύστημα διεύθυνσης. Όντως, η ηλεκτρική υποβοήθηση του τιμονιού προσφέρει καλύτερη αίσθηση στον οδηγό, ενώ η απόσβεση της ανάρτησης έχει γίνει ακόμη καλύτερη. Η οδική συμπεριφορά του Prius, όμως, εξακολουθεί να χαρακτηρίζεται από τη μαλακή ρύθμιση της ανάρτησης, που επιτρέπει μεν κλίσεις στις στροφές, αλλά όχι σε σημείο που να επηρεάζουν το «πάτημα» του αυτοκινήτου. Το Prius είναι σταθερό στο δρόμο, διαθέτει εξαιρετική ηχοιότητα κύλισης και αυτό που εντυπωσιάζει είναι το ήσυχο περιβάλλον του, με το ταξίδι να αποτελεί πραγματική απόλαυση.

Με 93 ευρώ!

Αφήσαμε το Prius με περίπου 1.500 χιλιόμετρα στο κοντέρ του και με το trip computer να δείχνει την κατανάλωση των 6,2 λίτρων ανά 100 χλμ./ώρα. Παίρνουμε το κομπιουτεράκι μας και έχουμε: 1.500 χλμ./100 χλμ. = 15 Χ 6,2 lt = 93 Χ 1ευρώ = 93 ευρώ. Δηλαδή κάναμε όλη αυτή την απόσταση με 93 ευρώ αντί των +135 ευρώ που θα χρειαζόταν ένα κανονικό αυτοκίνητο με μέση κατανάλωση 9λίτρα/100 χλμ. π.χ. Αν, από την άλλη πλευρά, λάβετε υπόψη σας ότι ο βενζινοκινητήρας απενεργοποιείται σε συνθήκες κυκλοφοριακής συμφόρησης, τότε μπορείτε να φανταστείτε το όφελος για την ατμόσφαιρα στις μεγαλουπόλεις και τη μειωμένη κατανάλωση καυσίμου, αν για παράδειγμα τα ταξί ήταν υβριδικά αντί για ντίζελ. Το γεγονός, πάντως, είναι ένα: όσο περισσότερο συμβιώνεις με το Prius τόσο πιο πολύ το συμπαθείς - ή το συνηθίζεις; Επιπλέον, το Prius είναι το πρώτο υβριδικό αυτοκίνητο που πέρασε από τις δοκιμές πρόσκρουσης του EuroNCAP, όπου και διέπρεψε με 5 αστέρια στην προστασία των επιβατών και με 4 αστέρια στην προστασία των παιδιών. Επίσης, στα υβριδικά μοντέλα δεν καταβάλλονται τέλη κυκλοφορίας και το ειδικό τέλος ταξινόμησης, ενώ δεν θα πρέπει να σας απασχολεί το μέτρο του δακτυλίου!



Στην επιφάνεια του τιμονιού υπάρχει ένα σύνολο διακοπτών που ρυθμίζουν από το ηχοσύστημα μέχρι και τον κλιματισμό. Οι χώροι για μικροαντικείμενα είναι κάτι παραπάνω από ικανοποιητικοί.



ΡΟΔΙΑΚΗ Driver



Εκτός από τη μειωμένη κατανάλωση και τον «πράσινο» χαρακτήρα τους, η απαλλαγή από τα τέλη ταξινόμησης και το μέτρο του δακτυλίου είναι μερικά ακόμη κίνητρα για να αποκτήσει κανείς ένα υβριδικό μοντέλο, σαν το Prius.

Ως γνωστόν, η υβριδική διάταξη του Prius συνδυάζει το έργο που αποδίδει ένας κινητήρας εσωτερικής καύσης με τη λειτουργία ενός ηλεκτροκινητήρα που αντλεί ενέργεια από επαναφορτιζόμενες μπαταρίες.



Παρκάρει μόνο του!

Ο εξοπλισμός του αυτοκινήτου είναι πλουσιότατος, έχοντας να επιδείξει το καινοτομικό σύστημα αυτόματης στάθμευσης (IPA ή Intelligent Parking Assist). Ειδικοί αισθητήρες που έχουν τοποθετηθεί στους προφυλακτήρες σε συνδυασμό με μία κάμερα στο πίσω μέρος προσφέρουν τις σχετικές πληροφορίες σε μία ηλεκτρονική μονάδα που κανονίζει τη διαδικασία στάθμευσης. Ο οδηγός δεν έχει παρά να ευθυγραμμίσει παράλληλα το Prius με το ήδη παρκαρισμένο αυτοκίνητο που βρίσκεται εμπρός από τη θέση στάθμευσης, να επιλέξει την όπισθεν και να πατήσει το διακόπτη -στο ταμπλό- με την ένδειξη «IPA». Κατόπιν, δίνει στο IPA να καταλάβει πού βρίσκεται η θέση στάθμευσης ακουμπώντας το δάχτυλό του στην οθόνη αφής, επιλέγει αν θα παρκάρει κάθετα ή παράλληλα και στην επόμενη φάση το τιμόνι του Prius αρχίζει να περιστρέφεται αυτόματα, καθώς το αυτοκίνητο παρκάρει από μόνο του! Το μοναδικό που πρέπει να κάνει ο οδηγός είναι να έχει το πόδι του πάνω από το πεντάλ του φρένου για να ρυθμίζει την ταχύτητα και το πότε το αυτοκίνητο θα σταματήσει. Το αυτόματο σύστημα παρκαρίσματος, μαζί με το σύστημα πλοήγησης -το οποίο δεν διαθέτει ελληνικούς χάρτες-, διατίθεται προαιρετικά έναντι 2.200 ευρώ.



\\\TIPS///

Κινητήρας:	1.497 κ.εκ.
Ισχύς:	77PS/5.000 σ.α.λ.
Ηλεκτροκινητήρας:	50kW (68PS)
Συνολική απόδοση:	110 ίπποι
Μέση κατανάλωση:	4,3 λίτρα
0-100 χλμ./ώρα:	10,9
Τελική:	170 χλμ./ώρα
Τιμή πώλησης:	από 25.880 ευρώ

➡Υβριδικά μοντέλα σαν το Prius κινούνται από μια διάταξη που συνδυάζει έναν κινητήρα εσωτερικής καύσης και έναν ηλεκτροκινητήρα. Ο τελευταίος αντλεί ηλεκτρική ενέργεια από μπαταρίες και βοηθά τον κανονικό κινητήρα παρέχοντάς του έξτρα δύναμη. Ποιο είναι το όφελος; Η μείωση της κατανάλωσης καυσίμου και κατά συνέπεια των ρύπων, αφού όσο περισσότερο καύσιμο «καίει» ένα αυτοκίνητο τόσο μολύνει το περιβάλλον. Με απλά λόγια, το «τρικ» στα υβριδικά έχει να κάνει με τον ηλεκτροκινητήρα, ο οποίος παίζει και το ρόλο της γεννήτριας. Όταν, για παράδειγμα, το αυτοκίνητο κυλά χωρίς φορτίο, όπως στις κατηφόρες ή όταν αφήνουμε το γκάζι, τότε το ηλεκτρικό μοτέρ λειτουργεί ως δυναμό και επαναφορτίζει τις μπαταρίες.

Υβριδικά μοντέλα σαν το Prius κινούνται από μια διάταξη που συνδυάζει έναν κινητήρα εσωτερικής καύσης και έναν ηλεκτροκινητήρα. Ο τελευταίος αντλεί ηλεκτρική ενέργεια από μπαταρίες και βοηθά τον κανονικό κινητήρα παρέχοντάς του έξτρα δύναμη. Ποιο είναι το όφελος; Η μείωση της κατανάλωσης καυσίμου και κατά συνέπεια των ρύπων, αφού όσο περισσότερο καύσιμο «καίει» ένα αυτοκίνητο τόσο μολύνει το περιβάλλον. Με απλά λόγια, το «τρικ» στα υβριδικά έχει να κάνει με τον ηλεκτροκινητήρα, ο οποίος παίζει και το ρόλο της γεννήτριας. Όταν, για παράδειγμα, το αυτοκίνητο κυλά χωρίς φορτίο, όπως στις κατηφόρες ή όταν αφήνουμε το γκάζι, τότε το ηλεκτρικό μοτέρ λειτουργεί ως δυναμό και επαναφορτίζει τις μπαταρίες.



Σύγχρονος και ποιοτικός ο «hi-end» διάκοσμος, με βελτιωμένο φινίρισμα και ποιότητα κατασκευής. Η ευμεγέθης οθόνη, ο ιδιόμορφος μοχλός και ο ψηφιακός πίνακας οργάνων είναι μερικά από τα highlight που ξεχωρίζουν.





foto GALLERY
Toyota Prius





Στην οθόνη μπορεί κανείς να δει αναλυτικά τον τρόπο λειτουργίας του υβριδικού συστήματος. Στη συγκεκριμένη φωτογραφία φαίνεται η μπαταρία να δίνει ενέργεια στον ηλεκτροκινητήρα και ο κανονικός κινητήρας να «ξεκουράζεται».

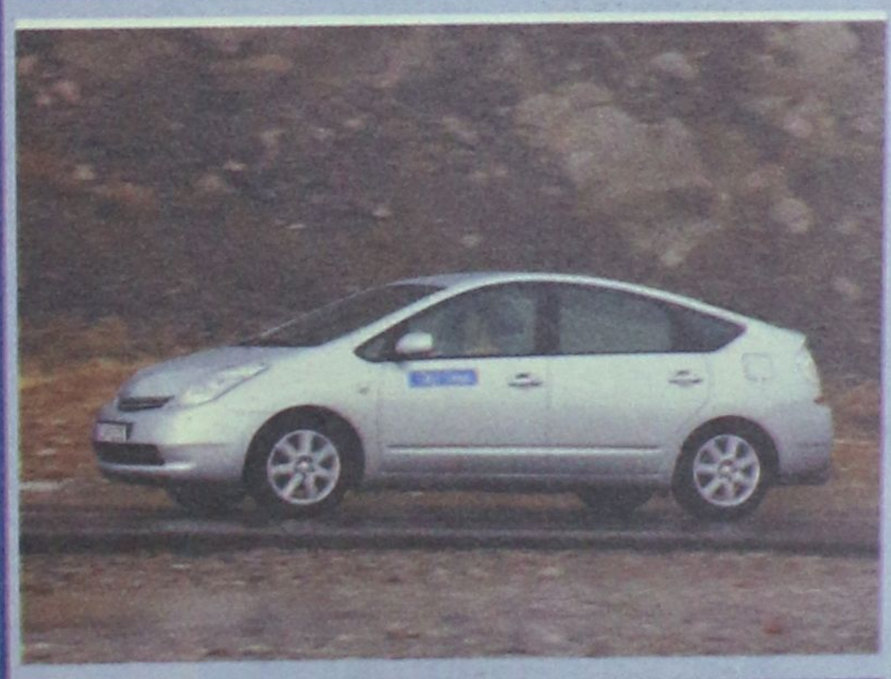

Παρά τις μεγάλες κλίσεις στις στροφές και κάποιες μικρές πλεύσεις, το Prius κερδίζει τις εντυπώσεις στον τομέα της οδικής συμπεριφοράς με την εξαιρετική ποιότητα κύλισης και την καταπληκτική απόσβεση της ανάρτησης.



MEGA

05.45 Από νωρίς
06.30 Κοινωνία ώρα μηδέν
10.00 Ομορφος κόσμος το πρωί. Με τον Γρηγόρη Αρναούτογλου
13.20 Η ντανιά (Ε) Κωμική σειρά
14.00 Ειδήσεις
15.00 Ντάλτσε βίτα (Ε)
16.00 Σ' αγαπώ μ' αγαπάς (Ε)
16.45 Ειδήσεις
16.50 Λεφτά στα τυφλά
18.00 Μπουκιά και συχώριο
19.00 Βέρα στο δεξί. Κοινωνική σειρά.
20.00 Κεντρικό δελτίο ειδήσεων
21.00 Ηρθε κι έδεσε. Κωμική σειρά. Παίζουν: Γιάννης Μπέζος, Δάφνη Λαμπρόγιαννη
22.00 Singles 2. Κωμική σειρά.
23.00 Δύο μέρες μόνο. Ελληνική σειρά.
00.05 Τελευταία γεγονότα
00.20 Ξένη ταινία. «Απόδραση από το Αμπσολομ»

ANT 1

05.30 Καλημέρα με τον Αντ-1
06.15 Καλημέρα Ελλάδα
10.00 Πρωινός καφές. Με την Ελεονώρα Μελέτη.
13.00 Τα νέα του ΑΝΤ1
13.50 Ακρως οικογενειακόν (Ε)
14.50 Κωνσταντίνου και Ελένης (Ε)
15.50 Αξίζει να το δεις. Με την Τατιάνα Στεφανίδου
17.55 Τα νέα του ΑΝΤ1
18.05 Ανάλυσέ το
18.10 Deal. Τηλεπαιχνίδι με τον Χρήστο Φερεντίνο.
19.00 Ερωτας. Ερωτική - δραματική σειρά.
20.00 Τα νέα του ΑΝΤ-1
21.00 Τύχη βουνό
22.00 Της αγάπης μαχαιριά
23.00 Δι$ Μαδιάμ
24.00 Αποδείξεις
02.30 Ειδήσεις
03.00 Ξένη ταινία. «Η λεοπάρδαλη και το γεράκι»
05.00 Τηλεμάρκετινγκ

ALPHA

05.50 Καλημέρα σας
10.00 Καφές με την Ελένη
13.00 Κους-κους το μεσημέρι
16.00 Ειδήσεις
16.30 Θα σε δω στο πλοίο (Ε)
17.30 Ειδήσεις στη νοηματική γλώσσα
17.45 Ερωτας με επιδότηση ΟΓΑ (Ε)
18.45 Το πιο μεγάλο παζάρι. Με τον Ανδρέα Μικρούτσικο.
20.00 Ειδήσεις
21.00 Αν μ' αγαπάς. Κοινωνική - αισθηματική σειρά.
22.00 Ερωτας με επιδότηση ΟΓΑ. Κωμική σειρά.
23.00 1οη εντολή. Αστυνομική σειρά.
24.00 TV Ντιγκλόν
01.30 Ειδήσεις
01.45 Dream show the music
02.30 Ξένη ταινία. «Μπέιμπι μπουμ». Κωμωδία.
04.30 Τηλεαγορές

STAR

06.45 Κάθε μέρα, καλημέρα
10.00 Τι θα φάμε σήμερα
11.00 La Sousourela. Με τον Θέμη Μάλλη και την Ελεάννα Τρυφίδου.
13.00 Ειδήσεις
14.00 Super Star
17.00 Λούνα, η ωραία κληρονόμος
17.30 Κορίνα η αγριόγατα. Αισθηματική σειρά παραγωγής Βενεζουέλας.
18.30 Ειδήσεις
18.45 Νόμος και τάξη: Αστυνομικές ιστορίες
19.45 Ειδήσεις
21.00 Ξένη ταινία. «Ο Κινέζος θα... σφυρίξει τρεις φορές». Περιπέτεια.
23.15 Gala. Με τη Μαρία Σταματέρη.
00.15 Ξένη ταινία. «Ο άνθρωπος του προέδρου 2»
02.15 Ειδήσεις
02.30 Ξένη ταινία. «Αγάπησα έναν εγκέφαλο»

ET-1

08.30 Μίκυ Μάους: Παίζω και μαθαίνω
09.00 Γουίνι το μικρό αρκουδάκι
09.30 Το ουράνιο τόξο
10.00 Βιογραφίες (Ε)
11.00 Ιστορία
12.00 Πέρα από το αύριο
13.00 Το φαινόμενο Ελ Νίνιο
14.00 Ειδήσεις
14.30 Φλορισιέντα, η σύγχρονη σταχτοπούτα
15.15 Ανυπότακτες καρδιές
16.15 Ατίθασα νιάτα
17.00 Μένουμε Ελλάδα. Με τον Γιώργο Αρμυρά και τη Ρένια Τσιτσιμπίκου.
18.00 Εχει γούστο. Με την Μπήλιω Τσουκαλά
19.50 Γοργοπόταμος
21.00 Κλήρωση ΛΟΤΤΟ
21.10 Σισάι. Ντοκιμαντέρ
22.00 Φύλακες των αδελφών τους - Τα ορφανά του AIDS
23.00 Ειδήσεις
24.00 Βιβλία στο κουτί
01.00 Εγκλημα και έρευνα

NET

05.45 Πρώτη γραμμή. Ενημερωτική εκπομπή με τον Βασίλη Λυριτζή και τον Δημήτρη Οικονόμου.
10.00 Συμβαίνει τώρα. Ενημερωτική εκπομπή.
12.00 Ειδήσεις
13.00 Συμβαίνει τώρα (Συν.)
14.00 Η απίθανη Κιμ. Κινούμενα σχέδια.
14.40 Κλασικά κινούμενα σχέδια
15.00 Ειδήσεις
16.00 Η ζωή είναι παιχνίδι. Με την Αννα Δρούζα.
18.00 Ειδήσεις
19.00 Νησταικό αρκούδι
20.00 Τοις μετρητοίς. Με τον Σπύρο Παπαδόπουλο.
21.00 Ειδήσεις
22.00 Ξένη ταινία. «Η μικρή Οδησσός». Δραματική
24.00 Ξένη ταινία. «Σκότωσέ με ξανά»
01.00 Ειδήσεις
01.15 Ξένη ταινία (Σ)

ALTER

05.55 Τα μυστικά της υγείας. Ενημερωτική εκπομπή ιατρικού περιεχομένου με τον καθηγητή Στέφανο Καραγιαννόπουλο.
06.00 Καλημέρα με τον Τέρενς
10.00 Η Ελλάδα παίζει. Ψυχαγωγική εκπομπή με τη Μαριέττα Χρουσαλά.
12.30 Πολύ μπλα-μπλα
15.00 Ειδήσεις
16.00 Ειδήσεις στην νοηματική γλώσσα
16.15 Στην κουζίνα με τη Βέφα. Με τη Βέφα Αλεξιάδου.
17.15 Κοιτάω μπροστά
18.45 Το πρώτο θέμα
19.00 Ειδήσεις
20.30 Η φωνή του πολίτη
21.00 Je t' aime. Ψυχαγωγική εκπομπή με την Αννίτα Πάνια.
24.00 Ειδήσεις
00.15 Sex and the city
01.15 Ξένη ταινία. «Παρέα με το ζόρι»
03.30 Auto Alter
03.45 Ξένη ταινία. «Οι δρόμοι της διαφθοράς»

FILMNET

06.30 Ξένη ταινία «Παράνομα στοιχήματα»
08.00 E! Entertainment
08.50 Ξένη ταινία «Εγκληματικά μυαλά»
10.20 Ξένη ταινία «Η ψυχή ενός ηγέτη»
12.25 Ξένη ταινία «Η Αγκάτα και η καταιγίδα»
14.35 Ξένη ταινία «The wool cap»
16.10 Ξένη ταινία «Η κρίσιμη καμπή»
18.15 Ξένη ταινία. «Ημερολόγιο μοτοσικλέτας»
20.25 Ξένη ταινία «Το άλλοθι»
22.00 Ξένη ταινία «Παράνομο πάθος»
23.45 Στον τόπο του εγκλήματος
00.40 Ξένη ταινία

ET-3

07.00 Ο κόσμος των σπορ (Ε)
08.00 Ραντεβού στις 8
10.00 Σύγχρονοι μονομάχοι
10.30 Ο άρχοντας των πνευμάτων
11.00 Παγκόσμια κρίση υγείας
12.00 Design (Ε)
13.00 Ειδήσεις
14.30 Τάλμη και γοητεία
15.00 Καρμελίτα
15-45 Η χαρά της ζωγραφικής
16.15 Εκτη αίσθηση. Με τον Γιώργο Μπελίρη.
16.25 Ειδήσεις στη νοηματική γλώσσα
16.30 Υπάρχει... είδηση
18.00 Ο κόσμος των σπορ
19.00 Ειδήσεις
20.30 Νεανικές ανησυχίες - Μαγικές απαντήσεις
21.00 Πέρα από τις μεγάλες δυνάμεις
22.00 Balkan express
22.30 Ανιχνεύσεις
24.00 Ειδήσεις
00.30 Το Σύμπαν που αγάπησα (Ε)
01.00 Επί τροχών (Ε)
01.30 Η ζωντανή θάλασσα - με τον Τζον Στόουνμαν

SUPER SPORT

09.00 Ελληνικό πρωτάθλημα
11.00 Γαλλικό πρωτάθλημα
13.00 Ιταλικό πρωτάθλημα
15.00 Μπάσκετ
17.00 A1 GP Motorsport
18.00 Ιταλικά στιγμιότυπα
19.00 Tennis club
20.00 Τρίαθλο
21.00 Pre game show
21.45 Ευρωλίγκα
24.00 Οποιος αντέξει
01.30 Αγγλικό πρωτάθλημα
03.30 Αγγλικό πρωτάθλημα

902

Πομπός Ηλιος 41 UHF κ.α. Μονή Σταύρος 45 UHF

07.00 Καλημέρα με τον 902
10.00 Η αγορά στην τηλεόραση
15.00 Ειδήσεις στις 3
16.30 Παιδικό πρόγραμμα
17.00 Αθλητικό ραντεβού
18.00 Ειδήσεις στη νοηματική
18.06 Η Ελλάδα και ο κόσμος
18.45 Εις υγείαν
19.30 Ειδήσεις
21.00 Κινηματογραφική βραδιά
23.00 Στα μονοπάτια του πολιτισμού
24.30 Ειδήσεις

Μυρίζει πρόστιμα

• Λίγες αλλά σοβαρές υποθέσεις θα εξετάσει σήμερα στις 9 το βράδυ η Πειθαρχική Επιτροπή της ΕΠΣΔ.

Σήμερα στις 9 το βράδυ θα πραγματοποιηθεί η συνεδρίαση της Πειθαρχικής Επιτροπής της ΕΠΣΔ, η οποία αναμένεται να είναι η πλέον... «αιματηρή» φετινή από πλευράς προστίμων, καθώς ναι μεν οι κλήσεις σε απολογία είναι λίγες, όμως τα παραπτώματα σοβαρά.

Σε απολογία έχουν κληθεί τα παρακάτω σωματεία:

Φ.Α. Άγιος Γεώργιος-Αστέρας Μασσάρων

Το σωματείο Αστέρας Μασσάρων και ο εκπρόσωπός του Δημήτρης Νικήτας. Σύμφωνα με τα όσα γράφουν ο διαιτητής του αγώνα Μυριούνης και ο παρατηρητής Στέλιος Μπακίρης, στον αγωνιστικό χώρο πετάχτηκε μπουκάλι, ενώ ο βοηθός διαιτητή έπεσε θύμα υβριστικής συμπεριφοράς. Είναι η δεύτερη φορά που καλείται σε απολογία ο Αστέρας και δύσκολα γλιτώνει το χρηματικό πρόστιμο των 200 Ευρώ.

Φ.Α. Νικαγόρας-Κατταβιά

Το σωματείο Νικαγόρας, ο προπονητής του Κοκκαλάκης Μ. και ο εκπρόσωπός του Στρατής Νικ. Εδώ το Φ.Α. και η έκθεση του παρατηρητή είναι καταπέλτες.

Ο Στρατής κατηγορείται ότι χαστούκισε τον διαιτητή Χατζηνικόλα και ο Κοκκαλάκης για εξύβριση του διαιτητή.



Κι εδώ το πρόστιμο αναμένεται να είναι βαρύ.

Φ.Α. Ξάνθος-Αστέρας Π.

Το σωματείο Ξάνθος Πάτμου. Όπως αναφέρεται στο Φύλλο Αγώνα, φίλαθλοι πέταξαν πέτρα προς την πλευρά του βοηθού διαιτητή, που τον βρήκε, για να συνεχίσει τον αγώνα μετά από τις πρώτες βοήθειες που δέχθηκε από τον γιατρό του παιχνιδιού.

Ο Ξάνθος απειλείται με βαρύ χρηματικό πρόστιμο.

Εξάλλου, σε απολογία έχει κληθεί και ο παρατηρητής αγώνων, Στέλιος Μπακίρης, μετά την εις βάρος του έκθεση από τον παρατηρητή του ντέρμπι ΑΕΡΑ-Ένωση Κω-Ανταγόρα, Δημήτρη Δημητρά.

Υπενθυμίζεται, πως στην έκθεση καταλογίζεται στον Μπακίρη πως ξεσήκωνε την εξέδρα και έβριζε τους Κώους, κάτι που ο ίδιος όχι μόνο διαψεύδει κατηγορηματικά, αλλά απειλή και με προσφυγή στην δικαιοσύνη. Ο Στέλιος Μπακίρης αναμένεται να παρουσιαστεί αυτοπροσώπως ενώπιον της Πειθαρχικής Επιτροπής, όπως άλλωστε και ο Δημητράς.

Οι πληροφορίες τον θέλουν να επιμένει στους ισχυρισμούς του εναντίον του Μπακίρη.

Παρατηρητές χωρίς παρατηρήσεις

Χωρίς λάθη εκ μέρους των διαιτητών κύλησε η αγωνιστική του περασμένου Σαββατοκύριακου. Για τα νέα τεστ φυσικής κατάστασης ενημερώθηκαν οι διαιτητές, που θα τα γνωρίσουν στο...πετσί τους το πρώτο δεκαήμερο του Δεκεμβρίου.

Χωρίς ιδιαίτερα προβλήματα κύλησε και πάλι το περασμένο αγωνιστικό Σαββατοκύριακο, αφού οι παρατηρητές διαιτησίας πήγαν για άλλη μία φορά φέτος στην καθιερωμένη Δευτεριάτικη συγκέντρωση του ΣΔΠΔ με ελάχιστο υλικό και χωρίς να έχουν σημειώσει το παραμικρό σοβαρό λάθος εκ μέρος των διαιτητών την απόδοση των οποίων όφειλαν να κρίνουν.

Οι διαιτησίες σε όλους τους αγώνες χαρακτηρίστηκαν καλές, η κριτική των φάσεων διήρκησε ελάχιστη ώρα και σαφώς περισσότερος χρόνος αναλώθηκε στην διδασκαλία των κανονισμών και φυσικά στην ομιλία του γυμναστή του Συνδέσμου, Πασχάλη Γκογκίδη.

Ο τελευταίος ενημέρωσε τους διαιτητές με κάθε λεπτομέρεια για τις απαιτήσεις των νέων τεστ φυσικής κατάστασης, φέρνοντας μαζί του DVD το οποίο προβλήθηκε και έδειξε τους διαιτητές πως τα πράγματα δυσκολεύουν σε μεγάλη βαθμό και στις εθνικές κατηγορίες θα σταθούν μόνο οι διαιτητές-αθλητές. Κι αυτό διότι η κλασική απόσταση των 2.800 μέτρων, που ένας διαιτητής όφειλε να καλύψει σε δώδεκα λεπτά, έχει καταργηθεί και έχει αντικατασταθεί από συνεχόμενα και εξαντλητικά 150άρια και 300άρια, με τους ζητούμενους χρόνους να είναι μικροί και να απαιτούν συνεχή προπόνηση και άριστη προετοιμασία. Σύμφωνα με τα όσα είπε ο Πασχάλης Γκογκίδης, οι διαιτητές, αξιολογημένοι και μη, θα πάρουν μία πρώτη γεύση στα τεστ που θα διοργανώσει η Τοπική Επιτροπή Διαιτησίας μέσα στο πρώτο δεκαήμερο του Δεκεμβρίου.

Αξίζει να σημειωθεί, πως η συμμετοχή στην προχθεσινή συγκέντρωση του Συνδέσμου ξεπέρασε κάθε φετινό προηγούμενο, αφού η αίθουσα ήταν κατάμεστη.

ΠΡΩΤΑΘΛΗΜΑ ΚΑΛΛΙΕΡΓΕΙΑΣ

• Ορίστηκε το 2ο παιδικό τουρνουά για το ερχόμενο Σαββατοκύριακο, από την επιτροπή καλλιέργειας και ανάπτυξης της ΕΠΣΔ, στο οποίο συμμετέχουν παιδιά γεννηθέντα τα έτη 1994, 95, και 96.

Ορίστηκε το πρόγραμμα του 2ου παιδικού τουρνουά του πρωταθλήματος καλλιέργειας και ανάπτυξης, που διοργανώνει η ομώνυμη επιτροπή της ΕΠΣΔ, αυστηρά για παιδιά γεννηθέντα τα έτη 1994, 95 και 96.

Το δεύτερο τουρνουά θα πραγματοποιηθεί το ερχόμενο Σαββατοκύριακο στο ενωσιακό γήπεδο στο Καρακόνερο.

Συμμετοχή δήλωσαν 16 ομάδες (14 στη ουσία, καθώς Ρόδος και Ιάλυσος θα συμμετέχουν με δύο ομάδες), που χωρίστηκαν σε 4 ομίλους.

Οι δύο όμιλοι θα παίξουν το Σάββατο και οι άλλοι δύο την Κυριακή.

Αναλυτικά το πρόγραμμα του τουρνουά:

Σάββατο 2/12/2006
ΓΗΠΕΔΟ ΚΑΡΑΚΟΝΕΡΟ ΩΡΑ 10.00

Α' ΟΜΙΛΟΣ		Β' ΟΜΙΛΟΣ
ΡΟΔΟΣ 1		ΡΟΔΟΣ 2
ΙΑΛΥΣΟΣ 1		ΙΑΛΥΣΟΣ 2
ΔΙΑΓΟΡΑΣ		ΔΙΓΕΝΗΣ
ΗΛΙΟΣ		ΕΡΜΗΣ ΚΑΛ.
ΓΗΠΕΔΟ 1	**ΩΡΕΣ**	**ΓΗΠΕΔΟ 2**
ΡΟΔΟΣ 1-ΙΑΛΥΣΟΣ 1	10.00	ΔΙΑΓΟΡΑΣ- ΗΛΙΟΣ
ΡΟΔΟΣ 2- ΔΙΓΕΝΗΣ	10.30	ΙΑΛΥΣΟΣ 2 -ΕΡΜΗΣ
ΡΟΔΟΣ 1- ΔΙΑΓΟΡΑΣ	11.00	ΙΑΛΥΣΟΣ 1-ΗΛΙΟΣ
ΡΟΔΟΣ 2-ΙΑΛΥΣΟΣ 2	11.30	ΔΙΓΕΝΗΣ-ΕΡΜΗΣ
ΙΑΛΥΣΟΣ 1-ΔΙΑΓΟΡΑΣ	12.00	ΡΟΔΟΣ 1- ΗΛΙΟΣ
ΡΟΔΟΣ 2-ΕΡΜΗΣ	12.30	ΙΑΛΥΣΟΣ 2-ΔΙΓΕΝΗΣ

ΥΠΕΥΘΥΝΟΙ ΓΗΠΕΔΟΥ:ΓΚΟΓΚΙΔΗΣ- ΠΑΥΛΙΔΗΣ

Κυριακή 3/12/2006 ωρα 10.00 π.μ.

Α' ΟΜΙΛΟΣ		Β' ΟΜΙΛΟΣ
ΠΟΣΕΙΔΩΝ ΚΑΡΠ		ΠΑΣ ΑΣΚΛΗΠΕΙΟΥ
ΔΟΑ ΑΡΧΑΓΓΕΛΟΥ		ΕΥΚΛΗΣ
ΑΣΠΙΣ ΑΠΟΛ.		ΚΛΕΑΝΘΗΣ
ΦΟΙΒΟΣ ΚΡΕΜΑΣΤΗΣ		ΝΙΚΗ ΡΟΔΟΥ
ΓΗΠΕΔΟ 1	**ΩΡΕΣ**	**ΓΗΠΕΔΟ 2**
ΠΟΣΕΙΔΩΝ ΚΑΡΠ.-ΦΟΙΒΟΣ	10.00	ΔΟΑΡΧΑΓΓΕΛΟΥ-ΑΣΠΙΣ ΑΠΟΛ
ΕΥΚΛΗΣ -ΚΛΕΑΝΘΗΣ	10.30	ΠΑΣ ΑΣΚΛΗΠΕΙΟΥ-ΝΙΚΗ ΡΟΔΟΥ
ΠΟΣΕΙΔΩΝ ΚΑΡΠ-ΔΟΑΡΧΑΓΓ.	1.00	ΑΣΠΙΣ ΑΠΟΛ.-ΦΟΙΒΟΣ
ΠΑΣ ΑΣΚΛΗΠΕΙΟΥ-ΕΥΚΛΗΣ	11.30	ΚΛΕΑΝΘΗΣ-ΝΙΚΗ ΡΟΔΟΥ
ΠΟΣΕΙΔΩΝ ΚΑΡΠ.- ΑΣΠΙΣ ΑΠΟΛ.	12.00	ΔΟΑΡΧΑΓΓΕΛΟΥ-ΦΟΙΒΟΣ
ΠΑΣ ΑΣΚΛΗΠΕΙΟΥ -ΚΛΕΑΝΘΗΣ	12.30	ΕΥΚΛΗΣ-ΝΙΚΗ ΡΟΔΟΥ



ΥΠΕΥΘΥΝΟΙ ΓΗΠΕΔΟΥ: ΠΑΥΛΙΔΗΣ-ΠΑΚΟΥΜΑΚΗΣ

Στο πιο πάνω Τουρνουά το ημίχρονο θα είναι 12 λεπτά με πέντε /5/ λεπτά ανάπαυλα.

Οι ομάδες θα πρέπει να βρίσκονται τουλάχιστον μισή ώρα πριν την ώρα έναρξης.

Επέστρεψε... η ψυχολογία

• Μετά από δύο κακές εμφανίσεις, ο Απόλλωνας Κ. ένιωσε και πάλι την χαρά της νίκης.
• Ατομικό πρόγραμμα ξεκίνησε ο Καβουσανάκης.

Επανήλθαν τα χαμόγελα στις Καλυθιές μετά την νίκη του τοπικού Απόλλωνα το Σάββατο επί της Αναγέννησης Έμπωνας.

Η νεανική ομάδα του Σπύρου Αγγελόπουλου παρά τις δύο κακές εμφανίσεις των προηγούμενων ημερών που «συνοδεύτηκαν» και από ισάριθμες ήττες (από την Κατταβιά στο κύπελλο και τον Διγενή στο πρωτάθλημα), ξαναβρήκε τον δρόμο της για την κορυφή και παρότι της λείπει η εμπειρία, σε σχέση με τους υπόλοιπους συλλόγους που βρίσκονται στις κορυφαίες θέσεις της βαθμολογίας, προτάσσει το αδιαμφισβήτητο ταλέντο της που μπορεί να τη οδηγήσει ακόμα ψηλότερα.

Κάθε αγωνιστική που περνάει, οι παίκτες των «κυανοκίτρινων» αποδεικνύουν όλο και περισσότερο ότι δίκαια οι άνθρωποι του σωματείου τους, τους εμπιστεύτηκαν τις τύχες του Απόλλωνα το καλοκαίρι, για να τον επαναφέρουν και πάλι στις ένδοξες ημέρες της προηγούμενης δεκαετίας.

Μπορεί οι Καλυθενοί στην μεταγραφική περίοδο να ακολούθησαν την δύσκολη οδό, συγκροτώντας ένα έμψυχο υλικό από την αρχή και με νεαρά παιδιά, αλλά έδειξαν ότι έχουν και την απαιτούμενη... υπομονή για να «χτίσουν» την ομάδα του μέλλοντος. Γι' αυτό και τα μέλη του ποδοσφαιρικού τμήματος (προπονητές, παίκτες) εκφράζουν την ικανοποίησή τους που η διοίκηση στέκεται δίπλα τους, όχι μόνο στις νίκες αλλά και στις ήττες.

Όσον αφορά στον αγωνιστικό τομέα, μειώνονται κι άλλο τα προβλήματα που έχει ο τεχνικός του Απόλλωνα. Ο Νικολός που επανήλθε στους αγωνιστικούς χώρους, έπαιξε το Σάββατο για τριάντα λεπτά και δείχνει να έχει βρει την φόρμα του, ενώ ο Καβουσανάκης από την Δευτέρα ξεκίνησε ατομικό πρόγραμμα.

Αυτή την εβδομάδα η προετοιμασία των «κυανοκίτρινων» θα διεξαχθεί κυρίως στο βοηθητικό των Καλυθιών, καθώς ο Νικαγόρας που είναι ο επόμενος αντίπαλος του, έχει τον ίδιο χλοοτάπητα με το συγκεκριμένο γήπεδο.

Το σημερινό πρόγραμμα περιλαμβάνει, επιπλέον προπόνηση για τους νεαρούς. Μια ώρα πριν από την καθιερωμένη εκγύμναση της ομάδας, οι «μικροί» θα κάνουν ειδικό πρόγραμμα, δουλεύοντας κυρίως πάνω στις αδυναμίες τους, καθώς ο προπονητής του Απόλλωνα δίνει μεγάλη σημασία στα νεαρά παιδιά. Όμως για να συνεχίσουν να έχουν σωστή εξέλιξη και να μην παραμείνουν ταλέντα θα πρέπει και οι ίδιοι να δείξουν διάθεση για δουλειά. Στην συνέχεια θα ακολουθήσει η κανονική προπόνηση με όλους τους ποδοσφαιριστές του συλλόγου.

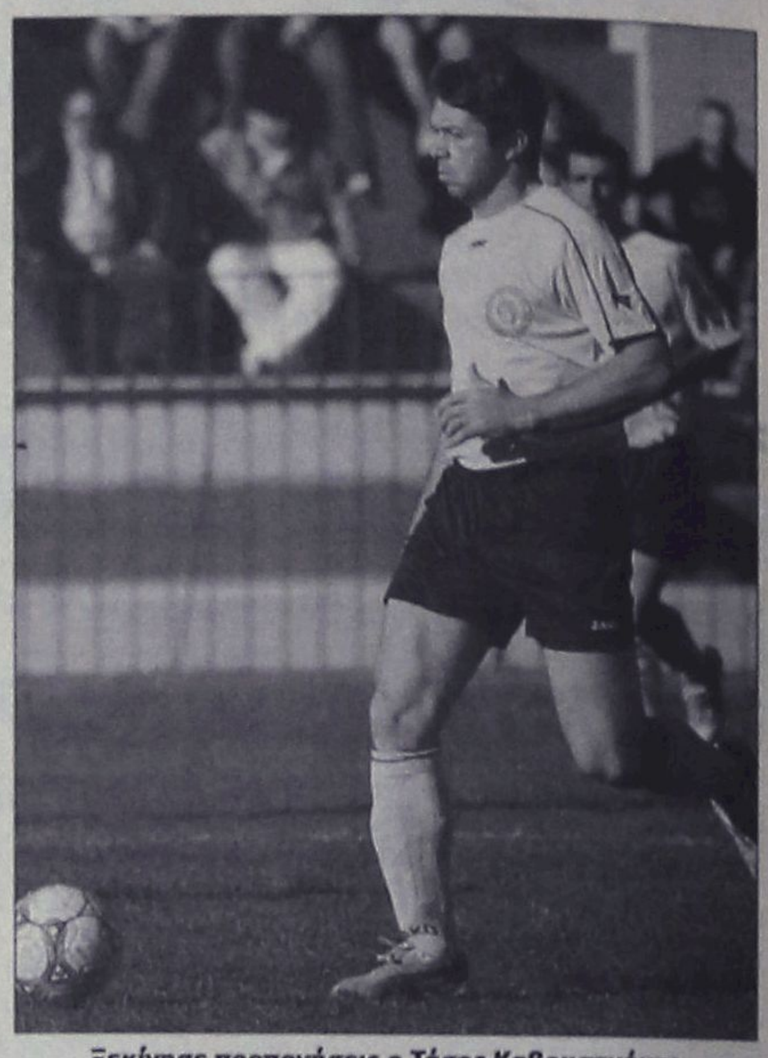
Ξεκίνησε προπονήσεις ο Τάσος Καβουσανάκης.

Ο Κατσιδώνης στην Τήλο

Ο Βαγγέλης Κατσιδώνης θα διευθύνει το σημερινό εξ αναβολής παιχνίδι της α' κατηγορίας, ανάμεσα στην ομάδα της Τήλου και την Αναγέννηση, παιχνίδι το οποίο αναβλήθηκε δύο φορές για καιρικούς λόγους, που επέτρεψε τους φιλοξενούμενους να ταξιδέψουν.

Ο αγώνας ορίστηκε για τη 1μ.μ. και βοηθοί του Κατσιδώνη θα είναι οι Διονύσης Γουλάρας και Μπάμπης Λάμπρου. Παρατηρητής αγώνα θα είναι ο κ. Μορφωπός.

ΠΑΙΔΙΚΟ ΚΥΠΕΛΛΟ

Δράση για δύο ημέρες

Ένα παιχνίδι για σήμερα και άλλα δύο για αύριο, είναι προγραμματισμένα να διεξαχθούν και τα οποία αφορούν το παιδικό κύπελλο.

Για σήμερα στο γήπεδο των Αγίων Αποστόλων, η Νίκη Ρ. θα αντιμετωπίσει τον Ήλιο, ενώ αύριο στο ίδιο γήπεδο ο Διαγόρας θα φιλοξενήσει τον Ιάλυσο. Επίσης το αρχικά προγραμματισμένο για σήμερα παιχνίδι μεταξύ του Φοίβου με τον Κλεάνθη, μετατέθηκε για αύριο, λόγω του σημερινού παιχνιδιού Κλεάνθης - Ιάλυσος για το περιφερειακό πρωτάθλημα που θα γίνει στο γήπεδο Μαριτσών.

Το πρόγραμμα:

Σήμερα

-Αγ. Απόστολοι (14.45): Νίκη Ρ. - Ήλιος
Διαιτησία: Ορφανός-Τσουρούτης
Γιατρός: Σιάννου

Αύριο

-Αγ. Απόστολοι (14.45): Διαγόρας - Ιάλυσος
Διαιτησία: Κατταβενός-Αναστασοπούλου
Γιατρός: Κοσμάς

-Κρεμαστή (14.45): Φοίβος - Κλεάνθης
Διαιτησία: Φουκάρας-Κοντού
Γιατρός: Δημητραδιού

Κι άλλη απόπειρα...

Σήμερα και ώρα 13.00 πρόκειται να αγωνιστεί η Αναγέννηση Έμπ. με την Τήλο εκτός έδρας, στην αναμέτρηση που αναβλήθηκε δύο φορές για συγκοινωνιακούς λόγους.

Ο αγώνας ανάμεσα στην Τήλο και την Αναγέννηση Έμπ., ο οποίος αναβλήθηκε δύο φορές εξαιτίας κακών καιρικών συνθηκών, πρόκειται να διεξαχθεί σήμερα και ώρα 13.00, έτσι ώστε να μπορούν και οι δύο σύλλογοι να μετράνε τους ίδιους αγώνες με τους υπόλοιπους, σε μια κρίσιμη καμπή του πρωταθλήματος.

Η ομάδα του Γιώργου Ξύπα πρόκειται να αναχωρήσει σήμερα 8.30 από την Κάμειρο Σκάλα με πλοιάριο και να είναι έγκαιρα στην Τήλο, προκειμένου να πραγματοποιηθεί χωρίς κανένα πρόβλημα η εν λόγω αναμέτρηση.

Οι δύο ομάδες που έχουν τους ίδιους στόχους στο φετινό πρωτάθλημα , θα αναζητήσουν τους βαθμούς με δεδομένο ότι προέρχονται από ήττες την περασμένη αγωνιστική.

Οι φιλοξενούμενοι θα πάνε στην Τήλο έχοντας κάποιες απουσίες που προέρχονται κυρίως από τραυματισμούς στα προηγούμενα παιχνίδια, κάτι που κάνει δύσκολη την αποστολή της Αναγέννησης, ειδικά αν ληφθεί υπόψη ότι οι παίκτες του Γιάννη Μηλιού είναι πολύ καλύτεροι όταν αγωνίζονται στην έδρα τους.

Ο προπονητής και παίκτης Γιώργος Ξύπας, εξαιτίας του ότι έκανε κάποια επέμβαση στη μέση, δεν θα μπορέσει να δώσει το παρόν σήμερα και θα δει μόνο με τη μία από τις δύο ιδιότητες του τη σημαντική αυτή αναμέτρηση.


Αμφίβολο αν θα ταξιδέψει σήμερα στην Τήλο ο Σταμούλης, λόγω επαγγελματικών υποχρεώσεων

Από κει και πέρα, ο Χατζηκαλημέρης που έχει ένα πρόβλημα στο γόνατο, δεν είναι στα πλάνα του προπονητή του όπως άλλωστε και ο Τσουκαλάς, ο οποίος ταλαιπωρείται ακόμα από ένα διάστρεμμα.

Ο Μοσχής που έχει κι αυτός διάστρεμμα δεν πρόκειται να ακολουθήσει την αποστολή της ομάδας του, με τον Σταμούλη να είναι αμφίβολος λόγω επαγγελματικών υποχρεώσεων που μάλλον θα τον κρατήσουν στη Ρόδο.

Δεν πτοούνται

• Συνεχίζουν απτόητοι στην Τήλο την προσπάθειά τους για την παραμονή τους στην κατηγορία.
• Με τέσσερις απουσίες υποδέχονται σήμερα την Αναγέννηση Έμπωνας στον εξ αναβολής αγώνα της 7ης αγωνιστικής.

Με ηθικό... ακμαιότατο θα παραταχθεί η Τήλος στο σημερινό (1.00 μ.μ) εξ αναβολής παιχνίδι της 7ης αγωνιστικής με την Αναγέννηση Έμπωνας, που στις δύο απόπειρες της να πάει στο γειτονικό νησί, συνάντησε μπροστά της την οργή της... θάλασσας.

Η ομάδα του Γιάννη Μηλιού παρά το γεγονός ότι έχασε την προηγούμενη αγωνιστική από τον Αστέρα Μασσάρων που διεκδικεί και αυτός την παραμονή του στην κατηγορία, δεν το «βάζει κάτω», καθώς γνώριζαν από την αρχή τις δυσκολίες που επρόκειτο να συναντήσουν... στα «σαλόνια» της α' κατηγορίας Δωδεκανήσου.

Όχι μόνο λόγω του αγωνιστικού επιπέδου, αλλά εξαιτίας και της ιδιαίτερης μορφολογίας που έχει η περιοχή. Δεν είναι μόνο ότι δεν μπορούν να κάνουν μεταγραφές και να δώσουν φιλικούς αγώνες, αλλά εκεί που αποκτούν έναν καλό ρυθμό, έρχονται οι... τρικλοποδιές του καιρού και του ακτοπλοϊκού προβλήματος και τους αποσυντονίζει τελείως.

Παρόλα αυτά η Τήλος στην πρώτη της συμμετοχή στην α' κατηγορία έχει δείξει αρκετά καλά στοιχεία και εκτός από το προηγούμενο εξ αναβολής παιχνίδι της με τον Διγενή (που έγινε μετά από τρεις εβδομάδες αγωνιστικής απραξίας), έδειξε ότι έχει τις αντοχές να παλεύει όλες τις αναμετρήσεις.

Αναφορικά με το σημερινό παιχνίδι, ο Γιάννης Μηλιός δεν θα έχει και πάλι μερικά από τα δυνατά του «όπλα» στην διάθεση του. Η απώλεια της τελευταίας στιγμής είναι ο Βογιατζής που έπαθε διάστρεμμα στην προχθεσινή προπόνηση. Ακόμη, ο Ορφανός είναι εκτός του νησιού για επαγγελματικούς λόγους, ο Ηρακλής Σακελλάρης εκτίει την τελευταία αγωνιστική της τιμωρίας του και ο Κυριάκος Σακελλάρης που έπαθε προ ημερών θλάση και θα μείνει για τουλάχιστον δέκα ημέρες ακόμα εκτός ενεργού δράσης.

Νίκη για τον Κλεάνθη στις γυναίκες



Η γυναικεία ομάδα του Κλεάνθη. Όρθιες οι Κέλλυ Δαουτοπούλου, Λίνα Τσιάρα, Φαίη Μίχου, Καρολίνα Χρυσοχού, Έλενα Παντελαίου. Καθισμένες οι Χριστίνα Ανθούλη, Κατερίνα Χειμωνέτου, και Ειρήνη Σφυρίου.

Κέρδισε με 3-0 σετ τη νεανική ομάδα του Διαγόρα

Ο αγώνας πραγματοποιήθηκε την Κυριακή (26/11) στην Τέντα με αντίπαλο τη νεανική ομάδα του Διαγόρα και τον παρακολούθησαν πολλοί θεατές που χειροκρότησαν και τις δύο ομάδες.

Στο 10 σετ το δύσκολο σερβίς του Κλεάνθη δυσκόλεψε τις αθλήτριες του Διαγόρα και η κατάκτηση του σετ ήρθε εύκολα για την ομάδα του Παραδεισίου. Στο επόμενο σετ ο Διαγόρας ανέκαμψε, εκμεταλλεύτηκε τα λάθη του αντιπάλου και προηγήθηκε με 23-20. Εκεί "μίλησε" η εμπειρία των φιλοξενούμενων που πήραν πέντε συνεχόμενους πόντους και μαζί το 20 σετ με 25-23. Στο τελευταίο σετ ο Κλεάνθης, που έπαιζε τον αγώνα αυτόν χωρίς τις πασαδόρους του, επέβαλε γρήγορα το ρυθμό του και επικράτησε με 25-20.

Αναλυτικά:

ΓΣ ΔΙΑΓΟΡΑΣ - ΑΕΣ ΚΛΕΑΝΘΗΣ 0-3 σετ (12-25 σε 15΄, 23-25 σε 32΄και 20-25 σε 22΄)

ΓΣ ΔΙΑΓΟΡΑΣ: (Παν. Δικαστόπουλος) Φωτεινή Περίδη, Θ. Αθανασοπούλου, Ειρήνη Φιλια, Καλ. Αναστασιάδη, Τσαρίνα Κουγιου, Ντ. Μερσερ, Δέσποινα Χριστοδουλίδη, Μαρία Βομβυλα, Νατασα Κρητικού, Χαριτ. Φραντζή, Γεωργία Έλληνα και Νιοβ. Αθανασοπούλου (λίμπερο).

ΑΕΣ ΚΛΕΑΝΘΗΣ: (Νίκος Τσιντομηνάς) Χριστίνα Ανθουλή, Καρολίνα Χρυσοχού, Κατερίνα Χειμωνέτου, Έλενα Παντελαίου, Φαίη Μίχου, Κέλλυ Δαουτοπούλου, Ειρήνη Σφυρίου και Λίνα Τσιάρα.

Διαιτητές του αγώνα ήταν οι κκ Δήμος Ζησίμου, Λάζαρος Λαζαρίδης και Μαρία Παπαδούλη.

Σχολική δράση

Το 1ο Ενιαίο Λύκειο Ρόδου και το 2ο ΤΕΕ Ρόδου πήραν την πρόκριση για την επόμενη φάση του σχολικού πρωταθλήματος.

Θέαμα και πολύ καλό ποδόσφαιρο επιφύλαξαν οι αναμετρήσεις που πραγματοποιήθηκαν χθες στο γήπεδο των Αγίων Αποστόλων για το σχολικό Πρωτάθλημα. Οι κερδισμένοι ήταν το 1ο Ενιαίο Λύκειο Ρόδου και το 2ο ΤΕΕ Ρόδου.

1ο ΕΝΙΑΙΟ ΛΥΚΕΙΟ ΡΟΔΟΥ-ΠΥΘΑΓΟΡΑΣ 2-0

Σ' ένα πολύ καλό παιχνίδι και με την παρουσία πολλών μαθητών στις εξέδρες του γηπέδου των Αγίων Αποστόλων, το 1ο Ενιαίο Λύκειο Ρόδου επιβλήθηκε με 2-0 του Πυθαγόρα και πήρε την πρόκριση για την επόμενη φάση του σχολικού πρωταθλήματος. Το σκορ άνοιξε ο Καρπαθάκης με σουτ στο 65' ενώ τρία λεπτά αργότερα ο Νάκας διπλασίασε τα τέρματα της ομάδας του με ωραίο σουτ επίσης. Διαιτητές ήταν οι Καμπούρης, Χατζηπέτρος, Μποσγανάς.

1ο Ενιαίο Λύκειο Ρόδου (προπονητής Παπαντωνίου): Κουτρούλης, Τσόνης, Χατζηπέτρος, Κιάρι, Παρασύρης, Μαχραμάς, Νάκας, Φράγκος, Θαλασσινός, Κυριακίδης, Καρπαθάκης. Αγωνίστηκαν και οι Αθανασίου, Δέτσης, Ποζιόπουλος, Πλίγκος, Διακάκης και Τσακμακίδης

Πυθαγόρας: (προπονητής Μάγος): Θαρρενός, Πατσάης, Λαουδίκος Γ, Τριανταφύλλου, Τσακισίρης, Δανέζης, Τριγένης, Λαουδίκος Χ, Καλημέρης, Χατζηνικόλας, Κυριαζής. Αγωνίστηκαν και οι Ανδρέου, Παπακωνσταντίνου, Μαλανδρής, Τσιρακάκης και Καουκάκης

2ο ΤΕΕ ΡΟΔΟΥ-3Ο ΕΝΙΑΙΟ ΛΥΚΕΙΟ ΡΟΔΟΥ 3-2

Αμφίρροπος ήταν ο εν λόγω αγώνας αλλά το 2ο ΤΕΕ ήταν αυτό που κατάφερε να πάρει μια σημαντική νίκη και να περάσει στην επόμενη φάση, αφού επιβλήθηκε του 3ου Ενιαίου Λυκείου με 3-2. Στο 5' ο Κλάψης άνοιξε το σκορ με σουτ για το ΤΕΕ αλλά πέντε λεπτά αργότερα ο Ζερβός έφερε το παιχνίδι στα ίσια ε διαγώνιο σουτ. Πάλι ο Κλάψης με πλασέ σημείωσε γκολ για το ΤΕΕ στο 22' ενώ στο 25 ο Ατσίδης ισοφάρισε με απευθείας εκτέλεση φάουλ. Στο 50' ο Κλάψης διαμόρφωσε με σουτ το τελικό 3-2. Διαιτητές ήταν οι Καμπούρης, Χατζηπέτρος και Παπαντωνίου

2ο ΤΕΕ: (προπονητής Πιλάτης): Παπαβεργής, Αμοβής, Μέντος, Κιλασίν, Κιορπεκίρ, Πιέρο, Κλάψης, Μιχελαράκης, Κίτσος, Παπαγεωργίου, Χατζηγιαννάκης. Αγωνίστηκαν και οι Αλεξίου, Παπαγιάννης και Μαχραμάς.

3ο Ενιαίο Λύκειο Ρόδου (προπονητής Ξυπολιτάς): Μπόνης, Καλατζής, Σίβεβ, Ζερβός, Χρηστάκης, Κούρτης, Λαουδίκος, Καραγιάννης Ε, Δουλγερίδης, Ατσίδης, Χατζηνικήτας. Αγωνίστηκαν και οι Μικιού, Γιαννακάς, Σταθόπουλος.



Σημαντική επιτυχία

Με δύο χάλκινα μετάλλια επέστρεψε η αποστολή της Φλόγας από το Πρωτάθλημα Τζούντο Νοτίου Ελλάδας που πραγματοποιήθηκε στο ΣΕΦ το περασμένο Σαββατοκύριακο.

Πολύ καλή ήταν η παρουσία των αθλητών της Φλόγας στο Πρωτάθλημα Τζούντο Νοτίου Ελλάδος, το οποίο και πραγματοποιήθηκε το περασμένο Σάββατο στο Στάδιο Ειρήνης και Φιλίας.

Οι Νικήτας και Γιώργος Γόμπος, πραγματοποιώντας μια πολύ καλή εμφάνιση, κατάφεραν να κατακτήσουν χάλκινα μετάλλια ενώ την εκπροσώπηση του συλλόγου από τη Ρόδο συμπλήρωσαν η Γεωργία Γόμπου και ο Γιάννης Μιχελής. Ο Νικήτας Γόμπος, αν και ξεκίνησε αγχωμένος χάνοντας τον πρώτο αγώνα που έδωσε, στη συνέχεια ανέβηκε και πήρε τη νίκη σε τρεις συνεχόμενες αναμετρήσεις, φτάνοντας στο βάθρο. Παρόμοια ήταν και η παρουσία του αδερφού του Δημήτρη, ο οποίος αν και ξεκίνησε όχι και τόσο καλά, στη συνέχεια κατάφερε να εξασφαλίσει την 3η θέση που είναι πολύ σημαντική. Σε ό, τι έχει να κάνει με τη Γεωργία Γόμπου, μπόρεσε να κερδίσει τον πρώτο αγώνα που έλαβε μέρος αλλά στον ημιτελικό αναδείχθηκε ισόπαλη με την αντίπαλή της, κάτι που έγινε και στην παράταση. Στη συνέχεια οι διαιτητές προχώρησαν στη διαδικασία του χαντέ βγάζοντας νικήτρια με βάση την κρίση τους για το ποια ήταν η πιο επιθετική. Η Γόμπου έχασε στην παραπάνω διαδικασία με 2-1 και στον αγώνα που έδωσε για το χάλκινο μετάλλιο ήταν πολύ κουρασμένη, με αποτέλεσμα να μην πάρει την παραπάνω διάκριση.

Ο Γιάννης Μιχελής έχασε τον πρώτο και τον τρίτο αγώνα ενώ ήταν νικητής στο δεύτερο, δείχνοντας πολύ καλά δείγματα ενόψει και των επόμενων συμμετοχών του. Όλα τα παιδιά αγωνίστηκαν για πρώτη φορά σε μια σημαντική διοργάνωση και απέδειξαν ότι είναι απόλυτα έτοιμα για τη συνέχεια, όταν και θα διεκδικήσουν τις διακρίσεις με ακόμη καλύτερες προπονήσεις. Η Φλόγα έφτασε τα εννέα μετάλλια, συμπεριλαμβανομένων και των παραπάνω, σε πανελλήνιες διοργανώσεις για το 2006 ενώ ελπίζει στην αύξηση του αριθμού από ταλαντούχους νεαρούς αθλητές στη συνέχεια. Το ερχόμενο Σαββατοκύριακο θα πραγματοποιηθεί στη Λάρισα το Πανελλήνιο Πρωτάθλημα Ανδρών - Γυναικών με τη συμμετοχή της Κατερίνας Μαυρομάτη (κατηγορία -63κ και open) για λογαριασμό της ομάδας από τη Ρόδο, η οποία πέρσι είχε κατακτήσει δύο χάλκινα μετάλλια στην ίδια διοργάνωση.

Η Φλόγα συγχαίρει τα παιδιά για την αγωνιστικότητά τους και τους εύχεται στο μέλλον να είναι πάντα υγιείς, έτσι ώστε να διεκδικούν μετάλλια και διακρίσεις σε ό, τι κάνουν στη ζωή τους, αφού είναι συνεπείς στις προπονήσεις και σ' αυτά που τους αναδεικνύουν σε καλύτερους ανθρώπους.

Μήνυμα στήριξης

• «Είμαστε μέσα στους στόχους μας» είπε στους παίκτες του Κολοσσού ο πρόεδρος της ΚΑΕ, Κώστας Κωσταρίδης.

Ο πρόεδρος του Κολοσσού, Κώστας Κωσταρίδης παρακολούθησε και τα δύο εκτός έδρας παιχνίδια της ομάδας με Δάφνη και Σπόρτιγκ όπου σημειώθηκαν οι πρώτες της ήττες. Είχε λοιπόν ο ίδιος άποψη για την εικόνα του Κολοσσού. Μετά την δεύτερη ήττα θεώρησε σωστό να επισκεφτεί το Βενετόκλειο και να μιλήσει στους «θαλασσί».

Το απόγευμα της Δευτέρας πήγε στην προπόνηση και έστειλε μήνυμα στήριξης από τη διοίκηση. Εξέφρασε τη στενοχώρια του για τα άτυχα αποτελέσματα αλλά τόνισε χαρακτηριστικά πως η διοίκηση είναι κοντά στην ομάδα και πως «βρισκόμαστε μέσα στους στόχους μας»! Τα λόγια του προέδρου ήταν ενθαρρυντικά και τόνωσαν το ηθικό των «θαλασσί» ενόψει της δύσκολης συνέχειας.



Τονωτική ένεση στο ηθικό της ομάδας η παρουσία του προέδρου στην προπόνηση.

Έγγραφο στη ΓΓΑ

• Ο Κολοσσός διεκδικεί το ποσό που του αναλογεί από τις επιχορηγήσεις του Ορφανού.

• Πλήρης η ομάδα στην προπόνηση. Προσοχή ζητά ο Ζευγώλης με το Φάληρο.

Στο διοικητικό συμβούλιο της ΚΑΕ την περασμένη Δευτέρα αποφασίστηκε να σταλεί σήμερα η επιστολή προς την ΓΓΑ για το θέμα των επιχορηγήσεων στα 14 ΤΑΚ της κατηγορίας που αντιστοιχούν σε 50.000 Ευρώ στο καθένα.

Ο Κολοσσός θα προσπαθήσει με κάθε νόμιμο μέσο και δια της νομικής του συμβούλου να διεκδικήσει το ποσό που του αναλογεί ως ομάδα της Α2 κατηγορίας και ας είναι Ανώνυμη Εταιρεία. Το ότι διατηρήθηκε ΚΑΕ δεν σημαίνει ότι θα πρέπει να «απαλλαγεί» από την επιχορήγηση της Πολιτείας.



Προσεκτικός απέναντι στο Φάληρο πρέπει να είναι το Σάββατο ο Κολοσσός

Η προετοιμασία

Η προετοιμασία της ομάδας συνεχίστηκε χθες κανονικά και με όλους τους παίκτες παρόντες. Στο πρόγραμμα μπήκαν τόσο ο Θέμης Κουπίδης όσο και ο Χρήστος Πετροδημόπουλος ενώ με άδεια βγήκε και ο στρατευμένος Γιάννης Σκορδάλης. Καλώς εχόντων των πραγμάτων, ο Γιώργος Ζευγώλης θα έχει στη διάθεσή του όλους τους «θαλασσί» για το παιχνίδι του Σαββάτου.

Σήμερα η ομάδα έχει προπόνηση μόνο το απόγευμα και αύριο διπλή.

Ο έμπειρος τεχνικός τονίζει επανειλημμένως στους αθλητές του ότι το Φάληρο χρειάζεται ιδιαίτερη προσοχή διότι σε τέτοια ματς τα άουτ σάιντερ παίζουν χωρίς άγχος, χωρίς τίποτα να χάσουν κι αυτό τα κάνει επικίνδυνα.

Άλλωστε, ο ΑΟΠΦ έχει ήδη κάνει σπουδαίο «διπλό» μέσα στη Δράμα (όπου έχασε ο Σπόρτιγκ!), έχασε οριακά μέσα στη Χαλκίδα ενώ έχει υποτάξει το ICBS.

Τηλεοπτικές μεταδόσεις

Η ενημέρωση που έχει ο Κολοσσός όσον αφορά τα παιχνίδια με την τηλεοπτική κάλυψη από το Sport+ είναι ότι θα χρειαστεί να παίξει πάλι Παρασκευή τουλάχιστον 3 ή 4 φορές ακόμα στο πρωτάθλημα. Αυτός τουλάχιστον είναι ο προγραμματισμός του συνδρομητικού καναλιού προς το παρόν.

Αντιδρά ο ΠΣΑΚ

Ανακοίνωση του Συνδέσμου Αμειβομένων Καλαθοσφαιριστών για τα φαινόμενα «Μακεδονικού».

Τα δικαιώματα των αθλητών που αγωνίζονται στην Α1 και την Α2 κατηγορία θα υπερασπιστεί ο ΠΣΑΚ ο οποίος εξέδωσε χθες νέα ανακοίνωση με αφορμή τα «κρούσματα» στον Μακεδονικό.

«Με αφορμή τις κωμικοτραγικές σκηνές που εκτυλίχθηκαν τις περασμένες εβδομάδες στην ΚΑΕ Μακεδονικός, ο σύνδεσμός μας θέλει να υπενθυμίσει στις αρμόδιες αρχές (Επιτροπή Επαγγελματικού Αθλητισμού, ΕΣΑΚΕ, ΕΟΚ) ότι είχε κρούσει τον κώδωνα του κινδύνου πολύ πριν αρχίσει το εφετινό πρωτάθλημα και είχε επιστήσει την προσοχή τους, ειδικότερα λίγο πριν ολοκληρωθεί η διαδικασία έκδοσης των πιστοποιητικών συμμετοχής στα πρωταθλήματα μπάσκετ.

Με λύπη και προβληματισμό παρακολουθούμε τα τεκταινόμενα στον χώρο του μπάσκετ, αναφορικά με την αφερεγγυότητα ενός μεγάλου μέρους των ομάδων Α1 και Α2 εθνικής κατηγορίας. Από ό,τι φαίνεται, οι αρμόδιες αρχές εκτιμούν ότι τα χρήματα των Ελλήνων καλαθοσφαιριστών ανήκουν σε αυτές και μπορούν να τα διαχειρίζονται ή ακόμη και να τα... "χαρίζουν" (όπως έχουμε δει στο παρελθόν) κατά την κρίση τους.

Τους ενημερώνουμε, λοιπόν, ότι ο ΠΣΑΚ δεν πρόκειται να μείνει αμέτοχος μπροστά σε όλα αυτά τα προβλήματα που ταλανίζουν το ελληνικό μπάσκετ και να ανεχθεί, για πολύ ακόμη, μια κατάσταση στην οποία οι αθλητές θεωρούνται "οι τελευταίοι τροχοί της αμάξης".

Άμεσα, θα προγραμματιστούν συναντήσεις του συνδέσμου μας με τους αρμόδιους φορείς, από τις οποίες αποσκοπούμε να εξασφαλιστεί η φερεγγυότητα των ομάδων που θα συμμετάσχουν στα ερχόμενα πρωταθλήματα καθώς και η πλήρης διασφάλιση όλων των χρημάτων των καλαθοσφαιριστών που θα λαμβάνουν μέρος σε αυτά.

Μετά τιμής
Το διοικητικό συμβούλιο
του ΠΣΑΚ»

Το πρωτάθλημα της περιφέρειας

• Μόλις τρεις ομάδες της Αθήνας βρίσκονται στην πρώτη δεκάδα του βαθμολογικού πίνακα της Α2 κατηγορίας! Κάθε αγωνιστική μέχρι το τέλος του α' γύρου προσφέρεται για ανατροπές στην κορυφή.

Πέντε βαθμοί χωρίζουν τον πρώτο του βαθμολογικού πίνακα από τον τελευταίο και μόλις δύο από τον δέκατο! Η φετινή Α2 επιβεβαιώνει τις προβλέψεις όσων υποστήριζαν ότι το πρωτάθλημα θα είναι αμφίρροπο και κάθε αγωνιστική τα πάντα μπορεί να συμβούν.

Το πολύ ενθαρρυντικό στοιχείο είναι ότι στην πρώτη δεκάδα της βαθμολογίας οι εφτά ομάδες προέρχονται από την περιφέρεια (Κολοσσός, Ρέθυμνο, Λαμία, Χαλκίδα, Ξάνθη, Ηρακλής, ΜΕΝΤ) και μόλις τρεις από την Αθήνα (Σπόρτιγκ, Δάφνη, Δούκας).

Όσον αφορά τις απόρθητες έδρες του πρωταθλήματος, είναι μόλις τέσσερις και οι τρεις ανήκουν σε ομάδες εκτός Αθηνών. Σπόρτιγκ, Κολοσσός, Ηρακλής και Χαλκίδα έχουν κρατήσει το αήττητο στο γήπεδό τους με την ΑΓΕΧ να έχει πέντε νίκες στην Κάνηθο εν αντιθέσει με τους υπόλοιπους που έχουν από τέσσερις.

Όλα αυτά και ο πρώτος γύρος δεν έχει ακόμα ολοκληρωθεί. Έξι αγωνιστικές απομένουν για να συμπληρωθεί το πρώτο μισό του πρωταθλήματος και τα πάντα μπορεί να γίνουν. Από το να μείνει μόνο ένας στην κορυφή μέχρι να συγκατοικήσουν στο ρετιρέ ακόμα και τέσσερις ομάδες!

• ***Τα εκτός έδρας παιχνίδια των πρωτοπόρων:***
Σπόρτιγκ: Δούκας, Ρέθυμνο, ΜΕΝΤ.
Κολοσσός: Ηρακλής, Τρίκαλα, Δράμα.
Ηρακλής: Ηλυσιακός, Δούκας, Ρέθυμνο.

• ***Τα εντός έδρας των πρωτοπόρων:***
Σπόρτιγκ: Μίλωνας, Ιωνικός, Χαλκίδα.
Κολοσσός: Παλαιό Φάληρο, ICBS, Ηλυσιακός.
Ηρακλής: Κολοσσός, Μίλωνας, Ιωνικός.

• ***Τα ντέρμπι κορυφής των επόμενων αγωνιστικών:***
10η: Δούκας - Σπόρτιγκ, Ρέθυμνο - Δάφνη, Ιωνικός - Χαλκίδα.
11η: Ηρακλής - Κολοσσός, Ξάνθη - Ρέθυμνο, Δάφνη - Ιωνικός, Χαλκίδα - ΜΕΝΤ.
12η: Ιωνικός - Ξάνθη, ΜΕΝΤ - Δάφνη, Ρέθυμνο - Σπόρτιγκ, Δούκας - Ηρακλής.
13η: Ξάνθη - ΜΕΝΤ, Δάφνη - Χαλκίδα, Σπόρτιγκ - Ιωνικός.
14η: Χαλκίδα - Ξάνθη, ΜΕΝΤ - Σπόρτιγκ, Ρέθυμνο - Ηρακλής.
15η: Ξάνθη - Δάφνη, Σπόρτιγκ - Χαλκίδα, Ηρακλής - Ιωνικός.

Βαθμολογία: Σπόρτιγκ - Κολοσσός 16, Ηρακλής 15, Ρέθυμνο - ΜΕΝΤ - Ιωνικός - Χαλκίδα - Δάφνη - Ξάνθη 14, Δούκας - Παλαιό Φάληρο 13, ICBS - Μίλωνας - ΚΑΟΔ - Τρίκαλα 12, Ηλυσιακός 11.



Το κλειστό της Ρόδου είναι ένα από τα τέσσερα «κάστρα» του πρωταθλήματος.

ΘΑ ΜΑΣ ΒΡΕΙΤΕ ΣΤΑ ΚΕΝΤΡΙΚΑ ΜΑΣ ΓΡΑΦΕΙΑ ΕΠΙ ΤΗΣ ΜΑΡ. ΜΑΛΛΙΑΡΑΚΗ 11 (ΤΕΛΕΥΤΑΙΑ ΠΑΡΟΔΟΣ ΚΑΝΑΔΑ) Τηλ. 22410 22210-75230

35-48 ΕΝΟΙΚΙΑΣΕΙΣ-ΠΩΛΗΣΕΙΣ
48-50 ΕΡΓΑΣΙΕΣ
50-51 ΑΥΤ/ΤΑ-ΔΙΑΦΟΡΑ-ΜΑΘΗΜΑΤΑ-ΠΡΟΣΦΟΡΕΣ

ενοικιασεις ακινητων & επιχειρησεων

ΕΝΟΙΚΙΑΖΕΤΑΙ κατάστημα 45 τ.μ. επί της Μ. Πετρίδη (πρώην είδη δώρων και PET SHOP). Δεν δίδεται για κατάστημα υγειονομικού ενδιαφέροντος. Πληρ. από 13.00-16.00 τηλ. 2241034490 και απόγευμα 6945158711
ΜΖΤ281128

ΕΝΟΙΚΙΑΖΕΤΑΙ διαμέρισμα επί της Ριμίνι 16 Ιαλυσός. Πληροφορίες κα Δημητρακοπούλου Φωτεινή, τηλ. 6977395195
ΜΖΤ281125/26

ΕΝΟΙΚΙΑΖΕΤΑΙ στην Ιαλυσό **διαμέρισμα** 2άρι β' ορόφου με μεγάλη βεράντα επί της οδού Ιαλυσού αποτελούμενο από 1 υπνοδωμάτιο, σαλόνι, κουζίνα. Πληρ. τηλ. 2241032902 ΑΠ745(2)

ΕΝΟΙΚΙΑΖΕΤΑΙ καινούργια επιπλωμένη **γκαρσονιέρα.** Εχει εντοιχισμένη κουζίνα με ηλεκτρικές συσκευές, υπνοδωμάτιο, μπάνιο, μεγάλη αυλή. Χωρίς κοινόχρηστα. Συνδεμένη με το αποχετευτικό. Η μίσθωση θα διαρκεί δέκα μήνες από 1/9 έως 30/6 εκάστου έτους. Μονής Πανορμίτου 10 Καρακόνερο. Πληρ. τηλ. 6976037352
ΜΖΤ281114

ΕΝΟΙΚΙΑΖΕΤΑΙ γκαρσονιέρα καινούργια επιπλωμένη σε ήσυχη περιοχή της Ρόδου με ψυγείο, πλυντήριο, ηλεκτρική κουζίνα, θέρμανση, A/C, τηλεόραση, καρτοτηλέφωνο, διπλό κρεβάτι, μεγάλες ντουλάπες, άνετο πάρκιν και όλο το νοικοκυριό του σπιτιού. Προτιμούνται στρατιωτικοί, αστυνομικοί ή εργένηδες. Αποκλείονται οι αλλοδαποί. Πληρ. τηλ. 2241065122, 6946278872
ΜΖΤ281109

ΕΝΟΙΚΙΑΖΕΤΑΙ ισόγειο **διαμέρισμα** με ανεξάρτητη είσοδο 144 τ.μ. επί της οδού Μεγάλου Κωνσταντίνου, κατάλληλο για γραφεία (λογιστικό, αρχιτ/κό, μηχ/κό κ.λπ.). Πέντε κύρια γραφεία, χωλ, αποθήκη, κουζίνα και μπάνιο. Τριφασικό ρεύμα, πλήρως ανακαινισμένο. Πληρ. τηλ. 2241085231, 6945461564
ΜΖΤ281107

ΕΝΟΙΚΙΑΖΕΤΑΙ γκαρσονιέρα δίχωρη καινούργιας κατασκευής πλήρως εξοπλισμένη στο κέντρο της πόλης μόνο για φοιτήτριες. Πληρ. τηλ. 6948585521 ώρες 09.00-15.00 και 17.00-21.00
ΜΑΠ743

ΕΝΟΙΚΙΑΖΕΤΑΙ studio επιπλωμένο στην Ιαλυσό κοντά στη θάλασσα, για 1 ή 2 άτομα, για μικρό ή μεγάλο διάστημα. Πολυκουζινάκι με τον εξοπλισμό του, τηλεόραση, ζεστό νερό όλο το 24ωρο, μπαλκόνι. Διαθέτει ιδιωτικό κλειστό parking μέσα σε όμορφο κήπο. Πληρ. τηλ. 6936570851
ΜΑΤ5291

ΕΝΟΙΚΙΑΖΕΤΑΙ δίχωρο επιπλωμένο **διαμερισματάκι** 43 τ.μ. ανακαινισμένο, 1ου ορόφου, με A/C, ασανσέρ, κοντά στο κέντρο της πόλης και στο Πανεπιστήμιο στην οδό Αρκαδίου. Πληρ. τηλ. 6945101024
ΜΖΤ271124

ΕΝΟΙΚΙΑΖΕΤΑΙ
κατάστημα
50 τ.μ. συν 50 τ.μ. πατάρι κοντά στην Ακαδημία, οδός Ηρώων Πολυτεχνείου.
Πληρ. τηλ. 2241039148, 6946565522 ΜΖΤ281101

ΕΝΟΙΚΙΑΖΕΤΑΙ
αποθήκη
1.600 τ.μ. καινούργια μεταλλική.
Πληροφορίες 6937431274 ΜΑΤ5274

TOP PROPERTIES

GEORGE & SAVAS PIPINOS
ΓΕΩΡΓΙΟΣ & ΣΑΒΒΑΣ ΠΙΠΙΝΟΣ
ΣΥΜΒΟΥΛΟΙ ΚΑΙ ΕΚΤΙΜΗΤΕΣ ΑΚΙΝΗΤΩΝ
REAL ESTATE AGENTS • MEMBER OF F.I.A.B.C.I.-NAEA-C.E.I.

Email: *gpipinos@otenet.gr* ***URL:*** *www.rhodes-top-properties.com* ***and*** *www.pipinos.gr*

Από το 1971



Η **"TOP PROPERTIES"** είναι ατομική επιχείρηση και ανήκει στους Γεώργιο και Σάββα Πιπίνο. Το γραφείο ασχολείται από το 1971 αποκλειστικά και μόνο με επενδύσεις και REAL ESTATE, στο νησί της Ρόδου και στην ευρύτερη περιοχή της Δωδεκανήσου.

ΑΠΕΥΘΥΝΟΜΑΣΤΕ: Στους **σοβαρούς, απαιτητικούς και επιλεκτικούς** επενδυτές-επιχειρηματίες, Ελληνες και ξένους που ενδιαφέρονται να κάνουν μια σοβαρή επένδυση προβολής στο νησί της Ρόδου.

ΠΡΟΣΦΕΡΟΥΜΕ: Α) Υπηρεσίες και πληροφορίες που γίνονται σε προσωπικό επίπεδο με εχεμύθεια, διακριτικότητα και σοβαρότητα.
Β) Μεγάλη γκάμα υψηλής ποιότητας, ακινήτων, όπως:1) Ξενοδοχεία Α' και Β' κατηγορίας των 600-500-350-300 κλινών, 2) Κεντρικά αστικά ακίνητα κατάλληλα για Τράπεζες-καταστήματα-γραφεία, 3) Παραλιακές εκτάσεις, κατάλληλες για τουριστικές επενδύσεις των 150.000-100.000-70.000-50.000-36.000 τ.μ. και 4) Διαμερίσματα και μεζονέτες προβολής, και 5) Αξιόλογες Παραθεριστικές κατοικίες.

ΣΤΟΧΟΣ ΜΑΣ ΕΙΝΑΙ: Να προσφέρουμε στο αγοραστικό μας κοινό υψηλής ποιότητας ακίνητα και ευκαιρίες στο νησί της Ρόδου. Η τριακονταετής και πλέον πείρα μας στον τομέα αυτό αποτελεί εγγύηση.

ΣΥΝΘΗΜΑ ΜΑΣ ΕΙΝΑΙ: Επενδύστε στη ΡΟΔΟ ΤΩΡΑ, σε ακίνητα που ΑΝΤΕΧΟΥΝ ΣΤΟ ΧΡΟΝΟ

Γεώργιος και Σάββας Πιπίνος
ΜΕΣΙΤΕΣ ΑΣΤΙΚΩΝ ΣΥΜΒΑΣΕΩΝ
Γιατί εμείς γνωρίζουμε καλύτερα!

Since 1971

TOP PROPERTIES is a father and son business. The senior, Mr George S. Pipinos, the founder of the office, has carved over the years a reputation for integrity and excellence in the world of Real Estate in the Dodecanese. The junior, Dr. Savas Pipinos, has returned from his studies in the UK to aid in his father´s footsteps.
AT TOP PROPERTIES we try hard to attract important and selective investors, high calibre businessmen/women and discerning professional people, both Greek and foreign, who wish to acquire substantial and valuable property on Rhodes.
We offer our expertise and advice privately, discreetly and in strict confidence.
We keep a comprehensive list of real estate of the highest specifications:
a. A' and B' class hotels (600, 500, 350, 300 beds capacity)
b. Centrally situated office buildings and other business premises.
c. Seaside land, ideal for development (hotels, holiday resorts, etc), of 150.000, 100.000, 70.000, 50.000, 36.000 square metres.
d. Villas, luxury apartments, detached, semi-detached and terraced houses.
e. Holiday and Retirement Homes.
Our aim is to give our clients the opportunity to acquire value for money, first class real estate on Rhodes. Our 30 and more years of experience is our warranty.
Our motto is Invest in Rhodes, Invest in property, It stands the test of time.



TOP PROPERTIES
George and Savas Pipinos
Because we know best

Προβάλλεται τα ακίνητά σας δωρεάν στο site Πιπίνος αγγελίες www.pipinos.gr

KENNENTY 38, ΡΟΔΟΣ, 85 100, ΤΗΛ. (22410) 23895,FAX: (22410) 20883
38 KENNEDY STR., RHODES, 85 100, TEL. (22410) 23895, FAX: (22410) 20883
ΧΠ399 ***Κιν. 6944676003*** ***U.K. Direct line: 08717115396***

ευσταθίου ΕΥΡΩΚΤΗΜΑΤΙΚΗ
ΚΤΗΜΑΤΟΜΕΣΙΤΙΚΟ ΓΡΑΦΕΙΟ
Εθν. Αντιστάσεως 83 • Τηλ.: 22410 73819, 74917
Κιν.: 6944 374546, 6945 292030
Fax: 22410 38641 • e-mail: info@euroktimatiki.gr

ΠΩΛΕΙΤΑΙ
ΔΙΑΜΕΡΙΣΜΑ ΣΕ ΝΕΟΔΜΗΤΗ ΟΙΚΟΔΟΜΗ
Στην Ιαλυσό



86,5 τ.μ. Α΄ ορόφου με δάπεδα παρκέ
Αξίας 150.000 ευρώ. ΧΠ401/2029

Πωλείται μοναδικό οικόπεδο, με μπετά στο Κανδηλί της Ιαλυσού, εμβαδού 4,720 τμ, **170,000 €**..(ref:3295)



Τηλ 22410-26281 ΧΠ659 **ΣΑΒΒΑΪΔΗΣ & Συνεργάτες**
Γρ. Λαμπράκη 14 & Αμερικής Μεσίτες & Σύμβουλοι Ακινήτων

Μετακομίζετε;
γρήγορα
εύκολα
οικονομικά
MET.PO
ΡΟΔΟΣ: τηλ. 2241024388/6948003320
ΑΘΗΝΑ: τηλ. 2103464235/3476818-008
ΑΤ312
ΕΝΤΟΣ ΝΗΣΟΥ ΚΑΙ ΠΡΟΣ ΟΛΗ ΤΗΝ ΕΛΛΑΔΑ

ενοικιασεις

συνέχεια από την προηγούμενη

ΕΝΟΙΚΙΑΖΕΤΑΙ μικρό **διαμέρισμα** με αυλή στο Καρακόνερο. Πληρ. τηλ. 2241078516 ΜΖΤ281108

ΕΝΟΙΚΙΑΖΕΤΑΙ πολυτελής **γκαρσονιέρα** ισογείου με αυτόνομη είσοδο δύο χώρων πλήρως επιπλωμένη 42 τ.μ. αποτελούμενη από κουζίνα και σαλόνι ενιαία - υπνοδωμάτιο - μπάνιο και βεράντες στην περιοχή Αραπάκι - Παρθενώπης 18. Πληρ. τηλ. 2241030507 και κιν. 6944209883 κος Θόδωρος ΜΖΤ271114

ΕΝΟΙΚΙΑΖΕΤΑΙ

κατάστημα

50 τ.μ. στην οδό Καρπάθου 17

Πληροφορίες Κα ΦΡΑΝΣΙΣ ΝΙΟΤΗ, τηλ. 2241027600, κιν. 6944618757 ΧΤΣΕΕΝ102

ΕΝΟΙΚΙΑΖΟΝΤΑΙ

γραφεία επί της οδού Δενδρινού (προέκταση Εθνικής Αντίστασης) ιδανικά δι' οιανδήποτε επαγγελματική χρήση.

Πληροφορίες τηλ. 6942955356 ΜΧΡ14257

NewAge Real Estate

ΜΕΣΙΤΙΚΟ ΓΡΑΦΕΙΟ

Νέα Εποχή στο Χώρο του Ακινήτου

ΜΕΛΕΟΥΝΗ - ΚΕΧΑΓΙΑ ΜΑΙΡΗ

TARGET

ΔΙΑΜΕΡΙΣΜΑΤΑ

- 75 τ.μ. 2 υπνοδωματίων στο Ανω Ροδίνι. Τιμή 110.000€
- 120 τ.μ. στην Καμείρου σε άριστη κατάσταση. Τιμή175.000€
- 70 τ.μ. 2 υπνοδωματίων στην Μιχ. Πετράδη. Τιμή 88.000€
- 100 τ.μ. στην Καρδάκτσινος, τιμή 190.000€
- 120 τ.μ. οροφοδιαμέρισμα στην Ανάληψη, με απεριόριστη θέα, Τιμή 245.000 €
- 85 τ.μ. στη Μεγάλη πλήρως ανακαινισμένο. Τιμή 125.000€
- 128 τ.μ. 3 υπν/των στο Καρακόνερο με απεριόριστη θέα. Τιμή 240.000 €
- 136 τ.μ. 3 υπν/τίων στην Ανάληψη, lux κατασκευής. Τιμή 275.000 €
- 118 τ.μ. στη Μεγάλη Πετράδη. Τιμή 245.000€
- 120 τ.μ. 3 υπν/τίων στο Καρακόνερο. Τιμή 240.000€
- 94 τ.μ. 2 υπνοδωματίων στην Ιξιά. Τιμή 160.000€
- 80 τ.μ. 2 υπνοδωματίων στην Ιαλυσό. Τιμή 80.000€
- 120 τ.μ. 3 υπν/τίων στην Ιαλυσό. Τιμή 200.000 €
- 90 τ.μ. 2 υπν/τίων στην Ιαλυσό. Τιμή 170.000€

ΜΟΝΟΚΑΤΟΙΚΙΕΣ - ΜΕΖΟΝΕΤΕΣ

- **ΡΟΔΟΣ:** 130 τ.μ. στο Καρακόνερο Τιμή 310.000 €
- **ΡΟΔΟΣ:** Στην Παλιά Πόλη διώροφη με αυλή. Τιμή 400.000€
- **ΡΟΔΟΣ:** 190 τ.μ. ανεξάρτητη κατοικία 3 ορόφων εντός π. Ρόδου σε 200 τ.μ. οικόπεδο. Τιμή 350.000 €
- **ΑΣΓΟΥΡΟΥ:** 210 τ.μ. 3 ορόφων, άριστης κατασκευής. Τιμή 300.000
- **ΕΞΙΑ:** 210 τ.μ. 3 ορόφων Τιμή 260.000 €
- **ΙΑΛΥΣΟΣ:** 125 τ.μ. 3 υπν/των Τιμή 195.000 €
- **ΙΑΛΥΣΟΣ:** 420 τ.μ. 3 ορόφων σε 650 τ.μ. οικόπεδο 100 μ. από την παραλία Ιαλυσού. Τιμή 650.000 €
- **ΙΑΛΥΣΟΣ:** 140 τ.μ. πλησίον παραλίας Ιαλυσού σε 330 τ.μ. οικοπεδο. Τιμή 300.000 €
- **ΙΑΛΥΣΟΣ:** 140 τ.μ. σε 300 τ.μ. οικόπεδο. Τιμή 265.000€
- **ΙΑΛΥΣΟΣ:** 150 τ.μ. δύο ορόφων σε 1.000 τ.μ. οικόπεδο. Τιμή 270.000 €
- **ΙΑΛΥΣΟΣ:** 195 τ.μ. 3 ορόφων. Τιμή 220.000 €
- **ΚΟΣΚΙΝΟΥ:** 240 τ.μ. τριών ορόφων σε 650 τ.μ. οικόπεδο με πισίνα. Τιμή 350.000€
- **ΚΟΣΚΙΝΟΥ:** 210 τ.μ. τριών ορόφων σε σοφίτες σε οικόπεδο 1.300 τ.μ. Τιμή 230.000 €
- **ΚΟΣΚΙΝΟΥ:** 180 τ.μ. 3 επιπέδων σε οικόπεδο 1000 τ.μ. Τιμή 265.000 €
- **ΠΑΣΤΙΔΑ:** 140 τ.μ. μπετά σε 290 τ.μ. οικόπεδο άριστης κατασκευής. Τιμή 145.000€
- **ΠΑΣΤΙΔΑ:** 140 τ.μ. 2 ορόφων σε οικόπεδο 270 τ.μ. Τιμή 195.000€
- **ΜΑΛΩΝΑ:** Παλιά κατοικία 80 τ.μ. Τιμή 30.000 €
- **ΓΕΝΝΑΔΙ:** Παραδοσιακή κατοικία 80 τ.μ. Τιμή 90.000 €

ΟΙΚΟΠΕΔΑ

- **ΡΟΔΟΣ:** 340 τ.μ. στον οικισμό Πολυτέκνων κτίζει 240 τ.μ. Τιμή 170.000 €
- **ΡΟΔΟΥ-ΑΙΝΔΟΥ:** 4.700 τ.μ. επί της λεωφόρου. Τιμή 470.000 €
- **ΕΞΙΑ:** 200 τ.μ. οικόπεδο Τιμή 90.000€
- **ΙΑΛΥΣΟΣ:** 1.030 τ.μ. για οικοδομή 137 τ.μ. Τιμή 145.0000 €
- **ΙΑΛΥΣΟΣ:** 2.500 τ.μ. εντός σχεδίου πόλεως Ιαλυσού με Σ.Δ. 0,4. Τιμή 750.000 €
- **ΙΑΛΥΣΟΣ:** 610 τ.μ. εντός σχεδίου με Σ.Δ. 0,4. Τιμή με άδεια οικοδομής 190.000 €
- **ΙΑΛΥΣΟΣ:** 2.300 τ.μ. επί της Ρόδου-Ιαλυσού με Σ.Δ. 0,4. Τιμή 920.000€
- **ΚΑΝΔΥΑΙ:** 4.000 τ.μ. Τιμή 140.000 €
- **ΤΣΑΪΡΙ:** 9.500 τ.μ. Τιμή 350.000 €
- **ΤΣΑΪΡΙ:** 4.000 τ.μ. επί της λεωφόρου με άδεια οικοδομής και κάμβο. Τιμή 400..000€
- **ΑΣΓΟΥΡΟΥ:** έκταση 21.000 τ.μ.
- **ΚΟΣΚΙΝΟΥ:** 4.000 τ.μ. με απεριόριστη θέα. Τιμή 220.000 €
- **ΠΑΡΑΔΕΙΣΙ:** 5.500 τ.μ. στην παρ. Παραδεισίου. Τιμή 100.000€
- **ΚΑΛΑΜΩΝΑ:** Κτήμα 6.000 τ.μ. Τιμή 60.000€
- **ΘΕΟΛΟΓΟΣ:** 1.800 τ.μ. εντός οικισμού. Τιμή 150.000€
- **ΘΕΟΛΟΓΟΣ:** 15.000 τ.μ. στον με πανοραμική θέα. Τιμή 165.000€
- **ΣΟΡΩΝΗ:** 5.500 τ.μ. στην παρ. Σορωνής πάνω στο κύμα. Τιμή 180.000 €
- **ΜΑΣΑΡΙ:** 4.800 τ.μ. Τιμή 60.000 €
- **ΚΙΟΤΑΡΙ:** 800 τ.μ. μπροστά στη θάλασσα κατάλληλο για επαγγελματική χρήση. Τιμή 190.000 €

Θεμ. Σοφούλη 8 - 85100 Ρόδος Τηλ. & Fax: 22410 23447
Κιν. 6948 808023 - E-mail: info@newage-realestate.gr

ΧΤΠΝ.ΤΗΣ271

Λίνδου 80 Ρόδος, 85100
Τηλ. & Fax: 22410 33866
Κιν.: 6932 468026
e-mail: prezerakos@hellasnet.gr
web site: www.hellenicland.com

ELLINOKTIMATIKI hellenicland

ΠΕΤΡΟΣ ΠΡΕΖΕΡΑΚΟΣ
Μεσίτης Αστικών Συμβάσεων

- ΑΓΟΡΕΣ
- ΠΩΛΗΣΕΙΣ
- ΑΝΤΙΠΑΡΟΧΕΣ
- ΣΤΕΓΑΣΤΙΚΑ ΔΑΝΕΙΑ
- ΔΙΑΜΕΡΙΣΜΑΤΑ
- ΜΕΖΟΝΕΤΕΣ
- ΜΟΝΟΚΑΤΟΙΚΙΕΣ
- ΚΑΤΑΣΤΗΜΑΤΑ
- ΟΙΚΟΠΕΔΑ
- ΞΕΝΟΔΟΧΕΙΑ

Σε όλη την Ελλάδα και στο εξωτερικό

ΑΓΡΟΤΕΜΑΧΙΑ

ΑΓΡΟΤΕΜΑΧΙΟ 4.000 τ.μ. στα Ασγούρου στην περιοχή Αγ.Βαρβάρα.	165.000 €
ΑΓΡΟΤΕΜΑΧΙΑ 1.000 τ.μ. στην Ιαλυσό, εντός ζώνης , εξ' αδιαιρέτου με δόμηση 100 τ.μ.	110.000 €
ΑΓΡΟΤΕΜΑΧΙΟ 5.500 τ.μ. στις Καλυθιές.	90.000 €
ΑΓΡΟΤΕΜΑΧΙΟ 4.000 τ.μ. στην Απολλακιά, παραθαλάσσιο.	80.000 €
ΑΓΡΟΤΕΜΑΧΙΟ 4.000 τ.μ. στη Ρόδο, με καταπληκτική θέα θάλασσα.	200.000 €

ΟΙΚΟΠΕΔΑ

ΟΙΚΟΠΕΔΟ 400 τ.μ. στη Ρόδο με Σ.Δ.0,6%	180.000 €
ΟΙΚΟΠΕΔΟ εντός πόλεως Ρόδου με Σ.Δ. 1,4.	
ΟΙΚΟΠΕΔΟ 4.700 τ.μ. στο Κανδυλί.	180.000 €
ΟΙΚΟΠΕΔΟ 600 τ.μ. στα Μαριτσά εντός σχεδίου με Σ.Δ. 0,5%.	100.000 €
ΟΙΚΟΠΕΔΟ στο Κιοτάρι επί του παλιού επαρχιακού δρόμου, με άδεια οικοδομής. Κατάλληλο για κατοικία και επαγγελματική χρήση.	
ΟΙΚΟΠΕΔΑ 420 & 480 τ.μ. στην Παστίδα εντός συνεκτικού σχεδίου.	70.000 & 75.000 €
ΟΙΚΟΠΕΔΟ 1.000 τ.μ. σε κάθετο δρόμο της Α.Ρόδου-Αεροδρομίου με άδεια οικοδομής 300 τ.μ. (βιοτεχνικό).	150.000 €

ΕΠΑΓΓΕΛΜΑΤΙΚΟΙ ΧΩΡΟΙ

ΚΑΤΑΣΤΗΜΑ στη Ρόδο, μισθωμένα ιδανικά για επένδυση.
ΚΤΙΡΙΟ στη Ρόδο, αυτοτελές στο κέντρο της πόλης

ΜΕΖΟΝΕΤΕΣ

ΜΕΖΟΝΕΤΑ 150 τ.μ. στα Κοσκινού, συν σοφίτα σε μπετό, εντός σχεδίου.	125.000 €
ΜΕΖΟΝΕΤΕΣ 120, 200 τ.μ. στη Ρόδο με θέα στη θάλασσα.	270.000 & 350.000 €
ΜΕΖΟΝΕΤΕΣ 144, 160, 170 και 180 τ.μ. στην Ιαλυσό εντός σχεδίου.	
ΜΕΖΟΝΕΤΕΣ 140 τ.μ. στην Παστίδα, άριστης κατασκευής.	220.000 €
ΜΕΖΟΝΕΤΑ 250 τ.μ. στην Ιαλυσό, εντός 2 στρεμ., άριστης κατασκευής.	400.000 €
ΜΕΖΟΝΕΤΕΣ 200 τ.μ. στα Κοσκινού με θέα θάλασσα.	400.000 €
ΜΕΖΟΝΕΤΕΣ 140 τ.μ. στην Ιαλυσό σε οικόπεδο 800 τ.μ.	100.000 €
ΜΕΖΟΝΕΤΑ 160 τ.μ. στην Ιαλυσό σε οικόπεδο 2.000 τ.μ.	380.000 €
ΜΕΖΟΝΕΤΑ 280 τ.μ. στα Κοσκινού σε οικόπεδο 1.000 τ.μ.	500.000 €

ΔΙΑΜΕΡΙΣΜΑΤΑ

ΔΙΑΜΕΡΙΣΜΑΤΑ 106 και 118 τ.μ. στην Ιαλυσό σε άριστη κατάσταση.

ΕΝΟΙΚΙΑΣΕΙΣ

ΚΑΤΑΣΤΗΜΑΤΑ προβολής και ΓΡΑΦΕΙΑ επί της Λ.Ρόδου-Λίνδου
ΓΡΑΦΕΙΑ στη Ρόδο στο κέντρο της πόλης, πολυτελούς κατασκευής.

ΑΕ1067

Ζητούνται μεταχειρισμένα διαμερίσματα σε καλή κατασταση, μεζονετες και οικοπεδα στις περιοχές Ρόδου, Ιαλυσου, Κοσκινού, Παστίδας.

Vitzileos & Associates

Τηλ: 22410 24900
Κινητό : 6932196325
e-mail: mvre@otenet.gr

ΚΤΗΜΑΤΟΜΕΣΙΤΙΚΟ ΓΡΑΦΕΙΟ - REAL ESTATE AGENCY



ΧΟΛΥΓΟΥΝΤΙΑΝΗ ΒΙΛΛΑ

Στο Βόρειο καταπράσινο τμήμα της Ρόδου, κάτω από τους Πρόποδες της Φιλερήμου με θέα το Αιγαίο πέλαγος υπερπολυτελή βίλα 540 τ.μ δείγμα αρχιτεκτονικής και κατασκευαστικής ποιότητας με μοναδική αίσθηση Χολυγουντιανής πολυτέλειας.
Μέσα σε κατάφυτη έκταση 4,5 στρεμμάτων σε πανέμορφο κήπο με καλλλωπιστικά φυτά, χλοοτάπητα και 500 οπωροφόρα δένδρα.

ΠΑΡΑΔΟΣΙΑΚΗ ΜΟΝΟΚΑΤΟΙΚΙΑ

Αρχοντική πετρόχτιστη κατοικία άριστης κατασκευής με 3 υπνοδωμάτια, πλήρως εξοπλισμένη και επιπλωμένη, με αυλή και χώρο για πάρκινγκ στην περιοχή Κοσκινού. Ετοιμοπαράδοτη.



AE858

Vitzileos & Associates

Τηλ: 22410 24900
Κινητό : 6932196325
e-mail: mvre@otenet.gr

ΚΤΗΜΑΤΟΜΕΣΙΤΙΚΟ ΓΡΑΦΕΙΟ - REAL ESTATE AGENCY

ΚΑΤΑΣΤΗΜΑΤΑ - ΓΡΑΦΕΙΑ - ΕΠΙΧΕΙΡΗΣΕΙΣ

Επιχείρηση υγειονομικού ενδιαφέροντος πλήρως εξοπλισμένη 62 τ.μ. με αύλιο χώρο 150 τ.μ άμεση παράδοση χρήσης, σε κεντρικό δρόμο στην Παλιά Πόλη.

€ 95.000

ΜΕΖΟΝΕΤΕΣ - ΒΙΛΛΕΣ- ΜΟΝΟΚΑΤΟΙΚΙΕΣ

Μεγαλοπρεπές νεοκλασικό αρχοντικό 243 τ.μ με 170 τμ. Αυλή. ;Εχει δαικυρηχθεί διατηρητέο και η εξαιρετική του τοποθεσία στο κεντρικότερο σημείο της πόλης της Ρόδου το κάνει κατάλληλο για εμπορική ή ιδιωτική χρήση. Μίσθωση **2,500 €** και πώληση **700,000 €**

Ευκαιρία Παλιά Πόλη. Παραδοσιακή κατοικία 47 τ.μ σε οικόπεδο 90 τ.μ ανάμεσα σε δημόσιο δρόμο και πλατεία με ισόγειο χώρο 10 τ.μ κατάλληλο και για επαγγελματική χρήση **88.000 €**

Παλιά Πόλη, παραδοσιακής αρχιτεκτονικής ακίνητα, 137 τ.μ, κτισμένο σε 437 τ.μ οικόπεδο με μοναδικότητα απόδοσης και συντελεστή δόμησης 264,11 τ.μ μη ρυμοτομούμενο. **350.000 €**

Παραθαλάσσια υπερλούξ μεζονέτα μοναδικής κατασκευής 140 τ.μ σε οικόπεδο 500 τ.μ, και 4 studios των 25 τ.μ το καθένα σε νεοκλασικό κτίριο.

€ 390.000

AE858

Πετρόχτιστη παραδοσιακού στυλ κατοικία χωρισμένη σε 4 γκαρσονιέρες 50 τ.μ, Επιπλωμένες & πλήρως εξοπλισμένες. Ολική πώληση. Περιοχή Παραδείσι. **€ 350.000**

Παραδοσιακή πέτρινη μονοκατοικία, ημιτελής, με 2 υ/δ και αυλή στα Κοσκινού. **€ 140.000**

ΔΙΑΜΕΡΙΣΜΑΤΑ

Διαμέρισμα νεόχτιστο , 80 τ.μ με 2 υ/δ και άνετο πάρκινγκ. Περιοχή Καλυθιές.
€110.000

Διαμέρισμα 90 τ.μ με 2 υ/δ ευρύχωρο και διαμπερές.Περιοχή Καρακόνερο.
€ 125.000

Νεόδμητο διαμέρισμα lux κατασκευής, 2 υ/δ,πλήρως εξοπλισμένο γκαράζ, κεντρική αυτόνομη θέρμανση . Περιοχή Ιαλυσσός.
€ 160.000

ΟΙΚΟΠΕΔΑ

Οικόπεδο 10.000 τ.μ άρτιο και οικοδομήσιμο . Περιοχή Τσαΐρι.
€ 300.000

Οικόπεδο ,8.000 τ.μ με θέα θάλασσα. Περιοχή Φαληράκι.
€ 220.000

ΜΙΣΘΩΣΕΙΣ

Μονοκατοικία, 250 τ.μ με 4 υ/δ , σε οικόπεδο 2.000τ.μ. Περιοχή Κρεμαστή **€ 1.000**

Νεόχτιστες γκαρσονιέρες Διαμερίσματα και studio επιπλωμένα στο κέντρο της πόλης της Ρόδου.

ΔΙΑΘΕΤΟΥΜΕ ΒΙΟΤΕΧΝΙΚΟΥΣ, ΕΠΑΓΓΕΛΜΑΤΙΚΟΥΣ ΧΩΡΟΥΣ ΚΑΙ ΑΠΟΘΗΚΕΣ ΜΕ ΠΡΟΣΒΑΣΗ ΚΑΙ ΚΟΜΒΟΥΣ.

ενοικιασεις

συνέχεια από την προηγούμενη

ΕΝΟΙΚΙΑΖΕΤΑΙ διαμέρισμα επιπλωμένο λουξ κατασκευής, 65 τ.μ. επί της Καποδιστρίου 59. Πληρ. τηλ. 2241020885

MZT271104

ΕΝΟΙΚΙΑΖΕΤΑΙ επιπλωμένη **γκαρσονιέρα - studio** 3ου ορόφου με καλή θέα στην περιοχή Αγ. Νικολάου επιπλωμένη με ηλιακό - air condition κ.λπ. Πληρ. τηλ. 2241028434, 6945444222

MZT271108.

ΕΝΟΙΚΙΑΖΟΝΤΑΙ α) επιπλωμένα **studios** με κλιματισμό και τηλεόραση στην περιοχή Δασκάλων οδός Παπαναστάση, β) **γκαρσονιέρα** επί της Τληπολέμου στην Π. Πόλη. Πληρ. τηλ. 2241029196, 6946348257

MZT271109

ΕΝΟΙΚΙΑΖΕΤΑΙ γκαρσονιέρα επιπλωμένη επί της Π. Μελά 84. Πληρ. τηλ. 2241075852

MZT271103

Σε 3όροφη οικοδομή με 4 διαμερίσματα **ΕΝΟΙΚΙΑΖΕΤΑΙ διαμέρισμα** 120 τ.μ. - όλος ο 1ος όροφος με 3 υπνοδωμάτια - κουζίνα, μεγάλο - σαλόνι και 2 WC. Ανοικτό από παντού. Σε καλή περιοχή μέσα στην πόλη. Γρηγορίου Ε' 18 (7 Βαγιές). Πληρ. τηλ. 6973506879

MZT271110

ΠΩΛΕΙΤΑΙ

Κατάστημα εμβαδού 185 τμ με αυλή, σε κεντρικό σημείο της πόλης της Ρόδου **420,000 €**...(ref: 2460)

πληροφορίες στο τηλ 2241026281

ΣΑΒΒΑΙΔΗΣ & Συνεργατες

ΜΧΠ659 Μεσιτες & Συμβουλοι Ακινητων

Profit & Solution

ΚΤΗΜΑΤΙΚΕΣ ΥΠΗΡΕΣΙΕΣ

Αντ, Δαμασκηνού 119 85100 Ρόδος

22410 28100

AE963

ΔΙΑΜΕΡΙΣΜΑΤΑ	
Ανάληψη 80τμ 2υ/δ σαλόνι, κουζίνα, WC	100.000 €
Ανάληψη 60τμ 2υ/δ κουζίνα, 1wc σαλόνι, αυλή 25τμ	93.000 €
Ανάληψη 96τμ 3υ/δ δεκαετίας σε αρίστη κατάσταση	180.000 €
Ροδίνι 80τμ 2υ/δ 1wc, μεταχειρισμένο 9 ετών άριστη κατάσταση	175.000 €
Κέντρο 75τμ 2υ/δ 1wc σαλόνι τζάκι κουζίνα	155.000 €
Ρόδος 55τμ 1υ/δ σαλόνι, κουζίνα 1 wc	69.000 €
Ιαλυσός 100τμ 2υ/δ 2wc ,θέρμανση, θέση στάθμευσης, καινούργιο	180.000 €
Ιαλυσός 96τμ 2 υ/δ 2wc θέρμανση θέση στάθμευσης καινούργιο	170.000 €
Ιαλυσός ισόγειο 95τμ 2 υ/δ 2wc θέρμανση αυλή, καινούργιο	170.000 €
Κοσκινού 100τμ 3υ/δ ,2 wc, garage αποθήκη 5τμ ,θέρμανση	
Αυλή-βεράντα 60τμ με θέα θάλασσα	240.000 €
ΜΟΝΟΚΑΤΟΙΚΙΕΣ- ΜΕΖΟΝΕΤΕΣ	
Ιαλυσό 125τμ 3 υ/δ 2 wc κλιματισμός 2αυλες καινούργιο	200.000 €
Ιαλυσό 195τμ 2 ετών τζάκι,air condition,ηλεκτρ. συσκευές	285.000 €
Κοσκινού 100τμ 3υ/δ 2 wc, garage,αποθήκη, θέρμανση	220.000 €
Παστίδα 140τμ 3 υ/δ 2wc ,τζάκι, σε οικόπεδο 400τμ	195.000 €
Μαριτσά 100τμ σε οικόπεδο 5.200τμ με 2 άδειες των 70τμ	250.000 €
Μαριτσά 133τμ σε οικόπεδο 300τμ 4 υ/δ 2wc, κουζίνα σε μπετό	120.000 €
Μαριτσά 145τμ σε οικόπεδο 300τμ 4 υ/δ 2wc, κουζίνα καινούργια	220.000 €
ΟΙΚΟΠΕΔΑ	
Παστίδα εντός οικισμού 300τμ με δόμηση 300τμ	55.000 €
Παστίδα εντός οικισμού 350τμ με δόμηση 300τμ	60.000 €
Συνεταιρισμός πολυτέκνων 340τμ	145.000 €
Αφάντου 1100τμ πάνω στην λεωφ. .ΡΟΔΟΥ-ΛΙΝΔΟΥ	185.000 €
Θολό οικόπεδο 3.470τμ με άδεια οικοδομής 220τμ	70.000 €
Καλαμώνα οικόπεδο 6100τμ	98.000 €
Καλαμώνα οικόπεδο 4.000τμ	37.000 €
Γεννάδι 1400τμ άρτιο και οικοδομήσιμο150μετρα από την θάλασσα	110.000 €
Γεννάδι 700τμ άρτιο και οικοδομήσιμο150μετρα από την θάλασσα	58.000 €
Γεννάδι 650τμ με άδεια οικοδομής 70τμ 150μετρα από την θάλασσα	68.000 €
ΚΑΤΑΣΤΗΜΑΤΑ- ΓΡΑΦΕΙΑ	
Μανδράκι 25τμ 1wc προνομιακό γραφείο στο κέντρο	65.000 €
Δασκάλους 55τμ ισόγειο με δύο διαφορετικές εισόδους καινούργιο	95.000 €
Μανδράκι γραφείο 63τμ με αυτόνομο κλιματισμό	135.000 €
Περιοχή μηχανουργία 80τμ +80τμ υπόγειο	120.000 €
Τσαΐρι βιοτεχνικός χώρος σε μπετό 300τμ	170.000 €

ΛΕΟΝΤΗΣ & ΦΩΤΗΣ ΑΝΤΩΝΟΓΛΟΥ ΟΙΚΟΔΟΜΙΚΕΣ ΕΠΙΧΕΙΡΗΣΕΙΣ Α.Ε.



Πωλούνται Ανεξάρτητες Πολυτελής Μονοκατοικίες στην Παραλία Ιαλυσού

Τηλ. 22410 62 540 - 6947 705 717 - 6948 523 586

AE912



ΔΙΑΜΕΡΙΣΜΑ στο κέντρο της Πόλεως

90 τ.μ. με 2 υπνοδωμάτια. Διαθέτει Ιταλική εντοιχισμένη κουζίνα, πλήρη θέρμανση, αποθήκη, ιδιόχρηστη θέση στάθμευσης, αρίστης κατασκευής.



ΔΙΑΜΕΡΙΣΜΑ στον Αγ. Γεώργιο

98 τ.μ. με 2 υπνοδωμάτια. Διαθέτει κουζίνα με Μασίφ ξυλεία, ηλεκτρική θέρμανση, άνετους χώρους, διακόσμηση με επενδύσεις ξύλου και ψευδοροφές, ιδιόχρηστη θέση στάθμευσης.



ΔΙΑΜΕΡΙΣΜΑ στο Ροδίνι Ι

92 τ.μ. με 2 υπνοδωμάτια. Διαθέτει υπέροχη θέα στην θάλασσα, μεγάλη εντοιχισμένη κουζίνα, άνετους χώρους.



ΔΙΑΜΕΡΙΣΜΑ στους Δασκάλους

110 τ.μ. με 3 υπνοδωμάτια. Διαθέτει ηλεκτρική θέρμανση, 2 μπάνια, άνετους χώρους.



ΔΙΑΜΕΡΙΣΜΑ στην Ιαλυσό

75 τ.μ. με 2 υπνοδωμάτια, υπερυψωμένο ισόγειο. Διαθέτει Γερμανική εντοιχισμένη κουζίνα, ιδιόχρηστο κήπο, πλήρη θέρμανση.



ΔΙΑΜΕΡΙΣΜΑ στο Ροδίνι ΙΙ

85 τ.μ. με 2 υπνοδωμάτια. Διαθέτει μεγάλη εντοιχισμένη κουζίνα, άνετους χώρους, αποθήκη.

ευσταθίου

ΕΥΡΩΚΤΗΜΑΤΙΚΗ

ΚΤΗΜΑΤΟΜΕΣΙΤΙΚΟ ΓΡΑΦΕΙΟ

ΧΠ401.2029

Εθν. Αντιστάσεως 83, Τηλ: 22410 73819, 74917, Fax: 22410 38641

Κιν: 6944 374546, 6945 292030, Url: www.euroktimatiki.gr, E-mail: info@euroktimatiki.gr

ενοικιασεις

συνέχεια από την προηγούμενη

ΠΩΛΕΙΤΑΙ ή ΕΝΟΙΚΙΑΖΕΤΑΙ

κεντρικό **κατάστημα** στη Παλιά Πόλη 40 τ.μ. με πατάρι και WC σε λογική τιμή για λίγες ημέρες. Το κατάστημα είναι για όλες τις χρήσεις, ακόμα και υγειονομικού ενδιαφέροντος.

Πληρ. τηλ. 6937431274

ΜΑΤ5092

ΜΗΝΙΑΙΑ ΕΝΟΙΚΙΑΣΗ ΔΩΜΑΤΙΩΝ ΣΕ ΞΕΝΟΔΟΧΕΙΟ

Το ξενοδοχείο ΕΛΕΝΑ

που βρίσκεται στο κέντρο της πόλεως Ρόδου, σε μικρή απόσταση από το λιμάνι και το Πανεπιστήμιο επί της οδού Γρίβα 78,

ΕΝΟΙΚΙΑΖΕΙ ΔΩΜΑΤΙΑ

ιδανικά για φοιτητές, στρατιωτικούς κ.λπ.

Το ξενοδοχείο διαθέτει:
σαλόνι, café bar, αίθουσα τηλεόρασης και πισίνα

Το δωμάτιο διαθέτει:
α) ατομικό μπάνιο
β) τηλέφωνο
γ) ραδιόφωνο
δ) τηλεόραση
ε) ψυγείο
στ) θέρμανση
ζ) ζεστό νερό
η) εβδομαδιαίος καθαρισμός δωματίου και
θ) διάθεση ιματισμού (σεντόνια, κουβέρτες)

Τιμή από 200 ευρώ ανά μήνα

Πληρ. τηλ. 2241024755, 2241093019, κιν. 6942456013

ΜΖΤ221120



ΚΤΗΜΑΤΟΜΕΣΙΤΙΚΟ ΓΡΑΦΕΙΟ
ΑΙΓΑΙΟΚΤΗΜΑΤΙΚΗ
ΕΠΙΛΕΓΜΕΝΕΣ ΠΡΟΤΑΣΕΙΣ ΑΚΙΝΗΤΩΝ

-38τμ καιν/ργια γκαρ/νιέρα στο Καρακόνερο 85.000€
-44τμ καινούργιο διαμ/σμα α΄ορ. στην Ανάληψη 87.000€
-46τμ διαμ/σμα (υπ. με αυλή) Υφηλάντου 50.000€
-50τμ καινούργιο διαμ/σμα στο Νιοχώρι 100.000€
-55τμ μονοκατοικία (βοηθητικός χώρος) προέκταση Άννης Μαρίας 75.000€
-60τμ 2 γκαρ/ρες καιν/ργιες στο Νιοχώρι 136.000€
-70τμ διώροφη μεζ/τα στην Βενετοκλέων 85.000€
-75τμ μετ/νο διαμ/σμα (3ος όρ) Κένεντυ 155.000€
-75τμ καιν/ργιο διαμ/σμα στο Καρακόνερο 150.000€
-76τμ καιν/ργιο στο Ροδίνι 140.000€
-78τμ καινούργιο (ισόγειο) Καρακόνερο 175.000€
-80τμ ανακ/νο (α΄ορ) διαμ/σμα Βενετόκλειο 140.000€
-80τμ μετ/νο (δ΄ορ-2υπν) στην Ανάληψη 125.000€
-81τμ καιν/ργιο διαμ/σμα (1 έτους) στους Δασκάλους 155.000€
-86τμ καινούργιο διαμ/σμα στην Ιαλυσό 155.000€
-89τμ καινούργιο (ά ορ) Μηχ. Πετρίδη 180.000€
-92τμ καιν/ργιο διαμ/σμα στους Τρεις (2υπν) 165.000€
-95τμ διαμ/σμα μετ/νο με απ/στη θέα Κένεντυ 200.000€
-98τμ μετ/νο (2υπν) στους Δασκάλους 155.000€
-98τμ ρετιρέ καιν/ργιο (3υπν) στο Ροδίνι 185.000€
-100τμ καινούργιο (ορ/σμα) Καρακόνερο 210.000€
-102τμ καινούργιο με γκαράζ Μίρα-Μάρε 205.000€
-103τμ (8 ετών) διαμ/σμα Άνω Ροδίνι (3υπν-2wc) 190.000€
-111τμ μετ/νο (3υπν), 6 ορ/φου Άγιο Ιωάννη 180.000€
-116 τμ διαμ/σμα (α΄ορ-3υπν) Μητρόπολη 230.000€
-125τμ μεταχ/σμένο διαμ/σμα Ανάληψη 180.000€
-140τμ (3 γκαρ/ρες) καιν/ργιες Κοσκινού απ/στη θέα 130.000€
-142τμ μεταχ/νη μον/κία με έξτρα ΣΔ Νιοχώρι 180.000€
-150τμ καινούργια μον/κία σε 1στρ στα Κοσκινού 270.000€
-171τμ καινούργια μεζονέτα στο Ροδίνι 330.000€
-212τμ μεζ/τα σε μπετά σε οικ/κό συν/σμό στην Καίρ 155.000€
-23 τμ κατάστημα στο Μανδράκι (ελεύθερο μίσθωσης) 140.000€
-50τμ κατάστημα στο Μανδράκι (μισθωμένο) 620.000€
-69τμ κατάστημα στο Μανδράκι (ελεύθερο μίσθωσης -τριώροφο) 450.000€
-209τμ οικόπεδο στην Ανάληψη (Σ.Δ.1) 150.000€
-324τμ οικόπεδο στο Μηδεια (Σ.Δ 0,6) 200.000€
-320τμ οικόπεδο στην νέα επέκταση οικισμού Σορωνής 38.000€
-475τμ οικόπεδο (ΣΔΟ,6) στη Γ Σεφέρη με υπέροχη θέα 475.000€
-1.000τμ οικόπεδο με οικ/μική άδεια για μον/κία στα Κοσκινού ,100.000€
-2στρ(προοπτική δόμησης 1.600τμ) εντός οικισμού παραθαλάσσιο Μαή Φάνες 180.000€
-340τμ οικ/κός συν/σμός Πολιτέκτων στο Καρακόνερο 150.000€
-4.600τμ επί της λεωφόρου Ρόδου-Καλυθέας , με θέα, 350.000€

ΕΚΤΟΣ ΑΥΤΩΝ ΤΩΝ ΑΚΙΝΗΤΩΝ ΔΙΑΘΕΤΟΥΜΕ ΜΕΓΑΛΗ ΠΟΙΚΙΛΙΑ ΣΕ ΔΙΑΜ/ΤΑ (ΜΕΤ/ΝΑ-ΚΑΙΝΟΥΡΓΙΑ) ΣΤΙΣ ΚΑΛΥΤΕΡΕΣ ΤΙΜΕΣ ΤΗΣ ΑΓΟΡΑΣ ΟΙΚ/ΔΑ ΚΑΤΑΣΤΗΜΑΤΑ ΓΡΑΦΕΙΑ ΚΑΙ ΕΝΟΙΚΙΑΣΕΙΣ ΑΚΙΝΗΤΩΝ

ΡΕΝΑ ΒΑΖΟΥΚΟΥ ΚΑΙ ΣΥΝΕΡΓΑΤΕΣ
(ΜΕΣΙΤΗΣ ΑΣΤΙΚΩΝ ΣΥΜΒΑΣΕΩΝ)
ΔΙΕΥΘ. ΓΡΑΦΕΙΟΥ ΔΗΜ. ΘΕΟΔΩΡΑΚΗ 3
10-1 το πρωί καθημερινά και 6.30-9 απ/μα
Τηλ. (22410) 22943-28838 FAX: 28838, κιν. 6945466773
email.vazoukou@acn.gr

ΧΠ651

ΕΝΟΙΚΙΑΖΕΤΑΙ διαμέρισμα στην περιοχή Μητρόπολη σε μονοκατοικία με ένα υπνοδωμάτιο, πρόσφατα ανακαινισμένο και επιπλωμένο. Πληρ. τηλ. 6949611104, 2241039858

ΜΖΤ271107

ΕΝΟΙΚΙΑΖΕΤΑΙ ισόγειο **γκαρσονιέρα** 40 τ.μ. Δενδρινού και Χατζηαγγέλου γωνία. Πληρ. τηλ. 2241067926, 6939329244

ΜΖΤ271112

ΕΝΟΙΚΙΑΖΕΤΑΙ studios επιπλωμένο με πολυκουζινάκι, TV, ζεστό νερό, μπαλκόνι, πάρκιν, σε ήσυχη περιοχή στα Κοσκινού. Τιμή 200 ευρώ. Πληρ. τηλ. 2241061435, 6946556428

ΜΧΡ14255

ΜΗΝΙΑΙΑ ΕΝΟΙΚΙΑΣΗ ΔΩΜΑΤΙΩΝ ΣΕ ΞΕΝΟΔΟΧΕΙΟ

Το **ξενοδοχείο ΝΟΥΦΑΡΑ** που βρίσκεται στο **κέντρο της πόλεως Ρόδου (10 λεπτά από το Παν/μιο Αιγαίου) επί της Γρ. Λαμπράκη 35,** ενοικιάζει δωμάτια σε φοιτητές και σε οποιονδήποτε άλλο ενδιαφερόμενο.

Το δωμάτιο διαθέτει:
1) Ατομικό μπάνιο
2) Τηλέφωνο
3) Ραδιόφωνο
4) Τηλεόραση
5) Ψυγείο
6) Θέρμανση
7) Ζεστό νερό
8) Κοινόχρηστο χώρο για επιτραπέζια παιχνίδια
9) Εβδομαδιαίος καθαρισμός δωματίου και
10) Διάθεση ιματισμού (σεντόνια, κουβέρτες)

ΜΑΤ4485(Γ)

ΠΛΗΡ. ΤΗΛ. 2241024545

REAL ESTATE ΚΡΑΝΙΔΗΣ

www.kranidis.gr

ΠΩΛΗΣΕΙΣ ΟΙΚΙΕΣ ΕΝΤΟΣ ΠΑΛΙΑΣ ΠΟΛΕΩΣ

40τ.μ. ΕΝΑΣ ΧΩΡΟΣ 60.000€ [Κ-60]
237τ.μ. 4Δ.Σ.Κ.Λ. 300.000 € [Κ-145]
137τ.μ. 3Δ.Σ.Κ.Λ. 440.200 € [Κ-144]
150τ.μ. 3 Υ.Δ.Κ.Λ. 500.000 € [Κ-86]
80τ.μ. 2Δ.Σ.Κ.Λ. 170.000€ [Κ-140]
95τ.μ. 2Δ.Σ.Κ.Λ. 140.000 € [Κ-143]
100τ.μ. 3Δ.2Σ.Κ.Λ. 350.000€ [Κ-709]
120τ.μ. 2Δ.Σ.Κ.Λ. 250.000€ [Κ-815]
150τ.μ. 3Δ.Σ.Κ.Λ. 120.000€ [Κ-722]
80τ.μ. 4Δ.Σ.Κ.Λ. 100.000€ [Κ-1129]
262τ.μ. 6Δ.Σ.Κ.Λ. 750.000€ [Κ-1157]
90τ.μ. 4Δ.Σ.Κ.Λ. 140.000€ [Κ-1136]
80τ.μ. 3Δ.Σ.Κ.Λ. 110.000€ [Κ-1141]
63τ.μ. 2Δ.Σ.Κ.Λ. 2ου ορόφου 75.000€ - [Κ-1505]
52τ.μ. 2αρι 2ου ορόφου 75.000€ - [Κ-1506]
45τ.μ. 2Δ.Σ.Κ.Λ. 2ου ορόφου 50.000€ - [Κ-1129]
120τ.μ. 3Δ.Σ.Κ.Λ. 1ου ορόφου 300.000€ - [Κ-1110]
140τ.μ. 3Δ.Σ.Κ.Λ. 450.000€ - [Κ-732]
280τ.μ. 5Δ.Σ.Κ.Λ.WC κατάστημα 1.000.000€ [Κ-862]
100τ.μ. 3Δ.2Σ.Κ.Λ. 350.000€ [Κ-709]
100τ.μ. 4Δ.Σ.Κ.Λ. 2ου ορόφου 230.000€ [Κ-1247]

ΠΩΛΗΣΕΙΣ ΔΙΑΜΕΡΙΣΜΑΤΩΝ

ΙΑΛΥΣΟΣ:
42τμ. 2αρι 3ου ορόφου 50.000 €. [Κ-66]
52τ.μ. 2αρι 2ου ορόφου 70.000 € [Κ-166]
82τ.μ. 2Δ.Σ.Κ.Λ. 160.000,00 € . [Κ-48]
ΚΡΕΜΑΣΤΗ: 75τ.μ. 2Δ.Σ.Κ.Λ. 150.000€ [Κ-342]
ΡΟΔΟΣ:
ΑΝΑΛΗΨΗ:105τ.μ. 3Δ.Σ.Κ.Λ. 1ου ορ.180.000€ [Κ-1592]
ΑΝΑΛΗΨΗ: 80τ.μ. - 150.000€ - [Κ-1573]
ΑΓΙΟΙ ΑΝΑΡΓΥΡΟΙ:106τ.μ. 3Δ.Σ.Κ.Λ. 150.000€ - [Κ-1567]
ΑΓΙΟΣ ΝΙΚΟΛΑΟΣ: 55τ.μ. 2αρι 2ου ορ.85.000€[Κ-1513]
ΔΑΣΚΑΛΩΝ:88τ.μ. 2Δ.Σ.Κ.Λ. 2ου ορ.150.000€ [Κ-1556]
ΜΗΔΕΙΑ: 126τ.μ. 3Δ.Σ.Κ.Λ. Ισόγειο 260.000€ - [Κ-1581]
ΡΟΔΙΝΙ: 129τ.μ. 3Δ.Σ.Κ.Λ. 2ου ορ. 265.000€ - [Κ-1552]
ΡΟΔΙΝΙ: 100τ.μ. 3Δ.Σ.Κ.Λ. 230.000 €. [Κ-267]
ΦΑΝΕΡΩΜΕΝΗ: 102τ.μ. 3Δ.Σ.Κ.Λ. 200.000€ - [Κ-50]
ΔΑΣΚΑΛΟΥΣ:116τ.μ. 3Δ.Σ.Κ.Λ. 270.000 € [Κ-268]
Μ.ΠΕΤΡΙΔΗ: 118τ.μ. 3Δ.Σ.Κ.Λ. 230.000€ - [Κ-316]
Μ.ΠΕΤΡΙΔΗ: 122τ.μ. 3Δ.Σ.Κ.Λ. 250.000€ - [Κ-318]
Β.ΗΠΕΙΡΟΥ: 30τ.μ. 2αρι Ισόγειο 36.000€ [Κ-129]
ΚΑΝΑΔΑ: 56τ.μ. - 1ου ορόφου 140.000€ - [Κ-319]
ΑΝ. ΜΑΡΙΑΣ: 80τ.μ. 2 υ/δ 90.000 € [Κ-115]
ΡΟΔΙΝΙ: 87τ.μ. 2Δ.Σ.Κ.Λ. Ισόγειο 100.000€ - [Κ-322]
ΡΟΔΙΝΙ: 92τ.μ. 2Δ.Σ.Κ.Λ. Ισόγειο 210.000 € [Κ-263]
ΚΕΝΤΡΟ: 184τ.μ. 3Δ.Σ.Κ.Λ. 270.000 € [Κ-9]
ΣΟΡΩΝΗ: 130τ.μ. 200.000 € [Κ-99]

1ο Γρ. Αμερικής 50, 85100 Ρόδος
2ο Γρ. Ατταβύρου 22-24, 85100 Ρόδος
22410 23661 FAX: 22410 23667
e-mail: info@kranidis.gr

ΠΩΛΟΥΝΤΑΙ

1. **Διαμέρισμα** λουξ στην Ιαλυσό 118 τ.μ.
2. **Διαμέρισμα** 90 τ.μ. στην Ιαλυσό σε τετρακατοικία 20ετίας σε πολύ καλή κατάσταση
3. **Μεζονέτα** 160 τ.μ. με οικόπεδο 350 τ.μ. στην Ιαλυσό
4. **Μονοκατοικία** 180 τ.μ. με 4.000 τ.μ. κήπο με δέντρα.
5. **Μεζονέτα** στο Καρακόνερο λουξ σε τιμή ευκαιρίας 230 τ.μ. με θέα
6. **Διαμέρισμα** 115 τ.μ. στο Καρακόνερο ανακαινισμένο
7. **Δυάρια** στους Δασκάλους 50 τ.μ. και στις 7 Βαγιές 60 τ.μ. Νιοχώρι 50 τ.μ.
8. **Μεζονέτα** στην Παστίδα πανταχόθεν ελεύθερη
9. **Μονοκατοικίες** λουξ Παστίδα, Ασγούρου Παστίδα, Μαριτσά, Καίρ 130 τ.μ.
10. **Διαμερίσματα, γραφεία,** κεντρικά κατάλληλα για ιατρεία, φροντιστήρια εντός πόλεως καινούργια 80 τ.μ., -90 τ.μ.

ΕΝΟΙΚΙΑΣΕΙΣ

1. **Γραφείο** κατάλληλο για ιατρείο κεντρικό 80 τ.μ.
2. **Γραφείο - διαμέρισμα** 150 τ.μ. στην Πίνδου
3. **Καταστήματα** ετοιμοπαράδοτα στην Παλιά Πόλη με λογικές τιμές κεντρικά, κατάλληλο για εστιατόρια, μπαρ, τουριστικά.
4. **Γραφεία** 80 τ.μ. στη Μανδηλαρά

ΠΩΛΗΣΕΙΣ ΚΑΤΑΣΤΗΜΑΤΩΝ-ΕΝΟΙΚΙΑΣΕΙΣ

Καταστήματα στην Παλιά Πόλη, στην Ανάληψη, Μιχαήλ Πετρίδη, Καναδά, Μεγάλου Κων/νου, στο Μαντράκι.

ΜΑΤ5266(Γ)

Πληρ. Κτηματομεσιτικό γραφείο

κ. ΕΛΕΝΗΣ ΒΡΑΤΣΑΛΗ

τηλ. 2241065300-63834 κιν. 6945105362

ΣΑΒΒΑΙΔΗΣ & Συνεργατες
Μεσιτες & Συμβουλοι Ακινητων

ΠΩΛΗΣΕΙΣ ΔΙΑΜΕΡΙΣΜΑΤΩΝ

1-ΝΕΟ! Ασγούρου Β΄ορόφου 84 τμ **55,000 €** (ref: 3363), **2-** Ρόδος 60 τμ Γ΄ορόφου του 1981 με αποθήκη **70,000 €** (ref: 3205), **3-** Ρετιρέ γκαρσονιέρα στην Ιαλυσό 57 τμ **75,000 €** (ref: 3262), **4-** Κένεντυ 35 τμ ισόγειο **80,000 €** (ref:2555), **5-** Ισόγεια γκαρσονιέρα στην Ιαλυσό 36 τμ με κεντρ. Θέρμανση & υπόγειο πάρκινγκ **85,000 €** (ref: 3183), **6-** Καρακόνερο ισόγειο 48 τμ **100,000 €** (ref:2697), **7-** Κέντρο Β΄ορόφου με πάρκινγκ 90 τμ **103,000 €** (ref:2701), **8-** Μεζονέτα λίγο πριν την Καναδά 78 τμ **108,000 €** (ref:2777), **9-** Ροδίνι 45 τμ **90,000 €** (ref: 3008), **10-ΝΕΟ** Νεόδμητο στο Ροδίνι 48 τμ & με πάρκινγκ, **105,000 €** (ref: 2396), **10-** Άγιοι Απόστολοι 88,3 τμ με τζάκι & αποθήκη **110,000 €** (ref:2984),**11-ΝΕΟ!** Καλυθιές νεόδμητα 75 τμ με κεντρική θέρμανση **130,000€** (ref: 3325), **12-** Ιξιά 115 τμ Β΄ορόφου, ανακαινισμένο **130,000 €**, (ref:2754),**13-ΝΕΟ!** Λάρδος (νεόδμητα)70 τμ πλήρως εξοπλισμένα **170,000 €** (ref:3279), **14-** Ιαλυσός 80 τμ με αυλή **160,000 €** (ref: 2910),**15-** Απ Παύλου 92,5 τμ Α΄ορόφου **160,000€** (ref: 3129), **16-** Ροδίνι Α΄ορόφου νεόδμητο 94 τμ **164,500 €** (ref:2435), **17-** Ροδίνι 79 τμ με υπόγειο πάρκινγκ **165,000 €** (ref: 2710), **18-** Ιαλυσός Α΄ορόφου καινούριο, 86,5 τμ με παρκέ παντού, σε οικοδομή 4 διαμερισμάτων **165,000 €** (ref: 3128), **19-** Ροδίνι ισόγειο διαμέρισμα 65 τμ με υπαίθρια θέση σταύθμευσης και αυλή μπρος-πίσω, με θέα θάλασσα **165,000 €** (ref: 3138), **20-** Ροδίνι 81 τμ Α΄ορόφου **162,000 €** (ref:3004), **21- ΝΕΟ!** Νεόδμητο στο Ροδίνι 78 τμ & με πάρκινγκ, **170,000 €**, (ref: 2394), **21-** Ιαλυσός ισόγειο 87 τμ με κεντρ. Θέρμανση & υπόγειο πάρκινγκ **175,000€** (ref:3181), **22-** Παστίδα 2 νεόδμητα διαμερίσματα 166 τμ στο σύνολο σε 300 τμ οικόπεδο **180,000 €** (ref: 3136), **23- ΝΕΟ!** Νεόδμητο στο Ροδίνι 85 τμ & με παρκινγκ, **187,000 €** (ref: 2393), **23-** Ιαλυσός καινούριο ισόγειο διαμέρισμα 115 τμ με αυλή **190,000€** (ref: 3071), **24-** Καρακόνερο Β΄όροφος 98,6 τμ, πολυτελής κατασκευή με πάρκινγκ στην πυλωτή, **195,000 €** (ref: 1950), **25- ΝΕΟ!** Ιαλυσός 102 τμ με κεντρ. Θέρμανση & υπόγειο πάρκινγκ **195,000 €** (ref: 3211), **26-** Κοσκινού Β΄όροφος140 τμ, με τζάκι, ηλ. Συσκευές κουζίνας **200,000 €** (ref: 2558), **27-** Ροδίνι103 τμ με 30 τμ βεράντα, θέα θάλασσα, πάρκινγκ, κεντρικό κλιματισμό **200,000 €** (ref:3278), **28-** Καρακόνερο 125 τμ με πάρκινγκ **240,000 €** (ref: 2351), **29-**Ροδίνι 104 τμ νεόδμητο με θέα θάλασσα, τζάκι, γκαράζ, ανεξάρτητη είσοδο **248,000 €** (ref:3137), **30- ΝΕΟ!** Καινούριο Loux 130 τμ με θέα θάλασσα, 3 υπνοδωμάτια, 2 μπάνια, κεντρική θέρμαναση,υπόγειο γκαράζ και αποθήκη **260,000 €** (ref: 3346), **31-** Ιαλυσός λούξ Γ΄ορόφου με καταπληκτική θέα, με τζάκι, με επένδυση μάρμαρο εώς και στις βεράντες, παρκέ στα υπνοδωμάτια, πλήρως επιπλομένο & εξοπλισμένο, **290,000 €** (ref: 3111), **32-** Ροδίνι 214 τμ με μάρμαρο στο δάπεδο, ενδοδαπέδια θέρμανση, τζάκι, 2 μπάνια, σάουνα, **330,000 €** (ref: 3036), **33-** Κέντρο Α΄ορόφου 155 τμ σε νεοκλασσικό κτίριο **350,000 €** (ref: 2672),**34-**Πωλείται συγκρότημα στην Ρόδο που αποτελείται από αποπερατωμένο ισόγειο διαμέρισμα 140τμ, Α΄& Β΄ορόφου σε μπετά από 140τμ σε οικόπεδο 2,000 τμ, **515,000 €** (ref: 3106), **35-** Συγκρότημα στα Ασγούρου από 3 διαμερίσματα, τα δύο λουξ κατασκευής από 117 τμ & 85 τμ και ισόγειο σε σοβά 125 τμ με γκαράζ και πανέμορφο κήπο σέ οικόπεδο 2,187 τμ, **525,000 €** (ref: 2859)

...πάνω από 3,000 ακίνητα στην διάθεση σας!

ΜΧΠ659

Γρ. Λαμπράκη 14, Ρόδος 85100
τηλ: 2241026281, Φαξ: 2241034663

ενοικιασεις

συνέχεια από την προηγούμενη

ΠΩΛΕΙΤΑΙ

Καινούριο διαμέρισμα στο Ροδίνι 118 τμ, πλήρως εξοπλισμένο, με 30 τμ βεράντα, θέα θάλασσα και θέση parking, **210,000 €**...(ref: 3278)

πληροφορίες στο τηλ 2241026281

ΣΑΒΒΑΙΔΗΣ & Συνεργατες

ΜΧΠ659 Μεσιτες & Συμβουλοι Ακινητων

ΠΑΣΤΙΔΑ. ΠΩΛΟΥΝΤΑΙ



μεζονέτες πολυτελούς κατασκευής από ιδιοκτήτη-κατασκευαστή σε μπετά ή τελειωμένες των 120-130-160 τ.μ. σε οικόπεδο 250 και 330 τ.μ. με θέα το Φιλέρημο.

Πληρ. τηλ. 6944636141

MAT5296(Γ)

ΕΝΟΙΚΙΑΖΕΤΑΙ διαμέρισμα 85 τ.μ. με δύο υπνοδωμάτια, πλήρες WC, ενιαίο χώρο καθιστικού κουζίνας στον 1ο όροφο πανταχόθεν ελεύθερης οικοδομής στην Ιαλυσό, Δημοκρατίας 90 απέναντι από το Λύκειο. Διαθέτει κλιματισμό, θέρμανση, ηλιακό, κεντρική κεραία και αύλειο χώρο ασφαλή για στάθμευση αυτοκινήτου. Πληρ. τηλ. 2241093217, κιν. 6977904494 MZT271105

ΕΝΟΙΚΙΑΖΕΤΑΙ νέας κατασκευής **studio** ισόγειο επιπλωμένο 50 τ.μ. επί της πλ. Αποστολίδη στην Ιαλυσό. Πληρ. τηλ. 6948407171 MAT5287

ΕΝΟΙΚΙΑΖΕΤΑΙ μονοκατοικία πλήρως επιπλωμένη στην περιοχή Κρητικά 103. Πληρ. τηλ. 2241037217, 6942473917 MZT271113

ΕΝΟΙΚΙΑΖΕΤΑΙ ισόγειο **διαμέρισμα** σε διπλοκατοικία, ανεξάρτητο, με μεγάλη αυλή, κεντρική θέρμανση, 3 υπνοδωμάτια, μπάνιο, WC, πλησίον Μουσικού σχολείου Κοσκινού. Τιμή 550 ευρώ. Πληρ. τηλ. 2241063022, 6945200465, 6947124532 MZT251104

ΕΝΟΙΚΙΑΖΕΤΑΙ διαμέρισμα 40 τ.μ. ρετιρέ 3ου ορόφου στο Νιοχώρι, καινούργιο επιπλωμένο με κουζίνα, ψυγείο, πλυντήριο ρούχων, a/c και μεγάλο μπαλκόνι. Πληρ. τηλ. 6947188433 MZT241109

ΕΝΟΙΚΙΑΖΕΤΑΙ επιπλωμένη **γκαρσονιέρα** πλήρως εξοπλισμένη επί της οδού Αργ. Θεοχάρη 38, πρώην Αθ. Διάκου. Πληρ. τηλ. 2241024212, 2241068794 MZT241111

ΙΑΛΥΣΟΣ. ΕΝΟΙΚΙΑΖΟΝΤΑΙ επί της λεωφόρου πλησίον super market Μαρινόπουλος δίχωρα **διαμερίσματα** 45 τ.μ. με μεγάλο μπαλκόνι, πλήρως επιπλωμένα. Διαθέτουν ηλιακό, ταχυθερμοσίφωνο, κλιματιστικό, καρτοτηλέφωνο και ευρύχωρο πάρκιν. Πληρ. τηλ. 2241022328, 6949091160 MZT251102

ΕΝΟΙΚΙΑΖΕΤΑΙ διαμέρισμα 3 υπνοδωματίων, 2 τουαλέτες, κεντρική θέρμανση, τζάκι, επί της Αισχίνης 11. Πληρ. τηλ. 6949441052, 6942292053 MZT241118

ΕΝΟΙΚΙΑΖΕΤΑΙ διαμέρισμα 4άρι με 3 υπνοδωμάτια, σαλόνι, κουζίνα, διάδρομο και μεγάλη βεράντα, στην περιοχή της Ανάληψης Χρυσαν. Θεοχάρη 5. Πληρ. τηλ. 2241063170, 6976535174 MZT241117

ΕΝΟΙΚΙΑΖΟΝΤΑΙ studios με το μήνα ή με την ημέρα πλήρως επιπλωμένα με πολυκουζινάκι, ψυγείο, ντους, WC, τηλέφωνο, μπαλκόνι, ζεστό νερό επί 24ωρου βάσεως στην πιο ήσυχη περιοχή της πόλης Ρόδου (περιοχή Δασκάλων), οδός Μανώλη Παπαμανώλη αριθμ. 12 κάθετος επί της Στέλιου Κωτιάδη. Πληρ. τηλ. 2241037244 και κιν. 6946114093 MAT5268

ΕΝΟΙΚΙΑΖΟΝΤΑΙ εξοχικές κατοικίες λουξ κατασκευής, ισόγειες και 1ου ορόφου, τριών (3) υπνοδωματίων, σαλόνι, κουζίνα και WC, στην περιοχή Γκολφ Αφάντου. Διαθέτουν θέρμανση (καλοριφέρ), ηλιακό θερμοσίφωνα, κήπο, άνετο πάρκιν και απέχουν από παραλία Αφάντου 400 μέτρα. Πληρ. τηλ. 2241034123, 2241033774 οικία, 6948528799 MZT241107

ΕΝΟΙΚΙΑΖΟΝΤΑΙ ισόγειες ανακαινισμένες **γκαρσονιέρες** πλήρως επιπλωμένες στην περιοχή Ροδίνι επί της οδού Κυρά της Ρω 13. Πληρ. τηλ. 6977275783 MZT241104

ΕΝΟΙΚΙΑΖΕΤΑΙ στα Τριάντα επί της Λ. Ηρακλειδών **διαμέρισμα** 1 υπνοδωματίου, χωλ, σαλοτραπεζαρία και λοιπών βοηθητικών χώρων. Πληρ. τηλ. 2241026543, 6942669693 MZT241101

ΕΝΟΙΚΙΑΖΟΝΤΑΙ γκαρσονιέρες: 1) Στην Ανάληψη καινούργια, υπνοδωμάτιο, κουζίνα, μπάνιο επιπλωμένη διπλό κρεβάτι, ψυγείο, φουρνάκι κ.λπ. Καρδίτσας 16. **2)** Δωμάτιο για 1 άτομο επιπλωμένο με πολυκουζινάκι στον 1ο όροφο κοντά στον ΟΑΕΔ και Πανεπιστήμιο Αιγαίου, Σοφούλη 101 Β. Πληρ. τηλ. 2241064040, 6948779949 MZT241110

ΕΝΟΙΚΙΑΖΕΤΑΙ διαμέρισμα 102 τ.μ. ισόγειο, 3 δωμάτια, σαλόνι, κουζίνα, WC, αποθήκη σε άριστη κατάσταση στην Ιαλυσό. Πληρ. τηλ. 2241095104, 6977509729, 6932802738 MZT231115

SAVVAIDIS & Associates
Estate Agents & Consultants

www.savvaidis.gr

23 χρόνια ποιότητα

υπηρεσίας

με διεθνή αναγνώριση

INTERNATIONAL PROPERTY AWARDS 2006

★★★★★

BEST REAL ESTATE AGENCY GREECE

Savvaidis & Associates

INTERNATIONAL PROPERTY AWARDS 2006

★★★★★

BEST REAL ESTATE AGENCY WEBSITE GREECE

www.rre.gr
by Savvaidis & Associates

Τα βραβεία International Property Awards απονέμονται ετησίως στο Λονδίνο με βάση τα αυστηρά κριτήρια και τις προδιαγραφές ποιότητας της NAEA και του RICS. Οι επίσημοι διοργανωτές είναι η Daily Mail και το International Homes.

Γρ. Λαμπράκη 14 & Αμερικής, Ρόδος

Τηλ 22410-26281 fax 22410-34663

ΣΑΒΒΑΙΔΗΣ & Συνεργατες

Μεσιτες & Συμβουλοι Ακινητων

ενοικιασεις

συνέχεια από την προηγούμενη

ΕΝΟΙΚΙΑΖΟΝΤΑΙ διαμερίσματα νεόκτιστα σε πολύ καλή τοποθεσία στο Νιοχώρι, 2 υπνοδωματίων, 70 τ.μ. Ενοίκιο από 450-500 ευρώ. Πληρ. τηλ. 6971888672
ΜΖΤ231117

ΕΝΟΙΚΙΑΖΕΤΑΙ 2άρι 1ου ορόφου στην Απ. Παύλου, πλήρως επιπλωμένο και με ηλιακό, κατάλληλο για στρατιωτικούς, φοιτητές, δασκάλους. Πληρ. τηλ. 6974500265
ΜΖΤ231108

ΚΡΕΜΑΣΤΗ ΕΝΟΙΚΙΑΖΟΝΤΑΙ καινούργια **δυάρια** και **τριάρια** επιπλωμένα και μη με πάρκιν, μέσα σε κήπο. Με διπλά τζάμια-ρολλά, ντουλάπια, από Κερασιά, κοντά στη θάλασσα. Πληρ. τηλ. 6946671053, 2241094822
ΜΖΤ231118

ΕΝΟΙΚΙΑΖΕΤΑΙ δυάρι σε άριστη κατάσταση με air condition, με ηλιακό, με πάρκιν, κατάλληλο για ένα ή δύο άτομα επί της Κρεμαστής π. αεροδρόμιο έναντι "Ομορφου". Πληρ. τηλ. 2241094398, 6974286926
ΜΖΤ231101

ΕΝΟΙΚΙΑΖΕΤΑΙ διώροφο **οίκημα** 50 τ.μ. σε κεντρικό σημείο στην Αρχάγγελο (κόμβος 5 Δημόσιων Υπηρεσιών, ΔΕΗ, ΟΑΕΔ, ΙΚΑ, ΕΛΤΑ και Αγροτική Τράπεζα) ιδανικό για εμπορικό κατάστημα ή γραφείο. Πληρ. τηλ. 6947773636
ΜΖΤ231119

ΕΝΟΙΚΙΑΖΟΝΤΑΙ studios πολυτελούς κατασκευής στην οδό Παλαιολόγου 46, για όλο το χρόνο και για ένα άτομο. Τιμή 260 ευρώ το μήνα. Η τιμή συμπεριλαμβάνει ρεύμα 80 KW, νερό, κοινόχρηστα. Πληρ. τηλ. 2241031708, 2241020617
ΜΑΤ5254(2)

ΕΝΟΙΚΙΑΖΕΤΑΙ ολοκαίνουργιο lux **οροφοδιαμέρισμα** 80 τ.μ. με θέρμανση. Αποτελείται από 2 υπνοδωμάτια (εντοιχισμένες ντουλάπες), σαλόνι, εντοιχισμένη κουζίνα, μπάνιο, χωρίς κοινόχρηστα σε καλή περιοχή στο Παραδείσι. Κατάλληλο για γάμο. Πληρ. τηλ. 2241066906
ΜΖΤ231110

ΕΝΟΙΚΙΑΖΕΤΑΙ κατάστημα κατάλληλο και για γραφείο επί της οδού Αθηνών 21 στην Ανάληψη. Πληρ. τηλ. 6945592371 ΜΖΤ231113

LandScope
ΑΝΑΠΤΥΞΗ ΑΚΙΝΗΤΩΝ

Λευκωσίας 1 & Εθνικής Αντίστασης
Κιν: 6976872626 , 6972257246
Τηλ / Φαξ : 22410 28629
www.landscope.gr

AE927

ΟΙΚΟΠΕΔΑ : 1)ΡΟΔΟΠΟΥΛΑ 488τμ, € 350.000. **2)ΔΡΟΜΟΣ ΝΟΣΟΚΟΜΕΙΟΥ** 4.000 τμ, 700.000. **3)ΑΣΓΟΥΡΟΥ** 2.000τμ, € 250.000. **4)ΚΑΝΔΥΑΙ** 16.000τμ, € 800.000. **5)ΚΑΝΔΥΑΙ** 1.000τμ, με άδεια οικοδομής, € 125.000. **6)ΜΙΧΑΗΛ ΠΕΤΡΙΔΗ** 362τμ, 230.000. **7)ΑΜΕΡΙΚΗΣ** 3.000τμ, € 2.000.000 **8)ΡΟΔΟΥ ΛΙΝΔΟΥ** 9.000τμ, με κόμβο, € 3.500.000. **9)ΡΟΔΟΥ - ΑΕΡΟΔΡΟΜΙΟΥ** 8.000τμ με κόμβο, € 1.100.000. **10)ΑΦΑΝΤΟΥ** 1.020τμ (άδεια οικοδομής/επί του επαρχιακού), € 155.000. **11)ΑΦΑΝΤΟΥ** 10.000τμ (εντός ζώνης), € 700.000. **12)ΤΣΑΤΡΙ** 5.000τμ € 155.000. **13)ΡΟΔΟΥ - ΑΕΡΟΔΡΟΜΙΟΥ** 2.500τμ , € 350.000. **14)ΤΡΕΙΣ** 2.000τμ (άδεια οικοδομής) € 164.000. **15)ΤΡΕΙΣ** 1000τμ (άδεια οικοδομης) €130.000. **16)ΚΟΣΚΙΝΟΥ** 9.300τμ. € 320.000. **17)ΚΟΣΚΙΝΟΥ** 8.000τμ, € 380.000. **18)ΚΟΣΚΙΝΟΥ** 4.000τμ, € 320.000. **19)ΑΥΤΟΣΤΕΓΑΣΗ** οικιστική μερίδα, € 160.000. **20)ΑΥΤΟΣΤΕΓΑΣΗ** οικιστική μερίδα, € 145.000. **21)ΠΑΣΤΙΔΑ** 500τμ, € 70.000. **22)ΚΟΛΥΜΠΙΑ** 38.000τμ,€ 760.000. **23)ΜΑΡΙΤΣΑ** 8.000τμ, € 80.000. **24)ΜΑΡΙΤΣΑ** 1.000 (εντός σχεδίου), € 100.000. **25)ΜΑΡΙΤΣΑ** 40.000τμ, € 240.000. **26)ΚΑΛΑΘΟΣ** 7.300τμ, παραλλιακό, € 340.000. **27)ΛΑΡΔΟΣ** 4.100τμ. € 145.000. **28)ΛΑΡΔΟΣ** 9.440τμ. € 350.000. **29)ΚΙΟΤΑΡΙ** 2.000τμ. € 85.000. **30)ΚΙΟΤΑΡΙ** 19.100τμ. € 300.000. **31)ΚΙΟΤΑΡΙ** 1.640τμ (άδεια οικοδομής), € 176.000. **32)ΚΙΟΤΑΡΙ** 34.500τμ, € 2.346.000. **33)ΚΙΟΤΑΡΙ** 800τμ , € 170.000. **34)ΚΙΟΤΑΡΙ** 60.000τμ, στο κύμα, € 2.700.000. **35)ΡΟΔΟΥ - ΑΕΡΟΔΡΟΜΙΟΥ** 2.500τμ με κόμβο, € 350.000. **36)ΚΙΟΤΑΡΙ** 7.000τμ, € 125.000. **37)ΚΙΟΤΑΡΙ** 28.000τμ, € 2.800.000. **38)ΓΕΝΝΑΔΙ** 50.000τμ, € 900.000. **39)ΓΕΝΝΑΔΙ** 17.000τμ, € 110.000. **40)ΛΑΧΑΝΙΑ** 1.350τμ, € 15.000. **41)ΠΛΗΜΜΥΡΙ** 5.750τμ, €105.000. **42)ΘΟΛΟΣ** 6.100τμ, € 95.000. **43)ΕΜΠΩΝΑ** εντός σχεδίου 135τμ, € 15.000. **44)ΛΑΡΔΟΣ** 23.000τμ, € 500.000. **45)ΡΟΔΟΥ - ΑΕΡΟΔΡΟΜΙΟΥ** 4.800τμ, € 350.000. **46)ΤΡΕΙΣ** 4.800τμ, € 165.000. **47)ΠΑΣΤΙΔΑ** 300τμ, € 60.000. **48)ΨΙΝΘΟΣ** 60.000τμ, € 150.000. **49)ΨΙΝΘΟΣ** 17.000τμ, € 50.000. **50) ΚΟΣΚΙΝΟΥ** 1.000τμ, (άδεια οικοδ). € 135.000. **51)ΚΑΛΥΘΙΕΣ** 3.600τμ, € 200.000. **52)ΚΑΛΥΘΙΕΣ** 2.200τμ, € 120.000. **53)ΚΑΛΥΘΙΕΣ** 13.500τμ, € 150.000. **54)ΑΣΚΛΗΠΙΕΙΟ** 300τμ, € 7.500. **55)ΚΙΟΤΑΡΙ** 9.000τμ, € 150.000.

ΜΟΝΟΚΑΤΟΙΚΙΕΣ : 1)ΡΟΔΟΣ μεζ/τα 100τμ, 15τμ κήπος € 100.000. **2)ΡΟΔΟΣ** μεζ/τα 85τμ, 15τμ κήπος € 90.000. **3)ΑΝΑΛΗΨΗ** μεζ/τα 170τμ, 15τμ κήπος € 250.000. **4)ΙΑΛΥΣΟΣ** μονοκία 210τμ, 1000τμ οικόπεδο € 430.000. **5)ΙΑΛΥΣΟΣ** μονοκία 36τμ, 86τμ αυλή _ 85.000 (χρίζει ανακατασκευή). **6)ΙΑΛΥΣΟΣ** μονοκία 260τμ, 300 € 260.000 (ΣΟΒΑ). **7)ΙΑΛΥΣΟΣ** μονοκία 170τμ, οικόπεδος 1000τμ, € 280.000. **8)ΙΑΛΥΣΟΣ** 160τμ, κήπος 360τμ, € 285.000. **9)ΚΑΝΔΥΑΙ** 140τμ, κήπος 1000τμ, € 100.000. **10)ΚΑΝΔΥΑΙ** μονοκίες 155τμ, 1000 κήπος, € 175.000 (ΜΠΕΤΑ). **11)ΚΡΕΜΑΣΤΗ** μονοκίες 120τμ, αυλή 300τμ, € 170.000. **12)ΚΡΕΜΑΣΤΗ** μονοκίες 180τμ, αυλή 300τμ, € 190.000. **13)ΠΑΣΤΙΔΑ** 140τμ, με κήπο 300τμ, € 150.000(ΣΟΒΑ). **14)ΠΑΣΤΙΔΑ** 140τμ, με κήπο 300τμ, € 110.000(ΜΠΕΤΑ). **15)ΠΑΣΤΙΔΑ** 152τμ, με κήπο 300τμ, € 240.000. **16)ΠΑΣΤΙΔΑ** 158τμ κήπος 300τμ, € 245.000. **17)ΠΑΣΤΙΔΑ** 140τμ με κήπο 300τμ, € 240.000. **18)ΠΑΣΤΙΔΑ** 120τμ με κήπο 400τμ, € 210.000. **19)ΚΟΣΚΙΝΟΥ** 205τμ, με κήπο 1300τμ, € 320.000. **20)ΚΟΣΚΙΝΟΥ** μονοκίες 230τμ, 1.500 κήπος, € 320.000. **21)ΚΟΣΚΙΝΟΥ** μονοκίες 225τμ, 1.000 κήπος, € 170.000 (ΜΠΕΤΑ). **22)ΚΟΣΚΙΝΟΥ** μονοκίες 225τμ, 1.000 κήπος, € 225.000(ΣΟΒΑ). **23)ΚΟΣΚΙΝΟΥ** μονοκίες 225τμ, 1.000 κήπος, € 275.000. **24)ΚΟΣΚΙΝΟΥ** μονοκίες 140τμ, 1.300 κήπος, € 180.000 (ΜΠΕΤΑ). **25)ΚΟΣΚΙΝΟΥ** μονοκία 170 τμ, 1.300 κήπος, € 265.000. **26)ΚΟΣΚΙΝΟΥ** μονοκία 170 τμ, 1.300 κήπος, € 240.000. **27)ΚΟΣΚΙΝΟΥ** μεζονετα 120τμ, € 220.000. **28)ΚΟΣΚΙΝΟΥ** 120τμ, κατοικία, € 115.000 (ΣΟΒΑ). **29)ΚΟΣΚΙΝΟΥ** 170τμ, με κήπο 1300τμ, € 140.000(ΜΠΕΤΑ). **30)ΚΟΣΚΙΝΟΥ** 180τμ, με κήπο 1300τμ, € 250.000. **31)ΚΟΣΚΙΝΟΥ** 240τμ, με κήπο 1.000τμ, € 450.000. **32)ΑΣΓΟΥΡΟΥ** μονοκία 216τμ, 1000τμ οικόπεδο € 170.000(ΜΠΕΤΑ). **33)ΑΣΓΟΥΡΟΥ** μονοκία 150τμ, 1000τμ οικόπεδο € 270.000. **34)ΓΕΝΝΑΔΙ** 75τμ, με κήπο 150τμ, € 135.000. **35)ΛΙΝΔΟΣ** 95τμ, εντός οικισμού, € 265.000. **36)ΛΑΡΔΟΣ** 100τμ, με κήπο 300τμ, € 210.000. **37)ΤΣΑΤΡΙ** 150τμ, κήπος 1.000τμ, € 140.000 (ΜΠΕΤΑ). **38)ΑΣΓΟΥΡΟΥ** 216τμ, κήπος 1.000τμ, € 170.000 (ΜΠΕΤΑ). **39)ΚΙΟΤΑΡΙ** 112τμ, κήπος 1.300τμ, € 279.000. **40)ΚΙΟΤΑΡΙ** 105τμ, κήπος 500τμ, € 250.000. **41)ΚΙΟΤΑΡΙ** 120τμ, κήπος 4.000τμ, € 550.000. **42)ΡΟΔΙΝΙ** 140τμ, με κήπο 40τμ, € 290.000. **43)ΡΟΔΙΝΙ** 315τμ, με κήπο 250τμ, € 510.000. **44)ΡΟΔΙΝΙ** 180τμ, με κήπο 300τμ, € 310.000. **45)ΡΟΔΙΝΙ** 180τμ, με κήπο αυτόνομο 300τμ, € 340.000. **46)ΦΥΤΩΡΙΟ** 260τμ, κήπος 2.000τμ, € 550.000. **47)ΝΙΟΧΩΡΙ** 60τμ, € 105.000. **48)ΝΙΟΧΩΡΙ** νεοκλασικό 250τμ, (δυο κατοικιών, 6 υ/δ, 2 κουζίνες, 3 λουτρά) € 400.000. **49)ΠΑΛΙΑ ΠΟΛΗ** 70τμ (161τμ, δόμηση), κήπος 224τμ, € 420.000. **50)ΚΑΛΥΘΙΕΣ** 140τμ, κήπος 750τμ, € 140.000. **51)ΡΟΔΟΠΟΥΛΑ** 120τμ, 100τμ υπόγειο, (+120τμ δόμηση), 1500 οικόπεδο. € 800.000. **52)ΚΑΣΤΕΛΛΟΡΙΖΟ** 120τμ, κήπος 50τμ. € 430.000. **53)ΕΜΠΩΝΑ** 70τμ, με κήπο 120τμ, € 45.000.

ΔΙΑΜΕΡΙΣΜΑΤΑ : 1)ΜΙΧΑΗΛ ΠΕΤΡΙΔΗ 85τμ. € 170.000. **2)ΜΙΧΑΗΛ ΠΕΤΡΙΔΗ** 80τμ, € 95.000. **3)ΑΝΑΛΗΨΗ** 133τμ, με κήπο 173τμ, € 293.000. **4)ΑΝΑΛΗΨΗ** 115τμ, κήπο 120τμ, € 254.000. **5)ΑΝΑΛΗΨΗ** 108τμ, κήπος 120τμ, € 239.000. **6)ΑΝΑΛΗΨΗ** 89τμ, κήπο 80τμ, €197.120. **7)ΑΝΑΛΗΨΗ** 88τμ, € 130.000. **8)ΑΝΑΛΗΨΗ** 45τμ, € 80.000. **9)ΑΝΑΛΗΨΗ** 90τμ, αυλή 135τμ, € 280.000. **10)ΑΝΑΛΗΨΗ** 125τμ, € 180.000. **11)ΑΝΑΛΗΨΗ** 50τμ, € 120.000. **12)ΑΝΑΛΗΨΗ** 90τμ,€ 200.000. **13)ΑΝΑΛΗΨΗ** 85τμ, € 200.000. **14)ΑΝΑΛΗΨΗ** 93τμ, € 210.000. **15)ΡΟΔΙΝΙ** 45τμ, € 60.000. **16)ΡΟΔΙΝΙ** 90τμ, € 140.000. **17)ΑΝΑΛΗΨΗ** 125τμ, € 150.000. **18)ΔΑΣΚΑΛΟΥΣ** (ΑΙΣΧΙΝΗΣ) 100τμ, € 155.000. **19) ΑΝΑΛΗΨΗ** 100τμ, (σοβά) € 120.000. **20)ΔΑΣΚΑΛΟΥΣ** 75τμ, €150.000. **21)ΚΕΝΕΝΤΥ** 93τμ, + αποθήκη 78τμ, € 230.000. **22)ΚΕΝΕΝΤΥ** 78τμ, _ 170.000. **23)ΟΡΦΑΝΙΔΟΥ** 85τμ, € 170.000. **24)ΙΚΑΡΟΣ** 74τμ, _ 160.000. **25) ΚΑΝΑΔΑ** 75τμ, € 176.000. **26) ΡΟΔΟΥ ΛΙΝΔΟΥ** 300τμ, € 300.000. **27)ΡΟΔΟΥ ΛΙΝΔΟΥ** 90τμ, € 140.000. **28)ΝΙΟΧΩΡΙ** 55τμ, κατοικία. € 105.000. **29)ΣΤΕΛΙΟΥ ΚΩΤΙΑΔΗ** 25τμ *4, € 220.000. **30)ΙΑΛΥΣΟΣ** 120τμ, € 180.000. **31)ΜΙΧΑΗΛ ΠΕΤΡΙΔΗ** 122τμ, € 244.000. **32)ΙΑΛΥΣΟΣ** 106τμ, € 175.000. **33) ΜΙΧΑΗΛ ΠΕΤΡΙΔΗ** 118τμ. € 236.000. **34)ΜΙΡΑ ΜΑΡΕ** 85τμ, lux, € 180.000. **35)ΜΙΡΑ ΜΑΡΕ** 70τμ, € 150.500. **36)ΜΙΡΑ ΜΑΡΕ** 85τμ, lux, € 182.750. **37)ΜΙΡΑ ΜΑΡΕ** 110τμ, lux, € 236.500. **38)ΜΙΡΑ ΜΑΡΕ** 65τμ, € 139.500. **39)ΜΗΔΕΙΑ** 120τμ, € 230.000. **40) ΡΟΔΙΝΙ** 100τμ, € 230.000. **41)ΡΟΔΙΝΙ** 95τμ, € 220.000. **42)ΑΤΑΒΥΡΟΥ** 80τμ, € 190.000. **43)ΑΤΑΒΥΡΟΥ** 85τμ, € 195.000. **44)ΑΤΑΒΥΡΟΥ** 90τμ, € 200.000. **45) ΡΟΔΙΝΙ** 45τμ, € 75.000. **46) ΡΟΔΙΝΙ** 85τμ, € 200.000.

ΚΑΤΑΣΤΗΜΑΤΑ : 1)ΑΝΑΛΗΨΗ 55τμ, € 149.000. **2)ΑΝΑΛΗΨΗ** 90τμ, € 105.000. **3)ΑΝΑΛΗΨΗ** 130τμ, € 140.000. **4)ΡΟΔΟΥ ΛΙΝΔΟΥ** 70τμ, € 350.000. **5)ΜΑΝΤΡΑΚΙ** 30τμ, € 160.000. **6)ΜΑΝΤΡΑΚΙ** 189τμ (υπόγειο/ ισόγειο/ πατάρι), € 590.000. **7)ΝΙΟΧΩΡΙ** 70τμ, € 230.000. **8)ΜΙΧΑΗΛ ΠΕΤΡΙΔΗ** 90τμ, € 495.000. **9)ΠΑΛΙΑ ΠΟΛΗ** 260τμ (κεντρικό), € 1.200.000. **10)ΑΕΡΟΔΡΟΜΙΟΥ/ΠΑΣΤΙΔΑ** 900τμ σε 3 επιπεδα, € 550.000. **11) ΑΝΑΛΗΨΗ** 127τμ, € 444.000. **12) ΑΝΑΛΗΨΗ** 137τμ, € 479.000. **13)ΡΟΔΟΥ ΛΙΝΔΟΥ (γραφείο)** 90τμ, € 150.000. **14) ΝΕΑ ΑΓΟΡΑ** 40τμ, € 100.000. **15) ΡΟΔΙΝΙ** 120τμ, € 270.000. **16)ΡΟΔΙΝΙ** 1.890τμ, (υπόγειο/ ισόγειο/ πατάρι), € 4.600.000. **17)ΜΑΝΤΡΑΚΙ** 120τμ, € 1.000.050. **18)ΚΑΝΑΔΑ** 185τμ, € 425.000. **19)ΜΑΝΤΡΑΚΙ** 220τμ, € 750.000.

ΕΝΟΙΚΙΑΣΕΙΣ : ΚΑΤΑΣΤΗΜΑΤΑ/ΓΡΑΦΕΙΑ (ΚΟΡΔΙΚΤΩΝΟΣ 150τμ, **ΚΟΒΑ** 140τμ,**ΑΥΣΤΡΑΛΙΑΣ** 600τμ, **ΑΝΑΛΗΨΗ** 90τμ, **ΠΑΛΙΑ ΠΟΛΗ** 40τμ, **ΣΤΕΛΙΟΥ ΚΩΤΙΑΔΗ** 200τμ, **ΑΜΜΟΧΩΣΤΟΥ** 50τμ,**ΔΗΜΗΤΡΙΟΥ ΑΝΑΣΤΑΣΙΑΔΗ** 200τμ, **28ης ΟΚΤΩΒΡΙΟΥ** 200τμ, **ΣΩΚΡΑΤΟΥΣ** 35τμ, **ΜΑΝΔΗΛΑΡΑ** 20τμ, **ΣΤΕΛΙΟΥ ΚΩΤΙΑΔΗ & ΚΩΝ/ΝΟΥ ΓΩΝΙΑ** 200τμ)

Mediterranean Real Estate Agency
ΗΡΑΚΛΗΣ Δ.ΧΟΡΟΖΙΔΗΣ
Μεσίτης & Σύμβουλος επενδύσεων Ακίνητης Περιουσίας
Σύμβουλοι και φίλοι για μια ζωή!

Προώθηση και Προβολή των ακινήτων σας και στο εξωτερικό / Αναλαμβάνουμε και εκδόσεις δανείων

Πωλήσεις Μονοκατοικιών- Μεζονετών

-**Ρόδος**. Περιοχή Μηδέα. Πωλείται νεόδμητη μεζονέτα 140 τ.μ. 3 υπ/δ. , πλήρως εξοπλισμένη, με κεντρική θέρμανση, τζάκι και κήπο, σε ήσυχη περιοχή.(Κωδ. 530)
-**Ρόδος, Ρόδινι**. Νεόδμητες μεζονέτες 3 επιπέδων πλήρως εξοπλισμένες. (Κωδ. 570)
-**Ρόδου-Καλλιθέας**. Συνοικισμός «Θεοτόκος», 2 Μεζονέτες διώροφες με υπόγειο 116τ.μ η μία. στα μπετά, με απεραντη θέα στη θάλασσα. (Κωδ. 546)
-**Ιαλυσός**. Μεζονέτα διώροφη 124 τμ. 3 υπνοδωματίων. 2 μπάνια με κλιματισμό και ηλιακό σε κεντρικό σημείο της Ιαλυσου. (Κωδ. 427).
-**Παστίδα**. Ανεξάρτητες μεζονέτες λουξ κατασκευης. 150 τμ. σε οικόπεδα των 340 τμ. Παραδίδονται στα μπετά και τελειωμένες. (Κωδ. 456)
-**Κρεμαστή**. Νεόδμητη μεζονέτα υπερπολυτελους κατασκευης. 3 επιπέδων συν. επιφ. 380 τμ. σε περιφραγμένο οικόπεδο 1800 τμ. με επιπλέον δόμηση 200τμ.(Κωδ. 588)
-**Κρεμαστή**. Νεοδμητη μεζονετα 140τ.μ και 4 studios των 25τ.μ το καθένα πλήρως εξοπλισμένα, κοντα στη θαλασσα. (Κωδ.550)
-**Κρεμαστη**. Μονοκατοικία 100 τμ σε οικοπεδο 132 τμ, 3 υπ/δ, πλήρως ανακαινισμένη, σε κεντρικό σημείο, με υπολοιπο δόμησης (ισόγειο).(Κωδ. 372).
-**Παραδείσι**. Διώροφη μονοκατοικία 80τ.μ, 2 υπ/δ πλήρως ανακαινισμένη.(Κωδ. 480).
-**Παραδείσι**. Μονοκατοικία 85τ.μ επιπλεϊμενη απο 2 ανεξάρτητες γκαρσονιέρες των 42τ.μ, με αυλή, πλήρως ανακαινισμένη. (Κωδ. 475).
-**Παραδείσι**. Επί της Ανθέων Ζερβού 3όροφη μονοκατοικία 4υπ/δ συνολ. επιφ. 127τ.μ (Κωδ. 506).
-**Θεολόγος**. Διώροφη μονοκατοικία 120 τμ σε οικοπεδο 4700 τμ. 80μ από τη θάλασσα με απέραντη θέα. (Κωδ.201).
-**Περιοχή Τριανταφυλλιά**. Νεόδμητη υπερπολυτελής μεζονετα 200 τμ σε 840 τμ οικοπεδο 3 υπ/δ, γραφειο και βοηθητικους χωρους, μεγάλο διαμορφωμένο κήπο με γκαζόν 320 τμ , πλήρως εξοπλισμένη. (Κωδ 584).
-**Κοσκινού**. Μεζονέτες 240 τμ. στα μπετά ή τελειωμένες σε οικοπεδο 1000 τμ.(Κωδ. 526).
-**Κοσκινού**. Σε οικοπεδο 1000 τ.μ. μεζονετα 270τ.μ, 3 επιπέδων υπερπολυτελους κατασκευης στη θεση Ανεμος (κοντα στην Ευρυκλεια). (Κωδ.488).
-**Κοσκινού**. Οικισμός Αγ. Μαρίνας. Μεζονέτες συνολ. επιφ. 131.58τ.μ διώροφες με υπόγειο στα μπετά και σε οικοπεδο 677τ.μ η καθε μια. (Κωδ.542).
-**Αφάντου**. Μεζονέτα υπερπολυτελους κατασκευης 230τμ με 70τμ βεράντες 4υπ/δ, 3 μπανια.(κωδ. 266).
-**Αφάντου**. Μονοκατοικία 75 τμ, με 2 υπ/δ, και ενιαίο χωρο κουζινας-καθιστικου με τζάκι,διαμορφωμένο εξωτερικό χωρο 800 τμ , 300 μ απο την θαλασσα. (Κωδ.330).
-**Γεννάδι**. Μεζονέτες 117 τμ με διαμορφωμένους εξωτερικους χωρους (πισινα, χωρο αθλοπαιδιων, κάκκι, πάρκιν) με θέα τη θάλασσα. (Κωδ.340).

Πωλήσεις Διαμερισμάτων

-**Ρόδος**. Κάνετε, μεταφερόμενο διαμέρισμα 94 τμ, 2ου ορόφου με ασανσερ, 2 υπ/δ, θέρμανση, με θέα στο λιμάνι. Μαζί πωλείται και αποθήκη 67 τμ στο υπογειο της ιδιας οικοδομής.(κωδ. 580)
-**Ρόδος**. Κων.Υδρούσι νεόδμητο διαμέρισμα 100τμ 2 υπ/δ πλήρως εξοπλισμένο με θέα. (Κωδ.404).
-**Ρόδος**. Ισόγειο δώρο 56τ.μ ανακαινισμένο, σε ήσυχο σημείο 400μ. από το Πανεπιστήμιο.(Κωδ.560)
-**Ρόδος**. Στο κέντρο της πολης επι της Διλιμπεράκη πωλείται διαμέρισμα 90 τμ, β ορόφου, ανακαινισμένο. (Κωδ.326).
-**Ρόδος**. Ανάληψη, Νεόδμητο διαμέρισμα 1ου ορόφου, 108τ.μ. πλήρως εξοπλισμένο. (Κωδ. 540).
-**Ρόδος**. Μ.Πετρίδη, Ημιυπ. διαμέρισμα 80 τ.μ. 2 υπ/δ.(Κωδ.573).
-**Ιαλυσός**. Οδός Σωτήρος διαμέρισμα 115 τμ 2ου ορόφου, 3υπ/δ, μεγάλο σαλόνι, κουζίνα, αποθήκη, θέρμανση. (Κωδ.363)
-**Ιαλυσός**. Στο κέντρο, σε ήσυχη περιοχή πωλείται νεόδμητο ισογ. διαμέρισμα 115τ.μ. 2 υπ/δ πλήρως εξοπλισμένο.(Κωδ.493)
-**Ιαλυσός**. Στο κέντρο, σε ήσυχη περιοχή πωλείται νεόδμητο ισογ διαμέρισμα100τ.μ.,μεγαλή, πλήρως εξοπλισμένο.(Κωδ.494)
-**Ιαλυσός**. Μεταχειρισμένα διαμερίσματα και γκαρσονιέρες , λεωφ. Ηρακλειδών (πλησίον Ξεν.Φιλερήμος) (Κωδ.463)
-**Ιαλυσός**. Μεταχειρισμένο διαμέρισμα 2ου ορόφου, 70 τμ 2 υπ/δ,σε κεντρικό σημειο. (κωδ.587).
-**Παραδείσι**. Διαμέρισμα 1ου ορόφου 105τ.μ με 3υπ/δ σε καλή κατάσταση, στο ύψωμα του χωριου με θέα. (Κωδ.565).
-**Παραδείσι**. Νεόδμητη οικοδομή, αποτελούμενη από 4 γκαρσονιέρες 55 τμ η καθε μία, πλήρως εξοπλισμένες (Κωδ.443)
-**Καλυθιές**. Διαμέρισμα ισογειο 126τ.μ με υπόλοιπο οικοπέδου με δόμηση (Κωδ.501).
-**Καλυθιές**. Διαμέρισμα 1ου ορόφου, 125τ.μ 3 υπ/δ πλήρως εξοπλισμένο. (Κωδ.466).
-**Καλυθιές**. Διαμέρισμα 1ου ορόφου, 130τ.μ μεταχ (Κωδ.501).
-**Αφάντου**. Σε κεντρικό σημείο, διαμέρισμα 2ου ορόφου 75 τμ σε νεόδμητη πολυκατοικία.(Κωδ.331).
-**Αφάντου**. Νεόδμητα διαμερισματα 83 τμ. υπερυψωμένου ισογειου, 2 υπ/δ, πλήρως εξοπλισμένα (Κωδ.457)

Πωλήσεις Ξενοδοχειακών μονάδων

-**Ρόδος**. Ξενοδοχειακή μονάδα στο κέντρο της πολης, 110 κλινων, πλήρως ανακαινισμένη, με υποδομή για 12μηνη λειτουργία. (Κωδ.556).
- **Παλιά πόλη**. Ξενωνας , πλήρως ανακαινισμένος και επιπλωμένος, αποτελουμενος από 6 διαμέρισματα, μεγάλη σοφίτα, χωρο υποδοχής και αυλή 100 τμ. (Κωδ.491).
-**Φαληράκι**. Οικοδομικό συγκρότημα αποτελουμενο από δυο 3όροφες οικοδομές υπερπολυτελους κατασκευής και επιπλεον αδεια για 3 3όροφες οικοδομές και πισινα 80 τμ. Πανοραμική θέα. Εκταση συνολικής επιφάνειας 13.800 τμ.(Κωδ.393)
-**Αφάντου**. Σε ύψωμα με πανοραμική θέα, πωλείται ξενοδοχειακή μονάδα που αποτελειται από: 1) 37 δωματια (80 κλινες). 2) 12 δωματια ημιτελή (24 κλινες). 3) Δόμηση για επιπλεον 22 δωματια (44 κλινες). Σύνολο 148 κλινες. 4) Πισινα, σνακ μπαρ, εστιατόριο.(Κωδ.343).
-**Πεύκοι** Ξενοδοχ. Μονάδα 120 κλινων με εστιατόριο, μπαρ και πισινα συνολ. επιφ. 5500 τ.μ. 700μ. από τη θάλασσα.(Κωδ.460).
-**Σύμη**. Αγ. Τριάδα , συγκρότημα 8 επιπλωμένων στούντιος συνολ. επιφ. 168 τ.μ. με απέραντη θέα στη θάλασσα συνολ. Λειψη.(Κωδ.459).

Πωλήσεις Παραδοσιακών κατοικιών

-**Ρόδος**. Επί της Βαρ. Ηπειρου πωλείται τριωροφο Διατηρητέο, Λιθόκτιστο, Νεοκλασικό κτιριο 400τ.μ. σε οικοπεδο 920 τ.μ. με βεστιαλωτή αυλή, άριστης αρχιτεκτονικής σε άριστη κατάσταση. (Κωδ.398).
-**Ρόδος**. Αγ. Ιωαννη Διωροφο, διατηρητέο, νεοκλασικό κτιριο με κήπο, 4 υπ/δ και πολλούς βοηθητικους χωρους, πλήρως ανακαινισμένο, λουξ κατασκευης.(Κωδ.495).
-**Ρόδος**. Αγ. Αναστασία, Διωροφο νεοκλασικό 182τ.μ με αυλή 57τ.μ. ιδιαιτερης αρχιτεκτονικής, σε καλή κατάσταση.(Κωδ. 458)
-**Ρόδος**. Μητρόπολη, νεοκλασικό, διατηρητέο, διώροφο 150τ.μ ανακαλιαμένο, με έντονα τα αρχιτεκτονικά στοιχεία των αρχών του 2ου αιώνα. Αποτελείται από ενααια σαλοτραπεζαρία, κουζίνα, 3υπ/δ, 2 μπάνια, 1W.C και αυλή 50τ.μ (Κωδ.528)
-**Νιοχώρι**. Λιθόκτιστο, νεοκλασικό, παραδοσιακό, διώροφο αρχοντικό, 285τ.μ, με αυλή και δυνατότητα ανεξάρτητης χρήσης των ορόφων, ιδιαίτερης αρχιτεκτονικής (Κωδ.543)
-**Παλιά πόλη**. 3όροφη παραδοσιακή κατοικία 95τμ, 3υπ/τίων καινούρια κουζίνα και μπάνιο,πλήρως ανακαινισμένο.(Κωδ.250)
-**Παλιά πόλη**. 2όροφη γωνιακή ανακαινισμένη παραδοσιακή κατοικία, 2υπ/δ με τζάκι, θέρμανση, με ιδιαιτερα παραδοσιακά στοιχεία, σε ήσυχη περιοχή.(Κωδ.532)
-**Παραδείσι**. Μονοκατοικία 3 χωρων 85 τμ. με μεγάλη αυλή.(Κωδ.298)
-**Παραδείσι**. Παραδοσιακή κατοικία με καμάρα 51τ.μ με αυλή 20τ.μ στο ύψωμα του χωριού.(Κωδ.470)
-**Παραδείσι**. Διώροφη παραδοσιακή κατοικία συνολ. επιφ. 65τ.μ, 1 υπ/δ, πλήρως ανακαινισμένη.(Κωδ.479)
-**Δαμαρτιά**. Παραδοσιακή κατοικία 62 τμ. με υπόλοιπο οικοπέδου 51 τμ σε κεντρικό σημείο του χωριου κοντά στην πλατεία. (κωδ. 589).
-**Κρητηνία**. Παραδοσιακή κατοικία με αυλή σε κεντρικό σημείο του χωριου, συν. επιφ. 100 τμ.(κωδ.594)
-**Κοσκινού**. Παραδοσιακή καμάρα με προσθήκη ορόφου συνολικής επιφάνειας 75 τμ. σε άριστη κατάσταση σε κεντρικό σημείο του χωριου.(Κωδ.430)
-**Κοσκινού**. Ανακαινισμένη παραδοσιακή κατοικία 110 τμ, με αυλή 10 τμ, με επιπεδα διαμορφωμένα σε υπ/δ.(Κωδ.358)
-**Κοσκινού**. Γωνιακή παραδοσιακή κατοικία (καμάρα) 110 τμ με ανεξάρτητη κουζίνα, και αυλή 10 τμ. Επιπλωμένη με όλο τον παραδοσιακό εξοπλισμό.(Κωδ.359)
-**Κοσκινού**. Παραδοσιακή κατοικία πλήρως ανακαινισμένη, 75 τμ καθαρου χωρου και συνολο με τους εξωτερικους 103 τμ.(Κωδ.361)
-**Κοσκινού**. Δυο πέτρινες κατοικίες 61τ.μ και 35τ.μ σε έκταση 2560τ.μ καλλιεργημένη και δεντροφυτεμένη.(Κωδ.452)
-**Μαλώνα**. Γωνιακή παραδοσιακή κατοικία με καμάρα και αυλή,αμιγολιθής επιφ. 130 τμ. σε άριστη κατάσταση.(Κωδ 586)
-**Μαλώνα**. Παραδοσιακή πετρόχτιστη καμάρα 80τ.μ με 2 πατάρους, πλήρως ανακαινισμένη και εξοπλισμένη.(Κωδ.561)
-**Μαλώνα**. Παραδοσιακή κατοικία 3 χωρων συνολικής επιφάνειας 80 τμ στην κεντρική πλατεία του χωριου.(Κωδ.413)
-**Μαλώνα**. Νεόδμητη παραδοσιακή κατοικία 95 τμ με μεγάλη αυλή με πέργκολα, τζάκι,κλιματισμό,ηλεκτρ.συσκευές και επιπλωμένη. (κωδ.312)
-**Λαχανιά**. Ανακαινισμένη παρ.κατοικία στο ύψωμα του χωριού με θέα.Εσωτερικο

ενοικιασεις

συνέχεια από την προηγούμενη

ΕΝΟΙΚΙΑΖΕΤΑΙ μεζονέτα 165 τ.μ. στην περιοχή Ιαλυσού, αποτελούμενη από 3 υπνοδωμάτια, μεγάλο σαλόνι, κουζίνα και 2 WC. Εχει αυτόνομη θέρμανση και ηλιακό θερμοσίφωνα, θέση για πάρκιν 2 αυτοκινήτων. Πληρ. τηλ. 2241096353, 6944558343, 6942451205 MZT231106

ΕΝΟΙΚΙΑΖΕΤΑΙ διαμέρισμα-γραφείο 60 τ.μ. με μία αποκλειστική θέση στάθμευσης, κλιματισμό, βιβλιοθήκες, στον β' όροφο επί της Ηρώων Πολυτεχνείου 4 (πάνω από το Οφθαλμολογικό κέντρο και το Σουηδικό καφέ - δίπλα στο καζίνο). Πληρ. τηλ. 2241065469, 6944298913 ΜΑΤ5238

ΕΝΟΙΚΙΑΖΕΤΑΙ διαμέρισμα 87 τ.μ. με 3 υπνοδωμάτια στην οδό Κ. Τσαλδάρη 40 και γωνία Σοφίας Βέμπο Ανάληψη, 2ος όροφος, 3 σκάλες χωρίς ασανσέρ. Ενοίκιο με χαρτόσημο 380 ευρώ. Πληρ. τηλ. 2241028986 και επίσκεψη του διαμερίσματος μετά από συνεννόηση.MZT231102

ΕΝΟΙΚΙΑΖΕΤΑΙ μία **γκαρσονιέρα** 150μ. από το πανεπιστήμιο Αιγαίου, αποτελούμενη από ένα υπνοδωμάτιο, μία κουζίνα και ένα μπάνιο στην τιμή των 300,00 ευρώ. Πληρ. τηλ. 6944453824 MXP14249

ΕΝΟΙΚΙΑΖΕΤΑΙ επί της Μουσών 7 **γκαρσονιέρα** πλήρως εξοπλισμένη με πλυντήριο, ηλιακό, ψυγείο, χωρίς κοινόχρηστα και νερό. Πληρ. τηλ. 6972105501 MZT221103

ΕΝΟΙΚΙΑΖΕΤΑΙ διαμέρισμα 3ου ορόφου 100 τ.μ. επί της οδού Κοδριγκτώνος αρ. 24, με δύο υπνοδωμάτια, χωλ, κουζίνα, σαλόνι, μπάνιο, θερμοπομπούς, ηλιακό θερμοσίφωνα, τζάκι. Πληρ. τηλ. 2241096673, 2241046243, 6974500223 MZT221116

ΕΝΟΙΚΙΑΖΕΤΑΙ studio στις 7 Βαγιές επί της Ρόδου-Λίνδου πλήρως εξοπλισμένο με πολυκουζινάκι, ηλιακό, τιμή 230 ευρώ συμπεριλαμβάνονται κοινόχρηστα-ρεύμα-νερό. Πληρ. τηλ. 2241066277, 6945296263 MZT221118

ΕΝΟΙΚΙΑΖΕΤΑΙ καινούργια πολυτελής **γκαρσονιέρα** 48 τ.μ. ισογείου με αυτόνομη είσοδο πλήρως επιπλωμένη και εξοπλισμένη χωρίς κοινόχρηστα επί της οδού Λίνδου 31 (Ρόδος). Πληρ. τηλ.6948362860 MZT221106

ΕΝΟΙΚΙΑΖΟΝΤΑΙ σε ήσυχη περιοχή στην Κρεμαστή: α) μικρό **διαμέρισμα** επιπλωμένο 50.τ.μ. με ηλιακό, μπαλκόνια, πλυντήριο ρούχων, TV, κλιματισμό, ψυγείο, χώρο για parking, β) **studios** επιπλωμένα με πολυκουζινάκι, WC, μπαλκόνια. Ενοικιάζονται όλα καθαρά με κλινοσκεπάσματα, τιμή διαμερίσματος 250 ευρώ, studios 150 ευρώ. Πληρ. τηλ. 6937606824 κος Μιχάλης ΜΑΠ735

"ΠΩΛΟΥΝΤΑΙ"
ΚΑΤΑΣΤΗΜΑΤΑ ΚΑΙ ΚΑΤΟΙΚΙΕΣ ΜΕ ΥΠΟΓΕΙΑ ΑΠΟΘΗΚΗ & ΓΚΑΡΑΖ



Μελέτη: Δημήτρης Αδαμάκης - Βαρβάρα Στεφανίδου - Αρχιτέκτονες ARCH-Net τηλ. 22410 29188
ΚΑΤΑΣΚΕΥΗ: Γ. ΚΑΣΤΡΗΣΙΟΣ Αρχιτέκτονας τηλ. 6979228091, 22410 34314

ευσταθίου
ΕΥΡΩΚΤΗΜΑΤΙΚΗ
ΚΤΗΜΑΤΟΜΕΣΙΤΙΚΟ ΓΡΑΦΕΙΟ
Εθν. Αντιστάσεως 83 • Τηλ.: 22410 73819, 74917
Κιν.: 6946 103929 • Fax: 22410 38641
e-mail: info@euroktimatiki.gr

ΜΙΣΘΩΣΕΙΣ ΚΑΤΟΙΚΙΩΝ

- **Διαμέρισμα** 75 τ.μ. επί της οδού Αθηνών στην Ανάληψη με (2) δύο υπνοδωμάτια, σαλόνι, κουζίνα, μπάνιο, με κεντρική αυτόνομη θέρμανση σε οικοδομή 8 ετών. Μηνιαίο μίσθωμα 420 ευρώ.
- **Διαμέρισμα** 113 τ.μ. στην Ιξιά, οδός Σωτήρος, β' ορόφου, με (3) τρία υπνοδωμάτια, σαλόνι, κουζίνα, μπάνιο, θέρμανση με θερμοπομπούς. **Διατίθεται πλήρως επιπλωμένο.** Μηνιαίο μίσθωμα 400 ευρώ.
- **Διαμέρισμα** 155 τ.μ. περιοχή Μιχ. Πετρίδη (κοντά στο σχολείο) πλήρως ανακαινισμένο, με (3) τρία υπνοδωμάτια, δύο μπάνια, εντοιχισμένη κουζίνα που περιλαμβάνει ηλεκτρικές συσκευές MIELE, μεγάλο σαλόνι. Διαθέτει θέρμανση με θερμοπομπούς και ηλεκτρικό θερμοσίφωνα. Μηνιαίο μίσθωμα 600 ευρώ.
- **Διαμέρισμα** 120 τ.μ. στην Μητρόπολη α' ορόφου, με (3) τρία υπνοδωμάτια, σαλόνι, κουζίνα, (2) δύο μπάνια. Διαθέτει κεντρική αυτόνομη θέρμανση, ηλιακό θερμοσίφωνα και air condition σε κάθε χώρο του σπιτιού. Μηνιαίο μίσθωμα 600 ευρώ.
- **Διαμερίσματα** περιοχή 7 Βαγιές από 75-95 τ.μ. πλήρως ανακαινισμένα, με 1, 2 υπνοδωμάτια, σε άριστη κατάσταση. Μηνιαία μισθώματα από 350 έως 400 ευρώ.
- **Διαμέρισμα** 50 τ.μ. στα Κοσκινού με ένα υπνοδωμάτιο, σαλόνι, κουζίνα, μπάνιο, με εξαιρετική θέα στη θάλασσα. Μηνιαίο μίσθωμα 300 ευρώ.
- **Διαμέρισμα** 75 τ.μ. περιοχή Ζέφυρος μπροστά στη θάλασσα με δύο υπνοδωμάτια, σαλόνι, κουζίνα, μπάνιο. Μηνιαίο μίσθωμα 450 ευρώ.
- **Διαμέρισμα** 110 τ.μ. β' ορόφου, **στο κέντρο της πόλης** πίσω από το EL DIVINO καφέ, με (3) τρία υπνοδωμάτια, σαλόνι, κουζίνα, μπάνιο. Μηνιαίο μίσθωμα 500 ευρώ.
- **Διαμέρισμα** 80 τ.μ. 1ου ορόφου επί της οδού Πτολεμαίων στην Ανάληψη. Διαθέτει (2) δύο υπνοδωμάτια, σαλόνι, κουζίνα, μπάνιο, αποθήκη και ηλιακό θερμοσίφωνα. Μηνιαίο μίσθωμα 380 ευρώ.
- **Διαμέρισμα** 80 τ.μ. στην Ανάληψη, 3ου ορόφου με (2) δύο υπνοδωμάτια, σαλόνι, κουζίνα, μπάνιο, σε άριστη κατάσταση., με ηλιακό θερμοσίφωνα. Μηνιαίο 380 ευρώ.
- **Οροφοδιαμέρισμα** 90 τ.μ. στα Μαριτσά **πλήρως επιπλωμένο** με (1) ένα υπνοδωμάτιο, σαλόνι, κουζίνα, μπάνιο. Μηνιαίο μίσθωμα 330 ευρώ.
- **Μονοκατοικία** 170 τ.μ. στην Ιαλυσό, νεόδμητη, πολυτελούς κατασκευής με κεντρική αυτόνομη θέρμανση, ηλιακό θερμοσίφωνα, διαθέτει (4) τέσσερα υπνοδωμάτια, σαλόνι, κουζίνα, (3) τρία μπάνια, σοφίτα, εντός οικοπέδου 2000 τ.μ.. Μηνιαίο μίσθωμα 800 ευρώ
- **Παραδοσιακή μονοκατοικία** 68 τ.μ. στη Σορωνή, πλήρως ανακαινισμένη και εξοπλισμένη με καινούργιο εξοπλισμό, με 120 τ.μ. αυλή. Μηνιαίο μίσθωμα 350 ευρώ.
- **Μονοκατοικία** 150 τ.μ. στο Τσαΐρι, **επιπλωμένη**, με (3) τρία υπνοδωμάτια, σαλόνι, κουζίνα, πάρκινγκ με τηλεχειρισμό, πισίνα, κήπο, BBQ. Μηνιαίο μίσθωμα 1200 ευρώ.
- **Μονοκατοικία** 85 τ.μ. επί της Στρατηγού Ζήση, με (2) υπνοδωμάτια, κουζίνα, σαλόνι, μπάνιο, πλήρως ανακαινισμένη, με κήπο. Μηνιαίο μίσθωμα 500 ευρώ.
- **Γκαρσονιέρα 50 τ.μ.** στα Κοσκινού με 1 υπνοδωμάτιο, σαλόνι, κουζίνα, μπάνιο διατίθεται με έπιπλα ή και χωρίς έπιπλα. Μηνιαίο μίσθωμα 300 ευρώ.
- **Γκαρσονιέρα** 50 τ.μ. στην Ιξιά, με ένα υπνοδωμάτιο, σαλόνι, κουζίνα, μπάνιο, πλήρως επιπλωμένη με καινούργιο εξοπλισμό. Μηνιαίο μίσθωμα 300 ευρώ.
- **Studios** πλήρως επιπλωμένα επί της Ρόδου-Λίνδου. Μηνιαίο μίσθωμα 280 ευρώ.

ΧΠ401.2029

ΠΩΛΗΣΕΙΣ ΑΚΙΝΗΤΩΝ

ΔΙΑΜΕΡΙΣΜΑΤΑ
- Απολλωνίου Ροδίου 95 τ.μ. μεταχειρισμένο 140.000 €
- Δασκάλους 95 τ.μ. μεταχειρισμένο 130.000 €
- Ροδίνι, 95 τ.μ., μεταχειρισμένο, 180.000€
- Ροδίνι, 2 γκαρσονιέρες (ημιυπόγειες), μεταχειρισμένες 80.000€
- Δασκάλους 2 γκαρσονιέρες (ημιυπόγειο) μεταχειρισμένες 80.000€
- Ανάληψη 4 γκαρσονιέρες μεταχειρισμένες 270.000€
- Βενετοκλέων 55 τ.μ. διαμέρισμα (αποθήκη) μεταχειρισμένο 48.000 €
- Αγίου Ιωάννου στούντιο μεταχειρισμένο 30.000€
- Ροδίνι 81 τ.μ. λουξ κατασκευής
- Ανάληψη 85 τ.μ. μεταχειρισμένο 125.000€
- Ρόδου-Λίνδου 90 τ.μ. λούξ κατασκευής 155.000€
- Ρόδου-Λίνδου 90 τ.μ. λούξ κατασκευής 160.000€
- Ροδίνι 91 τ.μ. λουξ κατασκευής

ΜΕΖΟΝΕΤΕΣ - ΜΟΝΟΚΑΤΟΙΚΙΕΣ
- Καλυθιές, 140 τ.μ. μεζονέτα με 900 τ.μ. οικόπεδο με θέα, 140.000 €
- Παραδείσι, παλιά μονοκατοικία 80 τ.μ. με αυλή. Τιμή 65.000€
- Μαριτσά 180 τ.μ. διώροφη μεζονέτα με 1.500 μέτρα οικόπεδο λουξ κατασκευής 380.000€
- Οικισμός Πολυτέκνων 213 τ.μ. μεζονέτα σε μπετά 155.000€
- Οικισμός Πολυτέκνων 213 τ.μ. μεζονέτα μέχει μαρμαροσοβά 185.000€
- Ιαλυσό 240 τ.μ. λουξ κατασκευής με 2 στρέμματα οικόπεδο 450.000€
- Αφάντου 120 τ.μ. με 1.000 οικόπεδο
- Καρακόνερο 315 τ.μ. μεζονέτα μεταχειρισμένη 450.000€

ΟΙΚΟΠΕΔΑ
- Ρόδος, οικισμός Αυτοστέγασης, 344 τ.μ. γωνιακό οικόπεδο, 155.000 €
- Ασγούρου, 525 τ.μ. οικόπεδο με κάλυψη 325 τ.μ., τιμή 105.000 €
- Καλυθιές, 900 τ.μ., με θέα οικόπεδο και άδεια οικοδομής για 140 τ.μ., 85.000 €
- Γενναδι κοντά στη θάλασσα, 600 τ.μ. οικόπεδο με άδεια για 80 τ.μ. Τιμή 65.000€
- Καττιαβιά 1.730 τ.μ. πάνω στον κεντρικό 15.000 €
- Θολός 1.800 τ.μ. συντελεστή 0,4 150.000 €
- Χαράκι 1.000 τ.μ. πάνω στο δρόμο 50.000 €
- Κανδυλί 2.885 τ.μ. κοντά στους Καστελλορίζιούς 211.000 €
- Λαχανιά 2.360 τ.μ. πάνω στον κεντρικό 50 μ. από θάλασσα με άδεια οικοδομής για 8 studios 94.000 €
- Γενναδι 1000 τ.μ. με άδεια οικοδομής 24.944 €

ΚΑΤΑΣΤΗΜΑΤΑ
- Ρόδου-Λίνδου 600 τ.μ. με 2 στρέμματα οικόπεδο 1.500.000€
- Παλιά Πόλη 16 τ.μ. και 16 τ.μ. επιπλέον δόμηση. Στην οδό Αρχιεπισκόπου 38.000€
- Κοσκινού 100 τ.μ. ισόγειο 120.000 €
- Κατάστημα 50 τ.μ. στο κέντρο της πόλης 160.000 €
- Κατάστημα 65 τ.μ. επί της οδού Ρόδου-Λίνδου 334,000 €

ΚΤΗΜΑΤΑ
- Παστίδα 4.600 τ.μ. 50 μέτρα από την λεωφόρο Τσαΐρι-αεροδρομίου 140.000€
- Απολακιά 4.050 τ.μ. πάνω στο κύμα 90.000€
- Καττιαβιά 4.300 τ.μ. σε ύψωμα 500 μέτρα από τον κεντρικό 15.000€
- Κάτω Καλαμώνα 6.100 τ.μ. κοντά στον κεντρικό σε κατοικημένη περιοχή 95.000€
- Καττιαβιά 8.200 τ.μ. με θέα 800 τ.μ. από θάλασσα 42.000 €
- Καττιαβιά 8.663 τ.μ. προς Προσονήσι 100 μ. από κεντρικό 51.000 €
- Καττιαβιά 8.773 τ.μ. προς Προσονήσι 200 μ. από κεντρικό 44.000 €
- Λαχανιά 7.800 τ.μ. σε ύψωμα κοντά στον κεντρικό 91.570 €
- Λαχανιά 22 στρέμματα πάνω στον κεντρικό 190.000€ . Δίνεται και αντιπαροχή.

ΑΠΟΘΗΚΕΣ
- Δασκάλους 50 τ.μ. υπιυπόγεια 35.000€
- Δασκάλους 220 τ.μ. υμιυπόγεια 132.000€

ΒΙΟΤΕΧΝΙΚΟΙ ΧΩΡΟΙ
- Τσαΐρι-αεροδρομίου 900 τ.μ. τριώροφο κτίριο δίπλα στον κεντρικό.

- **ΖΗΤΟΥΝΤΑΙ ΜΕΤΑΧΕΙΡΙΣΜΕΝΑ ΔΙΑΜΕΡΙΣΜΑΤΑ-ΑΜΕΣΗ ΠΩΛΗΣΗ**
- **ΠΩΛΟΥΝΤΑΙ** αποθήκες και βιοτεχνικοί χώροι.
- **ΔΑΝΕΙΑ ΔΕΚΤΑ - ΕΥΚΟΛΙΕΣ ΠΛΗΡΩΜΗΣ**
- **ΑΝΑΛΑΜΒΑΝΟΥΜΕ ΑΝΤΙΠΑΡΟΧΕΣ**

ΣΤΑΜΑΤΗΣ ΜΑΝΩΛΑΚΟΣ
ΩΡΕΣ ΓΡΑΦΕΙΟΥ 8.30-1.00 π.μ. και 5-8 μ.μ.
ΔΗΜ. ΑΝΑΣΤΑΣΙΑΔΗ 45 (ΣΥΝΟΙΚΙΑ ΔΑΣΚΑΛΩΝ)
Τηλέφωνα: 2241023815-78275, 6945769958, 6944698056
ΧΠ1588



ενοικιασεις

συνέχεια από την προηγούμενη

ΕΝΟΙΚΙΑΖΕΤΑΙ διαμέρισμα τριάρι διαμπερές 2ος όροφος στην οδό Δρακίδου 1, έναντι Μητροπόλεως. Πληρ. τηλ. 2242031649, 6973031981 MXP14238

ΕΝΟΙΚΙΑΖΕΤΑΙ στην οδό Πίνδου **διαμέρισμα** α' ορόφου με δύο υπνοδωμάτια και ενιαίο χώρο κουζίνας - καθιστικού, χωρίς κοινόχρηστα με ψυγείο, ηλ. κουζίνα, ηλιακό, θερμοπομπούς, στο ποσό των 450 ευρώ. Πληρ. τηλ. 2241033437, 6974419712 MZT221105

ΕΝΟΙΚΙΑΖΕΤΑΙ γκαρσονιέρα επιπλωμένη επί της οδού Δενδρινού 22, περιοχή Μητροπόλεως. Πληρ. τηλ. 2241028860 MZT221108

ΕΝΟΙΚΙΑΖΟΝΤΑΙ στην Ιαλυσό **διαμερίσματα** νεόκτιστα, 2άρια πλήρως επιπλωμένα και με κλιματισμό. Πληρ. τηλ. 2241094662, 2241091142, 6945594565 MZT211103

ΕΝΟΙΚΙΑΖΕΤΑΙ βοηθητικός **χώρος** κατάλληλος για ένα ζευγάρι, Ερνεστ Μπέβιν 15. Πληρ. τηλ. 2241022512 MZT221101

ΕΝΟΙΚΙΑΖΕΤΑΙ οροφοδιαμέρισμα τριάρι διαμπερές 107 τ.μ. στην οδό Δενδρινού και Γρηγορίου 5, 450 ευρώ και για επαγγελματική χρήση. Πληρ. τηλ. 2241029085, 6937838696 ΜΑΠ733

ΕΝΟΙΚΙΑΖΕΤΑΙ κατάστημα 76 τ.μ. στην περιοχή Αναλήψεως, Γεωργίου Παπανδρέου 33, για οποιαδήποτε χρήση ή για πώληση του εμπορεύματος και εξοπλισμός με γυναικεία ενδύματα, λόγω μετακίνησής μας σε άλλο νησί. Το κατάστημα παρουσιάζει μια πορεία 15 επιτυχημένων ετών. Πληρ. τηλ. 2241021607, Ρόδος MXP14327

ΕΝΟΙΚΙΑΖΕΤΑΙ σπίτι πλήρως ανακαινισμένο στα Κοσκινού. Πληρ. τηλ. 2241020963 MZT211110

ΕΝΟΙΚΙΑΖΕΤΑΙ 5άρι **διαμέρισμα** 170 τ.μ. με αποθήκη και δύο τουαλέτες στις 7 Βαγιές (Αγ. Αναστασίας 135). Πληρ. τηλ. 2241033487MZT211112

ΕΝΟΙΚΙΑΖΕΤΑΙ δυάρι 60 τ.μ. στην Ιξιά, Αλεξ. Καϊκή στο 2ο όροφο, επιπλωμένο και πλυντήριο, κουζίνα, ηλεκτρικό ψυγείο, air condition, TV. Τιμή 380 ευρώ. Πληρ. τηλ. 2241029101, 2241077953 (απογευματινές ώρες) MZT211114

ΕΝΟΙΚΙΑΖΕΤΑΙ κατάστημα γωνιακό 14 τ.μ. με πατάρι επί της Ερμού-Παλιά Πόλη. Αποκλείονται μεσίτες. Πληρ. τηλ. 6974381575 MZT201124

ευσταθίου
ΕΥΡΩΚΤΗΜΑΤΙΚΗ
ΚΤΗΜΑΤΟΜΕΣΙΤΙΚΟ ΓΡΑΦΕΙΟ
Εθν. Αντιστάσεως 83 • Τηλ.: 22410 73819, 74917
Κιν.: 6946 103929 • Fax: 22410 38641
e-mail: info@euroktimatiki.gr

ΠΩΛΕΙΤΑΙ

320 τ.μ. **ισόγειος θιοτεχνικός χώρος** στο 6ο χλμ. Ρόδου-Λίνδου περιοχή Αγίας Βαρβάρας Ασγούρου. Ελεύθερο χρήσεως. Αξίας 300,000€ ΧΠ401/2029

ΑΦΟΙ ΤΣΑΚΙΡΗ-Α. ΚΟΥΦΑΛΑΚΗΣ Ο.Ε
ΚΑΤΑΣΚΕΥΗ ΚΤΙΡΙΩΝ ΤΕΧΝΙΚΑ ΕΡΓΑ
ΟΙΚΟΔΟΜΙΚΕΣ ΕΠΙΧΕΙΡΗΣΕΙΣ
25 χλμ. ΡΟΔΟΥ-ΛΙΝΔΟΥ τ.κ. 85100
ΤΗΛ. ΓΡΑΦΕΙΟΥ 2241056284, ΚΙΝ. 6932644661-6944724217-6936464029

ΚΡΕΜΑΣΤΗ

Πωλούνται μεζονέτες νεόκτιστες άριστης κατασκευής με ενδοδαπέδια θέρμανση και εγκατάσταση aircondition, 119,57 τ.μ. εντός οικισμού, σε προσιτές τιμές.



ΑΦΑΝΤΟΥ

Πωλούνται διαμερίσματα τελειωμένα νεόκτιστα επί της παρόδου Πιπίνου και Ι. Ζιγδη με ενδοδαπέδια θέρμανση και εγκατάσταση aircondition, 81,56 τ.μ. εντός οικισμού, σε χαμηλές τιμές.

ΚΟΛΥΜΠΙΑ

Πωλούνται μεζονέτες υπό κατασκευή 116 τ.μ., σε πάρα πολύ καλή περιοχή με θέα, με ή χωρίς πισίνα, μεγάλο οικόπεδο ενδοδαπέδια θέρμανση και εγκατάσταση aircondition, σε τιμές έκπληξη.

ΑΦΑΝΤΟΥ

Πωλούνται μεζονέτες μεσοτοιχία 120 τ.μ. υπό κατασκευή με καταπληκτική θέα, ενδοδαπέδια θέρμανση, εγκατάσταση aircondition, εντός οικισμού, σε τιμές έκπληξη.

Εγγύηση η πολυετής πείρα μας
στην κατασκευή και η γνώση της οικοδομής ΑΕ1760

ΠΩΛΟΥΝΤΑΙ.

ΔΙΑΜΕΡΙΣΜΑΤΑ - ΓΚΑΡΣΟΝΙΕΡΕΣ
- **ΡΟΔΟΣ (ΚΑΡΑΚΟΝΕΡΟ) διαμέρισμα 86 τ.μ. με θέα στη θάλασσα. Τιμή 140.000 ευρώ.**
- **ΡΟΔΟΣ** (ΑΓ. ΑΠΟΣΤΟΛΟΙ) 90 τ.μ. υπερυψωμένο ισόγειο με υπόγειο 44 τ.μ. € 95.000
- **ΡΟΔΟΣ** 120 τ.μ. ετοιμοπαράδοτο ρετιρέ στην Πειραιώς € 240.000
- **ΡΟΔΟΣ** ΡΟΔΙΝΙ: 125 τ.μ. 1ου ορόφου € 240.000
- **ΙΞΙΑ:** 93 τ.μ. με αυλή αποκλειστικής χρήσεως € 160.000
- **ΙΑΛΥΣΟΣ:** 110 τ.μ. σε ήσυχη περιοχή € 200.000
- **ΡΟΔΟΣ (ΚΑΡΑΚΟΝΕΡΟ):** 120 τ.μ. με αυλή αποκλειστικής χρήσεως € 240.000
- **ΡΟΔΟΣ (ΚΑΝΑΜΑΤ):** Υπό ανέγερση 40 τ.μ. σε μικρή οικοδομή € 90.000
- **ΡΟΔΟΣ (ΜΗΔΙΑ):** 108 τ.μ. με θέα € 249.000
- **ΡΟΔΟΣ:** 80 τ.μ. στη Μιχαήλ Πετρίδη € 87.000
- **ΑΡΧΑΓΓΕΛΟΣ:** Σε μπετά 100 τ.μ. υπόγειο + 150 τ.μ. ισόγειο + 150 τ.μ. όροφος € 240.000
- **ΙΑΛΥΣΟΣ:** 144 τ.μ. σε οικόπεδο 250 τ.μ. € 302.400 λουξ κατασκευής
- **ΙΑΛΥΣΟΣ:** 178 τ.μ. σε οικόπεδο 400 τ.μ. € 373.800 λουξ κατασκευής

ΜΕΖΟΝΕΤΕΣ-ΜΟΝΟΚΑΤΟΙΚΙΕΣ
- **ΚΡΕΜΑΣΤΗ:** 180 τ.μ., 3 υπνοδωμάτια, ενδοδαπέδια θέρμανση, 2 μπάνια €185.000
- **ΡΟΔΟΣ:** Υπό ανέγερση 210 τ.μ. στην οδό Καμείρου € 350.000
- **ΡΟΔΟΣ** (ΡΟΔΙΝΙ):Υπό ανέγερση 180 τ.μ. σε 3 επίπεδα € 345.000
- **ΡΟΔΟΣ:** 103 τ.μ. υπ.+75 ισογ.+70 τ.μ. όροφος lux κατασκευής περιοχή ΜΗΔΙΑ € 550.000
- **ΡΟΔΟΣ (ΚΑΝΑΜΑΤ)** 130 τ.μ. σε οικόπεδο 1000 τ.μ. € 300.000
- **ΠΑΣΤΙΔΑ:** 158 τ.μ. σε ήσυχη περιοχή με θέα € 240.000
- **ΓΕΝΝΑΔΙ:** 75 τ.μ. με αυλή 300 τ.μ. € 160.000
- **ΚΙΟΤΑΡΙ:** 120 τ.μ. (κύμα) σε οικόπεδο 1.200 τ.μ. € 250.000

ΟΙΚΟΠΕΔΑ
- **ΡΟΔΟΣ:** (Ροδοπούλα) 407 τ.μ. € 183.500
- **ΛΑΧΑΝΙΑ:** 10 στρέμματα πάνω στο κύμα € 700.000
- **ΓΕΝΝΑΔΙ:** κύμα 4.200 τ.μ. € 252.000
- **ΓΕΝΝΑΔΙ:** 400 τ.μ. εντός οικισμού € 50.000
- **ΚΙΟΤΑΡΙ:** 9.600 τ.μ. με καταπληκτική θέα-πανοραμικό € 480.000
- **ΚΙΟΤΑΡΙ:** 5.500 τ.μ. επί της επαρχ. οδού (τεμαχίζεται σε τρία άρτια και οικοδομήσιμα) € 220.000
- **ΚΙΟΤΑΡΙ:** 6.000 τ.μ. κοντά στη θάλασσα € 360.000
- **ΚΙΟΤΑΡΙ:** 20.000 τ.μ. με καταπληκτική θέα € 220.000
- **ΑΡΧΑΓΓΕΛΟΣ:** 900 τ.μ. εντός οικισμού € 36.000
- **ΑΡΧΑΓΓΕΛΟΣ:** 2.000 τ.μ. εντός ζώνης με άδεια οικοδομής € 65.000
- **ΑΡΧΑΓΓΕΛΟΣ:** 5.519 τ.μ. πρόσωπο στη Ρόδου-Λίνδου με θέα στην παραλία Τσαμπίκας € 170.000

ΕΠΙΧΕΙΡΗΣΕΙΣ
- **ΡΟΔΟΣ:** Πωλείται επιχείρηση ενοικίασης μοτοπ/των (45 σκούτερ) περιοχή Νεοχωρίου € 55.000
- **ΑΡΧΑΓΓΕΛΟΣ:** Πωλείται επιχείρηση φαστ φουντ - παιδότοπος 175 τ.μ. σε κεντρικό σημείο, εξασφαλισμένη πελατεία € 60.000

ΕΠΑΓΓΕΛΜΑΤΙΚΟΙ ΧΩΡΟΙ
- **ΑΣΓΟΥΡΟΥ:** Πωλούνται αποθήκες 160 τ.μ. τιμή έκαστη € 100.000
- **ΡΟΔΟΣ:** Γωνιακό κατάστημα 100 τ.μ. στην Κων/νου Παλαιολόγου € 275.000

ΕΝΟΙΚΙΑΣΕΙΣ
- **ΡΟΔΟΣ:** Κατάστημα 40 τ.μ. και ύψος 4,5 τ.μ. στην Ιωάννου Καζούλη

Πληροφορίες Κτηματομεσιτικό Γραφείο
Κλεάνθη Κάντακα
ΑΡΧΑΓΓΕΛΟΣ - ΡΟΔΟΣ
τηλ. 2244022192, 6936179069 • fax: 2244023974 ΑΕ1771

Θεόφιλος Κλωνάρης
Μεσίτης Αστικών Συμβάσεων
ΕΥΡΩΠΑΪΚΗ ΕΠΕΝΔΥΤΙΚΗ
Εθνικής Αντίστασης 48 τηλ.2241039300,κιν.6977582152

ΔΙΑΜΕΡΙΣΜΑΤΑ:
- Γκαρσονιέρα στο Αραπάκι Β όροφου,ασανσέρ € 65000
- 2 δυάρια διαμερίσματα κοντά στο πανεπιστήμιο € 88000
- Δυάρι καινουργιο επιπλωμένο 47τ.μ.,πάρκιν € 98000
- 85τ.μ. Α οροφου,μερικώς ανακαινισμένο € 125000
- 80τ.μ. Α ορόφου σε άριστη κατάσταση € 125000
- Διαμέρισμα 95τ.μ.,β ορόφου με ασανσέρ € 130000
- Διαμέρισμα 90τ.μ. 2υπν/τίων με πάρκιν € 180000
- Διαμέρισμα 105τ.μ. Γ ορόφου 6 ετών ,3 υπν/τια,μεγάλη βεράντα ,πάρκιν,ασανσέρ,δάνεια δεκτά € 210000
- Ιαλυσός,118τ.μ.,πολυτελές με θέα,5 ετών € 220000
- Υπερπολυτελές διαμέρισμα 140τ.μ.,Β΄ορόφου με ασανσέρ,χώρο στάθμευσης,καταπληκτικη θέα € 265000
- Διώροφη Οικοδομή συν.εμβαδού 245τ.μ. αποτελούμενη απο 3 διαμερίσματα και υπόλοιπο δόμησης 42 τ.μ. δίπλα σε σχολικό συγκρότημα.Δάνεια δεκτά € 350000

ΜΟΝΟΚΑΤΟΙΚΙΕΣ:
- Κοσκινού πολυτελής κατοικία 310τ.μ.με 4 υπν/τια σε 1000τ.μ. οικόπεδο με απεριόριστη θέα
- Παστίδα 130τ.μ. σε 300τ.μ. οικόπεδο(μπετά) € 112000
- Παστίδα 155 τ.μ. σε οικόπεδο 350τ.μ. € 250000
- Παστίδα Μονοκατοικία 130τ.μ.πολυτελούς κατασκευής από ιδιώτη σε οικόπεδο 350τ.μ. € 270000
- Κοσκινού 158τ.μ. σε οικ/δο 1000τ. σε μπετά € 160000
- Τρείς 210τ.μ. ,οικόπεδο 1300 ,μαρμαροσοβά € 240000
- Ιαλυσός μονοκατοικία 140τ.μ. σε οικόπεδο 300τ.μ. στην Αγία Παρασκευή πολυτελούς κατασκεύης € 300000

ΟΙΚΟΠΕΔΑ - ΚΑΤΑΣΤΗΜΑΤΑ:
- Οικόπεδο ,Σύμη(ΛΙΕΝΗ) 490τ.μ. με Σ.Δ. 0,8 € 85000
- Κρεμαστή 400τ.μ. με άδεια οικοδομής € 75000
- Οικόπεδο 5000τ.μ. κοντά στο Πλυμμήρι € 75000
- Καλυθιές 1200 τ.μ.κτίζει 135 με ρεύμα,νερό € 50000
- **Αποθήκη πλεονεκτική στην Ιαλυσό σε κεντρικό σημείο 250τ.μ. με ράμπα και γραφείο € 220000**
- Λαχανιά 3600τ.μ. άρτιο&οικοδομήσιμο € 65000
- Πλυμμήρι 6880τ.μ. κοντά στην θάλασσα € 95000
- Λαχανιά 5000 τ.μ. δίπλα στο δρόμο € 75000
- Λαχανιά 2000τ.μ. 80μέτρα απο το κύμα € 50000
- Λαχανιά 1900τ.μ. με άδειά οικοδομής € 100000
- Καφετέρια στο κέντρο πλήρως εξοπλισμένη
- Επιχείρηση internet cafe σε πολύ καλή τιμή
- Εστιατόριο στην Παλία πόλη,πλήρως εξοπλισμένο με εξασφαλισμένη πελατεία λόγω αναχώρησης

Μισθώσεις:
- Διαμέρισμα 2 υπνοδωματίων,Α οροφου € 380
- Διαμέρισμα 85τ.μ. στην Κωτιάδη με 2 υπν/τια € 420
- Οροφοδιαμέρισμα καινούργιο 90τ.μ. σε κεντρικό σημείο κατάλληλο και για επαγγελματική χρήση € 550
- Οροφοδιαμέρισμα διπλοκατοικίας ,καινούργιο,120 τ.μ. με θέρμανση,αυλή και πάρκιν κοντά στο Jumbo
- Διαμέρισμα 90τ.μ. επί της Εθνικής Αντίστασης κατάλληλο για επαγγελματική χρήση

Αγορές-πωλήσεις-μισθώσεις-εκτιμήσεις-Ακινήτων
Δάνεια Δεκτά
ΧΠ2694

ΤΣΟΥΡΟΥΝΑΚΗΣ
Κεφάλαιο
Κτηματομεσιτικό Γραφείο
Γ. ΣΕΦΕΡΗ 12 (παραπλεύρως ΜΗΔΙΑ)
ΤΗΛ/FAX.: (22410) 60060
κιν.: 6948 046844
www.e-kefaleo.com

ΠΩΛΗΣΕΙΣ ΑΚΙΝΗΤΩΝ

ΔΙΑΜΕΡΙΣΜΑΤΑ
- 50 τ.μ, παλαιά μονοκατοικία Αγ. Δημήτριο 75.000 €
- 50 τ.μ ,παλαιά μονοκατοικία , Αγ.Δημήτριο 75.000 €
- 43 τ.μ ,2αρι ,ημ/γειο, Κοσκινού 54.000 €
- 50 τ.μ ,2αρι ,1ου,καινούριο , Καναδά 102.714 €
- 48 τ.μ ,2αρι ,με αυλή καινούριο , Καρακόνερο 110.000 €
- 55 τ.μ ,2αρι , 1ου ,καινούριο , Μανδηλαρά , 110.000 €
- 78 τ.μ, ημ/γειο, 2υπν/τιων, Μιχ.Πετρίδη, 88.000€
- 78 τ.μ , ισόγειο , 2υπν/τιων ,Καρακόνερο 171.600 €
- 81τ.μ,ισόγειο,2 υπν/τιων , καινούριο, Αραπάκι, 150.000 €
- 83 τ.μ ,2ου ,2υπν/τιων, καινούριο, Ανάληψη ,155.000 €
- 85 τ.μ ,1ου ,2υπν/τιων, , καινούριο, Καρακόνερο, 193.800€
- 85 τ.μ, ισόγειο, 2υπν/τιων, παλαιά κατοικία, πάροδος Σοφούλη, 76.000€
- 87 τ.μ, ισόγειο, 2υπν/τιων,, καινούριο,Μιχ.Πετρίδη, 180.000€
- 93 τ.μ ,ισόγειο, 2υπν/τιων,, καινούριο,Σμύρνης. 167.000€
- 93 τ.μ ,1ου , 2υπν/τιων, θέα,Ατταβύρου, 173.000€
- 98 τ.μ, ισόγειο, 2υπν/τιων, καινούργιο, Καστελοριζιους, 170.000€
- 102 τ.μ ,ισόγειο,3υπν/τιων, καινούριο , λουξ , πάρκινγκ , Μίρα-Μάρε, 178.000€
- 103τ.μ, 2ου, 3υπν/τιων, μεταχειρισμένο,Δασκάλους, 145.000€
- 107τ.μ,1ου,3υπν/τιων,μεταχειρισμένο,Τσαλδάρη , 145.000€
- 110 τ.μ , 1ου,3υπν/τιων,, καινούριο, λουξ, Καρακόνερο, 240.000€
- 115τ.μ,2ου,3υπν/τιων,λουξ, Καρακόνερο 220.010€
- 130 τ.μ , 3ου , 3 υπν/τιων ,απεριόριστη θέα , πάρκιν Ροδίνι 210.000€

ΜΕΖΟΝΕΤΕΣ-ΜΟΝ/ΚΙΕΣ
- 130 τ.μ ,μεζονέτα ,μπετά ,οικόπεδο 250 τ.μ Παστίδα 110.000 €
- 165 τ.μ ,μεζονέτα, λούξ, αυλή 380 τ.μ Ιξιά 346.500 €

ΟΙΚΟΠΕΔΑ
- Οικόπεδο, 4 στρεμ.,Καντυλί, 175.000€
- Οικόπεδο, 4,6 στρεμ., Κοσκινού 330.000€

ΕΠΑΓΓΕΛ/ΚΟΙ ΧΩΡΟΙ
- Κατάστημα 50 τ.μ Κ.Παλαιολόγου, 220.110€
- Καταστήματα 80τ.μ , γωνιακό , μεγάλη πρόσοψη, 4 βιτρίνες , κεντρικό , Ανάληψη , 360.000 €
- Κατάστημα 97 τ.μ ,Κοσκινού, 90.000 €
- Κατάστημα 93 τ.μ ,Καναδά 409.391 €
- Καταστήματα 95τ.μ ,60 τ.μ πατάρι ,πάρκινγκ, Ρόδου-Καλιθέας 255.000 €
- Κατάστημα 140 τ.μ ,συν 30 τ.μ βοηθητικά ,150 τ.μ αυλή , πάρκινκ , κεντρικό ,Καρακόνερο, 295.000€
- Αποθήκη 220 τ.μ, 6 m ύψος, Κοσκινού 210.000 €
- Αποθήκη 128 τ.μ, 6 m ύψος, Κοσκινού 80.000 €

ΕΝΟΙΚΙΑΣΕΙΣ
- Διαμέρισμα 93 τ.μ ,2ου 3 υπν/τιων, Ιξιά,420€

ΧΠ1629

ενοικιασεις

συνέχεια από την προηγούμενη

ΕΝΟΙΚΙΑΖΕΤΑΙ αποθήκη καθαρή 90 τ.μ. με ράμπα εισόδου, ημιυπόγεια, οδός Αγ. Γεωργίου 45. Πληρ. όλη μέρα 6937403170, 2241033530 (μόνο απόγευμα)
MZT211105

ΕΝΟΙΚΙΑΖΕΤΑΙ κατάστημα 30 τ.μ. με τουαλέτα, στην Κοδριγκτώνος αριθ. 49, συνδεδεμένο με την αποχέτευση, κατάλληλο για όποιαδήποτε χρήση, με αυλή. Πληρ. τηλ. 2241029933
MZT211101

ΕΝΟΙΚΙΑΖΕΤΑΙ επιπλωμένο **studio** στο Ροδίνι. Πληρ. τηλ. 6944361899, 6995083368
MZT211104

ΕΝΟΙΚΙΑΖΕΤΑΙ διαμέρισμα τριών υπνοδωματίων στην Ανάληψη. Είναι φρεσκοβαμμένο, διαθέτει εντοιχισμένη κουζίνα με ηλεκτρικές συσκευές. Ενοίκιο 400 ευρώ. Πληρ. τηλ. 6945338163
MZT201117

ΕΝΟΙΚΙΑΖΟΝΤΑΙ ΣΤΗΝ ΙΑΛΥΣΟ ΚΑΙΝΟΥΡΓΙΑ ΕΠΙΠΛΩΜΕΝΑ ΔΙΑΜΕΡΙΣΜΑΤΑΚΙΑ ΠΟΛΥΤΕΛΕΙΑΣ, ΔΥΟ ΧΩΡΩΝ 36 Τ.Μ. ΜΕ ΠΟΛΥΚΟΥΖΙΝΟ, ΤΗΛΕΟΡΑΣΗ, ΘΕΡΜΑΝΣΗ, ΠΙΣΙΝΑ, ΚΗΠΟ, ΜΕΓΑΛΟ ΜΠΑΛΚΟΝΙ 12 Τ.Μ., ΓΙΑ ΟΛΟ ΤΟ ΧΡΟΝΟ. ΠΛΗΡ. ΤΗΛ. 6977271571 ΧΠΞΕΝ042

ΕΝΟΙΚΙΑΖΟΝΤΑΙ: α) αποθήκη ισόγεια 100 τ.μ. στην Ανάληψη. **β) Κατάστημα** 100 τ.μ. επί της Γ. Παπανδρέου στην Ανάληψη. Πληρ. τηλ. 2241064707, 6973317500
MZT201119/20

ΕΝΟΙΚΙΑΖΕΤΑΙ επαγγελματικός χώρος κατάλληλος για super market δίπλα σε ξενοδοχειακή μονάδα περιοχή Ιαλυσός. Πληρ. τηλ. 2241096721 MZT201115

ΕΝΟΙΚΙΑΖΟΝΤΑΙ: α) επιπλωμένα διαμερίσματα στην παραλία Αφάντου, **β)** ενοικιάζεται ή πωλείται κατάστημα στην πλατεία Αφάντου. Πληρ. τηλ. 6944642792
MZT201102

ΕΝΟΙΚΙΑΖΟΝΤΑΙ στο Φαληράκι με το μήνα ή με την ημέρα **γκαρσονιέρες** μονόχωρες και δίχωρες καινούργιας κατασκευής. Προνομιακή θέση και πανοραμική θέα. Ευρύχωρες, πλήρως εξοπλισμένες, air condition, τηλεόραση, γραμμή τηλεφώνου. Επίσης ζεστό νερό όλο το 24ωρο και άνετο - ασφαλές πάρκιν. Ησυχία πλήρης. Τιμές προσιτές. Πληρ. τηλ. 2241085713, 6947011545
MZT181106/07

ΕΝΟΙΚΙΑΖΕΤΑΙ κατάστημα στην Παλιά Πόλη, Πρωτογένους 8, παραπλεύρως Ερμού και Απελού. Πληρ. τηλ. 6977507813 MZT151108

ΚΛΑΔΟΓΕΝΗΣ ΜΙΧΑΗΛ
ΠΟΛΙΤΙΚΟΣ ΜΗΧΑΝΙΚΟΣ Ε.Μ.Π.
ΑΤΤΑΒΥΡΟΥ 20 - ΡΟΔΟΣ • ΤΗΛ. 2241022394

ΠΩΛΟΥΝΤΑΙ ΔΙΑΜΕΡΙΣΜΑΤΑ
πολυτελούς κατασκευής με θέα, στην οδό Ικάρου, εμβαδού 128 τ.μ., 3 υπνοδωματίων, σαλόνι, κουζίνα, WC, αποθήκη και θέση parkingk
AE058

ΚΑΤΑΣΚΕΥΕΣ-ΠΩΛΗΣΕΙΣ-ΑΝΤΙΠΑΡΟΧΕΣ
ΧΑΤΖΗΜΙΧΑΛΗΣ ΚΩΝΣΤΑΝΤΙΝΟΣ
ΔΟΜΙΚΟΣ ΕΡΓΟΛΑΒΟΣ ΔΗΜΟΣΙΩΝ ΕΡΓΩΝ
ΠΩΛΟΥΝΤΑΙ
ΠΑΣΤΙΔΑ: ΑΝΕΞΑΡΤΗΤΕΣ ΠΟΛΥΤΕΛΕΙΣ ΜΕΖΟΝΕΤΕΣ 158 τ.μ.-152 τ.μ. σε οικόπεδα των 340 τ.μ. με φανταστική θέα σε ήσυχο περιβάλλον.
ΑΦΑΝΤΟΥ: ΔΙΑΜΕΡΙΣΜΑΤΑ ΛΟΥΞ ΚΑΤΑΣΚΕΥΗΣ 83 τ.μ. με κεντρική θέρμανση, διπλά τζάμια, εντοιχισμένη κουζίνα, ντουλάπες και ηλιακό θερμοσίφωνο.
ΑΝΑΛΑΜΒΑΝΟΥΜΕ
ΕΡΓΑΣΙΕΣ ΜΠΕΤΟΝ-ΕΜΦΑΝΗ ΜΠΕΤΑ-ΚΤΙΣΙΜΑΤΑ-ΣΟΒΑΔΕΣ
και παντός είδους οικοδομικών εργασιών
ΖΗΤΟΥΝΤΑΙ
Για αξιοποίηση με τις καλύτερες προϋποθέσεις ΟΙΚΟΠΕΔΑ για ΑΝΤΙΠΑΡΟΧΗ
Τηλ.: (22410) 21834, 6936609834-6974198504
MZT101107



Κ & Β ΔΙΑΚΟΓΕΩΡΓΙΟΥ
οικοδομικές επιχειρήσεις
www.diakogeorgiou.gr
ΠΩΛΟΥΝΤΑΙ: ΔΙΑΜΕΡΙΣΜΑΤΑ, ΜΕΖΟΝΕΤΕΣ, ΚΑΤΑΣΤΗΜΑΤΑ, ΑΠΟΘΗΚΕΣ
ΑΝΑΛΑΜΒΑΝΟΥΜΕ: ΑΓΟΡΕΣ ΟΙΚΟΠΕΔΩΝ, ΑΝΤΙΠΑΡΟΧΕΣ
Διαμερίσματα
• 60 τ.μ. στην περιοχή Κρεμαστής, 200 μ. από τη θάλασσα
• 80 τ.μ. στην περιοχή των Τριαντών
• 60, 120 τ.μ. στην οδό Θεοτοκοπούλου
Καταστήματα-Γραφεία
• 130 τ.μ. στην οδό Χαραλάμπους (κάθετος Χειμάρας)
• 60, 120 τ.μ. στην οδό Η. Βενέζη
• 60, 120 τ.μ. στην οδό Θεοτοκοπούλου
Αποθήκες
• 60, 120 τ.μ. στην οδό Η. Βενέζη
• 65, 250 τ.μ. στην περιοχή Καρακόνερο
• 70 τ.μ. στην οδό Αισχίνης
Μονοκατοικίες
• 160 τ.μ. με σοφίτα, υπόγειο, θέση στάθμευσης και αυλή, στον συνοικισμό Απόλλων
• Πολυτελείς εξοχικές μονοκατοικίες στη παραλία Κιοτάρι των 70, 120 τ.μ.
Οικοδομές
• Τριώροφη οικοδομή (σε μπετά) στην περιοχή Κοσκινού συνολικής επιφάνειας 420 τ.μ.
AE2016
Κ. ΠΑΛΑΙΟΛΟΓΟΥ & Μ. ΚΩΝΣΤΑΝΤΙΝΟΥ ΓΩΝΙΑ-ΡΟΔΟΣ
ΤΗΛ.:* 302241029318, *306936656966 ΦΑΧ:*302241034598

ευσταθίου ΕΥΡΩΚΤΗΜΑΤΙΚΗ
ΚΤΗΜΑΤΟΜΕΣΙΤΙΚΟ ΓΡΑΦΕΙΟ
Εθν. Αντιστάσεως 83 • Τηλ.: 22410 73819, 74917
Κιν.: 6946 103929 • Fax: 22410 38641
e-mail: info@euroktimatiki.gr
ΠΩΛΕΙΤΑΙ
ΠΑΡΑΔΟΣΙΑΚΗ ΚΑΤΟΙΚΙΑ
Στην Κρεμαστή

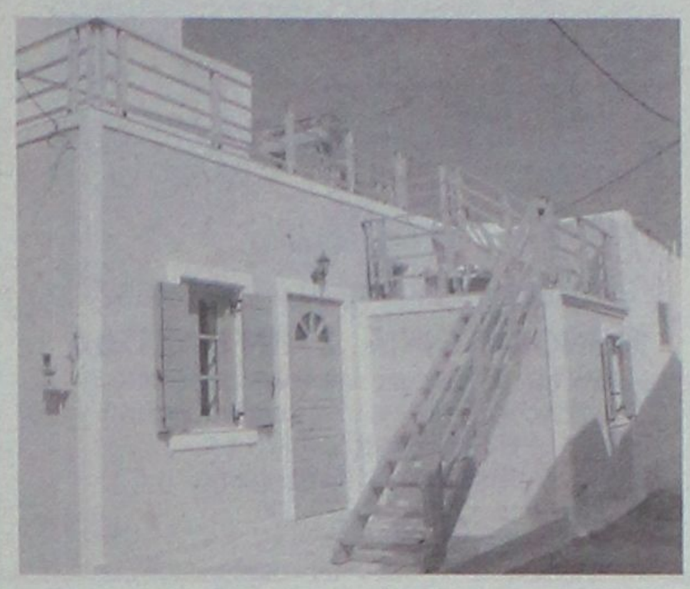

45τ.μ **πλήρως ανακαινισμένη** με 1 υπνοδωμάτιο, σαλόνι, κουζίνα, μπάνιο. Διαθέτει θέρμανση, ηλιακό θερμοσίφωνα, αυλή. Αξίας 95,000 €
ΧΠ401/2029

ΓΙΑΝΝΗΣ ΝΙΚΟΛΙΔΑΚΗΣ
Μηχανολόγος-Μηχανικός
Γαλλίας 12-Ρόδος • τηλ. (22410)22291, 35103
ΠΩΛΟΥΝΤΑΙ
ΔΙΑΜΕΡΙΣΜΑΤΑ
• 49 τ.μ., 55 τ.μ. στην οδό Καθοπούλη
• 85 τ.μ., 78 τ.μ., 88 τ.μ., 48 τ.μ., 110 τ.μ., 120 τ.μ., 63 τ.μ. στο Καρακόνερο με υπόγειες θέσεις parking και αποθήκες
ΜΕΖΟΝΕΤΑ
• 237 τ.μ. με κήπο και υπόγειο parking στην οδό Αισχίνη
• και 156 τ.μ. με χώρο parking στο Καρακόνερο
ΧΠ2675

ΚΤΗΜΑΤΟΜΕΣΙΤΙΚΟ ΓΡΑΦΕΙΟ
ΑΣΒΕΣΤΗΣ Δ. ΝΙΚΟΛΑΟΣ
• **ΑΝΑΛΗΨΗ** διαμέρισμα 70 τ.μ. 2 υπνοδωμάτια, γκαράζ, αποθήκη, καινούργιο 155.000€
• **ΑΝΑΛΗΨΗ** διαμέρισμα 100 τ.μ. 4ος όροφος με θέα, 165.000€
• **ΑΝΑΛΗΨΗ** διαμέρισμα 62 τ.μ. 2 υπνοδωμάτια, 124.000 €
• **ΑΝΑΛΗΨΗ** διαμέρισμα λουξ 113 τ.μ. με καταπληκτική θέα, 235,000€
• **ΑΝΑΛΗΨΗ** οροφοδιαμέρισμα 120 τ.μ. λουξ προς 2.000€ ανά τ.μ.
• **Μ. ΠΕΤΡΙΔΗ** διαμέρισμα λουξ 88 τ.μ. προς 2.000 € ανά τ.μ.
• **ΡΟΔΙΝΙ** διαμέρισμα 90 τ.μ. λουξ κατασκευής 165,000 €
• **ΚΑΡΑΚΟΝΕΡΟ** 100 τ.μ. λουξ κατασκευής
• **ΜΙΡΑ ΜΑΡΕ** διαμερίσματα 115 τ.μ. με 3 υπνοδωμάτια, υπόγειο, γκαράζ και αποθήκη προς 2.000 € το τ.μ.
• **ΙΑΛΥΣΟΣ** διαμέρισμα 44 τ.μ. λουξ 83,000 €
• **ΜΙΡΑ ΜΑΡΕ** διαμερίσματα 102, 85, 75 κσι 65 τ.μ. αντίστοιχα και θέση πάρκιν προς 2.150€ το τ.μ.
• **ΚΟΣΚΙΝΟΥ** μεζονέτες 155 τ.μ. 1 στρέμμα οικόπεδο 140.000 € στα μπετά
• **ΚΟΣΚΙΝΟΥ** μεζονέτα 115 τ.μ. λουξ ανεξάρτητη 220,000 €
• **ΙΑΛΥΣΟΣ** μεζονέτα 186 τ.μ. λουξ κατασκευής με καταπληκτική θέα, 3 ετών, 290.000€
• **ΙΑΛΥΣΟΣ** μεζονέτα 155 τ.μ. με 2 στρέμματα οικόπεδο με γκαζόν, 450.000€
• **ΙΑΛΥΣΟΣ** βίλα με οικόπεδο 2 στρ. 270 τ.μ. θέα θάλασσα, έτος κατασκευής 2002, 750.000 ευρώ.
• **ΙΑΛΥΣΟΣ** μεζονέτα 150 τ.μ. λουξ κατασκευής με 1.000 τ.μ. οικόπεδο 270,000 €
• **ΑΣΓΟΥΡΟΥ** μεζονέτα 144 τ.μ. με 1 στρέμμα οικόπεδο λουξ κατασκευής 160.000€ στα μπετά και τελειωμένη 300.000€
• **ΤΣΑΪΡΙ** μονοκατοικίες 150 τ.μ. με 3 υπνοδωμάτια, 1 στρέμμα οικόπεδο 150.000€ στα μπετά 235.000€ τελειωμένες
• **ΠΑΣΤΙΔΑ** βίλα 300 τ.μ. με 15 στρεμ. οικόπεδο
• **ΠΑΣΤΙΔΑ** μονοκατοικία 200 τ.μ. λουξ με θέα έτος κατασκευής 2005 315.000€
• **ΠΑΣΤΙΔΑ** μεζονέτα 150 τ.μ. 195,000 €
• **ΠΑΣΤΙΔΑ** μονοκατοικίες 140 τ.μ. με 500 μ. οικόπεδο, θέα, 240.000€
• **ΠΑΡΑΔΕΙΣΙ** παραδοσιακή κατοικία 75 τ.μ. με 300 μ. οικόπεδο 125.000€
• **ΚΑΝΔΥΛΙ** οικόπεδο 2 στρέμματα άρτιο και οικοδομήσιμο 140.000€
• **ΠΑΣΤΙΔΑ** οικόπεδο 300 τ.μ. εντός οικισμού 60.000€
• **ΚΟΣΚΙΝΟΥ** οικόπεδο 5.600 τ.μ. με θέα και άδεια οικοδομής 400 τ.μ. 300.000€
• **ΦΑΛΗΡΑΚΙ** οικόπεδο 3.500 στρέμματα άρτιο και οικοδομήσιμο με 150 τ.μ. κτίσμα
• **ΚΟΛΥΜΠΙΑ** οικόπεδο 4.100 τ.μ. 150,000€
• **ΚΙΟΤΑΡΙ** παραθαλάσσια οικόπεδο κατάλληλο για ξενοδοχειακή μονάδα 60 στρέμματα
• **ΓΕΝΝΑΔΙ** οικόπεδο 2,360 τ.μ. με άδεια οικοδομής (440 τ.μ. μικτά) πάνω στο δρόμο 50 μέτρα από το κύμα
• **ΑΝΑΛΗΨΗ** κατάστημα και αποθήκη 45 συν125 τ.μ. με πατάρι 40 τ.μ. σε πολύ καλή τιμή!!!
• **ΤΣΑΪΡΙ** αποθήκη στους Μαραγκούς 760 τ.μ. στα μπετά συν 450 μ. προαύλιο
• **ΑΝΑΛΗΨΗ** ενοικιάζονται διάφορα καταστήματα
• **ΚΑΣΤΕΛΟΡΙΖΙΟΙ** ενοικιάζεται διαμέρισμα δύο υπνοδωματίων 350€
• **ΕΝΟΙΚΙΑΖΕΤΑΙ** κατάστημα επί της Καναδά 35 τ.μ.
ΑΓΙΟΥ ΙΩΑΝΝΟΥ 46, ΡΟΔΟΣ
ΤΗΛ. 2241032809, 6932847954 Δάβαρης Γιώργος, 6947935026 Σπανός Γιάννης
e-mail:asvestisrealestate@yahoo.gr ΧΠΚΤΗ003



ΚΤΗΜΑΤΟΜΕΣΙΤΙΚΟ ΓΡΑΦΕΙΟ
ΔΩΔΕΚΑΝΗΣΙΑΚΗ ΚΤΗΜΑΤΙΚΗ
ΠΑΠΟΥΤΣΗΣ ΚΩΝ/ΝΟΣ
ΠΩΛΗΣΕΙΣ
1. **Διαμέρισμα** 73 τ.μ. ημιυπόγειο στην Ανάληψη (ημιτελές). Τιμή 50.000€
2. **Διαμέρισμα** 78 τ.μ. 1ου ορόφου στην Ιαλυσό. Τιμή 90.000€
3. **Διαμέρισμα** 80 τ.μ. 1ου ορόφου στο Ροδίνι. Τιμή 125.000€
4. **Διαμέρισμα** 84 τ.μ. 4ου ορόφου με θέρμανση στην Ανάληψη. Τιμή 180.000€
5. **Διαμέρισμα** 87 τ.μ. 1ου ορόφου στην Παστίδα.Τιμή 130.500€
6. **Διαμέρισμα** 110 τ.μ. 2ου ορόφου με θέα στη θάλασσα στη Ροδοπούλα. Τιμή 180.000€
7. **Διαμέρισμα** 110 τ.μ. ρετιρέ με 70 τ.μ. βεράντα, γκαράζ και απεριόριστη θέα στα Κοσκινού (λουξ). Τιμή 240.000€
8. **Διαμέρισμα** 115 τ.μ . 2ου ορόφου στην Ιξιά. Τιμή 129.000€
9. **Μεζονέτα** 110 τ.μ. σε 500 τ.μ. οικόπεδο στις Καλυθιές.Τιμή 95.000€ (μπετά)
10. **Μεζονέτα** 120 τ.μ. διώροφη σε οικόπεδο 1.800 τ.μ. στην Ψίνθο. Τιμή 70.000€ (μπετά)
11. **Μεζονέτα** 125 τ.μ. διώροφη με αυλή στην Ιαλυσό.Τιμή 200.000€
12. **Μεζονέτα** 140 τ.μ. με 40 τ.μ. υπόγειο σε 1.000 τ.μ. οικόπεδο στα Κοσκινού (με θέα). Τιμή 265.000€
13. **Μεζονέτα** 158 τ.μ. διώροφη σε οικόπεδο 320 τ.μ. στην Παστίδα.Τιμή 240.000€
14. **Μεζονέτα** 180 τ.μ. σε 300 τ.μ. οικόπεδο στο Ροδίνι. Τιμή 340.000€
15. **Μεζονέτα** 210 τ.μ. σε 1.000 τ.μ. οικόπεδο στα Κοσκινού. Τιμή 245.000€ (μαρμαροσοβάς)
16. **Οικόπεδο** 810 τ.μ. εντός οικισμού στην Αρχάγγελο. Τιμή 60.000€
17. **Οικόπεδο** 825 τ.μ. με άδεια οικοδομής 160 τ.μ. στις Καλυθιές. Τιμή 120.000€
18. **Οικόπεδο** 4.000 τ.μ. στην Ιξιά.Τιμή 200.000€
19. **Αποθήκη** 129 τ.μ. υπόγεια (6μ. ύψος) στην Καλλιθέα. Τιμή 80.000€
20. **Κατάστημα** 71 τ.μ. στην Αγία Αναστασία.Τιμή 105.000€
21. **Επιχείρηση** τουριστικού καταστήματος 30 τ.μ. με 25 τ.μ. αυλή στο Νιοχώρι. Τιμή 70.000€
ΧΠ2673
ΠΩΛΗΣΕΙΣ ΑΚΙΝΗΤΩΝ - ΟΙΚΟΠΕΔΩΝ- ΜΙΣΘΩΣΕΙΣ ΑΚΙΝΗΤΩΝ
ΩΡΕΣ ΓΡΑΦΕΙΟΥ10.00-14.00 π.μ. και 17.00-20.00 μ.μ.
ΕΘΝΙΚΗΣ ΑΝΤΙΣΤΑΣΗΣ 45- 1ος ΟΡΟΦΟΣ • ΤΗΛ. - ΦΑΞ 2241025480 κιν. 6932469420 • e-mail: papoutsisk@in.gr

REAL ESTATE
ΚΡΑΝΙΔΗΣ
www.kranidis.gr
ΠΩΛΕΙΤΑΙ
ΜΟΝΟΚΑΤΟΙΚΙΑ ΠΑΡΑΔΟΣΙΑΚΗ
ΚΟΣΚΙΝΟΥ:
130 τ.μ.
2Δ.Σ.Κ.Λ.
αυλή
110.000 €
Κ-723



ΧΠ092
1°Γρ. Αμερικής 50, 85100 Ρόδος
2°Γρ. Ατταβύρου 22-24, 85100 Ρόδος
22410 23661 FAX: 22410 23667
e-mail: info@kranidis.gr

ΕΝΟΙΚΙΑΣΕΙΣ

συνέχεια από την προηγούμενη

ΕΝΟΙΚΙΑΖΟΝΤΑΙ: α) Διαμέρισμα 50 τ.μ. στον α' όροφο, επί της λεωφ. Δημοκρατίας και Κανάρη 1, στο χωριό **Παραδείσι. β) Κατάστημα-Γραφείο** 50 τ.μ. επί της λεωφ. Δημοκρατίας στο **Παραδείσι. γ) Διώροφο κατάστημα** με μεγάλη βεράντα, στην οδό Γεωργίου Λέοντος αριθμ. 13-15 στο **Νιοχώρι Ρόδου. δ) Studio επιπλωμένο** 28 τ.μ. περιοχή (Μίρα-Μάρε) στην **Ιξιά** με air condition. Πληρ. τηλ. 2241025450, 2241020277, 6979357878 ΜΖΤ151110

ΕΝΟΙΚΙΑΖΟΝΤΑΙ: 1) Μονοκατοικία με τεράστιο κήπο (3 υπν.) Ηλιούπολη. 650 ευρώ, 2) Οροφοδιαμέρισμα α' ορ. μονοκατοικίας στ' Ασγούρου 210 τ.μ., τζάκι, θέρμανση, θέα (3 υπν.), 800 ευρώ. 3) Διαμέρισμα (2 υπν.) 110 τ.μ. Κορδιγκτώνος, τζάκι, θέρμανση, 2 WC, 550 ευρώ. 4) Γκαρσονιέρα (δίχωρη) 6ο χλμ. Ρόδου-Καλλιθέας, 170 ευρώ. 5) Αποθήκη 500 τ.μ. 6ο χλμ. Ρόδου-Καλλιθέας, 450 ευρώ. Πληρ. τηλ. 2241022943 ΑΙΓΑΙΟΚΤΗΜΑΤΙΚΗ-ΒΑΖΟΥΚΟΥ ΡΕΝΑ ΧΠΚΤΗ007.1

ΕΝΟΙΚΙΑΖΟΝΤΑΙ διαμερίσματα μονόχωρα και δίχωρα πλήρως επιπλωμένα (πολυκουζινάκι, κλιματιστικό, TV, τηλέφωνο) κατάλληλα για εκπαιδευτικούς, φοιτητές καθώς επίσης μπορούμε να προσφέρουμε δωμάτια με την ημέρα. Βρισκόμαστε κοντά στην πρωτοβάθμια εκπαίδευση εντός πόλεως Ρόδου. Studios Apts "ISKAS", τηλ. 2241030063, κιν. 9 Ζέφυρος 6972551300, Κωνσταντινίδη ΜΑΤ5048

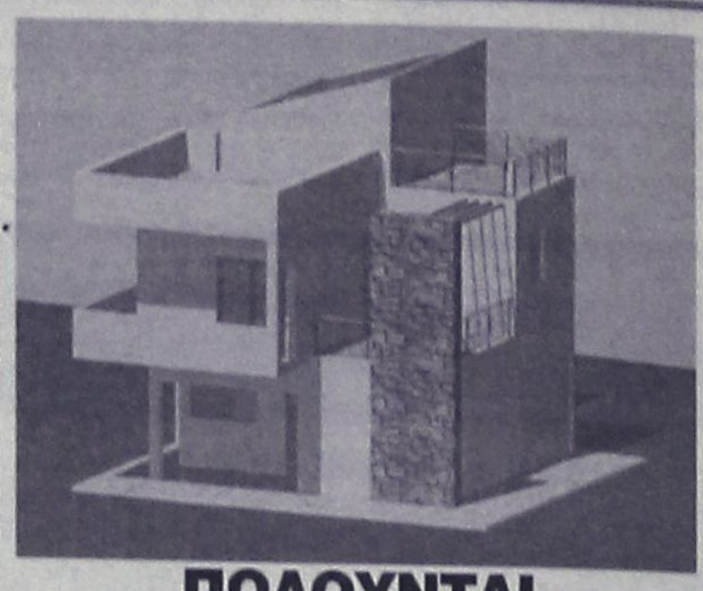

ΠΩΛΟΥΝΤΑΙ

ανεξάρτητες μονοκατοικίες (μεζονέτες)
πολυτελούς κατασκευής
και μοντέρνας αρχιτεκτονικής
από ιδιοκτήτη - κατασκευαστή
στην ωραιότερη περιοχή των Τριαντών στους πρόποδες του Φιλέρημου.
Πληρ. τηλ. 2241030427, 6945465536

ΜΖΤ271121

ΠΩΛΟΥΝΤΑΙ

1) Στην Ιαλυσό διώροφα **διαμερίσματα** 140 τ.μ. με μικρή αυλή.
2) **Μονοκατοικίες** στην Ιαλυσό από 140-155 τ.μ. και οικόπεδο έως 350 τ.μ.
3) Στα Κοσκινού **διαμερίσματα** 80 τ.μ. με θέα, τιμές από 145.000-170.000 ευρώ.
4) **Μονοκατοικίες** στην Παστίδα 130 τ.μ. με ανεξάρτητο οικόπεδο 1 στρ.
5) **Διαμέρισμα** μεταχειρισμένο στο Ροδίνι, 2 υπνοδωματίων. Τιμή 110.000 ευρώ.

Πληρ. κ. Μαρίνα "ΚΤΗΜΑΤΙΚΗ ΠΡΟΟΠΤΙΚΗ"
τηλ. 2241037906, 6972292958 ΜΑΤ5215

ευσταθίου ΕΥΡΩΚΤΗΜΑΤΙΚΗ

ΚΤΗΜΑΤΟΜΕΣΙΤΙΚΟ ΓΡΑΦΕΙΟ

Εθν. Αντιστάσεως 83 • Τηλ.: 22410 73819, 74917
Κιν.: 6946 103929 • Fax: 22410 38641
e-mail: info@euroktimatiki.gr

ΠΩΛΕΙΤΑΙ



ΜΟΝΟΚΑΤΟΙΚΙΑ ΣΤΗΝ ΠΑΣΤΙΔΑ
125 τ.μ. μονώροφη, αποτελούμενη από 3 υπνοδωμάτια, σαλόνι, κουζίνα, μπάνιο
Εντός οικοπέδου 375 τ.μ.
Πολυτελούς Κατασκευής.
Αξίας € 270.000

ΧΠ401/2029

ΕΥΡΩΣΤΕΓΑΣΤΙΚΗ

ΚΤΗΜΑΤΟΜΕΣΙΤΙΚΟ ΓΡΑΦΕΙΟ - ΧΑΤΖΗΜΑΡΚΟΣ Ν. ΓΕΩΡΓΙΟΣ
Θ. ΣΟΦΟΥΛΗ 153 – Τ.Κ. 85100 ΡΟΔΟΣ
Πληροφορίες στο κιν. 6973331692.
Τηλ. Γραφείου : 22410-29016.

ΠΩΛΟΥΝΤΑΙ ΚΑΙΝΟΥΡΓΙΑ ΔΙΑΜΕΡΙΣΜΑΤΑ ΑΟΥΞ ΚΑΤΑΣΚΕΥΗΣ

1. **ΜΙΧ. ΠΕΤΡΙΔΗ:** Διαμερίσματα 112 τ.μ. και 118 τ.μ. ισόγεια, 1ου, 2ου και 3ου ορόφου από 246.000 euro έως 277.000 euro, με 3 υπνοδωμάτια, 2 μπάνια, ηλιακό, δαπεφορική, ατομική θέρμανση πετρελαίου, air condition σε όλα τα δωμάτια, θυρατηλεόραση, πόρτες ασφαλείας, ιδιόκτητη αποθήκη, διόκτητο γκαράζ και συνδεδεμένα στο κεντρικό δίκτυο.
2. **ΡΟΔΙΝΙ:** Διαμέρισμα 100 τ.μ., 1ου ορόφου - 3 υπνοδ. - τιμή 185.000 EURO
3. **ΡΟΔΙΝΙ:** Διαμέρισμα 100 τ.μ., μεταξύ 3ου ορόφου, 3 υπνοδωματίων - τιμή 190.000 EURO
4. **ΡΟΔΙΝΙ:** Διαμέρισμα 80 τ.μ., 1ου ορόφου, 2 υπνοδωματίων - τιμή 150.000 EURO
5. **ΠΤΟΛΕΜΑΙΩΝ:** Διαμερίσματα υπό κατασκευή 3 υπνοδωματίων 100 τ.μ. και 107 τ.μ. Τιμή 200.000 EURO
6. **ΕΙΑ:** Καινούργια διαμερίσματα 103 τ.μ. σε μικρή πολυκατοικία 1ου ορόφου με 3 υπνοδωμάτια και δυο μπάνια, ιδιόκτητο parking και αποθήκη. Τιμή 205.000 EURO
7. **ΤΡΙΑΝΤΑ:** Ισόγειο διαμέρισμα 115 τ.μ. με 2 υπνοδωμάτια, με μεγάλες βεράντες και 2 θέσεις πάρκιν αποκλειστικής χρήσης. Τιμή 210.000 euro.
8. **ΤΡΙΑΝΤΑ:** Ισόγειο διαμέρισμα 100 τ.μ. με 2 υπνοδωμάτια, με ιδιόκτητη αυλή 100 τ.μ. Τιμή 180.000 euro
9. **ΑΣΓΟΥΡΟΥ :** Γκαρσονιέρα 40 τ.μ – 2ου ορόφου – τιμή : 55.000 EURO.

ΠΩΛΟΥΝΤΑΙ ΜΕΤΑΧΕΙΡΙΣΜΕΝΑ ΔΙΑΜΕΡΙΣΜΑΤΑ

10. **ΜΙΧ. ΠΕΤΡΙΔΗ:** Διαμέρισμα (αποθήκη) 80 τ.μ. με 2 υπνοδ, σαλόνι, κουζίνα, μπάνιο. Τιμή 88.000 EURO
11. **ΚΩΝ. ΠΑΛΑΙΟΛΟΓΟΥ(απέναντι από το Βενετόκλειο):** Διαμέρισμα 1ου ορόφου 83 τ.μ. 2 υπνοδωματίων σε άριστη κατάσταση. Τιμή 140.000 EURO
12. **ΑΝΑΛΗΨΗ:** Διαμέρισμα 50 τ.μ. 1ου ορόφου, με 1 υπνοδωμάτιο, σαλοκουζίνα, μπάνιο, σε άριστη κατάσταση. Τιμή 70.000 EURO
13. **ΑΝΑΛΗΨΗ:** Διαμέρισμα 70 τ.μ. 1ου ορόφου 2 υπνοδωματίων σε άριστη κατάσταση. Τιμή 130.000 EURO
14. **ΜΗΤΡΟΠΟΛΗ:** Ισόγειο διαμέρισμα 96 τ.μ. (χαρακτηρισμένο ως αποθήκη) με 2 υπνοδωμάτια, με 50 τ.μ. κήπο, σε άριστη κατάσταση, πλήρως επιπλωμένο. Τιμή 115.000 EURO

ΠΩΛΟΥΝΤΑΙ ΜΟΝΟΚΑΤΟΙΚΙΕΣ – ΜΕΖΟΝΕΤΕΣ

15. **ΚΟΣΚΙΝΟΥ:** Μονοκατοικία έως και μπετά 150 τ.μ. σε 800 τ.μ. οικόπεδο. Τιμή 150.000 EURO
16. **ΚΟΣΚΙΝΟΥ:** Τριώροφες μονοκατοικίες 175 τ.μ. σε 1.000 τ.μ. οικόπεδο σε μπετά 150.000 EURO ή έως και μαμαροσοβάδα 160.000 EURO
17. **ΠΑΣΤΙΔΑ:** Μονοκατοικίες σε μπετά 135 τ.μ. κύριοι χώροι και 18 τ.μ. ημιυπαίθριων, με 3 υπνοδωμάτια και 2 μπάνια με οικόπεδο 350 τ.μ. περιφραγμένο με τοιχία. Τιμή 135.000 EURO.
18. **ΠΑΣΤΙΔΑ:** Εξοχικές διώροφες μονοκατοικίες 125 τ.μ., 3 υπνοδωματίων, με επιπλέον δόμηση 75 τ.μ., σε οικόπεδο 400 τ.μ. Περιφραγμένο με τοιχία και θέση parking. Υπό κατασκευή, παραδίδονται τελειωμένες. Τιμή 215.000 EURO.
19. **ΚΑΛΥΘΙΕΣ:** Από Καλυθιές προς Ψίνθο. Μεζονέτες σε μπετά 110 τ.μ. σε 400 τ.μ. οικόπεδο. Τιμή 90.000 EURO

ΠΩΛΟΥΝΤΑΙ ΚΑΤΑΣΤΗΜΑΤΑ

20. **ΚΑΜΕΙΡΟΥ:** Κατάστημα 42 τ.μ. πωλείται ως έχει έως και κτιάματα. Τιμή 80.000 EURO.
21. **ΚΑΜΕΙΡΟΥ:** Κατάστημα 60 τ.μ. μισθωμένο προς 350 euro, κατάλληλο για εισόδημα. Τιμή 90.000 EURO.

ΠΩΛΟΥΝΤΑΙ ΕΞΟΠΛΙΣΜΕΝΕΣ ΕΠΙΧΕΙΡΗΣΕΙΣ

22. **ΝΙΟΧΩΡΙ:** Επιχείρηση υγειονομικού ενδιαφέροντος με 40 τ.μ. αυλή. Τιμή 35.000 EURO και μίσθωμα 750 EURO
23. **ΠΕΥΚΟΙ :** Πωλείται επιχείρηση fast food - γυράδικο 50 τ.μ. πλήρως εξοπλισμένη, με μεγάλη αυλή με τραπεζοκαθίσματα στην πλατεία Λαθήρικα Πεύκων. Τιμή 25.000 EURO – Μίσθωμα 600 EURO.

ΠΩΛΟΥΝΤΑΙ ΚΤΗΜΑΤΑ – ΟΙΚΟΠΕΔΑ

24. **ΜΙΧΑΗΛ ΠΕΤΡΙΔΗ:** Οικόπεδο 330 τ.μ. με συντελεστή0,8 στην οδό Πειραιώς. Τιμή 250.000 EURO.
25. **ΠΑΣΤΙΔΑ:** Οικόπεδο εντός οικισμού 300 τ.μ. με δόμηση 300 τ.μ. Τιμή 60.000 EURO
26. **ΠΑΣΤΙΔΑ** Στο νέο δρόμο προς Μαριτσά οικόπεδο 1.500 τ.μ. με συνολική δόμηση 150 τ.μ. με απεριόριστη θέα και θέα θάλασσα. Τιμή 80.000 EURO με άδεια οικοδομής. Η πωλούνται έως και μπετά. Τιμή 130.000 EURO
27. **ΠΑΣΤΙΔΑ:** Οικόπεδο 2.030 τ.μ. εντός ζώνης στους πρόποδες Φιλερήμου. Τιμή 150.000EURO.
28. **ΕΙΑ:**Οικόπεδο 160 τ.μ. με δόμηση για τριώροφη μεζονέτα συνολικά 195 τ.μ. και κήπο. Τιμή 80.000 EURO.
29. **ΚΑΛΑΘΙΕΣ :** Οικόπεδο 825 τ.μ με άδεια οικοδομής 108 τ.μ. – τιμή: 120.000 EURO.
30. **ΨΙΝΘΟΣ:** Γειτονεύμενη έκταση 60 στρέμματα. Τιμή 60.000 euro.
31. **ΨΙΝΘΟΣ :** Κτήμα 8 στρ.- 7 χιλιόμετρα από το χωριό - τιμή: 25.000 EURO.
32. **ΚΡΗΤΗΝΙΑ:** Οικόπεδο 1.400 τ.μ., εντός οικισμού με δόμηση 400 τ.μ. Τιμή 35.000 EURO.

ΒΙΟΤΕΧΝΙΚΟΙ ΧΩΡΟΙ – ΑΠΟΘΗΚΕΣ

33. **ΑΝΑΛΗΨΗ:** Πωλείται πάνω στον κεντρικό δρόμο, υπόγειος χώρος 160 τ.μ. τιμή 100.000 EURO.
34. **ΤΣΑΪΡΙ:** Βιοτεχνικό κτίριο 300 τ.μ. σε μπετά, με επιπλέον δόμηση 2 ορόφων των 300 τ.μ. εκαστος. Τιμή 170.000 EURO
35. **ΤΣΑΪΡΙ:** Στον νέο δρόμο προς αεροδρόμιο, βιοτεχνικό κτίριο 900 τ.μ. σε 3 ορόφους των 300 τ.μ. Οι 2 όροφοι πλήρως και ο 3ος σε μπετά. Τιμή 550.000 EURO
36. **ΑΣΓΟΥΡΟΥ:** Αποθήκη 400 τ.μ. αποπερατωμένη. Τιμή 352.000 EURO.

● ΖΗΤΟΥΝΤΑΙ ΓΙΑ ΑΓΟΡΑ ● ΜΕΤΑΧΕΙΡΙΣΜΕΝΑ ΔΙΑΜΕΡΙΣΜΑΤΑ

ΑΕ0101

ΑΝΕΓΕΡΣΙΣ Α.Ε.

ΟΙΚΟΔΟΜΙΚΕΣ & ΕΜΠΟΡΙΚΕΣ ΕΠΙΧΕΙΡΗΣΕΙΣ

ΠΩΛΟΥΝΤΑΙ

1. **ΚΑΤΑΣΤΗΜΑ** 75 τ.μ. με θέση στάθμευσης στην Κων. Τσαλδάρη.
2. **ΔΙΑΜΕΡΙΣΜΑ** 129 τ.μ. στον β' όροφο με θέση στάθμευσης στην Κων. Τσαλδάρη.
3. **ΔΙΑΜΕΡΙΣΜΑ** 135 τ.μ. ρετιρέ με θέση στάθμευσης στην Κων. Υδραίου.
4. **ΜΟΝΟΚΑΤΟΙΚΙΕΣ** 135 τ.μ. στην περιοχή Γεννάδι.
5. **ΜΟΝΟΚΑΤΟΙΚΙΕΣ** 80 και 90 τ.μ. στα Λειβάδια Τήλου.

ΑΝΑΛΑΜΒΑΝΟΥΜΕ:
ΑΝΤΙΠΑΡΟΧΕΣ-ΑΓΟΡΕΣ
ΟΙΚΟΠΕΔΩΝ-ΑΝΤΑΛΛΑΓΕΣ

Αλεξανδρουπόλεως 2 • Ρόδος
Τηλ. 2241067267/Fax: 2241061297

ΜΕ ΤΗΝ ΠΟΛΥΕΤΗ ΠΕΙΡΑ ΤΟΥ ΝΙΚΟΛΑΟΥ ΜΙΧΑΗΛ
ΤΗΛ. 6936550251

ΥΠΕΥΘΥΝΟΣ ΝΙΚΟΛΑΟΥ ΦΩΤΗΣ
ΤΗΛ. 6936550250

ΑΕ955

ΟΙΚΟΔΟΜΗ ΡΟΔΟΥ

ΤΕΧΝΙΚΗ-ΚΑΤΑΣΚΕΥΑΣΤΙΚΗ ΕΤΑΙΡΕΙΑ

ΠΩΛΟΥΝΤΑΙ

1) **Αποθήκες, διαμερίσματα και οροφοδιαμερίσματα** στην περιοχή Καναμάτ (Καρακόνερο) διαφόρων μεγεθών (σε συγκρότημα 2 πολυκατοικιών).
2) **Μονοκατοικίες** στο Κιοτάρι Ασκληπειού (στο κύμα) 120 τ.μ. σε κτήμα 1.300 τ.μ. εκάστη.

ΟΙΚΟΔΟΜΗ ΡΟΔΟΥ

Δεκτά δάνεια και ευκολίες πληρωμής έχουμε τις καλύτερες τιμές της αγοράς.

Καμύνδου 4- Ρόδος-85100 Τηλ.: 22410 60460- 2 Fax: 22410 60463

ΜΑΝΟΛΗΣ ΣΠΥΡΙΔΗΣ
Πολιτικός Μηχανικός
(Κιν:693 6660460)

ΚΩΣΤΑΣ ΚΩΝΣΤΑΝΤΙΝΙΔΗΣ
Δ. Π.Θ. εργολάβος
(ΚΙΝ.: 6978.110.000)

ΕΜΠ00026

ευσταθίου ΕΥΡΩΚΤΗΜΑΤΙΚΗ

ΚΤΗΜΑΤΟΜΕΣΙΤΙΚΟ ΓΡΑΦΕΙΟ

Εθν. Αντιστάσεως 83 • Τηλ.: 22410 73819, 74917
Κιν.: 6944 374546, 6945 292030
Fax: 22410 38641 • e-mail: info@euroktimatiki.gr

ΠΩΛΗΣΕΙΣ ΑΚΙΝΗΤΩΝ

Οικόπεδα

1) 3.640 τ.μ. οικόπεδο στην Ιαλυσό με άδεια οικοδομής για διώροφη μονοκατοικία 135 τ.μ. αξίας 120.0000 ευρω, 2) 500 τ.μ. στους Αγίους Αποστόλους (νέο σχέδιο πόλεως) με σ.δ. 0,8 Αξίας 150.000 ευρω. 3) 614 τ.μ. στους Αγίους Αποστόλους (νέο σχέδιο πόλεως). Αξίας 220.000 ευρώ. 4) 1.400 τ.μ. στην ιαλυσό με άδεια οικοδομής με δυνατότητα οικοδόμησης 150 τ.μ. κατοικίας. Αξίας 138.000 ευρώ. 15 τ.μ. κατοικίας αξίας 140.000 ευρω 5) 987 τ.μ. στην ιαλυσό θέση Κανδηλί με άδεια οικοδομής 6) 304 τ.μ. στην Ιξιά (με δυνατότητα οικοδόμησης 240 τ.μ. κατοικίας) Αξίας 160.000 € 7) 1.000 τ.μ. στο Ροδίνι (με δυνατότητα οικοδόμησης 400 τ.μ. κατοικίας) Αξίας 350.000 € 8) 1000 τ.μ. στην Ιαλυσό (με δυνατότητα οικοδόμησης 120 τ.μ. κατοικίας) Αξίας 110.000 € 9) 2000 τ.μ. στην Ιαλυσό (με δυνατότητα οικοδόμησης 200 τ.μ. κατοικίας) Αξίας 220.000 € 10) 3.640 τ.μ. στην Ιαλυσό (με δυνατότητα οικοδόμησης 135 τ.μ. κατοικίας) Αξίας 120.000 € 11) 4000 τ.μ. στα Κοσκινού με πανοραμική θέα (με δυνατότητα οικοδόμησης 200 τ.μ. κατοικίας) Αξίας 215.000 € 12) 4000 τ.μ. στα Κοσκινού με εξαιρετική θέα (με δυνατότητα οικοδόμησης 200 τ.μ. κατοικίας) Αξίας 300.000 € 13) 4.010 κοντά στην Εθν. Οδό Λίνδου – Αεροδρομίου για επαγγελματική χρήση (με δυνατότητα οικοδόμησης 3.600 τ.μ. Βιοτεχνικού Χώρου) Αξίας 180.000 € 14) 5.300 τ.μ. στα Ασγούρου (με δυνατότητα οικοδόμησης 200 τ.μ. κατοικίας) Αξίας 190.000 €

Διαμερίσματα

1) 50 τ.μ. περιοχή Αγ. Ιωάννης ισόγειο πλήρως ανακαινισμένο με 1 υπνοδωμάτιο. Αξίας 90.000 € 2) 50 τ.μ. στην Χρήστου Φέσσα με 1 υπν/τιο. Αξίας 76.000€ 3) 56,5 τ.μ. στην Ιαλυσό οδός Δωριέως ισόγειο με ένα υπνοδωμάτιο, σαλόνι, κουζίνα, μπάνιο, αυλή και κήπο. Αξίας 80.000 € 4) 50 τ.μ. στην Μ. Κλαδάκη με 1 υπν/τιο Αξίας 90.000 € 5) 50 τ.μ. στην Μυτιλήνης με 1 υπν/τιο Αξίας 82.000 € 6) 70 τ.μ. στην Ιξιά (Σωτήρος) με 2 υπν/τια Αξίας 94.000€ 7) 74 τ./μ. 2ου ορόφου περιοχή Ανάληψη σε νεόδμητη οικοδομή με 2 υπνοδωμάτια, σαλόνι, κουζίνα, μπάνιο, διαθέτει κεντρική θέρμανση, ηλιακό θερμοσίφωνα, ιδιόχρηστο πάρκιν. Αξίας 170.000 € 8) 82 τ.μ. στην Ιαλυσό με δύο υπνοδωμάτια σε νεόδμητη πολυτελή οικοδομή με κεντρική θέρμανση ηλιακό θερμοσίφωνα. Αξίας 140.000 € 9) 80 τ.μ. στην Αγ. Σοφίας με 2 υπν/τια Αξίας 176.000€ 10) 81 τ.μ. στην Ανάληψη επί της οδού Αισχίνη σε νεόδμητη οικοδομή με πάρκιν. Αξίας 180.000 € 11) 80 τ.μ. στην Λαγκάνη (περιοχή Δασκάλους) με 2 υπν/τια Αξίας 85.000€ 12) 95 τ.μ. στην Ηλιούπολη με 2 υπνοδωμάτια αξίας 95.000 € 12)95 τ.μ. στην 28ης Οκτωβρίου με 2 υπν/τια Αξίας 280.000€ 13) 95 τ.μ. στην Ιξιά (Σωτήρος) με 2 υπν/τια Αξίας 90.000€ 14) 100 τ.μ. 1ου ορόφου περιοχή Θ. Σοφούλη, διαθέτει 3 υπν/τια, σαλόνι, κουζίνα, μπάνιο, πλήρως εξοπλισμένο,με ηλιακό θερμοσίφωνα. Αξίας 160.000€ 15) 105 τ.μ. στο Μήδεια, β' ορόφου, σε 7 ετών οικοδομή. Αξίας 178.000 € 16) 110 τ.μ. με 3 υπν/τια στους Αγ. Αποστόλους β' ορόφου αξίας 117.000 ευρώ 17) 107 τ.μ. στην Ρόδου-Λίνδου (κοντά στην ΔΕΥΑΡ) με 3 υπν/τια Αξίας 130.000€ 18) 110 τ.μ. στην Αν.θ. Ζερβού με 3 υπν/τια Αξίας 225.000 € 19) 110 τ.μ. στην Ιαλυσό με 3 υπν/τια Αξίας 120.000 € 20) 110 τ.μ. στην Νηρηίδων (Καρακόνερο) με 3 υπν/τια Αξίας 220.000€ 21) 116 τ.μ. στην Μ. Πετρίδη με 3 υπν/τια Αξίας 232.000 € 22) 120 τ.μ. στην Ιαλυσό με 3 υπν/τια Αξίας 125.000 € 23)120 τ.μ. στην Νηρηίδων (Καρακόνερο) με 3 υπν/τια Αξίας 240.000€ 24) 126 τ.μ. στην Γρηγορίου Ε΄ με 3 υπνοδωμάτια Αξίας 315.000 €

ΜΟΝΟΚΑΤΟΙΚΙΕΣ - ΜΕΖΟΝΕΤΕΣ

1) Μονοκατοικία 45 τ.μ. στην Κρεμαστή πλήρως ανακαινισμένη με εξαιρετική θέα στη θάλασσα. Αξίας 70.000 € 2) Μεζονέτα 107 τ.μ. περιοχή Δασφάλοι με 54 τ.μ. αυλή σε άριστη τοποθεσία. Αξίας 300.000€ 3)111 τ.μ. στα Κοσκινού εντός οικοπέδου 160 τ.μ. αξίας 230.000€ 2140 τ.μ. στην Ιαλυσό Αξίας 280.000 € 4) 125 τ.μ. μονόροφη, νεόκτιστη, σε 375 τ.μ. οικόπεδο πολυτελούς κατασκευής, με τρία υπνοδωμάτια, σαλόνι, κουζίνα, μπάνιο. Αξίας 270.000 € 5) 133 τ.μ. στο Μόντε Σιμθ πολυτελούς κατασκευής, με αρχιτεκτονικό σχεδιασμό, με τρία υπνοδωμάτια, σαλόνι-κουζίνα, νεόκτιστη-ετοιμοπαράδοτη, με διαμορφωμένο κήπο 120 τ.μ., με πλήρης θέρμανση και τζάκι Αξίας 390.000€ 5)140 τ.μ. στην Παστίδα Αξίας 220.000 € 6) 140 τ.μ. στην Ιαλυσό Αξίας 280.000 € 7) 150 τ.μ. στην Ιαλυσό Αξίας 300.000 € 8)155 τ.μ. στην Ιξιά Αξίας 279.000 € 9) 155 τ.μ. στην Ιξιά Αξίας 281.000 € 10) 160 τ.μ. στην Ιαλυσό Αξίας 350.000 € 11) 160 τ.μ. στα Κοσκινού Αξίας 380.000 € 12) 160 τ.μ. στις Φάνες Αξίας 190.000 € 13) 200 τ.μ. στους Πρόποδες Φιλερήμου στην Ιαλυσό Αξίας 380.000 € 14) 280 τ.μ. στην λεωφ. Κρεμαστής – Π. Αεροδρομίου Αξίας 320.000 €

ΚΑΤΑΣΤΗΜΑΤΑ

1) 30 τ.μ. στο Κέντρο της Πόλης (με άμεση παράδοση χρήσης) Αξίας 450.000€ 2) 55 τ.μ. στην Ανάληψη (κεντρικά) Αξίας 120.000€ 3) 57 τ.μ. στο Κέντρο της Πόλης (ελεύθερο Χρήσεως) Αξίας 370.000€ 4) 61 τ.μ. στο Κέντρο της Πόλης (με άμεση παράδοση χρήσης) Αξίας 590.000€ 5) 62 τ.μ. στην Ανάληψη (κεντρικά) Αξίας 370.000 € 6) 77 τ.μ. στο Κέντρο της Πόλης (ελεύθερο Χρήσεως) Αξίας 500.000€ 7) 100 τ.μ. στην Ανάληψη (κεντρικά) Αξίας 580.000 € 8) 160 τ.μ. στην Μιχαήλ Πετρίδη αξίας 290.000 9) 43 τ.μ. στην Ιαλυσό επί της Ιερού Λόχου (με άμεση παράδοσης χρήσης). Αξίας 120.000 ευρω. 10) Κατάστημα επί της οδού Πολυδώρου στην Παλιά Πόλη 53 τ.μ. συν 1ος όροφος 53 τ.μ., 11) 86 τ.μ. ισόγειο κατάστημα επί της πλατείας Εβραίων Μαρτύρων Παλιά Πόλη συν 1ος όροφος 90 τ.μ., 12) 3 καταστήματα επιφανείας 62,07 τ.μ. το κάθε ένα επί της οδού Ηλία Βενέζη Αξίας 180.000 € έκαστο.

ΧΠ401/2029

ενοικιασεις

συνέχεια από την προηγούμενη

ΕΝΟΙΚΙΑΖΟΝΤΑΙ γκαρσονιέρες στην Ιαλυσό δίχωρες με TV, καθιστικό. Ανεξάρτητη είσοδο άνετο parking, κήπος σε ήσυχη εξοχική περιοχή. Πληρ. τηλ. 6947677789
ΜΑΤ5242(1)



ΚΑΡΕΛΑΣ ΔΗΜΗΤΡΗΣ

ΜΕΣΙΤΗΣ ΑΣΤΙΚΩΝ ΣΥΜΒΑΣΕΩΝ

Τηλ. 2241036957, 6944246522

ΠΩΛΟΥΝΤΑΙ

- **ΕΣΤΙΑΤΟΡΙΟ (επιχείρηση)** σε κεντρικό σημείο (συντριβάνι) στην Παλιά Πόλη με ολοκαίνουργιο εξοπλισμό και με τρεις άδειες. Τιμή 150.000€
- **ΚΑΤΑΣΤΗΜΑ** σε κεντρικό δρόμο κοντά στην νέα μαρίνα 60 τ.μ., 60 τ.μ. υπόγειο, 60 τ.μ. πατάρι με αυλή. Τιμή 250.000€
- **ΚΑΤΑΣΤΗΜΑ** 70 τ.μ. κοντά στον Αγ. Γεώργιο. Τιμή 55.000€

ΜΖΤ251106(Γ)

πωλησεις- αγορες ακινητων & επιχειρησεων

ΠΩΛΕΙΤΑΙ διαμέρισμα 8ετίας 103 τ.μ. στο Ροδίνι. Λουξ κατασκευής, 30 τ.μ. βεράντα, εξαιρετική θέα στη θάλσσα. Τιμή 190.000 ευρώ. Πληρ. τηλ. 6936179069 κα Κάντακα Κλεάνθη ΧΠΚΤΗ050

ΠΩΛΕΙΤΑΙ ημιτελής **μεζονέτα** στα Κοσκινού 105 τ.μ. Τιμή 130.000 ευρώ (ιδιοκτήτης). Πληρ. τηλ. 6946049179
ΜΖΤ281118

ΠΩΛΕΙΤΑΙ επιχείρηση εστιατορίου στην Π. Πόλη, περιοχή Σωκράτους-τζαμί- πλήρως εξοπλισμένη έτοιμη προς λειτουργία. Πληρ. τηλ. 2241021653
ΜΧΡ14252

ΡΟΔΟΣ: ΕΠΙ ΤΗΣ ΟΔΟΥ ΚΟΔΡΙΚΤΩΝ **Πωλείται ΔΙΑΜΕΡΙΣΜΑ** 98,3τ.μ. - 1ος όροφος με Κεντρική θέρμανση, Ασανσέρ, Αποθήκη 160.000€ - ΚΩΔ:[Ι-75] πληρ.ΚΡΑΝΙΔΗΣ και ΣΥΝΕΡΓΑΤΕΣ τηλ: 2241027082, 2241023661 Κιν. 6942010248
ΧΠ092.10

ΠΩΛΕΙΤΑΙ επιχείρηση καφετέριας, πλήρως εξοπλισμένη, έτοιμη προς λειτουργία με χώρους 120 τ.μ. (ισόγειο α' όροφος) και 60 τ.μ. υπόγειο. Σε τιμή ευκαιρίας. Πληρ. τηλ. 6949475478, 6978753264
ΜΧΡ14259

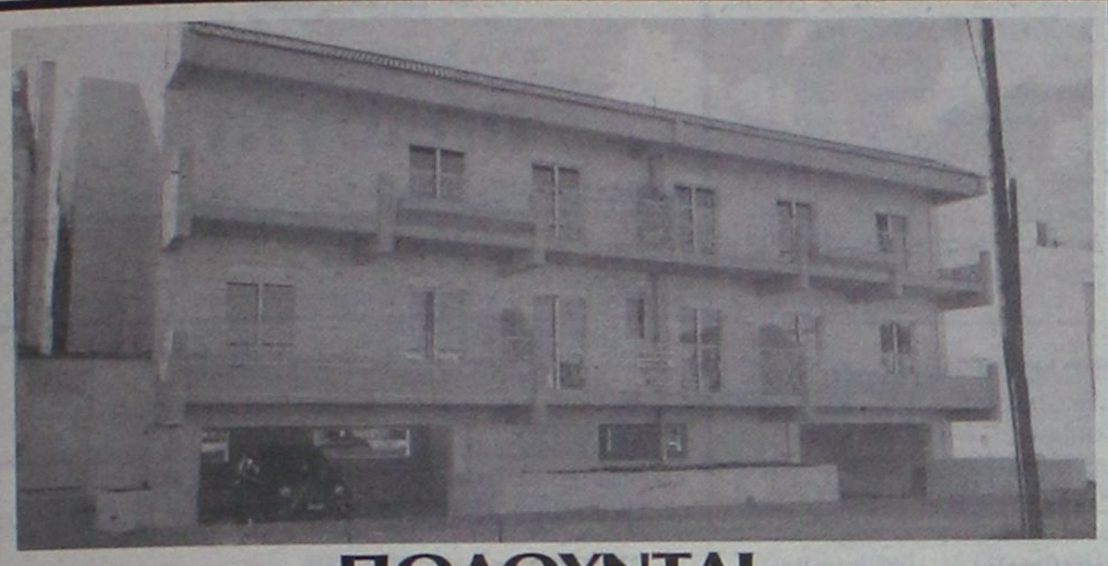

ΠΩΛΟΥΝΤΑΙ

πολυτελή διαμερίσματα από ιδιώτη

στο κέντρο της Ιαλυσού με θέση πάρκιν

α) 102 τ.μ. με 3 υπνοδωμάτια, β) 87 τ.μ. με 2 υπνοδωμάτια και γ) 36 τ.μ. ενός υπνοδωματίου, πλήρως εξοπλισμένα.

ΓΙΩΡΓΙΟΥ ΝΙΚΟΛΑΟΣ

Πληρ. τηλ. 6932386180, 2241076985

ΜΑΤ5281

Ατταβύρου 22-24
85100 Ρόδος
Τηλ: 22410 23661-3
Φαξ: 22410 23667
e-mail: info@kranidis.gr

ΚΡΑΝΙΔΗΣ Real Estate

ΠΩΛΗΣΕΙΣ ΜΕΤΑΧΕΙΡΙΣΜΕΝΩΝ ΔΙΑΜΕΡΙΣΜΑΤΩΝ

ΑΝΩ ΡΟΔΙΝΙ: 45τ.μ. 2αρι Ισογειο 65.000€ - ΚΩΔ:[Κ-1044]
ΡΟΔΙΝΙ: 53τ.μ. - 2ος όροφος 100.000€ - ΚΩΔ:[Ι-77]
ΡΟΔΙΝΙ: 129τ.μ. 3Δ.Σ.Κ.Λ.WC 2ος όροφος 265.000€ - ΚΩΔ:[Κ-1552]
ΜΗΛΕΙΑ: 116τ.μ. 3Δ.Σ.Κ.Λ.WC Ισογειο με θέρμανση, Ασανσέρ, Πάρκινγκ 190.000€ - ΚΩΔ:[Κ-1043]
ΜΗΛΕΙΑ: 126τ.μ. 3Δ.Σ.Κ.Λ.WC με θέρμανση, Πάρκινγκ 260.000€ - ΚΩΔ:[Κ-1581]
ΗΛΙΟΥΠΟΛΗ: 81,23τ.μ. 2Δ.Σ.Κ.Λ. 2ος όροφος 135.000€ - ΚΩΔ:[Ι-78]
ΑΝΝΗΣ ΜΑΡΙΑΣ:110τ.μ. 2Δ.Σ.Κ.Λ. 2ου ορόφου με ΘΕΡΜΟΣΥΣΣΩΡΕΥΤΕΣ, Αποθήκη 160.000€ - ΚΩΔ:[Ι-8]
ΑΓΙΑΣ ΑΝΑΣΤΑΣΙΑΣ: 85τ.μ. 2Δ.Σ.Κ.Λ. Ισογειο 85.000€ - ΚΩΔ:[Ι-112]
ΑΓΙΑΣ ΑΝΑΣΤΑΣΙΑΣ: 100τ.μ. 2Δ.Σ.Κ.Λ. 1ος όροφος με Κεντρική θέρμανση, 170.000€ - ΚΩΔ:[Κ-1280]
ΑΓΙΟΙ ΑΝΑΡΓΥΡΟΙ: 105,92τ.μ. 3Δ.Σ.Κ.Λ. Ισογειο 150.000€ - ΚΩΔ:[Κ-1567]
ΑΓΙΟΣ ΝΙΚΟΛΑΟΣ : 96τ.μ. 2Δ.Σ.Κ.Λ. 1ος όροφος με ΘΕΡΜΟΣΥΣΣΩΡΕΥΤΕΣ, Αποθήκη 150.000€ - ΚΩΔ:[Ι-42]
ΑΓΙΟΣ ΝΙΚΟΛΑΟΣ : 162τ.μ. 3Δ.Σ.Κ.Λ. 2ος όροφος με Κεντρική θέρμανση, Τζάκι, Air Condition, Ηλιακό Αποθήκη 250.000€ - ΚΩΔ:[Ι-46]
ΒΕΝΕΤΟΚΛΕΙΟ: 110τ.μ. 3Δ.Σ.Κ.Λ. 2ος όροφος με Ασανσέρ 150.000€ - ΚΩΔ:[Κ-1144]
ΚΟΡΔΙΚΤΩΝΟΣ: 98,3τ.μ.-1ος όροφος με Κεντρική θέρμανση, Ασανσέρ, Αποθήκη 160.000€ -ΚΩΔ:[Ι-75]
ΜΙΧ. ΠΕΤΡΙΔΗ: 90τ.μ - Ισογειο 170.000€ - ΚΩΔ:[Κ-1536]
ΚΕΝΝΕΝΤΥ: 95τ.μ. 2Δ.Σ.Κ.Λ. 2ος όροφος 200.000€ - ΚΩΔ:[Ι-66]
ΑΝΑΛΗΨΗ: 72τ.μ. 3Δ.Σ.Κ.Λ.WC 3ος όροφος με -AIR ΨΥΞΗ-ΘΕΡΜΑΝΣΗ,140.000€ - ΚΩΔ:[Ι-54]
ΑΝΑΛΗΨΗ: 90τ.μ. 2Δ.Σ.Κ.Λ. 2ος όροφος με θέρμανση, 130.000€ - ΚΩΔ:[Ι-56]
ΑΝΑΛΗΨΗ: 85τ.μ. 2Δ.Σ.Κ.Λ. Ισογειο 80.000€ - ΚΩΔ:[Κ-1584]
ΑΝΑΛΗΨΗ: 105τ.μ. 3Δ.Σ.Κ.Λ. 1ος όροφος με ΘΕΡΜΟΣΥΣΣΩΡΕΥΤΕΣ, 180.000€ - ΚΩΔ:[Κ-1592]
ΙΑΛΥΣΟΣ : 65τ.μ. 2Δ.Σ.Κ.Λ. Ισογειο 100.000€ - ΚΩΔ:[Ι-62]
ΙΑΛΥΣΟΣ : 75τ.μ. 2Δ.Σ.Κ.Λ. Ισογειο 100.000€ - ΚΩΔ:[Κ-1465]
ΙΑΛΥΣΟΣ : 70τ.μ. - 1ος όροφος 120.000€ - ΚΩΔ:[Κ-1409]
ΙΑΛΥΣΟΣ : 87τ.μ. - 1ος όροφος 130.000€ - ΚΩΔ:[Ι-45]
ΙΑΛΥΣΟΣ : 87τ.μ. 2Δ.Σ.Κ.Λ. 1ος όροφος με Κεντρική θέρμανση, 155.000€ - ΚΩΔ:[Κ-1529]
ΙΞΙΑ : 52τ.μ. 2αρι 2ος όροφος 70.000€ - ΚΩΔ:[Κ-166]
ΙΞΙΑ : 80τ.μ. 2Δ.Σ.Κ.Λ. 2ος όροφος 90.000€ - ΚΩΔ:[Κ-1174]
ΚΟΣΚΙΝΟΥ : 120τ.μ. 3Δ.Σ.Κ.Λ. 2ος όροφος 160.000€ - ΚΩΔ:[Κ-1403]

ΧΠ092

www.kranidis.gr

ΠΩΛΕΙΤΑΙ ΜΕΖΟΝΕΤΑ 125 τ.μ. ΣΤΗΝ ΙΑΛΥΣΟ

- Καινούργια κατασκευή.
- Διαμπερής.
- Μικρός κήπος μπροστά και πίσω.
- Εντοιχισμένη ιταλική κουζίνα με κεραμική εστία, φούρνο, φούρνο μικροκυμάτων, απορροφητήρας, όλα inox, επώνυμα και εντοιχισμένα.
- Τρία υπνοδωμάτια.
- Ενα μπάνιο, ένα W.C.
- Μεγάλες ντουλάπες.
- Κοντά σε σχολείο και super market.
- Ανετο πάρκινγκ.

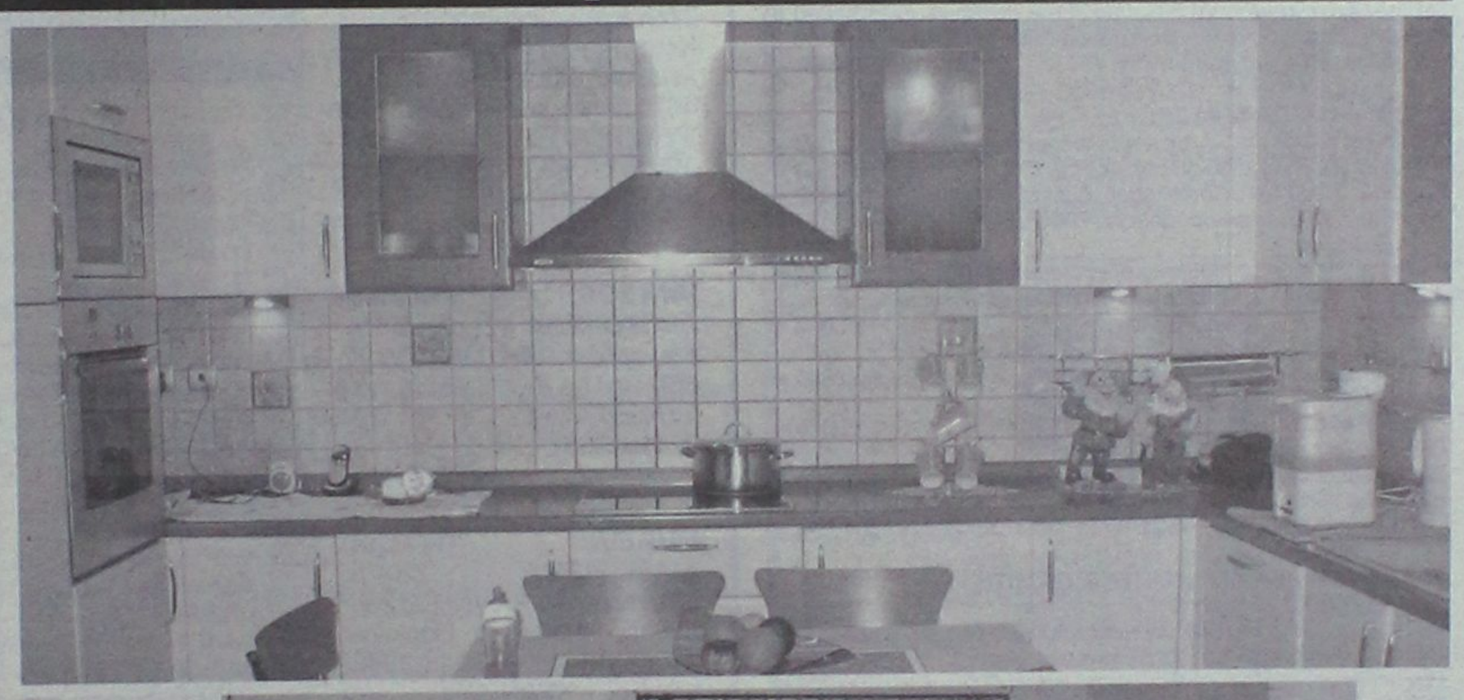



ΕΚΠΛΗΚΤΙΚΗ ΤΙΜΗ

ΑΠΟΚΛΕΙΣΤΙΚΟ

NEKTARIOS TEAM

Real Estate Office

ΑΤ2491

Τηλ. 2241069259

πωλησεις

συνέχεια από την προηγούμενη

ΡΟΔΙΝΙ: Πωλείται ΔΙΑΜΕΡΙΣΜΑ 83,5τ.μ. 2Δ.Σ.Κ.Λ. Ισόγειο με Κεντρική θέρμανση, Ασανσέρ, Αποθήκη 190.000€ - ΚΩΔ:[Κ-1356] πληρ.ΚΡΑΝΙΔΗΣ και ΣΥΝΕΡΓΑΤΕΣ τηλ: 2241023661
ΧΠ092.1

ΦΑΝΕΡΩΜΕΝΗ: Πωλείται ΔΙΑΜΕΡΙΣΜΑ 78τ.μ. 2Δ.Σ.Κ.Λ. 3ος όροφος με Κεντρική θέρμανση, Ασανσέρ, Πάρκινγκ, Αποθήκη 178.000€ - ΚΩΔ:[Κ-624]πληρ.ΚΡΑΝΙΔΗΣ και ΣΥΝΕΡΓΑΤΕΣ τηλ: 2241027082, 2241023661 Κιν. 6942010248
ΧΠ092.2

ΑΝΑΛΗΨΗ: Πωλείται ΔΙΑΜΕΡΙΣΜΑ 100τ.μ. 3Δ.Σ.Κ.Λ. 1ος όροφος 180.000€ - ΚΩΔ:[Ι-152]πληρ.ΚΡΑΝΙΔΗΣ και ΣΥΝΕΡΓΑΤΕΣ τηλ: 2241027082, 2241023661 Κιν. 6942010248 ΧΠ092.3

ΚΑΝΑΔΑ Πωλείται ΔΙΑΜΕΡΙΣΜΑ 56τ.μ. - 1ου ορόφου 130.000€ ΚΩΔ:[Κ-319] πληρ.ΚΡΑΝΙΔΗΣ και ΣΥΝΕΡΓΑΤΕΣ τηλ: 2241023661
ΧΠ092.4

ΦΑΝΕΡΩΜΕΝΗ: Πωλείται ΔΙΑΜΕΡΙΣΜΑ 85τ.μ. 2Δ.Σ.Κ.Λ. 2ος όροφος με Κεντρική θέρμανση, 187.000€ - ΚΩΔ:[Κ-603] πληρ. ΚΡΑΝΙΔΗΣ και ΣΥΝΕΡΓΑΤΕΣ τηλ: 2241027082, 2241023661 Κιν. 6942010248
ΧΠ092.5

ΦΑΝΕΡΩΜΕΝΗ: Πωλείται ΔΙΑΜΕΡΙΣΜΑ 74τ.μ. 2Δ.Σ.Κ.Λ. 1ος όροφος 165.000€ - ΚΩΔ:[Ι-155]πληρ.ΚΡΑΝΙΔΗΣ και ΣΥΝΕΡΓΑΤΕΣ τηλ: 2241027082, 2241023661 Κιν. 6942010248
ΧΠ092.6

ΡΟΔΙΝΙ: Πωλείται ΔΙΑΜΕΡΙΣΜΑ 78,7τ.μ. 2Δ.Σ.Κ.Λ. 1ος όροφος με Κεντρική θέρμανση, 130.000€ - Κ€Δ:[Ι-131] πληρ. ΚΡΑΝΙΔΗΣ και ΣΥΝΕΡΓΑΤΕΣ τηλ: 2241027082, 2241023661 Κιν. 6942010248
ΧΠ092.7

ΙΑΛΥΣΟΣ: Πωλείται ΔΙΑΜΕΡΙΣΜΑ 46,8τ.μ. 2αρι 2ος όροφος 84.500€ - ΚΝΔ:[Ι-99] πληρ. ΚΡΑΝΙΔΗΣ και ΣΥΝΕΡΓΑΤΕΣ τηλ: 2241027082, 2241023661 Κιν. 6942010248
ΧΠ092.8

ΑΓΙΟΣ ΝΙΚΟΛΑΟΣ : Πωλείται ΔΙΑΜΕΡΙΣΜΑ 96τ.μ. 2Δ.Σ.Κ.Λ. 1ος όροφος με ΘΕΡΜΟΣΥΣΩΡΕΥΤΕΣ, Αποθήκη 150.000€ - ΚΩΔ:[Ι-42] πληρ.ΚΡΑΝΙΔΗΣ και ΣΥΝΕΡΓΑΤΕΣ τηλ: 2241027082, 2241023661 Κιν. 6942010248
ΧΠ092.9

ΑΓΙΟΣ ΝΙΚΟΛΑΟΣ : Πωλείται ΔΙΑΜΕΡΙΣΜΑ 162τ.μ. 3Δ.Σ.Κ.Λ. 2ος όροφος με Κεντρική θέρμανση, Τζάκι, Αποθήκη 250.000€ - ΚΩΔ:[Ι-46] πληρ. ΚΡΑΝΙΔΗΣ και ΣΥΝΕΡΓΑΤΕΣ τηλ: 2241027082, 2241023661 Κιν. 6942010248
ΧΠ092.11

ΙΑΛΥΣΟΣ: Πωλείται ΔΙΑΜΕΡΙΣΜΑ 42τ.μ. 1Δ.Κ.Λ. 3ου ορόφου 50.000€ ΚΩΔ:[Κ-66] πληρ.ΚΡΑΝΙΔΗΣ και ΣΥΝΕΡΓΑΤΕΣ τηλ: 2241023661
ΧΠ092.12

ΜΗΔΕΙΑ: Πωλείται ΔΙΑΜΕΡΙΣΜΑ 120τ.μ. 3Δ.Σ.Κ.Λ. WC Ισόγειο με θέρμανση, Ασανσέρ, Πάρκινγκ 190.000€ - ΚΩΔ:[Κ-1043] πληρ. ΚΡΑΝΙΔΗΣ και ΣΥΝΕΡΓΑΤΕΣ τηλ: 2241027082, 2241023661 Κιν. 6942010248
ΧΠ092.13

ΑΝΑΛΗΨΗ: Πωλείται ΔΙΑΜΕΡΙΣΜΑ 105τ.μ. 3Δ.Σ.Κ.Λ. 1ος όροφος με ΘΕΡΜΟΣΥΣΩΡΕΥΤΕΣ, 180.000 ευρώ - ΚΩΔ: [Κ-1592] πληρ. ΚΡΑΝΙΔΗΣ και ΣΥΝΕΡΓΑΤΕΣ τηλ: 2241027082, 2241023661 Κιν. 6942010248
ΧΠ092.14

ΑΓΙΟΣ ΝΙΚΟΛΑΟΣ.: Πωλείται ΔΙΑΜΕΡΙΣΜΑ 75τ.μ. 2Δ.Σ.Κ.Λ. ,με θέρμανση, 100.000€ - ΚΩΔ: [Ι-121] πληρ. ΚΡΑΝΙΔΗΣ και ΣΥΝΕΡΓΑΤΕΣ τηλ: 2241027082, 2241023661 Κιν. 6942010248
ΧΠ092.15

ΠΩΛΕΙΤΑΙ επιχείρηση μπαρ στην Παλιά Πόλη σε πολύ κεντρικό σημείο μόνο σοβαρές προτάσεις. Πληρ. τηλ. 6974152834
MZT281103

Ζητείται για αγορά μικρό **διαμέρισμα** 35-50 τ.μ. εντός πόλεως Ρόδου σε πολύ καλή κατάσταση και σε λογική τιμή. Πληρωμή τοις μετρητοίς. Πληρ. τηλ. 6945725722
MZT281104

ΠΩΛΕΙΤΑΙ οροφοδιαμέρισμα α' ορόφου 100 τ.μ. στο Καρακόνερο (Χαλκίτες) μεταχειρισμένο (10 ετών) σε φανταστική θέση. Διαθέτει εντοιχισμένη κουζίνα, ατομική θέρμανση, αιρ κοντίσιον και μεγάλη βεράντα. Τιμάται 155.000 ευρώ. Πληρ. κ. Χαρκιανάκη τηλ. 6946163242
MZT271115

ΠΩΛΟΥΝΤΑΙ: α) καινούργιο διαμέρισμα 105 τ.μ. 2 υπνοδωμάτια με αυλή 150 τ.μ.. Τιμή 160.000 ευρώ. **β)** μεζονέτα στα Κοσκινού 225 τ.μ. σε οικόπεδο 1.000 τ.μ. σε μπετά (175.000 ευρώ) ή πλήρως αποπερατωμένη, **γ)** οικόπεδο επί της Ρόδου-Λίνδου. Πληρ. τηλ. 6944223382, 2241029480
MAT5276(2)

ΠΩΛΕΙΤΑΙ επιχείρηση γυράδικο-ταβέρνα σε κεντρικό σημείο. Ανοιχτά όλο το χρόνο. Πληρ. εντός. Τηλ. 6977721352 MAT5278

ΠΩΛΟΥΝΤΑΙ διαμερίσματα από τον εργολάβο Ηλία Τσαγγάρη άριστης κατασκευής και αρχιτεκτονικής. Μίρα Μάρε 80-120 τ.μ. Κοσκινού 80 τ.μ. Πληρ. τηλ. 6945157874, 2241068894
MZT221110

ΠΩΛΕΙΤΑΙ περιβόλι 2 στρέμματα με 200 καρποφόρα δένδρα (πορτοκαλιές-μανταρινιές). Πληρ. τηλ. 2241038350
MXP14246

ΠΩΛΕΙΤΑΙ ΙΣΟΓΕΙΟ ΚΑΤΑΣΤΗΜΑ ΔΙΩΡΟΦΟ ΜΕ ΑΝΕΞΑΡΤΗΤΗ ΓΚΑΡΣΟΝΙΕΡΑ ΣΥΝΟΛΙΚΟ ΕΜΒΑΔΟΝ 102 τ.μ. ΚΑΤΑΛΛΗΛΟ ΓΙΑ ΟΠΟΙΑΔΗΠΟΤΕ ΕΠΑΓΓΕΛΜΑΤΙΚΗ ΧΡΗΣΗ ΣΕ ΠΟΛΥΣΥΧΝΑΣΤΟ ΔΡΟΜΟ ΤΗΣ ΡΟΔΟΥ. ΠΛΗΡ. ΤΗΛ. 6971701620
MXP14239

ΠΩΛΕΙΤΑΙ διαμέρισμα λουξ κατασκευής με 3 υπνοδωμάτια και 2 μπάνια, θέα θάλασσα, πάρκινγκ σε καλή τιμή. Προτιμάται αγοραστής που θα τον ενδιέφερε για μελλοντική χρήση ή επένδυση έτσι ώστε να έχω τη δυνατότητα να παραμείνω ενοικιαστής για περιορισμένο χρονικό διάστημα. Πληρ. τηλ. 6976956714
MZT221123

ΠΩΛΕΙΤΑΙ διαμέρισμα επί της Ενόπλων Δυνάμεων στον α' όροφο σε άριστη κατάσταση, μεγάλο σαλόνι, 90 τ.μ. δύο υπνοδωματίων σε ήσυχη περιοχή. Τιμή 115.000 ευρώ. Πληρ. τηλ. 6947677789
MAT5242(2)

kassapis constructors

www.kassapisconstructors.gr

ΠΩΛΟΥΝΤΑΙ

ΟΡΟΦΟΔΙΑΜΕΡΙΣΜΑΤΑ

90 τ.μ. στη περιοχή Δασκάλους

ΓΡΑΦΕΙΑ 1ου και 2ου ορόφου

100, 200, 300, 400, 500 τ.μ. επί της λεωφόρου Ρόδου-Λίνδου με άνετο πάρκιν

ΜΕΖΟΝΕΤΕΣ

Στα Βληχά 80-100-130 τ.μ. με πισίνα, θέση στάθμευσης και αυλή, 300 μ. από τη θάλασσα με υπέροχη θέα

ΑΝΑΛΑΜΒΑΝΟΥΜΕ: ΑΝΤΙΠΑΡΟΧΕΣ-ΑΓΟΡΕΣ ΟΙΚΟΠΕΔΩΝ ΣΤΗΝ ΠΕΡΙΟΧΗ ΚΟΣΚΙΝΟΥ

ΠΛΗΡΟΦΟΡΙΕΣ 6934380655, 6944355370

ΑΤΣ277(Π)

The Real Estate Leaders RE/MAX

ΕΝΟΙΚΙΑΣΕΙΣ ΑΚΙΝΗΤΩΝ:

Ρόδος (κέντρο) γραφεία 60τ.μ., β' όροφο	600 €
Παλιά πόλη: Επιχείρηση 8 ενοικιαζομένων δωματίων με αυλή	3 200 €
Παλιά πόλη: προνομιακό ακίνητο σε κεντρικό σημείο 350 τ.μ	3 200 €
Ιαλυσός: επαγ. στέγη 450 τ.μ + αυλή 250 τ.μ	3 000 €
Λίνδο: Disco – cafeteria .	3 000 €

ΔΙΑΜΕΡΙΣΜΑΤΑ ΠΡΟΣ ΠΩΛΗΣΗ:

Πόλη: Διαμέρισμα β΄ όροφο, 120 τ.μ με 3 Υ/Δ	145 000 €
Πόλη: Διαμέρισμα γ΄ όροφο, 57,49 τ.μ με 1 Υ/Δ	75 000 €
Μηδεια: α΄ όροφο, 122 τ.μ, 3 ΥΔ, υπόγειο γκαράζ+ αποθήκη	250 000 €
Μιχ. Πετρίδη: υμι- υπόγειο διαμέρισμα 80 τ.μ, 2ΥΔ	88 000 €
Δασκάλους: 100,18 τ.μ (οροφο-διαμέρισμα α), 3 ΥΔ	180 000 €
Δασκάλους: 90 τ.μ (οροφο-διαμ. 2ος & 3ος), 2 ΥΔ	160 000 €
Ανάληψη: Διαμέρισμα β' όροφο, 80 τ.μ. με 2 Υ/Δ	132 000 €
Ιξιά: Διαμερίσματα 65 τ.μ,1 ΥΔ, 200μ απο τη θάλασσα	150 000 €

ΜΕΖΟΝΕΤΕΣ ΠΡΟΣ ΠΩΛΗΣΗ:

Πυλώνα: 110 τ.μ , 3 Υ/Δ	140 000 €
Κοσκινού: 145 τ.μ. 3Υ/Δ	280 000 €
Παστίδα: 135 τ.μ	210 000 €
Παστίδα: 140 τ.μ	200 000 €
Παστίδα: 145 τ.μ.	230 000 €
Παστίδα: 200 τ.μ	260 000 €
Γεννάδι: 70 τ.μ με οικόπεδο 400 τ.μ	130 000€
Γενναδι: 89 τ.μ σε οικόπεδο 140 τ.μ, 2 Υ/Δ	170 000€

ΜΟΝΟΚΑΤΟΙΚΙΕΣ ΠΡΟΣ ΠΩΛΗΣΗ:

Π. Πόλη: 80 τ.μ + μικρή αυλή	150 000 €
Π.Πόλη: 202 τ.μ κτίσμα σε οικόπεδο 437 τ.μ	380 000 €
Π. Πόλη: 170 τ.μ + αυλή 100 τ.μ	500 000 €
Ρόδος: (Δενδρινού) 71 τ.μ + μικρή αυλή	75 000 €
Ρόδος: (28 Οκτωβρίου): 253 τ.μ	700 000 €
Παστίδα: Διώροφη μονοκατοικία 200 τ.μ	300 000 €
Αφάντου: Μονοκατοικία 110 τ.μ, σε οικόπεδο 700 τ.μ	239 000 €
Γεννάδι: 136 τ.μ. σε οικόπεδο 850 τ.μ.	280 000 €
Γεννάδι: 145 τ.μ	200 000 €
Γεννάδι: Νησιωτικο σπίτι 50τ.μ με έξτρα πατάρι	100 000 €
Μαλώνα: Παραδοσιακή μονοκατοικία 130 τ.μ.	186 000 €
Παραδείσι: 82 τ.μ + μικρή αυλή	70 000 €

ΟΙΚΟΠΕΔΑ ΠΡΟΣ ΠΩΛΗΣΗ:

Καλύμπια: 5.312 τ.μ. άρτιο και οικοδομήσιμο	150 000 €
Λαχανιά: 21.970 τ.μ 400μ. από τη θάλασσα	300 000 €
Λαχανιά: 2.360 τ.μ με οικοδομική άδεια 200 τμτ.	110 000 €
Λαχανιά: 1.088τ.μ ,οικοδομήσιμο, 700μ. από τη θάλασσα	35 000 €
Λαχανιά: 20.492τ.μ., 800μ. από τη θάλασσα	307 380 €
Αφάντου: 4.810 τ.μ. οικοδομήσιμο, 700μ. από τη θάλασσα	150 000 €
Πυλώνα: 40 στρ. οικοδομήσιμα γεωργικά & 40 στρ.δασικά	350 000 €
Κρητηνία: 1400 τ.μ εντός οικισμού (οικοδομείται 400 τ.μ)	35 000 €
Βάτι : 3075 τ.μ με παλιά κτίσματα	190 000 €
Δαματριά: 6.000 τ.μ αγροτεμάχιο με ελαιόφυτα	120 000 €
Καλυθιές: 4 στρε. εντός οικισμού με πανοραμική θέα	400 000 €

ΕΠΑΓΓΕΛΜΑΤΙΚΑ ΑΚΙΝΗΤΑ ΠΡΟΣ ΠΩΛΗΣΗ :

Ρόδος: (κέντρο) γραφείο 60τ.μ., β' όροφο	175 000 €
Ρόδος (Μιχ. Πετρίδη) ημι- υπόγεια αποθήκη 80τ.μ.	88 000 €
Ρόδος (Εθν. Μακαρίου) 729,77 (ενιαίος χώρος)	1 000 000 €
Ρόδος(Λεωφ.Ρόδου–Λίνδου) επαγ. στέγη 902 τ.μ	650 000 €
Ρόδος: (Ασγούρου) επαγ. στέγη 400 τ.μ + υπαίθριο χωρο	350 000 €
Λαδικό: 10 Studios - έτοιμη επιχείρηση	250 000 €
Λίνδος : Επαγ. στέγη 277,70 τ.μ	2 000 000 €
ΠΩΛΕΙΤΑΙ ΕΠΙΧΕΙΡΗΣΗ - Ψητοπωλείο στην Ιαλυσό	20 000 €
ΠΩΛΕΙΤΑΙ ΕΠΙΧΕΙΡΗΣΗ - Ψητοπωλείο/Μεζεδοπωλείο στην Ιαλυσό	70 000 €
ΠΩΛΕΙΤΑΙ ΕΠΙΧΕΙΡΗΣΗ café/restaurant επί της Λεωφ. Ηρακλειδων :	400 000 €

ΑΚΙΝΗΤΑ ΠΡΟΣ ΠΩΛΗΣΗ ΣΤΗ ΣΥΜΗ:

Οικόπεδο (78,36 τ.μ.) & παλιό κτίσμα (65,36 τ.μ.)	22 000 €
Οικόπεδο 4.367 τ.μ. με οικία 27 τ.μ. και στέρνα 22.75 τ.μ.	220 000 €
Ερειπωμένη οικία 210 τ.μ. με πανοραμική θέα	60 000 €
Διώροφο σπίτι 60,4 τ.μ με έξτρα αυλή + στέρνα στο Πέδι	98 000 €

Ζητούνται οικόπεδα για άμεση πώληση
Ζητούνται μεταχειρισμένα διαμερίσματα & μεζονέτες
Πωλούνται ξενοδοχεία διαφόρων κατηγοριών
Ζητούνται σπίτια στη Σύμη προς άμεση πώληση

ΚΤΙΚ.ΤΗΛ005

Περισσότερες πληροφορίες
Re/Max Express - Α & Σ. Χατζάκης Ο.Ε.
Τηλ. 22410 64730 & 64755
Email: info@remaxexpress.gr,
Website: www.remax.gr

Ατταβύρου 22-24
85100 Ρόδος
Τηλ: 22410 23661-3
Φαξ: 22410 23667
e-mail: info@kranidis.gr

ΚΡΑΝΙΔΗΣ Real Estate

ΠΩΛΗΣΕΙΣ ΚΑΙΝΟΥΡΙΩΝ ΔΙΑΜΕΡΙΣΜΑΤΩΝ

ΡΟΔΙΝΙ: 83,5τ.μ. 2Δ.Σ.Κ.Λ. με Κεντρική θέρμανση, Ασανσέρ, Αποθήκη 190.000€ - ΚΩΔ:[Κ-1356]
ΡΟΔΙΝΙ: 81,3τ.μ. 2Δ.Σ.Κ.Λ. 1ου ορόφου με Κεντρική θέρμανση, Ασανσέρ, Πάρκινγκ, Αποθήκη 185.000€ - ΚΩΔ:[Κ-1352]
ΡΟΔΙΝΙ: 100τ.μ. 2Δ.Σ.Κ.Λ. 3ου ορόφου με Κεντρική θέρμανση, Ασανσέρ, Πάρκινγκ, Αποθήκη υπογείου 235.000€ - ΚΩΔ:[Ι-17]
ΡΟΔΙΝΙ: 105,2τ.μ. 3Δ.Σ.Κ.Λ. 1ου ορόφου 240.000€ ΚΩΔ:[Κ-1339]
ΡΟΔΙΝΙ: 81,3τ.μ. 2Δ.Σ.Κ.Λ. Ισόγειο με Ασανσέρ, Πάρκινγκ, Αποθήκη 185.000€ - ΚΩΔ:[Κ-279]
ΡΟΔΙΝΙ: 78,7τ.μ. 2Δ.Σ.Κ.Λ. 1ος όροφος 80.000€ - ΚΩΔ:[Ι-132]
ΡΟΔΙΝΙ: 92τ.μ. 2Δ.Σ.Κ.Λ. Ισόγειο με Ασανσέρ, Αποθήκη υπογείου 210.000€ ΚΩΔ:[Κ-265]
ΡΟΔΙΝΙ: 110τ.μ. 3Δ.Σ.Κ.Λ.WC 4ου ορόφου με Κεντρική θέρμανση, Ασανσέρ 220.000€ - ΚΩΔ:[Κ-1451]
ΡΟΔΙΝΙ: 81,3τ.μ. 2Δ.2WC Ισόγειο 185.000€ ΚΩΔ:[Κ-1341]
ΡΟΔΙΝΙ: 98τ.μ. 2Δ.Σ.Κ.Λ. 3ος όροφος με Κεντρική θέρμανση, Ασανσέρ, Πάρκινγκ 180.000€ - ΚΩΔ:[Ι-114]
ΚΑΡΑΚΟΝΕΡΟ: 111τ.μ. 3Δ.Σ.Κ.Λ. 2ου ορόφου με Κεντρική θέρμανση, Ασανσέρ, Πάρκινγκ 244.200€ - ΚΩΔ:[Κ-609]
ΚΑΡΑΚΟΝΕΡΟ: 125τ.μ. 3Δ.Σ.Κ.Λ. 1ος όροφος με Πάρκινγκ 240.000€ - ΚΩΔ:[Κ-887]
ΦΑΝΕΡΩΜΕΝΗ: 78τ.μ. 2Δ.Σ.Κ.Λ. 3ος όροφος με Κεντρική θέρμανση, Ασανσέρ, Πάρκινγκ, Αποθήκη 178.000€ - ΚΩΔ:[Κ-624]
ΦΑΝΕΡΩΜΕΝΗ: Πωλείται ΔΙΑΜΕΡΙΣΜΑ 74τ.μ. 2Δ.Σ.Κ.Λ. 1ος όροφος 165.000€ - ΚΩΔ:[Ι-155]
ΦΑΝΕΡΩΜΕΝΗ: 78τ.μ. 2Δ.Σ.Κ.Λ. Ισόγειο με Κεντρική, 163.800€ ΚΩΔ:[Κ-585]
ΦΑΝΕΡΩΜΕΝΗ: 78τ.μ. 2Δ.Σ.Κ.Λ. 2ος όροφος με Κεντρική θέρμανση, Πάρκινγκ 175.000€ - ΚΩΔ:[Κ-606]
ΦΑΝΕΡΩΜΕΝΗ: 84,9τ.μ. 2Δ.Σ.Κ.Λ. Ισογειο με Κεντρική θέρμανση, Ασανσέρ, Πάρκινγκ, Αποθήκη 195.000€ - ΚΩΔ:[Κ-1344]
ΦΑΝΕΡΩΜΕΝΗ: 78τ.μ. 2Δ.Σ.Κ.Λ. 1ος όροφος με Κεντρική θέρμανση, Ασανσέρ, Πάρκινγκ 178.000€ - ΚΩΔ:[Κ-597]
ΦΑΝΕΡΩΜΕΝΗ: 85τ.μ. 2Δ.Σ.Κ.Λ. 2ος όροφος με Κεντρική θέρμανση, 187.000€ - ΚΩΔ:[Κ-603]
ΦΑΝΕΡΩΜΕΝΗ: 124τ.μ. 3Δ.Σ.Κ.Λ. 1ου ορόφου με Κεντρική θέρμανση, Ασανσέρ, Πάρκινγκ, Αποθήκη 250.000€ - ΚΩΔ:[Κ-50]
ΦΑΝΕΡΩΜΕΝΗ: 111τ.μ. 2Δ.Σ.Κ.Λ. 1ος όροφος με Κεντρική θέρμανση, 250000€ - ΚΩΔ:[Κ-600]
ΝΙΟΧΩΡΙ: 90τ.μ. 2Δ.Σ.Κ.Λ. 2ος όροφος με Πάρκινγκ 195.000€ - ΚΩΔ:[Ι-61]
ΚΑΝΑΔΑ Πωλείται ΔΙΑΜΕΡΙΣΜΑ 56τ.μ. - 1ου ορόφου 130.000€ ΚΩΔ:[Κ-319]
ΓΗΠΕΔΟ ΔΙΑΓΟΡΑ: 91,5τ.μ. 2Δ.Σ.Κ.Λ. 1ος όροφος, Ασανσέρ, Πάρκινγκ, Αποθήκη 200.500€ - ΚΩΔ:[Κ-739]
ΓΗΠΕΔΟ ΔΙΑΓΟΡΑ: 89,5τ.μ. 2Δ.Σ.Κ.Λ. 3ου ορόφου με Κεντρική θέρμανση, Ασανσέρ, Πάρκινγκ, Αποθήκη 201.000€ - ΚΩΔ:[Κ-766]
ΓΗΠΕΔΟ ΔΙΑΓΟΡΑ: 91,5τ.μ. 2Δ.Σ.Κ.Λ. 2ου ορόφου με Κεντρική θέρμανση, Ασανσέρ, Πάρκινγκ 205.000€ - ΚΩΔ:[Κ-751]
ΜΗΔΕΙΑ: 80τ.μ. 3Δ.Σ.Κ.Λ. 1ος όροφος με Κεντρική θέρμανση, Ασανσέρ, Πάρκινγκ 185.000€ - ΚΩΔ:[Κ-1198]
ΜΗΔΕΙΑ: 126τ.μ. 3Δ.Σ.Κ.Λ. με Κεντρική θέρμανση, Ασανσέρ, Πάρκινγκ 260.000 € - ΚΩΔ:[Κ-1581]
ΑΝΑΛΗΨΗ: 70τ.μ. 2Δ.Σ.Κ.Λ.WC 1ος όροφος με Κεντρική θέρμανση, Ασανσέρ, Πάρκινγκ, Αποθήκη 150.000€ - ΚΩΔ:[Κ-1474]
ΑΝΑΛΗΨΗ: 100τ.μ. 3Δ.Σ.Κ.Λ. 1ος όροφος 180.000€ - ΚΩΔ:[Ι-152]
ΑΝΑΛΗΨΗ: 107τ.μ. 3Δ.Σ.Κ.Λ. Ισογειο 188.000€ - ΚΩΔ:[Ι-153]
ΑΝΑΛΗΨΗ: 120τ.μ. - 2ος όροφος με θέρμανση, Ασανσέρ 240.000€ - ΚΩΔ:[Κ-1196]
ΛΑΣΚΑΛΩΝ: 88τ.μ. 2Δ.Σ.Κ.Λ. 1ου ορόφου με Κεντρική θέρμανση, 150.000€ - ΚΩΔ:[Κ-1555]
ΙΑΛΥΣΟΣ : 70τ.μ. 2Δ.Σ.Κ.Λ. 100.000€ - ΚΩΔ:[Κ-1203]
ΙΑΛΥΣΟΣ : 60τ.μ. 2αρι 3ος όροφος με Κεντρική θέρμανση, Πάρκινγκ 70.000€ - ΚΩΔ:[Κ-813]
ΙΑΛΥΣΟΣ : 46,8τ.μ. 2αρι 2ος όροφος 84.500€ - ΚΩΔ:[Ι-96]

www.kranidis.gr

RHODES TELEMATICS

FORTHnet

ADVANCED COMPUTER SYSTEMS

ΑΝΑΚΟΙΝΩΣΗ

Η εταιρεία πληροφορικής Ροδιακή Τηλεματική ΑΕ επιθυμεί να προσλάβει το κάτωθι προσωπικό:

1. **Υπάλληλο γραφείου - καταστήματος** με άριστη γνώση ηλεκτρονικών υπολογιστών και προγραμμάτων εμπορικής διαχείρισης

Αριστη γνώση της αγγλικής. Δίπλωμα αυτοκινήτου. Εκπληρωμένες στρατιωτικές υποχρεώσεις (για τους άνδρες υποψήφιους). Προϋπηρεσία θα εκτιμηθεί.

Πληροφορίες: Κυρία Μηνέττου (phay@rtel.gr)
1ο χλμ. Ρόδου-Καλλιθέας, Ρόδος 85100
Τηλ. 2241061031

ΧΤΕΜΠ186

Τεχνική εταιρεία

ΖΗΤΑ

άτομο για τη στελέχωση γραμματείας.
Απαραίτητες προϋποθέσεις:
- Προϋπηρεσία
- Γνώση ηλεκτρονικού υπολογιστή
- Γνώση Αγγλικής γλώσσας

Για την αποστολή βιογραφικών και όποια πληροφορία επικοινωνήστε στο τηλέφωνο **2241070950,** υπεύθυνος κ. Περιφεράκης Θ

ΜΑΤ5222

ΞΕΝΑΚΗΣ ΑΥΤΟΚΙΝΗΤΑ Α.Ε.Β.Ε.

Εξουσιοδοτημένος Εμπορος/Συνεργάτης Service Kosmocar A.E.

ΖΗΤΕΙ

ΥΠΑΛΛΗΛΟ ΥΠΟΔΟΧΗΣ & ΓΡΑΜΜΑΤΕΙΑΚΗΣ ΥΠΟΣΤΗΡΙΞΗΣ

Απαιτούμενα προσόντα:
- Γνώση γραμματείας και Η/Υ
- Γνώση Αγγλικών
- Ευχάριστη παρουσία με ευχέρεια λόγου και ευγένεια
- Δημιουργικότητα και διάθεση για εργασία σε ένα ιδιαίτερα απαιτητικό περιβάλλον.

Τηλ. επικοινωνίας 22410-86777 εσω. 117
10ο χλμ. Ρόδου-Λίνδου
πληροφορίες κα Καραγεωργίου

ΜΧΠΑΑΥ003

Η ΜΕΚΑΛ ΑΕΒΕ

ΑΝΩΝΥΜΗ ΒΙΟΜΗΧΑΝΙΚΗ ΚΑΙ ΕΜΠΟΡΙΚΗ ΕΤΑΙΡΕΙΑ

ΠΑΡΑΓΩΓΗΣ ΚΟΥΦΩΜΑΤΩΝ ΑΛΟΥΜΙΝΙΟΥ

ζητά να προσλάβει **Στελέχη Πωλήσεων**

Απαιτούμενα προσόντα:
- Ανδρες, εκπληρωμένες στρατιωτικές υποχρεώσεις
- Αδεια οδήγησης
- Γνώσεις Η/Υ (Excel, Word)
- Ευχέρεια στην επικοινωνία, καλή εμφάνιση, δυναμική προσωπικότητα
- Τυχόν εμπειρία σε αντίστοιχη δραστηριότητα θα θεωρηθεί πρόσθετο προσόν

Η εταιρεία προσφέρει:
- Εργασία σε ένα σύγχρονο και δυναμικό περιβάλλον
- Συνεχή εκπαίδευση και επιμόρφωση
- Ελκυστικό πακέτο αποδοχών

Αποστολή βιογραφικών στο fax 2241060335
Επικοινωνήστε στο τηλ. 2241060334

ΜΑΤ5221

RE/MAX

Θέλεις να κάνεις επιτυχημένη επιχειρηματική καριέρα?

ΕΛΑ ΣΤΗ RE/MAX

τη μεγαλύτερη εταιρεία κτηματομεσιτικών υπηρεσιών στο κόσμο!!!

Για περισσότερες πληροφορίες, επικοινωνήστε με την κυρία Μαίρη Χριστοδούλου. Τηλ. 22410 64730
Email: info@remaxexpress.gr

ΧΠΚΤΗ005

πωλησεις

συνέχεια από την προηγούμενη

ΠΩΛΕΙΤΑΙ διαμέρισμα 80 τ.μ. έναντι στο Γυμνάσιο Αρρένων, Κων. Παλαιολόγου 27, 1ος όροφος για οποιαδήποτε χρήση. Πληρ. τηλ. 6977386685.

MZT131102

Για το νέο κατάστημα

NIKE

ΖΗΤΟΥΝΤΑΙ ΠΩΛΗΤΕΣ

Ηλικίας 18-30 ετών

Απαραίτητα προσόντα:
1. Γνώση αγγλικών
2. Επικοινωνιακή ικανότητα
3. Προσεγμένη εμφάνιση

Βιογραφικά δεκτά στο κατάστημα GANT, τηλ. 2241075437

ΑΤ5202(Γ)

A.E.B.E.

ΔΟΜΗΣΗ ΡΟΔΟΥ

Από τη ΔΟΜΗΣΗ ΡΟΔΟΥ , εταιρεία με ηγετική θέση στον κλάδο των δομικών υλικών,

ΖΗΤΟΥΝΤΑΙ

ΚΟΠΕΛΑ ΓΙΑ ΕΚΔΟΣΗ ΤΙΜΟΛΟΓΙΩΝ ΚΑΙ ΓΡΑΜΜΑΤΕΙΑΚΗ ΥΠΟΣΤΗΡΙΞΗ
με γνώσεις Η/Υ, Αγγλικών και εμπορικών εφαρμογών

ΥΠΑΛΛΗΛΟΙ ΑΠΟΘΗΚΗΣ
Με προϋπηρεσία σε ανάλογη θέση, ικανότητα χειρισμού μηχανημάτων (κλαρκ, κ.λ) και άδεια οδήγησης Γ' κατηγορίας

Η εταιρεία εγγυάται για το άριστο εργασιακό περιβάλλον καθώς και για ανταγωνιστικό πακέτο αποδοχών.

Αποστολή βιογραφικών ή επίσκεψη στα γραφεία μας, επί της οδού: 3ο χλμ Ρόδου –Λίνδου
Πληροφορίες στο τηλέφωνο: 22410 68140

(Καθημερινά εκτός Τετάρτης από 18.00 έως 20.00)

ΧΠ2367

Μία από τις μεγαλύτερες και παλαιότερες εμπορικές εταιρείες των Δωδεκανήσων, με οργανωμένο Τμήμα Πωλήσεων
ζητά να προσλάβει
ΔΙΕΥΘΥΝΤΗ ΠΩΛΗΣΕΩΝ ΚΑΙ ΑΝΑΠΤΥΞΗΣ ΑΓΟΡΑΣ

Οι προδιαγραφές που πιστεύουμε ότι πρέπει να πληρά ο ιδανικός υποψήφιος είναι οι κάτωθι:
- Πτυχίο Ανώτατης Σχολής (κατά προτίμηση Οικονομικής)
- Εκπληρωμένες στρατιωτικές υποχρεώσεις
- Ηλικία μέχρι 35 ετών
- Γνώση Η/Υ
- Οργανωτικές και ηγετικές ικανότητες
- Εμπειρία στο χώρο των πωλήσεων επιθυμητή, αλλά όχι απαραίτητη

Αντίστοιχα, μπορούμε να προσφέρουμε:
- Πολύ ικανοποιητικό πρώτο μισθό
- 12μηνη απασχόληση και πλήρη ασφάλιση
- Αυτοκίνητο, κινητό και Η/Υ της εταιρείας
- Ευχάριστο και ανθρώπινο περιβάλλον εργασίας

Δεσμευόμαστε για την πλήρη εχεμύθεια στον χειρισμό των βιογραφικών, τα οποία μπορούν οι ενδιαφερόμενοι να τα αποστείλουν προς τη **Διεύθυνση Ανθρωπίνων Πόρων, Τ.Θ. 4206 85100 Ρόδος**

ΧΠΕΜΠ112

ΖΗΤΕΙΤΑΙ ΠΡΟΣΩΠΙΚΟ

Τουριστικό πρακτορείο **ζητάει**
ΡΩΣΟΦΩΝΟ ΠΡΟΣΩΠΙΚΟ
για την καλοκαιρινή σεζόν 2007
Απαραίτητη προϋπόθεση - δίπλωμα αυτοκινήτου.

Αποστολή βιογραφικών στο φαξ **2241085955** ή στο **e-mail: beleon55@otenet.gr**

Περισσότερες πληροφορίες στα τηλέφωνα **2241085530** ή **2241085599**
Δευτέρα έως Παρασκευή από 9 το πρωί έως 1 το μεσημέρι

ΑΤ5111

---

finn cafe

ΖΗΤΟΥΝΤΑΙ

νέες έως 30 ετών για να εργασθούν στο μπουφέ. Προϋπηρεσία επιθυμητή.

Πληρ. τηλ. 6978772341, 2241030774

ΜΑΤ5231/5243

ΠΑΡΑΝΤΑΪΣ ΠΕΥΚΟΙ ΛΙΝΔΟΥ Α.Ε.
ΛΙΝΔΙΑ ΠΕΥΚΟΙ ΛΙΝΔΟΣ Α.Ε.

ΠΕΥΚΟΙ - ΛΙΝΔΟΣ

Ζ Η Τ Ο Υ Ν Τ Α Ι

Από τα ξενοδοχεία **"PEFKI ISLANDS RESORT"** και **"LINDIA THALASSA"** στους Πεύκους
ΖΗΤΕΙΤΑΙ ΠΡΟΣΩΠΙΚΟ ΟΛΩΝ ΤΩΝ ΕΙΔΙΚΟΤΗΤΩΝ
για την περίοδο (01/04/2007 έως 31/10/2007)

1. Μπάρμαν
2. Σερβιτόροι
3. Καμαριέρες
4. Υπεύθυνος τροφοδοσίας
5. Υπάλληλοι υποδοχής
6. Β' μάγειροι
7. Νυχτερινός - φύλακας
8. Συντηρητές
9. Κηπουροί
10. Βοηθοί σούπερ μάρκετ
11. Βοηθός αποθήκης

• *Οι ενδιαφερόμενοι θα πρέπει να έχουνε καλή γνώση της Αγγλικής γλώσσας και προϋπηρεσία το λιγότερο 2 χρόνια*

Για την συμπλήρωση των αιτήσεων θα πρέπει ο/η ενδιαφερόμενος/η να έχει βιογραφικό και ή να απευθυνθεί στο ξενοδοχείο **LINDIA THALASSA καθημερινά 09.00-14.00** ή με **e-mail: pefkiislands@rho.forthnet.gr** ή ταχυδρομικώς **Χειμάρας 70 Α - Ρόδος 85100 • τηλ. 2244029380-2244048181 φαξ 2244048416-2244048184**

ΜΑΤ4847(1)(Γ)

---

vodafone

Αναζητάς ένα δυναμικό ξεκίνημα στην επαγγελματική σου σταδιοδρομία; Η Νο1 εταιρία κινητής τηλεφωνίας στον κόσμο σε περιμένει!

Εάν διαθέτεις ευχέρεια στην επικοινωνία και τις διαπροσωπικές σχέσεις και σου αρέσει να εργάζεσαι ομαδικά σε ένα περιβάλλον γεμάτο προκλήσεις στείλε σήμερα το βιογραφικό σου για τη θέση του

SALES REPRESENTATIVE (κωδ. CC/CS/SRD)

για τη στελέχωση του δικτύου franchise καταστημάτων Vodafone στο νομό Δωδεκανήσου (Ρόδο, Κω, Κάλυμνο, Λέρο)

Από τη θέση αυτή θα είσαι υπεύθυνος/η για την παροχή ολοκληρωμένης εξυπηρέτησης στους συνδρομητές που επισκέπτονται τα καταστήματα!

Οι ενδιαφερόμενοι μπορούν να αποστείλουν το βιογραφικό τους σημείωμα αναφέροντας τον κωδικό της θέσης και της πόλης της προτίμησής τους στον αριθμό fax: 210 6702001 ή στο e-mail:human-resources.gr@vodafone.com ή στη διεύθυνση VODAFONE-ΠΑΝΑΦΟΝ ΑΕΕΤ, Δ/νση Ανθρώπινου Δυναμικού, Τζαβέλλα 1-3, 15231 Χαλάνδρι.

www.vodafone.gr

ΜΑΤ5208

πωλησεις

συνέχεια από την προηγούμενη

ΕΥΚΑΙΡΙΑ ΠΩΛΟΥΝΤΑΙ στην Παστίδα: α) **οικόπεδο** εντός οικισμού 310 τ.μ. κατάλληλο και για επαγγελματική στέγη, δόμηση 300 τ.μ., β) **μονοκατοικία** 130 τ.μ. τελειωμένη 180.000 ευρώ, γ) **κατοικία** 90 τ.μ. σε θέση με θέα οικόπεδο 800 τ.μ. Πληρ. τηλ. 6944182377 ΜΖΤ221114

ΕΥΚΑΙΡΙΑ στην Κέννεντυ. ΠΩΛΕΙΤΑΙ διαμέρισμα στην Κέννεντυ 94 τ.μ. β' ορόφου, 2 υπνοδωματίων, θερμοσυσσωρευτές και ηλιακό θερμοσίφωνα, ανατολικο-μεσημβρινό, απεριόριστη θέα (τη θάλασσα, λιμάνι, Καστέλλο) σε ήσυχη περιοχή με ημιυπόγειο, βοηθητικό χώρο 87 τ.μ. φωτιζόμενο και αεριζόμενο από 4 φεγγίτες, ασανσέρ και κήπο. Πληρ. τηλ. 2241077400, 6977074686 ΜΑΠ736(2)

ΠΩΛΕΙΤΑΙ διαμέρισμα από ιδιοκτήτη λουξ κατασκευής με 3 υπνοδωμάτια, με 2 μπάνια, εντοιχισμένη κουζίνα, ντουλάπες και πόρτες μασίφ ξύλο, εσωτερική πέτρινη διακόσμηση, σύστημα κεντρικού κλιματισμού κρύο ζεστό, ηλιακό και τριφασικό, μεγάλη βεράντα με πέργκολες και υπέροχη θέα θάλασσα, θέση πάρκινγκ, τιμή λογική, περιοχή Ανω Ροδίνι. Πληρ. τηλ. 6944151154 ΜΖΤ221124

ΕΚΤΑΣΗ ΠΩΛΕΙΤΑΙ. ΠΛΗΜΜΥΡΙ. Πάνω στη θάλασσα - λιμανάκι 28.120 τ.μ. κατατμημένη σε άρτια-οικοδομήσιμα χωρίς αρχαιολογικές/δασικές δεσμεύσεις, άμεσα εκμεταλλεύσιμη για συγκρότημα παραθεριστικών σπιτιών. Δυνατότητα επιδότησης, μέσω αναπτυξιακού νόμου. Πληρ. τηλ. 6977074686 και στο 2241077400 ΜΑΠ736(1)

ΑΠΟ ΙΔΙΩΤΗ πωλούνται **μεζονέτες** σε μπετά, φανταστικά, καταπληκτική θέα. Πληρ. τηλ. 6945366206 κ. Κυριάκος ΜΖΤ011119

Στους Δασκάλους **πωλείται διαμέρισμα** 98 τ.μ. β' ορόφου απεριόριστη θέα, 2 υπνοδωματίων, μεγάλο σαλόνι, θερμοσυσσωρευτές, ηλιακό, ασανσέρ. Πληρ. τηλ. 2241031155, 2241020540 ΜΖΤ201104

ΠΩΛΟΥΝΤΑΙ: 1) Οικόπεδο 2 στρ. εντός οικισμού Φανών θέση "Μαή" 100 μ. από τη θάλασσα πάνω σε 2 δρόμους ο ένας άσφαλτος. Κτίζει έως 1.600 τ.μ. και μπορεί να χωριστεί σε 500άρια (έκαστο κτίζει 400 τ.μ.). Τιμή 180.000 ευρώ. 2) Οικόπεδο εντός οικισμού Σορωνής 320 τ.μ. κτίζει 170 τ.μ. τιμή 38.000 ευρώ. 3) Χωράφι 5.600 τ.μ. με ελιές στον Αγ. Σουλά (απομακρυσμένο) τιμή 15.000 ευρώ. Κτηματομεσιτικό γραφείο Ρένας Βαζούκου "ΑΙΓΑΙΟ ΚΤΗ ΜΑ ΤΙΚΗ" τηλρ. τηλ. 2241022943 10-1 το πρωί ΜΧΠΚΤΗ007.3

ΠΩΛΕΙΤΑΙ διαμέρισμα 80 τ.μ. από ιδιοκτήτη β' ορόφου στην Ιξιά (Σωτήρος) με καινούργια εντοιχιζόμενη κουζίνα, ηλεκτρικά και θέρμανση. Σε πολύ καλή τιμή. Μεσίτες αποκλείονται. Πληρ. τηλ. 6945638090 ΜΖΤ161111

ΠΩΛΟΥΝΤΑΙ: 1) κατάστημα 70 τ.μ. (σε δύο δρόμους είσοδοι) στο Μανδράκι, 450.000 ευρώ. 2) Καινούργιο διαμέρισμα α' ορ. (2 υπν.) Μιχ. Πετρίδη 89 τ.μ., 180.000 ευρώ. 3) Μεζονέτα 70 τ.μ. Βενετοκλέων 100.000 ευρώ, 4) Ρετιρέ 98 τ.μ. καινούργιο Ροδίνι (3 υπν.), 185.000 ευρώ. Πληρ. τηλ. 2241022943 ΑΙΓΑΙΟΚΤΗΜΑΤΙΚΗ-ΒΑΖΟΥΚΟΥ ΡΕΝΑ ΧΠΚΤΗ007.2

εργασιες

ΖΗΤΟΥΝΤΑΙ άτομα σοβαρά και υπεύθυνα άνω των 18 ετών για μερική ή πλήρης απασχόληση, χωρίς ιδιαίτερες γνώσεις. Δυνατότητα καριέρας. Πληρ. τηλ. 6978061509 ΜΖΤ281127

ΖΗΤΕΙΤΑΙ ελληνίδα **καθηγήτρια** αγγλικών με πείρα στη διδασκαλία, για να διδάξει σε φροντιστήριο. Πληρ. τηλ. 2241078833, 6936206838 ΜΖΤ281115

ΖΗΤΕΙΤΑΙ γραφίστρια/στας έμπειρη/ος για μόνιμη απασχόληση. Μισθός ικανοποιητικός. Πληρ. Ρόδος τηλ. 2241060210 ΜΑΤ5297

ΖΗΤΕΙΤΑΙ ΚΟΠΕΛΑ ΕΩΣ 30 ΕΤΩΝ ΓΙΑ ΝΑ ΕΡΓΑΣΤΕΙ ΣΤΟ ΚΑΤΑΣΤΗΜΑ ΕΝΔΥΜΑΤΩΝ OPSIS ΣΤΗΝ ΑΝΑΛΗΨΗ. ΠΛΗΡ. ΤΗΛ. 2241066579 ΜΖΤ271123

ΖΗΤΟΥΝΤΑΙ πωλήτριες για απογευματινή απασχόληση από το MARKS & SPENCER. Αιτήσεις εντός του καταστήματος. Πληρ. τηλ. 2241035679 ΜΑΤ5290

ΖΗΤΟΥΝΤΑΙ άτομα για ανεξάρτητη συνεργασία από νέα επεκτεινόμενη επιχείρηση, full time ή partime, υψηλές αμοιβές, πλήρες σύστημα εκπαίδευσης. Πληρ. τηλ. 6945961583, 6937283126, gmsloizos@yahoo.gr, Σωτήρης Λοΐζος ΜΖΤ271120

ΖΗΤΕΙΤΑΙ νεαρή κοπέλα εμφανίσιμη να εργαστεί στο Tesstil Cafe ως σερβιτόρα. Να διαθέτει καλό χαρακτήρα, όρεξη για δουλειά και καλές συνθήκες εργασίας. Πληρ. τηλ. 2241031366 ΜΑΤ5288

Η ΜΑΜΑΛΙΓΚΑΣ ΑΕΒΕ-OPEL ΖΗΤΕΙ

Πωλητή αυτοκινήτων
Απαιτούμενα προσόντα:
• Ευχέρεια λόγου και ευγένεια
• Υπευθυνότητα - εντιμότητα
• Ομαδικότητα
• Γνώση υπολογιστή

Τηλ. επικοινωνίας 2241061005 εσωτ. 11
3ο χλμ. Ρόδου-Λίνδου
Πληρ. κ. Καραμανώλη καθημερινά 08.00-16.00
ΧΠΑΑΥ008

ΣΟΣΙΜΕΞ ΑΕ
ΞΕΝΟΔΟΧΕΙΟ ΚΑΛΛΙΘΕΑ ΜΑΡΕ ΠΑΛΛΑΣ
ΖΗΤΕΙΤΑΙ

προσωπικό για τα κάτωθι τμήματα:
- Υποδοχή-γκρουμ
- Ορόφους
- Εστιατόριο-μπαρ
- Κουζίνα
- Μίνι μάρκετ
- Κήπους

Τηλ. επικοινωνίας 2241068720
Δευτέρα-Παρασκευή 09.00-13.00 ΜΑΤ5156(Γ)

SAVVAIDIS & Associates
Real Estate Agents & Consultants

It could be you....
Are you good enough to join
Greece's Best Real Estate Agency?

Be trained by a winning team, realize your **full** potential
We have an ongoing recruitment campaign to find the best of the best.
We offer continuous career development as well as a **competitive Salary + Bonus + Commission**.
The essentials:
• Driving License
• Minimum 3 years living in Rhodes
• A good Team Player
• Excellent communication skills
• Willingness to learn & Determination to succeed
We have the following positions available to start immediately:
Sales Executive (North Rhodes)
Sales Executive (South Rhodes)
Administration Assistant, After Sales must be fluent in Greek language (Head Office)
Property Manager, Must be fluent in Greek language
Apply today with photograph via email to info@rre.gr
Closing date for CV's 14th December 2006

AWARDS 2006 ★★★★★ BEST REAL ESTATE AGENCY GREECE Savvaidis & Associates

XΠΚΤΗ659

HARMONY RESORTS

Έχοντας σαν αρχή
τη συνεχή αναβάθμιση της παροχής υπηρεσιών ποιότητας
και την ανάλογη στελέχωση με άρτια εκπαιδευμένο προσωπικό,
το ξενοδοχείο **Rodos Palladium** αναζητά συνεργασία με:

ΠΡΟΪΣΤΑΜΕΝΟ ΣΥΝΤΗΡΗΣΗΣ
IT SPECIALIST
ΣΥΝΤΗΡΗΤΗ ΗΛΕΚΤΡΟΛΟΓΟ
ΥΠΑΛΛΗΛΟΥΣ ΥΠΟΔΟΧΗΣ
ΚΑΜΑΡΙΕΡΕΣ
ΣΕΡΒΙΤΟΡΟΥΣ Α & Β
ΑΡΤΟΠΟΙΟ Α
ΧΑΣΑΠΗ Β
ΜΑΓΕΙΡΟΥΣ Α & Β
ΜΑΓΕΙΡΟΥΣ Γ (Ζεστή & Κρύα)

Οι κατάλληλοι υποψήφιοι θα πρέπει να διαθέτουν αντίστοιχα με την ειδικότητα τους πτυχία και ικανή εμπειρία.
Οι ενδιαφερόμενοι παρακαλούνται να καταθέσουν το βιογραφικό, ή την αίτηση τους στο ξενοδοχείο Rodos Palladium υπ' όψην των κ.κ. Δάνα ή Κουπάδη
Τηλέφωνο επικοινωνίας: 22410 57300
Fax: 22410 86617 • E-mail: rpgm@rodospalladium.gr

RODOS PALLADIUM HOTEL ★★★★ Sun Beach Resort Complex

MAT5250

★★★★★
RODOS PALACE
LUXURY CONVENTION RESORT

Το Ξενοδοχειακό Συγκρότημα Πολυτελείας και Διεθνές Συνεδριακό Κέντρο ζητεί το ακόλουθο προσωπικό για την τουριστική περίοδο 2007:

- **Food & Beverage Manager**
  Με ανάλογη προϋπηρεσία σε ξενοδοχεία πολυτελείας
- **Chef**
  Με ανάλογη προϋπηρεσία σε ξενοδοχεία πολυτελείας
- **Προϊσταμένη Ορόφων**
  Με ανάλογη προϋπηρεσία σε ξενοδοχεία πολυτελείας
- **Προϊστάμενος Υποδοχής**
  Με ανάλογη προϋπηρεσία σε ξενοδοχεία πολυτελείας
- **Υπαλλήλους Υποδοχής**
  Γνώστες Αγγλικών, Γερμανικών, Γαλλικών
- **Υπαλλήλους Κρατήσεων**
- **Βραδυνούς Receptionist**

Επίσης ζητούνται:

- Μάγειροι Α', Β' & βοηθοί	- Τηλεφωνήτριες
- Ζαχαροπλάστες	- Ταμπλίστες
- Μπουφετζήδες Α' & Β'	- Καμαριέρες
- Κόπτης Κρεάτων	- Καθαρίστριες
- Σερβιτόροι & βοηθοί	- Hostesses
- Μπάρμεν & βοηθοί	- Σιδερώτριες-Ράπτριες
- Εργάτες	- Γκρουμ
- Μπογιατζήδες & βοηθοί	- Αποθηκάριος (για άμεση πρόσληψη)
- Γυμναστής – Γυμνάστρια και Μασέρ	- Βοηθός Αποθήκης (εργάτης)
- Κομμώτρια	

Οι ενδιαφερόμενοι για τις ανωτέρω θέσεις μπορούν να αποστείλουν βιογραφικό τους σημείωμα με μία πρόσφατη φωτογραφία στην Διεύθυνση της εταιρείας ή να απευθύνονται στο Τμήμα Προσωπικού του ξενοδοχείου καθημερινά από 09:00-15:00.

Ξενοδοχείο Ρόδος Παλάς
Λεωφ. Ιαλυσού, Τ.Θ. 121, Ιξιά, Ρόδος
Τηλ. 22410 25222, Fax: 22410 25350
E-mail: info@rodos-palace.gr

XΠΞΕΝ078

aldemar
HOTELS & SPA

Ο όμιλος ξενοδοχείων
ALDEMAR HOTELS & SPA,
ζητεί για τις ξενοδοχειακές μονάδες
Paradise Royal Mare & Paradise Village
στην Καλλιθέα της Ρόδου

ΓΡΑΜΜΑΤΕΙΑ ΔΙΕΥΘΥΝΣΗΣ
για μόνιμη απασχόληση

Απαραίτητα προσόντα:
✔ Πολύ καλή γνώση Αγγλικής και Γερμανικής γλώσσας
✔ Αριστη γνώστη Η/Υ
✔ Εμπειρία σε αντίστοιχη θέση θα εκτιμηθεί

Η εταιρεία προσφέρει:
➤ Αριστες συνθήκες εργασίας
➤ Συνεχή εκπαίδευση και εξέλιξη

Παρακαλούμε αποστείλετε το βιογραφικό σας, αναφέροντας τον **κωδ. ΓΔΡ**
Υπ' όψιν: κα Καραντεμοίρη Καλλιόπης
e-mail:hrathens@aldemarhotels.com/
Fax:210 6288474/Τηλ.: 210 6288472
Διεύθυνση: Λ. Κηφισίας 262, Κηφισιά 14562, Αθήνα

MAT5249

εργασιες

συνέχεια από την προηγούμενη

ΖΗΤΕΙΤΑΙ κοπέλα Ελληνίδα για φύλαξη παιδιού. Δευτέρα-Παρασκευή (07.15-15.15), περιοχή Καζίνο. Επιθυμητή σχετική εμπειρία. Πληρ. τηλ. 2241038757, 6946680302 MZT271117

ΖΗΤΕΙΤΑΙ έμπειρος υπάλληλος για ξυλουργείο με προϋπηρεσία. Πληρ. τηλ. 6974824560 κ. Γιάννης MZT271119

ΖΗΤΕΙΤΑΙ ψήστης για ταβέρνα ψησταριά 12μηνη απασχόληση. Πληρ. τηλ. 6936458927 MAT5285

ΖΗΤΕΙΤΑΙ από την **Μελισσοκομική Δωδεκανήσου υπεύθυνος αποθήκης** και **παραγγελιών.** Απαραίτητο απολυτήριο Λυκείου και δίπλωμα οδήγησης αυτοκινήτου. Ηλικία μέχρι 40 ετών και κάτοικος πόλεως Ρόδου. Μόνιμη απασχόληση χειμώνα-καλοκαίρι. Ωράριο 8.30 π.μ.-3.30 μ.μ καθημερινά και Σάββατο 8.30 π.μ.-01.30 μ.μ. Να αποστείλετε βιογραφικό στο φαξ 2241048205 ή με email στο info@mel.gr. Πληροφορίες στο τηλ. 2241048200 MAT5280

Εργασθείτε μέσα από το χώρο επιλογής σας σε συνεργασία με μεγάλη αναπτυσσόμενη εταιρεία στο χώρο του εμπορίου. Υψηλές αποδοχές και bonus. Πληρ. τηλ. 6947554004 MZT241114

Δουλέψτε από το χώρο σας. Αμεσο ξεκίνημα. Ανεξάρτητη συνεργασία προσφέρει μεγάλη πολυεθνική εταιρεία όχι πλασιέ, ντήλερ, πωλητές. Πλήρες σύστημα εκπαίδευσης, υψηλές αποδοχές. Πληρ. τηλ. 6945797250 όλες τις ώρες, 2241039151 από 11.30-17.00 MZT231123

Από λογιστικό γραφείο **ζητείται κοπέλα** με γνώσεις Η/Υ για ενημέρωση βιβλίων και εξωτερικές εργασίες. Απαραίτητη η προϋπηρεσία και μεταφορικό μέσον. Για αποστολή βιογραφικών στο fax 2241035332, email:vgard@otenet.gr, τηλ. 6947188433 MZT241108

Από το **KRINGLAN** Σουηδικός Φούρνος **ζητείται πωλητής ή πωλήτρια** με τις εξής προϋποθέσεις: Ηλικία 18-40 ετών. Να γνωρίζει την ελληνική και αγγλική γλώσσα. Να έχει γνώσεις στην παρασκευή σάντουιτς. Να έχει αμεσότητα με τον πελάτη. Βιογραφικό εάν υπάρχει. Αιτήσεις στο κατάστημα Ιωνος Δραγούμη 14. Απαραίτητη φωτογραφία για την αίτηση MAT5230

ΖΗΤΕΙΤΑΙ πωλήτρια για μόνιμη εργασία σε κατάστημα ανδρικών ενδυμάτων στο κέντρο της πόλης. Πληρ. τηλ. 2241029355 ώρες καταστημάτων MAT5237

ΖΗΤΟΥΝΤΑΙ ανεξάρτητοι **συνεργάτες** για στελέχωση και οργάνωση επιχείρησης στον τομέα της ευεξίας. Οι υποψήφιοι πρέπει να είναι: 1) Ανω των 18 ετών, 2) Διδάξιμοι γιατί παρέχεται πλήρης δωρεάν εκπαίδευση, 3) Διαθέσιμοι για δωρεάν ταξίδια σε Ελλάδα, ΕΟΚ, ΗΠΑ. Για προσωπικό ραντεβού την Τετάρτη 29/11 στις 18.30, επικοινωνήστε με κα Κοσμιού στο τηλ. 6979161107, ώρες 10-5. MZT231122

Από εστιατόριο στην πόλη της Ρόδου

ΖΗΤΕΙΤΑΙ

λατζιέρα για βραδυνή εργασία
- 12μηνη απασχόληση

Πληρ. τηλ. 6945890870 AT5255

imageProduction
εκδόσεις - διαφημίσεις

ζητείται **ΓΡΑΦΙΣΤΑΣ -ΣΤΡΙΑ**
με προυπηρεσία για μόνιμη απασχόληση

Απαιτείται γνώση των προγραμμάτων της Adobe (illustrator, Photoshop, Indesign)

Αποστολή βιογραφικού στο
info@imageproduction.gr
ΧΠΔΕΤ007

Α Σ Ε Π

ΔΙΑΓΩΝΙΣΜΟΣ ΕΚΠΑΙΔΕΥΤΙΚΩΝ

ΣΕΜΙΝΑΡΙΟ 30 ΩΡΩΝ
ΣΤΑ ΜΑΘΗΜΑΤΑ
1. ΓΕΝΙΚΟ ΣΧΕΔΙΟ ΜΑΘΗΜΑΤΟΣ
2. ΠΑΙΔΑΓΩΓΙΚΗ ΨΥΧΟΛΟΓΙΑ
3. ΔΙΔΑΚΤΙΚΗ ΜΕΘΟΔΟΛΟΓΙΑ

ΦΙΛΟΛΟΓΟΙ
ΣΕΜΙΝΑΡΙΟ 30 ΩΡΩΝ ΣΤΑ ΑΡΧΑΙΑ
ΣΕΜΙΝΑΡΙΟ 30 ΩΡΩΝ
ΣΤΗ ΛΟΓΟΤΕΧΝΙΑ-ΓΛΩΣΣΑ

ΠΛΗΡΟΦΟΡΙΕΣ:
ΡΟΔΟΣ ΦΡΟΝΤΙΣΤΗΡΙΟ "ΠΛΕΟΝΕΚΤΗΜΑ"
ΤΗΛ. 75577-78252
ΙΑΛΥΣΟΣ ΦΡΟΝΤΙΣΤΗΡΙΟ "ΑΡΙΣΤΕΙΟΝ"
ΤΗΛ.. 90801-6942011005 MAT5295

ΚΑΤΑΣΤΗΜΑΤΑ ΚΕΣΙΣΟΓΛΟΥ

ΖΗΤΕΙΤΑΙ

Κυρία ή δεσποινίς
να εργαστεί ως Υπάλληλος Γραφείου
Απαραίτητα προσόντα:
1. Πτυχίο χειρισμού υπολογιστή (Microsoft office και internet)
2. Γνώση της Αγγλικής αλληλογραφίας και γλώσσας
3. Η γνώση προγράμματος αποθήκης θα προσμετρήσει θετικά
4. Ωράριο ευέλικτο

Πληρ. τηλ. 2241028342
ώρες επικοινωνίας 9.00-13.30 και 17.00-21.00
Υπεύθυνος Κος Πρόδρομος Κεσίσογλου
MZT221122

Από την εταιρία αρτοποιΐας-ζαχαροπλαστικής

ΣΑΒΟΪΔΑΚΗΣ
αρτοποιία-ζαχαροπλαστική

ΖΗΤΟΥΝΤΑΙ

1) ΒΟΗΘΟΣ ΖΑΧΑΡΟΠΛΑΣΤΗ/ΣΤΡΙΑ
2) ΒΟΗΘΟΣ ΑΡΤΟΠΟΙΟΥ
Προσόντα:
Ηλικία έως 45 ετών
Απαραίτητη προϋπηρεσία

Πληροφορίες στο τηλέφωνο **2241063069 & 63103** από **08.00 έως 16.00**
Υπεύθυνη: Κα Σαμαρίτη MAT5252(Γ)

ΑΠΟ ΤΗΝ ΕΤΑΙΡΕΙΑ
ΞΕΝΑΚΗΣ ΗΛΕΚΤΡΟΚΟΣΜΟΣ

ΖΗΤΕΙΤΑΙ

άτομο έως 30 ετών με δίπλωμα οδήγησης Γ' κατηγορίας για το τμήμα μεταφορών και αποθήκης.

Τηλέφωνο επικοινωνίας **2241026597 (εσωτ. 111-112)**
ΧΠΕΜΠ200

Από την εταιρεία **ΒΑΣΙΛΗΣ ΑΡΦΑΡΑΣ Α.Ε.** η οποία είναι αντιπρόσωπος των εταιρειών ΚΡΑΦΤ-ΠΑΥΛΙΔΗΣ, MEDICARE ILLY, ΧΑΪΤΟΓΛΟΥ κ.λπ.

ΖΗΤΟΥΝΤΑΙ

1) **ΠΩΛΗΤΗΣ** γνώστης της τουριστικής αγοράς (εποχιακά)
Απαραίτητα προσόντα: Προϋπηρεσία τουλάχιστον 2 χρόνια, δίπλωμα οδήγησης αυτ/του και μηχανακιού και με όρεξη για δουλειά.
Προσφέρουμε: Μισθό και ποσοστά επί των πωλήσεων, αυτ/το εταιρείας, ασφάλεια.
2) **ΟΔΗΓΟ** κάτοχος Γ' διπλώματος οδήγησης με καλές συστάσεις και προϋπηρεσία απαραίτητη. Ωράριο 8-4, μισθός ικανοποιητικός.

Αποστολή βιογραφικού στο fax 2241035236. Θα τηρηθεί εχεμύθεια. Ή στην διεύθυνση: Παπαναστάση 46-85100 Ρόδος Βασίλης Αρφαράς Α.Ε., τηλέφωνο επιχείρησης 2241020617, 2241031708 MAT5254(1)

ΕΡΓΟΔΗΓΟΣ

Με εμπειρία τουλάχιστον 5 ετών σε οικοδομικά έργα

Z H T E I T A I

για πλήρη απασχόληση για εργοτάξιο από ξενοδοχειακή επιχείρηση.
Μισθός αναλόγως προσόντων
Πληροφορίες Κα Μίκα
Τηλ/νο 2241030577 φαξ 2241022751
email: mika@maritour.gr AT5373(G)

eden roc
resort hotel & bungalows
★★★★

Το ξενοδοχείο **EDEN ROC**
ζητά συνεργάτες για τη σαιζόν 2007 στις ακόλουθες ειδικότητες:

- **F & B Manager και F & B Assistant Manager**
- **Captain-Hostess**
- **Σερβιτόροι-Βοηθοί Σερβιτόρων**
- **Βοηθό Προϊσταμένης Ορόφων**
- **Καμαριέρες**
- **Ράφτης**
- **Υπάλληλο Υποδοχής**
  Με προϋπηρεσία σε ανάλογη θέση, γνώση Η/Υ και απαραίτητη γνώση Αγγλικών, Γερμανικών, Ιταλικών και Γαλλικών.
- **Γραμματέα**
  Με προϋπηρεσία σε ανάλογη θέση, γνώση Η/Υ και απαραίτητη γνώση Αγγλικών
- **Υπάλληλο για κατάστημα**
  Με γνώση Η/Υ και απαραίτητη γνώση Αγγλικών(η γνώση πρόσθετης γλώσσας θα εκτιμηθεί).
- **Κηπουρούς**
  Με γνώσεις κηπευτικής, φυτοφαρμάκων και φροντίδας λουλουδιών και φυτών
- **Προσωπικό κουζίνας (Α' Μάγειρα, Βοηθό Ζαχαροπλάστη, Λαντζιέρη)**

Οι ενδιαφερόμενοι μπορούν να στείλουν το βιογραφικό τους με μια πρόσφατη φωτογραφία στην διεύθυνση του ξενοδοχείου ή να συμπληρώσουν μια αίτηση στο ξενοδοχείο από Δευτέρα με Παρασκευή 10.00-13.00. **4ο χλμ. Λεωφ. Ρόδου-Καλλιθέας, ΤΘ 203 ΤΚ 85100, τηλ. 2241067067, fax: 2241067062, e-mail: info@edenroc.gr** MAT5260(Γ)

Από εμπορική εταιρεία
με καταστήματα στο κέντρο της πόλης

ΖΗΤΟΥΝΤΑΙ ΠΩΛΗΤΡΙΕΣ

Προοπτικές εξέλιξης

Πληρ. τηλ. 2241074443 ΜΑΠ707(Γ)

ΞΕΝΟΔΟΧΕΙΟ KRESTEN PALACE
6ο χλμ. ΛΕΩΦΟΡΟΥ ΡΟΔΟΥ-ΚΑΛΛΙΘΕΑΣ

ΖΗΤΕΙΤΑΙ

Προσωπικό για την στελέχωση των τμημάτων:
- **Υποδοχή** Απαραίτητη καλή γνώση Αγγλικής, Γερμανικής και Ιταλικής γλώσσας
  - Νυκτερινός Receptionist
  - Υπάλληλοι Υποδοχής
  - Γκρουμ
- **Επισιτιστικά τμήματα:** Καλή γνώση Αγγλικής και Γερμανικής
  - Σερβιτόροι και Βοηθοί για Εστιατόριο, Bar, Snack Bar
- **Οροφοι**
  - Καμαριέρες - Καθαρίστριες
- **Κουζίνα - Ζαχαροπλαστείο:**
  - CHEF, Β' Μάγειροι, Ζαχαροπλάστες - Αρτοποιοί, λαντζιέρες, Μπουφετζήδες
- **Τουριστικό κατάστημα:** Πωλήτριες με γνώση Αγγλικής και Γερμανικής.

Οι ενδιαφερόμενοι καλούνται να απευθυνθούν στην Διεύθυνση του ξενοδοχείου, προσκομίζοντας βιογραφικό με πρόσφατη φωτογραφία: Καθημερινά Πρωί: 09.00-14.00, Απόγευμα: Τετάρτη και Παρασκευή 18.00-20.00 MAT5289(Γ)

Από το CITY HALL RESTAURANT

ΖΗΤΕΙΤΑΙ

μάγειρας Β για πλήρη απασχόληση όλο το χρόνο

Πληρ. τηλ. 2241070200 MXP14243

ΖΗΤΕΙΤΑΙ

από το ξενοδοχείο
ΑΠΟΛΛΩΝ BEACH στο Φαληράκι

συντηρητής-ηλεκτρολόγος για μόνιμη απασχόληση.

Πληρ. τηλ. 2241085513 MAT5247(Γ)

εργασιες

συνέχεια από την προηγούμενη

ΑΠΟ ΤΗΝ PREVIEW CREATIVE ΖΗΤΕΙΤΑΙ ΓΡΑΦΙΣΤΑΣ. ΠΛΗΡ. ΤΗΛ. 2241053036, 6977081922, Δ/ΝΣΗ 18ο ΧΛΜ. ΡΟΔΟΥ-ΛΙΝΔΟΥ MAT5245

ΖΗΤΕΙΤΑΙ υπάλληλος γραφείου για ημιαπασχόληση, πρωινές ώρες. Πληρ. τηλ. 6944223382, 2241029480 MAT5276(1)

ΖΗΤΟΥΝΤΑΙ εμφανίσιμες **κοπέλες** για να εργασθούν σε καφετέρια-μπαρ. Πληρ. τηλ. 6945797250 όλες τις ώρες, 2241039151 από 11.30-17.00 MZT231124

ΖΗΤΟΥΝΤΑΙ τεχνίτες και **βοηθοί πλακάδες.** Πληρ. τηλ. 6932289917 MXP14248

ΖΗΤΟΥΝΤΑΙ άτομα για ανεξάρτητη συνεργασία άνω των 18 ετών χωρίς ιδιαίτερες γνώσεις και προϋπηρεσία όποια και αν είναι η καταγωγή τους για πλήρη ή μερική απασχόληση με έξτρα εισόδημα που επιθυμείτε εσείς οι ίδιο. Για περισσότερες πληρ. επικοινωνήστε στα παρακάτω τηλέφωνα Παρασκευή Μυροφόρου 6975731042, 6937283125, 2241026887. MZT221125

ΖΗΤΕΙΤΑΙ εργάτρια να εργασθεί σε βιοτεχνία μπαχαρικών. Πληρ. τηλ. 2241068941, 8.00-13.00 κο Γιάννη MZT221112

ΖΗΤΕΙΤΑΙ λατζιέρα για εστιατόριο στην Π. Πόλη. Πληρ. τηλ. 2241025293 MAT5241

ΖΗΤΕΙΤΑΙ πεπειραμένη **πωλήτρια** για μπουτίκ ενδυμάτων. Πληρ. τηλ. 2241066277, 6945296263 MZT221117

ΖΗΤΕΙΤΑΙ κομμώτρια για το κομμωτήριο Hair House - που να γνωρίζει καλό πιστολάκι και λούσιμο. Πληρ. τηλ. 2241028760 ώρες (12.00-15.00) MAT5239(2)

Μεταφορική εταιρεία **ζητά** για άμεση πρόσληψη **2 οδηγούς,** στα αυτοκίνητα διανομής στην πόλη της Ρόδου. Ωράριο πλήρες ή ημιαπασχόληση. Πληρ. τηλ. 2241069073, 6937321039 MZT211115

ΖΗΤΕΙΤΑΙ κοπέλα για εργασία για όλο τον χρόνο σε steak house-έτοιμο φαγητό, απαραίτητη προϋπηρεσία. Από 25-35 αποκλείονται αλλοδαπές. Πληρ. τηλ. 6944416204 MZT211111

ΖΗΤΕΙΤΑΙ κοπέλα για καφετέρια εντός πόλεως, ωράριο 21.00-2.30 π.μ. Πληρ. τηλ. 2241025592 MAT5178

ΚΑΦΕ ΜΠΑΡ ΗΛΥΣΙΟΝ **ζητείται κοπέλα** να εργαθεί. Ώρες εργασίας από 7 μ.μ. έως αργά. Πληρ. τηλ. 6974484599 από 7 μ.μ. και μετά MZT171114

ΖΗΤΕΙΤΑΙ κοπέλα εμφανίσιμη για να εργασθεί σαν υπεύθυνη σε internet cafe. Μόνιμη εργασία, ωράριο συνεχές, μισθός ικανοποιητικός και extra bonus. Πληρ. τηλ. 2241025050, 6936699602 MZT151118

ΖΗΤΕΙΤΑΙ κοπέλα χωρίς οικογενειακές υποχρεώσεις για να εργασθεί σε γραφείο και εκτός γραφείου σε εργολάβο οικοδομών εντός και εκτός Ρόδου. Μισθός πολύ ικανοποιητικός. Πληρ. τηλ. 6947482900 MZT151112

ΖΗΤΕΙΤΑΙ πωλήτρια εως 30 ετών για κατάστημα με επώνυμα γυναικεία ρούχα. Ωράριο σπαστό. Επιθυμητή προϋπηρεσία και καλή γνώση ξένης γλώσσας. Ν. Αγορά Τάρπον Σπρινγκς 29. Τηλ. 2241023041 MAT5104

ΖΗΤΕΙΤΑΙ προσωπικό από τουριστικό γραφείο διακινήσεως συνεδρίων και ειδικών κινήτρων. Υπάλληλος γραφείου επί ετησίας βάσεως. Προσόντα: άριστη γνώση Αγγλικής, Γαλλικής, Γερμανικής και Η/Υ, windows, Excel, Power Point κ.λπ. Προϋπηρεσία απαραίτητη. Μισθός ικανοποιητικός. Αποστείλατε βιογραφικό σημείωμα, φωτογραφία και συστάσεις. Τ.Θ. 345/85100 Ρόδος. MAT5115

Εργασθείτε μέσα από το χώρο σας. Η εταιρεία UMS σε συνεργασία με πολυεθνική εταιρεία, ζητά πέντε ανεξάρτητους συνεργάτες για να εργασθούν με ελεύθερο ωράριο μέσα από το χώρο τους. Ίντερνετ επιθυμητό. Πληρ. τηλ. 2241030078-2241037362, www. umswork4 you. com MAT2868

πωλησεις αυτοκινητων & μοτοσικλετων

ΠΩΛΕΙΤΑΙ MERCEDES C 180/99 full extra, χρώματος σκούρο μπλε σε άριστη κατάσταση και λίγα χιλιόμετρα. Φυλάσσεται σε γκαράζ. Δεκτός κάθε έλεγχος. Πληρ. τηλ. 6972290008 MXP14262

ΠΩΛΕΙΤΑΙ αυτοκίνητο μοντέλο Panda Dynamic 1200 cc (Δεκ 2004) με 19.000 χλμ. Τιμή 6.000 ευρώ. Πληρ. τηλ. 6932417860 MZT271101

ΠΩΛΕΙΤΑΙ αυτοκίνητο **LANCIA δ** 1.400 cc 5θυρο, σε πολύ καλή κατάσταση. Τιμή ευκαιρίας. Πληρ. τηλ. 2241064652, 6936956369 (πρωί) και 2241068685 (4-9 μ.μ.) MXP14251

ΕΥΚΑΙΡΙΑ. ΠΩΛΕΙΤΑΙ Polo 1.4 sportline 101ps 5D ασημί, 9/02, 52.000 km, abs, 4 αερόσακοι, ηλ/κά παράθυρα/καθρέπτες, τηλεχειρισμός, συναγερμός, υδραυλικό τιμόνι, climatronic, ηλιοροφή, bucket καθίσματα, σπορ ανάρτηση, trip computer, προβολείς ομίχλης, mp3. Πληρ. τηλ. 6936585877 MXP14241

ΠΩΛΕΙΤΑΙ FIAT PUNTO μοντέλο 94 σε καλή κατάσταση. Πληρ. τηλ. 6944583136 απογευματινές ώρες 2241035170 MZT251108

διαφορα

SALE Orient Carpet Tapriz D 2X3m2 price 380 euro. **ΠΩΛΟΥΝΤΑΙ χαλιά** ΑΝΑΤΟΛΙΚΗ Tapriz D 2X3 τ.μ., 380 ευρώ. Πληρ. κος SALEH τηλ. 6949087005 MZT271122

ΠΩΛΕΙΤΑΙ εξοπλισμός καφετέριας: 1) Ψυγείο πάγκος ανοξείδωτος, **2)** Πλυντήριο ποτηριών, **3)** Λάντζα διπλή ανοξείδωτη, **4)** Ταμειακή μηχανή CASIO, **5)** Τηλεόραση 61" TOSHIBA πάνω σε τροχοπάγκο. **6)** Πάγκος bar από γρανίτη, **7)** Τραπέζια στρογγυλά διαμέτρου 0,60 cm. Πληρ. τηλ. 2241087817, 6944566977 MXP14258

Μεγάλη ευκαιρία. Ενεκα ανακαίνισης της μονοκατοικίας μου **ΠΩΛΟΥΝΤΑΙ μάλλον χαρίζονται** διάφορα είδη επίπλων και οικιακής χρήσεως. Πληρ. τηλ. 2241032296 κα Νίτσα MZT221107

ΠΩΛΟΥΝΤΑΙ

από Ξενοδοχειακή μονάδα, λόγω ανακαίνισης

έπιπλα δωματίων σε σετ ή μεμονωμένα

- Κρεβάτια 40 ευρώ /τεμ.
- Στρώματα (2 ετών) 20 ευρώ/τεμ.
- Ντουλάπες 2 φύλλων 80 ευρώ/τεμ.
- Κομοδίνα 30 ευρώ/τεμ.
- Τουαλέτες με καθρέπτη 70 ευρώ/τεμ.
- Παγκάκια βαλίτσας 40 ευρώ/τεμ.
- Ντουλάπια κουζίνας (πιατοθήκη) 80 ευρώ/τεμ.
- Βάσεις τηλεοράσεων τοίχου 21 ιντσών 15 ευρώ/τεμ.
- Τιμή σετ 390 ευρώ (με 2 κρεβάτια - στρώμα, 2 κομοδίνα)

Πληροφορίες εντός του ξενοδοχείου PEFKI ISLANDS RESORT στην περιοχή ΠΕΥΚΟΙ - ΛΙΝΔΟΥ ή στα τηλέφωνα 2244029380-2244048181 καθημερινά εκτός Κυριακής από 09.00 π.μ.-14.00 μ.μ.

MAT4847(2)(Γ)

ΑΓΟΡΑΖΟΥΜΕ

ΜΕΤΑΧΕΙΡΙΣΜΕΝΑ ΑΥΤΟΚΙΝΗΤΑ

ΤΟΙΣ ΜΕΤΡΗΤΟΙΣ

ΜΟΝΤΕΛΑ 1999 έως σήμερα

Πληρ. τηλ. 22410 82222

ΠΩΛΟΥΝΤΑΙ

από ξενοδοχείο στην Ιξιά

3 ψυγεία βιτρίνες για super market. Τιμή ευκαιρίας

Πληρ. τηλ. 2241023021 MXΠ1145

ΠΩΛΕΙΤΑΙ

Porsche 996, Carrera 4s

μοντ. 2003, ασημί, 10.000 χλμ., σε γκαράζ άθικτο, 87.000 ευρώ. Άριστο

Πληρ. τηλ. 6937722973 MZT181108/09

ΠΩΛΗΣΕΙΣ ΑΥΤΟΚΙΝΗΤΩΝ

Η εταιρεία Drive Rent a car

ΠΩΛΕΙ

αυτοκίνητα μεταχειρισμένα σε άριστη κατάσταση:

NISSAN MICRA 2004
FIAT PANDA 2004
FIAT PUNTO 2003
DAEWOO MATIZ 2004
SUZUKI JIMNY 2003
FIAT MILTIPLA 2002
FIAT SCUDO 2003

1ο χλμ Τσαΐρι-αεροδρομίου

Τηλ. 2241068243

MAT5113(Υ)(2)

AMANTA

Αστρολόγος μέντιουμ

Εκπαιδευμένη στις Ινδίες. Ασχολείται με χαρτομαντεία ταρώ, κρυσταλλομαντεία, καφεμαντεία και υπνωτισμό. Αναλαμβάνει υπεύθυνα και με επιτυχία επαγγελματικά, αισθηματικά, οικογενειακά, φέρνει κοντά σας ένα πρόσωπο που σας εγκατέλειψε. Κάνει λύσιμο μαγείας και έχει φυλαχτά τύχης. Ακρα εχεμύθεια.

Τηλ. 6979451458, 6974352046 MAT1711

Swedco FALIRAKI

Από την εταιρεία **Swedco café**

ζητείται προσωπικό

για βραδινή απασχόληση για να εργασθεί στην παρασκευή και στην πώληση αρτοπαρασκευασμάτων (σάντουιτς) και καφέ στο **ΦΑΛΗΡΑΚΙ**

Απαραίτητα:
- Ευγένεια
- Καλός χαρακτήρας
- Ορεξη για δουλειά
- Ομαδικό πνεύμα

Απασχόληση
- 12 μήνες το χρόνο
- 8ωρο, 6 ημέρες την εβδομάδα
- Κυριακές και αργίες τα μαγαζιά μας είναι πάντα κοντά στον πελάτη
- Ωράριο εργασίας 00.00 έως 08.00

Προσφέρεται:
- Καλό κλίμα εργασίας
- Καλή αμοιβή

Αιτήσεις στο κατάστημα στο **ΦΑΛΗΡΑΚΙ**
Υπεύθυνος συνεννόησης:
Τσίκκης Νίκος, τηλ. 2241087501 MXΠΔΙΑ090

ΣΧΟΛΗ ΕΚΠΑΙΔΕΥΣΗΣ ΣΚΥΛΩΝ 1996 ΝΙΚΟΣ ΜΙΡΤΣΕΒ

ΠΩΛΟΥΝΤΑΙ κουτάβια **ΠΕΚΙΝΟΥΑ & ΝΤΟΠΕΡΜΑΝ**

ΞΕΝΟΔΟΧΕΙΟ ΣΧΟΛΗ ΕΚΠΑΙΔΕΥΣΗΣ ΣΚΥΛΩΝ

Τις μέρες των διακοπών σας φύλαξη των μικρών σας φίλων

- Βασική υπακοή
- Σωματοφύλακας
- Άρνηση τροφής
- Καθαρόαιμα κουτάβια
- Φύλακας χώρου
- Ζευγαρώματα
- Νοσηλεία
- Μπάνιο
- Διόρθωση προβληματικής συμπεριφοράς

Υπεύθυνος: ΜΙΡΤΣΕΒ ΝΙΚΟΣ

Ασγούρου Ρόδος 85100 • Τηλ. **6942404250** ΧΠ2367

ΠΩΛΟΥΝΤΑΙ

*ελαφρώς **μεταχειρισμένα** αυτοκίνητα παντός τύπου ΙΧ επιβατικά, αγροτικά, επαγγελματικά, φορτηγά, ψυγεία.*

- Ετοιμοπαράδοτα ή κατόπιν παραγγελίας,
- Παρέχουμε πιστοποιητικό ελέγχου καλής λειτουργίας. **Εγγύηση ΤΖΙΩΡΑΣ**
- Παράδοση στο χώρο σας

ΠΩΛΗΣΗ χονδρική - διανική

TZIORAS SMART CENTERS

- **Σημεία εξυπηρέτησης:**
- 13ο χλμ. Ρόδου-Αεροδρομίου, *(απέναντι από τη Hertz)* τηλ. 22410 82222 fax. 22410 69136, email:smart@3t.gr
- ΥΠΟΚΑΤΑΣΤΗΜΑ ΚΩ: 4ο χλμ. επαρχιακής οδού Κω-χωριών τηλ. 22420 24900, FAX 22420 29103

AT4818(Γ)



TATTO BODY PIERCING STUDIO

Μήπως σκέφτεστε να κάνετε τατουάζ αλλά δεν ξέρετε τί ακριβώς θα σας ταίριαζε;

Μήπως έχετε ήδη αποφασίσει την ιδέα αλλά δεν έχετε βρει το κατάλληλο σχέδιο;

Εμείς είμαστε πλέον εδώ για να σας προτείνουμε αμέτρητες, καταπληκτικές, πρωτότυπες ιδέες και μοναδικά σχέδια

- **Βελόνες μίας χρήσης**
- **Κλινικός καθαρισμός και αποστείρωση**
- **Ανεξίτηλα χρώματα**
- **Ραντεβού κατόπιν συνεννοήσεως**

Σωκράτους 75Β • Τηλ. 6945068548 AT5116

διαφορα

συνέχεια από την προηγούμενη

ΠΩΛΟΥΝΤΑΙ εκπαιδευμένα **λαγόσκυλα** διώξεως ή φέρμα με δοκιμή από Αλβανία. Σεγκουτσι θηλυκό 5 χρόνων, Γκέκας θηλυκό 5 χρονών, Γκριφον μπαρακι θηλυκό 3 χρονών, Πόιντερ θηλυκό 3 1/2 χρονών, Τραχταρ θηλυκό καθαρόαιμο κοντότριχο 3 ετών. Πληρ. τηλ. 6947264971 κο Νίκο (Αλβανός) MZT221109

ΠΩΛΟΥΝΤΑΙ: 1) μία ολοκαίνουργια τραπεζαρία με έξι καρέκλες αρχικής αξίας 3.300,00 ευρώ στην τιμή των 1.650,00 ευρώ μόνο, **2)** Δύο τραπεζάκια σαλονιού αρχικής αξίας 800,00 ευρώ στην τιμή των 400,00 ευρώ, **3)** Μία κρυσταλλιέρα πλάτους 1,30 μ. και ύψους 2,20 μ. αρχικής αξίας 900,00 ευρώ στην τιμή των 450,000 ευρώ λόγω μετακόμισης. Πληρ. τηλ. 6944453824 MXP14249

ΠΩΛΕΙΤΑΙ προτζέκτορας με πανί καινούργιος, μάρκας OPTOMA, σε τιμή ευκαιρίας. Πληρ. τηλ. 6997179357 MXP14242

ΠΡΟΣΟΧΗ. ΜΕΓΑΛΗ ΕΥΚΑΙΡΙΑ. ΠΩΛΕΙΤΑΙ επαγγελματικός εξοπλισμός εστιατορίου (ψυγείο, 100 καρέκλες, φούσκα, τραπέζια, κουζίνα, φριτέζα), στην τιμή των 2.200 ευρώ. Πληρ. τηλ. 2241051713 MZT211107

ΠΩΛΟΥΝΤΑΙ ξύλα ελιάς περσινά. Πληρ. τηλ. 6937368043 MZT231109

ΠΩΛΕΙΤΑΙ σαλόνι με καναπέ 3θέσιο, διθέσιο και μονή πολυθρόνα, δερμάτινο μαύρο σε πολύ καλή κατάσταση. Πληρ. τηλ. 2241065146, 2241021305 MZT211109

ΠΩΛΕΙΤΑΙ εξοπλισμός από ενοικιαζόμενα δωμάτια, πολυκουζινάκια, μεγάλα μικρά έπιπλα υπν/τίου, κρεβάτια μονά, στρώματα και διάφορα άλλα. Πληρ. τηλ. 6932663180 MZT161117

ΕΡΓΑΣΤΗΡΙΟ ΕΛΕΥΘΕΡΩΝ ΣΠΟΥΔΩΝ ΗΛΕΚΤΡΟΝΙΚΩΝ ΥΠΟΛΟΓΙΣΤΩΝ

Program PM

ΕΠΙΣΗΜΟ ΕΞΕΤΑΣΤΙΚΟ ΚΕΝΤΡΟ ΤΗΣ ECDL HELLAS

ECDL Diploma

ΤΜΗΜΑΤΑ ΓΙΑ:
Παιδιά
Ενήλικες
Αρχάριους
Επαγγελματίες

Ανεύρεση Εργασίας

ΕΝΤΑΤΙΚΑ ΜΑΘΗΜΑΤΑ COMPUTER

ΕΓΓΡΑΦΕΣ ΤΩΡΑ

Μανώλης Ι. Σοφίλλας
Τηλ.(22410)31761
ΚΟΔΡΙΓΚΤΩΝΟΣ 91 · ΡΟΔΟΣ

ΧΠ941

μαθηματα

ΔΑΣΚΑΛΟΣ με πολυετή πείρα παραδίδει μαθήματα. Πληρ. τηλ. 6948769129 MZT251109

ΜΑΘΗΜΑΤΙΚΑ-ΦΥΣΙΚΗ-ΧΗΜΕΙΑ. Παραδίδονται σε μαθητές γυμνασίου-λυκείου από πτυχιούχο φυσικό. Πληρ. τηλ. 2241095141, 6977934349 ΜΑΠ740

ΚΑΘΗΓΗΤΡΙΑ ΑΓΓΛΙΚΩΝ απόφοιτη του University of Texas, παραδίδει μαθήματα κατ' οίκον ή στο χώρο σας. • Ταχύρυθμη μάθηση αγγλικών στους ξενοδοχουπαλλήλους. Σε 5 μήνες είστε έτοιμοι ν' ανταποκριθείτε στις απαιτήσεις της εργασίας σας. • Ειδικές προσφορές σε μικρούς μαθητές. Τιμή έκπληξη στ' αδέλφια. Πληρ. τηλ. 2241038350 MXP14246.1

προσφορες εργασιας

ΜΕΡΕΜΕΤΑΔΕΣ αναλαμβάνουμε φρεσκαρίσματα, σοβάδες, χτισίματα, πλακάκια, ταχεία εξυπηρέτηση. Πληρ. τηλ. 6942565193, 6948750572 MZT071121

γνωριμιες

ΕΛΛΗΝΙΔΑ εμφανίσιμη **ΖΗΤΑ ΓΝΩΡΙΜΙΑ** στο χώρο της για ελεύθερη σχέση. Απόλαυση και διακριτικότητα. Αποκλείονται οι κλήσεις με απόκρυψη αριθμού. Πληρ. τηλ. 6942608613 MZT281120/21

21ΧΡΟΝΗ ΕΛΛΗΝΙΔΑ ORIGINAL ΚΟΠΕΛΑ ΖΗΤΑ ΓΝΩΡΙΜΙΑ ΜΕ ΣΟΒΑΡΟΥΣ ΚΥΡΙΟΥΣ. ΕΞΑΙΡΟΥΝΤΑΙ ΑΛΛΟΔΑΠΟΙ. ΠΛΗΡ. ΤΗΛ. 6944931166 MZT281123

Ομορφη ψηλή ξανθιά Ελληνίδα, **ζητώ γνωριμία** σοβαρού κυρίου στο χώρο μου. Σε όμορφο πολυτελές καθαρό εχέμυθο περιβάλλον. Για στιγμές χαλάρωσης και ξενοιασιάς. Οι αλλοδαποί καθώς και οι κλήσεις με απόκρυψη αποκλείονται. Πληρ. τηλ. 6972902821 MZT281105

ΤΡΑΒ ζητά γνωριμία με κυρίους. Ονομα ΣΤΕΛΛΑ. Πληρ. τηλ. 6974569688MZT251111

ΤΡΑΒ 22 ετών πολύ όμορφη, εχέμυθη **ΖΗΤΑ ΓΝΩΡΙΜΙΑ** με κυρίους. Ηρώ. Πληρ. τηλ. 6940800456 MZT221113

ΝΕΑΡΗ ΞΕΝΑΓΟΣ με νυχτερινές ανησυχίες, επιθυμεί κουβέντα και συνομιλία και ό,τι προκύψει... Καλέστε ΟΤΕ 90.11.314.493- COSMOTE 901.200.43.53 - VODAFONE 901.694.60.53 - TIM 901.160.17.53 MAT4733

ΧΡΕΙΑΖΕΣΤΕ ΧΡΗΜΑΤΑ;
ΕΝΕΧΥΡΟΔΑΝΕΙΣΤΗΡΙΟ
"Η ΘΥΡΙΔΑ"
ΕΝΕΧΥΡΙΑΖΩ και ΑΓΟΡΑΖΩ
ΧΡΥΣΑΦΙΚΑ - ΚΟΣΜΗΜΑΤΑ - ΛΙΡΕΣ - ΠΑΛΑΙΑ ΝΟΜΙΣΜΑΤΑ - ΜΕΤΟΧΕΣ και ΑΝΤΙΚΕΣ
Αντ. Δαμασκηνού 25 (περ. Μητρόπολη)
Τηλ. 2241032537, 6942613540, 6947965279
AE639

ΑΠΟΦΡΑΞΕΙΣ - ΕΚΚΕΝΩΣΕΙΣ ΡΟΔΟΥ



Κιν. 6932470404 Κιν. 6944361464
Κώστας & Λευτέρης
ΑΠΟΦΡΑΞΕΙΣ ΑΠΟΧΕΤΕΥΤΙΚΩΝ ΑΓΩΓΩΝ ΜΕ ΥΔΡΟΒΟΛΗ, ΚΟΥΖΙΝΕΣ, ΤΟΥΑΛΕΤΕΣ, ΣΙΦΩΝΙΑ, ΥΔΡΟΡΟΕΣ, ΑΠΟΛΥΜΑΝΣΕΙΣ, ΜΗΝΙΑΙΕΣ ΣΥΝΤΗΡΗΣΕΙΣ
ΠΟΛΥΚΑΤΑΣΤΗΜΑΤΑ, ΣΤΡΑΤΟΠΕΔΑ, ΞΕΝΟΔΟΧΕΙΑ, ΝΟΣΟΚΟΜΕΙΑ, ΔΗΜΟΥΣ, ΠΟΛΥΚΑΤΟΙΚΙΕΣ, ΣΠΙΤΙΑ Κ.Λ.Π.
Αντληση υδάτων από υπόγειους χώρους
Αμεση εξυπηρέτηση!!!
ΟΙ ΚΑΛΥΤΕΡΕΣ ΤΙΜΕΣ!
Τηλ. 2241085977, 2241086534
Κιν. 6944361464, 6932470404
AE635

ACADEMIC TUTORING PROGRAM
FOR
CHILDREN BORN BETWEEN
1/02 - 1/04



Hands on activities (fine motors skills)
Challenging mathematical and scientific concepts
English language skills (letter recognition, vocabulary and oral/aural activities)
Instructors certified in Early Childhood Education and English Language Arts by S.U.N.Y.
All materials age appropriate, and safe
Screenings and registration by appointment only
November 28-29-30/2006



Program begins 1/12/06
Limited seats available
For further information please call 6974992630
AT5199

ΤΑΠΗΤΟΚΑΘΑΡΙΣΤΗΡΙΑ
ΠΑΝΕΛΛΑΔΙΚΟ ΔΙΚΤΥΟ
Art Clean EXPRESS
Είμαστε λίιιι...γο πιο μπροστά από τους άλλους!
ΠΛΥΣΙΜΟ-ΑΠΟΛΥΜΑΝΣΗ-ΦΥΛΑΞΗ
ΧΑΛΙΩΝ- ΜΟΚΕΤΩΝ - ΣΑΛΟΝΙΩΝ (και επί τόπου)
ΠΑΠΛΩΜΑΤΑ - ΚΟΥΒΕΡΤΕΣ - ΦΛΟΚΑΤΕΣ
ΣΤΕΓΝΟ ΓΙΑ ΜΕΤΑΞΩΤΑ ΚΑΙ ΧΕΙΡΟΠΟΙΗΤΑ
ΑΔΙΑΒΡΟΧΟΠΟΙΗΣΕΙΣ & ΕΠΙΔΙΟΡΘΩΣΕΙΣ ΤΑΠΗΤΩΝ
ΠΑΡΑΛΑΒΗ - ΠΑΡΑΔΟΣΗ ΚΑΤ' ΟΙΚΟΝ
ΔΩΡΕΑΝ ΦΥΛΑΞΗ
ΑΛΑΦΑΚΗΣ ΤΑΣΟΣ
ΤΗΛ. ΧΩΡΙΣ ΧΡΕΩΣΗ 80011400400
ΤΗΛ. 2241082800-
ΚΙΝ. 6944350247
email: artclean@otenet.gr
ΧΠ2286





ΜΕΙΟΝ 20 ΚΙΛΑ ΣΕ 4 ΜΗΝΕΣ ΧΩΡΙΣ ΝΑ ΠΕΙΝΑΩ
Εάν θέλετε να:
- Ελέγξετε το βάρος σας χωρίς να πεινάτε!
- Χάσετε λίπος εκεί που έχετε!
- Μην ξαναβάλετε τα κιλά σας
- Διώξετε την κυτταρίτιδα.
- Υγιεινά και σίγουρα με σωστή διατροφή γιατί το ιδανικό βάρος είναι θέμα υγείας και αισθητικής! Δωρεάν η επίσκεψη, λιπομέτρηση και παρακολούθηση αποτελεσμάτων με εγγύηση εντός 30 ημερών.

Για ραντεβού ώρες 10.00-17.00, τηλ. 2241075118, κιν. 6979161107 ώρες 10.00-20.00 ή www.mynaturalife.gr.
* ΔΥΝΑΤΟΤΗΤΑ ΚΑΡΙΕΡΑΣ ΓΙΑ ΑΝΩ ΤΩΝ 18 MZT231121

Τέλειο καθάρισμα χωρίς απογοήτευση
ΤΑΠΗΤΟΚΑ-ΘΑΡΙΣΤΗΡΙΑ
ΚΛΕΟΠΑΤΡΑ®
Ολοκληρωμένα προγράμματα υγιεινής και καθαρισμού προσαρμοσμένα στις ιδιαίτερες ανάγκες κάθε τάπητα
Με διασφάλιση ποιότητας στον καθαρισμό και φύλαξη σε χαλιά, μοκέτες, χειροποίητα Ανατολής, μεταξωτά, μάλλινα, φλοκάτες, παπλώματα και τάπητες 5ης γενιάς
ΑΔΙΑΒΡΟΧΟΠΟΙΗΣΗ ΑΝΤΙΣΤΑΤΙΚΟΤΗΤΑ
• Επιτόπου βιοκαθαρισμός στρωμάτων, σαλονιών και μοκετών
• Επιδιορθώσεις σε χειροποίητα χαλιά και μοκέτες
Παραλαβή και παράδοση σε όλη την Ρόδο
ΦΥΛΑΞΗ ΔΩΡΕΑΝ
Ενημερωθείτε για την συντήρηση των χαλιών σας με ειλικρίνεια και υπευθυνότητα
ΤΗΛ. 2241051996
ΚΙΝ. 6945793626
ΦΑΞ 2241051322
ΚΟΥΦΑΛΑΚΗΣ ΣΤΑΥΡΟΣ
Πιστοποιημένος τεχνικός καθαρισμού ταπήτων από τον Παγκόσμιο Οργανισμό Προστασίας Μαλλιού
WOOLSAFE MAT1570

xy+1
Οικοδιδασκαλείο ΜΑΘΗΜΑΤΙΚΩΝ
Μαθαίνω να σκέφτομαι!
Δρ. ΣΑΒΒΑΣ ΠΙΠΙΝΟΣ
BSc, Bristol University, UK
PhD, Queen Mary College, London
Τα μαθηματικά μας βοηθούν να οργανώσουμε τη σκέψη μας και να κατανοήσουμε τη δομή των πληροφοριών. Ετσι, μπορούμε να πάμε καλύτερα και στα άλλα μαθήματα!
MAT5085(Γ)
Κέννεντυ 38 Τηλ.. 22410 36027-8 Κιν. 6944 390803
email: spipinos@hol.gr

ΑΠΟΦΡΑΞΕΙΣ ΕΚΚΕΝΩΣΕΙΣ ΜΕΤΡΟΠΟΝΤΙΚΑΣ "ΜΑΡΙΑ"



ΑΠΟΦΡΑΞΕΙΣ ΑΠΟΧΕΤΕΥΤΙΚΩΝ ΑΓΩΓΩΝ ΜΕ ΥΔΡΟΒΟΛΗ, ΚΟΥΖΙΝΕΣ, ΤΟΥΑΛΕΤΕΣ, ΣΙΦΩΝΙΑ, ΥΔΡΟΡΟΕΣ, ΜΗΝΙΑΙΕΣ ΣΥΝΤΗΡΗΣΕΙΣ ΠΟΛΥΚΑΤΑΣΤΗΜΑΤΑ, ΣΤΡΑΤΟΠΕΔΑ, ΞΕΝΟΔΟΧΕΙΑ, ΝΟΣΟΚΟΜΕΙΑ, ΔΗΜΟΥΣ, ΠΟΛΥΚΑΤΟΙΚΙΕΣ, ΣΠΙΤΙΑ κ.λπ.
Αντληση υδάτων από υπόγειους χώρους
Πληρ. τηλ. 2241065120/35555
AE1731

ΛΥΡΑ - ΛΑΟΥΤΟ - ΟΥΤΙ
ΜΑΘΗΜΑΤΑ ΠΑΡΑΔΟΣΙΑΚΩΝ ΟΡΓΑΝΩΝ
Όταν η παραδοσιακή μουσική γίνεται ένα παιχνίδι γνώσης...
Αν θέλεις να γνωρίσεις την μουσική μέσα από τους δρόμους της παράδοσης μ' ενα ταλαντούχο και δεξιοτέχνη δάσκαλο σ' ενα χώρο ειδικά διαμορφωμένο στη πόλη της Ρόδου σε προσκαλούμε σ' ενα μάθημα εντελώς δωρεάν.
Τμήματα για: παιδία & ενήλικες
Τηλ: 6932061796
MZT221111

ΚΗΔΕΙΑ

Τον λατρευτό μας σύζυγο, πατέρα, παππού, αδελφό και θείο

ΣΑΒΒΑ ΚΑΛΛΑΟ

ετών 77

θανόντα κηδεύουμε σήμερα Τετάρτη 29 Νοεμβρίου 2006 και ώρα 3 μ.μ. από τον Ιερό Ναό Ταξιαρχών Νεκροταφείου Ρόδου.

Η σύζυγος: Ροζαλία

Τα παιδιά: Αντώνης-Δέσποινα, Πόπη-Σιδέρης Δρίτσας

Τα εγγόνια, τα αδέλφια, τ' ανίψια και οι λοιποί συγγενείς

ΧΠ2830

ΜΝΗΜΟΣΥΝΑ

Την 30η μηνός Νοεμβρίου ημέρα Πέμπτη και ώρα 8.30 π.μ. εις τον Ιερό Ναό Αγίας Ειρήνης Ορφανοτροφείο Θηλέων Ρόδου, τελούμε 40ήμερο μνημόσυνο υπέρ αναπαύσεως της ψυχής της λατρευτής μας μητέρας και γιαγιάς

ΕΥΘΑΛΙΑΣ ΖΑΓΟΡΑ

Τα παιδιά και τα εγγόνια της

ΜΧΡ14260



Την 30η μηνός Νοεμβρίου ημέρα Πέμπτη και ώρα 7.30 π.μ. εις τον Ιερό Ναό Αγίου Φανουρίου Παλιάς Πόλης, τελούμε 6μηνο μνημόσυνο υπέρ αναπαύσεως της ψυχής της λατρευτής μας συζύγου, μητέρας, αδελφής και θείας

ΚΑΤΕΡΙΝΑΣ ΓΚΟΥΜΟΤΣΙΟΥ

Ο σύζυγος: Κωνσταντίνος

Τα παιδιά: Νικόλαος, Στέφανος

Τ' αδέλφια, τ' ανίψια και οι λοιποί συγγενείς

ΜΖΤ271106



Την 30η μηνός Νοεμβρίου ημέρα Πέμπτη και ώρα 8 π.μ. εις τον Ιερό Ναό Κοιμήσεως της Θεοτόκου στην Κρεμαστή, τελούμε 9ήμερο μνημόσυνο υπέρ αναπαύσεως της ψυχής του λατρευτού μας συζύγου, υιού, πατέρα, αδελφού και θείου

ΜΙΧΑΗΛ ΤΣΑΜΠΙΚΑΚΗ

Η σύζυγος: Καλλιόπη

Η μητέρα: Δέσποινα

Τα παιδιά: Παναγιώτης-Δέσποινα, Νικόλαος-Ελευθερία

Τ' αδέλφια, τ' ανίψια και οι λοιποί συγγενείς

ΜΧΡ14261



Την 30η μηνός Νοεμβρίου ημέρα Πέμπτη και ώρα 8 π.μ. εις τον Ιερό Ναό Ταξιαρχών νεκροταφείου Ρόδου, τελούμε 3μηνο μνημόσυνο υπέρ αναπαύσεως της ψυχής του λατρευτού μας συζύγου, πατέρα, παππού, υιού, αδελφού και θείου

ΓΕΩΡΓΙΟΥ ΒΟΝΑΚΗ

Η σύζυγος: Αναστασία

Τα παιδιά: Αθανάσιος-Σοφία, Χρυσάνθη-Φίλιππας

Η μητέρα: Χρυσούλα

Τα εγγόνια, τ' αδέλφια, τ' ανίψια και οι λοιποί συγγενείς

ΧΠ2830

ΜΝΗΜΗΣ ΕΝΕΚΕΝ
ΠΑΡΑΣΚΕΥΑΣΤΗΡΙΟΝ ΜΝΗΜΟΣΥΝΩΝ

Αναλαμβάνουμε την οργάνωση των μνημοσύνων σας, προσφέροντάς σας όλα όσα χρειάζονται για την άφογη μνημόνευση των αγαπημένων εκλιπόντων σας.

Προσφέρουμε μεγάλη ποικιλία πρωτότυπων σχεδίων σε δίσκους της επιλογής σας με τα συνοδευτικά αρτύματα. Παράλληλα διαθέτουμε όλα τα απαραίτητα είδη μνημοσύνων.

Στο χώρο μας θα βρείτε τέλεια εξυπηρέτηση, καθαριότητα και πάνω απ' όλα σεβασμό στη δύσκολη στιγμή σας. ΑΣ 798

Γ. ΠΑΠΑΝΔΡΕΟΥ 78, ΑΝΑΛΗΨΗ · Τηλ./Fax: 22410 69620

ΚΑΘΗΜΕΡΙΝΑ ΟΛΑ ΤΑ ΝΕΑ ΤΗΣ ΔΩΔΕΚΑΝΗΣΟΥ ΣΤΟ INTERNET

www.rodiaki.gr



Την 1η μηνός Δεκεμβρίου ημέρα Παρασκευή και ώρα 8.30 π.μ. εις τον Ιερό Ναό Ταξιαρχών νεκροταφείο Ρόδου, τελούμε 9μηνο μνημόσυνο υπέρ αναπαύσεως της ψυχής της λατρευτής μας μητέρας, γιαγιάς, αδελφής και θείας

ΜΑΡΙΑΣ ΠΑΚΑΚΗ

Τα παιδιά: Κυριάκος-Παρασκευή, Θαλεία-Νικόλαος

Τα εγγόνια, τ' αδέλφια, τ' ανίψια και οι λοιποί συγγενείς

ΜΖΤ281124



Την 2α μηνός Δεκεμβρίου ημέρα Σάββατο και ώρα 8 π.μ. εις τον Ιερό Ναό Αγίου Φανουρίου Παλιάς Πόλης, τελούμε 6μηνο μνημόσυνο υπέρ αναπαύσεως της ψυχής της λατρευτής μας μητέρας, γιαγιάς, αδελφής και θείας

ΑΝΝΑΣ ΣΚΩΤΗ

Τα παιδιά: Μιχάλης, Ιάκωβος

Τα εγγόνια, τ' αδέλφια, τ' ανίψια και οι λοιποί συγγενείς

ΜΖΤ281112



Την 3η μηνός Δεκεμβρίου ημέρα Κυριακή και ώρα 10 π.μ. εις τον Ιερό Ναό Κοιμήσεως Θεοτόκου Ασκληπειού, τελούμε 3ετές μνημόσυνο υπέρ αναπαύσεως της ψυχής του προσφιλούς μας συζύγου, πατρός, παππού, αδελφού και θείου

ΒΑΣΙΛΕΙΟΥ ΠΑΠΑΒΑΣΙΛΕΙΟΥ

Η σύζυγος: Μαρία

Τα παιδιά: Γιάννης-Αλίνα, Μαριέττα-Φάνης-Βακιάνη, Μανώλης-Δέσποινα

Τα εγγόνια, τ' αδέλφια, τ' ανίψια και οι λοιποί συγγενείς

ΜΖΤ281119

ΣΩΜΑ ΕΛΛΗΝΙΚΟΥ ΟΔΗΓΙΣΜΟΥ

ΠΡΟΣΚΛΗΣΗ

Την Τετάρτη 29 Νοεμβρίου 2006, παραμονή του Αγ. Ανδρέα στις 6.30 το απόγευμα στην Ανωτέρα Σχολή Τουριστικών Επαγγελμάτων Ρόδου (Δημοκρατίας 2), ελάτε να περάσουμε ένα ευχάριστο οδηγικό απόγευμα με τους παραδοσιακούς λουκουμάδες, ζωντανή μουσική, χορό και παιχνίδι.

Όπως κάθε χρόνο, θα ακολουθήσει η εορταγορά Παραδοσιακών σπιτικών γλυκών, με την φροντίδα της Ομάδας Συνεργασίας Παλαιών Οδηγών.

Σας περιμένουμε και σας ευχαριστούμε.

Το Τοπικό Συμβούλιο Σ.Ε.Ο. Ρόδου

Είσοδος 20 ευρώ

ΑΤ5270

ΕΛΛΗΝΙΚΗ ΔΗΜΟΚΡΑΤΙΑ
ΥΠΟΥΡΓΕΙΟ ΥΓΕΙΑΣ ΚΑΙ ΚΟΙΝ. ΑΛΛΗΛ/ΗΣ
Β' Δ.Υ.Πε. Ν. ΑΙΓΑΙΟΥ
Θ.Χ.Π. ΠΑΙΔΩΝ ΡΟΔΟΥ "Ο ΑΓΙΟΣ ΑΝΔΡΕΑΣ"
ΒΑΡΗ ΠΑΡΑΔΕΙΣΙΟΥ-ΡΟΔΟΣ

ΠΡΟΣΚΛΗΣΗ

Το Δ.Σ., οι εργαζόμενοι, τα παιδιά και ο Σύλλογος Γονέων και Κηδεμόνων του Θ.Χ.Π.Π. Ρόδου "Ο Αγιος Ανδρέας"

Προσκαλούν το Ροδιακό λαό στον ετήσιο εορτασμό του **Αγίου Ανδρέα** στις εγκαταστάσεις του Θεραπευτηρίου μας στις **30 Νοεμβρίου 2006**

Θα τελεσθεί **Θεία Λειτουργία στο Ιερό Ναΐδριο του "Αγίου Ανδρέα" στις 09.00 π.μ.** ιερουργούντος του Σεβασμιοτάτου Μητροπολίτου Ρόδου κ.κ. Κυρίλλου

Την **παραμονή** και **ώρα 4.30 μ.μ.**, θα τελεσθεί **Πανηγυρικός Εσπερινός**

Εκ μέρους του Δ.Σ.
Ο πρόεδρος
ΑΝΤΩΝΙΟΣ ΑΡΦΑΡΑΣ

ΧΠΔΗΜ033

ΔΙΕΥΘΥΝΣΗ ΔΑΣΩΝ ΔΩΔΕΚΑΝΗΣΟΥ

ΑΝΑΚΟΙΝΩΣΗ

Γνωστοποιείται κατά το άρθρο 14 του Ν. 998/79, η αποστολή για ανάρτηση στο Δήμο **Πεταλούδων** της αριθμ. **5775/23-11-06** πράξης χαρακτηρισμού έκτασης που εκδόθηκε από τον Δ/ντή Δασών Δωδ/σου κατόπιν αιτήσεως του **Σωτηράκη Βασιλείου του Εμμανουήλ.**

Η ΚΜ **295** γαιών **Μαριτσών** με εμβαδόν **8400 τ.μ.** χαρακτηρίζεται ως **γεωργική έκταση.**

Ο Δ/ντής Δασών Δωδ/σου
Φίλιππος Κοντίτσης
Δασολόγος με βαθμό Δ/ντή

ΜΖΤ281117

ΕΥΧΑΡΙΣΤΗΡΙΟ

Ευχαριστώ θερμά τον **διοικητή** και τους **αστυνομικούς** της **υποδιεύθυνσης Ασφαλείας Ρόδου** για το ζήλο που επέδειξαν για τη σύλληψη του δράστη ο οποίος προσπάθησε να διαρρήξει το κατάστημά μου.

Με εκτίμηση
Μανιά Μαρία

ΜΑΠ742

ΕΥΧΑΡΙΣΤΗΡΙΟ

Τώρα που γύρισε σπίτι μου θεραπευμένος, μετά την εβδομαδιαία παραμονή που είχα στο Γενικό Νοσοκομείο Ρόδου, αισθάνομαι την ανάγκη να ευχαριστήσω **όλο το ιατρικό και νοσηλευτικό προσωπικό** που με τις επιστημονικές και τις επαγγελματικές του γνώσεις συνέβαλαν στην γρήγορη αποκατάσταση της υγείας μου.

Πρόσθετα ευχαριστώ όλους για την ευγένεια και καλοσύνη τους.

Με εκτίμηση
Γεώργιος Χατζηκαντής

ΜΖΤ281113

Ρόδος, 24/11/2006
Αρ. Πρωτ.: 19746

ΕΛΛΗΝΙΚΗ ΔΗΜΟΚΡΑΤΙΑ
ΔΗΜΟΣ ΡΟΔΙΩΝ
ΔΙΕΥΘΥΝΣΗ ΤΕΧΝΙΚΩΝ ΥΠΗΡΕΣΙΩΝ

«Προμήθεια πλεκτρονικών υπολογιστών, περιφερειακών και λογισμικού»

ΠΕΡΙΛΗΨΗ ΔΙΑΚΗΡΥΞΗΣ ΜΥΣΤΙΚΗΣ ΔΗΜΟΠΡΑΣΙΑΣ

Ο Δήμαρχος Ρόδου διακηρύσσει ότι θα γίνει ανοιχτός διαγωνισμός σε ευρώ με κριτήριο την συμφερότερη τιμή, με υποβολή σφραγισμένων προσφορών για την ανάδειξη προμηθευτή ηλεκτρονικών υπολογιστών, περιφερειακών και λογισμικού.

Ο ενδεικτικός προϋπολογισμός ανέρχεται στο ποσό των εξήντα έξη χιλιάδων εκατόν ενενήντα ευρώ (66.190) με τον Φ.Π.Α.

Ο διαγωνισμός θα γίνει την 22 Δεκεμβρίου του έτους 2006 ημέρα Παρασκευή και ώρα 11:00 κατά την οποία λήγει η προθεσμία παραλαβής των προσφορών και αρχίζει η αποσφράγιση στα γραφεία της Διεύθυνσης Τεχνικών Υπηρεσιών, Αγίου Ιωάννου 52 και Διαγοριδών και μπροστά στην αρμόδια Επιτροπή διεξαγωγής του διαγωνισμού.

Στον διαγωνισμό γίνονται δεκτοί:

α) όλα τα φυσικά ή νομικά πρόσωπα

β) ενώσεις προμηθευτών που υποβάλλουν κοινή προσφορά, εφόσον συντρέχουν οι προϋποθέσεις του άρθρου 8 του ΕΚΠΟΤΑ

γ) συνεταιρισμοί

Η εγγύηση συμμετοχής στον διαγωνισμό είναι 5% επί της αξίας του ενδεικτικού προϋπολογισμού των προσφερομένων ειδών της μελέτης σε εγγυητική επιστολή. Η λήξη της ισχύος της εγγυητικής επιστολής πρέπει να είναι τουλάχιστον ένα μήνα πέραν της λήξης της ισχύος της προσφοράς.

Πληροφορίες και παράδοση κάθε σχετικού εγγράφου του διαγωνισμού (Τεχνική Περιγραφή, ενδεικτικός προϋπολογισμός, γενική και ειδική συγγραφή υποχρεώσεων, τεχνικές προδιαγραφές, διακήρυξη κλπ), θα δίδονται μέχρι και την 19/12/2006 κατά τις εργάσιμες ημέρες και ώρες στα γραφεία της Διεύθυνσης Τεχνικών Υπηρεσιών τηλ. 22410 46420, φαξ 22410 46470, e-mail: texnikes@rhodes.gr. Για την παραλαβή των στοιχείων οι ενδιαφερόμενοι καταβάλλουν την δαπάνη αναπαραγωγής τους που ανέρχεται σε 5 ευρώ.

Τα έξοδα δημοσίευσης της παρούσης βαρύνουν το Δήμο Ροδίων.

Ο ΔΗΜΑΡΧΟΣ ΡΟΔΙΩΝ
Κ.Κ.Ε.
Ο Προϊστ. Δ/νσης Τεχν. Υπηρεσίας
Ελ. Κωνστάντζος

ΣΥΓΧΑΡΗΤΗΡΙΟ

Στην αγαπημένη μου ανιψιά **ΑΝΑΣΤΑΣΙΑ ΜΑΝΙΣΚΑ ΣΤΕΦΑΝΙΔΗ** που πήρε το πτυχίο της Σχολής Ευρωπαϊκού Πολιτισμού, Πανεπιστημίου Πατρών, θερμά συγχαρητήρια και πάντα επιτυχίες.

Η θεία της
ΒΑΛΑΣΙΑ ΔΡΑΗ

MZT281102

ΣΥΓΧΑΡΗΤΗΡΙΟ

Στην αγαπημένη μας κόρη **ΑΝΑΣΤΑΣΙΑ ΜΑΝΙΣΚΑ ΣΤΕΦΑΝΙΔΗ** που πήρε το πτυχίο της Σχολής Ευρωπαϊκού Πολιτισμού, Πανεπιστημίου Πατρών, θερμά συγχαρητήρια και πάντα επιτυχίες.

Οι γονείς Μιχάλης-Μαρία
και ο αδελφός της Νίκος

MZT281110/11

ΣΥΓΧΑΡΗΤΗΡΙΟ

Την αγαπημένη μας ανηψιά **Δέσποινα Σαμιωτάκη** του Ιωάννη και της Τσαμπίκας που αποφοίτησε από την Ιατρική Σχολή Αθηνών θερμά συγχαίρουμε και της ευχόμαστε να έχει πάντα επιτυχίες στην επαγγελματική και προσωπική της ζωή.

Οι θείοι της
Μπρόκος Αντώνιος-Σαμιωτάκη-Μπρόκου Γεωργία

MZT281116

ΣΥΓΧΑΡΗΤΗΡΙΟ

Στην αγαπημένη μου ανιψιά **ΣΤΑΥΡΟΥΛΑ Ε. ΜΕΓΓΙΟΥ** που πήρε το πτυχίο του Τμήματος Φιλοσοφικής Σχολής του Αριστοτελείου Πανεπιστημίου Θεσσαλονίκης της εύχομαι καλή σταδιοδρομία.

Η θεία της
Τασία Ασπρή

ΜΑΠ746

ΣΥΓΧΑΡΗΤΗΡΙΟ

Στην αγαπημένη μας φίλη **ΠΑΝΑΓΙΩΤΑ ΒΥΡΙΝΗ-ΠΑΡΑΣΚΕΥΑ** ευχόμαστε συγχαρητήρια για την απόκτηση του πτυχίου της Διοίκησης Επιχειρήσεων & Οργανισμών του Ελληνικού Ανοικτού Πανεπιστημίου (ΕΑΠ). Της ευχόμαστε και εις ανώτερα.

Οι φίλες της
Ελευθερία & Στέλλα Κουφού

MZT281122

ΣΥΓΧΑΡΗΤΗΡΙΟ

Στην αγαπημένη μας κόρη **ΝΑΝΣΥ ΚΩΝΣΤΑΝΤΙΝΟΥ** κόρη του Χρήστου και της Παντής που πήρε το πτυχίο της Σχολής Χημικών του Α.Π. Θεσσαλονίκης, θερμά συγχαρητήρια και πάντα επιτυχίες στη ζωή της.

Οικογένεια
Μιχάλη και Αγγελικής Καλοπέτρη

ΑΠ745(1)

ΣΥΓΧΑΡΗΤΗΡΙΟ

Στην αγαπημένη μας εγγονή και ανιψιά **ΣΤΑΥΡΟΥΛΑ Ε. ΜΕΓΓΙΟΥ** που πήρε το πτυχίο της Σχολής Φιλολογίας της Φιλοσοφικής Σχολής του Αριστοτελείου Πανεπιστημίου Θεσσαλονίκης θερμά συγχαρητήρια και πάντα επιτυχίες.

Η γιαγιά Σταυρίτσα και
η θεία Χρυσούλα Μέγγιου

MZT281129

ΔΕΝ ΕΟΡΤΑΖΕΙ

Ο κ. **Ανδρέας Κοντούζογλου** δεν δέχεται επισκέψεις.

ΜΧΡ14263

ΠΑΝΕΠΙΣΤΗΜΙΟ ΑΙΓΑΙΟΥ
ΣΧΟΛΗ ΑΝΘΡΩΠΙΣΤΙΚΩΝ ΕΠΙΣΤΗΜΩΝ
ΠΑΙΔΑΓΩΓΙΚΟ ΤΜΗΜΑ
ΔΗΜΟΤΙΚΗΣ ΕΚΠΑΙΔΕΥΣΗΣ

Ρόδος 27/11/2006
Α.Π.1821

ΠΡΟΣΚΛΗΣΗ ΕΚΔΗΛΩΣΗΣ ΕΝΔΙΑΦΕΡΟΝΤΟΣ

Το Παιδαγωγικό Τμήμα Δημοτικής Εκπαίδευσης στην υπ' αριθμ. 1/22.11.2006 συνεδρίαση της Γενικής Συνέλευσης Ειδικής Σύνθεσης αποφάσισε να προβεί στην παρούσα πρόσκληση εκδήλωσης ενδιαφέροντος για πρόσληψη ωρομίσθιων διδασκόντων προκειμένου να καλυφθούν οι διδακτικές ανάγκες του Διδασκαλείου Δ.Ε. "Αλέξανδρος Δελμούζος" για το εαρινό εξάμηνο του ακαδ. έτους 2006-2007 στα γνωστικά αντικείμενα:

ΓΕΝΙΚΗ ΑΓΩΓΗ
Δίγλωση Εκπαίδευση

ΕΙΔΙΚΗ ΑΓΩΓΗ
Εισαγωγή στη Μεθοδολογία Εκπαιδευτικής Ερευνας
Αναλυτικό Πρόγραμμα και Διδακτική Μεθοδολογία
Βασικά Εκπαιδευτικά Εργαλεία γλωσσικής ανάπτυξης, αξιολόγηση και παρεμβατικά προγράμματα (Το μάθημα περιλαμβάνει μεθόδους TEACH-DERBYSHIRE-MAKATON, Εκπαιδευτικά παρεμβατικά προγράμματα-Αξιολόγηση)
και καλεί τους ενδιαφερόμενους επιστήμονες, κατόχους διδακτορικού διπλώματος, που έχουν τα απαραίτητα προσόντα καθώς και σημαντική ερευνητική ή επαγγελματική εμπειρία στο αντίστοιχο πεδίο, να καταθέσουν ή να αποστείλουν ταχυδρομικά: α) αίτηση στην οποία να προσδιορίζεται το γνωστικό αντικείμενο που τους ενδιαφέρει β) εκτενές βιογραφικό σημείωμα, γ) αντίγραφα τίτλων σπουδών, στη διεύθυνση. **Διδασκαλείο "Αλέξανδρος Δελμούζος", κτήριο παλιάς Παιδαγωγικής Ακαδημίας, πλ. Ι. Ζίγδη, Τ.Κ. 85100,** (υπόψη κ. Γρηγορά), **έως την Παρασκευή, 22 Δεκεμβρίου 2006.** Επίσης οι ενδιαφερόμενοι πρέπει να αποστείλουν ηλεκτρονικά στη διεύθυνση:
didaskalcioplde@rhodes.aegean.gr: α) ένα σύντομο βιογραφικό σημείωμα β) αίτηση με τα γνωστικά αντικείμενα για τα οποία ενδιαφέρονται.
Τίθεται υπόψη των υποψηφίων ότι υπάρχει ενδεχόμενο να κληθούν για προφορική συνέντευξη και ότι τα έξοδα μετακίνησης των διδασκόντων που θα επιλεγούν δεν καλύπτονται από το Πανεπιστήμιο. Υπάρχει, όμως, δυνατότητα μερικής κάλυψης των εξόδων μετακίνησης και διαμονής των διδασκόντων, στα πλαίσια συμμετοχής τους σε ημερίδες, που διοργανώνει το διδασκαλείο "Αλέξανδρος Δελμούζος".

Σκούρτου Ελένη
Αναπληρώτρια Καθηγήτρια
Πρόεδρος του Π.Τ.Δ.Ε. Παν/μίου Αιγαίου

ΧΠΔΗΜ203

ΑΠΩΛΕΙΑ

Χάθηκε κυνηγόσκυλο Κουρτσχαρτ καφέ πιτσιλωτό. Από περιοχή Καναμάτ (ΔΕΥΑΡ). Δίνεται αμοιβή. Τηλ. 6978772341

MZT251110

ΑΠΩΛΕΙΑ



Χάθηκε στην περιοχή Καρακόνερο σκυλάκι θηλυκό μικρόσωμο ράτσας Κάκερ. Χρώμα καφέ, με χαρακτηριστικό ξανθό τσουλούφι.
Πάσχει από διαβήτη και χρειάζεται άμεση ιατρική βοήθεια. Τηλ. 6945272851, 2241-77726

MZT251101

ΑΠΟΦΑΣΗ ΤΟΥ ΣτΕ

Αντισυνταγματική είναι η μεταφορά συντελεστή δόμησης

Αναστάτωση στους ιδιοκτήτες



Αναστάτωση στους κατόχους τίτλων ιδιοκτησίας που προέκυψαν από μεταφορά Συντελεστή Δόμησης προκαλεί εισήγηση στην Ολομέλεια του Συμβουλίου της Επικρατείας , με την οποία παρεμποδίζεται για μία ακόμη φορά η εφαρμογή του μέτρου.

Όπως επισημαίνεται, η σύμβουλος Επικρατείας Αγγελική Θεοφιλοπούλου θα προτείνει την ερχόμενη Παρασκευή να κριθεί αντισυνταγματικός ο νόμος, καθώς και η σχετική υπουργική απόφαση.

Αν η εισήγηση υιοθετηθεί από την Ολομέλεια του Ανωτάτου Δικαστηρίου, θα βρεθούν στον αέρα 2.264 τίτλοι ιδιοκτησίας που έχουν αποκτηθεί δι' αυτής της οδού και αφορούν κυρίως σε διατηρητέα κτίρια, πολλοί εκ των οποίων μάλιστα βρίσκονται σε εκκρεμότητα από το 1980.

Το σύνολο εξάλλου των κατόχων παρόμοιων τίτλων ανέρχεται σε 12.500, οι οποίοι αδυνατούν να τους αξιοποιήσουν επειδή είναι ανέφικτη η ένταξη των 570.000 τ.μ. που αντιστοιχούν στους εν λόγω τίτλους, στις υπάρχουσες Ζώνες Αγοράς Συντελεστή.

Υπενθυμίζεται ότι η Ολομέλεια του ΣτΕ έχει κρίνει δύο ακόμη φορές (το 1994 και το 1996) αντισυνταγματική και παράνομη τη νομοθεσία βάσει της οποίας καθιερώθηκε το μέτρο της μεταφοράς συντελεστή. Η εισηγήτρια διαπιστώνει ότι ο επίμαχος νόμος δεν καθορίζει ανώτατο ποσοστό εμβαδού των δομήσιμων επιφανειών στις Ζώνες Υποδοχής Συντελεστή (ΖΥΣ), οι οποίες ωστόσο δεν έχουν ακόμη καθοριστεί και, παράλληλα, ότι δεν προβλέπει ανώτατο ποσοστό συντελεστή δόμησης για το «ωφελούμενο ακίνητο».

Η εισήγηση αυτή, εφόσον υιοθετηθεί από την Ολομέλεια του ΣτΕ, αναμένεται να προκαλέσει μαζικές αγωγές κατά του Δημοσίου από τον Σύλλογο Ιδιοκτητών Τίτλων Μεταφοράς Συντελεστή Δόμησης, οι οποίοι μολονότι έχουν καταβάλει Φόρο Μεγάλης Ακίνητης Περιουσίας, έμειναν με τα χαρτιά στα χέρια.

Ιστορική επίσκεψη του Πάπα

Συνέχεια στη σελ. 53

Περισσότεροι από 20.000 μουσουλμάνοι διαδήλωσαν την Κυριακή στην Κωνσταντινούπολη κατά της επίσκεψης του Πάπα, ωστόσο ο Βενέδικτος δήλωσε ότι ελπίζει πως θα έχει μια θερμή υποδοχή. «Οι Τούρκοι είναι φιλόξενος και φιλειρηνικός λαός. Η Τουρκία πάντα αποτελούσε μια γέφυρα ανάμεσα σε πολιτισμούς» είπε ο Πάπας.

Στο μνημείο του Κεμάλ - Συνάντηση με Σεζέρ

Μετά την άφιξή του και τη συνάντηση με τον Ταγίπ Ερντογάν το μεσημέρι της Τρίτης, ο Πάπας κατέθεσε στεφάνι στο μαυσωλείο του Κεμάλ Ατατούρκ, επαναλαμβάνοντας τα λόγια του ιδρυτή της σύγχρονης Τουρκίας «ειρήνη στην πατρίδα, ειρήνη στον κόσμο», τα οποία μετέφερε υπογράφοντας στη χρυσή βίβλο του μαυσωλείου.

Μία τιμητική φρουρά εναπέθεσε το τεράστιο μπουκέτο από λευκά και κόκκινα λουλούδια στον τάφο του Ατατούρκ και στη συνέχεια ο Πάπας, αφού παρέμεινε για αρκετά λεπτά μπροστά στο μνημείο, υπέγραψε στη χρυσή βίβλο.

«Σ' αυτή τη γη, σημείο συνάντησης και σταυροδρόμι πολλών θρησκειών και πολιτισμών, κρίκο ανάμεσα στην Ασία και την Ευρώπη, υιοθετώ ευχαρίστως τα λόγια του ιδρυτή της Τουρκικής Δημοκρατίας εκφράζοντας αυτή την ευχή: 'Ειρήνη στην πατρίδα, ειρήνη στον κόσμο'» έγραψε ο ποντίφικας, σύμφωνα με το κείμενο που διανεμήθηκε στον Τύπο στην ιταλική γλώσσα.

Μετά την κατάθεση στεφάνου στο μνημείο του Ατατούρκ, ο προκαθήμενος της Ρωμαιοκαθολικής Εκκλησίας άρχισε τις συνομιλίες του με τον Τούρκο πρόεδρο Σεζέρ.



Αμα κοιτάς από ψηλά...

Το γνωστό τραγούδι του Χατζή ταιριάζει «γάντι» στην φωτογραφία του Πάπα Βενέδικτου του 16ου, την ώρα που από το παράθυρο του αεροσκάφους της Alitalia κοιτάει το έδαφος, καθ' οδόν προς την Πόλη.

ΠΡΟΣΤΙΜΟ ΓΙΑ ΤΗΝ ΕΙΡΗΝΗ!



Ο Bill Trimarco και η Lisa Jensen έχουν ιδιόκτητο σπίτι σε ένα συγκρότημα κατοικιών στο Pagosa Springs του Κολοράντο. Πρόσφατα κρέμασαν ένα σήμα της Ειρήνης στο φράχτη τους. Αποτέλεσμα; Ο σύλλογος ιδιοκτητών κατοικιών του συγκροτήματος τους ζήτησε να το κατεβάσουν ή να πληρώνουν ημερήσιο πρόστιμο 25 δολαρίων. Μόνο στην Αμερική συμβαίνουν αυτά...

Απίστευτη φάτσα



Ένας μικρός μακάκος της φωτογραφίας, μόλις επτά ημερών, από τον ζωολογικό κήπο του Γκαουχάτι της Ινδίας. Τι άλλο να πει κανείς...

Ο ΧΟΡΟΣ του αγγέλου



Το δαχτυλίδι με το όνομα "Dance of Angel" (Ο χορός του αγγέλου), το οποίο σχεδιάστηκε και φιλοτεχνήθηκε στο στούντιο Labortas της Ουκρανίας, κέρδισε έναν τίτλο στο εγχώριο βιβλίο των ρεκόρ, ως ένα κόσμημα που φέρει πάνω του το μεγαλύτερο αριθμό διαμαντιών. Όπως διακρίνεται από τα χέρια της σχεδιάστριας Ιρίνα Κάρποβα, έχει φτιαχτεί με 837 διαμάντια, 5,57 καρατίων το καθένα.

Τηρούν τα έθιμα



Ιρανές χορεύουν σε παραδοσιακό γαμήλιο γλέντι στην πόλη Νταργκάζ στο γειτονικό Τουρκμενιστάν. Τουλάχιστον εκεί τηρούν παραδόσεις και έθιμα.

Στην άκρη για λίγο



Αμερικανοί στρατιώτες αφήνουν τα όπλα στην άκρη για λίγο, όσο διαρκεί ένα γεύμα για τη γιορτή των Ευχαριστιών, στην αεροπορική βάση Μπάγκραμ κοντά στην Καμπούλ.

Καλώς μας ήρθε το γιουέν!

Σημειώστε ότι αυτή είναι η σωστή προφορά για το κινεζικό νόμισμα και θαυμάστε τα «εκατογιούανα» που μας επιδεικνύει η κυρία από ένα ανταλλακτήριο συναλλάγματος στη Σαγκάη. Οι εξαιρετικές επιδόσεις της κινεζικής οικονομίας σύντομα θα το φέρουν και στη δική μας γειτονιά.



Ο ταχυδρόμος πέρασε



Κ. ΤΑΚΤ. ΑΝΑΓΝΩΣΤ.: *Ναι το άκουσα και εγώ. Οχι ένα, αλλά δύο, τρία ακόμα και τέσσερα γήπεδα γκολφ στη Ρόδο. Αυτά λέει, είναι τα σχέδια της ΕΤΑ.*

ΔΙΕΥΚΡΙΝΙΣΤΙΚΗ ΕΡΩΤΗΣΗ: *Ο Τέλης το ξέρει βρε παιδιά; Πήρε θέση;*

ΡΗΣΗ: *Μακράς ελπίδας μισώ...*

ΔΙΑΒΑΣΑ: *Να προσαρμοσθεί στα σύγχρονα δεδομένα η περιβαλλοντική μελέτη για τον Βιολογικό της Ρόδου ζήτησε το ΥΠΕΧΩΔΕ...*

ΑΠΟΡΙΑ: *Γιατί υπάρχουν παλιά και "σύγχρονα", καλά και κακά σ...τα, βρε παιδιά; Να μου το πείτε για να προσαρμοσθώ και εγώ στις επιταγές της ...μόδας.*

ΔΗΛΩΣΗ: *Ασφαλώς και τάσσομαι υπέρ του πολυκομματισμού. Η Δημοκρατία είναι σαν το σεξ. Ενας είναι μοναρχία, δύο είναι στείρος δικομματισμός. Από τρεις και πάνω δικαιώνεται ο λαός...*

Όσα φέρνει ο ΑΝΕΜΟΣ



Μπολ της δυναστείας των Τσινγκ πουλήθηκε σε τιμή ρεκόρ

Ένα ανοιχτό μπολ του 18ου αιώνα που ανήκε στη δυναστεία των Τσινγκ πουλήθηκε σε δημοπρασία του οίκου Κρίστις στο Χονγκ Κονγκ στην τιμή ρεκόρ των 19,5 εκατομμυρίων δολαρίων.

Πριν από την έναρξη της δημοπρασίας οι εκτιμήσεις ήταν ότι η τιμή του μπολ, που ανήκε στην περίοδο Τσινγκλονγκ, δεν θα ξεπερνούσε τα 8 με 10 εκατομμύρια δολάρια.

Το εξαιρετικής κατασκευής πορσελάνινο λευκό μπολ που είναι διακοσμημένο με άνθη βερικοκιάς, ένα κλαρί ιτιάς και ένα ζευγάρι χελιδόνια θεωρείται ένα από τα αριστουργήματα της τέχνης της πορσελάνης της περιόδου Τσινγκλονγκ.

Το αριστουργηματικό αυτό κομμάτι ανήκε στην κληρονόμο της Woolworth Μπάρμπαρα Χάτον και φέρει στη βάση του τη σφραγίδα του αυτοκράτορα Τσινγκλονγκ (1736-1795).

Ένα άλλο μπολ με παρόμοια μοτίφ και με χελιδόνια περιλαμβάνεται στη συλλογή του ιδρύματος Πέρσιβαλ Ντέιβιντ στο Λονδίνο.

Πωλητής του περίφημου μπολ ήταν ο κινέζος συλλέκτης έργων τέχνης Ρόμπερτ Τσανγκ, ο οποίος φέτος έγινε 80 χρόνων. Το μπολ αγόρασε η αδελφή του δόκτωρ Αλις Τσενγκ.

Η Ταϊβάν αλλάζει στάση απέναντι στο σεξ

Πριν από δέκα χρόνια ο γνωστός ταϊβανός ομοφυλόφιλος συγγραφέας Χσου Γου Σεν προκάλεσε σοκ στην κοινή γνώμη με την απόφασή του να παντρευτεί με τον αμερικανό σύντροφό του σε ανοικτή τελετή στην οποία παρέστησαν 400 άτομα. Τώρα δοκιμάζει για άλλη μια φορά τα όρια της κοινωνικής ανοχής της Ταϊβάν με την κυκλοφορία ενός βιβλίου για το στοματικό σεξ.

Από το Σεπτέμβριο που κυκλοφόρησε το βιβλίο " Η απόλαυση του στοματικού σεξ" έχουν πουληθεί περισσότερα από 10.000 αντίτυπα και οι κριτικές ήταν θετικότατες τόσο στην Ταϊβάν όσο και στο Χονγκ Κονγκ.

Τόσο ο εκδοτικός οίκος Ντάλα και ο ίδιος ο Χσου είναι πολύ ικανοποιημένοι όχι μόνο για την επιτυχία του βιβλίου αλλά και από την αλλαγή που παρατηρείται στην Ταϊβάν για τα σεξουαλικά θέματα.

Ο Χσου για να συγγράψει την "Απόλαυση του στοματικού σεξ" διέθεσε πολλούς μήνες για την έρευνα του θέματος του, συλλέγοντας ιστορικά στοιχεία αλλά και ανέκδοτα για να διανθίσει το κείμενό του.

Η Κίνα απαγορεύει τις διαφημίσεις ιατρικών θεραπειών

Η Κίνα, ανταποκρινόμενη σε αίτημα των πολιτών της απαγόρευσε τις διαφημίσεις ιατρικών θεραπειών και εφαρμοζόμενων μεθόδων σε μια προσπάθεια να σταματήσει τη διακίνηση ψευδοφαρμάκων και αμφισβητούμενων θεραπειών για να γίνει μια κάθαρση στην ανεξέλεγκτη βιομηχανία της υγείας.

Η απαγόρευση ισχύει για τις διαφημίσεις στην τηλεόραση, το ραδιόφωνο και τις εφημερίδες και θα τεθεί σε ισχύ από την 1η Ιανουαρίου, γράφει η εφημερίδα Νέα του Πεκίνου.

Επίσης απαγορεύεται η αναφορά στις εγγυήσεις για την αποτελεσματικότητα των σκευασμάτων, η "εκμετάλλευση των ασθενών" και ιατρικού προσωπικού για να προωθούνται οι θεραπείες ή οι παρασκευαστές των φαρμάκων.

Τους τελευταίους μήνες η Κίνα έχει επιδοθεί σε σειρά απαγορεύσεων ανταποκρινόμενη έτσι στη συνεχώς αυξανόμενη δυσαρέσκεια του κοινού για τις εγγυήσεις αποτελεσματικότητας ψεύτικων φαρμάκων και θεραπειών, τον ελλιπή έλεγχο στο χώρο της υγείας καθώς και την κάκιστη γεύση ορισμένων φαρμάκων.



ΡΟΔΙΑΚΗ ΑΠΟ ΤΟ 1915

ΦΛΑΣΤΟΠΑΡΕΛΘΟΝ

Εν Ρόδω Πέμπτη 2 Μαρτίου 1933
Αριθ. 1360

ΕΥΧΑΡΙΣΤΙΑΙ

Θεωρώ καθήκον όπως ευχαριστήσω και δημοσία την αξιότιμον μαίαν κ. Φωτεινήν Γκομύτάλια, ήτις επεμελήθη μετά της διακρινούσης αυτήν επιστημονικής ικανότητος και πολυτίμου πείρας του τοκετού της συζύγου μου.

Θ. Χ"Δημητρίου.

ΓΑΜΟΙ

Ετελέσθησαν εν Σαλάκω την παρελθούσαν Κυριακήν (19 Φεβρουαρίου) οι γάμοι του κ. Βασιλείου Ε. Διακοβασίλη, ιατρού, μετά της δεσποινίδος Μαρίας Ν. Αντωνιάδη.

Τοις ευχόμεθα τον συζυγικόν βίον ανθόσπαρτον και ευδαίμονα.

ΣΥΓΧΑΡΗΤΗΡΙΑ

Εις τον αγαπητόν μου φίλον κ. ΝΙΚΟΛΑΟΝ Ε. ΚΑΚΙΟΥ διαβιβάζω τα πιο θερμά και εγκάρδια συγχαρητήρια διά τους ευτυχείς αρραβώνας του μετά της καλλιμόρφου και μετά πολλών αρετών πεπροικισμένης δος ΟΛΥΜΠΙΑΔΟΣ Σ. ΜΟΥΣΤΑΚΑ ανεψιάς του Πανοσιωτάτου Αρχιμ. Δωροθέου ηγουμένου της μονής Φανερωμένης.

Εύχομαι και την στέψιν ταχείαν.

Βασίλειος Σκουμής.

ΠΡΙΝ 50 ΧΡΟΝΙΑ

Τετάρτη 28 Νοεμβρίου 1956
Αριθ. 1689

ΘΑ ΕΠΙΒΛΗΘΗ ΤΕΛΟΣ 10% ΤΟΥ ΔΗΜΟΥ ΕΠΙ ΕΙΣΙΤΗΡΙΩΝ ΛΕΩΦΟΡΕΙΩΝ ΠΟΛΕΩΣ ΔΙ' ΕΚΤΕΛΕΣΙΝ ΔΙΑΦΟΡΩΝ ΕΡΓΩΝ;

Υπό της Νομαρχίας απεστάλη προς το υπουργείο Εσωτερικών απόφασις του δημοτικού συμβουλίου Ρόδου, περί επιβολής τέλους 10% επί των εισιτηρίων αυτοκινήτων αστικής συγκοινωνίας, διά την κατασκευήν οδών, εκτέλεσιν δημοτικών έργων κλπ.

ΣΥΝΙΣΤΑΤΑΙ Η ΣΥΣΤΑΣΙΣ ΣΥΜΒΟΥΛΙΩΝ ΣΤΟΙΧΕΙΩΔΟΥΣ ΕΚΠΑΙΔΕΥΣΕΩΣ ΕΙΣ ΡΟΔΟΝ

Το υπουργείον Παιδείας δι' εγγράφου του προς τους γεν. επιθεωρητάς Στοιχειώδους Εκπαιδεύσεως, συνιστά όπως προβούν εγκαίρως εις τας καταλλήλους ενεργείας διά τον ορισμόν μελών υπηρεσιακών συμβουλίων μέχρι της Ιανουαρίου.

Η ΑΣΦΑΛΙΣΙΣ ΤΩΝ ΑΡΤΕΡΓΑΤΩΝ ΡΟΔΟΥ ΑΡΧΕΤΑΙ ΑΠΟ 1ης ΣΕΠΤΕΜΒΡΙΟΥ 1953

Ως ανεκοινώθη, η κατά τας κειμένας διατάξεις υποχρεωτική ασφάλισις εις το τέως Ταμείον Ασφαλίσεως Αρτεργατών, των αρτεργατών Ρόδου, άρχεται από 1/9/53, αφ' ης επεξετάθησαν οι ασφαλιστικαί διατάξεις του Ταμείου εις την νήσον Ρόδον, δι' όσους εξ αυτών μέχρι 20 Ιουλίου 1954 έτυχον εγκύρου επαγγελματικού βιβλιαρίου.

Το Ταμείον υποχρεούται εντός τριμήνου από της δημοσιεύσεως του διατάγματος όπως αποδώση εις το ΙΚΑ παν ποσόν, όπερ τούτο εδαπάνησε διά την περίθαλψιν των αρτεργατών από 1/9/54 κατά το οποίον ούτοι υπήγοντο εις την ασφάλειαν του ΙΚΑ, απολλασσομένων των αρτοποιών της υποχρεώσεως καταβολής εις το ΙΚΑ εισφορών διά το εν λόγω χρονικόν διάστημα.

ΠΡΟΣΤΙΜΟ

Προσωπικό πρόστιμο επέβαλλε σύμφωνα με πληροφορίες το Λιμεναρχείο Ρόδου στον δήμαρχο κ. Γ. Γιαννόπουλο, διότι στις θαλάσσιες περιοχές των νησιών της νότιας Δωδεκανήσου δεν υπήρχε... ναυαγοσωστικό σκάφος! Υπερβάλλων ζήλος ή δρύος πεσούσης πας ανήρ ξυλεύεται;

Λ. Μ.

ΝΟΣΤΑΛΓΙΑ

"Νοσταλγώ τις εποχές που είχαμε ακτοπλοϊκή σύνδεση με την Κύπρο", είπε ο Νομάρχης Δωδεκανήσου στην εκδήλωση των αεροπορικών γραμμών Κύπρου που εγκαινιάζουν αυτές, τις ημέρες, δρομολόγια για Λάρνακα και Ηράκλειο.

Κι εμείς νοσταλγούμε τις εποχές που συνδεόμασταν ακτοπλοϊκώς με Κάλυμνο, με Λέρο, με Λειψούς. Αλλά με τη νοσταλγία δεν βγαίνει τίποτα.

Ρ. Λ.



Βοήθεια χωριανοί

Τον μύθο του Αισώπου με τον... ψεύτη βοσκό, έχει αρχίσει να θυμίζει πια η υπόθεση με την αξιοποίηση του Γκολφ Αφάντου! Κάθε τρεις και λίγο, έρχονται στη Ρόδο οι εκάστοτε αρμόδιοι και "εξαγγέλουν" σχέδια επί χάρτου και λύσεις. Τις οποίες πάντως μέχρι σήμερα δεν είδαμε! Όχι τίποτε άλλο, αλλά όταν θα υπάρξουν πραγματικές εξελίξεις, ποιός θα τους πιστέψει;

Μιχ. Μ.

ΓΙΑ ΜΙΑ ΡΟΔΟ ΒΟΛΙΚΗ

Μία ενδιαφέρουσα απορία, θέτει για τα λεωφορεία του ΡΟΔΑ, με επιστολή της η κ. Στεφανία Χριστοδούλου αναφέροντας συγκεκριμένα τα εξής:

"Ο λόγος για την αστική συγκοινωνία. Γιατί ενώ τα λεωφορεία μένουν άδεια ή με ένα ή δύο επιβάτες (τουλάχιστον τον χειμώνα) δεν χρησιμοποιούνται τα μικρότερα οχήματα (όπως το Νο 7), ώστε να γίνεται κάποια οικονομία στα καύσιμα, αλλά και να κινούνται πιο εύκολα στην Ομόνοια της Ρόδου... Και γιατί δεν γίνεται ένα ενιαίο εισιτήριο (μιας ώρας) για επιβάτες που από κάποιο σημείο της πόλης πρέπει να πάρουν άλλο λεωφορείο για Μέγγαβλη-Νοσοκομείο κλπ. από το Μαντράκι;

Να σημειώσω επίσης ότι στην Αθήνα και Θεσσαλονίκη σε πολλές αστικές γραμμές χρησιμοποιούνται μίνι-μπας.

Ευχαριστώ για την φιλοξενία για μία Ρόδο βολική!".

ΠΩΛΟΥΝΤΑΙ

1) ΟΙΚΟΠΕΔΑ ΣΤΗΝ ΙΑΛΥΣΟ των 300 ή 400 τ.μ. με άδεια οικοδομής ή άνευ. Δίδονται και σε μπετά ή τελειωμένες μονοκατοικίες.
2) ΟΙΚΟΠΕΔΟ ΣΤΗΝ ΙΑΛΥΣΟ (επί της οδού Δημοκρατίας) 1.000 τ.μ. με άδεια οικοδομής 130 τ.μ. και υπόγειο γκαράζ. Δίδεται και σε μπετά.
3) ΚΑΤΑΣΤΗΜΑΤΑ ΣΤΗΝ ΙΑΛΥΣΟ (επί της οδού Δημοκρατίας γωνιακά) των 45 τ.μ. έκαστο

ΠΛΗΡΟΦΟΡΙΕΣ Γ. ΙΩΑΝΝΙΔΗΣ
ΤΗΛ. 2241021714-22307 ΚΙΝ. 6932296983

ΠΡΟΣ ΤΙ;

Δημοτικός σύμβουλος (της Ρόδου) προτού καν αναλάβει καθήκοντα, έστειλε ερώτημα στο υπουργείο Εσωτερικών, ζητώντας να μάθει αν υπάρχει ασυμβίβαστο, με τη θέση του διευθυντή που κατέχει.

Μόνο που... είναι πλίου φαεινότερο, με το νέο κώδικα, ότι υπάρχει ασυμβίβαστο.

Οπότε προς τι το ερώτημα;

Λ. Μ.

Ικανοποιημένος



Δεν είναι ικανοποιημένος μόνο ο **κ. Αργ. Πράντης**, από τα αποτελέσματα των εκλογών στο ΤΕΕ, αφού η παράταξη ΔΚΜ πήρε την πρωτιά στη Δωδεκάνησο.

Ιδιαίτερα ικανοποιημένος είναι και ο πρόεδρος του ΤΕΕ Δωδ/σου **κ. Παν. Βενέρης**, που σε τοπικό επίπεδο η παράταξη της οποίας ηγήθηκε, η ΔΩΠΡΩΜΗ, πήρε την πρωτιά με σημαντική διαφορά.

Και ο ίδιος προσωπικά πήρε την πρώτη θέση στους σταυρούς.

Λ. Μ.

ΤΕΚΤΟΝΙΚΟ ΙΔΡΥΜΑ ΤΗΣ ΕΛΛΑΔΟΣ

ΧΟΡΗΓΗΣΗ ΥΠΟΤΡΟΦΙΩΝ

Το Τεκτονικό Ίδρυμα της Ελλάδος ανακοινώνει ότι χορηγεί **τριάντα (30) ετήσιες υποτροφίες,** εις μνήμην **Νίκου Καζαντζάκη**, ύψους 3.000,00 ευρώ, η κάθε μία, για το ακαδημαϊκό έτος 2006-2007, σε πρωτοετείς φοιτητές Α.Ε.Ι., από τις οποίες είκοσι (20) θα χορηγηθούν σε φοιτητές προερχομένους εκ της Περιφέρειας και δέκα (10) σε μονίμους κατοίκους του Λεκανοπεδίου Αττικής, υπό τις κατωτέρω προϋποθέσεις:

(1) Οι υποψήφιοι θα πρέπει να έχουν βαθμό προσβάσεως τουλάχιστον "Λίαν Καλώς" και διαγωγή "Κοσμιωτάτη".
(2) Το συνολικό ετήσιο οικογενειακό εισόδημα του υποψηφίου να μην υπερβαίνει τα 15.000,00 ευρώ
(3) Να φοιτά σε Α.Ε.Ι. που απέχει της κατοικίας της οικογενείας του πέραν των 150 χλμ.
(4) Φοιτητής με ειδικές ανάγκες ή ορφανός πατρός ή μέλος πολυτέκνου οικογένειας έχει προτεραιότητα έναντι των συνυποψηφίων του.
(5) Σε περίπτωση περισσοτέρων αιτήσεων με τις αυτές προϋποθέσεις, θα διεξαχθεί κλήρωση από το Συμβούλιο του Τεκτονικού Ιδρύματος.

Παράλληλα το Τεκτονικό Ίδρυμα ενημερώνει τους ήδη υποτρόφους του, ότι δύνανται να ανανεώσουν τις υποτροφίες τους κατά το νέο Ακαδημαϊκό Έτος 2006-2007, εφ' όσον έχουν διέλθει επιτυχώς το προηγούμενο έτος σπουδών.

Η αίτηση με τα σχετικά δικαιολογητικά θα πρέπει να υποβληθεί το αργότερο μέχρι την 30η Νοεμβρίου 2006, στην **διεύθυνση του Τεκτονικού Ιδρύματος:Αχαρνών 19, Τ.Κ. 104.38 Αθήνα - τηλ. 2108229950**

Αθήνα 18.10.2006
Ο Πρόεδρος
Σπύρος Παΐζης
ΑΠ737

Αναρμόδιοι στο έγκλημα

Ευτυχώς και ο αθλητικός κόσμος που έστω καθυστερημένα εκφράζει την αγωνία του αλλά και την αγανάκτησή του για το ότι μείναμε χωρίς ακτοπλοϊκή σύνδεση με τα νησιά. Διότι ο υπόλοιπος... κόσμος, φορείς, τουριστικοί παράγοντες και λοιποί αρμόδιοι, συναρμόδιοι κι αναρμόδιοι, πλην ελαχίστων εξαιρέσεων, δεν έδειξαν να συγκινούνται. Δεν το κατενόησαν ακριβώς; Δεν αισθάνθηκαν τις συνέπειες ακόμη στην τσέπη τους; Πάντως δεν αντέδρασαν.

Κι αφήνουν τους... ενόχους να κάνουν δηλώσεις για τα χιλιάδες που δεν είναι καν αρμοδιότητά τους υποβαθμίζοντας τα άλλα τα σπουδαία που είναι όμως τα σημαντικότερα για τη Δωδεκάνησο!

Ρ. Λ.

ΣΤΑ ΘΡΑΝΙΑ

Στα...θρανία πρόκειται να καθήσουν οι νέοι δημοτικοί σύμβουλοι που θα αναλάβουν καθήκοντα από τον Ιανουάριο, τουλάχιστον μετά την απόφαση που αναμένεται να πάρει στην αυριανή της συνεδρίαση η Διοικούσα Επιτροπή της ΤΕΔΚΔ για τη διοργάνωση ενημερωτικής ημερίδας για τα νέα Δημοτικά Συμβούλια.

Τώρα το πόσο... καλοί μαθητές θα αποδειχθούν αυτό μένει για να το δούμε στη θητεία τους...

Κυρ. Π.

ΝΕΟ ΦΑΣΟΥΛΙ

Σε Ακαδημία θα μετατραπεί το 2008 η ΑΣΤΕΡ σύμφωνα με δηλώσεις του διευθυντή της κ. Θ. Στάμου. Υποθέτουμε ότι πρόκειται για νέο φασούλι!

Λ. Μ.

ΚΑΚΙΕΣ

Από χθες το πρωί άνοιξε ο φάκελος της δικαιοσύνης αναφορικά με τα... έργα και τις ημέρες του Πανορθόδοξου Κέντρου. Το πότε και κυρίως το πώς-θα κλείσει, είναι που ενδιαφέρει να πληροφορηθούμε!

"Μαχαίρια" αστράφτουν ανάμεσα σε Δήμο Ροδίων και Λιμεναρχείο μεριά. Να υποθέσουμε ότι θα γίνει ξεκαθάρισμα λογαριασμών πριν το τέλος του έτους;

Μια υπόθεση καθαρής "λαμογιάς" από ΜΜΕ σε βάρος δημάρχου της Δωδεκανήσου, αναμένεται να σκάσει όπου να' ναι! Και να δείτε πόσο δυνατά θ' ακουστεί το μπαμ!

Τελειωμό δεν έχουν τα... σούργελα των ΜΜΕ. Το ευχάριστο της υπόθεσης είναι ότι εκτός από το να μας εκνευρίζουν, μας ψυχαγωγούν πού και πού.

Ο καρίς

ΨΑΧΝΟΥΝ 200.000 ΕΥΡΩ

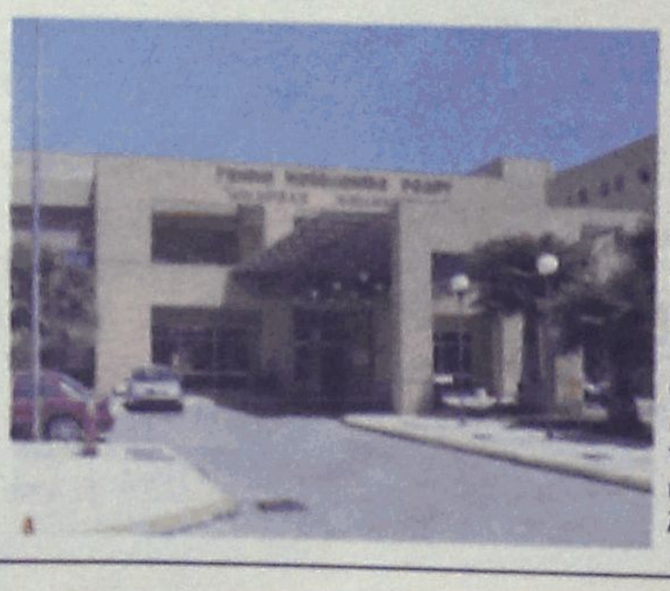

Τώρα, γιατί εμένα κάτι μου λέει ότι σύντομα θα έχουμε νέο γύρο... αναταράξεων; Τον επόμενο μήνα λήγουν οι συμβάσεις των τριμηνιτών νοσηλευτών και τα μαχαίρια άρχισαν πάλι να ακονίζονται. Πάντως, διοίκηση και υπουργείο είναι σε γνώση της κατάστασης και θέλουν να δώσουν λύση.

Απλά, τους λείπουν... 199.999 ευρώ για να συμπληρώσουν τα 200.000 ευρώ που απαιτούνται για τις ανανεώσεις. Στο τέλος βέβαια, πάλι κάτι θα γίνει και θα βρεθεί λύση.

Κ. Κ.

ΕΕΔΕ

ΣΕΜΙΝΑΡΙΟ της ΕΕΔΕ στη ΡΟΔΟ
Θέμα: « Η ΔΥΝΑΜΙΚΗ ΓΡΑΜΜΑΤΕΑΣ!»
Παρασκευή & Σάββατο, 1 & 2 Δεκεμβρίου 2006

Πρόγραμμα που απευθύνεται στη Γραμματέα διεύθυνσης, βελτιώνει την εργασία της και της δίνει τα εργαλεία για αποτελεσματικότερο έργο στηρίζοντας την επιχείρηση. Μεταφέρει τις σύγχρονες ανάγκες για την ευαίσθητη αυτή θέση και τον τρόπο για να τις καλύψει και να αντιμετωπίσει τις πιο δύσκολες καταστάσεις. Αναπτύσσει τις ικανότητες, προσφέρει γνώσεις, στηρίζει την επικοινωνία προς κάθε αποδέκτη.

Το πρόγραμμα είναι σημαντικό για τις Γραμματείς Διεύθυνσης των επιχειρήσεων, των Δημόσιων Οργανισμών, ΟΤΑ, των ξενοδοχείων κλπ αλλά και στα στελέχη που επιθυμούν να βελτιώσουν τις ικανότητές τους και να αναβαθμίσουν το ρόλο τους. Ενδιαφέρει τους ιδιώτες που οργανώνουν την εργασία τους και χρειάζονται τις γνώσεις αυτές για καλύτερα αποτελέσματα.

Εισηγητής είναι ο κύριος Πυρνοκόκης. Παρουσιάζει το θέμα αυτό για δεύτερη φορά στη Ρόδο μετά από απαίτηση των επαγγελματιών να καλύψει μεγάλες ανάγκες στο χώρο της διοίκησης και της επικοινωνίας. Πληροφορίες, τηλ: 22410-24095, e-mail: info@praxisplus.gr , WEBSITE: www.eede.gr

ΚΤΠΑΡ2022