1947
RED RESTAURANT
Γ. Παπανικολάου 25 - Τηλ: 22410 30377

Η ΡΟΔΙΑΚΗ

ΠΛΗΡΩΜΕΝΟ ΤΕΛΟΣ Ταχ. Γραφείο Κ ΡΟΔΟΥ Αριθμ. Αδείας 1879

ΕΛΤΑ Hellenic Post

ΣΑΒΒΑΤΟ 9 ΔΕΚΕΜΒΡΙΟΥ 2006 ΗΜΕΡΗΣΙΑ ΠΡΩΙΝΗ ΕΦΗΜΕΡΙΔΑ ΤΗΣ ΡΟΔΟΥ 0,70 ΕΥΡΩ ΑΡ. ΦΥΛΛΟΥ: 18474 56 ΣΕΛΙΔΕΣ

ΣΥΜΦΩΝΙΑ



Υπουργός Τουρισμού και ξενοδόχοι συμφώνησαν να έχουν τακτικές επαφές ώστε να επιλύονται θέματα που απασχολούν τον τουρισμό.

ΣΕΛ. 6

ΕΞΕΛΙΞΕΙΣ

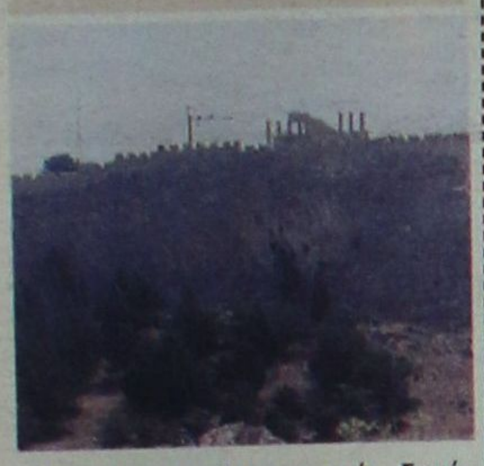

Μηχανήματα ηλεκτρονικής ξενάγησης εγκαθίστανται στην Ακρόπολη της Λίνδου μετά από απόφαση του ΚΑΣ.

ΣΕΛ. 10

ΠΟΛΙΤΙΣΜΟΣ



Ξανα-ανακαλύψαμε την αρχαία Κυμισάλα στον Αττάβυρο μετά τις παρεμβάσεις που έγιναν.

ΣΕΛ. 28-29

ΑΝΑΣΤΟΛΗ... ΔΡΑΣΤΗΡΙΟΤΗΤΩΝ

Η απομάκρυνση του ενδεχόμενου για πρόωρες εκλογές ανάγκασε τους "εν δυνάμει" υποψήφιους των δύο μεγάλων κομμάτων να αναστείλουν προσωρινά τις δραστηριότητές τους. Ποιοί κινούνται στη Ν.Δ. και στο ΠΑΣΟΚ.

ΣΕΛΙΔΑ 3



Ο Αριστοτέλης Παυλίδης για το ακτοπλοϊκό και όχι μόνο

ΑΠΑΝΤΗΣΕΙΣ ΣΕ ΟΛΑ ΚΑΙ ΜΕ ΣΤΟΙΧΕΙΑ...

• Λεπτομερείς αναφορές στη Βουλή κατά τη συζήτηση του προϋπολογισμού

Στη συζήτηση που θα γίνει στη Βουλή για τον προϋπολογισμό θα δώσει -όπως τόνισε- απόλυτες απαντήσεις ο υπουργός Αιγαίου κ. Αριστοτέλης Παυλίδης για τα προβλήματα της ακτοπλοϊκής συγκοινωνίας των νησιών και για άλλα θέματα που μας απασχολούν. Ο κ. Παυλίδης προανήγγειλε "αποκαλύψεις" και προκάλεσε όλους αυτούς που "φωνασκούν" σήμερα να μας θυμίσουν τι έκαναν 20 ολόκληρα χρόνια σαν κυβέρνηση.

ΣΕΛΙΔΑ 4





Βαριές καμπάνες και χθες

ΣΕΛΙΔΑ 7

Πρόβλημα κύρους

• Η απουσία ειρηνοδίκη από τα νησιά.

ΣΕΛΙΔΑ 15

Διάσημος... δαρμένος

• Στα κανάλια η υπόθεση του Απολλωνιάτη.

ΣΕΛΙΔΑ 8

Η γεύση σου... μέρα... Νύχτα...
l'Escargot Restaurant
Αυτή Μιαούλη 12 • Ρόδος
ΥΠΟ ΝΕΑ ΔΙΕΥΘΥΝΣΗ
Καθημερινά από τις 13:30 έως 7:00 το πρωΐ με διαφορετικά πιάτα ντόπια κρέατα και φρέσκα παχανικά
Οι προσιτές τιμές μας και τα νόστιμα πιάτα μας θα σας κερδίσουν από την πρώτη σας επίσκεψη.
Delivery
22410 24642
Από τις 18:00 έως τις 6:00 το πρωί

«ΕΛΛΗΝΙΚΟΝ»
PIANO RESTAURANT
Ενας καλόγουστος χώρος που αναδεικνύει την αισθητική του συνδυάζοντας γεύσεις και μουσική με διαχρονικότητα
Ανοίξαμε Τετάρτη 6 Δεκεμβρίου
ΤΗΛ. 22410-28111-63711 • Γ. Π"Νικολάου 6 Ρόδος

Απο το 1989
Πλάτων
Ταβέρνα
• Φρέσκα κρέατα • Σπιτικό Φαγητό
• Θαλασσινοί Μεζέδες
Με την γνωστή ποιότητα και ποικιλία συνεχίζουμε και τον χειμώνα σε έναν ζεστό και ανακαινισμένο χώρο
ΑΝΟΙΚΤΑ ΚΑΘΕ ΒΡΑΔΥ
εκτός Δευτέρας και Τρίτης
Κυριακές, αργίες και τα μεσημέρια
Σας εύχόμαστε Καλές Γιορτές
Δημήτρης και Χρήστος
Ιερού Λόχου 47, Ιαλυσός • τηλ. 2241094857
AT5490

9 ΝΑΙ ΜΕΝ... ΑΛΛΑ



Θετικές οι αντιδράσεις για την απαγόρευση κινητών στα σχολεία. Επιφυλάξεις όμως για τα αποτελέσματα.

12 ΕΚΘΕΣΗ

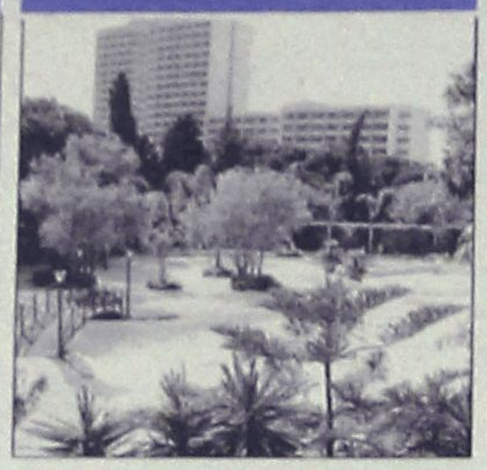

Ανοίγει σήμερα παρουσία υπουργών η Έκθεση εξαγομένων τουριστικών προϊόντων.

14 ΠΡΟΟΔΟΣ

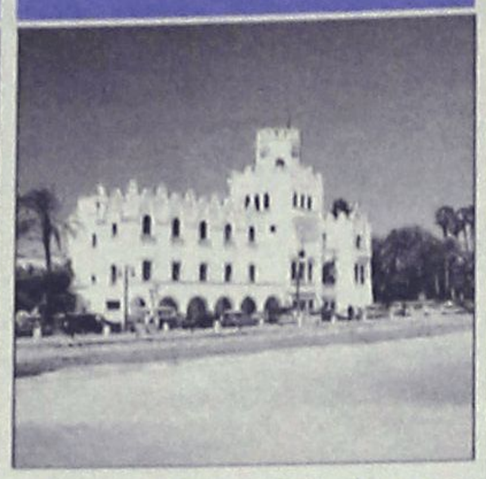

Δεν μπορούν να μαζευτούν τα στελέχη του ΠΑΣΟΚ στο βόρειο συγκρότημα και καταφεύγουν στην τηλεδιάσκεψη.

23 ΑΘΛΗΤΙΚΑ

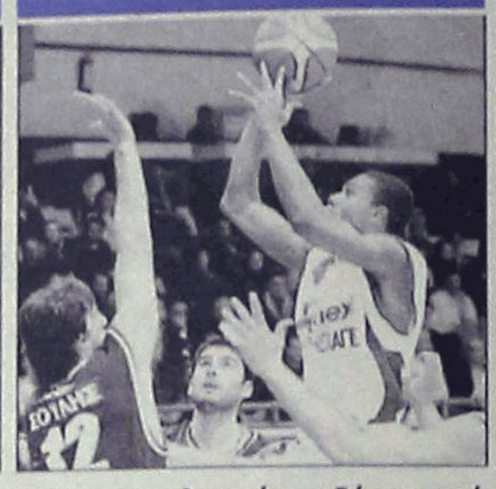

Όλες οι τελευταίες ειδήσεις από όλα τα αθλήματα στο αθλητικό 8σέλιδο.

ΣΧΟΛΙΑ

Οργανωμένο σχέδιο

Ας συμφωνήσουμε λοιπόν ότι ο ελιγμός της Άγκυρας δεν αποτελεί καμία απολύτως εναρμόνιση της τουρκικής διπλωματίας στους κοινοτικούς όρους και τις προϋποθέσεις για την ένταξη της χώρας στην Ευρωπαϊκή Ένωση. Ας δεχτούμε a priori ότι η τουρκική πρόταση αποτελεί ένα οργανωμένο σχέδιο της Άγκυρας, της Βρετανίας, της Ευρωπαϊκής Επιτροπής και βεβαίως και της φινλανδικής προεδρίας για να ελαχιστοποιηθούν ή και να εκμηδενιστούν οι κυρώσεις εις βάρος της Τουρκίας, που αρνείται να ανοίξει τα λιμάνια και τα αεροδρόμιά της στα κυπριακά πλοία κι αεροπλάνα.



Αυτονόητα η ελληνική και η κυπριακή πολιτική ηγεσία απέρριψαν τις όποιες προτάσεις της Άγκυρας, που ας σημειωθεί ότι δεν αποτελούν ούτε κατ' ελάχιστον υποχώρηση της Τουρκίας από τις μέχρι στιγμής θέσεις της και την άρνηση υπογραφής του πρωτοκόλλου τελωνειακής σύνδεσης με την Ευρωπαϊκή Ένωση, καθώς αρνείται να αναγνωρίσει ως πλήρες μέλος της Ε.Ε. την Κυπριακή Δημοκρατία. Μόνο που, ευτυχώς ή δυστυχώς, όλα τα παραπάνω αποτελούν διαπιστώσεις. Και εξωτερική πολιτική με διαπιστώσεις δεν μπορεί να είναι αποδεκτή. Πόσο μάλλον αποτελεσματική. Η αλήθεια είναι ότι Αθήνα και Λευκωσία αιφνιδιάστηκαν από τον ελιγμό της τουρκικής διπλωματίας και αυτονόητα οι πρώτες αντιδράσεις που εκδηλώθηκαν στην Ελλάδα και την Κύπρο είχαν αμυντικό και όχι επιθετικό προσδιορισμό. Μόνο που τα μέχρι στιγμής δεδομένα δεν αιτιολογούν τον αιφνιδιασμό.

Αντίθετα, μάλλον προτρέπουν την ελληνική και την κυπριακή εξωτερική πολιτική στην ανάγκη αναζήτησης ενός μακροπρόθεσμου σχεδιασμού, που οφείλει να προσμετρά το ούτως ή άλλως φιλικό προς την Τουρκία ευρωπαϊκό περιβάλλον. Ένα σχεδιασμό που οφείλει να εξετάζει το κλίμα που διαμορφώνεται στους κόλπους της Ευρωπαϊκής Ένωσης, τις "συμμαχίες" που εκδηλώνονται, τις πιέσεις που ασκούνται και βεβαίως τον "αστάθμητο" κάθε φορά παράγοντα, που συνδέεται κυρίως με την άσκηση της τουρκικής εξωτερικής πολιτικής σε "παιχνίδια εντυπώσεων". Είναι τυχαίο άραγε το ότι μια χώρα, όπως η Τουρκία, που παραβιάζει κατάφωρα το διεθνές δίκαιο κι ελέγχεται για εισβολή και κατοχή σ' ένα κράτος - μέλος της Ευρωπαϊκής Ένωσης και του ΟΗΕ, όπως η Κύπρος, αντιμετωπίζεται με τόσο σκανδαλώδη ανοχή;

ΗΜΕΡΟΛΟΓΙΟ

Σάββατο 9 Δεκεμβρίου 2006
Σύλληψις Αγίας Άννης
Ανατολή ηλίου 07.29'
Δύση ηλίου 17.06'
Σελήνη 19 ημερών

ΦΑΡΜΑΚΕΙΑ

Σήμερα διημερεύει το φαρμακείο του κ. Βασίλαρου στη Μαραθώνος 11 (Ροδίνι) και διανυκτερεύει της κ. Γιαννούλη στη Δαμασκηνού 48 (Μητράπαλη).

ΒΕΝΖΙΝΑΔΙΚΑ

Σήμερα διανυκτερεύουν τα βενζινάδικα: Ακρίτας ΕΠΕ (Γ. Σεφέρη), Τσαγκαράκης (Λ. Καλλιθέας).

ΛΑΪΚΕΣ ΑΓΟΡΕΣ

Πέμπτη
στην οδό Θάρωνος

Παρασκευή
στην οδό Πτολεμαίων (Ανάληψη)

Σάββατο
στο Δημοτικό Νεκροταφείο

ΣΥΝΑΛΛΑΓΜΑ

ΔΟΛΛΑΡΙΟ Η.Π.Α	1,3306	1,3288
ΛΙΡΑ ΑΓΓΛΙΑΣ	0,67657	0,67563
ΚΟΡΩΝΑ ΔΑΝΙΑΣ	7,4606	7,4502
ΚΟΡΩΝΑ ΣΟΥΗΔΙΑΣ	9,0408	9,0282
ΠΕΝ ΙΑΠΩΝΙΑΣ	152,98	152,76
ΦΡΑΓΚΟ ΕΛΒΕΤΙΑΣ	1,5886	1,5864
ΚΟΡΩΝΑ ΝΟΡΒΗΓΙΑΣ	8,1002	8,0888
ΛΙΡΑ ΚΥΠΡΟΥ	0,5785	0,5777
ΔΟΛΛΑΡΙΟ ΚΑΝΑΔΑ	1,5286	1,5264
ΔΟΛΛΑΡΙΟ ΑΥΣΤΡΑΛΙΑΣ	1,6839	1,6815

Plaza Travel
Ιερού Λοχου 7 • τηλ. 22410357
e-mail: travel@rhodes-plaza.com

Ο ΚΑΙΡΟΣ ΣΤΗ ΡΟΔΟ

Ημερομηνία	Ωρα	Θερμ/σία	Υγρασία	Διεύθ. ανέμου–Ένταση	Καιρός–φαινόμενα
Σάββατο 09/12/2006	02:00	9 °C	97 %	2 Μποφόρ ΝΑ	ΑΡΚΕΤΑ ΣΥΝΝΕΦΑ
Σάββατο 09/12/2006	08:00	10 °C	99 %	2 Μποφόρ ΝΑ	ΑΡΑΙΗ ΣΥΝΝΕΦΙΑ
Σάββατο 09/12/2006	14:00	17 °C	48 %	2 Μποφόρ ΒΑ	ΑΡΚΕΤΑ ΣΥΝΝΕΦΑ
Σάββατο 09/12/2006	20:00	12 °C	72 %	2 Μποφόρ ΒΔ	ΚΑΘΑΡΟΣ
Κυριακή 10/12/2006	02:00	11 °C	85 %	3 Μποφόρ ΒΔ	ΚΑΘΑΡΟΣ
Κυριακή 10/12/2006	08:00	11 °C	90 %	4 Μποφόρ ΒΔ	ΚΑΘΑΡΟΣ
Κυριακή 10/12/2006	14:00	16 °C	53 %	5 Μποφόρ ΒΔ	ΚΑΘΑΡΟΣ
Κυριακή 10/12/2006	20:00	14 °C	80 %	5 Μποφόρ ΒΔ	ΚΑΘΑΡΟΣ

www.meteo.gr

BOUTIQUE LACOSTE ΔΙΑΚΟΣΑΒΒΑΣ
Αμερικής & Λαμπράκη γωνία
τηλ. (22410)25777/21253
Σωκράτους 52, Παλιά Πόλη
τηλ. (22410)25684/38425
OUTLET Δενδρινού 2β τηλ. (22410)22500
AE1464

ΧΡΗΣΙΜΑ ΤΗΛΕΦΩΝΑ

ΡΑΔΙΟ ΤΑΞΙ:	
ΠΟΛΕΩΣ	22410 69800
ΕΚΤΟΣ ΠΟΛΕΩΣ	22410 69600
ΝΟΣΟΚΟΜΕΙΟ	22410 80000
ΑΜΕΣΗ ΔΡΑΣΗ ΠΥΡ/ΚΗΣ	199
ΛΙΜΕΝΑΡΧΕΙΟ	22410 22220
	22410 27695
ΒΛΑΒΕΣ Δ.Ε.Η.	1050
ΒΛΑΒΕΣ Ο.Τ.Ε.	121
ΑΜΕΣΗ ΔΡΑΣΗ	100
ΒΛΑΒΕΣ ΥΔΡΕΥΣΗΣ	22410 68750
	22410 68755
ΝΟΜΑΡΧΙΑ	22410 46502
ΠΕΡ/ΚΗ Δ/ΝΣΗ	22410 38174
ΔΗΜΟΣ	22410 46200
ΔΗΜ. ΕΠΙΧ. ΚΑΘΑΡ.	22410 77600
ΥΠΗΡ. ΑΠΟΚΟΜΙΔΗΣ	22410 61057
ΤΡΟΧΑΙΑ	22410 44131
ΠΛΗΡΟΦ. Ο.Τ.Ε	11888
ΔΕΛΤΙΟ ΚΑΙΡΟΥ	149
ΛΑΧΕΙΑ	1444
ΠΡΟΠΟ - ΛΟΤΤΟ	1444
ΡΟΔΑ	22410 26300
ΚΤΕΛ	22410 27706
Ο.Α.Ε.Δ.	22410 23265
Ι.Κ.Α.	22410 64912
ΤΑΞ.Υ.	22410 68701
	22410 68702
ΕΡΓΑΤ. ΚΕΝΤΡΟ	22410 24730
ΟΛΥΜΠΙΑΚΗ	22410 24555
AEGEAN AIRLINES	22410 98345

ΚΤΕΟ

Από 01-12-2006 έως 31-12-2006 επιβατικά (Ε.Ι.Χ.) και φορτηγά μέχρι και 3,5Τ με αριθμούς κυκλοφορίας ΡΟΗ 6501 έως 8.500.

Επίσης καλούνται όλα τα παραπάνω οχήματα να προβούν σε τεχνικό έλεγχο σε οποιοδήποτε Κ.Τ.Ε.Ο. ή Ι.ΚΤΕΟ της χώρας.
Επίσης θα ελέγχονται όσα οχήματα υποχρεούνται βάσει παλαιότερων προγραμμάτων πρόσκλησης.

Η ΡΟΔΙΑΚΗ

ΙΔΡΥΤΗΣ Εμμ. Καλαμπίχης
ΙΔΙΟΚΤΗΣΙΑ Υιοι Σ. Τσοπανάκη, Η. Κωτιάδης Ο.Ε.
ΕΚΔΟΤΗΣ Ήβη Γ. Τσοπανάκη

ΔΙΕΥΘΥΝΤΗΣ
Σπύρος Παγκάς
ΑΡΧΙΣΥΝΤΑΚΤΗΣ
Λουκάς Μαστής

ΣΥΝΤΑΞΗ
Μιχάλης Μαστής, Κυριακή Πετρίδου, Βαρβάρα Μπογδάνου, Ελευθερία Πελλού, Κυριάκος Κεσκινίδης

ΑΘΛΗΤΙΚΑ
Μανόλης Μπάτης, Νικήτας Κουσκούσης, Κώστας Παντίδος, Παύλος Ντοκουόπιλ, Σούγγαρη Μάγδα

ΥΠΕΥΘ. ΔΙΑΦΗΜΙΣΤΙΚΟΥ ΤΜΗΜΑΤΟΣ
Λάζαρος Λαζαράκης
ΛΟΓΙΣΤΗΡΙΟ - ΔΙΑΦΗΜΙΣΕΙΣ
Μάρκου Μαλλιαράκη 11 Τηλ 22410 22210 - 22410 75230 Fax 22410 22471
ΓΡΑΦΕΙΑ ΣΥΝΤΑΞΗΣ
Μάρκου Μαλλιαράκη 11 Τηλ.22410 24610 Fax 22410 75641
ΑΘΛΗΤΙΚΟ ΤΜΗΜΑ
Τηλ 22410 75640
www.rodiaki.gr
irodiaki@otenet.gr

ΜΕΡΙΚΗ ΥΠΟΧΩΡΗΣΗ ΤΩΝ ΦΙΛΟΔΟΞΩΝ ΣΤΕΛΕΧΩΝ ΤΟΥ ΚΟΜΜΑΤΟΣ ΜΕΧΡΙ ΝΕΩΤΕΡΑΣ

Αναστολή... δραστηριοτήτων

Αιτία η απομάκρυνση του ενδεχόμενου πρόωρων εκλογών. Ποιοί διεκδικούν τις "κενές" θέσεις στα ψηφοδέλτια της Ν.Δ. και του ΠΑΣΟΚ



Την ώρα που το πολιτικό σκηνικό και κυρίως το πολιτικό παρασκήνιο, ήταν έτοιμο να φουντώσει πραγματικά στην περιοχή μας, ήρθε η δήλωση του πρωθυπουργού Κώστα Καραμανλή, ενώπιον της κοινοβουλευτικής ομάδας της Νέας Δημοκρατίας," ότι δεν πρόκειται να πάμε σε πρόωρες εκλογές, για να εκτονώσει σημαντικά την κατάσταση.

Η διαβεβαίωση αυτή αναμένεται να λειτουργήσει κατασταλτικά στα όποια σχέδια εξυφαίνονταν από ενδιαφερόμενους για τις βουλευτικές εκλογές και ανήκουν είτε στο μηχανισμό των κομμάτων, είτε είναι οι ίδιοι ενδιαφερόμενοι για μια θέση στα ψηφοδέλτια, είτε τέλος προσδοκούσαν να παίξουν απλά το ρόλο του παράγοντα.

Το τελευταίο διάστημα άλλωστε παρατηρούταν σημαντική κινητικότητα από τους παραπάνω στο παρασκήνιο και ήδη είχαν γίνει κινήσεις για τη διαμόρφωση ισορροπιών που θα τους βόλευαν σε περίοδο εκλογών. Τα φαινόμενα αυτά παρατηρούνταν κυρίως στο ΠΑΣΟΚ, χωρίς να εξέλειπαν εντολές και στη Νέα Δημοκρατία.

Στο κυβερνών κόμμα, τα πράγματα φαίνεται να είναι πιο ξεκάθαρα, σε ό,τι αφορά τους συμμετέχοντες στο βουλευτικό ψηφοδέλτιο.

Κατ' αρχήν, αυτοδίκαια θα είναι οι τρεις εκλεγμένοι βουλευτές Δωδεκανήσου, Αριστοτέλης Παυλίδης, Τάσος Καραμάριος και Βασίλης Χρύσης, εφόσον το θελήσουν. Και δεν υπάρχει κανείς λόγος να πράξουν το αντίθετο.

Βέβαιη θα πρέπει επίσης να θεωρείται η υποψηφιότητα του υφυπουργού Εξωτερικών Γιάννη Βαληνάκη. Ήδη, εδώ και καιρό, έχει πυκνώσει τις επισκέψεις του στα νησιά μας, κάθε φορά που του το επιτρέπουν οι υποχρεώσεις και έχει ενημερωθεί λεπτομερώς για όλα τα θέματα που αφορούν τα Δωδεκάνησα.

Από την Κάλυμνο, όλα δείχνουν ότι θα είναι και πάλι υποψήφιος βουλευτής, ο πρώτος επιλαχών του ψηφοδελτίου τώρα, Δρόσος Ταυλάριος.

Η πεντάδα αυτή συγκεντρώνει παρά πολλές πιθανότητες να είναι ακέραια εντός του ψηφοδελτίου. Από εκεί και πέρα μένουν δύο κενές θέσεις, αφού στις επερχόμενες εκλογές θα υπάρχουν 7 υποψήφιοι από κάθε κόμμα, με δικαίωμα δύο σταυρών προτίμησης στους ψηφοφόρους.

Για τις εναπομείνασες δύο θέσεις, υπάρχουν τα εξής δεδομένα. Η μία από τις δύο θα καλυφθεί από γυναίκα. Η μια από τις δύο θα καλυφθεί κατά πάσα πιθανότητα από υποψήφιο που θα προέρχεται από την επαρχεία Καρπάθου Κάσου. Ενδιαφέρον έχει επιδείξει και ο Μανώλης Καμπουρόπουλος. Κανείς δεν μπορεί να αποκλείσει να είναι και πάλι υποψήφιος στα Δωδεκάνησα ο πρωθυπουργός και πρόεδρος του κόμματος, Κώστας Καραμανλής, όπως είχε συμβεί και το 2004.

Στο ΠΑΣΟΚ τώρα, όπως και στην περίπτωση της Νέας Δημοκρατίας, οι εν ενεργεία βουλευτές, Κώστας Καΐσερλης και Γιάννης Παρασκευάς, θα είναι και πάλι στο ψηφοδέλτιο. Τα προβλήματα του Κ. Καΐσερλη με το κόμμα εξαιτίας της στάσης του στις δημοτικές εκλογές, δεν αναμένεται να προκαλέσουν την έξοδό του από το ψηφοδέλτιο. Θα ήταν έκπληξη να πράξει κάτι τέτοιο ο Γιώργος Παπανδρέου και να αφήσει εκτός τον πρώτο σε ψήφους βουλευτή του κόμματος στο νομό.

Μένουν πέντε θέσεις κενές και είναι η εκφρασμένη άποψη του κ. Παπανδρέου υπέρ της υποψηφιότητας πολλών γυναικών. Η Τόνια Μοροπούλου που θα μπορούσε να διεκδικήσει θέση έκαψε μόνη της το χαρτί της με τη στάση της στις εκλογές του ΤΕΕ και την επιστολή που έστειλε στη συνέχεια στον κ. Παπανδρέου.

Η Μαρία Κυπραίου δεν αναμένεται να είναι στο ψηφοδέλτιο, παρά τη θετική άποψη γι αυτή και την κ. Συφουνιού του κ. Παπανδρέου, αφού το ξέκοψε η ίδια ότι δεν την ενδιαφέρει.

Αναμένεται όμως να είναι η Χρυσούλα Συφουνιού. Ο πρόεδρος του κόμματος το θέλει και η ίδια το καλοβλέπει, αν και δεν έχει ακόμη πάρει τις οριστικές αποφάσεις της.

Στο ψηφοδέλτιο αναμένεται να είναι και ο πρώην βουλευτής και νυν πρόεδρος της Περιφερειακής Επιτροπής του ΠΑΣΟΚ Βασίλης Παπανικόλας.

Σίγουρος θα πρέπει να θεωρείται και ο Γιώργος Νικητιάδης από την Κω.

Φθάσαμε και εδώ στους πέντε και μένουν κενές δύο θέσεις, για τις οποίες όλα τα ενδεχόμενα θα πρέπει να θεωρούνται ανοικτά. Μάλλον όμως η μια θέση θα καλυφθεί από υποψήφιο που θα προέρχεται από την Κάλυμνο. Από εκεί και πέρα θα πρέπει να αποκλείσουμε την πιθανότητα να κατέβει και πάλι στις εκλογές, όπως το 2004, ο Φώτης Κωστόπουλος.

Το μεγάλο ερωτηματικό είναι τι θα κάνει ο Γιώργος Γιαννόπουλος. Ο κ. Παπανδρέου θεωρεί ότι είναι ένας άνθρωπος με πολύ μεγάλες δυνατότητες που πρέπει πλέον να δραστηριοποιηθεί στην κεντρική πολιτική σκηνή. Κάτι τέτοιο έχει πει «μέσες - άκρες» και δημοσίως. Όμως, ο δήμαρχος της Ρόδου δεν δείχνει να ενδιαφέρεται. Και αυτός άλλωστε έχει πει δημόσια ότι δεν έχει στόχο να μπει στη Βουλή. Για την περίπτωσή του πάντως ενδιαφέρονται πολλοί και όχι μόνο θετικά όπως ο πρόεδρος του κόμματος. Υπάρχουν τοπικά στελέχη που θεωρούν ότι μια είσοδος του Γιώργου Γιαννόπουλου στο ψηφοδέλτιο θα αποτελέσει φραγμό για τις δικές του φιλοδοξίες και κάνουν ό,τι μπορούν για να το αποτρέψουν.



Όλα τα παραπάνω αποτελούσαν θέματα Ημερήσιας Διάταξης στα πολιτικά στέκια και θα εξακολουθήσουν να συζητιούνται. Όχι όμως με την ίδια ένταση. Όπως και νάχει πάντως δεν πρόκειται να σταματήσουν οι διεργασίες αφού όλοι θέλουν πρώτα απ' όλα να καλύψουν τα νώτα τους... ενόψει αποφάσεων των κεντρικών οργάνων, τα οποία δέχονται, σύμφωνα με πληροφορίες, καθημερινές "εισηγήσεις" διαθεσιμότητας με άλλες πληροφορίες γύρω από τις δραστηριότητες των στελεχών.

Hotel Lydia Maris
Kolymbia
Rodos
★★★★½

Στο καινούργιο **Lydia Maris**, σε ένα ειδυλλιακό περιβάλλον, στους πολυτελείς ανακαινισμένους με φαντασία και γούστο χώρους μας - αίθουσα υποδοχής και εκδηλώσεων - επιφυλάσσουμε την πιο ευχάριστη έκπληξη για τους καλεσμένους σας. Άνεση, εξυπηρέτηση και απόλαυση είναι οι λέξεις που τα χαρακτηρίζουν.

Διατίθενται
Αίθουσα χωρητικότητας 600 ατόμων για
- Γάμους
- Βαφτίσεις
- Εκδηλώσεις
- Συνεστιάσεις
- Χοροί
- Events

Η γνωστή κουζίνα του ξενοδοχείου μας με πιάτα υψηλής γαστρονομίας ικανοποιεί ακόμη και τους πιο απαιτητικούς καλεσμένους σας.

Αν θέλετε να πρωτοτυπήσετε στο γάμο σας ή τη δεξίωσή σας, το τμήμα Δημόσιων Σχέσεων του **Lydia Maris** μπορεί να αναλάβει τη φωτογράφηση, μουσική (ορχήστρα ή DJ), διακόσμηση, ανθοστολισμό και γενικά τη σκηνοθεσία της εκδήλωσής σας.







Για περισσότερες πληροφορίες στο τηλέφωνο 6979978853
Τμήμα Δημοσίων Σχέσεων www.lydiamaris.gr
AT5189

Κοσμήματα
Swiss Watches
HAMILTON



ΔΗΜΗΤΡΙΑΔΗΣ ΜΙΧΑΛΗΣ-ΜΙΛΚΟ
ΓΕΜΟΛΟΓΟΣ G.I.A. (ΙΝΣΤΙΤΟΥΤΟ ΑΜΕΡΙΚΗΣ)
ΓΑΛΛΙΑΣ 13, ΝΕΑ ΑΓΟΡΑ, ΡΟΔΟΣ - ΤΗΛ.: 22410 30121
AT5212(Γ)

Αδελφοποίηση Κω με γαλλική πόλη



Αντιπροσωπεία του Δήμου Κω, με επικεφαλής το δήμαρχο κ. Μιλτιάδη Φάκκο, επισκέπτεται από σήμερα Σάββατο, το Δήμο Chatenay - Malabry, της περιφέρειας Παρισίου, όπου θα υπογράψει το Συμφωνητικό Αδελφοποίησης των δύο Δήμων, σε ανταπόδοση της επίσκεψης που πραγματοποίησε στην Κω τον περασμένο Μάιο ο δήμαρχος και αντιπροσωπεία του αδελφού Δήμου.

Το πρόγραμμα της επίσκεψης περιλαμβάνει ξενάγηση σε έργα του γαλλικού Δήμου, επίσημη συνάντηση εργασίας με στελέχη του Δήμου και ενημέρωση σχετικά με τις δράσεις που αναπτύσσει, ενώ η τελετή αδελφοποίησης του δήμου Chatenay - Malabry με το δήμο Κω, αντίστοιχη με την τελετή που πραγματοποιήθηκε στην Κω τον περασμένο Μάιο, θα πραγματοποιηθεί το βράδυ της Τρίτης 12 Δεκεμβρίου.



Ο Αριστοτέλης Παυλίδης για το ακτοπλοϊκό

Περνά στην αντεπίθεση

Προανήγγειλε "αποκαλύψεις" στη συζήτηση που θα γίνει στη Βουλή για τον προϋπολογισμό του 2007





Θέση στο θέμα του ακτοπλοϊκού πήρε ο υπουργός Αιγαίου Αριστοτέλης Παυλίδης, μετά τις εξελίξεις σχετικά με τα δύο ταχύπλοα της εταιρίας Δωδεκάνησος Ναυτιλιακή, αλλά και την γνωστή επιστολή του βουλευτή του ΠΑΣΟΚ Γιάννη Παρασκευά στον πρωθυπουργό. Με την ευκαιρία αυτή, ο κ. Παυλίδης αναφέρθηκε και σε άλλα ζητήματα της τρέχουσας επικαιρότητας.

Κατ' αρχήν για την επιστολή του Γ. Παρασκευά στον πρωθυπουργό, ο κ. Παυλίδης δήλωσε ότι είναι δικαίωμα του συναδέλφου του να στείλει όποια επιστολή θέλει σε όποιον θέλει και δεν μπορεί να τον εμποδίσει κανείς. Από εκεί και πέρα όμως, θα πάρει τις απαντήσεις του για το ακτοπλοϊκό και όσα αναφέρει.

Σχετικά με δήλωση του κ. Σπανού ότι θα πουλήσει τα δύο καταμαράν της Δωδεκάνησος Ναυτιλιακή, έκανε λόγο για μια επιχειρηματική απόφαση ενός ιδιώτη στην οποία δεν μπορεί να παρέμβει η πολιτεία. Ο καθένας είναι ελεύθερος να κινηθεί όπως θέλει στο επιχειρηματικό περιβάλλον, πουλώντας και αγοράζοντας.

Παρατήρησε πάντως ότι το τελευταίο διάστημα πληθαίνουν αυτοί που «φωνάζουν» για το ακτοπλοϊκό και λένε ότι ο κ. Σπανός θα υλοποιήσει την «απειλή» του. «Πού ήταν όλοι αυτοί όταν διαλύονταν ο στόλος της καλύτερης ναυτιλιακής εταιρίας λαϊκής βάσης, της ΔΑΝΕ;» τόνισε ο κ. Παυλίδης, ρίχνοντας τα πρώτα βέλη κατά του Γ. Παρασκευά. Στη συνέχεια όμως έγινε ακόμη πιο συγκεκριμένος, καθώς αναρωτήθηκε τι έγινε ο κ. Παρασκευάς, τόσο ως πολιτικός, όσο και ως πρόεδρος της ΔΑΝΕ επί δύο χρόνια, προκειμένου να κρατήσει την εταιρία εν ζωή.

Οι αιχμές του κ. Παυλίδη για το ρόλο που έπαιξε και ο ίδιος ο Γιάννης Παρασκευάς στην καταστροφική εξέλιξη για τη ΔΑΝΕ ήταν σαφέστατες και αποτελούν απάντηση ουσιαστικά για την επιστολή του συναδέλφου του στον πρωθυπουργό.

Ο υπουργός Αιγαίου προανήγγειλε επίσης ότι στη συζήτηση για τον προϋπολογισμό που θα γίνει στη Βουλή, για πρώτη φορά θα αναφερθεί ο ίδιος λεπτομερώς στην κατάσταση την οποία παρέλαβε στο υπουργείο του και όσα έχουν γίνει από τότε μέχρι τώρα. Αναμένεται λοιπόν να ασκήσει έντονη κριτική στον προκάτοχό του κ. Συφουνάκη αλλά και την τότε κυβέρνηση του ΠΑΣΟΚ, για την πολιτική που εφαρμόστηκε στα νησιά μας τα προηγούμενα χρόνια. Ο ίδιος έκανε λόγο για «βουνό» προβλημάτων που βρήκε, λέγοντας πως τα προβλήματα εξακολουθούν να είναι πάρα πολλά, παρά τα όσα έγιναν αυτό το διάστημα, επειδή δεν είχε γίνει τίποτα τα προηγούμενα 20 χρόνια.

Υπενθύμισε επίσης το θέμα των «αντικειμενικών κριτηρίων» που θεσπίστηκε επί ΠΑΣΟΚ με το γνωστό «νόμο Χριστοδουλάκη» και ήταν επιβαρυντικός για την περιοχή μας, αφού εξίσωνε - όπως είπε- τον καφετζή ενός νησιού με την πολυτελή καφετέρια του ξενοδοχείου Μεγάλη Βρετανία στην Αθήνα και τους φορολογούσε το ίδιο. Το βέβαιο είναι ότι η τοποθέτηση του κ. Παυλίδη στη συζήτηση για τον προϋπολογισμό θα έχει πολύ μεγάλο ενδιαφέρον, όπως επίσης ενδιαφέρον θα έχουν και οι αντιδράσεις από τον κ. Παρασκευά ή άλλα στελέχη του ΠΑΣΟΚ σε αυτά που θα πει ο υπουργός.







ΘΕΣΗ : ΣΟΡΩΝΗ
- ΕΝΤΟΣ ΟΙΚΙΣΜΟΥ
- ΣΕ ΠΡΟΝΟΜΙΑΚΗ ΘΕΣΗ
- ΔΙΩΡΟΦΕΣ ΚΑΤΟΙΚΙΕΣ ΑΠΟ 105 -135 Τ.Μ.
- ΑΡΙΣΤΗ ΚΑΤΑΣΚΕΥΗ

ΟΛΟΚΛΗΡΩΜΕΝΕΣ
ΑΠΟ 180.000,00 €
ΚΑΙ ΜΕ
- ΔΙΑΜΟΡΦΩΜΕΝΟΥΣ ΕΞΩΤΕΡΙΚΟΥΣ ΧΩΡΟΥΣ (ΑΥΛΕΣ , ΠΑΡΚΙΝΓΚ, ΚΗΠΟ)
- ΠΕΡΙΤΟΙΧΙΣΜΕΝΟ ΟΙΚΟΠΕΔΟ
- ΑΤΟΜΙΚΟ ΒΟΘΡΟ
- ΥΠΟΓΕΙΕΣ ΣΥΝΔΕΣΕΙΣ ΜΕ ΟΛΕΣ ΤΙΣ ΠΑΡΟΧΕΣ (ΥΔΡ. ΗΛΕΚΤ. ΤΗΛ)

ΑΕ 1905

ευσταθίου
ΕΥΡΩΚΤΗΜΑΤΙΚΗ
ΚΤΗΜΑΤΟΜΕΣΙΤΙΚΟ ΓΡΑΦΕΙΟ

ΕΛΛΗΝΙΚΗ ΔΗΜΟΚΡΑΤΙΑ
ΝΟΜΑΡΧΙΑ ΔΩΔ/ΣΟΥ
Δ/ΝΣΗ ΕΜΠΟΡΙΟΥ
ΤΜΗΜΑ Β΄

Ρόδος 8 Δεκεμβρίου 19 86

Αριθ. Πρωτ.

ΕΜ: 3580

ΠΡΟΣ: Α Π Ο Φ Α Σ Η

Ταχ. Δ/νση: Ρόδος
Πληροφορίες: Π.Μαυλίου
Τηλέφωνο : 33.833

ΘΕΜΑ: -" Χορήγηση άδειας ασκήσεως Επαγγέλματος Μεσίτου Αστικών Συμβάσεων"

Έχοντας υπόψη:

1. Τις διατάξεις:
α) Του Ν. 3200/55 "περί Διοικητικής Αποκεντρώσεως" σε συνδυασμό με το Β.Δ. της 28-6-1955
β) Του Ν.Δ. 532/70 "περί συμπληρώσεως διατάξεων περί διοικητικής αποκεντρώσεως και των εκτελεστικών Β.Δ. 708/70 και 191/72.
γ) Του Π.Δ. 607/76 "περί Οργανισμού του Υπουργείου Εμπορίου"
δ) Του Ν. 308/76 "περί Μεσιτών Αστικών Συμβάσεων"
2. Τα δικαιολογητικά που μας υπέβαλε με αίτησή του ο Ιωάννης Ευσταθίου του Μιχαήλ για να λάβει άδεια ασκήσεως επαγγέλματος Μεσίτου Αστικών Συμβάσεων
3. Την ΔΕ. 21052/21-10-1983 Απόφαση Νομάρχου Δωδεκανήσου "περί παροχής εξουσιοδοτήσεως στους Προϊσταμένους Δημοσίων Υπηρεσιών Νομαρχίας να υπογράφουν"Εντολή Νομάρχου" που διατηρήθηκε σε ισχύ με την υπ'αριθ. Δ.Ε. 4502/27-3-84 ομοία απόφαση.

Α π ο φ α σ ί ζ ο υ μ ε

Χορηγούμε στον Ιωάννη Ευσταθίου του Μιχαήλ άδεια ασκήσεως επαγγέλματος Μεσίτου Αστικών Συμβάσεων στην περιφέρεια του Πρωτοδικείου Ρόδου γιατί έχει τα νόμιμα προσόντα.-

Ε.Ν.
Ο ΔΙΕΥΘΥΝΤΗΣ
ΙΩΑΝΝΗΣ ΚΙΤΣΟΣ
ΑΚΡΙΒΕΣ ΑΝΤΙΓΡΑΦΟ

ΚΟΙΝΟΠΟΙΗΣΗ
— Εμπορικό και Βιομηχανικό
— Επιμελητήριο Ρόδου σε δύο αντίγραφα
— για να επιδώσει το ένα στον ενδιαφερόμενο (Παναγ. Ρόδου 5)και να γνωρίσει σαυτόν τις υπό του Νόμου προβλεπόμενες υποχρεώσεις (άρθρο 4 παρ. 7 Ν. 3 08/76)

165

20 χρόνια αξιολογούμε και επιλέγουμε τις καλύτερες επενδυτικές προτάσεις για την ακίνητη περιουσία σας.
20 χρόνια διαπραγματευόμαστε και εργαζόμαστε σκληρά για το συμφέρον σας.
20 χρόνια επενδύουμε στην εμπιστοσύνη σας, οικοδομώντας προσωπικές σχέσεις που αντέχουν στο χρόνο.

Με **συνέπεια**, λειτουργικά **πρότυπα** και άριστη **οργάνωση**!

Με τεχνολογικές **καινοτομίες**, σύγχρονη **άποψη** και **αντίληψη**!

Με ικανά και **έμπειρα στελέχη**, πραγματικά επιτεύγματα και καθοριστικές προϋποθέσεις για **διαρκή** και **δυναμική εξέλιξη!**



2M DESIGN T:65425

20 χρόνια
η ακίνητη αξία σας!

Εθν. Αντιστάσεως 83, Τηλ: 22410 73819, 74917, Fax: 22410 38641
Κιν: 6944 374546, 6945 292030, Url: www.euroktimatiki.gr, E-mail: info@euroktimatiki.gr

AE2114/2116

Ανοικτοί δίαυλοι επικοινωνίας μεταξύ υπουργείου Τουρισμού και ξενοδόχων

Πιο κοντά για άμεσες λύσεις

Τι συμφωνήθηκε στην προχθεσινή συνάντηση στην Αθήνα

Με συμφωνία για την εγκαθίδρυση ανοικτού διαύλου επικοινωνίας και συνεργασίας προκειμένου να διασφαλιστεί η αποτελεσματικότερη προώθηση των θεμάτων που απασχολούν τον ξενοδοχειακό κλάδο ολοκληρώθηκε η συνάντηση του διοικητικού συμβουλίου της Πανελλήνιας Ομοσπονδίας Ξενοδόχων με τους εκπροσώπους των μεγαλύτερων ξενοδοχειακών Ομίλων της χώρας.

Το διοικητικό συμβούλιο της Π.Ο.Ξ. με επικεφαλής τον πρόεδρο της Ομοσπονδίας κ. Ανδρέα Α. Ανδρεάδη ενημέρωσε τους εκπροσώπους των Ομίλων για τη νέα οργανωτική και διοικητική δομή της Ομοσπονδίας, για τις παρεμβάσεις που έχει πραγματοποιήσει τους τελευταίους μήνες, καθώς και για τις πρωτοβουλίες - δράσεις που έχει αναλάβει και υλοποιεί, με γνώμονα τη βελτίωση της ανταγωνιστικότητας των ελληνικών ξενοδοχείων και τη βελτίωση της θέσης του Έλληνα ξενοδόχου σε ένα ανταγωνιστικό περιβάλλον.

Όπως τόνισε ο κ. Ανδρεάδης, ο κλάδος πρέπει να αποκτήσει ενιαία φωνή και να πορεύεται με κοινές αρχές και στόχους, επισήμανση που έτυχε ευρείας αποδοχής. Στο πλαίσιο αυτό προσκάλεσε το Ξενοδοχειακό Επιμελητήριο Ελλάδος (ΞΕΕ) σε κοινή συνεδρίαση με το δ.σ. της Ομοσπονδίας, προκειμένου να συντονιστούν καλύτερα τα βήματα των δύο φορέων και δήλωσε ότι ανάλογη κοινή συνεδρίαση θα επιδιωχθεί και με το δ.σ. του Συνδέσμου Ελληνικών Τουριστικών Επιχειρήσεων (ΣΕΤΕ). Οι πρόεδροι των δύο αυτών φορέων, κ.κ. Γ. Λ. Φωκάς και Στ. Ανδρεάδης, συμμετείχαν στη συνάντηση και τοποθετήθηκαν.

Η Φ. ΠΕΤΡΑΛΙΑ

Η υπουργός Τουριστικής Ανάπτυξης κα Φάνη Πάλλη-Πετραλιά, μιλώντας στο γεύμα εργασίας που διοργάνωσε η Ομοσπονδία μετά τη συνάντηση με τους μεγάλους ξενοδοχειακούς ομίλους της χώρας, δήλωσε ότι ο τουρισμός χρειάζεται έναν νέο νόμο, παρόμοιας φιλοσοφίας με τον νόμο για τις Ολυμπιακές Εγκαταστάσεις, με τον οποίο θα αντιμετωπίζονται συνολικά θέματα επενδύσεων, αδειοδοτήσεων και άλλα γενικά ή επιμέρους ζητήματα που απασχολούν τον τουριστικό κόσμο. Όπως είπε, το υπουργείο Τουριστικής Ανάπτυξης έχει ήδη ζητήσει από τους τουριστικούς φορείς να υποβάλουν υπομνήματα με τα θέματα τα οποία κατά την κρίση τους χρήζουν νομοθετικής αντιμετώπισης, με στόχο έως την άνοιξη του 2007, να έχει διαμορφωθεί ένα «πολυνομοσχέδιο» το οποίο θα προωθηθεί προς ψήφιση.

Απαντώντας σε τοποθετήσεις ξενοδόχων, η υπουργός Τουριστικής Ανάπτυξης κατέστησε σαφές ότι με τη διάταξη του αρ.36 του Νόμου 3498 / 2006 που αναφέρεται στη διαδικασία χορήγησης Ειδικού Σήματος Λειτουργίας, δεν μπορεί να επιτευχθεί η λειτουργική νομιμοποίηση των ξενοδοχείων, τα οποία αντιμετωπίζουν προβλήματα πολεοδομικών υπερβάσεων. Επισήμανε, ωστόσο, ότι μετά τις διαδοχικές συναντήσεις που έχει το τελευταίο διάστημα με τον υπουργό ΠΕΧΩΔΕ κ. Γ. Σουφλιά, έχει ήδη ξεκινήσει η διαδικασία για την οριστική διευθέτηση αυτού του ζητήματος που απασχολεί χιλιάδες ξενοδοχεία, αλλά ανέφερε ότι δεν μπορεί να δεσμευτεί χρονικά για την ολοκλήρωσή της. Δήλωσε επίσης ότι έχουν συσταθεί άτυπες ομάδες εργασίας μεταξύ των δύο υπουργείων που δρομολογούν τα θέματα, ενώ ανέφερε ότι στις αρχές του 2007 θα υπάρξει συνάντηση με τον κ. Σουφλιά για όλα τα ζητήματα που αφορούν στον τουρισμό.

Η κα Πετραλιά ανέφερε ακόμη ότι συμφωνεί με τη θέση της Ομοσπονδίας, όπως αυτή ετέθη σε πρόσφατη συνάντησή της με τον πρόεδρο της ΠΟΞ Α.Ανδρεάδη, πως το πρόβλημα της λειτουργικής νομιμοποίησης ξενοδοχείων που έχουν πολεοδομικές εκκρεμότητες, δεν μπορεί να διευθετηθεί δίκαια και αντικειμενικά, με έμμεσες λύσεις και αμφιλεγόμενες ρυθμίσεις, που κινούνται στα όρια της ερμηνείας των νόμων, αλλά απαιτεί ένα σαφές και ξεκάθαρο νομικό πλαίσιο.



Η υπουργός Τουριστικής Ανάπτυξης Φάνη Πάλλη-Πετραλιά μιλάει στην Συνέλευση της Πανελλήνιας Ομοσπονδίας Ξενοδόχων που έγινε σε κεντρικό ξενοδοχείο

Τέλος, η υπουργός Τουριστικής Ανάπτυξης χαρακτήρισε «απόλυτη ανάγκη» να υπάρξει ενιαία εκπροσώπηση του τομέα, ούτως ώστε και η δυνατότητα παρέμβασης του τουριστικού κόσμου να είναι αποτελεσματικότερη, αλλά και οι αποδέκτες αυτής να εισπράττουν σαφή μηνύματα.

Συνοπτικά τα ζητήματα επί των οποίων εστιάστηκαν οι επισημάνσεις των ξενοδόχων που συμμετείχαν στη συνάντηση και τα οποία στη συνέχεια ετέθησαν υπόψη της υπουργού Τουριστικής Ανάπτυξης, είναι μεταξύ άλλων:

· Περιορισμός της γραφειοκρατίας, απλούστερες και ταχύτερες διαδικασίες για τις ξενοδοχειακές επιχειρήσεις.

· Δίκαιη, αντικειμενική και οριστική επίλυση των πολεοδομικών εκκρεμοτήτων.

· Ζητήματα που άπτονται των αρμοδιοτήτων των Οργανισμών Τοπικής Αυτοδιοίκησης, όπως π.χ. το Τέλος Παρεπιδημούντων.

· Η ανάπτυξη της τουριστικής κατοικίας να γίνει σε συνδυασμό με ξενοδοχειακές υποδομές και επενδύσεις και με συγκεκριμένες προδιαγραφές των κατοικιών.

Στη συνάντηση εκπροσωπήθηκαν μέσω των ιδιοκτητών ή ανώτατων στελεχών τους οι ξενοδοχειακοί Όμιλοι: Aldemar, Capsis, Chandris, Club Med, Divani, Esperia, Grecotel (Resorts & Classical Hotels), G- Hotels, Helios, Louis, Porto Carras, Sani και Sbokos.

Sigma travel agency

ΛΕΥΚΑ ΧΡΙΣΤΟΥΓΕΝΝΑ!!!!
ΠΡΑΓΑ
ΛΕΥΚΑ ΧΡΙΣΤΟΥΓΕΝΝΑ ΓΙΑ ΟΛΟΥΣ
ΧΡΙΣΤΟΥΓΕΝΝΑ ΜΕ ΤΣΑΡΤΕΡ ΠΤΗΣΗ
ΑΠΕΥΘΕΙΑΣ ΑΠΟ ΡΟΔΟ
ΡΕΒΕΓΙΟΝ ΕΚΠΛΗΞΗ!!!!!!!!!
ΑΝΑΧΩΡΗΣΗ: 23/12-27/12

ΜΑΓΙΚΗ ΒΙΕΝΝΗ
ΧΡΙΣΤΟΥΓΕΝΝΑ ΜΕ ΤΣΑΡΤΕΡ ΠΤΗΣΗ
ΑΠΕΥΘΕΙΑΣ ΑΠΟ ΡΟΔΟ
ΑΝΑΧΩΡΗΣΗ: 23/12-27/12
ΟΙ ΘΕΣΕΙΣ ΕΙΝΑΙ ΠΕΡΙΟΡΙΣΜΕΝΕΣ
ΓΙΑ ΚΡΑΤΗΣΕΙΣ ΘΕΣΕΩΝ Ή ΠΛΗΡΟΦΟΡΙΕΣ
ΤΗΛΕΦΩΝΕΙΣΤΕ ΜΑΣ

ΜΕΓΑΛΗ ΠΡΟΣΦΟΡΑ ΜΠΡΑΤΙΣΛΑΒΑ
ΓΙΑ ΤΟΥΣ ΛΑΤΡΕΙΣ ΤΟΥ ΚΑΖΙΝΟΥ
ΧΡΙΣΤΟΥΓΕΝΝΑ ΜΕ ΜΟΝΟ 320€
ΤΗΛΕΦΩΝΗΣΤΕ ΜΑΣ ΓΙΑ ΠΛΗΡΟΦΟΡΙΕΣ

SIGMA S.S TRAVEL
ΤΗΛ.: 22410 90049 - FAX: 22410 96697
Λ. ΗΡΑΚΛΕΙΔΩΝ, ΕΜΠ. ΚΕΝΤΡΟ RHODESLAND ΡΟΔΟΣ
(ΜΕΤΑΞΥ AVRA BEACH ΚΑΙ MIRA MARE)
ΥΠΕΥΘΥΝΟΣ: ΣΤΕΡΓΕΝΑΚΗΣ ΣΤΕΡΓΟΣ
ΚΑΘΗΜΕΡΙΝΑ: 09.00-17.00 18.00-20.30
ΣΑΒΒΑΤΟ: 09.00-14.00
AE2006

STEFANAKIS TOURS-RODOS
Representative of Lane Sea Lines - Zorpidis Travel
38 Alexandrou Diakou street, 85100
Tel: 22410-20625, 30054, 31833 • Fax: 22410-26745
E-Mail: stefanakistours@yahoo.gr

ΔΡΟΜΟΛΟΓΙΑ
ΧΡΙΣΤΟΥΓΕΝΝΩΝ - ΠΡΩΤΟΧΡΟΝΙΑΣ

• ΚΥΡΙΑΚΗ 24/12
Από ΡΟΔΟ 04.30 - ΧΑΛΚΗ - ΔΙΑΦΑΝΙ - ΚΑΡΠΑΘΟ - ΚΑΣΟ - ΣΗΤΕΙΑ (ΕΠΙΣΤΡΟΦΗ)
• ΤΡΙΤΗ 26/12
Από ΡΟΔΟ 04.30 -ΧΑΛΚΗ-ΔΙΑΦΑΝΙ-ΚΑΡΠΑΘΟ-ΚΑΣΟ-ΣΗΤΕΙΑ-ΑΓ. ΝΙΚΟΛΑΟ-ΣΗΤΕΙΑ - ΜΗΛΟ-ΠΕΙΡΑΙΑ
• ΠΕΜΠΤΗ 28/12
Από ΡΟΔΟ 15.50 - ΧΑΛΚΗ-ΔΙΑΦΑΝΙ-ΚΑΡΠΑΘΟ-ΚΑΣΟ-ΣΗΤΕΙΑ-ΑΓ. ΝΙΚΟΛΑΟ-ΘΗΡΑ-ΜΗΛΟ-ΠΕΙΡΑΙΑ
• ΔΕΥΤΕΡΑ 01/01
Από ΡΟΔΟ 04.30 - ΧΑΛΚΗ - ΔΙΑΦΑΝΙ-ΚΑΡΠΑΘΟ-ΚΑΣΟ-ΣΗΤΕΙΑ-ΑΓ. ΝΙΚΟΛΑΟ - ΘΗΡΑ - ΜΗΛΟ - ΠΕΙΡΑΙΑ
ΧΠΤΓΡ026

ΚΑΛΕΣ ΓΙΟΡΤΕΣ ΜΕ ΑΣΦΑΛΕΙΑ ΣΤΗΝ ΠΕΡΙΟΥΣΙΑ ΣΑΣ
ARMAOS SECURITY
Η ARMAOS SECURITY ΣΑΣ ΠΡΟΣΦΕΡΕΙ
ΕΝΑ ΟΛΟΚΛΗΡΩΜΕΝΟ ΣΥΣΤΗΜΑ ΣΥΝΑΓΕΡΜΟΥ
ΣΕ ΤΙΜΗ ΕΚΠΛΗΞΗ !!!!!
ΜΟΝΟ 500 EURO *
ΤΟ ΣΥΣΤΗΜΑ ΣΥΝΑΓΕΡΜΟΥ ΠΕΡΙΛΑΜΒΑΝΕΙ

• ΠΙΝΑΚΑ ΣΥΝΑΓΕΡΜΟΥ	ΕΤΑΙΡΙΕΣ
• ΚΟΝΣΟΛΑ ΧΕΙΡΙΣΜΟΥ	ΥΛΙΚΩΝ
• ΜΠΑΤΑΡΙΑ ΠΙΝΑΚΑ	
• ΠΑΓΙΔΑ ΑΝΟΙΓΜΑΤΟΣ	
• ΔΥΟ ΑΝΙΧΝΕΥΤΕΣ ΚΙΝΗΣΗΣ	ADEMCO
• ΕΞΩΤΕΡΙΚΗ ΣΕΙΡΗΝΑ	CADDX
• ΜΠΑΤΑΡΙΑ ΣΕΙΡΗΝΑΣ	VISONIC
• ΚΑΛΩΔΙΩΣΗ	SIGMA
• ΕΓΚΑΤΑΣΤΑΣΗ	ALEPH
• 24ΩΡΗ ΕΙΔΟΠΟΙΗΣΗ ΜΕΣΩ ΚΕΝΤΡΙΚΟΥ ΣΤΑΘΜΟΥ **	PULNIX
• ΑΜΕΣΗ ΕΠΕΜΒΑΣΗ ***	OPTEX
• ΕΓΓΥΗΣΗ ΕΝΟΣ ΕΤΟΥΣ	LINEAR
	SENTROL

* Περιλαμβάνει ΦΠΑ 13%
** Συνδρομή Κεντρικού Σταθμού 14 Euro / μήνα
*** Περιοχή πόλεως Ρόδου και ώρες 22:00 έως 06:00
Επιπλέον υλικά σύμφωνα με τον επίσημο τιμοκατάλογο
AE2095

ΡΟΔΟΣ: ΛΙΝΔΟΥ 80 ΤΗΛ. & FAX (22410) 23379
ΚΩΣ: ΜΕΡΟΠΙΔΩΣ 2 ΤΗΛ. & FAX (22420) 29499
ΚΙΝΗΤΟ: 6932029269 E-mail:armaos@rho.forthnet.gr

Χθες επέβαλε σε 7 κατηγορούμενους 22 χρόνια και 8 μήνες φυλάκιση

Και άλλες ποινές από το Εφετείο

Ενοχοι για διακίνηση ναρκωτικών και διακεκριμένες κλοπές οι κατηγορούμενοι

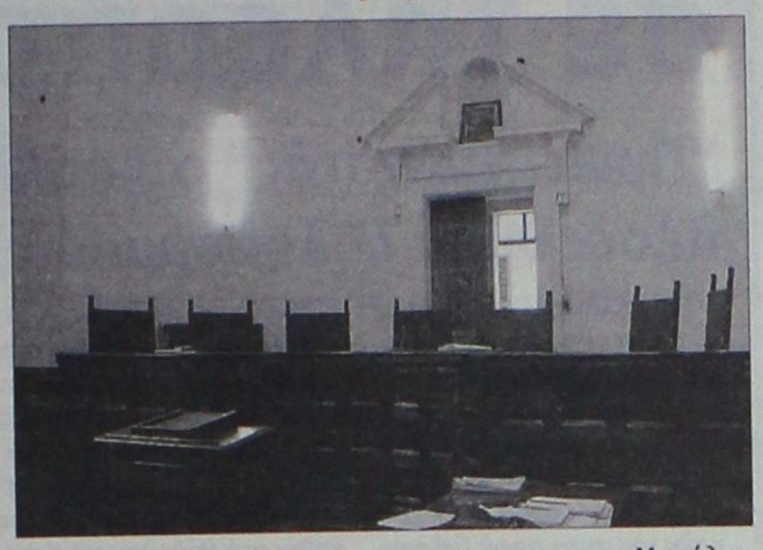

Συνεχίστηκε και χθες η συνεδρίαση του Τριμελούς Εφετείου επί Κακουργημάτων Δωδεκανήσου, το οποίο επέβαλε συνολικά 22 χρόνια και 8 μήνες φυλάκιση σε 7 κατηγορούμενους για υποθέσεις διακεκριμένων κλοπών και παράβασης του νόμου περί ναρκωτικών.

Ειδικότερα, σε ποινή κάθειρξης 6 ετών και χρηματικό πρόστιμο 5.000 ευρώ με την έφεση να έχει αναστέλλουσα δύναμη, καταδικάστηκε χθες από το Τριμελές Εφετείο επί Κακουργημάτων Δωδεκανήσου 42χρονος από το Ζεφύρι Αττικής που κατηγορούνταν για αγορά και διακίνηση ναρκωτικών ουσιών.

Ο 42χρονος είχε συλληφθεί στις 22 Απριλίου 2006 από άνδρες του Τμήματος Δίωξης Ναρκωτικών Ρόδου διότι διαπιστώθηκε ότι κατείχε μια αυτοσχέδια πλαστική συσκευασία που περιείχε 250 γραμμάρια κοκαΐνης. Η σύλληψη του 42χρονου έγινε στο λιμάνι της Ρόδου, μετά την αποβίβασή του από το πλοίο Blue Star στις 2 το μεσημέρι, ενώ η ποσότητα των ναρκωτικών εντοπίστηκε μέσα στη τσέπη του μπουφάν του 42χρονου.

Το δικαστήριο χθες του επέβαλε την παραπάνω ποινή με την έφεση να έχει αναστελτικό αποτέλεσμα υπό τον όρο της απαγόρευσης εξόδου του από τη χώρα.

Στο εδώλιο του ίδιου δικαστηρίου κάθισε χθες 38χρονος Ροδίτης κατηγορούμενος για αγορά, κατοχή και διάθεση σε τρίτο ναρκωτικών ουσιών, ο οποίος και κρίθηκε ένοχος με το ελαφρυντικό του πρότερου έντιμου βίου και του επιβλήθηκε ποινή φυλάκισης 4 ετών και χρηματικό πρόστιμο 3.000 ευρώ με την έφεση να έχει αναστέλλουσα δύναμη.

Στην ίδια υπόθεση κατηγορούμενος για κατοχή ναρκωτικών ουσιών ήταν και 53χρονος, ο οποίος αθωώθηκε από το δικαστήριο, ενώ συνήγορος υπεράσπισης και των δύο ήταν ο κ. Δημήτρης Ράπτης.

Σύμφωνα με τη δικογραφία ο 38χρονος είχε συλληφθεί στις 29 Μαρτίου 2006 στις 10 το βράδυ όταν άνδρες του Τμήματος Δίωξης Ναρκωτικών Ρόδου πραγματοποίησαν αιφνιδιαστική έρευνα στο σπίτι του όπου και εντόπισαν τρεις αυτοσχέδιες πλαστικές συσκευασίες που περιείχαν ακατέργαστη κάνναβη βάρους 576 γραμμαρίων, δύο πλαστικές συσκευασίες με 2,6 γραμμάρια κοκαΐνη και μία πλαστική συσκευασία με ηρωίνη βάρους 2,9 γραμμαρίων.

Κατά τη διάρκεια της έρευνας στο χώρο προσήλθε ο 53χρονος στον οποίο και έγινε σωματική έρευνα, καταφέρνοντας έτσι οι αστυνομικοί να εντοπίσουν στην κατοχή του μία χάρτινη συσκευασία που περιείχε 7 γραμμάρια ακατέργαστης κάνναβης.

Ποινή φυλάκισης 4 ετών με αναστολή και με το ελαφρυντικό του πρότερου έντιμου βίου επιβλήθηκε χθες από το Τριμελές Εφετείο Δωδεκανήσου επί Κακουργημάτων σε 43χρονο κάτοικο Κρεμαστής και 34χρονο σερβιτόρο οι οποίοι κατηγορούνταν για αγορά, κατοχή και μεταφορά ναρκωτικών ουσιών.

Ενώπιον του δικαστηρίου ο 43χρονος δήλωσε ότι είναι χρήστης ναρκωτικών ουσιών και πως τις ποσότητες τις προόριζε για δική του χρήση. Από την πλευρά του ο 34χρονος σερβιτόρος ισχυρίστηκε ότι δεν γνώριζε τίποτα για τις ποσότητες αυτές.

Τελικά το δικαστήριο τους έκρινε ένοχους με ελαφρυντικά καταδικάζοντάς τους σε φυλάκιση 4 ετών τον καθένα με την έφεση να έχει αναστέλλουσα δύναμη. Συνήγοροι υπεράσπισης των κατηγορουμένων ήταν ο κ. Δημήτρης Ράπτης για τον 43χρονο και ο κ. Μανώλης Κουτσούκος για τον 34χρονο.

Υπενθυμίζεται ότι για τους δύο άνδρες όλα ξεκίνησαν στις 7 παρά 20 το πρωί της 3ης Μαΐου 2006 όταν κατά την άφιξη του 43χρονου με πτήση αεροπορικής εταιρείας από την Αθήνα στο νησί μας, του έγινε έλεγχος από αστυνομικούς, κατά τη διάρκεια του οποίου βρέθηκε να κατέχει δύο πακέτα τσιγάρα μέσα στα οποία βρίσκονταν επιμελώς κρυμμένα οι ποσότητες των ναρκωτικών.

Πιο συγκεκριμένα, στο πρώτο πακέτο είχαν τοποθετηθεί 7 αυτοσχέδιες πλαστικές συσκευασίες με ηρωίνη συνολικού βάρους 73 γραμμαρίων και στο δεύτερο πακέτο 4 αυτοσχέδιες πλαστικές συσκευασίες με κοκαΐνη συνολικού βάρους 22 γραμμαρίων.

Όπως προέκυψε από την προανάκριση, τις ποσότητες των ναρκωτικών είχε δεχτεί να τις μεταφέρει για λογαριασμό 34χρονου κάτοικου Ρόδου, ο οποίος επίσης συνελήφθη, έναντι του ποσού των 300 ευρώ και 5 γραμμαρίων ηρωίνης.

• Επίσης σε ποινή φυλάκισης 3 ετών με αναστολή καταδικάστηκε χθες από το ίδιο δικαστήριο 22χρονος Αλβανός που κατηγορούνταν για αρπαγές τσαντών από γυναίκες της περιοχής μας, ενώ αθώος κρίθηκε ο επίσης 22χρονος ομοεθνής συγκατηγορούμενός του.

Ο πρώτος 22χρονος Αλβανός είχε προσαχθεί στην Υποδιεύθυνση Ασφαλείας Ρόδου στις 14 Ιουλίου όπου και διαπιστώθηκε ότι ήταν ο δράστης αρπαγής τσαντών που είχαν σημειωθεί το τελευταίο διάστημα στην περιοχή μας. Ο ίδιος ανέφερε στους αστυνομικούς ότι ορισμένες από τις κλοπές τις είχε διαπράξει από κοινού με τον επίσης 22χρονο συμπατριώτη του, με αποτέλεσμα να συλληφθούν και οι δύο.

Γι' αυτές του τις πράξεις ο νεαρός αλλοδαπός κρίθηκε ένοχος και του επιβλήθηκε η ποινή φυλάκισης 3 ετών με αναστολή, ενώ ο 22χρονος συμπατριώτης του κρίθηκε αθώος. Την υπεράσπιση του πρώτου κατηγορουμένου είχε ο κ. Κώστας Σαρρής και του δεύτερου 22χρονου ο κ. Νίκος Γιαννιάς.

• Την υπόθεση δύο αθίγγανων ηλικίας 27 και 31 ετών αντίστοιχα εξέτασε χθες το Τριμελές Εφετείο Δωδεκανήσου επί Κακουργημάτων, οι οποίοι κατηγορούνταν για διακεκριμένες κλοπές.

Το δικαστήριο έκανε δεκτούς τους αυτοτελείς ισχυρισμούς του συνηγόρου τους κ. Δημητρίου Ράπτη και μετέτρεψε την κατηγορία σε πλημμέλημα επιβάλλοντας ποινή φυλάκισης 12 μηνών στον 27χρονο και 8 μήνες στον 31χρονο.

Ενώπιον του δικαστηρίου στην απολογία του ο 27χρονος παραδέχτηκε τη διάπραξη τριών κλοπών και ο 31χρονος τη συμμετοχή σε μία απόπειρα κλοπής.





ΜΕΤΑΧΕΙΡΙΣΜΕΝΑ

ΜΟΤΟΜΙΚΕ YAMAHA

Επίσημος Συνεργάτης Yamaha — Touching your heart

Από το κατάστημα YAMAHA MOTOMIKE
πωλούνται
τα παρακάτω δίκυκλα σε άριστη κατάσταση

ΜΟΝΤΕΛΟ	ΜΑΡΚΑ	ΧΙ	ΧΡΩΜΑ	ΤΙΜΗ	ΗΜ/ΝΙΑ 1ης ΑΞΕΙΑΣ
MT01 1700	YAMAHA	6100	ΑΣΗΜΙ	11500,00 €	2006
GSX 1400	SUZUKI	11000	ΜΠΛΕ	8000,00 €	2004
V-MAX 1200	YAMAHA	15000	ΜΑΥΡΟ	4500,00 €	1997
1050 SPEED TRIPLE	TRIUMPH	3500	ΜΑΥΡΟ	9000,00 €	2005
CBR 1000 F	HONDA	75000	ΚΟΚΚΙΝΟ	4500,00 €	1992
DL 1000 V-STROM	SUZUKI	1200	ΜΑΥΡΟ	8500,00 €	2004
FZ1 1000	YAMAHA	17000	ΑΣΗΜΙ	7500,00 €	2003
GSXR1000	SUZUKI	15000	ΜΑΥΡΟ	10600,00€	2003
VARADERO 1000	HONDA	25000	ΜΠΛΕ	6500,00 €	2004
YZF 1000 R1	YAMAHA	25000	ΚΟΚΚΙΝΟ	9000,00 €	2006
CBR 900 RR	HONDA	31000	ΠΟΡΤΟΚΑΛΙ	3800,00 €	1995
TDM 900	YAMAHA	8000	ΜΠΛΕ	6500,00 €	2003
TDM 900	YAMAHA	19800	ΑΣΗΜΙ	6500,00 €	2004
TDM 900	YAMAHA	3000	ΜΑΥΡΟ	8000,00 €	2005
TDM 900 ABS	YAMAHA	500	ΜΑΥΡΟ	8500,00 €	2006
883 SPORTSTER XL	HARLEY-DAVIDSON	22000	ΜΑΥΡΟ	6000,00 €	2001
TDM850	YAMAHA	4000	ΚΟΚΚΙΝΟ	4300,00 €	2002
S2R DUCATI 800	DUCATI	8300	ΚΟΚΚΙΝΟ	8000,00 €	2005
XV 750 VIRAGO	YAMAHA	24500	ΚΑΦΕ	3500,00 €	1995
Z750	YAMAHA	230	ΠΟΡΤΟΚΑΛΙ	7900,00 €	2006
MT03	YAMAHA	2500	ΜΑΥΡΟ	6000,00 €	2006
XT660R	YAMAHA	8100	ΜΑΥΡΟ	4800,00 €	2004
XT660R	YAMAHA	11000	ΓΚΡΙ	4500,00 €	2005
XT660R	YAMAHA	13000	ΜΠΛΕ	4000,00 €	2005
XT660X SUPER MOTAD	YAMAHA	3600	ΓΚΡΙ	5000,00	2005
XT660X SUPER MOTAD	YAMAHA	10000	ΠΟΡΤΟΚΑΛΙ	5000,00 _	2004
BMW F650 GS	BMW	31000	ΚΙΤΡΙΝΟ	4500,00 _	2002
DL 650 V-STROM	SUZUKI	21000	ΜΑΥΡΟ	5500,00 _	2004
FMF 650	HONDA	6000	ΜΑΥΡΟ	4800,00 _	2006
FS 650 E	HUSABERG	5500	ΚΙΤΡΙΝΟ-ΜΠΛΕ	6900,00	2005
PEGASO 650 TRAIL	APRILIA	39000	ΠΡΑΣΙΝΟ	3500,00 _	2001
PEGASO TRAIL 650	APRILIA	2450	ΑΝΘΡΑΚΙ	5000,00 _	2006
TRANSLAP 650	HONDA	17000	ΑΣΗΜΙ	4000,00 _	2000
TRANSLAP 650	HONDA	25000	ΜΑΥΡΟ	4500,00 _	2003
TRANSLAP 650	HONDA	38000	ΜΑΥΡΟ	3500,00 _	2003
XR650 SM	HONDA DALLARA	10000	ΚΟΚΚΙΝΟ	7500,00	2004
DUKE 640 II	KTM	9000	ΠΟΡΤΟΚΑΛΙ	6000,00 _	2004
CBR600F	HONDA	33000	ΜΑΥΡΟ	3800,00 _	2000
FZ6 NAKED	YAMAHA f21 A.M	14000	ΜΑΥΡΟ	5000,00 _	2005
FZ6 NAKED	YAMAHA Π.Μ	6000	ΜΑΥΡΟ	5500,00 _	2005
FZ6 NAKED	YAMAHA	3500	ΜΠΛΕ	5500,00 _	2006
GSX 600 F	SUZUKI	15000	ΚΟΚΚΙΝΟ	3000,00	1999
GSXF 600	SUZUKI	17500	ΚΙΤΡΙΝΟ	4500,00 _	1999
HORNET 600	HONDA	4000	ΑΣΗΜΙ	6000,00 _	2005
TT600R	YAMAHA	15000	ΜΠΛΕ	3500,00 _	2002
XT600E	YAMAHA	12000	ΜΠΛΕ	2900,00 _	2002
XT600E	YAMAHA	9700	ΜΠΛΕ	3500,00 _	2003
YZF R6	YAMAHA	3700	ΜΠΛΕ	10000,00 _	2006
YZF R6 FULL KIT	YAMAHA	13000	ΜΑΥΡΟ	10500 _	2004
SMR 510	HUSQVARNA	7000	ΑΣΠΡΟ ΚΟΚΚΙΝΟ	6500,00 _	2005
KLE 500	YAMAHA	75000	ΜΠΟΡΝΤΟ	1500,00 _	1993
KLE 500	KAWASAKI	2700	ΧΡΥΣΑΦΙ	4500,00 _	2005
T MAX 500	YAMAHA	1100	ΜΑΥΡΟ	7900,00 _	2006
CRF 450 X ENDURO	HONDA	100	ΚΟΚΚΙΝΟ	7500,00 _	2006
WR450F	YAMAHA	12000	ΜΠΛΕ	7000,00 _	2005
GSXR 400 RR	SUZUKI	32000	ΜΑΥΡΟ	1000,00 _	1997
STTET 400	HONDA	35000	ΜΑΥΡΟ	2000,00 _	1996
VS 400	SUZUKI	32500	ΜΑΥΡΟ	2000,00 _	1998
XVS 400 DRAGSTAR	YAMAHA	15500	ΠΟΡΤΟΚΑΛΙ	3500,00 _	2001
YP 400 MAJESTY	YAMAHA	9500	ΜΠΛΕ	4500,00 _	2004
VP 300 VERSITY	YAMAHA	8300	ΑΣΗΜΙ	2800,00 _	2005
HYOSUNG 250	HYOSUNG MOTORS	14000	ΚΟΚΚΙΝΟ	1900,00 _	2001
PIAGGIO BEVERLY 250 fuel inj	PIAGGIO	2000	ΜΑΥΡΟ	3500,00 _	2006
RGV 250	SUZUKI	25000	ΜΠΛΕ	1200,00	1993
SUPER SHERPA 250	KAWASAKI ENDURO	1300	ΠΟΡΤΟΚΑΛΙ	2500,00 _	2004
WR250 F	YAMAHA	2000	ΜΠΛΕ	5500,00 _	2005
XR250SM	HONDA	42000	ΑΣΠΡΟ	2900,00 _	2001
SEROW 225	YAMAHA	32000	ΑΣΠΡΟ	1000,00 _	2000
People 200S	KYMCO	2300	ΑΣΗΜΙ	2200,00 _	2005
RYNNER 180	GILERA	18000	ΑΣΗΜΙ	1000,00 _	1999
BURGMAN VH 150	SUZUKI	9000	ΑΣΗΜΙ	2500,00 _	2005
LEONARDO 150	APRILIA	16000	ΑΣΗΜΙ	1900,00 _	2003
VESPA 150 ET	PIAGGIO MEL	24000	ΑΣΗΜΙ	1400,00 _	2003
CAGIVA	PASSING	13750	ΚΟΚΚΙΝΟ	900,00	1996
CBR125 R	HONDA	700	REPSOL	2500,00 _	2006
IVOVA 125	HONDA	4200	ΑΣΗΜΙ	1500,00 _	2005
LEONARDO 125	APRILIA	12500	ΚΟΚΚΙΝΟ	1900,00	2003
VESPA 125 ET4	PIAGGIO	24000	ΑΣΗΜΙ	1500,00 _	2003
XC 125 CYCNUS	YAMAHA	1300	ΑΝΘΡΑΚΙ	1800,00 _	2006
XT 125 X SUPER MOTAD	YAMAHA	2500	ΜΠΛΕ	1900,00 _	2005
XT125R	YAMAHA	13470	ΜΑΥΡΟ	2200,00 _	2005
YBR 125	YAMAHA	18500	ΜΑΥΡΟ	1200,00 _	2006
YZ125 LC	YAMAHA		ΑΣΠΡΟ ΚΟΚΚΙΝΟ	4000,00 _	2005
CPI 50	CPI KINEZIKO	12000	ΜΠΛΕ	700,00 _	2004
YQ50 AERROX	YAMAHA	6000	ΑΣΗΜΙ	1400,00 _	2006
YQ50R AERROX	YAMAHA	6000	ΚΙΤΡΙΝΟ	1200,00 _	2005
YFM 350 RAPTOR	YAMAHA	500	ΑΣΠΡΟ	6500,00 _	2006
RAPTOR 660 ATV	YAMAHA	6800	ΜΑΥΡΟ	8500,00 _	2003
YFM 350 X WARRIOR FUL EXTRA	YAMAHA	6000	ΜΠΛΕ	4500,00 _	2003
POLARIS 200	POLARIS-ATV	925	ΚΟΚΚΙΝΟ	2700,00 _	2005

Πατριάρχου Αθηναγόρα 13, Ρόδος 85100 • Τηλ. & Fax 2241026360
www.motomike.gr info@motomike.gr AE2003

Δημοσιογράφοι σε ανοικτή γραμμή με Ρόδο

Μια καταδίκη θέμα σε τηλεοπτικά κανάλια

"Πρωταγωνιστής" ο Απολλωνιάτης που είχε πέσει θύμα ξυλοδαρμού από αστυνομικούς

Πανελλήνιες διαστάσεις αναμένεται να πάρει η υπόθεση της καταδίκης σε φυλάκιση ενός έτους, του Απολλωνιάτη κ. Ηλία Χατζηδιάκου, ο οποίος είχε πέσει θύμα ξυλοδαρμού το καλοκαίρι του 2001 αφού ξυλοκοπήθηκε άγρια από αστυνομικούς, μέσα στο κρατητήριο του ΑΣ Αφάντου.

Με την υπόθεση, ζήτησε ήδη στοιχεία για να ασχοληθεί το αθηναϊκό τηλεοπτικό κανάλι MEGA CHANELL και ο γνωστός δημοσιογράφος κ. Αλέξης Παπαχελάς, παρουσιάζει ιδιαίτερο ενδιαφέρον, αφού ο 40χρονος Απολλωνιάτης, κάθισε στο εδώλιο την περασμένη εβδομάδα για... αντίσταση κατά της αρχής και εξύβριση και καταδικάστηκε κι από πάνω, πριν από μερικές μέρες, σε ποινή φυλάκισης ενός έτους με τριετή αναστολή!

Ήδη ο δικηγόρος του κ. Φώτης Χατζηδιάκος που χειρίζεται την υπόθεση, απέστειλε στον γνωστό δημοσιογράφο, όλα τα στοιχεία που ζήτησε και αναμένεται μέσα στις επόμενες εβδομάδες, συνεργείο του συγκεκριμένου τηλεοπτικού καναλιού να έρθει στη Ρόδο και να ασχοληθεί με την συγκεκριμένη υπόθεση.

Παράλληλα τον περασμένο Δεκέμβριο η ίδια υπόθεση είχε εξεταστεί από το Τριμελές Διοικητικό Πρωτοδικείο της Ρόδου, ενώπιον του οποίου προσέφυγε ο ροδίτης, διεκδικώντας έτσι χρηματική αποζημίωση από το Ελληνικό δημόσιο, ενώ στις 20 Φεβρουαρίου θα εξεταστεί η αγωγή που έχει καταθέσει σε βάρος των δύο αστυνομικών.

Η υπόθεση, είχε πραγματικά προκαλέσει αίσθηση όταν ο κ. Ηλίας Χατζηδιάκος, έπειτα από έναν απλό τροχονομικό έλεγχο που του έγινε, ξυλοκοπήθηκε μέσα στο κρατητήριο της αστυνομίας Αφάντου, από δύο αστυνομικούς!

Μάλιστα, με την περίπτωση αυτή, ασχολήθηκε και το Ελληνικό Τμήμα της Διεθνούς Αμνηστίας, με ιδιαίτερη αναφορά του, για τις συνθήκες της αντιμετώπισης κρατουμένων στη χώρα μας.

Ειδικότερα το περιστατικό που είχε συζητηθεί και απασχολήσει έντονα την τοπική κοινωνία, σημειώθηκε στις 6 Ιουλίου 2001. Θεωρήθηκε μάλιστα και πρωτόγνωρο για το τοπικά δεδομένα της Ρόδου.

Όλα ξεκίνησαν όταν σε αστυνομικό μπλόκο στον Άγιο Νεκτάριο, οι αστυνομικοί σταμάτησαν για έλεγχο τον 40χρονο. Εκείνος δεν πειθάρχησε αμέσως και το κλίμα φορτίστηκε επικίνδυνα.

Σύμφωνα με όσα καταγγέλθηκαν, οι αστυνομικοί, σε όλη την διαδρομή, χτυπούσαν άγρια μέσα στο περιπολικό τον κρατούμενο, και όχι μόνο. Μόλις τον έβαλαν στον Σταθμό Αφάντου, ο ξυλοδαρμός συνεχίστηκε με πιο άγριο τρόπο με αποτέλεσμα να του προκαλέσουν ένα κάταγμα στο αριστερό του χέρι, μώλωπες στο πρόσωπο και στο υπόλοιπο σώμα (καταγγέλθηκε ότι του χτυπούσαν το κεφάλι στο πάτωμα για πολύ ώρα) και κακώσεις σε διάφορα άλλα σημεία του σώματός του. Ο 40χρονος, πρόλαβε και ειδοποίησε συγγενείς του, οι οποίοι με τη σειρά τους ενημέρωσαν τον δικηγόρο του, που έφθασε επιτόπου για να δει τι είχε συμβεί. Εκεί οι αστυνομικοί του απαγόρευσαν την είσοδο, και μάλιστα δεν επέτρεψαν ούτε σε γιατρό που είχε κληθεί να τον εξετάσει!



Ημερίδα ενημέρωσης διοργανώνει η ΤΕΔΚ

Η Τοπική Ένωση Δήμων και Κοινοτήτων Δωδ/σου διοργανώνει την Τετάρτη 20.12.2006 και ώρα 17.30 - 21.00 μ.μ. στην αίθουσα "ΑΚΤΑΙΟΝ" της Ρόδου, ημερίδα προκειμένου να ενημερωθούν οι αιρετοί γύρω από το Νέο Κώδικα Δήμων και Κοινοτήτων, τις δημαιρεσίες, το Γ' ΚΠΣ, το πρόγραμμα "ΘΗΣΕΑΣ", την 4η προγραμματική περίοδο και όλες τις υποχρεώσεις που αναλαμβάνουν με την έναρξη της θητείας τους. Την ημερίδα μπορούν να παρακολουθήσουν και υπηρεσιακά στελέχη των ΟΤΑ.







ΑΠΟ ΤΗ ΝΟΜΑΡΧΙΑ



Ξεκινούν έργα στο Ελληνικό Προξενείο

Υπεγράφη απόφαση για ποσό ύψους 400.000 ευρώ

Με απόφαση του νομάρχη Δωδεκανήσου Γιάννη Μαχαιρίδη εγκρίθηκε το ποσό των 400.000 ευρώ προς την «Πρόοδος Α.Ε.» προκειμένου να προχωρήσει το έργο της συντήρησης και αποκατάστασης του ακινήτου που στέγαζε το Ελληνικό Προξενείο στη Ρόδο κατά την περίοδο της Ιταλικής κατοχής.

Μετά την εξέλιξη αυτή επιταχύνεται από τη Νομαρχία η υλοποίηση του σχεδίου για τη δημιουργία του Μουσείου Νεότερης Ιστορίας στην πόλη της Ρόδου. Ο συνολικός προϋπολογισμός του έργου ανέρχεται στις 800.000 ευρώ και έχει ενταχθεί στον αναπτυξιακό νόμο.

Για την απαγόρευση κινητών στα σχολεία

Θετικές αντιδράσεις

Θα υπάρξουν όμως τα προσδοκούμενα αποτελέσματα;

Τέρμα στην ανεξέλεγκτη και επιβλαβή συνήθεια των μαθητών να χρησιμοποιούν ακόμα και στην ώρα του μαθήματος τα κινητά τους τηλέφωνα, επιχειρεί να βάλει το υπουργείο Παιδείας, με εγκύκλιο που απέστειλε χθες στα σχολεία, με την οποία απαγορεύει τη χρήση κινητών τηλεφώνων εντός των σχολικών χώρων και αιθουσών.

Από την πλευρά του, ο αντιπρόεδρος της Α' ΕΛΜΕ Δωδεκανήσου κ. **Βασίλης Καραγιάννης**, μιλώντας χθες στη «Ροδιακή» , ανέφερε ότι εν μέρει η απόφαση του υπουργείου κινείται σε θετική κατεύθυνση πλην όμως καταγράφει τις διαφωνίες του, για το αν και κατά πόσο θα υπάρξουν τα προσδοκόμενα αποτελέσματα από την εφαρμογή της. Το υπουργείο, αποφάσισε να λάβει δραστικά μέτρα κι έτσι κατέληξε στο να απαγορεύσει τη χρήση κινητών τηλεφώνων ακόμα και στα διαλείμματα. Μάλιστα, η παράβαση της απαγόρευσης αυτής επισείει ποινή έως και πενθήμερης αποβολής ή ακόμη και την αλλαγή του σχολικού περιβάλλοντος για περιπτώσεις που ο μαθητής θα υποπέσει στο ίδιο αδίκημα.

«Η κατάσταση με την χρήση των κινητών τηλεφώνων στα σχολεία, είχε παραγίνει - σημείωσε χθες με δηλώσεις του στη «Ροδιακή» ο πρόεδρος της Α' ΕΛΜΕ κ. **Βασίλης Καραγιάννης.**

Θεωρούμε ότι με απαγορεύσεις αυτού του τύπου δεν μπορεί σε καμιά περίπτωση να αντιμετωπιστεί επί της ουσίας του το πρόβλημα.

Η κατάσταση είναι γενικευμένη. Υπάρχουν μαθητές που έχουν και δύο κινητά ακόμα! Μαθητές με κινητό υπάρχουν ακόμα και στα δημοτικά σχολεία της πόλης μας. Ζητούν από τους εκπαιδευτικούς να γίνουν ελεγκτές και να αστυνομεύουν τους μαθητές; Θεωρούμε πως με μαθηματικές μεθόδους, δεν γίνεται δουλειά

Σε κάθε περίπτωση πάντως, κατέληξε ο κ. Καραγιάννης, είμαστε αντίθετοι με τη χρήση και την κατάχρηση των κινητών στα σχολεία κυρίως για λόγους υγείας".



Εν τω μεταξύ, η απαγόρευση αυτή ισχύει ακόμα και για τους εκπαιδευτικούς, την ώρα του μαθήματος. Οι εκπαιδευτικοί θα πρέπει να έχουν το κινητό τους απενεργοποιημένο, διαφορετικά θα συνιστά πειθαρχικό παράπτωμα. Οι εκπαιδευτικοί, εκτιμούν ότι η απαγόρευση στους καθηγητές είναι για λόγους εντυπωσιασμού.

ΔΙΑΛΥΣΗ
έως 31/12/06
CASA LEONARDO
Κρυστάλλινα είδη
ΟΛΟ ΤΟ ΕΜΠΟΡΕΥΜΑ
ΣΤΗ ΜΙΣΗ ΤΙΜΗ
Δ/νση Κ. Παλαιολόγου 5 τηλ. 2241024500
Αρ. αδ. Πρωτ. Ρόδου 2328/06
AT5477(Γ)

ΕΣΤΙΑΤΟΡΙΟ
ΣΤΟΥ ΦΙΛΙΠΠΟΥ
CHEZ PHILLIPPE
ΑΝΟΙΧΤΑ ΚΑΘΕ ΜΕΡΑ
από το μεσημέρι
- ΝΕΕΣ ΓΕΥΣΕΙΣ
- ΑΝΑΝΕΩΜΕΝΟΣ ΧΩΡΟΣ
ΠΕΜΠΤΗ-ΠΑΡΑΣΚΕΥΗ ΚΑΙ ΣΑΒΒΑΤΟ
Μαζί σας ο Γιώργος Χατζηαντώνης με με τον KENN HEPTING στην κιθάρα
σε ελληνικές και ξένες μελωδίες
Φροντίζουν για σας
ο Φίλιππος και ο Χάρης
AT5518
Κρατήσεις τηλ.. 2241065517, 6947446747
Γ. Σεφέρη 78-80 Ρόδος • Εμπ. Κέντρο ΜΗΔΙΑ

Rodos Car AE
Μέλος του Επισήμου Δικτύου Εμπόρων BMW Hellas AE
Sheer Driving Pleasure

Rodos Car AE.
Η αξία παραμένει...



Η Rodos Car AE, μέλος του Επισήμου Δικτύου της BMW Hellas, σας προσφέρει το πανευρωπαϊκό πρόγραμμα BMW Premium Selection, φέρνοντάς σας ένα βήμα πιο κοντά στο όνειρο, με ένα ποιοτικό μεταχειρισμένο αυτοκίνητο, καθ' όλα ελεγμένο σε 72 κρίσιμα σημεία από τους εξειδικευμένους τεχνικούς της BMW. Αποκτήστε το τώρα και ενωφεληθείτε από τα μοναδικά προνόμια του προγράμματος BMW Premium Selection:

- Εγγύηση 24 μηνών σε όλο το Επίσημο Δίκτυο της BMW Hellas AE
- Ευέλικτη χρηματοδότηση
- Τεχνικό έλεγχο 72 σημείων
- Οδική βοήθεια
- Δυνατότητα test drive
- Πιστοποιημένο ιστορικό
- Εγγυημένη προσφορά ανταλλαγής

BMW Premium Selection. Ποιοτικό Μεταχειρισμένο.

320i / 4 E90
12/09/2005 – 24.063 km
Αστικό / Μαύρο Ύφασμα, Στερ Τρόνι, Πολλαπλές Χρήσεις, Υποβραχιόνιο εμπρός συρόμενο, Γυαλιά οροφή, Εσωτ/κος Καθρέπτης με αντ/τη λειτ/για σκίασης, Σύστημα φόρτισης μεγάλου μήκους αντικειμένων, Θέρμανση καθισμάτων για οδηγό συνοδηγό, Ελ. Απόσυρσης παρκαρίσματος, Προβολείς ομίχλης, Αυτ/τος Κλιματισμός, Αντικλεπτικό σύστημα ασφαλείας, Συστ. Πλοήγησης BUSINESS, Ηχοσύστημα Hi Fi, Διαγραφή ανιχνευτής μοντέλου, Πακέτο καπνιστού, Βελούδινα Ταπέτα
Αρχική τιμή: 43.700 € – Τιμή μεταγ/νων: 34.500 €

320i / 4 E90
28/09/2005 – 18.771 km
Μαύρο / Μαύρο Ύφασμα, Στερ Τρόνι, Πολλαπλές Χρήσεις, Υποβραχιόνιο εμπρός συρόμενο, Γυαλιά οροφή, Εσωτ/κος Καθρέπτης με αντ/τη λειτ/για σκίασης, Σύστημα φόρτισης μεγάλου μήκους αντικειμένων, Θέρμανση καθισμάτων για οδηγό συνοδηγό, Ελ. Απόσυρσης παρκαρίσματος, Προβολείς ομίχλης, Αυτ/τος Κλιματισμός, Αντικλεπτικό σύστημα ασφαλείας, Συστ. Πλοήγησης BUSINESS, Ηχοσύστημα Hi Fi, Διαγραφή αναγνώρισης μοντέλου, Πακέτο καπνιστού, Βελούδινα Ταπέτα
Αρχική τιμή: 43.700 € – Τιμή μεταγ/νων: 35.000 €

523i / 4 E60
19/09/2005 – 25.498 km
Αστικό γκρί / Μαύρο δέρμα Dakota, Αυτόματο κιβώτιο, Γυαλιά οροφή, Εσωτ/κος Καθρέπτης με αντ/τη λειτ/για σκίασης, Ρύθμιση καθίσματος Ηλεκτρική με Μνήμη για Οδηγό, Σύστημα φόρτωσης μεγάλου μήκους αντικειμένων, Θέρμανση καθισμάτων για οδηγό συνοδηγό, Ελ. Απόσυρσης παρκαρίσματος, Αυτ/τος Κλιματισμός Cruise Control, Αντικλεπτικό σύστημα ασφαλείας, Συστ. Πλοήγησης BUSINESS, Προετοιμασία για Κινητό τηλέφωνο, CD Changer, Διαγραφή αναγνώρισης μοντέλου, Πακέτο καπνιστού, Βελούδινα Ταπέτα
Αρχική τιμή: 63.200 € – Τιμή μεταγ/νων: 47.500 €

Επικοινωνήστε με τη Rodos Car AE, για ένα συναρπαστικό test drive.
Rodos Car AE.
3ο χλμ. Ε.Ο. Ρόδου-Καλλιθέας
Τηλ.: 22410 64169
E-mail: info.bmw@fincar.gr
ΔΕΤ23

Τοποθετούνται με απόφαση του ΚΑΣ στην Ακρόπολη της Λίνδου

Και ηλεκτρονικοί ξεναγοί...

Προβληματισμός για τις κεραίες • Σε στάση αναμονής το σωματείο ξεναγών

Άσχημα τα... μαντάτα για τους ξεναγούς της Ρόδου, καθώς ένα από τα μεγαλύτερα αρχαιολογικά «διαμάντια» του νησιού, η Λίνδος, σύντομα θα αποκτήσει ηλεκτρονικούς αρχαιολογικούς ξεναγούς!

Την Τετάρτη, το Κεντρικό Αρχαιολογικό Συμβούλιο, αποφάσισε κατά τη συνεδρίασή του να δώσει το έργο της προμήθειας φορητών ηλεκτρονικών ξεναγών στην γερμανική εταιρία Siemens.

Ρεπορτάζ
Κυριάκος Κεσκινιδης
KeskinidisK@Rodiaki.gr

Σύμφωνα με τις αποφάσεις που έχουν παρθεί, δρομολογείται ο εξοπλισμός των ηλεκτρονικών ξεναγών για 15 μουσεία και αρχαιολογικούς χώρους της Ελλάδας, μεταξύ των οποίων η Λίνδος, μόνη από τα Δωδεκάνησα (σε Αθήνα, Θεσσαλονίκη, Ολυμπία, Επίδαυρο, Βεργίνα και Κνωσό οι υπόλοιποι).

Να σημειωθεί ότι δεν πρόκειται για ένα θέμα που προέκυψε ξαφνικά. Συζητείται εδώ και χρόνια και το έργο είχε ενταχθεί στο πρόγραμμα της Κοινωνίας της Πληροφορίας, στο Γ' ΚΠΣ. Το συνολικό κόστος φθάνει τα 9,6 εκατομμύρια ευρώ. Αρχικά, τον διαγωνισμό είχε κερδίσει η εταιρία Hewlett Packard, η οποία παραιτήθηκε λίγο πριν υπογράψει το διαγωνισμό και έτσι προέκυψε η Siemens.

Η εταιρία θα προμηθεύσει την Ελλάδα με μικρές φορητές ηλεκτρονικές οπτικοακουστικές συσκευές που θα έχουν το ρόλο του ξεναγού. Σύμφωνα με πληροφορίες, οι επισκέπτες θα μπορούν να κρατούν τις συσκευές στο χέρι τους και μέσα από μια οθόνη θα του δίνεται η δυνατότητα πλοήγησης στα μνημεία.

Αυτό που προβληματίζει κυρίως για τη Λίνδο (και την Ολυμπία) είναι πως θα κάνουν «αόρατες» τις κεραίες που είναι απαραίτητο να εγκατασταθούν για να δουλέψει το όλο σύστημα. Πρόκειται για κεραίες που έχουν πάχος μισό εκατοστό και ύψος ένα μέτρο. Στη Λίνδο θα πρέπει να τοποθετηθούν 16 τέτοιες κεραίες και στο Κεντρικό Αρχαιολογικό Συμβούλιο «πονοκεφάλιασαν» αρκετά με το ζήτημα της Λίνδου καθώς ο χώρος δεν δίνει τη δυνατότητα να «κρυφτούν» οι κεραίες. Τελικά αποφασίσθηκε η εξεύρεση των χώρων τοποθέτησης να γίνει σε συνεργασία με την τοπική εφορία αρχαιοτήτων.

Ακόμη και να βρεθούν τέτοιοι χώροι, δεν θα μπορέσουμε να αποφύγουμε την τοποθέτηση καλωδίων. Στη Λίνδο μάλιστα, όπου ο χώρος είναι πολύ μεγάλος, το μήκος

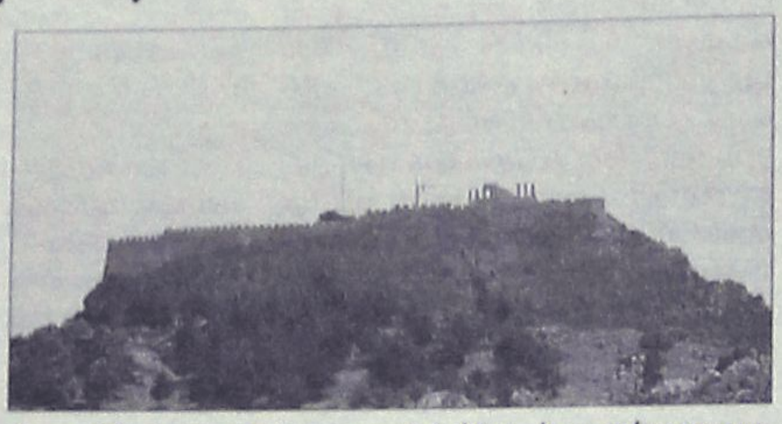

θα φθάνει... χιλιόμετρα. Άλλη μια δυσκολία στην οποία καλούνται να ανταπεξέλθουν το Κεντρικό Αρχαιολογικό Συμβούλιο, η τοπική εφορία αρχαιοτήτων και η Siemens.

Η εταιρία θα εφαρμόσει για πρώτη φορά τα συστήματά της σε μουσείο της Θεσσαλονίκης και τις Μυκήνες. Στη συνέχεια, θα εκτιμηθεί αν χρειάζεται να γίνουν αλλαγές και βελτιώσεις και τέλος θα αρχίσει η εγκατάσταση του συστήματος στη Λίνδο και τους υπόλοιπους χώρους που έχουν επιλεγεί. Η λειτουργία του συστήματος αναμένεται να αρχίσει μέσα στο 2008.

Γενικά, η τοποθέτηση του συστήματος αυτού στον αρχαιολογικό χώρο θα μπορούσε κανείς να σκεφθεί ότι θα δώσει «κάτι», που μπορεί να μην ήταν μεγάλη έλλειψη, ωστόσο δεν είναι και κακό. Ωστόσο, υπάρχει μια ανησυχία ότι με τη λειτουργία του νέου συστήματος θα πληγεί ο κλάδος των Ροδίων Ξεναγών.

Ο πρόεδρος του σωματείου Ξεναγών Ρόδου, Αλέξης Κολιάδης, ήταν ενήμερος για το θέμα. Όπως δήλωσε στη "Ροδιακή", προσωπικά δεν έχει κανένα πρόβλημα, το σύστημα αυτό να εξυπηρετεί μεμονωμένους τουρίστες. Αν όμως εγκατασταθεί για να χρησιμοποιείται από γκρουπ, τότε σαφώς θα υπάρξει μεγάλο πρόβλημα.

Από εκεί και πέρα, μπαίνουν και άλλα ζητήματα, τεχνικής φύσης. Δηλαδή, τις γλώσσες στις οποίες θα δίδεται η δυνατότητα ηλεκτρονικής ξενάγησης, οι πληροφορίες που θα περιλαμβάνονται σε αυτή κλπ.

Το θέμα το γνωρίζει και η Πανελλήνια Ομοσπονδία Ξεναγών, η οποία τηρεί στάση αναμονής, όπως και το τοπικό σωματείο. Σύμφωνα με τον κ. Κολιάδη, θα πρέπει πρώτα να δούμε πως δουλεύει στην πράξη το συγκεκριμένο σύστημα, προκειμένου να διαμορφώσουν οριστική γνώμη. Πάντως, ο κ. Κολιάδης επεσήμανε ότι πριν πάρουν την απόφαση θα μπορούσαν τουλάχιστον να το συζητήσουν με τους ξεναγούς, που βρίσκονται καθημερινά εκεί.

ΤΑ... ΣΤΡΑΒΑ

Πέρα από τον κίνδυνο για την εργασία των ξεναγών, θα πρέπει να επισημανθούν ορισμένα πράγματα για τον αρχαιολογικό χώρο της Λίνδου, που έχει μεγάλη ανάγκη διαφορετικών παρεμβάσεων.

Εδώ και χρόνια γίνονται παράπονα προς την αρχαιολογική υπηρεσία για τις απαράδεκτες τουαλέτες. Το καλοκαίρι, πολλές εκατοντάδες τουρίστες επισκέπτονται καθημερινά το χώρο και η κατάσταση πολλοί θα εύχονταν να είναι τριτοκοσμική, αλλά είναι ακόμη χειρότερη.

Για να ανέβει κάποιος στον αρχαιολογικό χώρο και να ξεναγηθεί, ανεβαίνει πολλά σκαλοπάτια. Σε πολλές των περιπτώσεων αυτά είναι επικίνδυνα και δεν έχει γίνει τίποτα τόσα χρόνια προς την κατεύθυνση αυτή, παρά τα ατυχήματα με τραυματισμούς τουριστών που σημειώνονται κάθε χρόνο εκεί. Τουρίστρια που έπεσε και χτύπησε στο χώρο, χρειάστηκε να μείνει στο νοσοκομείο της Ρόδου σχεδόν ένα μήνα κλινήρης. Το πρόβλημα έχει επισημανθεί, δεν έχει γίνει όμως τίποτα.

Σε όλο εκείνο το χώρο δεν υπάρχει πουθενά σκιά. Οι άμαθοι στον καυτό ελληνικό ήλιο ξένοι τουρίστες, πραγματικά υποφέρουν. Στέγαστρο δεν υπάρχει πουθενά. Πολλές φορές έχουν σημειωθεί λιποθυμίες, άλλοι τουρίστες τρέχουν να τους φέρουν λίγο νερό να συνέλθουν, αλλά δεν βρίσκουν πουθενά. Νερό στο χώρο δεν υπάρχει. Τα χρόνια περνούν, οι λιποθυμίες συνεχίζονται και κανείς από τους αρμόδιους δεν κινείται για να μπει κάπου μια βρύση.

Κάθε χρόνο περνούν από τον αρχαιολογικό χώρο της Λίνδου, μερικές εκατοντάδες χιλιάδες επισκεπτών, με τις συνθήκες που προαναφέραμε. Καυτός ήλιος, λιποθυμίες, έλλειψη νερού και τραυματισμοί.

Ε, λοιπόν το κράτος δεν έχει φροντίσει να υπάρχει εκεί, ακόμη και για τους μήνες αιχμής, ένας γιατρός ή έστω ένας νοσηλευτής. Αν γίνει κάτι που όλοι απεύχονται, δεν υπάρχει ένας άνθρωπος με ειδικές γνώσεις να δώσει τις πρώτες βοήθειες. Επίσης, όσες φορές χρειάστηκε να μεταφερθούν κάποιοι εσπευσμένα από τον αρχαιολογικό χώρο κάτω, για να τους παραλάβει ασθενοφόρο, αυτό γίνεται με ένα φορείο σαραβαλιασμένο, με αποτέλεσμα να υπάρχει κίνδυνος να διαλυθεί κατά τη μεταφορά και ο ασθενής ή τραυματίας να... χτυπήσει χειρότερα.

Τέλος, εδώ και χρόνια δεν έχουν γίνει οι απαραίτητες εργασίες στο ναό, τα προπύλαια και αλλού, μάλλον λόγω έλλειψης χρημάτων.

Γραφείο Γενικού Τουρισμού
ΕΛΑΦΟΣ μέλος ΙΑΤΑ

ΑΕΡΟΠΟΡΙΚΑ ΕΙΣΙΤΗΡΙΑ

❑ Εσωτερικού
από 34€ - απλή μετάβαση τελική τιμή

❑ Εξωτερικού
• Γερμανία από 103€ - απλή μετάβαση τελική τιμή
• Ρουμανία από 222 € - με επιστροφή τελική τιμή
• Βουλγαρία από 210€ - με επιστροφή τελική τιμή
• Ρώμη από 210€ - με επιστροφή τελική τιμή
• Λάρνακα από 207€ με επιστροφή τελική τιμή
(περιορισμένος αριθμός θέσεων)

❑ Από Αθήνα - απλή μετάβαση:
ΓΙΑ ΤΗΝ ΠΕΡΙΟΔΟ ΤΩΝ ΕΟΡΤΩΝ
Ταξιδέψτε από 24.12 μέχρι 08.01.2007!
Ευρωπαϊκές πόλεις
Οικονομικό εισιτήριο από 45€
Business από 145€
(επιλεγμένες πόλεις, περιορισμένος αριθμός εισιτηρίων, δεν περιλαμβάνονται φόροι, επίναυλος καυσίμων και λοιπές χρεώσεις)
Έκδοση εισιτηρίου μέχρι 31.12.2006, αναχώρηση μέχρι 31.12.2006 και επιστροφή μέχρι 08.01.2007)
και επιπλέον προσφορές

❑ Από τη Ρόδο - τελική τιμή / με επιστροφή για:
• Κωνσταντινούπολη από 265€
• Αμστερνταμ από 293€
• Παρίσι από 285€
• Γενεύη από 266€
• Βερολίνο από 384€
• Βιέννη από 280€
και άλλες ευρωπαϊκές πόλεις
(περίοδος ταξιδίου 08.01-28.02.2007 έκδοση εισιτηρίου μέχρι 31.12.2006, περιορισμένος αριθμός θέσεων

Ανοιχτά Δευτέρα-Σάββατο
09.00-13.30 και 18.00-21.00
Τηλέφωνο 2241043766
Γ. Παπανικολάου 17 (έναντι Καζίνο), Ρόδος

ATS-1(E)

Υ/Γ ΑΙΓΛΗ
ΑΠΟ 07/12/06 ΕΩΣ 24/12/06

ΔΕΥΤΕΡΑ			ΤΡΙΤΗ			ΤΕΤΑΡΤΗ			ΠΕΜΠΤΗ			ΠΑΡΑΣΚΕΥΗ			ΣΑΒΒΑΤΟ			ΚΥΡΙΑΚΗ *		
ΛΙΜΑΝΙ	ΩΡΑ		ΛΙΜΑΝΙ	ΩΡΑ		ΛΙΜΑΝΙ	ΩΡΑ		ΛΙΜΑΝΙ	ΩΡΑ		ΛΙΜΑΝΙ	ΩΡΑ		ΛΙΜΑΝΙ	ΩΡΑ		ΛΙΜΑΝΙ	ΩΡΑ	
	ΑΦ	ΑΝ		ΑΦ	ΑΝ		ΑΦ	ΑΝ		ΑΦ	ΑΝ		ΑΦ	ΑΝ		ΑΦ	ΑΝ		ΑΦ	ΑΝ
ΣΥΜΗ		08.30	ΣΥΜΗ		08.30	ΡΟΔΟ		15.00	ΣΥΜΗ		08.30	ΣΥΜΗ		08.30	ΣΥΜΗ		07.30	ΣΥΜΗ		07.30
ΡΟΔΟ	09.30	15.00	ΡΟΔΟ	09.30	Δ	ΣΥΜΗ	16.00	Δ	ΡΟΔΟ	09.30	15.00	ΡΟΔΟ	09.30	15.00	ΡΟΔΟ	08.30	09.00	ΡΟΔΟ	08.30	09.00
ΣΥΜΗ	16.00	Δ							ΣΥΜΗ	16.00	Δ	ΣΥΜΗ	16.00	Δ	ΣΥΜΗ	10.00	10.30	ΠΑΝ/ΤΗ	10.00	11.30
															ΝΤΑΤΣΑ	11.00	14.15	ΣΥΜΗ	12.00	14.00
															ΣΥΜΗ	14.45	15.00	ΡΟΔΟ	15.00	15.30
															ΡΟΔΟ	16.00	16.05	ΣΥΜΗ	16.30	Δ
															ΣΥΜΗ	17.00	Δ			

* ΤΗΝ ΚΥΡΙΑΚΗ 17/12/06 ΤΟ Υ/Γ ΑΙΓΛΗ ΘΑ ΑΝΑΧΩΡΗΣΕΙ ΑΠΟ ΡΟΔΟ ΓΙΑ ΣΥΜΗ ΣΤΙΣ 17:00 ΑΝΤΙ ΣΤΙΣ 15:30.

ΑΠΟ 25/12/06 ΕΩΣ 31/12/06

ΔΕΥΤΕΡΑ **			ΤΡΙΤΗ			ΤΕΤΑΡΤΗ			ΠΕΜΠΤΗ			ΠΑΡΑΣΚΕΥΗ			ΣΑΒΒΑΤΟ			ΚΥΡΙΑΚΗ		
ΛΙΜΑΝΙ	ΩΡΑ		ΛΙΜΑΝΙ	ΩΡΑ		ΛΙΜΑΝΙ	ΩΡΑ		ΛΙΜΑΝΙ	ΩΡΑ		ΛΙΜΑΝΙ	ΩΡΑ		ΛΙΜΑΝΙ	ΩΡΑ		ΛΙΜΑΝΙ	ΩΡΑ	
	ΑΦ	ΑΝ		ΑΦ	ΑΝ		ΑΦ	ΑΝ		ΑΦ	ΑΝ		ΑΦ	ΑΝ		ΑΦ	ΑΝ		ΑΦ	ΑΝ
ΣΥΜΗ		08.30	ΣΥΜΗ		08.30	ΡΟΔΟ		15.00	ΣΥΜΗ		08.30	ΣΥΜΗ		08.30	ΣΥΜΗ		08.30	ΠΑΡΑΜΟΝΗ ΣΤΟ ΛΙΜΑΝΙ ΤΗΣ ΣΥΜΗΣ		
ΡΟΔΟ	09.30	15.00	ΡΟΔΟ	09.30	Δ	ΣΥΜΗ	16.00	Δ	ΡΟΔΟ	09.30	15.00	ΡΟΔΟ	09.30	15.00	ΡΟΔΟ	09.30	15.00			
ΣΥΜΗ	16.00	Δ							ΣΥΜΗ	16.00	Δ	ΣΥΜΗ	16.00	Δ	ΣΥΜΗ	16.00	Δ			

** ΤΟ ΔΡΟΜΟΛΟΓΙΟ ΣΤΙΣ 25/12/06 (ΧΡΙΣΤΟΥΓΕΝΝΑ) ΘΑ ΕΙΝΑΙ ΑΝΕΚΤΕΛΕΣΤΟ.

Ε/Γ - Ο/Γ ΠΡΩΤΕΥΣ
ΑΠΟ 09/12/06 ΕΩΣ 31/12/06

ΔΕΥΤΕΡΑ			ΤΡΙΤΗ			ΤΕΤΑΡΤΗ			ΠΕΜΠΤΗ			ΠΑΡΑΣΚΕΥΗ			ΣΑΒΒΑΤΟ			ΚΥΡΙΑΚΗ		
ΛΙΜΑΝΙ	ΩΡΑ		ΛΙΜΑΝΙ	ΩΡΑ		ΛΙΜΑΝΙ	ΩΡΑ		ΛΙΜΑΝΙ	ΩΡΑ		ΛΙΜΑΝΙ	ΩΡΑ		ΛΙΜΑΝΙ	ΩΡΑ		ΛΙΜΑΝΙ	ΩΡΑ	
	ΑΦ	ΑΝ		ΑΦ	ΑΝ		ΑΦ	ΑΝ		ΑΦ	ΑΝ		ΑΦ	ΑΝ		ΑΦ	ΑΝ		ΑΦ	ΑΝ
ΠΑΡΑΜΟΝΗ ΣΤΟ ΛΙΜΑΝΙ ΤΗΣ ΡΟΔΟΥ			ΡΟΔΟ		08.45	ΣΥΜΗ		07.00	ΚΑΛ/ΝΟ		04.30	ΡΟΔΟ		12.00	ΚΩ		06.00	ΠΑΡΑΜΟΝΗ ΣΤΟ ΛΙΜΑΝΙ ΤΗΣ ΡΟΔΟΥ		
			ΚΑΣΤ/ΖΟ	13.15	13.30	ΡΟΔΟ	08.40	12.00	ΚΩ	05.30	06.00	ΣΥΜΗ	13.40	13.50	ΝΙΣΥΡΟ	07.30	07.45			
			ΡΟΔΟ	18.15	18.45	ΣΥΜΗ	13.40	13.50	ΝΙΣΥΡΟ	07.30	07.45	ΤΗΛΟ	16.00	16.15	ΤΗΛΟ	09.00	09.15			
			ΣΥΜΗ	20.25	Δ	ΤΗΛΟ	16.00	16.15	ΤΗΛΟ	09.00	09.15	ΝΙΣΥΡΟ	17.30	17.45	ΣΥΜΗ	11.15	11.35			
						ΝΙΣΥΡΟ	17.30	17.45	ΣΥΜΗ	11.15	11.35	ΚΩ	19.15	Δ	ΡΟΔΟ	13.15	14.00			
						ΚΩ	19.15	19.30	ΡΟΔΟ	13.15	14.00				ΚΑΣΤ/ΖΟ	18.40	18.50			
						ΚΑΛ/ΝΟ	20.35	Δ	ΚΑΣΤ/ΖΟ	18.40	18.50				ΡΟΔΟ	23.30	Δ			
									ΡΟΔΟ	23.30	Δ									

Τα δρομολόγια μπορούν να τροποποιηθούν λόγω εκτάκτων συγκοινωνιακών αναγκών ή καιρικών συνθηκών..
Παρακαλούμε πριν ταξιδέψετε επικοινωνήστε με την Εταιρία:
Γραφείο Σύμης :Τηλ.2246071444 Fax 2246071373
Γραφείο Ρόδου:Τηλ.2241037769 Fax.2241034493
ΚΡΑΤΗΣΕΙΣ ΕΙΣΙΤΗΡΙΩΝ ΚΑΙ ΜΕΣΩ INTERNET: www.anes.gr

ΑΝΕΣ
ΑΝΩΝΥΜΗ ΝΑΥΤΙΛΙΑΚΗ ΕΤΑΙΡΙΑ ΣΥΜΗΣ

ΑΕ1194

Μετά την απολογία του χθες στον ανακριτή

Οδηγείται στις φυλακές ο 25χρονος

• Προμηθευόταν ναρκωτικά φάρμακα με πλαστές συνταγές
• Ελεύθεροι με όρους οι δύο συνεργοί του



Προσωρινά κρατούμενος κρίθηκε χθες μετά την απολογία του ο 25χρονος από το Παραδείσι που εμπλέκεται στην υπόθεση με τις πλαστές συνταγές ναρκωτικών φαρμάκων, ενώ ελεύθεροι με περιοριστικούς όρους αφέθηκαν οι ηλικίας 21 και 24 ετών συγκατηγορούμενοί του.

Ο 21χρονος κάτοικος Ιαλυσού και ο 25χρονος συνοδευόμενοι από το συνήγορό τους κ. Δημήτρη Ράπτη πέρασαν χθες το μεσημέρι την πόρτα του ανακριτή κ. Απόστολου Μπουσουλέγκα όπου και έδωσαν εξηγήσεις για τα όσα τους καταλογίζονται. Σύμφωνα με πληροφορίες, ο 25χρονος παραδέχτηκε ότι πράγματι αφαίρεσε το βιβλίο συνταγών ναρκωτικών φαρμάκων από το γιατρό βρισκόμενος υπό την επήρεια στερητικού συνδρόμου και προκειμένου να αποφύγει τη χρήση ηρωίνης, καθώς ο συγκεκριμένος γιατρός δεν θα του συνταγογραφούσε άλλα φάρμακα. Ο ίδιος επεσήμανε επίσης ότι σε καμία περίπτωση τις συνταγές αυτές δεν τις προόριζαν για διακίνηση παρά μόνο για αποκλειστικά και μόνο δική τους χρήση.

Τον ισχυρισμό αυτό επιβεβαίωσε και ο 21χρονος, ο οποίος δήλωσε επίσης ότι είναι τοξικομανής. Παρουσία της συνηγόρου του κ. Λουκίας Βούη απολογήθηκε στη συνέχεια και ο 24χρονος από το Παραδείσι, ο οποίος μεταξύ άλλων - σύμφωνα με τις ίδιες πληροφορίες- δήλωσε ότι είναι χρήστης ναρκωτικών ουσιών από την ηλικία των 13 του χρόνων εξαιτίας κυρίως οικογενειακών προβλημάτων που αντιμετωπίζει. Ο ίδιος υποστήριξε ότι με τον 21χρονο είναι φίλοι από μικρά παιδιά και αρκετές φορές έχει «κεράσει» ο ένας τον άλλο, κάτι που έγινε και στην προκειμένη περίπτωση για αυτό άλλωστε και του έδωσε και το ένα μπουκάλι με τα ναρκωτικά χάπια, ενώ με τα υπόλοιπα που είχε θα περνούσε - όπως είπε- περίπου μία εβδομάδα.

Τελικά με σύμφωνη γνώμη και του αντεισαγγελέα Πλημμελειοδικών Ρόδου κ. Αντώνη Παπαματθαίου ο 25χρονος κρίθηκε προσωρινά κρατούμενος παίρνοντας το δρόμο για τις φυλακές, ενώ ο 21χρονος αφέθηκε ελεύθερος με τον περιοριστικό όρο της απαγόρευσης οποιασδήποτε επαφής με τον 24χρονο συγκατηγορούμενό του. Επίσης ελεύθερος αφέθηκε και ο 24χρονος με τους περιοριστικούς όρους της εμφάνισής του κάθε 1η και 16η του μήνα στο αστυνομικό τμήμα της περιοχής του, της απαγόρευσης εξόδου από τη χώρα και της απαγόρευσης οποιασδήποτε επαφής με τον 21χρονο.

Υπενθυμίζεται ότι για τους τρεις κατηγορούμενους όλα ξεκίνησαν στις 4 Δεκεμβρίου στις 6.30 το απόγευμα όταν άνδρες του Τμήματος Δίωξης Ναρκωτικών Ρόδου συνέλαβαν σε φαρμακείο της Κρεμαστής τον 21χρονο την ώρα που επιχειρούσε να εκτελέσει μία από τις παράνομες συνταγές που είχε ο ίδιος πλαστογραφήσει προκειμένου να προμηθευτεί δύο κουτιά του ναρκωτικού φαρμάκου Hipnosedon.

Όπως έγινε γνωστό, τη συνταγή την είχε προμηθευτεί από τον 24χρονο με αντάλλαγμα να του δώσει το ένα από τα δύο κουτιά του φαρμάκου που θα αγόραζε. Σε σωματική έρευνα που έγινε από τους αστυνομικούς στον 21χρονο βρέθηκε να κατέχει μία αυτοσχέδια πλαστική συσκευασία που περιείχε μία δόση ηρωίνης και δύο δισκία του ναρκωτικού φαρμάκου Xanax, ενώ και στο σπίτι του εντοπίστηκε μία αυτοσχέδια πλαστική συσκευασία με ακατέργαστη κάνναβη βάρους 0,2 γραμμαρίων. Εξάλλου και στην κατοχή του 24χρονου βρέθηκε ένα μπουκαλάκι που περιείχε 18 δισκία Xanax, το οποίο είχε προμηθευτεί από το ίδιο φαρμακείο στην Κρεμαστή εκτελώντας παράνομη συνταγή που είχε ο ίδιος πλαστογραφήσει. Και τις δύο συνταγές ο 24χρονος (αυτή που εκτέλεσε ο ίδιος και αυτή που έδωσε στον 21χρονο), τις είχε προμηθευτεί από τον 25χρονο, με αντάλλαγμα να του δώσει χάπια Xanax.

Σύμφωνα με τα όσα ανακοινώθηκαν από την αστυνομία, όλες οι συνταγές προέρχονταν από βιβλίο συνταγών νευρολόγου- ψυχιάτρου, το οποίο είχε αφαιρέσει μαζί με μία σφραγίδα ο 25χρονος, από το γραφείο του γιατρού στις 3 το μεσημέρι τη 1η Δεκεμβρίου. Σε έρευνα που έκαναν οι αστυνομικοί στο σπίτι του 25χρονου βρήκαν και κατάσχεσαν το κλεμμένο βιβλίο συνταγών και τη σφραγίδα του γιατρού, καθώς επίσης και ένα μπουκαλάκι που περιείχε 12 ναρκωτικά χάπια Xanax και 5 δισκία του ναρκωτικού φαρμάκου VULBEGAL. Όλα τα χάπια κατασχέθηκαν, ενώ οι τρεις νεαροί συλληφθέντες χθες το μεσημέρι προσήχθησαν ενώπιον του αντεισαγγελέα Πλημμελειοδικών Ρόδου κ. Στυλιανού Μανώλη, ο οποίος και άσκησε σε βάρος τους τις ποινικές διώξεις σε βαθμό κακουργήματος.

Ειδικότερα σε βάρος του 21χρονου για κατάθεση πλαστής ιατρικής συνταγής χορήγησης ναρκωτικών με χρήση, πλαστογραφία με χρήση και κατοχή με πρόθεση ναρκωτικών ουσιών από πρόθεση από μη τοξικομανή για ιδία χρήση.

Σε βάρος του 24χρονου για χρήση πλαστής ιατρικής συνταγής χορήγησης ναρκωτικών, χρήση πλαστού εγγράφου, άμεση συνέργεια σε κατάρτιση πλαστής ιατρικής συνταγής, αποδοχή προϊόντων εγκλήματος και κατοχή ναρκωτικών ουσιών από πρόθεση από μη τοξικομανή για ιδία αποκλειστικά χρήση. Τέλος σε βάρος του 25χρονου ασκήθηκαν ποινικές διώξεις για κατάρτιση πλαστής ιατρικής συνταγής χορήγησης ναρκωτικών με χρήση, κλοπή, πλαστογραφία με χρήση, άμεση συνέργεια σε κατάρτιση πλαστής ιατρικής συνταγής και κατοχή ναρκωτικών ουσιών από πρόθεση από μη τοξικομανή για ιδία αποκλειστικά χρήση.

ΔΩΡΟ
Χριστουγεννιάτικη πιατέλα



add

Η Γιορτή στο σπίτι του Bazaar ...
θα σας ΕΝΘΟΥΣΙΑΣΕΙ!

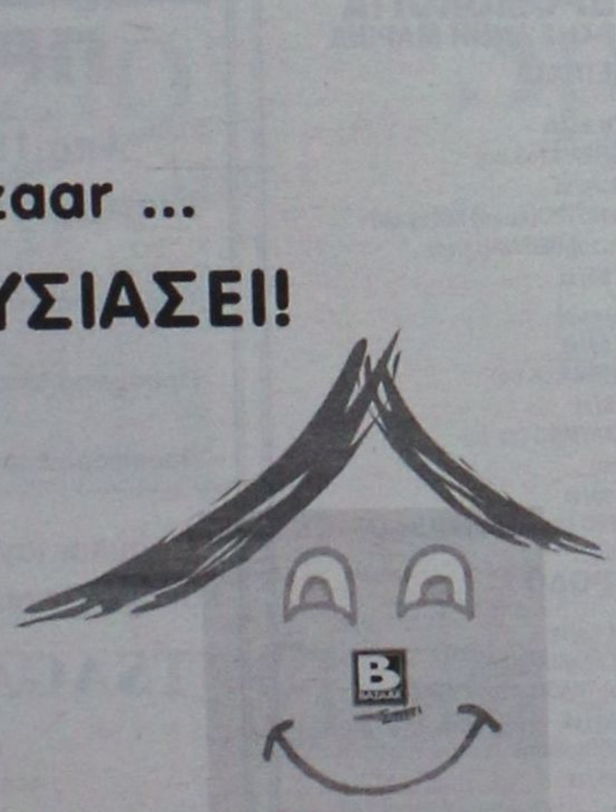

Σάββατο
9 Δεκεμβρίου

BAZAAR
διαφέρει "λόγω τιμής"

1ο κατάστημα: Χατζηευαγγέλου 11-13, Τηλ.: 22410 43100, Fax: 22410 28047
2ο κατάστημα: Εργάνης Αθηνάς 50, Τηλ.: 22410 24653

ΧΠ004

Γιορτινές Προσφορές στα Medi Jeunesse

MERRY Christmas

20%

Χριστούγεννα και τα Medi Jeunesse είναι πάλι κοντά σας με πολλές εκπλήξεις και τιμές... ασυναγώνιστες!

Επισκεφθείτε μας και κερδίστε ειδικές εκπτώσεις και προσφορές μαζί με πολλά γιορτινά δώρα!

Medi Jeunesse και αφήστε την φροντίδα της ομορφιάς σας σε εμάς!!!

Τηλ: 2241 0 76268-9

AT5523(Γ)

Εγκαινιάζεται σήμερα στο Ρόδος Πάλας

Έκθεση τούρκικων εξαγομένων προϊόντων

Παρόντες ο Έλληνας υπουργός Αιγαίου και ο Τούρκος υπουργός Εξωτερικού Εμπορίου

Με την παρουσία δύο υπουργών από την Ελλάδα και την Τουρκία, εγκαινιάζεται σήμερα στις 12 στο ξενοδοχείο Ρόδος Πάλας η έκθεση τουρκικών εξαγομένων προϊόντων «Egexport 2006» η οποία διοργανώνεται για πρώτη φορά στην Ελλάδα από την εταιρεία CNR International Trade Fairs σε συνεργασία με την «Άλφα εκθεσιακή» και θα διαρκέσει έως και τις 11 Δεκεμβρίου.

Ο κύριος στόχος της έκθεσης είναι η ανάπτυξη του εμπορίου στις ακτές του Αιγαίου και η σύσφιγξη των ελληνοτουρκικών σχέσεων. Η Egexport απευθύνεται σε επαγγελματίες, κυρίως του χώρου της φιλοξενίας και της εστίασης, αλλά θα είναι ανοικτή και στο ευρύ κοινό.

Οι 63 συμμετέχοντες είναι τουρκικές εταιρείες που δραστηριοποιούνται σε 22 διαφορετικούς τομείς, με έμφαση στον ξενοδοχειακό εξοπλισμό, το έπιπλο και την διακόσμηση, την πέτρα και το μάρμαρο, την ενέργεια, τα ενδύματα εργασίας, τον ηλεκτρολογικό εξοπλισμό και τα λευκά είδη.

Την έκθεση θα εγκαινιάσουν Σάββατο 9 Δεκεμβρίου στις 12 το μεσημέρι ο Τούρκος υπουργός Εξωτερικού Εμπορίου κ. Kursat Tuzmen και ο υπουργός Αιγαίου και Νησιωτικής Πολιτικής κ. Αριστοτέλης Παυλίδης και στην τελετή θα παραστούν σημαίνουσες προσωπικότητες της ελληνικής και της τουρκικής πολιτικής σκηνής, κρατικοί φορείς και καλλιτέχνες. Στο πλαίσιο της Egexport 2006 διοργανώνεται επιχειρηματικό σεμινάριο με θέμα την ανάπτυξη των ελληνοτουρκικών οικονομικών σχέσεων.

Είναι η πρώτη φορά που σε εκθεσιακό επίπεδο, επιχειρείται ένα τόσο σοβαρό βήμα από τουρκική εταιρεία. Η 1η έκθεση τουρκικών εξαγομένων προϊόντων Egexport - 2006 διοργανώται υπό την αιγίδα 9 Τουρκικών Επιμελητηρίων, με την υποστήριξη του Επιμελητηρίου και των φορέων της Δωδεκανήσου. Την Πέμπτη 7 Δεκεμβρίου, πραγματοποιήθηκε συνέντευξη Τύπου στο Επιμελητήριο Δωδεκανήσου, με ομιλητές τον πρόεδρο του Επιμελητηρίου κ. Χατζημάρκο, τον Τούρκο πρόξενο κ. Ahmet Arda, τον εκπρόσωπο του Επιμελητηρίου της Mugla κ. Orgur Bayoglu, τον γενικό διευθυντή της CNR κ. Hakan Biricic



καθώς και τον πρόεδρο της ΑΛΦΑ Εκθεσιακής κ. Άγγελο Καραμπίκα. Οι ομιλητές αναφέρθηκαν στους ήδη αναπτυγμένους οικονομικούς δεσμούς των δύο χωρών και τη σημασία της Egexport, τονίζοντας ότι είναι προς όφελος των επαγγελματιών όπως και του κοινού της Ρόδου να επισκεφθούν την έκθεση, διότι αποτελεί εφαλτήριο για την δημιουργία νέων επικερδών συνεργασιών μεταξύ τουρκικών και ελληνικών εταιρειών και συμβάλλει στην ανάπτυξη του τουρισμού στο Αιγαίο.

Η έκθεση είναι ανοικτή για το κοινό από τις 11.00 έως τις 18.00

Μεταστεγάζεται το Διοικητικό Ρόδου

Μετά από πολυετείς προσπάθειες το Διοικητικό Πρωτοδικείο της Ρόδου μεταστεγάζεται τελικά στην οδό Αλεξάνδρου Διάκου, από το οίκημα που βρίσκεται σήμερα (στην οδό Λοχαγού Φανουράκη).

Το οίκημα που επί σειρά ετών είχε στεγάσει τις υπηρεσίες του Διοικητικού Πρωτοδικείου, τα τελευταία χρόνια ήταν δυσλειτουργικό ενώ ταυτόχρονα είχε τεθεί και ζήτημα στατικότητας. Σε ανακοίνωση που εξέδωσε χθες ο προϊστάμενος κ. Στέργος Σαββιού γίνεται γνωστό ότι λόγω της διαδικασίας μεταστέγασης, στο οίκημα της Αλεξάνδρου Διάκου (19 - 21) στο χρονικό διάστημα από τις 11 έως και τις 15 Δεκεμβρίου 2006, το Διοικητικό Πρωτοδικείο θα είναι ανοικτό μόνο για επείγουσες περιπτώσεις και για υποθέσεις που εκδικάζονται στις 18 Δεκεμβρίου.

KYDON TOURS

F/B ΠΗΝΕΛΟΠΗ
AGOUDIMOS LINES
του κ. ΔΗΜΗΤΡΙΟΥ ΑΓΟΥΔΗΜΟΥ

ΔΡΟΜΟΛΟΓΙΑ 1/11-31/12/06

ΑΠΟ ΘΕΣΣΑΛΟΝΙΚΗ ΚΑΘΕ ΠΑΡΑΣΚΕΥΗ 22.00
ΓΙΑ: ΛΗΜΝΟ 06.15 • ΜΥΤΙΛΗΝΗ 12.30 • ΧΙΟ 16.35 • ΒΑΘΥ ΣΑΜΟΥ 20.00 • ΚΑΛΥΜΝΟ 1.00 • ΚΩ 02.20 • ΡΟΔΟ 06.30

ΑΠΟ ΡΟΔΟ ΚΑΘΕ ΚΥΡΙΑΚΗ 08.00
ΓΙΑ: ΚΩ 11.50 ° ΚΑΛΥΜΝΟ 13.10 • ΒΑΘΥ ΣΑΜΟΥ 17.30 • ΧΙΟ 21.00 • ΜΥΤΙΛΗΝΗ 04.00 • ΛΗΜΝΟ 07.10 • ΚΑΒΑΛΑ 12.00

Καλό σας ταξίδι!
ΚΕΝΤΡΙΚΟ ΠΡΑΚΤΟΡΕΙΟ
KYDON TOURS
Εθ. Δωδ/σίων 14-Ακτή Σαχτούρη 8
• Τηλ. 22410-23000, 27900, 27722

ΕΚΔΡΟΜΕΣ!! ΕΚΔΡΟΜΕΣ!!
Ποιότητα-φροντίδα-επιτυχία

ΕΚΔΡΟΜΕΣ!! ΕΚΔΡΟΜΕΣ!!
DUBAI-ABUDABI
9/12-14/12/06
ΚΑΙ ΧΡΙΣΤΟΥΓΕΝΝΑ - ΠΡΩΤΟΧΡΟΝΙΑ
Αναχωρήσεις 4: 23/12, 24/12, 29/12, 3/1
DUBAI: Αμμος χρυσός και απέραντη ομορφιά
DUBAI Η πόλη του μέλλοντος του BURJ AL ARAB κτισμένου μέσα στη θάλασσα, του χιονοδρομικού κτισμένου μέσα στην ΕΡΗΜΟ!!
Φαντασμαγορικά κτίρια - shooping center - ψώνια φθηνά αφορολόγητα
Ξενοδοχεία MARRIOT και FLORA GRAND, ξεναγήσεις, μεταφορές, safari
ΕΚΔΡΟΜΗ ΣΤΟ ABU DABI - κρουαζιέρα
ΕΓΓΡΑΦΗ ΜΕ ΠΡΟΚΑΤΑΒΟΛΗ

EURODISNEY - ΠΑΡΙΣΙ
24/12-28/12/06
GROUP ΑΠΟ ΡΟΔΟ • ΣΠΕΣΙΑΛ ΠΡΟΓΡΑΜΜΑΤΑ • ΕΠΙΣΗΣ αναχωρησεις 28/12, 29/12, 2/1, 7/1 Ξενοδοχεία SEQUDIA, στην DISNEY, εισοδοι στο ΠΑΡΚΟ και STUDIOS - Ξεν. MERIDIEN 4 αστέρων στο ΠΑΡΙΣΙ - Εκδρομή στη ΝΟΡΜΑΝΔΙΑ - Ξεναγήσεις ΠΑΡΙΣΙ • Ελληνας ξεναγός

ΧΡΙΣΤΟΥΓΕΝΝΑ ΣΤΗΝ ΕΛΒΕΤΙΑ
22/12-28/12/06 και
23/12-28/12/06

ΠΡΩΤΟΧΡΟΝΙΑ ΣΤΗΝ ΙΣΠΑΝΙΑ
29/12-5/1/07
ΜΑΔΡΙΤΗ - ΤΟΛΕΔΟ - ΒΑΛΕΝΣΙΑ - ΒΑΡΚΕΛΩΝΗ
Σπέσιαλ πρόγραμμα
Διανυκτ. 3 ΒΑΡΚΕΛΩΝΗ - 1 ΒΑΛΕΝΣΙΑ - 3 ΜΑΔΡΙΤΗ· Ξενοδοχεία 4 αστέρων, πρωινό μπουφέ, ημιδιατροφή στην ΒΑΛΕΝΣΙΑ και ΒΑΡΚΕΛΩΝΗ
Πλούσιο πρόγραμμα ξεναγήσεων και νυχτερινών εξόδων
ΟΝΕΙΡΕΜΕΝΗ ΕΚΔΡΟΜΗ ΣΤΙΣ ΠΙΟ ΟΜΟΡΦΕΣ ΠΟΛΕΙΣ ΤΗΣ ΙΣΠΑΝΙΑΣ
ΣΥΝΟΔΟΣ ΕΛΕΝΗ ΨΥΛΛΑΚΗ

• ΑΛΛΕΣ ΕΚΔΡΟΜΕΣ ΧΡΙΣΤΟΥΓΕΝΝΩΝ -ΝΕΟΥ ΕΤΟΥΣ
ΒΙΕΝΝΗ - ΠΡΑΓΑ - ΒΟΥΔΑΠΕΣΤΗ - ΡΩΜΗ - ΛΟΝΔΙΝΟ - ΑΜΣΤΕΡΝΤΑΜ - ΤΑΥΛΑΝΔΗ - ΠΟΥΚΕΤ - ΜΠΑΛΙ - ΝΕΑ ΥΟΡΚΗ - ΑΜΕΡΙΚΗ

• Νεόνυμφοι οργανώνουμε το ταξίδι των ονείρων σας.
• Ελάτε κοντά μας. Θα βρείτε όποια εκδρομή επιθυμείτε

ΚΑΛΑ ΤΑΞΙΔΙΑ- ΚΑΛΕΣ ΓΙΟΡΤΕΣ - ΧΡΟΝΙΑ ΠΟΛΛΑ
ΠΡΑΚΤΟΡΕΙΟ ΚΥΔΩΝ ΙΑΤΑ
Εθ. Δωδ/σίων 14-Ακτή Σαχτούρη 8
• Τηλ. 22410-23000, 27900, 27722
• E-mail: Kydon@otenet.gr

ΑΝΝΑ FERRIES

ΚΑΘΗΜΕΡΙΝΑ ΔΡΟΜΟΛΟΓΙΑ
Ε/Γ-Ο/Γ ΡΟΔΑΝΘΗ, Ε/Γ-Ο/Γ ΑΝΘΗ ΜΑΡΙΝΑ
ΡΟΔΟ-ΠΕΙΡΑΙΑ

ΠΑΡΑΣΚΕΥΗ 24/11
ΑΝΘΗ ΜΑΡΙΝΑ 17.00 ΚΩ (21.00)-ΠΕΙΡΑΙΑ (08.00)
ΣΑΒΒΑΤΟ 25/11
ΡΟΔΑΝΘΗ 17.00 ΤΗΛΟ(20.10)-ΝΙΣΥΡΟ(21.40)-ΚΩ(23.40)-ΚΑΛΥΜΝΟ(01.20)-ΠΕΙΡΑΙΑ(13.10)
ΚΥΡΙΑΚΗ 26/11
....
ΔΕΥΤΕΡΑ 27/11
ΑΝΘΗ ΜΑΡΙΝΑ 17.00 ΚΩ(21.00)-ΠΕΙΡΑΙΑ(08.00)
ΤΡΙΤΗ 28/11
ΡΟΔΑΝΘΗ 16.00 ΚΩ (20.30)-ΚΑΛΥΜΝΟ (22.10)-ΠΕΙΡΑΙΑ (10.00)
ΤΕΤΑΡΤΗ 29/11
ΑΝΘΗ ΜΑΡΙΝΑ 17.00 ΚΩ (21.00)-ΛΕΡΟ (23.10)- ΠΑΤΜΟ (00.40)-ΠΕΙΡΑΙΑ (09.50)

ΠΕΙΡΑΙΑ-ΡΟΔΟ

ΠΑΡΑΣΚΕΥΗ 24/11
ΡΟΔΑΝΘΗ 17.00 ΚΑΛΥΜΝΟ(05.20)-ΚΩ(07.00)-ΝΙΣΥΡΟ(08.50)-ΤΗΛΟ(10.20)-ΡΟΔΟ(13.10)
ΣΑΒΒΑΤΟ 25/11
ΑΝΘΗ ΜΑΡΙΝΑ 17.00 ΚΩ(04.30)-ΡΟΔΟ(08.00)
ΚΥΡΙΑΚΗ 26/11
....
ΔΕΥΤΕΡΑ 27/11
ΡΟΔΑΝΘΗ 17.00 ΚΑΛΥΜΝΟ(05.20)-ΚΩ(07.00)-ΡΟΔΟ(11.00)
ΤΡΙΤΗ 28/11
ΑΝΘΗ ΜΑΡΙΝΑ 17.00 ΠΑΤΜΟ(02.30)-ΛΕΡΟ(04.00)-ΚΩ(06.20)-ΡΟΔΟ(09.50)

TSAGARIS TRAVEL Ακτή Σαχτούρη 5
Τηλ.: 2241036170 Φαξ: 22410-39839

ΑΝΝΑ FERRIES

ΠΡΟΣΦΟΡΑ
Από 18.09.06 έως 18.03.07
Εισιτήρια προσφοράς προς Πειραιά

Προσφορά ατομικού εισιτηρίου σε Γ' θέση	20,90 ευρώ
Προσφορά ατομικού εισιτηρίου σε καμπίνα	41,80 ευρώ
Προσφορά εισιτηρίου για Ι.Χ.	62.00 ευρώ

Οι ναύλοι ισχύουν από Ρόδο για Πειραιά και από Πειραιά προς Ρόδο κάθε μέρα

TSAGARIS TRAVEL
Ακτή Σαχτούρη 5
ΡΟΔΟΣ
Τηλ. 22410 36170, 30406
FAX: 22410 39839
Απέναντι από την κεντρική πύλη του Λιμανιού
ΚΑΛΟ ΣΑΣ ΤΑΞΙΔΙ

ΕΚΠΟΙΗΣΗ

Εκποιήση αρ. αδείας 4097/06

Ο όμιλος καταστημάτων Λύση Α.Ε.Β.Ε

ανακαινίζει

τα καταστήματα του

και εκποιεί

έπιπλα από τα καταστήματα.

Βρείτε την γνωστή ποιότητα Spazio σε απίστευτες τιμές.

Spazio interno

Στ. Κωτιάδη 9, Ρόδος
τηλ.: 22410.39911

Spazio pelle

Καναδά 38, Ρόδος
τηλ.: 22410.76876

Spazio economico

Εθν. Αντίστασης 28
(Πρώην Άννης Μαρίας)
τηλ.: 22410.29145

Καλά Χριστούγεννα
και καλές γιορτές

ΔΕΤ07

ImageProduction

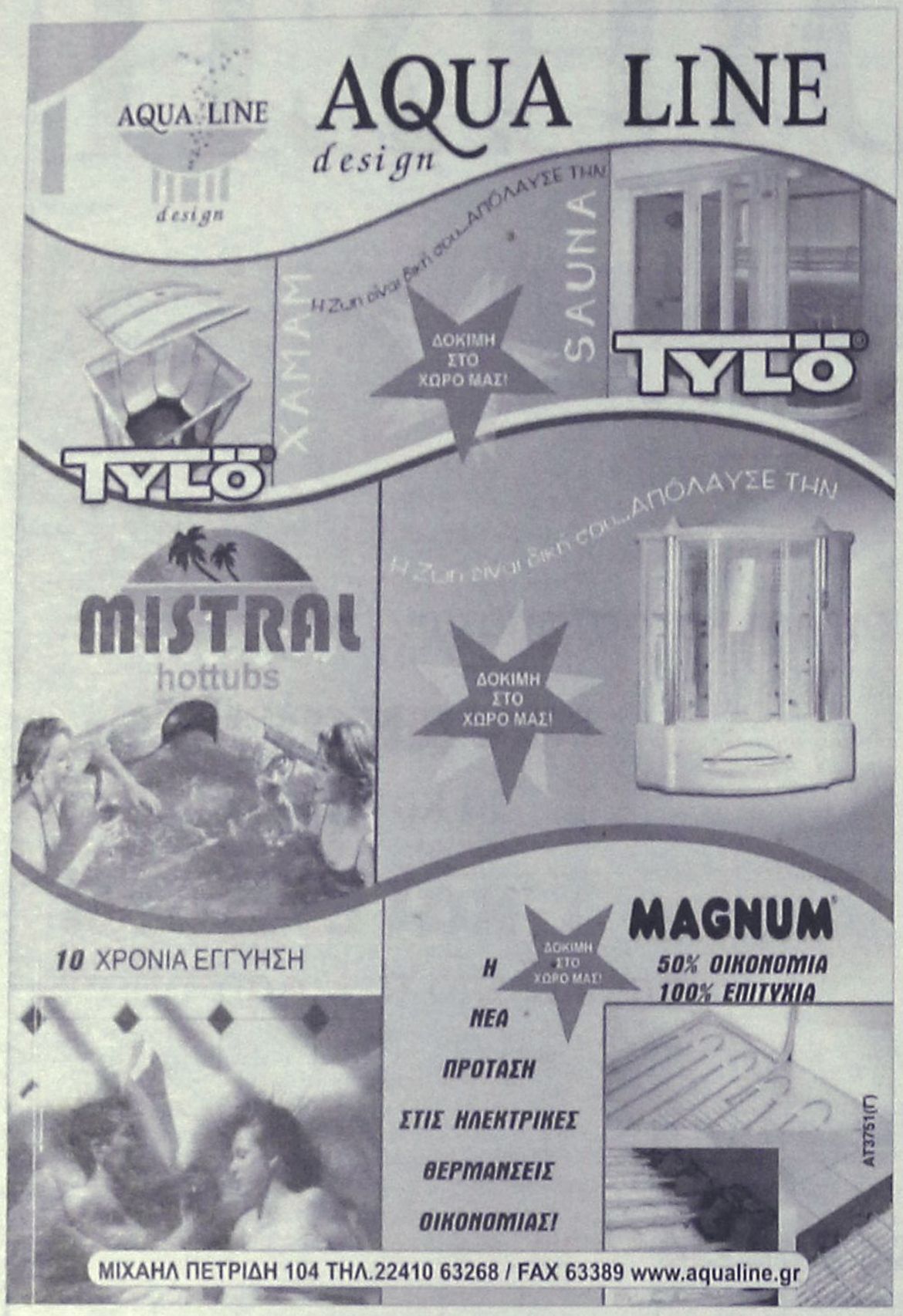



ΣΤΟ ΒΟΡΕΙΟ ΣΥΓΚΡΟΤΗΜΑ

Με τηλεδιασκέψεις θα αποφασίζουν τα στελέχη του ΠΑΣΟΚ

Αδύνατη η μετακίνηση των εκπροσώπων από τα νησιά

Βαρέθηκαν να... ξενιτεύονται τα στελέχη της Νομαρχιακής Επιτροπής βορείου συγκροτήματος του ΠΑΣΟΚ, κάθε φορά που πρέπει να συνεδριάσει το όργανο, ώστε να βρεθούν στον ίδιο χώρο οι εκπρόσωποι των νησιών.

Για να λυθεί το πρόβλημα των (δύσκολων) μετακινήσεων, ο συντονιστής της Ν.Ε. Θεοδόσης Νικηταράς, έβαλε στόχο να στηθεί σύστημα τηλεδιάσκεψης, Για το λόγο αυτό, ενημέρωσε σχετικά και τους γραμματείς των δημοτικών οργανώσεων του κόμματος στο βόρειο συγκρότημα, με επιστολή του στην οποία αναφέρει τα εξης:

«Σύντροφοι,

Ένα από τα μεγαλύτερα προβλήματα που αντιμετωπίζουν οι οργανώσεις του ΠΑΣΟΚ στην περιοχή μας (και βέβαια σε όλες τις νησιώτικες περιοχές), είναι η αδυναμία στην λειτουργία τους λόγω της δύσκολης (έως αδύνατης πολλές φορές) πρόσβασης στην έδρα της Ν.Ε και των κεντρικών γραφείων του κινήματος στην Αθήνα.

Η κατάσταση αυτή έχει επιδεινωθεί με την απόφαση του τελευταίου συνεδρίου να αλλάξει ο τρόπος εκπροσώπησης στην Ν.Ε, και να ισχύει η θεσμική εκπροσώπηση. Αυτό έχει ως αποτέλεσμα να έχουμε από κάθε νησί 2 εκπροσώπους, πλην της Κω που έχει 6 (συν 2 με συντονιστή και αναπληρώτρια).

Καταβάλαμε προσπάθεια να συνεδριάζουμε και στα νησιά. Όμως ακόμα και αυτή η προσπάθεια δεν στέφθηκε από επιτυχία, αφού ήταν δύσκολη η πρόσβαση από το σύνολο των νησιών.

Όπως καταλαβαίνετε πρέπει να προσπαθήσουμε όλοι μαζί για να δημιουργήσουμε τις προϋποθέσεις αναστροφής αυτής της κατάστασης, προκειμένου να δώσουμε ρόλο και λόγο στις οργανώσεις των νησιών μας.

Ευελπιστούμε ότι αυτό μπορούμε να το πετύχουμε σε σημαντικό βαθμό, με την δημιουργία συστήματος τηλεδιάσκεψης .

Είναι μια φιλόδοξη προσπάθεια, που γίνεται με πρωτοβουλία της Νομαρχιακής Επιτροπής Βορείου Συγκροτήματος.

Ελπίζουμε σε αποτελεσματική συνεργασία μαζί σας, προκειμένου να καταφέρουμε να υλοποιήσουμε αυτό το στόχο.

Παρακαλώ να είστε σε επαφή με την τεχνική γραμματεία της Ν.Ε σ. Δρόσου Ελένη, η οποία θα σας δώσει τις κατευθύνσεις για το τι πρέπει να πράξετε και τι στοιχεία πρέπει να μας δώσετε».

Συνελήφθη στη Λέρο για κατοχή ναρκωτικών

Ποσότητα «φούντας» βρέθηκε να κατέχει 26χρονος στη Λέρο, ο οποίος και συνελήφθη.

Τον 26χρονο εντόπισαν προχθές στις 4 το απόγευμα άνδρες του Αστυνομικού Τμήματος Λέρου και σε έλεγχο που του διενήργησαν βρήκαν να έχει στην κατοχή του μία χάρτινη συσκευασία που περιείχε ποσότητα κάνναβης αποξηραμένη σε φούντα βάρους 2,3 γραμμαρίων.

Η ποσότητα των ναρκωτικών κατασχέθηκε ενώ σε βάρος του 26χρονου που συνελήφθη κινήθηκε η προβλεπόμενη από το νόμο διαδικασία.

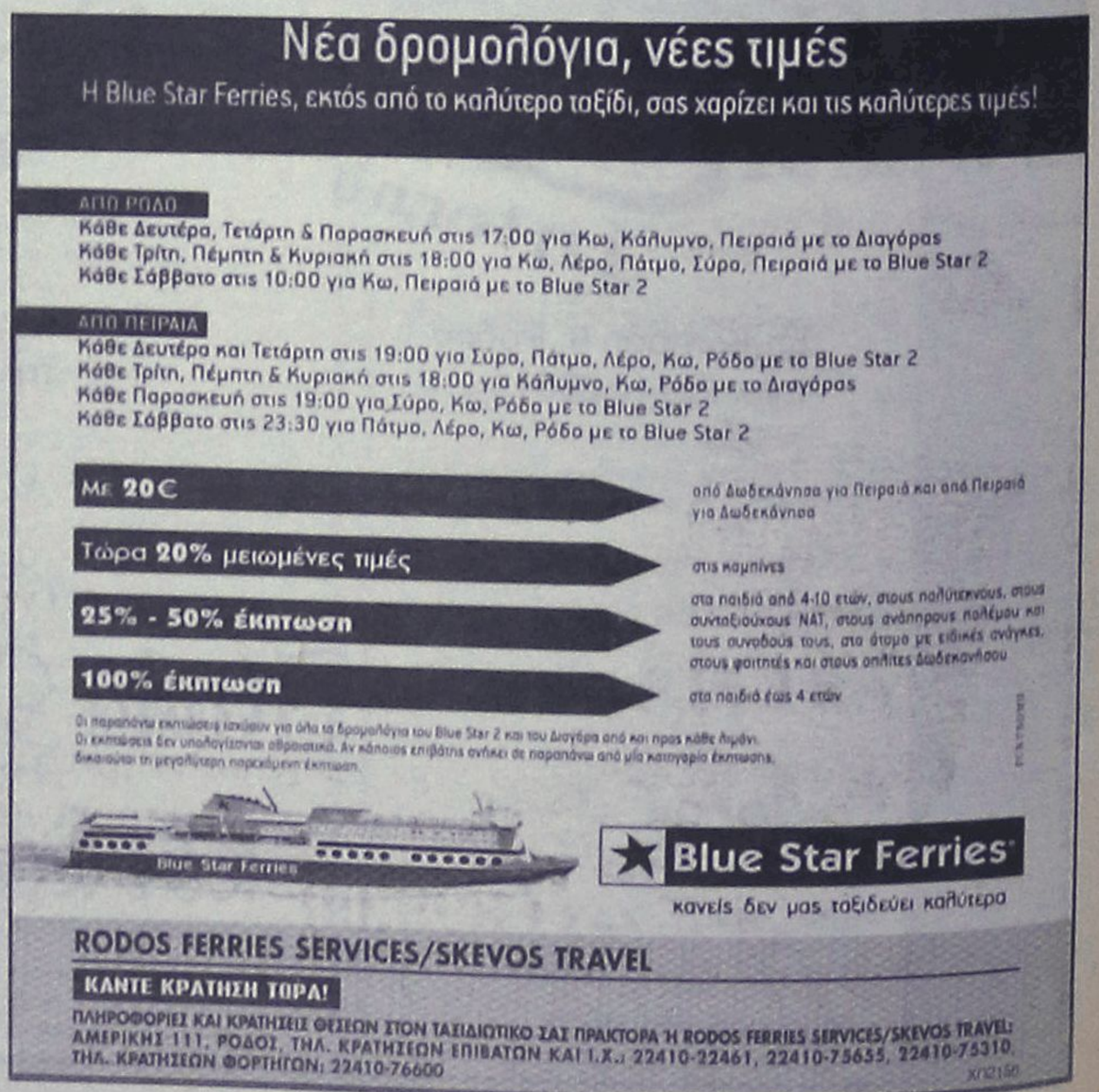

Επιστολή του δημάρχου Καλύμνου στον υπουργό Δικαιοσύνης

Υπάρχει πρόβλημα κύρους...

Ζητά την άμεση κάλυψη της θέσης του ειρηνοδίκη στο νησί του



Τη φωνή του σε αυτούς που ζητούν να ακυρωθεί η απόφαση για την κατάργηση της μιας θέσης ειρηνοδίκη στα δικαστήρια της Κω, ενώνει ο δήμαρχος Καλύμνου Γιώργος Ρούσσος, στέλνοντας σχετική επιστολή στον υπουργό Δικαιοσύνης Αναστάση Παπαληγούρα.

Να σημειωθεί ότι τόσο η Κως, όσο και η Κάλυμνος, αντιμετωπίζουν εδώ και πολύ καιρό σοβαρά προβλήματα στον τομέα της δικαιοσύνης. Η θέση του ειρηνοδίκη στη Κάλυμνο είναι κενή εδώ και 4 χρόνια, ενώ στην Κω υπάρχει σοβαρό πρόβλημα έλλειψης χώρων στο δικαστήριο και υποστελέχωση. Πρόσφατα, ήρθε να προστεθεί σε αυτά τα προβλήματα και η κατάργηση της δεύτερης θέσης ειρηνοδίκη στην Κω. Αποτέλεσμα όλων αυτών είναι να απεργούν εδώ και δύο εβδομάδες οι δικηγόροι της Κω και της Καλύμνου ζητώντας επιτέλους λύσεις.

Το ίδιο κάνει με την επιστολή του προς τον υπουργό Δικαιοσύνης και ο κ. Ρούσσος, ο οποίος αναφέρει τα εξής:

«Κύριε Υπουργέ,

Όπως γνωρίζετε εδώ και αρκετές ημέρες οι δικηγόροι της περιοχής μας βρίσκονται σε απεργία με ένα αίτημα που δεν αφορά στενά τα δικά τους συμφέροντα αλλά κυρίως αφορά την διασφάλιση στοιχειωδών συνθηκών απονομής της δικαιοσύνης στην ακριτική περιοχή μας: Να μην καταργηθεί το 2ο Ειρηνοδικείο Κω και να στελεχωθεί άμεσα.

Ως δήμαρχος του 2ου σε πληθυσμό δήμου της περιφέρειας Νοτίου Αιγαίου (17.000 κάτοικοι), του μοναδικού πολυνησιακού δήμου της Ελλάδος (5 κατοικημένα νησιά και πολλές βραχονησίδες οικονομικής δραστηριότητας συμπεριλαμβανομένων των Ιμίων) ενώνω τη φωνή μου με τους δικηγόρους μας και σας λέμε: Υπάρχει πρόβλημα κύρους του κράτους στην ευαίσθητη περιοχή μας και η αίσθηση της ατιμωρησίας τείνει να γίνει μόνιμη με συνακόλουθο αποτέλεσμα την διαρκώς αυξανόμενη παραβατικότητα των πολιτών και την σχεδόν παραδοχή θεσμών και πολιτών ότι με λίγη τεχνική μπορεί κανείς να κάνει ό,τι θέλει. Βασική αιτία είναι η μεγάλη καθυστέρηση στην απονομή της δικαιοσύνης που προφανώς οφείλεται στην έλλειψη δικαστικού προσωπικού και διογκώνεται από τα φυσικά εμπόδια που προκαλούν περαιτέρω καθυστερήσεις λόγω της νησιωτικότητάς μας σε συνδυασμό με άλλες ελλείψεις (όπως στην αστυνομία κλπ).

Για μεν το γενικότερο θέμα της έλλειψης δικαστικού προσωπικού δεν είναι τυχαίος (σύμφωνα με πρόσφατα δημοσιεύματα) ο χαρακτηρισμός της πατρίδας μας ως της τελευταίας χώρας της Ε.Ε. σε αναλογία δικαστών κάθε βαθμίδας προς πληθυσμό, όταν συγχρόνως είναι από τις πρώτες χώρες στην αναλογία δικαστικών κτιριακών υποδομών προς πληθυσμό.

Για δε το ειδικότερο θέμα της νησιωτικότητάς μας δεν είναι τυχαία η κατάκτηση υμών των νησιωτών στην τελευταία αναθεώρηση του Συντάγματος, σύμφωνα με την οποία υπάρχει διακηρυκτικά η υποχρέωση ειδικών προβλέψεων σε όλες τις κανονιστικές νομοθετικές και διοικητικές πράξεις των κεντρικών οργάνων του κράτους, ειδικών προβλέψεων που θα εξειδικεύουν κάθε φορά τις αναγκαίες πράξεις αντιμετώπισης των εγγενών προβλημάτων που απορρέουν από την νησιωτικότητα. Ήδη βρίσκεται σε εξέλιξη αυτός ο αγώνας μας ώστε στην νέα αναθεώρηση του Συντάγματος η σχετική πρόβλεψη να μην είναι μόνο δυνητική και διακηρυκτική αλλά να είναι ρητώς υποχρεωτική.

Ως ακρίτες νησιώτες νιώθουμε στην συγκεκριμένη περίπτωση για άλλη μια φορά να έχει οδηγεί η πολιτική ηγεσία ενός υπουργείου σε μια στεριανή αντιμετώπιση της νησιωτικής περιοχής μας με τις αυξημένες ανάγκες κρατικής φροντίδας για την διατήρηση και ενδυνάμωση της κοινωνικής και εθνικής συνοχής.

Είναι προφανές ότι η άλγεβρα και οι εξισώσεις των αιγαιοπελαγίτικων αναγκών χαλάνε τα γραμμικά και ευθύγραμμα, μοντέλα κάποιων εισηγητών τεχνοκρατών στην προσπάθεια εξοικονόμησης πόρων. Το μπέρδεμα δε, μεγαλώνει και ξαφνικά πρέπει να χωρέσει στην ανάλυσή τους η νέα παράμετρος ότι τα νησιά μας δεν ανήκουν πια στον στόχο (υπανάπτυκτες περιοχές στην Ε.Ε.) αλλά στον στόχο 2 (αναπτυγμένες περιοχές της Ε.Ε.) με αντίστοιχες πλέον απαιτήσεις αυξημένων υπερδομών διαχείρισης της ανάπτυξης και των συνακόλουθων προβλημάτων της!!!

Αυτό που όλο το κράτος προσπαθεί να μας πείσει εδώ και ένα χρόνο είναι ότι ενόψει του 4ου ΚΠΣ δεν δικαιούμαστε πια σημαντικές επιδοτήσεις για έργα υποδομής αλλά ήλθε η ώρα της βελτίωσης και του εκσυγχρονισμού των υπηρεσιών και των άυλων δομών διαχείρισης και ενδυνάμωσης της ανάπτυξης. Αυτή η νέα πραγματικότητα σε μια περιοχή που βρίσκεται στην κορυφή της τουριστικής ανάπτυξης της χώρας σε συνδυασμό με την υποχρέωση εκτός των άλλων του σεβασμού ειδικών προβλέψεων για την προστασία του φυσικού και αρχαιολογικού περιβάλλοντος και των παραδοσιακών μας οικισμών (Αιγαίο μνημείο παγκόσμιας φυσικής και αρχιτεκτονικής κληρονομιάς από την Ουνέσκο) καταδεικνύει με δραματικό τρόπο την επείγουσα ανάγκη σε προτεραιότητα της ενίσχυσης των ελεγκτικών μηχανισμών και των μηχανισμών επιβολής του Νόμου, ως απαραίτητης συνθήκης κατοχύρωσης της ανάπτυξης της αειφόρου και βιώσιμης διαδικασίας (πρώτος στόχος όλων των πολιτών της Ε.Ε. και της Ελλάδας).

Μετά από όλα τα παραπάνω είναι προφανές ότι τάχιστα θα πρέπει να φροντίσετε για την ανάκληση της απόφασης για την διακοπή του 2ου Ειρηνοδικείου στην Κω προφανώς ως πράξη βρίσκεται σε πλήρη αντίθεση και υπονομευτική τροχιά με τα αναφερθέντα περί ανάπτυξης, νησιωτικότητας κλπ.

Τέλος, ως δήμαρχος της Καλύμνου οφείλω με την ευκαιρία να σας τονίσω ότι ομοίως και με την ίδια και μεγαλύτερη ένταση τίθεται και το θέμα της άμεσης στελέχωσης του Ειρηνοδικείου της Καλύμνου που χηρεύει εδώ και 4 χρόνια με καταστροφικά αποτελέσματα στην οικονομική και κοινωνική δραστηριότητα των κατοίκων των νησιών του δήμου μας λόγω του χασίματος πολύτιμων εργάσιμων ωρών ή και εργάσιμων ημερών για την μετάβασή τους στην Κω πέρα του γεγονότος ότι ο δεύτερος σε πληθυσμό δήμος της περιφέρειας Νοτίου Αιγαίου δηλ. ο δήμος της Καλύμνου λειτουργεί χωρίς την καταλυτική παρουσία ενός θεσμού της δικαιοσύνης επί τόπου.

Αν τελικά το πρόβλημα είναι τόσο πολύ οικονομικό, τουλάχιστον φροντίσετε για την πλήρωση της θέσης του ειρηνοδίκη Καλύμνου ώστε να επέλθει ελάφρυνση του φόρτου εργασίας του Ειρηνοδικείου Κω κατανέμοντας τις υποθέσεις των νησιών του δήμου Καλύμνου και Αστυπάλαιας στο Ειρηνοδικείου Καλύμνου (αφού ανήκουν στην επαρχία Καλύμνου με βασική ακτοπλοϊκή σύνδεση της Αστυπάλαιας με την Κάλυμνο) και τις υποθέσεις της Κω και της Νισύρου στο Ειρηνοδικείο Κω (αφού και τα δύο νησιά ανήκουν στην επαρχία Κω με βασική ακτοπλοϊκή σύνδεση της Νισύρου με την Κω) αποκαθιστώντας συγχρόνως και την ισχύουσα διοικητική διαίρεση της περιοχής μας που δεν είναι Βόρειος και Νότιος Δωδεκάνησος αλλά Επαρχία Καλύμνου (Κάλυμνος, Λέρος, Πάτμος, Λειψοί, Αστυπάλαια, Αγαθονήσι, Αρκιοί, Μαράθι, Κίναρος, Λέβητθα, Τέλενδος, Ψέριμος, Πλάτη, Καλόλιμνος, Ίμια και άλλες βραχονησίες με οικονομική δραστηριότητα) με πρωτεύουσα την Κάλυμνο, Επαρχία Κω - Νισύρου με πρωτεύουσα την Κω, Επαρχία Καρπάθου - Κάσου με πρωτεύουσα την Κάρπαθο και Επαρχία Ρόδου (Ρόδος, Χάλκη, Τήλος, Σύμη, Καστελλόριζο) με πρωτεύουσα την Ρόδο που είναι άλλωστε και πρωτεύουσα όλων των προηγούμενων που συνιστούν το νομό Δωδεκανήσου.

Πιστεύουμε στην ευαισθησία σας, στην διορατικότητά σας, και στο αίσθημα ευθύνης που σας διακρίνει».

έτοιμοι για ΚΤΕΟ;
τώρα ΚΤΕΟ σε 25 λεπτά!
Ιδιωτικό ΚΤΕΟ Ρόδου
για ραντεβού..22410 67677
ανοιχτά απογεύματα και σάββατο, όλα τα παράβολα αγοράζονται στο ΚΤΕΟ
AUTOVISION
ΠΡΟΓΡΑΜΜΑ ΠΡΟΣΚΛΗΣΗΣ ΟΧΗΜΑΤΩΝ Ν. ΔΩΔ/ΣΟΥ
!!!! - Τον Νοέμβριο ΡΟΗ 4501 εώς 6500
- Τον Δεκέμβριο ΡΟΗ 6501 εώς ΡΟΗ 8500
Η ΜΗ ΔΙΕΝΕΡΓΕΙΑ ΤΕΧΝΙΚΟΥ ΕΛΕΓΧΟΥ ΤΟΥ ΟΧΗΜΑΤΟΣ ΣΑΣ (ΚΤΕΟ) ΜΕΣΑ ΣΤΙΣ ΠΡΟΘΕΣΜΙΕΣ, ΑΠΟΤΕΛΕΙ ΠΑΡΑΒΑΣΗ (ΚΟΚ 86) ΚΑΙ ΤΙΜΩΡΕΙΤΑΙ ΑΠΟ ΤΙΣ ΑΡΧΕΣ ΜΕ ΠΡΟΣΤΙΜΟ 334 ΕΥΡΩ ΚΑΙ ΑΦΑΙΡΕΣΗ ΠΙΝΑΚΙΔΩΝ
AE1318

APLIGER www.apliger.gr
experience PC by apliger
Windows Vista
Microsoft® Windows Vista™ Ready
AE1762

Διαφοροποιηθείτε !!
Οι κορυφαίοι κατασκευαστές συνεργάζονται με μας για το NOTEBOOK που θέλετε.
Συναρμολογίστε τώρα Φορητό Υπολογιστή με τα χαρακτηριστικά και τον εξοπλισμό που εσείς προτιμάτε, και απολαύστε ΤΟΠΙΚΗ εγγύηση 2 χρόνων.
intel
Kingston TECHNOLOGY
Seagate
από €899,00
Όλες οι τιμές περιλαμβάνουν ΦΠΑ.
ΠΑΥΛΟΥ ΜΕΛΑ 11, 85100, ΡΟΔΟΣ - ΤΗΛ : 22410 27509, FAX: 22410 27098, info@apliger.gr

ΠΡΑΚΤΟΡΕΙΟ ΤΑΞΙΔΙΩΝ
ΣΑΒΒΑΣ ΣΑΗΣ
ΧΡΙΣΤΟΥΓΕΝΝΑ
ΛΕΥΚΑΔΑ-ΚΕΡΚΥΡΑ-ΙΩΑΝΝΙΝΑ-ΜΕΤΣΟΒΟ-ΝΑΥΠΑΚΤΟ
(Μοναστήρι Παπαροκάδων)
(Κρουαζιέρα στο ΣΚΟΡΠΙΟ το νησάκι του Ωνάση)
ΑΠΟ 22/12 έως 30/12
Κρατήσεις θέσεων έγκαιρα
ΣΥΝΟΔΟΣ ΣΑΒΒΑΣ ΣΑΗΣ

• • • • • • • •

ΧΡΙΣΤΟΥΓΕΝΝΑ
ΜΟΣΧΑ - ΑΓΙΑ ΠΕΤΡΟΥΠΟΛΗ
ΑΠΟ 22/12 έως 30/12

• • • • • • • •

8ήμερη εκδρομή
ΣΥΡΙΑ-ΙΟΡΔΑΝΙΑ
ΧΡΙΣΤΟΥΓΕΝΝΑ
από 23/12 έως 30/12

Επισκέψεις: Ακαμπα-Πέτρα-Νεκρά Θάλασσα, όρος Νέμπο στη Χριστουγεννιάτικη Μάνταμπα. Δαμασκό, Πατριαρχείο Αντιοχείας, κατακόμβη Αγίου Ανανία, Εθνικό Αρχαιολογικό Μουσείο, στην Παλμυρα την Νύμφη της Ερήμου, στο Ναό του Δία, στην Αψίδα του Θριάμβου, θέατρο, Λουτρά, Τετράπυλο. ΜΑΛΛΟΥΛΑ-ΚΑΣΤΡΟ ΙΠΠΟΤΩΝ - ΧΟΥΜΣ. Επισκέψεις στην Μαρμαρίτα, το βουνό των Χριστιανών με τους κατοίκους να μιλούν την Αραμαϊκή γλώσσα του Χριστού, στο Μοναστήρι της Αγίας Θέκλας και στο Μοναστήρι του Αγίου Γεωργίου, στην Παναγιά Σεντνάγια. Επιπλέον, επίσκεψη στην Παλιά Πόλη και τη Σκεπαστή Αγορά, τη Νέα Αγορά της Δαμασκού, το μεγάλο Τέμενος των Ομεϊάδων και την Αρχαία Μπόσρα με το μεγαλύτερο ελληνορωμαϊκό θέατρο.

ΧΡΙΣΤΟΥΓΕΝΝΑ-ΠΡΩΤΟΧΡΟΝΙΑ
ΕΚΔΡΟΜΕΣ ΟΝΕΙΡΟ

Εμείς τολμάμε και δημοσιεύουμε τις τιμές των εκδρομών μας γιατί είμαστε οι φθηνότεροι και ποιοτικότεροι. Στην παρουσίαση των εκδρομών στο πρακτορείο μας σας δείχνουμε και τα ξενοδοχεία που θα μείνετε.

ΠΡΟΟΡΙΣΜΟΙ	ΗΜΕΡΟΜΗΝΙΑ	ΗΜΕΡΕΣ	ΤΙΜΗ
Παρίσι Disney	18,19,20,21,22,23,26,28,20/12, 2,3/1	4	369
Παρίσι Disney	18,19,20,21,22,23,26,28,20/12, 2,3/1	5	429
Παρίσι Disney	18,19,20,21,22,23,26,28,20/12, 2,3/1	6	589
Λονδίνο	22,23,24,29,30/12, 2,4,/1	4	509
Λονδίνο	22,23,24,29,30/12, 2,4,/1	5	599
Λονδίνο	22,23,24,29,30/12, 2,4,/1	6	659
Βαρκελώνη	20,21,23,24,28,31/12, 2,4,7/1	4	429
Βαρκελώνη	20,21,23,24,28,31/12, 2,4,7/1	5	499
Μαδρίτη-Ανδαλουσία	20,21,23,24,28,31/12, 2,4,7/1	6	739
Πανοραμική Ιταλία	20,21,23,24,28,31/12, 2,4,7/1	6	679
Ρώμη-Βατικανό	20,21,23,24,28,31/12, 2,4,7/1	4	369
Ρώμη-Βατικανό	20,21,23,24,28,31/12, 2,4,7/1	5	459
Βιέννη-Σάλτσμπουργκ	20,21,23,24,28,31/12, 2,4,7/1	4	479
Βιέννη-Σάλτσμπουργκ	27/12, 2,4,7,/1	4	359
Βιέννη	22,27/12, 2,4,7/1	4	από 399
Σάλτσμπουργκ-Λίμνες Αυστρίας	22,23,24,27,29,31/12,3/1	4	419
Σάλτσμπουργκ-Λίμνες Αυστρίας	22,23,24,27,29,31/12,3/1	5	499
Σάλτσμπουργκ-Λίμνες Αυστρίας	22,23,24,27,29,31/12,3/1	6	559
Ίνσμπρουκ-κάστρα	22,23,24,27,29,31/12,3/1	4-5	429
Βιέννη Βουδαπ.	22,23,24,27,29,31/12,3/1	5	399
Βιέννη-Πράγα	22,23,24,27,29,31/12,3/1	5	599
Βουδαπέστη	22,23,24,27,29,31/12,3/1	4	369
Βουδαπέστη	22,23,24,27,29,31/12,3/1	5	489
Ελβετία-Μέλανας Δρυμός	22,23,24,27,29,31/12,3/1	5	489
Πανόραμα Ελβετίας	22,23,24,27,29,31/12,3/1	5	499
Άμστερνταμ	22,23,24,27,29,31/12,3/1	4	529
Πράγα-Δρέσδη	22,23,24,27,29,31/12,3/1	5	539
Βερολίνο	22,23,24,27,29,31/12,3/1	5	599
Πράγα Βουδαπέστη	22,23,24,27,29,31/12,3/1	5	529
Βουδαπέστη-Βιέννη-Πράγα	22,23,24,27,29,31/12,3/1	7	759
ΛΑΠΩΝΙΑ-ΠΟΒΕΝΙΕΜΙ	22,23,24,27,29,31/12,3/1	6	1470
Κων/πολη	22,23,24,27,29,31/12,3/1	4	499
Κύπρος	22,23,24,27,29,31/12,3/1	5	379
Αίγυπτος-κρουαζ Νείλος	22,23,24,27,29,31/12,3/1	8	990
Κάιρο-Αλεξάνδρεια	22,23,24,27,29,31/12,3/1	5	455
Αυτοκρατορικό Μαρόκο	22,23,24,27,29,31/12,3/1	8	960

Άλλες εκδρομές ΝΤΟΥΜΠΑΪ, ΜΠΑΝΓΚΟΚ-ΣΙΝΓΚΑΠΟΥΡΗ-ΠΟΥΚΕΤ-ΜΠΑΛΙ-ΚΙΝΑ-ΚΟΥΒΑ-ΑΜΕΡΙΚΗ κ.άπ

ΠΛΗΡΟΦΟΡΙΕΣ-ΠΡΟΓΡΑΜΜΑΤΑ
ΠΡΑΚΤΟΡΕΙΟ ΤΑΞΙΔΙΩΝ
ΣΑΒΒΑΣ ΣΑΗΣ
ΤΑΡΠΟΝ ΣΠΡΙΝΓΚΣ 42
(δίπλα στην Alpha bank - Πλατεία ΚΥΠΡΟΥ)
Τηλ. 22410 39781-3, 37711
ΧΠΤΓΡ019

Κατηγορείται για απάτη με υπολογιστή

Ανεβλήθη η δίκη του Δανού

Είχε συλληφθεί στην Κω μετά από παρακολούθηση

Αναβλήθηκε για τις 10 Ιανουαρίου 2007 η εξέταση από το Τριμελές Εφετείο Δωδεκανήσου επί Κακουργημάτων της υπόθεσης 40χρονου Δανού ο οποίος κατηγορείται για απάτη με υπολογιστή.

Η υπόθεση επρόκειτο να εκδικαστεί χθες, ωστόσο το δικαστήριο έκανε δεκτό το αίτημα του συνηγόρου υπεράσπισης του 40χρονου, κ. Νίκου Γιαννιού για αναβολή ώστε να προσκομιστούν σημαντικά στοιχεία για την υπόθεση και έτσι ανέβαλλε για κρείσσονες για τις αρχές του επόμενου μήνα.

Ο 40χρονος είχε συλληφθεί στην Κω στις 5 Οκτωβρίου 2005 από αστυνομικούς του Τμήματος Δίωξης Ηλεκτρονικού Εγκλήματος Αττικής, οι οποίοι με επικεφαλής τον κ. Μάνο Σφακιανάκη είχαν μεταβεί και εγκατασταθεί στο νησί για την εξιχνίαση της υπόθεσης.

Ωστόσο όλα είχαν ξεκινήσει 10 περίπου μέρες νωρίτερα, όταν στην υπηρεσία Δίωξης Οικονομικού Εγκλήματος στην Αττική, έγιναν τρεις καταγγελίες, από αντίστοιχους επιχειρηματίες – πελάτες ελληνικών τραπεζών, οι οποίοι είδαν να κάνουν... φτερά από τους λογαριασμούς τους, μεγάλα ποσά.

Οι αστυνομικοί, δεν μπορούν ακόμα να προσδιορίσουν το ύψος του ποσού της «διαδικτυακής» απάτης, αλλά ωστόσο υπολογίζονται σε εκατοντάδες χιλιάδες ευρώ!

Στην ΕΛΑΣ σήμανε αμέσως συναγερμός, από τη δράση χάκερς, οι οποίοι εγκαθιστώντας ιούς στους ηλεκτρονικούς υπολογιστές ανύποπτων πολιτών, κατάφερναν να υποκλέπτουν τους αριθμούς των τραπεζικών τους λογαριασμών και κάνουν ανάληψη των χρημάτων.

Τελικά οι αστυνομικοί συνέλαβαν τον 40χρονο Δανό ιδιοκτήτη Ιντερνετ Καφέ, ο οποίος – σύμφωνα με την αστυνομία- για ένα μήνα περίπου, στέλνοντας απατηλά μηνύματα σε διάφορες ηλεκτρονικές διευθύνσεις, κατάφερνε να εισβάλει σ' αυτές, διοχετεύοντας έναν ιό και να αποκτήσει τα στοιχεία του κατόχου και τους τραπεζικούς λογαριασμούς του.

Στη συνέχεια, έμπαινε στις σελίδες των τραπεζών και έκανε μεταφορά χρημάτων απο τους προαναφερόμενους λογαριασμούς σε λογαριασμό δικό του!

Πρόκειται για τη δεύτερη υπόθεση με τη χρήση του συγκεκριμένου προγράμματος, που ονομάζεται TROGAN HORSE "Δούρειος Ιππος", η οποία αποκαλύφθηκε στην χώρα μας. Η προηγούμενη αφορούσε τη δραστηριότητα κυκλώματος Ουκρανών, το οποίο εισέβαλε στις ηλεκτρονικές σελίδες απο την Ουκρανία.

Από την αστυνομία έγινε έρευνα στο Ιντερνετ Καφέ του Δανού στην Κω, καθώς και σε ένα ακόμη που ετοίμαζε στην Κάλυμνο, όπου βρέθηκαν και κατασχέθηκαν ένας σκληρός δίσκος ηλεκτρονικού υπολογιστή, ένας φορητός ηλεκτρονικός υπολογιστής, τρία βιβλιάρια καταθέσεων, τρείς πιστωτικές κάρτες, καθώς και έντυπο υλικό που αποδεικνύει την παράνομη μεταφορά χρημάτων από τους τραπεζικούς λογαριασμούς.

ΕΛΛΗΝΙΚΗ ΖΥΘΟΠΟΪΙΑ ΡΟΔΟΥ • MAGNUS MAGISTER
ΡΑΡΑΔΗΜΗΤΡΙΟΥ ΕΜΜ. Α.Ε.
ΜΠΥΡΑ • ΑΝΑΨΥΚΤΙΚΑ & ΧΥΜΟΙ POST-MIX • ΚΡΑΣΙ • ΚΑΦΕΣ

ΕΠΙΜΕΝΟΥΜΕ ΠΟΙΟΤΙΚΑ

ΣΕ ΑΣΥΝΑΓΩΝΙΣΤΕΣ ΤΙΜΕΣ



ΔΙΕΘΝΕΣ ΒΡΑΒΕΙΟ ΠΟΙΟΤΗΤΑΣ

Ικάρων 22, 851 04 Κρεμαστή, Ρόδος • Τηλ.: 22410 91545 • Fax: 22410 95765
ΖΥΘΟΠΟΙΙΑ: 851 04 Δαματριά, Ρόδος • Τηλ.: 22410 82300 • Fax: 22410 82355
e-mail: magister@otenet.gr • web: www.post-mix.gr
AE2091

PELLOS TRAVEL
Α. ΠΑΠΑΣΑΒΒΑΣ
ΟΡΓΑΝΩΣΗ-ΠΟΙΟΤΗΤΑ-ΕΓΓΥΗΣΗ

ΕΚΔΡΟΜΕΣ ΧΕΙΜΩΝΑΣ - ΧΡΙΣΤΟΥΓΕΝΝΑ 2006

○ **ΤΗΝΟΣ** προσκύνημα στην Παναγιά της Τήνου ΑΠΕΥΘΕΙΑΣ ΑΠΟ ΡΟΔΟ (3ΗΜΕΡΟ)
ΑΝΑΧΩΡΗΣΗ ΠΑΡΑΣΚΕΥΗ 08/12
(με BLUE STAR Διαγόρας στις 17.00 μ.μ.)
ΕΠΙΣΤΡΟΦΗ ΔΕΥΤΕΡΑ 11/12
(στις 8 το πρωί με BLUE STAR)
ΤΙΜΗ 160 ευρώ το ΑΤΟΜΟ

○ Α.ΕΚΔΡΟΜΗ **5/12/06 - 8/12/06 (ΤΕΤΡΑΗΜΕΡΗ)**
ΜΥΡΑ -ΑΓΙΟΣ ΝΙΚΟΛΑΟΣ
(ΡΟΔΟΣ-ΜΑΡΜΑΡΙΣ-ΛΙΒΙΣΙ-ΦΕΤΥΓΙΕ-ΜΑΚΡΗ-ΚΑΣ-ΜΥΡΑ-ΑΝΤΑΛΕΙΑ)
(ΞΕΝΟΔΟΧΕΙΑ 5***** Η/Β-ΕΚΔΡΟΜΕΣ-ΞΕΝΑΓΗΣΕΙΣ-ΣΥΝΟΔΟΣ ΓΡΑΦΕΙΟΥ-ΤΑΞΙΔΙΩΤΙΚΗ ΑΣΦΑΛΕΙΑ).
ΤΙΜΗ 170 €

○ Β.ΕΚΔΡΟΜΗ **5/12-13/12**
ΜΥΡΑ- ΚΩΝΣΤΑΝΤΙΝΟΥΠΟΛΗ (ΕΝΝΙΑΗΜΕΡΗ)
ΓΙΑ ΟΣΟΥΣ ΘΕΛΟΥΝ ΝΑ ΣΥΝΕΧΙΣΟΥΝ ΜΕΤΑ ΤΟ ΜΑΡΜΑΡΙΣ-ΕΦΕΣΣΟΣ-ΣΜΥΡΝΗ-ΠΡΟΥΣΑ-ΚΩΝΣΤΑΝΤΙΝΟΥΠΟΛΗ-ΠΡΙΓΚΗΠΟΝΗΣΣΑ-ΡΟΔΟΣ
(ΞΕΝΟΔΟΧΕΙΑ 5***Κ,4* Η/Β-ΕΚΔΡΟΜΕΣ-ΞΕΝΑΓΗΣΕΙΣ-ΣΥΝΟΔΟΣ ΓΡΑΦΕΙΟΥ-ΤΑΞΙΔΙΩΤΙΚΗ ΑΣΦΑΛΕΙΑ).

○ **ΧΡΙΣΤΟΥΓΕΝΝΑ**
ΛΕΥΚΑΔΑ -ΚΕΡΚΥΡΑ (7ΗΜΕΡΗ).
ΝΑΥΠΑΚΤΟΣ, **ΑΝΑΧΩΡΗΣΗ 22/12 (ΒΡΑΔΥ)**
ΕΠΙΣΤΡΟΦΗ 28/12 (ΠΡΩΙ).
ΒΟΥΚΟΥΡΕΣΤΙ-ΡΟΥΜΑΝΙΑ, **ΑΝΑΧΩΡΗΣΗ 22/12,**
ΕΠΙΣΤΡΟΦΗ 26/12.
ΚΥΠΡΟΣ - ΚΑΙΡΟ **ΑΝΑΧΩΡΗΣΗ 22/12,**
ΕΠΙΣΤΡΟΦΗ 27/12.
ΧΡΙΣΤΟΥΓΕΝΝΑ ΣΤΗΝ ΤΗΝΟ **ΑΝΑΧΩΡΗΣΗ 22/12**
ΕΠΙΣΤΡΟΦΗ 27/12 ΑΠΕΥΘΕΙΑΣ ΑΠΟ ΡΟΔΟ ΜΕ BLUE STAR ΔΙΑΓΟΡΑΣ

○ **ΠΡΩΤΟΧΡΟΝΙΑ**
28/12-03/01/07 ΜΕΤΣΟΒΟ-ΜΕΤΕΩΡΑ (7ΗΜΕΡΗ).
29/12-03/01/07 ΣΟΦΙΑ (ΒΟΥΛΓΑΡΙΑ) ΑΠΕΥΘΕΙΑΣ ΑΠΟ ΡΟΔΟ.
30/12-03/01/07 ΒΕΝΕΤΙΑ (5ΗΜΕΡΗ) ΑΠΕΥΘΕΙΑΣ ΑΠΟ ΡΟΔΟ.

○ **ΧΡΙΣΤΟΥΓΕΝΝΙΑΤΙΚΕΣ ΕΚΔΡΟΜΕΣ**
- **22/12-28/12 ΚΩΝΣΤΑΝΤΙΝΟΥΠΟΛΗ(ΕΠΤΑΗΜΕΡΗ)-ΤΙΜΗ 350 ΕΥΡΩ ΤΟ ΑΤΟΜΟ ΜΕ ΦΑΓΗΤΟ.**
(ΞΕΝΟΔΟΧΕΙΑ 4**** Η/Β-ΕΚΔΡΟΜΕΣ-ΞΕΝΑΓΗΣΕΙΣ-ΣΥΝΟΔΟΣ ΓΡΑΦΕΙΟΥ-ΤΑΞΙΔΙΩΤΙΚΗ ΑΣΦΑΛΕΙΑ
- **21/12-26/12 ΓΥΡΟΣ ΙΤΑΛΙΑΣ-(ΡΩΜΗ-ΦΛΩΡΕΝΤΙΑ-ΠΙΖΑ--ΒΕΝΕΤΙΑ (ΑΕΡΟΠΟΡΙΚΗ ΑΠΟ ΡΟΔΟ ΑΠΕΥΘΕΙΑΣ) ΤΙΜΗ 700 ΕΥΡΩ**
(ΞΕΝΟΔΟΧΕΙΑ 4**** Η/Β-ΕΚΔΡΟΜΕΣ-ΞΕΝΑΓΗΣΕΙΣ-ΣΥΝΟΔΟΣ ΓΡΑΦΕΙΟΥ-ΤΑΞΙΔΙΩΤΙΚΗ ΑΣΦΑΛΕΙΑ
- **22/12-29/12.ΓΥΡΟΣ ΙΣΠΑΝΙΑΣ (ΜΑΔΡΙΤΗ-ΤΟΛΕΔΟ-ΓΡΑΝΑΔΑ-ΣΕΒΙΛΛΗ) ΑΕΡΟΠΟΡΙΚΗ ΑΠΟ ΡΟΔΟ ΑΠΕΥΘΕΙΑΣ**
- **22/12-27/12 ΠΗΛΙΟ**
- **22/12-26/12 ΠΑΡΙΣΙ (ΑΠΕΥΘΕΙΑΣ ΑΠΟ ΡΟΔΟ)**
- **22/12-26/12 ΠΡΑΓΑ (ΑΠΕΥΘΕΙΑΣ ΑΠΟ ΡΟΔΟ)**

•••• Το γραφείο μας φημίζεται για την πολύ καλή ποιότητα των εκδρομών του και τις πολύ χαμηλές τιμές!!!
Διαθέτουμε επίσης
Εισιτήρια ΟΑ, AEGEAN KAI CHARTER. Ακτοπλοϊκά εισιτήρια. Ειδικά πακέτα για μεμονωμένους, συλλόγους, νεόνυμφους για Ελλάδα, Κύπρο, Τυνησία, Αίγυπτο, Μαρόκο, Ιταλία, Αγγλία, Γαλλία κ.α.

ΓΙΑ ΠΕΡΙΣΣΟΤΕΡΕΣ ΠΛΗΡΟΦΟΡΙΕΣ, ΚΡΑΤΗΣΕΙΣ ΚΑΙ ΑΝΑΛΥΤΙΚΑ ΠΡΟΓΡΑΜΜΑΤΑ ΣΤΟ ΓΡΑΦΕΙΟ ΓΕΝΙΚΟΥ ΤΟΥΡΙΣΜΟΥ:
PELLOS TRAVEL Λ. ΚΑΛΛΙΘΕΑΣ 125, ΦΑΛΗΡΑΚΙ,
ΡΟΔΟΣ • ΤΗΛ: 2241087615 • ΦΑΞ: 2241087616
EMAIL: pellostravel@rho.forthnet.gr WEB: www.pellostravel.gr
ΧΠ11ΓΡ39

Από την αρμόδια Νομαρχιακή Επιτροπή

Αποφάσεις για έργα στο Νομό

Συνεδριάζει την Τετάρτη υπό την προεδρία του κ. Κουσουρνά

Υπό την προεδρία του αντινομάρχη κ. Στάθη Κουσουρνά και με 24 θέματα στην ημερήσια διάταξη, αναμένεται να συνεδριάσει την ερχόμενη Τετάρτη 13 Δεκεμβρίου η Νομαρχιακή Επιτροπή Οικονομικών - Ανάπτυξης και Εκτέλεσης Έργων.

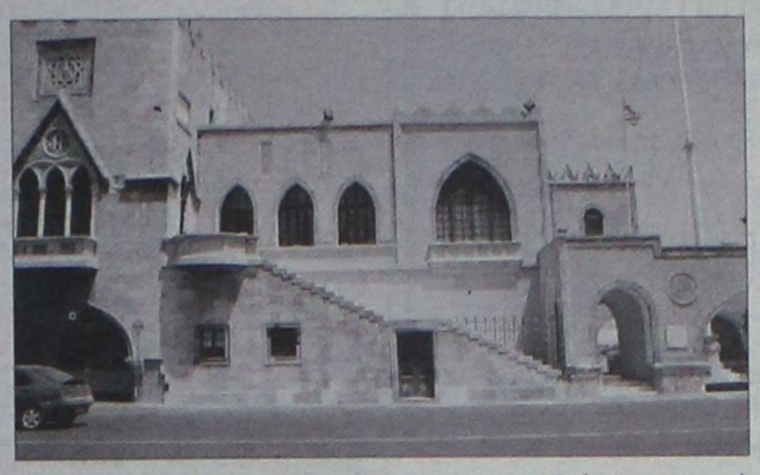

Τα θέματα που αναμένεται να συζητηθούν, έχουν σχέση με τη λήψη μιας σειράς αποφάσεων για εκτέλεση έργων σε ολόκληρη τη Δωδεκάνησο.

• Έγκριση μελέτης και απευθείας ανάθεση του έργου «Προστασία των Βάθρων Γέφυρας Κρεμαστής και Άρση καταπτώσεων στο επαρχιακό οδικό δίκτυο Ν. Ρόδου.

• Έγκριση μελέτης και δημοπράτηση του έργου «Προσθήκη δύο αιθουσών στο Ιπποκράτειο Γυμνάσιο Κω».

• Έγκριση μελέτης και δημοπράτηση του έργου «Προσθήκη δύο αιθουσών στο 2ο Δημοτικό Σχολείο Κω».

• Έγκριση προμελέτης του έργου «Συμπλήρωση αρδευτικών δικτύων Μαλώνας - Μασάρων, προεκτιμώμενης αμοιβής 76.800,00 ευρώ

• Έγκριση μελέτης και τευχών δημοπράτησης του έργου «Κατασκευή μικρού προβλήτα στην Ν. ΠΛΑΤΗ.

• Έγκριση συμπληρωματικών μελετών τεχνικών στις Χ.Θ. 3+281, Χ.Θ. 12+850 και Χ.Θ. 13+700 του έργου βελτίωση επαρχιακής οδού Σορωνή - Δυμιλιά - Πλατάνια».

• Έγκριση αναγνωριστικής μελέτης «Κατολισθητικά φαινόμενα Δ. Καρπάθου στις περιοχές Απερίου, Μενετών και στο δρόμο Αρκάσας - Μεσοχωρίου στην θέση Προνοί».

• Έγκριση 1ου ΑΠΕ και 1ου ΠΚΤΜΝΕ του έργου: «Ίδρυση μονάδας σφαγείων Ν. Σύμης».

• Έγκριση 1ου λογαριασμού του έργου «Συντήρηση Δημοτικού Σχολείου Αμαράντειος».

• Έγκριση 1ου λογαριασμού του έργου «Αποκατάσταση γέφυρας στην επαρχιακή οδό Γεννάδι - Βάτι».

• Έγκριση 1ου λογαριασμού του έργου «Προπονητήριο Επαρχείου Κω».

• Έγκριση χορήγησης παράτασης προθεσμίας του έργου: «Βελτίωση οδικού άξονα Βάτι - Προφύλια - Ίστριος».

• Έγκριση χορήγησης παράτασης προθεσμίας του έργου: «Νέα οδός Αργυρώντα - Βαθύ Ν. Καλύμνου Ν. Δωδ/σου (Τμήμα Χ.Θ.ο. + ooo μέχρι Χ.Θ. 4 +176)».

• Έγκριση χορήγησης παράτασης προθεσμίας του έργου: «Βελτίωση οδικού άξονα Έμπωνα - Άγιος Ισίδωρος».

• Έγκριση χορήγησης παράτασης προθεσμίας του έργου: «Πολυδύναμο Περιφερειακό Ιατρείο Β' Π.Ε.Σ.Υ. Ν. Αιγαίου Δήμου Λειψών».

• Έγκριση παράτασης ισχύος προγραμματικών συμβάσεων μεταξύ ΝΑΔ και Δήμου Πάτμου των παρακάτω έργων: «Τσιμεντόστρωση δρόμου στο κάθισμα του Κουβαρίου» και «Τσιμεντόστρωση δρόμου στο Άγιο Ιωσήφ του Διακοφτού».

• Έγκριση σύναψης προγραμματικής σύμβασης μεταξύ της ΝΑΔ και του Δήμου Ροδίων του έργου «Επισκευή και συντήρηση σχολικών κτιρίων» Προϋπολογισμός 300.000,00 ευρώ.

• Έγκριση προγραμματικής σύμβασης μεταξύ της ΝΑΔ, Δήμου Τήλου και της ΔΕΥΑ Τήλου για την εκτέλεση του έργου « Ανάπλαση δικτύου λιθόστρωτων μονοπατιών στις θέσεις α) Μοναστήρι Αγίου Παντελεήμονα - Προφήτη Ηλίας - Έριστος και β) Μεγάλο Χωριό - Άγιος Αντώνιος» του Δήμου Τήλου.

• Έγκριση διακήρυξης Διεθνή Διαγωνισμού για την «Προμήθεια εξοπλισμού και λογισμικού στα πλαίσια του έργου Πρόγραμμα προώθησης της ΚΤΠ στην εκπαίδευση του Ν. Δωδεκανήσου».

• Έγκριση πρακτικών δημοπρασίας Διεθνούς Διαγωνισμού για την προμήθεια εξοπλισμού του Φυτοϋγειονομικού Εργαστηρίου Νήσου Ρόδου (Όργανα εργαστηρίου - Ηλεκτρονικός εξοπλισμός) προϋπολογισμού: 389.300,00 ευρώ.

• Ψήφιση διαφόρων πιστώσεων.

• Έγκριση 1ης ΣΣ και 1ου ΠΚΤΜΝΕ και παράταση προθεσμίας του έργου «Κατασκευή στεγάστρων στην λαϊκή αγορά του Αγίου Δημητρίου»

• Έγκριση 2ου ΑΠΕ και 2ου ΠΚΤΜΝΕ « βελτίωση επαρχιακής οδού Σορωνή - Δυμιλιά - Πλατάνια».

• Έγκριση 1ου λογαριασμού του έργου «Βελτίωση οδικού άξονα Λάρδος - Λάερμα Β' φάση».

Αριθμός 2008/2006

ΑΠΟΣΠΑΣΜΑ ΠΕΡΙΛΗΨΗΣ ΚΑΤΑΣΧΕΤΗΡΙΑΣ ΕΚΘΕΣΗΣ ΚΙΝΗΤΩΝ

Δικαστικός Επιμελητής: Ο δικαστικός επιμελητής του Πρωτοδικείου Ρόδου, Αθανάσιος Κ. Διακομιχάλης.

Επισπεύδουσα: Αλεξάνδρα συζ. Ιωάννη Καρύδη, κάτοικος Κρεμαστής Ρόδου.

Οφειλέτης: Ιωάννης Γκινής του Μιχαήλ, κάτοικος Ρόδου.

Ποσό οφειλής: (5.454) ευρώ.

Υπάλληλος του πλειστηριασμού: Η συμβολαιογράφος Ρόδου Καλλιόπη Ροδίτου, κάτοικος Ρόδου.

Χρόνος πλειστηριασμού: 20 Δεκεμβρίου 2006, ημέρα Τετάρτη και από τις 12 το μεσημέρι μέχρι τις 2 το απόγευμα της ίδιας ημέρας.

Τόπος πλειστηριασμού: Το δημοτικό κατάστημα Πεταλούδων, μέσα ή έξω από αυτό.

ΠΕΡΙΓΡΑΦΗ ΚΙΝΗΤΩΝ

1) Επτά (7) σκαμπό εκτιμηθείσης αξίας συνολικά 70 ευρώ.

2) Είκοσι τέσσερις (24) μεταλλικές καρέκλες εκτιμηθείσης αξίας συνολικά 480 ευρώ.

3) Πέντε (5) τετράγωνα τραπέζια με μάρμαρο εκτιμηθείσης αξίας συνολικά 150 ευρώ.

4) Είκοσι επτά (27) καρέκλες μπαμπού με μαξιλάρια, εκτιμηθείσης αξίας συνολικά 405 ευρώ.

5) Οκτώ (8) τραπέζια μπαμπού εκτιμηθείσης αξίας συνολικά 80 ευρώ.

6) Δύο (2) καναπέδες μπαμπού εκτιμηθείσης αξίας συνολικά 40 ευρώ.

7) Ένα (1) επαγγελματικό ψυγείο με μοτέρ "Βασιλειάδης & Υιός" εκτιμηθείσης αξίας 150 ευρώ.

8) Ένας (1) ανοξείδωτος πάγκος και ένας (1) ανοξείδωτος νεροχύτης εκτιμηθείσης αξίας 100 ευρώ.

9) Ένα (1) σέϊκερ εκτιμηθείσης αξίας 15 ευρώ.

10) Ένας (1) μικρός καταψύκτης PITSOS εκτιμηθείσης αξίας 60 ευρώ.

11) Μία (1) ηλεκτρική σκούπα εκτιμηθείσης αξίας 10 ευρώ.

12) Ένας (1) προτζέκτορας εργοστασίου κατασκευής N.E.C. με πλαστικό πανό εκτιμηθείσης αξίας 900 ευρώ.

Συνολικά κατασχέθηκαν κινητά είδη εκτιμηθείσης αξίας 2.460 ευρώ και η πρώτη προσφορά αυτών τα 2/3 ήτοι 1.640 ευρώ.

Ρόδος 8-12-06
Ο Δικαστικός Επιμελητής
Αθανάσιος Κ. Διακομιχάλης

ΔΙΕΥΘΥΝΣΗ ΔΑΣΩΝ ΔΩΔΕΚΑΝΗΣΟΥ

ΑΝΑΚΟΙΝΩΣΗ

Γνωστοποιείται κατά το άρθρο 14 του Ν. 998/79, η αποστολή για ανάρτηση στον **Δήμο Καμείρου,** της αριθμ. πρωτ. **7121/15-11-2005** πράξης χαρακτηρισμού έκτασης που εκδόθηκε από τον Δ/ντή Δασών Δωδ/σου. Η **ΚΜ 831[Β]** γαιών **Διμυλιάς** με εμβαδόν **2937,57 τ.μ.** αντίστοιχα χαρακτηρίζεται ως **γεωργική έκταση** που βρίσκεται **εντός καταφυγίου άγριας ζωής.**

Ο Δ/ντής Δασών Δωδ/σου
Κοντίτσης Φίλιππος
Δασολόγος με βαθμό Α'

ΜΑΤ5527 (Γ)

ΔΙΕΥΘΥΝΣΗ ΔΑΣΩΝ ΔΩΔΕΚΑΝΗΣΟΥ

ΑΝΑΚΟΙΝΩΣΗ

Γνωστοποιείται κατά το άρθρο 14 του Ν. 998/79, η αποστολή για ανάρτηση στον **Δήμο Καμείρου,** της αριθμ. πρωτ. **7120/15-11-2005** πράξης χαρακτηρισμού έκτασης που εκδόθηκε από τον Δ/ντή Δασών Δωδ/σου. Η **Κ.Μ. 831** γαιών **Διμυλιάς** με εμβαδόν **5.340 τ.μ.** χαρακτηρίζεται ως **γεωργική έκταση** που βρίσκεται **εντός καταφυγίου άγριας ζωής.**

Ο Δ/ντής Δασών Δωδ/σου
Κοντίτσης Φίλιππος
Δασολόγος με βαθμό Α'

ΜΑΤ5527 (Γ)

ΔΙΕΥΘΥΝΣΗ ΔΑΣΩΝ ΔΩΔΕΚΑΝΗΣΟΥ

ΑΝΑΚΟΙΝΩΣΗ

Γνωστοποιείται κατά το άρθρο 14 του Ν. 998/79, η αποστολή για ανάρτηση στον **Δήμο Πεταλούδων,** της αριθμ. πρωτ. **6570/05/4-1-06** πράξης χαρακτηρισμού έκτασης που εκδόθηκε από τον Δ/ντή Δασών Δωδ/σου. Οι **ΚΜ 33ΑΑ** και **33ΑΒ** γαιών **Κρεμαστής** εμβαδού **978 τ.μ.** και **913 τ.μ.** αντίστοιχα χαρακτηρίζονται ως **γεωργική** έκταση.

Ο Δ/ντής Δασών Δωδ/σου
Κοντίτσης Φίλιππος
Δασολόγος με βαθμό Α'

ΜΑΤ5527 (Γ)

ΚΕΝΤΡΟ ΕΙΔΙΚΩΝ ΘΕΡΑΠΕΙΩΝ ΤΟΥ ΠΑΙΔΙΟΥ ΔΩΔΕΚΑΝΗΣΟΥ

ΚΩΝ/ΝΟΣ ΜΠΑΔΑΝΗΣ - ΣΟΥΖΗ ΓΕΩΡΓΙΑΟΠΟΥΛΟΥ

ΕΡΓΟΘΕΡΑΠΕΥΤΗΣ ΠΤΥΧΙΟΥΧΟΣ
ΛΟΓΟΠΑΘΟΛΟΓΟΣ ΜΕΤΑΠΤΥΧΙΑΚΟ ΑΚΟΥΟΛΟΓΙΑΣ

ΜΕΘΟΔΟΥ BOBATH N.D.T
ΜΕΘΟΔΟΣ PORTAGE
ΑΙΣΘΗΤΗΡΙΑΚΗΣ ΟΛΟΚΛΗΡΩΣΗΣ (S.I.)
ΜΕΤΕΚΠΑΙΔΕΥΣΗ ΣΤΙΣ ΝΕΥΡΟΛΟΓΙΚΕΣ ΚΑΙ ΚΙΝΗΤΙΚΕΣ ΔΙΑΤΑΡΑΧΕΣ

Αποστόλου Παύλου 84, Ρόδος 85100,
τηλ. / fax (22410)60999/60579 ΧΠ1871/1872

Διαιτολογικό Διατροφολογικό Κέντρο
ΔΕΧΕΤΑΙ ΜΕ ΡΑΝΤΕΒΟΥ
Πετρίδη Κατερίνα
Διατροφολόγος - Κλινικός Διαιτολόγος
Πτυχιούχος Α.Τ.Ε.Ι. Κρήτης
ΤΕΩΣ ΑΣΚΟΥΜΕΝΗ ΣΤΟ ΩΝΑΣΕΙΟ ΚΑΡΔΙΟΧΕΙΡΟΥΡΓΙΚΟ ΚΕΝΤΡΟ



- Εξατομικευμένα προγράμματα για φυσιολογικές και παθολογικές καταστάσεις
- Προγράμματα διατροφής αθλητών
- Ενίσχυση του μεταβολισμού
- Απώλεια πόντων

Πάντα με ισορροπημένα γεύματα βασισμένα στις δικές σας διατροφικές προτιμήσεις
Γιατί η σωστή διατροφή είναι πλέον θέμα υγείας!

Υψηλάντου 2 - Ρόδος • Τηλ.: 22410 30366, Κιν. 6945 828191
ΑΕ1010

ΙΑΤΡΙΚΗ ΑΝΑΚΟΙΝΩΣΗ
Ο ιατρός
ΜΙΧΑΛΗΣ ΑΝΤ. ΜΑΚΕΣΤΑΣ
Ορθοπαιδικός
δέχεται καθημερινά στο ιατρείο του
Στεφάνου Καζούλη 13
Ώρες ιατρείου
09.00-12.00 και **17.00-20.00**
Τηλ. 2241075180-Fax: 2241075181

ΟΡΘΟΠΕΔΙΚΑ - ΙΑΤΡΙΚΑ
ΧΑΡΙΤΟΣ



Ορθοπεδικά είδη & κατασκευές
Εξοπλισμός Ιατρείου & αναλώσιμα



Είδη νοσηλείας κατ' οίκον & μηχανήματα οξυγονοθεραπείας
Ακουστικά Βαρηκοΐας



ΕΛΕΥΘ. ΒΕΝΙΖΕΛΟΥ 6 (Δίπλα στη Ροδιακή Έπαυλη) - ΡΟΔΟΣ
Τηλ.: 22410 24112 Fax: 22410 75969 e-mail: orken@rho.forthnet.gr

ΙΑΤΡΙΚΗ ΑΝΑΚΟΙΝΩΣΗ
ΜΙΚΡΟΒΙΟΛΟΓΙΚΟ ΔΙΑΓΝΩΣΤΙΚΟ ΙΑΤΡΕΙΟ
ΕΙΡΗΝΗ Δ. ΚΑΒΑΔΑ-ΧΑΤΗΡΗ
ΙΑΤΡΟΣ ΜΙΚΡΟΒΙΟΛΟΓΟΣ-ΒΙΟΠΑΘΟΛΟΓΟΣ
ΩΡΕΣ ΛΕΙΤΟΥΡΓΙΑΣ
ΔΕΥΤΕΡΑ, ΤΡΙΤΗ, ΠΕΜΠΤΗ, ΠΑΡΑΣΚΕΥΗ
07.00-13.00 και 18.00-19.30
ΤΕΤΑΡΤΗ 07.00-13.00, ΣΑΒΒΑΤΟ ΜΕ ΡΑΝΤΕΒΟΥ
ΚΩΝ. ΥΔΡΑΙΟΥ 30 ΡΟΔΟΣ-ΤΗΛ. 2241021120, 6945856084
ΕΝΑΝΤΙ ΠΑΙΔΙΚΟΥ ΣΤΑΘΜΟΥ "ΟΥΡΑΝΙΟ ΤΟΞΟ" ΑΤ5439(Γ)

ΙΑΤΡΙΚΗ ΑΝΑΚΟΙΝΩΣΗ
ο ιατρός
ΒΑΛΣΑΜΙΔΗΣ ΝΙΚΟΛΑΟΣ
ΧΕΙΡΟΥΡΓΟΣ
δέχεται καθημερινά στο ιατρείο του
Ηρώων Πολυτεχνείου 30, 1ος όροφος
Ωράριο: 09.00-13.00 και 17.00-20.00
ή κατόπιν συνεννοήσεως στα τηλ.
2241070600/70601 ή 6937231600.
ΑΤ5018(Γ)

ΜΑΡΙΑ ΣΑΝΤΟΡΙΝΙΟΥ
ΚΛΙΝΙΚΗ ΨΥΧΟΛΟΓΟΣ-ΨΥΧΟΛΟΓΟΣ ΤΩΝ ΚΟΙΝΩΝΙΚΩΝ ΟΜΑΔΩΝ
Πτυχιούχος Κρατικού Πανεπιστημίου της Ρώμης «La Sapienza».
— Κλινική διάγνωση ψυχοπαθολογίας παιδιού, εφήβου και ενηλίκου.
— Ατομική και οικογενειακή ψυχολογική υποστήριξη και θεραπεία κατάθλιψης, φοβίας, κρίσης πανικού, μετατραυματικού στρες (διαζύγιο, πένθος, χωρισμός, αποτυχία, ασθένεια), βουλιμίας, ανορεξίας, διαταραχών προσωπικότητας, έλλειψη αυτοεκτίμησης, εθισμού, κακοποίησης.
— Ψυχολογική φροντίδα και προετοιμασία ανύπαντρης εγκύου και ζευγαριών, στην απόκτηση πρώτου παιδιού.
Επίσκεψη μόνο με ραντεβού.
Τηλέφωνα: 22410 28851 και 6946252407
Λάρνακας 6 (Εθν. Αντιστάσεως) ΑΕ1007

ΙΑΤΡΙΚΗ ΑΝΑΚΟΙΝΩΣΗ
ο ιατρός
ΒΑΛΣΑΜΙΔΗΣ ΝΙΚΟΛΑΟΣ
ΧΕΙΡΟΥΡΓΟΣ
δέχεται καθημερινά στο ιατρείο του
Ηρώων Πολυτεχνείου 30, 1ος όροφος
Ωράριο: 09.00-13.00 και 17.00-20.00
ή κατόπιν συνεννοήσεως στα τηλ.
2241070600/70601 ή 6937231600.
ΑΤ5018(Γ)

Nutrition & Health Club
Μαρία - Φιλία Παρασκευά
Διατροφολόγος - Διαιτολόγος
BSc - University of Plymouth
MSc - London Metropolitan University
Ειδικές Εξατομικευμένες Δίαιτες για όλα τα Στάδια της Ζωής
Παιδική , Εφηβική , Εγκυμοσύνη , Τρίτη Ηλικία
Παχυσαρκία Υπέρταση Αναιμία
Οστεοπόρωση Σακχαρώδης Διαβήτης
Παθήσεις πεπτικού & Εντέρων
Αλλεργίας Ανορεξία - Βουλιμία
Γ.Ευσταθίου 7 (Παραπλεύρως Κλινικής Καραγιάννη) Ρόδος
Τηλ.& Φαξ : 22410 33915
ΑΤ4617(Γ)

ΑΚΟΥΣΤΙΚΑ ΒΑΡΗΚΟΪΑΣ
ΑΝΑΛΟΓΙΚΑ - ΠΡΟΓΡΑΜΜΑΤΙΖΟΜΕΝΑ - ΨΗΦΙΑΚΑ
Ακούστε τους ήχους της Ζωής
Στο πληρέστερο Κέντρο Ακουστικών Εφαρμογών στα Δωδεκάνησα. Με τις καλύτερες τιμές και τον καλύτερο διακανονισμό.
Εμπιστευθείτε τους πιο έμπειρους στο χώρο, επιλέγοντας ανάμεσα στους μεγαλύτερους κατασκευαστές ακουστικών βαρηκοΐας στον κόσμο.

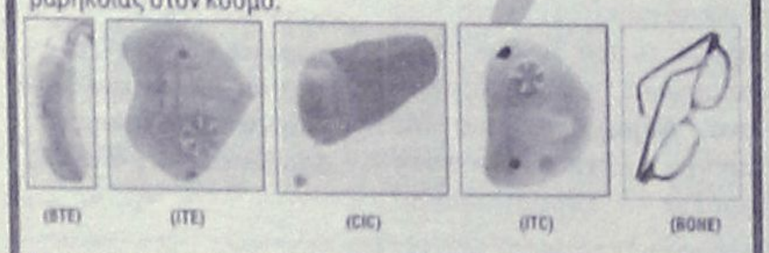

(BTE) (ITE) (CIC) (ITC) (BONE)

BELTONE – STARKEY – HANSATON – UNITRON – SIEMENS
BERNAFON – PHILIPS – COSELGI – REXTON
MICROSON – PURETONE – AUDIFON

ΚΒ ΚΕΝΤΡΟ ΙΑΤΡΙΚΩΝ ΒΟΗΘΗΜΑΤΩΝ
Εθνικής Αντιστάσεως 18
(πρωην Αννης Μαρίας)
Τηλ: 2241020359 Κιν: 6932748916
Συμβάσεις με όλα τα ταμεία.
Ειδικές τιμές ΟΓΑ

ΧΑΡΟΥΛΑ ΤΣ. ΚΑΜΠΑΣΤΑΝΑ
ΦΥΣΙΚΟΘΕΡΑΠΕΥΤΡΙΑ
Πτυχιούχος Α. ΤΕΙ Θεσ/κης
Μεταπτυχιακή Εκπαίδευση στη νευροεξελικτική αγωγή
Μέθοδος Bobath/N.D.T.
Αποκατάσταση
. νευρολογικών παθήσεων και κινητικών διαταραχών σε
παιδιά και ενήλικες
- *Εγκεφαλική Παράλυση*
- *Κρανιοεγκεφαλικές κακώσεις*
- *Κακώσεις περιφερικών νεύρων*
- *Κακώσεις νωτιαίου μυελού*
- *Προβλήματα σπονδυλικής στήλης*
- *Αγγειακά Εγκεφαλικά Επεισόδια*

θεραπείες και κατ' οίκον
Ολυμπίας και Δελφών γωνία (Καρακόνερο)
Τηλ. / Fax: 22410-29241 κιν. 6932044173 ΑΕ1010

INEMA
ΙΑΤΡΙΚΟΣ & ΝΟΣΟΚΟΜΕΙΑΚΟΣ ΕΞΟΠΛΙΣΜΟΣ
από το 1988 είμαστε οι μεγαλύτεροι προμηθευτές ΙΑΤΡΙΚΟΥ-ΟΡΘΟΠΕΔΙΚΟΥ & ΝΟΣΟΚΟΜΕΙΑΚΟΥ ΥΛΙΚΟΥ ΣΤΗ ΔΩΔΕΚΑΝΗΣΟΥ
18 χρόνια εμπειρίας Εμπιστεύθειτε μας!



- ΑΝΑΠΗΡΙΚΑ ΚΑΡΟΤΣΙΑ
- ΒΑΔΙΣΤΙΚΑ
- ΟΡΘΟΠΕΔΙΚΑ ΕΙΔΗ
- ΜΠΛΟΥΖΕΣ ΙΑΤΡΙΚΕΣ
- ΚΑΛΤΣΕΣ ΦΛΕΒΙΤΙΔΑΣ
- ΠΕΛΜΑΤΑ
- ΟΡΘΟΠΕΔΙΚΑ ΜΑΞΙΛΑΡΙΑ
- ΚΡΕΒΑΤΙΑ ΝΟΣΟΚΟΜΕΙΑΚΑ
- ΙΑΤΡΙΚΟΣ ΕΞΟΠΛΙΣΜΟΣ και ΑΝΑΛΩΣΙΜΑ
- ΟΡΓΑΝΑ ΧΗΜΕΙΟΥ
- και κάθε άλλο είδος για κατ'οίκο νοσηλεία

ΡΟΔΟΣ: ΛΕΜΕΣΣΟΥ 2 - ΤΗΛ: 22410 32238 www.inema.gr
ΚΩΣ: ΕΛ. ΒΕΝΙΖΕΛΟΥ 38 (παραπ/ρως Αγίας Παρασκευής) - ΤΗΛ: 22420 20048

Δύο ποτά την ημέρα συντελούν στην πρόληψη του εμφράγματος

Ακόμα και οι υγιείς άνδρες μπορεί να επωφεληθούν από ένα με δύο ποτά την ημέρα ώστε να μειώσουν τον κίνδυνο εμφράγματος, σύμφωνα με νέα αμερικανική μελέτη που δημοσιεύεται στο επιστημονικό έντυπο Archives of Internal Medicine.

Ερευνητική ομάδα του Ιατρικού Κέντρου Beth Israel Deaconess της Βοστόνης έθεσε υπό ιατρική παρακολούθηση σχεδόν 9.000 άνδρες που έπαιρναν μέρος σε μεγάλη πολυετή μελέτη αναφορικά με το ατομικό ιατρικό ιστορικό.

Η ομάδα των ανδρών που μελετήθηκαν ήταν μη καπνιστές, μη υπέρβαροι, γυμνάζονταν τουλάχιστον 30 λεπτά την ημέρα και η διατροφή τους ήταν πλούσια σε φρούτα, λαχανικά, ψάρια και πολυακόρεστα λιπαρά και χαμηλή σε κόκκινο κρέας και trans λιπαρά.

Μεταξύ 1986 και 2002, 106 άνδρες υπέστησαν έμφραγμα, περιλαμβανομένων και οκτώ εκ των 1.282 που έπιναν δύο ποτά την ημέρα, συγκριτικά με τους 28 εκ των 1.889 που δεν έπιναν καθόλου.

Σημειώθηκαν επίσης εννέα εμφράγματα σε ομάδα 714 ανδρών που έπιναν περισσότερα από δύο ποτά ημερησίως και 34 σε ομάδα 2.252 που έπιναν λιγότερα από δύο.

Η ανάλυση των στοιχείων αποκάλυψε ότι ο χαμηλότερος κίνδυνος ήταν στην ομάδα των ανδρών που έπιναν δύο ποτά ημερησίως και ο υψηλότερος μεταξύ αυτών που δεν έπιναν καθόλου αλκοόλ.

Δεδομένων των ευρημάτων, οι επιστήμονες τονίζουν ότι οι μελλοντικές κατευθυντήριες οδηγίες για τη μετριοπαθή κατανάλωση αλκοόλ δεν θα πρέπει να θεωρούν τον υγιεινό τρόπο ζωής ως αμοιβαία αποκλειστικό, αλλά αντίθετα θα πρέπει να επικεντρώνονται στα θετικά και τους περιορισμούς της μετριοπαθούς κατανάλωσης αλκοόλ.

ΙΑΤΡΙΚΗ ΑΝΑΚΟΙΝΩΣΗ

Η ΙΑΤΡΟΣ

ΣΠΑΘΑΡΗ Γ. ΕΙΡΗΝΗ

ΔΕΡΜΑΤΟΛΟΓΟΣ - ΑΦΡΟΔΙΣΙΟΛΟΓΟΣ

Λειτουργεί κανονικά κατόπιν ραντεβού από 9:00 π.μ. - 21:00 μ.μ. στα τηλ. 22410 63555 & 6944313778

ΔΙΕΥΘΥΝΣΗ: Γ. ΣΕΦΕΡΗ 108 ΡΟΔΟΣ 85100 (Εμπορικό Κέντρο Πανάγου άνωθεν Super Market Βερόπουλος)

AT5298(Γ)

Χατζηνικολάου - Χασταλή Κατερίνα

Διαιτολόγος - Διατροφολόγος

Κατάρτιση ατομικού διαιτολογίου για:

✓ Παχυσαρκία
✓ Υπέρταση
✓ Διαβήτη
✓ Υπερλιπιδαιμίες
✓ Καρδιοπάθειες
✓ Αναιμία
✓ Αθλητισμός
✓ Εγκυμοσύνη - Θηλασμό
✓ Διατροφή για παιδική - εφηβική ηλικία

Δέχεται κατόπιν ραντεβού
Αλ. Διάκου 67, τηλ. - φαξ 2241021670

ΑΕ1336

Τι θα λέγατε εάν μπορούσατε να κάνετε σε κάποια ένα δώρο που θα της άλλαζε τη ζωή?

Μια **ΔΙΜΗΝΗ** συνδρομή στα Curves θα είναι το καλύτερο δώρο που έχετε δώσει ποτέ! Γιατί μαζί με την όμορφη επιταγή, κάποια θα πάρει την καλύτερη δικαιολογία να γνωρίσει καινούριες φίλες, να πετύχει νέους στόχους και να νιώσει την ευχαρίστηση η οποία θα διαρκέσει για αρκετό καιρό μετά τις γιορτές.

Αυτό είναι ένα πολύ δυνατό ΔΩΡΟ για €99ΦΠΑ

Curves

«Η δύναμη να καταπλήξετε τον εαυτό σας.»
Πάνω από 10000 γυμναστήρια παγκοσμίως

22410-20123
Εθνικής Αντιστάσεως & Λάρνακας 5, 85100 Ρόδος
www.curvesrhodes.gr

Μόνο για νέα μέλη. Η αγορά ισχύει έως 1/2/07 και η συνδρομή πρέπει να ολοκληρωθεί πριν την 1/5/07.

AE2109

ΛΟΓΟΣ • ΟΜΙΛΙΑ • ΦΩΝΗ • ΑΚΟΗ
• ΜΑΘΗΣΙΑΚΕΣ ΔΥΣΚΟΛΙΕΣ
• ΔΥΣΛΕΞΙΑ

ΛΕΟΝΤΙΤΣΗ ΧΑΡΟΥΛΑ

Λογοθεραπεύτρια

ΔΕΧΕΤΑΙ ΜΕ ΡΑΝΤΕΒΟΥ

Λεωφόρος Ηρακλειδών 2Α, Ιαλυσός
(έναντι αστυνομικού τμήματος Ιαλυσού)
Τηλ. 2241033537, 6946549289
email: hara-leontitsi@yahoo.gr

AE200

Στεφανάκης Ι. Δημήτριος

Ψυχολόγος

Αριστοτελείου Παν/μίου Θεσ/νίκης

Δέχεται κατόπιν ραντεβού

AT5209(Γ)

Βενετοκλέων 79, 1ος όροφος, 85100 Ρόδος, Κιν: 6947 403229

ΑΠΟΚΑΤΑΣΤΑΣΗ ΝΕΥΡΟΛΟΓΙΚΩΝ ΠΑΘΗΣΕΩΝ

ΑΝΑΣΤΑΣΙΟΣ Η. ΜΑΝΕΤΤΑΣ

ΦΥΣΙΟΘΕΡΑΠΕΥΤΗΣ

Bobath/NDT

Ειδικευμένος στο πανεπιστημιακό νοσοκομείο της Βέρνης Insel Spital στην αποκατάσταση των κινητικών και αισθητηριακών διαταραχών μετά από παθήσεις και κακώσεις του νευρικού συστήματος. Πτυχιούχος της μέθοδου Bobath.

Πρώιμη και χρόνια αποκατάσταση μετά από:
- Αγγειακά εγκεφαλικά επεισόδια
- Κρανιοεγκεφαλικές κακώσεις
- Πολλαπλή σκλήρυνση
- Παθήσεις και κακώσεις των περιφερικών νεύρων
- Εγκεφαλική παράλυση
- Νευρολογικά συμπτώματα από το αυχενικό σύνδρομο και την παθολογία της οσφύος
- Συγγενείς και τραυματικές κακώσεις του νωτιαίου μυελού

ΘΕΡΑΠΕΙΑ ΚΑΤ' ΟΙΚΟΝ

Ολυμπίας 2, Ρόδος 85100 • Κιν. 6946685197

ΑΕ1172

Ψυχολογική Στήριξη

ΜΑΡΙΑ ΚΑΡΙΚΗ

ΨΥΧΟΛΟΓΟΣ

ΠΤΥΧΙΟΥΧΟΣ ΑΡΙΣΤΟΤΕΛΕΙΟΥ ΠΑΝ/ΜΙΟΥ ΘΕΣΣΑΛΟΝΙΚΗΣ

ΣΥΜΒΟΥΛΕΥΤΙΚΗ ΣΤΗΡΙΞΗ
» Εφήβων & Ενηλίκων
» Γονέων & Ζευγαριών

- Αυτογνωσία - Ενδυνάμωση
- Βελτίωση επικοινωνιακών δεξιοτήτων
- Τροποποίηση Συμπεριφορών / Συνηθειών
- Διαχείριση αρνητικών σκέψεων - συναισθημάτων

Καρπάθου 17 (πεζόδρομος) Ρόδος
Τηλ.: 22410 28985 - Κιν: 6946008948 - Email: karikipsy@yahoo.com

AE1847

ΦΥΣΙΚΟΘΕΡΑΠΕΙΑ

ΦΛΕΒΑΡΗΣ ΣΤ. ΜΑΡΙΟΣ

Απόφοιτος Α.Τ.Ε.Ι Αθήνας

Αποκατάσταση:
Νευρολογικών παθήσεων, αγγειακό εγκεφαλικό επεισόδιο
Ορθοπεδικών παθήσεων, ολική αρθροπλαστική γόνατος-ισχίου

ΘΕΡΑΠΕΙΕΣ ΚΑΤ' ΟΙΚΟΝ

Τηλ.: 6977151308

ΟΙΚΙΑ: Κρεμαστή, Κλεοβούλου 15. Τηλ.: 2241092066

AT5176(Γ)

ΚΕΝΤΡΟ ΥΠΟΣΤΗΡΙΞΗΣ ΨΥΧΟΛΟΓΙΚΩΝ ΠΡΟΒΛΗΜΑΤΩΝ

ΣΙΑΓΚΑ ΚΩΝΣΤΑΝΤΙΝΑ
ΨΥΧΟΛΟΓΟΣ
Απόφοιτος Αριστοτελείου Πανεπιστημίου Θεσσαλονίκης
τηλ. 6945557447

ΚΥΠΡΙΩΤΗ ΑΛΕΞΙΑ
ΨΥΧΟΛΟΓΟΣ
ΨΥΧΟΛΟΓΟΣ ΥΓΕΙΑΣ
Απόφοιτος Πανεπιστημίου Κρήτης, MSC Surrey University of England
τηλ. 6944717520

Δέχονται κατόπιν ραντεβού
Στεφ. Καζούλη 18-1ος όροφος
τηλ. 2241022102

XΠ2763

ΝΤΟΡΑ ΚΩΝΣΤΑΝΤΙΝΟΠΟΥΛΟΥ

ΨΥΧΟΛΟΓΟΣ

ΟΙΚΟΓΕΝΕΙΑΚΗ ΣΥΜΒΟΥΛΟΣ

Πτυχιούχος του Πανεπιστημίου της Καλιφόρνιας-Λος Αντζελες (UCLA)-Μεταπτυχιακές σπουδές στο Pepperdine University-Malibu California.

- Αμεση ψυχολογική υποστήριξη και επαγγελματική φροντίδα από έμπειρη Ψυχολόγο και Οικογενειακή Σύμβουλο.
- Η σωστή θεραπευτική σχέση μπορεί να επιφέρει ρεαλιστικές λύσεις για πραγματικά προβλήματα σε θέματα: μοναξιάς, μελαγχολίας, στρες, ανυπομονησίας, φοβίας, εθισμού, οικογενειακών σχέσεων, διαζυγίου, κακομεταχείρισης, συναισθηματικών δυσκολιών, αυτοπεποίθησης, ανασφάλειες, μεταβατικά στάδια ζωής, βουλιμίας, ανορεξίας, απώλειας, πένθους.

Τηλεφωνείστε στα τηλέφωνα:
(22410)35163 και 6944/980550
για ραντεβού και άμεση εξυπηρέτηση.
Διεύθυνση: Καρίας 1 - Περιοχή Ροδίνι - Ρόδος

AE961

ΛΟΥΤΣΙΟΥ ΖΑΦΕΙΡΟΥΛΑ

ΨΥΧΟΛΟΓΟΣ - ΠΑΙΔΟΨΥΧΟΛΟΓΟΣ - ΠΑΙΔΑΓΩΓΟΣ

Πτυχιούχος UNIVERSITY OF CENTRAL LANCASHIRE UK, ΠΑΝΕΠΙΣΤΗΜΙΟΥ ΑΙΓΑΙΟΥ
MSc ΠΑΙΔΟΨΥΧΟΛΟΓΙΑΣ UNIVERSITY OF LONDON

Διάγνωση-Αντιμετώπιση:
✓ Ειδικών Μαθησιακών Δυσκολιών (δυσλεξία - δυσγραφία - δυσαριθμησία)
✓ Υπερκινητικότητας - Διάσπασης προσοχής

Συμβουλευτική - Αντιμετώπιση Οικογενειακών προβλημάτων:
✓ Συμβουλευτική ζευγαριού
✓ Συμβουλευτική γονέων
✓ Διαζύγιο-πένθος-προβλήματα υγείας
✓ Προβλήματα εφηβικής ηλικίας

Ψυχολογική Υποστήριξη - Ψυχοθεραπεία Παιδιών / εφήβων / ενηλίκων για:
✓ Μειωμένη επιθυμία για σχολείο-Χαμηλή σχολική επίδοση
✓ Ελλειψη αυτοπεποίθησης - αυτοεσβασμού
✓ Αντιμετώπιση άγχους - κατάθλιψης
✓ Σχέσεις εξάρτησης: Ζήλια - ενοχές - παθολογική αγάπη - χωρισμός - φόβος μοναξιάς

-Δέχεται κατόπιν ραντεβού
τηλ. 2241064841, 6945234100,
Διεύθυνση: Κωνσταντινουπόλεως 48, Ρόδος

AE1988

AUTOΕΠΙΛΟΓΕΣ

ΕΚΘΕΣΗ ΜΕΤΑΧΕΙΡΙΣΜΕΝΩΝ ΑΥΤΟΚΙΝΗΤΩΝ

ΚΟΥΚΟΥΡΑΣ ΑΛΕΞΑΝΔΡΟΣ

ΛΕΩΦ. ΡΟΔΟΥ-ΑΙΝΔΟΥ 255 • ΤΗΛ. (22410)60910

ΑΓΟΡΑ-ΠΩΛΗΣΗ-ΑΝΤΑΛΛΑΓΗ
ΜΕΤΑΧΕΙΡΙΣΜΕΝΩΝ ΑΥΤΟΚΙΝΗΤΩΝ

1. **PORSCHE BOXSTER 2700cc, μοντ.2002, μπλε.** Clima, ABGS, ABS, κεντρ. κλειδ., ηλ. παράθ., ηλ.καθρ., υδρ. τιμ., ζάντες αλουμ., δερμ.σαλόνι και CD.
2. **MERCEDES CLK CABRIO 1800cc,μοντ. 2004, μαύρο.** Αυτόματο, Clima, ABGS, ABS, κεντρ. κλειδ., ηλ. παράθ., ηλ.καθρ., υδρ. τιμ., ζάντες αλουμ., δερμ.σαλόνι και CD.
3. **MERCEDES C230 SPORT COUPE 2300cc,μοντ. 2002, μαύρο.** Clima, ABGS, ABS, κεντρ. κλειδ., ηλ. παράθ., ηλ.καθρ., υδρ. τιμ., ζάντες αλουμ., δερμ.σαλόνι, πανόραμα και CD.
4. **MERCEDES C200 SPORT COUPE 1800cc,μοντ. 2004, ασημί.** A/C, ABGS, ABS, κεντρ. κλειδ., ηλ. παράθ., ηλ.καθρ., υδρ. τιμ., ζάντες αλουμ. και CD.
5. **MERCEDES E200 KOMPRESSOR 2000cc,μοντ. 2000, ασημί.** Clima, ABGS, ABS, κεντρ. κλειδ., ηλ. παράθ., ηλ.καθρ., υδρ. τιμ., ζάντες αλουμ.,δερμ.σαλόνι και CD.
6. **BMW 316 1600cc, μοντ. 1994, κόκκινο.** Κεντρ. κλειδ., ηλ. παράθ., υδρ. τιμόνι, ζάντες αλουμ. και CD.
7. **JEEP CHEROKEE 3700cc, μοντ. 2002, ασημί.** Clima, ABGS, ABS, κεντρ. κλειδ., ηλ. παράθ., υδρ., τιμ., ζάντες αλουμ., δερμ.σαλόνι και CD.
8. **ALFA ROMEO 147 3Dr 2000cc, μοντ.2003, σιέλ.** Clima, ABGS, ABS, κεντρ. κλειδ., ηλ. παράθ., υδρ. τιμ., ζάντες αλουμ., και CD.
9. **ALFA ROMEO 147 5Dr 1600cc, μοντ.2001, κόκκινο.** A/C, ABGS, ABS, κεντρ. κλειδ., ηλ. παράθ., υδρ. τιμόνι και CD.
10. **OPEL VECTRA 1600cc, μοντ.2005, ασημί.** Clima, ABGS, ABS, κεντρ. κλειδ., ηλ. παράθ., υδρ. τιμόνι, ζάντες αλουμ. και CD.
11. **OPEL ASTRA BERTONE 1800cc, μοντ.2002, μπλε.** A/C, ABGS, ABS, κεντρ. κλειδ., ηλ. παράθ., υδρ. Τιμόνι, ζάντες αλουμ., δερμ.σαλόνι και CD.
12. **RENAULT MEGANE 1600cc, μοντ. 2001, ασημί.** A/C, ABGS , ABS, κεντρ. κλειδ., ηλ. παράθ., υδρ. τιμόνι., ζάντ. αλουμ. και CD.
13. **RENAULT MEGANE COUPE 1400cc, μοντ. 2000, μπλε .** A/C, ABG , κεντρ. κλειδ., ηλ. παράθ., υδρ. τιμόνι και CD.
14. **HUYNDAI COUPE 1600cc, μοντ.2002, ασημί.** A/C, ABGS, κεντρ. κλειδ., ηλ. παράθ., υδρ. τιμόνι, ζάντ. αλουμ. και CD.
15. **HUYNDAI COUPE 1600cc, μοντ.2000, γκρι.** A/C, κεντρ. κλειδ., ηλ. παράθ., υδρ. τιμόνι, ζάντ. αλουμ. και CD.
16. **HUYNDAI COUPE 1600cc, μοντ.2003, ασημί.** A/C, κεντρ. κλειδ., ηλ. παράθ., υδρ. τιμόνι, ζάντ. αλουμ., σπόιλερ και CD.
17. **ROVER 45 1600cc, μοντ.2001, ασημί.** A/C, ABGS, ABS, κεντρ. κλειδ., ηλ. παράθ., υδρ. τιμόνι,ηλ.καθρ. ζάντ. αλουμ. και CD.
18. **CITROEN SAXO 1100cc, μοντ.2000, κόκκινο.** A/C, ABGS, Κεντρ. κλειδ., ηλ. παράθ., υδρ. τιμόνι και CD.
19. **PEUGEOT 306 1400cc,μοντ. 1998, μπλε.** ABGS, Κεντρ. κλειδ., ηλ. παράθ., υδρ. τιμόνι και CD.
20. **VW POLO 1000cc , μοντ. 1998, μπλε.** Υδρ. τιμόνι, ζάντ.αλουμ. και CD.
21. **FORD FIESTA 1200cc, μοντ. 1999, λευκό.** A/C, Κεντρ. κλειδ., ηλ. παράθ., υδρ. τιμόνι και CD.
22. **FIAT COUPE 1800cc, μοντ. 1998, ασημί.** A/C, ABGS , ABS, κεντρ. κλειδ., ηλ. παράθ., υδρ. τιμόνι., ζάντ. αλουμ. και CD.
23. **FIAT SEICENTO 1100cc, μοντ. 2001, πράσινο.** A/C ,Κεντρ. κλειδ., ηλ. παράθ. και CD.
24. **FIAT SEICENTO 1100cc, μοντ. 2001, λευκό.** Κεντρ. κλειδ., ηλ. παράθ. και CD.
25. **FIAT SEICENTO 1100cc, μοντ. 2001, λευκό.** A/C ,Κεντρ. κλειδ., ηλ. παράθ. και CD.
26. **FIAT CINQUECENTO 900cc, μοντ. 1998, κόκκινο.** Κεντρ. κλειδ., ηλ. παράθ., υδρ. τιμόνι και CD.
27. **SEAT CORDOBA 1400cc, μοντ. 2004, μαύρο.** A/C, ABGS, κεντρ. κλειδ. ηλ. παράθ, υδρ. τιμόνι και CD.
28. **SEAT CORDOBA 1400cc, μοντ. 1999, λευκό.** A/C, κεντρ. κλειδ. ηλ. παράθ, υδρ. τιμόνι και CD.
29. **DAEWOO LANOS 1400cc, μοντ.2002, μπλε.** A/C, κεντρ. κλειδ. ηλ. παράθ, υδρ. τιμόνι, ζάντες αλουμ. και CD.
30. **DAEWOO LANOS 1400cc, μοντ.2000, χρυσό.** A/C, κεντρ. κλειδ. ηλ. παράθ, υδρ. τιμόνι, ζάντες αλουμ. και CD.

ΑΠΟ 0% ΠΡΟΚΑΤΑΒΟΛΗ
ΕΩΣ 72 ΜΗΝΙΑΙΕΣ ΔΟΣΕΙΣ
ΜΕ ΤΑ ΧΑΜΗΛΟΤΕΡΑ ΕΠΙΤΟΚΙΑ ΤΗΣ ΑΓΟΡΑΣ

ΧΠ1210

Χθες το Χ.Α. λόγω της ρευστοποιήσεώς του

Σε χαμηλότερα επίπεδα

Υποχώρηση του Γενικού Δείκτη σε ποσοστό 0,26%

Σε χαμηλότερα επίπεδα έκλεισε την εβδομάδα αυτή η χρηματιστηριακή αγορά, μετά από δύο ανοδικές συνεδριάσεις, καθώς παρατηρήθηκαν ρευστοποιήσεις στα «βαριά χαρτιά», ενώ στην πτώση αντιστάθηκε η μεσαία κεφαλαιοποίηση.

Ο Γενικός Δείκτης Τιμών έκλεισε στις 4.230,51 μονάδες έναντι 4.249,38 μονάδων της προηγουμένης μέρας, σημειώνοντας πτώση 18,87 μονάδων ή σε ποσοστό 0,44%. Σε εβδομαδιαία βάση, ο βασικός χρηματιστηριακός δείκτης κατέγραψε μικρή υποχώρηση σε ποσοστό 0,26%, ενώ από τις αρχές του έτους καταγράφει κέρδη 15,46 %.

Από τις μετοχές της υψηλής κεφαλαιοποίησης με αξιόλογα κέρδη έκλεισαν η Coca Cola (+1,06%), ο ΟΠΑΠ (+0,86%) και η Cosmote (+0,84%), ενώ αντιθέτως με σημαντικές απώλειες έκλεισαν οι μετοχές του ΟΤΕ(-2,14%), της Alpha Bank (-2,09%), της Εθνικής (-1,70%) και της Emporiki (-1,64%)

Ο δείκτης FTSE/ASE 20 έκλεισε στις 2.299,46 μονάδες, με πτώση σε ποσοστό 0,86%, ενώ ο δείκτης FTSE/ASE 40 έκλεισε στις 4.970,00 μονάδες με άνοδο σε ποσοστό 0,14 %. Ο δείκτης FTSE/ASE SMALLCAP 80 έκλεισε στις 840,57 μονάδες, με πτώση σε ποσοστό 0,52%, ενώ ο δείκτης FTSE 140 έκλεισε στις 5.147,86 μονάδες, με πτώση σε ποσοστόο,70 %. Ο δείκτης Ftse/Athex International έκλεισε στις 6.038,94 μονάδες, με πτώση 0,70%.

Από τις 307 μετοχές που διακινήθηκαν στη συνεδρίαση, 104 κινήθηκαν ανοδικά, 146 κινήθηκαν πτωτικά, ενώ η τιμή 57μετοχών παρέμεινε αμετάβλητη. Τη μεγαλύτερη ποσοστιαία άνοδο σημείωσαν οι μετοχές των εταιρειών: Plias +20,00%, Εμπορικός Δεσμός(κο) +20,00%, Μπουτάρης(π) +19,15%, Ελεύθερη Τηλεόραση +19,13%, Αττικές Εκδόσεις +15,38%, Γκάλης +8,37%, Ελβιεμέκ+7,00%, Alma-Ατέρμων +6,94%, SingularLogic +6,45% και Εικόνα- Ηχος +5,41%.

Αντιθέτως τις μεγαλύτερες απώλειες σημείωσαν οι μετοχές των εταιρειών: Fanco - 5,88%, Ξυλεμπορία(πο) - 5,26%, Εργάς -4,35%, Ελτον Χημικά -4,29%, Τεχνική Ολυμπιακή -4,18%, Ζάμπα - 4,04%, Ειδησεοφωνική Ελλάς -4,04%, Τασόγλου -4,00%, Μύλοι Κεπενού -3,70% και ΔΙΕΚΑΤ -3,65%.

Η αξία των συναλλαγών ανήλθε στα 440,218 εκατ. ευρώ, εκ των οποίων τα 133,419 εκατ. ευρώ αφορούσαν προσυμφωνημένες συναλλαγές. Το μεγαλύτερο όγκο συναλλαγών παρουσίασαν οι μετοχές των εταιρειών:Marfin με 2.754.096 τεμάχια, Εθνική με 2.097.616, Σιδενόρ με 1.376.717, ΑΕΓΕΚ(κο) με 1.345.829 και Aspis Bank με 1.331.707 τεμάχια.

Την μεγαλύτερη αξία συναλλαγών σημείωσαν οι μετοχές των εταιρειών: Marfin με 115,693 εκατ. ευρώ, Εθνική με 70,129 εκατ., ΟΤΕ με 22,986 εκατ., Eurobank με 19,601 εκατ. και ΟΠΑΠ με 18,701 εκατ. ευρώ.

Η συνολική κεφαλαιοποίηση της αγοράς διαμορφώθηκε στα 152,851 δισ. ευρώ.

Οι επιμέρους δείκτες έκλεισαν ως εξής:

Ασφάλειες:	5.591,68	-1,29%
Βιομηχανικά Προϊόντα & Υπηρεσίες:	6.326,91	-0,83%
Εμπόριο:	6.307,94	-0,52%
Κατασκευές και Υλικά:	6.568,19	-0,17%
Μέσα Ενημέρωσης:	5.122,42	-0,37%
Πετρέλαιο και Αέριο:	4.616,90	-0,08%
Προσωπικά και Οικιακά Προϊόντα:	5.889,06	+0,48%
Πρώτες ύλες:	7.025,85	+1,69%
Ταξίδια και αναψυχή:	5.356,67	+0,56%
Τεχνολογία:	4.866,08	-0,89%
Τηλεπικοινωνίες:	5.982,87	-1,37%
Τράπεζες:	5.977,11	-1,24%
Τρόφιμα και Ποτά:	6.098,41	+1,08%
Υγεία:	11.478,33	+0,90%
Υπηρεσίες Κοινής Ωφέλειας:	5.379,78	+0,13%
Χημικά:	8.903,10	+0,68%
Χρηματοοικονομικές Υπηρεσίες:	8.015,19	-0,77%

Στις φορολογικές επιβαρύνσεις

Πρωταθλητές οι Έλληνες

Τί δείχνουν τα στοιχεία του ΙΣΤΑΜΕ

Τη μεγαλύτερη φορολογική επιβάρυνση υπέστησαν στην Ελλάδα οι εργαζόμενοι στο διάστημα 1995 - 2004, όπως δείχνουν τα στοιχεία του ΙΣΤΑΜΕ. Στο προαναφερόμενο διάστημα, μεταξύ των 25 κρατών-μελών η Ουγγαρία μαζί με τη Γαλλία και την Ελλάδα καταγράφουν τη μεγαλύτερη αύξηση της επιβάρυνσης εργαζομένων στο σύνολο των φορολογικών εσόδων, με αποτέλεσμα η Ελλάδα να βρεθεί το 2004 στην πρώτη οκτάδα των χωρών-μελών της Ε.Ε. με την υψηλότερη επιβάρυνση των εργαζομένων σε φόρους και ασφαλιστικές εισφορές.



Με βάση τα στοιχεία του 2004, ο μέσος όρος φορολογικής επιβάρυνσης στην Ε.Ε. ήταν το 40% ως προς το ΑΕΠ. Η Ελλάδα ήταν στο 35% και κάτω από την Ελλάδα ήταν 4 χώρες. Η Ισπανία, η Πορτογαλία, η Ιρλανδία και η Πολωνία. Στις χώρες με φορολογική επιβάρυνση πάνω του μέσου όρου περιλαμβάνονται η Σουηδία με 51%, η Δανία με 49%, το Βέλγιο με 45%, η Γαλλία με 43%, η Γερμανία με 39% και το Ην. Βασίλειο με 36% κ. λπ.

Οι χώρες με τη μεγαλύτερη φορολογική επιβάρυνση το 2004 (άμεση φορολογία, έμμεση φορολογία και ασφαλιστικές εισφορές), ως ποσοστό του ΑΕΠ, είναι οι σκανδιναβικές, ενώ τα νέα μέλη έχουν μικρότερο επίπεδο φορολογικής επιβάρυνσης.

Αρκετά υψηλή ήταν και η επιβάρυνση των εργοδοτών αν και όχι στον ίδιο βαθμό με την επιβάρυνση των εργαζομένων.

Από τη μελέτη προκύπτει, επίσης, ότι ιδιαίτερα υψηλή είναι και η φορολογική επιβάρυνση που παρουσιάζει η εργασία στην Ελλάδα. Από τα στοιχεία φαίνεται ότι τη δεκαετία 1995-2004, η Ελλάδα είχε τη μεγαλύτερη αύξηση μη μισθολογικού κόστους εργασίας, το οποίο προσδιορίζεται από το σύνολο των εργοδοτικών και εργατικών εισφορών που προσμετρούνται επί των ακαθάριστων αποδοχών κάθε εργαζόμενου.

Την εξεταζόμενη περίοδο η Ελλάδα παρουσίασε συνολικά (εργαζόμενοι και επιχειρήσεις) τη δεύτερη μεγαλύτερη αύξηση φορολογικών επιβαρύνσεων ως ποσοστό του ΑΕΠ στην Ε. Ε. των «25».

Στην αύξηση αυτή, όπως προκύπτει από τα ανωτέρω, συμμετείχαν λιγότερο τα κέρδη από επιχειρηματική δραστηριότητα και επενδύσεις χαρτοφυλακίου και περισσότερο τα εισοδήματα από την εργασία.

Στην πρώτη θέση βρίσκεται η Πορτογαλία και ακολουθούν η Ελλάδα, η Ισπανία και η Σουηδία. Στην περίπτωση της Ελλάδας, η συνολική φορολογική επιβάρυνση από το 32,6% του ΑΕΠ το 1995 αυξήθηκε στο 35% του ΑΕΠ το 2004. Στον αντίποδα βρίσκονται τα νέα κράτη-μέλη της Ε. Ε. Σημαντική μείωση της φορολογικής επιβάρυνσης παρατηρείται στην περίπτωση της Σλοβακίας (-10,2%), της Πολωνίας (-5,6%) και της Εσθονίας (-5,3%).

Στη δεκαετία 1995-2004 τα φορολογικά έσοδα αυξήθηκαν κατά 2,5% του ΑΕΠ και αποδίδεται σε αύξηση των ασφαλιστικών εισφορών και των άμεσων φορολογικών εσόδων. Οι μελετητές σημειώνουν, ωστόσο, ότι η αύξηση των εσόδων από την άμεση φορολογία προήλθε από τη διεύρυνση της φορολογικής βάσης και τον περιορισμό της φοροδιαφυγής και όχι από την αύξηση των συντελεστών άμεσης φορολόγησης. Ωστόσο, την περίοδο 1995-2004, αυξήθηκε ο ανώτατος φορολογικός συντελεστής από το 40% στο 45%, καταργήθηκαν σημαντικές φοροαπαλλαγές για μισθωτούς και συνταξιούχους, δεν τιμαριθμοποιήθηκε η φορολογική κλίμακα, θεσμοθετήθηκαν τα αντικειμενικά κριτήρια για ομάδες εργαζομένων όπου έπρεπε να δηλώνουν ελάχιστο εισόδημα, ενώ αυξήθηκαν και τα τεκμήρια διαβίωσης!

Την πρωτοκαθεδρία στην Ελλάδα έχει η έμμεση φορολογία, η απόδοση της οποίας κινείται άνω του μέσου κοινοτικού όρου (35% του ΑΕΠ) με βάση τα στοιχεία του 2004.

ΞΕΝΑΚΗΣ ΑΥΤΟΚΙΝΗΤΑ

10ο χλμ. Ρόδου - Λίνδου
Τηλ. 22410 86800

ΤΜΗΜΑ ΜΕΤΑΧΕΙΡΙΣΜΕΝΩΝ

1 **MERCEDES ML270, 2700cc, μοντ. 2002, μαύρο. ΠΕΤΡΕΛΑΙΟ.**
αερόσακοι οδηγού -συνοδηγού, πλευρικοί αερόσακοι, αερόσακοι κεφαλής, κλιματισμός, ABS , BAS, ESP, navi, δερμάτινο σαλόνι, ηλιοροφή, ηλ. καθίσματα, ηλ. καθρέπτες, ζάντες αλουμινίου, τηλέφωνο, υδρ. τιμόνι, ηλ. παραθ, κεντρ. κλειδ, ηχοσύστημα

2 **MERCEDES CLK 200 AVANTGARDE KOMP., 2000cc, μοντ. 2000,μπλέ.**
4 αερόσακοι, clima, ABS, BAS, ESP, δερμάτινο σαλόνι, ηλ. ηλιοροφή, ζάντες αλουμινίου, συναγερμός, ηχοσύστημα

3 **AUDI TT COUPE 1.8T (150hp), μοντ. 2006, ασημί.**
αερόσακοι οδηγού -συνοδηγού,πλευρικοί αερόσακοι, ABS, υδρ. τιμόνι, ηλ. παραθ, κεντρ. κλειδ, σπορ ανάρτηση,πίσω σποιλερ,ζάντες αλουμινίου , ηχοσύστημα

4 **AUDI TT 1800cc, TURBO QUATTRO 225 HP, μοντ. 2003, μπλέ.**
αερόσακοι οδηγού -συνοδηγού, πλευρικοί αερόσακοι, αερόσακοι κεφαλής, αυτόματος κλιματισμός, ABS με BAS, ESP με ASR, trip computer, δερμάτινο σαλόνι, ζάντες αλουμινίου, υδρ. τιμόνι, ηλ. παραθ, κεντρ. κλειδ, προβ. ομίχλης , συναγερμός, ηχοσύστημα

5 **AUDI A4 TURBO QUATTRO 1800cc, (190 PS), μολυβί.**
αερόσακοι οδηγού -συνοδηγού, πλευρικοί αερόσακοι, αερόσακοι κεφαλής, δίζωνικό κλιματισμός, ABS , BAS, ESP, EDL, υπολογιστής ταξιδίου, bucket καθίσματα, spor ανάρτηση, δερμάτινο σαλόνι, ηλιοροφή με κυψέλες, χώρος ψυξης (ντουλαπάκι), υποβ. στάθμευσης, ηλ. καθρέπτες, ζάντες αλουμινίου, υδρ. τιμόνι, ηλ. παραθ, κεντρ. κλειδ, ηχοσύστημα

6 **LAND ROVER FREELANDER 1800cc, μοντ. 2001, σαμπανιζέ.**
αερόσακοι, air condition, ABS, ESP, ηλ. ηλιοροφή, ζάντες αλουμινίου, υδρ. τιμόνι, ηλ. παραθ, κεντρ. κλειδ, ηχοσύστημα.

7 **ROVER MGTF 1600cc, μοντ. 2003, κόκκινο.**
αερόσακοι, air condition, ABS, ζάντες αλουμινίου, υδρ. τιμόνι, ηλ. παραθ, κεντρ. κλειδ, ηχοσύστημα.

8 **TOYOTA CELICA 1800cc, μοντ. 1999, ασημί.**
αερόσακοι, air condition, ABS, ζάντες αλουμινίου, υδρ. τιμόνι, ηλ. παραθ, κεντρ. κλειδ, σποιλερ, συναγερμός, ηχοσύστημα.

9 **FIAT BARCHETTA 1800cc, μοντ. 2002, ασημί.**
αερόσακοι, air condition, ABS, ζάντες αλουμινίου, προβ. ομίχλης, υδρ. τιμόνι, ηλ. παραθ, ηλ. καθρέφτες, ηχοσύστημα

10 **FORD MONDEO 1800cc, μοντ. 2003, μαύρο.**
αερόσακους οδηγού - συνοδηγού, πλευρικοί αερόσακοι, clima, ABS, υδρ. τιμόνι, ηλ. παραθ, κεντρ. κλειδ, ηλ καθρέφτες, ηχοσύστημα.

11 **MERCEDES C180, 1800cc, μοντ. 1997, μπλέ.**
αερόσακος οδηγού-συνοδηγού, πλευρικοί αερόσακοι, clima, ABS, ASR, ζάντες αλουμινίου, υδρ. τιμόνι, ηλ. παραθ, κεντρ. κλειδ, ηχοσύστημα.

12 **BMW 316 1600cc, μοντ.1998, μαύρο.**
αερόσακος οδηγού-συνοδηγού, clima, ABS,ASC, ηλ. ηλιοροφή, ζάντες αλουμινίου, υδρ. τιμόνι, ηλ. παραθ, κεντρ. κλειδ, ηχοσύστημα.

13 **CITROEN PLURIEL SENSODRIVE 1600cc, μοντ. 2004, μπλέ.**
αυτόματο -σειριακό, ABS, clima,4 αερόσακοι, ζάντες αλουμινίου, υδρ. τιμόνι, ηλ. παραθ, κεντρ. κλειδ, ηχοσύστημα.

14 **BMW 316 1600cc, μοντ. 1999, λευκό.**
αερόσακοι , ABS, clima, φιμέ τζάμια, δερμάτινο σαλόνι, ηλιοροφή, ζάντες αλουμινίου, υδρ. τιμόνι, ηλ. παραθ, κεντρ. κλειδ, ηχοσύστημα.

15 **HYUNDAI COUPE 1600cc, μοντ. 2003.**
αερόσακος οδηγού - συνοδηγού , air condition, ζαντες αλουμινίου, υδρ. τιμόνι, ηλ. παραθ, κεντρ. κλειδ, ηχοσύστημα.

16 **HONDA ACCORD 1600cc, μοντ. 2001, μπλέ.**
αερόσακος οδηγού-συνοδηγού, δερμάτινο σαλόνι, ABS, air condition, υδρ. τιμόνι, ηλ. παραθ, κεντρ. κλειδ, ηχοσύστημα.

17 **PEUGEOT 206CC 1600cc, μοντ. 2002, ασημί.**
αερόσακοι, κλιματισμός, κεν. κλείδωμα, ηλ. παράθυρα, ηλ καθρέφτες, υδραυλικό τιμόνι, ηλ. κουκούλα, ηχοσύστημα

18 **MERCEDES A 140 1400cc, μοντ. 1999, μαυρη.**
air condition, ABS, EPS, BAS, δερμάτινο σαλόνι, 4 αερόσακοι, ζάντες αλουμινίου, κεν. κλείδωμα, ηλ. παράθυρα, ηλ καθρέφτες, υδραυλικό τιμόνι, ηχοσύστημα

19 **LANCIA Y PLATINO 1400cc, μοντ. 2004, μπεζ.**
8 αερόσακοι, δερμάτινο σαλόνι, ABS, clima, υδρ. τιμόνι, ηλ. παραθ, κεντρ. κλειδ, ηχοσύστημα.

20 **OPEL VECTRA SPORT 1600cc, μοντ. 2001, μαύρο.**
αερόσακος οδηγού-συνοδηγού, πλευρικοί αερόσακοι, δερμάτινο σαλόνι, ABS, air condition, υδρ. τιμόνι, ζάντες αλουμινίου, ηλ. παραθ, κεντρ. κλειδ, ηχοσύστημα.

21 **VW POLO 1400cc, μοντ. 2005, μολυβί.**
αερόσακος οδηγού-συνοδηγού, πλευρικοί αερόσακοι, ABS, climatic, υδρ. τιμόνι, ηλ. παραθ, κεντρ. κλειδ, ηχοσύστημα.

22 **VW GOLF 1400cc, μοντ. 2002, μπλέ.**
4 αερόσακοι, air condition, ABS υδρ. τιμόνι,ζάντες αλουμινίου, ηλ. παραθ, κεντρ. κλειδ, συναγερμός και ηχοσύστημα.

23 **TOYOTA YARIS 1000cc, μοντ. 2006, μολυβί.**
air condition, ABS, υδρ. τιμόνι,αερόσακος οδηγού - συνοδηγου, ηχοσυστημα.

24 **VW POLO SPORTLINE 101 HP 1400cc, μοντ. 2002, ασημί.**
4 αερόσακοι, ABS, climatronic, ηλ. ηλιοροφή, υδρ. τιμόνι, ηλ. παραθ, κεντρ. κλειδ, συναγερμός, ηχοσυστημα.

25 **HYUNDAI COUPE 1600cc, μοντ. 1999, κόκκινο**
air condition, ζάντες αλουμινίου, υδρ. τιμόνι, σπόιλερ, συναγερμός, ηλ. παραθ, κεντρ. κλειδ, ηχοσύστημα.

26 **TOYOTA CELICA 1800cc, μοντ. 1996, κόκκινο.**
air condition, ζάντες αλουμινίου, υδρ. τιμόνι, ηλ. παραθ, κεντρ. κλειδ, ηχοσύστημα.

27 **NISSAN PRIMERA 1600cc, μοντ. 1999, ασημί.**
air condition, αερόσακος οδηγού, υδρ. τιμόνι, ηλ. παραθ, κεντρ. κλειδ, ηχοσύστημα.

28 **VW BORA 1600cc, μοντ. 1999, μαύρο.**
αερόσακος οδηγ.-συνοδηγ., πλευρικοί αερόσακοι, ABS, air condition, υδρ. τιμόνι, ηλ. παραθ, κεντρ. κλειδ, ηχοσύστημα.

29 **NISSAN ALMERA 1600cc, μοντ. 1999, ασημί. ΑΥΤΟΜΑΤΟ.**
αερόσακοι, air condition, ABS, υδρ. τιμόνι, ηλ. παραθ, κεντρ. κλειδ, ηχοσύστημα.

30 **SEAT IBIZA 1400cc, μοντ. 2002, ασημί.**
αερόσακοι, clima, ABS - EPC, ζάντες αλουμινίου,υδρ. τιμόνι, ηλ. παραθ, ηλ. καθρέφτες, κεντρ. κλειδ, ηχοσύστημα.

31 **RENAULT MEGANE 1400cc, μοντ. 2001, ασημί.**
4 αερόσακοι, ABS, air condition, υδρ. τιμόνι, ζάντες αλουμινίου, ηλ. παραθ, κεντρ. κλειδ, ηχοσύστημα.

32 **FIAT PUNTO 1400cc sporting, μοντ. 2004, μολυβί.**
air condition, ABS, αερόσακος οδηγού - συνοδηγού, υδρ. τιμόνι, ζάντες αλουμινίου, ηλ. παραθ, κεντρ. κλειδ, προβ. ομίχλης, ηχοσύστημα.

33 **TOYOTA YARIS 1300cc, μοντ. 2000, χρυσαφί.**
αερόσακος οδηγού - συνοδηγού, air condition, υδρ. τιμόνι, ηλ. παραθ, κεντρ. κλειδ, ηχοσύστημα.

34 **TOYOTA YARIS 1300cc, μοντ. 1999, μπλέ.**
αερόσακος οδηγού - συνοδηγού, air condition, υδρ. τιμόνι, ηλ. παραθ, κεντρ. κλειδ, ηχοσύστημα.

35 **MERCEDES 190 E 1800cc, μοντ. 1993, ασημί**
αερόσακος οδηγού, ABS, ηλιοροφή, υδρ. τιμόνι, ζάντες αλουμινίου, ηλ. παραθ, κεντρ. κλειδ, ηχοσύστημα.

36 **FIAT PUNTO 1242cc, μοντ. 2004, μπλέ - κόκκινο.**
αερόσακος οδηγού - συνοδηγού, air condition, υδρ. τιμόνι, ηλ. παραθ, ηλ. καθρέφτες, κεντρ. κλειδ, ηχοσύστημα.

37 **FIAT MAREA 1242cc, μοντ. 2000, ασημί.**
αερόσακος οδηγού - συνοδηγού, air condition, υδρ. τιμόνι, ηλ. παραθ, κεντρ. κλειδ, ηχοσύστημα.

38 **FIAT BRAVA 1300cc, μοντ. 2000, ασημί**
air condition, αερόσακος οδηγού,υδρ. τιμόνι, ηλ. παραθ, κεντρ. κλειδ, ηλ. καθρέφτες, ηχοσύστημα.

39 **DAEWOO LANOS EXTREME 1300cc, μοντ. 2000, μπορντώ.**
air condition, υδρ. τιμόνι, ζάντες αλουμινίου, ηλ. παραθ, κεντρ. κλειδ, προβ. ομίχλης, αεροτομή, ηχοσύστημα.

40 **SEAT CORDOBA 1400cc, μοντ. 1999, μπορντώ.**
air condition, υδρ. τιμόνι, ζάντες αλουμινίου, ηλ. παραθ, κεντρ. κλειδ, ηχοσύστημα.

41 **SEAT IBIZA 1400cc, μοντ. 1999, ασημί.**
air condition, υδρ. τιμόνι, ηλ. παραθ, κεντρ. κλειδ, ηχοσύστημα.

42 **ALFA ROMEO 146, 1400cc, μοντ. 1997, μπορντώ.**
υδραυλικό τιμόνι, αερόσακος οδηγού, κεντρικό κλειδωμα, ηλ. παραθ, ηχοσύστημα.

43 **FIAT PUNTO 1242cc, μοντ. 2003, λευκό.**
air condition, υδραυλικό τιμόνι, κεντρικό κλειδωμα, ηλ. παραθ, ηχοσύστημα.

44 **SUZUKI WAGON R 1000cc, μοντ. 2002, λευκό.**
air condition, αερόσακος, υδραυλικό τιμόνι, ηλ. καθρ., ηχοσύστημα.

45 **ROVER 214 Si, 1400cc, μοντ. 1996, μπλέ.**
air condition, ABS, αερόσακος οδηγού, ζάντες αλουμινίου, υδραυλικό τιμόνι, κεντρικό κλείδωμα, ηλ. παράθυρα, ηχοσύστημα.

46 **PEUGEOT 206, 1100cc, μοντ. 2002, λευκό.**
air condition, αερόσακος οδηγού, ηχοσύστημα

47 **PEUGEOT 206, 1100cc, μοντ. 2002, λευκό.**
air condition, αερόσακος οδηγού, ηχοσύστημα

48 **FIAT PUNTO 1242cc, μοντ. 2002, λευκό.**
air condition, υδραυλικό τιμόνι, κεντρικό κλείδωμα, ηλ. παραθ, ηχοσύστημα.

49 **FIAT PUNTO 1242cc, μοντ. 2002, λευκό.**
air condition, υδραυλικό τιμόνι, κεντρικό κλείδωμα, ηλ. παραθ, ηχοσύστημα.

50 **FORD ESCORT 1400cc, μοντ. 1997, πράσινο.**
αερόσακοι, ABS, υδραυλικό τιμόνι, κεντρικό κλείδωμα, ηλ. παραθ, ηχοσύστημα.

51 **CITROEN SAXO 1100cc, μοντ.2000,ασημί**
air condition, κεντρικό κλείδωμα, ηλ. παραθ, ζάντες αλουμινίου, αεροτομή, ηχοσύστημα.

52 **OPEL CORSA 1400cc, μοντ. 1997, μπλέ.**
υδραυλικό τιμόνι, ηλ. παραθ, κεντρ. κλειδ, ηχοσύστημα.

53 **FIAT PUNTO 1242cc, μοντ. 2001, λευκό.**
air condition, αερόσακος οδηγού, ηλ. παραθ, κεντρ. κλειδ, ηχοσύστημα.

54 **HYUNDAI ACCENT 1342cc, μοντ. 1998, μπλέ. ΑΥΤΟΜΑΤΟ**
air condition, υδραυλικό τιμόνι, ηλ. παραθ, κεντρ. κλειδ, ηχοσύστημα.

55 **FIAT PUNTO 1242cc, μοντ. 2001,κόκκινο.**
air condition, αερόσακος οδηγού, ηλ. παραθ, κεντρ. κλειδ, ηχοσύστημα.

56 **CITROEN SAXO 1100cc, μοντ.1998,ασημί**
air condition, κεντρικό κλείδωμα, ηλ. παραθ, ηχοσύστημα.

57 **DAEWOO MATIZ 800cc, μοντ. 2000, μπλέ.**
air condition, υδραυλικό τιμόνι, κεντρικό κλειδωμα, ηλ. παράθυρα, ηχοσύστημα.

58 **FIAT SEICENTO 1100cc, μοντ. 2002, λευκό.**
air condition, ηλ. παραθ, κεντρ. κλειδ, ηχοσύστημα.

59 **FIAT SEICENTO 1100cc, μοντ. 2001, λευκό.**
air condition, ηλ. παραθ, κεντρ. κλειδ, ηχοσύστημα.

60 **NISSAN MICRA 1300cc, μοντ. 1996, πράσινο.**
air condition, ηλ. παραθ, κεντρ. κλειδ, ηχοσύστημα.

61 **FIAT SEICENTO 1100cc, μοντ. 2001, λευκό.**
ηλ. παραθ, κεντρ. κλειδ, ηχοσύστημα.

62 **SUZUKI SWIFT 1000cc, μοντ. 1996, κόκκινο.**
κεντρ. κλειδ, ηλ παραθ, ηχοσύστημα

63 **FIAT SEICENTO 1100cc, μοντ. 2001, λευκό.** κεντρικό κλειδωμα, ηλ. παράθυρα, ηχοσύστημα

64 **RENAULT TWINGO open top, 1200cc, μοντ.1997, πράσινο.**
ηχοσύστημα.

65 **FIAT SEICENTO 1100cc, μοντ. 2001, λευκό.**
κεντρικό κλειδωμα, ηλ. παράθυρα, ηχοσύστημα

66 **SUZUKI SWIFT 1000cc, μοντ. 1996, κόκκινο.**
κεντρ. κλειδ, ηλ παραθ, ηχοσύστημα

67 **FIAT SEICENTO OPEN TOP 900cc, μοντ. 2001, λευκό.**
ηλ. παραθ, κεντρ. κλειδ, ηχοσύστημα.

ΕΠΑΓΓΕΛΜΑΤΙΚΑ

1 **TOYOTA HI LUX 2,4 , μοντ.1995, λευκό (ΠΕΤΡΕΛΑΙΟ).**
υδρ. τιμόνι, ηχοσύστημα.

ΑΓΟΡΕΣ - ΠΩΛΗΣΕΙΣ - ΑΝΤΑΛΛΑΓΕΣ
ΜΕΤΑΧΕΙΡΙΣΜΕΝΩΝ - ΑΥΤΟΚΙΝΗΤΩΝ

ΑΠΟ 0% ΠΡΟΚΑΤΑΒΟΛΗ
ΚΑΙ ΔΟΣΕΙΣ ... ΣΤΑ ΜΕΤΡΑ ΣΑΣ

ΧΠ 11687

Από Ελλάδα και Κύπρο

Αντίδραση στους ελιγμούς

Η Λευκωσία "απειλεί" για σκληρή γραμμή έναντι της Τουρκίας



Έντονη η αντίδραση Αθήνας και Λευκωσίας για την πρόταση - ελιγμό της Αγκυρας

Η Λευκωσία προειδοποίησε ότι «θα επιστρέψει σε πιο σκληρή γραμμή» σε περίπτωση που κάποιοι στην ΕΕ επιχειρήσουν να εκμεταλλευθούν την πρόταση της Τουρκίας, προκειμένου να περιοριστούν οι κυρώσεις για τη μη εναρμόνισή της. Αντίδραση από Αθήνα και τουρκικό στρατό.

Ο υπουργός Εξωτερικών Γιώργος Λιλλήκας σε δηλώσεις του την Παρασκευή, χαρακτήρισε «μπανανόφλουδα και εμπαιγμό» την τουρκική υπόσχεση για άνοιγμα ενός λιμανιού και ενός αεροδρομίου για την Κυπριακή Δημοκρατία με αντάλλαγμα το άνοιγμα ενός λιμανιού και ενός αεροδρομίου στα κατεχόμενα.

Ο κ. Λιλλήκας ανέφερε ότι η τουρκική κίνηση προετοιμάστηκε με τη βοήθεια άλλων χωρών εντός και εκτός της Ευρωπαϊκής Ένωσης και πρόσθεσε ότι η Λευκωσία δεν πρόκειται να δεχθεί τέτοιες προτάσεις.

Παρατήρησε, δε, ότι μετά τον αρχικό θόρυβο, η τουρκική πρόταση άρχισε να «ξεφουσκώνει», καθώς όταν έγινε γνωστό το πλήρες κείμενο της πρότασης, όλες οι χώρες εκτός από μία υιοθέτησαν την ίδια άποψη με την Κύπρο. Σημείωσε, ακόμη, ότι οι τελικές προτάσεις θα οριστικοποιηθούν το αργότερο στο Συμβούλιο Κορυφής, προσθέτοντας ωστόσο ότι προσπάθεια όλων των χωρών με εξαίρεση μίας είναι να ληφθεί απόφαση στο Συμβούλιο υπουργών Εξωτερικών.

Ανέφερε, ακόμα, ότι εκτενής συζήτηση για τις κυρώσεις που θα επιβληθούν στην Τουρκία θα γίνει την Παρασκευή στην Επιτροπή Μονίμων Αντιπροσώπων της Ευρωπαϊκής Ένωσης. Παράλληλα, ο εκπρόσωπος Τύπου του ελληνικού υπουργείου Εξωτερικών Γιώργος Κουμουτσάκος δήλωσε στην τηλεόραση του ΡΙΚ ότι η τουρκική πρόταση για αμοιβαίο άνοιγμα λιμανιών και αεροδρομίων της Τουρκίας και στα κατεχόμενα είναι μια ακατέργαστη απόπειρα να εμφανιστεί ένα παλιό πακέτο με νέο περιτύλιγμα, για σκοπούς εντυπωσιασμού.

Ο κ. Κουμουτσάκος τόνισε ότι Αθήνα και Λευκωσία δεν θα πρέπει να επηρεαστούν από ομιχλώδεις πληροφορίες που στοχεύουν σε σύγχυση και συνέστησε όπως Κύπρος και Ελλάδα έχουν σημείο αναφοράς τα συμφωνημένα, καθαρά και σαφή κείμενα της Ευρωπαϊκής Ένωσης, που αναφέρονται σε πλήρη εφαρμογή από την Τουρκία, χωρίς όρους και προϋποθέσεις, του Πρωτοκόλλου επέκτασης της τελωνειακής της ένωσης και στις δέκα νέες χώρες μέλη της Ένωσης.

Ο κ. Κουμουτσάκος επισήμανε πως Αθήνα και Λευκωσία πρέπει να στηριχθούν στο γεγονός ότι υπάρχει συγκεκριμένη πρόταση στο τραπέζι για διαπραγμάτευση, εκείνη της Κομισιόν, ενώ ερωτηθείς εάν οι «25» θα απορρίψουν την τουρκική πρόταση, ο κ. Κουμουτσάκος απάντησε ότι το διαπραγματευτικό περιβάλλον μεταβάλλεται συνεχώς και ότι δεν θα ήταν σωστό να μιλήσει για την τελική κατάληξη.

Την ίδια ώρα, αντίθετος με την πρόταση της τουρκικής κυβέρνησης να ανοίξει ένα αεροδρόμιο και ένα λιμάνι στα κυπριακά αεροσκάφη και πλοία εμφανίστηκε ο αρχηγός των τουρκικών ενόπλων δυνάμεων, στρατηγός Γιασάρ Μπουγιούκανιτ.

«Το άνοιγμα αυτό υποδηλώνει σύμφωνα με την δική μας άποψη ότι υπάρχει απόσταση από την επίσημη θέση του κράτους» υπογράμμισε ο στρατηγός Μπουγιούκανιτ, μιλώντας στην τουρκική εφημερίδα Hurriet και πρόσθεσε ότι η κυβέρνηση δεν συμβουλεύτηκε τον στρατό πριν διατυπώσει αυτή την πρόταση.

Ο στρατηγός Μπουγιούκανιτ δήλωσε ότι άκουσε την «αιφνιδιαστική» πρόταση της κυβέρνησης από την τηλεόραση και σημείωσε ότι δεν μπορεί παρά να υπάρξει μόνο μια συνολική διευθέτηση του Κυπριακού και όχι σταδιακή, ανοίγοντας τα λιμάνια και τα αεροδρόμια της Τουρκίας στους Ελληνοκυπρίους. Από την πλευρά του, ο εκπρόσωπος του Στέιτ Ντιπάρτμεντ επισήμανε πως η Ουάσιγκτον ενθαρρύνει τη «μεγαλύτερη δυνατή ευελιξία» στα ευρωτουρκικά, αλλά διαμηνύει ότι δεν ωφελεί κανέναν η άμεση εμπλοκή των ΗΠΑ στις διαπραγματεύσεις που βρίσκονται σε εξέλιξη. Ο χειρισμός και η επίλυση όλων των ζητημάτων που αφορούν στις ενταξιακές διαπραγματεύσεις της Τουρκίας «εναπόκεινται στην Ε.Ε. και την ίδια την Τουρκία», τόνισε ο εκπρόσωπος του Στέιτ Ντιπάρτμεντ, Σον Μακόρμακ. «Φυσικά, θα κάνουμε ό,τι μπορούμε, και ό,τι νομίζουμε ότι αποτελεί υπεύθυνη στάση, για να ενθαρρύνουμε και τις δυο πλευρές να καταλήξουν σε συμφωνία, αλλά δεν νομίζουμε ότι ωφελεί καμία πλευρά να εμπλακούν άμεσα οι ΗΠΑ σε αυτές τις διαπραγματεύσεις» σημείωσε.

Οι ομογενείς στις Πρεσβείες μας

Θα ψηφίζουν όλοι με κάλπες

Διευκρινήσεις Καραμανλή χθες στη Θεσσαλονίκη



Η ψηφοφορία των Ελλήνων ομογενών στις μεθεπόμενες βουλευτικές εκλογές θα οργανωθεί σύμφωνα με τον τρόπο που γίνεται η ψηφοφορία για την ανάδειξη του Ευρωπαϊκού Κοινοβουλίου, δήλωσε ο πρωθυπουργός Κώστας Καραμανλής κατά την ομιλία του στην ΣΤ' Παγκόσμια συνέλευση του Συμβουλίου Απόδημου Ελληνισμού, που άρχισε χθες στη Θεσσαλονίκη.

Όπως είπε, δικαίωμα ψήφου θα έχουν οι Έλληνες που ζουν στο εξωτερικό και είναι εγγεγραμμένοι στους εκλογικούς καταλόγους και οι εκτός επικρατείας εκλογείς θα ψηφίζουν για τις εκλογικές περιφέρειες, τις οποίες αφορά η εγγραφή τους.

Επανέλαβε δε, ότι μέχρι το τέλος της θητείας της σημερινής κυβέρνησης θα κατατεθεί ο εκτελεστικός νόμος του άρθρου 51 του Συντάγματος, που θα διασφαλίζει το δικαίωμα αυτό των μεταναστών.

«Εμείς είχαμε τοποθετηθεί και στο παρελθόν. Είμαστε αντίθετοι με την επιστολική ψήφο. Το πρόβλημα έχει πολλά υπόγεια κατά τη γνώμη μας. Και αυτό δεν έχει βεβαίως να κάνει σε τίποτα με το δικαίωμα του Έλληνα του εξωτερικού να έρθει να ψηφίσει στην Ελλάδα. Για εμάς όμως το θέμα έχει πολλά ύποπτα σημεία» σχολίασε από την πλευρά της, ερωτηθείσα σχετικώς, η γγ του ΚΚΕ Αλέκα Παπαρήγα.

GM AUTO Special
ΕΙΣΑΓΩΓΕΣ - ΕΜΠΟΡΙΑ - ΑΝΤΑΛΛΑΓΕΣ ΑΥΤΟΚΙΝΗΤΩΝ & ΑΞΕΣΟΥΑΡ

ΓΙΩΡΓΟΣ Π. ΜΥΡΙΑΛΛΑΚΗΣ
Λεωφόρος Ηρακλειδών (δίπλα ταβέρνα "Αντώνης") Ιαλυσός
τηλ. 2241096692 κιν. 6945991030, fax 2241096632
email: info@gmautospecial.gr
site: www.gmautospecial.gr

ΕΙΣΑΓΩΓΕΣ - ΠΩΛΗΣΕΙΣ - ΑΝΤΑΛΛΑΓΕΣ ΜΕΤΑΧΕΙΡΙΣΜΕΝΩΝ ΑΥΤΟΚΙΝΗΤΩΝ

- **MERCEDES C180**, μοντέλο 2003, 1800 cc, μαύρο μεταλλικό, ABS, ASP, RCD, ζάντες αλουμινίου, τιμή έκπληξη. ΕΙΣΑΓΩΓΗ ΓΕΡΜΑΝΙΑΣ
- **JEEP WRAGLER**, 2500 cc, αυτόματο, μοντέλο 2004, ζάντες 16", Hard Top, ηχοσύστημα 4X4, μοναδικό, ΕΙΣΑΓΩΓΗ ΓΕΡΜΑΝΙΑΣ
- **MERCEDES A160** μοντέλο 2002, AVAGARDE, ασημί μεταλλικό, klim, δερμάτινο σαλόνι, ζαντολάστιχα, άριστη κατάσταση. ΕΙΣΑΓΩΓΗ ΓΕΡΜΑΝΙΑΣ
- **BMW 318Ti**, compact, coupe, ασημί μεταλλικό, μοντέλο 2003, sport τιμόνι, ζαντολάστιχα, air condition, λίγα χιλιόμετρα. ΕΙΣΑΓΩΓΗ ΓΕΡΜΑΝΙΑΣ
- **MERCEDES A160 1600 cc**, αμάλγαβδη, air condition, αερόσακοι, ζάντες αλουμινίου, RCD, κεντρικό κλείδωμα, ABS, ESP, traction control, μπλε σκούρο μεταλλικό, LONG, μακρύ σασί ΕΙΣΑΓΩΓΗ ΓΕΡΜΑΝΙΑΣ
- **MERCEDES CLK** 200 compressor, μοντέλο 2004, σιέλ σκούρο μεταλ. δερμάτινο σαλόνι, ηλεκτρική οροφή, αναδιπλούμενοι καθρέφτες, ζαντολάστιχα 17", 40.000 km μόνο, 163 PS.
- **SEAT TOLEDO**, 4πορτο, μπλε μεταλλικό, μοντέλο τέλος '99, air condition, κεντρικά παράθυρα, κλειδαριές, υδραυλικό τιμόνι, RCD, άριστη κατάσταση ΕΥΚΑΙΡΙΑ!!!
- **HYUNDAI Coupe**, χρώματος λευκού, air condition, ηλεκτρ. παράθυρα, καθρέπτες, ηλεκτρικό κλειδωμα, RCD, ζάντες αλουμινίου, κατάσταση άριστη, φανταστική ευκαιρία!!!
- **RENAULT CLIO** 1200 cc, coupe ή τετράπορτο σε διάφορα χρώματα μοντέλα 2005! Ελάχιστα χιλιόμετρα.
- **RENAULT MEGANE, SCENIC, LAGUNA**, μοντέλα 2005 ΟΛΑ! Σε εξαιρετικές τιμές.
- **RENAULT CLIO, MEGANE, SCENIC** ΚΑΙΝΟΥΡΓΙΑ με 0 χιλιόμετρα σε τιμές έκπληξη!!! ΜΕ ΔΥΟ ΧΡΟΝΙΑ ΕΓΓΥΗΣΗ.
- **RENAULT TWINGO** 1200 cc, μοντέλο 2002, air condition, λίγα χιλιόμετρα, ηλεκτρικά παράθυρα, full service, χρώματος λαχανί
- **CITROEN XSARA** μοντέλο 2002, μεταλλικό ασημί, υδραυλικό τιμόνι, air condition, ηλεκτρ. κλειδαριές και παράθυρα, ΕΞΑΙΡΕΤΙΚΗ ΚΑΤΑΣΤΑΣΗ και ΤΙΜΗ
- **BMW 318 GI Coupe**, μοντέλο 2002, μεταλλικό μπλε, KLIMA, FULL EXTRA. Δερμάτινο σαλόνι, χρώμα πάγου, ζάντες 17, λάστιχα καινούργια, τιμόνι πολλαπλών χρήσεων, ABS, αερόσακοι, τηλεχειρισμός κλειδαριών, ΕΙΣΑΓΩΓΗΣ!!
- **MERCEDES C220 CDI TURBO** (πετρέλαιο) Kompressor μοντέλο 2001-02, μαύρο μεταλλικό, ηλεκτρική ηλιοροφή, klima, τηλέφωνο full super extra. **ΕΙΣΑΓΩΓΗ ΓΕΡΜΑΝΙΑ**
- **MINI COOPER**, χρώμα μαύρο μεταλλικό, μοντέλο 2003, ζαντολάστιχα, 1600 c.c, 116 PS, RCD, φώτα xenon, super extra, **ΕΙΣΑΓΩΓΗ ΓΕΡΜΑΝΙΑΣ**.
- **MERCEDES A 170**, DIESEL, σιέλ μεταλλικό, 1700 cc, ζαντολάστιχα, RCD, ηλεκτρ. παράθυρα, κλείδωμα, ταχύτητες, εισαγωγή ΓΕΡΜΑΝΙΑΣ
- **MERCEDES SLK 230**, μοντ. 2000, 197PS, ηλεκτρική σκληρή οροφή (hard top), δερμάτινο σαλόνι μαύρο, ζάντες 17", Look 320 AMG, A/C, Navigation DVD, TV, RCD, MP3, αεροτομή, 4 airbags.
- **SUZUKI VITARA** μοντέλο 2002-3, μπλε ασημί μεταλλικό, 4πορτο, 4X4, 1600 cc, δερμάτινο σαλόνι μαύρο, ηχοσύστημα, ζάντες αλουμινίου
- **BMW Z3**, μοντέλο 2003, δερμάτινο σαλόνι, 1900 cc, ζαντολάστιχα 17", 115 PS, RCD, συναγερμό, air condition, χιλιόμετρα 17.000
- **AUDI TT CABRIO** turbo 180 PS, 1800 cc, μοντέλο 2003, κόκκινο, αυτόματο σειριακό, δερμάτινο σαλόνι, klima, ζαντολάστιχα 17", RCD, συναγερμός.
- **MERCEDES C180**, 1800 cc, μοντέλο 1995, λευκό χρώμα, elegance, air condition, RCD, ηλεκτρικά παράθυρα και ηλεκ. καθρέφτες, ABS, airbags, αεροτομή, μεταλλικά πηχάκια χρωμίου, πόρτες και προφυλακτήρες.
- **VW POLO** 1400 cc, 4πορτο, χρώματος ανθρακί μεταλλικό, ζαντολάστιχα, υδραυλικό τιμόνι, ηλεκτρικό κλείδωμα, ηλεκτρ. τζάμια, ραδιοκασετόφωνο
- **ALFA ROMEO** 146 χρώματος ανθρακί μαύρο μεταλλικό, air condition, ζάντες αλουμινίου, RCD, ηλεκτρικά παράθυρα, κεντρικό κλείδωμα μοντ. '97-'98 κατάσταση άριστη. Τιμή-έκπληξη.
- **FIAT SEICENTO** μοντέλα από 2001-2002
- **FIAT PUNDO** μοντέλα από 2002-2004
- **FIAT PANDA** μοντέλα από 2003-2004
- **NISSAN MICRA** μοντέλα από 2004
- **CITROEN C3** μοντέλα από 2003
- **OPEL CORSA**, μοντέλο 2002, σιέλ μεταλλικό, aircondition, υδραυλικό τιμόνι, άριστη κατάσταση.
- **OPEL AGILA**, μοντέλα 2002, λευκού χρώματος, aircondition, υδραυλικό τιμόνι, πολυμορφικά.
- **SUZUKI JIMNY sof top**, μοντέλο 2003, κόκκινο, cabrio.
- **VW GOLF coupe** δίπορτο, ζάντες αλουμινίου, μεταλ. χρώμα, πράσινο ΕΥΚΑΙΡΙΑ 3.500 ευρώ ΜΟΝΟ
- **FIAT PUNDO GT** φιαγμένο 1400 cc, turbo 200 PS, κίτρινο, ζαντολάστιχα, αιρ κοντίσιον, RCD
- **JEEP CHEROKEE 2,5 lit**, DIESEL, μοντέλο 2002, μαύρο μεταλλικό, λίγα χιλιόμετρα. ΕΥΚΑΙΡΙΑ!!!
- **CITROEN C2**, 1400cc, μαύρο μεταλλ., VTR, aircondition, ζάντες 16"oz., ρυθμιζόμενα αμορτισέρ, RCD.

ΕΠΑΓΓΕΛΜΑΤΙΚΑ

- **ΗΜΙΚΛΟΥΒΑΚΙ SEAT INCA**, χρώματος χρυσού, υδραυλικό τιμόνι. ΕΥΚΑΙΡΙΑ!! ΕΙΣΑΓΩΓΗ ΓΕΡΜΑΝΙΑΣ
- **MERCEDES VITO 108 DIESEL**, aircondition, 2 πόρτες πίσω άνοιγμα, μοντέλο 2001, 2400 cc. ΑΡΙΣΤΗ! ΕΙΣΑΓΩΓΗ ΓΕΡΜΑΝΙΑΣ
- **ΗΜΙΦΟΡΤΗΓΟ NISSAN**, κίνηση 4X4, 2400 cc, DIESEL, 2πορτο 1 1/2 καμπίνα, χοντρά ζαντολάστιχα, λευκό.
- **VW CADDY ΗΜΙΚΛΟΥΒΑΚΙ, KOMBI**, λευκό, turbo diesel, 1900 cc, 105 PS,. μοντέλο 2002 **ΕΙΣΑΓΩΓΗ ΓΕΡΜΑΝΙΑΣ! ΕΥΚΑΙΡΙΑ!!!**
- **ΚΛΟΥΒΑ TOYOTA HIAGE**, λευκή, μακρύ σασί 2,80 m, ωφέλιμο πίσω, 2.400 cc, Diesel, ΕΙΣΑΓΩΓΗ ΓΕΡΜΑΝΙΑΣ
- **ΚΛΟΥΒΑ VW LT35' DIESEL 2500cc**, λευκή, με μακρύ σασί και χώρο φόρτωσης πίσω καθαρό 3,30 ΕΙΣΑΓΩΓΗΣ ΓΕΡΜΑΝΙΑΣ
- **ΚΛΟΥΒΑ MITSUBISHI**, μακρύ σασί, 2.500 cc DIESEL με σχάρα. ΕΙΣΑΓΩΓΗ ΓΕΡΜΑΝΙΑΣ
- **ΗΜΙΦΟΡΤΗΓΟ VW TARO**, 2400 cc, diesel με HARDTOP κουβούκλιο, λευκό χρώμα. ΕΙΣΑΓΩΓΗ ΓΕΡΜΑΝΙΑ
- **MITSUBISHI L200** 4X4 κίνηση, μπάρες ανοξείδωτες χρώματος σκούρο μπλε μεταλλικό και ασημί, διχρωμία, 2400 cc, diesel. ΕΙΣΑΓΩΓΗ ΓΕΡΜΑΝΙΑΣ

Ολα ετοιμοπαράδοτα.
Σε καταπληκτική κατάσταση

✓ Οι επιλογές των αυτοκινήτων μας εγγυώνται την ποιότητα και την σιγουριά.
✓ Επισκεφθείτε μας πριν αποφασίσετε
✓ Αναλαμβάνουμε την χρηματοδότηση σας με τα καμπλότερα επιτόκια.
✓ Θα χαρούμε να σας ξεναγήσουμε

Από 0% προκαταβολή έως 72 μην. δόσεις
AE264

Μετά την έκθεση-καταπέλτη για το Ιράκ

Σε πολύ δύσκολη θέση ο Μπους

Κάλεσε στην Ουάσιγκτον τον Μπλερ για συνομιλίες

«Χρειαζόμαστε νέα προσέγγιση» στο Ιράκ δηλώνει ο Τζορτζ Ο.Μπους με τον Τόνι Μπλερ στο πλευρό του υπό το βάρος της έκθεσης-καταπέλτη της επιτροπής Μπέικερ. Η επιτυχία εξαρτάται από τη νίκη έναντι των εξτρεμιστών «στην ευρύτερη Μέση Ανατολή», αναφέρει ο Αμερικανός πρόεδρος. Η αντίδραση Ισραήλ και Συρίας στις εισηγήσεις της επιτροπής...

Η Ομάδα Μελετών για το Ιράκ υπό τον πρώην υπουργό Εξωτερικών Τζέιμς Μπέικερ προειδοποίησε δίχως περιστροφές πως το Ιράκ κινδυνεύει να διολισθήσει στο χάος, και εισηγείται στο Λευκό Οίκο ενισχυμένη περιφερειακή διπλωματία με άμεση προσέγγιση Ιράν και Συρίας, καθώς και υποστηρικτικό ρόλο των αμερικανικών δυνάμεων στον ιρακινό στρατό.

Δίχως να δίνει συγκεκριμένο χρονοδιάγραμμα «εξόδου», η επιτροπή επισημαίνει πως μεγάλο μέρος μάχιμων στρατευμάτων θα μπορούσε να αρχίσει να αποσύρεται από το Ιράκ από τις αρχές του 2008 εφόσον δεν υπάρξουν αιφνιδιαστικές εξελίξεις στο μέτωπο της ασφάλειας. Επίσης, καλούνται οι ΗΠΑ να μην αφήσουν «ανοιχτή» τη διάρκεια παραμονής τους στο Ιράκ.

Η επιτροπή Μπέικερ δεν προσφέρει κάποια «μαγική φόρμουλα». Ζητά, όμως, ριζική αναδιάρθρωση της πολιτικής της κυβέρνησης Μπους, υπογραμμίζοντας πως η κατάσταση στο Ιράκ είναι εξαιρετικά σοβαρή και επιδεινώνεται, με κίνδυνο να βυθιστεί η χώρα σε χάος και να προκύψει μία ανθρωπιστική καταστροφή.

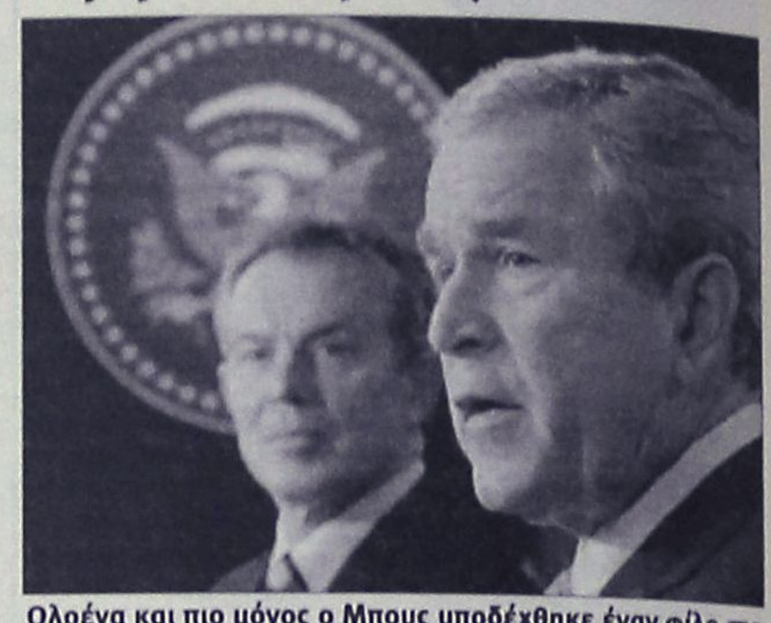

Ολοένα και πιο μόνος ο Μπους υποδέχθηκε έναν φίλο στο Λευκό Οίκο...

Ο Τζέιμς Μπέικερ και ο πρώην γερουσιαστής Λη Χάμιλτον, οι υπεύθυνοι σύνταξης της έκθεσης, επανήλθαν την Πέμπτη με δηλώσεις τους τονίζοντας ότι ο Αμερικανός πρόεδρος πρέπει να δράσει γρήγορα ώστε να μην επιδεινωθεί περαιτέρω η κατάσταση.

Για να σταματήσει την απεργία πείνας

Τα επτά αιτήματα του Σέσελι

Τί αναφέρει σε επιστολή του προς το ICTY

Ιδιόχειρη επιστολή προς το Διεθνές Ποινικό Δικαστήριο για την πρώην Γιουγκοσλαβία (ICTY) έστειλε ο δικαζόμενος για εγκλήματα πολέμου Σέρβος υπερεθνικιστής, Βόισλαβ Σέσελι, προβάλλοντας επτά αιτήματα και ζητώντας να ικανοποιηθούν, ώστε να σταματήσει την απεργία πείνας.

Ο Σέσελι, που πραγματοποιεί απεργία πείνας από τις 10 Νοεμβρίου, ζητά να του δοθεί εκ νέου το δικαίωμα της αυτοϋπεράσπισης και να γίνουν αποδεκτά τα αιτήματα που υπέβαλαν στη Χάγη οι νομικοί του σύμβουλοι.

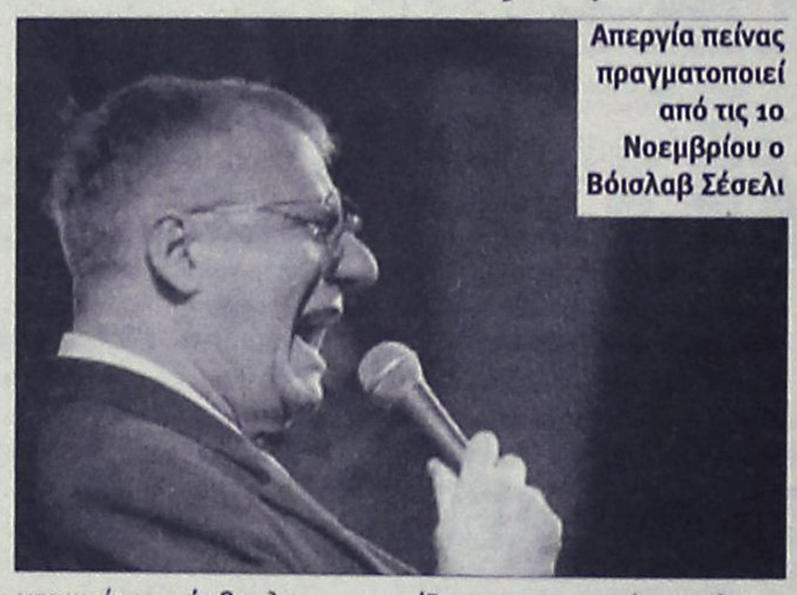

Απεργία πείνας πραγματοποιεί από τις 10 Νοεμβρίου ο Βόισλαβ Σέσελι

Τα τέσσερα από τα επτά αιτήματα του Σέσελι είναι τα ίδια για τα οποία ξεκίνησε την απεργία πείνας: το δικαίωμα συχνότερων επισκέψεων από την οικογένειά του, η μετάφραση όλων των εγγράφων της δίκης στη σερβική γλώσσα, το δικαίωμα της αυτοϋπεράσπισης και η αναγνώριση από τις δικαστικές αρχές των νομικών συμβούλων, που ο ίδιος επιλέγει.

Τα τρία νέα αιτήματα, σύμφωνα με το ICTY, αφορούν στην αντικατάσταση του προεδρείου της δίκης, την ακύρωση όλων των αποφάσεων που ελήφθησαν απόντος του ιδίου και την άρση των περιορισμών στον αριθμό των αιτημάτων του προς το δικαστήριο.

ΥΠΟΘΕΣΗ ΛΙΤΒΙΝΕΝΚΟ

Συνεχίζονται οι έρευνες...

Στο "παιχνίδι" και η Ρωσική εισαγγελία

Σε μουσουλμανικό νεκροταφείο στο Λονδίνο κηδεύτηκε ο πρώην πράκτορας της KGB Αλ.Λιτβινένκο. Την ίδια ώρα, η Ρωσία ξεκινά έρευνα για την υπόθεση της δηλητηρίασής του από Πολώνιο 210. Μολυσμένοι από τη ραδιενεργή ουσία -ο ένας νοσηλεύεται σε κώμα- και οι δύο Ρώσοι που είχαν συναντηθεί με τον Λιτβινένκο.

Έκθεση σε χαμηλά επίπεδα πολωνίου-210 προέκυψε και για επτά υπαλλήλους του ξενοδοχείου Millennium (4 Grosvenor Square, Mayfair) του Λονδίνου, όπου είχε μεταβεί την 1η Νοεμβρίου ο Ρώσος πρώην μυστικός πράκτορας Λιτβινένκο. Η βρετανική Υπηρεσία Προστασίας της Υγείας (HPA) βεβαίωσε πως δεν υπάρχει κίνδυνος για την υγεία τους.

Η σορός του Αλ.Λιτβινένκο τοποθετήθηκε την Πέμπτη σε αεροστεγές φέρετρο, λόγω της ραδιενεργούς ουσίας, και ετάφη σε ιδιωτικό μουσουλμανικό νεκροταφείο στο Λονδίνο, καθώς ο πρώην πράκτορας της KGB είχε ασπαστεί το Ισλάμ.

Την ίδια ώρα, η ρωσική εισαγγελία ανακοίνωσε ότι ξεκίνησε επίσημα η διενέργεια έρευνας για τη δολοφονία του Αλεξάντερ Λιτβινένκο.



Οι Ντμίτρι Κόβτουν (δεξιά) και Αντρέι Λουγκοβόι είχαν

Στη σχετική ανακοίνωση αναφέρεται ακόμη ότι κινήθηκε η διαδικασία για τη διενέργεια έρευνας για απόπειρα δολοφονίας επίσης με ραδιενέργεια κατά του Ντμίτρι Κόβτουν, ενός εκ των δύο Ρώσων που συναντήθηκαν με τον Λιτβινένκο, στο μπαρ του ξενοδοχείου Millennium στο Λονδίνο.

αθλητικη
ΡΟΔΙΑΚΗ
ΣΑΒΒΑΤΟ 9 ΔΕΚΕΜΒΡΙΟΥ 2006

ΝΑΟΩ: ΣΥΜΠΕΡΙΛΗΦΘΗΚΑΝ ΣΤΟΝ ΠΡΟΫΠΟΛΟΓΙΣΜΟ ΤΟΥ 2007 ΟΙ ΜΕΤΑΚΙΝΗΣΕΙΣ.
ΣΕΛ. 25

Εκτός ο Δερμιτζάκης

• Ο έμπειρος μέσος δοκίμασε και χθες αλλά αντιμετωπίζει κάποιες δυσκολίες στην κίνηση.
• Ηρεμία και καλό κλίμα στα αποδυτήρια της ομάδας εν όψει του αυριανού ντέρμπι με τον Άγιο Δημήτριο.

Δεν ολοκλήρωσε ακόμα την προετοιμασία της εν όψει του αυριανού ντέρμπι με τον Άγιο Δημήτριο. Οι "πράσινοι" θέλουν την νίκη και τους τρεις βαθμούς για να μειώσουν την διαφορά από την κορυφή και να πλησιάσουν ακόμα περισσότερο τον στόχο που μεταφράζεται σε κατάκτηση της κορυφής και φυσικά στο τέλος σε άνοδο στην Β΄Εθνική Κατηγορία.

Ο Γιώργος Στράντζαλης σε ό,τι αφορά τον αγωνιστικό τομέα διατηρεί στους ποδοσφαιριστές την ηρεμία και εκείνοι με την σειρά τους το πολύ καλό κλίμα που υπάρχει στα αποδυτήρια μετά τις τελευταίες επιτυχίες της ομάδας και την άνοδό της στην δεύτερη θέση του βαθμολογικού πίνακα.

Οι παίκτες της ομάδας προπονήθηκαν και χθες υπό τις οδηγίες του προπονητή τους ο οποίος είδε τελικά το πρόβλημα που αντιμετώπιζε από το ξεκίνημα της εβδομάδας να μην ξεπερνιέται.

- Ο Κώστας Δερμιτζάκης είχε ένα πρόβλημα από μια κλωτσιά που δέχθηκε στο ματς με την Ηλιούπολη. Αρχικά ξεκουράστηκε στο ξεκίνημα της εβδομάδας ακολουθώντας ειδικό πρόγραμμα και κάνοντας θεραπείες και μπαίνοντας σιγά σιγά στην συνέχεια στους κανονικούς ρυθμούς. Στην συνέχεια όμως και ιδιαίτερα χθες έδειξε να αντιμετωπίζει μια δυσκολία κύρια στα σπρίντ. Το γεγονός αυτό είχε σαν αποτέλεσμα να μην τον υπολογίζει ο προπονητής του για το αυριανό παιχνίδι. Προτιμήθηκε δηλαδή να μην ρισκάρει παίκτης και τεχνική ηγεσία προκειμένου να αποφευχθεί τυχόν κίνδυνος υποτροπής στο τραύμα του για να τον έχει ο προπονητής του στην συνέχεια του πρωταθλήματος.

Πέρα από τον Δερμιτζάκη ο Γιώργος Στράντζαλης δεν αντιμετωπίζει άλλο αγωνιστικό πρόβλημα. Έχει σε καλή κατάσταση τους ποδοσφαιριστές του και επισημαίνει συνεχώς την διατήρηση της ηρεμίας και της συγκέντρωσης στο παιχνίδι προκειμένου να πάρει και πάλι η Ρόδος αυτό που θέλει από ένα ακόμα ντέρμπι, κορυφής αυτή την φορά.

Οι τρεις βαθμοί θα φέρουν την Ρόδο πιο κοντά στην κορυφή και θα μειώσουν κι άλλο την διαφορά από τον αυριανό αντίπαλό της.

Οι παίκτες της Ρόδου θα ολοκληρώσουν σήμερα την προετοιμασία τους για αυτόν τον αγώνα με την προπόνηση που θα γίνει στις 11 το πρωί. Αμέσως μετά ο προπονητής της ομάδας θα ανακοινώσει τους δεκαοκτώ του αγώνα με τον Άγιο Δημήτριο.



Δεν μπόρεσε να ξεπεράσει το πρόβλημά του ο Κώστας Δερμιτζάκης και δεν θα είναι στην διάθεση του προπονητή του για το μάτς με τον Άγιο Δημήτριο.

ΧΩΡΙΣ ΤΟΝ ΤΣΙΑΝΤΟΥΛΗ ΣΤΗΝ ΠΑΤΡΑ

• Ο Διαγόρας αντιμετωπίζει εκεί στις 14.00 αύριο την Θύελλα με σκοπό να πάρει βαθμό ή βαθμούς.
• Στην αποστολή συμπεριελήφθησαν οι Ερνέστο Φερέιρα και Πέτρος Ρουτζιέρης.



Συμπεριελήφθηκε ύστερα από πολύ καιρό στους δεκαοκτώ ο Πέτρος Ρουτζιέρης.

Ολοκλήρωσε χθες την προετοιμασία του για τον αγώνα της Πάτρας ο Διαγόρας. Εκεί στις 14.00 αύριο το μεσημέρι θα αντιμετωπίσει την Θύελλα σε ένα αγώνα που είναι πολύ πιθανόν να κρίνει την μετέπειτα πορεία του στο πρωτάθλημα της Γ΄ Εθνικής.

Μια πιθανή νίκη θα τον ανεβάσει ψηλότερα στον βαθμολογικό πίνακα και θα τον διατηρήσει στο κυνήγι του στόχου του. Αντίθετα ένα άλλο αποτέλεσμα θα τον απομακρύνει πολύ από τον αρχικό του στόχο.

Οι κυανέρυθροι δείχνουν σε καλή κατάσταση και θα επιδιώξουν το καλύτερο δυνατόν στην Πάτρα προκειμένου να επιστρέψουν στο νησί μας με αυτό που θέλουν.

Ο Ντανιέλ Μπατίστα είδε σε καλή κατάσταση για μια ακόμα φορά χθες όλους τους παίκτες του και μετά το τέλος της χθεσινής προπόνησης επέλεξε τους δεκαοκτώ αναγκαίους για το αυριανό παιχνίδι.

Τα καινούργια πρόσωπα είναι:

- Ο Ερνέστο Φερέιρα που αποθεραπεύθηκε από τον τραυματισμό του και είναι πολύ πιθανόν να ξεκινήσει στον αγώνα

- Αλλά και ο Σάββας Παφιάκης που εξέτισε την ποινή του και συμπεριελήφθη στην αποστολή.

- Στην αποστολή της ομάδας παίρνει μέρος ακόμα και ο Πέτρος Ρουτζιέρης ύστερα από πολύ καιρό που έμενε εκτός ομάδας λόγω του προβλήματος τραυματισμού που είχε.

Αντίθετα εκτός αποστολής τέθηκε ο Στέλιος Τσιαντούλης που δεν μπόρεσε να ξεπεράσει το πρόβλημα των ενοχλήσεων στο γόνατο που αισθανόταν και μοιραία δεν είναι στους δεκαοκτώ της ομάδας. Στο νησί μας πέρα από τον Τσιαντούλη θα μείνουν ακόμα και οι Κώστας Καλημέρης, Νίκος Βούλγαρης και Λευτέρης Τέας.

Στην αποστολή των Πατρών συμπεριλαμβάνονται οι Κεφάλας, Μιχαλάκης, Ρουτζιέρης, Σαλαμαστράκης, Παπαδημήτρης, Παφιάκης, Μαΐλης, Παπαδόπουλος, Σπάρταλης, Μοσχής, Κοσκινιάτης, Φερέιρα, Στεργαλάς, Μπρίτο, Κοντέων, Βελής, Λυμπερόπουλος και Αγγελόπουλος.

Ουσιαστικά πάντως ο Διαγόρας πάει κομπλέ σχεδόν αν εξαιρέσει κανείς τον Στέλιο Τσιαντούλη που μένει στην Ρόδο, για να διεκδικήσει κάτι θετικό από αυτή την συνάντηση.

Όλοι τους είναι σε καλή κατάσταση αγωνιστική και διαθέτουν ακμαίο ηθικό προκειμένου να πάρουν αυτό που θέλουν στην Πάτρα από την Θύελλα που δεν θα είναι εύκολος αντίπαλος όπως όλοι οι αντίπαλοι εκτός έδρας.

Είναι ευκαιρία για τον Κλεάνθη

• Αύριο στις 15.00 υποδέχεται την ομάδα του Αχιλλέα και με μια νίκη περνάει μακριά από τις τελευταίες θέσεις.

• Πληρώθηκαν χθες οι παίκτες του Κλεάνθη τον μισθό του Νοεμβρίου ενώ πήραν και τα πριμ των τελευταίων επιτυχιών.

• Σήμερα ολοκληρώνεται η προετοιμασία της ομάδας για το αυριανό παιχνίδι.

Ομολογουμένως είναι μεγάλη ευκαιρία για τον Κλεάνθη το αυριανό παιχνίδι. Με νίκη η ομάδα του Παραδεισίου περνάει μακριά από τις περιπέτειες με σκοπό να διατηρηθεί εκεί και να συνεχίσει τις επιτυχίες που ξεκίνησαν από τον αγώνα με τον Ιάλυσο και συνεχίσθηκαν στον αγώνα με τον Ηρακλή Νίκαιας.

Οι παίκτες της ομάδας του Παραδεισίου με αναπτερωμένο το ηθικό αλλά και με την συνδρομή της Διοίκησης είναι αποφασισμένοι να μην πάει χαμένη αυτή η ευκαιρία.

Η Διοίκηση Μαχλή στάθηκε αρωγός στην διατήρηση του καλού κλίματος με τον δικό της τρόπο.

- Κατέβαλε στους παίκτες της κατά την διάρκεια του τραπεζιού των εορταζόμενων της ομάδας το πριμ με Ιάλυσο και Ηρακλή Νίκαιας.

- Και χθες τους έδωσε τον μισθό του Νοεμβρίου κάτι που σημαίνει πως είναι εντάξει στις υποχρεώσεις της και προσπαθεί για την διατήρηση του καλού κλίματος στον αγωνιστικό τομέα με τις κινήσεις της.

Οι παίκτες του Κλεάνθη γυμνάσθηκαν και χθες κανονικά υπό τις οδηγίες του Αντρέα Σταύρου. Είναι όλοι στην διάθεσή του πλέον πέρα από τους τραυματίες.

- Έχουν εκτίσει την ποινή τους και μπορούν να αγωνισθούν κατά του Αχιλλέα οι Ρεντόπουλος και Ορφανός που εξέτισαν την ποινή τους.

- Ενώ στα ευχάριστα έρχεται να προστεθεί και η παρουσία του Δημήτρη Πέρρου. Ο ποδοσφαιριστής προπονείται κανονικά και είναι στην διάθεση του προπονητή του για το αυριανό παιχνίδι.

Σύμφωνα με τα όσα έγιναν γνωστά οι παίκτες του Κλεάνθη θα γυμνασθούν και σήμερα το μεσημέρι σε ένα χαλάρωμα και στην συνέχεια ο κώουτς της ομάδας θα ανακοινώσει τους δεκαοκτώ για το αυριανό παιχνίδι.

Στα αποδυτήρια υπάρχουν πια χαμόγελα αλλά και αισιοδοξία πώς η χρονιά θα είναι καλή για τον Κλεάνθη αρκεί πια να μπορέσει να συνεχίσει τα καλά αποτελέσματα και τις επιτυχίες.

Κοντά στην ομάδα θα είναι και οι φίλοι της οι οποίοι δραστηριοποιούνται πάντα σε κάθε παιχνίδι της ομάδας ιδιαίτερα εντός έδρας. Η συμμετοχή του και στο αυριανό παιχνίδι αναμένεται και πάλι δυναμική από την εξέδρα του γηπέδου των Μαριτσών.



Ο Δημήτρης Πέρρος θα είναι στην διάθεση του προπονητή του για αυτόν τον αγώνα.

Ετοιμοπόλεμοι

• Στους Άγιους Απόστολους ολοκλήρωσε χθες την προετοιμασία του ο Ιάλυσος για τον αυριανό αγώνα με τον Ατρόμητο Πειραιά εκτός έδρας.

• Προπονήθηκε κανονικά ο Γιώργος Δελαπόρτας ενώ συνέχισε τις θεραπείες ο Γιώργος Φωτεινής.

Ο Ιάλυσος επιζητεί την επιτυχία εκτός έδρας προκειμένου να ξαναμπεί στον δρόμο των επιτυχιών και να ανέβει βαθμολογικά για να επιστρέψει στις περίοπτες θέσεις τις βαθμολογικές που οδηγούν στην παραμονή στην Κατηγορία. Χρειάζεται σίγουρα προσπάθεια για να μπορέσει να ξεπεράσει αυτήν την οπισθοχώρηση που πολλοί πιστεύουν πως είναι προσωρινή.

Οι κιτρινοκόκκινοι διαθέτουν πολύ νεανική ομάδα αλλά και ποδοσφαιριστές που στην κατηγορία δεν υπάρχουν στους άλλους συλλόγους. Τους λείπει η εμπειρία αλλά ξεπερνιέται αυτό το πρόβλημα με τον ενθουσιασμό και με την προσπάθεια των "μικρών" μέσα στον αγωνιστικό χώρο.

Ο Ιάλυσος προσπάθησε να συνέλθει από την ήττα στο ντέρμπι εκμεταλλευόμενος κατά τον καλύτερο τρόπο το ρεπό του αλλά και την εβδομάδα που ακολούθησε μέχρι σήμερα.

Οι παίκτες του γυμνάσθηκαν χθες κανονικά στο γήπεδο των Αγίων Αποστόλων. Η προπόνηση ξεκίνησε στις 19.30 και επρόκειτο να ολοκληρωθεί αργά το βράδυ.

Στην χθεσινή προπόνηση υπήρξαν εξελίξεις σε ό,τι αφορά την συμμετοχή των ποδοσφαιριστών που ήσαν "προβληματικοί" από τραυματισμούς για την συμμετοχή τους στον αυριανό αγώνα με τον Ατρόμητο Πειραιά.

- Ο Γιώργος Δελαπόρτας προπονήθηκε κανονικά χθες στους Αγίους Αποστόλους και τέθηκε στην διάθεση του τεχνικού της ομάδας μετά και τις θεραπείες που έκανε ολόκληρη την εβδομάδα.

- Αντίθετα ο Γιώργος Φωτεινής συνέχισε και χθες τις θεραπείες και ο προπονητής του θα αποφάσιζε χθες εάν τελικά θα τον έπαιρνε μαζί του στην αποστολή.

- Απόντες ήσαν ακόμη για επαγγελματικούς λόγους οι Γιάννης Μακαρούνας και Γιώργος Καρτάλης αφήνοντας και εκείνοι στην κρίση του προπονητή τους εάν θα έπρεπε να τους συμπεριλάβει στην αποστολή ή όχι.

- Το σίγουρο είναι πως θα απουσιάσουν λόγω τιμωρίας οι Σπύρος Γκαρής και Αντώνης Θεοδοσίου που είναι τιμωρημένοι.

Πάντως μετά από δεκαπέντε μέρες απραξίας υπάρχει καλό κλίμα και αισιοδοξία για τον αυριανό αγώνα στον οποίο ο Ιάλυσος έχει στόχο θετικό αποτέλεσμα και για ένα πρόσθετο λόγο ακόμα. Ο Ατρόμητος Πειραιά έχει κι εκείνος τον ίδιο στόχο με τον Ιάλυσο για την κατηγορία.



Δεν γυμνάσθηκε χθες ο Γιώργος Καρτάλης

Ο Παπαγεωργίου στην Φώκαια

• Θα διευθύνει τον αγώνα του Πρωτέα με τον Αιαντα Σαλαμίνας.

• Ο Παπαπέτρου στον Κλεάνθη και ο Τσίχλης στον Ιάλυσο.

Ανακοινώθηκαν χθες από την ΚΕΔ της ΕΠΟ οι διαιτητές που θα σφυρίξουν στους αγώνες του 9ου Ομίλου στο περιφερειακό πρωτάθλημα. Ο Παπαγεωργίου με τους Γκούμα και Φουκάρα από τον δικό μας σύνδεσμο θα διευθύνουν το ματς του Πρωτέα και του Αίαντα Σαλαμίνας. Ο Παπαπέτρου από την Αθήνα θα σφυρίξει στον αγώνα τού Κλεάνθη με τον Αχιλλέα Αχαρνών ενώ ο Τσίχλης από την Αθήνα θα είναι ο διαιτητής του αγώνα του Ατρομήτου Πειραιά με τον Ιάλυσο. Πιο αναλυτικά:

ΟΜΑΔΕΣ ΓΛΥΚΑ ΝΕΡΑ-ΜΟΣΧΑΤΟ			
ΔΙΑΙΤΗΤΗΣ	Τσολάκης Σ.	ΣΔΠ	Αθηνών
ΒΟΗΘΟΣ	Καλαιτζόγλου Κ.	ΣΔΠ	Αθηνών
ΒΟΗΘΟΣ	Χαρίτος Ν.	ΣΔΠ	Αθηνών
ΠΑΡΑΤΗΡΗΤΗΣ	Μηλιώνης Π.	ΣΔΠ	Αρκαδίας
ΟΜΑΔΕΣ ΠΡΩΤΕΑΣ Π.ΦΩΚΑΙΑΣ-ΑΙΑΣ ΣΑΛΑΜΙΝΑΣ			
ΔΙΑΙΤΗΤΗΣ	Παπαγεωργίου Π.	ΣΔΠ	Δωδ/σου
ΒΟΗΘΟΣ	Γκούμας Γ.	ΣΔΠ	Δωδ/σου
ΒΟΗΘΟΣ	Φουκαράς Α.	ΣΔΠ	Δωδ/σου
ΠΑΡΑΤΗΡΗΤΗΣ	Μιχαλέττος Γ.	ΣΔΠ	Αθηνών
ΟΜΑΔΕΣ ΚΛΕΑΝΘΗΣ -ΑΧΙΛΛΕΥΣ Κ. ΑΧΑΡΝΩΝ			
ΔΙΑΙΤΗΤΗΣ	Παπαπέτρου Α.	ΣΔΠ	Αθηνών
ΒΟΗΘΟΣ	Τσικούρας Χ.	ΣΔΠ	Αθηνών
ΒΟΗΘΟΣ	Κουντουρέλλης Γ.	ΣΔΠ	Αθηνών
ΠΑΡΑΤΗΡΗΤΗΣ	Λουλουδάκης Σ.	ΣΔΠ	Δωδ/σου
ΟΜΑΔΕΣ ΣΑΡΩΝΙΚΟΣ ΑΙΓΙΝΑΣ-ΚΕΡΑΤΣΙΝΙ			
ΔΙΑΙΤΗΤΗΣ	Λουρμπέας Σ.	ΣΔΠ	Πειραιά
ΒΟΗΘΟΣ	Ανδρώνης Β.	ΣΔΠ	Πειραιά
ΒΟΗΘΟΣ	Γρηγορίου Θ.	ΣΔΠ	Πειραιά
ΠΑΡΑΤΗΡΗΤΗΣ	Βασιλάκης Σ.	ΣΔΠ	Αθηνών
ΟΜΑΔΕΣ ΜΑΡΚΟ-ΚΕΡΑΥΝΟΣ ΚΕΡΑΤΕΑΣ			
ΔΙΑΙΤΗΤΗΣ	Κοσικίδης Σ.	ΣΔΠ	Αθηνών
ΒΟΗΘΟΣ	Κριμιτζάς Α.	ΣΔΠ	Αθηνών
ΒΟΗΘΟΣ	Βιτζηλαίος Μ.	ΣΔΠ	Αθηνών
ΠΑΡΑΤΗΡΗΤΗΣ	Παμφίλης Β.	ΣΔΠ	Εύβοιας
ΟΜΑΔΕΣ ΑΤΡΟΜΗΤΟΣ ΠΕΙΡΑΙΑ-ΙΑΛΥΣΟΣ			
ΔΙΑΙΤΗΤΗΣ	Τσίχλης Α.	ΣΔΠ	Αθηνών
ΒΟΗΘΟΣ	Δράκος Γ.	ΣΔΠ	Αθηνών
ΒΟΗΘΟΣ	Λαμπρόπουλος Ν.	ΣΔΠ	Αθηνών
ΠΑΡΑΤΗΡΗΤΗΣ	Ρούτης Β.	ΣΔΠ	Βοιωτίας
ΟΜΑΔΕΣ ΕΡΜΗΣ ΚΟΡΥΔΑΛΛΟΥ-ΠΕΡΑΜΑ			
ΔΙΑΙΤΗΤΗΣ	Μαντάκης Σ.	ΣΔΠ	Αθηνών
ΒΟΗΘΟΣ	Ευθυμίου Π.	ΣΔΠ	Αθηνών
ΒΟΗΘΟΣ	Γρίμμας Ε.	ΣΔΠ	Αθηνών
ΠΑΡΑΤΗΡΗΤΗΣ	Σταύρου Ν.	ΣΔΠ	Εύβοιας

Γενικό προσκλητήριο

• Με ανακοινώσεις τους η διοίκηση της ΠΑΕ Ρόδος και η ΚΑΚΙΑ ΣΚΑΛΑ καλούν τον κόσμο στο γήπεδο για να ζήσει μεγάλες στιγμές.
• Από που μπορούν να προμηθεύονται τα μαθητικά εισιτήρια διαρκείας οι φίλοι της ομάδας.

Είναι γνωστή η κρισιμότητα του αυριανού αγώνα για την ομάδα της Ρόδου. Η ΠΑΕ για τον λόγο αυτό εξέδωσε χθες απευθυνόμενη προς όλο τον φίλαθλο κόσμο του νησιού κάλεσμα με σκοπό να είναι και αυτήν την φορά γεμάτο το γήπεδο της πόλης μας και η Ρόδος να τύχει της ανάλογης υποστήριξης από τον κόσμο.

Η ανακοίνωση της ΠΑΕ αναφέρει χαρακτηριστικά:

«Ροδίτισσα και Ροδίτη,

Το ποδόσφαιρο του νησιού εδώ και δεκαετίες αγκομαχά εγκλωβισμένο στο πέλμα της στασιμότητας. Η άλλοτε κραταιά ΡΟΔΟΣ η ομάδα που δόξασε τον τόπο μας, η Βασίλισσα του Αιγαίου, έσβησε, μα μέσα από τις στάχτες της άρχισε η αναγέννησή της.

Οι ποδοσφαιριστές του Γιώργου Στράντζαλη με τους συνεργάτες του, οι παθιασμένοι παράγοντες της ομάδας και οι πρωικοί φίλαθλοι της ΚΑΚΙΑΣ ΣΚΑΛΑΣ ξεπέρασαν εαυτό και προσδοκίες.

Την σκυτάλη πρέπει να πάρουν όλοι όσοι αγαπούν τη Ρόδο και να γεμίσουν ξανά το γήπεδο της πόλης μας.

Τα δάκρυα χαράς και τα επιφωνήματα στην κερκίδα ηχούν στα αυτιά όπως τότε...

Μας οδηγούν και μας καλούν στα βήματα εκείνης της αλησμόνητης εποχής. Δεν έχουμε δικαίωμα να κλείσουμε τα μάτια. Ας σπάσουμε τις αλυσίδες που αιχμαλώτισαν για δεκαετίες το πιο γλυκό όνειρο που ζήσαμε. Η υπέρβαση δεν είναι μόνο υπόσχεση! Είναι πλέον ορατή.

Φίλαθλοι της Ρόδου,

Σας καλούμε στον κυριακάτικο αγώνα της αγαπημένης μας Ρόδου με τον πρωτοπόρο Άγιο Δημήτριο.

- Ένωσε την φωνή σου με την δική μας!
- Χειροκρότησε τους παίκτες της ομάδας μας και γίνε ο δωδέκατος παίκτης .
- Έλα να βροντοφωνάξουμε: ΦΟΡΤΣΑ ΡΟΔΟΣ»

ΚΑΙ ΜΑΘΗΤΙΚΑ ΕΙΣΗΤΗΡΙΑ



Πολλές τέτοιες στιγμές αναμένεται να ζήσουν οι φίλοι της ομάδας αύριο στο Δημοτικό Στάδιο της πόλης μας.

Η ΠΑΕ στα πλαίσια της διάθεσης των μαθητικών εισιτηρίων εξέδωσε χθες την παρακάτω ανακοίνωση:

«Η ΠΑΕ ΡΟΔΟΣ ανακοινώνει την διάθεση των μαθητικών εισιτηρίων διαρκείας για τις αγωνιστικές σεζόν 2006-07, και 2007-08.

Δικαιούχοι είναι μαθητές ηλικίας μέχρι 15 ετών και η διάθεση είναι δωρεάν με την ευγενική χορηγία του ΥΠΕΡΜΑΡΚΕΤ ΣΠΑΝΟΣ και ΔΩΔΕΚΑΝΗΣΟΣ ΝΑΥΤΙΛΙΑΚΗ.

Οι ενδιαφερόμενοι μπορούν να προμηθεύονται από τα γραφεία της ΠΑΕ Ρόδος (πληροφορίες στο τηλέφωνο 22410-77430) και από τα μέλη της διοίκησης.

Επίσης παρέχεται η δυνατότητα δωρεάν εισόδου σε αθλητές τμημάτων υποδομής από ομάδες του νησιού από την θύρα 3, εφόσον οι ομάδες καταθέσουν στην ΠΑΕ Ρόδος κατάσταση αθλητών¨

Η ΑΝΑΚΟΙΝΩΣΗ ΤΗΣ «ΚΑΚΙΑΣ ΣΚΑΛΑΣ»

Με αφορμή τον αυριανό σπουδαίο αγώνα του Δημοτικού Σταδίου η «ΚΑΚΙΑ ΣΚΑΛΑ» εξέδωσε χθες την παρακάτω ανακοίνωση:

«Την Κυριακή 10 Δεκεμβρίου και ώρα 15.00 η υπερομάδα μας, δίνει το σημαντικότερο παιχνίδι των τελευταίων τεσσάρων ετών. Βρισκόμαστε στην δεύτερη θέση και μετά το τέλος του αγώνα της Κυριακής θα ατενίζουμε προς την κορυφή.

Τώρα που τα πανιά μας πήραν αέρα τίποτα και κανένας δεν μπορεί να μας σταματήσει.

Ο Γίγαντας τώρα πια ξύπνησε και αλίμονο στο θήραμα που θα βρεθεί μπροστά του.

Ο καπετάνιος Στράντζαλης θα οδηγήσει το πλήρωμά του μέσω ενός άνετου ταξιδιού στον στόχο. Στην Ιθάκη μας.

Υποσχόμαστε σε όσους παραβρεθούν στο γήπεδο ένα αξέχαστο απόγευμα πλούσιο σε θέαμα και να είναι όλοι σίγουροι ότι στο τέλος ένα μόνο σύνθημα θα ακούγεται :

- Όλοι μαζί, Ρόδος στην Α΄Εθνική!

Αν αφήσουν την Ρόδο να παίξει το παιχνίδι της μέσα στο γήπεδο χωρίς εξωτερικές παρεμβάσεις παίζοντας έντεκα εναντίον έντεκα δεν έχει να φοβηθεί απολύτως τίποτα. Αυτή τη φορά μπορούμε να πετύχουμε την υπέρβαση.

Ραντεβού λοιπόν όλοι εκεί δυναμικά γιατί η ομάδα τώρα μας χρειάζεται. Ας δείξουμε μια φορά σε όλους τους Έλληνες τι σημαίνει Ρόδος, τι σημαίνει κόσμος κι ας ήμαστε ένα νησί στην άκρη του Αιγαίου.

Έτσι με την παρουσία μας θα δώσουμε βροντερό παρών και θα τους κάνουμε να σκεφθούν πολύ σοβαρά «να μας την κάνουν»

Μια ζωή Ρόδος
Μόνο εσύ μπορείς».

Βολές εκ των έσω

Σκληρή κριτική στον πρόεδρο της ΕΠΣΔ, Μιχάλη Βεργωτή, είναι αποφασισμένα να ασκήσουν στην έκτακτη γενική συνέλευση της Τετάρτης ακόμα και μέλη του Δ.Σ. της Ένωσης.

Μπορεί το αποκλειστικό θέμα της έκτακτης γενικής συνέλευσης των ποδοσφαιρικών σωματείων την ερχόμενη Τετάρτη στις 7 το απόγευμα στο Ακταίον να είναι το «οικονομικό- ακτοπλοϊκό», όμως ουδείς μπορεί να αποκλείσει πως θα θιγούν κι άλλα θέματα που απασχολούν τα σωματεία.

Αρκετά από αυτά είναι αποφασισμένα να ασκήσουν σκληρή κριτική στην σημερινή διοίκηση, που οι πληροφορίες την θέλουν να μην παρουσιάζεται ενωμένη στην διαδικασία της ερχόμενης Τετάρτης!

Ακούγεται έντονα πως ορισμένα από τα μέλη του διοικητικού συμβουλίου σκοπεύουν να ασκήσουν σκληρή κριτική κυρίως στον πρόεδρο Μιχάλη Βεργωτή τόσο για τις υποσχέσεις που μοίρασε, όσο και για τους χειρισμούς του σε μία σειρά θεμάτων.

Είναι πολύ πιθανό να του υπενθυμίσουν την «επιχορήγηση» των 100 χιλιάδων ευρώ που υποτίθεται πως θα έπαιρνε η ΕΠΣΔ από το υπουργείο Αιγαίου και Νησιωτικής Πολιτικής και την οποία ουδέποτε είδε η Ένωση, όπως και την επίσκεψη στον υφυπουργό Αθλητισμού, Γιώργο Ορφανό, όχι για την πρωτοβουλία καθ' αυτή, αλλά για την δημοσιότητα που πήρε το θέμα εντελώς άκαιρα και για την βιασύνη να ανακοινωθούν τα... θετικά συμπεράσματα από την συνάντηση με τον Ορφανό.

«Το μόνο που έμεινε ήταν αναμνηστικές φωτογραφίες», ήταν το σχόλιο μέλους του δ.σ.

Ο πρόεδρος της ΕΠΣΔ, πάντως, αναμένεται να γίνει δέκτης κριτικής και για την παρουσία τόσο του ιδίου, όσο και του ταμία Γιώργου Νικολουδάκη στην τελευταία γενική συνέλευση της ΕΠΟ. Εκεί που πέρασε ο νέος ΚΑΠ-καταπέλτης με χαρακτηριστική ευκολία, χωρίς να αντιδράσουν οι εκπρόσωποι του δωδεκανησιακού ποδοσφαίρου.

Η ελπίδα έμεινε ζωντανή

Το ποσό της ενίσχυσης των ποδοσφαιρικών σωματείων για τις μετακινήσεις τους συμπεριλήφθηκε στον προϋπολογισμό του ΝΑΟΔ για το 2007. Βέβαια, την τελική απόφαση θα την λάβει το νέο δ.σ. του Οργανισμού, ενώ απαιτείται και έγκριση του Νομαρχιακού Συμβουλίου.

Ομόφωνα ψηφίστηκε το βράδυ της Τετάρτης από το διοικητικό συμβούλιο του ΝΑΟΔ τόσο ο οικονομικός απολογισμός του 2006, όσο και ο προϋπολογισμός του 2007. Την χρονιά που ολοκληρώνεται ο Οργανισμός ξόδεψε περίπου 430 χιλιάδες ευρώ, ενώ οι ανάγκες για το 2007 υπολογίστηκαν στις 600 χιλιάδες ευρώ. Αξίζει να σημειωθεί πως στο παραπάνω ποσό συμπεριλαμβάνεται και το κόστος των μετακινήσεων των ποδοσφαιρικών σωματείων μέχρι την λήξη της τρέχουσας αγωνιστικής περιόδου, χωρίς αυτό να σημαίνει πως ο ΝΑΟΔ θα συνεχίσει να τις καλύπτει. Άλλωστε, η ίδια η Ανδριάνα Μπαφίτη είχε δηλώσει προ ημερών μετά το πλήγμα που δέχθηκε η κοινή πρωτοβουλία διεκδίκησης καλύτερων συνθηκών στο συγκοινωνιακό πως από την στιγμή που ο πρόεδρος της ΕΠΣΔ, Μιχάλης Βεργωτής, τα βρήκε με τον υπουργό Αιγαίου και Νησιωτικής Πολιτικής, Αριστοτέλη Παυλίδη, δεν υπάρχει κανένας λόγος ο Οργανισμός να συνεχίσει να χρηματοδοτεί τα ποδοσφαιρικά σωματεία

Παρόλα αυτά και προφανώς επειδή υπάρχει η δέσμευση της σημερινής νομαρχιακής αρχής, το απαιτούμενο ποσό συμπεριλήφθηκε στον προϋπολογισμό, με την διαφορά πως την τελική απόφαση θα την λάβει το νέο διοικητικό συμβούλιο του ΝΑΟΔ.

Φυσικά, τόσο ο απολογισμός, όσο και ο προϋπολογισμός θα πρέπει να περάσουν από το Νομαρχιακό Συμβούλιο.

Αναμένεται... κοσμοσυρροή

-Με ιδιαίτερο ενδιαφέρον περιμένουν όλοι στον Διγενή, το σημερινό ντέρμπι κορυφής με τον ΑΕΡΑ.
-Απόντες θα είναι από την ομάδα των Κοσκινού, οι Παπαγεωργίου, Μάκης Συμεωνίδης, Τσακίρης και ο τιμωρημένος Ζαχαρίας.

Με... ανυπομονησία περίμεναν όλοι χθες στην τελευταία προπόνηση του Διγενή, πότε θα ξημερώσει η σημερινή ημέρα. Ο λόγος προφανής. Σήμερα (2.45 μ.μ.) θα αντιμετωπίσουν εντός έδρας, στο απόλυτο ντέρμπι της 12ης αγωνιστικής τον ΑΕΡΑ και με ενδεχόμενη νίκη τους... πατάνε στην κορυφή της βαθμολογίας.

Άλλωστε, οι Κοσκινιάτες είναι από τις λίγες ομάδες που έχουν δείξει μέχρι τώρα, ότι είναι σε θέση να ανταγωνιστούν τους Αφαντενούς στην «κούρσα» του πρωταθλήματος.

Αν εξαιρεθούν οι γνωστές εδώ και καιρό απώλειες παικτών για τον Δημήτρη Δογιάμα, όλοι οι υπόλοιποι είναι έτοιμοι και σε θέση... μάχης για τον αγώνα με το συγκρότημα του Σάσα Γιόνοβιτς.

Οι παίκτες που δεν θα έχει στην διάθεσή του ο τεχνικός του Διγενή, είναι οι Ζαχαρίας, Παπαγεωργίου, Τσακίρης και Μάκης Συμεωνίδης.

Ο πρώτος είναι τιμωρημένος, ενώ οι άλλοι τρεις ακολουθούν ατομικό πρόγραμμα, καθώς προέρχονται από τραυματισμούς. Περαιτέρω, η επιστροφή τους στην ενεργό δράση αναμένεται για μετά τις γιορτές, αφού απομένει ακόμη το παιχνίδι της επόμενης αγωνιστικής με την Αναγέννηση Εμπ., πριν από την διακοπή για τις γιορτές των Χριστουγέννων και της Πρωτοχρονιάς.

Τέλος, οι άνθρωποι των Κοσκινιατών ζητάνε για τον συγκεκριμένο αγώνα την στήριξη του κόσμου τους και είναι σίγουροι πως όχι μόνο θα ανταποκριθούν, αλλά σήμερα το γήπεδο θα είναι και κατάμεστο.

Σε καμία όμως περίπτωση δεν θέλουν να δημιουργηθούν έκτροπα. Θέλουν οι φίλαθλοι να δείχνουν με κόσμιο τρόπο την αγάπη τους προς την ομάδα τους και οι παίκτες με την σειρά τους θα κάνουν το καλύτερο δυνατό για να τους το ανταποδώσουν.

ΣΕΡΙΕΣ

Οδηγοί του βαγονιού...

Να συνεχίσουν να οδηγούν το βαγόνι της... α' κατηγορίας και μετά το σημερινό ντέρμπι με τον Διγενή, θέλουν στον ΑΕΡΑ.

Αν νικήσουν και σήμερα... ποιος τους πιάνει. Ο ΑΕΡΑ θα αντιμετωπίσει το μεσημέρι στα Κοσκινού (2.45 μ.μ.) τον τοπικό Διγενή, στο ντέρμπι της αγωνιστικής και εφόσον νικήσει θα ξεφύγει με τέσσερις πόντους από τον αντίπαλό του και θα προβάλλει παράλληλα, ως το πρώτο φαβορί για τον τίτλο.

Όμως στο «στρατόπεδο» των Αφαντενών επικρατεί πρεμία και είναι απόλυτα συγκεντρωμένοι σε αυτή την αναμέτρηση, χωρίς να σκέφτονται από τώρα την συνέχεια. Πρώτο τους μέλημα είναι ένα θετικό αποτέλεσμα, για να παραμείνουν στην κορυφή της κατάταξης, αφού το πρωτάθλημα δεν τελειώνει αύριο, αλλά έχει ακόμα ένα... μαραθώνιο δεκαοχτώ αγωνιστικών.

Εξάλλου, οι άνθρωποι του ΑΕΡΑ έχουν τονίσει στους παίκτες τους την σοβαρότητα της αναμέτρησης και πως ο αντίπαλος είναι άξιος σεβασμού, μιας και δεν είναι τυχαία η βαθμολογική του θέση.

Όσον αφορά στα προβλήματα, που έχει ο τεχνικός των Αφαντενών, εκτός αποστολής έχουν μείνει ο Σταυλάς που υποβλήθηκε σε επέμβαση στους κοιλιακούς, ο Γιώργου που ακολουθεί ατομικό πρόγραμμα και ο Καστρουνής που δεν έχει καν περπατήσει μέχρι στιγμής.



ΔΕΝ ΘΕΛΩ ΜΕ ΤΙΠΟΤΑ ΝΑ ΠΕΡΑΣΩ ΤΗΝ ΑΓΩΝΙΑ ΠΟΥ ΘΑ ΕΧΕΙ ΣΗΜΕΡΑ Ο ΨΙΝΑΚΗΣ...

Δίκαιη μοιρασιά

Ρόδος και Δωριέας αναδείχθηκαν ισόπαλοι με 2-2 για το Πρωτάθλημα Υποδομών ενώ η κάθε ομάδα είχε από ένα χαμένο πέναλτι.

Ένα πολύ καλό παιχνίδι έγινε χθες στο γήπεδο των Αγίων Αποστόλων ανάμεσα στη Ρόδο και το Δωριέα, το οποίο άνοιξε την αυλαία της 6ης αγωνιστικής για τον 3ο όμιλο του Πρωταθλήματος Υποδομών.

Οι δύο ομάδες αναδείχθηκαν ισόπαλες με σκορ 2-2 ενώ χάθηκαν και δύο πέναλτι.

Φάσεις και γκολ

3'. Κοντινό πλασέ του Σκεύι κατέληξε στα δίχτυα της Ρόδου 0-1

20'. Πέναλτι το οποίο εκτέλεσε ο Χατζηπέτρος απόκρουσε ο Θεοτοκάτος

38'. Μετά από σέντρα ,ο Σπάτα έκανε την κεφαλιά και ισοφάρισε. 1-1

40'. Ο Ξεπαπαδάκης έβαλε με καλό σουτ μπροστά τη Ρόδο στο σκορ. 2-1

47'. Χαμένο πέναλτι για το Δωριέα, το οποίο εκτέλεσε ο Ντούλε και μπλόκαρε ο Καβουκλής.

50'. Σουτ από τον Μπέτα, με την μπάλα να καταλήγει στα δίχτυα. 2-2

Διαιτητής ήταν ο Φουκάρας με βοηθούς την Αναστασοπούλου και το Τσουρούτη

Ρόδος: Καβουκλής, Κοντός, Κατσαράς, Μπανάης, Παπουτσογιαννόπουλος, Παπάζογλου, Βολονάκης, Ξεπαπαδάκης, Σπάτα, Παπαντωνίου, Χατζηπέτρος. Αγωνίστηκαν και ο Σκαρτάδος και Διακανθός

Δωριέας: Θεοτοκάτος, Ράντεβ, Χρίστοβ, Σκεύι, Ντούλε, Αλιάι, Ντερομενάι, Κούκια, Γκεοργκίεφ, Μπέτα, Οικονομίδης. Αγωνίστηκαν και οι Ροδίτης, Μετσιάνι, Τσάλια, Πρωτόπαπας και Νικόλοβ.

Αγωνία ΣΤΟ ΦΙΝΑΛΕ

- Με νικητή το 1ο Ενιαίο Λύκειο Ρόδου έληξε ο χθεσινός τελικός του σχολικού πρωταθλήματος που διεξήχθη στο γήπεδο των Αγίων Αποστόλων.
- Το σχολείο της πόλης κατάφερε να κάμψει την αντίσταση του Ενιαίου Λυκείου Σορωνής στα πέναλτι.

Αγίων Αποστόλων

Πρωταθλητής στο νησί της Ρόδου αναδείχθηκε το 1ο Ενιαίο Λύκειο της πόλης αφού επιβλήθηκε χθες με 3-2 στα πέναλτι του Ενιαίου Λυκείου Σορωνής, στο γήπεδο των Αγίων Αποστόλων. Οι εξέδρες του γηπέδου ήταν κατάμεστες από μαθητές που η συμπεριφορά τους ήταν άψογη ενώ το παρών στον τελικό έδωσε και ο προπονητής του Διαγόρα Ντανιέλ Μπατίστα.

Την ερχόμενη Δευτέρα και ώρα 14.30 το 1ο Ενιαίο Λύκειο Ρόδου θα αγωνιστεί και πάλι στο γήπεδο των Αγίων Αποστόλων με αντίπαλο το Ενιαίο Λύκειο Καρπάθου.

Φάσεις

38'. Σέντρα από το Θαλασσινό Χ με τον Χατζηπέτρο να πραγματοποιεί την κεφαλιά κάι τον Μακαρούνα να αποκρούει

42'. Σέντρα-σουτ του Ζερβού ,έδιωξε σε κόρνερ ο Κουτρούλης

46'. Σουτ από το Φράγκο μπλόκαρε ο Μακαρούνας.

55'. Το πολύ καλό σουτ του Τομάζου πέρασε μόλις άουτ.

68'. Πλασέ από τον Καρπαθάκη, με τον Μακαρούνα να μπλοκάρει

Διαιτητές ήταν οι Καμπούρης, Χατζηπέτρος και Μποσγανάς

Τα πέναλτι: Ζερβός 0-1, Θαλασσινός Χ 1-1, Γουμαράς, 1-2, Καρπαθάκης 2-2, Τομάζος απόκρουση, Φράγκος 3-2

1ο Ενιαίο Λύκειο Ρόδου (προπονητής Παπαντωνίου): Κουτρούλης, Τσιόνης, Σότα, Κιάρι, Θαλασσινός Φ, Ζαράρης, Καρπαθάκης, Κυριακίδης, Φράγκος, Θαλασσινός Χ, Νάκας. Αγωνίστηκαν και οι Μαχραμάς, Διακάκης, Ποζιόπουλος και Χατζηπέτρος.

Ενιαίο Λύκειο Σορωνής (προπονητής Παπαβασιλείου): Μακαρούνας, Κυριαζάκος, Αγγελής, Λαμπρόπουλος, Γουμαράς, Κασέρης, Πετρόπουλος, Ζερβός, Τομάζος, Μπερετούλης, Γιαννακόπουλος. Αγωνίστηκαν και οι Στατιού, Καρίκης, Χατζησάββας και Κάβουρας.

Πρωτάθλημα υποδομών

Η 6η αγωνιστική του πρωταθλήματος υποδομών έχει ως εξής:

Α' Όμιλος

Σήμερα

- Απόλλωνα (12.00): Απόλλων Απ. - Ατρόμητος Διμ.
  Διαιτησία: Γκιούντιτσε-Πολύζος
  Γιατρός: Παπαδόπουλος

Αύριο

- Λύκειο Ιαλυσού (11.00): Ιάλυσος - Αστέρας Π.
  Διαιτησία: Σταυριανός-Αναστασοπούλου
  Γιατρός: Μαρίνος
- Φάνες (11.00): Ευκλής - Φοίβος
  Διαιτησία: Γκιούντιτσε-Πολύζος
  Γιατρός: Παπαδόπουλος
- Έμπωνα (14.30): Αναγέννηση Εμπ. - Ηρακλής Μ.
  Διαιτησία: Σεβδαλάκης
  Γιατρός: Κοσμίδου Μαρία

Β' Όμιλος

Σήμερα

- Κοσκινού (12.30): Διγενής - Πολύστρατος
  Διαιτησία: Αντωνάς-Φραγκίνης
  Γιατρός: Σφουγγαριστός

Αύριο

- Γεννάδι (11.00): Ομόνοια - ΑΕΡΑ
  Διαιτησία: Μοντιάδης-Κατταβενός-Λιάπη
  Γιατρός: Παρασκευά
- Ασκληπειό (12.00): ΠΑΣ Ασκληπειού - Άγιος Γεώργιος
  Διαιτησία: Χωρίτης
  Γιατρός: Ζανετούλης

Γ' Όμιλος

Σήμερα

- Άγιοι Απόστολοι (09.30): Διαγόρας Β. - Νίκη Ρόδου
  Διαιτησία: Ορφανός-Αναστασοπούλου
  Γιατρός: Στεφούδης
- Άγιοι Απόστολοι (13.00): Ορφέας - Ευαγόρας
  Διαιτησία: Ορφανός-Αναστασοπούλου
  Γιατρός: Στεφούδης

Αύριο

- Άγιοι Απόστολοι (09:30): Διαγόρας Ρ. - Αναγέννηση Ρ.
  Διαιτησία: Δραγάτης-Αναστασοπούλου
  Γιατρός: Κοσμάς Αλέκος
- Άγιοι Απόστολοι (13:00): Άγιος Ισίδωρος - Ζευς
  Διαιτησία: Γκιούντιτσε-Πολύζος-Αναστασοπούλου
  Γιατρός: Κοσμάς Αλέκος

Δύο αγώνες βόλεϊ σήμερα

Ο ένας είναι για τους άνδρες και ο άλλος για τις γυναίκες.

Δυο παιχνίδια έχουν προγραμματισθεί σήμερα για τα τοπικά πρωταθλήματα βόλεϊ του νομού μας.

Ένα έχει ορισθεί για τις γυναίκες και ένα για τους άνδρες. Πιο συγκεκριμένα το πρόγραμμα ορίζει:

Για το γυναικείο πρωτάθλημα θα παίξουν ο Διαγόρας με την Φλόγα στις 18.30 στο Κλειστό του Διαγόρα.

Για το ανδρικό πρωτάθλημα θα αγωνισθούν στις 12.30 στην Κρεμαστή ο Ήλιος με την ομάδα Αθλοπαιδιών της Κω.

αγκάθι

- Το ντέρμπι για την άλφα γίνεται σήμερα στα Κοσκινού, όπου ο Ψινάκης υποδέχεται τον μπουλντόζα. Στο στοίχημα πάει τριπλή. Θέλω να πιστεύω πως όλοι θα σταθούν στο ύψος τους.
- Πολλά ακούω για την έκτακτη γου σου της Τετάρτης. Ο ρολογάς θα τα ακούσει για τα καλά, όμως επειδή το ξέρει, είμαι περίεργος να δω τι θα σκαρφιστεί για να την βγάλει όσο το δυνατόν πιο ανώδυνα.
- Στην στροφή του περιμένουν αρκετοί, αλλά εδώ που τα λέμε δεν είναι η πρώτη φορά και πάντα έχει τον τρόπο να γλιτώνει. Δεν αποκλείω ακόμα και...υψηλές επισκέψεις και δεν εννοώ την Συγγρού.
- Ο Νικόλ θα προτείνει διακοπή της σεζόν. Ο ρολογάς θα είναι αντίθετος. Δεν θα μπορεί να είναι πρόεδρος χωρίς αγώνες και δεν θέλει να συγκρουστεί με την Συγγρού. Κι ας φωνάζει εδώ. Πάνω είναι κυβερνητικός.
- Ο Βαγιανός συνήθως δεν έχει θέση, ο ψηλός έχει βγει σύνταξη, για τους τέσσερις προβλέπω να τα χώνουν στον ρολογά και να τον αφήνουν να βγάλει το φίδι από την τρύπα. Οι υπόλοιποι είναι... αδιευκρίνιστοι, με εξαίρεση ίσως του Σεμπάστιαν που φέρνει πολλά μποφόρ από τα νησιά.
- Υπάρχει και το άλλο. Αν επιβεβαιωθούν τα όσα μου λένε, στην γου σου οι πρώτοι που θα τα χώσουν είναι αυτοί που στήριξαν πρώτοι του ρολογά. Οι υποσχέσεις ήταν πολλές και ως γνωστόν, τα πάντα είναι δανεικά.
- Καλημέρα σας και μην ξεχάσετε αύριο το ντέρμπι της γάμα. Οι λόγοι να είναι γεμάτο το γήπεδο είναι πολλοί. Καλημέρα σας.

ανέκδοτο

Μια αγράμματη μάνα γράφει στο παιδί της που ταξιδεύει με το εμπορικό ναυτικό:

Αγαπητό μου παιδί,

Σου γράφω από ένα σπίτι άδειο γιατί ο πατέρας σου πήρε το γάτο να τον πάει για πιπί του. Είναι καιρός που έφυγες στα ξένα και το καταλαβαίνουμε ότι λείπεις τώρα που λείπεις, γιατί όταν ήσουν εδώ δεν μας έλειπες. Εδώ όλοι παραλίγο να πεθάνουμε από επιδημία, αλλά τώρα που δεν πεθάναμε είμαστε ζωντανοί. Προχθές στο χωριό πουλούσαν γαϊδάρους και σε θυμηθήκαμε. Κρίμα που δεν ήσουν κι εσύ εδώ. Ο παππούς σου ήταν γενναίος ναυτικός. Μακάρι να του μοιάσεις. Είχε πέντε ναυάγια, τρία μαχαιρώματα και στο τέλος τον φάγανε τα ψάρια. Εδώ είμαστε όλοι καλά. Λιγότερο καλά είναι ο θείος σου ο Τζον που πέθανε. Μακάρι το γράμμα μου να σε βρει και σένα το ίδιο.

Σε φιλώ η μάνα σου.

art AND THE CITY

ΕΠΙΜΕΛΕΙΑ
Κυριακή Πετρίδου
kiriaki@rodiaki.gr

Καλώς ήρθατε στην παραμυθοχώρα!

Ξεκινούν σήμερα οι εορταστικές εκδηλώσεις στη Ροδιακή Έπαυλη

Από σήμερα το πρωί η ...παραμυθοχώρα που στήθηκε στη Ροδιακή Έπαυλη, ανοίγει τις πύλες της για να μας κρατήσει συντροφιά καθ' όλη την εορταστική περίοδο! Ως γνωστόν ο κήπος της Ροδιακής Έπαυλης θα λειτουργήσει και φέτος από τον Πολιτιστικό Οργανισμό Δήμου Ροδίων, σαν πολιτιστικός πολυχώρος, ενόψει των εορτών των Χριστουγέννων, μέχρι και την Κυριακή 17 του μήνα, με τη συμμετοχή 42 συνολικά φορέων. **Για το πρώτο τριήμερο των εκδηλώσεων** το πρόγραμμα έχει διαμορφωθεί ως εξής:

Σάββατο 9/12

11:00 Φιλαρμονική Δήμου Ροδίων: *Χριστουγεννιάτικες μελωδίες*

11:30 ΔΗ.ΠΕ.ΘΕ Ρόδου*: *Ο Καρυοθραύστης' του Χόφμαν*

17:00 Ολλανδικός Σύλλογος Ρόδου: *Workshop χριστουγεννιάτικων διακοσμητικών.*

18:00 Σύλλογος Πολυπολιτισμικών Οικογενειών (SPOR): *Τραγούδια από τα παιδιά του τμήματος Children's Choir.*

18:30 Ολλανδικός Σύλλογος Ρόδου: *Χριστουγεννιάτικα τραγούδια από Χορωδία*

19:00 Σώμα Εθελοντών Σαμαρειτών Ελληνικού Ερυθρού Σταυρού Ρόδου:



Επίδειξη Πρώτων Βοηθειών.

Κυριακή 10/12

11:00 ΔΗ.ΠΕ.ΘΕ Ρόδου*: *'Το κορίτσι με τα σπίρτα' του Άντερσεν*

11:30 Ολλανδικός Σύλλογος Ρόδου: *Workshop χριστουγεννιάτικων διακοσμητικών*

12:30 Δωδεκανησιακός Σύλλογος Γονέων Συγγενών και Φίλων Εξαρτημένων Ατόμων: *Επίδειξη παρασκευής γλυκισμάτων*

18:00 Σύλλογος Νισυρίων Ρόδου «Η Πορφυρίς»: *Παραδοσιακά Χριστουγεννιάτικα Κάλαντα της Νισύρου*

18:30 Σύλλογος Ποντίων Ρόδου: *Χορευτικό*

19:00 Σύλλογος Συμιακών Ρόδου « Ο Γλαύκος»: *Κάλαντα, Παραδοσιακοί Χοροί και τραγούδια. Πολλές εκπλήξεις.*

Δευτέρα 11/12

17:30 Φιλαρμονική Δήμου Ροδίων: *Χριστουγεννιάτικες μελωδίες*

18:00 Γερμανόφωνη Ευαγγελική Εκκλησία: *Γερμανικά Χριστουγεννιάτικα Κάλαντα από χορωδία με συνοδεία ακορντεόν.*

18:30 ΔΗ.ΠΕ.ΘΕ Ρόδου*: *'Ο παπουτσωμένος γάτος' του Περό.*

Διαδικτυακή Πύλη του Αιγαίου

Παρουσιάζεται αύριο στις 18.00 στο Παλάτι του Μεγάλου Μαγίστρου

Η παρουσίαση της διαδικτυακής πύλης του Αιγαίου, θα παρουσιαστεί στη Ρόδο αύριο, Κυριακή 10 Δεκεμβρίου, στις 18.00 στην αίθουσα περιοδικών εκθέσεων στο Παλάτι του Μεγάλου Μαγίστρου.

Πρόκειται για την παρουσίαση του έργου «Πολιτιστική Πύλη του Αρχιπελάγους του Αιγαίου» που σχεδιάστηκε και υλοποιήθηκε από το Ίδρυμα Μείζοντος Ελληνισμού ενώ φορέας χρηματοδότησης του έργου είναι το υπουργείο Αιγαίου και Νησιωτικής Πολιτικής.

Στην αυριανή εκδήλωση, η παρουσίαση θα γίνει από τον υπουργό Αιγαίου και Νησιωτικής Πολιτικής κ. Αριστοτέλη Παυλίδη και τον πρόεδρο του Ιδρύματος Μείζονος Ελληνισμού κ. Λάζαρο Εφραίμογλου. Σημειώνεται ότι, αντίστοιχη εκδήλωση πραγματοποιήθηκε την περασμένη Πέμπτη στη Μυτιλήνη ενώ άλλη μία θα πραγματοποιηθεί την ερχόμενη Πέμπτη στην Ερμούπολη Σύρου. **Η «Πολιτισμική Πύλη του Αρχιπελάγους του Αιγαίου» είναι μια διαδικτυακή πύλη αφιερωμένη στην ιστορική και πολιτισμική φυσιογνωμία της καρδιάς του Αιγαιακού Αρχιπελάγους από την προϊστορία μέχρι σήμερα. Η πύλη περιλαμβάνει κείμενα που αφορούν τόσο τα μεμονωμένα νησιά όσο και ευρύτερα ζητήματα ιστορίας, πολιτισμού και περιβάλλοντος.**

Τα κείμενα, οργανωμένα σε μορφή λημμάτων, πλαισιώνονται από βοηθήματα (βιβλιογραφία, γλωσσάρι, παραθέματα κλπ) και οπτικοακουστικές πολυμεσικές εφαρμογές. Παράλληλα, η πύλη αποτελεί οδηγό περιήγησης στο Διαδίκτυο, καθώς παρουσιάζει, ταξινομεί και περιγράφει δικτυακούς τόπους που αναφέρονται στην ιστορική και πολιτισμική φυσιογνωμία του Αρχιπελάγους Η ηλεκτρονική διεύθυνση είναι: http://www.egeonet.gr/

Στη Ρόδο σήμερα ο βοηθός του Άη-Βασίλη!

Σήμερα στις 12 το μεσημέρι, στο ξενοδοχείο Mediterranean, θα πραγματοποιηθεί για πέμπτη συνεχή χρονιά, η εντυπωσιακή άφιξη του βοηθού του Άη Βασίλη στην πόλη μας!



Συγκεκριμένα, στα πλαίσια των Χριστουγεννιάτικων εκδηλώσεων που διοργανώνονται στο ξενοδοχείο από τις 9 έως και τις 17 Δεκεμβρίου, αύριο στις 12 το μεσημέρι, θα πραγματοποιηθεί η πρώτη με την εντυπωσιακή άφιξη του βοηθού του Άη Βασίλη στο ξενοδοχείο, εκδήλωση την οποία θα τιμήσει με την παρουσία του ο Φινλανδός πρέσβης. Παράλληλα, ο βοηθός του Άη Βασίλη, κατά την παραμονή του στη Ρόδο, θα περιμένει γράμματα για να τα μεταφέρει στον Άη Βασίλη στη Φινλανδία. Μη χάσετε, τέλος, τη μεγάλη κλήρωση που θα γίνει την Κυριακή 24 Δεκεμβρίου.

Οι ώρες που μπορείτε να επισκέπτεσθε τον βοηθό του Άη Βασίλη είναι Σάββατο 9/12, 16/12 και Κυριακή 10/12, 17/12: 12.00-14.00 και 18.00-20.00. Καθημερινές 11/12-15/12: 18.00-20.00.

artNEWS

Μια γρήγορη ματιά σε εκδηλώσεις και events

- Ο 67ος Πανελλήνιος Μαθητικός Διαγωνισμός στα Μαθηματικά, "Ο Θαλής", πρόκειται να διεξαχθεί σήμερα, Σάββατο 9 Δεκεμβρίου.
Ο Διαγωνισμός θα ξεκινήσει στις 9.00 π.μ. και θα ολοκληρωθεί στις 12:00 το μεσημέρι, στο 3ο Γυμνάσιο - «Βενετόκλειο» για την Ρόδο ενώ εξεταστικά κέντρα θα υπάρχουν επίσης στην Κάρπαθο, την Κω, την Νίσυρο, την Λέρο, την Κάλυμνο και στους Λειψούς.
Οι μαθητές που θα διακριθούν στο διαγωνισμό «Ο ΘΑΛΗΣ» θα κληθούν να διαγωνιστούν στον επόμενο διαγωνισμό «Ο ΕΥΚΛΕΙΔΗΣ», πάλι σε τοπικό επίπεδο και στη συνέχεια οι διακριθέντες σ' αυτόν τον διαγωνισμό θα διαγωνιστούν στην Αθήνα στον τελικό διαγωνισμό «Ο ΑΡΧΙΜΗΔΗΣ» όπου θα γίνει και η επιλογή των μαθητών που θα πλαισιώσουν τις Εθνικές ομάδες.
Φιλοδοξία όλων είναι η παρουσία μαθητών της Δωδεκανήσου στις Εθνικές ομάδες αφού όπως είναι γνωστό το Παράρτημα Δωδεκανήσου έχει αναλάβει την οργάνωση της 24ης Βαλκανικής Μαθηματικής Ολυμπιάδας στην Ρόδο από 26 Απριλίου έως 2 Μαΐου 2007.
Τα μέλη της Δ.Ε. του Παραρτήματος πιστεύουν πως η συμμετοχή των μαθητών της Δωδεκανήσου θα είναι μεγαλύτερη από κάθε προηγούμενη χρονιά και θα συνοδεύεται και από περισσότερες διακρίσεις.
Σε όλους τους μαθητές που θα συμμετάσχουν στον διαγωνισμό θα απονεμηθεί τιμητικά αναμνηστικό δίπλωμα συμμετοχής.
- Απόψε στις 11.30 το βράδυ, στο Κολοράντο, ο πρίγκηπας της Δυτικής Όχθης, ο Φίλιππος Πλιάτσικας, έχει ραντεβού με το κοινό της Ρόδου στα πλαίσια αυτών που διοργανώνει φέτος το χειμώνα το ραδιόφωνο «Αγέρι».
«Ο Δεκέμβρης σηματοδοτεί το τέλος της χρονιάς και την αρχή των μουσικών εκπλήξεων που διάλεξε για τούτο το χειμώνα ο ραδιοφωνικός σταθμός ΑΓΕΡΙ 102 FM. Πρώτος σε μια σειρά μουσικών συναντήσεων ιδιαίτερου ενδιαφέροντος, ο Φίλιππος Πλιάτσικας. Μετά την πρόσφατη εμφάνισή του στο Μέγαρο Μουσικής και στην τροχιά των τριών προσωπικών του δίσκων, κουβαλώντας πάντοτε την υπέροχη παρακαταθήκη που ο ίδιος και οι φίλοι του μας έδωσαν ως ΠΥΞ ΛΑΞ, συναντιέται με τους πιστούς των προσωπικών διαδρομών της ελληνικής μουσικής το Σάββατο 9 Δεκεμβρίου, στις 11.30 το βράδυ, στο χώρο του Colorado.
Παρέα με μουσικούς που γνωρίζουν καλά τον ήχο του πρίγκιπα της Δυτικής Όχθης, θα μας σεργιανίσει σε στιγμές αγαπημένες, καινούργιες προσωπικές του καταθέσεις και απρόβλεπτες ερμηνείες ακουσμάτων διαχρονικών.
Μια περιπετειώδης βραδιά συναισθημάτων, απ' αυτές που το ΑΓΕΡΙ αγαπάει και δωρίζει...».
- **Πολιτιστική ημερίδα για εκπαιδευτικούς της Δευτεροβάθμιας Εκπαίδευσης, διοργανώνει σήμερα Σάββατο 9 Δεκεμβρίου, από τις 09.30 το πρωί έως τις 13.45 το μεσημέρι, στο Νεστορίδειο Μέλαθρο (σ.σ. πλατεία Εκατό Χουρμαδιών), στην αίθουσα διαλέξεων, το Τμήμα Πολιτιστικών Θεμάτων και Καλλιτεχνικών αγώνων.**
Οπως επισημαίνεται στη σχετική ανακοίνωση, οι ενημερωτικές συναντήσεις εκπαιδευτικών στα πλαίσια των σχολικών δραστηριοτήτων έχουν πια γίνει θεσμός και η ημερίδα αυτή που γίνεται φέτος είναι ενημερωτική και υποστηρικτική - των ανειλημμένων από σχολεία - Πολιτιστικών Προγραμμάτων.
Το πρόγραμμα της ημερίδας έχει ως εξής:
Α΄ ΕΝΟΤΗΤΑ: ΕΥΡΩΠΑΪΚΑ ΠΡΟΓΡΑΜΜΑΤΑ -ΤΟΠΙΚΗ ΙΣΤΟΡΙΑ ΚΑΙ ΑΡΧΑΙΟΛΟΓΙΑ - ΕΙΚΑΣΤΙΚΑ ΕΚΠΑΙΔΕΥΤΙΚΑ ΠΡΟΓΡΑΜΜΑΤΑ
09.30-09.45: «Παρουσίαση Ευρωπαϊκών εκπαιδευτικών Προγραμμάτων Comenius» . Εισηγήτρια κ. Χρυσάνθη Σαρίδου, εκπαιδευτικός.
09.45-10.00: «Τα εκπαιδευτικά Προγράμματα της 4ης Εφορείας Βυζαντινών Αρχαιοτήτων Ρόδου». Εισηγήτριες οι Αρχαιολόγοι κ. Ψαραλογάκη Αναστασία και κ. Κοσμά Αγγελική
10.00-10.15: «Παρουσίαση εκπαιδευτικών Προγραμμάτων του Μουσείου Νεοελληνικής Τέχνης του Δήμου Ροδίων» . Εισηγήτρια κ. Μίκα Παυλίδου, φιλόλογος, μουσειολόγος
10.15-10.30: «Το Μεσαιωνικό φεστιβάλ της Ρόδου, άνοιξη 2007». Εισηγήτρια κ. Άννα Αχιολά, Πρόεδρος του Συλλόγου «Μεσαιωνικό Ρόδο»
10.30-10.45: Ερωτήσεις –συζήτηση
Διάλειμμα
Β΄ ΕΝΟΤΗΤΑ: ΘΕΑΤΡΟ
11.15-11.35: «Δουλεύοντας μια παράσταση». Εισηγητής κ. Γεώργιος Οικονόμου, σκηνοθέτης, Καλλιτεχνικός Δ/ντής του ΔΗΠΕΘΕ Ρόδου.
11.35-11.45: Ερωτήσεις –συζήτηση
11.45-13.45: «Βιωματικό Θεατρικό Εργαστήρι»
Εισηγήτρια κ. Μυρσίνη Λενούδια, εκπαιδευτικός θεάτρου.


Φωτο 1

Ξανα-ανακαλύ

Ανάδειξη του σημαντικού αρχαιολογικού χώρου στον Αττάβυρο από το Πανεπιστήμιο Αιγαίου και την ΚΒ' ΕΠΚΑ, στα πλαίσια πενταετούς προγράμματος του ΚΑΣ

Ένας από τους πιο σημαντικούς αρχαιολογικούς χώρους στην ύπαιθρο της Ρόδου, η περιοχή της Κυμισάλας του Δήμου Αταβύρου, καθαρίστηκε και αναδείχτηκε από το Πανεπιστήμιο Αιγαίου, σε συνεργασία με την ΚΒ' Εφορεία Προϊστορικών και Κλασικών Αρχαιοτήτων Δωδεκανήσου, στα πλαίσια ενός πενταετούς προγράμματος που εφαρμόζεται με την άδεια του Κεντρικού Αρχαιολογικού Συμβουλίου (ΚΑΣ), δίνοντας έτσι την ευκαιρία να αναδειχθούν, πέρα από τους αρχαιολογικούς μας θησαυρούς, και τα θετικά που μπορεί να αποκομίσει η τοπική κοινωνία από μία πιο εξωστρεφή στάση του Πανεπιστημιακού μας Ιδρύματος.


Φωτο 5

Μέσα από το πρόγραμμα αυτό, στα πλαίσια του οποίου έκαναν πρακτική άσκηση σπουδαστές του πανεπιστημίου-μετείχαν δέκα φοιτητές-έγινε μία σημαντική δουλειά στον συγκεκριμένο αρχαιολογικό χώρο, ο οποίος είναι τεράστιος, αφού καθαρίστηκε και έγινε εντοπισμός αρχαιοτήτων. Μάλιστα, στα πλαίσια του προγράμματος αυτού, αναμένεται να ακολουθήσουν κι άλλοι.

Αναλυτικά:

Πρόσφατα ολοκληρώθηκε με επιτυχία η πρώτη ανασκαφική περίοδος στην θέση Κυμισάλα του Δήμου Αταβύρου. Την έρευνα διενέργησαν από κοινού το Πανεπιστήμιο Αιγαίου και η ΚΒ' Εφορεία Προϊστορικών και Κλασικών Αρχαιοτήτων Δωδεκανήσου υπό την διεύθυνση του Μανόλη Ι. Στεφανάκη, λέκτορα Κλασικής Αρχαιολογίας του Τμήματος Μεσογειακών Σπουδών και της Δρος Βάσως Πατσιαδά, Αρχαιολόγου της ΚΒ' ΕΠΚΑ. Στην ανασκαφική ομάδα συμμετείχαν μεταπτυχιακοί και προπτυχιακοί φοιτητές των Πανεπιστημίων Αιγαίου, Θεσσαλίας και Κρήτης **(φωτό 1)**, οι οποίοι εργάστηκαν εθελοντικά, με ιδιαίτερο ζήλο και πολύ κέφι.

Η περιοχή της Κυμισάλας αποτελεί έναν από τους σημαντικότερους αρχαιολογικούς χώρους στην ύπαιθρο της Ρόδου, όπως φανερώνουν τα εκτεταμένα ορατά ερείπια που είναι διάσπαρτα σε διάφορες θέσεις και χρονολογούνται από τους μυκηναϊκούς έως τους παλαιοχριστιανικούς χρόνους. Κατά την ελληνιστική περίοδο η περιοχή, όπως πιστοποιούν η διατήρηση του αρχαίου τοπωνυμίου και οι επιγραφές, ανήκε στον δήμο Κυμισαλέων και υπαγόταν στην Κάμιρο.

Η Κυμισάλα είναι γνωστή ως αρχαιολογική θέση από τα τέλη του 19ου αι, και με εξαίρεση την σχολαστική επιφανειακή έρευνα των Ιταλών στις αρχές του περασμένου αιώνα, είχαν γίνει μέχρι σήμερα μόνο μικρής κλίμακας σωστικές ανασκαφές. Συγκεκριμένα το 1969 διενεργήθηκε σωστική ανασκαφή από την ΚΒ΄ ΕΠΚΑ στις θέσεις Σκαλί και Τούρματα, στους Δυτικούς πρόποδες του λόφου του Αγ. Φωκά, όπου, κατά την διάνοιξη αγροτικού δρόμου, είχαν αποκαλυφθεί 9 τάφοι. Το 1975 πραγματοποιήθηκε καθαρισμός στην ακρόπολη, ενός μνημειακού τάφου στη θέση Αλώνια και στο λόφο των Βασιλικών.

Η πρώτη ωστόσο εκείνη ιταλική ανασκαφή το 1915, από τον Maiuri, τα αποτελέσματα και τα ευρήματα της οποίας δημοσιεύτηκαν στο *Annuario della Regia Scuola Archeologica di Atene* το 1916, αποτέλεσε ένα σημαντικό οδηγό για τη νέα έρευνα, καθώς αποτύπωνε τις σημαντικότερες αρχαιότητες του χώρου, όπως για παράδειγμα τα εξαιρετικά μέχρι σήμερα σωζώμενα τείχη της ακρόπολης, το ναό και πολλές άλλες θέσεις.


Φωτο 6

Κατά την πρώτη ανασκαφική περίοδο (Αύγουστος 2006), διερευνήθηκε επιφανειακά ένα μεγάλο τμήμα της ευρύτερης περιοχή της Κυμισάλας, με κέντρο το λόφο του Αγ. Φωκά, από τον οικισμό της Γλυφάδας στα βόρειο-ανατολικά, μέχρι τον λόφο των Βασιλικών στα δυτικά, όπου βρίσκονται διάσπαρτες ορατές αρχαιότητες **(φωτό 5)**.

Παράλληλα έγιναν οι πρώτοι καθαρισμοί στην ακρόπολη του Αγίου Φωκά **(φωτό 6)** στον ανασκαμμένο, από τους Ιταλούς, ναό της ακροπόλεως, του οποίου και αποσαφηνίστηκαν τα όρια **(φωτό 7)**. Καθαρισμοί πραγματοποιήθηκαν επίσης στα ορατά τμήματα των τειχών, οι οποίοι συντέλεσαν στην απόκτηση σαφέστερης εικόνας του χώρου, ενώ χαράχτηκε μονοπάτι που κάνει την πρόσβαση στην ακρόπολη ευκολότερη, όχι μόνο στην ανασκαφική ομάδα, αλλά και σε όσους επιθυμούν να επισκεφθούν το χώρο.

Καθαρισμός έγινε και σε ένα τμήμα της νεκρόπολης που εκτείνεται από την ΒΑ κλιτύ του λόφου της Κυμισά-

Η ΤΑΥΤΟΤΗΤΑ ΤΗΣ ΕΡΓΑΣΙΑΣ

ΦΟΡΕΙΣ ΠΟΥ ΔΙΕΝΕΡΓΟΥΝ ΤΗΝ ΑΝΑΣΚΑΦΗ

Την ευθύνη της ανασκαφής έχουν από κοινού το Πανεπιστήμιο Αιγαίου, (έδρα Μυτιλήνη) και η ΚΒ' Εφορεία Προϊστορικών και Κλασικών Αρχαιοτήτων Δωδεκανήσου (έδρα Ρόδος).

ΔΙΕΥΘΥΝΣΗ ΑΝΑΣΚΑΦΗΣ

Την διεύθυνση της ανασκαφής έχουν από κοινού ο δρ. Μανόλης Ι. Στεφανάκης, Λέκτορας Κλασικής Αρχαιολογίας, Τμήμα Μεσογειακών Σπουδών, Παν/μιο Αιγαίου (Ρόδος) και η δρ. Βάσω Πατσιαδά, Αρχαιολόγος με βαθμό Α΄, ΚΒ΄ Εφορεία Προϊστορικών και Κλασικών Αρχαιοτήτων (Ρόδος).

ΕΠΙΣΤΗΜΟΝΙΚΗ ΕΠΙΤΡΟΠΗ

- **Ιωάννης Παπαχριστοδούλου**, Επίτιμος Έφορος Αρχαιοτήτων Δωδεκανήσου, Ρόδος.
- **Μελίνα Φιλήμονος**, Έφορος ΚΒ' Εφορείας Προϊστορικών και Κλασικών Αρχαιοτήτων Δωδεκανήσου, Ρόδος.
- **Νικόλαος Σταμπολίδης**, Καθηγητής Κλασικής Αρχαιολογίας Παν/μίου Κρήτης, Διευθυντής Μουσείου Κυκλαδικής Τέχνης, Αθήνα.
- **Αναγνώστης Αγγελαράκης**, Καθηγητής Παλαιοανθρωπολογίας Adelphi University, Η.Π.Α.
- **Κώστας Ζάμπας**, Δρ. Πολιτικός Μηχανικός, Ρόδος

ΟΜΑΔΑ ΕΡΓΑΣΙΑΣ 2006

- **Κωνσταντίνος Καλογερόπουλος**, MA in Cultural Anthropology, MA in Archaeology and Heritage, υποψήφιος διδάκτορας Αρχαιολογικής Θεωρίας και Ψηφιοποίησης Αρχαιολογικών Δεδομένων, Παν/μίου Αιγαίου.
- **Λαμπρινή Μπούζα**, μεταπτυχιακή φοιτήτρια αρχαιολογίας Παν/μίου Θεσσαλίας.
- **Αθηνά Λιόλιου**, μεταπτυχιακή φοιτήτρια αρχαιολογίας Παν/μίου Κρήτης.
- **Θωμαΐς Βεργωτή**, πτυχιούχος αρχαιολογίας Αριστοτελείου Παν/μίου Θεσσαλονίκης.
- **Ανδρέας Κουλιούμπας**, τεταρτοετής φοιτητής αρχαιολογίας Παν/μίου Αιγαίου.
- **Βαλασία Στρατή**, τριτοετής φοιτήτρια αρχαιολογίας Παν/μίου Αιγαίου.
- **Μαρία Τσαμούρη**, τριτοετής φοιτήτρια αρχαιολογίας Παν/μίου Αιγαίου.
- **Γιώργος Παπαδόπουλος**, τριτοετής φοιτητής αρχαιολογίας Παν/μίου Αιγαίου.
- **Μαρία Αχιολά**, τριτοετής φοιτήτρια αρχαιολογίας Παν/μίου Αιγαίου.
- **Ειρήνη Χρυσανθακοπούλου**, δευτεροετής φοιτήτρια Παν/μίου Αιγαίου.
- **Τζούλια Πετράκη**, δευτεροετής φοιτήτρια Παν/μίου Αιγαίου.
- **Θεόφιλος Γρηγοράτος**, ειδικευμένος τεχνίτης, ΚΒ΄ Εφορεία Προϊστορικών και Κλασικών Αρχαιοτήτων Δωδεκανήσου, Ρόδος.
- **Γιάννης Κουρδουνάκης** ανειδίκευτος τεχνίτης, Δήμος Αταβύρου
- **Κυριάκος Πελαρδής** ανειδίκευτος τεχνίτης, Δήμος Αταβύρου

ΧΟΡΗΓΟΙ ΑΡΧΑΙΟΛΟΓΙΚΗΣ ΕΡΕΥΝΑΣ 2006

- Δήμος Αταβύρου, Ρόδος
- Νομαρχιακή Αυτοδιοίκηση Δωδεκανήσου, Ρόδος
- Μεσογειακή Αρχαιολογική Εταιρεία, Ρέθυμνο
- Εκδόσεις Ιάμβλιχος, Αθήνα
- Ένωση Αγροτικών Συνεταιρισμών Δωδεκανήσου, Ρόδος
- ΝΕΟΤΕΧ ΕΠΕ, Ρόδος
- Blue Star Ferries, Αθήνα

πτοντας την αρχαία Κυμισάλα


Φωτο 7

λας μέχρι και τους ΝΔ πρόποδες του λόφου του Αγ. Φωκά, στη θέση Σκαλί, όπου το 1969 είχε εντοπιστεί ένα μεγάλο ταφικό μνημείο (φωτό 9), σήμερα δυστυχώς έντονα διαταραγμένο και κατεστραμμένο από την αρχαιοκαπηλική ματαιοδοξία. Από μια πρώτη αυτοψία εντοπίστηκαν περισσότεροι από 150 συλημένοι τάφοι.

Οι έρευνες που πραγματοποιήθηκαν κατά την πρώτη αυτή ανασκαφική περίοδο έδωσαν μια πρώτη εικόνα του μεγέθους, της έκτασης και της διάταξης του νεκροταφείου, ενώ οι πρώτες ενδείξεις για το χρονολογικό φάσμα που αυτό καλύπτει, προέκυψαν από την ενδελεχή ανασκαφική έρευνα τριών από τους δεκάδες συληνένους τάφους της κλασικής-ελληνιστικής νεκρόπολης **(φωτό 10).**

Μετά την ολοκλήρωση της αποτύπωσης των αρχαιοτήτων στο λόφο του Αγίου Φωκά (τομέας 1) και στη νεκρόπολη (τομέας 2) -και όχι πριν το έτος 2008- προβλέπεται να ακολουθήσει ο καθαρισμός και η τοπογραφική και αρχιτεκτονική αποτύπωση των ερειπίων στο χαμηλό λόφο στη θέση Βασιλικά, όπου σώζεται σημαντικός οικιστικός πυρήνας, ενέργειες που θεωρούνται απαραίτητες προκειμένου να ξεκινήσει, μελλοντικά η συστηματική ανασκαφή του χώρου. Μια συστηματική έρευνα, στο εγγύς μέλλον και στη θέση αυτή, θα αποσαφηνίσει τον χαρακτήρα και την χρονολογία των αρχαίων λειψάνων και θα δώσει πληροφορίες ιδιαίτερα σημαντικές για τον οικιστικό ιστό και την καθημερινή ζωή στην ύπαιθρο της ελληνιστικής Ρόδου.

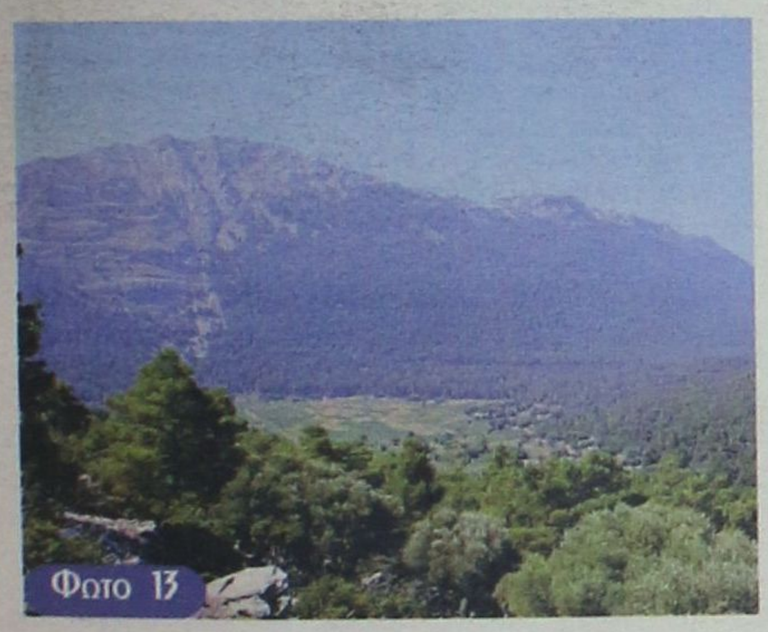
Φωτο 13

Το ερευνητικό πρόγραμμα «Αρχαιολογική Έρευνα (επιφανειακή έρευνα και ανασκαφή) Κυμισάλας του Δήμου Αταβύρου, Ρόδος» αποτελεί ουσιαστικά την δεύτερη, μετά την ανασκαφή στο Ιερό του Ερεθιμίου Απόλλωνος στη Θολό, μεγάλη συστηματική ανασκαφή που ξεκινά στην ύπαιθρο της Ρόδου και υπάρχουν όλα τα εχέγγυα για τη συνέχισή της στο μέλλον. Μάλιστα το Πανεπιστήμιο Αιγαίου και η ΚΒ' ΕΠΚΑ προτίθενται να προχωρήσουν σύντομα, σε συνεργασία με τον Δήμο Αταβύρου, στην ανάδειξη του αρχαιολογικού χώρου της Κυμισάλας, καθώς αυτός όχι μόνο παρουσιάζει τεράστιο επιστημονικό ενδιαφέρον, αλλά εντάσσεται και σε ένα μοναδικό φυσικό τοπίο (φωτό 13), που συνδυάζει το δασωμένο βουνό και τους χαμηλούς λόφους με μικρά εύφορα λεκανοπέδια με φόντο το γαλάζιο της θάλασσας.

Η περιοχή, που βρίσκεται καθοδόν για την ένταξή της στο ευρωπαϊκό πρόγραμμα NATURA, έχει όλες τις προϋποθέσεις να αποτελέσει πολύ σύντομα και πριν ολοκληρωθεί η ανασκαφική έρευνα, έναν μοναδικό χώρο που θα συνδυάζει την αρχαιολογική με τη φυσιολατρική περιήγηση.

Επισημαίνουμε ότι η αρχαιολογική έρευνα διεξάγεται σε χώρο δημοσίων γαιών, όπου δεν υπάρχουν ιδιωτικές κτηματικές μερίδες, ώστε να απαιτείται απαλλοτρίωση.

Η έρευνα δεν θα ήταν εφικτό να ξεκινήσει χωρίς την αμέριστη στήριξη του Δήμου Αταβύρου -και προσωπικά του Δημάρχου κου Παναγιώτη Κυριακούλη- και της Νομαρχιακής Αυτοδιοίκησης Δωδεκανήσου, ενώ σημαντική υπήρξε και η συμβολή της Μεσογειακής Αρχαιολογικής Εταιρείας (Ρέθυμνο), της Ένωσης Αγροτικών Συνεταιρισμών Δωδεκανήσου (Ρόδος), της NEOTEX Ε.Π.Ε. (Ρόδος), των Εκδόσεων Ιάμβλυχος (Αθήνα) και της Blue Star Ferries (Αθήνα).

Τα πρώτα πορίσματα της έρευνας πρόκειται να ανακοινωθούν σύντομα από τους ανασκαφείς στην επιστημονική κοινότητα και το κοινό της Ρόδου, ενώ έχει δημιουργηθεί ήδη διαδικτυακός τόπος (http://www.eulimene.eu/digs.php), όπου θα φιλοξενούνται νέα και ανακοινώσεις που αφορούν την περιοχή γενικότερα και την αρχαιολογική έρευνα ειδικότερα.

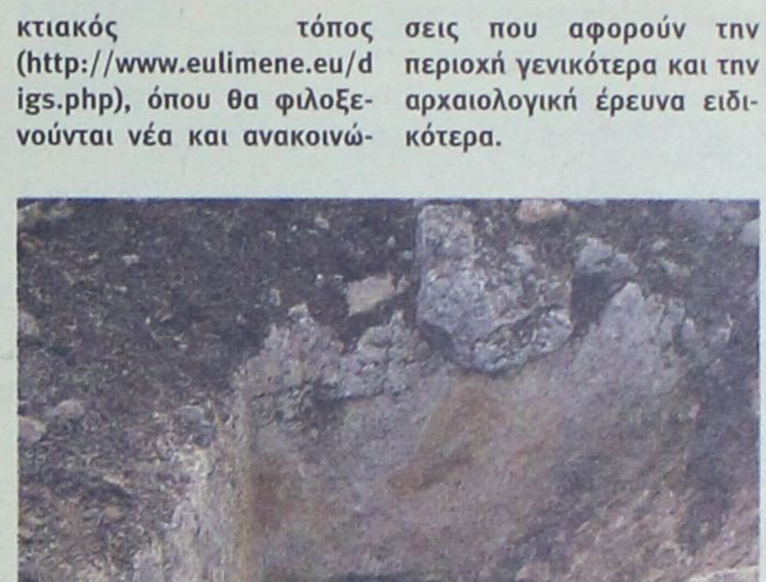
Φωτο 9

Φωτο 10



07/12/2006 - 13/12/2006
ΠΑΛΛΑΣ 5 CINEMAS CENTER
www.cinemapallas.gr
Για κρατήσεις
22410 24475/70670
Δημοκρατίας 13, Ρόδος

THE NATIVITY STORY Η ΙΣΤΟΡΙΑ ΤΗΣ ΓΕΝΝΗΣΗΣ
ΣΕ ΠΡΩΤΗ ΠΑΝΕΛΛΗΝΙΑ ΠΡΟΒΟΛΗ
Η ΕΠΙΚΗ ΠΑΡΑΓΩΓΗ ΠΟΥ ΘΑ ΣΑΣ ΣΥΓΚΛΟΝΙΣΕΙ!
Ένα μήνυμα που χαράχτηκε στους Ουρανούς. Ένα θαύμα που θα άλλαζε τον κόσμο! Αυτά τα Χριστούγεννα ζήστε την πιο διεισχυτική από όλες τις ιστορίες, όπως δεν την έχετε δει ποτέ έως τώρα!
Αίθουσα RED 5 ώρες έναρξης: (Σ.-Κ.16:05) 18:15, 20:25, 22:35

.45 ΚΑΤΑΛΛΗΛΟ ΑΠΟ 13
.45 ΕΠΙΚΙΝΔΥΝΗ ΟΜΟΡΦΙΑ
Τη σχέση τους έβαλε το εσπρέσο πάθος για το έγκλημα! Η Νέα Υόρκη δεν θα μπορούσε να δει πιο εκρηκτικό χωρισμό!
Μια δραματική περιπέτεια με την Μίλα Γιόβοβιτς και τους Άνγκους Μακφάντεν και Στέφεν Ντορφ!
ώρες έναρξης: (Σ.-Κ.16:10) 18:20, 20:30, 22:40 Αίθουσα Personal 4

ILLOUSTRATION ΚΑΤΑΛΛΗΛΟ ΙΛΟΥΣΤΡΑΣΙΟΝ
Ο Γιάννης Μπέζος, η Ελβελίνα Παπούλια, ο Άκης Σακελλαρίου και η Τζίνα Αλλαμάνου, σε μια κωμωδία σελίδι παράνοια!
Η ιστορία 5 ανθρώπων που πίσω από τις ιλουστρασιόν ιδιότητές τους και τα σταρλίκια τους, κρύβουν τους πραγματικούς τους εαυτούς!
Αίθουσα Allegro 3 ώρες έναρξης: (Σ.-Κ.16:10) 18:15, 20:20, 22:30

SAW III ΤΩΡΑ ΑΝΤΙΜΕΤΩΠΙΣΤΕ ΤΟΝ ΑΠΟΛΥΤΟ ΤΡΟΜΟ!
Η τρίτη και πιο αιματηρή συνέχεια της γνωστής ταινίας τρόμου από τον ίδιο σκηνοθέτη του SAW I. Οι κανόνες δεν φτιάχνονται ποτέ για να τηρούνται!
ΣΕ ΒΛΕΠΩ 3
ώρες έναρξης: (Σ.-Κ.16:00) 18:10, 20:25, 22:40 Αίθουσα 1

DEPARTED ΚΑΤΑΛΛΗΛΟ Ο ΠΛΗΡΟΦΟΡΙΟΔΟΤΗΣ
Η πολυαναμενόμενη νέα ταινία του Μάρτιν Σκορτσέζε για ένα all-star cast ηθοποιών!! Λεονάρντο ντι Κάπριο, Ματ Ντέιμον, Τζακ Νίκολσον, και Μαρκ Γουόλμπεργκ!!
Αίθουσα 2 ώρες έναρξης: 19:40, 22:40

Flushed Away ΠΟΝΤΙΚΟΥΠΟΛΗ
ΕΝΑ ΣΕΦΡΕΝΟ ΠΑΝΗΓΥΡΙ ΧΑΡΑΣ ΚΑΙ ΓΕΛΙΟΥ!
Τώρα από τους δημιουργούς των τιτυχημένων Μαδαγασκάρη και Σρεκ, μια διασκεδαστική ταινία κινουμένων σχεδίων για τους μικρούς μας φίλους!
Αίθουσα 2 ώρες έναρξης: (Σ.-Κ.16:10) 18:00

ΕΡΧΕΤΑΙ! ΠΕΜΠΤΗ 14 ΔΕΚΕΜΒΡΙΟΥ!
the Holiday ΣΕ ΠΡΩΤΗ ΠΑΝΕΛΛΗΝΙΑ ΠΡΟΒΟΛΗ!
Μια απολαυστική κωμωδία με τους Κάμερον Ντίαζ, Κέιτ Ουίνσλετ, Τζούντ Λόου και Τζακ Μπλακ. Δύο γυναίκες με το ίδιο πρόβλημα... βρίσκουν την ίδια λύση! Μπορεί μια αλλαγή διεύθυνσης... να σας αλλάξει τη ζωή?!

ΕΡΧΕΤΑΙ! HAPPY FEET
ΠΕΜΠΤΗ 14 ΔΕΚΕΜΒΡΙΟΥ!
Η πιο cool κωμωδία της χρονιάς, που έκανε μεγαλύτερο άνοιγμα στο box office των ΗΠΑ και από τον Τζέιμς Μποντ!
Μια απίστευτη μελωδική κωμωδία κινουμένων σχεδίων που θα ενθουσιάσει μικρούς... και μεγάλους!
XT11987

METROPOL 22410 28400
INFORMATION - RESERVATIONS
ΠΛΗΡΟΦΟΡΙΕΣ - ΚΡΑΤΗΣΕΙΣ
ΕΒΔΟΜΑΔΙΑΙΟ ΠΡΟΓΡΑΜΜΑ weekly programme
7-13 Δεκεμβρίου 2006
www.cinemametropol.gr

ΟΥΡΑΝΙΑ
ΑΙΘΟΥΣΑ 1
Μια τρυφερή ελληνική κωμωδία εποχής για την εφηβεία και την ενηλικίωση από τον σκηνοθέτη της ταινίας " Peppermint " (9 κρατικά βραβεία) Κώστα Καπάκα
Ο έρωτας περνάει απ' το φεγγάρι...
ΚΑΝΤΕ ΕΓΚΑΙΡΑ ΤΙΣ ΚΡΑΤΗΣΕΙΣ ΣΑΣ
ΩΡΕΣ ΕΝΑΡΞΗΣ / SHOW TIMES 18:00, 20:15, 22:30

DEJA VU
4 ΗΜΕΡΕΣ 6 ΩΡΕΣ ΠΙΣΩ
ΑΙΘΟΥΣΑ 3
Ένα περιπετειώδες θρίλερ με τρομοκρατικά σχέδια και δολοφονίες.
Συμβαίνει κάτι που νομίζεις ότι έχεις ξαναζήσει; Λέγεται deja vu. Και δεν είσαι ο μόνος...
ΚΑΝΤΕ ΕΓΚΑΙΡΑ ΤΙΣ ΚΡΑΤΗΣΕΙΣ ΣΑΣ
ΩΡΕΣ ΕΝΑΡΞΗΣ / SHOW TIMES 17:15, 20:00, 22:45

CASINO ROYALE
ΑΙΘΟΥΣΑ 2
Ο θρυλικός πράκτορας επιστρέφει!!!
JAMES BOND 007
Η απόλυτη περιπέτεια!!!
ΚΑΝΤΕ ΕΓΚΑΙΡΑ ΤΙΣ ΚΡΑΤΗΣΕΙΣ ΣΑΣ
ΩΡΕΣ ΕΝΑΡΞΗΣ / SHOW TIMES 19:15, 22:15

ΜΙΑ ΚΑΛΗ ΧΡΟΝΙΑ
A GOOD YEAR
ΑΙΘΟΥΣΑ 2
Η νέα ταινία του χρυσού ζευγαριού του " ΜΟΝΟΜΑΧΟΥ ". Μία αισθηματική comedy για την καλοπέραση αλλά και τις δυσκολίες μιάς αρχής.
Πρωταγωνιστούν : Ράσελ Κρόου, Άλμπερτ Φίνεϊ Μάριον Κότιγιαρ, Άμπι Κόρνις
ΚΑΝΤΕ ΕΓΚΑΙΡΑ ΤΙΣ ΚΡΑΤΗΣΕΙΣ ΣΑΣ
ΩΡΑ ΕΝΑΡΞΗΣ / SHOW TIME 17:00

ΟΙ ΗΡΩΕΣ ΤΟΥ ΔΑΣΟΥΣ
OPEN SEASON
ΑΙΘΟΥΣΑ 1
Η SONY PICTURES ANIMATION παρουσιάζει την πρώτη μεγάλου μήκους ταινία κινουμένων σχεδίων. Ζωάκια ενωμένα...ποτέ ηττημένα!
ΚΑΝΤΕ ΕΓΚΑΙΡΑ ΤΙΣ ΚΡΑΤΗΣΕΙΣ ΣΑΣ
ΩΡΑ ΕΝΑΡΞΗΣ / SHOW TIME 16:30
XT11986

MEGA

05.45 Από νωρίς... και το Σαββατοκύριακο
06.30 MEGA Σαββατοκύριακο
10.00 Το παιδί μου κι εγώ
10.15 Ελληνική σειρά (Ε)
12.00 Ελληνική σειρά (Ε)
13.00 Mega star. Με την Εύη Αδάμ
14.00 Μεσημβρινό δελτίο ειδήσεων
14.50 Traction. Με τον Κώστα Στεφανή.
15.50 Ξένη ταινία. «Το ημερολόγιο μιας πριγκίπισσας»
17.45 Ματιές στα γεγονότα
17.50 Ελληνική σειρά (Ε)
19.00 Taxi girl. Με τη Βίκη Σταυροπούλου.
20.00 Κεντρικό δελτίο ειδήσεων
21.00 Τα σύνορα της αγάπης
22.30 Ξένη ταινία. «Τα σαγόνια του τρόμου 2»
00.30 Ειδήσεις
00.45 Ξένη ταινία. «Ο κύκλος της ζωής»
02.45 Τηλεμάρκετινγκ
03.10 Ξένη ταινία

ANT 1

05.50 Στούντιο με θέα. Ενημερωτική εκπομπή με το Σπύρο Χαριτάτο και την Εύη Φραγκάκη
09.50 Καλομελέτα κι έρχεται. Με τη Σοφία Αλιμπέρτη και τον Μιχάλη Μαρίνο.
13.00 Τα νέα του Ant1
14.00 Σούπερ Σάββατο. Αθλητική εκπομπή με τον Ιάκωβο Φιλιππούση και τον Γρηγόρη Παπαβασιλείου
15.00 Τελεία και παύλα
17.00 Ελληνική σειρά (Ε)
17.55 Τα νέα του ANT1
18.00 Ελληνική ταινία
20.00 Τα νέα του ANT1
21.00 Ελληνική σειρά (Ε)
22.05 Super deal. Τηλεπαιχνίδι-σόου με τον Χρήστο Φερεντίνο.
24.00 Νυχτερινές ειδήσεις
00.30 Ξένη ταινία. «Η γενιά του σκότους»
02.30 The X-Files
04.30 Τηλεμάρκετινγκ-Τηλεαγορά
05.10 Mobile fun

ALPHA

06.30 Studio Alpha
10.00 Αυτό μας έλειπε! Ο Θανάσης Πάτρας, η Δήμητρα Ρουμπέση και η Έλενα Γράβεζα μας κρατούν συντροφιά τα πρωινά του Σαββατοκύριακου με ένα τηλεοπτικό περιοδικό ποικίλης ύλης.
13.00 Η κουζίνα της μαμάς. Με τον Ευτύχη Μπλέτσα.
14.00 Φύγε εσύ, έλα εσύ
15.00 Ειδήσεις
15.30 Η μηχανή του χρόνου
16.30 Ειδήσεις στη νοηματική
16.45 Ελληνική ταινία. «Ένας τρελός, τρελός αεροπειρατής»
19.00 Ναι ή ου. Με τον Πέτρο Φιλιππίδη
20.00 Ειδήσεις
21.00 Κοίτα τι έκανες. Με τη Σεμίνα Διγενή.
00.15 Ειδήσεις
00.30 Dream show the music 2
01.30 Ξένη ταινία
03.30 Στα βάθη της Ανατολής

STAR

06.00 Σιν Τσαν
06.30 Problem child
07.00 Ράμπο
07.30 Μούτσα λούτσα
08.00 Μπαντ Ντογκ
08.30 Αμπρα κατάμπρα
09.00 Φωτιά πυροσβέστες
09.30 Κρύπτο, ο σούπερ σκύλος
10.00 Πόκεμον
10.30 Γιου-γκι - Ο
11.00 Η λεγεώνα των υπερηρώων. Κινούμενα σχέδια.
11.30 Τιν Τάιτανς
13.00 Τομ και Τζέρι
12.30 Τα Στρουμφάκια
13.00 Ειδήσεις
13.30 Οικογένεια Γκίλμορ
14.30 Τα φιλαράκια
15.30 Φίλοι για πάντα
16.30 Ντετέκτιβ Μονκ
17.30 Ιατρικές υποθέσεις
18.30 Αντι-Star νιουζζζ
19.30 Ειδήσεις
21.00 Fort Boyard
22.30 Ξένη ταινία. «Η σφαίρα»
01.15 Ξένη ταινία. «Αράχνες»
03.15 Ξένη ταινία. «Νύχτα με αστέρια»

ET-1

07.00 Εκπαιδευτική τηλεόραση
09.00 Γαία ελληνική
09.30 Mediterraneo
10.00 Μένουμε Ελλάδα (Ε)
12.00 Λειναύτες οι Ελληνες και η θάλασσα
12.30 Κοινοβούλιο αιχμής
13.30 Στον κόσμο της οικονομίας
14.00 Σε χρόνο TV
15.00 Η κερκίδα του Σαββάτου. Το καθιερωμένο ραντεβού των φίλων όλων των σπορ.
17.00 Πρωτάθλημα μπάσκετ Α1. Ολυμπιακός-ΑΕΚ (Ζ)
19.00 Ριμέικ
20.00 Ομιλείτε ελληνικά; Με τη Μαρία Χούκλη.
21.00 Κλήρωση ΛΟΤΤΟ
21.05 Συναντήσεις
22.00 Ημερολόγια
23.00 Ειδήσεις
24.00 Ξένη ταινία. «Ο χαρταετός». Κοινωνικό δράμα 2003.
01.30 Ευρωπαϊκό πρωτάθλημα κολύμβησης

NET

05.55 Σαββατοκύριακο στη NET. Με τον Τάκη Σπηλιόπουλο και την Κατερίνα Μπακογιάννη.
09.00 Goof troop
10.00 Disney's Mickey Mouse works
10.00 Λίλο και Στιτς
11.30 Η μικρή γοργόνα
12.00 Ειδήσεις
13.00 Zoom στα πρόσωπα και τα γεγονότα
14.00 Μόνο εσύ (Ε)
15.00 Ειδήσεις
16.00 Υγεία για όλους. Με τον Μιχάλη Κεφαλογιάννη.
17.00 Λούφα και παραλλαγή -Η σειρά (Ε)
18.00 Ειδήσεις
19.00 Ελληνική ταινία. «Εγκλημα στο Κολωνάκι». Αστυνομική περιπέτεια.
21.00 Ειδήσεις
22.00 Στην υγειά μας. Με τον Σπύρο Παπαδόπουλο
01.00 Ειδήσεις
01.15 Στα άκρα

ALTER

06.30 Alter kids
11.30 Ζίνα
12.30 Angela's eyes. Σειρά επιστημονικής φαντασίας.
13.30 Ειδήσεις
14.00 TV WEEKEND. Η Βάσια Λόη βρίσκεται κοντά μας τα Σαββατοκύριακα και σχολιάζει με τους καλεσμένους της όλα τα κους κους της εβδομάδας που πέρασε.
16.15 Παρατράγουδα με την Αννίτα Πάνια
18.45 Το πρώτο θέμα. Μια πρώτη γεύση από τα θέματα που δεσπόζουν στην επικαιρότητα.
19.00 Ειδήσεις
20.30 Η φωνή του πολίτη
21.00 Life Style
22.00 Ξένη ταινία. «Η Μπάρμπι και ο Μαγεμένος Πήγασος»
23.45 Οι πύλες του ανεξηγητου
02.00 Ξένη ταινία. «Ατσαλένια αυγή».

FILMNET

05.30 Ξένη ταινία. «Crimson force»
07.00 E! Entertainment
07.40 Ξένη ταινία. «Αλο..! Ντόλι!»
10.05 U.S.: Οι καλύτερες ταινίες της εβδομάδας
10.40 Ξένη ταινία. «Γενναία απόφαση»
12.15 Ξένη ταινία. «Οι γυναίκες του Στέπφορντ»
13.55 Συνοδός για γάμους
15.30 Las Vegas III
16.20 Εισβολή
17.10 Στον τόπο του εγκλήματος
18.35 The truth about love
20.15 Μια νύχτα στο Μανχάταν
22.00 Ξένη ταινία. «Felicity: An American girl adventure»

SUPER SPORT

09.00 Ιππασία
13.00 Footbal planet
14.00 Πριν την αγωνιστική
14.45 Αγγλικό πρωτάθλημα
16.30 Η ώρα των πρωταθλητών
17.00 Ελληνικό πρωτάθλημα
19.00 Ελληνικό πρωτάθλημα
21.00 Ισπανικό πρωτάθλημα
23.00 Γερμανικό πρωτάθλημα
01.00 Women in sports
02.00 Μπάσκετ

ET-3

07.00 Ο κόσμος των σπορ (Ε)
08.00 Οι θησαυροί της γης
08.30 Πλανήτης Γη
09.30 Οι μεγάλες αναζητήσεις
10.30 Παίζουμε καραγκιόζη
11.00 Η δύναμη του τόπου
11.30 Μεγάλα θαύματα του κόσμου
12.00 Οικολογία και διατροφή
13.00 Ειδήσεις
13.30 Διασπορά
15.00 Ποδόσφαιρο (απευθείας μετάδοση)
17.00 Moto GP Show
17.30 Ξένη ταινία. «Τα κακά παιδιά των βόλων». Κωμωδία.
19.00 Ειδήσεις
20.00 Η χαρά της ζωγραφικής
20.30 40 Διεθνές φεστιβάλ τσίρκο της Βουδαπέστης
21.30 Σινεμανία
22.00 Ξένη ταινία
24.00 Ειδήσεις

902

Προφήτης Ηλίας 41 UHF και Μόντε Σριθ 45 UHF

07.00 Σάββατο Κυριακή στον 902
10.00 Η αγορά στην τηλεόραση
15.00 Ειδήσεις
16.00 Αθλητικές συναντήσεις
17.30 Ματιές στον κόσμο
18.30 Κοντά στην παράδοση
19.30 Κεντρικό δελτίο ειδήσεων
20.30 Μουσικές διαδρομές
21.00 Κινηματογραφική βραδιά
23.00 Στα μονοπάτια του πολιτισμού
24.00 Ειδήσεις

Ο Κετσές... τα κάστανα

• Ορίστηκε να διευθύνει το σημερινό ντέρμπι κορυφής, ανάμεσα στον Διγενή με τον πρωτοπόρο ΑΕΡΑ. Ο Ασημακόπουλος θα σφυρίξει στις Καλυθιές το Απόλλων Κ. - Ηρακλής, ενώ στο τοπικό ντέρμπι, Αστέρας Μ. - Κλεόβουλος, θα βρεθεί ο Βαγγέλης Κατσιδώνης.



Ο Δημήτρης Κετσές ορίστηκε στο γήπεδο Κοσκινού.

Ο Δημήτρης Κετσές είναι ο ...εκλεκτός, που θα σφυρίξει το σημερινό ντέρμπι κορυφής της 11ης αγωνιστικής, ανάμεσα στον δεύτερο της βαθμολογίας, Διγενή και τον πρωτοπόρο ΑΕΡΑ, στο γήπεδο Κοσκινού. Ένα ντέρμπι που ίσως κρίνει πολλά για τη μετέπειτα πορεία του πρωταθλήματος.

Και οι δύο ομάδες διανύουν περίοδο φόρμας, κάτι που άλλωστε το φανερώνει και η βαθμολογική τους συγκομιδή τα τελευταία παιχνίδια.

Οι Κοσκινιάτες προέρχονται ωστόσο από κακή εμφάνιση και δύσκολη εντός έδρας νίκη (1-0) απέναντι στην Α.Ε. Καλύμνου και θέλουν σήμερα να αποδείξουν πως η εμφάνιση αυτή ήταν τυχαία και πως μπορούν να ανταποκριθούν με επιτυχία στα δύσκολα. Σημερινός τους σκοπός είναι η νίκη που θα τους ανεβάσει στην κορυφή, προσπερνώντας τον ΑΕΡΑ ή τουλάχιστον να μην υποστούν ήττα που θα τους απομακρύνει στους 4 βαθμούς.

Από την άλλη οι Αφαντενοί προέρχονται επίσης από εντός έδρας νίκη με 1-0 επί του Φοίβου, συνεχίζοντας το νικηφόρο τους σερί. Και αυτοί δεν είχαν καλή απόδοση στο τελευταίο τους παιχνίδι και γνωρίζουν πως το σημερινό ματς για να κερδισθεί, χρειάζεται μεγάλη προσπάθεια. Αν φύγουν νικητές από τα Κοσκινού σήμερα, θα έχουν κάνει ίσως το σημαντικότερο βήμα προς την κατάκτηση του πρωταθλήματος, αφού θα μεγαλώσουν τη διαφορά στους 4 βαθμούς και ταυτόχρονα θα αποκτήσουν αυτοπεποίθηση που θα τους βοηθήσει στα επόμενα παιχνίδια.

Σημαντικό παιχνίδι σήμερα γίνεται και στο γήπεδο Καλυθιών, με τον Απόλλωνα Κ., να υποδέχεται τον Ηρακλή Μ.

Και οι δύο ομάδες προέρχονται από ισοπαλία.

Οι γηπεδούχοι δεν μπόρεσαν να ξεπεράσουν το εκτός έδρας εμπόδιο του Νικαγόρα, μένοντας στο 1-1, ενώ οι Μαριτσενοί, στραβοπάτησαν στην έδρα τους (0-0) με αντίπαλο τον Κλεόβουλο.

Η νίκη είναι το ζητούμενο στον σημερινό αγώνα και για τους δύο, προκειμένου να μην χάσουν την επαφή τους με την κορυφή.

Στον Αρχάγγελο, ο Άρης θα υποδεχθεί την Κατταβιά με στόχο την πρώτη του νίκη, έχοντας στον πάγκο του τον Γιώργο Γκάιδα, ο οποίος έκανε ντεμπούτο στο ισόπαλο εκτός έδρας 1-1 με την Τήλο. Άλλωστε δεν έχει περιθώρια για νέες απώλειες αν θέλει να παραμείνει στο κόλπο του πρωταθλήματος.

Όσο για τους φιλοξενούμενους που προέρχονται από εντός έδρας νίκη με 1-0 επί του Αστέρα Μ., έχουν αποδείξει πως είναι σκληροτράχηλη ομάδα που δύσκολα χάνει. Οι παίκτες του Μανώλη Φραντζή παλεύουν όλα το παιχνίδια και το ίδιο θα κάνουν και σήμερα.

Στην Κρεμαστή θα τεθούν αντιμέτωπες δύο ομάδες που «διψάνε» για βαθμούς. Ο Φοίβος που έχει ξεχάσει πότε κέρδισε τελευταία φορά θα τεθεί με τον ομοιοπαθή Άγιο Γεώργιο. Και οι δύο βρίσκονται σε δύσκολη θέση και ψάχνουν για τη νίκη που θα τους δώσει την ώθηση να ξαναβρούν τον καλό τους εαυτό.

Ενδιαφέρον ματς γίνεται και στα Μάσσαρι με τον Αστέρα να «συγκρούεται» στο τοπικό ντέρμπι με τον Κλεόβουλο. Οι γηπεδούχοι είναι αυτοί που έχουν περισσότερη ανάγκη τους τρεις βαθμούς, καθώς βρίσκονται και σε πιο δύσκολη θέση. Οι Λίνδιοι θα προσπαθήσουν τουλάχιστον να μην ηττηθούν για διατηρήσουν την διαφορά από τους σημερινούς τους αντιπάλους.

Το σημερινό πρόγραμμα ολοκληρώνεται στο νησί της Καλύμνου, όπου η τοπική ομάδα θα τεθεί αντιμέτωπη με την ομάδα της Αναγέννησης. Οι Καλύμνιοι ότι βαθμούς έχουν μαζέψει μέχρι τώρα τους έχουν πάρει μέσα στην έδρα τους. Βασιζόμενοι σ' αυτήν θα επιδιώξουν και σήμερα να την εκμεταλλευτούν για να πάρουν το πολύτιμο τρίποντο. Η Αναγέννηση τα πηγαίνει σχετικά καλά τελευταία, έχοντας μαζέψει αρκετούς πολύτιμους βαθμούς. Σήμερα θα προσπαθήσει να αποσπάσει ένα θετικό αποτέλεσμα.

Αναλυτικά η 12η αγωνιστική:

ΣΗΜΕΡΑ

• Μάσσαρι (14.45): Αστέρας Μ. - Κλεόβουλος
Διαιτησία: Κατσιδώνης Ε.-Πλακογιάννης-Πηδιάκης
Παρατηρητής: Παυλούς
Παρ. Διαιτησίας: Κυπραίος Ν.
• Καλυθιές (14.45): Απόλλων Κ. - Ηρακλής Μ.
Διαιτησία: Ασημακόπουλος-Ρουμάνης-Γουλάρας
Παρατηρητής: Μακρής
Παρ. Διαιτησίας: Χατζημανώλης
• Αρχάγγελος (14.45): Άρης - Κατταβιά
Διαιτησία: Μυριούνης-Μίαρης-Κατσιδώνης Π.
Παρατηρητής: Στελλάς
Παρ. Διαιτησίας: Κάζας
• Κάλυμνος (14.45): Α.Ε. Καλύμνου - Αναγέννηση
Διαιτησία: Φραγκιαδάκης-Γεωργιόπουλος-Πανάτος
Παρατηρητής: Κουλουριώτης
Παρ. Διαιτησίας: Φραγκίνης Στ.
• Κοσκινού (14.45): Διγενής - ΑΕΡΑ
Διαιτησία: Κετσές-Φραγκίνης-Αντωνάς
Παρατηρητής: Βεργίδης
Παρ. Διαιτησία: Τριανταφύλλου
• Κρεμαστή (14.45): Φοίβος - Άγιος Γεώργιος
Διαιτησία: Ζαννετίδης-Διαμαντέας-Κουρδουκλάς
Παρατηρητής: Κυπραίος Θ.
Παρ. Διαιτησίας: Σαββάκης

ΑΥΡΙΟ

• Κως (13.00): Ένωση - Τήλος
Διαιτησία: Τσαγγάρης-Φραγκιαδάκης-Κατέρης
Παρατηρητής: Βραχνάς
Παρ. Διαιτησίας: Βασιλείου
• Βάτι (13.00): Διαγόρας Β. - Νικαγόρας
Διαιτησία: Πλακογιάννης-Στεφανάκης-Παπαγιαννίδης
Παρατηρητής: Χουρδάς
Παρ. Διαιτησίας: Σταματάκης

Πρόωρη... μεταγραφή

- Στην δεκαοχτάδα του Απόλλωνα Κ., για το σημερινό ντέρμπι με τον Ηρακλή Μ, θα είναι ο ομογενής Παπανικολάου, που βρίσκεται εδώ και λίγες ημέρες στην Ρόδο.
- Εκτός μάχης έμειναν ο τραυματίας Κιλασίν και οι Ορφανός, Καβουσανάκης που ακολουθούν ατομικό πρόγραμμα.



Επέστρεψε από την Αυστραλία ο Λεονάρντο Παπανικολάου.

Πιο δυνατός θα παρουσιαστεί ο Απόλλωνας Κ. στην σημερινή (14.45) του εντός έδρας αναμέτρηση με τον Ηρακλή Μαριτσών. Στην δεκαοχτάδα της ομάδας των Καλυθιών, θα είναι και ο ομογενής από την Αυστραλία Λεονάρντο Παπανικολάου, που ήρθε για την διακοπές των Χριστουγέννων στην Ρόδο. Ο Παπανικολάου, που ανήκει στο ρόστερ της ομάδας του Σπύρου Αγγελόπουλου, τα τελευταία χρόνια έρχεται στο «σμαραγδένιο» νησί πριν από την περίοδο των εορτών και παραμένει μέχρι τον Μάρτιο. Μάλιστα στο διάστημα αυτό βοηθάει σημαντικά τους «κυανοκίτρινους», αφού έρχεται φορμαρισμένος από την Αυστραλία, λόγω του ότι προπονείται εκεί με τοπικούς συλλόγους. Παρόλα αυτά, ο τεχνικός του Απόλλωνα δεν θα έχει στην διάθεση του για τον αγώνα με τους Μαριτσενούς τον Κιλασίν, που δεν προπονήθηκε όλη την εβδομάδα λόγω ενός χτυπήματος στο γόνατο, που δέχθηκε στο παιχνίδι με τον Νικαγόρα. Επιπροσθέτως, ο παίκτης των Καλυθενών θα εξετασθεί από γιατρό για να διαπιστωθεί η σοβαρότητα της κατάστασης του. Επίσης τις υπηρεσίες τους στους Καλυθενούς δεν μπορούν να προσφέρουν ακόμα, ο Ορφανός και ο Καβουσανάκης, καθώς είναι στο στάδιο της αποθεραπείας από τους τραυματισμούς τους και ακολουθούν ατομικό πρόγραμμα προπόνησης.

Όσον αφορά αυτό καθ' εαυτό το σημερινό παιχνίδι, πρόκειται για ένα ντέρμπι μεταξύ δυο ομάδων που βρίσκονται στην 4η και την 5η θέση της βαθμολογίας. Όμως οι «κυανοκίτρινοι» δεν έχουν περιθώρια για άλλο στραβοπάτημα στην έδρα τους και θέλουν την νίκη στην συγκεκριμένη αναμέτρηση, όχι μόνο για να προσπεράσουν στην κατάταξη τον Ηρακλή, αλλά και για να παραμείνουν κοντά στην κορυφή.

Υπερισχύει ο "άσος"

ΑΛΛΟ ένα ντέρμπι κορυφής για μία άλλη εβδομάδα περιλαμβάνει το πρόγραμμα της 12ης αγωνιστικής της Α' Δωδεκανήσου. Οι πολλές εναλλαγές που υπάρχουν φέτος στις πρώτες θέσεις της βαθμολογίας μας προσφέρουν κάθε τόσο παιχνίδια που οι ομάδες έχουν σαν κίνητρο να σκαρφαλώσουν όσο γίνεται ψηλότερα. Βασικά, αυτό το γκρουπ περιλαμβάνει έξι μνηστήρες και οι δύο που προπορεύονται καλούνται να λύσουν τις διαφορές τους στο γήπεδο των Κοσκινού.

ΔΙΓΕΝΗΣ εναντίον ΑΕΡΑ λοιπόν με το γηπεδούχο να έχει τέσσερις σερί νίκες και το φιλοξενούμενο να μετράει κι αυτός με την σειρά του πέντε.

ΟΜΩΣ στο γκρουπ στο οποίο προαναφερθήκαμε υπάρχει και το ζευγάρι Απόλλωνα-Ηρακλής με την ομάδα των Καλυθιών να έχει σε βάρος της την προϊστορία των μεταξύ τους συναντήσεων αφού τις οκτώ τελευταίες φορές που ήταν γηπεδούχες μόλις μια φορά μπόρεσε να πάρει το ροζ φύλλο αγώνα.

Οι νεοφώτιστες Τήλος και Νικαγόρας που μοιράζονται την τελευταία θέση στη βαθμολογία αγωνίζονται μακριά από τα "σπίτια" τους με Ένωση Κω/Ανταγόρα και Βάτι, αντίστοιχα και μία πιθανή της ήττα θα τους απομακρύνει περισσότερο από την ζώνη της σωτηρίας.

Η ΠΡΟΪΣΤΟΡΙΑ

ΑΣΤΕΡΑΣ Μ.- ΚΛΕΟΒΟΥΛΟΣ

Από μία νίκη έχουν οι δύο αντίπαλοι όταν αγωνίζονται στα Μάσσαρι στα πλαίσια της Α' κατηγορίας.

περ. 03-04: 0-3
περ. 04-05: 3-1

ΒΑΤΙ-ΝΙΚΑΓΟΡΑΣ

Τέσσερις νίκες σε ισάριθμα ματς έχουν οι Βατενοί (και μάλιστα με μεγάλα σκορ) όταν φιλοξενούν την ομάδα της Κεφάλου (συνολικά γκολ 20-31).

περ. 90-91: 5-0
περ. 93-94: 6-1
περ. 97-98: 4-0
περ. 98-99: 5-2

ΑΡΗΣ-ΚΑΤΤΑΒΙΑ

Μετά από τρείς σερί ήττες, την τέταρτη επίσκεψή της στον Αρχάγγελο (πριν δύο χρόνια) σημείωσε την μοναδική της εκτός έδρας νίκη η ομάδα της Νότιας Ρόδου.

περ. 90-91: 2-0
περ. 91-92: 3-1
περ. 92-93: 3-0
περ. 04-05: 0-1

ΦΟΙΒΟΣ-ΑΓ. ΓΕΩΡΓΙΟΣ

Πέντε νίκες των Κρεμαστενών και μόλις μία των Μαλωνιτών είναι ο απολογισμός των μεταξύ τους αγώνων.

περ. 95-96: 8-1
περ. 98-99: 1-2
περ. 99-00: 3-0
περ. 01-02: 3-1
περ. 04-05: 3-2
περ. 05-06: 2-1

ΑΠΟΛΛΩΝΑΣ Κ.-ΗΡΑΚΛΗΣ Μ.

Τέσσερα "Χ" και τρείς νίκες έχει αποσπάσει η ομάδα των Μαριτσών μέσα στις Καλυθιές σε οκτώ ματς την τελευταία "15ετία".

περ. 91-92: 0-0
περ. 92-93: 1-2
περ. 93-94: 0-1
περ. 94-95: 1-0
περ. 95-96: 1-1
περ. 97-98: 0-1
περ. 04-05: 2-2
περ. 05-06: 2-2

ΔΙΓΕΝΗΣ-ΑΕΡΑ

ΠΕΝΤΕ νίκες σε εννέα παιχνίδια που ήταν γηπεδούχος έχει ο Διγενής όταν υποδέχεται τον ΑΕΡΑ.

Οι Αφαντενοί έχουν δύο σερί νίκες προς τα τέλη της περασμένης δεκαετίας και μάλιστα με το ίδιο σκορ.

περ. 90-91: 2-0
περ. 91-92: 0-0
περ. 92-93: 2-2
περ. 95-96: 2-1
περ. 96-97: 0-1
περ. 99-00: 0-1
περ. 01-02: 4-0
περ. 02-03: 4-1
περ. 04-05: 2-1

ΡΑΣΗΤ ΜΑΡΑΣΛΗΣ

Η αρχή στο Πυλί

ΑΟ Δικαίου και Άγιος Ισίδωρος συναντιώνται σήμερα, στο πολύ ενδιαφέρον παιχνίδι που ανοίγει την αυλαία για την 7η αγωνιστική της Β' Κατηγορίας.

Με τον αγώνα που θα γίνει σήμερα στο Πυλί ανάμεσα στον ΑΟ Δικαίου και τον Άγιο Ισίδωρο, αρχίζει το πρόγραμμα της 7ης αγωνιστικής για τη Β' Κατηγορία, περιλαμβάνοντας επίσης αύριο αλλά και μεθαύριο, παιχνίδια με πολύ μεγάλο ενδιαφέρον, απ' όλες τις απόψεις.

Οι δύο παραπάνω ομάδες που είναι από τις ισχυρότερες του β' ομίλου, θα διεκδικήσουν με όλες τους τις δυνάμεις τη νίκη, για να μπορούν να παραμείνουν σε μια καλή βαθμολογική θέση και να καλύψουν τις...απώλειες της προηγούμενης αγωνιστικής.

Να υπενθυμιστεί ότι ο ΑΟ Δικαίου είχε αναδειχθεί ισόπαλος με το Βαθύ στην Κάλυμνο, (στον αγώνα με τη μεγαλύτερη ανατροπή), ενώ ο Άγιος Ισίδωρος γνώρισε την ήττα εντός έδρας από τον φιλόδοξο Πολύστρατο.

Πέραν από την προαναφερόμενη συνάντηση, όλοι οι υπόλοιποι αγώνες θα γίνουν αύριο αλλά και τη Δευτέρα, κρατώντας αμείωτο το ενδιαφέρον για άλλη μια φορά.

Στον α' όμιλο, οι παίκτες του Ηρακλή Λ. θα δώσουν τον καλύτερό τους εαυτό εντός έδρας, αντιμετωπίζοντας την Ασπίδα Σ. που διαθέτει ένα καλό σύνολο, για να διατηρηθούν στην 1η θέση, με μια διαφορά που εμπνέει σίγουρα ασφάλεια.

Απώλειες δεν θέλει να έχει ούτε ο τυπικά γηπεδούχος Δαμάγητος στην Κρεμαστή, με αντίπαλο τον πολύ δυνατό Ευαγόρα, ο οποίος έχει σχηματίσει μια, κατά κάποιο τρόπο, παράδοση φέτος στα εκτός έδρας παιχνίδια, με καλά αποτελέσματα.

Μέχρι και τη Δευτέρα θα πρέπει να περιμένει η Δόξα Ψ. για να ταξιδέψει στην Πάτμο και να τεθεί αντιμέτωπη με τον Ξάνθο, στον αγώνα που θα προσπαθήσουν οι γηπεδούχοι να πετύχουν τη δεύτερη νίκη τους μετά απ' αυτήν κόντρα στην Ασπίδα Απ., πριν από πέντε μέρες. Έξι βαθμούς απέχει από την κορυφή ο Αστέρας Π. και δεν θέλει να χάσει καθόλου την επαφή του, γι' αυτό στην Απολακκιά απέναντι στην νεανική και επικίνδυνη Ασπίδα, δεν μπορεί να είναι ικανοποιημένος με κανένα άλλο αποτέλεσμα πλην της νίκης.

Μακριά από τις επικίνδυνες τελευταίες θέσεις θέλει να βρεθεί ο Ορφέας που αγωνίζεται στους Αγίους Αποστόλους με τον Ποσειδώνα Κ. σε μια άλλη πολύ ενδιαφέρουσα συνάντηση για τον όμιλο αυτόν.

Το γήπεδο Κοσκινού θα φιλοξενήσει σε ό,τι αφορά τον άλλο όμιλο, τον τιμωρημένο Ακουσίλαο ως τυπικά γηπεδούχο, ο οποίος θα υποδεχτεί τον Πολύστρατο σε μια συνάντηση που μπορεί άνετα βάσει της βαθμολογικής θέσης των δύο συλλόγων, να πάρει τον χαρακτηρισμό του ντέρμπι. Ο Απόλλων Απ., συνεχίζοντας ακάθεκτος να παρουσιάζει ένα πολύ καλό πρόσωπο, αντιμετωπίζει στα Απόλλωνα τον Ερμή χάρη στον οποίο και σταμάτησε η καλή πορεία του Αντίμαχου, χωρίς να θέλουν οι γηπεδούχοι να γίνει το ίδιο και μ' αυτούς.

Στην Αντιμάχεια, η τοπική ομάδα τίθεται αντιμέτωπη με το Βαθύ ενώ δε χωράνε στον αγώνα αυτόν προγνωστικά, μιας και η απόδοση των δύο ομάδων την περασμένη αγωνιστική έδειξε ότι είναι ικανές για το καλύτερο και για το χειρότερο αποτέλεσμα.

Τέλος, Θύελλα και Δόξα Κ. παίζουν στην Πυλώνα και αναζητούν τους βαθμούς για δικούς τους λόγους η κάθε μία, προκειμένου να έχουν μια καλύτερη συνέχεια στο πολύ δυνατό φετινό πρωτάθλημα.

Αναλυτικά το πρόγραμμα της 7ης αγωνιστικής έχει ως εξής:

Α' ΟΜΙΛΟΣ

Αύριο

Κρεμαστή (11.00)
Δαμάγητος-Ευαγόρας
Διαιτησία: Διαμαντέας, Ασημακόπουλος, Καραχανής
Παρατηρητής: Σταματίου
Παρ διαιτησίας: Στέργου

Λάρδος (14.45)
Ηρακλής Λ-Ασπίδα Σ.
Διαιτησία: Φραγκίνης, Ασημακόπουλος, Πηδιάκης
Παρατηρητής: Διάκουλας Δ
Παρ διαιτησίας: Καψάσκης

Αγίων Αποστόλων (14.45)
Ορφέας-Ποσειδών Κ.
Διαιτησία: Κατσιδώνης Ε, Μίαρης, Καραχανής
Παρατηρητής: Μαυρουδής
Παρ διαιτησίας: Σακελαρίδης

Απολακκιά (14.45)
Ασπίδα Απ-Αστέρας Π.
Διαιτησία: Ρουμάνης, Διαμαντέας, Σταυριανός
Παρατηρητής: Σαββίδης
Παρ διαιτησίας: Ταράλης

Δευτέρα

Πάτμος (14.45) Ξάνθος-Δόξα Ψ.
Διαιτησία: Κατέρης, Φραγκιαδάκης, Γιαλλούρης
Παρατηρητής: Γιαμαίος Ν

Β' ΟΜΙΛΟΣ

Σήμερα

Πυλί (14.45)
ΑΟ Δικαίου-Άγιος Ισίδωρος
Διαιτησία: Τσαγγάρης Β, Αργυρίου Ε, Τσομπάνος
Παρατηρητής: Αναθρεπτάκης
Παρ διαιτησίας: Βασιλείου Π.

Αύριο

Κοσκινού (11.00)
Ακουσίλαος-Πολύστρατος
Διαιτησία: Χατζηνικόλας, Φραγκίνης, Λάμπρου
Παρατηρητής: Δημητράς Δ
Παρ διαιτησίας: Χρυσανθής

Αντιμάχεια (11.45) Αντίμαχος-Βαθύ
Διαιτησία: Γεωργιόπουλος, Αλαχιώτης, Τσομπάνος
Παρατηρητής: Ράπανος

Πυλώνα (13.00) Θύελλα-Δόξα Κ.
Διαιτησία: Αντωνάς, Ζανεττής, Ορφανός
Παρατηρητής: Κούρτης
Παρ διαιτησίας: Γενής

Απόλλωνα (14.45)
Απόλλων Απ-Ερμής
Διαιτησία: Κουρδουκλάς, Μυριούνης, Κασιώτης
Παρατηρητής: Πάλλας Μ.
Παρ διαιτησίας: Μίχας.

Πλούσια δράση

Τέσσερις αγώνες γίνονται σήμερα για την Γ' Κατηγορία, ενώ τα βλέμματα στρέφονται στη Σύμη που υποδέχεται το Ροδιακό.

Τέσσερις αγώνες περιλαμβάνονται στο σημερινό πρόγραμμα, σε ό,τι έχει να κάνει με την 7η αγωνιστική της Γ' Κατηγορίας, η οποία και φέτος θα έχει αγωνία μέχρι το τελευταίο παιχνίδι της, για τις θέσεις, που θα οδηγήσουν κάποιους συλλόγους να συμμετέχουν από την επόμενη αγωνιστική περίοδο στη Β' Κατηγορία.

Ένας αγώνας που δεν έχει ιδιαίτερο βαθμολογικό ενδιαφέρον για τον α' όμιλο γίνεται στ' Αφάντου ανάμεσα στον ΟΦ Ιστρίου και τον ΠΑΣ Ασκληπειού αλλά το γεγονός αυτό και μόνο θα οδηγήσει όλους του παίκτες να παίξουν χωρίς άγχος και να παρουσιάσουν κάτι καλό.

Νέο ξεκίνημα θα επιδιώξει να πραγματοποιήσει στους Αγίους Αποστόλους το Κάστρο που βρίσκεται στην τελευταία θέση του βαθμολογικού πίνακα, αντιμετωπίζοντας τον Ήλιο στον άλλο αγώνα του ομίλου, που συμπεριλαμβάνεται στο σημερινό πρόγραμμα.

Στη Σύμη θα γίνει το ντέρμπι, με την τοπική ομάδα να αγωνίζεται κόντρα στο Ροδιακό, επιθυμώντας να παραμείνει στην κορυφή του β' ομίλου, με ένα καλό αποτέλεσμα απέναντι στο σύλλογο από την πόλη της Ρόδου, ο οποίος διαθέτει ένα υλικό από νέους σε ηλικία ποδοσφαιριστές.

Ο Ευκλής θα προσπαθήσει να έχει μια καλή απόδοση στο γήπεδο Φανών που τον φιλοξενεί και να πάρει παράλληλα τη νίκη με τον Ιάλυσο 97, στοχεύοντας από δω και πέρα στην πορεία που θα τον φέρει ξανά να έχει έστω και κάποιες πιθανότητες για πραγματοποίηση των στόχων του.

Για τα αυριανά παιχνίδια, στον α' όμιλο, ο Ατρόμητος Δ. παίζει στη Διμυλιά με τον Πετρώνα και είναι σίγουρο ότι θα γίνει ένα πολύ καλό παιχνίδι αν ληφθεί υπόψη η δυναμικότητα και η μέχρι στιγμής παρουσία των δύο ομάδων στον όμιλο. Ούτε στο ελάχιστο δεν θέλουν ωστόσο στον Εθνικό να σκέφτονται βαθμολογική απώλεια εντός έδρας με την Αναγέννηση ΝΡ, έτσι ώστε ο σύλλογος της Αρχίπολης να είναι σε θέση να διεκδικήσει την άνοδο με αξιώσεις.

Μια εύκολη αποστολή τουλάχιστον θεωρητικά, θα έχει η Δήμητρα στο Μεσαναγρό με την τοπική ομάδα, διατηρώντας το πολύ καλό σερί που κρατά και το οποίο την κρατάει στην κορυφή.

Για τον β' όμιλο, η Ομόνοια θα έχει αύριο στ' Αφάντου αντίπαλο τη νεοσύστατη Χάλκη και δεν θέλει να πέσει με τίποτα από την 2η θέση που βρίσκεται, εκμεταλλευόμενη τα «στραβοπατήματα» των άλλων διεκδικητών της ανόδου.

Ο Ζευς και ο Αλθαιμένης έχουν στόχο τη νίκη στο μεταξύ τους αγώνα στους Αγίους Αποστόλους, μιας και οι δύο ομάδες έχουν την ίδια συγκομιδή βαθμών, με πολλές πιθανότητες για να διεκδικήσουν την άνοδο.

Τέλος, στην Κάλαθο συναντιώνται Ταξιάρχης και Δωριέας χωρίς ο αγώνας αυτός να έχει κάποια ιδιαίτερη βαθμολογική σημασία.

Αναλυτικά το πρόγραμμα:

Α' Όμιλος

Σήμερα

Αφάντου (14.45) ΟΦ Ιστρίου-ΠΑΣ Ασκληπειού
Διαιτησία: Παπαγιαννίδης, Μανέγας, Λιάπη
Παρατηρητής: Νικολής Γ

Αγίων Αποστόλων (14.45) Κάστρο-Ήλιος
Διαιτησία: Κασιώτης, Κατταβενός, Ζανεττής
Παρατηρητής: Μπακαρής

Αύριο

Διμυλιά (11.00) Ατρόμητος Δ-Πετρώνας
Διαιτησία: Μυριούνης, Κουρδουκλάς, Κασιώτης
Παρατηρητής: Στελλάς Π.

Αρχίπολη (14.45) Εθνικός-Αναγέννηση ΝΡ
Διαιτησία: Κατσιδώνης Π, Λάμπρου, Κλιάρη
Παρατηρητής: Ντάκας Σ.

Μεσαναγρός (14.45) Μεσαναγρός-Δήμητρα
Διαιτησία: Κατταβενός, Μοντιάδης, Λιάπη
Παρατηρητής: Εγγλέζος Εμμ.

Β' Όμιλος

Σήμερα

Σύμη (11.30) Σύμη-Ροδιακός
Διαιτησία: Στεφανάκης, Μοντιάδης, Μοσχούς
Παρατηρητής: Γιανναράκης

Φάνες (14.45) Ευκλής-Ιάλυσος 97
Διαιτησία: Σταυριανός, Λάμπρου, Σάββενας
Παρατηρητής: Νικολάου

Αύριο

Αγίων Αποστόλων (11.00) Ζευς-Αλθαιμένης
Διαιτησία: Μίαρης, Κατσιδώνης Ε, Κλιάρη
Παρατηρητής: Βάγγαλης

Αφάντου (14.45) Χάλκη-Ομόνοια
Διαιτησία: Μοσχούς, Πετρακίδης, Κοντού
Παρατηρητής: Μακρής

Κάλαθος (14.45) Ταξιάρχης-Δωριέας
Διαιτησία: Αντωνάς, Ορφανός, Ζανεττής
Παρατηρητής: Ντάκας Ν.

Όμιλος Νήσων

Αύριο

Κως (Ξηρό) (11.00) ΠΑΟ Κω-Λειψοί
Διαιτησία: Αργυρίου Ε, Φωτιάδης, Δουδούς
Παρατηρητής: Κεφαλιανός

Νίσυρος (11.00)
Πολυβώτης-ΑΕ Καλύμνου 2004
Διαιτησία: Γιαλλούρης, Μαλακτάρης, Κάκιας
Παρατηρητής: Καρπαθάκης

Λέρος (12.00) ΑΕΛ-Ασκληπιός
Διαιτησία: Πλάτσης, Μιχαλούδης, Μαυρουδής
Παρατηρητής: Καρπαθάκης Α.

Χριστουγεννιάτικη μπάλα

Ορίσθηκαν οι αγώνες των μικτών ομάδων της Δωδεκανήσου, με τις Κυκλάδες, για τις 23 Δεκεμβρίου.

Ενώ τα τοπικά πρωταθλήματα, διακόπτονται λόγω των εορτών των Χριστουγέννων, οι μικτές ομάδες των Παίδων και των Νέων της Δωδεκανήσου, θα δώσουν την επόμενη αναμέτρησή τους, στις 23 του μηνός με τις Κυκλάδες, ύστερα από αίτημα των φιλοξενούμενων.

Αναλυτικότερα, οι μικτές μας ομάδες θα αντιμετωπίσουν την συγκεκριμένη ημερομηνία, τις Κυκλάδες στο Οικονομίδειο γήπεδο της Ιαλυσού. Πρώτα θα παίξουν οι Παίδες στις 11.00 π.μ. και έπειτα οι Νέοι στις 13.00, με διαιτητές τους Κετσέ Δ., Παπαγεωργίου και Παπαγιαννίδη Ε. Γι' αυτό και από την ερχόμενη εβδομάδα, αρχίζει και πάλι η προετοιμασία των Παίδων και των Νέων μας. Οι παίδες θα προπονηθούν στο Καρακόνερο την Δευτέρα 11 Δεκεμβρίου στις 14.30 και την Τρίτη 12 του μηνός στο ίδιο γήπεδο και την ίδια ώρα οι Νέοι. Οι κλήσεις για τις προπονήσεις από τους Ενωσιακούς τεχνικούς Ανδρέα Τσακμακίδη και Θεόδωρο Θεοδώρου είναι οι εξής:

Παίδες

Λαουδίκος Χρύσανθος (ΑΕΡΑ), Πατινιώτης Στέλιος (Αναγέννηση Ε.), Τσακμακίδης Σπύρος (Διαγόρας Β.), Διακάκης Αντώνιος, Σαχινίδης Παναγιώτης (Διγενής), Κιλασίν Ερτζάν, Κιορμπεκίρ Μουσταφά, Κουτσονικόλας Ανδρέας (Ήλιος), Ταγκάεφ Χαράλαμπος (Ηρακλής Λ.), Αλβανός Ιωάννης, Βαρώτσης Σταμάτιος (Ιάλυσος), Νικηταράς Παναγιώτης, Χαραλάμπους Χαρ. (Κλεάνθης), Πότσος Παναγιώτης (Νίκη Ρόδου), Κυρίτσης Κωνσταντίνος (Αστέρας Π.), Χαρτλ Αλέξανδρος, Πεταυράκης Τσαμπίκος, Σαρρής Σταύρος, Μαρριετάκης Γεώργιος (Ροδιακός), Ξεπαπαδάκης Σωτήρης, Χατζηπέτρος Στέλιος (Ρόδος), Χάλαντας Πέτρος (Δόξα Ψ.), Τσαγκάρης Πασχάλης, Βογιατζής Ευθύμιος, Κοκκινίδης Αντώνιος (Κάλυμνος), Αεράκης Ανδρέας, Ματζιάρης Γεώργιος (Κάρπαθος), Δουλγεράκης Αντώνιος (Ασκληπιό Κω), Ζερβός Χρυσοβαλάντης, Μιχαλάκης Λουκάς (Νικαγόρας), Σεϊμενόγλου Παναγιώτης (ΠΑΟ Κω), Μπινιάς Γεώργιος (Νικαγόρας), Ροδίτης Κωνσταντίνος, Σαββάκης Αναστάσιος, Αθανασίου Αντώνιος (Αστέρας Π.), Χατζήπαπας Κωνσταντίνος (Ποσειδώνας Κ.)

Νέοι

Ζερβός Παντελής (Κάλυμνος), Λιβισιανός Αλέξανδρος (Άρης), Γεωργαλλής Στάθης (ΑΕΡΑ), Τόπος Γεώργιος (Ευκλής), Διαμαντής Στάθης (Ασπίδα Απ.), Πισσάς Ηλίας (Ροδιακός), Παπαδόπουλος Φαν. (Φοίβος), Χατζηνικόλας Χρ. (Ασπίδα Απ.), Φασάκης Βασίλης (Κλεάνθης), Ζερβός Κυριαζής (Ευκλής), Καλημέρης Γιάννης (Διαγόρας Β.), Μέντος Βασίλης (Κατταβιά), Νικολής Σάββας (ΑΕΡΑ), Κουτσάγιας Μιχ. (Ευαγόρας), Αντωνούρης Μάριος (Κλεάνθης), Τριανταφύλλου Τριαντ., Αξιώτης Απόστολος (Ιάλυσος), Μπιλιάς Παντελής (Φοίβος), Καουκάκης Χάρης (Ποσειδών Κ.), Καρπαθάκης Ελευθέριος (Ροδιακός), Καρπαθάκης Πανορμίτης (Διαγόρας Β.), Κατσαρής Ανδρέας, Καμπούρης Μάριος (Κάλυμνος), Φράγκος Μιχάλης (Ευαγόρας), Τάλλαρος Αντώνης (Δόξα Κ.), Ευγενικός Μανώλης, Κοντουδιός Μιχάλης (Απόλλων Κ.), Χατζηγεωργίου Κυριάκος, Παπαχριστοδούλου Στ. (Διγενής), Μανιάς Μιχάλης (Ερμής Κ.), Κουρβαΐλης Πανορμίτης (Σύμη).

"Λαβωμένος" στην Κρεμαστή

Σε τέσσερις ποδοσφαιριστές του δεν μπορεί να υπολογίζει ο προπονητής του Αγίου Γεωργίου Στέργος Παρδαλός, για το αυριανό παιχνίδι με το Φοίβο.

Η εντός έδρας ήττα από την Ένωση Κω-Ανταγόρα στα πλαίσια της 11ης αγωνιστικής, δεν αφήνει πλέον στον Άγιο Γεώργιο περιθώρια για άλλες απώλειες βαθμών, σ' ένα πολύ σημαντικό σημείο του πρωταθλήματος. Αύριο η ομάδα του Στέργου Παρδαλού πρόκειται να αντιμετωπίσει τον Φοίβο στην Κρεμαστή, με στόχο την υπερπολύτιμη νίκη, ενόψει και της δύσκολης συνέχειας ενώ ο προπονητής του Αγίου Γεωργίου έχει να αντιμετωπίσει πολλά προβλήματα. Συγκεκριμένα δεν μπορεί να έχει στα πλάνα του τον Δημητρίου και τον Κούτρη που είναι τιμωρημένοι ενώ είναι σίγουρα ευχάριστη η επιστροφή του νεαρού Χατζηνικόλα, που εξέτισε την ποινή της τιμωρίας του.

Ο Πίτσης που υπέστη τράβηγμα στον τετρακέφαλο όταν έλαβε μέρος στον αγώνα με την Ένωση δεν μπορεί να υπολογίζεται από το Στέργο Παρδαλό όπως άλλωστε και ο Μουστακέλης, ο οποίος χρησιμοποιήθηκε κόντρα στο σύλλογο από την Κω αλλά έδειξε να μην έχει επανέλθει πλήρως μετά και το διάστρεμμα που τον ταλαιπωρούσε. Παρόλα αυτά, γίνεται κυριολεκτικά αγώνας δρόμου προκειμένου να είναι έτοιμος μέχρι αύριο ο Σκυλλαράκης και να ενισχύσει την ομάδα του στον σημαντικότατο αγώνα με το Φοίβο. Ο Μπάρτζος που είχε θλάση στο δικέφαλο, άρχισε να μπαίνει σιγάσιγά σε ρυθμούς προπονήσεων, προκειμένου να είναι όσο το δυνατόν πιο γρήγορα έτοιμος, έτσι ώστε να υπολογίζεται και αυτός από τον προπονητή του.

Εντός οι πρωτοπόροι

Α' ΚΑΤΗΓΟΡΙΑ ΑΝΔΡΩΝ

Ιπποκράτης, Διαγόρας και Ηρακλής φιλοξενούν σήμερα τους Ένωση, ΕΑΚΑ και Ζέφυρο αντίστοιχα

Ο δεύτερος γύρος του πρωταθλήματος της Α' κατηγορίας ανδρών ξεκινά σήμερα με τους πρωτοπόρους να παίζουν εντός έδρας. Η αυλαία ανοίγει νωρίς στην τέντα. Ο Διαγόρας που μετράει τέσσερις συνεχόμενες νίκες υποδέχεται την ουραγό της βαθμολογίας ΕΑΚΑ. Εύκολα ή δύσκολα οι «κυανέρυθροι» αναμένεται να πάρουν τη νίκη και να διατηρηθούν στην κορυφή. Ο Ηρακλής Λάρδου στο Κολέγιο φιλοξενεί το Ζέφυρο που «κοιτάει» τετράδα ενώ το πιο δύσκολο παιχνίδι της αγωνιστικής διεξάγεται στην Κω. Ο Ιπποκράτης αντιμετωπίζει την Ένωση, στο ντέρμπι της ημέρας, χωρίς να έχει στις τάξεις του τον Παναγιώτη Μαλλιούρα που είναι τιμωρημένος. Την απουσία αυτή θα προσπαθήσει να εκμεταλλευτεί η Ένωση για να ζευγαρώσει τις νίκες της απέναντι στους Κώους. Τέλος, ένα ακόμα ενδιαφέρον ματς διεξάγεται αύριο το μεσημέρι με την Καλλιθέα να επιδιώκει να «σπάσει» το σερί των πέντε ηττών και να «κλειδώσει» την παραμονή της. Αναλυτικά το πρόγραμμα και οι διαιτητές της 8ης αγωνιστικής:

Σήμερα

• **Τέντα (14.30')** Διαγόρας - ΕΑΚΑ
Διαιτητές: Ξανθός - Φάκαρος

• **Κολέγιο (17.00')** Ηρακλής Λάρδου - Ζέφυρος
Διαιτητές: Κουνελλές - Αρνάς

• **Κλειστό Κω (19.00')** Ιπποκράτης - Ένωση
Διαιτητές: Βιτζηλαίος - Αυγουλάς

Αύριο

• **Κρεμαστή (15.00')** Καλλιθέα - ΑΕ Δικαίου
Διαιτητές: Κουνελλές - Αρνάς

ΒΑΘΜΟΛΟΓΙΑ

1. Ιπποκράτης	5-2	494-457	12
2. Διαγόρας	5-2	469-451	12
3. Ηρακλής Λάρδου	5-2	505-439	12
4. Ένωση	4-3	519-469	11
5. Ζέφυρος	4-3	428-450	11
6. Καλλιθέα	2-5	447-492	9
7. ΑΕ Δικαίου	2-5	438-490	9
8. ΕΑΚΑ	1-6	413-489	8

Τα αποτελέσματα του α' γύρου:

ΕΑΚΑ - Διαγόρας	74-76
Ένωση - Ιπποκράτης	86-76 (παρ., 68-68 κ.α.)
ΑΕ Δικαίου - Καλλιθέα	54-61
Ζέφυρος - Ηρακλής Λάρδου	58-72

Το el classico των γυναικών

Άρωμα τελικού στην Κω, ο Ιπποκράτης υποδέχεται το απόγευμα τον Ιβίσκο.

Πρώτη γεύση από το ζευγάρι (και) των φετινών τελικών του γυναικείου πρωταθλήματος θα πάρουν σήμερα το απόγευμα οι φίλοι του τοπικού μπάσκετ στην Κω. Εκεί ο Ιπποκράτης υποδέχεται τον Ιβίσκο, στην πρώτη κόντρα τους πριν το μεγάλο ραντεβού των τελικών.

ΤΙ ΕΓΙΝΕ ΠΕΡΣΙ

Ο Ιβίσκος «απέδρασε» με το ροζ φύλλο από την Κω κερδίζοντας δύσκολα τον Ιπποκράτη με 52-50 χάρη σε βολές της Πετράκη από αντιαθλητικό φάουλ. Η ομάδα της Ανάληψης είχε τον απόλυτο έλεγχο στο πρώτο εικοσάλεπτο ωστόσο στην επανάληψη οι γηπεδούχες ανέβασαν κατακόρυφα την απόδοσή τους και με πρώτο βιολί την Ρίσκου έφεραν το ματς στον πόντο ελάχιστα δευτερόλεπτα πριν το φινάλε της αναμέτρησης. Ο Ζαμάγιας χρέωσε με αντιαθλητικό φάουλ την Ψύλλου πάνω στη Σβύνου στα τελευταία 7'' αλλά η αθλήτρια του Ιπποκράτη αστόχησε στις δύο βολές. Στην επίθεση, η (φετινή απούσα) Πετράκη έκλεψε τη μπάλα προ της Ρίσκου η οποία υπέπεσε με τη σειρά της σε αντιαθλητικό σύμφωνα με τον Στάλα. Η Πετράκη έβαλε τη μία βολή διαμορφώνοντας το τελικό 50-52.

Δεκάλεπτα: 8-12, 21-32(ημιχρ.), 33-38, 50-52

Διαιτητές: Ζαμάγιας - Στάλας

ΙΠΠΟΚΡΑΤΗΣ (ΚΕΦΑΛΑΣ - ΚΑΠΕΡΩΝΗΣ): Ρίσκου 25(3), Κούσιαντα, Μαμουζέλου, Ζαντά 3(1), Πατμίου 9, Αγγελή 6, Σβύνου 4, Στάκκου 1, Μαρκόγλου 2, Γεροβασίλη.

ΙΒΙΣΚΟΣ (ΜΠΙΛΙΑΣ): Μέντου 6, Ζερβού 2, Ψύλλου 4, Πετράκη 20(3), Γλυνάτση 11(2), Τσικίμη 9.

Η ΠΡΟΪΣΤΟΡΙΑ

Πριν την περσινή επιτυχία, ο Ιβίσκος είχε γνωρίσει δύο ήττες στην Κω πάντα στο πλαίσιο της κανονικής περιόδου. Την περίοδο 2003-2004 είχε χάσει με 59-37 και τη σεζόν 2004-2005 με 40-36. Αναλυτικά το πρόγραμμα και οι διαιτητές της 3ης αγωνιστικής:

Σήμερα

• **Κλειστό Κω (17.00')** Ιπποκράτης - Ιβίσκος
Διαιτητές: Βιτζηλαίος - Αυγουλάς

Αύριο

• **Ιαλυσός (13.00')** Ιάλυσος - ΑΕ Δικαίου
Διαιτητές: Αρνάς - Πετρίδης

ΒΑΘΜΟΛΟΓΙΑ

1. Ιπποκράτης	2-0	130-63	4
2. Ιβίσκος	2-0	76-19	4
3. Ιάλυσος	0-2	48-133	2
4. ΑΕ Δικαίου	0-2	34-73	1

*η ΑΕ Δικαίου έχει έναν μηδενισμό.

ΠΑΙΔΙΚΟ

Αλλαγές στην ώρα έναρξης

Στις 20.00' θα ξεκινήσει το σημερινό ματς της Ελπίδας με το Ζέφυρο ενώ αύριο το τζάμπολ του αγώνα Κολοσσός - Ένωση μετατέθηκε για τις 18.00

Δύο αλλαγές σημειώθηκαν στο πρόγραμμα του παιδικού πρωταθλήματος, όπως ανακοινώθηκαν από τους ορισμούς των διαιτητών. Συγκεκριμένα, το ματς των παμπαίδων Ελπίς - Ζέφυρος σήμερα το απόγευμα αντί για τις 19.00' θα αρχίσει μία ώρα αργότερα (20.00') ενώ αύριο οι παιδικές ομάδες του Κολοσσού και της Ένωσης θα στηθούν για το τζάμπολ στις 18.00' αντί για τις 15.00'. Αναλυτικά το πρόγραμμα και οι διαιτητές των αγώνων:

ΠΑΙΔΙΚΟ (Α' ΟΜΙΛΟΣ ΝΟΤΟΥ) - 7Η ΑΓΩΝΙΣΤΙΚΗ

Σήμερα

• **Τέντα (16.30')** Διαγόρας - Καλλιθέα
Διαιτητές: Ξανθός - Πετρίδης

Αύριο

• **Βενετόκλειο (18.00')** Κολοσσός - Ένωση
Διαιτητές: Μυροφόρος - Πετρίδης

Αφάντου - Ηρακλής Λάρδου 20-0(α.α.)

Ελπίς - Ζέφυρος 20-0(α.α.)

ΒΑΘΜΟΛΟΓΙΑ

1. Κολοσσός	6-0	387-89	12
2. Διαγόρας	5-1	375-269	11
3. Αφάντου	4-2	281-276	10
4. Ελπίς	3-3	373-335	9
5. Ένωση	3-3	216-255	9
6. Καλλιθέα	2-4	177-350	8
7. Ηρακλής	1-5	138-253	5
8. Ζέφυρος	0-6	0-120	-

*Ζέφυρος και Ηρακλής αποβλήθηκαν από το πρωτάθλημα.

ΠΑΙΔΙΚΟ (ΠΑΜΠΑΙΔΕΣ) - 6Η ΑΓΩΝΙΣΤΙΚΗ

Σήμερα

• **Κρεμαστή (20.00')** Ελπίς - Ζέφυρος
Διαιτητές: Μυροφόρος - Πετρίδης

Αύριο

• **Σύμη (10.30')** Σύμη - Διαγόρας
Διαιτητές: Στάλας - Μυροφόρος

Ένωση - Κολοσσός 0-20(α.α.)

ΒΑΘΜΟΛΟΓΙΑ

1. Κολοσσός	4-1	309-221	9
2. Σύμη	4-1	275-217	9
3. Διαγόρας	3-2	349-276	8
4. Ελπίς	2-3	136-230	7
5. Ζέφυρος	2-3	208-233	6
6. Ένωση	0-5	0-100	-

*η Ένωση έχει αποβληθεί από το πρωτάθλημα.

**ο Ζέφυρος έχει έναν μηδενισμό.

ΠΑΙΔΙΚΟ (ΟΜΙΛΟΣ ΒΟΡΡΑ) - 7Η ΑΓΩΝΙΣΤΙΚΗ

Σήμερα

• **Πυλί (14.00')** ΑΕ Δικαίου - Ιπποκράτης Β'
Διαιτητές: Αυγουλάς - Σταματόγιαννης

Αύριο

• **Κλειστό Κω (14.00')** Ιπποκράτης - ΕΑΚΑ
Διαιτητές: Αυγουλάς - Ρίσκου

Ρεπό: Ηρακλής 2000

ΒΑΘΜΟΛΟΓΙΑ

1. Ιπποκράτης	4-1	352-203	9
2. ΑΕ Δικαίου	4-0	257-166	8
3. ΕΑΚΑ	3-2	266-252	7
4. Ιπποκράτης Β'	1-4	215-345	6
5. Ηρακλής 2000	0-5	231-355	5

*η ΕΑΚΑ έχει έναν μηδενισμό.

**η ΑΕ Δικαίου έχει εκτίσει το ρεπό της.

Δεν αποχωρίζεται την κορυφή

Χορίστηκε από τον Μίλωνα ο Σπόρτιγκ αλλά πήρε τη νίκη με 78-71 στο ματς που άνοιξε την αυλαία της 11ης αγωνιστικής.

Χθες το απόγευμα άνοιξε η αυλαία της 11ης αγωνιστικής για την Α2 κατηγορία ανδρών με τον Σπόρτιγκ να υποδέχεται τον Μίλωνα. Οι Πατησιώτες δυσκολεύτηκαν πολύ από την ομάδα της Νέας Σμύρνης αλλά στο τέλος κατάφεραν και κράτησαν το ροζ φύλλο κερδίζοντας με 78-71.

Κορυφαίος για τους νικητές ο Χρήστου ενώ από την επικίνδυνη ομάδα του Μίλωνα που έπαιξε κοντά στο καλάθι, ο Ζόλνερ πέτυχε 18 πόντους.

Δεκάλεπτα: 17-15, 42-37, 58-58, 78-71

Διαιτητές: Αφεντουλίδης, Μακλογιάννης

ΣΠΟΡΤΙΓΚ (ΚΟΡΩΝΙΟΣ): Σιαμανδούρας 4, Ηλιόπουλος, Γκοτζογιάννης 5, Τσολάτος, Κούρτης 15(1), Κουτσογιάννης, Λιμνιάτης, Τσόπης, Χρήστου 19, Λιούις 10, Σίμτσακ 17, Σιούτης 8(2).

ΜΙΛΩΝΑΣ (ΠΑΝΟΥΛΙΑΣ): Παπαδάκης 2, Παναγάκης 10, Καράμπαπας 5(1), Νεοφύτου 13(1), Βλαβιανός 6(2), Ροδοστόγλου 12, Μουτράν 2, Ζόλνερ 18, Σιζόπουλος 3,

ΒΑΘΜΟΛΟΓΙΑ

ΟΜΑΔΑ	Βαθ	Αγ	Νικ	Ητ	Επ	Αμ	Διαφ
1. Σπόρτιγκ*	20	11	9	2	812	761	+51
2. Κολοσσός	18	10	8	2	765	675	+90
3. Ιωνικός Λαμίας	16	10	6	4	759	755	+4
4. Ρέθυμνο	16	10	6	4	824	756	+68
5. Ηρακλής	16	10	6	4	703	706	-3
6. Δάφνη	15	10	5	5	764	718	+46
7. ΜΕΝΤ	15	10	5	5	719	713	+6
8. Ξάνθη	15	10	5	5	734	735	-1
9. ΑΓΕ Χαλκίδας	15	10	5	5	701	715	-14
10. Μίλωνας*	15	11	4	7	813	893	-80
11. ΚΑΟ Δράμας	14	10	4	6	774	790	-16
12. Παλαιό Φάληρο	14	10	4	6	658	698	-40
13. ICBS	14	10	4	6	712	744	-32
14. Δούκας	14	10	4	6	721	719	+2
15. Ηλυσιακός	13	10	3	7	706	736	-30
16. Τρίκαλα 2000	13	10	3	7	703	754	-51

TOP CARS
ΕΙΣΑΓΩΓΕΣ ΑΓΟΡΕΣ - ΠΩΛΗΣΕΙΣ -
ΑΝΤΑΛΛΑΓΕΣ ΜΕΤΑΧΕΙΡΙΣΜΕΝΩΝ ΑΥΤΟΚΙΝΗΤΩΝ
Η κορυφαία έκθεση για κορυφαίες επιλογές!
ΠΡΩΤΟΙ ΣΕ ΕΙΣΑΓΩΓΕΣ ΑΥΤΟΚΙΝΗΤΩΝ ΣΤΑ ΔΩΔ/ΣΑ
Ενα χρόνο γραπτή εγγύηση
Από 0-72 δόσεις
1. ΑΓΟΡΑΖΟΥΜΕ το αυτοκίνητό σας
2. Το ΑΝΤΑΛΛΑΣΣΟΥΜΕ με ο,τιδήποτε μοντέλο της αρεσκείας σας
3. ΑΝΑΛΑΜΒΑΝΟΥΜΕ την πώληση του αυτοκινήτου σας ΧΩΡΙΣ ΚΑΜΙΑ ΕΠΙΒΑΡΥΝΣΗ
ΑΕ1677
Έκθεση: Λεωφ. Ηρακλειδών 379, Ιαλυσός
τηλ. (22410)96889, FAX: 22410 96089 κιν. 6972424403

Κολοσσός με ρόπαλο

Μία ακόμα νίκη εκτός έδρας κυνηγάει σήμερα ο Κολοσσός στο Ιβανώφειο

Σαράντα μέρες έχουν περάσει από την τελευταία φορά που ο Κολοσσός έκανε «διπλό» στο πρωτάθλημα της Α2 κατηγορίας και μάλιστα μέσα στη Θεσσαλονίκη επί της ΜΕΝΤ. Οι δύο επισκέψεις στην Αθήνα δεν στέφθηκαν με επιτυχία καθώς ηττήθηκε σε Δάφνη και Πατήσια. Τώρα ξαναπάει Θεσσαλονίκη για να αντιμετωπίσει αυτή τη φορά τον Ηρακλή στο «κολαστήριο» του Ιβανώφειου.

Η αποστολή των «θαλασσί» βρίσκεται από χθες στη συμπρωτεύουσα και ολοκλήρωσε την προετοιμασία στο κλειστό γυμναστήριο του Μαντουλίδη σε χαλαρούς πάντως ρυθμούς προκειμένου να μην προκύψει κάτι δυσάρεστο την τελευταία στιγμή. Η ομάδα της Ρόδου ταξίδεψε πλήρης, με 13 αθλητές στη σύνθεσή της και πριν το τζάμπολ των 17.30' θα αποφασιστεί η τελική 12άδα του ντέρμπι.

Στο γήπεδο αναμένεται να βρεθούν και αρκετοί φίλοι των Ροδιτών ενώ απέναντι στον Κολοσσό θα τεθεί ο πρώην «θαλασσί», Αλέξης Παπαδάτος.

ΜΕ ΣΦΙΧΤΗ ΑΜΥΝΑ

Ο Σάββας Καμπερίδης είναι το βασικό ατού του Ηρακλή, έστω και τραυματίας. Σε κάθε αγώνα τον τελευταίο μήνα σφίγγει τα δόντια και παίζει, άλλοτε φαίνεται επηρεασμένος, άλλοτε όχι. Όπως και να 'χει, χρειάζεται ιδιαίτερη προσοχή.

Το ίδιο ισχύει και για τον Καχριμάνοβιτς του οποίου η συμμετοχή μέχρι και χθες είχε μοιρασμένες πιθανότητες. Ο ίδιος θέλει να αγωνιστεί πάση θυσία μιας και στο τελευταίο ματς που δεν έπαιξε (με τον Ηλυσιακό) ο Ηρακλής έχασε πολύ μεγάλο κομμάτι της δύναμής του.

Από κει και πέρα, υπάρχουν οι έμπειροι Γιαννουζάκος και Παπαδάτος αλλά και ο Μπάνεφ, ο οποίος ήταν εξαιρετικός στα Ιλίσια.

Ομολογουμένως, οι λύσεις του «γηραιού» εν συγκρίσει με αυτές του Κολοσσού είναι πολύ περιορισμένες αλλά απαιτείται προσοχή και σφιχτή άμυνα. Οι γηπεδούχοι θα στηριχθούν σε σημαντικό βαθμό στη δύναμη της έδρας, γεγονός που θα πρέπει γρήγορα να ξεπεράσουν οι φιλοξενούμενοι.



Στη Θεσσαλονίκη έκανε για τελευταία φορά «διπλό» ο Κολοσσός φέτος

Πολύ κοντά στη νίκη

Ο Κολοσσός βρέθηκε πέρσι μία ανάσα από την επικράτηση στο Ιβανώφειο

Μόλις την 2η αγωνιστική του περσινού πρωταθλήματος της Α1 κατηγορίας, ο Ηρακλής φιλοξένησε τον Κολοσσό στο Ιβανώφειο με προπονητή τότε τον Βασίλη Φραγκιά. Η ομάδα της Ρόδου αν και στάθηκε εξαιρετικά στο παρκέ μίας πολύ δύσκολης έδρας δεν κατάφερε να πάρει το «δίποντο» εξαιτίας δικών της λαθών στο τέλος.

Τι είχε γίνει πέρσι στη Θεσσαλονίκη: Με κοντρόλ μπάσκετ και προσεκτικές επιλογές, οι φιλοξενούμενοι είχαν τον απόλυτο έλεγχο του παιχνιδιού στη μεγαλύτερη διάρκεια του πρώτου δεκαλέπτου. Με βολές του Γκογκίδη, το σκορ έγινε 2-8 στο 4' και 6-12 στο 6' με τους Αμερικανούς του Κολοσσού να αναλαμβάνουν δράση. Ο Ηρακλής προσπαθούσε να βρει λύσεις από την περιφέρεια αλλά ήταν άστοχος. Ο Κολοσσός διατηρούσε το προβάδισμα έστω και αν οι «κυανόλευκοι» άρχιζαν σιγά - σιγά να πλησιάζουν (15-17). Στην δεύτερη περίοδο, ο «γηραιός» εκμεταλλεύτηκε τα λάθη που έκαναν οι Ροδίτες και ισοφάρισε στο 16' αλλά πέρασε και μπροστά στο σκορ (34-30). Στην επανάληψη, ο Ηρακλής έχτισε μία διαφορά 8π. (52-44 και 54-46) με τον Κολοσσό να έχει επιθετικό πρόβλημα. Η είσοδος του Πανταζόπουλου ήταν καθοριστική. Στην πρώτη του ουσιαστικά επαφή με την μπάλα, εξαπέλυσε κεραυνό και έγραψε το 54-50 στο 28'.

Εντελώς αμφίρροπο ήταν το τέταρτο δεκάλεπτο παρά το + 5 των «κυανόλευκων» (65-60) στο ξεκίνημα. Οι δύο ομάδες συμβάδιζαν στο σκορ (68-67) για να έρθει το τελευταίο συγκλονιστικό ενάμισι λεπτό. Ο Παπαδάτος πήρε πάνω του μία κρίσιμη επίθεση αλλά το τρίποντό του μέτρησε για δύο και αντί το σκορ να γίνει 70-72, ο Κολοσσός πήρε προβάδισμα αναπνοής. Ο Παπαδάτος ήταν αρκετά ψύχραιμος για να κλέψει την μπάλα από τον Φέλτον και ο Κολοσσός είχε την ευκαιρία να εκδηλώσει νέα επίθεση και να αυξήσει τη διαφορά. Η επιλογή του Μπράιαντ όμως δεν ήταν και η ενδεδειγμένη με αποτέλεσμα στα 45'' ο Παπαδάτος να κάνει το 50 ομαδικό φάουλ πάνω στον Φέλτον και να ξεκινήσει η ρουλέτα των βολών. Ο Αμερικανός του Ηρακλή ήταν ψύχραιμος (72-71) και οι φιλοξενούμενοι βγαίνουν εκ νέου στην επίθεση. Ο Νάκιτς επιχείρησε από δύσκολη θέση και υπό αντίξοοες συνθήκες σουτ 3π. Αναγκαστικά έπρεπε να γίνει πάλι φάουλ. Το έκανε ο Φαλέκας (5ο προσωπικό) στον Φέλτον (74-71) για να τον μιμηθεί στη συνέχεια ο Παπαδάτος (74-73) και η ρουλέτα των βολών συνεχίστηκε με τον χρόνο να δείχνει πλέον 16'' πριν το τέλος. Σφέικος και Μπράσγουελ έκαναν το σκορ 76-75 και απέμεναν 12''. Ο Γκογκίδης έστειλε στις βολές τον Γιαννουζάκο που έχασε την πρώτη βολή και έδωσε περισσότερες ελπίδες στους φιλοξενούμενους. Ευστόχησε στη 2η (77-75) και ο Κολοσσός είχε 11'' για να ισοφαρίσει ή να πάρει τη νίκη. Ο Μπράσγουελ όμως έκανε βήματα στα 4'' και η ευκαιρία πήγε χαμένη...

Το τελικό 78-75 διαμόρφωσε ο Σφέικος με 1/2 βολές στα 2''.

Δεκάλεπτα: 17-20, 40-38(ημιχρ.), 60-58, 78-75

Διαιτητές: Πιτσίλκας, Καρούσης, Διαμαντής.

ΗΡΑΚΛΗΣ (ΡΑΤΖΑ): Φέλτον 15(1), Παναγιωτόπουλος, Γιαννουζάκος 6(1), Σφέικος 8(1), Χρήστου 13, Στεφάνοβιτς 11(1), Μάγλος 2, Δέδας 13(3), Τζένκινς 2, Κούβελας 8.

ΚΟΛΟΣΣΟΣ (ΦΡΑΓΚΙΑΣ): Φαλέκας 3(1), Πανταζόπουλος 3(1), Μπράσγουελ 11(1), Παπαδάτος 4, Γκογκίδης 6, Νάκιτς 14(2), Σούλης 17, Μπράιαντ 10, Τσιάκος 7.

Α2 ΚΑΤΗΓΟΡΙΑ

Μεγάλες προσδοκίες σε μεγάλα παιχνίδια

«Φλέγεται» η κορυφή του πρωταθλήματος με το σούπερ ντέρμπι Ηρακλής - Κολοσσός. Αμφίρροπα ματς σε Ξάνθη, Δράμα, Χαλκίδα

Η περιφέρεια φιλοξενεί σήμερα τα σπουδαιότερα παιχνίδια της αγωνιστικής ωστόσο ξεχωρίζει το ντέρμπι του Ηρακλή με τον Κολοσσό στο Ιβανώφειο!

Η 11η μέρα της Α2 κατηγορίας περιλαμβάνει μεγάλα παιχνίδια από τα οποία υπάρχουν μεγάλες προσδοκίες, όπως για παράδειγμα το Χαλκίδα - ΜΕΝΤ. Η αυλαία ανοίγει στο «Αμοιρίδης» με την Ξάνθη να φιλοξενεί το Ρέθυμνο το οποίο προέρχεται από σπουδαία νίκη επί της Δάφνης. Οι «κιτρινόμαυροι» θέλουν να επανέλθουν στις επιτυχίες υποδεχόμενοι τον νεοφώτιστο πλην επικίνδυνο Ιωνικό Λαμίας, με τους φιλοξενούμενους πάντως να δίνουν το χρίσμα του φαβορί στη Δάφνη.

Στην έδρα της στηρίζεται η Χαλκίδα προκειμένου να διατηρείται κοντά στις πρώτες θέσεις του βαθμολογικού πίνακα ωστόσο η ΜΕΝΤ βρίσκεται σε δεινή θέση μετά τα συνεχόμενα στραβοπατήματα και δεν έχει άλλα περιθώρια για απώλειες αν θέλει να διεκδικήσει ως το τέλος ένα από τα δύο εισιτήρια της ανόδου. Το απόλυτο «επαρχιακό» ντέρμπι διεξάγεται στη Δράμα όπου ο ΚΑΟΔ υποδέχεται τα Τρίκαλα. Οι Δραμινοί, αν και θεωρούνται φαβορί στην αναμέτρηση, θα πρέπει να είναι πολύ προσεκτικοί καθώς οι νεοφώτιστοι Θεσσαλοί μπορεί να βρίσκονται στην τελευταία θέση της βαθμολογίας αλλά από πολλούς χαρακτηρίζεται «μαγική εικόνα».

Το Παλαιό Φάληρο περιμένει τον Δούκα που προέρχεται από εντός έδρας ήττα με τον Σπόρτιγκ ενώ το ICBS μόνο εύκολο έργο δεν έχει απέναντι στον Ηλυσιακό.

Τέλος, το ματς που δεσπόζει στο πρόγραμμα πραγματοποιείται στη Θεσσαλονίκη με τον τρίτο της βαθμολογίας Ηρακλή να φιλοξενεί τον δεύτερο, Κολοσσό.

ΤΙ ΕΓΙΝΕ ΠΕΡΣΙ

Ο ΑΓΟΡ πέρασε από τη Ξάνθη με 75-63 χάρη στους 20π. του Άγγελου Συριστατίδη και τους 19π. του Γιώργου Μελά. Βέβαια, στον πρώτο γύρο η Ξάνθη είχε αλώσει το Ρέθυμνο κερδίζοντας με 82-81.

Δυσκολεύτηκε το ICBS να κάμψει την αντίσταση του Ηλυσιακού στο Ωραιόκαστρο αλλά τα κατάφερε (79-76).

Το μεγάλο παιχνίδι της αγωνιστικής (αν όχι του πρωταθλήματος) έγινε στο κλειστό της Κανήθου με τη ΜΕΝΤ να κερδίζει στην παράταση τη Χαλκίδα με 104-103!! Σε εκείνο το ματς ο Ιβάν Μίμισα είχε σημειώσει 28π., άλλους 22 ο Κουτρούλιας και 20π. ο νυν «θαλασσί», Φίλιππος Μοσχοβίτης.

Όσον αφορά το Παλαιό Φάληρο με τον Δούκα, συναντήθηκαν τελευταία φορά την περίοδο 2004-2005. Στο κλειστό της Γλυφάδας, ο Δούκας είχε νικήσει με 79-66 ενώ έκανε περίπατο μέσα στα εκπαιδευτήρια (108-63).

Αναλυτικά το σημερινό πρόγραμμα της 11ης αγωνιστικής:

- **«Φίλιππος Αμοιρίδης» (15.30')** Ξάνθη - Ρέθυμνο
  Διαιτητές: Βαρδάλος - Μαλανδρής
- **Δάφνη (17.30')** Δάφνη - Ιωνικός Λαμίας
  Διαιτητές: Μιχαλόπουλος - Πολυχρονίδης
- **Κάνηθος (17.30')** ΑΓΕ Χαλκίδας - ΜΕΝΤ
  Διαιτητές: Ταβουλαρέας - Σιορέντας
- **«Δημήτρης Κραχτίδης» (17.30')** ΚΑΟ Δράμας - Τρίκαλα 2000
  Διαιτητές: Γεωργιάδης - Πανταζής
- **Νέα Σμύρνη (17.30')** Παλαιό Φάληρο - Δούκας
  Διαιτητές: Ψαριανός - Δεσλής
- **Ιβανώφειο (17.30')** Ηρακλής - Κολοσσός
  Διαιτητές: Παφίλης - Ανδρικόπουλος
- **ICBS Forum (17.30')** ICBS - Ηλυσιακός
  Διαιτητές: Κουκουλίτσιος - Κοτσίμπος

Η επιστροφή του Παφίλη

Ο διαιτητής του συνδέσμου Δυτικής Μακεδονίας είχε κοπεί στα τεστ της ΚΕΔ στην Πάτρα

Οι Δημήτρης Παφίλης (Δυτική Μακεδονία) και Γιώργος Ανδρικόπουλος (Αττική) είναι οι διαιτητές του ντέρμπι της 11ης αγωνιστικής ανάμεσα στον Ηρακλή και τον Κολοσσό. Ο δεύτερος έχει ξαναδιευθύνει αγώνα του Κολοσσού φέτος και μάλιστα πάλι στη Θεσσαλονίκη, κόντρα στη ΜΕΝΤ. Ο Παφίλης όμως δεν έχει σφυρίξει φέτος (πλην μερικά ματς Κυπέλλου τον Σεπτέμβρη) καθώς ήταν ανάμεσα στους έντεκα αρκετά γνωστούς διαιτητές που είχαν κοπεί στις εξετάσεις της ΚΕΔ στην Πάτρα. Το σημερινό είναι το πρώτο του παιχνίδι μετά την επαναφορά του στους πίνακες...

Όσον αφορά τους αγώνες του Κολοσσού που έχουν διαιτητεύσει κατά το παρελθόν, υπενθυμίζουμε ότι με τον Ανδρικόπουλο έχει μόνο νίκες αλλά από την εποχή της Β' εθνικής και μάλιστα εντός έδρας. Ήταν παρών στο Κολοσσός - Αμπελόκηποι Θεσ/νικης (84-55) και στο Κολοσσός - Ξάνθη (99-76). Επίσης, σφύριξε στο φετινό νικηφόρο ματς της Τούμπας με τη ΜΕΝΤ (63-67). Αξίζει να σημειωθεί πως έχει σφυρίξει και στο φετινό Ηρακλής - Χαλκίδα, πάλι στο Ιβανώφειο (64-62).

Ο Παφίλης έχει διευθύνει τρεις αγώνες του Κολοσσού στην Α2 και δύο στην Α1. Την περίοδο 2003-2004 ήταν στο Κολοσσός - Πανελλήνιος (87-78) μαζί με τον Πετράκη ενώ την επόμενη χρονιά διαιτήτευσε σε δύο εκτός έδρας ματς. Με το Αιγάλεω στο θρυλικό 108-110 (στην 3η παράταση) με τον Κουκουλίτσιο και με τον ΔΑΣΑΛ στα Λιόσια (60-81) με τον Πολυχρονίδη. Πέρσι στην Α1, ο Κολοσσός γνώρισε την ήττα στο Γαλάτσι με την ΑΕΚ (78-63) με διαιτητές τους Τανατζή, Κουκουλίτσιο και Παφίλη αλλά και την τελευταία αγωνιστική στο Βενετόκλειο με τον Απόλλωνα Πατρών (92-94). Μαζί με τον Παφίλη, ήταν οι Παπαδημητρίου και Ταβουλαρέας.

ΘΑ ΜΑΣ ΒΡΕΙΤΕ ΣΤΑ ΚΕΝΤΡΙΚΑ ΜΑΣ ΓΡΑΦΕΙΑ ΕΠΙ ΤΗΣ ΜΑΡ. ΜΑΛΛΙΑΡΑΚΗ 11 (ΤΕΛΕΥΤΑΙΑ ΠΑΡΟΔΟΣ ΚΑΝΑΔΑ) Τηλ. 22410 22210-75230

35-45 ΕΝΟΙΚΙΑΣΕΙΣ-ΠΩΛΗΣΕΙΣ | 45-46 ΕΡΓΑΣΙΕΣ | 46-51 ΑΥΤ/ΤΑ-ΔΙΑΦΟΡΑ-ΜΑΘΗΜΑΤΑ-ΠΡΟΣΦΟΡΕΣ

ενοικιασεις ακινητων & επιχειρησεων

ΕΝΟΙΚΙΑΖΟΝΤΑΙ διαμερίσματα νεόκτιστα σε πολύ καλή τοποθεσία στο Νιοχώρι με 2 υπνοδωμάτια, 70 τ.μ. από 450 ευρώ ενοίκιο έως 500 ευρώ. Πληρ. τηλ. 6971888672 MZT081221

ΕΝΟΙΚΙΑΖΕΤΑΙ διαμέρισμα 2 υπνοδωματίων, σαλόνι, κουζίνα, μπάνιο, 84 τ.μ. επί της οδού Χειμάρρας 31 κοντά στο Πανεπιστήμιο Αιγαίου, κατάλληλο και για λογιστικό γραφείο. Πληρ. τηλ. 2241035404, 6945935501 MZT081226

ΕΝΟΙΚΙΑΖΕΤΑΙ διαμέρισμα 90 τ.μ. 2 υπνοδωμάτια, κουζίνα, σαλόνι, WC, A/C σε όλους τους χώρους, βεράντες γύρω γύρω, καινούργιο επί της Λειβαδιάς 17 περιοχή Ανάληψη, συνδεδεμένο με αποχετευτικό. Ενοίκιο 450 ευρώ μηνιαίως. Πληρ. τηλ. 2241021440, ώρες γραφείου MZT081224

ΕΝΟΙΚΙΑΖΕΤΑΙ γκαρσονιέρα δίχωρη καινούργιας κατασκευής πλήρως εξοπλισμένη στο κέντρο της πόλης, πίσω από τον "Κούκο" (περιοχή Νιοχώρι). Αποκλείονται αλλοδαποί. Πληρ. τηλ. 6948585521, ώρες 09.00-15.00 και 17.00-21.00 MZT081225

ΕΝΟΙΚΙΑΖΕΤΑΙ ισόγειο **διαμέρισμα** 2άρι επί της Δαμασκηνού. Πληρ. τηλ. **2244061105,** 6978353486 MZT081222

ΕΝΟΙΚΙΑΖΕΤΑΙ διαμέρισμα 80 τ.μ. β' ορόφου ευήλιο, ευάερο, επί της Κέννεντυ 33. 380 ευρώ μηνιαίως. Πληρ. τηλ. 6937345355 MZT081220

ΕΝΟΙΚΙΑΖΕΤΑΙ διαμέρισμα δυάρι επί της οδού Κωνσταντίνου Τσαλδάρη 43 με εντοιχισμένη κουζίνα, ηλιακό θερμοσίφωνα και θερμοπομπούς Νορβηγίας. Πληρ. κ. Μαρίνα τηλ. 2241036146, 6944288491 MZT081201

ΕΝΟΙΚΙΑΖΕΤΑΙ διαμέρισμα-γραφείο 60 τ.μ. με μία αποκλειστική θέση στάθμευσης, κλιματισμό, βιβλιοθήκες, στον β' όροφο επί της Ηρώων Πολυτεχνείου 4 (πάνω από το Οφθαλμολογικό κέντρο και το Σουηδικό καφέ-δίπλα στο καζίνο). Πληρ. τηλ. 2241065469, 6944298913 MAT5529

ΕΝΟΙΚΙΑΖΟΝΤΑΙ διαμερισματάκια 60 τ.μ. στην ήσυχη περιοχή Ρόδου (Καρακόνερο) α' ορόφου φρεσκοβαμμένα, με βεράντα άνετη, όχι επιπλωμένα, χωρίς κοινόχρηστα, αποτελούμενα από κουζινοκαθιστικό, υπνοδωμάτιο, σαλόνι, τουαλέτα, αποθηκούλα, με ηλεκτρικό θερμοσίφωνα. Τιμή 300 ευρώ. Πληρ. τηλ. 2241061124, 6946332557-58 MZT081210

ΕΝΟΙΚΙΑΖΕΤΑΙ διαμέρισμα 60 τ.μ. πλήρως επιπλωμένο λουξ, εντός πόλεως από 1/1/2007 έως 31/3/2007. Πληρ. τηλ. 6945807682 MZT081215

ΕΝΟΙΚΙΑΖΕΤΑΙ γκαρσονιέρα επιπλωμένη στην Πάφου 13, κοντά στην πιτσαρία Λεβέντης με 200 ευρώ. Πληρ. τηλ. 2241025956 MZT081203

ΕΝΟΙΚΙΑΖΕΤΑΙ διαμέρισμα μεγάλο 120 τ.μ. για οικογένεια. Αποτελείται από 3 κρεβατοκάμαρες, με εντοιχισμένες ντουλάπες, 2 WC, μεγάλη σαλοτραπεζαρία, κουζίνα, χωλ. Με κεντρική θέρμανση στον 3ο όροφο με ωραία θέα, 2 θέσεις πάρκιν, στην οδό Κέννεντυ. Πληρ. τηλ. 2241023403 από 10.30-22.00 MZT081202

ΕΝΟΙΚΙΑΖΕΤΑΙ καινούργιο **διαμέρισμα** τριάρι επί της Γεωργίου Σεφέρη 117. Πληρ. τηλ. 6946687561 MZT071218

ΕΝΟΙΚΙΑΖΕΤΑΙ διαμέρισμα 2 υπνοδωματίων, σαλόνι, κουζίνα, μπάνιο, 1ου ορόφου, με ωραία θέα επί της Γ. Σεφέρη, περιοχή Μήδεια. Ενοίκιο 360 ευρώ. Πληρ. τηλ. 2244051013, 6978377137 MZT071213

ΕΝΟΙΚΙΑΖΕΤΑΙ studio πλήρως επιπλωμένο με TV και ηλεκτρικές συσκευές. Ολος ο εξοπλισμός είναι καινούργιος. Πληρ. τηλ. 2241062021 MZT071207

ΕΝΟΙΚΙΑΖΟΝΤΑΙ επί της οδού Βύρωνος 3 **καταστήματα** 65 τ.μ. με πατάρι και υπόγειο και **αποθήκη** 140 τ.μ. με ράμπα. Πληρ. τηλ. 2241074385 MZT071204

ΕΝΟΙΚΙΑΖΕΤΑΙ επαγγελματικός χώρος (αποθήκη) 132 τ.μ. στην οδό Κ. Παλαιολόγου 105 (έναντι παλιάς ταβέρνας Αραπάκι), κατάλληλος για πολλές χρήσεις. Επίσης **πωλούνται ράφια** και **dexion** από μέταλλο και ξύλο σε τιμές ευκαιρίας. Πληρ. τηλ. 6945879891, 2241063005, 2241032187 MZT071206

ΕΝΟΙΚΙΑΖΕΤΑΙ γκαρσονιέρα καινούργια επιπλωμένη σε ήσυχη περιοχή της Ρόδου με ψυγείο, ηλεκτρική κουζίνα, θέρμανση, A/C, τηλεόραση, καρτοτηλέφωνο, διπλό κρεβάτι, μεγάλες ντουλάπες, άνετο πάρκιν και όλο το νοικοκυριό του σπιτιού. Προτιμούνται στρατιωτικοί, αστυνομικοί ή εργένηδες. Αποκλείονται οι αλλοδαποί. Πληρ. τηλ. 2241065122, 6946278872 MZT071209

ΕΝΟΙΚΙΑΖΕΤΑΙ διαμέρισμα 55 τ.μ. επιπλωμένο στην Ιαλυσό πάνω από την ALPHA BANK. Πληρ. 6977199462 ώρες 10 π.μ.-2 MZT071211

TOP PROPERTIES

GEORGE & SAVAS PIPINOS
ΓΕΩΡΓΙΟΣ & ΣΑΒΒΑΣ ΠΙΠΙΝΟΣ
ΣΥΜΒΟΥΛΟΙ ΚΑΙ ΕΚΤΙΜΗΤΕΣ ΑΚΙΝΗΤΩΝ
REAL ESTATE AGENTS • MEMBER OF F.I.A.B.C.I.-NAEA-C.E.I.

Από το 1971

Email: gpipinos@otenet.gr URL: www.rhodes-top-properties.com and www.pipinos.gr



Η "**TOP PROPERTIES**" είναι ατομική επιχείρηση και ανήκει στους Γεώργιο και Σάββα Πιπίνο. Το γραφείο ασχολείται από το 1971 αποκλειστικά και μόνο με επενδύσεις και REAL ESTATE, στο νησί της Ρόδου και στην ευρύτερη περιοχή της Δωδεκανήσου.

ΑΠΕΥΘΥΝΟΜΑΣΤΕ: Στους **σοβαρούς, απαιτητικούς και επιλεκτικούς** επενδυτές-επιχειρηματίες, Ελληνες και ξένους που ενδιαφέρονται να κάνουν μια σοβαρή επένδυση προβολής στο νησί της Ρόδου.

ΠΡΟΣΦΕΡΟΥΜΕ: Α) Υπηρεσίες και πληροφορίες που γίνονται σε προσωπικό επίπεδο με εχεμύθεια, διακριτικότητα και σοβαρότητα.
Β) Μεγάλη γκάμα υψηλής ποιότητας, ακινήτων, όπως:1) Ξενοδοχεία Α' και Β' κατηγορίας των 600-500-350-300 κλινών, 2) Κεντρικά αστικά ακίνητα κατάλληλα για Τράπεζες-καταστήματα-γραφεία, 3) Παραλιακές εκτάσεις, κατάλληλες για τουριστικές επενδύσεις των 150.000-100.000-70.000-50.000-36.000 τ.μ. και 4) Διαμερίσματα και μεζονέτες προβολής, και 5) Αξιόλογες Παραθεριστικές κατοικίες.

ΣΤΟΧΟΣ ΜΑΣ ΕΙΝΑΙ: Να προσφέρουμε στο αγοραστικό μας κοινό υψηλής ποιότητας ακίνητα και ευκαιρίες στο νησί της Ρόδου. Η τριακονταετής και πλέον πείρα μας στον τομέα αυτό αποτελεί εγγύηση.

ΣΥΝΘΗΜΑ ΜΑΣ ΕΙΝΑΙ: Επενδύστε στη ΡΟΔΟ ΤΩΡΑ, σε ακίνητα που ΑΝΤΕΧΟΥΝ ΣΤΟ ΧΡΟΝΟ

Γεώργιος και Σάββας Πιπίνος
ΜΕΣΙΤΕΣ ΑΣΤΙΚΩΝ ΣΥΜΒΑΣΕΩΝ
Γιατί εμείς γνωρίζουμε καλύτερα!

Since 1971

TOP PROPERTIES is a father and son business. The senior, Mr George S. Pipinos, the founder of the office, has carved over the years a reputation for integrity and excellence in the world of Real Estate in the Dodecanese. The junior, Dr. Savas Pipinos, has returned from his studies in the UK to aid in his father´s footsteps.
AT TOP PROPERTIES we try hard to attract important and selective investors, high calibre businessmen/women and discerning professional people, both Greek and foreign, who wish to acquire substantial and valuable property on Rhodes.
We offer our expertise and advice privately, discreetly and in strict confidence.
We keep a comprehensive list of real estate of the highest specifications:
a. A' and B' class hotels (600, 500, 350, 300 beds capacity)
b. Centrally situated office buildings and other business premises.
c. Seaside land, ideal for development (hotels, holiday resorts, etc), of 150.000, 100.000, 70.000, 50.000, 36.000 square metres.
d. Villas, luxury apartments, detached, semi-detached and terraced houses.
e. Holiday and Retirement Homes.
Our aim is to give our clients the opportunity to acquire value for money, first class real estate on Rhodes. Our 30 and more years of experience is our warranty.
Our motto is Invest in Rhodes, Invest in property, It stands the test of time.



TOP PROPERTIES
George and Savas Pipinos
Because we know best

Προβάλλεται τα ακινητά σας δωρεάν στο site Πιπίνος αγγελίες www.pipinos.gr

KENNENTY 38, ΡΟΔΟΣ, 85 100, ΤΗΛ. (22410) 23895,FAX: (22410) 20883
38 KENNEDY STR., RHODES, 85 100, TEL. (22410) 23895, FAX: (22410) 20883
U.K. Direct line: 08717115396
ΧΠ399 Κιν. 6944676003

ΕΝΟΙΚΙΑΖΟΝΤΑΙ

3 γραφεία 45, 55, 105 τ.μ. επί της οδού Δενδρινού (προέκταση Εθνικής Αντίστασης) ιδανικά δι' οιονδήποτε επαγγελματική χρήση.

Πληροφορίες τηλ. 6942955356, 6947436767

ΜΑΠ774(Γ)

Πωλείται ρετιρέ γκαρσονιέρα στην Ιαλυσό
75,000 € (ref: 3262)



Τηλ 22410-26281 ΧΠ659 ΣΑΒΒΑΪΔΗΣ & Συνεργάτες
Γρ. Λαμπράκη 14 & Αμερικής Μεσίτες & Σύμβουλοι Ακινήτων

Μετακομίζετε;
γρήγορα
εύκολα
οικονομικά
MET.PO
ΡΟΔΟΣ: τηλ. 2241024388/6948003320
ΑΘΗΝΑ: τηλ. 2103464235/3476818-008
ΑΤ312
ΕΝΤΟΣ ΝΗΣΟΥ ΚΑΙ ΠΡΟΣ ΟΛΗ ΤΗΝ ΕΛΛΑΔΑ

ενοικιασεις

συνέχεια από την προηγούμενη

ΕΝΟΙΚΙΑΖΕΤΑΙ διαμέρισμα 3άρι α' ορόφου, διαμπερές, ηλιόλουστο, δύο υπνοδωμάτια, μεγάλο σαλόνι, χωλ, κουζίνα μεγάλη, δύο βεράντες, εμπρός-πίσω, ηλιακό θερμοσίφωνο. Στοκχόλμης 30, τηλ. 2241061481, 6942444099
ΜΑΤ5515

ΑΓΙΟΣ ΝΙΚΟΛΑΟΣ : Ενοικιάζεται ΔΙΑΜΕΡΙΣΜΑ 55τ.μ. 2Δ.Σ.Κ.Λ. 1ος όροφος 330€ - ΚΩΔ:[I-170]πληρ.ΚΡΑΝΙΔΗΣ και ΣΥΝΕΡΓΑΤΕΣ τηλ: 2241027082, 2241023661
ΧΠ092.2

ΕΝΟΙΚΙΑΖΟΝΤΑΙ: α) γκαρσονιέρα πλήρως επιπλωμένη και **β) διαμέρισμα** lux διαμπερές 110 τ.μ. πλήρως επιπλωμένο. Πληρ. τηλ. 6936131015
ΜΑΠ14282

ΕΝΟΙΚΙΑΖΕΤΑΙ διαμέρισμα 2 υπνοδωματίων, σαλόνι-κουζίνα ενιαίο, επιπλωμένο με ηλεκτρικές συσκευές, ηλιακό και A/C. Ενοίκιο 400 ευρώ μηνιαίως στην περιοχή Αγ. Νικολάου. Πληρ. τηλ. 6979041182
ΜΖΤ061217

ΕΝΟΙΚΙΑΖΕΤΑΙ

Μοναδικό ρετιρέ διαμέρισμα στο κέντρο 150 τμ, με σαλόνι, τραπεζαρία, κουζίνα, 2 μπάνια, αποθήκη, 3 υπνοδωμάτια και μεγάλη βεράντα...**(ref: 3385)**
πληροφορίες στο τηλ 2241026281

ΣΑΒΒΑΙΔΗΣ & Συνεργατες
Μεσιτες & Συμβουλοι Ακινητων
MXΠ659

TARGET

NewAge
Real Estate
ΜΕΣΙΤΙΚΟ ΓΡΑΦΕΙΟ

Νέα Εποχή στο Χώρο του Ακινήτου

ΜΕΛΕΟΥΝΗ - ΚΕΧΑΓΙΑ ΜΑΙΡΗ

ΔΙΑΜΕΡΙΣΜΑΤΑ
- 75 τ.μ. 2 υπνοδωματίων στο Ανω Ροδίνι. Τιμή 110.000€
- 120 τ.μ. στην Καμείρου σε άριστη κατάσταση. Τιμή175.000€
- 70 τ.μ. 2 υπνοδωματίων στην Μιχ. Πετριδη. Τιμή 88.000€
- 100 τ.μ. στην Κορδεγκτώνος, τιμή 190.000€
- 120 τ.μ. οροφοδιαμέρισμα στην Ανάληψη, με απεριόριστη θέα. Τιμή 245.000 €
- 85 τ.μ. στη Μέγγαβλη πλήρως ανακαινισμένο. Τιμή 125.000€
- 128 τ.μ. 3 υπν/τιων στο Καρακόνερο με απεριόριστη θέα. Τιμή 240.000 €
- 136 τ.μ. 3 υπν/τιων στην Ανάληψη, ιλιχ κατασκευής. Τιμή 275.000 €
- 118 τ.μ. στη Μιχαήλ Πετριδη. Τιμή 245.000€
- 120 τ.μ. 3 υπν/τιων στο Καρακόνερο. Τιμή 240.000€
- 94 τ.μ. 2 υπνοδωματίων στην Ιξιά. Τιμή 160.000€
- 80 τ.μ. 2 υπνοδωματίων στην Ιαλυσό. Τιμή 80.000€
- 120 τ.μ. 3 υπν/τιων στην Ιαλυσό. Τιμή 200.000 €
- 90 τ.μ. 2 υπν/τιων στην Ιαλυσό. Τιμή 170.000€

ΜΟΝΟΚΑΤΟΙΚΙΕΣ - ΜΕΖΟΝΕΤΕΣ
- **ΡΟΔΟΣ:** 130 τ.μ. στο Καρακόνερο Τιμή 310.000 €
- **ΡΟΔΟΣ:** Στην Παλιά Πόλη διώροφη με αυλή. Τιμή 400.000€
- **ΡΟΔΟΣ:** 190 τ.μ. ανεξάρτητη κατοικία 3 ορόφων εντός π. Ρόδου σε 200 τ.μ. οικόπεδο. Τιμή 350.000 €
- **ΑΣΓΟΥΡΟΥ:** 210 τ.μ. 3 ορόφων, άριστης κατασκευής. Τιμή 300.000
- **ΙΞΙΑ:** 210 τ.μ. 3 ορόφων Τιμή 260.000 €
- **ΙΑΛΥΣΟΣ:** 125 τ.μ. 3 υπν/τιων Τιμή 195.000 €
- **ΙΑΛΥΣΟΣ:** 420 τ.μ. 3 ορόφων σε 650 τ.μ. οικόπεδο 100 μ. από την παραλία Ιαλυσού. Τιμή 650.000 €
- **ΙΑΛΥΣΟΣ:** 140 τ.μ. πλησίον παραλίας Ιαλυσού σε 330 τ.μ. οικοπεδο. Τιμή 300.000 €
- **ΙΑΛΥΣΟΣ:** 140 τ.μ. σε 300 τ.μ. οικόπεδο. Τιμή 265.000€
- **ΙΑΛΥΣΟΣ:** 150 τ.μ. δύο ορόφων σε 1.000 τ.μ. οικόπεδο. Τιμή 270.000 €
- **ΙΑΛΥΣΟΣ:** 195 τ.μ. 3 ορόφων. Τιμή 220.000 €
- **ΚΟΣΚΙΝΟΥ:** 240 τ.μ. τριών ορόφων σε 650 τ.μ. οικόπεδο με πισίνα. Τιμή 350.000€
- **ΚΟΣΚΙΝΟΥ:** 210 τ.μ. τριών ορόφων σε σοβάδες σε οικόπεδο 1.300 τ.μ. Τιμή 230.000 €
- **ΚΟΣΚΙΝΟΥ:** 180 τ.μ. 3 επιπέδων σε οικόπεδο 1000 τ.μ. Τιμή 265.000 €
- **ΠΑΣΤΙΔΑ:** 140 τ.μ. μπετά σε 290 τ.μ. οικόπεδο άριστης κατασκευής. Τιμή 145.000€
- **ΠΑΣΤΙΔΑ:** 140 τ.μ. 2 ορόφων σε οικόπεδο 270 τ.μ. Τιμή 195.000€
- **ΜΑΛΩΝΑ:** Παλιά κατοικία 80 τ.μ. Τιμή 30.000 €
- **ΓΕΝΝΑΔΙ:** Παραδοσιακή κατοικία 80 τ.μ. Τιμή 90.000 €

ΟΙΚΟΠΕΔΑ
- **ΡΟΔΟΣ:** 340 τ.μ. στον οικισμό Πολυτέκνων κτίζει 240 τ.μ. Τιμή 170.000 €
- **ΡΟΔΟΥ-ΛΙΝΔΟΥ:** 4.700 τ.μ. επί της λεωφόρου. Τιμή 470.000 €
- **ΙΞΙΑ:** 200 τ.μ. οικόπεδο Τιμή 90.000€
- **ΙΑΛΥΣΟΣ:** 1.030 τ.μ. για οικοδομή 137 τ.μ. Τιμή 145.0000 €
- **ΙΑΛΥΣΟΣ:** 2.500 τ.μ. εντός σχεδίου πόλεως Ιαλυσού με Σ.Δ. 0,4. Τιμή 750.000 €
- **ΙΑΛΥΣΟΣ:** 610 τ.μ. εντός σχεδίου με Σ.Δ. 0,4. Τιμή με άδεια οικοδομής 190.000 €
- **ΙΑΛΥΣΟΣ:** 2.300 τ.μ. επί της Ρόδου-Ιαλυσού με Σ.Δ. 0,4. Τιμή 920.000€
- **ΚΑΝΔΥΑΙ:** 4.000 τ.μ. Τιμή 140.000 €
- **ΤΣΑΪΡΙ** :9.500 τ.μ. Τιμή 350.000 €
- **ΤΣΑΪΡΙ:** 4.000 τ.μ. επί της λεωφόρου με άδεια οικοδομής και κόμβο. Τιμή 400..000€
- **ΑΣΓΟΥΡΟΥ:** έκταση 21.000 τ.μ.
- **ΚΟΣΚΙΝΟΥ:** 4.000 τ.μ. με απεριόριστη θέα. Τιμή 220.000 €
- **ΠΑΡΑΔΕΙΣΙ:** 5.500 τ.μ. στην παρ. Παραδεισίου. Τιμή 100.000€
- **ΚΑΛΑΜΩΝΑ:** Κτήμα 6.000 τ.μ. Τιμή 60.000€
- **ΘΕΟΛΟΓΟΣ:** 1.800 τ.μ. εντός οικισμού. Τιμή 150.000€
- **ΘΕΟΛΟΓΟΣ:** 15.000 τ.μ. στον με πανοραμική θέα. Τιμή 165.000€
- **ΣΟΡΩΝΗ:** 5.500 τ.μ. στην παρ. Σορωνής πάνω στο κύμα. Τιμή 180.000 €
- **ΜΑΣΑΡΙ:** 4.800 τ.μ. Τιμή 60.000 €
- **ΚΙΟΤΑΡΙ:** 800 τ.μ. μπροστά στη θάλασσα κατάλληλο για επαγγελματική χρήση. Τιμή 190.000 €

Θεμ. Σοφούλη 8 - 85100 Ρόδος Τηλ. & Fax: 22410 23447
Κιν. 6948 808023 - E-mail: info@newage-realestate.gr

ΧΠΚΤΗΜ21

Λίνδου 80 Ρόδος, 85100
Τηλ. & Fax: 22410 33866
Κιν.: 6932 468026
e-mail: prezerakos@hellasnet.gr
web site: www.hellenicland.com

ELLINOKTIMATIKI
hellenicland

ΠΕΤΡΟΣ ΠΡΕΖΕΡΑΚΟΣ
Μεσίτης Αστικών Συμβάσεων

- ΑΓΟΡΕΣ
- ΠΩΛΗΣΕΙΣ
- ΑΝΤΙΠΑΡΟΧΕΣ
- ΣΤΕΓΑΣΤΙΚΑ ΔΑΝΕΙΑ
- ΔΙΑΜΕΡΙΣΜΑΤΑ
- ΜΕΖΟΝΕΤΕΣ
- ΜΟΝΟΚΑΤΟΙΚΙΕΣ
- ΚΑΤΑΣΤΗΜΑΤΑ
- ΟΙΚΟΠΕΔΑ
- ΞΕΝΟΔΟΧΕΙΑ

Σε όλη την Ελλάδα και στο εξωτερικό

FIABCI
International Real Estate federation member

ΑΓΡΟΤΕΜΑΧΙΑ
ΑΓΡΟΤΕΜΑΧΙΟ 4.000 τ.μ. στο Τσαίρι, δεύτερο από το δρόμο. Νέος δρόμος Τσαίρι-Αεροδρόμιο. 125.000 €
ΑΓΡΟΤΕΜΑΧΙΟ 100 μέτρα από τη Λεωφόρο Ρόδου-Λίνδου με κατεύθυνση προς Λίνδο στη δεξιά πλευρά.
ΑΓΡΟΤΕΜΑΧΙΟ 4.000 τ.μ. στα Ασγούρου στην περιοχή Αγ.Βαρβάρα. 165.000 €
ΑΓΡΟΤΕΜΑΧΙΑ 1.000 τ.μ. στην Ιαλυσό, εντός ζώνης , εξ' αδιαιρέτου με δόμηση 100 τ.μ. 110.000 €
ΑΓΡΟΤΕΜΑΧΙΟ 5.500 τ.μ. στις Καλυθιές. 90.000 €
ΑΓΡΟΤΕΜΑΧΙΟ 4.000 τ.μ. στην Απολλακιά, παραθαλάσσιο. 80.000 €

ΟΙΚΟΠΕΔΑ
ΟΙΚΟΠΕΔΟ 400 τ.μ. στη Ρόδο με Σ.Δ.0,6% 180.000 €
ΟΙΚΟΠΕΔΟ 160 τ.μ. στις Καλυθιές εντός σχεδίου με Σ.Δ. 0,8% 40.000 €
ΟΙΚΟΠΕΔΑ 2 στρεμ. στις Καλυθιές με άδεια οικοδομής και θέα θάλασσα. 100.000 €
ΟΙΚΟΠΕΔΟ 8.500 στρέμματα στο Φαληράκι, αμφιθεατρικό σε καταπληκτική θέση με θεα θάλασσα. 300.000 €
ΟΙΚΟΠΕΔΑ (2) των 250 τ.μ. στην Παστίδα με άδεια οικοδομής 150 τ.μ. 60.000 €
ΟΙΚΟΠΕΔΟ 600 τ.μ. στα Μαριτσά εντός σχεδίου με Σ.Δ. 0,5%. 100.000 €
ΟΙΚΟΠΕΔΟ στο Κιοτάρι επί του παλιού επαρχιακού δρόμου, με άδεια οικοδομής. Κατάλληλο για κατοικία και επαγγελματική χρήση.
ΟΙΚΟΠΕΔΑ 420 & 480 τ.μ. στην Παστίδα εντός συνεκτικού σχεδίου. 70.000 & 75.000 €
ΟΙΚΟΠΕΔΟ 1.000 τ.μ. σε κάθετο δρόμο της Λ.Ρόδου-Αεροδρομίου με άδεια οικοδομής 300 τ.μ. (βιοτεχνικό). 150.000 €

ΕΠΑΓΓΕΛΜΑΤΙΚΟΙ ΧΩΡΟΙ
ΚΑΤΑΣΤΗΜΑ στη Ρόδο, μισθωμένα ιδανικά για επένδυση.
ΚΤΙΡΙΟ στη Ρόδο, αυτοτελές στο κέντρο της πόλης
ΑΠΟΘΗΚΗ 220 τ.μ. στη Ρόδο συν πατάρι. 200.000 €
ΒΙΟΤΕΧΝΙΚΟΣ ΧΩΡΟΣ 300 τ.μ. στο Τσαΐρι με δυνατότητα ορόφου επιπλέον 300 τ.μ. (στα μπετά) 170.000 €

ΜΕΖΟΝΕΤΕΣ
ΜΕΖΟΝΕΤΕΣ 144, 160, 170 και 180 τ.μ. στην Ιαλυσό εντός σχεδίου.
ΜΕΖΟΝΕΤΑ 250 τ.μ. στην Ιαλυσό, εντός 2 στρεμ., άριστης κατασκευής. 400.000 €
ΜΕΖΟΝΕΤΕΣ 200 τ.μ. στα Κοσκινού με θέα θάλασσα. 400.000 €
ΜΕΖΟΝΕΤΕΣ 150 τ.μ. και 200 τ.μ. στα Κοσκινού. 320.000 € και 420.000 €
ΜΕΖΟΝΕΤΕΣ 140 τ.μ. στην Ιαλυσό σε οικόπεδο 800 τ.μ. (στα μπετά) 100.000 €
ΜΕΖΟΝΕΤΑ 160 τ.μ. στην Ιαλυσό σε οικόπεδο 2.000 τ.μ. 380.000 €
ΜΕΖΟΝΕΤΑ 280 τ.μ. στα Κοσκινού σε οικόπεδο 1.000 τ.μ. 500.000 €
ΔΙΑΤΗΡΗΤΕΟ προβολής 175 τ.μ. στην Ρόδο με υπολειπόμενα συντελεστή δόμησης (επένδυση)
ΔΙΑΤΗΡΗΤΕΟ 185 τ.μ. στην περιοχή Μητρόπολη Ρόδος. 150.000 €

ΔΙΑΜΕΡΙΣΜΑΤΑ
ΔΙΑΜΕΡΙΣΜΑ στη Ρόδο, νεόδμητο 122 τ.μ., 1ου ορόφου με θέση στάθμευσης και αποθήκη με 40 τ.μ. μπαλκόνια. 250.000 €
ΔΙΑΜΕΡΙΣΜΑΤΑ 106 και 118 τ.μ. στην Ιαλυσό σε άριστη κατάσταση.

ΕΝΟΙΚΙΑΣΕΙΣ
ΚΑΤΑΣΤΗΜΑΤΑ προβολής και ΓΡΑΦΕΙΑ επί τηςΛ.Ρόδου-Λίνδου
ΓΡΑΦΕΙΑ στη Ρόδο στο κέντρο της πόλης, πολυτελούς κατασκευής.

ΑΕ1067

Ζητούνται μεταχειρισμένα διαμερίσματα σε καλή κατάσταση, μεζονέτες και οικόπεδα στις περιοχές Ρόδου, Ιαλυσού, Κοσκινού, Παστίδας.

Vitzileos & Associates
Τηλ: 22410 24900
Κινητό : 6932196325
e-mail: mvre@otenet.gr

ΚΤΗΜΑΤΟΜΕΣΙΤΙΚΟ ΓΡΑΦΕΙΟ - REAL ESTATE AGENCY



ΧΟΛΥΓΟΥΝΤΙΑΝΗ ΒΙΛΛΑ

Στο Βόρειο καταπράσινο τμήμα της Ρόδου, κάτω από τους Πρόποδες της Φιλερήμου με θέα το Αιγαίο πέλαγος υπερπολυτελή βίλα 540 τ.μ δείγμα αρχιτεκτονικής και κατασκευαστικής ποιότητας με μοναδική αίσθηση Χολυγουντιανής πολυτέλειας.
Μέσα σε κατάφυτη έκταση 4,5 στρεμμάτων σε πανέμορφο κήπο με καλλλωπιστικά φυτά, χλοοτάπητα και 500 οπωροφόρα δένδρα.

ΠΑΡΑΔΟΣΙΑΚΗ ΜΟΝΟΚΑΤΟΙΚΙΑ

Αρχοντική πετρόχτιστη κατοικία άριστης κατασκευής με 3 υπνοδωμάτια, πλήρως εξοπλισμένη και επιπλωμένη, με αυλή και χώρο για πάρκινγκ στην περιοχή Κοσκινού. Ετοιμοπαράδοτη.



AE858

Vitzileos & Associates
Τηλ: 22410 24900
Κινητό : 6932196325
e-mail: mvre@otenet.gr

ΚΤΗΜΑΤΟΜΕΣΙΤΙΚΟ ΓΡΑΦΕΙΟ - REAL ESTATE AGENCY

ΚΑΤΑΣΤΗΜΑΤΑ - ΓΡΑΦΕΙΑ - ΕΠΙΧΕΙΡΗΣΕΙΣ

Επιχείρηση υγειονομικού ενδιαφέροντος πλήρως εξοπλισμένη 62 τ.μ. με αύλιο χώρο 150 τ.μ άμεση παράδοση χρήσης, σε κεντρικό δρόμο στην Παλιά Πόλη .
€ 95.000

ΜΕΖΟΝΕΤΕΣ - ΒΙΛΛΕΣ- ΜΟΝΟΚΑΤΟΙΚΙΕΣ

Μεγαλοπρεπές νεοκλασικό αρχοντικό 243 τ.μ με 170 τμ. Αυλή. ;Εχει δικυρηχθεί διατηρητέο και η εξαιρετική του τοποθεσία στο κεντρικότερο σημείο της πόλης της Ρόδου το κάνει κατάλληλο για εμπορική ή ιδιωτική χρήση. Μίσθωση **2,500 €** και πώληση **700,000 €**

Ευκαιρία Παλιά Πόλη . Παραδοσιακή κατοικία 47 τ.μ σε οικόπεδο 90 τ.μ ανάμεσα σε δημόσιο δρόμο και πλατεία με ισόγειο χώρο 10 τ.μ κατάλληλο και για επαγγελματική χρήση **88.000 €**

Παλιά Πόλη, παραδοσιακής αρχιτεκτονικής ακίνητα, 137 τ.μ, κτισμένο σε 437 τ.μ οικόπεδο με μοναδικότητα απόδοσης και συντελεστή δόμησης 264,11 τ.μ μη ρυμοτομούμενο. **350.000 €**

Παραθαλάσσια υπερλούξ μεζονέτα μοναδικής κατασκευής 140 τ.μ σε οικόπεδο 500 τ.μ, και 4 studios των 25 τ.μ το καθένα σε νεοκλασικό κτίριο.
€ 390.000

AE858

Πετρόχτιστη παραδοσιακού στυλ κατοικία χωρισμένη σε 4 γκαρσονιέρες 50 τ.μ, Επιπλωμένες & πλήρως εξοπλισμένες. Ολική πώληση. Περιοχή Παραδείσι. **€ 350.000**
Παραδοσιακή πέτρινη μονοκατοικία, ημιτελής, με 2 υ/δ και αυλή στα Κοσκινού. **€ 140.000**

ΔΙΑΜΕΡΙΣΜΑΤΑ

Διαμέρισμα νεόχτιστο , 80 τ.μ με 2 υ/δ και άνετο πάρκινγκ. Περιοχή Καλυθιές.
€110.000

Διαμέρισμα 90 τ.μ με 2 υ/δ ευρύχωρο και διαμπερές.Περιοχή Καρακόνερο.
€ 125.000

Νεόδμητο διαμέρισμα lux κατασκευής, 2 υ/δ, πλήρως εξοπλισμένο γκαράζ, κεντρική αυτόνομη θέρμανση . Περιοχή Ιαλυσσός.
€ 160.000

ΟΙΚΟΠΕΔΑ

Οικόπεδο 10.000 τ.μ άρτιο και οικοδομήσιμο . Περιοχή Τσαΐρι.
€ 300.000

Οικόπεδο ,8.000 τ.μ με θέα θάλασσα. Περιοχή Φαληράκι.
€ 220.000

ΜΙΣΘΩΣΕΙΣ

Μονοκατοικία, 250 τ.μ με 4 υ/δ , σε οικόπεδο 2.000τ.μ.Περιοχή Κρεμαστή **€ 1.000**

Νεόχτιστες γκαρσονιέρες Διαμερίσματα και studio επιπλωμένα στο κέντρο της πόλης της Ρόδου.

ΔΙΑΘΕΤΟΥΜΕ ΒΙΟΤΕΧΝΙΚΟΥΣ, ΕΠΑΓΓΕΛΜΑΤΙΚΟΥΣ ΧΩΡΟΥΣ ΚΑΙ ΑΠΟΘΗΚΕΣ ΜΕ ΠΡΟΣΒΑΣΗ ΚΑΙ ΚΟΜΒΟΥΣ.

ενοικιασεις

συνέχεια από την προηγούμενη

ΑΠΟΣ ΙΩΑΝΝΗΣ: Ενοικιάζεται ΔΙΑΜΕΡΙΣΜΑ 100τ.μ. 3Δ.Σ.Κ.Λ. Ισόγειο 450€ - ΚΩΔ:[Ι-169]πληρ.ΚΡΑΝΙΔΗΣ και ΣΥΝΕΡΓΑΤΕΣ τηλ: 2241027082, 2241023661
ΧΠ092.1

ΔΑΣΚΑΛΩΝ: Ενοικιάζεται ΔΙΑΜΕΡΙΣΜΑ 170τ.μ. 3Δ.Σ.Κ.Λ.2WC Ισόγειο 850€ - ΚΩΔ:[Ι-161]πληρ.ΚΡΑΝΙΔΗΣ και ΣΥΝΕΡΓΑΤΕΣ τηλ: 2241027082, 2241023661
ΧΠ092.3

ΖΕΦΥΡΟΣ: Ενοικιάζεται ΔΙΑΜΕΡΙΣΜΑ 60τ.μ. 2αρι 1ος όροφος 330€ περιλαμβάνονται κοινόχρηστα- ΚΩΔ:[Ι-162]πληρ.ΚΡΑΝΙΔΗΣ και ΣΥΝΕΡΓΑΤΕΣ τηλ: 2241027082, 2241023661
ΧΠ092.4

ΙΑΛΥΣΟΣ: Ενοικιάζεται ΔΙΑΜΕΡΙΣΜΑ 50τ.μ. 2αρι Ισογειο με -AIR ΨΥΞΗ-ΘΕΡΜΑΝΣΗ, 300€ - ΚΩΔ:[Ι-134]πληρ.ΚΡΑΝΙΔΗΣ και ΣΥΝΕΡΓΑΤΕΣ τηλ: 2241027082, 2241023661
ΧΠ092.5

ΙΑΛΥΣΟΣ: Ενοικιάζεται ΔΙΑΜΕΡΙΣΜΑ 40τ.μ. 2αρι 2ος όροφος 350€ - Κ_Δ:[Ι-171]πληρ.ΚΡΑΝΙΔΗΣ και ΣΥΝΕΡΓΑΤΕΣ τηλ: 2241027082, 2241023661
ΧΠ092.6

ΙΑΛΥΣΟΣ: Ενοικιάζεται ΔΙΑΜΕΡΙΣΜΑ 120τ.μ. 3Δ.Σ.Κ.Λ. 2ος όροφος 370€ - ΚΩΔ:[Ι-141]πληρ.ΚΡΑΝΙΔΗΣ και ΣΥΝΕΡΓΑΤΕΣ τηλ: 2241027082, 2241023661
ΧΠ092.7

ΕΝΟΙΚΙΑΖΕΤΑΙ διαμέρισμα 2 υπνοδωματίων επί της Ρήγα Φεραίου 10 πλησίον πανεπιστημίου Αιγαίου. Πληρ. τηλ. 6937317130, 2241069230, 2241069240
ΜΖΤ061213

ΕΝΟΙΚΙΑΖΕΤΑΙ επιπλωμένη **γκαρσονιέρα** β' ορόφου επί της οδού Κυρά της Ρω (Ροδίνι), κατάλληλη για 1 άτομο. Πληρ. τηλ. 6975536030
ΜΖΤ061218

ΕΝΟΙΚΙΑΖΕΤΑΙ διαμέρισμα στην Ιαλυσό με 3 δωμάτια, σαλόνι, κουζίνα, WC, αποθήκη, air condition, νυχτερινό ρεύμα, σε άριστη κατάσταση. Πληρ. τηλ. 6977509729, 6932802738
ΜΖΤ051218

ΕΝΟΙΚΙΑΖΕΤΑΙ νέας κατασκευής επιπλωμένο **studio** σε ισόγειο, 50 τ.μ. στην Ιαλυσό. Πληρ. τηλ. 2241093748, 6948407171 ΜΑΤ5513

ΕΝΟΙΚΙΑΖΟΝΤΑΙ στην Ιαλυσό **διαμερίσματα** νεόκτιστα, 2άρια πλήρως επιπλωμένα και με κλιματισμό. Πληρ. τηλ. 2241094662, 2241091142, 6945594565
ΜΖΤ061203

ΕΝΟΙΚΙΑΖΕΤΑΙ γκαρσονιέρα επιπλωμένη Αυστραλίας 74 με θέα την θάλασσα και ελεύθερο πάρκιν. Πληρ. τηλ. 2241030977, 6944162646
ΜΖΤ051206

ΕΝΟΙΚΙΑΖΕΤΑΙ ισόγειο **διαμέρισμα** σε διπλοκατοικία, 120 τ.μ., κεντρική θέρμανση, 3 υπνοδωμάτια, μπάνιο, WC, αποθηκούλα κουζίνας, αυλή με κήπο, 800 μ. απ' τη διασταύρωση Ρ. Λίνδου-Κοσκινού (πλησίον Αμερικάνικου σταθμού). Τιμή 550 ευρώ. Πληρ. τηλ. 2241063022, 6945200465, 6947124532
ΜΖΤ061204

ΕΝΟΙΚΙΑΖΕΤΑΙ γκαρσονιέρα 50 τ.μ. β' ορόφου στο Καρακόνερο επί της οδού Μονής Πανορμίτου πλήρως επιπλωμένη κουζίνα, ψυγείο, πλυντήριο, τηλεόραση, ηλιακός, κεντρική θέρμανση, αυτόνομη με απεριόριστη θέα. Πληρ. τηλ. 2241020949, 6932326055 ΜΑΤ5509(2)

Profit & Solution
ΚΤΗΜΑΤΙΚΕΣ ΥΠΗΡΕΣΙΕΣ
Αντ. Δαμασκηνού 119 85100 Ρόδος
22410 28100
AE963

ΔΙΑΜΕΡΙΣΜΑΤΑ	
Ανάληψη 80τμ 2υ/δ σαλόνι, κουζίνα, wc	100.000€
Ανάληψη 60τμ 2υ/δ κουζίνα, 1wc σαλόνι, αυλή 25τμ	93.000€
Δασκάλους 55τμ ισόγειο κατάλληλο και για επαγγελματική στέγη	95.000€
Παλαιό νοσοκομείο 80τμ 2υ/δ 2wc θέση στάθμευσης, θέρμανση	190.000€
Ροδίνι 80τμ 2υ/δ 1wc, μεταχειρισμένο 9 ετών άριστη κατάσταση	175.000€
Ροδίνι 102τμ 3υ/δ 2wc , κλιματισμό με θέα θάλασσα	185.000€
Κένεντυ 75τμ 2υ/δ 1wc σαλόνι τζάκι κουζίνα	155.000€
Ιαλυσό 102τμ 3υ/δ 1wc σαλόνι, κουζίνα, α/c, σε άριστη κατάσταση	170.000€
Ιαλυσός 100τμ 2υ/δ 2wc ,θέρμανση, θέση στάθμευσης καινούργιο	170.000€
Ιαλυσός 96τμ 2 υ/δ 2wc θέρμανση θέση στάθμευσης καινούργιο	165.000€
Ιαλυσός ισόγειο 95τμ 2 υ/δ 2wc θέρμανση αυλή, καινούργιο	165.000€
Ιαλυσό 120τμ 3υ/δ 1wc 1αποθήκη βεράντα –αυλή 80τμ με θέα.	170.000€
Ιξιά 47τμ 2υ/δ 1wc, κουζίνα, καθιστικό, κατασκευή πριν ένα χρόνο	75.000€
ΜΟΝΟΚΑΤΟΙΚΙΕΣ- ΜΕΖΟΝΕΤΕΣ	
Ιαλυσό 195τμ 2 ετών τζάκι,air condition,ηλεκτρ. Συσκευές	285.000€
Κοσκινού 100τμ 3υ/δ 2 wc, garage,αποθήκη, θέρμανση	220.000€
Παστίδα 140τμ 3 υ/δ 2wc, τζάκι σε οικόπεδο 400τμ	195.000€
Μαριτσά 100τμ σε οικόπεδο 5.200τμ με 2 άδειες των 70τμ	250.000€
Μαριτσά 133τμ σε οικόπεδο 300τμ 4 υ/δ 2wc, κουζίνα σε μπετό	120.000€
Μαριτσά 145τμ σε οικόπεδο 300τμ 4 υ/δ 2wc, κουζίνα καινούργια	220.000€
ΟΙΚΟΠΕΔΑ	
Παστίδα εντός οικισμού 300τμ με δόμηση 300τμ	55.000€
Παστίδα εντός οικισμού 350τμ με δόμηση 300τμ	60.000€
Συνεταιρισμός πολυτέκνων 340τμ	145.000€
Αφάντου 1100τμ πάνω στην λεωφ. .ΡΟΔΟΥ-ΛΙΝΔΟΥ	185.000€
Θολό οικόπεδο 3.470τμ με άδεια οικοδομής 220τμ	70.000€
Καλαμώνα οικόπεδο 6100τμ	98.000€
Καλαμώνα οικόπεδο 4.000τμ	37.000€
Γεννάδι 1400τμ άρτιο και οικοδομήσιμ ο150μέτρα από την θάλασσα	110.000€
Γεννάδι 650τμ με άδεια οικοδομής 70τμ 150μέτρα από την θάλασσα	68.000€
ΚΑΤΑΣΤΗΜΑΤΑ- ΓΡΑΦΕΙΑ	
Μανδράκι 25τμ 1wc προνομιακό γραφείο στο κέντρο	65.000€
Δασκάλους 55τμ ισόγειο με δυο διαφορετικές εισόδους καινούργιο	95.000€
Μανδράκι γραφείο 63τμ με αυτόνομο κλιματισμό	135.000€
Περιοχή μηχανουργεία 80τμ +80τμ υπόγειο	120.000€
Τσαΐρι βιοτεχνικός χώρος σε μπετό 300τμ	170.000€

Κ & Β ΔΙΑΚΟΓΕΩΡΓΙΟΥ
οικοδομικές επιχειρήσεις
www.diakogeorgiou.gr

ΠΩΛΟΥΝΤΑΙ: ΔΙΑΜΕΡΙΣΜΑΤΑ, ΜΕΖΟΝΕΤΕΣ, ΚΑΤΑΣΤΗΜΑΤΑ, ΑΠΟΘΗΚΕΣ
ΑΝΑΛΑΜΒΑΝΟΥΜΕ: ΑΓΟΡΕΣ ΟΙΚΟΠΕΔΩΝ, ΑΝΤΙΠΑΡΟΧΕΣ

Διαμερίσματα
- 60 τ.μ. στην περιοχή Κρεμαστής, 200 μ. από τη θάλασσα
- 80 τ.μ. στην περιοχή των Τριαντών
- 60, 120 τ.μ. στην οδό Θεοτοκοπούλου

Καταστήματα-Γραφεία
- 130 τ.μ. στην οδό Χαραλάμπους (κάθετος Χειμάρας)
- 60, 120 τ.μ. στην οδό Η. Βενέζη
- 60, 120 τ.μ. στην οδό Θεοτοκοπούλου

Αποθήκες
- 60, 120 τ.μ. στην οδό Η. Βενέζη
- 65, 250 τ.μ. στην περιοχή Καρακόνερο
- 70 τ.μ. στην οδό Αισχίνης

Μονοκατοικίες
- 160 τ.μ. με σοφίτα, υπόγειο, θέση στάθμευσης και αυλή, στον συνοικισμό Απόλλων
- Πολυτελείς εξοχικές μονοκατοικίες στη παραλία Κιοτάρι των 70, 120 τ.μ.

Οικοδομές
- Τριώροφη οικοδομή (σε μπετά) στην περιοχή Κοσκινού συνολικής επιφάνειας 420 τ.μ.

AE2016

Κ. ΠΑΛΑΙΟΛΟΓΟΥ & Μ. ΚΩΝΣΤΑΝΤΙΝΟΥ ΓΩΝΙΑ-ΡΟΔΟΣ
ΤΗΛ.:* 302241029318, *306936656966 ΦΑΧ:*302241034598

ευσταθίου
ΕΥΡΩΚΤΗΜΑΤΙΚΗ
ΚΤΗΜΑΤΟΜΕΣΙΤΙΚΟ ΓΡΑΦΕΙΟ

20 Χρόνια ΠΡΟ... πγείται!



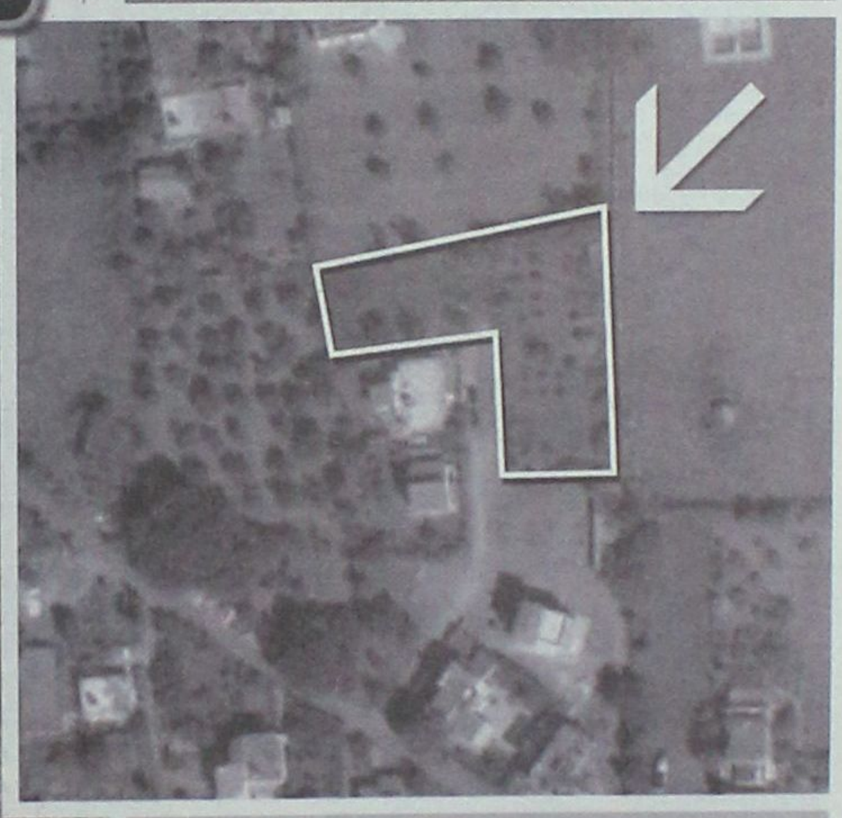

ΑΠΟΚΛΕΙΣΤΙΚΗ ΔΙΑΘΕΣΗ

ΟΙΚΟΠΕΔΟ ΣΤΗΝ ΙΑΛΥΣΟ



Αξίας 240,000€

Πωλείται Οικόπεδο 2.000 τ.μ. Στην Ιαλυσό
(πάροδος Κουντουριώτου) σε ωραίο οικιστικό περιβάλλον.
Με άδεια Οικοδομής για κατοικία.

ΧΠ401/2029

Εθν. Αντιστάσεως 83, Τηλ: 22410 73819, 74917, Fax: 22410 38641
Κιν: 6944 374546, 6945 292030, Url: www.euroktimatiki.gr, E-mail: info@euroktimatiki.gr

ενοικιασεις

συνέχεια από την προηγούμενη

ΕΝΟΙΚΙΑΖΕΤΑΙ διαμέρισμα 2 υπνοδωματίων ανακαινισμένο στον 3ο όροφο, περιοχή Αγ. Νικολάου. Πληρ. τηλ. 2241066181 ώρες 9-1 και 6-8
ΜΑΤ5514

ΕΝΟΙΚΙΑΖΟΝΤΑΙ ξενοδοχειακά διαμερίσματα και **studios** στις "7 Βαγιές" με το μήνα ανακαινισμένα πλήρως επιπλωμένα τηλεόραση, τηλέφωνο, ηλιακό, κλιματισμό, καθαριότητα 2 φορές την εβδομάδα με ιματισμό και εξοπλισμό κουζίνας, σε μικρή απόσταση από το κέντρο της πόλης, το λιμάνι ή το Πανεπιστήμιο. Πληρ. τηλ. 2241036830, 6932934562
ΜΑΤ5506

ΕΝΟΙΚΙΑΖΟΝΤΑΙ καταστήματα των 61 τ.μ. και 30 τ.μ. επί της Κων. Παλαιολόγου κάτω από το Βενετόκλειο Λύκειο απέναντι από το COLLECTION. Πληρ. τηλ. 2241077944, 6945256593
ΜΖΤ051214

ΕΝΟΙΚΙΑΖΕΤΑΙ διαμέρισμα με δύο υπνοδωμάτια, πάροδος Αννης Μαρίας 112. Πληρ. τηλ. 2241030694, 6946818749
ΜΖΤ051217

ΕΝΟΙΚΙΑΖΕΤΑΙ διαμέρισμα δυάρι λουξ κατασκευής στην περιοχή Κοσκινού με πανοραμική θέα. Πληρ. τηλ. 6973315781
ΜΖΤ051213

ΕΝΟΙΚΙΑΖΕΤΑΙ κατάστημα 50 τ.μ. επί της οδού Ιερού Λόχου 41 στην Ιαλυσό. Πληρ. κ. Λάκη τηλ. 6946688734, 2241092207
ΜΑΤ5181(2)

ΕΝΟΙΚΙΑΖΕΤΑΙ διαμέρισμα με τρία υπνοδωμάτια, κουζίνα, σαλόνι, μπάνιο, 105 τ.μ. με ανεξάρτητη θέρμανση πετρελαίου, στην Ιαλυσό οδός Ιερού Λόχου. Πληρ. τηλ. 2241094089, 6944948054
ΜΖΤ051204

ΕΝΟΙΚΙΑΖΕΤΑΙ εστιατόριο στο Γεννάδι εν λειτουργία. Προτάσεις σοβαρές. Πληρ. τηλ. 2244043722, 6947060417
ΜΖΤ041213

ΕΝΟΙΚΙΑΖΕΤΑΙ επιχείρηση snack bar - εστιατόριο πλήρως εξοπλισμένη, δίπλα στη θάλασσα στα Στεγνά Αρχαγγέλου. Δεκτές μόνο σοβαρές προτάσεις. Πληρ. τηλ. 6977725117
ΜΖΤ041232

ΕΝΟΙΚΙΑΖΕΤΑΙ διαμέρισμα 5άρι με 3 υπνοδωμάτια, σαλοτραπεζαρία, κουζίνα, WC, μεγάλες βεράντες με τέντες, lux κατασκευής με κεντρική θέρμανση, επί της Πατριάρχου Αθηναγόρα 42. Πληρ. τηλ. 2241020067
ΜΖΤ041226

ΕΝΟΙΚΙΑΖΕΤΑΙ γκαρσονιέρα ρετιρέ γ' ορόφου, ανακαινισμένη, πλήρως επιπλωμένη με air condition, πλυντήριο ρούχων, κουζινάκι, ψυγείο κ.λπ. Αποτελείται από 1 δωμάτιο, κουζίνα, άνετο μπάνιο, χωλ και πολύ μεγάλη βεράντα. Περιοχή Αγ. Ιωάννης, οδός Αγ. Σοφίας 38 (κοντά στο Πανεπιστήμιο Αιγαίου). Ενοίκιο 320 ευρώ. Πληρ. τηλ. 6936639843
ΜΖΤ041234

ΜΗΝΙΑΙΑ ΕΝΟΙΚΙΑΣΗ ΔΩΜΑΤΙΩΝ ΣΕ ΞΕΝΟΔΟΧΕΙΟ

Το ξενοδοχείο ΕΛΕΝΑ
που βρίσκεται στο κέντρο της πόλεως Ρόδου, σε μικρή απόσταση από το λιμάνι και το Πανεπιστήμιο
επί της οδού Γρίβα 78,
ΕΝΟΙΚΙΑΖΕΙ ΔΩΜΑΤΙΑ
ιδανικά για φοιτητές, στρατιωτικούς κ.λπ.
Το ξενοδοχείο διαθέτει:
σαλόνι, café bar, αίθουσα τηλεόρασης και πισίνα
Το δωμάτιο διαθέτει:
α) ατομικό μπάνιο
β) τηλέφωνο
γ) ραδιόφωνο
δ) τηλεόραση
ε) ψυγείο
στ) θέρμανση
ζ) ζεστό νερό
η) εβδομαδιαίος καθαρισμός δωματίου και
θ) διάθεση ιματισμού (σεντόνια, κουβέρτες)
Τιμή από 200 ευρώ ανά μήνα .
Πληρ. τηλ. 2241024755, 2241093019, κιν. 6942456013
ΜΖΤ221120

ΜΗΝΙΑΙΑ ΕΝΟΙΚΙΑΣΗ ΔΩΜΑΤΙΩΝ ΣΕ ΞΕΝΟΔΟΧΕΙΟ

Το **ξενοδοχείο ΝΟΥΦΑΡΑ** που βρίσκεται στο **κέντρο της πόλεως Ρόδου (10 λεπτά από το Παν/μιο Αιγαίου) επί της Γρ. Λαμπράκη 35,** ενοικιάζει δωμάτια σε φοιτητές και σε οποιονδήποτε άλλο ενδιαφερόμενο.
Το δωμάτιο διαθέτει:
1) Ατομικό μπάνιο
2) Τηλέφωνο
3) Ραδιόφωνο
4) Τηλεόραση
5) Ψυγείο
6) Θέρμανση
7) Ζεστό νερό
8) Κοινόχρηστο χώρο για επιτραπέζια παιχνίδια
9) Εβδομαδιαίος καθαρισμός δωματίου και
10) Διάθεση ιματισμού (σεντόνια, κουβέρτες)
ΜΑΤ5085(Γ)
ΠΛΗΡ. ΤΗΛ. 2241024545

ΠΩΛΟΥΝΤΑΙ ΔΙΑΜΕΡΙΣΜΑΤΑ ΑΠΟ ΙΔΙΟΚΤΗΤΗ

74 τ.μ. αρίστης κατασκευής στον α' και β' όροφο με ασανσέρ, κεντρική θέρμανση, ηλιακό θερμοσίφωνα, ηλεκτρικά ρολά παραθύρων, επί της οδού Περγάμου και Σινώπης γωνία, περιοχή Φανερωμένης-πόλη Ρόδου.
Αναλαμβάνουμε αντιπαροχές και ανταλλαγές ακινήτων
ΦΩΤΑΚΗΣ ΜΙΧΑΗΛ
ΚΑΤΑΣΚΕΥΑΣΤΗΣ
Τηλ. 2241020949, κιν. 6932326055 ΜΑΤ5509(Γ)(1)

REAL ESTATE
ΚΡΑΝΙΔΗΣ
www.kranidis.gr

ΠΩΛΗΣΕΙΣ ΟΙΚΙΕΣ ΕΝΤΟΣ ΠΑΛΙΑΣ ΠΟΛΕΩΣ

40τ.μ. ΕΝΑΣ ΧΩΡΟΣ 60.000€ [Κ-60]
237τ.μ. 4Δ.Σ.Κ.Λ. 300.000 € [Κ-145]
137τ.μ. 3Δ.Σ.Κ.Λ. 440.200 € [Κ-144]
150τ.μ. 3 Υ.Δ.Κ.Λ. 500.000 € [Κ-86]
80τ.μ. 2Δ.Σ.Κ.Λ. 170.000€ [Κ-140]
85τ.μ. 2Δ.Σ.Κ.Λ. 140.000 € [Κ-143]
100τ.μ. 3Δ.2Σ.Κ.Λ. 350.000€ [Κ-709]
120τ.μ. 2Δ.Σ.Κ.Λ. 250.000€ [Κ-815]
150τ.μ. 3Δ.Σ.Κ.Λ. 120.000€ [Κ-722]
80τ.μ. 4Δ.Σ.Κ.Λ. 100.000€ [Κ-1129]
262τ.μ. 6Δ.Σ.Κ.Λ. 750.000€ [Κ-1157]
90τ.μ. 4Δ.Σ.Κ.Λ. 140.000€ [Κ-1136]
80τ.μ. 3Δ.Σ.Κ.Λ. 110.000€ [Κ-1141]
63τ.μ. 2Δ.Σ.Κ.Λ. 2ου ορόφου 75.000€ - [Κ-1505]
52τ.μ. 2αρι 2ου ορόφου 75.000€ - [Κ-1508]
45τ.μ. 2Δ.Σ.Κ.Λ. 2ου ορόφου 50.000€ - [Κ-1129]
120τ.μ. 3Δ.Σ.Κ.Λ. 1ου ορόφου 300.000€ - [Κ-1110]
140τ.μ. 3Δ.Σ.Κ.Λ. 450.000€ - [Κ-732]
280τ.μ. 5Δ.Σ.Κ.Λ.WC κατάστημα 1.000.000€ [Κ-862]
100τ.μ. 3Δ.2Σ.Κ.Λ. 350.000€ [Κ-709]
100τ.μ. 4Δ.Σ.Κ.Λ. 2ου ορόφου 230.000€ [Κ-1247]

ΠΩΛΗΣΕΙΣ ΔΙΑΜΕΡΙΣΜΑΤΩΝ

ΙΑΛΥΣΟΣ:
42τμ. 2αρι 3ου ορόφου 50.000 €. [Κ-66]
52τ.μ. 2αρι 2ου ορόφου 70.000 € [Κ-166]
82τ.μ. 2Δ.Σ.Κ.Λ. 160.000,00 € . [Κ-48]
ΚΡΕΜΑΣΤΗ: 75τ.μ. 2Δ.Σ.Κ.Λ. 150.000€ [Κ-342]
ΡΟΔΟΣ:
ΑΝΑΛΗΨΗ:105τ.μ. 3Δ.Σ.Κ.Λ. 1ου ορ.180.000€ [Κ-1592]
ΑΝΑΛΗΨΗ: 80τ.μ. - 150.000€ - [Κ-1573]
ΑΓΙΟ! ΑΝΑΡΓΥΡΟΙ:106τ.μ. 3Δ.Σ.Κ.Λ. 150.000€ - [Κ-1567]
ΑΓΙΟΣ ΝΙΚΟΛΑΟΣ: 55τ.μ. 2αρι 2ου ορ.85.000€[Κ-1513]
ΔΑΣΚΑΛΩΝ:88τ.μ. 2Δ.Σ.Κ.Λ. 2ου ορ.150.000€ [Κ-1556]
ΜΗΔΕΙΑ: 126τ.μ. 3Δ.Σ.Κ.Λ. Ισόγειο 260.000€ - [Κ-1581]
ΡΟΔΙΝΙ: 129τ.μ. 3Δ.Σ.Κ.Λ. 2ου ορ. 265.000€ - [Κ-1552]
ΡΟΔΙΝΙ: 100τ.μ. 3Δ.Σ.Κ.Λ. 230.000 €. [Κ-267]
ΦΑΝΕΡΩΜΕΝΗ: 102τ.μ. 3Δ.Σ.Κ.Λ. 200.000€ - [Κ-50]
ΔΑΣΚΑΛΟΥΣ:116τ.μ. 3Δ.Σ.Κ.Λ. 270.000 € [Κ-268]
Μ.ΠΕΤΡΙΔΗ: 118τ.μ. 3Δ.Σ.Κ.Λ. 230.000€ - [Κ-316]
Μ.ΠΕΤΡΙΔΗ: 122τ.μ. 3Δ.Σ.Κ.Λ. 250.000€ - [Κ-318]
Β.ΗΠΕΙΡΟΥ: 30τ.μ. 2αρι Ισόγειο 36.000€ [Κ-129]
ΚΑΝΑΔΑ: 56τ.μ. - 1ου ορόφου 140.000€ - [Κ-319]
ΑΝ. ΜΑΡΙΑΣ: 80τ.μ. 2 υ/δ 90.000 € [Κ-115]
ΡΟΔΙΝΙ: 87τ.μ. 2Δ.Σ.Κ.Λ. Ισόγειο 100.000€ - [Κ-322]
ΡΟΔΙΝΙ: 92τ.μ. 2Δ.Σ.Κ.Λ. Ισόγειο 210.000 € [Κ-263]
ΚΕΝΤΡΟ: 184τ.μ. 3Δ.Σ.Κ.Λ. 270.000 € [Κ-9]
ΣΟΡΩΝΗ: 130τ.μ. 200.000 € [Κ-99]

1ο Γρ. Αμερικής 50, 85100 Ρόδος
2ο Γρ. Ατταβύρου 22-24, 85100 Ρόδος
22410 23661 FAX: 22410 23667
e-mail: info@kranidis.gr



ΚΤΗΜΑΤΟΜΕΣΙΤΙΚΟ ΓΡΑΦΕΙΟ
ΑΙΓΑΙΟΚΤΗΜΑΤΙΚΗ
ΕΠΙΛΕΓΜΕΝΕΣ ΠΡΟΤΑΣΕΙΣ ΑΚΙΝΗΤΩΝ

-38τμ καιν/ργια γκαρ/νιέρα στο Καρακόνερο 85.000€
-44τμ καινούργιο διαμ/σμα α΄ορ. στην Ανάληψη 87.000€
-46τμ διαμ/σμα (υπ. με αυλή) Υφηλάντου 50.000€
-50τμ καινούργιο διαμ/σμα στο Νιοχώρι 100.000€
-55τμ μονοκατοικία (βοηθητικός χώρος) προέκταση Αννης Μαρίας 75.000€
-60τμ 2 γκαρ/ρες καιν/ργιες στο Νιοχώρι 136.000€
-70τμ διώροφη μεζ/τα στην Βενετοκλείων 85.000€
-75τμ μετ/νο διαμ/σμα (3ος όρ) Κέντρου 155.000€
-75τμ καιν/ργιο διαμ/σμα στο Καρακόνερο 150.000€
-76τμ καιν/ργιο στο Ροδίνι 140.000€
-78τμ καινούργιο (ισόγειο) Καρακόνερο 175.000€
-80τμ ανακ/νο (α΄ορ) διαμ/σμα Βενετόκλειο 140.000€
-80τμ μετ/νο (6΄ορ-2υπν) στην Ανάληψη 125.000€
-81τμ καιν/ργιο διαμ/σμα (1 έτους) στους Δασκάλους 155.000€
-86τμ καινούργιο διαμ/σμα στην Ιαλυσό 155.000€
-89τμ καινούργιο (ά ορ) Μιχ. Πετρίδη 180.000€
-92τμ καιν/ργιο διαμ/σμα στους Τρεις (2υπν) 165.000€
-95τμ διαμ/σμα μετ/νο με απ/στη θέα Κέντρου 200.000€
-98τμ μετ/νο (2υπν) στους Δασκάλους 155.000€
-98τμ ρετιρέ καιν/ργιο (3υπν) στο Ροδίνι 185.000€
-100τμ καινούργιο (ορ/σμα) Καρακόνερο 210.000€
-102τμ καινούργιο με γκαράζ Μίρα-Μάρε 205.000€
-103τμ (8 ετών) διαμ/σμα Άνω Ροδίνι (3υπν-2wc) 190.000€
-111τμ μετ/νο (3υπν), 6 ορ/φου Άγιο Ιωάννη 180.000€
-116 τμ διαμ/σμα (α΄ορ-3υπν) Μητρόπολη 230.000€
-125τμ μεταχ/σμένο διαμ/σμα Ανάληψη 180.000€
-140τμ (3 γκαρ/ρες) καιν/ργιες Κοσκινού απ/στη θέα 130.000€
-142τμ μεταχ/νη μον/κία με έξτρα ΣΔ Νιοχώρι 180.000€
-150τμ καινούργια μον/κία σε 1στρ στα Κοσκινού 270.000€
-171τμ καινούργια μεζονέτα στο Ροδίνι 330.000€
-212τμ μεζ/τα σε μπετά σε οικ/κό συν/σμό στην Καίρ 155.000€
-23 τμ κατάστημα στο Μανδράκι (ελεύθερο μίσθωσης) 140.000€
-50τμ κατάστημα στο Μανδράκι (μισθωμένο) 620.000€
-69τμ κατάστημα στο Μανδράκι (ελεύθερο μίσθωσης -τριώροφο) 450.000€
-209τμ οικόπεδο στην Ανάληψη (Σ.Δ.1) 150.000€
-324τμ οικόπεδο στο Μηδεια (Σ.Δ 0,6) 200.000€
-320τμ οικόπεδο στην νέα επέκταση οικισμού Σορωνής 38.000€
-475τμ οικόπεδο (ΣΔ0,6) στη Γ Σεφέρη με υπέροχη θέα 475.000€
-1.000τμ οικόπεδο με οικ/μική άδεια για μον/κία στα Κοσκινού ,100.000€
-2στρ(προοπτική δόμησης 1.600τμ) εντός οικισμού παραθαλάσσιο Μαή Φάνες 180.000€
-340τμ οικ/κός συν/σμός Πολυτέκτων στο Καρακόνερο 150.000€
-4.600τμ επί της λεωφόρου Ρόδου-Καλλιθέας , με θέα, 350.000€

ΕΚΤΟΣ ΑΥΤΩΝ ΤΩΝ ΑΚΙΝΗΤΩΝ ΔΙΑΘΕΤΟΥΜΕ ΜΕΓΑΛΗ ΠΟΙΚΙΛΙΑ ΣΕ ΔΙΑΜ/ΤΑ (ΜΕΤ/ΝΑ-ΚΑΙΝΟΥΡΓΙΑ) ΣΤΙΣ ΚΑΛΥΤΕΡΕΣ ΤΙΜΕΣ ΤΗΣ ΑΓΟΡΑΣ-ΟΙΚ/ΔΑ · ΚΑΤΑΣΤΗΜΑΤΑ-ΓΡΑΦΕΙΑ ΚΑΙ ΕΝΟΙΚΙΑΣΕΙΣ ΑΚΙΝΗΤΩΝ

ΡΕΝΑ ΒΑΖΟΥΚΟΥ ΚΑΙ ΣΥΝΕΡΓΑΤΕΣ
(ΜΕΣΙΤΗΣ ΑΣΤΙΚΩΝ ΣΥΜΒΑΣΕΩΝ)
ΔΙΕΥΘ. ΓΡΑΦΕΙΟΥ ΔΗΜ. ΘΕΟΔΩΡΑΚΗ 3
10-1 το πρωί καθημερινά και 6.30-9 απ/μα
Τηλ. (22410) 22943-28838 FAX: 28838, κιν. 6945466773
email.vazoukou@acn.gr
ΧΠ851

ΣΑΒΒΑΙΔΗΣ & Συνεργατες
Μεσιτες & Συμβουλοι Ακινητων

ΠΩΛΗΣΕΙΣ ΔΙΑΜΕΡΙΣΜΑΤΩΝ

1-ΝΕΟ! Ασγούρου Β΄ορόφου 84 τμ **55,000 €** (ref: 3363), **2-** Ρόδος 60 τμ Γ΄ορόφου του 1981 με αποθήκη **70,000 €** (ref: 3205), **3-** Ρετιρέ γκαρσονιέρα στην Ιαλυσό 57 τμ **75,000 €** (ref: 3262), **4-** Κέντρου 35 τμ ισόγειο **80,000 €** (ref:2555), **5-** Ισόγεια γκαρσονιέρα στην Ιαλυσό 36 τμ με κεντρ. Θέρμανση & υπόγειο πάρκινγκ **85,000 €** (ref: 3183), **6-** Καρακόνερο ισόγειο 48 τμ **100,000 €** (ref:2697), **7-** Κέντρο Β΄ορόφου με πάρκινγκ 90 τμ **103,000 €** (ref:2701), **8-** Μεζονέτα λίγο πριν την Καναδά 78 τμ **108,000 €** (ref:2777), **9-** Ροδίνι 45 τμ **90,000 €** (ref: 3008), **10-ΝΕΟ!** Νεόδμητο στο Ροδίνι 48 τμ & με πάρκινγκ, **105,000 €** (ref: 2396), **10-** Άγιοι Απόστολοι 88,3 τμ με τζάκι & αποθήκη **110,000 €** (ref:2984),**11-ΝΕΟ!** Καλυθιές νεόδμητα 75 τμ με κεντρική θέρμανση **130,000€** (ref: 3325), **12-** Ιξιά 115 τμ Β΄ορόφου, ανακαινισμένο **130,000 €**, (ref:2754),**13-ΝΕΟ!** Λάρδος (νεόδμητα)70 τμ πλήρως εξοπλισμένα **170,000 €** (ref:3279), **14-** Ιαλυσός 80 τμ με αυλή **160,000 €** (ref: 2910),**15-** Απ Παύλου 92,5 τμ Β΄ορόφου **160,000€** (ref: 3129), **16-** Ροδίνι Α΄ορόφου νεόδμητο 94 τμ **164,500 €** (ref:2435), **17-** Ροδίνι 79 τμ με υπόγειο πάρκινγκ **165,000 €** (ref: 2710), **18-** Ιαλυσός Α΄ορόφου καινούριο, 86,5 τμ με παρκέ παντού, σε οικοδομή 4 διαμερισμάτων **165,000 €** (ref: 3128), **19-** Ροδίνι ισόγειο διαμέρισμα 65 τμ με υπαίθρια θέση σταύθμευσης και αυλή μπρος-πίσω, με θέα θάλασσα **165,000 €** (ref: 3138), **20-** Ροδίνι 81 τμ Α΄ορόφου **162,000 €** (ref:3004), **21- ΝΕΟ!** Νεόδμητο στο Ροδίνι 78 τμ & με πάρκινγκ, **170,000 €**, (ref: 2394), **21-** Ιαλυσός ισόγειο 87 τμ με κεντρ. Θέρμανση & υπόγειο πάρκινγκ **175,000€** (ref:3181), **22-** Παστίδα 2 νεόδμητα διαμερίσματα 166 τμ στο σύνολο σε 300 τμ οικόπεδο **180,000 €** (ref: 3136), **23- ΝΕΟ!** Νεόδμητο στο Ροδίνι 85 τμ & με παρκινγκ, **187,000 €** (ref: 2393), **23-** Ιαλυσός καινούριο ισόγειο διαμέρισμα 115 τμ με αυλή **190,000€** (ref: 3071), **24-** Καρακόνερο Β΄όροφος 98,6 τμ, πολυτελής κατασκευή με πάρκινγκ στην πυλωτή, **195,000 €** (ref: 1950), **25- ΝΕΟ!** Ιαλυσός 102 τμ με κεντρ. Θέρμανση & υπόγειο πάρκινγκ **195,000 €** (ref: 3211), **26-** Κοσκινού Β΄όροφος140 τμ, με τζάκι, ηλ. Συσκευές κουζίνας **200,000 €** (ref: 2558), **27-** Ροδίνι103 τμ με 30 τμ βεράντα, θέα θάλασσα, πάρκινγκ, κεντρικό κλιματισμό **200,000 €** (ref:3278), **28-** Καρακόνερο 125 τμ με πάρκινγκ **240,000 €** (ref: 2351), **29-**Ροδίνι 104 τμ νεόδμητο με θέα θάλασσα, τζάκι, γκαράζ, ανεξάρτητη είσοδο **248,000 €** (ref:3137), **30- ΝΕΟ!** Καινούριο Loux 130 τμ με θέα θάλασσα, 3 υπνοδωμάτια, 2 μπάνια, κεντρική θέρμανση,υπόγειο γκαράζ και αποθήκη **260,000 €** (ref: 3346), **31-** Ιαλυσός λούξ Γορόφου με καταπληκτική θέα, με τζάκι, με επένδυση μάρμαρο εώς και στις βεράντες, παρκέ στα υπνοδωμάτια, πλήρως επιπλομένο & εξοπλισμένο, **290,000 €** (ref: 3111), **32-** Ροδίνι 214 τμ με μάρμαρο στο δάπεδο, ενδοδαπέδια θέρμανση, τζάκι, 2 μπάνια, σάουνα, **330,000 €** (ref: 3036), **33-** Κέντρο Α΄ορόφου 155 τμ σε νεοκλασσικό κτίριο **350,000 €** (ref: 2672),**34-**Πωλείται συγκρότημα στην Ρόδο που αποτελείται από αποπερατωμένο ισόγειο διαμέρισμα 140τμ, Α & Β ορόφου σε μπετά από 140τμ σε οικόπεδο 2,000 τμ, **515,000 €** (ref: 3106), **35-** Συγκρότημα στα Ασγούρου από 3 διαμερίσματα, τα δύο λουξ κατασκευής από 117 τμ & 85 τμ και ισόγειο σε σοβά 125 τμ με γκαράζ και πανέμορφο κήπο σε οικόπεδο 2,187 τμ. **525,000 €** (ref: 2859)

...πάνω από 3,000 ακίνητα στην διάθεση σας!

ΜΧΠ659
Γρ. Λαμπράκη 14, Ρόδος 85100
τηλ: 2241026281, Φαξ: 2241034663

ενοικιασεις

συνέχεια από την προηγούμενη

ΕΝΟΙΚΙΑΖΟΝΤΑΙ δωμάτια επιπλωμένα στην Αρκαδίου 14. Πληρ. τηλ. 2241025710, 6947960196
MZT041203

ΕΝΟΙΚΙΑΖΕΤΑΙ διαμέρισμα 140 τ.μ. στο Ροδίνι, οδός Μιλήτου, σε μικρή ήσυχη οικοδομή με μόνο 2 διαμερίσματα χωρίς κοινόχρηστα και βόθρο συνδεδεμένο με το αποχετευτικό, διαμπερές με θέα και ηλιακό θερμοσίφωνα. Τιμή 600 ευρώ. Πληρ. τηλ. 2241034611, 6947408499
MZT041201

ΕΝΟΙΚΙΑΖΕΤΑΙ επιπλωμένη **γκαρσονιέρα** πλήρως εξοπλισμένη επί της οδού Αργ. Θεοχάρη 38, πρώην Αθ. Διάκου. Πληρ. τηλ. 2241024212, 2241068794
MZT041221

ΕΝΟΙΚΙΑΖΕΤΑΙ γκαρσονιέρα επί της Ηρακλείου Κρήτης 12 (7 Βαγιές - δίπλα φαρμακείο Ματσίγκου). Πληρ. κ. Αννα τηλ. 2241070188, 20175
MZT041223

ΕΝΟΙΚΙΑΖΕΤΑΙ διαμέρισμα επιπλωμένο επί της Π. Ροδίου 58, 50 τ.μ. πλήρως επιπλωμένο και με ηλ. είδη, μεγάλα μπαλκόνια στον 1ο όροφο, πλησίον σχολείου και S. Market. Πληρ. τηλ. 2241037647
MZT041215

ΕΝΟΙΚΙΑΖΕΤΑΙ ΔΙΑΜΕΡΙΣΜΑ 3ΑΡΙ Α' ΟΡΟΦΟΥ ΣΕ ΜΙΚΡΗ ΠΟΛΥΚΑΤΟΙΚΙΑ ΧΩΡΙΣ ΚΟΙΝΟΧΡΗΣΤΑ ΕΠΙ ΤΗΣ ΟΔΟΥ ΕΘΝΙΚΗΣ ΑΝΤΙΣΤΑΣΗΣ (ΠΡΩΝ ΑΝΝΗΣ ΜΑΡΙΑΣ) ΑΠΕΝΑΝΤΙ ΑΠΟ ΤΗΝ ALPHA BANK. ΚΑΤΑΛΛΗΛΟ ΚΑΙ ΓΙΑ ΙΑΤΡΕΙΟ-ΓΡΑΦΕΙΑ. ΠΛΗΡ. ΤΗΛ. 2241090628, 6944220949 κ. ΣΑΒΒΑΣ
MZT041218

ΕΝΟΙΚΙΑΖΕΤΑΙ εξοχική κατοικία λουξ κατασκευής με 3 υπνοδωμάτια, σαλόνι, κουζίνα κ.λπ. με ηλιακό θερμοσίφωνο και καλοριφέρ επί της Λεωφόρου Ρόδου-Λίνδου κοντά στο Γκολφ Αφάντου, απόσταση 400 μ. από τη θάλασσα. Πληρ. τηλ. 2241033774, 2241034123, 6948528799
MZT021211

ΕΝΟΙΚΙΑΖΕΤΑΙ διαμέρισμα με 3 υπνοδωμάτια, σαλόνι, WC, κουζίνα, 130 τ.μ. επί της Χρύσανθου Θεοχάρη 5 στην Ανάληψη. Πληρ. τηλ. 2241063170, 6976535174
MZT041227

ΕΝΟΙΚΙΑΖΟΝΤΑΙ γκαρσονιέρες μονόχωρες και δίχωρες ανακαινισμένες ισόγειες πλήρως εξοπλισμένες στην περιοχή Ροδίνι Κυρά της Ρω 13. Πληρ. τηλ. 6977275783
MZT041214

ΕΝΟΙΚΙΑΖΟΝΤΑΙ studios εντός ξενοδοχείου έως 30/6 με πολυκουζινάκι και A/C περιοχή Ψαροπούλα 260 ευρώ μηνιαίως. Πληρ. τηλ. 6936795999
MAT5481(3)

ΕΝΟΙΚΙΑΖΕΤΑΙ γκαρσονιέρα ισόγεια επί της Απ. Παύλου 24 επιπλωμένη. Τιμή 280 ευρώ. Πληρ. τηλ. 2241035137 MZT041211

ΕΝΟΙΚΙΑΖΕΤΑΙ μικρό ανεξάρτητο **διαμέρισμα** επιπλωμένο σε άριστη κατάσταση και με αυλή επί της οδού Φωτίου Φωτάρα 30. Πληρ. τηλ. 2241026340
MZT041207

ΕΝΟΙΚΙΑΖΟΝΤΑΙ στο Παραδείσι κοντά στο αεροδρόμιο σε συγκρότημα διαμερισμάτων μονόχωρα **διαμερίσματα** των 35 τ.μ. και δίχωρα των 55 τ.μ. Ολα πολυτελή, επιπλωμένα, με μεγάλες βεράντες, air condition, κουζίνα, ψυγείο, ζεστό νερό όλο το 24ωρο κι εύκολο πάρκιν. Ειδικές τιμές για στρατιωτικούς και δημοσίους υπαλλήλους. Πληρ. τηλ. 6947429235, 2241033349
MAT4656

ΕΝΟΙΚΙΑΖΕΤΑΙ διαμέρισμα 70 τ.μ. επιπλωμένο ισόγειο πλησίον περιοχή Αγ. Ιωάννη, κατάλληλο για φοιτητές. Πληρ. τηλ. 2241028511, 6944751599 MZT011209



μεζονέτες πολυτελούς κατασκευής από ιδιοκτήτη-κατασκευαστή σε μπετά ή τελειωμένες των 120-130-160 τ.μ. σε οικόπεδο 250 και 330 τ.μ. με θέα το Φιλέρημο.

Πληρ. τηλ. 6944636141

MAT5296(Γ)

ΠΩΛΕΙΤΑΙ

Στην Ρόδο, λίγα λεπτά από το κέντρο, μοναδική μεζονέτα 225τμ, με υπόγειο γκαράζ, 4 υπνοδωμάτια, 3 μπάνια και θέα θάλασσα, **350,000 €**...(ref: 2991)

πληροφορίες στο τηλ 2241026281

ΣΑΒΒΑΙΔΗΣ & Συνεργατες

MXΠ659 Μεσιτες & Συμβουλοι Ακινητων

ΠΩΛΟΥΝΤΑΙ

Α. Στην Ιαλυσό περιοχή Σωτήρος **μεζονέτες** 200 τ.μ. με υπόγειο σε οικόπεδο 900 τ.μ εκάστη από ιδιοκτήτη.
Β. Κατάστημα επί της οδού Λίνδου 550 τ.μ.
Πληρ. τηλ. 2241039212, 6936795999 κ. Λευτέρη

MAT5481(1)

ΠΩΛΕΙΤΑΙ ΣΤΗΝ ΛΙΝΔΟ ΣΕ ΑΠΟΚΛΕΙΣΤΙΚΗ ΔΙΑΘΕΣΗ

SAVVAIDIS & Associates
Estate Agents & Consultants



Μοναδικό ακίνητο επένδυσης 277 τμ, στο εμπορικότερο σημείο της Λίνδου.....(ref: 1872)

ΧΠ659

Γρ. Λαμπράκη 14 & Αμερικής, Ρόδος
Τηλ 22410-26281 fax 22410-34663

ΣΑΒΒΑΪΔΗΣ & Συνεργάτες
Μεσίτες & Σύμβουλοι Ακινήτων

ενοικιασεις

συνέχεια από την προηγούμενη

ΕΝΟΙΚΙΑΖΟΝΤΑΙ διαμερίσματα πλήρως ανακαινισμένα με 2 υπνοδωμάτια, σαλοτραπεζαρία, ηλιακό, στον α' και στον β' όροφο στην οδό Καμείρου, σε πολύ καλή τιμή. Πληρ. τηλ. 6972309826, 6944923625 από 08.00 π.μ. έως 22.00 MZT011216

ΕΝΟΙΚΙΑΖΕΤΑΙ επί της λεωφ. Ηρακλειδών στην Ιαλυσό **διαμέρισμα** ενός υπνοδωματίου, σαλοτραπεζαρίας, χωλ και λοιπών βοηθητικών χώρων. Πληρ. τηλ. 2241026543, 6942669693 ΜΑΠ768

ΕΝΟΙΚΙΑΖΕΤΑΙ 75 τ.μ. **διαμέρισμα** στην Ιξιά με δύο υπνοδωμάτια, σαλόνι, κουζίνα, μπάνιο, είσοδος εμπρός πίσω, κεντρική θέρμανση, διπλά τζάμια. Τιμή 355 ευρώ. Πληρ. τηλ. 2241094475 MZT011218

ΕΝΟΙΚΙΑΖΕΤΑΙ διαμέρισμα διαμπερές επί της Βορείου Ηπείρου-Ενόπλων Δυνάμεων 9, 106 τ.μ., 3 υπνοδωμάτια, με ηλιακό, χωρίς κοινόχρηστα και με χώρο πάρκιν. Πληρ. τηλ. 2241035561MZT011222

ΕΝΟΙΚΙΑΖΟΝΤΑΙ στούντιος (δωμάτια επιπλωμένα) σε καινουργή κατάσταση και με ηλιακό θερμ. στην περιοχή Δασκάλων. Χαμηλές τιμές. Πληρ. τηλ. 2241077971, 6932227500 MZT041205

ΕΝΟΙΚΙΑΖΕΤΑΙ επιπλωμένη **γκαρσονιέρα** σε άριστη κατάσταση και σε νεόκτιστη οικοδομή στην Ιαλυσό. Τιμή 180 ευρώ. Πληρ. τηλ. 6975908005 MZT021212

ΕΝΟΙΚΙΑΖΟΝΤΑΙ: α) επιπλωμένο διαμέρισμα δύο δωματίων που βρίσκεται στο κέντρο της πόλης, στην περιοχή Νιοχώρι, όχι μακριά από το Πανεπιστήμιο Αιγαίου, κατάλληλο για 2 φοιτητές ή στρατιωτικούς κ.λπ. Αποτελείται από δύο δωμάτια, χωλ, κουζίνα και μπάνιο. **β) Γκαρσονιέρα** που βρίσκεται στο κέντρο της πόλης, στην περιοχή Νιοχώρι, κοντά στο Πανεπιστήμιο Αιγαίου. Επιπλωμένη με ένα δωμάτιο, κουζίνα και μπάνιο. Πληρ. τηλ. 6944199527MZT011224

LandScope
ΑΝΑΠΤΥΞΗ ΑΚΙΝΗΤΩΝ

Λευκωσίας 1 & Εθνικής Αντίστασης
Κιν: 6976872626 , 6972257246
Τηλ / Φαξ : 22410 28629
www.landscope.gr

AE927

ΟΙΚΟΠΕΔΑ : 1)**ΡΟΔΟΠΟΥΛΑ** 488τμ. € 350.000. 2)**ΔΡΟΜΟΣ ΝΟΣΟΚΟΜΕΙΟΥ** 4.000 τμ, 700.000. 3)**ΑΣΓΟΥΡΟΥ** 2.000τμ, € 250.000. 4)**ΚΑΝΔΥΑΙ** 16.000τμ, € 800.000. 5)**ΚΑΝΔΥΑΙ** 1.000τμ, με άδεια οικοδομής, € 125.000. 6)**ΜΙΧΑΗΛ ΠΕΤΡΙΔΗ** 362τμ, 230.000. 7)**ΑΜΕΡΙΚΗΣ** 3.000τμ, € 2.000.000 8)**ΡΟΔΟΥ ΛΙΝΔΟΥ** 9.000τμ, με κόμβο, € 3.500.000. 9)**ΡΟΔΟΥ - ΑΕΡΟΔΡΟΜΙΟΥ** 8.000τμ με κόμβο, € 1.100.000. 10)**ΑΦΑΝΤΟΥ** 1.020τμ (άδεια οικοδομής/επί του επαρχιακού), € 155.000. 11)**ΑΦΑΝΤΟΥ** 10.000τμ (εντός ζώνης), € 700.000. 12)**ΤΣΑΤΡΙ** 5.000τμ € 155.000. 13)**ΡΟΔΟΥ - ΑΕΡΟΔΡΟΜΙΟΥ** 2.500τμ , € 350.000. 14)**ΤΡΕΙΣ** 2.000τμ (άδεια οικοδομής) € 164.000. 15)**ΤΡΕΙΣ** 1000τμ (άδεια οικοδομής) €130.000. 16)**ΚΟΣΚΙΝΟΥ** 9.300τμ. € 320.000. 17)**ΚΟΣΚΙΝΟΥ** 8.000τμ, € 380.000. 18)**ΚΟΣΚΙΝΟΥ** 4.000τμ, € 320.000. 19)**ΑΥΤΟΣΤΕΓΑΣΗ** οικιστική μεριδα, € 160.000. 20)**ΑΥΤΟΣΤΕΓΑΣΗ** οικιστική μερίδα, € 145.000. 21)**ΠΑΣΤΙΔΑ** 500τμ. € 70.000. 22)**ΚΟΛΥΜΠΙΑ** 38.000τμ.€ 760.000. 23)**ΜΑΡΙΤΣΑ** 8.000τμ, € 80.000. 24)**ΜΑΡΙΤΣΑ** 1.000 (εντός σχεδίου), € 100.000. 25)**ΜΑΡΙΤΣΑ** 40.000τμ, € 240.000. 26)**ΚΑΛΑΘΟΣ** 7.300τμ, παραλλιακό. € 340.000. 27)**ΛΑΡΔΟΣ** 4.100τμ. € 145.000. 28)**ΛΑΡΔΟΣ** 9.440τμ. € 350.000. 29)**ΚΙΟΤΑΡΙ** 2.000τμ. € 85.000. 30)**ΚΙΟΤΑΡΙ** 19.100τμ. € 300.000. 31)**ΚΙΟΤΑΡΙ** 1.640τμ (άδεια οικοδομής), € 176.000. 32)**ΚΙΟΤΑΡΙ** 34.500τμ, € 2.346.000. 33)**ΚΙΟΤΑΡΙ** 800τμ , € 170.000. 34)**ΚΙΟΤΑΡΙ** 60.000τμ, στο κύμα. € 2.700.000. 35)**ΡΟΔΟΥ - ΑΕΡΟΔΡΟΜΙΟΥ** 2.500τμ με κόμβο, € 350.000. 36)**ΚΙΟΤΑΡΙ** 7.000τμ, € 125.000. 37)**ΚΙΟΤΑΡΙ** 28.000τμ, € 2.800.000. 38)**ΓΕΝΝΑΔΙ** 50.000τμ, € 900.000. 39)**ΓΕΝΝΑΔΙ** 17.000τμ, € 110.000. 40)**ΛΑΧΑΝΙΑ** 1.350τμ, € 15.000. 41)**ΠΛΗΜΜΥΡΙ** 5.750τμ, €105.000. 42)**ΘΟΛΟΣ** 6.100τμ, € 95.000. 43)**ΕΜΠΩΝΑ** εντός σχεδίου 135τμ, € 15.000. 44)**ΛΑΡΔΟΣ** 23.000τμ, € 500.000. 45)**ΡΟΔΟΥ - ΑΕΡΟΔΡΟΜΙΟΥ** 4.800τμ, € 350.000. 46)**ΤΡΕΙΣ** 4.800τμ, € 165.000. 47)**ΠΑΣΤΙΔΑ** 300τμ, € 60.000. 48)**ΨΙΝΘΟΣ** 60.000τμ, € 150.000. 49)**ΨΙΝΘΟΣ** 17.000τμ, € 50.000. 50) **ΚΟΣΚΙΝΟΥ** 1.000τμ, (άδεια οικοδ). € 135.000. 51)**ΚΑΛΥΘΙΕΣ** 3.600τμ, € 200.000. 52)**ΚΑΛΥΘΙΕΣ** 2.200τμ, € 120.000. 53)**ΚΑΛΥΘΙΕΣ** 13.500τμ, € 150.000. 54)**ΑΣΚΛΗΠΙΕΙΟ** 300τμ, € 7.500. 55)**ΚΙΟΤΑΡΙ** 9.000τμ, € 150.000.

ΜΟΝΟΚΑΤΟΙΚΙΕΣ : 1)**ΡΟΔΟΣ** μεζ/τα 100τμ, 15τμ κήπος € 100.000. 2)**ΡΟΔΟΣ** μεζ/τα 85τμ, 15τμ κήπος € 90.000. 3)**ΑΝΑΛΗΨΗ** μεζ/τα 170τμ, 15τμ κήπος € 250.000. 4)**ΙΑΛΥΣΟΣ** μον/κία 210τμ, 1000τμ οικόπεδο € 430.000. 5)**ΙΑΛΥΣΟΣ** μον/κία 36τμ, 86τμ αυλή _ 85.000 (χρήζει ανακατασκευή). 6)**ΙΑΛΥΣΟΣ** μον/κία 260τμ, 300 € 260.000 (ΣΟΒΑ). 7)**ΙΑΛΥΣΟΣ** μον/κία 170τμ, οικόπεδος 1000τμ, € 280.000. 8)**ΙΑΛΥΣΟΣ** 160τμ, κήπος 360τμ, € 285.000. 9)**ΚΑΝΔΥΑΙ** 140τμ, κήπος 1000τμ, € 100.000. 10)**ΚΑΝΔΥΑΙ** μον/κίες 155τμ, 1000 κήπος, € 175.000 (ΜΠΕΤΑ). 11)**ΚΡΕΜΑΣΤΗ** μον/κίες 120τμ, αυλή 300τμ, € 170.000. 12)**ΚΡΕΜΑΣΤΗ** μον/κίες 180τμ, αυλή 300τμ, € 190.000. 13)**ΠΑΣΤΙΔΑ** 140τμ, με κήπο 300τμ, € 150.000(ΣΟΒΑ). 14)**ΠΑΣΤΙΔΑ** 140τμ, με κήπο 300τμ, € 110.000(ΜΠΕΤΑ). 15)**ΠΑΣΤΙΔΑ** 152τμ, με κήπο 300τμ, € 240.000. 16)**ΠΑΣΤΙΔΑ** 158τμ κήπος 300τμ, € 245.000. 17)**ΠΑΣΤΙΔΑ** 140τμ με κήπο 300τμ, € 240.000. 18)**ΠΑΣΤΙΔΑ** 120τμ με κήπο 400τμ, € 210.000. 19)**ΚΟΣΚΙΝΟΥ** 205τμ, με κήπο 1300τμ, € 320.000. 20)**ΚΟΣΚΙΝΟΥ** μον/κίες 230τμ, 1.500 κήπος, € 320.000. 21)**ΚΟΣΚΙΝΟΥ** μον/κίες 225τμ, 1.000 κήπος, € 170.000 (ΜΠΕΤΑ). 22)**ΚΟΣΚΙΝΟΥ** μον/κίες 225τμ, 1.000 κήπος, € 225.000(ΣΟΒΑ). 23)**ΚΟΣΚΙΝΟΥ** μον/κίες 225τμ, 1.000 κήπος, € 275.000. 24)**ΚΟΣΚΙΝΟΥ** μον/κίες 140τμ, 1.300 κήπος, € 180.000 (ΜΠΕΤΑ). 25)**ΚΟΣΚΙΝΟΥ** μον/κία 170 τμ, 1.300 κήπος, € 265.000. 26)**ΚΟΣΚΙΝΟΥ** μον/κία 170 τμ, 1.300 κήπος, € 240.000. 27)**ΚΟΣΚΙΝΟΥ** μεζονέτα 120τμ, € 220.000. 28)**ΚΟΣΚΙΝΟΥ** 120τμ, κατοικία, € 115.000 (ΣΟΒΑ). 29)**ΚΟΣΚΙΝΟΥ** 170τμ, με κήπο 1300τμ, € 140.000(ΜΠΕΤΑ). 30)**ΚΟΣΚΙΝΟΥ** 180τμ, με κήπο 1300τμ, € 250.000. 31)**ΚΟΣΚΙΝΟΥ** 240τμ, με κήπο 1.000τμ, € 450.000. 32)**ΑΣΓΟΥΡΟΥ** μον/κία 216τμ, 1000τμ οικόπεδο € 170.000(ΜΠΕΤΑ). 33)**ΑΣΓΟΥΡΟΥ** μον/κία 150τμ, 1000τμ οικόπεδο € 270.000. 34)**ΓΕΝΝΑΔΙ** 75τμ, με κήπο 150τμ, € 135.000. 35)**ΛΙΝΔΟΣ** 95τμ, εντός οικισμού, € 265.000. 36)**ΛΑΡΔΟΣ** 100τμ, με κήπο 300τμ, € 210.000. 37)**ΤΣΑΤΡΙ** 150τμ, κήπος 1.000τμ, € 140.000 (ΜΠΕΤΑ). 38)**ΑΣΓΟΥΡΟΥ** 216τμ, κήπος 1.000τμ, € 170.000 (ΜΠΕΤΑ) 39)**ΚΙΟΤΑΡΙ** 112τμ, κήπος 1.300τμ, € 279.000. 40)**ΚΙΟΤΑΡΙ** 105τμ, κήπος 500τμ, € 250.000. 41)**ΚΙΟΤΑΡΙ** 120τμ, κήπος 4.000τμ, € 550.000. 42)**ΡΟΔΙΝΙ** 140τμ, με κήπο 40τμ, € 290.000. 43)**ΡΟΔΙΝΙ** 315τμ, με κήπο 250τμ, € 510.000. 44)**ΡΟΔΙΝΙ** 180τμ, με κήπο 300τμ, € 310.000. 45)**ΡΟΔΙΝΙ** 180τμ, με κήπο αυτόνομο 300τμ, € 340.000. 46)**ΦΥΤΩΡΙΟ** 260τμ, κήπος 2.000τμ, € 550.000. 47)**ΝΙΟΧΩΡΙ** 60τμ, € 105.000. 48)**ΝΙΟΧΩΡΙ** νεοκλασικό 250τμ, (δύο κατοικιών, 6 υ/δ, 2 κουζίνες, 3 λουτρά) € 400.000. 49)**ΠΑΛΙΑ ΠΟΛΗ** 70τμ (161τμ, δόμηση), κήπος 224τμ, € 420.000. 50)**ΚΑΛΥΘΙΕΣ** 140τμ, κήπος 750τμ, € 140.000. 51)**ΡΟΔΟΠΟΥΛΑ** 120τμ, 100τμ υπόγειο, (+120τμ δόμηση), 1500 οικόπεδο. € 800.000. 52)**ΚΑΣΤΕΛΛΟΡΙΖΟ** 120τμ, κήπος 50τμ. € 430.000. 53)**ΕΜΠΩΝΑ** 70τμ, με κήπο 120τμ, € 45.000.

ΔΙΑΜΕΡΙΣΜΑΤΑ : 1)**ΜΙΧΑΗΛ ΠΕΤΡΙΔΗ** 85τμ. € 170.000. 2)**ΜΙΧΑΗΛ ΠΕΤΡΙΔΗ** 80τμ, € 95.000. 3)**ΑΝΑΛΗΨΗ** 133τμ, με κήπο 173τμ, € 293.000. 4)**ΑΝΑΛΗΨΗ** 115τμ, κήπο 120τμ, € 254.000. 5)**ΑΝΑΛΗΨΗ** 108τμ, κήπος 120τμ, € 239.000. 6)**ΑΝΑΛΗΨΗ** 89τμ, κήπο 80τμ, €197.120. 7)**ΑΝΑΛΗΨΗ** 88τμ, € 130.000. 8)**ΑΝΑΛΗΨΗ** 45τμ, € 80.000. 9)**ΑΝΑΛΗΨΗ** 90τμ, αυλή 135τμ, € 280.000. 10)**ΑΝΑΛΗΨΗ** 125τμ, € 180.000. 11)**ΑΝΑΛΗΨΗ** 50τμ, € 120.000. 12)**ΑΝΑΛΗΨΗ** 90τμ,€ 200.000. 13)**ΑΝΑΛΗΨΗ** 85τμ, € 120.000. 14)**ΑΝΑΛΗΨΗ** 93τμ, € 210.000. 15)**ΡΟΔΙΝΙ** 45τμ, € 60.000. 16)**ΡΟΔΙΝΙ** 90τμ, € 140.000. 17)**ΑΝΑΛΗΨΗ** 125τμ, € 150.000. 18)**ΔΑΣΚΑΛΟΥΣ** (ΑΙΣΧΙΝΗΣ) 100τμ, € 155.000. 19) **ΑΝΑΛΗΨΗ** 100τμ, (σοβά) € 120.000. 20)**ΔΑΣΚΑΛΟΥΣ** 75τμ, €150.000. 21)**ΚΕΝΕΝΤΥ** 93τμ, + αποθήκη 78τμ, € 230.000. 22)**ΚΕΝΕΝΤΥ** 78τμ, _ 170.000. 23)**ΟΡΦΑΝΙΔΟΥ** 85τμ, € 170.000. 24)**ΙΚΑΡΟΣ** 74τμ, _ 160.000. 25) **ΚΑΝΑΔΑ** 75τμ, € 176.000. 26) **ΡΟΔΟΥ ΛΙΝΔΟΥ** 300τμ, € 300.000. 27)**ΡΟΔΟΥ ΛΙΝΔΟΥ** 90τμ, € 140.000. 28)**ΝΙΟΧΩΡΙ** 55τμ, κατοικία. € 105.000. 29)**ΣΤΕΛΙΟΥ ΚΩΤΙΑΔΗ** 25τμ *4, € 220.000. 30)**ΙΑΛΥΣΟΣ** 120τμ, € 180.000. 31)**ΜΙΧΑΗΛ ΠΕΤΡΙΔΗ** 122τμ. € 244.000. 32)**ΙΑΛΥΣΟΣ** 106τμ, € 175.000. 33) **ΜΙΧΑΗΛ ΠΕΤΡΙΔΗ** 118τμ. € 236.000. 34)**ΜΙΡΑ ΜΑΡΕ** 85τμ, lux, € 180.000. 35)**ΜΙΡΑ ΜΑΡΕ** 70τμ, € 150.500. 36)**ΜΙΡΑ ΜΑΡΕ** 85τμ, lux, € 182.750. 37)**ΜΙΡΑ ΜΑΡΕ** 110τμ, lux, € 236.500. 38)**ΜΙΡΑ ΜΑΡΕ** 65τμ, € 139.500. 39)**ΜΗΔΕΙΑ** 120τμ, € 230.000. 40) **ΡΟΔΙΝΙ** 100τμ, € 230.000. 41)**ΡΟΔΙΝΙ** 95τμ, € 220.000. 42)**ΑΤΑΒΥΡΟΥ** 80τμ, € 190.000. 43)**ΑΤΑΒΥΡΟΥ** 85τμ, € 195.000. 44)**ΑΤΑΒΥΡΟΥ** 90τμ, € 200.000. 45) **ΡΟΔΙΝΙ** 45τμ, € 75.000. 46) **ΡΟΔΙΝΙ** 85τμ, € 200.000.

ΚΑΤΑΣΤΗΜΑΤΑ : 1)**ΑΝΑΛΗΨΗ** 55τμ, € 149.000. 2)**ΑΝΑΛΗΨΗ** 90τμ, € 105.000. 3)**ΑΝΑΛΗΨΗ** 130τμ, € 140.000. 4)**ΡΟΔΟΥ ΛΙΝΔΟΥ** 70τμ, € 350.000. 5)**ΜΑΝΤΡΑΚΙ** 30τμ, € 160.000. 6)**ΜΑΝΤΡΑΚΙ** 189τμ (υπόγειο/ ισόγειο/ πατάρι), € 590.000. 7)**ΝΙΟΧΩΡΙ** 70τμ, € 230.000. 8)**ΜΙΧΑΗΛ ΠΕΤΡΙΔΗ** 90τμ, € 495.000. 9)**ΠΑΛΙΑ ΠΟΛΗ** 260τμ (κεντρικό), € 1.200.000. 10)**ΑΕΡΟΔΡΟΜΙΟΥ/ΠΑΣΤΙΔΑ** 900τμ σε 3 επίπεδα, € 550.000. 11) **ΑΝΑΛΗΨΗ** 127τμ, € 444.000. 12) **ΑΝΑΛΗΨΗ** 137τμ, € 479.000. 13)**ΡΟΔΟΥ ΛΙΝΔΟΥ (γραφείο)** 90τμ, € 150.000. 14) **ΝΕΑ ΑΓΟΡΑ** 40τμ, € 100.000. 15) **ΡΟΔΙΝΙ** 120τμ, € 270.000. 16)**ΡΟΔΙΝΙ** 1.890τμ, (υπόγειο/ ισόγειο/ πατάρι), € 4.600.000. 17)**ΜΑΝΤΡΑΚΙ** 120τμ, € 1.000.050. 18)**ΚΑΝΑΔΑ** 185τμ, € 425.000. 19)**ΜΑΝΤΡΑΚΙ** 220τμ, € 750.000.

ΕΝΟΙΚΙΑΣΕΙΣ : ΚΑΤΑΣΤΗΜΑΤΑ/ΓΡΑΦΕΙΑ (ΚΟΡΔΙΚΤΩΝΟΣ 150τμ, **ΚΟΒΑ** 140τμ,**ΑΥΣΤΡΑΛΙΑΣ** 600τμ, **ΑΝΑΛΗΨΗ** 90τμ, **ΠΑΛΙΑ ΠΟΛΗ** 40τμ, **ΣΤΕΛΙΟΥ ΚΩΤΙΑΔΗ** 200τμ, **ΑΜΜΟΧΩΣΤΟΥ** 50τμ,**ΔΗΜΗΤΡΙΟΥ ΑΝΑΣΤΑΣΙΑΔΗ** 200τμ, **28ης ΟΚΤΩΒΡΙΟΥ** 200τμ, **ΣΩΚΡΑΤΟΥΣ** 35τμ, **ΜΑΝΔΗΛΑΡΑ** 20τμ, **ΣΤΕΛΙΟΥ ΚΩΤΙΑΔΗ & ΚΩΝ/ΝΟΥ ΓΩΝΙΑ** 200τμ)

Mediterranean Real Estate Agency
ΗΡΑΚΛΗΣ Δ.ΧΟΡΟΖΙΔΗΣ
Μεσίτης & Σύμβουλος επενδύσεων Ακίνητης Περιουσίας
Σύμβουλοι και φίλοι για μια ζωή!

Προώθηση και Προβολή των ακινήτων σας και στο εξωτερικό / Αναλαμβάνουμε και εκδόσεις δανείων

Πωλήσεις Μονοκατοικιών- Μεζονετών

-**Ρόδος.** Περιοχή Μηδεια. Πωλείται νεόδμητη μεζονέτα 140 τ.μ. 3 υ/δ. , πλήρως εξοπλισμένη, με κεντρική θέρμανση ,τζάκι και κήπο, σε ήσυχη περιοχή. (Κωδ. 530)
-**Ρόδος. Ροδίνι.** Νεόδμητες μεζονέτες 3 επιπέδων πλήρως εξοπλισμένες. (Κωδ. 570).
-**Παστίδα.** Ανεξάρτητες μεζονέτες λουξ κατασκευής 150 τμ. σε οικόπεδα των 340 τμ. Παραδίδονται στα μπετά και τελειωμένες. (Κωδ. 456).
-**Κρεμαστή.** Νεόδμητη μεζονέτα υπερπολυτελούς κατασκευής, 3 επιπέδων συν. επιφ. 380 τμ. σε περιφραγμένο οικόπεδο 1800 τμ. με επιπλέον δόμηση 200τμ.(Κωδ. 588).
-**Κρεμαστή.** Νεόδμητη μεζονέτα 140τ.μ και 4 studios των 25τ.μ το καθένα πλήρως εξοπλισμένα, κοντα στη θαλασσα. (Κωδ.550)
-**Κρεμαστή.** Μονοκατοικία 100 τμ σε οικόπεδο 132 τμ, 3 υ/δ, πλήρως ανακαινισμένη, σε κεντρικό σημείο, με υπόλοιπα δόμησης (σέρας).(Κωδ. 372).
-**Παραδείσι.** Επί της Ανθούλας Ζερβού 3όροφη μονοκατοικία 4υ/δ συνολ. επιφ. 127τ.μ (Κωδ. 506).
-**Θεολόγος.** Διώροφη μονοκατοικία 120 τμ σε οικόπεδο 4700 τμ. 60μ από τη θάλασσα με απέραντη θέα. (Κωδ 201).
-**Περιοχή Τραγανού.** Νεόδμητη υπερπολυτελής μεζονέτα 200 τμ σε 840 τμ οικόπεδο 3 υ/δ, γραφείο και βοηθητικούς χώρους, μεγάλο διαμορφωμένο κήπο με γκαζόν 320 τμ , πλήρως εξοπλισμένη. (Κωδ. 584).
-**Κοσκινού.** Μεζονέτες 240 τμ. στα μπετά ή τελειωμένες, σε οικόπεδο 1000 τμ.(Κωδ. 526).
-**Κοσκινού.** Σε οικόπεδο 1000 τ.μ. μεζονετα 270τ.μ. 3 επιπέδων, υπερπολυτελούς κατασκευής στη θέση Απανεμος (κοντά στην Ευρωκλινική). (Κωδ.488).
-**Αφάντου.** Μεζονετα υπερπολυτελούς κατασκευής 230τμ με 70τμ βεραντες, 4υ/δ, 3 μπάνια.(κωδ. 295).
-**Αφάντου.** Μονοκατοικία 75 τμ, με 2 υ/δ, και ενιαίο χώρο κουζίνας-καθιστικού με τζάκι.Διαμορφωμένοι εξωτερικοί χώροι 800 τμ , 300 μ από την θάλασσα. (Κωδ.330).
-**Γεννάδι.** Μεζονέτες 117 τμ με διαμορφωμένους εξωτερικους χωρους (πισίνα, χωρο αθλοπαιδιων, κόσκι, παρκινγ) με θέα τη Θάλασσα. (Κωδ.340).

Πωλήσεις Διαμερισμάτων

-**Ρόδος.** Κένεντυ, μεταχειρισμένο διαμέρισμα 94 τμ, 2ου ορόφου με ασανσέρ, 2 υ/δ, θέρμανση, με θέα στο λιμάνι. Μαζί πωλείται και αποθήκη 87 τμ στο υπόγειο της ίδιας οικοδομής.(κωδ. 593)
-**Ρόδος.** Κων.Υδραίου νεόδμητο διαμέρισμα 100τμ 2 υ/δ πλήρως εξοπλισμένο με θέα. (Κωδ.404).
-**Ρόδος.** Ισόγειο δυάρι 56τ.μ ανακαινισμένο, σε ήσυχο σημείο 400μ. από το Πανεπιστήμιο.(Κωδ.560)
-**Ρόδος.** Στο κέντρο της πόλης επί της Δηλιπεράκη πωλείται διαμέρισμα 90 τμ, β ορόφου, ανακαινισμένο. (Κωδ.326).
-**Ρόδος.** Αναληψη, Νεόδμητο διαμέρισμα 1ου ορόφου, 106τ.μ, πλήρως εξοπλισμένο. (Κωδ. 540).
-**Ρόδος.** Μ.Πετρίδη, Ημιυπ. διαμέρισμα 80 τ.μ. 2 υ/δ.(Κωδ 573).
-**Ιαλυσός.** Στο κέντρο, σε ήσυχη περιοχή πωλείται νεόδμητο ισόγ. διαμέρισμα 115τ.μ. 2 υ/δ πλήρως εξοπλισμένο.(Κωδ.493)
-**Ιαλυσός.** Στο κέντρο, σε ήσυχη περιοχή πωλείται νεόδμητο ισόγ. διαμέρισμα100τ.μ.με αυλή, πλήρως εξοπλισμένο.(Κωδ.494)
-**Ιαλυσός.** Μεταχειρισμένο διαμέρισμα 2ου ορόφου, 70 τμ 2 υ/δ. σε κεντρικό σημείο. (κωδ.587).
-**Παραδείσι.** Διαμέρισμα 1ου ορόφου 105τ.μ με 3υ/δ σε καλή κατάσταση, στο ύψωμα του χωριού με θέα. (Κωδ.565).
-**Παραδείσι.** Νεόδμητη οικοδομή, αποτελούμενη από 4 γκαρσονιέρες 55 τμ η καθε μία, πλήρως εξοπλισμένες (Κωδ.443)
-**Καλυθιές.** Διαμέρισμα ισόγειο 126τ.μ με υπόλοιπο οικοπέδου με δόμηση.(Κωδ.501).
-**Καλυθιές.** Διαμέρισμα 1ου ορόφου, 125τ.μ 3 υ/δ πλήρως εξοπλισμένο. (Κωδ.499).
-**Καλυθιές.** Διαμέρισμα 1ου ορόφου, 130τ.μ μεταχ.(Κωδ.501).
-**Αφάντου.** Σε κεντρικό σημείο, διαμέρισμα 2ου ορόφου 75 τμ σε νεόδμητη πολυκατοικία.(Κωδ.331).
-**Αφάντου.** Νεόδμητα διαμερίσματα 83 τμ. υπερυψωμένου ισογείου, 2 υ/δ, πλήρως εξοπλισμένα (Κωδ.457)

Πωλήσεις Ξενοδοχειακών μονάδων

-**Ρόδος.** Ξενοδοχειακή μοναδα στο κέντρο της πόλης, 110 κλινων, πλήρως ανακαινισμένη, με υποδομή για 12μηνη λειτουργία. (Κωδ.558).
-**Παλιά πόλη.** Ξενώνας , πλήρως ανακαινισμένος και επιπλωμένος, αποτελούμενος από 6 δωμάτια, μεγάλη σοφίτα, χωρο υποδοχής και αυλή 100 τμ. (Κωδ.491).
-**Φαληράκι.** Οικοδομικό συγκρότημα αποτελούμενο από δύο 3όροφες οικοδομές υπερπολυτελούς κατασκευής και επιπλέον άδεια για 3 3όροφες οικοδομές και πισίνα 80 τμ. Πανοραμική θέα. Εκταση συνολικής επιφάνειας 13.200 τμ.(Κωδ.393)
-**Αφάντου.** Σε ύψωμα με πανοραμική θέα, πωλείται ξενοδοχειακή μονάδα που αποτελείται από: 1) 37 δωμάτια (80 κλίνες). 2) 12 δωμάτια ημιτελή (24 κλίνες). 3) Δόμηση για επιπλέον 22 δωμάτια (44 κλίνες). Συνολο 148 κλίνες. 4) Πισίνα, σνακ μπαρ, εστιατόριο.(Κωδ.343).
-**Πεύκοι** Ξενοδοχ. Μοναδα 120 κλινων με εστιατόριο, μπαρ και πισινα συνολ. επιφ. 5500 τ.μ. 700μ. από τη θαλασσα.(Κωδ.460).
-**Σύμη.** Αγ.Τριάδα , συγκρότημα 8 επιπλωμένων στούντιος συνολ. επιφ. 168 τ.μ. με απέραντη θέα στη θάλασσα συνοικ. Λιενή.(Κωδ.459)

Πωλήσεις Παραδοσιακών κατοικιών

Ρόδος. Επί της Βορ. Ηπείρου πωλείται τριώροφο Διατηρητέο, Λιθόκτιστο. Νεοκλασικό κτίριο 400τ.μ. σε οικόπεδο 920 τ.μ. με βοταλωτή αυλή, ιδιαίτερης αρχιτεκτονικής σε άριστη κατάσταση. (Κωδ.398).
-**Ρόδος.** Αγ. Ιωάννη Διώροφο, διατηρητέο, νεοκλασικό κτίριο με κήπο, 4 υ/δ και πολλούς βοηθητικούς χώρους, πλήρως ανακαινισμένο, λουξ κατασκευής.(Κωδ.495).
-**Ρόδος.** Αγ. Αναστασία, Διώροφο νεοκλασικό 182τ.μ με αυλή 57τ.μ, ιδιαίτερης αρχιτεκτονικής, σε καλή κατάσταση.(Κωδ. 458)
-**Ρόδος.** Μητρόπολη, νεοκλασικό, διατηρητέο, διώροφο 150τ.μ αναπαλαιωμένο, με έντονα τα αρχιτεκτονικά στοιχεία των αρχών του 2ου αιώνα. Αποτελείται από ενιαία σαλοτραπεζαρία, κουζίνα, 3υ/δ, 2 μπάνια, 1W.C και αυλή 50τ.μ (Κωδ.528)
-**Νιοχώρι.** Λιθόχτιστο, νεοκλασικό, παραδοσιακό, διώροφο αρχοντικό, 285τ.μ, με αυλή και δυνατότητα ανεξάρτητης χρήσης των ορόφων, ιδιαίτερης αρχιτεκτονικής.(Κωδ.543)
-**Παλιά πόλη.** 2όροφη γωνιακή ανακαινισμένη παραδοσιακή κατοικία, 2υ/δ με τζάκι, θέρμανση, με ιδιαίτερα παραδοσιακά στοιχεία, σε ήσυχη περιοχή.(Κωδ.532)
-**Παραδείσι.** Μονοκατοικία 3 χώρων 85 τμ. με μεγάλη αυλή.(Κωδ.298)
-**Παραδείσι.** Παραδοσιακή κατοικία με καμάρα 51τ.μ με αυλή 20τ.μ στο ύψωμα του χωριού.(Κωδ.470)
-**Δαματριά.** Παραδοσιακή κατοικία 62 τμ. με υπόλοιπο οικοπέδου 51 τμ σε κεντρικό σημείο του χωριού κοντά στην πλατεία. (κωδ. 589).
-**Κρητηνία.** Παραδοσιακή κατοικία με αυλή σε κεντρικό σημείο του χωριού, συν. επιφ. 100 τμ.(κωδ.594)
-**Κοσκινού.** Παραδοσιακή καμάρα με προσθήκη ορόφου συνολικής επιφάνειας 75 τμ. σε άριστη κατάσταση σε κεντρικό σημείο του χωριού.(Κωδ.430)
-**Κοσκινού.** Δύο πέτρινες κατοικίες 61τ.μ και 35τ.μ σε έκταση 2580τ.μ καλλιεργημένη και δεντροφυτεμένη.(Κωδ.452)
-**Μαλώνα.** Γωνιακή παραδοσιακή κατοικία με καμάρα και αυλή,συνολικής επιφ. 130 τμ. σε άριστη κατάσταση.(Κωδ 586)
-**Μαλώνα.** Παραδοσιακή πετρόχτιστη καμάρα 80τ.μ με 2 παταρούς, πλήρως ανακαινισμένη και εξοπλισμένη.(Κωδ.561)
-**Μαλώνα.** Παραδοσιακή κατοικία 3 χώρων συνολικής επιφάνειας 80 τμ στην κεντρική πλατεία του χωριού.(Κωδ.413)
-**Μαλώνα.** Νεόδμητη παραδοσιακή κατοικία 95 τμ με μεγάλη αυλή με πέργκολα, τζάκι,κλιματισμό,ηλεκτρ.συσκευές και επιπλωμένη. (κωδ.312)
-**Λαχανιά.** Ανακαινισμένη παρ.κατοικία στο ύψωμα του χωριού με θέα.Εσωτερικοί χώροι 67 τ.μ. και εξωτ.23 τμ.(Κωδ 581)
-**Λάερμα** Παραδοσιακή κατοικία 70 τμ και 30 τμ υπόλοιπο οικοπέδου.(κωδ. 299)
-**Βάτι.** Παραδοσιακή κατοικία 70 τμ με αυλή 75 τμ.(κωδ.352).
-**Ίστριος.** Εντός χωριού, παρ. κατοικ. 81 τμ, χτισμένο σε οικόπεδο 175 τμ.(Κωδ 582)
-**Σύμη.** Περιοχή Αγ. Ελευθέριος. 2 εφαπτομενες ερειπωμένες πέτρινες κατοικίες, συνολικής επιφάνειας 200 τμ. (κωδ 596).
-**Σύμη.** Παραδοσιακή κατοικία 3 επιπέδων συν.επιφ.246 τμ, μεγάλα μπαλκόνια και αυλές, σε κεντρικό σημείο πολύ κοντά στο γιαλό, σε άριστη κατάσταση.(κωδ.590)
-**Σύμη.** Παραδ. διωροφη κατοικία 165τ.μ με αυλή, στην περιοχή «Καλή στράτα», σε άριστη κατάσταση με απέρ. θέα. (κωδ.556)
-**Σύμη.** Παραδοσιακή νεοκλασική 2όροφη κατοικία 150τμ σε πολύ καλή κατάσταση σε κεντρικό σημείο της Σύμης,με δρόμο στην περιοχή Φαρμακείο. (κωδ.211)
-**Σύμη.** Σε κεντρικό σημείο , παραδοσιακή κατοικία 95τμ , αυλή 15τμ. Στην περιοχή φαρμακείο.(κωδ.210)
-**Σύμη.** Στην περιοχή «Αγίας τριαδος» κάτω από την Παναγία την Πειραιώτισσα , πωλείται παραδοσιακή κατοικία, σε άριστη κατάσταση, 2 δωματίων, με 2 αυλές, συνολικής επιφάνειας 110 τμ, κοντά σε δρόμο και θέα Πέδι και Γιαλό.(κωδ.371)
-**Σύμη.** Περιοχή Καταρράκτης στο ύψωμα πωλείται διώροφη παραδοσιακή κατοικία 80 τμ, με υπόλοιπο οικοπέδου 140 τμ. Με δόμηση. (κωδ.377)
-**Σύμη.** Ερειπωμένη κατοικία σε οικόπεδο 218 τ.μ. με θέα στο Πέδι. (Κωδ.576).
-**Σύμ

ενοικιασεις

συνέχεια από την προηγούμενη

ΕΝΟΙΚΙΑΖΕΤΑΙ διαμέρισμα καινούργιο lux κατασκευής 2 υπνοδωματίων, 75 τ.μ. με ηλιακό και A/C στην Ιαλυσό, περιοχή Μαρινόπουλος (S/M Electra Hotel). Πληρ. τηλ. 6972258198

MZT011219

ΕΝΟΙΚΙΑΖΕΤΑΙ διαμέρισμα στην περιοχή Δασκάλων 40 τ.μ., καινούργιο. Πληρ. τηλ. 6939302050 MZT011205

ΕΝΟΙΚΙΑΖΕΤΑΙ ισόγειο **διαμέρισμα** 120 τ.μ. 2 υπνοδωμάτια, σαλοτραπεζαρία, κουζίνα, με μεγάλη αυλή μπροστά και πίσω από το διαμέρισμα, αποκλειστικής χρήσης, επί της οδού Μητροπόλεως 83Θ. Πληρ. τηλ. 2241036072

MZT011207

ΕΝΟΙΚΙΑΖΕΤΑΙ διαμέρισμα lux πλήρως επιπλωμένο 110 τ.μ. διαμπερές (δερμάτινο σαλόνι, τραπεζαρία, τζάκι, air condition). Πληρ. τηλ. 6936131015 MZT011213

"ΠΩΛΟΥΝΤΑΙ"
ΚΑΤΑΣΤΗΜΑΤΑ ΚΑΙ ΚΑΤΟΙΚΙΕΣ ΜΕ ΥΠΟΓΕΙΑ ΑΠΟΘΗΚΗ & ΓΚΑΡΑΖ

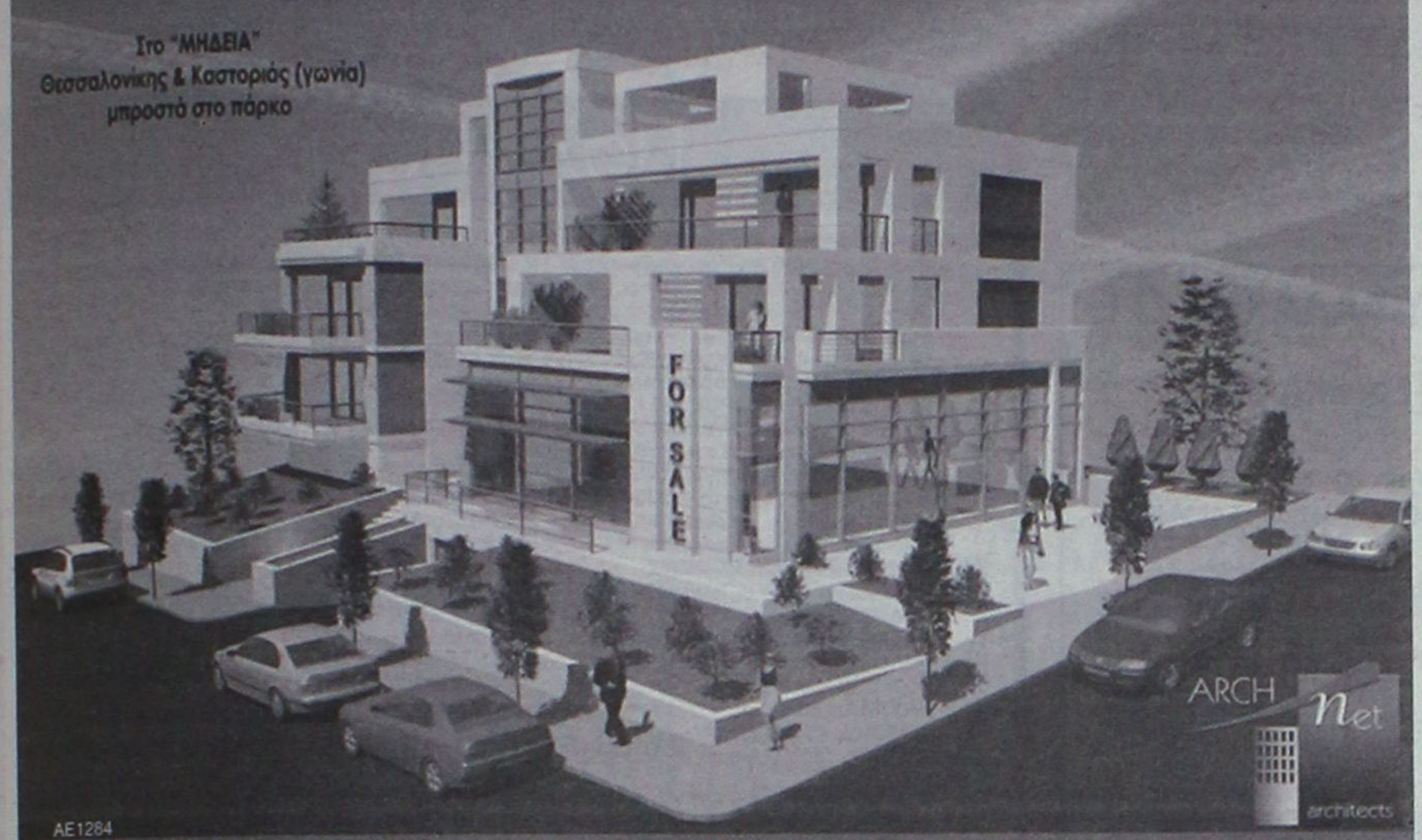

Μελέτη: Δημήτρης Αδαμάκης - Βαρβάρα Στεφανίδου - Αρχιτέκτονες ARCH-Net τηλ. 22410 29188

ΚΑΤΑΣΚΕΥΗ: Γ. ΚΑΣΤΡΗΣΙΟΣ Αρχιτέκτονας τηλ. 6979228091, 22410 34314

kassapis constructors

www.kassapisconstructors.gr

ΠΩΛΟΥΝΤΑΙ

ΟΡΟΦΟΔΙΑΜΕΡΙΣΜΑΤΑ

90 τ.μ. στη περιοχή Δασκάλους

ΓΡΑΦΕΙΑ 1ου και 2ου ορόφου

100, 200, 300, 400, 500 τ.μ. επί της λεωφόρου Ρόδου-Λίνδου με άνετο πάρκιν

ΜΕΖΟΝΕΤΕΣ

Στα Βληχά 80-100-130 τ.μ. με πισίνα, θέση στάθμευσης και αυλή, 300 μ. από τη θάλασσα με υπέροχη θέα

ΑΝΑΛΑΜΒΑΝΟΥΜΕ: ΑΝΤΙΠΑΡΟΧΕΣ-ΑΓΟΡΕΣ ΟΙΚΟΠΕΔΩΝ ΣΤΗΝ ΠΕΡΙΟΧΗ ΚΟΣΚΙΝΟΥ

ΠΛΗΡΟΦΟΡΙΕΣ 6934380655, 6944355370

AT5277(Γ)

ευσταθίου ΕΥΡΩΚΤΗΜΑΤΙΚΗ
ΚΤΗΜΑΤΟΜΕΣΙΤΙΚΟ ΓΡΑΦΕΙΟ

Εθν. Αντιστάσεως 83 • Τηλ.: 22410 73819, 74917
Κιν.: 6946 103929 • Fax: 22410 38641
e-mail: info@euroktimatiki.gr

ΜΙΣΘΩΣΕΙΣ ΚΑΤΟΙΚΙΩΝ

- **Διαμέρισμα** 75 τ.μ. επί της οδού Αθηνών στην Ανάληψη με (2) δύο υπνοδωμάτια, σαλόνι, κουζίνα, μπάνιο, με κεντρική αυτόνομη θέρμανση σε οικοδομή 8 ετών. Μηνιαίο μίσθωμα 420 ευρώ.
- **Διαμέρισμα** 113 τ.μ. στην Ιξιά, οδός Σωτήρος, β' ορόφου, με (3) τρία υπνοδωμάτια, σαλόνι, κουζίνα, μπάνιο, θέρμανση με θερμοπομπούς. **Διατίθεται πλήρως επιπλωμένο.** Μηνιαίο μίσθωμα 400 ευρώ.
- **Διαμέρισμα** 155 τ.μ. περιοχή Μιχ. Πετρίδη (κοντά στο σχολείο) πλήρως ανακαινισμένο, με (3) τρία υπνοδωμάτια, δύο μπάνια, εντοιχισμένη κουζίνα που περιλαμβάνει ηλεκτρικές συσκευές MIELE, μεγάλο σαλόνι. Διαθέτει θέρμανση με θερμοπομπούς και ηλεκτρικό θερμοσίφωνα. Μηνιαίο μίσθωμα 600 ευρώ.
- **Διαμέρισμα** 120 τ.μ. στην Μητρόπολη α' ορόφου, με (3) τρία υπνοδωμάτια, σαλόνι, κουζίνα, (2) δύο μπάνια. Διαθέτει κεντρική αυτόνομη θέρμανση, ηλιακό θερμοσίφωνα και air condition σε κάθε χώρο του σπιτιού. Μηνιαίο μίσθωμα 600 ευρώ.
- **Διαμερίσματα** περιοχή 7 Βαγιές από 75-95 τ.μ. πλήρως ανακαινισμένα, με 1, 2 υπνοδωμάτια, σε άριστη κατάσταση. Μηνιαία μισθώματα από 350 έως 400 ευρώ.
- **Διαμέρισμα** 50 τ.μ. στα Κοσκινού με ένα υπνοδωμάτιο, σαλόνι, κουζίνα, μπάνιο, με εξαιρετική θέα στη θάλασσα. Μηνιαίο μίσθωμα 300 ευρώ.
- **Διαμέρισμα** 75 τ.μ. περιοχή Ζέφυρος μπροστά στη θάλασσα με δύο υπνοδωμάτια, σαλόνι, κουζίνα, μπάνιο. Μηνιαίο μίσθωμα 450 ευρώ.
- **Διαμέρισμα** 110 τ.μ. β' ορόφου, **στο κέντρο της πόλης** πίσω από το EL DIVINO καφέ, με (3) τρία υπνοδωμάτια, σαλόνι, κουζίνα, μπάνιο. Μηνιαίο μίσθωμα 500 ευρώ.
- **Διαμέρισμα** 80 τ.μ. 1ου ορόφου επί της οδού Πτολεμαίων στην Ανάληψη. Διαθέτει (2) δύο υπνοδωμάτια, σαλόνι, κουζίνα, μπάνιο, αποθήκη και ηλιακό θερμοσίφωνα. Μηνιαίο μίσθωμα 380 ευρώ.
- **Διαμέρισμα** 80 τ.μ. στην Ανάληψη, 3ου ορόφου με (2) δύο υπνοδωμάτια, σαλόνι, κουζίνα, μπάνιο, σε άριστη κατάσταση., με ηλιακό θερμοσίφωνα. Μηνιαίο 380 ευρώ.
- **Οροφοδιαμέρισμα** 90 τ.μ. στα Μαριτσά **πλήρως επιπλωμένο** με (1) ένα υπνοδωμάτιο, σαλόνι, κουζίνα, μπάνιο. Μηνιαίο μίσθωμα 330 ευρώ.
- **Μονοκατοικία** 170 τ.μ. στην Ιαλυσό, νεόδμητη, πολυτελούς κατασκευής με κεντρική αυτόνομη θέρμανση, ηλιακό θερμοσίφωνα, διαθέτει (4) τέσσερα υπνοδωμάτια, σαλόνι, κουζίνα, (3) τρία μπάνια, σοφίτα, εντός οικοπέδου 2000 τ.μ.. Μηνιαίο μίσθωμα 800 ευρώ
- **Παραδοσιακή μονοκατοικία** 68 τ.μ. στη Σορωνή, πλήρως ανακαινισμένη και εξοπλισμένη με καινούργιο εξοπλισμό, με 120 τ.μ. αυλή. Μηνιαίο μίσθωμα 350 ευρώ.
- **Μονοκατοικία** 150 τ.μ. στο Τσαΐρι, **επιπλωμένη**, με (3) τρία υπνοδωμάτια, σαλόνι, κουζίνα, πάρκινγκ με τηλεχειρισμό, πισίνα, κήπο, BBQ. Μηνιαίο μίσθωμα 1200 ευρώ.
- **Μονοκατοικία** 85 τ.μ. επί της Στρατηγού Ζήση, με (2) υπνοδωμάτια, κουζίνα, σαλόνι, μπάνιο, πλήρως ανακαινισμένη, με κήπο. Μηνιαίο μίσθωμα 500 ευρώ.
- **Γκαρσονιέρα 50 τ.μ.** στα Κοσκινού με 1 υπνοδωμάτιο, σαλόνι, κουζίνα, μπάνιο διατίθεται με έπιπλα ή και χωρίς έπιπλα. Μηνιαίο μίσθωμα 300 ευρώ.
- **Γκαρσονιέρα** 50 τ.μ. στην Ιξιά, με ένα υπνοδωμάτιο, σαλόνι, κουζίνα, μπάνιο, πλήρως επιπλωμένη με καινούργιο εξοπλισμό. Μηνιαίο μίσθωμα 300 ευρώ.
- **Studios** πλήρως επιπλωμένα επί της Ρόδου-Λίνδου. Μηνιαίο μίσθωμα 280 ευρώ.

ΧΠ401/2029

ΠΩΛΗΣΕΙΣ ΑΚΙΝΗΤΩΝ

Ο ΔΙΑΜΕΡΙΣΜΑΤΑ
- Απολλωνίου Ροδίου 95 τ.μ. μεταχειρισμένο 140.000 €
- Ροδίνι, 95 τ.μ., μεταχειρισμένο, 180.000€
- Ροδίνι, 2 γκαρσονιέρες (ημιυπόγειες), μεταχειρισμένες 80.000€
- Δασκάλους 95 τ.μ. μεταχειρισμένο, 125.000 €
- Δασκάλους 2 γκαρσονιέρες (ημιυπόγειο) μεταχειρισμένες 80.000€
- Ανάληψη 4 γκαρσονιέρες μεταχειρισμένες 270.000€
- Βενετοκλέων 55 τ.μ. διαμέρισμα (αποθήκη) μεταχειρισμένο 48.000 €
- Αγίου Ιωάννου στούντιο μεταχειρισμένο 30.000€
- Ροδίνι 81 τ.μ. λουξ κατασκευής
- Ανάληψη 85 τ.μ. μεταχειρισμένο 125.000€
- Ρόδου-Λίνδου 90 τ.μ. λούξ κατασκευής 155.000€
- Ρόδου-Λίνδου 90 τ.μ. λούξ κατασκευής 160.000€
- Ροδίνι 91 τ.μ. λουξ κατασκευής

Ο ΜΕΖΟΝΕΤΕΣ - ΜΟΝΟΚΑΤΟΙΚΙΕΣ
- Καλυθιές, 140 τ.μ. μεζονέτα με 900 τ.μ. οικόπεδο με θέα, 140.000 €
- Παραδείσι, παλιά μονοκατοικία 80 τ.μ. με αυλή. Τιμή 65.000€
- Μαριτσά 180 τ.μ. διώροφη μεζονέτα με 1.500 μέτρα οικόπεδο λουξ κατασκευής 380.000€
- Οικισμός Πολυτέκνων 213 τ.μ. μεζονέτα σε μπετά 155.000€
- Οικισμός Πολυτέκνων 213 τ.μ. μεζονέτα μέχει μαρμαροσοβά 185.000€
- Ιαλυσό 240 τ.μ. λουξ κατασκευής με 2 στρέμματα οικόπεδο 450.000€
- Αφάντου 120 τ.μ. με 1.000 οικόπεδο
- Καρακόνερο 315 τ.μ. μεζονέτα μεταχειρισμένη 450.000€

Ο ΟΙΚΟΠΕΔΑ
- Ρόδος, οικισμός Αυτοστέγασης, 344 τ.μ. γωνιακό οικόπεδο, 155.000 €
- Ασγούρου 325 τ.μ. με συντελεστή δόμησης 0,6 τιμή 105.000€
- Καλυθιές, 900 τ.μ., με θέα οικόπεδο και άδεια οικοδομής για 140 τ.μ., 85.000 €
- Γεννάδι κοντά στη θάλασσα, 600 τ.μ. οικόπεδο με άδεια για 80 τ.μ. Τιμή 65.000€
- Κατταβιά 1.730 τ.μ. πάνω στον κεντρικό 15.000 €
- Θολός 1.800 τ.μ. συντελεστή 0,4 150.000 €
- Χαράκι 1.000 τ.μ. πάνω στο δρόμο 50.000 €
- Κανδυλί 2.885 τ.μ. κοντά στους Καστελλοριζιούς 211.000 €
- Λαχανιά 2.360 τ.μ. πάνω στον κεντρικό 50 μ. από θάλασσα με άδεια οικοδομής για 8 studios 94.000 €
- Γεννάδι 1000 τ.μ. με άδεια οικοδομής 24.944 €

Ο ΚΑΤΑΣΤΗΜΑΤΑ
- Ρόδου-Λίνδου 600 τ.μ. με 2 στρέμματα οικόπεδο 1.500.000€
- Παλιά Πόλη 16 τ.μ. και 16 τ.μ. επιπλέον δόμηση. Στην οδό Αρχιεπισκόπου 38.000€
- Κοσκινού 100 τ.μ. ισόγειο 120.000 €
- Κατάστημα 50 τ.μ. στο κέντρο της πόλης 160.000 €
- Κατάστημα 65 τ.μ. επί της οδού Ρόδου-Λίνδου 334.000 €

Ο ΚΤΗΜΑΤΑ
- Παστίδα 4.600 τ.μ. 50 μέτρα από την λεωφόρο Τσαΐρι-αεροδρομίου 140.000€
- Απολακκιά 4.050 τ.μ. πάνω στο κύμα 90.000€
- Κατταβιά 4.300 τ.μ. σε ύψωμα 500 μέτρα από τον κεντρικό 15.000€
- Κάτω Καλαμώνα 6.100 τ.μ. κοντά στον κεντρικό σε κατοικημένη περιοχή 95.000€
- Κατταβιά 8.200 τ.μ. με θέα 800 τ.μ. από θάλασσα 42.000 €
- Κατταβιά 8.663 τ.μ. προς Πρασονήσι 100 μ. από κεντρικό 51.000 €
- Κατταβιά 8.773 τ.μ. προς Πρασονήσι 200 μ. από κεντρικό 44.000 €
- Λαχανιά 22 στρέμματα πάνω στον κεντρικό 190.000€ . Δίνεται και αντιπαροχή.

Ο ΑΠΟΘΗΚΕΣ
- Δασκάλους 50 τ.μ.. υπιυπόγεια 35.000€
- Δασκάλους 220 τ.μ. υμιυπόγεια 132.000€

- **ΖΗΤΟΥΝΤΑΙ ΜΕΤΑΧΕΙΡΙΣΜΕΝΑ ΔΙΑΜΕΡΙΣΜΑΤΑ-ΑΜΕΣΗ ΠΩΛΗΣΗ**
- **ΠΩΛΟΥΝΤΑΙ** αποθήκες και βιοτεχνικοί χώροι.
- **ΔΑΝΕΙΑ ΔΕΚΤΑ - ΕΥΚΟΛΙΕΣ ΠΛΗΡΩΜΗΣ**
- **ΑΝΑΛΑΜΒΑΝΟΥΜΕ ΑΝΤΙΠΑΡΟΧΕΣ**

ΣΤΑΜΑΤΗΣ ΜΑΝΩΛΑΚΟΣ

ΩΡΕΣ ΓΡΑΦΕΙΟΥ 8.30-1.00 π.μ. και 5-8 μ.μ.

ΔΗΜ. ΑΝΑΣΤΑΣΙΑΔΗ 45 (ΣΥΝΟΙΚΙΑ ΔΑΣΚΑΛΩΝ)

Τηλέφωνα: 2241023815-78275, 6945769958, 6944698056

ΧΠ1588



Τηλ. 22410 62540 - 6947705717

ενοικιασεις

συνέχεια από την προηγούμενη

ΕΝΟΙΚΙΑΖΟΝΤΑΙ γκαρσονιέρες και **studios** πλήρως εξοπλισμένα στο Ανω Ροδίνι. Πληρ. τηλ. 2241061628, 6944410537 MZT291119

ΕΝΟΙΚΙΑΖΕΤΑΙ διαμέρισμα επί της Ριμίνι 16 Ιαλυσός. Πληροφορίες κα Δημητρακοπούλου Φωτεινή, τηλ. 6977395195 MZT281125/26

Σε 3όροφη οικοδομή με 4 διαμερίσματα **ΕΝΟΙΚΙΑΖΕΤΑΙ διαμέρισμα** 120 τ.μ. - όλος ο 1ος όροφος με 3 υπνοδωμάτια - κουζίνα, μεγάλο - σαλόνι και 2 WC. Ανοικτό από παντού. Σε καλή περιοχή μέσα στην πόλη. Γρηγορίου Ε' 18 (7 Βαγιές). Πληρ. τηλ. 6973506879 MZT271110

ΕΝΟΙΚΙΑΖΕΤΑΙ ισόγειο **γκαρσονιέρα** 40 τ.μ. Δενδρινού και Χατζηαγγέλου γωνία. Πληρ. τηλ. 2241063926, 6939329244 MZT271112

ΕΝΟΙΚΙΑΖΟΝΤΑΙ: 1) Μονοκατοικία με τεράστιο κήπο (3 υπν.) Ηλιούπολη, 650 ευρώ, 2) Οροφοδιαμέρισμα α' ορ. μονοκατοικίας στ' Ασγούρου 210 τ.μ., τζάκι, θέρμανση, θέα (3 υπν.), 800 ευρώ. 3) Διαμέρισμα (2 υπν.) 110 τ.μ. Κορδιγκτώνος, τζάκι, θέρμανση, 2 WC, 550 ευρώ. 4) Γκαρσονιέρα (δίχωρη) 6ο χλμ. Ρόδου-Καλλιθέας, 170 ευρώ. 5) Αποθήκη 500 τ.μ. 6ο χλμ. Ρόδου-Καλλιθέας, 450 ευρώ. Πληρ. τηλ. 2241022943 ΑΙΓΑΙΟΚΤΗΜΑΤΙΚΗ-ΒΑΖΟΥΚΟΥ ΡΕΝΑ ΧΠΚΤΗ007.1

ΕΝΟΙΚΙΑΖΟΝΤΑΙ studios με το μήνα ή με την ημέρα πλήρως επιπλωμένα με πολυκουζινάκι, ψυγείο, ντους, WC, τηλέφωνο, μπαλκόνι, ζεστό νερό επί 24ωρου βάσεως στην πιο ήσυχη περιοχή της πόλης Ρόδου (περιοχή Δασκάλων), οδός Μανώλη Παπαμανώλη αριθμ. 12 κάθετος επί της Στέλιου Κωτιάδη. Πληρ. τηλ. 2241037244 και κιν. 6946114093 ΜΑΤ5268

ΕΝΟΙΚΙΑΖΕΤΑΙ διαμέρισμα 85 τ.μ. με δύο υπνοδωμάτια, πλήρες WC, ενιαίο χώρο καθιστικού κουζίνας στον 1ο όροφο πανταχόθεν ελεύθερης οικοδομής στην Ιαλυσό, Δημοκρατίας 90 απέναντι από το Λύκειο. Διαθέτει κλιματισμό, θέρμανση, ηλιακό, κεντρική κεραία και αύλειο χώρο ασφαλή για στάθμευση αυτοκινήτου. Πληρ. τηλ. 2241093217, κιν. 6977904494 MZT271105

ΚΛΑΔΟΓΕΝΗΣ ΜΙΧΑΗΛ

ΠΟΛΙΤΙΚΟΣ ΜΗΧΑΝΙΚΟΣ Ε.Μ.Π.

ΑΤΤΑΒΥΡΟΥ 20 - ΡΟΔΟΣ • ΤΗΛ. 2241022394

ΠΩΛΟΥΝΤΑΙ

ΔΙΑΜΕΡΙΣΜΑΤΑ

πολυτελούς κατασκευής με θέα, στην οδό Ικάρου, εμβαδού 128 τ.μ., 3 υπνοδωματίων, σαλόνι, κουζίνα, WC, αποθήκη και θέση parkingk

AE058

ΚΑΤΑΣΚΕΥΕΣ-ΠΩΛΗΣΕΙΣ-ΑΝΤΙΠΑΡΟΧΕΣ

ΧΑΤΖΗΜΙΧΑΛΗΣ ΚΩΝΣΤΑΝΤΙΝΟΣ

ΔΟΜΙΚΟΣ ΕΡΓΟΛΑΒΟΣ ΔΗΜΟΣΙΩΝ ΕΡΓΩΝ

ΠΩΛΟΥΝΤΑΙ

ΠΑΣΤΙΔΑ: ΑΝΕΞΑΡΤΗΤΕΣ ΠΟΛΥΤΕΛΕΙΣ ΜΕΖΟΝΕΤΕΣ 158 τ.μ.-152 τ.μ. σε οικόπεδα των 340 τ.μ. με φανταστική θέα σε ήσυχο περιβάλλον.

ΑΦΑΝΤΟΥ: ΔΙΑΜΕΡΙΣΜΑΤΑ ΛΟΥΞ ΚΑΤΑΣΚΕΥΗΣ 83 τ.μ. με κεντρική θέρμανση, διπλά τζάμια, εντοιχισμένη κουζίνα, ντουλάπες και ηλιακό θερμοσίφωνο.

ΑΝΑΛΑΜΒΑΝΟΥΜΕ

ΕΡΓΑΣΙΕΣ ΜΠΕΤΟΝ-ΕΜΦΑΝΗ ΜΠΕΤΑ-ΚΤΙΣΙΜΑΤΑ-ΣΟΒΑΔΕΣ

και παντός είδους οικοδομικών εργασιών

ΖΗΤΟΥΝΤΑΙ

Για αξιοποίηση με τις καλύτερες προϋποθέσεις ΟΙΚΟΠΕΔΑ για ΑΝΤΙΠΑΡΟΧΗ

Τηλ.: (22410) 21834, 6936609834-6974198504

MZT101107

ΚΤΗΜΑΤΟΜΕΣΙΤΙΚΟ ΓΡΑΦΕΙΟ

ΑΣΒΕΣΤΗΣ Δ. ΝΙΚΟΛΑΟΣ

- **ΑΝΑΛΗΨΗ** διαμέρισμα 70 τ.μ. 2 υπνοδωμάτια, γκαράζ, αποθήκη, καινούργιο 155.000€
- **ΑΝΑΛΗΨΗ** διαμέρισμα 100 τ.μ. 4ος όροφος με θέα, 165.000€
- **ΑΝΑΛΗΨΗ** διαμέρισμα 62 τ.μ. 2 υπνοδωμάτια, 124.000 €
- **ΑΝΑΛΗΨΗ** διαμέρισμα λουξ 113 τ.μ. με καταπληκτική θέα, 235,000€
- **ΑΝΑΛΗΨΗ** οροφοδιαμέρισμα 120 τ.μ. λουξ προς 2.000€ ανά τ.μ.
- **Μ. ΠΕΤΡΙΔΗ** διαμέρισμα λουξ 88 τ.μ. προς 2.000 € ανά τ.μ.
- **ΡΟΔΙΝΙ** διαμέρισμα 90 τ.μ. λουξ κατασκευής 165,000 €
- **ΚΑΡΑΚΟΝΕΡΟ** 100 τ.μ. λουξ κατασκευής
- **ΜΙΡΑ ΜΑΡΕ** διαμερίσματα 115 τ.μ. με 3 υπνοδωμάτια, υπόγειο, γκαράζ και αποθήκη προς 2.000 € το τ.μ.
- **ΙΑΛΥΣΟΣ** διαμέρισμα 44 τ.μ. λουξ 83,000 €
- **ΜΙΡΑ ΜΑΡΕ** διαμερίσματα 102, 85, 75 κσι 65 τ.μ. αντίστοιχα και θέση πάρκιν προς 2.150€ το τ.μ.
- **ΚΟΣΚΙΝΟΥ** μεζονέτες 155 τ.μ. 1 στρέμμα οικόπεδο 140.000 € στα μπετά
- **ΚΟΣΚΙΝΟΥ** μεζονέτα 115 τ.μ. λουξ ανεξάρτητη 220,000 €
- **ΙΑΛΥΣΟΣ** μεζονέτα 186 τ.μ. λουξ κατασκευής με καταπληκτική θέα, 3 ετών, 290.000€
- **ΙΑΛΥΣΟΣ** μεζονέτα 155 τ.μ. με 2 στρέμματα οικόπεδο με γκαζόν, 450.000€
- **ΙΑΛΥΣΟΣ** βίλα με οικόπεδο 2 στρ. 270 τ.μ. θέα θάλασσα, έτος κατασκευής 2002, 750.000 ευρώ.
- **ΙΑΛΥΣΟΣ** μεζονέτα 150 τ.μ. λουξ κατασκευής με 1.000 τ.μ. οικόπεδο 270,000 €
- **ΑΣΓΟΥΡΟΥ** μεζονέτα 144 τ.μ. με 1 στρέμμα οικόπεδο λουξ κατασκευής 160.000€ στα μπετά και τελειωμένη 300.000€
- **ΤΣΑΙΡΙ** μονοκατοικίες 150 τ.μ. με 3 υπνοδωμάτια, 1 στρέμμα οικόπεδο 150.000€ στα μπετά 235.000€ τελειωμένες
- **ΠΑΣΤΙΔΑ** βίλα 300 τ.μ. με 15 στρεμ. οικόπεδο
- **ΠΑΣΤΙΔΑ** μονοκατοικία 200 τ.μ. λουξ με θέα έτος κατασκευής 2005 315.000€
- **ΠΑΣΤΙΔΑ** μεζονέτα 150 τ.μ. 195,000 €
- **ΠΑΣΤΙΔΑ** μονοκατοικίες 140 τ.μ. με 500 μ. οικόπεδο, θέα, 240.000€
- **ΠΑΡΑΔΕΙΣΙ** παραδοσιακή κατοικία 75 τ.μ. με 300 μ. οικόπεδο 125.000€
- **ΚΑΝΔΥΛΙ** οικόπεδο 2 στρέμματα άρτιο και οικοδομήσιμο 140.000€
- **ΠΑΣΤΙΔΑ** οικόπεδο 300 τ.μ. εντός οικισμού 60.000€
- **ΚΟΣΚΙΝΟΥ** οικόπεδο 5.600 τ.μ. με θέα και άδεια οικοδομής 400 τ.μ. 300.000€
- **ΦΑΛΗΡΑΚΙ** οικόπεδο 3.500 στρέμματα άρτιο και οικοδομήσιμο με 150 τ.μ. κτίσμα
- **ΚΟΛΥΜΠΙΑ** οικόπεδο 4.100 τ.μ. 150,000€
- **ΚΙΟΤΑΡΙ** παραθαλάσσιο οικόπεδο κατάλληλο για ξενοδοχειακή μονάδα 60 στρέμματα
- **ΓΕΝΝΑΔΙ** οικόπεδο 2.360 τ.μ. με άδεια οικοδομής (440 τ.μ. μικτά) πάνω στο δρόμο 50 μέτρα από το κύμα
- **ΑΝΑΛΗΨΗ** κατάστημα και αποθήκη 45 συν125 τ.μ. με πατάρι 40 τ.μ. σε πολύ καλή τιμή!!!
- **ΤΣΑΙΡΙ** αποθήκη στους Μαραγκούς 760 τ.μ. στα μπετά συν 450 μ. προαύλιο
- **ΑΝΑΛΗΨΗ** ενοικιάζονται διάφορα καταστήματα
- **ΚΑΣΤΕΛΛΟΡΙΖΙΟΙ** ενοικιάζεται διαμέρισμα δύο υπνοδωματίων 350€
- **ΕΝΟΙΚΙΑΖΕΤΑΙ** κατάστημα επί της Καναδά 35 τ.μ.

ΑΓΙΟΥ ΙΩΑΝΝΟΥ 46, ΡΟΔΟΣ

ΤΗΛ. 2241032809, 6932847954 Δάβαρης Γιώργος, 6947935026 Σπανός Γιάννης

e-mail:asvestisrealestate@yahoo.gr ΧΛΙΚΤΗ003

Λόγω αναχώρησης

ΠΩΛΕΙΤΑΙ

καινούργια super lux **μεζονέτα** διώροφη 200 τ.μ. σε οικόπεδο 840 τ.μ. (από τα οποία 320 τ.μ. γκαζόν) στην περιοχή Τραγανού, πλήρως εξοπλισμένη με οικιακά και ηλεκτρικά είδη.

Πληρ. τηλ. 2241031902, 6932380465 ΜΑΠ761



ΚΤΗΜΑΤΟΜΕΣΙΤΙΚΟ ΓΡΑΦΕΙΟ

ΔΩΔΕΚΑΝΗΣΙΑΚΗ ΚΤΗΜΑΤΙΚΗ

ΠΑΠΟΥΤΣΗΣ ΚΩΝ/ΝΟΣ

ΠΩΛΗΣΕΙΣ

1. **Γκαρσονιέρα** 52 τ.μ. 2ου ορόφου στους Αγ. Αναργύρους. Τιμή 105.000€
2. **Διαμέρισμα** 69 τ.μ. 1ου ορόφου με γκαράζ στην Ιαλυσό. Τιμή 124.000€
3. **Διαμέρισμα** 80 τ.μ. 1ου ορόφου στο Ροδίνι. Τιμή 125.000€
4. **Διαμέρισμα** 83 τ.μ. 1ου ορόφου στους Αγ. Αναργύρους. Τιμή 140.000€
5. **Διαμέρισμα** 87 τ.μ. 1ου ορόφου με γκαράζ στην Ιαλυσό.Τιμή 156.000€
6. **Διαμέρισμα** 98 τ.μ. 2ου ορόφου με θέρμανση, ηλιακό, ασανσέρ, στους Δασκάλους. Τιμή 155.000€
7. **Διαμέρισμα** 103 τ.μ. 1ου ορόφου (3 Υ/Δ) στο Ροδίνι. Τιμή 190.000€
8. **Διαμέρισμα** 110 τ.μ. 2ου ορόφου με θέα στη θάλασσα στη Ροδοπούλα. Τιμή 180.000€
9. **Μεζονέτα** 108 τ.μ. σε 150 τ.μ. οικόπεδο στην Παστίδα. Τιμή 150.000€
10. **Μεζονέτα** 110 τ.μ. σε 500 τ.μ. οικόπεδο στις Καλυθιές.Τιμή 95.000€ (μπετά)
11. **Μεζονέτα** 120 τ.μ. διώροφη σε 1.800 τ.μ. οικόπεδο στην Ψίνθο. Τιμή 80.000€ (μπετά)
12. **Μεζονέτα** 120 τ.μ. σε 200 τ.μ οικόπεδο στην Κρεμαστή. Τιμή 180.000€
13. **Μεζονέτα** 125 τ.μ. διώροφη με αυλή στην Ιαλυσό.Τιμή 200.000€
14. **Μεζονέτα** 160 τ.μ. (4 Υ/Δ) σε 200 τ.μ. οικόπεδο στην Παστίδα. Τιμή 200.000€
15. **Μεζονέτα** 150 τ.μ. σε 1.000 τ.μ. οικόπεδο στην Ιαλυσό. Τιμή 170.000€ (μπετά)
16. **Μεζονέτα** 180 τ.μ. σε 300 τ.μ. οικόπεδο στο Ροδίνι. Τιμή 340.000€
17. **Μεζονέτα** 210 τ.μ. σε 1.000 τ.μ. οικόπεδο στα Κοσκινού. Τιμή 245.000€ (μαρμαροσοβάς)
18. **Οικόπεδο** 480 τ.μ. με δόμηση 400 τ.μ. στην Παστίδα. Τιμή 60.000€
19. **Αποθήκη** 129 τ.μ. υπόγεια (6μ. ύψος) στην Καλλιθέα. Τιμή 80.000€
20. **Κατάστημα** 71 τ.μ. στην Αγ. Αναστασία.Τιμή 105.000€
21. **Επιχείρηση** τουριστικού καταστήματος 30 τ.μ. με 25 τ.μ. αυλή στο Νιοχώρι. Τιμή 70.000€

ΧΠ2673

ΠΩΛΗΣΕΙΣ ΑΚΙΝΗΤΩΝ - ΟΙΚΟΠΕΔΩΝ- ΜΙΣΘΩΣΕΙΣ ΑΚΙΝΗΤΩΝ

ΩΡΕΣ ΓΡΑΦΕΙΟΥ10.00-14.00 π.μ. και 17.00-20.00 μ.μ.

ΕΘΝΙΚΗΣ ΑΝΤΙΣΤΑΣΗΣ 45- 1ος ΟΡΟΦΟΣ • ΤΗΛ. - ΦΑΞ

2241025480 κιν. 6932469420 • e-mail: papoutsisk@in.gr

ΓΙΑΝΝΗΣ ΝΙΚΟΛΙΔΑΚΗΣ

Μηχανολόγος-Μηχανικός

Γαλλίας 12-Ρόδος • τηλ. (22410)22291, 35103

ΠΩΛΟΥΝΤΑΙ

ΔΙΑΜΕΡΙΣΜΑΤΑ

- 49 τ.μ., 55 τ.μ. στην οδό Καθοπούλη
- 85 τ.μ., 78 τ.μ., 88 τ.μ., 48 τ.μ., 110 τ.μ., 120 τ.μ., 63 τ.μ. στο Καρακόνερο με υπόγειες θέσεις parking και αποθήκες

ΜΕΖΟΝΕΤΑ

- 237 τ.μ. με κήπο και υπόγειο parking στην οδό Αισχίνη
- και 156 τ.μ. με χώρο parking στο Καρακόνερο

ΧΠ2675

ευσταθίου ΕΥΡΩΚΤΗΜΑΤΙΚΗ

ΚΤΗΜΑΤΟΜΕΣΙΤΙΚΟ ΓΡΑΦΕΙΟ

Εθν. Αντιστάσεως 83 • Τηλ.: 22410 73819, 74917

Κιν.: 6946 103929 • Fax: 22410 38641

e-mail: info@euroktimatiki.gr

ΠΩΛΕΙΤΑΙ



Διαμέρισμα στην Ανάληψη

100 τ.μ. Β΄ ορόφου με 2 υπνοδωμάτια, σαλόνι, κουζίνα, 2 μπάνια. Διαθέτει κεντρική αυτόνομη θέρμανση, ηλιακό θερμοσίφωνα, τζάκι, επένδυση γρανίτη στην κουζίνα, τέντες, πλήρη κλιματισμό, με εκπληκτική θέα στο Μοντε Σμιθ.

Αξίας 220.000€ ΧΠ401/2029

ΛΕΟΝΤΗΣ & ΦΩΤΗΣ ΑΝΤΩΝΟΓΛΟΥ ΟΙΚΟΔΟΜΙΚΕΣ ΕΠΙΧΕΙΡΗΣΕΙΣ Α.Ε.



Πωλούνται Ανεξάρτητες Πολυτελής Μονοκατοικίες στην Παραλία Ιαλυσού ΑΕ912

Τηλ . 22410 62 540 - 6947 705 717 - 6948 523 586

ενοικιασεις

συνέχεια από την προηγούμενη

ΕΝΟΙΚΙΑΖΟΝΤΑΙ ΣΤΗΝ ΙΑΛΥΣΟ ΚΑΙΝΟΥΡΓΙΑ ΕΠΙΠΛΩΜΕΝΑ ΔΙΑΜΕΡΙΣΜΑΤΑΚΙΑ ΠΟΛΥΤΕΛΕΙΑΣ, ΔΥΟ ΧΩΡΩΝ 36 Τ.Μ. ΜΕ ΠΟΛΥΚΟΥΖΙΝΟ, ΤΗΛΕΟΡΑΣΗ, ΘΕΡΜΑΝΣΗ, ΠΙΣΙΝΑ, ΚΗΠΟ, ΜΕΓΑΛΟ ΜΠΑΛΚΟΝΙ 12 Τ.Μ., ΓΙΑ ΟΛΟ ΤΟ ΧΡΟΝΟ. ΠΛΗΡ. ΤΗΛ. 6977271571
ΧΠΞΕΝ042

ΕΝΟΙΚΙΑΖΟΝΤΑΙ: α) Διαμέρισμα 50 τ.μ. στον α' όροφο, επί της λεωφ. Δημοκρατίας και Κανάρη 1, στο χωριό **Παραδείσι. β) Κατάστημα-Γραφείο** 50 τ.μ. επί της λεωφ. Δημοκρατίας στο **Παραδείσι. γ) Διώροφο κατάστημα** με μεγάλη βεράντα, στην οδό Γεωργίου Λέοντος αριθμ. 13-15 στο **Νιοχώρι Ρόδου. δ) Studio επιπλωμένο** 28 τ.μ. περιοχή (Μίρα-Μάρε) στην **Ιξιά** με air condition. Πληρ. τηλ. 2241025450, 2241020277, 6979357878
ΜΖΤ151110

πωλησεις-αγορες ακινητων & επιχειρησεων

ΠΩΛΕΙΤΑΙ ΑΠΟΘΗΚΗ 176 Τ.Μ. ΜΕ ΔΙΚΗ ΤΗΣ ΕΙΣΟΔΟ ΜΕ ΡΑΜΠΑ ΕΠΙ ΤΗΣ ΑΙΣΧΥΝΗΣ-ΑΝΑΛΗΨΗ. ΚΑΤΑΛΛΗΛΗ ΓΙΑ ΟΠΟΙΑΔΗΠΟΤΕ ΧΡΗΣΗ. ΤΙΜΗ 120.000 ΕΥΡΩ. ΠΛΗΡ. ΤΗΛ. 6945771903ΜΖΤ081214

ΠΩΛΕΙΤΑΙ τουριστική επιχείρηση 33 χρόνων σε ξενοδοχειακή περιοχή στο κέντρο της Ρόδου με εξασφαλισμένη πελατεία. Πληρ. τηλ. 6945793675, 6948061474
ΜΖΤ081213

ΠΩΛΕΙΤΑΙ επιχείρηση εστιατορίου στην Παλιά Πόλη (πλησίον Σωκράτους-Τζαμί) πλήρως εξοπλισμένη. Πληρ. τηλ. 2241021653, 6974000388
ΜΖΤ081209

ΠΩΛΕΙΤΑΙ επιχείρηση ουζερί-μεζεδοπωλείο περιοχή Ζέφυρος. Τιμή διαπραγματεύσιμη. Πληρ. τηλ. 2241032562 ΜΖΤ081208

ΠΩΛΕΙΤΑΙ διώροφη **κατοικία** (Μεζονέτα) 100 τ.μ. στην Σορωνή. Πληρ. τηλ. 6973354947 ΜΑΤ5527

ΕΠΙΧΕΙΡΗΣΕΙΣ ΖΑΜΠΕΛΛΑΚΗ Α.Ε. ΠΩΛΟΥΝΤΑΙ διαμερίσματα διαστάσεων 50-94,5 τ.μ. στην Ιαλυσό. Πληρ. τηλ. 2241094236, 6942411786
ΜΑΤ5494

ΠΩΛΕΙΤΑΙ επιχείρηση καφέ μπαρ στο κέντρο της πόλης, έτοιμη για λειτουργία. Πληρ. τηλ. 2241024180, 6945162088 ΜΖΤ061206

ΠΩΛΟΥΝΤΑΙ διαμερίσματα 1ου ορόφου επιπλωμένα στην περιοχή λεωφόρου Ηρακλειδών στην Ιξιά. Πληρ. τηλ. 2241095128, 6972898728
ΜΑΠ777(1)

ΠΩΛΕΙΤΑΙ στην **Παστίδα** νεόχτιστη **μονοκατοικία** των 110 τ.μ. με 3 υπνοδωμάτια, 1 μπάνιο μεγάλο, σε οικόπεδο των 260 τ.μ. με θέση για πάρκιν και αναμονές για δεύτερη κατοικία, θέα το Φιλέρημο. Πληρ. τηλ. 6942019507
ΜΖΤ061212



ΚΑΡΕΛΑΣ ΔΗΜΗΤΡΗΣ

ΜΕΣΙΤΗΣ ΑΣΤΙΚΩΝ ΣΥΜΒΑΣΕΩΝ

Τηλ. 2241036957, 6944246522

ΠΩΛΟΥΝΤΑΙ

- **ΕΣΤΙΑΤΟΡΙΟ (επιχείρηση)** σε κεντρικό σημείο (συντριβάνι) στην Παλιά Πόλη με ολοκαίνουργιο εξοπλισμό και με τρεις άδειες. Τιμή 150.000€
- **ΚΑΤΑΣΤΗΜΑ** σε κεντρικό δρόμο κοντά στην νέα μαρίνα 60 τ.μ., 60 τ.μ. υπόγειο, 60 τ.μ. πατάρι με αυλή. Τιμή 250.000€
- **ΚΑΤΑΣΤΗΜΑ** 70 τ.μ. κοντά στον Αγ. Γεώργιο. Τιμή 55.000€

ΜΖΤ251106(Γ)

ΠΩΛΕΙΤΑΙ οικόπεδο 345 τ.μ. στην περιοχή Καναμάτ. Είναι άμεσα οικοδομήσιμο με κύρια κάλυψη 240 τ.μ. και ημιυπόγειο 120 τ.μ. Τιμάται 145.000 ευρώ. Πληρ. κ. Χαρκιανάκη τηλ. 6946163242
ΜΖΤ061211

ΠΩΛΕΙΤΑΙ - ΕΝΟΙΚΙΑΖΕΤΑΙ από ιδιώτη **αποθήκη - βιοτεχνικός χώρος** 250 τ.μ. με πατάρι 200 τ.μ..περιοχή Ρένη - Κοσκινού, δίπλα από τη NESTLE. Πληρ. τηλ. 2241063703, 66786, 6977841795
ΜΖΤ041216

ΠΩΛΕΙΤΑΙ 320τ.μ. ισόγειος **βιοτεχνικός χώρος** στο 6ο χιλιόμετρο Ρόδου-Λίνδου περιοχή Αγίας Βαρβάρας Ασγούρου. Ελεύθερο χρήσεως. με ύψος 4 μ. Πληρ. ΕΥΣΤΑΘΙΟΥ - ΕΥΡΩΚΤΗΜΑΤΙΚΗ, Εθνικής Αντιστάσεως 83. Πληρ. τηλ. 2241073819, 74917, κιν. 6944/374546, 6945/292030
ΧΠ401/2049.1

ΕΥΚΑΙΡΙΑ. ΠΩΛΟΥΝΤΑΙ στην Παστίδα. **Οικόπεδο** 300 τ.μ. με δυνατότητα δόμησης 300 τ.μ. **Μονοκατοικία** 130 τ.μ. 300 τ.μ. οικόπεδο εκτός ξυλείας 180.000 ευρώ. **Αγρός** 4.230 τ.μ. πλησίον δρόμου Τσαΐρι αεροδρόμιο 150.000 ευρώ. Πληρ. κιν. 6944182377
ΜΖΤ051205

ΠΩΛΕΙΤΑΙ καινούργιο **διαμέρισμα** 44 τ.μ. στην Ανάληψη αντί 85.000 ευρώ. Πληρ. τηλ. 2241061585, 6944717174
ΜΖΤ041229

ΠΩΛΕΙΤΑΙ επιχείρηση μοναδική ευκαιρία με 15.000 ευρώ, 350 ευρώ ενοίκιο, έτοιμη, εξοπλισμένο με εμπόρευμα (παραδοσιακά προϊόντα), 22 τ.μ. και με αυλή σε τουριστική περιοχή της πόλης της Ρόδου. Πληρ. τηλ. 2241035127, 30639, 6948605067 ΜΧΡ14280

ΠΩΛΕΙΤΑΙ επιχείρηση σνακ σε λογική τιμή. Πληρ. τηλ. 2241032562 ΜΖΤ011211

ΕΥΡΩΣΤΕΓΑΣΤΙΚΗ

ΚΤΗΜΑΤΟΜΕΣΙΤΙΚΟ ΓΡΑΦΕΙΟ - ΧΑΤΖΗΜΑΡΚΟΣ Ν. ΓΕΩΡΓΙΟΣ
Θ. ΣΟΦΟΥΛΗ 153 – Τ.Κ. 85100 ΡΟΔΟΣ
Πληροφορίες στο κιν. 6973331692.
Τηλ. Γραφείου : 22410-29016.

ΠΩΛΟΥΝΤΑΙ ΚΑΙΝΟΥΡΓΙΑ ΔΙΑΜΕΡΙΣΜΑΤΑ ΑΟΥΞ ΚΑΤΑΣΚΕΥΗΣ

1. ΜΙΧ. ΠΕΤΡΙΔΗ: Διαμερίσματα 112 τ.μ. και 118 τ.μ. ισόγεια, 1ου, 2ου και 3ου ορόφου από 246.000 euro έως 277.000 euro, με 3 υπνοδωμάτια, 2 μπάνια, ηλιακό, δορυφορική, ατομική θέρμανση πετρελαίου, air condition σε όλα τα δωμάτια, θυροτηλεόραση, πόρτες ασφαλείας, ιδιόκτητη αποθήκη, ιδιόκτητο γκαράζ και σύνδεση στο κεντρικό δίκτυο.
2. ΡΟΔΙΝΙ: Διαμέρισμα 100 τ.μ., 1ου ορόφου - 3 υπνοδ. - τιμή 185.000 EURO
3. ΡΟΔΙΝΙ: Διαμέρισμα 100 τ.μ., ρετιρέ, 3ου ορόφου, 3 υπνοδωματίων - τιμή 190.000 EURO
4. ΡΟΔΙΝΙ: Διαμέρισμα 80 τ.μ., 1ου ορόφου, 2 υπνοδωματίων - τιμή 150.000 EURO
5. ΠΤΟΛΕΜΑΙΩΝ: Διαμερίσματα υπό κατασκευή 3 υπνοδωματίων 100 τ.μ. και 107 τ.μ. Τιμή 200.000 EURO
6. ΕΙΑ: Καινούργια διαμερίσματα 103 τ.μ. σε μικρή πολυκατοικία 1ου ορόφου με 3 υπνοδωμάτια και δυο μπάνια, ιδιόκτητο parking και αποθήκη. Τιμή 205.000 EURO
7. ΤΡΙΑΝΤΑ: Ισόγειο διαμέρισμα 115 τ.μ. με 2 υπνοδωμάτια, με μεγάλες βεράντες και 2 θέσεις πάρκιν αποκλειστικής χρήσης. Τιμή 210.000 euro.
8. ΤΡΙΑΝΤΑ: Ισόγειο διαμέρισμα 100 τ.μ. με 2 υπνοδωμάτια, με ιδιόκτητη αυλή 100 τ.μ. Τιμή 180.000 euro
9. ΑΣΓΟΥΡΟΥ : Γκαρσονιέρα 40 τ.μ – 2ου ορόφου – τιμή : 55.000 EURO.

ΠΩΛΟΥΝΤΑΙ ΜΕΤΑΧΕΙΡΙΣΜΕΝΑ ΔΙΑΜΕΡΙΣΜΑΤΑ

10. ΜΙΧ. ΠΕΤΡΙΔΗ: Διαμέρισμα (αποθήκη) 80 τ.μ. με 2 υπνοδ., σαλόνι, κουζίνα, μπάνιο. Τιμή 88.000 EURO
11. ΚΩΝ/ ΠΑΛΙΟΛΟΓΟΥ(απέναντι από το Βενετόκλειο): Διαμέρισμα 1ου ορόφου 83 τ.μ. 2 υπνοδωματίων σε άριστη κατάσταση. Τιμή 140.000 EURO
12. ΑΝΑΛΗΨΗ: Διαμέρισμα 50 τ.μ. 1ου ορόφου, με 1 υπνοδωμάτιο, σαλοκουζίνα, μπάνιο, σε άριστη κατάσταση. Τιμή 70.000 EURO
13. ΑΝΑΛΗΨΗ: Διαμέρισμα 70 τ.μ. 1ου ορόφου 2 υπνοδωματίων σε άριστη κατάσταση. Τιμή 130.000 EURO
14. ΜΗΤΡΟΠΟΛΗ: Ισόγειο διαμέρισμα 96 τ.μ. (χαρακτηρισμένο ως αποθήκη) με 2 υπνοδωμάτια, με 50 τ.μ. κήπο, σε άριστη κατάσταση, πλήρως επιπλωμένο. Τιμή 115.000 EURO

ΠΩΛΟΥΝΤΑΙ ΜΟΝΟΚΑΤΟΙΚΙΕΣ – ΜΕΖΟΝΕΤΕΣ

15. ΚΟΣΚΙΝΟΥ: Μονοκατοικία έως και μπετά 150 τ.μ. σε 800 τ.μ. οικόπεδο. Τιμή 150.000 EURO
16. ΚΟΣΚΙΝΟΥ: Τριώροφες μονοκατοικίες 175 τ.μ. σε 1.000 τ.μ. οικόπεδο σε μπετά 150.000 EURO ή έως και μαρμαροσοβά 180.000 EURO
17. ΠΑΣΤΙΔΑ: Μονοκατοικίες σε μπετά 135 τ.μ. κύριοι χώροι και 18 τ.μ. ημιυπαίθριων, με 3 υπνοδωμάτια και 2 μπάνια με οικόπεδο 350 τ.μ. περιγραφόμενο με τοιχία. Τιμή 135.000 EURO.
18. ΠΑΣΤΙΔΑ: Εξοχικές διώροφες μονοκατοικίες 125 τ.μ., 3 υπνοδωματίων, με επιπλέον δόμηση 75 τ.μ., σε οικόπεδο 400 τ.μ. Περιφραγμένο με τοιχία και θέση parking. Υπό κατασκευή, παραδίδονται τελειωμένες. Τιμή 215.000 EURO.
19. ΚΑΛΥΘΙΕΣ: Από Καλυθιές προς Ψίνθο. Μεζονέτες σε μπετά 110 τ.μ. σε 400 τ.μ. οικόπεδο. Τιμή 90.000 EURO

ΠΩΛΟΥΝΤΑΙ ΚΑΤΑΣΤΗΜΑΤΑ

20. ΚΑΜΕΙΡΟΥ: Κατάστημα 42 τ.μ. πωλείται ως έχει έως και κτίσματα. Τιμή 80.000 EURO.
21. ΚΑΜΕΙΡΟΥ: Κατάστημα 60 τ.μ. μισθωμένο προς 350 euro, κατάλληλο για εισόδημα. Τιμή 90.000 EURO.

ΠΩΛΟΥΝΤΑΙ ΕΞΟΠΛΙΣΜΕΝΕΣ ΕΠΙΧΕΙΡΗΣΕΙΣ

22. ΝΙΟΧΩΡΙ: Επιχείρηση υγειονομικού ενδιαφέροντος με 40 τ.μ. αυλή. Τιμή 35.000 EURO και μίσθωμα 750 EURO.
23. ΠΕΥΚΟΙ : Πωλείται επιχείρηση fast food - γυράδικο 50 τ.μ. πλήρως εξοπλισμένη, με μεγάλη αυλή με τραπεζοκαθίσματα στην πλατεία Λοθάρικα Πεύκων. Τιμή 25.000 EURO – Μίσθωμα 600 EURO.

ΠΩΛΟΥΝΤΑΙ ΚΤΗΜΑΤΑ – ΟΙΚΟΠΕΔΑ

24. ΜΙΧΑΗΛ ΠΕΤΡΙΔΗ: Οικόπεδο 330 τ.μ. με συντελεστή 0,8 στην οδό Περαιώς. Τιμή 250.000 EURO.
25. ΠΑΣΤΙΔΑ: Οικόπεδο εντός οικισμού 300 τ.μ. με δόμηση 300 τ.μ. Τιμή 60.000 EURO
26. ΠΑΣΤΙΔΑ Στο νέο δρόμο προς Μαριτσά οικόπεδο 1.500 τ.μ. με συνολική δόμηση 150 τ.μ. με απεριόριστη θέα και θέα θάλασσα. Τιμή 80.000 EURO με άδεια οικοδομής. Ή πωλούνται έως και μπετά. Τιμή 130.000 EURO.
27. ΠΑΣΤΙΔΑ: Οικόπεδο 2.030 τ.μ. εντός ζώνης στους πρόποδες Φιλερήμου. Τιμή 150.000EURO.
28. ΕΙΑ: Οικόπεδο 160 τ.μ. με δόμηση για τριώροφη μεζονέτα συνολικά 195 τ.μ. και κήπο. Τιμή 80.000 EURO.
29. ΚΑΛΛΙΘΕΑ : Οικόπεδο 825 τ.μ με άδεια οικοδομής 108 τ.μ – τιμή: 120.000 EURO.
30. ΨΙΝΘΟΣ: Πευκόφυτη έκταση 60 στρέμματα. Τιμή 60.000 euro.
31. ΨΙΝΘΟΣ : Κτήμα 8 στρ.- 7 χιλιόμετρα από το χωριό - τιμή: 25.000 EURO.
32. ΚΡΗΤΗΝΙΑ: Οικόπεδο 1.400 τ.μ., εντός οικισμού με δόμηση 400 τ.μ. Τιμή 35.000 EURO.

ΒΙΟΤΕΧΝΙΚΟΙ ΧΩΡΟΙ – ΑΠΟΘΗΚΕΣ

33. ΑΝΑΛΗΨΗ: Πωλείται πάνω στον κεντρικό δρόμο, υπόγειος χώρος 160 τ.μ. τιμή 100.000 EURO.
34. ΤΣΑΪΡΙ: Βιοτεχνικό κτίριο 300 τ.μ. σε μπετά, με επιπλέον δόμηση 2 ορόφων των 300 τ.μ. έκαστος. Τιμή 170.000 EURO
35. ΤΣΑΪΡΙ: Στον νέο δρόμο προς αεροδρόμιο, βιοτεχνικό κτίριο 900 τ.μ. σε 3 ορόφους των 300 τ.μ. Οι 2 όροφοι πλήρεις και ο 3ος σε μπετά. Τιμή 550.000 EURO
36. ΑΣΓΟΥΡΟΥ: Αποθήκη 400 τ.μ. απομπαταιωμένη. Τιμή 352.000 EURO.

● ΖΗΤΟΥΝΤΑΙ ΓΙΑ ΑΓΟΡΑ ●
ΜΕΤΑΧΕΙΡΙΣΜΕΝΑ ΔΙΑΜΕΡΙΣΜΑΤΑ

ΑΕΟ101

ΑΝΕΓΕΡΣΙΣ Α.Ε.

ΟΙΚΟΔΟΜΙΚΕΣ & ΕΜΠΟΡΙΚΕΣ ΕΠΙΧΕΙΡΗΣΕΙΣ

ΠΩΛΟΥΝΤΑΙ

1. **ΚΑΤΑΣΤΗΜΑ** 75 τ.μ. με θέση στάθμευσης στην Κων. Τσαλδάρη.
2. **ΔΙΑΜΕΡΙΣΜΑ** 129 τ.μ. στον β' όροφο με θέση στάθμευσης στην Κων. Τσαλδάρη.
3. **ΔΙΑΜΕΡΙΣΜΑ** 135 τ.μ. ρετιρέ με θέση στάθμευσης στην Κων. Υδραίου.
4. **ΜΟΝΟΚΑΤΟΙΚΙΕΣ** 135 τ.μ. στην περιοχή Γεννάδι.
5. **ΜΟΝΟΚΑΤΟΙΚΙΕΣ** 80 και 90 τ.μ. στα Λειβάδια Τήλου.

ΑΝΑΛΑΜΒΑΝΟΥΜΕ: ΑΝΤΙΠΑΡΟΧΕΣ-ΑΓΟΡΕΣ ΟΙΚΟΠΕΔΩΝ-ΑΝΤΑΛΛΑΓΕΣ

Αλεξανδρουπόλεως 2 • Ρόδος
Τηλ. 2241067267/Fax: 2241061297

ΜΕ ΤΗΝ ΠΟΛΥΕΤΗ ΠΕΙΡΑ
ΤΟΥ ΝΙΚΟΛΑΟΥ ΜΙΧΑΛΗ
ΤΗΛ. 6936550251

ΥΠΕΥΘΥΝΟΣ
ΝΙΚΟΛΑΟΥ ΦΩΤΗΣ
ΤΗΛ. 6936550250

ΑΕ955

ΟΙΚΟΔΟΜΗ ΡΟΔΟΥ

ΤΕΧΝΙΚΗ-ΚΑΤΑΣΚΕΥΑΣΤΙΚΗ ΕΤΑΙΡΕΙΑ

ΠΩΛΟΥΝΤΑΙ

1) **Αποθήκες, διαμερίσματα και οροφοδιαμερίσματα** στην περιοχή Καναμάτ (Καρακόνερο) διαφόρων μεγεθών (σε συγκρότημα 2 πολυκατοικιών).
2) **Μονοκατοικίες** στο Κιοτάρι Ασκληπειού (στο κύμα) 120 τ.μ. σε κτήμα 1.300 τ.μ. εκάστη.

Δεκτά δάνεια και ευκολίες πληρωμής έχουμε τις καλύτερες τιμές της αγοράς.

ΟΙΚΟΔΟΜΗ ΡΟΔΟΥ

Καμύνδου 4- Ρόδος-85100 Τηλ.: 22410 60460- 2 Fax: 22410 60463

ΜΑΝΟΛΗΣ ΣΠΥΡΙΔΗΣ
Πολιτικός Μηχανικός
(Κιν:693 6660460)

ΚΩΣΤΑΣ ΚΩΝΣΤΑΝΤΙΝΙΔΗΣ
Δ. Π.Θ. εργολάβος
(ΚΙΝ.: 6978.110.000)

ΕΜΠ100026

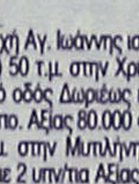

ευσταθίου ΕΥΡΩΚΤΗΜΑΤΙΚΗ

ΚΤΗΜΑΤΟΜΕΣΙΤΙΚΟ ΓΡΑΦΕΙΟ

Εθν. Αντιστάσεως 83 • Τηλ.: 22410 73819, 74917
Κιν.: 6944 374546, 6945 292030
Fax: 22410 38641 • e-mail: info@euroktimatiki.gr

ΠΩΛΗΣΕΙΣ ΑΚΙΝΗΤΩΝ

Οικόπεδα

1) 3.640 τ.μ. οικόπεδο στην Ιαλυσό με άδεια οικοδομής για διώροφη μονοκατοικία 135 τ.μ. αξίας 120.0000 ευρώ, 2) 500 τ.μ. στους Αγίους Αποστόλους (νέο σχέδιο πόλεως) με σ.δ. 0,8 Αξίας 150.000 ευρώ. 3) 614 τ.μ. στους Αγίους Αποστόλους (νέο σχέδιο πόλεως). Αξίας 220.000 ευρώ. 4) 1.400 τ.μ. στην ιαλυσό με άδεια οικοδομής με δυνατότητα οικοδόμησης 150 τ.μ. κατοικίας. Αξίας 138.000 ευρώ. 15 τ.μ. κατοικίας αξίας 140.000 ευρώ 5) 987 τ.μ. στην ιαλυσό θέση Κανδηλί με άδεια οικοδομής 6) 304 τ.μ. στην Ιξιά (με δυνατότητα οικοδόμησης 240 τ.μ. κατοικίας) Αξίας 160.000 € 7) 1.000 τ.μ. στο Ροδίνι (με δυνατότητα οικοδόμησης 400 τ.μ. κατοικίας) Αξίας 350.000 € 8) 1000 τ.μ. στην Ιαλυσό (με δυνατότητα οικοδόμησης 120 τ.μ. κατοικίας) Αξίας 110.000 € 9) 2000 τ.μ. στην Ιαλυσό (με δυνατότητα οικοδόμησης 200 τ.μ. κατοικίας) Αξίας 220.000 € 10) 3.640 τ.μ. στην Ιαλυσό (με δυνατότητα οικοδόμησης 135 τ.μ. κατοικίας) Αξίας 120.000 € 11) 4000 τ.μ. στα Κοσκινού με πανοραμική θέα (με δυνατότητα οικοδόμησης 200 τ.μ. κατοικίας) Αξίας 215.000 € 12) 4000 τ.μ. στα Κοσκινού με εξαιρετική θέα (με δυνατότητα οικοδόμησης 200 τ.μ. κατοικίας) Αξίας 300.000 € 13) 4.010 κοντά στην Εθν. Οδό Λίνδου – Αεροδρομίου για επαγγελματική χρήση (με δυνατότητα οικοδόμησης 3.600 τ.μ. Βιοτεχνικού Χώρου) Αξίας 180.000 € 14) 5.300 τ.μ. στα Ασγούρου (με δυνατότητα οικοδόμησης 200 τ.μ. κατοικίας) Αξίας 190.000 €

Διαμερίσματα

1) 50 τ.μ. περιοχή Αγ. Ιωάννης ισόγειο πλήρως ανακαινισμένο με 1 υπνοδωμάτιο. Αξίας 90.000 € 2) 50 τ.μ. στην Χρήστου Φέσσα με 1 υπν/πιο. Αξίας 76.000€ 3) 56,5 τ.μ. στην Ιαλυσό οδός Δωριέως ισόγειο με ένα υπνοδωμάτιο, σαλόνι, κουζίνα, μπάνιο, αυλή και κήπο. Αξίας 80.000 € 4) 50 τ.μ. στην Μ. Κλαδάκη με 1 υπν/πιο Αξίας 90.000 € 5) 50 τ.μ. στην Μυτιλήνης με 1 υπν/πιο Αξίας 82.000 € 6) 70 τ.μ. στην Ιξιά (Σωτήρος) με 2 υπν/πια Αξίας 94.000€ 7) 74 τ./μ. 2ου ορόφου περιοχή Ανάληψη σε νεόδμητη οικοδομή με 2 υπνοδωμάτια, σαλόνι, κουζίνα, μπάνιο, διαθέτει κεντρική θέρμανση, ηλιακό θερμοσίφωνα, ιδιόχρηστο πάρκιν. Αξίας 170.000 € 8) 82 τ.μ. στην Ιαλυσό με δύο υπνοδωμάτια σε νεόδμητη πολυτελή οικοδομή με κεντρική θέρμανση ηλιακό θερμοσίφωνα. Αξίας 140.000 € 9) 80 τ.μ. στην Αγ. Σοφίας με 2 υπν/πια Αξίας 176.000€ 10) 81 τ.μ. στην Ανάληψη επί της οδού Αισχίνη σε νεόδμητη οικοδομή με πάρκιν. Αξίας 180.000 € 11) 80 τ.μ. στην Λαγκάνη (περιοχή Δασκάλους) με 2 υπν/πια Αξίας 85.000€ 12) 95 τ.μ. στην Ηλιούπολη με 2 υπνοδωμάτια αξίας 95.000 € 12)95 τ.μ. στην 28ης Οκτωβρίου με 2 υπν/πια Αξίας 280.000€ 13) 95 τ.μ. στην Ιξιά (Σωτήρος) με 2 υπν/πια Αξίας 90.000€ 14) 100 τ.μ. 1ου ορόφου περιοχή Θ. Σοφούλη, διαθέτει 3 υπν/πια, σαλόνι, κουζίνα, μπάνιο, πλήρως εξοπλισμένο,με ηλιακό θερμοσίφωνα. Αξίας 160.000€ 15) 105 τ.μ. στο Μηδεια, β' ορόφου, σε 7 ετών οικοδομή. Αξίας 178.000 € 16) 110 τ.μ. με 3 υπν/πια στους Αγ. Αποστόλους β' ορόφου αξίας 117.000 ευρώ 17) 107 τ.μ. στην Ρόδου-Λίνδου (κοντά στην ΔΕΥΑΡ) με 3 υπν/πια Αξίας 130.000€ 18) 110 τ.μ. στην Ανθ. Ζερβού με 3 υπν/πια Αξίας 225.000 € 19) 110 τ.μ. στην Ιαλυσό με 3 υπν/πια Αξίας 120.000 € 20) 110 τ.μ. στην Νηρηίδων (Καρακόνερο) με 3 υπν/πια Αξίας 220.000€ 21) 116 τ.μ. στην Μ. Πετρίδη με 3 υπν/πια Αξίας 232.000 € 22) 120 τ.μ. στην Ιαλυσό με 3 υπν/πια Αξίας 125.000 € 23)120 τ.μ. στην Νηρηίδων (Καρακόνερο) με 3 υπν/πια Αξίας 240.000€ 24) 126 τ.μ. στην Γρηγορίου Ε΄ με 3 υπνοδωμάτια Αξίας 315.000 €

ΜΟΝΟΚΑΤΟΙΚΙΕΣ - ΜΕΖΟΝΕΤΕΣ

1) Μονοκατοικία 45 τ.μ. στην Κρεμαστή πλήρως ανακαινισμένη με εξαιρετική θέα στη θάλασσα. Αξίας 70.000 € 2) Μεζονέτα 107 τ.μ. περιοχή Δασκάλοι με 54 τ.μ. αυλή σε άριστη τοποθεσία. Αξίας 300.000€ 3)111 τ.μ. στα Κοσκινού εντός οικοπέδου 160 τ.μ. αξίας 230.000€ 2140 τ.μ. στην Ιαλυσό Αξίας 280.000 € 4) 125 τ.μ. μονοόροφη, νεόκτιστη, σε 375 τ.μ. οικόπεδο πολυτελούς κατασκευής, με τρία υπνοδωμάτια, σαλόνι, κουζίνα, μπάνιο. Αξίας 270.000 € 5) 133 τ.μ. στο Μόντε Σιμθ πολυτελούς κατασκευής, με αρχιτεκτονικό σχεδιασμό, με τρία υπνοδωμάτια, σαλόνι-κουζίνα, νεόκτιστη-ετοιμοπαράδοτη, με διαμορφωμένο κήπο 120 τ.μ., με πλήρης θέρμανση και τζάκι Αξίας 390.000€ 5)140 τ.μ. στην Παστίδα Αξίας 220.000 € 6) 140 τ.μ. στην Ιαλυσό Αξίας 280.000 € 7) 150 τ.μ. στην Ιαλυσό Αξίας 300.000 € 8)155 τ.μ. στην Ιξιά Αξίας 279.000 € 9) 155 τ.μ. στην Ιξιά Αξίας 281.000 € 10) 160 τ.μ. στην Ιαλυσό Αξίας 350.000 € 11) 160 τ.μ. στα Κοσκινού Αξίας 380.000 € 12) 160 τ.μ. στις Φάνες Αξίας 190.000 € 13) 200 τ.μ. στους Πρόποδες Φιλερήμου στην Ιαλυσό Αξίας 380.000 € 14) 280 τ.μ. στην λεωφ. Κρεμαστής – Π. Αεροδρομίου Αξίας 320.000 €

ΚΑΤΑΣΤΗΜΑΤΑ

1) 30 τ.μ. στο Κέντρο της Πόλης (με άμεση παράδοση χρήσης) Αξίας 450.000€ 2) 55 τ.μ. στην Ανάληψη (κεντρικά) Αξίας 120.000€ 3) 57 τ.μ. στο Κέντρο της Πόλης (ελεύθερο Χρήσεως) Αξίας 370.000€ 4) 61 τ.μ. στο Κέντρο της Πόλης (με άμεση παράδοση χρήσης) Αξίας 590.000€ 5) 62 τ.μ. στην Ανάληψη (κεντρικά) Αξίας 370.000 € 6) 77 τ.μ. στο Κέντρο της Πόλης (ελεύθερο Χρήσεως) Αξίας 500.000€ 7) 100 τ.μ. στην Ανάληψη (κεντρικά) Αξίας 580.000 € 8) 160 τ.μ. στην Μιχαήλ Πετρίδη αξίας 290.000 9) 43 τ.μ. στην Ιαλυσό επί της Ιερού Λόχου (με άμεση παράδοσης χρήσης). Αξίας 120.000 ευρώ. 10) Κατάστημα επί της οδού Πολυδώρου στην Παλιά Πόλη 53 τ.μ. συν 1ος όροφος 53 τ.μ., 11) 86 τ.μ. ισόγειο κατάστημα επί της πλατείας Εβραίων Μαρτύρων Παλιά Πόλη συν 1ος όροφος 90 τ.μ., 12) 3 καταστήματα επιφανείας 62,07 τ.μ. το κάθε ένα επί της οδού Ηλία Βενέζη Αξίας 180.000 € έκαστο.

ΧΠ401/2029

πωλησεις

συνέχεια από την προηγούμενη

ΠΩΛΕΙΤΑΙ ημιτελής **μεζονέτα** στα Κοσκινού 105 τ.μ. Τιμή 130.000 ευρώ (ιδιοκτήτης). Πληρ. τηλ. 6946049179 MZT281118

ΠΩΛΕΙΤΑΙ από ιδιώτη **διαμέρισμα** 95 τ.μ. επί της οδού Κέννεντυ ισόγειο υπερυψωμένο αποτελούμενο από 2 υπνοδωμάτια (με θέα στον κήπο), κουζίνα πρόσφατα ανακαινισμένη εντοιχιζόμενη, σαλόνι, WC, χωλ, κατάλληλη και για επαγγελματική χρήση (ιατρείο κ.λπ.). Πληρ. τηλ. 2241068112, 6932635112 MZT041208

ΠΩΛΕΙΤΑΙ καινούργια **επιχείρηση** οπωροπαντοπωλείου, πλήρως εξοπλισμένο, λόγω φόρτου εργασίας. Πληρ. τηλ. 6945383747 MZT021207

ΠΩΛΟΥΝΤΑΙ στην κεντρική λεωφόρο Ιαλυσού: **1)** Διαμέρισμα 95,50 τ.μ. 3 υπνοδωμάτια, σαλοτραπεζαρία, κουζίνα και 2 μπάνια. Μόνο 135.000 ευρώ. **2)** Διαμέρισμα 109 τ.μ. 3 υπνοδωμάτια, σαλοτραπεζαρία, κουζίνα και 2 μπάνια. Μόνο 165.000 ευρώ. **3)** Γκαρσονιέρες 1 και 2 δωματίων κουζίνας και μπάνιο από 35.000 ευρώ και 50.000 ευρώ. **4)** Κατάστημα 85 τ.μ. με υπόγειο 85 τ.μ. και αυλή 60 τ.μ. κατάλληλο για έκθεση αυτοκινήτων, επίπλων, καφετέρια. **Πωλείται ή ενοικιάζεται.** Τιμή λογική. Πληρ. τηλ. 6948209098, 2241095741 MZT011220

ΠΩΛΕΙΤΑΙ ΙΣΟΓΕΙΟ ΔΙΑΜΕΡΙΣΜΑ 80 Τ.Μ. ΠΛΗΡΩΣ ΑΝΑΚΑΙΝΙΣΜΕΝΟ ΚΑΙΝΟΥΡΓΙΟ, ΗΛΙΑΚΟ, ΜΕ ΚΗΠΟ 25 Τ.Μ. ΤΙΜΗ 105.000 ΕΥΡΩ. ΠΛΗΡ. ΤΗΛ. 6932360227 MZT041219

ΠΩΛΕΙΤΑΙ οικόπεδο στο Γενάδι επί της λεωφόρου 600 μέτρα πριν από το χωριό εκτάσεως 1.750 τ.μ. με άδεια οικοδομής για 210 μέτρα. Πληρ. τηλ. 2241061628, 6944410537 MZT291121

ΠΩΛΕΙΤΑΙ ΔΙΑΜΕΡΙΣΜΑ 91,13 Τ.Μ. ΣΤΗΝ ΙΑΛΥΣΟ Α' ΟΡΟΦΟΥ ΣΕ ΝΕΟΔΜΗΤΗ ΟΙΚΟΔΟΜΗ, ΠΟΛΥΤΕΛΟΥΣ ΚΑΤΑΣΚΕΥΗΣ. ΔΙΑΘΕΤΕΙ: 2 ΥΠΝΟΔΩΜΑΤΙΑ, ΣΑΛΟΝΙ, ΚΟΥΖΙΝΑ, 2 ΜΠΑΝΙΑ, ΑΠΟΘΗΚΗ, ΜΕΓΑΛΑ ΜΠΑΛΚΟΝΙΑ, ΗΛΙΑΚΟ ΘΕΡΜΟΣΙΦΩΝΑ, ΤΕΝΤΕΣ, ΘΕΡΜΑΝΣΗ ΚΕΝΤΡΙΚΗ ΑΥΤΟΝΟΜΗ. ΑΞΙΑΣ 170.000€. ΠΛΗΡ. ΕΥΣΤΑΘΙΟΥ - ΕΥΡΩΚΤΗΜΑΤΙΚΗ, ΕΘΝΙΚΗΣ ΑΝΤΙΣΤΑΣΕΩΣ 83, ΡΟΔΟΣ. ΤΗΛ. 22410-73819, 74917, ΚΙΝ. 6944374546, 6945292030 ΧΠ401/2029

ΠΩΛΕΙΤΑΙ επιχείρηση μπαρ στην Παλιά Πόλη σε πολύ κεντρικό σημείο μόνο σοβαρές προτάσεις. Πληρ. τηλ. 6974152834 MZT281103

ΠΩΛΕΙΤΑΙ επιχείρηση γυράδικο-ταβέρνα σε κεντρικό σημείο. Ανοιχτά όλο το χρόνο. Πληρ. εντός. Τηλ. 6977721352 MAT5278

ΠΩΛΟΥΝΤΑΙ διαμερίσματα από τον εργολάβο Ηλία Τσαγγάρη άριστης κατασκευής και αρχιτεκτονικής. Μίρα Μάρε 80-120 τ.μ. Κοσκινού 80 τ.μ. Πληρ. τηλ. 6945157874, 2241068894 MZT221110

ΠΩΛΟΥΝΤΑΙ: 1) Οικόπεδο 2 στρ. εντός οικισμού Φανών θέση "Μαή" 100 μ. από τη θάλασσα πάνω σε 2 δρόμους ο ένας άσφαλτος. Κτίζει έως 1.600 τ.μ. και μπορεί να χωριστεί σε 500άρια (έκαστο κτίζει 400 τ.μ.). Τιμή 180.000 ευρώ. 2) Οικόπεδο εντός οικισμού Σορωνής 320 τ.μ. κτίζει 170 τ.μ. τιμή 38.000 ευρώ. 3) Χωράφι 5.600 τ.μ. με ελιές στον Αγ. Σουλά (απομακρυσμένο) τιμή 15.000 ευρώ. Κτηματομεσιτικό γραφείο Ρένας Βαζούκου "ΑΙΓΑΙΟ ΚΤΗ ΜΑ ΤΙΚΗ" πληρ. τηλ. 2241022943 10-1 το πρωί ΜΧΠΚΤΗ007.3

ΠΩΛΟΥΝΤΑΙ: 1) κατάστημα 70 τ.μ. (σε δύο δρόμους είσοδοι) στο Μανδράκι, 450.000 ευρώ. 2) Καινούργιο διαμέρισμα α' ορ. (2 υπν.) Μιχ. Πετρίδη 89 τ.μ., 180.000 ευρώ. 3) Μεζονέτα 70 τ.μ. Βενετοκλέων 100.000 ευρώ, 4) Ρετιρέ 98 τ.μ. καινούργιο Ροδίνι (3 υπν.), 185.000 ευρώ. Πληρ. τηλ. 2241022943 ΑΙΓΑΙΟΚΤΗΜΑΤΙΚΗ-ΒΑΖΟΥΚΟΥ ΡΕΝΑ ΧΠΚΤΗ007.2

εργασιες

ΖΗΤΟΥΝΤΑΙ έμπειροι **τεχνίτες** για τοποθέτηση πλακιδίων. Πληρ. τηλ. 6937236729 MZT081218

ΖΗΤΕΙΤΑΙ γυναίκα κουζίνας (όχι λάντζα) τηγάνια και **σερβιτόρους** από το εστιατόριο Αρτέμιδα στην Ψίνθο για Κυριακές και εορτές μεσημέρι. Πληρ. τηλ. 2241050003 MZT081212

ΖΗΤΕΙΤΑΙ κοπέλα για εργασία σε καφετέρια. Ωράριο απογευματινό. Πληρ. τηλ. 2241047228, 6947930115 MZT081211

ΖΗΤΟΥΝΤΑΙ κοπέλες για βραδυνή απασχόληση για καφετέρια στο Ροδίνι. Πληρ. τηλ. 2241020282, 2241077951 MZT051216

ΖΗΤΟΥΝΤΑΙ κοπέλες για βραδινή απασχόληση για μπαρ με ποσοστά. Πληρ. τηλ. 6949711871 κ. Μαρία MZT071220

ΖΗΤΟΥΝΤΑΙ ελαιοχρωματιστές-σπατουλαδόροι από τεχνική εταιρεία. Πληρ. τηλ. 6947519203 κ. Αντώνη MZT071214

ΖΗΤΕΙΤΑΙ Ελληνίδα **καθηγήτρια Αγγλικών** να διδάξει σε φροντιστήριο. Πληρ. τηλ. 2241078833, 6936206838 MZT071210

Εταιρεία διανομής τροφίμων **ζητεί οδηγό πωλητή**. Μόνιμη εργασία. Μισθός ικανοποιητικός. Πληρ. τηλ. 2241061481, 6942444099 MAT5515.1

ΖΗΤΕΙΤΑΙ εμφανίσιμη **κοπέλα** για καφετέρια. Ωράριο βραδινό. Πληρ. τηλ. 6932363648 MZT061208

ΖΗΤΕΙΤΑΙ κοπέλα για καφενείο-καφετέρια στην Παλιά Πόλη. Πληρ. τηλ. 2241030736 MZT061209

ΖΗΤΕΙΤΑΙ κοπέλα για παραδοσιακό καφενείο. Ώρες απόγευμα-βράδυ, εντός Ρόδου. Πληρ. τηλ. 6945343616 MZT061210

ΖΗΤΕΙΤΑΙ πωλήτρια πεπειραμένη για μπουτίκ κατάστημα SANTRO Ηρώων Πολυτεχνείου 15, ώρες καταστημάτων. Πληρ. τηλ. 2241077717 MZT051209

ΖΗΤΕΙΤΑΙ σερβιτόρα για καφέ μπαρ. Ωράριο απογευματινό. Πληρ. τηλ. 6945162088 MZT061205

OLYMPIC HOLIDAYS. Are looking for English speaking administrators for summer 2007. Must be computer literate, have plenty of energy and a positive outlook. Please send CV to PO. BOX RODOU 2 4139 MAT5510

ΖΗΤΟΥΝΤΑΙ σοβατζήδες, πλακάδες και **βοηθοί.** Πληρ. τηλ. 6974216451 κ. Αντώνη MZT051222

Το Μεταφραστικό Γραφείο Polyglot **ΖΗΤΑΕΙ** νεαρή **κοπέλα** να εργαστεί με κύριο αντικείμενο την γραμματειακή υποστήριξη. Καλή γνώση Αγγλικής γλώσσας, επιθυμητή η γνώση δεύτερης ξένης γλώσσας και να διαθέτει μηχανάκι, ώρες εργασίας 9 π.μ.-5 μ.μ. Πληρ. τηλ. 2241025409 (ώρες 9 π.μ.-5 μ.μ.) MAT5483

ΖΗΤΟΥΝΤΑΙ άτομα για ανεξάρτητη συνεργασία από νέα επεκτεινόμενη επιχείρηση, full time ή partime, υψηλές αμοιβές, πλήρες σύστημα εκπαίδευσης. Πληρ. τηλ. 6945961583, 6937283125-6, gmsloizos@yahoo.gr, Σωτήρης Λοΐζος MZT051223

ΖΗΤΕΙΤΑΙ πρακτορείο για συνεργασία για την σεζόν 2007 από στούντιο κοντά στη θάλασσα,Φαληράκι, με πισίνα. Πληρ. τηλ. 2241085570 MZT041212

Από εταιρεία Ανάπτυξης Ακινήτων **ΖΗΤΟΥΝΤΑΙ άτομα** Σουδικής ή Νορβηγικής καταγωγής για συνεργασία ανάλογα με τις ανάγκες της εταιρείας. Πληρ. τηλ. 6979795173 MAT5491

ΖΗΤΟΥΝΤΑΙ άτομα άνω των 20 ετών για μερική ή πλήρη απασχόληση. Προσφέρονται ετήσια συνεργασία δυνατότητα γρήγορης επαγγελματικής εξέλιξης. Υψηλά εισοδήματα. Για ραντεβού τηλεφωνήστε καθημερινά στο 2241091027 και 6948199502 MZT021202

ΖΗΤΟΥΝΤΑΙ άμεσα κυρίες για να εργασθούν μέσα από τον χώρο τους με πλήρη ή μερική απασχόληση. Πληρ. τηλ. 6974243448 (11-1 π.μ. και 7-9 μ.μ.) MZT021201

ΖΗΤΟΥΝΤΑΙ εργάτες και **μαστόροι** για σοβάδες-κτισίματα-πλακάκια. Πληρ. τηλ. 6939694578 κ. Γιώργο MAT5345

Θέλετε ένα συμπλήρωμα στην ανεργία σας; Μεγάλη εταιρεία αναζητά ανεξάρτητους συνεργάτες ηλικίας 18-65 ετών όλων των εθνικοτήτων για επέκταση του δικτύου της στα Δωδεκάνησα. Αμοιβές από 50 ευρώ την ώρα (όχι πλασιέ, ντήλερ). Πλ η ρ. www.ehomebusiness.gr, τηλ. 2241093901, 6936650000 MAT5445

The Real Estate Leaders RE/MAX

ΕΝΟΙΚΙΑΣΕΙΣ ΑΚΙΝΗΤΩΝ:

Ρόδος:(κέντρο) γραφείο 60τ.μ., β' όροφο	600 €
Παλιά πόλη:Επιχείρηση 8 ενοικιαζομένων δωματίων με αυλή	3 200 €
Παλιά πόλη: προνομιακό ακίνητο σε κεντρικό σημείο 350 τ.μ	3 200 €
Ιαλυσός: επαγ. στέγη 450 τ.μ + αυλή 250 τ.μ	3 000 €
Λίνδος: Disco - cafeteria .	3 000 €

ΔΙΑΜΕΡΙΣΜΑΤΑ ΠΡΟΣ ΠΩΛΗΣΗ:

Πόλη: Διαμέρισμα β΄όροφο, 120 τ.μ με 3 Υ/Δ	145 000 €
Πόλη: Διαμέρισμα γ΄όροφο, 57,49 τ.μ με 1 Υ/Δ	75.000 €
Μηδεια: α΄όροφο,122 τ.μ,3 ΥΔ, υπόγειο γκαράζ+ αποθήκη	250 000€
Μιχ. Πετρίδη:υμι- υπόγειο διαμέρισμα 80 τ.μ, 2ΥΔ	88 000 €
Δασκάλους: 100,18 τ.μ (οροφο-διαμέρισμα ά), 3 ΥΔ	180 000 €
Δασκάλους: 90 τ.μ (οροφο-διαμ. 2ος & 3ος), 2 ΥΔ	160 000 €
Ανάληψη: Διαμέρισμα β' όροφο, 80 τ.μ. με 2 Υ/Δ	132 000 €
Ιξιά: Διαμερίσματα 65 τ.μ,1 ΥΔ, 200μ απο τη θάλασσα	150 000 €

ΜΕΖΟΝΕΤΕΣ ΠΡΟΣ ΠΩΛΗΣΗ:

Κρεμαστή: 200 τ.μ. (μεσαία) σε οικόπεδο 400 τ.μ.	260 000 €
Κρεμαστή: 200 τ.μ. (ακριανή) σε οικόπεδο 400 τ.μ.	280 000 €
Ιαλυσός: 140 τ.μ. με 2 Υ/Δ	190 000 €
Ιαλυσός: 160 τ.μ. με 3 Υ/Δ	225 000 €
Πυλώνα: 110 τ.μ , 3 Υ/Δ	140 000 €
Κοσκινού: 145 τ.μ. 3Υ/Δ	280 000 €
Παστίδα: 135 τ.μ	210 000 €
Παστίδα: 140 τ.μ	200 000 €
Παστίδα: 145 τ.μ.	230 000 €
Παστίδα: 200 τ.μ	260 000 €
Γεννάδι: 70 τ.μ με οικόπεδο 400 τ.μ	130 000 €
Γεννάδι: 89 τ.μ σε οικόπεδο 140 τ.μ, 2 Υ/Δ	170 000 €

ΜΟΝΟΚΑΤΟΙΚΙΕΣ ΠΡΟΣ ΠΩΛΗΣΗ:

Π. Πόλη: 80 τ.μ + μικρή αυλή	150 000 €
Π.Πόλη: 202 τ.μ κτίσμα σε οικόπεδο 437 τ.μ	380 000 €
Π. Πόλη: 170 τ.μ + αυλή 100 τ.μ	500 000 €
Ρόδος:(Δενδρινού) 71 τ.μ + μικρή αυλή	75 000 €
Ρόδος: (28 Οκτωβρίου): 253 τ.μ	700 000 €
Παστίδα: Διώροφη μονοκατοικία 200 τ.μ	300 000 €
Αφάντου: Μονοκατοικία 110 τ.μ, σε οικόπεδο 700 τ.μ	239 000 €
Γεννάδι: 136 τ.μ. σε οικόπεδο 850 τ.μ.	280 000 €
Γεννάδι: 145 τ.μ	200 000 €
Γεννάδι :Νησιώτικο σπίτι 50τ.μ με έξτρα πατάρι	100 000 €
Μαλώνα: Παραδοσιακή μονοκατοικία 130 τ.μ.	186 000 €
Παραδείσι: 82 τ.μ + μικρή αυλή	70 000 €

ΟΙΚΟΠΕΔΑ ΠΡΟΣ ΠΩΛΗΣΗ:

Ρόδος: Ανάληψη, 209 τ.μ.	150 000 €
Κολύμπια: 5.312 τ.μ. άρτιο και οικοδομήσιμο	150 000 €
Λαχανιά: 21.970 τ.μ 400μ. από τη θάλασσα	300 000 €
Λαχανιά: 2.360 τ.μ με οικοδομική άδεια 200 τ.μ.	110 000 €
Λαχανιά: 1.088τ.μ.,οικοδομήσιμο, 700μ. από τη θάλασσα	35 000 €
Λαχανιά: 20.492τ.μ., 800μ. από τη θάλασσα	307 380 €
Αφάντου: 4.810 τ.μ. οικοδομήσιμο, 700μ. από τη θάλασσα	150 000 €
Πυλώνα: 40 στρ. οικοδομήσιμα γεωργικά & 40 στρ.δασικά	350 000 €
Κρητηνία:1400 τ.μ εντός οικισμού (οικοδομείται 400 τ.μ)	35 000 €
Βάτι : 3075 τ.μ με παλιά κτίσματα	190 000 €
Δαματριά: 6.000 τ.μ αγροτεμάχιο με ελαιόφυτα	120 000 €
Αρχάγγελος: 5.000 τ.μ.	250 000 €

ΕΠΑΓΓΕΛΜΑΤΙΚΑ ΑΚΙΝΗΤΑ ΠΡΟΣ ΠΩΛΗΣΗ :

Ρόδος:(κέντρο) γραφείο 60τ.μ., β' όροφο	175 000 €
Ρόδος(Μιχ. Πετρίδη) ημι- υπόγεια αποθήκη 80τ.μ.	88 000 €
Ρόδος (Εθν. Μακαρίου) 729,77 (ενιαίος χώρος)	1 000 000 €
Ρόδος(Λεωφ.Ρόδου-Λίνδου) επαγ. στέγη 902 τ.μ	650 000 €
Ρόδος: (Ασγούρου) επαγ. στέγη 400 τ.μ + υπαίθριο χώρο	350 000 €
Λίνδος : Επαγ. στέγη 277,70 τ.μ	2 000 000 €
ΠΩΛΕΙΤΑΙ ΕΠΙΧΕΙΡΗΣΗ - Ψητοπωλείο στην Ιαλυσσό	**20 000 €**
ΠΩΛΕΙΤΑΙ ΕΠΙΧΕΙΡΗΣΗ - Ψητοπωλείο/Μεζεδοπωλείο στην Ιαλυσσό	**70 000 €**
ΠΩΛΕΙΤΑΙ ΕΠΙΧΕΙΡΗΣΗ café/restaurant επί της Λεωφ. Ηρακλειδών :	**400 000 €**

ΑΚΙΝΗΤΑ ΠΡΟΣ ΠΩΛΗΣΗ ΣΤΗ ΣΥΜΗ:

Οικόπεδο (78,36 τ.μ.) & παλιό κτίσμα (65,36 τ.μ.)	22 000 €
Οικόπεδο 4.367 τ.μ. με οικία 27 τ.μ. και στέρνα 22.75 τ.μ.	220 000 €
Ερειπωμένη οικία 210 τ.μ. με πανοραμική θέα	60 000 €
Διώροφο σπίτι 60,4 τ.μ με έξτρα αυλή + στέρνα στο Πέδι	98 000 €

Ζητούνται οικόπεδα για άμεση πώληση
Ζητούνται μεταχειρισμένα διαμερίσματα & μεζονέτες
Πωλούνται ξενοδοχεία διαφόρων κατηγοριών

XΠΚΤΗ005

Περισσότερες πληροφορίες
Re/Max Express - Α & Σ. Χατζάκης Ο.Ε.
Τηλ. 22410 64730 & 64755
Email: info@remaxexpress.gr,
Website: www.remax.gr

Ατταβύρου 22-24
85100 Ρόδος
Τηλ: 22410 23661-3
Φαξ: 22410 23667
e-mail: info@kranidis.gr

ΚΡΑΝΙΔΗΣ Real Estate

ΠΩΛΗΣΕΙΣ ΜΕΤΑΧΕΙΡΙΣΜΕΝΩΝ ΔΙΑΜΕΡΙΣΜΑΤΩΝ

ΑΝΩ ΡΟΔΙΝΙ: 45τ.μ. 2αρι Ισογειο 65.000€ - ΚΩΔ:[Κ-1044]
ΡΟΔΙΝΙ: 53τ.μ. - 2ος όροφος 100.000€ - ΚΩΔ:[Ι-77]
ΡΟΔΙΝΙ: 129τ.μ. 3Δ.Σ.Κ.Λ.WC 2ος όροφος 265.000€ - ΚΩΔ:[Κ-1552]
ΜΗΔΕΙΑ: 116τ.μ. 3Δ.Σ.Κ.Λ.WC Ισογειο με θέρμανση, Ασανσέρ, Πάρκινγκ 190.000€ - ΚΩΔ:[Κ-1043]
ΜΗΔΕΙΑ: 126τ.μ. 3Δ.Σ.Κ.Λ.WC με θέρμανση, Πάρκινγκ 260.000€ - ΚΩΔ:[Κ-1581]
ΗΛΙΟΥΠΟΛΗ: 81,23τ.μ. 2Δ.Σ.Κ.Λ. 2ος όροφος 135.000€ - ΚΩΔ:[Ι-78]
ΑΝΝΗΣ ΜΑΡΙΑΣ:110τ.μ. 2Δ.Σ.Κ.Λ. 2ου ορόφου με ΘΕΡΜΟΣΥΣΩΡΕΥΤΕΣ, Αποθήκη 160.000€ - ΚΩΔ:[Ι-8]
ΑΓΙΑΣ ΑΝΑΣΤΑΣΙΑΣ: 85τ.μ. 2Δ.Σ.Κ.Λ. Ισογειο 85.000€ - ΚΩΔ:[Ι-112]
ΑΓΙΑΣ ΑΝΑΣΤΑΣΙΑΣ: 100τ.μ. 2Δ.Σ.Κ.Λ. 1ος όροφος με Κεντρική θέρμανση, 170.000€ - ΚΩΔ:[Κ-1280]
ΑΓΙΟΙ ΑΝΑΡΓΥΡΟΙ: 105,92τ.μ. 3Δ.Σ.Κ.Λ. Ισογειο 150.000€ - ΚΩΔ:[Κ-1567]
ΑΓΙΟΣ ΝΙΚΟΛΑΟΣ : 96τ.μ. 2Δ.Σ.Κ.Λ. 1ος όροφος με ΘΕΡΜΟΣΥΣΣΩΡΕΥΤΕΣ, Αποθήκη 150.000€ - ΚΩΔ:[Ι-42]
ΑΓΙΟΣ ΝΙΚΟΛΑΟΣ : 162τ.μ. 3Δ.Σ.Κ.Λ. 2ος όροφος με Κεντρική θέρμανση, Τζάκι, Air Condition, Ηλιακό Αποθήκη 250.000€ - ΚΩΔ:[Ι-46]
ΒΕΝΕΤΟΚΛΕΙΟ: 110τ.μ. 3Δ.Σ.Κ.Λ. 2ος όροφος με Ασανσέρ 150.000€ - ΚΩΔ:[Κ-1144]
ΚΟΡΔΙΚΤΩΝΟΣ: 98,3τ.μ.-1ος όροφος με Κεντρική θέρμανση, Ασανσέρ, Αποθήκη 160.000€ -ΚΩΔ:[Ι-75]
ΜΙΧ. ΠΕΤΡΙΔΗ: 90τ.μ - Ισογειο 170.000€ - ΚΩΔ:[Κ-1536]
ΚΕΝΝΕΝΤΥ: 95τ.μ. 2Δ.Σ.Κ.Λ. 2ος όροφος 200.000€ - ΚΩΔ:[Ι-66]
ΑΝΑΛΗΨΗ: 72τ.μ. 3Δ.Σ.Κ.Λ.WC 3ος όροφος με -AIR ΨΥΞΗ-ΘΕΡΜΑΝΣΗ,140.000€ - ΚΩΔ:[Ι-54]
ΑΝΑΛΗΨΗ: 90τ.μ. 2Δ.Σ.Κ.Λ. 2ος όροφος με θέρμανση, 130.000€ - ΚΩΔ:[Ι-56]
ΑΝΑΛΗΨΗ: 85τ.μ. 2Δ.Σ.Κ.Λ. Ισογειο 80.000€ - ΚΩΔ:[Κ-1584]
ΑΝΑΛΗΨΗ: 105τ.μ. 3Δ.Σ.Κ.Λ. 1ος όροφος με ΘΕΡΜΟΣΥΣΣΩΡΕΥΤΕΣ, 180.000€ - ΚΩΔ:[Κ-1592]
ΙΑΛΥΣΟΣ : 65τ.μ. 2Δ.Σ.Κ.Λ, Ισογειο 100.000€ - ΚΩΔ:[Ι-62]
ΙΑΛΥΣΟΣ : 75τ.μ. 2Δ.Σ.Κ.Λ. Ισογειο 100.000€ - ΚΩΔ:[Κ-1465]
ΙΑΛΥΣΟΣ : 70τ.μ. - 1ος όροφος 120.000€ - ΚΩΔ:[Κ-1409]
ΙΑΛΥΣΟΣ : 87τ.μ. - 1ος όροφος 130.000€ - ΚΩΔ:[Ι-45]
ΙΑΛΥΣΟΣ : 87τ.μ. 2Δ.Σ.Κ.Λ. 1ος όροφος με Κεντρική θέρμανση, 155.000€ - ΚΩΔ:[Κ-1529]
ΙΞΙΑ : 52τ.μ. 2αρι 2ος όροφος 70.000€ - ΚΩΔ:[Κ-166]
ΙΞΙΑ : 80τ.μ. 2Δ.Σ.Κ.Λ. 2ος όροφος 90.000€ - ΚΩΔ:[Κ-1174]
ΚΟΣΚΙΝΟΥ : 120τ.μ. 3Δ.Σ.Κ.Λ. 2ος όροφος 160.000€ - ΚΩΔ:[Κ-1403]

XΠ1092

www.kranidis.gr

εργασιες

συνέχεια από την προηγούμενη

ΕΞΤΡΑ ΕΙΣΟΔΗΜΑ. Δημιουργικά κερδίστε έξτρα εισόδημα, δουλεύοντας στο σπίτι ή στο χώρο σας. Ιντερνετ επιθυμητό, όχι απαραίτητο. Ελεύθερο ωράριο, όχι ντήλερ, πλασιέ, τηλεμάρκετινγκ. Πολύ υψηλά εισοδήματα, προοπτικές καριέρας. Δωρεάν εκπαίδευση, ταξίδια. 2102801153, 2102801154, www. umswork4 you. com MAT2093

Εργασθείτε μέσα από το χώρο σας. Η εταιρεία UMS σε συνεργασία με πολυεθνική εταιρεία, ζητά πέντε ανεξάρτητους συνεργάτες για να εργασθούν με ελεύθερο ωράριο μέσα από το χώρο τους. Ιντερνετ επιθυμητό. Πληρ. τηλ. 2241030078-2241037362, www. umswork4 you. com MAT2868

ΖΗΤΕΙΤΑΙ πεπειραμένη **πωλήτρια** για μπουτίκ ενδυμάτων. Πληρ. τηλ. 22410 66277, 6945296263 MZT221117

Αν ακόμη ψάχνετε μια μεγάλη και σοβαρή εταιρεία που να μπορεί να εξασφαλίσει το μέλλον σας, ξεκινώντας άμεσα χωρίς ιδιαίτερες γνώσεις και προοπτική καριέρας. Οχι ντήλερ, τηλεμάρκετινγκ. Internet επιθυμητό. Πληρ. τηλ. 6948622518 ΜΑΠ753

Δουλέψτε από το χώρο σας. Αμεσο ξεκίνημα. Ανεξάρτητη συνεργασία προσφέρει μεγάλη πολυεθνική εταιρεία όχι πλασιέ, ντήλερ, πωλητές. Πλήρες σύστημα εκπαίδευσης, υψηλές αποδοχές. Πληρ. τηλ. 6945797250 όλες τις ώρες, 2241039151 από 11.30-17.00 MZT231123

ΖΗΤΕΙΤΑΙ νεαρή κοπέλα εμφανίσιμη να εργαστεί στο Tesstil Cafe ως σερβιτόρα. Να διαθέτει καλό χαρακτήρα, όρεξη για δουλειά και καλές συνθήκες εργασίας. Πληρ. τηλ. 2241031366 MAT5288

ΖΗΤΕΙΤΑΙ κοπέλα για εσωτερική οικιακή βοηθός για να προσέχει άτομο με ειδικές ανάγκες. Πληρ. τηλ. 6938351993/2241066740 MZT061202

ΖΗΤΕΙΤΑΙ πωλήτρια εως 30 ετών για κατάστημα με επώνυμα γυναικεία ρούχα. Ωράριο σπαστό. Επιθυμητή προϋπηρεσία και καλή γνώση ξένης γλώσσας. Ν. Αγορά Τάρπον Σπρινγκς 29. Τηλ. 2241023041 MAT5104

ΖΗΤΟΥΝΤΑΙ εμφανίσιμες **κοπέλες** για να εργασθούν σε καφετέρια-μπαρ. Πληρ. τηλ. 6945797250 όλες τις ώρες, 2241039151 από 11.30-17.00 MZT231124

πωλησεις αυτοκινητων & μοτοσικλετων



ΠΩΛΕΙΤΑΙ αυτοκίνητο **HONDA ACCORD** 2,4 executive. Πλήρως εξοπλισμένο με ηλιοροφή με πλοηγό οδήγησης μοντέλο του 2006 και με δερμάτινο εσωτερικό. Πληρ.τηλ. 2241095128, 6972898728 ΜΑΠ777(2)

ΠΩΛΕΙΤΑΙ



νεοκλασικό 320 τ.μ., πρόσφατα πλήρως ανακαινισμένο, στους Αγίους Αναργύρους, με δισέλιδη παρουσίαση στην έκδοση του ΤΕΕ "Εκτός των τειχών", είναι το "Αρχοντικό Κινδυλίδη", άριστο δείγμα του είδους του. Αποτελείται από 4 υπνοδωμάτια, 2 μπάνια, 3 σαλόνια, βοηθητικούς χώρους, μεγάλο κήπο, απεριόριστη θέα, γενικά μοναδική οικία εντός πόλης.

Πληρ. τηλ. 6949655283, 6944353206

ΜΑΠ772

ΠΩΛΟΥΝΤΑΙ

πολυτελή διαμερίσματα από ιδιώτη

στο κέντρο της Ιαλυσού με θέση πάρκιν

α) 102 τ.μ. με 3 υπνοδωμάτια, β) 87 τ.μ. με 2 υπνοδωμάτια και γ) 36 τ.μ. ενός υπνοδωματίου, πλήρως εξοπλισμένα.

ΓΙΩΡΓΙΟΥ ΝΙΚΟΛΑΟΣ

Πληρ. τηλ. 6932386180, 2241076985

ΜΑΤ5281

excellence real estate service

ΤΡΙΑΝΤΩΝ 1, ΙΑΛΥΣΟΣ

ΤΗΛ./FAX22410

info@excellence.com.gr

96801

ΜΑΙΖΟΝΕΤΕΣ

ΚΩΔ	ΠΕΡΙΓΡΑΦΗ ΑΚΙΝΗΤΩΝ
499	**Μεζονέτα νεόδμητη** 130τμ με 1000τμ οικόπεδο περιοχή Ρόδου με 3 υπνοδωμάτια και με δυνατότητα σχεδίου κατα επιλογή του πελάτη στη τιμή **300,000€**
457	**Μεζονέτα νεόδμητη** 137τμ με 302τμ οικόπεδο περιοχή Ιαλυσού με θέα στη τιμή **276,000€**
319	**Μεζονέτα στα μπετά** 120τμ με 500τμ οικόπεδο περιοχή Κανδυλί με 3 υπνοδωμάτια με ανεμπόδιστη θέα τιμή **100,000€**
544	**Μεζονέτα στα μπετά** 120τμ με 500τμ οικόπεδο περιοχή Κανδυλί με 3 υπνοδωμάτια με θέα βουνό πάνω σε δρόμο τιμή **110,000€**
545	**Μονοκατοικία** 90τμ με 452τμ οικόπεδο περιοχή Κανδυλί τιμή **170,000€**
280	**Μεζονέτα πολυτελής** 145τμ περιοχή Ιαλυσού με ενδοπέδια θέρμανση και A/C στη καταπληκτική τιμή **210,000€**
529	**Μεζονέτα** με 145τμ με 250τμ οικόπεδο περιοχή Παστίδα τιμή **270,000€**
522	**Μεζονέτα μοντέρνα** 210τμ με 900τμ οικόπεδο με γκαραζ περιοχή Ιαλυσού τιμή **330,000€**
438	**Παραδοσιακή ανακατασκευασμένη μονοκατοικία** 90τμ περιοχή Ιαλυσού τιμή **95,000€**
517	**Μεζονέτα** αποτελούμενη από ισόγειο Α'όροφο και σοφίτα 157τμ με άνετους εσωτερικούς χώρους τιμή **270,000€**
512	**Μεζονέτα νεόδμητη** 160τμ με 290τμ οικόπεδο σε προνομιούχα θεση στη Ροδο τιμή **340,000€**

ΔΙΑΜΕΡΙΣΜΑΤΑ

AT5492(Γ)

ΚΩΔ	ΠΕΡΙΓΡΑΦΗ ΑΚΙΝΗΤΩΝ
506	**Διαμέρισμα νεόδμητο** 93τμ Α' ορόφου περιοχή Ιξιά με 2 υπνοδωμάτια τιμή **168,000€**
412	**Διαμέρισμα νεόδμητο** 106τμ περιοχή Ρόδου με καταπληκτική θέα βουνό και θάλασσα εσωτερικό γκαράζ τιμή **243,000€**
138	**Διαμέρισμα** 33τμ περιοχή Ιαλυσού με 1 υπνοδωμάτιο ,μεγάλα μπαλκόνια ,κοντά σε σχολείο και εμπορικά μαγαζιά τιμή **70,000€**
543	**Διαμέρισμα** 46τμ περιοχή Ιξιά με 2 υπνοδωμάτια Β'ορόφου τιμή **77,000€**
519	**4 studio** (ισόγειο)32τμ το καθένα κατάλληλο για εκμετάλευση περιοχή Ιαλυσού τιμή **125,000€**
486	**Διαμέρισμα νεόδμητο** 120τμ περιοχή Ρόδου με 3 υπνοδωμάτια με αποκλειστική χρήση αυλής τιμή **240,000€**
465	**Ρετιρέ νεόδμητο διαμέρισμα** 98τμ περιοχή Ρόδου με 3 υπνοδωμάτια με ασανσερ και θέα τιμή **180,000€**
350	**Διαμέρισμα** ισόγειο (χαρακτηρισμένο ως αποθήκη) 117τμ περιοχή Ρόδου με 3 υπνοδωμάτια κατάλληλο για κατοικία τιμή **115,000€**

ΕΝΟΙΚΙΑΣΕΙΣ

ΠΑΝΩ ΑΠΟ 29 ΔΙΑΘΕΣΙΜΑ

ΠΡΟΣΦΟΡΑ

ΑΝ ΔΕΝ ΕΝΟΙΚΙΑΣΟΥΜΕ ΤΟ ΑΚΙΝΗΤΟ ΣΑΣ ΣΕ **30 ΗΜΕΡΕΣ** ΔΕΝ ΠΛΗΡΩΝΕΤΕ ΑΜΟΙΒΗ

ΡΟΔΟ ΔΙΑΜΕΡΙΣΜΑ	ΡΟΔΟ ΑΠΟΘΗΚΗ	ΙΑΛΥΣΟΣ STUDIO	ΙΑΛΥΣΟΣ ΔΙΑΜΕΡΙΣΜΑ
350.00	4€ t.m.	200.00	450.00

ΔΙΑΜΕΡΙΣΜΑΤΑ

ΑΠΟ 60.000€

ΜΟΝΟΚΑΤΟΙΚΙΕΣ

ΑΠΟ 65.000€

auto-moto

συνέχεια από την προηγούμενη

ΠΩΛΕΙΤΑΙ MERCEDES CLK 200 K AVAGARDE '04 ατρακάριστο, book service, 42.000 km, full extra, abs, klima, αισθητήρες φώτων, δερμάτινο σαλόνι, ηλιοροφή, προεγκατάσταση τηλεφώνου, προβολείς ομίχλης και πολλά άλλα, σχεδόν καινούργιο. Δυνατότητα χρηματοδότησης έως 84 μήνες. Πληρ. τηλ. 6944202446 MZT071217

ΠΩΛΕΙΤΑΙ YAMAHA YZF 1000 P1 μοντέλο '99 σε άριστη κατάσταση. Πληρ. τηλ. 2241066927 MZT081219

ΠΩΛΕΙΤΑΙ CABRIO ROVER 214i ('95) ασημί, ηλεκτρική οροφή, air condition, ABS, SRS, ηχοσύστημα KENWOOD με CD CHANGER. Ατρακάριστο άριστη κατάσταση. Maliarakis motorsport τηλ. 2241065290 MAT5443

ΕΠΙΠΛΟ Design

ΔΡΑΚΙΟΥ

ΖΗΤΕΙΤΑΙ

Υπάλληλος- μονταδόρος

για μόνιμη απασχόληση
Ωράριο εργασίας 8-4

Πληρ. τηλ. 2241061800 κ. Αντώνη ΑΕ2111

TZIORAS SMART CENTERS

Η TZIORAS SMART CENTERS

ΖΗΤΕΙ

1) **Πωλητή αυτοκινήτων.** Αριστες συνθήκες εργασίας. Ικανοποιητικό πακέτο αποδοχών.
2) **Γραμματέα διεύθυνσης.** Προϋπηρεσία απαραίτητη.

Πληρ. τηλ. 2241082222 ΜΟΠΑΑΥ004

---

netech NETWORK TECHNOLOGIES

Η εταιρεία **NETECH ΕΠΕ**
επιθυμεί να προσλάβει
υπάλληλο γραφείου
με γενικές γνώσεις λογιστικής

Πληροφορίες καθημερινά από 9-4
στο τηλ. 2241077440 κα Παπακωνσταντίνου.
Για αποστολή βιογραφικού σημειώματος
στο φαξ 2241077439 ή στο info@netech.gr MAT5311(Γ)

RHODES TELEMATICS — FORTHnet

ADVANCED COMPUTER SYSTEMS

ΑΝΑΚΟΙΝΩΣΗ

Η εταιρεία πληροφορικής Ροδιακή Τηλεματική ΑΕ επιθυμεί να προσλάβει το κάτωθι προσωπικό:

1. **Υπάλληλο γραφείου - καταστήματος** με άριστη γνώση ηλεκτρονικών υπολογιστών και προγραμμάτων εμπορικής διαχείρισης

Αριστη γνώση της αγγλικής. Δίπλωμα αυτοκινήτου. Εκπληρωμένες στρατιωτικές υποχρεώσεις (για τους άνδρες υποψήφιους). Προϋπηρεσία θα εκτιμηθεί.

Πληροφορίες: Κυρία Μηνέττου (phay@rtel.gr)
1ο χλμ. Ρόδου-Καλλιθέας, Ρόδος 85100
Τηλ. 2241061031 ΧΠΕΜΠ186

RE/MAX

Θέλεις να κάνεις επιτυχημένη επιχειρηματική καριέρα?

ΕΛΑ ΣΤΗ RE/MAX

τη μεγαλύτερη εταιρεία κτηματομεσιτικών υπηρεσιών στο κόσμο!!!

Για περισσότερες πληροφορίες, επικοινωνήστε με την κυρία
Μαίρη Χριστοδούλου. Τηλ. 22410 64730
Email: info@remaxexpress.gr

ΧΠΚΤΗ005

Η ΡΥΘΜΟΣ ΑΤΕ
ΚΑΤΑΣΚΕΥΑΣΤΙΚΗ ΕΤΑΙΡΕΙΑ

ΖΗΤΑ

1) **Οδηγό** με επαγγελματικό δίπλωμα Γ' κατηγορίας με γνώσεις χειρισμού γερανού.
2) **Αποθηκάριο** για συνεχή απασχόληση

Πληρ. κ. Μανώλης τηλ. 6944145073, 2241070242

MAT5457(Γ)

THE MOVIE CAFE

ΖΗΤΟΥΝΤΑΙ
νέοι και νέες

έως 30 ετών για τη στελέχωση του

THE MOVIE CAFE

στο συγκρότημα του **BROADCAST ACADEMY, επί της Κωνσταντίνου Υδραίου 75-Ανάληψη**

Πληροφορίες στα τηλέφωνα 2241022665, 6944268093 και στο email: ACADEMY-Rodos@gnx.net MAT5503(Γ)

ΑΡΧΙΤΕΚΤΟΝΑΣ
με γνώση Autocad

ΖΗΤΕΙΤΑΙ

από κατασκευαστική - τεχνική εταιρεία για πλήρη απασχόληση, με προϋπηρεσία, πτυχίο Αρχιτεκτονικής ή άλλης ανωτέρας σχολής, μισθός αναλόγως προσόντων.

Αποστολή βιογραφικών:www.paraskco.com, info@parasko.com ή στο fax 2241076988

MAT5482(Γ)

Ξενάκης Αυτοκίνητα
Εμπορος / Συνεργάτες Service της SEAT Τεχνοκάρ

ΖΗΤΕΙ

Πωλητή Αυτοκινήτων SEAT
Σύμβουλο Service SEAT

Με απαιτούμενα προσόντα

- Ευγένεια, ευχάριστη παρουσία και πρόθυμος να εξυπηρετήσει
- Δυναμισμό, δημιουργικότητα και διάθεση να εργασθεί σε ένα απαιτητικό περιβάλλον
- Γνώση Υπολογιστών

Προσφέρονται

- Συνεχή εκπαίδευση
- Καριέρα στον χώρο του αυτοκινήτου
- Μισθό και Bonus

ΧΠΑΑΥ003

Για περισσότερες πληροφορίες επικοινωνήστε με την κα Αγγελική Καραγεωργίου στο 22410-86777 εσωτερικό 117

Ξενάκης Αυτοκίνητα
• Εμπορία • Service • Ανταλλακτικά • Φανοποιείο • Βαφείο

Από εταιρεία που δραστηριοποιείται στον χώρο του επαγγελματικού και οικιακού επίπλου

ΖΗΤΟΥΝΤΑΙ

ΠΩΛΗΤΗΣ-ΠΩΛΗΤΡΙΑ

(για εξυπηρέτηση πελατών εντός των εκθέσεων)

Οι ιδανικοί/ές υποψήφιοι/ες θα πρέπει να διαθέτουν:
- Καλή γνώση αγγλικής και χειρισμού Η/Υ
- Προϋπηρεσία σε ανάλογο αντικείμενο
- Επικοινωνιακές και οργανωτικές ικανότητες, ευχάριστη προσωπικότητα και εμφάνιση, πνεύμα συνεργασίας.

Η εταιρεία προσφέρει ανταγωνιστικό πακέτο αποδοχών, σύγχρονο και ευχάριστο περιβάλλον εργασίας.

Οι ενδιαφερόμενοι μπορούν να αποστείλουν τα βιογραφικά τους στο fax: 2241070809,
ή στο e-mail: cmf@otenet.gr
ή με ταχυδρομείο στην Τ.Θ. 428, 85100-Ρόδος ΜΑΤ5367

ΞΕΝΟΔΟΧΕΙΟ KRESTEN PALACE
6ο χλμ. ΛΕΩΦΟΡΟΥ ΡΟΔΟΥ-ΚΑΛΛΙΘΕΑΣ

ΖΗΤΕΙΤΑΙ

Προσωπικό για την στελέχωση των τμημάτων:
- **Υποδοχή** Απαραίτητη καλή γνώση Αγγλικής, Γερμανικής και Ιταλικής γλώσσας
  - Νυκτερινός Receptionist
  - Υπάλληλοι Υποδοχής
  - Γκρουμ
- **Επισιτιστικά τμήματα:** Καλή γνώση Αγγλικής και Γερμανικής
  - Σερβιτόροι και Βοηθοί για Εστιατόριο, Bar, Snack Bar
- **Οροφοι**
  - Καμαριέρες - Καθαρίστριες
- **Κουζίνα - Ζαχαροπλαστείο:**
  - CHEF, Β' Μάγειροι, Ζαχαροπλάστες - Αρτοποιοί, λαντζιέρες, Μπουφετζήδες
- **Τουριστικό κατάστημα:** Πωλήτριες με γνώση Αγγλικής και Γερμανικής.

Οι ενδιαφερόμενοι καλούνται να απευθυνθούν στην Διεύθυνση του ξενοδοχείου, προσκομίζοντας βιογραφικό με πρόσφατη φωτογραφία: Καθημερινά Πρωί: 09.00-14.00, Απόγευμα: Τετάρτη και Παρασκευή 18.00-20.00

MAT5289(Γ)

Από το κατάστημα επίπλων κουζίνας και κουφωμάτων **"ΔΙΑΘΕΣΗ"**

ΖΗΤΕΙΤΑΙ

διακοσμητής/διακοσμήτρια με γνώσεις Η/Υ, σχεδιαστικών προγραμμάτων, εμπειρία στον τομέα του επίπλου κουζίνας και στις πωλήσεις.

Πληροφορίες τηλ. 2241087071 ΜΑΠ760

ΣΟΣΙΜΕΞ ΑΕ
ΞΕΝΟΔΟΧΕΙΟ ΚΑΛΛΙΘΕΑ ΜΑΡΕ ΠΑΛΛΑΣ

Ζ Η Τ Ε Ι Τ Α Ι

προσωπικό για τα κάτωθι τμήματα:
- Υποδοχή-γκρουμ
- Ορόφους
- Εστιατόριο-μπαρ
- Κουζίνα
- Μίνι μάρκετ
- Κήπους

Τηλ. επικοινωνίας 2241068720
Δευτέρα-Παρασκευή 09.00-13.00 MAT5156(Γ)

---

vodafone

Αναζητάς ένα δυναμικό ξεκίνημα στην επαγγελματική σου σταδιοδρομία; Η No1 εταιρία κινητής τηλεφωνίας στον κόσμο σε περιμένει!

Εάν διαθέτεις ευχέρεια στην επικοινωνία και τις διαπροσωπικές σχέσεις και σου αρέσει να εργάζεσαι ομαδικά σε ένα περιβάλλον γεμάτο προκλήσεις στείλε σήμερα το βιογραφικό σου για τη θέση του

SALES REPRESENTATIVE (κωδ. CC/CS/SRD)

για τη στελέχωση του δικτύου franchise καταστημάτων Vodafone στο νομό Δωδεκανήσου (Ρόδο, Κω, Κάλυμνο, Λέρο)

Από τη θέση αυτή θα είσαι υπεύθυνος/η για την παροχή ολοκληρωμένης εξυπηρέτησης στους συνδρομητές που επισκέπτονται τα καταστήματα!

Οι ενδιαφερόμενοι μπορούν να αποστείλουν το βιογραφικό τους σημείωμα αναφέροντας τον κωδικό της θέσης και της πόλης της προτίμησής τους στον αριθμό fax: 210 6702001 ή στο e-mail:human-resources.gr@vodafone.com ή στη διεύθυνση VODAFONE-ΠΑΝΑΦΟΝ ΑΕΕΤ, Δ/νση Ανθρώπινου Δυναμικού, Τζαβέλλα 1-3, 15231 Χαλάνδρι.

www.vodafone.gr MAT5208

ΖΗΤΕΙΤΑΙ

νέα έως 35 ετών
για την φύλαξη κατ' οίκον παιδιού 2 ετών.
Ωρες εργασίας 8.30-2.00 και 18.00-20.30
Αποκλείονται αλλοδαπές.

Πληρ. τηλ. 6944411950
από 18.00-21.00

MAT2117(Γ)

ΖΗΤΕΙΤΑΙ

προσωπικό από τουριστικό γραφείο διακινήσεως συνεδρίων και ειδικών κινήτρων.
Υπάλληλος γραφείου επί ετησίας βάσεως.
Προσόντα: άριστη γνώση Αγγλικής, Γαλλικής, Γερανικής και Η/Υ, windows, Excel, Power Point κ.λπ.
Προϋπηρεσία απαραίτητη.
Μισθός ικανοποιητικός.
Αποστείλατε βιογραφικό σημείωμα, φωτογραφία και συστάσεις
Τ.Θ. 345/85100 Ρόδος

MAT5487

auto·moto

συνέχεια από την προηγούμενη

ΠΩΛΕΙΤΑΙ ΑΥΤΟΚΙΝΗΤΟ ΜΑΡΚΑΣ HONDA CIVIC 1349 CC ΜΕ Α/C, ΥΔΡΑΥΛΙΚΟ ΤΙΜΟΝΙ, ΗΛΕΚΤΡΙΚΕΣ ΚΛΕΙΔΑΡΙΕΣ, ΗΛΕΚΤΡΙΚΑ ΠΑΡΑΘΥΡΑ, 3Θ ΜΟΝΤΕΛΟ ΤΟΥ 1995. ΤΙΜΗ 4.500 ΕΥΡΩ. ΠΛΗΡ. ΤΗΛ. 6944570089 Κ. ΔΗΜΗΤΡΗ

MZT051227

ΠΩΛΕΙΤΑΙ ROVER 416si, 1600 cc, μοντ. 1998, πράσινο, ABS, 2 AIRBAGS, A/C, συναγερμός, immobilaizer, κεντρ. τηλεχ. κλείδωμα, υδρ. τιμόνι, ηλ. παράθυρα, καθρέφτες, δερμάτινο σαλόνι, ξύλινη επένδυση, ζάντες αλουμινίου, MP 3, sun roof car kit. Φουλ εξτρά. Πληρ. τηλ. 2241030923, 2241070200, (Δημήτρης)

MZT051225

ΠΩΛΕΙΤΑΙ μηχανή YAMAHA XT 600cc μοντ. 5ος 2003, χρώμα μπλε-μαύρο με 10.000 χλμ. σε άριστη κατάσταση. Πληρ. τηλ. 6948051819

MZT021208

ΠΩΛΕΙΤΑΙ OPEL ASTRA μοντέλο 2000 χρώματος σιέλ, 1.400 cc, 98HP με A/C, ηλεκτρικά παράθυρα και κλείδωμα, φριδάκια, αεροτομή, ζάντες αλουμινίου, 10 CD ραδιοκασετόφωνο. Τιμή 6.900 ευρώ. Πληρ. τηλ. 6945708881

MAT5394

ΠΩΛΕΙΤΑΙ MERCEDES 190E I.X. Τιμή 3.200 ευρώ. Πληρ. τηλ. 6937429652

MZT041225

INTERESTATE
REAL ESTATE SOLUTIONS

ΔΙΑΜΕΣΟΛΑΒΗΣΗ-ΣΥΓΚΡΙΣΗ

ΑΚΙΝΗΤΩΝ	Αγορά, Πώληση, Μίσθωση
ΣΤΕΓΑΣΤΙΚΩΝ ΔΑΝΕΙΩΝ	Μεταφορά και Έκδοση
ΑΣΦΑΛΙΣΤΙΚΩΝ ΕΡΓΑΣΙΩΝ	Κατοικία, Αυτ/το, Ζωή
ΕΠΕΝΔΥΤΙΚΩΝ ΕΠΙΛΟΓΩΝ	Ακίνητα, Αμοιβαία Κεφάλαια

Μόνο εμείς μπορούμε να σας δώσουμε λύσεις

ΠΕΛΑΤΕΣ ΑΠΟ ΟΛΟ ΤΟΝ ΚΟΣΜΟ

Εργ. Αθηνάς 54, Ρόδος 85100
Τηλ: 22410 73173 Fax: 22410 39809
www.interestate.gr e-mail: info@interestate.gr

AT5521

SAVVAIDIS & Associates
Real Estate Agents & Consultants

AWARDS 2006
★★★★★
BEST REAL ESTATE AGENCY GREECE
Savvaidis & Associates

It could be you....
Are you good enough to join
Greece's Best Real Estate Agency?

Be trained by a winning team, realize your **full** potential
We have an ongoing recruitment campaign to find the best of the best.
We offer continuous career development as well as a **competitive Salary + Bonus + Commission**.
The essentials:
- Driving License
- Minimum 3 years living in Rhodes
- A good Team Player
- Excellent communication skills
- Willingness to learn & Determination to succeed

We have the following positions available to start immediately;
Sales Executive (North Rhodes)
Sales Executive (South Rhodes)
Administration Assistant, After Sales must be fluent in Greek language (Head Office)
Property Manager, Must be fluent in Greek language
Apply today with photograph via email to info@rre.gr
Closing date for CV's 14th December 2006

XΠ659

Σαλαχουρης α.ε.
ΑΝΩΝΥΜΟΣ ΒΙΟΜΗΧΑΝΙΚΗ ΚΑΙ ΕΜΠΟΡΙΚΗ ΕΤΑΙΡΙΑ ΕΠΙΠΛΩΝ

Η ΣΑΛΑΧΟΥΡΗΣ Α.Β.Ε.Ε. είναι μία από τις κορυφαίες εταιρίες κατασκευής και εμπορίας επαγγελματικών επίπλων, με τεχνογνωσία άνω των 50 ετών στην αγορά των ξενοδοχείων και των χώρων μαζικής εστίασης. Κύριοι άξονες της εταιρικής φιλοσοφίας της είναι η υψηλή ποιότητα κατασκευής, η αξιοπιστία των προϊόντων και η ολοκληρωμένη υποστήριξη μετά την πώληση. Στα πλαίσια της περαιτέρω ανάπτυξης της επιθυμεί να προσλάβει:

ΥΠΕΥΘΥΝΟ ΠΩΛΗΣΕΩΝ
για το Νομό Δωδεκανήσου (Ref SA1)

ΚΥΡΙΕΣ ΥΠΕΥΘΥΝΟΤΗΤΕΣ
Προγραμματισμός και υλοποίηση εμπορικών ενεργειών, παρουσιάσεις, προώθηση και πωλήσεις προϊόντων στους υφιστάμενους & δυνητικούς πελάτες, συστηματική διατήρηση και υποστήριξη των πελατών, ανάπτυξη νέων αγορών, υλοποίηση των στόχων πωλήσεων και σύνταξη σχετικών αναφορών.

ΠΡΟΣΟΝΤΑ ΥΠΟΨΗΦΙΩΝ
Πτυχίο ΑΕΙ ή ΤΕΙ στην Διοίκηση Επιχειρήσεων, ή προϋπηρεσία τουλάχιστον 3 ετών σε πωλήσεις επίπλων, (συμπεριλ. κουζίνας ή επαγγελματικού εξοπλισμού) ή ανάλογη προϋπηρεσία ως διακοσμητής εσωτερικών χώρων, πολύ καλή γνώση της Αγγλικής γλώσσας, πολύ καλή γνώση χειρισμού ηλ. υπολογιστών (MS Office, Internet κτλ).

ΠΡΟΣΩΠΙΚΑ ΧΑΡΑΚΤΗΡΙΣΤΙΚΑ
Αναλυτική, κριτική και συνδυαστική σκέψη, αναπτυγμένη ικανότητα επικοινωνίας και διαπραγμάτευσης, ομαδικό πνεύμα εργασίας, μεθοδικότητα και αποτελεσματικότητα, ευελιξία και ευχέρεια ταξιδιών και γενικά ωραρίου, δυνατή προσωπικότητα με θέληση για επαγγελματική ανέλιξη.

ΥΠΕΥΘΥΝΟ ΣΧΕΔΙΑΣΤΗΡΙΟΥ
(Ref SA2)

ΚΥΡΙΕΣ ΥΠΕΥΘΥΝΟΤΗΤΕΣ
Οργάνωση, εποπτεία, προγραμματισμός και εύρυθμη λειτουργία του ήδη υφιστάμενου τμήματος σχεδιαστηρίου. Πιο συγκεκριμένα είναι υπεύθυνος(-η) για την σχεδίαση νέων σειρών επίπλων, την αποτύπωση σε κατασκευαστικά σχέδια των concepts αρχιτεκτόνων ή διακοσμητών των πελατών, την προετοιμασία της προκοστολόγησης, τη σύνταξη λίστας εργασιών, κοπής, απαιτούμενων πρώτων υλών, και γενικά του χρονοδιαγράμματος παραγωγής το οποίο παρακολουθεί, συντονίζει και ελέγχει.

ΠΡΟΣΟΝΤΑ ΥΠΟΨΗΦΙΩΝ
Πτυχίο ΑΕΙ ή ΤΕΙ με ειδικότητα βιομηχανικού σχεδιασμού, ή σχεδιασμού επίπλων, ή μηχανικού παραγωγής, ή μηχανολόγου, ή αντίστοιχης ειδικότητας με τουλάχιστον 3 χρόνια σχετική εμπειρία, και γνώση σχεδιαστικών εφαρμογών (IMOS & AUTOCAD). Επιπλέον προσόν θα θεωρηθεί η πολύ καλή γνώση της Αγγλικής γλώσσας.

ΠΡΟΣΩΠΙΚΑ ΧΑΡΑΚΤΗΡΙΣΤΙΚΑ
Προγραμματισμός, οργάνωση, συντονισμός, αναλυτική, κριτική και συνδυαστική σκέψη, αναπτυγμένη ικανότητα επικοινωνίας και διαπραγμάτευσης, ομαδικό πνεύμα εργασίας, μεθοδικότητα και αποτελεσματικότητα, δυνατή προσωπικότητα με θέληση για επαγγελματική ανέλιξη.

Η εταιρία επενδύοντας στο ανθρώπινο δυναμικό της, προσφέρει δυνατότητες προσωπικής ανάπτυξης, ελκυστικό πακέτο αποδοχών, σύγχρονο και δυναμικό περιβάλλον εργασίας που παρέχει συνεχή εκπαίδευση και προοπτικές επαγγελματικής εξέλιξης.

Οι ενδιαφερόμενοι /-ες παρακαλούνται να αποστείλουν το βιογραφικό τους σημείωμα μαζί με συνοδευτική επιστολή και πρόσφατη φωτογραφία, όπου θα αναφέρεται ο κωδικός θέσης το αργότερο έως 15 Δεκεμβρίου 2006 στην παρακάτω διεύθυνση.

Διασφαλίζεται ότι η διαχείριση των βιογραφικών θα γίνει με απόλυτη εχεμύθεια.

MAT5497(Γ)

Αμμοχώστου 39, 85100 Ρόδος
T: 22410 74456 **F**: 22410 70386
E: ekaka@marketplan.gr

Market Plan

HARMONY RESORTS

Έχοντας σαν αρχή τη συνεχή αναβάθμιση της παροχής υπηρεσιών ποιότητας και την ανάλογη στελέχωση με άρτια εκπαιδευμένο προσωπικό, το ξενοδοχείο **Sun Beach** αναζητά συνεργασία με:

F&B MANAGER
Ο κατάλληλος υποψήφιος θα πρέπει να έχει αντίστοιχες γνώσεις και ανάλογη εμπειρία σε 4 ή 5 αστέρων ξενοδοχεία. Να γνωρίζει άριστα τουλάχιστον την Αγγλική και την Γερμανική Γλώσσα, να χειρίζεται με άνεση Η/Υ και θα είναι υπεύθυνος για την αποτελεσματική και εύρυθμη λειτουργία όλων των επισιτιστικών τμημάτων του ξενοδοχείου.

ASSISTANT F&B CONTROLLER

CAPTAIN

BARMAN

ΣΕΡΒΙΤΟΡΟΥΣ Α & Β

ΜΑΓΕΙΡΑ Α LA CARTE

ΜΑΓΕΙΡΟΥΣ Β & Γ

ΝΗΠΙΑΓΩΓΟ - ΨΥΧΑΓΩΓΟ

ΒΟΗΘΟ ΠΡΟΪΣΤΑΜΕΝΗΣ

ΚΑΜΑΡΙΕΡΕΣ

ΒΟΗΘΟ ΑΠΟΘΗΚΗΣ

ΓΚΡΟΥΜ

Οι κατάλληλοι υποψήφιοι θα πρέπει να διαθέτουν αντίστοιχα με την ειδικότητα τους πτυχία και Ικανή εμπειρία.
Αν έχετε δυναμική προσωπικότητα, φιλοδοξία για επαγγελματική άνοδο και διάθεση για απόλυτα επαγγελματική δουλειά, τότε το ξενοδοχείο μας θα ήθελε να λάβει το βιογραφικό σας.

Μπορείτε να καταθέσετε το βιογραφικό σας στο ξενοδοχείο Sun Beach, καθημερινά 10:00-16:00, υπόψη κ. Γ. Τσέλιου ή να το αποστείλετε μέσω fax ή email στη διεύθυνση sbgm@harmonyresorts.gr έως 17/12/2006.
Τηλ: 22410 93821 Fax: 22410 95689

AT5451(Γ)

RODOS PALLADIUM HOTEL

Sun Beach Resort Complex

Hotel ★★★★★ Mediterranean

Το Πολυτελές Ξενοδοχείο Mediterranean
που λειτουργεί όλο το χρόνο ζητεί:

ΥΠΑΛΛΗΛΟ ΥΠΟΔΟΧΗΣ

με εμπειρία σε Ξενοδοχεία Πολυτελείας
παρέχοντας δυνατότητα 11μηνης απασχόλησης.

Οι ενδιαφερόμενοι παρακαλούνται να αποστείλουν
Βιογραφικό Σημείωμα με πρόσφατη φωτογραφία
Υπ' όψιν Κου Διάκουλα Απόστολου.

Hotel Mediterranean
ΚΩ 35, 851 00 ΡΟΔΟΣ, ΤΗΛ. 22410 24661, FAX: 22410 22828
info@mediterranean.gr

ΞΕΝ023

Η AXIMA SERVICES
Διεθνής εταιρία καταξιωμένη στον τομέα της
διαχείρισης και συντήρησης τεχνικών εγκαταστάσεων,
με ταχεία ανάπτυξη στην Ελλάδα,

ΑΝΑΖΗΤΑ ΓΙΑ ΑΜΕΣΗ ΠΡΟΣΛΗΨΗ

με έδρα τη Ρόδο
ΗΛΕΚΤΡΟΛΟΓΟ ΜΗΧΑΝΙΚΟ Α.Ε.Ι.

- Με 2ετή τουλάχιστον εμπειρία σε κατασκευή ή/και συντήρηση ηλεκτρομηχανολογικών εγκαταστάσεων
- πολύ καλή θεωρητική και πρακτική κατάρτιση
- καλή γνώση Αγγλικών και Η/Υ
- ικανότητα συνεργασίας, μεθοδικότητα και δυναμισμό
- ικανότητα επικοινωνίας

Εμπειρία εμπορικού τομέα θα θεωρηθεί επιπρόσθετο προσόν
- Σχέση απασχόλησης αορίστου χρόνου
- Πολύ καλές προοπτικές ανάπτυξης

Παρακαλώ αποστείλατε τα βιογραφικά σας
Υπόψη: Κας Χαρίτου
Fax: 2106084178
Email: eleftheria.charitou@aximaservices.gr
MAT5486

Η ΜΑΜΑΛΙΓΚΑΣ ΑΕΒΕ-OPEL
ΖΗΤΕΙ

Πωλητή αυτοκινήτων
Απαιτούμενα προσόντα:
• Ευχέρεια λόγου και ευγένεια
• Υπευθυνότητα-εντιμότητα
• Ομαδικότητα
• Γνώση υπολογιστή

Βοηθό Μηχανικού
Απαιτούμενα προσόντα:
• Εκπλήρωση στρατιωτικής θητείας
• Προηγούμενη εμπειρία
• Εως 30 ετών
• 5νθήμερη απασχόληση ωράριο 08.00-16.00

Τηλ. επικοινωνίας 2241061005 εσωτ. 11
3ο χλμ. Ρόδου-Λίνδου
Πληρ. κ. Καραμανώλη καθημερινά 08.00-16.00
ΧΠΑΑΥ006

Α Σ Ε Π

ΔΙΑΓΩΝΙΣΜΟΣ ΕΚΠΑΙΔΕΥΤΙΚΩΝ

ΣΕΜΙΝΑΡΙΟ 30 ΩΡΩΝ
ΣΤΑ ΜΑΘΗΜΑΤΑ
1. ΓΕΝΙΚΟ ΣΧΕΔΙΟ ΜΑΘΗΜΑΤΟΣ
2. ΠΑΙΔΑΓΩΓΙΚΗ ΨΥΧΟΛΟΓΙΑ
3. ΔΙΔΑΚΤΙΚΗ ΜΕΘΟΔΟΛΟΓΙΑ

ΦΙΛΟΛΟΓΟΙ
ΣΕΜΙΝΑΡΙΟ 30 ΩΡΩΝ ΣΤΑ ΑΡΧΑΙΑ
ΣΕΜΙΝΑΡΙΟ 30 ΩΡΩΝ
ΣΤΗ ΛΟΓΟΤΕΧΝΙΑ-ΓΛΩΣΣΑ

ΠΛΗΡΟΦΟΡΙΕΣ:
ΡΟΔΟΣ ΦΡΟΝΤΙΣΤΗΡΙΟ "ΠΛΕΟΝΕΚΤΗΜΑ"
ΤΗΛ. 75577-78252
ΙΑΛΥΣΟΣ ΦΡΟΝΤΙΣΤΗΡΙΟ "ΑΡΙΣΤΕΙΟΝ"
ΤΗΛ. 90801-6942011005
MAT5295

Από λογιστικό φοροτεχνικό γραφείο

ΖΗΤΕΙΤΑΙ

βοηθός λογιστή
μέχρι 35 ετών για πλήρη απασχόληση
Απαραίτητα προσόντα:
1. Προϋπηρεσία σε Γ' κατηγορίας βιβλία
2. Γνώση ηλεκτρονικού υπολογιστή
3. Γνώση αγγλικής γλώσσας

Πτυχίο, εμπειρία σε τουριστικό γραφείο και σε εργατικά θέματα θα ληφθούν υπ' όψιν.

Τηλέφωνα επικοινωνίας σε ώρες γραφείου
2241060170 εσωτ. 117-6944639500
MAT5332

ATLANTICA HOTELS

Η εταιρεία **ATLANTIKA ΕΛΛΑΣ Α.Ε.** μέσα στα πλαίσια της πολυετούς πετυχημένης πορείας της και ενόψει της περαιτέρω επέκτασής της στη Ρόδο

ζητά
να προσλάβει για τις ανάγκες των ξενοδοχείων μας
Princess, Imperial Resort και **Aegean Blue**
άτομα με καλό χαρακτήρα, ικανότητες, πείρα και ακαδημαικά προσόντα για να επανδρώσουν τις πιο κάτω θέσεις:
1. Υπεύθυνος Λογιστηρίου
2. Προσωπάρχης
3. Food & Beverage Manager
4. Food & Beverage Assistant Manager
5. Υπεύθυνος Συντήρησης
6. Front Office Supervisor
7. Βοηθό Προϊσταμένης
8. Υπάλληλους Υποδοχής Α και Β/Νυχτερινοί
9. Μπάρμεν
10. Σερβιτόρους/Βοηθούς Σερβιτόρους
11. Μαγείρους Α' και Β'/Ζαχαροπλάστες
12. Υπεύθυνος Μισθοδοσίας
13. Καμαριέρες
14. Συντηρητές-Τεχνικούς

Η γνώση της Αγγλικής γλώσσας και προηγούμενη πείρα σε ανάλογη θέση θεωρούνται απαραίτητα προσόντα για τις θέσεις 1 και 12. Γνώση της Γερμανικής είναι αναγκαία για τις θέσεις 3, 4, 6, 8 και επιπρόσθετο προσόν για τις υπόλοιπες.
Προσκαλούνται όλοι οι επαγγελματίες και νέοι απόφοιτοι ξενοδοχειακών Σχολών που θέλουν να σταδιοδρομήσουν σε μια εταιρεία, διεθνώς αναγνωρισμένη, με προοπτικές ανάπτυξης σε όλη την Ελλάδα, όπως αποστείλουν το βιογραφικό τους σημείωμα σε μια από τις πιο κάτω διευθύνσεις:

ΑΤΛΑΝΤΙΚΑ ΕΛΛΑΣ, Τ.Θ. 4101, 85100 Ρόδος
E-mail:info@atlanticahotels.co
FAX:00357 25 327 995/0030 22410 92681
ή να αποταθούν προσωπικά στα γραφεία
της εταιρείας στην Ιαλυσό.

Προσφέρονται άριστοι όροι και συνθήκες εργασίας και προοπτικές μιας πετυχημένης καριέρας σε μια από της πιο πολλά υποσχόμενες ξενοδοχειακές εταιρείες στην Ελλάδα και Κύπρο.
MAT5343

---

aldemar
HOTELS & SPA

Ο όμιλος ξενοδοχείων
ALDEMAR HOTELS & SPA,
ζητεί για τις ξενοδοχειακές μονάδες
Paradise Royal Mare & Paradise Village
στην Καλλιθέα της Ρόδου

ΓΡΑΜΜΑΤΕΙΑ ΔΙΕΥΘΥΝΣΗΣ
για μόνιμη απασχόληση

Απαραίτητα προσόντα:
✔ Πολύ καλή γνώση Αγγλικής και Γερμανικής γλώσσας
✔ Αριστη γνώστη Η/Υ
✔ Εμπειρία σε αντίστοιχη θέση θα εκτιμηθεί

Η εταιρεία προσφέρει:
➤ Αριστες συνθήκες εργασίας
➤ Συνεχή εκπαίδευση και εξέλιξη

Παρακαλούμε αποστείλετε το βιογραφικό σας, αναφέροντας τον **κωδ. ΓΔΡ**
Υπ' όψιν: κα Καραντεμοίρη Καλλιόπης
e-mail:hrathens@aldemarhotels.com/
Fax:210 6288474/Τηλ.: 210 6288472
Διεύθυνση: Λ. Κηφισίας 262, Κηφισιά 14562, Αθήνα
MAT5249

---

auto-moto

συνέχεια από την προηγούμενη

ΠΩΛΕΙΤΑΙ DAIHATSU terios σε άριστη κατάσταση, μοντέλο 2002, 59.000 χλμ. με ζαντολάστιχα, rollbars, σκαλοπάτια, κοτσαδόρο, 6πλο, R/CD. Πληρ. τηλ. 6977642233 MZT011208

ΠΩΛΕΙΤΑΙ αυτοκίνητο **LANCIA δ** 1.400 cc 5θυρο, σε πολύ καλή κατάσταση. Τιμή ευκαιρίας. Πληρ. τηλ 2241064652, 6936956369 (πρωί) και 2241068685 (4-9 μ.μ.)
MXP14251

ΖΗΤΟΥΝΤΑΙ
ΑΠΟ ΤΟ MY WAY

κοπέλες

να εργασθούν στο τμήμα εξυπηρέτησης πελατών και ταμείου με σπαστό ωράριο.

Πληρ. τηλ. 2241060010
Αποστολή βιογραφικών 2241060012
MAT5508

---

imageProduction
εκδόσεις - διαφημίσεις

ζητείται **ΓΡΑΦΙΣΤΑΣ -ΣΤΡΙΑ**
με προυπηρεσία για μόνιμη απασχόληση

Απαιτείται γνώση των προγραμμάτων της Adobe (illustrator, Photoshop, Indesign)

Αποστολή βιογραφικού στο
info@imageproduction.gr
ΧΠΔΕΤ007

---

rp
★★★★★
RODOS PALACE
LUXURY CONVENTION RESORT

Το Ξενοδοχειακό Συγκρότημα Πολυτελείας και Διεθνές Συνεδριακό Κέντρο ζητεί το ακόλουθο προσωπικό για την τουριστική περίοδο 2007:

- **Food & Beverage Manager**
  Με ανάλογη προϋπηρεσία σε ξενοδοχεία πολυτελείας
- **Chef**
  Με ανάλογη προϋπηρεσία σε ξενοδοχεία πολυτελείας
- **Προϊσταμένη Ορόφων**
  Με ανάλογη προϋπηρεσία σε ξενοδοχεία πολυτελείας
- **Προϊστάμενος Υποδοχής**
  Με ανάλογη προϋπηρεσία σε ξενοδοχεία πολυτελείας
- **Υπαλλήλους Υποδοχής**
  Γνώστες Αγγλικών, Γερμανικών, Γαλλικών
- **Υπαλλήλους Κρατήσεων**
- **Βραδυνούς Receptionist**

Επίσης ζητούνται:

- Μάγειροι Α', Β' & βοηθοί
- Ζαχαροπλάστες
- Μπουφετζήδες Α' & Β'
- Κόπτης Κρεάτων
- Σερβπόροι & βοηθοί
- Μπάρμεν & βοηθοί
- Εργάτες
- Μπογιατζήδες & βοηθοί
- Γυμναστής – Γυμνάστρια και Μασέρ
- Κομμώτρια
- Τηλεφωνήτριες
- Ταμπλίστες
- Καμαριέρες
- Καθαρίστριες
- Hostesses
- Σιδερώτριες-Ράπτριες
- Γκρουμ
- Αποθηκάριος (για άμεση πρόσληψη)
- Βοηθός Αποθήκης (εργάτης)

Οι ενδιαφερόμενοι για τις ανωτέρω θέσεις μπορούν να αποστείλουν βιογραφικό τους σημείωμα με μία πρόσφατη φωτογραφία στην Διεύθυνση της εταιρείας ή να απευθύνονται στο Τμήμα Προσωπικού του ξενοδοχείου καθημερινά από 09:00-15:00.

Ξενοδοχείο Ρόδος Παλάς
Λεωφ. Ιαλυσού, Τ.Θ. 121, Ιξιά, Ρόδος
Τηλ. 22410 25222, Fax: 22410 25350
E-mail: info@rodos-palace.gr

ΧΠΞΕΝ078

Από το ξενοδοχείο

KIPRIOTIS VILLAGE RESORT στην Κω
ΖΗΤΕΙΤΑΙ

για τη σεζόν 2007 προσωπικό των παρακάτω ειδικοτήτων:

Νυκτερινός Receptionist, Receptionist Α', Receptionist Β', Sous Maitre, Captain Εστιατορίου, Σερβιτόροι Α', Σερβιτόροι Β', Bartender, Μάγειροι Α', Β' Γ', Ζεστής κουζίνας, Συντηρητές, (υδραυλικοί, ηλεκτρονικοί, ηλεκτρολόγοι, ψυκτικοί), κηπουροί καθώς και προσωπικό όλων των ειδικοτήτων

Βιογραφικά με φωτογραφία παρακαλούμε να αποστέλλονται
Ξενοδοχείο **Kipriotis Village Resort**
Τ.Θ. 206, Ψαλίδι Κως 85300
Fax 22420-23590, Τηλ. 2242027640-49
E-mail:info@kipriotis.gr MAT5310

Chicken stories

ΖΗΤΟΥΝΤΑΙ
ΕΜΠΕΙΡΟΙ ΟΔΗΓΟΙ DELIVERY

Απαραίτητα προσόντα:
- Προηγούμενη εμπειρία σε καταστήματα γρήγορης εστίασης.
- Ευχάριστη εμφάνιση, διάθεση για εργασία.
- Πολύ καλή γνώση οδικού δικτύου πόλης και προαστίων.
- Ηλικία: 18-30.
- Εκπληρωμένες στρατιωτικές υποχρεώσεις για τους άνδρες.
- Αδεια οδήγησης δικύκλου και προαιρετικά αυτοκινήτου.

Παρέχονται:
- Ανταγωνιστικό πακέτο αποδοχών.

Συμπλήρωση αιτήσεων στα καταστήματα Ρόδου και Ιαλυσού

ΧΠΔΕΤ00023

---

eden roc
resort hotel & bungalows
****

Το ξενοδοχείο **EDEN ROC** ζητά συνεργάτες για τη σαιζόν 2007 στις ακόλουθες ειδικότητες:
- **F & B Manager και F & B Assistant Manager**
- **Captain-Hostess**
- **Σερβιτόροι-Βοηθοί Σερβιτόρων**
- **Βοηθό Προϊσταμένης Ορόφων**
- **Καμαριέρες**
- **Ράφτης**
- **Υπάλληλο Υποδοχής**
  Με προϋπηρεσία σε ανάλογη θέση, γνώση Η/Υ και απαραίτητη γνώση Αγγλικών, Γερμανικών, Ιταλικών και Γαλλικών.
- **Γραμματέα**
  Με προϋπηρεσία σε ανάλογη θέση, γνώση Η/Υ και απαραίτητη γνώση Αγγλικών
- **Υπάλληλο για κατάστημα**
  Με γνώση Η/Υ και απαραίτητη γνώση Αγγλικών(η γνώση πρόσθετης γλώσσας θα εκτιμηθεί).
- **Κηπουρούς**
  Με γνώσεις κηπευτικής, φυτοφαρμάκων και φροντίδας λουλουδιών και φυτών
- **Προσωπικό κουζίνας (Α' Μάγειρα, Βοηθό Ζαχαροπλάστη, Λαντζιέρη)**

Οι ενδιαφερόμενοι μπορούν να στείλουν το βιογραφικό τους με μια πρόσφατη φωτογραφία στην διεύθυνση του ξενοδοχείου ή να συμπληρώσουν μια αίτηση στο ξενοδοχείο από Δευτέρα με Παρασκευή 10.00-13.00. **4ο χλμ. Λεωφ. Ρόδου-Καλλιθέας, ΤΘ 203 ΤΚ 85100, τηλ. 2241067067, fax: 2241067062, e-mail: info@edenroc.gr** MAT5260(Γ)

διαφορα

ΠΩΛΟΥΝΤΑΙ σκυλάκια τσιουάουα μίνι σε τιμή ευκαιρίας. Πληρ. τηλ. 2241021783
MZT081204

ΠΩΛΕΙΤΑΙ ΕΞΟΠΛΙΣΜΟΣ ΣΟΥΠΕΡ ΜΑΡΚΕΤ ΡΑΦΙΑ ΣΕ ΑΡΙΣΤΗ ΚΑΤΑΣΤΑΣΗ, 2 ΨΥΓΕΙΑ ΔΙΜΕΤΡΑ SELF SERVICES. ΕΠΙΣΗΣ ΛΟΓΩ ΑΝΑΚΑΙΝΙΣΗΣ ΠΩΛΕΙΤΑΙ ΕΞΟΠΛΙΣΜΟΣ ΞΕΝΟΔΟΧΕΙΟΥ ΣΕ ΚΑΛΗ ΚΑΤΑΣΤΑΣΗ. ΠΛΗΡ. WHITE PALACE-ΦΑΛΗΡΑΚΙ. ΠΛΗΡ. ΤΗΛ. 6944220827
MAT5519

Λόγω μετακόμισης **πωλούνται** εντοιχιζόμενη κουζίνα BOSCH, εστίες, πλυντήριο πιάτων, ψυγείο, μοκέτες, κρεβατοκάμαρα Media Strom, μπαρ, κρυσταλλιέρα, κρεβάτι μωρού με στρώμα από κοκοφοίνικα, καρότσι 3πλο Chicco, καρεκλάκι φαγητού και βιβλιοθήκη σε χαμηλές τιμές. Πληρ. τηλ. 6973317601
MZT061201

ΠΩΛΕΙΤΑΙ TV TOSHIBA 62 ιντσών. Πληρ. τηλ. 6937429652
MZT041224

ΠΩΛΕΙΤΑΙ εξοπλισμός καταστήματος υαλικών και ειδών decor (ράφια, βιτρίνες φωτιζόμενες, πάγκοι και άλλα εξαιρετικής ποιότητας και αισθητικής), γερμανικής κατασκευής, σε τιμή ευκαιρίας, λόγω διάλυση). Πληρ. τηλ. 2241024500 ώρες καταστημάτων
MAT5477(1)

ΠΩΛΟΥΝΤΑΙ λόγω μετακόμισης τα κάτωθι είδη: σαλόνι 3θέσιος, 2θέσιος, 1θέσιος, σύνθετο -κρυστάλλιερα πολλαπλών χρήσεων, τραπεζάκια σαλονιού σετ 3, φωτιστικά εσωτερικού χώρου 3. Κουζίνα κεραμεική ενσωματωμένη με φούρνο όχι εντοιχιζόμενη BOSCH. Πληρ. τηλ. 6932086635
ΜΑΠ764

ΠΩΛΕΙΤΑΙ εξοπλισμός καφετέριας: 1) Ψυγείο πάγκος ανοξείδωτος, **2)** Πλυντήριο ποτηριών, **3)** Λάντζα διπλή ανοξείδωτη, **4)** Ταμειακή μηχανή CASIO, **5)** Τηλεόραση 61" TOSHIBA πάνω σε τροχοπάγκο. **6)** Πάγκος bar από γρανίτη, **7)** Τραπέζια στρογγυλά διαμέτρου 0,60 cm. Πληρ. τηλ. 2241087817, 6944566977
MXP14258

ΠΩΛΟΥΝΤΑΙ ξύλα ελιάς περσινά. Πληρ. τηλ. 6937368043
MZT301103

μαθηματα

ΦΙΛΟΛΟΓΟΣ, ΠΤΥΧΙΟΥΧΟΣ ΠΑΝΕΠΙΣΤΗΜΙΟΥ ΑΘΗΝΩΝ, ΜΕ ΦΡΟΝΤΙΣΤΗΡΙΑΚΗ ΠΕΙΡΑ, ΠΑΡΑΔΙΔΕΙ ΙΔΙΑΙΤΕΡΑ ΜΑΘΗΜΑΤΑ ΣΕ ΜΑΘΗΤΕΣ ΓΥΜΝΑΣΙΟΥ-ΛΥΚΕΙΟΥ. ΠΛΗΡ. ΤΗΛ. 2241024004, 6979028208 ΜΧΡ14279

ΑΓΟΡΑΖΟΥΜΕ
ΜΕΤΑΧΕΙΡΙΣΜΕΝΑ ΑΥΤΟΚΙΝΗΤΑ
ΤΟΙΣ ΜΕΤΡΗΤΟΙΣ
ΜΟΝΤΕΛΑ 1999 έως σήμερα
Πληρ. τηλ. 22410 82222
ΑΤ4518(Γ)

ΠΩΛΗΣΕΙΣ ΑΥΤΟΚΙΝΗΤΩΝ

Η εταιρεία Drive Rent a car
ΠΩΛΕΙ
αυτοκίνητα μεταχειρισμένα σε άριστη κατάσταση:
NISSAN MICRA 2004
FIAT PANDA 2004
FIAT PUNTO 2003
DAEWOO MATIZ 2004
SUZUKI JIMNY 2003
FIAT MILTIPLA 2002
FIAT SCUDO 2003
1ο χλμ Τσαΐρι-αεροδρομίου
Τηλ. 2241068243
MAT5113(γ)(2)

ΠΩΛΟΥΝΤΑΙ
*ελαφρώς **μεταχειρισμένα** αυτοκίνητα παντός τύπου ΙΧ επιβατικά, αγροτικά, επαγγελματικά, φορτηγά, ψυγεία.*
- Ετοιμοπαράδοτα ή κατόπιν παραγγελίας.
- Παρέχουμε πιστοποιητικό ελέγχου καλής λειτουργίας.
  Εγγύηση ΤΖΙΩΡΑΣ
- Παράδοση στο χώρο σας

ΠΩΛΗΣΗ χονδρική - λιανική

TZIORAS SMART CENTERS

- **Σημεία εξυπηρέτησης:**
  - 13ο χλμ. Ρόδου-Αεροδρομίου, *(απέναντι από τη Hertz)* τηλ. 22410 82222 fax. 22410 69136, email:smart@3t.gr
  - ΥΠΟΚΑΤΑΣΤΗΜΑ ΚΩ: 4ο χλμ. επαρχιακής οδού Κω-χωριών τηλ. 22420 24900, FAX 22420 29103

ΑΤ4518(Γ)

ΜΑΘΗΜΑΤΙΚΑ-ΦΥΣΙΚΗ-ΧΗΜΕΙΑ. Παραδίδονται σε μαθητές γυμνασίου-λυκείου από πτυχιούχο φυσικό. Πληρ. τηλ. 2241095141, 6977934349
ΜΑΠ740

προσφορές εργασίας

ΚΥΡΙΑ 40 χρόνων **ζητά εργασία** για καθαρισμό σπιτιών, σιδέρωμα, ηλικιωμένους. Πληρ. τηλ. 2241022836
MZT081205

ΧΑΡΤΟΜΑΝΤΕΙΑ, ΚΑΦΕΜΑΝΤΕΙΑ, ΜΕ ΑΠΟΛΥΤΗ ΑΚΡΙΒΕΙΑ ΚΑΙ ΕΧΕΜΥΘΕΙΑ. ΔΕΧΟΜΑΙ ΜΟΝΟ ΜΕ ΡΑΝΤΕΒΟΥ.

ΕΡΓΑΣΤΗΡΙΟ ΕΛΕΥΘΕΡΩΝ ΣΠΟΥΔΩΝ ΗΛΕΚΤΡΟΝΙΚΩΝ ΥΠΟΛΟΓΙΣΤΩΝ

Program PM

ΕΠΙΣΗΜΟ ΕΞΕΤΑΣΤΙΚΟ ΚΕΝΤΡΟ ΤΗΣ ECDL HELLAS

ECDL Diploma

ΤΜΗΜΑΤΑ ΓΙΑ:
Παιδιά
Ενήλικες
Αρχάριους
Επαγγελματίες

Ανάπτυξη Εργασίας

ΕΝΤΑΤΙΚΑ ΜΑΘΗΜΑΤΑ COMPUTER

ΕΓΓΡΑΦΕΣ ΤΩΡΑ

Μανώλης Ι. Σοφίλλας
Τηλ.(22410)31761
ΚΟΔΡΙΓΚΤΩΝΟΣ 91 - ΡΟΔΟΣ

ΧΠ1941

ΠΛΗΡ. ΤΗΛ. 6940861847 κα ΕΛΠΙΔΑ
MZT061214

ΕΛΑΙΟΧΡΩΜΑΤΙΣΤΗΣ αναλαμβάνει βαψίματα διαμερισμάτων, γραφείων, καταστημάτων, μονώσεις και άλλα μερεμέτια. Πληρ. τηλ. 6972017808 κ. Νεκτάριος
MZT041204

ΚΥΡΙΑ διπλωματούχος μασέρ κάνει θεραπευτικό, αθλητικό, χαλαρωτικό μασάζ. Πληρ. τηλ. 6948553306
MZT291120

ΜΕΡΕΜΕΤΑΔΕΣ αναλαμβάνουμε φρεσκαρίσματα, σοβάδες, χτισίματα, πλακάκια, ταχεία εξυπηρέτηση. Πληρ. τηλ. 6942565193, 6948750572
MZT071121

ΚΥΡΙΑ διπλωματούχος μασέρ, προσφέρει θεραπευτικό, κλασικό, αθλητικό, αδυνατίσματος, χαλαρωτικό, αισθητικό και καθαρισμό προσώπου (μάσκες) μασάζ. Πληρ. τηλ. 2241035252, 6932024975
MZT271102

γνωριμιες

ΤΡΑΒ ζητά γνωριμία με σοβαρά άτομα. Ονομα Στέλλα. Πληρ. τηλ. 6974569688
MZT071219

ΤΡΑΒ 22 ετών, πολύ όμορφη, εχέμυθη, **ζητά γνωριμία** με κυρίους. Πληρ. τηλ. 6940800456
MZT061226

ΦΡΟΝΤΙΣΤΗΡΙΟ ΓΑΛΛΙΚΗΣ-ΑΓΓΛΙΚΗΣ-ΓΕΡΜΑΝΙΚΗΣ ΓΛΩΣΣΑΣ

ΚΟΥΦΟΥ Ν. ΤΣΑΜΠΙΚΑΣ

Το Κέντρο Ξένων Γλωσσών της κ. Κουφού Τσαμπίκας διοργανώνει:

Α) Ταχύρυθμα τμήματα για ξενοδοχοϋπαλλήλους και κάθε είδους επαγγελματίες για τη σεζόν 2007. Τα μαθήματα θα έχουν 3μηνη διάρκεια.
1ος κύκλος Νοέμβριος '06 - Φεβρουάριος '07
2ος κύκλος Φεβρουάριος '07 - Απρίλιος '07
Μετά το τέλος κάθε κύκλου δίδεται βεβαίωση παρακολούθησης των μαθημάτων

Β) Τμήματα Junior-Αρχάριων δημοτικού-Γυμνασίου-Λυκείου και ειδικά τμήματα προετοιμασίας και βοήθειας για τα σχολικά μαθήματα.

Πληροφορίες:
καθημερινά **10.00-13.00** και **17.00-21.00**
Διεύθυνση: Αλέκου Παναγούλη 99 (7 Βαγιές)
Τηλ. & Φαξ: 2241078818, 2241060875
MAT5389

---

xy+1
Μαθαίνω να σκέφτομαι!

Οικοδιδασκαλείο ΜΑΘΗΜΑΤΙΚΩΝ

Δρ. ΣΑΒΒΑΣ ΠΙΠΙΝΟΣ

BSc, Bristol University, UK
PhD, Queen Mary College, London

*Τα **μαθηματικά** μας βοηθούν να οργανώσουμε τη σκέψη μας και να κατανοήσουμε τη δομή των πληροφοριών. Ετσι, μπορούμε να πάμε **καλύτερα** και στα άλλα μαθήματα!*

MAT5313(Γ)

Κέννεντυ 38 Τηλ. 22410 36027-8 Κιν. 6944 390803
email: spipinos@hol.gr

γνωριμιες

συνέχεια από την προηγούμενη

21ΧΡΟΝΗ ΕΛΛΗΝΙΔΑ ORIGINAL ΚΟΠΕΛΑ ΖΗΤΑ ΓΝΩΡΙΜΙΑ ΜΕ ΣΟΒΑΡΟΥΣ ΚΥΡΙΟΥΣ. ΕΞΑΙΡΟΥΝΤΑΙ ΑΛΛΟΔΑΠΟΙ. ΠΛΗΡ. ΤΗΛ. 6944931166 ΜΖΤ061229

ΑΠΕΥΝΘΕΙΤΕ ΣΤΑ ΓΡΑΦΕΙΑ "SELECT". Η ΕΠΙΛΟΓΗ ΤΟΥ ΣΥΝΤΡΟΦΟΥ ΣΑΣ ΓΙΝΕΤΑΙ ΜΕ ΣΟΒΑΡΟΤΗΤΑ. ΠΛΗΘΩΡΑ ΕΝΔΙΑΦΕΡΟΜΕΝΩΝ ΑΠΟ ΕΛΛΑΔΑ - ΕΞΩΤΕΡΙΚΟ ΟΛΩΝ ΤΩΝ ΗΛΙΚΙΩΝ. ΕΠΙΣΤΗΜΟΝΕΣ, ΔΕΣΠΟΙΝΙΔΕΣ, ΕΥΚΑΤΑΣΤΑΤΟΙ ΚΥΡΙΟΙ, ΕΠΙΘΥΜΟΥΝ ΓΝΩΡΙΜΙΑ ΓΑΜΟΥ. ΠΛΗΡ. Κα ΡΟΥΛΑ, ΠΑΝΕΠΙΣΤΗΜΟΥ 44 ΑΘΗΝΑ, ΤΗΛ. 2103616403-5
ΜΑΤ5460

ΕΛΛΗΝΙΔΑ πολύ εμφανίσιμη ζητά για γνωριμία παρέα με κύριο άνω των τριάντα ετών. Οχι αλλοδαποί 10 π.μ.-11 μ.μ. Πληρ. τηλ. 6978872750
ΜΖΤ051224

ΕΛΛΗΝΙΔΑ εμφανίσιμη **ΖΗΤΑ ΓΝΩΡΙΜΙΑ** στο χώρο της για ελεύθερη σχέση. Απόλαυση και διακριτικότητα. Αποκλείονται οι κλήσεις με απόκρυψη αριθμού. Πληρ. τηλ. 6942608613
ΜΖΤ281120/21

ΝΕΑΡΗ ΞΕΝΑΓΟΣ με νυχτερινές ανησυχίες, επιθυμεί κουβέντα και συνομιλία και ό,τι προκύψει... Καλέστε ΟΤΕ 90.11.314.493- COSMOTE 901.200.43.53 - VODAFONE 901.694.60.53 - TIM 901.160.17.53
ΜΑΤ4733







ΧΡΕΙΑΖΕΣΤΕ ΧΡΗΜΑΤΑ;
ΕΝΕΧΥΡΟΔΑΝΕΙΣΤΗΡΙΟ "Η ΘΥΡΙΔΑ"
ΕΝΕΧΥΡΙΑΖΩ και ΑΓΟΡΑΖΩ
ΧΡΥΣΑΦΙΚΑ - ΚΟΣΜΗΜΑΤΑ - ΛΙΡΕΣ - ΠΑΛΑΙΑ ΝΟΜΙΣΜΑΤΑ - ΜΕΤΟΧΕΣ και ΑΝΤΙΚΕΣ
Αντ. Δαμασκηνού 25 (περ. Μητρόπολη) Τηλ. 2241032537, 6942613540, 6947965279
ΑΕ639

ΑΜΑΝΤΑ

Αστρολόγος μέντιουμ

Εκπαιδευμένη στις Ινδίες. Ασχολείται με χαρτομαντεία ταρώ, κρυσταλλομαντεία, καφεμαντεία και υπνωτισμό. Αναλαμβάνει υπεύθυνα και με επιτυχία επαγγελματικά, αισθηματικά, οικογενειακά, φέρνει κοντά σας ένα πρόσωπο που σας εγκατέλειψε. Κάνει λύσιμο μαγείας και έχει φυλαχτά τύχης. Ακρα εχεμύθεια.

Τηλ. 6979451458, 6974352046
ΜΑΠ711



TATTO BODY PIERCING STUDIO

Μήπως σκέφτεστε να κάνετε τατουάζ αλλά δεν ξέρετε τί ακριβώς θα σας ταίριαζε;

Μήπως έχετε ήδη αποφασίσει την ιδέα αλλά δεν έχετε βρει το κατάλληλο σχέδιο;

Εμείς είμαστε πλέον εδώ για να σας προτείνουμε αμέτρητες, καταπληκτικές, πρωτότυπες ιδέες και μοναδικά σχέδια

- **Βελόνες μίας χρήσης**
- **Κλινικός καθαρισμός και αποστείρωση**
- **Ανεξίτηλα χρώματα**
- **Ραντεβού κατόπιν συνεννοήσεως**

Σωκράτους 75Β • Τηλ. 6945068548
ΑΤ5116

ΚΥΝΟΤΡΟΦΕΙΟ - ΕΚΠΑΙΔΕΥΤΗΡΙΟ ΣΚΥΛΩΝ

ΚΥΝΟΤΡΟΦΕΙΟ-ΕΚΠΑΙΔΕΥΤΗΡΙΟ ΣΚΥΛΩΝ ΙΑΛΥΣΟΣ

ΞΕΝΩΝΑΣ ΓΙΑ ΤΟΥΣ ΜΙΚΡΟΥΣ ΣΑΣ ΦΙΛΟΥΣ ΣΚΥΛΟΥΣ & ΓΑΤΕΣ

- Βασική υπακοή
- Αρνηση τροφής
- Σωματοφύλακας
- Φύλακας χώρου
- Ζευγαρώματα
- Διόρθωση προβληματικής συμπεριφοράς
- Καθαρόαιμα κουτάβια

Διατίθενται κουτάβια Γερμανικά ποιμενικά

Βελγικά ποιμενικά και Ντόμπερμαν

Υπεύθυνος: ΛΕΝΤΗΣ ΓΕΩΡΓΙΟΣ
Ιαλυσός Ρόδος 85101
• τηλ. **6945932738, 2241093512**
κ. **ΒΑΣΙΛΗΣ 6947935451**
ΜΖΤ051211

ΤΑΠΗΤΟΚΑΘΑΡΙΣΤΗΡΙΑ

ΠΑΝΕΛΛΑΔΙΚΟ ΔΙΚΤΥΟ

Art Clean EXPRESS

Είμαστε λίιι...γο πιο μπροστά από τους άλλους!

ΠΛΥΣΙΜΟ-ΑΠΟΛΥΜΑΝΣΗ-ΦΥΛΑΞΗ ΧΑΛΙΩΝ- ΜΟΚΕΤΩΝ - ΣΑΛΟΝΙΩΝ *(και επί τόπου)*
ΠΑΠΛΩΜΑΤΑ - ΚΟΥΒΕΡΤΕΣ - ΦΛΟΚΑΤΕΣ
ΣΤΕΓΝΟ ΓΙΑ ΜΕΤΑΞΩΤΑ ΚΑΙ ΧΕΙΡΟΠΟΙΗΤΑ
ΑΔΙΑΒΡΟΧΟΠΟΙΗΣΕΙΣ & ΕΠΙΔΙΟΡΘΩΣΕΙΣ ΤΑΠΗΤΩΝ

ΠΑΡΑΛΑΒΗ - ΠΑΡΑΔΟΣΗ ΚΑΤ' ΟΙΚΟΝ

ΔΩΡΕΑΝ ΦΥΛΑΞΗ

ΑΛΑΦΑΚΗΣ ΤΑΣΟΣ
ΤΗΛ. ΧΩΡΙΣ ΧΡΕΩΣΗ
80011400400
ΤΗΛ. 2241082800-
ΚΙΝ. 6944350247
email: artclean@otenet.gr
ΧΠ2286

Τέλειο καθάρισμα χωρίς απογοήτευση

ΤΑΠΗΤΟΚΑΘΑΡΙΣΤΗΡΙΑ

ΚΛΕΟΠΑΤΡΑ®

Ολοκληρωμένα προγράμματα υγιεινής και καθαρισμού προσαρμοσμένα στις ιδιαίτερες ανάγκες κάθε τάπητα

Με **διασφάλιση ποιότητας** στον καθαρισμό και φύλαξη σε χαλιά, μοκέτες, χειροποίητα Ανατολής, μεταξωτά, μάλλινα, φλοκάτες, παπλώματα και τάπητες 5ης γενιάς

ΑΔΙΑΒΡΟΧΟΠΟΙΗΣΗ ΑΝΤΙΣΤΑΤΙΚΟΤΗΤΑ

- Επιτόπου βιοκαθαρισμός στρωμάτων, σαλονιών και μοκετών
- Επιδιορθώσεις σε χειροποίητα χαλιά και μοκέτες

Παραλαβή και παράδοση σε όλη την Ρόδο

ΦΥΛΑΞΗ ΔΩΡΕΑΝ

Ενημερωθείτε για την συντήρηση των χαλιών σας με ειλικρίνεια και υπευθυνότητα
ΤΗΛ. 2241051996
ΚΙΝ. 6945793626
ΦΑΞ 2241051322
ΚΟΥΦΑΛΑΚΗΣ ΣΤΑΥΡΟΣ
Πιστοποιημένος τεχνικός καθαρισμού ταπήτων από τον Παγκόσμιο Οργανισμό Προστασίας Μαλλιού **WOOLSAFE** ΜΑΤ1570

ΠΩΛΟΥΝΤΑΙ

από ξενοδοχειακή μονάδα, λόγω ανακαίνισης
έπιπλα δωματίων σε σετ ή μεμονωμένα

- Κρεβάτια 40 ευρώ /τεμ.
- Στρώματα (2 ετών) 20 ευρώ/τεμ.
- Ντουλάπες 2 φύλλων 80 ευρώ/τεμ.
- Κομοδίνα 30 ευρώ/τεμ.
- Τουαλέτες με καθρέπτη 70 ευρώ/τεμ.
- Παγκάκια βαλίτσας 40 ευρώ/τεμ.
- Ντουλάπια κουζίνας (πιατοθήκη) 80 ευρώ/τεμ.
- Βάσεις τηλεοράσεων τοίχου 21 ιντσών 15 ευρώ/τεμ.
- Τιμή σετ 390 ευρώ (με 2 κρεβάτια - στρώμα, 2 κομοδίνα)

Πληροφορίες εντός του ξενοδοχείου PEFKI ISLANDS RESORT στην περιοχή ΠΕΥΚΟΙ - ΛΙΝΔΟΥ ή στα τηλέφωνα 2244029380-2244048181 καθημερινά εκτός Κυριακής από 09.00 π.μ.-14.00 μ.μ.
ΜΑΤ4847(2)(Γ)

Για το ΣΥΜΦΕΡΟΝ σας τώρα

Αποφράξεις - Εκκενώσεις - Καθαρισμοί



Τα μεγαλύτερα βυτιοφόρα στις χαμηλότερες τιμές

ΤΗΛ. 2241065286, 2241063105

ΕΝΩΣΗ ΒΥΤΙΟΦΟΡΩΝ Ι.Μ.Ε. Ε.Π.Ε.

AT5484(Γ)

ΚΗΔΕΙΑ

Την λατρευτή μας μητέρα, γιαγιά, αδελφή και θεία
ΘΕΟΠΗ ΚΑΤΤΑΒΕΝΟΥ
ετών 73
θανούσα κηδεύουμε σήμερα Σάββατο 9 Δεκεμβρίου 2006 και ώρα 12° μεσημβρινή από τον Ιερό Ναό Αγίου Ιωάννη Ρόδου.
Τα παιδιά: Πέτρος-Ουρανία, Στεργία-Παναγιώτης
Τα εγγόνια, τ' αδέλφια, τ' ανίψια και οι λοιποί συγγενείς
ΧΠ 2830

ΜΝΗΜΟΣΥΝΑ

Την 1ον μηνός Δεκεμβρίου ημέρα Κυριακή και ώρα 8 π.μ. εις τον Ιερό Ναό Ταξιαρχών νεκροταφείου Ρόδου, τελούμε 40ήμερο μνημόσυνο υπέρ αναπαύσεως της ψυχής της λατρευτής μας συζύγου, μητέρας, αδελφής και θείας
ΑΝΝΑΣ ΚΟΤΖΙΑ
Ο σύζυγος: Παύλος
Τα παιδιά: Μιχάλης, Θανάσης-Ξανθίππη, Λεωνή-Σαλάχ, Σάμης-Λίνα
Τ' αδέλφια: Νίκος-Αννα
Τα εγγόνια, τ' ανίψια και οι λοιποί συγγενείς
MZT051210

Την 1ον μηνός Δεκεμβρίου ημέρα Κυριακή και ώρα 8 π.μ. εις τον Ιερό Ναό Ταξιαρχών Ρόδου (νεκροταφείο πόλεως Ρόδου) τελούμε 40ήμερο μνημόσυνο υπέρ αναπαύσεως της ψυχής της πολυαγαπημένης μας αλησμόνητης και λατρευτής μας μητέρας, γιαγιάς και θείας
ΜΙΧΑΛΑΚΕΝΑΣ ΙΩΑΝΝΟΥ
Τα παιδιά: Αλεξάνδρα, Γεώργιος-Ανδριάνα, Αντωνία-Νικόλαος, Σταύρος-Ειρήνη, Δέσποινα-Αγγελος
Τα εγγόνια, τ' ανίψια και οι λοιποί συγγενείς
ΠΑΡ192



Την 1ον μηνός Δεκεμβρίου ημέρα Κυριακή και ώρα 10 π.μ. εις τον Ιερό Ναό Αγίου Νικολάου (Παραδείσι) τελούμε 40ήμερο μνημόσυνο υπέρ αναπαύσεως της ψυχής της λατρευτής μας κόρης και αδελφής
ΚΑΛΕΤΙΑΣ ΚΟΛΟΒΟΥ
Οι γονείς: Δημήτρης-Κατερίνα
Η αδελφή: Ειρήνη
Και οι λοιποί συγγενείς
MZT061222



Την 1ον μηνός Δεκεμβρίου ημέρα Κυριακή και ώρα 8.30 π.μ. εις τον Ιερό Ναό Ταξιαρχών Μεσαναγρού, τελούμε ετήσιο μνημόσυνο υπέρ αναπαύσεως της ψυχής της λατρευτής μας μητέρας και γιαγιάς
ΕΙΡΗΝΗΣ ΚΑΡΑΓΙΑΝΝΗ
Τα παιδιά, τα εγγόνια και οι λοιποί συγγενείς
MZT051226

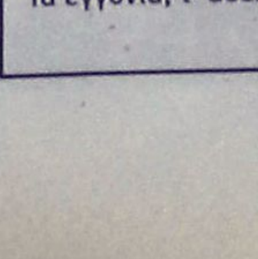

Την 1ον μηνός Δεκεμβρίου ημέρα Κυριακή και ώρα 8 π.μ. εις τον Ιερό Ναό Ταξιαρχών Νεκροταφείου Ρόδου, τελούμε 40ήμερο μνημόσυνο υπέρ αναπαύσεως της ψυχής της λατρευτής μας συζύγου, μητέρας, γιαγιάς, προγιαγιάς, αδελφής και θείας
ΣΤΑΜΑΤΙΑΣ ΠΑΠΑΝΤΩΝΙΟΥ
Ο σύζυγος: Φίλιππας
Τα παιδιά: Στέλλα-Γιώργος Δρακωνάκης, Πόπη-Στέλιος Χαραλαμπίδης, Μαρία-Νικήτας Δημητρίου, Ελένη-Παντελής Καραντώνη
Τα εγγόνια, τα δισέγγονα, τ' αδέλφια, τ' ανίψια και οι λοιποί συγγενείς
ΧΠ2830

Την 1ον μηνός Δεκεμβρίου ημέρα Κυριακή και ώρα 8.30 π.μ. εις τον Ιερό Ναό Αποστόλου Θωμά Μονολίθου, τελούμε 2ετές μνημόσυνο υπέρ αναπαύσεως της ψυχής της λατρευτής μας μητέρας, γιαγιάς και προγιαγιάς
ΜΑΡΙΑΣ ΘΥΡΗ
Τα παιδιά: Μανώλης-Παναγιώτα, Ευφημία-Αντώνης, Σταματία-Ιωάννης, Φωτεινή-Μιχάλης, Φίλιππος-Παρασκευή
Τα εγγόνια, τ' αδέλφια, τ' ανίψια και οι λοιποί συγγενείς
MZT081206



Την 1ον μηνός Δεκεμβρίου ημέρα Κυριακή και ώρα 8 π.μ. εις τον Ιερό Ναό Αγίου Φανουρίου Ρόδου, τελούμε 40ήμερο μνημόσυνο υπέρ αναπαύσεως της ψυχής του λατρευτού μας πατέρα, παππού, αδελφού και θείου
ΕΜΜΑΝΟΥΗΛ ΛΑΚΙΟΥ
Τα παιδιά: Βάσω-Γιώργος Χατζημάρκος, Καθολική-Σάββας Χατζησάββας, Τσαμπίκος-Νέλλυ
Τα εγγόνια, τ' αδέλφια, τ' ανίψια και οι λοιποί συγγενείς
ΧΠ2830



Την 1ον μηνός Δεκεμβρίου ημέρα Κυριακή και ώρα 8 π.μ. εις τον Ιερό Ναό Ταξιαρχών Ρόδου (νεκροταφείο πόλεως Ρόδου) τελούμε 6μηνο μνημόσυνο υπέρ αναπαύσεως της ψυχής του πολυαγαπημένου μας αλησμόνητου και λατρευτού μας συζύγου, πατέρα, παππού, αδελφού και θείου
ΣΜΑΛΙΟΥ ΚΑΒΟΥΚΛΗ
Η σύζυγος: Φωτεινή
Τα παιδιά: Ιωάννης-Μαρία, Τριανταφυλλιά-Δημήτρης
Τα εγγόνια: Μιχάλης, Αριστείδης, Μιχάλης, Φωτεινή, Δέσποινα
Τ' αδέλφια: Νικήτας, Ελένη, Καλλιόπη, Αικατερίνη
Τ' ανίψια και οι λοιποί συγγενείς
ΠΑΡ192



Την 1ον μηνός Δεκεμβρίου ημέρα Κυριακή και ώρα 8.30 π.μ. εις τον Ιερό Ναό Αγίας Μαρίνας Απολακκιάς, τελούμε 6μηνο μνημόσυνο υπέρ αναπαύσεως της ψυχής του λατρευτού μας συζύγου, πατέρα και παππού
ΓΕΩΡΓΙΟΥ ΣΤ. ΑΡΝΙΚΚΙΟΥ
Η σύζυγος: Μαρία
Τα παιδιά: Στυλιανός-Ιωάννα, Τσαμπίκα-Ιωάννης, Ευστάθιος-Χρυσοβαλάντη, Αικατερίνη-Ιωάννης
Τα εγγόνια και οι λοιποί συγγενείς
MZT071201



Την 1ον μηνός Δεκεμβρίου ημέρα Κυριακή και ώρα 8 π.μ. εις τον Ιερό Ναό Ταξιαρχών Ρόδου (νεκροταφείο πόλεως Ρόδου) τελούμε 6μηνο μνημόσυνο υπέρ αναπαύσεως της ψυχής του λατρευτού μας συζύγου, πατέρα, παππού, αδελφού και θείου
ΜΙΧΑΗΛ ΜΑΧΛΗ
Η σύζυγος: Ασημίνα
Τα παιδιά: Αναστάσιος-Χρυσάνθη, Ελευθέριος-Μαρίτσα
Τα εγγόνια, τ' αδέλφια, τ' ανίψια και οι λοιποί συγγενείς
MZT071208



Την 1ον μηνός Δεκεμβρίου ημέρα Κυριακή και ώρα 8 π.μ. εις τον Ιερό Ναό Ταξιάρχη νεκροταφείο, τελούμε ετήσιο μνημόσυνο υπέρ αναπαύσεως της ψυχής του λατρευτού μας συζύγου, πατέρα, παππού, αδελφού και θείου
ΠΑΥΛΟΥ Σ. ΠΑΠΑΔΟΠΟΥΛΟΥ
Η σύζυγος: Μαρία
Τα παιδιά: Σακελλάριος-Φιλαρέτη, Γεράσιμος-Αννα, Κων/νος-Κατερίνα
Τα εγγόνια, τα δισέγγονα, τ' αδέλφια, τ' ανίψια και οι λοιποί συγγενείς
MZT071205



Την 1ον μηνός Δεκεμβρίου ημέρα Κυριακή και ώρα 8 π.μ. εις τον Ιερό Ναό Ταξιαρχών νεκροταφείου, τελούμε 40ήμερο μνημόσυνο υπέρ αναπαύσεως της ψυχής του λατρευτού μας συζύγου, πατέρα και παππού
ΑΘΑΝΑΣΙΟΥ ΜΑΥΡΟΜΑΓΟΥΛΟΥ
Η σύζυγος: Ευαγγελία
Τα παιδιά: Δέσπω-Γιώργος, Δήμτρα-Γιάννης, Μιχάλης
Τα εγγόνια και οι λοιποί συγγενείς
MZT061215



Την 1ον μηνός Δεκεμβρίου ημέρα Κυριακή και ώρα 8 π.μ. εις τον Ιερό Ναό Αγίου Νεκταρίου Φαληρακίου, τελούμε 3μηνο μνημόσυνο υπέρ αναπαύσεως της ψυχής του πολυαγαπημένου μας
ΒΑΓΙΑΝΟΥ ΚΑΚΙΟΥ
Ιερέα
Η πρεσβυτέρα: Σταματία
Τα παιδιά, τα εγγόνια και τ' αδέλφια.
MZT071202



Την 1ον μηνός Δεκεμβρίου ημέρα Κυριακή και ώρα 8.30 π.μ. εις τον Ιερό Ναό Αγίου Ισιδώρου, τελούμε 40ήμερο μνημόσυνο υπέρ αναπαύσεως της ψυχής του λατρευτού μας υιού, αδελφού και ανιψιού
ΙΩΑΝΝΗ ΔΙΑΚΟΝΑΣΤΑΣΗ
Οι γονείς: Κυριάκος-Μαρία
Τ' αδέλφια: Μιχάλης-Δέσποινα, Γρηγόρης-Αννα
Οι φίλοι, τ' ανίψια και οι λοιποί συγγενείς
MZT071212



Την 1ον μηνός Δεκεμβρίου ημέρα Κυριακή και ώρα 8 π.μ. εις τον Ιερό Ναό Ταξιάρχη Ρόδου, τελούμε 9μηνο μνημόσυνο υπέρ αναπαύσεως της ψυχής του λατρευτού μας συζύγου, πατέρα, παππού και αδελφού
ΣΑΒΒΑ ΒΑΡΘΟΛΟΜΑΙΟΥ
Η σύζυγος: Καλλιόπη
Το παιδί: Τσάρλη
Τα εγγόνια, τ' αδέλφια και οι λοιποί συγγενείς
MZT071221

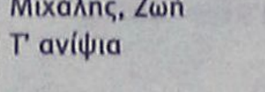

Την 11η μηνός Δεκεμβρίου ημέρα Δευτέρα και ώρα 8 π.μ. εις τον Ιερό Ναό Ταξιαρχών Νεκροταφείου Ρόδου, τελούμε 6μηνο μνημόσυνο υπέρ αναπαύσεως της ψυχής του λατρευτού μας συζύγου, πατέρα, παππού, αδελφού και θείου
ΜΙΧΑΗΛ ΚΥΠΡΙΑΔΗ
Η σύζυγος: Δέσποινα
Τα παιδιά: Μαρία, Μιχαλίστα, Δημήτριος
Τ' αδέλφια: Σπύρος-Σέβα, Ελένη-Νίκος Κάβος, Αναστασία-Γιώργος Βαρβάρη
Τα εγγόνια, τ' ανίψια και οι λοιποί συγγενείς
ΧΠ2830

Την 13η μηνός Δεκεμβρίου ημέρα Τετάρτη και ώρα 8 π.μ. εις τον Ιερό Ναό Ταξιαρχών Νεκροταφείου Ρόδου, τελούμε 40ήμερο μνημόσυνο υπέρ αναπαύσεως της ψυχής του λατρευτού μας αδελφού και θείου
ΙΩΑΝΝΟΥ ΚΟΥΡΙΔΑΚΗ
και 3μηνο μνημόσυνο υπέρ αναπαύσεως της ψυχής της λατρευτής μας μητέρας και γιαγιάς
ΖΑΜΠΕΤΤΑΣ ΚΟΥΡΙΔΑΚΗ

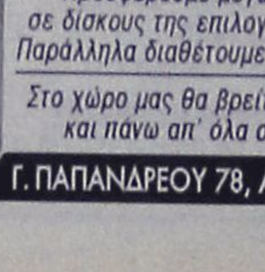

Τ' αδέλφια: Μαρία, Μιχάλης, Ζωή
Τ' ανίψια

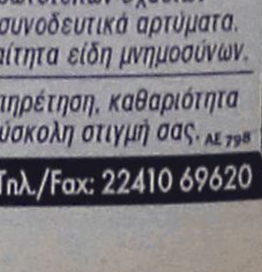

Τα παιδιά: Μαρία, Μιχάλης, Ζωή
Τα εγγόνια
MZT081207(Γ)

ΜΝΗΜΗΣ ΕΝΕΚΕΝ
ΠΑΡΑΣΚΕΥΑΣΤΗΡΙΟΝ ΜΝΗΜΟΣΥΝΩΝ
Αναλαμβάνουμε την οργάνωση των μνημοσύνων σας, προσφέροντάς σας όλα όσα χρειάζονται για την άψογη μνημόνευση των αγαπημένων εκλιπόντων σας.
Προσφέρουμε μεγάλη ποικιλία πρωτότυπων σχεδίων σε δίσκους της επιλογής σας με τα συνοδευτικά αρτύματα. Παράλληλα διαθέτουμε όλα τα απαραίτητα είδη μνημοσύνων.
Στο χώρο μας θα βρείτε τέλεια εξυπηρέτηση, καθαριότητα και πάνω απ' όλα σεβασμό στη δύσκολη στιγμή σας. ΑΕ 798
Γ. ΠΑΠΑΝΔΡΕΟΥ 78, ΑΝΑΛΗΨΗ · Τηλ./Fax: 22410 69620

ΕΛΛΗΝΙΚΗ ΔΗΜΟΚΡΑΤΙΑ
ΝΟΜΟΣ ΔΩΔΕΚΑΝΗΣΟΥ
ΔΗΜΟΣ ΡΟΔΟΥ
ΕΠΑΡΧΙΑ ΡΟΔΟΥ

ΓΝΩΣΤΟΠΟΙΗΣΗ ΓΑΜΟΥ

Γνωστοποιείται, σύμφωνα με το άρθρο 1369 του Αστικού Κώδικα, όπως τροποποιήθηκε με το Ν. 1250/1982, ότι:
Ο **Μιχαήλ Μαΐλλης** του Γεωργίου και της Δικαίας, που γεννήθηκε στην Ρόδο του Νομού Δωδεκανήσου και κατοικεί στην Ρόδο του νομού Δωδ/σου επαγγέλματος ξυλουργός και η **Γκουζέλ Μουσακαλίμοβα** του Χαμζά και της Σούρα που γεννήθηκε στην Μπασκιρία Ρωσίας και κατοικεί στην Ρόδο επαγγέλματος Ιδιωτική Υπάλληλος, πρόκειται να παντρευτούν στο δημαρχείο του δήμου Ρόδου.

Ρόδος, 8/12/2006
Ο δήμαρχος
κ.α.α.
Νίκος Χαραλάμπης
Αντιδήμαρχος Ροδίων

MZTo81216

ΔΙΕΥΘΥΝΣΗ ΔΑΣΩΝ ΔΩΔΕΚΑΝΗΣΟΥ

ΑΝΑΚΟΙΝΩΣΗ

Γνωστοποιείται κατά το άρθρο 14 του Ν. 998/79, η αποστολή για ανάρτηση στον **Δήμο Νότιας Ρόδου,** της αριθμ. **5836/14-10-2005** πράξης χαρακτηρισμού έκτασης που εκδόθηκε από τον Δ/ντή Δασών Δωδ/σου. Η **Κ.Μ. 113** γαιών Λαχανιάς εμβαδού **4.080 τ.μ.** χαρακτηρίζεται ως **γεωργική έκταση.**

Ο Δ/ντής Δασών Δωδ/σου
Κοντίτσης Φίλιππος
Δασολόγος με βαθμό Α'

MAT5527 (1)

ΕΥΧΑΡΙΣΤΗΡΙΟ

Ευχαριστούμε θερμά την Νεφρολογική Κλινική καθώς και το νοσηλευτικό προσωπικό όπως επίσης και την μονάδα Τεχνητού νεφρού του Νοσοκομείου Ρόδου και ιδιαιτέρως τον δ/ντή των μονάδων κ. **Πολυχρόνη Αλιβάνη** και τον γιατρό κ. **Γιάννη Γιαννικουρή** για την αμέριστη συμπαράσταση και φροντίδα που έδειξαν στον πατέρα μας **ΧΡΗΣΤΟ ΤΟΥΒΡΑ** κατά την πολύχρονη νοσηλεία του.
Η σύζυγος και τα παιδιά του

MZTo81223

ΠΡΟΣΚΛΗΣΗ

Ο **ΔΙΕΘΝΗΣ ΣΥΛΛΟΓΟΣ ΔΩΔΕΚΑΝΗΣΟΥ** προσκαλεί όλες τις φίλες και τους φίλους, να γιορτάσουν μαζί τον ερχομό των Αγίων Χριστουγέννων με παραδοσιακά κάλαντα από διάφορες εθνικές χορωδίες και τη συνοδεία Εκκλησιαστικού Οργάνου,
στον **Ιερό Ναό του Ευαγγελισμού της Θεοτόκου**
την **Κυριακή 10 Δεκεμβρίου 2006,**
στις **7 το βράδυ,**
κάνοντας πραγματικότητα
την Ευαγγελική ρήση *"Ινα πάντες εν ώσι".*

Το Διοικητικό Συμβούλιο

INVITATION

The 15th International Carol Service, will be held, on **Sunday 10 December 2006, at 19.00 hours at Evangelismos Chrch.**

The Board

MAT5500

Πρόσκληση

Το **Κέντρο Καρπαθιακών Ερευνών**
και ο
Παγκαρπαθιακός Σύλλογος Ρόδου
σας προσκαλούν
στην παρουσίαση του Β' Τόμου
της περιοδικής έκδοσης "Καρπαθιακά"
την **Κυριακή 10 Δεκεμβρίου 2006**
και **ώρα 18.30** στο **"Ακταίον"**

Την παρουσίαση θα κάνουν
ο **Μανόλης Μακρής**
και η **Παναγιώτα Βλάχου**

Η εκδήλωση είναι αφιερωμένη στη μνήμη του Αντώνη Ν. Παυλίδη

ΕΙΣΟΔΟΣ ΕΛΕΥΘΕΡΗ

AΠ767

ΠΟΛΙΤΙΣΤΙΚΟ ΚΕΝΤΡΟ ΕΡΓΑΖΟΜΕΝΩΝ ΟΤΕ ΡΟΔΟΥ

ΠΙΝΔΟΥ18 ΝΑΥΡΙΝΟΥ, 85100 ΡΟΔΟΣ

ΑΝΑΚΟΙΝΩΣΗ

Σας προσκαλούμε να τιμήσετε με την παρουσία σας την **Χριστουγεννιάτικη Δωροέκθεση (Μπαζάρ)** που διοργανώνει το Πολιτιστικό Κέντρο ΟΤΕ Ρόδου στον χώρο του στην οδό Πίνδου 1 έναντι Ξενοδοχείου «ΠΑΡΚ»,
το **Σάββατο 09 Δεκεμβρίου,**
έως την Παρασκευή 22 Δεκεμβρίου.
Εκεί θα βρείτε χειροποίητα χριστουγεννιάτικα δώρα, συνθέσεις, σπιτικά γλυκά κ.ά.
Το Μπαζάρ θα είναι ανοιχτό από
τις **10.00 π.μ. έως 21.00 μ.μ.**
ΕΝΑΡΞΗ ΣΑΒΒΑΤΟ 9/12/2006 ΩΡΑ 19.00
Το Δ.Σ.

MXP14284

Ρόδος, 8/12/2006
Α.Π. 542

ΕΛΛΗΝΙΚΗ ΔΗΜΟΚΡΑΤΙΑ
ΥΠΟΥΡΓΕΙΟ ΥΓΕΙΑΣ ΚΑΙ
ΚΟΙΝΩΝΙΚΗΣ ΑΛΛΗΛΕΓΓΥΗΣ
Β' Δ.Υ.ΠΕ ΝΟΤΙΟΥ ΑΙΓΑΙΟΥ
"ΟΙΚΟΣ ΕΥΓΗΡΙΑΣ ΔΩΔ/ΣΟΥ"

ΠΡΟΚΗΡΥΞΗ

Ο Οίκος Ευγηρίας Δωδ/σου (Ν.Π.Δ.Δ.) προκηρύσσει τακτικό δημόσιο μειοδοτικό διαγωνισμό με σφραγισμένες προσφορές για την ανάδειξη χορηγητών για το οικ. έτος 2007 (διάρκειας ενός έτους) των παρακάτω ειδών.

1. ΤΡΟΦΙΜΑ	
ΠΡΟΫΠΟΛΟΓΙΣΜΟΣ	40.000,00 ευρώ
2. ΕΙΔΗ ΚΑΘΑΡΙΟΤΗΤΑΣ & ΕΥΠΡΕΠΙΣΜΟΥ	
ΠΡΟΫΠΟΛΟΓΙΣΜΟΣ	25.000,00 ευρώ
3. ΝΩΠΑ-ΚΑΤΕΨΥΓΜΕΝΑ ΚΡΕΑΤΑ & ΠΟΥΛΕΡΙΚΑ	
ΠΡΟΫΠΟΛΟΓΙΣΜΟΣ	10.000,00 ευρώ
4. ΨΑΡΙΑ ΝΩΠΑ-ΚΑΤΕΨΥΓΜΕΝΑ	
ΠΡΟΫΠΟΛΟΓΙΣΜΟΣ	5.000,00 ευρώ
5. ΑΡΤΟΣ ΚΑΙ ΑΡΤΟΣΚΕΥΑΣΜΑΤΑ	
ΠΡΟΫΠΟΛΟΓΙΣΜΟΣ	5.000,00 ευρώ

Ο διαγωνισμός θα διενεργηθεί στις 24/1/2007 ημέρα Τετάρτη και ώρα 11η π.μ. στα γραφεία του Ιδρύματος (Χειμάρας 2-Ρόδος), ενώπιον πενταμελούς Επιτροπής.
Ο προϋπολογισμός των υπό προμήθεια ειδών είναι 85.000,00 ευρώ.
Εγγύηση συμμετοχής 10% επί της προϋπολογισθείσας δαπάνης εκάστου είδους.
Σε περίπτωση που ο διαγωνισμός αποβεί άγονος θα επαναληφθεί στις 14/2/2007, ημέρα Τετάρτη στις 11 π.μ. στα γραφεία του Ιδρύματος.
Περισσότερες πληροφορίες δίδονται από τα γραφεία του Ιδρύματος κατά τις εργάσιμες ημέρες και ώρες και στο τηλέφωνο 2241027725 κυρία Γαλανάκη.

Ο πρόεδρος του Διοικητικού Συμβουλίου
ΑΝΤΩΝΗΣ ΚΩΣΤΑΚΗΣ

ΔΗΜ175

ΠΡΟΣΚΛΗΣΗ ΕΚΔΗΛΩΣΗΣ ΕΝΔΙΑΦΕΡΟΝΤΟΣ ΓΙΑ ΠΡΟΣΛΗΨΗ ΔΙΔΑΚΤΙΚΟΥ ΠΡΟΣΩΠΙΚΟΥ

Τα Εκπαιδευτήρια "ΡΟΔΙΩΝ ΠΑΙΔΕΙΑ" προκειμένου να καλύψουν τις ανάγκες τους σε διδακτικό προσωπικό, αποφάσισαν την πρόσληψη καθηγητή ή καθηγήτριας Αγγλικών, με άρτια επιστημονική κατάρτιση, υπευθυνότητα και παιδαγωγική ευαισθησία.

α. ΠΡΟΣΟΝΤΑ ΚΑΙ ΤΡΟΠΟΣ ΠΡΟΣΛΗΨΗΣ

- Οι υποψήφιοι εκπαιδευτικοί πρέπει να είναι κάτοχοι αναγνωρισμένων πανεπιστημιακών τίτλων σπουδών των Α.Ε.Ι. της ημεδαπής ή ισότιμου ιδρύματος της αλλοδαπής.
- Κατά την αξιολόγηση των υποψηφίων θα εκτιμηθούν ιδιαίτερα οι αναγνωρισμένοι μεταπτυχιακοί τίτλοι σπουδών Α.Ε.Ι. της ημεδαπής ή ισότιμου ιδρύματος της αλλοδαπής, καθώς επίσης και οι συστατικές επιστολές.

β. ΥΠΟΨΗΦΙΟΤΗΤΕΣ

- Οι ενδιαφερόμενοι πρέπει να υποβάλουν αίτηση συνοδευόμενη από τα παρακάτω δικαιολογητικά:
- Βιογραφικό σημείωμα.
- Αντίγραφα τίτλων σπουδών, αναλυτικών βαθμολογιών, δημοσιεύσεων και λοιπών βεβαιωτικών εγγράφων.

Οι εκπαιδευτικοί που στο παρελθόν έχουν υποβάλει αίτηση καλούνται να εκδηλώσουν εκ νέου το ενδιαφέρον τους καταθέτοντας πρόσφατο βιογραφικό σημείωμα.

ΕΚΠ020

ΡΟΔΙΩΝ ΠΑΙΔΕΙΑ
Ακαδημία Αξίας
ΔΗΜΟΤΙΚΟ • ΓΥΜΝΑΣΙΟ • ΛΥΚΕΙΟ

ΗΛΙΑ ΒΕΝΕΖΗ - ΗΛΙΟΥΠΟΛΗ
85100 ΡΟΔΟΣ
ΤΗΛ.: 22410 60750/FAX: 22410 60751

info@rhodian-pedia.gr • www.rhodian-pedia.gr

ΤΕΕ ΔΩΔΕΚΑΝΗΣΟΥ

Ρόδος, 7/12/2006

ΕΛΛΗΝΙΚΗ ΔΗΜΟΚΡΑΤΙΑ
ΤΕΧΝΙΚΟ ΕΠΙΜΕΛΗΤΗΡΙΟ ΕΛΛΑΔΟΣ
ΤΜΗΜΑ ΔΩΔΕΚΑΝΗΣΟΥ
Μητροπόλεως 4, Ρόδος 85100
Τηλ.: 22410 35656, 30606
Fax: 22410 22462
Email: tee_rod@tee.gr

ΠΡΟΣΚΛΗΣΗ ΕΚΔΗΛΩΣΗΣ ΕΝΔΙΑΦΕΡΟΝΤΟΣ ΓΙΑ ΣΥΜΜΕΤΟΧΗ ΣΕ ΣΥΜΒΟΥΛΙΑ-ΕΠΙΤΡΟΠΕΣ

Το Τ.Ε.Ε. τμ. Δωδ/σου προκειμένου να ορίσει εκπροσώπους του (τακτικό και αναπληρωματικό μέλος) για τη νέα θητεία (2007-2008) στα παρακάτω Συμβούλια - Επιτροπές):

1. ΣΧΟΠ Υπουργείου Αιγαίου (νομού Δωδ/σου)
2. Περιφερειακό Συμβούλιο Χωροταξίας Οικισμού & Περιβάλλοντος (ΠΣΧΟΠ)
3. ΣΧΟΠ Νομαρχίας Δωδ/σου
4. Πρωτοβάθμια ΕΠΑΕ
5. Δευτεροβάθμια ΕΠΑΕ

καλεί τους συναδέλφους μηχανικούς ελεύθερους επαγγελματίες να εκδηλώσουν ενδιαφέρον με αίτησή τους στα γραφεία του τμήματος μέχρι την Παρασκευή 15.12.2006.

Α. Ελάχιστη απαιτούμενη εμπειρία από την άδεια ασκήσεως επαγγέλματος:

- Για το ΣΧΟΠ Υπ. Αιγαίου, για το ΠΣΧΟΠ, για το ΣΧΟΠ Νομαρχίας Δωδ/ου και την Α' Βάθμια ΕΠΑΕ, 10 έτη.
- Για τη Β' βάθμια ΕΠΑΕ, 15 έτη.

Β. Για το ΣΧΟΠ Υπ. Αιγαίου, την Α' βάθμια και Β' ΕΠΑΕ, μπορούν να εκδηλώσουν ενδιαφέρον μόνο Αρχιτέκτονες Μηχανικοί.

Για την επιλογή θα συνεκτιμηθούν η εμπειρία και επαγγελματική κατάρτιση, οι τυχόν διακρίσεις και μεταπτυχιακοί τίτλοι σπουδών και τα λοιπά ουσιαστικά προσόντα του κάθε συναδέλφου.
Δεν μπορούν να εκδηλώσουν ενδιαφέρον συνάδελφοι που συμμετείχαν για δύο ή περισσότερες θητείες σαν εκπρόσωποι ΤΕΕ στην ίδια Επιτροπή - Συμβούλιο.
Η αίτηση εκδήλωσης ενδιαφέροντος πρέπει να συνοδεύεται από σύντομο βιογραφικό σημείωμα.
Παρακαλούμε επίσης τους συναδέλφους να δηλώσουν σε ποιά ή σε ποιές από τις παραπάνω Επιτροπές - Συμβούλια επιθυμούν να συμμετάσχουν κατά προτεραιότητα.
Για περισσότερες πληροφορίες παρακαλούμε να απευθύνεστε στη γραμματεία του τμήματος.

Για τη Δ.Ε.
Ο Πρόεδρος
Παναγιώτης Βενέρης

ΔΗΜ-45



Μεγαλειώδες come back

Αρχηγοί κρατών και άλλες προσωπικότητες στην πρεμιέρα της όπερας "Αΐντα" του Βέρντι που ανέβασε στη Σκάλα του Μιλάνου ο διάσημος Φράνκο Τζεφιρέλι. Το καλό πάντα τραβάει

ΣΤΟ ΔΙΑΒΟΛΟ ...ΤΑ ΠΡΟΒΛΗΜΑΤΑ



Το ομοίωμα του διαβόλου καίγεται στην Αντίγκουα της Γουατεμάλα. Σύμφωνα με την παράδοση το κάψιμο του διαβόλου μετρά πάνω από 300 χρόνια και αποτελεί μία μίξη του πολιτισμού των Μάγια και των Ισπανών. Αυτή η παράδοση σημαίνει ότι όταν καίγεται ο διάβολος, καίγονται και τα προβλήματα του χρόνου που φεύγει και ο καινούργιος χρόνος έρχεται «καθαρός»!

Μ' ένα ομπάρο, πέντε τριγόνια!



Μια νοσοκόμα φροντίζει πεντάδυμα στο Νοσοκομείο «Ανγκιν» σε προάστιο της Κίνας. Μία 25χρονη έφερε στον κόσμο τρία κοριτσάκια και δύο αγοράκια με καισαρική τομή την Τετάρτη. Οι γιατροί λένε πως και η μητέρα και τα πέντε παιδάκια χαίρουν άκρας υγείας και είναι κάτω από κλειστή επιτήρηση από το νοσοκομείο.

Χρωμάτισαν τον ουρανό



Χαρταετοί με ιαπωνικά σχέδια χρωμάτισαν το γαλάζιο ουρανό της Καμπότζης σε φεστιβάλ χαρταετού στο Σίεμ Ρίπ, νοτιοδυτικά της πρωτεύουσας Πνομ Πενχ

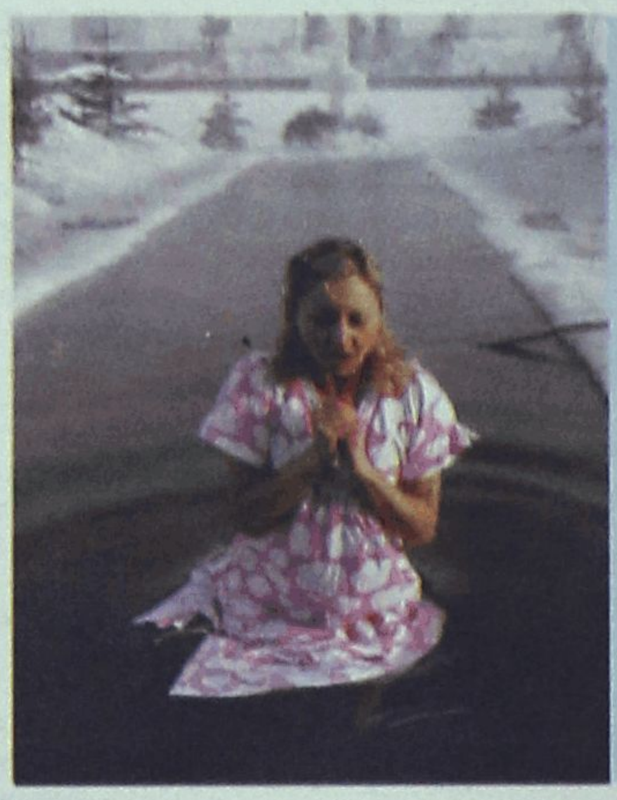

Κατεψυγμένη προσευχή!

Μία Ρωσίδα στέκεται μέσα σε παγωμένο νερό, ανάμεσα στους πάγους, προσευχόμενη για την Ορθόδοξη γιορτή των Θεοφανίων στη Μόσχα. Οι πιστοί απολαμβάνουν παγωμένο μπάνιο, παρά τις υπερβολικά χαμηλές θερμοκρασίες, μείον 32 βαθμοί Κελσίου! Θε μου!



Ο Άη Βασίλης και η σμέρνα!

Το προσωπικό του Διεθνούς Ενυδρείου στο Τόκυο έχει ντυθεί με τη στολή του Άη Βασίλη και κολυμπά μέσα σε μία γυάλα μαζί με ψάρια, αγκαλιάζοντας μια σμέρνα!

«Πρώτο σε Ευρώπη και Αμερική»

ΓΙΕΓΚΕΡΜΑΪΣΤΕΡ

A gift of excellence

56 Βότανα...
Αριστη ποιότητα.
Τέλεια γεύση...

Jägermeister

Γι' αυτό το χειμώνα...
JAGERMEISTER ME RED BULL
και καλή διασκέδαση



Ο ταχυδρόμος πέρασε

ΠΡΟΣ ΔΙΑΜΑΡΤΥΡΟΜΕΝΗ ΜΗΤΕΡΑ: *Διαφωνείς με την απαγόρευση κινητών στα σχολεία; Είναι "φασιστικό" το μέτρο; Προσεβλήθη η προσωπικότητα του κανακάρη σου;*

ΡΗΣΗ: *Εκ κηδεμόνων πηγάζουν τα φαύλα.*

ΠΡΟΣ ΤΑΛΑΙΠΩΡΗΜΕΝΟ ΝΗΣΙΩΤΗ: *Όχι δεν σ' αγαπάνε τώρα πιο πολύ από πριν. Γραμμένο σε είχαν και πριν, γραμμένο στα παλαιότερα των υποδημάτων τους σ' έχουν και τώρα. Άκου πού στο λέω. Κάτι ξέρουμε και εμείς.*

ΠΡΟΣ ΣΤΕΛΕΧΗ ΤΟΥ ΠΑΣΟΚ: *Μια φορά είπατε και εσείς να βγείτε δυναμικά μπροστά και σας έκοψε τη φόρα. Άκου εκεί δεν έχουμε πρόωρες εκλογες. Και πάνω που είχαμε συνηθίσει τους καυγάδες σας.*

ΔΙΑΒΑΣΑ: *Ίχνη ζωής εντοπίστηκαν στον Άρη.*

ΔΗΛΩΣΗ: *Δικαιωθήκαμε για μία ακόμη φορά. Καιρό το φωνάζαμε ότι δεν έχουμε μονοπώλιο στους... εξωγήινους.*

Όσα φέρνει ο ΑΝΕΜΟΣ

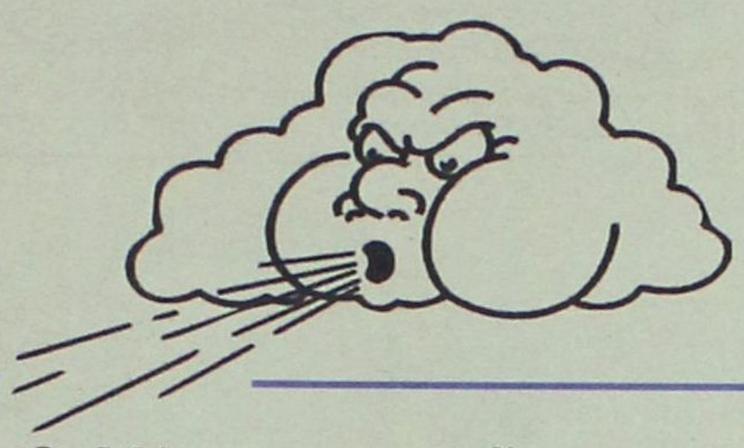

Γνωρίζουν για τις συζύγους τους

Το 65% των ιερόδουλων στη Βουλγαρία δηλώνουν πως οι σύζυγοί τους έχουν πλήρη γνώση της φύσης του επαγγέλματός τους, σύμφωνα με έρευνα του βουλγαρικού ινστιτούτου κοινωνιολογικών ερευνών "MBMD".

Όπως έδειξε η έρευνα, στοιχεία της οποίας δημοσιεύονται στην ιστοσελίδα του "Sofia News", εκτός των συζύγων και το 22% των γονέων των ιερόδουλων γνωρίζει επακριβώς το επάγγελμα της κόρης τους, ενώ το 55% των ανδρών θεωρεί την πορνεία "μια κανονική δουλειά".

Το 70% των ανδρών που μετείχαν στην έρευνα δήλωσε ότι παραβιάζονται τα δικαιώματα των Βουλγάρων ιερόδουλων που, όπως υποστήριξαν, τις περισσότερες φορές πέφτουν θύματα ξυλοδαρμού από τους προαγωγούς ή τους πελάτες.

Το δείγμα της έρευνας ήταν 301 άνδρες, ηλικίας 20 έως 60 ετών, 265 ιερόδουλες από 16 έως 35 ετών και 302 έφηβες από 14-20.

Στόχος της έρευνας ήταν να εντοπίσει τα αίτια που ωθούν τις γυναίκες στα δίχτυα της παράνομης εμπορίας ανθρώπων (trafficking) και στη σεξουαλική εκμετάλλευση.

Οι Μάγια χαρακτηρίζουν τη νέα ταινία του Γκίμπσον "ρατσιστική"

Όπως και με την προηγούμενη επική του ταινία για το θάνατο του Χριστού έτσι και με την καινούργια του κινηματογραφική παραγωγή ο Μελ Γκίμπσον προκαλεί αντιδράσεις και εξαγριώνει μέλη της κοινότητας των Μάγια για τον τρόπο που παρουσιάζεται ο πολιτισμός τους επί της οθόνης.

Τα " Πάθη του Χριστού" κατηγορήθηκαν από πολλούς ότι ήταν μια ταινία με έντονο αντί-σημιτισμό. Τώρα οι αυτόχθονες της Γουατεμάλας, που στο παρελθόν αποτελούσε το μεγαλύτερο μέρος της αυτοκρατορίας των Μάγια, τονίζουν ότι η ταινία "Apocalypto" είναι ρατσιστική.

Οι εκπρόσωποι του Γκίμπσον δεν σχολίασαν την αντίδραση.

Στα διαφημιστικά της ταινίας Apocalypto που βγαίνει στους αμερικανικούς κινηματογράφους και ήδη έχουν αρχίσει να προβάλλονται και στη Γουατεμάλα, οι σκηνές με τους τρομακτικούς Μάγια με κόκκαλα στα μαλλιά και "περασμένα" σε διάφορα σημεία του σώματός τους, με πρόσωπα που προκαλούν φόβο και με τις θυσίες ανθρώπων προωθούνται στερεότυπα πολύ διαφορετικά από τον πολιτισμό των Μάγια.

Η Αργεντινή κηρύσσει πόλεμο στην "τυραννία των μικροσκοπικών μεγεθών"

Αξιωματούχοι εφοδιασμένοι με μεζούρες τίθενται επικεφαλής του αγώνα για την αντιμετώπιση των χρόνιων διατροφικών διαταραχών μεταξύ των νεαρών Αργεντίνων. Στόχος τους είναι να περιπολούν σε όλα τα καταστήματα μόδας της επαρχίας του Μπουένος Αϊρες, για να διασφαλίσουν ότι διατίθενται φούστες, φορέματα, παντελόνια, πουκάμισα και μπλούζες σε φυσιολογικά μεγέθη και όχι μόνο σε μεγέθη για "κούκλες". Η "νομοθεσία των μεγεθών" περιλαμβάνει μια σειρά νομοθετικών διατάξεων μεταξύ των οποίων και ένας "χάρτης μεγεθών". Οι έμποροι που παρεκκλίνουν του χάρτη αυτού θα τιμωρούνται με βαρύτατα πρόστιμα και ποινές. Σύμφωνα με τη νέα νομοθεσία, ρούχα που δεν διαθέτουν ετικέτα με σαφή και ακριβή αναφορά του μεγέθους τους δεν επιτρέπεται να κυκλοφορούν στην αγορά, ακόμα και εάν στην ετικέτα αναφέρεται ως μέγεθος το S, M, L στοιχεία που χρησιμοποιούνται ευρύτατα στην Ευρώπη. Μεταξύ των ενδυμάτων πρέπει να περιλαμβάνονται κομμάτια για άτομα με φαρδιές πλάτες και γοφούς. Κεντρικός άξονας αυτής της εκστρατείας είναι η αντιμετώπιση της συνεχώς προωθούμενης άποψης στην Αργεντινή για εξαιρετικά λεπτά σώματα, τάση που εντοπίζεται και σε πολλές άλλες χώρες του κόσμου. Μανεκέν που βρίσκονται στα όρια της ανορεξίας αποκλείσθηκαν πρόσφατα από μεγάλες εκδηλώσεις μόδας στο Μιλάνο και τη Μαδρίτη.



ΡΟΔΙΑΚΗ ΑΠΟ ΤΟ 1915

ΦΛΑΣΣΤΟΠΑΡΕΛΘΟΝ

Εν Ρόδω Δευτέρα 13 Μαρτίου 1933
Αριθ. 1363

ΕΚΚΛΗΣΙΣ

Τα δύο άριστα αθλητικά Σωματεία Πρωτευούσης "ΑΡΣ" και Κρεμαστής, πάνυ αξιεπαίνως δι' εγγράφων των προς την διευθύνουσαν επιτροπήν του Συσσιτίου, εδήλωσαν ότι αφιερώνουσιν δια τον άρτον των πτωχών μαθητών των σχολών μας, τα ποσοστά των από την ποδοσφαιρικήν συνάντησιν της 19 Μαρτίου, αφού και το αξιότιμον Προεδρείον των ΦΡΑΤΡΕΣ εδήλωσεν ότι και αυτό διαθέτει δια τον αυτόν σκοπόν τα ποσοστά του.

Η διευθύνουσα το μαθητικόν συσσίτιον επιτροπή μετ' ευγνωμοσύνης δεχθείσα την ευγενή προσφοράν απευθύνει την παρούσαν έκκλησίν της προς το φιλαθλον κοινόν, όπως αθρόον προσέλθη εις την εν λόγω συνάντησιν όπου θα διέλθη ευχαρίστους ώρας με την παρακολούθησιν των αθλητών μας και συνάμα θα αισθανθή και την ηθικήν ευχαρίστησιν ότι δια του οβολού του έδωκεν ολίγην ζεστήν τροφήν εις 250 άπορα μικρά παιδάκια των Σχολών μας.

(Εκ της Επιτροπής)

ΠΡΙΝ 50 ΧΡΟΝΙΑ

Κυριακή 9 Δεκεμβρίου 1956
Αριθ. 1699

ΣΗΜΕΡΟΝ ΑΝΑΧΩΡΕΙ ΕΚ ΚΑΣΤΕΛΛΟΡΙΖΟΥ Ο ΥΠΟΥΡΓΟΣ ΕΜΠΟΡΙΚΗΣ ΝΑΥΤΙΛΙΑΣ

Χθες την πρωΐαν δια του αεροπλάνου της γραμμής αφίκετο εις Ρόδον ο Υπουργός Εμπορικής Ναυτιλίας κ. Στ. Κωτιάδης. Το απόγευμα χθες ο κ. Υπουργός εδέχθη επιτροπάς εις το Λιμεναρχείον.

Σήμερον την 6ην πρωϊνήν θα αναχωρήση δια της ακταιωρού του Βασ. Ναυτικού "Χατζηκωνσταντής" εις Καστελλόριζον, οπόθεν θα επανέλθη την νύκτα.

Αύριον από της πρωΐας θα δέχεται πολίτας εις το Λιμεναρχείον, θα αναχωρήση δε την μεσημβρίαν αεροπορικώς επιστρέφων εις Αθήνας.

ΤΗΝ ΤΡΙΤΗΝ ΑΝΑΧΩΡΟΥΝ ΕΚ ΡΟΔΟΥ ΤΑ ΑΜΕΡΙΚΑΝΙΚΑ ΠΟΛΕΜΙΚΑ

Την Τρίτην αποπλέουν εκ Ρόδου δι' ανοικτήν θάλασσαν τα από 7ημέρου ναυλοχούντα εις τα ροδιακά ύδατα 5 αμερικανικά πολεμικά.

Σήμερον ο ναύαρχος μετά της κ. Μπράουν θα επισκεφθούν την Λίνδον, τον Προφήτην Ηλίαν και την Κάμειρον. Σημειωτέον ότι ο ναύαρχος έχει μείνει κατενθουσιασμένος από την Ρόδον και την φιλοξενίαν των κατοίκων της.

Δεν επιβεβαιώθησαν αι πληροφορίαι περί κατάπλου αμερικανικού αεροπλανοφόρου.

11.486 ΔΡΧ. ΣΥΝΕΛΛΕΓΗΣΑΝ ΕΙΣ ΚΑΡΠΑΘΟΝ ΚΑΤΑ ΤΟΝ ΕΡΑΝΟΝ ΤΗΣ "ΦΑΝΕΛΛΑΣ ΤΟΥ ΣΤΡΑΤΙΩΤΟΥ"

Κατά τον διενεργηθέντα έρανον υπέρ της "φανέλλας του Στρατιώτου" εις Κάρπαθον, το συλλεγέν ποσόν ανήλθεν εν συνόλω εις δρχ. 11.486.

Τον εν λόγω ποσόν κατετέθη εις το εν Ρόδω υπ/μα της Εθνικής Τραπέζης Ελλάδος και Αθηνών υπέρ της φανέλλας του στρατιώτου.

ΕΙΣ ΣΥΣΚΕΨΙΝ ΕΞΗΤΑΣΘΗΣΑΝ ΧΘΕΣ ΔΙΑΦΟΡΑ ΔΩΔΕΚΑΝΗΣΙΑΚΑ ΖΗΤΗΜΑΤΑ

Χθες την πρωΐαν εις την Νομαρχίαν συνεκροτήθη σύσκεψις υπό την προεδρίαν του Υπουργού κ. Κωτιάδη εις την οποίαν μετέσχον ο Νομάρχης κ. Ρεμπόκος, ο βουλευτής κ. Χαρίτος και ο δήμαρχος Ρόδου κ. Πετρίδης.

Κατά την σύσκεψιν ταύτην, ως ανεκοινώθη, εξητάσθησαν διάφορα ζητήματα της Ρόδου και της Δωδεκανήσου και ελήφθησαν διάφοροι αποφάσεις.

Λανθασμένη τακτική



Δηλαδή το μοναδικό πρόβλημα του ΠΑΣΟΚ ανά την... Περιφέρεια του Νοτίου Αιγαίου, ήταν οι όποιες επιλογές έκανε ο **Κώστας Καΐσερλης και τα στελέχη του, στις Δημοτικές εκλογές;** Ούτε οι πλέον αδαείς πολιτικά δεν μπορούν να το πιστέψουν. Και μπορεί ο καθένας να έχει την οποιαδήποτε πολιτική διαφωνία με τον Κώο πολιτικό, **στην προκειμένη όμως, ποιος είναι εκείνος που μπορεί να συμφωνήσει με μια τέτοια τακτική.** Κανείς. Εκτός από εκείνους που έχουν τους λόγους τους ίσως. Και τους οποίους λόγους, θα πρέπει να μάθουμε και όλοι εμείς. Για να μπορούμε να βγάλουμε και τα συμπεράσματά μας.

Μιχ. Μ.

Έτσι ΕΙΝΑΙ;

Πληροφορούμαι ότι οι φάκελοι των αλλοδαπών που κατασχέθηκαν από το δήμο Ιαλυσού παραμένουν ερμητικά κλειστοί στα γραφεία της Περιφέρειας. Οι δηλώσεις ότι θ' ανοίξουν κάποτε εξετάζονται ως ανακριβείς.

Ρ. Λ.

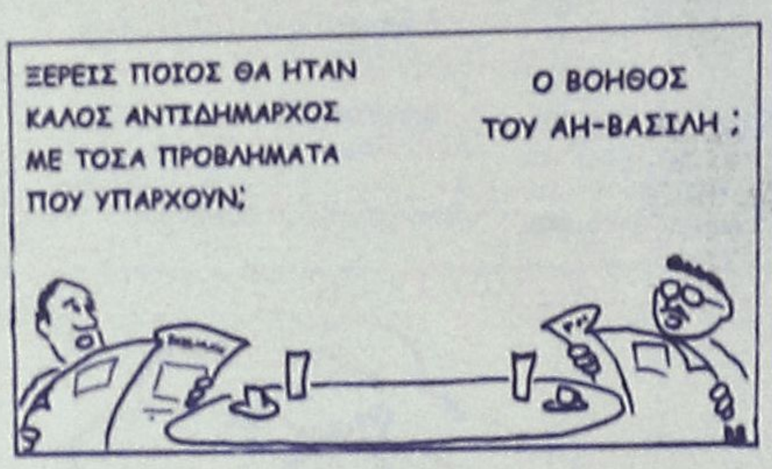

Η μόστρα

Ηλεκτρονικούς φορητούς ξεναγούς θα εγκαταστήσει το Κεντρικό Αρχαιολογικό Συμβούλιο στη Λίνδο το 2008. Επιτέλους, να και κάτι για το οποίο μπορείς να πεις ότι γίνονται βήματα μπροστά και η Λίνδος «εκσυγχρονίζεται». Αυτό σκεφτόσαστε φαντάζομαι. Μάθετε τώρα εκσυγχρονισμό: Οι τουαλέτες είναι πανάθλιες. Όλος ο χώρος δεν έχει ούτε ένα υπόστεγο και το καλοκαίρι, οι άμαθοι από ήλιο τουρίστες, λιποθυμούν σαν τα κοτόπουλα. Αν ζητήσεις νερό σε κοιτάζουν σαν να ζητάς πολώνιο. Νερό στον... Άρη, όχι στη Λίνδο. Γιατρός δεν υπάρχει για δείγμα, ούτε και νοσοκόμος. Δεν υπάρχει καμία ασφάλεια όταν ανεβοκατεβαίνουν τα σκαλιά οι επισκέπτες. Ρωτήστε τους ξεναγούς πόσοι έχουν γκρεμοτσακιστεί. Αν τραυματιστείς, σε κατεβάζουν κάτω με ένα φορείο, που πρέπει να πήρε μέρος στους βαλκανικούς πολέμους. Ναι, αλλά θα έχουμε ηλεκτρονικούς φορητούς ξεναγούς. Μάλλον, για να έχουν να μας πετάξουν κάτι στο κεφάλι οι τουρίστες καθώς θα φεύγουν. Α! Ξέχασα. Και η είσοδος 6 ευρώ. Τρομάρα μας...

Κ. Κ.

Νέοι δικηγόροι



Τα καθήκοντά τους άσκούν από χθες και επίσημα 5 νέοι δικηγόροι της περιοχής μας, οι οποίοι παρουσία των συγγενών και φίλων τους έδωσαν όρκο ενώπιον του αρμόδιου δικαστηρίου! Πρόκειται για τους: Παναγιώτη Πανιέρα, Ιωάννα Βολονάκη, Έλλη Βελιάδη, Ηλία Ζωγραφίδη και Νικόλαο Τζεδάκη, οι οποίοι στις πρόσφατες εξετάσεις που έδωσαν για την απόκτηση και επισήμως της άδειας άσκησης επαγγέλματός τους, «πέρασαν» και μάλιστα με υψηλή βαθμολογία! Δεδομένου ότι όλους πέρα από τις γνώσεις τους διακρίνει και το ήθος, η επιτυχία στην επαγγελματική τους πορεία θεωρείται σίγουρη!!

Ελ.Π.

ΠΩΛΟΥΝΤΑΙ
1) ΜΟΝΟΚΑΤΟΙΚΙΕΣ και ΔΙΑΜΕΡΙΣΜΑΤΑ λουξ κατασκευής στις περιοχές Μιρα Μάρε-Ιξιά-Ιαλυσό, των 135 τ.μ.-140 τ.μ-180 τ.μ.-200 τ.μ.
2) ΜΟΝΟΚΑΤΟΙΚΙΕΣ ΣΕ ΜΠΕΤΑ ή ΤΕΛΕΙΩΜΕΝΕΣ εντός σχεδίου, 140 τ.μ. στη περιοχή Παστίδας
3) ΚΑΤΑΣΤΗΜΑΤΑ ΣΤΗΝ ΙΑΛΥΣΟ (επι της οδού Δημοκρατίας γωνιακή) των 45 τ.μ. έκαστο
ΠΛΗΡΟΦΟΡΙΕΣ Γ. ΙΩΑΝΝΙΔΗΣ
ΤΗΛ. 2241021714-22307 ΚΙΝ. 6932296983
AT5501

ΡΕΣΑΛΤΟ LIVE
ξανά κοντά σας
με ζωντανό λαϊκό και ρεμπέτικο πρόγραμμα
Κάθε Πέμπτη Κρητική βραδιά
Έναρξη Παρασκευή 8 Δεκεμβρίου
Πλάτωνος 16 & Ευριπίδου • Παλιά Πόλη
Τηλ. ρεζερβέ: 22410 20520, 2241035149
AT5501

BOUTIQUE frisbee
Ανοικτά και τον Χειμώνα
Με την Χειμερινή μας Collection
Diane von Furstenberg, Issa, Lui, Jo, J.Lo,Guru, La Martina, Marc Jacobs και άλλες επώνυμες μάρκες
ΧΕΙΜΕΡΙΝΟ ΩΡΑΡΙΟ:
Δευτέρα,Τετάρτη,Σάββατο 10:00 -16:00
Τρίτη,Πέμπτη,Παρασκευή 10:00 -18:00
Κυριακή Κλειστά
ΣΩΚΡΑΤΟΥΣ 6-8, ΠΑΛΙΑ ΠΟΛΗ
Τηλ: 22410 39008
frisbee
AT5504(Γ)

ESCADA frisbee
ΑΜΕΡΙΚΗΣ 59,ΡΟΔΟΣ
τηλ: 22410 39007
ΔΙΑΛΥΣΗ
ΛΟΓΩ ΑΝΑΚΑΙΝΙΣΗΣ
AT5505(Γ)
ΜΕΓΑΛΕΣ ΠΡΟΣΦΟΡΕΣ
STOCK

EL TORO
STEAK HOUSE
Στη νέα μαρίνα της πόλης ανοίγουμε ένα ξεχωριστό μαγαζί με ζεστό και φιλικό περιβάλλον, όπου μπορείτε να απολαύσετε μεγάλη ποικιλία φρέσκων κρεατικών ψημένων στα κάρβουνα, αλλά και άλλες ιδιαίτερες γεύσεις που θα ικανοποιήσουν και τον πιο απαιτητικό
Με εκτίμηση
Αντώνης Πετρίδης
ΚΟΝΤΑ ΣΑΣ ΚΑΘΗΜΕΡΙΝΑ
μεσημέρι και βράδυ
AT5333
Αυστραλίας 165
RESERVE: 22410 38604 - 6936131080
AT5217

EGEXPORT
ΕΚΘΕΣΗ ΤΟΥΡΚΙΚΩΝ ΕΞΑΓΟΜΕΝΩΝ ΠΡΟΪΟΝΤΩΝ
TÜRK İHRAC ÜRÜNLERİ FUARI
ΡΟΔΟΣ - ΕΛΛΑΔΑ
RODOS - YUNANİSTAN
8 - 11 Δεκεμβρίου / Aralık 2006
Ελλάδα-Τουρκία: Yunanistan-
Φιλία που Türkiye:
αντικατοπτρίζεται Ticarete yansıyan
στο εμπόριο dostluk ışığı
AT5306

φίλιππος πλιάτσικας
9 ΣΑΒΒΑΤΟ ΔΕΚΕΜΒΡΙΟΥ ΩΡΑ 11:30
ΣΤΟ COLORADO
CONTOURS holidays
popsis
ΕΝΑΚΡΙ
οιωνός
προπώληση εισητηρίων Sweden στο Colorado
πληροφορίες κρατήσεις
τηλ 22410 75120

ΕΣΩΤΕΡΙΚΟΣ ΚΥΚΛΟΣ ΓΥΝΑΙΚΩΝ ROTARY ΡΟΔΟΥ (INNER WHEEL)
Ο Όμιλός μας, σας καλεί να διασκεδάσουμε σ' ένα ξεχωριστό Χριστουγεννιάτικο μπαζάρ την
Τετάρτη 13 Δεκεμβρίου
στις 6.30 το απόγευμα στο ξενοδοχείο
GRAND HOTEL
Με ζωντανή μουσική, εξαιρετικές λιχουδιές, χειροποίητα γλυκά και χριστουγεννιάτικη ατμόσφαιρα.
Η συμμετοχή σας, μας ενδυναμώνει και ενισχύει τις προσπάθειες για την υλοποίηση των στόχων μας.
Τιμή εισόδου 20 ευρώ
Η Πρόεδρος
Ειρήνη Χαλκιά
Τα μέλη του Ομίλου
AT5524