ΔΗΜΟΣΙΑ ΒΙΒΛΙΟΘΗΚΗ ΡΟΔΟΥ 1947

RED RESTAURANT
Γ. Παπανικολάου 25 - Τηλ: 22410 30377

Η ΡΟΔΙΑΚΗ

ΠΛΗΡΩΜΕΝΟ ΤΕΛΟΣ Ταχ. Γραφείο Κ ΡΟΔΟΥ Αριθμ. Άδειας 1878

ΕΛΤΑ Hellenic Post

ΤΕΤΑΡΤΗ 13 ΔΕΚΕΜΒΡΙΟΥ 2006 ΗΜΕΡΗΣΙΑ ΠΡΩΙΝΗ ΕΦΗΜΕΡΙΔΑ ΤΗΣ ΡΟΔΟΥ 0,70 ΕΥΡΩ ΑΡ. ΦΥΛΛΟΥ: 18477 56 ΣΕΛΙΔΕΣ

ΔΙΑΦΩΝΙΕΣ

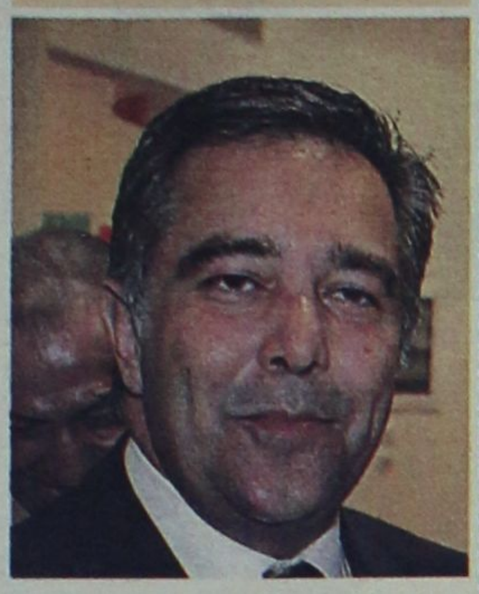

Γκρίνιες υπήρξαν στην συνεδρίαση της παράταξης. ΣΕΛ. 4

ΣΥΝΔΙΚΑΛΙΣΜΟΣ



Επεισοδιακές οι εκλογές για την ανάδειξη εκπροσώπων εργαζομένων στο Υπηρεσιακό Συμβούλιο. ΣΕΛ. 11

ΥΜΙΑ

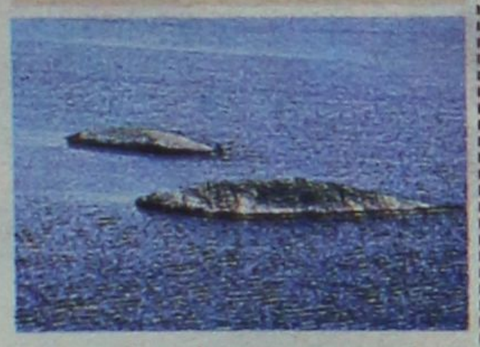

Οι τσιπούρες έφεραν κινητοποίηση στις βραχονησίδες προχθές! ΣΕΛ. 6

ΥΠΟΣΧΕΣΕΙΣ ΓΙΑ ΛΥΣΕΙΣ



Για τα προβλήματα του δικαστηρίου και του Κτηματολογίου έδωσε υποσχέσεις ο υπουργός Δικαιοσύνης κ. Αν. Παπαληγούρας σε συνάντηση που είχε με τον πρόεδρο του Δικηγορικού συλλόγου Ρόδου κ. Κ. Σαρρή.

ΣΕΛΙΔΑ 5

• Προκαλεί τεράστιες ζημιές στην αλιεία και το οικοσύστημα

ΕΠΙΚΙΝΔΥΝΟ ΨΑΡΙ ΣΤΙΣ ΘΑΛΑΣΣΕΣ ΜΑΣ

• Εισέβαλε από την διώρυγα του Σουέζ

Λεσεψιανός μετανάστης έχει εντοπιστεί εδώ και 3 χρόνια στην θαλάσσια περιοχή της Δωδεκανήσου από επιστήμονες του Υδροβιολογικού σταθμού της Ρόδου. Αναπτύσσεται ταχύτατα και αποτελεί ήδη πονοκέφαλο, αφού τρέφεται με τον γόνο ψαριών προκαλώντας ανυπολόγιστη καταστροφή. Το θέμα είναι σοβαρό και εκφράζεται η ανάγκη να υπάρξει ειδική έρευνα και μελέτη με σκοπό να αντιμετωπιστεί ο "εισβολέας". ΣΕΛΙΔΑ 3

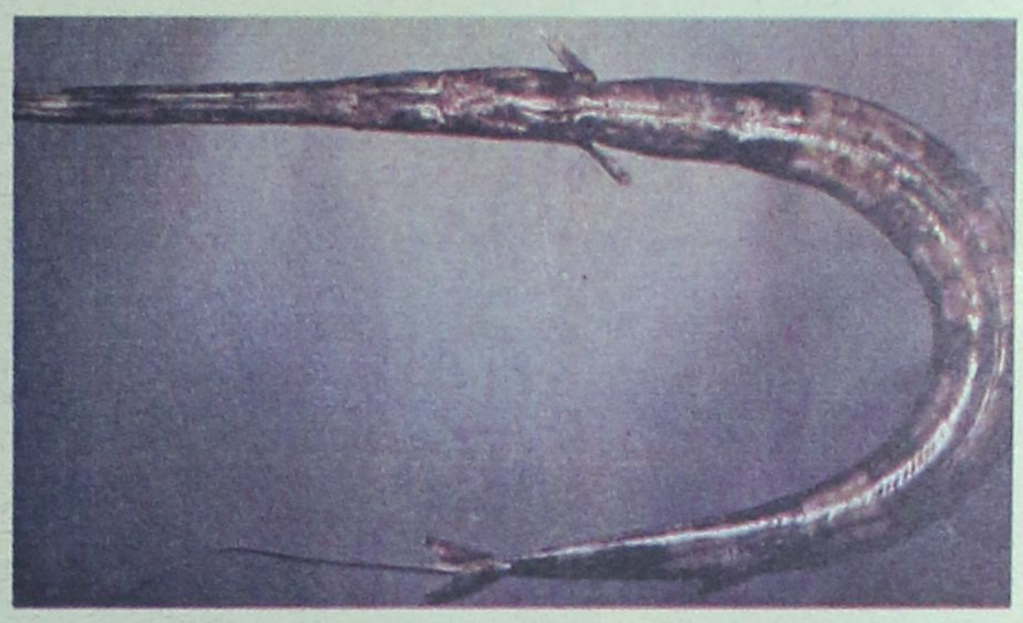

Επεκτείνεται η έρευνα για τους αλλοδαπούς. ΣΕΛΙΔΑ 6

Στο πόδι οι εργαζόμενοι

• Θα προβούν και σε συμβολική κατάληψη του νοσοκομείου. ΣΕΛ. 7

Ζητά ακύρωση του διαγωνισμού

• Στο ΥΕΝ θα προσφύγει ο Φ. Μανούσης. ΣΕΛ. 5

Στον δήμο Αρχαγγέλου



Πρόταση για κέντρο αγγειοπλαστικής

Παρουσιάστηκε η ενδιαφέρουσα πρόταση από τον βουλευτή Γιάννη Παρασκευά. ΣΕΛ. 28-29

ΣΑΒΟΪΔΑΚΗΣ

ΠΡΟΣΚΛΗΣΗ

Με χαρά σας προσκαλούμε στα εγκαίνια του νέου μας καταστήματος "ΣΑΒΟΪΔΑΚΗΣ" στην οδό Παλαιολόγου 91, Πλατεία Αγίου Ιωάννη.

Ελάτε να γνωρίσετε και να γευτείτε λιχουδιές από αγνά υλικά, όλα παρασκευασμένα στη Ρόδο με μεράκι και άρωμα παράδοσης.

Τετάρτη 13 Δεκεμβρίου και ώρα 19:00

AT5544

Η γεύση σου... μέρα... Νύχτα...

l'Escargot Restaurant

Αγιά Μαρίνα 12 • Ρόδος

ΥΠΟ ΝΕΑ ΔΙΕΥΘΥΝΣΗ

Καθημερινά από τις 13:30 έως 7:00 το πρωί με διαφορετικά πάτα νόστιμα κρέατα και φρέσκα ψαρικά

Οι προσιτές τιμές μας και τα νόστιμα πάτα μας θα σας κερδίσουν από την πρώτη σας επίσκεψη.

Delivery 22410 24642

Από τις 13:30 έως τις 5:00 το πρωί

10 ΕΚΛΟΓΕΣ



Νέα διοίκηση καλούνται να εκλέξουν οι καθηγητές

7 ΝΟΣΟΚΟΜΕΙΟ



Η νομαρχία θα επωμισθεί το κόστος ανανέωσης των συμβάσεων

27 ΠΟΛΙΤΙΣΜΟΣ



Επιτυχημένη η πρωτοβουλία του δικτύου FAM

23 ΑΘΛΗΤΙΚΑ



Όλη η αθλητική επικαιρότητα στην περιοχή μας

ΧΡΗΣΙΜΑ ΤΗΛΕΦΩΝΑ

ΡΑΔΙΟ ΤΑΞΙ:	
ΠΟΛΕΩΣ	22410 69800
ΕΚΤΟΣ ΠΟΛΕΩΣ	22410 69600
ΝΟΣΟΚΟΜΕΙΟ	22410 80000
ΑΜΕΣΗ ΔΡΑΣΗ ΠΥΡ/ΚΗΣ	199
ΛΙΜΕΝΑΡΧΕΙΟ	22410 22220
	22410 27695
ΒΛΑΒΕΣ Δ.Ε.Η.	1050
ΒΛΑΒΕΣ Ο.Τ.Ε.	121
ΑΜΕΣΗ ΔΡΑΣΗ	100
ΒΛΑΒΕΣ ΥΔΡΕΥΣΗΣ	22410 68750
	22410 68755
ΝΟΜΑΡΧΙΑ	22410 46502
ΠΕΡ/ΚΗ Δ/ΝΣΗ	22410 38174
ΔΗΜΟΣ	22410 46200
ΔΗΜ. ΕΠΙΧ. ΚΑΘΑΡ.	22410 77600
ΥΠΗΡ. ΑΠΟΚΟΜΙΔΗΣ	
	22410 61057
ΤΡΟΧΑΙΑ	22410 44131
ΠΛΗΡΟΦ. Ο.Τ.Ε	11888
ΔΕΛΤΙΟ ΚΑΙΡΟΥ	149
ΛΑΧΕΙΑ	1444
ΠΡΟΠΟ - ΛΟΤΤΟ	1444
ΡΟΔΑ	22410 26300
ΚΤΕΛ	22410 27706
Ο.Α.Ε.Δ.	22410 23265
Ι.Κ.Α.	22410 64912
ΤΑΞ.Υ.	22410 68701
	22410 68702
ΕΡΓΑΤ. ΚΕΝΤΡΟ	22410 24730
ΟΛΥΜΠΙΑΚΗ	22410 24555
AEGEAN AIRLINES	
	22410 98345

ΗΜΕΡΟΛΟΓΙΟ

Τετάρτη 13 Δεκεμβρίου 2006
Λουκίας, Ευστρατίου, Ορέστου, Αυξεντίου Μαρτ.
Ανατολή ηλίου 07.32'
Δύση ηλίου 17.06'
Σελήνη 23 ημερών.

ΦΑΡΜΑΚΕΙΑ

Σήμερα διημερεύει το φαρμακείο του Περγαντή Παναγιώτη (Ατταβύρου - Σμύρνης 34, Ροδίνι) και διανυκτερεύει των Παπαλαζάρου - Σταμούλη (Καναδά 80).

ΒΕΝΖΙΝΑΔΙΚΑ

Σήμερα διανυκτερεύουν τα βενζινάδικα των Σταυριανάκη Αθ. (Ν. Αγορά) και Χατζημανώλη Εμμ. (Λαγούρου).

ΛΑΪΚΕΣ ΑΓΟΡΕΣ

Πέμπτη
στην οδό Βύρωνος
Παρασκευή
στην οδό Παλαιολόγων (Ανάληψη)
Σάββατο
στο Δημοτικό Νεκροταφείο

ΣΥΝΑΛΛΑΓΜΑ

ΔΟΛΛΑΡΙΟ Η.Π.Α	1,3306	1,3288
ΛΙΡΑ ΑΓΓΛΙΑΣ	0,67657	0,67563
ΚΟΡΩΝΑ ΔΑΝΙΑΣ	7,4606	7,4502
ΚΟΡΩΝΑ ΣΟΥΗΔΙΑΣ	9,0408	9,0282
ΓΙΕΝ ΙΑΠΩΝΙΑΣ	152,98	152,76
ΦΡΑΓΚΟ ΕΛΒΕΤΙΑΣ	1,5886	1,5864
ΚΟΡΩΝΑ ΝΟΡΒΗΓΙΑΣ	8,1002	8,0888
ΛΙΡΑ ΚΥΠΡΟΥ	0,5785	0,5777
ΔΟΛΛΑΡΙΟ ΚΑΝΑΔΑ	1,5286	1,5264
ΔΟΛΛΑΡΙΟ ΑΥΣΤΡΑΛΙΑΣ	1,6839	1,6815

Plaza Travel
Ιερού Λόχου 7 • τηλ. 2241035767
e-mail: travel@rhodes-plaza.com
ΑΕ1361

ΣΗΜΕΙΩΣΕΙΣ

Το εκλογικό σύστημα

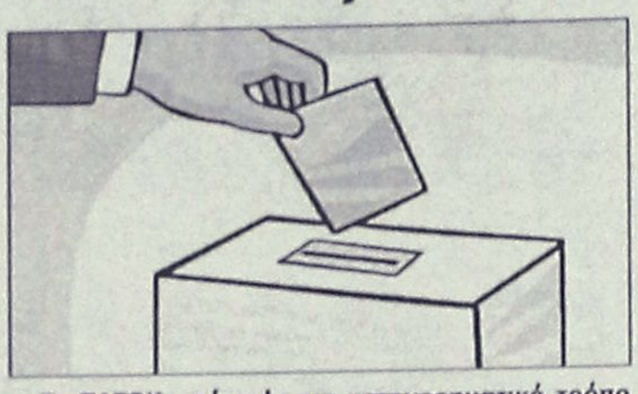

Το ΠΑΣΟΚ απέρριψε με κατηγορηματικό τρόπο κάθε συζήτηση αλλαγής του εκλογικού νόμου, χωρίς όμως να μπορέσει να πείσει γιατί επιμένει σε ένα νόμο που το ίδιο ψήφισε αλλά σε άλλα φάση και της πολιτικής ζωής και των δικών του εσωτερικών συσχετισμών. "Καμία απολύτως συζήτηση για τον εκλογικό νόμο", δήλωσε ο εκπρόσωπος Τύπου του ΠΑΣΟΚ αλλά βρέθηκε σε δύσκολη θέση όταν ρωτήθηκε αν το κόμμα του έχει μετακινηθεί από τη θέση για αυτοδύναμες ισχυρές κυβερνήσεις... Και ο εκλογικός νόμος Σκανδαλίδη δεν εξασφαλίζει εύκολα αυτοδυναμία και πολύ περισσότερο δεν εξασφαλίζει κυβερνήσεις με ισχυρές πλειοψηφίες.

Το ερώτημα είναι αν το ΠΑΣΟΚ έχει πλέον χάσει κάθε ελπίδα να κυβερνήσει αυτοδύναμα και στρέφεται στις λύσεις των συμμαχικών κυβερνήσεων ή απλώς αποφεύγει τη συζήτηση για να μην προσθέσει στα πολλά εσωτερικά προβλήματα και τις διαφορετικές απόψεις μία ακόμα..

Έχει ήδη μπροστά του το άρθρο 16 για τα μη κρατικά πανεπιστήμια, μια συζήτηση τώρα για τον εκλογικό νόμο δεν αποκλείεται να ανοίξει τον εσωκομματικό ασκό του Αιόλου, αφού σε μεγάλο βαθμό το εκλογικό σύστημα θα επηρεάσει και τις κινήσεις κάποιων από τους επίδοξους διαδόχους του διαδόχου... Την ίδια στιγμή, το κυβερνών κόμμα έχει θέσει μεν το θέμα, το συζητά, αναλύει τα μειονεκτήματα, προτείνει λύσεις, θέτει και το ιδεολογικό - πολιτικό ζήτημα των αυτοδύναμων κυβερνήσεων, αλλά δεν προχωρά - ακόμη - σε αποφάσεις. Ο κυριότερος λόγος που μπορεί η κυβέρνηση Καραμανλή να μην προχωρήσει σ' αυτή τη Βουλή σε αλλαγή του εκλογικού νόμου είναι επικοινωνιακός. Για να μην κατηγορηθεί ότι ακολουθεί και αυτή τη γνωστή τακτική του ΠΑΣΟΚ αλλαγής του εκλογικού νόμου "καθ' εκάστη" και για να δώσει την εντύπωση ότι "κάτι φοβάται". Πάντως, είτε τώρα είτε στην επόμενη Βουλή και το ΠΑΣΟΚ και η Ν.Δ. θα έρθουν και πάλι αντιμέτωποι με το εκλογικό σύστημα, γι' αυτό καλό είναι και τα δύο μεγάλα κόμματα να αρχίσουν να σκέφτονται σοβαρά τη σοβαρή λύση ενός σταθερού εκλογικού συστήματος.

Ο ΚΑΙΡΟΣ ΣΤΗ ΡΟΔΟ

Ημερομηνία	Ωρα	Θερμ/σία	Υγρασία	Διεύθ. ανέμου-Ένταση	Καιρός-φαινόμενα
Τετάρτη 13/12/2006	02:00	12 °C	86 %	2 Μποφόρ ΒΔ	ΚΑΘΑΡΟΣ
Τετάρτη 13/12/2006	08:00	10 °C	95 %	2 Μποφόρ ΒΑ	ΚΑΘΑΡΟΣ
Τετάρτη 13/12/2006	14:00	18 °C	55 %	1 Μποφόρ Α	ΚΑΘΑΡΟΣ
Τετάρτη 13/12/2006	20:00	13 °C	79 %	1 Μποφόρ Δ	ΚΑΘΑΡΟΣ
Πέμπτη 14/12/2006	02:00	10 °C	95 %	2: Μποφόρ ΒΔ	ΑΡΚΕΤΑ ΣΥΝΝΕΦΑ
Πέμπτη 14/12/2006	08:00	9 °C	95 %	2 Μποφόρ Δ	ΑΡΚΕΤΑ ΣΥΝΝΕΦΑ
Πέμπτη 14/12/2006	14:00	17 °C	53 %	4 Μποφόρ Δ	ΣΥΝΝΕΦΙΑΣΜΕΝΟΣ
Πέμπτη 14/12/2006	20:00	16 °C	54 %	5 Μποφόρ ΒΔ	ΚΑΘΑΡΟΣ
Παρασκευή 15/12/2006	02:00	13 °C	52 %	4 Μποφόρ Β	ΚΑΘΑΡΟΣ

ΚΤΕΟ

Από 01-12-2006 έως 31-12-2006 επιβατικά (Ε.Ι.Χ.) και φορτηγά μέχρι και 3,5Τ με αριθμούς κυκλοφορίας ΡΟΗ 6501 έως 8.500.

Επίσης καλούνται όλα τα παραπάνω οχήματα να προβούν σε τεχνικό έλεγχο σε οποιοδήποτε Κ.Τ.Ε.Ο. ή Ι.ΚΤΕΟ της χώρας.
Επίσης θα ελέγχονται όσα οχήματα υποχρεούνται βάσει παλαιότερων προγραμμάτων πρόσκλησης.

Η ΡΟΔΙΑΚΗ

ΙΔΡΥΤΗΣ Εμμ. Καλαμπίκης
ΙΔΙΟΚΤΗΣΙΑ Υιοι Σ. Τσοπανάκη, Η. Κωτιάδης Ο.Ε.
ΕΚΔΟΤΗΣ Ήβη Γ. Τσοπανάκη

ΔΙΕΥΘΥΝΤΗΣ
Σπύρος Παγκάς
ΑΡΧΙΣΥΝΤΑΚΤΗΣ
Λουκάς Μαστής

ΣΥΝΤΑΞΗ
Μιχάλης Μαστής, Κυριακή Πετρίδου, Βαρβάρα Μπογδάνου, Ελευθερία Πελλού, Κυριάκος Κεακινίδης

ΑΘΛΗΤΙΚΑ
Μανόλης Μπάτης, Νικήτας Κουσκούσης, Κώστας Παντίδος, Παύλος Ντοκουόπιλ, Σούγγαρη Μάγδα

ΥΠΕΥΘ. ΔΙΑΦΗΜΙΣΤΙΚΟΥ ΤΜΗΜΑΤΟΣ
Λάζαρος Λαζαράκης
ΛΟΓΙΣΤΗΡΙΟ - ΔΙΑΦΗΜΙΣΕΙΣ
Μάρκου Μαλλιαράκη 11 Τηλ 22410 22210 - 22410 75230 Fax 22410 22471
ΤΡΑΦΕΙΑ ΣΥΝΤΑΞΗΣ
Μάρκου Μαλλιαράκη 11 Τηλ. 22410 24610 Fax 22410 75641
ΑΘΛΗΤΙΚΟ ΤΜΗΜΑ
Τηλ 22410 75640
www.rodiaki.gr
irodiaki@otenet.gr


BOUTIQUE LACOSTE ΔΙΑΚΟΣΑΒΒΑΣ
Αμερικής & Λαμπράκη γωνία
τηλ. (22410)25777/21253
Σωκράτους 52, Παλιά Πόλη
τηλ. (22410)25684/38425
OUTLET Δενδρινού 2β τηλ. (22410)22500
AE1464

ΤΟ ΨΑΡΙ "ΦΙΣΤΟΥΛΑΡΙΑ" ΗΡΘΕ ΣΤΑ ΝΕΡΑ ΜΑΣ ΑΠΟ ΤΗ ΔΙΩΡΥΓΑ ΤΟΥ ΣΟΥΕΖ

Ενας επικίνδυνος επισκέπτης

Απειλεί να τινάξει στον αέρα το οικοσύστημα αφού τρώει μόνο εμπορεύσιμα είδη ψαριού. Εξετάζονται μέτρα αντιμετώπισής του

Ένα περίεργο ψάρι έχει εισβάλει τα τελευταία χρόνια στη θαλάσσια περιοχή της Δωδεκανήσου και σύμφωνα με τα πρώτα στοιχεία που υπάρχουν απειλεί να τινάξει στον αέρα το οικοσύστημα!

Πρόκειται για το ψάρι Fistularia Commersonii (Φιστουλάρια), το οποίο εισέβαλλε στη Δωδεκάνησο από τη διώρυγα του Σουέζ.

Πριν 3,5 περίπου χρόνια εντοπίστηκε από τους επιστήμονες του Υδροβιολογικού Σταθμού Ρόδου, οι οποίοι δεν κρύβουν την ανησυχία τους.

Το συγκεκριμένο ψάρι αποτελεί σημαντική απειλή για την αλιεία, αφού τρώει μόνο από εμπορεύσιμα είδη ψαριών όπως μπαρμπουνάκια, γόπες, κουτσομούρες, μαρίδες κ.ά.

ΡΕΠΟΡΤΑΖ
ΛΟΥΚΑΣ ΜΑΣΤΗΣ
ΡΟΔΟΥΛΑ ΛΟΥΛΟΥΔΑΚΗ

Η ζημιά που κάνει φαίνεται να είναι ιδιαίτερα σοβαρή. Για το λόγο αυτό ο **ομότιμος καθηγητής του Πανεπιστημίου Θεσσαλονίκης κ. Παναγ. Οικονομίδης,** με δηλώσεις του στη "Ροδιακή" εκφράζει την ανάγκη να χρηματοδοτηθεί έρευνα για να μελετηθεί συστηματικά και αναλυτικά η επίδραση του ψαριού αυτού και να δρομολογηθούν τα απαιτούμενα μέτρα για να ελεγχθεί η κατάσταση.

Το θέμα κρίνεται να είναι ιδιαίτερα σοβαρό. Το πώς έχουν τα πράγματα, εξηγεί με δηλώσεις του στη "Ροδιακή" ο κ. Οικονομίδης, τονίζοντας τα εξής:

"Ο επισκέπτης μας δεν είναι από καμιά Αφρικανική ή Ασιατική χώρα και δε χρησιμοποίησε πλωτό ή άλλο μέσο για να περάσει τα σύνορά μας και μαζί τα σύνορα της Ευρώπης - να μην μας διαφεύγει αυτό το στοιχείο. Ούτε μπόρεσε να τον εμποδίσει η Αστυνομία ή το Λιμενικό και η συνθήκη του Σέγκεν. Δεν είναι ούτε πουλί για να υποστεί κάποιο έλεγχο για τη γρίππη των πτηνών. Είναι ψάρι κι έφτασε στη θάλασσα της Δωδεκανήσου σαν λεσσεψιανός μετανάστης από την Ερυθρά Θάλασσα, αφού διέσχισε τη διώρυγα του Σουέζ κι όλη τη θαλάσσια περιοχή που μας χωρίζει από την έξοδό της στη Μεσόγειο! Πριν μόλις τέσσερα χρόνια εμφανίστηκε πρώτα στις ακτές του Ισραήλ κι έξι μήνες μετά επιστήμονες του Υδροβιολογικού Σταθμού Ρόδου το αναγνώρισαν στα αλιεύματα γύρω από τη Ρόδο.

Να θυμίσουμε ότι **λεσσεψιανοί μετανάστες** ονομάστηκαν οι θαλάσσιοι οργανισμοί που προέρχονται από την Ερυθρά Θάλασσα και πέρασαν στη Μεσόγειο διασχίζοντας τη διώρυγα του Σουέζ που η διάνοιξή της κράτησε 10 χρόνια (1859-1869).

Το όνομά τους δόθηκε προς τιμήν του Γάλλου διπλωμάτη - κι όχι μηχανικού -, Φερντινάντ-Μαρί Ντε Λεσσέψ (1805-1894) που ήταν ο υπεύθυνος για το έργο. Μόλις η επικοινωνία αυτή άνοιξε, πολλοί θαλάσσιοι οργανισμοί (ψάρια, καβούρια, γαρίδες, κοχύλια, φύκη κ.ά.) διέσχισαν τη διώρυγα, σχεδόν 160 χιλιόμετρα, και με βραδύ ρυθμό στην αρχή, εξαιτίας της υψηλής αλατότητας των Αλμυρών Λιμνών (που υπάρχουν εκεί), και πιο ταχύ μετά, αντίκρισαν τη Μεσόγειο. Από εκεί στράφηκαν προς τις ακτές του Ισραήλ κι όχι της Αιγύπτου, γιατί τους εμπόδιζε το γλυκό νερό του Νείλου, και σιγά-σιγά προχώρησαν βορειότερα στις ακτές του Λιβάνου, της Συρίας, της Τουρκίας και της Κύπρου. Μόνο στο Ισραήλ, όμως, έγιναν και γίνονται οι σημαντικότερες κι ακριβέστερες καταγραφές κι απο κει έχουμε τις πιο πολλές πληροφορίες.

Αρκετοί από αυτούς τους μετανάστες, πέρασαν, με δυσκολία, τη στενή ηπειρωτική υφαλοκρηπίδα της νότιας Μικράς Ασίας κι έφτασαν στις φαρδειές και φιλόξενες παράκτιες εκτάσεις της Δωδεκανήσου. Από την κατηγορία αυτή των "λαθρο" μεταναστών, έχουν ως τώρα καταμετρήθει 28 είδη ψαριών κι αρκετά άλλα ζώα και φυτά, κι όλο ανακαλύπτονται και καινούργια κάθε χρόνο.

Ανάμεσα στα 28 είδη ψαριών είναι κι ο απροσδόκητος επισκέπτης μας που λέγεται φιστουλάρια (επιστημονικά Fistularia commersonii) κι έχει ένα μακρύ, ως 2 μέτρα μήκος, και στρογγυλό σώμα, σαν μεγάλη ζαργάνα, και μεγάλο σωληνωτό ρύγχος. Έχει τη συνήθεια να κολυμπά όρθια με το σώμα κάθετο προς τον πυθμένα και το κεφάλι στραμμένο προς τα κάτω.

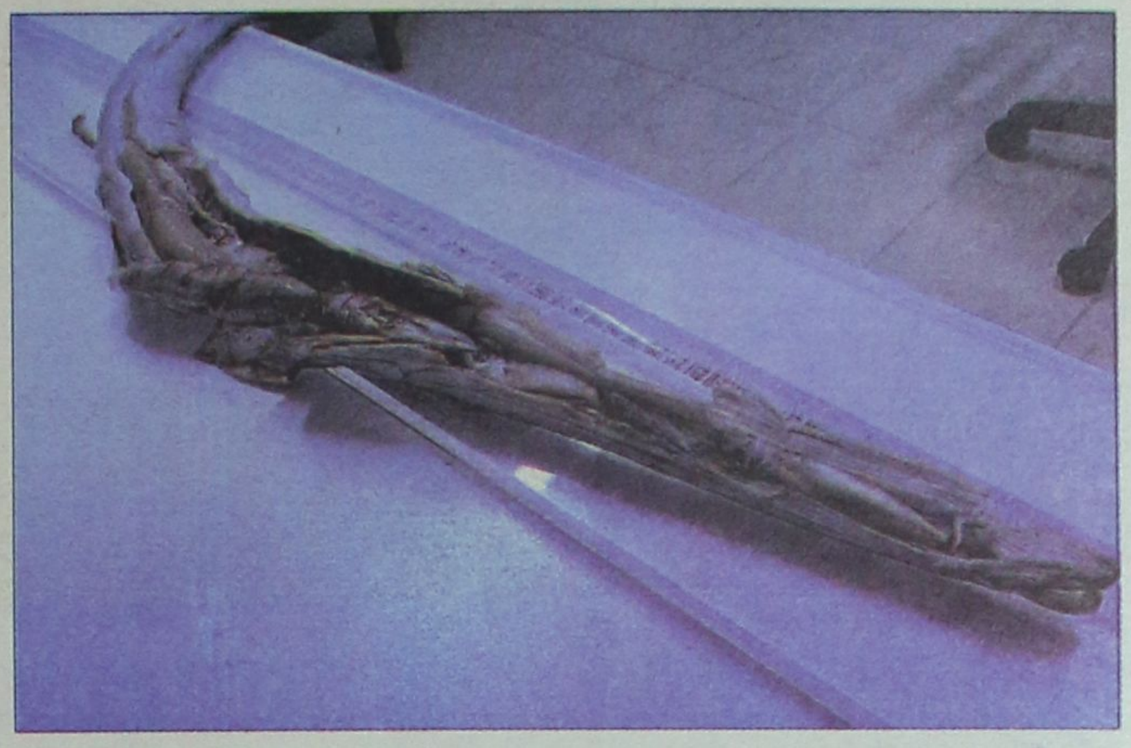

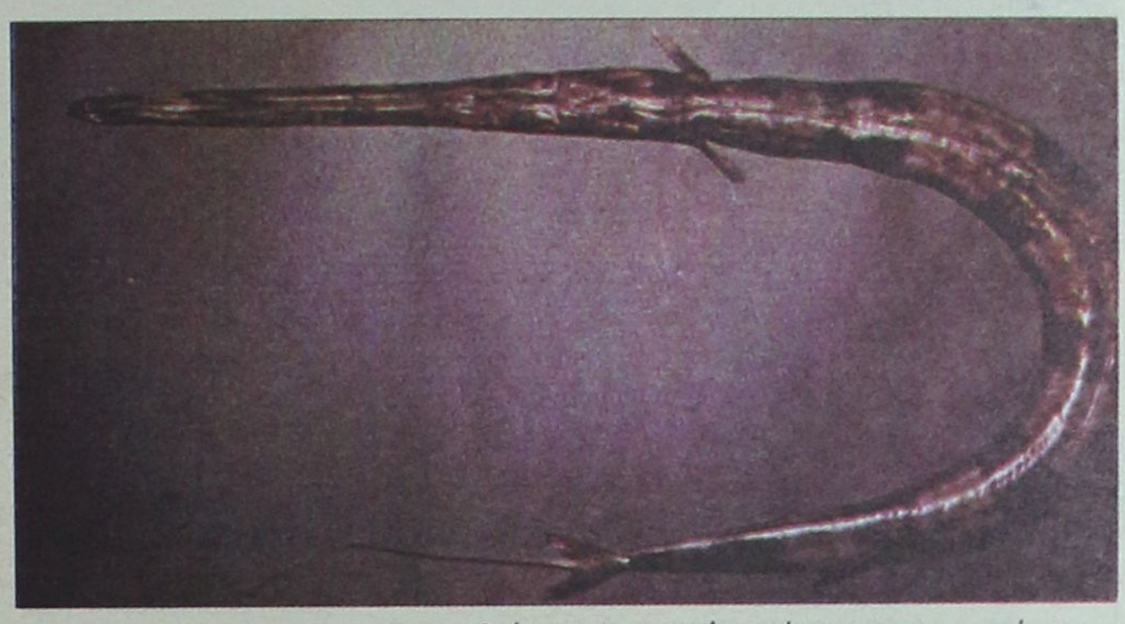



Με τη θέση αυτή εποπτεύει το βυθό και τσιμπολογά μικρά ψαράκια (γόνο).

Οι επιστήμονες του Υδροβιολογικού Σταθμού Ρόδου, ψάρεψαν πολλές φιστουλάριες κι ανοίγοντας τα στομάχια τους βρήκαν μέσα μικρά μπαρμπουνάκια, γόπες, κουτσομούρες, μαρίδες, κ.ά. Φαίνεται ότι ο επισκέπτης μας, εκτός από καλό φαΐ βρήκε και καλές συνθήκες γιατί αναπτύχθηκε κι εξαπλώθηκε γρήγορα στο Αιγαίο και σιγά-σιγά έφτασε ως τις ακτές της Χαλκιδικής, ενώ προς τα δυτικά έφτασε ως τη Σικελία".

Ιδιαιτέρως ενδιαφέρουσες είναι οι απόψεις που καταθέτει ο κ. Οικονομίδης, για τη ζημιά που προκαλεί το συγκεκριμένο ψάρι.

Λέει συγκεκριμένα τα εξής:

"Γιατί, όμως, μας φοβίζει τόσο ο απροσδόκητος αυτός επισκέπτης; Μα γιατί φαίνεται να είναι ζημιάρης! Πόσο; Δεν το ξέρουμε ακόμα με ακρίβεια. Και πρέπει επειγόντως να το μάθουμε.

Αλλά, ας πάρουμε τα πράγματα με τη σειρά. Αφού προκαταρκτικά βρέθηκε ότι η φιστουλάρια έχει σταθερή εγκατάσταση, γρήγορη ανάπτυξη κι εξάπλωση στις ακριτικές - για την Ευρώπη - θαλάσσιες περιοχές της Δωδεκανήσου, βρέθηκε επίσης ότι είναι ανταγωνιστική των ψαράδων και ως προς την τροφή της, αφού τρώει γόνο από εμπορεύσιμα είδη. Εχει, δηλαδή, αρνητική επίδραση στην αλιεία.

Μετά από τις πρώτες επιστημονικές ενδείξεις λογικά θα πρέπει να χρηματοδοτηθεί έρευνα για να μελετηθεί συστηματικά και αναλυτικά η επίδραση (impact) αυτή και ενδεχόμενα να δρομολογηθούν μέτρα. Δεν μπορεί από τη μια μεριά να θεσπίζονται αυστηρές απαγορεύσεις για το άνοιγμα των ματιών των δικτυών των ψαράδων - και σωστά - κι από την άλλη να υπάρχει ένα ψάρι που κάνει την ίδια ή/και μεγαλύτερη ζημιά στο γόνο. Πόση;

Δεν ξέρουμε ακόμη. Πολλοί ρωτούν: μα στην περιοχή της κανονικής εξάπλωσης αυτού του ψαριού (Ειρηνικός κι Ινδικός, Ερυθρά Θάλασσα), δεν κάνει ζημιά; Πιθανώς όχι, γιατί εκεί ζει μαζί με άλλους οργανισμούς που σίγουρα μερικοί την ανταγωνίζονται, ίσως έντονα κι ελέγχουν τον πληθυσμό της.

Εδώ, στη Δωδεκάνησο, μας ήρθε μόνη της, χωρίς τους εχθρούς της! Ομως, όλα αυτά και πολλά άλλα θα τα βρει μια συστηματική έρευνα με τη φροντίδα των επιστημόνων του Υδροβιολογικού που φυσικά θα πρέπει να χρηματοδοτηθεί από την ΕΕ, με ενδεχόμενη συμμετοχή και της Κύπρου ή ακόμη και του Ισραήλ, της Συρίας και του Λιβάνου, έστω και της Τουρκίας, αν και αυτή θέτει συχνά προβλήματα ορίων στις θαλάσσιες περιοχές που αποτελούν σύνορα με τη χώρα μας.

ΣΥΝΕΧΕΙΑ ΣΤΗ ΣΕΛ. 51

LA DIFFÉRENCE
Πρόσκληση
Σας προσκαλούμε στα εγκαίνια του νέου μας καταστήματος
Τεχνητών νυχιών-Μανικιούρ-Πεντικιούρ
LA DIFFÉRENCE
το Σάββατο 16 Δεκεμβρίου 2006
και ώρα 17.00
Μετά τιμής
Μαρία Διακογεωργίου
ΕΜΠΟΡΙΚΟ ΚΕΝΤΡΟ RHODESLAND-ΙΞΙΑ-ΡΟΔΟΣ
ΤΗΛ.: 2241092583, 6944674775 ΑΤ563181

Υπήρξαν διαφωνίες στην παράταξη του Υψηλάντη

Για την εκπροσώπηση στις επιτροπές του νομαρχιακού συμβουλίου

Συνεδρίασε την περασμένη Κυριακή στο ξενοδοχείο "Ρεγγίνα" η παράταξη του κ. Βασίλη Υψηλάντη.

Στη διάρκειά της συζητήθηκαν θέματα, που έχουν να κάνουν με οργανωτικά ζητήματα αλλά και με τη γενικότερη δραστηριοποίησή της.

Όπως έγινε γνωστό στη διάρκεια της συνεδρίασης, συζητήθηκαν και θέματα που αφορούσαν την εκπροσώπηση της παράταξης σε διάφορες επιτροπές. Επί του θέματος μάλιστα αυτού, φαίνεται να υπήρξαν και αντιδικίες, κυρίως σε ότι αφορά την εκπροσώπηση της παράταξης στην Ένωση Νομαρχιακών Αυτοδιοικήσεων Ελλάδας.

Σύμφωνα με πληροφορίες, για τη θέση του αντιπροέδρου του νομαρχιακού συμβουλίου προορίζεται ο κ. Νίκος Καραμαρίτης, για τη νομαρχιακή επιτροπή έργων ο κ. Μιχ. Μπαριανάκης και η κ. Ελευθερία Βασιλειάδου, και για την ΕΝΑΕ ο κ. Ν. Πουλιού και ο κ. Γ. Νισύριος.

Γενικά πάντως υπήρξε ενδιαφέρον από αρκετούς νομαρχιακούς συμβούλους για συμμετοχή στις επιτροπές, πράγμα που μάλλον κρίνεται θετικό.

Σκοπός πάντως του κ. Βασ. Υψηλάντη, όπως άλλωστε έχει δηλώσει, είναι να αξιοποιήσει όλους τους εκλεγμένους συμβούλους της παράταξής του (κι αυτούς που δεν έχουν εκλεγεί) έτσι ώστε να υπάρχει και το καλύτερο δυνατό αποτέλεσμα.

Έχει καταστεί άλλωστε σαφές ότι ο κ. Υψηλάντης και οι συνεργάτες του, θα παρακολουθούν εκ του σύνεγγυς τις διαδικασίες στη νομαρχιακή αυτοδιοίκηση, επιδιώκοντας να κατοθέτουν δικιές τους προτάσεις και παράλληλα να στηλιτεύουν τα λάθη της πλειοψηφίας.

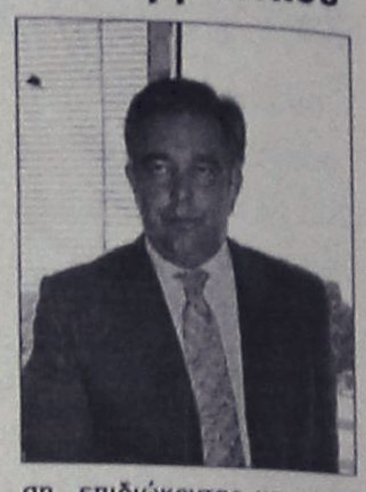

Επαφές Χρύση στην Τυνησία

Επέστρεψε στην Ελλάδα η Ομάδα Φιλίας της Βουλής των Ελλήνων η οποία με επικεφαλής τους Βουλευτές Κώστα Καρρά, Δημοσθένη Τσιαμάκη και Βασίλη Χρύση επισκέφθηκαν στα πλαίσια σύσφιγξης των δεσμών Ελλάδος-Τυνησίας τον Πρόεδρο και τα μέλη της Επιτροπής Φιλίας της Τυνησίας. Οι Βουλευτές επίσης έγιναν δεκτοί στο Τυνησιακό Κοινοβούλιο με ιδιαίτερες τιμές και δώρα από τον Πρόεδρο της Βουλής της Τυνησίας.

Κατά την παραμονή τους στη Τυνησία συναντήθηκαν με τον Υπουργό Εξωτερικών της Τυνησίας με τον οποίο συζήτησαν θέματα διμερούς ενδιαφέροντος και τον Υπουργό Παιδείας της Τυνησίας με τον οποίο έγινε ιδιαίτερη συζήτηση για θέματα εκπαίδευσης.

Επίσης η πρέσβης της χώρας μας στην Τυνησία Ουρανία Αρβανίτη παρέθησε δείπνο στην πρεσβευτική κατοικία προς τιμήν της Ελληνικής αποστολής με συμμετοχή αρκετών και εκλεκτών προσκεκλημένων της παροικίας.

Ο κ. Χρύσης κατά τις συναντήσεις του με τον Πρόεδρο της Τυνησιακής Βουλής και τους Υπουργούς της Κυβέρνησης δεν παρέλειψε να κάνει ιδιαίτερη αναφορά στο σύνδεσμο που είχε κατά το παρελθόν η εκλογική του περιφέρεια η Δωδεκάνησος με την Τυνησία.

Συμιακοί και Καλύμνιοι έφταναν κατά το παρελθόν μέχρι τις Τυνησιακές ακτές για σπογγαλιεία. Μάλιστα στο νησί Τζέρπα (νησί Λωτοφάγων) έκτισαν την Εκκλησία του Αγ. Νικολάου.

Σήμερα τόνισε ο κ. Χρύσης, πέραν των άλλων προέχει και ο τομέας τουρισμού, που πρέπει να μας απασχολήσει για το αμοιβαίο όφελος των δύο χωρών.

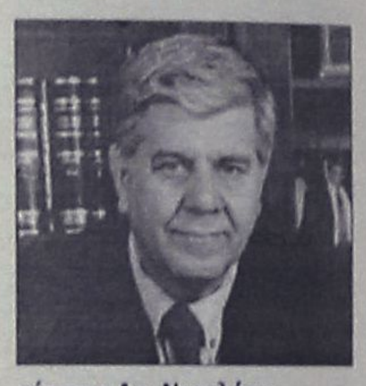

το άλλο μαγαζί
Εστιατόριο - Καφε - Μπαρ
One picture A thousand words
μια εικόνα χίλιες ... λέξεις
TAVERN
Κατά τη χειμερινή περίοδο
ανοικτά καθημερινά από 6 μ.μ. και μετά
Κάθε Κυριακή ανοικτά από τις 12 το μεσημέρι
για καφέ - κρασί βιολογικής καλλιέργειας.
Φαληράκι, Ρόδος • Τηλ. 2241086396-6937197612
ΑΤ563507

Αγαπάτε στην
ΨΥΧΑΓΩΓΙΑ , ΑΘΛΗΤΙΣΜΟ , ΔΙΑΣΚΕΔΑΣΗ
12 ΔΙΑΔΡΟΜΟΥΣ
ΧΩΡΟΣ ΓΕΝΕΘΛΙΩΝ
ΠΡΩΤΑΘΛΗΜΑ BOWLING ΚΑΘΕ ΤΕΤΑΡΤΗ 8:30
SKYPARK bowling center
ΛΕΩΦ. ΡΟΔΟΥ - ΚΑΛΙΘΕΑΣ ΦΑΛΗΡΑΚΙ
(150 ΜΕΤΡΑ ΑΠΟ ΤΟ LUNA PARK)
ΤΗΛ.22410 87508
ΑΤ563501(Γ)

ΣΤΑΥΡΙΑΣ
ΚΑΤΑΣΚΕΥΕΣ ΤΗΛ. 22410 - 60770 ΚΙΝ. 6944 - 677700
ΠΩΛΟΥΝΤΑΙ
ΝΕΟΔΜΗΤΕΣ ΚΑΤΟΙΚΙΕΣ
ΘΕΣΗ : ΣΟΡΩΝΗ
- ΕΝΤΟΣ ΟΙΚΙΣΜΟΥ
- ΣΕ ΠΡΟΝΟΜΙΑΚΗ ΘΕΣΗ
- ΔΙΩΡΟΦΕΣ ΚΑΤΟΙΚΙΕΣ ΑΠΟ 105 -135 Τ.Μ
- ΑΡΙΣΤΗ ΚΑΤΑΣΚΕΥΗ
ΟΛΟΚΛΗΡΩΜΕΝΕΣ
ΑΠΟ 180.000,00 €
ΚΑΙ ΜΕ
- ΔΙΑΜΟΡΦΩΜΕΝΟΥΣ ΕΞΩΤΕΡΙΚΟΥΣ ΧΩΡΟΥΣ (ΑΥΛΕΣ , ΠΑΡΚΙΝΓΚ, ΚΗΠΟ)
- ΠΕΡΙΤΟΙΧΙΣΜΕΝΟ ΟΙΚΟΠΕΔΟ
- ΑΤΟΜΙΚΟ ΒΟΘΡΟ
- ΥΠΟΓΕΙΕΣ ΣΥΝΔΕΣΕΙΣ ΜΕ ΟΛΕΣ ΤΙΣ ΠΑΡΟΧΕΣ (ΥΔΡ. ΗΛΕΚΤ. ΤΗΛ)
ΣΑΒΒΕΝΑΣ Γ. ΑΡΧΙΤΕΚΤΟΝΑΣ
ΧΡΙΣΤΟΠΟΥ[illegible]Κ. ΠΟΛΙΤ. ΜΗ[illegible]ΚΟΣ
ΑΕ 1905

Προσέφυγε στο υπουργείο ο Μανούσης

Ζητά ακύρωση του διαγωνισμού για τις άγονες

Στο υπουργείο Εμπορικής Ναυτιλίας προσέφυγε χθες ο εφοπλιστής κ. Φώτης Μανούσης, ιδιοκτήτης της εταιρίας Σάος, ζητώντας να ακυρωθεί διαγωνισμός για άγονες γραμμές στα Δωδεκάνησα, στον οποίο δεν μπόρεσε να πάρει μέρος, για αστείους λόγους όπου ισχυρίζεται ο ίδιος.

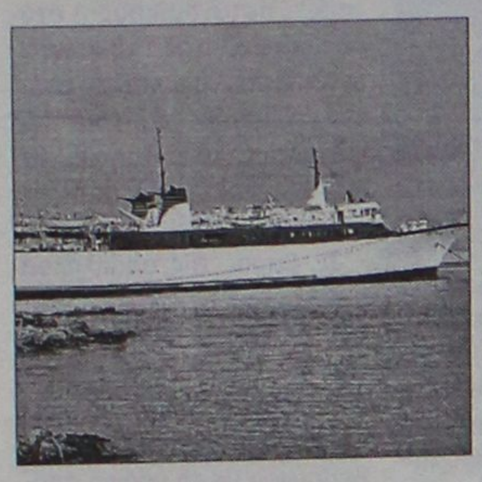

Ο διαγωνισμός έγινε στις 20 Νοεμβρίου και αφορούσε τις γραμμές Ρόδος – Καστελλόριζο τρεις φορές την εβδομάδα και Κως – Νίσυρος – Τήλος – Σύμη δύο φορές την εβδομάδα. Στο διαγωνισμό πήρε μέρος το πλοίο Πρωτέας της ΑΝΕ Σύμης και το πλοίο Σάος 2 της εταιρίας Σάος. Στο φάκελο υπήρχε και υπεύθυνη δήλωση του καπετάνιου για την ταχύτητα του πλοίου, αλλά ζητήθηκε και βεβαίωση του ναυπηγείου. Όταν κατατέθηκε αυτή όμως θεωρήθηκε εκπρόθεσμη και η συμμετοχή της Σάος απορρίφθηκε.

Στη συνέχεια η κατέθεσε ένσταση στην αρμόδια επιτροπή ενστάσεων, η οποία επίσης απορρίφθηκε, για το λόγο ότι δεν απευθύνονταν στον πρόεδρό της αλλά στην ίδια την επιτροπή!

Ο κ. Μανούσης, μετά τις εξελίξεις αυτές και την παράλογη απόρριψη της ένστασης, κατέθεσε νέα ένσταση χθες στον υπουργείο Εμπορικής Ναυτιλίας, προσκομίζοντας και όλα τα έγγραφα.

Να σημειωθεί ότι όσο δεν γίνεται διαγωνισμός, τα δρομολόγια εκτελούνται από το πλοίο Πρωτεύς, το οποίο εισπράττει τις σχετικές επιδοτήσεις για τις «άγονες γραμμές».

Όπως δήλωσε στη "Ροδιακή" ο κ. Μανούσης είναι αποφασισμένος, αν το ΥΕΝ δεν τον δικαιώσει, να καταθέσει μηνύσεις στα δικαστήρια της Ρόδου εναντίον των μελών της επιτροπής που διενήργησε τον διαγωνισμό και της επιτροπής ενστάσεων, ζητώντας μάλιστα και χρηματική αποζημίωση.

Να σημειωθεί ότι σύμφωνα με το νόμο, για τις πολυετείς συμβάσεις εξυπηρέτησης άγονης γραμμής, πρώτα εξετάζονται οι αιτήσεις συμμετοχής που κατατίθενται για πλοία έως 8 ετών και αν δεν υπάρχει κανένα, εξετάζονται αυτά που είναι έως 20 ετών. Έτσι, θα γινόταν δεκτή η συμμετοχή του Σάος 2, που είναι μόλις 6 ετών.

ΚΑΦΩΔΕΙΟΝ
Έρωτογραφίες

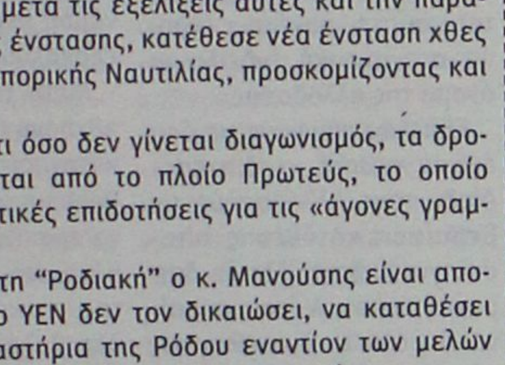

ΕΛΛΗΝΙΚΗ ΜΟΥΣΙΚΗ ΣΚΗΝΗ
Ανακαλύψτε την αυθεντική διασκέδαση, υπό τους ήχους της ανανεωμένης ορχήστρας μας
ΚΑΘΕ ΠΕΜΠΤΗ
Χοροί και τραγούδια από όλη την Ελλάδα
ΚΑΘΕ ΠΑΡΑΣΚΕΥΗ & ΣΑΒΒΑΤΟ
Ρεμπέτικο και Λαϊκό
Λεωφ. Ρόδου - Καλιθέας (προς Eden Rock) - Τηλ: 22410 66331
ΧΠ2367

Στην συνάντηση που είχε με τον πρόεδρο των δικηγόρων

Ευήκοον ους έτεινεν ο Αναστ. Παπαληγούρας

Θα στελεχωθούν τα δικαστήρια και το Κτηματολόγιο

Με επιπλέον προσωπικό στελεχώνονται οι υπηρεσίες του Πρωτοδικείου αλλά και το Κτηματολόγιο της Ρόδου.

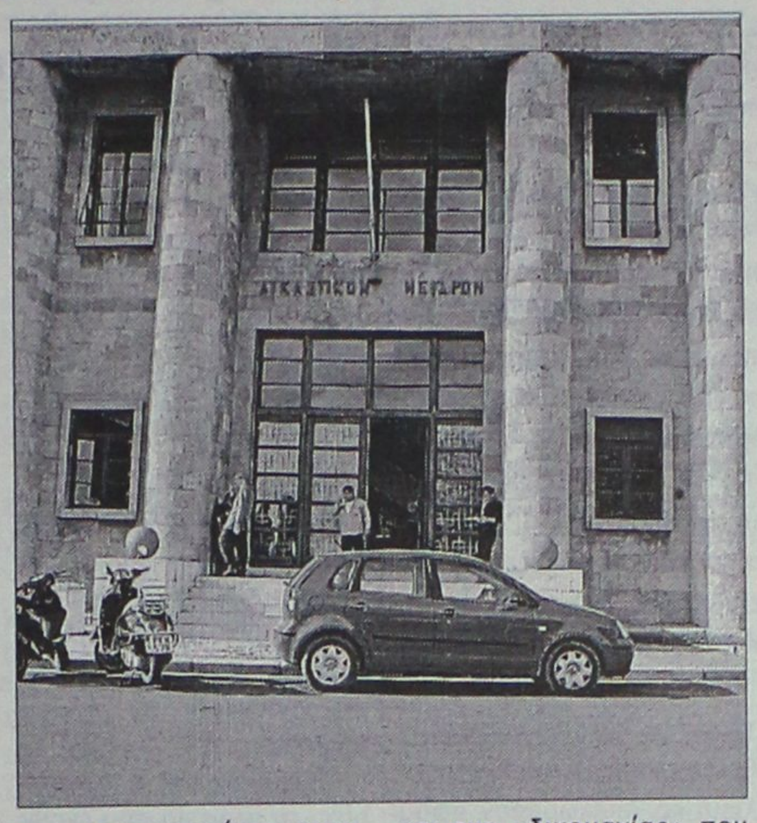

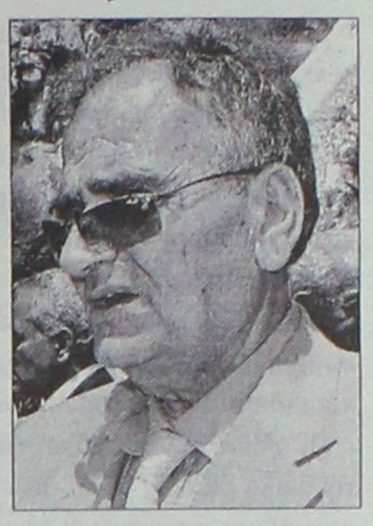



Τη διαβεβαίωση αυτή έλαβε ο πρόεδρος του Δικηγορικού Συλλόγου Ρόδου κ. Κώστας Σαρρής από τον ίδιο τον υπουργό Δικαιοσύνης κ. Αναστάσιο Παπαληγούρα κατά τη διάρκεια συνάντησης που είχαν στο περιθώριο της ολομέλειας των δικηγορικών συλλόγων της χώρας, το περασμένο Σάββατο στην Αθήνα.

Της
Ελευθερίας Πελλού
pelloue@rodiaki.gr

Σύμφωνα με τα όσα δήλωσε στη «Ροδιακή» ο κ. Σαρρής, πρόκειται για 12 υπαλλήλους οι οποίοι θα προσληφθούν για να καλύψουν τις ανάγκες στις υπηρεσίες του Πρωτοδικείου της Ρόδου και τουλάχιστον 15 νέα άτομα που προορίζονται για το Κτηματολόγιο.

Στη συνάντηση ο πρόεδρος του Δικηγορικού Συλλόγου Ρόδου επεσήμανε μεταξύ άλλων στον κ. Υπουργό ότι δεν δύναται να μιλάμε για ταχεία και αξιόπιστη απονομή της δικαιοσύνης την στιγμή που δεν υπάρχουν οι αντικειμενικές προϋποθέσεις, αναφερόμενος στην έλλειψη υπαλλήλων αλλά και δικαστών καθώς και στο χρόνιο κτιριακό πρόβλημα.

Από τη πλευρά του ο κ. Παπαληγούρας τόνισε ότι είναι γνώστης των προβλημάτων αυτών και πως καταβάλλεται σημαντική προσπάθεια προς την επίλυσή τους. Μάλιστα διευκρίνισε πως σε ότι αφορά τις προσλήψεις των νέων υπαλλήλων είναι πλέον θέμα χρόνου καθώς και η σχετική δαπάνη έχει ήδη εγκριθεί από το αρμόδιο Υπουργείο Οικονομικών.

Σε κάθε περίπτωση πάντως όλα αυτά τα ζητήματα θα τεθούν και πάλι στον Υπουργό Δικαιοσύνης κατά τη διάρκεια νέας συνάντησης που έχει προγραμματιστεί να γίνει στα μέσα Ιανουαρίου.

Αξίζει να σημειωθεί ότι η επιπλέον στελέχωση των υπηρεσιών των δικαστηρίων της περιοχής μας, είναι ένα αίτημα το οποίο τίθεται για αρκετά χρόνια καθώς με το υπάρχον προσωπικό δεν καλύπτονται ούτε οι θέσεις του απαρχαιωμένου οργανογράμματος. Παράλληλα χρόνο με το χρόνο ο όγκος εργασίας για τους υπαλλήλους αυξάνεται, εξαιτίας και της «δικομανίας» που μας χαρακτηρίζει με αποτέλεσμα να δυσχεραίνεται η διεκπεραίωση της εργασίας τους.



Λόγω τσιπούρας κινητικότητα στα Ύμια!

Χωρίς περαιτέρω παρατράγουδα

Άναψε κόκκινο προχθές τα ξημερώματα στο Γενικό Επιτελείο και το Αρχηγείο του Λιμενικού Σώματος εξαιτίας της...τσιπούρας. Στις 5.30 το πρωί, έξι ελληνικά αλιευτικά από Κάλυμνο και Λέρο έπλευσαν στη θαλάσσια περιοχή των Υμίων, που είναι πλούσια αυτή την εποχή στο εκλεκτό ψάρι, κι έριξαν παραγάδια.

Μια τουρκική ακταιωρός που εντόπισε τους ψαράδες πλησίασε από τα μικρασιατικά παράλια για να ελέγξει τι συμβαίνει. Σχεδόν ταυτόχρονα, στο σημείο προσέγγισε και μια ακταιωρός του Λιμενικού Σώματος.

Οι αλιείς συνέχισαν να ψαρεύουν ανενόχλητοι από το τουρκικό σκάφος αλλά στην Αθήνα και τον Πειραιά δημιουργήθηκε η εντύπωση ότι για μία ακόμη φορά, ως συνήθως, οι Τούρκοι σκόπευαν να προκαλέσουν τετελεσμένα και μάλιστα παραμονή της επίσκεψης του αρχηγού του Λιμενικού Σώματος στην Άγκυρα για συνομιλίες με τον ομόλογό του.

Ακόμη δύο ακταιωροί, εκατέρωθεν, κατέπλευσαν στην περιοχή, χωρίς όμως να υπάρξει εμπλοκή. Περίπου στις 12 το μεσημέρι, τα ελληνικά αλιευτικά αποχώρησαν αφού ολοκλήρωσαν την ψαριά τους. Μαζί τους απέπλευσαν από το σημείο και οι ακταιωροί.

Σύμφωνα με στρατιωτικές πηγές, πάντως, το τελευταίο διήμερο - κατά το οποίο, σημειωτέον, βρίσκεται σε εξέλιξη η τουρκική άσκηση "Τσεβίκ Πενσέ" - παρατηρείται αυξημένη κινητικότητα στην περιοχή, με τακτικές παραβιάσεις των ελληνικών χωρικών υδάτων από τουρκικά πλοία.

Παρά την τουρκική άσκηση, μόλις δύο παραβάσεις και μία παραβίαση σημειώθηκαν χθες από τουρκικά μαχητικά, ενώ σε μία περίπτωση προκλήθηκε και εμπλοκή με ελληνικά μαχητικά αεροσκάφη. Αξιοσημείωτο είναι εντούτοις το γεγονός ότι, από τα 12 τουρκικά αεροσκάφη που μπήκαν χθες στον ελληνικό εναέριο χώρο, τα τέσσερα έφεραν οπλισμό.

Επεκτείνεται η έρευνα στο δήμο Ρόδου και στην Περιφέρεια Νοτίου Αιγαίου

Για τις διαδικασίες νομιμοποίησης των αλλοδαπών

Στο Δήμο Ροδίων και στη Περιφέρεια Νοτίου Αιγαίου επεκτείνεται η έρευνα αναφορικά με γνωστή υπόθεση μη τήρησης των διαδικασιών παραμονής αλλοδαπών στη χώρα μας.

Όπως είναι γνωστό από την Εισαγγελία Πλημμελειοδικών Ρόδου έχει ήδη παραγγελθεί η διενέργεια προκαταρκτικής εξέτασης στο πλαίσιο της οποίας και πραγματοποιήθηκε εξονυχιστικός έλεγχος σε όλους τους φακέλους του αρμόδιου γραφείου του Δήμου Ιαλυσού.

Σύμφωνα με πληροφορίες, τα στοιχεία που έχουν προκύψει από τον έλεγχο αυτό είναι ιδιαιτέρως σημαντικά και θα αξιολογηθούν αντιστοίχως.

Από προχθές εξάλλου, παρόμοια έρευνα διενεργείται και στο Δήμο Ροδίων αλλά και στο αρμόδιο Γραφείο Αλλοδαπών της Περιφέρειας Νοτίου Αιγαίου, η οποία και εκτιμάται ότι θα ολοκληρωθεί άμεσα και συγκεκριμένα πριν από τις εορτές των Χριστουγέννων.

Το «κουβάρι» της υπόθεσης άρχισε να ξετυλίγεται μετά από καταγγελία αλλοδαπής (Αλβανικής καταγωγής), σύμφωνα με την οποία δεν τηρούνται οι νόμιμες προθεσμίες ανανέωσης αδειών (δηλαδή εκδίδονται άδειες παραμονής εκπρόθεσμα όμως με ημερομηνίες εντός προθεσμίας), παραλαμβάνονταν πιστοποιητικά και βεβαιώσεις μη νόμιμες κ.α.

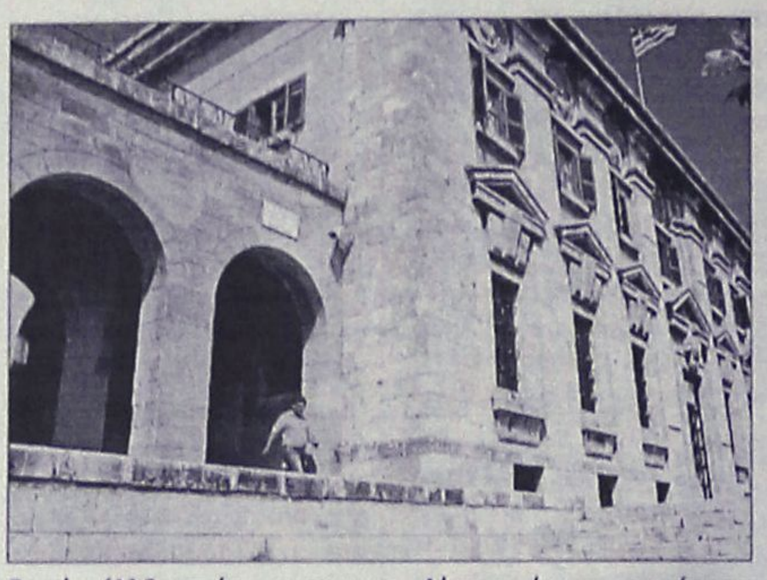

Όλα αυτά είχαν ως αποτέλεσμα την παραγγελία από τον κ. εισαγγελέα προς την Υποδιεύθυνση Ασφαλείας Ρόδου να διενεργηθεί σχετική έρευνα από τους αστυνομικούς στα γραφεία παραλαβής δικαιολογητικών για τη νομιμοποίηση αλλοδαπών στου Δήμους Ροδίων και Ιαλυσού.

Λίγες ώρες αργότερα συνελήφθη η υπάλληλος του γραφείου αλλοδαπών του Δήμου Ιαλυσού, καθώς όπως προέκυψε από τη προανάκριση προκειμένου να εξασφαλίσει σε αλλοδαπή άδεια διαμονής η οποία είχε λήξει και δεν είχε ανανεωθεί εγκαίρως νόθευσε το βιβλίο πρωτοκόλλου της υπηρεσίας της και στη συνέχεια έγραψε στη σχετική ένδειξη το όνομα της αλλοδαπής.

Εξάλλου σύμφωνα με όσα έγιναν γνωστά, η ίδια εφοδίαζε τους αλλοδαπούς με βεβαίωση κατάθεσης αίτησης για έκδοση άδειας διαμονής τύπου Α΄(που σημαίνει ότι όλα τα δικαιολογητικά ήταν πλήρης), ενώ στη πραγματικότητα οι αλλοδαποί κατέθεταν αιτήσεις με ελλιπή δικαιολογητικά.

Σε έρευνα που έγινε από τους αστυνομικούς στο αυτοκίνητο της 38χρονης εντοπίστηκε μία νάιλον τσάντα η οποία περιείχε 46 φακέλους αλλοδαπών, οι οποίοι ελέγχονται από τις αρμόδιες αρχές.

Σε βάρος της υπαλλήλου ασκήθηκαν 6 ποινικές διώξεις σε βαθμό πλημμελήματος για υπεξαγωγή εγγράφων, ψευδή βεβαίωση κατ' εξακολούθηση, ψευδή βεβαίωση με τη μορφή απόκρυψης φακέλων κατ' εξακολούθηση, πλαστογραφία κατ' εξακολούθηση, εγκληματική οργάνωση με τη παράγραφο 3 σε ότι αφορά τη ψευδή κατάθεση και με τη μορφή σύστασης συμμορίας και παράβαση του νόμου περί αλλοδαπών κατ' εξακολούθηση.

Μετά την απολογία της η 38χρονη (αρνήθηκε όλες τις κατηγορίες) αφέθηκε ελεύθερη με το περιοριστικό όρο να εμφανίζεται κάθε 1η του μήνα στο αστυνομικό τμήμα της περιοχής της και τη καταβολή εγγύησης ποσού 2.000 ευρώ.

Γραφείο Γενικού Τουρισμού
ΕΛΑΦΟΣ μέλος ΙΑΤΑ
ΑΕΡΟΠΟΡΙΚΑ ΕΙΣΙΤΗΡΙΑ
❑ Εσωτερικού
από 34€ - απλή μετάβαση τελική τιμή
❑ Εξωτερικού
• Γερμανία από 103€ - απλή μετάβαση τελική τιμή
• Ρουμανία από 222 € με επιστροφή τελική τιμή
• Βουλγαρία από 210€ - με επιστροφή τελική τιμή
• Ρώμη από 210€ - με επιστροφή τελική τιμή
• Λάρνακα από 207€ με επιστροφή τελική τιμή
(περιορισμένος αριθμός θέσεων)
❑ Από Αθήνα - απλή μετάβαση:
ΓΙΑ ΤΗΝ ΠΕΡΙΟΔΟ ΤΩΝ ΕΟΡΤΩΝ
Ταξιδέψτε από 24.12 μέχρι 08.01.2007!
Ευρωπαϊκές πόλεις
Οικονομικό εισιτήριο από 45€
Business από 145€
(επιλεγμένες πόλεις, περιορισμένος αριθμός εισιτηρίων, δεν περιλαμβάνονται φόροι, επίναυλος καυσίμων και λοιπές χρεώσεις)
Έκδοση εισιτηρίου μέχρι 31.12.2006, αναχώρηση μέχρι 31.12.2006 και επιστροφή μέχρι 08.01.2007)
και επιπλέον προσφορές
❑ Από τη Ρόδο - τελική τιμή με επιστροφή για:
• Κωνσταντινούπολη από 265€
• Αμστερνταμ από 293€
• Παρίσι από 285€
• Γενεύη από 266€
• Βερολίνο από 384€
• Βιέννη από 280€
και άλλες ευρωπαϊκές πόλεις
(περίοδος ταξιδιού 08.01-28.02.2007 έκδοση εισιτηρίου μέχρι 31.12.2006, περιορισμένος αριθμός θέσεων
Ανοιχτά Δευτέρα-Σάββατο
09.00-13.30 και 18.00-21.00
Τηλέφωνο 2241043766
Γ. Παπανικολάου 17 (έναντι Καζίνο), Ρόδος
AT5516(Γ)

STEFANAKIS TOURS-RODOS
Representative of Lane Sea Lines - Zorpidis Travel
38 Alexandrou Diakou street, 85100
Tel: 22410-20625, 30054, 31833 • Fax: 22410-26745
E-Mail: stefanakistours@yahoo.gr
ΔΡΟΜΟΛΟΓΙΑ
ΧΡΙΣΤΟΥΓΕΝΝΩΝ - ΠΡΩΤΟΧΡΟΝΙΑΣ
• ΚΥΡΙΑΚΗ 24/12
Από ΡΟΔΟ 04.30 - ΧΑΛΚΗ - ΔΙΑΦΑΝΙ - ΚΑΡΠΑΘΟ - ΚΑΣΟ - ΣΗΤΕΙΑ (ΕΠΙΣΤΡΟΦΗ)
• ΤΡΙΤΗ 26/12
Από ΡΟΔΟ 04.30 -ΧΑΛΚΗ-ΔΙΑΦΑΝΙ-ΚΑΡΠΑΘΟ-ΚΑΣΟ-ΣΗΤΕΙΑ-ΑΓ. ΝΙΚΟΛΑΟ-ΣΗΤΕΙΑ - ΜΗΛΟ-ΠΕΙΡΑΙΑ
• ΠΕΜΠΤΗ 28/12
Από ΡΟΔΟ 15.50 - ΧΑΛΚΗ-ΔΙΑΦΑΝΙ-ΚΑΡΠΑΘΟ-ΚΑΣΟ-ΣΗΤΕΙΑ-ΑΓ. ΝΙΚΟΛΑΟ-ΘΗΡΑ-ΜΗΛΟ-ΠΕΙΡΑΙΑ
• ΔΕΥΤΕΡΑ 01/01
Από ΡΟΔΟ 04.30 - ΧΑΛΚΗ - ΔΙΑΦΑΝΙ-ΚΑΡΠΑΘΟ-ΚΑΣΟ-ΣΗΤΕΙΑ-ΑΓ. ΝΙΚΟΛΑΟ - ΘΗΡΑ - ΜΗΛΟ - ΠΕΙΡΑΙΑ
ΧΠΤΓΡ026

ΚΑΛΕΣ ΓΙΟΡΤΕΣ ΜΕ ΑΣΦΑΛΕΙΑ ΣΤΗΝ ΠΕΡΙΟΥΣΙΑ ΣΑΣ
ARMAOS SECURITY
Η ARMAOS SECURITY ΣΑΣ ΠΡΟΣΦΕΡΕΙ
ΕΝΑ ΟΛΟΚΛΗΡΩΜΕΝΟ ΣΥΣΤΗΜΑ ΣΥΝΑΓΕΡΜΟΥ
ΣΕ ΤΙΜΗ ΕΚΠΛΗΞΗ !!!!!
ΜΟΝΟ 500 EURO *
ΤΟ ΣΥΣΤΗΜΑ ΣΥΝΑΓΕΡΜΟΥ ΠΕΡΙΛΑΜΒΑΝΕΙ
• ΠΙΝΑΚΑ ΣΥΝΑΓΕΡΜΟΥ — ΕΤΑΙΡΙΕΣ
• ΚΟΝΣΟΛΑ ΧΕΙΡΙΣΜΟΥ — ΥΛΙΚΩΝ
• ΜΠΑΤΑΡΙΑ ΠΙΝΑΚΑ
• ΠΑΓΙΔΑ ΑΝΟΙΓΜΑΤΟΣ
• ΔΥΟ ΑΝΙΧΝΕΥΤΕΣ ΚΙΝΗΣΗΣ — ADEMCO
• ΕΞΩΤΕΡΙΚΗ ΣΕΙΡΗΝΑ — CADDX
• ΜΠΑΤΑΡΙΑ ΣΕΙΡΗΝΑΣ — VISONIC
• ΚΑΛΩΔΙΩΣΗ — SIGMA
• ΕΓΚΑΤΑΣΤΑΣΗ — ALEPH
• 24ΩΡΗ ΕΠΟΠΤΕΙΑ ΜΕΣΩ ΚΕΝΤΡΙΚΟΥ ΣΤΑΘΜΟΥ ** — PULNIX OPTEX
• ΑΜΕΣΗ ΕΠΕΜΒΑΣΗ *** — LINEAR
• ΕΓΓΥΗΣΗ ΕΝΟΣ ΕΤΟΥΣ — SENTROL
* Περιλαμβάνει ΦΠΑ 13%
** Συνδρομή Κεντρικού Σταθμού 14 Euro / μήνα
*** Περιοχή πόλεως Ρόδου και ώρες 22:00 έως 06:00
Επιπλέον υλικά σύμφωνα με τον επίσημο τιμοκατάλογο
ΑΕ2095
ΡΟΔΟΣ: ΛΙΝΔΟΥ 80 ΤΗΛ. & FAX (22410) 23379
ΚΩΣ: ΜΕΡΟΠΙΔΩΣ 2 ΤΗΛ. & FAX (22420) 29499
ΚΙΝΗΤΟ: 6932029269 E-mail:armaos@rho.forthnet.gr

Στο πόδι οι εργαζόμενοι

Πολλά προβλήματα σήμερα λόγω της απεργίας

Πανελλαδική, πανεργατική απεργία πραγματοποιείται σήμερα, με απόφαση που πήραν οι διοικήσεις τόσο της ΑΔΕΔΥ, όσο και της ΓΣΕΕ, αντιδρώντας στα όσα αναφέρονται στον προϋπολογισμό του 2007 που κατέθεσε στη βουλή ο υπουργός Οικονομικών Γιώργος Αλογοσκούφης.

ΓΣΕΕ και ΑΔΕΔΥ καταθέτουν μια σειρά από οικονομικά και θεσμικά αιτήματα, όπως αυξήσεις σε μισθούς και συντάξεις, φορολογικές αλλαγές, μονιμοποίηση συμβασιούχων κλπ.

Στην απεργία μετέχει και το Εργατικό Κέντρο Ρόδου, το οποίο έχει προγραμματίσει για τις 10:30 το πρωί συγκέντρωση απεργών στα γραφεία του.

Λόγω των κινητοποιήσεων, στο νοσοκομείο και τα ιατρεία του ΙΚΑ θα εξυπηρετούνται μόνο έκτακτα και επείγοντα περιστατικά. Οι εργαζόμενοι του ΙΚΑ απήργησαν και χθες, ενώ οι εργαζόμενοι στο νοσοκομείο απεργούν και αύριο. Επίσης, δεν θα πραγματοποιηθούν προγραμματισμένες πτήσεις της Ολυμπιακής, μεταξύ των οποίων η πτήση των 11:50 από Αθήνα για Ρόδο, η πτήση Αθήνα – Λέρο, η πτήση Αθήνα - Ρόδος, Κάρπαθος – Κάσος – Σητεία – Ηράκλειο, η πτήση Ρόδος – Κάρπαθος και η πτήση Ρόδος – Καστελλόριζο.

Προβλήματα ίσως υπάρξουν στη λειτουργία των σχολείων (δημοτικά, γυμνάσια, λύκεια) καθώς και στις δημόσιες υπηρεσίες, τράπεζες κλπ.

Μεγάλη αναμένεται να είναι η συμμετοχή στην απεργία, των εργαζομένων του ΟΤΕ, οι οποίοι ήδη βρίσκονται σε κινητοποιήσεις, αντιδρώντας στην ιδιωτικοποίηση του οργανισμού τηλεπικοινωνιών.



Χθες, σύμφωνα με τα σωματεία εργαζομένων του ΟΤΕ στα Δωδεκάνησα, η συμμετοχή στην απεργία έφθασε στο 90%.

Σύμφωνα με όσα έχουν γίνει γνωστά, σήμερα, τα μέλη της διοίκησης του Εργατικού Κέντρου Ρόδου θα πραγματοποιήσουν συμβολική κατάληψη του νοσοκομείου, ζητώντας να δοθούν λύσεις στα προβλήματα που αντιμετωπίζει. Χθες, το ΕΚΡ εξέδωσε απεργιακή προκήρυξη, με την οποία ασκεί κριτική στις κυβερνήσεις της Νέας Δημοκρατίας και του ΠΑΣΟΚ για την πολιτική τους, ενώ χαρακτηρίζει συνυπεύθυνες τις πλειοψηφίες της ΓΣΕΕ και της ΑΔΕΔΥ. Τα αιτήματα, την ικανοποίηση των οποίων ζητά το ΕΚΡ, είναι τα εξής:

- Κατώτερο μισθό 1.300 ευρώ και σύνταξη 1.500 ευρώ. Κατάργηση της φορολογίας στο είδη πλατιάς λαϊκής κατανάλωσης και στα καύσιμα.
- Πλήρη – σταθερή εργασίας για όλους. 7ωρο – 5θημερο – 35ωρο.
- Μονιμοποίηση των συμβασιούχων
- Όχι στη διευθέτηση και την απελευθέρωση του ωραρίου
- ΟΧΙ στην άρση της μονιμότητας των εργαζομένων στο δημόσιο
- Όχι στην οδηγία Μπολκεστάιν που θέλει εργαζόμενους δούλους.
- Επίδομα ανεργίας στο 80% του κατώτερου μισθού. Υπολογισμό του χρόνου ανεργίας ως συντάξιμου χρόνου. Επιδότηση των νέων ανέργων χωρίς καμία προϋπόθεση.
- ΟΧΙ στις ιδιωτικοποιήσεις και στις συμπράξεις Δημόσιου και Ιδιωτικού τομέα.
- Αποκλειστικά Δημόσιο Σύστημα Κοινωνικής Ασφάλισης. Σύνταξη στα 55 χρόνια για τις γυναίκες, στα 60 για τους άνδρες, 50 και 55 αντίστοιχα για τα βαρέα και ανθυγιεινά. Σύνταξη ανεξαρτήτως ηλικίας στα 30 χρόνια ασφάλισης. Κατάργηση των εισφορών για το κλάδο Υγείας και τη συμμετοχή στα φάρμακα. Κρατικοί – δωρεάν παιδικοί σταθμοί.
- Κάλυψη του συνόλου των εκπαιδευτικών αναγκών μέσα από ενιαίο, δημόσιο, δωρεάν εκπαιδευτικό σύστημα. Κατάργηση κάθε μορφής ιδιωτικής εκπαίδευσης. Ενιαίο 12χρονο υποχρεωτικό σχολείο. Δημόσια – Δωρεάν Επαγγελματική Εκπαίδευση μετά το λύκειο. Δωρεάν στέγαση – σίτιση για τους φοιτητές. ΟΧΙ στην αναθεώρηση του άρθρου 16 και το Νόμο πλαίσιο. Αναβάθμιση Πανεπιστημίου Αιγαίου με την ένταξη νέων σχολών. Ανωτατοποίηση ΑΣΤΕΡ. Κρατικοί – δωρεάν παιδικοί σταθμοί.
- Ελεύθερη πολιτική - συνδικαλιστική δράση. Κατάργηση κατασταλτικών μέτρων και μηχανισμών που χτυπούν τους εργαζόμενους και τους αγώνες τους.
- Νομιμοποίηση και ίσα δικαιώματα για τους μετανάστες.
- Στελέχωση και αναβάθμιση υπηρεσιών (Νοσοκομείο Ρόδου, Επιθεώρηση Εργασίας, ΙΚΑ, ΤΑΞΥ, ΟΑΕΔ, ΟΕΚ, ΟΕΕ, ΝΠΔΔ κλπ. Σύσταση Τεχνικής Υγειονομικής Επιθεώρησης Εργασίας).
- Προώθηση προγραμμάτων εργατικής κατοικίας, μετεργασιακής μέριμνας, ειδικής φροντίδας και προστασίας.
- Επίλυση των μεγάλων τοπικών – λαϊκών προβλημάτων (φράγματα, λιμενικά, οδικοί άξονες, νέο εργοστάσιο ΔΕΗ, ακτοπλοϊκό, τουριστικές υποδομές κλπ).



Θα ανανεωθούν οι συμβάσεις στο νοσοκομείο

Ανέλαβε το βάρος η νομαρχία

Τις διαδικασίες που θα ακολουθηθούν για να προχωρήσει άμεσα η ανανέωση των συμβάσεων των τριάντα οκτώ (38) νοσηλευτών στο Νοσοκομείο της Ρόδου συζήτησαν χθες το μεσημέρι ο νομάρχης Δωδεκανήσου Γιάννης Μαχαιρίδης με τον Διοικητή του Ιδρύματος κ. Αθανάσιο Κοσσιώρη και την πρόεδρο του Συλλόγου Εργαζομένων Λουκία Καλαμάτα.

Σε υλοποίηση της σχετικής δέσμευσης, ο κ. Μαχαιρίδης διαβεβαίωσε τους συνομιλητές του ότι η Νομαρχία, μέσω της εταιρείας «Γαληνός», θα αναλάβει το κόστος (270.000 ευρώ) που απαιτείται για την ανανέωση των συμβάσεων, μέχρι το Υπουργείο Υγείας να εκταμιεύσει τους αντίστοιχους πόρους. Αναγνωρίζοντας τις επείγουσες ανάγκες του Νοσοκομείου της Ρόδου, ο νομάρχης έδωσε εντολή να ρυθμιστούν άμεσα όλες οι λεπτομέρειες, ώστε οι τρίμηνες συμβάσεις να έχουν ανανεωθεί έγκαιρα, καθώς αυτές λήγουν στις 18 Δεκεμβρίου.

«Αποτελεί υποχρέωση της Νομαρχίας, στο βαθμό που μπορεί και έχει τη δυνατότητα, να συνδράμει την προσπάθεια για καλύτερη λειτουργία του Νοσοκομείου μας» δήλωσε αμέσως μετά τη συνάντηση ο κ. Γιάννης Μαχαιρίδης, επαναλαμβάνοντας την πάγια θέση του για εξεύρεση μόνιμων λύσεων στη στελέχωση του νοσηλευτικού μας ιδρύματος.

Τιμήθηκε η Στ. Καπούλα

Τους κόπους, τις προσπάθειες και την αφοσίωση της κ. Σταυρούλας Καπούλα, στην βοήθεια των παιδιών με ειδικές ανάγκες εδώ και σειρά ετών, επιβράβευσε, σε ειδική εκδήλωση που έγινε στην Αθήνα στις αρχές του μήνα, ο υπουργός Υγείας – Πρόνοιας κ. Δημήτρης Αβραμόπουλος.

Σύμφωνα με τις επίσημες προσκλήσεις και τον προγραμματισμό που έγινε, η εκδήλωση στην οποία τιμήθηκε η κ. Καπούλα, έγινε στις 5 Δεκεμβρίου 2006 στον Υπουργείο Υγείας – Πρόνοιας. Σε αυτή την εκδήλωση, η κ. Καπούλα τιμήθηκε από τον Υπουργό Υγείας.



Η κ. Καπούλα, είναι πρόεδρος τον σύλλογο Ελπίδα από το 1996 ενώ ασχολείται προσφέροντας στα παιδιά με ειδικές ανάγκες από το 1980.



PELLOS TRAVEL
Α. ΠΑΠΑΣΑΒΒΑΣ
ΟΡΓΑΝΩΣΗ-ΠΟΙΟΤΗΤΑ-ΕΓΓΥΗΣΗ

ΕΚΔΡΟΜΕΣ ΧΕΙΜΩΝΑΣ - ΧΡΙΣΤΟΥΓΕΝΝΑ 2006

○ 21/12-26/12 ΓΥΡΟΣ ΙΤΑΛΙΑΣ

ΑΕΡΟΠΟΡΙΚΗ
ΡΩΜΗ-ΦΛΩΡΕΝΤΙΑ-ΠΙΖΑ-ΒΕΝΕΤΙΑ
γκρουπ από Ρόδο

Ξενοδοχεία 4**** με πρωινό και βραδινό, πολυτελές πούλμαν - ξεναγήσεις στη Ρώμη, Φλωρεντία, Βενετία. Συνοδός γραφείου, αεροπορικά εισιτήρια, φόροι, όλα πληρωμένα από Ρόδο
Τιμή 850 € το άτομο

○ 22/12-27/12 ΠΗΛΙΟ

ΟΔΙΚΗ
Εκδρομή
ΜΕΤΕΩΡΑ-ΠΟΡΤΑΡΙΑ-ΜΑΚΡΙΝΙΤΣΑ-ΧΑΝΙΑ

Ξενοδοχείο με πρωινό, πολυτελές πούλμαν - εισιτήρια με BLUE STAR ΔΙΑΓΟΡΑΣ, συνοδός γραφείου.
Τιμή 325 € το άτομο.
Παιδικό 250 €

○ 22/12-27/12 ΚΩΝΣΤΑΝΤΙΝΟΥΠΟΛΗ

ΟΔΙΚΗ
Ξενοδοχεία 4****
με πρωινό και βραδινό.
Εκδρομές, ξεναγήσεις, συνοδός γραφείου, εισιτήρια, φόροι.
1 διαν. Σμύρνη,
3 διανυκτ. Κωνσταντινούπολη
- 1 διαν. Κουσάντασι
Τιμή 350 € το άτομο

ΚΑΙ ΠΟΛΛΕΣ ΑΛΛΕΣ ΕΚΔΡΟΜΕΣ
για όλη την
ΕΥΡΩΠΗ, ΑΣΙΑ, ΑΦΡΙΚΗ

•••• Το γραφείο μας φημίζεται για την πολύ καλή ποιότητα των εκδρομών του και τις πολύ χαμηλές τιμές!!!

Διαθέτουμε επίσης
Εισιτήρια ΟΑ, AEGEAN ΚΑΙ CHARTER. Ακτοπλοϊκά εισιτήρια.
Ειδικά πακέτα για συλλόγους, νεόνυμφους

ΓΙΑ ΠΕΡΙΣΣΟΤΕΡΕΣ ΠΛΗΡΟΦΟΡΙΕΣ, ΚΡΑΤΗΣΕΙΣ ΚΑΙ ΑΝΑΛΥΤΙΚΑ ΠΡΟΓΡΑΜΜΑΤΑ ΣΤΟ ΓΡΑΦΕΙΟ ΓΕΝΙΚΟΥ ΤΟΥΡΙΣΜΟΥ:
PELLOS TRAVEL Λ. ΚΑΛΛΙΘΕΑΣ 125, ΦΑΛΗΡΑΚΙ, ΡΟΔΟΣ • ΤΗΛ: 2241087615 • ΦΑΞ: 2241087616
EMAIL: pellostravel@rho.forthnet.gr WEB: www.pellostravel.gr

Παραμένει το πρόβλημα με το δρόμο στην Σύμη

Διαμαρτυρία του δημάρχου στη νομαρχία

«Παγωμένο» παραμένει το θέμα της παρέμβασης της νομαρχίας στο δρόμο Σύμη – Πανορμίτης, ο οποίος είχε υποστεί ζημιές κατά τη διάρκεια μεγάλης κακοκαιρίας που είχε ξεσπάσει στα Δωδεκάνησα, στις 17 Οκτωβρίου.

Εξαιτίας των καταιγίδων σημειώθηκαν σοβαρές κατολισθήσεις. Τότε, συνεργείο των Τεχνικών Υπηρεσιών της νομαρχίας είχε μεταβεί επί τόπου και είχε καταγράψει τα προβλήματα. Ακολούθησε η απομάκρυνση του όγκου των χωμάτων που είχε πέσει πάνω στο δρόμο αλλά έκτοτε δεν σημειώθηκε καμία εξέλιξη. Υπολογίζεται ότι τα χώματα που απομακρύνθηκαν τότε, ήταν περίπου 700 κυβικά!



Ο δήμαρχος Λευτέρης Παπακολοδούκας απευθύνθηκε με έγγραφό του στη νομαρχία, ζητώντας να συνταχθεί μελέτη και να ξεκινήσουν παρεμβάσεις, αφού οι επικίνδυνες στροφές που υπήρχαν έτσι κι αλλιώς, έγιναν τώρα ακόμη πιο επικίνδυνες.

Στο δήμο της Σύμης υπάρχει ανησυχία καθώς με τις βροχές που τον χειμώνα η κατάσταση αναμένεται να επιδεινωθεί. Πρέπει λοιπόν να διευθετηθεί η απορροή των όμβριων υδάτων και να κατασκευαστούν τοιχία στήριξης, προκειμένου να καταστεί και πάλι ο δρόμος ασφαλής για τους κατοίκους και τους επισκέπτες του νησιού.

Να σημειωθεί ότι δρόμος είναι χαρακτηρισμένος ως «επαρχιακός» και έτσι την ευθύνη για τη συντήρησή του έχει σύμφωνα με το νόμο η Νομαρχία.

Ο δήμος έχει στείλει αντίστοιχο έγγραφο και στο υπουργείο Εσωτερικών, ζητώντας χρήματα προκειμένου να προχωρήσουν γρήγορα τα απαραίτητα έργα, αλλά μέχρι σήμερα δεν έχει πάρει καν απάντηση.

Πλωτές εξέδρες στο λιμάνι της Ρόδου

Την Πέμπτη μεσημέρι πρόκειται να συνεδριάσει το διοικητικό συμβούλιο του Δημοτικού Λιμενικού Ταμείου Νότιας Δωδεκανήσου. Τα θέματα που θα απασχολήσουν την συνεδρίαση, σύμφωνα με την ημερήσια διάταξη είναι τα εξής:

1. Ενημέρωση από πρόεδρο Δ.Σ.
2. Συζήτηση για το προϋπολογισμό οικ. έτους 2007.
3. Δαπάνες δημοσιεύσεων στον τύπο.
4. Αιτήματα ιδιωτών για τοποθέτηση πλωτών εξεδρών.
5. Έγκριση μικροδαπανών.
6. Προμήθεια Ναυτικών πρακτόρων.
7. Απολογισμός οικον. έτους 2006.
8. Έγκριση 1ου λογ/σμού για το έργο «Επισκευή παραλιακών κρηπιδωμάτων στην θέση Κολώνα» δαπάνης 220.000,00 ευρώ αναδόχου Καμπαστάνα Θεοδ.
9. Έγκριση μελέτης και απ' ευθείας ανάθεση στον Νισύριο Ηλία για το έργο «Αντικατάσταση ΜΤΣ στην Μαρίνα Μανδρακίου και Κολώνας Ρόδου» συνολικού ποσού 10.055,01 με ΦΠΑ 13%.

Συνεργασία νομάρχη για τα έργα

Συνεργασία με τα μέλη της Οργανωτικής Επιτροπής των Island Games είχε χθες ο νομάρχης Δωδεκανήσου Γ. Μαχαιρίδης, παρουσία του αντινομάρχη Στάθη Κουσουρνά. Κατά τη διάρκεια της συνάντησης έγινε ενημέρωση για την πορεία των έργων, ευθύνης της Νομαρχίας, εν όψει της σημαντικής αυτής διοργάνωσης. Έργα που, όπως ειπώθηκε, θα έχουν ολοκληρωθεί και παραδοθεί έγκαιρα. Πρόκειται συγκεκριμένα για τα γήπεδα αντισφαίρισης στο Κορακόνερο, προϋπολογισμού 240.000 ευρώ.

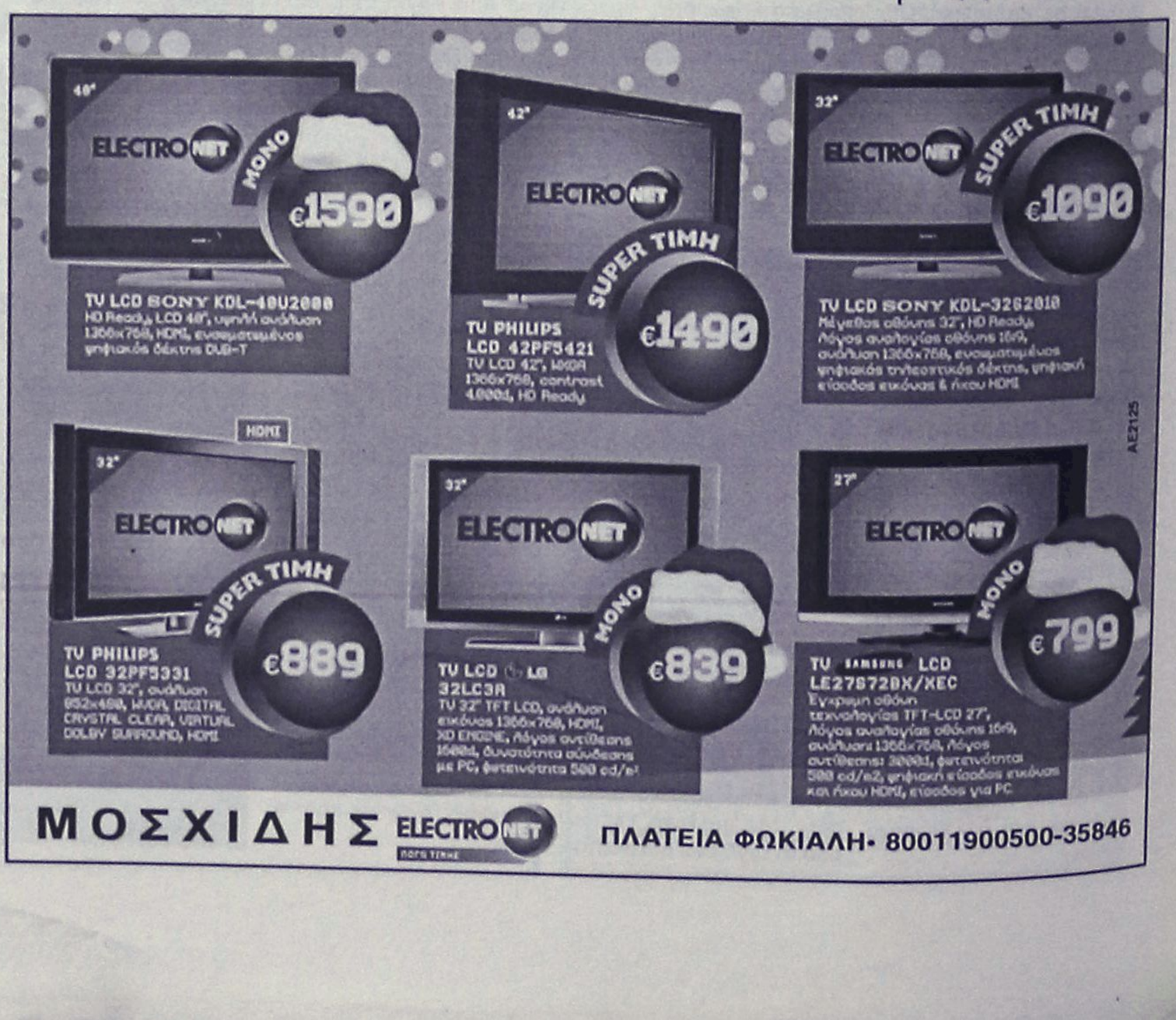

Πρόγραμμα τουρισμού για ξενοδοχοϋπαλλήλους

Ο Ελληνικός Οργανισμός Τουρισμού αναγγέλλει την υλοποίηση Προγράμματος Χειμερινού Τουρισμού 2006-2007 για Ξενοδοχοϋπαλλήλους και τους υπαλλήλους επισιτιστικών επιχειρήσεων.

Η ισχύς του προγράμματός θα είναι από 10/12/2006 έως 31/03/2007 και η διάρκειά του για κάθε τουρίστα ορίζεται στις επτά (7) διανυκτερεύσεις.

Δικαιούχοι είναι όλοι οι υπάλληλοι των Τουριστικών και Επισιτιστικών Επιχειρήσεων με την/τον σύζυγο και τα ανήλικα τέκνα τους ή τα ενήλικα τέκνα με την προσκόμιση βεβαίωσης σπουδών. Επίσης οι μεμονωμένοι υπάλληλοι δικαιούνται δελτίο για συνοδό.

Οι δικαιούχοι προκειμένου να λάβουν τα δελτία Χειμερινού Κοινωνικού Τουρισμού θα υποβάλουν ταχυδρομικά ή ιδιόχειρα στη διεύθυνση :

Ε.Ο.Τ. Διεύθυνση Μελετών Και Επενδύσεων Τμήμα Νέων Μορφών Τουρισμού Τσόχα 7, 11521 Αμπελόκηποι, Αθήνα ή στις κατά τόπους Περιφερειακές Υπηρεσίες Τουρισμού, οι οποίες εδρεύουν στις πρωτεύουσες των περιφερειών τα παρακάτω δικαιολογητικά:

α) αίτηση του δικαιούχου και των συνδικαιούχων με τα πλήρη στοιχεία τους και τηλέφωνο επικοινωνίας.

β) αστυνομική ταυτότητα ή άλλο νόμιμο έγγραφο πιστοποίησης της ταυτότητας του δικαιούχου και των συνδικαιούχων (σε φωτοαντίγραφο)

γ) φωτοαντίγραφο βιβλιαρίων ασθενείας , συγκεκριμένα της σελίδας με τα στοιχεία του ασφαλισμένου, τόσο των δικαιούχων όσο και των μελών της οικογένειάς του ή του συνοδού του.

δ) βεβαίωση του εργοδότη ότι οι εργαζόμενοι σε επισιτιστικά ή τουριστική επιχείρηση εφόσον δεν προσκομίζεται βιβλιάριο Ασφάλειας Τ.Α.Ξ.Υ.



ε) απόδειξη κράτησης σε ένα από τα καταλύματα που συμμετέχουν στο πρόγραμμα και αναγράφονται στον ενημερωτικό κατάλογο καταλυμάτων, για το χρονικό διάστημα κατά το οποίο το κατάλυμα συμμετέχει στο πρόγραμμα ή έγγραφη αποδοχή του επιχειρηματία για τη διαμονή του δικαιούχου στο κατάλυμά του για συγκεκριμένη χρονική περίοδο. Το ποσό της προκαταβολής για την κράτηση, δεν μπορεί να υπερβαίνει το 30% του συνολικού ποσού συμμετοχής του δικαιούχου.

Για περισσότερες πληροφορίες παρακαλούμε επικοινωνήστε με τα γραφεία μας στα τηλέφωνα: 22410 44333 ή 22410 44335 ή επισκεφθείτε την ιστοσελίδα του ΕΟΤ www.gnto.gr (θα βρείτε αναλυτικά όλα τα ξενοδοχεία που παίρνουν μέρος στο πρόγραμμα).

Πωλήθηκαν 5.200 IX

Αυξημένος συγκριτικά με πέρυσι, αναμένεται να είναι ο αριθμός των νέων αυτοκινήτων που πωλήθηκαν στα Δωδεκάνησα, στην διάρκεια του τρέχοντος έτους.

Πιο συγκεκριμένα, σε 5.200 υπολογίζονται τα νέα αυτοκίνητα που πωλήθηκαν στα Δωδεκάνησα με επίκεντρο τη Ρόδο από τον Ιανουάριο μέχρι τον Νοέμβριο του 2006, όπως προκύπτει από τα στοιχεία που έδωσε χθες στη δημοσιότητα μέσω του Ραδιοφωνικού σταθμού SKY 100 ο γνωστός επιχειρηματίας Γιάννης Τζιώρας. Ο ίδιος σημείωσε ότι αυξημένες πωλήσεις επίσης καταγράφονται και στον τομέα των επαγγελματικών αυτοκινήτων που πωλήθηκαν το ίδιο χρονικό διάστημα στην περιοχή της Δωδεκανήσου.



Στις κάλπες οι καθηγητές

Για την ανάδειξη νέου διοικητικού συμβουλίου στις 19 Δεκεμβρίου

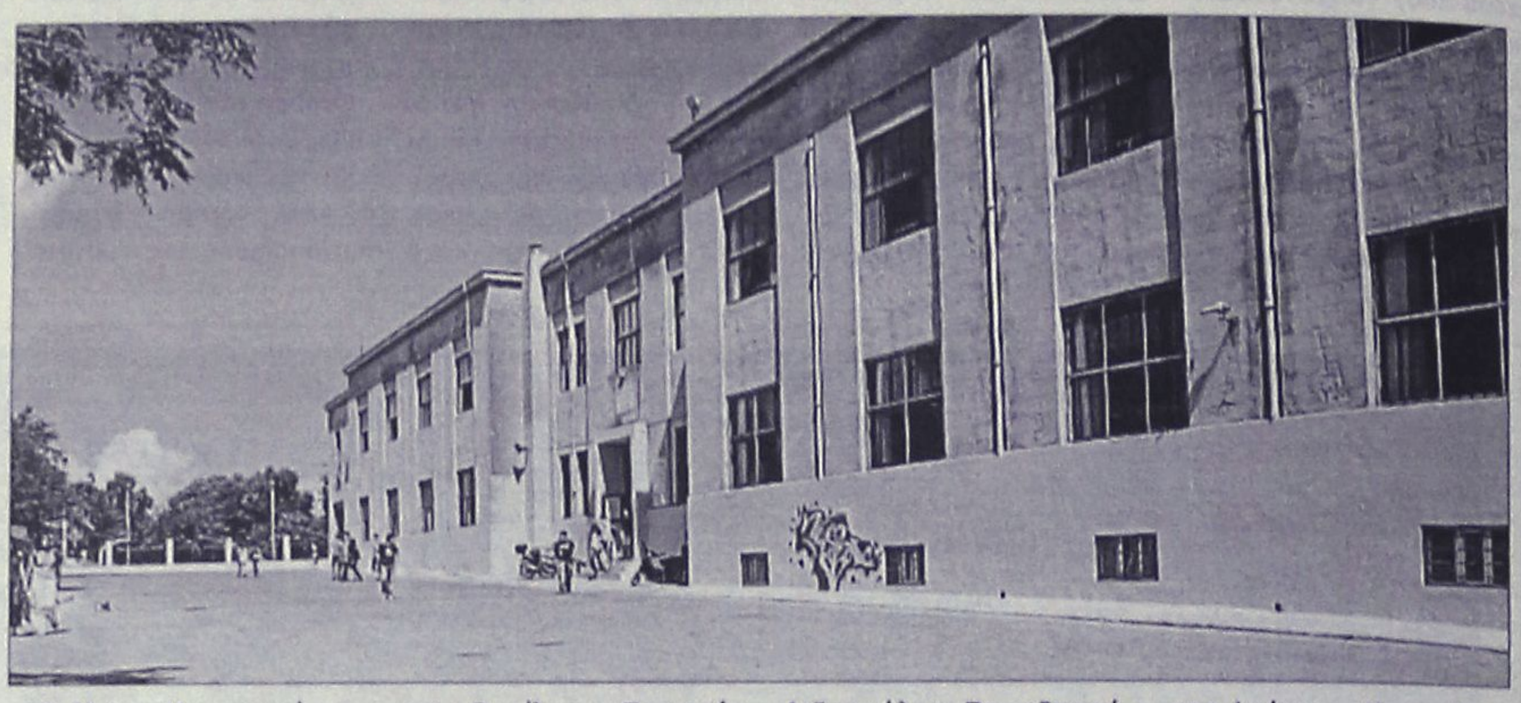

Ενώπιον της κάλπης για να κάνουν τις... επιλογές τους, θα βρεθούν την ερχόμενη Τρίτη 19 Δεκεμβρίου οι καθηγητές των Γυμνασίων και των Λυκείων της περιοχής μας, οι οποίοι θα αναδείξουν το νέο τους διοικητικό συμβούλιο της Α' ΕΛΜΕ Δωδεκανήσου, για το επόμενο έτος.

Στις εκλογές, αναμένεται να ασκήσουν το εκλογικό τους δικαίωμα περισσότεροι από 600 εκπαιδευτικοί Γυμνασίων και Λυκείων, από το νησί της Ρόδου και τα υπόλοιπα νησιά του νοτίου Συγκροτήματος Δωδεκανήσου.

Το σύνολο των υποψηφίων και από τις 4 παρατάξεις ξεπερνά τους 150 εκπαιδευτικούς. Στις εκλογές παίρνουν μέρος: Η παράταξη της ΠΑΣΚ, της ΔΑΚΕ, της ΑΕΚΚ – Συνεργαζόμενοι και της ΕΣΑΚ – ΔΕΕ συνεργαζόμενοι.

Τα ονόματα των υποψηφίων ανά παράταξη που θα πάρουν μέρος στις εκλογές αυτές είναι τα εξής:

ΑΡΙΣΤΕΡΗ ΕΝΩΤΙΚΗ ΚΙΝΗΣΗ ΚΑΘΗΓΗΤΩΝ ΣΥΝΕΡΓΑΖΟΜΕΝΟΙ Α.Ε.Κ.Κ. - Συνεργαζόμενοι ΓΙΑ ΤΟ ΔΙΟΙΚΗΤΙΚΟ ΣΥΜΒΟΥΛΙΟ

Αθανασόπουλος Παναγιώτη, Αυγουστή Δέσποινα, Αχθοφορίδου Γεωργία, Βαρσαμίδης Βαρσάμης, Βασιλείου Δημήτρης, Βλασοπούλου Μαρίνα, Βολονάκη Ελπινίκη, Γεωργαλίδου Μαριάνθη, Γιαμαλάκης Νίκος, Ζάχαρη Αντιγόνη, Ιωαννίδου Γιώτα, Θεοχαράτος Αλέξανδρος, Καραγιάννης Βασίλης, Καραγιαννίδου Σοφία, Καρασμάνογλου Αχιλλέας, Καρυώτη Ειρήνη, Κατσαρά Χαριτωμένη, Μαυριδή Μέλπα, Νασιόπουλος Χρήστος, Ντάτσιου Αγλαΐα, Παπαμεντζέλου Δημήτρης, Παπαοικονόμου Γεώργιος, Παρασού Μαριάνθη, Ρακόπουλος Κώστας, Σαρικάκη Λιλή, Σαρούκος Νομικός, Σφαιροπούλου Αθηνά, Σωτηράκης Αναστάσιος, Τσακογιάννης Μανώλης, Υψηλάντης Νίκος

ΔΗΜΟΚΡΑΤΙΚΗ ΑΝΕΞΑΡΤΗΤΗ ΚΙΝΗΣΗ ΕΚΠΑΙΔΕΥΤΙΚΩΝ - ΣΥΝΕΡΓΑΖΟΜΕΝΟΙ ΔΑΚΕ - ΣΥΝΕΡΓΑΖΟΜΕΝΟΙ ΓΙΑ ΤΟ ΔΙΟΙΚΗΤΙΚΟ ΣΥΜΒΟΥΛΙΟ

Γούλας Κωνσταντίνος, Διμέλης Νικόλαος, Δουκόπουλος Δημήτριος, Ζαγοράς Σωτηριος, Ζαρίφη Χρυσή, Ζωχιού Κωνσταντίνος, Καλαμπίχης Εμμανουήλ, Καλοχριστιανάκη Ευτυχία, Καμπότζης Ανέστης, Καραβόλιας Μιχαήλ, Καραγεωργίου Ειρήνη, Καραγιάννης Κυριάκος, Κουγκράς Κίμων, Κουτσής Παναγιώτης, Κωνσταντίου Αρτεμισία, Κωνσταντοπούλου Μαρία, Μάγγος Φώτιος, Μακρή Ευαγγελία, Μανέττας Βασίλειος, Μαυροθαλασσιτη Αναστασία, Μπαρμπάλης Εμμανουήλ, Μωραίτου Μαρία, Νικολαΐδου Καλλιόπη, Νινιός Γεώργιος, Παπαδοπούλου Ευαγγελία, Παπαμιχαήλ Τσαμπίκος, Παπανικολάου Παύλος, Παπαχρήστου Βασίλειος, Παραγιός Γεώργιος, Πίτσης Κυριάκος, Πολυζώης Γεώργιος, Σάββας Γιάννης, Σακαδάκη Ειρήνη, Σείτης Κωνσταντίνος, Σίκαλος Ελευθέριος, Σκουλής Βασίλειος, Στέφος Ευστάθιος, Τόκας Αοτέριος, Τσαούσης Χρήστος, Τσορλάλης Διαμαντής, Φαραμίτσα Καμέλια, Φιρογλάνης Μόσχος, Φλουρή Ελένη, Χατζόπουλος Τάσος, Χειμωνέττος Θεόδωρος, Χίου Αντωνία, Χρυσοχός Νικήτας

ΕΝΙΑΙΑ ΣΥΝΔΙΚΑΛΙΣΤΙΚΗ ΑΓΩΝΙΣΤΙΚΗ ΚΙΝΗΣΗ ΔΗΜΟΣΙΟΫΠΑΛΛΗΛΙΚΗ ΕΝΟΤΗΤΑ ΕΚΠΑΙΔΕΥΤΙΚΩΝ - ΣΥΝΕΡΓΑΖΟΜΕΝΟΙ ΕΣΑΚ _ ΔΕΕ - Συνεργαζόμενοι ΓΙΑ ΤΟ ΔΙΟΙΚΗΤΙΚΟ ΣΥΜΒΟΥΛΙΟ

Γιαννιτόπουλος Κώστας, Διδασκάλου Παπαδοπούλου, Μαρία Ελένη, Ζεμπίλα Αιμιλία, Καραμήτσας Ιωάννης, Λάμψας Γεώργιος, Μανουσάκης Εμμανουήλ, Μαρκάκης Ιωάννης, Μαρκούζης Δημήτριος, Παπαστάμος Στάθης, Πένσας Παναγιώτης, Σαρβανίδου Αιμιλία, Σπηλιώτης Σταμούλης, Ταχματζίδης Δημήτριος, Τσικνής Παναγιώτης, Χατζηδιάκου Αγαπητός

ΠΑΝΕΛΛΗΝΙΑ ΑΓΩΝΙΣΤΙΚΗ ΣΥΝΔΙΚΑΛΙΣΤΙΚΗ ΚΙΝΗΣΗ ΚΑΘΗΓΗΤΩΝ ΠΑΣΚ ΓΙΑ ΤΟ ΔΙΟΙΚΗΤΙΚΟ ΣΥΜΒΟΥΛΙΟ

Βαρέλης Εμμανουήλ, Πακουμάκης Γαβριήλ, Διακοσταυριανού Δέσποινα, Ζαχαριάδης Δημήτριος, Ζήκας Βασίλειος, Καβάλλας Δημήτριος, Καραγιάννης Ιωάννης, Κασσανδρινός Δημήτριος, Κατζάκης Μηνάς, Κεφαλά Άννα, Κεφαλάκης Παύλος, Κοκκαλίδης Σταύρος, Κόκκινου Ελένη, Κοντάκη Βασιλική, Κρομμύδας Αθανάσιος, Κωστής Νικόλαος, Μαρουδής Γεώργιος, Νταβέλης Αφεντούλης, Ξάφης Θεόδωρος, Πανίδης Παναγιώτης, Παπαδημητρίου Μιχαήλ, Παπαδομαρκάκης Ιωάννης, Παπαδόπουλος Κων/νος, Παυλής Ελευθέριος, Παύλους Γεώργιος, Ρερές Γεώργιος, Σαββίδης Βασίλειος, Σκιαθίτης Ιωάννης, Σωτηράκη Μαρία, Ταβερνάρης Βασίλειος, Τσακμακίδης Ανδρέας, Χανιώτης Μιχαήλ, Χατζηπλής Παναγιώτης.

υποδήματα
επιλεκτο
ΧΡΙΣΤΟΥΓΕΝΝΙΑΤΙΚΕΣ ΠΡΟΣΦΟΡΕΣ
Τόσο φθηνά πουθενά!!!
Μιχ. Πετρίδη 40 (έναντι 7ου Γυμνασίου) • τηλ. 2241074884
AT5552

analosimo
Το εξειδικευμένο κατάστημα υπολογιστών και περιφερειακών συσκευών...με τη μεγαλύτερη ποικιλία στις καλύτερες τιμές!
Απίστευτες προσφορές Η/Υ
Για κορυφαίες επιδόσεις με τεχνολογία διπλού πυρήνα

Core 2 Duo E 6400
✓RAM:1 GB/533 ✓HD: 250 GB
✓ VGA: GeForce 7300 512 MB
690€ !
Δώρο Εκτυπωτής Epson C46

acer
Intel Core Duo T2300

✓RAM:512 MB DDR2 ✓HD: 60 GB
✓ VGA: 128 MB, Windows Xp
780€ !
Στις τιμές συμπεριλαμβάνεται ΦΠΑ 13%
ΑΤ5543(Γ)
analosimo
ΣΤ.ΚΩΤΙΑΔΗ 52 ΡΟΔΟΣ ΤΗΛ.22410 27630
Υπεύθυνος πωλήσεων: Χατζηδάκης Γαβριήλ

Υ/Γ ΑΙΓΛΗ

ΑΠΟ 07/12/06 ΕΩΣ 24/12/06

ΔΕΥΤΕΡΑ			ΤΡΙΤΗ			ΤΕΤΑΡΤΗ			ΠΕΜΠΤΗ			ΠΑΡΑΣΚΕΥΗ			ΣΑΒΒΑΤΟ			ΚΥΡΙΑΚΗ *		
ΛΙΜΑΝΙ	ΩΡΑ		ΛΙΜΑΝΙ	ΩΡΑ		ΛΙΜΑΝΙ	ΩΡΑ		ΛΙΜΑΝΙ	ΩΡΑ		ΛΙΜΑΝΙ	ΩΡΑ		ΛΙΜΑΝΙ	ΩΡΑ		ΛΙΜΑΝΙ	ΩΡΑ	
	ΑΦ	ΑΝ		ΑΦ	ΑΝ		ΑΦ	ΑΝ		ΑΦ	ΑΝ		ΑΦ	ΑΝ		ΑΦ	ΑΝ		ΑΦ	ΑΝ
ΣΥΜΗ		08.30	ΣΥΜΗ		08.30	ΡΟΔΟ		15.00	ΣΥΜΗ		08.30	ΣΥΜΗ		08.30	ΣΥΜΗ		07.30	ΣΥΜΗ		07.30
ΡΟΔΟ	09.30	15.00	ΡΟΔΟ	09.30	Δ	ΣΥΜΗ	16.00	Δ	ΡΟΔΟ	09.30	15.00	ΡΟΔΟ	09.30	15.00	ΡΟΔΟ	08.30	09.00	ΡΟΔΟ	08.30	09.00
ΣΥΜΗ	16.00	Δ							ΣΥΜΗ	16.00	Δ	ΣΥΜΗ	16.00	Δ	ΣΥΜΗ	10.00	10.30	ΠΑΝ/ΤΗ	10.00	11.30
															ΝΤΑΤΣΑ	11.00	14.15	ΣΥΜΗ	12.00	14.00
															ΣΥΜΗ	14.45	15.00	ΡΟΔΟ	15.00	15.30
															ΡΟΔΟ	16.00	16.05	ΣΥΜΗ	16.30	Δ
															ΣΥΜΗ	17.00	Δ			

* ΤΗΝ ΚΥΡΙΑΚΗ 17/12/06 ΤΟ Υ.Γ ΑΙΓΛΗ ΘΑ ΑΝΑΧΩΡΗΣΕΙ ΑΠΟ ΡΟΔΟ ΓΙΑ ΣΥΜΗ ΣΤΙΣ 17:00 ΑΝΤΙ ΣΤΙΣ 15:30.

ΑΠΟ 25/12/06 ΕΩΣ 31/12/06

ΔΕΥΤΕΡΑ **			ΤΡΙΤΗ			ΤΕΤΑΡΤΗ			ΠΕΜΠΤΗ			ΠΑΡΑΣΚΕΥΗ			ΣΑΒΒΑΤΟ			ΚΥΡΙΑΚΗ		
ΛΙΜΑΝΙ	ΩΡΑ		ΛΙΜΑΝΙ	ΩΡΑ		ΛΙΜΑΝΙ	ΩΡΑ		ΛΙΜΑΝΙ	ΩΡΑ		ΛΙΜΑΝΙ	ΩΡΑ		ΛΙΜΑΝΙ	ΩΡΑ		ΛΙΜΑΝΙ	ΩΡΑ	
	ΑΦ	ΑΝ		ΑΦ	ΑΝ		ΑΦ	ΑΝ		ΑΦ	ΑΝ		ΑΦ	ΑΝ		ΑΦ	ΑΝ		ΑΦ	ΑΝ
ΣΥΜΗ		08.30	ΣΥΜΗ		08.30	ΡΟΔΟ		15.00	ΣΥΜΗ		08.30	ΣΥΜΗ		08.30	ΣΥΜΗ		08.30	ΠΑΡΑΜΟΝΗ ΣΤΟ ΛΙΜΑΝΙ ΤΗΣ ΣΥΜΗΣ		
ΡΟΔΟ	09.30	15.00	ΡΟΔΟ	09.30	Δ	ΣΥΜΗ	16.00	Δ	ΡΟΔΟ	09.30	15.00	ΡΟΔΟ	09.30	15.00	ΡΟΔΟ	09.30	15.00			
ΣΥΜΗ	16.00	Δ							ΣΥΜΗ	16.00	Δ	ΣΥΜΗ	16.00	Δ	ΣΥΜΗ	16.00	Δ			

* ΤΟ ΔΡΟΜΟΛΟΓΙΟ ΣΤΙΣ 25/12/06 (ΧΡΙΣΤΟΥΓΕΝΝΑ) ΘΑ ΕΙΝΑΙ ΑΝΕΚΤΕΛΕΣΤΟ.

Ε/Γ - Ο/Γ ΠΡΩΤΕΥΣ

ΑΠΟ 09/12/06 ΕΩΣ 31/12/06

ΔΕΥΤΕΡΑ			ΤΡΙΤΗ			ΤΕΤΑΡΤΗ			ΠΕΜΠΤΗ			ΠΑΡΑΣΚΕΥΗ			ΣΑΒΒΑΤΟ			ΚΥΡΙΑΚΗ		
ΛΙΜΑΝΙ	ΩΡΑ		ΛΙΜΑΝΙ	ΩΡΑ		ΛΙΜΑΝΙ	ΩΡΑ		ΛΙΜΑΝΙ	ΩΡΑ		ΛΙΜΑΝΙ	ΩΡΑ		ΛΙΜΑΝΙ	ΩΡΑ		ΛΙΜΑΝΙ	ΩΡΑ	
	ΑΦ	ΑΝ		ΑΦ	ΑΝ		ΑΦ	ΑΝ		ΑΦ	ΑΝ		ΑΦ	ΑΝ		ΑΦ	ΑΝ		ΑΦ	ΑΝ
ΠΑΡΑΜΟΝΗ ΣΤΟ ΛΙΜΑΝΙ ΤΗΣ ΡΟΔΟΥ			ΡΟΔΟ		06.45	ΣΥΜΗ		07.00	ΚΑΛ/ΝΟ		04.30	ΡΟΔΟ		12.00	ΚΩ		06.00	ΠΑΡΑΜΟΝΗ ΣΤΟ ΛΙΜΑΝΙ ΤΗΣ ΡΟΔΟΥ		
			ΚΑΣΤ/ΖΟ	13.15	13.30	ΡΟΔΟ	08.40	12.00	ΚΩ	05.30	06.00	ΣΥΜΗ	13.40	13.50	ΝΙΣΥΡΟ	07.30	07.45			
			ΡΟΔΟ	18.15	18.45	ΣΥΜΗ	13.40	13.50	ΝΙΣΥΡΟ	07.30	07.45	ΤΗΛΟ	16.00	16.15	ΤΗΛΟ	09.00	09.15			
			ΣΥΜΗ	20.25	Δ	ΤΗΛΟ	16.00	16.15	ΤΗΛΟ	09.00	09.15	ΝΙΣΥΡΟ	17.30	17.45	ΣΥΜΗ	11.15	11.35			
						ΝΙΣΥΡΟ	17.30	17.45	ΣΥΜΗ	11.15	11.35	ΚΩ	19.15	Δ	ΡΟΔΟ	13.15	14.00			
						ΚΩ	18.15	19.30	ΡΟΔΟ	13.15	14.00				ΚΑΣΤ/ΖΟ	18.40	18.50			
						ΚΑΛ/ΝΟ	20.35	Δ	ΚΑΣΤ/ΖΟ	18.40	18.50				ΡΟΔΟ	23.30	Δ			
									ΡΟΔΟ	23.30	Δ									

Τα δρομολόγια μπορούν να τροποποιηθούν λόγω εκτάκτων συγκοινωνιακών αναγκών ή καιρικών συνθηκών.

Παρακαλούμε πριν ταξιδέψετε επικοινωνήστε με την Εταιρία:

Γραφείο Σύμης :Τηλ.2246071444 Fax 2246071373

Γραφείο Ρόδου:Τηλ.2241037769 Fax.2241034493

ΚΡΑΤΗΣΕΙΣ ΕΙΣΙΤΗΡΙΩΝ ΚΑΙ ΜΕΣΩ INTERNET: www.anes.gr

ΑΝΕΣ
ΑΝΩΝΥΜΗ ΝΑΥΤΙΛΙΑΚΗ ΕΤΑΙΡΙΑ ΣΥΜΗΣ
ΑΕ1194

Επεισοδιακές εκλογές στο δήμο Ρόδου

Για ανάδειξη εκπροσώπων στο Υπηρεσιακό συμβούλιο εργαζομένων στους ΟΤΑ

Με επεισοδιακό τρόπο διεξήχθησαν χθες οι εκλογές για την ανάδειξη αιρετών στο υπηρεσιακό συμβούλιο εργαζομένων στους ΟΤΑ του Νομού Δωδεκανήσου, αφού υπήρξε κατάθεση ενστάσεων για παρατυπίες στο ψηφοδέλτιο.

Συγκεκριμένα, στις εκλογές, κλήθηκαν να ψηφίσουν 2.168 εργαζόμενοι στους ΟΤΑ σε ολόκληρη τη Δωδεκάνησο. Στο δήμο της Ρόδου ανέρχονται στους 700. Οι υποψήφιοι είναι 24 και από αυτούς θα εκλεγούν 2.

Το ψηφοδέλτιο είναι ένα και σ' αυτό αναγράφεται ο συνδυασμός της "Π.Α.Σ.Κ.Ε. - Ο.Τ.Α. Νομού Δωδεκανήσου" και έξι μεμονωμένοι υποψήφιοι.

Σύμφωνα με το δικηγόρο κ. Μιχάλη Κόκκινο, ο οποίος κλήθηκε να παρέχει τις συμβουλές του στο συνδυασμό της "Π.Α.Σ.Κ.Ε. - Ο.Τ.Α." βάσει υπουργικής απόφασης το ψηφοδέλτιο είναι άκυρο αφού σ' αυτό φαίνεται να υπάρχουν δύο συνδυασμοί, ένας της "ΠΑΣΚΕ - ΟΤΑ" και ένας των έξι μεμονωμένων υποψηφίων και όσοι είχαν το δικαίωμα ψήφου μπορούσαν να ψηφίσουν και από το συνδυασμό και από τους μεμονωμένους υποψηφίους. Εκείνο που υποστήριζαν είναι ότι ο κάθε μεμονωμένος θα έπρεπε να κατεβαίνει στις εκλογές με ξεχωριστό ψηφοδέλτιο.

Έτσι, σύμφωνα με τον κ. Κόκκινο, αλλά και αρκετούς εργαζόμενους στους ΟΤΑ που ψήφιζαν χθες, η διαδικασία βρίθει ακυρότητας.

Για το λόγο αυτό και χθες κατέθεσαν ένσταση τόσο στην εφορευτική επιτροπή όσο και στην Περιφέρεια Νοτίου Αιγαίου, με την οποία ζητούν να ακυρωθεί η χθεσινή εκλογική διαδικασία για την ανάδειξη μελών του Υπηρεσιακού Συμβουλίου υπαλλήλων Νομού Δωδεκανήσου, ως παράνομη και παράτυπη.

Σημειώνεται ότι, την ένσταση υπογράφουν τρεις υποψήφιοι με την "ΠΑΣΚΕ - ΟΤΑ". Μετά τις 5 το απόγευμα χθες, οπότε έκλειναν οι κάλπες, αναμενόταν να αποφανθούν οι εφορευτικές επιτροπές για το αν γίνεται δεκτή ή όχι. Επίσης μέσα σε ένα χρόνο από την ανακήρυξη των αποτελεσμάτων μπορούν να γίνουν εκ νέου εκλογές, εφόσον οι εφορευτικές κάνουν δεκτή την ένσταση. Σε διαφορετική περίπτωση, η πλευρά των ενισταμένων θα ακολουθήσει τη νόμιμη διαδικασία.

Η ΑΛΛΗ ΠΛΕΥΡΑ

Παράτυπο χαρακτηρίζει το ψηφοδέλτιο της "ΠΑΣΚΕ - ΟΤΑ" η άλλη πλευρά επειδή δίπλα από τα ονόματα των υποψηφίων δεν αναγράφονται ούτε οι ειδικότητες που έχουν ούτε ο βαθμός τους, αλλά ούτε και ο Δήμος που εργάζονται.

Μάλιστα, είχε κατατεθεί ένσταση στην Περιφέρεια, για το λόγο αυτό, πριν από τρεις μήνες.

Όπως λένε, εδώ και 20 χρόνια είναι η πρώτη φορά που γίνεται αυτό αφού ποτέ δεν υπήρχαν "διαφορετικές γραμμές" και πάντα το ψηφοδέλτιο είναι ένα.

Η ΕΝΣΤΑΣΗ

Η ένσταση που κατατέθηκε χθες από υποψηφίους της "ΠΑΣΚΕ - ΟΤΑ Νομού Δωδεκανήσου" έχει ως εξής:

ΕΝΣΤΑΣΗ

(Δυνάμει του άρθρου 12 της ΥΑ 21845/3-7-1998)

Διά της παρούσης οι κάτωθι υπογραφόμενοι ως έχοντες έννομο συμφέρον ενιστάμεθα κατά του κύρους της εκλογικής διαδικασίας της 12/12/2006 για την ανάδειξη μελών του υπηρεσιακού συμβουλίου του Νομού Δωδεκανήσου (άρθρο 8 παραγρ. 4 του Ν. 2307/95) και ζητούν την ακύρωση της εκλογικής διαδικασίας για τους κάτωθι νόμιμους και βάσιμους λόγους:

Επειδή κατά παράβαση των άρθρων 9 παράγρ. 1 και 2, 11 παράγρ. 4, 10 παράγρ. 3 εδάφια στ και η και του άρθρου 5 της ΥΑ 21845/3-7-1998) ενώ για την παρούσα εκλογική διαδικασία ανακηρύχθηκαν ως υποψήφιοι ένας συνδυασμός με δεκαοχτώ (18) υποψηφίους μεταξύ των οποίων συμπεριλαμβανόμαστε και εμείς με την επωνυμία "ΣΥΝΔΥΑΣΜΟΣ ΠΑΣΚΕ - ΟΤΑ ΝΟΜΟΥ ΔΩΔΕΚΑΝΗΣΟΥ" και έξι (6) μεμονωμένων υποψηφίων εξεδόθη ένα μόνο ενιαίο ψηφοδέλτιο με το οποίο διεξάγεται η σημερινή διαδικασία και το οποίο περιλαμβάνει όλους τους υποψηφίους και τους έξι (6) μεμονωμένους και τους δεκαοχτώ υποψηφίους του ως άνω συνδυασμού.

Επειδή όπως είναι αυτονόητο το γεγονός αυτό θέτει σε κίνδυνο την ελεύθερη έκφραση της βούλησης των εκλογέων και καθιστά την παρούσα εκλογική διαδικασία διαβλητή, παράνομη, παράτυπη και ως εκ τούτου άκυρη.

Επειδή βάσει της ως άνω ΥΑ η οποία ορίζει τη διαδικασία της σημερινής εκλογής θα έπρεπε να είχαν τυπωθεί επτά (7) διαφορετικά ψηφοδέλτια ένα (!) για κάθε μεμονωμένο υποψήφιο και ένα για τον ανωτέρω συνδυασμό του οποίου είμαστε υποψήφιοι.

Επειδή για τους ως άνω λόγους η παρούσα διαδικασία είναι παράνομη και παράτυπη και ως εκ τούτου άκυρη.

Επειδή βάσει του άρθρου 12 της ΥΑ 21845/3-7-1998) έχουμε έννομο συμφέρον να ζητήσουμε την ακύρωση της παρούσας διαδικασίας και την επανάληψή της τηρουμένου των διατάξεων της ισχύουσας νομοθεσίας.

Για τους ως άνω λόγους και με την επιφύλαξη παντός νομίμου δικαιώματός μας

ΖΗΤΟΥΜΕ

Να ακυρωθεί η εκλογική διαδικασία της 12/12/2006 για την ανάδειξη μελών του Υπηρεσιακού Συμβουλίου υπαλλήλων Νομού Δωδεκανήσου ως παράνομη και παράτυπη.

Ρόδος, 12/12/2006

Οι ενιστάμενοι

1) Μπακίρης Φώτης

2) Λαζαράκη Άννα

3) Ζουρούδης Ιωάννης.

Το ψηφοδέλτιο στη χθεσινή εκλογική διαδικασία ήταν το παρακάτω:

Υπηρεσιακό Συμβούλιο Δημοτικών και Κοινοτικών Υπαλλήλων Νομού Δωδεκανήσου

1. Γεωργιάδης Νικόλαος του Γεωργίου - ΔΕ2 Εποπτών καθαριότητας με βαθμό Γ'
2. Κανέλλης Νικόλαος του Κωνσταντίνου - ΔΕ23 Ειδικής Υπηρεσίας με βαθμό Β'
3. Καραγεωργίου Ιωάννης του Φιλίππου - ΔΕ1 Διοικητικού με βαθμό Α'
4. Κελεπέρα Τσαμπίκα του Πέτρου - ΔΕ1 Διοικητικού με βαθμό Α'
5. Λυκοπάντης Αλέξανδρος του Μιχαήλ - ΤΕ Εργοδηγών με βαθμό Α'
6. Μανιαδάκης Ιωσήφ του Ιωάννη - ΠΕ9 Γεωπόνων με βαθμό Α'.

ΠΑΣΚΕ - ΟΤΑ ΝΟΜΟΥ ΔΩΔΕΚΑΝΗΣΟΥ

1. Άγουρος Γεώργιος του Αναστασίου
2. Γρύλλης Σώζος του Σταύρου
3. Ζουρούδης Ιωάννης του Δημητρίου
4. Θυριάκης Κωνσταντίνος του Γεωργίου
5. Καραθωμά Καλλιόπη του Αντωνίου
6. Μπακίρης Φώτιος του Νικολάου
7. Λαζαράκη Άννα του Νικολάου
8. Παπαμιχαήλ Γεώργιος του Θεόφιλου
9. Παρσωτάκης Κωνσταντίνος του Γεωργίου
10. Πάχου Αργυρώ του Νικήτα
11. Πουλιού Καλλιόπη του Αθανασίου
12. Σακελλιάδης Γιάννης του Φωκά
13. Σακελλιάδης Κωνσταντίνος του Θωμά
14. Σούλη Στυλιανή του Παναγιώτη
15. Φρούντζας Σταύρος του Δημητρίου
16. Χατζημιχαήλ Ανδρέας του Μιχαήλ
17. Χατζηπαναγιώτη Αγγελική του Δημοσθένη
18. Χατζηπαυλής Ιωάννης του Γεωργίου.



Διάθεση - Διανομή Δωδεκανήσου

3t α.ε.β.ε.

6ο χλμ. Ρόδου-Λίνδου τηλ. 22410 68000

ΤΟΠΙΚΟΙ ΣΥΝΕΡΓΑΤΕΣ: • ΚΩΣ: ΑΝΤΩΝΗΣ ΠΕΤΡΗΣ τηλ. 22420 68384 • ΚΑΛΥΜΝΟΣ: ΝΙΚΟΛΑΟΣ ΜΑΛΙΔΑΚΗΣ τηλ. 22430 50900 • ΛΕΡΟΣ: ΙΩΑΝΝΗΣ ΘΕΜΕΛΑΡΟΣ τηλ. 22470 25310 • ΠΑΤΜΟΣ: ΝΙΚΟΛΑΟΣ ΓΑΜΠΙΕΡΑΚΗΣ τηλ. 22470 32213

AT3791

Τελειώνει η δικογραφία

Για τα απόβλητα των ελαιοτριβείων

Μέχρι το τέλος της εβδομάδας αναμένεται να ολοκληρωθεί η δικογραφία που παρήγγειλε ο Εισαγγελέας Πρωτοδικών στο Κεντρικό Λιμεναρχείο Ρόδου αναφορικά με την ρύπανση που παρατηρήθηκε σε ορισμένες περιοχές του νησιού μας, από τη λειτουργία των ελαιοτριβείων.

Χθες το πρωί, κλήθηκε από το Λιμεναρχείο της Ρόδου και κατέθεσε σχετικά για την υπόθεση, ο καταγγέλλων από περιοχή της ανατολικής πλευράς της Ρόδου, ενώ την περασμένη Παρασκευή στο γραφείο του Εισαγγελέα Πρωτοδικών, κλήθηκε επίσης και ενημέρωσε επί του θέματος και ο αντινομάρχης κ. Νίκος Ζωίδης.

Την σχετική πρωτοβουλία ανέλαβε την περασμένη εβδομάδα, ο **Εισαγγελέας Πρωτοδικών Ρόδου κ. Γεώργιος Οικονόμου, μετά από καταγγελία ιδιώτη. Ο ίδιος,** κάλεσε στο γραφείο του αμέσως τον αντινομάρχη κ. Νίκο Ζωίδη καθώς επίσης και εκπροσώπους του Κεντρικού Λιμεναρχείου της Ρόδου, από τους οποίους και ζήτησε την άμεση εφαρμογή των όσων προβλέπονται για τον περιορισμό του ανεξέλεγκτου φαινόμενου της διάθεσης των λυμάτων από τα ελαιοτριβεία .

Αφορμή για την παρέμβαση αυτή, αποτέλεσε σχετική εκπομπή και καταγγελίες που έγιναν στην τηλεοπτική εκπομπή της Ρένας Βενιανάκη στο TV 4.

Επίσης ο Εισαγγελέας Πρωτοδικών, κάλεσε στο

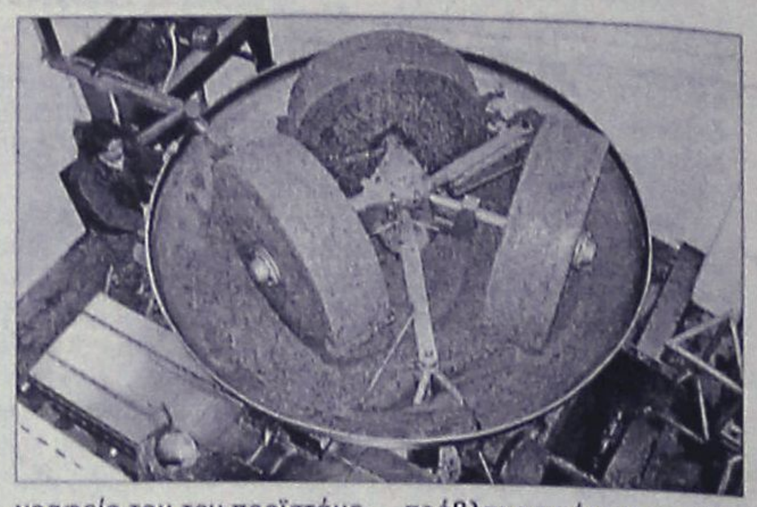

γραφείο του τον προϊστάμενο της Λιμενικής Αστυνομίας κ. Νίκο Αρμπουνιώτη, από τον οποίο και ζήτησε να σχηματιστεί άμεσα δικογραφία για θαλάσσια ρύπανση από συγκεκριμένο ελαιοτριβείο σε περιοχή της ανατολικής πλευράς του νησιού μας. Ο κ. Νίκος Ζωίδης, πάντως σε δηλώσεις που έκανε στη «Ροδιακή» σημείωσε ότι το πρόβλημα υπάρχει επειδή η πολιτεία, δεν πήρε συγκεκριμένες αποφάσεις μέχρι σήμερα ως όφειλε.

Το πρόβλημα αυτό, απασχολεί έντονα τα τελευταία χρόνια και τις αρμόδιες αρχές της Νομαρχιακής αυτοδιοίκησης Δωδεκανήσου. Δυστυχώς, η υπόθεση με τα λύματα των ελαιοτριβείων στο νησί μας, εκτυλίσσεται τα τελευταία χρόνια σε... θολά νερά, καθώς η πολιτεία φαίνεται με αντιφατικές εισηγήσεις και αποφάσεις, να επιχειρεί να επιλύσει το πρόβλημα, εφαρμόζοντας μάλιστα σε αρκετές περιπτώσεις και την τακτική του Πόντιου Πιλάτου.

Σχετική αναφορά για το θέμα, είχε γίνει από τη «Ροδιακή» και την Ένωση Ιδιοκτητών Ελαιοτριβείων Ρόδου τον Δεκέμβριο του 2005 όταν αντίστοιχα, το ζήτημα είχαν θέσει οι ίδιοι οι ελαιοτριβείς, κάνοντας λόγο για αποσπασματική αντιμετώπιση του προβλήματος.

Στις 22 η ορκωμοσία στον δήμο Καμείρου

Στις 22 Δεκεμβρίου 2006, ημέρα Παρασκευή στις 7 το βράδυ, προγραμματίστηκε από τον Δήμαρχο Καμείρου κ. Δημήτρη Κρητικό, σε συνεννόηση με τον επικεφαλής της μειοψηφίας του Δημοτικού Συμβουλίου κ. Γιάννη Μαρίνο, να γίνει η ορκωμοσία του νέου Δημοτικού Συμβουλίου Καμείρου, καθώς επίσης και των νέων μελών των τοπικών συμβουλίων Φανών, Καλαβαρδών, Σαλάκου, Απολλώνων, Πλατανίων, Διμυλιάς – Ελεούσας.

Η ορκωμοσία θα γίνει στην έδρα του Δήμου τη Σορωνή και αναμένεται να προσκληθούν, ο κ. Αναστάσιος Καραμάριος, ως βουλευτής Δωδεκανήσου καταγόμενος από τον Δήμο Καμείρου, ο υπουργός Αιγαίου, οι υπόλοιποι βουλευτές του νομού μας, ο Περιφερειάρχης νοτίου Αιγαίου, ο Νομάρχης, καθώς επίσης ο πρόεδρος του Νομαρχιακού Συμβουλίου κ. Φώτης Χατζηδιάκος και η αντινομάρχης κ. Δέσποινα Σώζου, οι οποίοι επίσης κατάγονται από τον Δήμο Καμείρου.

KYDON TOURS

F/B ΠΗΝΕΛΟΠΗ
AGOUDIMOS LINES
του κ. ΔΗΜΗΤΡΙΟΥ ΑΓΟΥΔΗΜΟΥ
ΔΡΟΜΟΛΟΓΙΑ 1/11-31/12/06
ΑΠΟ ΘΕΣΣΑΛΟΝΙΚΗ ΚΑΘΕ ΠΑΡΑΣΚΕΥΗ 22.00
ΓΙΑ: ΛΗΜΝΟ 06.15 • ΜΥΤΙΛΗΝΗ 12.30 • ΧΙΟ 16.35 • ΒΑΘΥ ΣΑΜΟΥ 20.00 • ΚΑΛΥΜΝΟ 1.00 • ΚΩ 02.20 • ΡΟΔΟ 06.30
ΑΠΟ ΡΟΔΟ ΚΑΘΕ ΚΥΡΙΑΚΗ 08.00
ΓΙΑ: ΚΩ 11.50 ° ΚΑΛΥΜΝΟ 13.10 • ΒΑΘΥ ΣΑΜΟΥ 17.30 • ΧΙΟ 21.00 • ΜΥΤΙΛΗΝΗ 04.00 • ΛΗΜΝΟ 07.10 • ΚΑΒΑΛΑ 12.00
Καλό σας ταξίδι!
ΚΕΝΤΡΙΚΟ ΠΡΑΚΤΟΡΕΙΟ
KYDON TOURS
Εθ. Δωδ/σίων 14-Ακτή Σαχτούρη 8
• Τηλ. 22410-23000, 27900, 27722

ΕΚΔΡΟΜΕΣ!! ΕΚΔΡΟΜΕΣ!!
Ποιότητα-φροντίδα-επιτυχία
ΕΚΔΡΟΜΕΣ!! ΕΚΔΡΟΜΕΣ!!
DUBAI-ABUDABI
9/12-14/12/06
ΚΑΙ ΧΡΙΣΤΟΥΓΕΝΝΑ - ΠΡΩΤΟΧΡΟΝΙΑ
Αναχωρήσεις 4: 23/12, 24/12, 29/12, 3/1
DUBAI: Αμμος χρυσός και απέραντη ομορφια
DUBAI Η πόλη του μέλλοντος του BURJ AL ARAB κτισμένου μέσα στη θάλασσα, του χιονοδρομικού κτισμένου μέσα στην ΕΡΗΜΟ!!
Φαντασμαγορικά κτίρια - shooping center - ψώνια φθηνά αφορολόγητα
Ξενοδοχεία MARRIOT και FLORA GRAND, ξεναγήσεις, μεταφορές, safari
ΕΚΔΡΟΜΗ ΣΤΟ ABU DABI - κρουαζιέρα
ΕΓΓΡΑΦΗ ΜΕ ΠΡΟΚΑΤΑΒΟΛΗ
EURODISNEY - ΠΑΡΙΣΙ
24/12-28/12/06
GROUP ΑΠΟ ΡΟΔΟ • ΣΠΕΣΙΑΛ ΠΡΟΓΡΑΜΜΑΤΑ • ΕΠΙΣΗΣ αναχωρήσεις 28/12, 29/12, 2/1, 7/1 Ξενοδοχεία SEQUDIA, στην DISNEY, εισοδοι στο ΠΑΡΚΟ και STUDIOS - ξεν. MERIDIEN 4 αστέρων στο ΠΑΡΙΣΙ - Εκδρομή στη ΝΟΡΜΑΝΔΙΑ - Ξεναγήσεις ΠΑΡΙΣΙ • Ελληνας ξεναγός
ΧΡΙΣΤΟΥΓΕΝΝΑ ΣΤΗΝ ΕΛΒΕΤΙΑ
22/12-28/12/06 και
23/12-28/12/06
ΠΡΩΤΟΧΡΟΝΙΑ ΣΤΗΝ ΙΣΠΑΝΙΑ
29/12-5/1/07
ΜΑΔΡΙΤΗ - ΤΟΛΕΔΟ - ΒΑΛΕΝΣΙΑ - ΒΑΡΚΕΛΩΝΗ
Σπέσιαλ πρόγραμμα
Διανυκτ. 3 ΒΑΡΚΕΛΩΝΗ - 1 ΒΑΛΕΝΣΙΑ - 3 ΜΑΔΡΙΤΗ· Ξενοδοχεία 4 αστέρων, πρωινό μπουφέ, ημιδιατροφή στην ΒΑΛΕΝΣΙΑ και ΒΑΡΚΕΛΩΝΗ
Πλούσιο πρόγραμμα ξεναγήσεων και νυχτερινών εξόδων
ΟΝΕΙΡΕΜΕΝΗ ΕΚΔΡΟΜΗ ΣΤΙΣ ΠΙΟ ΟΜΟΡΦΕΣ ΠΟΛΕΙΣ ΤΗΣ ΙΣΠΑΝΙΑΣ
ΣΥΝΟΔΟΣ ΕΛΕΝΗ ΨΥΛΛΑΚΗ
• ΑΛΛΕΣ ΕΚΔΡΟΜΕΣ ΧΡΙΣΤΟΥΓΕΝΝΩΝ -ΝΕΟΥ ΕΤΟΥΣ
ΒΙΕΝΝΗ - ΠΡΑΓΑ - ΒΟΥΔΑΠΕΣΤΗ - ΡΩΜΗ - ΛΟΝΔΙΝΟ - ΑΜΣΤΕΡΝΤΑΜ - ΤΑΫΛΑΝΔΗ - ΠΟΥΚΕΤ - ΜΠΑΛΙ - ΝΕΑ ΥΟΡΚΗ - ΑΜΕΡΙΚΗ
• Νεόνυμφοι οργανώνουμε το ταξίδι των ονείρων σας.
• Ελάτε κοντά μας. Θα βρείτε όποια εκδρομή επιθυμείτε
ΚΑΛΑ ΤΑΞΙΔΙΑ- ΚΑΛΕΣ ΓΙΟΡΤΕΣ - ΧΡΟΝΙΑ ΠΟΛΛΑ
ΠΡΑΚΤΟΡΕΙΟ ΚΥΔΩΝ ΙΑΤΑ
Εθ. Δωδ/σίων 14-Ακτή Σαχτούρη 8
• Τηλ. 22410-23000, 27900, 27722
• E-mail: Kydon@otenet.gr

CAN A FERRIES
ΚΑΘΗΜΕΡΙΝΑ ΔΡΟΜΟΛΟΓΙΑ
Ε/Γ-Ο/Γ ΡΟΔΑΝΘΗ, Ε/Γ-Ο/Γ ΑΝΘΗ ΜΑΡΙΝΑ
ΡΟΔΟ-ΠΕΙΡΑΙΑ
ΠΑΡΑΣΚΕΥΗ
ΑΝΘΗ ΜΑΡΙΝΑ 17.00 ΚΩ (21.00)-ΠΕΙΡΑΙΑ (08.00)
ΣΑΒΒΑΤΟ 25/11
ΡΟΔΑΝΘΗ 17.00 ΤΗΛΟ(20.10)-ΝΙΣΥΡΟ(21.40)-ΚΩ(23.40)-ΚΑΛΥΜΝΟ(01.20)-ΠΕΙΡΑΙΑ(13.10)
ΚΥΡΙΑΚΗ
ΔΕΥΤΕΡΑ
ΑΝΘΗ ΜΑΡΙΝΑ 17.00 ΚΩ(21.00)-ΠΕΙΡΑΙΑ(08.00)
ΤΡΙΤΗ 28/11
ΡΟΔΑΝΘΗ 16.00 ΚΩ (20.30)-ΚΑΛΥΜΝΟ (22.10)-ΠΕΙΡΑΙΑ (10.00)
ΤΕΤΑΡΤΗ
ΑΝΘΗ ΜΑΡΙΝΑ 17.00 ΚΩ (21.00)-ΛΕΡΟ (23.10)- ΠΑΤΜΟ (00.40)-ΠΕΙΡΑΙΑ (09.50)
ΠΕΙΡΑΙΑ-ΡΟΔΟ
ΠΑΡΑΣΚΕΥΗ
ΡΟΔΑΝΘΗ 17.00 ΚΑΛΥΜΝΟ(05.20)-ΚΩ(07.00)-ΝΙΣΥΡΟ(08.50)-ΤΗΛΟ(10.20)-ΡΟΔΟ(13.10)
ΣΑΒΒΑΤΟ 25/11
ΑΝΘΗ ΜΑΡΙΝΑ 17.00 ΚΩ(04.30)-ΡΟΔΟ(08.00)
ΚΥΡΙΑΚΗ 26/11
ΔΕΥΤΕΡΑ
ΡΟΔΑΝΘΗ 17.00 ΚΑΛΥΜΝΟ(05.20)-ΚΩ(07.00)-ΡΟΔΟ(11.00)
ΤΡΙΤΗ
ΑΝΘΗ ΜΑΡΙΝΑ 17.00 ΠΑΤΜΟ(02.30)-ΛΕΡΟ(04.00)-ΚΩ(06.20)-ΡΟΔΟ(09.50)
TSAGARIS TRAVEL Ακτή Σαχτούρη 5
Τηλ.: 2241036170 Φαξ: 22410-39839

CAN A FERRIES
ΠΡΟΣΦΟΡΑ
Από 18.09.06 έως 18.03.07
Εισιτήρια προσφοράς προς Πειραιά
Προσφορά ατομικού εισιτηρίου σε Γ' θέση 20,90 ευρώ
Προσφορά ατομικού εισιτηρίου σε καμπίνα 41,80 ευρώ
Προσφορά εισιτηρίου για Ι.Χ. 62.00 ευρώ
Οι ναύλοι ισχύουν από Ρόδο για Πειραιά και από Πειραιά προς Ρόδο κάθε μέρα
TSAGARIS TRAVEL
Ακτή Σαχτούρη 5
ΡΟΔΟΣ
Τηλ. 22410 36170, 30406
FAX: 22410 39839
Απέναντι από την κεντρική πύλη του Λιμανιού
ΚΑΛΟ ΣΑΣ ΤΑΞΙΔΙ

Ελεύθερος με 500 ευρώ

Κατηγορείται για διακεκριμένες κλοπές κατ' επάγγελμα

Την πόρτα του ανακριτή πέρασε χθες ο 22χρονος που κατηγορείται για διακεκριμένες κλοπές κατ' επάγγελμα και κατά συνήθεια και ο οποίος αφέθηκε ελεύθερος με τη καταβολή εγγύησης ποσού 500 ευρώ.

Πράγματι χθες το πρωί ο 22χρονος κάτοικος Ρόδου συνοδευόμενος από το συνήγορο του κ. Δημήτρη Ράπτη απολογήθηκε στον ανακριτή κ. Απόστολο Μπουσουλέγκα όπου και παραδέχτηκε τις πράξεις του.

Τόσο από τον κ. ανακριτή όσο και από τον Αντεισαγγελέα Πλημμελειοδικών Ρόδου κ. Ηλία Δελαζάνο αξιολογήθηκε θετικά η προσωπική στάση του 22χρονου στην εμπλοκή του με τα ναρκωτικά, η θέλησή του να απεξαρτηθεί αλλά και η ειλικρινή μεταμέλειά του, με αποτέλεσμα να αφεθεί ελεύθερος με τη καταβολή εγγύησης ποσού 500 ευρώ.

Αξίζει δε να σημειωθεί ότι υπήρξε και η έμπρακτη αποκατάσταση των παθόντων, από τους οποίους και ζήτησε συγνώμη ο 22χρονος.

Ο νεαρός είχε συλληφθεί τη περασμένη Παρασκευή 8 Δεκεμβρίου από άνδρες της Υποδιεύθυνσης Ασφαλείας Ρόδου ως ύποπτος για απόπειρα κλοπής σε σταθμευμένο αυτοκίνητο και τελικά ομολόγησε και άλλες δύο.

Πιο συγκεκριμένα, ο 22χρονος τις πρωινές ώρες προχθές έσπασε το παράθυρο του αυτοκινήτου 34χρονου με σκοπό να αφαιρέσει αντικείμενα από αυτό, ωστόσο όμως στάθηκε άτυχος καθώς ενεργοποιήθηκε ο συναγερμός του αυτοκινήτου.

Από τη προανάκριση που έγινε διαπιστώθηκε ότι ο νεαρός τις απογευματινές ώρες της περασμένης Πέμπτης (7 Δεκεμβρίου) διέρρηξε μικρή προσθήκη που βρίσκεται έξω από το κατάστημα 39χρονου κάτοικου Μαριτσών και αφαίρεσε 5 ρολόγια συνολικής αξίας 500 ευρώ. Επίσης σε άγνωστο χρονικό διάστημα ο ίδιος αφαίρεσε το Δελτίο Αστυνομικής Ταυτότητας και το Εκκαθαριστικό της Εφορίας 23χρονου κάτοικου Κοσκινού με τα οποία στις 27 Νοεμβρίου πήγε σε κατάστημα ηλεκτρικών ειδών όπου σύναψε δάνειο στο όνομα του 23χρονου ύψους 1.450 ευρώ με το οποίο και αγόρασε ηλεκτρικές συσκευές.

Στην κατοχή του 22χρονου βρέθηκαν μία τηλεόραση, ένα DVD και τρία ρολόγια χειρός, τα οποία κατασχέθηκαν και αποδόθηκαν στους ιδιοκτήτες τους. Επίσης κατασχέθηκε και ένα διαρρηκτικό εργαλείο.

Η απόφαση του συμβουλίου για τον 25χρονο Αρχαγγελίτη

Αφέθηκε ελεύθερος με περιοριστικούς όρους

Ελεύθερος παραμένει τελικά με βούλευμα του Συμβουλίου Πλημμελειοδικών Ρόδου μέχρι την εξέταση της υπόθεσής του από το αρμόδιο δικαστήριο, ο 25χρονος από τον Αρχάγγελο που κατηγορείται ότι πούλησε τα δύο «φιξάκια» κοκαΐνης στον 33χρονο από τη Λάρισα και τον 45χρονο Αφαντενό.

Ο 25χρονος που είχε συλληφθεί στο τέλος Νοεμβρίου μετά την απολογία του είχε αφεθεί ελεύθερος καθώς υπήρξε διαφωνία μεταξύ ανακριτή και εισαγγελέα για το αν έπρεπε να προφυλακιστεί ή όχι. Ειδικότερα ο Αντεισαγγελέας Πλημμελειοδικών Ρόδου κ. Ηλίας Δελαζάνος είχε προτείνει να αφεθεί ελεύθερος με τη καταβολή εγγύησης ποσού 5.000, την απαγόρευση εξόδου του από τη χώρα και την εμφάνισή του κάθε 1η και 15η του μήνα στο αστυνομικό τμήμα της περιοχής του, ενώ ο ανακριτής κ. Γεώργιος Πλαγάκος είχε προτείνει την προσωρινή κράτησή του.

Τη διαφωνία αυτή «έλυσε» τελικά το Συμβούλιο Πλημμελειοδικών Ρόδου, το οποίο ουσιαστικά υιοθέτησε τη πρόταση του κ. εισαγγελέα και έτσι ο 25χρονος παραμένει ελεύθερος με τους παραπάνω περιοριστικούς όρους.

Αξίζει να σημειωθεί ότι το κυριότερο στοιχείο που παρουσίασε ο 25χρονος και κατά την απολογία του (αρνούμενος τις κατηγορίες), συνοδευόμενος από το συνήγορό του κ. Δημήτρη Ράπτη, ήταν έγγραφα από το νοσοκομείο της Ρόδου, σύμφωνα με τα οποία την ημέρα και ώρα που φέρεται να πούλησε τα «φιξάκια» πρωίνης στους δύο συγκατηγορούμενους, εκείνος νοσηλευόταν στο νοσηλευτικό μας ίδρυμα εξαιτίας προβλημάτων υγείας που αντιμετώπιζε. Υπενθυμίζεται ότι όλα ξεκίνησαν τη Τρίτη 21 Νοεμβρίου στις 7.30 το βράδυ με τη σύλληψη του 33χρονου από τη Λάρισα και του 45χρονου από τ' Αφάντου από άνδρες του Αστυνομικού Τμήματος Αρχαγγέλου. Οι αστυνομικοί θέλησαν να διενεργήσουν έλεγχο και σταμάτησαν το αυτοκίνητο μέσα στο οποίο επέβαιναν οι δύο άνδρες.

ΑΣΤΥΝΟΜΙΚΟ ΔΕΛΤΙΟ

Με την εξέταση των μαρτύρων κατηγορίας συνεχίστηκε χθες η εξέταση από το Μικτό Ορκωτό Δικαστήριο Κω της υπόθεσης του 52χρονου από τη Μαλώνα που κατηγορείται για κατάχρηση σε ασέλγεια κατ' εξακολούθηση σε βάρος 12χρονου κοριτσιού.

Η διαδικασία ωστόσο δεν ολοκληρώθηκε χθες και διεκόπη για σήμερα το πρωί για την εξέταση των μαρτύρων υπεράσπισης, την απολογία του κατηγορουμένου, τις αγορεύσεις του εισαγγελέα της έδρας και των δικηγόρων κυρίων Κ. Σαρρή και Σίδερη (υπεράσπιση) και Μ. Κουτσούκο (πολιτική αγωγή).

Σημειώνεται ότι ο 52χρονος είχε συλληφθεί στις 26 Οκτωβρίου 2005 καθώς σε βάρος του είχε ασκηθεί ποινική δίωξη σε βαθμό κακουργήματος και στη συνέχεια εκδόθηκε ένταλμα συλλήψεως του από τον κ. ανακριτή, μετά από καταγγελία που έκανε στο Αστυνομικό Τμήμα Αρχαγγέλου η ανήλικη κοπέλα, μαζί με τη μητέρα της.

Με ποσότητες χασίς στη κατοχή τους εντοπίστηκαν 20χρονος Ροδίτης και 19χρονος Ουκρανός οι οποίοι και συνελήφθηκαν.

Στους δύο νεαρούς διενήργησαν έλεγχο προχθές στις 8 παρά 10 το απόγευμα άνδρες του Τμήματος Δίωξης Ναρκωτικών Ρόδου κατά τη διάρκεια του οποίου ο 20χρονος βρέθηκε να κατέχει ένα αυτοσχέδιο τσιγαριλίκι που περιείχε καπνό αναμεμειγμένο με τρίμματα κάνναβης το οποίο χρησιμοποιούσε από κοινού με τον 19χρονο. Στη συνέχεια σε έρευνα που έγινε στο σπίτι του 20χρονου βρέθηκε επίσης μία πλαστική συσκευασία που περιείχε ακατέργαστη κάνναβη βάρους 4 γραμμαρίων, ενώ στο σπίτι του 19χρονου μία αυτοσχέδια χάρτινη συσκευασία με την ίδια ουσία βάρους 0,5 γραμμαρίων.

Οι ναρκωτικές ουσίες κατασχέθηκαν, ενώ σε βάρος των δύο νεαρών που συνελήφθηκαν κινήθηκε η προβλεπόμενη από το νόμο διαδικασία.

Η EUROIMPORT ΣΑΣ ΕΥΧΕΤΑΙ ΧΡΟΝΙΑ ΠΟΛΛΑ ΚΑΙ ΣΑΣ ΠΡΟΣΦΕΡΕΙ ΤΙΣ ΦΘΗΝΟΤΕΡΕΣ ΤΙΜΕΣ


SCOOTER 50CC , 4T
799€


MINI CHOPPER 50CC , 4T
490€


SCOOTER 125CC , 4T
945€


ΠΑΙΔΙΚΟ ΠΟΔΗΛΑΤΟ
49€

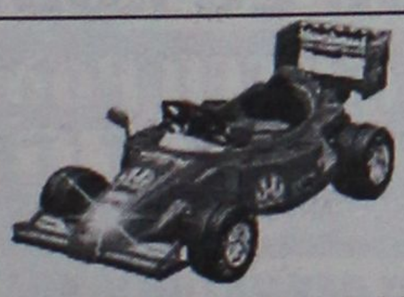
ΕΠΑΝΑΦΟΡΤΙΖΟΜΕΝΗ ΦΟΡΜΟΥΛΑ
245€

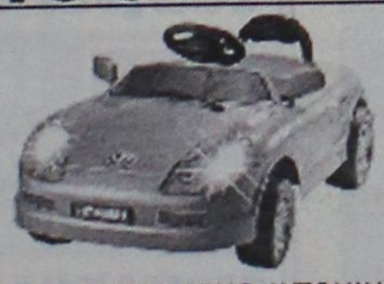
ΕΠΑΝΑΦΟΡΤΙΖΟΜΕΝΟ ΑΥΤΟΚΙΝΗΤΟ
150€

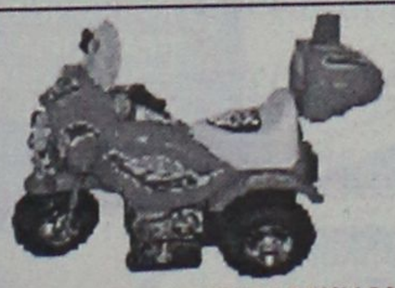
ΕΠΑΝΑΦΟΡΤΙΖΟΜΕΙΗ ΜΗΧΑΝΗ
49€

19€

ΠΑΙΔΙΚΟ ΤΡΙΚΥΚΛΟ

ΥΠΟΚΑΤΑΣΤΗΜΑ ΡΟΔΟΥ: ΛΕΩΦΟΡΟΣ ΗΡΑΚΛΕΙΔΩΝ ΚΑΙ ΙΕΡΟΥ ΛΟΧΟΥ 2 (ΕΝΑΝΤΙ ΑΣΤ. ΤΜΗΜ. ΙΑΛΥΣΟΥ) ΤΗΛ: 22410 - 96986
AT5537





Διοργανώθηκε από τη Μαθηματική Εταιρεία

Μεγάλη συμμετοχή στο διαγωνισμό "Θαλής"

Πήραν μέρος συνολικά 349 μαθητές από Γυμνάσια και Λύκεια

Ξεπέρασε κάθε προσδοκία η συμμετοχή των μαθητών της Δωδεκανήσου στον Πανελλήνιο Μαθητικό διαγωνισμό «Ο Θαλής» που πραγματοποιήθηκε το Σάββατο 9 Δεκεμβρίου.

Στα επτά (7) εξεταστικά κέντρα που υπήρχαν στα νησιά της Δωδεκανήσου, συμμετείχαν συνολικά 349 μαθητές από τα Γυμνάσια και Λύκεια του νομού μας. Συγκεκριμένα συμμετείχαν 5 μαθητές στους Λειψούς, 22 μαθητές στην Λέρο, 62 μαθητές στην Κάλυμνο, 67 μαθητές στην Κώ, 5 μαθητές στην Νίσυρο, 6 μαθητές στην Κάρπαθο και 182 μαθητές στην Ρόδο.

Ο φετινός αριθμός συμμετοχής ήταν λίγο μικρότερος από τον περσινό, όπου είχαν συμμετάσχει 376 μαθητές. θα ήταν όμως κατά πολύ μεγαλύτερος αν η ημερομηνία διεξαγωγής του διαγωνισμού δεν συνέπιπτε με την ημερομηνία των εξετάσεων στα αγγλικά που συμμετείχαν αρκετοί μαθητές.

Για τον λόγο αυτό, η Ελληνική Μαθηματική Εταιρεία αποφάσισε «οι μαθητές που θα επιθυμούσαν να διαγωνιστούν στον «ΘΑΛΗ» αλλά δεν μπόρεσαν να συμμετάσχουν λόγω της συμμετοχής τους στις εξετάσεις των αγγλικών, να προσέλθουν και να διαγωνιστούν αν το επιθυμούν, στον δεύτερο διαγωνισμό «Ο ΕΥΚΛΕΙΔΗΣ » όπου συμμετέχουν οι διακριθέντες μαθητές του «ΘΑΛΗ» και ο οποίος θα πραγματοποιηθεί στις 20 Ιανουαρίου 2007».

Οι μαθητές αυτοί θα πρέπει να προσκομίσουν αντίγραφο της εξέτασής τους στα Αγγλικά έως τις 23 Δεκεμβρίου στην Δευτεροβάθμια Εκπαίδευση διαμέσου των σχολείων τους



(υπόψη κ. Σταύρου Κοκκαλίδη) ή να το στείλουν με FAX στο 2241070235.

Θυμίζουμε ότι ο διαγωνισμός ολοκληρώνεται με τον «ΑΡΧΙΜΗΔΗ» που διεξάγεται στην Αθήνα και θα γίνει στις 24 Φεβρουαρίου 2007 όπου συμμετέχουν οι 300 καλύτεροι μαθητές που θα διακριθούν από τον «ΕΥΚΛΕΙΔΗ». Από αυτόν τον τελευταίο διαγωνισμό επιλέγονται οι 24 καλύτεροι μαθητές οι οποίοι καλούνται στη συνέχεια και σε προφορική εξέταση για να επιλεγούν οι 12 που θα αποτελέσουν τα μέλη των Εθνικών ομάδων (μικροί και μεγάλοι) ενώ οι υπόλοιποι 12 αποτελούν αναπληρωματικά μέλη των Εθνικών ομάδων.

Αισιοδοξία επικρατεί μεταξύ των μελών της ΔΕ του Παραρτήματος Δωδεκανήσου για συμμετοχή φέτος μαθητών από τα Δωδεκάνησα στην Εθνική ομάδα. Κι αυτό το επιθυμούν πάρα πολύ, αφού όπως είναι γνωστό, το Παράρτημα Δωδεκανήσου θα οργανώσει την 24η Βαλκανική Μαθηματική Ολυμπιάδα στην Ρόδο από τις 24 Απριλίου έως τις 2 Μαΐου 2007.

Όπως δήλωσε ο πρόεδρος του Παραρτήματος Δωδεκανήσου κ. Σταύρος Κοκκαλίδης η οργάνωση αυτή αποτελεί πρόκληση για την Ελληνική Μαθηματική Εταιρεία, που με παράλληλες εκδηλώσεις στην διάρκεια της Βαλκανιάδας φιλοδοξεί να την αναδείξει σε **«Εβδομάδα Μαθηματικής Σκέψης»**. Η σκέψη αυτή έχει βρει συμπαραστάτες τους φορείς της Δωδεκανήσου τους οποίους επισκέπτονται τα μέλη της ΔΕ προκειμένου να καλύψουν με την ανάληψη χορηγιών το κόστος της διοργάνωσης .

Η ΔΕ του Παραρτήματος αισθάνεται την ανάγκη να ευχαριστήσει όλους τους μαθητές που ανταποκρίθηκαν στην πρόσκληση και συμμετείχαν στον «ΘΑΛΗ» (σε όλους τους μαθητές χορηγήθηκε αναμνηστικό δίπλωμα συμμετοχής).

Επίσης ευχαριστεί και όλα τα μέλη της (που δεν είναι μόνο Μαθηματικοί) που βοήθησαν στην επιτυχή διοργάνωση του διαγωνισμού.

Εν αναμονή των αποτελεσμάτων, ευχόμαστε σε όλους τους μαθητές καλή πρόοδο, καλές γιορτές και ευτυχισμένο το νέο έτος για τους ίδιους τις οικογένειες τους αλλά και σε όλους τους φίλους των Μαθηματικών, καταλήγει σε ανακοίνωσή του το παράρτημα Δωδεκανήσου.



Σήμα κινδύνου για τον τουρισμό της Μεσογείου

Σύμφωνα με τις απόψεις των οικολόγων

Σήμα κινδύνου για το μέλλον της Μεσογείου, με αφορμή την ανθρώπινη παρέμβαση στο περιβάλλον, που έχει ως συνέπεια την άνοδο της θερμοκρασίας του πλανήτη, εξέπεμψε χτες το Κίνημα Οικολόγων Περιβαλλοντιστών από τα γραφεία του στη Λεμεσό, προειδοποιώντας για άμεσες επιπτώσεις στις συνθήκες ζωής του ανθρώπου πάνω στη Γη, αλλά και στον τουρισμό.

Σύμφωνα με τα στοιχεία, τον 20ό αιώνα καταμετρήθηκε αύξηση της μέσης θερμοκρασίας 0,4-0,8 βαθμούς Κελσίου, γεγονός που τον κατατάσσει ως το θερμότερο αιώνα τα τελευταία χίλια χρόνια, ενώ το Παγκόσμιο Ταμείο για τη Φύση (WWF) προειδοποιεί ότι πάνω από το 25% των ειδών των πτηνών στην Ευρώπη κινδυνεύουν με εξαφάνιση εάν η μέση θερμοκρασία του πλανήτη αυξηθεί ακόμη κατά 1,5 βαθμούς Κελσίου.

Την ίδια ώρα σε μελέτη του ΟΗΕ εκτιμάται ότι το κόστος των κλιματικών αλλαγών ενδέχεται να φτάσει το 2040 στο 1.3 τρισεκατομμύρια δολάρια ετησίως, με απτό παράδειγμα τον κυκλώνα «Κατρίνα» που έπληξε τρεις αμερικανικές πολιτείες το 2005.

Η Μεσόγειος και κατ' επέκταση και η Ελλάδα και η Κύπρος, σύμφωνα με τα στοιχεία των Οικολόγων, αναμένεται να επηρεαστούν μέχρι το 2100 αφού οι εκτιμήσεις των επιστημόνων μιλούν για αύξηση της στάθμης στη Μεσόγειο κατά ένα μέτρο με αποτέλεσμα την απώλεια σημαντικού αριθμού παραλιών, γεγονός που θα επιφέρει και σημαντικές επιπτώσεις στον τουρισμό.

Μόνη ασφαλής διέξοδος, επισημαίνει το Κίνημα Οικολόγων, είναι ο συνδυασμός των ανανεώσιμων πηγών ενέργειας με παράλληλη εξοικονόμησή της μέσα από τη μείωση της κατανάλωσης. Ανάμεσα στις προτάσεις των Οικολόγων περιλαμβάνονται οικιακές εφαρμογές των ανανεώσιμων πηγών ενέργειας, όπως τα φωτοβολταϊκά συστήματα και η βιοκλιματική αρχιτεκτονική.



ΜΕΜΙΑΜΑΤΙΑ

Η 1η Σύνοδος της Συνέλευσης των αντιπροσώπων της Ένωσης Ελλήνων Χημικών, που προέκυψε κατά τις αρχαιρεσίες της 5ης Νοεμβρίου 2006, πραγματοποιήθηκε στην Αθήνα το Σάββατο 9 Δεκεμβρίου 2006.

Στην ενδεκαμελή Διοικούσα Επιτροπή που θα εκλέξει το νέο Πρόεδρο της Ένωσης Ελλήνων Χημικών για τα επόμενα τρία χρόνια, εκλέχθηκε και ο χημικός Δημήτρης Ιω. Οικονομίδης.

Είναι η πρώτη φορά που στο ανώτατο αυτό όργανο της Ένωσης Ελλήνων Χημικών εκλέγεται ως μέλος εκπρόσωπος από το Νότιο Αιγαίο - Δωδεκάνησα.

Συνεδριάζει σήμερα το μεσημέρι το διοικητικό συμβούλιο του Δημοτικού Οργανισμού Τουρισμού Καρπάθου.

Τα θέματα που θα απασχολήσουν τη συνεδρίαση είναι συγκεκριμένα τα εξής:

- **Τουριστικές εκθέσεις 2007**
- **Τουριστική έκθεση Φιλοξένια (16/10 - 19/10): Απολογισμός & Ψήφιση Πιστώσεων**
- **Τουριστική Έκθεση Ηρακλείου (1/12-4/12)**
- **Κινητή Έκθεση Δούναβη: Απολογισμός**
- **Τιμή για χάρτες**
- **Επανέκδοση Λευκωμάτων**
- **DVD Καρπάθου**
- **Καταχωρήσεις σε Τουριστικό Οδηγό Ελλάδος και Ελλάδα των Διακοπών.**
- **Ψήφιση πιστώσεων.**

Μείον ένας θα είναι οι νεοεκλεγέντες δημοτικοί σύμβουλοι της Τήλου, που θα ορκιστούν στο νησί την προσεχή Παρασκευή, σε προγραμματισμένη εκδήλωση. Αντί για 13 που εκλέχθηκαν θα ορκιστούν μόνο οι 12, εξαιτίας λάθους των δικαστηρίων.

Οι εκλογές έγιναν κανονικά, η καταμέτρηση ολοκληρώθηκε, τα αποτελέσματα στάλθηκαν στο δικαστήριο, ξαναμετρήθηκαν και επίσημα και ανακοινώθηκε το αποτέλεσμα. Εκ παραδρομής όμως κάποιου υπαλλήλου, στην επίσημη απόφαση δεν αναφέρονταν το όνομα ενός εκλεγμένου συμβούλου της μειοψηφίας, με αποτέλεσμα να μην έχει τυπικά το δικαίωμα να ορκιστεί την Παρασκευή.

Η διόρθωση στα δικαστικά έγγραφα, με τη προσθήκη του 13ου ονόματος στην ανακήρυξη των νέων δημοτικών συμβούλων, θα γίνει αύριο Πέμπτη κατά τη συνεδρίαση του δικαστηρίου. Είναι όμως βέβαιο ότι δεν θα προλάβει η νέα απόφαση να ανακοινωθεί, λόγω των γραφειοκρατικών διαδικασιών που απαιτούνται. Έτσι, μεθαύριο Παρασκευή θα ορκιστούν οι 12 νέοι δημοτικοί σύμβουλοι και ο... 13ος θα ορκιατεί τις επόμενες ημέρες μόνος του.

Γιορτινές Προσφορές στα

MERRY Christmas

Medi Jeunesse

20%

20%

Χριστούγεννα και τα Medi Jeunesse είναι πάλι κοντά σας με πολλές εκπλήξεις και τιμές... ασυναγώνιστες!

Επισκεφθείτε μας και κερδίστε ειδικές εκπτώσεις και προσφορές μαζί με πολλά γιορτινά δώρα!

Medi Jeunesse και αφήστε την φροντίδα της ομορφιάς σας σε εμάς!!!

Τηλ: 2241 0 76268-9

ΑΤ5523(Γ)

Θέμα τσιγγάνων θέτει ο εισαγγελέας

Θα έχει συνάντηση με αρμόδιους δήμων και της νομαρχίας

Επανέρχεται το θέμα της εγκατάστασης των αθίγγανων της περιοχής μας, καθώς χθες υπήρξε νέα παρέμβαση του Εισαγγελέα Πλημμελειοδικών Ρόδου κ. Γιώργου Οικονόμου.

Ήδη έχει προγραμματιστεί μέσα στις επόμενες ημέρες συνάντηση του Αντινομάρχη Δωδεκανήσου κ. Νίκου Ζωίδη με τον κ. εισαγγελέα προκειμένου να συζητήσουν λεπτομερώς το θέμα αυτό, ενώ έχει ξεκαθαριστεί ότι από πλευράς Εισαγγελίας θα γίνουν τα δέοντα, μετά και την αδράνεια των αρμόδιων δήμων αλλά και της Περιφέρειας Νοτίου Αιγαίου.

Πάντως αξίζει να σημειωθεί ότι η υπόθεση χρονολογείται από τις αρχές του έτους και μάλιστα στις 20 Ιανουαρίου είχε πραγματοποιηθεί σύσκεψη επί του θέματος στη Περιφέρεια με όλους τους εμπλεκόμενους φορείς.

Στην σύσκεψη αυτή ο εισαγγελέας κ. Οικονόμου εξέθεσε προς τους συμμετέχοντες τη διάσταση του προβλήματος. Συγκεκριμένα, τους ενημέρωσε ότι επισκέφθηκαν το γραφείο του ιδιώτες οι οποίοι και του κατήγγειλαν ότι έχει γίνει κατάληψη από αθίγγανους σε χώρο που είναι καθαρά ιδιωτικός. Παράλληλα, τον επισκέφθηκε και η κοινωνική λειτουργός του Νοσοκομείου της Ρόδου η οποία του εξέθεσε το πρόβλημα από την άλλη πλευρά, δηλαδή των συνθηκών διαβίωσης μέσα στους καταυλισμούς.

Όπως είπε ο κ. Οικονόμου, στη συνέχεια προέβη και ο ίδιος σε μία άτυπη έρευνα, από την οποία διαπίστωσε τα παρακάτω: -Καταρχήν, έχει καταπατηθεί ιδιωτική έκταση από αθίγγανους και ο ιδιοκτήτης δεν μπορεί να χρησιμοποιήσει το οικόπεδό του. Στο σημείο αυτό, ο κ. Οικονόμου, ήταν κατηγορηματικός λέγοντας ότι ποτέ η Εισαγγελία δεν αντιμετώπισε το θέμα αυτό ρατσιστικά αλλά η αλήθεια είναι ότι έχει γίνει κατάληψη σε ιδιωτικό χώρο.

Ο ίδιος, μετά την καταγγελία, έδωσε εντολή στην αστυνομία να ελέγξει το χώρο και διαπιστώθηκε ότι στο οικόπεδο είχαν στηθεί σκηνές. -Ο αντιδήμαρχος Ροδίων κ. Νίκος Χαραλάμπης, με την ιδιότητά του ως αντιπροέδρου του Λιμενικού Ταμείου Ρόδου, ενημέρωσε τον κ. Οικονόμου ότι στην περιοχή εκκρεμεί ένα πολύ σοβαρό έργο της υπηρεσίας (σ.σ. η περίφραξη του καρνάγιου) λόγω της κατάληψης που έχει γίνει οπότε τίθεται θέμα δημοσίου συμφέροντος.

Αίσθηση προκάλεσε κατά τη σύσκεψη η περιγραφή του κ. Οικονόμου για την κατάσταση που επικρατεί στους καταυλισμούς των αθίγγανων της Ρόδου. Σύμφωνα, λοιπόν, με την προφορική ενημέρωση που του έγινε από την κοινωνική λειτουργό, κατέληξαν στο συμπέρασμα ότι στους καταυλισμούς ενεργοποιούνται ακραίες συμπεριφορές, τόσο εγκληματικές όσο και ηθικής. Συγκεκριμένα, γίνονται παραβατικότητες που έχουν να κάνουν με τη χρήση ποσοτήτων ναρκωτικών, οι συνθήκες υγιεινής είναι άθλιες ενώ γίνονται και ενέργειες που στρέφονται κατά του δημοσίου συμφέροντος (σ.σ. συσσώρευση απορριμμάτων, καίνε λάστιχα κτλ.).

Εκείνο, όμως, το οποίο προκάλεσε σοκ στους παριστάμενους είναι η αναφορά του κ. Εισαγγελέα στη "χαλαρότητα" των σχέσεων που επικρατεί στο εσωτερικό των καταυλισμών, με αποκορύφωμα να διαπιστωθεί τους τελευταίους μήνες ότι τρία δωδεκάχρονα κορίτσια έχουν μείνει έγκυες!

Στη συνέχεια, ο κ. Οικονόμου έθεσε και το ζήτημα των αλλοδαπών αθίγγανων, εκείνων, δηλαδή, που δεν είναι καταγεγραμμένοι στα δημοτολόγια, δεν διαμένουν μόνιμα στη Ρόδο και όπως είπε αποτελούν μία μορφή επικινδυνότητας αφού δεν λογοδοτούν πουθενά.

Καταλήγοντας, υπογράμμισε το πόσο επείγει να εξευρεθεί χώρος για τη φιλοξενία τους, κάτι που δεν μπορεί να αναστέλλεται και ήταν κατηγορηματικός λέγοντας ότι δεν θα δέχεται η Ρόδος άτομα που μένουν στο απυρόβλητο, ποινικό και κοινωνικό.

Λίγους μήνες αργότερα και συγκεκριμένα στις 2 Μαρτίου είχε γίνει γνωστό πως ο κ. εισαγγελέας θα επενέβαινε στους παράνομους καταυλισμούς και θα απομάκρυνε από εκεί τους τσιγγάνους. Μάλιστα για το σκοπό αυτό μαζί με Δήμαρχο και Αστυνομικό Διευθυντή θα προέβαιναν σε αυτοψία του χώρου και καταγραφή του ανθρώπινου δυναμικού, και στη συνέχεια θα γινόταν ο σχεδιασμός των περαιτέρω ενεργειών".

Οι κινήσεις αυτές δεν έγιναν ποτέ, κάτι που προφανώς θα γίνει στο επόμενο διάστημα.

Ελεύθερος ο 27χρονος

Ελεύθερος με περιοριστικούς όρους αφέθηκε χθες μετά την απολογία του ο 27χρονος από την Ιαλυσό ο οποίος κατηγορείται για αγορά και κατοχή ναρκωτικών ουσιών.

Χθες το μεσημέρι ο 27χρονος συνοδευόμενος από το συνήγορο του κ. Στέλιο Κιουρτζή βρέθηκε ενώπιον του ανακριτή κ. Απόστολου Μπουσουλέγκα όπου έδωσε εξηγήσεις για τα όσα του καταλογίζονται.

Σύμφωνα με πληροφορίες, ο 27χρονος ισχυρίστηκε ότι είναι τοξικομανής και πως τις ποσότητες που βρέθηκαν στην κατοχή του τις προόριζε αποκλειστικά και μόνο για δική του χρήση. Αναφορικά με τη ζυγαριά που επίσης εντόπισαν οι αστυνομικοί, δήλωσε ότι του την είχε δώσει κάποιος φίλος του και τη χρησιμοποιούσε προκειμένου να ελέγχει τις δόσεις του αλλά και για να μην τον «κλέβουν» στις ποσότητες που κατά καιρούς αγοράζει.

Μετά την απολογία του και με σύμφωνη γνώμη και του Εισαγγελέα Πλημμελειοδικών Ρόδου, ο 27χρονος αφέθηκε ελεύθερος με τους περιοριστικούς όρους της απαγόρευσης εξόδου από τη χώρα, της εμφάνισής του κάθε 1η του μήνα στο αστυνομικό τμήμα της περιοχής του καθώς και της εγγυοδοσίας ύψους 700 ευρώ.

Υπενθυμίζεται ότι ο 27χρονος είχε συλληφθεί το περασμένο Σάββατο 9 Δεκεμβρίου στις 2.10 το μεσημέρι από άνδρες του Τμήματος Δίωξης Ναρκωτικών Ρόδου όταν σε έλεγχο που διενήργησαν στο σπίτι του βρέθηκε να κατέχει 18 γραμμάρια ακατέργαστης κάνναβης. Επίσης σε έρευνα που έκαναν οι αστυνομικοί στο αυτοκίνητό του βρήκαν να κατέχει 23,5 δισκία Hipnosedon, 28,5 δισκία Xanax και μία ηλεκτρονική ζυγαριά.

Οι ναρκωτικές ουσίες και η ζυγαριά κατασχέθηκαν, ενώ σε βάρος του 27χρονου ασκήθηκαν ποινικές διώξεις σε βαθμό κακουργήματος.

ΠΡΑΚΤΟΡΕΙΟ ΤΑΞΙΔΙΩΝ
ΣΑΒΒΑΣ ΣΑΗΣ
ΧΡΙΣΤΟΥΓΕΝΝΑ
ΛΕΥΚΑΔΑ-ΚΕΡΚΥΡΑ-ΙΩΑΝΝΙΝΑ-ΜΕΤΣΟΒΟ-ΝΑΥΠΑΚΤΟ
(Μοναστήρι Παπαροκάδων)
(Κρουαζιέρα στο ΣΚΟΡΠΙΟ το νησάκι του Ωνάση)
ΑΠΟ 22/12 έως 30/12
Κρατήσεις θέσεων έγκαιρα
ΣΥΝΟΔΟΣ ΣΑΒΒΑΣ ΣΑΗΣ

ΧΡΙΣΤΟΥΓΕΝΝΑ
ΜΟΣΧΑ - ΑΓΙΑ ΠΕΤΡΟΥΠΟΛΗ
ΑΠΟ 22/12 έως 30/12

8ήμερη εκδρομή
ΣΥΡΙΑ-ΙΟΡΔΑΝΙΑ
ΧΡΙΣΤΟΥΓΕΝΝΑ
από 23/12 έως 30/12

Επισκέψεις: Ακαμπα-Πέτρα-Νεκρά Θάλασσα, όρος Νέμπο στη Χριστουγεννιάτικη Μάνταμπα. Δαμασκό, Πατριαρχείο Αντιοχείας, κατακόμβη Αγίου Ανανία. Εθνικό Αρχαιολογικό Μουσείο, στην Παλμυρα την Νύμφη της Ερήμου, στο Ναό του Δία, στην Αψίδα του Θριάμβου, θέατρο, Λουτρά, Τετράπυλο. ΜΑΛΛΟΥΛΑ-ΚΑΣΤΡΟ ΙΠΠΟΤΩΝ - ΧΟΥΜΣ. Επισκέψεις στην Μαρμαρίτα, το βουνό των Χριστιανών με τους κατοίκους να μιλούν την Αραμαϊκή γλώσσα του Χριστού, στο Μοναστήρι της Αγίας Θέκλας και στο Μοναστήρι του Αγίου Γεωργίου, στην Παναγιά Σεντνάγια. Επιπλέον, επίσκεψη στην Παλιά Πόλη και τη Σκεπαστή Αγορά, τη Νέα Αγορά της Δαμασκού, το μεγάλο Τέμενος των Ομεϊάδων και την Αρχαία Μπόσρα με το μεγαλύτερο ελληνορωμαϊκό θέατρο.

ΧΡΙΣΤΟΥΓΕΝΝΑ-ΠΡΩΤΟΧΡΟΝΙΑ
ΕΚΔΡΟΜΕΣ ΟΝΕΙΡΟ

Εμείς τολμάμε και δημοσιεύουμε τις τιμές των εκδρομών μας γιατί είμαστε οι φθηνότεροι και ποιοτικότεροι. Στην παρουσίαση των εκδρομών στο πρακτορείο μας σας δείχνουμε και τα ξενοδοχεία που θα μείνετε.

ΠΡΟΟΡΙΣΜΟΙ	ΗΜΕΡΟΜΗΝΙΑ	ΗΜΕΡΕΣ	ΤΙΜΗ
Παρίσι Disney	18,19,20,21,22,23,26,28,20/12, 2,3/1	4	369
Παρίσι Disney	18,19,20,21,22,23,26,28,20/12, 2,3/1	5	429
Παρίσι Disney	18,19,20,21,22,23,26,28,20/12, 2,3/1	6	589
Λονδίνο	22,23,24,29,30/12, 2,4,/1	4	509
Λονδίνο	22,23,24,29,30/12, 2,4,/1	5	599
Λονδίνο	22,23,24,29,30/12, 2,4,/1	6	659
Βαρκελώνη	20,21,23,24,28,31/12, 2,4,7/1	4	429
Βαρκελώνη	20,21,23,24,28,31/12, 2,4,7/1	5	499
Μαδρίτη-Ανδαλουσία	20,21,23,24,28,31/12, 2,4,7/1	6	739
Πανοραμική Ιταλία	20,21,23,24,28,31/12, 2,4,7/1	6	679
Ρώμη-Βατικανό	20,21,23,24,28,31/12, 2,4,7/1	4	369
Ρώμη-Βατικανό	20,21,23,24,28,31/12, 2,4,7/1	5	459
Βιένη-Σάλτσμπουργκ	20,21,23,24,28,31/12, 2,4,7/1	4	479
Βιένη-Σάλτσμπουργκ	27/12, 2,4,7,/1	4	359
Βιέννη	22,27/12, 2,4,7/1	4	από 399
Σάλτσμπουργκ-Λίμνες Αυστρίας	22,23,24,27,29,31/12,3/1	4	419
Σάλτσμπουργκ-Λίμνες Αυστρίας	22,23,24,27,29,31/12,3/1	5	499
Σάλτσμπουργκ-Λίμνες Αυστρίας	22,23,24,27,29,31/12,3/1	6	559
Ίνσμπρουκ-κάστρα	22,23,24,27,29,31/12,3/1	4-5	429
Βιέννη Βουδαπ.	22,23,24,27,29,31/12,3/1	5	399
Βιέννη-Πράγα	22,23,24,27,29,31/12,3/1	5	599
Βουδαπέστη	22,23,24,27,29,31/12,3/1	4	369
Βουδαπέστη	22,23,24,27,29,31/12,3/1	5	489
Ελβετία-Μέλανας Δρυμός	22,23,24,27,29,31/12,3/1	5	489
Πανόραμα Ελβετίος	22,23,24,27,29,31/12,3/1	5	499
Άμστερνταμ	22,23,24,27,29,31/12,3/1	4	529
Πράγα-Δρέσδη	22,23,24,27,29,31/12,3/1	5	539
Βερολίνο	22,23,24,27,29,31/12,3/1	5	599
Πράγα Βουδαπέστη	22,23,24,27,29,31/12,3/1	5	529
Βουδαπέστη-Βιέννη-Πράγα	22,23,24,27,29,31/12,3/1	7	759
ΛΑΠΩΝΙΑ-ΠΟΒΕΝΙΕΜΙ	22,23,24,27,29,31/12,3/1	6	1470
Κων/πολη	22,23,24,27,29,31/12,3/1	4	499
Κύπρος	22,23,24,27,29,31/12,3/1	5	379
Αίγυπτος-κρουαζ Νείλος	22,23,24,27,29,31/12,3/1	8	990
Κάϊρο-Αλεξάνδρεια	22,23,24,27,29,31/12,3/1	5	455
Αυτοκρατορικό Μαρόκο	22,23,24,27,29,31/12,3/1	8	960

Άλλες εκδρομές ΝΤΟΥΜΠΑΪ, ΜΠΑΝΓΚΟΚ-ΣΙΝΓΚΑΠΟΥΡΗ-ΠΟΥΚΕΤ-ΜΠΑΛΙ-ΚΙΝΑ-ΚΟΥΒΑ-ΑΜΕΡΙΚΗ κ.λπ
ΠΛΗΡΟΦΟΡΙΕΣ-ΠΡΟΓΡΑΜΜΑΤΑ
ΠΡΑΚΤΟΡΕΙΟ ΤΑΞΙΔΙΩΝ
ΣΑΒΒΑΣ ΣΑΗΣ
ΤΑΡΠΟΝ ΣΠΡΙΝΓΚΣ 42
(δίπλα στην Alpha bank - Πλατεία ΚΥΠΡΟΥ)
Τηλ. 22410 39781-3, 37711
ΧΠΤΓΡΟ19

Νέα δρομολόγια, νέες τιμές
Η Blue Star Ferries, εκτός από το καλύτερο ταξίδι, σας χαρίζει και τις καλύτερες τιμές!

ΑΠΟ ΡΟΔΟ
Κάθε Δευτέρα, Τετάρτη & Παρασκευή στις 17:00 για Κω, Κάλυμνο, Πειραιά με το Διαγόρας
Κάθε Τρίτη, Πέμπτη & Κυριακή στις 18:00 για Κω, Λέρο, Πάτμο, Σύρο, Πειραιά με το Blue Star 2
Κάθε Σάββατο στις 10:00 για Κω, Πειραιά με το Blue Star 2

ΑΠΟ ΠΕΙΡΑΙΑ
Κάθε Δευτέρα και Τετάρτη στις 19:00 για Σύρο, Πάτμο, Λέρο, Κω, Ρόδο με το Blue Star 2
Κάθε Τρίτη, Πέμπτη & Κυριακή στις 18:00 για Κάλυμνο, Κω, Ρόδο με το Διαγόρας
Κάθε Παρασκευή στις 19:00 για Σύρο, Κω, Ρόδο με το Blue Star 2
Κάθε Σάββατο στις 23:30 για Πάτμο, Λέρο, Κω, Ρόδο με το Blue Star 2

ΜΕ 20€ — από Δωδεκάνησα για Πειραιά και από Πειραιά για Δωδεκάνησα
Τώρα 20% μειωμένες τιμές — στις καμπίνες
25% - 50% έκπτωση — στα παιδιά από 4-10 ετών, στους πολύτεκνους, στους συνταξιούχους ΝΑΤ, στους ανάπηρους πολέμου και των συνοδούς τους, στα άτομα με ειδικές ανάγκες, στους φοιτητές και στους οπλίτες Δωδεκανήσου
100% έκπτωση — στα παιδιά έως 4 ετών

Οι παραπάνω εκπτώσεις ισχύουν για όλα τα δρομολόγια του Blue Star 2 και του Διαγόρα από και προς κάθε λιμάνι.
Οι εκπτώσεις δεν υπολογίζονται αθροιστικά. Αν κάποιος επιβάτης ανήκει σε παραπάνω από μία κατηγορία έκπτωσης, δικαιούται τη μεγαλύτερη παρεχόμενη έκπτωση.



Blue Star Ferries
κανείς δεν μας ταξιδεύει καλύτερα

RODOS FERRIES SERVICES/SKEVOS TRAVEL
ΚΑΝΤΕ ΚΡΑΤΗΣΗ ΤΩΡΑ!
ΠΛΗΡΟΦΟΡΙΕΣ ΚΑΙ ΚΡΑΤΗΣΕΙΣ ΘΕΣΕΩΝ ΣΤΟΝ ΤΑΞΙΔΙΩΤΙΚΟ ΣΑΣ ΠΡΑΚΤΟΡΑ Ή RODOS FERRIES SERVICES/SKEVOS TRAVEL: ΑΜΕΡΙΚΗΣ 111, ΡΟΔΟΣ, ΤΗΛ. ΚΡΑΤΗΣΕΩΝ ΕΠΙΒΑΤΩΝ ΚΑΙ Ι.Χ.: 22410-22461, 22410-75655, 22410-75310, ΤΗΛ. ΚΡΑΤΗΣΕΩΝ ΦΟΡΤΗΓΩΝ: 22410-76600
X/12158

Στο Πανεπιστήμιο Αιγαίου από το Παιδαγωγικό Τμήμα

Εκπαιδευτική διημερίδα

Θέμα της η Εκπαίδευση Παιδιών Παλιννοστούντων και Αλλοδαπών

Διημερίδα με θέμα «Παιδαγωγικά ζητήματα και εκπαιδευτικές εφαρμογές σε σχολικές τάξεις με γλωσσική και πολιτισμική ετερότητα» θα πραγματοποιηθεί την Πέμπτη και την Παρασκευή στο Πανεπιστήμιο Αιγαίου.

Η διημερίδα διοργανώνεται από το Παιδαγωγικό Τμήμα Δημοτικής Εκπαίδευσης σε συνεργασία με το Πανεπιστήμιο Αθηνών, στο πλαίσιο του προγράμματος ΕΠΕΑΕΚ (Εκπαίδευση Παιδιών Παλιννοστούντων και Αλλοδαπών).

Το πρόγραμμα της ημερίδας έχει ως εξής:

Πέμπτη 14 Δεκεμβρίου 2006

17:00-17:10 Χαιρετισμός

17:10-17:30 **«Οικογένεια και Μετανάστευση»**, *Αναστασία Τσαμπαρλή*, Επίκουρη Καθηγήτρια ΠΤΔΕ Παν/μίου Αιγαίου, Μέλος της Περιφερειακής Επιστημονικής Επιτροπής Αιγαίου

17:30-17:45 **«Διαπολιτισμική Διαχείριση των Μέσων σε Πολυπολιτισμικές Τάξεις»**, *Αλιβίζος Σοφός*, Επίκουρος Καθηγητής ΠΤΔΕ Πανεπιστημίου Αιγαίου, Μέλος της Περιφερειακής Επιστημονικής Επιτροπής Αιγαίου

17:45-18:45 **«Μικροί Πολίτες του Κόσμου-Παρουσίαση του Εκπαιδευτικού Υλικού του Κέντρου Διαπολιτισμικής Αγωγής του Πανεπιστημίου Αθηνών για την προσχολική και πρωτοσχολική εκπαίδευση με διαπολιτισμικό προσανατολισμό»** *Βούλα Παπαγιάννη*, Υπεύθυνη Τομέα Προσχολικής και Πρωτοσχολικής Εκπαίδευσης και Υπεύθυνη Καινοτόμων Δράσεων και Διαπολιτισμικής Επικοινωνίας του Προγράμματος «Ενταξη Παιδιών Παλιννοστούντων και Αλλοδαπών» του Πανεπιστημίου Αθηνών

Οι εισηγήσεις θα γίνουν στην **Αίθουσα Πολλαπλών Χρήσεων κτήριο Α**-νέο κτήριο.

18:45-19:00 Διάλειμμα-Καφές (κτήριο Β-παλιό κτήριο)

19:00-21:00 Παράλληλα Εργαστήρια

1. «Τα πλεκτρονικά ημερολόγια (web-logs) ως συνεργατικά εργαλεία στη διαπολιτισμική εκπαίδευση»

Νεφέλη Βρατσάλη Φυσικός και Μεταπτυχιακή φοιτήτρια του ΠΜΣ «Επιστήμες Αγωγής-Εκπαίδευση με χρήση Νέων Τεχνολογιών» του ΠΤΔΕ του Παν/μίου Αιγαίου, Εργαστήριο Πληροφορικής, 1ος όροφος, κτήριο Β-παλιό κτήριο.

2. «Η συμβολή της μουσικής στο πλαίσιο εφαρμογής προγραμμάτων διγλωσσίας στο σχολείο» *Γιώργος Σακελλαρίδης*, Εκπαιδευτικός/ Μουσικός, Υποψήφιος Διδάκτορας Μουσικής Παιδαγωγικής, Αίθουσα Διαλέξεων 1, ισόγειο, κτήριο Β-παλιό κτήριο

3. «Το Αντιρατσιστικό Αλφαβητάρι» Αγγελική Καράγιωργα, Κοινωνική Επιστήμονας, επιστημονική συνεργάτης του Προγράμματος «Ενταξη Παιδιών Παλιννοστούντων και Αλλοδαπών για την Α/θμια Εκπαίδευση» του Πανεπιστημίου Αθηνών Αίθουσα Διαλέξεων 2, ισόγειο, κτήριο Β-παλιό κτήριο

Παρασκευή 15 Δεκεμβρίου 2006



17:00-17:20 **«Από το Πολυπολιτισμικό στο Διαπολιτισμικό Σχολείο»** *Χρήστος Γκόβαρης*, Επίκουρος Καθηγητής ΤΕΠΑΕΣ Παν/μίου Αιγαίου, Μέλος της Περιφερειακής Επιστημονικής Επιτροπής Αιγαίου

17:20-17:40 **«Διγλωσσία και οι Γλώσσες των Μαθητών μας»** *Ελένη Σκούρτου*, Αναπληρώτρια Καθηγήτρια ΠΤΔΕ Παν/μίου Αιγαίου

Οι εισηγήσεις θα γίνουν στην **Αίθουσα Πολλαπλών Χρήσεων κτήριο Α**-νέο κτήριο.

17:40-18:00 Διάλειμμα-Καφές, (κτήριο Β-παλιό κτήριο)

18:00-20:00 Παράλληλα Εργαστήρια

1. «Ταξίδι στη διαπολιτισμική μας πόλη» Χρήστος Γκόβαρης, Επίκουρος Καθηγητής ΤΕΠΑΕΣ Παν/μίου Αιγαίου ***Παπαντωνάκης Γεώργιος,*** Λέκτορας, ΠΤΔΕ Παν/μίου Αιγαίου ***Καμπουροπούλου Μαίρη,*** Λέκτορας, ΠΤΔΕ Παν/μίου Αιγαίου Αίθουσα Ξένων Γλωσσών, 1ος όροφος, κτήριο Β-παλιό κτήριο

2. «Παιχνίδι ρόλων με κούκλες ως μέθοδος της διαπολιτισμικής ευαισθητοποίησης των εκπαιδευτικών και δημιουργική γλωσσική στήριξη» Σαντίνα Μαστροσιμόνε, Νηπιαγωγός/Επιμορφώτρια θεατρικών δραστηριοτήτων, Κατασκευάστρια φιγούρων κουκλοθεάτρου.

Αίθουσα Διαλέξεων 2, ισόγειο, κτήριο Β-παλιό κτήριο

3. **«Ενα ταξίδι στο διαπολιτισμικό μας εγώ»** ***Ελπίδα Θεοδωρακάκου,*** Θεατρολόγος-Ηθοποιός, επιστημονική συνεργάτης του Προγράμματος: «Ενταξη παιδιών παλιννοστούντων και αλλοδαπών στο σχολείο για την Α/θμια Εκπαίδευση» του Παν/μίου Αθηνών

Αίθουσα Πολλλαπλών Χρήσεων, κτήριο Α-νέο κτήριο

Βεβαιώσεις παρακολούθησης θα δοθούν στο τέλος της διημερίδας

Η Υπεύθυνη της Περιφερειακής Επιστημονικής Επιτροπής Αιγαίου.

Ελένη Σκούρτου
Αναπληρώτρια Καθηγήτρια ΠΤΔΕ Παν/μίου Αιγαίου

ΕΛΛΗΝΙΚΗ ΖΥΘΟΠΟΪΙΑ ΡΟΔΟΥ • MAGNUS MAGISTER
PAPADHMHTRIOY EMM. A.E.
ΜΠΥΡΑ • ΑΝΑΨΥΚΤΙΚΑ & ΧΥΜΟΙ POST-MIX • ΚΡΑΣΙ • ΚΑΦΕΣ

ΕΠΙΜΕΝΟΥΜΕ ΠΟΙΟΤΙΚΑ

ΣΕ ΑΣΥΝΑΓΩΝΙΣΤΕΣ ΤΙΜΕΣ



ΔΙΕΘΝΕΣ ΒΡΑΒΕΙΟ ΠΟΙΟΤΗΤΑΣ

Ικάρων 22, 851 04 Κρεμαστή, Ρόδος • Τηλ.: 22410 91545 • Fax: 22410 95765
ΖΥΘΟΠΟΙΙΑ: 851 04 Δαματριά, Ρόδος • Τηλ.: 22410 82300 • Fax: 22410 82355
e-mail: magister@otenet.gr • web: www.post-mix.gr

AE2091



ΞΥΛΟΤΕΧΝΟΥΡΓΗΜΑΤΑ
ΕΜΠΟΤΙΣΜΕΝΗΣ ΞΥΛΕΙΑΣ
ΚΗΠΟΥ - ΒΕΡΑΝΤΑΣ
Προτάσεις & Λύσεις στο χώρο σας
ΕΞΟΦΛΗΣΗ ΕΩΣ ΚΑΙ 36 ΔΟΣΕΙΣ
ΥΠΕΥΘΥΝΟΣ ΚΑΤΑΣΚΕΥΩΝ:
ΣΤΕΦΑΝΗΣ ΑΠΟΣΤΟΛΟΣ• ΤΗΛ. 6946 903331
ΥΠΕΥΘΥΝΟΣ ΠΩΛΗΣΕΩΝ:
ΣΤΕΦΑΝΗΣ ΠΕΤΡΟΣ 6944355694
Δ/ΝΣΗ ΚΑΤΑΣΤΗΜΑΤΟΣ ΕΝΤΟΣ ΕΜΠΟΡ. ΚΕΝΤΡ. ΦΩΚΙΑΛΗ
ΤΗΛ. 2241035091, 2241025135
AE1588

Μα γιατί παχαίνω;

«Μα γιατί παχαίνω;» είναι η απορία και το παράπονο πολλών που η διαχείριση του βάρους τους δεν γίνεται σωστά. Όλοι λίγο πολύ, κάποια στιγμή στη ζωή μας, έχουμε βρεθεί στη δύσκολη θέση να βλέπουμε τον δείκτη της ζυγαριά μας να

Γράφει η διατροφολόγος-κλινική διαιτολόγος
Πετρίδη Κατερίνα

ανεβαίνει επίμονα και σταθερά, ενώ οι διατροφικές μας συνήθειες μπορεί να μην έχουν αλλάξει θεαματικά. Φταίνε οι ορμόνες, το άγχος, η κληρονομικότητα, η λανθασμένη διατροφή;

Αναμφισβήτητα, το πάχος είναι αποτέλεσμα πολλών παραγόντων και εξαρτάται από ένα σύνολο αιτιών, η καθεμιά από τις οποίες έχει και διαφορετική βαρύτητα από άνθρωπο σε άνθρωπο. Το πρόβλημα είναι γιατί παίρνουμε κιλά ακόμη κι όταν δεν τρώμε περισσότερο από ότι συνήθως ή ακόμη χειρότερα όταν τρώμε λιγότερο από τον διπλανό μας ο οποίος σημειωτέον χάνει ή διατηρεί άψογα το βάρος του; **ΑΔΙΚΙΑ!!!**

Φυσικά το προαναφερόμενο αίτιο για να αυξηθεί το βάρος μας είναι η πρόσληψη τροφής σε μεγαλύτερη ποσότητα από αυτή που ο οργανισμός μας μπορεί να **«κάψει»**. Σε αυτή λοιπόν την περίπτωση, θα αρκούσε απλώς, να μειώσουμε τις μερίδες και να κινούμαστε περισσότερο. Πέραν τούτου όμως, υποβόσκουν και πολλοί άλλοι παράγοντες και στην περίπτωση αυτή τα πράγματα δεν είναι τόσο απλά!!

1. ΤΟ ΠΡΟΒΛΗΜΑ ΜΠΟΡΕΙ ΝΑ ΕΣΤΙΑΖΕΤΑΙ ΣΤΟΝ ΥΠΟΘΑΛΑΜΟ: Στον υποθάλαμο του εγκεφάλου μας, συναντάμε μια σειρά από νεύρο-ορμονικά ερεθίσματα που ρυθμίζουν τον μεταβολισμό και την αίσθηση πείνας ή του κορεσμού. Μοιάζει, θα λέγαμε με ζυγαριά ακριβείας στην οποία ο δείκτης δείχνει πάντα το βάρος που αντιστοιχεί στην σωματική μας διάπλαση. Όταν οι διακυμάνσεις, είτε προς τα επάνω, είτε προς τα κάτω, είναι σχετικά μικρές, τα ερεθίσματα αυτά λειτουργούν φυσιολογικά. Το πρόβλημα ξεκινά από τη στιγμή που τα παραπανίσια κιλά είναι πολύ περισσότερα από το μέσο ιδανικό βάρος για τη σωματική μας διάπλαση. Στην περίπτωση αυτή, μόλις ξεκινήσουμε μια δίαιτα αδυνατίσματος, αυτός ο μηχανισμός του οργανισμός μας αντιστέκεται μειώνοντας τον μεταβολισμό, με αποτέλεσμα να μην τρώμε υπερβολικά κι όμως να παχαίνουμε και το χειρότερο να το λέμε και να μη μας πιστεύει κανείς!!!

ΛΥΣΗ: Τη λύση στο πρόβλημα αυτό έρχεται να δώσει η γυμναστική. Ο μόνος τρόπος να αυξήσουμε το μεταβολισμό και

ΚΕΝΤΡΟ ΕΙΔΙΚΩΝ ΘΕΡΑΠΕΙΩΝ ΤΟΥ ΠΑΙΔΙΟΥ ΔΩΔΕΚΑΝΗΣΟΥ
ΚΩΝ/ΝΟΣ ΜΠΑΔΑΝΗΣ - ΣΟΥΖΗ ΓΕΩΡΓΙΛΟΠΟΥΛΟΥ
ΕΡΓΟΘΕΡΑΠΕΥΤΗΣ ΠΤΥΧΙΟΥΧΟΣ ΜΕΘΟΔΟΥ BOBATH N.D.T
ΜΕΘΟΔΟΣ PORTAGE
ΑΙΣΘΗΤΗΡΙΑΚΗΣ ΟΛΟΚΛΗΡΩΣΗΣ (S.I.)
ΜΕΤΕΚΠΑΙΔΕΥΣΗ ΣΤΙΣ ΝΕΥΡΟΛΟΓΙΚΕΣ ΚΑΙ ΚΙΝΗΤΙΚΕΣ ΔΙΑΤΑΡΑΧΕΣ
ΛΟΓΟΠΑΘΟΛΟΓΟΣ ΜΕΤΑΠΤΥΧΙΑΚΟ ΑΚΟΥΟΛΟΓΙΑΣ
Αποστόλου Παύλου 84, Ρόδος 85100, τηλ. / fax (22410)60999/60579 ΧΠ1871/1872

ΙΑΤΡΙΚΗ ΑΝΑΚΟΙΝΩΣΗ
ΜΙΚΡΟΒΙΟΛΟΓΙΚΟ ΔΙΑΓΝΩΣΤΙΚΟ ΙΑΤΡΕΙΟ
ΕΙΡΗΝΗ Δ. ΚΑΒΑΔΑ-ΧΑΤΗΡΗ
ΙΑΤΡΟΣ ΜΙΚΡΟΒΙΟΛΟΓΟΣ-ΒΙΟΠΑΘΟΛΟΓΟΣ
ΩΡΕΣ ΛΕΙΤΟΥΡΓΙΑΣ
ΔΕΥΤΕΡΑ, ΤΡΙΤΗ, ΠΕΜΠΤΗ, ΠΑΡΑΣΚΕΥΗ 07.00-13.00 και 18.00-19.30
ΤΕΤΑΡΤΗ 07.00-13.00, ΣΑΒΒΑΤΟ ΜΕ ΡΑΝΤΕΒΟΥ
ΚΩΝ. ΥΔΡΑΙΟΥ 30 ΡΟΔΟΣ-ΤΗΛ. 2241021120, 6945856084
ΕΝΑΝΤΙ ΠΑΙΔΙΚΟΥ ΣΤΑΘΜΟΥ "ΟΥΡΑΝΙΟ ΤΟΞΟ" ΑΤ5439(Γ)

ΙΑΤΡΙΚΗ ΑΝΑΚΟΙΝΩΣΗ
ο ιατρός
ΒΑΛΣΑΜΙΔΗΣ ΝΙΚΟΛΑΟΣ
ΧΕΙΡΟΥΡΓΟΣ
δέχεται καθημερινά στο ιατρείο του
Ηρώων Πολυτεχνείου 30, 1ος όροφος
Ωράριο: 09.00-13.00 και 17.00-20.00
ή κατόπιν συνεννοήσεως στα τηλ.
2241070600/70601 ή 6937231600.
ΑΤ5018(Γ)

ΟΡΘΟΠΕΔΙΚΑ - ΙΑΤΡΙΚΑ ΧΑΡΙΤΟΣ

Ορθοπεδικά είδη & κατασκευές
Εξοπλισμός Ιατρείου & αναλώσιμα
Είδη νοσηλείας κατ' οίκον & μηχανήματα οξυγονοθεραπείας
Ακουστικά Βαρηκοΐας
ΕΛΕΥΘ. ΒΕΝΙΖΕΛΟΥ 6 (Δίπλα στη Ροδιακή Έπαυλη) - ΡΟΔΟΣ
Τηλ.: 22410 24112 Fax: 22410 75969 e-mail: orken@rho.forthnet.gr

ΜΑΡΙΑ ΣΑΝΤΟΡΙΝΙΟΥ
ΚΛΙΝΙΚΗ ΨΥΧΟΛΟΓΟΣ-ΨΥΧΟΛΟΓΟΣ ΤΩΝ ΚΟΙΝΩΝΙΚΩΝ ΟΜΑΔΩΝ
Πτυχιούχος Κρατικού Πανεπιστημίου της Ρώμης «La Sapienza».
— Κλινική διάγνωση ψυχοπαθολογίας παιδιού, εφήβου και ενηλίκου.
— Ατομική και οικογενειακή ψυχολογική υποστήριξη και θεραπεία κατάθλιψης, φοβίας, κρίσης πανικού, μετατραυματικού στρες (διαζύγιο, πένθος, χωρισμός, αποτυχία, ασθένεια), βουλιμίας, ανορεξίας, διαταραχών προσωπικότητας, έλλειψη αυτοεκτίμησης, εθισμού, κακοποίησης.
— Ψυχολογική φροντίδα και προετοιμασία ανύπαντρης εγκύου και ζευγαριών, στην απόκτηση πρώτου παιδιού.
Επίσκεψη μόνο με ραντεβού.
Τηλέφωνα: 22410 28851 και 6946252407
Λάρνακας 6 (Εθν. Αντιστάσεως) ΑΕ1007

ΙΑΤΡΙΚΗ ΑΝΑΚΟΙΝΩΣΗ
Ο ιατρός
ΜΙΧΑΛΗΣ ΑΝΤ. ΜΑΚΕΣΤΑΣ
Ορθοπαιδικός
δέχεται καθημερινά στο ιατρείο του
Στεφάνου Καζούλη 13
Ωρες ιατρείου
09.00-12.00 και 17.00-20.00
Τηλ. 2241075180-Fax: 2241075181
Επείγοντα περιστατικά 6944371819
ΑΕ2078

ΑΚΟΥΣΤΙΚΑ ΒΑΡΗΚΟΪΑΣ
ΑΝΑΛΟΓΙΚΑ - ΠΡΟΓΡΑΜΜΑΤΙΖΟΜΕΝΑ - ΨΗΦΙΑΚΑ
Ακούστε τους ήχους της Ζωής
Στο πληρέστερο Κέντρο Ακουστικών Εφαρμογών στα Δωδεκάνησα. Με τις καλύτερες τιμές και τον καλύτερο διακανονισμό.
Εμπιστευθείτε τους πιο έμπειρους στο χώρο, επιλέγοντας ανάμεσα στους μεγαλύτερους κατασκευαστές ακουστικών βαρηκοΐας στον κόσμο.
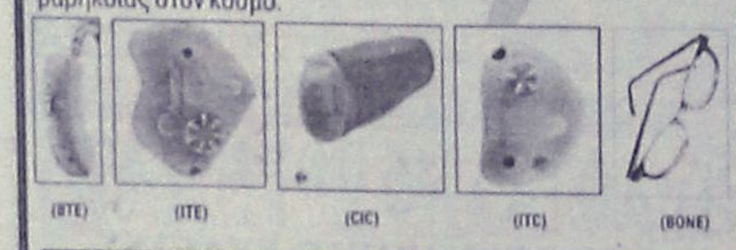
(BTE) (ITE) (CIC) (ITC) (BONE)
BELTONE – STARKEY – HANSATON – UNITRON – SIEMENS
BERNAFON – PHILIPS – COSELGI – REXTON
MICROSON – PURETONE – AUDIFON
ΚΕΝΤΡΟ ΙΑΤΡΙΚΩΝ ΒΟΗΘΗΜΑΤΩΝ
Εθνικής Αντιστάσεως 18 (πρωην Αννης Μαρίας)
Τηλ: 2241020359 Κιν: 6932748916
Συμβάσεις με όλα τα ταμεία. Ειδικές τιμές ΟΓΑ

ΧΑΡΟΥΛΑ ΤΣ. ΚΑΜΠΑΣΤΑΝΑ
ΦΥΣΙΚΟΘΕΡΑΠΕΥΤΡΙΑ
Πτυχιούχος Α. ΤΕΙ Θεσ/κης
Μεταπτυχιακή Εκπαίδευση στη νευροεξελικτική αγωγή
Μέθοδος Bobath/N.D.T.
Αποκατάσταση
νευρολογικών παθήσεων και κινητικών διαταραχών σε
παιδιά και ενήλικες
- *Εγκεφαλική Παράλυση*
- *Κρανιοεγκεφαλικές κακώσεις*
- *Κακώσεις περιφερικών νεύρων*
- *Κακώσεις νωτιαίου μυελού*
- *Προβλήματα σπονδυλικής στήλης*
- *Αγγειακά Εγκεφαλικά Επεισόδια*

θεραπείες και κατ' οίκον
Ολυμπίας και Δελφών γωνία (Καρακόνερο)
Τηλ. / Fax: 22410-29241 κιν. 6932044173 ΑΕ1000

INEMA
ΙΑΤΡΙΚΟΣ & ΝΟΣΟΚΟΜΕΙΑΚΟΣ ΕΞΟΠΛΙΣΜΟΣ
από το 1988 είμαστε οι μεγαλύτεροι προμηθευτές ΙΑΤΡΙΚΟΥ-ΟΡΘΟΠΕΔΙΚΟΥ & ΝΟΣΟΚΟΜΕΙΑΚΟΥ ΥΛΙΚΟΥ ΣΤΗ ΔΩΔΕΚΑΝΗΣΟΥ
18 χρόνια εμπειρίας Εμπιστεύθειτε μας!

- ΑΝΑΠΗΡΙΚΑ ΚΑΡΟΤΣΙΑ
- ΒΑΔΙΣΤΙΚΑ
- ΟΡΘΟΠΕΔΙΚΑ ΕΙΔΗ
- ΜΠΛΟΥΖΕΣ ΙΑΤΡΙΚΕΣ
- ΚΑΛΤΣΕΣ ΦΛΕΒΙΤΙΔΑΣ
- ΠΕΛΜΑΤΑ
- ΟΡΘΟΠΕΔΙΚΑ ΜΑΞΙΛΑΡΙΑ
- ΚΡΕΒΑΤΙΑ ΝΟΣΟΚΟΜΕΙΑΚΑ
- ΙΑΤΡΙΚΟΣ ΕΞΟΠΛΙΣΜΟΣ και ΑΝΑΛΩΣΙΜΑ
- ΟΡΓΑΝΑ ΧΗΜΕΙΟΥ
- και κάθε άλλο είδος για κατ'οίκο νοσηλεία

ΡΟΔΟΣ: ΛΕΜΕΣΣΟΥ 2 - ΤΗΛ: 22410 32238 www.inema.gr
ΚΩΣ: ΕΛ. ΒΕΝΙΖΕΛΟΥ 38 (παραπ/ρως Αγίας Παρασκευής) - ΤΗΛ: 22420 20048

κατ΄επέκταση τις καύσεις μας είναι η αύξηση της φυσική δραστηριότητας. Με την καθημερινή άσκηση θα μπορέσουμε να βοηθήσουμε τον οργανισμό να κάψει πιο εύκολα τις θερμίδες και δε θα χρειάζεται να πεθαίνουμε της πείνας για να χάσουμε βάρος!

2. **ΤΟ ΠΡΟΒΛΗΜΑ ΜΠΟΡΕΙ ΝΑ ΕΙΝΑΙ ΚΛΗΡΟΝΟΜΙΚΟ:** Ίσως, τελικά, το αν θα είμαστε αδύνατοι ή παχουλοί μπορεί να είναι θέμα γονιδιακό, να είναι γραμμένο δηλαδή στο DNA του καθενός μας. Ειδικοί που ασχολούνται με τη γενετική, ανακάλυψαν ότι υπάρχουν κάποια γονίδια τα οποία ρυθμίζουν την πείνα και το αίσθημα του κορεσμού. Ο γενάρχης όλων είναι το γονίδιο ob, το οποίο συντελεί στην παραγωγή μιας ορμόνης η οποία ονομάζεται λεπτίνη. Η παραγωγή της λεπτίνης αυξάνεται όταν παίρνουμε βάρος και μόλις περάσει τα όρια επηρεάζει τον υποθάλαμο με αποτέλεσμα να μειώνεται η όρεξη. Σχετικά πειράματα έχουν αποδείξει ότι η χορήγηση της λεπτίνης δημιουργεί ανορεξία με φυσικό επακόλουθο την απώλεια βάρους έως 40%. Το ερώτημα όμως είναι πως και ο μηχανισμός αυτός δεν φαίνεται να λειτουργεί στα παχύσαρκα άτομα, που η λεπτίνη τους μπορεί να είναι μέχρι και 30 φορές μεγαλύτερη από τα φυσιολογικά επίπεδα; Ίσως η ορμόνη αυτή επηρεάζεται από κληρονομικά αίτια. Σύμφωνα, πάλι με νέες έρευνες η αιτία μπορεί να είναι ένα ένζυμο, που μεταφράζει τα μηνύματα, τα οποία φθάνουν στον εγκέφαλο, και όχι η λεπτίνη. Επί του παρόντος, όμως, τα στοιχεία που υπάρχουν δείχνουν ότι τα διαφορετικά επίπεδα της λεπτίνης εξηγούν τις σπάνιες περιπτώσεις παχυσαρκίας, που εκδηλώνεται από τους πρώτους κιόλας μήνες της ζωής. **ΛΥΣΗ: Στην περίπτωση αυτή η λύση είναι μία: ένα σωστό διατροφικό πρόγραμμα αδυνατίσματος.** Χρόνια τώρα, εκατοντάδες επιστήμονες επεξεργάζονται συστηματικά όλα τα στοιχεία που συνηγορούν υπέρ της λεπτίνης, αισιοδοξώντας ότι ίσως να παράγουν φάρμακα που θα μας βοηθάνε να χάσουμε βάρος με φυσιολογικό τρόπο, χωρίς βλαβερές συνέπειες. Η πάροδος της γενετικής, στο μέλλον, είναι σίγουρο ότι θα βοηθήσει να εντοπίζονται τα άτομα με προδιάθεση στο πάχος, από τη γέννησή τους, και έτσι να δίνονται εξατομικευμένες λύσεις. Για παράδειγμα, σε όσους έχουν γονίδια που ευνοούν την αποθήκευση λίπους, θα συστήνεται πρόγραμμα εντατικής άσκησης. Ενώ σε αυτούς που τα γονίδια τονώνουν υπερβολικά την όρεξη, θα συστήνεται από την παιδική τους κιόλας ηλικία σωστό διατροφικό πρόγραμμα αδυνατίσματος, το οποίο θα είναι εξατομικευμένο και βασισμένο στην ποικιλία, το μέτρο και την ισορροπία!

3. **ΑΝ ΦΤΑΙΕΙ ΤΟ ΠΕΡΙΒΑΛΛΟΝ:** Καταρχάς, θα πρέπει να σημειώσουμε ότι εκατοντάδες έρευνες συνηγορούν στο ότι το υπέρβαρο παιδί κατά ένα μεγάλο ποσοστό προέρχεται από παχύσαρκους γονείς. Το σχήμα του σώματος και ο κατανερισμός του λίπους είναι αποτέλεσμα κληρονομική προδιάθεσης. Από τα πιο συνηθισμένα λάθη είναι να αφήνουμε τα παιδιά να τρώνε όσο και ότι θέλουν, προκειμένου να μην τα **«κακοκαρδίσουμε».** Με αυτό τον τρόπο τα παιδιά δεν αποκτούν σωστές διατροφικές συνήθειες, γεγονός που θα τους δημιουργήσει πολλά προβλήματα στο μέλλον, αφού δεν θα μπορέσουν ποτέ να ρυθμίσουν την ποσότητα του φαγητού που πραγματικά έχουν ανάγκη και να αποφύγουν τις υπερβολές. Οι μεγάλες μερίδες, η υπερβολική κατανάλωση γλυκών, η συνήθεια να αδειάζει το παιδί το πιάτο, ανεξάρτητα από το αν έχει χορτάσει ή ακόμη η συνήθεια να χρησιμοποιούμε το φαγητό ως εξαγορά ή ανταμοιβή για την καλή συμπεριφορά, είναι το μέγιστο λάθος των γονέων. Σημαντικό είναι να γνωρίζουν οι γονείς, ότι αυτού του είδους οι διάτροφικές συνήθειες της παιδικής ηλικίας υιοθετούνται και στην ενήλικη ζωή. **ΛΥΣΗ: Στην περίπτωση αυτή χρειαζόμαστε αλλαγή πορείας!!.** Είναι σημαντικό να θυμόμαστε ότι τα παιδιά στην ηλικία αυτή διαμορφώνουν χαρακτήρα και υιοθετούν συνήθειες που θα τους ακολουθούν στο υπόλοιπο της ζωής τους. Το πρώτο λοιπόν και βασικό βήμα είναι να αναγνωρίσουμε τις διατροφικές συνήθειες των παιδικών μας χρόνων και να παραδεχτούμε ότι είναι λανθασμένες. Σίγουρα δεν είναι απλό να απαλλαγούμε από τις κακές συνήθειες της παιδικής μας ηλικίας, δεν είναι, όμως, και αδύνατον. Μπορούμε με εύκολα τρικ, όπως το να σερβίρουμε σε μικρά πιάτα ή να σηκωνόμαστε από το τραπέζι πριν το σημείο κορεσμού, να αποκτήσουμε μια πιο υγιή διαιτητική συμπεριφορά. Και φυσικά το ρητό «η πρόληψη είναι η καλύτερη θεραπεία», είναι αυτό που θα δώσει την αποτελεσματικότερη λύση. Η σωστή διατροφική ενημέρωση των παιδιών, αλλά και η παραδειγματική συμπεριφορά των γονέων, θα «αφανίσουν» το πρόβλημα, προτού καν αυτό εμφανιστεί.

4. **ΑΝ ΔΕΝ ΓΙΝΟΝΤΑΙ ΣΩΣΤΑ ΟΙ ΚΑΥΣΕΙΣ:** ο οργανισμός μας χρησιμοποιεί τις θερμίδες που λαμβάνουμε ως καύσιμα και τις καίει ως παράγοντας θερμότητας. Το αποτέλεσμα αυτό είναι γνωστό με την ονομασία θερμογένεση και σχετίζεται με τον μεταβολισμό μας. Ο μεταβολισμός, όμως, αυτός δεν λειτουργεί το ίδιο καλά σε όλους τους ανθρώπους, και αυτό εξαρτάται από πολλούς παράγοντες όπως το φύλο, η ηλικία, η φυσική δραστηριότητα, η σύνθεση του σώματός μας, η διατροφική μας κατάσταση και πολλοί άλλοι και συνάρτηση αυτών είναι και η ευκολία με την οποία κάποιοι άνθρωποι παχαίνουν. **ΛΥΣΗ: μα τι άλλο παρά η γυμναστική!!!** Η συστηματική και τακτική ενασχόληση με την αεροβική αλλά και αναερόβια γυμναστική έχει αποδειχθεί ότι αποτελεί την αποτελεσματικότερη λύση στο συγκεκριμένο πρόβλημα. Γενικά η φυσική δραστηριότητα είναι ο κυριότερος παράγοντας που επηρεάζει την απώλεια ενέργειας μεταξύ ατόμων ίδιας ηλικίας, φύλου και μεγέθους σώματος. Όσων λοιπόν η δουλειά είναι καθιστική και οι ελεύθερες τους ώρες είναι αφιερωμένες πάνω στον αγαπημένο τους καναπέ, η σταδιακά αύξηση του βάρους είναι γεγονός αναμφισβήτητο, ακόμη και αν η ποσότητα του φαγητού που καταναλώνουν δεν είναι υπερβολικά μεγάλη.

ΟΠΟΙΑ ΠΑΝΤΩΣ ΚΑΙ ΑΝ ΕΙΝΑΙ ΤΕΛΙΚΑ, Η ΑΙΤΙΑ ΠΟΥ ΠΑΙΡΝΟΥΜΕ ΒΑΡΟΣ, ΝΑ ΘΥΜΑΣΤΕ ΟΤΙ Η ΛΥΣΗ ΕΙΝΑΙ ΣΤΟ ΔΙΚΟ ΣΑΣ ΧΕΡΙ!!!!!

Nutrition & Health Club
Μαρία - Φιλία Παρασκευά
Διατροφολόγος - Διαιτολόγος
BSc - University of Plymouth
MSc - London Metropolitan University
Ειδικές Εξατομικευμένες Δίαιτες για όλα τα Στάδια της Ζωής
Παιδική , Εφηβική , Εγκυμοσύνη , Τρίτη Ηλικία
Παχυσαρκία Υπέρταση Αναιμία
Οστεοπόρωση Σακχαρώδης Διαβήτης
Παθήσεις πεπτικού & Εντέρων
Αλλεργίας Ανορεξία - Βουλιμία
ΑΤ4817(Γ)
Γ.Ευσταθίου 7 (Παραπλεύρως Κλινικής Καραγιάννη) Ρόδος
Τηλ.& Φαξ : 22410 33915

ΦΥΣΙΚΟΘΕΡΑΠΕΙΑ
ΦΛΕΒΑΡΗΣ ΣΤ. ΜΑΡΙΟΣ
Απόφοιτος Α.Τ.Ε.Ι Αθήνας
Αποκατάσταση:
Νευρολογικών παθήσεων, αγγειακό εγκεφαλικό επεισόδιο
Ορθοπεδικών παθήσεων, ολική αρθροπλαστική γόνατος-ισχίου
ΘΕΡΑΠΕΙΕΣ ΚΑΤ' ΟΙΚΟΝ
Τηλ.: 6977151308
ΟΙΚΙΑ: Κρεμαστή, Κλεοβούλου 15. Τηλ.: 2241092066
ΑΤ5176(Γ)


Τι θα λέγατε εάν μπορούσατε να κάνετε σε κάποια ένα δώρο που θα της άλλαζε τη ζωή?
Μια ΔΙΜΗΝΗ συνδρομή στα Curves θα είναι το καλύτερο δώρο που έχετε δώσει ποτέ! Γιατί μαζί με την όμορφη επιταγή, κάποια θα πάρει την καλύτερη δικαιολογία να γνωρίσει καινούριες φίλες, να πετύχει νέους στόχους και να νιώσει την ευχαρίστηση η οποία θα διαρκέσει για αρκετό καιρό μετά τις γιορτές.
Αυτό είναι ένα πολύ δυνατό ΔΩΡΟ για €99ΦΠΑ
Curves
«Η δύναμη να καταπλήξετε τον εαυτό σας.»
Πάνω από 10000 γυμναστήρια παγκοσμίως
22410-20123
Εθνικής Αντιστάσεως & Λάρνακας 5, 85100 Ρόδος
www.curvesrhodes.gr
Μόνο για νέα μέλη. Η αγορά ισχύει έως 1/2/07 και η συνδρομή πρέπει να ολοκληρωθεί πριν την 1/5/07.
ΑΕ2109

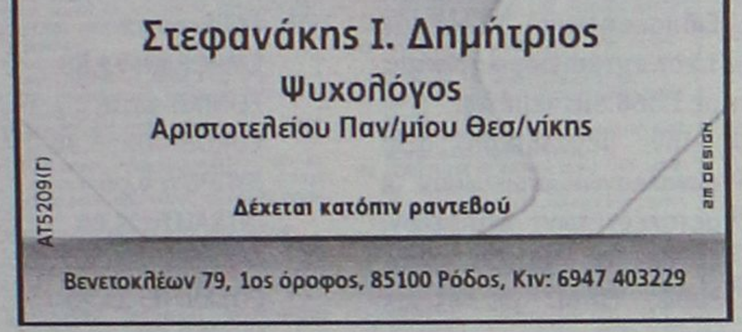
Στεφανάκης Ι. Δημήτριος
Ψυχολόγος
Αριστοτελείου Παν/μίου Θεσ/νίκης
Δέχεται κατόπιν ραντεβού
ΑΤ5209(Γ)
Βενετοκλέων 79, 1ος όροφος, 85100 Ρόδος, Κιν: 6947 403229

ΙΑΤΡΙΚΗ ΑΝΑΚΟΙΝΩΣΗ
Η ΙΑΤΡΟΣ
ΣΠΑΘΑΡΗ Γ. ΕΙΡΗΝΗ
ΔΕΡΜΑΤΟΛΟΓΟΣ - ΑΦΡΟΔΙΣΙΟΛΟΓΟΣ
Λειτουργεί κανονικά κατόπιν ραντεβού από 9:00 π.μ. - 21:00 μ.μ. στα τηλ. 22410 63555 & 6944313778
ΑΤ5298(G)
ΔΙΕΥΘΥΝΣΗ: Γ. ΣΕΦΕΡΗ 108 ΡΟΔΟΣ 85100 (Εμπορικό Κέντρο Πανάγου άνωθεν Super Market Βερόπουλος)

Ψυχολογική Στήριξη
ΜΑΡΙΑ ΚΑΡΙΚΗ
ΨΥΧΟΛΟΓΟΣ
ΠΤΥΧΙΟΥΧΟΣ ΑΡΙΣΤΟΤΕΛΕΙΟΥ ΠΑΝ/ΜΙΟΥ ΘΕΣΣΑΛΟΝΙΚΗΣ
ΣΥΜΒΟΥΛΕΥΤΙΚΗ ΣΤΗΡΙΞΗ
» Εφήβων & Ενηλίκων
» Γονέων & Ζευγαριών
☑ Αυτογνωσία - Ενδυνάμωση
☑ Βελτίωση επικοινωνιακών δεξιοτήτων
☑ Τροποποίηση Συμπεριφορών / Συνηθειών
☑ Διαχείριση αρνητικών σκέψεων - συναισθημάτων
Καρπάθου 17 (πεζόδρομος) Ρόδος
Τηλ: 22410 28985 - Κιν: 6946008948 - Email: karikipsy@yahoo.com
ΑΕ1847

ΑΠΟΚΑΤΑΣΤΑΣΗ ΝΕΥΡΟΛΟΓΙΚΩΝ ΠΑΘΗΣΕΩΝ
ΑΝΑΣΤΑΣΙΟΣ Η. ΜΑΝΕΤΤΑΣ
ΦΥΣΙΟΘΕΡΑΠΕΥΤΗΣ
Bobath/NDT
Ειδικευμένος στο πανεπιστημιακό νοσοκομείο της Βέρνης Insel Spital στην αποκατάσταση των κινητικών και αισθητηριακών διαταραχών μετά από παθήσεις και κακώσεις του νευρικού συστήματος. Πτυχιούχος της μέθοδου Bobath.
Πρώιμη και χρόνια αποκατάσταση μετά από:
- Αγγειακά εγκεφαλικά επεισόδια
- Κρανιοεγκεφαλικές κακώσεις
- Πολλαπλή σκλήρυνση
- Παθήσεις και κακώσεις των περιφερικών νεύρων
- Εγκεφαλική παράλυση
- Νευρολογικά συμπτώματα από το αυχενικό σύνδρομο και την παθολογία της οσφύος
- Συγγενείς και τραυματικές κακώσεις του νωτιαίου μυελού
ΘΕΡΑΠΕΙΑ ΚΑΤ' ΟΙΚΟΝ
ΑΕ1172
Ολυμπίας 2, Ρόδος 85100 • Κιν. 6946685197

ΚΕΝΤΡΟ ΥΠΟΣΤΗΡΙΞΗΣ ΨΥΧΟΛΟΓΙΚΩΝ ΠΡΟΒΛΗΜΑΤΩΝ
ΣΙΑΓΚΑ ΚΩΝΣΤΑΝΤΙΝΑ
ΨΥΧΟΛΟΓΟΣ
Απόφοιτος Αριστοτελείου Πανεπιστημίου Θεσσαλονίκης
τηλ. 6945557447
ΚΥΠΡΙΩΤΗ ΑΛΕΞΙΑ
ΨΥΧΟΛΟΓΟΣ
ΨΥΧΟΛΟΓΟΣ ΥΓΕΙΑΣ
Απόφοιτος Πανεπιστημίου Κρήτης, MSC Surrey University of England
τηλ. 6944717520
Δέχονται κατόπιν ραντεβού
Στεφ. Καζούλη 18-1ος όροφος
τηλ. 2241022102
ΧΠ2763

ΝΤΟΡΑ ΚΩΝΣΤΑΝΤΙΝΟΠΟΥΛΟΥ
ΨΥΧΟΛΟΓΟΣ
ΟΙΚΟΓΕΝΕΙΑΚΗ ΣΥΜΒΟΥΛΟΣ
Πτυχιούχος του Πανεπιστημίου της Καλιφόρνιας-Λος Αντζελες (UCLA)- Μεταπτυχιακές σπουδές στο Pepperdine University-Malibu California.
■ Αμεση ψυχολογική υποστήριξη και επαγγελματική φροντίδα από έμπειρη Ψυχολόγο και Οικογενειακή Σύμβουλο.
■ Η σωστή θεραπευτική σχέση μπορεί να επιφέρει ρεαλιστικές λύσεις για πραγματικά προβλήματα σε θέματα: μοναξιάς, μελαγχολίας, στρες, ανυπομονησίας, φοβίας, εθισμού, οικογενειακών σχέσεων, διαζυγίου, κακομεταχείρισης, συναισθηματικών δυσκολιών, αυτοπεποίθησης, ανασφάλειες, μεταβατικά στάδια ζωής, βουλιμίας, ανορεξίας, απώλειας, πένθους.
Τηλεφωνείστε στα τηλέφωνα: (22410)35163 και 6944/980550 για ραντεβού και άμεση εξυπηρέτηση.
Διεύθυνση: Καρίας 1 - Περιοχή Ροδίνι - Ρόδος
ΑΕ961

GM AUTO Special
ΕΙΣΑΓΩΓΕΣ - ΕΜΠΟΡΙΑ - ΑΝΤΑΛΛΑΓΕΣ ΑΥΤΟΚΙΝΗΤΩΝ & ΑΞΕΣΟΥΑΡ

ΓΙΩΡΓΟΣ Π. ΜΥΡΙΑΛΛΑΚΗΣ
Λεωφόρος Ηρακλειδών (δίπλα ταβέρνα "Αντώνης") Ιαλυσός
τηλ. 2241096692 κιν. 6945991030, fax 2241096632
email: info@gmautospecial.gr
site: www.gmautospecial.gr

ΕΙΣΑΓΩΓΕΣ - ΠΩΛΗΣΕΙΣ - ΑΝΤΑΛΛΑΓΕΣ ΜΕΤΑΧΕΙΡΙΣΜΕΝΩΝ ΑΥΤΟΚΙΝΗΤΩΝ

- **MERCEDES C180**, μοντέλο 2003, 1800 cc, μαύρο μεταλλικό, ABS, ASP, RCD, ζάντες αλουμινίου, τιμή έκπληξη. ΕΙΣΑΓΩΓΗ ΓΕΡΜΑΝΙΑΣ
- **JEEP WRAGLER**, 2500 cc, αυτόματο, μοντέλο 2004, ζάντες 16", Hard Top, τετρασύστημα 4X4, μονοδικό, ΕΙΣΑΓΩΓΗ ΓΕΡΜΑΝΙΑΣ
- **MERCEDES A160** μοντέλο 2002, AVAGARDE, ασημί μεταλλικό, klim, δερμάτινο σαλόνι, ζαντολάστιχα, άριστη κατάσταση. ΕΙΣΑΓΩΓΗ ΓΕΡΜΑΝΙΑΣ
- **BMW 318Ti**, compact, coupe, ασημί μεταλλικό, μοντέλο 2003, sport τιμόνι, ζαντολάστιχα, air condition, λίγα χιλιόμετρα.. ΕΙΣΑΓΩΓΗ ΓΕΡΜΑΝΙΑΣ
- **MERCEDES E190**, 1800 cc, καφέ μεταλλικό, κεντρικό κλείδωμα, ζάντες αλουμινίου, μπεζ ανοιχτά καθίσματα
- **AUDI A4 QUATTRO**, 1800 turbo, 190 PS, 20V, 2004 μοντέλο, μπλε μεταλλικό, πλοήγηση, sport ανάρτηση, RCD, ζάντες 16, κλίμα, 28.000 km MONO!!!
- **NISSAN PRIMERA**, μοντέλο 2000, χρώμα πράσινο - λαδί μεταλλικό, 1300 cc, A/C, ραδιοκασετόφωνο, μπεζ καθίσματα, ΚΑΤΑΣΤΑΣΗ ΑΡΙΣΤΗ
- **MERCEDES A160 1600 cc**, αμόλυβδη, air condition, αερόσακοι, ζάντες αλουμινίου, RCD, κεντρικό κλείδωμα, ABS, ESP, traction control, μπλε σκούρο μεταλλικό, LONG, μακρύ σασί ΕΙΣΑΓΩΓΗ ΓΕΡΜΑΝΙΑΣ
- **MERCEDES CLK** 200 compressor, μοντέλο 2004, σιέλ σκούρο μεταλ. δερμάτινο σαλόνι, ηλεκτρική οροφή, αναδιπλούμενοι καθρέφτες, ζαντολάστιχα 17", 40.000 km μόνο, 163 PS.
- **HYUNDAI Coupe**, χρώματος λευκού, air condition, ηλεκτρ. παράθυρα, καθρέπτες, ηλεκτρικό κλείδωμα, RCD, ζάντες αλουμινίου, κατάσταση άριστη, φανταστική ευκαιρία!!!
- **RENAULT CLIO** 1200 cc, coupe ή τετράπορτο σε διάφορα χρώματα μοντέλα 2005! Ελάχιστα χιλιόμετρα.
- **RENAULT MEGANE, SCENIC, LAGUNA**, μοντέλο 2005 ΟΛΑ! Σε εξαιρετικές τιμές.
- **RENAULT CLIO, MEGANE, SCENIC** ΚΑΙΝΟΥΡΓΙΑ με 0 χιλιόμετρα σε τιμές έκπληξη!!! ΜΕ ΔΥΟ ΧΡΟΝΙΑ ΕΓΓΥΗΣΗ.
- **RENAULT TWINGO** 1200 cc, μοντέλο 2002, air condition, λίγα χιλιόμετρα, ηλεκτρικά παράθυρα, full service, χρώματος λακανί
- **CITROEN XSARA** μοντέλο 2002, μεταλλικό ασημί, υδραυλικό τιμόνι, air condition, ηλεκτρ. κλειδαριές και παράθυρα, ΕΞΑΙΡΕΤΙΚΗ ΚΑΤΑΣΤΑΣΗ και ΤΙΜΗ
- **BMW 318 GI Coupe**, μοντέλο 2002, μεταλλικό μπλε, KLIMA, FULL EXTRA. Δερμάτινο σαλόνι, χρώμα πάγου, ζάντες 17, λάστιχα κανονάρια, τιμόνι πολλαπλών χρήσεων, ABS, αερόσακοι, τηλεχειρισμός κλειδαριών, ΕΙΣΑΓΩΓΗΣ!!
- **MERCEDES C220 CDI TURBO** (πετρέλαιο) Kompressor μοντέλο 2001-02, μαύρο μεταλλικό, ηλεκτρική ηλιοροφή, klima, τηλέφωνο full super extra. **ΕΙΣΑΓΩΓΗ ΓΕΡΜΑΝΙΑ**
- **MINI COOPER**, χρώμα μαύρο μεταλλικό, μοντέλο 2003, ζαντολάστιχα, 1600 c.c, 116 PS, RCD, φώτα xenon, super extra. **ΕΙΣΑΓΩΓΗ ΓΕΡΜΑΝΙΑΣ.**
- **MERCEDES A 170**, DIESEL, σιέλ μεταλλικό, 1700 cc, ζαντολάστιχα, RCD, ηλεκτρ. παράθυρα, κλείδωμα, ταχύτητες, εισαγωγή ΓΕΡΜΑΝΙΑΣ
- **SUZUKI VITARA** μοντέλο 1999, μπλε ασημί μεταλλικό, 4πορτο, 4X4, 1600 cc, δερμάτινο σαλόνι μαύρο, τετρασύστημα, ζάντες αλουμινίου
- **BMW Z3**, μοντέλο 2003, δερμάτινο σαλόνι, 1900 cc, ζαντολάστιχα 17", 115 PS, RCD, συναγερμό, air condition, χιλιόμετρα 17.000
- **AUDI TT CABRIO** turbo 180 PS, 1800 cc, μοντέλο 2003, κόκκινο, αυτόματο σειριακά, δερμάτινο σαλόνι, klima, ζαντολάστιχα 17", RCD, συναγερμός
- **MERCEDES C180**, 1800 cc, μοντέλο 1995, λευκό χρώμα, elegance, air condition, RCD, ηλεκτρικά παράθυρα και ηλεκ. καθρέφτες, ABS, airbags, αεροτομή, μεταλλικά πιτσάκια χρωμίου, πόρτες και προφυλακτήρες.
- **VW POLO** 1400 cc, 4πορτο, χρώματος ανθρακί μεταλλικό, ζαντολάστιχα, υδραυλικό τιμόνι, ηλεκτρικό κλείδωμα, ηλκετρ. τζάμια, ραδιοκασετόφωνο
- **ALFA ROMEO** 146 χρώματος ανθρακί μαύρο μεταλλικό, air condition, ζάντες αλουμινίου, RCD, ηλεκτρικά παράθυρα, κεντρικό κλείδωμα μοντ. '97-'98 κατάσταση άριστη. Τιμή-έκπληξη.
- **FIAT SEICENTO** μοντέλα από 2001-2002
- **FIAT PUNDO** μοντέλα από 2002-2004
- **FIAT PANDA** μοντέλα από 2003-2004
- **CITROEN C3** μοντέλα από 2003
- **OPEL CORSA**, μοντέλο 2002, σιέλ μεταλλικό, aircondition, υδραυλικό τιμόνι, άριστη κατάσταση.
- **SUZUKI JIMNY sof top**, μοντέλο 2003, κόκκινο, cabria.
- **VW GOLF coupe** δίπορτο, ζάντες αλουμινίου, μεταλ. χρώμα, πράσινο ΕΥΚΑΙΡΙΑ 3.500 ευρώ MONO
- **FIAT PUNDO GT** φτιαγμένο 1400 cc, turbo 200 PS, κίτρινο, ζαντολάστιχα, αιρ κοντίσιον, RCD
- **JEEP CHEROKEE 2,5 lit**, DIESEL, μοντέλο 2002, μαύρο μεταλλικό, λίγα χιλιόμετρα. ΕΥΚΑΙΡΙΑ!!!
- **CITROEN C2**, 1400cc, μαύρο μεταλλ., VTR, aircondition, ζάντες 16"oz., ρυθμιζόμενα αμορτισέρ, RCD.

ΕΠΑΓΓΕΛΜΑΤΙΚΑ

- **ΗΜΙΚΛΟΥΒΑΚΙ SEAT INCA**, χρώματος λευκού, υδραυλικό τιμόνι. ΕΥΚΑΙΡΙΑ!! ΕΙΣΑΓΩΓΗ ΓΕΡΜΑΝΙΑΣ
- **MERCEDES VITO 108 DIESEL**, aircondition, 2 πόρτες πίσω άνοιγμα, μοντέλο 2001, 2400 cc. ΑΡΙΣΤΗ! ΕΙΣΑΓΩΓΗ ΓΕΡΜΑΝΙΑΣ
- **ΗΜΙΦΟΡΤΗΓΟ NISSAN**, κίνηση 4X4, 2400 cc, DIESEL, 2πορτο 1½ καμπίνα, κοντρά ζαντολάστιχα, λευκό.
- **VW CADDY ΗΜΙΚΛΟΥΒΑΚΙ, KOMBI**, λευκό, turbo diesel, 1900 cc, 105 PS,. μοντέλο 2002 **ΕΙΣΑΓΩΓΗ ΓΕΡΜΑΝΙΑΣ! ΕΥΚΑΙΡΙΑ!!!**
- **ΚΛΟΥΒΑ TOYOTA HIAGE**, λευκή, μακρύ σασί 2,80 m, ωφέλιμο πίσω, 2.400 cc, Diesel. ΕΙΣΑΓΩΓΗ ΓΕΡΜΑΝΙΑΣ
- **ΚΛΟΥΒΑ VW LT35' DIESEL 2500cc**, λευκή, με μακρύ σασί και χώρο φόρτωσης πίσω καθαρό 3,30 ΕΙΣΑΓΩΓΗΣ ΓΕΡΜΑΝΙΑΣ
- **ΚΛΟΥΒΑ MITSUBISHI**, μακρύ σασί, 2.500 cc DIESEL με σχάρα. ΕΙΣΑΓΩΓΗ ΓΕΡΜΑΝΙΑΣ
- **ΗΜΙΦΟΡΤΗΓΟ VW TARO**, 2400 cc, diesel με HARDTOP κουβούκλιο, λευκό χρώμα. ΕΙΣΑΓΩΓΗ ΓΕΡΜΑΝΙΑ
- **MITSUBISHI L200** 4X4 κίνηση, μπάρες ανοξείδωτες χρώματος σκούρο μπλε μεταλλικό και ασημί, διαχρωμία, 2400 cc, diesel. ΕΙΣΑΓΩΓΗ ΓΕΡΜΑΝΙΑΣ

Ολα ετοιμοπαράδοτα. Σε καταπληκτική κατάσταση

✓ Οι επιλογές των αυτοκινήτων μας εγγυώνται την ποιότητα και την σιγουριά.
✓ Επισκεφθείτε μας πριν αποφασίσετε
✓ Αναλαμβάνουμε την χρηματοδότηση σας με τα χαμηλότερα επιτόκια.
✓ Θα χαρούμε να σας ξεναγήσουμε

Από 0% προκαταβολή έως 72 μην. δόσεις
AE264

Στη χθεσινή συνεδρίαση του Χρηματιστηρίου

Ήπιες ανοδικές τάσεις

Άνοδος του γενικού δείκτη σε ποσοστό 0,27%

Ηπιες ανοδικές τάσεις κατέγραψαν οι τιμές των μετοχών στη χθεσινή συνεδρίαση του χρηματιστηρίου, με το επενδυτικό ενδιαφέρον να επικεντρώνεται κυρίως σε μετοχές της μικρής κεφαλαιοποίησης.

Ο Γενικός Δείκτης Τιμών έκλεισε στις 4.270,94 μονάδες έναντι 4.259,29 μονάδων της προηγουμένης μέρας, σημειώνοντας άνοδο 11,65 μονάδων ή σε ποσοστό 0,27%.

Από τις μετοχές της υψηλής κεφαλαιοποίησης με σημαντικά κέρδη έκλεισαν της Βιοχάλκο (+3,04%), της Cosmote (+2,57%) και της Alpha Bank (+2,41%), ενώ με πτώση έκλεισαν οι μετοχές της ΔΕΗ(-1,31%), του ΟΠΑΠ (-1,08%) και του ΟΤΕ(-1,07%).

Ο δείκτης FTSE/ASE 20 έκλεισε στις 2.319,92 μονάδες, με άνοδο σε ποσοστό 0,26%, ενώ ο δείκτης FTSE/ASE 40 έκλεισε στις 5.013,92 μονάδες με άνοδο σε ποσοστό 0,52 %. Ο δείκτης FTSE/ASE SMALLCAP 80 έκλεισε στις 849,52 μονάδες, με κέρδη σε ποσοστό 1,03%, ενώ ο δείκτης FTSE 140 έκλεισε στις 5.194,16 μονάδες, με άνοδο σε ποσοστό 0,32%. Ο δείκτης Ftse/Athex International έκλεισε στις 6.092,97 μονάδες, με άνοδο 0,30%.

Από τις 311 μετοχές που διακινήθηκαν στη συνεδρίαση, 160 κινήθηκαν ανοδικά, 97 κινήθηκαν πτωτικά, ενώ η τιμή 54 μετοχών παρέμεινε αμετάβλητη.

Τη μεγαλύτερη ποσοστιαία άνοδο σημείωσαν οι μετοχές των εταιρειών: Εκδόσεις Λυμπέρη +15,03%, ΑΝΕΚ(πο'90) +14,50%, Χαλκόρ +11,17%, Vivere +10,24%, Nexans +10,05%, Sciens Συμμετοχών +9,55%, Ελβιεμέκ +9,30%, ΕΤΕΜ+7,32%, ΑΝΕΚ(πο'96) +7,24% και Ελληνικά Καλώδια +7,08%.

Αντιθέτως τις μεγαλύτερες απώλειες σημείωσαν οι μετοχές των εταιρειών: Γενέρ -11,11%, Εμπορικός Δεσμός(κο) -7,41%, Ελληνικές Ιχθυοκαλλιέργειες -6,48%, Ιπποτούρ(κ) -5,62%, Βιοσώλ(πο) -5,56%, Alma- Ατέρμων -5,48%, Εκδόσεις Λυμπέρη -5,00%, Q&R -5,00%, Κλωστήρια Ναούσης -4,76% και Βιοσώλ(κο) -4,55%.

Η αξία των συναλλαγών ανήλθε στα 324,544 εκατ. ευρώ, εκ των οποίων τα 26,504 εκατ. ευρώ αφορούσαν προσυμφωνημένες συναλλαγές.

Το μεγαλύτερο όγκο συναλλαγών παρουσίασαν οι μετοχές των εταιρειών: ATEbank με 1.569.459 τεμάχια, Κύπρου με 1.286.441, Ειδησεοφωνική Ελλάς με 1.207.210 και Δομική Κρήτης με 1.066.881 τεμάχια.

Την μεγαλύτερη αξία συναλλαγών σημείωσαν οι μετοχές των εταιρειών: Εθνική με 33,300 εκατ. ευρώ, ΟΠΑΠ με 25,913 εκατ., ΟΤΕ με 20,673 εκατ. και Alpha Bank με 19,986 εκατ. ευρώ.

Η συνολική κεφαλαιοποίηση της αγοράς διαμορφώθηκε στα 154,088 δισ. ευρώ.

Οι επιμέρους δείκτες έκλεισαν ως εξής:

Ασφάλειες:	5.796,39	+0,54%
Βιομηχανικά Προϊόντα και Υπηρεσίες:	6.489,59	+1,87%
Εμπόριο:	6.264,89	-0,29%
Κατασκευές και Υλικά:	6.604,57	+0,32%
Μέσα Ενημέρωσης:	5.078,73	+0,21%
Πετρέλαιο και Αέριο:	4.620,45	-0,84%
Προσωπικά και Οικιακά Προϊόντα:	5.823,64	-0,93%
Πρώτες ύλες:	7.289,10	+3,05%
Ταξίδια και αναψυχή:	5.270,26	-0,86%
Τεχνολογία:	4.908,07	+1,48%
Τηλεπικοινωνίες:	6.072,34	-0,11%
Τράπεζες :	6.058,12	+0,68%
Τρόφιμα και Ποτά:	6.103,48	-0,25%
Υγεία:	11.722,82	+0,72%
Υπηρεσίες Κοινής Ωφέλειας:	5.318,18	-0,93%
Χημικά:	8.892,56	-0,09%
Χρηματοοικονομικές Υπηρεσίες:	8.194,21	+0,24%

Οι μετοχές του δείκτη υψηλής κεφαλαιοποίησης έκλεισαν ως εξής:

ALPHA BANK: 22,92
ATEBANK:3,80
ΒΙΟΧΑΛΚΟ: 9,48
MARFIN:41,80
ΔΕΗ: 19,54
COCA COLA:28,50
ΕΛΠΕ: 10,32
EMPORIKI: 22,88
ΕΘΝΙΚΗ:34,16
EUROBANK:26,80
ΚΥΠΡΟΥ: 9,96
INTRALOT:25,00
ΤΑΧΥΔΡΟΜΙΚΟ:17,28
COSMOTE: 22,38
MOTOR OIL: 20,08
ΟΠΑΠ: 27,50
ΟΤΕ: 22,10
ΠΕΙΡΑΙΩΣ: 23,00
TITAN: 41,68
FOLLI FOLLIE: 28,30

ΒΙΟΜΗΧΑΝΙΑ

Αύξηση 1,6% της παραγωγής

Τί προκύπτει από τα στοιχεία της ΕΣΥΕ

Αύξηση 1,6% σημείωσε ο Γενικός Δείκτης Βιομηχανικής Παραγωγής το μήνα Οκτώβριο 2006 σε σύγκριση με τον αντίστοιχο δείκτη του Οκτωβρίου 2005.

Εξάλλου ο Μέσος Δείκτης Βιομηχανικής Παραγωγής στο δεκάμηνο Ιανουαρίου-Οκτωβρίου 2006 σε σύγκριση με τον αντίστοιχο δείκτη Ιανουαρίου-Οκτωβρίου 2005 παρουσίασε αύξηση 0,9%.

Σύμφωνα με την Εθνική Στατιστική Υπηρεσία της Ελλάδος (ΕΣΥΕ) η αύξηση προήλθε από τις παρακάτω μεταβολές των δεικτών των επιμέρους τομέων βιομηχανίας, ως εξής:

- Ο Δείκτης Παραγωγής Ορυχείων-Λατομείων παρουσίασε μείωση 9,2%.

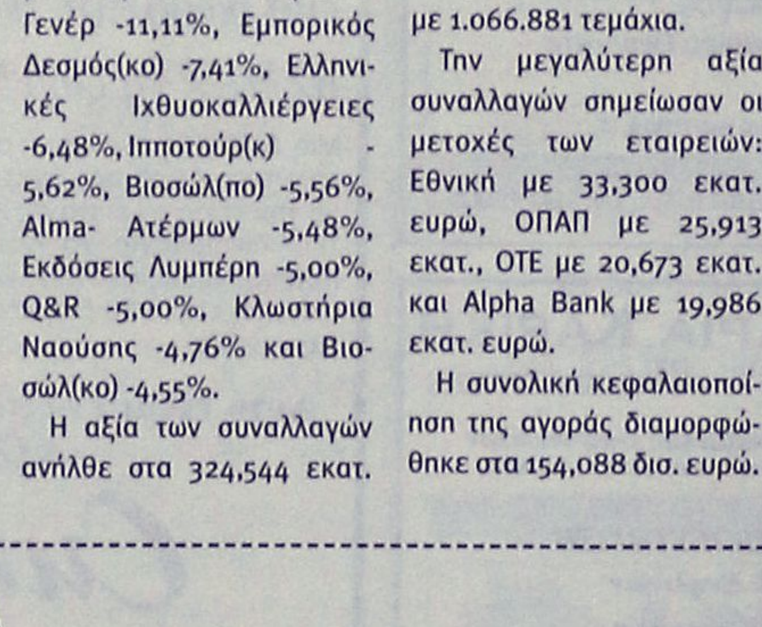

- Ο Δείκτης Παραγωγής Μεταποιητικών Βιομηχανιών σημείωσε αύξηση 2,5% η οποία οφείλεται κυρίως στην αύξηση της παραγωγής Τροφίμων-Ποτών και της παραγωγής παραγώγων πετρελαίου και άνθρακα.
- Ο Δείκτης Παραγωγής Ηλεκτρισμού-Φυσικού Αερίου-Νερού παρουσίασε αύξηση 1,7% η οποία οφείλεται κυρίως στην αύξηση της παραγωγής και διανομής φυσικού αερίου.

Εμπορευματικές συναλλαγές

Εξάλλου, αύξηση 22,9% σημείωσε η συνολική αξία εισαγωγών-αφίξεων το μήνα Οκτώβριο 2006 σε σύγκριση με τον αντίστοιχο μήνα του 2005, ενώ κατά την ίδια χρονική σύγκριση οι εξαγωγές-αποστολές παρουσίασαν αύξηση 18,5%.

Η συνολική αξία των εισαγωγών-αφίξεων τον Οκτώβριο 2006 ανήλθε σε 4354,5 εκατ. ευρώ έναντι των 3541,8 εκατ. ευρώ του Οκτωβρίου 2005. Εξάλλου η συνολική αξία των εξαγωγών-αποστολών το μήνα Οκτώβριο 2006 ανήλθε σε 1431,8 εκατ. ευρώ έναντι των 1207,9 εκατ. ευρώ του Οκτωβρίου 2005.

ΞΕΝΑΚΗΣ ΑΥΤΟΚΙΝΗΤΑ

10ο χλμ. Ρόδου - Λίνδου
Τηλ. 22410 86800

ΤΜΗΜΑ ΜΕΤΑΧΕΙΡΙΣΜΕΝΩΝ

1 MERCEDES ML270, 2700cc, μοντ. 2002, μαύρο. ΠΕΤΡΕΛΑΙΟ.
αερόσακοι οδηγού -συνοδηγού, πλευρικοί αερόσακοι, αερόσακοι κεφαλής, κλιματισμός, ABS , BAS, ESP, navi, δερμάτινο σαλόνι, ηλιοροφή, ηλ. καθίσματα, ηλ. καθρέπτες, ζάντες αλουμινίου, τηλέφωνο, υδρ. τιμόνι, ηλ. παραθ, κεντρ. κλειδ, ηχοσύστημα
2 MERCEDES CLK 200 AVANTGARDE KOMP., 2000cc, μοντ. 2000,μπλέ.
4 αερόσακοι, clima, ABS, BAS, ESP, δερμάτινο σαλόνι, ηλ. ηλιοροφή, ζάντες αλουμινίου, συναγερμός, ηχοσύστημα
3 AUDI TT COUPE 1.8T (150hp), μοντ. 2006, ασημί.
αερόσακοι οδηγού -συνοδηγού,πλευρικοί αερόσακοι, ABS, υδρ. τιμόνι, ηλ. παραθ, κεντρ. κλειδ, σπιαρ ανάρτηση,πίσω σποιλερ,ζάντες αλουμινίου , ηχοσύστημα
4 AUDI TT 1800cc, TURBO QUATTRO 225 HP, μοντ. 2003, μπλέ.
αερόσακοι οδηγού -συνοδηγού, πλευρικοί αερόσακοι, αερόσακοι κεφαλής, αυτόματος κλιματισμός, ABS με BAS, ESP με ASR, trip computer, δερμάτινο σαλόνι, ζάντες αλουμινίου, υδρ. τιμόνι, ηλ. παραθ, κεντρ. κλειδ, προβ. ομίχλης , συναγερμός, ηχοσύστημα
5 AUDI A4 TURBO QUATTRO 1800cc, (190 PS), μολυβί.
αερόσακοι οδηγού -συνοδηγού, πλευρικοί αερόσακοι, αερόσακοι κεφαλής, δίζωνικό κλιματισμός, ABS , BAS, ESP, EDL, υπολογιστής ταξιδίου, bucket καθίσματα, spar ανάρτηση, δερμάτινο σαλόνι, ηλιοροφή με κυψέλες, χώρος ψυξης (ντουλαπακι), υποβ. στάθμευσης, ηλ. καθρέπτες, ζάντες αλουμινίου, υδρ. τιμόνι, ηλ. παραθ, κεντρ. κλειδ, ηχοσύστημα
6 LAND ROVER FREELANDER 1800cc, μοντ. 2001, σαμπανιζέ.
αερόσακοι, air condition, ABS, ESP, ηλ. ηλιοροφή, ζάντες αλουμινίου, υδρ. τιμόνι, ηλ. παραθ, κεντρ. κλειδ, ηχοσύστημα.
7 ROVER MGTF 1600cc, μοντ. 2003, κόκκινο.
αερόσακοι, air condition, ABS, ζάντες αλουμινίου, υδρ. τιμόνι, ηλ. παραθ, κεντρ. κλειδ, ηχοσύστημα.
8 TOYOTA CELICA 1800cc, μοντ. 1999, ασημί.
αερόσακοι, air condition, ABS, ζάντες αλουμινίου, υδρ. τιμόνι, ηλ. παραθ, κεντρ. κλειδ, σπαιλερ, συναγερμός, ηχοσύστημα.
9 FIAT BARCHETTA 1800cc, μοντ. 2002, ασημί.
αερόσακοι, air condition, ABS, ζάντες αλουμινίου, προβ. ομίχλης, υδρ. τιμόνι, ηλ. παραθ, ηλ. καθρέφτες, ηχοσύστημα.
10 FORD MONDEO 1800cc, μοντ. 2003, μαύρο.
αερόσακους οδηγού - συνοδηγού, πλευρικοί αερόσακοι, clima, ABS, υδρ. τιμόνι, ηλ. παραθ, κεντρ. κλειδ, ηλ καθρέφτες, ηχοσύστημα.
11 MERCEDES C180, 1800cc, μοντ. 1997, μπλέ.
αερόσακος οδηγού-συνοδηγού, πλευρικοί αερόσακοι, clima, ABS, ASR, ζάντες αλουμινίου, υδρ. τιμόνι, ηλ. παραθ, κεντρ. κλειδ, ηχοσύστημα.
12 BMW 316 1600cc, μοντ.1998, μαύρο.
αερόσακος οδηγού-συνοδηγού, clima, ABS,ASC, ηλ. ηλιοροφη, ζάντες αλουμινίου, υδρ. τιμόνι, ηλ. παραθ, κεντρ. κλειδ, ηχοσύστημα.
13 CITROEN PLURIEL SENSODRIVE 1600cc, μοντ. 2004, μπλέ.
αυτόματο -σειριακό, ABS, clima,4 αερόσακοι, ζάντες αλουμινίου, υδρ. τιμόνι, ηλ. παραθ, κεντρ. κλειδ, ηχοσύστημα.
14 BMW 316 1600cc, μοντ. 1999, λευκό.
αερόσακοι , ABS, clima, φιμέ τζάμια, δερμάτινο σαλόνι, ηλιοροφη, ζάντες αλουμινίου, υδρ. τιμόνι, ηλ. παραθ, κεντρ. κλειδ, ηχοσύστημα.
15 HYUNDAI COUPE 1600cc, μοντ. 2003.
αερόσακος οδηγού - συνοδήγου , air condition, ζάντες αλουμινίου, υδρ. τιμόνι, ηλ. παραθ, κεντρ. κλειδ, ηχοσύστημα.
16 HONDA ACCORD 1600cc, μοντ. 2001, μπλέ.
αερόσακος οδηγού-συνοδήγου, δερμάτινο σαλόνι, ABS, air condition, υδρ. τιμόνι, ηλ. παραθ, κεντρ. κλειδ, ηχοσύστημα.
17 PEUGEOT 206CC 1600cc, μοντ. 2002, ασημί.
αερόσακοι, κλιματισμός, κεν. κλείδωμα, ηλ. παράθυρα, ηλ καθρέφτες, υδραυλικό τιμόνι, ηλ. κουκούλα, ηχοσύστημα
18 MERCEDES A 140 1400cc, μοντ. 1999, μαυρη.
air condition, ABS, EPS, BAS, δερμάτινο σαλόνι, 4 αερόσακοι, ζάντες αλουμινίου, κεν. κλείδωμα, ηλ. παράθυρα, ηλ καθρέφτες, υδραυλικό τιμόνι, ηχοσύστημα
19 LANCIA Y PLATINO 1400cc, μοντ. 2004, μπεζ.
8 αερόσακοι, δερμάτινο σαλόνι, ABS, clima, υδρ. τιμόνι, ηλ. παραθ, κεντρ. κλειδ, ηχοσύστημα.
20 OPEL VECTRA SPORT 1600cc, μοντ. 2001, μαύρο.
αερόσακος οδηγού-συνοδηγού, πλευρικοί αερόσακοι, δερμάτινο σαλόνι, ABS, air condition, υδρ. τιμόνι, ζάντες αλουμινίου, ηλ. παραθ, κεντρ. κλειδ, ηχοσύστημα.
21 VW POLO 1400cc, μοντ. 2005, μολυβί.
αερόσακος οδηγού-συνοδήγου, πλευρικοί αερόσακοι, ABS, climatic, υδρ. τιμόνι, ηλ. παραθ, κεντρ. κλειδ, ηχοσύστημα.
22 VW GOLF 1400cc, μοντ. 2002, μπλέ.
4 αερόσακοι, air condition, ABS υδρ. τιμόνι,ζάντες αλουμινίου, ηλ. παραθ, κεντρ. κλειδ, συναγερμός και ηχοσύστημα.
23 TOYOTA YARIS 1000cc, μοντ. 2006, μολυβί.
air condition, ABS, υδρ. τιμόνι,αερόσακος οδηγού - συνοδηγού, ηχοσύστημα.
24 VW POLO SPORTLINE 101 HP 1400cc, μοντ. 2002, ασημί.
4 αερόσακοι, ABS, climatronic, ηλ. ηλιοροφη, υδρ. τιμόνι, ηλ. παραθ, κεντρ. κλειδ, συναγερμός, ηχοσύστημα.
25 HYUNDAI COUPE 1600cc, μοντ. 1999, κόκκινο
air condition, ζάντες αλουμινίου, υδρ. τιμόνι, σπαιλερ, συναγερμός, ηλ. παραθ, κεντρ. κλειδ, ηχοσύστημα.
26 TOYOTA CELICA 1800cc, μοντ. 1996, κόκκινο.
air condition, ζάντες αλουμινίου, υδρ. τιμόνι, ηλ. παραθ, κεντρ. κλειδ, ηχοσύστημα.
27 NISSAN PRIMERA 1600cc, μοντ. 1999, ασημί.
air condition, αερόσακος οδηγού, υδρ. τιμόνι, ηλ. παραθ, κεντρ. κλειδ, ηχοσύστημα.
28 VW BORA 1600cc, μοντ. 1999, μαύρο.
αερόσακος οδηγ.-συνοδηγ., πλευρικοί αερόσακοι, ABS, air condition, υδρ. τιμόνι, ηλ. παραθ, κεντρ. κλειδ, ηχοσύστημα.
29 NISSAN ALMERA 1600cc, μοντ. 1999, ασημί. ΑΥΤΟΜΑΤΟ.
αερόσακοι, air condition, ABS, υδρ. τιμόνι, ηλ. παραθ, κεντρ. κλειδ, ηχοσύστημα.
30 SEAT IBIZA 1400cc, μοντ. 2002, ασημί.
αερόσακοι, clima, ABS - EPC, ζάντες αλουμινίου,υδρ. τιμόνι, ηλ. παραθ, ηλ. καθρέφτες, κεντρ. κλειδ, ηχοσύστημα.
31 RENAULT MEGANE 1400cc, μοντ. 2001, ασημί.
4 αερόσακοι, ABS, air condition, υδρ. τιμόνι, ζάντες αλουμινίου, ηλ. παραθ, κεντρ. κλειδ, ηχοσύστημα.
32 FIAT PUNTO 1400cc sporting, μοντ. 2004, μολυβί.
air condition, ABS, αερόσακος οδηγού - συνοδηγού, υδρ. τιμόνι, ζάντες αλουμινίου, ηλ. παραθ, κεντρ. κλειδ, προβ. ομίχλης, ηχοσύστημα.
33 TOYOTA YARIS 1300cc, μοντ. 2000, χρυσοφί.
αερόσακος οδηγού - συνοδηγού, air condition, υδρ. τιμόνι, ηλ. παραθ, κεντρ. κλειδ, ηχοσύστημα.
34 TOYOTA YARIS 1300cc, μοντ. 1999, μπλέ.
αερόσακος οδηγου - συνοδηγού, air condition, υδρ. τιμόνι, ηλ. παραθ, κεντρ. κλειδ, ηχοσύστημα.
35 MERCEDES 190 E 1800cc, μοντ. 1993, ασημί
αερόσακος οδηγού, ABS, ηλιοροφή, υδρ. τιμόνι, ζάντες αλουμινίου, ηλ. παραθ, κεντρ. κλειδ, ηχοσύστημα.
36 FIAT PUNTO 1242cc, μοντ. 2004, μπλέ - κόκκινο.
αερόσακος οδηγού - συνοδηγού, air condition, υδρ. τιμόνι, ηλ. παραθ, ηλ. καθρέφτες, κεντρ. κλειδ, ηχοσύστημα.
37 FIAT MAREA 1242cc, μοντ. 2000, ασημί.
αερόσακος οδηγου - συνοδηγού, air condition, υδρ. τιμόνι, ηλ. παραθ, κεντρ. κλειδ, ηχοσύστημα.
38 FIAT BRAVA 1300cc, μοντ. 2000, ασημί
air condition, αερόσακος οδηγού,υδρ. τιμόνι, ηλ. παραθ, κεντρ. κλειδ, ηλ. καθρέφτες, ηχοσύστημα.
39 DAEWOO LANOS EXTREME 1300cc, μοντ. 2000, μπορντώ.
air condition, υδρ. τιμόνι, ζάντες αλουμινίου, ηλ. παραθ, κεντρ. κλειδ, προβ. ομίχλης, αεροτομή, ηχοσύστημα.
40 SEAT CORDOBA 1400cc, μοντ. 1999, μπορντώ.
air condition, υδρ. τιμόνι, ζάντες αλουμινίου, ηλ. παραθ, κεντρ. κλειδ, ηχοσύστημα.
41 SEAT IBIZA 1400cc, μοντ. 1999, ασημί.
air condition, υδρ. τιμόνι, ηλ. παραθ, κεντρ. κλειδ, ηχοσύστημα.
42 ALFA ROMEO 146, 1400cc, μοντ. 1997, μπορντώ.
υδραυλικό τιμόνι, αερόσακος οδηγού, κεντρικό κλείδωμα, ηλ. παραθ, ηχοσύστημα.
43 FIAT PUNTO 1242cc, μοντ. 2003, λευκό.
air condition, υδραυλικό τιμόνι, κεντρικό κλείδωμα, ηλ. παραθ, ηχοσύστημα.
44 SUZUKI WAGON R 1000cc, μοντ. 2002, λευκό.
air condition, αερόσακος, υδραυλικό τιμόνι, ηλ. καθρ., ηχοσύστημα.
45 ROVER 214 Si, 1400cc, μοντ. 1996, μπλέ.
air condition, ABS, αερόσακος οδηγου, ζάντες αλουμινίου, υδραυλικό τιμόνι, κεντρικό κλείδωμα, ηλ. παράθυρα, ηχοσύστημα.
46 PEUGEOT 206, 1100cc, μοντ. 2002, λευκό.
air condition, αερόσακος οδηγού, ηχοσύστημα
47 PEUGEOT 206, 1100cc, μοντ. 2002, λευκό.
air condition, αερόσακος οδηγού, ηχοσύστημα
48 FIAT PUNTO 1242cc, μοντ. 2002, λευκό.
air condition, υδραυλικό τιμόνι, κεντρικό κλείδωμα, ηλ. παραθ, ηχοσύστημα.
49 FIAT PUNTO 1242cc, μοντ. 2002, λευκό.
air condition, υδραυλικό τιμόνι, κεντρικό κλείδωμα, ηλ. παραθ, ηχοσύστημα.
50 FORD ESCORT 1400cc, μοντ. 1997, πράσινο.
αερόσακοι, ABS, υδραυλικό τιμόνι, κεντρικό κλείδωμα, ηλ. παραθ, ηχοσύστημα.
51 CITROEN SAXO 1100cc, μοντ.2000,ασημί
air condition, κεντρικό κλείδωμα, ηλ. παραθ, ζάντες αλουμινίου, αεροτομή, ηχοσύστημα.
52 OPEL CORSA 1400cc, μοντ. 1997, μπλέ.
υδραυλικό τιμόνι, ηλ. παραθ, κεντρ. κλειδ, ηχοσύστημα.
53 FIAT PUNTO 1242cc, μοντ. 2001, λευκό.
air condition, αερόσακος οδηγού, ηλ. παραθ, κεντρ. κλειδ, ηχοσύστημα.
54 HYUNDAI ACCENT 1342cc, μοντ. 1998, μπλέ. ΑΥΤΟΜΑΤΟ
air condition, υδραυλικό τιμόνι, ηλ. παραθ, κεντρ. κλειδ, ηχοσύστημα.
55 FIAT PUNTO 1242cc, μοντ. 2001,κόκκινο.
air condition, αερόσακος οδηγού, ηλ. παραθ, κεντρ. κλειδ, ηχοσύστημα.
56 CITROEN SAXO 1100cc, μοντ.1998,ασημί
air condition, κεντρικό κλείδωμα, ηλ. παραθ, ηχοσύστημα.
57 DAEWOO MATIZ 800cc, μοντ. 2000, μπλέ.
air condition, υδραυλικό τιμόνι, κεντρικό κλείδωμα, ηλ. παράθυρα, ηχοσύστημα.
58 FIAT SEICENTO 1100cc, μοντ. 2002, λευκό.
air condition, ηλ. παραθ, κεντρ. κλειδ, ηχοσύστημα.
59 FIAT SEICENTO 1100cc, μοντ. 2001, λευκό.
air condition, ηλ. παραθ, κεντρ. κλειδ, ηχοσύστημα.
60 NISSAN MICRA 1300cc, μοντ. 1996, πράσινο.
air condition, ηλ. παραθ, κεντρ. κλειδ, ηχοσύστημα.
61 FIAT SEICENTO 1100cc, μοντ. 2001, λευκό.
ηλ. παραθ, κεντρ. κλειδ, ηχοσύστημα.
62 SUZUKI SWIFT 1000cc, μοντ. 1996, κόκκινο.
κεντρ. κλειδ, ηλ παραθ, ηχοσύστημα
63 FIAT SEICENTO 1100cc, μοντ. 2001, λευκό. κεντρικό κλείδωμα, ηλ. παράθυρα, ηχοσύστημα
64 RENAULT TWINGO open top, 1200cc, μοντ.1997, πράσινο.
ηχοσύστημα.
65 FIAT SEICENTO 1100cc, μοντ. 2001, λευκό.
κεντρικό κλείδωμα, ηλ. παράθυρα, ηχοσύστημα
66 SUZUKI SWIFT 1000cc, μοντ. 1996, κόκκινο.
κεντρ. κλειδ, ηλ παραθ, ηχοσύστημα
67 FIAT SEICENTO OPEN TOP 900cc, μοντ. 2001, λευκό.
ηλ. παραθ, κεντρ. κλειδ, ηχοσύστημα.
ΕΠΑΓΓΕΛΜΑΤΙΚΑ
1 TOYOTA HI LUX 2,4 , μοντ.1995, λευκό (ΠΕΤΡΕΛΑΙΟ).
υδρ. τιμόνι, ηχοσύστημα.

ΑΓΟΡΕΣ - ΠΩΛΗΣΕΙΣ - ΑΝΤΑΛΛΑΓΕΣ
ΜΕΤΑΧΕΙΡΙΣΜΕΝΩΝ - ΑΥΤΟΚΙΝΗΤΩΝ

ΑΠΟ 0% ΠΡΟΚΑΤΑΒΟΛΗ
ΚΑΙ ΔΟΣΕΙΣ ... ΣΤΑ ΜΕΤΡΑ ΣΑΣ

ΧΠ16687

Στην υπουργό Παιδείας κ. Μ. Γιαννάκου

Νέα επιστολή Βαρθολομαίου

Αφορά το ν/σ για την εκκλησιαστική δικαιοσύνη

Σε πλήρη εξέλιξη βρίσκεται η διαμάχη ανάμεσα στο Φανάρι και την Αρχιεπισκοπή Αθηνών με αφορμή το σχέδιο νόμου για την εκκλησιαστική δικαιοσύνη.

Σύμφωνα με δημοσίευμα, ο Οικουμενικός Πατριάρχης Βαρθολομαίος, εκτός της επιστολής στον αρχιεπίσκοπο Χριστόδουλο, έστειλε και άλλη, προς την υπουργό Παιδείας Μαριέττα Γιαννάκου, καλώντας την ουσιαστικά να μην φέρει προς ψήφιση στη Βουλή το σχέδιο νόμου.

Το Οικουμενικό Πατριαρχείο, σύμφωνα με τον κ. Βαρθολομαίο, έχει λόγο στο θέμα, καθώς το σχέδιο πρόκειται να συμπεριλαμβάνει και τις μητροπόλεις των λεγόμενων Νέων Χωρών.

Σύμφωνα με πληροφορίες της εφημερίδας, στην ίδια επιστολή ζητείται το σχέδιο νόμου, για να τεθούν οι ενστάσεις που ενδέχεται να έχουν τα μέλη της Συνόδου του Οικουμενικού Πατριαρχείου.



Ο κ. Βαρθολομαίος έχει ενημερώσει την υπουργό για τις ενστάσεις του Φαναρίου (φωτ. αρχείου)

Με παρέμβαση του κ. Αβραμόπουλου

Λύση στο θέμα των εφημεριών

Παγώνει για έξι μήνες η εφαρμογή κοινοτικής οδηγίας

Υπαναχωρεί η κυβέρνηση στο θέμα του ωραρίου εργασίας των γιατρών. Η ηγεσία του υπουργείου Υγείας, αδυνατώντας να προχωρήσει άμεσα σε πρόσληψη ιατρικού προσωπικού στα δημόσια νοσοκομεία, «παγώνει» για έξι μήνες την εφαρμογή των διατάξεων του ΠΔ 76/2005, που απειλούσαν με «παράλυση» τη λειτουργία των νοσοκομείων.

Υπενθυμίζεται ότι το Προεδρικό Διάταγμα προβλέπει μείωση των ωρών εργασίας, βάσει της κοινοτικής οδηγίας για τη διευθέτηση του χρόνου εργασίας.

Ο υπουργός Υγείας Δημήτρης Αβραμόπουλος ενημέρωσε τη Δευτέρα τους εκπροσώπους των νοσοκομειακών γιατρών (ΟΕΝΓΕ), οι οποίοι το τελευταίο διάστημα βρίσκονται σε απεργιακές κινητοποιήσεις, ότι προσλήψεις ιατρικού προσωπικού θα γίνουν στα νοσοκομεία εντός του 2007, προκειμένου το εβδομαδιαίο ωράριο εργασίας τους να προσαρμοστεί σταδιακά στην κοινοτική οδηγία.



Οι γιατροί ζητούν πάνω από 5.000 προσλήψεις, για να μην δημιουργηθεί πρόβλημα με τις εφημερίες

Ακόμη, δεσμεύτηκε ότι «η εφαρμογή των διατάξεων περί οργάνωσης του χρόνου εργασίας δεν θα ελαστικοποιήσει τις εργασιακές σχέσεις, δεν θα οδηγήσει σε ελαστικό ωράριο εργασίας, δεν θα εντατικοποιήσει την εργασία των γιατρών και σε καμία περίπτωση δεν θα επιτραπεί η μείωση, έστω και κατ' ελάχιστον, των αποδοχών των γιατρών».

Υπενθυμίζεται ότι οι γιατροί ζητούν να προσληφθούν περισσότεροι από 5.000 συνάδελφοί τους, για να μην δημιουργηθεί πρόβλημα με τις εφημερίες των νοσοκομείων.

Από τη στιγμή που θα τεθεί σε εφαρμογή το Προεδρικό Διάταγμα, οι ειδικευόμενοι γιατροί δεν θα πρέπει να εργάζονται περισσότερες από 58 ώρες την εβδομάδα και οι ειδικευμένοι περισσότερες από 48 ώρες. Αυτό σημαίνει ότι οι ειδικευόμενοι γιατροί θα κάνουν μόνο μία εφημερία την εβδομάδα, δηλαδή τέσσερις εφημερίες κάθε μήνα, από περίπου δέκα που κάνουν σήμερα σε μηνιαία βάση.

Εντάσεως 4,5 Ρίχτερ

Σεισμός χθες στη Φθιώτιδα

Το επίκεντρο κοντά στο ρήγμα της Αταλάντης

Σεισμική δόνηση μεγέθους 4,5 βαθμών της κλίμακας Ρίχτερ σημειώθηκε στις 7.50 χθες το πρωί στη Μαλεσίνα Φθιώτιδας, με επίκεντρο 210 χλμ νότια της Θεσσαλονίκης. Ο σεισμός έγινε αισθητός και στην Αθήνα.

Η γειτνίαση του επίκεντρου με το γνωστό ρήγμα της Αταλάντης προκάλεσε μια σχετική κινητοποίηση στους σεισμολόγους, οι οποίοι σε δηλώσεις τους εμφανίζουν μια κάποια ανησυχία ως προς την εξέλιξη του φαινομένου.

Ο γνωστός σεισμολόγος ερευνητής, Γεράσιμος Χουλιάρας, που έχει ασχοληθεί ιδιαίτερα την τελευταία πενταετία με το ρήγμα της Αταλάντης, δεν αποκλείει «κάτι μεγαλύτερο», το αποδίδει όμως στο γεγονός ότι η Ελλάδα, σύμφωνα με τα λεγόμενά του, αποτελεί ένα «σεισμολογικό εργαστήρι».

«Δεν μπορώ» είπε, «να είμαι καθησυχαστικός και, όπως έχω πει κατ' επανάληψη, ο κόσμος πρέπει να προσέχει το σπίτι του».

Σύμφωνα με τον κ. Χουλιάρα, ούτε όλη τη νύχτα ούτε κατά τις προηγούμενες εβδομάδες υπήρξε κάποιο γεγονός από τον ίδιο εστιακό χώρο. «Παρακολουθούμε το φαινόμενο με ιδιαίτερη προσοχή» προσέθεσε.

Αντίθετα, ο σεισμολόγος του Γεωδυναμικού Ινστιτούτου της Θεσσαλονίκης, Μανώλης Σκορδίλης, χαρακτήρισε το σεισμό ως μεμονωμένο γεγονός, διευκρινίζοντας ότι τέτοια φαινόμενα συνηθίζονται στον ανατολικό χώρο.



Σχετική ανησυχία προκλήθηκε στους σεισμολόγους (φωτ. αρχείου)

Επισήμανε ακόμη ότι κατά το πρώτο δίωρο μετά την εκδήλωση του σεισμού δεν υπήρξε άλλο σεισμικό γεγονός από τον ίδιο εστιακό χώρο και εξ αυτού, όπως είπε, δεν θα πρέπει να ανησυχούμε για κάτι σοβαρότερο. «Παρακολουθούμε το φαινόμενο» συμπλήρωσε, «και βγάζουμε τα συμπεράσματά μας».

ΑUΤΟΕΠΙΛΟΓΕΣ
ΕΚΘΕΣΗ ΜΕΤΑΧΕΙΡΙΣΜΕΝΩΝ ΑΥΤΟΚΙΝΗΤΩΝ
ΚΟΥΚΟΥΡΑΣ ΑΛΕΞΑΝΔΡΟΣ
ΛΕΩΦ. ΡΟΔΟΥ-ΛΙΝΔΟΥ 255 • ΤΗΛ. (22410)60910

ΑΓΟΡΑ-ΠΩΛΗΣΗ-ΑΝΤΑΛΛΑΓΗ
ΜΕΤΑΧΕΙΡΙΣΜΕΝΩΝ ΑΥΤΟΚΙΝΗΤΩΝ

1. **PORSCHE BOXSTER 2700cc, μοντ.2002, μπλε.** Clima, ABGS, ABS, κεντρ. κλειδ., ηλ. παράθ., ηλ.καθρ., υδρ. τιμ., ζάντες αλουμ., δερμ.σαλόνι και CD.
2. **MERCEDES CLK CABRIO 1800cc,μοντ. 2004, μαύρο.** Αυτόματο, Clima, ABGS, ABS, κεντρ. κλειδ., ηλ. παράθ., ηλ.καθρ., υδρ. τιμ., ζάντες αλουμ., δερμ.σαλόνι και CD.
3. **MERCEDES C230 SPORT COUPE 2300cc,μοντ. 2002, μαύρο.** Clima, ABGS, ABS, κεντρ. κλειδ., ηλ. παράθ., ηλ.καθρ., υδρ. τιμ., ζάντες αλουμ., δερμ.σαλόνι, πανόραμα και CD.
4. **MERCEDES C200 SPORT COUPE 1800cc,μοντ. 2004, ασημί.** A/C, ABGS, ABS, κεντρ. κλειδ., ηλ. παράθ., ηλ.καθρ., υδρ. τιμ., ζάντες αλουμ. και CD.
5. **MERCEDES E200 KOMPRESSOR 2000cc,μοντ. 2000, ασημί.** Clima, ABGS, ABS, κεντρ. κλειδ., ηλ. παράθ., ηλ.καθρ., υδρ. τιμ., ζάντες αλουμ.,δερμ.σαλόνι και CD.
6. **BMW 316 1600cc, μοντ. 1994, κόκκινο.** Κεντρ. κλειδ., ηλ. παράθ., υδρ. τιμόνι, ζάντες αλουμ. και CD.
7. **JEEP CHEROKEE 3700cc, μοντ. 2002, ασημί.** Clima, ABGS, ABS, κεντρ. κλειδ., ηλ. παράθ., υδρ., τιμ., ζάντες αλουμ., δερμ.σαλόνι και CD.
8. **ALFA ROMEO 147 3Dr 2000cc, μοντ.2003, σιέλ.** Clima, ABGS, ABS, κεντρ. κλειδ., ηλ. παράθ., υδρ. τιμ., ζάντες αλουμ., και CD.
9. **ALFA ROMEO 147 5Dr 1600cc, μοντ.2001, κόκκινο.** A/C, ABGS, ABS, κεντρ. κλειδ., ηλ. παράθ., υδρ. τιμόνι και CD.
10. **OPEL VECTRA 1600cc, μοντ.2005, ασημί.** Clima, ABGS, ABS, κεντρ. κλειδ., ηλ. παράθ., υδρ. τιμόνι, ζάντες αλουμ. και CD.
11. **OPEL ASTRA BERTONE 1800cc, μοντ.2002, μπλε.** A/C, ABGS, ABS, κεντρ. κλειδ., ηλ. παράθ., υδρ. Τιμόνι, ζάντες αλουμ., δερμ.σαλόνι και CD.
12. **RENAULT MEGANE 1600cc, μοντ. 2001, ασημί.** A/C, ABGS , ABS, κεντρ. κλειδ., ηλ. παράθ., υδρ. τιμόνι., ζάντ. αλουμ. και CD.
13. **RENAULT MEGANE COUPE 1400cc, μοντ. 2000, μπλε .** A/C, ABG , κεντρ. κλειδ., ηλ. παράθ., υδρ. τιμόνι και CD.
14. **HUYNDAI COUPE 1600cc, μοντ.2002, ασημί.** A/C, ABGS, κεντρ. κλειδ., ηλ. παράθ., υδρ. τιμόνι, ζάντ. αλουμ. και CD.
15. **HUYNDAI COUPE 1600cc, μοντ.2000, γκρι.** A/C, κεντρ. κλειδ., ηλ. παράθ., υδρ. τιμόνι, ζάντ. αλουμ. και CD.
16. **HUYNDAI COUPE 1600cc, μοντ.2003, ασημί.** A/C, κεντρ. κλειδ., ηλ. παράθ., υδρ. τιμόνι, ζάντ. αλουμ., σπόιλερ και CD.
17. **ROVER 45 1600cc, μοντ.2001, ασημί.** A/C, ABGS, ABS, κεντρ. κλειδ., ηλ. παράθ., υδρ. τιμόνι,ηλ.καθρ. ζάντ. αλουμ. και CD.
18. **CITROEN SAXO 1100cc, μοντ.2000, κόκκινο.** A/C, ABGS, Κεντρ. κλειδ., ηλ. παράθ., υδρ. τιμόνι και CD.
19. **PEUGEOT 306 1400cc,μοντ. 1998, μπλε.** ABGS, Κεντρ. κλειδ., ηλ. παράθ., υδρ. τιμόνι και CD.
20. **VW POLO 1000cc , μοντ. 1998, μπλε.** Υδρ. τιμόνι, ζάντ.αλουμ. και CD.
21. **FORD FIESTA 1200cc, μοντ. 1999, λευκό.** A/C, Κεντρ. κλειδ., ηλ. παράθ., υδρ. τιμόνι και CD.
22. **FIAT COUPE 1800cc, μοντ. 1998, ασημί.** A/C, ABGS , ABS, κεντρ. κλειδ., ηλ. παράθ., υδρ. τιμόνι, ζάντ. αλουμ. και CD.
23. **FIAT SEICENTO 1100cc, μοντ. 2001, πράσινο.** A/C ,Κεντρ. κλειδ., ηλ. παράθ. και CD,
24. **FIAT SEICENTO 1100cc, μοντ. 2001, λευκό.** Κεντρ. κλειδ., ηλ. παράθ. και CD.
25. **FIAT SEICENTO 1100cc, μοντ. 2001, λευκό.** A/C ,Κεντρ. κλειδ., ηλ. παράθ. και CD.
26. **FIAT CINQUECENTO 900cc, μοντ. 1998, κόκκινο.** Κεντρ. κλειδ., ηλ. παράθ., υδρ. τιμόνι και CD.
27. **SEAT CORDOBA 1400cc, μοντ. 2004, μαύρο.** A/C, ABGS, κεντρ. κλειδ. ηλ. παράθ, υδρ. τιμόνι και CD.
28. **SEAT CORDOBA 1400cc, μοντ. 1999, λευκό.** A/C, κεντρ. κλειδ. ηλ. παράθ, υδρ. τιμόνι και CD.
29. **DAEWOO LANOS 1400cc, μοντ.2002, μπλε.** A/C, κεντρ. κλειδ. ηλ. παράθ, υδρ. τιμόνι, ζάντες αλουμ. και CD.
30. **DAEWOO LANOS 1400cc, μοντ.2000, χρυσό.** A/C, κεντρ. κλειδ. ηλ. παράθ, υδρ. τιμόνι, ζάντες αλουμ. και CD.

ΑΠΟ 0% ΠΡΟΚΑΤΑΒΟΛΗ
ΕΩΣ 72 ΜΗΝΙΑΙΕΣ ΔΟΣΕΙΣ
ΜΕ ΤΑ ΧΑΜΗΛΟΤΕΡΑ ΕΠΙΤΟΚΙΑ ΤΗΣ ΑΓΟΡΑΣ
ΧΠ1210

Αποχαιρετιστήρια ομιλία του Κόφι Ανάν

Η ασφάλεια υπόθεση όλων...

"Χαστούκια" στην πολιτική των Ηνωμένων Πολιτειών

Διακρατική συνεργασία έναντι μονομερών ενεργειών και αποφυγή παραβιάσεων ανθρωπίνων δικαιωμάτων στο όνομα του «πολέμου κατά της τρομοκρατίας» ζητά από τις Ηνωμένες Πολιτείες ο Κόφι Ανάν στην τελευταία του ομιλία ως Γενικός Γραμματέας των Ηνωμένων Εθνών.

Κανένα έθνος δεν μπορεί να είναι ασφαλές επιδιώκοντας την υπεροχή έναντι των άλλων, διεμήνυσε ο Κόφι Ανάν, η θητεία του οποίου λήγει στο τέλος του μήνα και θα τον διαδεχθεί ο Νοτιοκορεάτης Μπαν Κι-Μουν. «Η ασφάλεια καθενός από εμάς συνδέεται με την ασφάλεια όλων των άλλων» υπογράμμισε.

Κατά την διάρκεια της θητείας του -εξελέγη δύο φορές για πενταετή θητεία στο τιμόνι του διεθνούς οργανισμού- ο Αναν συγκρούστηκε συχνά με την κυβέρνηση Μπους και ιδιαίτερα για την εισβολή στο Ιράκ τον Μάρτιο του 2003, η οποία ξεκίνησε χωρίς το «πράσινο φως» του Συμβουλίου Ασφαλείας του ΟΗΕ.

Σε ομιλία στην Βιβλιοθήκη του Χάρι Τρούμαν στην πολιτεία Μιζούρι, ο Κόφι Ανάν έκανε εκτενή αναφορά στον 33ο πρόεδρο των Ηνωμένων Πολιτειών, που άσκησε τα καθήκοντά του από το 1945 μέχρι το 1953, και χαρακτήρισε την προεδρία του πρότυπο για τη σημερινή αμερικανική πολιτική.

Ο Τρούμαν -που έδωσε εντολή να ριφθούν δύο ατομικές βόμβες στην Ιαπωνία το 1945, καθιστώντας τις ΗΠΑ τη μοναδική στην παγκόσμια ιστορία δύναμη που χρησιμοποίησε πυρηνικά όπλα- έμαθε μετά την εμπειρία εκείνη ότι η ασφάλεια «πρέπει να είναι συλλογική και αδιαίρετη», δήλωσε ο Ανάν.

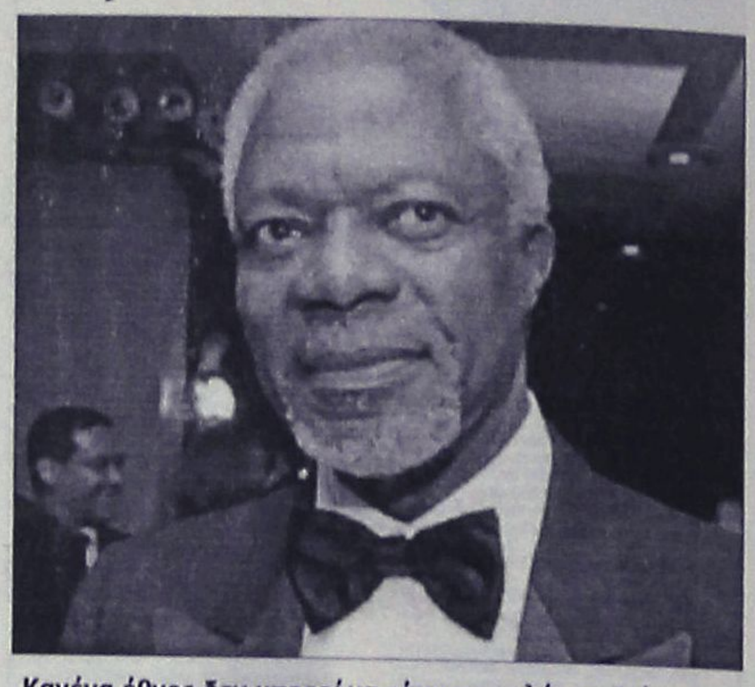
Κανένα έθνος δεν μπορεί να είναι ασφαλές επιδιώκοντας την υπεροχή έναντι των άλλων, δηλώνει ο Κόφι Ανάν

Η επιλογή της Βιβλιοθήκης Τρούμαν για την τελευταία ομιλία του Κόφι Ανάν έχει ιδιαίτερη συμβολική σημασία, επισημαίνει ανταποκριτής του BBC. Ο απερχόμενος ΓΓ του ΟΗΕ επέλεξε αυτό το χώρο σκοπίμως -ο Τρούμαν υποστήριξε τον ΟΗΕ, σε αντίθεση με τον Τζορτζ Ο.Μπους που έχει αποτελέσει έναν από τους σκληρότερους επικριτές του Οργανισμού.

Διπλή βομβιστική επίθεση τα ξημερώματα χθες

Τυφλό χτύπημα στη Βαγδάτη

Τουλάχιστον 57 οι νεκροί και 151 τραυματίες

Τουλάχιστον 57 άνθρωποι σκοτώθηκαν και άλλοι 151 τραυματίστηκαν στις 6 το πρωί χθες (ώρα Ελλάδας) στη Βαγδάτη, στην κεντρική πλατεία Ταϊράν, όταν δύο βόμβες εξερράγησαν ταυτόχρονα κοντά σε μία αστυνομική περίπολο και ένα πλήθος Ιρακινών σιιτών, που περίμεναν στην ουρά, για να δουλέψουν ως εργάτες.

Στο νοσοκομείο Κίντι της ιρακινής πρωτεύουσας έχουν μεταφερθεί 52 νεκροί και στο νοσοκομείο Ιμπν Νάφις άλλοι πέντε, ανέφεραν ιατρικές πηγές.

Η προσεκτικά συγχρονισμένη επίθεση πραγματοποιήθηκε με την ταυτόχρονη έκρηξη δύο βομβών. Η μία ήταν τοποθετημένη σε ένα παρκαρισμένο αυτοκίνητο, ενώ η άλλη βρισκόταν στο αυτοκίνητο ενός καμικάζι και εξερράγη, όταν εκείνος το οδήγησε πάνω στο πλήθος των εργατών.


Εκατοντάδες τραυματίες μεταφέρθηκαν σε νοσοκομεία της περιοχής

Ανάμεσα στους νεκρούς βρίσκονται και επτά αστυνομικοί, σε μια ακτίνα μόλις 30 μέτρων, μέσα στην οποία εξερράγησαν οι δύο βόμβες. Αμέσως μετά τις εκρήξεις ακούστηκαν πυροβολισμοί, οι οποίοι ωστόσο δεν στάθηκε δυνατό να διαπιστωθεί εάν ανήκαν σε αστυνομικούς ή σε ελεύθερους σκοπευτές των ανταρτών.

Στη Βαγδάτη, που πλήττεται -εκτός των άλλων- και από την ανεργία, πολλοί άνθρωποι συγκεντρώνονται κάθε μέρα στην πλατεία Ταϊράν, περιμένοντας μίνι λεωφορεία ή IX οχήματα που σταματούν εκεί και τους προσλαμβάνουν σαν ημερήσιους εργάτες σε οικοδομές, καθαριστές ή μπογιατζήδες.

Για τη διάσκεψη στο Ιράν για το Ολοκαύτωμα

Αντιδράσεις στο Ισραήλ

"Εμετική" την χαρακτήρισε ο ισραηλινός πρωθυπουργός

Διεθνής διάσκεψη για το Ολοκαύτωμα, που δεν αποτελεί τίποτε άλλο από μύθο κατά τον Μαχμούντ Αχμαντινετζάντ, άρχισε στην Τεχεράνη. Οργισμένη αντίδραση από την κυβέρνηση του Ισραήλ. «Η διάσκεψη είναι εμετική και αποδεικνύει το μέγεθος του μίσους» δηλώνει ο ισραηλινός πρωθυπουργός. Ο ισραηλινός πρωθυπουργός, ο οποίος πραγματοποιεί από τη Δευτέρα τριήμερη επίσκεψη στη Γερμανία και την Ιταλία, κάλεσε «τις πρωτεύουσες του κόσμου να διαχωρίσουν τη θέση τους από το Ιράν και όλους τους συμμετέχοντες στη διάσκεψη».

Στη διάρκεια έκτακτης συνόδου του ισραηλινού Κοινοβουλίου, ο υπουργός Τουρισμού Ισαάκ Χέρτσοκ, κάλεσε τον Ιρανό πρόεδρο Μαχμούντ Αχμαντινετζάντ να επισκεφθεί τα ναζιστικά στρατόπεδα συγκέντρωσης στην ανατολική Ευρώπη. «Καλώ τον Αχμαντινετζάντ να έλθει μαζί μας για να επισκεφθούμε τα κρεματόρια στο Αουσβιτς και το Μπιρκενάου» δήλωσε.

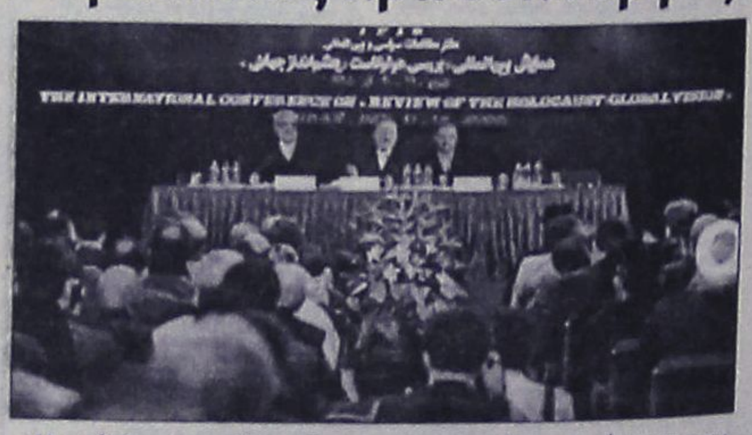

Η πρόεδρος του Κοινοβουλίου Ντάλια Ιτζίκ από την πλευρά της χαρακτήρισε τον Αχμαντινετζάντ «πρωτόγονο» και υπογράμμισε ότι «θέλει να συνεχίσει το όραμα του Αδόλφου Χίτλερ» με τις εκκλήσεις του για καταστροφή του Ισραήλ και το πυρηνικό του πρόγραμμα.

αθλητικη ΡΟΔΙΑΚΗ
ΤΕΤΑΡΤΗ 13 ΔΕΚΕΜΒΡΙΟΥ 2006

ΜΑΤΑΙΩΝΕΤΑΙ Η ΣΗΜΕΡΙΝΗ ΕΚΤΑΚΤΗ Γ.Σ. ΤΗΣ ΕΠΣΔ ΛΟΓΩ ΜΗ ΑΠΑΡΤΙΑΣ

ΣΕΛ. 25

Κρίσιμη Κυριακή

- Η νίκη επί του Βύζαντα δρομολογεί εξελίξεις στον αγωνιστικό τομέα.
- Αδικαιολόγητα απών ο Σάββας Παφιάκης που δεν γλιτώνει το πρόστιμο.
- Δεν γυμνάσθηκε καθόλου ο Μπρίτο ενώ ο Στέλιος Τσιαντούλης ακολούθησε ειδικό πρόγραμμα

Συνέχισε την προετοιμασία του για τον δύσκολο αγώνα της Κυριακής στο Δημοτικό Στάδιο με αντίπαλο τον Βύζαντα ο Διαγόρας. Είναι ένα παιχνίδι καθοριστικό για την μετέπειτα πορεία της ομάδας.

Οι κυανέρυθροι θέλουν την νίκη για να ανέβουν βαθμολογικά και να πλησιάσουν ακόμη περισσότερο προς τις πιο πάνω θέσεις.

Μια πιθανή νίκη θα σημάνει εξελίξεις σε ό,τι αφορά τις μεταγραφικές κινήσεις από την ερχόμενη Δευτέρα. Έχουν ήδη προσδιορισθεί οι στόχοι αλλά και οι θέσεις στις οποίες χρειάζεται ενίσχυση ο Διαγόρας σε μια προσπάθεια να επιστρέψει μέχρι το τέλος του πρωταθλήματος στον στόχο του που δεν είναι άλλος από την κατάληψη μιας θέσης που οδηγεί στην Β΄Εθνική. Φυσικά και έχει ξεμακρύνει ο στόχος ωστόσο είναι πολύ νωρίς ακόμα για να κριθεί μια κατάσταση.

Έτσι λοιπόν οι κυανέρυθροι του Ντανιέλ Μπατίστα έχουν σκοπό να πηγαίνουν από αγώνα σε αγώνα όσο το δυνατόν καλύτερα προετοιμασμένοι, να παίρνουν το αποτέλεσμα ανεξάρτητα αν παρουσιάσουν καλό θέαμα η όχι και στο τέλος να κάνουν ταμείο σε ότι αφορά την συγκομιδή των βαθμών αλλά και την επίτευξη του στόχου.

Ουσιαστικά από χθες ξεκίνησε η προετοιμασία της ομάδας για τον αγώνα με τον Βύζαντα.

Οι κυανέρυθροι προπονήθηκαν μια φορά χθες το πρωί με τις οδηγίες των Γιάνν Καμπούρη και Νίκου Μαντικού και με τον Ντανιέλ Μπατίστα να μην έχει προλάβει να επιστρέψει ακόμα από την Αθήνα στην οποία βρέθηκε προσκληθείς να παραστεί στην εκδήλωση απονομής τιμών του ΠΣΑΠ.

Ο κόουτς του Διαγόρα δεν επέστρεψε από την Αθήνα αλλά ειδοποιήθηκε να επισπεύσει την επιστροφή του καθώς ξεκινούν απεργιακές κινητοποιήσεις στα αεροδρόμια της χώρας. Από αγωνιστικής πλευράς υπάρχουν προβλήματα ενώ όλως παραδόξως παρουσιάσθηκε χθες για πρώτη φορά μετά από πολλά χρόνια και μια αδικαιολόγητη απουσία.. Τα πράγματα με την σειρά:

-Ο Στέλιος Τσιαντούλης αισθάνθηκε βαρύ και πάλι το πόδι του και δεν μπήκε σε κανονικούς ρυθμούς προπόνησης με αποτέλεσμα να είναι ακόμα αμφίβολη η συμμετοχή του στον αγώνα της Κυριακής.



Ο Σάββας Παφιάκης απουσίασε αδικαιολόγητα από την χθεσινή πρωινή προπόνηση

-Ο Εντου Μπρίτο δεν προπονήθηκε καθόλου μιας και αισθάνεται ακόμα ενοχλήσεις και κανείς δεν ήξερε χθες να πει εάν τελικά θα μπορούσε να προπονηθεί σήμερα και μάλιστα διπλά και σε κανονικούς ρυθμούς.

-Εκείνος που απουσίασε αδικαιολόγητα ήταν ο Σάββας Παφιάκης που είναι πολύ πιθανόν να τιμωρηθεί με χρηματικό πρόστιμο καθώς δεν παρουσιάσθηκε στην πρωινή χθεσινή προπόνηση. Θα είναι όμως στην διάθεση του προπονητή του για τον Κυριακάτικο αγώνα.

Οι παίκτες του Διαγόρα θα προπονηθούν σήμερα δύο φορές συνεχίζοντας την προετοιμασία τους για τον αγώνα με τον Βύζαντα που δεν είναι καθόλου εύκολος. Χρειάζεται μεγάλη προσπάθεια, αποφασιστικότητα και πάθος για να καμφθεί η αντίστασή του και να κατακτηθεί το αποτέλεσμα που πρέπει.

ΚΑΛΗ ΕΜΦΑΝΙΣΗ ΣΤΗΝ ΒΑΡΔΑ

- Αυτός είναι ο στόχος της ομάδας της Ρόδου, που θέλει να επανέλθει στις επιτυχίες μέσα από ένα εκτός έδρας παιχνίδι.
- Δεν γυμνάσθηκε ούτε και χθες ο Κώστας Δερμιτζάκης και θα εξαρτηθεί από τις επόμενες προπονήσεις αν τελικά θα συμμετάσχει στην αποστολή.

Η καλή εμφάνιση είναι ο στόχος της ομάδας της Ρόδου στο Κυριακάτικο παιχνίδι στην Βάρδα που θα ξεκινήσει όπως αναφέρεται σε άλλη στήλη στις 14.00. Η Ρόδος ζήτησε από την Ένωση Β΄και Γ΄Εθνικής να ξεκινήσει νωρίτερα ο αγώνας προκειμένου να διευκολυνθεί συγκοινωνιακά και να επιστρέψει στην βάση της την ώρα που πρέπει.

Οι παίκτες του Γιώργου Στράντζαλη δείχνουν να μην έχουν επηρεασθεί από την ήττα από τον Άγιο Δημήτριο και είναι αποφασισμένοι να επανέλθουν στις επιτυχίες και στα τρίποντα.

Βέβαια ο Κυριακάτικος αντίπαλος είναι υποδεέστερος αγωνιστικά αλλά πάντα όλα εξαρτώνται από την ίδια την ομάδα της Ρόδου και πώς θα παρουσιασθεί στον αγωνιστικό χώρο σε κάθε παιχνίδι.

Αν η Ρόδος είναι σε καλή κατάσταση τότε δεν της ξεφεύγει η νίκη και η επιτυχία.

Προς αυτήν την κατεύθυνση ξεκίνησε από χθες η προετοιμασία για τον Κυριακάτικο εκτός έδρας αγώνα με τον ΠΑΟ Βάρδας υπό τις οδηγίες του Γιώργου Στράντζαλη που επέστρεψε από την εκδήλωση του Μεγάρου Μουσικής που διοργάνωσε ο ΠΣΑΠ και στην οποία ο τεχνικός της Ρόδου βραβεύθηκε για την πολυετή προσφορά του στο Ελληνικό ποδόσφαιρο μαζί με άλλους μεγάλους άσσους μεγάλων ομάδων.

Ο κόουτς της ομάδας δεν είχε ούτε και χθες στην διάθεσή του τον Κώστα Δερμιτζάκη που δεν προπονήθηκε προκειμένου να ξεκουραστεί καλά αλλά και να μην υπάρχουν ξανά ενοχλήσεις αυτού του είδους.

Στην Βάρδα σημειωτέον πως δεν θα αγωνισθούν όπως έχει δηλωθεί άλλωστε από την Ρόδο και οι Διονύσης Μακρυδημήτρης και Σταμάτης Καντιμοίρης που έχουν συμπληρώσει τέσσερις κίτρινες κάρτες.

Οι παίκτες της Ρόδου θα προπονηθούν και σήμερα πάνω σε θέματα τακτικής και τεχνικής.

ΕΥΧΑΡΙΣΤΙΕΣ ΤΗΣ ΔΙΟΙΚΗΣΗΣ

Στο μεταξύ και με αφορμή την μεγάλη προσέλευση του κόσμου στον αγώνα με τον Άγιο Δημήτριο η Διοίκηση της ΠΑΕ εξέδωσε χθες την παρακάτω ανακοίνωση:

"Οι ποδοσφαιριστές, ο προπονητής και η Διοίκηση της ΠΑΕ Ρόδος ευχαριστούν θερμά το φίλαθλο κόσμο του νησιού για την συγκινητική παρουσία τους στον αγώνα με τον Άγιο Δημήτριο.

Παρά το ατυχές αποτέλεσμα δηλώνουμε αποφασισμένοι να συνεχίσουμε με ακόμα πιο δυναμικά και ζητάμε τον κόσμο συμπαραστάτη πλάι μας

ΤΟ Δ.Σ.ΤΗΣ ΠΑΕ ΡΟΔΟΣ".

Στις 14.00 την Κυριακή η Ρόδος

- Την Δευτέρα θα γίνει το ματς του Απόλλωνα με την Παναχαϊκή

Στις 14.00 θα διεξαχθεί τελικά ο αγώνας μεταξύ του ΠΑΟ Βάρδας και της Ρόδου. Η Ένωση των ΠΑΕ της Β΄και της Γ΄Εθνικής ικανοποίησε σχετικό αίτημα της ομάδας του νησιού μας προκειμένου να εξυπηρετηθεί συγκοινωνιακά η ομάδα του Γιώργου Στράντζαλη.

Ο αγώνας του Απόλλωνα με την Παναχαϊκή θα διεξαχθεί σύμφωνα με το πρόγραμμα την Δευτέρα στις 15.00

Το αναλυτικό πρόγραμμα της 15ης αγωνιστικής του 1ου Ομίλου του Πρωταθλήματος Γ' Εθνικής κατηγορίας είναι:

ΑΧΑΡΝΑΪΚΟΣ-ΘΗΒΑ ΑΟ **ΚΥΡ. 17/12/06 15:00**
ΔΙΑΓΟΡΑΣ ΓΣ-ΒΥΖΑΣ ΜΕΓΑΡΩΝ **ΚΥΡ. 17/12/06 15:00**
ΚΟΡΩΠΙ ΑΟ-ΖΑΚΥΝΘΟΣ **ΚΥΡ. 17/12/06 15:00**
ΗΛΙΟΥΠΟΛΗ ΓΣ-ΘΥΕΛΛΑ ΠΑΤΡΩΝ **ΚΥΡ. 17/12/06 15:00**
ΠΑΝΑΙΤΩΛΙΚΟΣ-ΑΙΟΛΙΚΟΣ ΜΥΤ. **ΚΥΡ. 17/12/06 15:00**
ΑΓ. ΔΗΜΗΤΡΙΟΣ-ΑΤΣΑΛΕΝΙΟΣ **ΚΥΡ. 17/12/06 15:00**
ΟΦ ΙΕΡΑΠΕΤΡΑΣ-ΠΑΝΗΛΕΙΑΚΟΣ **ΚΥΡ.17/12/06 15:00**
ΠΑΟ ΒΡΑΔΑΣ-ΡΟΔΟΣ ΑΣ **ΚΥΡ. 17/12/06 14:00**
ΑΠΟΛΛΩΝ ΣΜ-ΠΑΝΑΧΑΪΚΗ 2005 **ΔΕΥ. 18/12/06 15:00**

ΣΗΜΕΙΩΣΗ: Η διαφορετική ώρα έναρξης στον αγώνα Π.Α.Ο. ΒΑΡΔΑΣ - ΡΟΔΟΣ ΑΣ, οφείλεται σε αίτημα της φιλοξενούμενης ομάδας για διαπιστωμένους συγκοινωνιακούς λόγους.

Απαραίτητη η νίκη

• Ο Ιάλυσος δεν βλέπει άλλο αποτέλεσμα προκειμένου να ανανήψει από τα τελευταία άσχημα αποτελέσματα.

• Τέσσερις ποδοσφαιριστές της ομάδας ακολούθησαν χθες ατομικό πρόγραμμα.

Ο Ιάλυσος θέλει να επιστρέψει από τον δρόμο που τον έχει βάλει σε περιπέτειες και τον έχει φέρει κάτω από την γραμμή παραμονής του 9ου Ομίλου. Οι κιτρινοκόκκινοι ελέω διαιτησίας ηττήθηκαν από τον Ατρόμητο στα Καμίνια παίζοντας με ελλείψεις και θέλοντας τουλάχιστον την ισοπαλία που ούτε και αυτή ήρθε.

Πρέπει συνεπώς από την ερχόμενη Κυριακή να ξεκινήσει τον δρόμο των επιτυχιών κλείνοντας κατά τον καλύτερο τρόπο τον χρόνο που κλείνει για τις ομάδες του περιφερειακού στις 17 του μήνα για να αρχίσει ξανά το πρωτάθλημα μετά την περίοδο των εορτών.

Οι κιτρινοκόκκινοι ξεκίνησαν από χθες την προετοιμασία τους για τον αγώνα της Κυριακής που φέρνει στο "Οικονομίδειο" την ομάδα του Περάματος που είναι ψηλά βαθμολογικά χωρίς αυτό να σημαίνει πώς είναι και άτρωτη.

Ο Άκης Δελαπόρτας μίλησε και χθες για τον αγώνα της Κυριακής και δεν σταματάει να το κάνει κάθε φορά που του δίδεται η ευκαιρία με τους παίκτες του.



Προπονήθηκε σε ειδικό πρόγραμμα χθες ο Παναγιώτης Βασιλάκης

"Αισιοδοξούμε όλοι πώς θα καταφέρουμε την Κυριακή να γυρίσουμε την μοίρα μας" τόνισε χαρακτηριστικά και συνέχισε: "Από μας εξαρτώνται όλα. Αν ο Ιάλυσος παρουσιασθεί πολύ καλός όπως το έκανε σε πολλά παιχνίδια τότε ο αντίπαλος δεν έχει τύχη την Κυριακή. Χρειαζόμαστε ένα θετικό αποτέλεσμα για να γυρίσουμε διαφορετικά τον τροχό. Αυτό το αποτέλεσμα επιβάλλεται να είναι η νίκη. Η ψυχολογία των παιδιών είναι πολύ καλή και πιστεύω πώς όποιοι κληθούν να αγωνισθούν την Κυριακή θα τα καταφέρουν. Θα προετοιμασθούμε κατάλληλα όλη την εβδομάδα και θα πάμε στον πόλεμο –γιατί για πόλεμο πρόκειται- πανέτοιμοι για να πάρουμε αυτό που θέλουμε που δεν είναι άλλο από τους τρεις βαθμούς".

Στον αγωνιστικό τομέα πάντως ούτε και χθες μπήκαν σε κανονικούς ρυθμούς τέσσερις παίκτες του.

- Γιώργος Δελαπόρτας, Παναγιώτης Βασιλάκης και Τηλέμαχος Πάττας ακολούθησαν ατομικό πρόγραμμα ενώ το ίδιο συνέβη και με τον Γιώργο Φωτεινή.

- Πρέπει επίσης να σημειωθεί πώς Παναγιώτης Φωτεινής, Νίκος Ψαρράς και Γιάννης Πεστλίκης έκαναν ατομική προπόνηση σε μια προσπάθεια βελτίωσης και των ίδιων των γκολκίπερ.

Πρέπει όμως να σημειωθεί πώς πρέπει να έχει ανάλογη συμμετοχή και ο κόσμος της ομάδας και να δώσει βροντερό παρών στο τελευταίο ματς της χρονιάς, ενισχύοντας τους κιτρινοκόκκινους έτσι στο να φτάσουν στην νίκη και στην κατάκτηση των τριών βαθμών.

ΚΑΛΟ ΚΛΙΜΑ ΣΤΟΝ ΚΛΕΑΝΘΗ

• Κάποιες ενοχλήσεις του Σάββα Καραβόλια δεν εμπνέουν ανησυχίες.

• Απόντες με τις Μικτές Δωδεκανήσου οι Αντωνούρης, Φασάκης.

Το καλό κλίμα που επικρατεί στο στρατόπεδο του Κλεάνθη θέλουν όλοι να διατηρήσουν και μετά τον αγώνα με το Μοσχάτο. Οι παίκτες του Αντρέα Σταύρου μπαίνουν πλέον με άλλο αέρα στις αγωνιστικές υποχρεώσεις μιας και το πρωτάθλημα διακόπτεται στις 17 του μήνα και οι του Κλεάνθη θα έχουν την ευκαιρία να προετοιμασθούν καλύτερα για την συνέχεια και το τέλος του πρωταθλήματος μετά φυσικά το πέρας των εορτών.

Για την ώρα πάντως αυτό που προέχει είναι η κατάκτηση ενός θετικού αποτελέσματος στο Μοσχάτο στο τελευταίο ματς της χρονιάς. Για τον λόγο εντείνουν από χθες τους ρυθμούς τους και προετοιμάζονται κατά τον καλύτερο δυνατό τρόπο.

Οι του Κλεάνθη προπονήθηκαν χθες στο γήπεδο της Κρεμαστής μιας και τα γήπεδα των Μαριτσών αλλά και το βοηθητικό των Καλυθιών που χρησιμοποιούν ήσαν κατειλημμένα.

Ο Αντρέας Σταύρου θα γυμνάσει τους παίκτες του μέχρι και την Παρασκευή και στην συνέχεια θα επιλέξει τους δεκαοκτώ της αποστολής για το Μοσχάτο.

Στον αγωνιστικό τομέα πάντως

- Αυτός που αισθάνεται ενοχλήσεις στον προσαγωγό είναι ο Σάββας Καραβόλιας. Ο έμπειρος αμυντικός της ομάδας του Κλεάνθη ακολούθησε ατομικό πρόγραμμα και πιστεύεται πώς θα μπει σε κανονικούς ρυθμούς από σήμερα εάν και εφόσον φυσικά νοιώσει καλύτερα.

-Κανονικούς ρυθμούς αισθάνεται και ο Δημήτρης Πέρρος που θα είναι στην διάθεση του προπονητή του για τον αγώνα στο Μοσχάτο.

- Απόντες πάντως από την χθεσινή προπόνηση ήσαν οι νεαροί Φασάκης και Αντωνούρης που απουσίαζαν λόγω συμμετοχής τους στις προπονήσεις των Μικτών ομάδων.

Στο στρατόπεδο του Κλεάνθη υπάρχουν πλέον χαμόγελα και αρκετή αισιοδοξία πώς στο τέλος θα μπορέσουν να πανηγυρίσουν την επίτευξη του στόχου που δεν είναι άλλος από την παραμονή στο περιφερειακό πρωτάθλημα στην πρώτη συμμετοχή του στο περιφερειακό πρωτάθλημα.



Ο Σάββας Καραβόλιας ακολουθεί ειδικό πρόγραμμα λόγω ενοχλήσεων στον προσαγωγό

TOP CARS
ΕΙΣΑΓΩΓΕΣ ΑΓΟΡΕΣ - ΠΩΛΗΣΕΙΣ -
ΑΝΤΑΛΛΑΓΕΣ ΜΕΤΑΧΕΙΡΙΣΜΕΝΩΝ ΑΥΤΟΚΙΝΗΤΩΝ
Η κορυφαία έκθεση για κορυφαίες επιλογές!
ΠΡΩΤΟΙ ΣΕ ΕΙΣΑΓΩΓΕΣ ΑΥΤΟΚΙΝΗΤΩΝ ΣΤΑ ΔΩΔ/ΣΑ
Ενα χρόνο γραπτή εγγύηση
Από 0-72 δόσεις
1. ΑΓΟΡΑΖΟΥΜΕ το αυτοκίνητό σας
2. Το ΑΝΤΑΛΛΑΣΣΟΥΜΕ με ο,τιδήποτε μοντέλο της αρεσκείας σας
3. ΑΝΑΛΑΜΒΑΝΟΥΜΕ την πώληση του αυτοκινήτου σας ΧΩΡΙΣ ΚΑΜΙΑ ΕΠΙΒΑΡΥΝΣΗ
ΑΕ1677
Έκθεση: Λεωφ. Ηρακλειδών 379, Ιαλυσός
τηλ. (22410)96889, FAX: 22410 96089 κιν. 6972424403

Άξια της μοίρας τους

• Ματαιώνεται η προγραμματισμένη για σήμερα Έκτακτη Γενική Συνέλευση των σωματείων, καθώς στην ΕΠΣΔ έφτασαν μόλις 29 πληρεξούσια αντιπροσώπων σε σχέση με τα απαραίτητα 36.

Τα ίδια τα ποδοσφαιρικά σωματεία, ή τουλάχιστον η πλειοψηφία τους, αποφάσισαν χθες πως το οικονομικό και το συγκοινωνιακό πρόβλημα το οποίο αντιμετωπίζουν είναι μικρό σε σχέση με τις δυνατότητές τους και πως μπορούν να ανταπεξέλθουν άνετα στις απαιτήσεις της τρέχουσας αγωνιστικής περιόδου, οπότε από εδώ και στο εξής κανένα δεν θα νομιμοποιείται να διαμαρτυρηθεί. Η προγραμματισμένη για σήμερα Έκτακτη Γενική Συνέλευση, που θα διεξαγόταν στο Ακταίον ώστε να συζητηθεί το οικονομικό και το ακτοπλοϊκό και να ενημερωνόταν τα σωματεία για την κατάσταση που επικρατεί με σκοπό να αναλάβουν τα ίδια την ευθύνη της λήψης μίας απόφασης για την συνέχιση της φετινής χρονιάς, ματαιώθηκε, αφού συμπληρώθηκε μικρότερος από τον ζητούμενο αριθμό πληρεξουσίων των αντιπροσώπων των σωματείων! Για να γίνει Γενική Συνέλευση έπρεπε να υπάρξει εκπροσώπηση τουλάχιστον 36 σωματείων, με την ΕΠΣΔ να παίρνει στα χέρια της μόνο 29 πληρεξούσια. Το ενημερωτικό δελτίο της Ένωσης είναι το ακόλουθο:

«Μετά την ανάγνωση των πληρεξουσίων για την επικύρωσή τους από το Δ.Σ. διαπιστώθηκε ότι δεν συμπληρώθηκε το απαραίτητο ποσοστό (50%+1). Στάλθηκαν 29 πληρεξούσια (σε σύνολο 70 σωματείων) και για τον λόγο αυτό ματαιούται η προγραμματισμένη για την Τετάρτη 13.12.2006 Έκτακτη Γενική Συνέλευση της ΕΠΣΔ στην αίθουσα του Ακταίον».

Μεγάλη τιμή για τον Γιώργο Στράντζαλη

• Ο ΠΣΑΠ του απένειμε ειδικό βραβείο για την προσφορά του στο Ελληνικό ποδόσφαιρο.
• Παρών στην λαμπρή βραδιά του ΠΣΑΠ ήταν και ο Ντανιέλ Μπατίστα

Αποτελεί ιδιαίτερη τιμή για τον ίδιο αλλά και την ομάδα της Ρόδου η τιμή που έγινε από τον Πανελλήνιο Σύνδεσμο Αμειβομένων ποδοσφαιριστών στον προπονητή της Γιώργο Στράντζαλη για την προσφορά του στο Ελληνικό ποδόσφαιρο. Η απονομή του βραβείου έγινε στο Μέγαρο Μουσικής των Αθηνών από τον αντιπρόεδρο του ΠΣΑΠ κ. Λάκη Σημαιοφορίδη σε ειδική τελετή για την βράβευση των καλύτερων της περιόδου 2005-2006 παρουσία υπουργών της κυβέρνησης εκλεκτών στελεχών της αντιπολίτευσης αλλά και παρουσία μπασκετανθρώπων όπως ο Γιάννης Ιωαννίδης και ο Παναγιώτης Γιαννάκης.

Στην ίδια εκδήλωση έδωσε το παρών όπως κάθε χρόνο και ο προπονητής του Διαγόρα Ντανιέλ Μπατίστα που έχει τιμηθεί κατά το παρελθόν από τον ΠΣΑΠ

Πιο αναλυτικά:

Λυμπερόπουλος και Στολτίδης μοιράστηκαν το βραβείο του κορυφαίου Έλληνα ποδοσφαιριστή, ενώ ο Ριβάλντο ψηφίστηκε ως ο κορυφαίος ξένος, καλύτερος προπονητής ο Σάββας Κωφίδης.

Ο Νίκος Λυμπερόπουλος και ο Ιεροκλής Στολτίδης μοιράστηκαν το βραβείο του κορυφαίου ποδοσφαιριστή, καθώς ισοψήφισαν στην ψηφοφορία των συναδέλφων τους, όμως ο ποδοσφαιριστής της Ένωσης, έφυγε σαφώς πιο χαρούμενος καθώς πήρε ακόμα και το βραβείο από την ψηφοφορία των συνδρομητών της "NOVA".

Ο Ιεροκλής Στολτίδης πήρε πρώτος τον λόγο, δηλώνοντας: *"Θεωρώ ότι είναι μεγάλη τιμή να σε βραβεύουν οι ποδοσφαιριστές. Θέλω να τους ευχαριστήσω γι αυτό όπως και τους συμπαίκτες μου στον Ολυμπιακό"* Από την άλλη ο Νίκος Λυμπερόπουλος αρκέστηκε στο να δηλώσει: *"Αυτό είναι ένα πάρα πολύ σημαντικό βραβείο για μένα, καθώς προέρχεται από τους ίδιους μου τους συναδέλφους. Καλές γιορτές."*

Καλύτερος Ξένος Ποδοσφαιριστής:

Ριβάλντο (Ολυμπιακός) Ο Ριβάλντο επικράτησε των Ζοέλ Επαλέ και Έμερσον. Ο Βραζιλιάνος αστέρας του Ολυμπιακού δεν παραβρέθηκε στην εκδήλωση και το βραβείο του παρέλαβε, ο Σπύρος Παπαδόπουλος.

Καλύτερος Προπονητής:

Σάββας Κωφίδης (Ηρακλής): Ο προπονητής που ανέλαβε τις τύχες του "Γηραιού" στα μέσα της περασμένης περιόδου και οδήγησε τους "κυανόλευκους" στην κατάληψη της τέταρτης θέσης του ελληνικού πρωταθλήματος επικράτησε του Γιώργου Δώνη αλλά και του Τροντ Σόλιντ.

Καλύτερος Τερματοφύλακας:

Αντώνης Νικοπολίδης (Ολυμπιακός) Ο διεθνής τερματοφύλακας των "ερυθρολεύκων", ο οποίος κατέκτησε πέρυσι για τρίτη συνεχή χρονιά "ντάμπλ" στην Ελλάδα, επικράτησε των Σορεντίνο και Πιζανόφσκι

Καλύτερος Νέος Ποδοσφαιριστής:

Παναγιώτης Λαγός (Ηρακλής-ΑΕΚ): Ο Παναγιώτης Λαγός, ο οποίος βοήθησε την περσινή ομάδα του Ηρακλή να φτάσει στην τέταρτη θέση ενώ το καλοκαίρι έκανε το μεγάλο βήμα στην καριέρα του, με την μετεγγραφή του στην ΑΕΚ, επικράτησε των Τοροσίδη και Παπά.

Καλύτερος Διαιτητής:

Κύρος Βασσάρας (Θεσ/νίκης): Ο Κύρος Βασσάρας ψηφίστηκε από τους ποδοσφαιριστές, καλύτερος διαιτητής επικρατώντας των Κασναφέρη και Κοντογιαννίδη, ενώ στην ομιλία του, μετά την βράβευση και μιλώντας προς τους ποδοσφαιριστές τους παρότρυνε να κάνουν λιγότερο "θέατρο".

Συγκεκριμένα τα λόγια του: *"Το βραβείο αυτό έχει σημασία γιατί προέρχεται από τους ποδοσφαιριστές. Μου δίνει κουράγιο για να προσπαθήσω ακόμα περισσότερο. Μου δίνεται ευκαιρία να απευθυνθώ στους ποδοσφαιριστές. Πείτε όχι στο ρατσισμό και σε αυτούς που με τις πράξεις τους προσπαθούν να απαξιώσουν το ελληνικό ποδόσφαιρο. Σκεφτείτε πώς μπορεί η αντιαθλητική συμπεριφορά, ποια φωτιά μπορεί να βάλει στην νεολαία που σας έχει πρότυπο.*

Ακόμα πείτε μου γιατί θα πρέπει να είναι αποκλειστικά κατηγορούμενος ο διαιτητής όταν οι ποδοσφαιριστές κάνουν θέατρο και τους ξεγελούν. Είναι ένα σοβαρό φαινόμενο και πρέπει να πάρετε τα μέτρα σας. Σκεφτείτε πώς θα ήταν αν κάνατε ένα λάθος να σας ζητούσε η ομάδα σας να επιστρέψετε το δελτίο σας. Αυτό συμβαίνει με εμάς!"

Κορυφαίο γκολ:

Νέρι Καστίγιο: Ως κορυφαίο τέρμα της περσινής περιόδου, ψηφίστηκε το γκολ που πέτυχε ο ποδοσφαιριστής του Ολυμπιακού, στον τελικό με την ΑΕΚ, στο "Παγκρήτιο". Το τέρμα του Ουρουγουανού μεσοεπιθετικού του Ολυμπιακού, ήταν το μόνο διαφορετικό (ατομική ενέργεια) από τα δέκα που επιλέχθηκαν να διεκδικήσουν το βραβείο (τα υπόλοιπα ήταν μακρινά σουτ). Ο ποδοσφαιριστής του Ολυμπιακού, δεν βρισκόταν στην αίθουσα ώστε να παραλάβει το βραβείο του, το οποίο πήρε ο Πέτρος Κόκκαλης.

Βραβείο Fair Play
ΑΟ Χαϊδαρίου

Η ομάδα των δυτικών προαστίων που απέκλεισε την ΑΕΚ από την φάση των 32 του Κυπέλλου, πήρε το βραβείο "Ευ Αγωνίζεσθαι". Το βραβείο εκ μέρους της ομάδας παρέλαβε ο τερματοφύλακας Δημήτρης Κοτταράς,

Στην αρχή της εκδήλωσης του ΠΣΑΠ βραβεύτηκαν οι καλύτεροι ποδοσφαιριστές της περασμένης χρονιάς για την Β' και τους 2 ομίλους της Γ' κατηγορίας αλλά και τους πρώτους σκόρερ των πρωταθλημάτων.

Τα βραβεία

Καλύτερος ποδοσφαιριστής Γ' Εθνικής Νότιος Όμιλος & Πρώτος Σκόρερ της Κατηγορίας

Μιχάλης Κλοκίδης (Αστέρας Τρίπολης)

Καλύτερος Ποδοσφαιριστής Γ' Εθνικής Βόρειος Όμιλος

Παναγιώτης Μπεκιάρης (Αγροτικός Αστέρας)

Πρώτος Σκόρερ Γ' Εθνικής Βόρειος Όμιλος

Νίκος Κυζερίδης (Αγροτικός Αστέρας)

Καλύτερος Ποδοσφαιριστής Β' Εθνικής & Πρώτος Σκόρερ Β' Εθνικής

Πατρίκ Ογκουνσότο (Εργοτέλης-Βέστερλο)

Πρώτος Σκόρερ Α' Εθνικής

Δημήτρης Σαλπιγγίδης (ΠΑΟΚ-ΠΑΟ) Ο ποδοσφαιριστής του Παναθηναϊκού πλέον, βραβεύτηκε από τον Μίμη Δομάζο, ενώ λίγο πριν ο Γιώργος Κούδας που είχε ανέβει λίγο πριν στο βήμα για να βραβεύσει τους καλύτερους παίκτες των μικρότερων κατηγοριών, εξέφρασε το παράπονό του γιατί δεν δόθηκε σε εκείνον η δυνατότητα να απονείμει το τρόπαιο στον κορυφαίο σκόρερ του περσινού πρωταθλήματος.

Η εκδήλωση του ΠΣΑΠ, ο οποίος φέτος συμπληρώνει 30 χρόνια ζωής, έλαβε χώρα σε αίθουσα του Μεγάρου Μουσικής, ενώ ξεκίνησε με τον Λουκιανό Κηλαηδόνη να τραγουδά "Αρχίζει το ματς". Παρουσιαστής της εκδήλωσης ήταν ο γνωστός ηθοποιός Σπύρος Παπαδόπουλος. Ο Αντώνης Αντωνιάδης απηύθυνε χαιρετισμό, ως πρόεδρος του ΠΣΑΠ, ενώ χαιρέτησε ιδιαιτέρως και τον πρόεδρο της Παγκόσμιος Ομοσπονδίας Αμειβομένων Ποδοσφαιριστών, ο οποίος παρευρισκόταν στην βράβευση.

Ο παλαίμαχος ποδοσφαιριστής του Παναθηναϊκού, μεταξύ άλλων και μιλώντας για την βία στα γήπεδα τόνισε πως: *"Η μάστιγα της βίας στα γήπεδα πρέπει να αντιμετωπιστεί ακόμα και με μέτρα που θα μπορούν να χαρακτηριστούν μέχρι και σκληρά"*.

* Ο ΠΣΑΠ τίμησε για την συνεισφορά τους στο ελληνικό ποδόσφαιρο τους Κώστα Αντωνίου, Ηλία Ατματζίδη, Νίκο Γκουλή, Πέτρο Μίχο, Λάκη Σημαιοφορίδη, Γιώργο Στράντζαλη, Μπάμπη Τεννέ (παρέλαβε το βραβείο ο Μανώλης Σκούφαλης)

* Στην εκδήλωση τιμήθηκε και ο Παναγιώτης Γιαννάκης για την καλοκαιρινή επιτυχία της Εθνικής μας ομάδας που κατέλαβε την 21η θέση στο Παγκόσμιο Πρωτάθλημα.

* Η χορωδία Τυπάλδου τραγούδησε τα κομμάτια "Φτιάξε καρδιά μου το δικό σου παραμύθι" του Διονύση Τσακνή αλλά και το "Το γαϊτανάκι" του Λουκιανού Κηλαηδόνη.

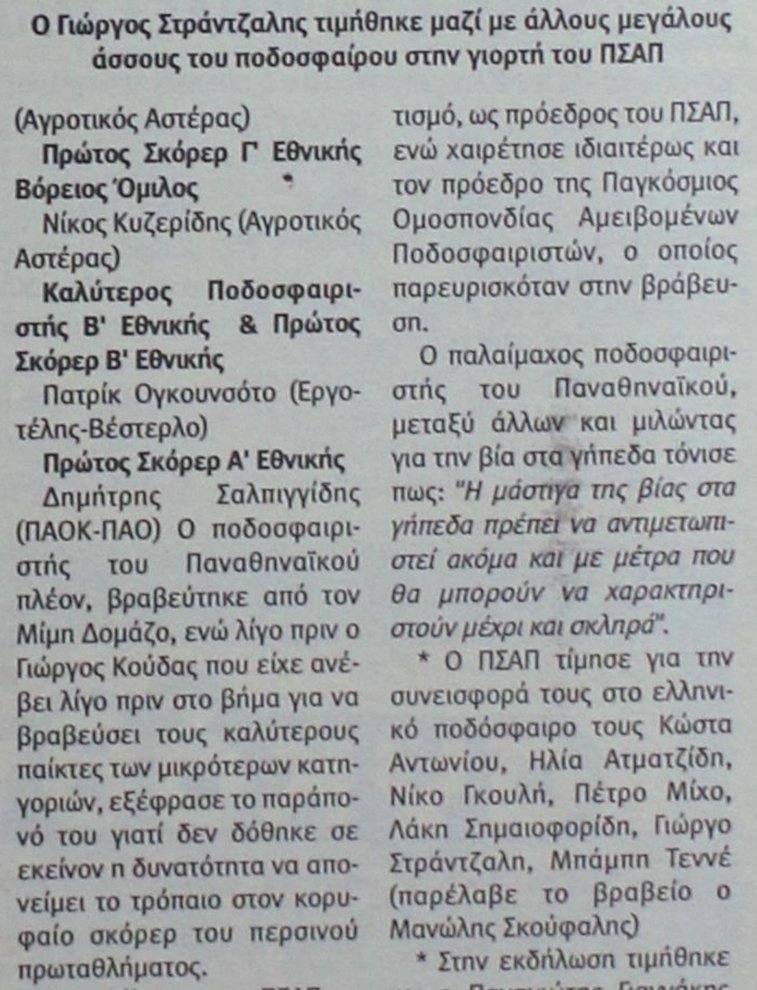

Ο Γιώργος Στράντζαλης τιμήθηκε μαζί με άλλους μεγάλους άσσους του ποδοσφαίρου στην γιορτή του ΠΣΑΠ

Γ.Σ. ΔΙΑΓΟΡΑΣ
1905

ΠΡΟΣΚΛΗΣΗ

Ο Γ.Σ. ΔΙΑΓΟΡΑΣ σας προσκαλεί
στην χοροεσπερίδα του,
με πλούσιο μενού, ποτό και φαγητό,
που διοργανώνει το
Σάββατο 16 Δεκεμβρίου 2006
και ώρα 9.00 στο ξενοδοχείο
Esperos Village (Φαληράκι)
Τηλ. κρατήσεων 2241028577
Εκ του Δ.Σ.
Τιμή εισόδου: 30€
ΑΤ5535(Γ)

ΕΠΕΞΕΡΓΑΣΙΑ

ΔΗΜΟΣΙΑ ΣΥΓΝΩΜΗ

• Ο παράγοντας του Νικαγόρα, Νίκος Στρατής, απολογείται για την ενέργειά του να χαστουκίσει τον διαιτητή Νίκο Χατζηνικόλα, δηλώνοντας πως αποδέχεται την βαριά ποινή που του επέβαλε η Πειθαρχική Επιτροπή.

Συγνώμη από τον διαιτητή Νίκο Χατζηνικόλα, τον οποίο είχε χαστουκίσει σε παιχνίδι πρωταθλήματος, ζητάει με γραπτή του δήλωση ο παράγοντας του Νικαγόρα, Νίκος Στρατής, ενώ αποδέχεται το χρηματικό πρόστιμο των 500 Ευρώ, με το οποίο τον είχε τιμωρήσει η Πειθαρχική Επιτροπή:

«Μετά την απόφαση της Πειθαρχικής Επιτροπής της ΕΠΣΔ την οποία αποδέχομαι και σέβομαι, θα ήθελα να ζητήσω δημόσια συγνώμη από τον διαιτητή κ. Χατζηνικόλα για την εν θερμώ απαράδεκτη ενέργειά μου.

Δυστυχώς, ο εκνευρισμός δεν είναι ο καλύτερος σύμβουλος συμπεριφοράς μέσα στους αγωνιστικούς χώρους.

Δεσμεύομαι ότι όχι μόνο δεν θα επαναλάβω αλλά θα προσπαθήσω να αποτρέψω τέτοιου είδους ενέργειες.

Επί της ευκαιρίας εύχομαι ολόψυχα καλά Χριστούγεννα και το Νέο Έτος να χαρίσει υγεία σε όλους εμάς που ασχολούμεθα με τον αθλητισμό και να δώσει υγεία στο ποδόσφαιρο της Δωδεκανήσου».



ΜΕΧΡΙ ΚΑΙ Ο ΠΡΟΕΔΡΟΣ ΤΟΥ ΔΙΓΕΝΗ, ΜΑΝΩΛΗΣ ΗΛΙΑΔΗΣ, ΠΟΥ ΣΥΝΗΘΩΣ ΕΙΝΑΙ ΗΡΕΜΟΣ, ΕΞΑΓΡΙΩΘΗΚΕ ΜΕ ΤΗ ΔΙΑΙΤΗΣΙΑ ΤΟΥ ΣΑΒΒΑΤΟΥ, ΣΤΟ ΜΑΤΣ ΜΕ ΤΟΝ ΑΕΡΑ.

Για ΠΑΡΑΔΕΙΓΜΑΤΙΣΜΟ...

Μέχρι το τέλος του πρωταθλήματος τιμώρησε η διοίκηση του Αλθαιμένη τον Κώστα Γεωργούδη για το φραστικό επεισόδιο που είχε με τον προπονητή του Μίμη Σαρικάκη.

Το φραστικό επεισόδιο μεταξύ του προπονητή Μίμη Σαρικάκη και του ποδοσφαιριστή Κώστα Γεωργούδη στην ανάπαυλα του αγώνα με τον Δία το περασμένο Σάββατο , ήταν η αιτία που η διοίκηση του Αλθαιμένη, μετά από έκτακτο συμβούλιο, αποφάσισε την τιμωρία του ποδοσφαιριστή μέχρι το τέλος της αγωνιστικής περιόδου.

Εάν μάλιστα συμβούν παρόμοια περιστατικά θα είναι ακόμη πιο σκληρή, για οποιονδήποτε ποδοσφαιριστή το προκαλέσει.

Ο πρόεδρος της ομάδας από την Κρητηνία, Κ Γεωργουδάκης, ενοχλήθηκε ιδιαίτερα από τη νέα ήττα της ομάδας καθώς και από το φραστικό επεισόδιο, γι' αυτό στα αποδυτήρια απευθύνθηκε στους ποδοσφαιριστές και στο προπονητικό τιμ σε υψηλούς τόνους.

Δεν παρέλειψε να τους προειδοποιήσει παράλληλα πως αν υπάρξει ήττα στο επόμενο παιχνίδι κόντρα στον Ευκλή εντός έδρας, θα υπάρξουν σοβαρές εξελίξεις.

Η διοίκηση της ομάδας τέλος, ευχαριστεί τον ποδοσφαιριστή Κώστα Γεωργούδη για τη μέχρι τώρα προσφορά του και του εύχεται καλή επιτυχία σε ό, τι κι αν κάνει στα μέλλον.

Νέα νίκη στο βόλεϊ του Κλεάνθη

Κέρδισε στην Κρεμαστή τον Σταυρό με 3-1 σετ.

Την Κυριακή (10/12) στο κλειστό της Κρεμαστής η ανδρική ομάδα του Κλεάνθη αντιμετώπισε τον Σταυρό Καλυθιών.

Ο αγώνας ήταν για το πρωτάθλημα της Α΄ Κατηγορίας Ανδρών.

Οι Παραδεισιώτες παρουσιάζοντας διακυμάνσεις στην απόδοσή τους δυσκολεύτηκαν να κάμψουν την αντίσταση των αντιπάλων τους και κέρδισαν τελικά με 3-1 σετ σε 76΄ (25-13, 23-25, 25-23 και 25-18)

ΑΕΣ ΚΛΕΑΝΘΗΣ: (Νίκος Τσιντομηνάς) Βασίλης Μπαρδής, Γιώργος Τριχάς, Νίκος Κουλούμπρης, Σάκης Πλατανάς, Σταμάτης Χίου, Σάκης Ισκιούπης, Σάββας Πατάκας, Σπύρος Παπαπάνος, Μιχάλης Κουνδουράκης, Σάκης Καρανάτσιος και Μπάμπης Σπάρταλης (λίμπερο)

ΑΕ ΣΤΑΥΡΟΣ: Νίκος Κιόττου, Σ. Μιαούλης, Εμ. Σαββιού, Βαγ, Σαββιού, Μάρκος Κιόττου, Μιχάλης Κιόττου, Π. Μιαούλης, Μ. Κωστόπουλος και Ε. Κωβαίος

Υποοχέοεις για ΤΟ ΜΕΛΛΟΝ

Εξαιρετικές επιδόσεις είχαν οι τοξοβόλοι της Φλόγας στις διοργανώσεις που έλαβαν μέρος.

Με καλές επιδόσεις από τους Ροδίτες τοξοβόλους, ολοκληρώθηκε την περασμένη Κυριακή το Κύπελλο Ελλάδας κλειστού χώρου 18 μέτρων.

Ο αγώνας ήταν για τις κατηγορίες Α-Β, πραγματοποιήθηκε στην αίθουσα sports hall του Ολυμπιακού Σταδίου και ήταν ο τελευταίος για τις διοργανώσεις που αφορούν την τοξοβολία το 2006.

Στον αγώνα συμμετείχαν από πλευράς Φλόγας οι Σάββας Κηπουρός, Αλέξανδρος Στελλάτος και Μιχάλης Δρακιού ενώ δεν έλαβε μέρος ο Αντώνης Γουμαράς αν και είχε δικαίωμα συμμετοχής, ακολουθώντας τις οδηγίες του προπονητή της εθνικής μας ομάδας.

Ατομικά, καλύτερα από τους τρεις αθλητές έριξε ο Κηπουρός, ο οποίος με σύνολο 536/600 πόντους (273+263) κατετάγη 19ος ενώ πολύ κοντά ήταν ο Στελλάτος που με 533/600 πόντους (269+264) πήρε την 22η θέση. Ο Μιχάλης Δρακιού με 503/600 πόντους (260+243) τερμάτισε 37ος.

Οι θέσεις στην ατομική κατάταξη δεν ήταν ιδιαίτερα υψηλές αλλά η συνολική συγκομιδή και των τριών αθλητών, οδήγησε τη Φλόγα στην κατάληψη της 5ης θέσης σε σύνολο 14 ομάδων, φτάνοντας για άλλη μια φορά πολύ κοντά στην κατάκτηση μεταλλίου με 1572/1800 πόντους.

Η χρονιά για την τοξοβολία της Ρόδου κλείνει με τον καλύτερο τρόπο, καθώς οι συνεχόμενες επιτυχίες κατάφεραν να τη φτάσουν πολύ ψηλά στις πανελλήνιες διοργανώσεις, κυρίως χάρη στις προσπάθειες των αθλητών της πρώτης γραμμής.

Τις επόμενες μέρες θα γίνει μια συνάντηση με τον φορέα των Island Games για να συζητηθεί το αγωνιστικό κομμάτι της τοξοβολίας και να ενημερωθούν οι αθλητές έγκαιρα, εκφράζοντας την άποψή τους για κάποιες λεπτομέρειες.

Η Φλόγα συγχαίρει όλους τους αθλητές για την αγωνιστικότητα που έδειξαν όλη τη χρονιά αλλά και για την υπομονή που τους βοήθησε να ξεπεράσουν όλα τα προβλήματα από τη γέννηση του αθλήματος στη Ρόδο.

Επίσης, ο σύλλογος θέλει να συγχαρεί τον προπονητή και αθλητή Μιχάλη Δρακιού για την εκλογή του ως δημοτικού συμβούλου στ' Αφάντου και του εύχεται καλή επιτυχία στη νέα πρόκληση ζωής του.

ΞΕΧΩΡΙΣΤΟΙ ΑΓΩΝΕΣ

Πάνω από εκατό παιδιά τριών ακαδημιών 5x5, έδωσαν αγώνες σε δύο εγκαταστάσεις που σκοπό είχαν την κοινωνικοποίησή τους καθώς και την μάθηση των μυστικών του ποδοσφαίρου.

Για πέμπτη φορά συναντήθηκαν, έτσι ώστε να δώσουν αγώνες, πάνω από εκατό παιδιά των ακαδημιών της GDF του Rhodos MFC 5X5 Βιτζηλαίος του Oasis Soccer Club και του Super Soccer Club, στο κέντρο μίνι ποδοσφαίρου του κ. Βιτζηλαίου όπως και του κ. Χοσάδα στ' Αφάντου.

Τρεις ομάδες από κάθε ηλικία για κάθε club συμμετείχαν σε ένα ξεχωριστό τουρνουά , με τελικό νικητή τα ίδια τα παιδιά που έλαβαν μέρος.

Άλλωστε σκοπός των συναντήσεων αυτών δεν είναι να βγει κάποιος νικητής αλλά η κοινωνικοποίηση των παιδιών, η μάθηση των μυστικών του αγώνα με αντίπαλη ομάδα και ο ίσος χρόνος συμμετοχής ανεξαιρέτως όλων στα παιχνίδια.

Κοινή ομολογία είναι ότι από αγώνα σε αγώνα όλοι οι μικροί ποδοσφαιριστές βελτιώνονται με πιο γρήγορο ρυθμό απ' ότι θα συνέβαινε αν έκαναν απλά και μόνο προπονήσεις.

Στο κέντρο του μίνι ποδοσφαίρου του κ Βιτζηλαίου έγιναν παιχνίδια που αφορούσαν τα παιδιά Γ, Δ, Ε και ΣΤ Δημοτικού ενώ στο γήπεδο του κ Χοσάδα πραγματοποιήθηκαν οι αγώνες για τα παιδιά Α, Β Δημοτικού.

Στα πλαίσια των ποδοσφαιρικών συναντήσεων παιδιών Δημοτικών σχολείων, η Νίκη Ρόδου θα φιλοξενήσει το ερχόμενο Σάββατο και ώρα 10.00 την ακαδημία ποδοσφαίρου του ΑΟ Σύμης που ξεκίνησε προπονήσεις στο νέο γήπεδο 5x5 (το γηπεδάκι της Χαράς) στη Σύμη.

αγκάθι

- Σήμερα είναι τα σπουδαία για τα σωματεία στην έκτακτη γου σου. Η απόφαση είναι δική τους. Ή αντέχουν να πληρώνουν τα ίδια ή δεν αντέχουν και κατεβαίνουν τα ρολά.
- Το τι κοροϊδία παίζεται τις τελευταίες μέρες δεν περιγράφεται. Η Συγγρού υπόσχεται ότι θα στέλνει κάθε εικοσαήμερο πέντε χιλιάρικα. Φτάνουν μόνο για τους μισθούς του προσωπικού και για τα λειτουργικά.
- Δεν περισσεύει τίποτα για τα σωματεία. Το πεντακοσάρικο της μετακίνησης που είχε θεσμοθετηθεί από το 88' πάει περίπατο.
- Μετά έχουμε και τα παιχνίδια του ρολογά και του υπουργού. Αν είναι αυτά τα προβλήματα που εξέθεσε ο ρολογάς και αυτές οι λύσεις που πρότεινε, επιβεβαιώνεται πως ο μοναδικός λόγος που πήγε στο ραντεβού ήταν να κάνει το καλό παιδί.
- Πίγο τυράκι ρίχνουν στα σωματεία και επί της ουσίας του προβλήματος δεν υπάρχει καμία δέσμευση.
- Όπως και για το δεκαχίλιαρο της ενίσχυσης. Από τα εκατό χιλιάρικα που έλεγε ο ρολογάς το καλοκαίρι έφυγε ένα μηδενικό. Αφήστε που έλεγαν πως δεν υπήρχε τρόπος να βγουν τα λεφτά.
- Τι συμπέρασμα βγάζω από όλα αυτά; Ότι κανένας στην πραγματικότητα δεν κόπτεται για τα σωματεία. Ο ρολογάς δεν θέλει διακοπή σήμερα αφενός για να μην εκτεθεί στην Συγγρού και αφετέρου για να μην τα χαλάσει με τον υπουργό.
- Η Συγγρού έχει εδώ και χρόνια γραμμένο το ερασιτεχνικό, ενώ αν υπουργοί και βουλευτές ενδιαφέρονταν πραγματικά θα άφηναν τις ανακοινώσεις και θα είχαν ανταποκριθεί εδώ και καιρό στις εκκλήσεις της Κοδρυγκτώνος να συζητήσουν τα θέματα από κοντά.
- Όλα τα υπόλοιπα αποσκοπούν αλλού. Καλημέρα σας.

ανέκδοτο

Γιατί ο παντρεμένος άντρας είναι πιο παχύς από έναν εργένη;

Ο εργένης γυρνάει στο σπίτι για να φάει, βλέπει τι έχει στο ψυγείο και πέφτει για ύπνο. Ο παντρεμένος γυρνάει σπίτι για να φάει, βλέπει τι έχει στο κρεβάτι και πάει τρέχοντας στο ψυγείο!

art AND THE CITY

ΕΠΙΜΕΛΕΙΑ
Κυριακή Πετρίδου
kiriaki@rodiaki.gr

ΕΠΙΤΥΧΗΜΕΝΟΣ Ο ΠΡΩΤΟΣ ΚΥΚΛΟΣ ΣΕΜΙΝΑΡΙΩΝ ΓΙΑ ΕΚΠΑΙΔΕΥΤΙΚΟΥΣ ΑΠΟ ΤΟ ΛΙΒΑΝΟ

Πρωτοβουλία του Δικτύου FAM

ΣΤΟΧΟΣ Η ΨΥΧΟΛΟΓΙΚΗ ΥΠΟΣΤΗΡΙΞΗ ΠΑΙΔΙΩΝ ΘΥΜΑΤΩΝ ΠΟΛΕΜΟΥ

Με εξαιρετική επιτυχία, ολοκληρώθηκαν οι εργασίες του πρώτου κύκλου του τριετούς προγράμματος κατάρτισης εκπαιδευτικών από το Λίβανο, που πραγματοποιήθηκε στη Ρόδο από τις 2 έως τις 9 Δεκεμβρίου, στα πλαίσια των δραστηριοτήτων του Δικτύου FAM.

Το πρόγραμμα έχει σαν στόχο την ψυχολογική στήριξη των παιδιών που βιώνουν το μεταπολεμικό τραυματικό σύνδρομο και πραγματοποιείται υπό τη διεύθυνση της επιστημονικής ομάδας του Ιδρύματος ArtReach το οποίο εδρεύει στη Ατλάντα των ΗΠΑ.

Καθ' όλη τη διάρκεια της εβδομάδας, οι εκπαιδευτικοί μυήθηκαν σε μία σειρά από δημιουργικές δραστηριότητες όπως θεατρικά δρώμενα, γραφή κειμένων, εικαστικές και άλλες συναφείς καλλιτεχνικές διαδικασίες.

Στόχος αυτών των δράσεων είναι να παροτρύνουν τα παιδιά να συμμετάσχουν σε δραστηριότητες που αγγίζουν άμεσα τα προβλήματα της βίας, της απώλειας γονέων, αδελφών και φίλων, της απομάκρυνσης από την εστία και που θα τους επιτρέψουν να εκφράσουν τα αισθήματα του φόβου και του πόνου και να ξεκινήσουν τη διαδικασία επούλωσης.

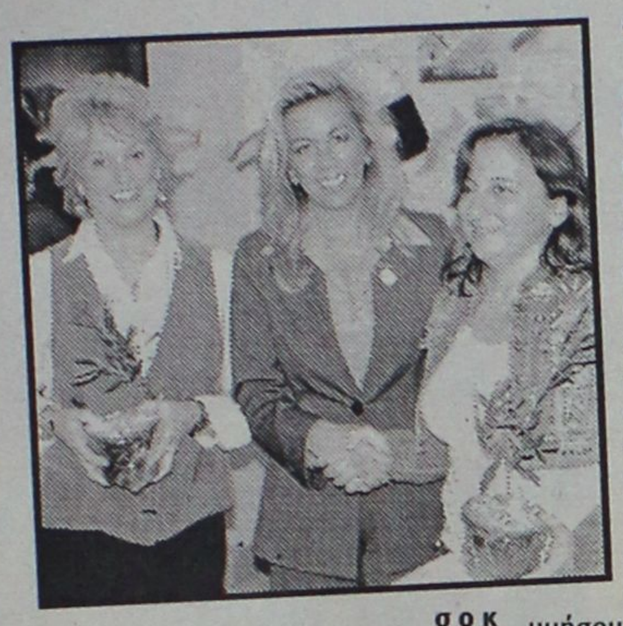

σοκ

Συγκλονιστικές ήταν οι μαρτυρίες των εκπαιδευτικών που ανέφεραν το που βίωσαν όταν επιστρέφοντας στις τάξεις τους, βρέθηκαν ενώπιον μαθητών τους με ακρωτηριασμένα μέλη, με απώλεια της όρασης και στη συντριπτική τους πλειοψηφία με απώλειες συγγενικών τους προσώπων.

Όπως εκμυστηρεύτηκαν, το πρόγραμμα αυτό βοηθά πρώτα τους ίδιους να αντιμετωπίσουν το δικό τους σοκ, πριν μπορέσουν να στηρίξουν ψυχολογικά τους μαθητές τους.

Σημαντικό είναι το γεγονός ότι, στα σχολεία όπου διδάσκουν, έχει ήδη εξασφαλισθεί ένα δίωρο εβδομαδιαίως, όπου μπορούν να εφαρμόσουν το εν λόγω πρόγραμμα.

Για τους ερχόμενους μήνες η επιστημονική ομάδα του Ιδρύματος ArtReach θα παρακολουθεί, θα συμβουλεύει και θα ενισχύει με εκπαιδευτικό υλικό τους εκπαιδευτικούς στο Λίβανο, ενώ απεφασίσθη, δεδομένης της μεγάλης επιτυχίας της πρώτης διοργάνωσης, όλα τα επιμορφωτικά σεμινάρια του τριετούς προγράμματος να γίνονται στη Ρόδο.

Επόμενο βήμα είναι η «εκπαίδευση των εκπαιδευτικών» προκειμένου οι ίδιοι να μυήσουν συναδέλφους τους στην ίδια μεθοδολογία με απώτερο στόχο να βοηθήσουν όσο το δυνατόν περισσότερα παιδιά να αντιμετωπίσουν το μεταπολεμικό τραυματικό σύνδρομο.

Υπολογίζεται ότι στα τρία χρόνια 250 εκπαιδευτικοί θα έχουν παρακολουθήσει το πρόγραμμα δίνοντας την δυνατότητα σε 25.000 παιδια από το Λίβανο να επωφεληθούν.

Το Δίκτυο FAM σκοπεύει σε συνεργασία με το Ιδρυμα Artreach να διοργανώσει σειρά ανάλογων σεμιναρίων τους επόμενους μήνες στη Μέση Ανατολή. Να σημειωθεί ότι η θεραπεία μέσα από την τέχνη (Art Therapy) είχε ήδη ελκύσει το ενδιαφέρον της διεθνούς επιστημονικής κοινότητας κυρίως μετά τον Δεύτερο Παγκόσμιο Πόλεμο ενώ τα πρώτα δείγματα της μεθόδου εφαρμόσθηκαν στους βετεράνους του Βιετνάμ. Πρόσφατα η επιστημονική ομάδα του ArtReach κλήθηκε να βοηθήσει ψυχολογικά τα θύματα της 11ης Σεπτεμβρίου, του τυφώνα Κατρίνα και του Τσουνάμι, ενώ μόλις ολοκλήρωσε πενταετές πρόγραμμα με τα παιδιά της Βοσνίας.

Αναχωρώντας για το Λίβανο οι εκπαιδευτικοί πήραν μαζί τους, πέρα από τις καλύτερες των εντυπώσεων από τη Ρόδο, ένα δεντρίλλιο ελιάς, δώρο της προέδρου του Δικτύου FAM κας Αλίκης Μοσχή, η οποία τους ζήτησε «να το φυτέψουν στην αυλή του σχολείου τους στο Λίβανο για να θυμούνται ότι στο πρόσωπο της Ελλάδος έχουν ένα πιστό φίλο και συμπαραστάτη στις δύσκολες στιγμές» με την υπόσχεση ότι και η ίδια θα τους επισκεφθεί στα σχολεία τους στις αρχές Φεβρουαρίου.

Αρωγοί στην πρωτοβουλία αυτή του Δικτύου FAM στην Ελλάδα, το Υπουργείο Αιγαίου και Νησιωτικής Πολιτικής και η Νομαρχιακή Αυτοδιοίκηση Δωδεκανήσου.

Επίσκεψη στο 95 Τάγμα Μηχανικού

Των παιδιών του Κέντρου "Εστία"

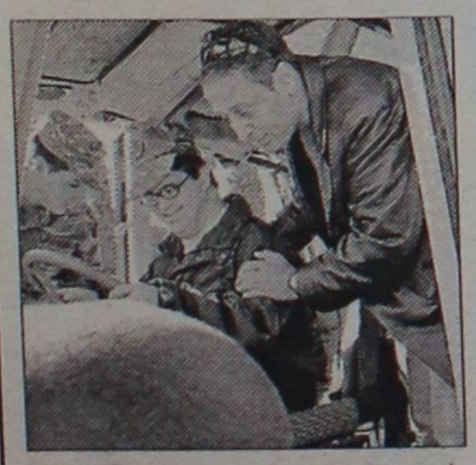



Επίσκεψη στο 95 Τάγμα Μηχανικού, πραγματοποίησε την περασμένη Δευτέρα 11 Δεκεμβρίου, το ΚΔΑΠ ΜΕΑ Ρόδου "Εστία". Ο διοικητής αντ/ρχης κ. Μηνάς Παπαδάκης, οι αξιωματικοί και οι άντρες του τάγματος, προσέφεραν στα παιδιά με ειδικές ανάγκες ιδιαίτερα θερμή φιλοξενία, επιβεβαιώνοντας την ευαισθησία του Στρατούμας, στις ιδιαίτερες κοινωνικές ομάδες. Τα μέλη, οι γονείς και το προσωπικό του Κέντρου εντυπωσιάστηκαν με την ξενάγηση και εκφράζουν τις θερμές ευχαριστίες τους.

Σημαντικές εκδηλώσεις

Από την Πειραματική Χορωδία Ρόδου

Με την έναρξη της νέας καλλιτεχνικής περιόδου 2006-2007, η Πειραματική Χορωδία Δήμου Ροδίων, υπό τη διεύθυνση του μαέστρου της, μουσικοπαιδαγωγού Γιώργου Σακελλαρίδη, ξεκίνησε ήδη την προετοιμασία της για δύο σημαντικές εκδηλώσεις.

Πιο συγκεκριμένα, την Κυριακή 14 Ιανουαρίου 2007, στις 11.30 το πρωί, η Χορωδία θα πραγματοποιήσει συναυλία στο Μέγαρο Μουσικής Αθηνών, στο πλαίσιο του κύκλου εκδηλώσεων με τίτλο "Κυριακή πρωί στο Μέγαρο". Αυτές οι κυριακάτικες πρωινές συναυλίες, που διοργανώνονται για δωδέκατη συνεχή χρονιά, απευθύνονται κυρίως σε παιδικό και νεανικό κοινό. Καταξιωμένοι σολίστες, ορχήστρες και μουσικά σύνολα από την Ελλάδα και το εξωτερικό επιλέγονται για να πραγματοποιήσουν συναυλίες με δημοφιλή έργα, με στόχο την εξοικείωση του νεανικού ακροατηρίου με τη μαγεία της μουσικής. Σε κάθε συναυλία προηγείται σύντομη παρουσίαση και σχολιασμός των έργων που θα ακουστούν.

Εν τω μεταξύ, η Πειραματική Χορωδία μετά από αίτησή της έγινε ήδη δεκτή και θα συμμετάσχει στο Διεθνές Χορωδιακό Φεστιβάλ "Cantus Salisburgensis", που θα διεξαχθεί στο Σάλτσμπουργκ της Αυστρίας από τις 12 έως τις 16 Ιουλίου 2007. Επιλεγμένα χορωδιακά και ορχηστρικά σύνολα από όλο τον κόσμο θα συναντηθούν στην ιστορική γενέτειρα του Μότσαρτ για να παρουσιάσουν, αλλά και να απολαύσουν, μια μουσική πανδαισία με ποικιλία ειδών και έργων, σε αλλεπάλληλες συναυλίες.

Στην κεντρική συναυλία, που θα δοθεί στον ιστορικό χώρο του Mozarteum στις 13 Ιουλίου, το σύνολο των συμμετεχόντων θα εκτελέσει αποσπάσματα από τα Carmina Burana και τα Catulli Carmina του Carl Orff, με την ευκαιρία της 25ης επετείου του θανάτου του. Εξάλλου, καθένα από τα συμμετέχοντα μουσικά σύνολα θα παρουσιάσει και ένα πρόγραμμα της επιλογής του σε άλλους συναυλιακούς χώρους του Σάλτσμπουργκ.

Μια νέα, ενδιαφέρουσα δραστηριότητα εξάλλου έχει να προτείνει από φέτος η Ένωση Φίλων της Παιδικής και Πειραματικής Χορωδίας Δήμου Ροδίων σε όσους αγαπούν τη μουσική. Με τη στήριξη του Πολιτιστικού Οργανισμού του Δήμου ξεκίνησαν από τις 2 Οκτωβρίου μαθήματα για παιδιά, εφήβους και ενήλικους με στόχο τη δημιουργία Πειραματικής Ορχήστρας Δήμου Ροδίων με βασικό όργανο το μαντολίνο. Στην Πειραματική Ορχήστρα μπορούν να πάρουν μέρος όσοι θέλουν να ξεκινήσουν τώρα να μαθαίνουν μουσική, αλλά και όσοι ασχολούνται ήδη με τη μουσική και θέλουν να παίξουν μαζί με άλλους, βιώνοντας έτσι τις θετικές εμπειρίες που προσφέρει η συμμετοχή σε ένα μεγάλο ορχηστρικό σχήμα. Οι συμμετέχοντες θα παίζουν δίπλα σε επαγγελματίες και γνωστούς ερασιτέχνες εκτελεστές ποικίλων μουσικών οργάνων και θα συνοδεύουν χορωδίες, αλλά και μεμονωμένους τραγουδιστές ή σολίστες μουσικών οργάνων. Οι συναντήσεις - μαθήματα πραγματοποιούνται κάθε Δευτέρα απόγευμα και απαιτούν από τον καθένα να διαθέτει 30 έως 45 λεπτά της ώρας. Τους συμμετέχοντες διδάσκουν ο μουσικοπαιδαγωγός Γιώργος Σακελλαρίδης και ο μουσικός - εκπαιδευτικός Γιάννης Μαλλιόπουλος. Το πρόγραμμα τιμά με τη συνεργασία της η διαπρεπής μουσικός Ξένη Έμνερ - Παπαχαλκίτου. Περισσότερες πληροφορίες μπορεί κάποιος να ζητήσει στα τηλέφωνα: 22410 78100, 22410 27427 και 6976968055. Τέλος, λειτουργούν και φέτος τμήματα προετοιμασίας νέων χορωδών για τη στελέχωση της Παιδικής, αλλά και της Πειραματικής Χορωδίας. Οι πρόβες γίνονται στην αίθουσα των Δημοτικών Χορωδιών, κάθε Δευτέρα 8.30 μ.μ. για την Πειραματική Χορωδία και κάθε Σάββατο 6.15 μ.μ. για την Παιδική.

Πληροφορίες για τα νέα και τις δραστηριότητες της Πειραματικής Χορωδίας μπορεί από φέτος να αναζητήσει κανείς και στην ιστοσελίδα της χορωδίας, στη διεύθυνση www.experimentalchoir.com.

Παρουσίαση βιβλίου

Του Μηνά Βιντιάδη

Η παρουσίαση του βιβλίου "Ο Δράκος Κόκορας", από τις εκδόσεις "Ελληνικά Γράμματα", του Δωδεκανήσιου συγγραφέα Μηνά Βιντιάδη θα γίνει την ερχόμενη Παρασκευή 15 Δεκεμβρίου σε εκδήλωση που διοργανώνει η Στέγη Γραμμάτων και Τεχνών Δωδεκανήσου, στις 8 το βράδυ, στο "Ακταίον". Την παρουσίαση του βιβλίου θα κάνει ο Νίκος Κωνσταντινίδης, οικονομολόγος, κοινωνιολόγος, συγγραφέας.

Αποσπάσματα από το βιβλίο του θα διαβάσει η Τζίνα Δαβίλα, φιλόλογος, θεολόγος.

Πρόταση για Διεθνή κέντρο Κεραμικής

Πρόταση για να καθιερωθεί ο Αρχάγγελος ως διεθνή κέντρο Κεραμικής-Αγγειοπλαστικής παρουσιάστηκε την περασμένη Κυριακή. Η πρόταση, που αποτέλεσε αντικείμενο συζήτησης, κατατέθηκε από τον βουλευτή κ. Γιάννη Παρασκευά. Για την επίτευξη του στόχου αυτού, αναφέρει ο κ. Παρασκευάς είναι ανάγκη να δημιουργηθεί-κατασκευαστεί ειδικός χώρος που θα στεγάσει δράσεις οι οποίες θα συμβάλλουν στη διατήρηση και ανάπτυξη της Κεραμικής-Αγγειοπλαστικής Τέχνης, τη δημιουργία Σχολών Μαθητείας για νέους, το "πάντρεμα" του παραδοσιακού με μοντέρνες φόρμες και χρωματισμούς, σύμφωνα με τις τάσεις της εποχής, την προβολή των δημιουργημάτων μέσω ετησίων εκθέσεων Πανελλαδικής-Πανευρωπαϊκής εμβέλειας, τη διενέργεια διεθνών διαγωνισμών και συναντήσεων και τη λειτουργία χώρων μόνιμης έκθεσης και εμπορίας των δημιουργημάτων.

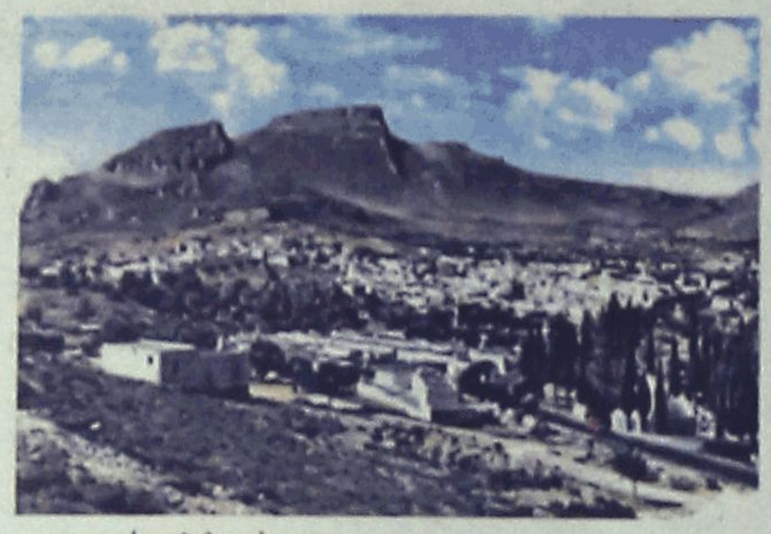



Η ΠΡΟΤΑΣΗ

Η πρόταση του κ. Παρασκευά (με συνεργάτες του κ. Χρ. Κολλίγρη και την κ. Κων. Παπαδοπούλου) αναφέρει τα εξής:

Η δημιουργικότητα και η φαντασία του ανθρώπου με τη χρήση των χεριών του και την αξιοποίηση των τεσσάρων στοιχείων της φύσης ΧΩΜΑ - ΝΕΡΟ - ΑΕΡΑΣ - ΦΩΤΙΑ, είχε σαν αποτέλεσμα τη γέννηση της τέχνης της αγγειοπλαστικής - κεραμικής.

Με τον όρο "κεραμική" εννοούμε τα αντικείμενα που έχουν γίνει από πηλό, διαμορφώθηκαν με διαφόρους τρόπους, στέγνωσαν και τελικά έγιναν σταθερά και αμετάβλητα κάτω από την επίδραση της φωτιάς.

ΙΣΤΟΡΙΚΟ

Μετά το πέρασμα των Αχαιών το 1500 π. Χ. από την Ηπειρωτική Ελλάδα στην Κρήτη και από εκεί στη Ρόδο και την εγκατάστασή τους στη θέση της σημερινής Φιλερήμου , πραγματοποιείται το 1100 π.Χ. η κάθοδος των Δωριέων στη Ρόδο και κτίζονται οι τρεις πόλεις - κράτη της Ρόδου : Λίνδος - Ιαλυσός και Κάμειρος, που μαζί με την Κώ, Κνίδο και Αλικαρνασσό ιδρύουν τη Δωρική Εξάπολη.



Ο Αρχάγγελος ήταν τότε γνωστός ως Δήμος Ποντορέων που ανήκε στο κράτος της Ιαλυσού και βρισκόταν στην παραλιακή θέση Πετρώνας, που στο Μεσαίωνα μεταφέρθηκε στο εσωτερικό για ασφάλεια από τις πειρατικές επιδρομές και πήρε το όνομα Αρχάγγελος.

Από τα πολύ παλιά χρόνια η κεραμική τέχνη φθάνει σε υψηλά επίπεδα στη περιοχή και δίνει έργα καθημερινής χρήσης απαράμιλλης ομορφιάς. Είναι δε ιστορικά αποδεδειγμένο ότι ο αυτοκράτορας Ιουστινιανός πήρε από τον Πετρώνα τα ελαφρά τούβλα για να καλύψει τον θόλο της Αγίας Σοφίας στην Κωνσταντινούπολη.

Μία άλλη απόδειξη της οίκησης της περιοχής και της ενασχόλησης των κατοίκων του Αρχαγγέλου με τη κεραμική τέχνη από αρχαιοτάτων χρόνων είναι το γνωστό σπήλαιο ΚΟΥΜΕΛΟΥ. Αυτό βρίσκεται στη κορυφή του ομώνυμου λόφου που απέχει 3 περίπου χλμ. από τον οικισμό, όπου στις πρόσφατες ανασκαφές βρέθηκαν αγγεία και άλλα αντικείμενα Νεολιθικής και Μυκηναϊκής εποχής.



Η κεραμική είχε σημαντική θέση λοιπόν στην κουλτούρα ολοκλήρου του νησιού της Ρόδου και φυσικά και του Αρχαγγέλου, ενώ τα προϊόντα της ήταν γνωστά σε όλο τον τότε αρχαίο κόσμο, με το αποκορύφωμα της ανάπτυξης της κατά την διάρκεια του 7ου και 8ου αιώνα π.Χ.

ΣΥΓΧΡΟΝΗ ΕΠΟΧΗ

Τη σημερινή εποχή, παρόλη τη φυσιολογική υποβάθμιση της ανάγκης για κεραμικά προϊόντα στη ζωή μας, στον Αρχάγγελο συνεχίζεται αξιοπρόσεκτα η παραδοσιακή κεραμική (μαζί με τη παραδοσιακή ταπητουργία). Τα διάφορα καταστήματα - εργαστήρια κεραμικής τέχνης είναι διάσπαρτα μέσα και έξω από τη πόλη, με την αφάνταστη ποικιλία των προϊόντων που μπορεί κανείς να προμηθευτεί .

Έτσι θεωρείται απαραίτητη η ανάγκη στήριξης της παραδοσιακής κεραμικής τέχνης με τη δημιουργία ενός φορέα, που αφενός θα διατηρήσει και με κάποια μορφή θα συνενώσει τις υπάρχουσες σήμερα δυνάμεις και αφετέρου θα προσελκύσει νέους ανθρώπους στην ενασχόληση τους επαγγελματικά είτε καλλιτεχνικά στη κεραμι-



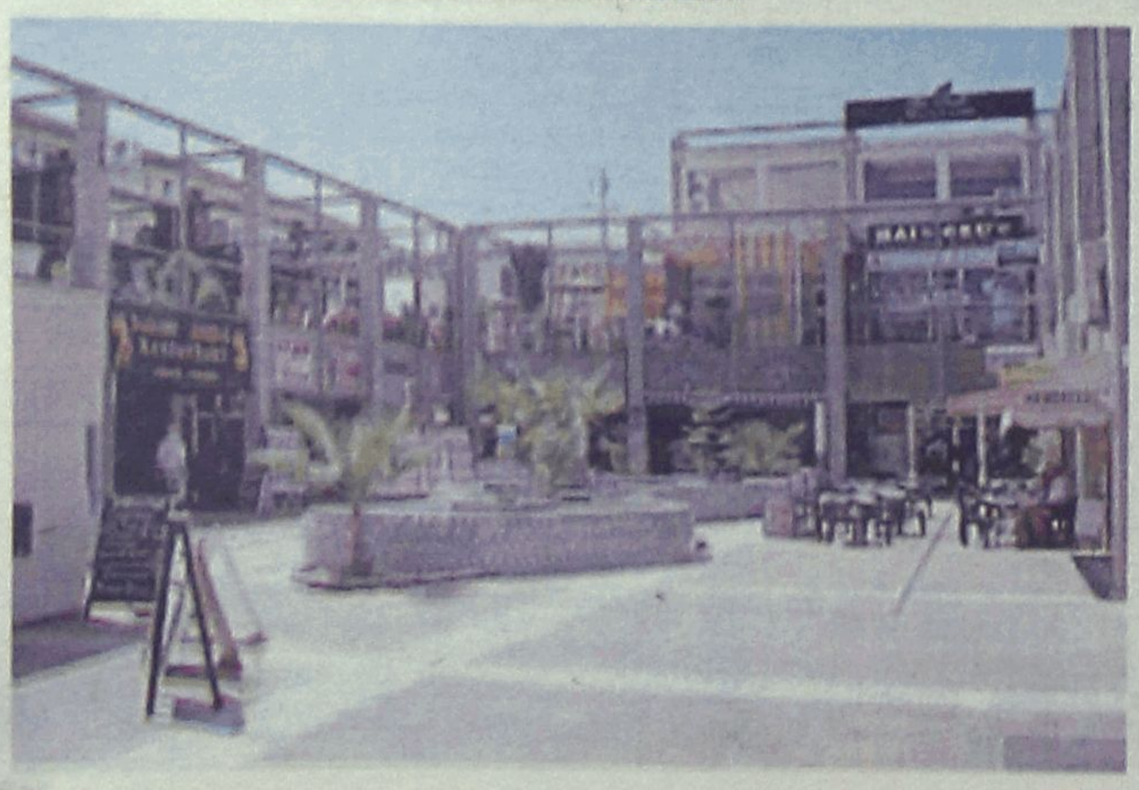





και Αγγειοπλαστικής στον Αρχάγγελο

κή.

ΠΡΟΤΑΣΗ

Θα πρέπει λοιπόν να καταβληθεί κάθε προσπάθεια προκειμένου αφενός να μελετηθούν σε βάθος οι ιστορικές καταβολές της Αρχαγγέλου με την κεραμική - αγγειοπλαστική τέχνη και να γίνει η διασύνδεσή τους με τη σημερινή πραγματικότητα, ενώ το πλούσιο ανθρώπινο δυναμικό που υπάρχει συνηγορούν στη δημιουργία και επιτυχή λειτουργία ενός κέντρου-πολυχώρου.

Ο πολυχώρος αυτός θα έχει ως κύριους σκοπούς, τη διατήρηση και ανάπτυξη της κεραμικής - αγγειοπλαστικής τέχνης, τη δημιουργία σχολών μαθητείας για νέους, το «πάντρεμα» του παραδοσιακού με μοντέρνες φόρμες και χρωματισμούς , σύμφωνα με τις τάσεις της εποχής, τη προβολή των δημιουργημάτων, μέσω ετησίων εκθέσεων Πανελλαδικής - Πανευρωπαϊκής εμβέλειας, τη διενέργεια διεθνών διαγωνισμών και συναντήσεων και τη λειτουργία χώρων μόνιμης έκθεσης και εμπορίας των δημιουργημάτων.

Τελικός στόχος : Η καθιέρωση του Αρχαγγέλου ως Πανελλήνιου - Διεθνούς Κέντρου Κεραμικής και Αγγειοπλαστικής.

Το «ΚΕΡΑΜΙΚΗΣ ΜΕΛΑΘΡΟΝ» του Αρχαγγέλου θα είναι ένας πολυχώρος ο οποίος θα περιλαμβάνει εργαστήρια, εκθετήρια, καταστήματα, χώρους συναντήσεων, χώρους εστίασης και αναψυχής και οτιδήποτε άλλο κριθεί απαραίτητο.

Όσον αφορά τη χωροθέτησή του το «Κεραμικής Μέλαθρον» πρέπει να δεσπόζει της περιοχής και να καταστεί σημείο αναφοράς και ταυτοποίησης του Δήμου Αρχαγγέλου.

ΦΟΡΕΑΣ ΥΛΟΠΟΙΗΣΗΣ

Η συγκρότηση του φορέα που θα αναλάβει την υλοποίηση του συνολικού εγχειρήματος, πρέπει να μελετηθεί σε βάθος ώστε να καλύπτει τις ανάγκες :

- αξιοποίησης κοινοτικών προγραμμάτων και πρωτοβουλιών
- συγχρηματοδότησης του εγχειρήματος από ιδιώτες
- ευελιξία λειτουργίας
- συμμετοχή του Δήμου

Ο φορέας υλοποίησης οφείλει να έχει τη μορφή Νομικού Προσώπου Ιδιωτικού Δικαίου.

- Ανώνυμος Εταιρεία (αμιγώς Δημοτική)
- Ανώνυμος Εταιρεία (μικτή : Δήμος - ιδιώτες)
- Δημοτικός Οργανισμός

ΠΗΓΕΣ ΧΡΗΜΑΤΟΔΟΤΗΣΗΣ

Υπάρχουν αρκετές δυνατότητες για χρηματοδότηση του φορέα:

- Εθνικοί πόροι
- Ιδιωτικά κεφάλαια
- Κοινοτικοί πόροι :
- Τομεακά επιχειρησιακά προγράμματα
- Περιφερειακά Επιχειρησιακά Προγράμματα
- Κοινοτικές πρωτοβουλίες (LEADER+, INTERREG III, EQUAL, URBAN II κλπ)
- Προγράμματα μαθητείας, εκπαίδευσης και επαγγελματικής κατάρτισης
- Προγράμματα ενίσχυσης της επιχειρηματικότητας κλπ.

Τέλος μεταξύ των δράσεων του φορέα μπορούν να περιληφθούν εκτός της ενημέρωσης και της αξιοποίησης σχετικών προγραμμάτων Εθνικού και Ευρωπαϊκού Κοινοτικού επιπέδου:

- υποβοήθηση παραγωγικών πρωτοβουλιών του τόμεα
- απόκτηση της απαιτούμενης εξειδικευμένης πληροφόρησης
- δημιουργία σχετικών δομών στήριξης
- υποδείξεις για τα διαθέσιμα κίνητρα και χρηματοδοτικά εργαλεία
- ανάδειξη δημιουργικών απασχολήσεων
- στήριξη της καινοτομίας
- συνεργασία με αντίστοιχους διεθνείς φορείς.













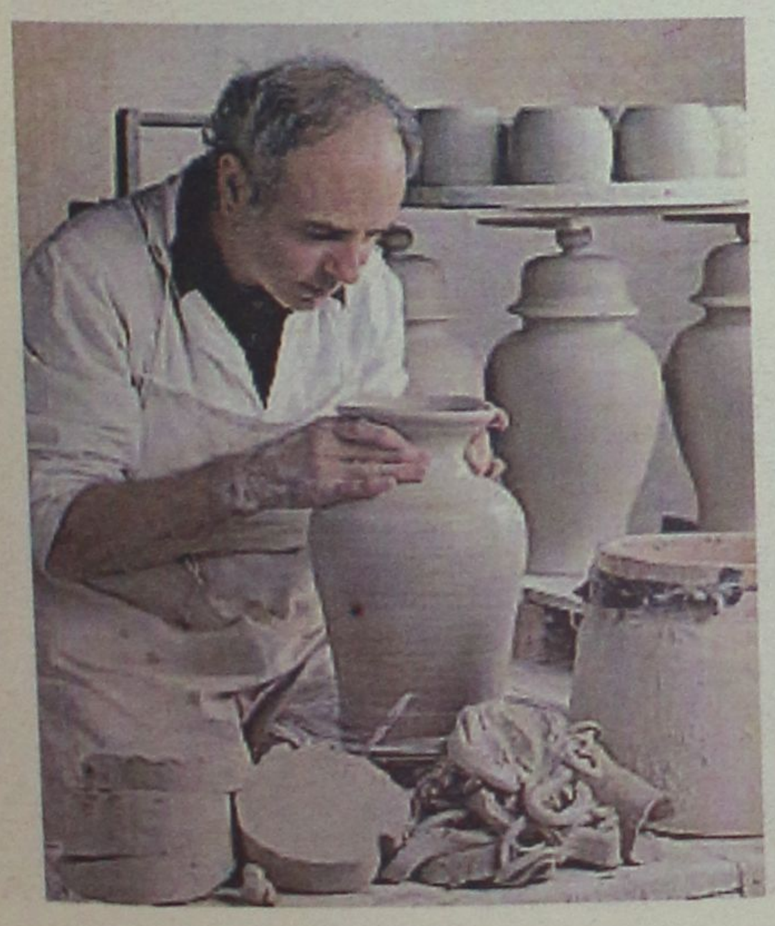

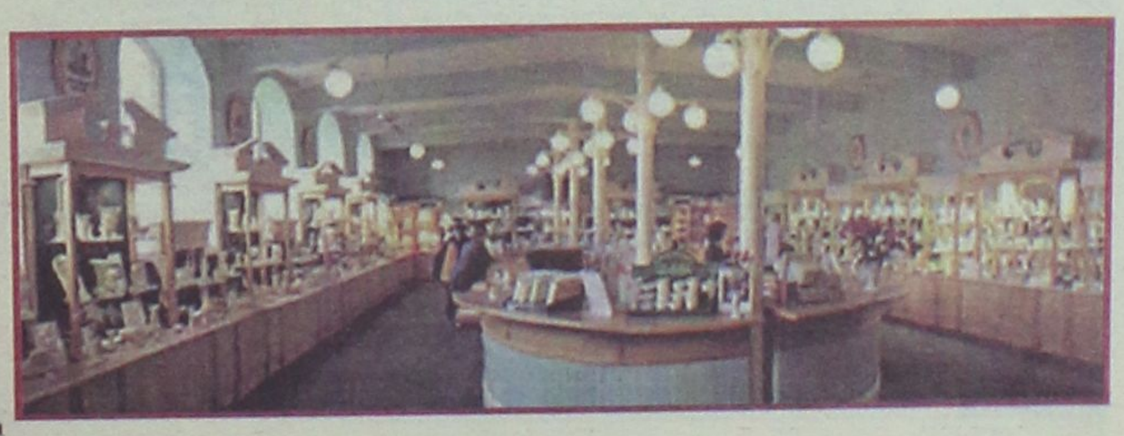

ΠΑΛΛΑΣ 5 CINEMAS CENTER
07/12/2006 - 13/12/2006
www.cinemapallas.gr
Για κρατήσεις 22410 24475/70670
Δημοκρατίας 13, Ρόδος

THE NATIVITY STORY
Η ΙΣΤΟΡΙΑ ΤΗΣ ΓΕΝΝΗΣΗΣ
ΣΕ ΠΡΩΤΗ ΠΑΝΕΛΛΗΝΙΑ ΠΡΟΒΟΛΗ
Η ΕΠΙΚΗ ΠΑΡΑΓΩΓΗ ΠΟΥ ΘΑ ΣΑΣ ΣΥΓΚΛΟΝΙΣΕΙ!
Ένα μήνυμα που χαράχτηκε στους Ουρανούς. Ένα διάβασμα που θα άλλαξε τον κόσμο! Αυτά τα Χριστούγεννα ζήστε την πιο διαχρονική από όλες τις ιστορίες, όπως δεν την έχετε δει ποτέ έως τώρα!
Αίθουσα RED 5 ώρες έναρξης: (Σ.-Κ.16:05) 18:15, 20:25, 22:35

.45 ΕΠΙΣΚΙΝΔΥΝΗ ΟΜΟΡΦΙΑ ΚΑΤΑΛΛΗΛΟ ΑΠΟ 13
Τη σχέση τους έδεσε το κοινό πάθος για το έγκλημα! Η Νέα Υόρκη δεν θα μπορούσε να δει πιο εκρηκτικό ζευγαρωτό!
Μια δραματική περιπέτεια με την Μίλα Γιόβοβιτς και τους Άνγκους Μακφάντιεν και Στέφεν Ντορφ!
ώρες έναρξης: (Σ.-Κ.16:10) 18:20, 20:30, 22:40 Αίθουσα PAYSAGE 4

ILLOUSTRATION ΚΑΤΑΛΛΗΛΟ ΙΛΟΥΣΤΡΑΣΙΟΝ
Ο Γιάννης Μπέζος, η Ε19.40-22.40 Άκης Σακελλαρίου και η Τζίνα Αλλεμόνου, σε μια κωμωδία σκέτη παράνοια!
Η ιστορία 5 ανθρώπων που πίσω από τις ιλουστρασιόν ιδιότητές τους και τα στερεότυπα τους, κρύβουν τους πραγματικούς τους εαυτούς!
Αίθουσα Allegro 3 ώρες έναρξης: (Σ.-Κ.16:10) 18:15, 20:20, 22:30

ΚΑΤΑΛΛΗΛΟ ΑΠΟ 17
SAW III ΤΩΡΑ ΑΝΤΙΜΕΤΩΠΙΣΤΕ ΤΟΝ ΑΠΟΛΥΤΟ ΤΡΟΜΟ!
Η τρίτη και πιο αιματηρή συνέχεια της γνωστής ταινίας τρόμου από τον ίδιο σκηνοθέτη του SAW I. Οι κανόνες δεν φτιάχνονται ποτέ για να τηρούνται!
ΣΕ ΒΛΕΠΩ 3
ώρες έναρξης: (Σ.-Κ.16:00) 18:10, 20:25, 22:40 Αίθουσα 1

DEPARTED ΚΑΤΑΛΛΗΛΟ Ο ΠΛΗΡΟΦΟΡΙΟΔΟΤΗΣ
Η πολυαναμενόμενη νέα ταινία του Μάρτιν Σκορτσέζε για ένα all-star cast ηθοποιών!! Λεονάρντο ντι Κάπριο, Ματ Ντέιμον, Τζακ Νίκολσον, και Μαρκ Γουάλμπεργκ!!
Αίθουσα 2 ώρες έναρξης: 19:40, 22:40

Flushed Away ΠΟΝΤΙΚΟΥΠΟΛΗ
ΕΝΑ ΣΕΦΡΕΝΟ ΠΑΝΗΓΥΡΙ ΧΑΡΑΣ ΚΑΙ ΓΕΛΙΟΥ!
Τώρα από τους δημιουργούς των τεντυχημένων Μάδαγασκάρη και Σρεκ, μια διασκεδαστική ταινία κινουμένων σχεδίων για τους μικρούς μας φίλους!
Αίθουσα 2 ώρες έναρξης: (Σ.-Κ.16:10) 18:00

ΕΡΧΕΤΑΙ! ΠΕΜΠΤΗ 14 ΔΕΚΕΜΒΡΙΟΥ!
ΣΕ ΠΡΩΤΗ ΠΑΝΕΛΛΗΝΙΑ ΠΡΟΒΟΛΗ
the Holiday
Μια απολαυστική κωμωδία με τους Κάμερον Ντιαζ, Κέιτ Ουίνσλετ, Τζούντ Λόου και Τζακ Μπλακ. Δύο γυναίκες με το ίδιο πρόβλημα... βρίσκουν την ίδια λύση! Μπορεί μια αλλαγή διεύθυνσης... να σας αλλάξει τη ζωή?!

ΕΡΧΕΤΑΙ! ΠΕΜΠΤΗ 14 ΔΕΚΕΜΒΡΙΟΥ!
HAPPY FEET
Η πιο cool κωμωδία της χρονιάς, που έκανε μεγαλύτερα άνοιγμα στο box office των ΗΠΑ και από τον Τζέιμς Μποντ!
Μία απίστευτη μελωδική κωμωδία κινουμένων σχεδίων που θα ενθουσιάσει μικρούς... και μεγάλους!

METROPOL
22410 28400
INFORMATION - RESERVATIONS
ΠΛΗΡΟΦΟΡΙΕΣ - ΚΡΑΤΗΣΕΙΣ
ΕΒΔΟΜΑΔΙΑΙΟ ΠΡΟΓΡΑΜΜΑ weekly programme
7-13 Δεκεμβριου 2006
www.cinemametropol.gr

ΟΥΡΑΝΙΑ URANIA
Μια τρυφερή ελληνική κωμωδία εποχής για την εφηβεία και την ενηλικίωση από τον σκηνοθέτη της ταινίας " Peppermint "
(9 κρατικά βραβεία) Κώστα Καπάκα
Ο έρωτας περνάει απ' το φεγγάρι...
ΚΑΝΤΕ ΕΓΚΑΙΡΑ ΤΙΣ ΚΡΑΤΗΣΕΙΣ ΣΑΣ
ΩΡΕΣ ΕΝΑΡΞΗΣ / SHOW TIMES 18:00, 20:15, 22:30
ΑΙΘΟΥΣΑ 1

DEJA VU
4 ΗΜΕΡΕΣ 6 ΩΡΕΣ ΠΙΣΩ
Ένα περιπετειώδες θρίλερ
με τρομοκρατικά σχέδια και δολοφονίες.
Συμβαίνει κάτι που νομίζεις ότι έχεις ξαναζήσει;
Λέγεται deja vu. Και δεν είσαι ο μόνος...
ΚΑΝΤΕ ΕΓΚΑΙΡΑ ΤΙΣ ΚΡΑΤΗΣΕΙΣ ΣΑΣ
ΩΡΕΣ ΕΝΑΡΞΗΣ / SHOW TIMES 17:15, 20:00, 22:45
ΑΙΘΟΥΣΑ 3

CASINO ROYALE
Ο θρυλικός πράκτορας επιστρέφει!!!
JAMES BOND 007
Η απόλυτη περιπέτεια!!!
ΚΑΝΤΕ ΕΓΚΑΙΡΑ ΤΙΣ ΚΡΑΤΗΣΕΙΣ ΣΑΣ
ΩΡΕΣ ΕΝΑΡΞΗΣ / SHOW TIMES 19:15, 22:15
ΑΙΘΟΥΣΑ 2

ΜΙΑ ΚΑΛΗ ΧΡΟΝΙΑ
A GOOD YEAR
Η νέα ταινία του χρυσού ζευγαριού του " ΜΟΝΟΜΑΧΟΥ ".
Μία αισθηματική comedy για την καλοπέραση αλλά και τις δυσκολίες μιάς αρχής.
Πρωταγωνιστούν : Ράσελ Κρόου, Άλμπερτ Φίνεϊ
Μάρτον Κόπτσιαρ, Άμπι Κόρνις
ΚΑΝΤΕ ΕΓΚΑΙΡΑ ΤΙΣ ΚΡΑΤΗΣΕΙΣ ΣΑΣ
ΩΡΑ ΕΝΑΡΞΗΣ / SHOW TIME 17:00
ΑΙΘΟΥΣΑ 2

ΟΙ ΗΡΩΕΣ ΤΟΥ ΔΑΣΟΥΣ
OPEN SEASON
Η SONY PICTURES ANIMATION παρουσιάζει
την πρώτη μεγάλου μήκους ταινία κινουμένων σχεδίων.
Ζωάκια ενωμένα...ποτέ ηττημένα!
ΚΑΝΤΕ ΕΓΚΑΙΡΑ ΤΙΣ ΚΡΑΤΗΣΕΙΣ ΣΑΣ
ΩΡΑ ΕΝΑΡΞΗΣ / SHOW TIME 16:30
ΑΙΘΟΥΣΑ 1

MEGA

05.45 Από νωρίς
06.30 Κοινωνία ώρα μπιδέν
10.00 Ομορφος κόσμος το πρωί. Με τον Γρηγόρη Αρναούτογλου
13.20 Η νταντά (Ε) Κωμική σειρά
14.00 Ειδήσεις
15.00 Ελληνική σειρά (Ε)
16.00 Σ' αγαπώ μ' αγαπάς (Ε)
16.45 Ειδήσεις
16.50 Λεφτά στα τυφλά
18.00 Μπουκιά και συχώριο
19.00 Βέρα στο δεξί. Κοινωνική σειρά.
20.00 Κεντρικό δελτίο ειδήσεων
21.00 Σουπερ μπάλα live
21.15 Παρί Σεν Ζερμέν - Παναθηναϊκός
23.50 Ξένη ταινία. «Ερωτεύτηκα έναν δαλοφόνο»
00.15 Τελευταία γεγονότα
00.30 Ξένη ταινία (Ω)
02.00 Τηλεμάρκετινγκ
03.00 Οι άγγελοι του Τσάρλι
03.30 Καφέ Μπερλίν: Επικίνδυνες αποστολές

ANT 1

05.30 Καλημέρα με τον Αντ-1
06.15 Καλημέρα Ελλάδα
10.00 Πρωινός καφές. Με την Ελεονώρα Μελέτη.
13.00 Τα νέα του ΑΝΤ1
13.50 Ακρως οικογενειακόν (Ε)
14.50 Κωνσταντίνου και Ελένης (Ε)
15.50 Αξίζει να το δεις. Με την Τατιάνα Στεφανίδου
17.55 Τα νέα του ΑΝΤ1
18.05 Ανάλυσέ το
18.10 Deal. Τηλεπαιχνίδι με τον Χρήστο Φερεντίνο.
19.00 Ερωτας. Ερωτική - δραματική σειρά.
20.00 Τα νέα του ΑΝΤ-1
21.00 Τύχη βουνό. Κωμική σειρά.
22.00 Της αγάπης μαχαιριά. Δραματική σειρά.
23.00 Δι$ Μαδιάμ
24.00 Αποδείξεις
02.30 Ειδήσεις
03.00 Ποδόσφαιρο
05.00 Τηλεμάρκετινγκ

ALPHA

05.50 Καλημέρα σας
10.00 Καφές με την Ελένη
13.00 Κους-κους το μεσημέρι
16.00 Ειδήσεις
16.20 Ναι ή ου (Ε)
17.30 Ειδήσεις στη νοηματική γλώσσα
17.45 Αλλαξέ το (Ε)
18.45 Το πιο μεγάλο παζάρι. Με τον Ανδρέα Μικρούτσικο.
20.00 Ειδήσεις
21.00 Αν μ' αγαπάς. Κοινωνική - αισθηματική σειρά.
22.00 Ερωτας με επιδότηση ΟΓΑ. Κωμική σειρά.
23.00 1οη εντολή. Αστυνομική σειρά.
24.00 TV τιγκλόν. Ψυχαγωγική εκπομπή.
01.30 Ειδήσεις
01.45 Dream show the music
02.30 Ξένη ταινία. «Κόκκινος πλανήτης»
04.30 Τηλεαγορές
04.45 Αγάπη μου, αμαρτία μου

STAR

06.45 Κάθε μέρα, καλημέρα
10.00 Τι θα φάμε σήμερα
11.00 La Sousourela. Με τον Θέμη Μάλλη και την Ελεάννα Τρυφίδου.
13.00 Ειδήσεις
14.00 Super Star
17.00 Λούνα, η ωραία κληρονόμος
17.30 Κορίνα η αγριόγατα. Αισθηματική σειρά παραγωγής Βενεζουέλας.
18.45 Νόμος και τάξη: Αστυνομικές ιστορίες
19.45 Ειδήσεις
21.00 Ξένη ταινία. «Πώς να χωρίσετε σε 10 μέρες». Αισθηματική κομεντί.
23.30 Gala. Με τη Μαρία Σταματέρη.
00.30 Ξένη ταινία. «Ο Μεσσίας του διαβόλου». Τρόμου
02.30 Ειδήσεις
02.45 Ξένη ταινία. «Ντοκ Χόλιγουντ»
05.00 Αστέρια στο πεντάγραμμο

ET-1

08.30 Mickey Mouse: Παίζω και μαθαίνω
09.00 Μάγκι η σκανδαλιάρα μύγα
09.30 Το ουράνιο τόξο
10.00 Βιογραφίες
11.00 Ιστορία
12.00 Διασχίζοντας τη Σαβάνα
13.00 Ο αγώνας δρόμου προς το Νότιο Πόλο
14.00 Ειδήσεις
14.30 Φλορισιέντα, η σύγχρονη σταχτοπούτα
15.15 Ανυπότακτες καρδιές
16.15 Ατίθασα νιάτα
17.00 Μένουμε Ελλάδα. Με τον Γιώργο Αρμυρά και τη Ρένια Τσιτσιμπίκου.
18.00 Εχει γούστο. Με την Μπήλιω Τσουκαλά
19.50 Σαν σήμερα τον 20ό αιώνα
20.00 Ανάδυση στο φως
21.00 Κλήρωση ΛΟΤΤΟ
21.05 Θεατρικά βραβεία κοινού από το "Αθηνόραμα" 2006
22.00 Ο θαυμαστός κόσμος του Ντίσνεϊ
23.00 Ειδήσεις
24.00 Βιβλία στο κουτί.

NET

05.45 Πρώτη γραμμή. Ενημερωτική εκπομπή με τον Βασίλη Λυριτζή και τον Δημήτρη Οικονόμου.
10.00 Συμβαίνει τώρα. Ενημερωτική εκπομπή.
12.00 Ειδήσεις
13.00 Συμβαίνει τώρα (Συν.)
14.00 Η απίθανη Κιμ. Κινούμενα σχέδια.
14.40 Κλασικά κινούμενα σχέδια
15.00 Ειδήσεις
16.00 Η ζωή είναι παιχνίδι. Με την Αννα Δρούζα.
18.00 Ειδήσεις
19.00 Νησιτικό αρκούδι
20.00 Τοις μετρητοίς. Τηλεπαιχνίδι με τον Σπύρο Παπαδόπουλο.
11.00 Ειδήσεις
22.00 Ξένη ταινία. «Ο στοιχειωμένος πύργος». Κωμωδία τρόμου
24.00 Ξένη ταινία. «Εταιρεία θανάτου»
01.00 Ειδήσεις
01.15 Ξένη ταινία (Σ)

ALTER

05.55 Τα μυστικά της υγείας. Ενημερωτική εκπομπή ιατρικού περιεχομένου με τον καθηγητή Στέφανο Καραγιαννόπουλο.
06.00 Καλημέρα με τον Τέρενς
10.00 Η Ελλάδα παίζει. Ψυχαγωγική εκπομπή με τη Μαριέττα Χρουσαλά.
12.30 Πολύ μπλα-μπλα
15.00 Ειδήσεις
16.00 Ειδήσεις στην νοηματική γλώσσα
16.15 Στην κουζίνα με τη Βέφα. Με τη Βέφα Αλεξιάδου.
17.15 Κοιτάω μπροστά
18.45 Το πρώτο θέμα
19.00 Ειδήσεις
20.30 Η φωνή του πολίτη
21.00 Je t' aime. Ψυχαγωγική εκπομπή με την Αννίτα Πάνια.
24.00 Ειδήσεις
00.15 Sex and the city
01.15 Ξένη ταινία. «Το μάτι του ρεπόρτερ»
03.15 Auto Alter. Εκπομπή για το αυτοκίνητο.
03.30 Ξένη ταινία

FILMNET

06.20 Ξένη ταινία «Μοντιλιάνι: Ο καταραμένος ζωγράφος»
09.30 Ξένη ταινία «Ο Παράδεισος δεν μπορεί να περιμένει»
11.05 Ξένη ταινία «Ντράγκον; Η ζωή του Μπρους Λι»
13.10 Ξένη ταινία «Γενναία απόφαση»
14.55 Ξένη ταινία «Πάνχαζοι ληστές»
16.30 Ξένη ταινία «Ο παρουσιαστής: Ο μύθος του Ρον Μπεργκάντι»
18.10 Ξένη ταινία. «Hellboy Ο ήρωας της κόλασης»
20.15 Ξένη ταινία «Η σπηλιά»
22.00 Ξένη ταινία «De lovely»
00.10 Στον τόπο του εγκλήματος.

SUPER SPORT

09.00 Ελληνικό πρωτάθλημα
11.0 Οποιος αντέξει
12.30 A1 GP Motorsport
14.00 Champions zone
15.00 Γαλλικό πρωτάθλημα
17.00 Pre game show
18.00 Ευρωλίγκα
20.00 Tennis club
21.00 Champions live
21.45 Ευρωλίγκα
24.00 Οποιος αντέξει
01.30 Αγγλικό πρωτάθλημα
03.30 Γαλλικό πρωτάθλημα
05.30 Στίβος

ET-3

07.00 Ο κόσμος των σπορ (Ε)
08.00 Ραντεβού στις 8
10.00 Η χαρά της ζωγραφικής
10.30 Νεανικές ανησυχίες - Μαγικές απαντήσεις (Ε)
11.00 Εξερευνητές του κόσμου
11.30 Κοσμήματα του βυθού
12.00 Οι θρύλοι της θάλασσας
12.30 Οι φύλακες του δάσους
13.00 Ειδήσεις
14.30 Τόλμη και γοητεία
15.00 Καρμελίτα
15.45 Η χαρά της ζωγραφικής
16.15 Εκτη αίσθηση. Με τον Γιώργο Μπελίρη.
16.25 Ειδήσεις στη νοηματική γλώσσα
16.30 Υπάρχει... είδηση
18.00 Ο κόσμος των σπορ
19.00 Ειδήσεις
20.30 Νεανικές ανησυχίες - Μαγικές απαντήσεις
21.00 Οταν η φύση εκδικείται
22.00 Balkan express
22.30 Ανιχνεύσεις
24.00 Ειδήσεις

902

Πρόσφατες Ηλίος 41 UHF και Μάντε Σμιθ 48 UHF

07.00 Καλημέρα με τον 902
10.00 Η αγορά στην τηλεόραση
15.00 Ειδήσεις στις 3
16.30 Παιδικό πρόγραμμα
17.00 Αθλητικό ραντεβού
18.00 Ειδήσεις στη νοηματική
18.06 Η Ελλάδα και ο κόσμος
18.45 Εις υγείαν
19.30 Ειδήσεις
21.00 Κινηματογραφική βραδιά
23.00 Στα μονοπάτια του πολιτισμού
24.30 Ειδήσεις

Δεν τελείωσε τίποτα...

Παρά την ήττα του στο ντέρμπι με τον ΑΕΡΑ, στο «στρατόπεδο» του Διγενή γνωρίζουν ότι ακόμα δεν έχει κριθεί τίποτα, όσον αφορά την κατάκτηση του πρωταθλήματος.



Νίκη στο επόμενο παιχνίδι, θέλουν οι παίκτες του Διγενή για να επιστρέψουν στις επιτυχίες.

Την νίκη επιζητά ο Διγενής στο τελευταίο του παιχνίδι με την Αναγέννηση Έμπ., πριν από την διακοπή του πρωταθλήματος για τις γιορτές των Χριστουγέννων και της Πρωτοχρονιάς. Η εντός έδρας ήττα των παικτών του Δημήτρη Δογιαμά από τον ΑΕΡΑ, στο ντέρμπι της προηγούμενης αγωνιστικής, σίγουρα έχει... επιπτώσεις και στην ψυχολογία της ομάδας, καθώς με βάση την εικόνα της αναμέτρησης άξιζαν περισσότερα.

Οι Κοσκινιάτες λίγο πριν από το τέλος του πρώτου γύρου, με αυτή την ήττα τους έπεσαν από την δεύτερη στην τέταρτη θέση της βαθμολογίας, αλλά γνωρίζουν πολύ καλά ότι τίποτα δεν έχει τελειώσει ακόμα. Η διαφορά τους είναι μόλις στους τέσσερις πόντους από τον πρωτοπόρο και απομένουν άλλες... «δεκαοχτώ κούρσες» για να αναδειχθεί ο πρωταθλητής Δωδεκανήσου.

Για την τελευταία αναμέτρηση του 2006 με τους Έμπωνιάτες, ο τεχνικός του Διγενή δεν θα έχει τους τρεις... γνωστούς απόντες, συν τον Ψύλλου που αποβλήθηκε στον αγώνα με τους Αφαντενούς.

Το θετικό όμως στοιχείο είναι ότι οι Μ. Συμεωνίδης, Τσακίρης και Παπαγεωργίου που ακολουθούν ακόμα ατομικό πρόγραμμα προπόνησης, ξεκίνησαν να χρησιμοποιούν μπάλα και αναμένεται ότι από τον νέο χρόνο θα είναι έτοιμοι να αγωνιστούν και πάλι με την φανέλα του σωματείου τους.

Να βρούν τι φταίει

Συνάντηση του προέδρου καθώς και κάποιων παραγόντων του Φοίβου με τους παίκτες θα γίνει πριν τη σημερινή προπόνηση, για να βρεθεί η αιτία της αρνητικής πορείας.

Με σκοπό να διαπιστωθούν οι λόγοι που έχουν οδηγήσει το Φοίβο στην όχι και τόσο καλή μέχρι στιγμής πορεία, πραγματοποιήθηκε τη Δευτέρα συνάντηση της διοίκησης με τον προπονητή Σταύρο Σταύρου.

Σήμερα πριν την προπόνηση στο γήπεδο Κρεμαστής, θα γίνει συζήτηση του προέδρου και κάποιων μελών της διοίκησης με τους ποδοσφαιριστές και τον τεχνικό, προκειμένου να ακουστούν νέες απόψεις για το πώς μπορεί να διορθωθεί η υπάρχουσα κατάσταση.

Μετά και από τα παραπάνω, ο Φοίβος θα δώσει φιλικό αγώνα 45 λεπτών στο γήπεδό του με αντίπαλο τον Αστέρα Π, ενόψει του δύσκολου αγώνα που θα δώσει ο σύλλογος της Κρεμαστής με την Τήλο εκτός έδρας.

Για τον αγώνα αυτόν, ο Σταύρος Σταύρου δεν θα μπορεί να έχει στη διάθεσή του τον Αμπελά που υποβλήθηκε σε επέμβαση στους κοιλιακούς αλλά δεν μπορεί ακόμη να βοηθήσει την ομάδα του, παρά το ότι προπονείται κανονικά.

Ο Γιαννικάκης που υπέστη υποτροπή (δικέφαλο), μπορεί να συμπεριληφθεί στην αποστολή αλλά δεν είναι σίγουρο αν θα αγωνιστεί, ενώ ο Γεωργαλλής δεν έχει ξεπεράσει ακόμη το πρόβλημα στους προσαγωγούς.

Τέλος, ο Κώστας Ζουρούδης που έχει πρόβλημα στη μέση δεν πρόκειται να είναι στα πλάνα του προπονητή του για τον αγώνα της Τήλου.



Όχι άλλο fair play...

Ο τεχνικός του Απόλλωνα Κ., Σπύρος Αγγελόπουλος, ζήτησε από τους παίκτες να μην σταματήσουν άλλη φορά το παιχνίδι, εκτός αν σφυρίξει ο διαιτητής.

Την μη τήρηση του fair play, εκτός από την περίπτωση που σφυρίξει ο διαιτητής ζήτησε ο προπονητής του Απόλλωνα Κ., Σπύρος Αγγελόπουλος, από τους παίκτες του στην προπόνηση της Δευτέρας.

Όπως πιστεύουν στις Καλυθιές, το γεγονός ότι σταμάτησαν οι ποδοσφαιριστές τους γιατί βρισκόταν στο έδαφος παίκτης του Ηρακλή Μ., ήταν αυτό που τους στοίχησε τους τρεις βαθμούς της νίκης, καθώς λίγο αργότερα οι φιλοξενούμενοι πέτυχαν το μοναδικό γκολ της συνάντησης.

Σε επικοινωνία που είχε η «Α.Ρ.» με τον Σπύρο Αγγελόπουλο, ο τεχνικός των «κυανοκίτρινων» δήλωσε για τον αγώνα του Σαββάτου τα εξής: «Απαγόρευσα στους ποδοσφαιριστές μου να τηρήσουν άλλη φορά το fair play, εκτός εάν σφυρίξει ο διαιτητής. Στο παιχνίδι με τον Ηρακλή υπήρχε μια ομάδα στο γήπεδο και αυτή ήμασταν εμείς, ιδιαίτερα στο β' ημίχρονο. Παρόλα αυτά ο αγώνας τελείωσε και δεν χρειάζεται να συνεχίζονται οι αντιπαραθέσεις. Ήμασταν αντίπαλοι μόνο για ενενήντα λεπτά. Από εκεί και πέρα δεν έχουμε τίποτα να χωρίσουμε».

Στο αγωνιστικό κομμάτι, χθες οι παίκτες του Απόλλωνα όπως συνηθίζεται άλλωστε κάθε Τρίτη είχαν ρεπό και από σήμερα αρχίζουν και πάλι την προετοιμασία τους για την τελευταία τους αναμέτρηση πριν από την διακοπή του πρωταθλήματος, με τον Αστέρα Μασσάρων.



Κατά του fair play, τάχθηκε ο Σπύρος Αγγελόπουλος.

Στο μεταξύ, ο Λεονάρντο Παπανικολάου που χρησιμοποιήθηκε για μισή ώρα στην αναμέτρηση με τους Μαριτσενούς, έδειξε ότι βρίσκεται σε πολύ καλή κατάσταση και θα μπορέσει να βοηθήσει σημαντικά την ομάδα του για όσο διάστημα παραμείνει στην Ρόδο.

Αντίθετα, το ατομικό τους πρόγραμμα συνεχίζουν οι Καβουσανάκης και Ορφανός και υπολογίζεται ότι μετά την περίοδο των Χριστουγέννων θα μπορούν και πάλι να προσφέρουν τις υπηρεσίες τους στους Καλυθενούς.

Συνάντηση με τους δημάρχους

Παραδόθηκε μνημόνιο συνεργασίας και καθορίσθηκαν οι προτεραιότητες και οι υποχρεώσεις κάθε Δήμου.

Με ιδιαίτερη ένταση, ενώ απομένουν 199 ημέρες, συνεχίζει η Οργανωτική Επιτροπή των Nat West Island Games XII ΡΟΔΟΣ 2007 τις ενέργειες της για την έγκαιρη και άψογη τέλεση των Αγώνων. Την εβδομάδα που πέρασε είχε διαδοχικές συναντήσεις σε Δήμους του νησιού και με τοπικούς παραγωγικούς και αθλητικούς φορείς.

Σε συνάντηση στον Δήμο Πεταλούδων αντιπρόσωποι της Οργανωτικής Επιτροπής (Μηναΐδη, Γεωργάκης, Κουκουγκέλης, Μιχαηλίδης) με τον Δήμαρχο κ. Κορδίνα και υπηρεσιακά στελέχη, παραδόθηκε σχέδιο του «Μνημονίου Συνεργασίας» για τους Αγώνες και καθορίστηκαν οι προτεραιότητες και οι υποχρεώσεις του Δήμου για τον εκσυγχρονισμό όλων των Αθλητικών Εγκαταστάσεων. Ιδιαίτερη έμφαση δόθηκε στην πλήρη αναβάθμιση του κλειστού γυμναστηρίου Κρεμαστής που θα φιλοξενήσει τις συναντήσεις Volley των Αγώνων. Ο Δήμος δεσμεύτηκε για την υλοποίηση των έργων και δήλωσε την θερμή και άμεση υποστήριξή του στους Αγώνες.

Η Οργανωτική Επιτροπή είχε επίσης συνάντηση στον Δήμο Αφάντου με τον νυν Δήμαρχο Κο Καββάδα, τον επόμενο Δήμαρχο Κο Διακοσταματίου και υπηρεσιακούς παράγοντες του Δήμου, με θέμα την αναβάθμιση των αθλητικών υποδομών της περιοχής. Ιδιαίτερη έμφαση δόθηκε στην κατασκευή ανοιχτού Σκοπευτηρίου, Πήλινων στόχων, Ολυμπιακών Προδιαγραφών, το οποίο πέρα από την τέλεση των Αγώνων θα αποτελέσει για τη Ρόδο σημείο αναφοράς για την προσέλκυση αθλητικού τουρισμού και για τον Δήμο Αφάντου πόλο γενικότερης ανάπτυξης. Ο χώρος εγκατάστασης και η τεχνολογία για την κατασκευή του έργου έχουν ανευρεθεί και απομένει η ενεργοποίηση των φορέων για την έγκαιρη υλοποίησή του. Ομόφωνη και καθολική ήταν η υποστήριξη του έργου απ' όλους τους παρευρισκομένους.

Τέλος στα πλαίσια των αρμοδιοτήτων της η Οργανωτική Επιτροπή είχε συνάντηση με εκπροσώπους του Ροδιακού Ομίλου Αντισφαίρισης (Κύριοι Γιώρτσος και Μπόνης), όπου οριοθετήθηκαν τα έργα και οι δράσεις για την πλήρη ανακαίνιση των εγκαταστάσεων του Ομίλου, που θα γίνει με την υποστήριξη της Νομαρχιακής Αυτοδιοίκησης Δωδεκανήσου.

Παράλληλα, η Οργανωτική Επιτροπή των Αγώνων και τα στελέχη της προχωρούν με ιδιαίτερη επιμέλεια σε όλες τις οργανωτικές παραμέτρους και τον σχεδιασμό των απαραίτητων προγραμμάτων για την επιτυχή διεξαγωγή των Island Games. Τομείς όπως η φιλοξενία των αθλητών, η διακίνηση και η σίτισή τους, η οργάνωση των Αθλητικών Εγκαταστάσεων και το πρόγραμμα των Αθλημάτων , η εμπορική πολιτική και το πρόγραμμα διαφήμισης των Αγώνων καθώς και ο εθελοντισμός βρίσκονται σε πλήρη εξέλιξη.

Αξίζει να σημειωθεί ότι μέχρι σήμερα έχουν δηλώσει επίσημη συμμετοχή 3.300 αθλητές και παράγοντες από 20 νησιά παγκοσμίως, ενώ δεν έχουν καν αρχίσει οι κρατήσεις φιλάθλων και συνοδών. Είναι γεγονός αναμφισβήτητο ότι η Ρόδος μεταξύ 30 Ιουνίου και 6 Ιουλίου 2007 θα αποτελέσει το επίκεντρο του αθλητικού ενδιαφέροντος και γι' αυτό η εγρήγορση όλων των Ροδιτών για το γεγονός πρέπει να διατηρηθεί σε υψηλότατα επίπεδα.

Ο νέος κανονισμός προπονητών βόλεϊ

Ποιές είναι οι υποχρεώσεις οι δικές τους αλλά και των ομάδων τους.

Όλες τις υποχρεώσεις και τα δικαιώματα των Ελλήνων, αλλά και των αλλοδαπών τεχνικών που εργάζονται στη χώρα μας, προβλέπει ο νέος κανονισμός προπονητών πετοσφαίρισης που δημοσιεύτηκε στην Εφημερίδα της Κυβερνήσεως, έχει αναρτηθεί στο site του Σ.Ε.Π.ΠΕ. (www.seppe.gr) και σύντομα θα εκδοθεί σε βιβλίο που θα σταλεί στα μέλη του.

Τα σημαντικότερα από τα άρθρα του κανονισμού που ενδιαφέρουν την πλειονότητα των προπονητών του βόλεϊ, είναι τα εξής.

• Το επάγγελμα του προπονητή πετοσφαίρισης στην Ελλάδα έχουν το δικαίωμα να ασκήσουν όσοι είναι κάτοχοι άδειας άσκησης επαγγέλματος που χορηγείται από τη Γενική Γραμματεία Αθλητισμού.

• Τα Τ.Α.Α. ή Ανώνυμες Εταιρείες είναι υποχρεωμένες να παρακρατούν 3% για τον αλλοδαπό τεχνικό και 2% για τον Έλληνα προπονητή ή υπήκοο κράτους-μέλους της Ε.Ε., επί του συνολικού ποσού της συμβατικής αμοιβής και να το καταθέτουν στο ταμείο του Σ.Ε.Π.ΠΕ., υπέρ του τηρουμένου ειδικού λογαριασμού επιμόρφωσης προπονητών.

• Κάθε προπονητής συμβάλλεται, υποχρεωτικά, εγγράφως με τον αθλητικό φορέα στον οποίο παρέχει τις υπηρεσίες του με πλήρη, μερική ή περιοδική απασχόληση εξαρτημένης εργασίας ή παροχής ανεξάρτητων υπηρεσιών. Η σχετική σύμβαση, για να είναι έγκυρη, απαιτείται να κατατεθεί και να θεωρηθεί από την αρμόδια Δ.Ο.Υ..

• Η πρόσληψη προπονητών πετοσφαίρισης είναι υποχρεωτική για όλα τα σωματεία που συμμετέχουν στα πρωταθλήματα Εθνικών κατηγοριών και στα τοπικά πρωταθλήματα πρώτης κατηγορίας των Ενώσεων Περιφερειών ή Τοπικών Επιτροπών.

• Απαγορεύεται απολύτως η αναγραφή στο φύλλο αγώνα ως προπονητή σε οποιαδήποτε κατηγορία ή ηλικιακό πρωτάθλημα, η καθοδήγηση ομάδας κατά τη διάρκεια αγώνα από πρόσωπο στερούμενο του ως άνω δελτίου ταυτότητας προπονητών. Η παράβαση της παραγράφου αυτής, δηλαδή η άσκηση των καθηκόντων του προπονητή από πρόσωπο στερουμένου του Δελτίου Ταυτότητας Προπονητή, ανεξαρτήτως του λόγου που την προκάλεσε, παρέχει το δικαίωμα στο αντίπαλο σωματείο ενστάσεως για κακή συμμετοχή προπονητή η οποία επισύρει σε βάρος του παραβαίνοντας σωματείου τις κυρώσεις που προβλέπουν οι κανονισμοί πρωταθλημάτων και Κυπέλλου για αντικανονική συμμετοχή πετοσφαιριστών.

• Οι κατηγορίες των προπονητών πετοσφαίρισης είναι οι Α, Β, και Γ. Οι προπονητές πετοσφαίρισης έχουν το δικαίωμα να ασκήσουν το επάγγελμα αυτό, ανάλογα με την κατηγορία του διπλώματος που κατέχουν ως ακολούθως:

α) Οι κάτοχοι άδειας άσκησης επαγγέλματος Α΄ κατηγορίας σε Τ.Α.Α. ή Αθλητικές Ανώνυμες Εταιρείες Πετοσφαίρισης ή σε σωματείο οποιασδήποτε κατηγορίας.

β) Οι κάτοχοι άδειας άσκησης επαγγέλματος Β΄ κατηγορίας σε σωματεία Β΄ Εθνικής και κατώτερων κατηγοριών.

γ) Οι κάτοχοι άδειας άσκησης επαγγέλματος Γ΄ κατηγορίας σε σωματεία τοπικών κατηγοριών.

• Όποιος κατέχει άδεια άσκησης επαγγέλματος προπονητή από τη Γ.Γ.Α. δεν μπορεί να διατηρεί την αθλητική του ιδιότητα και να αγωνίζεται σε επίσημους αγώνες του αθλήματος για το οποίο κατέχει άδεια άσκησης επαγγέλματος, εκτός εάν έχει καταθέσει την άδειά του στην οικεία αθλητική ομοσπονδία (παρ. 11, άρθρο 31, Ν.2725/1999).

• Προπονητής, ο οποίος έχει συμβληθεί με σωματείο, Τ.Α.Α. ή Αθλητική Ανώνυμη Εταιρεία Πετοσφαίρισης, με την ιδιότητα αυτή ή ως τεχνικός σύμβουλος ή τεχνικός διευθυντής ή ως συνεργάτης - προπονητής, απαγορεύεται να παρέχει τις υπηρεσίες του και σε οποιοδήποτε άλλο σωματείο ή Τ.Α.Α. έστω και χωρίς αμοιβή. Σε περίπτωση παράβασης της ως άνω υποχρέωσης, ανακαλείται προσωρινώς η άδεια άσκησης του επαγγέλματος κατά το άρθρο 8 του παρόντος, μετά τη λήξη της αγωνιστικής περιόδου κατά την οποία διαπράχθηκε η παράβαση.

• Στους πτυχιούχους Τ.Ε.Φ.Α.Α. με κύρια ή πρώτη ειδικότητα πετοσφαίρισης, χορηγείται άδεια άσκησης επαγγέλματος Α΄ κατηγορίας.

• Οι πτυχιούχοι Ε.Α.Σ.Α. ή Τ.Ε.Φ.Α.Α. χωρίς κανένα δίπλωμα ειδικότητας, μπορούν να λάβουν άδεια άσκησης επαγγέλματος προπονητή πετοσφαίρισης Α΄ κατηγορίας, εφόσον διδάχθηκαν το άθλημα της πετοσφαίρισης και με την προϋπόθεση ότι ασκούσαν το επάγγελμα του προπονητή στο αντίστοιχο άθλημα για έναν χρόνο τουλάχιστον πριν από τη δημοσίευση του Ν.2725/1999 σε αθλητική Ομοσπονδία ή αθλητική ένωση ή αθλητικό σωματείο που αποδεικνύεται με βεβαίωση αυτών.

• Οι προπονητές πετοσφαίρισης, οποιασδήποτε κατηγορίας, υποχρεούνται να παρακολουθούν τα σεμινάρια, διαλέξεις και ημερίδες επιμόρφωσης που οργανώνονται από τα αρμόδια όργανα. Τα σωματεία οφείλουν να διευκολύνουν τους προπονητές τους, προκειμένου αυτοί να συμμετέχουν στις προαναφερόμενες εκδηλώσεις. Η άδεια άσκησης επαγγέλματος προπονητή ανακαλείται προσωρινά για μια αγωνιστική περίοδο, με απόφαση του Γενικού Γραμματέα Αθλητισμού, ύστερα από εισήγηση της Ε.Ο.ΠΕ. ή του Σ.Ε.Π.ΠΕ., εάν αυτός δεν παρακολούθησε ένα τουλάχιστον από τα σεμινάρια που διοργανώνει ο Σύνδεσμος στη διάρκεια μιας τριετίας. Σε περίπτωση υποτροπής, η άδεια ανακαλείται οριστικά.

• Η Γενική Γραμματεία Αθλητισμού μπορεί με απόφαση και δαπάνες της να ιδρύει περιοδικές σχολές προπονητών. Ειδικότερα, ιδρύονται και λειτουργούν Σχολές Προπονητών Γ΄, Β΄, και Α΄ Κατηγορίας από τη Γ.Γ.Α. που, αντίστοιχα, χορηγούν διπλώματα με τα οποία παρέχεται το δικαίωμα άσκησης του επαγγέλματος.

Στην τρίτη θέση η Φλόγα

Οι άνθρωποί της συνεχίζουν την προσπάθεια για την δημιουργία μιας καλής ομάδας.

Ολοκληρώθηκε για την Φλόγα ο πρώτος γύρος στο βόλεϊ γυναικών που την βρίσκει στην τρίτη θέση της βαθμολογίας με ελάχιστη διαφορά από τον δεύτερο Διαγόρα. Στην πέμπτη αγωνιστική η Φλόγα έχει ρεπό και έχοντας αγωνιστεί με όλους τους αντιπάλους της μπορεί να βγάλει τα συμπεράσματά της.

Στον τελευταίο αγώνα της, η ομάδα της Ρόδου έπαιξε με τον έτερο συμπολίτη της Διαγόρα και σε ένα πολύ καλό ματς ηττήθηκε με 3-2 έχοντας όμως περισσότερους πόντους (107-101!!!). Οι δύο ομάδες θα παίξουν για τις θέσεις 2 και 3 της κατάταξης στην πρώτη φάση του πρωταθλήματος, με φαβορί για την πρώτη θέση τον Κλεάνθη, και είναι πιθανόν να αναμετρηθούν στα πλέι-οφ για την πρόκριση στον τελικό. Οι ομάδες του Ήλιου και του Σταυρού θα προσπαθήσουν για το καλύτερο και για ένα καλό πλασάρισμα στην κατάταξη.

Η Φλόγα συγχαίρει τον Διαγόρα και τον Παναγιώτη Δικαστόπουλο για την δημιουργία μιας αξιόλογης νεανικής ομάδας που έχει πολύ μέλλον και μπορεί να αλλάξει τα στάνταρ αναβαθμίζοντας κατά ένα μεγάλο βαθμό το τοπικό βόλεϊ. Οι δύο ομάδες έχουν τεράστια περιθώρια βελτίωσης με τον μεν Διαγόρα λόγω του μικρού μέσου όρου ηλικίας και της πολύ καλής δουλειάς που γίνεται από τον προπονητή του και για την Φλόγα γιατί παρά την εμπειρία των παικτριών του αγωνίζονται τελείως απροπόντες γιατί δεν υπάρχουν προπονητικές ώρες για το βόλεϊ στην φυσική έδρα της ομάδας της πόλεως Ρόδου που είναι το Βενετόκλειο από την ίδρυση του σωματείου το 1994. Ο Διαγόρας προπονείται στο γήπεδό του, ο Ήλιος στην Ιαλυσό, ο Κλεάνθης και ο Σταυρός στην Κρεμαστή και η Φλόγα είναι αναγκασμένη να προπονείται σε ανοιχτό γήπεδο παρότι είναι η μοναδική ομάδα τοπικού πρωταθλήματος που εκλιπαρεί για μια προπονητική ώρα στο δημοτικό κλειστό γυμναστήριο Ρόδου. Είναι αστάθμητος παράγοντας που δημιουργεί ανισότητα στο πρωτάθλημα βόλεϊ γυναικών και δεν μπορεί να λειτουργήσει ανταγωνιστικά σπρώχνοντας τον πρωταθλητή να φτάσει πιο ψηλά τις δυνατότητες του, όποιος κι αν είναι αυτός. Η διοίκηση του σωματείου της πόλης μας θα ζητήσει από τη νέα διοίκηση του κλειστού γυμναστηρίου να συμπεριληφθεί, από την νέα χρονιά πλέον, στον προγραμματισμό της και στον καταμερισμό του χρόνου προπονήσεων έχοντας πολλά παράπονα για τον λόγο αυτό από την νυν διοίκηση του κλειστού.

Παρά τα προβλήματα η Φλόγα θα συνεχίσει την νέα προσπάθειά της για την δημιουργία μιας ισχυρής ομάδας με πρώτο στόχο να παίξει καλό βόλεϊ για πολλά χρόνια και να ξαναμαζέψει τις αθλήτριες που έχουν εγκαταλείψει τον χώρο του αθλητισμού αλλά και να φέρει νέα κορίτσια στο άθλημα.

Προπονητής της ομάδας είναι ο Σάββας Χατζηνικολάου, που δημιούργησε αυτή την ομάδα από το μηδέν και την ανέδειξε πρωταθλήτρια.

Όσα κορίτσια ενδιαφέρονται να ασχοληθούν με το βόλεϊ στο σωματείο της Φλόγας μπορούν να επικοινωνούν στα τηλέφωνα 6972817577 (Σάββας Χατζηνικολάου) και 2241042367 (γραφεία Φλόγας).

Είχε τα πρωτεία

• Τις περισσότερες συμμετοχές από τις ομάδες της περιφέρειας είχε ο ΑΟ Γκολφ Αφάντου στους αγώνες Σούπερ Καπ της Γλυφάδας, το περασμένο Σαββατοκύριακο.

Την καλύτερη αποστολή στην μέχρι τώρα πορεία του Αθλητικού Ομίλου Γκολφ Αφάντου, αποτέλεσε η συμμετοχή του στο Super Cup της Γλυφάδας στις 9-10 του μήνα.

Ο αγώνας υπό την αιγίδα της Ελληνικής Ομοσπονδίας Γκολφ είχε πολλές συμμετοχές από όλους τους Ομίλους με περισσότερους από 150 αθλητές. Αξίζει να αναφερθεί πως ο Αθλητικός Όμιλος Γκολφ Αφάντου, είχε για άλλη μια φορά τα πρωτεία, σε ότι αφορά την παρουσία από την περιφέρεια.

Δεκατέσσερις συνολικά ήταν οι συμμετοχές της ομάδας στην τελευταία πανελλήνια διοργάνωση της χρονιάς. Συγκεκριμένα τον Όμιλο εκπροσώπησαν οι:

Βασιλικής Μιχάλης, Διάκου Χρύσανθος, Καβάδας Σταμάτης, Πελλός Φώτης, Τσιακίρογλου Χάρης, Ζαφείρη Χρυσούλα, Λαουδίκου Χριστίνα, όλοι παιδιά της Ακαδημίας του Ομίλου και οι Αρχαγγελίτης Μιχάλης, Βασιλάς Μιχάλης, Διάκου Παναγιώτης, Καβάδας Αντώνης, Κάζας Παναγιώτης, Λαουδίκος Νικόλαος, Τριανταφύλλας Παναγιώτης, όλοι τους μέλη του Ομίλου

Συνοδός της αποστολής ήταν η αντιπρόεδρος Πελλού Μοσχούλα και συνοδός - προπονητής ο Διάκου Γεώργιος.

Πέρα από την οργανωμένη αποστολή, επιτυχίες είχε ο Όμιλος στο eclectic, με τον Τριανταφύλλα Παναγιώτη να κερδίζει την κατηγορία του ενώ η Λαουδίκου Χριστίνα βγήκε 2η στα κορίτσια.

Οι επιτυχίες ωστόσο...τρίτωσαν για τη Ρόδο, με τον Πέρο Λευτέρη, ο οποίος κέρδισε την κατηγορία των ανδρών. Σημαντικό είναι το γεγονός πως πέρα από τους διεθνείς Πέρο Λευτέρη και Διάκου Χρύσανθο, επιλέχθηκαν να συμμετάσχουν στην προεθνική ομάδα και οι Βασιλικής Μιχάλης, Καβάδας Σταμάτης και Τσιακίρογλου Χάρης. Οι αθλητές αυτοί θα ακολουθήσουν εντονότερο πρόγραμμα προετοιμασίας με αγώνες στη Γλυφάδα κάθε μήνα μέχρι το καλοκαίρι, οπότε και θα βγουν τα ονόματα των αθλητών που θα μας εκπροσωπήσουν στους αγώνες του εξωτερικού.

Μεγάλη εκδήλωση για τα μέλη και τους φίλους του ετοιμάζουν οι υπεύθυνοι του Αθλητικού Ομίλου Γκολφ Αφάντου τα Χριστούγεννα. Η εκδήλωση προγραμματίζεται για την Παρασκευή 29 Δεκεμβρίου, στο Διονύσιον Πάλλας.



Πολυμελής ήταν η παρουσία του Α.Ο. Γκολφ Αφάντου στη Γλυφάδα.

ΒΡΟΝΤΕΡΟ ΠΑΡΟΝ

Μαθητές από αρκετά νησιά του νομού πρόκειται να λάβουν μέρος στο Σχολικό Πρωτάθλημα Ανωμάλου Δρόμου που διοργανώνει το Γραφείο Φυσικής Αγωγής και θα διεξαχθεί μεθαύριο στο πάρκο Βύρωνα.

Το Γραφείο Φυσική Αγωγής διοργανώνει μεθαύριο Παρασκευή και ώρα 9 π.μ. στο Πάρκο Βύρωνα το Σχολικό Πρωτάθλημα Ανωμάλου Δρόμου, με συμμετοχές μαθητών απ' όλο το νομό για πρώτη φορά. Ο τεχνικός σύμβουλος της ΕΑΣ ΣΕΓΑΣ Δωδεκανήσου Γιώργος Μιχαλάκης, έχει οριστεί να αναλάβει το σκέλος της διοργάνωσης, προκειμένου όλα να κυλήσουν ομαλά, με τα καλύτερα δυνατά αποτελέσματα για τα παιδιά που θα λάβουν μέρος. Με τα μέχρι στιγμής στοιχεία, ογδόντα οκτώ μαθητές θα δώσουν το παρόν μεθαύριο και θα προσπαθήσουν να σημειώσουν τις καλύτερες δυνατές επιδόσεις, σε μια σημαντική διοργάνωση στην οποία φέτος θα είναι σίγουρα πιο έντονο το στοιχείο του συναγωνισμού.

Δεν αποκλείεται πάντως μέχρι και αύριο να δηλώσουν ακόμη περισσότερα παιδιά συμμετοχές ενώ θα πρέπει να σημειωθεί πως σε ό, τι αφορά τα δημοτικά σχολεία της Ρόδου , θα πάρουν μέρος πολλοί αθλητές, σε αντίθεση μ' αυτά των υπολοίπων νησιών που θα συμμετάσχουν οι καλύτεροι σε επίδοση μαθητής και μαθήτρια.

Για τα Γυμνάσια και τα Λύκεια θα αγωνιστούν οι δύο καλύτεροι σε επιδόσεις μαθητές και μαθήτριες απ' όλα τα νησιά, συμπεριλαμβανομένης και της Ρόδου.

Τα αγωνίσματα που θα διεξαχθούν μεθαύριο είναι τα παρακάτω:

1000μ αγοριών Δημοτικών
1000μ κοριτσιών Δημοτικών
3000μ αγοριών Γυμνασίων
2000μ κοριτσιών Γυμνασίων
4000μ αγοριών Λυκείων
3000μ κοριτσιών Λυκείων

Το πρόγραμμα της διοργάνωσης:

8.15: Προσέλευση ΚΦΑ Αγωνόδικης Επιτροπής, Τεχνική Σύσκεψη
8.30 Αναγνώριση διαδρομής
8.50: Παράταξη, έπαρση σημαίας, όρκος αθλητή, κήρυξη έναρξης αγώνων.
9.00 Δρόμος 1000μ μαθητριών Δημοτικών
9.15: Δρόμος 1000μ μαθητών Δημοτικών
9.30: Δρόμος 2000μ μαθητριών Γυμνασίων
9.50: Δρόμος 3000μ μαθητριών Λυκείων -ΤΕΕ
10.10: Δρόμος 3000μ μαθητών Γυμνασίων
10.30: Δρόμος 4000μ μαθητών Λυκείων-ΤΕΕ
11.00: Παράταξη αθλητών, απονομή επάθλων, υποστολή σημαίας, λήξη αγώνων.

Οι μέχρι στιγμής συμμετοχές είναι οι εξής:

Αγόρια Δημοτικών

1) Κολοβός Χρήστος 12ο ΔΣ Ρόδου
2) Αλμπέρτος Ρούσσος 14ο ΔΣ Ρόδου
3) Κωνσταντινίδης Σμολένσκης 17ο ΔΣ Ρόδου
4) Καλιβούρης Φιλήμονας 1ο ΔΣ Αφάντου
5) Λορέντζος Ελευθέριος 1ο ΔΣ Ασγούρου
6) Βιτζηλαίος Γιώργος 1ο Πειραματικό ΔΣ Ρόδου
7) Κυριακάκης Βασίλης 2ο ΔΣ Ιαλυσού
8) Ζάγκας Ανδρέας 2ο ΔΣ Ρόδου
9) Ευστρατίου Παναγιώτης 2ο Πειραματικό ΔΣ Ρόδου
10) Κασιώτης Σωκράτης 3ο ΔΣ Αφάντου
11) Γλυνάτσης Νικόλαος 3ο ΔΣ Καλύμνου
12) Τερνέζης Ηλίας 3ο Πειραματικό ΔΣ Ρόδου
13) Γκρέμσι Χαράλαμπος 4ο ΔΣ Ρόδου
14) Χαντάντ Ηλίας 6ο ΔΣ Ρόδου
15) Λεριάς Θωμάς 7ο ΔΣ Ρόδου
16) Κούτρης Λεονάρντο 9ο ΔΣ Ρόδου
17) Παπασάββας Παύλος ΔΣ Γενναδίου
18) Μπολομπάνι Σαΐμίρ ΔΣ Λάρδου
19) Σκεμπές Νικήτας ΔΣ Λέρου
20) Συλβέστρος Παύλος ΔΣ Λίνδου
21) Κούρος Θωμάς ΔΣ Μαλώνας
22) Αναστασού Μιχαήλ-Άγγελος ΔΣ Παραδεισίου
23) Λαπάκης Χαρίλαος ΔΣ Σορωνής

Κορίτσια Δημοτικών

1) Παλούκη Δικαία 12ο ΔΣ Ρόδου
2) Ξένια Μπρόιγ 14ο ΔΣ Ρόδου
3) Σαράντου Πόπη 17ο ΔΣ Ρόδου
4) Καππάκα Κατερίνα 1ο ΔΣ Αφάντου
5) Γιάννια Ζηνοβία 1ο ΔΣ Ασγούρου
6) Πιπίνου Φωτεινή 2ο ΔΣ Ρόδου
7) Κελγιαννάκη Ιωάννα 2ο ΔΣ Ιαλυσού
8) Κουμνάκη Χριστίνα 3ο ΔΣ Αφάντου
9) Χατζαρίδου Νίκη 3ο ΔΣ Καλύμνου
10) Σοφού Λουάνα 3ο Πειραματικό ΔΣ Ρόδου
11) Καραγιάννη Μαρίνα 4ο ΔΣ Ρόδου
12) Πόλο Βασιλική 6ο ΔΣ Ρόδου
13) Παπαχριστοδούλου Μαρία 7ο ΔΣ Ρόδου
14) Ζάρα Παρασκευή 9ο ΔΣ Ρόδου
15) Παπασάββα Σοφία ΔΣ Γενναδίου
16) Μεχίλι Κατερίνα ΔΣ Λάρδου
17) Πέρου Ελένη ΔΣ Λέρου
18) Καρπάθιου Παναγιώτα ΔΣ Λίνδου
19) Γαζέπη Μαρία ΔΣ Μαλώνας
20) Λαζαράκη Μαρία ΔΣ Παραδεισίου
21) Γκιούντιτσε Γεωργία ΔΣ Σορωνής

Αγόρια Γυμνασίων

1) Κοκκινίδης Μανόλης 1ο Γυμνάσιο Καλύμνου
2) Μαργαρίτης Τριαντάφυλλος 1ο Γυμνάσιο Κω
3) Βασιλάκος Ηλίας 2ο Γυμνάσιο Ρόδου
4) Μαργαρίτης Ελευθέριος 5ο Γυμνάσιο Ρόδου
5) Κόλα Βιτόριο Γυμνάσιο Κρεμαστής
6) Σκλαβούνος Ευστράτιος Γυμνάσιο Λειψών
7) Γαμπιέρης Νικήτας Γυμνάσιο Λέρου
8) Πουλλής Χρήστος Γυμνάσιο Σορωνής
9) Κετσές Αντώνης ΤΑΔ/5ου Ρόδου
10) Σεΐτης Δημήτρης ΤΑΔ/5ου Ρόδου
11) Χαρτοφύλης Γιάννης ΤΑΔ /5ου Ρόδου
12) Βοόνάκης Άγγελος ΤΑΔ/5ου Ρόδου
13) Μανιάς Εμμανουήλ ΤΑΔ/5ου Ρόδου
14) Πάνα Αρντίτ ΤΑΔ/5ου Ρόδου
15) Κατσέλης Χαράλαμπος ΤΑΔ/5ου Ρόδου
16) Χαλάτσης Γιάννης ΤΑΔ/5ου Ρόδου
17) Κουρμαδιάς Τσαμπίκος ΤΑΔ/5ου Ρόδου
18) Κουρμαδιάς Παναγιώτης ΤΑΔ/5ου Ρόδου
19) Ροδίτης Νίκος ΤΑΔ/5ου Ρόδου
20) Κουτρούλης Μιχαήλ ΤΑΔ/5ου Ρόδου
21) Χατζηστρατής Ευστάθιος ΤΑΔ/5ου Ρόδου
22) Χατζημιχαήλ Στράτος ΤΑΔ/5ου Ρόδου

Κορίτσια Γυμνασίων

1) Ζωγραφάκη Μαρία 1ο Γυμνάσιο Καλύμνου
2) Μαρκοπούλου Ελευθερία 2ο Γυμνάσιο Ρόδου
3) Ουζουνίδου Αικατερίνη 3ο Γυμνάσιο Ρόδου
4) Μιχαλάκη Δέσποινα 5ο Γυμνάσιο Ρόδου
5) Παντελίδη Εύα 6ο Γυμνάσιο Ρόδου
6) Χατζηιωάννου Ελισάβετ 7ο Γυμνάσιο Ρόδου
7) Παπασταματίου Αναστασία Γυμνάσιο Αρχαγγέλου
8) Κασιώτη Δέσποινα-Ραφαέλα Γυμνάσιο Αφάντου
9) Μάρα Μαίρη Γυμνάσιο Κρεμαστής
10) Πέρου Καλιόπη Γυμνάσιο Λειψών
11) Καρπαθάκη Παναγιώτα Γυμνάσιο Λέρου
12) Χατζημάρτη Άννα Γυμνάσιο Σορωνής
13) Κουφού Μαργαρίτα Ροδίων Παιδεία
14) Γλυνάτση Νικολέτα ΤΑΔ Κω
15) Ξύπα Σοφία ΤΑΔ/5ου Ρόδου
16) Παρδαλού Ραφαέλα ΤΑΔ/5ου Ρόδου
17) Κοσμά Μαρία ΤΑΔ/5ου Ρόδου
18) Τρόκα Ενγκελούσε ΤΑΔ/5ου Ρόδου
19) Περγαντή Ναταλία ΤΑΔ/5ου Ρόδου
20) Μαμωνά Βακίνα ΤΑΔ/5ου Ρόδου
21) Απτόγλου Αγγελική ΤΑΔ/5ου Ρόδου

Αγόρια Λυκείων

1) Λούλας Βασίλης Λύκειο Λειψών
2) Κουτούζος Εμμανουήλ Λύκειο Λέρου
3) Γαμπιεράκης Δημήτρης 4Ο Ενιαίο Λύκειο Ρόδου
4) Κοκκινίδης Σκεύος 1ο Λύκειο Καλύμνου
5) Τσούτσης Διαμαντής Λύκειο Αντιμάχειας
6) Συρράκος Γεώργιος Λύκειο Κρεμαστής

Κορίτσια Λυκείων

1) Γρύλλη Ευαγγελία Λύκειο Λειψών
2) Παντέλου Αθηνά Λύκειο Λέρου
3) Καραϊτσάκη Μαρία 1ο Ενιαίο Λύκειο Ρόδου
4) Ζαγοριανού Αγγελική 1ο Λύκειο Καλύμνου
5) Πόγια Ραφαέλα Λύκειο Αντιμάχειας
6) Ντάσκα Λύκειο Κρεμαστής

Αλλαγή σελίδας

• Προσπαθώντας να πρεμήσουν από τα όσα απαράδεκτα έζησαν στο Ιβανώφειο, οι παίκτες και οι προπονητές του Κολοσσού εστιάζουν πλέον στον αγώνα με το ICBS.

Πείσμα και άμεση συσπείρωση προκάλεσαν τα δείγματα ...φιλοξενίας στο Ιβανώφειο. Ο Κολοσσός ρίχνει μεν τους τόνους αφού δεν θέλει (επίσημα τουλάχιστον) να ασχοληθεί άλλο με το θέμα, καλεί δε τους φίλους της ομάδας να δώσουν βροντερό παρών το Σάββατο στο Βενετόκλειο για τον αγώνα με το ICBS. Οι «θαλασσοί» χρειάζονται τώρα πιο πολύ από ποτέ άλλοτε τον κόσμο στο πλευρό τους και ειδικά ενόψει ενός τόσο δύσκολου αγώνα όπως είναι αυτός με την ομάδα του διεθνούς κολεγίου της Θεσσαλονίκης.

Χωρίς Χαρτ η προετοιμασία

Με δεδομένο τον τραυματισμό του Χαρτ που τέθηκε νοκ άουτ για ένα μήνα, η προετοιμασία του Κολοσσού για τον αγώνα του Σαββάτου άρχισε και με επιπλέον προβλήματα τα οποία πάντως δεν αποδείχθηκαν σοβαρά ώστε να εμπνέουν ανησυχία.

Ο Θέμης Κουπίδης αισθάνθηκε ένα «τσίμπημα» στον τετρακέφαλο το οποίο προήλθε από χτύπημα στον αγώνα με τον Ηρακλή (ήταν απόρροια της σκληρής άμυνας που τον έπαιζαν χωρίς να επιβαρυνθούν οι αντίπαλοι με τα αναμενόμενα φάουλ) ενώ ο Χρήστος Πετροδημόπουλος υπέφερε από ψύξη στα πλευρά. Απουσίασαν από την προπόνηση της Δευτέρας αλλά χθες το απόγευμα γυμνάστηκαν κανονικά.

Απών από την απογευματινή προπόνηση ήταν ο Νταμίρ Λάτοβιτς ο οποίος χθες το πρωί στραβοπάτησε και σταμάτησε το πρόγραμμα. Ευτυχώς οι ιθύνοντες της ομάδας πρόλαβαν το περιστατικό και δεν πρήστηκε το πόδι του. Για προληπτικούς λόγους, δεν συμμετείχε στην προπόνηση ενώ σήμερα αναμένεται να επιστρέψει χωρίς περαιτέρω ενοχλήσεις στην ποδοκνημική.

Αγώνας δρόμου για Τρίκαλα

Το σοκ από τον τραυματισμό του Τζάρετ Χαρτ «τράνταξε» την ομάδα καθώς χάνει σε μία κρίσιμη περίοδο έναν εκ των κορυφαίων παικτών της. Η θλάση στο γαστροκνήμιο προϋποθέτει για 4-6 εβδομάδες ειδική θεραπευτική αγωγή και ξεκούραση επομένως ο Χαρτ δεν θα είναι σε θέση να βοηθήσει τον Κολοσσό τόσο στο προσεχές σημαντικό παιχνίδι με το ICBS όσο και στον διπλό ημιτελικό με τον ΑΓΟΡ στις 20 και 27 Δεκεμβρίου. Κανονικά, δεν υπολογίζεται ούτε για τον εκτός έδρας αγώνα με τα Τρίκαλα στις 6 Ιανουαρίου διότι δεν θα έχει συμπληρωθεί ακόμα μήνας από τον τραυματισμό του στο πόδι ωστόσο το ιατρικό τιμ είναι της άποψης ότι ο οργανισμός του παίκτη θα ανταποκριθεί στη θεραπεία και καλώς εχόντων των πραγμάτων ίσως από τη νέα χρονιά να μπει σε ρυθμούς προπόνησης. Όλα αυτά με την προϋπόθεση ότι στο διάστημα που θα μεσολαβήσει, ο Χαρτ θα δείξει σημάδια βελτίωσης.

Ομάδα για επικίνδυνες αποστολές

Το ICBS έχει πέντε νίκες και έξι ήττες στο πρωτάθλημα. Κι όμως... από τις πέντε νίκες, οι τρεις είναι εκτός έδρας και μόλις οι δύο εντός!

Το επίτευγμα των Θεσσαλονικιών είναι αξιοζήλευτο καθώς μόνο ο Σπόρτιγκ τους ξεπερνά σε εκτός έδρας επιτυχίες (τέσσερις) ενώ τρεις νίκες μακριά από το γήπεδό του έχει και ο Κολοσσός!

Δύο εκτός έδρας νίκες έχουν Ηρακλής και Δάφνη, από μία οι Ιωνικός, Ρέθυμνο, Ξάνθη, ΜΕΝΤ, Φάληρο, ΚΑΟΔ, Δούκας, Τρίκαλα και Ηλυσιακός. Χαλκίδα και Μίλωνας είναι οι μόνες ομάδες που δεν έχουν κάνει ακόμα «διπλό».

Πώς μεταφράζεται η συγκομιδή του ICBS: ξεκίνησε με τέσσερις συνεχόμενες ήττες. Στη Λαμία, μέσα με ΜΕΝΤ, στη Χαλκίδα και ξανά μέσα με Δάφνη (η πρώτη νίκη των «κιτρινόμαυρων»). Ακολούθησαν δύο σερί νίκες. Πρώτα το «διπλό» στη Ξάνθη (69-75) και μετά υποδεχόμενο τον Σπόρτιγκ στο Ωραιόκαστρο (77-74). Τις δύο νίκες διαδέχτηκαν δύο ήττες. Οριακά στο Φάληρο (74-72) και εντός έδρας με Ηρακλή (60-65). Τις τρεις τελευταίες αγωνιστικές, η ομάδα του κολεγίου έχει ισάριθμα θετικά αποτελέσματα. Και το σημαντικό είναι σε ποιες έδρες τα κατάφερε! Δύο συνεχόμενα εκτός έδρας ματς, δύο ροζ φύλλα. Σε Δράμα (81-86) και σε Τρίκαλα (80-83). Το περασμένο Σάββατο σάρωσε τον Ηλυσιακό (77-58). Το ICBS θυμίζει κάπως τον Ηρακλή. Από την άποψη ότι στηρίζεται σε μία πεντάδα πολύ καλών παικτών! Σάκης Καρύδας, Σπύρος Κέκελης, Κώστας Τσέλιος, Αργύρης Δαλιάρης και Μαρίνο Μπούρσιτς. Η πεντάδα αυτή έχει πετύχει τους 622 από τους συνολικά 789 πόντους επίθεσης της ομάδας...

Τα εισιτήρια του Κυπέλλου Ελλάδας για τον αγώνα με το ICBS θα γίνει προπώληση των εισιτηρίων για τον ημιτελικό του Κυπέλλου Ελλάδας με το Ρέθυμνο (Τετάρτη 20 Δεκεμβρίου). Θυμίζουμε ότι ο αγώνας Κυπέλλου όπως και ο επαναληπτικός θα ξεκινήσουν στις 16.00' και θα μεταδοθούν ζωντανά από την ΕΤ1.

** Την ερχόμενη Πέμπτη η διοίκηση της ΚΑΕ θα παραθέσει δείπνο στους παίκτες και την τεχνική ηγεσία της ομάδας.

Στον αέρα το ταξίδι

• Πενήντα - πενήντα οι πιθανότητες να πάει σήμερα στην Κω η Ένωση για το εξ αναβολής παιχνίδι με τον Ιπποκράτη.

Για σήμερα το βράδυ ορίστηκε το εξ αναβολής παιχνίδι της Α' κατηγορίας ανδρών Ιπποκράτης - Ένωση που δεν διεξήχθη το περασμένο Σάββατο λόγω έλλειψης γραμματείας. Πάντως, υπάρχουν ερωτηματικά για το αν τελικά θα μετακινηθεί το φιλοξενούμενο σωματείο στην Κω.

Πρώτα απ' όλα, σήμερα είναι η πανελλαδική απεργία όλων των δημόσιων υπηρεσιών και δημιουργήθηκε θέμα με το αν το κλειστό της Κω θα είναι ανοιχτό. Σε χθεσινές προσπάθειες να απαντηθεί το παραπάνω ερώτημα, δεν εδόθη καμία απόκριση.

Δεύτερον, η Ένωση για να μετακινηθεί ζητάει τα έξοδα του ταξιδιού και του προηγούμενου και του σημερινού. Αν δεν καλυφθούν τα έξοδα, δεν είναι διατεθειμένη να πάει στην Κω. Οι απαντήσεις σε όλα τα παραπάνω έχουν προθεσμία μέχρι το μεσημέρι (το αργότερο) καθώς το δρομολόγιο είναι προγραμματισμένο για τις 17.00'.

Εξάλλου, χθες εστάλη στην Τοπική Επιτροπή από τους διοικούντες την Ένωση Ιάλυσου - Ιβίσκου επιστολή με την οποία γίνονται συγκεκριμένα αιτήματα. Αναλυτικά: «Σχετικά με όσα εκτέθησαν για την ΜΑΤΑΙΩΣΗ ΑΝΕΥ ΛΟΓΟΥ - όπως και αποδείχθηκε από τη συζήτηση των γεγονότων στη συνεδρίαση της 11.12.2006 στην ΤΕ - παρακαλώ λάβετε υπόψη σας: (σύμφωνα και με το άρθρο 9 των όρων διεξαγωγής του πρωταθλήματος) ζητώ

α) ΚΑΤΑΒΟΛΗ των γινόμενων - με αποδείξεις - εξόδων μετάβασης και επιστροφής 15 ατόμων του ανδρικού τμήματος του ματαιωθέντα αγώνα της 9.12.2006 ήτοι:
Εισιτήρια Blue Star 15Χ26 = 390 Ευρώ
Ξενοδοχείο Μαριτίνα 15Χ12 = 180 Ευρώ
Διατροφή 2 γεύματα 30Χ10 = 300 Ευρώ
Έξοδα κίνησης - πλοίου = 80 Ευρώ
Μεροκάματα αθλητών 5Χ50 = 250 Ευρώ
Συνολικά 1.200 Ευρώ

β) ΠΡΟΚΑΤΑΒΟΛΗ των μετάβασης και επιστροφής 14 ατόμων του ανδρικού τμήματος του προσδιορισθέντα αγώνα της 13.12.2006 ήτοι:
Εισιτήρια Blue Star 14Χ26 = 364 Ευρώ
Ξενοδοχείο Μαριτίνα 14Χ12 = 168 Ευρώ
Διατροφή 2 γεύματα 14Χ10 = 140 Ευρώ
Έξοδα κίνησης - πλοίου = 80 Ευρώ
Μεροκάματα αθλητών 9Χ50 = 450 Ευρώ
Συνολικά 1.202 Ευρώ

γ) ΣΕ ΠΕΡΙΠΤΩΣΗ που δεν καταβληθούν τα έξοδα ΔΕΝ ΘΑ ΓΙΝΕΙ ο αναβληθείς αγώνας... (Υ.Σ. η ΤΕ ΕΟΚ να κάνει τις σχετικές κρατήσεις και πληρωμές για τα εισιτήρια πλοίων και ξενοδοχείου του αγώνα της 13.12.2006 και να αφαιρεθούν από τα χρήματα που επρόκειτο να δοθούν στον Ιπποκράτη).

Όπως δεν ΘΑ ΟΡΙΣΕΤΕ ΤΗΝ ΕΠΟΜΕΝΗ ΑΓΩΝΙΣΤΙΚΗ ΕΑΝ ΔΕΝ ΔΙΕΞΑΧΘΕΙ Ο ΠΙΟ ΠΑΝΩ ΑΓΩΝΑΣ. Ξεκάθαρα και διότι καμία ΤΙΜΩΡΙΑ δεν επιβάλατε στον Ιπποκράτη και στην ουσία εμάς τιμωρείται με το να αγωνιστούμε ΚΑΘΗΜΕΡΙΝΗ - Τετάρτη - και με όσα άλλα μπορούν να προκύψουν.

δ) Από δω και στο εξής ΚΑΝΕΝΑΣ ΑΓΩΝΑΣ όλων των τμημάτων της Ένωσης και του ΑΣΚ Ιβίσκος με τα σωματεία των νησιών Κω - Καλύμνου ΔΕΝ ΘΑ ΔΙΕΞΑΓΕΤΑΙ ΚΥΡΙΑΚΗ ΜΕΣΗΜΕΡΙ. Μόνο Σάββατο ή Παρασκευή απογευματινή ώρα ή βράδυ.

ε) Συμμετοχή - διεύρυνση της ΤΕ - με μέλη των σωματείων ΜΕ ΕΝΕΡΓΟ ΡΟΛΟ στον τρόπο διεξαγωγής των πρωταθλημάτων».

Και το σίριαλ συνεχίζεται...

• Μπαράζ αρνητικών δημοσιευμάτων στη Θεσσαλονίκη για τα τεκταινόμενα στο Ιβανώφειο. Καταγγελία σε ...όποιον μιλάει ελληνικά εναντίον του Ζευγώλη έκανε ο υποτιθέμενος εκπρόσωπος του Τύπου.



ΣΤΙΓΜΕΣ ΑΠΕΙΡΟΥ ΚΑΛΛΟΥΣ

√ Ο Ζευγώλης τα έβαλε με όλους...

Εριστικός από το πρώτο ως και το τελευταίο δευτερόλεπτο ήταν ο Γιώργος Ζευγώλης, που τα έβαλε με τον κόσμο του Ηρακλή και με δημοσιογράφο που είχαν εκνευριστούν από την πρώτη στιγμή επί γηπέδου στο Ιβανώφειο.

ΗΡΑΚΛΗΣ 77

	Δ	Χ1	Χ2	Χ3	ΡΑ-ΡΣ	ΑΣ	Κ	Π	ΣΠ
Κουρμπανάκης	27	3/4	2/4	2/5	4-1	0	0	0	24
Κορτσαλίτης	27	6/7	5/7	1/5	7-1	2	1	0	32
Γιαννουλόπουλος	30	4/4	1/5	3/7	8-0	2	1	0	30
Παπαδόπουλος	22	0/0	2/5	3/7	2-0	0	0	0	26
Φλωκατούλης	2	0/0	1/1	0/0	2-0	0	1	0	9
Δημητρίου	9	0/2	0/1	0/0	2-0	2	1	0	14
Σπανούλιας	8	0/0	0/0	0/0	0-0	0	0	0	1
Τζβανέλλης	8	0/0	0/0	0/0	0-0	0	0	0	1
Μάντερ	33	3/4	5/7	0/0	5-2	0	1	0	24
Αναγνωστόπουλος	7	2/2	0/0	0/0	4-0	1	1	0	6
ΣΥΝΟΛΟ		18/26	16/30	9/26	39-9				77

ΚΟΛΟΣΣΟΣ 68

	Δ	Χ1	Χ2	Χ3	ΡΑ-ΡΣ	ΑΣ	Κ	Π	ΣΠ
Χαρτ	6	0/2	1/2	1/1	1-0	0	0	0	10
Μπουσιδάκης	6	2/2	0/2	1/4	0-0	0	1	0	15
Κυριαζής	36	2/2	0/2	2/5	2-0	1	0	0	17
Μπερδέκλειας	8	0/0	0/1	0/1	3-0	1	0	1	15
Πετρόπουλος	8	0/0	0/0	0/0	0-0	0	0	0	6
Παναγιωτόπουλος	4	0/1	2/4	0/1	1-0	0	1	0	19
Κουτίβας	39	1/2	1/1	5/8	4-0	1	1	1	29
Σκάλκος	5	2/5	1/2	0/0	2-1	0	0	1	17
Λιόλιος	8	0/0	0/0	1/6	7-1	0	0	0	29
Τσιμπίδας	5	1/1	1/4	0/0	3-1	1	0	0	12
Παπαδόπουλος	4	3/3	2/5	0/0	0-1	2	0	1	27
Μπακόγιαννης	0	0/0	0/0	0/0	1-0	0	0	0	3
ΣΥΝΟΛΟ		19/30	8/28	10/26	24-3				68

Πριν την έναρξη του αγώνα, ο τεχνικός του Κολοσσού ανέφερε πως είχε παράπονο από συνάδελφο δημοσιογράφο για τα όσα έγραφε όλη την εβδομάδα. Δεν έκρυψε μάλιστα τις διαθέσεις του και τις αποκάλυψε στη διακοπή στη δεύτερη περίοδο. Τα φαλτσοσφυρίγματα των διαιτητών προκάλεσαν εκνευρισμό στους δύο πάγκους, που αντάλλαξαν διάφορα ...γαλλικά. Η ένταση επεκτάθηκε στις κερκίδες και ο Ζευγώλης γύρισε στα δημοσιογραφικά κι άρχισε να βρίζει τον συνάδελφο. Η κίνησή του αυτή έγινε αντιληπτή απ' όλους και η ένταση επεκτάθηκε. Πριν την έναρξη της τρίτης περιόδου, ο τεχνικός του Κολοσσού είχε έντονο φραστικό επεισόδιο με φίλο του Ηρακλή και του πέταξε το γεμάτο μπουκάλι με νερό που είχε στα χέρια του. Αποτέλεσμα ήταν και πάλι να δημιουργηθεί ένταση. Μετά το τέλος του αγώνα, αρνήθηκε να δώσει το παρών στη συνέντευξη Τύπου και αρκέστηκε σε μία λακωνική δήλωση έξω από τα αποδυτήρια της ομάδας του: "Όλα όσα έγιναν σήμερα (σ.σ. το Σάββατο) θεωρώ ότι ήταν στημένα από έναν συγκεκριμένο δημοσιογράφο. Ήταν ο ηθικός αυτουργός όσων συνέβησαν. Ευτυχώς που δεν έγιναν χειρότερα". Για το παιχνίδι και τη βαριά ήττα της ομάδας του, απλά είπε: "Ο Κολοσσός έχασε δίκαια. Ο Ηρακλής ήταν παλικάρι και πήρε τη νίκη".

Άλλο ένα δημοσίευμα που βάλλει εναντίον του Γιώργου Ζευγώλη

ΤΟΥ ΕΚΑΝΕ ΚΑΤΑΓΓΕΛΙΑ

Η κόντρα του Γιώργου Ζευγώλη με τον εκπρόσωπο του Τύπου, τον οποίο ο κόουτς του Κολοσσού κατηγόρησε για όξυνση του κλίματος του αγώνα της ομάδας του με τον Ηρακλή στο Ιβανώφειο, έχει συνέχεια και μάλιστα... πολλαπλή. Ο εν λόγω δημοσιογράφος κατέθεσε καταγγελία κατά του Έλληνα τεχνικού στον Υφυπουργό Αθλητισμού, στον Αθλητικό Δικαστή, στο ΔΣ της ΕΟΚ, στην ΕΟΕ, στη ΓΓΑ, στο ΔΣ του ΣΕΠΚ, στον ΠΣΑΤ και στην ΕΣΗΕΜΘ, θιγόμενος από τις εις βάρος του κατηγορίες. Θα ακολουθήσει μάλιστα και το δρόμο της τακτικής δικαιοσύνης, την ώρα που αναμένεται η αντίδραση των παραπάνω οργάνων.

ΘΑ ΜΑΣ ΒΡΕΙΤΕ ΣΤΑ ΚΕΝΤΡΙΚΑ ΜΑΣ ΓΡΑΦΕΙΑ ΕΠΙ ΤΗΣ ΜΑΡ. ΜΑΛΛΙΑΡΑΚΗ 11 (ΤΕΛΕΥΤΑΙΑ ΠΑΡΟΔΟΣ ΚΑΝΑΔΑ) Τηλ. 22410 22210-75230

35-46 ΕΝΟΙΚΙΑΣΕΙΣ-ΠΩΛΗΣΕΙΣ | 46-48 ΕΡΓΑΣΙΕΣ | 48-51 ΑΥΤ/ΤΑ-ΔΙΑΦΟΡΑ-ΜΑΘΗΜΑΤΑ-ΠΡΟΣΦΟΡΕΣ

ενοικιασεις ακινητων & επιχειρησεων

ΕΝΟΙΚΙΑΖΕΤΑΙ δυάρι διαμέρισμα ημιισόγειο αποτελούμενο από σαλόνι, υπνοδωμάτιο, κουζίνα, λουτροκαμπινέ και μικρή αποθήκη 52 τ.μ. και βρίσκεται στην Ενόπλων Δυνάμεων 8 (περιοχή Μόντε Σμιθ). Πληρ. Σ. Αθανασιάδης τηλ. 2241021603, 6947803508 MZT121216

ΕΝΟΙΚΙΑΖΕΤΑΙ ΕΜΠΟΡΙΚΗ ΑΠΟΘΗΚΗ 220 Τ.Μ. ΕΠΙ ΤΗΣ ΛΕΩΦ. ΡΟΔΟΥ-ΛΙΝΔΟΥ (ΔΙΠΛΑ ΣΤΑ ΕΠΙΠΛΑ ΔΡΑΚΙΟΥ) ΠΕΝΤΕ ΜΕΤΡΑ ΥΨΟΣ, ΗΛΕΚΤΡΙΚΟ ΡΟΛΟ. ΕΝΟΙΚΙΟ 650 ΕΥΡΩ. ΠΛΗΡ. ΤΗΛ. 6947705717 MZT121214

ΕΝΟΙΚΙΑΖΕΤΑΙ ΓΚΑΡΣΟΝΙΕΡΑ ΕΠΙΠΛΩΜΕΝΗ ΛΟΥΞ, ΜΕ AIR CONDITION, ΕΠΙ ΤΗΣ ΛΕΩΦ. ΡΟΔΟΥ-ΛΙΝΔΟΥ (ΔΙΠΛΑ ΣΤΑ ΕΠΙΠΛΑ ΔΡΑΚΙΟΥ). ΕΝΟΙΚΙΟ 250 ΕΥΡΩ. ΠΛΗΡ. ΤΗΛ. 6947705717 MZT121213

ΕΝΟΙΚΙΑΖΕΤΑΙ κατάστημα 75 τ.μ. και 100 τ.μ. αυλή στην Ιαλυσό επί της Ιερού Λόχου 18. Πληρ. τηλ. 6942057580 MZT121211

ΕΝΟΙΚΙΑΖΕΤΑΙ διαμέρισμα 70 τ.μ. σε άριστη κατάσταση σε όροφο επί της οδού Πειραιώς στη Ρόδο. Πληρ. τηλ. 2241033992, 6942210685 MZT121201

ΕΝΟΙΚΙΑΖΕΤΑΙ επιπλωμένο **διαμέρισμα** 50 τ.μ. πλησίον κιν. Μετροπόλ. Πληρ. τηλ. 2241032943, 6945596443 MZT121205

ΕΝΟΙΚΙΑΖΕΤΑΙ δυάρι 60 τ.μ. στην Ιξιά, σε 2ο όροφο, επιπλωμένο και εξοπλισμένο, κουζίνα, σαλοτραπεζαρία, υπνοδωμάτιο, WC, A/C, ψυγείο, κουζίνα, ηλεκτρ. πλυντήριο ρούχων. Τιμή 350 ευρώ. Πληρ. τηλ. 2241029101, 6947847038 MZT171211

ΕΝΟΙΚΙΑΖΕΤΑΙ διαμέρισμα στην Κρεμαστή, σε άριστη κατάσταση (ψευδοροφές και κρυφός φωτισμός, εσωτερική ξύλινη σκάλα, δάπεδα από γρανιτόπλακα, εντοιχισμένη κουζίνα από λάκα, ηλιακός θερμοσίφωνας) κατάλληλο για γάμο. Πληρ. τηλ. 6948065894 MZT111214

ΕΝΟΙΚΙΑΖΕΤΑΙ επιπλωμένο **διαμέρισμα** ισόγειο επί της οδού Δημ. Αναστασιάδη 45Β. Πληρ. τηλ. 2241039851, 6973920104 MZT111222

ΕΝΟΙΚΙΑΖΕΤΑΙ επιπλωμένο **διαμέρισμα** β' ορόφου 95 τ.μ. διαμπερές με απεριόριστη θέα. Αποτελούμενο από ευρύχωρο σαλόνι, κουζίνα με εντοιχισμένα τα ηλεκτρικά είδη, δύο κρεβατοκάμαρες με μεγάλες ντουλάπες, γραφείο και αποθήκη. Διαθέτει κλιματισμό και TV. Πληρ. τηλ. 6945411099, 2241090038, 6947942993 MZT111212

ΕΝΟΙΚΙΑΖΕΤΑΙ δυάρι σε καινούργια πολυκατοικία επί της Καναδά 52. Πληρ. τηλ. 6972079489, 6937195919 και 2241034484 (7-9 βράδυ) MZT111216

IT IS RENTED in the village Archangelos in their foot of acropolis detached **house** 65 m² completely equirred, with central heating, a/c, unlimited view, parking and detached **house** 65 m² in the beach Stegna of Archangelos 20 m. from the wave with a/c, wisely, fireplace, completely equipped. Infromation telephone Mr Georges 6934043400 MZT111209

ΕΝΟΙΚΙΑΖΕΤΑΙ ισόγειο **διαμέρισμα** 2άρι επί της Δαμασκηνού. Πληρ. τηλ. **2244061105,** 6978353486 MZT081222

ΕΝΟΙΚΙΑΖΕΤΑΙ δυάρι σε

TOP PROPERTIES

GEORGE & SAVAS PIPINOS
ΓΕΩΡΓΙΟΣ & ΣΑΒΒΑΣ ΠΙΠΙΝΟΣ
ΣΥΜΒΟΥΛΟΙ ΚΑΙ ΕΚΤΙΜΗΤΕΣ ΑΚΙΝΗΤΩΝ
REAL ESTATE AGENTS • MEMBER OF F.I.A.B.C.I.-NAEA-C.E.I.

Email: gpipinos@otenet.gr URL: www.rhodes-top-properties.com and www.pipinos.gr

Από το 1971



Η "**TOP PROPERTIES**" είναι ατομική επιχείρηση και ανήκει στους Γεώργιο και Σάββα Πιπίνο. Το γραφείο ασχολείται από το 1971 αποκλειστικά και μόνο με επενδύσεις και REAL ESTATE, στο νησί της Ρόδου και στην ευρύτερη περιοχή της Δωδεκανήσου.

ΑΠΕΥΘΥΝΟΜΑΣΤΕ: Στους **σοβαρούς, απαιτητικούς και επιλεκτικούς** επενδυτές-επιχειρηματίες, Έλληνες και ξένους που ενδιαφέρονται να κάνουν μια σοβαρή επένδυση προβολής στο νησί της Ρόδου.

ΠΡΟΣΦΕΡΟΥΜΕ: Α) Υπηρεσίες και πληροφορίες που γίνονται σε προσωπικό επίπεδο με εχεμύθεια, διακριτικότητα και σοβαρότητα.
Β) Μεγάλη γκάμα υψηλής ποιότητας, ακινήτων, όπως:1) Ξενοδοχεία Α' και Β' κατηγορίας των 600-500-350-300 κλινών, 2) Κεντρικά αστικά ακίνητα κατάλληλα για Τράπεζες-καταστήματα-γραφεία, 3) Παραλιακές εκτάσεις, κατάλληλες για τουριστικές επενδύσεις των 150.000-100.000-70.000-50.000-36.000 τ.μ. και 4) Διαμερίσματα και μεζονέτες προβολής, και 5) Αξιόλογες Παραθεριστικές κατοικίες.

ΣΤΟΧΟΣ ΜΑΣ ΕΙΝΑΙ: Να προσφέρουμε στο αγοραστικό μας κοινό υψηλής ποιότητας ακίνητα και ευκαιρίες στο νησί της Ρόδου. Η τριακονταετής και πλέον πείρα μας στον τομέα αυτό αποτελεί εγγύηση.

ΣΥΝΘΗΜΑ ΜΑΣ ΕΙΝΑΙ: Επενδύστε στη ΡΟΔΟ ΤΩΡΑ, σε ακίνητα που ΑΝΤΕΧΟΥΝ ΣΤΟ ΧΡΟΝΟ

Γεώργιος και Σάββας Πιπίνος
ΜΕΣΙΤΕΣ ΑΣΤΙΚΩΝ ΣΥΜΒΑΣΕΩΝ
Γιατί εμείς γνωρίζουμε καλύτερα!

Since 1971

TOP PROPERTIES is a father and son business. The senior, Mr George S. Pipinos, the founder of the office, has carved over the years a reputation for integrity and excellence in the world of Real Estate in the Dodecanese. The junior, Dr. Savas Pipinos, has returned from his studies in the UK to aid in his father´s footsteps.
AT TOP PROPERTIES we try hard to attract important and selective investors, high calibre businessmen/women and discerning professional people, both Greek and foreign, who wish to acquire substantial and valuable property on Rhodes.
We offer our expertise and advice privately, discreetly and in strict confidence.
We keep a comprehensive list of real estate of the highest specifications:
a. A' and B' class hotels (600, 500, 350, 300 beds capacity)
b. Centrally situated office buildings and other business premises.
c. Seaside land, ideal for development (hotels, holiday resorts, etc), of 150.000, 100.000, 70.000, 50.000, 36.000 square metres.
d. Villas, luxury apartments, detached, semi-detached and terraced houses.
e. Holiday and Retirement Homes.
Our aim is to give our clients the opportunity to acquire value for money, first class real estate on Rhodes. Our 30 and more years of experience is our warranty.
Our motto is Invest in Rhodes, Invest in property, It stands the test of time.

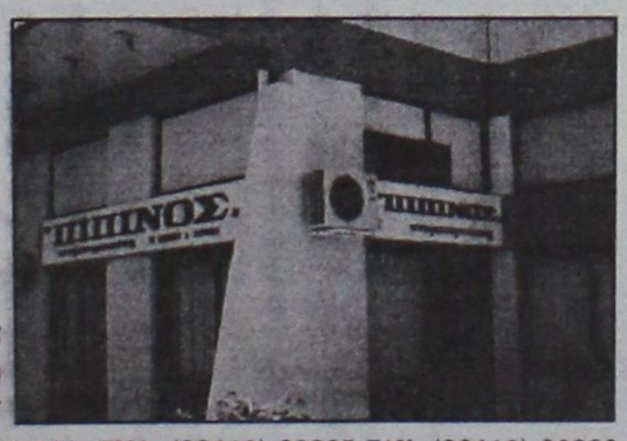

TOP PROPERTIES
George and Savas Pipinos
Because we know best

Προβάλλεται τα ακίνητά σας δωρεάν στο site Πιπίνος αγγελίες www.pipinos.gr

KENNENTY 38, ΡΟΔΟΣ, 85 100, ΤΗΛ. (22410) 23895,FAX: (22410) 20883
38 KENNEDY STR., RHODES, 85 100, TEL. (22410) 23895, FAX: (22410) 20883
ΧΠ399 *Κιν. 6944676003* *U.K. Direct line: 08717115396*

ΕΝΟΙΚΙΑΖΟΝΤΑΙ
από ιδιοκτήτη

α. κατάστημα 220 τ.μ. με 65 τ.μ. αυλή
β. κατάστημα 120 τ.μ. με 150 τ.μ. αυλή
γ. κατάστημα 500 τ.μ. σε α' όροφο
Ολα τα καταστήματα βρίσκονται στο κέντρο του Φαληρακίου (οδός Ερμού)
Πληρ. τηλ. 6937120472, 6944342930
ΑΤ5542(Π)

ΕΝΟΙΚΙΑΖΕΤΑΙ
κατάστημα

50 τ.μ. συν 50 τ.μ. πατάρι κοντά στην Ακαδημία, οδός Ηρώων Πολυτεχνείου.
Πληροφορίες τηλ. 2241039148, 6946565522
ΜΑΠ780

Πωλείται ρετιρέ γκαρσονιέρα στην Ιαλυσό
75,000 € (ref: 3262)

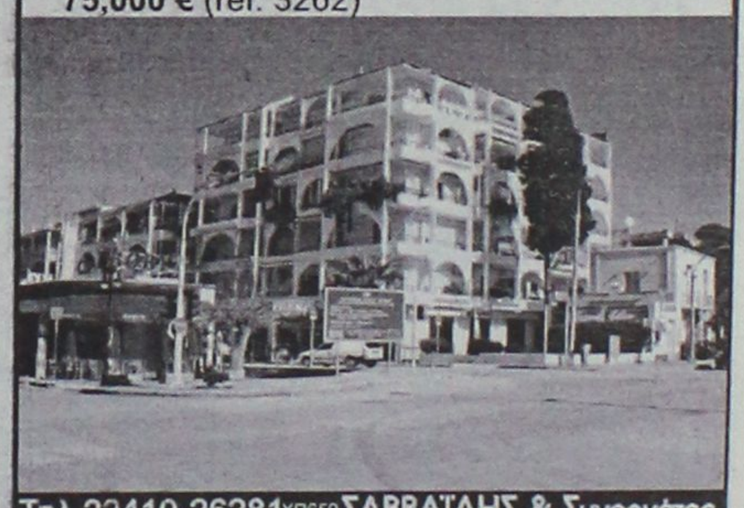

Τηλ 22410-26281 ΧΠ659 ΣΑΒΒΑΪΔΗΣ & Συνεργάτες
Γρ. Λαμπράκη 14 & Αμερικής Μεσίτες & Σύμβουλοι Ακινήτων

Μετακομίζετε;
γρήγορα
εύκολα
οικονομικά

ΜΕΤ.ΡΟ
ΡΟΔΟΣ: τηλ. 2241024388/6948003320
ΑΘΗΝΑ: τηλ. 2103464235/3476818-008
ΑΤ312
ΕΝΤΟΣ ΝΗΣΟΥ ΚΑΙ ΠΡΟΣ ΟΛΗ ΤΗΝ ΕΛΛΑΔΑ

ενοικιασεις

συνέχεια από την προηγούμενη

ΕΝΟΙΚΙΑΖΟΝΤΑΙ ΔΙΑΜΕΡΙΣΜΑΤΑ: 1) **93 τ.μ.** α' ορόφου στο Νιοχώρι 3 υπν. ενοίκιο 400 ευρώ. 2) **130 τ.μ.** τζάκι-θέρμανση, 2 υπν., α' ορόφου, 2 WC. Κοδρικτώνος, 500 ευρώ. 3) **150 τ.μ.** β'ορόφου, 4 υπν., Κοδρικτώνος, 800 ευρώ. 4) **210 τ.μ.** α' ορόφου, οροφοδιαμέρισμα μονοκατοικίας στ' Ασγούρου, 3 υπν., τζάκι-θέρμανση, θέα, 800 ευρώ.

Πληρ. ΑΙΓΑΙΟΚΤΗΜΑΤΙΚΗ-ΒΑΖΟΥΚΟΥ ΡΕΝΑ τηλ. 2241022943, 6945466773, ΧΠΚΤΗ007.1

ΕΝΟΙΚΙΑΖΕΤΑΙ studio επιπλωμένο κοντά στη θάλασσα στην Ιαλυσό για μικρό ή μεγάλο διάστημα. Διαθέτει πολυκουζινάκι με τον εξοπλισμό του, τηλεόραση, μπαλκόνι και διαρκώς ζεστό νερό. Ευρίσκεται μέσα σε όμορφο κήπο με ιδιωτικό κλειστό parking. Πληρ. τηλ. 6936570851 ΜΑΤ5538

ΕΝΟΙΚΙΑΖΕΤΑΙ

Μοναδικό ρετιρέ διαμέρισμα στο κέντρο 150 τμ, με σαλόνι, τραπεζαρία, κουζίνα, 2 μπάνια, αποθήκη, 3 υπνοδωμάτια και μεγάλη βεράντα...**(ref: 3385)**

πληροφορίες στο τηλ 2241026281

ΣΑΒΒΑΙΔΗΣ & Συνεργατες

ΜΧΠ659 Μεσιτες & Συμβουλοι Ακινητων

NewAge Real Estate

Νέα Εποχή στο Χώρο του Ακινήτου

ΜΕΛΕΟΥΝΗ - ΚΕΧΑΓΙΑ ΜΑΙΡΗ

ΜΕΣΙΤΙΚΟ ΓΡΑΦΕΙΟ

TARGET

ΔΙΑΜΕΡΙΣΜΑΤΑ

- 75 τ.μ. 2 υπνοδωματίων στο Ανω Ροδίνι. Τιμή 110.000€
- 120 τ.μ. στην Καμείρου σε άριστη κατάσταση. Τιμή175.000€
- 70 τ.μ. 2 υπνοδωματίων στην Μιχ. Πετρίδη. Τιμή 88.000€
- 100 τ.μ. στην Καρδηγκιώνος, τιμή 190.000€
- 120 τ.μ. οροφοδιαμέρισμα στην Ανάληψη, με απεριόριστη θέα, Τιμή 245.000 €
- 85 τ.μ. στη Μεγγαβλή πλήρως ανακαινισμένο. Τιμή 125.000€
- 128 τ.μ. 3 υπν/τιων στο Καρακόνερο με απεριόριστη θέα. Τιμή 240.000 €
- 136 τ.μ. 3 υπν/τιων στην Ανάληψη, lux κατασκευής. Τιμή 275.000 €
- 118 τ.μ. στη Μεγαλή Πετρίδη. Τιμή 245.000€
- 120 τ.μ. 3 υπν/τιων στο Καρακόνερο. Τιμή 240.000€
- 94 τ.μ. 2 υπνοδωματίων στην Ιξιά. Τιμή 160.000€
- 80 τ.μ. 2 υπνοδωματίων στην Ιαλυσό. Τιμή 80.000€
- 120 τ.μ. 3 υπν/τιων στην Ιαλυσό. Τιμή 200.000 €
- 90 τ.μ. 2 υπν/τιων στην Ιαλυσό. Τιμή 170.000€

ΜΟΝΟΚΑΤΟΙΚΙΕΣ - ΜΕΖΟΝΕΤΕΣ

- **ΡΟΔΟΣ:** 130 τ.μ. στο Καρακόνερο Τιμή 310.000 €
- **ΡΟΔΟΣ:** Στην Παλιά Πόλη διώροφη με αυλή. Τιμή 400.000€
- **ΡΟΔΟΣ:** 190 τ.μ. ανεξάρτητη κατοικία 3 ορόφων εντός π. Ρόδου σε 200 τ.μ. οικόπεδο. Τιμή 350.000 €
- **ΑΣΓΟΥΡΟΥ:** 210 τ.μ. 3 ορόφων, άριστης κατασκευής. Τιμή 300.000
- **ΙΞΙΑ:** 210 τ.μ. 3 ορόφων Τιμή 260.000 €
- **ΙΑΛΥΣΟΣ:** 125 τ.μ. 3 υπν/τιων Τιμή 195.000 €
- **ΙΑΛΥΣΟΣ:** 420 τ.μ. 3 ορόφων σε 650 τ.μ. οικόπεδο 100 μ. από την παραλία Ιαλυσού. Τιμή 650.000 €
- **ΙΑΛΥΣΟΣ:** 140 τ.μ. πλησίον παραλίας Ιαλυσού σε 330 τ.μ. οικοπεδο. Τιμή 300.000 €
- **ΙΑΛΥΣΟΣ:** 140 τ.μ. σε 300 τ.μ. οικόπεδο. Τιμή 265.000€
- **ΙΑΛΥΣΟΣ:** 150 τ.μ. δύο ορόφων σε 1.000 τ.μ. οικόπεδο. Τιμή 270.000 €
- **ΙΑΛΥΣΟΣ:** 195 τ.μ. 3 ορόφων. Τιμή 220.000 €
- **ΚΟΣΚΙΝΟΥ:** 240 τ.μ. τριων ορόφων σε 650 τ.μ. οικόπεδο με πισίνα. Τιμή 350.000€
- **ΚΟΣΚΙΝΟΥ:** 210 τ.μ. τριων ορόφων σε σοβιάδες σε οικόπεδο 1.300 τ.μ. Τιμή 230.000 €
- **ΚΟΣΚΙΝΟΥ:** 180 τ.μ. 3 επιπέδων σε οικόπεδο 1000 τ.μ. Τιμή 265.000 €
- **ΠΑΣΤΙΔΑ:** 140 τ.μ. μπετά σε 290 τ.μ. οικόπεδο άριστης κατασκευής. Τιμή 145.000€
- **ΠΑΣΤΙΔΑ:** 140 τ.μ. 2 ορόφων σε οικόπεδο 270 τ.μ. Τιμή 195.000€
- **ΜΑΛΩΝΑ:** Παλιά κατοικία 80 τ.μ. Τιμή 30.000 €
- **ΓΕΝΝΑΔΙ:** Παραδοσιακή κατοικία 80 τ.μ. Τιμή 90.000 €

ΟΙΚΟΠΕΔΑ

- **ΡΟΔΟΣ:** 340 τ.μ. στον οικισμό Πολυτέκνων κτίζει 240 τ.μ. Τιμή 170.000 €
- **ΡΟΔΟΥ-ΛΙΝΔΟΥ:** 4.700 τ.μ. επί της λεωφόρου. Τιμή 470.000 €
- **ΙΞΙΑ:** 200 τ.μ. οικόπεδο Τιμή 90.000€
- **ΙΑΛΥΣΟΣ:** 1.030 τ.μ. για οικοδομή 137 τ.μ. Τιμή 145.0000 €
- **ΙΑΛΥΣΟΣ:** 2.500 τ.μ. εντός σχεδίου πόλεως Ιαλυσού με Σ.Δ. 0,4. Τιμή 750.000 €
- **ΙΑΛΥΣΟΣ:** 610 τ.μ. εντός σχεδίου με Σ.Δ. 0,4. Τιμή με άδεια οικοδομής 190.000 €
- **ΙΑΛΥΣΟΣ:** 2.300 τ.μ. επί της Ρόδου-Ιαλυσού με Σ.Δ. 0,4. Τιμή 920.000€
- **ΚΑΝΔΥΑΙ:** 4.000 τ.μ. Τιμή 140.000 €
- **ΤΣΑΪΡΙ:** 9.500 τ.μ. Τιμή 350.000 €
- **ΤΣΑΪΡΙ:** 4.000 τ.μ. επί της λεωφόρου με άδεια οικοδομής και κάμβο. Τιμή 400..000€
- **ΑΣΓΟΥΡΟΥ:** έκταση 21.000 τ.μ.
- **ΚΟΣΚΙΝΟΥ:** 4.000 τ.μ. με απεριόριστη θέα. Τιμή 220.000 €
- **ΠΑΡΑΔΕΙΣΙ:** 5.500 τ.μ. στην παρ. Παραδεισίου. Τιμή 100.000€
- **ΚΑΛΑΜΩΝΑ:** Κτήμα 6.000 τ.μ. Τιμή 60.000€
- **ΘΕΟΛΟΓΟΣ:** 1.800 τ.μ. εντός οικισμού. Τιμή 150.000€
- **ΘΕΟΛΟΓΟΣ:** 15.000 τ.μ. στον με πανοραμική θέα. Τιμή 165.000€
- **ΣΟΡΩΝΗ:** 5.500 τ.μ. στην παρ. Σορωνής πάνω στο κύμα. Τιμή 180.000 €
- **ΜΑΣΑΡΙ:** 4.800 τ.μ. Τιμή 60.000 €
- **ΚΙΟΤΑΡΙ:** 800 τ.μ. μπροστά στη θάλασσα κατάλληλο για επαγγελματική χρήση. Τιμή 190.000 €

Θεμ. Σοφούλη 8 - 85100 Ρόδος Τηλ. & Fax: 22410 23447
Κιν. 6948 808023 - E-mail: info@newage-realestate.gr

ΧΠΚΤΗ021

Λίνδου 80 Ρόδος, 85100
Τηλ. & Fax: 22410 33866
Κιν.: 6932 468026
e-mail: prezerakos@hellasnet.gr
web site: www.hellenicland.com

ELLINOKTIMATIKI hellenicland

ΠΕΤΡΟΣ ΠΡΕΖΕΡΑΚΟΣ
Μεσίτης Αστικών Συμβάσεων

- ΑΓΟΡΕΣ
- ΠΩΛΗΣΕΙΣ
- ΑΝΤΙΠΑΡΟΧΕΣ
- ΣΤΕΓΑΣΤΙΚΑ ΔΑΝΕΙΑ
- ΔΙΑΜΕΡΙΣΜΑΤΑ
- ΜΕΖΟΝΕΤΕΣ
- ΜΟΝΟΚΑΤΟΙΚΙΕΣ
- ΚΑΤΑΣΤΗΜΑΤΑ
- ΟΙΚΟΠΕΔΑ
- ΞΕΝΟΔΟΧΕΙΑ

Σε όλη την Ελλάδα και στο εξωτερικό

FIABCI International Real Estate federation member

ΑΓΡΟΤΕΜΑΧΙΑ

ΑΓΡΟΤΕΜΑΧΙΟ 4.000 τ.μ. στο Τσαίρι, δεύτερο από το δρόμο. Νέος δρόμος Τσαίρι-Αεροδρόμιο. 125.000 €
ΑΓΡΟΤΕΜΑΧΙΟ 100 μέτρα από τη Λεωφόρο Ρόδου-Λίνδου με κατεύθυνση προς Λίνδο στη δεξιά πλευρά.
ΑΓΡΟΤΕΜΑΧΙΟ 4.000 τ.μ. στα Ασγούρου στην περιοχή Αγ.Βαρβάρα. 165.000 €
ΑΓΡΟΤΕΜΑΧΙΑ 1.000 τ.μ. στην Ιαλυσό, εντός ζώνης , εξ' αδιαιρέτου με δόμηση 100 τ.μ. 110.000 €
ΑΓΡΟΤΕΜΑΧΙΟ 5.500 τ.μ. στις Καλυθιές. 90.000 €
ΑΓΡΟΤΕΜΑΧΙΟ 4.000 τ.μ. στην Απολλακιά, παραθαλάσσιο. 80.000 €

ΟΙΚΟΠΕΔΑ

ΟΙΚΟΠΕΔΟ 400 τ.μ. στη Ρόδο με Σ.Δ.0,6% 180.000 €
ΟΙΚΟΠΕΔΟ 160 τ.μ. στις Καλυθιές εντός σχεδίου με Σ.Δ. 0,8% 40.000 €
ΟΙΚΟΠΕΔΑ 2 στρεμ. στις Καλυθιές με άδεια οικοδομής και θέα θάλασσα. 100.000 €
ΟΙΚΟΠΕΔΟ 8.500 στρέμματα στο Φαληράκι, αμφιθεατρικό σε καταπληκτική θέση με θεα θάλασσα. 300.000 €
ΟΙΚΟΠΕΔΑ (2) των 250 τ.μ. στην Παστίδα με άδεια οικοδομής 150 τ.μ. 60.000 €
ΟΙΚΟΠΕΔΟ 600 τ.μ. στα Μαριτσά εντός σχεδίου με Σ.Δ. 0,5%. 100.000 €
ΟΙΚΟΠΕΔΟ στο Κιοτάρι επί του παλιού επαρχιακού δρόμου, με άδεια οικοδομής. Κατάλληλο για κατοικία και επαγγελματική χρήση.
ΟΙΚΟΠΕΔΑ 420 & 480 τ.μ. στην Παστίδα εντός συνεκτικού σχεδίου. 70.000 & 75.000 €
ΟΙΚΟΠΕΔΟ 1.000 τ.μ. σε κάθετο δρόμο της Λ.Ρόδου-Αεροδρομίου με άδεια οικοδομής 300 τ.μ. (βιοτεχνικό). 150.000 €

ΕΠΑΓΓΕΛΜΑΤΙΚΟΙ ΧΩΡΟΙ

ΚΑΤΑΣΤΗΜΑ στη Ρόδο, μισθωμένα ιδανικά για επένδυση.
ΚΤΙΡΙΟ στη Ρόδο, αυτοτελές στο κέντρο της πόλης
ΑΠΟΘΗΚΗ 220 τ.μ. στη Ρόδο συν πατάρι. 200.000 €
ΒΙΟΤΕΧΝΙΚΟΣ ΧΩΡΟΣ 300 τ.μ. στο Τσαίρι με δυνατότητα ορόφου επιπλέον 300 τ.μ. (στα μπετά) 170.000 €

ΜΕΖΟΝΕΤΕΣ

ΜΕΖΟΝΕΤΕΣ 144, 160, 170 και 180 τ.μ. στην Ιαλυσό εντός σχεδίου.
ΜΕΖΟΝΕΤΑ 250 τ.μ. στην Ιαλυσό, εντός 2 στρεμ., άριστης κατασκευής. 400.000 €
ΜΕΖΟΝΕΤΕΣ 200 τ.μ. στα Κοσκινού με θέα θάλασσα. 400.000 €
ΜΕΖΟΝΕΤΕΣ 150 τ.μ. και 200 τ.μ. στα Κοσκινού. 320.000 € και 420.000 €
ΜΕΖΟΝΕΤΕΣ 140 τ.μ. στην Ιαλυσό σε οικόπεδο 800 τ.μ. (στα μπετά) 100.000 €
ΜΕΖΟΝΕΤΑ 160 τ.μ. στην Ιαλυσό σε οικόπεδο 2.000 τ.μ. 380.000 €
ΜΕΖΟΝΕΤΑ 280 τ.μ. στα Κοσκινού σε οικόπεδο 1.000 τ.μ. 500.000 €
ΔΙΑΤΗΡΗΤΕΟ προβολής 175 τ.μ. στην Ρόδο με υπολειπόμενο συντελεστή δόμησης (επένδυση)
ΔΙΑΤΗΡΗΤΕΟ 185 τ.μ. στην περιοχή Μητρόπολη Ρόδος. 150.000 €

ΔΙΑΜΕΡΙΣΜΑΤΑ

ΔΙΑΜΕΡΙΣΜΑ στη Ρόδο, νεόδμητο 122 τ.μ., 1ου ορόφου με θέση στάθμευσης και αποθήκη με 40 τ.μ. μπαλκόνια. 250.000 €
ΔΙΑΜΕΡΙΣΜΑΤΑ 106 και 118 τ.μ. στην Ιαλυσό σε άριστη κατάσταση.

ΕΝΟΙΚΙΑΣΕΙΣ

ΚΑΤΑΣΤΗΜΑΤΑ προβολής και ΓΡΑΦΕΙΑ επί της Λ.Ρόδου-Λίνδου
ΓΡΑΦΕΙΑ στη Ρόδο στο κέντρο της πόλης, πολυτελούς κατασκευής.

ΑΕ1067

Ζητούνται μεταχειρισμένα διαμερίσματα σε καλή κατάσταση, μεζονέτες και οικόπεδα στις περιοχές Ρόδου, Ιαλυσού, Κοσκινού, Παστίδας.

Vitzileos & Associates

Τηλ: 22410 24900
Κινητό : 6932196325
e-mail: mvre@otenet.gr

ΚΤΗΜΑΤΟΜΕΣΙΤΙΚΟ ΓΡΑΦΕΙΟ - REAL ESTATE AGENCY



ΧΟΛΥΓΟΥΝΤΙΑΝΗ ΒΙΛΛΑ

Στο Βόρειο καταπράσινο τμήμα της Ρόδου, κάτω από τους Πρόποδες της Φιλερήμου με θέα το Αιγαίο πέλαγος υπερπολυτελή βίλα 540 τ.μ δείγμα αρχιτεκτονικής και κατασκευαστικής ποιότητας με μοναδική αίσθηση Χολυγουντιανής πολυτέλειας.
Μέσα σε κατάφυτη έκταση 4,5 στρεμμάτων σε πανέμορφο κήπο με καλλλωπιστικά φυτά, χλοοτάπητα και 500 οπωροφόρα δένδρα.

ΠΑΡΑΔΟΣΙΑΚΗ ΜΟΝΟΚΑΤΟΙΚΙΑ

Αρχοντική πετρόχτιστη κατοικία άριστης κατασκευής με 3 υπνοδωμάτια, πλήρως εξοπλισμένη και επιπλωμένη, με αυλή και χώρο για πάρκινγκ στην περιοχή Κοσκινού. Ετοιμοπαράδοτη.



AE858

Vitzileos & Associates

Τηλ: 22410 24900
Κινητό : 6932196325
e-mail: mvre@otenet.gr

ΚΤΗΜΑΤΟΜΕΣΙΤΙΚΟ ΓΡΑΦΕΙΟ - REAL ESTATE AGENCY

ΚΑΤΑΣΤΗΜΑΤΑ - ΓΡΑΦΕΙΑ - ΕΠΙΧΕΙΡΗΣΕΙΣ

Επιχείρηση υγειονομικού ενδιαφέροντος πλήρως εξοπλισμένη 62 τ.μ. με αύλιο χώρο 150 τ.μ άμεση παράδοση χρήσης, σε κεντρικό δρόμο στην Παλιά Πόλη .
€ 95.000

ΜΕΖΟΝΕΤΕΣ - ΒΙΛΛΕΣ- ΜΟΝΟΚΑΤΟΙΚΙΕΣ

Μεγαλοπρεπές νεοκλασικό αρχοντικό 243 τ.μ με 170 τμ. Αυλή. ;Εχει δαικυρηχθεί διατηρητέο και η εξαιρετική του τοποθεσία στο κεντρικότερο σημείο της πόλης της Ρόδου το κάνει κατάλληλο για εμπορική ή ιδιωτική χρήση. Μίσθωση **2,500 €** και πώληση **700,000 €**

Ευκαιρία Παλιά Πόλη . Παραδοσιακή κατοικία 47 τ.μ σε οικόπεδο 90 τ.μ ανάμεσα σε δημόσιο δρόμο και πλατεία με ισόγειο χώρο 10 τ.μ κατάλληλο και για επαγγελματική χρήση **88.000 €**

Παλιά Πόλη, παραδοσιακής αρχιτεκτονικής ακίνητα, 137 τ.μ, κτισμένο σε 437 τ.μ οικόπεδο με μοναδικότητα απόδοσης και συντελεστή δόμησης 264,11 τ.μ μη ρυμοτομούμενο. **350.000 €**

Παραθαλάσσια υπερλούξ μεζονέτα μοναδικής κατασκευής 140 τ.μ σε οικόπεδο 500 τ.μ, και 4 studios των 25 τ.μ το καθένα σε νεοκλασικό κτίριο.
€ 390.000

Πετρόχτιστη παραδοσιακού στυλ κατοικία χωρισμένη σε 4 γκαρσονιέρες 50 τ.μ, Επιπλωμένες & πλήρως εξοπλισμένες. Ολική πώληση. Περιοχή Παραδείσι. **€ 350.000**
Παραδοσιακή πέτρινη μονοκατοικία, ημιτελής, με 2 υ/δ και αυλή στα Κοσκινού. **€ 140.000**

ΔΙΑΜΕΡΙΣΜΑΤΑ

Διαμέρισμα νεόχτιστο , 80 τ.μ με 2 υ/δ και άνετο πάρκινγκ. Περιοχή Καλυθιές.
€110.000
Διαμέρισμα 90 τ.μ με 2 υ/δ ευρύχωρο και διαμπερές.Περιοχή Καρακόνερο.
€ 125.000
Νεόδμητο διαμέρισμα lux κατασκευής, 2 υ/δ, πλήρως εξοπλισμένο γκαράζ, κεντρική αυτόνομη θέρμανση . Περιοχή Ιαλυσσός.
€ 160.000

ΟΙΚΟΠΕΔΑ

Οικόπεδο 10.000 τ.μ άρτιο και οικοδομήσιμο . Περιοχή Τσαϊρι.
€ 300.000
Οικόπεδο ,8.000 τ.μ με θέα θάλασσα. Περιοχή Φαληράκι.
€ 220.000

ΜΙΣΘΩΣΕΙΣ

Μονοκατοικία, 250 τ.μ με 4 υ/δ , σε οικόπεδο 2.000τ.μ.Περιοχή Κρεμαστή **€ 1.000**

Νεόχτιστες γκαρσονιέρες Διαμερίσματα και studio επιπλωμένα στο κέντρο της πόλης της Ρόδου.

ΔΙΑΘΕΤΟΥΜΕ ΒΙΟΤΕΧΝΙΚΟΥΣ, ΕΠΑΓΓΕΛΜΑΤΙΚΟΥΣ ΧΩΡΟΥΣ ΚΑΙ ΑΠΟΘΗΚΕΣ ΜΕ ΠΡΟΣΒΑΣΗ ΚΑΙ ΚΟΜΒΟΥΣ.

AE858

ενοικιασεις

συνέχεια από την προηγούμενη

ΕΠΑΓΓΕΛΜΑΤΙΚΗ ΣΤΕΓΗ. ΕΝΟΙΚΙΑΖΟΝΤΑΙ: 1) **28 τ.μ.** (ένας χώρος) γραφείο α' ορόφου στο Μανδράκι ιδανικό για δικηγορικό γραφείο ενοίκιο 280 ευρώ. 2) **69 τ.μ.** κατάστημα με μεγάλη αυλή στο 6ο χλμ. Ρόδου-Καλλιθέας, 500 ευρώ. 3) **93 τ.μ.** διαμέρισμα α' ορ., στο Νιοχώρι, ιδανικό για δικηγορικό-αρχιτεκτονικό γραφείο, 400 ευρώ. 4) **150 τ.μ.** ισόγειο διαμέρισμα 5 δωματίων στην Κοδρικτώνος, 800 ευρώ. 5) **500 τ.μ.** ισόγεια παλιά αποθήκη στο 6ο χλμ. Ρόδου-Καλλιθέας, 450 ευρώ. Πληρ. **ΑΙΓΑΙΟΚΤΗΜΑΤΙΚΗ,- ΒΑΖΟΥΚΟΥ ΡΕΝΑ , τηλ. 2241022943, 6945466773**
ΧΠΚΤΗ007.5

ΕΝΟΙΚΙΑΖΕΤΑΙ διαμέρισμα επί της οδού Τηλιακού αρ. 94 (περ. 100 μέτρα από το Ζέφυρος) αποτελείται από 2 υπνοδωμάτια, σαλόνι και κουζίνα. Ενοίκιο 400 ευρώ, συν κοινόχρηστα. Πληρ. τηλ. 6946037924 από 09.00 έως 20.00 ΜΖΤ111213

ΙΑΛΥΣΟΣ. ΕΝΟΙΚΙΑΖΟΝΤΑΙ επί της Λεωφ. Ηρακλειδών πλησίον Μαρινόπουλου δίχωρα **διαμερίσματα** 45 τ.μ. με μεγάλο μπαλκόνι, πλήρως επιπλωμένα, διαθέτουν κλιματιστικό, ταχυθερμοσίφωνο, και καρτοτηλέφωνο και ευρύχωρο parking. Πληρ. τηλ. 2241022328, 6949091160 ΜΖΤ111210

ΕΝΟΙΚΙΑΖΕΤΑΙ διαμέρισμα 2 υπνοδωματίων, σαλόνι, κουζίνα, μπάνιο, 84 τ.μ. επί της οδού Χειμάρρας 31 κοντά στο Πανεπιστήμιο Αιγαίου, κατάλληλο και για λογιστικό γραφείο. Πληρ. τηλ. 2241035404, 6945935501
ΜΖΤ081226

ΕΝΟΙΚΙΑΖΕΤΑΙ ισόγειο **διαμέρισμα** 106 τ.μ. δύο υπνοδωμάτια, σαλοτραπεζαρία, κουζίνα επί της Καναδά. Πληρ. τηλ. 2241023592, 09.00-14.00, 18.00-22.00 ΜΖΤ111208

ΕΝΟΙΚΙΑΖΕΤΑΙ γκαρσονιέρα με A/C με ζεστό και κρύο αέρα, ένα υπνοδωμάτιο και κουζίνα με σαλόνι ενιαίος χώρος στην περιοχή της Ανάληψης. Πληρ. τηλ. 6947272593, 2241063702 ΜΖΤ091212

ΕΝΟΙΚΙΑΖΕΤΑΙ διαμέρισμα-γραφείο 60 τ.μ. με μία αποκλειστική θέση στάθμευσης, κλιματισμό, βιβλιοθήκες, στον β' όροφο επί της Ηρώων Πολυτεχνείου 4 (πάνω από το Οφθαλμολογικό κέντρο και το Σουηδικό καφέ-δίπλα στο καζίνο). Πληρ. τηλ. 2241065469, 6944298913
ΜΑΤ5529

Profit & Solution
ΚΤΗΜΑΤΙΚΕΣ ΥΠΗΡΕΣΙΕΣ
Αντ, Δαμασκηνού 119 85100 Ρόδος
22410 28100
AE963

ΔΙΑΜΕΡΙΣΜΑΤΑ	
Ανάληψη 80τμ 2υ/δ σαλόνι, κουζίνα, wc	100.000 €
Ανάληψη 60τμ 2υ/δ κουζίνα, 1wc σαλόνι, αυλή 25τμ	93.000 €
Δασκάλους 55τμ ισόγειο κατάλληλο και για επαγγελματική στέγη	95.000 €
Παλαιό νοσοκομείο 80τμ 2υ/δ 2wc θέση στάθμευσης, θέρμανση	190.000 €
Ροδίνι 80τμ 2υ/δ 1wc, μεταχειρισμένο 9 ετών άριστη κατάσταση	175.000 €
Ροδίνι 102τμ 3υ/δ 2wc , κλιματισμό με θέα θάλασσα	185.000 €
Κένεντυ 75τμ 2υ/δ 1wc σαλόνι τζάκι κουζίνα	155.000 €
Ιαλυσός 102τμ 3υ/δ 1wc σαλόνι, κουζίνα, a/c, σε άριστη κατάσταση	170.000 €
Ιαλυσος 100τμ 2υ/δ 2wc, θέρμανση, θέση στάθμευση καινούργιο	170.000 €
Ιαλυσός 96τμ 2 υ/δ 2wc θέρμανση θέση στάθμευσης καινούργιο	165.000 €
Ιαλυσός ισόγειο 95τμ 2 υ/δ 2wc θέρμανση αυλή, καινούργιο	165.000 €
Ιαλυσό 120τμ 3υ/δ 1wc 1αποθήκη βεράντα –αυλή 80τμ με θέα	170.000 €
Ιξία 47τμ 2υ/δ 1wc, κουζίνα ,καθιστικό ,κατασκευή πριν ένα χρόνο	75.000 €
ΜΟΝΟΚΑΤΟΙΚΙΕΣ- ΜΕΖΟΝΕΤΕΣ	
Ιαλυσό 195τμ 2 ετών τζάκι,air condition,ηλεκτρ. Συσκευές	285.000 €
Κοσκινού 100τμ 3υ/δ 2 wc, garage, αποθήκη ,θέρμανση	220.000 €
Παστίδα 140τμ 3 υ/δ 2wc, τζάκι σε οικόπεδο 400τμ	195.000 €
Μαριτσά 100τμ σε οικόπεδο 5.200τμ με 2 άδειες των 70τμ	250.000 €
Μαριτσά 133τμ σε οικόπεδο 300τμ 4 υ/δ 2wc, κουζίνα σε μπετό	120.000 €
Μαριτσά 145τμ σε οικόπεδο 300τμ 4 υ/δ 2wc, κουζίνα καινούργια	220.000 €
ΟΙΚΟΠΕΔΑ	
Παστίδα εντός οικισμού 300τμ με δόμηση 300τμ	55.000 €
Παστίδα εντός οικισμού 350τμ με δόμηση 300τμ	60.000 €
Συνεταιρισμός πολυτέκνων 340τμ	145.000 €
Αφάντου 1100τμ πάνω στην λεωφ. ΡΟΔΟΥ-ΛΙΝΔΟΥ	185.000 €
Θολό οικόπεδο 3.470τμ με άδεια οικοδομής 220τμ	70.000 €
Καλαμώνα οικόπεδο 6100τμ	98.000 €
Καλαμώνα οικόπεδο 4.000τμ	37.000 €
Γεννάδι 1400τμ άρτιο και οικοδομήσιμο150μετρα από την θάλασσα	110.000 €
Γεννάδι 650τμ με άδεια οικοδομής 70τμ 150μετρα από την θάλασσα	68.000 €
Γεννάδι 4.400τμ άρτιο και οικοδομήσιμο 150 μέτρα από την θάλασσα	**165.000 €**
ΚΑΤΑΣΤΗΜΑΤΑ- ΓΡΑΦΕΙΑ	
Μανδράκι 25τμ 1wc προνομιακό γραφείο στο κέντρο	65.000 €
Δασκάλους 55τμ ισόγειο με δυο διαφορετικές εισόδους καινούργιο	95.000€
Μανδράκι γραφείο 63τμ με αυτόνομο κλιματισμό	135.000 €
Περιοχή μηχανουργία 80τμ +80τμ υπόγειο	120.000€
Τσαΐρι βιοτεχνικός χώρος σε μπετό 300τμ	170.000 €

ΠΩΛΟΥΝΤΑΙ

Α. Στην Ιαλυσό περιοχή Σωτήρος **μεζονέτες** 200 τ.μ. με υπόγειο σε οικόπεδο 900 τ.μ εκάστη από ιδιοκτήτη.
Β. Κατάστημα επί της οδού Λίνδου 550 τ.μ.
Πληρ. τηλ. 2241039212, 6936795999 κ. Λευτέρη
ΜΑΤ5481(1)



Κ & Β ΔΙΑΚΟΓΕΩΡΓΙΟΥ

οικοδομικές επιχειρήσεις
www.diakogeorgiou.gr

ΠΩΛΟΥΝΤΑΙ: ΔΙΑΜΕΡΙΣΜΑΤΑ, ΜΕΖΟΝΕΤΕΣ, ΚΑΤΑΣΤΗΜΑΤΑ, ΑΠΟΘΗΚΕΣ
ΑΝΑΛΑΜΒΑΝΟΥΜΕ: ΑΓΟΡΕΣ ΟΙΚΟΠΕΔΩΝ, ΑΝΤΙΠΑΡΟΧΕΣ

Διαμερίσματα
- 60 τ.μ. στην περιοχή Κρεμαστής, 200 μ. από τη θάλασσα
- 80 τ.μ. στην περιοχή των Τριαντών
- 60, 120 τ.μ. στην οδό Θεοτοκοπούλου

Καταστήματα-Γραφεία
- 130 τ.μ. στην οδό Χαραλάμπους (κάθετος Χειμάρας)
- 60, 120 τ.μ. στην οδό Η. Βενέζη
- 60, 120 τ.μ. στην οδό Θεοτοκοπούλου

Αποθήκες
- 60, 120 τ.μ. στην οδό Η. Βενέζη
- 65, 250 τ.μ. στην περιοχή Καρακόνερο
- 70 τ.μ. στην οδό Αισχίνης

Μονοκατοικίες
- 160 τ.μ. με σοφίτα, υπόγειο, θέση στάθμευσης και αυλή, στον συνοικισμό Απόλλων
- Πολυτελείς εξοχικές μονοκατοικίες στη παραλία Κιοτάρι των 70, 120 τ.μ.

Οικοδομές
- Τριώροφη οικοδομή (σε μπετά) στην περιοχή Κοσκινού συνολικής επιφάνειας 420 τ.μ.

AE2016

Κ. ΠΑΛΑΙΟΛΟΓΟΥ & Μ. ΚΩΝΣΤΑΝΤΙΝΟΥ ΓΩΝΙΑ-ΡΟΔΟΣ
ΤΗΛ.:* 302241029318, *306936656966 ΦΑΧ:*302241034598

ευσταθίου
ΕΥΡΩΚΤΗΜΑΤΙΚΗ
ΚΤΗΜΑΤΟΜΕΣΙΤΙΚΟ ΓΡΑΦΕΙΟ

20 Χρόνια προ... πυείται!

2M DESIGN



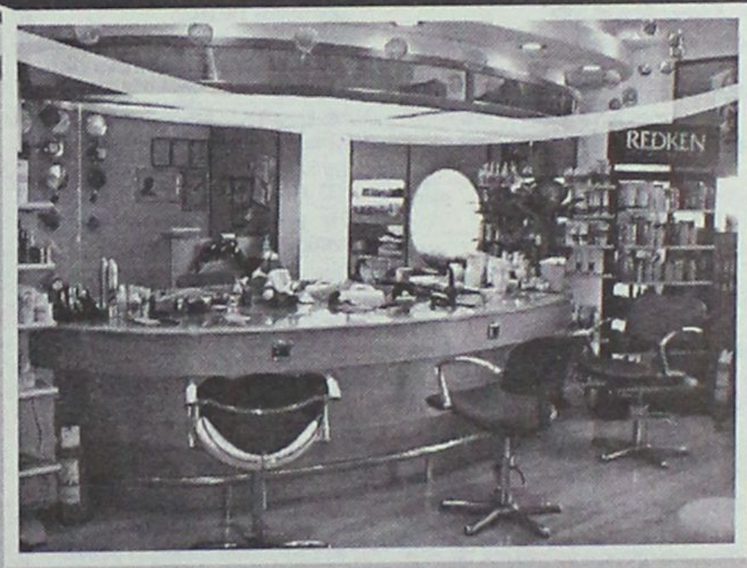



ΑΠΟΚΛΕΙΣΤΙΚΗ ΔΙΑΘΕΣΗ
ΠΩΛΕΙΤΑΙ ΚΑΤΑΣΤΗΜΑ ΣΤΗΝ ΑΝΑΛΗΨΗ

Επί της οδού Θεσσαλονίκης. Επιφανείας 50τ.μ., ελεύθερο χρήσεως.
Διαθέτει πρόσωπο 4,00m και ύψος 4,20m.
Έτοιμο προς λειτουργία.

Αξίας 250,000€

ΧΠ401/2029

Εθν. Αντιστάσεως 83, Τηλ: 22410 73819, 74917, Fax: 22410 38641
Κιν: 6944 374546, 6945 292030, Url: www.euroktimatiki.gr, E-mail: info@euroktimatiki.gr

ενοικιασεις

συνέχεια από την προηγούμενη

ΕΝΟΙΚΙΑΖΕΤΑΙ διαμέρισμα μεγάλο 120 τ.μ. για οικογένεια. Αποτελείται από 3 κρεβατοκάμαρες, με εντοιχισμένες ντουλάπες, 2 WC, μεγάλη σαλοτραπεζαρία, κουζίνα, χωλ. Με κεντρική θέρμανση στον 3ο όροφο με ωραία θέα, 2 θέσεις πάρκιν, στην οδό Κέννεντυ. Πληρ. τηλ. 2241023403 από 10.30-22.00 MZT081202

ΕΝΟΙΚΙΑΖΕΤΑΙ διαμέρισμα στον 2ο όροφο πολυκατοικίας στην οδό Ερνεστ Μπέβιν 15, αποτελούμενο από 3 δωμάτια και καθιστικό, κουζίνα, μπάνιο και μεγάλη βεράντα. Πληρ. τηλ. 2241022512 MZT091214

ΕΝΟΙΚΙΑΖΟΝΤΑΙ διαμερίσματα νεόκτιστα σε πολύ καλή τοποθεσία στο Νιοχώρι με 2 υπνοδωμάτια, 70 τ.μ. από 450 ευρώ ενοίκιο έως 500 ευρώ. Πληρ. τηλ. 6971888672 MZT081221

ΚΡΕΜΑΣΤΗ. ΕΝΟΙΚΙΑΖΟΝΤΑΙ καινούργια **δυάρια** και **τριάρια** επιπλωμένα και μη με πάρκιν, μέσα σε κήπο. Με διπλά τζάμιαρολά, ντουλάπια από Κερασιά, κοντά στη θάλασσα. Πληρ. τηλ. 6946671053, 2241094822 MZT091211

ΕΝΟΙΚΙΑΖΕΤΑΙ διαμέρισμα 90 τ.μ. 2 υπνοδωμάτια, κουζίνα, σαλόνι, WC, A/C σε όλους τους χώρους, βεράντες γύρω γύρω, καινούργιο επί της Λειβαδιάς 17 περιοχή Ανάληψη, συνδεδεμένο με αποχετευτικό. Ενοίκιο 450 ευρώ μηνιαίως. Πληρ. τηλ. 2241021440, ώρες γραφείου MZT081224

ΕΝΟΙΚΙΑΖΕΤΑΙ επαγγελματικός χώρος (αποθήκη) 132 τ.μ. στην οδό Κ. Παλαιολόγου 105 (έναντι παλιάς ταβέρνας Αραπάκι), κατάλληλος για πολλές χρήσεις. Επίσης **πωλούνται ράφια** και **dexion** από μέταλλο και ξύλο σε τιμές ευκαιρίας. Πληρ. τηλ. 6945879891, 2241063005, 2241032187 MZT071206

ΜΗΝΙΑΙΑ ΕΝΟΙΚΙΑΣΗ ΔΩΜΑΤΙΩΝ ΣΕ ΞΕΝΟΔΟΧΕΙΟ

Το ξενοδοχείο ΕΛΕΝΑ
που βρίσκεται στο κέντρο της πόλεως Ρόδου, σε μικρή απόσταση από το λιμάνι και το Πανεπιστήμιο επί της οδού Γρίβα 78,
ΕΝΟΙΚΙΑΖΕΙ ΔΩΜΑΤΙΑ
ιδανικά για φοιτητές, στρατιωτικούς κ.λπ.
Το ξενοδοχείο διαθέτει:
σαλόνι, café bar, αίθουσα τηλεόρασης και πισίνα
Το δωμάτιο διαθέτει:
α) ατομικό μπάνιο
β) τηλέφωνο
γ) ραδιόφωνο
δ) τηλεόραση
ε) ψυγείο
στ) θέρμανση
ζ) ζεστό νερό
η) εβδομαδιαίος καθαρισμός δωματίου και
θ) διάθεση ιματισμού (σεντόνια, κουβέρτες)
Τιμή από 200 ευρώ ανά μήνα

Πληρ. τηλ. 2241024755, 2241093019, κιν. 6942456013

MZT221120

ΜΗΝΙΑΙΑ ΕΝΟΙΚΙΑΣΗ ΔΩΜΑΤΙΩΝ ΣΕ ΞΕΝΟΔΟΧΕΙΟ

Το **ξενοδοχείο ΝΟΥΦΑΡΑ** που βρίσκεται στο **κέντρο της πόλεως Ρόδου (10 λεπτά από το Παν/μιο Αιγαίου) επί της Γρ. Λαμπράκη 35,** ενοικιάζει δωμάτια σε φοιτητές και σε οποιονδήποτε άλλο ενδιαφερόμενο.
Το δωμάτιο διαθέτει:
1) Ατομικό μπάνιο
2) Τηλέφωνο
3) Ραδιόφωνο
4) Τηλεόραση
5) Ψυγείο
6) Θέρμανση
7) Ζεστό νερό
8) Κοινόχρηστο χώρο για επιτραπέζια παιχνίδια
9) Εβδομαδιαίος καθαρισμός δωματίου και
10) Διάθεση ιματισμού (σεντόνια, κουβέρτες)

MAT5055(Γ)

ΠΛΗΡ. ΤΗΛ. 2241024545

ΠΩΛΕΙΤΑΙ

γκαρσονιέρα σε νεόδμητη οικοδομή. Α' όροφος με απεριόριστη θέα στο Ροδίνι, επιφάνειας 47 τ.μ.

Πληροφορίες 2241029975, 2241031901

MXP14289

ΠΩΛΟΥΝΤΑΙ ΔΙΑΜΕΡΙΣΜΑΤΑ ΑΠΟ ΙΔΙΟΚΤΗΤΗ

74 τ.μ. αρίστης κατασκευής στον α' και β' όροφο με ασανσέρ, κεντρική θέρμανση, ηλιακό θερμοσίφωνα, ηλεκτρικά ρολά παραθύρων, επί της οδού Περγάμου και Σινώπης γωνία, περιοχή Φανερωμένης-πόλη Ρόδου.

Αναλαμβάνουμε αντιπαροχές και ανταλλαγές ακινήτων

ΦΩΤΑΚΗΣ ΜΙΧΑΗΛ
ΚΑΤΑΣΚΕΥΑΣΤΗΣ
Τηλ. 2241020949, κιν. 6932326055 MAT5509(Γ)(1)

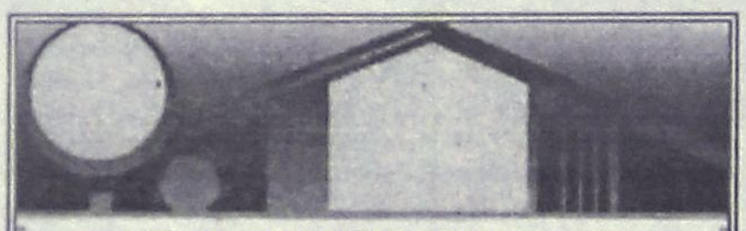

ΚΤΗΜΑΤΟΜΕΣΙΤΙΚΟ ΓΡΑΦΕΙΟ

ΑΙΓΑΙΟΚΤΗΜΑΤΙΚΗ

ΕΠΙΛΕΓΜΕΝΕΣ ΠΡΟΤΑΣΕΙΣ ΑΚΙΝΗΤΩΝ

-40τμ καιν/ργια γκαρ/νιέρα στο Καρακόνερο 85.000€
-44τμ καινούργιο διαμ/σμα α΄ορ.στην Ανάληψη 87.000€
-55τμ μονοκατοικία (βοηθητικός χώρος) προέκταση Αννης Μαρίας 75.000€
-60τμ 2 γκαρ/ρες καιν/ργιες στο Νιοχώρι 136.000€
-70τμ διώροφη μεζ/τα στην Βενετοκλέων 85.000€
-75τμ καιν/ργιο διαμ/σμα στο Καρακόνερο 150.000€
-78τμ καινούργιο (ισόγειο) Καρακόνερο 175.000€
-80τμ ανακ/νο (α΄ορ) διαμ/σμα Βενετόκλειο 140.000€
-80τμ μετ/νο (δ΄ορ-2υπν) στην Ανάληψη 125.000€
-81τμ καιν/ργιο διαμ/σμα (1 έτους)στους Δασκάλους 155.000€
-89τμ καινούργιο (ά ορ) Μιχ.Πετρίδη 180.000€
-93τμ διαμέρισμα α΄ορ/φου στο Νιοχώρι (και για επ/κή στέγη) (3υπν) 200.000€
-94τμ καιν/ργιο διαμ/σμα στους Τρεις (2υπν) 168.000€
-95τμ διαμ/σμα μετ/νο με απ/στη θέα Κένεντυ 200.000€
-98τμ ρετιρέ καιν/ργιο (3υπν) στο Ροδίνι 185.000€
-100τμ καινούργιο (ορ/σμα) Καρακόνερο 210.000€
-102τμ καινούργιο με γκαράζ Μιρα-Μάρε 205.000€
-103τμ (8 ετών) διαμ/σμα Άνω Ροδίνι (3υπν-2wc) 190.000€
-111τμ μετ/νο (3υπν),6 ορ/φου Άγιο Ιωάννη 180.000€
-116 τμ διαμ/σμα (α΄ορ-3υπν) Μητρόπολη 230.000€
-125τμ μεταχ/σμένο διαμ/σμα Ανάληψη 180.000€
-120τμ (3 γκαρ/ρες) καιν/ργιες Κοσκινού απ/στη θέα 110.000€
-140τμ καινούργια ανεξάρτητη μονοκατοικία Κοσκινού 419τμ οικ/δο 285.000€
-150τμ καινούργια μον/κία σε 1στρ στα Κοσκινού 270.000€
-171τμ καινούργια μεζονέτα στο Ροδίνι 330.000€
-180τμ μεζ/τα καινούργια σε 300τμ οικ/δο Ροδίνι 300.000€
-190τμ μονοκατοικία καινούργια Κοσκινού σε 650τμ οικ/δο 260.000€
-200τμ μεζονέτα καινούργια Ιαλυσό σε 900τμ οικ/δο 310.000€
-212τμ μεζ/τα σε μπετά σε οικ/κό συν/σμό στην Καΐρ 155.000€
-23 τμ κατάστημα στο Μανδράκι (ελεύθερο μίσθωσης) 140.000€
-50τμ κατάστημα στο Μανδράκι (μισθωμένο) 620.000€
-62τμ κατάστημα ισόγειο με 62τμ υπ/30τμ πατάρι Ακαδημία 545.000€
-69τμ κατάστημα στο Μανδράκι (ελεύθερο μίσθωσης -τριώροφο) 450.000€
-209τμ οικόπεδο στην Ανάληψη (Σ.Δ.1) 125.000€
-324τμ οικόπεδο στο Μήδεια (Σ.Δ 0,6) 200.000€
-320τμ οικόπεδο εντός οικισμού Σορωνής κτίζει 192τμ, 38.000€
-475τμ οικόπεδο (ΣΔ0,6) στη Γ Σεφέρη με υπέροχη θέα 475.000€
-1.000τμ οικόπεδο με οικ/μική άδεια για μον/κία στα Κοσκινού ,100.000€
-3στρ(προοπτική δόμησης 2.400τμ γίνονται 6 οικ/δα των 500τμ με δόμηση Έκαστο 400τμ) εντός οικισμού, παραθαλάσσιο Μαή Φάνες 270.000€
-340τμ οικ/κός συν/σμός Πολιτέκτων στο Καρακόνερο 150.000€

ΕΚΤΟΣ ΑΥΤΩΝ ΤΩΝ ΑΚΙΝΗΤΩΝ ΔΙΑΘΕΤΟΥΜΕ ΜΕΓΑΛΗ ΠΟΙΚΙΛΙΑ ΣΕ ΔΙΑΜ/ΤΑ ΜΕΖ/ΤΕΣ ΟΙΚΟΠΕΔΑ ΚΑΤΑΣΤΗΜΑΤΑ ΓΡΑΦΕΙΑΣΤΙΣ ΚΑΛΥΤΕΡΕΣ ΤΙΜΕΣ ΤΗΣ ΑΓΟΡΑΣ ΑΝΑΛΑΜΒΑΝΟΥΜΕ ΤΗΝ ΕΝΟΙΚΙΑΣΗ ΤΟΥ ΔΙΑΜΕΡΙΣΜΑΤΟΣ ΣΑΣ ΣΕ ΠΟΛΥ ΣΥΝΤΟΜΟ ΧΡΟΝΙΚΟ ΔΙΑΣΤΗΜΑ ΜΕΓΑΛΥΤΕΡΗ ΛΙΣΤΑ ΤΩΝ ΑΚΙΝΗΤΩΝ ΜΑΣ ΚΑΘΕ ΔΕΥΤΕΡΑ ΣΤΗΝ ΕΦΗΜΕΡΙΔΑ ΓΝΩΜΗ

ΡΕΝΑ ΒΑΖΟΥΚΟΥ ΚΑΙ ΣΥΝΕΡΓΑΤΕΣ
(ΜΕΣΙΤΗΣ ΑΣΤΙΚΩΝ ΣΥΜΒΑΣΕΩΝ)
ΔΙΕΥΘ. ΓΡΑΦΕΙΟΥ ΔΗΜ. ΘΕΟΔΩΡΑΚΗ 3 ΤΚ 85100 ΡΟΔΟΣ (10-1 το πρωί καθημερινά) • Τηλ 22410-22943 • Fax 22410-28838 • κιν 6945466773 (τα τηλέφωνα απαντούν όλες τις ώρες της ημέρας) • email.vazoukou@acn.gr

XΓ851

REAL ESTATE ΚΡΑΝΙΔΗΣ

www.kranidis.gr

ΠΩΛΗΣΕΙΣ ΟΙΚΙΕΣ ΕΝΤΟΣ ΠΑΛΙΑΣ ΠΟΛΕΩΣ

40τ.μ. ΕΝΑΣ ΧΩΡΟΣ 60.000€ [Κ-60]
237τ.μ. 4Δ.Σ.Κ.Λ. 300.000 € [Κ-145]
137τ.μ. 3Δ.Σ.Κ.Λ. 440.200 € [Κ-144]
150τ.μ. 3 Υ.Δ.Κ.Λ. 500.000 € [Κ-86]
80τ.μ. 2Δ.Σ.Κ.Λ. 170.000€ [Κ-140]
85τ.μ. 2Δ.Σ.Κ.Λ. 140.000 € [Κ-143]
100τ.μ. 3Δ.2Σ.Κ.Λ. 350.000€ [Κ-709]
120τ.μ. 2Δ.Σ.Κ.Λ. 250.000€ [Κ-815]
150τ.μ. 3Δ.Σ.Κ.Λ. 120.000€ [Κ-722]
80τ.μ. 4Δ.Σ.Κ.Λ. 100.000€ [Κ-1129]
262τ.μ. 6Δ.Σ.Κ.Λ. 750.000€ [Κ-1157]
90τ.μ. 4Δ.Σ.Κ.Λ. 140.000€ [Κ-1136]
80τ.μ. 3Δ.Σ.Κ.Λ. 110.000€ [Κ-1141]
63τ.μ. 2Δ.Σ.Κ.Λ. 2ου ορόφου 75.000€ - [Κ-1505]
52τ.μ. 2αρι 2ου ορόφου 75.000€ - [Κ-1506]
45τ.μ. 2Δ.Σ.Κ.Λ. 2ου ορόφου 50.000€ - [Κ-1129]
120τ.μ. 3Δ.Σ.Κ.Λ. 1ου ορόφου 300.000€ - [Κ-1110]
140τ.μ. 3Δ.Σ.Κ.Λ. 450.000€ - [Κ-732]
280τ.μ. 5Δ.Σ.Κ.Λ.WC κατάστημα 1.000.000€ [Κ-862]
100τ.μ. 3Δ.2Σ.Κ.Λ. 350.000€ [Κ-709]
100τ.μ. 4Δ.Σ.Κ.Λ. 2ου ορόφου 230.000€ [Κ-1247]

ΠΩΛΗΣΕΙΣ ΔΙΑΜΕΡΙΣΜΑΤΩΝ

ΙΑΛΥΣΟΣ:
42τμ. 2αρι 3ου ορόφου 50.000 €. [Κ-66]
52τ.μ. 2αρι 2ου ορόφαυ 70.000 € [Κ-166]
82τ.μ. 2Δ.Σ.Κ.Λ. 160.000,00 € . [Κ-48]
ΚΡΕΜΑΣΤΗ: 75τ.μ. 2Δ.Σ.Κ.Λ. 150.000€ [Κ-342]
ΡΟΔΟΣ:
ΑΝΑΛΗΨΗ:105τ.μ. 3Δ.Σ.Κ.Λ. 1ου ορ.180.000€ [Κ-1592]
ΑΝΑΛΗΨΗ: 80τ.μ. - 150.000€ - [Κ-1573]
ΑΓΙΟΙ ΑΝΑΡΓΥΡΟΙ:106τ.μ. 3Δ.Σ.Κ.Λ. 150.000€ - [Κ-1567]
ΑΓΙΟΣ ΝΙΚΟΛΑΟΣ: 55τ.μ. 2αρι 2ου ορ.85.000€[Κ-1513]
ΔΑΣΚΑΛΩΝ:88τ.μ. 2Δ.Σ.Κ.Λ. 2ου ορ.150.000€ [Κ-1556]
ΜΗΔΕΙΑ: 126τ.μ. 3Δ.Σ.Κ.Λ. Ισόγειο 260.000€ - [Κ-1581]
ΡΟΔΙΝΙ: 129τ.μ. 3Δ.Σ.Κ.Λ. 2ου ορ. 265.000€ - [Κ-1552]
ΡΟΔΙΝΙ: 100τ.μ. 3Δ.Σ.Κ.Λ. 230.000 €. [Κ-267]
ΦΑΝΕΡΩΜΕΝΗ: 102τ.μ. 3Δ.Σ.Κ.Λ. 200.000€ - [Κ-50]
ΔΑΣΚΑΛΟΥΣ:116τ.μ. 3Δ.Σ.Κ.Λ. 270.000 € [Κ-268]
Μ.ΠΕΤΡΙΔΗ: 118τ.μ. 3Δ.Σ.Κ.Λ. 230.000€ - [Κ-316]
Μ.ΠΕΤΡΙΔΗ: 122τ.μ. 3Δ.Σ.Κ.Λ. 250.000€ - [Κ-318]
Β.ΗΠΕΙΡΟΥ: 30τ.μ. 2αρι Ισόγειο 36.000€ [Κ-129]
ΚΑΝΑΔΑ: 56τ.μ. - 1ου ορόφου 140.000€ - [Κ-319]
ΑΝ. ΜΑΡΙΑΣ: 80τ.μ. 2 υ/δ 90.000 € [Κ-115]
ΡΟΔΙΝΙ: 87τ.μ. 2Δ.Σ.Κ.Λ. Ισόγειο 100.000€ - [Κ-322]
ΡΟΔΙΝΙ: 92τ.μ. 2Δ.Σ.Κ.Λ. Ισόγειο 210.000 € [Κ-263]
ΚΕΝΤΡΟ: 184τ.μ. 3Δ.Σ.Κ.Λ. 270.000 € [Κ-9]
ΣΟΡΩΝΗ: 130τ.μ. 200.000 € [Κ-99]

1ο Γρ. Αμερικής 50, 85100 Ρόδος
2ο Γρ. Ατταβύρου 22-24, 85100 Ρόδος
22410 23661 FAX: 22410 23667
e-mail: info@kranidis.gr

ΣΑΒΒΑΙΔΗΣ & Συνεργατες

Μεσιτες & Συμβουλοι Ακινητων

ΠΩΛΗΣΕΙΣ ΟΙΚΟΠΕΔΩΝ

ΕΝΤΟΣ ΣΧΕΔΙΟΥ: 1- Ασκληπιείο 131 τμ **26,000 €** (ref: 3167), **2- ΝΕΟ!** 2 οικόπεδα 130 τμ & 110 τμ από **35,000 €** έκαστο (ref: 3354 & 3355), **3-** Λάρδος 460 τμ **38,000 €** (ref: 3317), **4-** Κρεμαστή 243,30 τμ **60,000 €** (ref: 3220), **5-** Παστίδα 200 τμ **60,000 €** (ref: 2927), **6-** Καλυθιές 425 τμ με άδεια οικοδομής 80 τμ, **60,000 €** (ref: 3322), **7-** Γεννάδι 1,480 τμ με θέα θάλασσα, **72,500€** (ref: 2794), **8-** Καλυθιές 850 τμ με άδεια οικοδομής 165 τμ, **100,000€** (ref:3319), **9-** Θεολόγος 1,876 τμ με θέα θάλασσα, ΣΔ 0,4, **122,500€**(ref:3068), **10-** Ρόδος 400 τμ, ΣΔ 0,6, **155,000 €** (ref: 2685), **11-** Ρόδος 400 τμ, ΣΔ 0,6, **165,000 €** (ref: 2968), **12-** Ροδίνι-Ρόδος 400 τμ, ΣΔ 0,4,**185,000 €** (ref: 1267), **13-** Μήδεια-Ρόδος 400 τμ, ΣΔ 0,4, **200,000 €** (ref: 2634),**14-** Θεολόγος 5,600 τμ, ΣΔ 0,5, **296,000 €** (ref: 3276),**15-** Ιαλυσός 3,812 τμ, με άδεια για 11 μονοκατοικίες, **850,000 €** (ref: 904), **16-** Ρόδος (απέναντι από το Ροδίων Παιδεία), 1,322 τμ, ΣΔ 0,6, **850,000 €** (ref: 2931), **17-** Ιαλυσός 3,250 τμ, **1,300,000 €** (ref: 2271), **18-** Κέντρο-Ρόδος 882 τμ, ΣΔ 1,6, **2,150,000 €** (ref: 1971)
ΕΚΤΟΣ ΣΧΕΔΙΟΥ: 1- Θεολόγος 6,430 τμ, **54,000 €** (ref: 1990), **2-** Ασκληπιείο 1,193 τμ, **55,000 €** (ref: 3312), **3-** Καλαβάρδα 2,520 τμ, **60,000 €** (ref: 2699), **4-** Καλαβάρδα 5,435 τμ, **70,000 €** (ref: 3024), **5-** Ασκληπιείο-Μεγάλη Γη 4,000 τμ, **85,000 €** (ref: 2892), **6-** Κατταβιά 5,146 τμ, **90,000 €** (ref: 2969), **7-** Γεννάδι 3,200 τμ, 300 μ από το χωριό και 400 μ από την θάλασσα **100,000 €** (ref: 3284), **8-** Κρεμαστή 2,460 τμ, **105,000 €** (ref: 3177), **9-** Λαχανιά 5,680 τμ με θέα θάλασσα **110,000 €** (ref: 2876), **10-** Βληχά-Λίνδος 1,445 τμ **110,000 €** (ref: 3147), **11-ΠΩΛΗΘΗΚΕ!** Αφάντου 11,800 τμ με θέα θάλασσα, **150,000 €** (ref: 3151), **12-** Τσαμπίκα 11,250 τμ με θέα θάλασσα **165,000 €** (ref: 2559), **13-** Κανδηλί 4,720 τμ **170,000 €**(ref: 3295), **14-** Ψάλτος-Λίνδος 4,160 τμ, **175,000 €**, **15- ΝΕΟ!** Γεννάδι εντός ζώνης 2,500 τμ, **185,000 €** (ref: 3351) (ref: 3061), **16- ΝΕΟ!** Γεννάδι εντός ζώνης με δρόμο, 6,500 τμ, **250,000 €** (ref: 3347), **17-** Φαληράκι 5,875 τμ, με θέα θάλασσα **250,000 €** (ref: 2816),**18-** Καλυθιές 10,000 τμ με θέα το Φαληράκι, **280,000 €** (ref: 3234),**19-** Ιαλυσός (εντός ζώνης) 6,685 τμ,**300,000€** (ref: 3275), **20- ΝΕΟ!** Γεννάδι 5,200 τμ με πρόσοψη στον κεντρικό δρόμο, **320,000 €** (ref: 3360), **21-** Πλημμύρι-Κατταβιά 10,928 τμ, 100 μ από την θάλασσα, **380,000 €** (ref: 2763), **22- ΝΕΟ!** Βληχά 3,650 τμ με πρόσοψη στον κεντρικό δρόμο και απεριόριστη θέα θάλασσα, **320,000€**(ref: 3361) **23-** Παραδείσι 10,000 τμ, επί της δημοσίαςοδού, **650,000 €** (ref: 3199), **24-** Βληχά-Λίνδος, 12,000 τμ, **660,000 €**, με θέα θάλασσα (ref: 1145), **25-** Μαριτσά 34,800 τμ, **700,000 €** (ref: 2942), **26-** Πεύκοι-Λίνδος 38,960 τμ. με θέα θάλασσα, **800,000 €** (ref: 3062), **27-** Εμπορικό ακίνητο επί της Ρόδου-Λίνδου, 6,582.50 τμ, **855,000 €** (ref: 3303), **28-** Γωνιακό οικόπεδο επί της Ρόδου-Λίνδου 3,262 τμ με κόμβο, **1,400,000 €** (ref: 3340), **29-** Κοσκινού, λίγο μετά το μουσικό γυμνάσιο, 7,790 τμ,**1,600,000 €** (ref: 3144), **30-** Εμπορικό ακίνητο επί της Ρόδου-Λίνδου, 11,635 τμ, **2,500,000 €** (ref: 3329). **31-** Πλημμύρι-Κατταβιά, 227,000 τμ, **15,890,000 €** (ref: 3052).

MXΠ659

...πάνω από 3,000 ακίνητα στην διάθεση σας!

Γρ. Λαμπράκη 14, Ρόδος 85100
τηλ: 2241026281, Φαξ: 2241034663

ενοικιασεις

συνέχεια από την προηγούμενη

ΕΝΟΙΚΙΑΖΕΤΑΙ διαμέρισμα δυάρι επί της οδού Κωνσταντίνου Τσαλδάρη 43 με εντοιχισμένη κουζίνα, ηλιακό θερμοσίφωνα και θερμοπομπούς Νορβηγίας. Πληρ. κ. Μαρίνα τηλ. 2241036146, 6944288491 MZT081201

ΕΝΟΙΚΙΑΖΕΤΑΙ γκαρσονιέρα δίχωρη καινούργιας κατασκευής πλήρως εξοπλισμένη στο κέντρο της πόλης, πίσω από τον "Κούκο" (περιοχή Νιοχώρι). Αποκλείονται αλλοδαποί. Πληρ. τηλ. 6948585521, ώρες 09.00-15.00 και 17.00-21.00 MZT081225

ΠΩΛΕΙΤΑΙ

Στην Ρόδο, λίγα λεπτά από το κέντρο, μοναδική μεζονέτα 225τμ, με υπόγειο γκαράζ, 4 υπνοδωμάτια, 3 μπάνια και θέα θάλασσα, **350,000 €**..(ref: 2991)

πληροφορίες στο τηλ 2241026281

ΣΑΒΒΑΙΔΗΣ & Συνεργατες

ΜΧΠ659 Μεσιτες & Συμβουλοι Ακινητων

ΠΑΣΤΙΔΑ. ΠΩΛΟΥΝΤΑΙ



μεζονέτες πολυτελούς κατασκευής από ιδιοκτήτη-κατασκευαστή σε μπετά ή τελειωμένες των 120-130-160 τ.μ. σε οικόπεδο 250 και 330 τ.μ. με θέα το Φιλέρημο.

Πληρ. τηλ. 6944636141

ΜΑΤ5296(Γ)

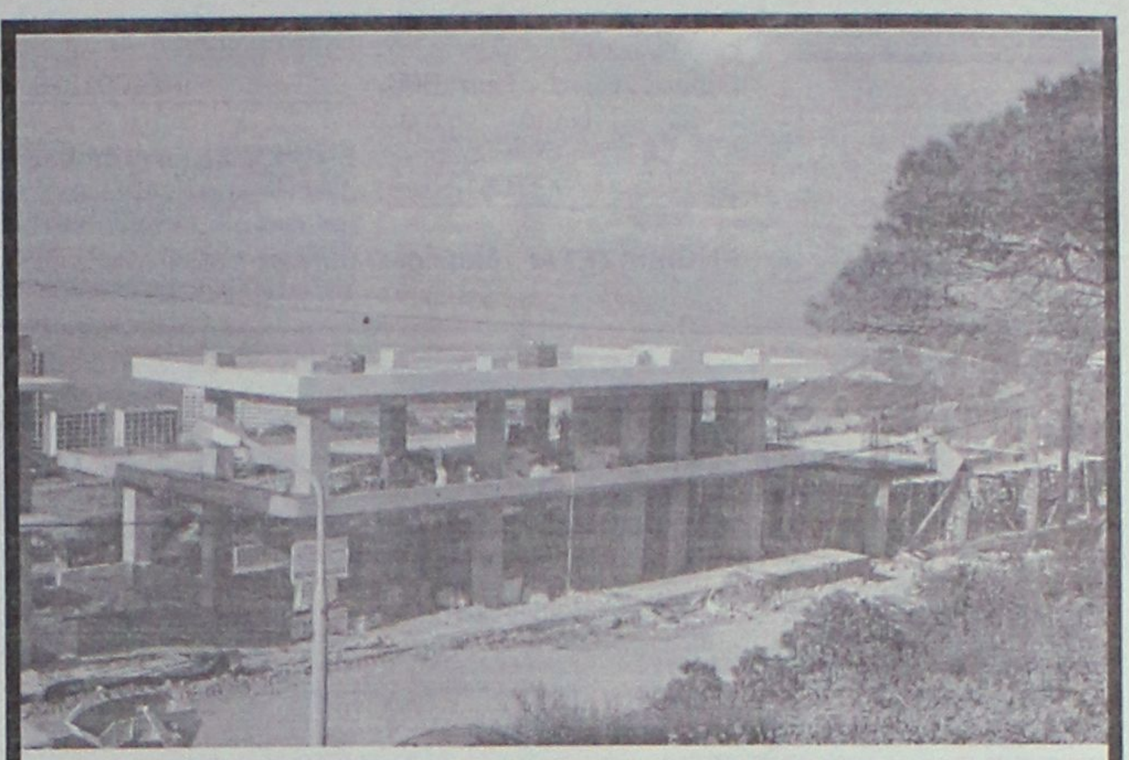

ΠΩΛΟΥΝΤΑΙ - ΕΝΟΙΚΙΑΖΟΝΤΑΙ

ΚΑΤΑΣΤΗΜΑΤΑ - ΓΡΑΦΕΙΑ - ΑΠΟΘΗΚΕΣ

ΕΠΙ ΤΗΣ Γ. ΣΕΦΕΡΗ

(ΔΙΠΛΑ ΣΤΟΝ ΒΕΡΟΠΟΥΛΟ ΚΑΙ ΠΡΙΝ ΤΟ ΝΕΟ ΝΟΣΟΚΟΜΕΙΟ)

ΣΕ ΝΕΟ-ΑΝΑΓΕΙΡΟΜΕΝΕΣ ΟΙΚΟΔΟΜΕΣ ΜΕ ΑΠΕΡΙΟΡΙΣΤΗ ΘΕΑ ΚΑΤΑΛΛΗΛΑ ΚΑΙ ΓΙΑ ΙΑΤΡΕΙΑ, ΦΑΡΜΑΚΕΙΑ, ΙΑΤΡΙΚΑ ΕΙΔΗ, ΑΝΘΟΠΩΛΕΙΑ ΚΛΠ.

ΠΛΗΡ ΤΗΛ 22410-62517 ΚΑΙ 6932612032

ΧΠΚΤΗ015

SAVVAIDIS & Associates

Estate Agents & Consultants

ΠΩΛΟΥΝΤΑΙ ΣΕ ΑΠΟΚΛΕΙΣΤΙΚΗ ΔΙΑΘΕΣΗ
ΡΕΤΙΡΕ ΔΙΑΜΕΡΙΣΜΑΤΑ ΣΤΗΝ ΙΑΛΥΣΟ ΜΕ ΘΕΑ ΘΑΛΑΣΣΑ





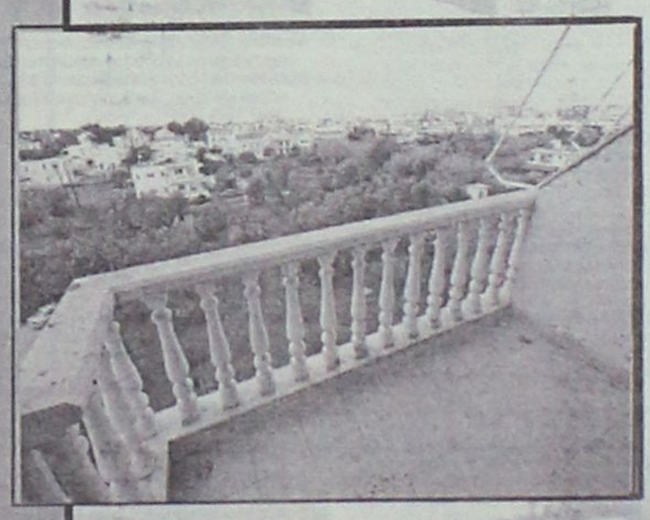

* 86.80 τμ, 3 υπνοδωμάτια, **135,000 €**...(ref: 3390)
* 50.66 τμ, 2 υπνοδωμάτια, **75,000 €**...(ref: 3391)
* 42.80 τμ, 1 υπνοδωμάτιο, **65,000 €**...(ref: 3392)
* 48.83 τμ, 2 υπνοδωμάτια, **75,000 €**...(ref:3393)

*** Πάνω από 3,000 ακίνητα στην διάθεση σας**

Γρ. Λαμπράκη 14 & Αμερικής, Ρόδος

Τηλ 22410-26281 fax 22410-34663

ΣΑΒΒΑΙΔΗΣ & Συνεργατες

Μεσιτες & Συμβουλοι Ακινητων

ενοικιασεις

συνέχεια από την προηγούμενη

ΕΝΟΙΚΙΑΖΟΝΤΑΙ διαμερισματάκια 60 τ.μ. στην ήσυχη περιοχή Ρόδου (Καρακόνερο) α' ορόφου φρεσκοβαμμένα, με βεράντα άνετη, όχι επιπλωμένα, χωρίς κοινόχρηστα, αποτελούμενα από κουζινοκαθιστικό, υπνοδωμάτιο, σαλόνι, τουαλέτα, αποθηκούλα, με ηλεκτρικό θερμοσίφωνα. Τιμή 300 ευρώ. Πληρ. τηλ. 2241061124, 6946332557-58 MZT081210

ΕΝΟΙΚΙΑΖΕΤΑΙ διαμέρισμα 80 τ.μ. β' ορόφου ευήλιο, ευάερο, επί της Κένεντυ 33. 380 ευρώ μηνιαίως. Πληρ. τηλ. 6937345355 MZT081220

ΕΝΟΙΚΙΑΖΕΤΑΙ διαμέρισμα 60 τ.μ. πλήρως επιπλωμένο λουξ, εντός πόλεως από 1/1/2007 έως 31/3/2007. Πληρ. τηλ. 6945807682 MZT081215

ΕΝΟΙΚΙΑΖΕΤΑΙ διαμέρισμα 2 υπνοδωματίων, σαλόνι, κουζίνα, μπάνιο, 1ου ορόφου, με ωραία θέα επί της Γ. Σεφέρη, περιοχή Μήδεια. Ενοίκιο 360 ευρώ. Πληρ. τηλ. 2244051013, 6978377137 MZT071213

ΕΝΟΙΚΙΑΖΕΤΑΙ γκαρσονιέρα επιπλωμένη στην Πάφου 13, κοντά στην πιτσαρία Λεβέντης με 200 ευρώ. Πληρ. τηλ. 2241025956 MZT081203

ΕΝΟΙΚΙΑΖΕΤΑΙ studio πλήρως επιπλωμένο με TV και ηλεκτρικές συσκευές. Ολος ο εξοπλισμός είναι καινούργιος. Πληρ. τηλ. 2241062021 MZT071207

ΕΝΟΙΚΙΑΖΕΤΑΙ διαμέρισμα 55 τ.μ. επιπλωμένο στην Ιαλυσό πάνω από την ALPHA BANK. Πληρ. 6977199462 ώρες 10 π.μ.-2 MZT071211

LandScope
ΑΝΑΠΤΥΞΗ ΑΚΙΝΗΤΩΝ

Λευκωσίας 1 & Εθνικής Αντίστασης
Κιν: 6976872626 , 6972257246
Τηλ / Φαξ : 22410 28629
www.landscope.gr

AE927

ΟΙΚΟΠΕΔΑ : 1)ΡΟΔΟΠΟΥΛΑ 488τμ, € 350.000. **2)ΔΡΟΜΟΣ ΝΟΣΟΚΟΜΕΙΟΥ** 4.000 τμ, 700.000. **3)ΑΣΓΟΥΡΟΥ** 2.000τμ, € 250.000. **4)ΚΑΝΔΥΛΙ** 16.000τμ, € 800.000. **5)ΚΑΝΔΥΛΙ** 1.000τμ, με άδεια οικοδομής, € 125.000. **6)ΜΙΧΑΗΛ ΠΕΤΡΙΔΗ** 362τμ, 230.000. **7)ΑΜΕΡΙΚΗΣ** 3.000τμ, € 2.000.000 **8)ΡΟΔΟΥ ΛΙΝΔΟΥ** 9.000τμ, με κόμβο, € 3.500.000. **9)ΡΟΔΟΥ - ΑΕΡΟΔΡΟΜΙΟΥ** 8.000τμ με κόμβο, € 1.100.000. **10)ΑΦΑΝΤΟΥ** 1.020τμ (άδεια οικοδομής επί του επαρχιακού), € 155.000. **11)ΑΦΑΝΤΟΥ** 10.000τμ (εντός ζώνης), € 700.000. **12)ΤΣΑΤΡΙ** 5.000τμ € 155.000. **13)ΡΟΔΟΥ - ΑΕΡΟΔΡΟΜΙΟΥ** 2.500τμ , € 350.000. **14)ΤΡΕΙΣ** 2.000τμ (άδεια οικοδομής) € 164.000. **15)ΤΡΕΙΣ** 1000τμ (άδεια οικοδομής) €130.000. **16)ΚΟΣΚΙΝΟΥ** 9.300τμ. € 320.000. **17)ΚΟΣΚΙΝΟΥ** 8.000τμ, € 380.000. **18)ΚΟΣΚΙΝΟΥ** 4.000τμ, € 320.000. **19)ΑΥΤΟΣΤΕΓΑΣΗ** οικιστική μεριδα, € 160.000. **20)ΑΥΤΟΣΤΕΓΑΣΗ** οικιστική μεριδα, € 145.000. **21)ΠΑΣΤΙΔΑ** 500τμ, € 70.000. **22)ΚΟΛΥΜΠΙΑ** 38.000τμ,€ 760.000. **23)ΜΑΡΙΤΣΑ** 8.000τμ, € 80.000. **24)ΜΑΡΙΤΣΑ** 1.000 (εντός σχεδίου), € 100.000. **25)ΜΑΡΙΤΣΑ** 40.000τμ, € 240.000. **26)ΚΑΛΑΘΟΣ** 7.300τμ, παραλλιακά. € 340.000. **27)ΛΑΡΔΟΣ** 4.100τμ. € 145.000. **28)ΛΑΡΔΟΣ** 9.440τμ. € 350.000. **29)ΚΙΟΤΑΡΙ** 2.000τμ. € 85.000. **30)ΚΙΟΤΑΡΙ** 19.100τμ. € 300.000. **31)ΚΙΟΤΑΡΙ** 1.640τμ (άδεια οικοδομης). € 176.000. **32)ΚΙΟΤΑΡΙ** 34.500τμ, € 2.346.000. **33)ΚΙΟΤΑΡΙ** 800τμ , € 170.000. **34)ΚΙΟΤΑΡΙ** 60.000τμ, στο κύμα. € 2.700.000. **35)ΡΟΔΟΥ - ΑΕΡΟΔΡΟΜΙΟΥ** 2.500τμ με κόμβο, € 350.000. **36)ΚΙΟΤΑΡΙ** 7.000τμ, € 125.000. **37)ΚΙΟΤΑΡΙ** 28.000τμ, € 2.800.000. **38)ΓΕΝΝΑΔΙ** 50.000τμ, € 900.000. **39)ΓΕΝΝΑΔΙ** 17.000τμ, € 110.000. **40)ΛΑΧΑΝΙΑ** 1.350τμ, € 15.000. **41)ΠΛΗΜΜΥΡΙ** 5.750τμ, €105.000. **42)ΘΟΛΟΣ** 6.100τμ, € 95.000. **43)ΕΜΠΩΝΑ** εντός σχεδίου 135τμ, € 15.000. **44)ΛΑΡΔΟΣ** 23.000τμ, € 500.000. **45)ΡΟΔΟΥ - ΑΕΡΟΔΡΟΜΙΟΥ** 4.800τμ, € 350.000. **46)ΤΡΕΙΣ** 4.800τμ, € 165.000. **47)ΠΑΣΤΙΔΑ** 300τμ, € 60.000. **48)ΨΙΝΘΟΣ** 60.000τμ, € 150.000. **49)ΨΙΝΘΟΣ** 17.000τμ, € 50.000. **50) ΚΟΣΚΙΝΟΥ** 1.000τμ, (άδεια οικοδ). € 135.000. **51)ΚΑΛΥΘΙΕΣ** 3.600τμ, € 200.000. **52)ΚΑΛΥΘΙΕΣ** 2.200τμ, € 120.000 **53)ΚΑΛΥΘΙΕΣ** 13.500τμ, € 150.000. **54)ΑΣΚΛΗΠΙΕΙΟ** 300τμ, € 7.500. **55)ΚΙΟΤΑΡΙ** 9.000τμ, € 150.000

ΜΟΝΟΚΑΤΟΙΚΙΕΣ : 1)ΡΟΔΟΣ μεζ/τα 100τμ, 15τμ κήπος € 100.000. **2)ΡΟΔΟΣ** μεζ/τα 85τμ, 15τμ κήπος € 90.000. **3)ΑΝΑΛΗΨΗ** μεζ/τα 170τμ, 15τμ κήπος € 250.000. **4)ΙΑΛΥΣΟΣ** μον/κια 210τμ, 1000τμ οικόπεδο € 430.000. **5)ΙΑΛΥΣΟΣ** μον/κια 36τμ, 86τμ αυλή _ 85.000 (χρίζει ανακατασκευή). **6)ΙΑΛΥΣΟΣ** μον/κια 260τμ, 300 € 260.000 (ΣΟΒΑ). **7)ΙΑΛΥΣΟΣ** μον/κια 170τμ, οικόπεδος 1000τμ, € 280.000. **8)ΙΑΛΥΣΟΣ** 160τμ, κήπος 360τμ, € 285.000. **9)ΚΑΝΔΥΛΙ** 140τμ, κήπος 1000τμ, € 100.000. **10)ΚΑΝΔΥΛΙ** μον/κιες 155τμ, 1000 κήπος, € 175.000 (ΜΠΕΤΑ). **11)ΚΡΕΜΑΣΤΗ** μον/κιες 120τμ, αυλή 300τμ, € 170.000. **12)ΚΡΕΜΑΣΤΗ** μον/κιες 180τμ, αυλή 300τμ, € 190.000. **13)ΠΑΣΤΙΔΑ** 140τμ, με κήπο 300τμ, € 150.000(ΣΟΒΑ). **14)ΠΑΣΤΙΔΑ** 140τμ, με κήπο 300τμ, € 110.000(ΜΠΕΤΑ). **15)ΠΑΣΤΙΔΑ** 152τμ, με κήπο 300τμ, € 240.000. **16)ΠΑΣΤΙΔΑ** 158τμ κήπος 300τμ, € 245.000. **17)ΠΑΣΤΙΔΑ** 140τμ με κήπο 300τμ, € 240.000. **18)ΠΑΣΤΙΔΑ** 120τμ με κήπο 400τμ, € 210.000. **19)ΚΟΣΚΙΝΟΥ** 205τμ, με κήπο 1300τμ, € 320.000. **20)ΚΟΣΚΙΝΟΥ** μον/κιες 230τμ, 1.500 κήπος, € 320.000. **21)ΚΟΣΚΙΝΟΥ** μον/κιες 225τμ, 1.000 κήπος, € 170.000 (ΜΠΕΤΑ). **22)ΚΟΣΚΙΝΟΥ** μον/κιες 225τμ, 1.000 κήπος, € 225.000(ΣΟΒΑ). **23)ΚΟΣΚΙΝΟΥ** μον/κιες 225τμ, 1.000 κήπος, € 275.000. **24)ΚΟΣΚΙΝΟΥ** μον/κιες 140τμ, 1.300 κήπος, € 180.000 (ΜΠΕΤΑ). **25)ΚΟΣΚΙΝΟΥ** μον/κια 170 τμ, 1.300 κήπος, € 265.000. **26)ΚΟΣΚΙΝΟΥ** μον/κια 170 τμ, 1.300 κήπος, € 240.000. **27)ΚΟΣΚΙΝΟΥ** μεζονέτα 120τμ, € 220.000. **28)ΚΟΣΚΙΝΟΥ** 120τμ, κατοικία, € 115.000 (ΣΟΒΑ). **29)ΚΟΣΚΙΝΟΥ** 170τμ, με κήπο 1300τμ, € 140.000(ΜΠΕΤΑ). **30)ΚΟΣΚΙΝΟΥ** 180τμ, με κήπο 1300τμ, € 250.000. **31)ΚΟΣΚΙΝΟΥ** 240τμ, με κήπο 1.000τμ, € 450.000. **32)ΑΣΓΟΥΡΟΥ** μον/κια 216τμ, 1000τμ οικόπεδο € 170.000(ΜΠΕΤΑ). **33)ΑΣΓΟΥΡΟΥ** μον/κια 150τμ, 1000τμ οικόπεδο € 270.000. **34)ΓΕΝΝΑΔΙ** 75τμ, με κήπο 150τμ, € 135.000. **35)ΛΙΝΔΟΣ** 95τμ, εντός οικισμού, € 265.000. **36)ΛΑΡΔΟΣ** 100τμ, με κήπο 300τμ, € 210.000. **37)ΤΣΑΤΡΙ** 150τμ, κήπος 1.000τμ, € 140.000 (ΜΠΕΤΑ). **38)ΑΣΓΟΥΡΟΥ** 216τμ, κήπος 1.000τμ, € 170.000 (ΜΠΕΤΑ). **39)ΚΙΟΤΑΡΙ** 112τμ, κήπος 1.300τμ, € 279.000. **40)ΚΙΟΤΑΡΙ** 105τμ, κήπος 500τμ, € 250.000. **41)ΚΙΟΤΑΡΙ** 120τμ, κήπος 4.000τμ, € 550.000. **42)ΡΟΔΙΝΙ** 140τμ, με κήπο 40τμ, € 290.000. **43)ΡΟΔΙΝΙ** 315τμ, με κήπο 250τμ, € 510.000. **44)ΡΟΔΙΝΙ** 180τμ, με κήπο 300τμ, € 310.000. **45)ΡΟΔΙΝΙ** 180τμ, με κήπο αυτόνομο 300τμ, € 340.000. **46)ΦΥΤΩΡΙΟ** 260τμ, κήπος 2.000τμ, € 550.000. **47)ΝΙΟΧΩΡΙ** 60τμ, € 105.000. **48)ΝΙΟΧΩΡΙ** νεοκλασικό 250τμ, (δύο κατοικιών, 6 υ/δ, 2 κουζίνες, 3 λουτρά) € 400.000. **49)ΠΑΛΙΑ ΠΟΛΗ** 70τμ (161τμ, δόμηση), κήπος 224τμ, € 420.000. **50)ΚΑΛΥΘΙΕΣ** 140τμ, κήπος 750τμ, € 140.000. **51)ΡΟΔΟΠΟΥΛΑ** 120τμ, 100τμ υπόγειο, (+120τμ δόμηση), 1500 οικόπεδο. € 800.000. **52)ΚΑΣΤΕΛΛΟΡΙΖΟ** 120τμ, κήπος 50τμ. € 430.000. **53)ΕΜΠΩΝΑ** 70τμ, με κήπο 120τμ, € 45.000.

ΔΙΑΜΕΡΙΣΜΑΤΑ : 1)ΜΙΧΑΗΛ ΠΕΤΡΙΔΗ 85τμ. € 170.000. **2)ΜΙΧΑΗΛ ΠΕΤΡΙΔΗ** 80τμ, € 95.000. **3)ΑΝΑΛΗΨΗ** 133τμ, με κήπο 173τμ, € 293.000. **4)ΑΝΑΛΗΨΗ** 115τμ, κήπο 120τμ, € 254.000. **5)ΑΝΑΛΗΨΗ** 108τμ, κήπος 120τμ, € 239.000. **6)ΑΝΑΛΗΨΗ** 89τμ, κήπο 80τμ, €197.120. **7)ΑΝΑΛΗΨΗ** 88τμ, € 130.000. **8)ΑΝΑΛΗΨΗ** 45τμ, € 80.000. **9)ΑΝΑΛΗΨΗ** 90τμ, αυλή 135τμ, € 280.000. **10)ΑΝΑΛΗΨΗ** 125τμ, € 180.000. **11)ΑΝΑΛΗΨΗ** 50τμ, € 120.000. **12)ΑΝΑΛΗΨΗ** 90τμ,€ 200.000. **13)ΑΝΑΛΗΨΗ** 85τμ, € 120.000. **14)ΑΝΑΛΗΨΗ** 93τμ, € 210.000. **15)ΡΟΔΙΝΙ** 45τμ, € 60.000. **16)ΡΟΔΙΝΙ** 90τμ, € 140.000. **17)ΑΝΑΛΗΨΗ** 125τμ, € 150.000. **18)ΔΑΣΚΑΛΟΥΣ** (ΑΙΣΧΙΝΗΣ) 100τμ, € 155.000. **19) ΑΝΑΛΗΨΗ** 100τμ, (σοβά) € 120.000. **20)ΔΑΣΚΑΛΟΥΣ** 75τμ, €150.000. **21)ΚΕΝΕΝΤΥ** 93τμ, + αποθήκη 78τμ, € 230.000. **22)ΚΕΝΕΝΤΥ** 78τμ, _ 170.000. **23)ΟΡΦΑΝΙΔΟΥ** 85τμ, € 170.000. **24)ΙΚΑΡΟΣ** 74τμ, _ 160.000. **25) ΚΑΝΑΔΑ** 75τμ, € 176.000. **26) ΡΟΔΟΥ ΛΙΝΔΟΥ** 300τμ, € 300.000. **27)ΡΟΔΟΥ ΛΙΝΔΟΥ** 90τμ, € 140.000. **28)ΝΙΟΧΩΡΙ** 55τμ, κατοικια. € 105.000. **29)ΣΤΕΛΙΟΥ ΚΩΤΙΑΔΗ** 25τμ *4, € 220.000. **30)ΙΑΛΥΣΟΣ** 120τμ, € 180.000. **31)ΜΙΧΑΗΛ ΠΕΤΡΙΔΗ** 122τμ. € 244.000. **32)ΙΑΛΥΣΟΣ** 106τμ, € 175.000. **33) ΜΙΧΑΗΛ ΠΕΤΡΙΔΗ** 118τμ. € 236.000. **34)ΜΙΡΑ ΜΑΡΕ** 85τμ, lux, € 180.000. **35)ΜΙΡΑ ΜΑΡΕ** 70τμ, € 150.500. **36)ΜΙΡΑ ΜΑΡΕ** 85τμ, lux, € 182.750. **37)ΜΙΡΑ ΜΑΡΕ** 110τμ, lux, € 236.500. **38)ΜΙΡΑ ΜΑΡΕ** 65τμ, € 139.500. **39)ΜΗΔΕΙΑ** 120τμ, € 230.000. **40) ΡΟΔΙΝΙ** 100τμ, € 230.000. **41)ΡΟΔΙΝΙ** 95τμ, € 220.000. **42)ΑΤΑΒΥΡΟΥ** 80τμ, € 190.000. **43)ΑΤΑΒΥΡΟΥ** 85τμ, € 195.000. **44)ΑΤΑΒΥΡΟΥ** 90τμ, € 200.000. **45) ΡΟΔΙΝΙ** 45τμ, € 75.000. **46) ΡΟΔΙΝΙ** 85τμ, € 200.000.

ΚΑΤΑΣΤΗΜΑΤΑ : 1)ΑΝΑΛΗΨΗ 55τμ, € 149.000. **2)ΑΝΑΛΗΨΗ** 90τμ, € 105.000. **3)ΑΝΑΛΗΨΗ** 130τμ, € 140.000. **4)ΡΟΔΟΥ ΛΙΝΔΟΥ** 70τμ, € 350.000. **5)ΜΑΝΤΡΑΚΙ** 30τμ, € 160.000. **6)ΜΑΝΤΡΑΚΙ** 189τμ (υπόγειο/ ισόγειο/ πατάρι), € 590.000. **7)ΝΙΟΧΩΡΙ** 70τμ, € 230.000. **8)ΜΙΧΑΗΛ ΠΕΤΡΙΔΗ** 90τμ, € 495.000. **9)ΠΑΛΙΑ ΠΟΛΗ** 260τμ (κεντρικό), € 1.200.000. **10)ΑΕΡΟΔΡΟΜΙΟΥ/ΠΑΣΤΙΔΑ** 900τμ σε 3 επιπεδα, € 550.000. **11) ΑΝΑΛΗΨΗ** 127τμ, € 444.000. **12) ΑΝΑΛΗΨΗ** 137τμ, € 479.000. **13)ΡΟΔΟΥ ΛΙΝΔΟΥ (γραφειο)** 90τμ, € 150.000. **14) ΝΕΑ ΑΓΟΡΑ** 40τμ, € 100.000. **15) ΡΟΔΙΝΙ** 120τμ, € 270.000. **16)ΡΟΔΙΝΙ** 1.890τμ, (υπόγειο/ ισόγειο/ πατάρι), € 4.600.000. **17)ΜΑΝΤΡΑΚΙ** 120τμ, € 1.000.050. **18)ΚΑΝΑΔΑ** 185τμ, € 425.000. **19)ΜΑΝΤΡΑΚΙ** 220τμ, € 750.000.

ΕΝΟΙΚΙΑΣΕΙΣ : ΚΑΤΑΣΤΗΜΑΤΑ/ΓΡΑΦΕΙΑ (ΚΟΡΔΙΚΤΩΝΟΣ 150τμ, **ΚΟΒΑ** 140τμ,**ΑΥΣΤΡΑΛΙΑΣ** 600τμ, **ΑΝΑΛΗΨΗ** 90τμ, **ΠΑΛΙΑ ΠΟΛΗ** 40τμ, **ΣΤΕΛΙΟΥ ΚΩΤΙΑΔΗ** 200τμ, **ΑΜΜΟΧΩΣΤΟΥ** 50τμ,**ΔΗΜΗΤΡΙΟΥ ΑΝΑΣΤΑΣΙΑΔΗ** 200τμ, **28ης ΟΚΤΩΒΡΙΟΥ** 200τμ, **ΣΩΚΡΑΤΟΥΣ** 35τμ, **ΜΑΝΔΗΛΑΡΑ** 20τμ, **ΣΤΕΛΙΟΥ ΚΩΤΙΑΔΗ & ΚΩΝ/ΝΟΥ ΓΩΝΙΑ** 200τμ)

Mediterranean Real Estate Agency
Σύμβουλοι και φίλοι για μια ζωή!
ΗΡΑΚΛΗΣ Δ.ΧΟΡΟΖΙΔΗΣ
Μεσίτης & Σύμβουλος επενδύσεων Ακίνητης Περιουσίας

Προώθηση και Προβολή των ακινήτων σας και στο εξωτερικό / Αναλαμβάνουμε και εκδόσεις δανείων

Πωλήσεις Μονοκατοικιών- Μεζονετών

- **Ρόδος. Περιοχή** Μήδεια. Πωλειται νεόδμητη μεζονέτα 140 τ.μ. 3 υ/δ, , πλήρως εξοπλισμένη, με κεντρική θέρμανση ,τζάκι και κήπο, σε ήσυχη περιοχή.(Κωδ. 530)
- **Ρόδος. Ροδίνι.** Νεόδμητες μεζονέτες 3 επιπέδων πλήρως εξοπλισμένες. (Κωδ. 570).
- **Παστίδα.** Ανεξάρτητες μεζονέτες λουξ κατασκευής, 150 τμ. σε οικόπεδο των 340 τμ. Παραδίδονται στα μπετα και τελειωμένες. (Κωδ. 456).
- **Κρεμαστή.** Νεόδμητη μεζονέτα υπερπολυτέλους κατασκευής, 3 επιπέδων συν. επιφ. 380 τμ, σε περιφραγμένο οικόπεδο 1800 τμ, με επιπλέον δόμηση 200τμ.(Κωδ. 588).
- **Κρεμαστή.** Νεόδμητη μεζονέτα 140τ.μ και 4 studios των 25τ.μ το καθενα πλήρως εξοπλισμένα, κοντα στη θαλασσα. (Κωδ.550)
- **Κρεμαστή.** Μονοκατοικια 100 τμ σε οικόπεδο 132 τμ, 3 υ/δ, πλήρως ανακαινισμένη, σε κεντρικό σημείο, με υπόλοιπο δόμησης (αέρας).(Κωδ. 372).
- **Παραδείσι.** Επι της Ανθουλας Στρβου 3όροφη μονοκατοικια 4υ/δ συνολ. επιφ. 127τ.μ (Κωδ. 506).
- **Θεολόγος.** Διόροφη μονοκατοικία 120 τμ σε οικόπεδο 4700 τμ. 60μ απο τη θάλασσα με απέραντη θέα. (Κωδ 201).
- **Περιοχη Τραγανου.** Νεόδμητη υπερπολυτελής μεζονέτα 200 τμ σε 840 τμ οικόπεδο 3 υ/δ, γραφειο και βοηθητικους χωρους, μεγάλο διαμορφωμένο κηπο με γκαζόν 320 τμ , πλήρως εξοπλισμένη. (Κωδ 584).
- **Κοσκινου.** Μεζονέτες 240 τμ. στα μπετά ή τελειωμένες, σε οικόπεδο 1000 τμ.(Κωδ. 526).
- **Κοσκινου.** Σε οικόπεδο 1000 τ.μ. μεζονέτα 270τ.μ, 3 επιπέδων, υπερπολυτέλους κατασκευής στη θεση Απανεμιες (κοντα στην Ευρωκλινική). (Κωδ.488).
- **Κοσκινου.** Μεζονέτα 4 επιπέδων 290 τμ, 5 υ/δ, με κήπο, πλήρως εξοπλισμένη, με απεφη θέα θαλασσα. (κωδ 608).
- **Αφαντου.** Μεζονέτα υπερπολυτέλους κατασκευης 230τμ με 70τμ βεραντες, 4υ/δ, 3 μπανια.(κωδ. 295).
- **Αφαντου.** Μονοκατοικία 75 τμ, με 2 υ/δ, και ενιαιο χωρο κουζινας-καθιστικου με τζακι.Διαμορφωμένοι εξωτερικοι χωροι 800 τμ , 300 μ απο την θάλασσα. (Κωδ.330).
- **Λάρδος.** Γλυστρα. Μεζονέτες 210 και 180 τμ. στα μπετά ή ετοιμοπαράδοτες. (κωδ. 609-610-611).
- **Λαρδος.** Μεζονέτα 2 επιπεδων 150 τμ πλήρως εξοπλισμένη, 4 υ/δ, σε οικόπεδο 1000 με διαμορφωμένο κήπο και περιβολι.(κωδ 612).
- **Γενναδι.** Μεζονέτες 117 τμ με διαμορφωμένους εξωτερικους χωρους (πισινα, χωρο αθλοπαιδιων, κάδικι, παρκινγ) με θέα τη θαλασσα. (Κωδ.340).

Πωλήσεις Διαμερισμάτων

-**Ρόδος.** Κένεντυ. μεταχειρισμένο διαμέρισμα 94 τμ, 2ου ορόφου με ασανσέρ, 2 υ/δ, θέρμανση, με θέα στο λιμάνι. Μαζί πωλειται και αποθήκη 87 τμ στο υπόγειο της ιδιοκτησιας.(κωδ. 593)
-**Ρόδος.** Κων.Υδραίου νεόδμητο διαμέρισμα 100τμ 2 υ/δ πλήρως εξοπλισμένο με θέα. (Κωδ.404)
-**Ρόδος.** Ισογειο διαμ 56τ.μ ανακαινισμένο, σε ήσυχο σημειο 400μ. απο το Πανεπιστημιο.(Κωδ.560)
-**Ρόδος.** Στο κέντρο της πόλης επι της Διλμπεράκη πωλειται διαμέρισμα 90 τμ, β ορόφου, ανακαινισμένα. (Κωδ.326).
-**Ρόδος.** Αναληψη, Νεόδμητο διαμέρισμα 1ου ορόφου, 108τ.μ, πλήρως εξοπλισμένο. (Κωδ. 540).
-**Ρόδος.** Μ.Πετρίδη, Ημιυπ. διαμέρισμα 80 τ.μ. 2 υ/δ.(Κωδ 573).
-**Ιαλυσός.** Στο κέντρο, σε ήσυχη περιοχή πωλειται νεόδμητο ισόγ. διαμέρισμα 115τ.μ. 2 υ/δ πλήρως εξοπλισμένο.(Κωδ.493)
-**Ιαλυσός.** Στο κέντρο, σε ήσυχη περιοχή πωλειται νεόδμητο ισόγ.διαμέρισμα100τ.μ., με αυλή, πλήρως εξοπλισμένο.(Κωδ.494)
-**Ιαλυσός.** Μεταχειρισμένο διαμέρισμα 2ου ορόφου, 70 τμ 2 υ/δ,σε κεντρικό σημειο. (Κωδ.587).
-**Παραδείσι.** Διαμέρισμα 1ου ορόφου 105τ.μ με 3υ/δ σε καλή κατάσταση, στο ύψωμα του χωριού με θέα. (Κωδ.565).
-**Παραδείσι.** Νεόδμητη οικοδομή, αποτελουμενη από 4 γκαροσνιέρες 55 τμ η καθε μία, πλήρως εξοπλισμένες (Κωδ.443)
-**Καλυθιές.** Διαμέρισμα ισογειο 126τ.μ με υπόλοιπο οικοπέδου με δόμηση.(Κωδ.501).
-**Καλυθιές.** Διαμέρισμα 1ου ορόφου, 125τ.μ 3 υ/δ πλήρως εξοπλισμένο. (Κωδ.499).
-**Καλυθιές.** Διαμέρισμα 1ου ορόφου, 130τ.μ μεταχ.(Κωδ.501).
-**Αφαντου.** Σε κεντρικό σημείο, διαμέρισμα 2ου ορόφου 75 τμ σε νεόδμητη πολυκατοικία.(Κωδ.331).
-**Αφαντου.** Νεοδμητα διαμερισματα 83 τμ. υπερυψωμένου ισογειου, 2 υ/δ, πλήρως εξοπλισμένα (Κωδ.457)

Πωλήσεις Ξενοδοχειακών μονάδων

-**Ρόδος.** Ξενοδοχειακη μονάδα στο κέντρο της πολης, 110 κλινων, πλήρως ανακαινισμένη, με υποδομη για 12μηνη λειτουργια. (Κωδ.558).
- **Παλιά πόλη.** Ξενωνας, πλήρως ανακαινισμένος και επιπλωμένος, αποτελουμενος από 6 δωματια, μεγαλη σοφιτα, χωρο υποδοχης και αυλη 100 τμ. (Κωδ.491).
-**Φαληράκι.** Οικοδομικό συγκρότημα αποτελούμενο από δυο 3όροφες οικοδομές υπερπολυτέλους κατασκευης και επιπλέον άδεια για 3 3όροφες οικοδομές και πισινα 80 τμ. Πανοραμική θέα. Εκταση συνολικης επιφάνειας 13.200 τμ.(Κωδ.393)
-**Αφαντου.** Σε υψωμα με πανοραμική θέα, πωλείται ξενοδοχειακή μονάδα που αποτελειται από: 1) 37 δωματια (80 κλινες). 2) 12 δωματια ημιτελη (24 κλινες). 3) Δόμηση για επιπλεον 22 δωματια (44 κλινες). Συνολο 148 κλινες. 4) Πισινα, σνακ μπαρ, εστιατόριο.(Κωδ.343).
-**Πεύκοι** Ξενοδοχ. Μονάδα 120 κλινων με εστιατόριο, μπαρ και πισινα συνολ. επιφ. 5500 τ.μ. 700μ. απο τη θαλασσα.(Κωδ.460).
-**Σύμη.** Αγ.Τριαδα , συγκρότημα 8 επιπλωμένων στουντιος συνολ. επιφ. 168 τ.μ. με απέραντη θέα στη θάλασσα συνοικ. Λιενή.(Κωδ.459)

Πωλήσεις Παραδοσιακών κατοικιών

-**Ρόδος.** Επί της Βορ. Ηπείρου πωλειται τριωροφο Διατηρητέο, Λιθόκτιστο, Νεοκλασικό κτιριο 400τ.μ. σε οικόπεδο 920 τ.μ. με βοτσαλωτή αυλή, ιδιαιτερης αρχιτεκτονικής σε αριστη κατάσταση. (Κωδ.398).
-**Ρόδος.** Αγ. Ιωάννη Διωροφο, διατηρητέο, νεοκλασικό κτίριο με κήπο, 4 υ/δ και πολλους βοηθητικους χωρους, πλήρως ανακαινισμένο, λουξ κατασκευής.(Κωδ.495).
-**Ρόδος.** Αγ. Αναστασία, Διώροφο νεοκλασικό 182τ.μ με αυλή 57τ.μ, ιδιαίτερης αρχιτεκτονικής, σε καλη κατασταση.(Κωδ. 458)
-**Ρόδος.** Μητρόπολη, νεοκλασικό, διατηρητέο, διώροφο 150τ.μ αναπαλαιωμένο, με έντονα τα αρχιτεκτονικά στοιχεία των αρχών του 2ου αιωνα. Αποτελειται από ενιαία σαλοτραπεζαρία, κουζινα, 3υ/δ, 2 μπανια, 1W.C και αυλή 50τ.μ (Κωδ.528)
-**Νιοχωρι.** Λιθόχτιστο, νεοκλασικό, παραδοσιακό, διώροφο αρχοντικό, 285τ.μ, με αυλή και δυνατότητα ανεξάρτητης χρήσης των ορόφων, ιδιαίτερης αρχιτεκτονικής.(Κωδ.543)
-**Παλιά πόλη.** 2όροφη γωνιακή ανακαινισμένη παραδοσιακή κατοικία, 2υ/δ με τζάκι, θέρμανση, με ιδιαίτερα παραδοσιακά στοιχεία, σε ήσυχη περιοχή.(Κωδ.532)
-**Παραδείσι.** Μονοκατοικία 3 χώρων 85 τμ. με μεγάλη αυλή.(Κωδ.298)
-**Παραδείσι.** Παραδοσιακή κατοικία με καμάρα 51τ.μ με αυλή 20τ.μ στο υψωμα του χωριου.(Κωδ.470)
-**Δαματριά.** Παραδοσιακή κατοικία 62 τμ. με υπόλοιπο οικοπέδου 51 τμ σε κεντρικό σημειο του χωριου κοντά στην πλατεία. (κωδ. 589).
-**Κρητηνία.** Παραδοσιακη κατοικία με αυλή σε κεντρικό σημειο του χωριου, συν. επιφ. 100 τμ.(κωδ.594)
-**Κοσκινου.** Παραδοσιακη καμάρα με προσθήκη ορόφου συνολικης επιφάνειας 75 τμ, σε αριστη κατάσταση σε κεντρικό σημειο του χωριου.(Κωδ.430)
-**Κοσκινου.** Δυο πέτρινες κατοικιες 61τ.μ και 35τ.μ σε έκταση 2580τ.μ καλλιεργημένη και δεντροφυτεμένη.(Κωδ.452)
-**Μαλώνα.** Γωνιακή παραδοσιακή κατοικία με καμάρα και αυλή,συνολικης επιφ. 130 τμ. σε αριστη κατάσταση (Κωδ 586)
-**Μαλώνα.** Παραδοσιακή πετροχτιστη καμάρα 80τ.μ με 2 πατάρους, πλήρως ανακαινισμένη και εξοπλισμένη.(Κωδ.561)
-**Μαλώνα.** Παραδοσιακή κατοικία 3 χωρων συνολικής επιφάνειας 80 τμ στην κεντρική πλατεία του χωριου.(Κωδ.413)
-**Μαλώνα.** Νεόδμητη παραδοσιακή κατοικία 95 τμ με μεγάλη αυλή με πέργκολα, τζάκι,κλιματισμό,ηλεκτρ.συσκευες και επιπλωμένη. (κωδ.312)
-**Λαχανιά.** Ανακαινισμένη παρ.κατοικία στο υψωμα του χωριου με θέα.Εσωτερικοι χωροι 67 τ.μ. και εξωτ.23 τμ.(Κωδ 581)
-**Λοερμα** Παραδοσιακή κατοικία 70 τμ και 30 τμ υπολοιπο οικοπεδου.(κωδ. 299)
-**Βατι.** Παραδοσιακη κατοικία 70 τμ με αυλή 75 τμ.(κωδ.352).
-**Ιατρος.** Εντός χωριού, παρ. κατοικ. 81 τμ. χτισμένο σε οικόπεδο 175 τμ.(Κωδ 582)
-**Σύμη.** Περιοχή Αγ. Ελευθέριος. 2 εφαπτόμενες ερειπωμένες πέτρινες κατοικίες, συνολικής επιφάνειας 200 τμ. (κωδ 596).
-**Σύμη.** Παραδοσιακη κατοικία 3 επιπέδων συν.επιφ.246 τμ, μεγάλα μπαλκόνια και αυλές, σε κεντρικό σημειο πολύ κοντά στο γιαλό, σε άριστη κατάσταση.(κωδ.590)
-**Σύμη.** Παραδ. διώροφη κατοικία 165τ.μ με αυλή, στην περιοχή «Καλη στρατα», σε άριστη κατάσταση με απέρ. θέα. (κωδ.556)
-**Σύμη.** Παραδοσιακή νεοκλασική 2όροφη κατοικία 150τμ σε πολυ καλή κατάσταση σε κεντρικό σημειο της Σύμης,με δρόμο στην περιοχή Φαρμακειο. (κωδ.211)
-**Σύμη.** Σε κεντρικό σημειο , παραδοσιακή κατοικία 95τμ , αυλή 15τμ. Στην περιοχή φαρμακειο.(κωδ.210)
-**Σύμη.** Στην περιοχή «Αγιας τριαδος» κάτω από την Παναγια την Πειραιωτισσα , πωλειται παραδοσιακη κατοικία, σε άριστη κατάσταση, 2 δωματίων, με 2 αυλές, συνολικής επιφάνειας 110 τμ, κοντά σε δρόμο και θέα Πέδι και Γιαλό.(κωδ.371)
-**Σύμη.** Περιοχή Καταρράκτης στο υψωμα πωλειται δυόροφη παραδοσιακή κατοικία 80 τμ, με υπόλοιπο οικοπέδου 140 τμ. Με δόμηση. (κωδ.377)
-**Σύμη.** Ερειπωμένη κατοικία σε οικόπεδο 218 τ.μ. με θέα στο Πέδι. (Κωδ.576).
-**Σύμη.** Περιοχη καταρρακτης, ερειπωμένη κατοικία 77 τμ με υπόλοιπο οικοπέδου 114τμ (κωδ.575).
-**Χάλκη.** Παραδ. κατοικία συνολικής επιφανείας 120 τ.μ. σε καλή κατάσταση(κωδ.557)
-**Νίσυρος.** Περιοχή Νικιά. Πετρόκτιστη, 3όροφη κατοικία 140τ.μ με θέα στο ηφαίστειο και το Αιγαίο. (κωδ.552)

**Π

ενοικιασεις

συνέχεια από την προηγούμενη

ΕΝΟΙΚΙΑΖΕΤΑΙ καινούργιο **διαμέρισμα** τριάρι επί της Γεωργίου Σεφέρη 117. Πληρ. τηλ. 6946687561
MZT071218

ΕΝΟΙΚΙΑΖΟΝΤΑΙ επί της οδού Βύρωνος 3 **καταστήματα** 65 τ.μ. με πατάρι και υπόγειο και **αποθήκη** 140 τ.μ. με ράμπα. Πληρ. τηλ. 2241074385
MZT071204

ΕΝΟΙΚΙΑΖΕΤΑΙ διαμέρισμα 3άρι α' ορόφου, διαμπερές, ηλιόλουστο, δύο υπνοδωμάτια, μεγάλο σαλόνι, χωλ, κουζίνα μεγάλη, δύο βεράντες, εμπρός-πίσω, ηλιακό θερμοσίφωνο. Στοκχόλμης 30, τηλ. 2241061481, 6942444099 ΜΑΤ5515

"ΠΩΛΟΥΝΤΑΙ"
ΚΑΤΑΣΤΗΜΑΤΑ ΚΑΙ ΚΑΤΟΙΚΙΕΣ ΜΕ ΥΠΟΓΕΙΑ ΑΠΟΘΗΚΗ & ΓΚΑΡΑΖ



AE1284

Μελέτη: Δημήτρης Αδαμάκης - Βαρβάρα Στεφανίδου - Αρχιτέκτονες ARCH-Net τηλ. 22410 29188

ΚΑΤΑΣΚΕΥΗ: Γ. ΚΑΣΤΡΗΣΙΟΣ Αρχιτέκτονας τηλ. 6979228091, 22410 34314

kassapis constructors

www.kassapisconstructors.gr

ΠΩΛΟΥΝΤΑΙ

ΟΡΟΦΟΔΙΑΜΕΡΙΣΜΑΤΑ
90 τ.μ. στη περιοχή Δασκάλους

ΓΡΑΦΕΙΑ 1ου και 2ου ορόφου
100, 200, 300, 400, 500 τ.μ. επί της λεωφόρου Ρόδου-Λίνδου με άνετο πάρκιν

ΜΕΖΟΝΕΤΕΣ
Στα Βληχά 80-100-130 τ.μ. με πισίνα, θέση στάθμευσης και αυλή, 300 μ. από τη θάλασσα με υπέροχη θέα

ΑΝΑΛΑΜΒΑΝΟΥΜΕ: ΑΝΤΙΠΑΡΟΧΕΣ-ΑΓΟΡΕΣ ΟΙΚΟΠΕΔΩΝ ΣΤΗΝ ΠΕΡΙΟΧΗ ΚΟΣΚΙΝΟΥ

ΠΛΗΡΟΦΟΡΙΕΣ 6934380655, 6944355370

AT5277(Π)

ευσταθίου ΕΥΡΩΚΤΗΜΑΤΙΚΗ
ΚΤΗΜΑΤΟΜΕΣΙΤΙΚΟ ΓΡΑΦΕΙΟ
Εθν. Αντιστάσεως 83 • Τηλ.: 22410 73819, 74917
Κιν.: 6946 103929 • Fax: 22410 38641
e-mail: info@euroktimatiki.gr

ΜΙΣΘΩΣΕΙΣ ΚΑΤΟΙΚΙΩΝ

- **Διαμέρισμα** 75 τ.μ. επί της οδού Αθηνών στην Ανάληψη με (2) δύο υπνοδωμάτια, σαλόνι, κουζίνα, μπάνιο, με κεντρική αυτόνομη θέρμανση σε οικοδομή 8 ετών. Μηνιαίο μίσθωμα 420 ευρώ.
- **Διαμέρισμα** 113 τ.μ. στην Ιξιά, οδός Σωτήρος, β' ορόφου, με (3) τρία υπνοδωμάτια, σαλόνι, κουζίνα, μπάνιο, θέρμανση με θερμοπομπούς. **Διατίθεται πλήρως επιπλωμένο.** Μηνιαίο μίσθωμα 400 ευρώ.
- **Διαμέρισμα** 155 τ.μ. περιοχή Μιχ. Πετρίδη (κοντά στο σχολείο) πλήρως ανακαινισμένο, με (3) τρία υπνοδωμάτια, δύο μπάνια, εντοιχισμένη κουζίνα που περιλαμβάνει ηλεκτρικές συσκευές MIELE, μεγάλο σαλόνι. Διαθέτει θέρμανση με θερμοπομπούς και ηλεκτρικό θερμοσίφωνα. Μηνιαίο μίσθωμα 600 ευρώ.
- **Διαμέρισμα** 120 τ.μ. στην Μητρόπολη α' ορόφου, με (3) τρία υπνοδωμάτια, σαλόνι, κουζίνα, (2) δύο μπάνια. Διαθέτει κεντρική αυτόνομη θέρμανση, ηλιακό θερμοσίφωνα και air condition σε κάθε χώρο του σπιτιού. Μηνιαίο μίσθωμα 600 ευρώ.
- **Διαμερίσματα** περιοχή 7 Βαγιές από 75-95 τ.μ. πλήρως ανακαινισμένα, με 1, 2 υπνοδωμάτια, σε άριστη κατάσταση. Μηνιαία μισθώματα από 350 έως 400 ευρώ.
- **Διαμέρισμα** 50 τ.μ. στα Κοσκινού με ένα υπνοδωμάτιο, σαλόνι, κουζίνα, μπάνιο, με εξαιρετική θέα στη θάλασσα. Μηνιαίο μίσθωμα 300 ευρώ.
- **Διαμέρισμα** 75 τ.μ. περιοχή Ζέφυρος μπροστά στη θάλασσα με δύο υπνοδωμάτια, σαλόνι, κουζίνα, μπάνιο. Μηνιαίο μίσθωμα 450 ευρώ.
- **Διαμέρισμα** 110 τ.μ. β' ορόφου, **στο κέντρο της πόλης** πίσω από το EL DIVINO καφέ, με (3) τρία υπνοδωμάτια, σαλόνι, κουζίνα, μπάνιο. Μηνιαίο μίσθωμα 500 ευρώ.
- **Διαμέρισμα** 80 τ.μ. 1ου ορόφου επί της οδού Πτολεμαίων στην Ανάληψη. Διαθέτει (2) δύο υπνοδωμάτια, σαλόνι, κουζίνα, μπάνιο, αποθήκη και ηλιακό θερμοσίφωνα. Μηνιαίο μίσθωμα 380 ευρώ.
- **Διαμέρισμα** 80 τ.μ. στην Ανάληψη, 3ου ορόφου με (2) δύο υπνοδωμάτια, σαλόνι, κουζίνα, μπάνιο, σε άριστη κατάσταση., με ηλιακό θερμοσίφωνα. Μηνιαίο 380 ευρώ.
- **Οροφοδιαμέρισμα** 90 τ.μ. στα Μαριτσά **πλήρως επιπλωμένο** με (1) ένα υπνοδωμάτιο, σαλόνι, κουζίνα, μπάνιο. Μηνιαίο μίσθωμα 330 ευρώ.
- **Μονοκατοικία** 170 τ.μ. στην Ιαλυσό, νεόδμητη, πολυτελούς κατασκευής με κεντρική αυτόνομη θέρμανση, ηλιακό θερμοσίφωνα, διαθέτει (4) τέσσερα υπνοδωμάτια, σαλόνι, κουζίνα, (3) τρία μπάνια, σοφίτα, εντός οικοπέδου 2000 τ.μ.. Μηνιαίο μίσθωμα 800 ευρώ
- **Παραδοσιακή μονοκατοικία** 68 τ.μ. στη Σορωνή, πλήρως ανακαινισμένη και εξοπλισμένη με καινούργιο εξοπλισμό, με 120 τ.μ. αυλή. Μηνιαίο μίσθωμα 350 ευρώ.
- **Μονοκατοικία** 150 τ.μ. στο Τσαΐρι, **επιπλωμένη**, με (3) τρία υπνοδωμάτια, σαλόνι, κουζίνα, πάρκινγκ με τηλεχειρισμό, πισίνα, κήπο, BBQ. Μηνιαίο μίσθωμα 1200 ευρώ.
- **Μονοκατοικία** 85 τ.μ. επί της Στρατηγού Ζήση, με (2) υπνοδωμάτια, κουζίνα, σαλόνι, μπάνιο, πλήρως ανακαινισμένη, με κήπο. Μηνιαίο μίσθωμα 500 ευρώ.
- **Γκαρσονιέρα 50 τ.μ.** στα Κοσκινού με 1 υπνοδωμάτιο, σαλόνι, κουζίνα, μπάνιο διατίθεται με έπιπλα ή και χωρίς έπιπλα. Μηνιαίο μίσθωμα 300 ευρώ.
- **Γκαρσονιέρα** 50 τ.μ. στην Ιξιά, με ένα υπνοδωμάτιο, σαλόνι, κουζίνα, μπάνιο, πλήρως επιπλωμένη με καινούργιο εξοπλισμό. Μηνιαίο μίσθωμα 300 ευρώ.
- **Studios** πλήρως επιπλωμένα επί της Ρόδου-Λίνδου. Μηνιαίο μίσθωμα 280 ευρώ.

ΧΠ401/2029

ΠΩΛΗΣΕΙΣ ΑΚΙΝΗΤΩΝ



Ο **ΔΙΑΜΕΡΙΣΜΑΤΑ**
- Απολλωνίου Ροδίου 95 τ.μ. μεταχειρισμένο 140.000 €
- Ροδίνι, 95 τ.μ., μεταχειρισμένο, 160.000€
- Ροδίνι, 2 γκαρσονιέρες (ημιυπόγειες), μεταχειρισμένες 80.000€
- Δασκάλους 95 τ.μ. μεταχειρισμένο, 125.000 €
- Δασκάλους 2 γκαρσονιέρες (ημιυπόγειο) μεταχειρισμένες 80.000€
- Ανάληψη 4 γκαρσονιέρες μεταχειρισμένες 270.000€
- Βενετοκλέων 55 τ.μ. διαμέρισμα (αποθήκη) μεταχειρισμένο 48.000 €



- Αγίου Ιωάννου στούντιο μεταχειρισμένο 30.000€
- Ροδίνι 81 τ.μ. λουξ κατασκευής
- Ανάληψη 85 τ.μ. μεταχειρισμένο 125.000€
- Ρόδου-Λίνδου 90 τ.μ. λούξ κατασκευής 155.000€
- Ρόδου-Λίνδου 90 τ.μ. λούξ κατασκευής 160.000€
- Ροδίνι 91 τ.μ. λουξ κατασκευής

Ο **ΜΕΖΟΝΕΤΕΣ - ΜΟΝΟΚΑΤΟΙΚΙΕΣ**



- Καλυθιές, 140 τ.μ. μεζονέτα με 900 τ.μ. οικόπεδο με θέα, 140.000 €
- Παραδεισι, παλιά μονοκατοικία 80 τ.μ. με αυλη. Τιμή 65.000€
- Μαριτσά 180 τ.μ. διώροφη μεζονέτα με 1.500 μέτρα οικόπεδο λουξ κατασκευης 380.000€
- Οικισμός Πολυτέκνων 213 τ.μ. μεζονέτα σε μπετά 155.000€
- Οικισμός Πολυτέκνων 213 τ.μ. μεζονέτα μέχει μαρμαροσοβά 185.000€
- Ιαλυσό 240 τ.μ. λουξ κατασκευής με 2 στρέμματα οικόπεδο 450.000€
- Αφάντου 120 τ.μ. με 1.000 οικόπεδο
- Καρακόνερο 315 τ.μ. μεζονέτα μεταχειρισμένη 450.000€

Ο **ΟΙΚΟΠΕΔΑ**
- Ρόδος, οικισμός Αυτοστέγασης, 344 τ.μ. γωνιακό οικόπεδο, 155.000 €
- Ασγούρου 325 τ.μ. με συντελεστή δόμησης 0,6 τιμή 105.000€
- Καλυθιές, 900 τ.μ., με θέα οικόπεδο και άδεια οικοδομής για 140 τ.μ., 85.000 €
- Γεννάδι κοντά στη θάλασσα, 600 τ.μ. οικόπεδο με άδεια για 80 τ.μ. Τιμή 65.000€
- Κατταβιά 1.730 τ.μ. πάνω στον κεντρικό 15.000 €
- Θολός 1.800 τ.μ. συντελεστή 0,4 150.000 €
- Χαράκι 1.000 τ.μ. πάνω στο δρόμο 50.000 €
- Κανδυλί 2.885 τ.μ. κοντά στους Καστελλοριζιούς 211.000 €
- Λαχανιά 2.360 τ.μ. πάνω στον κεντρικό 50 μ. από θάλασσα με άδεια οικοδομής για 8 studios 94.000 €
- Γεννάδι 1000 τ.μ. με άδεια οικοδομής 24.944 €

Ο **ΚΑΤΑΣΤΗΜΑΤΑ**
- Ρόδου-Λίνδου 600 τ.μ. με 2 στρέμματα οικόπεδο 1.500.000€
- Παλιά Πόλη 16 τ.μ. και 16 τ.μ. επιπλέον δόμηση. Στην οδό Αρχιεπισκόπου 38.000€
- Κοσκινού 100 τ.μ. ισόγειο 120.000 €
- Κατάστημα 50 τ.μ. στο κέντρο της πόλης 160.000 €
- Κατάστημα 65 τ.μ. επί της οδού Ρόδου-Λίνδου 334,000 €

Ο **ΚΤΗΜΑΤΑ**
- Παστίδα 4.600 τ.μ. 50 μέτρα από την λεωφόρο Τραιρι-αεροδρομίου 140.000€
- Απολακκιά 4.050 τ.μ. πάνω στο κύμα 90.000€
- Κατταβιά 4.300 τ.μ. σε ύψωμα 500 μέτρα από τον κεντρικό 15.000€
- Κάτω Καλαμώνα 6.100 τ.μ. κοντά στον κεντρικό σε κατοικημένη περιοχή 95.000€
- Κατταβιά 8.200 τ.μ. με θέα 800 τ.μ. από θάλασσα 42.000 €
- Κατταβιά 8.663 τ.μ. προς Πρασονήσι 100 μ. από κεντρικό 51.000 €
- Κατταβιά 8.773 τ.μ. προς Πρασονήσι 200 μ. από κεντρικό 44.000 €
- Λαχανιά 22 στρέμματα πάνω στον κεντρικό 190.000€. Δίνεται και αντιπαροχή.

Ο **ΑΠΟΘΗΚΕΣ**
- Δασκάλους 50 τ.μ., υπιυπόγεια 35.000€
- Δασκάλους 220 τ.μ. υμιυπόγεια 132.000€

- **ΖΗΤΟΥΝΤΑΙ ΜΕΤΑΧΕΙΡΙΣΜΕΝΑ ΔΙΑΜΕΡΙΣΜΑΤΑ-ΑΜΕΣΗ ΠΩΛΗΣΗ**
- **ΠΩΛΟΥΝΤΑΙ** αποθήκες και βιοτεχνικοί χώροι.
- **ΔΑΝΕΙΑ ΔΕΚΤΑ - ΕΥΚΟΛΙΕΣ ΠΛΗΡΩΜΗΣ**
- **ΑΝΑΛΑΜΒΑΝΟΥΜΕ ΑΝΤΙΠΑΡΟΧΕΣ**

ΣΤΑΜΑΤΗΣ ΜΑΝΩΛΑΚΟΣ
ΩΡΕΣ ΓΡΑΦΕΙΟΥ 8.30-1.00 π.μ. και 5-8 μ.μ.
ΔΗΜ. ΑΝΑΣΤΑΣΙΑΔΗ 45 (ΣΥΝΟΙΚΙΑ ΔΑΣΚΑΛΩΝ)
Τηλέφωνα: 2241023815-78275, 6945769958, 6944698056

ΧΠ1588



ΑΕ1293

ενοικιασεις

συνέχεια από την προηγούμενη

ΑΓΙΟΣ ΝΙΚΟΛΑΟΣ : Ενοικιάζεται ΔΙΑΜΕΡΙΣΜΑ 55τ.μ. 2Δ.Σ.Κ.Λ. 1ος όροφος 330€ - ΚΩΔ:[I-170]πληρ.ΚΡΑΝΙΔΗΣ και ΣΥΝΕΡΓΑΤΕΣ τηλ: 2241027082, 2241023661 ΧΠ092.2

ΖΕΦΥΡΟΣ: Ενοικιάζεται ΔΙΑΜΕΡΙΣΜΑ 60τ.μ. 2αρι 1ος όροφος 330€ περιλαμβάνονται κοινόχρηστα- ΚΩΔ:[I-162]πληρ.ΚΡΑΝΙΔΗΣ και ΣΥΝΕΡΓΑΤΕΣ τηλ: 2241027082, 2241023661 ΧΠ092.4

ΕΝΟΙΚΙΑΖΟΝΤΑΙ: α) γκαρσονιέρα πλήρως επιπλωμένη και **β) διαμέρισμα** lux διαμπερές 110 τ.μ. πλήρως επιπλωμένο. Πληρ. τηλ. 6936131015 ΜΑΠ14282

ΕΝΟΙΚΙΑΖΕΤΑΙ διαμέρισμα 2 υπνοδωματίων, σαλόνι-κουζίνα ενιαίο, επιπλωμένο με ηλεκτρικές συσκευές, ηλιακό και A/C. Ενοίκιο 400 ευρώ μηνιαίως στην περιοχή Αγ. Νικολάου. Πληρ. τηλ. 6979041182 ΜΖΤ061217

ΑΓΙΟΣ ΙΩΑΝΝΗΣ: Ενοικιάζεται ΔΙΑΜΕΡΙΣΜΑ 100τ.μ. 3Δ.Σ.Κ.Λ. Ισόγειο 450€ - ΚΩΔ:[I-169]πληρ.ΚΡΑΝΙΔΗΣ και ΣΥΝΕΡΓΑΤΕΣ τηλ: 2241027082, 2241023661 ΧΠ092.1

ΔΑΣΚΑΛΩΝ: Ενοικιάζεται ΔΙΑΜΕΡΙΣΜΑ 170τ.μ. 3Δ.Σ.Κ.Λ.2WC Ισόγειο 850€ - ΚΩΔ:[I-161]πληρ.ΚΡΑΝΙΔΗΣ και ΣΥΝΕΡΓΑΤΕΣ τηλ: 2241027082, 2241023661 ΧΠ092.3

ΙΑΛΥΣΟΣ: Ενοικιάζεται ΔΙΑΜΕΡΙΣΜΑ 50τ.μ. 2αρι Ισογειο με -AIR ΨΥΞΗ-ΘΕΡΜΑΝΣΗ, 300€ - ΚΩΔ:[I-134]πληρ.ΚΡΑΝΙΔΗΣ και ΣΥΝΕΡΓΑΤΕΣ τηλ: 2241027082, 2241023661 ΧΠ092.5

ΙΑΛΥΣΟΣ: Ενοικιάζεται ΔΙΑΜΕΡΙΣΜΑ 40τ.μ. 2αρι 2ος όροφος 350€ - Κ_Δ:[I-171]πληρ.ΚΡΑΝΙΔΗΣ και ΣΥΝΕΡΓΑΤΕΣ τηλ: 2241027082, 2241023661 ΧΠ092.6

ΙΑΛΥΣΟΣ: Ενοικιάζεται ΔΙΑΜΕΡΙΣΜΑ 120τ.μ. 3Δ.Σ.Κ.Λ. 2ος όροφος 370€ - ΚΩΔ:[I-141]πληρ.ΚΡΑΝΙΔΗΣ και ΣΥΝΕΡΓΑΤΕΣ τηλ: 2241027082, 2241023661 ΧΠ092.7

ΕΝΟΙΚΙΑΖΕΤΑΙ νέας κατασκευής επιπλωμένο **studio** σε ισόγειο, 50 τ.μ. στην Ιαλυσό. Πληρ. τηλ. 2241093748, 6948407171 ΜΑΤ5513

ΕΝΟΙΚΙΑΖΕΤΑΙ διαμέρισμα 2 υπνοδωματίων επί της Ρήγα Φεραίου 10 πλησίον πανεπιστημίου Αιγαίου. Πληρ. τηλ. 6937317130, 2241069230, 2241069240 ΜΖΤ061213

ΕΝΟΙΚΙΑΖΕΤΑΙ γκαρσονιέρα επιπλωμένη Αυστραλίας 74 με θέα την θάλασσα και ελεύθερο πάρκιν. Πληρ. τηλ. 2241030977, 6944162646 ΜΖΤ051206

ΠΩΛΟΥΝΤΑΙ

ΔΙΑΜΕΡΙΣΜΑΤΑ - ΓΚΑΡΣΟΝΙΕΡΕΣ
- **ΡΟΔΟΣ (ΚΑΡΑΚΟΝΕΡΟ) διαμέρισμα 86 τ.μ. με θέα στη θάλασσα. Τιμή 140.000 ευρώ.**
- **ΡΟΔΟΣ** (ΑΓ. ΑΠΟΣΤΟΛΟΙ) 90 τ.μ. υπερυψωμένο ισόγειο με υπόγειο 44 τ.μ. € 95.000
- **ΡΟΔΟΣ** 120 τ.μ. ετοιμοπαράδοτο ρετιρέ στην Πειραιώς € 240.000
- **ΡΟΔΟΣ** ΡΟΔΙΝΙ: 125 τ.μ. 1ου ορόφου € 240.000
- **ΙΞΙΑ:** 93 τ.μ. με αυλή αποκλειστικής χρήσεως € 160.000
- **ΙΑΛΥΣΟΣ:** 110 τ.μ. σε ήσυχη περιοχή € 200.000
- **ΡΟΔΟΣ (ΚΑΡΑΚΟΝΕΡΟ):** 120 τ.μ. με αυλή αποκλειστικής χρήσεως € 240.000
- **ΡΟΔΟΣ (ΚΑΝΑΜΑΤ):** Υπό ανέγερση 40 τ.μ. σε μικρή οικοδομή € 90.000
- **ΡΟΔΟΣ (ΜΗΔΙΑ):** 108 τ.μ. με θέα € 249.000
- **ΡΟΔΟΣ:** 80 τ.μ. στη Μιχαήλ Πετρίδη € 87.000
- **ΑΡΧΑΓΓΕΛΟΣ:** Σε μπετά 100 τ.μ. υπόγειο + 150 τ.μ. ισόγειο + 150 τ.μ. όροφος € 240.000
- **ΙΑΛΥΣΟΣ:** 144 τ.μ. σε οικόπεδο 250 τ.μ. € 302.400 λουξ κατασκευής
- **ΙΑΛΥΣΟΣ:** 178 τ.μ. σε οικόπεδο 400 τ.μ. € 373.800 λουξ κατασκευής

ΜΕΖΟΝΕΤΕΣ-ΜΟΝΟΚΑΤΟΙΚΙΕΣ
- **ΚΡΕΜΑΣΤΗ:** 180 τ.μ., 3 υπνοδωμάτια, ενδοδαπέδια θέρμανση, 2 μπάνια €185.000
- **ΡΟΔΟΣ:** Υπό ανέγερση 210 τ.μ. στην οδό Καμείρου € 350.000
- **ΡΟΔΟΣ** (ΡΟΔΙΝΙ):Υπό ανέγερση 180 τ.μ. σε 3 επίπεδα € 345.000
- **ΡΟΔΟΣ:** 103 τ.μ. υπ.+75 ισογ.+70 τ.μ. όροφος lux κατασκευής περιοχή ΜΗΔΙΑ € 550.000
- **ΡΟΔΟΣ (ΚΑΝΑΜΑΤ)** 130 τ.μ. σε οικόπεδο 1000 τ.μ. € 300.000
- **ΠΑΣΤΙΔΑ:** 158 τ.μ. σε ήσυχη περιοχή με θέα € 240.000
- **ΓΕΝΝΑΔΙ:** 75 τ.μ. με αυλή 300 τ.μ. € 160.000
- **ΚΙΟΤΑΡΙ:** 120 τ.μ. (κύμα) σε οικόπεδο 1.200 τ.μ. € 250.000

ΟΙΚΟΠΕΔΑ
- **ΡΟΔΟΣ:** (Ροδοπούλα) 407 τ.μ. € 183.500
- **ΛΑΧΑΝΙΑ:** 10 στρέμματα πάνω στο κύμα € 700.000
- **ΓΕΝΝΑΔΙ:** κύμα 4.200 τ.μ. € 252.000
- **ΓΕΝΝΑΔΙ:** 400 τ.μ. εντός οικισμού € 50.000
- **ΚΙΟΤΑΡΙ:** 9.600 τ.μ. με καταπληκτική θέα-πανοραμικό € 480.000
- **ΚΙΟΤΑΡΙ:** 5.500 τ.μ. επί της επαρχ. οδού (τεμαχίζεται σε τρία άρτια και οικοδομήσιμα) € 220.000
- **ΚΙΟΤΑΡΙ:** 6.000 τ.μ. κοντά στη θάλασσα € 360.000
- **ΚΙΟΤΑΡΙ:** 20.000 τ.μ. με καταπληκτική θέα € 220.000
- **ΑΡΧΑΓΓΕΛΟΣ:** 900 τ.μ. εντός οικισμού € 36.000
- **ΑΡΧΑΓΓΕΛΟΣ:** 2.000 τ.μ. εντός ζώνης με άδεια οικοδομής € 65.000
- **ΑΡΧΑΓΓΕΛΟΣ:** 5.519 τ.μ. πρόσωπο στη Ρόδου-Λίνδου με θέα στην παραλία Τσαμπίκας € 170.000

ΕΠΙΧΕΙΡΗΣΕΙΣ
- **ΡΟΔΟΣ:** Πωλείται επιχείρηση ενοικίασης μοτοπ/των (45 σκούτερ) περιοχή Νεοχωρίου € 55.000
- **ΑΡΧΑΓΓΕΛΟΣ:** Πωλείται επιχείρηση φαστ φουντ - παιδότοπος 175 τ.μ. σε κεντρικό σημείο, εξασφαλισμένη πελατεία € 60.000

ΕΠΑΓΓΕΛΜΑΤΙΚΟΙ ΧΩΡΟΙ
- **ΑΣΓΟΥΡΟΥ:** Πωλούνται αποθήκες 160 τ.μ. τιμή έκαστη € 100.000
- **ΡΟΔΟΣ:** Γωνιακό κατάστημα 100 τ.μ. στην Κων/νου Παλαιολόγου € 275.000

ΕΝΟΙΚΙΑΣΕΙΣ
- **ΡΟΔΟΣ:** Κατάστημα 40 τ.μ. και ύψος 4,5 τ.μ. στην Ιωάννου Καζούλη

Πληροφορίες Κτηματομεσιτικό Γραφείο
Κλεάνθη Κάντακα
ΑΡΧΑΓΓΕΛΟΣ - ΡΟΔΟΣ
τηλ. 2244022192, 6936179069 • fax: 2244023974
AE1771

ΟΙΚΟΔΟΜΙΚΕΣ ΕΠΙΧΕΙΡΗΣΕΙΣ

ΑΦΟΙ ΤΣΑΚΙΡΗ-Α. ΚΟΥΦΑΛΑΚΗΣ Ο.Ε

ΚΑΤΑΣΚΕΥΗ ΚΤΙΡΙΩΝ ΤΕΧΝΙΚΑ ΕΡΓΑ

25 χλμ. ΡΟΔΟΥ-ΛΙΝΔΟΥ τ.κ. 85100
ΤΗΛ. ΓΡΑΦΕΙΟΥ 2241056284, ΚΙΝ. 6932644661-6944724217-6936464029

ΚΡΕΜΑΣΤΗ



Πωλούνται μεζονέτες νεόκτιστες άριστης κατασκευής με ενδοδαπέδια θέρμανση και εγκατάσταση aircondition, 119,57 τ.μ. εντός οικισμού, σε προσιτές τιμές.

ΑΦΑΝΤΟΥ

Πωλούνται διαμερίσματα τελειωμένα νεόκτιστα επί της παρόδου Πιπίνου και Ι. Ζίγδη με ενδοδαπέδια θέρμανση και εγκατάσταση aircondition, 81,56 τ.μ. εντός οικισμού, σε χαμηλές τιμές.

ΚΟΛΥΜΠΙΑ

Πωλούνται μεζονέτες υπό κατασκευή 116 τ.μ., σε πάρα πολύ καλή περιοχή με θέα, με ή χωρίς πισίνα, μεγάλο οικόπεδο ενδοδαπέδια θέρμανση και εγκατάσταση aircondition, σε τιμές έκπληξη.

ΑΦΑΝΤΟΥ

Πωλούνται μεζονέτες μεσοτοιχία 120 τ.μ. υπό κατασκευή με καταπληκτική θέα, ενδοδαπέδια θέρμανση, εγκατάσταση aircondition, εντός οικισμού, σε τιμές έκπληξη.

Εγγύηση η πολυετής πείρα μας
στην κατασκευή και η γνώση της οικοδομής

AE1760

Θεόφιλος Κλωνάρης

Μεσίτης Αστικών Συμβάσεων

ΕΥΡΩΠΑΪΚΗ ΕΠΕΝΔΥΤΙΚΗ

Εθνικής Αντίστασης 48 τηλ.2241039300,κιν.6977582152

ΔΙΑΜΕΡΙΣΜΑΤΑ:
- •Γκαρσονιέρα στο Αραπάκι Β΄ορόφου,ασανσέρ € 65000
- •2 δυάρια διαμερίσματα κοντά στο πανεπιστήμιο € 88000
- •Δυάρι καινουργιο επιπλωμένο 47τ.μ.,πάρκιν € 98000
- •85τ.μ. Α΄ οροφου,μερικώς ανακαινισμένο € 125000
- •80τ.μ. Α΄ ορόφου σε άριστη κατάσταση € 125000
- •Διαμέρισμα 95τ.μ.,β ορόφου με ασανσέρ € 130000
- •Διαμέρισμα 90τ.μ. 2υπν/τίων με πάρκιν € 180000
- •Διαμέρισμα 105τ.μ. Γ΄ορόφου 6 ετών ,3 υπν/τια,μεγάλη βεράντα ,πάρκιν,ασανσέρ,δάνεια δεκτά € 210000
- •Ιαλυσός,118τ.μ.,πολυτελές με θέα,5 ετών € 220000
- •Υπερπολυτελές διαμέρισμα 140τ.μ.,Β΄ορόφου με ασανσέρ,χώρο στάθμευσης,καταπληκτικη θέα € 265000
- •Διώροφη Οικοδομή συν.εμβαδού 245τ.μ. αποτελούμενη απο 3 διαμερίσματα και υπόλοιπο δόμησης 42 τ.μ. δίπλα σε σχολικό συγκρότημα.Δάνεια δεκτά € 350000

ΜΟΝΟΚΑΤΟΙΚΙΕΣ:
- •Κοσκινού πολυτελής κατοικία 310τ.μ.με 4 υπν/τια σε 1000τ.μ. οικόπεδο με απεριόριστη θέα
- •Παστίδα 130τ.μ. σε 300τ.μ. οικόπεδο(μπετά) € 112000
- •Παστίδα 155 τ.μ. σε οικόπεδο 350τ.μ. € 250000
- •Παστίδα Μονοκατοικία 130τ.μ.πολυτελούς κατασκευής από ιδιώτη σε οικόπεδο 350τ.μ. € 270000
- •Κοσκινού 158τ.μ. σε οικ/δο 1000τ. σε μπετά € 160000
- •Τρείς 210τ.μ. ,οικόπεδο 1300 ,μαρμαροσοβά € 240000
- •Ιαλυσός μονοκατοικία 140τ.μ. σε οικόπεδο 300τ.μ. στην Αγία Παρασκευή πολυτελούς κατασκεύης € 300000

ΟΙΚΟΠΕΔΑ - ΚΑΤΑΣΤΗΜΑΤΑ:
- •Οικόπεδο ,Σύμη(ΛΙΕΝΗ) 490τ.μ. με Σ.Δ. 0,8 € 85000
- •Κρεμαστή 400τ.μ. με άδεια οικοδομής € 75000
- •Οικόπεδο 5000τ.μ. κοντά στο Πλυμμήρι € 75000
- •Καλυθιές 1200 τ.μ.κτίζει 135 με ρεύμα,νερό € 50000
- **•Αποθήκη πλεονεκτική στην Ιαλυσό σε κεντρικό σημείο 250τ.μ. με ράμπα και γραφείο € 220000**
- •Λαχανιά 3600τ.μ. άρτιο&οικοδομήσιμο € 65000
- •Πλυμμήρι 6880τ.μ. κοντά στην θάλασσα € 95000
- •Λαχανιά 5000 τ.μ. δίπλα στο δρόμο € 75000
- •Λαχανιά 2000τ.μ. 80μέτρα απο το κύμα € 50000
- •Λαχανιά 1900τ.μ. με άδειά οικοδομής € 100000
- •Καφετέρια στο κέντρο πλήρως εξοπλισμένη
- •Επιχείρηση internet cafe σε πολύ καλή τιμή
- •Εστιατόριο στην Παλία πόλη,πλήρως εξοπλισμένο με εξασφαλισμένη πελατεία λόγω αναχώρησης

Μισθώσεις:
- • Διαμέρισμα 2 υπνοδωματίων,Α΄ οροφου € 380
- • Διαμέρισμα 85τ.μ. στην Κωτιάδη με 2 υπν/τια € 420
- • Οροφοδιαμέρισμα καινούργιο 90τ.μ. σε κεντρικό σημείο κατάλληλο και για επαγγελματική χρήση € 550
- • Όροφοδιαμέρισμα διπλοκατοικίας ,καινούργιο,120 τ.μ. με θέρμανση,αυλή και πάρκιν κοντά στο Jumbo
- • Διαμέρισμα 90τ.μ. επί της Εθνικής Αντίστασης κατάλληλο για επαγγελματική χρήση

Αγορές-πωλήσεις-μισθώσεις-εκτιμήσεις-Ακινήτων
Δάνεια Δεκτά
ΧΠ12694

ΤΣΟΥΡΟΥΝΑΚΗΣ Κεφάλαιο

Κτηματομεσιτικό Γραφείο

Γ. ΣΕΦΕΡΗ 12 (παραπλεύρως ΜΗΔΙΑ)
ΤΗΛ/FAX.: (22410) 60060
κιν.: 6948 046844
www.e-kefaleo.com

ΠΩΛΗΣΕΙΣ ΑΚΙΝΗΤΩΝ

ΔΙΑΜΕΡΙΣΜΑΤΑ

- ❑ 50 τ.μ ,παλαιά μονοκατοικία , Αγ.Δημήτριο 75.000 €
- ❑ 50 τ.μ ,2αρι ,1ου,καινούρια, Καναδά 102.714 €
- ❑ 48 τ.μ, 2αρι ,με αυλή καινούριο Καρακόνερο 110.000 €
- ❑ 55 τ.μ ,2αρι , 1ου ,καινούριο , Μανδηλαρά , 110.000 €
- ❑ 78 τ.μ, ημ/γειο,2υπν/τιων, Μιχ. Πετρίδη, 88.000€
- ❑ 78 τ.μ , ισόγειο , 2υπν/τιων Καρακόνερο 171.600 €
- ❑ 81τ.μ, ισόγειο,2 υπν/τιων, καινούριο, Αραπάκι, 150.000 €
- ❑ 83 τ.μ, 2ου, 2υπν/τιων, καινούριο, Ανάληψη,155.000 €
- ❑ 84 τ.μ, 1ου ,3υπν/τιων, καινούριο Μίρα-Μάρε, 135.000€
- ❑ 85 τ.μ, 1ου 2υπν/τίων, καινούριο, Καρακόνερο, 193.800€
- ❑ 85 τ.μ, ισόγειο, 2υπν/τιων, παλαιά κατοικία, πάροδος Σοφούλη, 76.000€
- ❑ 87 τ.μ ,ισόγειο,2υπν/τιων, καινούριο,Μιχ.Πετρίδη, 180.000€
- ❑ 93 τ.μ, ισόγειο, 2υπν/τιων, καινούριο,Σμύρνης, 167.000€
- ❑ 93 τ.μ ,1ου , 2υπν/τιων, θέα,Ατταβύρου, 173.000€
- ❑ 98τ.μ, ισόγειο, 2υπν/τιων, καινούργιο, Καστελοριζιούς, 170.000€
- ❑ 102 τ.μ ισόγειο,3υπν/τιων, καινούριο , λουξ , πάρκινγκ, Μιρα-Μάρε, 178.000€
- ❑ 103τ.μ,2ου,3υπν/τιων, μεταχειρισμένο, Δασκάλους , 145.000€
- ❑107τ.μ, 1ου, 3υπν/τιων, μεταχειρισμένο, Τσαλδάρη, 145.000€
- ❑110 τ.μ , 1ου,3υπν/τιων, καινούριο,λουξ,Καρακόνερο, 240.000€
- ❑115τ.μ,2ου,3υπν/τιων,λουξ, Καρακόνερο 220.010€
- ❑ 130 τ.μ , 3ου , 3 υπν/τιων απεριόριστη θέα, πάρκιν Ροδίνι 210.000€

ΜΕΖΟΝΕΤΕΣ-ΜΟΝ/ΚΙΕΣ

- ❑ 130 τ.μ ,μεζονέτα ,μπετά ,οικόπεδο 250 τ.μ Παστίδα 110.000 €
- ❑ 165 τ.μ, μεζονέτα ,λούξ, αυλή 380 τ.μ Ιξιά 346.500€

ΟΙΚΟΠΕΔΑ

- ❑ Οικόπεδο, 4 στρεμ.,Καντυλί, 175.000€

ΕΠΑΓΓΕΛ/ΚΟΙ ΧΩΡΟΙ

- ❑ Κατάστημα 50 τ.μ Κ.Παλαιολόγου, 220.110€
- ❑ Καταστήματα 80τ.μ , γωνιακό , μεγάλη πρόσοψη, 4 βιτρίνες , κεντρικό , Ανάληψη , 360.000 €
- ❑ Κατάστημα 97 τ.μ ,Κοσκινού, 90.000 €
- ❑ Κατάστημα 93 τ.μ ,Καναδά 409.391 €
- ❑ Καταστήματα 95τ.μ ,60 τ.μ πατάρι ,πάρκινγκ, Ρόδου-Καλιθέας 255.000 €
- ❑ Κατάστημα 140 τ.μ ,συν 30 τ.μ βοηθητικά ,150 τ.μ αυλή , πάρκινκ κεντρικό ,Καρακόνερο, 295.000 €
- ❑ Αποθήκη 220 τ.μ, 6 m ύψος, Κοσκινού 210.000€

ΧΠ11629

ενοικιασεις

συνέχεια από την προηγούμενη

ΕΝΟΙΚΙΑΖΕΤΑΙ διαμέρισμα δυάρι λουξ κατασκευής στην περιοχή Κοσκινού με πανοραμική θέα. Πληρ. τηλ. 6973315781 MZT051213

ΕΝΟΙΚΙΑΖΕΤΑΙ γκαρσονιέρα 50 τ.μ. β' ορόφου στο Καρακόνερο επί της οδού Μονής Πανορμίτου πλήρως επιπλωμένη κουζίνα, ψυγείο, πλυντήριο, τηλεόραση, ηλιακός, κεντρική θέρμανση, αυτόνομη με απεριόριστη θέα. Πληρ. τηλ. 2241020949, 6932326055MAT5509(2)

ΕΝΟΙΚΙΑΖΕΤΑΙ επιπλωμένη **γκαρσονιέρα** β' ορόφου επί της οδού Κυρά της Ρω (Ροδίνι), κατάλληλη για 1 άτομο. Πληρ. τηλ. 6975536030MZT061218

ΕΝΟΙΚΙΑΖΕΤΑΙ διαμέρισμα στην Ιαλυσό με 3 δωμάτια, σαλόνι, κουζίνα, WC, αποθήκη, air condition, νυχτερινό ρεύμα, σε άριστη κατάσταση. Πληρ. τηλ. 6977509729, 6932802738MZT051218

ΕΝΟΙΚΙΑΖΕΤΑΙ ισόγειο **διαμέρισμα** σε διπλοκατοικία, 120 τ.μ., κεντρική θέρμανση, 3 υπνοδωμάτια, μπάνιο, WC, αποθηκούλα κουζίνας, αυλή με κήπο, 800 μ. απ' τη διασταύρωση Ρ. Λίνδου-Κοσκινού (πλησίον Αμερικάνικου σταθμού). Τιμή 550 ευρώ. Πληρ. τηλ. 2241063022, 6945200465, 6947124532 MZT061204

ΕΝΟΙΚΙΑΖΕΤΑΙ διαμέρισμα 2 υπνοδωματίων ανακαινισμένο στον 3ο όροφο, περιοχή Αγ. Νικολάου. Πληρ. τηλ. 2241066181 ώρες 9-1 και 6-8 MAT5514

ΕΝΟΙΚΙΑΖΟΝΤΑΙ ξενοδοχειακά διαμερίσματα και studios στις "7 Βαγιές" με το μήνα ανακαινισμένα πλήρως επιπλωμένα τηλεόραση, τηλέφωνο, ηλιακό, κλιματισμό, καθαριότητα 2 φορές την εβδομάδα με ιματισμό και εξοπλισμό κουζίνας, σε μικρή απόσταση από το κέντρο της πόλης, το λιμάνι ή το Πανεπιστήμιο. Πληρ. τηλ. 2241036830, 6932934562 MAT5506

ΚΛΑΔΟΓΕΝΗΣ ΜΙΧΑΗΛ

ΠΟΛΙΤΙΚΟΣ ΜΗΧΑΝΙΚΟΣ Ε.Μ.Π.

ΑΤΤΑΒΥΡΟΥ 20 - ΡΟΔΟΣ • ΤΗΛ. 2241022394

ΠΩΛΟΥΝΤΑΙ

ΔΙΑΜΕΡΙΣΜΑΤΑ

πολυτελούς κατασκευής με θέα, στην οδό Ικάρου, εμβαδού 128 τ.μ., 3 υπνοδωματίων, σαλόνι, κουζίνα, WC, αποθήκη και θέση parkingk

AE058

ΚΑΤΑΣΚΕΥΕΣ-ΠΩΛΗΣΕΙΣ-ΑΝΤΙΠΑΡΟΧΕΣ

ΧΑΤΖΗΜΙΧΑΛΗΣ ΚΩΝΣΤΑΝΤΙΝΟΣ

ΔΟΜΙΚΟΣ ΕΡΓΟΛΑΒΟΣ ΔΗΜΟΣΙΩΝ ΕΡΓΩΝ

ΠΩΛΟΥΝΤΑΙ

ΠΑΣΤΙΔΑ: ΑΝΕΞΑΡΤΗΤΕΣ ΠΟΛΥΤΕΛΕΙΣ ΜΕΖΟΝΕΤΕΣ 158 τ.μ.-152 τ.μ. σε οικόπεδα των 340 τ.μ. με φανταστική θέα σε ήσυχο περιβάλλον.

ΑΦΑΝΤΟΥ: ΔΙΑΜΕΡΙΣΜΑΤΑ ΛΟΥΞ ΚΑΤΑΣΚΕΥΗΣ 83 τ.μ. με κεντρική θέρμανση, διπλά τζάμια, εντοιχισμένη κουζίνα, ντουλάπες και ηλιακό θερμοσίφωνο.

ΑΝΑΛΑΜΒΑΝΟΥΜΕ

ΕΡΓΑΣΙΕΣ ΜΠΕΤΟΝ-ΕΜΦΑΝΗ ΜΠΕΤΑ-ΚΤΙΣΜΑΤΑ-ΣΟΒΑΔΕΣ

και παντός είδους οικοδομικών εργασιών

ΖΗΤΟΥΝΤΑΙ

Για αξιοποίηση με τις καλύτερες προϋποθέσεις ΟΙΚΟΠΕΔΑ για ΑΝΤΙΠΑΡΟΧΗ

Τηλ.: (22410) 21834, 6936609834-6974198504

MZT101107

ΚΤΗΜΑΤΟΜΕΣΙΤΙΚΟ ΓΡΑΦΕΙΟ

ΑΣΒΕΣΤΗΣ Δ. ΝΙΚΟΛΑΟΣ

- **ΔΙΑΜΕΡΙΣΜΑ** 90 τ.μ. Αγία Αναστασία 1ος όροφος, 100.000€
- **ΡΟΔΙΝΙ** διαμέρισμα 94 τ.μ. 1ος όροφος, lux, 185.000€
- **ΜΕΖΟΝΕΤΑ** στο Φαληράκι 200 τ.μ. με οικόπεδο 850 τ.μ. έτος κατασκευής 2006, lux, 520.000€
- **ΤΡΙΑΝΤΑ** μεζονέτα 190 τ.μ. γκαράζ για 2 αυτοκίνητα, 250.000€
- **ΜΑΓΑΖΙ** στο Ροδίνι 90 τμ. 50 τ.μ. αυλή, 180.000€
- **ΜΕΖΟΝΕΤΑ** Παστίδα lux 200 τ.μ. οικόπεδο 260 τ.μ., 300.000€
- **ΔΙΑΜΕΡΙΣΜΑ** δίπλα στο Πανεπιστήμιο στο 2ο όροφο 75 τ.μ., 2 υπνοδωμάτια, 210.000€
- **ΔΙΑΜΕΡΙΣΜΑ** στην Κέννεντυ 85 τ.μ. με 80 τ.μ. υπόγειο, θέα, ασανσέρ, 220.000€
- **ΟΙΚΟΠΕΔΟ** στο Ρόδα 180 τ.μ. συντ. δόμησης 1,2, 115.000€
- **ΚΟΣΚΙΝΟΥ** μεζονέτα 155 τ.μ. στα μπετά με 1 στρέμματα οικόπεδο, 130.000€
- **ΤΡΙΑΝΤΑ** μεζονέτα 3 ετών 125 τ.μ. με κήπο, 3 υπνοδ., 198.000€
- **ΤΡΙΑΝΤΑ** μεζονέτα 200 τ.μ. 3 ετών, lux, με κήπο, 280.000€
- **ΠΑΣΤΙΔΑ** villa 300 τ.μ. με 15 στρεμ. οικόπεδο εντός ζώνης
- **LUX ΜΟΝΟΚΑΤΟΙΚΙΑ** 240 τ.μ. στο κέντρο της πόλης, 450.000€
- **ΜΑΓΑΖΙ** στο Μαντράκι 27 τ.μ. με 27 υπόγειο και 8 πατάρι, 160.000€
- **ΑΝΑΚΑΙΝΙΣΜΕΝΗ** κατοικία στα Κοσκινού 117 τ.μ., 130.000€

ΑΓΙΟΥ ΙΩΑΝΝΟΥ 46, ΡΟΔΟΣ

ΤΗΛ. 2241032809, 6932847954 Δάβαρης Γιώργος, 6947935026 Σπανός Γιάννης

e-mail:asvestisrealestate@yahoo.gr ΧΠΚΤΗ003

Λόγω αναχώρησης

ΠΩΛΕΙΤΑΙ

καινούργια super lux **μεζονέτα** διώροφη 200 τ.μ. σε οικόπεδο 840 τ.μ. (από τα οποία 320 τ.μ. γκαζόν) στην περιοχή Τραγανού, πλήρως εξοπλισμένη με οικιακά και ηλεκτρικά είδη.

Πληρ. τηλ. 2241031902, 6932380465 MAΠ761

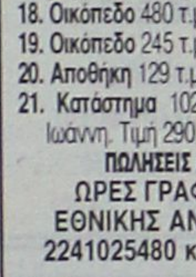

ΚΤΗΜΑΤΟΜΕΣΙΤΙΚΟ ΓΡΑΦΕΙΟ

ΔΩΔΕΚΑΝΗΣΙΑΚΗ ΚΤΗΜΑΤΙΚΗ

ΠΑΠΟΥΤΣΗΣ ΚΩΝ/ΝΟΣ

ΠΩΛΗΣΕΙΣ

1. **Γκαρσονιέρα** 52 τ.μ. 2ου ορόφου στους Αγ. Αναργύρους. Τιμή 105.000€
2. **Διαμέρισμα** 69 τ.μ. 1ου ορόφου με γκαράζ στην Ιαλυσό. Τιμή 124.000€
3. **Διαμέρισμα** 77 τ.μ. 2ου ορόφου (πλήρως ανακαινισμένο) πλησίον Μιχ. Πετρίδη. Τιμή 130.000€
4. **Διαμέρισμα** 80 τ.μ. 1ου ορόφου στο Ροδίνι. Τιμή 125.000€
5. **Διαμέρισμα** 83 τ.μ. 1ου ορόφου στους Αγ. Αναργύρους. Τιμή 140.000€
6. **Διαμέρισμα** 87 τ.μ. 1ου ορόφου με γκαράζ στην Ιαλυσό.Τιμή 156.000€
7. **Διαμέρισμα** 98 τ.μ. 2ου ορόφου με θέρμανση, ηλιακό, ασανσέρ, στους Δασκάλους. Τιμή 155.000€
8. **Διαμέρισμα** 110 τ.μ. 2ου ορόφου με θέα στη θάλασσα στη Ροδοπούλα. Τιμή 180.000€
9. **Μεζονέτα** 108 τ.μ. σε 150 τ.μ. οικόπεδο στην Παστίδα. Τιμή 150.000€
10. **Μεζονέτα** 110 τ.μ. σε 500 τ.μ. οικόπεδο στις Καλυθιές.Τιμή 95.000€ (μπετά)
11. **Μεζονέτα** 120 τ.μ. διώροφη σε 1.800 τ.μ. οικόπεδο στην Ψίνθο. Τιμή 80.000€ (μπετά)
12. **Μεζονέτα** 125 τ.μ. διώροφη με αυλή στην Ιαλυσό.Τιμή 200.000€
13. **Μεζονέτα** 150 τ.μ. σε 1.200 τ.μ. οικόπεδο στην Παστίδα. Τιμή 117.000€ (μπετά)
14. **Μεζονέτα** 160 τ.μ. (4 Υ/Δ) σε 200 τ.μ. οικόπεδο στην Παστίδα. Τιμή 200.000€
15. **Μεζονέτα** 150 τ.μ. σε 1.000 τ.μ. οικόπεδο στην Ιαλυσό. Τιμή 170.000€ (μπετά)
16. **Μεζονέτα** 180 τ.μ. σε 300 τ.μ. οικόπεδο στο Ροδίνι. Τιμή 340.000€
17. **Μεζονέτα** 210 τ.μ. σε 1.000 τ.μ. οικόπεδο στα Κοσκινού. Τιμή 245.000€ (μαρμαροσοβάς)
18. **Οικόπεδο** 480 τ.μ. με δόμηση 400 τ.μ. στην Παστίδα. Τιμή 60.000€
19. **Οικόπεδο** 245 τ.μ. με Σ.Δ. 0,6 στις Καλυθιές. Τιμή 35.000 €
20. **Αποθήκη** 129 τ.μ. υπόγεια (6μ. ύψος) στην Καλλιθέα. Τιμή 80.000€
21. **Κατάστημα** 102 τ.μ. διώροφο με ανεξάρτητη γκαρσονιέρα στον Αγ. Ιωάννη. Τιμή 290.000 €

ΠΩΛΗΣΕΙΣ ΑΚΙΝΗΤΩΝ - ΟΙΚΟΠΕΔΩΝ- ΜΙΣΘΩΣΕΙΣ ΑΚΙΝΗΤΩΝ ΧΠ2673

ΩΡΕΣ ΓΡΑΦΕΙΟΥ10.00-14.00 π.μ. και 17.00-20.00 μ.μ.

ΕΘΝΙΚΗΣ ΑΝΤΙΣΤΑΣΗΣ 45- 1ος ΟΡΟΦΟΣ • ΤΗΛ. - ΦΑΞ 2241025480 κιν. 6932469420 • e-mail: papoutsisk@in.gr

---

ΓΙΑΝΝΗΣ ΝΙΚΟΛΙΔΑΚΗΣ

Μηχανολόγος-Μηχανικός

Γαλλίας 12-Ρόδος • τηλ. (22410)22291, 35103

ΠΩΛΟΥΝΤΑΙ

ΔΙΑΜΕΡΙΣΜΑΤΑ

- 49 τ.μ., 55 τ.μ. στην οδό Καθοπούλη
- 85 τ.μ., 78 τ.μ., 88 τ.μ., 48 τ.μ., 110 τ.μ., 120 τ.μ., 63 τ.μ. στο Καρακόνερο με υπόγειες θέσεις parking και αποθήκες

ΜΕΖΟΝΕΤΑ

- 237 τ.μ. με κήπο και υπόγειο parking στην οδό Αισχίνη
- και 156 τ.μ. με χώρο parking στο Καρακόνερο

ΧΠ2675

ευσταθίου ΕΥΡΩΚΤΗΜΑΤΙΚΗ

ΚΤΗΜΑΤΟΜΕΣΙΤΙΚΟ ΓΡΑΦΕΙΟ

Εθν. Αντιστάσεως 83 • Τηλ.: 22410 73819, 74917
Κιν.: 6946 103929 • Fax: 22410 38641
e-mail: info@euroktimatiki.gr

ΠΩΛΕΙΤΑΙ



Διαμέρισμα στην Ανάληψη

100 τ.μ. Β΄ ορόφου με 2 υπνοδωμάτια, σαλόνι, κουζίνα, 2 μπάνια. Διαθέτει κεντρική αυτόνομη θέρμανση, ηλιακό θερμοσίφωνα, τζάκι, επένδυση γρανίτη στην κουζίνα, τέντες, πλήρη κλιματισμό, με εκπληκτική θέα στο Μοντε Σμιθ.

Αξίας 220.000€

ΧΠ401/2029

ΛΕΟΝΤΗΣ & ΦΩΤΗΣ ΑΝΤΩΝΟΓΛΟΥ ΟΙΚΟΔΟΜΙΚΕΣ ΕΠΙΧΕΙΡΗΣΕΙΣ Α.Ε.



ενοικιασεις

συνέχεια από την προηγούμενη

ΕΝΟΙΚΙΑΖΕΤΑΙ διαμέρισμα 5άρι με 3 υπνοδωμάτια, σαλοτραπεζαρία, κουζίνα, WC, μεγάλες βεράντες με τέντες, lux κατασκευής με κεντρική θέρμανση, επί της Πατριάρχου Αθηναγόρα 42. Πληρ. τηλ. 2241020067

MZT041226

ΕΝΟΙΚΙΑΖΟΝΤΑΙ στην Ιαλυσό **διαμερίσματα** νεόκτιστα, 2άρια πλήρως επιπλωμένα και με κλιματισμό. Πληρ. τηλ. 2241094662, 2241091142, 6945594565 MZT061203

ΕΝΟΙΚΙΑΖΟΝΤΑΙ καταστήματα των 61 τ.μ. και 30 τ.μ. επί της Κων. Παλαιολόγου κάτω από το Βενετόκλειο Λύκειο απέναντι από το COLLECTION. Πληρ. τηλ. 2241077944, 6945256593

MZT051214

ΕΝΟΙΚΙΑΖΕΤΑΙ διαμέρισμα με δύο υπνοδωμάτια, πάροδος Αννης Μαρίας 112. Πληρ. τηλ. 2241030694, 6946818749

MZT051217

ΕΝΟΙΚΙΑΖΕΤΑΙ διαμέρισμα με τρία υπνοδωμάτια, κουζίνα, σαλόνι, μπάνιο, 105 τ.μ. με ανεξάρτητη θέρμανση πετρελαίου, στην Ιαλυσό οδός Ιερού Λόχου. Πληρ. τηλ. 2241094089, 6944948054

MZT051204

ΕΝΟΙΚΙΑΖΕΤΑΙ επιχείρηση snack bar - εστιατόριο πλήρως εξοπλισμένη, δίπλα στη θάλασσα στα Στεγνά Αρχαγγέλου. Δεκτές μόνο σοβαρές προτάσεις. Πληρ. τηλ. 6977725117

MZT041232

ΕΝΟΙΚΙΑΖΟΝΤΑΙ στο Παραδείσι κοντά στο αεροδρόμιο σε συγκρότημα διαμερισμάτων μονόχωρα **διαμερίσματα** των 35 τ.μ. και δίχωρα των 55 τ.μ. Ολα πολυτελή, επιπλωμένα, με μεγάλες βεράντες, air condition, κουζίνα, ψυγείο, ζεστό νερό όλο το 24ωρο κι εύκολο πάρκιν. Ειδικές τιμές για στρατιωτικούς και δημοσίους υπαλλήλους. Πληρ. τηλ. 6947429235, 2241033349

MAT4656

ΕΝΟΙΚΙΑΖΕΤΑΙ διαμέρισμα 120 τμ. με 2 υπνοδωμάτια, μεγάλο σαλόνι, κουζίνα, μπάνιο και WC, στην περιοχή της Ανάληψης. Πληρ. τηλ. 2241024307, 2241066575

MZT301118

ΕΝΟΙΚΙΑΖΕΤΑΙ επιπλωμένο **διαμέρισμα** 2 δωματίων και κουζίνας όπισθεν Ακαδημίας, κατάλληλο για φοιτητές, στρατιωτικούς κ.λπ. Πληρ. τηλ. 6944866191 ΜΑΠ754

ΕΝΟΙΚΙΑΖΕΤΑΙ στα Μελίσσια Κοσκινού, σε **μονοκατοικία** δυάρι ισόγειο διαμέρισμα 50 τ.μ. πλήρως επιπλωμένο, αυλή με πανοραμική θέα, ιδιωτικό πάρκιν. Ενοίκιο 300 ευρώ. Πληρ. τηλ. 2241064998 ή 6946698473

MZT301101

ΕΝΟΙΚΙΑΖΟΝΤΑΙ καινούργιας κατασκευής **γκαρσονιέρες** 35-45 τ.μ. στην περιοχή Αφάντου στο κεντρικό δρόμο πλήρως επιπλωμένες και εξοπλισμένες (πολυκουζινάκι, air condition κ.λπ.), **studios** for rent fully furnished in Afantou for information please call. Για πληροφορίες καλέστε:6973877075 ή 2241063504 (14.00-17.00)

MZT2911118(1)

ΕΝΟΙΚΙΑΖΟΝΤΑΙ α) επιπλωμένα **studios** με κλιματισμό και τηλεόραση στην περιοχή Δασκάλων οδός Παπαναστάση, β) **γκαρσονιέρα** επί της Τληπολέμου στην Π. Πόλη. Πληρ. τηλ. 2241029196, 6946348257

MZT271109

ΕΝΟΙΚΙΑΖΟΝΤΑΙ γκαρσονιέρες και **studios** πλήρως εξοπλισμένα στο Ανω Ροδίνι. Πληρ. τηλ. 2241061628, 6944410537

MZT291119

INTER ESTATE
REAL ESTATE SOLUTIONS

ΔΙΑΜΕΣΟΛΑΒΗΣΗ-ΣΥΓΚΡΙΣΗ

ΑΚΙΝΗΤΩΝ	Αγορά, Πώληση, Μίσθωση
ΣΤΕΓΑΣΤΙΚΩΝ ΔΑΝΕΙΩΝ	Μεταφορά και Έκδοση
ΑΣΦΑΛΙΣΤΙΚΩΝ ΕΡΓΑΣΙΩΝ	Κατοικία, Αυτ/το, Ζωή
ΕΠΕΝΔΥΤΙΚΩΝ ΕΠΙΛΟΓΩΝ	Ακίνητα, Αμοιβαία Κεφάλαια

Μόνο εμείς μπορούμε να σας δώσουμε λύσεις

ΠΕΛΑΤΕΣ ΑΠΟ ΟΛΟ ΤΟΝ ΚΟΣΜΟ

Εργ. Αθηνάς 54, Ρόδος 85100
Τηλ: 22410 73173 Fax: 22410 39809
www.interestate.gr e-mail: info@interestate.gr

AT5521

ΕΥΡΩΣΤΕΓΑΣΤΙΚΗ
ΚΤΗΜΑΤΟΜΕΣΙΤΙΚΟ ΓΡΑΦΕΙΟ - ΧΑΤΖΗΜΑΡΚΟΣ Ν. ΓΕΩΡΓΙΟΣ
Θ. ΣΟΦΟΥΛΗ 153 – Τ.Κ. 85100 ΡΟΔΟΣ
Πληροφορίες στο κιν. 6973331692.
Τηλ. Γραφείου : 22410-29016.

ΠΩΛΟΥΝΤΑΙ ΚΑΙΝΟΥΡΓΙΑ ΔΙΑΜΕΡΙΣΜΑΤΑ ΛΟΥΞ ΚΑΤΑΣΚΕΥΗΣ

1. ΜΙΧ. ΠΕΤΡΙΔΗ: Διαμερίσματα 112 τ.μ. και 116 τ.μ. ισόγεια, 1ου, 2ου και 3ου ορόφου από 246.000 euro έως 277.000 euro, με 3 υπνοδωμάτια, 2 μπάνια, ηλιακό, διαμπερική, ατομική θέρμανση πετρελαίου, air condition σε όλα τα δωμάτια, θυροτηλεόραση, πόρτες ασφαλείας, ιδιόκτητη αποθήκη, ιδιόκτητο γκαράζ και συνδεση στο κεντρικό δίκτυο.
2. ΡΟΔΙΝΙ: Διαμέρισμα 100 τ.μ., 1ου ορόφου - 3 υπνοδ. - τιμή 185.000 EURO
3. ΡΟΔΙΝΙ: Διαμέρισμα 100 τ.μ., ρετιρέ, 3ου ορόφου, 3 υπνοδωματίων - τιμή 190.000 EURO
4. ΡΟΔΙΝΙ: Διαμέρισμα 80 τ.μ., 1ου ορόφου, 2 υπνοδωματίων - τιμή 150.000 EURO
5. ΙΞΙΑ (ΣΩΤΗΡΟΣ): Καινούργια διαμερίσματα 103 τ.μ. σε μικρή πολυκατοικία 1ου ορόφου με 3 υπνοδωματια και δυο μπάνια, ιδιόκτητο parking και αποθήκη. Τιμή 205.000 EURO
6. ΙΞΙΑ (ΣΩΤΗΡΟΣ): Καινούργια διαμερίσματα, ισόγεια και α' ορόφου: α) 60 τ.μ. 2 υπνοδ. 130.000 EURO, β) 80 τ.μ. 2 υπνοδ. 150.000 EURO, γ) 90 τ.μ. 2 υπνοδ. 170.000 EURO, δ) 115 τ.μ. 3 υπνοδ., 2 μπάνια. 220.000 EURO
7. ΤΡΙΑΝΤΑ: Ισόγειο διαμέρισμα 100 τ.μ. με 2 υπνοδωμάτια, με ιδιόκτητη αυλή 100 τ.μ. Τιμή 160.000 euro
8. ΑΣΓΟΥΡΟΥ : Γκαρσονιέρα 40 τ.μ – 2ου ορόφου – τιμή : 55.000 EURO.

ΠΩΛΟΥΝΤΑΙ ΜΕΤΑΧΕΙΡΙΣΜΕΝΑ ΔΙΑΜΕΡΙΣΜΑΤΑ

9. ΜΙΧ. ΠΕΤΡΙΔΗ: Διαμέρισμα (αποθήκη) 80 τ.μ. με 2 υπνοδ. σαλόνι, κουζίνα, μπάνιο. Τιμή 88.000 EURO
10. ΚΩΝ/ ΠΑΛΑΙΟΛΟΓΟΥ(απέναντι από το Βενετόκλειο): Διαμέρισμα 1ου ορόφου 83 τ.μ. 2 υπνοδωματίων σε άριστη κατάσταση. Τιμή 140.000 EURO
11. ΑΝΑΛΗΨΗ: Διαμέρισμα 50 τ.μ. 1ου ορόφου, με 1 υπνοδωμάτιο, σαλοκουζίνα, μπάνιο, σε άριστη κατάσταση. Τιμή 70.000 EURO
12. ΑΝΑΛΗΨΗ: Διαμέρισμα 70 τ.μ. 1ου ορόφου 2 υπνοδωματίων σε άριστη κατάσταση. Τιμή 130.000 EURO
13. ΜΗΤΡΟΠΟΛΗ: Ισόγειο διαμέρισμα 96 τ.μ. (χαρακτηρισμένο ως αποθήκη) με 2 υπνοδωμάτια, με 50 τ.μ. κήπο, σε άριστη κατάσταση, πλήρως επιπλωμένο. Τιμή 115.000 EURO
14. ΠΑΛΙΑ ΠΟΛΗ: (παραδοσ Ιπποδάμου) παλαιά κατοικία συνολικής επιφάνειας 100 τ.μ. με οδήλια αυλή 100 τ.μ. Τιμή 130.000 EURO

ΠΩΛΟΥΝΤΑΙ ΜΟΝΟΚΑΤΟΙΚΙΕΣ – ΜΕΖΟΝΕΤΕΣ

15. ΚΟΣΚΙΝΟΥ: Μονοκατοικίες 160 τ.μ. σε οικόπεδο 700 τ.μ. με θέα. Εως και μπετά. Τιμή 180.000 EURO
16. ΚΟΣΚΙΝΟΥ: Μονοκατοικία 200 τ.μ. σε 800 τ.μ. οικόπεδο, πανοραμική και θέα θάλασσα. Εως και μπετά. Τιμή 180.000 EURO
17. ΚΟΣΚΙΝΟΥ: Μεζονέτα 280 τ.μ. με κήπο 100 τ.μ. με απεριόριστη θέα και θέα θάλασσα. 4 ετών. Τιμή 600.000 EURO
18. ΠΑΣΤΙΔΑ: Μονοκατοικίες σε μπετά 135 τ.μ. κύριοι χώροι και 18 τ.μ. ημιυπαίθριων, με 3 υπνοδωμάτια και 2 μπάνια με οικόπεδο 350 τ.μ. περιγραφόμενο με τοιχία. Τιμή 135.000 EURO
19. ΠΑΣΤΙΔΑ: Μονοκατοικία 140 τ.μ. σε 400 τ.μ. οικόπεδο. Τελειωμένη. Τιμή 200.000 EURO
20. ΠΑΣΤΙΔΑ: Μονοκατοικία 170 τ.μ. σε οικόπεδο 570 τ.μ. περιφραγμένο τοιχίων, με επιπλέον δόμηση 250 τ.μ. Τιμή 360.000 EURO
21. ΠΑΣΤΙΔΑ: Εξοχικές διώροφες μονοκατοικίες 125 τ.μ., 3 υπνοδωματίων, με επιπλέον δόμηση 75 τ.μ., σε οικόπεδο 400 τ.μ. Περιφραγμένο με τοιχία και θέση parking. Υπό κατασκευή, παραδίδονται τελειωμένες. Τιμή 215.000 EURO.
22. ΚΑΛΥΘΙΕΣ: Απο Καλυθιές προς Ψίνθο. Μεζονέτες σε μπετά 110 τ.μ. σε 400 τ.μ. οικόπεδο. Τιμή 90.000 EURO

ΠΩΛΟΥΝΤΑΙ ΚΑΤΑΣΤΗΜΑΤΑ

23. ΚΑΜΕΙΡΟΥ: Κατάστημα 42 τ.μ. πωλείται ως έχει όως και κτοιματα. Τιμή 80.000 EURO.
24. ΚΑΜΕΙΡΟΥ: Κατάστημα 60 τ.μ. μισθωμένο προς 350 euro, κατάλληλο για εισοδημα. Τιμή 90.000 EURO

ΠΩΛΟΥΝΤΑΙ ΕΞΟΠΛΙΣΜΕΝΕΣ ΕΠΙΧΕΙΡΗΣΕΙΣ

25. ΠΑΛΙΑ ΠΟΛΗ: Βραδινό bar, πλήρως εξοπλισμένη επιχείρηση 70 τ.μ. ενοικιάζεται ανά έτος
26. ΝΙΟΧΩΡΙ: Επιχείρηση υγειονομικού ενδιαφέροντος με 40 τ.μ. αυλή. Τιμή 35.000 EURO και μισθωμα 750 EURO
27. ΠΕΥΚΟΙ : Πωλείται επιχείρηση fast food - γυράδικο 50 τ.μ. πλήρως εξοπλισμένη, με μεγάλη αυλή με τραπεζοκαθίσματα στην πλατεια Λαθιάρικα Πευκων. Τιμή 25.000 EURO – Μίσθωμα 600 EURO .

ΠΩΛΟΥΝΤΑΙ ΚΤΗΜΑΤΑ – ΟΙΚΟΠΕΔΑ

28. ΜΙΧΑΗΛ ΠΕΤΡΙΔΗ: Οικόπεδο 330 τ.μ. με συντελεστή 0,6 στην οδό Παραλίας. Τιμή 250.000 EURO.
29. ΣΥΝ/ΜΟΣ ΠΟΛΥΤΕΚΝΩΝ: Οικόπεδο 280 τ.μ. με δόμηση για μεζονέτα 130 τ.μ. πλέον ημιυπογειο 65 τ.μ. Τιμή 85.000 EURO
30. ΠΑΣΤΙΔΑ: Οικοπεδο εντός οικισμού 300 τ.μ. με δόμηση 300 τ.μ. Τιμή 60.000 EURO
31. ΠΑΣΤΙΔΑ Στο νέο δρόμο προς Μαριτσά οικόπεδο 1.500 τ.μ. με συνολική δόμηση 150 τ.μ. με απεριόριστη θεα και θέα θάλασσα. Τιμή 60.000 EURO με άδεια οικοδομής. Η πωλουνται έως και μετά. Τιμή 130.000 EURO
32. ΠΑΣΤΙΔΑ: Οικόπεδο 2.030 τ.μ. εντός ζωνης στους πρόποδες Φιλερήμου. Τιμή 150.000EURO.
33. ΙΞΙΑ:Οικοπεδο 160 τ.μ. με δόμηση για τριωροφη μεζονέτα συνολικά 195 τ.μ. και κήπο. Τιμή 80.000 EURO
34. ΚΑΛΛΙΘΙΕΣ : Οικόπεδο 825 τ.μ με άδεια οικοδομής 108 τ.μ – τιμή: 120.000 EURO.
35. ΨΙΝΘΟΣ: Πευκόφυτη έκταση 60 στρέμματα. Τιμή 60.000 euro.
36. ΨΙΝΘΟΣ : Κτήμα 8 στρ.- 7 χιλιόμετρα από το χωριό - τιμή: 25.000 EURO.
37. ΚΡΗΤΗΝΙΑ: Οικοπεδο 1.400 τ.μ., εντός οικισμου με δόμηση 400 τ.μ. Τιμή 35.000 EURO.

ΒΙΟΤΕΧΝΙΚΟΙ ΧΩΡΟΙ – ΑΠΟΘΗΚΕΣ

38. ΑΝΑΛΗΨΗ: Πωλείται πανω στον κεντρικό δρομο, υπόγειος χωρος 160 τ.μ. τιμή 100.000 EURO.
39. ΤΣΑΪΡΙ: Βιοτεχνικό κτίριο 300 τ.μ. σε μπετό, με επιπλέον δόμηση 2 ορόφων των 300 τ.μ. έκαστος. Τιμή 170.000 EURO
40. ΤΣΑΪΡΙ: Στον νέο δρόμο προς αεροδρόμιο, βιοτεχνικό κτίριο 900 τ.μ. σε 3 ορόφους των 300 τ.μ. Οι 2 όροφοι πλήρες και ο 3ος σε μπετά. Τιμή 550.000 EURO
41. ΑΣΓΟΥΡΟΥ: Αποθήκη 400 τ.μ. αποπερατωμένη. Τιμή 352.000 EURO.

● ΖΗΤΟΥΝΤΑΙ ΓΙΑ ΑΓΟΡΑ ●
ΜΕΤΑΧΕΙΡΙΣΜΕΝΑ ΔΙΑΜΕΡΙΣΜΑΤΑ

AE0101

ΑΝΕΓΕΡΣΙΣ Α.Ε.
ΟΙΚΟΔΟΜΙΚΕΣ & ΕΜΠΟΡΙΚΕΣ ΕΠΙΧΕΙΡΗΣΕΙΣ

ΠΩΛΟΥΝΤΑΙ

1. ΚΑΤΑΣΤΗΜΑ 75 τ.μ. με θέση στάθμευσης στην Κων. Τσαλδάρη.
2. ΔΙΑΜΕΡΙΣΜΑ 129 τ.μ. στον β' όροφο με θέση στάθμευσης στην Κων. Τσαλδάρη.
3. ΔΙΑΜΕΡΙΣΜΑ 135 τ.μ. ρετιρέ με θέση στάθμευσης στην Κων. Υδραίου.
4. ΜΟΝΟΚΑΤΟΙΚΙΕΣ 135 τ.μ. στην περιοχή Γεννάδι.
5. ΜΟΝΟΚΑΤΟΙΚΙΕΣ 80 και 90 τ.μ. στα Λειβάδια Τήλου.

ΑΝΑΛΑΜΒΑΝΟΥΜΕ:
ΑΝΤΙΠΑΡΟΧΕΣ-ΑΓΟΡΕΣ
ΟΙΚΟΠΕΔΩΝ-ΑΝΤΑΛΛΑΓΕΣ

Αλεξανδρουπόλεως 2 • Ρόδος
Τηλ. 2241067267/Fax: 2241061297

ΜΕ ΤΗΝ ΠΟΛΥΕΤΗ ΠΕΙΡΑ
ΤΟΥ ΝΙΚΟΛΑΟΥ ΜΙΧΑΛΗ
ΤΗΛ. 6936550251

ΥΠΕΥΘΥΝΟΣ
ΝΙΚΟΛΑΟΥ ΦΩΤΗΣ
ΤΗΛ. 6936550250

ΑΕ955

ΟΙΚΟΔΟΜΗ ΡΟΔΟΥ

ΤΕΧΝΙΚΗ-ΚΑΤΑΣΚΕΥΑΣΤΙΚΗ ΕΤΑΙΡΕΙΑ

ΠΩΛΟΥΝΤΑΙ

1) **Αποθήκες, διαμερίσματα και οροφοδιαμερίσματα** στην περιοχή Καναμάτ (Καρακόνερο) διαφόρων μεγεθών (σε συγκρότημα 2 πολυκατοικιών).
2) **Μονοκατοικίες** στο Κιοτάρι Ασκληπειού (στο κύμα) 120 τ.μ. σε κτήμα 1.300 τ.μ. εκάστη.

ΟΙΚΟΔΟΜΗ ΡΟΔΟΥ

Δεκτά δάνεια και ευκολίες πληρωμής έχουμε τις καλύτερες τιμές της αγοράς.

Καμύνδου 4- Ρόδος-85100 Τηλ.: 22410/60460- 2 Fax: 22410/60463

ΜΑΝΟΛΗΣ ΣΠΥΡΙΔΗΣ
Πολιτικός Μηχανικός
(Κιν:693 6660460)

ΚΩΣΤΑΣ ΚΩΝΣΤΑΝΤΙΝΙΔΗΣ
Δ. Π.Θ. εργολάβος
(ΚΙΝ.: 6978.110.000)

ΕΜΠ000026

ευσταθίου
ΕΥΡΩΚΤΗΜΑΤΙΚΗ
ΚΤΗΜΑΤΟΜΕΣΙΤΙΚΟ ΓΡΑΦΕΙΟ

Εθν. Αντιστάσεως 83 • Τηλ.: 22410 73819, 74917
Κιν.: 6944 374546, 6945 292030
Fax: 22410 38641 • e-mail: info@euroktimatiki.gr

ΠΩΛΗΣΕΙΣ ΑΚΙΝΗΤΩΝ

Οικόπεδα

1) 3.640 τ.μ. οικόπεδο στην Ιαλυσό με άδεια οικοδομής για διώροφη μονοκατοικία 135 τ.μ. αξίας 120.0000 ευρώ, 2) 500 τ.μ. στους Αγίους Αποστόλους (νέο σχέδιο πόλεως) με σ.δ. 0,8 Αξίας 150.000 ευρώ. 3) 614 τ.μ. στους Αγίους Αποστόλους (νέο σχέδιο πόλεως). Αξίας 220.000 ευρώ. 4) 1.400 τ.μ. στην ιαλυσό με άδεια οικοδομής με δυνατότητα οικοδόμησης 150 τ.μ. κατοικίας. Αξίας 138.000 ευρώ. 15 τ.μ.. κατοικίας αξίας 140.000 ευρώ 5) 987 τ.μ. στην ιαλυσό θέση Κανδηλί με άδεια οικοδομής 6) 304 τ.μ. στην Ιξιά (με δυνατότητα οικοδόμησης 240 τ.μ. κατοικίας) Αξίας 160.000 € 7) 1.000 τ.μ. στο Ροδίνι (με δυνατότητα οικοδόμησης 400 τ.μ. κατοικίας) Αξίας 350.000 € 8) 1000 τ.μ. στην Ιαλυσό (με δυνατότητα οικοδόμησης 120 τ.μ. κατοικίας) Αξίας 110.000 € 9) 2000 τ.μ. στην Ιαλυσό (με δυνατότητα οικοδόμησης 200 τ.μ. κατοικίας) Αξίας 220.000 € 10) 3.640 τ.μ. στην Ιαλυσό (με δυνατότητα οικοδόμησης 135 τ.μ. κατοικίας) Αξίας 120.000 € 11) 4000 τ.μ. στα Κοσκινού με πανοραμική θέα (με δυνατότητα οικοδόμησης 200 τ.μ. κατοικίας) Αξίας 215.000 € 12) 4000 τ.μ. στα Κοσκινού με εξαιρετική θέα (με δυνατότητα οικοδόμησης 200 τ.μ. κατοικίας) Αξίας 300.000 € 13) 4.010 κοντά στην Εθν. Οδό Λίνδου – Αεροδρομίου για επαγγελματική χρήση (με δυνατότητα οικοδόμησης 3.600 τ.μ. Βιοτεχνικού Χώρου) Αξίας 180.000 € 14) 5.300 τ.μ. στα Ασγουρου (με δυνατότητα οικοδόμησης 200 τ.μ. κατοικίας) Αξίας 190.000 €

Διαμερίσματα

1) 50 τ.μ. περιοχή Αγ. Ιωάννης ισόγειο πλήρως ανακαινισμένο με 1 υπνοδωμάτιο. Αξίας 90.000 € 2) 50 τ.μ. στην Χρήστου Φέσσα με 1 υπν/τιο. Αξίας 76.000€ 3) 56,5 τ.μ. στην Ιαλυσό οδός Δωριέως ισόγειο με ένα υπνοδωμάτιο, σαλόνι, κουζίνα, μπάνιο, αυλή και κήπο. Αξίας 80.000 € 4) 50 τ.μ. στην Μ. Κλαδάκη με 1 υπν/τιο Αξίας 90.000 € 5) 50 τ.μ. στην Μυτιλήνης με 1 υπν/τιο Αξίας 82.000 € 6) 70 τ.μ. στην Ιξιά (Σωτήρος) με 2 υπν/τια Αξίας 94.000€ 7) 74 τ./μ. 2ου ορόφου περιοχή Ανάληψη σε νεόδμητη οικοδομή με 2 υπνοδωμάτια, σαλόνι, κουζίνα, μπάνιο, διαθέτει κεντρική θέρμανση, ηλιακό θερμοσίφωνα, ιδιόχρηστο πάρκιν. Αξίας 170.000 € 8) 82 τ.μ. στην Ιαλυσό με δύο υπνοδωμάτια σε νεόδμητη πολυτελή οικοδομή με κεντρική θέρμανση ηλιακό θερμοσίφωνα. Αξίας 140.000 € 9) 80 τ.μ. στην Αγ. Σοφίας με 2 υπν/τια Αξίας 176.000€ 10) 81 τ.μ. στην Ανάληψη επί της οδού Αισχίνη σε νεόδμητη οικοδομή με πάρκιν. Αξίας 180.000 € 11) 80 τ.μ. στην Λαγκάνη (περιοχή Δασκάλους) με 2 υπν/τια Αξίας 85.000€ 12) 95 τ.μ. στην Ηλιούπολη με 2 υπνοδωμάτια αξίας 95.000 € 12)95 τ.μ. στην 28ης Οκτωβρίου με 2 υπν/τια Αξίας 280.000€ 13) 95 τ.μ. στην Ιξιά (Σωτήρος) με 2 υπν/τια Αξίας 90.000€ 14) 100 τ.μ. 1ου ορόφου περιοχή Θ. Σοφούλη, διαθέτει 3 υπν/τια, σαλόνι, κουζίνα, μπάνιο, πλήρως εξοπλισμένο,με ηλιακό θερμοσίφωνα. Αξίας 160.000€ 15) 105 τ.μ. στο Μηδεια, β' ορόφου, σε 7 ετών οικοδομή. Αξίας 178.000 € 16) 110 τ.μ. με 3 υπν/τια στους Αγ. Αποστόλους β' ορόφου αξίας 117.000 ευρώ 17) 107 τ.μ. στην Ρόδου-Λίνδου (κοντά στην ΔΕΥΑΡ) με 3 υπν/τια Αξίας 130.000€ 18) 110 τ.μ. στην Ανθ. Ζερβού με 3 υπν/τια Αξίας 225.000 € 19) 110 τ.μ. στην Ιαλυσό με 3 υπν/τια Αξίας 120.000 € 20) 110 τ.μ. στην Νηρηίδων (Καρακόνερο) με 3 υπν/τια Αξίας 220.000€ 21) 116 τ.μ. στην Μ. Πετρίδη με 3 υπν/τια Αξίας 232.000 € 22) 120 τ.μ. στην Ιαλυσό με 3 υπν/τια Αξίας 125.000 € 23)120 τ.μ. στην Νηρηίδων (Καρακόνερο) με 3 υπν/τια Αξίας 240.000€ 24) 126 τ.μ. στην Γρηγορίου Ε΄ με 3 υπνοδωμάτια Αξίας 315.000 €

ΜΟΝΟΚΑΤΟΙΚΙΕΣ - ΜΕΖΟΝΕΤΕΣ

1) Μονοκατοικία 45 τ.μ. στην Κρεμαστή πλήρως ανακαινισμένη με εξαιρετική θέα στη θάλασσα. Αξίας 70.000 € 2) Μεζονέτα 107 τ.μ. περιοχή Δασκάλοι με 54 τ.μ. αυλή σε άριστη τοποθεσία. Αξίας 300.000€ 3)111 τ.μ. στα Κοσκινού εντός οικοπέδου 160 τ.μ. αξίας 230.000€ 2140 τ.μ. στην Ιαλυσό Αξίας 280.000 € 4) 125 τ.μ. μονοόροφη, νεόκτιστη, σε 375 τ.μ. οικόπεδο πολυτελούς κατασκευής, με τρία υπνοδωμάτια, σαλόνι, κουζίνα, μπάνιο. Αξίας 270.000 € 5) 133 τ.μ. στο Μόντε Σιμθ πολυτελούς κατασκευής, με αρχιτεκτονικό σχεδιασμό, με τρία υπνοδωμάτια, σαλόνι-κουζίνα, νεόκτιστη-ετοιμοπαράδοτη, με διαμορφωμένο κήπο 120 τ.μ., με πλήρης θέρμανση και τζάκι Αξίας 390.000€ 5)140 τ.μ. στην Παστίδα Αξίας 220.000 € 6) 140 τ.μ. στην Ιαλυσό Αξίας 280.000 € 7) 150 τ.μ. στην Ιαλυσό Αξίας 300.000 € 8)155 τ.μ. στην Ιξιά Αξίας 279.000 € 9) 155 τ.μ. στην Ιξιά Αξίας 281.000 € 10) 160 τ.μ. στην Ιαλυσό Αξίας 350.000 € 11) 160 τ.μ. στα Κοσκινού Αξίας 380.000 € 12) 160 τ.μ. στις Φάνες Αξίας 190.000 € 13) 200 τ.μ. στους Πρόποδες Φιλερήμου στην Ιαλυσό Αξίας 380.000 € 14) 280 τ.μ. στην λεωφ. Κρεμαστής – Π. Αεροδρομίου Αξίας 320.000 €

ΚΑΤΑΣΤΗΜΑΤΑ

1) 30 τ.μ. στο Κέντρο της Πόλης (με άμεση παράδοση χρήσης) Αξίας 450.000€ 2) 55 τ.μ. στην Ανάληψη (κεντρικά) Αξίας 120.000€ 3) 57 τ.μ. στο Κέντρο της Πόλης (ελεύθερο Χρήσεως) Αξίας 370.000€ 4) 61 τ.μ. στο Κέντρο της Πόλης (με άμεση παράδοση χρήσης) Αξίας 590.000€ 5) 62 τ.μ. στην Ανάληψη (κεντρικά) Αξίας 370.000 € 6) 77 τ.μ. στο Κέντρο της Πόλης (ελεύθερο Χρήσεως) Αξίας 500.000€ 7) 100 τ.μ. στην Ανάληψη (κεντρικά) Αξίας 580.000 € 8) 160 τ.μ. στην Μιχαήλ Πετρίδη αξίας 290.000 9) 43 τ.μ. στην Ιαλυσό επί της Ιερού Λόχου (με άμεση παράδοσης χρήσης). Αξίας 120.000 ευρώ. 10) Κατάστημα επί της οδού Πολυδώρου στην Παλιά Πόλη 53 τ.μ. συν 1ος όροφος 53 τ.μ., 11) 86 τ.μ. ισόγειο κατάστημα επί της πλατείας Εβραίων Μαρτύρων Παλιά Πόλη συν 1ος όροφος 90 τ.μ., 12) 3 καταστήματα επιφανείας 62,07 τ.μ. το κάθε ένα επί της οδού Ηλία Βενέζη Αξίας 180.000 € έκαστο.

ΧΠ401/2029

ενοικιασεις

συνέχεια από την προηγούμενη

ΕΝΟΙΚΙΑΖΟΝΤΑΙ στα Κοσκινού και σε καλή περιοχή α) επιπλωμένες δίχωρες **γκαρσονιέρες** με ηλιακό και κλιματισμό, άνετο πάρκιν και μεγάλες βεράντες με θέα, χωρίς κοινόχρηστα, β) ισόγεια **μονοκατοικία** 200 τ.μ. με αυλή, κατάλληλη για διαμονή οικογένειας και επαγγελματική χρήση, κοντά στο Εθνικό στάδιο, και γ) **γραφείο** δίχωρο 55 τ.μ. στον α' όροφο του μεγάρου ΚΙΟΣΟΓΛΟΥ επί της Εθελοντών Δωδεκανησίων 29. Πληρ. τηλ. 6946790515, 6946680174, 6945105247 MZT291101

ΕΝΟΙΚΙΑΖΕΤΑΙ διαμέρισμα επί της Ριμίνι 16 Ιαλυσός. Πληροφορίες κα Δημητρακοπούλου Φωτεινή, τηλ. 6977395195 MZT281125/26

ΕΝΟΙΚΙΑΖΟΝΤΑΙ studios με το μήνα ή με την ημέρα πλήρως επιπλωμένα με πολυκουζινάκι, ψυγείο, ντους, WC, τηλέφωνο, μπαλκόνι, ζεστό νερό επί 24ωρου βάσεως στην πιο ήσυχη περιοχή της πόλης Ρόδου (περιοχή Δασκάλων), οδός Μανώλη Παπαμανώλη αριθμ. 12 κάθετος επί της Στέλιου Κωτιάδη. Πληρ. τηλ. 2241037244 και κιν. 6946114093 MAT5268

ΕΝΟΙΚΙΑΖΕΤΑΙ διαμέρισμα 85 τ.μ. με δύο υπνοδωμάτια, πλήρες WC, ενιαίο χώρο καθιστικού κουζίνας στον 1ο όροφο πανταχόθεν ελεύθερης οικοδομής στην Ιαλυσό, Δημοκρατίας 90 απέναντι από το Λύκειο. Διαθέτει κλιματισμό, θέρμανση, ηλιακό, κεντρική κεραία και αύλειο χώρο ασφαλή για στάθμευση αυτοκινήτου. Πληρ. τηλ. 2241093217, κιν. 6977904494 MZT271105

ΕΝΟΙΚΙΑΖΟΝΤΑΙ ΣΤΗΝ ΙΑΛΥΣΟ ΚΑΙΝΟΥΡΓΙΑ ΕΠΙΠΛΩΜΕΝΑ ΔΙΑΜΕΡΙΣΜΑΤΑΚΙΑ ΠΟΛΥΤΕΛΕΙΑΣ, ΔΥΟ ΧΩΡΩΝ 36 Τ.Μ. ΜΕ ΠΟΛΥΚΟΥΖΙΝΟ, ΤΗΛΕΟΡΑΣΗ, ΘΕΡΜΑΝΣΗ, ΠΙΣΙΝΑ, ΚΗΠΟ, ΜΕΓΑΛΟ ΜΠΑΛΚΟΝΙ 12 Τ.Μ., ΓΙΑ ΟΛΟ ΤΟ ΧΡΟΝΟ. ΠΛΗΡ. ΤΗΛ. 6977271571 ΧΠΞΕΝ042

Σε 3όροφη οικοδομή με 4 διαμερίσματα **ΕΝΟΙΚΙΑΖΕΤΑΙ διαμέρισμα** 120 τ.μ. - όλος ο 1ος όροφος με 3 υπνοδωμάτια - κουζίνα, μεγάλο - σαλόνι και 2 WC. Ανοικτό από παντού. Σε καλή περιοχή μέσα στην πόλη. Γρηγορίου Ε' 18 (7 Βαγιές). Πληρ. τηλ. 6973506879 MZT271110

ΕΝΟΙΚΙΑΖΟΝΤΑΙ: α) Διαμέρισμα 50 τ.μ. στον α' όροφο, επί της λεωφ. Δημοκρατίας και Κανάρη 1, στο χωριό **Παραδείσι. β) Κατάστημα-Γραφείο** 50 τ.μ. επί της λεωφ. Δημοκρατίας στο **Παραδείσι. γ) Διώροφο κατάστημα** με μεγάλη βεράντα, στην οδό Γεωργίου Λέοντος αριθμ. 13-15 στο **Νιοχώρι Ρόδου. δ) Studio επιπλωμένο** 28 τ.μ. περιοχή (Μίρα-Μάρε) στην **Ιξιά** με air condition. Πληρ. τηλ. 2241025450, 2241020277, 6979357878 MZT151110

πωλησεις· αγορες ακινητων & επιχειρησεων

ΠΩΛΟΥΝΤΑΙ διαμερίσματα 100 τ.μ. επί της Κέννεντυ, με θέα, κήπο, 2 υπνοδωμάτια, σαλόνι, κουζίνα, WC σε πολύ καλές τιμές. Πληρ. τηλ. 6979600029 MZT121212

ΠΩΛΕΙΤΑΙ στα Κοσκινού με πανοραμική θέα σε μονοκατοικία 2 διαμερισμάτων **2αρι** αποτελούμενο μεγάλο σαλόνι με λειτουργικό τζάκι,1 υπνοδωμάτιο, κουζίνα, χωλ μεγάλο, WC, βεράντα, κήπο 300 τ.μ., πάρκιν, υποδομή για ανέγερση 2ου ορόφου μελλοντικά, αντί 95.000 ευρώ. Πληρ. κ. Μιχάλη ιδιοκτήτη τηλ. 2241066160, 6948373666 MZT121204

ΠΩΛΕΙΤΑΙ στα Κοσκινού σε πανοραμική θέα, ισόγειος **μονοκατοικία** δύο διαμερισμάτων 2άρια 137 τ.μ. και με υποδομή ανέγερσης 2ου ορόφου μελλοντικά, αποτελούμενη από σαλόνι, τζάκι, 3 υπνοδωμάτια, 2 WC, 2 κουζίνες, μεγάλο καθιστικό, βεράντα, γκαράζ 2 αυτοκινήτων και ωραίος κήπος 811 τ.μ. Τιμή 210.000 ευρώ (70.000.000 δραχμές) συζητείται. Πληρ. κ. Μιχάλη ιδιοκτήτη, μεσίτες αποκλείονται. Τηλ. 2241066160, 6948373666 MZT121203

ΠΩΛΕΙΤΑΙ επιχείρηση μπουτίκ ρούχων, πλήρως εξοπλισμένη, πολυτελούς κατασκευής στο Μανδράκι. Πληρ. τηλ. 2241069936 MXP14287

ΠΩΛΕΙΤΑΙ ΙΣΟΓΕΙΟ ΚΑΤΑΣΤΗΜΑ ΔΙΩΡΟΦΟ ΜΕ ΑΝΕΞΑΡΤΗΤΗ ΓΚΑΡΣΟΝΙΕΡΑ ΣΥΝΟΛΙΚΟ ΕΜΒΑΔΟΝ 102 τ.μ. ΚΑΤΑΛΛΗΛΟ ΓΙΑ ΟΠΟΙΑΔΗΠΟΤΕ ΕΠΑΓΓΕΛΜΑΤΙΚΗ ΧΡΗΣΗ ΣΕ ΠΟΛΥΣΥΧΝΑΣΤΟ ΔΡΟΜΟ ΤΗΣ ΡΟΔΟΥ. ΠΛΗΡ. ΤΗΛ. 6971701620 MZT111218

ΠΩΛΕΙΤΑΙ ελαιώνας 18 στρ. με 120 ελαιόδεντρα στην Αρχίπολη. Πληρ. τηλ. 6947382292, 6934676400 MZT111203

ΠΩΛΕΙΤΑΙ μίνι μάρκετ λόγω αναχώρησης σε πλήρη λειτουργία, σταθερό πελατολόγιο, στην Ερνεστ Μπέβιν, απέναντι από το ζαχαροπλαστείο "Κάντιο. Τιμή 10.000 ευρώ. Πληρ. τηλ. 6949822847 MZT111219

ΠΩΛΕΙΤΑΙ θερμοκηπιακή επιχείρηση 4 στρεμμάτων σε αγρό 21 στρεμμάτων πλήρως εξοπλισμένη που μπαίνει στην παραγωγή προϊόντων τώρα με τον αγρό ή χωρίς. Πληρ. τηλ. 6948742582, 2241081817 MZT091217

ΠΩΛΕΙΤΑΙ τουριστική επιχείρηση 33 χρόνων σε ξενοδοχειακή περιοχή στο κέντρο της Ρόδου με εξασφαλισμένη πελατεία. Πληρ. τηλ. 6945793675, 6948061474 MZT081213

ΠΩΛΕΙΤΑΙ επί της λεωφ. Ηρακλειδών 10, Ιαλυσός, **ρετιρέ** τριών υπνοδωματίων, σαλόνι, κουζίνα, μεγάλες βεράντες, λόγω αναχώρησης στο εξωτερικό. Πληρ. κ. Σοφία Καστάνια τηλ. 2241090435 MZT091208

ΠΩΛΕΙΤΑΙ ΑΠΟΘΗΚΗ 176 Τ.Μ. ΜΕ ΔΙΚΗ ΤΗΣ ΕΙΣΟΔΟ ΜΕ ΡΑΜΠΑ ΕΠΙ ΤΗΣ ΑΙΣΧΥΝΗΣ-ΑΝΑΛΗΨΗ. ΚΑΤΑΛΛΗΛΗ ΓΙΑ ΟΠΟΙΑΔΗΠΟΤΕ ΧΡΗΣΗ. ΤΙΜΗ 120.000 ΕΥΡΩ. ΠΛΗΡ. ΤΗΛ. 6945771903 MZT081214

ΠΩΛΕΙΤΑΙ επιχείρηση εστιατορίου στην Παλιά Πόλη (πλησίον Σωκράτους-Τζαμί) πλήρως εξοπλισμένη. Πληρ. τηλ. 2241021653, 6974000388 MZT081209

ΠΩΛΕΙΤΑΙ επιχείρηση ουζερί-μεζεδοπωλείο περιοχή Ζέφυρος. Τιμή διαπραγματεύσιμη. Πληρ. τηλ. 2241032562 MZT081208

ΠΩΛΕΙΤΑΙ στην **Παστίδα** νεόχτιστη **μονοκατοικία** των 110 τ.μ. με 3 υπνοδωμάτια, 1 μπάνιο μεγάλο, σε οικόπεδο των 260 τ.μ. με θέση για πάρκιν και αναμονές για δεύτερη κατοικία, θέα το Φιλέρημο. Πληρ. τηλ. 6942019507 MZT061212

ΠΩΛΕΙΤΑΙ διώροφη **κατοικία** (Μεζονέτα) 100 τ.μ. στην Σορωνή. Πληρ. τηλ. 6973354947 MAT5527

ΕΠΙΧΕΙΡΗΣΕΙΣ ΖΑΜΠΕΛΛΑΚΗ Α.Ε. ΠΩΛΟΥΝΤΑΙ διαμερίσματα διαστάσεων 50-94,5 τ.μ. στην Ιαλυσό. Πληρ. τηλ. 2241094236, 6942411786 MAT5494

ΠΩΛΕΙΤΑΙ επιχείρηση καφέ μπαρ στο κέντρο της πόλης, έτοιμη για λειτουργία. Πληρ. τηλ. 2241024180, 6945162088 MZT061206

ΠΩΛΟΥΝΤΑΙ διαμερίσματα 1ου ορόφου επιπλωμένα στην περιοχή λεωφόρου Ηρακλειδών στην Ιξιά. Πληρ. τηλ. 2241095128, 6972898728 ΜΑΠ777(1)

ΠΩΛΕΙΤΑΙ οικόπεδο 345 τ.μ. στην περιοχή Καναμάτ. Είναι άμεσα οικοδομήσιμο με κύρια κάλυψη 240 τ.μ. και ημιυπόγειο 120 τ.μ. Τιμάται 145.000 ευρώ. Πληρ. κ. Χαρκιανάκη τηλ. 6946163242 MZT061211

ΠΩΛΕΙΤΑΙ ημιτελής **μεζονέτα** στα Κοσκινού 105 τ.μ. Τιμή 130.000 ευρώ (ιδιοκτήτης). Πληρ. τηλ. 6946049179 MZT281118

The Real Estate Leaders RE/MAX

ΕΝΟΙΚΙΑΣΕΙΣ ΑΚΙΝΗΤΩΝ:

Καλιθιές: 25 τ.μ. Studio (ισόγειο)	200 €
Ανάληψη: Διαμέρισμα β' ορόφου 80 τ.μ. με 2 Υ/Δ	400 €
Ρόδος:(κέντρο) γραφείο 60τ.μ., β' όροφο	600 €
Παλιά πόλη:Επιχείρηση 8 ενοικιαζομένων δωματίων με αυλή	3 200 €
Παλιά πόλη: προνομιακό ακίνητο σε κεντρικό σημείο 350 τ.μ	3 200 €
Ιαλυσός:επαγ. στέγη 450 τ.μ + αυλή 250 τ.μ	3 000 €
Λίνδος: Disco – cafeteria .	3 000 €

ΔΙΑΜΕΡΙΣΜΑΤΑ ΠΡΟΣ ΠΩΛΗΣΗ:

Πόλη: Διαμέρισμα β΄όροφο, 120 τ.μ με 3 Υ/Δ	145 000 €
Πόλη: Διαμέρισμα γ΄όροφο, 57,49 τ.μ με 1 Υ/Δ	75 000 €
Π. Πόλη: 63 τ.μ. + αυλή 224 τ.μ. (οικοδομείται + 161 τ.μ.)	450 000 €
Μηδεια: α΄όροφο,122 τ.μ,3 ΥΔ, υπόγειο γκαράζ+ αποθήκη	250 000 €
Μιχ. Πετρίδη:ημι- υπόγειο διαμέρισμα 80 τ.μ, 2ΥΔ	88 000 €
Δασκάλους: 100,18 τ.μ (οροφο-διαμέρισμα ά), 3 ΥΔ	180 000 €
Δασκάλους: 90 τ.μ (οροφο-διαμ. 2ος & 3ος), 2 ΥΔ	160 000 €
Ανάληψη: Διαμέρισμα β' όροφο, 80 τ.μ. με 2 Υ/Δ	132 000 €
Ιξιά: Διαμερίσματα 65 τ.μ,1 ΥΔ, 200μ από τη θάλασσα	150 000 €

ΜΕΖΟΝΕΤΕΣ ΠΡΟΣ ΠΩΛΗΣΗ:

Λαχανια: 6 Μεζονέτες 70 τ.μ./έκαστη με 2 Υ/Δ	130 000 €
Κρεμαστή: 200 τ.μ. (μεσαία) σε οικόπεδο 400 τ.μ.	260 000 €
Κρεμαστή: 200 τ.μ. (ακριανή) σε οικόπεδο 400 τ.μ.	280 000 €
Ιαλυσός: 140 τ.μ. με 2 Υ/Δ	190 000 €
Ιαλυσός: 160 τ.μ. με 3 Υ/Δ	225 000 €
Πυλώνα: 110 τ.μ , 3 Υ/Δ	140 000 €
Κοσκινού: 145 τ.μ. 3Υ/Δ	280 000 €
Παστίδα: 135 τ.μ	210 000 €
Παστίδα: 140 τ.μ	200 000 €
Παστίδα: 145 τ.μ.	230 000 €
Γεννάδι: 70 τ.μ με οικόπεδο 400 τ.μ	130 000 €
Γεννάδι: 89 τ.μ σε οικόπεδο 140 τ.μ, 2 Υ/Δ	170 000 €

ΜΟΝΟΚΑΤΟΙΚΙΕΣ ΠΡΟΣ ΠΩΛΗΣΗ:

Π. Πόλη: 80 τ.μ + μικρή αυλή	150 000 €
Ρόδος:(Δενδρινού) 71 τ.μ + μικρή αυλή	75 000 €
Ρόδος: (28 Οκτωβρίου): 253 τ.μ	700 000 €
Παστιδα: Διώροφη μονοκατοικία 200 τ.μ	300 000 €
Αφάντου: Μονοκατοικία 110 τ.μ, σε οικόπεδο 700 τ.μ	239 000 €
Αφάντου: Μονοκατοικία 90 τ.μ. σε οικόπεδο 145 τ.μ	110 000 €
Πυλώνα: 94 τ.μ. σε οικόπεδο 270 τ.μ.	176 000 €
Λαχανιά: 4 Μονοκατοικίες 95 τ.μ./έκαστη με 2 Υ/Δ	165 000 €
Γεννάδι: 136 τ.μ. σε οικόπεδο 850 τ.μ.	280 000 €
Γεννάδι: 145 τ.μ	200 000 €
Γεννάδι: Παραδοσιακή,110 τ.μ. με 3Υ/Δ, πλήρες εξοπλισμένη	260 000€
Γενναδι: Νησιώτικο σπίτι 50τ.μ με έξτρα πατάρι	100 000 €
Θεολόγος: παλιό λιθόκτιστο κτίσμα 50 τ.μ. με 2 Υ/Δ	22 000 €
Θεολόγος: Πετρόκτιστη μονοκατοικία 75 τ.μ. με 1 Υ/Δ	75 000 €
Μαλώνα: Παραδοσιακή μονοκατοικία 130 τ.μ.	186 000 €
Παραδείσι: 82 τ.μ + μικρή αυλή	70 000 €

ΟΙΚΟΠΕΔΑ ΠΡΟΣ ΠΩΛΗΣΗ:

Πλημμύρι: 20 στρ. με πρόσβαση στη θάλασσα	720 000 €
Ρόδος: Ανάληψη, 209 τ.μ.	150 000 €
Κολύμπια: 5.312 τ.μ. άρτιο και οικοδομήσιμο	150 000 €
Λαχανιά: 21.970 τ.μ 400μ. από τη θάλασσα	300 000 €
Λαχανιά: 1.088τ.μ.,οικοδομήσιμο, 700μ. από τη θάλασσα	35 000 €
Λαχανιά: 20.492τ.μ., 800μ. από τη θάλασσα	307 380 €
Αφάντου: 4.800 τ.μ. οικοδομήσιμο	120 000 €
Αφάντου: 4.920 τ.μ. οικοδομήσιμο	144 000 €
Αφάντου: 4.810 τ.μ. οικοδομήσιμο, 700μ. από τη θάλασσα	150 000 €
Κρητηνία:1400 τ.μ εντός οικισμού (οικοδομείται 400 τ.μ)	35 000 €
Βάτι: 3075 τ.μ με παλιά κτίσματα	190 000 €
Θεολόγος: 6.400 τ.μ.	400 000 €
Δαματριά: 6.000 τ.μ αγροτεμάχιο με ελαιόφυτα	120 000 €
Αρχάγγελος: 5.000 τ.μ.	250 000 €

ΕΠΑΓΓΕΛΜΑΤΙΚΑ ΑΚΙΝΗΤΑ ΠΡΟΣ ΠΩΛΗΣΗ :

Ρόδος:(κέντρο) γραφείο 60τ.μ., β' όροφο	175 000 €
Ρόδος: (Μιχ. Πετρίδη) ημι- υπόγεια αποθήκη 80τ.μ.	88 000 €
Ρόδος: (Εθν. Μακαρίου) 729,77 (ενιαίος χώρος)	1 000 000 €
Ρόδος: (Λεωφ.Ρόδου–Λίνδου)επαγ. στέγη 902 τ.μ	650 000 €
Ρόδος: (Ασγούρου) επαγ. στέγη 400 τ.μ + υπαίθριο χώρο	350 000 €
Λίνδος : Επαγ. στέγη 277,70 τ.μ	2 000 000 €

ΠΩΛΕΙΤΑΙ ΕΠΙΧΕΙΡΗΣΗ - Ψητοπωλείο στην Ιαλυσσό 20 000 €

ΠΩΛΕΙΤΑΙ ΕΠΙΧΕΙΡΗΣΗ - Ψητοπωλείο/Μεζεδοπωλείο στην Ιαλυσό 70 000 €

ΠΩΛΕΙΤΑΙ ΕΠΙΧΕΙΡΗΣΗ café/restaurant επί της Λεωφ. Ηρακλειδών : 400 000 €

ΑΚΙΝΗΤΑ ΠΡΟΣ ΠΩΛΗΣΗ ΣΤΗ ΣΥΜΗ:

Οικόπεδο (78,36 τ.μ.) & παλιό κτίσμα (65,36 τ.μ.)	22 000 €
Οικόπεδο 4.367 τ.μ. με οικία 27 τ.μ. και στέρνα 22.75 τ.μ.	220 000 €
Ερειπωμένη οικία 210 τ.μ. με πανοραμική θέα	60 000 €
Διώροφο σπίτι 60,4 τ.μ με έξτρα αυλή + στέρνα στο Πέδι	98 000 €

Ζητούνται οικόπεδα για άμεση πώληση
Ζητούνται μεταχειρισμένα διαμερίσματα & μεζονέτες
Πωλούνται ξενοδοχεία διαφόρων κατηγοριών

ΧΠΚΤΗ005

Περισσότερες πληροφορίες
Re/Max Express - Α & Σ. Χατζάκης Ο.Ε.
Τηλ. 22410 64730 & 64755
Email: info@remaxexpress.gr,
Website: www.remax.gr

ΠΩΛΟΥΝΤΑΙ

ΜΟΝΟΚΑΤΟΙΚΙΕΣ

1. Στην Ιαλυσό διώροφη 140 τ.μ. αποπερατωμένη σε καλή θέση με οικόπεδο 300 τ.μ. με θέρμανση και τζάκι. Τιμάται 270.000 ευρω.
2. Στο Καρακόνερο 180 τ.μ. και οικόπεδο 200 τ.μ. διαθέτει θέρμανση και τιμάται 320.000 ευρώ
3. Στην Παστίδα μονόροφη (ισόγεια) 110 τ.μ. νεοκατασκευασμένη και αποπερατωμένη με οικόπεδο 260 τ.μ. Τιμάται 210.000 ευρώ.
4. Στην Παστίδα διώροφη 135 τ.μ. σε μπετόν και οικόπεδο 300 τ.μ. Τιμάται 120.000 ευρώ.
6. Στην Παστίδα διώροφη 135 τ.μ. με μαρμαροσουβάδες και ηλεκτρολογικές σωληνώσεις. Διαθέτει οικόπεδο 300 τ.μ και τιμάται 140.000 ευρώ.
6. Στην Κρεμαστή 350 τ.μ. κτισμένη με τούβλα. Είναι σε καλή θέση και έχει οικόπεδο 2650 τ.μ. Τιμάται 340.000 ευρώ.
7. Στο Καναμάτ 180 τ.μ. υπό ανέγερση. Εχει φανταστική θέα και οικόπεδο 205 τ.μ. Τιμάται 350.000 ευρώ.
8. Στο Καναμάτ 2 διώροφες μεζονέτες 135 τ.μ. η κάθε μία και υπόγειο 50 τ.μ. εκάστη σε μπετόν. Εχουν οικόπεδο 350 τ.μ. και τιμώνται 300.000 ευρώ και οι δύο.
9. Στα Κοσκινού διώροφη 140 τ.μ. και υπόγειο 60 τ.μ. σε μπετόν και με οικόπεδο 1.000 τ.μ. τιμάται 160.000 ευρώ. Δίδεται και τελειωμένη 300.000 ευρώ.
10. Στην περιοχή Τραγανού (μετά το Φαληράκι) και κοντά στα ιδιωτικά σχολεία 200 τ.μ. λουξ αποπερατωμένη και σε οικόπεδο 1000 τ.μ. Τιμάται 450.000 ευρώ.

ΔΙΑΜΕΡΙΣΜΑΤΑ

1. Στο Ροδίνι 100 τ.μ. αποπερατωμένο (έχει εντοιχ. κουζίνα, θέρμανση, ηλιακό, κεραία δορυφορική, έξτρα αποθήκη, γκαράζ). Τιμάται 230.000 ευρώ.
2. Στην περιοχή Φανερωμένης 130τ.μ. αποπερατωμένο (έχει εντοιχ. κουζίνα, κεντρική θέρμανση, θέση γκαράζ).Τιμάται 240.000 ευρώ.
3. Στο Ροδίνι 92 τ.μ. με τιμή 220.000 ευρώ. Διαθέτει εντοιχ. κουζίνα, ηλιακό δορυφορ. κεραία, έξτρα αποθήκη και θέση γκαράζ.
4. Στο Ροδίνι ισόγειο αποπερατωμένο 82 τ.μ. και τιμή 185.000 ευρώ
5. Στο Ροδίνι α' όροφος 84 και 87 τ.μ. Τιμώνται 190.000 και 198.000 ευρώ
6. Στο Ροδίνι β' όροφος 84 και 87 τ.μ. Τιμώνται 190.000 και 198.000 ευρώ Τα παραπάνω είναι αποπερατωμένα και διαθέτουν εντοιχ. κουζίνα, ηλιακό, δορυφορ. κεραία, έξτρα αποθήκη και εσωτ. γκαράζ.
7. Διαμέρισμα στην Ιξιά 94 τ.μ. αποπερατωμένο ισόγειο. Διαθέτει εντοιχ. κουζίνα, κεντρ. θέρμανση και αποκλειστική χρήση αυλής 200 τ.μ. Τιμάται 170.000 ευρώ.
8. Διαμέρισμα στην Ιξιά 94 τ.μ. αποπερατωμένο β' ορόφου γωνιακό με θέα και κεντρική θέρμανση και γκαράζ. Τιμάται 170.000 ευρώ.

ΟΙΚΟΠΕΔΑ ΟΙΚΟΔΟΜΗΣΙΜΑ

1. Στο Καναμάτ 345 τ.μ. 145.000 ευρώ.
2. Στο Καναμάτ 346 τ.μ. 165.000 ευρώ
3. Στο Καναμάτ 345 τ.μ. με φανταστική θέα 175.000 ευρώ
4. Στο Καρακόνερο 610 τ.μ. εντός σχεδίου 220.000 ευρώ.
5. Στο Καρακόνερο 3.600 τ.μ. οικοδομήσιμο 320.000 ευρώ.
6. Στο Ροδίνι 1.135 τ.μ. με Σ.Δ. 0,8 και άδεια οικοδομής του 2004. Τιμάται 950.000 ευρώ.
7. Στην Ψαροπούλα 540 τ.μ. με Σ.Δ. 1,4 και άδεια αρχαιολογίας. Τιμάται 400.000 ευρώ.
8. Στο Ροδίνι 700 τ.μ. με Σ.Δ. 0,8 και φανταστική θέα. Τιμάται 600.000 ευρώ

ΑΓΡΟΤΕΜΑΧΙΑ

1. Στην περιοχή Ασγούρου (κοντά στην ΕΥΡΩΚΛΙΝΙΚΗ) 8.000 τ.μ. και επί ασφάλτου 550.000 ευρώ.
2. Στην Ιξιά 4.000 τ.μ. σε καλή θέση. Τιμάται 250.000 ευρώ
3. Στο Καρακόνερο 8.300 τ.μ. εντός ζώνης. Τιμάται 730.000 ευρώ.

Πληρ. κ. Χαρκιανάκη τηλ. 6946163242

ΑΠΥ784

πωλησεις

συνέχεια από την προηγούμενη

ΕΥΚΑΙΡΙΑ. ΠΩΛΟΥΝΤΑΙ στην Παστίδα. **Οικόπεδο** 300 τ.μ. με δυνατότητα δόμησης 300 τ.μ. **Μονοκατοικία** 130 τ.μ. 300 τ.μ. οικόπεδο εκτός ξυλείας 180.000 ευρώ. **Αγρός** 4.230 τ.μ. πλησίον δρόμου Τσαΐρι αεροδρόμιο 150.000 ευρώ. Πληρ. κιν. 6944182377 MZT051205

ΠΩΛΕΙΤΑΙ επιχείρηση μοναδική ευκαιρία με 15.000 ευρώ, 350 ευρώ ενοίκιο, έτοιμη, εξοπλισμένο με εμπόρευμα (παραδοσιακά προϊόντα), 22 τ.μ. και με αυλή σε τουριστική περιοχή της πόλης της Ρόδου. Πληρ. τηλ. 2241035127, 30639, 6948605067 MXP14280

ΠΩΛΕΙΤΑΙ επιχείρηση μπαρ στην Παλιά Πόλη σε πολύ κεντρικό σημείο μόνο σοβαρές προτάσεις. Πληρ. τηλ. 6974152834 MZT281103

ΠΩΛΟΥΝΤΑΙ διαμερίσματα από τον εργολάβο Ηλία Τσαγγάρη άριστης κατασκευής και αρχιτεκτονικής. Μίρα Μάρε 80-120 τ.μ. Κοσκινού 80 τ.μ. Πληρ. τηλ. 6945157874, 2241068894 MZT221110

ΠΩΛΟΥΝΤΑΙ: 1) Οικόπεδο 2 στρ. εντός οικισμού Φανών θέση "Μαή" 100 μ. από τη θάλασσα πάνω σε 2 δρόμους ο ένας ασφαλτος. Κτίζει έως 1.600 τ.μ. και μπορεί να χωριστεί σε 500άρια (έκαστο κτίζει 400 τ.μ.). Τιμή 180.000 ευρώ. 2) Οικόπεδο εντός οικισμού Σορωνής 320 τ.μ. κτίζει 170 τ.μ. τιμή 38.000 ευρώ. 3) Χωράφι 5.600 τ.μ. με ελιές στον Αγ. Σουλά (απομακρυσμένο) τιμή 15.000 ευρώ. Κτηματομεσιτικό γραφείο Ρένας Βαζούκου "ΑΙΓΑΙΟ ΚΤΗ ΜΑ ΤΙΚΗ" πληρ. τηλ. 2241022943 10-1 το πρωί ΜΧΠΚΤΗ007.3

ΠΩΛΕΙΤΑΙ επιχείρηση γυράδικο-ταβέρνα σε κεντρικό σημείο. Ανοιχτά όλο το χρόνο. Πληρ. εντός. Τηλ. 6977721352 MAT5278

ΠΩΛΕΙΤΑΙ οικόπεδο στο Γεννάδι επί της λεωφόρου 600 μέτρα πριν από το χωριό εκτάσεως 1.750 τ.μ. με άδεια οικοδομής για 210 μέτρα. Πληρ. τηλ. 2241061628, 6944410537MZT291121

ΠΩΛΟΥΝΤΑΙ: 1) κατάστημα 70 τ.μ. (σε δύο δρόμους είσοδοι) στο Μανδράκι, 450.000 ευρώ. 2) Καινούργιο διαμέρισμα α' ορ. (2 υπν.) Μιχ. Πετρίδη 89 τ.μ., 180.000 ευρώ. 3) Μεζονέτα 70 τ.μ. Βενετοκλέων 100.000 ευρώ, 4) Ρετιρέ 98 τ.μ. καινούργιο Ροδίνι (3 υπν.), 185.000 ευρώ. Πληρ. τηλ. 2241022943 ΑΙΓΑΙΟΚΤΗΜΑΤΙΚΗ-ΒΑΖΟΥΚΟΥ ΡΕΝΑ ΧΠΚΤΗ007.2

εργασιες

ΖΗΤΕΙΤΑΙ άτομο για Delivery. Πληρ. τηλ. 2241024642 μετά τη 1μ.μ. MAT5556

ΖΗΤΕΙΤΑΙ πεπειραμένη **κομμώτρια.** Πληρ. τηλ. 2241028278, 6944284165 MZT121215

ΖΗΤΟΥΝΤΑΙ από το bar-restaurant "Παλιό Λιμάνι" **σερβιτόρες ή σερβιτόροι** με γνώσεις αγγλικών. Επίσης **ζητείται α' μάγειρας** με προϋπηρεσία στο a' la carte. Μισθός ικανοποιητικός. Πληρ. τηλ. 6937285124 MAT5331

ΖΗΤΟΥΝΤΑΙ άτομα άνω των 20 ετών για μερική ή πλήρη απασχόληση. Προσφέρονται ετήσια συνεργασία, δυνατότητα γρήγορης επαγγελματικής εξέλιξης. Υψηλά εισοδήματα. Για ραντεβού τηλεφωνήστε καθημερινά στο 2241091027 MZT111215

ΖΗΤΕΙΤΑΙ από το πολυσινεμά ΜΕΤΡΟΠΟΛ **νεαρός** για βοηθός στο κυλικείο. Πληρ. στο ΜΕΤΡΟΠΟΛ ΧΠΔΙΑ012

ΖΗΤΕΙΤΑΙ μοδίστρα να εργασθεί σε κατάστημα οίκου-νυφικών. Πληρ. τηλ. 6936895552MZT091223

ΖΗΤΕΙΤΑΙ πωλήτρια για μόνιμη εργασία σε κατάστημα ανδρικών ενδυμάτων στο κέντρο της πόλης. Πληρ. τηλ. 2241029355 ώρες καταστημάτων MAT5539

ΖΗΤΟΥΝΤΑΙ σοβαρά **άτομα** άνω των 20 ετών για συνεργασία με πολυεθνική εταιρία, μερική ή πλήρης απασχόληση. Για πρόσθετο εισόδημα ή οικονομική ανεξαρτησία. Πληρ. τηλ. 2241060469, 6945977815MZT091207

ΖΗΤΟΥΝΤΑΙ έμπειροι **τεχνίτες** για τοποθέτηση πλακιδίων. Πληρ. τηλ. 6937236729 MZT081218

ΖΗΤΕΙΤΑΙ εμφανίσιμη **κοπέλα** για καφετέρια. Ωράριο βραδινό. Πληρ. τηλ. 6932363648 MZT061208

ΖΗΤΕΙΤΑΙ κοπέλα για εργασία σε καφετέρια. Ωράριο απογευματινό. Πληρ. τηλ. 2241047228, 6947930115 MZT081211

ΖΗΤΕΙΤΑΙ γυναίκα κουζίνας (όχι λάντζα) τηγάνια και **σερβιτόρους** από το εστιατόριο Αρτέμιδα στην Ψίνθο για Κυριακές και εορτές μεσημέρι. Πληρ. τηλ. 2241050003 MZT081212

ΖΗΤΟΥΝΤΑΙ κοπέλες για βραδινή απασχόληση για μπαρ με ποσοστά. Πληρ. τηλ. 6949711871 κ. Μαρία MZT071220

ΖΗΤΟΥΝΤΑΙ κοπέλες για βραδυνή απασχόληση για καφετέρια στο Ροδίνι. Πληρ. τηλ. 2241020282, 2241077951 MZT051216

ΖΗΤΟΥΝΤΑΙ ελαιοχρωματιστές-σπατουλαδόροι από τεχνική εταιρεία. Πληρ. τηλ. 6947519203 κ. Αντώνη MZT071214

ΖΗΤΕΙΤΑΙ Ελληνίδα **καθηγήτρια Αγγλικών** να διδάξει σε φροντιστήριο. Πληρ. τηλ. 2241078833, 6936206838 MZT071210

Εταιρεία διανομής τροφίμων **ζητεί οδηγό πωλητή.** Μόνιμη εργασία. Μισθός ικανοποιητικός. Πληρ. τηλ. 2241061481, 6942444099 MAT5515.1

ΖΗΤΕΙΤΑΙ κοπέλα για παραδοσιακό καφενείο. Ώρες απόγευμα-βράδυ, εντός Ρόδου. Πληρ. τηλ. 6945343616 MZT061210

ΖΗΤΕΙΤΑΙ πωλήτρια πεπειραμένη για μπουτίκ κατάστημα SANTRO Ηρώων Πολυτεχνείου 15, ώρες καταστημάτων. Πληρ. τηλ. 2241077717 MZT051209



ΠΩΛΟΥΝΤΑΙ

πολυτελή διαμερίσματα από ιδιώτη

στο κέντρο της Ιαλυσού με θέση πάρκιν

α) 102 τ.μ. με 3 υπνοδωμάτια, β) 87 τ.μ. με 2 υπνοδωμάτια και γ) 36 τ.μ. ενός υπνοδωματίου, πλήρως εξοπλισμένα.

ΓΙΩΡΓΙΟΥ ΝΙΚΟΛΑΟΣ

Πληρ. τηλ. 6932386180, 2241076985

MAT5281

ΚΡΑΝΙΔΗΣ
Real Estate

Γραφείο 1ο : ΑΜΕΡΙΚΗΣ 50, ΡΟΔΟΣ
ΤΗΛ: 2241026476 ΦΑΞ: 2241027101
Γραφείο 2ο: ΑΤΤΑΒΥΡΟΥ 22-24, ΡΟΔΟΣ
ΤΗΛ: 2241023661-3 ΦΑΞ: 2241023667
info@kranidis-estate.gr



ΠΑΣΤΙΔΑ - ΠΩΛΕΙΤΑΙ
ΜΟΝΟΚΑΤΟΙΚΙΑ 140 τμ
ΣΕ ΟΙΚΟΠΕΔΟ 1000μ
ΣΤΑ ΜΠΕΤΑ 135.000 €
Ή ΤΕΛΕΙΩΜΕΝΗ 230.000 €
[Κ-1324]

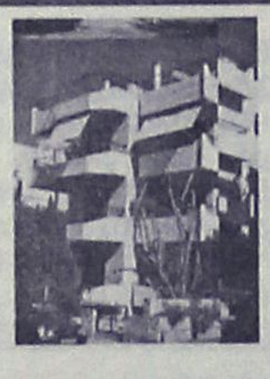

ΡΟΔΟΣ- ΚΕΝΤΡΟ ΠΩΛΕΙΤΑΙ
ΔΙΑΜΕΡΙΣΜΑ 95 τμ
2ου ΟΡΟΦΟΥ ΜΕ 2Υ/Δ
ΩΡΑΙΑ ΘΕΑ
[Ι-66]

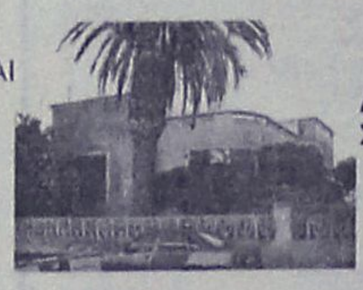

ΡΟΔΟΣ- ΠΩΛΕΙΤΑΙ
ΔΙΑΤΗΡΗΤΕΑ ΜΟΝΟΚΑΤΟΙΚΙΑ
ΣΟΓΕΙΟ 110 τμ , ΥΠΟΓΕΙΟ 70τμ
ΥΠΟΛΟΙΠΟ ΔΟΜΗΣΗΣ 210τμ
ΣΕ ΟΙΚΟΠΕΔΟ 400τμ
[Κ-693]



ΑΦΑΝΤΟΥ - ΠΩΛΕΙΤΑΙ
ΜΕΖΟΝΕΤΑ 145 τμ
ΣΕ ΟΙΚΟΠΕΔΟ 500μ
ΜΕ ΘΕΑ ΘΑΛΑΣΣΑ
[Κ-1617]

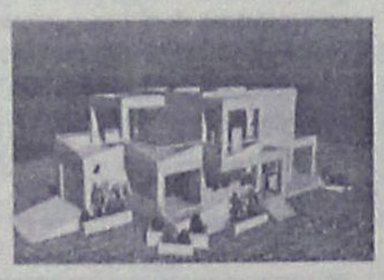

ΚΟΣΚΙΝΟΥ - ΠΩΛΕΙΤΑΙ
ΜΕΖΟΝΕΤΑ 240ΤΜ
ΚΑΙΝΟΥΡΙΑ ΜΕ 3Υ/Δ
ΕΤΟΙΜΗ Ή ΣΤΑ ΜΠΕΤΑ

[Κ-1295]

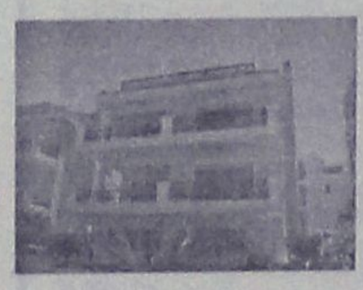

ΙΑΛΥΣΟΣ - ΠΩΛΕΙΤΑΙ
ΜΕΖΟΝΕΤΑ 400 τμ
3 ΟΡΟΦΩΝ ΠΟΛΥΤΕΛΟΥΣ
ΚΑΤΑΣΚΕΥΗΣ ΜΕ ΠΙΣΙΝΑ
ΚΑΙ ΘΕΑ ΘΑΛΑΣΣΑ
[Κ-1527]

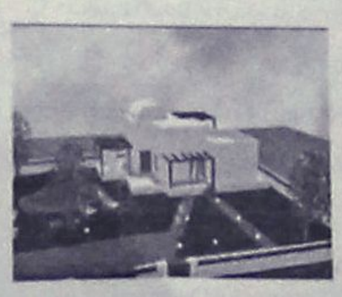

ΚΟΛΥΜΠΙΑ - ΠΩΛΕΙΤΑΙ
ΜΕΖΟΝΕΤΑ 86 τμ
ΣΕ ΟΙΚΟΠΕΔΟ 500μ ΚΑΙ
ΑΠΟΣΤΑΣΗ 600μ
ΑΠΟ ΤΗΝ ΘΑΛΑΣΑ
[Κ-1597]



ΡΟΔΟΣ - ΑΡΧΑΙΟ ΣΤΑΔΙΟ
ΠΩΛΕΙΤΑΙ
ΜΟΝΟΚΑΤΟΙΚΙΑ
288τμ ΣΕ ΟΙΚΟΠΕΔΟ 3000μ

[Κ-1314]



ΙΑΛΥΣΟΣ - ΠΩΛΕΙΤΑΙ
ΜΕΖΟΝΕΤΑ 150 τμ
ΜΕ 3Υ/Δ , ΤΖΑΚΙ ,
ΑΠΟΘΗΚΗ, ΠΑΡΚΙΝΓΚ

[Κ-1444]

ΧΠ092

www.kranidis.gr

ΖΗΤΟΥΝΤΑΙ ΑΠΟ ΤΟ MY WAY

κοπέλες

να εργασθούν στο τμήμα εξυπηρέτησης πελατών και ταμείου με σπαστό ωράριο.

Πληρ. τηλ. 2241060010
Αποστολή βιογραφικών 2241060012 MAT5508

ΣΟΣΙΜΕΞ ΑΕ
ΞΕΝΟΔΟΧΕΙΟ ΚΑΛΛΙΘΕΑ ΜΑΡΕ ΠΑΛΛΑΣ
Ζ Η Τ Ε Ι Τ Α Ι

προσωπικό για τα κάτωθι τμήματα:
- Υποδοχή-γκρουμ
- Ορόφους
- Εστιατόριο-μπαρ
- Κουζίνα
- Μίνι μάρκετ
- Κήπους

Τηλ. επικοινωνίας 2241068720
Δευτέρα-Παρασκευή 09.00-13.00 MAT5156(Γ)

ΑΡΧΙΤΕΚΤΟΝΑΣ
με γνώση Autocad
ΖΗΤΕΙΤΑΙ

από κατασκευαστική - τεχνική εταιρεία για πλήρη απασχόληση, με προϋπηρεσία, πτυχίο Αρχιτεκτονικής ή άλλης ανωτέρας σχολής, μισθός αναλόγως προσόντων.

Αποστολή βιογραφικών:www.paraskco.com, info@parasko.com ή στο fax 2241076988
MAT5482(Γ)

ΔΡΑΚΙΟΥ Design

ΖΗΤΕΙΤΑΙ

Υπάλληλος- μονταδόρος

για μόνιμη απασχόληση
Ωράριο εργασίας 8-4

Πληρ. τηλ. 2241061800 κ. Αντώνη AE2111

Ζ Η Τ Ε Ι Τ Α Ι

Από Γραφείο Γενικού Τουρισμού για την σεζόν 2007 προσωπικό για τις παρακάτω θέσεις εργασίας
1. Για το τμήμα κρατήσεων ξενοδοχείων
(Με Ελληνικά Αγγλικά ή / και Γερμανικά)
2. Συνοδοί πελατών (REPS)
(Με Αγγλικά ή / και Γερμανικά)
Ατομα με προηγούμενη εμπειρία στις θέσεις αυτές θα προτιμηθούν. Για συνάντηση ή υποβολή αιτήσεων και βιογραφικών στην διεύθυνση:
ΖΕΥΣ ΡΟΔΟΥ Α.Ε.
Υπόψη: ΠΑΝΤ. ΧΑΠΙΠΗ
5ο ΧΛΜ. ΡΟΔΟΥ-ΛΙΝΔΟΥ
Τ.Θ. 335/851 00 ΡΟΔΟΣ ή
με email προς Rhodes.office@zeusrodos.gr

The Travel Agency ZEUS OF RHODES is looking for
1. Reservation staff
(Greek / English and / or German speaking)
2. Representatives
(English and / or German speaking)
for an employment starting from season 2007. Previous experience is preferable. In order to arrange an interview please send your application to the following address:
ZEUS OF RHODES S.A.
Attn: Mr. P. Hapipis
5o klm Rhodes-Lindos Ave.
P.O. BOX 335
85100
of per e-mail for Rhodos.office@zeusrodos.gr
ΧΠΤΓΡ046

εργασιες

συνέχεια από την προηγούμενη

ΖΗΤΕΙΤΑΙ κοπέλα για καφενείο-καφετέρια στην Παλιά Πόλη. Πληρ. τηλ. 2241030736
MZT061209

ΖΗΤΕΙΤΑΙ σερβιτόρα για καφέ μπαρ. Ωράριο απογευματινό. Πληρ. τηλ. 6945162088
MZT061205

OLYMPIC HOLIDAYS. Are looking for English speaking administrators for summer 2007. Must be computer literate, have plenty of energy and a positive outlook. Please send CV to PO. BOX RODOU 2 4139
MAT5510

ΖΗΤΟΥΝΤΑΙ σοβατζήδες, πλακάδες και **βοηθοί.** Πληρ. τηλ. 6974216451 κ. Αντώνη MZT051222

Το Μεταφραστικό Γραφείο Polyglot **ΖΗΤΑΕΙ** νεαρή **κοπέλα** να εργαστεί με κύριο αντικείμενο την γραμματειακή υποστήριξη. Καλή γνώση Αγγλικής γλώσσας, επιθυμητή η γνώση δεύτερης ξένης γλώσσας και να διαθέτει μηχανάκι, ώρες εργασίας 9 π.μ.-5 μ.μ. Πληρ. τηλ. 2241025409 (ώρες 9 π.μ.-5 μ.μ.) MAT5483

ΖΗΤΟΥΝΤΑΙ άτομα για ανεξάρτητη συνεργασία από νέα επεκτεινόμενη επιχείρηση, full time ή partime, υψηλές αμοιβές, πλήρες σύστημα εκπαίδευσης. Πληρ. τηλ. 6945961583, 6937283125-6, gmsloizos@yahoo.gr, Σωτήρης Λοίζος
MZT051223

Θέλετε ένα συμπλήρωμα στην ανεργία σας; Μεγάλη εταιρεία αναζητά ανεξάρτητους συνεργάτες ηλικίας 18-65 ετών όλων των εθνικοτήτων για επέκταση του δικτύου της στα Δωδεκάνησα. Αμοιβές από 50 ευρώ την ώρα (όχι πλασιέ, ντήλερ). Πληρ. www.ehomebusiness.gr, τηλ. 2241093901, 6936650000 MAT5532

ΖΗΤΟΥΝΤΑΙ εργάτες και **μαστόροι** για σοβάδες-κτισίματα-πλακάκια. Πληρ. τηλ. 6939694578 κ. Γιώργο MAT5345

ΙΝΤΕΡΣΑΛΟΝΙΚΑ
ΑΝΩΝΥΜΗ ΕΤΑΙΡΙΑ ΓΕΝΙΚΩΝ ΑΣΦΑΛΙΣΕΩΝ ΖΗΜΙΩΝ

ΖΗΤΕΙΤΑΙ ΥΠΑΛΛΗΛΟΣ ΓΡΑΦΕΙΟΥ

Με τα κάτωθι προσόντα:
1) Ηλικία 23 έως 30 ετών με εκπληρωμένες τις στρατιωτικές υποχρεώσεις
2) Απολυτήριο Λυκείου
3) Καλή γνώση χειρισμού Ηλεκτρονικού Υπολογιστή
4) Δίπλωμα οδήγησης αυτοκινήτου
5) Καλή γνώση της Αγγλικής Γλώσσας

Πληροφορίες:τηλ. 2241060140
ώρες επικοινωνίας 08.00-16.00 MAT5536(Γ)

Ζ Η Τ Ε Ι Τ Α Ι

νέα έως 35 ετών
για την φύλαξη κατ' οίκον παιδιού 2 ετών.
Ωρες εργασίας 8.30-2.00 και 18.00-20.30
Αποκλείονται αλλοδαπές.

Πληρ. τηλ. 6944411950
από 18.00-21.00 MAT5548

TRITON HOLIDAYS
Since 1961
9, PLASTIRA STREET, 85100 RHODES GREECE, P.O.BOX 84
TEL.: 22410-21690 FAX: 22410-21625
e-mail adress : info@tritonhc.gr , hazal@tritonhc.gr

Ζ Η Τ Ε Ι Τ Α Ι

προσωπικό για τη στελέχωση των τμημάτων

1) **Κρατήσεις ξενοδοχείων:** απαραίτητη άριστη γνώση της αγγλικής-γνώση υπολογιστή-προηγούμενη εμπειρία
2) **Incentive groups (θέση βοηθού):** Απαραίτητη άριστη γνώση της αγγλικής-ευχέρεια λόγου-ευγένεια
3) **Εισιτήρια:** Απαραίτητη άριστη γνώση της αγγλικής-γνώση υπολογιστή (Worldspan/Galileo)

Παρακαλούμε όπως προσκομίσετε βιογραφικό σας για την κάθε περίπτωση

Πληροφορίες στο τηλέφωνο 2241021690 από 09.00-17.00 η ώρα και στη διεύθυνση Ν. ΠΛΑΣΤΗΡΑ 9
ΤΟΥΡΙΣΤΙΚΟ ΠΡΑΚΤΟΡΕΙΟ
"TRITON HOLIDAYS" MAT5534(Γ)

Από εταιρεία που δραστηριοποιείται στον χώρο του επαγγελματικού και οικιακού επίπλου

ΖΗΤΟΥΝΤΑΙ

ΠΩΛΗΤΗΣ-ΠΩΛΗΤΡΙΑ

(για εξυπηρέτηση πελατών εντός των εκθέσεων)

Οι ιδανικοί/ές υποψήφιοι/ες θα πρέπει να διαθέτουν:
- Καλή γνώση αγγλικής και χειρισμού Η/Υ
- Προϋπηρεσία σε ανάλογο αντικείμενο
- Επικοινωνιακές και οργανωτικές ικανότητες, ευχάριστη προσωπικότητα και εμφάνιση, πνεύμα συνεργασίας.

Η εταιρεία προσφέρει ανταγωνιστικό πακέτο αποδοχών, σύγχρονο και ευχάριστο περιβάλλον εργασίας.

Οι ενδιαφερόμενοι μπορούν να αποστείλουν τα βιογραφικά τους στο fax: 2241070809,
ή στο e-mail: cmf@otenet.gr
ή με ταχυδρομείο στην Τ.Θ. 428, 85100-Ρόδος MAT5367

imageProduction
εκδόσεις - διαφημίσεις

ζητείται **ΓΡΑΦΙΣΤΑΣ -ΣΤΡΙΑ**
με προυπηρεσία για μόνιμη απασχόληση

Απαιτείται γνώση των προγραμμάτων της Adobe (illustrator, Photoshop, Indesign)

Αποστολή βιογραφικού στο
info@imageproduction.gr
ΧΠΔΕΤ007

Από το ξενοδοχείο

KIPRIOTIS VILLAGE RESORT στην Κω
ΖΗΤΕΙΤΑΙ

για τη σεζόν 2007 προσωπικό των παρακάτω ειδικοτήτων:
Νυκτερινός Receptionist,
Receptionist Α', Receptionist Β',
Sous Maitre, Captain Εστιατορίου,
Σερβιτόροι Α', Σερβιτόροι Β', Bartender,
Μάγειροι Α', Β' Γ', Ζεστής κουζίνας,
Συντηρητές, (υδραυλικοί, ηλεκτρονικοί, ηλεκτρολόγοι, ψυκτικοί), κηπουροί
καθώς και προσωπικό όλων των ειδικοτήτων

Βιογραφικά με φωτογραφία παρακαλούμε να αποστέλλονται
Ξενοδοχείο **Kipriotis Village Resort**
Τ.Θ. 206, Ψαλίδι Κως 85300
Fax 22420-23590, Τηλ. 2242027640-49
E-mail:info@kipriotis.gr MAT5310

vodafone

Αναζητάς ένα δυναμικό ξεκίνημα στην επαγγελματική σου σταδιοδρομία; Η No1 εταιρία κινητής τηλεφωνίας στον κόσμο σε περιμένει!

Εάν διαθέτεις ευχέρεια στην επικοινωνία και τις διαπροσωπικές σχέσεις και σου αρέσει να εργάζεσαι ομαδικά σε ένα περιβάλλον γεμάτο προκλήσεις στείλε σήμερα το βιογραφικό σου για τη θέση του

SALES REPRESENTATIVE (κωδ. CC/CS/SRD)

για τη στελέχωση του δικτύου franchise καταστημάτων Vodafone στο νομό Δωδεκανήσου (Ρόδο, Κω, Κάλυμνο, Λέρο)

Από τη θέση αυτή θα είσαι υπεύθυνος/η για την παροχή ολοκληρωμένης εξυπηρέτησης στους συνδρομητές που επισκέπτονται τα καταστήματα!

Οι ενδιαφερόμενοι μπορούν να αποστείλουν το βιογραφικό τους σημείωμα αναφέροντας τον κωδικό της θέσης και της πόλης της προτίμησής τους στον αριθμό fax: 210 6702001 ή στο e-mail:human-resources.gr@vodafone.com ή στη διεύθυνση VODAFONE-ΠΑΝΑΦΟΝ ΑΕΕΤ, Δ/νση Ανθρώπινου Δυναμικού, Τζαβέλλα 1-3, 15231 Χαλάνδρι.

www.vodafone.gr MAT5208

εργασιες

συνέχεια από την προηγούμενη

ΕΞΤΡΑ ΕΙΣΟΔΗΜΑ. Δημιουργικά κερδίστε έξτρα εισόδημα, δουλεύοντας στο σπίτι ή στο χώρο σας. Ιντερνετ επιθυμητό, όχι απαραίτητο. Ελεύθερο ωράριο, όχι ντήλερ, πλασιέ, τηλεμάρκετινγκ. Πολύ υψηλά εισοδήματα, προοπτικές καριέρας. Δωρεάν εκπαίδευση, ταξίδια. 2102801153, 2102801154, www. umswork4 you. com
MAT2093

Εργασθείτε μέσα από το χώρο σας. Η εταιρεία UMS σε συνεργασία με πολυεθνική εταιρεία, ζητά πέντε ανεξάρτητους συνεργάτες για να εργασθούν με ελεύθερο ωράριο μέσα από το χώρο τους. Ιντερνετ επιθυμητό. Πληρ. τηλ. 2241030078-2241037362, www. umswork4 you. com
MAT2868

Δουλέψτε από το χώρο σας. Άμεσο ξεκίνημα. Ανεξάρτητη συνεργασία προσφέρει μεγάλη πολυεθνική εταιρεία όχι πλασιέ, ντήλερ, πωλητές. Πλήρες σύστημα εκπαίδευσης, υψηλές αποδοχές. Πληρ. τηλ. 6945797250 όλες τις ώρες, 2241039151 από 11.30-17.00
MZT231123

ΖΗΤΕΙΤΑΙ πεπειραμένη **πωλήτρια** για μπουτίκ ενδυμάτων. Πληρ. τηλ. 22410 66277, 6945296263
MZT221117

Αν ακόμη ψάχνετε μια μεγάλη και σοβαρή εταιρεία που να μπορεί να εξασφαλίσει το μέλλον σας, ξεκινώντας άμεσα χωρίς ιδιαίτερες γνώσεις και προοπτική καριέρας. Όχι ντήλερ, τηλεμάρκετινγκ. Internet επιθυμητό. Πληρ. τηλ. 6948622518
ΜΑΠ753

ΖΗΤΕΙΤΑΙ νεαρή κοπέλα εμφανίσιμη να εργαστεί στο Tesstil Cafe ως σερβιτόρα. Να διαθέτει καλό χαρακτήρα, όρεξη για δουλειά και καλές συνθήκες εργασίας. Πληρ. τηλ. 2241031366 MAT5288

ΖΗΤΕΙΤΑΙ κοπέλα για εσωτερική οικιακή βοηθός για να προσέχει άτομο με ειδικές ανάγκες. Πληρ. τηλ. 6938351993/2241066740
MZT061202

ΖΗΤΕΙΤΑΙ πωλήτρια εως 30 ετών για κατάστημα με επώνυμα γυναικεία ρούχα. Ωράριο σπαστό. Επιθυμητή προϋπηρεσία και καλή γνώση ξένης γλώσσας. Ν. Αγορά Τάρπον Σπρινγκς 29. Τηλ. 2241023041
MAT5104

ΖΗΤΟΥΝΤΑΙ εμφανίσιμες **κοπέλες** για να εργασθούν σε καφετέρια-μπαρ. Πληρ. τηλ. 6945797250 όλες τις ώρες, 2241039151 από 11.30-17.00 MZT231124



πωλήσεις αυτοκινήτων & μοτοσικλετων

ΠΩΛΕΙΤΑΙ αυτοκίνητο **HONDA ACCORD** 2,4 executive. Πλήρως εξοπλισμένο με ηλιοροφή με πλοηγό οδήγησης μοντέλο του 2006 και με δερμάτινο εσωτερικό. Πληρ.τηλ. 2241095128, 6972898728
ΜΑΠ777(2)

ΠΩΛΕΙΤΑΙ MERCEDES CLK 200 K AVAGARDE '04 ατρακάριστο, book service, 42.000 km, full extra, abs, klima, αισθητήρες φώτων, δερμάτινο σαλόνι, ηλιοροφή, προεγκατάσταση τηλεφώνου, προβολείς ομίχλης και πολλά άλλα, σχεδόν καινούργιο. Δυνατότητα χρηματοδότησης έως 84 μήνες. Πληρ. τηλ. 6944202446
MZT071217

ΠΩΛΕΙΤΑΙ ΤΟΥΟΤΑ AVENSIS μοντ. '02, 1600 cc, full extra, τιμή 12.000 ευρώ. Πληρ. τηλ. 6946358146
MZT111220

ΠΩΛΕΙΤΑΙ ΑΥΤΟΚΙΝΗΤΟ ΜΑΡΚΑΣ HONDA CIVIC 1349 CC ΜΕ A/C, ΥΔΡΑΥΛΙΚΟ ΤΙΜΟΝΙ, ΗΛΕΚΤΡΙΚΕΣ ΚΛΕΙΔΑΡΙΕΣ, ΗΛΕΚΤΡΙΚΑ ΠΑΡΑΘΥΡΑ, 3Θ ΜΟΝΤΕΛΟ ΤΟΥ 1995. ΤΙΜΗ 4.500 ΕΥΡΩ. ΠΛΗΡ. ΤΗΛ. 6944570089 Κ. ΔΗΜΗΤΡΗ
MZT051227

ΠΩΛΕΙΤΑΙ ROVER 416si, 1600 cc, μοντ. 1998, πράσινο, ABS, 2 AIRBAGS, A/C, συναγερμός, immobilaizer, κεντρ. τηλεχ. κλείδωμα, υδρ. τιμόνι, ηλ. παράθυρα, καθρέφτες, δερμάτινο σαλόνι, ξύλινη επένδυση, ζάντες αλουμινίου, MP 3, sun roof car kit. Φουλ εξτρά. Πληρ. τηλ. 2241030923, 2241070200, (Δημήτρης)
MZT051225

Η ΜΑΜΑΛΙΓΚΑΣ ΑΕΒΕ-OPEL

ΖΗΤΕΙ

Πωλητή αυτοκινήτων
Απαιτούμενα προσόντα:
- Ευχέρεια λόγου και ευγένεια
- Υπευθυνότητα-εντιμότητα
- Ομαδικότητα
- Γνώση υπολογιστή

Βοηθό Μηχανικού
Απαιτούμενα προσόντα:
- Εκπλήρωση στρατιωτικής θητείας
- Προηγούμενη εμπειρία
- Εως 30 ετών
- 5νθήμερη απασχόληση ωράριο 08.00-16.00

Τηλ. επικοινωνίας 2241061005 εσωτ. 11
3ο χλμ. Ρόδου-Λίνδου
Πληρ. κ. Καραμανώλη καθημερινά 08.00-16.00
ΧΠΑΑΥ006

SAWAIDIS & Associates
Real Estate Agents & Consultants

It could be you....
Are you good enough to join
Greece's Best Real Estate Agency?

INTERNATIONAL PROPERTY AWARDS 2006
★★★★★
BEST REAL ESTATE AGENCY GREECE
Savvaidis & Associates

Be trained by a winning team, realize your **full** potential
We have an ongoing recruitment campaign to find the best of the best.
We offer continuous career development as well as a **competitive Salary + Bonus + Commission**.
The essentials:
- Driving License
- Minimum 3 years living in Rhodes
- A good Team Player
- Excellent communication skills
- Willingness to learn & Determination to succeed

We have the following positions available to start immediately;
Sales Executive (North Rhodes)
Sales Executive (South Rhodes)
Administration Assistant, After Sales must be fluent in Greek language (Head Office)
Property Manager, Must be fluent in Greek language
Apply today with photograph via email to info@rre.gr
Closing date for CV's 14th December 2006
ΧΠ659

THE Ixian GRAND
www.theixiangrand.gr

Το ξενοδοχείο πολυτελείας, The Ixian Grand, στην Ιξιά, ανακαινίζεται εκ βάθρων και επεκτείνεται με σουίτες με ιδιωτικές πισίνες, θεματικά εστιατόρια, μπαρ και Spa.

Ζητούμε συνεργάτες, (άνδρες και γυναίκες) που επιθυμούν να σταδιοδρομήσουν σε ξενοδοχείο πολυτελείας, επαγγελματίες, αλλά και νέους απόφοιτους σχετικών σχολών, με ικανότητες, καλό χαρακτήρα, και όρεξη για προσεγμένη εργασία.

ΥΠΑΛΛΗΛΟΥΣ ΥΠΟΔΟΧΗΣ
Έξυπνους, δραστήριους, κοινωνικούς, εργατικούς.

ΝΥΧΤΕΡΙΝΟΥΣ ΥΠΑΛΛΗΛΟΥΣ ΥΠΟΔΟΧΗΣ

GROOMS

SOUS-CHEF
με προυπηρεσία σε ξενοδοχεία πολυτελείας.

ΜΑΓΕΙΡΟΥΣ Α'
με προυπηρεσία σε ξενοδοχεία πολυτελείας.

ΜΑΓΕΙΡΟΥΣ Α'
με προυπηρεσία σε a la carte εστιατόριο.

ΜΑΓΕΙΡΟΥΣ Β'
αποφοίτους σχολών.

ΒΟΗΘΗΤΙΚΟ ΠΡΟΣΩΠΙΚΟ ΚΟΥΖΙΝΑΣ

ΥΠΕΥΘΥΝΟΥΣ ΕΣΤΙΑΤΟΡΙΩΝ
με αντίστοιχη εμπειρία.

ΣΕΡΒΙΤΟΡΟΥΣ & ΒΟΗΘΟΥΣ
για τα διάφορα εστιατόρια.

BARMEN
με ευχάριστο χαρακτήρα, ξενόγλωσσους, κατηρτισμένους.

Αν θέλετε να σταδιοδρομήσετε σε ξενοδοχείο πολυτελείας, αν σας αρέσει να διακρίνεστε και να επιβραβεύεται η δουλειά σας με διάφορους τρόπους αλλά και οικονομικά, τότε ελάτε να συνεργαστούμε!
Μπορείτε να καταθέσετε το βιογραφικό σας στο ξενοδοχείο The Ixian Grand, καθημερινά 09:00-14:30, ή να το αποστείλετε μέσω email στη διεύθυνση info@theixiangrand.gr ή μέσω fax στο 22410 94413.

The Ixian Grand (πρώην Elina Hotel)
Παραλία Ιξιάς, Τηλ: 22410 92944 MAT5545(Γ)

Hotel Lutania Beach

HOTEL LUTANIA BEACH **
ΣΤΑ ΚΟΛΥΜΠΙΑ

ΖΗΤΕΙ

το ακόλουθο προσωπικό

1. Reception manager
2. Προϊσταμένη Ορόφων
3. Σερβιτόροι-Βοηθοί
4. Καμαριέρες
5. Προσωπικό Κουζίνας (Β. Μάγειρα-Βοηθός Λαντζιέρης)

Πληρ. τηλ. 2241056295, 6944396567,
fax 2241056441
MAT5540

Chicken stories

ΖΗΤΟΥΝΤΑΙ

ΕΜΠΕΙΡΟΙ ΟΔΗΓΟΙ DELIVERY

Απαραίτητα προσόντα:
- Προηγούμενη εμπειρία σε καταστήματα γρήγορης εστίασης.
- Ευχάριστη εμφάνιση, διάθεση για εργασία.
- Πολύ καλή γνώση οδικού δικτύου πόλης και προαστίων.
- Ηλικία: 18-30.
- Εκπληρωμένες στρατιωτικές υποχρεώσεις για τους άνδρες.
- Αδεια οδήγησης δικύκλου και προαιρετικά αυτοκινήτου.

Παρέχονται:
- Ανταγωνιστικό πακέτο αποδοχών.

Συμπλήρωση αιτήσεων
στα καταστήματα Ρόδου και Ιαλυσού
ΧΠΔΕΤ00023

---

eden roc
resort hotel & bungalows
★★★★

Το ξενοδοχείο **EDEN ROC**
ζητά συνεργάτες για τη σαιζόν 2007 στις ακόλουθες ειδικότητες:

- **F & B Manager και F & B Assistant Manager**
- **Captain-Hostess**
- **Σερβιτόροι-Βοηθοί Σερβιτόρων**
- **Βοηθό Προϊσταμένης Ορόφων**
- **Καμαριέρες**
- **Ράφτης**
- **Υπάλληλο Υποδοχής**
  Με προυπηρεσία σε ανάλογη θέση, γνώση Η/Υ και απαραίτητη γνώση Αγγλικών, Γερμανικών, Ιταλικών και Γαλλικών.
- **Γραμματέα**
  Με προϋπηρεσία σε ανάλογη θέση, γνώση Η/Υ και απαραίτητη γνώση Αγγλικών
- **Υπάλληλο για κατάστημα**
  Με γνώση Η/Υ και απαραίτητη γνώση Αγγλικών(η γνώση πρόσθετης γλώσσας θα εκτιμηθεί).
- **Κηπουρούς**
  Με γνώσεις κηπευτικής, φυτοφαρμάκων και φροντίδας λουλουδιών και φυτών
- **Προσωπικό κουζίνας (Α' Μάγειρα, Βοηθό Ζαχαροπλάστη, Λαντζιέρη)**

Οι ενδιαφερόμενοι μπορούν να στείλουν το βιογραφικό τους με μια πρόσφατη φωτογραφία στην διεύθυνση του ξενοδοχείου ή να συμπληρώσουν μια αίτηση στο ξενοδοχείο από Δευτέρα με Παρασκευή 10.00-13.00. **4ο χλμ. Λεωφ. Ρόδου-Καλλιθέας, ΤΘ 203 ΤΚ 85100, τηλ. 2241067067, fax: 2241067062, e-mail: info@edenroc.gr** MAT5260(Γ)

auto-moto

συνέχεια από την προηγούμενη

ΠΩΛΕΙΤΑΙ ΥΑΜΑΗΑ YZF 1000 R1 μοντέλο '99 σε άριστη κατάσταση. Πληρ. τηλ. 2241066927 MZT081219

ΠΩΛΕΙΤΑΙ OPEL ASTRA μοντέλο 2000 χρώματος σιέλ, 1.400 cc, 98HP με A/C, ηλεκτρικά παράθυρα και κλείδωμα, φριδάκια, αεροτομή, ζάντες αλουμινίου, 10 CD ραδιοκασετόφωνο. Τιμή 6.900 ευρώ. Πληρ. τηλ. 6945708881 MAT5394

ΠΩΛΕΙΤΑΙ MERCEDES 190E I.X. Τιμή 3.200 ευρώ. Πληρ. τηλ. 6937429652 MZT041225

διαφορα

ΠΩΛΟΥΝΤΑΙ σε τιμή ευκαιρίας **4 air condition** οροφής το καθένα 40.000 BTU ψύξη και θέρμανση. Σε άριστη κατάσταση. Καθώς και ένα εκθετήριο σιδερένιο για ανάρτηση χαλιών και μοκετών. Πληρ. τηλ. 6976059628 MAT5554

ΠΩΛΕΙΤΑΙ ΕΞΟΠΛΙΣΜΟΣ ΣΟΥΠΕΡ ΜΑΡΚΕΤ ΡΑΦΙΑ ΣΕ ΑΡΙΣΤΗ ΚΑΤΑΣΤΑΣΗ, 2 ΨΥΓΕΙΑ ΔΙΜΕΤΡΑ SELF SERVICES. ΕΠΙΣΗΣ ΛΟΓΩ ΑΝΑΚΑΙΝΙΣΗΣ ΠΩΛΕΙΤΑΙ ΕΞΟΠΛΙΣΜΟΣ ΞΕΝΟΔΟΧΕΙΟΥ ΣΕ ΚΑΛΗ ΚΑΤΑΣΤΑΣΗ. ΠΛΗΡ. WHITE PALACE-ΦΑΛΗΡΑΚΙ. ΠΛΗΡ. ΤΗΛ. 6944220827 MAT5519

ΠΩΛΟΥΝΤΑΙ οικοδομικά ένσημα μόνο χρώματα. Πληρ. τηλ. 6946447101 MZT111201

ΚΥΡΙΑ ζητά να βαπτίσει κοριτσάκι από τα Δωδεκάνησα. Πληρ. τηλ. 2241064536 ΜΑΠ782

ΠΩΛΟΥΝΤΑΙ σκυλάκια τσιουάουα μίνι σε τιμή ευκαιρίας. Πληρ. τηλ. 2241021783 MZT081204

Λόγω μετακόμισης **πωλούνται** εντοιχιζόμενη κουζίνα BOSCH, εστίες, πλυντήριο πιάτων, ψυγείο, μοκέτες, κρεβατοκάμαρα Media Strom, μπαρ, κρυσταλλιέρα, κρεβάτι μωρού με στρώμα από κοκοφοίνικα, καρότσι 3πλο Chicco, καρεκλάκι φαγητού και βιβλιοθήκη σε χαμηλές τιμές. Πληρ. τηλ. 6973317601 MZT061201

ΠΩΛΕΙΤΑΙ TV TOSHIBA 62 ιντσών. Πληρ. τηλ. 6937429652 MZT041224

ΠΩΛΕΙΤΑΙ εξοπλισμός καφετέριας: 1) Ψυγείο πάγκος ανοξείδωτος, **2)** Πλυντήριο ποτηριών, **3)** Λάντζα διπλή ανοξείδωτη, **4)** Ταμειακή μηχανή CASIO, **5)** Τηλεόραση 61" TOSHIBA πάνω σε τροχοπάγκο. **6)** Πάγκος bar από γρανίτη, **7)** Τραπέζια στρογγυλά διαμέτρου 0,60 cm. Πληρ. τηλ. 2241087817, 6944566977 MXP14258

ΠΩΛΟΥΝΤΑΙ ξύλα ελιάς περσινά. Πληρ. τηλ. 6937368043 MZT301103

μαθηματα

ΦΙΛΟΛΟΓΟΣ, ΠΤΥΧΙΟΥΧΟΣ ΠΑΝΕΠΙΣΤΗΜΙΟΥ ΑΘΗΝΩΝ, ΜΕ ΦΡΟΝΤΙΣΤΗΡΙΑΚΗ ΠΕΙΡΑ, ΠΑΡΑΔΙΔΕΙ ΙΔΙΑΙΤΕΡΑ ΜΑΘΗΜΑΤΑ ΣΕ ΜΑΘΗΤΕΣ ΓΥΜΝΑΣΙΟΥ-ΛΥΚΕΙΟΥ. ΠΛΗΡ. ΤΗΛ. 2241024004, 6979028208 MXP14279

ΜΑΘΗΜΑΤΙΚΑ-ΦΥΣΙΚΗ-ΧΗΜΕΙΑ. Παραδίδονται σε μαθητές γυμνασίου-λυκείου από πτυχιούχο φυσικό. Πληρ. τηλ. 2241095141, 6977934349 ΜΑΠ740

προσφορές εργασίας

ΚΥΡΙΑ 40 χρόνων **ζητά εργασία** για καθαρισμό σπιτιών, σιδέρωμα, ηλικιωμένους. Πληρ. τηλ. 2241022836 MZT081205

ΚΥΡΙΑ διπλωματούχος μασέρ κάνει θεραπευτικό, αθλητικό, χαλαρωτικό μασάζ. Πληρ. τηλ. 6948553306 MZT291120

ΧΑΡΤΟΜΑΝΤΕΙΑ, ΚΑΦΕΜΑΝΤΕΙΑ, ΜΕ ΑΠΟΛΥΤΗ ΑΚΡΙΒΕΙΑ ΚΑΙ ΕΧΕΜΥΘΕΙΑ. ΔΕΧΟΜΑΙ ΜΟΝΟ ΜΕ ΡΑΝΤΕΒΟΥ. ΠΛΗΡ. ΤΗΛ. 6940861847 κα ΕΛΠΙΔΑ MZT061214

ΚΥΡΙΑ διπλωματούχος μασέρ, προσφέρει θεραπευτικό, κλασικό, αθλητικό, αδυνατίσματος, χαλαρωτικό, αισθητικό και καθαρισμό προσώπου (μάσκες) μασάζ. Πληρ. τηλ. 2241035252, 6932024975 MZT271102

γνωριμιες

ΤΡΑΒ ζητά γνωριμία με σοβαρά άτομα. Ονομα Στέλλα. Πληρ. τηλ. 6974569688 MZT071219

ΤΡΑΒ 22 ετών, πολύ όμορφη, εχέμυθη, **ζητά γνωριμία** με κυρίους. Πληρ. τηλ. 6940800456 MZT061226

21ΧΡΟΝΗ ΕΛΛΗΝΙΔΑ ORIGINAL ΚΟΠΕΛΑ ΖΗΤΑ ΓΝΩΡΙΜΙΑ ΜΕ ΣΟΒΑΡΟΥΣ ΚΥΡΙΟΥΣ. ΕΞΑΙΡΟΥΝΤΑΙ ΑΛΛΟΔΑΠΟΙ. ΠΛΗΡ. ΤΗΛ. 6944931166 MZT061229

ΕΛΛΗΝΙΔΑ εμφανίσιμη **ΖΗΤΑ ΓΝΩΡΙΜΙΑ** στο χώρο της για ελεύθερη σχέση. Απόλαυση και διακριτικότητα. Αποκλείονται οι κλήσεις με απόκρυψη αριθμού. Πληρ. τηλ. 6942608613 MZT281120/21

ΕΛΛΗΝΙΔΑ πολύ εμφανίσιμη ζητά για γνωριμία παρέα με κύριο άνω των τριάντα ετών. Οχι αλλοδαποί 10 π.μ.-11 μ.μ. Πληρ. τηλ. 6978872750 MZT051224

ΝΕΑΡΗ ΞΕΝΑΓΟΣ με νυχτερινές ανησυχίες, επιθυμεί κουβέντα και συνομιλία και ό,τι προκύψει... Καλέστε ΟΤΕ 90.11.314.493- COSMOTE 901.200.43.53 - VODAFONE 901.694.60.53 - TIM 901.160.17.53 MAT4733

ΕΡΓΑΣΤΗΡΙΟ ΕΛΕΥΘΕΡΩΝ ΣΠΟΥΔΩΝ ΗΛΕΚΤΡΟΝΙΚΩΝ ΥΠΟΛΟΓΙΣΤΩΝ

Program PM

ΕΠΙΣΗΜΟ ΕΞΕΤΑΣΤΙΚΟ ΚΕΝΤΡΟ ΤΗΣ ECDL HELLAS

ECDL Diploma

ΤΜΗΜΑΤΑ ΓΙΑ:
Παιδιά
Ενήλικες
Αρχάριους
Επαγγελματίες

ΕΝΤΑΤΙΚΑ ΜΑΘΗΜΑΤΑ COMPUTER

ΕΓΓΡΑΦΕΣ ΤΩΡΑ

Ανεύρεση Εργασίας

ΧΠ941

Μανώλης Ι. Σοφίλλας
Τηλ.(22410)31761
ΚΟΔΡΙΓΚΤΩΝΟΣ 91 - ΡΟΔΟΣ

ΑΣΕΠ

ΔΙΑΓΩΝΙΣΜΟΣ ΕΚΠΑΙΔΕΥΤΙΚΩΝ

ΣΕΜΙΝΑΡΙΟ 30 ΩΡΩΝ
ΣΤΑ ΜΑΘΗΜΑΤΑ
1. ΓΕΝΙΚΟ ΣΧΕΔΙΟ ΜΑΘΗΜΑΤΟΣ
2. ΠΑΙΔΑΓΩΓΙΚΗ ΨΥΧΟΛΟΓΙΑ
3. ΔΙΔΑΚΤΙΚΗ ΜΕΘΟΔΟΛΟΓΙΑ

ΦΙΛΟΛΟΓΟΙ
ΣΕΜΙΝΑΡΙΟ 30 ΩΡΩΝ ΣΤΑ ΑΡΧΑΙΑ
ΣΕΜΙΝΑΡΙΟ 30 ΩΡΩΝ
ΣΤΗ ΛΟΓΟΤΕΧΝΙΑ-ΓΛΩΣΣΑ

ΠΛΗΡΟΦΟΡΙΕΣ:
ΡΟΔΟΣ ΦΡΟΝΤΙΣΤΗΡΙΟ "ΠΛΕΟΝΕΚΤΗΜΑ"
ΤΗΛ. 75577-78252
ΙΑΛΥΣΟΣ ΦΡΟΝΤΙΣΤΗΡΙΟ "ΑΡΙΣΤΕΙΟΝ"
ΤΗΛ. 90801-6942011005

MAT5295

ΦΙΛΟΛΟΓΟΣ

ΡΩΣΙΚΗΣ και ΑΓΓΛΙΚΗΣ γλώσσας αναλαμβάνει μεταφράσεις, καταλόγους, μπροσούρες, διαφημιστικά έντυπα.

Πληρ. τηλ. 6973769832, 6945932917 κ. Νέλλι

ΜΑΠ7785(Γ)

ΦΡΟΝΤΙΣΤΗΡΙΟ ΓΑΛΛΙΚΗΣ-ΑΓΓΛΙΚΗΣ-ΓΕΡΜΑΝΙΚΗΣ ΓΛΩΣΣΑΣ

ΚΟΥΦΟΥ Ν. ΤΣΑΜΠΙΚΑΣ

Το Κέντρο Ξένων Γλωσσών της κ. Κουφού Τσαμπίκας διοργανώνει:

Α) Ταχύρυθμα τμήματα για ξενοδοχοϋπαλλήλους και κάθε είδους επαγγελματίες για τη σεζόν 2007. Τα μαθήματα θα έχουν 3μηνη διάρκεια.

1ος κύκλος Νοέμβριος '06 - Φεβρουάριος '07
2ος κύκλος Φεβρουάριος '07 - Απρίλιος '07

Μετά το τέλος κάθε κύκλου δίδεται βεβαίωση παρακολούθησης των μαθημάτων

Β) Τμήματα Junior-Αρχάριων δημοτικού-Γυμνασίου-Λυκείου και ειδικά τμήματα προετοιμασίας και βοήθειας για τα σχολικά μαθήματα.

Πληροφορίες:
καθημερινά **10.00-13.00** και **17.00-21.00**
Διεύθυνση: Αλέκου Παναγούλη 99 (7 Βαγιές)
Τηλ. & Φαξ: 2241078818, 2241060875

MAT5389

RODOS PALACE
LUXURY CONVENTION RESORT

Το Ξενοδοχειακό Συγκρότημα Πολυτελείας και Διεθνές Συνεδριακό Κέντρο ζητεί το ακόλουθο προσωπικό για την τουριστική περίοδο 2007:

- **Food & Beverage Manager** Με ανάλογη προϋπηρεσία σε ξενοδοχεία πολυτελείας
- **Chef** Με ανάλογη προϋπηρεσία σε ξενοδοχεία πολυτελείας
- **Προϊσταμένη Ορόφων** Με ανάλογη προϋπηρεσία σε ξενοδοχεία πολυτελείας
- **Προϊστάμενος Υποδοχής** Με ανάλογη προϋπηρεσία σε ξενοδοχεία πολυτελείας
- **Υπαλλήλους Υποδοχής** Γνώστες Αγγλικών, Γερμανικών, Γαλλικών
- **Υπαλλήλους Κρατήσεων**
- **Βραδυνούς Receptionist**

Επίσης ζητούνται:

- Μάγειροι Α', Β' & βοηθοί
- Ζαχαροπλάστες
- Μπουφετζήδες Α' & Β'
- Κόπτης Κρεάτων
- Σερβπόροι & βοηθοί
- Μπάρμεν & βοηθοί
- Εργάτες
- Μπογιατζήδες & βοηθοί
- Γυμναστής – Γυμνάστρια και Μασέρ
- Κομμώτρια
- Τηλεφωνήτριες
- Ταμπλίστες
- Καμαριέρες
- Καθαρίστριες
- Hostesses
- Σιδερώτριες-Ράπτριες
- Γκρουμ
- Αποθηκάριος (για άμεση πρόσληψη)
- Βοηθός Αποθήκης (εργάτης)

Οι ενδιαφερόμενοι για τις ανωτέρω θέσεις μπορούν να αποστείλουν βιογραφικό τους σημείωμα με μία πρόσφατη φωτογραφία στην Διεύθυνση της εταιρείας ή να απευθύνονται στο Τμήμα Προσωπικού του ξενοδοχείου καθημερινά από 09:00-15:00.

Ξενοδοχείο Ρόδος Παλάς
Λεωφ. Ιαλυσού, Τ.Θ. 121, Ιξιά, Ρόδος
Τηλ. 22410 25222, Fax: 22410 25350
E-mail: info@rodos-palace.gr

ΧΠΞΕΝΟ78

ΑΓΟΡΑΖΟΥΜΕ
ΜΕΤΑΧΕΙΡΙΣΜΕΝΑ ΑΥΤΟΚΙΝΗΤΑ
ΤΟΙΣ ΜΕΤΡΗΤΟΙΣ
ΜΟΝΤΕΛΑ 1999 έως σήμερα
Πληρ. τηλ. 22410 82222

ΑΤ4818(Γ)

ΠΩΛΟΥΝΤΑΙ
Ξύλα & κάρβουνα για τζάκια, ψησταριές, φούρνους, εύκολα στο άναμα και που κρατάνε πολύ τη φωτιά!

Παραδίδουμε καθημερινά στο σπίτι ή την επιχείρηση με ένα τηλεφώνημά σας.

ΑΘΑΝΑΣΑΚΗΣ ΓΙΑΝΝΗΣ

Τηλέφωνο παραγγελιών
6942781457

MAT5549

Οικοδιδασκαλείο ΜΑΘΗΜΑΤΙΚΩΝ

xy+1

Μαθαίνω να σκέφτομαι!

Δρ. ΣΑΒΒΑΣ ΠΙΠΙΝΟΣ

BSc, Bristol University, UK
PhD, Queen Mary College, London

*Τα **μαθηματικά** μας βοηθούν να οργανώσουμε τη σκέψη μας και να κατανοήσουμε τη δομή των πληροφοριών. Ετσι, μπορούμε να πάμε **καλύτερα** και στα άλλα μαθήματα!*

Κέννεντυ 38 Τηλ. 22410 36027-8 Κιν. 6944 390803
email: spipinos@hol.gr

MAT5313(Γ)

ΠΩΛΟΥΝΤΑΙ

ελαφρώς ***μεταχειρισμένα***
αυτοκίνητα παντός τύπου ΙΧ
επιβατικά, αγροτικά,
επαγγελματικά, φορτηγά, ψυγεία.

- Ετοιμοπαράδοτα ή κατόπιν παραγγελίας.
- Παρέχουμε πιστοποιητικό ελέγχου καλής λειτουργίας.
  Εγγύηση ΤΖΙΩΡΑΣ
- Παράδοση στο χώρο σας

ΠΩΛΗΣΗ
χονδρική - λιανική

TZIORAS SMART CENTERS

- **Σημεία εξυπηρέτησης:**
- 13ο χλμ. Ρόδου-Αεροδρομίου, *(απέναντι από τη Hertz)*
  τηλ. 22410 82222 fax. 22410 69136, email:smart@3t.gr
- ΥΠΟΚΑΤΑΣΤΗΜΑ ΚΩ: 4ο χλμ. επαρχιακής οδού Κω-χωριών
  τηλ. 22420 24900, FAX 22420 29103

ΑΤ4618(Γ)

ΕΛΑΙΟΧΡΩΜΑΤΙΣΜΟΙ

ΓΙΑΝΝΗΣ ΚΑΛΟΓΡΙΔΗΣ
Ελαιοχρωματιστής

Τεχνοτροπίες-Μονώσεις

25 χρόνια πείρα

ΚΙΝ: 6938-266062

ΜΑΤ5502(Γ)

ΑΠΟΦΡΑΞΕΙΣ - ΕΚΚΕΝΩΣΕΙΣ ΡΟΔΟΥ



Κιν. 6932470404 Κιν. 6944361464

Κώστας & Λευτέρης

ΑΠΟΦΡΑΞΕΙΣ ΑΠΟΧΕΤΕΥΤΙΚΩΝ ΑΓΩΓΩΝ ΜΕ ΥΔΡΟΒΟΛΗ ΚΟΥΖΙΝΕΣ, ΤΟΥΑΛΕΤΕΣ ΣΙΦΩΝΙΑ ΥΔΡΟΡΟΕΣ ΑΠΟΛΥΜΑΝΣΕΙΣ ΜΗΝΙΑΙΕΣ ΣΥΝΤΗΡΗΣΕΙΣ

ΠΟΛΥΚΑΤΑΣΤΗΜΑΤΑ ΣΤΡΑΤΟΠΕΔΑ ΞΕΝΟΔΟΧΕΙΑ ΝΟΣΟΚΟΜΕΙΑ ΔΗΜΟΥΣ ΠΟΛΥΚΑΤΟΙΚΙΕΣ ΣΠΙΤΙΑ Κ.Λ.Π.

Άντληση υδάτων από υπόγειους χώρους

Άμεση εξυπηρέτηση!!!
ΟΙ ΚΑΛΥΤΕΡΕΣ ΤΙΜΕΣ!
Τηλ. 2241085977, 2241086634
Κιν. 6944361464, 6932470404

ΑΕ635

ΧΡΕΙΑΖΕΣΤΕ ΧΡΗΜΑΤΑ;
ΕΝΕΧΥΡΟΔΑΝΕΙΣΤΗΡΙΟ
"Η ΘΥΡΙΔΑ"
ΕΝΕΧΥΡΙΑΖΩ και ΑΓΟΡΑΖΩ
ΧΡΥΣΑΦΙΚΑ - ΚΟΣΜΗΜΑΤΑ - ΛΙΡΕΣ - ΠΑΛΑΙΑ ΝΟΜΙΣΜΑΤΑ - ΜΕΤΟΧΕΣ και ΑΝΤΙΚΕΣ
Αντ. Δαμασκηνού 25 (περ. Μητρόπολη)
Τηλ. 2241032537, 6942613540, 6947965279

ΑΕ639

ΑΜΑΝΤΑ

Αστρολόγος μέντιουμ

Εκπαιδευμένη στις Ινδίες. Ασχολείται με χαρτομαντεία ταρώ, κρυσταλλομαντεία, καφεμαντεία και υπνωτισμό. Αναλαμβάνει υπεύθυνα και με επιτυχία επαγγελματικά, αισθηματικά, οικογενειακά, φέρνει κοντά σας ένα πρόσωπο που σας εγκατέλειψε. Κάνει λύσιμο μαγείας και έχει φυλαχτά τύχης. Ακρα εχεμύθεια.

Τηλ. 6979451458, 6974352046

ΜΑΠ7111

ΑΠΟΦΡΑΞΕΙΣ ΕΚΚΕΝΩΣΕΙΣ ΜΕΤΡΟΠΟΝΤΙΚΑΣ "ΜΑΡΙΑ"



ΑΠΟΦΡΑΞΕΙΣ ΑΠΟΧΕΤΕΥΤΙΚΩΝ ΑΓΩΓΩΝ ΜΕ ΥΔΡΟΒΟΛΗ, ΚΟΥΖΙΝΕΣ, ΤΟΥΑΛΕΤΕΣ, ΣΙΦΩΝΙΑ, ΥΔΡΟΡΟΕΣ, ΜΗΝΙΑΙΕΣ ΣΥΝΤΗΡΗΣΕΙΣ ΠΟΛΥΚΑΤΑΣΤΗΜΑΤΑ, ΣΤΡΑΤΟΠΕΔΑ, ΞΕΝΟΔΟΧΕΙΑ, ΝΟΣΟΚΟΜΕΙΑ, ΔΗΜΟΥΣ, ΠΟΛΥΚΑΤΟΙΚΙΕΣ, ΣΠΙΤΙΑ κ.λπ.
Αντληση υδάτων από υπόγειους χώρους

Πληρ. τηλ. 2241065120/35555

ΑΕ1731

ΤΑΠΗΤΟΚΑΘΑΡΙΣΤΗΡΙΑ

ΠΑΝΕΛΛΑΔΙΚΟ ΔΙΚΤΥΟ

Art Clean EXPRESS

Είμαστε λίιιι...γο πιο μπροστά από τους άλλους!

ΠΛΥΣΙΜΟ-ΑΠΟΛΥΜΑΝΣΗ-ΦΥΛΑΞΗ
ΧΑΛΙΩΝ- ΜΟΚΕΤΩΝ - ΣΑΛΟΝΙΩΝ *(και επί τόπου)*
ΠΑΠΛΩΜΑΤΑ - ΚΟΥΒΕΡΤΕΣ - ΦΛΟΚΑΤΕΣ
ΣΤΕΓΝΟ ΓΙΑ ΜΕΤΑΞΩΤΑ ΚΑΙ ΧΕΙΡΟΠΟΙΗΤΑ
ΑΔΙΑΒΡΟΧΟΠΟΙΗΣΕΙΣ & ΕΠΙΔΙΟΡΘΩΣΕΙΣ ΤΑΠΗΤΩΝ

ΠΑΡΑΛΑΒΗ - ΠΑΡΑΔΟΣΗ ΚΑΤ' ΟΙΚΟΝ

ΔΩΡΕΑΝ ΦΥΛΑΞΗ

ΑΛΑΦΑΚΗΣ ΤΑΣΟΣ
ΤΗΛ. ΧΩΡΙΣ ΧΡΕΩΣΗ
80011400400
ΤΗΛ. 2241082800-
ΚΙΝ. 6944350247
email: artclean@otenet.gr

ΧΠ2286

Τέλειο καθάρισμα χωρίς απογοήτευση

ΤΑΠΗΤΟΚΑ-ΘΑΡΙΣΤΗΡΙΑ

ΚΛΕΟΠΑΤΡΑ®

Ολοκληρωμένα προγράμματα υγιεινής και καθαρισμού προσαρμοσμένα στις ιδιαίτερες ανάγκες κάθε τάπητα

Με **διασφάλιση ποιότητας** στον καθαρισμό και φύλαξη σε χαλιά, μοκέτες, χειροποίητα Ανατολής, μεταξωτά, μάλλινα, φλοκάτες, παπλώματα και τάπητες 5ης γενιάς
ΑΔΙΑΒΡΟΧΟΠΟΙΗΣΗ ΑΝΤΙΣΤΑΤΙΚΟΤΗΤΑ

- Επιτόπου βιοκαθαρισμός στρωμάτων, σαλονιών και μοκετών
- Επιδιορθώσεις σε χειροποίητα χαλιά και μοκέτες

Παραλαβή και παράδοση σε όλη την Ρόδο

ΦΥΛΑΞΗ ΔΩΡΕΑΝ

Ενημερωθείτε για την συντήρηση των χαλιών σας με ειλικρίνεια και υπευθυνότητα
ΤΗΛ. 2241051996
ΚΙΝ. 6945793626
ΦΑΞ 2241051322
ΚΟΥΦΑΛΑΚΗΣ ΣΤΑΥΡΟΣ
Πιστοποιημένος τεχνικός καθαρισμού ταπήτων από τον Παγκόσμιο Οργανισμό Προστασίας Μαλλιού
WOOLSAFE ΜΑΤ1570



TATTO BODY PIERCING STUDIO

Μήπως σκέφτεστε να κάνετε τατουάζ αλλά δεν ξέρετε τί ακριβώς θα σας ταίριαζε;

Μήπως έχετε ήδη αποφασίσει την ιδέα αλλά δεν έχετε βρει το κατάλληλο σχέδιο;

Εμείς είμαστε πλέον εδώ για να σας προτείνουμε αμέτρητες, καταπληκτικές, πρωτότυπες ιδέες και μοναδικά σχέδια

- **Βελόνες μίας χρήσης**
- **Κλινικός καθαρισμός και αποστείρωση**
- **Ανεξίτηλα χρώματα**
- **Ραντεβού κατόπιν συνεννοήσεως**

Σωκράτους 75Β • Τηλ. 6945068548

ΑΤ5116

ΚΥΝΟΤΡΟΦΕΙΟ - ΕΚΠΑΙΔΕΥΤΗΡΙΟ ΣΚΥΛΩΝ

ΚΥΝΟΤΡΟΦΕΙΟ-ΕΚΠΑΙΔΕΥΤΗΡΙΟ ΣΚΥΛΩΝ
ΙΑΛΥΣΟΣ

ΞΕΝΩΝΑΣ ΓΙΑ ΤΟΥΣ ΜΙΚΡΟΥΣ ΣΑΣ ΦΙΛΟΥΣ ΣΚΥΛΟΥΣ & ΓΑΤΕΣ

- Βασική υπακοή
- Αρνηση τροφής
- Σωματοφύλακας
- Φύλακας χώρου
- Ζευγαρώματα
- Διόρθωση προβληματικής συμπεριφοράς
- Καθαρόαιμα κουτάβια

Διατίθενται κουτάβια Γερμανικά ποιμενικά

Βελγικά ποιμενικά και Ντόμπερμαν

Υπεύθυνος: ΛΕΝΤΗΣ ΓΕΩΡΓΙΟΣ
Ιαλυσός Ρόδος 85101
• τηλ. **6945932738, 2241093512**
κ. **ΒΑΣΙΛΗΣ 6947935451**

ΜΖΤ051211

ΠΩΛΟΥΝΤΑΙ

από ξενοδοχειακή μονάδα, λόγω ανακαίνισης
έπιπλα δωματίων σε σετ ή μεμονωμένα

- Κρεβάτια 40 ευρώ /τεμ.
- Στρώματα (2 ετών) 20 ευρώ/τεμ.
- Ντουλάπες 2 φύλλων 80 ευρώ/τεμ.
- Κομοδίνα 30 ευρώ/τεμ.
- Τουαλέτες με καθρέπτη 70 ευρώ/τεμ.
- Παγκάκια βαλίτσας 40 ευρώ/τεμ.
- Ντουλάπια κουζίνας (πιατοθήκη) 80 ευρώ/τεμ.
- Βάσεις τηλεοράσεων τοίχου 21 ιντσών 15 ευρώ/τεμ.
- Τιμή σετ 390 ευρώ (με 2 κρεβάτια - στρώμα, 2 κομοδίνα)

Πληροφορίες εντός του ξενοδοχείου
PEFKI ISLANDS RESORT
στην περιοχή ΠΕΥΚΟΙ - ΛΙΝΔΟΥ
ή στα τηλέφωνα 2244029380-2244048181
καθημερινά εκτός Κυριακής από 09.00 π.μ.-14.00 μ.μ.

ΜΑΤ4847(2)(Γ)

Για το ΣΥΜΦΕΡΟΝ σας τώρα

Αποφράξεις - Εκκενώσεις - Καθαρισμοί



Τα μεγαλύτερα βυτιοφόρα στις χαμηλότερες τιμές

ΤΗΛ. 2241065286, 2241063105

AT5484(Γ)

ΕΝΩΣΗ ΒΥΤΙΟΦΟΡΩΝ Ι.Μ.Ε. Ε.Π.Ε.

ΜΕΤΑΧΕΙΡΙΣΜΕΝΑ

ΜΟΤΟΜΙΚΕ YAMAHA

Επίσημος Συνεργάτης Yamaha — Touching your heart

Από το κατάστημα YAMAHA ΜΟΤΟΜΙΚΕ πωλούνται τα παρακάτω δίκυκλα σε άριστη κατάσταση

ΜΟΝΤΕΛΟ	ΜΑΡΚΑ	ΧΙ	ΧΡΩΜΑ	ΤΙΜΗ	ΗΜ/ΝΙΑ 1ης ΑΔΕΙΑΣ
MT01 1700	YAMAHA	6100	ΑΣΗΜΙ	11000,00 €	2006
GSX 1400	SUZUKI	11000	ΜΠΛΕ	8000,00 €	2004
HAGIABUSA 1300	SUZUKI	14000	ΜΑΥΡΟ	8000.00€	2002
V-MAX 1200	YAMAHA	15000	ΜΑΥΡΟ	4500.00 €	1997
1050 SPEED TRIPLE	TRIUMPH	3500	ΜΑΥΡΟ	9000,00 €	2005
CBR 1000 F	HONDA	75000	ΚΟΚΚΙΝΟ	4500,00 €	1992
FZS 1000	YAMAHA	17000	ΑΣΗΜΙ	7500,00 €	2003
CBR 900 RR	HONDA	31000	ΠΟΡΤΟΚΑΛΙ	3500,00 €	1995
TDM 900	YAMAHA	8000	ΜΠΛΕ	6500,00 €	2003
TDM 900	YAMAHA	19800	ΑΣΗΜΙ	6500,00 €	2004
TDM 900	YAMAHA	5000	ΜΠΛΕ	7500.00€	2006
883 SPORTSTER XL	HARLEY-DAV	13000	ΠΟΡΤΟΚΑΛΙ	6000.00 €	2000
S2R DUCATI 800	DUCATI	8300	ΚΟΚΚΙΝΟ	8000,00 €	2005
Z 750	YAMAHA	450	ΠΟΡΤΟΚΑΛΙ	7000,00 €	2006
XT660R	YAMAHA	8100	ΜΑΥΡΟ	4800,00 €	2004
XT660R	YAMAHA	11000	ΓΚΡΙ	4500.00 €	2005
XT660X	YAMAHA	3600	ΓΚΡΙ	5000.00€	2005
XT660X	YAMAHA	10000	ΠΟΡΤΟΚΑΛΙ	5000,00 €	2004
DL 650 V-STROM	SUZUKI	21000	ΜΑΥΡΟ	5500,00 €	2004
FMF 650	HONDA	6000	ΜΑΥΡΟ	4800.00 €	2006
FS 650 E	HUSABERG	5500	ΚΙΤΡΙΝΟ	6500.00€	2005
Pegaso 650 Strada-Trail	APRILIA	4500	ΜΑΥΡΟ	5500,00 €	2005
PEGASO TRAIL 650	APRILIA	2450	ΑΝΘΡΑΚΙ	5000,00 €	2006
TRANSLAP 650	HONDA	21000	ΑΣΗΜΙ	4500,00 €	2003
TRANSLAP 650	HONDA	17000	ΑΣΗΜΙ	4000,00 €	2000
TRANSLAP 650	HONDA	38000	ΜΑΥΡΟ	3500,00 €	2003
TRANSLAP 650	HONDA R1-07	12000	ΑΣΗΜΙ	4000,00 €	2002
XR650 SM	HONDA	10000	ΚΟΚΚΙΝΟ	7500.00€	2004
DUKE 640 II	KTM	9000	ΠΟΡΤΟΚΑΛΙ	6000,00 €	2004
DUKE 640 II	KTM K.B	6000	ΜΑΥΡΟ	7000,00 €	2004
CBR600F	HONDA	33000	ΜΑΥΡΟ	3800,00 €	2000
FZ6 NAKED	YAMAHA	14000	ΜΑΥΡΟ	5000,00 €	2005
FZ6 NAKED	YAMAHA	6000	ΜΑΥΡΟ	5500.00 €	2005
FZ6 NAKED	YAMAHA	4000	ΜΑΥΡΟ	5500,00 €	2006
FZS 600	YAMAHA	13000	ΜΑΥΡΟ	4500,00 €	2001
GSX 600 F	SUZUKI	15000	ΚΟΚΚΙΝΟ	3000.00€	1999
HORNET 600	HONDA	4000	ΑΣΗΜΙ	6000.00 €	2005
XT600E	YAMAHA	12000	ΜΠΛΕ	2900,00 €	2002
XT600E	YAMAHA	9700	ΜΠΛΕ	3500,00 €	2003
YZF R6	YAMAHA	3700	ΜΠΛΕ	10000,00 €	2006
ZX 6	KAWASAKI	9000	ΠΡΑΣΙΝΟ	6500,00 €	2003
SMR 510	HUSQVARNA	7000	ΚΟΚΚΙΝΟ	6500,00 €	2005
BEVERLY 500	PIAGGIO	12000	ΑΣΗΜΙ	3800,00 €	2005
KLE 500	YAMAHA	75000	ΜΠΟΡΝΤΟ	1500,00 €	1993
KLE 500	KAWASAKI	2700	ΧΡΥΣΑΦΙ	4500,00 €	2005
T MAX 500	YAMAHA	1100	ΜΑΥΡΟ	8000,00 €	2006
VS 400	SUZUKI	32500	ΜΑΥΡΟ	2000,00 €	1998
YP 400 MAJESTY	YAMAHA	9500	ΜΠΛΕ	4500,00 €	2004
HYOSUNG 250	HYOSUNG	14000	ΚΟΚΚΙΝΟ	1800,00 €	2001
BEVERLY 250	PIAGGIO	2000	ΜΑΥΡΟ	3000,00 €	2006
RGV 250	SUZUKI	25000	ΜΠΛΕ	1200.00€	1999
SUPER SHERPA 250	KAWASAKI	1300	ΠΟΡΤΟΚΑΛΙ	2500,00 €	2004
WR250 F	YAMAHA	2000	ΜΠΛΕ	5500,00 €	2005
XR250SM	HONDA	42000	ΑΣΠΡΟ	2900,00 €	2001
BURGMAN VH 150	SUZUKI	9000	ΑΣΗΜΙ	2500,00 €	2005
LEONARDO 150	APRILIA	16000	ΑΣΗΜΙ	1900,00 €	2003
CAGIVA 125	PASSING	13750	ΚΟΚΚΙΝΟ	900.00€	1996
CBR125 R	HONDA	700	ΡΕΠΣΟΛ	2500,00 €	2006
LEONARDO 125	APRILIA	12500	ΚΟΚΚΙΝΟ	1900,00 €	2000
XC 125 CYCNUS	YAMAHA	1300	ΑΝΘΡΑΚΙ	1800,00 €	2006
XT125R	YAMAHA	13470	ΜΑΥΡΟ	2200,00 €	2005
YBR 125	YAMAHA	18500	ΜΑΥΡΟ	1200,00 €	2006
YZ125 LC	YAMAHA		ΑΣΠΡΟ	4000,00 €	2006
YQ50R AERROX	YAMAHA	6000	ΚΙΤΡΙΝΟ	1200,00 €	2005
RAPTOR 660	YAMAHA ATV	6800	ΜΑΥΡΟ	8500,00 €	2003
YFM 350 X	YAMAHA ATV	2500	ΜΠΛΕ	4500,00 €	2003
POLARIS 200	POLARIS ATV	925	ΚΟΚΚΙΝΟ	2700.00 €	2005

Πατριάρχου Αθηναγόρα 13, Ρόδος 85100 • Τηλ. & Fax 2241026360

www.motomike.gr info@motomike.gr AE2003

Διοργάνωσε η Ομοσπονδία Δωδεκανησιακών Σωματείων

Εορταγορά στον Πειραιά!

Προσφέρθηκαν παραδοσιακά εδέσματα των νησιών μας

Δωδεκανησιακή εορταγορά στον Πειραιά στήθηκε το περασμένο Σάββατο από την Ομοσπονδία Δωδεκανησιακών Σωματείων Αθηνών - Πειραιώς, ξαφνιάζοντας ευχάριστα τους περαστικούς!

Συγκεκριμένα, μια ευχάριστη όσο και πρωτότυπη έκπληξη επεφύλαξε το πρωινό του Σαββάτου 9/12, σε όσους περαστικούς βρέθηκαν στην πλατεία του Δημαρχείου του Πειραιά.

Εκλεκτά παραδοσιακά προϊόντα από όλα τα Δωδεκάνησα, καλόγουστα παρουσιασμένα από τα μέλη της Ομοσπονδίας μας, αλλά και από πολλές εθελόντριες συμπατριώτισσες, έγιναν κυριολεκτικά ανάρπαστα από όσους «τυχερούς» πρόλαβαν. Γιατί η ποσότητα των εκλεκτών εδεσμάτων ήταν σχετικά περιορισμένη, μιας και το εγχείρημα γινόταν πρώτη φορά και δεν θέλαμε να ρισκάρουμε, δεδομένου ότι πέραν της επιδιωκόμενης προβολής των τοπικών προϊόντων μας, υπήρχε και στόχος είσπραξης κάποιου ποσού για τα λειτουργικά έξοδα της Ομοσπονδίας μας...

Ευτυχώς, όλοι αιφνιδιαστήκαμε ευχάριστα, αφού το ενδιαφέρον του κόσμου μας υποχρεώνει να ξανασκεφτούμε για το μέλλον μια ανάλογη ενέργεια, ίσως πιο οργανωμένη και μεγαλύτερες προσδοκίες!

Για την ιστορία, αναφέρουμε μερικά μόνο από τα προϊόντα που διατέθηκαν: σουμάδα Νισύρου, φασκόμηλο Τήλου, μελεκούνια Ρόδου, μπακλαβάς Καρπάθου, πουγγιά Λέρου, τυρόπιττες Πάτμου, τσουρεκάκια Αστυπάλαιας, Μαεδιά και μαρμελάδα σταφύλι Κω, επτάζυμο κρίθινο Καλύμνου, πιτιά Κάσου, ξυλικόπιττες Χάλκης, κουλούρια Σύμης, κλπ

Οφείλουμε να ευχαριστήσουμε, για άλλη μια φορά, όσους συνέβαλαν στην επιτυχία της όλης εκδήλωσης και να ευχηθούμε σε όλους καλές γιορτές.





Ενας επικίνδυνος επισκέπτης

ΣΥΝΕΧΕΙΑ ΑΠΟ ΣΕΛ. 3

Για να πεισθούν αποτελεσματικά οι αρμόδιοι, θα μπορούσαν να χρησιμοποιηθούν δύο άμεσα επιχειρήματα. Ένα χειροπιαστό: μια μεγάλη φιστουλάρια, δηλαδή, που οι ψαράδες που θα πάνε στις Βρυξέλλες, θα την ανοίξουν μπροστά στον Επίτροπο Αλιείας της ΕΕ, για να δει τα μικρά ψαράκια που έχει στο στομάχι της! Κι ένα φραστικό με το ερώτημα: θα μπορούσαν να φανταστούν ότι ένα παρόμοιο πρόβλημα συμβαίνει στις θαλάσσιες περιοχές χωρών της Δ. Ευρώπης, χωρίς να δώσουν σημασία; Όχι, βέβαια! Ενδεχόμενα, ανάμεσα στα 28 λεσσεψιανά ψάρια, που τώρα κολυμπούν στους ψαρότοπους της Δωδεκανήσου, υπάρχουν κι άλλα που κάνουν μικρή ή μεγάλη ζημιά ή είναι κι ωφέλιμα. Ομως, αυτή τη στιγμή δεν ξέρουμε πολλά πράγματα και μένει να τα μάθουμε, αφού, όμως, γίνουν ειδικές έρευνες στην περιοχή. Κι εδώ έρχεται να επισημανθεί ο ρόλος του Υδροβιολογικού Σταθμού της Ρόδου.

Όμως, να μην ξεχνάμε ότι εκτός από τα λεσσεψιανά, υπάρχει στη Ρόδο και το χαριτωμένο γκιζάνι - το μικρό ψαράκι του Λουτάνη και του Γαδουρά - για το οποίο έχει γίνει πολλή δουλειά ως τώρα. Ωστόσο, χρειάζεται κι αυτό επίβλεψη και συνεχή επιστημονική παρακολούθηση που επίσης επιφορτίζεται στο επιστημονικό προσωπικό του Σταθμού".

Ο ΡΟΛΟΣ ΤΟΥ ΕΝΥΔΡΕΙΟΥ

Στο πλαίσιο αυτό, είναι αυτονόητο ότι ο ρόλος του Υδροβιολογικού Σταθμού Ρόδου είναι ιδιαίτερα σημαντικός, και θα μπορούσε να διευρυνθεί περισσότερο.

Ο κ. Οικονομίδης αναφέρει επί του θέματος τα εξής:

"Υστερα από τα παραπάνω, πολλοί συμπολίτες μας πιστεύουν ότι ο ρόλος του παλιού αυτού ιδρύματος - ας μην ξεχνάμε ότι το έφτιαξαν οι Ιταλοί - που αποτελεί πανελλήνιο στολίδι για τη Ρόδο, πρέπει να διευρυνθεί, κι ο ίδιος ο Σταθμός να αποκτήσει μεγαλύτερο βαθμό ανεξαρτησίας, αλλά και επιστημονικό περιεχόμενο και δράσεις. Εκείνοι που γνωρίζουν καλύτερα τα πράγματα πιστεύουν ότι:

1.- Ο Υδροβιολογικός Σταθμός Ρόδου πρέπει - με απαίτηση των Δωδεκανησίων -, να αποκτήσει πλήρη επιστημονική δομή ή να επεκτείνει την ήδη υπάρχουσα.

2.- Στους λειτουργικούς του στόχους να έχουν την ελάχιστη υποστήριξη από την κοινωνία και τις τοπικές αρχές.

3.- Για την υποστήριξή του να δραστηριοποιηθούν οι πολίτες της πόλης, κυρίως, αλλά κι από αλλού, με την οργάνωση μη κερδοσκοπικών φορέων υποστήριξης (π.χ. "φίλοι του Ενυδρείου ή/και του Σταθμού") ή άλλων τρόπων και μέσων.

4.- Να του ανατεθούν δικαιωματικά η επιστημονική επίβλεψη και παρακολούθηση των δυο βασικών προβλημάτων του υδάτινου περιβάλλοντος της περιοχής, δηλαδή: των λεσσεψιανών μεταναστών και του γκιζανιού.

5.- Για τη μελέτη των Λεσσεψιανών να ζητηθεί να γίνει ο Σταθμός της Ρόδου το Ευρωπαϊκό Κέντρο Παρακολούθησης Λεσσεψιανών, με συμμετοχή, ενδεχόμενα, κι άλλων ενδιαφερομένων χωρών της περιοχής, αλλά και της ΕΕ.

6.- Για την υλοποίηση του εκπαιδευτικού μέρους του παραπάνω στόχου, θα μπορούσαν να συμβάλουν κι οι ξενοδόχοι του νησιού, ώστε να εξευρεθούν καταλύματα κι υποστήριξη ή υποδομή τροφοδοσίας για ελεύθερα μαθήματα φοιτητών από διάφορες χώρες, κυρίως της ΕΕ, που θα γίνονται στο νησί με χρηματοδότηση από την ΕΕ (κάτι σαν τα λεγόμενα Θερινά Σχολεία ή Summer School). Η εποχή μπορεί να είναι την άνοιξη ή το φθινόπωρο".

ΜΝΗΜΟΣΥΝΑ



Την 14η μηνός Δεκεμβρίου ημέρα Πέμπτη και ώρα 8 π.μ. εις τον Ιερό Ναό Ταξιαρχών Νεκροταφείου Ρόδου, τελούμε 40ήμερο μνημόσυνο υπέρ αναπαύσεως της ψυχής της λατρευτής μας μητέρας, γιαγιάς, αδελφής και θείας

ΣΕΒΑΣΤΗΣ ΧΡΙΣΤΟΔΟΥΛΟΥ

Τα παιδιά: Μιχάλης-Μιχαλίτσα, Κων/νος-Κατίνα
Τα εγγόνια, τ' αδέλφια, τ' ανίψια και οι λοιποί συγγενείς

ΜΟΟ 307



Την 14η μηνός Δεκεμβρίου ημέρα Πέμπτη και ώρα 8.30 π.μ. εις τον Ιερό Ναό Ταξιαρχών Νεκροταφείου Ρόδου, τελούμε 6μηνο μνημόσυνο υπέρ αναπαύσεως της ψυχής του λατρευτού μας υιού, αδελφού και θείου

ΙΩΑΝΝΗ ΜΑΡΟΥΚΛΑ

Οι γονείς: Μανώλης-Αννα
Τ' αδέλφια: Παύλος-Μαρίνα, Πόπη-Ιωάννης
Τ' ανίψια και οι λοιποί συγγενείς

ΜΧΡ 14288



Την 14η μηνός Δεκεμβρίου ημέρα Πέμπτη και ώρα 8 π.μ. εις τον Ιερό Ναό Ταξιαρχών Νεκροταφείου Ρόδου, τελούμε 9ήμερο μνημόσυνο υπέρ αναπαύσεως της ψυχής του λατρευτού μας συζύγου, πατέρα, υιού, αδελφού, ξαδέλφου, ανιψιού και φίλου

ΧΡΗΣΤΟΥ Σ. ΠΑΠΟΥΡΔΑΝΟΥ

Η σύζυγος: Σταυρούλα
Τα παιδιά: Ευαγγελία, Μυρσίνη, Αντωνία
Η μητέρα: Ευαγγελία
Τα πεθερικά: Αντώνης-Μερσίνη
Τα αδέλφια, τ' ανίψια, οι λοιποί συγγενείς και οι φίλοι

ΜΖΤ 111206(1)



Την 15η μηνός Δεκεμβρίου ημέρα Παρασκευή και ώρα 8 π.μ. εις τον Ιερό Ναό Τιμιου Σταυρού Καλυθιών, τελούμε 40ήμερο μνημόσυνο υπέρ αναπαύσεως της ψυχής της λατρευτής μας συζύγου, μητέρας, γιαγιάς και αδελφής

ΣΕΒΑΣΤΗΣ-ΦΡΕΙΔΕΡΙΚΗΣ ΣΤΑΤΙΟΥ

Ο σύζυγος, τα παιδιά, τα εγγόνια, τ' αδέλφια και οι λοιποί συγγενείς

ΜΑΤ 5533



Την 15η μηνός Δεκεμβρίου ημέρα Παρασκευή και ώρα 07.30 π.μ. εις τον Ιερό Ναό Κοιμήσεως της Θεοτόκου Λίνδου, τελούμε 9ήμερο μνημόσυνο υπέρ αναπαύσεως της ψυχής της λατρευτής μας συζύγου, μητέρας και γιαγιάς

ΚΥΡΑΣ ΚΑΤΡΗ-ΓΑΝΩΤΑΚΗ
ΔΑΣΚΑΛΑΣ

Ο σύζυγος: Νικόλαος Γανωτάκης
Τα παιδιά: Φαίδρα-Μάρκος, Αργύρης-Καίτη, Αικατερίνη-Κωνσταντίνος,
Τα εγγόνια: Πασχάλης, Νίκος, Χριστίνα, Κυρά, Χριστόδουλος, Κυρά, Δήμητρα και Νίκος

ΜΖΤ121202(1)

ΜΝΗΜΗΣ ΕΝΕΚΕΝ
ΠΑΡΑΣΚΕΥΑΣΤΗΡΙΟΝ ΜΝΗΜΟΣΥΝΩΝ

Αναλαμβάνουμε την οργάνωση των μνημοσύνων σας, προσφέροντάς σας όλα όσα χρειάζονται για την άψογη μνημόνευση των αγαπημένων εκλιπόντων σας.

Προσφέρουμε μεγάλη ποικιλία πρωτότυπων σχεδίων σε δίσκους της επιλογής σας με τα συνοδευτικά αρτύματα. Παράλληλα διαθέτουμε όλα τα απαραίτητα είδη μνημοσύνων.

Στο χώρο μας θα βρείτε τέλεια εξυπηρέτηση, καθαριότητα και πάνω απ' όλα σεβασμό στη δύσκολη στιγμή σας. ΑΕ 798

Γ. ΠΑΠΑΝΔΡΕΟΥ 78, ΑΝΑΛΗΨΗ · Τηλ./Fax: 22410 69620



Την 15η μηνός Δεκεμβρίου ημέρα Παρασκευή και ώρα 8 π.μ. εις τον Ιερό Ναό Ταξιαρχών Νεκροταφείου Ρόδου, τελούμε 40ήμερο μνημόσυνο υπέρ αναπαύσεως της ψυχής του αγαπημένου μας και αλησμόνητου συζύγου, πατέρα, παππού, αδελφού και θείου

ΓΕΩΡΓΙΟΥ ΚΑΡΠΑΘΑΚΗ

Η σύζυγος: Θεολογία
Τα παιδιά: Ελευθέριος-Νομική, Κωνσταντίνος
Τα εγγόνια: Γεώργιος-Ειρήνη
Τ' αδέλφια: Αστερόπη, Φωτεινή, Βασίλης, Θεόδωρος, Δικαία
Τ' ανίψια και οι λοιποί συγγενείς

ΠΑΡ192



Την 16η μηνός Δεκεμβρίου ημέρα Σάββατο και ώρα 8 π.μ. εις τον Ιερό Ναό Αγίου Ιωάννου Θεολόγου Γενναδίου, τελούμε 40ήμερο μνημόσυνο υπέρ αναπαύσεως της ψυχής του αγαπημένου μας και αλησμόνητου συζύγου, πατέρα, παππού, αδελφού και θείου

ΚΩΝ/ΝΟΥ ΚΑΡΑΓΙΑΝΝΗ
(ετών 64)

Η σύζυγος: Ιωάννα
Τα παιδιά: Ιωάννης-Αναστασία, Μαριάννα-Νικόλαος, Σμαράγδα-Αποστόλης, Κυριακή
Ο εγγονός: Ιωάννης
Τα αδέλφια: Γεώργιος, Σοφία, Μαρία
Τα ανίψια και οι λοιποί συγγενείς

ΜΑΤ 5533

ΕΥΧΑΡΙΣΤΗΡΙΟ

Ευχαριστώ θερμά τον ιατρό **Ιωάννη Υψηλάντη** για την ιατρική και ηθική στήριξή του προς το αγαπημένο μας πρόσωπο.

Χρήστο Σ. Παπουρδάνο

Η οικογένειά του

ΜΖΤ 111206 (3)

ΕΥΧΑΡΙΣΤΗΡΙΟ ΠΕΝΘΟΥΣ

Ολους όσους παρακολούθησαν την κηδεία, τους καταθέσαντας στεφάνους ή δωρεάς και εν γένει όσους συμπαραστάθησαν στο βαρύ πένθος μας για τον θάνατο του λατρευτού μας συζύγου, πατέρα, αδελφού και θείου

Χρήστου Σ. Παπουρδάνου

Θερμά ευχαριστούμε

Η οικογένειά του

ΜΖΤ 111206(2)§

ΕΥΧΑΡΙΣΤΗΡΙΟ ΠΕΝΘΟΥΣ

Σε όλους όσους συγγενείς και μη συμμετείχαν με οποιονδήποτε τρόπο στο βαρύτατο πένθος της οικογένειάς μας, μετά τον αναπάντεχο θάνατο της πολυαγαπημένης μας συζύγου, μητέρας και γιαγιάς

ΚΥΡΑΣ ΚΑΤΡΗ-ΓΑΝΩΤΑΚΗ
ΔΑΣΚΑΛΑΣ

εκφράζουμε τις πιο θερμές και ειλικρινείς μας ευχαριστίες.

Ο σύζυγος Νικόλαος Γανωτάκης
τα παιδιά και τα εγγόνια

ΜΖΤ121202(2)

ΔΙΕΥΘΥΝΣΗ ΔΑΣΩΝ ΔΩΔΕΚΑΝΗΣΟΥ

ΑΝΑΚΟΙΝΩΣΗ

Γνωστοποιείται κατά το άρθρο 14 του **Ν. 998/79**, η αποστολή για δημοσίευση στο **Δήμο Ρόδου**, της αριθμ. **78/27-01-2003** Πράξης χαρακτηρισμού έκτασης που εκδόθηκε από τον Δ/ντή Δασών Δωδ/νήσου. Η **Κ.Μ. 18Β** γαιών Ρόδου χαρακτηρίζεται ως **δασική, χορτολιβαδική και γεωργική έκταση.**

Ο Δ/ντής Δασών Δωδ/νήσου
Κοντίτσης Φίλιππος
Δασολόγος με βαθμό Α'

ΜΑΤ5551

ΚΑΘΗΜΕΡΙΝΑ ΟΛΑ ΤΑ ΝΕΑ ΤΗΣ ΔΩΔΕΚΑΝΗΣΟΥ ΣΤΟ INTERNET

www.rodiaki.gr

ΕΛΛΗΝΙΚΗ ΔΗΜΟΚΡΑΤΙΑ
ΥΠΟΥΡΓΕΙΟ ΥΓΕΙΑΣ ΚΑΙ ΚΟΙΝ. ΑΛΛΗΛ/ΗΣ
Θ.Χ.Π. ΠΑΙΔΩΝ ΡΟΔΟΥ Παραδείσι 05/12/06
ΒΑΡΗ ΠΑΡΑΔΕΙΣΙΟΥ-ΡΟΔΟΣ

ΕΥΧΑΡΙΣΤΗΡΙΟ

Ο **Πρόεδρος** και τα **μέλη** της **Επιτροπής Διοίκησης, η Διεύθυνση, οι εργαζόμενοι και τα παιδιά** του Θεραπευτηρίου μας, αισθανόμαστε την υποχρέωση να ευχαριστήσουμε δημόσια τους παρακάτω:

- **Τελώνη Μαρία** 30€
- **Κουμούλης Απόστολος** 50€ εις μνήμη Κολετίας Κολοβού
- **Αρβανίτης Εμμανουήλ** 100€ εις μνήμη Σεβαστής Αρβανίτη
- **Κων/νος** και **Φανή Βαρέλη** 50€ εις μνήμη Ειρήνης Βαλσάμη
- **Μακράκη Ελένη** 200€ για τις λειτουργικές ανάγκες του θεραπευτηρίου
- **Μπαντουβάκης Εμμανουήλ** 265€ εις μνήμη Ματθαίου Μπαντουβάκη
- Οικ. **Ιπποκράτη Καζουλάκη** 60€ εις μνήμη Ιωαννίδη Βλάση
- **Κων/νος Αγαπτίδης** 300€ εις μνήμη Παυλίνας Αγαπτίδη
- Οικ/ες **Ρουσάκη Δημητρίου, Χατζησάββα Σταματίου, Ευθυμίου Γεωργίου, Καραγιάννη Σωτηρίου, Παΐζη Γεράσιμου** 240€ εις μνήμη Ελευθερίας Καραγιάννη το γένος Χατζηαντωνίου
- Το ζεύγος **Ιωάννη** και **Σοφίας Χατζηϊωάννου** για τη δωρεά και εγκατάσταση ενός κλιματιστικού μηχανήματος στην αίθουσα απασχόλησης των παιδιών.

Ευχαριστούμε επίσης όλους τους **ανώνυμους δωρητές** του θεραπευτηρίου.

Ο πρόεδρος
ΑΡΦΑΡΑΣ ΑΝΤΩΝΙΟΣ

ΟΙΚΟΥΜΕΝΙΚΟΝ ΠΑΤΡΙΑΡΧΕΙΟΝ
ΙΕΡΑ ΜΗΤΡΟΠΟΛΙΣ ΡΟΔΟΥ
ΓΕΝΙΚΟΝ ΦΙΛΟΠΤΩΧΟΝ ΤΑΜΕΙΟΝ

ΑΝΑΚΟΙΝΩΣΗ

Το Γενικόν Φιλόπτωχον Ταμείον της Ιεράς Μητροπόλεως Ρόδου, διοργανώνει το Σάββατο 16/12/2006, δωροέκθεση (Bazaar) στο ξενοδοχείον Mediteranean, από τις 10 π.μ. έως και τις 21.00 μ.μ. με χριστουγεννιάτικα και διάφορα άλλα είδη.

Η συμμετοχή σας στην συγκεκριμένη προσπάθεια θα είναι προσφορά αγάπης προς τους αναξιοπαθούντας συνανθρώπους μας.

Ευχαριστούμεν
Εκ του Γενικού Φιλοπτώχου Ταμείου

ΜΟΟ310

ΙΕΡΑ ΜΗΤΡΟΠΟΛΙΣ ΡΟΔΟΥ
ΙΕΡΟΣ ΝΑΟΣ ΑΓΙΟΥ ΕΛΕΥΘΕΡΙΟΥ
ΠΟΛΕΩΣ ΡΟΔΟΥ

ΠΑΝΗΓΥΡΙΣ

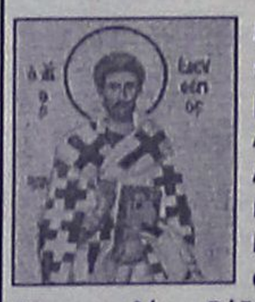

Γνωστοποιείται εις το φιλόθρησκον κοινόν της Ρόδου ότι, την **15ην Δεκεμβρίου 2006** εορτάζει ο Ιερός Ναός **ΑΓΙΟΥ ΕΛΕΥΘΕΡΙΟΥ** πόλεως Ρόδου.

Αφ' εσπέρας **Πέμπτη 14ην Δεκεμβρίου** και περί ώραν **6ην μ.μ.** θα ψαλλεί Μέγας Πανηγυρικός Εσπερινός, χοροστατούντος του Σεβασμιωτάτου Μητροπολίτου Ρόδου κ.κ. Κυρίλλου.

Την **πρωΐαν** της **15ης Δεκεμβρίου** ημέραν **Παρασκευή** θα τελεσθεί Ορθρος και Πανηγυρική Θεία Λειτουργία με Ιερατικόν Συλλείτουργον και εν συνεχεία θα γίνει περιφορά και λιτάνευσις της Ιεράς Εικόνος του ΑΓΙΟΥ ΕΛΕΥΘΕΡΙΟΥ.

Το **εσπέρας** και περί ώραν **5ην απογευματινήν** θα ψαλλεί ο ΠΑΡΑΚΛΗΤΙΚΟΣ ΚΑΝΩΝ ΤΟΥ ΑΓΙΟΥ.

Παρακαλούνται οι ευσεβείς Χριστιανοί όπως προσέλθουν εις τας Ιεράς ακολουθίας, τιμώντες την μνήμην του εορταζομένου ΑΓΙΟΥ ΕΛΕΥΘΕΡΙΟΥ.

ΣΥΓΧΑΡΗΤΗΡΙΟ

Την αγαπημένη μας ανιψιά και εξαδέλφη **Κωνσταντίνα Καλλιγά** του Σάββα και της Σταυρούλας που πήρε επάξια το πτυχίο της Παιδαγωγικής Ρεθύμνου του Πανεπιστημίου Κρήτης, συγχαίρουμε θερμά και της ευχόμαστε καλή σταδιοδρομία.

Οι θείοι της
Αντώνης-Αλέκα Καλλιγά
τα εξαδέλφια
Χρήστος-Σέβα και παιδιά
Γιώργος και Ματούλα

MZT121207

ΣΥΓΧΑΡΗΤΗΡΙΟ

Την αγαπημένη μας ανιψιά και εξαδέλφη **Κωνσταντίνα Καλλιγά** του Σάββα και της Σταυρούλας που πήρε επάξια το πτυχίο της Παιδαγωγικής Ρεθύμνου του Πανεπιστημίου Κρήτης, συγχαίρουμε θερμά και της ευχόμαστε καλή σταδιοδρομία.

Οι θείοι της
Ανδρέας-Σέβα Καλλιγά
τα εξαδέλφια
Παναγιώτης-Αντιγόνη, Χρήστος-Φιλιώ
και παιδιά

MZT121206

ΕΛΛΗΝΙΚΗ ΔΗΜΟΚΡΑΤΙΑ
ΝΟΜΟΣ ΔΩΔΕΚΑΝΗΣΟΥ
ΕΠΑΡΧΙΑ ΡΟΔΟΥ
ΔΗΜΟΣ ΠΕΤΑΛΟΥΔΩΝ

ΓΝΩΣΤΟΠΟΙΗΣΗ ΓΑΜΟΥ

Γνωστοποιείται, σύμφωνα με το άρθρο 1369 του Αστικού Κώδικα, όπως τροποποιήθηκε με το Ν. 1250/1982, ότι:
Ο **Αλεξόπουλος Βασίλειος** του Γεωργίου και της Ελισάβετ το γένος Λαζαρίδη, που γεννήθηκε στην Χίο και κατοικεί στο δ.δ. Κρεμαστής του Δήμου Πεταλούδων του νομού Δωδ/σου, επαγγέλματος Ιδιωτικός Υπάλληλος και η **Περδικάκη Αναστασία** του Γεωργίου και της Τσαμπίκας το γένος Κωνσταντάκη που γεννήθηκε στη Ρόδο, και κατοικεί στο δ.δ. Κρεμαστής του Δήμου Πεταλούδων, επαγγέλματος ιδιωτική υπάλληλος, πρόκειται να παντρευτούν στο Δημαρχείο του Δήμου Πεταλούδων του Νομού Δωδεκανήσου,

Κρεμαστή, 11/12/2006
Ο δήμαρχος
α.α.
Ο Δημοτικός Σύμβουλος
Ιωάννης Αφεντούλης

ΜΑΠ 786

ΕΛΛΗΝΙΚΗ ΔΗΜΟΚΡΑΤΙΑ
ΝΟΜΟΣ ΔΩΔΕΚΑΝΗΣΟΥ
ΕΠΑΡΧΙΑ ΡΟΔΟΥ
ΔΗΜΟΣ ΠΕΤΑΛΟΥΔΩΝ

ΓΝΩΣΤΟΠΟΙΗΣΗ ΓΑΜΟΥ

Γνωστοποιείται, σύμφωνα με το άρθρο 1369 του Αστικού Κώδικα, όπως τροποποιήθηκε με το Ν. 1250/1982, ότι:
Η **Μακρή Ευτυχία** του Νικολάου και της Μαρίας το γένος Βρέττου που γεννήθηκε στην Λάρισα και κατοικεί στο δ.δ. Κρεμαστής του Δήμου Πεταλούδων του νομού Δωδ/σου, επαγγέλματος Ιδιωτικός Υπάλληλος και ο **Παπαδόντας Αθανάσιος** του Κωνσταντίνου και της Φανής το γένος Καστώρη που γεννήθηκε στη Λάρισα, και κατοικεί στο δ.δ. Κρεμαστής του Δήμου Πεταλούδων, επαγγέλματος στρατιωτικός, πρόκειται να παντρευτούν στο Δημαρχείο του Δήμου Πεταλούδων του Νομού Δωδεκανήσου.

Κρεμαστή, 11/12/2006
Ο δήμαρχος
α.α.
Ο Δημοτικός Σύμβουλος
Ιωάννης Αφεντούλης

ΜΧΡ 14792

ΑΠΩΛΕΙΑ

Χάθηκε σκύλος **Labrador χρώματος καφέ σοκολάτα** ακούει στο **όνομο Choco με λουράκι χρώματος μπλέ, είναι 2 χρονών στην περιοχή Άννης Μαρίας.**

ΜΑΠ781(Γ) **Πληροφορίες τηλ. 22410-22623, 38960**

ΕΛΛΗΝΙΚΗ ΔΗΜΟΚΡΑΤΙΑ
ΠΕΡΙΦΕΡΕΙΑ ΝΟΤΙΟΥ ΑΙΓΑΙΟΥ
ΝΟΜΟΣ ΔΩΔΕΚΑΝΗΣΟΥ
ΔΗΜΟΣ ΚΑΛΛΙΘΕΑΣ

ΕΥΡΩΠΑΪΚΗ ΕΝΩΣΗ
ΕΥΡΩΠΑΪΚΗ ΕΠΙΤΡΟΠΗ

Γ' Κοινοτικό Πλαίσιο Στήριξης 2002-2006
ΕΠΙΧΕΙΡΗΣΙΑΚΟ ΠΡΟΓΡΑΜΜΑ "ΚΟΙΝΩΝΙΑ ΤΗΣ ΠΛΗΡΟΦΟΡΙΑΣ"

ΠΕΡΙΛΗΨΗ ΔΙΑΚΗΡΥΞΗΣ ΑΝΟΙΚΤΟΥ ΔΙΑΓΩΝΙΣΜΟΥ

Για την προμήθεια και εγκατάσταση Ευρυζωνικού Δικτύου Πρόσβασης στη Δήμο Καλλιθέας
Αριθ. 282/2006

Σύντομη Περιγραφή του Εργου: Ο Δήμος Καλλιθέας στα πλαίσια της πράξης, **"Ανάπτυξη Ευρυζωνικού Δικτύου τοπικής πρόσβασης στο Δήμο Καλλιθέας Ρόδου"**, και του **Υποέργου 2 με τίτλο "Ανάπτυξη ευρυζωνικού δικτύου τοπικής πρόσβασης του Δήμου Καλλιθέας"**, ενεργώντας ως Αναθέτουσα Αρχή προκηρύσσει **Ανοικτό Διαγωνισμό, με σφραγισμένες προσφορές,** για την προμήθεια και εγκατάσταση Ευρυζωνικού Δικτύου Πρόσβασης στη γεωγραφική περιοχή που καλύπτει ο Δήμος. Αντικείμενο της προκήρυξης είναι η προμήθεια, η εγκατάσταση, η διασφάλιση ορθής λειτουργίας του δικτύου απαρτιζομένου από ενεργό εξοπλισμό, εξοπλισμό ασυρματικών ζεύξεων και χάλκινων καλωδίων, διατάξεις διαχείρισης και επίβλεψης δικτύου και δικτυακούς κόμβους, όπως αυτά περιγράφονται αναλυτικά στα σχετικά Παραρτήματα της προκήρυξης.
Προϋπολογισμός: Ο προϋπολογισμός του έργου ανέρχεται σε **Εβδομήντα Εννέα Χιλιάδες Διακόσια Σαράντα Πέντε ευρώ και Πενήντα Λεπτά (79.245,50 ευρώ), πλέον του ΦΠΑ 13% (10.301,92 ευρώ)** που αντιστοιχεί. **Το έργο χρηματοδοτείται από το Επιχειρησιακό Πρόγραμμα "Κοινωνία της Πληροφορίας", στο πλαίσιο του Γ' ΚΠΣ σε ποσοστό 75% από το ΕΤΠΑ και 25% από Εθνικούς Πόρους.**
Εγγύηση Συμμετοχής: Οι προσφέροντες οφείλουν με ποινή αποκλεισμού μαζί με την προσφορά, να καταθέσουν Εγγυητική Επιστολή Συμμετοχής ποσού ίσου με **τέσσερις χιλιάδες τετρακόσια εβδομήντα επτά ευρώ και τριάντα επτά λεπτά (4.477,37 ευρώ)** σύμφωνα με τα αναφερόμενα στο άρθρο 28 "Εγγυήσεις".
Υποβολή προσφορών: Οι προσφορές πρέπει να κατατεθούν από τους εκπροσώπους των διαγωνιζομένων επί αποδείξει, μέχρι τις **15/01/2007** και ώρα **11.00** στη διεύθυνση **ΔΗΜΟΣ ΚΑΛΛΙΘΕΑΣ-85105-ΚΑΛΥΘΙΕΣ-ΡΟΔΟΣ** μέσα σε σφραγισμένο φάκελο και σύμφωνα με τα αναφερόμενα στο άρθρο 15. "Υποβολή Φακέλου Προσφοράς/Περιεχόμενο". Δεκτές γίνονται προσφορές μόνο για το σύνολο του έργου. Εναλλακτικές προσφορές ή αντιπροσφορές δεν γίνονται δεκτές.
Διάρκεια έργου: Η διάρκεια του έργου δεν μπορεί να υπερβεί τους **8 μήνες,** από την υπογραφή της σύμβασης.
Διάθεση των έγγραφων στοιχείων του διαγωνισμού: Οι ενδιαφερόμενοι μπορούν να ενημερωθούν και να προμηθευτούν την Διακήρυξη από το γραφείο Προγραμματισμού και Οργάνωσης του Δήμου Καλλιθέας τις εργάσιμες μέρες και ώρες 9 π.μ. έως 14.00 μ.μ. Για την παραλαβή της Διακήρυξης απαιτείται καταβολή ποσού είκοσι ευρώ (20 ευρώ) έναντι αποδείξεως.
Χρόνος και τόπος της αποσφράγισης των προσφορών: Η διενέργεια του διαγωνισμού και η αποσφράγιση των προσφορών θα γίνει στις **15/01/2007** ημέρα **Δευτέρα** και ώρα **11.00** στο γραφείο **Προγραμματισμού και Οργάνωσης του Δήμου Καλλιθέας.**
Δικαίωμα συμμετοχής στο διαγωνισμό: Εχουν φυσικά ή νομικά πρόσωπα ιδιωτικού δικαίου, ενώσεις ή/και κοινοπραξίες αυτών των οποίων ο χαρακτήρας και το έργο προσιδιάζουν στο υπό ανάθεση φυσικό αντικείμενο και πληρούν τους όρους που καθορίζονται στο άρθρο 12 "Δικαίωμα Συμμετοχής". Ο προσφέρων πρέπει να έχει αποδεδειγμένη, σημαντική και τεκμηριωμένη εμπειρία σε όλους τους τομείς που αφορούν στο αντικείμενο του έργου και να πληροί τους όρους που καθορίζονται στο άρθρο 13 "Δικαιολογητικά Συμμετοχής" όπως και στα σχετικά ερωτηματολόγια Ελαχίστων προϋποθέσεων Συμμετοχής και χρηματο-οικονομο-τεχνικής επάρκειας.
Ισχύς των προσφορών: Οι προσφορές στο σύνολό τους ισχύουν και δεσμεύουν τους συμμετέχοντες για 120 ημέρες από την επόμενη μέρα της διενέργειας του διαγωνισμού, άρθρο 17 "Ισχύς των Προσφορών".
Κριτήρια ανάθεσης: Η πλέον συμφέρουσα από τεχνο-οικονομική άποψη προσφορά σύμφωνα με τους όρους της προκήρυξης και τα κριτήρια που αναφέρονται στις τεχνικές προδιαγραφές και στην πρόσκληση υποβολής προσφορών.

Ο Δήμαρχος Καλλιθέας
Ιωάννης Ιατρίδης

ΣΥΓΧΑΡΗΤΗΡΙΟ

Τα συγχαρητήρια και τις θερμότερες ευχές μας στον **Στέργο Δημητρίου Αφαντενό,** για την απόκτηση Διδακτορικού του στην πληροφορική με άριστα 10 από το Πανεπιστήμιο Αθηνών με υποτροφία του Δημόκριτου στα 28 του χρόνια και για την θέση του ως ερευνητής στο πανεπιστήμιο της Μασσαλίας.

Η μητέρα του Μαρία Αφαντενού
Τ' αδέλφια του Ραφαέλλα, Μαρίνα, Τσαμπίκος, Άννα, Κώστας

MZT091209

ΕΛΛΗΝΙΚΗ ΔΗΜΟΚΡΑΤΙΑ
Β' Δ.Υ.ΠΕ. ΝΟΤΙΟΥ ΑΙΓΑΙΟΥ
ΓΕΝΙΚΟ ΝΟΣΟΚΟΜΕΙΟ ΡΟΔΟΥ
"ΑΝΔΡΕΑΣ ΠΑΠΑΝΔΡΕΟΥ"

Ρόδος, 8-12-2006
Αριθ. Πρωτ.:20065

ΠΡΟΚΗΡΥΞΗ

Το Γενικό Νοσοκομείο Ρόδου έχοντας υπόψη:
1. Τις διατάξεις του Ν. 1397/83.
2. Το Π.Δ. 131/87 (ΦΕΚ 73/87 Τ.Α.)
3. Τις διατάξεις της παρ. 2 του άρθρου 43 του Ν. 1759/88 (ΦΕΚ 50/88 τ.Α.) όπως συμπληρώθηκε με το άρ. 39 του Ν. 2072/92 (ΦΕΚ 125/92 τ.Α.).
4. Τον Ν. 1965/1991.
5. Τις διατάξεις του άρθρου 84 του Ν. 2071/92.
6. Του Ν. 2519/97.
7. Την αριθμ. ΔΥ/13α/39832/97 απόφασης (ΦΕΚ 1088/97 τ. Β') απόφαση ιεράρχησης κριτηρίων κρίσης και συγκριτικής αξιολόγησης υποψηφίων για θέσεις του κλάδου ιατρών ΕΣΥ.
8. Την ΔΥ1γ/οικ.41255/92 (ΦΕΚ 97/25.2.93 τ.Β') Υπουργική Απόφαση όπως τροποποιήθηκε με την ΔΥ 1Γ/25338/10.5.97 (ΦΕΚ 859/26.9.97 τ.Β') όπως τροποποιήθηκε με την αριθμ. ΔΥ13α/29804/15.9.97 (ΦΕΚ 859/26.9.97 τ.Β.).
9. Τις διατάξεις του άρθρου 28 του Κεφ. Ε του Ν. 2190/94 (ΦΕΚ 28/94 τ.Α.)
10. Τις διατάξεις της παρ. 1 του άρθρου 5 του Ν. 2194/94
11. Τον οργανισμό του Νοσοκομείου.
12. Τον Ν. 2889/01 (ΦΕΚ 37 Τ.Α./2-3-2001).
13. Τον Ν. 2737/99
14. Τον Ν. 2955/2001
15. Τον Ν. 2716/99
16. Τον Ν.3106/2003
17. Την αριθμ. ΔΙΠΠ/Φ/ΕΓΚΡ 8/2157/25.4.2003
18. Τον Ν. 3172/03
19. Τον Ν.3204/03
20. Τον Ν. 3209/03
21. Τον Ν. 3329/2005
22. Το αριθμ. πρωτ. Υ10α/Γ.Π. οικ.7341/21.1.2004 έγγραφο του Υπουργείου Υγείας και Πρόνοιας.
23. Την αριθμ. Α1α/10921/97 κοινή Υπουργική απόφαση "Πολυδύναμα Περιφερειακά Ιατρεία και Σύσταση θέσεων Προσωπικού τους".
24. Τις αριθμ. πρωτ. 7724/27.10.06, 7996/7.11.2006 και 8449/28.11.2006, αποφάσεις - προκηρύξεις της Β' ΔΥΠΕ Νοτίου Αιγαίου.
25. Τις αριθμ. 27/13.11.2006 και 29/5.12.2006 αποφάσεις του Διοικητικού Συμβουλίου του Γ.Ν. Ρόδου.

Προκηρύσσει:

Για πλήρωση της παρακάτω θέσεως του κλάδου ιατρών ΕΣΥ, επί θητεία για το Νοσοκομείο της Ρόδου και συγκεκριμένα:
α) Μια (1) διευθυντή Ακτινοδιαγνωστικής για το τμήμα Υπολογιστικής (Αξονικής) και Μαγνητικής Τομογραφίας με αποδεδειγμένη εμπειρία.
β) Μια θέση (1) ΕΑ' Μαιευτικής/Γυναικολογίας
γ) Μια (1) θέση ΕΒ' Ουρολογίας.

Για την παραπάνω θέση γίνονται δεκτοί ως υποψήφιοι όσοι έχουν:
α. Ελληνική Ιθαγένεια ή προέρχονται από Κράτη μέλη της ΕΟΚ.
β. Άδεια άσκησης ιατρικού επαγγέλματος.
γ. Τίτλο αντίστοιχης με τη θέση ιατρικής ειδικότητος.
δ. Ηλικία που να μην υπερβαίνει το 45° για τους ΕΒ' και 50° έτος για τους ΕΑ' και το 55° για τον Δ/ντή.
ε. Τα ανωτέρω όρια πλικίας δεν ισχύουν για όσους υπηρετούν ήδη στο ΕΣΥ.
στ. Ελάχιστο χρόνο άσκησης της απαιτούμενης ιατρικής ειδικότητας πέντε (5) χρόνια για την θέση του ΕΑ' και δέκα (10) για την θέση του διευθυντή.
Β. Οι ενδιαφερόμενοι να υποβάλλουν τα εξής δικαιολογητικά:
1. Αίτηση - δήλωση σε ειδικό έντυπο για τις συγκεκριμένες θέσεις κατά ειδικότητα και βαθμό.
2. Αντίγραφο πτυχίου.
3. Αντίγραφο απόφασης άδειας άσκησης ιατρικού επαγγέλματος.
4. Αντίγραφο απόφασης τίτλου Ειδικότητας.
5. Βεβαίωση του οικείου Ιατρικού Συλλόγου που να φαίνεται:
α) Ο συνολικός χρόνος άσκησης του ιατρικού επαγγέλματος και
β) Η ασκούμενη ειδικότητα και ο συνολικός χρόνος άσκησής της
6. Πιστοποιητικό γέννησης
7. Βιογραφικό σημείωμα το οποίο θα συντάσσεται από τους υποψηφίους και στο οποίο να αναγράφονται περιληπτικά τα ουσιαστικά προσόντα:
α) Η ιατρική προϋπηρεσία (σε νοσοκομεία, ασφαλιστικούς οργανισμούς, ελεύθερο επάγγελμα),
β) Το επιστημονικό έργο και η επιστημονική δραστηριότητα.
γ) Η εκπαιδευτική δραστηριότητα (ως εκπαιδευτή ή εκπαιδευόμενου).
8. Όσοι έχουν εκπληρώσει την υποχρέωση υπηρεσίας υπαίθρου ή έχουν απαλλαγεί νόμιμα να υποβάλλουν βεβαίωση εκπλήρωσης της υποχρέωσης υπηρεσίας υπαίθρου του ΝΔ 67/68 ή νόμιμης απαλλαγής.
9. Για την απόδειξη των ουσιαστικών προσόντων υποβάλλονται επίσημα πιστοποιητικά ή βεβαιώσεις από ξένη χώρα τα οποία πρέπει να είναι κυρωμένα από την οικεία προξενική αρχή της Ελλάδας και επίσημα μεταφρασμένα.
10. Οι επιστημονικές εργασίες αναφέρονται στο βιογραφικό σημείωμα περιληπτικά ανάτυπα δημοσιευμάτων επιστημονικών εργασιών και επιστημονικά περιοδικά, στα οποία έχουν δημοσιευθεί τέτοιες εργασίες υποβάλλονται κατά την κρίση του υποψηφίου. Ο εισηγητής στο Συμβούλιο κρίσης ή το ίδιο το Συμβούλιο κρίσης μπορεί να ζητήσει από τον κρινόμενο υποψήφιο να του προσκομίσει οποιαδήποτε πλήρη επιστημονική εργασία αναφέρει σε ξένη γλώσσα, πρέπει να υποβάλλονται μεταφρασμένες στην Ελληνική γλώσσα.
11. Υπεύθυνη δήλωση του υποψηφίου για διορισμό ιατρού στην οποία θα αναφέρονται:
α) Ότι δεν έχει αρνηθεί διορισμό σε θέση του κλάδου ιατρών ΕΣΥ ή σε αντίθετη περίπτωση ότι έχουν συμπληρωθεί δύο (2) χρόνια από την παρέλευση της προθεσμίας ανάληψης Υπηρεσίας.
β) Ότι δεν έχει παραιτηθεί από θέση κλάδου ιατρών ΕΣΥ πριν από την συμπλήρωση ενός (1) χρόνου από τον διορισμό του ή σε αντίθετη περίπτωση ότι έχουν συμπληρωθεί δύο (2) χρόνια από την ημερομηνία παραίτησής του.
Γ. Η αίτηση - δήλωση και όλα τα δικαιολογητικά υποβάλλονται στην Γραμματεία του Γ.Ρ. Ρόδου μέσα σε προθεσμία είκοσι (20) ημερών από την επομένη της τελικής δημοσίευσης της προκήρυξης δηλαδή από **12-12-2006 έως και 31-12-2006,** σε τέσσερα αντίγραφα εκ των οποίων τα τρία (3) επικυρωμένα (τα δικαιολογητικά που υποβάλλονται να είναι τακτοποιημένα και μέσα σε ατομικούς φακέλους η κάθε σειρά.
Αιτήσεις - δηλώσεις μπορούν να υποβληθούν και ταχυδρομικά μαζί και με τα δικαιολογητικά αποστέλλονται στη Γραμματεία του ανωτέρω Νοσοκομείου με συστημένο δέμα στην καθορισμένη ημερομηνία σε περίπτωση ταχυδρομικής αποστολής να είναι εμφανής η ημερομηνία κατάθεσης των δικαιολογητικών.
Από το Γραφείο της Γραμματείας της Ιατρικής Υπηρεσίας του Νοσοκομείου οι ενδιαφερόμενοι θα μπορούν να παίρνουν κάθε συμπληρωματική πληροφορία, στο τηλέφωνο εσωτ. 22410-80147 και 80128.

Αθανάσιος Κοσσιώρης
Διοικητής Γ.Ν. Ρόδου



Με στρατιωτικές τιμές

Με στρατιωτικές τιμές, αλλά χωρίς τη διεξαγωγή επίσημης κηδείας ούτε την κήρυξη εθνικού πένθους κηδεύτηκε χθες ο πρώην Χιλιανός δικτάτορας Αουγκούστο Πινοσέτ.
Η είδηση του θανάτου του Πινοσέτ έγινε δεκτή με ξέφρενους πανηγυρισμούς από πλήθος Χιλιανών πολιτών, την ώρα που περίπου 2.000 υποστηρικτές του ξεσπούσαν σε λυγμούς έξω από το νοσοκομείο όπου απεβίωσε.
Τους αρχικούς πανηγυρισμούς ακολούθησαν ολονύκτια επεισόδια, που είχαν ως αποτέλεσμα να τραυματιστούν 43 άνδρες των δυνάμεων ασφαλείας και να συλληφθούν 99 διαδηλωτές.

Ανοιγει ο Ταφος του Αποστολου Παυλου



Οι πιστοί που φτάνουν στη Ρώμη για να προσκυνήσουν τον τάφο του Αποστόλου Παύλου θα μπορούν στο εξής να δουν τη σαρκοφάγο που πιστεύεται ότι περιέχει τα λείψανά του, όπως ανακοίνωσε το Βατικανό. Η αρχαιολογική υπηρεσία της Αγίας Εδρας έφτιαξε ένα άνοιγμα κάτω από την Αγία Τράπεζα της βασιλικής του Αποστόλου Παύλου εκτός των τειχών, ώστε οι προσκυνητές να μπορούν να βλέπουν τη σαρκοφάγο που ανακαλύφθηκε πρόσφατα. Για την αυθεντικότητα του τάφου του Αποστόλου Παύλου, ο οποίος αποκεφαλίστηκε το 67 μ.Χ. στη Ρώμη, «δεν υπάρχει καμία αμφιβολία», τόνισε ο καρδινάλιος Αντρέα Κορντέρο Λάντσα ντι Μοντιτσέμολο. Η σαρκοφάγος που φέρει την επιγραφή, στα λατινικά, «Παύλος Απόστολος Μάρτυρας». Οπως είπε ο καρδινάλιος - προς το παρόν τουλάχιστον - δεν προβλέπεται να ανοιχθεί, ώστε να εξεταστούν περαιτέρω τα λείψανα που ενδέχεται να περιέχει.

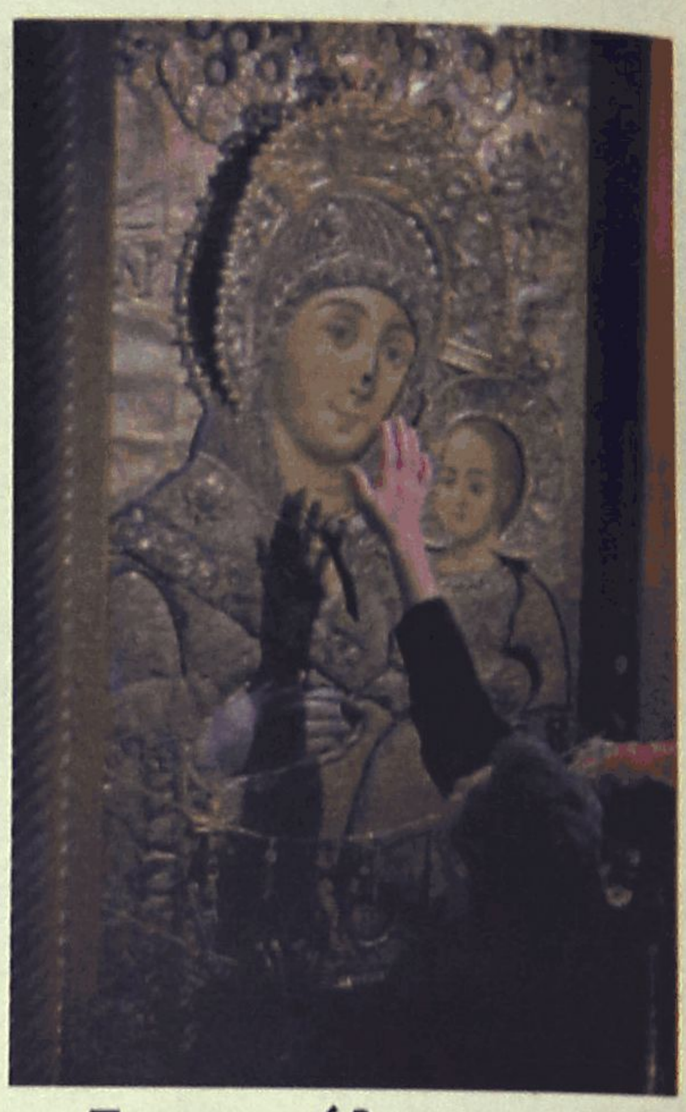

Σαν μεγάλη φυλακή

«Φέτος η Βηθλεέμ βιώνει ένα από τα πιο ζοφερά κεφάλαια της ιστορίας της. Είναι σαν να ζούμε σε μια μεγάλη φυλακή". Στην καθιερωμένη συνέντευξη Τύπου προ των εορτών ο δήμαρχος της γενέτειρας του Θεανθρώπου Βίκτορ Μποτάρσε, πιστός καθολικός, ενός αριστερού κόμματος, σκιαγράφησε χθες την εικόνα μιας πόλης χωρίς εορταστική διάθεση. Τα κύματα προσκυνητών και τουριστών που δεχόταν άλλοτε τέτοια περίοδο προσκρούουν στο "τείχος ασφαλείας" που έχει υψώσει γύρω από τη Δυτική Οχθη το Ισραήλ, στις απαγορεύσεις εισόδου και στο γενικότερο κλίμα φόβου και ανασφάλειας στη Μέση Ανατολή.



10 μπράβο στούς μαθητές των Γερμανικών

που κατέκτησαν επάξια τους αναγνωρισμένους τίτλους γλωσσομάθειας Mittelstufe και Zertifikat στις εξετάσεις του Ινστιτούτου Γκαίτε τον Οκτώβριο - Νοέμβριο 2006

- Γιατί από τους 28 επιτυχόντες στο Mittelstufe απ'όλη τη Δωδεκάννησο, οι 9 ήσασταν εσείς, που πετύχατε κυριολεκτικά έναν Άθλο: Αφού μόνο σε 4 χρόνια και με αποδείξεις αποκτήσατε το Mittelstufe.
- Γιατί εσείς καταφέρατε μόνο σε 3 χρόνια, ν'αποκτήσετε το Zertifikat με ποσοστό επιτυχίας 86% και με αποδείξεις.
- Γιατί ένας παγκοσμίου κύρους εκπαιδευτικός οργανισμός όπως το Goethe Institut (Ινστιτούτο Γκαίτε) της Γερμανίας επιβραβεύει την προσπάθειά σας.
- Γιατί ΕΣΕΙΣ ΚΑΙ ΟΙ ΓΟΝΕΙΣ ΣΑΣ μας επιλέξατε, μας εμπιστευτήκατε και ΔΙΚΑΙΩΘΗΚΑΤΕ.
- Γιατί ζήσατε μαζί μας έντονα όλες τις αγωνίες, τις εμπειρίες, τις συγκινήσεις και τις ευτυχισμένες στιγμές των επιτυχιών σας.
- Γιατί αποδείξατε ότι μπορείτε με τη Γερμανική πειθαρχία και τη θαυμάσια υπομονή που διδαχτήκατε, να επιτύχετε τους στόχους σας.
- Γιατί μάθατε σε μας να οργανώνετε τη μελέτη σας και μέσα απ'αυτή να βγαίνετε νικητές.
- Γιατί κάνατε τους γονείς σας ευτυχισμένους και μας υπερήφανους.
- Γιατί αποφασίσατε να συνεχίσετε και στα επόμενα επίπεδα γλωσσομάθειας της Γερμανικής, οπότε θα χαρούμε πάλι να σας είμαστε συμπαραστάτες.
- Γιατί τέλος συνεχίζετε την παράδοση της ποιοτικής εκπαίδευσης στο τομέα της διδασκαλίας της Γερμανικής. Αυτό αποδεικνύουν τα ποσοστά καθώς και χρόνος απόκτησης των αναγνωρισμένων τίτλων που αποκτήσατε, αλλά κυρίως η εμπιστοσύνη σας που μας έφερε στην κορυφή τα 20 χρόνια λειτουργίας μας.
- Γι'αυτό ένα μεγάλο ευχαριστώ.

Οι καθηγητές
Μερκούρης Κοντός & Γιάννης Κοντός.

MITTELSTUFE

1.Δασκαλάκης Αχιλλέας
2.Θωμαΐδης Θωμάς
3.Καντή Θεοδοσία
4.Καργιάννη Μαρία
5.Κιαουρτζή Τσαμπίκα
6.Λούζη Μαρία
7.Πολυταρίδη Μαρία
8.Σταυριά Ευδοκία
9.Σωτήρης Γιώργος
15.Καψάσκης Νίκος
16.Κεφαλάκης Παύλος
17.Κολιαγράκη Ελένη
18.Κουβεδάκης Γιάννης
19.Κούτσια Ζωή
20.Κυπριώτη Κατερίνα
21.Λάσπας Αριστοτέλης
22.Λυκοπάντης Μιχάλης
23.Μάκρα Τσαμπίκα
24.Μπαϊράμης Φειδίας
25.Μπαρδακά Μιχαλίνα
26.Νικάκη Σταματία
27.Ξυδιάς Τριαντάφυλλος
28.Παπαδόπουλος Δημήτρης
29.Παραλούση Άννα
30.Πόλος Δημήτρης
31.Ρέτση Ελένη
32.Ροδίτη Ειρήνη
33.Ρουσέττος Γιάννης
34.Σαπούνη Παγώνα
35.Στάμος Νίκος
36.Σταμούλη Κατερίνα
37.Σταυρίδη Μαγδαληνή
38.Στεφανάκη Καθολική
39.Σωτήρη Μαρία
40.Τριανταφύλλου Βασιλική
41.Τομάζου Αρμονία
42.Τριχάκης Αλέξανδρος
43.Φλάγκος Διαμαντής
44.Χαβιαράς Γιώργος
45.Χατζηαντωνίου Ιωάννα
46.Χατζημιχαήλ Μιχάλης
47.Χριστοφορίδη Ελένη

ZERTIFIKAT

1.Αντωναράκης Μιχάλης
2.Αντώνογλου Μαρία
3.Βάβουλας Μανόλης
4.Βαγενάς Θεμιστοκλής
5.Βάλλας Θανάσης
6.Βασιλείου Γρηγορία
7.Θωμαΐδης Δημήτρης
8.Καλαϊτζίδη Δέσποινα
9.Καντά Χαρίκλεια
10.Κανταρζόγλου Βαλασία
11.Καραγεωργίου Ζαχαρίας
12.Καρύτσας Βασίλης
13.Κασέρης Αναστάσιος
14.Καστελλοριζιός Μανόλης



ΚΕΝΤΡΑ ΞΕΝΩΝ ΓΛΩΣΣΩΝ
ΜΕΡΚΟΥΡΗ & ΓΙΑΝΝΗ
ΚΟΝΤΟΥ

1ο Διδ/ριο: Αγ. Αναργυρων 11Α
(στο Βενετσκλειο)
2ο Διδ/ριο: Δ. Αναστασιαδη 47
(στους Δασκάλους)
3ο Διδ/ριο: Παρισίων 1 και Λονδίνου
(στο Ροδίνι)

Τηλ. 22410 35289 & 22410 23973

Ο ταχυδρόμος πέρασε



Κ. ΤΑΚΤ. ΑΝΑΓΝΩΣΤΗ: *Ασφαλώς και σέβομαι το δικαίωμα της απεργίας. Απεχθάνομαι όμως τα καραγκιοζιλίκια.*

ΟΜΟΙΩΣ: *Δεν βοηθά π.χ. το συνδικαλιστικό κίνημα η δήλωση ότι οι ξενοδοχοϋπάλληλοι θα συμμετάσχουν δυναμικά σήμερα στις κινητοποιήσεις. Ποιοί ξενοδοχοϋπάλληλοι μωρέ Δεκέμβρη μήνα;*

ΠΡΟΣ ΓΝΩΣΤΟ "ΕΚΛΟΓΟΛΟΓΟ": *Τί πιθανότητες δίνω στον Γιάννη Ιατρίδη να κερδίσει τις εκλογές της ΤΕΔΚΔ; Δεν μπαίνω σε τέτοια εγώ. Δεν παίζω με την κάλπη.*

ΟΜΟΙΩΣ: *Μπορώ όμως να αναφερθώ στα πρώτα συμπεράσματά μου μετά την υποψηφιότητα αυτή. Ο Γιώργος παίζει παιχνίδι.*

ΔΙΑΒΑΖΩ: *Αλλαγές σύντομα στην Αστυνομία. Επιτέλους. Δημιουργείται τμήμα Τροχαίας;*

ΔΙΑΠΙΣΤΩΣΗ: *Ψιλόβροχο χθες. Αργά αργά φεύγει ο Ιούλιος. Άντε να μπει ο Αύγουστος να δροσίσει ο καιρός*

Όσα φέρνει ο ΑΝΕΜΟΣ



Η ταινία "Apocalypto" του Μελ Γκίμποον στην κορυφή του box office

Η επική ταινία του Μελ Γκίμπσον "Apocalypto" ξεπέρασε σε εισπράξεις τη ρομαντική κομεντί The Holiday το Σαββατοκύριακο που μας πέρασε στις ΗΠΑ και τον Καναδά, σύμφωνα με τα πρώτα στοιχεία των στούντιο παραγωγής. Το Apocalypto, η πρώτη ταινία του Μελ Γκίμπσον μετά τα πολυσυζητημένα "Πάθη του Χριστού" και τη σύλληψη του σκηνοθέτη από την αστυνομία υπό την επήρεια αλκοόλ, έκοψε εισιτήρια αξίας 14,2 εκατομμυρίων δολαρίων.

Η ταινία που έχει γυριστεί στη διάλεκτο των Μάγια και υπάρχει υποτιτλισμένη μετάφραση, είναι ένα εξαιρετικά βίαιο θρίλερ στο οποίο δεν πρωταγωνιστούν γνωστά ονόματα του Χόλιγουντ. Η ταινία The Holiday με τους Τζουντ Λο, Κάμερον Ντίαζ, Κέιτ Ουίνσλετ και Τζακ Μπλακ βρέθηκε στη δεύτερη θέση με 13,5 εκατομμύρια δολάρια.

Η Κέιτ Ουίνσελ καταγγέλλει τα ανορεξικά πρότυπα

Η διάσημη βρετανίδα ηθοποιός Κέιτ Ουίνσλετ μίλησε ανοικτά κατά της εξάπλωσης του μοντέλου "μέγεθος μηδέν" που προωθείται από τη βιομηχανία του θεάματος. Το 10% των κοριτσιών που πάσχουν από ανορεξία πεθαίνουν από αιτίες που συνδέονται με αυτή τη νόσο. Η ανορεξία είναι εξαιρετικά συχνό φαινόμενο στα κορίτσια ηλικίας 14 έως 16 χρόνων.

Τα πρώτα συμπτώματα της νόσου είναι η έντονη δυσαρέσκεια των κοριτσιών για το σώμα τους, η χαμηλή αυτοεκτίμηση, η σκόπιμη απώλεια βάρους με τη διακοπή κατανάλωσης φαγητού και το συνεχές ζύγισμα. Οι γονείς πρέπει να παρατηρούν εάν τα παιδιά τους ασκούνται πάρα πολύ, μένουν πολλές ώρες χωρίς κατανάλωση τροφής ή καταναλώνουν προϊόντα χαμηλών θερμίδων. Επίσης διαταραχές στον έμμηνο κύκλο μπορεί να προκληθούν από την ανορεξία. Επίσης εάν ένα παιδί συνηθίζει να πηγαίνει στο μπάνιο αμέσως μετά την κατανάλωση τροφής σημαίνει ότι υπάρχει κάποια διατροφική διαταραχή. Οι επιστήμονες συνιστούν στους γονείς να ζητούν τη βοήθεια ψυχιάτρου ή γυναικολόγου εάν υποψιαστούν ότι η κόρη τους πάσχει από ανορεξία.

Ένα λάθος κόστισε 27 εκατομμύρια ευρώ

Τα μέλη μιας ομάδας Βέλγων που πίστεψαν ότι κέρδισαν το τζακ ποτ του ευρωπαϊκού λόττο ύψους 27 εκατομμυρίων ευρώ , είδαν τα όνειρά τους να γίνονται στάχτη όταν ανακάλυψαν ότι οι αριθμοί που κέρδιζαν δεν είχαν τυπωθεί στο δελτίο από σφάλμα του χειριστή του μηχανήματος.

Επί εβδομάδες μια ομάδα 30 ατόμων έπαιζαν τον ίδιο συνδυασμό αριθμών για το τζακ ποτ του EuroMillions .

Στην κλήρωση της Παρασκευής παραληρούσαν από ενθουσιασμό όταν συνειδητοποίησαν ότι είχαν πετύχει το σωστό συνδυασμό αριθμών που χάριζε 27 εκατομμύρια ευρώ. Ωστόσο ο ενθουσιασμός μετετράπη σε οδύνη όταν ανακάλυψαν ότι η υπάλληλος του πρακτορείου που είχε αναλάβει να καταχωρήσει τους αριθμούς στο μηχάνημα είχε χτυπήσει από λάθος αριθμούς άλλους αντί άλλων.

Την ομάδα των "άτυχων-τυχερών" αποτελούσαν οι ιδιοκτήτες και οι διευθυντές των καφέ la Fraternelle της πόλης Μουσκρόν, νοτιοδυτικά των Βρυξελλών.

"Ένας από μας μπήκε τρέχοντας στο καφέ μετά την κλήρωση της Παρασκευής και μας ανακοίνωσε ότι κερδίσαμε 27 εκατομμύρια ευρώ", δήλωσε η ιδιοκτήτρια του καφέ Κριστιάν Φαρβάκ. "Αρχίσαμε να πανηγυρίζουμε. Όλοι ενημερώσαμε τις οικογένειες και τους φίλους μας για το γεγονός", προσθέτει η κυρία Φαρβάκ. Όταν όμως τηλεφώνησε στα γραφεία του λόττο, την ενημέρωσαν ότι δεν υπάρχει δελτίο που να κερδίζει το τζακ ποτ. "Καταλάβαμε ότι κάτι πήγε στραβά. Ξενυχτήσαμε για να βρούμε πού είχε γίνει λάθος", πρόσθεσε η Κριστιάν Φαρβάκ.

Το πρωί η κυρία Φαρβάκ εντόπισε ότι το άτομο από το οποίο είχαν αγοράσει το λαχείο, η ιδιοκτήτρια του βιβλιοπωλείου απέναντι από το καφέ της, δεν είχε δώσει τους σωστούς αριθμούς στο μηχάνημα καταγραφής. "Απογοητευτήκαμε όλοι. Τη στιγμή που πιστεύεις ότι είσαι ο μοναδικός τυχερός στην Ευρώπη, την ίδια στιγμή βλέπεις ότι δεν έχεις τίποτα", δηλώνει η άτυχη παίχτρια και προσθέτει ότι η φιλική σχέση με τη βιβλιοπώλη δεν έχει πλέον καμιά ελπίδα επιβίωσης.



ΡΟΔΙΑΚΗ ΑΠΟ ΤΟ 1915

ΦΛΑΣ ΣΤΟ ΠΑΡΕΛΘΟΝ

Εν Ρόδω Πέμπτη 16 Μαρτίου 1933
Αριθ. 1364

ΡΟΔΙΑΚΑ ΧΡΟΝΙΚΑ

ΑΝΑΚΟΙΝΩΣΙΣ

Βάσει της υπ' αριθ. 49 Εγκυκλίου Διαταγής των Στρατιωτικών, το εν Ρόδω Προξενείον της Ελληνικής Δημοκρατίας

Καλεί

Πάντας τους εν έτει 1912 γεννηθέντας Ελληνας πολίτας τους υπαγομένους εις την στρατιωτικήν κλάσιν του 1933 και διαμένοντας εν τη Προξενική περιφερεία, να παρουσιασθώσιν το ταχύτερον άμα τη δημοσιεύσει της παρούσης αυτοπροσώπως ή ν' απευθυνθώσιν εγγράφως προς το Προξενείον προς τακτοποίησιν της στρατολογικής των καταστάσεως

Ο Πρόξενος
Δ.Ι. Παππάς

Υπέρ του Συσσιτίου

Η ποδοσφαιρική συνάντησις της προσεχούς Κυριακής (19 τρέχ.) μεταξύ του "ΑΡΣ" και της "Ελπίδος" της Κρεμαστής είνε προωρισμένη να βοηθήση το Συσσίτιον των απόρων μαθητών των Σχολών μας, χάριν των οποίων τόσον τα ως άνω Σωματεία, όσον και η "Φράτρες" παρητήθησαν των ποσοστών των.

Ανεξαρτήτως λοιπόν του ενδιαφέροντος της συναντήσεως και ο σκοπός, δι' όν δίδεται, θα κινήση τον φίλαθλον κόσμον της πόλεως μας όπως παρακολουθήση την ποδοσφαιρικήν συνάντησιν της Κυριακής και υποβοηθήση συγχρόνως το έργον του Συσσιτίου.

ΠΡΙΝ 50 ΧΡΟΝΙΑ

Πέμπτη 16 Δεκεμβρίου 1956
Αριθ. 1702

ΠΑΡΕΛΗΦΘΗΣΑΝ 7.000 ΔΟΛΛΑΡΙΑ ΔΙΑ ΤΑ ΛΟΥΤΡΑ ΤΗΣ ΝΙΣΥΡΟΥ

Κατά πληροφορίας εκ Νισύρου, παρελήφθησαν υπό του Δήμου 7.000 δολλάρια αποσταλέντα υπό του "Γνωμαγόρα" Αμερικής, δά την αξιοποίησιν των Λουτρών Νισύρου. Ως γνωστόν, προ ημερών ο "Γνωμαγόρας" είχεν αποστείλει ετέρας 5000 δολλαρίων.

Εξ αυτών 12.000 δολλάρια θα διατεθούν δ ια διαρρυθμίσεις εις τα Λουτρά, τα υπόλοιπα δε δια τον ηλεκτροφωτισμόν αυτών.

Κατά τας αυτάς πληροφορίας, υπό του Δημοτικού Συμβουλίου Μανδρακίου, ανεκηρύχθη ο "Γνωμαγόρας" Μεγάλος Ευεργέτης του Δήμου.

ΒΡΟΧΑΙ ΚΑΙ ΑΝΕΜΟΙ ΕΝΗΛΑΣΣΟΝΤΟ ΧΘΕΣ ΑΠΟ ΤΗΣ ΠΡΩΪΑΣ ΕΙΣ ΡΟΔΟΝ

Νεροποντή εσημειώθη χθες τας πρώτας πρωϊνάς ώρας εις Ρόδον, εν συνεχεία δε μέχρι της μεσημβρίας ενηλάσσοντο βροχή και μέχρι βόρειοι άνεμοι.

Η θάλασσα χθες μετά την μεσημβρίαν ήτο εις τη περιοχήν της Δωδεκανήσου τεταραγμένη.

ΔΙΕΥΚΟΛΥΝΣΕΙΣ ΔΙ' ΕΜΠΟΡΟΥΣ ΣΠΟΡΕΛΑΙΟΥ

Δι' αγορανομικής αποφάσεως καθορίζεται ότι εφεξής δια την εξασφάλισιν της πληρωμής της αξίας του επί πιστώσει πωλουμένου κρατικού σπορελαίου εις αγοραστάς των επαρχιών δύναται η εγγυητική επιστολή να απευθύνεται και εις το Δημόσιον Ταμείον της περιφερείας της έδρας του αγοραστού. Η τιμή παραδόσεως σπορελαίων ωρίσθη εις δρχ. 14.10 κατ' οκάν με βαρέλια δωρεάν.

κακίες

- Τα έφαλλε ο πρώην πρόεδρος της ΝΔ κ. Μιλτ. Έβερτ στον υπουργό Εμπορικής Ναυτιλίας κ. Κεφαλογιάννη, για το θέμα των ακτοπλοϊκών συγκοινωνιών. Οπότε... σειρά έχει να αναλάβει τον κ. υπουργό ο πρωθυπουργός!
- *Τελικά ήταν ενδιαφέρουσα η συνεδρίαση της παράταξης Υψηλάντη την Κυριακή βράδυ. Κυρίως λόγω... των διαφωνιών που υπήρξαν!*
- **Αυτές οι μελέτες που γίνονται (όπως η προχθεσινή στο νομαρχιακό συμβούλιο) έχουν πρακτική χρησιμότητα; ή γίνονται για να υπάρχουν;**
- *Καλά, ακόμα δεν έχουν βαρεθεί να συζητούν για τον αγωγό Αρχαγγέλου-Βόδι; Αφού δεν πρόκειται να γίνει το έργο, γιατί κουράζονται;*

Ο καρέκλας



Πέφτουν... μακριά!

Με αφορμή τη συζήτηση-ή καλύτερα τον "πονοκέφαλο"-για το Δ' ΚΠΣ, ως θετικό πρέπει, λέει, να εκλάβουμε το γεγονός ότι το Νότιο Αιγαίο μαζί με τη Στερεά Ελλάδα ενταχθήκαμε στο **Στόχο 1** και όχι στον Στόχο 2, όπως οι υπόλοιπες περιοχές της χώρας αφού αυτό σημαίνει ότι είμαστε από τις **πλουσιότερες** περιοχές της Ευρωπαϊκής Ένωσης!

Τώρα αν αυτό στην περιοχή μας, συμβαίνει για πέντε νησιά σε όλο το Νότιο Αιγαίο που σημαίνει ότι έτσι **εξισώνεται** το...Αγαθονήσι με τη Μύκονο(!), αυτό είναι **λεπτομέρεια.**

Φταίνε οι **Βρυξέλλες** που πέφτουν κομματάκι μακριά...

Κυρ. Π.

Που να το **ΒΡΕΙ;**



Τομεάρχης της Νέας Δημοκρατίας για θέματα ναυτιλίας είναι ο **κ. Τάσος Καραμάριος** αλλά... ούτε σε μία σύσκεψη που να έχει σχέση με το ακτοπλοϊκό πρόβλημα, δεν κλήθηκε από τον υπουργό Αιγαίου **κ. Αρ. Πωλίδη**, θέμα για το οποίο εξέφρασε και δημοσίως το παράπονό του!

Εδώ που τα λέμε έχει δίκαιο, αλλά... πού να το βρεί;

Λ. Μ.

Το στόλισμα



Το στόλισμα του Χριστουγεννιάτικου δέντρου που βρίσκεται στην είσοδο της Αστυνομικής Διεύθυνσης Δωδεκανήσου ανέλαβε το προσωπικό του Τμήματος Τροχαίας Ρόδου και το αποτέλεσμα είναι κάτι περισσότερο από ικανοποιητικό!

Οι διαφορές βέβαια στο συγκεκριμένο δέντρο είναι δύο: το σήμα της Ελληνικής Αστυνομίας που βρίσκεται κοντά στην κορυφή αλλά και τα κορίτσια που το πλαισιώνουν και που σε κάθε περίπτωση υποσκιάζουν την αίγλη και την ομορφιά του!!

Και του χρόνου παιδιά!

Ελ. Π.

Παιχνίδια

Βεβαίως παίζονται παιχνίδια για την θέση του προέδρου στην Τοπική Ένωση Δήμων και Κοινοτήτων και όσο πλησιάζουν οι εκλογές μάλλον θα είναι και ενδιαφέροντα!

Και φυσικά όταν παίζονται πολλά παιχνίδια, το αποτέλεσμα είναι ανοικτό...

Λ.Μ.

Από το 1980
Πλάτων
Ταβέρνα
• Φρέσκα κρέατα • Σπιτικό Φαγητό • Θαλασσινοί Μεζέδες
Με την γνωστή ποιότητα και ποικιλία συνεχίζουμε και τον χειμώνα σε έναν ζεστό και ανακαινισμένο χώρο.
ΑΝΟΙΧΤΑ κάθε βράδυ εκτός Δευτέρας και Τρίτης
Κυριακές, εορτές και τα μεσημέρι
Σας εύχόμαστε Καλές Γιορτές
Δημήτρης και Χρήστος
ΑΤ5490

ESCADA frisbee
ΑΜΕΡΙΚΗΣ 59,ΡΟΔΟΣ
τηλ: 22410 39007
ΔΙΑΛΥΣΗ
ΛΟΓΩ ΑΝΑΚΑΙΝΙΣΗΣ
ΑΤ5506(Γ)
ΜΕΓΑΛΕΣ ΠΡΟΣΦΟΡΕΣ
STOCK

BOUTIQUE frisbee
Ανοικτά και τον Χειμώνα
Με την Χειμερινή μας Collection
Diane von Furstenberg, Issa, Lui. Jo, J.Lo.Guru, La Martina, Marc Jacobs και άλλες επώνυμες μάρκες
ΧΕΙΜΕΡΙΝΟ ΩΡΑΡΙΟ:
Δευτέρα,Τετάρτη,Σάββατο 10:00 -16:00
Τρίτη,Πέμπτη,Παρασκευή 10:00 -18:00
Κυριακή Κλειστά
ΣΩΚΡΑΤΟΥΣ 6-8, ΠΑΛΙΑ ΠΟΛΗ
Τηλ: 22410 39006
frisbee
ΑΤ5504(Γ)

netech
NETWORK TECHNOLOGIES
Εθν. Αντιστάσεως 71 - Ρόδος - Τηλ. 22410 77440 - Φαξ. 22410 77439 e-mail:info@tetech.gr http://www.netech.gr
SIEMENS vivodi TELECOM Eurotel m·com
ΧΕΙΜΕΡΙΝΗ ΠΡΟΣΦΟΡΑ ΤΗΛΕΦΩΝΙΚΟΥ ΚΕΝΤΡΟΥ
SIEMENS HIPATH 1220 V2.1
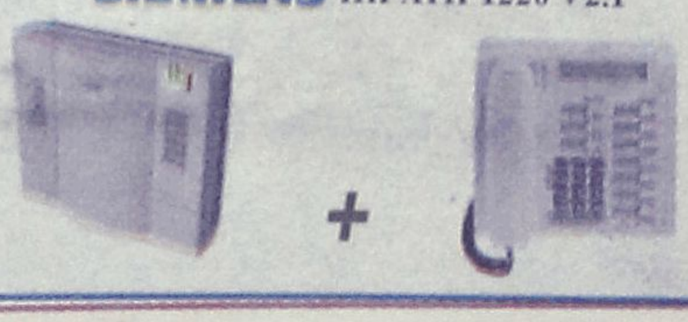
Χωρητικότητα :
2 ISDN γραμμές
2 ΨΗΦΙΑΚΕΣ ΣΥΣΚΕΥΕΣ + 4 ΑΝΑΛΟΓΙΚΕΣ ΣΥΣΚΕΥΕΣ
HiPath 1220: Το ευέλικτο ψηφιακό κέντρο με δυνατότητα συνδεσης ψηφιακών συσκευών της οικογένειας OptiPoint 500 και ενσωματωμένο προαπαντητικό / φωνητικό ταχυδρομείο, ιδανικό για ατομικές επιχειρήσεις, λογιστικά, δικηγορικά ταξιδιωτικά γραφεία, ιατρεία, και μικρές επιχειρήσεις.
= 549,00€ με ΦΠΑ
ΑΤ5525(Γ)


Θέλετε ένα **ασφαλές και τέλειο μαύρισμα** χωρίς την επικίνδυνη ακτινοβολία του SOLARIUM? Αποκτήστε το μόνο σε 10' **κατ' αποκλειστικότητα** στη Ρόδο στο Κέντρο Αισθητικής προσώπου και σώματος **KATERINA DAY SPA** με το SUN FX Sun Station Tanning Tower. Αποκτήστε τέλειο σοκολατένιο χρώμα χωρίς παρενέργειες!!! AE2131
SUNFX
Κλείστε ραντεβού τώρα στο
KATERINA DAY SPA
οδός Μεγ. Κων/νου 30, Ρόδος
τηλ. 22410-31016, 6932941980