ΒΙΒΛΙΟΘΗΚΗ ΡΟΔΟΥ
RED RESTAURANT
Γ. Παπανικολάου 25 • Τηλ: 22410 30377

Η ΡΟΔΙΑΚΗ

ΠΑΝΕΠΙΣΤΗΜΙΟ ΑΙΓΑΙΟΥ ΤΜΗΜΑ ΚΟΙΝΩΝΙΚΩΝ ΕΠΙΣΤΗΜΩΝ ΚΑΙ ΔΙΟΙΚΗΣΗΣ ΤΟΥΡΙΣΜΟΥ

ΠΑΡΑΣΚΕΥΗ 15 ΔΕΚΕΜΒΡΙΟΥ 2006 ΗΜΕΡΗΣΙΑ ΠΡΩΙΝΗ ΕΦΗΜΕΡΙΔΑ ΤΗΣ ΡΟΔΟΥ 0,70 ΕΥΡΩ ΑΡ. ΦΥΛΛΟΥ: 18479 56 ΣΕΛΙΔΕΣ

ΠΛΗΡΩΜΕΝΟ ΤΕΛΟΣ Ταχ. Γραφείο Κ ΡΟΔΟΥ Αριθμ. Αδείας 1878

ΕΛΤΑ Hellenic Post

ΕΤΟΙΜΑΣΙΕΣ

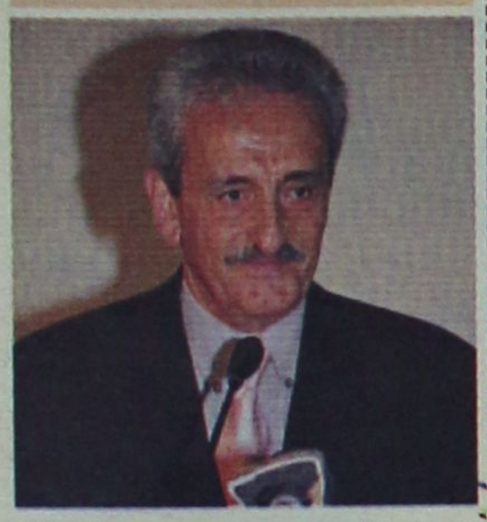

Ολομέλεια της παράταξης "Πρώτα η Ρόδος" πραγματοποιήθηκε προχθές. Ο κ. Χατζηευθυμίου συνεχίζει τις επαφές. ΣΕΛ. 6

ΑΝΑΚΟΙΝΩΣΕΙΣ



Νέες επιστημονικές ανακοινώσεις από τον καθηγητή Δημ. Κρεμαστινό και την ομάδα του. ΣΕΛ. 9

ΓΙΑΤΡΟΙ



Έπιασαν δουλειά οι γιατροί στα πλοία της ακτοπλοΐας. Ποιοί διορίστηκαν για τις γραμμές Δωδεκανήσου. ΣΕΛ. 15

ΠΕΡΙΣΣΟΤΕΡΟΙ ΑΜΕΡΙΚΑΝΟΙ

Επαφές με πολιτικούς παράγοντες και τουριστικούς φορείς είχε στις ΗΠΑ η υπουργός Τουριστικής Ανάπτυξης κ. Φάνη Πετραλιά. Το συμπέρασμα που βγαίνει είναι ότι το 2007 θα έχουμε περισσότερους Αμερικανούς τουρίστες στην Ελλάδα.

ΣΕΛΙΔΑ 5



Κυρίαρχος του πολιτικού παιχνιδιού ο Κ. Καραμανλής

ΑΝΑΝΕΩΣΗ ΤΗΣ ΕΜΠΙΣΤΟΣΥΝΗΣ ΣΤΗ Ν.Δ.

Τί προκύπτει από την ανάλυση των δημοσκοπήσεων

Καραμανλής και Νέα Δημοκρατία έχουν κερδίσει την εμπιστοσύνη των ψηφοφόρων οι οποίοι, παρά τα όποια προβλήματα, δείχνουν αποφασισμένοι να του εμπιστευτούν τη διακυβέρνηση της χώρας και για τη νέα τετραετία. Αυτό είναι το πρώτο συμπέρασμα από την ανάλυση των δημοσκοπήσεων των τελευταίων ημερών. Οι ψηφοφόροι στέλνουν ένα ακόμη μήνυμα στην κυβέρνηση να προχωρήσει στις μεταρρυθμίσεις, αδιαφορώντας για τις αντιδράσεις των οργανωμένων συμφερόντων.

ΣΕΛΙΔΑ 3





Προτεραιότητες για τη νέα ΔΕΗ

ΣΕΛΙΔΑ 8

Νέο υποκατάστημα

• Από την Τράπεζα Δωδεκανήσου στον Πειραιά. ΣΕΛ. 12

Κάθειρξη 7 ετών

• Στον 54χρονο για ασέλγεια ΣΕΛ. 10

Baharat
fine oriental dining
1000+1
ανατολίτικες μεζέδες
και πολλές εκπλήξεις
που θα συναρπάσουν
Ανοικτά κάθε βράδυ από Τετάρτη-Σάββατο
& κάθε Κυριακή μεσημέρι
Ρεζερβέ τηλ. 22410 66120 από 6μ.μ.
ΚΟΣΚΙΝΟΥ

ΡΕΣΑΛΤΟ
LIVE
με ζωντανό λαϊκό
και ρεμπέτικο πρόγραμμα
Κάθε Πέμπτη Κρητική βραδιά
Πλάτωνος 16 & Ευριπίδου - Παλιά Πόλη
τηλ.ρεζερβέ: 22410 20520 / 22410 35149

Η γεύση σου...
μέρα...
Νύχτα...
l'Escargot
Restaurant
Λεωφ. Μακαρίου 12 • Ρόδος
ΥΠΟ ΝΕΑ ΔΙΕΥΘΥΝΣΗ
Καθημερινά
από τις 13:30
έως 7:00 το πρωί
με διαφορετικά
πιάτα ντόπια
κρέατα και
φρέσκα ψαρικά
Οι προσιτές τιμές μας
και τα νόστιμα πιάτα
μας θα σας κερδίσουν
από την πρώτη σας
επίσκεψη.
Delivery
22410 24642
Από τις 18:00 έως τις 6:00 το πρωί

13 ΡΕΚΟΡ

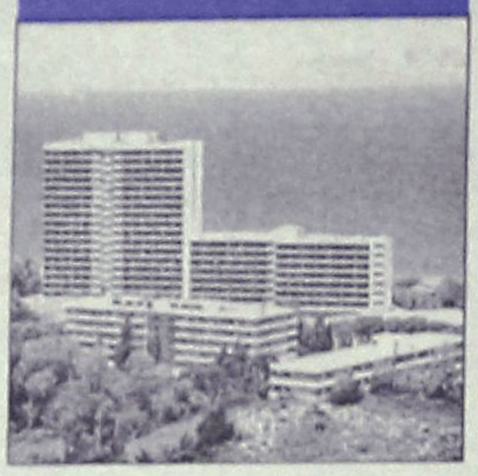

Ρεκόρ συνεδρίων φέτος στη Ρόδο. Τη μερίδα του λέοντος πήρε το ξενοδοχείο "Ρόδος Παλάς".

7 ΚΑΙΡΟΣ

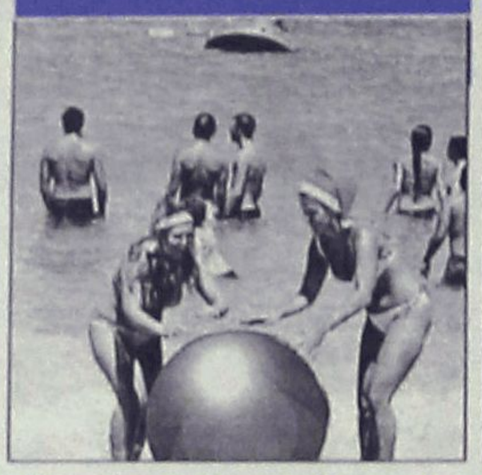

Χριστούγεννα που θυμίζουν καλοκαίρι τα φετινά. Ο καιρός δεν λέει να αλλάξει.

6 ΤΕΛΟΣ ΕΠΟΧΗΣ



Τελευταία συνεδριαση του Δημοτικού Συμβουλίου σήμερα και "τέλος εποχής" για πολλούς.

23 ΑΘΛΗΤΙΚΑ


αθλητικη ΡΟΔΙΑΚΗ

Κομβικό σημείο

Ολες οι τελευταίες ειδήσεις από τον χώρο του αθλητισμού στο αθλητικό οκτασέλιδο.

ΗΜΕΡΟΛΟΓΙΟ

Παρασκευή 15 Δεκεμβρίου 2006
Ελευθερίου ιερομάρτυρος
Ανθίας μάρτυρος
Ανατολή ηλίου 07.34'
Δύση ηλίου 17.07'
Σελήνη 25 ημερών.

ΦΑΡΜΑΚΕΙΑ

Σήμερα διημερεύει το φαρμακείο του Περίδη Ιακώβου (Θ. Σοφούλη 139) και διανυκτερεύει των Σταυροπούλου-Πάππου (Πλατεία Ακαδημίας)

ΒΕΝΖΙΝΑΔΙΚΑ

Σήμερα διανυκτερεύει το βενζινάδικο του Σαρικά Μιχαήλ (Εθνικής Αντιστάσεως)

ΛΑΪΚΕΣ ΑΓΟΡΕΣ

ΠΕΜΠΤΗ
στην οδό Βύρωνος
ΠΑΡΑΣΚΕΥΗ
στην οδό Πτολεμαίων (Ανάληψη)
ΣΑΒΒΑΤΟ
στο Δημοτικό Νεκροταφείο

ΣΥΝΑΛΛΑΓΜΑ

ΔΟΛΛΑΡΙΟ Η.Π.Α	1.3306	1.3288
ΛΙΡΑ ΑΓΓΛΙΑΣ	0.67657	0.67563
ΚΟΡΩΝΑ ΔΑΝΙΑΣ	7.4606	7.4502
ΚΟΡΩΝΑ ΣΟΥΗΔΙΑΣ	9.0408	9.0282
ΓΙΕΝ ΙΑΠΩΝΙΑΣ	152.98	152.76
ΦΡΑΓΚΟ ΕΛΒΕΤΙΑΣ	1.5886	1.5864
ΚΟΡΩΝΑ ΝΟΡΒΗΓΙΑΣ	8.1002	8.0888
ΛΙΡΑ ΚΥΠΡΟΥ	0.5785	0.5777
ΔΟΛΛΑΡΙΟ ΚΑΝΑΔΑ	1.5286	1.5264
ΔΟΛΛΑΡΙΟ ΑΥΣΤΡΑΛΙΑΣ	1.6839	1.6815

Plaza Travel
Ιερού Λόχου 7 • τηλ. 22410357
e-mail: travel@rhodes-plaza.com

ΣΧΟΛΙΑ

Υπάρχει πρόβλημα...

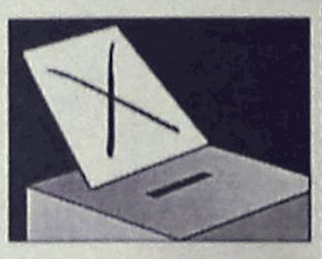

Οι δημοσκοπήσεις είναι εργαλεία, αλλά πολλαπλών χρήσεων. Η μία χρήση τους είναι να μάθουμε ποιο κόμμα κερδίζει τις επόμενες εκλογές. Οι άλλες είναι τα λεγόμενα ποιοτικά στοιχεία τους, που με το διάβα του χρόνου δημιουργούν νέα ρεύματα και τάσεις. Στην παρούσα δημοσκόπηση της MRB, πέρα από την καταγραφή της αναμενόμενης πολιτικής ηγεμονίας του Κώστα Καραμανλή και της Ν.Δ. αποτυπώνονται και ορισμένες διαχρονικές τάσεις του εκλογικού σώματος, οι οποίες φαίνεται πως στη διάρκεια της τριετούς νεοδημοκρατικής διακυβέρνησης άρχισαν να αποκρυσταλλώνονται πλέον-για πρώτη φορά-σε πεποιθήσεις.

Μια πρώτη πεποίθηση είναι, όπως επισημαίνεται και στα συμπεράσματα της έρευνας, ότι οι πολίτες σταδιακά απομακρύνονται από την "ενεργητική ψήφο υποστήριξης" και την "παθητική προσδοκία". Ο ένας στους δύο δεν γοητεύεται πλέον από την εικόνα της κυβέρνησης και της αξιωματικής αντιπολίτευσης.

Οι πολίτες φεύγουν από την παραδοσιακή λογική του "οπαδού" και αντιμετωπίζουν με περισσότερη αυστηρότητα και απαιτητικότητα, αν όχι και με καχυποψία, τα κόμματα και τους φορείς της εξουσίας. Το φαινόμενο αυτό, τηρουμένων των αναλογιών, εμφανίστηκε για πρώτη φορά σε μεγάλη έκταση στις πρόσφατες δημοτικές και νομαρχιακές εκλογές, με τη στήριξη "ανταρτών" υποψηφίων ή με τα λευκά, τα άκυρα και την αποχή. Δεν πρόκειται φυσικά για αδιαφορία ή για αποστροφή στην πολιτική, αλλά μάλλον για μια νέου τύπου πολιτικοποίηση, ιδιαίτερα των νέων ηλικιών, που θα πρέπει να γίνει αντικείμενο μελέτης των πολιτικών επιτελείων.

Μια δεύτερη πεποίθηση, ίσως στην πιο ψαγμένη εκδοχή της πρώτης, εμφανίζεται στο 20,8% των ερωτηθέντων του δείγματος, που σύμφωνα με τη δημοσκόπηση υποστηρίζουν ότι "κανένα κόμμα" δεν μπορεί να αντιμετωπίσει τα προβλήματα της χώρας.

Οπως εύστοχα αναφέρεται στα συμπεράσματα της MRB, η άποψη αυτή υποδηλώνει αφενός "την αμφισβήτησή τους έναντι της "νομοτελειακά δικομματικής" προσέγγισης της διακυβέρνησης της χώρας και αφετέρου την αμφισβήτησή τους ως προς το μοντέλο διακυβέρνησης που προτείνεται από τα δύο μεγάλα κόμματα". Και αυτή η πεποίθηση παραπέμπει, φυσικά μεσοπρόθεσμα, σε ένα ιδιόμορφο "κενό εκπροσώπησης" που αργά αλλά σταθερά εμπεδώνεται στην κοινή γνώμη.

Ο ΚΑΙΡΟΣ ΣΤΗ ΡΟΔΟ

Ημερομηνία	Ωρα	Θερμ/σία	Υγρασία	Διεύθ. ανέμου-Ένταση	Καιρός-φαινόμενα
Παρασκευή 15/12/2006	08:00	9 °C	81 %	3 Μποφόρ ΒΑ	ΚΑΘΑΡΟΣ
Παρασκευή 15/12/2006	14:00	18 °C	58 %	3 Μποφόρ Α	ΚΑΘΑΡΟΣ
Παρασκευή 15/12/2006	20:00	14 °C	81 %	3 Μποφόρ ΝΑ	ΚΑΘΑΡΟΣ
Σάββατο 16/12/2006	02:00	11 °C	89 %	3 Μποφόρ ΝΑ	ΚΑΘΑΡΟΣ
Σάββατο 16/12/2006	08:00	10 °C	80 %	2 Μποφόρ ΝΑ	ΚΑΘΑΡΟΣ
Σάββατο 16/12/2006	14:00	18 °C	43 %	2 Μποφόρ Ν	ΚΑΘΑΡΟΣ
Σάββατο 16/12/2006	20:00	13 °C	77 %	2 Μποφόρ Ν	ΚΑΘΑΡΟΣ
Κυριακή 17/12/2006	02:00	10 °C	92 %	2 Μποφόρ Ν	ΚΑΘΑΡΟΣ

www.meteo.gr

BOUTIQUE LACOSTE ΔΙΑΚΟΣΑΒΒΑΣ
ΑΕ 1464
Αμερικής & Λαμπράκη γωνία
τηλ. (22410)25777/21253
Σωκράτους 52, Παλιά Πόλη
τηλ. (22410)25684/38425
OUTLET Δενδρινού 2β τηλ. (22410)22500

ΧΡΗΣΙΜΑ ΤΗΛΕΦΩΝΑ

ΡΑΔΙΟ ΤΑΞΙ:	
ΠΟΛΕΩΣ	22410 69800
ΕΚΤΟΣ ΠΟΛΕΩΣ	22410 69600
ΝΟΣΟΚΟΜΕΙΟ	22410 80000
ΑΜΕΣΗ ΔΡΑΣΗ ΠΥΡ/ΚΗΣ	199
ΛΙΜΕΝΑΡΧΕΙΟ	22410 22220
	22410 27695
ΒΛΑΒΕΣ Δ.Ε.Η.	1050
ΒΛΑΒΕΣ Ο.Τ.Ε.	121
ΑΜΕΣΗ ΔΡΑΣΗ	100
ΒΛΑΒΕΣ ΥΔΡΕΥΣΗΣ	22410 68750
	22410 68755
ΝΟΜΑΡΧΙΑ	22410 46502
ΠΕΡ/ΚΗ Δ/ΝΣΗ	22410 38174
ΔΗΜΟΣ	22410 46200
ΔΗΜ. ΕΠΙΧ. ΚΑΘΑΡ.	22410 77600
ΥΠΗΡ. ΑΠΟΚΟΜΙΔΗΣ	22410 61057
ΤΡΟΧΑΙΑ	22410 44131
ΠΛΗΡΟΦ. Ο.Τ.Ε	11888
ΔΕΛΤΙΟ ΚΑΙΡΟΥ	149
ΛΑΧΕΙΑ	1444
ΠΡΟΠΟ - ΛΟΤΤΟ	1444
ΡΟΔΑ	22410 26300
ΚΤΕΛ	22410 27706
Ο.Α.Ε.Δ.	22410 23265
Ι.Κ.Α.	22410 64912
ΤΑΞ.Υ.	22410 68701
	22410 68702
ΕΡΓΑΤ. ΚΕΝΤΡΟ	22410 24730
ΟΛΥΜΠΙΑΚΗ	22410 24555
AEGEAN AIRLINES	22410 98345

ΚΤΕΟ

Από 01-12-2006 έως 31-12-2006 επιβατικά (Ε.Ι.Χ.) και φορτηγά μέχρι και 3,5Τ με αριθμούς κυκλοφορίας ΡΟΗ 6501 έως 8.500.

Επίσης καλούνται όλα τα παραπάνω οχήματα να προβούν σε τεχνικό έλεγχο σε οποιοδήποτε Κ.Τ.Ε.Ο. ή Ι.ΚΤΕΟ της χώρας.
Επίσης θα ελέγχονται όσα οχήματα υποχρεούνται βάσει παλαιότερων προγραμμάτων πρόσκλησης.

Η ΡΟΔΙΑΚΗ

ΙΔΡΥΤΗΣ Εμμ. Καλαμπίκης
ΙΔΙΟΚΤΗΣΙΑ Υιοι Σ. Τσοπανάκη, Η. Κωτιάδης Ο.Ε.
ΕΚΔΟΤΗΣ Ήβη Γ. Τσοπανάκη

ΔΙΕΥΘΥΝΤΗΣ
Σπύρος Παγκάς
ΑΡΧΙΣΥΝΤΑΚΤΗΣ
Λουκάς Μαστής

ΣΥΝΤΑΞΗ
Μιχάλης Μαστής, Κυριακή Πετρίδου, Βαρβάρα Μπογδάνου, Ελευθερία Πελλού, Κυριάκος Κεσκινίδης

ΑΘΛΗΤΙΚΑ
Μανόλης Μπάτης, Νικήτας Κουσκούσης, Κώστας Παντίδος, Παύλος Ντοκουόπιλ, Σούγγαρη Μάγδα

ΥΠΕΥΘ. ΔΙΑΦΗΜΙΣΤΙΚΟΥ ΤΜΗΜΑΤΟΣ
Λάζαρος Λαζαράκης

ΛΟΓΙΣΤΗΡΙΟ - ΔΙΑΦΗΜΙΣΕΙΣ
Μάρκου Μαλλιαράκη 11 Τηλ 22410 22210 - 22410 75230 Fax 22410 22471

ΓΡΑΦΕΙΑ ΣΥΝΤΑΞΗΣ
Μάρκου Μαλλιαράκη 11 Τηλ.22410 24610 Fax 22410 75641

ΑΘΛΗΤΙΚΟ ΤΜΗΜΑ
Τηλ 22410 75640
www.rodiaki.gr
irodiaki@otenet.gr

ΕΜΠΙΣΤΕΥΟΝΤΑΙ ΤΗΝ Ν.Δ. ΚΑΙ ΤΟΝ ΚΩΣΤΑ ΚΑΡΑΜΑΝΛΗ ΚΑΙ ΓΙΑ ΤΗΝ ΕΠΟΜΕΝΗ ΤΕΤΡΑΕΤΙΑ

Οι ψηφοφόροι ήδη αποφάσισαν

Τι δείχνουν τα γκάλοπ που δημοσιοποιήθηκαν τις τελευταίες ημέρες

«Ειδυλλιακή» θα μπορούσε να χαρακτηριστεί η εικόνα της κυβέρνησης με βάση την ανάγνωση των στοιχείων που καταγράφουν οι τελευταίες δημοσκοπήσεις.



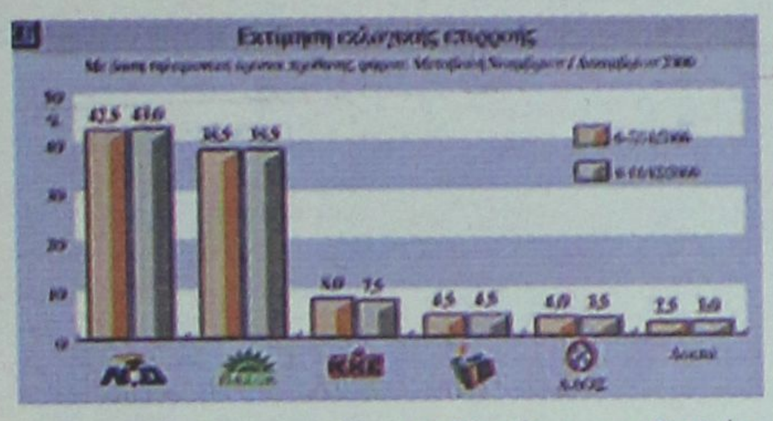



Μια ελάχιστη εμβάθυνση όμως καταλήγει σε ένα πολύ ενδιαφέρον συμπέρασμα. Οι Έλληνες ψηφοφόροι σκοπεύουν πράγματι να δώσουν και την επόμενη τετραετία τη διακυβέρνηση στη Ν.Δ. και μάλιστα με μια δυναμική πλειοψηφία.

Τέτοια που να της επιτρέπει να εφαρμόσει το πρόγραμμά της, να συνεχίσει και να εντείνει την προσπάθεια μεταρρυθμίσεων, να αλλάξει το καθημερινό και οικονομικό στάτους των πολιτών. Μόνο που η στήριξη είναι μεν δυναμική αλλά είναι και βαθύτατα κριτική. Δεν περιέχει πλέον το βαθμό ανοχής του Μάρτη του 2004 ούτε τα περιθώρια αναμονής. Οι ψηφοφόροι είναι φανερό ότι περιμένουν πολλά και γρήγορα από την επόμενη κυβέρνηση της Ν.Δ. Η συγκεκριμένη δημοσκόπηση είναι μια δημοσκόπηση καθαρά "προεκλογική", βοηθούντος και του εκλογικού κλίματος του τελευταίου διαστήματος. Περισσότερο αφορά "τα μετά τις εκλογές" και λιγότερο τα όσα έγιναν ή απομένουν να γίνουν.

ΜΗΝΥΜΑ

Τον ίδιο δρόμο οι πολίτες δείχνουν και στο ΠΑΣΟΚ. Είναι φανερό ότι δίνοντας μια δυναμική διαφορά στη Ν.Δ. (μεγαλύτερη κι από αυτήν του Ιουνίου) διαμηνύουν στο ΠΑΣΟΚ ότι δεν το θεωρούν έτοιμο, δεν μπορούν ακόμα να το εμπιστευτούν, δεν τους έπεισαν οι προσπάθειες ανανέωσης ή εξωραϊσμού (το 70,9% δεν επηρεάστηκε στο ελάχιστο από τις τελευταίες αλλαγές στο ΠΑΣΟΚ). Σαφώς και έχουν προσδοκίες από το κόμμα της αξιωματικής αντιπολίτευσης, σαφώς και προσβλέπουν σε μια πιο αποφασιστική αντιπολίτευση και γι' αυτό του δίνουν το περιθώριο της επόμενης τετραετίας να ανασυγκροτηθεί.

Η εικόνα του πολιτικού σκηνικού μοιάζει απόλυτα παγιωμένη, με μια έντονη όμως κριτική διάθεση των ψηφοφόρων για τη Ν.Δ. και για το ΠΑΣΟΚ.

Δυνατά χαρτιά της Ν.Δ., ο αρχηγός της, αφού ο Κ. Καραμανλής παραμένει και αυξάνει και τη δημοτικότητά του και την καταλληλότητα για πρωθυπουργός, και η "θετική προσδοκία" που δημιουργεί και πάλι ο ίδιος ο Κ. Καραμανλής.

ΜΕΤΑΡΡΥΘΜΙΣΕΙΣ

Είναι χαρακτηριστικό ότι οι μεταρρυθμίσεις, το βασικό "πολιτικό προϊόν" της κυβέρνησης Καραμανλή, τυγχάνει διακομματικής αποδοχής και διακομματική φαίνεται να είναι η εντολή για επίσπευση των αλλαγών. Σταθερά η Ν.Δ. εμφανίζεται ικανότερη στην επίλυση κεντρικών δομικών προβλημάτων (ακρίβεια, οικονομική ανάπτυξη), εμφανίζεται όμως, αν και πρώτη, με μειούμενη δυναμική στα καθημερινά προβλήματα (ανεργία, υγεία κ.λπ.).

Το βασικό αρνητικό χαρακτηριστικό που οι ψηφοφόροι προσδίδουν στην κυβέρνηση σε σχέση με το ΠΑΣΟΚ είναι η "ασυνέπεια", στοιχείο που δεν πρέπει να διαβαστεί αποκομμένο από τις μεγάλες προσδοκίες που είχαν και έχουν οι ψηφοφόροι και από τους αργούς ρυθμούς με τους οποίους όντως κινήθηκε η κυβέρνηση σε μια σειρά θεμάτων κατά τη διάρκεια της τριετίας. Σε ό,τι αφορά στο ΠΑΣΟΚ, η στάση των ψηφοφόρων θα μπορούσε να συνοψιστεί στο εξής: "Δεν έχει ακόμα ικανότητα διακυβέρνησης".

Ο Γ. Παπανδρέου υπολείπεται από την εικόνα ενός ηγέτη που μπορεί να κυβερνήσει αποτελεσματικά, ενώ την εικόνα αυτή ενισχύει η αδυναμία του να επιβάλει ουσιαστικές αλλαγές στο κόμμα. Η "χαμηλή" εικόνα Παπανδρέου και η συνολική αδυναμία του ΠΑΣΟΚ να σχηματοποιήσει δυναμικό πολιτικό λόγο το οδηγούν για μία ακόμα φορά στην αντιπολίτευση "προς γνώση και συμμόρφωση". Θα πρέπει να σημειωθεί, πάντως, ότι οι ψηφοφόροι πέρα από τα συν και τα πλην που προσδίδουν είτε στην κυβέρνηση είτε στο ΠΑΣΟΚ εμφανίζονται με ιδιαίτερα αυξημένες προσδοκίες και από τα δύο μεγάλα κόμματα και το δείχνουν. Το 53,5% δηλώνει ότι υπολείπεται η κυβέρνηση σε απόδοση έργου και ένα ίδιο ακριβώς ποσοστό (53,7%) δηλώνει ότι το κόμμα της αξιωματικής αντιπολίτευσης δεν προτείνει λύσεις για τα προβλήματα των πολιτών.

Η VPRC

Διευρύνεται η διαφορά υπέρ της Ν. Δ. έναντι του ΠΑΣΟΚ σύμφωνα με το τελευταίο «Βαρόμετρο» της VPRC παρά το γεγονός ότι η κυβέρνηση διανύει πλέον το δεύτερο ήμισυ της θητείας της, και έχει εισέλθει σε μια περίοδο κατά την οποία συνήθως αρχίζει να καταγράφεται στις έρευνες της κοινής γνώμης δυσαρέσκεια για πτυχές των ασκούμενων πολιτικών. Σύμφωνα με την τηλεφωνική έρευνα της VPRC, από τις 8 έως τις 11 Δεκεμβρίου, δηλαδή μετά τις πρόσφατες οργανωτικές αλλαγές στο ΠΑΣΟΚ, η Ν. Δ. προηγείται του κόμματος της αξιωματικής αντιπολίτευσης με 4,5% στο ερώτημα της πρόθεσης ψήφου. Η Ν. Δ. αυξάνει μάλιστα σε σχέση με την αντίστοιχη μέτρηση της ίδιας εταιρείας τον προηγούμενο μήνα, τις δυνάμεις της κατά 0,5%, ενώ αντιθέτως το ΠΑΣΟΚ παραμένει στάσιμο στο 38,5%.

Παράλληλα, ιδιαίτερα ευρύ παραμένει το προβάδισμα του κ. Κ. Καραμανλή έναντι του κ. Γ. Παπανδρέου στο ερώτημα της καταλληλότητας για την πρωθυπουργία. Ο κ. Καραμανλής προηγείται με ποσοστό της τάξης του 23%. Πάντως, οι ανακατατάξεις που επέφερε ο κ. Γ. Παπανδρέου στην κορυφή της πυραμίδας του ΠΑΣΟΚ διαφαίνεται ότι ωφέλησαν το ηγετικό του προφίλ, καθώς σε σχέση με τον προηγούμενο μήνα στο συγκεκριμένο δείκτη καταγράφει αύξηση 4%. Επίσης, ο πρωθυπουργός προηγείται σε δημοτικότητα, όλων των λοιπών πολιτικών αρχηγών. Ο κ. Κ. Καραμανλής συγκεντρώνει ποσοστό θετικών απόψεων της τάξης του 60%, ενώ ακολουθούν ο κ. Γ. Παπανδρέου με 50%, ο πρόεδρος του ΣΥΝ κ. Αλ. Αλαβάνος με 43%, η γραμματέας του ΚΚΕ κ. Αλέκα Παπαρήγα με 41% και τέλος ο πρόεδρος του ΛΑ. ΟΣ. κ. Γ. Καρατζαφέρης με 32%.

Το βαρόμετρο της VPRC καταγράφει, όμως, όπως και άλλες δημοσκοπήσεις του τελευταίου διαστήματος, δυσαρέσκεια για τη λειτουργία της κυβέρνησης και ακόμη μεγαλύτερη για τον τρόπο δράσης της αντιπολίτευσης: Συγκεκριμένα, «δυσαρεστημένη» από τον τρόπο που κάνει πολιτική η κυβέρνηση δηλώνουν το 70% των ερωτηθέντων, ενώ στο ίδιο ερώτημα για το ΠΑΣΟΚ το ποσοστό αυξάνεται στο 81%.. Επίσης, η Ν. Δ. απολαμβάνει περισσότερο της εμπιστοσύνης των πολιτών στην αντιμετώπιση των προβλημάτων της Παιδείας που τους επόμενους μήνες, λόγω της εκπαιδευτικής μεταρρύθμισης, αλλά και της αναθεώρησης του άρθρου 16 του Συντάγματος, θα κυριαρχήσουν στην πολιτική επικαιρότητα. Ειδικότερα, το 32% δηλώνει ότι για τα θέματα Παιδείας εμπιστεύεται τη Ν. Δ., το 22% το ΠΑΣΟΚ, ενώ αξιοσημείωτο είναι ότι το 35% των ερωτηθέντων δηλώνει πως δεν εμπιστεύεται κανένα από τα δύο μεγάλα κόμματα. Σημειώνεται τέλος, ότι «μοιρασμένες» είναι οι απόψεις για το νέο γραμματέα του ΠΑΣΟΚ κ. Ν. Αθανασάκη. Στο ερώτημα «τι γνώμη έχετε για τον κ. Αθανασάκη», το 30% των ερωτηθέντων εκφράζεται θετικά, το 28% αρνητικά, ενώ το 42% δηλώνει «δεν γνωρίζω-δεν απαντώ».

ΚΥΡΙΑΡΧΙΑ ΣΕ ΟΛΟΥΣ ΤΟΥΣ ΤΟΜΕΙΣ

Τη διεύρυνση του προβαδίσματος της Νέας Δημοκρατίας, αλλά και την υπεροχή της έναντι του ΠΑΣΟΚ σχεδόν σε όλους τους τομείς της πολιτικής, επιβεβαιώνουν και οι εξαμηνιαίες «Τάσεις» της MRB, που δόθηκαν χθες στη δημοσιότητα. Η έρευνα είναι πανελλαδική και διεξήχθη μεταξύ 21 Νοεμβρίου και 4 Δεκεμβρίου σε δείγμα 2.000 ατόμων. Συγκεκριμένα η ψαλίδα μεταξύ Ν. Δ. και ΠΑΣΟΚ έφτασε στις 3 ποσοστιαίες μονάδες από 2,5, που ήταν στις «Τάσεις» του περασμένου Ιουνίου. Στην πρόθεση ψήφου η Ν. Δ. συγκεντρώνει 37,4% (από 36,6%) και το ΠΑΣΟΚ 34,4% (από 34,1%). Ο κ. Καραμανλής προηγείται επίσης του κ. Παπανδρέου στο ερώτημα περί καταλληλότερου πρωθυπουργού (με 42,8% έναντι 34,2%), όπως και η Ν. Δ. θεωρείται καταλληλότερη στην αντιμετώπιση όλων των επιμέρους θεμάτων, που απασχολούν τους πολίτες.

Το 45,4% της κοινής γνώμης θεωρεί ότι η οικονομική του κατάσταση θα παραμείνει στάσιμη ενώ το 57% εκτιμά ότι «γενικά τα πράγματα στη χώρα» θα πάνε «αρκετά ή πολύ άσχημα».

Ωστόσο, θα πρέπει να σημειωθεί ότι αν και το ποσοστό είναι μεγάλο, είναι συγκριτικά μικρότερο σε σχέση με το 1992 (71,2%), το 1995 (70,1%) και το 1998 (59,5%).





LA DIFFÉRENCE

Πρόσκληση

Σας προσκαλούμε στα εγκαίνια του νέου μας καταστήματος



Τεχνητών νυχιών-Μανικιούρ-Πεντικιούρ

LA DIFFÉRENCE

το Σάββατο 16 Δεκεμβρίου 2006 και ώρα 17.00

Μετά τιμής Μαρία Διακογεωργίου

ΕΜΠΟΡΙΚΟ ΚΕΝΤΡΟ RHODESLAND-ΙΞΙΑ-ΡΟΔΟΣ
ΤΗΛ.: 2241092583, 6944674775 ΑΤ5631(Γ)

Για την πορεία του τουρισμού μας

"Καμπανάκι" από ΣΕΤΕ

Υπαρκτός ο κίνδυνος να ξαναμπούμε σε κύκλο αστάθειας, αν δεν ληφθούν μέτρα



Σε καμία περίπτωση δεν πρέπει να θεωρηθεί δεδομένο ότι ο ελληνικός τουρισμός θα μπορέσει να συντηρήσει το 2007 την ανοδική του πορεία των δύο τελευταίων χρόνων και ο κίνδυνος να μπει σε ένα νέο κύκλο αστάθειας και διακυμάνσεων, όπως είχε συμβεί μεταξύ 2001 και 2004, είναι πάντοτε υπαρκτός, τόνισε ο πρόεδρος του Συνδέσμου Ελληνικών Τουριστικών Επιχειρήσεων (ΣΕΤΕ) κ. Σ. Ανδρεάδης στη χθεσινή συνάντηση με τους δημοσιογράφους.

Η σημαντική αύξηση των αφίξεων κατά 7,2% που σημειώθηκε το 2006 έναντι του 2005 είναι ένα θετικό γεγονός, είπε ο κ. Ανδρεάδης, πρόσθεσε ότι όμως η δυσμενής εξέλιξη της ισοτιμίας ευρώ - δολαρίου (λόγω συνεχούς ανατίμησης του πρώτου), η καθυστέρηση στις διαρθρωτικές αλλαγές που χρειάζεται ο τομέας του τουρισμού και το γεγονός ότι σχεδόν εξαντλήθηκαν οι θετικές επιδράσεις της διοργάνωσης των Ολυμπιακών Αγώνων, δεν επιτρέπουν κανένα εφησυχασμό.

Αναλύοντας τα χρονίζοντα διαρθρωτικά προβλήματα, τα οποία εμπόδιζαν και, όπως σημείωσε, εξακολουθούν να εμποδίζουν την ουσιαστική αναβάθμιση του ελληνικού τουριστικού προϊόντος, ο κ. Ανδρεάδης επεσήμανε:

- Απουσία επιστημονικής υποστήριξης του τουρισμού και αδυναμία της Πολιτείας να δημιουργήσει τους Δορυφόρους Λογαριασμού Τουρισμού.

- Καθυστέρηση τακτοποίησης των πολεοδομικών εκκρεμοτήτων και μη ολοκλήρωση του χωροταξικού σχεδίου για τον τουρισμό.

- Έλλειψη πολιτικής αερομεταφορών, μονοπώλια στην επίγεια εξυπηρέτηση και κακή κατάσταση περιφερειακών αεροδρομίων.

- Έλλειμμα στην πανεπιστημιακή εκπαίδευση για τον τουρισμό.

- Υψηλές εργοδοτικές εισφορές και ανάγκη εισαγωγής κατά περίπτωση ειδικών τιμολογίων για την ενέργεια στις τουριστικές επιχειρήσεις.

Ο πρόεδρος του ΣΕΤΕ σημείωσε ότι τα δύο τελευταία χρόνια υπάρχει αναμφίβολα μια θετικότερη προσέγγιση των θεμάτων του τουρισμού από κυβερνητικής πλευράς. Παρά το γεγονός ότι ο ρυθμός επίλυσης των προβλημάτων και υλοποίησης των νέων πρωτοβουλιών είναι κατώτερος του επιθυμητού, όπως παρατήρησε, ο ΣΕΤΕ θεωρεί ότι ο ελληνικός τουρισμός κινείται προς τη σωστή κατεύθυνση και εκτιμά ότι περισσότερα θετικά αποτελέσματα θα αρχίσουν να φαίνονται μετά από ένα έως δύο χρόνια από σήμερα.

Ο κ. Ανδρεάδης επανέλαβε ότι για την ανάπτυξη της τουριστικής οικονομίας, λόγω της φύσης και του μεγέθους της, αλλά και της σημασίας της για την ελληνική οικονομία και κοινωνία γενικότερα, δεν αρκούν οι προσπάθειες και οι δράσεις του υπουργείου Τουριστικής Ανάπτυξης αλλά απαιτείται ο συντονισμός του συνόλου των υπουργείων και των οργανισμών του ευρύτερου δημόσιου τομέα, δεδομένου ότι αποτελούν τους διαμορφωτές του επιχειρηματικού πλαισίου της τουριστικής οικονομίας και μαζί με τον ιδιωτικό τομέα τους συνδιαμορφωτές των τουριστικών προϊόντων και υπηρεσιών.

Τέλος και σε ό,τι αφορά την ελληνική εργοδοσία στο σύνολό της, ο πρόεδρος του ΣΕΤΕ διατύπωσε την πρόταση για ένα ρεαλιστικό διάλογο μεταξύ των παραγωγικών τάξεων, με στόχο την δημιουργία ενός οργάνου, στο οποίο θα εκπροσωπείται ισότιμα και αναλογικά με την συμμετοχή του στο ΑΕΠ όλο το φάσμα των επί μέρους τομέων οικονομικής δραστηριότητας της χώρας.

το άλλο μαγαζί
Εστιατόριο - Καφε - Μπαρ

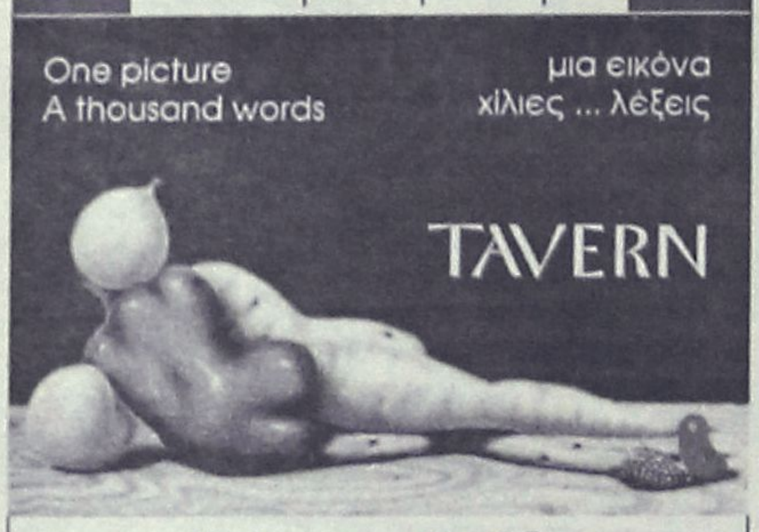

Κατά τη χειμερινή περίοδο
ανοικτά καθημερινά από 6 μ.μ. και μετά
Κάθε Κυριακή ανοικτά από τις 12 το μεσημέρι
για καφέ - κρασί βιολογικής καλλιέργειας.
Φαληράκι, Ρόδος • Τηλ. 2241086396-6937197612
ΑΤ5580(Γ)

Αφεθείτε στην
ΨΥΧΑΓΩΓΙΑ , ΑΘΛΗΤΙΣΜΟ , ΔΙΑΣΚΕΔΑΣΗ



ΛΕΩΦ. ΡΟΔΟΥ - ΚΑΛΙΘΕΑΣ ΦΑΛΗΡΑΚΙ
(150 ΜΕΤΡΑ ΑΠΟ ΤΟ LUNA PARK)
ΤΗΛ.22410 87508
ΑΤ5253(Γ)

Επανάσταση σε 3
ρόδες



Piaggio Mp3
250cc

ΑΒΕΤΕ Κ. ΚΩΣΤΑΡΙΔΗΣ
Καναδά 12 - Τηλ. 2241078577
ΑΕ2138

Θετικά μηνύματα για επισκέψεις τουριστών από τις ΗΠΑ το 2007

Περισσότεροι Αμερικανοί...

Επαφές της κ. Πετραλιά με τουριστικούς παράγοντες • Συνάντηση με τον Νίκολας Μπερνς με τον οποίο συζήτησε το θέμα της κατάργησης της βίζας

Τη διαδικασία για την ένταξη της Ελλάδας στον κατάλογο των χωρών που δεν απαιτείται θεώρηση για επισκέψεις των πολιτών τους στις ΗΠΑ (Visa Waiver Program) αν αυτό είναι δυνατόν, επιθυμούν να προχωρήσουν το ταχύτερο δυνατόν ο Αμερικανός πρόεδρος Τ. Μπους και η αμερικανική κυβέρνηση. Αυτό διαβεβαίωσε την υπουργό Τουριστικής Ανάπτυξης Φάνη Πάλλη- Πετραλιά ο υφυπουργός εξωτερικών αρμόδιος για πολιτικές υποθέσεις κ. Νίκολας Μπερνς όπως ο ίδιος δήλωσε μετά το πέρας της συνάντησης με την κ. Πετραλιά που πραγματοποιήθηκε χθες στο Στέιτ Ντιπάρτμεντ, στην Ουάσιγκτον.



Ο υφυπουργός Εξωτερικών αρμόδιος για πολιτικές υποθέσεις κ. Νίκολας Μπερνς σε αναμνηστική φωτογραφία με την υπουργό Τουριστικής Ανάπτυξης Φάνη Πάλλη- Πετραλιά κατά την αποχώρησή της από το Στέιτ Ντιπάρτμεντ, στην Ουάσιγκτον μετά την συνάντηση που είχαν

"Η Ελλάδα αποτελεί έναν από τους καλύτερους φίλους μας στον κόσμο. Πρόκειται για μια μακρά σχέση που πηγαίνει πολύ πίσω στο χρόνο, στην ελληνική επανάσταση την οποία εμείς υποστηρίζουμε. Στηριζόμαστε πάρα πολύ στις προσπάθειες της ελληνικής κυβέρνησης να βρίσκεται κοντά μας και να μας στηρίζει. Τους στηρίζουμε και εμείς από την πλευρά μας στην οικονομική ανάπτυξη ", τόνισε ο κ. Μπέρνς.

Ο κ. Μπέρνς συζήτησε με την υπουργό Τουριστικής Ανάπτυξης την προώθηση του αμερικανικού τουρισμού στην Ελλάδα και τη διαβεβαίωσε ότι η αμερικανική κυβέρνηση κάνει ό,τι μπορεί ώστε να καλωσορίζει τους Έλληνες στις ΗΠΑ.

"Εργαζόμαστε επί συγκεκριμένων ιδεών για την προώθηση των επενδύσεων και του τουρισμού ανάμεσα στις δύο χώρες και για να τις φέρουμε πιο κοντά" ανέφερε ο κ. Μπέρνς και ευχαρίστησε την κ. Πετραλιά για τις πρωτοβουλίες της και τη φιλία της προς τις ΗΠΑ.

Ο κ. Μπέρνς παρέθεσε γεύμα - εργασίας στην κ. Πετραλιά στο Στέιτ Ντιπάρτμεντ στο οποίο παρακάθισαν μεταξύ άλλων, ο Έλληνες πρέσβης στις ΗΠΑ Α. Μαλλιάς, ο διευθυντής του διπλωματικού γραφείου της κ. Πετραλιά Α. Χριστόπουλος και ο νεοεκλεγείς βουλευτής στο Κογκρέσο για την πολιτεία του Μέριλαντ Τζον Σαρμπάνης.

Η κ. Πετραλιά παρουσίασε στον κ. Μπερνς την τουριστική πολιτική της Ελλάδας , τη μεταολυμπιακή αξιοποίηση των ακινήτων, την προοπτική υπογραφής πρωτοκόλλου τουριστικής συνεργασίας μεταξύ Ελλάδος - ΗΠΑ, τον νέο αναπτυξιακό νόμο και τις δυνατότητες τουριστικών επενδύσεων στην Ελλάδα. Σε δηλώσεις της η κ. Πετραλιά ανέφερε : "Ζήτησα από τον κ. Μπέρνς να προχωρήσουμε μια διακρατική συμφωνία για τον τουρισμό ανάμεσα στις ΗΠΑ και την Ελλάδα και βεβαίως το θέμα της βίζας, ένα θέμα τόσο σημαντικό για τους Έλληνες που θέλουν να επισκεφθούν τις ΗΠΑ". Όπως ανέφερε η κ. Πετραλιά το 2006 σημειώθηκε μεγάλη αύξηση στις αφίξεις Αμερικανών τουριστών στην Ελλάδα . "Μετά τις συναντήσεις που είχαμε εδώ στην Ουάσιγκτον διαβλέπουμε ότι το 2007 θα είναι εξαιρετική χρονιά για τις αφίξεις Αμερικανών τουριστών στη χώρα μας. Προσβλέπουμε στη στήριξη και του κ. Ν. Μπέρνς" δήλωσε η κ. Πετραλιά.

Νωρίτερα η υπουργός Τουριστικής Ανάπτυξης συναντήθηκε με τον πρόεδρο της Αμερικανικής Ένωσης Ταξιδιωτικών Πρακτόρων ASTA Γουίλιαμ Μαλόνι. Ο κ. Μαλόνι εξέφρασε την αισιοδοξία του για την αύξηση των Αμερικανών τουριστών στην Ελλάδα μέσα στο 2007. Συμφώνησαν την έναρξη συνεργασίας σε θέματα εκπαίδευσης τουριστικών πρακτόρων για τα ελληνικά τουριστικά προϊόντα, τις νέες μορφές τουρισμού και θέματα προβολής της χώρας μας στις ΗΠΑ, έτσι ώστε οι φορείς του αμερικανικού τουρισμού και οι Αμερικανοί ταξιδιώτες να γνωρίσουν ακόμα καλύτερα την Ελλάδα ως τουριστικό προορισμό και όσα έχει να προσφέρει στον τουρίστα.



Η υπουργός Τουριστικής Ανάπτυξης Φάνη Πάλλη- Πετραλιά συνομιλεί με τον πρόεδρο της Αμερικανικής Ένωσης Ταξιδιωτικών Πρακτόρων ASTA Γουίλιαμ Μαλόνι. Στην συνάντηση που είχαν συμφώνησαν την έναρξη συνεργασίας σε θέματα εκπαίδευσης τουριστικών πρακτόρων για τα ελληνικά τουριστικά προϊόντα, τις νέες μορφές τουρισμού και θέματα προβολής της χώρας μας στις ΗΠΑ .

Μετά τη συνάντηση η κ. Πετραλιά δήλωσε :" ζήτησα από τον κ. Μαλόνι να συνεργαστούμε πλέον πολύ πιο συστηματικά και να προχωρήσουμε σε μια συμφωνία, έτσι ώστε να καταστήσουμε γνωστό σε όλους τους Αμερικανούς ταξιδιωτικούς πράκτορες ότι η Ελλάδα έχει πολλές δυνατότητες για νέες μορφές τουρισμού. Περιμένουμε τις επίσημες προτάσεις της ASTA. Πολύ σύντομα αυτή η συνεργασία θα είναι πιο στενή διότι ξεκινάμε τη διαφημιστική μας εκστρατεία στις ΗΠΑ, που φέτος θα είναι στοχευμένη. Αυτός άλλωστε είναι και ο λόγος της επίσκεψής μου στις ΗΠΑ".

Το απόγευμα η κ. Πετραλιά ήταν βασική ομιλήτρια σε εκδήλωση που διοργάνωσε το Ίδρυμα Woodrow Wilson της Ουάσιγκτον με θέμα :" Ο Τουρισμός ως γέφυρα Πολιτισμού".

Στην ομιλία της, μεταξύ άλλων, επεσήμανε ότι η τουριστική βιομηχανία αποτελεί δυναμικό κομμάτι της ελληνικής οικονομίας. Οι δημόσιες και ιδιωτικές επενδύσεις, που υλοποιήθηκαν στο πλαίσιο της διοργάνωσης των Ολυμπιακών Αγώνων το 2004 έχουν αλλάξει ριζικά την εικόνα της χώρας. Η Ελλάδα αποτελεί ευρωπαϊκό προορισμό που συνδυάζει πολλά πλεονεκτήματα. Βρίσκεται ανάμεσα στους 10 καλύτερους τουριστικούς προορισμούς για τους Ευρωπαίους τουρίστες και στόχος είναι να γίνει νούμερο ένα προορισμός τα επόμενα χρόνια".

ΚΑΦΩΔΕΙΟΝ
Έρωτογραφίες



ΕΛΛΗΝΙΚΗ ΜΟΥΣΙΚΗ ΣΚΗΝΗ
Ανακαλύψτε την αυθεντική διασκέδαση, υπό τους ήχους της ανανεωμένης ορχήστρας μας
ΚΑΘΕ ΠΕΜΠΤΗ
Χοροί και τραγούδια από όλη την Ελλάδα
ΚΑΘΕ ΠΑΡΑΣΚΕΥΗ & ΣΑΒΒΑΤΟ
Ρεμπέτικο και Λαϊκό
Λεωφ. Ρόδου - Καλιθέας (προς Eden Rock) - Τηλ: 22410 66331

ΜΕΓΑΛΕΣ ΕΥΚΟΛΙΕΣ ΠΛΗΡΩΜΗΣ
ΑΤΟΚΕΣ ΔΟΣΕΙΣ

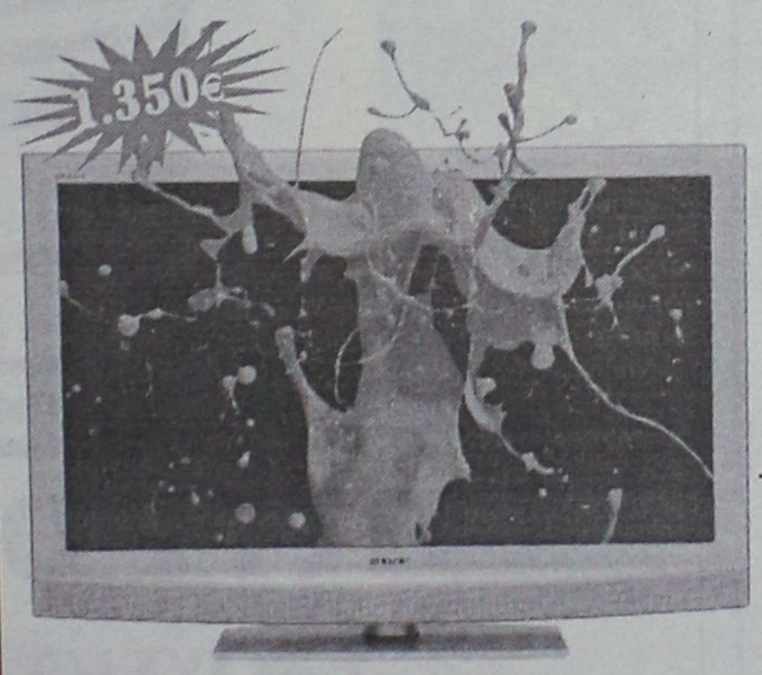

Τηλεόραση SONY LCD KDL-40U2000
• Επεξεργαστής εικόνας υψηλής απόδοσης, βασισμένος στην τεχνολογία BRAVIA ENGINE
• Υποδοχή HDMI
• Ενσωματωμένος ψηφιακός επίγειος δέκτης (και για αναλογική λήψη)

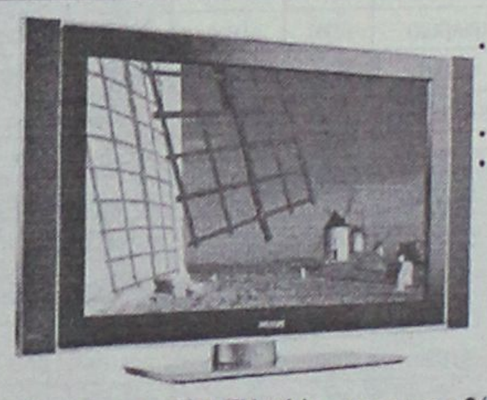

• Οθόνη LCD WXGA, 1366 X 768p
• HD Ready
• Είσοδος HDMI 2x
ΜΕ ΕΓΓΥΗΣΗ Η ΧΑΜΗΛΟΤΕΡΗ ΤΙΜΗ ΤΗΣ ΑΓΟΡΑΣ

Τηλεόραση Flat TV widescreen με οθόνη LCD32"
PHILIPS 32PF5331 LCD ΤΙΜΗ ΕΚΠΛΗΞΗ



• Ανάλυση εικόνας 1366x768 (HD Ready)
• Λόγος αναλογίας αντίθεσης 3000.1
• 1 Ψηφιακή είσοδος εικόνας και ήχου HDMI

Samsung 32571 LCD ΤΙΜΗ ΕΚΠΛΗΞΗ
ΜΕ ΕΓΓΥΗΣΗ Η ΧΑΜΗΛΟΤΕΡΗ ΤΙΜΗ ΤΗΣ ΑΓΟΡΑΣ

ΧΑΡΑΛΑΜΠΑΚΗΣ
ΗΛΕΚΤΡΙΚΑ ΕΙΔΗ
AE2140
Εθν. Αντίστασης 75 • τηλ. 2241032117

ΜΕΤΑΧΕΙΡΙΣΜΕΝΑ

MOTOMIKE YAMAHA

Επίσημος Συνεργάτης Yamaha — Touching your heart

Από το κατάστημα YAMAHA MOTOMIKE πωλούνται

τα παρακάτω δίκυκλα σε άριστη κατάσταση

ΜΟΝΤΕΛΟ	ΜΑΡΚΑ	ΧΙ	ΧΡΩΜΑ	ΤΙΜΗ	ΗΜ/ΝΙΑ 1ης ΑΔΕΙΑΣ
MT01 1700	YAMAHA	6100	ΑΣΗΜΙ	11000,00 €	2006
GSX 1400	SUZUKI	11000	ΜΠΛΕ	8000,00 €	2004
HAGIABUSA 1300	SUZUKI	14000	ΜΑΥΡΟ	8000.00€	2002
V-MAX 1200	YAMAHA	15000	ΜΑΥΡΟ	4500.00 €	1997
1050 SPEED TRIPLE	TRIUMPH	3500	ΜΑΥΡΟ	9000,00 €	2005
CBR 1000 F	HONDA	75000	ΚΟΚΚΙΝΟ	4500,00 €	1992
FZS 1000	YAMAHA	17000	ΑΣΗΜΙ	7500,00 €	2003
CBR 900 RR	HONDA	31000	ΠΟΡΤΟΚΑΛΙ	3500,00 €	1995
TDM 900	YAMAHA	8000	ΜΠΛΕ	6500,00 €	2003
TDM 900	YAMAHA	19800	ΑΣΗΜΙ	6500,00 €	2004
TDM 900	YAMAHA	5000	ΜΠΛΕ	7500.00€	2006
883 SPORTSTER XL	HARLEY-DAV	13000	ΠΟΡΤΟΚΑΛΙ	6000.00 €	2000
S2R DUCATI 800	DUCATI	8300	ΚΟΚΚΙΝΟ	8000,00 €	2005
Z 750	YAMAHA	450	ΠΟΡΤΟΚΑΛΙ	7000,00 €	2006
XT660R	YAMAHA	8100	ΜΑΥΡΟ	4800,00 €	2004
XT660R	YAMAHA	11000	ΓΚΡΙ	4500.00 €	2005
XT660X	YAMAHA	3600	ΓΚΡΙ	5000.00€	2005
XT660X	YAMAHA	10000	ΠΟΡΤΟΚΑΛΙ	5000,00 €	2004
DL 650 V-STROM	SUZUKI	21000	ΜΑΥΡΟ	5500,00 €	2004
FMF 650	HONDA	6000	ΜΑΥΡΟ	4800.00 €	2006
FS 650 E	HUSABERG	5500	ΚΙΤΡΙΝΟ	6500.00€	2005
Pegaso 650 Strada Trail	APRILIA	4500	ΜΑΥΡΟ	5500,00 €	2005
PEGASO TRAIL 650	APRILIA	2450	ΑΝΘΡΑΚΙ	5000,00 €	2006
TRANSLAP 650	HONDA	21000	ΑΣΗΜΙ	4500,00 €	2003
TRANSLAP 650	HONDA	17000	ΑΣΗΜΙ	4000,00 €	2000
TRANSLAP 650	HONDA	38000	ΜΑΥΡΟ	3500,00 €	2003
TRANSLAP 650	HONDA R1-07	12000	ΑΣΗΜΙ	4000,00 €	2002
XR650 SM	HONDA	10000	ΚΟΚΚΙΝΟ	7500.00€	2004
DUKE 640 II	KTM	9000	ΠΟΡΤΟΚΑΛΙ	6000,00 €	2004
DUKE 640 II	KTM K.B	6000	ΜΑΥΡΟ	7000,00 €	2004
CBR600F	HONDA	33000	ΜΑΥΡΟ	3800,00 €	2000
FZ6 NAKED	YAMAHA	14000	ΜΑΥΡΟ	5000,00 €	2005
FZ6 NAKED	YAMAHA	6000	ΜΑΥΡΟ	5500.00 €	2005
FZ6 NAKED	YAMAHA	4000	ΜΑΥΡΟ	5500,00 €	2006
FZS 600	YAMAHA	13000	ΜΑΥΡΟ	4500,00 €	2001
GSX 600 F	SUZUKI	15000	ΚΟΚΚΙΝΟ	3000.00€	1999
HORNET 600	HONDA	4000	ΑΣΗΜΙ	6000.00 €	2005
XT600E	YAMAHA	12000	ΜΠΛΕ	2900,00 €	2002
XT600E	YAMAHA	9700	ΜΠΛΕ	3500,00 €	2003
YZF R6	YAMAHA	3700	ΜΠΛΕ	10000,00 €	2006
ZX 6	KAWASAKI	9000	ΠΡΑΣΙΝΟ	6500,00 €	2003
SMR 510	HUSQVARNA	7000	ΚΟΚΚΙΝΟ	6500,00 €	2005
BEVERLY 500	PIAGGIO	12000	ΑΣΗΜΙ	3800,00 €	2005
KLE 500	YAMAHA	75000	ΜΠΟΡΝΤΟ	1500,00 €	1993
KLE 500	KAWASAKI	2700	ΧΡΥΣΑΦΙ	4500,00 €	2005
T MAX 500	YAMAHA	1100	ΜΑΥΡΟ	8000,00 €	2006
VS 400	SUZUKI	32500	ΜΑΥΡΟ	2000,00 €	1998
YP 400 MAJESTY	YAMAHA	9500	ΜΠΛΕ	4500,00 €	2004
HYOSUNG 250	HYOSUNG	14000	ΚΟΚΚΙΝΟ	1800,00 €	2001
BEVERLY 250	PIAGGIO	2000	ΜΑΥΡΟ	3000,00 €	2006
RGV 250	SUZUKI	25000	ΜΠΛΕ	1200.00€	1993
SUPER SHERPA 250	KAWASAKI	1300	ΠΟΡΤΟΚΑΛΙ	2500,00 €	2004
WR250 F	YAMAHA	2000	ΜΠΛΕ	5500,00 €	2005
XR250SM	HONDA	42000	ΑΣΠΡΟ	2900,00 €	2001
BURGMAN VH 150	SUZUKI	9000	ΑΣΗΜΙ	2500,00 €	2005
LEONARDO 150	APRILIA	16000	ΑΣΗΜΙ	1900,00 €	2003
CAGIVA 125	PASSING	13750	ΚΟΚΚΙΝΟ	900.00€	1996
CBR125 R	HONDA	700	REPSOL	2500.00 €	2006
LEONARDO 125	APRILIA	12500	ΚΟΚΚΙΝΟ	1900.00€	2003
XC 125 CYCNUS	YAMAHA	1300	ΑΝΘΡΑΚΙ	1800,00 €	2006
XT125R	YAMAHA	13470	ΜΑΥΡΟ	2200,00 €	2005
YBR 125	YAMAHA	18500	ΜΑΥΡΟ	1200,00 €	2006
YZ125 LC	YAMAHA		ΑΣΠΡΟ	4000,00 €	2005
YQ50R AEROX	YAMAHA	6000	ΚΙΤΡΙΝΟ	1200,00 €	2005
RAPTOR 660	YAMAHA ATV	6800	ΜΑΥΡΟ	8500,00 €	2003
YFM 350 X	YAMAHA ATV	2500	ΜΠΛΕ	4500,00 €	2003
POLARIS 300	POLARIS ATV	925	ΚΟΚΚΙΝΟ	2700.00 €	2005

Πατριάρχου Αθηναγόρα 13, Ρόδος 85100 • Τηλ. & Fax 2241026360

www.motomike.gr info@motomike.gr AE2003

Επαφές και συσκέψεις με συνεργάτες του

"Ετοιμασίες" Χατζή

Συνήλθε η ολομέλεια της παράταξής του

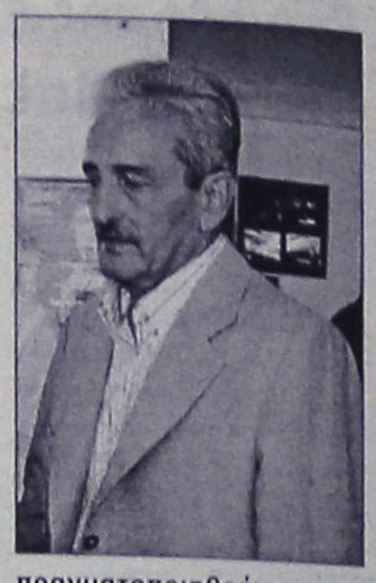

Ολομέλεια της παράταξης "Πρώτα η Ρόδος" του νέου δημάρχου Ρόδου κ. Χατζή Χατζηευθυμίου πραγματοποιήθηκε προχθές το βράδυ.

Στην συνάντηση συμμετείχαν τόσο οι εκλεγμένοι δημοτικοί σύμβουλοι που αναλαμβάνουν καθήκοντα από 1ης Ιανουαρίου, όσο και τα υπόλοιπα μέλη που συμμετείχαν στο ψηφοδέλτιο.

Στην διάρκειά της ο νέος δήμαρχος Ρόδου κ. Χ. Χατζηευθυμίου, ενημέρωσε τους συνεργάτες του για τις επαφές και συναντήσεις που είχε το τελευταίο χρονικό διάστημα, τόσο σε κεντρικό όσο και σε τοπικό επίπεδο, αναφορικά με τα θέματα που αφορούν τον δήμο Ρόδου.

Πέραν της ενημέρωσης ο κ. Χατζηευθυμίου επεσήμανε στους συνεργάτες του, ότι θέμα προτεραιότητας αποτελεί η οικονομική κατάσταση στον δήμο, η οποία δεν είναι καθόλου ανθηρή.

Το οικονομικό θέμα και η επίλυσή του, αποτελεί ήδη πονοκέφαλο για τον νέο δήμαρχο Ρόδου, ο οποίος επιδιώκει την εξεύρεση ανάλογων πόρων, για να μπορέσει να εφαρμόσει το πρόγραμμά του. Ο κ. Χατζηευθυμίου ζήτησε την συνεργασία όλων υποσχόμενος, εμμέσως πλην σαφώς, ότι θα αξιοποιηθούν όλα τα στελέχη του συνδυασμού (εκλεγμένα ή όχι) που έχουν διάθεση προσφοράς.

Οπως επίσης αναμενόταν, **ούτε σ' αυτή την συνάντηση ο κ. Χατζηευθυμίου άνοιξε τα χαρτιά του,** σε ότι αφορά την κατανομή των αξιωμάτων. Θεωρείται δεδομένο ότι αυτό θα το πράξει μετά τις δημαιρεσίες οι οποίες θα πραγματοποιηθούν στις 7 Ιανουαρίου.

Μέχρι τότε ο κ. Χατζηευθυμίου συζητά και ακούει τις προτάσεις και αντιπροτάσεις των συνεργατών του, ο ίδιος όμως αποφεύγει να δεσμευτεί και να αποκαλύψει τις προθέσεις του.

Αρχικά πάντως το ενδιαφέρον εστιάζεται στην θέση του προέδρου του δημοτικού συμβουλίου όπου το λογικό φαβορί είναι ο κ. Γιάννης Γιαννακάκης, πρώτος δημοτικός σύμβουλος σε σταυρούς, εκτός κι αν προτιμηθεί να αναλάβει θέση αντιδημάρχου. Σε μια τέτοια περίπτωση, την θέση του προέδρου διεκδικούν ο κ. Μάνος Κόνσολας, ο κ. Κώστας Ταρασλιάς και ο κ. Στράτος Καρίκης.

Με βάση πάντως τα δεδομένα που επικρατούν, για τις θέσεις των αντιδημάρχων και την προέδρων των οργανισμών, όλα είναι ανοικτά.

Σήμερα του Δημοτικού Συμβουλίου

Τελευταία συνεδρίαση

Στις 23 Δεκεμβρίου η ορκωμοσία του νέου

Παραμονές Χριστουγέννων και συγκεκριμένα το άλλο Σάββατο 23 Δεκεμβρίου, στις 12:00 το μεσημέρι, στο Δημαρχείο, θα ορκιστεί το νέο Δημοτικό Συμβούλιο Ρόδου.

Ήδη έχει συνταχθεί η πρόσκληση προς όλα τα μέλη του και αφού την ελέγξει τυπικά ο νεοεκλεγείς Δήμαρχος, κ. Χατζής Χατζηευθυμίου, θα σταλεί.

Σημειώνεται, ακόμη, ότι την ερχόμενη Κυριακή 17 Δεκεμβρίου, πρόκειται να πραγματοποιηθεί η ορκωμοσία των δημοτικών και τοπικών συμβούλων του Δήμου Πεταλούδων. Η ορκωμοσία έχει οριστεί για τις 11:00 το πρωί στο δημαρχιακό Μέγαρο στην Κρεμαστής. Επίσης, την ίδια μέρα έχει οριστεί και η ορκωμοσία του νέου δημοτικού συμβουλίου Καλλιθέας ενώ την ερχόμενη Παρασκευή 22 του μηνός, θα ορκιστεί το νέο δημοτικό συμβούλιο Καμείρου.

Η τελευταία συνεδρίαση

Εν τω μεταξύ, σήμερα, Παρασκευή 15 Δεκεμβρίου, στις 11:00 το πρωί, έχει προγραμματιστεί η συνεδρίαση του δημοτικού συμβουλίου Ρόδου, που είναι η τελευταία της παρούσας Δημοτικής Αρχής. Η ημερήσια διάταξη, που είναι αρκετά "φορτωμένη" καθώς το Σώμα καλείται να πάρει απόφαση για 31 θέματα που περιλαμβάνονται, είναι κυρίως διαδικαστικού χαρακτήρα, μιας και πρέπει να περάσουν από το δημοτικό συμβούλιο πριν το τέλος του χρόνου.

SEAT

ΠΙΤΡΟΠΑΚΗΣ

ΕΞΟΥΣΙΟΔΟΤΗΜΕΝΟ ΣΥΝΕΡΓΕΙΟ ΑΥΤΟΚΙΝΗΤΩΝ

ΚΑΙ ΣΗΜΕΙΟ ΠΩΛΗΣΗΣ

ΓΝΗΣΙΩΝ ΑΝΤΑΛΛΑΚΤΙΚΩΝ ΚΑΙ ΑΞΕΣΟΥΑΡ

ΠΙΣΤΟΠΟΙΗΣΗ ISO:9001:2000

3ο χλμ. λεωφ. Ρόδου-Λίνδου - 85100 Ρόδος Τηλ. 2241060740,

Fax:2241066537 • email:seat@rho.forthnet.gr

AE2067

Χριστούγεννα που... θυμίζουν καλοκαίρι!

Πρωτοφανείς οι επικρατούσες καιρικές συνθήκες

Πρωτόγνωρες και ασυνήθιστες, χαρακτηρίζονται οι μέρες ηλιοφάνειας που κυριαρχούν στην ευρύτερη περιοχή της Δωδεκανήσου και δεν είναι λίγοι εκείνοι που προβλέπουν να... κάνουμε Χριστούγεννα με το θερμόμετρο να δείχνει θερμοκρασίες καλοκαιριού!

Παρά το γεγονός ότι ακόμα και οι πιο μεγάλοι σε ηλικία ροδίτες δεν θυμούνται τέτοια παρατεταμένη καλοκαιρία εν μέσω του Δεκεμβρίου, οι επιστήμονες δεν ανησυχούν πάντως ούτε στο ελάχιστο και κάνουν λόγο για συγκυριακά καιρικά φαινόμενα τα οποία σύντομα θα διαδεχθεί το χειμωνιάτικο σκηνικό.

Αυτοί που ανησυχούν πάντως περισσότερο από όλους, έχοντας βεβαίως τους λόγους τους, είναι οι αρμόδιοι της Υπηρεσίας Εγγείων Βελτιώσεων, που έχουν καθημερινά μπροστά τους την «εικόνα» του Δεκεμβρίου σε ό,τι αφορά τις βροχοπτώσεις την οποία συγκρίνουν με όλα τα προηγούμενα χρόνια.

Σύμφωνα με πληροφορίες, το σύνολο του μέσου όρου των βροχοπτώσεων για τον μήνα Δεκέμβριο για το νησί της Ρόδου (σε όλους τους σταθμούς μέτρησης που υπάρχουν) υπολείπεται ακόμη κατά πολύ σε σύγκριση με τα προηγούμενα χρόνια.

Το γεγονός, δικαιολογείται απόλυτα, δεδομένου ότι οι βροχοπτώσεις που έπεσαν σε ολόκληρη τη Ρόδο κατά τον μήνα Δεκέμβριο, ήταν ελάχιστες και σε αριθμό πολύ περισσότερο βέβαια σε διάρκεια. Αυτό και μόνο, θα έχει ως αποτέλεσμα να περιοριστούν και να συρρικνωθούν σταδιακά και τα αποθέματα σε πόσιμο νερό, δεδομένου ότι περιορισμένη θα είναι και η ενίσχυση των υδροφόρων οριζόντων, στην περίπτωση βέβαια που η ανομβρία συνεχιστεί.

Σε ό,τι αφορά τον γεωργικό τομέα, η παρατεταμένη αυτή ανομβρία αλλά και οι υψηλές θερμοκρασίες (άνω των 20 βαθμών Κελσίου που καταγράφονται τις τελευταίες ημέρες) δεν δημιουργούν ιδιαίτερα προβλήματα. Μάλιστα, σε αρκετές περιπτώσεις, οι καιρικές αυτές συνθήκες ευνόησαν και διευκόλυναν τους ίδιους τους ελαιοκαλλιεργητές οι οποίοι χρειάζονταν διαρκή ηλιοφάνεια για να μπορέσουν να μαζέψουν τις ελιές τους.

Και ο καιρός τρελάθηκε;

Οι επιστήμονες πάντως θεωρούν σχεδόν φυσιολογικές τις καιρικές αυτές συνθήκες. Μάλιστα, σύμφωνα με τις προβλέψεις της ΕΜΥ η καλοκαιρία αυτή θα συνεχιστεί μέχρι και την ερχόμενη Δευτέρα τουλάχιστον. Οι θερμοκρασίες όμως από την ερχόμενη Τρίτη 19 Δεκεμβρίου θα αρχίσουν να γίνονται ολοένα και πιο... χειμωνιάτικες για να διαμορφώσουν έτσι το Χριστουγεννάτικο κλίμα μέσα στις επόμενες μέρες.

Για το πότε θα ξεκινήσουν βροχοπτώσεις πάντως η πολυήμερη πρόβλεψη της ΕΜΥ δεν είναι σε θέση να το προσδιορίσει ακόμα.

Σε κάθε περίπτωση πάντως, τόσο για τη Ρόδο όσο και για τις υπόλοιπες περιοχές του νομού μας ο φετινός Δεκέμβριος ήταν από τους λιγότερους βροχερούς μήνες του έτους.

Αναλυτικά στοιχεία πάντως αναμένεται να εκδώσει η Υπηρεσία Εγγείων Βελτιώσεων, μέσα στις επόμενες μέρες, γεγονός που θα προσδιορίζει με πιο επιστημονικό τρόπο και την αποτίμηση του κλίματος για το νησί της Ρόδου.

Για τις επόμενες μέρες πάντως, η ΕΜΥ προβλέπει ότι η θερμοκρασία θα κινείται από 10 έως και 19 βαθμούς Κελσίου και ότι οι άνεμοι θα διατηρηθούν σε ιδιαίτερα χαμηλά για την εποχή επίπεδα.

Ρεπορτάζ:
Μιχάλης Μαστής
Mihalis@rodiaki.gr

Ουρές για το όνειρο!

Στα πρακτορεία ΠΡΟΠΟ



Μια θέση στο... όνειρο των 3,5 εκατομμυρίων ευρώ, διεκδίκησαν εκατοντάδες συμπολίτες μας οι οποίοι από νωρίς το πρωί μέχρι και τις 8.30 το απόγευμα συνωστίστηκαν στα πρακτορεία ΠΡΟΠΟ του νησιού μας, συμμετέχοντας έτσι στην κλήρωση του διαγωνισμού ΤΖΟΚΕΡ. Σύμφωνα με το πρόεδρο του σωματείου Πρακτόρων ΠΡΟΠΟ Δωδεκανήσου κ. Τάσο Λυριστή, η κίνηση ήταν αυξημένη εκ των πραγμάτων, σε όλα σχεδόν τα πρακτορεία ΠΡΟΠΟ του νομού μας, εξαιτίας των πολλαπλών τζακ - ποτ που καταγράφει το παιχνίδι του ΤΖΟΚΕΡ.

Πρόκειται για πενταπλό (τζακ -ποτ) που προέκυψε σε αντίστοιχες διαδοχικές κληρώσεις που έγιναν που αναμένεται να εκτινάξει το ύψος των κερδών για την πρώτη κατηγορία των νικητών, (5 +1) στο ποσό των 3.500.000 ευρώ.

Η κίνηση και η συμμετοχή, όπως εκτιμούν οι εκπρόσωποι των ιδιοκτητών πρακτορείων ΠΡΟΠΟ στη Ρόδο, κορυφώθηκε χθες στις 8.30 το βράδυ όπου έληξε η σχετική προθεσμία.

Σημειώνεται ότι το συγκεκριμένο παιχνίδι του ΟΠΑΠ, όπως και το ΛΟΤΤΟ έχει διανείμει στη Ρόδο τα τελευταία χρόνια μεγάλα ποσά, σε πολλούς υπερτυχερούς.





ΝΙΚΟΣ ΑΡΒΑΝΙΤΙΔΗΣ

Παύλου Μελά 70, τηλ.: 22410 36730, Fax: 22410 31187, Κιν.: 6944 384 471
email: info@arvanitidis.com, www.arvanitidis.com ΧΠ004

PELLOS TRAVEL
Α. ΠΑΠΑΣΑΒΒΑΣ
ΟΡΓΑΝΩΣΗ-ΠΟΙΟΤΗΤΑ-ΕΓΓΥΗΣΗ

ΕΚΔΡΟΜΕΣ ΧΕΙΜΩΝΑΣ - ΧΡΙΣΤΟΥΓΕΝΝΑ 2006

○ 21/12-26/12 ΓΥΡΟΣ ΙΤΑΛΙΑΣ



ΑΕΡΟΠΟΡΙΚΗ
ΡΩΜΗ-ΦΛΩΡΕΝΤΙΑ-ΠΙΖΑ-ΒΕΝΕΤΙΑ
γκρουπ από Ρόδο

Ξενοδοχεία 4**** με πρωινό και βραδινό, πολυτελές πούλμαν - ξεναγήσεις στη Ρώμη, Φλωρεντία, Βενετία. Συνοδός γραφείου, αεροπορικά εισιτήρια, φόροι, όλα πληρωμένα από Ρόδο
Τιμή 850 € το άτομο

○ 22/12-27/12 ΠΗΛΙΟ

ΟΔΙΚΗ
Εκδρομή
ΜΕΤΕΩΡΑ-ΠΟΡΤΑΡΙΑ-ΜΑΚΡΙΝΙΤΣΑ-ΧΑΝΙΑ



Ξενοδοχείο με πρωινό, πολυτελές πούλμαν - εισιτήρια με BLUE STAR ΔΙΑΓΟΡΑΣ, συνοδός γραφείου.
Τιμή 325 € το άτομο.
Παιδικό 250 €

○ 22/12-27/12 ΚΩΝΣΤΑΝΤΙΝΟΥΠΟΛΗ



ΟΔΙΚΗ
Ξενοδοχεία 4****
με πρωινό και βραδινό.
Εκδρομές, ξεναγήσεις, συνοδός γραφείου, εισιτήρια, φόροι.
1 διαν. Σμύρνη,
3 διανυκτ. Κωνσταντινούπολη
- 1 διαν. Κουσάντασι
Τιμή 350 € το άτομο

ΚΑΙ ΠΟΛΛΕΣ ΑΛΛΕΣ ΕΚΔΡΟΜΕΣ
για όλη την
ΕΥΡΩΠΗ, ΑΣΙΑ, ΑΦΡΙΚΗ

•••• Το γραφείο μας φημίζεται για την πολύ καλή ποιότητα των εκδρομών του και τις πολύ χαμηλές τιμές!!!

Διαθέτουμε επίσης
Εισιτήρια ΟΑ, AEGEAN ΚΑΙ CHARTER. Ακτοπλοϊκά εισιτήρια.
Ειδικά πακέτα για συλλόγους, νεόνυμφους

ΓΙΑ ΠΕΡΙΣΣΟΤΕΡΕΣ ΠΛΗΡΟΦΟΡΙΕΣ, ΚΡΑΤΗΣΕΙΣ ΚΑΙ ΑΝΑΛΥΤΙΚΑ ΠΡΟΓΡΑΜΜΑΤΑ ΣΤΟ ΓΡΑΦΕΙΟ ΓΕΝΙΚΟΥ ΤΟΥΡΙΣΜΟΥ:
PELLOS TRAVEL Λ. ΚΑΛΛΙΘΕΑΣ 125, ΦΑΛΗΡΑΚΙ, ΡΟΔΟΣ • ΤΗΛ: 2241087615 • ΦΑΞ: 2241087616
EMAIL: pellostravel@rho.forthnet.gr WEB: www.pellostravel.gr

Προτεραιότητα για το νέο εργοστάσιο

Σύσκεψη έγινε στο υπουργείο Ανάπτυξης

Να δοθεί προτεραιότητα στην εγκατάσταση και λειτουργία του νέου εργοστασίου της ΔΕΗ στη Ρόδο, ζήτησε από την διοίκηση της ΔΕΗ ο Υπουργός Αιγαίου κ. Αριστοτέλης Παυλίδης, σε ενημερωτική σύσκεψη που έγινε την περασμένη Δευτέρα στο Υπουργείο Ανάπτυξης, παρουσία του Υπουργού κ. Δημήτρη Σιούφα.

Όπως ανακοίνωσε χθες ο υπουργός Αιγαίου, η υπόθεση του εργοστασίου της ΔΕΗ βρίσκεται σε καλό δρόμο και σύντομα θα ξεκαθαρίσουν όλες οι λεπτομέρειες που απαιτούνται για να ξεκινήσει η εκτέλεση του έργου.

Το υπουργείο Εμπορικής Ναυτιλίας, αξίζει να σημειωθεί ότι ενημέρωσε επίσης χθες τον κ. Παυλίδη, ότι ο «φάκελος» του νέου εργοστασίου της ΔΕΗ στη Νότια Ρόδο, αφορά στην οριοθέτηση του αιγιαλού και της παραλίας, όπου θα ανεγερθεί, θα συζητηθεί στην τελευταία συνεδρίαση της αρμόδιας επιτροπής ΕΣΑΛ πριν το τέλος του 2006.

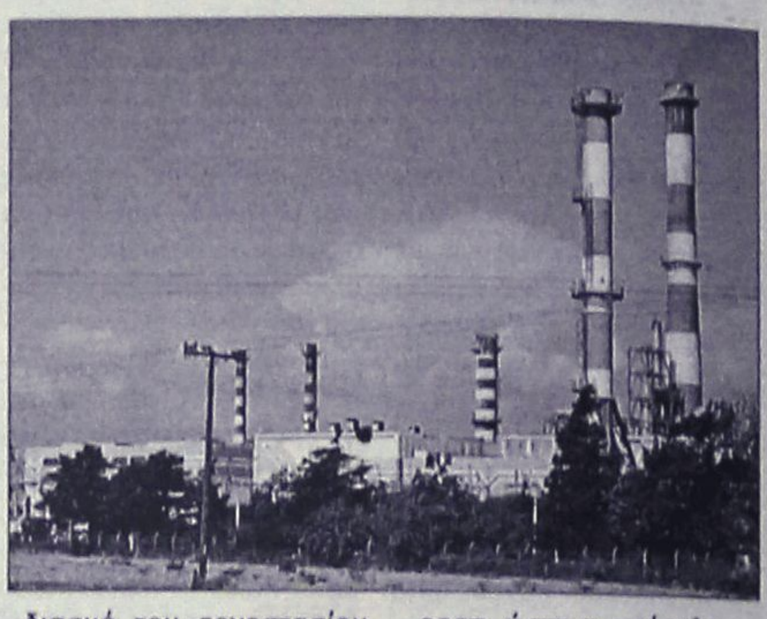

Η διαδικασία αυτή, είναι απαραίτητη προκειμένου να καθοριστούν τα σημεία αγκιστρώσεως των «ναϋδετώ» που θα χρησιμοποιηθούν για τον εφοδιασμό του εργοστασίου σε καύσιμα.

Εκτιμάται πάντως ότι η έγκριση των περιβαλλοντικών όρων θα δοθεί εντός του Ιανουαρίου 2007, ώστε η πρόσκληση προς τους 11 προεπιλεγέντες οίκους για την υποβολή των προσφορών, να σταλεί το αργότερο στις αρχές Φεβρουαρίου.

Ελεγχοι στην αγορά από κλιμάκιο της νομαρχίας

Αγορανομικούς ελέγχους στην αγορά του νησιού μας, πραγματοποιούν τις τελευταίες μέρες, εκπρόσωποι της συντονιστικής επιτροπής ελέγχου τροφίμων της Νομαρχιακής Αυτοδιοίκησης Δωδεκανήσου, ενόψει της αυξημένης κίνησης στην αγορά της Ρόδου.

Όπως ανακοινώθηκε, η συντονιστική επιτροπή ελέγχων αποτελούμενη από τους προϊσταμένους των συναρμοδίων Υπηρεσιών Κτηνιατρικής, Αγροτικής Ανάπτυξης, Διεύθυνσης Εμπορίου, Υγείας και Πρόνοιας και την προϊσταμένη της Διεύθυνσης Χημικών Υπηρεσιών, στα πλαίσια των αρμοδιοτήτων της, διενήργησε ποιοτικούς και αγορανομικούς ελέγχους σε διάφορες επιχειρήσεις της Ρόδου, προκειμένου να διαπιστώσει την τήρηση των ισχυουσών διατάξεων. Επίσης, πραγματοποίησε δειγματοληψίες σε διάφορα είδη, τα οποία θα αναλυθούν από την Διεύθυνση Χημικών Υπηρεσιών και πήρε δείγματα λαχανικών και φορύτων τόσο από την Λαϊκή Αγορά πόλεως Ρόδου, όσο και από την κεντρική Λαχαναγορά, τα οποία απεστάλησαν στο Μπενάκειο Φυτοπαθολογικό Ινστιτούτο για την ύπαρξη ή μη υπολειμμάτων γεωργικών φαρμάκων. Οι έλεγχοι, θα συνεχιστούν σε όλη τη διάρκεια των εορτών, των Χριστουγέννων του νέου έτους, παράλληλα με τους ελέγχους που θα διενεργηθούν από τις συναρμόδιες υπηρεσίες της Διεύθυνσης Εμπορίου, Κτηνιατρικής και Υγείας Πρόνοιας, είτε από κοινού, είτε μεμονωμένα.



Μελέτη καρδιολόγων του νοσοκομείου "Αττικόν"

Η ελιά κρύβει φάρμακα

Την παρουσίασε ο καθηγητής Δημ. Κρεμαστινός

Προστασία στην καρδιά και στα αγγεία παρέχει η ελιά. Ο βιολογικός αυτός "θησαυρός" περιέχει φυσικά συστατικά με ισχυρή αντιοξειδωτική δράση, τα οποία συμβάλλουν θετικά στην αντιμετώπιση νοσημάτων του καρδιοαγγειακού συστήματος.

Στα φύλλα, στον πυρήνα και στον φλοιό της ελιάς περιέχεται σε μεγάλες ποσότητες το συστατικό ελευρωπαΐνη. Η ουσία αυτή είναι "ασπίδα" για την καρδιά, τόσο στη στεφανιαία νόσο όσο και στην καρδιοτοξική δράση που προκαλούν κάποια αντικαρκινικά φάρμακα.

Στο συμπέρασμα αυτό κατέληξε ομάδα επιστημόνων της Β' Πανεπιστημιακής Καρδιολογικής Κλινικής του νοσοκομείου "Αττικόν" ύστερα από πολυετείς έρευνες στο πειραματικό εργαστήριο, σε συνεργασία με την φαρμακευτική σχολή του Πανεπιστημίου Αθήνας.

Τα ευρήματα της μελέτης παρουσίασαν χθες ο διευθυντής της κλινικής, καθηγητής καρδιολογίας, κ. Δημήτρης Κρεμαστινός, η καθηγήτρια κ. Ευαγγελία Κρανιά και οι αναπληρωτές καθηγητές κ. Ευστάθιος Ηλιοδρομίτης και Ιωάννης Λεκάκης, με αφορμή το 20 Ετήσιο Διεθνές Συνέδριο "Εξελίξεις και Προοπτικές στην Καρδιολογία".



Αναφερόμενοι στη δράση της ελιάς, οι επιστήμονες είπαν ότι ο φυσικός αυτός καρπός περιέχει φαινόλες με ευεργετική δράση.

Από τη μία προστατεύουν τα κύτταρα του σώματος, από ισχυρά δραστικές ουσίες, όπως οι ελεύθερες ρίζες, οι οποίες συνδέονται με εκδήλωση χρόνιων ασθενειών, όπως ο καρκίνος και τα καρδιαγγειακά νοσήματα. Από την άλλη, ασκούν αντιλιπιδαιμική δράση, περιορίζοντας τη χοληστερίνη και τα τριγλυκερίδια.

ΕΝΤΥΠΩΣΙΑΚΟ ΕΥΡΗΜΑ

Το εντυπωσιακό είναι ότι, σύμφωνα με τους ερευνητές, την πιο μεγάλη προστασία παρέχουν τα τμήματα της ελιάς που πετάμε, δηλαδή το κουκούτσι, ο φλοιός και το φύλλο του δέντρου.

Από με τις μελέτες προέκυψε ότι η δράση τους είναι τόσο σοβαρή, που θα μπορούσε να αξιοποιηθεί με δύο τρόπους. Ο ένας είναι να υπάρχει επεξεργασία και παρασκευή συμπληρωμάτων διατροφής, τα οποία θα μπορούσαν να καταναλώνουν για προληπτικούς λόγους και υγιείς.

Ο άλλος θα ήταν να δημιουργηθεί φάρμακο το οποίο θα μπορούσε να χορηγείται από το στόμα ή και παρεντερικά σε ανθρώπους με καρδιολογικό πρόβλημα, ώστε να μειωθεί ο κίνδυνος ιαχαιμικών επεισοδίων.

Το ίδιο σκεύασμα θα είχε προστατευτική δράση και σε καρκινοπαθείς, οι οποίοι ακολουθούν θεραπεία με ογκολογικά φάρμακα τα οποία είναι τοξικά για την καρδιά.



Auto Center
Μανώλης Κωστάκης α.ε.β.ε.
ΑΕ2121
14ο χλμ Ρόδου Αεροδρομίου
τηλ. 22410 82000

Επτά χρόνια κάθειρξη για ασέλγεια σε 12χρονη

Κατά πλειοψηφία η απόφαση του δικαστηρίου

Σε ποινή κάθειρξης 7 ετών χωρίς ελαφρυντικά και χωρίς η έφεση να έχει αναστέλλουσα δύναμη καταδικάστηκε από το Μικτό Ορκωτό Δικαστήριο Κω, ο 52χρονος από τη Μαλώνα που κατηγορείται για κατάχρηση σε ασέλγεια κατ' εξακολούθηση σε βάρος 12χρονου κοριτσιού.

Η εξέταση της υπόθεσης ολοκληρώθηκε τελικά προχθές αργά το απόγευμα, οπότε και το δικαστήριο εξέδωσε την απόφασή του, η οποία λήφθηκε κατά πλειοψηφία καθώς τρία άτομα μειοψήφισαν ζητώντας να του επιβληθεί ποινή 5 ετών.

Η ακροαματική διαδικασία είχε ξεκινήσει τη περασμένη Τρίτη (μετά από δύο διακοπές τις προηγούμενες ημέρες) με τις καταθέσεις των μαρτύρων κατηγορίας και της ανήλικης κοπέλας και συνεχίστηκε και προχθές με την εξέταση των μαρτύρων υπεράσπισης, της απολογίας του 52χρονου αλλά και τις αγορεύσεις των συνηγόρων υπεράσπισης κυρίων Κώστα Σαρρή και Ισιδώρου Σιδέρη αλλά και του δικηγόρου της πολιτικής αγωγής κ. Μανώλη Κουτσούκου.

Στην αγόρευσή του ο εισαγγελέας της έδρας ζήτησε την ενοχή του 52χρονου σύμφωνα με το κατηγορητήριο. Παίρνοντας το λόγο ο συνήγορος υπεράσπισης κ. Σαρρής, ο οποίος αγόρευσε για περίπου 3,5 ώρες, επεσήμανε μεταξύ άλλων ότι ο πελάτης του σε καμία περίπτωση δεν έχει τελέσει τα αδικήματα για τα οποία κατηγορείται αναφέροντας και τα ανάλογα επιχειρήματα. Επίσης ζήτησε από το δικαστήριο τη μετατροπή της κατηγορίας σε πλημμέλημα.

Τελικά το δικαστήριο δεν έκανε δεκτούς τους αυτοτελείς ισχυρισμούς των συνηγόρων του 52χρονου και του επέβαλλε ποινή κάθειρξης 7 ετών χωρίς κανένα ελαφρυντικό. Όπως είναι γνωστό, ο 52χρονος είχε συλληφθεί στις 26 Οκτωβρίου 2005 καθώς σε βάρος του είχε ασκηθεί ποινική δίωξη σε βαθμό κακουργήματος και στη συνέχεια εκδόθηκε ένταλμα συλλήψεως του από τον κ. ανακριτή, μετά από καταγγελία που έκανε στο Αστυνομικό Τμήμα Αρχαγγέλου η ανήλικη κοπέλα, μαζί με τη μητέρα της.

Όπως η ίδια είχε δηλώσει στους αστυνομικούς, ο 52χρονος, ο οποίος έχει και συγγενική σχέση με τη 12χρονη, εκμεταλλευόμενος ακριβώς το γεγονός αυτό, το χρονικό διάστημα από τα μέσα Ιουλίου έως το τέλος Σεπτεμβρίου, την παρέσυρε σε απόμερα μέρη του Δημοτικού Διαμερίσματος Μαλώνας και ενεργούσε σε αυτή ασελγής πράξεις, ενώ αρκετές φορές ήταν και ιδιαιτέρως προκλητικός επιδεικνύοντας ακόμη και τα γεννητικά του όργανα στη ανήλικη κοπέλα!

Μετά τη καταγγελία, ενημερώθηκε η Υποδιεύθυνση Ασφαλείας Ρόδου, από την οποία σχηματίστηκε δικογραφία σε βάρος του 52χρονου από τη Μαλώνα, ενώ παράλληλα ενημερώθηκαν και οι εισαγγελικές αρχές της περιοχής μας. Ενώπιον του ανακριτή κ. Διονύση Ρεπούση όπου βρέθηκε ο 52χρονος αρνήθηκε τα όσα του καταλογίζονται υποστηρίζοντας ότι είναι αθώος και ότι ουδέποτε στο παρελθόν είχε δώσει τέτοιου είδους «δείγματα», ζητώντας μάλιστα να ληφθούν υπόψη και μαρτυρίες γνωστών και φίλων του.

Παράλληλα, διά μέσου των δικηγόρων του κατέθεσε και υπόμνημα στο οποίο εκφράζονται αναλυτικά οι θέσεις και οι απόψεις του.

Προκαταρκτική για την 15χρονη

Διέταξε ο εισαγγελέας

Τη διενέργεια επείγουσας προκαταρκτικής εξέτασης παρήγγειλε χθες ο Εισαγγελέας Πλημμελειοδικών Ρόδου κ. Γιώργος Οικονόμου αναφορικά με την υπόθεση αποπλάνησης του 15χρονου ανήλικου κοριτσιού, το οποίο φιλοξενείται σε Κέντρο Παιδικής Μέριμνας της περιοχής μας. Ο κ. εισαγγελέας με αφορμή το περιστατικό αυτό ζητά να διερευνηθεί κατά πόσο υπάρχουν ευθύνες από τη διοίκηση του Κέντρου για πλημμελή άσκηση των καθηκόντων τους, για χαλαρότητα του κανονισμού και της πειθαρχίας του Κέντρου καθώς και για το αν τηρούνται οι ώρες εξόδου των ανήλικων παιδιών. Η έρευνα θα διενεργηθεί από την Υποδιεύθυνση Ασφαλείας Ρόδου, στο πλαίσιο της οποίας και θα κληθούν να καταθέσουν τα μέλη του διοικητικού συμβουλίου του Κέντρου Παιδικής Μέριμνας αλλά και κάθε εμπλεκόμενος.

Στο μεταξύ όπως είναι γνωστό σήμερα θα βρεθεί ενώπιον του ανακριτή κ. Γεωργίου Πλαγάκου ο 26χρονος από τη Παστίδα που έχει συλληφθεί και που φέρεται ως ο άνθρωπος που ήρθε σε ερωτική επαφή με την ανήλικη, αλλά παράλληλα της έδωσε για να κάνει χρήση ναρκωτικές ουσίες.

Σύμφωνα πάντως με πληροφορίες ο νεαρός στη κατάθεση που έδωσε στους αστυνομικούς αρνείται τη κατηγορία ότι έδωσε στη 15χρονη ναρκωτικές ουσίες αλλά παραδέχτηκε ότι έκανε έρωτα μαζί της.

Από τη πλευρά της η 15χρονη κοπέλα, η οποία πάσχει από νοητική στέρηση έχει δηλώσει ότι όλα έγιναν με τη δική της θέληση. Υπενθυμίζεται ότι όλα ξεκίνησαν μετά από καταγγελία που έγινε στις αρμόδιες αστυνομικές και εισαγγελικές αρχές από τους υπευθύνους του Κέντρου Παιδικής Μέριμνας στο οποίο φιλοξενείται η ανήλικη κοπέλα.

Σύμφωνα με όσα έγιναν γνωστά, το βράδυ της περασμένης Δευτέρας 11 Δεκεμβρίου, η 15χρονη κοπέλα βγήκε για βόλτα. Στην συνέχεια και αφού συνάντησε τον 26χρονο πήγαν μαζί σε ξενοδοχείο της πόλης μας, όπου ήρθαν σε εξώγαμη συνουσία, ενώ παράλληλα ο νεαρός έδωσε στην ανήλικη και ναρκωτική ουσία (πιθανώς κοκαΐνη) την οποία και έκανε χρήση.

Κατά τη διάρκεια της προανάκρισης προέκυψε ότι στο ξενοδοχείο βρέθηκε και ο 25χρονος ο οποίος επίσης έκανε έρωτα με την ανήλικη. Μετά την καταγγελία αυτή ο εισαγγελέας Πλημμελειοδικών Ρόδου κ. Γιώργος Οικονόμου έδωσε εντολή για τον εντοπισμό και σύλληψη του νεαρού καθώς και παραγγελία για να σχηματιστεί δικογραφία. Πράγματι άνδρες του Τμήματος Δίωξης Ναρκωτικών Ρόδου την περασμένη Τρίτη 12 Δεκεμβρίου στις 10.20 το βράδυ διενήργησαν έλεγχο στο σπίτι του 26χρονου όπου βρήκαν να κατέχει μισό αυτοσχέδιο τσιγαριλίκι κάνναβης και μικροποσότητα κάνναβης.

Προχθές το μεσημέρι ο 26χρονος συνοδευόμενος από το συνήγορο του κ. Αναστάσιο Διάκο προσήχθη ενώπιον του Αντεισαγγελέα Πλημμελειοδικών Ρόδου κ. Αντώνη Παπαματθαίου ο οποίος και του άσκησε ποινική δίωξη σε βαθμό κακουργήματος για αποπλάνηση ανηλίκου και κατοχή ναρκωτικών ουσιών με σκοπό τη προώθηση χρήσης από ανήλικο.

Σώθηκε από θαύμα αγοράκι!

Από θαύμα σώθηκε 5χρονο αγόρι το οποίο τραυματίστηκε πριν από μερικές ημέρες από έκρηξη οβίδας πυροβόλου σε περιοχή της Κρεμαστής. Το περιστατικό καταγγέλθηκε προχθές στις 7.30 το απόγευμα από τον 44χρονο πατέρα, ενώ το ανήλικο παιδί εξακολουθεί να νοσηλεύεται σε νοσοκομείο των Αθηνών.

Σύμφωνα με όσα έγιναν γνωστά, πρωινές ώρες της 3ης Δεκεμβρίου πατέρας και γιος μετέβησαν σε περιοχή της Κρεμαστής όπου βρίσκεται η νεοαναγειρόμενη οικοδομή του αδελφού του 44χρονου. Στο διπλανό οικόπεδο και ενώ έκαιγε σκουπίδια και χαρτοκιβώτια σημειώθηκε έκρηξη από παλιά οβίδα πυροβόλου, με αποτέλεσμα να τραυματιστεί το 5χρονο αγόρι στο δεξί του πόδι. Αμέσως το παιδί μεταφέρθηκε στο νοσοκομείο της Ρόδου και λίγες ημέρες αργότερα σε νοσοκομείο των Αθηνών όπου και νοσηλεύεται.

Στο χώρο έγινε ήδη αυτοψία από πυροτεχνουργό της αστυνομίας, ενώ σχετικά έχει ενημερωθεί και ο στρατός.

Αξίζει πάντως να σημειωθεί ότι το μικρό παιδί είχε κυριολεκτικά «άγιο» καθώς θα μπορούσε από την έκρηξη να είχαν συμβεί τα χειρότερα. Επίσης στην ίδια περιοχή καθημερινά βρίσκονται αρκετά άτομα τα οποία εργάζονται στη νεοαναγειρόμενη οικοδομή.

STEFANAKIS TOURS-RODOS

Representative of Lane Sea Lines - Zorpidis Travel

38 Alexandrou Diakou street, 85100

Tel: 22410-20625, 30054, 31833 • Fax: 22410-26745

E-Mail: stefanakistours@yahoo.gr

ΔΡΟΜΟΛΟΓΙΑ

ΧΡΙΣΤΟΥΓΕΝΝΩΝ - ΠΡΩΤΟΧΡΟΝΙΑΣ

• ΚΥΡΙΑΚΗ 24/12

Από ΡΟΔΟ 04.30 - ΧΑΛΚΗ - ΔΙΑΦΑΝΙ - ΚΑΡΠΑΘΟ - ΚΑΣΟ - ΣΗΤΕΙΑ (ΕΠΙΣΤΡΟΦΗ)

• ΤΡΙΤΗ 26/12

Από ΡΟΔΟ 04.30 -ΧΑΛΚΗ-ΔΙΑΦΑΝΙ-ΚΑΡΠΑΘΟ-ΚΑΣΟ-ΣΗΤΕΙΑ-ΑΓ. ΝΙΚΟΛΑΟ-ΣΗΤΕΙΑ - ΜΗΛΟ-ΠΕΙΡΑΙΑ

• ΠΕΜΠΤΗ 28/12

Από ΡΟΔΟ 15.50 - ΧΑΛΚΗ-ΔΙΑΦΑΝΙ-ΚΑΡΠΑΘΟ-ΚΑΣΟ-ΣΗΤΕΙΑ-ΑΓ. ΝΙΚΟΛΑΟ-ΘΗΡΑ-ΜΗΛΟ-ΠΕΙΡΑΙΑ

• ΔΕΥΤΕΡΑ 01/01

Από ΡΟΔΟ 04.30 - ΧΑΛΚΗ - ΔΙΑΦΑΝΙ-ΚΑΡΠΑΘΟ-ΚΑΣΟ-ΣΗΤΕΙΑ-ΑΓ. ΝΙΚΟΛΑΟ - ΘΗΡΑ - ΜΗΛΟ - ΠΕΙΡΑΙΑ

ΧΤΤΓΡ026

Υ/Γ ΑΙΓΛΗ

ΑΠΟ 07/12/06 ΕΩΣ 24/12/06

ΔΕΥΤΕΡΑ			ΤΡΙΤΗ			ΤΕΤΑΡΤΗ			ΠΕΜΠΤΗ			ΠΑΡΑΣΚΕΥΗ			ΣΑΒΒΑΤΟ			ΚΥΡΙΑΚΗ *		
ΛΙΜΑΝΙ	ΩΡΑ		ΛΙΜΑΝΙ	ΩΡΑ		ΛΙΜΑΝΙ	ΩΡΑ		ΛΙΜΑΝΙ	ΩΡΑ		ΛΙΜΑΝΙ	ΩΡΑ		ΛΙΜΑΝΙ	ΩΡΑ		ΛΙΜΑΝΙ	ΩΡΑ	
	ΑΦ	ΑΝ		ΑΦ	ΑΝ		ΑΦ	ΑΝ		ΑΦ	ΑΝ		ΑΦ	ΑΝ		ΑΦ	ΑΝ		ΑΦ	ΑΝ
ΣΥΜΗ		08.30	ΣΥΜΗ		08.30	ΡΟΔΟ		15.00	ΣΥΜΗ		08.30	ΣΥΜΗ		08.30	ΣΥΜΗ		07.30	ΣΥΜΗ		07.30
ΡΟΔΟ	09.30	15.00	ΡΟΔΟ	09.30	Δ	ΣΥΜΗ	16.00	Δ	ΡΟΔΟ	09.30	15.00	ΡΟΔΟ	09.30	15.00	ΡΟΔΟ	08.30	09.00	ΡΟΔΟ	08.30	09.00
ΣΥΜΗ	16.00	Δ							ΣΥΜΗ	16.00	Δ	ΣΥΜΗ	16.00	Δ	ΣΥΜΗ	10.00	10.30	ΠΑΝΤΗ	10.00	11.30
															ΝΤΑΤΣΑ	11.00	14.15	ΣΥΜΗ	12.00	14.00
															ΣΥΜΗ	14.45	15.00	ΡΟΔΟ	15.00	15.30
															ΡΟΔΟ	16.00	16.05	ΣΥΜΗ	16.30	Δ
															ΣΥΜΗ	17.00	Δ			

* ΤΗΝ ΚΥΡΙΑΚΗ 17/12/06 ΤΟ Υ/Γ ΑΙΓΛΗ ΘΑ ΑΝΑΧΩΡΗΣΕΙ ΑΠΟ ΡΟΔΟ ΓΙΑ ΣΥΜΗ ΣΤΙΣ 17:00 ΑΝΤΙ ΣΤΙΣ 15:30.

ΑΠΟ 25/12/06 ΕΩΣ 31/12/06

ΔΕΥΤΕΡΑ **			ΤΡΙΤΗ			ΤΕΤΑΡΤΗ			ΠΕΜΠΤΗ			ΠΑΡΑΣΚΕΥΗ			ΣΑΒΒΑΤΟ			ΚΥΡΙΑΚΗ		
ΛΙΜΑΝΙ	ΩΡΑ		ΛΙΜΑΝΙ	ΩΡΑ		ΛΙΜΑΝΙ	ΩΡΑ		ΛΙΜΑΝΙ	ΩΡΑ		ΛΙΜΑΝΙ	ΩΡΑ		ΛΙΜΑΝΙ	ΩΡΑ		ΛΙΜΑΝΙ	ΩΡΑ	
	ΑΦ	ΑΝ		ΑΦ	ΑΝ		ΑΦ	ΑΝ		ΑΦ	ΑΝ		ΑΦ	ΑΝ		ΑΦ	ΑΝ		ΑΦ	ΑΝ
ΣΥΜΗ		08.30	ΣΥΜΗ		08.30	ΡΟΔΟ		15.00	ΣΥΜΗ		08.30	ΣΥΜΗ		08.30	ΣΥΜΗ		08.30	ΠΑΡΑΜΟΝΗ ΣΤΟ ΛΙΜΑΝΙ ΤΗΣ ΣΥΜΗΣ		
ΡΟΔΟ	09.30	15.00	ΡΟΔΟ	09.30	Δ	ΣΥΜΗ	16.00	Δ	ΡΟΔΟ	09.30	15.00	ΡΟΔΟ	09.30	15.00	ΡΟΔΟ	09.30	15.00			
ΣΥΜΗ	16.00	Δ							ΣΥΜΗ	16.00	Δ	ΣΥΜΗ	16.00	Δ	ΣΥΜΗ	16.00	Δ			

* ΤΟ ΔΡΟΜΟΛΟΓΙΟ ΣΤΙΣ 25/12/06 (ΧΡΙΣΤΟΥΓΕΝΝΑ) ΘΑ ΕΙΝΑΙ ΑΝΕΚΤΕΛΕΣΤΟ.

Ε/Γ - Ο/Γ ΠΡΩΤΕΥΣ

ΑΠΟ 09/12/06 ΕΩΣ 31/12/06

ΔΕΥΤΕΡΑ			ΤΡΙΤΗ			ΤΕΤΑΡΤΗ			ΠΕΜΠΤΗ			ΠΑΡΑΣΚΕΥΗ			ΣΑΒΒΑΤΟ			ΚΥΡΙΑΚΗ		
ΛΙΜΑΝΙ	ΩΡΑ		ΛΙΜΑΝΙ	ΩΡΑ		ΛΙΜΑΝΙ	ΩΡΑ		ΛΙΜΑΝΙ	ΩΡΑ		ΛΙΜΑΝΙ	ΩΡΑ		ΛΙΜΑΝΙ	ΩΡΑ		ΛΙΜΑΝΙ	ΩΡΑ	
	ΑΦ	ΑΝ		ΑΦ	ΑΝ		ΑΦ	ΑΝ		ΑΦ	ΑΝ		ΑΦ	ΑΝ		ΑΦ	ΑΝ		ΑΦ	ΑΝ
ΑΠΟΝΗ ΤΗΣ ΡΟΔΟΥ			ΡΟΔΟ		08.45	ΣΥΜΗ		07.00	ΚΑΛΝΟ		04.30	ΡΟΔΟ		12.00	ΚΩ		06.00	ΠΑΡΑΜΟΝΗ ΛΙΜΑΝΙ ΤΗΣ ΡΟΔΟΥ		
			ΚΑΣΤ/ΖΟ	13.15	13.30	ΡΟΔΟ	08.40	12.00	ΚΩ	05.30	06.00	ΣΥΜΗ	13.40	13.50	ΝΙΣΥΡΟ	07.30	07.45			
			ΡΟΔΟ	18.15	18.45	ΣΥΜΗ	13.40	13.50	ΝΙΣΥΡΟ	07.30	07.45	ΤΗΛΟ	16.00	16.15	ΤΗΛΟ	09.00	09.15			
			ΣΥΜΗ													11.15	11.35			
						ΝΙΣΥΡΟ	17.30	17.45	ΣΥΜΗ	11.15	11.35	ΚΩ	19.15	Δ	ΡΟΔΟ	13.15	14.00			
						ΚΩ	19.15	19.30	ΡΟΔΟ	13.15	14.00				ΚΑΣΤ/ΖΟ	18.40	18.50			
						ΚΑΛΝΟ	20.35	Δ	ΚΑΣΤ/ΖΟ	18.40	18.50				ΡΟΔΟ	23.30	Δ			
									ΡΟΔΟ	23.30	Δ									

Τα δρομολόγια μπορούν να τροποποιηθούν λόγω εκτάκτων συγκοινωνιακών αναγκών ή καιρικών συνθηκών.

Παρακαλούμε πριν ταξιδέψετε επικοινωνήστε με την Εταιρία:

Γραφείο Σύμης :Τηλ.2246071444 Fax 2246071373

Γραφείο Ρόδου:Τηλ.2241037769 Fax.2241034493

ΚΡΑΤΗΣΕΙΣ ΕΙΣΙΤΗΡΙΩΝ ΚΑΙ ΜΕΣΩ INTERNET: www.anes.gr

ΑΝΕΣ

ΑΝΩΝΥΜΗ ΝΑΥΤΙΛΙΑΚΗ ΕΤΑΙΡΙΑ ΣΥΜΗΣ

ΑΕ1194



Λύκε, λύκε... είσαι 'δω;

Ένα zoom στα πρόσωπα και στα γεγονότα των ημερών που πέρασαν.
Όχι για να μην τα ξεχάσουμε. Για να τα ξορκίσουμε!

Της **Ροδούλας Λουλουδάκη**

Καλημέρα, καλημέρα. Τίποτα σημαντικό δεν έχει συμβεί στο μεταξύ, παρεκτός ότι συναντηθήκαμε. Στα χαρτιά γιατί οι συναντήσεις το πρωί λένε ότι δεν έχουν το καλύτερο αποτέλεσμα. Οι μελετητές της ψυχολογίας ομάδων λένε ότι το πρωί δεν είναι η καλύτερη ώρα για συναντήσεις. Άλλος έχει στραβοκοιμηθεί, άλλος έχει στραβοξυπνήσει, άλλον τον έχει βαρέσει στα νεύρα η υπερβολική δόση καφεΐνης **zoom** Έχει γίνει απολύτως ορατό πλέον το μη όραμα. Διαχείριση γίνεται και πολλές φορές όχι επιτυχώς **zoom** "Ευημερούν" με τα δάνεια οι Έλληνες. Ελλάς, Ελλήνων υπερχρεωμένων. «Τι είναι η ληστεία μιας τράπεζας μπροστά στην ίδρυση μιας τράπεζας...» είχε παρατηρήσει, από τότε, ο Μπρεχτ **zoom** Καλά, για την αγορά δεν το συζητάμε, μέγα δράμα. Οι πολίτες περιμένουν τον 13ο μισθό που θα πάει τελικά στα δάνεια, στις πιστωτικές, στα τέλη κυκλοφορίας και στην εφορία. Δύο πράγματα είναι σίγουρα σ' αυτή τη ζωή: ο θάνατος και η εφορία **zoom** Όταν ακούω για αδιάφθορους βάζω πιο βαθιά το χέρι στην τσέπη, γιατί ξέρω ότι θα μου κοστίσει κάτι παραπάνω **zoom** Όσο για τις έρευνες και τους φακέλους που θα γίνουν «φύλλο και φτερό» τίποτα δεν θα γίνει. Αυτός είναι ο φυσικός νόμος που κινεί τα γρανάζια. Απλώς θα φροντίσουν το προπέτασμα καπνού να γίνει ακόμα πιο πυκνό γιατί δεν μπορούν πια να μας κοροϊδεύουν απροκάλυπτα **zoom** Ψάρι εισβολέας στις θάλασσες της Ρόδου τρώει τα μικρά ψάρια. Αυτός είναι ο νόμος σε θάλασσα και στεριά **zoom** Θέμα τσιγγάνων τίθεται και πάλι σ' ένα αστείο που κανένας δεν γελά **zoom** Η νομή της εξουσίας προκαλεί μίση και πάθη το διάστημα αυτό που μοιράζονται οι θέσεις. Σχέσεις αμοιβαίας καχυποψίας έχουν όλοι και τώρα και πάντα **zoom** Ετοιμάζει το οικονομικό του πρόγραμμα το ΠΑΣΟΚ αλλά ποιος ασχολείται; Κι ο Γιώργος που προσπάθησε να δημιουργήσει την αίσθηση μιας νέας αρχής απέτυχε σύμφωνα με τις δημοσκοπήσεις. Οι ψηφοφόροι δεν τσιμπάνε τόσο εύκολα το δόλωμα. Ωστόσο, σου λέει, το Κίνημα βρίσκεται σε διάταξη μάχης. «...στρατηγέ, πού ο στρατός μας;» **zoom** Ενδιαφέρον ακτοπλόων για γραμμές φιλέτο. Μην την ανοίξουμε τη συζήτηση αυτή γιατί θα πικραθούμε μέρες που είναι και κυρίως μέρες που έρχονται **zoom** Το χειρότερο με τις γιορτές είναι που αισθάνεσαι υποχρεωμένος να γιορτάσεις. Δεν το καταλαβαίνω. Γιατί τέλος πάντων αποτελεί χαρούμενο γεγονός το ότι πέρασε άλλος ένας χρόνος; Και τι έγινε; Τι γιορτάζουμε; Το χρόνο που πέρασε ή τον χρόνο που έρχεται; Αν ισχύει το πρώτο έχω να πω ότι δεν συνηθίζεται να είσαι χαρούμενος που απλώς επιβίωσες. Αν ισχύει το δεύτερο δεν καταλαβαίνω το λόγο ενθουσιασμού απέναντι στο πολύ πιθανό ενδεχόμενο, τα πράγματα να χειροτερέψουν τάχιστα και οξύτατα. Είμαι πεπεισμένη ότι οι γιορτές αποτελούν μια τεράστια συνομωσία, ελεγχόμενη από τους εμπόρους.

Για τους συμβασιούχους των δήμων

Παρέμβαση Καραμάριου

Θα πληρωθούν κανονικά τους μισθούς τους

Κανονικά θα πληρωθούν οι μη μονιμοποιηθέντες συμβασιούχοι που υπηρετούν στους δήμους. Αρκετοί από αυτούς υπηρετούν και στους δήμους της Δωδεκανήσου, και με την εξέλιξη αυτή θα πληρωθούν νομίμως.

Αυτό επισημαίνει σε χθεσινή ανακοίνωσή του ο βουλευτής Δωδεκανήσου κ. Τάσος Καραμάριος, που είχε επί του θέματος συνάντηση με τον υπουργό Εσωτερικών κ. Προκόπη Παυλόπουλο και τον πρόεδρο του Ελεγκτικού συνεδρίου κ. Κούρτη.

Ειδικότερα, για την ενδιαφέρουσα αυτή εξέλιξη, σε ανακοίνωσή του ο κ. Καραμάριος αναφέρει τα εξής:

"Σχετικά με το πρόβλημα των μη μονιμοποιηθέντων συμβασιούχων που υπηρετούν σε δήμους και δεν τους καταβάλλονται οι αποδοχές τους, ύστερα από συνεννόηση του βουλευτή κ. Τάσου Καραμάριου, με τον υπουργό κ. Παυλόπουλο και τον πρόεδρο του Ελεγκτικού Συνεδρίου κ. Κούρτη, ο πρόεδρος του Ελεγκτικού συνεδρίου, εδήλωσε ότι ήδη έδωσε σχετικές εντολές στα αρμόδια γραφεία των επιτροπών του Ελεγκτικού Συνεδρίου, με τις οποίες οι παραπάνω εργαζόμενοι θα μπορούν να πληρώνονται κανονικά με βάση τις διατάξεις του άρθρου 9041 του Αστικού Κώδικα περί "αδικαιολόγητου πλουτισμού".

Συνεπώς οι δήμοι θα εκδώσουν τα αντίστοιχα χρηματικά εντάλματα, οι δε επίτροποι θα τα εγκρίνουν κανονικά".

ΣΤΑΣΗ ΕΡΓΑΣΙΑΣ

Στάση εργασίας θα πραγματοποιήσουν σήμερα, οι εργαζόμενες και εργαζόμενοι, στο πρόγραμμα "Βοήθεια στο σπίτι" στο πλαίσιο πανελλαδικής κινητοποίησης. Σε ανακοίνωση που εξέδωσαν, αναφέρουν συγκεκριμένα τα εξής:

«Με ομόφωνη απόφαση του διοικητικού συμβουλίου του σωματείου εργαζομένων "Βοήθεια στο σπίτι" που πάρθηκε στις 13/12/2006 πρόκειται να πραγματοποιηθεί στάση εργασίας των εργαζομένων στις 15/12/2006 από τις 12.00 μ.μ. μέχρι τέλους του καθιερωμένου ωραρίου, ως ένδειξη συμπαράστασης της πανελλαδικής κινητοποίησης διαμαρτυρίας των εργαζομένων "Βοήθεια στο σπίτι" που θα λάβει χώρα στην Αθήνα στις 15/12/2006 και ώρα 12.00 μ.μ. με θέμα τη μόνιμη θεσμοθέτηση της εργασίας μας.

Συνακόλουθα θα τελεστεί συγκέντρωση των εργαζομένων έξω από το τμήμα της Περιφέρειας και θα κατατεθεί ψήφισμα στην ειδική υπηρεσία Διαχείρισης ΠΕΠ Νοτίου Αιγαίου με τα ακόλουθα αιτήματα:

- Την ένταξη των δομών στον προϋπολογισμό του κράτους, προκειμένου να εξασφαλιστεί η συνέχιση της λειτουργίας των δομών, μετά το τέλος της συγχρηματοδότησης (Ιούνιος 2007).



2. Τη δημιουργία μόνιμων δομών "Βοήθεια στο σπίτι" των Κοινωνικών Υπηρεσιών στους ΟΤΑ με χρηματοδότηση από εθνικούς πόρους.

3. Την ένταξη των ιδίων εργαζομένων σε αυτές λαμβάνοντας υπ' όψιν την εμπειρία και την προϋπηρεσία τους.

Η πρόεδρος
Δέσποινα Κυριακίδου».







Κατάστημα της τράπεζας Δωδ/σου στον Πειραιά

Θα λειτουργήσει το πρώτο τρίμηνο του 2007

Κατάστημα στον Πειραιά πρόκειται να ιδρύσει η Συνεταιριστική Τράπεζα Δωδεκανήσου επιδιώκοντας να έχει την στήριξη της Δωδεκανησιακής παροικίας.

Η λειτουργία του καταστήματος προσδιορίζεται για το πρώτο τρίμηνο του 2007 και θα στεγάζεται σε κεντρικό ακίνητο επί της ακτής Μιαούλη.

Για τις εξελίξεις αυτές, σε ανακοίνωση του διοικητικού συμβουλίου της Συνεταιριστικής Τράπεζας Δωδεκανήσου, αναφέρονται τα εξής:

"Οπως κάθε χρόνο το Διοικητικό Συμβούλιο της Συνεταιριστικής Τράπεζας Δωδεκανήσου λαμβάνοντας υπόψη την εξέλιξη των μεγεθών και των αποτελεσμάτων της τράπεζας, προσδιόρισε την νέα αξία της συνεταιριστικής της μερίδας που θα ισχύσει από 1ης Ιανουαρίου 2007.

Συγκεκριμένα όρισε την νέα αξία της μερίδας στα 125 ευρώ έναντι σημερινής τιμής 121,5 ευρώ προσφέροντας στα μέλη της Τράπεζας καθαρή υπεραξία ανά μερίδα 3,5 ευρώ, αποφάσισε επίσης το δικαίωμα εγγραφής νέων μελών στο Πιστωτικό Ίδρυμα να διατηρηθεί στα 45 ευρώ. Με βάση την πρόβλεψη για την κερδοφορία της Τράπεζας η οποία εκτιμάται ότι θα είναι υψηλότερη από το 2005



και την διανομή μερίσματος για την φετινή χρονιά, η συνολική καθαρή απόδοση που θα καρπωθεί ο κάθε συνεταίρος εκτιμάται ότι θα προσεγγίσει το 5,6%.

Η υψηλή απόδοση της συνεταιριστικής μερίδας αποτελεί σημαντικό κίνητρο για εγγραφή νέων συνεταίρων στην Τράπεζα αλλά και περαιτέρω αγορά μερειδίων από τους παλιούς συνεταίρους, καθώς όσοι Δωδεκανήσιοι αποκτήσουν μερίδες μέχρι τις 31/12/2006 επωφελούνται άμεσης απόδοσης 3,5 ευρώ ανά μερίδα και πλήρους μερίσματος για την χρήση 2007.

Η απόδοση της Συνεταιριστικής μερίδας, η οποία τα τελευταία χρόνια είναι σταθερά πολύ υψηλότερη από την μέση απόδοση της χρηματαγοράς, αντανακλά την επιτυχημένη και δυναμική πορεία της Τράπεζας Δωδεκανήσου στα 11 χρόνια λειτουργίας της. Σήμερα η Τράπεζα έχει εγγεγραμμένα πάνω από 17.000 φυσικά και νομικά πρόσωπα, παρουσιάζει υψηλούς ρυθμούς ανάπτυξης με μεγέθη αξιοζήλευτα για τοπική τράπεζα, ενώ συνολικά απασχολεί προσωπικό 16 ατόμων.

Έχοντας πλέον ένα δίκτυο 16 καταστημάτων με παρουσία σε 10 νησιά της Δωδεκανήσου, και πληρώνοντας τα μεγέθη και τα κριτήρια τα οποία θέτει η Τράπεζα της Ελλάδος ως προϋπόθεση για επέκταση εκτός του Νομού Δωδεκανήσου, προχωρά στην ίδρυση Νέου Καταστήματος στον Πειραιά. Το κατάστημα το οποίο θα στεγάζεται σε κεντρικό ακίνητο επί της Ακτής Μιαούλη, προγραμματίζεται να λειτουργήσει μέχρι το τέλος του πρώτου τριμήνου 2007 και αναμένεται να έχει σημαντική στήριξη, από την δυναμική παροικία των Δωδεκανησίων όχι μόνο του Πειραιά αλλά και όλης της Αττικής.

Η ίδρυση του καταστήματος στον Πειραιά θα αποτελέσει ορόσημο στην πορεία της Τράπεζας Δωδεκανήσου, καθώς αποτελεί το πρώτο βήμα για μια νέα δυναμική πορεία ανάπτυξης και εκτός του Νομού Δωδεκανήσου".

Συνάντηση με διευθυντές ξενοδοχείων

Με το νεοεκλεγέν Διοικητικό Συμβούλιο του Συλλόγου Διευθυντών Ξενοδοχείων, υπό τον πρόεδρό του κ. Αντώνη Αντωνάκη, συναντήθηκε χθες το πρωί ο νομάρχης Δωδεκανήσου Γιάννης Μαχαιρίδης. Κατά τη συνάντηση διαπιστώθηκε και υπογραμμίστηκε η μέχρι σήμερα γόνιμη συνεργασία του Συλλόγου με τη Νομαρχία, που θα συνεχιστεί με κάθε τρόπο, στο πλαίσιο της κοινής προσπάθειας προώθησης ζητημάτων που αφορούν στην τουριστική μας βιομηχανία.

KYDON TOURS
F/B ΠΗΝΕΛΟΠΗ
AGOUDIMOS LINES
του κ. ΔΗΜΗΤΡΙΟΥ ΑΓΟΥΔΗΜΟΥ
ΔΡΟΜΟΛΟΓΙΑ 1/11-31/12/06
ΑΠΟ ΘΕΣΣΑΛΟΝΙΚΗ ΚΑΘΕ ΠΑΡΑΣΚΕΥΗ 22.00
ΓΙΑ: ΛΗΜΝΟ 06.15 • ΜΥΤΙΛΗΝΗ 12.30 • ΧΙΟ 16.35 • ΒΑΘΥ ΣΑΜΟΥ 20.00 • ΚΑΛΥΜΝΟ 1.00 • ΚΩ 02.20 • ΡΟΔΟ 06.30
ΑΠΟ ΡΟΔΟ ΚΑΘΕ ΚΥΡΙΑΚΗ 08.00
ΓΙΑ: ΚΩ 11.50 • ΚΑΛΥΜΝΟ 13.10 • ΒΑΘΥ ΣΑΜΟΥ 17.30 • ΧΙΟ 21.00 • ΜΥΤΙΛΗΝΗ 04.00 • ΛΗΜΝΟ 07.10 • ΚΑΒΑΛΑ 12.00
Καλό σας ταξίδι!
ΚΕΝΤΡΙΚΟ ΠΡΑΚΤΟΡΕΙΟ
KYDON TOURS
Εθ. Δωδ/σίων 14-Ακτή Σαχτούρη 8
• Τηλ. 22410-23000, 27900, 27722

ΕΚΔΡΟΜΕΣ!! ΕΚΔΡΟΜΕΣ!!
Ποιότητα-φροντίδα-επιτυχία
ΕΚΔΡΟΜΕΣ!! ΕΚΔΡΟΜΕΣ!!
DUBAI-ABUDABI
9/12-14/12/06
ΚΑΙ ΧΡΙΣΤΟΥΓΕΝΝΑ - ΠΡΩΤΟΧΡΟΝΙΑ
Αναχωρήσεις 4: 23/12, 24/12, 29/12, 3/1
DUBAI: Αμμος χρυσός και απέραντη ομορφιά
DUBAI Η πόλη του μέλλοντος του BURJ AL ARAB κτισμένου μέσα στη θάλασσα, του χιονοδρομικού κτισμένου μέσα στην ΕΡΗΜΟ!!
Φαντασμαγορικά κτίρια - shooping center - ψώνια φθηνά αφορολόγητα
Ξενοδοχεία MARRIOT και FLORA GRAND, ξεναγήσεις, μεταφορές, safari
ΕΚΔΡΟΜΗ ΣΤΟ ABU DABI - κρουαζιέρα
ΕΓΓΡΑΦΗ ΜΕ ΠΡΟΚΑΤΑΒΟΛΗ
EURODISNEY - ΠΑΡΙΣΙ
24/12-28/12/06
GROUP ΑΠΟ ΡΟΔΟ • ΣΠΕΣΙΑΛ ΠΡΟΓΡΑΜΜΑΤΑ • ΕΠΙΣΗΣ αναχωρήσεις 28/12, 29/12, 2/1, 7/1 Ξενοδοχεία SEQUDIA, στην DISNEY, είσοδοι στο ΠΑΡΚΟ και STUDIOS - Ξεν. MERIDIEN 4 αστέρων στο ΠΑΡΙΣΙ - Εκδρομή στη ΝΟΡΜΑΝΔΙΑ - Ξεναγήσεις ΠΑΡΙΣΙ • Ελληνας ξεναγός
ΧΡΙΣΤΟΥΓΕΝΝΑ ΣΤΗΝ ΕΛΒΕΤΙΑ
22/12-28/12/06 και
23/12-28/12/06
ΠΡΩΤΟΧΡΟΝΙΑ ΣΤΗΝ ΙΣΠΑΝΙΑ
29/12-5/1/07
ΜΑΔΡΙΤΗ - ΤΟΛΕΔΟ - ΒΑΛΕΝΣΙΑ - ΒΑΡΚΕΛΩΝΗ
Σπέσιαλ πρόγραμμα
Διανυκτ. 3 ΒΑΡΚΕΛΩΝΗ - 1 ΒΑΛΕΝΣΙΑ - 3 ΜΑΔΡΙΤΗ· Ξενοδοχεία 4 αστέρων, πρωινό μπουφέ, ημιδιατροφή στην ΒΑΛΕΝΣΙΑ και ΒΑΡΚΕΛΩΝΗ
Πλούσιο πρόγραμμα ξεναγήσεων και νυχτερινών εξόδων
ΟΝΕΙΡΕΜΕΝΗ ΕΚΔΡΟΜΗ ΣΤΙΣ ΠΙΟ ΟΜΟΡΦΕΣ ΠΟΛΕΙΣ ΤΗΣ ΙΣΠΑΝΙΑΣ
ΣΥΝΟΔΟΣ ΕΛΕΝΗ ΨΥΛΛΑΚΗ
• ΑΛΛΕΣ ΕΚΔΡΟΜΕΣ ΧΡΙΣΤΟΥΓΕΝΝΩΝ -ΝΕΟΥ ΕΤΟΥΣ
ΒΙΕΝΝΗ - ΠΡΑΓΑ - ΒΟΥΔΑΠΕΣΤΗ - ΡΩΜΗ - ΛΟΝΔΙΝΟ - ΑΜΣΤΕΡΝΤΑΜ - ΤΑΥΛΑΝΔΗ - ΠΟΥΚΕΤ - ΜΠΑΛΙ - ΝΕΑ ΥΟΡΚΗ - ΑΜΕΡΙΚΗ
• Νεόνυμφοι οργανώνουμε το ταξίδι των ονείρων σας.
• Ελάτε κοντά μας. Θα βρείτε όποια εκδρομή επιθυμείτε
ΚΑΛΑ ΤΑΞΙΔΙΑ- ΚΑΛΕΣ ΓΙΟΡΤΕΣ - ΧΡΟΝΙΑ ΠΟΛΛΑ
ΠΡΑΚΤΟΡΕΙΟ ΚΥΔΩΝ ΙΑΤΑ
Εθ. Δωδ/σίων 14-Ακτή Σαχτούρη 8
• Τηλ. 22410-23000, 27900, 27722
• E-mail: Kydon@otenet.gr
ΧΤΠ7822

C.A.N.A FERRIES
ΚΑΘΗΜΕΡΙΝΑ ΔΡΟΜΟΛΟΓΙΑ
Ε/Γ-Ο/Γ ΡΟΔΑΝΘΗ, Ε/Γ-Ο/Γ ΑΝΘΗ ΜΑΡΙΝΑ
ΡΟΔΟ-ΠΕΙΡΑΙΑ

	ΠΑΡΑΣΚΕΥΗ	
ΑΝΘΗ ΜΑΡΙΝΑ	17.00	ΚΩ (21.00)-ΠΕΙΡΑΙΑ (08.00)
	ΣΑΒΒΑΤΟ	
ΡΟΔΑΝΘΗ	17.00	ΤΗΛΟ(20.10)-ΝΙΣΥΡΟ(21.40)-ΚΩ(23.40)-ΚΑΛΥΜΝΟ(01.20)-ΠΕΙΡΑΙΑ(13.10)
	ΚΥΡΙΑΚΗ	
.....	.....	.....
	ΔΕΥΤΕΡΑ	
ΑΝΘΗ ΜΑΡΙΝΑ	17.00	ΚΩ(21.00)-ΠΕΙΡΑΙΑ(08.00)
	ΤΡΙΤΗ	
ΡΟΔΑΝΘΗ	16.00	ΚΩ (20.30)-ΚΑΛΥΜΝΟ (22.10)-ΠΕΙΡΑΙΑ (10.00)
	ΤΕΤΑΡΤΗ	
ΑΝΘΗ ΜΑΡΙΝΑ	17.00	ΚΩ (21.00)-ΛΕΡΟ (23.10)- ΠΑΤΜΟ (00.40)-ΠΕΙΡΑΙΑ (09.50)

ΠΕΙΡΑΙΑ-ΡΟΔΟ

	ΠΑΡΑΣΚΕΥΗ	
ΡΟΔΑΝΘΗ	17.00	ΚΑΛΥΜΝΟ(05.20)-ΚΩ(07.00)-ΝΙΣΥΡΟ(08.50)-ΤΗΛΟ(10.20)-ΡΟΔΟ(13.10)
	ΣΑΒΒΑΤΟ 25/11	
ΑΝΘΗ ΜΑΡΙΝΑ	17.00	ΚΩ(04.30)-ΡΟΔΟ(08.00)
	ΚΥΡΙΑΚΗ	
.....	.....	.....
	ΔΕΥΤΕΡΑ	
ΡΟΔΑΝΘΗ	17.00	ΚΑΛΥΜΝΟ(05.20)-ΚΩ(07.00)-ΡΟΔΟ(11.00)
	ΤΡΙΤΗ	
ΑΝΘΗ ΜΑΡΙΝΑ	17.00	ΠΑΤΜΟ(02.30)-ΛΕΡΟ(04.00)-ΚΩ(06.20)-ΡΟΔΟ(09.50)

TSAGARIS TRAVEL Ακτή Σαχτούρη 5
Τηλ.: 2241036170 Φαξ: 22410-39839
ΧΤΠ7589

C.A.N.A FERRIES
ΠΡΟΣΦΟΡΑ
Από 18.09.06 έως 18.03.07
Εισιτήρια προσφοράς προς Πειραιά

Προσφορά ατομικού εισιτηρίου σε Γ' θέση	20,90 ευρώ
Προσφορά ατομικού εισιτηρίου σε καμπίνα	41,80 ευρώ
Προσφορά εισιτηρίου για Ι.Χ.	62.00 ευρώ

Οι ναύλοι ισχύουν από Ρόδο για Πειραιά και από Πειραιά προς Ρόδο κάθε μέρα
TSAGARIS TRAVEL
Ακτή Σαχτούρη 5
ΡΟΔΟΣ
Τηλ. 22410 36170, 30406
FAX: 22410 39839
Απέναντι από την κεντρική πύλη του Λιμανιού
ΚΑΛΟ ΣΑΣ ΤΑΞΙΔΙ
ΧΤΠ7589

Κορυφαίες συναντήσεις διαδέχθησαν η μία την άλλη το 2006 στη Ρόδο

Χρονιά ρεκόρ για συνέδρια...

Τα περισσότερα απ' αυτά έγιναν στο ξενοδοχείο "Ρόδος Πάλας"

Σε χρονιά ρεκόρ για τη φιλοξενία συνεδριακών διοργανώσεων στη Ρόδο και το Rodos Palace εξελίχθηκε το 2006. Κορυφαίες συναντήσεις, τόσο από πλευράς αριθμού, όσο και επιπέδου συμμετεχόντων διαδέχθηκαν η μία την άλλη με επιστέγασμα, μεταξύ άλλων, το 150 Πανευρωπαϊκό Συνέδριο της Ακαδημίας Δερματολογίας και Αφροδισιολογίας (EADV) όπου 12.000 σύνεδροι έδωσαν το παρόν στη Ρόδο εκπροσωπώντας 87 χώρες από όλο τον κόσμο.

Το 150 Πανευρωπαϊκό Συνέδριο της Ακαδημίας Δερματολογίας και Αφροδισιολογίας (European Academy of Dermatology & Venearology), από τις 4-8 Οκτωβρίου 2006, είναι το μεγαλύτερο συνέδριο που έχει υποδεχθεί ποτέ η Ρόδος και ένα από τα μεγαλύτερα που έχει φιλοξενήσει ποτέ η χώρα μας. Την ικανοποίησή του για το γεγονός αυτό τόνισε και ο Υπουργος Υγείας και Κοινωνικής Αλληλεγγύης, κ. Δημήτρης Αβραμόπουλος, καλωσορίζοντας τους 12.000 συνέδρους στο Αρχαίο Στάδιο της Ρόδου. Στις εγκαταστάσεις του Rodos Palace και γειτονικών ξενοδοχείων ανακοινώθηκαν αλλά και παρουσιάστηκαν στα πλαίσια της εκτεταμένης εκθεσης, νέες μέθοδοι διάγνωσης και θεραπείας δερματολογικών παθήσεων, διανοίγοντας νέους ορίζοντες στη Δερματολογία και την Αφροδισιολογία σε παγκόσμιο επίπεδο. Ο Πρόεδρος του Συνεδρίου και νεοεκλεγείς



πρόεδρος της Ακαδημίας Καθηγητής Ανδρέας Κατσάμπας εξέφρασε την υπερηφάνειά του για την απόλυτη επιτυχία του συνεδρίου λέγοντας ότι «πραγματικά η Ελληνική φιλοξενία έλαμψε στο παγκόσμιο επιστημονικό επίπεδο» και ευχαρίστησε θερμά τις τοπικές αρχές, τα συνεδριακά ξενοδοχεία και βέβαια την εταιρία Erasmus Conferences, για την άψογη διοργάνωση.

Άψογη κρίθηκε και η διοργάνωση της 6ης Ευρω-Μεσογειακής Υπουργικής Διάσκεψης για τη Βιομηχανία (Euro-Med 2006), η οποία φιλοξενήθηκε στο Rodos Palace στις 21 και 22 Σεπτεμβρίου 2006 με τη συμμετοχή 37 Υπουργών και Αντιπροσωπειών από όλα τα κράτη-μέλη της Ευρωπαϊκής Ένωσης και την παρουσία του Αντιπροέδρου της Ευρωπαϊκής Επιτροπής Γκούντερ Φερχόιγκεν. Η καίρια αυτή πολιτική συνάντηση φιλοξενήθηκε στη Ρόδο με πρωτοβουλία του Υπουργού Ανάπτυξης, κ. Δημήτρη Σιούφα, υπό τον προεδρεύοντα του Συμβουλίου Υπουργών της ΕΕ Φινλανδό Υπουργό Εμπορίου και Βιομηχανίας, κ. Μάουρι Πεκαρίνεν. Η Διάσκεψη απέδωσε μια νέα δυναμική ώθηση στην Ευρω-Μεσογειακή Συνεργασία στον τομέα της Βιομηχανίας, αλλά και πολλούς επαίνους από τους Υπουργούς και τους συνεργάτες τους προς την ηγεσία του Υπουργείου Ανάπτυξης για τη διοργάνωσή της στη Ρόδο, την οποία ο κ. Φερχόιγκεν χαρακτήρισε σταυροδρόμι της Μεσογείου.

Αμέσως μετά από τις 27 έως 30 Σεπτεμβρίου 2006, ακολούθησε το 18ο Πανελλήνιο Ουρολογικό Συνέδριο, με την παρουσία 1.000 επιστημόνων. Τα ιατρικά συνέδρια είχαν την τιμητική τους, καθώς ήδη νωρίτερα (11-14 Ιουνίου) το Rodos Palace υποδέχθηκε για 3η φορά, το 44ο Πανελλήνιο Παιδιατρικό Συνέδριο που συγκέντρωσε 2.000 συνέδρους και τις μεγαλύτερες φαρμακευτικές και εταιρείες παιδικής διατροφής ως εκθέτες.

Φέτος όμως φιλοξενήθηκαν και συναντήσεις πολυεθνικού διαλόγου, όπως το Ετήσιο Συνέδριο του Διεθνούς Κέντρου Μελετών Ευξείνου Πόντου (7-8/07/2006) με την παρουσία του Υφυπουργού Εξωτερικών, κ. Γιάννη Βαληνάκη αλλά και το Διεθνές Συμπόσιο «Η αναγκαιότητα του διαλόγου ανάμεσα στους Πολιτισμούς» που διοργάνωσε το Διεθνές Κέντρο Λογοτεχνών και Μεταφραστών Ρόδου στις 21-22 Ιουλίου 2006.

Το Συμπόσιο αποτέλεσε πόλο έλξης για συγγραφείς και μεταφραστές από 30 χώρες, αλλά και για εξέχουσες προσωπικότητες της ελληνικής διανόησης όπως ο πρώην Υπουργός Τηλέμαχος Χυτήρης, ο Πρόεδρος της Εταιρίας Ελλήνων Συγγραφέων Θανάσης Βαλτινός, ο ποιητής Τίτος Πατρίκιος, οι συγγραφείς Βασίλης Βασιλικός, Αναστάσης Βιστωνίτης και Λιλή Εξαρχοπούλου.

Στα συνέδρια επιστημονικών και επαγγελματικών οργανώσεων συγκαταλέγονται επίσης το Παγκόσμιο Συνέδριο Στοχαστικής Μηχανικής (5th Computational Stochastic Mechanics Conference) με 300 συνέδρους (21-24 Ιουνίου 2006), το 12ο Μεσογειακό Συνέδριο Φυτοπαθολογίας (11-15/06/2006) επίσης με 300 συνέδρους και το Ετήσιο Τακτικό Συνέδριο της Πανελλήνιας Ομοσπονδίας Εργαζομένων ΟΤΑ Ελλάδος από τις 10-13 Μαίου 2006 με παρουσία 800 συνέδρων.

Ο τομέας των εταιρικών συνεδρίων και ταξιδιών κινήτρου (Corporate meetings & Incentives) αποδείχτηκε εξίσου αποδοτικός για το Rodos Palace με συναντήσεις από ηγετικές πολυεθνικές, όπως η CISCO, η INTEL, η NOKIA, η REMAX. Από τα ταξίδια κινήτρου ξεχώρισαν αυτό της Ιταλικής τράπεζας Banco Popolare Di Verona E Navara (25-28 Μαίου 2006), όπου έδωσαν το παρόν 700 στελέχη της τράπεζας, ενώ 900 συμμετέχοντες είχε και το Wella Show από τις 7 έως τις 10 Μαίου 2006. Μοναδική χαρακτηρίστηκε επίσης η διοργάνωση του CAT Night (Conference and Travel Publications) στις 30 Οκτωβρίου κάτω από τον εντυπωσιακό θόλο της εσωτερικής πισίνας του Rodos Palace, κατά τη διάρκεια του 45ου Συνεδρίου ICCA (International Congress and Convention Association) που πραγματοποιήθηκε στη Ρόδο.

Η επιτυχημένη συνεδριακή χρονιά έκλεισε με τη φιλοξενία και χορηγική υποστήριξη του 2ου Διεθνούς Forum Τουρισμού Ρόδου «Ανταγωνιστικότητα Μέσω Αειφορίας: Ευκαιρίες και Προκλήσεις για τους Μεσογειακούς Τουριστικούς Προορισμούς» στις 10-11 Νοεμβρίου 2006. Πρόκειται για το κορυφαίο γεγονός για την τοπική Τουριστική Βιομηχανία, το οποίο διοργανώθηκε από το Επιμελητήριο Δωδεκανήσου, τέθηκε υπό την αιγίδα του Οργανισμού Περιβάλλοντος του ΟΗΕ και περιέλαβε εισηγήσεις από επιστήμονες και επαγγελματίες του τουρισμού διεθνούς εμβέλειας.

Με τη θεαματική άνοδο της συνεδριακής αγοράς το 2006, η Ρόδος ανέκτησε την θέση της ως ένας από τους πλέον προνομιακούς και ανταγωνιστικούς συνεδριακούς προορισμούς της Μεσογείου και το Rodos Palace με υπόβαθρο την 30χρονη εμπειρία του και με συνεχείς επενδύσεις στον εκσυγχρονισμό εγκαταστάσεων και υπηρεσιών επιβεβαίωσε την ηγετική του παρουσία στο χώρο. Ήδη το αποτέλεσμα του 10ου χρόνου του τριετούς επενδυτικού προγράμματος, οι νέες Luxury Garden & Private Pool Suites διαφοροποιούν το ολοκληρωμενο συνεδριακό ξενοδοχείο προσθέτοντας ένα ακόμα μοναδικό τύπο διαμονής υψηλής αισθητικής.







Με τις εκλογές για Δ.Σ. των εργαζομένων

Εξελίξεις στο Καζίνο

Νέα αναταραχή και νέες προσφυγές στην Δικαιοσύνη από συνδικαλιστές

Νέες εξελίξεις σημειώνονται το τελευταίο διάστημα στους κόλπους των εργαζομένων του καζίνο Ρόδου, που συνεχίζει να βρίσκεται σε αναταραχή για μεγάλο χρονικό διάστημα. Οι εξελίξεις αυτές αφορούν τις εκλογές στο δεύτερο σωματείο, το οποίο ιδρύθηκε πριν από λίγο καιρό με έδρα την Αθήνα, από εργαζόμενους που ήταν αντίθετοι στο σωματείο εργαζομένων που λειτουργούσε στη Ρόδο.

Λόγω της συνεχιζόμενης αναταραχής αλλά και της αντιπαλότητας που υπήρχε, τα μέλη του αρχαιότερου σωματείου, με έδρα τη Ρόδο, υπέβαλαν τις παραιτήσεις τους σε αυτό και ζήτησαν να εγγραφούν στο νέο σωματείο που δημιουργήθηκε. Με τον τρόπο αυτό, τη λύση θα έδιναν πλέον οι εργαζόμενοι με τη ψήφο τους. Τόσο ο πρόεδρος του παλαιότερου σωματείου, Στάθης Πάσαρης, όσο και τα υπόλοιπα μέλη της διοίκησής του, δεσμεύθηκαν ότι σε περίπτωση που οι εργαζόμενοι εξέλεγαν άλλους για τη διοίκηση, θα αποδέχονταν το αποτέλεσμα και δεν θα εμπλέκονταν ξανά με το συνδικαλισμό στο καζίνο της Ρόδου.

Η κίνησή τους να παραιτηθούν και να θέσουν υποψηφιότητα μαζί με τους υπολοίπους που βρίσκονται σε αντιπαράθεση (προκειμένου να ξεκαθαρίσει μια και καλή η κατάσταση στο καζίνο) δεν έγινε αποδεκτή. Σημειώθηκαν μάλιστα καταστάσεις πρωτόγνωρες στο συνδικαλιστικό κίνημα. Σύμφωνα με τον δικηγόρο Κώστα Χαλκιά, που εκπροσωπεί την πλευρά του παλαιού σωματείου, παρά τις επανειλημμένες προσπάθειες των μελών του να εγγραφούν στο νέο σωματείο, αυτό δεν κατέστη δυνατό έως και χθες. Χρειάστηκε λοιπόν να προσφύγουν στη δικαιοσύνη για να ασκήσουν το δικαίωμα της εγγραφής τους σε σωματείο εργαζομένων του χώρου δουλειάς τους. Ακόμη και έτσι όμως και παρά την έκδοση τριών αποφάσεων για ασφαλιστικά μέτρα, κανείς δεν γνώριζε ως χθες αν τελικά είχαν εγγραφεί.

Το «περίεργο» της υπόθεσης όμως δεν είναι μόνο αυτό. Ακόμη και μέχρι τώρα, δεν έχει γίνει γνωστή η διεύθυνση στην οποία εδρεύει το σωματείο, προκειμένου να σταλούν εκεί τα δικαστικά έγγραφα. Επίσης, κανείς επίσημα δεν γνωρίζει πόσα και ποια ακριβώς είναι τα μέλη του σωματείου που έχουν δικαίωμα ψήφου. Και το ποιο περίεργο, ενώ οι εκλογές γίνονται το Σαββατοκύριακο, δεν έχουν γνωστοποιηθεί ούτε οι υποψήφιοι για το νέο διοικητικό συμβούλιο.

Μετά τις δικαστικές αποφάσεις, σύμφωνα με τις οποίες μπορούν να εγγραφούν στο σωματείο, τα νέα μέλη προσπάθησαν να το κάνουν πράξη καταβάλλοντας και την συνδρομή που ορίζεται από το καταστατικό. Όπως καταγγέλλεται όμως από τον δικηγόρο τους, Κώστα Χαλκιά, οι συνδρομές τους δεν έγιναν δεκτές και αν αυτό συνεχίσει να ισχύει έως σήμερα (με προφανή σκοπό να ακυρωθεί οι εγγραφή τους), θα τις καταθέσουν στο Ταμείο Παρακαταθηκών και Δανείων. Τέλος, σε εκκρεμότητα παραμένει και η ανακήρυξή τους ως υποψηφίους για το νέο διοικητικό συμβούλιο.

Σε ότι αφορά τον τόπο διενέργειας των εκλογών, μόλις προχθές βράδυ ανακοινώθηκε ότι αυτές θα γίνουν σε δύο «δόσεις», σε Ρόδο και Αθήνα. Αύριο Σάββατο και μόλις για 3 ώρες, οι 250 περίπου εργαζόμενοι θα μπορούν να ψηφίσουν στις εγκαταστάσεις του καζίνο, ενώ την Κυριακή, για μια μόλις ώρα, όσοι επιθυμούν θα μπορούν να ψηφίσουν στην Αθήνα που είναι και η έδρα του σωματείου (η διεύθυνση παραμένει άγνωστη).

Οι συνθήκες διεξαγωγής των εκλογών αυτών χαρακτηρίζονται πρωτοφανείς για εργατικό σωματείο και εκτιμάται ότι η νομιμότητα των εκλογών θα διασφαλιστεί τελικά από τον δικαστικό αντιπρόσωπο που έχει οριστεί.

Το κέντρο "Καλλιπάτειρα"

Το Κέντρο Στήριξης και Προώθησης στην Απασχόληση και Ανάπτυξη της Επιχειρηματικότητας του Δήμου Ροδίων "Καλλιπάτειρα", ενημερώνει ότι στα πλαίσια υλοποίησης του Σχεδίου Δράσης "Ρόδος - Απασχόληση - Πολιτισμός" του προγράμματος "Τοπικές Πρωτοβουλίες Απασχόλησης", του ΠΕΠ Νοτίου Αιγαίου 2000-2006, υπάρχει διαθέσιμη προς κάλυψη μία (1) θέση κατηγορίας ΝΘΕ (Νέες θέσεις εργασίας) για επωφελούμενους κατηγορίας Α.Μ.Ε.Α.

Οι ενδιαφερόμενοι, οι οποίοι πρέπει να είναι εγγεγραμμένοι στον ΟΑΕΔ και να κατέχουν κάρτα ανεργίας, παρακαλούνται να επισκεφτούν τον ΟΑΕΔ - ΚΠΑ Ρόδου προκειμένου να τους χορηγηθεί σχετικό παραπεμπτικό σημείωμα. Οι υποψήφιοι θα αξιολογηθούν από την τριμελή επιτροπή αξιολόγησης ώστε να συμμετάσχουν στο πρόγραμμα.

Σχετικά παραπεμπτικά σημειώματα για την πλήρωση της παραπάνω θέσεως θα δίνονται από τον ΟΑΕΔ Τετάρτη 14 έως Παρασκευή 15 Δεκεμβρίου 2006.

Γιατροί τοποθετούνται στα πλοία

Υπεγράφη χθες η απόφαση από τους αρμόδιους υπουργούς

Με κοινή απόφαση του Υπουργού Εμπορικής Ναυτιλίας κ. Μανώλη Κ. Κεφαλογιάννη και του Υφυπουργού Υγείας και Κοινωνικής Αλληλεγγύης κ. Αθανάσιου Γιανόπουλου προσλαμβάνονται αγροτικοί γιατροί με θητεία σε πλοία καθώς και γιατροί υπόχρεοι υπηρεσίας υπαίθρου σε πλοία.

Ειδικότερα, οι γιατροί που προσλαμβάνονται για τα πλοία της Δωδεκανήσου είναι οι εξής:

- Η κ. Δέσποινα Καραβίδα στο «Blue Star 2».
- Ο κ. Γεώργιος Μπίκος στο πλοίο "Ανθή Μαρίνα".
- Ο κ. Χρήστος Πελέκης στο πλοίο "Πηνελόπη".

Οι γιατροί υποχρεούνται να επιβιβαστούν στο πλοίο αμέσως μετά την κοινοποίηση της τοποθέτησής τους σε αυτό. Σε περίπτωση πρόσκαιρης διακοπής των δρομολογίων του πλοίου, η διάθεση του γιατρού στο πλοίο αναστέλλεται και ο γιατρός προσφέρει τις υπηρεσίες του στο Κ. Υ. ή το Π. Ι. όπου και η τοποθέτησή του. Το Υπουργείο Εμπορικής Ναυτιλίας γνωστοποιεί την διακοπή των δρομολογίων του πλοίου στο γιατρό, στη Διεύθυνση Προσωπικού Ν.Π. του Υπουργείου Υγείας και Κοινωνικής Αλληλεγγύης και στο αντίστοιχο Νοσοκομείο, ο δε γιατρός παρουσιάζεται εντός τριημέρου στο Νοσοκομείο. Η διάθεση ιατρού σε άλλο πλοίο, διάφορο αυτού που αρχικά τοποθετήθηκε, κατά τη διάρκεια της υπηρεσίας του, γίνεται με έγγραφο του Υπουργείου Εμπορικής Ναυτιλίας, στις παρακάτω περιπτώσεις:

α) όταν το πλοίο παύσει οριστικά τα δρομολόγιά του στις προαναφερόμενες γραμμές.

β) όταν το πλοίο τροποποιήσει οριστικά τα δρομολόγιά του έτσι ώστε το μέγιστο εκτελούμενο δρομολόγιο να μην υπερβαίνει τα εκατόν είκοσι (120) ναυτικά μίλια. Στις περιπτώσεις αυτές ο ιατρός τοποθετείται στο αμέσως επόμενο με βάση τον αριθμό επιβατών, πλοίο που δραστηριοποιείται κατά τη στιγμή εκείνη στην ίδια γραμμή και που δεν είναι στελεχωμένο με ιατρό. Εάν τέτοιο πλοίο δεν υφίσταται ο γιατρός τοποθετείται σε διαθέσιμο πλοίο άλλης γραμμής της επιλογής του. Σε περίπτωση κατά την οποία η πλοιοκτήτρια εταιρεία αντικαταστήσει το πλοίο της με άλλο, ο ιατρός τοποθετείται στο νέο πλοίο.

Με μέριμνα και δαπάνη των πλοιοκτητών διατίθενται στους γιατρούς για την ενδιαίτησή τους, ατομικές καμπίνες και τους παρέχεται σίτιση καθ' όλη τη διάρκεια του πλου - δρομολογίου. Οι γιατροί παρέχουν υπηρεσίες πρωτοβάθμιας φροντίδας υγείας στους επιβάτες και στο πλήρωμα του πλοίου καθ' όλη τη διάρκεια του πλου - δρομολογίου. Οι γιατροί οφείλουν αμέσως μετά την επιβίβασή τους στο πλοίο να ενημερώνουν σχετικά τον Πλοίαρχο ή τον αντικαταστάτη του. Σε περίπτωση μη επιβίβασης του γιατρού στο πλοίο, ο Πλοίαρχος υποχρεούται να καταχωρήσει στο ημερολόγιο γέφυρας σχετική εγγραφή, αντίγραφο της οποίας διαβιβάζεται με τηλεομοιοτυπία την επόμενη εργάσιμη ημέρα στο οικείο Νοσοκομείο ή στη Δ.Υ.ΠΕ. Κρήτης. Η δαπάνη για την μισθοδοσία των γιατρών, που θα διορισθούν στις παραπάνω θέσεις, θα βαρύνει τον προϋπολογισμό του Υπουργείου Εμπορικής Ναυτιλίας. Για το σκοπό αυτό έχει συμπεριληφθεί στον προϋπολογισμό του ΥΕΝ, για το έτος 2007, ποσό 696.041 ευρώ.

Η παρουσία των γιατρών αυτών στα πλοία θα εξασφαλίσει στο μεγαλύτερο δυνατό βαθμό την προστασία της υγείας του επιβατικού κοινού στην ακτοπλοΐα και αποδεικνύει έμπρακτα την κοινωνική ευαισθησία της Κυβέρνησης και το συνεχές ενδιαφέρον του Υπουργείου Εμπορικής Ναυτιλίας για τη βελτίωση των παρεχόμενων υπηρεσιών προς τους κατοίκους και τους τουρίστες των νησιών μας.

Πέθανε ναυτικός

Με μέριμνα του Ενιαίου Κέντρου Συντονισμού Έρευνας και Διάσωσης του Υπουργείου Εμπορικής Ναυτιλίας, ελικόπτερο SUPER PUMA παρέλαβε χθες στη μία περίπου τα ξημερώματα, από το φορτηγό πλοίο «KOSMAS CS», σημαίας Παναμά, το οποίο έπλεε 5 ναυτικά μίλια νότια του Πρασσονησίου, 42χρονο ασθενή αλλοδαπό, μέλος πληρώματος του πλοίου, ο οποίος έχρηζε άμεσης νοσοκομειακής περίθαλψης.

Ο αλλοδαπός ναυτικός μεταφέρθηκε στο νοσοκομείο της Ρόδου, όπου και διαπιστώθηκε ο θάνατος που οφείλεται σε καρδιακή ανακοπή.

Επίσης με μέριμνα του Ενιαίου Κέντρου Συντονισμού Έρευνας και Διάσωσης του Υπουργείου Εμπορικής Ναυτιλίας μεταφέρθηκε, προχθές, με πλωτό περιπολικό του Λιμενικού Σώματος, από τη Σύμη στη Ρόδο, 73χρονος ασθενής, ο οποίος έχρηζε άμεσης νοσοκομειακής περίθαλψης.

ΣΤΑΥΡΙΑΣ
ΚΑΤΑΣΚΕΥΕΣ ΤΗΛ. 22410 - 60770 ΚΙΝ. 6944 - 677700

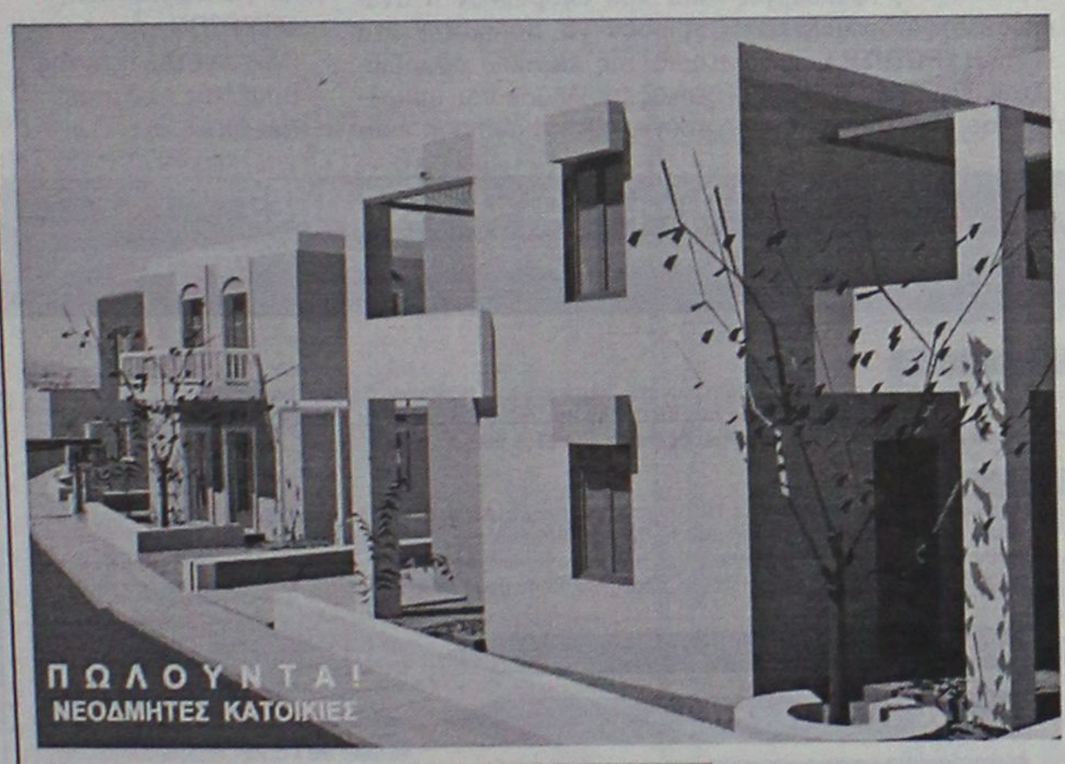



ΘΕΣΗ : ΣΟΡΩΝΗ
- ΕΝΤΟΣ ΟΙΚΙΣΜΟΥ
- ΣΕ ΠΡΟΝΟΜΙΑΚΗ ΘΕΣΗ
- ΔΙΩΡΟΦΕΣ ΚΑΤΟΙΚΙΕΣ ΑΠΟ 105 -135 Τ.Μ.
- ΑΡΙΣΤΗ ΚΑΤΑΣΚΕΥΗ

ΟΛΟΚΛΗΡΩΜΕΝΕΣ
ΑΠΟ 180.000,00 €
ΚΑΙ ΜΕ
- ΔΙΑΜΟΡΦΩΜΕΝΟΥΣ ΕΞΩΤΕΡΙΚΟΥΣ ΧΩΡΟΥΣ (ΑΥΛΕΣ , ΠΑΡΚΙΝΓΚ, ΚΗΠΟ)
- ΠΕΡΙΤΟΙΧΙΣΜΕΝΟ ΟΙΚΟΠΕΔΟ
- ΑΤΟΜΙΚΟ ΒΟΘΡΟ
- ΥΠΟΓΕΙΕΣ ΣΥΝΔΕΣΕΙΣ ΜΕ ΟΛΕΣ ΤΙΣ ΠΑΡΟΧΕΣ (ΥΔΡ. ΗΛΕΚΤ. ΤΗΛ)

ΣΑΒΒΕΝΑΣ Γ. ΑΡΧΙΤΕΚΤΟΝΑΣ
ΧΡΙΣΤΟΠΟΥΛΟΣ Κ. ΠΟΛΙΤ.ΜΗΧΑΝΙΚΟΣ

ΑΕ 1905













ΠΑΡΑΔΟΣΗ & ΣΥΝΑΡΜΟΛΟΓΗΣΗ
ΔΩΡΕΑΝ

ΕΠΙΠΛΟ Design

ΔΡΑΚΙΟΥ

ΕΚΘΕΣΗ & ΕΜΠΟΡΙΑ ΕΠΙΠΛΩΝ • ΛΕΩΦΟΡΟΣ ΡΟΔΟΥ - ΛΙΝΔΟΥ 214
ΤΗΛ.:22410 61800 • FAX: 22410 63601 • email:epiplodesigndrakiou@yahoo.gr

ΑΕ1586

ΠΡΑΚΤΟΡΕΙΟ ΤΑΞΙΔΙΩΝ
ΣΑΒΒΑΣ ΣΑΗΣ
ΧΡΙΣΤΟΥΓΕΝΝΑ
ΛΕΥΚΑΔΑ-ΚΕΡΚΥΡΑ-ΙΩΑΝΝΙΝΑ-ΜΕΤΣΟΒΟ-ΝΑΥΠΑΚΤΟ
(Μοναστήρι Παπαροκάδων)
(Κρουαζιέρα στο ΣΚΟΡΠΙΟ το νησάκι του Ωνάση)
ΑΠΟ 22/12 έως 30/12
Κρατήσεις θέσεων έγκαιρα
ΣΥΝΟΔΟΣ ΣΑΒΒΑΣ ΣΑΗΣ

•••••••

ΧΡΙΣΤΟΥΓΕΝΝΑ
ΜΟΣΧΑ - ΑΓΙΑ ΠΕΤΡΟΥΠΟΛΗ
ΑΠΟ 22/12 έως 30/12

•••••••

8ήμερη εκδρομή
ΣΥΡΙΑ-ΙΟΡΔΑΝΙΑ
ΧΡΙΣΤΟΥΓΕΝΝΑ
από 23/12 έως 30/12

Επισκέψεις: Ακαμπα-Πέτρα-Νεκρά Θάλασσα, όρος Νέμπο στη Χριστουγεννιάτικη Μάνταμπα. Δαμασκό, Πατριαρχείο Αντιοχείας, κατακόμβη Αγίου Ανανία, Εθνικό Αρχαιολογικό Μουσείο, στην Παλμυρα την Νύμφη της Ερήμου, στο Ναό του Δία, στην Αψίδα του Θριάμβου, Θέατρο, Λουτρά, Τετράπυλο. ΜΑΛΛΟΥΛΑ-ΚΑΣΤΡΟ ΙΠΠΟΤΩΝ - ΧΟΥΜΣ. Επισκέψεις στην Μαρμαρίτα, το βουνό των Χριστιανών με τους κατοίκους να μιλούν την Αραμαϊκή γλώσσα του Χριστού, στο Μοναστήρι της Αγίας Θέκλας και στο Μοναστήρι του Αγίου Γεωργίου, στην Παναγιά Σεντνάγια. Επιπλέον, επίσκεψη στην Παλιά Πόλη και τη Σκεπαστή Αγορά, τη Νέα Αγορά της Δαμασκού, το μεγάλο Τέμενος των Ομεϊάδων και την Αρχαία Μπόσρα με το μεγαλύτερο ελληνορωμαϊκό θέατρο.

ΧΡΙΣΤΟΥΓΕΝΝΑ-ΠΡΩΤΟΧΡΟΝΙΑ
ΕΚΔΡΟΜΕΣ ΟΝΕΙΡΟ

Εμείς τολμάμε και δημοσιεύουμε τις τιμές των εκδρομών μας γιατί είμαστε οι φθηνότεροι και ποιοτικότεροι. Στην παρουσίαση των εκδρομών στο πρακτορείο μας σας δείχνουμε και τα ξενοδοχεία που θα μείνετε.

ΠΡΟΟΡΙΣΜΟΙ	ΗΜΕΡΟΜΗΝΙΑ	ΗΜΕΡΕΣ	ΤΙΜΗ
Παρίσι Disney	18,19,20,21,22,23,26,28,20/12, 2,3/1	4	369
Παρίσι Disney	18,19,20,21,22,23,26,28,20/12, 2,3/1	5	429
Παρίσι Disney	18,19,20,21,22,23,26,28,20/12, 2,3/1	6	589
Λονδίνο	22,23,24,29,30/12, 2,4,/1	4	509
Λονδίνο	22,23,24,29,30/12, 2,4,/1	5	599
Λονδίνο	22,23,24,29,30/12, 2,4,/1	6	659
Βαρκελώνη	20,21,23,24,28,31/12, 2,4,7/1	4	429
Βαρκελώνη	20,21,23,24,28,31/12, 2,4,7/1	5	499
Μαδρίτη-Ανδαλουσία	20,21,23,24,28,31/12, 2,4,7/1	6	739
Πανοραμική Ιταλία	20,21,23,24,28,31/12, 2,4,7/1	6	679
Ρώμη-Βατικανό	20,21,23,24,28,31/12, 2,4,7/1	4	369
Ρώμη-Βατικανό	20,21,23,24,28,31/12, 2,4,7/1	5	459
Βιένη-Σάλτσμπουργκ	20,21,23,24,28,31/12, 2,4,7/1	4	479
Βιένη-Σάλτσμπουργκ	27/12, 2,4,7,/1	4	359
Βιέννη	22,27/12, 2,4,7/1	4 από	399
Σάλτσμπουργκ-λίμνες Αυστρίας	22,23,24,27,29,31/12,3/1	4	419
Σάλτσμπουργκ-λίμνες Αυστρίας	22,23,24,27,29,31/12,3/1	5	499
Σάλτσμπουργκ-λίμνες Αυστρίας	22,23,24,27,29,31/12,3/1	6	559
Ίνσμπρουκ-κάστρα	22,23,24,27,29,31/12,3/1	4-5	429
Βιέννη Βουδαπ.	22,23,24,27,29,31/12,3/1	5	399
Βιέννη-Πράγα	22,23,24,27,29,31/12,3/1	5	599
Βουδαπέστη	22,23,24,27,29,31/12,3/1	4	369
Βουδαπέστη	22,23,24,27,29,31/12,3/1	5	489
Ελβετία-Μέλανας Δρυμός	22,23,24,27,29,31/12,3/1	5	489
Πανόραμα Ελβετίας	22,23,24,27,29,31/12,3/1	5	499
Άμστερνταμ	22,23,24,27,29,31/12,3/1	4	529
Πράγα-Δρέσδη	22,23,24,27,29,31/12,3/1	5	539
Βερολίνο	22,23,24,27,29,31/12,3/1	5	599
Πράγα Βουδαπέστη	22,23,24,27,29,31/12,3/1	5	529
Βουδαπέστη-Βιέννη-Πράγα	22,23,24,27,29,31/12,3/1	7	759
ΛΑΠΩΝΙΑ-ΠΟΒΕΝΙΕΜΙ	22,23,24,27,29,31/12,3/1	6	1470
Κων/πολη	22,23,24,27,29,31/12,3/1	4	499
Κύπρος	22,23,24,27,29,31/12,3/1	5	379
Αίγυπτος-κρουαζ Νείλος	22,23,24,27,29,31/12,3/1	8	990
Κάιρο-Αλεξάνδρεια	22,23,24,27,29,31/12,3/1	5	455
Αυτοκρατορικό Μαρόκο	22,23,24,27,29,31/12,3/1	8	960

Άλλες εκδρομές ΝΤΟΥΜΠΑΪ, ΜΠΑΝΓΚΟΚ-ΣΙΝΓΚΑΠΟΥΡΗ-ΠΟΥΚΕΤ-ΜΠΑΛΙ-ΚΙΝΑ-ΚΟΥΒΑ-ΑΜΕΡΙΚΗ κ.λπ
ΠΛΗΡΟΦΟΡΙΕΣ-ΠΡΟΓΡΑΜΜΑΤΑ
ΠΡΑΚΤΟΡΕΙΟ ΤΑΞΙΔΙΩΝ
ΣΑΒΒΑΣ ΣΑΗΣ
ΤΑΡΠΟΝ ΣΠΡΙΝΓΚΣ 42
(δίπλα στην Alpha bank - Πλατεία ΚΥΠΡΟΥ)
Τηλ. 22410 39781-3, 37711
ΧΠΤΓΡ019

Με 40% επιδοτείται η αγορά κατοικίας...



Με 40% επιδοτείται η αγορά κατοικίας στα Δωδεκάνησα για δημόσιους και δημοτικούς υπαλλήλους, διευκρινίζει ο υφυπουργός Εσωτερικών κ. Απόστολος Ανδρεουλάκος.

Η κατοικία όμως που θα αγοραστεί και θα ανεγερθεί θα πρέπει να βρίσκεται στην περιοχή της χωρικής αρμοδιότητας του δήμου ή του ΟΤΑ όπου υπηρετούν. Επί του θέματος αυτού είχε καταθέσει σχετική ερώτηση και είχε εκφράσει την διαφωνία του ο βουλευτής Δωδεκανήσου κ. Γ. Παρασκευάς.

Απαντώντας σ' αυτή την ερώτηση αναφέρει τα εξής:

«Σε απάντηση της Ερώτησης με αριθμ. πρωτ. 959/8.11.2006 που κατέθεσε στη Βουλή ο βουλευτής κ. Ι. Παρασκευάς σχετικά με την επιδότηση αγοράς κατοικίας υπαλλήλων ΟΤΑ α' και β' βαθμού σε προβληματική περιοχή σας γνωρίζουμε ότι:

Με τις διατάξεις του αρθρ. 9, παρ. 4 του ν. 2085/92 όπως αντικαταστάθηκαν με τις διατάξεις του άρθ. 10 του ν. 3320/2005 ορίζεται ότι: «Σε υπαλλήλους δημοσίων υπηρεσιών, ΝΠΔΔ και ΟΤΑ α' και β' βαθμού καθώς και των ΝΠΔΔ αυτών που τοποθετούνται σε υπηρεσία προβληματικής περιοχής ή μετατίθενται ή μετατάσσονται από υπηρεσία μη προβληματικής περιοχής σε υπηρεσία προβληματικής περιοχής ή από υπηρεσία προβληματικής περιοχής σε υπηρεσία άλλης προβληματικής περιοχής, εφόσον, μετά από πενταετή παραμονή δηλώσουν ότι επιθυμούν να παραμείνουν στην ίδια περιοχή για μια ακόμα δεκαετία και προβούν στην αγορά κατοικίας ή σε ανέγερση κατοικίας επί ιδιόκτητου οικοπέδου στην περιοχή αυτή, καταβάλλεται το 40% της αξίας της κατοικίας και της α^/ας- του κτίσματος σε περίπτωση ανέγερσης, όπως η αξία αυτή προσδιορίζεται από την αρμόδια φορολογική αρχή, κατά το χρόνο αγοράς της κατοικίας ή κατά το χρόνο περάτωσης των εργασιών ανέγερσης».

Με την διάταξη της παρ. 3, του αρ.21 του ν.3448/2006, «ειδικά για υπαλλήλους των ΟΤΑ α' βαθμού και των ΝΠΔΔ αυτών που υπηρετούν σε προβληματική περιοχή, θα πρέπει η κατοικία που αγοράζουν ή ανεγείρουν να βρίσκεται στην περιοχή της χωρικής αρμοδιότητας του Δήμου ή της Κοινότητας ή του ΝΠΔΔ των ΟΤΑ όπου υπηρετούν. Η ρύθμιση αυτή καταλαμβάνει και τις υποθέσεις που εκκρεμούν κατά τη δημοσίευση του παρόντος».

Με τη ρύθμιση αυτή αίρονται οι ασάφειες των προϋποθέσεων θεμελίωσης του δικαιώματος επιδότησης αγοράς κατοικίας για τους υπαλλήλους των ΟΤΑ α' βαθμού και των ν.π.δ.δ. αυτών.

Ειδικότερα αναφορικά με τον αριθμό των αιτήσεων επιδότησης αγοράς πρώτης κατοικίας στο Νομό Δωδεκανήσου σας πληροφορούμε ότι έχουν εγκριθεί δύο (2) αιτήσεις των υπαλλήλων Ο.Τ.Α. α' βαθμού του Νομού Δωδεκανήσου για επιδότηση αγοράς πρώτης κατοικίας και εκκρεμούν (15) περίπου αιτήσεις για αξιολόγηση.

Ο Υφυπουργός
Απόστολος Ανδρεουλάκος»

Η ΕΡΩΤΗΣΗ

Στην ερώτηση που είχε καταθέσει ο κ. Παρασκευάς αναφέρονται τα εξής:

«κ. Υπουργέ,

Η πολιτεία στην προσπάθειά της να δώσει λύσεις στην απροθυμία πλήρωσης των κενών θέσεων του Δημόσιου Τομέα, των ΟΤΑ Α' και Β' Βαθμού και των νομικών Προσώπων Δημοσίου Δικαίου στις προβληματικές περιοχές θέσπισε σειρά κινήτρων. Ένα από τα κίνητρα είναι και η επιδότηση αγοράς πρώτης κατοικίας.

Με τους Νόμους 1943/91 άρθρο 64 παρ. 4 και 2085/92 άρθρο 9 καθορίστηκαν οι ελάχιστες απαιτήσεις που πρέπει να πληρούνται ώστε ο εργαζόμενος να δικαιούται επιδότησης για την αγορά πρώτης κατοικίας. Η τροποποίηση του Ν. 3320/05 με τον Ν. 3448 άρθρο 21 παρ. 3 δημιουργεί συνθήκες άνισης μεταχείρισης από την πολιτεία μεταξύ των Υπαλλήλων Ν.Π.Δ.Δ και ΟΤΑ Α΄ και Β' Βαθμού.

Ο ως άνω Νόμος αναφέρει ότι «ειδικά για υπαλλήλους ΟΤΑ πρώτου βαθμού και των Ν.Π.Δ.Δ αυτών, που υπηρετούν σε προβληματική περιοχή, θα πρέπει η κατοικία που αγοράζουν ή αναγείρουν να βρίσκεται στα όρια της χωρικής αρμοδιότητας του δήμου που υπηρετούν». Αυτή η ρύθμιση ειδικά για τα νησιά έχει προβληματική εφαρμογή και δημιουργεί δυσεπίλυτα προβλήματα. Το ύψος της επιδότησης δεν είναι αρκούντος υψηλό και δεν μπορεί να καλύψει το αυξημένο κόστος αγοράς κατοικίας σε περιοχές τουριστικού ενδιαφέροντος.

Ειδικότερα στην περιοχή της Δωδεκανήσου στο ίδιο νησί έχουμε σημαντικές διαφορές τιμών από περιοχή σε περιοχή. Δεν καταστρατηγείται το πνεύμα και το γράμμα του Νόμου αν γίνει δεκτό ότι «είναι δυνατή η επιδότηση αγοράς κατοικίας στο νησί της έδρας του Δήμου και όχι στα χωρικά όρια του δήμου όπου υπηρετεί ο υπάλληλος».

ΕΡΩΤΑΤΑΙ Ο κ. ΥΠΟΥΡΓΟΣ:

1. Είναι στις προθέσεις του κ. Υπουργού η επανεξέταση του προβλήματος;

2. Ποιος αριθμός των αιτήσεων επιδότησης αγοράς πρώτης κατοικίας έχει εγκριθεί μέχρι σήμερα στο Νομό Δωδεκανήσου;

3. Πόσες αιτήσεις εκκρεμούν για αξιολόγηση;

Ο ΕΡΩΤΩΝ
ΠΑΡΑΣΚΕΥΑΣ Ιωάννης
Βουλ/τής Δωδ/σου
ΠΑΣΟΚ»

Νέο δ.σ. στην Ένωση Πτυχιούχων Γεωπόνων

Νέο διοικητικό συμβούλιο εξελέγη στο τμήμα Δωδεκανήσου της Πανελλήνιας Ένωσης Πτυχιούχων Τεχνολόγων Γεωπόνων.

Η σύνθεση του δ.σ. έχει ως εξής:

1. Κουκιάς Μάριος, πρόεδρος
2. Παστρής Δημήτρης, αντιπρόεδρος.
3. Βασιλογιώργης Μανώλης, γραμματέας.
4. Μανιώτης Γιώργος, ταμίας
5. Τσαμπής Μανώλης, μέλος.

Σε ανακοίνωσή του το νεοεκλεγέν δ.σ. αναφέρει ότι προσδοκεί την συμπαράσταση και συνεργασία όλων των μελών του συλλόγου για να ανταποκριθεί ο σύλλογος στο ρόλο του.

Νέα δρομολόγια, νέες τιμές
Η Blue Star Ferries, εκτός από το καλύτερο ταξίδι, σας χαρίζει και τις καλύτερες τιμές!

ΑΠΟ ΡΟΔΟ
Κάθε Δευτέρα, Τετάρτη & Παρασκευή στις 17:00 για Κω, Κάλυμνο, Πειραιά με το Διαγόρας
Κάθε Τρίτη, Πέμπτη & Κυριακή στις 18:00 για Κω, Λέρο, Πάτμο, Σύρο, Πειραιά με το Blue Star 2
Κάθε Σάββατο στις 10:00 για Κω, Πειραιά με το Blue Star 2

ΑΠΟ ΠΕΙΡΑΙΑ
Κάθε Δευτέρα και Τετάρτη στις 19:00 για Σύρο, Πάτμο, Λέρο, Κω, Ρόδο με το Blue Star 2
Κάθε Τρίτη, Πέμπτη & Κυριακή στις 18:00 για Κάλυμνο, Κω, Ρόδο με το Διαγόρας
Κάθε Παρασκευή στις 19:00 για Σύρο, Κω, Ρόδο με το Blue Star 2
Κάθε Σάββατο στις 23:30 για Πάτμο, Λέρο, Κω, Ρόδο με το Blue Star 2

Με 20€ — από Δωδεκάνησα για Πειραιά και από Πειραιά για Δωδεκάνησα
Τώρα 20% μειωμένες τιμές — στις καμπίνες
25% - 50% έκπτωση — στα παιδιά από 4-10 ετών, στους πολύτεκνους, στους συνταξιούχους ΝΑΤ, στους ανάπηρους πολέμου και τους συνοδούς τους, στα άτομα με ειδικές ανάγκες, στους φοιτητές και στους σπίλιτες Δωδεκανήσου
100% έκπτωση — στα παιδιά έως 4 ετών

Οι παραπάνω εκπτώσεις ισχύουν για όλα τα δρομολόγια του Blue Star 2 και του Διαγόρα από και προς κάθε λιμάνι.
Οι εκπτώσεις δεν υπολογίζονται αθροιστικά. Αν κάποιος επιβάτης ανήκει σε παραπάνω από μία κατηγορία έκπτωσης, δικαιούται τη μεγαλύτερη παρεχόμενη έκπτωση.



Blue Star Ferries
κανείς δεν μας ταξιδεύει καλύτερα

RODOS FERRIES SERVICES/SKEVOS TRAVEL
ΚΑΝΤΕ ΚΡΑΤΗΣΗ ΤΩΡΑ!
ΠΛΗΡΟΦΟΡΙΕΣ ΚΑΙ ΚΡΑΤΗΣΕΙΣ ΘΕΣΕΩΝ ΣΤΟΝ ΤΑΞΙΔΙΩΤΙΚΟ ΣΑΣ ΠΡΑΚΤΟΡΑ Ή RODOS FERRIES SERVICES/SKEVOS TRAVEL: ΑΜΕΡΙΚΗΣ 111, ΡΟΔΟΣ, ΤΗΛ. ΚΡΑΤΗΣΕΩΝ ΕΠΙΒΑΤΩΝ ΚΑΙ Ι.Χ.: 22410-22461, 22410-75655, 22410-75310, ΤΗΛ. ΚΡΑΤΗΣΕΩΝ ΦΟΡΤΗΓΩΝ: 22410-76600





ΞΥΛΟΤΕΧΝΟΥΡΓΗΜΑΤΑ
ΕΜΠΟΤΙΣΜΕΝΗΣ ΞΥΛΕΙΑΣ
ΚΗΠΟΥ - ΒΕΡΑΝΤΑΣ
Προτάσεις & Λύσεις στο χώρο σας
ΕΞΟΦΛΗΣΗ ΕΩΣ ΚΑΙ 36 ΔΟΣΕΙΣ
ΥΠΕΥΘΥΝΟΣ ΚΑΤΑΣΚΕΥΩΝ:
ΣΤΕΦΑΝΗΣ ΑΠΟΣΤΟΛΟΣ• ΤΗΛ. 6946 903331
ΥΠΕΥΘΥΝΟΣ ΠΩΛΗΣΕΩΝ:
ΣΤΕΦΑΝΗΣ ΠΕΤΡΟΣ 6944355694
Δ/ΝΣΗ ΚΑΤΑΣΤΗΜΑΤΟΣ ΕΝΤΟΣ ΕΜΠΟΡ. ΚΕΝΤΡ. ΦΩΚΙΑΛΗ
ΤΗΛ. 2241035091, 2241025135
ΑΕ1588

ΚΑΛΕΣ ΓΙΟΡΤΕΣ
ΜΕ ΑΣΦΑΛΕΙΑ
ΣΤΗΝ
ΠΕΡΙΟΥΣΙΑ ΣΑΣ
ARMAOS
SECURITY
Η ARMAOS SECURITY ΣΑΣ ΠΡΟΣΦΕΡΕΙ
ΕΝΑ ΟΛΟΚΛΗΡΩΜΕΝΟ ΣΥΣΤΗΜΑ ΣΥΝΑΓΕΡΜΟΥ
ΣΕ ΤΙΜΗ ΕΚΠΛΗΞΗ !!!!!
ΜΟΝΟ 500 EURO *
ΤΟ ΣΥΣΤΗΜΑ ΣΥΝΑΓΕΡΜΟΥ ΠΕΡΙΛΑΜΒΑΝΕΙ
• ΠΙΝΑΚΑ ΣΥΝΑΓΕΡΜΟΥ — ΕΤΑΙΡΙΕΣ
• ΚΟΝΣΟΛΑ ΧΕΙΡΙΣΜΟΥ — ΥΛΙΚΩΝ
• ΜΠΑΤΑΡΙΑ ΠΙΝΑΚΑ
• ΠΑΓΙΔΑ ΑΝΟΙΓΜΑΤΟΣ
• ΔΥΟ ΑΝΙΧΝΕΥΤΕΣ ΚΙΝΗΣΗΣ — ADEMCO
• ΕΞΩΤΕΡΙΚΗ ΣΕΙΡΗΝΑ — CADDX
• ΜΠΑΤΑΡΙΑ ΣΕΙΡΗΝΑΣ — VISONIC
• ΚΑΛΩΔΙΩΣΗ — SIGMA
• ΕΓΚΑΤΑΣΤΑΣΗ — ALEPH
• 24ΩΡΗ ΕΙΔΟΠΟΙΗΣΗ ΜΕΣΩ ΚΕΝΤΡΙΚΟΥ ΣΤΑΘΜΟΥ ** — PULNIX, OPTEX
• ΑΜΕΣΗ ΕΠΕΜΒΑΣΗ *** — LINEAR
• ΕΓΓΥΗΣΗ ΕΝΟΣ ΕΤΟΥΣ — SENTROL
* Περιλαμβάνει ΦΠΑ 13%
** Συνδρομή Κεντρικού Σταθμού 14Euro / μήνα
*** Περιοχή πόλεως Ρόδου και ώρες 22:00 έως 06:00
Επιλέον υλικά σύμφωνα με τον επίσημο τιμοκατάλογο
ΑΕ2095
ΡΟΔΟΣ: ΛΙΝΔΟΥ 80 ΤΗΛ. & FAX (22410) 23379
ΚΩΣ: ΜΕΡΟΠΙΔΩΣ 2 ΤΗΛ. & FAX (22420) 29499
ΚΙΝΗΤΟ: 6932029269 E-mail:armaos@rho.forthnet.gr

ΕΣΤΙΑΤΟΡΙΟ
ΣΤΟΥ ΦΙΛΙΠΠΟΥ
CHEZ PHILLIPPE
ΑΝΟΙΧΤΑ ΚΑΘΕ ΜΕΡΑ
από το μεσημέρι
- ΝΕΕΣ ΓΕΥΣΕΙΣ
- ΑΝΑΝΕΩΜΕΝΟΣ ΧΩΡΟΣ
ΠΕΜΠΤΗ-ΠΑΡΑΣΚΕΥΗ ΚΑΙ ΣΑΒΒΑΤΟ
Μαζί σας ο Γιώργος Χατζηαντώνης με
με τον KENN HEPTING στην κιθάρα
σε ελληνικές και ξένες μελωδίες
Φροντίζουν για σας
ο Φίλιππος και ο Χάρης
ΑΤ5565
Κρατήσεις τηλ.. 2241065517, 6947446747
Γ. Σεφέρη 78-80 Ρόδος • Εμπ. Κέντρο ΜΗΔΙΑ

analosimo
Το εξειδικευμένο κατάστημα υπολογιστών
και περιφερειακών συσκευών...με τη
μεγαλύτερη ποικιλία στις καλύτερες τιμές!
Απίστευτες προσφορές Η/Υ
Για κορυφαίες επιδόσεις με τεχνολογία διπλού πυρήνα
Core 2 Duo E 6400
✓RAM:1 GB/533 ✓HD: 250 GB
✓ VGA: GeForce 7300 512 MB
690€ !
Δώρο Εκτυπωτής
Epson C46
acer
Intel Core Duo T2300
✓RAM:512 MB DDR2 ✓HD: 60 GB
✓ VGA: 128 MB, Windows Xp
780€ !
Στις τιμές συμπεριλαμβάνεται ΦΠΑ 13%
ΑΤ5543(Γ)
analosimo
ΣΤ.ΚΩΤΙΑΔΗ 52 ΡΟΔΟΣ ΤΗΛ.22410 27830
Υπεύθυνος πωλήσεων: Χατζηδάκης Γαβριήλ

Φίδια στο... νερό του χωριού Ίστριος;

Πιθανόν φήμες δηλώνει ο δήμαρχος Νότιας Ρόδου

Μία φήμη για το νερό στην Ίστριο η οποία συμπεριελάμβανε και...φίδια, θορύβησε χθες τους κατοίκους της περιοχής αλλά και τον Δήμο Νότιας Ρόδου που έστειλε αμέσως συνεργείο για έλεγχο, δίχως πάντως να επιβεβαιωθεί, μέχρι αργά χθες το απόγευμα τουλάχιστον, ότι κάτι δεν πήγαινε καλά.



Το πιθανότερο είναι να πρόκειται για «ράδιο αρβύλα» αφού, όπως λέει και ο Δήμαρχος της περιοχής, κ. Μανόλης Σαββής, τη χθεσινή ημέρα απλά «ακούστηκε» κάτι τέτοιο, απροσδιόριστα και δίχως να ειπωθεί κάτι συγκεκριμένο ή να γίνει στο Δήμο κάποια διαμαρτυρία από κάτοικο.

Συγκεκριμένα, ακούστηκε κάτι για το νερό από μία δεξαμενή, αρδευτική τελικά, έξω από το χωριό, που μπορεί να υπήρχαν φίδια και αμέσως στάλθηκαν επιτόπου υπάλληλοι της υπηρεσίας ύδρευσης του Δήμου επειδή ακριβώς αυτές δεν φυλάσσονται. Στη συνέχεια, επρόκειτο να γίνει έλεγχος από τους υπαλλήλους, να την καθαρίσουν και να κλείσουν όποιες τρύπες υπήρχαν για προληπτικούς λόγους και, βέβαια, για να μην υφίσταται αίσθημα ανησυχίας στους κατοίκους.

Σύμφωνα με τον Δήμαρχο, πάντως, οι υπεύθυνοι της υπηρεσίας οι οποίοι τον ενημέρωσαν, θεωρούν ότι κάτι τέτοιο είναι απίθανο και το πιθανότερο είναι να πρόκειται για «ράδιο αρβύλα».

Οι υποτροφίες της Μέλισσας

Από την Επιτροπή Ρόδου του Παραρτήματος της Δωδεκανησιακής Μέλισσας ανακοινώθηκε ότι για το σχολικό έτος 2006-2007 η «Μέλισσα» έχει αναλάβει τη στήριξη 67 δωδεκανησίων φοιτητών στα ΑΕΙ και ΤΕΙ της Ελλάδος (5 περισσότερων από πέρσι) εκ των οποίων 17 από τη Ρόδο, με το ποσό των 200 ευρώ το μήνα επί 9 μήνες το χρόνο.

Από τους 67 υποτρόφους οι 46 είναι από τα παρελθόντα έτη - εξ αυτών οι 11 από τη Ρόδο - και οι 21 είναι από φοιτητές που για πρώτη φορά υπέβαλαν αιτήσεις για υποτροφία.

Αναφορικά με τις νέες υποτροφίες, όπως γίνεται κάθε χρόνο, φέτος τον Οκτώβριο, υποβλήθηκαν από τους υποψηφίους συνολικά 26 νέες αιτήσεις από όλα τα νησιά της Δωδεκανήσου εκ των οποίων 9 από τη Ρόδο.

Το 17μελές ΔΣ του Συλλόγου, που εδρεύει στη Αθήνα, σε ειδικές συνεδριάσεις του εξέτασε όλες τις αιτήσεις που για πρώτη φορά υποβλήθηκαν φέτος για το σχολικό έτος 2006-2007 και κατέληξε από τις 26 να εγκρίνει τις 21, ως εξής:

από τη Ρόδο 6, από την Κω 4, από την Κάλυμνο 5, από την Κάρπαθο 1, από την Σύμη 1, από τη Νίσυρο 1, από το Καστελλόριζο 1, από τη Λέρο 1 και από τους Λειψούς 1.

Από τη Ρόδο τελικά οι υπότροφοι είναι 17 τον αριθμό, 11 παλαιοί και 6 νέοι.

Η Επιτροπή του Παραρτήματος Ρόδου θεώρησε σκόπιμο να δώσει στη δημοσιότητα αυτή τη συνοπτική αναφορά, για να ενημερώνεται η κοινωνία για το έργο της Μέλισσας, να ευαισθητοποιείται και να βοηθά το έργο της, ενισχύοντάς την με συμμετοχή στις εκδηλώσεις της και χορηγίες.

Ως πρώτη καλή είδηση έρχεται το Χριστουγεννιάτικο Μπαζάρ των Ιδιωτικών Εκπαιδευτηρίων «Ροδίων Παιδεία» το οποίο θα λειτουργήσει την Κυριακή το απόγευμα 17 Οκτωβρίου 2006 από τις 19:30 στις εγκαταστάσεις του Σχολείου του οποίου τα έσοδα θα δοθούν στη Μέλισσα !

Με την ευκαιρία αυτής της εξαιρετικά σημαντικής και αξιέπαινης προσφοράς, η Επιτροπή Ρόδου του Παραρτήματος της Δωδεκανησιακής Μέλισσας, εκφράζει τις θερμές ευχαριστίες της προς τη διεύθυνση των Εκπαιδευτηρίων «Ροδίων Παιδεία» η οποία απεφάσισε στα πλαίσια του κοινωνικού έργου που επιτελεί αλλά με την ενεργό συμμετοχή και την έγκριση της μαθητικής του κοινότητας, να δώσει φέτος -το σχολικό έτος 2006-2007- όλες τις εισπράξεις που θα συγκεντρώσει από πολιτιστικές εκδηλώσεις των παιδιών του Σχολείου, στις υποτροφίες της Δωδεκανησιακής Μέλισσας!

Οι μικροί μαθητές απεφάσισαν να βοηθήσουν τους μεγάλους μαθητές που σπουδάζουν!

Σε τέτοιες πρωτοπόρες πρωτοβουλίες κοινωνικής ευαισθησίας, αξίζουν θερμά συγχαρητήρια!

Διατροφή για να δείχνετε εκθαμ

Β' ΜΕΡΟΣ

Κατά αυτό τον τρόπο, μπορείτε ακόμα να ικανοποιήσετε τους πόθους σας και να απομακρύνεται τα λιπαρά από τον οργανισμό σας.

Γράφει η διατροφολόγος-κλινική διαιτολόγος
Πετρίδη Κατερίνα

• Φανταστείτε πως επιθυμείτε την εμφάνισή σας. Τη δική σας, προσωπική εικόνα και όχι να έχετε στο μυαλό σας την εικόνα ενός top model.

• Φαντάζομαι ότι όλες οι νύφες την μεγάλη μέρα θα θέλουν το προσωπάκι τους να λάμπει!! Έτσι λοιπόν αντιοξειδωτικά συστατικά όπως τα καροτινοειδή (καρότο, σπανάκι, μπρόκολο κ.α.) καθώς και βιταμίνες που προάγουν την καλή λειτουργία του κολλαγόνου (του συνδετικού εκείνου στοιχείου που χαρίζει τη ζωντάνια στο δέρμα μας) όπως είναι η βιταμίνη C (πιπεριά, ακτινίδιο, πορτοκάλι κα), θα πρέπει να λαμβάνονται ικανό διάστημα πριν την λαμπερή μέρα, ώστε και το πρόσωπο της νύφης να λάμπει ομοίως. **Εμπλουτίστε λοιπόν το διαιτολόγιο σας με πολλά φρέσκα φρούτα και λαχανικά.** Οι ίνες που περιέχουν τα φρούτα δεν βοηθούν μόνο στην απομάκρυνση των τοξινών από τον οργανισμό, αλλά σας οδηγούν και πιο συχνά στην τουαλέτα, το οποίο βοηθά στη συνέχεια την απώλεια βάρους.

• Να εντάξετε στην καθημερινή σας διατροφή, τροφές πλούσιες σε υδατάνθρακες. Είναι χαμηλής περιεκτικότητας σε λιπαρά, αλλά θα σας βοηθήσουν να αισθάνεστε χορτάτη. Τρόφιμα πλούσια σε υδατάνθρακες είναι το ρύζι, τα μακαρόνια και το ψωμί, τα δημητριακά, τα λαχανικά, τα όσπρια (φακές και φασόλια) και τα φρούτα. Εάν τρώτε πάντα άσπρο ρύζι και ψωμί, κάντε την αλλαγή τώρα! Ξεκινήστε να τρώτε αποφλοιωμένο ρύζι και ψωμί πολύσπορο ή ολικής άλε-

ΚΕΝΤΡΟ ΕΙΔΙΚΩΝ ΘΕΡΑΠΕΙΩΝ ΤΟΥ ΠΑΙΔΙΟΥ ΔΩΔΕΚΑΝΗΣΟΥ
ΚΩΝ/ΝΟΣ ΜΠΑΔΑΝΗΣ - ΣΟΥΖΗ ΓΕΩΡΓΙΑΟΠΟΥΛΟΥ
ΕΡΓΟΘΕΡΑΠΕΥΤΗΣ ΛΟΓΟΠΑΘΟΛΟΓΟΣ
ΠΤΥΧΙΟΥΧΟΣ ΜΕΤΑΠΤΥΧΙΑΚΟ ΑΚΟΥΟΛΟΓΙΑΣ
ΜΕΘΟΔΟΥ BOBATH N.D.T
ΜΕΘΟΔΟΣ PORTAGE
ΑΙΣΘΗΤΗΡΙΑΚΗΣ ΟΛΟΚΛΗΡΩΣΗΣ (S.I.)
ΜΕΤΕΚΠΑΙΔΕΥΣΗ ΣΤΙΣ ΝΕΥΡΟΛΟΓΙΚΕΣ ΚΑΙ ΚΙΝΗΤΙΚΕΣ ΔΙΑΤΑΡΑΧΕΣ
Αποστόλου Παύλου 84, Ρόδος 85100,
τηλ. / fax (22410)60999/60579
ΧΠ1871/1872

ΟΡΘΟΠΕΔΙΚΑ - ΙΑΤΡΙΚΑ
ΧΑΡΙΤΟΣ
Ορθοπεδικά είδη & κατασκευές
Εξοπλισμός Ιατρείου & αναλώσιμα
Είδη νοσηλείας κατ' οίκον & μηχανήματα οξυγονοθεραπείας
Ακουστικά Βαρηκοΐας
ΕΛΕΥΘ. ΒΕΝΙΖΕΛΟΥ 6 (Δίπλα στη Ροδιακή Έπαυλη) - ΡΟΔΟΣ
Τηλ.: 22410 24112 Fax: 22410 75969 e-mail: orken@rho.forthnet.gr

ΙΑΤΡΙΚΗ ΑΝΑΚΟΙΝΩΣΗ
ΜΙΚΡΟΒΙΟΛΟΓΙΚΟ ΔΙΑΓΝΩΣΤΙΚΟ ΙΑΤΡΕΙΟ
ΕΙΡΗΝΗ Δ. ΚΑΒΑΔΑ-ΧΑΤΗΡΗ
ΙΑΤΡΟΣ ΜΙΚΡΟΒΙΟΛΟΓΟΣ-ΒΙΟΠΑΘΟΛΟΓΟΣ
ΩΡΕΣ ΛΕΙΤΟΥΡΓΙΑΣ
ΔΕΥΤΕΡΑ, ΤΡΙΤΗ, ΠΕΜΠΤΗ, ΠΑΡΑΣΚΕΥΗ
07.00-13.00 και 18.00-19.30
ΤΕΤΑΡΤΗ 07.00-13.00, ΣΑΒΒΑΤΟ ΜΕ ΡΑΝΤΕΒΟΥ
ΚΩΝ. ΥΔΡΑΙΟΥ 30 ΡΟΔΟΣ-ΤΗΛ. 2241021120, 6945856084
ΕΝΑΝΤΙ ΠΑΙΔΙΚΟΥ ΣΤΑΘΜΟΥ "ΟΥΡΑΝΙΟ ΤΟΞΟ" ΑΓ5439(Π)

ΙΑΤΡΙΚΗ ΑΝΑΚΟΙΝΩΣΗ
• ο ιατρός
ΒΑΛΣΑΜΙΔΗΣ ΝΙΚΟΛΑΟΣ
ΧΕΙΡΟΥΡΓΟΣ
δέχεται καθημερινά στο ιατρείο του
Ηρώων Πολυτεχνείου 30, 1ος όροφος
Ωράριο: 09.00-13.00 και 17.00-20.00
ή κατόπιν συνεννοήσεως στα τηλ.
2241070600/70601 ή 6937231600.
ΑΓ5018(Π)

ΜΑΡΙΑ ΣΑΝΤΟΡΙΝΙΟΥ
ΚΛΙΝΙΚΗ ΨΥΧΟΛΟΓΟΣ-ΨΥΧΟΛΟΓΟΣ ΤΩΝ ΚΟΙΝΩΝΙΚΩΝ ΟΜΑΔΩΝ
Πτυχιούχος Κρατικού Πανεπιστημίου της Ρώμης «La Sapienza».
— Κλινική διάγνωση ψυχοπαθολογίας παιδιού, εφήβου και ενηλίκου.
— Ατομική και οικογενειακή ψυχολογική υποστήριξη και θεραπεία κατάθλιψης, φοβίας, κρίσης πανικού, μετατραυματικού στρες (διαζύγιο, πένθος, χωρισμός, αποτυχία, ασθένεια), βουλιμίας, ανορεξίας, διαταραχών προσωπικότητας, έλλειψη αυτοεκτίμησης, εθισμού, κακοποίησης.
— Ψυχολογική φροντίδα και προετοιμασία ανύπαντρης εγκύου και ζευγαριών, στην απόκτηση πρώτου παιδιού.
Επίσκεψη μόνο με ραντεβού.
Τηλέφωνα: 22410 28851 και 6946252407
Λάρνακας 6 (Εθν. Αντιστάσεως) ΑΕ1007

ΙΑΤΡΙΚΗ ΑΝΑΚΟΙΝΩΣΗ
Ο ιατρός
ΜΙΧΑΛΗΣ ΑΝΤ. ΜΑΚΕΣΤΑΣ
Ορθοπαιδικός
δέχεται καθημερινά στο ιατρείο του
Στεφάνου Καζούλη 13
Ωρες ιατρείου
09.00-12.00 και 17.00-20.00
Τηλ. 2241075180-Fax: 2241075181
Επείγοντα περιστατικά 6944371819
ΑΕ2078

ΑΚΟΥΣΤΙΚΑ ΒΑΡΗΚΟΪΑΣ
ΑΝΑΛΟΓΙΚΑ - ΠΡΟΓΡΑΜΜΑΤΙΖΟΜΕΝΑ - ΨΗΦΙΑΚΑ
Ακούστε τους ήχους της Ζωής
Στο πληρέστερο Κέντρο Ακουστικών Εφαρμογών στα Δωδεκάνησα. Με τις καλύτερες τιμές και τον καλύτερο διακανονισμό.
Εμπιστευθείτε τους πιο έμπειρους στο χώρο, επιλέγοντας ανάμεσα στους μεγαλύτερους κατασκευαστές ακουστικών βαρηκοΐας στον κόσμο.
(BTE) (ITE) (CIC) (ITC) (BONE)
BELTONE - STARKEY - HANSATON - UNITRON - SIEMENS
BERNAFON - PHILIPS - COSELGI - REXTON
MICROSON - PURETONE - AUDIFON
ΚΒ ΚΕΝΤΡΟ ΙΑΤΡΙΚΩΝ ΒΟΗΘΗΜΑΤΩΝ
Εθνικής Αντιστάσεως 18
(πρωην Αννης Μαρίας)
Τηλ: 2241020359 Κιν: 6932748916
Συμβάσεις με όλα τα ταμεία.
Ειδικές τιμές ΟΓΑ

ΧΑΡΟΥΛΑ ΤΣ. ΚΑΜΠΑΣΤΑΝΑ
ΦΥΣΙΚΟΘΕΡΑΠΕΥΤΡΙΑ
Πτυχιούχος Α. ΤΕΙ Θεσ/κης
Μεταπτυχιακή Εκπαίδευση στη νευροεξελικτική αγωγή
Μέθοδος Bobath/N.D.T.
Αποκατάσταση
νευρολογικών παθήσεων και κινητικών διαταραχών σε
παιδιά και ενήλικες
● Εγκεφαλική Παράλυση
● Κρανιοεγκεφαλικές κακώσεις
● Κακώσεις περιφερικών νεύρων
● Κακώσεις νωτιαίου μυελού
● Προβλήματα σπονδυλικής στήλης
● Αγγειακά Εγκεφαλικά Επεισόδια
θεραπείες και κατ' οίκον
Ολυμπίας και Δελφών γωνία (Καρακόνερο)
Τηλ. / Fax: 22410-29241 κιν. 6932044173 ΑΕ1020

INEMA
ΙΑΤΡΙΚΟΣ & ΝΟΣΟΚΟΜΕΙΑΚΟΣ ΕΞΟΠΛΙΣΜΟΣ
από το 1988 είμαστε οι μεγαλύτεροι προμηθευτές ΙΑΤΡΙΚΟΥ-ΟΡΘΟΠΕΔΙΚΟΥ & ΝΟΣΟΚΟΜΕΙΑΚΟΥ ΥΛΙΚΟΥ ΣΤΗ ΔΩΔΕΚΑΝΗΣΟΥ
18 χρόνια εμπειρίας Εμπιστεύθειτε μας!
• ΑΝΑΠΗΡΙΚΑ ΚΑΡΟΤΣΙΑ
• ΒΑΔΙΣΤΙΚΑ
• ΟΡΘΟΠΕΔΙΚΑ ΕΙΔΗ
• ΜΠΛΟΥΖΕΣ ΙΑΤΡΙΚΕΣ
• ΚΑΛΤΣΕΣ ΦΛΕΒΙΤΙΔΑΣ
• ΠΕΛΜΑΤΑ
• ΟΡΘΟΠΕΔΙΚΑ ΜΑΞΙΛΑΡΙΑ
• ΚΡΕΒΑΤΙΑ ΝΟΣΟΚΟΜΕΙΑΚΑ
• ΙΑΤΡΙΚΟΣ ΕΞΟΠΛΙΣΜΟΣ και ΑΝΑΛΩΣΙΜΑ
• ΟΡΓΑΝΑ ΧΗΜΕΙΟΥ
• και κάθε άλλο είδος για κατ'οίκο νοσηλεία
ΡΟΔΟΣ: ΛΕΜΕΣΣΟΥ 2 - ΤΗΛ: 22410 32238
ΚΩΣ: ΕΛ. ΒΕΝΙΖΕΛΟΥ 38 (παραπ/ρως Αγίας Παρασκευής) - ΤΗΛ: 22420 20048
www.inema.gr

βωτική πριν τη μεγαλύτερη στιγμή... της ζωής σας!!!

σης. Οι υδατάνθρακες θα αυξήσουν τα επίπεδα της ενέργειάς σας και ως εκ τούτου, τα υπερβολικά λίπη μπορούν να καούν μέσω της άσκησης.

• Τρώτε άπαχο κρέας όπως πουλερικά και χοιρινό χωρίς ορατό λίπος. Ψητά είναι πολύ καλύτερα από τηγανητά. Πάντα να αφαιρείτε οποιοδήποτε ορατό λίπος, όπως και το δέρμα από το κοτόπουλο και τη γαλοπούλα.

• Πίνετε πολύ νερό... τουλάχιστον 2 λίτρα την ημέρα.

Προσπαθήστε να πίνετε ένα ποτήρι νερό πριν από κάθε γεύμα. Έτσι θα αισθάνεστε φουσκωμένη και θα σας αποτρέψει να ενδώσετε στον πειρασμό και να οδηγηθείτε στην υπερκατανάλωση τροφής.

• Να τρώτε όταν πεινάτε. Αν δεν το κάνετε, ο οργανισμός σας νομίζει ότι πεινάει και αρχίζει να καίει ζωτικούς μύες και όχι το περιττό λίπος. Επίσης να τρώτε σιγά και να σταματάτε όταν έχετε χορτάσει. Δεν χρειάζεται να αδειάζετε το πιάτο σας.

• Να τρώτε λίγο από την αγαπημένη σας τροφική...φαντασίωση. Μπορείτε να τρώτε σοκολάτα με μέτρο: εφόσον μπορείτε να ελέγξετε την παρόρμησή σας, δεν θα βλάψει μια μικρή ποσότητα την απώλεια του βάρους σας. Οι περισσότεροι από μας έχουν τη συνήθεια της κατανάλωσης φαγητού για άλλους λόγους εκτός από την πείνα, όταν βαριόμαστε, όταν θυμώνουμε, όταν στεναχωριόμαστε ή όταν μιλάμε. Όποτε αισθάνεστε πεινασμένη ρωτήστε τον εαυτό σας: **«Πεινάω πραγματικά ή είναι κάτι άλλο;»** Αν είναι κάτι άλλο, κάνετε κι εσείς κάτι άλλο: κάντε ένα μπάνιο, τηλεφωνήστε σε μια φίλη σας, κοιτάξτε το οργανόγραμμα του γάμου σας.

• Το αλκοόλ με μέτρο. Εάν θέλετε ένα ποτό, μπορείτε να συνοδεύσετε με ένα ποτήρι κρασί το δείπνο σας, αλλά μην σκεφτόσαστε να μην πιείτε τίποτα τις καθημερινές και να ξεσαλώσετε το Σαββατοκύριακο, αυτό θα σας κάνει περισσότερη ζημιά από καλό.

• Ξεχάστε την ζυγαριά και προσπαθήστε να ζυγίζεστε 1 φορά/εβδομάδα, την ίδια ημέρα και ώρα, έτσι ώστε να έχετε την ακριβή πρόοδο της δίαιτας σας.

Είναι γεγονός ότι ο γάμος αποτελεί μια μοναδική στιγμή και αλίμονο εάν δεν την ευχαριστηθείτε έτσι όπως της αξίζει. Οργανώστε λοιπόν τον χρόνο σας όσο το δυνατό καλύτερα με την βοήθεια των ειδικών και πιστέψτε με δεν θα απογοητευτείτε από το αποτέλεσμα που θα έχει αυτή σας η προσπάθεια!!!

Nutrition & Health Club
Μαρία - Φιλία Παρασκευά
Διατροφολόγος - Διαιτολόγος
BSc - University of Plymouth
MSc - London Metropolitan University
Ειδικές Εξατομικευμένες Δίαιτες για όλα τα Στάδια της Ζωής
Παιδική , Εφηβική , Εγκυμοσύνη , Τρίτη Ηλικία
Παχυσαρκία Υπέρταση Αναιμία
Οστεοπόρωση Σακχαρώδης Διαβήτης
Παθήσεις πεπτικού & Εντέρων
Αλλεργίας Ανορεξία - Βουλιμία
ΑΤ4817(Γ)
Γ.Ευσταθίου 7 (Παραπλεύρως Κλινικής Καραγιάννη) Ρόδος
Τηλ.& Φαξ : 22410 33915

ΙΑΤΡΙΚΗ ΑΝΑΚΟΙΝΩΣΗ
Η ΙΑΤΡΟΣ
ΣΠΑΘΑΡΗ Γ. ΕΙΡΗΝΗ
ΔΕΡΜΑΤΟΛΟΓΟΣ - ΑΦΡΟΔΙΣΙΟΛΟΓΟΣ
Λειτουργεί κανονικά κατόπιν ραντεβού από 9:00 π.μ. - 21:00 μ.μ.
στα τηλ. 22410 63555
& 6944313778
ΑΤ5298(G)
ΔΙΕΥΘΥΝΣΗ: Γ. ΣΕΦΕΡΗ 108 ΡΟΔΟΣ 85100
(Εμπορικό Κέντρο Πανάγου άνωθεν Super Market Βερόπουλος)

ΦΥΣΙΚΟΘΕΡΑΠΕΙΑ
ΦΛΕΒΑΡΗΣ ΣΤ. ΜΑΡΙΟΣ
Απόφοιτος Α.Τ.Ε.Ι Αθήνας
Αποκατάσταση:
Νευρολογικών παθήσεων, αγγειακό εγκεφαλικό επεισόδιο
Ορθοπεδικών παθήσεων, ολική αρθροπλαστική γόνατος-ισχίου
ΘΕΡΑΠΕΙΕΣ ΚΑΤ' ΟΙΚΟΝ
Τηλ.: 6977151308
ΟΙΚΙΑ: Κρεμαστή, Κλεοβούλου 15. Τηλ.: 2241092066
ΑΤ5176(Γ)

Στεφανάκης Ι. Δημήτριος
Ψυχολόγος
Αριστοτελείου Παν/μίου Θεσ/νίκης
Δέχεται κατόπιν ραντεβού
ΑΤ5209(Γ)
Βενετοκλέων 79, 1ος όροφος, 85100 Ρόδος, Κιν: 6947 403229

Τι θα λέγατε εάν μπορούσατε να κάνετε σε κάποια ένα δώρο που θα της άλλαζε τη ζωή?
Μια ΔΙΜΗΝΗ συνδρομή στα Curves θα είναι το καλύτερο δώρο που έχετε δώσει ποτέ! Γιατί μαζί με την όμορφη επιταγή, κάποια θα πάρει την καλύτερη δικαιολογία να γνωρίσει καινούριες φίλες, να πετύχει νέους στόχους και να νιώσει την ευχαρίστηση η οποία θα διαρκέσει για αρκετό καιρό μετά τις γιορτές.
Αυτό είναι ένα πολύ δυνατό ΔΩΡΟ για €99ΦΠΑ
Curves
«Η δύναμη να καταπλήξετε τον εαυτό σας.» Πάνω από 10000 γυμναστήρια παγκοσμίως
22410-20123
Εθνικής Αντιστάσεως & Λάρνακας 5, 85100 Ρόδος
www.curvesrhodes.gr
Μόνο για νέα μέλη. Η αγορά ισχύει έως 1/2/07 και η συνδρομή πρέπει να ολοκληρωθεί πριν την 1/5/07.
ΑΕ2109

ΑΠΟΚΑΤΑΣΤΑΣΗ ΝΕΥΡΟΛΟΓΙΚΩΝ ΠΑΘΗΣΕΩΝ
ΑΝΑΣΤΑΣΙΟΣ Η. ΜΑΝΕΤΤΑΣ
ΦΥΣΙΟΘΕΡΑΠΕΥΤΗΣ
Bobath/NDT
Ειδικευμένος στο πανεπιστημιακό νοσοκομείο της Βέρνης Insel Spital στην αποκατάσταση των κινητικών και αισθητηριακών διαταραχών μετά από παθήσεις και κακώσεις του νευρικού συστήματος. Πτυχιούχος της μέθοδου Bobath.
Πρώιμη και χρόνια αποκατάσταση μετά από:
- Αγγειακά εγκεφαλικά επεισόδια
- Κρανιοεγκεφαλικές κακώσεις
- Πολλαπλή σκλήρυνση
- Παθήσεις και κακώσεις των περιφερικών νεύρων
- Εγκεφαλική παράλυση
- Νευρολογικά συμπτώματα από το αυχενικό σύνδρομο και την παθολογία της οσφύος
- Συγγενείς και τραυματικές κακώσεις του νωτιαίου μυελού
ΘΕΡΑΠΕΙΑ ΚΑΤ' ΟΙΚΟΝ
ΑΕ1172
Ολυμπίας 2, Ρόδος 85100 • Κιν. 6946685197

Ψυχολογική Στήριξη
ΜΑΡΙΑ ΚΑΡΙΚΗ
ΨΥΧΟΛΟΓΟΣ
ΠΤΥΧΙΟΥΧΟΣ ΑΡΙΣΤΟΤΕΛΕΙΟΥ ΠΑΝ/ΜΙΟΥ ΘΕΣΣΑΛΟΝΙΚΗΣ
ΣΥΜΒΟΥΛΕΥΤΙΚΗ ΣΤΗΡΙΞΗ
» Εφήβων & Ενηλίκων
» Γονέων & Ζευγαριών
- Αυτογνωσία - Ενδυνάμωση
- Βελτίωση επικοινωνιακών δεξιοτήτων
- Τροποποίηση Συμπεριφορών / Συνηθειών
- Διαχείριση αρνητικών σκέψεων - συναισθημάτων
ΑΕ1847
Καρπάθου 17 (πεζόδρομος) Ρόδος
Τηλ: 22410 28985 - Κιν: 6946008948 - Email: karikipsy@yahoo.com

ΛΟΥΤΣΙΟΥ ΖΑΦΕΙΡΟΥΛΑ
ΨΥΧΟΛΟΓΟΣ - ΠΑΙΔΟΨΥΧΟΛΟΓΟΣ - ΠΑΙΔΑΓΩΓΟΣ
Πτυχιούχος UNIVERSITY OF CENTRAL LANCASHIRE UK, ΠΑΝΕΠΙΣΤΗΜΙΟΥ ΑΙΓΑΙΟΥ
MSc ΠΑΙΔΟΨΥΧΟΛΟΓΙΑΣ UNIVERSITY OF LONDON
Διάγνωση-Αντιμετώπιση:
✓ Ειδικών Μαθησιακών Δυσκολιών (δυσλεξία - δυσγραφία - δυσαριθμησία)
✓ Υπερκινητικότητας - Διάσπασης προσοχής
Συμβουλευτική - Αντιμετώπιση Οικογενειακών προβλημάτων:
✓ Συμβουλευτική ζευγαριού
✓ Συμβουλευτική γονέων
✓ Διαζύγιο-πένθος-προβλήματα υγείας
✓ Προβλήματα εφηβικής ηλικίας
Ψυχολογική Υποστήριξη - Ψυχοθεραπεία Παιδιών / εφήβων / ενηλίκων για:
✓ Μειωμένη επιθυμία για σχολείο-Χαμηλή σχολική επίδοση
✓ Ελλειψη αυτοπεποίθησης - αυτοσεβασμού
✓ Αντιμετώπιση άγχους - κατάθλιψης
✓ Σχέσεις εξάρτησης: Ζήλια - ενοχές - παθολογική αγάπη - χωρισμός - φόβος μοναξιάς
Δέχεται κατόπιν ραντεβού
τηλ. 2241064841, 6945234100,
Διεύθυνση: Κωνσταντινουπόλεως 48, Ρόδος
ΑΕ1988

ΚΕΝΤΡΟ ΥΠΟΣΤΗΡΙΞΗΣ ΨΥΧΟΛΟΓΙΚΩΝ ΠΡΟΒΛΗΜΑΤΩΝ
ΣΙΑΓΚΑ ΚΩΝΣΤΑΝΤΙΝΑ
ΨΥΧΟΛΟΓΟΣ
Απόφοιτος Αριστοτελείου Πανεπιστημίου Θεσσαλονίκης
τηλ. 6945557447
ΚΥΠΡΙΩΤΗ ΑΛΕΞΙΑ
ΨΥΧΟΛΟΓΟΣ
ΨΥΧΟΛΟΓΟΣ ΥΓΕΙΑΣ
Απόφοιτος Πανεπιστημίου Κρήτης, MSC Surrey University of England
τηλ. 6944717520
Δέχονται κατόπιν ραντεβού
Στεφ. Καζούλη 18-1ος όροφος
τηλ. 2241022102
ΧΠ2763

ΝΤΟΡΑ ΚΩΝΣΤΑΝΤΙΝΟΠΟΥΛΟΥ
ΨΥΧΟΛΟΓΟΣ
ΟΙΚΟΓΕΝΕΙΑΚΗ ΣΥΜΒΟΥΛΟΣ
Πτυχιούχος του Πανεπιστημίου της Καλιφόρνιας-Λος Αντζελες (UCLA)- Μεταπτυχιακές σπουδές στο Pepperdine University-Malibu California.
Η ψυχολόγος θα απουσιάσει λόγω συμμετοχής της σε σεμινάρια στην Αμερική από 18/12/06 έως και 4/1/07
ΑΕ961

GM AUTO Special
ΕΙΣΑΓΩΓΕΣ - ΕΜΠΟΡΙΑ - ΑΝΤΑΛΛΑΓΕΣ ΑΥΤΟΚΙΝΗΤΩΝ & ΑΞΕΣΟΥΑΡ

ΓΙΩΡΓΟΣ Π. ΜΥΡΙΑΛΛΑΚΗΣ
Λεωφόρος Ηρακλειδών (δίπλα ταβέρνα "Αντώνης") Ιαλυσός
τηλ. 2241096692 κιν. 6945991030, fax 2241096632
email: info@gmautospecial.gr
site: www.gmautospecial.gr

ΕΙΣΑΓΩΓΕΣ - ΠΩΛΗΣΕΙΣ - ΑΝΤΑΛΛΑΓΕΣ ΜΕΤΑΧΕΙΡΙΣΜΕΝΩΝ ΑΥΤΟΚΙΝΗΤΩΝ

- **MERCEDES C180**, μοντέλο 2003, 1800 cc, μαύρο μεταλλικό, ABS, ASP, RCD, ζάντες αλουμινίου, τιμή έκπληξη. ΕΙΣΑΓΩΓΗ ΓΕΡΜΑΝΙΑΣ
- **JEEP WRAGLER**, 2500 cc, αυτόματο, μοντέλο 2004, ζάντες 16", Hard Top, πλοσύστημα 4X4, μοναδικό. ΕΙΣΑΓΩΓΗ ΓΕΡΜΑΝΙΑΣ
- **MERCEDES A160** μοντέλο 2002, AVAGARDE, ασημί μεταλλικό, klim, δερμάτινο σαλόνι, ζαντολάστιχα, άριστη κατάσταση. ΕΙΣΑΓΩΓΗ ΓΕΡΜΑΝΙΑΣ
- **BMW 318Ti**, compact, coupe, ασημί μεταλλικό, μοντέλο 2003, sport τιμόνι, ζαντολάστιχα, air condition, λίγα χιλιόμετρα,. ΕΙΣΑΓΩΓΗ ΓΕΡΜΑΝΙΑΣ
- **MERCEDES E190**, 1800 cc, καφέ μεταλλικό, κεντρικό κλείδωμα, ζάντες αλουμινίου, μπεζ ανοικτά καθίσματα
- **AUDI A4 QUATTRO**, 1800 turbo, 190 PS, 20V, 2004 μοντέλο, μπλε μεταλλικό, ηλιοροφή, sport ανάρτηση, RCD, ζάντες 16, κλίμα, 28.000 km MONO!!!
- **NISSAN PRIMERA**, μοντέλο 2000, χρώμα πράσινο - λαδί μεταλλικό, 1300 cc, A/C, ραδιοκασετόφωνο, μπεζ καθίσματα, ΚΑΤΑΣΤΑΣΗ ΑΡΙΣΤΗ
- **MERCEDES A160 1600 cc**, αμόλυβδη, air condition, αερόσακοι, ζάντες αλουμινίου, RCD, κεντρικό κλείδωμα, ABS, ESP, traction control, μπλε σκούρο μεταλλικό, LONG, μακρύ σασί ΕΙΣΑΓΩΓΗ ΓΕΡΜΑΝΙΑΣ
- **MERCEDES CLK** 200 compressor, μοντέλο 2004, σιέλ σκούρο μεταλ. δερμάτινο σαλόνι, ηλεκτρική οροφή, αναδιπλούμενοι καθρέφτες, ζαντολάστιχα 17", 40.000 km μόνο, 163 PS.
- **HYUNDAI Coupe**, χρώματος λευκού, air condition, ηλεκτρ. παράθυρα, καθρέπτες, ηλεκτρικό κλείδωμα, RCD, ζάντες αλουμινίου, κατάσταση άριστη, φανταστική ευκαιρία!!!
- **RENAULT CLIO** 1200 cc, coupe ή τετράπορτο σε διάφορα χρώματα μοντέλα 2005! Ελάχιστα χιλιόμετρα.
- **RENAULT MEGANE, SCENIC, LAGUNA,** μοντέλα 2005 ΟΛΑ! Σε εξαιρετικές τιμές
- **RENAULT CLIO, MEGANE, SCENIC** ΚΑΙΝΟΥΡΓΙΑ με 0 χιλιόμετρα σε τιμές έκπληξη!!! ΜΕ ΔΥΟ ΧΡΟΝΙΑ ΕΓΓΥΗΣΗ.
- **RENAULT TWINGO** 1200 cc, μοντέλο 2002, air condition, λίγα χιλιόμετρα, ηλεκτρικά παράθυρα, full service, χρώματος λαχανί
- **CITROEN XSARA** μοντέλο 2002, μεταλλικό ασημί, υδραυλικό τιμόνι, air condition, ηλεκτρ. κλειδαριές και παράθυρα, ΕΞΑΙΡΕΤΙΚΗ ΚΑΤΑΣΤΑΣΗ και ΤΙΜΗ
- **BMW 318 GI Coupe**, μοντέλο 2002, μεταλλικό μπλε, KLIMA, FULL EXTRA. Δερμάτινο σαλόνι, χρώμα πάγου, ζάντες 17, λάστιχα καινούργια, τιμόνι πολλαπλών χρήσεων, ABS, αερόσακοι, τηλεχειρισμός κλειδαριών, ΕΙΣΑΓΩΓΗΣ!!
- **MERCEDES C220 CDI TURBO** (πετρέλαιο) Kompressor μοντέλο 2001-02, μαύρο μεταλλικό, ηλεκτρική ηλιοροφή, klima, τηλέφωνο full super extra., **ΕΙΣΑΓΩΓΗ ΓΕΡΜΑΝΙΑ**
- **MINI COOPER**, χρώμα μαύρο μεταλλικό, μοντέλο 2003, ζαντολάστιχα, 1600 c.c, 116 PS, RCD, φώτα xenon, super extra, **ΕΙΣΑΓΩΓΗ ΓΕΡΜΑΝΙΑΣ.**
- **MERCEDES A 170**, DIESEL, σιέλ μεταλλικό, 1700 cc, ζαντολάστιχα, RCD, ηλεκτρ. παράθυρα, κλείδωμα, ταχύτητες, εισαγωγή ΓΕΡΜΑΝΙΑΣ
- **SUZUKI VITARA** μοντέλο 1999, μπλε ασημί μεταλλικό, 4πορτο, 4X4, 1600 cc, δερμάτινο σαλόνι μαύρο, πλοσύστημα, ζάντες αλουμινίου
- **BMW Z3**, μοντέλο 2003, δερμάτινο σαλόνι, 1900 cc, ζαντολάστιχα 17", 115 PS, RCD, συναγερμό, air condition, χιλιόμετρα 17.000
- **AUDI TT CABRIO** turbo 180 PS, 1800 cc, μοντέλο 2003, κόκκινο, αυτόματο σειριακό, δερμάτινο σαλόνι, klima, ζαντολάστιχα 17", RCD, συναγερμός
- **MERCEDES C180**, 1800 cc, μοντέλο 1995, λευκό χρώμα, elegance, air condition, RCD, ηλεκτρικά παράθυρα και ηλεκ. καθρέφτες, ABS, airbags, αεροτομή, μεταλλικά πιλάκια χρωμίου, πόρτες και προφυλακτήρες.
- **VW POLO** 1400 cc, 4πορτα, χρώματος ανθρακί μεταλλικό, ζαντολάστιχα, υδραυλικό τιμόνι, ηλεκτρικό κλείδωμα, ηλεκτρ. τζάμια, ραδιοκασετόφωνο
- **ALFA ROMEO** 146 χρώματος ανθρακί μαύρο μεταλλικό, air condition, ζάντες αλουμινίου, RCD, ηλεκτρικά παράθυρα, κεντρικό κλείδωμα μοντ. '97-'98 κατάσταση άριστη. Τιμή-έκπληξη.
- **FIAT SEICENTO** μοντέλα από 2001-2002
- **FIAT PUNDO** μοντέλα από 2002-2004
- **FIAT PANDA** μοντέλα από 2003-2004
- **CITROEN C3** μοντέλα από 2003
- **OPEL CORSA**, μοντέλο 2002, σιέλ μεταλλικό, aircondition, υδραυλικό τιμόνι, άριστη κατάσταση.
- **SUZUKI JIMNY sof top**, μοντέλο 2003, κόκκινο, cabrio.
- **VW GOLF coupe** δίπορτο, ζάντες αλουμινίου, μεταλ. χρώμα, πράσινο ΕΥΚΑΙΡΙΑ 3.500 ευρώ MONO
- **FIAT PUNDO GT** φτιαγμένο 1400 cc, turbo 200 PS, κίτρινο, ζαντολάστιχα, αιρ κοντίσιον, RCD
- **JEEP CHEROKEE 2,5 lit**, DIESEL, μοντέλο 2002, μαύρο μεταλλικό, λίγα χιλιόμετρα. ΕΥΚΑΙΡΙΑ!!!
- **CITROEN C2**, 1400cc, μαύρο μεταλλ., VTR, aircondition, ζάντες 16"oz,, ρυθμιζόμενα αμορτισέρ, RCD.

ΕΠΑΓΓΕΛΜΑΤΙΚΑ

- **ΗΜΙΚΛΟΥΒΑΚΙ SEAT INCA**, χρώματος λευκού, υδραυλικό τιμόνι. ΕΥΚΑΙΡΙΑ!! ΕΙΣΑΓΩΓΗ ΓΕΡΜΑΝΙΑΣ
- **MERCEDES VITO 108 DIESEL**, aircondition, 2 πόρτες πίσω άνοιγμα, μοντέλο 2001, 2400 cc. ΑΡΙΣΤΗ! ΕΙΣΑΓΩΓΗ ΓΕΡΜΑΝΙΑΣ
- **ΗΜΙΦΟΡΤΗΓΟ NISSAN**, κίνηση 4X4, 2400 cc, DIESEL, 2ηορτο 1ΤΟΝ καμπίνα, χοντρά ζαντολάστιχα, λευκό.
- **VW CADDY ΗΜΙΚΛΟΥΒΑΚΙ, KOMBI**, λευκά, turbo diesel, 1900 cc, 105 PS,. μοντέλο 2002 **ΕΙΣΑΓΩΓΗ ΓΕΡΜΑΝΙΑΣ! ΕΥΚΑΙΡΙΑ!!!**
- **ΚΛΟΥΒΑ TOYOTA HIAGE**, λευκή, μακρύ σασί 2,80 m, ωφέλιμο πίσω, 2.400 cc, Diesel, ΕΙΣΑΓΩΓΗ ΓΕΡΜΑΝΙΑΣ
- **ΚΛΟΥΒΑ VW LT35' DIESEL 2500cc**, λευκή, με μακρύ σασί και χώρο φόρτωσης πίσω καθαρό 3,30 ΕΙΣΑΓΩΓΗΣ ΓΕΡΜΑΝΙΑΣ
- **ΚΛΟΥΒΑ MITSUBISHI**, μακρύ σασί, 2.500 cc DIESEL με σχάρα. ΕΙΣΑΓΩΓΗ ΓΕΡΜΑΝΙΑΣ
- **ΗΜΙΦΟΡΤΗΓΟ VW TARO**, 2400 cc, diesel με HARDTOP κουβούκλιο, λευκό χρώμα. ΕΙΣΑΓΩΓΗ ΓΕΡΜΑΝΙΑ
- **MITSUBISHI L200** 4X4 κίνηση, μπάρες ανοξείδωτες, χρώματος σκούρο μπλε μεταλλικό και ασημί, δικρωμία, 2400 cc, diesel. ΕΙΣΑΓΩΓΗ ΓΕΡΜΑΝΙΑΣ.

Ολα ετοιμοπαράδοτα.
Σε καταπληκτική κατάσταση

✓ Οι επιλογές των αυτοκινήτων μας εγγυώνται την ποιότητα και την σιγουριά.
✓ Επισκεφθείτε μας πριν αποφασίσετε
✓ Αναλαμβάνουμε την χρηματοδότηση σας με τα χαμηλότερα επιτόκια.
✓ Θα χαρούμε να σας ξεναγήσουμε

Από 0% προκαταβολή έως 72 μην. δόσεις
AE264

Στη χθεσινή συνεδρίαση του Χρηματιστηρίου

Εικόνα σταθεροποίησης

Οριακή πτώση του Γενικού Δείκτη σε ποσοστό 0,02%

Από τις 308 μετοχές που διακινήθηκαν στη συνεδρίαση, 141 κινήθηκαν ανοδικά, 118 κινήθηκαν πτωτικά, ενώ η τιμή 49 μετοχών παρέμεινε αμετάβλητη.



Τη μεγαλύτερη ποσοστιαία άνοδο σημείωσαν οι μετοχές των εταιρειών: Τασόγλου(κο) +19,35%, Εικόνα- Ηχος +18,42%, SingularLogic +12,29%, Paperpack +12,20%, Πετζετάκις(κο) +11,94%, Sciens Συμμετοχών +9,70%, Βογιατζόγλου +7,92%, Αττικές Εκδόσεις +7,88%, Πλαστικά Κρήτης +7,36% και ΒΙΣ(κο) +7,18%.

Αντιθέτως τις μεγαλύτερες απώλειες σημείωσαν οι μετοχές των εταιρειών: Κλωστήρια Ναούσης(κο) -8,70%, Vivere -7,89%, Βάλκαν Εξπορτ(κο) -4,82%, Τεξαπρέτ -3,92%, Εμπορικός Δεσμός(κο) -3,85%, Αιολική -3,44%, Altec-3,21%, Jumbo -3,04%, Ξυλεμπορία(πο) -2,93% και Μοχλός -2,86%.

Η αξία των συναλλαγών ανήλθε στα 370,624 εκατ. ευρώ, εκ των οποίων τα 30,462 εκατ. ευρώ αφορούσαν προσυμφωνημένες συναλλαγές.

Το μεγαλύτερο όγκο συναλλαγών παρουσίασαν οι μετοχές των εταιρειών:Εθνική με 1.472.779 τεμάχια, Alpha Bank με 1.419.488, ΟΤΕ με 1.410.261 και ΑΤΕbank με 1.235.331 τεμάχια. Την μεγαλύτερη αξία συναλλαγών σημείωσαν οι μετοχές των εταιρειών: Εθνική με 51,505 εκατ. ευρώ, Alpha Bank με 33,409 εκατ., ΟΤΕ με 32,593 εκατ. και Eurobank με 16,226 εκατ. ευρώ. Η συνολική κεφαλαιοποίηση της αγοράς διαμορφώθηκε στα 155,974 δισ. ευρώ. Οι μετοχές του δείκτη υψηλής κεφαλαιοποίησης έκλεισαν ως εξής:

ALPHA BANK:23,40
ΑΤΕBANK:3,84
ΒΙΟΧΑΛΚΟ: 9,50
MARFIN:40,00
ΔΕΗ: 19,22
COCA COLA: 29,16
ΕΛΠΕ:10,52
EMPORIKI: 22,88
ΕΘΝΙΚΗ: 34,96
EUROBANK: 26,90
ΚΥΠΡΟΥ: 9,92
INTRALOT: 24,80
ΤΑΧΥΔΡΟΜΙΚΟ:17,34
COSMOTE: 22,90
MOTOR OIL: 20,00
ΟΠΑΠ: 28,00
ΟΤΕ: 22,74
ΠΕΙΡΑΙΩΣ: 23,30
TITAN: 41,10
FOLLI FOLLIE: 28,98

Οι επιμέρους δείκτες έκλεισαν ως εξής:

Ασφάλειες:	6.007,87	+0,34%
Βιομηχανικά Προϊόντα και Υπηρεσίες:	6.514,11	+0,30%
Εμπόριο:	6.286,53	-0,08%
Κατασκευές και Υλικά:	6.591,74	-0,02%
Μέσα Ενημέρωσης:	5.161,18	-0,22%
Πετρέλαιο και Αέριο:	4.663,95	+0,64%
Προσωπικά και Οικιακά Προϊόντα:	5.871,88	-1,08%
Πρώτες ύλες:	7.239,02	-0,11%
Ταξίδια και αναψυχή:	5.337,16	+0,59%
Τεχνολογία:	5.035,12	-0,08%
Τηλεπικοινωνίες:	6.237,89	-0,94%
Τράπεζες:	6.133,74	-0,16%
Τρόφιμα και Ποτά:	6.221,87	+2,06%
Υγεία:	12.119,56	+0,75%
Υπηρεσίες Κοινής Ωφέλειας:	5.244,27	-1,57%
Χημικά:	8.933,45	+0,15%
Χρηματοοικονομικές Υπηρεσίες:	8.306,88	+0,42%

Από την Εθνική Τράπεζα

Νέα πολιτική επιτοκίων

Θα διαμορφώνονται ανάλογα με τον πελάτη

Επιτόκια διαμορφωμένα ανάλογα με την πιστοληπτική ικανότητα του πελάτη προανήγγειλε την Τετάρτη ο επικεφαλής της Εθνικής Τράπεζας Τάκης Αράπογλου, σε συνάντηση που είχε με δημοσιογράφους.

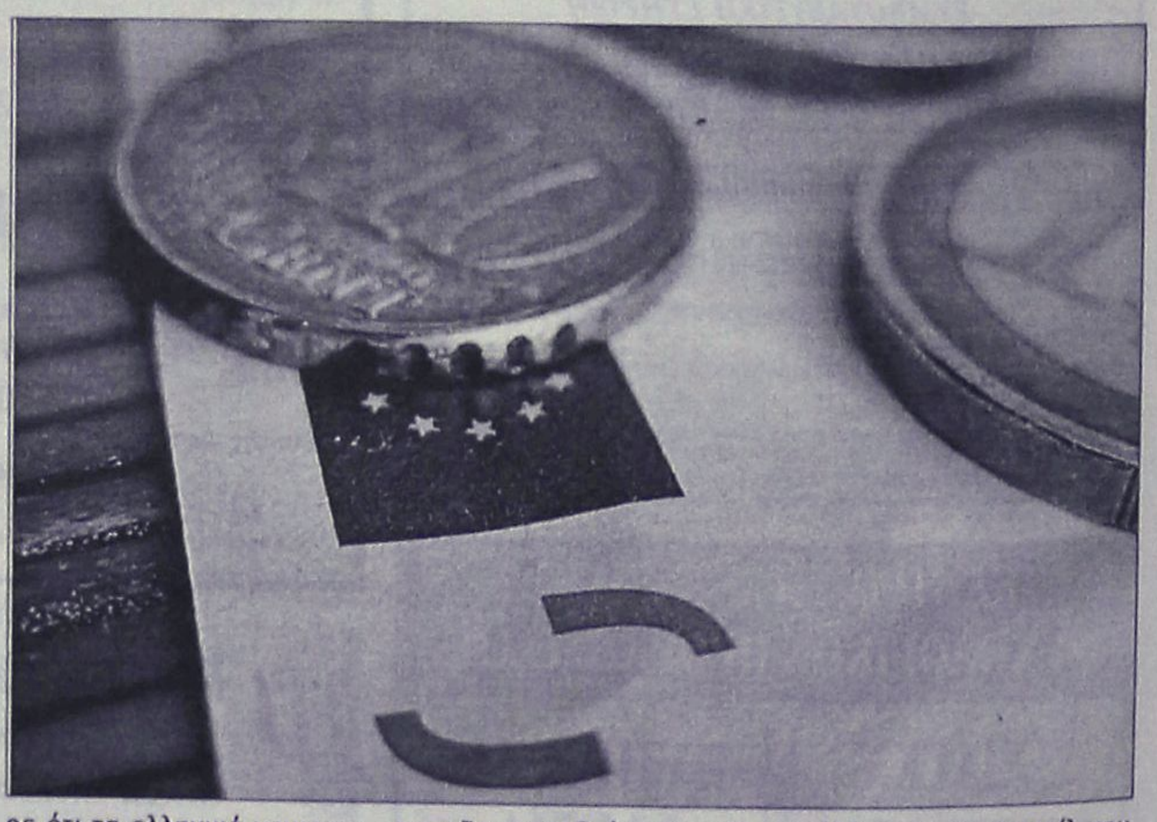

Μιλώντας για τη διαφορά στα επιτοκιακά περιθώρια (spreads) που παρατηρούνται στην Ελλάδα και στις άλλες χώρες της ευρωζώνης, ο κ. Αράπογλου επισήμανε ότι έχει ξεκινήσει η σύγκλιση και εκτίμησε πως το κλείσιμο της διαφοράς ιδιαίτερα στα στεγαστικά δάνεια θα συνεχιστεί και το 2007 ως αποτέλεσμα του τραπεζικού ανταγωνισμού.

Αναφερόμενος στον τραπεζικό δανεισμό, είπε ότι η Εθνική Τράπεζα είναι πολύ προσεκτική στην χορήγηση δανείων, υπογραμμίζοντας ότι στα καταναλωτικά δάνεια υπάρχει μεγάλο ποσοστό απόρριψης αιτήσεων που φθάνει το 42%, ενώ στη στεγαστική πίστη το ποσοστό απόρριψης των αιτήσεων φθάνει το 10% (επί των συνολικών αιτήσεων). Ο κ. Αράπογλου ανέφερε ότι τα ελληνικά νοικοκυριά στο σύνολό τους δεν είναι υπερχρεωμένα και, χρησιμοποιώντας στοιχεία της Τράπεζας της Ελλάδος, είπε ότι ένα ποσοστό 52% των ελληνικών νοικοκυριών δεν έχει λάβει κανένα δάνειο, ενώ για ένα ποσοστό 87% των νοικοκυριών που έχουν ήδη δανειακές υποχρεώσεις, το κόστος αποπληρωμής των δανείων τους δεν υπερβαίνει το 40% του εισοδήματός τους (ποσοστό που δεν προκαλεί προβλήματα στην αποπληρωμή των δανείων).

Από την πλευρά του, ο γενικός διευθυντής λιανικής τραπεζικής της Εθνικής Α.Γεωργίτσης είπε ότι με την ωρίμανση της αγοράς τα spreads δεν θα μειωθούν το ίδιο για όλους τους πελάτες, αλλά θα διαμορφώνονται ανάλογα με το προφίλ του καθένα.

Ως παράδειγμα ανέφερε τα στεγαστικά δάνεια, το επιτόκιο των οποίων, όπως είπε, θα διαμορφώνεται ανάλογα με τη σχέση της δόσης ως προς το εισόδημα του δανειοδοτουμένου, το ύψος και τη διάρκεια του δανείου, αλλά και το ποσό του δανείου ως προς την αξία του ακινήτου.

ΞΕΝΑΚΗΣ ΑΥΤΟΚΙΝΗΤΑ

10ο χλμ. Ρόδου - Λίνδου
Τηλ. 22410 86800

ΤΜΗΜΑ ΜΕΤΑΧΕΙΡΙΣΜΕΝΩΝ

1 MERCEDES ML270, 2700cc, μοντ. 2002, μαύρο. ΠΕΤΡΕΛΑΙΟ.
αερόσακοι οδηγού -συνοδηγού, πλευρικοί αερόσακοι, αερόσακοι κεφαλής, κλιματισμός, ABS , BAS, ESP, navi, δερμάτινο σαλόνι, ηλιοροφή, ηλ. καθίσματα, ηλ. καθρέπτες, ζάντες αλουμινίου, τηλέφωνο, υδρ. τιμόνι, ηλ. παραθ, κεντρ. κλειδ, ηχοσύστημα
2 MERCEDES CLK 200 AVANTGARDE KOMP., 2000cc, μοντ. 2000,μπλέ.
4 αερόσακοι, clima, ABS, BAS, ESP, δερμάτινο σαλόνι, ηλ. ηλιοροφή, ζάντες αλουμινίου, συναγερμός, ηχοσύστημα
3 AUDI TT COUPE 1.8T (150hp), μοντ. 2006, ασημί.
αερόσακοι οδηγού -συνοδηγού,πλευρικοί αερόσακοι, ABS, υδρ. τιμόνι, ηλ. παραθ, κεντρ. κλειδ, σπορ ανάρτηση,πίσω σποιλερ,ζάντες αλουμινίου , ηχοσύστημα
4 AUDI TT 1800cc, TURBO QUATTRO 225 HP, μοντ. 2003, μπλέ.
αερόσακοι οδηγού -συνοδηγού, πλευρικοί αερόσακοι, αερόσακοι κεφαλής, αυτόματος κλιματισμός, ABS με BAS, ESP με ASR, trip computer, δερμάτινο σαλόνι, ζάντες αλουμινίου, υδρ. τιμόνι, ηλ. παραθ, κεντρ. κλειδ, προβ. ομίχλης , συναγερμός, ηχοσύστημα
5 AUDI A4 TURBO QUATTRO 1800cc, (190 PS), μολυβί.
αερόσακοι οδηγού -συνοδηγού, πλευρικοί αερόσακοι, αερόσακοι κεφαλής, δίζωνικό κλιματισμός, ABS , BAS, ESP, EDL, υπολογιστής ταξιδίου, bucket καθίσματα, spor ανάρτηση, δερμάτινο σαλόνι, ηλιοροφή με κυψελίες, χώρος ψυξης (ντουλαπάκι), υποβ. στάθμευσης, ηλ. καθρέπτες, ζάντες αλουμινίου, υδρ. τιμόνι, ηλ. παραθ, κεντρ. κλειδ, ηχοσύστημα
6 LAND ROVER FREELANDER 1800cc, μοντ. 2001, σαμπανιζέ.
αερόσακοι, air condition, ABS, ESP, ηλ. ηλιοροφή, ζάντες αλουμινίου, υδρ. τιμόνι, ηλ. παραθ, κεντρ. κλειδ, ηχοσύστημα
7 ROVER MGTF 1600cc, μοντ. 2003, κόκκινο.
αερόσακοι, air condition, ABS, ζάντες αλουμινίου, υδρ. τιμόνι, ηλ. παραθ, κεντρ. κλειδ, ηχοσύστημα.
8 TOYOTA CELICA 1800cc, μοντ. 1999, ασημί.
αερόσακοι, air condition, ABS, ζάντες αλουμινίου, υδρ. τιμόνι, ηλ. παραθ, κεντρ. κλειδ, σποιλερ, συναγερμός, ηχοσύστημα.
9 FIAT BARCHETTA 1800cc, μοντ. 2002, ασημί.
αερόσακοι, air condition, ABS, ζάντες αλουμινίου, προβ. ομίχλης, υδρ. τιμόνι, ηλ. παραθ, ηλ. καθρέφτες, ηχοσύστημα.
10 FORD MONDEO 1800cc, μοντ. 2003, μαύρο.
αερόσακους οδηγού - συνοδηγού, πλευρικοί αερόσακοι, clima, ABS, υδρ. τιμόνι, ηλ. παραθ, κεντρ. κλειδ, ηλ καθρέφτες, ηχοσύστημα.
11 MERCEDES C180, 1800cc, μοντ. 1997, μπλέ.
αερόσακος οδηγού-συνοδηγού, πλευρικοί αερόσακοι, clima, ABS, ASR, ζάντες αλουμινίου, υδρ. τιμόνι, ηλ. παραθ, κεντρ. κλειδ, ηχοσύστημα.
12 BMW 316 1600cc, μοντ.1998, μαύρο.
αερόσακος οδηγού-συνοδηγού, clima, ABS,ASC, ηλ. ηλιοροφή, ζάντες αλουμινίου, υδρ. τιμόνι, ηλ. παραθ, κεντρ. κλειδ, ηχοσύστημα.
13 CITROEN PLURIEL SENSODRIVE 1600cc, μοντ. 2004, μπλέ.
αυτόματο -σειριακό, ABS, clima,4 αερόσακοι, ζάντες αλουμινίου, υδρ. τιμόνι, ηλ. παραθ, κεντρ. κλειδ, ηχοσύστημα.
14 BMW 316 1600cc, μοντ. 1999, λευκό.
αερόσακοι , ABS, clima, φιμέ τζάμια, δερμάτινο σαλόνι, ηλιοροφή, ζάντες αλουμινίου, υδρ. τιμόνι, ηλ. παραθ, κεντρ. κλειδ, ηχοσύστημα.
15 HYUNDAI COUPE 1600cc, μοντ. 2003.
αερόσακος οδηγου - συνοδηγού , air condition, ζάντες αλουμινίου, υδρ. τιμόνι, ηλ. παραθ, κεντρ. κλειδ, ηχοσύστημα.
16 HONDA ACCORD 1600cc, μοντ. 2001, μπλέ.
αερόσακος οδηγού-συνοδηγού, δερμάτινο σαλόνι, ABS, air condition, υδρ. τιμόνι, ηλ. παραθ, κεντρ. κλειδ, ηχοσύστημα.
17 PEUGEOT 206CC 1600cc, μοντ. 2002, ασημί.
αερόσακοι, κλιματισμός, κεν. κλείδωμα, ηλ. παράθυρα, ηλ καθρέφτες, υδραυλικό τιμόνι, ηλ. κουκούλα, ηχοσύστημα
18 MERCEDES A 140 1400cc, μοντ. 1999, μαυρη.
air condition, ABS, EPS, BAS, δερμάτινο σαλόνι, 4 αερόσακοι, ζάντες αλουμινίου, κεν. κλείδωμα, ηλ. παράθυρα, ηλ καθρέφτες, υδραυλικό τιμόνι, ηχοσύστημα
19 LANCIA Y PLATINO 1400cc, μοντ. 2004, μπεζ.
8 αερόσακοι, δερμάτινο σαλόνι, ABS, clima, υδρ. τιμόνι, ηλ. παραθ, κεντρ. κλειδ, ηχοσύστημα.
20 OPEL VECTRA SPORT 1600cc, μοντ. 2001, μαύρο.
αερόσακος οδηγού-συνοδηγού, πλευρικοί αερόσακοι, δερμάτινο σαλόνι, ABS, air condition, υδρ. τιμόνι, ζάντες αλουμινίου, ηλ. παραθ, κεντρ. κλειδ, ηχοσύστημα.
21 VW POLO 1400cc, μοντ. 2005, μολυβί.
αερόσακος οδηγού-συνοδηγού, πλευρικοί αερόσακοι, ABS, climatic, υδρ. τιμόνι, ηλ. παραθ, κεντρ. κλειδ, ηχοσύστημα.
22 VW GOLF 1400cc, μοντ. 2002, μπλέ.
4 αερόσακοι, air condition, ABS υδρ. τιμόνι,ζάντες αλουμινίου, ηλ. παραθ, κεντρ. κλειδ, συναγερμός και ηχοσύστημα.
23 TOYOTA YARIS 1000cc, μοντ. 2006, μολυβί.
air condition, ABS, υδρ. τιμόνι,αερόσακος οδήγου - συνοδήγού, ηχοσύστημα..
24 VW POLO SPORTLINE 101 HP 1400cc, μοντ. 2002, ασημί.
4 αερόσακοι, ABS, climatronic, ηλ. ηλιοροφή, υδρ. τιμόνι, ηλ. παραθ, κεντρ. κλειδ, συναγερμός, ηχοσύστημα.
25 HYUNDAI COUPE 1600cc, μοντ. 1999, κόκκινο
air condition, ζάντες αλουμινίου, υδρ. τιμόνι, σπόιλερ, συναγερμός, ηλ. παραθ, κεντρ. κλειδ, ηχοσύστημα.
26 TOYOTA CELICA 1800cc, μοντ. 1996, κόκκινο.
air condition, ζάντες αλουμινίου, υδρ. τιμόνι, ηλ. παραθ, κεντρ. κλειδ, ηχοσύστημα.
27 NISSAN PRIMERA 1600cc, μοντ. 1999, ασημί.
air condition, αερόσακος οδηγού, υδρ. τιμόνι, ηλ. παραθ, κεντρ. κλειδ, ηχοσύστημα.
28 VW BORA 1600cc, μοντ. 1999, μαύρο.
αερόσακος οδηγ.-συνοδηγ., πλευρικοί αερόσακοι, ABS, air condition, υδρ. τιμόνι, ηλ. παραθ, κεντρ. κλειδ, ηχοσύστημα.
29 NISSAN ALMERA 1600cc, μοντ. 1999, ασημί. ΑΥΤΟΜΑΤΟ.
αερόσακοι, air condition, ABS, υδρ. τιμόνι, ηλ. παραθ, κεντρ. κλειδ, ηχοσύστημα.
30 SEAT IBIZA 1400cc, μοντ. 2002, ασημί.
αερόσακοι, clima, ABS - EPC, ζάντες αλουμινίου,υδρ. τιμόνι, ηλ. παραθ, ηλ. καθρέφτες, κεντρ. κλειδ, ηχοσύστημα.
31 RENAULT MEGANE 1400cc, μοντ. 2001, ασημί.
4 αερόσακοι, ABS, air condition, υδρ. τιμόνι, ζάντες αλουμινίου, ηλ. παραθ, κεντρ. κλειδ, ηχοσύστημα.
32 FIAT PUNTO 1400cc sporting, μοντ. 2004, μολυβί.
air condition, ABS, αερόσακος οδηγού - συνοδηγού, υδρ. τιμόνι, ζάντες αλουμινίου, ηλ. παραθ, κεντρ. κλειδ, προβ. ομίχλης, ηχοσύστημα.
33 TOYOTA YARIS 1300cc, μοντ. 2000, χρυσαφί.
αερόσακος οδηγού - συνοδηγού, air condition, υδρ. τιμόνι, ηλ. παραθ, κεντρ. κλειδ, ηχοσύστημα.
34 TOYOTA YARIS 1300cc, μοντ. 1999, μπλέ.
αερόσακος οδηγου - συνοδηγού, air condition, υδρ. τιμόνι, ηλ. παραθ, κεντρ. κλειδ, ηχοσύστημα.
35 MERCEDES 190 E 1800cc, μοντ. 1993, ασημί
αερόσακος οδηγού, ABS, ηλιοροφή, υδρ. τιμόνι, ζάντες αλουμινίου, ηλ. παραθ, κεντρ. κλειδ, ηχοσύστημα.
36 FIAT PUNTO 1242cc, μοντ. 2004, μπλέ - κόκκινο.
αερόσακος οδηγού - συνοδηγού, air condition, υδρ. τιμόνι, ηλ. παραθ, ηλ. καθρέφτες, κεντρ. κλειδ, ηχοσύστημα.
37 FIAT MAREA 1242cc, μοντ. 2000, ασημί.
αερόσακος οδηγου - συνοδηγού, air condition, υδρ. τιμόνι, ηλ. παραθ, κεντρ. κλειδ, ηχοσύστημα.
38 FIAT BRAVA 1300cc, μοντ. 2000, ασημί
air condition, αερόσακος οδηγού,υδρ. τιμόνι, ηλ. παραθ, κεντρ. κλειδ, ηλ. καθρέφτες, ηχοσύστημα.
39 DAEWOO LANOS EXTREME 1300cc, μοντ. 2000, μπορντώ.
air condition, υδρ. τιμόνι, ζάντες αλουμινίου, ηλ. παραθ, κεντρ. κλειδ, προβ. ομίχλης, αεροτομή, ηχοσύστημα.
40 SEAT CORDOBA 1400cc, μοντ. 1999, μπορντώ.
air condition, υδρ. τιμόνι, ζάντες αλουμινίου, ηλ. παραθ, κεντρ. κλειδ, ηχοσύστημα.
41 SEAT IBIZA 1400cc, μοντ. 1999, ασημί.
air condition, υδρ. τιμόνι, ηλ. παραθ, κεντρ. κλειδ, ηχοσύστημα.
42 ALFA ROMEO 146, 1400cc, μοντ. 1997, μπορντώ.
υδραυλικό τιμόνι, αερόσακος οδηγού, κεντρικό κλείδωμα, ηλ. παραθ, ηχοσύστημα.
43 FIAT PUNTO 1242cc, μοντ. 2003, λευκό.
air condition, υδραυλικό τιμόνι, κεντρικό κλείδωμα, ηλ. παραθ, ηχοσύστημα.
44 SUZUKI WAGON R 1000cc, μοντ. 2002, λευκό.
air condition, αερόσακος, υδραυλικό τιμόνι, ηλ. καθρ., ηχοσύστημα.
45 ROVER 214 Si, 1400cc, μοντ. 1996, μπλέ.
air condition, ABS, αερόσακος οδηγού, ζάντες αλουμινίου, υδραυλικό τιμόνι, κεντρικό κλείδωμα, ηλ. παράθυρα, ηχοσύστημα.
46 PEUGEOT 206, 1100cc, μοντ. 2002, λευκό.
air condition, αερόσακος οδηγού, ηχοσύστημα
47 PEUGEOT 206, 1100cc, μοντ. 2002, λευκό.
air condition, αερόσακος οδηγού, ηχοσύστημα
48 FIAT PUNTO 1242cc, μοντ. 2002, λευκό.
air condition, υδραυλικό τιμόνι, κεντρικό κλείδωμα, ηλ. παραθ, ηχοσύστημα.
49 FIAT PUNTO 1242cc, μοντ. 2002, λευκό.
air condition, υδραυλικό τιμόνι, κεντρικό κλείδωμα, ηλ. παραθ, ηχοσύστημα.
50 FORD ESCORT 1400cc, μοντ. 1997, πράσινο.
αερόσακοι, ABS, υδραυλικό τιμόνι, κεντρικό κλείδωμα, ηλ. παραθ, ηχοσύστημα.
51 CITROEN SAXO 1100cc, μοντ.2000,ασημί
air condition, κεντρικό κλείδωμα, ηλ. παραθ, ζάντες αλουμινίου, αεροτομή, ηχοσύστημα.
52 OPEL CORSA 1400cc, μοντ. 1997, μπλέ.
υδραυλικό τιμόνι, ηλ. παραθ, κεντρ. κλειδ, ηχοσύστημα.
53 FIAT PUNTO 1242cc, μοντ. 2001, λευκό.
air condition, αερόσακος οδηγού, ηλ. παραθ, κεντρ. κλειδ, ηχοσύστημα.
54 HYUNDAI ACCENT 1342cc, μοντ. 1998, μπλέ. ΑΥΤΟΜΑΤΟ
air condition, υδραυλικό τιμόνι, ηλ. παραθ, κεντρ. κλειδ, ηχοσύστημα.
55 FIAT PUNTO 1242cc, μοντ. 2001,κόκκινο.
air condition, αερόσακος οδηγού, ηλ. παραθ, κεντρ. κλειδ, ηχοσύστημα.
56 CITROEN SAXO 1100cc, μοντ.1998,ασημί
air condition, κεντρικό κλείδωμα, ηλ. παραθ, ηχοσύστημα.
57 DAEWOO MATIZ 800cc, μοντ. 2000, μπλέ.
air condition, υδραυλικό τιμόνι, κεντρικό κλείδωμα, ηλ. παράθυρα, ηχοσύστημα.
58 FIAT SEICENTO 1100cc, μοντ. 2002, λευκό.
air condition, ηλ. παραθ, κεντρ. κλειδ, ηχοσύστημα.
59 FIAT SEICENTO 1100cc, μοντ. 2001, λευκό.
air condition, ηλ. παραθ, κεντρ. κλειδ, ηχοσύστημα.
60 NISSAN MICRA 1300cc, μοντ. 1996, πράσινο.
air condition, ηλ. παραθ, κεντρ. κλειδ, ηχοσύστημα.
61 FIAT SEICENTO 1100cc, μοντ. 2001, λευκό.
ηλ. παραθ, κεντρ. κλειδ, ηχοσύστημα.
62 SUZUKI SWIFT 1000cc, μοντ. 1996, κόκκινο.
κεντρ. κλειδ, ηλ παραθ, ηχοσύστημα
63 FIAT SEICENTO 1100cc, μοντ. 2001, λευκό. κεντρικό κλείδωμα, ηλ. παράθυρα, ηχοσύστημα
64 RENAULT TWINGO open top, 1200cc, μοντ.1997, πράσινο.
ηχοσύστημα.
65 FIAT SEICENTO 1100cc, μοντ. 2001, λευκό.
κεντρικό κλείδωμα, ηλ. παράθυρα, ηχοσύστημα
66 SUZUKI SWIFT 1000cc, μοντ. 1996, κόκκινο.
κεντρ. κλειδ, ηλ παραθ, ηχοσύστημα
67 FIAT SEICENTO OPEN TOP 900cc, μοντ. 2001, λευκό.
ηλ. παραθ, κεντρ. κλειδ, ηχοσύστημα.

ΕΠΑΓΓΕΛΜΑΤΙΚΑ
1 TOYOTA HI LUX 2,4 , μοντ.1995, λευκό (ΠΕΤΡΕΛΑΙΟ).
υδρ. τιμόνι, ηχοσύστημα.

ΑΓΟΡΕΣ - ΠΩΛΗΣΕΙΣ - ΑΝΤΑΛΛΑΓΕΣ ΜΕΤΑΧΕΙΡΙΣΜΕΝΩΝ - ΑΥΤΟΚΙΝΗΤΩΝ

ΑΠΟ 0% ΠΡΟΚΑΤΑΒΟΛΗ ΚΑΙ ΔΟΣΕΙΣ ... ΣΤΑ ΜΕΤΡΑ ΣΑΣ

ΧΠ1687

Χθες και συνεχίζεται σήμερα στις Βρυξέλλες

Αρχισε η Σύνοδος Κορυφής

Έγκριση συμπερασμάτων του Συμβουλίου Γενικών Υποθέσεων



Την Παρασκευή εγκρίνονται στις Βρυξέλλες τα συμπεράσματα του Συμβουλίου Γενικών Υποθέσεων

Κρίνοντας επαρκή το μηχανισμό αξιολόγησης της τουρκικής πορείας, στη βάση της απόφασης των ΥΠΕΞ, προσήλθε η ελληνική κυβέρνηση στη Σύνοδο Κορυφής την Πέμπτη. Η Λευκωσία δεν απορρίπτει, πάντως, επαναδιαπραγμάτευση των συμπερασμάτων του Συμβουλίου Γενικών Υποθέσεων εφόσον υποβληθεί γραπτώς η τουρκική πρόταση για άνοιγμα ενός λιμανιού και ενός αεροδρομίου.

Η συμβιβαστική συμφωνία που επιτεύχθηκε κατά τη σύνοδο των Ευρωπαίων υπουργών Εξωτερικών αφορά σε «πάγωμα» οκτώ κεφαλαίων διαπραγμάτευσης, κατά την εισήγηση της Κομισιόν, και σε αξιολόγηση της Αγκυρας στο πλαίσιο των ετήσιων εκθέσεων προόδου της Ευρωπαϊκής Επιτροπής.

Ο εκπρόσωπος του υπουργείου Εξωτερικών Γιώργος Κουμουτσάκος επισήμανε την Τετάρτη, σχετικώς με δηλώσεις Τούρκων αξιωματούχων ότι η ΕΕ αδίκησε την Τουρκία, πως γνώμονας των αποφάσεων της Ευρωπαϊκής Ένωσης είναι να μην αδικήσει τον εαυτό της, να μην είναι η ίδια αδικημένη.

Το υπουργείο Εξωτερικών αναφέρει πως το μήνυμα που εστάλη από τους επικεφαλής διπλωματίας προς την Τουρκία είναι καθαρό και σαφές, και παράλληλα χαρακτηρίζει επαρκή τον μηχανισμό αξιολόγησης της τουρκικής ενταξιακής πορείας που αποφασίστηκε -σημειώνοντας πως στα συμπεράσματα δεν γίνεται αναφορά μόνο σε παρακολούθηση (follow up), αλλά και σε επανεξέταση (review)

Ο Τάσσος Παπαδόπουλος δήλωσε ότι η Λευκωσία δεν έχει ένσταση να γίνει επαναδιαπραγμάτευση των αποτελεσμάτων του Συμβουλίου Υπουργών Εξωτερικών της ΕΕ για την ευρωπαϊκή πορεία της Τουρκίας, σε περίπτωση που η Αγκυρα υποβάλει γραπτώς την πρότασή της για άνοιγμα ενός τουρκικού λιμανιού και ενός αεροδρομίου στην Κυπριακή Δημοκρατία. Μιλώντας από το αεροδρόμιο της Λάρνακας, πριν αναχωρήσει για τις Βρυξέλλες όπου θα λάβει μέρος στη Σύνοδο Κορυφής της ΕΕ, ο κ. Παπαδόπουλος σημείωσε ότι αν υποβληθεί γραπτώς η τουρκική πρόταση, τότε και η Κυπριακή Δημοκρατία θα υποβάλει τα δικά της αιτήματα, τα οποία δεν έγιναν αποδεκτά στο Συμβούλιο των Υπουργών Εξωτερικών.

Αναχώρηση Κ.Καραμανλή για Βρυξέλλες

Ο πρωθυπουργός αναχώρησε στις Βρυξέλλες για τις εργασίες του Ευρωπαϊκού Συμβουλίου. Το μεσημέρι πήρε μέρος στη συνάντηση του Ευρωπαϊκού Λαϊκού Κόμματος, και το απόγευμα στις εργασίες του Ευρωπαϊκού Συμβουλίου. Το βράδυ (στις 20:00) παρακάθησε σε επίσημο δείπνο της φινλανδικής προεδρίας.

Τα θέματα που θα συζητηθούν στο Ευρωπαϊκό Συμβούλιο -που θα ολοκληρωθεί σήμερα το πρωί - θα είναι ο χώρος ελευθερίας, ασφάλειας και δικαιοσύνης, καθώς και θέματα μετανάστευσης.

Επίσης, στη διάρκεια του δείπνου θα συζητηθεί η έκβαση των διαβουλεύσεων για τη Συνταγματική Συνθήκη και τη διεύρυνση της ΕΕ.

Η σημερινή συζήτηση θα είναι αφιερωμένη στην έγκριση των συμπερασμάτων των εργασιών του Ευρωπαϊκού Συμβουλίου.

Απαντώντας σε ερώτηση για το αν στη συζήτηση για τη διεύρυνση θα συζητηθεί και το θέμα της ενταξιακής πορείας της Τουρκίας και αν ενδέχεται να υπάρξει κάποια αλλαγή μετά την πρόσφατη απόφαση των «25», ο κυβερνητικός εκπρόσωπος Θ. Ρουσόπουλος δήλωσε την Τετάρτη πως εξ' όσων γνωρίζει δεν υπάρχει κάποια άλλη απόφαση.

Για τις σχέσεις κράτους και εκκλησίας

Διαφορετικές οι απόψεις

Διχάζουν οι προτάσεις του ΠΑΣΟΚ

Οι σχέσεις του Κράτους και της Εκκλησίας, καθώς και το ενδεχόμενο διαχωρισμού τους, απασχόλησαν την Επιτροπή της Βουλής για την αναθεώρηση του Συντάγματος, με αφορμή τις προτάσεις του ΠΑΣΟΚ για απάλειψη της απαγόρευσης του προσηλυτισμού, διευκρίνιση του συνταγματικού όρου της «επικρατούσας θρησκείας» και κατάργησης του θρησκευτικού όρκου του Προέδρου της Δημοκρατίας και των βουλευτών.

Ο εισηγητής του ΠΑΣΟΚ, Α.Λοβέρδος, επικαλέστηκε την ανάγκη «να δοθεί ένα τέλος στην ιστορία των επαγγελματιών των συγκρούσεων εκ μέρους δήθεν, του κράτους και των πιστών» και να ρυθμιστούν οι σχέσεις του Κράτους και της Εκκλησίας με έναν «ψύχραιμο» τρόπο.

Σχετικά με την «επικρατούσα θρησκεία», ο Ευ.Βενιζέλος, πρότεινε να εισαχθεί ερμηνευτική διάταξη, που θα λέει, ότι ο όρος «αποτελεί απλή περιγραφή και διαπίστωση της πεποίθησης του ελληνικού λαού κατά πλειοψηφία και ότι σε καμία περίπτωση επικρατούσα θρησκεία δεν σημαίνει επίσημη ή κρατική».

Για την κατάργηση του θρησκευτικού όρκου, ο Μ.Παπαϊωάννου κάλεσε τους βουλευτές να σκεφτούν το ενδεχόμενο, «κάποια στιγμή η χώρα να μην έχει πρόεδρο Χριστιανό Ορθόδοξο -δύσκολο ασφαλώς και μη επιθυμητό θα έλεγα εγώ, όσον αφορά τη δική μου συνείδηση», πρόσθεσε.

Όσο για τη διάταξη περί προσηλυτισμού, ο Α.Λοβέρδος επικαλέστηκε την ανάγκη «να απαλείψουμε από το συνταγματικό μας κείμενο, μία διάταξη που αποτελεί αφορμή να μας κακοχαρακτηρίζουν, να μας σχολιάζουν αρνητικά και να δημιουργούνται εντυπώσεις».



Οι κ.κ. Ανδρέας Λοβέρδος και Προκόπης Παυλόπουλος στη Βουλή

«Δημιουργείτε προβλήματα εκεί που δεν υπάρχουν» απάντησε ο γενικός εισηγητής της ΝΔ, Πάνος Παναγιωτόπουλος, ενώ για τη διάταξη περί προσηλυτισμού είπε ότι «το ΕΔΑΔ έχει δεχθεί ότι η επίμαχη διάταξη προστατεύει το άτομο από επιρροές που εκδηλώνονται με ανήθικα και απατηλά μέσα. Υπάρχει και σήμερα τέτοιος προσηλυτισμός από τη σαϊεντολογία και άλλες σέκτες».

Ο υπουργός Εσωτερικών Πρ.Παυλόπουλος επιτέθηκε στο ΠΑΣΟΚ γιατί «όταν ήρθαν κάποια στιγμή αυτά τα θέματα στην προηγούμενη συνταγματική αναθεώρηση, θυμάμαι τον τότε εισηγητή της πλειοψηφίας, τον κ. Βενιζέλο, να λέει ότι δεν χρειάζεται να τα ανοίξουμε γιατί είναι λυμένα».

AUTOΕΠΙΛΟΓΕΣ
ΕΚΘΕΣΗ ΜΕΤΑΧΕΙΡΙΣΜΕΝΩΝ ΑΥΤΟΚΙΝΗΤΩΝ
ΚΟΥΚΟΥΡΑΣ ΑΛΕΞΑΝΔΡΟΣ
ΛΕΩΦ. ΡΟΔΟΥ-ΛΙΝΔΟΥ 255 • ΤΗΛ. (22410)60910

ΑΓΟΡΑ-ΠΩΛΗΣΗ-ΑΝΤΑΛΛΑΓΗ
ΜΕΤΑΧΕΙΡΙΣΜΕΝΩΝ ΑΥΤΟΚΙΝΗΤΩΝ

1. **PORSCHE BOXSTER 2700cc, μοντ.2002, μπλε.** Clima, ABGS, ABS, κεντρ. κλειδ., ηλ. παράθ., ηλ.καθρ., υδρ. τιμ., ζάντες αλουμ., δερμ.σαλόνι και CD.
2. **MERCEDES CLK CABRIO 1800cc,μοντ. 2004, μαύρο.** Αυτόματο, Clima, ABGS, ABS, κεντρ. κλειδ., ηλ. παράθ., ηλ.καθρ., υδρ. τιμ., ζάντες αλουμ., δερμ.σαλόνι και CD.
3. **MERCEDES C230 SPORT COUPE 2300cc,μοντ. 2002, μαύρο.** Clima, ABGS, ABS, κεντρ. κλειδ., ηλ. παράθ., ηλ.καθρ., υδρ. τιμ., ζάντες αλουμ., δερμ.σαλόνι, πανόραμα και CD.
4. **MERCEDES C200 SPORT COUPE 1800cc,μοντ. 2004, ασημί.** A/C, ABGS, ABS, κεντρ. κλειδ., ηλ. παράθ., ηλ.καθρ., υδρ. τιμ., ζάντες αλουμ. και CD.
5. **MERCEDES E200 KOMPRESSOR 2000cc,μοντ. 2000, ασημί.** Clima, ABGS, ABS, κεντρ. κλειδ., ηλ. παράθ., ηλ.καθρ., υδρ. τιμ., ζάντες αλουμ.,δερμ.σαλόνι και CD.
6. **BMW 316 1600cc, μοντ. 1994, κόκκινο.** Κεντρ. κλειδ., ηλ. παράθ., υδρ. τιμόνι, ζάντες αλουμ. και CD.
7. **JEEP CHEROKEE 3700cc, μοντ. 2002, ασημί.** Clima, ABGS, ABS, κεντρ. κλειδ., ηλ. παράθ., υδρ., τιμ., ζάντες αλουμ., δερμ.σαλόνι και CD.
8. **ALFA ROMEO 147 3Dr 2000cc, μοντ.2003, σιέλ.** Clima, ABGS, ABS, κεντρ. κλειδ., ηλ. παράθ., υδρ. τιμ., ζάντες αλουμ., και CD.
9. **ALFA ROMEO 147 5Dr 1600cc, μοντ.2001, κόκκινο.** A/C, ABGS, ABS, κεντρ. κλειδ., ηλ. παράθ., υδρ. τιμόνι και CD.
10. **OPEL VECTRA 1600cc, μοντ.2005, ασημί.** Clima, ABGS, ABS, κεντρ. κλειδ., ηλ. παράθ., υδρ. τιμόνι, ζάντες αλουμ. και CD.
11. **OPEL ASTRA BERTONE 1800cc, μοντ.2002, μπλε.** A/C, ABGS, ABS, κεντρ. κλειδ., ηλ. παράθ., υδρ. Τιμόνι, ζάντες αλουμ., δερμ.σαλόνι και CD.
12. **RENAULT MEGANE 1600cc, μοντ. 2001, ασημί.** A/C, ABGS , ABS, κεντρ. κλειδ., ηλ. παράθ., υδρ. τιμόνι., ζάντ. αλουμ. και CD.
13. **RENAULT MEGANE COUPE 1400cc, μοντ. 2000, μπλε .** A/C, ABG , κεντρ. κλειδ., ηλ. παράθ., υδρ. τιμόνι και CD.
14. **HUYNDAI COUPE 1600cc, μοντ.2002, ασημί.** A/C, ABGS, κεντρ. κλειδ., ηλ. παράθ., υδρ. τιμόνι, ζάντ. αλουμ. και CD.
15. **HUYNDAI COUPE 1600cc, μοντ.2000, γκρι.** A/C, κεντρ. κλειδ., ηλ. παράθ., υδρ. τιμόνι, ζάντ. αλουμ. και CD.
16. **HUYNDAI COUPE 1600cc, μοντ.2003, ασημί.** A/C, κεντρ. κλειδ., ηλ. παράθ., υδρ. τιμόνι, ζάντ. αλουμ., σπόιλερ και CD.
17. **ROVER 45 1600cc, μοντ.2001, ασημί.** A/C, ABGS, ABS, κεντρ. κλειδ., ηλ. παράθ., υδρ. τιμόνι,ηλ.καθρ. ζάντ. αλουμ. και CD.
18. **CITROEN SAXO 1100cc, μοντ.2000, κόκκινο.** A/C, ABGS, Κεντρ. κλειδ., ηλ. παράθ., υδρ. τιμόνι και CD.
19. **PEUGEOT 306 1400cc,μοντ. 1998, μπλε.** ABGS, Κεντρ. κλειδ., ηλ. παράθ., υδρ. τιμόνι και CD.
20. **VW POLO 1000cc , μοντ. 1998, μπλε.** Υδρ. τιμόνι, ζάντ.αλουμ. και CD.
21. **FORD FIESTA 1200cc, μοντ. 1999, λευκό.** A/C, Κεντρ. κλειδ., ηλ. παράθ., υδρ. τιμόνι και CD.
22. **FIAT COUPE 1800cc, μοντ. 1998, ασημί.** A/C, ABGS , ABS, κεντρ. κλειδ., ηλ. παράθ., υδρ. τιμόνι., ζάντ. αλουμ. και CD.
23. **FIAT SEICENTO 1100cc, μοντ. 2001, πράσινο.** A/C ,Κεντρ. κλειδ., ηλ. παράθ. και CD.
24. **FIAT SEICENTO 1100cc, μοντ. 2001, λευκό.** Κεντρ. κλειδ., ηλ. παράθ. και CD.
25. **FIAT SEICENTO 1100cc, μοντ. 2001, λευκό.** A/C ,Κεντρ. κλειδ., ηλ. παράθ. και CD.
26. **FIAT CINQUECENTO 900cc, μοντ. 1998, κόκκινο.** Κεντρ. κλειδ., ηλ. παράθ., υδρ. τιμόνι και CD.
27. **SEAT CORDOBA 1400cc, μοντ. 2004, μαύρο.** A/C, ABGS, κεντρ. κλειδ. ηλ. παράθ, υδρ. τιμόνι και CD.
28. **SEAT CORDOBA 1400cc, μοντ. 1999, λευκό.** A/C, κεντρ. κλειδ. ηλ. παράθ, υδρ. τιμόνι και CD.
29. **DAEWOO LANOS 1400cc, μοντ.2002, μπλε.** A/C, κεντρ. κλειδ. ηλ. παράθ, υδρ. τιμόνι, ζάντες αλουμ. και CD.
30. **DAEWOO LANOS 1400cc, μοντ.2000, χρυσό.** A/C, κεντρ. κλειδ. ηλ. παράθ, υδρ. τιμόνι, ζάντες αλουμ. και CD.

ΑΠΟ 0% ΠΡΟΚΑΤΑΒΟΛΗ
ΕΩΣ 72 ΜΗΝΙΑΙΕΣ ΔΟΣΕΙΣ
ΜΕ ΤΑ ΧΑΜΗΛΟΤΕΡΑ ΕΠΙΤΟΚΙΑ ΤΗΣ ΑΓΟΡΑΣ
ΧΠ1210

Στο Αμερικανικό Πεντάγωνο για το Ιράκ

Συνεχείς διαβουλεύσεις

Δεν θα συρθώ σε γρήγορες αποφάσεις δήλωσε ο Μπους, ο οποίος ανέβαλε ομιλία του

Ο Αμερικανός πρόεδρος, Τζορτζ Μπους δήλωσε ότι δεν θα σπεύσει να λάβει αποφάσεις για αλλαγή πολιτικής στο Ιράκ, με αφορμή την αναβολή -για τον Ιανουάριο- της ομιλίας που επρόκειτο να εκφωνήσει την επόμενη εβδομάδα για το ζήτημα αυτό.

Έπειτα από συνομιλίες με κορυφαίους αξιωματούχους του Πενταγώνου, ο Μπους ανέφερε πως ένας λόγος για την αναβολή της ομιλίας είναι για να δοθεί χρόνος στο νέο υπουργό Α, Ρόμπερτ Γκέιτς, ο οποίος αναλαμβάνει τα καθήκοντά του από τον Ντόναλντ Ράμσφελντ, τη Δευτέρα.

«Ακούω πολλές συμβουλές για την ανάπτυξη μίας στρατηγικής που θα οδηγήσει στην επιτυχία. Υπάρχουν πολλές διαβουλεύσεις και όπως ανακοίνωσα χθες θα ανακοινώσω τα σχέδιά μου μετά από μακρά και σοβαρή μελέτη», δήλωσε στο Πεντάγωνο ο Τζορτζ Μπους.

Οι Δημοκρατικοί επέκριναν τον Τζορτζ Μπους για την αναβολή της ομιλίας του για τα σχέδιά του για το Ιράκ, επισημαίνοντας ότι ο χρόνος πιέζει για τη χάραξη νέας πολιτικής.

«Δεν πρόκειται να συρθώ στη λήψη μίας δύσκολης απόφασης, αλλά θα πω στους στρατιώτες: θα σας εξασφαλίσουμε τα απαραίτητα μέσα για να επιτύχετε και τη στρατηγική για την επιτυχία», δήλωσε ο Αμερικανός πρόεδρος.



Ο Τζ.Μπους πριν από την έναρξη της σύσκεψης. Δίπλα του ο απερχόμενος υπουργός Αμυνας Ντ. Ράμσφελντ

Στο μεταξύ, η Ιορδανία και το Ιράκ συμφώνησαν να συγκροτηθεί κοινή επιτροπή ασφαλείας στην οποία θα ανατεθεί το καθήκον του συντονισμού των διμερών προσπαθειών σε θέματα καταπολέμησης της τρομοκρατίας και του οργανωμένου εγκλήματος.

Για την ένταξη νέων κρατών στην Ε.Ε.

Πιο σκληρές προϋποθέσεις

Υποδοχή Ρουμανίας και Βουλγαρίας την 1-1-2007

Μετά τη συμφωνία των ΥΠΕΞ σε επιβράδυνση της τουρκικής ενταξιακής πορείας, το κέντρο βάρους της Συνόδου Κορυφής των Βρυξελλών εστιάζεται ευρύτερα στη διεύρυνση του «μπλοκ» και συγκεκριμένα στην ικανότητα απορρόφησης νέων μελών, και στο πλαίσιο αυτό αναμένεται «σκλήρυνση» της γλώσσας της ΕΕ για τις προϋποθέσεις ένταξης.



Νέα αυστηρότερη στρατηγική για τη διεύρυνση αναμένεται να ακολουθήσει η ΕΕ

Οι αρχηγοί κρατών και κυβερνήσεων προσέρχονται στις Βρυξέλλες με κεντρικά θέματα πέραν της διεύρυνσης, την πολιτική για τη μετανάστευση και την ευρωπαϊκή ενεργειακή πολιτική. Παράλληλα, οι «25» θα υποδεχθούν στην ευρωπαϊκή «οικογένεια» την Ρουμανία και τη Βουλγαρία, που καθίστανται επισήμως κράτη-μέλη από 1ης Ιανουαρίου 2007.

«Αυτή η σύνοδος δεν θα έχει πυροτεχνήματα» δήλωσε ενδεικτικά ο Βρετανός πρέσβης στην ΕΕ Τζον Γκραντ σε ενημέρωσή του προς τον Τύπο. Υπογράμμισε πως έχει ληφθεί ήδη η απόφαση για την απάντηση που θα δοθεί στην Τουρκία για την άρνηση εφαρμογής της Τελωνειακής Ένωσης, προσθέτοντας πως δεν αναμένεται κάποια καινούρια πρόταση εκ μέρους της Αγκυρας.

Η διεύρυνση της ΕΕ είναι το βασικό θέμα που θα απασχολήσει το Ευρωπαϊκό Συμβούλιο και συγκεκριμένα η ικανότητα της ΕΕ να απορροφήσει νέα κράτη-μέλη. Οι 25 ηγέτες καλούνται να βρουν μία θεσμική λύση πριν την επόμενη διεύρυνση της ΕΕ, να εξετάσουν δηλαδή ποιές θα είναι οι οικονομικές, οι πολιτικές και οι θεσμικές συνέπειες μιας περαιτέρω διεύρυνσης.

Μετά τη Ρουμανία και τη Βουλγαρία, η Κροατία πιθανότατα πρόκειται να γίνει το 28ο μέλος της ΕΕ το 2010. Η Τουρκία και ΠΓΔΜ είναι υποψήφιες προς ένταξη δίχως συγκεκριμένα χρονοδιαγράμματα, ενώ Αλβανία, Μαυροβούνιο, Βοσνία-Ερζεγοβίνη και Σερβία βρίσκονται στη λίστα αναμονής.

Επί ποδός η Βρετανική αστυνομία

Ψάχνουν για τον δολοφόνο

Αναστάτωση στο 'Ιπσουιτς για τους πέντε φόνους

Σε αγώνα δρόμου για τον εντοπισμό του δολοφόνου των πέντε γυναικών πριν διαπράξει νέο φόνο έχει επιδοθεί η βρετανική αστυνομία στο 'Ιπσουιτς, της ανατολικής Βρετανιάς, όπου οι κάτοικοι είναι αναστατωμένοι από τη δράση του νέου «Τζακ του Αντεροβγάλτη».

Ο Βρετανός πρωθυπουργός Τόνι Μπλερ χαρακτήρισε φρικτές τις δολοφονίες και διαβεβαίωσε ότι η αστυνομία θα έχει όλη τη βοήθεια που χρειάζεται για την εξιχνίαση των εγκλημάτων αυτών.

«Υποστηρίζουμε πλήρως την αστυνομία σε αυτή τη φρίκη» είπε ο Μπλερ στη διάρκεια της εβδομαδιαίας ώρας του πρωθυπουργού στη Βουλή των Κοινοτήτων. «Όλοι θέλουμε να συλληφθεί και να φυλακιστεί αυτό το τέρας» συμπλήρωσε ο ηγέτης της συντηρητικής αντιπολίτευσης Ντέιβιντ Κάμερον.

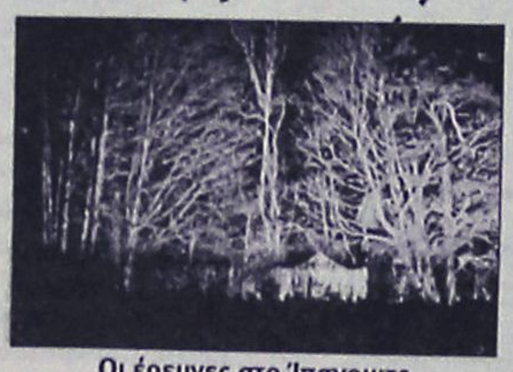

Οι έρευνες στο 'Ιπσγουιτς συνεχίζονται εντατικά

Σύμφωνα με την αστυνομία, οι τέσσερις από τις πέντε δολοφονημένες γυναίκες, που εντοπίστηκαν τις τελευταίες 11 ημέρες, εργάζονταν ως πόρνες, ενώ αναμένεται να διασταυρωθεί και η ταυτότητα της πέμπτης γυναίκας.

Την Τρίτη βρέθηκαν δολοφονημένες δύο γυναίκες, η μία εκ των οποίων, η 24χρονη Πόλα Κλένελ είχε κάνει δηλώσεις στην τηλεόραση όταν είχε αρχίσει η έρευνα για τους φόνους. «Μπορεί να συμβεί στον καθένα, με κάνει να ανησυχώ όταν μπαίνω σε αυτοκίνητο», είχε δηλώσει η άτυχη 24χρονη.

Οι δύο σοροί βρέθηκαν στο Νάκτον, κοντά στο σημείο που είχε βρεθεί και το πτώμα του τρίτου θύματος του δράστη.

αθλητικη ΡΟΔΙΑΚΗ
ΠΑΡΑΣΚΕΥΗ 15 ΔΕΚΕΜΒΡΙΟΥ 2006

ΙΑΛΥΣΟΣ: ΜΟΝΟ ΝΙΚΗ ΜΕ ΠΕΡΑΜΑ ΤΗΝ ΚΥΡΙΑΚΗ.
ΣΕΛ. 24

Κομβικό σημείο

- Το αποτέλεσμα του Κυριακάτικου αγώνα με τον Βύζα θα κρίνει πολλά στον Διαγόρα.
- Κάνει ένεση ο Μπρίτο προκειμένου να προπονηθεί και να παίξει.
- Απαραίτητη την Κυριακή η παρουσία του κόσμου στο Δημοτικό Στάδιο

Οι φίλοι της ομάδας του Διαγόρα ρωτούν πολύ συχνά αν τελικά θα γίνουν μεταγραφές στην περίοδο που ξεκινάει την 1η Ιανουαρίου. Μέχρι τώρα πλην της απόκτησης του Αγαπητού Αμπελά δεν έχει ¨αποκρυπτογραφηθεί ¨κάτι μεταγραφικό που να αφορά τον Διαγόρα.

Ο γηραιός αφ ενός θέλει να επιλέξει ποδοσφαιριστές που μπορούν να προσφέρουν στην ομάδα και αφ ετέρου περιμένει την έκβαση του Κυριακάτικου αγώνα με τον Βύζαντα στο Δημοτικό Στάδιο.

-Αν ο γηραιός νικήσει τον Βύζαντα και παραμείνουν οι διαφορές με τους πρώτους του βαθμολογικού πίνακα ή αλλάξουν προς το καλύτερο τότε οι Διοικούντες είναι διατεθειμένοι να ενισχύσουν την ομάδα και να παλέψουν μέχρι τέλους του πρωταθλήματος για να φτάσουν στον στόχο τους.

-Εάν όχι τότε θα πρέπει να αρκεσθεί σε κινήσεις που σκοπό να έχουν την υποδομή της ομάδας και την διατήρηση της καλής θέσης στον βαθμολογικό πίνακα της Κυριακής.

Όλοι θέλουν να δουν πιο ψηλά τον Διαγόρα. Αυτό είναι σίγουρο. Πρωταρχικός στόχος λοιπόν είναι να νικήσει τον Βύζαντα που θεωρείται από τις πιο δυνατές ομάδες στον Όμιλο για να δώσει το έναυσμα στους Διοικούντες για περαιτέρω κινήσεις στο μεταγραφικό παζάρι.

Για τον λόγο αυτό οι Διοικούντες, η τεχνική ηγεσία αλλά και οι παίκτες καλούν τους φίλους της ομάδας να γεμίσουν τις εξέδρες του Δημοτικού Σταδίου και να ενισχύσουν την ομάδα στην προσπάθειά της που είναι πολύ δύσκολη και απαιτεί την παρουσία δωδέκατου παίκτη για ηθική αλλά και υλική συμπαράσταση προς την ομάδα.

Στον αγωνιστικό τομέα ο Ντανιέλ Μπατίστα έχει προβλήματα μιας και

-Δεν προπονήθηκε καθόλου ούτε και χθες ο Εντουάρντο Μπρίτο. Ο Βραζιλιάνος ποδοσφαιριστής έκανε και χθες θεραπεία και είναι πολύ πιθανόν να κάνει σήμερα ένεση προκειμένου να δοκιμάσει σήμερα να προπονηθεί. Αν όλα πάνε καλά τότε ο παίκτης συγκεντρώνει πιθανότητες για να τεθεί στην διάθεση της τεχνικής ηγεσίας για τον αγώνα της Κυριακής. Σε αντίθετη περίπτωση θα αποκλεισθεί προκειμένου να μην μεγαλώσει το πρόβλημα αλλά και να προφυλαχθεί από τυχούσα υποτροπή. Η συμμετοχή του συνεπώς θα κριθεί σήμερα για τον αγώνα με τον Βύζαντα.


Ο Εντου Μπρίτο θα δοκιμάσει σήμερα να προπονηθεί.

-Παράλληλα ο Στέλιος Τσιαντούλης συνέχισε και χθες κανονικά το προπονητικό πρόγραμμα του και κατά συνέπεια είναι πλέον στην διάθεση του Ντανιέλ Μπατίστα.

-Ο Λευτέρης Τέας ακολουθεί το προπονητικό πρόγραμμα αλλά και περιμένει παράλληλα να τον μάνατζερ του προκειμένου να λύσει το συμβόλαιό του με τον Διαγόρα και να μεταγραφεί σε άλλη ομάδα της αρεσκείας του.

-Ο μόνος που δεν προπονείται λόγω του γνωστού προβλήματος είναι ο Δήμος Χαριστέας.

Οι κυανέρυθροι θα γυμνασθούν σήμερα αλλά και αύριο το πρωί οπότε και θα επιλέξει τους δεκαοκτώ αναγκαίους ο Ντανιέλ Μπατίστα για τον αγώνα με τον Βύζαντα.

ΔΥΣΚΟΛΟ ΝΑ ΠΡΟΛΑΒΕΙ

- Ο Γιώργος Ισκάς ούτε και χθες ακολούθησε το προπονητικό πρόγραμμα της ομάδας του.
- Σε δείπνο θα παρακαθίσουν οι παίκτες και η τεχνική ηγεσία σήμερα το βράδυ.
- Παντελής Αθανασίου και Κώστας Δερμιτζάκης οι απόντες από την χθεσινή προπόνηση.

Σε κανονικούς ρυθμούς γυμνάσθηκαν χθες οι παίκτες της Ρόδου. Η Κυριακή τους φέρνει στην Βάρδα σε ένα εκτός έδρας παιχνίδι που είναι ...του χεριού τους μια και ο ΠΑΟ Βάρδας είναι ομάδα υποδεέστερη και είναι πολύ πίσω βαθμολογικά.

Όλα συνεπώς εξαρτώνται από τους ίδιους τους παίκτες του Γιώργου Στράντζαλη που θέλουν να πάρουν την νίκη και να πλησιάσουν κι άλλο την κορυφή με το τρίποντο που θα πάρουν.

Παρά την ήττα από τον Άγιο Δημήτριο υπάρχει καλό κλίμα και καλή ατμόσφαιρα στα αποδυτήρια κάτι που σημαίνει καλό ηθικό αλλά και καλή ψυχολογία εν όψει ενός ακόμα εκτός έδρας αγώνα που έρχεται και που σίγουρα πρέπει να έχει θετική έκβαση.

Οι παίκτες της Ρόδου προπονήθηκαν και χθες υπό την επίβλεψη του Γιώργου Στράντζαλη στο Δημοτικό Στάδιο.

Αυτό που βγαίνει από την προπόνηση της ομάδας είναι πως

-Ο Γιώργος Ισκάς δύσκολα θα προλάβει την συνάντηση με τον ΠΑΟ Βάρδας. Ο μέσος της ομάδας έχει τράβηγμα στον δικέφαλο και δεν γυμνάσθηκε ούτε και χθες.

Επρόκειτο μάλιστα να επισκεφθεί χθες τον γιατρό προκειμένου να του χορηγηθεί θεραπευτική αγωγή .Από την σημερινή προπόνηση επρόκειτο να κριθεί εάν τελικά θα μπορούσε να ακολουθήσει την αποστολή στην Βάρδα η όχι.

Πολλοί είναι εκείνοι που θεωρούσαν χθες πως είναι πολύ δύσκολο να προλάβει ο Ισκάς την συνάντηση της Κυριακής.

-Δεν ξεκίνησαν επίσης να γυμνάζονται ακόμη ο Παντελής Αθανασίου που έχει το γνωστό πρόβλημα αλλά και ο Κώστας Δερμιτζάκης που δεν έχει συνέλθει ακόμα από τον τραυματισμό του και δεν θα είναι ούτε αυτός στην αποστολή της Κυριακής.

-Εκτός αγώνα είναι ακόμα και οι Διονύσης Μακρυδημήτρης και Γιώργος Καντιμοίρης και όχι ο Σταμάτης όπως από κεκτημένη ταχύτητα αναφέρθηκε τις τελευταίες μέρες. Ο τελευταίος μετέχει κανονικά της αποστολής της Κυριακής.

Οι ¨πράσινοι¨ θα γυμνασθούν και σήμερα αλλά και αύριο και στην συνέχεια θα ανακοινώσει τους δεκαοκτώ της αποστολής ο Γιώργος Στράντζαλης πριν πετάξει η ομάδα για την Αθήνα στις 13.30 το μεσημέρι.

Όπως έγινε γνωστό πάντως χθες οι παίκτες και η τεχνική ηγεσία θα δειπνήσουν σήμερα σε γνωστό εστιατόριο.


Ο Γιώργος Καντιμοίρης δεν παίζει στην Βάρδα

Νίκη και μόνο νίκη

• Αυτός είναι ο στόχος του Ιάλυσου στον αγώνα της Κυριακής με το Πέραμα.
• Αμφίβολη εξακολουθεί να είναι η συμμετοχή των Γιώργου Φωτεινή, Παναγιώτη Βασιλάκη, και Γιώργου Δελαπόρτα.

Προπονήθηκαν χθες κανονικά στο "Οικονομίδειο" οι κιτρινοκόκκινοι του Ιάλυσου. Θέλουν οπωσδήποτε την νίκη και τους τρεις βαθμούς για να μπορέσουν να ξεφύγουν από την γραμμή παραμονής και να αναπνεύσουν βαθμολογικά και να μην μπουν σε περιπέτειες στην συνέχεια του περιφερειακού πρωταθλήματος.

Ομολογουμένως ο αγώνας είναι πολύ δύσκολος μιας και ο αντίπαλος είναι δεύτερος στον βαθμολογικό πίνακα κάτι που σημαίνει πώς είναι δυνατός εντός και εκτός έδρας.

Η τεχνική ηγεσία και οι ποδοσφαιριστές της ομάδας το γνωρίζουν καλά αυτό αλλά είναι αποφασισμένοι να παλέψουν για να πάρουν το αποτέλεσμα που θέλουν και να μπορέσουν να κάνουν γιορτές καλές μιας και ο αγώνας αυτός είναι ο τελευταίος της χρονιάς που διανύουμε.

Χθες λοιπόν ήσαν άπαντες στην προπόνηση πλην τριών των οποίων η συμμετοχή στον αγώνα είναι ακόμα και σήμερα αμφίβολη. Ο Ιάλυσος θέλει να παρουσιασθεί όσο το δυνατόν πιο δυνατός σε αυτόν τον αγώνα αλλά

-Οι Γιώργος Φωτεινής και Παναγιώτης Βασιλάκης εξακολούθησαν και χθες τις θεραπείες και το αν θα παίξουν την Κυριακή θα εξαρτηθεί από τις προπονήσεις της Παρασκευής αλλά και του Σαββάτου πιθανότατα.

-Στην ίδια μοίρα βρίσκεται και ο νεαρός Γιώργος Δελαπόρτας ο οποίος θα δοκιμάσει να προπονηθεί σήμερα και αύριο και αν τελικά μπορέσει τότε ο κόουτς της ομάδας θα τον πάρει μαζί του στους αναγκαίους της Κυριακής.

Αναφερόμενος χθες στην συνάντηση της Κυριακής ο τεχνικός της ομάδας του Ιάλυσου τόνισε χαρακτηριστικά:

"Θέλουμε νίκη και μόνο νίκη σε αυτό το ματς". δήλωσε χαρακτηριστικά και συνέχισε:

"Δεν επιτρέπεται ολιγωρία σε καμία περίπτωση σε αυτόν τον αγώνα. Πρέπει να φανούμε αντάξιοι των προσδοκιών του κόσμου που τον καλούμε κοντά μας αλλά και των φιλοδοξιών των παικτών. Θα κάνουμε ό,τι μπορούμε για να φτάσουμε στο αποτέλεσμα που θέλουμε.

Πρέπει να είμαστε αποφασιστικοί, δυνατοί αλλά και σοβαροί και πειθαρχημένοι. Όλα εξαρτώνται από τον εαυτό μας. Αν εμείς είμαστε καλοί μπορούμε να πετύχουμε πολλά".

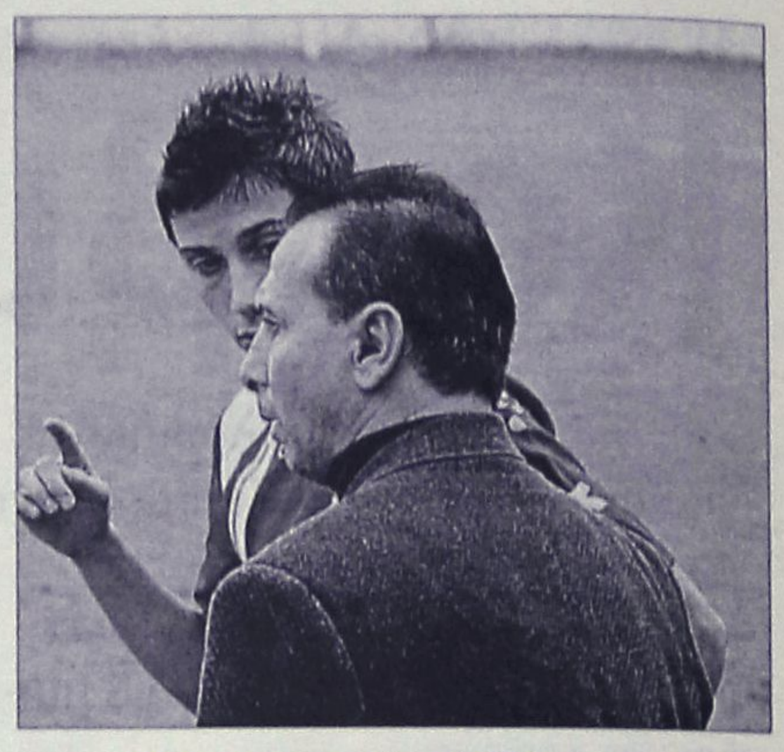

"Θέλουμε νίκη και μόνο νίκη" δήλωσε χθες ο προπονητής του Ιάλυσου Άκης Δελαπόρτας

Οι κιτρινοκόκκινοι θα προπονηθούν κανονικά και σήμερα και ο κόουτς της ομάδας περιμένει σήμερα στην προπόνηση κύρια τους τρεις τραυματίες.

ΧΩΡΙΣ ΠΡΟΒΛΗΜΑ ΣΤΟ ΜΟΣΧΑΤΟ

• Ο Κλεάνθης γυμνάσθηκε χθες στο γήπεδο των Αγίων Αποστόλων παίζοντας μίνι φιλικό με τον Ευαγόρα.
• Όλοι οι παίκτες ήσαν στην διάθεση του Αντρέα Σταύρου για τον αγώνα της Κυριακής.



Στο γήπεδο των Αγίων Αποστόλων προπονήθηκαν οι παίκτες του Κλεάνθη χθες.

Είναι ένα κρίσιμο παιχνίδι αυτό της Κυριακής για τον Κλεάνθη που θέλει ακόμα περισσότερους βαθμούς για να ανέβει ακόμα ψηλότερα βαθμολογικά.

Κι από ότι φαίνεται μπορεί πολλοί να θέλουν να δουν τον Κλεάνθη να παίζει καλή μπάλα για να παίρνει θετικά αποτελέσματα αλλά κάποιοι άλλοι και μάλιστα ενασχολούμενοι με τον σύλλογο του Παραδεισίου ξέρουν καλά πως οι βαθμοί είναι εκείνοι που σε ανεβάζουν βαθμολογικά και σε κρατούν εν τέλει στην Κατηγορία.

Αυτό θα επιδιώξει και σε αυτόν τον αγώνα ο Κλεάνθης. Να προσπαθήσει για το καλύτερο και να προσπαθήσει να πάρει αυτό που θα τον κρατήσει πάνω από την γραμμή παραμονής στην κατηγορία.

Ο Αντρέας Σταύρου πήγε χθες το απόγευμα για προπόνηση στους Άγιους Αποστόλους προκειμένου οι παίκτες του να εξοικειωθούν με τον συνθετικό χλοοτάπητα που διαθέτει το Μοσχάτο και σίγουρα το γεγονός αυτό καθιστά διαφορετική την διεξαγωγή του αγώνα από εκείνον που γίνεται σε φυσικό χλοοτάπητα.

Μάλιστα ο Κλεάνθης για τον λόγο αυτό έπαιξε μίνι φιλικό με την ομάδα του Ευαγόρα που ήταν στο γήπεδο εκείνη την στιγμή.

Το καλό για τον προπονητή της ομάδας του Παραδεισίου είναι πως όλοι οι παίκτες του εκτός από τους Γαλανό και Μαχλή είναι στην διάθεσή του και θα είναι και την Κυριακή στο ματς με το Μοσχάτο.

Η ψυχολογία βρίσκεται πολύ ψηλά μετά τα θετικά τελευταία αποτελέσματα και η ατμόσφαιρα στα αποδυτήρια πολύ καλή.

Υπάρχει μάλιστα η πίστη πως αν κατακτηθεί το αποτέλεσμα που απαιτείται από την ομάδα τότε η ομάδα θα τερματίσει πάνω από την γραμμή μέχρι το τέλος του α΄γύρου.

Αυτό είναι το τελευταίο ματς για το 2006 και θα καταβληθεί κάθε δυνατή προσπάθεια για να υπάρξει η έκβαση που θέλει ο σύλλογος.

Με την ευκαιρία πάντως η Διοίκηση η τεχνική ηγεσία και οι παίκτες ευχαριστούν τον τεχνικό της ομάδας του Ευαγόρα Γρηγόρη Σαρρή για την παραχώρηση του χρόνου και την διεξαγωγή του φιλικού με την ομάδα του Κλεάνθη.

TOP CARS
ΕΙΣΑΓΩΓΕΣ ΑΓΟΡΕΣ - ΠΩΛΗΣΕΙΣ -
ΑΝΤΑΛΛΑΓΕΣ ΜΕΤΑΧΕΙΡΙΣΜΕΝΩΝ ΑΥΤΟΚΙΝΗΤΩΝ
Η κορυφαία έκθεση για κορυφαίες επιλογές!
ΠΡΩΤΟΙ ΣΕ ΕΙΣΑΓΩΓΕΣ ΑΥΤΟΚΙΝΗΤΩΝ ΣΤΑ ΔΩΔ/ΣΑ
Ενα χρόνο γραπτή εγγύηση
Από 0-72 δόσεις
1. ΑΓΟΡΑΖΟΥΜΕ το αυτοκίνητό σας
2. Το ΑΝΤΑΛΛΑΣΣΟΥΜΕ με ο,τιδήποτε μοντέλο της αρεσκείας σας
3. ΑΝΑΛΑΜΒΑΝΟΥΜΕ την πώληση του αυτοκινήτου σας ΧΩΡΙΣ ΚΑΜΙΑ ΕΠΙΒΑΡΥΝΣΗ
ΑΕ1677
Έκθεση: Λεωφ. Ηρακλειδών 379, Ιαλυσός
τηλ. (22410)96889, FAX: 22410 96089 κιν. 6972424403

Απαιτείται άμεσα απάντηση

• Έγγραφο που έφτασε από την ΕΠΟ αφήνει να εννοηθεί πως η ίδια η ΕΠΣΔ μπορεί να αποφασίσει για τις προθεσμίες που θα εισπράττει τις οφειλές των σωματείων. Οφείλει να ξεκαθαρίσει το συντομότερο αν συμπεριλαμβάνονται και τα πρόστιμα για τα πειθαρχικά παραπτώματα.

Σοβαρότατα ερωτηματικά στο σημαντικό ζήτημα των προθεσμιών που καλούνται να τηρήσουν τα σωματεία για την καταβολή των προστίμων που τους επιβάλλονται δημιούργησε η πρόσφατη απόφαση του διοικητικού συμβουλίου της ΕΠΟ, καθώς όπως αφήνει να εννοηθεί το περιεχόμενο του σχετικού εγγράφου σε αντίθεση με τα όσα ορίζει ο ΚΑΠ, στην ευχέρεια των ίδιων των ΕΠΣ να αποφασίσουν για τα χρονικά περιθώρια που θα αφήσουν στα σωματεία για να εισπράξουν τις οφειλές που προκύπτουν. Μέχρι σήμερα και βάσει του ΚΑΠ τα πρόστιμα πρέπει να πληρώνονται εντός 20 ημερών, μόνο που το παρακάτω έγγραφο τα μπερδεύει:

«Θέμα: Οφειλές Σωματείων, ΠΑΕ και ΤΑΠ στις Ενώσεις

Κύριοι

Το Διοικητικό Συμβούλιο της Ελληνικής Ποδοσφαιρικής Ομοσπονδίας στην συνεδρίαση της Πέμπτης 30.11.2006 (Δ.Σ. Νο 34) συζήτησε το θέμα των οφειλών των Σωματείων, ΠΑΕ και ΤΑΠ προς τις Ενώσεις-Μέλη της ΕΠΟ και αποφάσισε ομόφωνα τα παρακάτω:

Ενώσεις-Μέλη της Ομοσπονδίας θα αποφασίσουν και ορίσουν τις ημερομηνίες και τον τρόπο καταβολής των οφειλομένων σε αυτές από τα μέλη τους.Η καταβολή των οφειλομένων είναι υποχρεωτική για όλους τους οφείλοντες. Μετά την παρέλευση της ορισθείσας προθεσμίας η συνέχιση της ύπαρξης οφειλής, για την οποία το μέλος της Ένωσης έχει ειδοποιηθεί, σημαίνει τον μη ορισμό των αγώνων του στα πρωταθλήματα με δική του υπαιτιότητα μέχρις εξοφλήσεως της οφειλής». Στο έγγραφο δεν διευκρινίζεται αν ως οφειλές εννοούνται και τα πρόστιμα για πειθαρχικά παραπτώματα, μόνο που είναι προφανές πως ελάχιστοι είναι οι υπόλοιποι τομείς από τους οποίους μπορούν να προκύψουν χρέη ενός σωματείου προς την διοργανώτρια κατά την διάρκεια μίας ποδοσφαιρικής περιόδου.

Η ΕΠΣΔ είναι υποχρεωμένη να ζητήσει άμεσα και μάλιστα εγγράφως συγκεκριμένες απαντήσεις από την ΕΠΟ, καθώς υπάρχει η πιθανότητα να ανοίγει «παράθυρο» να διευκολυνθούν οικονομικά τα σωματεία. Η λογική αναφέρει πως αν στην απόφαση της ΕΠΟ δεν συμπεριλαμβανόταν οι οφειλές για τα πειθαρχικά παραπτώματα, η Ομοσπονδία δεν θα παρέλειπε να κάνει τον σχετικό διαχωρισμό, αφού το οικονομικό είναι το μεγάλο πρόβλημα που αντιμετωπίζουν τα σωματεία. Από πλευράς Ένωσης ο Μιχάλης Βεργωτής έλεγε χθες πως θα επικοινωνήσει με τον Βασίλη Γκαγκάτση για να ζητήσει διευκρινήσεις, με την διαφορά πως τέτοιου είδους απαντήσεις πρέπει να γίνουν γνωστές στα σωματεία γραπτώς. Σε προφορικό επίπεδο δεν είναι δυνατόν να τα καλύψουν.

Ο Μπόρτζαρης στο Δημοτικό Στάδιο

• Θα σφυρίξει στο ματς του Διαγόρα με τον Βύζαντα στο Δημοτικό Στάδιο

• Ο Ρούσσος Μπεκερτής θα διευθύνει το ματς της Ρόδου στην Βάρδα

Ο Μπόρτζαρης από την Αχαΐα είναι ο διαιτητής του Κυριακάτικου αγώνα μεταξύ Διαγόρα και Βύζαντα στο Δημοτικό Στάδιο. Το ματς της Ρόδου στην Βάρδα θα σφυρίξει ο Ρούσσος-Μπεκερτής από την Πρέβεζα .Αναλυτικά οι διαιτητές των αγώνων της Κυριακής έχουν ως εξής:

Ομάδες: ΑΧΑΡΝΑΪΚΟΣ-ΘΗΒΑ,
ΔΙΑΙΤΗΤΗΣ: Λιανδράκης Φ., ΣΔΠ Ηρακλείου,
ΒΟΗΘΟΣ: Μακρυβογιατζάκης Γ., ΣΔΠ Ηρακλείου
ΒΟΗΘΟΣ: Γκολές Π., ΣΔΠ Πειραιά
4ος ΔΙΑΙΤΗΤΗΣ: Παπανδριόπουλος Γ., ΣΔΠ Πειραιά
ΠΑΡΑΤΗΡΗΤΗΣ: Πρωτοπαπαδάκης Κ., ΣΔΠ Αν. Αττικής
ΑΝΑΠ/ΚΟΣ ΠΑΡ. Καρβούνης Γ. ΣΔΠ Εύβοιας
ΟΜΑΔΕΣ: ΔΙΑΓΟΡΑΣ-ΒΥΖΑΣ ΜΕΓΑΡΩΝ
ΔΙΑΙΤΗΤΗΣ: Μπόρτζαρης Α., ΣΔΠ Αχαΐας
ΒΟΗΘΟΣ: Παλαιολόγος Σ., ΣΔΠ Αχαΐας
ΒΟΗΘΟΣ: Δημόπουλος Κ., ΣΔΠ Κορίνθου
4ος ΔΙΑΙΤΗΤΗΣ: Τουμπακάρης Ι., ΣΔΠ Αθηνών
ΠΑΡΑΤΗΡΗΤΗΣ: Μπουρίκας Μ., ΣΔΠ Εύβοιας
ΑΝΑΠ/ΚΟΣ ΠΑΡ.: Παμφίλης Β., ΣΔΠ Εύβοιας
ΟΜΑΔΕΣ: ΚΟΡΩΠΙ-ΖΑΚΥΝΘΟΣ
ΔΙΑΙΤΗΤΗΣ: Σιαχάμη Β., ΣΔΠ Ηλείας
ΒΟΗΘΟΣ: Αποστολόπουλος Β., ΣΔΠ Ηλείας
ΒΟΗΘΟΣ: Κανδύλης Δ., ΣΔΠ Ηλείας
4ος ΔΙΑΙΤΗΤΗΣ: Γκιόλιας Π., ΣΔΠ Αθηνών
ΠΑΡΑΤΗΡΗΤΗΣ: Ψαραδέλλης Ν., ΣΔΠ Λέσβου
ΑΝΑΠ/ΚΟΣ ΠΑΡ.: Στεργίου Θ., ΣΔΠ Λέσβου
ΟΜΑΔΕΣ ΗΛΙΟΥΠΟΛΗ-ΘΥΕΛΛΑ
ΔΙΑΙΤΗΤΗΣ: Παπαχρονόπουλος Σ., ΣΔΠ Μεσσηνίας
ΒΟΗΘΟΣ: Μπλάνας Γ., ΣΔΠ Μεσσηνίας
ΒΟΗΘΟΣ: Λαμπίρης Γ., ΣΔΠ Μεσσηνίας
4ος ΔΙΑΙΤΗΤΗΣ: Λαγογιάννης Β. ΣΔΠ Πειραιά
ΠΑΡΑΤΗΡΗΤΗΣ: Φωτίου Π. ΣΔΠ Εύβοιας
ΑΝΑΠ/ΚΟΣ ΠΑΡ.: Στεφανόπουλος Σ. ΣΔΠ Εύβοιας
ΟΜΑΔΕΣ: ΠΑΝΑΙΤΩΛΙΚΟΣ-ΑΙΟΛΙΚΟΣ
ΔΙΑΙΤΗΤΗΣ: Μαντάκης Σ., ΣΔΠ Αθηνών
ΒΟΗΘΟΣ: Απτόσογλου Ι., ΣΔΠ Αθηνών
ΒΟΗΘΟΣ: Γεωργιάδης Π., ΣΔΠ Αθηνών
4ος ΔΙΑΙΤΗΤΗΣ Παπαγεωργίου Γ., ΣΔΠ Αρτας
ΠΑΡΑΤΗΡΗΤΗΣ Χαλάφτρης Σ., ΣΔΠ Πρέβεζας
ΑΝΑΠ/ΚΟΣ ΠΑΡ. Λιάσκος Π., ΣΔΠ Πρέβεζας
ΟΜΑΔΕΣ: ΑΓ. ΔΗΜΗΤΡΙΟΣ-ΑΤΣΑΛΕΝΙΟΣ
ΔΙΑΙΤΗΤΗΣ: Βουράνης Π., ΣΔΠ Λέσβου
ΒΟΗΘΟΣ: Βερρής Δ., ΣΔΠ Λέσβου
ΒΟΗΘΟΣ: Κουλούδης Π., ΣΔΠ Λέσβου
4ος ΔΙΑΙΤΗΤΗΣ: Καραχρήστος Σ., ΣΔΠ Αθηνών
ΠΑΡΑΤΗΡΗΤΗΣ Χρυσικόπουλος Δ. ΣΔΠ Κορίνθου
ΑΝΑΠ/ΚΟΣ ΠΑΡ. Αργύρης Π., ΣΔΠ Κορίνθου
ΟΜΑΔΕΣ: Ο.Φ. ΙΕΡΑΠΕΤΡΑΣ-ΠΑΝΗΛΕΙΑΚΟΣ
ΔΙΑΙΤΗΤΗΣ: Κοσικίδης Σ., ΣΔΠ Αθηνών
ΒΟΗΘΟΣ: Τσικούρας Χ., ΣΔΠ Αθηνών
ΒΟΗΘΟΣ: Καλιμούκος Β., ΣΔΠ Αθηνών
4ος ΔΙΑΙΤΗΤΗΣ: Φουκάκης Γ., ΣΔΠ Ηρακλείου
ΠΑΡΑΤΗΡΗΤΗΣ: Καλαιτζάκης Ε., ΣΔΠ Ρεθύμνου
ΑΝΑΠ/ΚΟΣ ΠΑΡ. Κοντογιάννης Γ., ΣΔΠ Ρεθύμνου
ΟΜΑΔΕΣ: Π.Α.Ο. ΒΑΡΔΑΣ-ΡΟΔΟΣ
ΔΙΑΙΤΗΤΗΣ: Ρούσσος-Μπεκερτής Ν., ΣΔΠ Πρέβεζας
ΒΟΗΘΟΣ: Μποτίνης Δ., ΣΔΠ Αιτ/νίας
ΒΟΗΘΟΣ: Κότσαλος Α., ΣΔΠ Αιτ/νίας
4ος ΔΙΑΙΤΗΤΗΣ: Νικολόπουλος Η. ΣΔΠ Μεσσηνίας
ΠΑΡΑΤΗΡΗΤΗΣ: Ρέλλας Α., ΣΔΠ Αχαΐας
ΑΝΑΠ/ΚΟΣ ΠΑΡ.: Ιωάννου Α., ΣΔΠ Αχαΐας
ΟΜΑΔΕΣ: ΑΠΟΛΛΩΝ ΑΘΗΝΩΝ-ΠΑΝΑΧΑΪΚΗ 2005
ΔΙΑΙΤΗΤΗΣ: Κακάνης Ν., ΣΔΠ Λάρισας
ΒΟΗΘΟΣ: Κορεστής Α., ΣΔΠ Λάρισας
ΒΟΗΘΟΣ: Αναστασίου Γ., ΣΔΠ Λάρισας
4ος ΔΙΑΙΤΗΤΗΣ: Δασκαλόπουλος Γ., ΣΔΠ Κορίνθου
ΠΑΡΑΤΗΡΗΤΗΣ: Κόρκος Χ. ΣΔΠ, Φθιώτιδας
ΑΝΑΠ/ΚΟΣ ΠΑΡ.: Παπαμίχος Γ., ΣΔΠ Φθιώτιδας

Γυναικείο ποδόσφαιρο

Μεθαύριο Κυριακή στις 15.00 θα αγωνιστεί η γυναικεία ομάδα του Σταυρού Καλυθιών εντός έδρας με τον Ατρόμητο Σχηματαρίου, στα πλαίσια της 4ης αγωνιστικής του 3ου ομίλου για το Περιφερειακό Πρωτάθλημα.

Για τον ίδιο όμιλο, ο Φιλίνος πρόκειται να υποδεχτεί στην Κω τη Νίκη Φωκίδας, σε μια αναμέτρηση που θα γίνει στις 6 Ιανουαρίου του 2007.

«Καθάρισε» με Πάτμο

• Το Υπουργείο Αιγαίου ανακοίνωσε πως θα διευκολύνει τα ποδοσφαιρικά σωματεία που έχουν να δώσουν παιχνίδια στην Πάτμο. Ικανοποιημένος εμφανίζεται ο Μιχάλης Βεργωτής, μόνο που αφενός οι λύσεις είναι αποσπασματικές και αφετέρου μένουν εκκρεμότητες. Εκτός αυτού, επιβεβαιώνεται η υπονόμευση της κοινής προσπάθειας υπό την αιγίδα του ΝΑΟΔ, ενώ εκτίθεται το Δ.Σ. για την χθεσινή του ανακοίνωση.

Με επιστολή του προς τον πρόεδρο της ΕΠΣΔ, Μιχάλη Βεργωτή, ο Υπουργός Αιγαίου και Νησιωτικής Πολιτικής, Αριστοτέλης Παυλίδης, ανακοινώνει πως λύνει το πρόβλημα μετακίνησης των ποδοσφαιρικών σωματείων που έχουν να επισκεφθούν την Πάτμο, ενώ υπενθυμίζεται πως λίγες μέρες νωρίτερα είχε ανακοινωθεί και η έναρξη δρομολογίων από και προς την Σύμη (αν και έγινε λόγος μόνο για το διάστημα μέχρι τα Χριστούγεννα), όπως και η διάθεση πούλμαν για την μετακίνηση των σωματείων της Καλύμνου από το λιμάνι της Κω προς το Μαστιχάρι.

Ο Μιχάλης Βεργωτής υποδέχθηκε με εμφανή ικανοποίηση την επιστολή του Υπουργού, τονίζοντας πως για τον χώρο του ποδοσφαίρου το συγκοινωνιακό αρχίζει να λύνεται, καθώς οι μοναδικές εκκρεμότητες αφορούν αυτή την στιγμή την Τήλο και την τροποποίηση των δρομολογίων του Blue Star από τον Πειραιά, με το ζητούμενο να είναι να φεύγει μισή ώρα νωρίτερα. Βέβαια, είναι απορίας άξιο πως ο ίδιος θεωρεί λύση την διάθεση ενός πούλμαν από Κω προς Μαστιχάρι, την στιγμή που το αίτημα είναι τα δρομολόγια από και προς την Κάλυμνο με τρόπο που να διευκολύνουν τα αθλητικά σωματεία ακριβώς για να αποφεύγεται η ταλαιπωρία της ενδιάμεσης μετακίνησης στην Κω. Όσο για την Τήλο, το πρόβλημα είναι καίριο και σε καμία περίπτωση «υπόλοιπο». Η επιστολή έχει ως εξής:

«Αγαπητέ πρόεδρε

Σε συνέχεια της από 11-12-06 επιστολής μου, σας πληροφορώ ότι , κατόπιν συνεννοήσεώς μου με την εταιρία Blue Star , η πρόταση της ΕΠΣ Δωδεκανήσου γίνεται δεκτή, για προσέγγιση του Διαγόρας κατά τις ημερομηνίες:

19 και 26 Ιανουαρίου 2007

9 Φεβρουαρίου 2007

2 Μαρτίου 2007 όχι μόνο στην Πάτμο, που διεξάγονται ποδοσφαιρικοί αγώνες, αλλά και στην Λέρο».

Το έγγραφο του Υπουργού έρχεται να επιβεβαιώσει για άλλη μία φορά την υπονόμευση εκ μέρους του προέδρου της ΕΠΣΔ της κοινής προσπάθειας που επιχειρήθηκε υπό την αιγίδα του ΝΑΟΔ για την συνολική διεκδίκηση για λογαριασμό του αθλητισμού της Δωδεκανήσου και όχι μόνο καλύτερων συνθηκών στο συγκοινωνιακό. Μέχρι σήμερα ο Μιχάλης Βεργωτής επιμένει να λέει πως δεν μπορούσε να αρνηθεί στο τηλεφώνημα που του έκανε ο Αριστοτέλης Παυλίδης για να συναντηθούν, προσδίδοντας με έντεχνο τρόπο στο ραντεβού έναν δήθεν τυχαίο χαρακτήρα.

Το τηλεφώνημα ήταν περίπου απροσδόκητο. Μόνο που στην ανακοίνωση του Υπουργείου αναφέρονται ημερομηνίες των εντός έδρας αγώνων του Ξάνθου, οπότε ή ο Μιχάλης Βεργωτής ή γνωρίζει απ' έξω το πρόγραμμα του πρωταθλήματος της Β κατηγορίας με τις ημερομηνίες, ή πολύ απλά είχε προετοιμαστεί να πάει στο ραντεβού με συγκεκριμένες προτάσεις δικές του, χωρίς να ενημερώσει ούτε το Δ.Σ., ούτε την Ανδριάνα Μπαφίτη, ούτε τους υπόλοιπους αθλητικούς φορείς.

Ως εκ τούτου, η ανακοίνωση του Υπουργείου εκθέτει ακόμα και το ίδιο το Δ.Σ. της ΕΠΣΔ για την απόφασή του την περασμένη Τρίτη να εκδώσει επιστολή, μέσα από την οποία εκφράζει την...στήριξή του στις ενέργειες της Νομαρχίας. Διότι το ζητούμενο δεν ήταν μόνο να «μπαλωθεί» το συγκοινωνιακό με αποσπασματικές κινήσεις για τα ποδοσφαιρικά σωματεία (κάτι που δεν είναι δυνατόν να χειρίζεται κατ' αποκλειστικότητα ο πρόεδρος της ΕΠΣΔ και να ενημερώνει κατόπιν εορτής), αλλά να δοθούν συνολικές λύσεις, όπως είχε συμφωνηθεί ανάμεσα σε ΝΑΟΔ και αθλητικούς φορείς.

Γ.Σ. ΔΙΑΓΟΡΑΣ
1905

ΠΡΟΣΚΛΗΣΗ

Ο Γ.Σ. ΔΙΑΓΟΡΑΣ σας προσκαλεί
στην χοροεσπερίδα του,
με πλούσιο μενού, ποτό και φαγητό,
που διοργανώνει το
Σάββατο 16 Δεκεμβρίου 2006
και ώρα 9.00 στο ξενοδοχείο
Esperos Village (Φαληράκι)
Τηλ. κρατήσεων 2241028577
Εκ του Δ.Σ.

Τιμή εισόδου: 30€

ΑΤ5535(Γ)

ΣΠΟΡ

Σταθερά ΣΤΗΝ 15Η ΘΕΣΗ

Η βαριά ήττα του Παναθηναϊκού στο Παρίσι δεν άλλαξε τα δεδομένα και η Ελλάδα παραμένει σταθερά στην 15η θέση της κατάταξης της UEFA, με την οποία διατηρεί τα...κεκτημένα και για την μεθεπόμενη περίοδο.

Πιο συγκεκριμένα οι εκπρόσωποι στις ευρωπαϊκές διοργανώσεις θα παραμείνουν έξι και δεν θα μειωθούν σε τέσσερις, όπως θα συνέβαινε αν η χώρα έμενε εκτός της πρώτης 15αδας.

Από τη στιγμή μάλιστα που υπάρχει και συνέχεια με την συμμετοχή των "πρασίνων" και της ΑΕΚ στην φάση των "32" του Κυπέλλου UEFA, υπάρχει η δυνατότητα να συγκεντρωθούν και άλλοι βαθμοί στην βαθμολογία της ευρωπαϊκής ομοσπονδίας.

Πιο αναλυτικά η κατάταξη όπως έχει διαμορφωθεί μετά τους αγώνες της τελευταίας αγωνιστικής στους τέσσερις τελευταίους ομίλους της δεύτερης τη τάξει ευρωπαϊκής διοργάνωσης είναι:

Χώρα	Βαθμοί	Ομάδες
1. Ισπανία	68.176	7/7
2. Ιταλία	62.802	5/7
3. Αγγλία	62.665	7/8
4. Γαλλία	51.906	7/8
5. Γερμανία	41.078	3/7
6. Πορτογαλία	40.249	3/6
7. Ρουμανία	40.165	2/3
8. Ολλανδία	37.093	5/7
9. Ρωσία	35.625	2/4
10.Βέλγιο	29.075	2/5
11.Σκωτία	29.000	2/4
12.Ουκρανία	28.475	1/4
13.Τσεχία	26.825	1/4
14.Τουρκία	26.241	2/5
15.Ελλάδα	25.331	2/6
16.Βουλγαρία	24.582	0/4
17.Ελβετία	23.850	1/5
18.Νορβηγία	19.725	0/5
19.Σερβία	18.958	1/4
20.Δανία	18.575	_



ΑΡΧΙΖΩ ΚΑΙ ΤΑ ΠΑΙΡΝΩ ΜΕ ΟΛΑ ΑΥΤΑ ΠΟΥ ΣΥΜΒΑΙΝΟΥΝ ΤΕΛΕΥΤΑΙΑ...

ΔΙΕΥΚΡΙΝΙΣΗ

Με διευκρίνησή της η ΕΠΣΔ αναφέρει ότι στο παιχνίδι του 2ου ομίλου για το Πρωτάθλημα Υποδομών ανάμεσα στην Ομόνοια και τον ΑΕΡΑ το οποίο δεν διεξήχθη, η νίκη κατακυρώνεται στον ΑΕΡΑ και όχι στην Ομόνοια ενώ από την ομάδα του Γενναδίου αφαιρούνται τρεις βαθμοί.

Χοροεσπερίδα Ηρακλή

Στις 29 του μήνα στο νυχτερινό κέντρο EXODOS στα Μαριτσά θα γίνει η Χριστουγεννιάτικη εκδήλωση του Ηρακλή Μαριτσών με ζωντανή μουσική και τραγουδιστή τον Γιάννη Μαυρουδή.

Επίσης στην συγκεριμένη εκδήλωση θα γίνει και πλούσια λαχειαγορά με πολλά δώρα.

Βραδιές μπόουλινγκ

• Άλλο ένα τουρνουά πραγματοποιήθηκε προχθές στο Sky Park Bowling που βρίσκεται στο Φαληράκι.

Ξεχωριστές βραδιές μπόουλινγκ διοργανώνει το Sky Park Bowling στο Φαληράκι κάθε Τετάρτη, με ελεύθερες τις συμμετοχές αυτών που το αγαπούν και προτιμούν να περνούν τις ελεύθερες ώρες τους με το συγκεκριμένο χόμπι.

Οι νικητές κάθε Τετάρτη έχουν την ευκαιρία να βραβεύονται με κάποια δώρα που είναι προσφορά της διεύθυνσης του καταστήματος ενώ μπορούν να ζουν έντονα το στοιχείο του συναγωνισμού.

Προχθές τα αποτελέσματα του τουρνουά ήταν τα παρακάτω:

Νιότης Γορανίτης (Alumin)	187π
Λευτέρης Φιλίππου	167π
Πήτερ (Thalasso-Spa)	161π
Κυριάκος Αργυρός	154

Νέο ρεκόρ στο Sky Park Bowling σημείωσε ο δόκιμος Δήμος Παπασταύρου με 267π στις 10 του μήνα.

Ο πρόεδρος του Ιωνικού Χρήστος Κανελλάκης προέβη σε μία εντυπωσιακή κίνηση καθώς είναι διατεθειμένος να "χρυσώσει" τους ποδοσφαιριστές της ομάδας αν αυτοί καταφέρουν να την σώσουν. Το αφεντικό των "κυανολεύκων", ανακοίνωσε στους παίκτες μέσω του γενικού αρχηγού Κώστα Κοττάκη, πως αν κάνουν δέκα νίκες και καταφέρουν να σώσουν την ομάδα, θα μοιραστούν το ποσό των 500.000 ευρώ!

Μάλιστα κάποιες πληροφορίες λένε πως το πριμ θα δοθεί ακόμα και αν η ομάδα δεν τα καταφέρει, αλλά οι παίκτες δείξουν στην συνέχεια το ίδιο πάθος και μαχητικότητα που έδειξαν εναντίον του Ηρακλή.

Τρεις αγώνες ΒΟΛΕΪ

• Ποια παιχνίδια όρισε η Τοπική Επιτροπή για τα πρωταθλήματα βόλεϊ Δωδεκανήσου.

Τρεις αγώνες όρισε χθες η Τοπική Επιτροπή του Βόλεϊ για τα τοπικά πρωταθλήματα.

Μάλιστα και οι τρεις θα γίνουν την Κυριακή στο Κλειστό της Κρεμαστής και το πρόγραμμά τους έχει ως εξής:

-Στις 17.30 θα γίνει το παιχνίδι των γυναικών μεταξύ των ομάδων Σταυρού και Διαγόρα

-Στις 19.00 στον ίδιο χώρο θα αγωνισθούν ξανά για τις γυναίκες ο Κλεάνθης με τον Ήλιο

-Η αγωνιστική της μέρας κλείνει στις 20.30 με το ανδρικό ματς μεταξύ Σταυρού και Ήλιου

αγκάθι

- Ε λοιπόν ακόμα και το αίσχος έχει τα όριά του. Το παιχνίδι με τον Κότο παρατράβηξε και ασφαλώς θα έχετε καταλάβει για τι ποδόσφαιρο και τι επίπεδο μιλάμε σε αυτή την χώρα.
- Ας τον έβγαζαν άχρηστο διαιτητή, ας τον έβγαζαν πιαστράκια, ας αποδείκνυαν ότι δεν βλέπει. Το χθεσινό παραήταν βαρύ. Ήταν εκτός αθλήματος. Εκτός διαιτησίας και ποδοσφαίρου. Ήταν προσωπικό. Ντροπή, χίλιες φορές ντροπή.
- Κι άντε να δεχθώ ότι η κάθε εταιρία κάνει την δουλειά της και μπροστά στο συμφέρον της δεν υπολογίζει τίποτα, δεν έχει τον στοιχειώδη σεβασμό στην ανθρώπινη αξιοπρέπεια και μέτρο της είναι ο στόχος της.
- Αυτό που με εκπλήσσει είναι άλλο. Ειλικρινά αδυνατώ να πιστέψω πως κυκλοφορεί ανάμεσά μας τέτοιος θρασύδειλος ρουφιάνος που κρυβόμενος πίσω από την ανωνυμία του έδωσε με λεπτομέρειες ευαίσθητα προσωπικά θέματα.
- Το τι κάνει η κάθε ομάδα δεν με απασχολεί. Τα συμφέροντά της υπερασπίζει. Ζήτησε υλικό για να χτυπήσει τον Κότο και της το έδωσε κάποιος καλοθελητής.
- Και επειδή προηγήθηκε και ανάλογο δημοσίευμα, υποψιάζομαι πως δεν είναι άσχετο με τα χθεσινά.
- Πολλά κυκλοφορούν για την ματαίωση της γου σου. Ένα σχόλιο έκανε χθες ο Μάνος και νομίζω πως δεν πέφτει έξω.
- Παγωμένη είδε την ατμόσφαιρα τις μέρες πριν την γου σου. Σας λέει κάτι; Για σκεφτείτε πως πριν από κάθε γου σου τρέχουν και ζαλίζουν τα σωματεία. Όχι πως τα δικαιολογώ. Όμως υποψιάζομαι πως κάποιος τα άφησε να κοιμηθούν, γνωρίζοντας πως είναι επιπόλαια.
- Ούτε μου κάθεται καλά πως η ημερομηνία ήταν διάτρητη και με μία προσφυγή η γου σου θα έβγαινε άκυρη. Σαν δικλείδα ασφαλείας δεν σας φαίνεται καλή για κάποιον που φοβάται την διακοπή ή άλλον χαμό εκ μέρους των σωματείων;

Καλημέρα σας.

ανέκδοτο

Το τεράστιο πετρελαιοφόρο διασχίζει τον ωκεανό. Το ταξίδι είναι πολυήμερο και στο τυπικά ανδρικό πλήρωμα υπάρχει αυτή τη φορά και μια γυναίκα. Η παρουσία της δεσποινίδας ασυνήθιστη καθώς είναι, έχει δημιουργήσει περίεργες καταστάσεις... Τις πρώτες μέρες όλα κυλάνε ήρεμα, ο αντρικός πληθυσμός ήρεμος κι ευγενικός. Τις επόμενες μέρες κάποιοι μικρό εκνευρισμοί. Έχει μπει η τρίτη εβδομάδα και τα πρώτα ξεσπάσματα προμηνύουν θύελλα... Την κατάσταση προσπαθεί να προλάβει ο πλοίαρχος. Μαζεύει τα αρσενικά μέλη του πληρώματος και τους λέει:

- "Κύριοι, μετά από τόσες μέρες η κυρία αισθάνεται ανία και για να σας φύγει ο πειρασμός που είναι μόνη της αποφάσισα να τη φλερτάρω εγώ σαν πλοίαρχος."

- "Τι είπες;", πετάγεται ο θερμόαιμος Ιταλός, "υπάρχει Ιταλός επάνω στο πλοίο και θα δοκιμάσει άλλος να φλερτάρει; Δεν θα είστε καλά!"

- "Κύριοι, σας παρακαλώ", πετάγεται ο Γάλλος, "το φλερτ, ως γνωστόν, είναι ειδικότητα των Γάλλων."

Ο καβγάς δεν αργεί να ανάψει. Κάθε ένας, για τους δικούς του λόγους υποστηρίζει ότι το φλερτάρισμα είναι προσωπική του υπόθεση. Σ' όλο αυτό το διάστημα ο Έλληνας, αδιάφορος, μασουλάει πασατέμπο και αγναντεύει το πέλαγος. Εκνευρισμένος ο πλοίαρχος του φωνάζει:

- "Εσύ δεν ενδιαφέρεσαι να φλερτάρεις την κυρία;"

- "Τι να σας πω κύριε πλοίαρχε, τρεις εβδομάδες τώρα την ...παίρνω. Αν θέλετε όμως τη φλερτάρω κιόλας."

art AND THE CITY

ΕΠΙΜΕΛΕΙΑ
Κυριακή Πετρίδου
kiriaki@rodiaki.gr

Πρόγραμμα εκδηλώσεων στην Έπαυλη

Με τον ίδιο, ζωηρό ενθουσιασμό συνεχίζεται το εορταστικό πρόγραμμα που οργανώνει ο Πολιτιστικός Οργανισμός Δήμου Ροδίων, στη Ροδιακή Έπαυλη, αλλά και η προσέλευση του κόσμου, τόσο στις εκδηλώσεις, όσο και για βόλτα στον εορταστικά στολισμένο κήπο, στη Φάτνη και για μικροαγορές στα στολισμένα περίπτερα των φορέων του Bazaar.

Για το τελευταίο τριήμερο το πρόγραμμα των εκδηλώσεων έχει διαμορφωθεί ως εξής:

ΠΑΡΑΣΚΕΥΗ 15/12.

18:00 ΔΗ.ΠΕ.ΘΕ Ρόδου*: "Το λυχνάρι του Αλαντίν" Αραβικό παραμύθι.

18:30 Κέντρο Τέχνης Χορού και Άθλησης - Αμέρισσα Βογιατζή: CAPOEIRA, Πολεμική Τέχνη ή χορευτική τεχνική...; Επίδειξη.

19:00 1ο ΚΑΠΗ Δήμου Ροδίων: « Ελάτε να παίξουμε....» Παραδοσιακά παιχνίδια για μικρά και μεγάλα παιδιά.

ΣΑΒΒΑΤΟ 16/12

11:30 ΔΗ.ΠΕ.ΘΕ Ρόδου*: "Η Σταχτοπούτα" του Περό.

17:00-18:00: Ο Άγιος Βασίλης του Σώματος Εθελοντών Σαμαρειτών Ελληνικού Ερυθρού Σταυρού Ρόδου μοιράζει λιχουδιές στα μικρά παιδιά.

17:00 Παιδική Χορωδία Δήμου Ροδίων: Γιορτινές μελωδίες και χριστουγεννιάτικα τραγούδια.

17:30 Γερμανόφωνη Ευαγγελική Εκκλησία: Θέατρο για παιδιά

18:00 Κέντρο Τέχνης Χορού και Άθλησης - Αμέρισσα Βογιατζή: 'Χορευτικά παραπατήματα' από ομάδα παιδιών ηλικίας 3-15 ετών.

18:30 Ωδείο Ρόδου 'Καίτη Καστρουνή': Χριστουγεννιάτικη Εκδήλωση «Η Παράδοση του Δωδεκαημέρου».

ΚΥΡΙΑΚΗ 17/12

11:30 Εκπαιδευτήρια «Ροδίων Παιδεία»: Κάλαντα από Ορχήστρα Εγχόρδων και Κρουστών και Χορωδία

12:00 ΔΗ.ΠΕ.ΘΕ Ρόδου*: 'Το κορίτσι με τα σπίρτα' του Άντερσεν.

12:30 Δωδεκανησιακός Σύλλογος Γονέων Συγγενών και Φίλων Εξαρτημένων Ατόμων: Επίδειξη παρασκευής γλυκισμάτων

17:30 Φιλαρμονική Δήμου Ροδίων: Χριστουγεννιάτικες μελωδίες

18:00 Κέντρο Τέχνης Χορού και Άθλησης - Αμέρισσα Βογιατζή: Flamenco και Χορός της Αφροδίτης (Χορός της κοιλιάς).

18:30 Μικτή Χορωδία Δήμου Ροδίων: Χριστουγεννιάτικα τραγούδια

19:00 1ο ΚΑΠΗ Δήμου Ροδίων και ΚΔΑΠ Δήμου Καλλιθέας: Ευρωπαϊκοί και μοντέρνοι χοροί

** ΔΗ.ΠΕ.ΘΕ Ρόδου: Μια βόλτα στον κόσμο των παραμυθιών, με τον Παραμυθά (Νίκο Μεϊντανή) και τις μελωδικές παρεμβολές της Ζωής Κοκκαλά στο πιάνο.*

Για αυτό το τελευταίο τριήμερο του εορταστικού προγράμματος θα λειτουργήσουν Bazaar από τους παρακάτω φορείς και Συλλόγους, με εκλεκτά χειροποίητα είδη, αλλά και άλλα πολλά, όπως περιγράφονται:

Ο Αναπτυξιακός, Κοινωνικός & Πολιτιστικός Σύλλογος Ανάληψης Ρόδου με χειροποίητα faux bijoux και κεριά, ο Ελληνοσουηδικός Σύλλογος Ρόδου με χειροποίητα γλυκά, αντικείμενα και παραδοσιακά ποτά, η Χ.Ε.Ν. Ρόδου με χειροποίητα είδη, σπιτικά παραδοσιακά γλυκά, ο Σύλλογος Μεσοχωριτών Ρόδου



(Καρπάθου) με παραδοσιακά εδέσματα, επίκαιρες χειροποίητες κατασκευές, το 1ο ΚΑ.Π.Η. Δήμου Ροδίων και το Κ.Η.Φ.Η. Δήμου Ροδίων με κεντήματα, πλεκτά και χριστουγεννιάτικες κατασκευές (χειροποίητα), ο Δωδ/κος Σύλλογος Γονέων, Συγγενών και Φίλων Εξαρτημένων Ατόμων με χειροποίητα γλυκίσματα και κατασκευές, είδη δώρων, προϊόντα βιολογικής παραγωγής, ο Σύλλογος Μεσαιωνικό Ρόδο με πήλινα σκεύη και αγαλματίδια και το Σώμα Εθελοντών Σαμαρειτών Ελληνικού Ερυθρού Σταυρού Ρόδου με ημερολόγια, κούπες, γλυκά, κάρτες, κεριά, το Λύκειο Ελληνίδων Ρόδου 'Εργάνη Αθηνά' με χειροποίητα χριστουγεννιάτικα ροδίτικα γλυκά, ο Σύλλογος Πελοποννησίων Ό Μοριάς' με σύκα και παραδοσιακά γλυκά, ο Πολιτιστικός Σύλλογος Κρητηνίας 'Η Κάστελλος' με παραδοσιακά προϊόντα, γλυκά και ψωμί, Το Σπίτι της Ευρώπης στη Ρόδο με γούρια, διακοσμητικά και faux bijoux και ο Σύλλογος Τηλίων Ρόδου 'Ο Άγιος Παντελεήμων' με χριστουγεννιάτικα στολίδια και παραδοσιακά γλυκά.

Τα Bazaar θα λειτουργήσουν: Παρασκευή 16:00 - 20:00 και Σάββατο-Κυριακή 10:00 - 20:00.

artNEWS

Μια γρήγορη ματιά σε εκδηλώσεις και events

- **Το 2ο Σύστημα Προσκόπων Κρεμαστής θέλοντας και αυτά τα Χριστούγεννα να βοηθήσει άτομα που έχουν ανάγκη και να τους δώσει χαρά διοργανώνει και φέτος το "πιάτο του φτωχού" το Σάββατο στις 16/12/2006.** Λυκόπουλα και Πρόσκοποι θα βρίσκονται από τις 10 το πρωί έως τις 2 το μεσημέρι έξω από το σούπερ μάρκετ "ΛΑΟΣ" στην Κρεμαστή, προκειμένου να μαζέψουν τρόφιμα, τα οποία θα μοιράσουν σε άπορες και πολύτεκνες οικογένειες του δήμου Πεταλούδων. Μιας και οι άγιες αυτές μέρες το απαιτούν, η καλή τους πράξη δεν τελειώνει εδώ. Το επόμενο Σάββατο στις 23/12/2006 από τις 5 το απόγευμα έως και τις 10 το βράδυ θα μας βάλουν για τα καλά στο Πνεύμα των Χριστουγέννων, διοργανώνοντας Χριστουγεννιάτικη Φιλανθρωπική Προσκοπική γιορτή έξω από τη Βιβλιοθήκη Κρεμαστής. Τα παιδιά θα σας υποδεχτούν με κάλαντα και χριστουγεννιάτικα τραγούδια από όλη την Ελλάδα, διάφορα γλυκίσματα και ζεστό τσάι. Στο χώρο αυτό θα βρίσκεται το Δέντρο των Ευχών. Δίνοντας 2 ευρώ παίρνετε ένα αστεράκι για να γράψετε την ευχή σας και να το κρεμάσετε στο δέντρο. Τα έσοδα από το Δέντρο των Ευχών θα δοθούν στο ίδρυμα για παιδιά με ανίατες αρρώστιες "Κάνε Μια Ευχή" για να πραγματοποιήσουν τις ευχές των παιδιών. Ακόμη τα έσοδα από τις χριστουγεννιάτικες κατασκευές θα δοθούν στο καινούργιο χωριό SOS στη Θράκη. Τέλος, θα είναι εκεί και ο Άγιος Βασίλης περιμένοντας τα παιδιά και τους μεγάλους, να παραλάβει τα γράμματά τους και να φωτογραφηθεί μαζί τους.
- **Χριστουγεννιάτικο πάρτι για μικρά παιδιά, διοργανώνει αύριο, Σάββατο 16 Δεκεμβρίου, στις 6 το απόγευμα, στο Νισύριο Σπίτι, ο Παννισυριακός Σύλλογος Ρόδου "Η Πορφυρίς".**
  Όπως κάθε χρόνο, ο Άη Βασίλης θα μοιράσει και πάλι ονομαστικά τα δώρα του στους μικρούς του φίλους.
  Μέσα στην επόμενη εβδομάδα θα κυκλοφορήσει το ημερολόγιο-λεύκωμα του Συλλόγου για το 2007.
  Το ημερολόγιο εμπλουτισμένο με άρθρα σχετικά με τη Νίσυρο και με επαγγελματικό τηλεφωνικό κατάλογο των Νισυρίων της Ρόδου θα διατίθεται από τα μέλη του Διοικητικού Συμβουλίου και από το Νισύρικο Σπίτι κάθε απόγευμα.
  Η ετήσια χοροεσπερίδα του Συλλόγου θα πραγματοποιηθεί την Κυριακή 31 Δεκεμβρίου 2006 στο ξενοδοχείο Esperos Village.
- Μία όμορφη Χριστουγεννιάτικη ιστοριούλα "Τα δώρα των Χριστουγέννων", παρουσιάζει ο παιδικός σταθμός "Νηπιαγωγείο το Παλατάκι", αύριο Σάββατο 16 Δεκεμβρίου, στις 6.30 το απόγευμα, στο ξενοδοχείο "Ρόδος Πάλας".
  Η παράσταση με τα αστραφτερά κουστούμια και την συγκινητική εμφάνιση των γλυκύτατων μικρών παιδιών, την υπέροχη μουσική, μελωδικά τραγουδάκια, χορό και πανέμορφα σκηνικά θα μας μεταφέρουν σε έναν κόσμο μαγικό.
  Τα τρυφερά πλασματάκια θα μας μεταδώσουν την χαρά, το γέλιο, το κέφι, την ζωντάνια και την ξενοιασιά της τρυφερής ηλικίας τους.
  Απόηχος της όλης εκδήλωσης θα είναι το χριστουγεννιάτικο μήνυμα που στέλλουν τα παιδιά για πανανθρώπινη ειρήνη και συναδέλφωση για αγάπη και χαμόγελο στις καρδιές όλων.



ΚΑΘΕΛΙΜΑΝΙ ΚΑΙΚΑΗΜΟΣ

ΕΙΔΗΣΕΙΣ, ΓΕΓΟΝΟΤΑ, ΠΡΟΒΛΗΜΑΤΙΣΜΟΙ ΑΠΟ ΚΑΘΕ ΓΩΝΙΑ ΤΗΣ ΔΩΔΕΚΑΝΗΣΟΥ

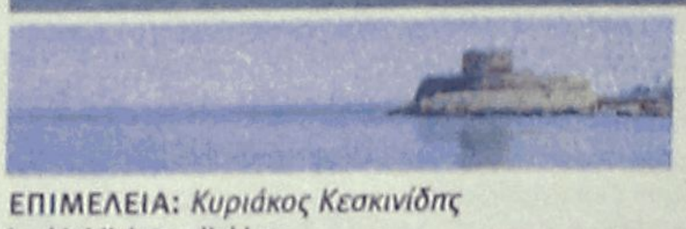

ΕΠΙΜΕΛΕΙΑ: *Κυριάκος Κεσκινίδης*
keskinidisk@rodiaki.gr

ΑΓΡΟΤΟΥΡΙΣΜΟΣ
Προώθηση της Καρπάθου στην Κρήτη



Η έκθεση «Τουρισμού, Αγροτουρισμού και Εναλλακτικού Τουρισμού» πραγματοποιήθηκε στο Διεθνές Εκθεσιακό Κέντρο Κρήτης στις Γούρνες Ηρακλείου, στις αρχές του μήνα. Στην έκθεση αυτή συμμετείχε και ο Δημοτικός Οργανισμός Τουρισμού στο ενιαίο περίπτερο της Περιφέρειας Νοτίου Αιγαίου. Τον Δ.Ο.Τ. Καρπάθου εκπροσώπησε ο κος. Μανώλης Κυριακάκης. Πρόκειται για μια σαφώς μικρότερη έκθεση αλλά ιδιαίτερα ενδιαφέρουσα καθώς αφενός απευθύνεται στο κοινό της Κρήτης και αφετέρου επικεντρώνεται στον αγροτουρισμό και τον εναλλακτικό τουρισμό γενικότερα. Πλέον οι επισκέπτες στο νησί της Καρπάθου από την Μεγαλόνησο ολοένα και αυξάνονται, πράγμα που σημαίνει ότι έχει καταφέρει το νησί να κεντρίσει το ενδιαφέρον του ευρύτερου κοινού της Κρήτης. Στην προσπάθειά του ο Δ.Ο.Τ. να προβάλει την Κάρπαθο δεν ξεχνάει τη σημασία των επισκεπτών από γειτονικά νησιά καθώς η πρόσβαση είναι εύκολη με τα πλοία. Με άλλα λόγια οι εκθέσεις του εσωτερικού (Πανόραμα, Philoxenia και Αγροτουρισμού και Εναλλακτικού Τουρισμού) πλαισιώνουν και συμπληρώνουν την γενικότερη προσπάθεια του Δ.Ο.Τ. για την ολοκληρωμένη προβολή του νησιού.

ΑΠΟ ΤΟΝ ΠΑΪΣΙΟ
Τη Δευτέρα η ορκωμοσία του νέου Δ.Σ. Λέρου

Τη Δευτέρα 18 Δεκεμβρίου στις 10:00 το πρωί, στην αίθουσα συνεδριάσεων του δημοτικού συμβουλίου στον Πλάτανο, έχει προγραμματισθεί η ορκωμοσία της νέας δημοτικής αρχής του νησιού, παρουσία του Μητροπολίτη Λέρου, Καλύμνου και Αστυπάλαιας, Παΐσιου.

Σε ότι αφορά τις 2 θέσεις αντιδημάρχων άλλα και των προέδρων δημοτικών οργανισμών και επιχειρήσεων, δεν έχει ακόμη ανακοινωθεί τίποτα, καθώς ο δήμαρχος Τιμόθεος Κοττάκης κρατά κλειστά τα χαρτιά του. Ωστόσο, δεν θα πρέπει να αναμένονται σημαντικές αλλαγές σε σχέση με τη σημερινή δομή της δημοτικής αρχής.

ΣΤΟΝ ΠΕΙΡΑΙΑ
Εκδήλωση μνήμης για τον Κ. Βαλσάμη

Εκδήλωση μνήμης για τον γλύπτη Κώστα Βαλσάμη, που «έφυγε» πριν από τρία χρόνια, διοργανώνει στην Αθήνα Το Πολιτιστικό Ίδρυμα Δωδεκανήσου «Κλεόβουλος ο Λίνδιος» με τη συνεργασία της Ομοσπονδίας Δωδεκανησιακών Σωματείων Αθηνών - Πειραιώς, του Κοινωνικού Συλλόγου Συμαίων «Ο ΠΑΝΟΡΜΙΤΗΣ και της Ένωσης Συμιακών Νέων «Ο ΝΙΡΕΑΣ». Η εκδήλωση θα πραγματοποιηθεί την Κυριακή 17 Δεκεμβρίου, στις 11:00 το πρωί, στην Αίθουσα της Ομοσπονδίας Δωδεκανησιακών Σωματείων, Υψηλάντου 143-145, στον Πειραιά. Ομιλητές θα είναι η Ελένη Κλαδάκη - Βρατσάνου, η Ελένη Ν. Κρητικού και ο Κώστας Αγαπητίδης, ενώ θα διαβαστούν κείμενα του Κώστα Βαλσάμη και θα προβληθούν διαφάνειες έργων του. Πληροφορίες: 210 9831466, 210 4123968, 6945-387244.

Πραγματοποιήθηκε η συνέλευση της "Συμπαράταξης Ελπίδας"



Πραγματοποιήθηκε την Κυριακή η 6η συνέλευση των μελών της δημοτικής παράταξης της Κω «Συμπαράταξη Ελπίδας», με κύριο θέμα συζήτησης την παρουσία και τη δράση της το επόμενο διάστημα, κυρίως βέβαια εντός του δημοτικού συμβουλίου όπου θα έχει παρουσία από την 1η Ιανουαρίου και για 4 χρόνια.

Σε ανακοίνωση που εκδόθηκε, σχετικά με τα πορίσματα της συνάντησης αυτής, όπου μετείχαν και κάτοικοι της Κω που δεν είναι μέλη της παράταξης, αναφέρονται τα εξής:

«Στην συνέλευση των φίλων και των μελών της Συμπαράταξης που έγινε την Τετάρτη 13-10-2006 στην αίθουσα του «ΞΕΝΟΔΟΧΕΙΟ ΑΣΤΡΟΝ», υπήρξε πλούσιος διάλογος γύρω από τον ρόλο της παράταξης την επόμενη περίοδο και κατατέθηκαν προτάσεις για τα θέματα:

- σχέδιο κανονισμού λειτουργίας δημοτικού συμβουλίου
- σχέδιο προτάσεων για την κυκλοφοριακή μελέτη πόλης Κω
- η εκπροσώπηση στα δημοτικά θεσμικά όργανα,

που θα δοθούν στην δημοσιότητα.

Η αναδιοργάνωση της παράταξης προβλέπει κάθε χρόνο 2 γενικές συνελεύσεις και μια εκλεγμένη με μυστική ψηφοφορία 7-μελή πολιτική γραμματεία. Θα συσταθούν 5 ομάδες εργασιών και παρακολούθησης των τοπικών ζητημάτων στις οποίες θα ενταχθούν οι φίλοι της παράταξης: α. δημοτική ομάδα, β. κοινωνικής πολιτικής, γ. οικονομικής πολιτικής και διοίκησης δ. πολιτισμού τεχνών και αθλητισμού ε. περιβάλλοντος και ανάπτυξης.

Θα διεκδικηθεί η αντιπροσώπευση σε όσο γίνεται περισσότερες επιχειρήσεις και οργανισμούς του Δήμου, με κύριο στόχο να μην απουσιάσει η παράταξη από βασικές πλευρές της δημοτικής πολιτικής.

Θα επιδιωχθεί η εκπροσώπηση

- στον κοινωνικό τομέα (δεκυκ, βρεφικοί σταθμοί, τρίτη ηλικία, άτομα με ειδικές ανάγκες, φτωχές οικογένειες, μετανάστες, αλλοδαποί, ενιαία σχολική επιτροπή, αστική εταιρεία ΙΠΠΟΚΡΑΤΗΣ).
- στον τομέα πολιτισμού και νεολαίας (πνευματικό κέντρο, ΔΗΡΑΣΚ, ΔΟΑ, δημοτική βιβλιοθήκη, κινηματογράφος - εδηκ).
- και στον τομέα της παραγωγής υπηρεσιών (δευαυκ, δεασκ, μαρίνα, χυτα, δοτ, λιμενικό ταμείο).

Οι άμεσοι πολιτικοί στόχοι της παράταξης είναι:

Α. κανονισμοί λειτουργίας για όλα τα διαχειριστικά θέματα της δημοτικής εξουσίας

Β. ελεύθερη πρόσβαση στα δημοτικά έγγραφα μέσω και της ηλεκτρονικής τράπεζας πληροφοριών.

Γ. ενιαίο Δημοτικό σύστημα πληροφοριών

Θα επιμείνουμε στην αναγκαιότητα των πολιτικών διαβουλεύσεων ανάμεσα στις δημοτικές παρατάξεις και την δημοτική αρχή κάθε Δήμου του νησιού μας και γενικότερα θα πιέσουμε για την διαδημοτική συνεννόηση και συνεργασία».

Αντιδράσεις στην Πάτμο για ίδρυση σούπερ μάρκετ

Την αντίδραση 10 επαγγελματιών που δραστηριοποιούνται στον τομέα των τροφίμων, στην Πάτμο, προκαλεί η ίδρυση ενός μεγάλου σούπερ μάρκετ στο νησί.

Το θέμα ξεκίνησε όταν κατατέθηκε αίτημα από ένα ζευγάρι κατοίκων της Πάτμου, προκειμένου να δοθεί άδεια λειτουργίας για σούπερ μάρκετ με εμβαδό άνω των 200τ.μ.

Το θέμα συζητήθηκε σε πρόσφατη συνεδρίαση του δημοτικού συμβουλίου Πάτμου, το οποίο και γνωμοδότησε θετικά. Μετά από αυτό, 10 επαγγελματίες του νησιού προσέφυγαν στην επιτροπή του άρθρου 7 της περιφέρειας νοτίου Αιγαίου, ζητώντας να ακυρωθεί η απόφαση του δημοτικού συμβουλίου.

Ωστόσο, ήδη το νομαρχιακό συμβούλιο, έχοντας και τη θετική απόφαση του δημοτικού συμβουλίου Πάτμου, αποφάσισε με τη σειρά τη Δευτέρα να δοθεί η άδεια λειτουργίας. Οι πληροφορίες μάλιστα αναφέρουν ότι ο ιδιοκτήτης του σούπερ μάρκετ, που θα συνεργαστεί με την αλυσίδα Βασιλόπουλος, έχει ήδη προβεί σε πρόσληψη προσωπικού 15 περίπου ατόμων.

Ορίσθηκαν οι αντιδήμαρχοι στο δήμο Δικαίου Κω

Με ενδιαφέρον αναμένονται σε λίγες ημέρες οι αποφάσεις των νεοεκλεγμένων δημάρχων για τα πρόσωπα που θα διορίσουν στις θέσεις των αντιδημάρχων κλπ. Ο νέος δήμαρχος Δικαίου, Μιχάλης Χατζηκαλύμνιος, έκανε ήδη... σεφτέ και προχώρησε πρώτος στις σχετικές ανακοινώσεις.

Έτσι, σύμφωνα με τα όσα ανακοίνωσε, τις θέσεις στο δήμο καταλαμβάνουν οι εξής:

- Ιωάννα Ρούφα, πρόεδρος δημοτικού συμβουλίου.
- Μανόλης Μπαλάσας, αντιδήμαρχος
- Δημήτρης Παπακωνσταντίνου, αντιδήμαχος
- Ιάκωβος Χατζηδαυίδ, μέλος δημαρχιακής επιτροπής
- Μιχάλης Πόγιας, μέλος δημαρχιακής επιτροπής
- Κατερίνα Κεφαλιανού, μέλος δημαρχιακής επιτροπής
- Τάκης Μαντούκος, πρόεδος ΔΕΥΑΔ
- Τάσος Καλσάτος, πρόεδρος ΔΕΚΥΔ
- Σέβη Βλάχου, πρόεδρος ΟΠΑΔΔΙ

www.icap.gr

ΟΔΗΓΟΣ ΕΠΙΧΕΙΡΗΣΕΩΝ

ΚΡΗΤΗΣ & ΝΗΣΙΩΝ ΑΙΓΑΙΟΥ



Ισχυρό Μέσο Προβολής!

Ο Οδηγός ΕΠΙΧΕΙΡΗΣΕΩΝ ΚΡΗΤΗΣ & ΝΗΣΙΩΝ ΑΙΓΑΙΟΥ της ICAP διανέμεται δωρεάν σε έντυπη μορφή και σε CD-ROM:

- Σε επιχειρήσεις της Κρήτης και των νησιών του Αιγαίου
- Σε τράπεζες, επιμελητήρια και οργανισμούς
- Σε επιλεγμένες επιχειρήσεις σε όλη την Ελλάδα
- Στους συνδρομητές των οικονομικών εφημερίδων

Μεταφέρει το διαφημιστικό σας μήνυμα πανελλαδικά, σε χιλιάδες επιχειρήσεις και μέσω του internet.

www.icap.gr/kriti

Περισσότερες πληροφορίες για την έκδοση,
στο Κατάστημα Κρήτης
Λεωφ. Δημοκρατίας 77, 713 06 Ηράκλειο, Κρήτη
Τηλ.: 2810 324 200, Fax: 2810 230 102
E-mail: iraklio.sales@icap.gr

ICAP

TÜV CERT

ICAP AE
Λεωφ. Βασ. Σοφίας 64, 115 28 Αθήνα,
Τηλ.: 210 7200 113, Fax: 210 7250 760
E-mail: salesedition@icap.gr

AE2133

METROPOL
22410 28400
INFORMATION - RESERVATIONS
ΠΛΗΡΟΦΟΡΙΕΣ - ΚΡΑΤΗΣΕΙΣ
ΕΒΔΟΜΑΔΙΑΙΟ ΠΡΟΓΡΑΜΜΑ weekly programme
14-20 Δεκεμβρίου 2006
www.cinemametropol.gr

ERAGON
Σε 1η Παγκόσμια Προβολή η υπερπαραγωγή που ήδη έχει αποκτήσει φανατικό κοινό και αποτελεί το πρώτο μέρος της τριλογίας!!!
Η επόμενη επική περιπέτεια ξεκινάει.....
Πρωταγωνιστούν: Έντ Σπέλιρς, Τζέρεμι Αϊρονς, Τζον Μάλκοβιτς, Ρόμπερτ Καρλάιλ
ΚΑΝΤΕ ΕΓΚΑΙΡΑ ΤΙΣ ΚΡΑΤΗΣΕΙΣ ΣΑΣ
ΩΡΕΣ ΕΝΑΡΞΗΣ / SHOW TIMES 17:45, 20:15, 22:45
ΑΙΘΟΥΣΑ 1

DEJA VU
4 ΗΜΕΡΕΣ 6 ΩΡΕΣ ΠΙΣΩ
Ένα περιπετειώδες θρίλερ με τρομοκρατικά σχέδια και δολοφονίες.
Συμβαίνει κάτι που νομίζεις ότι έχεις ξαναζήσει;
Λέγεται deja vu. Και δεν είσαι ο μόνος...
ΚΑΝΤΕ ΕΓΚΑΙΡΑ ΤΙΣ ΚΡΑΤΗΣΕΙΣ ΣΑΣ
ΩΡΕΣ ΕΝΑΡΞΗΣ / SHOW TIMES 19:45, 22:30
ΑΙΘΟΥΣΑ 2

ΟΥΡΑΝΙΑ
ΟΥΡΑΝΙΑ
Μια τρυφερή ελληνική κωμωδία εποχής για την εφηβεία και την ενηλικίωση από τον σκηνοθέτη της ταινίας " Peppermint " (9 κρατικά βραβεία) Κώστα Καπάκα
Ο έρωτας περνάει απ' το φεγγάρι...
ΚΑΝΤΕ ΕΓΚΑΙΡΑ ΤΙΣ ΚΡΑΤΗΣΕΙΣ ΣΑΣ
ΩΡΕΣ ΕΝΑΡΞΗΣ / SHOW TIMES 17:30, 20:00, 22:15
ΑΙΘΟΥΣΑ 3

ΟΙ ΗΡΩΕΣ ΤΟΥ ΔΑΣΟΥΣ
OPEN SEASON
Η SONY PICTURES ANIMATION παρουσιάζει την πρώτη μεγάλου μήκους ταινία κινουμένων σχεδίων.
Ζωάκια ενωμένα...ποτέ ηττημένα!
ΚΑΝΤΕ ΕΓΚΑΙΡΑ ΤΙΣ ΚΡΑΤΗΣΕΙΣ ΣΑΣ
ΩΡΑ ΕΝΑΡΞΗΣ / SHOW TIME 18:00
ΑΙΘΟΥΣΑ 2

ΑΠΟ ΠΕΜΠΤΗ 14 ΔΕΚΕΜΒΡΙΟΥ
Ο ΑΡΘΟΥΡ ΚΑΙ ΟΙ MINIMOI
ARTHOUR AND THE MINIMOUS
Η πιο εντυπωσιακή ταινία τρισδιάστατων κινουμένων σχεδίων που γυρίστηκε ποτέ στην Ευρώπη.
Ένα παραμυθένιο υπερθέαμα στα ΕΛΛΗΝΙΚΑ
Από τον σκηνοθέτη σεναριογράφο και παραγωγό Λικ Μπεσόν.

ΠΑΛΛΑΣ 5 CINEMAS CENTER
14/12/2006 - 20/12/2006
www.cinemapallas.gr
Για κρατήσεις
22410 24475/70670
Δημοκρατίας 13, Ρόδος

HAPPY FEET στα Αγγλικά ΚΑΤΑΛΛΗΛΟ
Η πιο cool κωμωδία της χρονιάς, που έκανε μεγαλύτερο άνοιγμα στο box office των ΗΠΑ και από τον Τζέιμς Μποντ! Μία απίστευτη μελωδική κωμωδία κινουμένων σχεδίων που θα ενθουσιάσει μικρούς... και μεγάλους!
Αίθουσα RED 5 ώρες έναρξης: (Σ.-Κ.16:00) 18:10, 20:20, 22:35

the Holiday ΣΕ ΠΡΩΤΗ ΠΑΝΕΛΛΗΝΙΑ ΠΡΟΒΟΛΗ! ΚΑΤΑΛΛΗΛΟ
Μια απολαυστική κωμωδία με τους Κάμερον Ντίαζ, Κέιτ Ουίνσλετ, Τζούντ Λόου και Τζακ Μπλακ. Δύο γυναίκες με το ίδιο πρόβλημα... βρίσκουν την ίδια λύση! Μπορεί μια αλλαγή διεύθυνσης... να σας
ώρες έναρξης: 17:20, 20:00, 22:40 Αίθουσα 2

THEM ΕΚΕΙΝΟΙ ΚΑΤΑΛΛΗΛΟ ΑΠΟ 13
Από τον παραγωγό του "ΜΗ ΑΝΑΣΤΡΕΨΙΜΟΣ" και της "ΑΔΕΛΦΟΤΗΤΑΣ ΤΩΝ ΑΥΚΩΝ" έρχεται μια ανατριχιαστική ιστορία του κακού που προσπαθεί να μπει σπίτι σας... Πως να ξεφύγουν από αυτήν την παγίδα θανάτου?!
ώρες έναρξης: (Σ.-Κ.16:30)18:30, 20:30, 22:30 Αίθουσα 1

THE NATIVITY STORY Η ΙΣΤΟΡΙΑ ΤΗΣ ΓΕΝΝΗΣΗΣ ΚΑΤΑΛΛΗΛΟ
Η ΕΠΙΚΗ ΠΑΡΑΓΩΓΗ ΠΟΥ ΘΑ ΣΑΣ ΣΥΓΚΛΟΝΙΣΕΙ!
Ένα μήνυμα που χαράχτηκε στους Ουρανούς. Ένα θαύμα που θα άλλαζε τον κόσμο! Αυτά τα Χριστούγεννα ζήστε την πιο διαχρονική από όλες τις ιστορίες, όπως δεν την έχετε δει ποτέ έως τώρα!
Αίθουσα Allegro 3 ώρες έναρξης: (Σ.-Κ.16:05) 18:15, 20:25

SAW III ΤΩΡΑ ΑΝΤΙΜΕΤΩΠΙΣΕ ΤΟΝ ΑΠΟΛΥΤΟ ΠΟΝΟ
ΚΑΤΑΛΛΗΛΟ ΑΠΟ 17 ΣΕ ΒΛΕΠΩ 3
Η τρίτη και πιο αιματηρή συνέχεια της γνωστής ταινίας τρόμου από τον ίδιο σκηνοθέτη του SAW I. Οι κανόνες δεν φτιάχνονται ποτέ για να τηρούνται!
Αίθουσα 4
ώρες έναρξης: 20:20, 22:35

DEPARTED Ο ΠΛΗΡΟΦΟΡΙΟΔΟΤΗΣ ΚΑΤΑΛΛΗΛΟ
Η πολυαναμενόμενη νέα ταινία του Μάρτιν Σκορτσέζε για ένα all-star cast ηθοποιών!! Λεονάρντο ντι Κάπριο, Ματ Νιτέμον, Τζακ Νίκολσον, και Μαρκ Γουόλμπεργκ!!
Αίθουσα Allegro 3 ώρα έναρξης: 22:35

Flushed Away ΠΟΝΤΙΚΟΥΠΟΛΗ
ΕΝΑ ΣΕΦΡΕΝΟ ΠΑΝΗΓΥΡΙ ΧΑΡΑΣ ΚΑΙ ΓΕΛΙΟΥ!
Τώρα από τους δημιουργούς των πετυχημένων Μαδαγασκάρη και Σρεκ, μια διασκεδαστική ταινία κινουμένων σχεδίων για τους μικρούς μας φίλους!
Αίθουσα 4 ώρες έναρξης: (Σ.-Κ.16:10) 18:10

Charlot's Web ΠΕΜΠΤΗ 21 ΔΕΚΕΜΒΡΙΟΥ!
ΣΑΡΛΟΤ Η ΑΡΑΧΝΟΥΛΑ ΣΕ 1η ΠΑΝΕΛΛΗΝΙΑ ΠΡΟΒΟΛΗ!
Ο Γουίλμπουρ το γουρουνάκι με τη Σαρλότ την αραχνούλα κατασκευάζουν σχέδια για να μην είναι ο Γουίλμπουρ το στολίδι του γιορτινού τραπεζιού! Συμμαχοί τους όλα τα ζωάκια της φάρμας!
ΑΥΤΑ ΤΑ ΧΡΙΣΤΟΥΓΕΝΝΑ ΘΑ ΤΑ ΘΥΜΟΥΝΤΑΙ ΓΙΑ ΠΑΝΤΑ!

ΑΠΟ ΠΕΜΠΤΗ 21 ΔΕΚΕΜΒΡΙΟΥ! στα ΕΛΛΗΝΙΚΑ
HAPPY FEET
Η πιο cool κωμωδία της χρονιάς, που έκανε μεγαλύτερο άνοιγμα στο box office των ΗΠΑ και από τον Τζέιμς Μποντ!
Μία απίστευτη μελωδική κωμωδία κινουμένων σχεδίων που θα ενθουσιάσει μικρούς... και μεγάλους!
XT11987

MEGA

05.45	Από νωρίς
06.30	Κοινωνία ώρα Mega
10.00	Ομορφος κόσμος το πρωί. Με τον Γρηγόρη Αρναούτογλου
13.20	Η νταντά (Ε)
14.00	Ειδήσεις
15.00	Ελληνική σειρά (Ε)
15.50	Σ' αγαπώ μ' αγαπάς (Ε)
16.50	Ειδήσεις
17.00	Λεφτά στα τυφλά. Τηλεπαιχνίδι με τον Χρήστο Σιμαρδάνη.
18.00	Μπουκιά και συχώριο (Ε) Εκπομπή μαγειρικής με τον Ηλία Μαμαλάκη.
19.00	Βέρα στο δεξί. Κοινωνική σειρά.
20.00	Κεντρικό δελτίο ειδήσεων
21.00	Πενήντα-πενήντα Κωμική σειρά.
22.00	Το κόκκινο δωμάτιο. Κωμική σειρά.
23.10	Ξένη ταινία. «Πτήση στον τρόμο»
00.15	Ειδήσεις
00.30	Ξένη ταινία (Σ)
01.40	Σίνα η βασίλισσα της ζούγκλας

ANT 1

05.30	Καλημέρα με τον Αντ-1
06.15	Καλημέρα Ελλάδα
10.00	Πρωινός καφές. Με την Ελεονώρα Μελέτη.
13.00	Τα νέα του ΑΝΤ1
13.50	Ακρως οικογενειακόν (Ε)
14.50	Κωνσταντίνου και Ελένης (Ε) Κωμική σειρά.
15.50	Αξίζει να το δεις. Με την Τατιάνα Στεφανίδου
17.55	Τα νέα του ΑΝΤ1
18.00	Ανάλυσέ το
18.05	Ερωτας. Ερωτική - δραματική σειρά.
20.00	Τα νέα του ΑΝΤ-1
21.00	Deal. Με τον Χρήστο Φερεντίνο
22.00	Για την Αννα. Δραματική σειρά
23.00	Ελληνική σειρά (Ε)
24.00	Ελληνική σειρά (Ε)
01.00	Ειδήσεις
01.30	Ξένη ταινία. «Το τέλειο έγκλημα». Αστυνομική περιπέτεια.
03.40	Ποδόσφαιρο

ALPHA

05.50	Καλημέρα σας
10.00	Καφές με την Ελένη. Με την Ελένη Μενεγάκη.
13.00	Κους-κους το μεσημέρι
16.00	Ειδήσεις
16.20	Ελληνική ταινία. «Γάμος αλά ελληνικά». Κωμωδία.
17.30	Ειδήσεις στη νοηματική γλώσσα
17.45	Ελληνική ταινία (Σ)
18.45	Το πιο μεγάλο παζάρι. Με τον Ανδρέα Μικρούτσικο.
20.00	Ειδήσεις
21.00	Αν μ' αγαπάς. Κοινωνική - αισθηματική σειρά.
22.00	Dream show the music 2- Live
01.00	Ειδήσεις
01.15	Ξένη ταινία. «Βλέπω τον θάνατο σου 2»
03.30	Στα βάθη της Ανατολής. Κοινωνική σειρά.
04.45	Τηλεαγορές
05.00	Αγάπη μου, αμαρτία μου. Δραματική σειρά.

STAR

06.30	Κάθε μέρα, καλημέρα
10.00	Τι θα φάμε σήμερα
11.00	La Sousourela. Με τον Θέμη Μάλλη και την Ελεάννα Τρυφίδου.
13.00	Ειδήσεις
14.00	Super Star. Με τη Χριστίνα Λαμπίρη.
17.00	Λούνα, η ωραία κληρονόμος
17.30	Κορίνα, η αγριόγατα. Αισθηματική σειρά.
18.45	Νόμος και τάξη: Αστυνομικές ιστορίες.
19.45	Ειδήσεις
21.00	Ξένη ταινία. «Σκούμπι Ντου 2: Τα τέρατα απελευθερώθηκαν». Κωμωδία.
22.45	Ξένη ταινία. «Ο μπάτσος του Μπέβερλι Χιλς 3»
00.45	Ξένη ταινία. «Χίτλερ - το κρησφύγετο». Περιπέτεια.
02.30	Ειδήσεις
02.45	Ξένη ταινία. «Φαντάσματα από το παρελθόν»

ET-1

08.30	Mickey mouse
09.00	Μάγκι, η σκανδαλιάρα μύγα
09.30	Το ουράνιο τόξο
10.00	Εκπαιδευτική τηλεόραση
11.00	Ιστορία (Ε)
12.00	Διασχίζοντας τη Σαβάνα. Ντοκιμαντέρ.
13.00	Ο αγώνας δρόμου προς το Νότιο Πόλο
14.00	Ειδήσεις
14.30	Φλορισιέντα, η σύγχρονη σταχτοπούτα (Ε)
15.30	Ανυπότακτες καρδιές
16.15	Ατίθασα νιάτα. Κοινωνική σειρά.
17.00	Μένουμε Ελλάδα
18.00	Εχει γούστο. Με την Μπήλιω Τσουκαλά
19.50	Σαν σήμερα τον 20ό αιώνα
20.00	Παρασκήνιο
21.00	Εξιστορείν και ιστορείν
22.00	Ουδείς αναμάρτητος. Με την Αννα Παναγιωταρέα
23.00	Ειδήσεις
24.00	Ξένη ταινία. «Γουέστερν».

NET

05.45	Πρώτη γραμμή. Ενημερωτική εκπομπή με τον Βασίλη Λυριτζή και τον Δημήτρη Οικονόμου.
10.00	Συμβαίνει τώρα. Ενημερωτικό μαγκαζίνο με την Πόπη Τσαμπανίδου.
12.00	Ειδήσεις
13.00	Συμβαίνει τώρα (Συν.)
14.00	Η απίθανη Κιμ
14.40	Κλασικά κινούμενα σχέδια
15.00	Ειδήσεις
16.00	Η ζωή είναι παιχνίδι. Εκπομπή με την Αννα Δρούζα.
18.00	Ειδήσεις
19.00	Νηστικό αρκούδι
20.00	Τοις μετρητοίς. Με τον Σπυρο Παπαδόπουλο
21.00	Ειδήσεις
22.00	Πώς τον λέν' τον ποταμό
23.00	Οι αγνοούμενοι. Ξένη σειρά.
24.00	CSI Miami
01.00	Ειδήσεις
01.15	Βασικός ύποπτος. Αστυνομική σειρά.
02.30	Ξένη ταινία.

ALTER

05.55	Τα μυστικά της υγείας. Ενημερωτική εκπομπή ιατρικού περιεχομένου με τον καθηγητή Στέφανο Καραγιαννόπουλο.
06.00	Καλημέρα με τον Τέρενς
10.00	Η Ελλάδα παίζει. Ψυχαγωγική εκπομπή με τη Μαριέττα Χρουσαλά.
12.30	Πολύ μπλα-μπλα. Ψυχαγωγική εκπομπή με τη Φαίη Σκορδά.
15.00	Ειδήσεις
16.15	Στην κουζίνα με τη Βέφα
17.15	Κοιτάω μπροστά. Με τη Ράνια Θρασκιά.
18.45	Το πρώτο θέμα
19.00	Ειδήσεις
20.30	Η φωνή του πολίτη
20.55	Auto Alter
21.00	Ξένη ταινία. «Ο Ελληνας μεγιστάνας»
23.00	Φως στο τούνελ. Εκπομπή έρευνας με την Αγγελική Νικολούλη.
02.00	Auto Alter
02.15	Ξένη ταινία. «The oyster farmer»

FILMNET

05.35	Ξένη ταινία. «Η μεγάλη εξέγερση»
07.30	Ξένη ταινία. «Ο Χάρι Πότερ και ο αιχμάλωτος του Αζκαμπάν»
09.50	Ξένη ταινία. «Η κρίσιμη καμπή»
11.50	Ξένη ταινία. «Αλο...! Ντόλι...!»
14.20	Ξένη ταινία. «Ειδικοί πράκτορες Γ.Α.Τ.Ε.Σ.»
15.55	Ξένη ταινία. «Pizza my heart»
17.30	Ξένη ταινία. «Η χορωδία του Χαρίτωνα»
19.30	Ξένη ταινία. «Το ωραίο φύλλο»
21.25	Στα παρασκήνια του Χόλιγουντ
22.00	Ξένη ταινία. «Ληστεύοντας τη Μαφία»
23.30	Κωδικός Alias

SUPER SPORT

09.00	Ελληνικό πρωτάθλημα
11.00	Αγγλικό πρωτάθλημα
13.00	Κλήρωση UEFA για τη φάση των "12"
14.00	Ευρωλίγκα
16.00	A1 GP Motorsport
17.00	Μηχανοκίνητα
18.00	VIP
19.00	Basket time
20.00	Football planet
21.00	Champions zone
22.00	Women in sports
22.00	Πριν την αγωνιστική
24.00	Οποιος αντέξει

ET-3

08.00	Ραντεβού στις 8.
10.00	Η χαρά της ζωγραφικής
10.30	Νεανικές ανησυχίες - Μαγικές απαντήσεις (Ε)
11.00	Εξερευνητές του κόσμου
11.30	Κοσμήματα του βυθού
12.00	Οι θρύλοι της θάλασσας
12.3.	Οι φύλακες του δάσους
13.00	Ειδήσεις
14.30	Τόλμη και γοητεία
15.00	Καρμελίτα
15.45	Η χαρά της ζωγραφικής
16.15	Εκτη αίσθηση
16.25	Ειδήσεις στη νοηματική
16.30	Υπάρχει... είδηση
18.00	Ο κόσμος των σπορ
19.00	Ειδήσεις
20.30	Νεανικές ανησυχίες- Μαγικές απαντήσεις
21.00	Music cover
21.30	Λαβύρινθος. Με τον Αλέξανδρο Τριανταφυλλίδη.
23.00	Μητρόπολη του κόσμου
24.00	Ειδήσεις

902

Προφήτης Ηλίας 41 UHF και Μόντε Σμιθ 45 UHF

07.00	Καλημέρα με τον 902
10.00	Η αγορά στην τηλεόραση
15.00	Ειδήσεις στις 3
16.30	Παιδικό πρόγραμμα
17.00	Αθλητικό ραντεβού
18.00	Ειδήσεις στη νοηματική
18.15	Η Ελλάδα και ο κόσμος
18.45	Εις υγείαν
19.30	Ειδήσεις
21.00	Κινηματογραφική βραδιά
23.00	Στα μονοπάτια του πολιτισμού
24.00	Ειδήσεις

Αποδεκατισμένος...

Πιθανότατα χωρίς εννιά παίκτες του θα αντιμετωπίσει ο Διαγόρας Β. αύριο τον Ηρακλή Μ.

Με πολλές απώλειες θα αντιμετωπίσει ο Διαγόρας Β. αύριο (2.45) στα Μαριτσά, τον τοπικό Ηρακλή.

Συγκεκριμένα εννιά παίκτες των Βατενών είτε έχουν προβλήματα υγείας, είτε άλλα προσωπικά προβλήματα, που δεν επιτρέπουν στον Κώστα Λεπτοκαρίδη να έχει και πολλές επιλογές, στο τελευταίο παιχνίδι της ομάδα του για το 2006.

Αναλυτικότερα, ο Μπιλιάς και ο Πλαγγέντης είναι κλινήρεις λόγω των ιώσεων που τους ταλαιπωρούν, ο Ζωάννου έχει πρόβλημα στον τένοντα, ο Αριστείδου βρίσκεται στην Κύπρο λόγω ενός οικογενειακού προβλήματος, ο Παπαδόπουλος έχει βαρύ διάστρεμμα, ο Καρπαθάκης είναι στρατευμένος, ενώ οι Μαυρομούστακος και Δημητρόπουλος είναι ακόμα εκτός ενεργού δράσης.

Από τα παραπάνω προκύπτει ότι θα αλλάξει σε μεγάλο βαθμό η ενδεκάδα σε σχέση με την προηγούμενη νικηφόρα (ύστερα από έξι αγωνιστικές) αναμέτρηση τους με τον ουραγό Νικαγόρα. Εξάλλου, πιθανότατα ο τεχνικός των «κυανέρυθρων» θα αναγκαστεί να χρησιμοποιήσει και αρκετούς νεαρούς ποδοσφαιριστές.

Παρόλα αυτά, ο Διαγόρας μετά το τρίποντο της προηγούμενης αγωνιστικής επί του συλλόγου της Κεφάλου, ξέφυγε προς το παρόν από την επικίνδυνη ζώνη του υποβιβασμού. Ωστόσο η σκληρή προσπάθειά τους θα πρέπει να συνεχιστεί, καθώς οι διαφορές στην βαθμολογία είναι μικρές και οποιαδήποτε στιγμή μπορούν να αλλάξουν οι συσχετισμοί.



Μπιλιάς (αριστερά) και Ζωάννου (δεξιά), είναι αμφίβολοι για το αυριανό παιχνίδι

Κυκλάδες ενόψει

Την επόμενη εβδομάδα πρόκειται να συνεχίσουν οι μικτές τις προπονήσεις τους για τον αγώνα που θα δώσουν στα πλαίσια της 3ης αγωνιστικής.

Στις 23 του μήνα πρόκειται να αγωνιστούν εντός έδρας οι μικτές μας ομάδες κόντρα σ' αυτές της ΕΠΣ Κυκλάδων, στα πλαίσια της 3ης αγωνιστικής του πρωταθλήματος ,έχοντας στόχο τη νίκη και μόνο, για να καλύψουν τις απώλειες από την ήττα με την Αθήνα. Την Δευτέρα στις 14.30 πρόκειται να πραγματοποιήσει την προπόνησή της η μικτή παίδων στο Καρακόνερο ενώ μια μέρα μετά, την ίδια ώρα και στο ίδιο γήπεδο θα συνεχίσουν την προετοιμασία τους οι νέοι. Από τους ενωσιακούς προπονητές Ανδρέα Τσακμακίδη και Θεόδωρο Θεοδώρου καλούνται οι πιο κάτω ποδοσφαιριστές για τις προπονήσεις:



Την Τρίτη θα προπονηθούν οι Νέοι

ΠΑΙΔΕΣ

Λαουδίκος Χρύσανθος (ΑΕΡΑ), Πατηνιώτης Στέλιος (Αναγέννηση Έμπ), Χατζηγιαννάκης Μιχαήλ (Ασπίδα Απ), Γεωργαλλίδης Δημήτρης (Διγενής), Σαχινίδης Παναγιώτης (Διγενής), Κιλασίν Ερτζάν (Ήλιος), Κιορμπεκίρ Μουσταφάς (Ήλιος), Μάργαρης Παναγιώτης (Ηρακλής Μ), Νταγκάεφ Χαράλαμπος (Ηρακλής Λ), Αλβανός Ιωάννης (Ιάλυσος), Νικηταράς Παναγιώτης (Κλεάνθης), Χαραλάμπους Χαρ (Κλεάνθης), Πότσος Παναγιώτης (Νίκη Ρ), Αθανασίου Αντώνης (Αστέρας Π), Ροδίτης Κωνσταντίνος (Αστέρας Π), Σαββάκης Αναστάσιος (Αστέρας Π), Μαριετάκης Γεώργιος (Ροδιακός), Χαρτλ Αλέξανδρος (Ροδιακός), Πεταυράκης Τσαμπίκος (Ροδιακός), Σαρρής Σταύρος (Ροδιακός), Ξεπαπαδάκης Σωτήρης (Ρόδος), Τσαγκάρης Πασχάλης (Κάλυμνος), Βογιατζής Ευθύμιος (Κάλυμνος), Κοκκινίδης Αντώνιος (Κάλυμνος).

ΝΕΟΙ

Ζερβός Παντελής (Κάλυμνος), Λιβισιανός Αλέξανδρος (Άρης), Γεωργαλλής Στάθης (ΑΕΡΑ), Τόπος Γεώργιος (Ευκλής), Διαμαντής Στάθης (Ασπίδα Απ.), Πισσάς Ηλίας (Ροδιακός), Παπαδόπουλος Φαν. (Φοίβος), Χατζηνικόλας Χρ. (Ασπίδα Απ.), Φασάκης Βασίλης (Κλεάνθης), Ζερβός Κυριαζής (Ευκλής), Καλημέρης Γιάννης (Διαγόρας Β.), Μέντος Βασίλης (Κατταβιά), Νικολής Σάββας (ΑΕΡΑ), Κουτσάγιας Μιχ. (Ευαγόρας), Αντωνούρης Μάριος (Κλεάνθης),Τριανταφύλλου Τριαντ., Αξιώτης Απόστολος (Ιάλυσος), Μπιλιάς Παντελής (Φοίβος), Καουκάκης Χάρης (Ποσειδών Κ.), Καρπαθάκης Ελευθέριος (Ροδιακός), Καρπαθάκης Πανορμίτης (Διαγόρας Β.), Κατσαρής Ανδρέας, Καμπούρης Μάριος (Κάλυμνος), Φράγκος Μιχάλης (Ευαγόρας), Τάλλαρος Αντώνης (Δόξα Κ.), Ευγενικός Μανώλης, Κοντουδιός Μιχάλης (Απόλλων Κ.), Χατζηγεωργίου Κυριάκος, Παπαχριστοδούλου Στ. (Διγενής), Μανιάς Μιχάλης (Ερμής Κ.), Κουρβατῖλης Πανορμίτης (Σύμη) .

Χωρίς Χαλκιόπουλο

Ο έμπειρος τερματοφύλακας της Αναγέννησης Έμπ. δεν θα δώσει το παρόν στην εντός έδρας αναμέτρηση με τον Διγενή λόγω τιμωρίας

Τελευταία αγωνιστική πριν τις διακοπές για τα Χριστούγεννα, με την Αναγέννηση Έμπ. να δίνει εντός έδρας ένα πολύ δύσκολο παιχνίδι, έχοντας ως αντίπαλο το Διγενή που γνώρισε την ήττα στο ντέρμπι του περασμένου Σαββάτου κόντρα στον ΑΕΡΑ.

Οι γηπεδούχοι έχουν παρουσιάσει ένα καλό πρόσωπο από την αρχή της αγωνιστικής περιόδου και θέλουν να το διατηρήσουν τουλάχιστον στα παιχνίδια που θα δώσουν στο γήπεδό τους, για να εξασφαλίσουν όσο πιο νωρίς γίνεται τους στόχους που έχουν θέσει.



Τιμωρημένος είναι ο Κώστας Χαλκιόπουλος

Ο Γιώργος Ξύπας θα παρακολουθήσει για άλλη μια αγωνιστική το παιχνίδι από τον πάγκο, μετά και την επέμβαση που υποβλήθηκε στη μέση, έχοντας παράλληλα την ευκαιρία να δει από τη σκοπιά του προπονητή τη σημαντική αυτή συνάντηση, από την οποία η ομάδα του θέλει να φύγει με τους τρεις βαθμούς.

Χωρίς τον έμπειρο τερματοφύλακα Κώστα Χαλκιόπουλο θα παραταχθεί ωστόσο ο σύλλογος από την Έμπωνα, αφού ο παίκτης αυτός τιμωρήθηκε για τα όσα έλαβαν χώρα μετά το τέλος του αγώνα με το Διαγόρα Β.

Οι υπόλοιποι παίκτες πρόκειται να είναι στη διάθεση του Γιώργου Ξύπα και θα προσπαθήσουν να δώσουν τον καλύτερό τους αυτό για τη νίκη, σ' ένα από τα δυσκολότερα παιχνίδια που θα δώσουν την φετινή χρονιά.

Πρέπει να αναφερθεί τέλος, πως μετά τη διακοπή λόγω εορτών, η Αναγέννηση θα παίξει και πάλι εντός έδρας με άλλη μια ισχυρή ομάδα που είναι ο ΑΕΡΑ, θέλοντας να έχει κι εκεί μια καλή παρουσία ενόψει της συνέχειας.

Αηδία για το βρόμικο παιχνίδι

Αγανακτισμένη παρακολουθεί η αθλητική Δωδεκάνησος τον βιασμό της προσωπικότητας του Γιώργου Κόττορου, που σκέφτεται να υποβάλει μηνύσεις για συκοφαντική δυσφήμιση. Η υπεράσπιση του Ιωνικού δεν δίστασε να χρησιμοποιήσει δημόσια ευαίσθητα προσωπικά του θέματα και να τον βγάλει μέχρι και... «διασαλευμένη προσωπικότητα»!

Φαίνεται πως η προσπάθεια για την αθώωση του Ιωνικού για τα αίσχη που εξέθεσαν την Ελλάδα διεθνώς στο παιχνίδι με τον Ηρακλή περνάει μέσα από την σπίλωση και την ισοπέδωση της προσωπικότητας του Γιώργου Κόττορου, που από θύμα ξυλοδαρμού για το σοβαρό μεν, αλλά και μοναδικό λάθος που έκανε στο ματς με την ακύρωση του γκολ του Επαλέ (την ίδια στιγμή που «έπιασε» όλες τις υπόλοιπες και μάλιστα εξαιρετικά δύσκολες φάσεις) επιχειρείται να παρουσιαστεί όχι μόνο ως θύτης, αλλά ως «διασαλευμένη προσωπικότητα»! Αυτό υποστήριξε χθες ενώπιον του αθλητικού δικαστή ο συνήγορος υπεράσπισης του Ιωνικού, Χάρης Γρηγορίου, που θεώρησε σωστό και απολύτως ανθρώπινο όχι μόνο να βγάλει... ψυχοπαθή τον Γιώργο Κόττορο, αλλά και να θίξει δημόσια ευαίσθητα προσωπικά του θέματα. Οργή και αηδία προκάλεσαν τα όσα γράφτηκαν χθες σε όλες τις αθλητικές ειδησεογραφικές ιστοσελίδες σε όσους γνωρίζουν τον Γιώργο Κόττορο και την διαδρομή του, όπως και το ερώτημα στο όνομα ποιας υπερασπιστικής γραμμής έχει το κάθε σωματείο το δικαίωμα να σπιλώνει και να ξεφτιλίζει με βάναυσο και απαράδεκτο τρόπο το όνομα ενός ανθρώπου με ψεύδη αλλά και απάνθρωπες αναφορές που όχι μόνο δεν έχουν καμία σχέση με την ιδιότητά του Κόττορου ως διαιτητή, αλλά ελλείψει άλλης θέσης έχουν ως στόχο να ισοπεδώσουν την προσωπικότητά του για να δικαιολογηθούν τα αδικαιολόγητα. Μετά το παιχνίδι ορισμένοι κύριοι έτρεξαν για να του υποβάλουν μηνύσεις δήθεν ότι τους έκανε άσεμνες χειρονομίες και αφού το δοκιμασμένο κόλπο δεν έπεισε και δεν έπιασε, επιστρατεύτηκε η άκρως πολιτισμένη μέθοδος της πλήξης της αξιοπρέπειας και της προσωπικότητας του διαιτητή. Σε σημείο που να εξομοιώνεται χθες με τον πασίγνωστο με το παρατσούκλι «Τσίτσο» χούλιγκαν που μπήκε σαν κύριος στον αγωνιστικό χώρο, επιτέθηκε και αποδεδειγμένα τραυμάτισε τον Γιώργο Κόττορο. Ο οποίος δράστης της επίθεσης σύμφωνα με την υπερασπιστική γραμμή του Ιωνικού έχει το ακαταλόγιστο επειδή είναι χρήστης ναρκωτικών και προφανώς οι άνθρωποι του σωματείου δεν τον γνώριζαν για να του επιτρέπουν την είσοδο στο γήπεδο.

«Πληροφορούμενος τα όσα ειπώθηκαν χθες ενώπιον του αθλητικού δικαστή ο Γιώργος Κόττορος ήταν λογικό να εξοργιστεί. Βρισκόταν σε κακή ψυχολογική κατάσταση και όπως αναφέρουν οι πληροφορίες, σκέφτεται πολύ σοβαρά να υποβάλει μηνύσεις για συκοφαντική δυσφήμιση. Το να νιώθει απογοητευμένος και απδιασμένος με το παιχνίδι που παίζεται στις πλάτες του είναι απόλυτα λογικό και ανθρώπινο. Στο πλευρό του βρίσκεται και ο ΣΔΠΔ, με τον πρόεδρό του, Δημήτρη Κάπρο, να λέει χθες πως οποιαδήποτε απόφαση κι αν πάρει, ο Σύνδεσμος θα τον στηρίξει με κάθε τρόπο και κάθε μέσο.

Είναι, δε, αξιοπερίεργο πως τα... «λουλούδια» της υπερασπιστικής γραμμής του Ιωνικού ήρθαν δύο μέρες μετά τα όσα απαράδεκτα γράφτηκαν την Τετάρτη στις σελίδες της αθλητικής εφημερίδας «Αθλητική Ηχώ». Τα αισχρά-όπως χαρακτηρίστηκαν από την ανακοίνωση της ΕΠΣΔ και του ΣΔΠΔ-υπονοούμενα που άφηναν εναντίον του Γιώργου Κόττορου ξεδιπλώθηκαν και έγιναν πιο συγκεκριμένα χθες ενώπιον του αθλητικού δικαστή. Δυστυχώς, αποδεικνύεται πως τα αληθινά αίσχη δεν διαδραματίστηκαν τελικά στον αγωνιστικό χώρο του γηπέδου της Νεάπολης...

Δύσκολη αποστολή

Τέσσερις ποδοσφαιριστές του Άρη είναι αμφίβολοι για τον αυριανό αγώνα με αντίπαλο τον Κλεόβουλο στη Λίνδο

Την τελευταία στιγμή κυριολεκτικά πρόκειται να αποφασίσει ο τεχνικός του Άρη Γιώργος Γκάιδας εάν θα έχει στην διάθεσή του για τον αγώνα με τον Κλεόβουλο στη Λίνδο, τέσσερις ποδοσφαιριστές που αντιμετωπίζουν προβλήματα τραυματισμού.

Ο Τραχανάς ταλαιπωρείται από ενοχλήσεις στον τένοντα γι' αυτό άλλωστε έγινε αλλαγή στην αναμέτρηση του περασμένου Σαββάτου ενώ ο Τσαμπίκος Παρδαλός κρίνεται αμφίβολος εξαιτίας ενός προβλήματος στο γόνατο.

Άλλη μια επιθετική λύση του Άρη που ακούει στο όνομα Πευκιανάκης, δεν είναι σίγουρη αφού ο ποδοσφαιριστής αυτός έχει ενοχλήσεις στο γόνατο κι έτσι δεν μπορεί να ειπωθεί με ακρίβεια η συμμετοχή του ή μή στον αγώνα.

Ο Φλεβάρης, ο οποίος δεν έδωσε το παρόν το Σάββατο με την Κατταβιά στον Αρχάγγελο έχει με τη σειρά του πρόβλημα στο μηνίσκο, κάτι που δεν είναι και το καλύτερο για την αυριανή αναμέτρηση των «κιτρινόμαυρων».

Απ' όλα τα παραπάνω γίνεται κατανοητό ότι η ομάδα του Γιώργου Γκάιδα θα έχει πολύ δύσκολο έργο απέναντι σ' έναν Κλεόβουλο που «καίγεται» για τους βαθμούς, ειδικά μετά και την πίτα που γνώρισε στα



Πρόβλημα τραυματισμού, αντιμετωπίζει ο πρώτος σκόρερ του Άρη, Τσαμπίκος Παρδαλός

Μάσαρι από τον τοπικό Αστέρα.

Η κατάκτηση των τριών βαθμών στον αυριανό αγώνα είναι κατά κάποιο τρόπο επιτακτική για τον Άρη, παρά τις όποιες απουσίες, με δεδομένα ότι δεν θέλει να απομακρυνθεί περισσότερο από τις κορυφαίες θέσεις.

Δεν έχει να χάσει τίποτα

Ελεύθερα θα παίξει ο Άγιος Γεώργιος απέναντι στον ΑΕΡΑ, για ένα θετικό αποτέλεσμα που θα τον βγάλει από την δύσκολη θέση στην οποία βρίσκεται τώρα

Χωρίς ιδιαίτερο άγχος θα αντιμετωπίσει ο Άγιος Γεώργιος στο αυριανό παιχνίδι τον ΑΕΡΑ. Η ομάδα του Στέργου Παρδαλού, γνωρίζει ότι οι Αφαντενοί είναι το φαβορί αυτής της αναμέτρησης, γι' αυτό παρά τα προβλήματα που έχουνε θα παίξουν ελεύθερα, για να διεκδικήσουν ότι καλύτερο μπορούν κόντρα στους πρωτοπόρους.

Όμως οι τραυματισμοί και οι τιμωρίες αντί να μειώνονται, αυξάνονται. Πιο συγκεκριμένα, έξι ποδοσφαιριστές του «Αγίου» θα είναι σίγουρα απόντες και ένας είναι αμφίβολος. Το παρόν δεν θα δώσουν στην αναμέτρηση οι Χατζησταμάτης (είναι εκτός Ρόδου για μήνα του μέλιτος), Κούτρης, Παλογιάννης (τιμωρημένοι) και οι Πίτσης, Μπάρτζος, Μουστακέλλης και Λεβέντης. Εκτός του τελευταίου, οι υπόλοιποι ακολουθούν ατομικό πρόγραμμα και ο μόνος που έχει ελπίδες να συμπεριληφθεί στην αποστολή (αλλά όχι να ξεκινήσει από την αρχή τον αγώνα) είναι ο Μουστακέλλης. Συν τοις άλλοις, ο Άγιος Γεώργιος με την ισοπαλία που πήρε την προηγούμενη αγωνιστική μέσα στην Κρεμαστή με τον Φοίβο, κατάφερε να είναι... ο χαμένος της υπόθεσης, μιας και ο Αστέρας Μασσάρων και ο Διαγόρας Βατίου με τις νίκες που πέτυχαν τον ξεπέρασαν βαθμολογικά.



Κούτρης και Παλογιάννης θα απουσιάσουν λόγω τιμωρίας

Πλέον ο σύλλογος της Μαλώνας, είναι στην 13η θέση της κατάταξης και πρέπει να είναι περισσότερο προσεκτικότερος στην συνέχεια, για να ξεφύγει από την δύσκολη θέση.

Πλήρης στην Κατταβιά

Ο Ζαχαρίας Μποΐλής ξεπέρασε τον τραυματισμό του και είναι σε θέση να ενισχύσει την Ένωση Κω-Ανταγόρα με αντίπαλο την ομάδα από τη νότια Ρόδο.

Στην πολύ δυνατή έδρα της Κατταβιάς θα παίξει την Κυριακή η Ένωση Κω-Ανταγόρα στα πλαίσια της 13ης αγωνιστικής και δεν έχει σκοπό για οποιοδήποτε ατυχές αποτέλεσμα που θα της στερήσει την ευκαιρία να έχει επαφή με την κορυφή.

Οι παίκτες του συλλόγου από το νησί του Ιπποκράτη πραγματοποιούν καθημερινά προπονήσεις στο Νέο Στάδιο Ανταγόρα, έτσι ώστε να παρουσιάζονται πανέτοιμοι σε κάθε παιχνίδι ,που έχει φέτος ξεχωριστή σημασία.

Το τεχνικό δίδυμο Καΐσερλη-Σταμάτη δεν θα στερηθεί τις υπηρεσίες κανενός ποδοσφαιριστή του για τον αγώνα που θα γίνει στη νότια Ρόδο, κάτι το οποίο σημαίνει ότι ο σύλλογος θα παραταχθεί πλήρης για τη νίκη.

Ακόμα και ο Μποΐλής που δε συμμετείχε στον εντός έδρας αγώνα της περασμένης Κυριακής με την Τήλο για προληπτικούς λόγους, έχει ξεπεράσει τον τραυματισμό που τον ταλαιπωρούσε και είναι έτοιμος να προσφέρει τις υπηρεσίες του.

Πάντως η Ένωση θα πρέπει να προσπαθήσει πάρα πολύ για να μπορέσει να κάμψει την αντίσταση της γηπεδούχου ομάδας που ηττήθηκε την περασμένη αγωνιστική από τον Άρη και θέλει πάση θυσία τη νίκη για να έχει μια καλύτερη συνέχεια.

Απόντος... Χαρίτου

Ο επιθετικός του Κλεόβουλου δεν θα δώσει και πάλι το παρόν στην αναμέτρηση με τον Άρη, αφού δεν έχει ξεπεράσει ακόμα τον τραυματισμό του

Για δεύτερο συνεχόμενο παιχνίδι ο Κλεόβουλος θα στερηθεί τις υπηρεσίες του πρώτου του σκόρερ Μανώλη Χαρίτου, ο οποίος «υποφέρει» από μια θλάση και κάνει και πάλι τους προπονητές του να «πονοκεφαλιάζουν» για την επίθεση της ομάδας τους. Η ομάδα της Λίνδου που αύριο θα υποδεχθεί στο γήπεδό της τον Άρη, θέλει οπωσδήποτε την νίκη κόντρα στους Αρχαγγελίτες για να... κλείσει με πρεμία την χρονιά που φεύγει και να καταφέρει να παραμείνει πάνω από την ζώνη του υποβιβασμού.

Τα προβλήματα για το τεχνικό δίδυμο των Γιώργου Τζαφέρη και Δημήτρη Παπαδόπουλου... έχουν σχεδόν εκμηδενιστεί. Στην διάθεσή τους είναι και πάλι οι Κορνάρος, Αγγελόπουλος και Σακκάς που ξεπέρασαν τους τραυματισμούς τους. Ωστόσο δεν θα έχουν και πάλι την πολύτιμη βοήθεια του Χαρίτου που ακολουθεί ατομικό πρόγραμμα και θεραπείες. Αν και δοκίμασε να προπονηθεί χαλαρά χθες, κατά πάσα πιθανότητα δεν θα χρησιμοποιηθεί απέναντι στον Άρη καθώς θα είναι μεγάλο το ρίσκο. Εξάλλου, ο Κλεόβουλος έχασε την προηγούμενη εβδομάδα από τον Αστέρα Μασσάρων και μαζί σπατάλησε και την ευκαιρία να αναρριχηθεί ακόμα ψηλότερα στην κατάταξη. Έτσι ένα θετικό αποτέλεσμα απέναντι στο συγκρότημα του Γιώργου Γκάιδα θα αποτελέσει «βάλσαμο» και θα τους επιτρέψει να περάσουν με πρεμία τις γιορτές των Χριστουγέννων.

Σχολεία εν δράσει...

• Σήμερα και ώρα 9.00 θα πραγματοποιηθεί το Σχολικό Πρωτάθλημα Ανωμάλου Δρόμου που διοργανώνει το Γραφείο Φυσικής Αγωγής στο πάρκο Βύρωνα.

Το Γραφείο Φυσικής Αγωγής σε συνεργασία πάντα με το υπουργείο Παιδείας διοργανώνει σήμερα το Σχολικό Πρωτάθλημα Ανωμάλου Δρόμου που θα πραγματοποιηθεί στο πάρκο Βύρωνα με ώρα έναρξης στις 9.00.

Για πρώτη φορά φέτος θα λάβουν μέρος και δημοτικά σχολεία από το νομό ,κάτι το οποίο είναι πάρα πολύ σημαντικό για την όλη προσπάθεια που καταβάλλουν οι μικροί αθλητές, θέλοντας να συνεχίσουν την ενασχόλησή τους με τον κλασικό αθλητισμό.

Η εν λόγω διοργάνωση είναι πάρα πολύ σημαντική αφού οι καλύτεροι αθλητές θα έχουν την ευκαιρία να λάβουν μέρος στο πανελλήνιο σχολικό πρωτάθλημα ανωμάλου δρόμου που θα γίνει στην αρχαία Ολυμπία.

Δικαίωμα συμμετοχής στην παραπάνω πανελλήνια διοργάνωση θα έχουν ο πρώτος αθλητής και αθλήτρια για κάθε αγώνισμα από τα Γυμνάσια όπως οι δύο πρώτοι και πρώτες (για κάθε αγώνισμα) σε ό, τι έχει να κάνει με τα Λύκεια και τα ΤΕΕ.

Το υπουργείο Παιδείας μάλιστα πριμοδοτεί με το 10% για την εισαγωγή τους στα ΑΕΙ και τα ΤΕΙ τους πανελληνιονίκες του σχολικού ανώμαλου δρόμου, επιβραβεύοντας τις προσπάθειές τους αυτές.

Ανάμεσα στους συμμετέχοντες υπάρχουν πολλά παιδιά που έχουν λάβει μέρος σε πανελλήνια πρωταθλήματα με διακρίσεις το προηγούμενο διάστημα, ενώ παράλληλα θα δώσουν το παρών και τρία από ειδικά σχολεία, τα οποία αξίζουν τα περισσότερα συγχαρητήρια ανεξάρτητα από τις επιδόσεις τους.

Τα αγωνίσματα που θα διεξαχθούν σήμερα είναι τα παρακάτω:

1000μ αγοριών Δημοτικών

1000μ κοριτσιών Δημοτικών

3000μ αγοριών Γυμνασίων

2000μ κοριτσιών Γυμνασίων

4000μ αγοριών Λυκείων

3000μ κοριτσιών Λυκείων

Το πρόγραμμα

8.15 Προσέλευση ΚΦΑ Αγωνόδικης Επιτροπής

8.30 Αναγνώριση διαδρομής

8.50 Παράταξη, έπαρση σημαίας, όρκος αθλητή, κήρυξη έναρξης αγώνων.

9.00 Δρόμος 1000μ μαθητριών Δημοτικών

9.15 Δρόμος 1000μ μαθητών Δημοτικών

9.30 Δρόμος 2000μ μαθητριών Γυμνασίων

9.50 Δρόμος 3000μ μαθητριών Λυκείων-ΤΕΕ

10.10 Δρόμος 3000 μαθητών Γυμνασίων

10.30 Δρόμος 4000μ μαθητών Λυκείων-ΤΕΕ

11.00 Παράταξη αθλητών, απονομή επάθλων, υποστολή σημαίας, λήξη αγώνων.

Οι οριστικές συμμετοχές είναι οι εξής:

Ειδικά σχολεία

1) Σταυριάς Ραφαήλ Ειδικό Καλύμνου

2) Ζωγραφάκης Σάββας Ειδικό Ρόδου

3) Διακοπαναγιώτη Μαρία Ειδικό Ρόδου

Αγόρια Δημοτικών

1) Κολοβός Χρήστος 120 ΔΣ Ρόδου

2) Αλμπέρτος Ρούσσος 140 ΔΣ Ρόδου

3) Κωνσταντινίδης Σμολένσκης 170 ΔΣ Ρόδου

4) Καλιβούρης Φιλήμονας 10 ΔΣ Αφάντου

5) Λορέντζος Ελευθέριος 10 ΔΣ Ασγούρου

6) Βιτζηλαίος Γιώργος 10 Πειραματικό ΔΣ Ρόδου

7) Κυριακάκης Βασίλης 20 ΔΣ Ιαλυσού

8) Ζάγκας Ανδρέας 20 ΔΣ Ρόδου

9) Ευστρατίου Παναγιώτης 20 Πειραματικό ΔΣ Ρόδου

10) Κασιώτης Σωκράτης 30 ΔΣ Αφάντου

11) Γλυνάτσης Νικόλαος 30 ΔΣ Καλύμνου

12) Τερνέζης Ηλίας 30 Πειραματικό ΔΣ Ρόδου

13) Γκρέμσι Χαράλαμπος 40 ΔΣ Ρόδου

14) Χαντάντ Ηλίας 60 ΔΣ Ρόδου

15) Λεριάς Θωμάς 70 ΔΣ Ρόδου

16) Κούτρης Λεονάρντο 90 ΔΣ Ρόδου

17) Παπασάββας Παύλος ΔΣ Γενναδίου

18) Μπολομπάνι Σαΐμίρ ΔΣ Λάρδου

19) Σκεμπές Νικήτας ΔΣ Λέρου

20) Συλβέστρος Παύλος ΔΣ Λίνδου'

21) Κούρος Θωμάς ΔΣ Μαλώνας

22) Αναστασού Μιχαήλ-Άγγελος ΔΣ Παραδεισίου

23) Λαπάκης Χαρίλαος ΔΣ Σορωνής

24) Νικολέτος Μερκούριος 10 ΔΣ Ρόδου

25) Γαμπιεράκης Άγγελος 160 ΔΣ Ρόδου

26) Στεφανόπουλος Χαράλαμπος 30 ΔΣ Ρόδου

27) Σπύρου Μάριος 60 ΔΣ Κω

28) Παπασταμάτης Βασίλης ΔΣ Κοσκινού

29) Ριζόπουλος Νικήτας Ροδίων Παιδεία

Κορίτσια Δημοτικών

1) Παλούκη Δικαία 120 ΔΣ Ρόδου

2) Ξένια Μπρόιγ 140 ΔΣ Ρόδου

3) Σαράντου Πόπη 170 ΔΣ Ρόδου

4) Καππάκα Κατερίνα 10 ΔΣ Αφάντου

5) Γιάννια Ζηνοβία 10 ΔΣ Ασγούρου

6) Πιπίνου Φωτεινή 20 ΔΣ Ρόδου

7) Κελγιαννάκη Ιωάννα 20 ΔΣ Ιαλυσού

8) Κουμνάκη Χριστίνα 30 ΔΣ Αφάντου

9) Χατζαρίδου Νίκη 30 ΔΣ Καλύμνου

10) Σοφού Λουάνα 30 Πειραματικό ΔΣ Ρόδου

11) Καραγιάννη Μαρίνα 40 ΔΣ Ρόδου

12) Πόλο Βασιλική 60 ΔΣ Ρόδου

13) Παπαχριστοδούλου Μαρία 70 ΔΣ Ρόδου

14) Ζάρα Παρασκευή 90 ΔΣ Ρόδου

15) Παπασάββα Σοφία ΔΣ Γενναδίου

16) Μεχίλι Κατερίνα ΔΣ Λάρδου

17) Πέρου Ελένη ΔΣ Λέρου

18) Καρπάθιου Παναγιώτα ΔΣ Λίνδου

19) Γαζέπη Μαρία ΔΣ Μαλώνας

20) Λαζαράκη Μαρία ΔΣ Παραδεισίου

21) Γκιούντιτσε Γεωργία ΔΣ Σορωνής

22) Σταμούλη Χριστίνα 30 ΔΣ Ρόδου

23) Ατσαΐδη Άννα 10 ΔΣ Ρόδου

24) Κόζα Ραφαέλλα Ροδίων Παιδεία

25) Μανταλιού Μαρία 160 ΔΣ Ρόδου

26) Μαστροβασίλη Δεβόρα ΔΣ Κοσκινού

Αγόρια Γυμνασίων

1) Κοκκινίδης Μανόλης 10 Γυμνάσιο Καλύμνου

2) Μαργαρίτης Τριαντάφυλλος 10 Γυμνάσιο Κω

3) Βασιλάκος Ηλίας 20 Γυμνάσιο Ρόδου

4) Μαργαρίτης Ελευθέριος 50 Γυμνάσιο Ρόδου

5) Κόλα Βιτόριο Γυμνάσιο Κρεμαστής

6) Σκλαβούνος Ευστράτιος Γυμνάσιο Λειψών

7) Γαμπιέρης Νικήτας Γυμνάσιο Λέρου

8) Πουλλής Χρήστος Γυμνάσιο Σορωνής

9) Κετσές Αντώνης ΤΑΔ/5ου Ρόδου

10) Σεΐτης Δημήτρης ΤΑΔ/5ου Ρόδου

11) Χαρτοφύλης Γιάννης ΤΑΔ /5ου Ρόδου

12) Βολονάκης Άγγελος ΤΑΔ/5ου Ρόδου

13) Μανιάς Εμμανουήλ ΤΑΔ/5ου Ρόδου

14) Πάνα Αρντίτ ΤΑΔ/5ου Ρόδου

15) Κατσέλης Χαράλαμπος ΤΑΔ/5ου Ρόδου

16) Χαλάτσης Γιάννης ΤΑΔ/5ου Ρόδου

17) Κουρμαδιάς Τσαμπίκος ΤΑΔ/5ου Ρόδου

18) Κουρμαδιάς Παναγιώτης ΤΑΔ/5ου Ρόδου

19) Ροδίτης Νίκος ΤΑΔ/5ου Ρόδου

20) Κουτρούλης Μιχαήλ ΤΑΔ/5ου Ρόδου

21) Χατζηστρατής Ευστάθιος ΤΑΔ/5ου Ρόδου

22) Χατζημιχαήλ Στράτος ΤΑΔ/5ου Ρόδου

23) Μαργαρίτης Τριαντάφυλλος 10 Γυμνάσιο Κω

24) Καλιούτσης Μεχμέτ 40 Γυμνάσιο Ρόδου

25) Μιχαηλίδης Σάββας 60 Γυμνάσιο Ρόδου

26) Χαλάτσης Γιάννης ΤΑΔ/5ου Ρόδου

Κορίτσια Γυμνασίων

1) Ζωγραφάκη Μαρία 10 Γυμνάσιο Καλύμνου

2) Μαρκοπούλου Ελευθερία 20 Γυμνάσιο Ρόδου

3) Ουζουνίδου Αικατερίνη 30 Γυμνάσιο Ρόδου

4) Μιχαλάκη Δέσποινα 50 Γυμνάσιο Ρόδου

5) Παντελίδη Εύα 60 Γυμνάσιο Ρόδου

6) Χατζηιωάννου Ελισάβετ 70 Γυμνάσιο Ρόδου

7) Παπασταματίου Αναστασία Γυμνάσιο Αρχαγγέλου

8) Κασιώτη Δέσποινα-Ραφαέλα Γυμνάσιο Αφάντου

9) Μάρα Μαίρη Γυμνάσιο Κρεμαστής

10) Πέρου Καλιόπη Γυμνάσιο Λειψών

11) Καρπαθάκη Παναγιώτα Γυμνάσιο Λέρου

12) Χατζημάρτη Άννα Γυμνάσιο Σορωνής

13) Κουφού Μαργαρίτα Ροδίων Παιδεία

14) Γλυνάτση Νικολέτα ΤΑΔ Κω

15) Ξύπα Σοφία ΤΑΔ/5ου Ρόδου

16) Παρδαλού Ραφαέλα ΤΑΔ/5ου Ρόδου

17) Κοσμά Μαρία ΤΑΔ/5ου Ρόδου

18) Τρόκα Ενγκελούσε ΤΑΔ/5ου Ρόδου

19) Περγαντή Ναταλία ΤΑΔ/5ου Ρόδου

20) Μαμωνά Βακίνα ΤΑΔ/5ου Ρόδου

21) Απτόγλου Αγγελική ΤΑΔ/5ου Ρόδου

22) Τσέκα Μαρσέλα 40 Γυμνάσιο Ρόδου

23) Σταυριανού Τσαμπίκα Γυμνάσιο Μασάρων

24) Τριανταφύλλου Ελένη 10 Γυμνάσιο Ρόδου

25) Νικολάου Φιλίππα Γυμνάσιο Καρδάμαινας

Αγόρια Λυκείων

1) Τρικοίλης Νικόλαος 10 Λύκειο Ρόδου

2) Κουτούζος Εμμανουήλ Λύκειο Λέρου

3) Γαμπιεράκης Δημήτρης 40 Ενιαίο Λύκειο Ρόδου

4) Κοκκινίδης Σκεύος 10 Λύκειο Καλύμνου

5) Τσούτσης Διαμαντής Λύκειο Αντιμάχειας

6) Συρράκος Γεώργιος Λύκειο Κρεμαστής

7) Καραχάλιος Λάζαρος 20 Λύκειο Ρόδου

8) Κρεατσάς Κλεάνθης 20 Λύκειο Καλύμνου

9) Σολινταράκη Αλής 10 ΤΕΕ Ρόδου

Κορίτσια Λυκείων

1) Γρύλλη Ευαγγελία Λύκειο Λειψών

2) Παντέλου Αθηνά Λύκειο Λέρου

3) Καραϊτσάκη Μαρία 10 Ενιαίο Λύκειο Ρόδου

4) Ζαγοριανού Αγγελική 10 Λύκειο Καλύμνου

5) Πόγια Ραφαέλα Λύκειο Αντιμάχειας

6) Ντάσκα Λύκειο Κρεμαστής

7) Ρωμαίου Μαρία 20 Λύκειο Ρόδου

8) Λοΐζου Φωτεινή 10 ΤΕΕ Ρόδου

Για νίκη στου Ρέντη

• Ο αγώνας θα γίνει Κυριακή στις 2 το μεσημέρι και ο Διαγόρας πρέπει να κερδίσει για να ελπίζει



Ο γηραιός πρέπει να κερδίσει την Κυριακή για να ελπίζει

Στις 14.00 στο κλειστό του Ρέντη θα αγωνισθεί την Κυριακή ο Διαγόρας για την 7η αγωνιστική του πρωταθλήματος της Γ΄Εθνικής στο βόλεϊ. Είναι περιττό να υπενθυμισθεί πως για να μείνει στην Κατηγορία θέλει την νίκη και τους βαθμούς της ενώ οι παίκτες του πρέπει να τα δώσουν όλα σε αυτήν την συνάντηση. Χθες ανακοινώθηκε το πρόγραμμα των αγώνων και οι διαιτητές που θα σφυρίξουν σε αυτούς. Στο Ρέντη θα διαιτητεύσουν τον αγώνα του Διαγόρα με την ομώνυμη τοπική ομάδα οι κ.κ. Τσαλαφούτης και Καλατζής. Αναλυτικά το πρόγραμμα και οι διαιτητές έχουν ως εξής:

Γ΄ Εθνική ανδρών (1ος όμιλος) (7η αγωνιστική)

Σάββατο 16/12: ΕΚΓ Πειραιά 17.30: Εθνικός - ΟΦΗ (Μαυρικίδης, Μηλιώρης),

Κυριακή 17/12: Καλαμάτας 18.00: Καλαμάτα 80 - Κόροιβος Αμαλιάδας (Δημάκης, Γέμενης),

Πετρούπολης 18.30: Πετρούπολη - Ερμής Πατρών (Μίχογλου, Γουρνάκη),

Λίντο 17.00: ΓΕ Ηρακλείου - Παμβοχαϊκός (Παπαδοσπφάκης, Κορτσινίδης),

Γουδίου 18.00: ΑΕ Αμπελοκήπων - ΑΕ Βύρωνα (Ονόπας, Παπαστάμος),

Ρέντη 14.00: ΑΕ Ρέντη - Διαγόρας Ρόδου (Τσαλαφούτης, Καλατζής) .

εστιατόριο

Καθολική

στ' Αφάντου

Με την ευκαιρία των εορτών

ευχόμαστε

στους φίλους και πελάτες μας

Καλά Χριστούγεννα και Καλή χρονιά!

Παράλληλα **σας ενημερώνουμε** ότι το εστιατόριο **θα λειτουργήσει ξανά** από το

Σάββατο 6 Ιανουαρίου 2007,

ανήμερα των Φώτων και **κάθε Κυριακή και αργίες**

Σας ευχαριστούμε για την προτίμησή σας

Τηλ. 2241053291/52066

ΑΤ5550(Γ)

Θα φτάσει στον Υπουργό

• Συνάντηση με τον ίδιο τον Ορφανό θα επιδιώξει ο πρόεδρος του Κολοσσού προκειμένου να βρεθεί λύση στο θέμα των επιχορηγήσεων της ΓΓΑ

Η επιχορήγηση των 50.000 Ευρώ από τη Γενική Γραμματεία Αθλητισμού στα 14 ΤΑΚ της Α2 κατηγορίας και όχι και στις 16 ομάδες που συμμετέχουν στο πρωτάθλημα, δεν έχει αφήσει σε ησυχία τη διοίκηση της ΚΑΕ Κολοσσός. Η απόφαση αυτή κάνει σαφέστατα διάκριση μεταξύ των συλλόγων και αφήνει «στην απ' έξω» τις μόνες ομάδες (αν όχι τη μοναδική) που λειτουργούν ως Ανώνυμες Εταιρείες, δηλαδή σε επαγγελματικά επίπεδα.

Ο πρόεδρος των «θαλασσί», Κώστας Κωσταρίδης έχει σκοπό να επιδιώξει την επόμενη εβδομάδα κατ' ιδίαν συνάντηση με τον ίδιο τον Υφυπουργό Πολιτισμού, αρμόδιο για θέματα Αθλητισμού Γιώργο Ορφανό προκειμένου να βρεθεί λύση στο θέμα που έχει προκύψει.

Όσον αφορά την προετοιμασία της ομάδας για το παιχνίδι με το ICBS, ολοκληρώνεται σήμερα το απόγευμα με την καθιερωμένη ανάλυση του αντιπάλου στο βίντεο και με ασκήσεις τακτικής. Ως γνωστόν, θα απουσιάσει από το ματς ο Τζάρετ Χαρτ ενώ οι υπόλοιποι δώδεκα παίκτες είναι κανονικά στη διάθεση του προπονητή τους.

Επίσκεψη στα σχολεία

Σήμερα το πρωί τέσσερις παίκτες του Κολοσσού θα επισκεφτούν σχολεία, σε μία προσπάθεια της ομάδας να προσελκύσουν κόσμο στο παιχνίδι με το ICBS.

Οι Θέμης Κουπίδης, Κώστας Τσότσος, Κώστας Κεφαλάς και Γιάννης Μητρόπουλος θα πάνε στο Βενετόκλειο, την Καπνοβιομηχανία και το Καζούλειο και θα μοιράσουν εισιτήρια στους μαθητές.

Η απάντηση στο παρκέ

Η Ένωση έσπασε το αήττητο του Ιπποκράτη μέσα στην έδρα του κερδίζοντας στο εξ αναβολής παιχνίδι της 8ης αγωνιστικής με 69-54.

ΚΛΕΙΣΤΟ ΚΩ

Για τα όσα διαδραματίστηκαν από το περασμένο Σάββατο οπότε και αναβλήθηκε περιέργως το παιχνίδι και όσα ακολούθησαν τις επόμενες μέρες, η Ένωση είχε την καλύτερη απάντηση για τον Ιπποκράτη και την έδωσε στο παρκέ. Επιβλήθηκε μέσα στην Κω, σπάζοντας παράλληλα το αήττητο της έδρας, με 69-54 και βρέθηκε πίσω από τους πρωτοπόρους Διαγόρα και Ηρακλή Λάρδου στον βαθμολογικό πίνακα της Α' κατηγορίας.

Η ομάδα της Ρόδου ταξίδεψε πλήρης αλλά ταλαιπωρήθηκε αρκετά από τη μετάβαση μεσοβδόμαδα. Κι όμως, χωρίς να πιάσει ιδιαίτερα υψηλή απόδοση (24 λάθη σε ένα ντέρμπι και μάλιστα εκτός έδρας), κέρδισε με 15π. τον αντίπαλό της ενώ ταυτόχρονα έγινε η μόνη ομάδα που έχει κερδίσει τον Ιπποκράτη δύο φορές φέτος έχοντας το απόλυτο πλεονέκτημα σε περίπτωση ισοβαθμίας.

Το ματς ήταν ντέρμπι στο πρώτο δεκάλεπτο οπότε και η Ένωση έχασε πολλά εξ επαφής καλάθια δίνοντας ευκαιρία στους γηπεδούχους να πλησιάσουν στο σκορ. Το προβάδισμα όμως δεν το έχασε ποτέ και βελτιώνοντας την άμυνά της στη δεύτερη περίοδο, ξέφυγε με διαφορά κοντά στους δέκα πόντους. Όταν πλέον τα πράγματα είχαν τελειώσει αναφορικά με τη νίκη, οι δύο προπονητές χρησιμοποίησαν στο τέλος όλους τους νεαρούς τους παίκτες.

Δεκάλεπτα: 19-20, 26-34(ημιχρ.), 39-53, 54-69

Διαιτητές: Ξανθός - Ζαμάγιας

Ιπποκράτης (Καπερώνης): Μαυρομάτης 18(1), Πάμπος 2, Γκοράτσας 22(3), Τσιάτσιος, Γιάννου 7(2), Κρητικός, Γιαλλούσης 1, Πλειώτας 4.

Ένωση (Παπακώστας): Μπιλλιάς, Κούρος Π. 2, Λιβιεράτος 7(1), Γρηγοράς, Καστέλλας 5, Τσιτσούλας 6, Κρητικός 5(1), Φιλιππόπουλος 16(1), Συντάγγελος 3, Τσέρκης 13, Κούρος Γ. 4, Τρίτος 8.

Βαθμολογία

1. Διαγόρας	6-2	557-492	14
2. Ηρακλής Λάρδου	6-2	575-491	14
3. Ένωση	5-3	588-523	13
4. Ιπποκράτης	5-3	548-526	13
5. Ζέφυρος	4-4	480-520	12
6. Καλλιθέα	3-5	525-567	11
7. ΑΕ Δικαίου	2-6	513-568	10
8. ΕΑΚΑ	1-7	454-577	9

Η στατιστική της Ένωσης

	ΕΝΩΣΗ	Π.	Βολ.	2π.	3π.	Α.ρ.	Ε.ρ.	Λ.	Ασ.	Κλ.	Κοψ.
4	ΜΠΙΛΛΙΑΣ	2	0/0	0/0	0/0	1	0	3	0	0	0
5	ΚΟΥΡΟΣ Π.	7	1/2	0/1	1/3	0/0	1	0	1	0	0	0
6	ΛΙΒΙΕΡΑΤΟΣ	17	7	0/0	2/3	1/2	2	0	2	0	0	0
7	ΓΡΗΓΟΡΑΣ	13	0	0/0	0/0	0/2	1	0	1	0	0	0
8	ΚΑΣΤΕΛΛΑΣ	21	5	1/1	2/7	0/3	5	2	1	0	1	0
9	ΤΣΙΤΣΟΥΛΑΣ	21	10	0/0	3/3	0/0	6	2	3	3	4	0
10	ΚΡΗΤΙΚΟΣ	2	2	0/0	1/4	1/1	2	2	7	1	0	0
11	ΦΙΛΙΠΠΟΠΟΥΛΟΣ	30	16	5/6	4/9	1/3	6	5	1	0	2	0
12	ΣΥΝΤΑΓΓΕΛΟΣ	3	3	1/1	1/2	0/0	1	0	0	0	0	0
13	ΤΣΕΡΚΗΣ	24	13	1/1	6/10	0/0	3	1	1	1	0	0
14	ΚΟΥΡΟΣ Γ.	23	4	0/0	2/7	0/0	4	0	2	0	1	0
15	ΤΡΙΤΟΣ	9	8	2/2	3/6	0/0	2	1	3	0	2	0

Ανοίγει η αυλαία της 9ης αγωνιστικής

Σήμερα το βράδυ ανοίγει η αυλαία της 9ης αγωνιστικής του πρωταθλήματος με τη διεξαγωγή της αναμέτρησης Διαγόρας - Ζέφυρος. Οι «κυανέρυθροι» δεν θα έχουν στη σύνθεσή τους τον Αθανασιάδη που βρίσκεται εκτός Ρόδου ενώ από τους νεοφώτιστους τα προβλήματα απουσιών είναι περισσότερα (Θανόπουλος, Μπελάγιας, Κάππος, Νικηφορίδης). Διαιτητές του αγώνα θα είναι οι Νίκος Κουνελλές και Ιωάννης Στάλας.

Αναλυτικά το σημερινό ματς:

• **Τέντα (20.30') Διαγόρας - Ζέφυρος**

Διαιτητές: Κουνελλές - Στάλας

Αλλαγή έδρας και αναβολή

Τι αποφάσισε χθες η Επιτροπή Πρωταθλήματος

Μία αλλαγή έδρας και μία αναβολή αγώνα για την Α2 κατηγορία ανδρών αποφάσισε χθες η Επιτροπή Πρωταθλημάτων της ΕΟΚ. Αναλυτικά: «Λόγω κωλύματος του γηπέδου Δούκα, ο αγώνας ΑΣΕ Δούκα - Ηρακλή Θεσσαλονίκης της 16/12/2006 για το πρωτάθλημα Α2 Εθνικής Κατηγορίας Ανδρών, θα τελεσθεί στο ΔΣ Καισαριανής «Γ. Μελισσινός» και ώρα 6.15μ.μ.

**Ύστερα από αίτημα του σωματείου Ηλυσιακός ΑΟ, λόγω της συμμετοχής του αθλητή του Μπόγρη Γεωργίου με την Εθνική Ομάδα Εφήβων στο Βαλκανικό Πρωτάθλημα Εφήβων, που διεξάγεται στο Βόλο 14-17/12/2006, ο αγώνας Ηλυσιακού - Τρικάλων της 16/12/2006 για το πρωτάθλημα της Α2 Εθνικής Κατηγορίας Ανδρών, αναβάλλεται και θα τελεσθεί την Τετάρτη 20/12/2006 στο ίδιο γήπεδο».

Οι αξιολογημένοι του ΣΔΚΔ

Δύο εκπρόσωποι του Συνδέσμου Διαιτητών ορίστηκαν σε παιχνίδια εθνικών κατηγοριών την Κυριακή. Ο Στέλιος Βιτζηλαίος θα βρίσκεται στο κλειστό του Πλάτωνα στη Νίκαια για το ματς Ιωνικός - Ποσειδώνας της Β' εθνικής ανδρών ενώ ο Γιώργος Ξανθός θα σφυρίξει στο Κοντόπευκο τον αγώνα Αγία Παρασκευή - Ιεράπετρα για τη Γ' εθνική.

Οι διαιτητές του κυπέλλου

Ορίστηκαν από χθες οι διαιτητές που θα διευθύνουν τις δύο αναμετρήσεις για την ημιτελική φάση του Κυπέλλου Ελλάδας στις 20 και 27 Δεκεμβρίου. Συγκεκριμένα, στον αγώνα της 20ης/12 στο Βενετόκλειο διαιτητές θα είναι οι Σπυρίδωνος - Διαμαντής - Γεωργιάδης και του επαναληπτικού στο Ρέθυμνο οι Καρούσης - Ντίνος - Καλδίρης. Κομισάριοι θα είναι οι Κουνελλές (Ρόδος) και Πετράκης (Ρέθυμνο) στα αντίστοιχα παιχνίδια.

A2 ΚΑΤΗΓΟΡΙΑ

Ντέρμπι σε όλα τα μέτωπα

Μία από τις πιο ενδιαφέρουσες αγωνιστικές διεξάγεται σε τρεις δόσεις

Δεν υπάρχει παιχνίδι την 12η αγωνιστική που να έχει ξεκάθαρο φαβορί, με εξαίρεση πιθανότατα την Χαλκίδα. Η αυλαία ανοίγει σήμερα με ένα κλασικό ντέρμπι «γειτονιάς». Ο Μίλωνας υποδέχεται το Παλαιό Φάληρο στο κλειστό των «πρασίνων» στη Νέα Σμύρνη και το παιχνίδι καλύπτεται τηλεοπτικά από το Sport+. Τα καλύτερα έρχονται αύριο με το ενδιαφέρον να εστιάζεται περισσότερο σε Τούμπα, Ρέθυμνο και Μαρούσι.

Ο πρωτοπόρος Σπόρτιγκ δοκιμάζεται στην «καυτή» έδρα του ΑΓΟΡ ο οποίος προέρχεται από χαμένο παιχνίδι αλά NBA στη Ξάνθη (112-91) και βρίσκεται με την πλάτη στον τοίχο. Εξάλλου, οι Ρεθυμνιώτες θέλουν μία καλή νίκη για ψυχολογικούς λόγους καθώς έπεται ο διπλός ημιτελικός του Κυπέλλου την επόμενη εβδομάδα. Αν οι Πατησιώτες καταφέρουν και αποδράσουν από το «Μελίνα Μερκούρη» (κάτι που έχει κάνει μόνον ο Κολοσσός!) τότε είναι το ακλόνητο φαβορί για να αναδειχθούν πρωταθλητές χειμώνα.

Ο δεύτερος της βαθμολογίας, Κολοσσός δίνει ένα «επικίνδυνο» εντός έδρας ματς με το ICBS που στέκεται πολύ καλά μακριά από τη Θεσσαλονίκη. Οι Ροδίτες θέλουν να ξεχάσουν τη βαριά ήττα στο Ιβανώφειο και να επιστρέψουν στις νίκες εν όψει μάλιστα και των υποχρεώσεων για το Κύπελλο. Χωρίς να έχει ξεπεράσει τα παράπονα για τη διαιτησία στη Δάφνη, ο Ιωνικός Λαμίας υποδέχεται με άγριες διαθέσεις τη Ξάνθη η οποία είναι ιδιαίτερα «τονωμένη» από τη νίκη επί του ΑΓΟΡ.

«Ο θάνατός σου, η ζωή μου» το ματς στην Τούμπα. Η ΜΕΝΤ θέλει να σταματήσει την κατηφόρα που έχει πάρει με θετικό αποτέλεσμα κόντρα στην (διαρκώς) ανεβασμένη Δάφνη.

Σε μία από τις πιο «πονηρές» έδρες, απ' όπου όμως έχουν ήδη περάσει οι ομάδες που έχει μπροστά του στη βαθμολογία, δοκιμάζεται ο Ηρακλής. Ο Δούκας βρίσκεται σε πολύ δύσκολη θέση ενώ η διοίκηση της ομάδας έχει προειδοποιήσει ότι σε τυχόν νέα ήττα θα προκύψουν ανακατατάξεις.

Η Χαλκίδα φαντάζει ως ο πιο «σταθερός» άσσος της ημέρας, ειδικά μετά την επικράτηση στο ντέρμπι με τη ΜΕΝΤ. Βέβαια ο ΚΑΟΔ δεν είναι σε καμία περίπτωση «αμελητέα ποσότητα» και είναι ικανός να φύγει θριαμβευτής από την Κάνηθο σπάζοντας το απόρθητο των Ευβοιωτών.

Τέλος, την Τετάρτη θα διεξαχθεί το ντέρμπι των ουραγών, Ηλυσιακός - Τρίκαλα.

Αναλυτικά το πρόγραμμα και οι διαιτητές της 12ης αγωνιστικής:

Σήμερα

• Κλειστό Μίλωνα (18.00') Μίλωνας - Παλαιό Φάληρο

Διαιτητές: Κορομηλάς Ηλ. - Σώμος

Δάφνη

• Βενετόκλειο (16.30') Κολοσσός - ICBS

Διαιτητές: Μάνος - Ξενικάκης

• Χαλκιοπούλειο (17.30') Ιωνικός Λαμίας - Ξάνθη

Διαιτητές: Παφίλης - Παναγιώτου

• Τούμπα (17.30') ΜΕΝΤ - Δάφνη

Διαιτητές: Τσούντσουρας - Τζιμογιάννης

• Κάνηθος (17.30') ΑΓΕ Χαλκίδας - ΚΑΟ Δράμας

Διαιτητές: Ντίνος - Σκούτας

• «Μελίνα Μερκούρη» (17.30') ΑΓΟ Ρεθύμνου - Σπόρτιγκ

Διαιτητές: Χουλιάρας - Γκούμας

• «Γιώργος Μελισσινός» (18.15') Δούκας - Ηρακλής

Διαιτητές: Διαμαντής - Κουκουλίτσιος

Τετάρτη 20/12

• Ιλίσια (17.30') Ηλυσιακός - Τρίκαλα 2000

Διαιτητές: Μπήτης - Πουρσανίδης Κ.

Βαθμολογία

Ομάδα	ΒαθμΑγων	Νικ	Ητ	Επιθ	Αμυν	Διαφ
1. Σπόρτιγκ	20 11	9	2	812	761	+51
2. Κολοσσός	**19 11**	**8**	**3**	**825**	**752**	**+73**
3. Ηρακλής	18 11	7	4	780	766	+14
4. Ιωνικός Λαμίας	17 11	6	5	845	845	-
5. Ρέθυμνο	17 11	6	5	915	868	+47
6. Δάφνη	17 11	6	5	854	804	+50
7. ΑΓΕ Χαλκίδας	17 11	6	5	769	779	-10
8. Ξάνθη	17 11	6	5	846	826	+20
9. ΜΕΝΤ	16 11	5	6	783	781	+2
10. Παλαιό Φάληρο	16 11	5	6	732	756	-24
11. ICBS	16 11	5	6	789	802	-13
12. Μίλωνας	15 11	4	7	813	893	-80
13. ΚΑΟ Δράμας	15 11	4	7	842	866	-24
14. Δούκας	15 11	4	7	779	793	-14
15. Τρίκαλα 2000	15 11	4	7	779	822	-43
16. Ηλυσιακός	14 11	3	8	764	813	-49

ΘΑ ΜΑΣ ΒΡΕΙΤΕ ΣΤΑ ΚΕΝΤΡΙΚΑ ΜΑΣ ΓΡΑΦΕΙΑ ΕΠΙ ΤΗΣ ΜΑΡ. ΜΑΛΛΙΑΡΑΚΗ 11 (ΤΕΛΕΥΤΑΙΑ ΠΑΡΟΔΟΣ ΚΑΝΑΔΑ) Τηλ. 22410 22210-75230

35-46 ΕΝΟΙΚΙΑΣΕΙΣ-ΠΩΛΗΣΕΙΣ
46-48 ΕΡΓΑΣΙΕΣ
48-50 ΑΥΤ/ΤΑ-ΔΙΑΦΟΡΑ-ΜΑΘΗΜΑΤΑ-ΠΡΟΣΦΟΡΕΣ

ενοικιασεις ακινητων & επιχειρησεων

ΕΝΟΙΚΙΑΖΟΝΤΑΙ γκαρσονιέρες και **studio** καινούργια πλήρως επιπλωμένα με κλιματισμό κοντά στο Πανεπιστήμιο. Πληρ. τηλ. 2241078965 MZT141217

ΕΝΟΙΚΙΑΖΟΝΤΑΙ στο Φαληράκι με το μήνα ή με την ημέρα **γκαρσονιέρες** μονόχωρες και δίχωρες καινούργιας κατασκευής. Προνομιακή θέση και πανοραμική θέα. Ευρύχωρες, πλήρως εξοπλισμένες, air condition, τηλεόραση, γραμμή τηλεφώνου. Επίσης ζεστό νερό όλο το 24ωρο και άνετο-ασφαλές πάρκιν. Ησυχία πλήρης. Τιμές προσιτές. Πληρ. τηλ. 2241085713, 6947011545 MXP14295

ΕΝΟΙΚΙΑΖΕΤΑΙ διαμέρισμα 87 τ.μ. με 3 υπνοδωμάτια στην οδό Κ. Τσαλδάρη 40 και γωνία Σοφίας Βέμπο Ανάληψη, 2ος όροφος, 3 σκάλες χωρίς ασανσέρ. Ενοίκιο με χαρτόσημο 380 ευρώ. Πληρ. τηλ. 2241028986 και επίσκεψη του διαμερίσματος μετά από συνεννόηση. MZT141203

ΕΝΟΙΚΙΑΖΕΤΑΙ κατάστημα ή **γραφείο** στο Νιοχώρι οδός Ιωαν. Καζούλη 30 τ.μ. και 30 τ.μ. πατάρι. Κατάλληλο και για άλλη χρήση. Πληρ. τηλ. 2241064142, 6938370158 ΜΑΠ792

ΕΝΟΙΚΙΑΖΟΝΤΑΙ στην Ιαλυσό **διαμερίσματα** νεόκτιστα, 2άρια πλήρως επιπλωμένα και με κλιματισμό. Πληρ. τηλ. 2241094662, 2241091142, 6945594565 MZT141204

ΕΝΟΙΚΙΑΖΕΤΑΙ επιπλωμένη **γκαρσονιέρα** πλήρως εξοπλισμένη επί της οδού Αργ. Θεοχάρη 38, πρώην Αθ. Διάκου. Πληρ. τηλ. 2241024212, 2241068794 MZT141207

ΕΝΟΙΚΙΑΖΕΤΑΙ μεζονέτα 157 τ.μ. με 4 υ/δ στην Ιαλυσό με κεντρική θέρμανση, κήπο, γκαράζ 1.500€. Κωδ:[Ι-207] πληρ. ΚΡΑΝΙΔΗΣ και ΣΥΝΕΡΓΑΤΕΣ τηλ: 2241027082, 2241023661 ΧΠ092

ΕΝΟΙΚΙΑΖΟΝΤΑΙ ξενοδοχειακά διαμερίσματα και studios στις "7 Βαγιές" με το μήνα ανακαινισμένα πλήρως επιπλωμένα τηλεόραση, τηλέφωνο, ηλιακό, κλιματισμό, καθαριότητα 2 φορές την εβδομάδα με ιματισμό και εξοπλισμό κουζίνας, σε μικρή απόσταση από το κέντρο της πόλης, το λιμάνι ή το Πανεπιστήμιο. Πληρ. τηλ. 2241036830, 6932934562 MAT5506

ΕΝΟΙΚΙΑΖΕΤΑΙ οροφοδιαμέρισμα τριάρι διαμπερές 107 τ.μ. στην οδό Δενδρινού και Γρηγορίου 5, και για επαγγελματική χρήση. Πληρ. τηλ. 2241029025, 6937838696 ΜΑΠ789

ΕΝΟΙΚΙΑΖΟΝΤΑΙ διαμερίσματα σε συγκρότημα διαμερισμάτων με ασανσέρ δύο μεγέθη 40 τ.μ. και 70 τ.μ. πλήρως επιπλωμένα με ψύξη-θέρμανση, περιοχή σταδίου Διαγόρα, Καναδά. Πληρ. τηλ. 2241021653 MZT131213

ΕΝΟΙΚΙΑΖΕΤΑΙ στις **Καλυθιές** σε κεντρικό δρόμο δίπλα στην πλατεία **κατάστημα** 44 τ.μ. Πληρ. τηλ. 2241028568, 6938230919 MZT131211

ΕΝΟΙΚΙΑΖΕΤΑΙ εξοχική κατοικία λουξ κατασκευής, καινούργια στην περιοχή Γκολφ Αφάντου. Διαθέτει 3 υπνοδωμάτια, σαλόνι, κουζίνα, WC, ηλιακό θερμοσίφωνα, θέρμανση με καλοριφέρ, τέλειες μονώσεις και άνετο πάρκιν. Πληρ. τηλ. 2241033774, 2241034123, 6948528799 MZT131210

ΕΝΟΙΚΙΑΖΕΤΑΙ γκαρσονιέρα επιπλωμένη 50 τ.μ. στο κέντρο της Ιαλυσού. Πληρ. τηλ. 2241096500, 6942209001 ώρες καταστημάτων MZT131209

ΕΝΟΙΚΙΑΖΕΤΑΙ δυάρι διαμέρισμα ημιισόγειο αποτελούμενο από σαλόνι, υπνοδωμάτιο, κουζίνα, λουτροκαμπινέ και μικρή αποθήκη 52 τ.μ. και βρίσκεται στην Ενόπλων Δυνάμεων 8 (περιοχή Μόντε Σμιθ). Πληρ. Σ. Αθανασιάδης τηλ. 2241021603, 6947803508 MZT121216

ΕΝΟΙΚΙΑΖΟΝΤΑΙ
ΜΕ ΤΟ ΜΗΝΑ Ή ΤΗΝ ΗΜΕΡΑ
ΔΩΜΑΤΙΑ ΞΕΝΟΔΟΧΕΙΟΥ

στο κέντρο της πόλης (πίσω από το Grand Hotel) για φοιτητές, καθηγητές, στρατιωτικούς κ.λπ. Το κάθε δωμάτιο είναι επιπλωμένο, με ψυγείο, τηλεόραση, τηλέφωνο, προσωπική τουαλέτα με μπανιέρα ή ντους.
Στο σαλόνι λειτουργεί κουζίνα (με σπιτικά φαγητά) και καφέ μπαρ με μεγάλη τηλεόραση και δορυφορικά.
Στην τιμή συμπεριλαμβάνεται ιματισμός, εβδομαδιαίος καθαρισμός δωματίου, θέρμανση, ηλεκτρισμός και νερό.

Τιμή μηνιαίως 220 ευρώ

ΠΛΗΡ. ΤΗΛ. 2241036635, 6973872834

MAT5582

TOP PROPERTIES

GEORGE & SAVAS PIPINOS
ΓΕΩΡΓΙΟΣ & ΣΑΒΒΑΣ ΠΙΠΙΝΟΣ
ΣΥΜΒΟΥΛΟΙ ΚΑΙ ΕΚΤΙΜΗΤΕΣ ΑΚΙΝΗΤΩΝ
REAL ESTATE AGENTS • MEMBER OF F.I.A.B.C.I.-NAEA-C.E.I.

Email: gpipinos@otenet.gr URL: www.rhodes-top-properties.com and www.pipinos.gr

Από το 1971



Η **"TOP PROPERTIES"** είναι ατομική επιχείρηση και ανήκει στους Γεώργιο και Σάββα Πιπίνο. Το γραφείο ασχολείται από το 1971 αποκλειστικά και μόνο με επενδύσεις και REAL ESTATE, στο νησί της Ρόδου και στην ευρύτερη περιοχή της Δωδεκανήσου.

ΑΠΕΥΘΥΝΟΜΑΣΤΕ: Στους **σοβαρούς, απαιτητικούς και επιλεκτικούς** επενδυτές-επιχειρηματίες, Ελληνες και ξένους που ενδιαφέρονται να κάνουν μια σοβαρή επένδυση προβολής στο νησί της Ρόδου.

ΠΡΟΣΦΕΡΟΥΜΕ: Α) Υπηρεσίες και πληροφορίες που γίνονται σε προσωπικό επίπεδο με εχεμύθεια, διακριτικότητα και σοβαρότητα.
Β) Μεγάλη γκάμα υψηλής ποιότητας, ακινήτων, όπως:1) Ξενοδοχεία Α' και Β' κατηγορίας των 600-500-350-300 κλινών, 2) Κεντρικά αστικά ακίνητα κατάλληλα για Τράπεζες-καταστήματα-γραφεία, 3) Παραλιακές εκτάσεις, κατάλληλες για τουριστικές επενδύσεις των 150.000-100.000-70.000-50.000-36.000 τ.μ. και 4) Διαμερίσματα και μεζονέτες προβολής, και 5) Αξιόλογες Παραθεριστικές κατοικίες.

ΣΤΟΧΟΣ ΜΑΣ ΕΙΝΑΙ: Να προσφέρουμε στο αγοραστικό μας κοινό υψηλής ποιότητας ακίνητα και ευκαιρίες στο νησί της Ρόδου. Η τριακονταετής και πλέον πείρα μας στον τομέα αυτό αποτελεί εγγύηση.

ΣΥΝΘΗΜΑ ΜΑΣ ΕΙΝΑΙ: Επενδύστε στη ΡΟΔΟ ΤΩΡΑ, σε ακίνητα που ΑΝΤΕΧΟΥΝ ΣΤΟ ΧΡΟΝΟ

Γεώργιος και Σάββας Πιπίνος
ΜΕΣΙΤΕΣ ΑΣΤΙΚΩΝ ΣΥΜΒΑΣΕΩΝ
Γιατί εμείς γνωρίζουμε καλύτερα!

Since 1971

TOP PROPERTIES is a father and son business. The senior, Mr George S. Pipinos, the founder of the office, has carved over the years a reputation for integrity and excellence in the world of Real Estate in the Dodecanese. The junior, Dr. Savas Pipinos, has returned from his studies in the UK to aid in his father´s footsteps.
AT TOP PROPERTIES we try hard to attract important and selective investors, high calibre businessmen/women and discerning professional people, both Greek and foreign, who wish to acquire substantial and valuable property on Rhodes.
We offer our expertise and advice privately, discreetly and in strict confidence.
We keep a comprehensive list of real estate of the highest specifications:
a. A' and B' class hotels (600, 500, 350, 300 beds capacity)
b. Centrally situated office buildings and other business premises.
c. Seaside land, ideal for development (hotels, holiday resorts, etc), of 150.000, 100.000, 70.000, 50.000, 36.000 square metres.
d. Villas, luxury apartments, detached, semi-detached and terraced houses.
e. Holiday and Retirement Homes.
Our aim is to give our clients the opportunity to acquire value for money, first class real estate on Rhodes. Our 30 and more years of experience is our warranty.
Our motto is Invest in Rhodes, Invest in property, It stands the test of time.



TOP PROPERTIES
George and Savas Pipinos
Because we know best

Προβάλλεται τα ακίνητά σας δωρεάν στο site Πιπίνος αγγελίες www.pipinos.gr

KENNENTY 38, ΡΟΔΟΣ, 85 100, ΤΗΛ. (22410) 23895,FAX: (22410) 20883
38 KENNEDY STR., RHODES, 85 100, TEL. (22410) 23895, FAX: (22410) 20883
ΧΠ399 *Κιν. 6944676003* *U.K. Direct line: 08717115396*

ΕΝΟΙΚΙΑΖΟΝΤΑΙ
από ιδιοκτήτη

α. κατάστημα 220 τ.μ. με 65 τ.μ. αυλή
β. κατάστημα 120 τ.μ. με 150 τ.μ. αυλή
γ. κατάστημα 500 τ.μ. σε α' όροφο
Ολα τα καταστήματα βρίσκονται στο κέντρο του Φαληρακίου (οδός Ερμού)

Πληρ. τηλ. 6937120472, 6944342930

AT5542(Γ)

ΕΝΟΙΚΙΑΖΕΤΑΙ
κατάστημα

50 τ.μ. συν 50 τ.μ. πατάρι κοντά στην Ακαδημία, οδός Ηρώων Πολυτεχνείου.

Πληροφορίες τηλ. 2241039148, 6946565522

ΜΑΠ780

Πωλείται ρετιρέ γκαρσονιέρα στην Ιαλυσό
75,000 € (ref: 3262)



Τηλ 22410-26281 ΧΠ659 ΣΑΒΒΑΪΔΗΣ & Συνεργάτες
Γρ. Λαμπράκη 14 & Αμερικής Μεσίτες & Σύμβουλοι Ακινήτων

Μετακομίζετε;
γρήγορα
εύκολα
οικονομικά

MET.PO

ΡΟΔΟΣ: τηλ. 2241024388/6948003320
ΑΘΗΝΑ: τηλ. 2103464235/3476818-008

ΑΤ312

ΕΝΤΟΣ ΝΗΣΟΥ ΚΑΙ ΠΡΟΣ ΟΛΗ ΤΗΝ ΕΛΛΑΔΑ

ενοικιασεις

συνέχεια από την προηγούμενη

ΕΝΟΙΚΙΑΖΕΤΑΙ σπίτι 100 τ.μ. πλήρως ανακαινισμένο στον παραδοσιακό οικισμό Κοσκινού. Πληρ. τηλ. 6944416204

ΜΖΤ121217

ΕΝΟΙΚΙΑΖΕΤΑΙ ΕΜΠΟΡΙΚΗ ΑΠΟΘΗΚΗ 220 Τ.Μ. ΕΠΙ ΤΗΣ ΛΕΩΦ. ΡΟΔΟΥ-ΛΙΝΔΟΥ (ΔΙΠΛΑ ΣΤΑ ΕΠΙΠΛΑ ΔΡΑΚΙΟΥ) ΠΕΝΤΕ ΜΕΤΡΑ ΥΨΟΣ, ΗΛΕΚΤΡΙΚΟ ΡΟΛΟ. ΕΝΟΙΚΙΟ 650 ΕΥΡΩ. ΠΛΗΡ. ΤΗΛ. 6947705717

ΜΖΤ121214

ΕΝΟΙΚΙΑΖΕΤΑΙ ολοκαίνουργιο **οροφοδιαμέρισμα** 80 τ.μ. με θέρμανση στο Παραδείσι. Αποτελείται από 2 υπνοδωμάτια με εντοιχισμένες ντουλάπες, εντοιχισμένη κουζίνα, πατάρι και μπάνιο. Πληρ. τηλ. 2241066906 ΜΑΤ787

ΕΝΟΙΚΙΑΖΕΤΑΙ ΓΚΑΡΣΟΝΙΕΡΑ ΕΠΙΠΛΩΜΕΝΗ ΛΟΥΞ, ΜΕ AIR CONDITION, ΕΠΙ ΤΗΣ ΛΕΩΦ. ΡΟΔΟΥ-ΛΙΝΔΟΥ (ΔΙΠΛΑ ΣΤΑ ΕΠΙΠΛΑ ΔΡΑΚΙΟΥ). ΕΝΟΙΚΙΟ 250 ΕΥΡΩ. ΠΛΗΡ. ΤΗΛ. 6947705717

ΜΖΤ121213

ΕΝΟΙΚΙΑΖΕΤΑΙ διαμέρισμα στην Ιαλυσό, Δημοκρατίας 75 κοντά στο Λύκειο. Πληρ. τηλ. 2241094494, 2241091510

ΜΧΡ14291

ΕΝΟΙΚΙΑΖΕΤΑΙ κατάστημα 75 τ.μ. και 100 τ.μ. αυλή στην Ιαλυσό επί της Ιερού Λόχου 18. Πληρ. τηλ. 6942057580

ΜΖΤ121211

ΕΝΟΙΚΙΑΖΕΤΑΙ

Μοναδικό ρετιρέ διαμέρισμα στο κέντρο 150 τμ, με σαλόνι, τραπεζαρία, κουζίνα, 2 μπάνια, αποθήκη, 3 υπνοδωμάτια και μεγάλη βεράντα...**(ref: 3385)**

πληροφορίες στο τηλ 2241026281

ΣΑΒΒΑΙΔΗΣ & Συνεργατες

ΜΧΠ659 Μεσιτες & Συμβουλοι Ακινητων

TARGET

NewAge Real Estate

Νέα Εποχή στο Χώρο του Ακινήτου

ΜΕΣΙΤΙΚΟ ΓΡΑΦΕΙΟ

ΜΕΛΕΟΥΝΗ - ΚΕΧΑΓΙΑ ΜΑΙΡΗ

ΔΙΑΜΕΡΙΣΜΑΤΑ

- 75 τ.μ. 2 υπνοδωματίων στο Ανω Ροδίνι. Τιμή 110.000€
- 120 τ.μ. στην Καμείρου σε άριστη κατάσταση. Τιμή175.000€
- 70 τ.μ. 2 υπνοδωματίων στην Μιχ. Πετρίδη. Τιμή 88.000€
- 100 τ.μ. στην Κορδυγκτύνος. τιμή 190.000€
- 120 τ.μ. οροφοδιαμέρισμα στην Αναληψη, με απεριόριστη θέα. Τιμή 245.000 €
- 85 τ.μ. στη Μεγγαβλη πλήρως ανακαινισμένο. Τιμή 125.000€
- 128 τ.μ. 3 υπν/των στο Καρακόνερο με απεριόριστη θέα. Τιμή 240.000 €
- 136 τ.μ. 3 υπν/των στην Αναληψη, Ιωα κατασκευης. Τιμή 275.000 €
- 118 τ.μ. στη Μιχαηλ Πετρίδη. Τιμή 245.000€
- 120 τ.μ. 3 υπν/των στο Καρακόνερο. Τιμή 240.000€
- 94 τ.μ. 2 υπνοδωματίων στην Ιξιά. Τιμή 160.000€
- 80 τ.μ. 2 υπνοδωματίων στην Ιαλυσό. Τιμή 80.000€
- 120 τ.μ. 3 υπν/των στην Ιαλυσό. Τιμή 200.000 €
- 90 τ.μ. 2 υπν/των στην Ιαλυσό. Τιμή 170.000€

ΜΟΝΟΚΑΤΟΙΚΙΕΣ - ΜΕΖΟΝΕΤΕΣ

- **ΡΟΔΟΣ:** 130 τ.μ. στο Καρακόνερο Τιμή 310.000 €
- **ΡΟΔΟΣ:** Στην Παλιά Πόλη διώροφη με αυλή. Τιμή 400.000€
- **ΡΟΔΟΣ:** 190 τ.μ. ανεξάρτητη κατοικία 3 ορόφων εντός π. Ρόδου σε 200 τ.μ. οικόπεδο. Τιμή 350.000 €
- **ΑΣΓΟΥΡΟΥ:** 210 τ.μ. 3 ορόφων, άριστης κατασκευής. Τιμή 300.000
- **ΙΞΙΑ:** 210 τ.μ. 3 ορόφων Τιμή 260.000 €
- **ΙΑΛΥΣΟΣ:** 125 τ.μ. 3 υπν/των Τιμή 195.000 €
- **ΙΑΛΥΣΟΣ:** 420 τ.μ. 3 ορόφων σε 650 τ.μ. οικόπεδο 100 μ. από την παραλία Ιαλυσού. Τιμή 650.000 €
- **ΙΑΛΥΣΟΣ:** 140 τ.μ. πλησίον παραλίας Ιαλυσού σε 330 τ.μ. οικοπεδο. Τιμή 300.000 €
- **ΙΑΛΥΣΟΣ:** 140 τ.μ. σε 300 τ.μ. οικόπεδο. Τιμή 265.000€
- **ΙΑΛΥΣΟΣ:** 150 τ.μ. δύο ορόφων σε 1.000 τ.μ. οικόπεδο. Τιμή 270.000 €
- **ΙΑΛΥΣΟΣ:** 195 τ.μ. 3 ορόφων. Τιμή 220.000 €
- **ΚΟΣΚΙΝΟΥ:** 240 τ.μ. τριών ορόφων σε 650 τ.μ. οικόπεδο με πισίνα. Τιμή 350.000€
- **ΚΟΣΚΙΝΟΥ:** 210 τ.μ. τριών ορόφων σε σοβάδες σε οικόπεδο 1.300 τ.μ. Τιμή 230.000 €
- **ΚΟΣΚΙΝΟΥ:** 180 τ.μ. 3 επιπέδων σε οικόπεδο 1000 τ.μ. Τιμή 265.000 €
- **ΠΑΣΤΙΔΑ:** 140 τ.μ. μπετά σε 290 τ.μ. οικόπεδο άριστης κατασκευής. Τιμή 145.000€
- **ΠΑΣΤΙΔΑ:** 140 τ.μ. 2 ορόφων σε οικόπεδο 270 τ.μ. Τιμή 195.000€
- **ΜΑΛΩΝΑ:** Παλιά κατοικία 80 τ.μ. Τιμή 30.000 €
- **ΓΕΝΝΑΔΙ:** Παραδοσιακή κατοικία 80 τ.μ. Τιμή 90.000 €

ΟΙΚΟΠΕΔΑ

- **ΡΟΔΟΣ:** 340 τ.μ. στον οικισμό Πολυτέκνων κτίζει 240 τ.μ. Τιμή 170.000 €
- **ΡΟΔΟΥ-ΛΙΝΔΟΥ:** 4.700 τ.μ. επί της λεωφόρου. Τιμή 470.000 €
- **ΙΞΙΑ:** 200 τ.μ. οικόπεδο Τιμή 90.000€
- **ΙΑΛΥΣΟΣ:** 1.030 τ.μ. για οικοδομή 137 τ.μ. Τιμή 145.0000 €
- **ΙΑΛΥΣΟΣ:** 2.500 τ.μ. εντός σχεδίου πόλεως Ιαλυσού με Σ.Δ. 0,4. Τιμή 750.000 €
- **ΙΑΛΥΣΟΣ:** 610 τ.μ. εντός σχεδίου με Σ.Δ. 0,4. Τιμή με άδεια οικοδομής 190.000 €
- **ΙΑΛΥΣΟΣ:** 2.300 τ.μ. επί της Ρόδου-Ιαλυσού με Σ.Δ. 0,4. Τιμή 920.000€
- **ΚΑΝΔΥΑΙ:** 4.000 τ.μ. Τιμή 140.000 €
- **ΤΣΑΪΡΙ** :9.500 τ.μ. Τιμή 350.000 €
- **ΤΣΑΪΡΙ:** 4.000 τ.μ. επί της λεωφόρου με άδεια οικοδομής και κόμβο. Τιμή 400..000€
- **ΑΣΓΟΥΡΟΥ:** έκταση 21.000 τ.μ.
- **ΚΟΣΚΙΝΟΥ:** 4.000 τ.μ. με απεριόριστη θέα. Τιμή 220.000 €
- **ΠΑΡΑΔΕΙΣΙ:** 5.500 τ.μ. στην παρ. Παραδεισίου. Τιμή 100.000€
- **ΚΑΛΑΜΩΝΑ:** Κτήμα 6.000 τ.μ. Τιμή 60.000€
- **ΘΕΟΛΟΓΟΣ:** 1.800 τ.μ. εντός οικισμού. Τιμή 150.000€
- **ΘΕΟΛΟΓΟΣ:** 15.000 τ.μ. στον με πανοραμική θέα. Τιμή 165.000€
- **ΣΟΡΩΝΗ:** 5.500 τ.μ. στην παρ. Σορωνής πάνω στο κύμα. Τιμή 180.000 €
- **ΜΑΣΑΡΙ:** 4.800 τ.μ. Τιμή 60.000 €
- **ΚΙΟΤΑΡΙ:** 800 τ.μ. μπροστά στη θάλασσα κατάλληλο για επαγγελματική χρήση. Τιμή 190.000 €

Θεμ. Σοφούλη 8 - 85100 Ρόδος Τηλ. & Fax: 22410 23447

Κιν. 6948 808023 - E-mail: info@newage-realestate.gr

ΧΠΚΤΗ321

Λίνδου 80 Ρόδος, 85100
Τηλ. & Fax: 22410 33866
Κιν.: 6932 468026
e-mail: prezerakos@hellasnet.gr
web site: www.hellenicland.com

ELLINOKTIMATIKI
hellenicland

ΠΕΤΡΟΣ ΠΡΕΖΕΡΑΚΟΣ
Μεσίτης Αστικών Συμβάσεων

- ΑΓΟΡΕΣ
- ΠΩΛΗΣΕΙΣ
- ΑΝΤΙΠΑΡΟΧΕΣ
- ΣΤΕΓΑΣΤΙΚΑ ΔΑΝΕΙΑ
- ΔΙΑΜΕΡΙΣΜΑΤΑ
- ΜΕΖΟΝΕΤΕΣ
- ΜΟΝΟΚΑΤΟΙΚΙΕΣ
- ΚΑΤΑΣΤΗΜΑΤΑ
- ΟΙΚΟΠΕΔΑ
- ΞΕΝΟΔΟΧΕΙΑ

Σε όλη την Ελλάδα και στο εξωτερικό

FIABCI International Real Estate federation member

ΑΓΡΟΤΕΜΑΧΙΑ
ΑΓΡΟΤΕΜΑΧΙΟ 4.000 τ.μ. στα Τσαΐρι, δεύτερο από το δρόμο. Νέος δρόμος Τσαΐρι-Αεροδρόμιο. 125.000 €
ΑΓΡΟΤΕΜΑΧΙΟ 100 μέτρα από τη Λεωφόρο Ρόδου-Λίνδου με κατεύθυνση προς Λίνδο στη δεξιά πλευρά.
ΑΓΡΟΤΕΜΑΧΙΟ 4.000 τ.μ. στα Ασγούρου στην περιοχή Αγ.Βαρβάρα. 165.000 €
ΑΓΡΟΤΕΜΑΧΙΑ 1.000 τ.μ. στην Ιαλυσό, εντός ζώνης . εξ' αδιαιρέτου με δόμηση 100 τ.μ. 110.000 €
ΑΓΡΟΤΕΜΑΧΙΟ 5.500 τ.μ. στις Καλυθιές. 90.000 €
ΑΓΡΟΤΕΜΑΧΙΟ 4.000 τ.μ. στην Απολλακιά, παραθαλάσσια. 80.000 €

ΟΙΚΟΠΕΔΑ
ΟΙΚΟΠΕΔΟ 400 τ.μ. στη Ρόδο με Σ.Δ.0,6% 180.000 €
ΟΙΚΟΠΕΔΟ 160 τ.μ. στις Καλυθιές εντός σχεδίου με Σ.Δ. 0,8% 40.000 €
ΟΙΚΟΠΕΔΑ 2 στρεμ. στις Καλυθιές με άδεια οικοδομής και θέα θάλασσα. 100.000 €
ΟΙΚΟΠΕΔΟ 8.500 στρέμματα στο Φαληράκι, αμφιθεατρικό σε καταπληκτική θέση με θεα θάλασσα. 300.000 €
ΟΙΚΟΠΕΔΑ (2) των 250 τ.μ. στην Παστίδα με άδεια οικοδομής 150 τ.μ. 60.000 €
ΟΙΚΟΠΕΔΟ 600 τ.μ. στα Μαριτσά εντός σχεδίου με Σ.Δ. 0,5%. 100.000 €
ΟΙΚΟΠΕΔΟ στο Κιοτάρι επί του παλιού επαρχιακού δρόμου, με άδεια οικοδομής. Κατάλληλο για κατοικία και επαγγελματική χρήση.
ΟΙΚΟΠΕΔΑ 420 & 480 τ.μ. στην Παστίδα εντός συνεκτικού σχεδίου. 70.000 & 75.000 €
ΟΙΚΟΠΕΔΟ 1.000 τ.μ. σε κάθετο δρομο της Λ.Ρόδου-Αεροδρομίου με άδεια οικοδομής 300 τ.μ. (βιοτεχνικό). 150.000 €

ΕΠΑΓΓΕΛΜΑΤΙΚΟΙ ΧΩΡΟΙ
ΚΑΤΑΣΤΗΜΑ στη Ρόδο, μισθωμένα ιδανικά για επένδυση.
ΚΤΙΡΙΟ στη Ρόδο, αυτοτελες στο κέντρο της πόλης
ΑΠΟΘΗΚΗ 220 τ.μ. στη Ρόδο συν πατάρι. 200.000 €
ΒΙΟΤΕΧΝΙΚΟΣ ΧΩΡΟΣ 300 τ.μ. στο Τσαΐρι με δυνατότητα ορόφου επιπλέον 300 τ.μ. (στα μπετά) 170.000 €

ΜΕΖΟΝΕΤΕΣ
ΜΕΖΟΝΕΤΕΣ 144, 160, 170 και 180 τ.μ. στην Ιαλυσό εντός σχεδίου.
ΜΕΖΟΝΕΤΑ 250 τ.μ. στην Ιαλυσό, εντός 2 στρεμ., άριστης κατασκευής. 400.000 €
ΜΕΖΟΝΕΤΕΣ 200 τ.μ. στα Κοσκινού με θέα θάλασσα. 400.000 €
ΜΕΖΟΝΕΤΕΣ 150 τ.μ. και 200 τ.μ. στα Κοσκινού. 320.000 € και 420.000 €
ΜΕΖΟΝΕΤΕΣ 140 τ.μ. στην Ιαλυσό σε οικόπεδο 800 τ.μ. (στα μπετά) 100.000 €
ΜΕΖΟΝΕΤΑ 160 τ.μ. στην Ιαλυσό σε οικόπεδο 2.000 τ.μ. 380.000 €
ΜΕΖΟΝΕΤΑ 280 τ.μ. στα Κοσκινού σε οικόπεδο 1.000 τ.μ. 500.000 €
ΔΙΑΤΗΡΗΤΕΟ προβολής 175 τ.μ. στην Ρόδο με υπολειπόμενο συντελεστή δόμησης (επένδυση)
ΔΙΑΤΗΡΗΤΕΟ 185 τ.μ. στην περιοχή Μητρόπολη Ρόδος. 150.000 €

ΔΙΑΜΕΡΙΣΜΑΤΑ
ΔΙΑΜΕΡΙΣΜΑ στη Ρόδο, νεόδμητο 122 τ.μ., 1ου ορόφου με θεση στάθμευσης και αποθήκη με 40 τ.μ. μπαλκόνια. 250.000 €
ΔΙΑΜΕΡΙΣΜΑΤΑ 106 και 118 τ.μ. στην Ιαλυσό σε άριστη κατάσταση.

ΕΝΟΙΚΙΑΣΕΙΣ
ΚΑΤΑΣΤΗΜΑΤΑ προβολής και ΓΡΑΦΕΙΑ επί τηςΛ.Ρόδου-Λίνδου
ΓΡΑΦΕΙΑ στη Ρόδο στο κέντρο της πόλης, πολυτελούς κατασκευής.

ΑΕ1067

Ζητούνται μεταχειρισμένα διαμερίσματα σε καλή κατάσταση, μεζονέτες και οικόπεδα στις περιοχές Ρόδου, Ιαλυσού, Κοσκινού, Παστίδας.

Vitzileos & Associates

Τηλ: 22410 24900
Κινητό : 6932196325
e-mail: mvre@otenet.gr

ΚΤΗΜΑΤΟΜΕΣΙΤΙΚΟ ΓΡΑΦΕΙΟ - REAL ESTATE AGENCY



ΧΟΛΥΓΟΥΝΤΙΑΝΗ ΒΙΛΛΑ

Στο Βόρειο καταπράσινο τμήμα της Ρόδου, κάτω από τους Πρόποδες της Φιλερήμου με θέα το Αιγαίο πέλαγος υπερπολυτελή βίλα 540 τ.μ δείγμα αρχιτεκτονικής και κατασκευαστικής ποιότητας με μοναδική αίσθηση Χολυγουντιανής πολυτέλειας.
Μέσα σε κατάφυτη έκταση 4,5 στρεμμάτων σε πανέμορφο κήπο με καλλλωπιστικά φυτά, χλοοτάπητα και 500 οπωροφόρα δένδρα.

ΠΑΡΑΔΟΣΙΑΚΗ ΜΟΝΟΚΑΤΟΙΚΙΑ

Αρχοντική πετρόχτιστη κατοικία άριστης κατασκευής με 3 υπνοδωμάτια, πλήρως εξοπλισμένη και επιπλωμένη, με αυλή και χώρο για πάρκινγκ στην περιοχή Κοσκινού. Ετοιμοπαράδοτη.



AE856

Vitzileos & Associates

Τηλ: 22410 24900
Κινητό : 6932196325
e-mail: mvre@otenet.gr

ΚΤΗΜΑΤΟΜΕΣΙΤΙΚΟ ΓΡΑΦΕΙΟ - REAL ESTATE AGENCY

ΚΑΤΑΣΤΗΜΑΤΑ - ΓΡΑΦΕΙΑ - ΕΠΙΧΕΙΡΗΣΕΙΣ

Επιχείρηση υγειονομικού ενδιαφέροντος πλήρως εξοπλισμένη 62 τ.μ. με αύλιο χώρο 150 τ.μ άμεση παράδοση χρήσης, σε κεντρικό δρόμο στην Παλιά Πόλη .
€ 95.000

ΜΕΖΟΝΕΤΕΣ - ΒΙΛΛΕΣ- ΜΟΝΟΚΑΤΟΙΚΙΕΣ

Μεγαλοπρεπές νεοκλασικό αρχοντικό 243 τ.μ με 170 τμ. Αυλή. ;Εχει δαικυρηχθεί διατηρητέο και η εξαιρετική του τοποθεσία στο κεντρικότερο σημείο της πόλης της Ρόδου το κάνει κατάλληλο για εμπορική ή ιδιωτική χρήση. Μίσθωση **2,500 €** και πώληση **700,000 €**

Ευκαιρία Παλιά Πόλη . Παραδοσιακή κατοικία 47 τ.μ σε οικόπεδο 90 τ.μ ανάμεσα σε δημόσιο δρόμο και πλατεία με ισόγειο χώρο 10 τ.μ κατάλληλο και για επαγγελματική χρήση **88.000 €**

Παλιά Πόλη, παραδοσιακής αρχιτεκτονικής ακίνητα, 137 τ.μ, κτισμένο σε 437 τ.μ οικόπεδο με μοναδικότητα απόδοσης και συντελεστή δόμησης 264,11 τ.μ μη ρυμοτομούμενο. **350.000 €**

Παραθαλάσσια υπερλούξ μεζονέτα μοναδικής κατασκευής 140 τ.μ σε οικόπεδο 500 τ.μ, και 4 studios των 25 τ.μ το καθένα σε νεοκλασικό κτίριο.
€ 390.000

AE858

Πετρόχτιστη παραδοσιακού στυλ κατοικία χωρισμένη σε 4 γκαρσονιέρες 50 τ.μ, Επιπλωμένες & πλήρως εξοπλισμένες. Ολική πώληση. Περιοχή Παραδείσι. **€ 350.000**

Παραδοσιακή πέτρινη μονοκατοικία, ημιτελής, με 2 υ/δ και αυλή στα Κοσκινού. **€ 140.000**

ΔΙΑΜΕΡΙΣΜΑΤΑ

Διαμέρισμα νεόχτιστο , 80 τ.μ με 2 υ/δ και άνετο πάρκινγκ. Περιοχή Καλυθιές.
€110.000

Διαμέρισμα 90 τ.μ με 2 υ/δ ευρύχωρο και διαμπερές.Περιοχή Καρακόνερο.
€ 125.000

Νεόδμητο διαμέρισμα lux κατασκευής, 2 υ/δ,πλήρως εξοπλισμένο γκαράζ, κεντρική αυτόνομη θέρμανση . Περιοχή Ιαλυσσός.
€ 160.000

ΟΙΚΟΠΕΔΑ

Οικόπεδο 10.000 τ.μ άρτιο και οικοδομήσιμο . Περιοχή Τσαΐρι.
€ 300.000

Οικόπεδο ,8.000 τ.μ με θέα θάλασσα. Περιοχή Φαληράκι.
€ 220.000

ΜΙΣΘΩΣΕΙΣ

Μονοκατοικία, 250 τ.μ με 4 υ/δ , σε οικόπεδο 2.000τ.μ.Περιοχή Κρεμαστή **€ 1.000**

Νεόχτιστες γκαρσονιέρες Διαμερίσματα και studio επιπλωμένα στο κέντρο της πόλης της Ρόδου.

ΔΙΑΘΕΤΟΥΜΕ ΒΙΟΤΕΧΝΙΚΟΥΣ, ΕΠΑΓΓΕΛΜΑΤΙΚΟΥΣ ΧΩΡΟΥΣ ΚΑΙ ΑΠΟΘΗΚΕΣ ΜΕ ΠΡΟΣΒΑΣΗ ΚΑΙ ΚΟΜΒΟΥΣ.

ενοικιασεις

συνέχεια από την προηγούμενη

ΕΝΟΙΚΙΑΖΕΤΑΙ διαμέρισμα 70 τ.μ. σε άριστη κατάσταση σε όροφο επί της οδού Πειραιώς στη Ρόδο. Πληρ. τηλ. 2241033992, 6942210685

MZT121201

ΕΝΟΙΚΙΑΖΕΤΑΙ επιπλωμένο **διαμέρισμα** 50 τ.μ. πλησίον κιν. Μετροπόλ. Πληρ. τηλ. 2241032943, 6945596443

MZT121205

ΕΝΟΙΚΙΑΖΕΤΑΙ δυάρι 60 τ.μ. στην Ιξιά, σε 2ο όροφο, επιπλωμένο και εξοπλισμένο, κουζίνα, σαλοτραπεζαρία, υπνοδωμάτιο, WC, A/C, ψυγείο, κουζίνα, ηλεκτρ. πλυντήριο ρούχων. Τιμή 350 ευρώ. Πληρ. τηλ. 2241029101, 6947847038

MZT171211

ΜΗΝΙΑΙΑ ΕΝΟΙΚΙΑΣΗ ΔΩΜΑΤΙΩΝ ΣΕ ΞΕΝΟΔΟΧΕΙΟ

Το Ξενοδοχείο ΕΛΕΝΑ

που βρίσκεται στο κέντρο της πόλεως Ρόδου, σε μικρή απόσταση από το λιμάνι και το Πανεπιστήμιο

επί της οδού Γρίβα 78,

ΕΝΟΙΚΙΑΖΕΙ ΔΩΜΑΤΙΑ

ιδανικά για φοιτητές, στρατιωτικούς κ.λπ.

Το ξενοδοχείο διαθέτει:
σαλόνι, café bar, αίθουσα τηλεόρασης και πισίνα

Το δωμάτιο διαθέτει:
α) ατομικό μπάνιο
β) τηλέφωνο
γ) ραδιόφωνο
δ) τηλεόραση
ε) ψυγείο
στ) θέρμανση
ζ) ζεστό νερό
η) εβδομαδιαίος καθαρισμός δωματίου και
θ) διάθεση ιματισμού (σεντόνια, κουβέρτες)

Τιμή από 200 ευρώ ανά μήνα

MZT221120

Πληρ. τηλ. 2241024755, 2241093019, κιν. 6942456013

ΠΩΛΕΙΤΑΙ

γκαρσονιέρα σε νεόδμητη οικοδομή. Α' όροφος με απεριόριστη θέα στο Ροδίνι, επιφάνειας 47 τ.μ.

Πληροφορίες 2241029975, 2241031901

MXP14289

Profit & Solution

ΚΤΗΜΑΤΙΚΕΣ ΥΠΗΡΕΣΙΕΣ
Αντ, Δαμασκηνού 119 85100 Ρόδος
22410 28100

AE963

ΔΙΑΜΕΡΙΣΜΑΤΑ	
Ανάληψη 80τμ 2υ/δ σαλόνι, κουζίνα, wc	100.000 €
Ανάληψη 60τμ 2υ/δ κουζίνα, 1wc σαλόνι ,αυλή 25τμ	93.000€
Ανάληψη 45τμ 1υ/δ, 1wc,κουζίνα, σαλόνι, καινούργιο	85.000€
Δασκάλους 55τμ ισόγειο κατάλληλο και για επαγγελματική στέγη	95.000€
Παλαιό νοσοκομείο 80τμ 2υ/δ 2wc θέση στάθμευσης ,θέρμανση	190.000€
Ροδίνι 80τμ 2υ/δ 1wc, μεταχειρισμένο 9 ετών άριστη κατάσταση	175.000€
Ροδίνι 102τμ 3υ/δ 2wc , κλιματισμό με θέα θάλασσα	185.000 €
Κέντρο 75τμ 2υ/δ 1wc σαλόνι τζάκι κουζίνα	155.000 €
Ιαλυσό 102τμ 3υ/δ 1wc σαλόνι, κουζίνα, a/c, σε άριστη κατάσταση	170.000 €
Ιαλυσός 100τμ 2υ/δ 2wc ,θέρμανση, θέση στάθμευση καινούργιο	170.000€
Ιαλυσός 96τμ 2 υ/δ 2wc θέρμανση θέση στάθμευσης καινούργιο	165.000€
Ιαλυσός ισόγειο 95τμ 2 υ/δ 2wc θέρμανση αυλή, καινούργιο	165.000€
Ιαλυσό 120τμ 3υ/δ 1wc 1αποθήκη βεράντα –αυλή 80τμ με θέα	170.000€
Ιξία 47τμ 2υ/δ 1wc, κουζίνα ,καθιστικό ,κατασκευή πριν ένα χρόνο	75.000€
ΜΟΝΟΚΑΤΟΙΚΙΕΣ- ΜΕΖΟΝΕΤΕΣ	
Ιαλυσό 195τμ 2 ετών τζάκι,air condition,ηλεκτρ. Συσκευές	285.000€
Κοσκινού 100τμ 3υ/δ 2 wc, garage,αποθήκη ,θέρμανση	220.000€
Παστίδα 140τμ 3 υ/δ 2wc ,τζάκι σε οικόπεδο 400τμ	195.000€
Μαριτσά 100τμ σε οικόπεδο 5.200τμ με 2 άδειες των 70τμ	250.000€
Μαριτσά 133τμ σε οικόπεδο 300τμ 4 υ/δ 2wc, κουζίνα σε μπετό	120.000 €
Μαριτσά 145τμ σε οικόπεδο 300τμ 4 υ/δ 2wc, κουζίνα καινούργια	220.000 €
ΟΙΚΟΠΕΔΑ	
Παστίδα εντός οικισμού 300τμ με δόμηση 300τμ	55.000€
Παστίδα εντός οικισμού 350τμ με δόμηση 300τμ	60.000€
Αφάντου 1100τμ πάνω στην λεωφ. ΡΟΔΟΥ-ΛΙΝΔΟΥ	185.000€
Θολό οικόπεδο 3.470τμ με άδεια οικοδομής 220τμ	70.000 €
Καλαμώνα οικόπεδο 6100τμ	98.000 €
Καλαμώνα οικόπεδο 4.000τμ	37.000 €
Γεννάδι 1400τμ άρτιο και οικοδομήσιμο150μετρα από την θάλασσα	110.000 €
Γεννάδι 650τμ με άδεια οικοδομής 70τμ 150μετρα από την θάλασσα	68.000 €
Γεννάδι 4.400τμ άρτιο και οικοδομήσιμο 150μετρα από την θάλασσα	**165.000€**
ΚΑΤΑΣΤΗΜΑΤΑ- ΓΡΑΦΕΙΑ	
Μανδράκι 25τμ 1wc προνομιακό γραφείο στο κέντρο	65.000 €
Δασκάλους 55τμ ισόγειο με δυο διαφορετικές εισόδους καινούργιο	95.000 €
Μανδράκι γραφείο 63τμ με αυτόνομο κλιματισμό	135.000 €
Περιοχή μηχανουργία 80τμ +80τμ υπόγειο	120.000€
Τσαΐρι βιοτεχνικός χώρος σε μπετό 300τμ	170.000€

ΠΩΛΟΥΝΤΑΙ

Α. Στην Ιαλυσό περιοχή Σωτήρος **μεζονέτες** 200 τ.μ. με υπόγειο σε οικόπεδο 900 τ.μ εκάστη από ιδιοκτήτη.
Β. Κατάστημα επί της οδού Λίνδου 550 τ.μ.
Πληρ. τηλ. 2241039212, 6936795999 κ. Λευτέρη

MAT5481(1)

Κ & Β ΔΙΑΚΟΓΕΩΡΓΙΟΥ

οικοδομικές επιχειρήσεις
www.diakogeorgiou.gr

ΠΩΛΟΥΝΤΑΙ: ΔΙΑΜΕΡΙΣΜΑΤΑ, ΜΕΖΟΝΕΤΕΣ, ΚΑΤΑΣΤΗΜΑΤΑ, ΑΠΟΘΗΚΕΣ
ΑΝΑΛΑΜΒΑΝΟΥΜΕ: ΑΓΟΡΕΣ ΟΙΚΟΠΕΔΩΝ, ΑΝΤΙΠΑΡΟΧΕΣ

Διαμερίσματα
- 60 τ.μ. στην περιοχή Κρεμαστής, 200 μ. από τη θάλασσα
- 80 τ.μ. στην περιοχή των Τριαντών
- 60, 120 τ.μ. στην οδό Θεοτοκοπούλου

Καταστήματα-Γραφεία
- 130 τ.μ. στην οδό Χαραλάμπους (κάθετος Χειμάρας)
- 60, 120 τ.μ. στην οδό Η. Βενέζη
- 60, 120 τ.μ. στην οδό Θεοτοκοπούλου

Αποθήκες
- 60, 120 τ.μ. στην οδό Η. Βενέζη
- 65, 250 τ.μ. στην περιοχή Καρακόνερο
- 70 τ.μ. στην οδό Αισχίνης

Μονοκατοικίες
- 160 τ.μ. με σοφίτα, υπόγειο, θέση στάθμευσης και αυλή, στον συνοικισμό Απόλλων
- Πολυτελείς εξοχικές μονοκατοικίες στη παραλία Κιοτάρι των 70, 120 τ.μ.

Οικοδομές
- Τριώροφη οικοδομή (σε μπετά) στην περιοχή Κοσκινού συνολικής επιφάνειας 420 τ.μ.

AE2016

Κ. ΠΑΛΑΙΟΛΟΓΟΥ & Μ. ΚΩΝΣΤΑΝΤΙΝΟΥ ΓΩΝΙΑ-ΡΟΔΟΣ
ΤΗΛ.:* 302241029318, *306936656966 ΦΑΧ:*302241034598

ευσταθίου ΕΥΡΩΚΤΗΜΑΤΙΚΗ

ΚΤΗΜΑΤΟΜΕΣΙΤΙΚΟ ΓΡΑΦΕΙΟ

20 Χρόνια προ... πυείται!





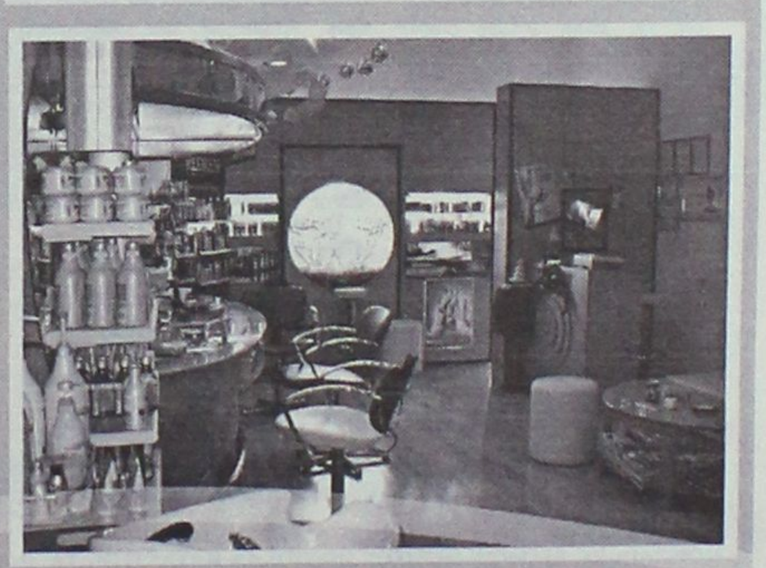

ΑΠΟΚΛΕΙΣΤΙΚΗ ΔΙΑΘΕΣΗ

ΠΩΛΕΙΤΑΙ ΚΑΤΑΣΤΗΜΑ ΣΤΗΝ ΑΝΑΛΗΨΗ

Επί της οδού Θεσσαλονίκης. Επιφανείας 50τ.μ., ελεύθερο χρήσεως.
Διαθέτει πρόσωπο 4,00m και ύψος 4,20m.
Έτοιμο προς λειτουργία.

Αξίας 250,000€

2M DESIGN

ΧΠ401/2029

Εθν. Αντιστάσεως 83, Τηλ: 22410 73819, 74917, Fax: 22410 38641
Κιν: 6944 374546, 6945 292030, Url: www.euroktimatiki.gr, E-mail: info@euroktimatiki.gr

ενοικιασεις

συνέχεια από την προηγούμενη

ΠΩΛΟΥΝΤΑΙ ΔΙΑΜΕΡΙΣΜΑΤΑ ΑΠΟ ΙΔΙΟΚΤΗΤΗ

74 τ.μ. αρίστης κατασκευής στον α' και β' όροφο με ασανσέρ, κεντρική θέρμανση, ηλιακό θερμοσίφωνα, ηλεκτρικά ρολά παραθύρων, επί της οδού Περγάμου και Σινώπης γωνία, περιοχή Φανερωμένης-πόλη Ρόδου.

Αναλαμβάνουμε αντιπαροχές και ανταλλαγές ακινήτων

ΦΩΤΑΚΗΣ ΜΙΧΑΗΛ
ΚΑΤΑΣΚΕΥΑΣΤΗΣ
Τηλ. 2241020949, κιν. 6932326055 ΜΑΤ5509(Γ)(1)

ΜΗΝΙΑΙΑ ΕΝΟΙΚΙΑΣΗ ΔΩΜΑΤΙΩΝ ΣΕ ΞΕΝΟΔΟΧΕΙΟ

Το **ξενοδοχείο ΝΟΥΦΑΡΑ** που βρίσκεται στο **κέντρο της πόλεως Ρόδου (10 λεπτά από το Παν/μιο Αιγαίου) επί της Γρ. Λαμπράκη 35,** ενοικιάζει δωμάτια σε φοιτητές και σε οποιονδήποτε άλλο ενδιαφερόμενο.

Το δωμάτιο διαθέτει:

1) Ατομικό μπάνιο
2) Τηλέφωνο
3) Ραδιόφωνο
4) Τηλεόραση
5) Ψυγείο
6) Θέρμανση
7) Ζεστό νερό
8) Κοινόχρηστο χώρο για επιτραπέζια παιχνίδια
9) Εβδομαδιαίος καθαρισμός δωματίου και
10) Διάθεση ιματισμού (σεντόνια, κουβέρτες)

ΜΑΤ5055(Γ)

ΠΛΗΡ. ΤΗΛ. 2241024545

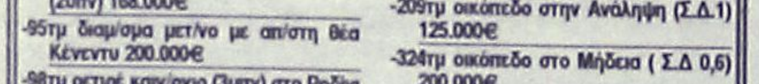

ΚΤΗΜΑΤΟΜΕΣΙΤΙΚΟ ΓΡΑΦΕΙΟ

ΑΙΓΑΙΟΚΤΗΜΑΤΙΚΗ

ΕΠΙΛΕΓΜΕΝΕΣ ΠΡΟΤΑΣΕΙΣ ΑΚΙΝΗΤΩΝ

-40τμ καιν/ργια γκαρ/νιέρα στο Καρακόνερο 85.000€
-44τμ καινούργιο διαμ/σμα α΄ορ.στην Ανάληψη 87.000€
-55τμ μονοκατοικία (θοιηθητικός χωρος) προέκταση Άννης Μαρίας 75.000€
-60τμ 2 γκαρ/ρες καιν/ργιες στο Νιοχώρι 136.000€
-70τμ διώροφη μεζ/τα στην Βενετοκλέων 85.000€
-75τμ καιν/ργιο διαμ/σμα στο Καρακόνερο 150.000€
-78τμ καινούργιο (ισόγειο) Καρακόνερο 175.000€
-80τμ ανακ/νο (α΄ορ) διαμ/σμα Βενετόκλειο 140.000€
-80τμ μετ/νο (δ΄ορ-2υπν) στην Ανάληψη 125.000€
-81τμ καιν/ργιο διαμ/σμα (1 έτους)στους Δασκάλους 155.000€
-89τμ καινούργιο (ά ορ) Μιχ.Πετρίδη 180.000€
-93τμ διαμέρισμα α΄ορ/φου στο Νιοχώρι (και για επ/κή στέγη) (3υπν) 200.000€
-94τμ καιν/ργιο διαμ/σμα στους Τρεις (2υπν) 168.000€
-95τμ διαμ/σμα μετ/νο με απ/στη θέα Κένεντυ 200.000€
-98τμ ρετιρέ καιν/ργιο (3υπν) στο Ροδίνι 185.000€
-100τμ καινούργιο (ορ/σμα) Καρακόνερο 210.000€
-102τμ καινούργιο με γκαράζ Μίρα-Μαρ 205.000€
-103τμ (8 ετών) διαμ/σμα Άνω Ροδίνι (3υπν-2wc) 190.000€
-111τμ μετ/νο (3υπν),δ ορ/φου Άγιο Ιωάννη 180.000€
-116 τμ διαμ/σμα (α΄ορ-3υπν) Μητρόπολη 230.000€
-125τμ μεταχ/σμένο διαμ/σμα Ανάληψη 180.000€
-120τμ (3 γκαρ/ρες) καιν/ργιες Κοσκινού απ/στη θέα 110.000€
-140τμ καινούργια ανεξάρτητη μονοκατοικία Κοσκινού 419τμ οικ/δο 285.000€
-150τμ καινούργια μον/κία σε 1στρ στα Κοσκινού 270.000€
-171τμ καινούργια μεζονέτα στο Ροδίνι 330.000€
-180τμ μεζ/τα καινούργια σε 300τμ οικ/δο Ροδίνι 300.000€
-190τμ μονοκατοικία καινούργια Κοσκινού σε 650τμ οικ/δο 260.000€
-200τμ μεζονέτα καινούργια Ιαλυσό σε 900τμ οικ/δο 310.000€
-212τμ μεζ/τα σε μπετά σε οικ/κό συν/σμό στην Καΐρ 155.000€
-23 τμ κατάστημα στο Μανδράκι (ελεύθερο μίσθωσης) 140.000€
-50τμ κατάστημα στο Μανδράκι (μισθωμένο) 620.000€
-62τμ κατάστημα ισόγειο με 62τμ υπ/30τμ πατάρι Ακαδημία 545.000€
-69τμ κατάστημα στο Μανδράκι (ελεύθερο μίσθωσης -τριώροφο) 450.000€
-209τμ οικόπεδο στην Ανάληψη (Σ.Δ.1) 125.000€
-324τμ οικόπεδο στο Μήδεια (Σ.Δ 0,6) 200.000€
-320τμ οικόπεδο εντός οικισμού Σορωνής κτίζει 192τμ, 38.000€
-475τμ οικόπεδο (Σ.Δ0,6) στη Γ Σεφέρη με υπέρχη θέα 475.000€
-1.000τμ οικόπεδο με οικ/μική άδεια για μον/κία στα Κοσκινού ,100.000€
-3στρ(προοπτική δόμησης 2.400τμ γίνονται 6 οικ/δα των 500τμ με δόμηση
Έκαστο 400τμ) εντός οικισμού, παραθαλάσσιο Μαή Φάνες 270.000€
-340τμ οικ/κός συν/σμός Πολυτέκτων στο Καρακόνερο 150.000€

ΕΚΤΟΣ ΑΥΤΩΝ ΤΩΝ ΑΚΙΝΗΤΩΝ ΔΙΑΘΕΤΟΥΜΕ ΜΕΓΑΛΗ ΠΟΙΚΙΛΙΑ ΣΕ ΔΙΑΜ/ΤΑ ΜΕΖ/ΤΕΣ ΟΙΚΟΠΕΔΑ ΚΑΤΑΣΤΗΜΑΤΑ ΓΡΑΦΕΙΑΣΤΙΣ ΚΑΛΥΤΕΡΕΣ ΤΙΜΕΣ ΤΗΣ ΑΓΟΡΑΣ ΑΝΑΛΑΜΒΑΝΟΥΜΕ ΤΗΝ ΕΝΟΙΚΙΑΣΗ ΤΟΥ ΔΙΑΜΕΡΙΣΜΑΤΟΣ ΣΑΣ ΣΕ ΠΟΛΥ ΣΥΝΤΟΜΟ ΧΡΟΝΙΚΟ ΔΙΑΣΤΗΜΑ ΜΕΓΑΛΥΤΕΡΗ ΛΙΣΤΑ ΤΩΝ ΑΚΙΝΗΤΩΝ ΜΑΣ ΚΑΘΕ ΔΕΥΤΕΡΑ ΣΤΗΝ ΕΦΗΜΕΡΙΔΑ ΓΝΩΜΗ

ΡΕΝΑ ΒΑΖΟΥΚΟΥ ΚΑΙ ΣΥΝΕΡΓΑΤΕΣ
(ΜΕΣΙΤΗΣ ΑΣΤΙΚΩΝ ΣΥΜΒΑΣΕΩΝ)
ΔΙΕΥΘ. ΓΡΑΦΕΙΟΥ ΔΗΜ. ΘΕΟΔΩΡΑΚΗ 3 ΤΚ 85100 ΡΟΔΟΣ (10-1 το πρωί καθημερινά) •Τηλ 22410-22943 • Fax 22410-28838 • κιν 6945466773 (τα τηλέφωνα απαντούν όλες τις ώρες της ημέρας) • email.vazoukou@acn.gr

ΧΠ851

ΕΝΟΙΚΙΑΖΕΤΑΙ διαμέρισμα στην Κρεμαστή, σε άριστη κατάσταση (ψευδοροφές και κρυφός φωτισμός, εσωτερική ξύλινη σκάλα, δάπεδα από γρανιτόπλακα, εντοιχισμένη κουζίνα από λάκα, ηλιακός θερμοσίφωνας) κατάλληλο για γάμο. Πληρ. τηλ. 6948065894

MZT111214

ΕΝΟΙΚΙΑΖΕΤΑΙ επιπλωμένο διαμέρισμα ισόγειο επί της οδού Δημ. Αναστασιάδη 45Β. Πληρ. τηλ. 2241039851, 6973920104

MZT111222

ΕΝΟΙΚΙΑΖΕΤΑΙ δυάρι σε καινούργια πολυκατοικία επί της Καναδά 52. Πληρ. τηλ. 6972079489, 6937195919 και 2241034484 (7-9 βράδυ)

MZT111216

ΕΝΟΙΚΙΑΖΕΤΑΙ studio επιπλωμένο κοντά στη θάλασσα στην Ιαλυσό για μικρό ή μεγάλο διάστημα. Διαθέτει πολυκουζινάκι με τον εξοπλισμό του, τηλεόραση, μπαλκόνι και διαρκώς ζεστό νερό. Ευρίσκεται μέσα σε όμορφο κήπο με ιδιωτικό κλειστό parking. Πληρ. τηλ. 6936570851

ΜΑΤ5538

ΕΝΟΙΚΙΑΖΕΤΑΙ διαμέρισμα 2 υπνοδωματίων, σαλόνι, κουζίνα, μπάνιο, 84 τ.μ. επί της οδού Χειμάρρας 31 κοντά στο Πανεπιστήμιο Αιγαίου, κατάλληλο και για λογιστικό γραφείο. Πληρ. τηλ. 2241035404, 6945935501

MZT081226

ΓΙΑΝΝΗΣ ΝΙΚΟΛΙΔΑΚΗΣ

Μηχανολόγος-Μηχανικός
Γαλλίας 12-Ρόδος • τηλ. (22410)22291, 35103

ΠΩΛΟΥΝΤΑΙ

ΔΙΑΜΕΡΙΣΜΑΤΑ

- 49 τ.μ., 55 τ.μ. στην οδό Καθοπούλη
- 85 τ.μ., 78 τ.μ., 88 τ.μ., 48 τ.μ., 110 τ.μ., 120 τ.μ., 63 τ.μ. στο Καρακόνερο με υπόγειες θέσεις parking και αποθήκες

ΜΕΖΟΝΕΤΑ

- 237 τ.μ. με κήπο και υπόγειο parking στην οδό Αίσχίνη
- και 156 τ.μ. με χώρο parking στο Καρακόνερο

ΚΤ12675

ευσταθίου ΕΥΡΩΚΤΗΜΑΤΙΚΗ

ΚΤΗΜΑΤΟΜΕΣΙΤΙΚΟ ΓΡΑΦΕΙΟ

Εθν. Αντιστάσεως 83 • Τηλ.: 22410 73819, 74917
Κιν.: 6944 374546, 6945 292030
Fax: 22410 38641 • e-mail: info@euroktimatiki.gr

ΠΩΛΗΣΕΙΣ ΑΚΙΝΗΤΩΝ

Οικόπεδα

1) 3.640 τ.μ. οικόπεδο στην Ιαλυσό με άδεια οικοδομής για διώροφη μονοκατοικία 135 τ.μ. αξίας 120.000€, 2) 500 τ.μ. στους Αγίους Αποστόλους (νέο σχέδιο πόλεως) με σ.δ. 0,8 Αξίας 300.000€. 3) 614 τ.μ. στους Αγίους Αποστόλους (νέο σχέδιο πόλεως). Αξίας 300.000€. 4) 1.400 τ.μ. στην Ιαλυσό με άδεια οικοδομής με δυνατότητα οικοδόμησης 150 τ.μ. κατοικίας. Αξίας 138.000€. 15 τ.μ.. κατοικίας αξίας 140.000€ 5) 987 τ.μ. στην Ιαλυσό θέση Κανδήλι με άδεια οικοδομής 6) 304 τ.μ. στην Ιξιά (με δυνατότητα οικοδόμησης 240 τ.μ. κατοικίας) Αξίας 160.000 € 7) 1.000 τ.μ. στο Ροδίνι (με δυνατότητα οικοδόμησης 400 τ.μ. κατοικίας) Αξίας 350.000 € 8) 1000 τ.μ. στην Ιαλυσό (με δυνατότητα οικοδόμησης 120 τ.μ. κατοικίας) Αξίας 110.000 € 9) 2000 τ.μ. στην Ιαλυσό (με δυνατότητα οικοδόμησης 200 τ.μ. κατοικίας) Αξίας 220.000 € 10) 3.640 τ.μ. στην Ιαλυσό (με δυνατότητα οικοδόμησης 135 τ.μ. κατοικίας) Αξίας 120.000 € 11) 4000 τ.μ. στα Κοσκινού με πανοραμική θέα (με δυνατότητα οικοδόμησης 200 τ.μ. κατοικίας) Αξίας 215.000 € 12) 4000 τ.μ. στα Κοσκινού με εξαιρετική θέα (με δυνατότητα οικοδόμησης 200 τ.μ. κατοικίας) Αξίας 300.000 € 13) 4.010 κοντά στην Εθν. Οδό Λίνδου - Αεροδρομίου για επαγγελματική χρήση (με δυνατότητα οικοδόμησης 3.600 τ.μ. Βιοτεχνικού Χώρου) Αξίας 180.000 € 14) 5.300 τ.μ. στα Ασγούρου (με δυνατότητα οικοδόμησης 200 τ.μ. κατοικίας) Αξίας 190.000 €

Διαμερίσματα

1) 50 τ.μ. περιοχή Αγ. Ιωάννης ισόγειο πλήρως ανακαινισμένο με 1 υπνοδωμάτιο. Αξίας 90.000€ 2) 50 τ.μ. στην Μ. Κλαδάκη με 1 υπν/πιο Αξίας 90.000€ 3) 70 τ.μ. στην Ιξιά (Σωτήρος) με 2 υπν/πια Αξίας 94.000€ 4)85τ.μ στο Ροδίνι Β' ορόφου με 2 υπν/πια ,σαλόνι, κουζίνα, μπάνιο. Αξίας 145,000€ 5) 82 τ.μ. στην Ιαλυσό με δύο υπνοδωμάτια σε νεόδμητη πολυτελή οικοδομή με κεντρική θέρμανση ηλιακό θερμοσίφωνα. Αξίας 140.000€ 6) 80 τ.μ. στην Αγ. Σοφίας με 2 υπν/πια Αξίας 176.000€ 7) 81 τ.μ. στην Ανάληψη επί της οδου Αισχίνη σε νεόδμητη οικοδομή με πάρκιν. Αξίας 180.000 € 8) 80 τ.μ. στην Λαγκάνη (περιοχή Δασκάλους) με 2 υπν/πια Αξίας 85.000€ 9) 92τ.μ στην Ιαλυσό (περιοχή πίσω από το δημαρχείο) σε οικοδομή 3 ετών με 2 υπνοδωμάτια, σαλόνι, κουζίνα 2 μπάνια, αποθήκη διαθέτει: αυτόνομη κεντρική θέρμανση, μεγάλές βεράντες ,ηλιακό θερμοσίφωνα. Αξίας 170,000€ 10) 92τ.μ επί της Ανθούλας Ζερβού σε νεόδμητη οικοδομη στο κέντρο της πόλης με 2 υπν/πια, σαλόνι, κουζίνα, 2 μπάνια, διαθέτει:απιοκλειστική θέση στάθμευσης και αποθήκη. Αξίας 200,000€ 11)95 τ.μ. στην Ηλιούπολη με 2 υπνοδωμάτια αξίας 95.000 € 12)95 τ.μ. στην 28ης Οκτωβρίου με 2 υπν/πια Αξίας 250.000€ 13) 95 τ.μ. στην Ιξιά (Σωτήρος) με 2 υπν/πια Αξίας 90.000€ 14) 100τ.μ περιοχή Άννης - Μαρίας με 2 υπν/πια, σαλόνι, κουζίνα, μπάνιο πολυτελούς κατασκευής σε οικοδομή 4 ετών. Με αποκλειστική θέση στάθμευσης. Αξίας 200,000€ 15) 100 τ.μ. 1ου ορόφου περιοχή Θ. Σοφούλη, διαθέτει 3 υπν/πια, σαλόνι, κουζίνα, μπάνιο, πλήρως εξοπλισμένο, με ηλιακό θερμοσίφωνα. Αξίας 160.000€ 16)75τ.μ σε νεόδμητη οικοδομή στην Ιαλυσό με 2 υπν/πια, σαλόνι, κουζίνα, μπάνιο, διαθέτει:κεντρική αυτόνομη θέρμανση, ηλιακό θερμοσίφωνα. Αξίας 150,000€ 17) 110 τ.μ. με 3 υπν/πια στους Αγ. Αποστόλους β' ορόφου αξίας 117.000€ 18) 107 τ.μ. στην Ρόδου-Λίνδου (κοντά στην ΔΕΥΑΡ) με 3 υπν/πια Αξίας 130.000€ 19) 110 τ.μ. στην Ανθ. Ζερβού με 3 υπν/πια Αξίας 225.000 € 20) 110 τ.μ. στην Ιαλυσό με 3 υπν/πια Αξίας 120.000 € 21) 110 τ.μ. στην Νηρηίδων (Καρακόνερο) με 3 υπν/πια Αξίας 220.000€ 22) 116 τ.μ. στην Μ. Πετρίδη με 3 υπν/πια Αξίας 257.000 € 23) 120 τ.μ. στην Ιαλυσό με 3 υπν/πια Αξίας 125.000 € 24)120 τ.μ. στην Νηρηίδων (Καρακόνερο) με 3 υπν/πια Αξίας 240.000† 25) 126 τ.μ. στην Γρηγορίου Ε΄ με 3 υπνοδωμάτια Αξίας 315.000 € 26)100τ.μ. στην Ανάληψη με 2 υπν/πια, σαλόνι, κουζίνα, 2 μπάνια, διαθέτει:κεντρική αυτόνομη θέρμανση, ηλιακό θερμοσίφωνα, τζάκι, τέντες, επένδυση γρανίτη στη κουζίνα, πλήρη κλιματισμό με εκπληκτική θέα στο Μόντε Σιμθ. Αξίας 220,000€

ΜΟΝΟΚΑΤΟΙΚΙΕΣ - ΜΕΖΟΝΕΤΕΣ

1) Μονοκατοικία 45 τ.μ. στην Κρεμαστή πλήρως ανακαινισμένη με εξαιρετική θέα στη θάλασσα. Αξίας 70.000 € 2) Μεζονέτα 107 τ.μ. περιοχή Δασκάλοι με 54 τ.μ. αυλή σε άριστη τοποθεσία. Αξίας 300.000€ 3)111 τ.μ. στα Κοσκινού εντός οικοπέδου 160 τ.μ. αξίας 230.000€ 2140 τ.μ. στην Ιαλυσό Αξίας 280.000 € 4) 125 τ.μ. μονοόροφη, νεόκτιστη, σε 375 τ.μ. οικόπεδο πολυτελούς κατασκευής, με τρία υπνοδωμάτια, σαλόνι, κουζίνα, μπάνιο. Αξίας 270.000 € 5)128τ.μ Μεζονέτα σε μπετά στην Παστίδα εντός οικοπέδου 300τ.μ. εντός σχεδίου οικισμού με δυνατότητα ανοικοδόμησης 24τ.μ επί πλέον Αξίας 100,000€ 6) 133 τ.μ. στο Μόντε Σιμθ πολυτελούς κατασκευής, με αρχιτεκτονικό σχεδιασμό, με τρία υπνοδωμάτια, σαλόνι-κουζίνα, νεόκτιστη-ετοιμοπαράδοτη, με διαμορφωμένο κήπιο 120 τ.μ., με πλήρης θέρμανση και τζάκι Αξίας 390.000€ 7)140 τ.μ. στην Παστίδα Αξίας 220.000 € 8) 140 τ.μ. στην Ιαλυσό Αξίας 280.000 € 9) 150 τ.μ. στην Ιαλυσό Αξίας 300.000 € 10)155 τ.μ. στην Ιξιά Αξίας 279.000 € 11) 155 τ.μ. στην Ιξιά Αξίας 281.000 € 12) 160 τ.μ. στην Ιαλυσό Αξίας 350.000 € 13) 160 τ.μ. στα Κοσκινού Αξίας 380.000 € 14) 160 τ.μ. στις Φάνες Αξίας 190.000€ 15) 200 τ.μ. στους Πρόποδες Φλερήμου στην Ιαλυσό Αξίας 380.000 € 16) 280 τ.μ. στην λεωφ. Κρεμαστής - Π. Αεροδρομίου Αξίας 320.000 €

ΚΑΤΑΣΤΗΜΑΤΑ

1) 30 τ.μ. στο Κέντρο της Πόλης (με άμεση παράδοση χρήσης) Αξίας 450.000€ 2)30τ.μ επί της Ι. Καζούλη στο κέντρο της πόλης με 30τ.μ πατάρι Αξίας 125,000€ 3)50τ.μ στην Ανάληψη επί της οδού Θεσσαλονίκης έτοιμο προς λειτουργία, Αξίας 250,000€ 4) 61 τ.μ. στο Κέντρο της Πόλης (με άμεση παράδοση χρήσης) Αξίας 590.000€ 5)67,50τ.μ επί της οδού Διαγοριδών με 37,50τ.μ πατάρι Αξίας 270,000€ 6)100 τ.μ. στην Ανάληψη (κεντρικά) Αξίας 580.000 € 7) 160 τ.μ. στην Μιχαήλ Πετρίδη αξίας 290.000 8) 43 τ.μ. στην Ιαλυσό επί της Ιερού Λόχου (με άμεση παράδοσης χρήσης). Αξίας 120.000 ευρώ. 9) Κατάστημα επί της οδού Πολυδώρου στην Παλιά Πόλη 53 τ.μ. συν 1ος όροφος 53 τ.μ., 10) 86 τ.μ. ισόγειο κατάστημα επί της πλατείας Εβραίων Μαρτύρων Παλιά Πόλη συν 1ος όροφος 90 τ.μ., 11) 2 καταστήματα επιφανείας 62,07 τ.μ. το κάθε ένα επί της οδού Ηλία Βενέζη Αξίας 180.000 € έκαστο.

ΧΠ401/2029

ΚΤΗΜΑΤΟΜΕΣΙΤΙΚΟ ΓΡΑΦΕΙΟ ΜΠΕΡΤΣΕΛΗΣ ΣΠΥΡΟΣ

ΠΩΛΗΣΕΙΣ - ΑΓΟΡΕΣ-ΕΝΟΙΚΙΑΣΕΙΣ ΑΚΙΝΗΤΩΝ

ΔΙΑΜΕΡΙΣΜΑΤΑ	
- 50 τ.μ. στην Ανάληψη καινούργιο	87.000€
- 80 τ.μ. στην Ανάληψη μεταχειρισμένο με τζάκι	125.000€
- 75 τ.μ. στην Ιξιά καινούργιο	150.000€
- 80 τ.μ. στην Λεωφ. Λίνδου μεταχειρισμένο	126.000€
- 80 τ.μ. στην Ιαλυσό καινούργιο	160.000€
- 93 τ.μ. Ανάληψη μεταχ/νο με θέα	180.000€
- 112 τ.μ. στην Ανάληψη καινούργιο lux	227.000€
ΜΟΝΟΚΑΤΟΙΚΙΕΣ	
- 180 τ.μ. στο Ροδίνι σε οικόπεδο 290 τ.μ.	340.000€
- 120 τ.μ. σε μπετά σε οικ. 1000 στην Παστίδα	130.000€
- 115 τ.μ. 3 ετών σε οικ. 245 τ.μ. στην Παστίδα	230.000€
- 120 τ.μ. σε οικ. 200 τ.μ. στην Κρεμαστή καινούργιο	170.000€
- 126 τ.μ. μεζονέτα σε οικοπ. 250 τ.μ. στην Παστίδα	190.000€
- 180 τ.μ. στην Κρεμαστή	190.000€
- 180 τ.μ. στην Κρεμαστή με τζάκι	220.000€
ΟΙΚΟΠΕΔΑ	
- 88 τ.μ. οικ. στα Κοσκινού με θέα, βάση μπετό 75 τ.μ.	60.000€
- 800 τ.μ. στην Κρεμαστή	130.000€
- 1000 τ.μ. στην Παστίδα με άδεια 120 τ.μ.	95.000€
- 1000 τ.μ. στην Δαματριά με άδεια 140 τ.μ.	65.000€
- 6.100 τ.μ. με δόμηση 150 τ.μ. στον Κάτω Καλαμώνα	95.000€
ΚΑΤΑΣΤΗΜΑΤΑ	
- Επί της οδού Λίνδου 53 ισόγειο, 53 υπόγειο, 28 πατάρι	350.000€

ΣΤΗΝ ΔΙΑΘΕΣΗ ΣΑΣ ΜΕΓΑΛΗ ΛΙΣΤΑ ΑΚΙΝΗΤΩΝ ΚΑΙΝΟΥΡΓΙΩΝ ΚΑΙ ΜΕΤΑΧΕΙΡΙΣΜΕΝΩΝ ΚΑΤΟΙΚΙΩΝ, ΚΑΤΑΣΤΗΜΑΤΩΝ ΚΑΙ ΟΙΚΟΠΕΔΩΝ

ΕΚΔΟΣΕΙΣ ΔΑΝΕΙΩΝ
ΖΗΤΟΥΝΤΑΙ ΓΙΑ ΠΡΟΣ ΠΩΛΗΣΗ ΑΚΙΝΗΤΑ

ΤΕΡΨΙΧΟΡΗΣ 14, ΡΟΔΟΣ (ΕΝΑΝΤΙ ΕΣΤΙΑΤ. ΜΑΚ ΜΑΚ)
ΤΗΛ. FAX: 2241033608 - ΚΙΝ. 6944604309

MZT141214

ΣΑΒΒΑΙΔΗΣ & Συνεργατες

Μεσιτες & Συμβουλοι Ακινητων

ΠΩΛΗΣΕΙΣ ΟΙΚΟΠΕΔΩΝ

ΕΝΤΟΣ ΣΧΕΔΙΟΥ: 1- Ασκληπιείο 131 τμ **26,000 €** (ref: 3167), **2- ΝΕΟ!** 2 οικόπεδα 130 τμ & 110 τμ από **35,000 €** έκαστο (ref: 3354 & 3355), **3-** Λάρδος 460 τμ **38,000 €** (ref: 3317), **4-** Κρεμαστή 243,30 τμ **60,000 €** (ref: 3220), **5-** Παστίδα 200 τμ **60,000 €** (ref: 2927), **6-** Καλυθιές 425 τμ με άδεια οικοδομής 80 τμ, **60,000 €** (ref: 3322), **7-** Γεννάδι 1,480 τμ με θέα θάλασσα, **72,500€** (ref: 2794), **8-** Καλυθιές 850 τμ με άδεια οικοδομής 165 τμ, **100,000€** (ref:3319), **9-** Θεολόγος 1,876 τμ με θέα θάλασσα, ΣΔ 0,4, **122,500€**(ref:3068), **10-** Ρόδος 400 τμ, ΣΔ 0,6, **155,000 €** (ref: 2685), **11-** Ρόδος 400 τμ, ΣΔ 0,6, **165,000 €** (ref: 2968), **12-** Ροδίνι-Ρόδος 400 τμ, ΣΔ 0,4,**185,000 €** (ref: 1267), **13-** Μήδεια-Ρόδος 400 τμ, ΣΔ 0,4, **200,000 €** (ref: 2634),**14-** Θεολόγος 5,600 τμ, ΣΔ 0,5, **296,000 €** (ref: 3276),**15-** Ιαλυσός 3,812 τμ, με άδεια για 11 μονακατοικίες, **850,000 €** (ref: 904), **16-** Ρόδος (απέναντι από το Ροδίων Παιδεία), 1,322 τμ, ΣΔ 0,6, **850,000 €** (ref: 2931), **17-** Ιαλυσός 3,250 τμ, **1,300,000 €** (ref: 2271), **18-** Κέντρο-Ρόδος 882 τμ, ΣΔ 1,6, **2,150,000 €** (ref: 1971)

ΕΚΤΟΣ ΣΧΕΔΙΟΥ: 1- Θεολόγος 6,430 τμ, **54,000 €** (ref: 1990), **2-** Ασκληπιείο 1,193 τμ, **55,000 €** (ref: 3312), **3-** Καλαβάρδα 2,520 τμ, **60,000 €** (ref: 2699), **4-** Καλαβάρδα 5,435 τμ, **70,000 €** (ref: 3024), **5-** Ασκληπιείο-Μεγάλη Γη 4,000 τμ, **85,000 €** (ref: 2892), **6-** Κατταβιά 5,146 τμ, **90,000 €** (ref: 2969), **7-** Γεννάδι 3,200 τμ, 300 μ από το χωριό και 400 μ από την θάλασσα **100,000 €** (ref: 3284), **8-** Κρεμαστή 2,460 τμ, **105,000 €** (ref: 3177), **9-** Λαχανιά 5,680 τμ με θέα θάλασσα **110,000 €** (ref: 2876), **10-** Βληχά-Λίνδος 1,445 τμ **110,000 €** (ref: 3147), **11-ΠΩΛΗΘΗΚΕ!** Αφάντου 11,800 τμ με θέα θάλασσα, **150,000 €** (ref: 3151), **12-** Τσαμπίκα 11,250 τμ με θέα θάλασσα **165,000 €** (ref: 2559), **13-** Κανδηλί 4,720 τμ **170,000 €**(ref: 3295), **14-** Ψάλτος-Λίνδος 4,160 τμ, **175,000 €, 15- ΝΕΟ!** Γεννάδι εντός ζώνης 2,500 τμ, **185,000 €** (ref: 3351) (ref: 3061), **16- ΝΕΟ!** Γεννάδι εντός ζώνης με δρόμο, 6,500 τμ, **250,000 €** (ref: 3347), **17-** Φαληράκι 5,875 τμ, με θέα θάλασσα **250,000 €** (ref: 2816),**18-** Καλυθιές 10,000 τμ με θέα το Φαληράκι, **280,000 €** (ref: 3234),**19-** Ιαλυσός (εντός ζώνης) 6,685 τμ,**300,000€** (ref: 3275), **20- ΝΕΟ!** Γεννάδι 5,200 τμ με πρόσοψη στον κεντρικό δρόμο, **320,000 €** (ref: 3360), **21-** Πλημμύρι-Κατταβιά 10,928 τμ, 100 μ από την θάλασσα, **380,000 €** (ref: 2763), **22- ΝΕΟ!** Βληχά 3,650 τμ με πρόσοψη στον κεντρικό δρόμο και απεριόριστη θέα θάλασσα, **320,000€**(ref: 3361) **23-** Παραδείσι 10,000 τμ, επί της δημοσίαςοδού, **650,000 €** (ref: 3199), **24-** Βληχά-Λίνδος, 12,000 τμ, **660,000 €**, με θέα θάλασσα (ref: 1145), **25-** Μαριτσά 34,800 τμ, **700,000 €** (ref: 2942), **26-** Πεύκοι-Λίνδος 38,960 τμ. με θέα θάλασσα, **800,000 €** (ref: 3062), **27-** Εμπορικό ακίνητο επί της Ρόδου-Λίνδου, 6,582.50 τμ, **855,000 €** (ref: 3303), **28-** Γωνιακό οικόπεδο επί της Ρόδου-Λίνδου 3,262 τμ με κόμβο, **1,400,000 €** (ref: 3340), **29-** Κοσκινού, λίγο μετά το μουσικό γυμνάσιο, 7,790 τμ,**1,600,000 €** (ref: 3144), **30-** Εμπορικό ακίνητο επί της Ρόδου-Λίνδου, 11,635 τμ **2,500,000 €** (ref: 3329), **31-** Πλημμύρι-Κατταβιά, 227,000 τμ, **15,890,000 €** (ref: 3052).

ΜΧΠ1659

...πάνω από 3,000 ακίνητα στην διάθεση σας!

Γρ. Λαμπράκη 14, Ρόδος 85100
τηλ: 2241026281, Φαξ: 2241034663

ενοικιασεις

συνέχεια από την προηγούμενη

ΕΝΟΙΚΙΑΖΕΤΑΙ επιπλωμένο **διαμέρισμα** β' ορόφου 95 τ.μ. διαμπερές με απεριόριστη θέα. Αποτελούμενο από ευρύχωρο σαλόνι, κουζίνα με εντοιχισμένα τα ηλεκτρικά είδη, δύο κρεβατοκάμαρες με μεγάλες ντουλάπες, γραφείο και αποθήκη. Διαθέτει κλιματισμό και TV. Πληρ. τηλ. 6945411099, 2241090038, 6947942993 MZT111212

IT IS RENTED in the village Archangelos in their foot of acropolis detached **house** 65 m² completely equirred, with central heating, a/c, unlimited view, parking and detached **house** 65 m² in the beach Stegna of Archangelos 20 m. from the wave with a/c, wisely, fireplace, completely equipped. Infromation telephone Mr Georges 6934043400 MZT111209

ΕΝΟΙΚΙΑΖΕΤΑΙ ισόγειο **διαμέρισμα** 2άρι επί της Δαμασκηνού. Πληρ. τηλ. **2244061105,** 6978353486 MZT081222

ΕΝΟΙΚΙΑΖΕΤΑΙ ισόγειο **διαμέρισμα** 106 τ.μ. δύο υπνοδωμάτια, σαλοτραπεζαρία, κουζίνα επί της Κανακά. Πληρ. τηλ. 2241023592, 09.00-14.00, 18.00-22.00 MZT111208

ΠΩΛΕΙΤΑΙ

Στην Ρόδο, λίγα λεπτά από το κέντρο, μοναδική μεζονέτα 225τμ, με υπόγειο γκαράζ, 4 υπνοδωμάτια, 3 μπάνια και θέα θάλασσα, **350,000 €**...(ref: 2991)

πληροφορίες στο τηλ 2241026281

ΣΑΒΒΑΙΔΗΣ & Συνεργατες

ΜΧΠ659 Μεσιτες & Συμβουλοι Ακινητων

ΠΑΣΤΙΔΑ. ΠΩΛΟΥΝΤΑΙ



μεζονέτες πολυτελούς κατασκευής από ιδιοκτήτη-κατασκευαστή σε μπετά ή τελειωμένες των 120-130-160 τ.μ. σε οικόπεδο 250 και 330 τ.μ. με θέα το Φιλέρημο.

Πληρ. τηλ. 6944636141

ΜΑΤ5296(Γ)

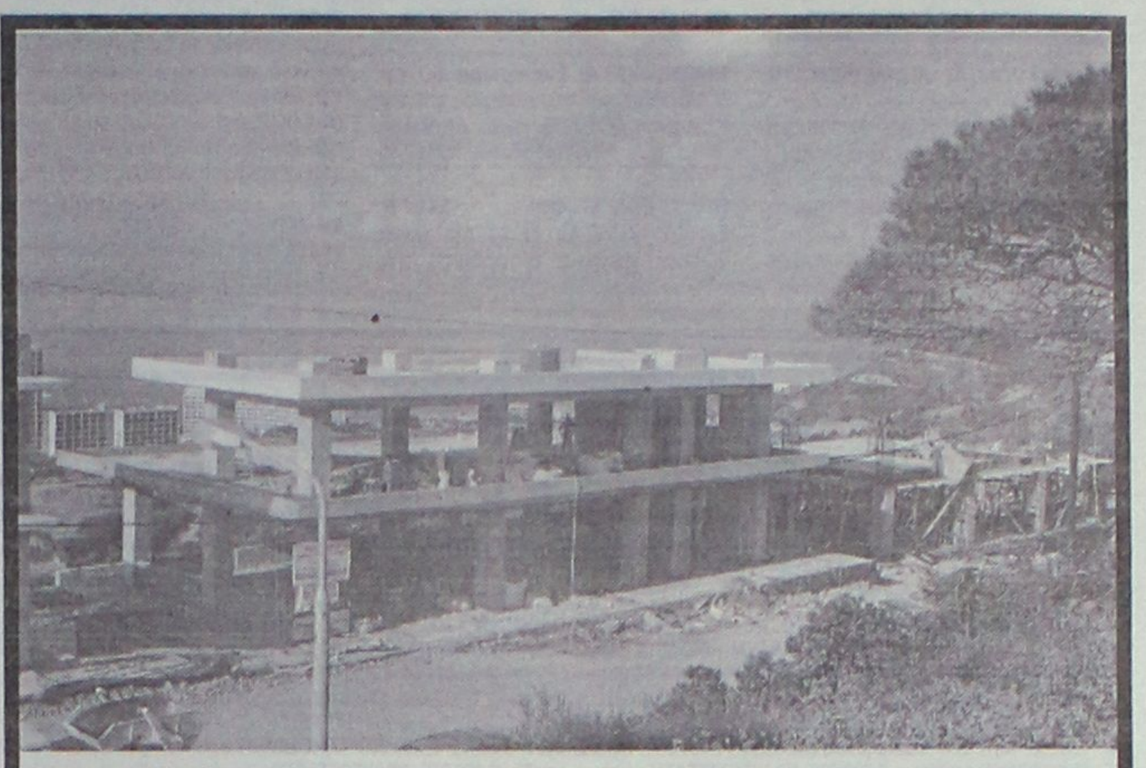

ΠΩΛΟΥΝΤΑΙ - ΕΝΟΙΚΙΑΖΟΝΤΑΙ

ΚΑΤΑΣΤΗΜΑΤΑ - ΓΡΑΦΕΙΑ - ΑΠΟΘΗΚΕΣ

ΕΠΙ ΤΗΣ Γ. ΣΕΦΕΡΗ

(ΔΙΠΛΑ ΣΤΟΝ ΒΕΡΟΠΟΥΛΟ ΚΑΙ ΠΡΙΝ ΤΟ ΝΕΟ ΝΟΣΟΚΟΜΕΙΟ)

ΣΕ ΝΕΟ-ΑΝΑΓΕΙΡΟΜΕΝΕΣ ΟΙΚΟΔΟΜΕΣ ΜΕ ΑΠΕΡΙΟΡΙΣΤΗ ΘΕΑ ΚΑΤΑΛΛΗΛΑ ΚΑΙ ΓΙΑ ΙΑΤΡΕΙΑ, ΦΑΡΜΑΚΕΙΑ, ΙΑΤΡΙΚΑ ΕΙΔΗ, ΑΝΘΟΠΩΛΕΙΑ ΚΛΠ.

ΠΛΗΡ ΤΗΛ 22410-62517 ΚΑΙ 6932612032

ΧΠΚΤΗ015

SAVVAIDIS & Associates

Estate Agents & Consultants

ΔΕΚΑ ΕΜΠΕΙΡΟΙ ΕΡΕΥΝΗΤΕΣ-ΔΙΑΠΡΑΓΜΑΤΕΥΤΕΣ ΑΚΙΝΗΤΩΝ ΨΑΧΝΟΥΝ ΑΠΟΚΛΕΙΣΤΙΚΑ ΓΙΑ ΕΣΑΣ ΑΥΤΟ ΠΟΥ ΖΗΤΑΤΕ!



*** Πάνω από 3,000 ακίνητα στην διάθεση σας**

Γρ. Λαμπράκη 14 & Αμερικής, Ρόδος

Τηλ 22410-26281 fax 22410-34663

ΣΑΒΒΑΙΔΗΣ & Συνεργατες

Μεσιτες & Συμβουλοι Ακινητων

ενοικιασεις

συνέχεια από την προηγούμενη

ΕΝΟΙΚΙΑΖΟΝΤΑΙ ΔΙΑΜΕΡΙΣΜΑΤΑ: 1) **93 τ.μ.** α' ορόφου στο Νιοχώρι 3 υπν. ενοίκιο 400 ευρώ. 2) **130 τ.μ.** τζάκι-θέρμανση, 2 υπν., α' ορόφου, 2 WC. Κοδρικτώνος. 500 ευρώ. 3) **150 τ.μ.** β'ορόφου, 4 υπν., Κοδρικτώνος. 800 ευρώ. 4) **210 τ.μ.** α' ορόφου, οροφοδιαμέρισμα μονοκατοικίας στ' Ασγούρου, 3 υπν., τζάκι-θέρμανση, θέα. 800 ευρώ. Πληρ. ΑΙΓΑΙΟΚΤΗΜΑΤΙΚΗ-ΒΑΖΟΥΚΟΥ ΡΕΝΑ τηλ. 2241022943, 6945466773. ΧΠΚΤΗ007.1

ΕΝΟΙΚΙΑΖΕΤΑΙ διαμέρισμα 80 τ.μ. β' ορόφου ευήλιο, ευάερο, επί της Κεννεντυ 33. 380 ευρώ μηνιαίως. Πληρ. τηλ. 6937345355ΜΖΤ081220

ΕΠΑΓΓΕΛΜΑΤΙΚΗ ΣΤΕΓΗ. ΕΝΟΙΚΙΑΖΟΝΤΑΙ: 1) **28 τ.μ.** (ένας χώρος) γραφείο α' ορόφου στο Μανδράκι ιδανικό για δικηγορικό γραφείο ενοίκιο 280 ευρώ. 2) **69 τ.μ.** κατάστημα με μεγάλη αυλή στο 6ο χλμ. Ρόδου-Καλλιθέας. 500 ευρώ. 3) **93 τ.μ.** διαμέρισμα α' ορ., στο Νιοχώρι, ιδανικό για δικηγορικό-αρχιτεκτονικό γραφείο. 400 ευρώ. 4) **150 τ.μ.** ισόγειο διαμέρισμα 5 δωματίων στην Κοδρικτώνος. 800 ευρώ. 5) **500 τ.μ.** ισόγεια παλιά αποθήκη στο 6ο χλμ. Ρόδου-Καλλιθέας. 450 ευρώ. Πληρ. **ΑΙΓΑΙΟΚΤΗΜΑΤΙΚΗ,- ΒΑΖΟΥΚΟΥ ΡΕΝΑ , τηλ. 2241022943, 6945466773** ΧΠΚΤΗ007.5

ΕΝΟΙΚΙΑΖΕΤΑΙ διαμέρισμα επί της οδού Τηλιακού αρ. 94 (περ. 100 μέτρα από το Ζέφυρος) αποτελείται από 2 υπνοδωμάτια, σαλόνι και κουζίνα. Ενοίκιο 400 ευρώ, συν κοινόχρηστα. Πληρ. τηλ. 6946037924 από 09.00 έως 20.00 ΜΖΤ111213

ΙΑΛΥΣΟΣ. ΕΝΟΙΚΙΑΖΟΝΤΑΙ επί της Λεωφ. Ηρακλειδών πλησίον Μαρινόπουλου δίχωρα **διαμερίσματα** 45 τ.μ. με μεγάλο μπαλκόνι, πλήρως επιπλωμένα, διαθέτουν κλιματιστικό, ταχυθερμοσίφωνο, και καρτοτηλέφωνο και ευρύχωρο parking. Πληρ. τηλ. 2241022328, 6949091160 ΜΖΤ111210

ΕΝΟΙΚΙΑΖΕΤΑΙ γκαρσονιέρα με A/C με ζεστό και κρύο αέρα, ένα υπνοδωμάτιο και κουζίνα με σαλόνι ενιαίος χώρος στην περιοχή της Ανάληψης. Πληρ. τηλ. 6947272593, 2241063702 ΜΖΤ091212

ΕΝΟΙΚΙΑΖΕΤΑΙ διαμέρισμα-γραφείο 60 τ.μ. με μία αποκλειστική θέση στάθμευσης, κλιματισμό, βιβλιοθήκες, στον β' όροφο επί της Ηρώων Πολυτεχνείου 4 (πάνω από το Οφθαλμολογικό κέντρο και το Σουηδικό καφέ-δίπλα στο καζίνο). Πληρ. τηλ. 2241065469, 6944298913 ΜΑΤ5529

ΕΝΟΙΚΙΑΖΟΝΤΑΙ διαμερίσματα νεόκτιστα σε πολύ καλή τοποθεσία στο Νιοχώρι με 2 υπνοδωμάτια, 70 τ.μ. από 450 ευρώ ενοίκιο έως 500 ευρώ. Πληρ. τηλ. 6971888672 ΜΖΤ081221

LandScope
ΑΝΑΠΤΥΞΗ ΑΚΙΝΗΤΩΝ

Λευκωσίας 1 & Εθνικής Αντίστασης
Κιν: 6976872626 , 6972257246
Τηλ / Φαξ : 22410 28629
www.landscope.gr

AE927

ΟΙΚΟΠΕΔΑ : 1)ΡΟΔΟΠΟΥΛΑ 488τμ. € 350.000. **2)ΔΡΟΜΟΣ ΝΟΣΟΚΟΜΕΙΟΥ** 4.000 τμ. 700.000. **3)ΑΣΓΟΥΡΟΥ** 2.000τμ. € 250.000. **4)ΚΑΝΔΥΛΙ** 16.000τμ. € 800.000. **5)ΚΑΝΔΥΛΙ** 1.000τμ. με άδεια οικοδομής. € 125.000. **6)ΜΙΧΑΗΛ ΠΕΤΡΙΔΗ** 362τμ. 230.000. **7)ΑΜΕΡΙΚΗΣ** 3.000τμ. € 2.000.000 **8)ΡΟΔΟΥ ΛΙΝΔΟΥ** 9.000τμ. με κόμβο. € 3.500.000. **9)ΡΟΔΟΥ - ΑΕΡΟΔΡΟΜΙΟΥ** 8.000τμ με κόμβο. € 1.100.000. **10)ΑΦΑΝΤΟΥ** 1.020τμ (άδεια οικοδομής/επί του επαρχιακού). € 155.000. **11)ΑΦΑΝΤΟΥ** 10.000τμ (εντός ζώνης). € 700.000. **12)ΤΣΑΪΡΙ** 5.000τμ € 155.000. **13)ΡΟΔΟΥ - ΑΕΡΟΔΡΟΜΙΟΥ** 2.500τμ. € 350.000 **14)ΤΡΕΙΣ** 2.000τμ (άδεια οικοδομής) € 164.000. **15)ΤΡΕΙΣ** 1000τμ (άδεια οικοδομής) €130.000 **16)ΚΟΣΚΙΝΟΥ** 9.300τμ. € 320.000. **17)ΚΟΣΚΙΝΟΥ** 8.000τμ. € 380.000. **18)ΚΟΣΚΙΝΟΥ** 4.000τμ. € 320.000. **19)ΑΥΤΟΣΤΕΓΑΣΗ** οικιστική μεριδα. € 160.000. **20)ΑΥΤΟΣΤΕΓΑΣΗ** οικιστική μεριδα. € 145.000. **21)ΠΑΣΤΙΔΑ** 500τμ. € 70.000. **22)ΚΟΛΥΜΠΙΑ** 38.000τμ.€ 760.000. **23)ΜΑΡΙΤΣΑ** 8.000τμ. € 80.000. **24)ΜΑΡΙΤΣΑ** 1.000 (εντός σχεδίου). € 100.000 **25)ΜΑΡΙΤΣΑ** 40.000τμ. € 240.000. **26)ΚΑΛΑΘΟΣ** 7.300τμ. παραλιακό. € 340.000. **27)ΛΑΡΔΟΣ** 4.100τμ. € 145.000. **28)ΛΑΡΔΟΣ** 9.440τμ. € 350.000. **29)ΚΙΟΤΑΡΙ** 2.000τμ. € 85.000. **30)ΚΙΟΤΑΡΙ** 19.100τμ. € 300.000. **31)ΚΙΟΤΑΡΙ** 1.640τμ (άδεια οικοδομής). € 176.000. **32)ΚΙΟΤΑΡΙ** 34.500τμ. € 2.346.000. **33)ΚΙΟΤΑΡΙ** 800τμ , € 170.000. **34)ΚΙΟΤΑΡΙ** 60.000τμ. στο κύμα. € 2.700.000. **35)ΡΟΔΟΥ - ΑΕΡΟΔΡΟΜΙΟΥ** 2.500τμ με κόμβο. € 350.000. **36)ΚΙΟΤΑΡΙ** 7.000τμ. € 125.000. **37)ΚΙΟΤΑΡΙ** 28.000τμ. € 2.800.000. **38)ΓΕΝΝΑΔΙ** 50.000τμ. € 900.000. **39)ΓΕΝΝΑΔΙ** 17.000τμ. € 110.000. **40)ΛΑΧΑΝΙΑ** 1.350τμ. € 15.000. **41)ΠΛΗΜΜΥΡΙ** 5.750τμ. €105.000. **42)ΘΟΛΟΣ** 6.100τμ. € 95.000. **43)ΕΜΠΩΝΑ** εντός σχεδίου 135τμ. € 15.000. **44)ΛΑΡΔΟΣ** 23.000τμ. € 500.000. **45)ΡΟΔΟΥ - ΑΕΡΟΔΡΟΜΙΟΥ** 4.800τμ. € 350.000. **46)ΤΡΕΙΣ** 4.800τμ. € 165.000. **47)ΠΑΣΤΙΔΑ** 300τμ. € 60.000. **48)ΨΙΝΘΟΣ** 60.000τμ. € 150.000. **49)ΨΙΝΘΟΣ** 17.000τμ. € 50.000. **50) ΚΟΣΚΙΝΟΥ** 1.000τμ. (άδεια οικοδ) € 135.000. **51)ΚΑΛΥΘΙΕΣ** 3.600τμ. € 200.000. **52)ΚΑΛΥΘΙΕΣ** 2.200τμ. € 120.000. **53)ΚΑΛΥΘΙΕΣ** 13.500τμ. € 150.000. **54)ΑΣΚΛΗΠΙΕΙΟ** 300τμ. € 7.500. **55)ΚΙΟΤΑΡΙ** 9.000τμ. € 150.000.

ΜΟΝΟΚΑΤΟΙΚΙΕΣ : 1)ΡΟΔΟΣ μεζ/τα 100τμ, 15τμ κήπος € 100.000. **2)ΡΟΔΟΣ** μεζ/τα 85τμ, 15τμ κήπος € 90.000. **3)ΑΝΑΛΗΨΗ** μεζ/τα 170τμ, 15τμ κήπος € 250.000 **4)ΙΑΛΥΣΟΣ** μον/κια 210τμ, 1000τμ οικόπεδο € 430.000. **5)ΙΑΛΥΣΟΣ** μον/κια 36τμ, 86τμ αυλή 85.000 (χρήζει ανακατασκευή). **6)ΙΑΛΥΣΟΣ** μον/κια 260τμ, 300 € 260.000 (ΣΟΒΑ). **7)ΙΑΛΥΣΟΣ** μον/κια 170τμ, οικόπεδος 1000τμ, € 280.000. **8)ΙΑΛΥΣΟΣ** 160τμ, κήπος 360τμ, € 265.000. **9)ΚΑΝΔΥΛΙ** 140τμ, κήπος 1000τμ, € 100.000. **10)ΚΑΝΔΥΛΙ** μονΚίες 155τμ, 1000 κήπος, € 175.000 (ΜΠΕΤΑ). **11)ΚΡΕΜΑΣΤΗ** μονΚίες 120τμ, αυλή 300τμ, € 170.000. **12)ΚΡΕΜΑΣΤΗ** μονΚίες 180τμ, αυλή 300τμ, € 190.000. **13)ΠΑΣΤΙΔΑ** 140τμ. με κήπο 300τμ. € 150.000(ΣΟΒΑ). **14)ΠΑΣΤΙΔΑ** 140τμ, με κήπο 300τμ, € 110.000(ΜΠΕΤΑ). **15)ΠΑΣΤΙΔΑ** 152τμ, με κήπο 300τμ. € 240.000. **16)ΠΑΣΤΙΔΑ** 158τμ κήπος 300τμ. € 245.000. **17)ΠΑΣΤΙΔΑ** 140τμ με κήπο 300τμ. € 240.000. **18)ΠΑΣΤΙΔΑ** 120τμ με κήπο 400τμ. € 210.000. **19)ΚΟΣΚΙΝΟΥ** 205τμ, με κήπο 1300τμ, € 320.000. **20)ΚΟΣΚΙΝΟΥ** μονΚίες 230τμ, 1.500 κήπος, € 320.000. **21)ΚΟΣΚΙΝΟΥ** μονΚίες 225τμ, 1.000 κήπος, € 170.000 (ΜΠΕΤΑ). **22)ΚΟΣΚΙΝΟΥ** μονΚίες 225τμ, 1.000 κήπος, € 225.000(ΣΟΒΑ). **23)ΚΟΣΚΙΝΟΥ** μονΚίες 225τμ, 1.000 κήπος, € 275.000. **24)ΚΟΣΚΙΝΟΥ** μονΚίες 140τμ, 1.300 κήπος, € 180.000 (ΜΠΕΤΑ). **25)ΚΟΣΚΙΝΟΥ** μονΚία 170 τμ, 1.300 κήπος, € 265.000. **26)ΚΟΣΚΙΝΟΥ** μονΚία 170 τμ, 1.300 κήπος, € 240.000. **27)ΚΟΣΚΙΝΟΥ** μεζονέτα 120τμ. € 220.000. **28)ΚΟΣΚΙΝΟΥ** 120τμ. κατοικία, € 115.000 (ΣΟΒΑ). **29)ΚΟΣΚΙΝΟΥ** 170τμ. με κήπο 1300τμ, € 140.000(ΜΠΕΤΑ). **30)ΚΟΣΚΙΝΟΥ** 180τμ. με κήπο 1300τμ, € 250.000. **31)ΚΟΣΚΙΝΟΥ** 240τμ, με κήπο 1.000τμ, € 450.000. **32)ΑΣΓΟΥΡΟΥ** μονΚία 216τμ, 1000τμ οικόπεδο € 170.000(ΜΠΕΤΑ). **33)ΑΣΓΟΥΡΟΥ** μονΚία 150τμ, 1000τμ οικόπεδο € 270.000. **34)ΓΕΝΝΑΔΙ** 75τμ, με κήπο 150τμ, € 135.000. **35)ΛΙΝΔΟΣ** 95τμ, εντός οικισμού, € 265.000. **36)ΛΑΡΔΟΣ** 100τμ, με κήπο 300τμ, € 210.000. **37)ΤΣΑΪΡΙ** 150τμ, κήπος 1.000τμ, € 140.000 (ΜΠΕΤΑ). **38)ΑΣΓΟΥΡΟΥ** 216τμ, κήπος 1.000τμ, € 170.000 (ΜΠΕΤΑ). **39)ΚΙΟΤΑΡΙ** 112τμ, κήπος 1.300τμ, € 279.000. **40)ΚΙΟΤΑΡΙ** 105τμ, κήπος 500τμ, € 250.000. **41)ΚΙΟΤΑΡΙ** 120τμ, κήπος 4.000τμ, € 550.000. **42)ΡΟΔΙΝΙ** 140τμ, με κήπο 40τμ, € 290.000. **43)ΡΟΔΙΝΙ** 315τμ, με κήπο 250τμ, € 510.000. **44)ΡΟΔΙΝΙ** 180τμ, με κήπο 300τμ, € 310.000. **45)ΡΟΔΙΝΙ** 180τμ, με κήπο αυτόνομο 300τμ, € 340.000. **46)ΦΥΤΩΡΙΟ** 260τμ, κήπος 2.000τμ, € 550.000. **47)ΝΙΟΧΩΡΙ** 60τμ, € 105.000. **48)ΝΙΟΧΩΡΙ** νεοκλασικό 250τμ, (δυο κατοικιών, 6 υ/δ, 2 κουζίνες, 3 λουτρά) € 400.000. **49)ΠΑΛΙΑ ΠΟΛΗ** 70τμ (161τμ. δόμηση), κήπος 224τμ, € 420.000. **50)ΚΑΛΥΘΙΕΣ** 140τμ, κήπος 750τμ, € 140.000. **51)ΡΟΔΟΠΟΥΛΑ** 120τμ, 100τμ υπόγειο, (+120τμ δόμηση), 1500 οικόπεδο. € 800.000. **52)ΚΑΣΤΕΛΛΟΡΙΖΟ** 120τμ, κήπος 50τμ. € 430.000. **53)ΕΜΠΩΝΑ** 70τμ, με κήπο 120τμ, € 45.000.

ΔΙΑΜΕΡΙΣΜΑΤΑ : 1)ΜΙΧΑΗΛ ΠΕΤΡΙΔΗ 85τμ. € 170.000. **2)ΜΙΧΑΗΛ ΠΕΤΡΙΔΗ** 80τμ, € 95.000. **3)ΑΝΑΛΗΨΗ** 133τμ, με κήπο 173τμ, € 293.000. **4)ΑΝΑΛΗΨΗ** 115τμ, κήπο 120τμ, € 254.000. **5)ΑΝΑΛΗΨΗ** 108τμ, κήπος 120τμ, € 239.000. **6)ΑΝΑΛΗΨΗ** 89τμ, κήπο 80τμ, €197.120. **7)ΑΝΑΛΗΨΗ** 88τμ, € 130.000. **8)ΑΝΑΛΗΨΗ** 45τμ, € 80.000. **9)ΑΝΑΛΗΨΗ** 90τμ, αυλή 135τμ, € 280.000. **10)ΑΝΑΛΗΨΗ** 125τμ, € 180.000. **11)ΑΝΑΛΗΨΗ** 50τμ, € 120.000. **12)ΑΝΑΛΗΨΗ** 90τμ,€ 200.000. **13)ΑΝΑΛΗΨΗ** 85τμ, € 120.000 **14)ΑΝΑΛΗΨΗ** 93τμ, € 210.000. **15)ΡΟΔΙΝΙ** 45τμ, € 60.000. **16)ΡΟΔΙΝΙ** 90τμ, € 140.000. **17)ΑΝΑΛΗΨΗ** 125τμ, € 150.000. **18)ΔΑΣΚΑΛΟΥΣ (ΑΙΣΧΙΝΗΣ)** 100τμ, € 155.000. **19) ΑΝΑΛΗΨΗ** 100τμ, (σοβά) € 120.000. **20)ΔΑΣΚΑΛΟΥΣ** 75τμ, €150.000. **21)ΚΕΝΕΝΤΥ** 93τμ, + αποθήκη 78τμ, € 230.000. **22)ΚΕΝΕΝΤΥ** 78τμ, 170.000. **23)ΟΡΦΑΝΙΔΟΥ** 85τμ, € 170.000. **24)ΙΚΑΡΟΣ** 74τμ. 160.000. **25) ΚΑΝΑΔΑ** 75τμ, € 176.000. **26) ΡΟΔΟΥ ΛΙΝΔΟΥ** 300τμ, € 300.000. **27)ΡΟΔΟΥ ΛΙΝΔΟΥ** 90τμ, € 140.000. **28)ΝΙΟΧΩΡΙ** 55τμ, κατοικία. € 105.000. **29)ΣΤΕΛΙΟΥ ΚΩΤΙΑΔΗ** 25τμ *4, € 220.000. **30)ΙΑΛΥΣΟΣ** 120τμ, € 180.000. **31)ΜΙΧΑΗΛ ΠΕΤΡΙΔΗ** 122τμ. € 244.000. **32)ΙΑΛΥΣΟΣ** 106τμ, € 175.000. **33) ΜΙΧΑΗΛ ΠΕΤΡΙΔΗ** 118τμ. € 236.000. **34)ΜΙΡΑ ΜΑΡΕ** 85τμ. lux, € 180.000. **35)ΜΙΡΑ ΜΑΡΕ** 70τμ, € 150.500. **36)ΜΙΡΑ ΜΑΡΕ** 85τμ. lux, € 182.750. **37)ΜΙΡΑ ΜΑΡΕ** 110τμ, lux, € 236.500. **38)ΜΙΡΑ ΜΑΡΕ** 65τμ. € 139.500. **39)ΜΗΔΕΙΑ** 120τμ, € 230.000. **40) ΡΟΔΙΝΙ** 100τμ, € 230.000. **41)ΡΟΔΙΝΙ** 95τμ, € 220.000. **42)ΑΤΑΒΥΡΟΥ** 80τμ. € 190.000. **43)ΑΤΑΒΥΡΟΥ** 85τμ, € 195.000. **44)ΑΤΑΒΥΡΟΥ** 90τμ, € 200.000. **45) ΡΟΔΙΝΙ** 45τμ, € 75.000. **46) ΡΟΔΙΝΙ** 85τμ, € 200.000.

ΚΑΤΑΣΤΗΜΑΤΑ : 1)ΑΝΑΛΗΨΗ 55τμ, € 149.000. **2)ΑΝΑΛΗΨΗ** 90τμ, € 105.000. **3)ΑΝΑΛΗΨΗ** 130τμ, € 140.000. **4)ΡΟΔΟΥ ΛΙΝΔΟΥ** 70τμ, € 350.000. **5)ΜΑΝΤΡΑΚΙ** 30τμ, € 160.000. **6)ΜΑΝΤΡΑΚΙ** 189τμ (υπόγειο/ ισόγειο/ πατάρι), € 590.000. **7)ΝΙΟΧΩΡΙ** 70τμ, € 230.000. **8)ΜΙΧΑΗΛ ΠΕΤΡΙΔΗ** 90τμ, € 495.000. **9)ΠΑΛΙΑ ΠΟΛΗ** 260τμ (κεντρικό), € 1.200.000. **10)ΑΕΡΟΔΡΟΜΙΟΥ/ΠΑΣΤΙΔΑ** 900τμ σε 3 επιπεδα. € 550.000. **11) ΑΝΑΛΗΨΗ** 127τμ, € 444.000. **12) ΑΝΑΛΗΨΗ** 137τμ, € 479.000. **13)ΡΟΔΟΥ ΛΙΝΔΟΥ (γραφείο)** 90τμ, € 150.000. **14) ΝΕΑ ΑΓΟΡΑ** 40τμ. € 100.000. **15) ΡΟΔΙΝΙ** 120τμ, € 270.000 **16)ΡΟΔΙΝΙ** 1.890τμ. (υπόγειο/ ισόγειο/ πατάρι), € 4.600.000. **17)ΜΑΝΤΡΑΚΙ** 120τμ, € 1.000.050. **18)ΚΑΝΑΔΑ** 185τμ, € 425.000. **19)ΜΑΝΤΡΑΚΙ** 220τμ, € 750.000.

ΕΝΟΙΚΙΑΣΕΙΣ : ΚΑΤΑΣΤΗΜΑΤΑ/ΓΡΑΦΕΙΑ (ΚΟΡΔΙΚΤΩΝΟΣ 150τμ, **ΚΟΒΑ** 140τμ.**ΑΥΣΤΡΑΛΙΑΣ** 600τμ, **ΑΝΑΛΗΨΗ** 90τμ, **ΠΑΛΙΑ ΠΟΛΗ** 40τμ, **ΣΤΕΛΙΟΥ ΚΩΤΙΑΔΗ** 200τμ, **ΑΜΜΟΧΩΣΤΟΥ** 50τμ.**ΔΗΜΗΤΡΙΟΥ ΑΝΑΣΤΑΣΙΑΔΗ** 200τμ, **28ης ΟΚΤΩΒΡΙΟΥ** 200τμ, **ΣΩΚΡΑΤΟΥΣ** 35τμ, **ΜΑΝΔΗΛΑΡΑ** 20τμ, **ΣΤΕΛΙΟΥ ΚΩΤΙΑΔΗ & ΚΩΝ/ΝΟΥ ΓΩΝΙΑ** 200τμ)

Mediterranean Real Estate Agency
ΗΡΑΚΛΗΣ Δ.ΧΟΡΟΖΙΔΗΣ
Μεσίτης & Σύμβουλος επενδύσεων Ακίνητης Περιουσίας
Σύμβουλοι και φίλοι για μια ζωή!

Προώθηση και Προβολή των ακινήτων σας και στο εξωτερικό / Αναλαμβάνουμε και εκδόσεις δανείων

Πωλήσεις Μονοκατοικιών- Μεζονετών

- **Ρόδος**. Περιοχή Μηδεια. Πωλείται νεόδμητη μεζονέτα 140 τ.μ. 3 υ/δ, , πλήρως εξοπλισμένη, με κεντρική θέρμανση ,τζάκι και κήπο, σε ήσυχη περιοχή (Κωδ. 530)
-**Ρόδος. Ροδίνι**. Νεόδμητες μεζονέτες 3 επιπέδων πλήρως εξοπλισμένες (Κωδ. 570).
-**Παστίδα**. Ανεξάρτητες μεζονέτες λουξ κατασκευής, 150 τμ. σε οικόπεδα των 340 τμ. Παραδίδονται στα μπετά και τελειωμένες (Κωδ. 456)
-**Κρεμαστή**. Νεόδμητη μεζονέτα υπερπολυτελούς κατασκευής, 3 επιπέδων συν. επιφ. 380 τμ. σε περιφραγμένο οικόπεδο 1800 τμ. με επιπλέον δόμηση 200τμ.(Κωδ. 588).
-**Κρεμαστή**. Νεόδμητη μεζονέτα 140τ.μ και 4 studios των 25τ.μ το καθένα πλήρως εξοπλισμένα, κοντά στη θάλασσα. (Κωδ.550)
-**Κρεμαστή**. Μονοκατοικία 100 τμ σε οικόπεδο 132 τμ. 3 υ/δ, πλήρως ανακαινισμένη, σε κεντρικό σημείο, με υπόλοιπο δόμησης (αέρας) (Κωδ. 372).
-**Παραδείσι**. Επί της Ανθούλας Ζερβού 3όροφη μονοκατοικία 4υ/δ συνολ. επιφ. 127τ.μ (Κωδ. 506).
-**Θεολόγος**. Διώροφη μονοκατοικία 120 τμ σε οικόπεδο 4700 τμ. 60μ από τη θάλασσα με απέραντη θέα. (Κωδ 291)
-**Περιοχή Τραγανού**. Νεόδμητη υπερπολυτελής μεζονέτα 200 τμ σε 840 τμ οικόπεδο 3 υ/δ, γραφείο και βοηθητικούς χώρους, μεγάλο διαμορφωμένο κήπο με γκαζόν 320 τμ , πλήρως εξοπλισμένη. (Κωδ 584).
-**Κοσκινού**. Μεζονέτες 240 τμ. στα μπετά ή τελειωμένες, σε οικόπεδο 1000 τμ.(Κωδ. 526).
-**Κοσκινού**. Σε οικόπεδο 1000 τ.μ. μεζονέτα 270τ.μ. 3 επιπέδων, υπερπολυτελούς κατασκευής στη θέση Απάνεμος (κοντά στην Ευρωκλινική). (Κωδ.488)
-**Κοσκινού**. Μεζονέτα 4 επιπέδων 290 τμ. 5 υ/δ, με κήπο, πλήρως εξοπλισμένη, με απίεφη θέα θάλασσα. (κωδ 608).
-**Αφάντου**. Μεζονέτα υπερπολυτελούς κατασκευής 230τμ
με 70τμ βεράντες, 4υ/δ, 3 μπάνια.(κωδ. 295)
-**Αφάντου**. Μονοκατοικία 75 τμ, με 2 υ/δ, και ενιαίο χώρο κουζίνας-καθιστικού με τζάκι.Διαμορφωμένοι εξωτερικοί χωροι 800 τμ , 300 μ από την θάλασσα. (Κωδ.330)
-**Λάρδος**. Γλύστρα. Μεζονέτες 210 και 180 τμ. στα μπετά ή ετοιμοπαράδοτες. (κωδ. 609-610-611).
-**Λάρδος**. Μεζονέτα 2 επιπέδων 150 τμ πλήρως εξοπλισμένη, 4 υ/δ, σε οικόπεδο 1000 με διαμορφωμένο κήπο και περίβολι.(κωδ 612).
-**Γεννάδι**. Μεζονέτες 117 τμ με διαμορφωμένους εξωτερικούς χώρους (πισίνα, χώρο αθλοπαιδιών, κιόσκι, πάρκιν) με θέα τη Θάλασσα. (Κωδ.340)

Πωλήσεις Διαμερισμάτων

-**Ρόδος**. Κένεντυ, μεταχειρισμένο διαμέρισμα 94 τμ, 2ου ορόφου με ασανσέρ. 2 υ/δ, θέρμανση, με θέα στο λιμάνι. Μαζί πωλείται και αποθήκη 87 τμ στο υπόγειο της ίδιας οικοδομής (κωδ. 593)
-**Ρόδος**. Κων.Υδραίου νεόδμητο διαμέρισμα 100τμ 2 υ/δ πλήρως εξοπλισμένο με θέα. (Κωδ.404)
-**Ρόδος**. Ισόγεια δυάρι 56τ.μ ανακαινισμένο, σε ήσυχο σημείο 400μ. από το Πανεπιστήμιο.(Κωδ.560)
-**Ρόδος**. Στο κέντρο της πόλης επί της Διλμπεράκη πωλείται διαμέρισμα 90 τμ, β ορόφου, ανακαινισμένο. (Κωδ.326).
-**Ρόδος**. Ανάληψη. Νεόδμητο διαμέρισμα 1ου ορόφου, 108τ.μ. πλήρως εξοπλισμένο. (Κωδ. 540).
-**Ρόδος**. Μ.Πετρίδη. Ημιυπ. διαμέρισμα 80 τ.μ. 2 υ/δ (Κωδ.573)
-**Ιαλυσός**. Στο κέντρο, σε ήσυχη περιοχή πωλείται νεόδμητο ισόγ. διαμέρισμα 115τ.μ. 2 υ/δ πλήρως εξοπλισμένο.(Κωδ.493)
-**Ιαλυσός**. Στο κέντρο, σε ήσυχη περιοχή πωλείται νεόδμητο ισόγ.διαμέρισμα100τ.μ., με αυλή, πλήρως εξοπλισμένο.(Κωδ.494)
-**Ιαλυσός**. Μεταχειρισμένο διαμέρισμα 2ου ορόφου, 70 τμ 2 υ/δ σε κεντρικό σημείο. (κωδ 567).
-**Παραδείσι**. Διαμέρισμα 1ου ορόφου 105τ.μ με 3υ/δ σε καλή κατάσταση, στο ύψωμα του χωριού με θέα. (Κωδ 565).
-**Παραδείσι**. Νεόδμητη οικοδομή, αποτελούμενη από 4 γκαρσονιέρες 55 τμ η κάθε μία, πλήρως εξοπλισμένες (Κωδ.443)
-**Καλυθιές**. Διαμέρισμα ισόγειο 126τ.μ με υπόλοιπο οικοπέδου με δόμηση (Κωδ.501).
-**Καλυθιές**. Διαμέρισμα 1ου ορόφου, 125τ.μ 3 υ/δ πλήρως εξοπλισμένο. (Κωδ.499)
-**Καλυθιές**. Διαμέρισμα 1ου ορόφου, 130τ.μ μεταχ (Κωδ.501).
-**Αφάντου**. Σε κεντρικό σημείο, διαμέρισμα 2ου ορόφου 75 τμ σε νεόδμητη πολυκατοικία.(Κωδ.331)
-**Αφάντου**. Νεόδμητα διαμερίσματα 83 τμ. υπερυψωμένου ισογείου, 2 υ/δ, πλήρως εξοπλισμένα (Κωδ.457)

Πωλήσεις Ξενοδοχειακών μονάδων

-**Ρόδος**. Ξενοδοχειακή μονάδα στο κέντρο της πόλης, 110 κλινών, πλήρως ανακαινισμένη, με υποδομή για 12μηνη λειτουργία. (Κωδ.558).
- **Παλιά πόλη**. Ξενώνας, πλήρως ανακαινισμένος και επιπλωμένος, αποτελούμενος από 6 δωμάτια, μεγάλη σοφίτα, χώρο υποδοχής και αυλή 100 τμ. (Κωδ.491).
-**Φαληράκι**. Οικοδομικό συγκρότημα αποτελούμενο από δύο 3όροφες οικοδομές υπερπολυτελούς κατασκευής και επιπλέον άδεια για 3 3όροφες οικοδομές και πισίνα 80 τμ. Πανοραμική θέα. Εκταση συνολικής επιφάνειας 13.200 τμ.(Κωδ.393)
-**Αφάντου**. Σε υψωμα με πανοραμική θέα, πωλείται ξενοδοχειακή μονάδα που αποτελείται από: 1) 37 δωμάτια (80 κλίνες). 2) 12 δωμάτια ημιτελή (24 κλίνες). 3) Δόμηση για επιπλέον 22 δωμάτια (44 κλίνες). Συνολο 148 κλίνες. 4) Πισίνα, σνακ μπαρ, εστιατόριο (Κωδ.343)
-**Πεύκοι** Ξενοδοχ. Μονάδα 120 κλινων με εστιατόριο, μπαρ και πισίνα συνολ. επιφ. 5500 τ.μ. 700μ. από τη θάλασσα.(Κωδ.460).
-**Σύμη**. Αγ.Τριάδα , συγκρότημα 8 επιπλωμένων στούντιος συνολ. επιφ. 168 τ.μ. με απέραντη θέα στη θάλασσα συνοικ. Λιενή.(Κωδ.459)

Πωλήσεις Παραδοσιακών κατοικιών

-**Ρόδος**, Επί της Βορ. Ηπείρου πωλείται τριώροφο Διατηρητέο. Λιθόκτιστο. Νεοκλασσικό κτίριο 400τ.μ. σε οικόπεδο 920 τ.μ. με βοτσαλωτή αυλή, ιδιαίτερης αρχιτεκτονικής σε άριστη κατάσταση. (Κωδ.398).
-**Ρόδος**. Αγ. Ιωάννη Διώροφο, διατηρητέο, νεοκλασικό κτίριο με κήπο. 4 υ/δ και πολλούς βοηθητικούς χώρους. πλήρως ανακαινισμένο, λουξ κατασκευής (Κωδ.495).
-**Ρόδος**. Αγ. Αναστασία. Διώροφο νεοκλασικό 182τ.μ με αυλή 57τ.μ, ιδιαίτερης αρχιτεκτονικής, σε καλή κατάσταση.(Κωδ. 458)
-**Ρόδος**. Μητρόπολη, νεοκλασικό, διατηρητέο, διώροφο 150τ.μ αναπαλαιωμένο, με έντονα τα αρχιτεκτονικά στοιχεία των αρχών του 2ου αιώνα. Αποτελείται από ενιαία σαλοτραπεζαρία, κουζίνα, 3υ/δ, 2 μπάνια, 1W.C και αυλή 50τ.μ (Κωδ.528)
-**Νιοχώρι**. Λιθόχτιστο, νεοκλασικό, παραδοσιακό, διώροφο αρχοντικό, 285τ.μ, με αυλή και δυνατότητα ανεξάρτητης χρήσης των ορόφων, ιδιαίτερης αρχιτεκτονικής.(Κωδ.543)
-**Παλιά πόλη**. 2όροφη γωνιακή ανακαινισμένη παραδοσιακή κατοικία, 2υ/δ με τζάκι, θέρμανση, με ιδιαίτερα παραδοσιακά στοιχεία, σε ήσυχη περιοχή (Κωδ.532)
-**Παραδείσι**. Μονοκατοικία 3 χώρων 85 τμ. με μεγάλη αυλή.(Κωδ.298)
-**Παραδείσι**. Παραδοσιακή κατοικία με καμάρα 51τ.μ με αυλή 20τ.μ στο ύψωμα του χωριού.(Κωδ.470)
-**Δαματριά**. Παραδοσιακή κατοικία 62 τμ. με υπόλοιπο οικοπέδου 51 τμ σε κεντρικό σημείο του χωριού κοντά στην πλατεία. (κωδ. 589).
-**Κρητηνία**. Παραδοσιακή κατοικία με αυλή σε κεντρικό σημείο του χωριού, συν. επιφ. 100 τμ.(κωδ.594)
-**Κοσκινού**. Παραδοσιακή καμάρα με προσθήκη ορόφου συνολικής επιφάνειας 75 τμ. σε άριστη κατάσταση σε κεντρικό σημείο του χωριού.(Κωδ.430)
-**Κοσκινού**. Δύο πέτρινες κατοικίες 61τ.μ και 35τ.μ σε έκταση 2580τ.μ καλλιεργημένη και δεντροφυτεμένη (Κωδ.452)
-**Μαλώνα**. Γωνιακή παραδοσιακή κατοικία με καμάρα και αυλή,συνολικής επιφ. 130 τμ. σε άριστη κατάσταση.(Κωδ.586)
-**Μαλώνα**. Παραδοσιακή πετρόχτιστη καμάρα 80τ.μ με 2 πατάρους, πλήρως ανακαινισμένη και εξοπλισμένη.(Κωδ.561)
-**Μαλώνα**. Παραδοσιακή κατοικία 3 χώρων συνολικής επιφάνειας 80 τμ στην κεντρική πλατεία του χωριού.(Κωδ.413)
-**Μαλώνα**. Νεόδμητη παραδοσιακή κατοικία 95 τμ με μεγάλη αυλή με πέργκολα, τζάκι,κλιματισμό,ηλεκτρ.συσκευές και επιπλωμένη. (κωδ.312)
-**Λαχανιά**. Ανακαινισμένη παρ κατοικία στο ύψωμα του χωριού με θέα.Εσωτερικοί χώροι 67 τ.μ. και εξωτ 23 τμ.(Κωδ 581)
-**Λάερμα** Παραδοσιακή κατοικία 70 τμ και 30 τμ υπόλοιπο οικοπέδου.(κωδ. 299)
-**Βάτι**. Παραδοσιακή κατοικία 70 τμ με αυλή 75 τμ.(κωδ.352)
-**Ιστριος**. Εντός χωριού, παρ. κατοικ. 81 τμ, χτισμένο

ενοικιασεις

συνέχεια από την προηγούμενη

ΕΝΟΙΚΙΑΖΕΤΑΙ διαμέρισμα μεγάλο 120 τ.μ. για οικογένεια. Αποτελείται από 3 κρεβατοκάμαρες, με εντοιχισμένες ντουλάπες, 2 WC, μεγάλη σαλοτραπεζαρία, κουζίνα, χωλ. Με κεντρική θέρμανση στον 3ο όροφο με ωραία θέα, 2 θέσεις πάρκιν, στην οδό Κέννεντυ. Πληρ. τηλ. 2241023403 από 10.30-22.00

MZT081202

ΕΝΟΙΚΙΑΖΕΤΑΙ διαμέρισμα στον 2ο όροφο πολυκατοικίας στην οδό Ερνεστ Μπέβιν 15, αποτελούμενο από 3 δωμάτια και καθιστικό, κουζίνα, μπάνιο και μεγάλη βεράντα. Πληρ. τηλ. 2241022512

MZT091214

ΚΡΕΜΑΣΤΗ. ΕΝΟΙΚΙΑΖΟΝΤΑΙ καινούργια **δυάρια** και **τριάρια** επιπλωμένα και μη με πάρκιν, μέσα σε κήπο. Με διπλά τζάμια-ρολά, ντουλάπια από Κερασιά, κοντά στη θάλασσα. Πληρ. τηλ. 6946671053, 2241094822

MZT091211

ΕΝΟΙΚΙΑΖΕΤΑΙ γκαρσονιέρα δίχωρη καινούργιας κατασκευής πλήρως εξοπλισμένη στο κέντρο της πόλης, πίσω από τον "Κούκο" (περιοχή Νιοχώρι). Αποκλείονται αλλοδαποί. Πληρ. τηλ. 6948585521, ώρες 09.00-15.00 και 17.00-21.00

MZT081225

"ΠΩΛΟΥΝΤΑΙ"
ΚΑΤΑΣΤΗΜΑΤΑ ΚΑΙ ΚΑΤΟΙΚΙΕΣ ΜΕ ΥΠΟΓΕΙΑ ΑΠΟΘΗΚΗ & ΓΚΑΡΑΖ



AE1284

Μελέτη: Δημήτρης Αδαμάκης - Βαρβάρα Στεφανίδου - Αρχιτέκτονες ARCH-Net τηλ. 22410 29188

ΚΑΤΑΣΚΕΥΗ: Γ. ΚΑΣΤΡΗΣΙΟΣ Αρχιτέκτονας τηλ. 6979228091, 22410 34314

kassapis constructors

www.kassapisconstructors.gr

ΠΩΛΟΥΝΤΑΙ

ΟΡΟΦΟΔΙΑΜΕΡΙΣΜΑΤΑ

90 τ.μ. στη περιοχή Δασκάλους

ΓΡΑΦΕΙΑ 1ου και 2ου ορόφου

100, 200, 300, 400, 500 τ.μ. επί της λεωφόρου Ρόδου-Λίνδου με άνετο πάρκιν

ΜΕΖΟΝΕΤΕΣ

Στα Βληχά 80-100-130 τ.μ. με πισίνα, θέση στάθμευσης και αυλή, 300 μ. από τη θάλασσα με υπέροχη θέα

ΑΝΑΛΑΜΒΑΝΟΥΜΕ: ΑΝΤΙΠΑΡΟΧΕΣ-ΑΓΟΡΕΣ ΟΙΚΟΠΕΔΩΝ ΣΤΗΝ ΠΕΡΙΟΧΗ ΚΟΣΚΙΝΟΥ

ΠΛΗΡΟΦΟΡΙΕΣ 6934380655, 6944355370

AT5277(Γ)

ευσταθίου ΕΥΡΩΚΤΗΜΑΤΙΚΗ
ΚΤΗΜΑΤΟΜΕΣΙΤΙΚΟ ΓΡΑΦΕΙΟ

Εθν. Αντιστάσεως 83 • Τηλ.: 22410 73819, 74917
Κιν.: 6946 103929 • Fax: 22410 38641
e-mail: info@euroktimatiki.gr

ΜΙΣΘΩΣΕΙΣ ΚΑΤΟΙΚΙΩΝ

- **Διαμέρισμα** 85 τ.μ. στους Δασκάλους, με (2) δύο υπνοδωμάτια, σαλόνι, κουζίνα, μπάνιο. Μηνιαίο μίσθωμα 400 ευρώ.
- **Διαμέρισμα** 120 τ.μ. στους Δασκάλους γ' ορόφου, με (2) δύο υπνοδωμάτια, σαλόνι, κουζίνα, μπάνιο. Μηνιαίο μίσθωμα 550 ευρώ.
- **Διαμέρισμα** 75 τ.μ. περιοχή Ζέφυρος μπροστά στη θάλασσα με δύο υπνοδωμάτια, σαλόνι, κουζίνα, μπάνιο. Μηνιαίο μίσθωμα 450 ευρώ.
- **Διαμέρισμα** 113 τ.μ. στην Ιξιά, οδός Σωτήρος, β' ορόφου, με (3) τρία υπνοδωμάτια, σαλόνι, κουζίνα, μπάνιο, θέρμανση με θερμοπομπούς. **Διατίθεται πλήρως επιπλωμένο.** Μηνιαίο μίσθωμα 400 ευρώ.
- **Διαμέρισμα** 155 τ.μ. περιοχή Μιχ. Πετρίδη (κοντά στο σχολείο) πλήρως ανακαινισμένο, με (3) τρία υπνοδωμάτια, δύο μπάνια, εντοιχισμένη κουζίνα που περιλαμβάνει ηλεκτρικές συσκευές MIELE, μεγάλο σαλόνι. Διαθέτει θέρμανση με θερμοπομπούς και ηλεκτρικό θερμοσίφωνα. Μηνιαίο μίσθωμα 600 ευρώ.
- **Διαμέρισμα** 120 τ.μ. στην Μητρόπολη α' ορόφου, με (3) τρία υπνοδωμάτια, σαλόνι, κουζίνα, (2) δύο μπάνια. Διαθέτει κεντρική αυτόνομη θέρμανση, ηλιακό θερμοσίφωνα και air condition σε κάθε χώρο του σπιτιού. Μηνιαίο μίσθωμα 600 ευρώ.
- **Διαμερίσματα** περιοχή 7 Βαγιές από 75-95 τ.μ. πλήρως ανακαινισμένα, με 1, 2 υπνοδωμάτια, σε άριστη κατάσταση. Μηνιαία μισθώματα από 350 έως 400 ευρώ.
- **Διαμέρισμα** 50 τ.μ. στα Κοσκινού με ένα υπνοδωμάτιο, σαλόνι, κουζίνα, μπάνιο, με εξαιρετική θέα στη θάλασσα. Μηνιαίο μίσθωμα 300 ευρώ.
- **Διαμέρισμα** 80 τ.μ. 1ου ορόφου επί της οδού Πτολεμαίων στην Ανάληψη. Διαθέτει (2) δύο υπνοδωμάτια, σαλόνι, κουζίνα, μπάνιο, αποθήκη και ηλιακό θερμοσίφωνα. Μηνιαίο μίσθωμα 380 ευρώ.
- **Διαμέρισμα** 70 τ.μ. στην Ιξιά, με (2) δύο υπνοδωμάτια, σαλόνι, κουζίνα, μπάνιο. Μηνιαίο μίσθωμα 250 ευρώ.
- **Διαμέρισμα** 80 τ.μ. στην Ανάληψη, 3ου ορόφου με (2) δύο υπνοδωμάτια, σαλόνι, κουζίνα, μπάνιο, σε άριστη κατάσταση., με ηλιακό θερμοσίφωνα. Μηνιαίο 380 ευρώ.
- **Οροφοδιαμέρισμα** 90 τ.μ. στα Μαριτσά **πλήρως επιπλωμένο** με (1) ένα υπνοδωμάτιο, σαλόνι, κουζίνα, μπάνιο. Μηνιαίο μίσθωμα 330 ευρώ.
- **Μονοκατοικία** 170 τ.μ. στην Ιαλυσό, νεόδμητη, πολυτελούς κατασκευής με κεντρική αυτόνομη θέρμανση, ηλιακό θερμοσίφωνα, διαθέτει (4) τέσσερα υπνοδωμάτια, σαλόνι, κουζίνα, (3) τρία μπάνια, σοφίτα, εντός οικοπέδου 2000 τ.μ.. Μηνιαίο μίσθωμα 800 ευρώ
- **Παραδοσιακή μονοκατοικία** 68 τ.μ. στη Σορωνή, πλήρως ανακαινισμένη και εξοπλισμένη με καινούργιο εξοπλισμό, με 120 τ.μ. αυλή. Μηνιαίο μίσθωμα 350 ευρώ.
- **Μονοκατοικία** 150 τ.μ. στο Τσαΐρι, **επιπλωμένη**, με (3) τρία υπνοδωμάτια, σαλόνι, κουζίνα, πάρκινγκ με τηλεχειρισμό, πισίνα, κήπο, BBQ. Μηνιαίο μίσθωμα 1200 ευρώ.
- **Μονοκατοικία** 85 τ.μ. επί της Στρατηγού Ζήση, με (2) υπνοδωμάτια, κουζίνα, σαλόνι, μπάνιο, πλήρως ανακαινισμένη, με κήπο. Μηνιαίο μίσθωμα 500 ευρώ.
- **Γκαρσονιέρα** 40 τ.μ. επί της Ρόδου-Λίνδου στο ύψος του ΙΚΑ, **πλήρως επιπλωμένη** πολυτελούς κατασκευής. Μηνιαίο μίσθωμα 270 ευρώ.
- **Γκαρσονιέρα 50 τ.μ.** στα Κοσκινού με 1 υπνοδωμάτιο, σαλόνι, κουζίνα, μπάνιο διατίθεται με έπιπλα ή και χωρίς έπιπλα. Μηνιαίο μίσθωμα 300 ευρώ.
- **Γκαρσονιέρα** 50 τ.μ. στην Ιξιά, με ένα υπνοδωμάτιο, σαλόνι, κουζίνα, μπάνιο, πλήρως επιπλωμένη με καινούργιο εξοπλισμό. Μηνιαίο μίσθωμα 300 ευρώ.
- **Studios** πλήρως επιπλωμένα επί της Ρόδου-Λίνδου. Μηνιαίο μίσθωμα 280 ευρώ.

XΠ401/2329

ΠΩΛΗΣΕΙΣ ΑΚΙΝΗΤΩΝ

Ο ΔΙΑΜΕΡΙΣΜΑΤΑ
- Απολλωνίου Ροδίου 95 τ.μ. μεταχειρισμένο 140.000 €
- Ροδίνι, 95 τ.μ., μεταχειρισμένο, 180.000€
- Ροδίνι, 2 γκαρσονιέρες (ημιυπόγειες), μεταχειρισμένες 80.000€
- Δασκάλους 95 τ.μ. μεταχειρισμένο, 125.000 €
- Δασκάλους 2 γκαρσονιέρες (ημιυπόγειο) μεταχειρισμένες 80.000€
- Ανάληψη 4 γκαρσονιέρες μεταχειρισμένες 270.000€
- Βενετοκλέων 55 τ.μ. διαμέρισμα (αποθήκη) μεταχειρισμένο 48.000 €
- Αγίου Ιωάννου στούντιο μεταχειρισμένο 30.000€
- Ροδίνι 81 τ.μ. λουξ κατασκευής
- Ανάληψη 85 τ.μ. μεταχειρισμένο 125.000€
- Ρόδου-Λίνδου 90 τ.μ. λούξ κατασκευής 155.000€
- Ρόδου-Λίνδου 90 τ.μ. λούξ κατασκευής 160.000€
- Ροδίνι 91 τ.μ. λουξ κατασκευής

Ο ΜΕΖΟΝΕΤΕΣ - ΜΟΝΟΚΑΤΟΙΚΙΕΣ
- Καλυθιές, 140 τ.μ. μεζονέτα με 900 τ.μ. οικόπεδο με θέα, 140.000 €
- Παραδείσι, παλιά μονοκατοικία 80 τ.μ. με αυλή. Τιμή 65.000€
- Μαριτσά 180 τ.μ. διώροφη μεζονέτα με 1.500 μέτρα οικόπεδο λουξ κατασκευής 380.000€
- Οικισμός Πολυτέκνων 213 τ.μ. μεζονέτα σε μπετά 155.000€
- Οικισμός Πολυτέκνων 213 τ.μ. μεζονέτα μέχει μαρμαροσοβά 185.000€
- Ιαλυσό 240 τ.μ. λουξ κατασκευής με 2 στρέμματα οικόπεδο 450.000€
- Αφάντου 120 τ.μ. με 1.000 οικόπεδο
- Καρακόνερο 315 τ.μ. μεζονέτα μεταχειρισμένη 450.000€

Ο ΟΙΚΟΠΕΔΑ
- Ρόδος, οικισμός Αυτοστέγασης, 344 τ.μ. γωνιακό οικόπεδο, 155.000 €
- Ασγούρου 325 τ.μ. με συντελεστή δόμησης 0,6 τιμή 105.000€
- Καλυθιές, 900 τ.μ., με θέα οικόπεδο και άδεια οικοδομής για 140 τ.μ., 85.000 €
- Γεννάδι κοντά στη θάλασσα, 600 τ.μ. οικόπεδο με άδεια για 80 τ.μ. Τιμή 65.000€
- Κατταβιά 1.730 τ.μ. πάνω στον κεντρικό 15.000 €
- Θολός 1.800 τ.μ. συντελεστή 0,4 150.000 €
- Χαράκι 1.000 τ.μ. πάνω στο δρόμο 50.000 €
- Κανδυλί 2.885 τ.μ. κοντά στους Καστελλοριζιούς 211.000 €
- Λαχανιά 2.360 τ.μ. πάνω στον κεντρικό 50 μ. από θάλασσα με άδεια οικοδομής για 8 studios 94.000 €
- Γεννάδι 1000 τ.μ. με άδεια οικοδομής 24.944 €

Ο ΚΑΤΑΣΤΗΜΑΤΑ
- Ρόδου-Λίνδου 600 τ.μ. με 2 στρέμματα οικόπεδο 1.500.000€
- Παλιά Πόλη 16 τ.μ. και 16 τ.μ. επιπλέον δόμηση. Στην οδό Αρχιεπισκόπου 38.000€
- Κοσκινού 100 τ.μ. ισόγειο 120.000 €
- Κατάστημα 50 τ.μ. στο κέντρο της πόλης 160.000 €
- Κατάστημα 65 τ.μ. επί της οδού Ρόδου-Λίνδου 334.000 €

Ο ΚΤΗΜΑΤΑ
- Παστίδα 4.600 τ.μ. 50 μέτρα από την λεωφόρο Τσαΐρι-αεροδρομίου 140.000€
- Απολακκιά 4.050 τ.μ. πάνω στο κύμα 90.000€
- Κατταβιά 4.300 τ.μ. σε ύψωμα 500 μέτρα από τον κεντρικό 15.000€
- Κάτω Καλαμώνα 6.100 τ.μ. κοντά στον κεντρικό σε κατοικημένη περιοχή 95.000€
- Κατταβιά 8.200 τ.μ. με θέα 800 τ.μ. από θάλασσα 42.000 €
- Κατταβιά 8.663 τ.μ. προς Πρασονήσι 100 μ. από κεντρικό 51.000 €
- Κατταβιά 8.773 τ.μ. προς Πρασονήσι 200 μ. από κεντρικό 44.000 €
- Λαχανιά 22 στρέμματα πάνω στον κεντρικό 190.000€. Δίνεται και αντιπαροχή.

Ο ΑΠΟΘΗΚΕΣ
- Δασκάλους 50 τ.μ., υπιυπόγεια 35.000€
- Δασκάλους 220 τ.μ. υμιυπόγεια 132.000€

- ΖΗΤΟΥΝΤΑΙ ΜΕΤΑΧΕΙΡΙΣΜΕΝΑ ΔΙΑΜΕΡΙΣΜΑΤΑ-ΑΜΕΣΗ ΠΩΛΗΣΗ
- ΠΩΛΟΥΝΤΑΙ αποθήκες και βιοτεχνικοί χώροι.
- ΔΑΝΕΙΑ ΔΕΚΤΑ - ΕΥΚΟΛΙΕΣ ΠΛΗΡΩΜΗΣ
- ΑΝΑΛΑΜΒΑΝΟΥΜΕ ΑΝΤΙΠΑΡΟΧΕΣ

ΣΤΑΜΑΤΗΣ ΜΑΝΩΛΑΚΟΣ
ΩΡΕΣ ΓΡΑΦΕΙΟΥ 8.30-1.00 π.μ. και 5-8 μ.μ.
ΔΗΜ. ΑΝΑΣΤΑΣΙΑΔΗ 45 (ΣΥΝΟΙΚΙΑ ΔΑΣΚΑΛΩΝ)
Τηλέφωνα: 2241023815-78275, 6945769958, 6944698056

XΠ1588



AE909

ενοικιασεις

συνέχεια από την προηγούμενη

ΕΝΟΙΚΙΑΖΟΝΤΑΙ διαμερισματάκια 60 τ.μ. στην ήσυχη περιοχή Ρόδου (Καρακόνερο) α' ορόφου φρεσκοβαμμένα, με βεράντα άνετη, όχι επιπλωμένα, χωρίς κοινόχρηστα, αποτελούμενα από κουζινοκαθιστικό, υπνοδωμάτιο, σαλόνι, τουαλέτα, αποθηκούλα, με ηλεκτρικό θερμοσίφωνα. Τιμή 300 ευρώ. Πληρ. τηλ. 2241061124, 6946332557-58 MZT081210

ΕΝΟΙΚΙΑΖΕΤΑΙ διαμέρισμα 2 υπνοδωματίων, σαλόνι, κουζίνα, μπάνιο, 1ου ορόφου, με ωραία θέα επί της Γ. Σεφέρη, περιοχή Μηδεια. Ενοίκιο 360 ευρώ. Πληρ. τηλ. 2244051013, 6978377137 MZT071213

ΕΝΟΙΚΙΑΖΕΤΑΙ διαμέρισμα δυάρι επί της οδού Κωνσταντίνου Τσαλδάρη 43 με εντοιχισμένη κουζίνα, ηλιακό θερμοσίφωνα και θερμοπομπούς Νορβηγίας. Πληρ. κ. Μαρίνα τηλ. 2241036146, 6944288491 MZT081201

ΕΝΟΙΚΙΑΖΕΤΑΙ διαμέρισμα 90 τ.μ. 2 υπνοδωμάτια, κουζίνα, σαλόνι, WC, A/C σε όλους τους χώρους, βεράντες γύρω γύρω, καινούργιο επί της Λειβαδιάς 17 περιοχή Ανάληψη, συνδεδεμένο με αποχετευτικό. Ενοίκιο 450 ευρώ μηνιαίως. Πληρ. τηλ. 2241021440, ώρες γραφείου MZT081224

ΕΝΟΙΚΙΑΖΕΤΑΙ επαγγελματικός χώρος (αποθήκη) 132 τ.μ. στην οδό Κ. Παλαιολόγου 105 (έναντι παλιάς ταβέρνας Αραπάκι), κατάλληλος για πολλές χρήσεις. Επίσης **πωλούνται ράφια** και **dexion** από μέταλλο και ξύλο σε τιμές ευκαιρίας. Πληρ. τηλ. 6945879891, 2241063005, 2241032187 MZT071206

ΕΝΟΙΚΙΑΖΕΤΑΙ διαμέρισμα 60 τ.μ. πλήρως επιπλωμένο λουξ, εντός πόλεως από 1/1/2007 έως 31/3/2007. Πληρ. τηλ. 6945807682 MZT081215

ΕΝΟΙΚΙΑΖΕΤΑΙ studio πλήρως επιπλωμένο με TV και ηλεκτρικές συσκευές. Ολος ο εξοπλισμός είναι καινούργιος. Πληρ. τηλ. 2241062021 MZT071207

ΕΝΟΙΚΙΑΖΕΤΑΙ διαμέρισμα 55 τ.μ. επιπλωμένο στην Ιαλυσό πάνω από την ALPHA BANK. Πληρ. 6977199462 ώρες 10 π.μ.-2 MZT071211

ΕΝΟΙΚΙΑΖΕΤΑΙ καινούργιο **διαμέρισμα** τριάρι επί της Γεωργίου Σεφέρη 117. Πληρ. τηλ. 6946687561 MZT071218

ΕΝΟΙΚΙΑΖΟΝΤΑΙ επί της οδού Βύρωνος 3 **καταστήματα** 65 τ.μ. με πατάρι και υπόγειο και **αποθήκη** 140 τ.μ. με ράμπα. Πληρ. τηλ. 2241074385 MZT071204

ΕΝΟΙΚΙΑΖΟΝΤΑΙ γκαρσονιέρες και **studios** πλήρως εξοπλισμένα στο Ανω Ροδίνι. Πληρ. τηλ. 2241061628, 6944410537 MZT291119

ΕΝΟΙΚΙΑΖΟΝΤΑΙ: α) γκαρσονιέρα πλήρως επιπλωμένη και **β) διαμέρισμα** lux διαμπερές 110 τ.μ. πλήρως επιπλωμένο. Πληρ. τηλ. 6936131015 ΜΑΠ14282

ΕΝΟΙΚΙΑΖΕΤΑΙ διαμέρισμα 2 υπνοδωματίων ανακαινισμένο στον 3ο όροφο, περιοχή Αγ. Νικολάου. Πληρ. τηλ. 2241066181 ώρες 9-1 και 6-8 ΜΑΤ5514

ΕΝΟΙΚΙΑΖΕΤΑΙ διαμέρισμα 5άρι με 3 υπνοδωμάτια, σαλοτραπεζαρία, κουζίνα, WC, μεγάλες βεράντες με τέντες, lux κατασκευής με κεντρική θέρμανση, επί της Πατριάρχου Αθηναγόρα 42. Πληρ. τηλ. 2241020067 MZT041226

ΕΝΟΙΚΙΑΖΕΤΑΙ επιχείρηση snack bar - εστιατόριο πλήρως εξοπλισμένη, δίπλα στη θάλασσα στα Στεγνά Αρχαγγέλου. Δεκτές μόνο σοβαρές προτάσεις. Πληρ. τηλ. 6977725117 MZT041232

Λόγω αναχώρησης
ΠΩΛΕΙΤΑΙ
καινούργια super lux **μεζονέτα** διώροφη 200 τ.μ. σε οικόπεδο 840 τ.μ. (από τα οποία 320 τ.μ. γκαζόν) στην περιοχή Τραγανού, πλήρως εξοπλισμένη με οικιακά και ηλεκτρικά είδη.
Πληρ. τηλ. 2241031902, 6932380465 ΜΑΠ761

ΑΦΟΙ ΤΣΑΚΙΡΗ-Α. ΚΟΥΦΑΛΑΚΗΣ Ο.Ε
ΚΑΤΑΣΚΕΥΗ ΚΤΙΡΙΩΝ ΤΕΧΝΙΚΑ ΕΡΓΑ
ΟΙΚΟΔΟΜΙΚΕΣ ΕΠΙΧΕΙΡΗΣΕΙΣ
25 χλμ. ΡΟΔΟΥ-ΛΙΝΔΟΥ τ.κ. 85100
ΤΗΛ. ΓΡΑΦΕΙΟΥ 2241056284, ΚΙΝ. 6932644661-6944724217-6936464029

ΚΡΕΜΑΣΤΗ
Πωλούνται μεζονέτες νεόκτιστες άριστης κατασκευής με ενδοδαπέδια θέρμανση και εγκατάσταση aircondition, 119,57 τ.μ. εντός οικισμού, σε προσιτές τιμές.


ΑΦΑΝΤΟΥ
Πωλούνται διαμερίσματα τελειωμένα νεόκτιστα επί της παρόδου Πιπίνου και Ι. Ζίγδη με ενδοδαπέδια θέρμανση και εγκατάσταση aircondition, 81,56 τ.μ. εντός οικισμού, σε χαμηλές τιμές.

ΚΟΛΥΜΠΙΑ
Πωλούνται μεζονέτες υπό κατασκευή 116 τ.μ., σε πάρα πολύ καλή περιοχή με θέα, με ή χωρίς πισίνα, μεγάλο οικόπεδο ενδοδαπέδια θέρμανση και εγκατάσταση aircondition, σε τιμές έκπληξη.

ΑΦΑΝΤΟΥ
Πωλούνται μεζονέτες μεσοτοιχία 120 τ.μ. υπό κατασκευή με καταπληκτική θέα, ενδοδαπέδια θέρμανση, εγκατάσταση aircondition, εντός οικισμού, σε τιμές έκπληξη.

Εγγύηση η πολυετής πείρα μας στην κατασκευή και η γνώση της οικοδομής ΑΕ1760

Θεόφιλος Κλωνάρης
Μεσίτης Αστικών Συμβάσεων
ΕΥΡΩΠΑΪΚΗ ΕΠΕΝΔΥΤΙΚΗ
Εθνικής Αντίστασης 48 τηλ.2241039300,κιν.6977582152

ΔΙΑΜΕΡΙΣΜΑΤΑ:
- Γκαρσονιέρα στο Αραπάκι Β ορόφου,ασανσέρ € 65000
- 2 δυάρια διαμερίσματα κοντά στο πανεπιστήμιο € 88000
- Δυάρι καινουργιο επιπλωμένο 47τ.μ.,πάρκιν € 98000
- 85τ.μ. Α ορόφου,μερικώς ανακαινισμένο € 125000
- 80τ.μ. Α ορόφου σε άριστη κατάσταση € 125000
- Διαμέρισμα 95τ.μ.,β ορόφου με ασανσέρ € 130000
- Διαμέρισμα 90τ.μ. 2υπν/τίων με πάρκιν € 180000
- Διαμέρισμα 105τ.μ. Γ ορόφου 6 ετών ,3 υπν/τια,μεγάλη βεράντα ,πάρκιν,ασανσέρ,δάνεια δεκτά € 210000
- Ιαλυσός,118τ.μ.,πολυτελές με θέα,5 ετών € 220000
- Υπερπολυτελές διαμέρισμα 140τ.μ.,Β΄ορόφου με ασανσέρ,χώρο στάθμευσης,καταπληκτικη θέα € 265000
- Διώροφη Οικοδομή συν.εμβαδού 245τ.μ. αποτελούμενη απο 3 διαμερίσματα και υπόλοιπο δόμησης 42 τ.μ. δίπλα σε σχολικό συγκρότημα.Δάνεια δεκτά € 350000

ΜΟΝΟΚΑΤΟΙΚΙΕΣ:
- Κοσκινού πολυτελής κατοικία 310τ.μ.με 4 υπν/τια σε 1000τ.μ. οικόπεδο με απεριόριστη θέα
- Παστίδα 130τ.μ. σε 300τ.μ. οικόπεδο(μπετά) € 112000
- Παστίδα 155 τ.μ. σε οικόπεδο 350τ.μ. € 250000
- Παστίδα Μονοκατοικία 130τ.μ.πολυτελούς κατασκευής από ιδιώτη σε οικόπεδο 350τ.μ. € 270000
- Κοσκινού 158τ.μ. σε οικ/δο 1000τ. σε μπετά € 160000
- Τρείς 210τ.μ. ,οικόπεδο 1300 ,μαρμαροσοβά € 240000
- Ιαλυσός μονοκατοικία 140τ.μ. σε οικόπεδο 300τ.μ. στην Αγία Παρασκευή πολυτελούς κατασκεύης € 300000

ΟΙΚΟΠΕΔΑ - ΚΑΤΑΣΤΗΜΑΤΑ:
- Οικόπεδο ,Σύμη(ΛΙΕΝΗ) 490τ.μ. με Σ.Δ. 0,8 € 85000
- Κρεμαστή 400τ.μ. με άδεια οικοδομής € 75000
- Οικόπεδο 5000τ.μ. κοντά στο Πλυμμήρι € 75000
- Καλυθιές 1200 τ.μ.κτίζει 135 με ρεύμα,νερό € 50000
- **Αποθήκη πλεονεκτική στην Ιαλυσό σε κεντρικό σημείο 250τ.μ. με ράμπα και γραφείο € 220000**
- Λαχανιά 3600τ.μ. άρτιο&οικοδομήσιμο € 65000
- Πλυμμήρι 6880τ.μ. κοντά στην θάλασσα € 95000
- Λαχανιά 5000 τ.μ. δίπλα στο δρόμο € 75000
- Λαχανιά 2000τ.μ. 80μέτρα απο το κύμα € 50000
- Λαχανιά 1900τ.μ. με άδεία οικοδομής € 100000
- Καφετέρια στο κέντρο πλήρως εξοπλισμένη
- Επιχείρηση internet cafe σε πολύ καλή τιμή
- Εστιατόριο στην Παλία πόλη,πλήρως εξοπλισμένο με εξασφαλισμένη πελατεία λόγω αναχώρησης

Μισθώσεις:
- Διαμέρισμα 2 υπνοδωματίων,Α οροφου € 380
- Διαμέρισμα 85τ.μ. στην Κωτιάδη με 2 υπν/τια € 420
- Οροφοδιαμέρισμα καινούργιο 90τ.μ. σε κεντρικό σημείο κατάλληλο και για επαγγελματική χρήση € 550
- Όροφοδιαμέρισμα διπλοκατοικίας ,καινούργιο,120 τ.μ. με θέρμανση,αυλή και πάρκιν κοντά στο Jumbo
- Διαμέρισμα 90τ.μ. επί της Εθνικής Αντίστασης κατάλληλο για επαγγελματική χρήση

Αγορές-πωλήσεις-μισθώσεις-εκτιμήσεις-Ακινήτων
Δάνεια Δεκτά ΧΠ2694

ΠΩΛΟΥΝΤΑΙ

ΔΙΑΜΕΡΙΣΜΑΤΑ - ΓΚΑΡΣΟΝΙΕΡΕΣ
- **ΡΟΔΟΣ (ΚΑΡΑΚΟΝΕΡΟ) διαμέρισμα 86 τ.μ. με θέα στη θάλασσα. Τιμή 140.000 ευρώ.**
- **ΡΟΔΟΣ** (ΑΓ. ΑΠΟΣΤΟΛΟΙ) 90 τ.μ. υπερυψωμένο ισόγειο με υπόγειο 44 τ.μ. € 95.000
- **ΡΟΔΟΣ** 120 τ.μ. ετοιμοπαράδοτο ρετιρέ στην Πειραιώς € 240.000
- **ΡΟΔΟΣ** ΡΟΔΙΝΙ: 125 τ.μ. 1ου ορόφου € 240.000
- **ΙΞΙΑ:** 93 τ.μ. με αυλή αποκλειστικής χρήσεως € 160.000
- **ΙΑΛΥΣΟΣ:** 110 τ.μ. σε ήσυχη περιοχή € 200.000
- **ΡΟΔΟΣ (ΚΑΡΑΚΟΝΕΡΟ):** 120 τ.μ. με αυλή αποκλειστικής χρήσεως € 240.000
- **ΡΟΔΟΣ (ΚΑΝΑΜΑΤ):** Υπό ανέγερση 40 τ.μ. σε μικρή οικοδομή € 90.000
- **ΡΟΔΟΣ (ΜΗΔΙΑ):** 108 τ.μ. με θέα € 249.000
- **ΡΟΔΟΣ:** 80 τ.μ. στη Μιχαήλ Πετρίδη € 87.000
- **ΑΡΧΑΓΓΕΛΟΣ:** Σε μπετά 100 τ.μ. υπόγειο + 150 τ.μ. ισόγειο + 150 τ.μ. όροφος € 240.000
- **ΙΑΛΥΣΟΣ:** 144 τ.μ. σε οικόπεδο 250 τ.μ. € 302.400 λουξ κατασκευής
- **ΙΑΛΥΣΟΣ:** 178 τ.μ. σε οικόπεδο 400 τ.μ. € 373.800 λουξ κατασκευής

ΜΕΖΟΝΕΤΕΣ-ΜΟΝΟΚΑΤΟΙΚΙΕΣ
- **ΚΡΕΜΑΣΤΗ:** 180 τ.μ., 3 υπνοδωμάτια, ενδοδαπέδια θέρμανση, 2 μπάνια €185.000
- **ΡΟΔΟΣ:** Υπό ανέγερση 210 τ.μ. στην οδό Καμείρου € 350.000
- **ΡΟΔΟΣ** (ΡΟΔΙΝΙ): Υπό ανέγερση 180 τ.μ. σε 3 επίπεδα € 345.000
- **ΡΟΔΟΣ:** 103 τ.μ. υπ.+75 ισογ.+70 τ.μ. όροφος lux κατασκευής περιοχή ΜΗΔΙΑ € 550.000
- **ΡΟΔΟΣ (ΚΑΝΑΜΑΤ)** 130 τ.μ. σε οικόπεδο 1000 τ.μ. € 300.000
- **ΠΑΣΤΙΔΑ:** 158 τ.μ. σε ήσυχη περιοχή με θέα € 240.000
- **ΓΕΝΝΑΔΙ:** 75 τ.μ. με αυλή 300 τ.μ. € 160.000
- **ΚΙΟΤΑΡΙ:** 120 τ.μ. (κύμα) σε οικόπεδο 1.200 τ.μ. € 250.000

ΟΙΚΟΠΕΔΑ
- **ΡΟΔΟΣ:** (Ροδοπούλα) 407 τ.μ. € 183.500
- **ΛΑΧΑΝΙΑ:** 10 στρέμματα πάνω στο κύμα € 700.000
- **ΓΕΝΝΑΔΙ:** κύμα 4.200 τ.μ. € 252.000
- **ΓΕΝΝΑΔΙ:** 400 τ.μ. εντός οικισμού € 50.000
- **ΚΙΟΤΑΡΙ:** 9.600 τ.μ. με καταπληκτική θέα-πανοραμικό € 480.000
- **ΚΙΟΤΑΡΙ:** 5.500 τ.μ. επί της επαρχ. οδού (τεμαχίζεται σε τρία άρτια και οικοδομήσιμα) € 220.000
- **ΚΙΟΤΑΡΙ:** 6.000 τ.μ. κοντά στη θάλασσα € 360.000
- **ΚΙΟΤΑΡΙ:** 20.000 τ.μ. με καταπληκτική θέα € 220.000
- **ΑΡΧΑΓΓΕΛΟΣ:** 900 τ.μ. εντός οικισμού € 36.000
- **ΑΡΧΑΓΓΕΛΟΣ:** 2.000 τ.μ. εντός ζώνης με άδεια οικοδομής € 65.000
- **ΑΡΧΑΓΓΕΛΟΣ:** 5.519 τ.μ. πρόσωπο στη Ρόδου-Λίνδου με θέα στην παραλία Τσαμπίκας € 170.000

ΕΠΙΧΕΙΡΗΣΕΙΣ
- **ΡΟΔΟΣ:** Πωλείται επιχείρηση ενοικίασης μοτοπ/των (45 σκούτερ) περιοχή Νεοχωρίου € 55.000
- **ΑΡΧΑΓΓΕΛΟΣ:** Πωλείται επιχείρηση φαστ φουντ - παιδότοπος 175 τ.μ. σε κεντρικό σημείο, εξασφαλισμένη πελατεία € 60.000

ΕΠΑΓΓΕΛΜΑΤΙΚΟΙ ΧΩΡΟΙ
- **ΑΣΓΟΥΡΟΥ:** Πωλούνται αποθήκες 160 τ.μ. τιμή έκαστη € 100.000
- **ΡΟΔΟΣ:** Γωνιακό κατάστημα 100 τ.μ. στην Κων/νου Παλαιολόγου € 275.000

ΕΝΟΙΚΙΑΣΕΙΣ
- **ΡΟΔΟΣ:** Κατάστημα 40 τ.μ. και ύψος 4.5 τ.μ. στην Ιωάννου Καζούλη

Πληροφορίες Κτηματομεσιτικό Γραφείο
Κλεάνθη Κάντακα
ΑΡΧΑΓΓΕΛΟΣ - ΡΟΔΟΣ
τηλ. 2244022192, 6936179069 • fax: 2244023974 ΑΕ1771

ΤΣΟΥΡΟΥΝΑΚΗΣ Κτηματομεσιτικό Γραφείο
Κεφάλαιο
Γ. ΣΕΦΕΡΗ 12 (παραπλεύρως ΜΗΔΙΑ)
ΤΗΛ/FAX.: (22410) 60060
ΚΙΝ.: 6948 046844
www.e-kefaleo.com

ΠΩΛΗΣΕΙΣ ΑΚΙΝΗΤΩΝ

ΔΙΑΜΕΡΙΣΜΑΤΑ
- 50 τ.μ ,παλαιά μονοκατοικία , Αγ.Δημήτριο 75.000 €
- 50 τ.μ ,2αρι ,1ου,καινούρια, Καναδά 102.714 €
- 48 τ.μ, 2αρι ,με αυλή καινούριο Καρακόνερο 110.000 €
- 55 τ.μ ,2αρι , 1ου ,καινούριο , Μανδηλαρά , 110.000 €
- 78 τ.μ, ημ/γειο,2υπν/τιων, Μιχ. Πετρίδη, 88.000€
- 78 τ.μ , ισόγειο , 2υπν/τιων Καρακόνερο 171.600 €
- 81τ.μ, ισόγειο,2 υπν/τιων, καινούριο, Αραπάκι, 150.000 €
- 83 τ.μ, 2ου, 2υπν/τιων, καινούριο, Ανάληψη,155.000 €
- 84 τ.μ, 1ου ,3υπν/τιων, καινούριο Μίρα-Μάρε, 135.000€
- 85 τ.μ, 1ου 2υπν/τίων, καινούριο, Καρακόνερο, 193.800€
- 85 τ.μ, ισόγειο, 2υπν/τιων, παλαιά κατοικία, πάροδος Σοφούλη, 76.000€
- 87 τ.μ ,ισόγειο,2υπν/τιων, καινούριο,Μιχ.Πετρίδη, 180.000€
- 93 τ.μ, ισόγειο, 2υπν/τιων, καινούριο,Σμύρνης, 167.000€
- 93 τ.μ ,1ου , 2υπν/τιων, θέα,Ατταβύρου, 173.000€
- 98τ.μ, ισόγειο, 2υπν/τιων, καινούργιο, Καστελοριζιούς, 170.000€
- 102 τ.μ ισόγειο,3υπν/τιων, καινούριο , λουξ , πάρκινγκ, Μιρα-Μάρε, 178.000€
- 103τ.μ,2ου,3υπν/τιων, μεταχειρισμένο, Δασκάλους , 145.000€
- 107τ.μ, 1ου, 3υπν/τιων, μεταχειρισμένο, Τσαλδάρη, 145.000€
- 110 τ.μ , 1ου,3υπν/τιων, καινούριο,λουξ,Καρακόνερο, 240.000€
- 115τ.μ,2ου,3υπν/τιων,λουξ, Καρακόνερο 220.010€
- 130 τ.μ , 3ου , 3 υπν/τιων απεριόριστη θέα, πάρκιν Ροδίνι 210.000€

ΜΕΖΟΝΕΤΕΣ-ΜΟΝ/ΚΙΕΣ
- 130 τ.μ ,μεζονέτα ,μπετά ,οικόπεδο 250 τ.μ Παστίδα 110.000 €
- 165 τ.μ, μεζονέτα ,λούξ, αυλή 380 τ.μ Ιξιά 346.500€

ΟΙΚΟΠΕΔΑ
- Οικόπεδο, 4 στρεμ.,Καντυλί, 175.000€

ΕΠΑΓΓΕΛ/ΚΟΙ ΧΩΡΟΙ
- Κατάστημα 50 τ.μ Κ.Παλαιολόγου, 220.110€
- Καταστήματα 80τ.μ , γωνιακό , μεγάλη πρόσοψη, 4 βιτρίνες , κεντρικό , Ανάληψη , 360.000 €
- Κατάστημα 97 τ.μ ,Κοσκινού, 90.000 €
- Κατάστημα 93 τ.μ ,Καναδά 409.391 €
- Καταστήματα 95τ.μ ,60 τ.μ πατάρι ,πάρκινγκ, Ρόδου-Καλιθέας 255.000 €
- Κατάστημα 140 τ.μ ,συν 30 τ.μ βοηθητικά ,150 τ.μ αυλή , πάρκινκ κεντρικό ,Καρακόνερο, 295.000 €
- Αποθήκη 220 τ.μ, 6 m ύψος, Κοσκινού 210.000€

ΧΠ1629

ενοικιασεις

συνέχεια από την προηγούμενη

ΕΝΟΙΚΙΑΖΟΝΤΑΙ καινούργιας κατασκευής **γκαρσονιέρες** 35-45 τ.μ. στην περιοχή Αφάντου στο κεντρικό δρόμο πλήρως επιπλωμένες και εξοπλισμένες (πολυκουζινάκι, air condition κ.λπ.), **studios** for rent fully furnished in Afantou for information please call. Για πληροφορίες καλέστε:6973877075 ή 2241063504 (14.00-17.00) ΜΖΤ2911118(1)

ΕΝΟΙΚΙΑΖΟΝΤΑΙ στο Παραδείσι κοντά στο αεροδρόμιο σε συγκρότημα διαμερισμάτων μονόχωρα **διαμερίσματα** των 35 τ.μ. και δίχωρα των 55 τ.μ. Ολα πολυτελή, επιπλωμένα, με μεγάλες βεράντες, air condition, κουζίνα, ψυγείο, ζεστό νερό όλο το 24ωρο κι εύκολο πάρκιν. Ειδικές τιμές για στρατιωτικούς και δημοσίους υπαλλήλους. Πληρ. τηλ. 6947429235, 2241033349 ΜΑΤ4656

ΕΝΟΙΚΙΑΖΕΤΑΙ επιπλωμένο **διαμέρισμα** 2 δωματίων και κουζίνας όπισθεν Ακαδημίας, κατάλληλο για φοιτητές, στρατιωτικούς κ.λπ. Πληρ. τηλ. 6944866191 ΜΑΠ754

ΕΝΟΙΚΙΑΖΕΤΑΙ διαμέρισμα 85 τ.μ. με δύο υπνοδωμάτια, πλήρες WC, ενιαίο χώρο καθιστικού κουζίνας στον 1ο όροφο πανταχόθεν ελεύθερης οικοδομής στην Ιαλυσό, Δημοκρατίας 90 απέναντι από το Λύκειο. Διαθέτει κλιματισμό, θέρμανση, ηλιακό, κεντρική κεραία και αύλειο χώρο ασφαλή για στάθμευση αυτοκινήτου. Πληρ. τηλ. 2241093217, κιν. 6977904494 ΜΖΤ271105

ΟΙΚΟΔΟΜΗ ΡΟΔΟΥ

ΤΕΧΝΙΚΗ-ΚΑΤΑΣΚΕΥΑΣΤΙΚΗ ΕΤΑΙΡΕΙΑ

ΠΩΛΟΥΝΤΑΙ

1) **Αποθήκες, διαμερίσματα και οροφοδιαμερίσματα** στην περιοχή Καναμάτ (Καρακόνερο) διαφόρων μεγεθών (σε συγκρότημα 2 πολυκατοικιών).
2) **Μονοκατοικίες** στο Κιοτάρι Ασκληπειού (στο κύμα) 120 τ.μ. σε κτήμα 1.300 τ.μ. εκάστη.

Δεκτά δάνεια και ευκολίες πληρωμής έχουμε τις καλύτερες τιμές της αγοράς.

ΟΙΚΟΔΟΜΗ ΡΟΔΟΥ

Καμύνδου 4- Ρόδος-85100 Τηλ.: 22410/60460- 2 Fax: 22410/60463

ΜΑΝΟΛΗΣ ΣΠΥΡΙΔΗΣ
Πολιτικός Μηχανικός
(Κιν:693 6660460)

ΚΩΣΤΑΣ ΚΩΝΣΤΑΝΤΙΝΙΔΗΣ
Δ. Π.Θ. εργολάβος
(ΚΙΝ.: 6978.110.000)

ΕΜΠ00026

ΚΛΑΔΟΓΕΝΗΣ ΜΙΧΑΗΛ

ΠΟΛΙΤΙΚΟΣ ΜΗΧΑΝΙΚΟΣ Ε.Μ.Π.

ΑΤΤΑΒΥΡΟΥ 20 - ΡΟΔΟΣ • ΤΗΛ. 2241022394

ΠΩΛΟΥΝΤΑΙ
ΔΙΑΜΕΡΙΣΜΑΤΑ
πολυτελούς κατασκευής
με θέα, στην οδό Ικάρου,
εμβαδού 128 τ.μ., 3 υπνοδωματίων,
σαλόνι, κουζίνα, WC,
αποθήκη και θέση parkingk

AE058

REAL ESTATE
ΚΡΑΝΙΔΗΣ
www.kranidis.gr

ΠΩΛΗΣΕΙΣ ΟΙΚΙΕΣ ΕΝΤΟΣ ΠΑΛΙΑΣ ΠΟΛΕΩΣ

40τ.μ. ΕΝΑΣ ΧΩΡΟΣ 60.000€ [Κ-60]
237τ.μ. 4Δ.Σ.Κ.Λ. 300.000 € [Κ-145]
137τ.μ. 3Δ.Σ.Κ.Λ. 440.200 € [Κ-144]
150τ.μ. 3 Υ.Δ.Κ.Λ. 500.000 € [Κ-86]
80τ.μ. 2Δ.Σ.Κ.Λ. 170.000€ [Κ-140]
95τ.μ. 2Δ.Σ.Κ.Λ. 140.000 € [Κ-143]
100τ.μ. 3Δ.2Σ.Κ.Λ. 350.000€ [Κ-709]
120τ.μ. 2Δ.Σ.Κ.Λ. 250.000€ [Κ-815]
150τ.μ. 3Δ.Σ.Κ.Λ. 120.000€ [Κ-722]
80τ.μ. 4Δ.Σ.Κ.Λ. 100.000€ [Κ-1129]
262τ.μ. 6Δ.Σ.Κ.Λ. 750.000€ [Κ-1157]
90τ.μ. 4Δ.Σ.Κ.Λ. 140.000€ [Κ-1136]
80τ.μ. 3Δ.Σ.Κ.Λ. 110.000€ [Κ-1141]
63τ.μ. 2Δ.Σ.Κ.Λ. 2ου ορόφου 75.000€ - [Κ-1505]
52τ.μ. 2αρι 2ου ορόφου 75.000€ - [Κ-1508]
45τ.μ. 2Δ.Σ.Κ.Λ. 2ου ορόφου 50.000€ - [Κ-1129]
120τ.μ. 3Δ.Σ.Κ.Λ. 1ου ορόφου 300.000€ - [Κ-1110]
140τ.μ. 3Δ.Σ.Κ.Λ. 450.000€ - [Κ-732]
280τ.μ. 5Δ.Σ.Κ.Λ.WC κατάστημα 1.000.000€ [Κ-862]
100τ.μ. 3Δ.2Σ.Κ.Λ. 350.000€ [Κ-709]
100τ.μ. 4Δ.Σ.Κ.Λ. 2ου ορόφου 230.000€ [Κ-1247]

ΠΩΛΗΣΕΙΣ ΔΙΑΜΕΡΙΣΜΑΤΩΝ

ΙΑΛΥΣΟΣ:
42τμ. 2αρι 3ου ορόφου 50.000 €. [Κ-66]
52τ.μ. 2αρι 2ου ορόφαυ 70.000 € [Κ-166]
82τ.μ. 2Δ.Σ.Κ.Λ. 160.000,00 € . [Κ-48]
ΚΡΕΜΑΣΤΗ: 75τ.μ. 2Δ.Σ.Κ.Λ. 150.000€ [Κ-342]
ΡΟΔΟΣ:
ΑΝΑΛΗΨΗ:105τ.μ. 3Δ.Σ.Κ.Λ. 1ου ορ.180.000€ [Κ-1592]
ΑΝΑΛΗΨΗ: 80τ.μ. - 150.000€ - [Κ-1573]
ΑΓΙΟΙ ΑΝΑΡΓΥΡΟΙ:106τ.μ. 3Δ.Σ.Κ.Λ. 150.000€ - [Κ-1567]
ΑΓΙΟΣ ΝΙΚΟΛΑΟΣ: 55τ.μ. 2αρι 2ου ορ.85.000€[Κ-1513]
ΔΑΣΚΑΛΩΝ:88τ.μ. 2Δ.Σ.Κ.Λ. 2ου ορ.150.000€ [Κ-1556]
ΜΗΔΕΙΑ: 126τ.μ. 3Δ.Σ.Κ.Λ. Ισόγειο 260.000€ - [Κ-1581]
ΡΟΔΙΝΙ: 129τ.μ. 3Δ.Σ.Κ.Λ. 2ου ορ. 265.000€ - [Κ-1552]
ΡΟΔΙΝΙ: 100τ.μ. 3Δ.Σ.Κ.Λ. 230.000 €. [Κ-267]
ΦΑΝΕΡΩΜΕΝΗ: 102τ.μ. 3Δ.Σ.Κ.Λ. 200.000€ - [Κ-50]
ΔΑΣΚΑΛΟΥΣ:116τ.μ. 3Δ.Σ.Κ.Λ. 270.000 € [Κ-268]
Μ.ΠΕΤΡΙΔΗ: 118τ.μ. 3Δ.Σ.Κ.Λ. 230.000€ - [Κ-316]
Μ.ΠΕΤΡΙΔΗ: 122τ.μ. 3Δ.Σ.Κ.Λ. 250.000€ - [Κ-318]
Β.ΗΠΕΙΡΟΥ: 30τ.μ. 2αρι Ισόγειο 36.000€ [Κ-129]
ΚΑΝΑΔΑ: 56τ.μ. - 1ου ορόφου 140.000€ - [Κ-319]
ΑΝ. ΜΑΡΙΑΣ: 80τ.μ. 2 υ/δ 90.000 € [Κ-115]
ΡΟΔΙΝΙ: 87τ.μ. 2Δ.Σ.Κ.Λ. Ισόγειο 100.000€ - [Κ-322]
ΡΟΔΙΝΙ: 92τ.μ. 2Δ.Σ.Κ.Λ. Ισόγειο 210.000 € [Κ-263]
ΚΕΝΤΡΟ: 184τ.μ. 3Δ.Σ.Κ.Λ. 270.000 € [Κ-9]
ΣΟΡΩΝΗ: 130τ.μ. 200.000 € [Κ-99]

1ο Γρ. Αμερικής 50, 85100 Ρόδος
2ο Γρ. Ατταβύρου 22-24, 85100 Ρόδος
22410 23661 FAX: 22410 23667
e-mail: info@kranidis.gr



ΚΤΗΜΑΤΟΜΕΣΙΤΙΚΟ ΓΡΑΦΕΙΟ
ΔΩΔΕΚΑΝΗΣΙΑΚΗ ΚΤΗΜΑΤΙΚΗ
ΠΑΠΟΥΤΣΗΣ ΚΩΝ/ΝΟΣ

ΠΩΛΗΣΕΙΣ

1. **Γκαρσονιέρα** 52 τ.μ. 2ου ορόφου στους Αγ. Αναργύρους. Τιμή 105.000€
2. **Διαμέρισμα** 69 τ.μ. 1ου ορόφου με γκαράζ στην Ιαλυσό. Τιμή 124.000€
3. **Διαμέρισμα** 77 τ.μ. 2ου ορόφου (πλήρως ανακαινισμένο) πλησίον Μιχ. Πετρίδη. Τιμή 130.000€
4. **Διαμέρισμα** 80 τ.μ. 1ου ορόφου στο Ροδίνι. Τιμή 125.000€
5. **Διαμέρισμα** 83 τ.μ. 1ου ορόφου στους Αγ. Αναργύρους. Τιμή 140.000€
6. **Διαμέρισμα** 87 τ.μ. 1ου ορόφου με γκαράζ στην Ιαλυσό.Τιμή 156.000€
7. **Διαμέρισμα** 98 τ.μ. 2ου ορόφου με θέρμανση, ηλιακό, ασανσέρ, στους Δασκάλους. Τιμή 155.000€
8. **Διαμέρισμα** 110 τ.μ. 2ου ορόφου με θέα στη θάλασσα στη Ροδοπούλα. Τιμή 180.000€
9. **Μεζονέτα** 108 τ.μ. σε 150 τ.μ. οικόπεδο στην Παστίδα. Τιμή 150.000€
10. **Μεζονέτα** 110 τ.μ. σε 500 τ.μ. οικόπεδο στις Καλυθιές.Τιμή 95.000€ (μπετά)
11. **Μεζονέτα** 120 τ.μ. διώροφη σε 1.800 τ.μ. οικόπεδο στην Ψίνθο. Τιμή 80.000€ (μπετά)
12. **Μεζονέτα** 125 τ.μ. διώροφη με αυλή στην Ιαλυσό.Τιμή 200.000€
13. **Μεζονέτα** 150 τ.μ. σε 1.200 τ.μ. οικόπεδο στην Παστίδα. Τιμή 117.000€ (μπετά)
14. **Μεζονέτα** 160 τ.μ. (4 Υ/Δ) σε 200 τ.μ. οικόπεδο στην Παστίδα. Τιμή 200.000€
15. **Μεζονέτα** 150 τ.μ. σε 1.000 τ.μ. οικόπεδο στην Ιαλυσό. Τιμή 170.000€ (μπετά)
16. **Μεζονέτα** 180 τ.μ. σε 300 τ.μ. οικόπεδο στο Ροδίνι. Τιμή 340.000€
17. **Μεζονέτα** 210 τ.μ. σε 1.000 τ.μ. οικόπεδο στα Κοσκινού. Τιμή 245.000€ (μαρμαροσοβάς)
18. **Οικόπεδο** 480 τ.μ. με δόμηση 400 τ.μ. στην Παστίδα. Τιμή 60.000€
19. **Οικόπεδο** 245 τ.μ. με Σ.Δ. 0,6 στις Καλυθιές. Τιμή 35.000 €
20. **Αποθήκη** 129 τ.μ. υπόγεια (6μ. ύψος) στην Καλλιθέα. Τιμή 80.000€
21. **Κατάστημα** 102 τ.μ. διώροφο με ανεξάρτητη γκαρσονιέρα στον Αγ. Ιωάννη. Τιμή 290.000 €

ΠΩΛΗΣΕΙΣ ΑΚΙΝΗΤΩΝ - ΟΙΚΟΠΕΔΩΝ- ΜΙΣΘΩΣΕΙΣ ΑΚΙΝΗΤΩΝ
ΩΡΕΣ ΓΡΑΦΕΙΟΥ10.00-14.00 π.μ. και 17.00-20.00 μ.μ.
ΕΘΝΙΚΗΣ ΑΝΤΙΣΤΑΣΗΣ 45- 1ος ΟΡΟΦΟΣ • ΤΗΛ. - ΦΑΞ
2241025480 κιν. 6932469420 • e-mail: papoutsisk@in.gr

ΧΠ2673

ΕΥΡΩΣΤΕΓΑΣΤΙΚΗ

ΚΤΗΜΑΤΟΜΕΣΙΤΙΚΟ ΓΡΑΦΕΙΟ - ΧΑΤΖΗΜΑΡΚΟΣ Ν. ΓΕΩΡΓΙΟΣ
Θ. ΣΟΦΟΥΛΗ 153 – Τ.Κ. 85100 ΡΟΔΟΣ
Πληροφορίες στο κιν. 6973331692.
Τηλ. Γραφείου : 22410-29016.

ΠΩΛΟΥΝΤΑΙ ΚΑΙΝΟΥΡΓΙΑ ΔΙΑΜΕΡΙΣΜΑΤΑ ΛΟΥΞ ΚΑΤΑΣΚΕΥΗΣ

1. ΜΙΧ. ΠΕΤΡΙΔΗ: Διαμερίσματα 112 τ.μ. και 118 τ.μ. ισόγεια, 1ου, 2ου και 3ου ορόφου από 246.000 euro έως 277.000 euro, με 3 υπνοδωμάτια, 2 μπάνια, ηλιακό, δορυφορική, ατομική θέρμανση πετρελαίου, air condition σε όλα τα δωμάτια, θυροτηλεόραση, πόρτες ασφαλείας, ιδιόκτητη αποθήκη, ιδιόκτητο γκαράζ και συνδεση στο κεντρικό δίκτυο.
2. ΡΟΔΙΝΙ: Διαμέρισμα 100 τ.μ., 1ου ορόφου - 3 υπνοδ. - τιμή 185.000 EURO
3. ΡΟΔΙΝΙ: Διαμέρισμα 100 τ.μ., ρετιρέ, 3ου ορόφου, 3 υπνοδωματίων - τιμή 190.000 EURO
4. ΡΟΔΙΝΙ: Διαμέρισμα 80 τ.μ., 1ου ορόφου, 2 υπνοδωματίων - τιμή 150.000 EURO
5. ΙΞΙΑ (ΣΩΤΗΡΟΣ): Καινούργια διαμερίσματα 103 τ.μ. σε μικρή πολυκατοικία 1ου ορόφου με 3 υπνοδωμάτια και δύο μπάνια, ιδιόκτητο parking και αποθήκη. Τιμή 205.000 EURO
6. ΙΞΙΑ (ΣΩΤΗΡΟΣ): Καινούργια διαμερίσματα, ισόγεια και α' ορόφου: α) 60 τ.μ. 2 υπνοδ. 130.000 EURO, β) 80 τ.μ. 2 υπνοδ. 150.000 EURO, γ) 90 τ.μ. 2 υπνοδ. 170.000 EURO, δ) 115 τ.μ. 3 υπνοδ., 2 μπάνια, 220.000 EURO
7. ΤΡΙΑΝΤΑ: Ισόγειο διαμέρισμα 100 τ.μ. με 2 υπνοδωμάτια, με ιδιόκτητη αυλή 100 τ.μ. Τιμή 180.000 euro
8. ΑΣΤΟΥΡΟΥ : Γκαρσονιέρα 40 τ.μ – 2ου ορόφου – τιμή : 55.000 EURO.

ΠΩΛΟΥΝΤΑΙ ΜΕΤΑΧΕΙΡΙΣΜΕΝΑ ΔΙΑΜΕΡΙΣΜΑΤΑ

9. ΜΙΧ. ΠΕΤΡΙΔΗ: Διαμέρισμα (αποθήκη) 80 τ.μ. με 2 υπνοδ, σαλόνι, κουζίνα, μπάνιο. Τιμή 88.000 EURO
10. ΚΩΝ/ΝΟΥ ΠΑΛΑΙΟΛΟΓΟΥ(απέναντι απο το Βενετοκλείο): Διαμέρισμα 1ου ορόφου 83 τ.μ. 2 υπνοδωματίων σε άριστη κατάσταση. Τιμή 140.000 EURO
11. ΑΝΑΛΗΨΗ: Διαμέρισμα 50 τ.μ. 1ου ορόφου, με 1 υπνοδωμάτιο, σαλοκουζίνα, μπάνιο, σε άριστη κατάσταση. Τιμή 70.000 EURO
12. ΑΝΑΛΗΨΗ: Διαμέρισμα 70 τ.μ. 1ου ορόφου 2 υπνοδωματίων σε άριστη κατάσταση. Τιμή 130.000 EURO
13. ΜΗΤΡΟΠΟΛΗ: Ισόγειο διαμέρισμα 96 τ.μ. (χαρακτηρισμένο ως αποθήκη) με 2 υπνοδωμάτια, με 50 τ.μ. κήπο, σε άριστη κατάσταση, πλήρως επιπλωμένο. Τιμή 115.000 EURO
14. ΠΑΛΙΑ ΠΟΛΗ: (πάροδος Ιπποδάμου) παλαιά κατοικία συνολικής επιφάνειας 100 τ.μ. με εδήλια αυλή 100 τ.μ. Τιμή 130.000 EURO

ΠΩΛΟΥΝΤΑΙ ΜΟΝΟΚΑΤΟΙΚΙΕΣ – ΜΕΖΟΝΕΤΕΣ

15. ΚΟΣΚΙΝΟΥ: Μονοκατοικίες 160 τ.μ. σε οικόπεδο 700 τ.μ. με θέα. Εως και μπετά. Τιμή 180.000 EURO
16. ΚΟΣΚΙΝΟΥ: Μονοκατοικία 200 τ.μ. σε 800 τ.μ. οικόπεδο, πανοραμική και θέα θάλασσα. Εως και μπετά. Τιμή 180.000 EURO
17. ΚΟΣΚΙΝΟΥ: Μεζονέτα 280 τ.μ. με κήπο 100 τ.μ. με απεριόριστη θέα και θέα θάλασσα. 4 ετών. Τιμή 600.000 EURO
18. ΠΑΣΤΙΔΑ: Μονοκατοικίες σε μπετά 135 τ.μ. κύριοι χώροι και 18 τ.μ. ημιυπαίθριων, με 3 υπνοδωμάτια και 2 μπάνια με οικόπεδο 350 τ.μ. περιγραμμένο με τοιχία. Τιμή 135.000 EURO.
19. ΠΑΣΤΙΔΑ: Μονοκατοικία 140 τ.μ. σε 400 τ.μ. οικόπεδο. Τελειωμένη. Τιμή 200.000 EURO
20. ΠΑΣΤΙΔΑ: Μονοκατοικία 170 τ.μ. σε οικόπεδο 570 τ.μ. περιφραγμένο τοιχίων, με επιπλέον δόμηση 250 τ.μ. Τιμή 360.000 EURO
21. ΠΑΣΤΙΔΑ: Εξοχικές διώροφες μονοκατοικίες 125 τ.μ., 3 υπνοδωματίων, με επιπλέον δόμηση 75 τ.μ., σε οικόπεδο 400 τ.μ. Περιφραγμένο με τοιχία και θέση parking. Υπό κατασκευή, παραδίδονται τελειωμένες. Τιμή 215.000 EURO.
22. ΚΑΛΥΘΙΕΣ: Από Καλυθιές προς Ψίνθο. Μεζονέτες σε μπετά 110 τ.μ. σε 400 τ.μ. οικόπεδο. Τιμή 90.000 EURO

ΠΩΛΟΥΝΤΑΙ ΚΑΤΑΣΤΗΜΑΤΑ

23. ΚΑΜΕΙΡΟΥ: Κατάστημα 42 τ.μ. πωλείται ως έχει έως και κτίσματα. Τιμή 80.000 EURO.
24. ΚΑΜΕΙΡΟΥ: Κατάστημα 60 τ.μ. μισθωμένο προς 350 euro, καταλληλο για εισόδημα. Τιμή 90.000 EURO.

ΠΩΛΟΥΝΤΑΙ ΕΞΟΠΛΙΣΜΕΝΕΣ ΕΠΙΧΕΙΡΗΣΕΙΣ

25. ΠΑΛΙΑ ΠΟΛΗ: Βραδινό bar, πλήρως εξοπλισμένη επιχείρηση 70 τ.μ. ενοικιάζεται ανά έτος
26. ΝΙΟΧΩΡΙ: Επιχειρηση υγειονομικού ενδιαφέροντος με 40 τ.μ. αυλή. Τιμή 35.000 EURO και μίσθωμα 750 EURO
27. ΠΕΥΚΟΙ : Πωλείται επιχείρηση fast food - γυράδικο 50 τ.μ. πλήρως εξοπλισμένη, με μεγάλη αυλή με τραπεζοκαθίσματα στην πλατεία Λοθάρικα Πευκων. Τιμή 25.000 EURO – Μισθωμα 600 EURO .

ΠΩΛΟΥΝΤΑΙ ΚΤΗΜΑΤΑ – ΟΙΚΟΠΕΔΑ

28. ΜΙΧΑΗΛ ΠΕΤΡΙΔΗ: Οικόπεδο 330 τ.μ. με συντελεστή0,8 στην οδό Πειραιώς. Τιμή 250.000 EURO.
29. ΣΥΝ/ΜΟΣ ΠΟΛΥΤΕΚΝΩΝ: Οικόπεδο 280 τ.μ. με δόμηση για μεζονέτα 130 τ.μ. πλέον ημιυπόγειο 65 τ.μ. Τιμή 85.000 EURO
30. ΠΑΣΤΙΔΑ: Οικόπεδο εντός οικισμού 300 τ.μ. με δόμηση 300 τ.μ. Τιμή 60.000 EURO
31. ΠΑΣΤΙΔΑ Στο νέο δρόμο προς Μαρτσα οικόπεδο 1.500 τ.μ. με συνολική δόμηση 150 τ.μ. με απεριόριστη θέα και θέα θάλασσα. Τιμή 80.000 EURO με άδεια οικοδομής. Η πωλούνται έως και μπετά. Τιμή 130.000 EURO.
32. ΠΑΣΤΙΔΑ: Οικόπεδο 2.030 τ.μ. εντός ζώνης στους πρόποδες Φλερήμου. Τιμή 150.000EURO.
33. ΙΞΙΑ:Οικόπεδο 160 τ.μ. με δόμηση για τριώροφη μεζονέτα συνολικα 195 τ.μ. και κήπο. Τιμή 80.000 EURO
34. ΚΑΛΛΙΘΕΑ : Οικόπεδο 825 τ.μ με άδεια οικοδομής 108 τ.μ – τιμή: 120.000 EURO.
35. ΨΙΝΘΟΣ: Πευκόφυτη έκταση 60 στρέμματα. Τιμή 60.000 euro.
36. ΨΙΝΘΟΣ : Κτήμα 8 στρ.- 7 χιλιόμετρα από το χωριό - τιμή: 25.000 EURO.
37. ΚΡΗΤΗΝΙΑ: Οικόπεδο 1.400 τ.μ. εντός οικισμού με δόμηση 400 τ.μ. Τιμή 35.000 EURO.

ΒΙΟΤΕΧΝΙΚΟΙ ΧΩΡΟΙ – ΑΠΟΘΗΚΕΣ

38. ΑΝΑΛΗΨΗ: Πωλείται πάνω στον κεντρικό δρόμο, υπόγειος χώρος 160 τ.μ. τιμή 100.000 EURO.
39. ΤΣΑΙΡΙ: Βιοτεχνικό κτίριο 300 τ.μ. σε μπετά, με επιπλέον δόμηση 2 ορόφων των 300 τ.μ. έκαστος Τιμή 170.000 EURO
40. ΤΣΑΙΡΙ: Στον νέο δρόμο προς αεροδρόμιο, βιοτεχνικό κτίριο 900 τ.μ. σε 3 ορόφους των 300 τ.μ. Οι 2 όροφοι πλήρεις και ο 3ος σε μπετά. Τιμή 550.000 EURO
41. ΑΣΤΟΥΡΟΥ: Αποθήκη 400 τ.μ. αποπερατωμένη. Τιμή 352.000 EURO.

● ΖΗΤΟΥΝΤΑΙ ΓΙΑ ΑΓΟΡΑ ●
ΜΕΤΑΧΕΙΡΙΣΜΕΝΑ ΔΙΑΜΕΡΙΣΜΑΤΑ

ΑΕ0101

ΛΕΟΝΤΗΣ & ΦΩΤΗΣ ΑΝΤΩΝΟΓΛΟΥ ΟΙΚΟΔΟΜΙΚΕΣ ΕΠΙΧΕΙΡΗΣΕΙΣ Α.Ε.



Πωλούνται Ανεξάρτητες Πολυτελής Μονοκατοικίες στην Παραλία Ιαλυσού

Τηλ. . 22410 62 540 - 6947 705 717 - 6948 523 586

ΑΕ912

ενοικιασεις

συνέχεια από την προηγούμενη

ΕΝΟΙΚΙΑΖΕΤΑΙ διαμέρισμα 120 τμ. με 2 υπνοδωμάτια, μεγάλο σαλόνι, κουζίνα, μπάνιο και WC, στην περιοχή της Ανάληψης. Πληρ. τηλ. 2241024307, 2241066575 MZT301118

ΕΝΟΙΚΙΑΖΟΝΤΑΙ στα Κοσκινού και σε καλή περιοχή α) επιπλωμένες δίχωρες **γκαρσονιέρες** με ηλιακό και κλιματισμό, άνετο πάρκιν και μεγάλες βεράντες με θέα, χωρίς κοινόχρηστα. β) ισόγεια **μονοκατοικία** 200 τ.μ. με αυλή, κατάλληλη για διαμονή οικογένειας και επαγγελματική χρήση, κοντά στο Εθνικό στάδιο, και γ) **γραφείο** δίχωρο 55 τ.μ. στον α' όροφο του μεγάρου ΚΙΟΣΟΓΛΟΥ επί της Εθελοντών Δωδεκανησίων 29. Πληρ. τηλ. 6946790515, 6946680174, 6945105247 MZT291101

ΕΝΟΙΚΙΑΖΟΝΤΑΙ studios με το μήνα ή με την ημέρα πλήρως επιπλωμένα με πολυκουζινάκι, ψυγείο, ντους, WC, τηλέφωνο, μπαλκόνι, ζεστό νερό επί 24ωρου βάσεως στην πιο ήσυχη περιοχή της πόλης Ρόδου (περιοχή Δασκάλων), οδός Μανωλη Παπαμανώλη αριθμ. 12 κάθετος επί της Στέλιου Κωτιάδη. Πληρ. τηλ. 2241037244 και κιν. 6946114093 MAT5268

ΕΝΟΙΚΙΑΖΕΤΑΙ στα Μελίσσια Κοσκινού, σε **μονοκατοικία** διάφορο ισόγειο διαμέρισμα 50 τ.μ. πλήρως επιπλωμένο, αυλή με πανοραμική θέα, ιδιωτικό πάρκιν. Ενοίκιο 300 ευρώ. Πληρ. τηλ. 2241064998 ή 6946698473 MZT301101

ΕΝΟΙΚΙΑΖΟΝΤΑΙ: α) Διαμέρισμα 50 τ.μ. στον α' όροφο, επί της λεωφ. Δημοκρατίας και Κανάρη 1, στο χωριό **Παραδείσι. β) Κατάστημα-Γραφείο** 50 τ.μ. επί της λεωφ. Δημοκρατίας στο **Παραδείσι. γ) Διώροφο κατάστημα** με μεγάλη βεράντα, στην οδό Γεωργίου Λεόντος αριθμ. 13-15 στο **Νιοχώρι Ρόδου. δ) Studio επιπλωμένο** 28 τ.μ. περιοχή (Μιρα-Μάρε) στην **Ιξιά** με air condition. Πληρ. τηλ. 2241025450, 2241020277, 6979357878 MZT151110

ΕΝΟΙΚΙΑΖΟΝΤΑΙ ΣΤΗΝ ΙΑΛΥΣΟ ΚΑΙΝΟΥΡΓΙΑ ΕΠΙΠΛΩΜΕΝΑ ΔΙΑΜΕΡΙΣΜΑΤΑΚΙΑ ΠΟΛΥΤΕΛΕΙΑΣ, ΔΥΟ ΧΩΡΩΝ 36 Τ.Μ. ΜΕ ΠΟΛΥΚΟΥΖΙΝΟ, ΤΗΛΕΟΡΑΣΗ, ΘΕΡΜΑΝΣΗ, ΠΙΣΙΝΑ, ΚΗΠΟ, ΜΕΓΑΛΟ ΜΠΑΛΚΟΝΙ 12 Τ.Μ., ΓΙΑ ΟΛΟ ΤΟ ΧΡΟΝΟ. ΠΛΗΡ. ΤΗΛ. 6977271571 ΧΠΞΕΝ042

πωλησεις· αγορες ακινητων & επιχειρησεων

ΠΩΛΟΥΝΤΑΙ στην Ιαλυσό τα εξής: • Διαμέρισμα 2 δωματίων, κουζίνα, λουτρό, 55.000€, • Διαμέρισμα 3 δωματίων, σαλόνι, κουζίνα, 165.000€, • Διαμέρισμα 2 δωματίων, κουζίνα, λουτρό, 135.000€, • Γκαρσονιέρες 1 δωματίου και κουζίνα, 35.000€, Κατάστημα 150 τ.μ. με αυλή 180.000€. Πληρ. τηλ. 6948209098 MZT141210

ευσταθίου
ΕΥΡΩΚΤΗΜΑΤΙΚΗ
ΚΤΗΜΑΤΟΜΕΣΙΤΙΚΟ ΓΡΑΦΕΙΟ
Εθν. Αντιστάσεως 83 • Τηλ.: 22410 73819, 74917
Κιν.: 6946 103929 • Fax: 22410 38641
e-mail: info@euroktimatiki.gr

ΠΩΛΕΙΤΑΙ



Διαμέρισμα στην Ανάληψη
100 τ.μ. Β΄ ορόφου με 2 υπνοδωμάτια, σαλόνι, κουζίνα, 2 μπάνια. Διαθέτει κεντρική αυτόνομη θέρμανση, ηλιακό θερμοσίφωνα, τζάκι, επένδυση γρανίτη στην κουζίνα, τέντες, πλήρη κλιματισμό, με εκπληκτική θέα στο Μοντε Σμιθ.
Αξίας 220.000€
ΧΠ401/2029

ΚΤΗΜΑΤΟΜΕΣΙΤΙΚΟ ΓΡΑΦΕΙΟ
ΑΣΒΕΣΤΗΣ Δ. ΝΙΚΟΛΑΟΣ

- **ΔΙΑΜΕΡΙΣΜΑ** 90 τ.μ. Αγία Αναστασία 1ος όροφος, 100.000€
- **ΔΙΑΜΕΡΙΣΜΑ** δίπλα στο Πανεπιστήμιο στο 2ο όροφο 75 τ.μ., 2 υπνοδωμάτια, 210.000€
- **ΔΙΑΜΕΡΙΣΜΑ** στην Κέννεντυ 85 τ.μ. με 80 τ.μ. υπόγειο, θέα, ασανσέρ, 220.000€
- **ΡΟΔΙΝΙ** διαμέρισμα 94 τ.μ. 1ος όροφος, lux, 185.000€
- **ΜΕΖΟΝΕΤΑ** στο Φαληράκι 200 τ.μ. με οικόπεδο 850 τ.μ. έτος κατασκευής 2006, lux, 520.000€
- **ΤΡΙΑΝΤΑ** μεζονέτα 190 τ.μ. γκαράζ για 2 αυτοκίνητα, 250.000€
- **ΜΕΖΟΝΕΤΑ** Παστίδα lux 200 τ.μ. οικόπεδο 260 τ.μ., 300.000€
- **ΜΕΖΟΝΕΤΑ** στο Καρακόνερο 140 τ.μ. με 4 υπνοδωμάτια, 240.000€
- **ΚΟΣΚΙΝΟΥ** μεζονέτα 155 τ.μ. στα μπετά με 1 στρέμματα οικόπεδο, 130.000€
- **ΤΡΙΑΝΤΑ** μεζονέτα 3 ετών 125 τ.μ. με κήπο, 3 υπνοδ., 198.000€
- **ΤΡΙΑΝΤΑ** μεζονέτα 200 τ.μ. 3 ετών, lux, με κήπο, 280.000€
- **ΠΑΣΤΙΔΑ** villa 300 τ.μ. με 15 στρεμ. οικόπεδο εντός ζώνης
- **LUX ΜΟΝΟΚΑΤΟΙΚΙΑ** 240 τ.μ. στο κέντρο της πόλης, 450.000€
- **ΟΙΚΟΠΕΔΟ** στο Ρόδα 180 τ.μ. συντ. δόμησης 1,2, 115.000€
- **ΜΑΓΑΖΙ** στο Μαντράκι 27 τ.μ. με 27 υπόγειο και 8 πατάρι, 160.000€
- **ΜΑΓΑΖΙ** στο Ροδίνι 90 τμ. 50 τ.μ. αυλή, 180.000€

ΑΓΙΟΥ ΙΩΑΝΝΟΥ 46, ΡΟΔΟΣ
ΤΗΛ. 2241032809, 6932847954 Δάβαρης Γιώργος,
6947935026 Σπανός Γιάννης
e-mail:asvestisrealestate@yahoo.gr ΧΠΚΤΗ003

ΑΝΕΓΕΡΣΙΣ Α.Ε.
ΟΙΚΟΔΟΜΙΚΕΣ & ΕΜΠΟΡΙΚΕΣ ΕΠΙΧΕΙΡΗΣΕΙΣ

ΠΩΛΟΥΝΤΑΙ

1. **ΚΑΤΑΣΤΗΜΑ** 75 τ.μ. με θέση στάθμευσης στην Κων. Τσαλδάρη.
2. **ΔΙΑΜΕΡΙΣΜΑ** 129 τ.μ. στον β' όροφο με θέση στάθμευσης στην Κων. Τσαλδάρη.
3. **ΔΙΑΜΕΡΙΣΜΑ** 135 τ.μ. ρετιρέ με θέση στάθμευσης στην Κων. Υδραίου.
4. **ΜΟΝΟΚΑΤΟΙΚΙΕΣ** 135 τ.μ. στην περιοχή Γεννάδι.
5. **ΜΟΝΟΚΑΤΟΙΚΙΕΣ** 80 και 90 τ.μ. στα Λειβάδια Τήλου.

ΑΝΑΛΑΜΒΑΝΟΥΜΕ:
ΑΝΤΙΠΑΡΟΧΕΣ-ΑΓΟΡΕΣ
ΟΙΚΟΠΕΔΩΝ-ΑΝΤΑΛΛΑΓΕΣ

Αλεξανδρουπόλεως 2 • Ρόδος
Τηλ. 2241067267/Fax: 2241061297

ΜΕ ΤΗΝ ΠΟΛΥΕΤΗ ΠΕΙΡΑ
ΤΟΥ ΝΙΚΟΛΑΟΥ ΜΙΧΑΛΗ
ΤΗΛ. 6936550251

ΥΠΕΥΘΥΝΟΣ
ΝΙΚΟΛΑΟΥ ΦΩΤΗΣ
ΤΗΛ. 6936550250

ΑΕ955

NEKTARIOS TEAM
Real Estate



Ακίνητο;
Ανθρώπινη επικοινωνία
Επαγγελματική δουλειά
Βέβαιο Αποτέλεσμα
Ρωτήστε μας ελεύθερα !

ΑΤ2491
Εμπορικό Κέντρο "ΜΗΔΙΑ" • Γ.Σεφέρη 85, Ρόδος 85100
+30 22410 69259 • +30 693 2643313
info@philoxenous.gr

INTER ESTATE
REAL ESTATE SOLUTIONS

ΔΙΑΜΕΣΟΛΑΒΗΣΗ-ΣΥΓΚΡΙΣΗ

ΑΚΙΝΗΤΩΝ Αγορά, Πώληση, Μίσθωση
ΣΤΕΓΑΣΤΙΚΩΝ ΔΑΝΕΙΩΝ Μεταφορά και Έκδοση
ΑΣΦΑΛΙΣΤΙΚΩΝ ΕΡΓΑΣΙΩΝ Κατοικία, Αυτ/το, Ζωή
ΕΠΕΝΔΥΤΙΚΩΝ ΕΠΙΛΟΓΩΝ Ακίνητα, Αμοιβαία Κεφάλαια

Μόνο εμείς μπορούμε να σας δώσουμε λύσεις

ΠΕΛΑΤΕΣ ΑΠΟ ΟΛΟ ΤΟΝ ΚΟΣΜΟ

Εργ. Αθηνάς 54, Ρόδος 85100
Τηλ: 22410 73173 Fax: 22410 39809
www.interestate.gr e-mail: info@interestate.gr

AT5521

πωλησεις

συνέχεια από την προηγούμενη

ΠΩΛΕΙΤΑΙ καινούργιο **διαμέρισμα** 44 τ.μ. στην Ανάληψη αντί 85.000€. Πληρ. τηλ. 2241061585, 6944717174 MZT141211

ΠΩΛΕΙΤΑΙ διαμέρισμα από ιδιοκτήτη, πολυτελούς κατασκευής καινούργιο, μοναδικό μοντέρνο design, με 3 κρεβατοκάμαρες, 2 μπάνια, εντοιχισμένη κουζίνα μασίφ ξύλο, αυτόνομο σύστημα κλιματισμού κρύο-ζεστό, μεγάλη βεράντα με πέργκολες και υπέροχη θέα θάλασσα, θέση πάρκιν. Τιμή λογική. Ροδίνι. Πληρ. τηλ. 6976956714 MZT131218

ΠΩΛΕΙΤΑΙ ταβέρνα-ουζερί στην Ιαλυσό έτοιμη για λειτουργία. Πληρ. τηλ. 6948687697 MAT5557

ΚΕΝΕΝΤΙ. ΠΩΛΕΙΤΑΙ από ιδιώτη **διαμέρισμα** 82 τ.μ. δύο υπνοδωμάτια, με μπαλκόνια. Καθώς κι ένα IX **DAEWOO Lanos** 1.350 cc του 2002 με 41.000 χλμ. σε άριστη κατάσταση λόγω αναχωρήσεως. Πληρ. τηλ. 2241026512 MXP14293

ΠΩΛΕΙΤΑΙ στο Γεννάδι οικόπεδο 4.400τμ 150 μέτρα από την θάλασσα, 165.000ευρώ. **Στην Ανάληψη** διαμέρισμα 80τμ 2υ/δ 1 μπάνιο, σαλόνι, κουζίνα .100.000ευρώ. **Στους Δασκάλους** διαμέρισμα 57τμ καινούργιο κατάλληλο και για επαγγελματική στέγη 95.000ευρώ **Profit Solution** ΖΑΡΑΚΗΣ ΚΩΣΤΑΣ 6942770712 ΧΠΚΤΗ036

ΠΩΛΟΥΝΤΑΙ διαμερίσματα 100 τ.μ. επί της Κέννεντυ, με θέα, κήπο, 2 υπνοδωμάτια, σαλόνι, κουζίνα, WC σε πολύ καλές τιμές. Πληρ. τηλ. 6979600029 MZT121212

ΠΩΛΕΙΤΑΙ στα Κοσκινού με πανοραμική θέα σε μονοκατοικία 2 διαμερισμάτων **2αρι** αποτελούμενο μεγάλο σαλόνι με λειτουργικό τζάκι,1 υπνοδωμάτιο, κουζίνα, χωλ μεγάλο, WC, βεράντα, κήπο 300 τ.μ., πάρκιν, υποδομή για ανέγερση 2ου ορόφου μελλοντικά, αντί 95.000 ευρώ. Πληρ. κ. Μιχάλη ιδιοκτήτη τηλ. 2241066160, 6948373666 MZT121204

ΠΩΛΕΙΤΑΙ στα Κοσκινού σε πανοραμική θέα, ισόγειος **μονοκατοικία** δύο διαμερισμάτων 2άρια 137 τ.μ. και με υποδομή ανέγερσης 2ου ορόφου μελλοντικά, αποτελούμενη από σαλόνι, τζάκι, 3 υπνοδωμάτια, 2 WC, 2 κουζίνες, μεγάλο καθιστικό, βεράντα, γκαράζ 2 αυτοκινήτων και ωραίος κήπος 811 τ.μ. Τιμή 210.000 ευρώ (70.000.000 δραχμές) συζητείται. Πληρ. κ. Μιχάλη ιδιοκτήτη, μεσίτες αποκλείονται. Τηλ. 2241066160, 6948373666 MZT121203

ΠΩΛΕΙΤΑΙ επιχείρηση μπουτίκ ρούχων, πλήρως εξοπλισμένη, πολυτελούς κατασκευής στο Μανδράκι. Πληρ. τηλ. 2241069936 MXP14287

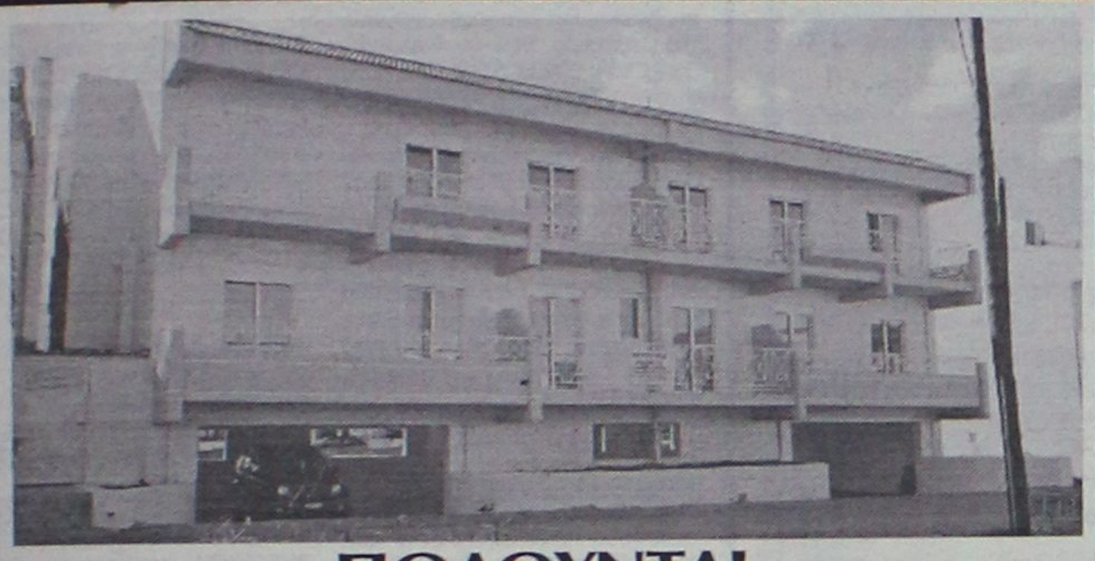

ΠΩΛΟΥΝΤΑΙ

πολυτελή διαμερίσματα από ιδιώτη

στο κέντρο της Ιαλυσού με θέση πάρκιν
α) 102 τ.μ. με 3 υπνοδωμάτια, β) 87 τ.μ. με 2 υπνοδωμάτια και γ) 36 τ.μ. ενός υπνοδωματίου, πλήρως εξοπλισμένα.

ΓΙΩΡΓΙΟΥ ΝΙΚΟΛΑΟΣ
Πληρ. τηλ. 6932386180, 2241076985

MAT5281

ΠΩΛΟΥΝΤΑΙ

ανεξάρτητα πολυτελή γραφεία, σε κτιριακό συγκρότημα γραφείων, επί της Εθν. Μακαρίου:

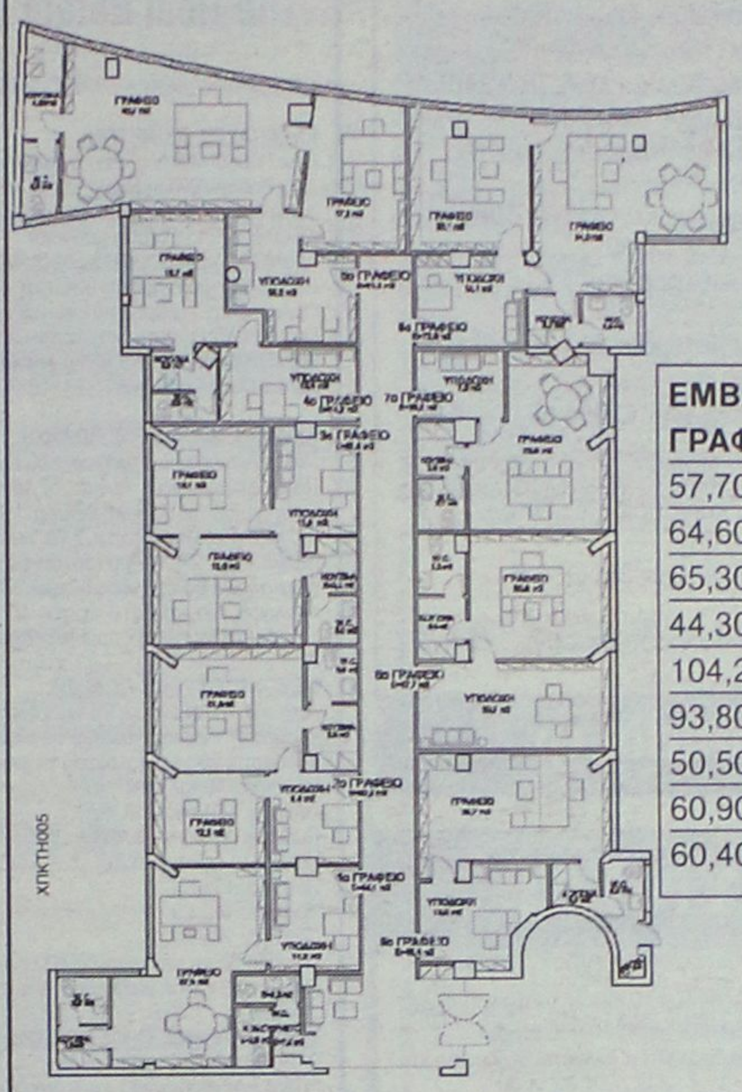

ΕΜΒΑΔΟΝ ΓΡΑΦΕΙΩΝ	ΤΙΜΗ ΓΡΑΦΕΙΩΝ
57,70 τ.μ.	144.250 €
64,60 τ.μ.	161.500 €
65,30 τ.μ.	163.250 €
44,30 τ.μ.	110.750 €
104,20 τ.μ.	260.500 €
93,80 τ.μ.	234.500 €
50,50 τ.μ.	126.250 €
60,90 τ.μ.	152.250 €
60,40 τ.μ.	151.000 €

Για περισσότερες πληροφορίες, επικοινωνήστε με τη RE/MAX EXPRESS
Τηλ. 22410 64730 & 64755 -e-mail: info@remaxexpress.gr

ΚΡΑΝΙΔΗΣ
Real Estate

Γραφείο 1ο : ΑΜΕΡΙΚΗΣ 50, ΡΟΔΟΣ
ΤΗΛ: 2241026476 ΦΑΞ: 2241027101
Γραφείο 2ο: ΑΤΤΑΒΥΡΟΥ 22-24, ΡΟΔΟΣ
ΤΗΛ: 2241023661-3 ΦΑΞ: 2241023667
info@kranidis-estate.gr



ΠΑΣΤΙΔΑ - ΠΩΛΕΙΤΑΙ
ΜΟΝΟΚΑΤΟΙΚΙΑ 140 τμ
ΣΕ ΟΙΚΟΠΕΔΟ 1000μ
ΣΤΑ ΜΠΕΤΑ 135.000 €
Ή ΤΕΛΕΙΩΜΕΝΗ 230.000 €
[Κ-1324]



ΡΟΔΟΣ- ΚΕΝΤΡΟ ΠΩΛΕΙΤΑΙ
ΔΙΑΜΕΡΙΣΜΑ 95 τμ
2ου ΟΡΟΦΟΥ ΜΕ 2Υ/Δ
ΩΡΑΙΑ ΘΕΑ
[Ι-66]

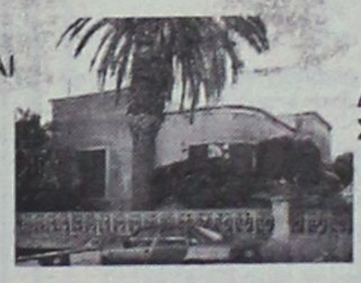

ΡΟΔΟΣ- ΠΩΛΕΙΤΑΙ
ΔΙΑΤΗΡΗΤΕΑ ΜΟΝΟΚΑΤΟΙΚΙΑ
ΣΟΓΕΙΟ 110 τμ , ΥΠΟΓΕΙΟ 70τμ
ΥΠΟΛΟΙΠΟ ΔΟΜΗΣΗΣ 210τμ
ΣΕ ΟΙΚΟΠΕΔΟ 400τμ
[Κ-693]



ΑΦΑΝΤΟΥ - ΠΩΛΕΙΤΑΙ
ΜΕΖΟΝΕΤΑ 145 τμ
ΣΕ ΟΙΚΟΠΕΔΟ 500μ
ΜΕ ΘΕΑ ΘΑΛΑΣΣΑ
[Κ-1617]

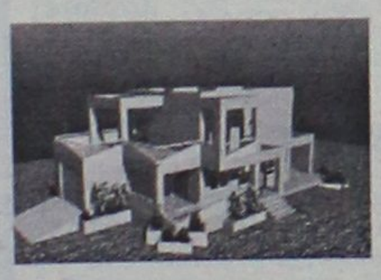

ΚΟΣΚΙΝΟΥ - ΠΩΛΕΙΤΑΙ
ΜΕΖΟΝΕΤΑ 240ΤΜ
ΚΑΙΝΟΥΡΙΑ ΜΕ 3Υ/Δ
ΕΤΟΙΜΗ Ή ΣΤΑ ΜΠΕΤΑ

[Κ-1295]



ΙΑΛΥΣΟΣ - ΠΩΛΕΙΤΑΙ
ΜΕΖΟΝΕΤΑ 400 τμ
3 ΟΡΟΦΩΝ ΠΟΛΥΤΕΛΟΥΣ
ΚΑΤΑΣΚΕΥΗΣ ΜΕ ΠΙΣΙΝΑ
ΚΑΙ ΘΕΑ ΘΑΛΑΣΣΑ
[Κ-1527]



ΚΟΛΥΜΠΙΑ - ΠΩΛΕΙΤΑΙ
ΜΕΖΟΝΕΤΑ 86 τμ
ΣΕ ΟΙΚΟΠΕΔΟ 500μ ΚΑΙ
ΑΠΟΣΤΑΣΗ 600μ
ΑΠΟ ΤΗΝ ΘΑΛΑΣΣΑ
[Κ-1597]



ΡΟΔΟΣ - ΑΡΧΑΙΟ ΣΤΑΔΙΟ
ΠΩΛΕΙΤΑΙ
ΜΟΝΟΚΑΤΟΙΚΙΑ
288τμ ΣΕ ΟΙΚΟΠΕΔΟ 3000μ

[Κ-1314]



ΙΑΛΥΣΟΣ - ΠΩΛΕΙΤΑΙ
ΜΕΖΟΝΕΤΑ 150 τμ
ΜΕ 3Υ/Δ , ΤΖΑΚΙ ,
ΑΠΟΘΗΚΗ, ΠΑΡΚΙΝΓΚ

[Κ-1444]

ΧΠ092

www.kranidis.gr

ΚΡΑΝΙΔΗΣ
Real Estate

1ο Γραφείο : ΑΜΕΡΙΚΗΣ 50, ΡΟΔΟΣ
ΤΗΛ: 2241026476 ΦΑΞ: 2241027101
2ο Γραφείο : ΑΤΤΑΒΥΡΟΥ 22-24, ΡΟΔΟΣ
ΤΗΛ: 2241023661-3 ΦΑΞ: 2241023667
info@kranidis-estate.gr

Πωλήσεις Διαμερισμάτων

2άρια (1υ/δ)
Άνω Ροδίνι: 45τμ Ισόγειο 65.000 € - κωδ: [Κ-1044]
Νιοχώρι: 55τμ 2ος όροφος με ασανσέρ 110.000 € - κωδ: [Κ-357]
Καρακόνερο: 48τμ Ισόγειο με κήπο, κεντρική θέρμανση, πάρκινγκ 110.000 € - κωδ: [Κ-591]
Ιαλυσός: 42τμ 3ου ορόφου 50.000 € - κωδ: [Κ-66]
3άρια (2υ/δ)
Ροδίνι: 86,7τμ 1ου ορόφου 185.000 € - κωδ: [Κ-1340]
Ροδίνι: 80τμ 1ου ορόφου 163.000 € - κωδ: [Κ-190]
Αν.Μαρίας: 110τμ 2ου ορόφου με θερμοσυσωρευτές, αποθήκη 160.000 € - κωδ: [Ι-8]
Φανερωμένη: 78τμ 1ου ορόφου με κεντρική θέρμανση, ασανσέρ, παρκινγκ 178.000 € κωδ:[Κ-597]
Ανάληψη: 90τμ 2ος όροφος με θέρμανση, 130.000 € - κωδ:[Ι-56]
Ασγούρου: 55τμ 2ου ορόφου με ωραία θέα 70.000 € - κωδ:[Ι-205]
Ασγούρου: 50τμ 2ου ορόφου με ωραία θέα 50.000 € - κωδ:[Ι-203]
4άρια (3υ/δ)
Ανάληψη: 116τμ 1ου ορόφου καινούριο με κεντρική θέρμανση 200.000 € - κωδ:[Ι-206]
Μήδεια: 126τμ με κεντρική θέρμανση 260.000 € - κωδ:[Κ-1581]
Μήδεια: 116τμ με θέρμανση,ασανσερ,πάρκινγκ 190.000 € κωδ: [Κ-1043]

www.kranidis.gr

ΠΩΛΟΥΝΤΑΙ

ΜΟΝΟΚΑΤΟΙΚΙΕΣ
1. Στην Ιαλυσό διώροφη 140 τ.μ. αποπερατωμένη σε καλή θέση με οικόπεδο 300 τ.μ. με θέρμανση και τζάκι. Τιμάται 270.000 ερυω.
2. Στο Καρακόνερο 180 τ.μ. και οικόπεδο 200 τ.μ. διαθέτει θέρμανση και τιμάται 320.000 ευρώ
3. Στην Παστίδα μονόροφη (ισόγεια) 110 τ.μ. νεοκατασκευασμένη και αποπερατωμένη με οικόπεδο 260 τ.μ. Τιμάται 210.000 ευρώ.
4. Στην Παστίδα διώροφη 135 τ.μ. σε μπετόν και οικόπεδο 300 τ.μ. Τιμάται 120.000 ευρω.
6. Στην Παστίδα διώροφη 135 τ.μ. με μαρμαροσουβάδες και ηλεκτρολογικές σωληνώσεις. Διαθέτει οικόπεδο 300 τ.μ και τιμάται 140.000 ευρώ.
6. Στην Κρεμαστή 350 τ.μ. κτισμένη με τούβλα. Είναι σε καλή θέση και έχει οικόπεδο 2650 τ.μ. Τιμάται 340.000 ευρώ.
7. Στο Καναμάτ 180 τ.μ. υπό ανέγερση. Εχει φανταστική θέα και οικόπεδο 205 τ.μ. Τιμάται 350.000 ευρώ.
8. Στο Καναμάτ 2 διώροφες μεζονέτες 135 τ.μ. η κάθε μία και υπόγειο 50 τ.μ. εκάστη σε μπετόν. Εχουν οικόπεδο 350 τ.μ. και τιμώνται 300.000 ευρώ και οι δύο.
9. Στα Κοσκινού διώροφη 140 τ.μ. και υπόγειο 60 τ.μ. σε μπετόν και με οικόπεδο 1.000 τ.μ. τιμάται 160.000 ευρώ. Δίδεται και τελειωμένη 300.000 ευρώ.
10. Στην περιοχή Τραγανού (μετά το Φαληράκι) και κοντά στα ιδιωτικά σχολεία 200 τ.μ. λουξ αποπερατωμένη και σε οικόπεδο 1000 τ.μ. Τιμάται 450.000 ευρώ.

ΔΙΑΜΕΡΙΣΜΑΤΑ
1. Στο Ροδίνι 100 τ.μ. αποπερατωμένο (έχει εντοιχ. κουζίνα, θέρμανση, ηλιακό, κεραία δορυφορική, έξτρα αποθήκη, γκαράζ). Τιμάται 230.000 ευρώ.
2. Στην περιοχή Φανερωμένης 130τ.μ. αποπερατωμένο (έχει εντοιχ. κουζίνα, κεντρική θέρμανση, θέση γκαράζ).Τιμάται 240.000 ευρώ.
3. Στο Ροδίνι 92 τ.μ. με τιμή 220.000 ευρώ. Διαθέτει εντοιχ. κουζίνα, ηλιακό δορυφορ. κεραία, έξτρα αποθήκη και θέση γκαράζ.
4. Στο Ροδίνι ισόγειο αποπερατωμένο 82 τ.μ. και τιμή 185.000 ευρώ
5. Στο Ροδίνι α' όροφος 84 και 87 τ.μ. Τιμώνται 190.000 και 198.000 ευρώ
6. Στο Ροδίνι β' όροφος 84 και 87 τ.μ. Τιμώνται 190.000 και 198.000 ευρώ Τα παραπάνω είναι αποπερατωμένα και διαθέτουν εντοιχ. κουζίνα, ηλιακό, δορυφορ. κεραία, έξτρα αποθήκη και εσωτ. γκαράζ.
7. Διαμέρισμα στην Ιξιά 94 τ.μ. αποπερατωμένο ισόγειο. Διαθέτει εντοιχ. κουζίνα, κεντρ. θέρμανση και αποκλειστική χρήση αυλής 200 τ.μ. Τιμάται 170.000 ευρώ.
8. Διαμέρισμα στην Ιξιά 94 τ.μ. αποπερατωμένο β' ορόφου γωνιακό με θέα και κεντρική θέρμανση και γκαράζ. Τιμάται 170.000 ευρώ.

ΟΙΚΟΠΕΔΑ ΟΙΚΟΔΟΜΗΣΙΜΑ
1. Στο Καναμάτ 345 τ.μ. 145.000 ευρώ.
2. Στο Καναμάτ 346 τ.μ. 165.000 ευρώ
3. Στο Καναμάτ 345 τ.μ. με φανταστική θέα 175.000 ευρώ
4. Στο Καρακόνερο 610 τ.μ. εντός σχεδίου 220.000 ευρώ.
5. Στο Καρακόνερο 3.600 τ.μ. οικοδομήσιμο 320.000 ευρώ.
6. Στο Ροδίνι 1.135 τ.μ. με Σ.Δ. 0,8 και άδεια οικοδομής του 2004. Τιμάται 950.000 ευρώ.
7. Στην Ψαροπούλα 540 τ.μ. με Σ.Δ. 1,4 και άδεια αρχαιολογίας. Τιμάται 400.000 ευρώ.
8. Στο Ροδίνι 700 τ.μ. με Σ.Δ. 0,8 και φανταστική θέα. Τιμάται 600.000 ευρώ

ΑΓΡΟΤΕΜΑΧΙΑ
1. Στην περιοχή Ασγούρου (κοντά στην ΕΥΡΩΚΛΙΝΙΚΗ) 8.000 τ.μ. και επί ασφάλτου 550.000 ευρώ.
2. Στην Ιξιά 4.000 τ.μ. σε καλή θέση. Τιμάται 250.000 ευρώ
3. Στο Καρακόνερο 8.300 τ.μ. εντός ζώνης. Τιμάται 730.000 ευρώ.

Πληρ. κ. Χαρκιανάκη τηλ. 6946163242
ΑΠΥ784

πωλησεις

συνέχεια από την προηγούμενη

ΠΩΛΕΙΤΑΙ ΙΣΟΓΕΙΟ ΚΑΤΑΣΤΗΜΑ ΔΙΩΡΟΦΟ ΜΕ ΑΝΕΞΑΡΤΗΤΗ ΓΚΑΡΣΟΝΙΕΡΑ ΣΥΝΟΛΙΚΟ ΕΜΒΑΔΟΝ 102 τ.μ. ΚΑΤΑΛΛΗΛΟ ΓΙΑ ΟΠΟΙΑΔΗΠΟΤΕ ΕΠΑΓΓΕΛΜΑΤΙΚΗ ΧΡΗΣΗ ΣΕ ΠΟΛΥΣΥΧΝΑΣΤΟ ΔΡΟΜΟ ΤΗΣ ΡΟΔΟΥ. ΠΛΗΡ. ΤΗΛ. 6971701620
MZT111218

ΠΩΛΕΙΤΑΙ μίνι μάρκετ λόγω αναχώρησης σε πλήρη λειτουργία, σταθερό πελατολόγιο, στην Ερνεστ Μπέβιν, απέναντι από το ζαχαροπλαστείο Κάντιο. Τιμή 10.000 ευρώ. Πληρ. τηλ. 6949822847
MZT111219

ΠΩΛΕΙΤΑΙ ελαιώνας 18 στρ. με 120 ελαιόδεντρα στην Αρχίπολη. Πληρ. τηλ. 6947382292, 6934676400
MZT111203

ΠΩΛΕΙΤΑΙ θερμοκηπιακή επιχείρηση 4 στρεμμάτων σε αγρό 21 στρεμμάτων πλήρως εξοπλισμένη που μπαίνει στην παραγωγή προϊόντων τώρα με τον αγρό ή χωρίς. Πληρ. τηλ. 6948742582, 2241081817 MZT091217

ΠΩΛΕΙΤΑΙ τουριστική επιχείρηση 33 χρόνων σε ξενοδοχειακή περιοχή στο κέντρο της Ρόδου με εξασφαλισμένη πελατεία. Πληρ. τηλ. 6945793675, 6948061474
MZT081213

ΠΩΛΕΙΤΑΙ επί της λεωφ. Ηρακλειδών 10, Ιαλυσός, **ρετιρέ** τριών υπνοδωματίων, σαλόνι, κουζίνα, μεγάλες βεράντες, λόγω αναχώρησης στο εξωτερικό. Πληρ. κ. Σοφία Καστάνια τηλ. 2241090435
MZT091208

ΠΩΛΕΙΤΑΙ ΑΠΟΘΗΚΗ 176 Τ.Μ. ΜΕ ΔΙΚΗ ΤΗΣ ΕΙΣΟΔΟ ΜΕ ΡΑΜΠΑ ΕΠΙ ΤΗΣ ΑΙΣΧΥΝΗΣ-ΑΝΑΛΗΨΗ. ΚΑΤΑΛΛΗΛΗ ΓΙΑ ΟΠΟΙΑΔΗΠΟΤΕ ΧΡΗΣΗ. ΤΙΜΗ 120.000 ΕΥΡΩ. ΠΛΗΡ. ΤΗΛ. 6945771903
MZT081214

ΠΩΛΕΙΤΑΙ επιχείρηση εστιατορίου στην Παλιά Πόλη (πλησίον Σωκράτους-Τζαμί) πλήρως εξοπλισμένη. Πληρ. τηλ. 2241021653, 6974000388
MZT081209

ΠΩΛΕΙΤΑΙ επιχείρηση ουζερί-μεζεδοπωλείο περιοχή Ζέφυρος. Τιμή διαπραγματεύσιμη. Πληρ. τηλ. 2241032562
MZT081208

ΠΩΛΕΙΤΑΙ στην **Παστίδα** νεόχτιστη **μονοκατοικία** των 110 τ.μ. με 3 υπνοδωμάτια, 1 μπάνιο μεγάλο, σε οικόπεδο των 260 τ.μ. με θέση για πάρκιν και αναμονές για δεύτερη κατοικία, θέα το Φιλέρημο. Πληρ. τηλ. 6942019507
MZT061212

ΠΩΛΕΙΤΑΙ διώροφη **κατοικία** (Μεζονέτα) 100 τ.μ. στην Σορωνή. Πληρ. τηλ. 6973354947
MAT5527

ΕΠΙΧΕΙΡΗΣΕΙΣ ΖΑΜΠΕΛΑΚΗ Α.Ε. ΠΩΛΟΥΝΤΑΙ διαμερίσματα διαστάσεων 50-94,5 τ.μ. στην Ιαλυσό. Πληρ. τηλ. 2241094236, 6942411786
MAT5494

ΠΩΛΟΥΝΤΑΙ διαμερίσματα 1ου ορόφου επιπλωμένα στην περιοχή λεωφόρου Ηρακλειδών στην Ιξιά. Πληρ. τηλ. 2241095128, 6972898728 ΜΑΠ777(1)

ΠΩΛΟΥΝΤΑΙ διαμερίσματα από τον εργολάβο Ηλία Τσαγγάρη άριστης κατασκευής και αρχιτεκτονικής. Μίρα Μάρε 80-120 τ.μ. Κοσκινού 80 τ.μ. Πληρ. τηλ. 6945157874, 2241068894 MZT221110

ΠΩΛΟΥΝΤΑΙ: 1) Οικόπεδο 2 στρ. εντός οικισμού Φανών θέση "Μαή" 100 μ. από τη θάλασσα πάνω σε 2 δρόμους ο ένας άσφαλτος. Κτίζει έως 1.600 τ.μ. και μπορεί να χωριστεί σε 500άρια (έκαστο κτίζει 400 τ.μ.). Τιμή 180.000 ευρώ. 2) Οικόπεδο εντός οικισμού Σορωνής 320 τ.μ. κτίζει 170 τ.μ. τιμή 38.000 ευρώ. 3) Χωράφι 5.600 τ.μ. με ελιές στον Αγ. Σουλά (απομακρυσμένο) τιμή 15.000 ευρώ. Κτηματομεσιτικό γραφείο Ρένας Βαζούκου "ΑΙΓΑΙΟ ΚΤΗ ΜΑ ΤΙΚΗ" πληρ. τηλ. 2241022943 10-1 το πρωί ΜΧΠΙΚΤΗ007.3

ΠΩΛΕΙΤΑΙ επιχείρηση γυράδικο-ταβέρνα σε κεντρικό σημείο. Ανοιχτά όλο το χρόνο. Πληρ. εντός. Τηλ. 6977721352 MAT5278

ΠΩΛΕΙΤΑΙ οικόπεδο στο Γεννάδι επί της λεωφόρου 600 μέτρα πριν από το χωριό εκτάσεως 1.750 τ.μ. με άδεια οικοδομής για 210 μέτρα. Πληρ. τηλ. 2241061628, 6944410537 MZT291121

The Real Estate Leaders RE/MAX

ΕΝΟΙΚΙΑΣΕΙΣ ΑΚΙΝΗΤΩΝ:

Λεω.Ρόδου-Λίνδου:Επαγ. Στέγη 144τμ με άνετο χώρο στάθμευση	
Λεω.Ρόδου-Λίνδου:Επαγ. Στέγη 164τμ με άνετο χώρο στάθμευση	
Λεωφόρος Ρόδου-Λίνδου: Αποθήκη 600 τ.μ. +450 τ.μ. εξωτ.	2 700 €
Καλιθιές: 25 τ.μ. Studio (ισόγειο)	200 €
Ανάληψη: Διαμέρισμα β' ορόφου 80 τ.μ. με 2 Υ/Δ	400 €
Ρόδος:(κέντρο) γραφείο 60τ.μ., β' όροφο	600 €
Παλιά πόλη:Επιχείρηση 8 ενοικιαζομένων δωματίων με αυλή	3 200 €
Παλιά πόλη: προνομιακό ακίνητο σε κεντρικό σημείο 350 τ.μ	3 200 €
Ιαλυσός:επαγ. στέγη 450 τ.μ + αυλή 250 τ.μ	3 000 €
Λίνδο: Disco - cafeteria .	3 000 €

ΔΙΑΜΕΡΙΣΜΑΤΑ ΠΡΟΣ ΠΩΛΗΣΗ:

Πόλη: Διαμέρισμα β΄όροφο, 120 τ.μ με 3 Υ/Δ	145 000 €
Πόλη: Διαμέρισμα γ΄όροφο, 57,49 τ.μ με 1 Υ/Δ	75 000 €
Π. Πόλη: 63 τ.μ. + αυλή 224 τ.μ. (οικοδομήται + 161 τ.μ.)	450 000 €
Μήδεια: α΄όροφο,122 τ.μ,3 ΥΔ, υπόγειο γκαράζ+ αποθήκη	250 000 €
Δασκάλους: 100,18 τ.μ (οροφο-διαμέρισμα ά), 3 ΥΔ	180 000 €
Δασκάλους: 90 τ.μ (οροφο-διαμ. 2ος & 3ος), 2 ΥΔ	160 000 €
Ανάληψη: Διαμέρισμα β' όροφο, 80 τ.μ. με 2 Υ/Δ	132 000 €
Ιξιά: Διαμερίσματα 65 τ.μ,1 ΥΔ, 200μ απο τη θάλασσα	150 000 €

ΜΕΖΟΝΕΤΕΣ ΠΡΟΣ ΠΩΛΗΣΗ:

Λαχανιά: 6 Μεζονέτες 70 τ.μ./έκαστη με 2 Υ/Δ	130 000 €
Κρεμαστή: 200 τ.μ. (μεσαία) σε οικόπεδο 400 τ.μ.	260 000 €
Κρεμαστή: 200 τ.μ. (ακριανή) σε οικόπεδο 400 τ.μ.	280 000 €
Ιαλυσός: 140 τ.μ. με 2 Υ/Δ	190 000 €
Ιαλυσός: 160 τ.μ. με 3 Υ/Δ	225 000 €
Πυλώνα: 110 τ.μ , 3 Υ/Δ	140 000 €
Κοσκινού: 145 τ.μ. 3Υ/Δ	260 000 €
Παστίδα: 135 τ.μ	210 000 €
Παστίδα: 140 τ.μ	200 000 €
Παστίδα: 145 τ.μ.	230 000 €
Γεννάδι: 70 τ.μ με οικόπεδο 400 τ.μ	130 000 €
Γεννάδι: 89 τ.μ σε οικόπεδο 140 τ.μ, 2 Υ/Δ	170 000 €

ΜΟΝΟΚΑΤΟΙΚΙΕΣ ΠΡΟΣ ΠΩΛΗΣΗ:

Π. Πόλη: 80 τ.μ + μικρή αυλή	150 000 €
Ρόδος:(Δενδρινού) 71 τ.μ + μικρή αυλή	75 000 €
Ρόδος: (28 Οκτωβρίου): 253 τ.μ	700 000 €
Παστίδα: 110 τ.μ. με 3 Υ/Δ σε οικόπεδο 1.500 τ.μ.	230 000 €
Παστίδα: Διώροφη μονοκατοικία 200 τ.μ	300 000 €
Αφάντου: Μονοκατοικία 110 τ.μ, σε οικόπεδο 700 τ.μ	239 000 €
Αφάντου: Μονοκατοικία 90 τ.μ. σε οικόπεδο 145 τ.μ	110 000 €
Πυλώνα: 94 τ.μ. σε οικόπεδο 270 τ.μ.	176 000 €
Λαχανιά: 4 Μονοκατοικίες 95 τ.μ./έκαστη με 2 Υ/Δ	165 000 €
Γεννάδι: 136 τ.μ. σε οικόπεδο 850 τ.μ.	280 000 €
Γεννάδι: 145 τ.μ	200 000 €
Γεννάδι: Παραδοσιακή,110 τ.μ. με 3Υ/Δ, πλήρες εξοπλισμένη	260 000 €
Γεννάδι :Νησιώτικο σπίτι 50τ.μ με έξτρα πατάρι	100 000 €
Θεολόγος: παλιό λιθόκτιστο κτίσμα 50 τ.μ. με 2 Υ/Δ	22 000 €
Θεολόγος: Πετρόκτιστη μονοκατοικία 75 τ.μ. με 1 Υ/Δ	75 000 €
Μαλώνα: Παραδοσιακή μονοκατοικία 130 τ.μ.	186 000 €
Παραδείσι: 82 τ.μ + μικρή αυλή	70 000 €

ΟΙΚΟΠΕΔΑ ΠΡΟΣ ΠΩΛΗΣΗ:

Πλημμύρι: 20 στρ. με πρόσβαση στη θάλασσα	720 000 €
Ρόδος: Ανάληψη, 209 τ.μ.	150 000 €
Κολύμπια: 5.312 τ.μ. άρτιο και οικοδομήσιμο	150 000 €
Λαχανιά: 21.970 τ.μ 400μ. από τη θάλασσα	300 000 €
Λαχανιά: 1.088τ.μ.,οικοδομήσιμο, 700μ. από τη θάλασσα	35 000 €
Λαχανιά: 20.492τ.μ., 800μ. από τη θάλασσα	307 380 €
Αφάντου: 3.130 τ.μ. (μη οικοδομήσιμο)	35 000 €
Αφάντου: 4.800 τ.μ. οικοδομήσιμο	120 000 €
Αφάντου: 4.920 τ.μ. οικοδομήσιμο	144 000 €
Αφάντου: 4.810 τ.μ. οικοδομήσιμο, 700μ. από τη θάλασσα	150 000 €
Κρητηνία:1400 τ.μ εντός οικισμού (οικοδομείται 400 τ.μ)	35 000 €
Βάτι : 3075 τ.μ με παλιά κτίσματα	190 000 €
Θεολόγος: 6.400 τ.μ.	400 000 €
Δαματριά: 6.000 τ.μ αγροτεμάχιο με ελαιόφυτα	120 000 €
Αρχάγγελος: 5.000 τ.μ.	250 000 €

ΕΠΑΓΓΕΛΜΑΤΙΚΑ ΑΚΙΝΗΤΑ ΠΡΟΣ ΠΩΛΗΣΗ :

Ρόδος:(κέντρο) γραφείο 60τ.μ., β' όροφο	175 000 €
Ρόδος (Εθν. Μακαρίου) 729,77 (ενιαίος χώρος)	1 000 000 €
Ρόδος(Λεωφ.Ρόδου-Λίνδου)επαγ. στέγη 902 τ.μ	650 000 €
Ρόδος: (Ασγούρου) επαγ. στέγη 400 τ.μ + υπαίθριο χώρο	350 000 €
Λίνδος : Επαγ. στέγη 277,70 τ.μ	2 000 000 €
ΠΩΛΕΙΤΑΙ ΕΠΙΧΕΙΡΗΣΗ - Ψητοπωλείο στην Ιαλυσσό	20 000 €
ΠΩΛΕΙΤΑΙ ΕΠΙΧΕΙΡΗΣΗ - Ψητοπωλείο/Μεζεδοπωλείο στην Ιαλυσσό	70 000€
ΠΩΛΕΙΤΑΙ ΕΠΙΧΕΙΡΗΣΗ café/restaurant επί της Λεωφ. Ηρακλειδών :	400 000 €

ΑΚΙΝΗΤΑ ΠΡΟΣ ΠΩΛΗΣΗ ΣΤΗ ΣΥΜΗ:

Οικόπεδο (78,36 τ.μ.) & παλιό κτίσμα (65,36 τ.μ.)	22 000 €
Οικόπεδο 4.367 τ.μ. με οικία 27 τ.μ. και στέρνα 22.75 τ.μ.	220 000 €
Ερειπωμένη οικία 210 τ.μ. με πανοραμική θέα	60 000 €
Διώροφο σπίτι 60,4 τ.μ με έξτρα αυλή + στέρνα στο Πέδι	98 000 €

Ζητούνται οικόπεδα για άμεση πώληση
Ζητούνται μεταχειρισμένα διαμερίσματα & μεζονέτες
Πωλούνται ξενοδοχεία διαφόρων κατηγοριών

ΧΠΚΤΗ005

Περισσότερες πληροφορίες
Re/Max Express - Α & Σ. Χατζάκης Ο.Ε.
Τηλ. 22410 64730 & 64755
Email: info@remaxexpress.gr,
Website: www.remax.gr

εργασιες

ΖΗΤΕΙΤΑΙ κοπέλα για καφετέρια, Κοδριγκτώνος 79. Πληρ. τηλ. 6974722802, 6944419815 μετά τις 12.00 MZT141216

ΖΗΤΕΙΤΑΙ πωλήτρια ευπαρουσίαστη σε κατάστημα ειδών δώρου για πλήρη απασχόληση. Απαραίτητη η προϋπηρεσία τουλάχιστον 1 έτους στον χώρο των λιανικών πωλήσεων και η γνώση τουλάχιστον της αγγλικής. Τηλέφωνο 2241024238. Ώρες επικοινωνίας 9.00-13.30 & 17.00-21.00 κα Γεωργία Κεσίσογλου
MAT5577

ΖΗΤΕΙΤΑΙ κοπέλα με γνώσεις Η/Υ για κατάστημα GAMES & INTERNET στην πόλη της Ρόδου, για 12μηνη απασχόληση. Αρτιες συνθήκες εργασίας. Ικανοποιητικός μισθός. Πληρ. Γιάννης κιν. 6948137949 MZT141209

ΖΗΤΟΥΝΤΑΙ τεχνίτες και **βοηθοί πλακάδες.** Πληρ. τηλ. 6932289917
MZT141205

ΖΗΤΕΙΤΑΙ σερβιτόρα και **μπαρ γούμαν** για μουσικό καφενείο Σκάλα του Μιλάνου στην Παλιά Πόλη. Πληρ. τηλ. 6944454234
MZT131219

ΣΑΒΟΪΔΑΚΗΣ
αρτοποιία-ζαχαροπλαστική

ΖΗΤΕΙΤΑΙ

ΖΑΧΑΡΟΠΛΑΣΤΗΣ
Ή ΒΟΗΘΟΣ ΖΑΧΑΡΟΠΛΑΣΤΗ

Προσόντα:
Ηλικία έως 45 ετών
Απαραίτητη προϋπηρεσία

Πληροφορίες στο τηλέφωνο 22410/63069 & 63103 από 08.00 έως 16.00
Υπεύθυνη: Κα Σαμαρίτη
ΜΑΤ5585(Γ)

Κλειδί
...των απολαύσεων!

ΖΗΤΟΥΝΤΑΙ

ΑΤΟΜΑ

ΓΙΑ ΔΙΑΝΟΜΗ ΤΟΥ ΟΔΗΓΟΥ «ΚΛΕΙΔΙ ΤΩΝ ΑΠΟΛΑΥΣΕΩΝ 2006-7»

Η ΕΡΓΑΣΙΑ ΕΙΝΑΙ ΓΙΑ ΛΙΓΕΣ ΜΕΡΕΣ. ΑΜΟΙΒΗ 4€ Η ΩΡΑ.

Τηλ. επικοινωνίας 6942 414178
Καραπάνος Θεόδωρος
ΜΑΤ5584(Γ)

ΖΗΤΕΙΤΑΙ

νέα έως 35 ετών
για την φύλαξη κατ' οίκον παιδιού 2 ετών.
Ωρες εργασίας 8.30-2.00 και 18.00-20.30
Αποκλείονται αλλοδαπές.

Πληρ. τηλ. 6944411950
από 18.00-21.00 MAT5548

Η ΜΑΜΑΛΙΓΚΑΣ ΑΕΒΕ-OPEL
ΖΗΤΕΙ

Πωλητή αυτοκινήτων
Απαιτούμενα προσόντα:
- Ευχέρεια λόγου και ευγένεια
- Υπευθυνότητα-εντιμότητα
- Ομαδικότητα
- Γνώση υπολογιστή

Βοηθό Μηχανικού
Απαιτούμενα προσόντα:
- Εκπλήρωση στρατιωτικής θητείας
- Προηγούμενη εμπειρία
- Εως 30 ετών
- 5νθήμερη απασχόληση ωράριο 08.00-16.00

Τηλ. επικοινωνίας 2241061005 εσωτ. 11
3ο χλμ. Ρόδου-Λίνδου
Πληρ. Κ. Καραμανώλη καθημερινά 08.00-16.00
ΧΠΑΑΥ006

ΑΡΧΙΤΕΚΤΟΝΑΣ
με γνώση Autocad
ΖΗΤΕΙΤΑΙ

από κατασκευαστική - τεχνική εταιρεία για πλήρη απασχόληση, με προϋπηρεσία, πτυχίο Αρχιτεκτονικής ή άλλης ανωτέρας σχολής, μισθός αναλόγως προσόντων.
Αποστολή βιογραφικών:www.paraskco.com, info@parasko.com ή στο fax 2241076988
ΜΑΤ5482(Γ)

ΕΠΙΠΛΟ Design
ΔΡΑΚΙΟΥ

ΖΗΤΕΙΤΑΙ
Υπάλληλος- μονταδόρος

για μόνιμη απασχόληση
Ωράριο εργασίας 8-4

Πληρ. τηλ. 2241061800 κ. Αντώνη AE2111

ΖΗΤΕΙΤΑΙ

Από Γραφείο Γενικού Τουρισμού για την σεζόν 2007 προσωπικό για τις παρακάτω θέσεις εργασίας
1. Για το τμήμα κρατήσεων ξενοδοχείων
(Με Ελληνικά Αγγλικά ή / και Γερμανικά)
2. Συνοδοί πελατών (REPS)
(Με Αγγλικά ή / και Γερμανικά)
Ατομα με προηγούμενη εμπειρία στις θέσεις αυτές θα προτιμηθούν. Για συνάντηση ή υποβολή αιτήσεων και βιογραφικών στην διεύθυνση:
ΖΕΥΣ ΡΟΔΟΥ Α.Ε.
Υπόψη: ΠΑΝΤ. ΧΑΠΙΠΗ
5ο ΧΛΜ. ΡΟΔΟΥ-ΛΙΝΔΟΥ
Τ.Θ. 335/851 00 ΡΟΔΟΣ ή
με email προς Rhodes.office@zeusrodos.gr

The Travel Agency ZEUS OF RHODES is looking for
1. Reservation staff
(Greek / English and / or German speaking)
2. Representatives
(English and / or German speaking)
for an employment starting from season 2007. Previous experience is preferable. In order to arrange an interview please send your application to the following address:
ZEUS OF RHODES S.A.
Attn: Mr. P. Hapipis
5o klm Rhodes-Lindos Ave.
P.O. BOX 335
85100
of per e-mail for Rhodos.office@zeusrodos.gr
ΧΠΤΓΡ046

εργασιες

συνέχεια από την προηγούμενη

ΖΗΤΕΙΤΑΙ άτομο για Delivery. Πληρ. τηλ. 2241024642 μετά τη 1μ.μ. ΜΑΤ5556

ΖΗΤΕΙΤΑΙ πεπειραμένη **κομμώτρια.** Πληρ. τηλ. 2241028278, 6944284165 ΜΖΤ121215

ΖΗΤΕΙΤΑΙ πωλήτρια για μόνιμη εργασία σε κατάστημα ανδρικών ενδυμάτων στο κέντρο της πόλης. Πληρ. τηλ. 2241029355 ώρες καταστημάτων ΜΑΤ5539

ΖΗΤΟΥΝΤΑΙ από το bar-restaurant "Παλιό Λιμάνι" **σερβιτόρες ή σερβιτόροι** με γνώσεις αγγλικών. Επίσης **ζητείται α' μάγειρας** με προϋπηρεσία στο a' la carte. Μισθός ικανοποιητικός. Πληρ. τηλ. 6937285124 ΜΑΤ5331

ΖΗΤΟΥΝΤΑΙ άτομα άνω των 20 ετών για μερική ή πλήρη απασχόληση. Προσφέρονται ετήσια συνεργασία, δυνατότητα γρήγορης επαγγελματικής εξέλιξης. Υψηλά εισοδήματα. Για ραντεβού τηλεφωνήστε καθημερινά στο 2241091027 ΜΖΤ111215

ΖΗΤΕΙΤΑΙ από το πολυσινεμά ΜΕΤΡΟΠΟΛ **νεαρός** για βοηθός στο κυλικείο. Πληρ. στο ΜΕΤΡΟΠΟΛ ΧΠΔΙΑ012

ΖΗΤΕΙΤΑΙ μοδίστρα να εργασθεί σε κατάστημα οίκου-νυφικών. Πληρ. τηλ. 6936895552 ΜΖΤ091223

ΖΗΤΟΥΝΤΑΙ σοβαρά **άτομα** άνω των 20 ετών για συνεργασία με πολυεθνική εταιρία, μερική ή πλήρης απασχόληση. Για πρόσθετο εισόδημα ή οικονομική ανεξαρτησία. Πληρ. τηλ. 2241060469, 6945977815 ΜΖΤ091207

Hotel ★★★★★ Mediterranean

Το Πολυτελές Ξενοδοχείο Mediterranean
που λειτουργεί όλο το χρόνο ζητεί:

ΥΠΑΛΛΗΛΟ ΥΠΟΔΟΧΗΣ

με εμπειρία σε Ξενοδοχεία Πολυτελείας
παρέχοντας δυνατότητα 11μηνης απασχόλησης.

Οι ενδιαφερόμενοι παρακαλούνται να αποστείλουν Βιογραφικό Σημείωμα με πρόσφατη φωτογραφία Υπ' όψιν Κου Διάκουλα Απόστολου.

Hotel Mediterranean
ΚΩ 35, 851 00 ΡΟΔΟΣ, ΤΗΛ. 22410 24661, FAX: 22410 22828
info@mediterranean.gr
ΞΕΝ023

ΖΗΤΕΙΤΑΙ

κυρία για να εργασθεί σε εστιατόριο στο κέντρο της πόλης.
Ωράριο εργασίας 18.00 μέχρι 24.00.
Χρειάζεται να έχει προϋπηρεσία από ανάλογη εργασία σε μπουφέ και να είναι ελληνίδα.

Πληροφορίες τις ώρες **12.00** έως **14.30**
εστιατόριο **RED (Κόκκινο)**
οδός **Γ. Παπανικολάου 25** (δρόμος του CASINO)
τηλ. 2241030377 και **6945890870** ΧΠΔΙΑ065

ΙΝΤΕΡΣΑΛΟΝΙΚΑ
ΑΝΩΝΥΜΗ ΕΤΑΙΡΙΑ ΓΕΝΙΚΩΝ ΑΣΦΑΛΙΣΕΩΝ ΖΗΜΙΩΝ

ΖΗΤΕΙΤΑΙ ΥΠΑΛΛΗΛΟΣ ΓΡΑΦΕΙΟΥ

Με τα κάτωθι προσόντα:
1) Ηλικία 23 έως 30 ετών με εκπληρωμένες τις στρατιωτικές υποχρεώσεις
2) Απολυτήριο Λυκείου
3) Καλή γνώση χειρισμού Ηλεκτρονικού Υπολογιστή
4) Δίπλωμα οδήγησης αυτοκινήτου
5) Καλή γνώση της Αγγλικής Γλώσσας

Πληροφορίες:τηλ. 2241060140
ώρες επικοινωνίας 08.00-16.00 ΜΑΤ5536(Γ)

TRITON HOLIDAYS
Since 1961
9, PLASTIRA STREET 85100 RHODES GREECE, P.O.BOX 84
TEL. 22410-21690 FAX: 22410-31625
e-mail adress : info@tritonduc.gr , harald@tritonduc.gr

ΖΗΤΕΙΤΑΙ

προσωπικό για τη στελέχωση των τμημάτων

1) **Κρατήσεις ξενοδοχείων:** απαραίτητη άριστη γνώση της αγγλικής-γνώση υπολογιστή-προηγούμενη εμπειρία
2) **Incentive groups (θέση βοηθού):** Απαραίτητη άριστη γνώση της αγγλικής-ευχέρεια λόγου-ευγένεια
3) **Εισιτήρια:** Απαραίτητη άριστη γνώση της αγγλικής γνώσης υπολογιστή (Worldspan/Galileo)

Παρακαλούμε όπως προσκομίσετε βιογραφικό σας για την κάθε περίπτωση

Πληροφορίες στο τηλέφωνο 2241021690
από 09.00-17.00 η ώρα
και στη διεύθυνση Ν. ΠΛΑΣΤΗΡΑ 9
ΤΟΥΡΙΣΤΙΚΟ ΠΡΑΚΤΟΡΕΙΟ
"TRITON HOLIDAYS" ΜΑΤ5534(Γ)

Hotel Lutania Beach ★★★★

HOTEL LUTANIA BEACH ★★★★
ΣΤΑ ΚΟΛΥΜΠΙΑ
ΖΗΤΕΙ
το ακόλουθο προσωπικό

1. Reception manager
2. Προϊσταμένη Ορόφων
3. Σερβιτόροι-Βοηθοί
4. Καμαριέρες
5. Προσωπικό Κουζίνας (Β. Μάγειρα-Βοηθός Λαντζιέρης)

Πληρ. τηλ. 2241056295, 6944396567,
fax 2241056441
ΜΑΤ5540

---

imageProduction
εκδόσεις - διαφημίσεις

ζητείται **ΓΡΑΦΙΣΤΑΣ -ΣΤΡΙΑ**
με προυπηρεσία για μόνιμη απασχόληση

Απαιτείται γνώση των προγραμμάτων της Adobe (illustrator, Photoshop, Indesign)

Αποστολή βιογραφικού στο
info@imageproduction.gr
ΧΠΔΕΤ007

Από το ξενοδοχείο
KIPRIOTIS VILLAGE RESORT στην Κω
ΖΗΤΕΙΤΑΙ

για τη σεζόν 2007 προσωπικό των παρακάτω ειδικοτήτων:
Νυκτερινός Receptionist,
Receptionist A', Receptionist B',
Sous Maitre, Captain Εστιατορίου,
Σερβιτόροι A', Σερβιτόροι B', Bartender,
Μάγειροι A', B' Γ', Ζεστής κουζίνας,
Συντηρητές, (υδραυλικοί, ηλεκτρονικοί,
ηλεκτρολόγοι, ψυκτικοί), κηπουροί
καθώς και προσωπικό όλων των ειδικοτήτων

Βιογραφικά με φωτογραφία παρακαλούμε να αποστέλλονται
Ξενοδοχείο **Kipriotis Village Resort**
Τ.Θ. 206, Ψαλίδι Κως 85300
Fax 22420-23590, Τηλ. 2242027640-49
E-mail:info@kipriotis.gr ΜΑΤ5310

---

vodafone

Αναζητάς ένα δυναμικό ξεκίνημα στην επαγγελματική σου σταδιοδρομία;
Η No1 εταιρία κινητής τηλεφωνίας στον κόσμο σε περιμένει!

Εάν διαθέτεις ευχέρεια στην επικοινωνία και τις διαπροσωπικές σχέσεις και σου αρέσει να εργάζεσαι ομαδικά σε ένα περιβάλλον γεμάτο προκλήσεις στείλε σήμερα το βιογραφικό σου για τη θέση του

SALES REPRESENTATIVE (κωδ. CC/CS/SRD)

για τη στελέχωση του δικτύου franchise καταστημάτων Vodafone στο νομό Δωδεκανήσου (Ρόδο, Κω, Κάλυμνο, Λέρο)

Από τη θέση αυτή θα είσαι υπεύθυνος/η για την παροχή ολοκληρωμένης εξυπηρέτησης στους συνδρομητές που επισκέπτονται τα καταστήματα!

Οι ενδιαφερόμενοι μπορούν να αποστείλουν το βιογραφικό τους σημείωμα αναφέροντας τον κωδικό της θέσης και της πόλης της προτίμησής τους στον αριθμό fax: 210 6702001 ή στο e-mail:human-resources.gr@vodafone.com ή στη διεύθυνση VODAFONE-ΠΑΝΑΦΟΝ ΑΕΕΤ, Δ/νση Ανθρώπινου Δυναμικού, Τζαβέλλα 1-3, 15231 Χαλάνδρι.

www.vodafone.gr ΜΑΤ5208

εργασιες

συνέχεια από την προηγούμενη

ΖΗΤΟΥΝΤΑΙ έμπειροι **τεχνίτες** για τοποθέτηση πλακιδίων. Πληρ. τηλ. 6937236729 MZT081218

ΖΗΤΕΙΤΑΙ κοπέλα για εργασία σε καφετέρια. Ωράριο απογευματινό. Πληρ. τηλ. 2241047228, 6947930115 MZT081211

ΖΗΤΕΙΤΑΙ γυναίκα κουζίνας (όχι λάντζα) τηγάνια και **σερβιτόρους** από το εστιατόριο Αρτέμιδα στην Ψίνθο για Κυριακές και εορτές μεσημέρι. Πληρ. τηλ. 2241050003 MZT081212

ΖΗΤΟΥΝΤΑΙ ελαιοχρωματιστές-σπατουλαδόροι από τεχνική εταιρεία. Πληρ. τηλ. 6947519203 κ. Αντώνη MZT071214

ΖΗΤΕΙΤΑΙ Ελληνίδα **καθηγήτρια Αγγλικών** να διδάξει σε φροντιστήριο. Πληρ. τηλ. 2241078833, 6936206838 MZT071210

ΖΗΤΟΥΝΤΑΙ εργάτες και **μαστόροι** για σοβάδες-κτισίματα-πλακάκια. Πληρ. τηλ. 6939694578 κ. Γιώργο MAT5345

ΖΗΤΟΥΝΤΑΙ εμφανίσιμες **κοπέλες** για να εργασθούν σε καφετέρια-μπαρ. Πληρ. τηλ. 6945797250 όλες τις ώρες, 2241039151 από 11.30-17.00 MZT231124

Το Μεταφραστικό Γραφείο Polyglot **ΖΗΤΑΕΙ** νεαρή **κοπέλα** να εργαστεί με κύριο αντικείμενο την γραμματειακή υποστήριξη. Καλή γνώση Αγγλικής γλώσσας, επιθυμητή η γνώση δεύτερης ξένης γλώσσας και να διαθέτει μηχανάκι, ώρες εργασίας 9 π.μ.-5 μ.μ. Πληρ. τηλ. 2241025409 (ώρες 9 π.μ.-5 μ.μ.) MAT5483

Θέλετε ένα συμπλήρωμα στην ανεργία σας; Μεγάλη εταιρεία αναζητά ανεξάρτητους συνεργάτες ηλικίας 18-65 ετών όλων των εθνικοτήτων για επέκταση του δικτύου της στα Δωδεκάνησα. Αμοιβές από 50 ευρώ την ώρα (όχι πλασιέ, ντήλερ). Πληρ. www.ehomebusiness.gr, τηλ. 2241093901, 6936650000 MAT5532

ΖΗΤΟΥΝΤΑΙ κοπέλες για βραδινή απασχόληση για μπαρ με ποσοστά. Πληρ. τηλ. 6949711871 κ. Μαρία MZT071220

ΕΞΤΡΑ ΕΙΣΟΔΗΜΑ. Δημιουργικά κερδίστε έξτρα εισόδημα, δουλεύοντας στο σπίτι ή στο χώρο σας. Ίντερνετ επιθυμητό, όχι απαραίτητο. Ελεύθερο ωράριο, όχι ντήλερ, πλασιέ, τηλεμάρκετινγκ. Πολύ υψηλά εισοδήματα, προοπτικές καριέρας. Δωρεάν εκπαίδευση, ταξίδια. 2102801153, 2102801154, www.umswork4 you. com MAT2093

Εργασθείτε μέσα από το χώρο σας. Η εταιρεία UMS σε συνεργασία με πολυεθνική εταιρεία, ζητά πέντε ανεξάρτητους συνεργάτες για να εργασθούν με ελεύθερο ωράριο μέσα από το χώρο τους. Ίντερνετ επιθυμητό. Πληρ. τηλ. 2241030078-2241037362, www. umswork4 you. com MAT2868

ΖΗΤΕΙΤΑΙ πεπειραμένη **πωλήτρια** για μπουτίκ ενδυμάτων. Πληρ. τηλ. 22410 66277, 6945296263 MZT221117

Αν ακόμη ψάχνετε μια μεγάλη και σοβαρή εταιρεία που να μπορεί να εξασφαλίσει το μέλλον σας, ξεκινώντας άμεσα χωρίς ιδιαίτερες γνώσεις και προοπτική καριέρας. Όχι ντήλερ, τηλεμάρκετινγκ. Internet επιθυμητό. Πληρ. τηλ. 6948622518 ΜΑΠ753

Δουλέψτε από το χώρο σας. Άμεσο ξεκίνημα. Ανεξάρτητη συνεργασία προσφέρει μεγάλη πολυεθνική εταιρεία όχι πλασιέ, ντήλερ, πωλητές. Πλήρες σύστημα εκπαίδευσης, υψηλές αποδοχές. Πληρ. τηλ. 6945797250 όλες τις ώρες, 2241039151 από 11.30-17.00 MZT231123

πωλησεις αυτοκινητων & μοτοσικλετων

ΠΩΛΕΙΤΑΙ FIAT UNO μοντέλο 1993 67.000 χλμ. Τιμή 1.000 ευρώ. Πληρ. τηλ. 6947974985 MZT141220

ΠΩΛΕΙΤΑΙ μηχανάκι **HONDA INOVA** 125 κ.ε., 1.600 χλμ. με βαλιτσάκι και 2 κράνη. Τιμή 1.500 ευρώ. Πληρ. τηλ. 6944262090 κ. Μάκη MZT141215

ΠΩΛΕΙΤΑΙ αυτοκίνητο πεντάπορτο επιβατηγό, **TOYOTA** 1.300 σε πολλή καλή κατάσταση. Τιμή 1.900 ευρώ. Πληρ. τηλ. 2241027209 8-1 μ.μ., 2241064967 2-10 μ.μ., κιν. 6945333081 MZT141221

ΠΩΛΕΙΤΑΙ BMW 316I 1600 cc (E46) σε άριστη κατάσταση, μοντέλο 2000 (12ος 1999) με 80.000 χλμ., χρώμα ασημί, ξύλινη επένδυση, σπορ ανάρτηση, 6 airbag οδηγού, συνοδηγού πλευρικοί, ABS, clima, ηχοσύστημα κεντρικό κλείδωμα, ηλεκτρικά παράθυρα, υδραυλικό τιμόνι. Τιμή 16.000,00 ευρώ με τραπεζικό διακανονισμό ή μετρητοίς. Πληρ. 6932323123 κ. Αντώνης MZT131221

ΠΩΛΕΙΤΑΙ αυτοκίνητο **HONDA ACCORD** 2,4 executive. Πλήρως εξοπλισμένο με ηλιοροφή με πλοηγό οδήγησης μοντέλο του 2006 και με δερμάτινο εσωτερικό. Πληρ.τηλ. 2241095128, 6972898728 ΜΑΠ777(2)

ΠΩΛΕΙΤΑΙ MERCEDES CLK 200 K AVAGARDE '04 ατρακάριστο, book service, 42.000 km, full extra, abs, klima, αισθητήρες φώτων, δερμάτινο σαλόνι, ηλιοροφή, προεγκατάσταση τηλεφώνου, προβολείς ομίχλης και πολλά άλλα, σχεδόν καινούργιο. Δυνατότητα χρηματοδότησης έως 84 μήνες. Πληρ. τηλ. 6944202446 MZT071217

ΠΩΛΕΙΤΑΙ TOYOTA AVENSIS μοντ. '02, 1600 cc, full extra, τιμή 12.000 ευρώ. Πληρ. τηλ. 6946358146 MZT111220

ΠΩΛΕΙΤΑΙ YAMAHA YZF 1000 P1 μοντέλο '99 σε άριστη κατάσταση. Πληρ. τηλ. 2241066927 MZT081219

ΠΩΛΕΙΤΑΙ OPEL ASTRA μοντέλο 2000 χρώματος σιέλ, 1.400 cc, 98HP με A/C, ηλεκτρικά παράθυρα και κλείδωμα, φριδάκια, αεροτομή, ζάντες αλουμινίου, 10 CD ραδιοκασετόφωνο. Τιμή 6.900 ευρώ. Πληρ. τηλ. 6945708881 MAT5394

ΠΩΛΕΙΤΑΙ MERCEDES 190E I.X. Τιμή 3.200 ευρώ. Πληρ. τηλ. 6937429652 MZT041225

διαφορα

ΠΩΛΟΥΝΤΑΙ κουταβάκια PIT-BULL γιγαντόσωμα, από καθαρόαιμους γονείς, τρομεροί φύλακες. Τιμή 400 ευρώ. Πληρ. τηλ. 6947935026 Γιάννης ΧΠΚΤΗ002

ΠΩΛΟΥΝΤΑΙ λόγω μετακόμισης τα παρακάτω έπιπλα και συσκευές παλαιότητας 2 ετών μόνο, α) Γωνιακός καναπές χρώματος πορτοκαλί με τραπεζάκι σαλονιού, β) Τραπέζι κουζίνας με 6 καρέκλες, γ) Σύνθεση μικρή, δ) Φούρνος μικροκυμάτων. Πληρ. τηλ. 6948004567 MZT141208

ΠΩΛΟΥΝΤΑΙ σε τιμή ευκαιρίας **4 air condition** οροφής το καθένα 40.000 BTU ψύξη και θέρμανση. Σε άριστη κατάσταση. Καθώς και ένα εκθετήριο σιδερένιο για ανάρτηση χαλιών και μοκετών. Πληρ. τηλ. 6976059628 MAT5554

Η ΤΟΥΟΤΑ
Ξενάκης α.ε.β.ε
ΖΗΤΑ
Πωλητές Αυτοκινήτων

Επιθυμητά προσόντα:
- Υπευθυνότητα, συνέπεια, άνεση επικοινωνίας και διάθεση για εργασία σ' ένα ιδιαίτερα απαιτητικό περιβάλλον εργασίας.
- Γνώση Η/Υ

Τηλέφωνο επικοινωνίας 2241086690 (εσωτ. 100)
ΧΠΑΑΥ001

Chicken stories

ΖΗΤΟΥΝΤΑΙ
ΕΜΠΕΙΡΟΙ ΟΔΗΓΟΙ DELIVERY

Απαραίτητα προσόντα:
- Προηγούμενη εμπειρία σε καταστήματα γρήγορης εστίασης.
- Ευχάριστη εμφάνιση, διάθεση για εργασία.
- Πολύ καλή γνώση οδικού δικτύου πόλης και προαστίων.
- Ηλικία: 18-30.
- Εκπληρωμένες στρατιωτικές υποχρεώσεις για τους άνδρες.
- Άδεια οδήγησης δικύκλου και προαιρετικά αυτοκινήτου.

Παρέχονται:
- Ανταγωνιστικό πακέτο αποδοχών.

Συμπλήρωση αιτήσεων στα καταστήματα Ρόδου και Ιαλυσού
ΧΠΔΕΤ00023

Atrium Palace
Thalasso Spa Resort & Villas

Το πολυτελές ξενοδοχειακό συγκρότημα *Atrium Palace Thalasso Spa Resort & Villas* απευθύνεται σε επαγγελματίες του ξενοδοχειακού χώρου και ζητά:

ΣΤΕΛΕΧΗ ΟΛΩΝ ΤΩΝ ΒΑΘΜΙΔΩΝ & ΠΡΟΣΩΠΙΚΟ ΟΛΩΝ ΤΩΝ ΕΙΔΙΚΟΤΗΤΩΝ

Παρακαλούμε αποστείλατε βιογραφικό με συνοδευτική φωτογραφία στο e-mail: info@atrium.gr ή να υποβάλετε σχετική αίτηση στο ξενοδοχείο.
Πληροφορίες 22440 31601- κ. Κ. Γιακουμή

GREAT HOTELS OF THE WORLD

Quality label of Swiss Tourism

AT5560(Γ)

eden roc
resort hotel & bungalows

Το ξενοδοχείο **EDEN ROC** ζητά συνεργάτες για τη σαιζόν 2007 στις ακόλουθες ειδικότητες:
- **F & B Manager και F & B Assistant Manager**
- **Captain-Hostess**
- **Σερβιτόροι-Βοηθοί Σερβιτόρων**
- **Βοηθό Προϊσταμένης Ορόφων**
- **Καμαριέρες**
- **Ράφτης**
- **Υπάλληλο Υποδοχής**
  Με προϋπηρεσία σε ανάλογη θέση, γνώση Η/Υ και απαραίτητη γνώση Αγγλικών, Γερμανικών, Ιταλικών και Γαλλικών.
- **Γραμματέα**
  Με προϋπηρεσία σε ανάλογη θέση, γνώση Η/Υ και απαραίτητη γνώση Αγγλικών
- **Υπάλληλο για κατάστημα**
  Με γνώση Η/Υ και απαραίτητη γνώση Αγγλικών(η γνώση πρόσθετης γλώσσας θα εκτιμηθεί).
- **Κηπουρούς**
  Με γνώσεις κηπευτικής, φυτοφαρμάκων και φροντίδας λουλουδιών και φυτών
- **Προσωπικό κουζίνας (Α' Μάγειρα, Βοηθό Ζαχαροπλάστη, Λαντζιέρη)**

Οι ενδιαφερόμενοι μπορούν να στείλουν το βιογραφικό τους με μια πρόσφατη φωτογραφία στην διεύθυνση του ξενοδοχείου ή να συμπληρώσουν μια αίτηση στο ξενοδοχείο από Δευτέρα με Παρασκευή 10.00-13.00. **4ο χλμ. Λεωφ. Ρόδου-Καλλιθέας, ΤΘ 203 ΤΚ 85100, τηλ. 2241067067, fax: 2241067062, e-mail: info@edenroc.gr** MAT5260(Γ)

THE Ixian GRAND

Το ξενοδοχείο πολυτελείας, The Ixian Grand, στην Ιξιά, ανακαινίζεται εκ βάθρων και επεκτείνεται με σουίτες με ιδιωτικές πισίνες, θεματικά εστιατόρια, μπαρ και Spa.

Ζητούμε συνεργάτες, (άνδρες και γυναίκες) που επιθυμούν να σταδιοδρομήσουν σε ξενοδοχείο πολυτελείας, επαγγελματίες, αλλά και νέους απόφοιτους σχετικών σχολών, με ικανότητες, καλό χαρακτήρα, και όρεξη για προσεγμένη εργασία.

ΥΠΑΛΛΗΛΟΥΣ ΥΠΟΔΟΧΗΣ
Έξυπνους, δραστήριους, κοινωνικούς, εργατικούς.

ΝΥΧΤΕΡΙΝΟΥΣ ΥΠΑΛΛΗΛΟΥΣ ΥΠΟΔΟΧΗΣ

GROOMS

SOUS-CHEF
με προυπηρεσία σε ξενοδοχεία πολυτελείας.

ΜΑΓΕΙΡΟΥΣ Α'
με προυπηρεσία σε ξενοδοχεία πολυτελείας.

ΜΑΓΕΙΡΟΥΣ Α'
με προυπηρεσία σε a la carte εστιατόριο.

ΜΑΓΕΙΡΟΥΣ Β'
αποφοίτους σχολών.

ΒΟΗΘΗΤΙΚΟ ΠΡΟΣΩΠΙΚΟ ΚΟΥΖΙΝΑΣ

ΥΠΕΥΘΥΝΟΥΣ ΕΣΤΙΑΤΟΡΙΩΝ
με αντίστοιχη εμπειρία.

ΣΕΡΒΙΤΟΡΟΥΣ & ΒΟΗΘΟΥΣ
για τα διάφορα εστιατόρια.

BARMEN
με ευχάριστο χαρακτήρα, ξενόγλωσσους, κατηρτισμένους.

Αν θέλετε να σταδιοδρομήσετε σε ξενοδοχείο πολυτελείας, αν σας αρέσει να διακρίνεστε και να επιβραβεύεται η δουλειά σας με διάφορους τρόπους αλλά και οικονομικά, τότε ελάτε να συνεργαστούμε!
Μπορείτε να καταθέσετε το βιογραφικό σας στο ξενοδοχείο The Ixian Grand, καθημερινά 09:00-14:30, ή να το αποστείλετε μέσω email στη διεύθυνση info@theixiangrand.gr ή μέσω fax στο 22410 94413.

The Ixian Grand (πρώην Elina Hotel)
Παραλία Ιξιάς, Τηλ: 22410 92944 MAT5545(Γ)

www.theixiangrand.gr

διαφορα

συνέχεια από την προηγούμενη

ΠΩΛΕΙΤΑΙ ΕΞΟΠΛΙΣΜΟΣ ΚΑΤΑΣΤΗΜΑΤΟΣ ΥΑΛΙΚΩΝ ΚΑΙ ΕΙΔΩΝ DECOR (ΡΑΦΙΑ, ΒΙΤΡΙΝΕΣ ΦΩΤΙΖΟΜΕΝΕΣ, ΠΑΓΚΟΙ ΚΑΙ ΑΛΛΑ ΕΞΑΙΡΕΤΙΚΗΣ ΠΟΙΟΤΗΤΑΣ ΚΑΙ ΑΙΣΘΗΤΙΚΗΣ), ΓΕΡΜΑΝΙΚΗΣ ΚΑΤΑΣΚΕΥΗΣ, ΣΕ ΤΙΜΗ ΕΥΚΑΙΡΙΑΣ, ΛΟΓΩ ΔΙΑΛΥΣΗΣ. ΠΛΗΡ. ΤΗΛ. 2241024500 ΩΡΕΣ ΚΑΤΑΣΤΗΜΑΤΩΝ ΜΑΤ5558

ΠΩΛΕΙΤΑΙ εξοπλισμός καφετέριας: 1) Ψυγείο πάγκος ανοξείδωτος, **2)** Πλυντήριο ποτηριών, **3)** Λάντζα διπλή ανοξείδωτη, **4)** Ταμειακή μηχανή CASIO, **5)** Τηλεόραση 61" TOSHIBA πάνω σε τροχοπάγκο. **6)** Πάγκος bar από γρανίτη, **7)** Τραπέζια στρογγυλά διαμέτρου 0,60 cm. Πληρ. τηλ. 2241087817, 6944566977 ΜΧΡ14258

ΠΩΛΕΙΤΑΙ διάδρομος γυμναστικής με τρία προγράμματα και μοτέρ 1,6 σχεδόν καινούργιο. Πληρ. τηλ. 6946939939 ΜΖΤ131215

ΠΩΛΟΥΝΤΑΙ οικοδομικά ένσημα μόνο χρώματα. Πληρ. τηλ. 6946447101 ΜΖΤ111201

ΚΥΡΙΑ ζητά να βαπτίσει κοριτσάκι από τα Δωδεκάνησα. Πληρ. τηλ. 2241064536 ΜΑΠ782

ΠΩΛΟΥΝΤΑΙ σκυλάκια τσιουάουα μίνι σε τιμή ευκαιρίας. Πληρ. τηλ. 2241021783 ΜΖΤ081204

ΠΩΛΟΥΝΤΑΙ ξύλα ελιάς περσινά. Πληρ. τηλ. 6937368043 ΜΖΤ301103

ΠΩΛΕΙΤΑΙ TV TOSHIBA 62 ιντσών. Πληρ. τηλ. 6937429652 ΜΖΤ041224

μαθηματα

ΕΡΓΑΣΤΗΡΙΟ ΕΛΕΥΘΕΡΩΝ ΣΠΟΥΔΩΝ ΗΛΕΚΤΡΟΝΙΚΩΝ ΥΠΟΛΟΓΙΣΤΩΝ

Program

ΕΠΙΣΗΜΟ ΕΞΕΤΑΣΤΙΚΟ ΚΕΝΤΡΟ ΤΗΣ ECDL HELLAS

ECDL Diploma

ΤΜΗΜΑΤΑ ΓΙΑ:
Παιδιά
Ενήλικες
Αρχάριους
Επαγγελματίες

Ανοίγουμε Εργασία

ΕΝΤΑΤΙΚΑ ΜΑΘΗΜΑΤΑ COMPUTER

ΕΓΓΡΑΦΕΣ ΤΩΡΑ

Μανώλης Ι. Σοφίλλας
Τηλ.(22410)31761
ΚΟΔΡΙΓΚΤΩΝΟΣ 91 - ΡΟΔΟΣ

XΠ941

ΦΙΛΟΛΟΓΟΣ, ΠΤΥΧΙΟΥΧΟΣ ΠΑΝΕΠΙΣΤΗΜΙΟΥ ΑΘΗΝΩΝ, ΜΕ ΦΡΟΝΤΙΣΤΗΡΙΑΚΗ ΠΕΙΡΑ, ΠΑΡΑΔΙΔΕΙ ΙΔΙΑΙΤΕΡΑ ΜΑΘΗΜΑΤΑ ΣΕ ΜΑΘΗΤΕΣ ΓΥΜΝΑΣΙΟΥ-ΛΥΚΕΙΟΥ. ΠΛΗΡ. ΤΗΛ. 2241024004, 6979028208 ΜΧΡ14279

ΜΑΘΗΜΑΤΙΚΑ-ΦΥΣΙΚΗ-ΧΗΜΕΙΑ. Παραδίδονται σε μαθητές γυμνασίου-λυκείου από πτυχιούχο φυσικό. Πληρ. τηλ. 2241095141, 6977934349 ΜΑΠ740

προσφορές εργασίας

ΕΛΛΗΝΙΔΑ πολύ εμφανίσιμη ζητά για γνωριμία παρέα με κύριο άνω των τριάντα ετών. Οχι αλλοδαποί 10 π.μ.-11 μ.μ. Πληρ. τηλ. 6978872750 ΜΖΤ131207

ΚΥΡΙΑ ελληνίδα **ζητά εργασία** να προσέχει ηλικιωμένους και παιδιά στο σπίτι της, επί της διεύθυνσης Γ. Σεφέρη. Πληρ. τηλ. 6946812947 ΜΖΤ131202

ΚΥΡΙΑ 40 χρόνων **ζητά εργασία** για καθαρισμό σπιτιών, σιδέρωμα, ηλικιωμένους. Πληρ. τηλ. 2241022836 ΜΖΤ081205

---

aldemar
HOTELS & SPA

Ο όμιλος ξενοδοχείων **ALDEMAR HOTELS & SPA**, ζητεί για τις ξενοδοχειακές μονάδες **Paradise Royal Mare & Paradise Village** στην Καλλιθέα της Ρόδου

ΓΡΑΜΜΑΤΕΙΑ ΔΙΕΥΘΥΝΣΗΣ
για μόνιμη απασχόληση

Απαραίτητα προσόντα :

- Πολύ καλή γνώση Αγγλικής και Γερμανικής γλώσσας
- Άριστη γνώση Η/Υ
- Εμπειρία σε αντίστοιχη θέση θα εκτιμηθεί.

Η εταιρεία προσφέρει :
ÿ Άριστες συνθήκες εργασίας,
ÿ Συνεχή εκπαίδευση και εξέλιξη

Παρακαλούμε αποστείλετε το βιογραφικό σας, αναφέροντας τον **κωδ. ΓΔΡ**
Υπ' όψιν: κα Καραντεμοίρη Καλλιόπης
e-mail : hrathens@aldemarhotels.com / Fax: 210 6288474 / Τηλ: 210 6288472
Διεύθυνση: Λ. Κηφισίας 262, Κηφισιά 14562, Αθήνα
ΜΑΤ5566

★★★★★
RODOS PALACE
LUXURY CONVENTION RESORT

Το Ξενοδοχειακό Συγκρότημα Πολυτελείας και Διεθνές Συνεδριακό Κέντρο ζητεί το ακόλουθο προσωπικό για την τουριστική περίοδο 2007:

- **Food & Beverage Manager**
  Με ανάλογη προϋπηρεσία σε ξενοδοχεία πολυτελείας
- **Chef**
  Με ανάλογη προϋπηρεσία σε ξενοδοχεία πολυτελείας
- **Προϊσταμένη Ορόφων**
  Με ανάλογη προϋπηρεσία σε ξενοδοχεία πολυτελείας
- **Προϊστάμενος Υποδοχής**
  Με ανάλογη προϋπηρεσία σε ξενοδοχεία πολυτελείας
- **Υπαλλήλους Υποδοχής**
  Γνώσεις Αγγλικών, Γερμανικών, Γαλλικών
- **Υπαλλήλους Κρατήσεων**
- **Βραδυνούς Receptionist**

Επίσης ζητούνται:

- Μάγειροι Α', Β' & βοηθοί	- Τηλεφωνήτριες
- Ζαχαροπλάστες	- Ταμπλίστες
- Μπουφετζήδες Α' & Β'	- Καμαριέρες
- Κόπτης Κρεάτων	- Καθαρίστριες
- Σερβιτόροι & βοηθοί	- Hostesses
- Μπάρμεν & βοηθοί	- Σιδερώτριες-Ράπτριες
- Εργάτες	- Γκρουμ
- Μπογιατζήδες & βοηθοί	- Αποθηκάριος (για άμεση πρόσληψη)
- Γυμναστής – Γυμνάστρια και Μασέρ	- Βοηθός Αποθήκης (εργάτης)
- Κομμώτρια	

Οι ενδιαφερόμενοι για τις ανωτέρω θέσεις μπορούν να αποστείλουν βιογραφικό τους σημείωμα με μία πρόσφατη φωτογραφία στην Διεύθυνση της εταιρείας ή να απευθύνονται στο Τμήμα Προσωπικού του ξενοδοχείου καθημερινά από 09:00-15:00.

Ξενοδοχείο Ρόδος Παλάς
Λεωφ. Ιαλυσού, Τ.Θ. 121, Ιξιά, Ρόδος
Τηλ. 22410 25222, Fax: 22410 25350
E-mail: info@rodos-palace.gr

ΧΠΞΕΝ078

ΑΓΟΡΑΖΟΥΜΕ

ΜΕΤΑΧΕΙΡΙΣΜΕΝΑ ΑΥΤΟΚΙΝΗΤΑ ΤΟΙΣ ΜΕΤΡΗΤΟΙΣ
ΜΟΝΤΕΛΑ 1999 έως σήμερα
Πληρ. τηλ. 22410 82222

ΑΤ4818(Γ)



ΠΩΛΕΙΤΑΙ

- **ΣΚΑΦΟΣ DRAGO** 6 μέτρα
- ΠΟΛΥΕΣΤΕΡΙΚΟ, ΚΑΜΠΙΝΑΤΟ
- ΜΕ ΜΗΧΑΝΗ YAMAHA V4, 115HP
- ΤΡΕΙΛΕΡ
- ΒΥΘΟΜΕΤΡΟ, GPS, VHF, STEREO
- ΤΙΜΗ 10.000€

Πληροφορίες Τάσος 6932244687 ΜΑΠ791(Γ)

ΠΩΛΟΥΝΤΑΙ

*ελαφρώς **μεταχειρισμένα** αυτοκίνητα παντός τύπου IX επιβατικά, αγροτικά, επαγγελματικά, φορτηγά, ψυγεία.*

- Ετοιμοπαράδοτα ή κατόπιν παραγγελίας,
- Παρέχουμε πιστοποιητικό ελέγχου καλής λειτουργίας.
  Εγγύηση ΤΖΙΩΡΑΣ
- Παράδοση στο χώρο σας

ΠΩΛΗΣΗ χονδρική - λιανική

TZIORAS SMART CENTERS

- **Σημεία εξυπηρέτησης:**
  - 13ο χλμ. Ρόδου-Αεροδρομίου, *(απέναντι από τη Hertz)* τηλ. 22410 82222 fax. 22410 69136, email:smart@3t.gr
  - ΥΠΟΚΑΤΑΣΤΗΜΑ ΚΩ: 4ο χλμ. επαρχιακής οδού Κω-χωριών τηλ. 22420 24900, FAX 22420 29103

ΑΤ4818(Γ)

ΠΩΛΟΥΝΤΑΙ

από ξενοδοχειακή μονάδα, λόγω ανακαίνισης
έπιπλα δωματίων σε σετ ή μεμονωμένα

- Κρεβάτια 40 ευρώ /τεμ.
- Στρώματα (2 ετών) 20 ευρώ/τεμ.
- Ντουλάπες 2 φύλλων 80 ευρώ/τεμ.
- Κομοδίνα 30 ευρώ/τεμ.
- Τουαλέτες με καθρέπτη 70 ευρώ/τεμ.
- Παγκάκια βαλίτσας 40 ευρώ/τεμ.
- Ντουλάπια κουζίνας (πιατοθήκη) 80 ευρώ/τεμ.
- Βάσεις τηλεοράσεων τοίχου 21 ιντσών 15 ευρώ/τεμ.
- Τιμή σετ 390 ευρώ (με 2 κρεβάτια - στρώμα, 2 κομοδίνα)

Πληροφορίες εντός του ξενοδοχείου PEFKI ISLANDS RESORT στην περιοχή ΠΕΥΚΟΙ - ΛΙΝΔΟΥ ή στα τηλέφωνα 2244029380-2244048181 καθημερινά εκτός Κυριακής από 09.00 π.μ.-14.00 μ.μ.
ΜΑΤ4847(2)(Γ)

ΦΙΛΟΛΟΓΟΣ

ΡΩΣΙΚΗΣ και **ΑΓΓΛΙΚΗΣ** γλώσσας αναλαμβάνει μεταφράσεις, καταλόγους, μπροσούρες, διαφημιστικά έντυπα.

Πληρ. τηλ. 6973769832, 6945932917 κ. Νέλλι
ΜΑΠ785(Γ)

ΦΡΟΝΤΙΣΤΗΡΙΟ ΓΑΛΛΙΚΗΣ-ΑΓΓΛΙΚΗΣ-ΓΕΡΜΑΝΙΚΗΣ ΓΛΩΣΣΑΣ

ΚΟΥΦΟΥ Ν. ΤΣΑΜΠΙΚΑΣ

Το Κέντρο Ξένων Γλωσσών της κ. Κουφού Τσαμπίκας διοργανώνει:

Α) Ταχύρυθμα τμήματα για ξενοδοχοϋπαλλήλους και κάθε είδους επαγγελματίες για τη σεζόν 2007. Τα μαθήματα θα έχουν 3μηνη διάρκεια.

Έναρξη μαθημάτων 15 Ιανουαρίου

Οι εγγραφές των ταχύρυθμων μαθημάτων Β' κύκλου άρχισαν.

Μετά το τέλος κάθε κύκλου δίδεται βεβαίωση παρακολούθησης των μαθημάτων

Β) Τμήματα Junior-Αρχάριων δημοτικού-Γυμνασίου-Λυκείου και ειδικά τμήματα προετοιμασίας και βοήθειας για τα σχολικά μαθήματα.

Πληροφορίες:
καθημερινά **10.00-13.00** και **17.00-21.00**
Διεύθυνση: Αλέκου Παναγούλη 99 (7 Βαγιές)
Τηλ. & Φαξ: 2241078818, 2241060875
ΜΑΤ5389

---

xy+1
Μαθαίνω να σκέφτομαι!

Οικοδιδασκαλείο ΜΑΘΗΜΑΤΙΚΩΝ

Δρ. ΣΑΒΒΑΣ ΠΙΠΙΝΟΣ

BSc, Bristol University, UK
PhD, Queen Mary College, London

*Τα **μαθηματικά** μας βοηθούν να οργανώσουμε τη σκέψη μας και να κατανοήσουμε τη δομή των πληροφοριών. Ετσι, μπορούμε να πάμε **καλύτερα** και στα άλλα μαθήματα!*

ΜΑΤ5313(Γ)

Κέννεντυ 38 Τηλ. 22410 36027-8 Κιν. 6944 390803
email: spipinos@hol.gr

ΧΡΕΙΑΖΕΣΤΕ ΧΡΗΜΑΤΑ;
ΕΝΕΧΥΡΟΔΑΝΕΙΣΤΗΡΙΟ
"Η ΘΥΡΙΔΑ"
ΕΝΕΧΥΡΙΑΖΩ και ΑΓΟΡΑΖΩ
ΧΡΥΣΑΦΙΚΑ - ΚΟΣΜΗΜΑΤΑ - ΛΙΡΕΣ - ΠΑΛΑΙΑ ΝΟΜΙΣΜΑΤΑ - ΜΕΤΟΧΕΣ και ΑΝΤΙΚΕΣ
Αντ. Δαμασκηνού 25 (περ. Μητρόπολη)
Τηλ. 2241032537, 6942613540, 6947965279
AE639

ΟΙΚΟΔΟΜΙΚΕΣ ΕΡΓΑΣΙΕΣ
(ΜΠΕΤΟΝ) και ΑΠΟΧΕΤΕΥΣΕΙΣ
Αναλαμβάνουμε παντός είδους κατασκευές μπετού, κτίσματα, καλλιτεχνικές διαμορφώσεις εξωτερικών χώρων περιτοιχίσεις.
Αναλαμβάνουμε επίσης σύνδεση του αποχετευτικού σας με το δίκτυο της ΔΕΥΑΡ.
Τηλεφωνείστε σε όποιο σας πρόβλημα χωρίς δέσμευση για μία επίσκεψη στα τηλ. **2241027418, 6947404244** κ. Θανάση
MZT131203(Γ)

προσφ. εργασιας

συνέχεια από την προηγούμενη

ΚΥΡΙΑ διπλωματούχος μασέρ κάνει θεραπευτικό, αθλητικό, χαλαρωτικό μασάζ. Πληρ. τηλ. 6948553306 MZT291120

ΚΥΡΙΑ διπλωματούχος μασέρ, προσφέρει θεραπευτικό, κλασικό, αθλητικό, αδυνατίσματος, χαλαρωτικό, αισθητικό και καθαρισμό προσώπου (μάσκες) μασάζ. Πληρ. τηλ. 2241035252, 6932024975 MZT271102

γνωριμιες

ΚΥΡΙΑ εμφανίσιμη 40 ετών **ζητά παρέα** με σοβαρό κύριο. Πληρ. τηλ. 6932965541 MZT141201

ΤΡΑΒ ζητά γνωριμία με σοβαρά άτομα. Ονομα Στέλλα. Πληρ. τηλ. 6974569688 MZT071219

ΝΕΑΡΗ ΞΕΝΑΓΟΣ με νυχτερινές ανησυχίες, επιθυμεί κουβέντα και συνομιλία και ό,τι προκύψει... Καλέστε ΟΤΕ 90.11.314.493-COSMOTE 901.200.43.53 - VODAFONE 901.694.60.53 - TIM 901.160.17.53 MAT4733

ΠΩΛΟΥΝΤΑΙ
Ξύλα & κάρβουνα για τζάκια, ψησταριές, φούρνους, εύκολα στο άναμα και που κρατάνε πολύ τη φωτιά!
Παραδίδουμε καθημερινά στο σπίτι ή την επιχείρηση με ένα τηλεφώνημά σας.
ΑΘΑΝΑΣΑΚΗΣ ΓΙΑΝΝΗΣ
Τηλέφωνο παραγγελιών
6942781457
MAT5549

ΑΠΟΦΡΑΞΕΙΣ - ΕΚΚΕΝΩΣΕΙΣ ΡΟΔΟΥ

Κιν. 6932470404 Κιν. 6944361464
Κώστας & Λευτέρης
ΑΠΟΦΡΑΞΕΙΣ ΑΠΟΧΕΤΕΥΤΙΚΩΝ ΑΓΩΓΩΝ ΜΕ ΥΔΡΟΒΟΛΗ, ΚΟΥΖΙΝΕΣ, ΤΟΥΑΛΕΤΕΣ, ΣΙΦΩΝΙΑ, ΥΔΡΟΡΟΕΣ, ΑΠΟΛΥΜΑΝΣΕΙΣ, ΜΗΝΙΑΙΕΣ ΣΥΝΤΗΡΗΣΕΙΣ
ΠΟΛΥΚΑΤΑΣΤΗΜΑΤΑ, ΣΤΡΑΤΟΠΕΔΑ, ΞΕΝΟΔΟΧΕΙΑ, ΝΟΣΟΚΟΜΕΙΑ, ΔΗΜΟΥΣ, ΠΟΛΥΚΑΤΟΙΚΙΕΣ, ΣΠΙΤΙΑ κ.λπ.
Αντληση υδάτων από υπόγειους χώρους
Αμεση εξυπηρέτηση!!! ΟΙ ΚΑΛΥΤΕΡΕΣ ΤΙΜΕΣ!
Τηλ. 2241085977, 2241086634
Κιν. 6944361464, 6932470404
AE635



ΣΧΟΛΗ ΕΚΠΑΙΔΕΥΣΗΣ ΣΚΥΛΩΝ ΝΙΚΟΣ ΜΙΡΤΣΕΒ 1996 1996
ΠΩΛΟΥΝΤΑΙ κουτάβια ΠΕΚΙΝΟΥΑ, ΝΤΟΠΕΡΜΑΝ & ΚΟΚΕΡ ΣΠΑΝΙΕΛ
ΞΕΝΟΔΟΧΕΙΟ
ΣΧΟΛΗ ΕΚΠΑΙΔΕΥΣΗΣ ΣΚΥΛΩΝ
Τις μέρες των διακοπών σας φύλαξη των μικρών σας φίλων
- Βασική υπακοή
- Σωματοφύλακας
- Άρνηση τροφής
- Καθαρόαιμα κουτάβια
- Φύλακας χώρου
- Ζευγαρώματα
- Νοσηλεία
- Μπάνιο
- Διόρθωση προβληματικής συμπεριφοράς

Υπεύθυνος: ΜΙΡΤΣΕΒ ΝΙΚΟΣ
Ασγούρου Ρόδος 85100 • Τηλ. **6942404250**
ΧΠ2367

ΤΑΠΗΤΟΚΑ-ΘΑΡΙΣΤΗΡΙΑ
ΚΛΕΟΠΑΤΡΑ®
Τέλειο καθάρισμα χωρίς απογοήτευση
Ολοκληρωμένα προγράμματα υγιεινής και καθαρισμού προσαρμοσμένα στις ιδιαίτερες ανάγκες κάθε τάπητα
Με **διασφάλιση ποιότητας** στον καθαρισμό και φύλαξη σε χαλιά, μοκέτες, χειροποίητα Ανατολής, μεταξωτά, μάλλινα, φλοκάτες, παπλώματα και τάπητες 5ης γενιάς
ΑΔΙΑΒΡΟΧΟΠΟΙΗΣΗ ΑΝΤΙΣΤΑΤΙΚΟΤΗΤΑ
- Επιτόπου βιοκαθαρισμός στρωμάτων, σαλονιών και μοκετών
- Επιδιορθώσεις σε χειροποίητα χαλιά και μοκέτες

Παραλαβή και παράδοση σε όλη την Ρόδο
ΦΥΛΑΞΗ ΔΩΡΕΑΝ
Ενημερωθείτε για την συντήρηση των χαλιών σας με ειλικρίνεια και υπευθυνότητα
ΤΗΛ. 2241051996
ΚΙΝ. 6945793626
ΦΑΞ 2241051322
ΚΟΥΦΑΛΑΚΗΣ ΣΤΑΥΡΟΣ
Πιστοποιημένος τεχνικός καθαρισμού ταπήτων από τον Παγκόσμιο Οργανισμό Προστασίας Μαλλιού **WOOLSAFE** MAT1570

ΤΑΠΗΤΟΚΑΘΑΡΙΣΤΗΡΙΑ
ΠΑΝΕΛΛΑΔΙΚΟ ΔΙΚΤΥΟ
Art Clean EXPRESS
Είμαστε λίιι...γο πιο μπροστά από τους άλλους!
ΠΛΥΣΙΜΟ-ΑΠΟΛΥΜΑΝΣΗ-ΦΥΛΑΞΗ
ΧΑΛΙΩΝ- ΜΟΚΕΤΩΝ - ΣΑΛΟΝΙΩΝ *(και επί τόπου)*
ΠΑΠΛΩΜΑΤΑ - ΚΟΥΒΕΡΤΕΣ - ΦΛΟΚΑΤΕΣ
ΣΤΕΓΝΟ ΓΙΑ ΜΕΤΑΞΩΤΑ ΚΑΙ ΧΕΙΡΟΠΟΙΗΤΑ
ΑΔΙΑΒΡΟΧΟΠΟΙΗΣΕΙΣ & ΕΠΙΔΙΟΡΘΩΣΕΙΣ ΤΑΠΗΤΩΝ
ΠΑΡΑΛΑΒΗ - ΠΑΡΑΔΟΣΗ ΚΑΤ' ΟΙΚΟΝ
ΔΩΡΕΑΝ ΦΥΛΑΞΗ
ΑΛΑΦΑΚΗΣ ΤΑΣΟΣ
ΤΗΛ. ΧΩΡΙΣ ΧΡΕΩΣΗ
80011400400
ΤΗΛ. 2241082800-
ΚΙΝ. 6944350247
email: artclean@otenet.gr
ΧΠ2286

ΑΠΟΦΡΑΞΕΙΣ ΕΚΚΕΝΩΣΕΙΣ ΜΕΤΡΟΠΟΝΤΙΚΑΣ "ΜΑΡΙΑ"

ΑΠΟΦΡΑΞΕΙΣ ΑΠΟΧΕΤΕΥΤΙΚΩΝ ΑΓΩΓΩΝ ΜΕ ΥΔΡΟΒΟΛΗ, ΚΟΥΖΙΝΕΣ, ΤΟΥΑΛΕΤΕΣ, ΣΙΦΩΝΙΑ, ΥΔΡΟΡΟΕΣ, ΜΗΝΙΑΙΕΣ ΣΥΝΤΗΡΗΣΕΙΣ
ΠΟΛΥΚΑΤΑΣΤΗΜΑΤΑ, ΣΤΡΑΤΟΠΕΔΑ, ΞΕΝΟΔΟΧΕΙΑ, ΝΟΣΟΚΟΜΕΙΑ, ΔΗΜΟΥΣ, ΠΟΛΥΚΑΤΟΙΚΙΕΣ, ΣΠΙΤΙΑ κ.λπ.
Αντληση υδάτων από υπόγειους χώρους
Πληρ. τηλ. 2241065120/35555
AE1731

ΚΥΝΟΤΡΟΦΕΙΟ - ΕΚΠΑΙΔΕΥΤΗΡΙΟ ΣΚΥΛΩΝ
ΚΥΝΟΤΡΟΦΕΙΟ-ΕΚΠΑΙΔΕΥΤΗΡΙΟ ΣΚΥΛΩΝ ΙΑΛΥΣΟΣ
ΞΕΝΩΝΑΣ ΓΙΑ ΤΟΥΣ ΜΙΚΡΟΥΣ ΣΑΣ ΦΙΛΟΥΣ ΣΚΥΛΟΥΣ & ΓΑΤΕΣ
- Βασική υπακοή
- Αρνηση τροφής
- Σωματοφύλακας
- Φύλακας χώρου
- Ζευγαρώματα
- Διόρθωση προβληματικής συμπεριφοράς
- Καθαρόαιμα κουτάβια

Διατίθενται κουτάβια Γερμανικά ποιμενικά
Βελγικά ποιμενικά και Ντόμπερμαν
Υπεύθυνος: ΛΕΝΤΗΣ ΓΕΩΡΓΙΟΣ
Ιαλυσός Ρόδος 85101
• τηλ. **6945932738, 2241093512**
κ. **ΒΑΣΙΛΗΣ 6947935451**
MZT051211



TATTO BODY PIERCING STUDIO
Μήπως σκέφτεστε να κάνετε τατουάζ αλλά δεν ξέρετε τί ακριβώς θα σας ταίριαζε;
Μήπως έχετε ήδη αποφασίσει την ιδέα αλλά δεν έχετε βρει το κατάλληλο σχέδιο;
Εμείς είμαστε πλέον εδώ για να σας προτείνουμε αμέτρητες, καταπληκτικές, πρωτότυπες ιδέες και μοναδικά σχέδια
- Βελόνες μίας χρήσης
- Κλινικός καθαρισμός και αποστείρωση
- Ανεξίτηλα χρώματα
- Ραντεβού κατόπιν συνεννοήσεως

Σωκράτους 75Β • Τηλ. 6945068548
AT5116

Για το ΣΥΜΦΕΡΟΝ σας τώρα
Αποφράξεις - Εκκενώσεις - Καθαρισμοί
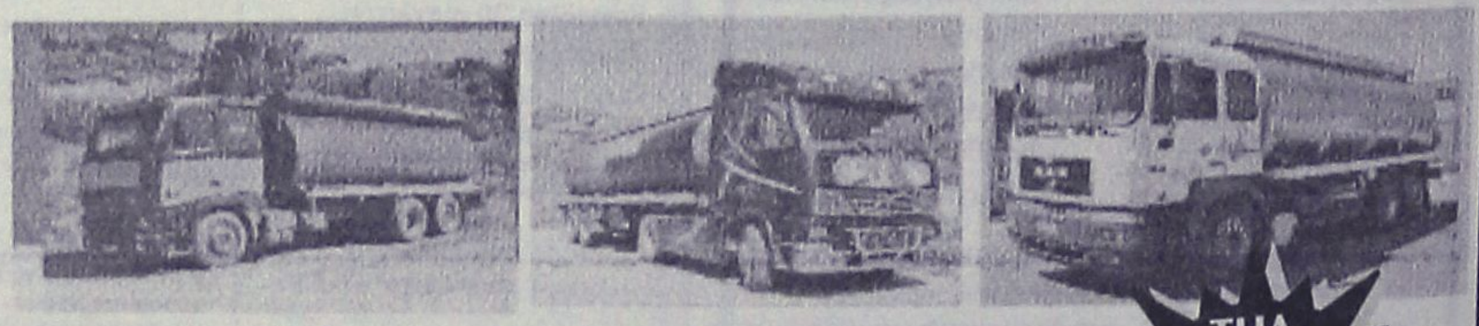
Τα μεγαλύτερα βυτιοφόρα στις χαμηλότερες τιμές
ΤΗΛ. 2241065286, 2241063105
AT5484(Γ)
ΕΝΩΣΗ ΒΥΤΙΟΦΟΡΩΝ Ι.Μ.Ε. Ε.Π.Ε.

Αθήνα, 1/12/2006
Αρ. Πρωτ. Δ9/Α/45114/12405

ΕΛΛΗΝΙΚΗ ΔΗΜΟΚΡΑΤΙΑ
ΥΠΟΥΡΓΕΙΟ ΜΕΤΑΦΟΡΩΝ ΚΑΙ ΕΠΙΚΟΙΝΩΝΙΩΝ
ΥΠΗΡΕΣΙΑ ΠΟΛΙΤΙΚΗΣ ΑΕΡΟΠΟΡΙΑΣ
ΓΕΝΙΚΗ Δ/ΝΣΗ ΔΙΟΙΚ/ΚΗΣ ΥΠΟΣΤΗΡΙΞΗΣ
Δ/ΝΣΗ ΔΙΟΙΚΗΤΙΚΟΥ/ΤΜΗΜΑ Α'

ΠΕΡΙΛΗΨΗ ΑΝΑΚΟΙΝΩΣΗΣ

Πρόσληψης δώδεκα (12) εποχικών υπαλλήλων με σύμβαση εργασίας ιδιωτικού δικαίου ορισμένου χρόνου στον Κρατικό Αερ/να Ρόδου

Η Υπηρεσία Πολιτικής Αεροπορίας ανακοινώνει

Την πρόσληψη προσωπικού με σύμβαση εργασίας ιδιωτικού δικαίου ορισμένου χρόνου, συνολικού αριθμού δώδεκα (12) ατόμων για την κάλυψη παροδικών αναγκών του Κρατικού Αερ/να Ρόδου για τις εξής, κατά αριθμό ατόμων, ειδικότητες με τα αντίστοιχα τυπικά προσόντα και την αντίστοιχη χρονική περίοδο.

Ειδικότητα	Αριθμός	Ειδικά τυπικά προσόντα	Χρονική διάρκεια
ΔΕ ΠΑΡΟΧΗΣ Πληροφοριών	2	Οπως περιγράφονται	8 μήνες
ΔΕ Διοικητικών	2	Οπως περιγράφονται	8 μήνες
ΔΕ Οδηγών Πυροσβεστών	3	Οπως περιγράφονται	8 μήνες
ΔΕ Ψυκτικών	1	Οπως περιγράφονται	8 μήνες
ΔΕ Ηλεκτρολόγων	1	Οπως περιγράφονται	8 μήνες
ΔΕ Μηχανολόγων	1	Οπως περιγράφονται	8 μήνες
ΥΕ Εργατών	1	Οπως περιγράφονται	8 μήνες

ΕΙΔΙΚΑ ΤΥΠΙΚΑ ΠΡΟΣΟΝΤΑ ΠΡΟΣΛΗΨΗΣ

- Για την ειδικότητα ΔΕ Παροχής Πληροφοριών

1. Κύρια προσόντα

α) Οποισδήποτε απολυτήριος τίτλος Σχολικής Μονάδας δευτεροβάθμιας ή μεταδευτεροβάθμιας εκπαίδευσης (ΙΕΚ) ή άλλος ισότιμος και αντίστοιχος τίτλος σχολικών μονάδων της ημεδαπής ή αλλοδαπής.

β) Αριστη γνώση της Αγγλικής γλώσσας και άριστη γνώση της Γερμανικής ή Γαλλικής Γλώσσας.

2. Επικουρικά προσόντα

Σε περίπτωση που δεν είναι δυνατή η κάλυψη των θέσεων από υποψηφίους με τα ανωτέρω προσόντα επιτρέπεται η πρόσληψη με πολύ καλή γνώση της Αγγλικής γλώσσας και της Γερμανικής ή Γαλλικής.

β) Σε περίπτωση που δεν είναι δυνατή η κάλυψη των θέσεων με τα ανωτέρω προσόντα, επιτρέπεται η πρόσληψη με καλή γνώση των προαναφερομένων γλωσσών.

γ) Σε περίπτωση που δεν καλυφθούν οι θέσεις από υποψηφίους με τα ανωτέρω προσόντα επιτρέπεται η πρόσληψη μόνο με καλή γνώση της Αγγλικής γλώσσας.

- Για την ειδικότητα ΔΕ Διοικητικών

1. Κύρια Προσόντα

α) Δίπλωμα Επαγγελματικής Κατάρτισης ΙΕΚ οποιασδήποτε ειδικότητας του τομέα Χρηματοπιστωτικών και Διοικητικών Υπηρεσιών (πρώην Οικονομίας και Διοίκησης) ή πτυχίο Β' Κύκλου σπουδών Τεχνικού Επαγγελματικού Εκπαιδευτηρίου ανεξάρτητα από ειδικότητα ή Α' κύκλου Σπουδών Τεχνικού Επαγγελματικού Εκπαιδευτηρίου οποιασδήποτε ειδικότητας του Τομέα Οικονομίας και Διοίκησης ή Απολυτήριος Τίτλος
- Ενιαίου Λυκείου ή
- Ενιαίου Πολυκλαδικού Λυκείου Κλάδων
α) Διοικητικών Υπηρεσιών-Γραμματέων ή
β) Οικονομίας ή
γ) Βιβλιοθηκονομίας ή Τεχνικού Επαγγελματικού Λυκείου των Τμημάτων:
α) Ξενοδοχειακών επιχειρήσεων ή
β) Υπαλλήλων Επιχειρήσεων Μεταφορών ή
γ) Υπαλλήλων Λογιστηρίου ή
δ) Υπαλλήλων Διοίκησης ή
ε) Εμπορικών Επιχειρήσεων ή Λυκείου Γενικής Κατεύθυνσης ή άλλος ισότιμος και αντίστοιχος τίτλος σχολικής μονάδας της ημεδαπής ή αλλοδαπής.

δ) Γνώση Πληροφορικής και Χειρισμού Η/Υ στα αντικείμενα επεξεργασίας κειμένων, υπολογιστικών φύλλων και Υπηρεσιών διαδικτύου.

- Για την ειδικότητα ΔΕ Οδηγών Πυροσβεστών

1. Κύρια Προσόντα

α) Πτυχίο ή δίπλωμα επαγγελματικής κατάρτισης ΙΕΚ ειδικοτήτων (i) Τεχνικού αυτ/των οχημάτων ή (ii) εκπαιδευτή υποψηφίων οδηγών αυτ/των ή πτυχίο ή δίπλωμα Α' ή Β' κύκλου Σπουδών ΤΕΕ ειδικότητας Μηχανών και Συστημάτων αυτοκινήτου ή απολυτήριος τίτλος Ενιαίου Πολυκλαδικού Λυκείου Τμήματος Μηχανικών Αυτοκινήτων ή Τεχνικής Επαγγελματικής Σχολής Δευτεροβάθμιας Εκπαίδευσης ειδικότητας Μηχανών αυτοκινήτου ή Σχολής Μαθητείας του ΟΑΕΔ ειδικότητας Μηχανοτεχνίτη Αυτοκινήτου ή συναφούς ειδικότητας δηλαδή:

Ηλεκτρολογικών συστημάτων αυτοκινήτου ή Ηλεκτρομηχανικών Συστημάτων και Αυτοματισμού Αυτοκινήτου ΤΕΕ ή Ηλεκτρικού συστήματος Αυτοκινήτου ΤΕΣ ή Ηλεκτροτεχνίτη Αυτοκινήτων Σχολής Μαθητείας του ΟΑΕΔ ή Ηλεκτρολόγος Αυτοκινήτων Οχημάτων ΙΕΚ ή άλλος ισότιμος τίτλος σχολικής μονάδας της ημεδαπής ή αλλοδαπής αντίστοιχης ειδικότητας.

β) Επαγγελματική άδεια οδηγού αυτοκινήτων Δ' Κατηγορίας.

γ) Εμπειρία τουλάχιστον έξι (6) μηνών μετά την απόκτηση της επαγγελματικής άδειας οδηγού αυτοκινήτων Δ' Κατηγορίας.

2. Επικουρικά Προσόντα

Σε περίπτωση που δεν είναι δυνατή η κάλυψη των θέσεων από υποψηφίους με τα κύρια προσόντα επιτρέπεται ο διορισμός με:

α) Οποιονδήποτε απολυτήριο Τίτλο Σχολικής Μονάδας δευτεροβάθμιας εκπαίδευσης της ημεδαπής ή ισότιμο τίτλο σχολών της αλλοδαπής.

β) Επαγγελματική άδεια οδηγού αυτοκινήτων Δ' κατηγορίας.

γ) Εμπειρία τουλάχιστον έξι (6) μηνών μετά την απόκτηση της επαγγελματικής άδειας οδηγού αυτοκινήτων Δ' Κατηγορίας.

Β. Σε περίπτωση που δεν καθίσταται δυνατή η πλήρωση των θέσεων από υποψηφίους με τα προσόντα της προηγούμενης παραγράφου επιτρέπεται ο διορισμός με:

α) Απολυτήριο τίτλο τουλάχιστον υποχρεωτικής εκπαίδευσης (δηλαδή απολυτήριο τριταξίου γυμνασίου ή για υποψηφίους που έχουν αποφοιτήσει μέχρι και το 1980 απολυτήριο δημοτικού σχολείου).

β) Επαγγελματική άδεια οδηγού αυτοκινήτων Δ' κατηγορίας.

γ) Εμπειρία τουλάχιστον έξι (6) μηνών μετά την απόκτηση της επαγγελματικής άδειας οδηγού αυτοκινήτων Δ' Κατηγορίας.

- Για την ειδικότητα ΔΕ Ψυκτικών

1. Κύρια Προσόντα

α) Αδεια άσκησης επαγγέλματος σε ισχύ, εκδοθείσα από Νομαρχία/Υπηρεσία Βιομηχανίας, τεχνικού ψυκτικών εγκαταστάσεων 1ης ή 2ης ειδικότητας ή Πράξη εγγραφής από Νομαρχία/Υπηρεσία Βιομηχανίας στο Μητρώο/Βιβλίο πτυχιούχων μέσων τεχνικών σχολών που παρέχει τα επαγγελματικά δικαιώματα της επίβλεψης λειτουργίας και συντήρησης απλών μηχανολογικών εγκαταστάσεων ΙΙΙ βαθμίδας Θ' ειδικότητας (ψυκτικών εγκαταστάσεων).

β) Ο ομώνυμος ή αντίστοιχος τίτλος ΙΕΚ ή Τεχνικού Επαγγελματικού Εκπαιδευτηρίου Α' ή Β' κύκλου σπουδών ή Ενιαίου Πολυκλαδικού Λυκείου ή Τεχνικού Επαγγελματικού Λυκείου ή Τεχνικών Επαγγελματικών Σχολών ή σχολών μαθητείας του ΟΑΕΔ ή άλλος ισότιμος τίτλος σχολικών μονάδων της ημεδαπής ή αλλοδαπής, αντίστοιχης ειδικότητας.

Γίνεται επίσης δεκτός οποιοσδήποτε τίτλος ΙΕΚ ή δευτεροβάθμιας εκπαίδευσης ή άλλος ισότιμος και αντίστοιχος τίτλος σχολικών μονάδων της ημεδαπής ή αλλοδαπής, υπό την προϋπόθεση ότι ο υποψήφιος υποβάλλει βεβαίωση της αρμόδιας για την έκδοση της άδειας υπηρεσίας, ότι η άδεια άσκησης επαγγέλματος χορηγήθηκε βάσει του συγκεκριμένου τίτλου είτε αυτοτελώς είτε με συνυπολογισμό και της εμπειρίας.

2. Επικουρικά Προσόντα

Α. Σε περίπτωση που δεν είναι δυνατή η κάλυψη των θέσεων από υποψηφίους με τα προσόντα της ανωτέρω παραγράφου, θα γίνουν δεκτοί υποψήφιοι με:

α) Αδεια άσκησης επαγγέλματος σε ισχύ, εκδοθείσα από Νομαρχία/Υπηρεσία Βιομηχανίας, τεχνικού ψυκτικών εγκαταστάσεων 1ης ή 2ης ειδικότητας

β) Ομώνυμο ή αντίστοιχο απολυτήριο τίτλο αναγνωρισμένης κατώτερης τεχνικής σχολής της ημεδαπής ή ισότιμο και αντίστοιχο τίτλο σχολής της αλλοδαπής. Γίνεται επίσης δεκτός οποιοσδήποτε τίτλος αναγνωρισμένης κατώτερης τεχνικής σχολής της ημεδαπής, υπό την προϋπόθεση ότι ο υποψήφιος υποβάλλει βεβαίωση της αρμόδιας για την έκδοση της άδειας υπηρεσίας, ότι η άδεια άσκησης επαγγέλματος χορηγήθηκε βάσει του συγκεκριμένου τίτλου είτε αυτοτελώς είτε με συνυπολογισμό και της εμπειρίας.

Β. Σε περίπτωση που δεν είναι δυνατή η κάλυψη των θέσεων από υποψηφίους με τα προαναφερόμενα προσόντα, επιτρέπεται η κάλυψή τους με:

α) Αδεια άσκησης επαγγέλματος σε ισχύ, εκδοθείσα από Νομαρχία/Υπηρεσία Βιομηχανίας, τεχνικού ψυκτικών εγκαταστάσεων 1ης ή 2ης ειδικότητας.

β) Απολυτήριο τίτλο τουλάχιστον υποχρεωτικής εκπαίδευσης (δηλαδή απολυτήριο τριταξίου γυμνασίου ή για υποψηφίους που έχουν αποφοιτήσει μέχρι και το 1980 απολυτήριο δημοτικού σχολείου).

γ) Εμπειρία τουλάχιστον έξι (6) μηνών στην αντίστοιχη ειδικότητα μετά την απόκτηση της άδειας τεχνικού ψυκτικών εγκαταστάσεων 1ης ειδικότητας.

- Για την ειδικότητα ΔΕ Ηλεκτρολόγων

1. Κύρια Προσόντα.

α) Αδεια άσκησης επαγγέλματος σε ισχύ εκδοθείσα από Νομαρχία/Υπηρεσία Βιομηχανίας, εγκαταστάτη ηλεκτρικών εγκαταστάσεων μίας τουλάχιστον από τις ειδικότητες Α, Γ, Δ, ΣΤ.

β) Ο ομώνυμος ή αντίστοιχος τίτλος ΙΕΚ ή Τεχνικού Επαγγελματικού Εκπαιδευτηρίου Α1 ή Β1 κύκλου σπουδών ή Ενιαίου Πολυκλαδικού Λυκείου ή Τεχνικού Επαγγελματικού Λυκείου ή Τεχνικών Επαγγελματικών Σχολών ή σχολών μαθητείας του ΟΑΕΔ ή άλλοι ισότιμοι τίτλοι σχολικών μονάδων της ημεδαπής ή αλλοδαπής, αντίστοιχης ειδικότητας.

Γίνεται επίσης δεκτός οποιοσδήποτε τίτλος ΙΕΚ ή δευτεροβάθμιας εκπαίδευσης ή άλλος ισότιμος και αντίστοιχος τίτλος σχολικών μονάδων της ημεδαπής ή αλλοδαπής, υπό την προϋπόθεση ότι ο υποψήφιος υποβάλλει βεβαίωση της αρμόδιας για την έκδοση της άδειας υπηρεσίας ότι η άδεια άσκησης επαγγέλματος χορηγήθηκε βάσει του συγκεκριμένου τίτλου είτε αυτοτελώς είτε με συνυπολογισμό και της εμπειρίας.

γ) Εμπειρία τουλάχιστον έξι (6) μηνών στην αντίστοιχη ειδικότητα μετά την απόκτηση οποιασδήποτε εκ των προαναφερομένων αδειών.

2. Επικουρικά Προσόντα

Α. Σε περίπτωση που δεν καθίσταται δυνατή η πλήρωση των θέσεων από υποψηφίους με τα προσόντα της προηγούμενης παραγράφου, θα γίνουν δεκτοί υποψήφιοι με:

α) Αδεια άσκησης επαγγέλματος σε ισχύ εκδοθείσα από Νομαρχία/Υπηρεσία Βιομηχανίας, εγκαταστάτη ηλεκτρικών εγκαταστάσεων μίας τουλάχιστον από τις ειδικότητες Α, Γ, Δ, ΣΤ.

β) Ο ομώνυμος ή αντίστοιχος τίτλος ΙΕΚ ή Τεχνικού Επαγγελματικού Εκπαιδευτηρίου Α' ή Β' κύκλου σπουδών ή Ενιαίου Πολυκλαδικού Λυκείου ή Τεχνικού Επαγγελματικού Λυκείου ή Τεχνικών Επαγγελματικών Σχολών ή σχολών μαθητείας του ΟΑΕΔ ή άλλος ισότιμος τίτλος σχολικών μονάδων της ημεδαπής ή αλλοδαπής, αντίστοιχης ειδικότητας.

Γίνεται επίσης δεκτός οποιοσδήποτε τίτλος ΙΕΚ ή δευτεροβάθμιας εκπαίδευσης ή άλλος ισότιμος και αντίστοιχος τίτλος σχολικών μονάδων της ημεδαπής ή αλλοδαπής, υπό την προϋπόθεση ότι ο υποψήφιος υποβάλλει βεβαίωση της αρμόδιας για την έκδοση της άδειας υπηρεσίας, ότι η άδεια άσκησης επαγγέλματος χορηγήθηκε βάσει του συγκεκριμένου τίτλου είτε αυτοτελώς είτε με συνυπολογισμό και της εμπειρίας.

Β. Σε περίπτωση που δεν καθίσταται δυνατή η πλήρωση των θέσεων από υποψηφίους με τα προσόντα της προηγούμενης παραγράφου επιτρέπεται η κάλυψή τους με:

α) Αδεια άσκησης επαγγέλματος σε ισχύ, εκδοθείσα από Νομαρχία/Υπηρεσία Βιομηχανίας, εγκαταστάτη ηλεκτρικών εγκαταστάσεων μίας τουλάχιστον από τις ειδικότητες Α, Γ, Δ, ΣΤ.

β) Απολυτήριο τίτλο τουλάχιστον υποχρεωτικής εκπαίδευσης (δηλαδή απολυτήριο τριταξίου γυμνασίου ή για υποψηφίους που έχουν αποφοιτήσει μέχρι και το 1980 απολυτήριο δημοτικού σχολείου).

γ) Εμπειρία τουλάχιστον έξι (6) μηνών στην αντίστοιχη ειδικότητα μετά την απόκτηση οποιασδήποτε εκ των προαναφερομένων αδειών.

- Για την ειδικότητα ΔΕ Μηχανολόγων

1. Κύρια Προσόντα

α) Αδεια άσκησης επαγγέλματος σε ισχύ, εκδοθείσα από Νομαρχία/Υπηρεσία Βιομηχανίας, πρακτικού μηχανικού-συντηρητή τουλάχιστον Γ' τάξεως για απλές μηχανολογικές εγκαταστάσεις ΙΙΙ βαθμίδας Ζ' ειδικότητας ή Πράξη εγγραφής από Νομαρχία/Υπηρεσία Βιομηχανίας στο Μητρώο/Βιβλίο πτυχιούχων μέσων τεχνικών σχολών που παρέχει τα επαγγελματικά δικαιώματα της επίβλεψης λειτουργίας και συντήρησης απλών μηχανολογικών εγκαταστάσεων ΙΙΙ βαθμίδας, όλων των ειδικοτήτων.

β) Ο ομώνυμος ή αντίστοιχος τίτλος ΙΕΚ ή Τεχνικού Επαγγελματικού Εκπαιδευτήριου Α' ή Β' κύκλου σπουδών ή Ενιαίου Πολυκλαδικού Λυκείου ή Τεχνικού Επαγγελματικού Λυκείου ή Τεχνικών Επαγγελματικών Σχολών ή σχολών μαθητείας του ΟΑΕΔ ή άλλος ισότιμος τίτλος σχολικών μονάδων της ημεδαπής ή αλλοδαπής, αντίστοιχης ειδικότητας.

Γίνεται επίσης δεκτός οποιοσδήποτε τίτλος ΙΕΚ ή δευτεροβάθμιας εκπαίδευσης ή άλλος ισότιμος και αντίστοιχος τίτλος σχολικών μονάδων της ημεδαπής ή αλλοδαπής, υπό την προϋπόθεση ότι ο υποψήφιος υποβάλλει βεβαίωση της αρμόδιας για την έκδοση της άδειας υπηρεσίας, ότι η άδεια άσκησης επαγγέλματος χορηγήθηκε βάσει του συγκεκριμένου τίτλου είτε αυτοτελώς είτε με συνυπολογισμό και της εμπειρίας.

γ) Εμπειρία τουλάχιστον έξι (6) μηνών στην αντίστοιχη ειδικότητα μετά την απόκτηση οποιασδήποτε εκ των προαναφερομένων αδειών.

2. Επικουρικά Προσόντα

Α. Σε περίπτωση που δεν είναι δυνατή η κάλυψη των θέσεων από υποψηφίους με τα προσόντα της προηγούμενης παραγράφου, θα γίνουν δεκτοί υποψήφιοι με:

α) Αδεια άσκησης επαγγέλματος σε ισχύ, εκδοθείσα από Νομαρχία/Υπηρεσία Βιομηχανίας, πρακτικού μηχανικού-συντηρητή τουλάχιστον Γ' τάξεως για απλές μηχανολογικές εγκαταστάσεις ΙΙΙ βαθμίδας Ζ' ειδικότητας.

β) Ομώνυμο ή αντίστοιχο απολυτήριο τίτλο αναγνωρισμένης κατώτερης τεχνικής σχολής της ημεδαπής ή ισότιμο και αντίστοιχο τίτλο σχολής της αλλοδαπής. Γίνεται επίσης δεκτός οποιοσδήποτε τίτλος αναγνωρισμένης κατώτερης τεχνικής σχολής της ημεδαπής υπό την προϋπόθεση ότι ο υποψήφιος υποβάλλει βεβαίωση της αρμόδιας για την έκδοση της άδειας υπηρεσίας, ότι η άδεια άσκησης επαγγέλματος χορηγήθηκε βάσει του συγκεκριμένου τίτλου είτε αυτοτελώς είτε με συνυπολογισμό και της εμπειρίας.

Β. Σε περίπτωση που δεν καθίσταται δυνατή η πλήρωση της θέσεως ούτε από υποψηφίους με τα προαναφερόμενα προσόντα επιτρέπεται ο διορισμός με:

α) Αδεια άσκησης επαγγέλματος σε ισχύ εκδοθείσα από Νομαρχία/Υπηρεσία Βιομηχανίας, πρακτικού μηχανικού-συντηρητή τουλάχιστον Γ' τάξεως για απλές μηχανολογικές εγκαταστάσεις ΙΙΙ βαθμίδας Ζ' ειδικότητας.

β) Απολυτήριο τίτλο τουλάχιστον υποχρεωτικής εκπαίδευσης (δηλαδή απολυτήριο τριταξίου γυμνασίου ή για υποψηφίους που έχουν αποφοιτήσει μέχρι και το 1980 απολυτήριο δημοτικού σχολείου).

γ) Αντίστοιχη εμπειρία τουλάχιστον έξι (6) μηνών στην αντίστοιχη ειδικότητα μετά την απόκτηση της παραπάνω άδειας.

Για την ειδικότητα ΥΕ Εργατών

Απολυτήριος τίτλος Υποχρεωτικής Εκπαίδευσης (Απολυτήριος τίτλος Τριταξίου Γυμνασίου ή για όσους έχουν αποφοιτήσει μέχρι και το 1980 απολυτήριο Δημοτικού Σχολείου) ή ισοδύναμος απολυτήριος τίτλος κατώτερης Τεχνικής Σχολής του Ν.Δ. 580/1970 ή απολυτήριος τίτλος Εργαστηρίων Ειδικής Επαγγελματικής Εκπαίδευσης και Κατάρτισης του άρθρου 1 του Ν. 2817/2000 ή άλλος ισότιμος τίτλος της αλλοδαπής.

Α. ΓΕΝΙΚΑ ΠΡΟΣΟΝΤΑ ΠΡΟΣΛΗΨΗΣ

1. Οι υποψήφιοι πρέπει να έχουν ηλικία από 18 έως 65 ετών.

2. Να έχουν την υγεία και τη φυσική καταλληλότητα που τους επιτρέπει την εκτέλεση των καθηκόντων της θέσεως που επιλέγουν.

3. Να μην έχουν κώλυμα κατά το άρθρο 8 του Υπαλληλικού Κώδικα (καταδίκη, υποδικία, δικαστική συμπαράσταση) με την επιφύλαξη της επόμενης εξαίρεσης,

Εξαίρεση: Οι υποψήφιοι για θέσεις βοηθητικού ή ανειδίκευτου προσωπικού υπό την προϋπόθεση ότι έχουν εκτίσει την ποινή ή τα μέτρα ασφαλείας που τους έχουν επιβληθεί έχουν αρθεί ή έχουν απολυθεί υπό όρο (Ν. 2207/1994 άρθρο 4 παρ. 6).

Β. ΚΡΙΤΗΡΙΑ ΠΡΟΣΛΗΨΗΣ

ΚΡΙΤΗΡΙΟ ΕΝΤΟΠΙΟΤΗΤΑΣ

Προτάσσονται κατά σειρά:

α) Οι δημότες:

(1) Των Δήμων και Κοινοτήτων της Νήσου Ρόδου.

(2) των άλλων Δήμων και Κοινοτήτων του νομού Δωδεκανήσου.

β) **ΟΙ ΜΟΝΙΜΟΙ ΚΑΤΟΙΚΟΙ** όλων των Νομών της Χώρας.

Γ. ΠΡΟΘΕΣΜΙΑ ΥΠΟΒΟΛΗΣ ΑΙΤΗΣΕΩΝ

Οι ενδιαφερόμενοι μπορούν να υποβάλλουν αίτηση στα γραφεία της υπηρεσίας μας Κρ. Αερ/νας Ρόδου και ειδικότερα στο Τμήμα Προσωπικού (αρμόδιος κ. Γραμματικός Κων/νος) εντός προθεσμίας δέκα (10) ημερών, που αρχίζει από την επόμενη ημέρα της τελευταίας δημοσίευσης της παρούσας σε τοπικές εφημερίδες ή της ανάρτησής της στο κατάστημα της υπηρεσίας και στο χώρο ανακοινώσεων του δημοτικού ή κοινοτικού καταστήματος εφόσον η ανάρτησή της είναι τυχόν μεταγενέστερη της δημοσίευσης στις εφημερίδες (παρ. 10 άρθρο 21 Ν. 2190/1994).

Ο Γενικός Διευθυντής Διοικητικής Υποστήριξης
ΔΗΜΗΤΡΙΟΣ ΚΑΤΟΥΝΗΣ

ΚΗΔΕΙΕΣ

Τον λατρευτό μας σύζυγο, πατέρα, αδελφό και θείο
ΘΕΟΔΩΡΟ ΚΑΜΠΕΡΗ
ετών 65
Θανόντα κηδεύουμε σήμερα Παρασκευή 15 Δεκεμβρίου 2006 και ώρα 1 μ.μ. από τον Ιερό Ναό Ταξιαρχών Νεκροταφείου Ρόδου.
Η σύζυγος: Μαρία
Τα παιδιά: Πατήρ Θεωνάς, Γιώργος, Σεραφείμ, Σοφία
Η αδελφή: Σταυρούλα
Τα ανίψια και οι λοιποί συγγενείς
ΧΠ 2830



Τον λατρευτό μας αδελφό και θείο
ΒΑΣΙΛΕΙΟ ΤΣΟΥΡΔΗ
ετών 68
θανόντα κηδεύουμε σήμερα Παρασκευή 15 Δεκεμβρίου 2006 και ώρα 11 π.μ. από τον Ιερό Ναό Ταξιαρχών Νεκροταφείου Ρόδου.
Τα αδέλφια: Παναγιώτης-Ελένη, Εμμανουήλ-Μάρκετ, Μιχαήλ-Αννα, Ελένη-Μιχαήλ, Μαρία-Γιώργος
Τα ανίψια και οι λοιποί συγγενείς.
MXP 14797

ΜΝΗΜΟΣΥΝΑ



Την 17η μηνός Δεκεμβρίου ημέρα Κυριακή και ώρα 8.30 π.μ. εις τον Ιερό Ναό Κοιμήσεως της Θεοτόκου Σαλάκου, τελούμε 9ήμερο μνημόσυνο υπέρ αναπαύσεως της ψυχής του λατρευτού μας συζύγου, πατέρα, παππού και θείου
ΚΩΝ/ΝΟΥ Ν. ΠΑΠΑΔΟΠΟΥΛΟΥ
Η σύζυγος: Μαίρη
Η κόρη: Ήβη-Αλεξάνδρα
Τα εγγόνια: Μαίρη, Ελισάβετ και Αγαπητός
Τ' ανίψια
MOO311



Την 16η μηνός Δεκεμβρίου ημέρα Σάββατο και ώρα 8 π.μ. εις τον Ιερό Ναό Εισοδίων Θεοτόκου Κοσκινού τελούμε 3ετές μνημόσυνο υπέρ αναπαύσεως της ψυχής της λατρευτής μας μητέρας, γιαγιάς και θείας
ΤΣΑΜΠΙΚΑΣ Δ. ΣΕΒΑΣΤΑΚΗ
Τα παιδιά: Νίκος-Ανδριάννα, Παρασκευή-Μιχάλης, Ευαγγελία-Σάββας
Τα εγγόνια, τα δισέγγονα και οι λοιποί συγγενείς
MAT5583



Την 16η μηνός Δεκεμβρίου ημέρα Σάββατο και ώρα 8 π.μ. εις τον Ιερό Ναό Αγίου Ιωάννου Θεολόγου Γενναδίου, τελούμε 40ήμερο μνημόσυνο υπέρ αναπαύσεως της ψυχής του αγαπημένου μας και αλησμόνητου συζύγου, πατέρα, παππού, αδελφού και θείου
ΚΩΝ/ΝΟΥ ΚΑΡΑΓΙΑΝΝΗ
(ετών 64)
Η σύζυγος: Ιωάννα
Τα παιδιά: Ιωάννης-Αναστασία, Μαριάννα-Νικόλαος, Σμαράγδα-Αποστόλης, Κυριακή
Ο εγγονός: Ιωάννης
Τα αδέλφια: Γεώργιος, Σοφία, Μαρία
Τα ανίψια και οι λοιποί συγγενείς
MAT 5533



Την 16η μηνός Δεκεμβρίου ημέρα Σάββατο και ώρα 8.30 π.μ. εις τον Ιερό Ναό Ταξιαρχών νεκροταφείο Ρόδου, τελούμε ετήσιο μνημόσυνο υπέρ αναπαύσεως της ψυχής του λατρευτού μας πατέρα, παππού, αδελφού και θείου
ΠΑΝΑΓΙΩΤΗ ΠΑΠΑΔΗΜΗΤΡΙΟΥ
συν/χου δασκάλου
Τα παιδιά: Δέσποινα Σφήκα, Αρτεμις-Κώστας Σκανδαλίδης, Μιχάλης-Κορνηλία, Φιλήμωνας-Μαίρη
Τα εγγόνια, τ' αδέλφια, τ' ανίψια και οι λοιποί συγγενείς
MZT141202

Την 17η μηνός Δεκεμβρίου ημέρα Κυριακή και ώρα 8.30 π.μ. εις τον Ιερό Ναό Κοιμήσεως Θεοτόκου Λίνδου, τελούμε μνημόσυνο υπέρ αναπαύσεως της ψυχής της λατρευτής μας συζύγου, μητέρας, γιαγιάς και θείας
ΑΙΚΑΤΕΡΙΝΗΣ ΠΙΣΣΑΚΑ
Ο σύζυγος: Παναγιώτης
Τα παιδιά: Μιχάλης-Τσαμπίκα, Σωτήρης-Ντίνα
Τ' ανίψια: Δημήτρης, Μιχάλης, Φαίδρα
Τα εγγόνια και οι λοιποί συγγενείς
MZT141218



Την 16η μηνός Δεκεμβρίου ημέρα Σάββατο και ώρα 8 π.μ. εις τον Ιερό Ναό Αγίου Σέργιου Νεκροταφείου Ιαλυσού, τελούμε 3μηνο μνημόσυνο υπέρ αναπαύσεως της ψυχής του λατρευτού μας συζύγου, πατέρα, υιού, αδελφού, ανιψιού και εξάδελφου
ΔΗΜΗΤΡΙΟΥ ΚΟΥΤΡΟΥΜΑΝΟΥ
Η σύζυγος: Αλεξάνδρα
Τα παιδιά: Παναγιώτα, Χριστίνα
Οι γονείς: Ηλίας-Παναγιώτα
Η αδελφή: Τζένη
Τα πεθερικά: Ισμέτ-Χριστίνα-Παναγιώτης
Οι θείοι, τα ξαδέλφια και οι λοιποί συγγενείς
ΧΠ2830



Την 16η μηνός Δεκεμβρίου ημέρα Σάββατο και ώρα 8.30 π.μ. εις τον Ιερό Ναό Αγίας Ειρήνης Ορφανοτροφείου Θηλέων, τελούμε 9μηνο μνημόσυνο υπέρ αναπαύσεως της ψυχής του λατρευτού μας υιού, συζύγου, πατέρα, αδελφού, παππού και θείου
ΙΩΑΝΝΟΥ ΓΙΑΚΡΑ
Η μητέρα: Καθολική
Η σύζυγος: Αγγελική
Τα παιδιά: Χρυσόστομος, Γιώργος, Βασιλική, Μανώλης, Αντωνία
Τ' αδέλφια: Αντώνης, Στυλιανή, Ιωάννης, Θεανώ
Τα εγγόνια, τ' ανίψια και οι λοιποί συγγενείς
MZT121210



Την 17η μηνός Δεκεμβρίου ημέρα Κυριακή και ώρα 8 π.μ. εις τον Ιερό Ναό 40 Μάρτυρες Διμυλιάς, τελούμε 40ήμερο μνημόσυνο υπέρ αναπαύσεως της ψυχής της λατρευτής μας συζύγου, μητέρας, γιαγιάς, αδελφής και θείας
ΜΑΡΙΑΣ ΧΑΤΖΗ
Ο σύζυγος: Φανούριος
Τα παιδιά:Μιχαλίτσα-Σαράντης, Στέργος
Τα εγγόνια, τα δισέγγονα, τ' αδέλφια, τ' ανίψια, οι θείοι και οι λοιποί συγγενείς
MZT131220



Την 17η μηνός Δεκεμβρίου ημέρα Κυριακή και ώρα 8 π.μ. εις τον Ιερό Ναό Αναλήψεως του Κυρίου πόλεως Ρόδου, τελούμε 9μηνο μνημόσυνο υπέρ αναπαύσεως της ψυχής του πολυαγαπημένου μας, αλησμόνητου και λατρευτού μας συζύγου, πατέρα, παππού, αδελφού και θείου
ΚΩΝΣΤΑΝΤΙΝΟΥ ΑΦΑΝΤΕΝΟΥ
Η σύζυγος: Μαρία
Τα παιδιά: Πετρούλα, Αικατερίνη-Σταμάτης, Ευαγγελία-Κωνσταντίνος
Τα εγγόνια, τ' ανίψια και οι λοιποί συγγενείς
ΠΑΡ192

ΜΝΗΜΗΣ ΕΝΕΚΕΝ
ΠΑΡΑΣΚΕΥΑΣΤΗΡΙΟΝ ΜΝΗΜΟΣΥΝΩΝ
Αναλαμβάνουμε την οργάνωση των μνημοσύνων σας, προσφέροντάς σας όλα όσα χρειάζονται για την άψογη μνημόνευση των αγαπημένων εκλιπόντων σας.
Προσφέρουμε μεγάλη ποικιλία πρωτότυπων σχεδίων σε δίσκους της επιλογής σας με τα συνοδευτικά αρτύματα. Παράλληλα διαθέτουμε όλα τα απαραίτητα είδη μνημοσύνων.
Στο χώρο μας θα βρείτε τέλεια εξυπηρέτηση, καθαριότητα και πάνω απ' όλα σεβασμό στη δύσκολη στιγμή σας. ΑΕ 798
Γ. ΠΑΠΑΝΔΡΕΟΥ 78, ΑΝΑΛΗΨΗ · Τηλ./Fax: 22410 69620



Την 17η μηνός Δεκεμβρίου ημέρα Κυριακή και ώρα 8 π.μ. εις τον Ιερό Ναό Ταξιαρχών Νεκροταφείου Ρόδου, τελούμε 2ετές μνημόσυνο υπέρ αναπαύσεως της ψυχής της λατρευτής μας συζύγου, μητέρας, κόρης, γιαγιάς, αδελφής και θείας
ΒΑΛΑΣΙΑΣ ΒΟΝΑΚΗ
Ο σύζυγος: Μανόλης
Τα παιδιά: Γιάννης-Μαρία, Τσαμπίκα
Τα εγγόνια: Μανόλης, Βαλασία, Μιχάλης
Η μητέρα, τ' αδέλφια, τ' ανίψια και οι λοιποί συγγενείς
ΧΠ 2830



Την 17η μηνός Δεκεμβρίου ημέρα Κυριακή και ώρα 8.30 π.μ. εις τον Ιερό Ναό Αγίου Γεωργίου Αρνίθας, τελούμε 9μηνο μνημόσυνο υπέρ αναπαύσεως της ψυχής του αγαπημένου μας αδελφού, θείου και ανιψιού
ΜΑΝΩΛΗ ΤΟΟΥΛΟΥ
Τ' αδέλφια, τ' ανίψια, οι θείες και οι λοιποί συγγενείς
MZT121209

Την 17η μηνός Δεκεμβρίου ημέρα Κυριακή και ώρα 8 π.μ. εις τον Ιερό Ναό Αγίου Σπυρίδωνος Θεολόγου, τελούμε ετήσιο μνημόσυνο υπέρ αναπαύσεως της ψυχής του λατρευτού μας συζύγου, πατέρα, αδελφού και θείου
ΚΩΝΣΤΑΝΤΙΝΟΥ ΣΑΒΒΙΓΚΟΥ
Η σύζυγος: Μαρία
Τα παιδιά: Λευτέρης, Σάββας
Τ' αδέλφια, τ' ανίψια, οι θείοι και οι λοιποί συγγενείς
MZT131201



Την 18η μηνός Δεκεμβρίου ημέρα Δευτέρα και ώρα 8 π.μ. εις τον Ιερό Ναό Αγίας Ειρήνης Ορφανοτρόφου, τελούμε ετήσιο μνημόσυνο υπέρ αναπαύσεως της ψυχής του λατρευτού μας υιού, συζύγου, πατέρα, αδελφού και ανιψιού
ΧΡΗΣΤΟΥ ΖΟΥΡΟΥΔΗ
Η σύζυγος: Δώρα
Τα παιδιά: Στέλλα, Σοφία
Οι γονείς: Ηλίας-Σοφία
Τα πεθερικά: Κώστας-Στέλλα
Τ' αδέλφια, οι θείοι και οι λοιποί συγγενείς
MZT121208



Την 17η μηνός Δεκεμβρίου ημέρα Κυριακή και ώρα 8.30 π.μ. εις τον Ιερό Ναό Αγίας Παρασκευής Κατταβιάς, τελούμε 6μηνο μνημόσυνο υπέρ αναπαύσεως της ψυχής του λατρευτού μας συζύγου, πατέρα, παππού, αδελφού και θείου
ΝΙΚΟΛΑΟΥ ΖΑΝΝΕΤΙΔΗ
Η σύζυγος: Ασπασία
Τα παιδιά, τα εγγόνια, τ' αδέλφια, τ' ανίψια και οι λοιποί συγγενείς
MZT131216



Την 17η μηνός Δεκεμβρίου ημέρα Κυριακή και ώρα 8.30 π.μ. εις τον Ιερό Ναό Ταξιαρχών Ρόδου (νεκροταφείο), τελούμε 4ετές μνημόσυνο υπέρ αναπαύσεως της ψυχής του λατρευτού μας συζύγου, πατέρα, παππού, αδελφού και θείου
ΣΤΑΥΡΟΥ ΧΑΡΙΤΟΥ
Η σύζυγος: Ασημένη
Τα παιδιά: Μαρία-Παναγιώτης, Αριστοτέλης-Χριστίνα, Μιχάλης-Γεωργία, Αννα-Στέργος
Τα εγγόνια, τ' αδέλφια, τ' ανίψια, οι θείοι και οι λοιποί συγγενείς
MZT131206



Την 17η μηνός Δεκεμβρίου ημέρα Κυριακή και ώρα 9 π.μ. εις τον Ιερό Ναό Τιμίου Σταυρού Καλυθιές, τελούμε 9μηνο μνημόσυνο υπέρ αναπαύσεως της ψυχής του λατρευτού μας συζύγου, πατέρα, παππού και θείου
ΠΕΤΡΟΥ ΑΤΣΑΪΔΗ
Η σύζυγος: Μαριάνθη
Τα παιδιά: Σάββας-Βερονίκη, Δημήτρης-Ardell, Σούζυ-Σταμάτης Χρυσοστομάκης
Τα εγγόνια, τ' ανίψια και οι λοιποί συγγενείς
ΧΠ2830

ΜΝΗΜΟΣΥΝΑ



Την 17η μηνός Δεκεμβρίου ημέρα Κυριακή και ώρα 8 π.μ. εις τον Ιερό Ναό Ταξιαρχών Νεκροταφείου Ρόδου, τελούμε 6μηνο μνημόσυνο υπέρ αναπαύσεως της ψυχής της λατρευτής μας μητέρας και γιαγιάς

ΚΑΛΛΙΟΠΗΣ ΚΑΡΑΓΙΑΝΝΗ

Τα παιδιά, τα εγγόνια και οι λοιποί συγγενείς

ΧΠ 2830



Την 17η μηνός Δεκεμβρίου ημέρα Κυριακή και ώρα 8.30 π.μ. εις τον Ιερό Ναό Αγίας Μαρίνας Απολακκιάς τελούμε 40ήμερο μνημόσυνο υπέρ αναπαύσεως της ψυχής του λατρευτού μας συζύγου, πατέρα, παππού και θείου

ΝΙΚΟΛΑΟΥ ΔΙΑΚΟΓΙΑΝΝΗ

Η σύζυγος: Κωνσταντίνα

Τα παιδιά: Τσαμπίκα-Ιωάννης, Ιωάννης-Τσαμπίκα, Δημήτριος-Φωτεινή

Τα εγγόνια, τ' ανίψια και οι λοιποί συγγενείς

MZT141212

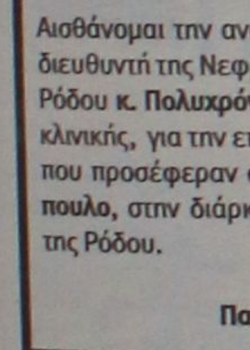

Την 18η μηνός Δεκεμβρίου ημέρα Δευτέρα και μετά το πέρας της λειτουργίας εις τον Ιερό Ναό Υψώσεως Τιμίου Σταυρού Καλυθιών, τελούμεν 9μηνο μνημόσυνο υπέρ αναπαύσεως της ψυχής του λατρευτού μας συζύγου, πατέρα, παππού, αδελφού και θείου

ΠΟΛΥΧΡΟΝΗ ΛΕΒΕΝΤΗ

Η σύζυγος: Φωτεινή

Τα παιδιά: Μιχάλης-Σεβαστή, Βασίλης-Μαρία, Γιώργος-Μαρία

Τα εγγόνια, τ' αδέλφια, τ' ανίψια και οι λοιποί συγγενείς

ΧΠ ΔΙΑ059

ΕΥΧΑΡΙΣΤΗΡΙΟ

Θα ήθελα να ευχαριστήσω το **Γραφείο Τελετών Θέμελη** για την βοήθειά του στην μεταφορά των οστών της μητέρας μου και ιδιαιτέρως ευχαριστώ τον **κ. Μιχάλη και τον κ. Χρήστο.**

Τσακιροπούλου Αννα

MZT141219

ΕΥΧΑΡΙΣΤΗΡΙΟ

Αισθάνομαι την ανάγκη, να ευχαριστήσω και δημόσια τον διευθυντή της Νεφρολογικής Κλινικής του νοσοκομείου της Ρόδου **κ. Πολυχρόνη Αληβάνη** και το προσωπικό της ίδιας κλινικής, για την επιστημονική συμπαράσταση και βοήθεια που προσέφεραν στον πατέρα μου **Κωνσταντίνο Παπαδόπουλο,** στην διάρκεια της νοσηλείας του στο νοσοκομείο της Ρόδου.

Ήβη - Αλεξάνδρα
Παπαδοπούλου-Τσοπανάκη

MOO312

ΕΛΛΗΝΙΚΗ ΔΗΜΟΚΡΑΤΙΑ
ΥΠΟΥΡΓΕΙΟ ΥΓΕΙΑΣ ΚΑΙ ΚΟΙΝΩΝΙΚΗΣ ΑΛΛΗΛΕΓΓΥΗΣ
Β' Δ.Υ.ΠΕ ΝΟΤΙΟΥ ΑΙΓΑΙΟΥ
"ΟΙΚΟΣ ΕΥΓΗΡΙΑΣ ΔΩΔ/ΣΟΥ"

Ρόδος, 14/12/2006
Αριθ. Πρωτ.: 555

ΕΥΧΑΡΙΣΤΗΡΙΟ

Ο Πρόεδρος και τα μέλη του Δ.Σ. του Οίκου Ευγηρίας Δωδ/σου, το προσωπικό, αλλά και τα άτομα της Τρίτης ηλικίας που φιλοξενούνται στο Ίδρυμα, ευχαριστούμε θερμά τον Υπουργό Αιγαίου και Νησιωτικής Πολιτικής κ. Αριστοτέλη Παυλίδη που ενίσχυσε οικονομικά το Ίδρυμά μας με το ποσό των 10.000,00 ευρώ από τον τακτικό προϋπολογισμό του Υπουργείου Αιγαίου κάτι που θα συμβάλει στις περαιτέρω βελτιώσεις του κτιρίου μας.

Για το διοικητικό Συμβούλιο
Ο πρόεδρος
Κωστάκης Αντ.

ΔΗΜ 177

Συνεδριάζει το δ.σ. Αρχαγγέλου

Το απόγευμα της ερχόμενης Δευτέρας πρόκειται να συνεδριάσει το δημοτικό συμβούλιο Αρχαγγέλου. Τα θέματα που θα συζητηθούν, σύμφωνα με την ημερήσια διάταξη είναι τα εξής:

1. Έλεγχος-έγκριση ισολογισμού της 31.12.2005 κατά την μηχανογραφημένη εφαρμογή του διπλογραφικού Λογιστικού Συστήματος δήμου Αρχαγγέλου.
2. Αποδοχή - ψήφιση πιστώσεων - τροποποίηση προϋπολογισμού 2006.
3. Έγκριση τεχνικού προγράμματος για το έτος 2007.
4. Έγκριση 1ου Α.Π., Π.Κ.Τ.Μ.Ν.Ε. και χορήγηση παράτασης προθεσμίας περαίωσης του έργου: "Ανάπλαση μονοπατιών προς πηγή Πετρώνα".
5. Τροποποίηση της υπ' αριθμ. 151/30-10-06 απ. Δ.Σ. σχετικά με το έργο "Ανάπτυξη ευρυζωνικού δικτύου τοπικής πρόσβασης στο δ. Αρχαγγέλου".
6. Προμήθεια βεγγαλικών για την εκδήλωση της Πρωτοχρονιάς.
7. Οικονομική ενίσχυση της 5ης σχολικής επιτροπής (Σχολεία Μασάρων).
8. Εξουσιοδότηση δημάρχου για δικαστικό συμβιβασμό με ιδιώτη.
9. Έγκριση μετάβασης δημάρχου και ψήφιση πίστωσης για κάλυψη εξόδων μετακίνησης.
10. Εξέταση αιτήματος πολίτη.

ΣΥΛΛΟΓΟΣ ΦΙΛΩΝ ΧΟΡΟΥ

ΠΡΟΣΚΛΗΣΗ

Ελάτε να χορέψουμε και να διασκεδάσουμε με ατελείωτο κέφι, όπως μόνο ο **Σύλλογος Φίλων Χορού,** ξέρει, στο Χριστουγεννιάτικο Πάρτυ μας, το **Σάββατο 16 Δεκεμβρίου 2006** και ώρα **20.30,** στο ξενοδοχείο **"Grand Hotel".**

Τιμή κατά άτομο: 25 ευρώ
Πλούσιος μπουφές-κρασί-αναψυκτικά
Πληροφορίες στο τηλέφωνο
22410 32832, 6947519189

MAT5563

ΣΥΛΛΟΓΟΣ ΦΙΛΩΝ ΤΟΥ ΙΔΡΥΜΑΤΟΣ ΚΟΛΥΜΠΙΩΝ ΡΟΔΟΥ "Ο ΑΓΙΟΣ ΤΡΥΦΩΝΑΣ"

ΠΡΟΣΚΛΗΣΗ

Θα χαρούμε πολύ να σας δούμε στην πρώτη μας εκδήλωση, την **Κυριακή 17 Δεκέμβρη 2006,** στις **11 το πρωί** στην αίθουσα εκδηλώσεων του ιδρύματος.

Σκοπός μας να δώσουμε λίγη χαρά στους περιθαλπόμενους και να γνωριστούμε μεταξύ μας.

Η εκδήλωση θα πλαισιωθεί από την χορωδία Ρόδου της **Καίτης Καστρουνή.**

Θα ακολουθήσει ψυχαγωγικό πρόγραμμα και θα προσφερθούν εδέσματα.

Η Διοικούσα Επιτροπή
Αγγελος Αγγελάκος, Νίκος Παπαβασιλείου, Σέβη Ηλιοπούλου

MOO308

ΑΠΩΛΕΙΑ

Χάθηκε σκυλί ράτσας **LABRADOR** χρώματος μπεζ-χρυσαφί κοντά στην περιοχή Κοσκινού. Ακούει στο όνομα **"ΣΠΙΘΑΣ".**
Τηλ. 6945708595, 6944245246

MZT131214

ΑΠΩΛΕΙΑ

Χάθηκε σκύλος **Labrador χρώματος καφέ σοκολάτα** ακούει στο **όνομο Choco με λουράκι χρώματος μπλέ, είναι 2 χρονών στην περιοχή Άννης Μαρίας.**
Πληροφορίες τηλ. 22410-22623, 38960

ΜΑΠ/81(Γ)

ΕΛΛΗΝΙΚΗ ΔΗΜΟΚΡΑΤΙΑ
ΔΗΜΟΣ ΡΟΔΙΩΝ
ΕΠΑΡΧΙΑ ΡΟΔΟΥ
ΝΟΜΟΣ ΔΩΔΕΚΑΝΗΣΟΥ

ΓΝΩΣΤΟΠΟΙΗΣΗ ΓΑΜΟΥ

Γνωστοποιείται, σύμφωνα με το άρθρο 1369 του Αστικού Κώδικα, όπως τροποποιήθηκε με το Ν. 1250/1982, ότι:

Η **Νασλή-Ναϊμέ Καντή-Ογλού** του Αττίλα και της Εμινέ, που γεννήθηκε στην Ρόδο του Νομού Δωδεκανήσου και κατοικεί στη Ρόδο του Νομού Δωδ/σου, επαγγέλματος Ξενοδ/λος και ο **Ελευθέριος Χριστοδούλου** του Δημητρίου και της Μαρίας που γεννήθηκε στην Ρόδο του Νομού Δωδεκανήσου και κατοικεί στην Ρόδο του νομού Δωδ/σου επαγγέλματος Ωρολογοποιός, πρόκειται να παντρευτούν στο δημαρχείο του δήμου Ροδίων Δωδεκανήσου.

Ρόδος, 29/11/2006
Ο δήμαρχος
α.α.
Νίκος Χαραλάμπης
Αντιδήμαρχος Δήμου Ροδίων

MXP 14296

ΔΕΝ ΕΟΡΤΑΖΕΙ

Ο κ. **Ελευθέριος Κωνστάντζος** δεν θα γιορτάσει.

MZT131208

ΣΥΓΧΑΡΗΤΗΡΙΟ

Τα συγχαρητήρια και τις θερμότερες ευχές μας στον **Στέργο Δημητρίου Αφαντενό,** για την απόκτηση Διδακτορικού του στην πληροφορική με άριστα 10 από το Πανεπιστήμιο Αθηνών με υποτροφία του Δημόκριτου στα 28 του χρόνια και για την θέση του ως ερευνητής στο πανεπιστήμιο της Μασσαλίας.

Η μητέρα του Μαρία Αφαντενού
Τ' αδέλφια του Ραφαέλλα, Μαρίνα, Τσαμπίκος, Άννα, Κώστας

MZT091209

ΣΥΓΧΑΡΗΤΗΡΙΟ

Στην αγαπημένη μας **Λιάνα Τσιάρτα** του Ηρακλή και της Αθηνάς, που πήρε επάξια το πτυχίο της από το Οικονομικό Τμήμα της Νομικής Αθηνών, συγχαίρουμε θερμά.

Οι οικογένειες:
Εφης και Νίκου Μοσχή
Μαίρης και Γιάννη Μαυρονικόλα
Βούλας και Μιχάλη Κασσανή

MZT141206

Ανακοίνωση
Announcement

Κυριακή, 16 Δεκεμβρίου 2006
Sunday, 16th December 2006
στις 19.30
at 7.30 p.m.
στον Ι. Ν. ΑΓΙΟ ΦΡΑΓΚΙΣΚΟ
at the St. Francis Church



Θα ψαλλούν Χριστουγεννιάτικα Κάλαντα από όλες τις χώρες και θα διαβαστούν Χριστουγεννιάτικα Αναγνώσματα σε διάφορες γλώσσες. Μετά θα προσφερθούν γλυκά και αναψυκτικά

International Christmas carols will be sung with Advent Readings in different languages.
Afterwards refreshments will be offered

MZT141213

Για να μπουν στο πνεύμα!



Ηλικιωμένες γυναίκες κάνουν ασκήσεις κικ μπόξιν στον αέρα σε καθημερινή πρωινή προπόνηση σε πάρκο σαν μία προετοιμασία για τους Ολυμπιακούς Αγώνες του Πεκίνου το 2008. Πολλοί άνθρωποι της τρίτης ηλικίας στο Πεκίνο θεωρούν ότι μπαίνουν στο πνεύμα των Ολυμπιακών Αγώνων κάνοντας αυτές τις ασκήσεις κάθε πρωί.

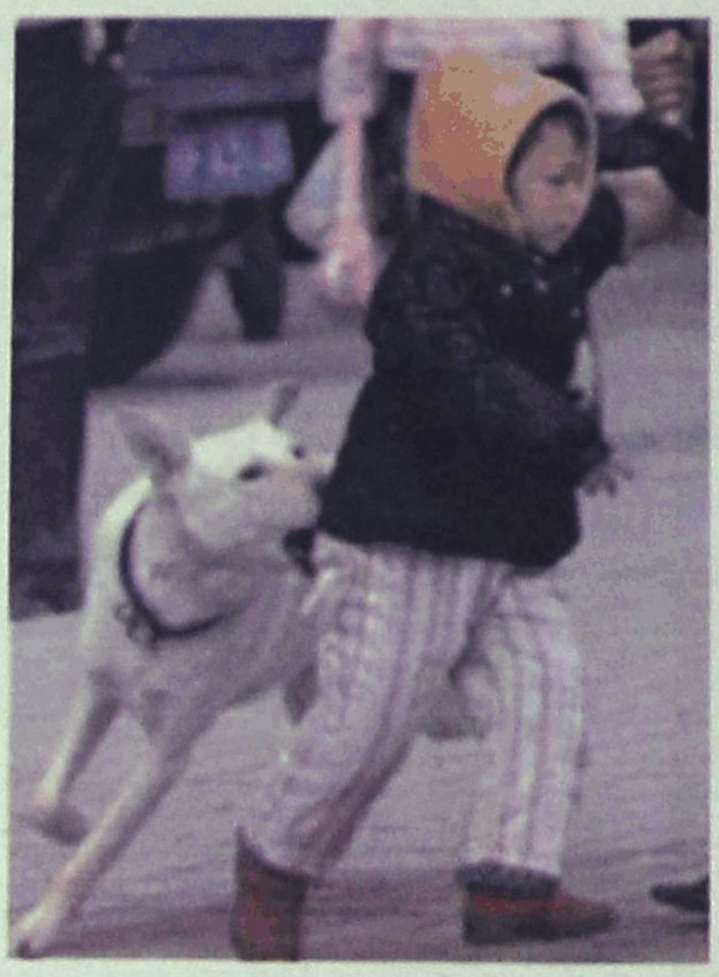

Σκύλος εναντίον παιδιού

Ο φακός συλλαμβάνει έναν σκύλο να δαγκώνει ένα μικρό κορίτσι το οποίο προσπαθεί να ξεφύγει τρέχοντας. Η φωτογραφία είναι από την κεντρική επαρχία της Κίνας Χουμπέι.

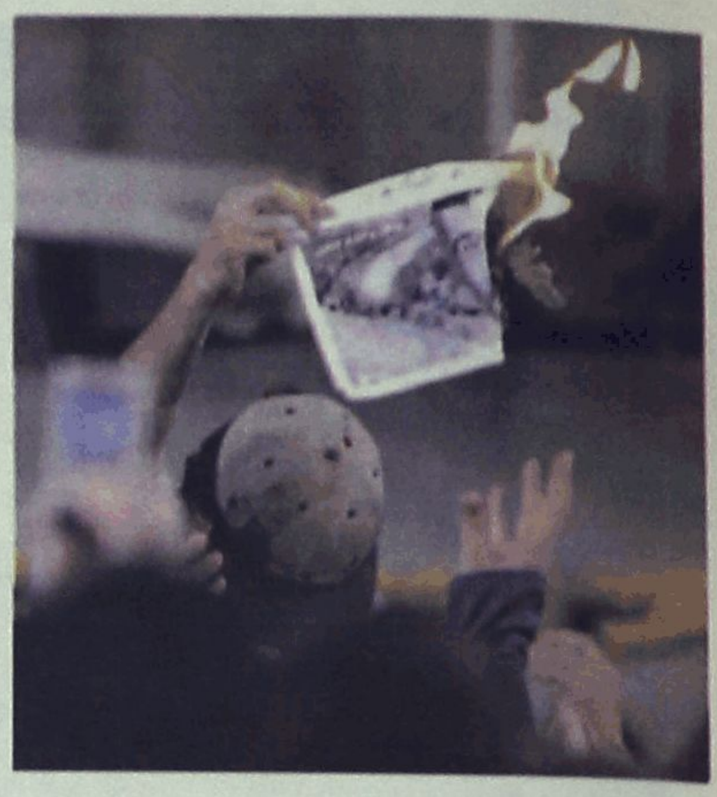

Φοιτητές με ψυχή και όχι μόνο

Κάθε τόσο, από τον δήθεν οπισθοδρομικό και συντηρητικό κόσμο του Ισλάμ έρχεται και μία έκπληξη. Αυτή τη φορά, από το Ιράν όπου ο πρόεδρος Μαχμούντ Αχμαντινετζάντ είδε φοιτητές να καίνε φωτογραφίες του ενώ μιλούσε σε πανεπιστήμιο. Άραγε ο Μπους ή ο Μπλερ θα τολμούσαν ποτέ να εκτεθούν στην ανεξέλεγκτη κρίση μίας φοιτητικής συγκέντρωσης;

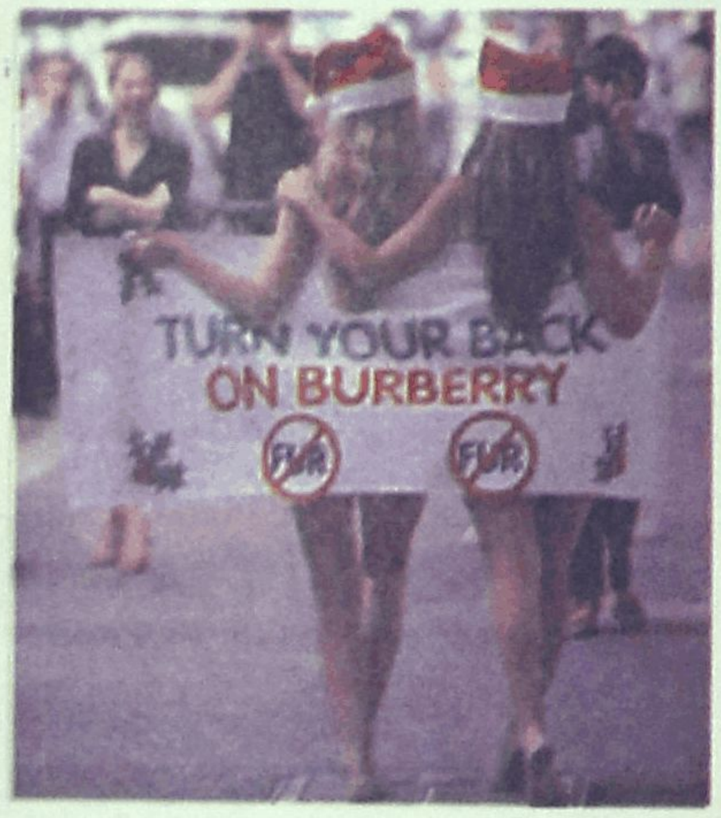

Οχι στη γούνα

Δύο κοπέλες στο Σίδνεϊ φορούν μόνο ένα πανό που αναγράφει ένα σύνθημα κατά της γούνας στη βιομηχανία της μόδας και συγκεκριμένα στρέφεται κατά του διάσημου οίκου Burberry's στο κέντρο της πόλης.



Το πράσινο Διαμάντι

Δεν είναι αυτό που κυνηγούσαν οι ήρωες της γνωστής σειράς ταινιών, αλλά είναι εξίσου, αν όχι περισσότερο, πολύτιμο. Ανήκει από το 1742 στην τότε βασιλική συλλογή διαμαντιών και τα 41 καράτια του μπορείτε να τα θαυμάσετε στο μουσείο της Δρέσδης, στη Γερμανία.

Η EUROPORT
ΣΑΣ ΕΥΧΕΤΑΙ ΧΡΟΝΙΑ ΠΟΛΛΑ ΚΑΙ ΣΑΣ ΠΡΟΣΦΕΡΕΙ
ΤΙΣ ΦΘΗΝΟΤΕΡΕΣ ΤΙΜΕΣ


SCOOTER 50CC , 4T
799€


MINI CHOPPER 50CC , 4T
490€


SCOOTER 125CC , 4T
945€


ΠΑΙΔΙΚΟ ΠΟΔΗΛΑΤΟ
49€


ΕΠΑΝΑΦΟΡΤΙΖΟΜΕΝΗ ΦΟΡΜΟΥΛΑ
245€


ΕΠΑΝΑΦΟΡΤΙΖΟΜΕΝΟ ΑΥΤΟΚΙΝΗΤΟ
150€


ΕΠΑΝΑΦΟΡΤΙΖΟΜΕΝΗ ΜΗΧΑΝΗ
49€

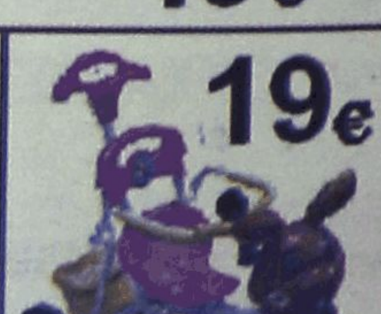
19€
ΠΑΙΔΙΚΟ ΤΡΙΚΥΚΛΟ

ΥΠΟΚΑΤΑΣΤΗΜΑ ΡΟΔΟΥ: ΛΕΩΦΟΡΟΣ ΗΡΑΚΛΕΙΔΩΝ ΚΑΙ ΙΕΡΟΥ ΛΟΧΟΥ 2 (ΕΝΑΝΤΙ ΑΣΤ. ΤΜΗΜ. ΙΑΛΥΣΟΥ) ΤΗΛ: 22410 - 96986
AT5537



Ο ταχυδρόμος πέρασε

Κ. ΤΑΚΤ. ΑΝΑΓΝΩΣΤΗ: *Γιατί αγρίεψαν Παρασκευάς και Καΐσερλης; Μα είναι απλό. Προσπαθούν να αποκτήσουν ρόλο.*

ΠΡΟΣ ΑΠΟΓΟΗΤΕΥΜΕΝΟ ΣΥΝΔΙΚΑΛΙΣΤΗ: *Τρεις, ο κούκος και... ο Γιάννης στη συγκέντρωση του Εργατικού Κέντρου; Και οι "δυναμικές παρουσίες"; Οι προβλέψεις για παλλαϊκή συμμετοχή;*

ΠΑΡΟΙΜΙΑ: *Τι είχες Γιάννη, τι είχα πάντα...*

ΠΡΟΣ ΕΚΛΕΚΤΟ ΣΥΜΠΟΛΙΤΗ: *Να μην τα βάζω με την Τροχαία για το κυκλοφοριακό κομφούζιο και άλλα. Η ευθύνη είναι της Δημοτικής Αστυνομίας;*

ΟΜΟΙΩΣ: *Με ξαφνιάζεις. Υπάρχει, λειτουργεί Δημοτική Αστυνομία στη Ρόδο;*

ΔΙΑΒΑΣΑ: *Μητροπολίτες απαγορεύουν ρύζια, κουφέτα και σέξι τουαλέτες στους γάμους.*

ΔΗΛΩΣΗ: *Ας καταργήσουν και το θεσμό, αρχίζει να συμφέρει το μυστήριο...*

Όσα φέρνει ο ΑΝΕΜΟΣ

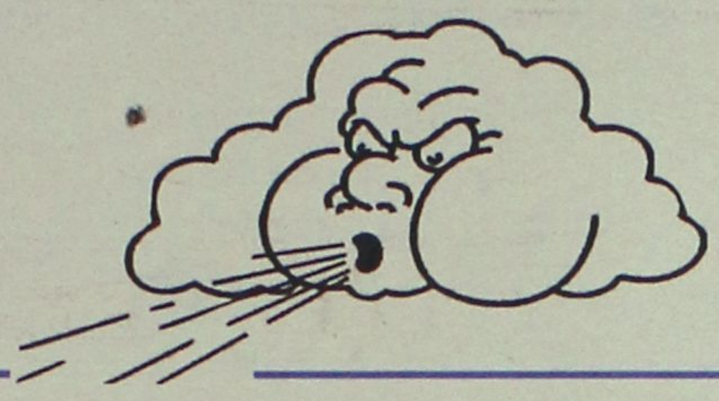

Ο Τζορτζ Κλούνεϊ στην Αίγυπτο για εκστρατεία υπέρ του Νταρφούρ

Ο αμερικανός ηθοποιός και σκηνοθέτης Τζορτζ Κλούνεϊ βρίσκεται στην Αίγυπτο στο πλαίσιο της εκστρατείας του υπέρ του Νταρφούρ, τη δυτική επαρχία του Σουδάν που μαστίζεται τα τελευταία τρία χρόνια από εμφύλιο πόλεμο με τουλάχιστον 200.000 νεκρούς και περισσότερους από δύο εκατομμύρια πρόσφυγες, σύμφωνα με τον ΟΗΕ.

Ο Κλούνεϊ θα μιλήσει στο αμερικανικό πανεπιστήμιο του Καΐρου (UAC) στους φοιτητές του προγράμματος Σπουδών για την εξαναγκαστική μετανάστευση και τους πρόσφυγες. "Είναι μια άτυπη εκδήλωση. Θα συναντήσει τους φοιτητές, θα τους μιλήσει για το Νταρφούρ και θα τους ακούσει", διευκρίνισε η εκπρόσωπος του πανεπιστημίου.

Ο Κλούνεϊ θα συναντηθεί επίσης με τον αιγύπτιο υπουργό Εξωτερικών, σύμφωνα με επίσημη πηγή. Η Αίγυπτος είναι βασικός διαμεσολαβητής μεταξύ της διεθνούς κοινότητας που θέλει να στείλει κυανόκρανους στο Νταρφούρ και του καθεστώτος του προέδρου του Σουδάν Ομαρ αλ Μπεσίρ που αρνείται οποιαδήποτε αποστολή κυανοκράνων στην επαρχία αυτή. Ο διάσημος ηθοποιός που μάχεται υπέρ των πληθυσμών του Νταρφούρ έφθασε χθες, Τρίτη, στην Αίγυπτο από την Κίνα, η οποία είναι από τους σημαντικότερους οικονομικούς και πολιτικούς συμμάχους του Σουδάν.

Το χριστουγεννιάτικο έλατο φωτίστηκε στην πλατεία του Αγίου Πέτρου

Το παραδοσιακό χριστουγεννιάτικο έλατο, ύψους 33 μέτρων, κοσμεί από νωρίς χθες το πρωί την πλατεία του Αγίου Πέτρου. Ήδη οι υπηρεσίες του Βατικανού από τις 06.00 ώρα Γκρίνουιτς (08.00 ώρα Ελλάδος) τοποθέτησαν το ασημένιας απόχρωσης δένδρο στην κεντρική πλατεία του κράτους του Βατικανού, δίπλα σε μια τεράστια φάτνη που περιβάλλεται από φράκτες με πασσάλους, τα αποκαλυπτήρια της οποίας θα γίνουν στις 24 του μηνός.

Κάθε Χριστούγεννα μια χώρα ή μια περιοχή της Ιταλίας προσφέρει κατά παράδοση στην Αγία Έδρα ένα έλατο. Φέτος το δένδρο έφθασε από την περιοχή της Καλαβρίας στο νότιο άκρο της χερσονήσου.

Η ειδική αυτοκινητοπομπή που μετέφερε το γιγάντιο έλατο --βάρους 9,5 τόννων και περιμέτρου τριών μέτρων-- από την πόλη της Κοσέντζα και αναμενόταν το πρωί χθες, Τρίτη, στη διάσημη πλατεία, καθυστέρησε λόγω πυκνής ομίχλης που επικρατούσε στη διάρκεια της διαδρομής.

Ο Τζόνι Χαλιντέι, κάτοικος Γκστάαντ για έξι μήνες και μια ημέρα το χρόνο

Ο 64χρονος γάλλος τραγουδιστής και ηθοποιός Τζόνι Χαλιντέι θα εγκατασταθεί έως τα τέλη Δεκεμβρίου στο Γκστάαντ της Ελβετίας όπου θα διαμένει έξι μήνες και μια ημέρα κάθε χρόνο, κάτι που θα του επιτρέψει να επωφεληθεί από το ελβετικό φορολογικό σύστημα, αναφέρει το περιοδικό Εξπρές στην ιστοσελίδα του.

Από την πλευρά της, η κοινότητα Σάανεν στην οποία υπάγεται διοικητικά το χωριό του Γκστάαντ δεν δίνει γενικές πληροφορίες για τους κατοίκους της. Πρόσφατα ανακοίνωσε ότι 1.979 από τους 7.234 κατοίκους της κοινότητας είναι αλλοδαποί και όλοι τους φορολογούνται κατ΄αποκοπή σύμφωνα με το ελβετικό φορολογικό σύστημα και ότι στη χώρα αυτή δεν έχουν επικερδή δραστηριότητα. Για να είναι κάποιος κάτοικος στο Γκστάαντ, ένα από τα ακριβότερα χειμερινά θέρετρα στον κόσμο, πρέπει να κατοικεί εκεί τουλάχιστον έξι μήνες το χρόνο, συγκεκριμένα έξι μήνες και μια ημέρα. Ίνδαλμα της γαλλικής ροκ, ο Χαλιντέι θεωρείται από μερικούς ως ο Γάλλος Έλβις Πρίσλεϊ. Έχει 40 χρόνια λαμπρής καριέρας στη μουσική βιομηχανία με 18 πλατινένιους δίσκους και πωλήσεις 100 εκατομμυρίων δίσκων. Είναι από τους μεγαλύτερους αστέρες στη χώρα του. Έχει κάνει 400 περιοδείες δίνοντας συναυλίες μπροστά σε 15 εκατομμύρια θεατές.



ΡΟΔΙΑΚΗ ΑΠΟ ΤΟ 1915

ΦΛΑΣ ΣΤΟ ΠΑΡΕΛΘΟΝ

Εν Ρόδω Δευτέρα 20 Μαρτίου 1933
Αριθ. 1365

Πρόοδος εις την ναυτιλίαν μας

Την παρελθούσαν εβδομάδα εγένοντο μετά πολλής επιτυχίας αι δοκιμαί της τοποθετήσεως μηχανών Δήζελ της Σουηδικής εταιρείας ELLWE επί του ιστιοφόρου "Ολυμπος" χωρητικότητος 200 τόννων του πλοιάρχου κ. Βασιλείου Βασιλειάδου εκ Σύμης.

Επί του "Ολύμπου" ετοποθετήθη μηχάνημα δυνάμεως 90 ίππων, όπερ κατά τας δοκιμάς ανέπτυξε ταχύτητα 95 μιλίων. Την τοποθέτησιν έκαμεν ο κ. Περικλής Γρηγοράς, μηχανικός της ως άνω εταιρείας εν Πειραιεί, όστις και επεστάτησε κατά την περίοδον των δοκιμών.

Πληροφορούμεθα ότι και άλλα ιστιοφόρα των νήσων μας πρόκειται προσεχώς να εφοδιασθώσι δια παρομοίων μηχανών, εξασφαλιζόντων τα ταξείδια των κατά την εποχήν των αντιξόων καιρικών συνθηκών. Ούτω εκτός της προόδου, την οποίαν σημειοί η ιστιοφόρος ναυτιλία μας εξασφαλίζονται κατά την εποχήν του θέρους και η εις τας γείτονας χώρας και νήσους μεταφορά των προϊόντων των νήσων μας και η μετ' αυτών συγκοινωνία καθίσταται τακτικωτέρα και πυκνοτέρα.

ΠΡΙΝ 50 ΧΡΟΝΙΑ

Σάββατο 15 Δεκεμβρίου 1956
Αριθ. 1704

Η ΑΠΑΝΤΗΣΙΣ ΤΗΣ ΚΥΒΕΡΝΗΣΕΩΣ ΔΙΑ ΤΟ ΣΥΝΤΑΓΜΑ ΡΑΝΤΚΛΙΦ ΘΑ ΔΟΘΗ ΤΗΝ ΠΡΟΣ. ΤΕΤΑΡΤΗΝ

ΑΘΗΝΑΙ, 14-

Την 6ην απογευματινήν συνήλθε το Υπουργικόν Συμβούλιον, ο κ. Καραμανλής δε εξέθεσε τα των συνομιλιών του με τον κ. Μπόυντ και λεπτομερείας του Συντάγματος Ράντκλιφ.

Εις ανακοίνωσιν του Υπουργικού Συμβουλίου τονίζεται ότι η απόφασις εγνωστοποιήθη προς τον κ. Μπόυντ, θα ανακοινωθή όμως την Τετάρτην, οπότε θα διεξαχθή συζήτησις επί του Συντάγματος και εις την Βουλήν των Κοινοτήτων.

Ο ΣΤΑΘΜΟΣ ΛΕΥΚΩΣΙΑΣ ΜΕΤΕΔΩΣΕ ΟΜΙΛΙΑΝ ΤΟΥ ΚΥΠΡΙΟΥ ΠΡΟΔΟΤΟΥ

Χθες την 2.10' μεταμεσημβρινήν εκ του ραδιοσταθμού της Λευκωσίας ωμίλησεν ο γνωστός προδότης όστις μεταξύ άλλων είπεν ότι "οι Κύπριοι πρέπει να συνεργασθούν με την κυβέρνησιν δια να βγάλη από την Κύπρον αυτόν τον μπελά, τον Γρίβα. Γιατί, αν δεν φύγη αυτός, θα μας βγη σε κακό. Τώρα πρέπει να σταθούμε στα πόδια μας να φωνάξουμε κάτω η βία και να δεχτούμε ένα σύνταγμα, που θα φέρη την ευτυχία σε όλους μας".

ΟΙ ΤΑΜΙΑΙ ΘΑ ΠΡΟΒΟΥΝ ΕΙΣ ΣΥΝΤΑΞΙΝ ΤΩΝ ΕΥΡΗΤΗΡΙΩΝ ΦΟΡΟΛΟΓΟΥΜΕΝΩΝ

Το Γενικόν Λογιστήριον έδωσεν εντολήν προς τους ταμίας του Κράτους, όπως επί της επικειμένη λήξει του οικονομικού έτους 1955-56, προέλθουν εις τον έλεγχο των εισπρακτέων υπολοίπων και προβούν εις την σύνταξιν του ευρετηρίου, φορολογουμένων. Εις τα εν λόγω απογραφικά δελτία, θα περιληφθούν πάντα τα χρέη των φορολογουμένων προς ενημέρωσιν της υπηρεσίας διά την ταχείαν είσπραξιν των χρεών.

κακίες

Μετά την επαγγελματική αποκατάσταση των παιδιών του ο άνθρωπος φροντίζει και για την... πολιτική αποκατάστασή τους! Σωστά υποθέσατε, για τον γνωστό παράγοντα πράκειται!

Ποιές θα είναι οι πρώτες δηλώσεις των νέων δημάρχων; Ότι παρέλαβαν καμμένη γη (μεταξύ μας δεν θα απέχει και πολύ η πραγματικότητα).

Γιατί υποψιαζόμαστε ότι κάποιοι θα εκτεθούν με την ιστορία των εκλογών στο υπηρεσιακό συμβούλιο των ΟΤΑ;

Μάλλον βεντέτα θ' ανοίξει μεταξύ των αστυνομικών της Ρόδου και των γυναικών από τη Βουλγαρία!

Ο κακός

Τελικά θα ορκιστεί ή όχι το νέο δημοτικό συμβούλιο Αφάντου;

Η απόφαση από το Τριμελές Διοικητικό Πρωτοδικείο Ρόδου αναφορικά με τις ενστάσεις που έχουν κατατεθεί, δεν έχει ακόμη εκδοθεί και ως εκ τούτου δεν έχει γίνει επίσημα η ανακήρυξη του αποτελέσματος.

Οι κακές γλώσσες πάντως λένε πως ο καινούριος χρόνος θα βρει και πάλι τον Σταμάτη Καβάδα στη θέση του δημάρχου, ανεξαρτήτως της λαϊκής εντολής που έχει δοθεί!

Λέτε να γίνει έτσι;!

Λ. Μ.

Συσκέψεις

Και μυστικές συσκέψεις γίνονται για τις εκλογές της ΤΕΔΚ. Μόνο που στην Ελλάδα μυστικό που το ξέρουν δύο... παύει να είναι μυστικό! **Λ. Μ.**



Από το 1980
Πλάτων
Ταβέρνα
• Φρέσκα κρέατα • Σπιτικό Φαγητό • Θαλασσινοί Μεζέδες
Με την γνωστή ποιότητα και ποικιλία συνεχίζουμε και τον χειμώνα σε έναν ζεστό και ανακαινισμένο χώρο.
ΑΝΟΙΧΤΑ κάθε βράδυ εκτός Δευτέρας και Τρίτης
Κυριακές, εορτές και τα μεσημέρι
Σας εχετόμαστε Καλές Γιορτές
Δημήτρης και Χρήστος

ΠΩΛΟΥΝΤΑΙ
1) ΜΟΝΟΚΑΤΟΙΚΙΕΣ και ΔΙΑΜΕΡΙΣΜΑΤΑ λουξ κατασκευής στις περιοχές Μύρα Μάρε-Ιξιά-Ιαλυσό, των 135 τ.μ.-140 τ.μ-180 τ.μ.-200 τ.μ.
2) ΜΟΝΟΚΑΤΟΙΚΙΕΣ ΣΕ ΜΠΕΤΑ η ΤΕΛΕΙΩΜΕΝΕΣ εντός σχεδίου, 140 τ.μ. στη περιοχή Παστίδας.
3) ΚΑΤΑΣΤΗΜΑΤΑ ΣΤΗΝ ΙΑΛΥΣΟ (επί της οδού Δημοκρατίας γωνιακά) των 45 τ.μ. έκαστο
ΠΛΗΡΟΦΟΡΙΕΣ Γ. ΙΩΑΝΝΙΔΗΣ
ΤΗΛ. 2241021714-22307 ΚΙΝ. 6932296983

ΔΙΑΛΥΣΗ
ΕΚΛΕΚΤΑ ΥΦΑΣΜΑΤΑ
ΚΑΣΜΗΡΙΑ-ΠΑΛΤΑ-ΤΑΠΕΡ-ΚΑΜΗΛΟ 100% ΛΙΝΑ-ΜΕΤΑΞΩΤΑ
ΒΕΛΟΥΔΑ ΑΓΓΛΙΑΣ-ΓΑΛΛΙΑΣ-ΙΤΑΛΙΑΣ-ΓΕΡΜΑΝΙΑΣ
ΤΙΜΕΣ ΚΑΤΩ ΤΟΥ ΚΟΣΤΟΥΣ
60% ΕΩΣ 80% ΦΘΗΝΟΤΕΡΑ
ΙΑΚΩΒΟΣ ΜΑΚΑΡΙΟΥ 16 ΡΟΔΟΣ
ΠΙΣΩ ΑΠΟ ΤΟ ΔΙΚΑΣΤΗΡΙΟ
ΔΙΠΛΑ ΣΤΗ ΛΕΣΧΗ ΑΞΙΩΜΑΤΙΚΩΝ
ΤΗΛ.: 2241022273 ΑΔ. ΠΡΟΕΔΡΟΥ ΠΡΩΤ. 1188/06

BOUTIQUE frisbee
Ανοικτά και τον Χειμώνα
Με την Χειμερινή μας Collection
Diane von Furstenberg, Issa, Lui Jo, J.Le Guy, La Martina, Marc Jacobs και άλλες επώνυμες μάρκες
ΧΕΙΜΕΡΙΝΟ ΩΡΑΡΙΟ:
Δευτέρα,Τετάρτη,Σάββατο 10:00 -16:00
Τρίτη,Πέμπτη,Παρασκευή 10:00 -18:00
Κυριακή Κλειστά
ΣΩΚΡΑΤΟΥΣ 8-8, ΠΑΛΙΑ ΠΟΛΗ
ΤΗΛ: 22410 39008
frisbee
AT5504(Γ)

ESCADA frisbee
ΑΜΕΡΙΚΗΣ 59,ΡΟΔΟΣ
τηλ: 22410 39007
ΔΙΑΛΥΣΗ
ΛΟΓΩ ΑΝΑΚΑΙΝΙΣΗΣ
ΜΕΓΑΛΕΣ ΠΡΟΣΦΟΡΕΣ
STOCK
AT5505(Γ)

COLORADO Entertainment Group
Αγέρι πολιτισμού στάση 2η
σάββατο 16 Δεκεμβρίου
ώρα 23:00
Είσοδος 20€
Προπώληση εισιτηρίων στα Ταμεία στο Colorado
Διονύσης Σαββόπουλος
Γιώτης Κιουρτσόγλου
Σταύρος Λάντσιας
Αγέρι πολιτισμού
σε συνεργασία με την 1η Κανάλι Δωδεκανήσου

netech
Εθν. Αντιστάσεως 71 - Ρόδος - Τηλ. 22410 77440 - Φαξ. 22410 77439 e-mail:info@tetech.gr http://www.netech.gr
SIEMENS vivodi Eurotel m·com
ΧΕΙΜΕΡΙΝΗ ΠΡΟΣΦΟΡΑ ΤΗΛΕΦΩΝΙΚΟΥ ΚΕΝΤΡΟΥ
SIEMENS HIPATH 1220 V2.1
Χωρητικότητα :
2 ISDN γραμμές
2 ΨΗΦΙΑΚΕΣ ΣΥΣΚΕΥΕΣ + 4 ΑΝΑΛΟΓΙΚΕΣ ΣΥΣΚΕΥΕΣ
HiPath 1220: Το ευέλικτο ψηφιακό κέντρο με δυνατότητα σύνδεσης ψηφιακών συσκευών της οικογένειας OptiPoint 500 και ενσωματωμένο προαπαντητικό / φωνητικό ταχυδρομείο, ιδανικό για ατομικές επιχειρήσεις, λογιστικά, δικηγορικά ταξιδιωτικά γραφεία, ιατρεία, και μικρές επιχειρήσεις.
= 549,00€ με ΦΠΑ
AT5525(Γ)

Πρόσκληση
Ο Αθλητικός Σύλλογος Εθνικός Αρχίπολης
σας προσκαλεί
στη χοροεσπερίδα που διοργανώνει στην αίθουσα εκδηλώσεων
"Σάββας" στα Κολύμπια
Σάββατο 16/12/2006
με τον κρητικό λυράρη
Στέλιο Μπηκάκη
και την ορχήστρα του
Φαγητό και ποτό ελεύθερο
Ρεζερβέ τηλ. 2241056300, 6974802963