RED RESTAURANT
Ε. Παπανικολάου 25 - Τηλ: 22610 30377

Η ΡΟΔΙΑΚΗ

ΣΑΒΒΑΤΟ 16 ΔΕΚΕΜΒΡΙΟΥ 2006 ΗΜΕΡΗΣΙΑ ΠΡΩΙΝΗ ΕΦΗΜΕΡΙΔΑ ΤΗΣ ΡΟΔΟΥ 0,70 ΕΥΡΩ ΑΡ. ΦΥΛΛΟΥ: 18480 56 ΣΕΛΙΔΕΣ

ΔΙΕΡΓΑΣΙΕΣ



Ξεκίνησαν οι διεργασίες για το νέο Διοικητικό Συμβούλιο της ΤΕΔΚΔ. Ενδιαφέρον δύο για την θέση του προέδρου.

ΣΕΛ. 6

ΣΥΓΚΙΝΗΣΗ



Φορτισμένο χθες το κλίμα κατά τη διάρκεια της τελευταίας συνεδρίασης του Δημοτικού Συμβουλίου Ρόδου.

ΣΕΛ. 11

ΠΟΛΥ ΨΗΛΑ



Πολύ ψηλά βρίσκεται η Ελλάδα στην Παγκόσμια Αγορά σύμφωνα με στοιχεία του Παγκόσμιου Οργανισμού Τουρισμού.

ΣΕΛ. 7

ΚΑΘΑΡΗ Η ΕΛΛΗΝΙΚΗ ΘΕΣΗ

Την παραπάνω δήλωση έκανε ο Πρωθυπουργός αναφερόμενος στην Ευρωπαϊκή προοπτική της Τουρκίας, αμέσως μετά την λήξη της Συνόδου Κορυφής της ΕΕ. Ο κ. Καραμανλής σε συνέντευξη Τύπου αναφέρθηκε και στο Κυπριακό, καθώς και στη διεύρυνση της ΕΕ.

ΣΕΛΙΔΑ 3



Ενόψει της ανάληψης καθηκόντων από τις νέες αρχές

ΚΙΝΗΤΙΚΟΤΗΤΑ ΔΗΜΟΤΙΚΩΝ ΠΑΡΑΤΑΞΕΩΝ

Συγκλήσεις ολομέλειας αλλά και συνεχείς επαφές.

Με εντατικούς ρυθμούς δουλεύει η παράταξη του κ. Χατζηευθυμίου ενόψει της ανάληψης των καθηκόντων της νέας Δημοτικής Αρχής από την 1η Ιανουαρίου. Αλλεπάλληλες συσκέψεις και επαφές και στις δύο άλλες δημοτικές παρατάξεις. Προχθές συνήλθε η παράταξη "Ρόδος Ανθρώπινη Πόλη", ενώ την Δευτέρα συνέρχεται η παράταξη του κ. Σ. Καραγιάννη. Όπως είναι γνωστό η ορκωμοσία θα γίνει στις 23 Δεκεμβρίου.

ΣΕΛΙΔΕΣ 4 και 10





Έπιασαν δουλειά οι "Ράμπο"

ΣΕΛΙΔΑ 9

Ελεύθερος αφέθηκε ο ένας

• Ελεύθερος μετά την απολογία του ο ένας από τους δύο που κατήγγειλε η 15χρονη.

ΣΕΛ. 8

Κατατέθηκε το Ν/Σ



Καταργείται η Β' ΔΥΠΕ

Καταργείται η Β' ΔΥΠΕ Νοτίου Αιγαίου μετά την απόφαση του Υπουργείου Υγείας για συγχώνευση των ΔΥΠΕ.

ΣΕΛ. 9

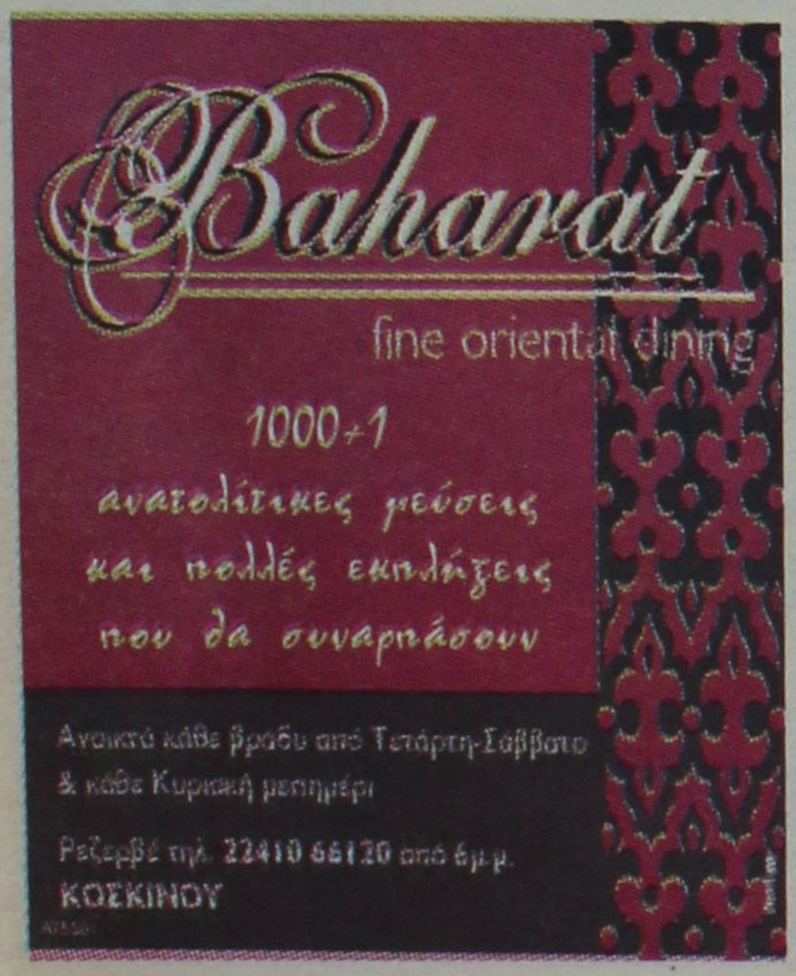

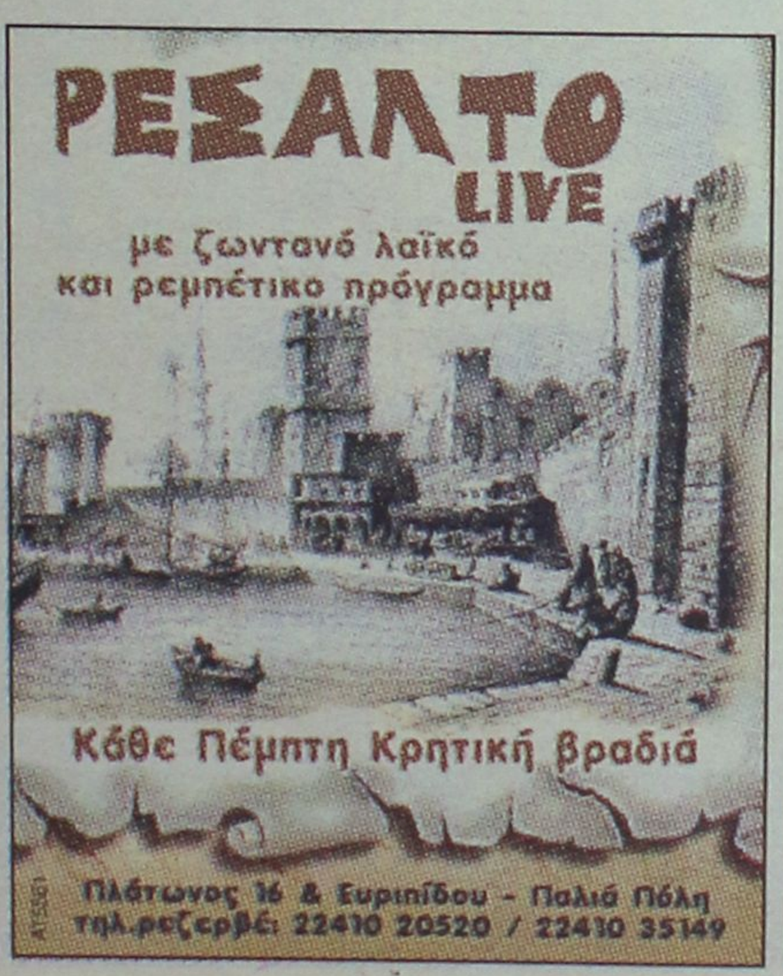

Μαθε ποιό επαγγελμα σου ταιριάζει
Πληροφ. στη σελίδα 29

ΔΗΛΩΣΕΙΣ ΚΑΡΑΜΑΝΛΗ ΓΙΑ ΤΗΝ ΕΥΡΩΠΑΪΚΗ ΠΡΟΟΠΤΙΚΗ ΤΗΣ ΤΟΥΡΚΙΑΣ

Η Ελληνική θέση είναι καθαρή

Τί είπε στη συνέντευξη Τύπου αμέσως μετά το πέρας της Συνόδου Κορυφής της ΕΕ

• Ιστορική σημασία για την Ελλάδα η προσχώρηση Βουλγαρίας και Ρουμανίας

Την ιστορική σημασία, τόσο για την Ελλάδα όσο και για την περιοχή των Βαλκανίων, της προσχώρησης από την 1η Ιανουαρίου 2007 της Βουλγαρίας και της Ρουμανίας στην Ε.Ε. υπογράμμισε ο πρωθυπουργός Κώστας Καραμανλής μιλώντας σε δημοσιογράφους μετά το πέρας των εργασιών της Συνόδου Κορυφής των Βρυξελλών.



Ο Πρωθυπουργός Κώστας Καραμανλής πλαισιωμένος από την Υπουργό και τον Υφυπουργό Εξωτερικών Ντόρα Μπακογιάννη και Γιάννη Βαληνάκη καθώς και τον Υπουργό Επικρατείας Θεόδωρο Ρουσόπουλο και τον Διευθυντή του Γραφείου Τύπου του Πρωθυπουργού Γιάννη Ανδριανό, μιλά στην συνέντευξη Τύπου μετά το τέλος των εργασιών στης συνόδου Κορυφής της Ευρωπαϊκής Ένωσης, που πραγματοποιήθηκε στις Βρυξέλλες

«Πρόκειται για μια ιστορικής σημασίας εξέλιξη, για την οποία η Ελλάδα εργάσθηκε επί μακρόν και η οποία θα συμβάλει καθοριστικά στην εδραίωση της σταθερότητας και της ειρήνης στην περιοχή» τόνισε ο κ. Καραμανλής και πρόσθεσε ότι παράλληλα αποτελεί μήνυμα προς τις υποψήφιες χώρες ότι αν ενσωματώσουν τις αρχές και τις αξίες της ΕΕ, υπάρχει και γι' αυτές ευρωπαϊκή προοπτική.

Επισήμανε παράλληλα την πολιτική βούληση της Ελλάδας να ενσωματωθούν σταδιακώς όλες οι βαλκανικές χώρες στην ενωμένη Ευρώπη.

Για την Τουρκία

Ο πρωθυπουργός ανέφερε ότι η Σύνοδος Κορυφής υιοθέτησε όσα συμφώνησαν οι υπουργοί Εξωτερικών για την ευρωπαϊκή προοπτική της Τουρκίας, σημειώνοντας ότι υπήρξε στενή συνεργασία με τον Τ. Παπαδόπουλο για να επιτευχθεί το επιδιωκόμενο αποτέλεσμα.

Ο στόχος ήταν διττός, τόνισε ο κ. Καραμανλής, σημειώνοντας ότι από τη μία πλευρά θέλουμε την ευρωπαϊκή προσαρμογή της Τουρκίας και να υιοθετήσει τις αρχές, τις αξίες και τον ευρωπαϊκό τρόπο συμπεριφοράς, αλλά και από την άλλη να σταλεί το μήνυμα ότι οφείλει να εκπληρώσει όλες τις υποχρεώσεις της και όλα τα κριτήρια για να υπάρξει πρόοδος στις ενταξιακές της διαπραγματεύσεις.

Υπογράμμισε ότι η ελληνική θέση είναι καθαρή σχετικά με την ευρωπαϊκή προοπτική της Τουρκίας και ανέφερε ότι «δεν υπάρχει λόγος να επηρεαστούν οι διμερείς σχέσεις, ούτε ισχύει ότι οι σχέσεις του σε προσωπικό επίπεδο με τον Τούρκο ομόλογό του διέρχονται κρίση».

Πρόσφατα, συμπλήρωσε, όπως έχει γίνει γνωστό, υπήρξε τηλεφωνική μου επικοινωνία με τον κ. Ερντογάν, όπου μπορεί να μην υπήρξε σύμπτωση απόψεων, αλλά έγιναν κατανοητές οι θέσεις και τα επιχειρήματα που εκφράζουμε.

Ο κ. Καραμανλής τόνισε ότι η απόφαση των υπουργών Εξωτερικών στέλνει ένα καθαρό μήνυμα στην Τουρκία, σημείωσε ότι οκτώ κεφάλαια δεν θα ανοίξουν καθόλου, ενώ τα υπόλοιπα και να ανοίξουν δεν θα κλείσουν.

Απαντώντας σε ερώτηση για την επίσκεψή του στην Αγκυρα είπε ότι αυτή εκκρεμεί και θα διευθετηθεί δια της διπλωματικής οδού, ενώ σημείωσε ότι αναμένεται στην Αθήνα ο Τούρκος υπουργός Εξωτερικών Αμντουλάχ Γκιουλ πολύ σύντομα, υπογραμμίζοντας ότι η επίσκεψη αυτή αναβλήθηκε πριν από λίγες μέρες για καθαρά τεχνικούς λόγους.

Σημείωσε ότι η ελληνική θέση για την Τουρκία συμπυκνώνεται στο «Πλήρης συμμόρφωση - πλήρης ένταξη» και τόνισε ότι η καθαρή κατάληξη αποτελεί κίνητρο για την προσαρμογή της γείτονος ή και αποτελεσματικό μοχλό πίεσης.

Ο πρωθυπουργός, ερωτηθείς σχετικά, δεν άνοιξε τα χαρτιά του για την τακτική που θα ακολουθήσει η Ελλάδα σχετικά με τις διαπραγματεύσεις για τα 26 κεφάλαια που προβλέπεται ότι μπορεί να ανοίξουν.

Για το κυπριακό

Την πάγια θέση της Ελλάδας υπέρ της επίλυσης του κυπριακού υπό την αιγίδα του ΓΓ του ΟΗΕ επανέλαβε από τις Βρυξέλλες ο πρωθυπουργός, αναφέροντας ότι υπάρχει ήδη εν εξελίξει διαδικασία στο πλαίσιο του ΟΗΕ. Επισήμανε, ωστόσο, ότι δεν θα πρέπει να συνδέεται η διαδικασία αυτή, η οποία αφορά τον ΟΗΕ, με το θέμα του λεγόμενου εμπορικού κανονισμού για τους Τουρκοκύπριους, ο οποίος αφορά την ΕΕ.

Αναφορικά με τον κανονισμό αυτό, ο πρωθυπουργός, αφού σημείωσε την αγαστή συνεργασία Ελλάδας - Κύπρου, δήλωσε ότι η Ελλάδα θα επιθυμούσε να υπάρξει πρόοδος, υπενθυμίζοντας όμως ότι υπάρχει ήδη μακρά περίοδος διαβουλεύσεων, ότι υπάρχουν ήδη συμφωνίες επί ορισμένων πτυχών του κανονισμού και ότι η επίτευξη συνολικής συμφωνίας θα πρέπει να αναζητηθεί στη βάση των όσων έχουν ήδη συμφωνηθεί.

Για τη διεύρυνση

Ακολούθως αναφέρθηκε στην περίπτωση της Σερβίας, σημειώνοντας ότι είχε την ευκαιρία να συζητήσει την ευρωπαϊκή προοπτική της με τον πρωθυπουργό της χώρας Μπόρις Τάντιτς, με τον οποίο συναντήθηκε την Πέμπτη στις Βρυξέλλες.

Σε ό,τι αφορά τη συνέχιση της διαδικασίας της διεύρυνσης της ΕΕ, ο Κώστας Καραμανλής σημείωσε ότι η Ελλάδα την υποστηρίζει, επισημαίνοντας ωστόσο την ανάγκη να προωθηθούν ταυτόχρονα και οι διαδικασίες εμβάθυνσης της ενωμένης Ευρώπης.

Ο πρωθυπουργός ανέφερε ακόμη ότι σε γενικές γραμμές αρχίζει να ωριμάζει στους «25» η πεποίθηση ότι μετά την ανακοπή της διαδικασίας για την επικύρωση του Συντάγματος της Ευρώπης, η ΕΕ θα πρέπει να ασχοληθεί σοβαρά πλέον με το ζήτημα της θεσμικής αναθεώρησης.

Σε ό,τι αφορά τα θέματα

Συνέχεια στη σελ. 51

Hotel Lydia Maris
Kolymbia
Rodos
★★★★↓











Στο καινούργιο **Lydia Maris**, σε ένα ειδυλλιακό περιβάλλον, στους πολυτελείς ανακαινισμένους με φαντασία και γούστο χώρους μας - αίθουσα υποδοχής και εκδηλώσεων - επιφυλάσσουμε την πιο ευχάριστη έκπληξη για τους καλεσμένους σας. Ανεση, εξυπηρέτηση και απόλαυση είναι οι λέξεις που τα χαρακτηρίζουν.

Διατίθενται
Αίθουσα χωρητικότητας 600 ατόμων για
- Γάμους
- Βαφτίσεις
- Εκδηλώσεις
- Συνεστιάσεις
- Χοροί
- Events

Η γνωστή κουζίνα του ξενοδοχείου μας με πιάτα υψηλής γαστρονομίας ικανοποιεί ακόμη και τους πιο απαιτητικούς καλεσμένους σας.

Αν θέλετε να πρωτοτυπήσετε στο γάμο σας ή τη δεξίωσή σας, το τμήμα Δημόσιων Σχέσεων του **Lydia Maris** μπορεί να αναλάβει τη φωτογράφηση, μουσική (ορχήστρα ή DJ), διακόσμηση, ανθοστολισμό και γενικά τη σκηνοθεσία της εκδήλωσής σας.

Για περισσότερες πληροφορίες στο τηλέφωνο 6979978853
Τμήμα Δημοσίων Σχέσεων www.lydiamaris.gr
AT5189

Κοσμήματα
Swiss Watches
HAMILTON



ΔΗΜΗΤΡΙΑΔΗΣ ΜΙΧΑΛΗΣ-ΜΙΛΚΟ
ΓΕΜΟΛΟΓΟΣ G.I.A. (ΙΝΣΤΙΤΟΥΤΟ ΑΜΕΡΙΚΗΣ)
ΓΑΛΛΙΑΣ 13, ΝΕΑ ΑΓΟΡΑ, ΡΟΔΟΣ - ΤΗΛ.: 22410 30121

14 ΠΑΡΑΠΟΜΠΗ

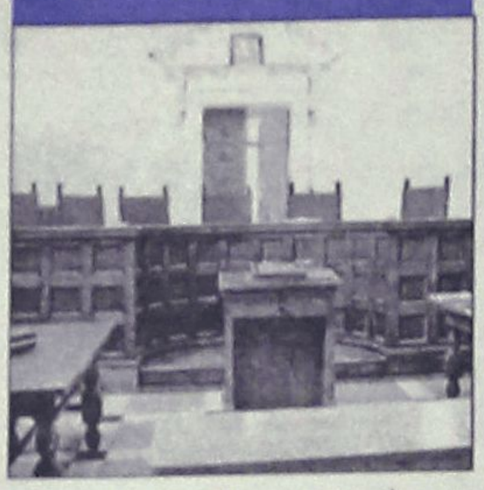

Την παραπομπή αστυνομικών και πολιτών για το βιασμό της Βουλγάρας προτείνει η εισαγγελέας.

13 ΤΑΞΙΔΙ

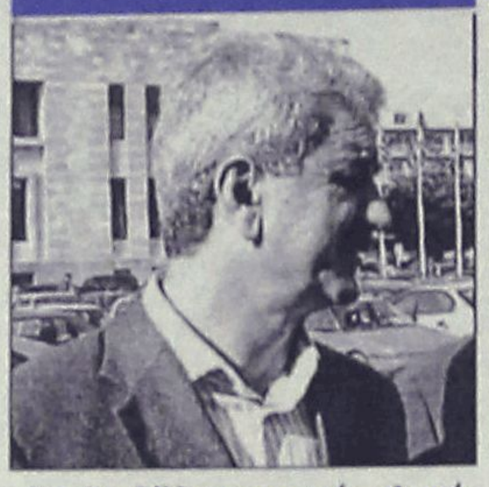

Στις Βρυξέλλες αναχωρεί τη Δευτέρα ο Νομάρχης Δωδεκανήσου κ. Μαχαιρίδης

16 ΝΑΙ ΜΕΝ ΑΛΛΑ...

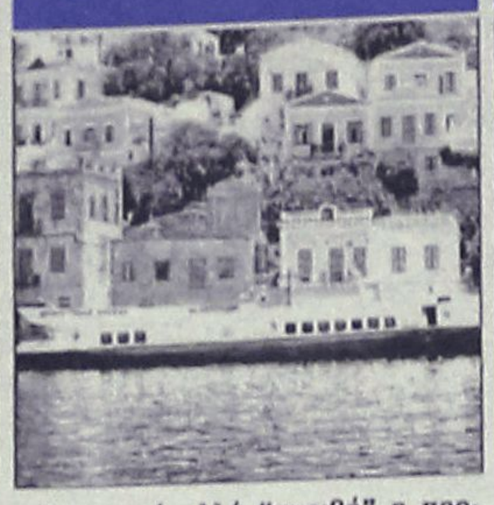

Σημαντική αλλά "ακριβή" η προσφορά του ιπτάμενου δελφινιού της αγάπης.

23 ΑΘΛΗΤΙΚΑ


αθλητικη ΡΟΔΙΑΚΗ

ΠΡΟΚΟΡΙΣΕ ΣΕ ΜΗΝΥΣΕΙΣ Ο ΚΟΤΤΟΡΟΣ

Νόκ άουτ ο Μπρίτο

Ολες οι αθλητικές ειδήσεις στο αθλητικό οκτασέλιδο της "Ροδιακής".

ΧΡΗΣΙΜΑ ΤΗΛΕΦΩΝΑ

ΡΑΔΙΟ ΤΑΞΙ:	
ΠΟΛΕΩΣ	22410 69800
ΕΚΤΟΣ ΠΟΛΕΩΣ	22410 69600
ΝΟΣΟΚΟΜΕΙΟ	22410 80000
ΑΜΕΣΗ ΔΡΑΣΗ ΠΥΡ/ΚΗΣ	199
ΛΙΜΕΝΑΡΧΕΙΟ	22410 22220
	22410 27695
ΒΛΑΒΕΣ Δ.Ε.Η.	1050
ΒΛΑΒΕΣ Ο.Τ.Ε.	121
ΑΜΕΣΗ ΔΡΑΣΗ	100
ΒΛΑΒΕΣ ΥΔΡΕΥΣΗΣ	22410 68750
	22410 68755
ΝΟΜΑΡΧΙΑ	22410 46502
ΠΕΡ/ΚΗ Δ/ΝΣΗ	22410 38174
ΔΗΜΟΣ	22410 46200
ΔΗΜ. ΕΠΙΧ. ΚΑΘΑΡ.	22410 77600
ΥΠΗΡ. ΑΠΟΚΟΜΙΔΗΣ	22410 61057
ΤΡΟΧΑΙΑ	22410 44131
ΠΛΗΡΟΦ. Ο.Τ.Ε	11888
ΔΕΛΤΙΟ ΚΑΙΡΟΥ	149
ΛΑΧΕΙΑ	1444
ΠΡΟΠΟ - ΛΟΤΤΟ	1444
ΡΟΔΑ	22410 26300
ΚΤΕΛ	22410 27706
Ο.Α.Ε.Δ.	22410 23265
Ι.Κ.Α.	22410 64912
ΤΑΞ.Υ.	22410 68701
	22410 68702
ΕΡΓΑΤ. ΚΕΝΤΡΟ	22410 24730
ΟΛΥΜΠΙΑΚΗ	22410 24555
AEGEAN AIRLINES	22410 98345

ΗΜΕΡΟΛΟΓΙΟ

Σάββατο 16 Δεκεμβρίου 2006
Αγγαίου προφ., Μοδέστου Ιεροσολύμων
Ανατολή ηλίου 07.34'
Δύση ηλίου 17.07'
Σελήνη 26 ημερών.

ΦΑΡΜΑΚΕΙΑ

Σήμερα διημερεύει το φαρμακείο του Αλαφάκη Γιωργ. (Κων/νου Παλαιολόγου 15) και διανυκτερεύει της Αλαβέρας Ειρήνης (Καναδά 140).

ΒΕΝΖΙΝΑΔΙΚΑ

Σήμερα διανυκτερεύουν τα βενζινάδικα Μιχαήλου Παν. (Χρ. Ταιγάντε) και Ντανοβασίλης-Αυγενικός (Γ. Σεφέρη).

ΛΑΪΚΕΣ ΑΓΟΡΕΣ

Πεμπτη
στην οδό Βύρωνος
Παρασκευη
στην οδό Πτολεμαίων (Ανάληψη)
Σαββατο
στο Δημοτικό Νεκροταφείο

ΣΥΝΑΛΛΑΓΜΑ

ΔΟΛΛΑΡΙΟ Η.Π.Α	1,3306	1,3288
ΛΙΡΑ ΑΓΓΛΙΑΣ	0,67657	0,67563
ΚΟΡΩΝΑ ΔΑΝΙΑΣ	7,4606	7,4502
ΚΟΡΩΝΑ ΣΟΥΗΔΙΑΣ	9,0408	9,0282
ΠΕΝ ΙΑΠΩΝΙΑΣ	152,98	152,76
ΦΡΑΓΚΟ ΕΛΒΕΤΙΑΣ	1,5886	1,5864
ΚΟΡΩΝΑ ΝΟΡΒΗΓΙΑΣ	8,1002	8,0888
ΛΙΡΑ ΚΥΠΡΟΥ	0,5785	0,5777
ΔΟΛΛΑΡΙΟ ΚΑΝΑΔΑ	1,5286	1,5264
ΔΟΛΛΑΡΙΟ ΑΥΣΤΡΑΛΙΑΣ	1,6839	1,6815

Plaza Travel
Ιερού Λόχου 7 • τηλ. 2241035767
e-mail: travel@rhodes-plaza.com
AE208

ΣΗΜΕΙΩΣΕΙΣ

Μείωση της αξιοπιστίας...

Η προσπάθεια που καταβάλλει το ΠΑΣΟΚ να επαναφέρει τις διαχωριστικές γραμμές του παρελθόντος έχει ως αποκλειστικό στόχο την κομματική του συσπείρωση όσο πλησιάζουμε προς τις εκλογές. Το κόμμα της αξιωματικής αντιπολίτευσης έχει την πόλωση στον πυρήνα της εκλογικής του στρατηγικής. Το ζητούμενο για τον κ. Παπανδρέου είναι να γεφυρώσει το χάσμα που χωρίζει το ΠΑΣΟΚ από τα ευρύτερα λαϊκά στρώματα, τα οποία στις τελευταίες εκλογές στήριξαν στη μεγάλη τους πλειοψηφία την πολιτική αλλαγή. Για να επιτύχει αυτό το στόχο δείχνει αποφασισμένος να ακολουθήσει τη συνταγή της δημαγωγίας και του λαϊκισμού, στην οποία χρόνια τώρα ειδικεύεται το ΠΑΣΟΚ. Η επίτευξη του στόχου προσκρούει σε βασικά εμπόδια:

ΠΡΩΤΟΝ, η κοινωνία έχει προ πολλού ξεπεράσει αυτό το μοντέλο πολιτικής αντιπαράθεσης, γεγονός που αποτυπώνεται σε όλες τις δημοσκοπήσεις που δείχνουν ότι η πλειοψηφία των πολιτών οι οποίοι αξιολογούν αρνητικά τη σημερινή κυβέρνηση παραμένουν έντονα επικριτικοί και κατά της αντιπολίτευσης.

ΔΕΥΤΕΡΟΝ, η προσωπικότητα και το πολιτικό προφίλ του Γιώργου Παπανδρέου δεν συνάδουν με τη στρατηγική της μετωπικής αντιπαράθεσης και με την παλαιοαριστερή πολιτική πλατφόρμα και την προπαγάνδα που στήνει το ΠΑΣΟΚ για να αντιμετωπίσει τις μεταρρυθμίσεις που προωθεί η κυβέρνηση.

ΤΡΙΤΟΝ, η προσπάθεια του ΠΑΣΟΚ να συγκροτήσει ένα αντικυβερνητικό κεντροαριστερό μέτωπο βρίσκεται σε πλήρη αναντιστοιχία με τη σημερινή πολιτική πραγματικότητα. Οι ψηφοφόροι της Αριστεράς μπορεί να έπεσαν θύματα του ΠΑΣΟΚ στα τέλη της δεκαετίας του '70 και στις αρχές της δεκαετίας του '80 παρασυρόμενοι από το μύθο της "Αλλαγής", σήμερα όμως τα κόμματα της Αριστεράς δεν έχουν κανένα λόγο να συμπράξουν στην εκλογική τους λεπλασία από το κόμμα του Γιώργου Παπανδρέου. Η δογματική αντιπολίτευση που επιλέγει το ΠΑΣΟΚ οδηγεί στην περαιτέρω μείωση της αξιοπιστίας του και υπονομεύει την προοπτική επιστροφής του στην εξουσία.

Ο ΚΑΙΡΟΣ ΣΤΗ ΡΟΔΟ

Ημερομηνία	Ωρα	Θερμ/σία	Υγρασία	Διεύθ. ανέμου–Ένταση	Καιρός–φαινόμενα
Σάββατο 16/12/2006	02:00	12 °C	87 %	3 Μποφόρ ΝΑ	ΚΑΘΑΡΟΣ
Σάββατο 16/12/2006	08:00	11 °C	84 %	3 Μποφόρ ΝΑ	ΚΑΘΑΡΟΣ
Σάββατο 16/12/2006	14:00	18 °C	50 %	3 Μποφόρ ΝΑ	ΚΑΘΑΡΟΣ
Σάββατο 16/12/2006	20:00	14 °C	78 %	3 Μποφόρ ΝΑ	ΚΑΘΑΡΟΣ
Κυριακή 17/12/2006	02:00	10 °C	93 %	2 Μποφόρ Ν	ΚΑΘΑΡΟΣ
Κυριακή 17/12/2006	08:00	9 °C	94 %	2 Μποφόρ Ν	ΚΑΘΑΡΟΣ
Κυριακή 17/12/2006	14:00	17 °C	57 %	2 Μποφόρ Δ	ΑΡΑΙΗ ΣΥΝΝΕΦΙΑ
Κυριακή 17/12/2006	20:00	12 °C	81 %	2 Μποφόρ Δ	ΣΥΝΝΕΦΙΑΣΜΕΝΟΣ
Δευτέρα 18/12/2006	02:00	11 °C	94 %	2 Μποφόρ ΝΔ	ΣΥΝΝΕΦΙΑΣΜΕΝΟΣ

www.meteo.gr

ΚΤΕΟ

Από 01-12-2006 έως 31-12-2006 επιβατικά (Ε.Ι.Χ.) και φορτηγά μέχρι και 3,5Τ με αριθμούς κυκλοφορίας ΡΟΗ 6501 έως 8.500.

Επίσης καλούνται όλα τα παραπάνω οχήματα να προβούν σε τεχνικό έλεγχο σε οποιοδήποτε Κ.Τ.Ε.Ο. ή Ι.ΚΤΕΟ της χώρας.
Επίσης θα ελέγχονται όσα οχήματα υποχρεούνται βάσει παλαιότερων προγραμμάτων πρόσκλησης.

Η ΡΟΔΙΑΚΗ

ΙΔΡΥΤΗΣ Εμμ. Καλαμπίκης
ΙΔΙΟΚΤΗΣΙΑ Υιοι Σ. Τσοπανάκη, Η. Κωτιάδης Ο.Ε.
ΕΚΔΟΤΗΣ Ήβη Γ. Τσοπανάκη
ΔΙΕΥΘΥΝΤΗΣ Σπύρος Παγκάς
ΑΡΧΙΣΥΝΤΑΚΤΗΣ Λουκάς Μαστής
ΣΥΝΤΑΞΗ Μιχάλης Μαστής, Κυριακή Πετρίδου, Βαρβάρα Μπογδάνου, Ελευθερία Πελλού, Κυριάκος Κεσκινίδης
ΑΘΛΗΤΙΚΑ Μανόλης Μπάτης, Νικήτας Κουσκούσης, Κώστας Παντίδος, Παύλος Ντοκουόπιλ, Σούγγαρη Μάγδα
ΥΠΕΥΘ. ΔΙΑΦΗΜΙΣΤΙΚΟΥ ΤΜΗΜΑΤΟΣ Λάζαρος Λαζαράκης
ΛΟΓΙΣΤΗΡΙΟ - ΔΙΑΦΗΜΙΣΕΙΣ Μάρκου Μαλλιαράκη 11 Τηλ 22410 22210 - 22410 75230 Fax 22410 22471
ΓΡΑΦΕΙΑ ΣΥΝΤΑΞΗΣ Μάρκου Μαλλιαράκη 11 Τηλ.22410 24610 Fax 22410 75641
ΑΘΛΗΤΙΚΟ ΤΜΗΜΑ Τηλ 22410 75640
www.rodiaki.gr
irodiaki@otenet.gr

AE1464
BOUTIQUE LACOSTE ΔΙΑΚΟΣΑΒΒΑΣ
Αμερικής & Λαμπράκη γωνία
τηλ. (22410)25777/21253
Σωκράτους 52, Παλιά Πόλη
τηλ. (22410)25684/38425
OUTLET Δενδρινού 2β τηλ. (22410)22500

LA DIFFÉRENCE

Πρόσκληση

Σας προσκαλούμε στα εγκαίνια του νέου μας καταστήματος

Τεχνητών νυχιών-Μανικιούρ-Πεντικιούρ

LA DIFFÉRENCE

το Σάββατο 16 Δεκεμβρίου 2006 και ώρα 17.00

Μετά τιμής Μαρία Διακογεωργίου

ΕΜΠΟΡΙΚΟ ΚΕΝΤΡΟ RHODESLAND-ΙΞΙΑ-ΡΟΔΟΣ
ΤΗΛ.: 2241092583, 6944674775 ΑΤ5631(Γ)



Κατά τη χειμερινή περίοδο
ανοικτά καθημερινά από 6 μ.μ. και μετά
Κάθε Κυριακή ανοικτά από τις 12 το μεσημέρι
για καφέ - κρασί βιολογικής καλλιέργειας.
Φαληράκι, Ρόδος • Τηλ. 2241086396-6937197612
ΑΤ5630(Γ)

Στις δημοτικές παρατάξεις του δήμου Ροδίων

Εντονη κινητικότητα

Αλλεπάλληλες συσκέψεις ενόψει της ορκωμοσίας



Κινητικότητα επικρατεί στις δημοτικές παρατάξεις της Ρόδου το τελευταίο διάστημα, καθώς πλησιάζει η μέρα για την ανάληψη καθηκόντων από τη νέα δημοτική αρχή, την 1η Ιανουαρίου.

Ήδη, η παράταξη του νέου δημάρχου Χατζή Χατζηευθυμίου πραγματοποίησε συγκέντρωση της ολομέλειάς της, ενώ το ίδιο έκανε προχθές η παράταξη του σημερινού δημάρχου Γιώργου Γιαννούπουλου (αναλυτικό ρεπορτάζ σε άλλη σελίδα της "Ροδιακής"). Σύμφωνα με πληροφορίες, το ίδιο αναμένεται να πράξει και η παράταξη του Σάββα Καραγιάννη, την προσεχή Δευτέρα η Τρίτη.

Το ζητούμενο για όλους είναι η τακτική την οποία θα τηρήσουν το επόμενο διάστημα και κυρίως αμέσως μετά την έναρξη της θητείας του νέου δημοτικού συμβουλίου, αφού οι πρώτες κινήσεις θα δώσουν και το στίγμα της πολιτικής που θα ακολουθήσουν κατά τη διάρκεια της τετραετίας, αλλά και ο ορισμός των εκπροσώπων των παρατάξεων στις διάφορες δημοτικές επιτροπές. Για το λόγο αυτό αναμένεται μέσα στο επόμενο διάστημα να συνεδριάσουν και οι εκλεγμένοι σύμβουλοι των δύο μεγαλύτερων παρατάξεων.

Την ίδια στιγμή, ο νέος δήμαρχος Χατζής Χατζηευθυμίου αντιμετωπίζει σημαντικά προβλήματα, καθώς έχει αντιληφθεί και ο ίδιος την οικονομική κατάσταση στην οποία θα παραλάβει το δήμο και ψάχνει από τώρα να βρει τρόπους εξεύρεσης χρημάτων για να αντιμετωπίσει ακόμη και τις ανελαστικές δαπάνες. Ένα ακόμη πρόβλημα που αντιμετωπίζει, είναι η επιλογή των προσώπων που θα στελεχώσουν τις θέσεις «κλειδιά» του δήμου, όπως οι αντιδήμαρχοι, ο πρόεδρος του δημοτικού συμβουλίου και οι επικεφαλείς δημοτικών επιχειρήσεων και οργανισμών. Ήδη, στελέχη της παράταξής του έχουν εκφράσει συγκεκριμένες προτιμήσεις, ωστόσο είναι κατανοητό ότι δεν μπορούν να ικανοποιηθούν όλοι. Ήδη κάποιοι έχουν πάρει το «μήνυμα» ότι δεν πρόκειται να διοριστούν εκεί που επιθυμούν και έχουν αρχίσει οι γκρίνιες. Αρκετοί είναι αυτοί που εκτιμούν ότι λόγω των δυσαρεσκειών που έχουν προκληθεί εκ των πραγμάτων, θα υπάρξουν διαφοροποιήσεις στελεχών κατά την εκλογή του προεδρείου του δημοτικού συμβουλίου. Όπως και να έχει, ο κ. Χατζηευθυμίου διανύει περίοδο «πονοκεφάλου». Πέρα από τα οικονομικά προβλήματα του δήμου για τα οποία είναι πλήρως ενημερωμένος, αλλά και τις ισορροπίες που πρέπει να κρατήσει στην κατανομή των αξιωμάτων, πρέπει να ασχοληθεί σοβαρά και με τα σημαντικά υπό εξέλιξη έργα του δήμου, αλλά και με αυτά που θα πρέπει να προωθήσει επί δικής του δημαρχίας, για ένταξη στο τέταρτο κοινοτικό πλαίσιο στήριξης. Για να ξεπεράσει όσο το δυνατό πιο ανώδυνα τα προβλήματα αυτά, η νέα δημοτική αρχή θα χρειαστεί τη συναίνεση και των άλλων παρατάξεων που εκπροσωπούνται στο δημοτικό συμβούλιο. Μάλιστα, ο κ. Χατζηευθυμίου αντιμετωπίζει μια ακόμη ιδιαιτερότητα, που τον υποχρεώνει να είναι πάρα πολύ προσεκτικός στα βήματά του, καθ' όλη τη διάρκεια της τετραετίας. Ηγείται του δήμου, τη στιγμή που το δημοτικό συμβούλιο υπάρχουν επικεφαλής παρατάξεως της μειοψηφίας, οι δύο μακροβιότεροι δήμαρχοι της πόλης. Ο Γιώργος Γιαννόπουλος με 12 χρόνια θητεία ως δήμαρχος και ο Σάββας Καραγιάννης με 8 χρόνια θητεία ως δήμαρχος αλλά και άλλα 4 ως επικεφαλής της μειοψηφίας. Έχουν δηλαδή τεράστια εμπειρία και γνώση του αντικειμένου, σε σημείο που μπορεί κανείς να πει ότι κανένα λάθος της δημοτικής αρχής δεν πρόκειται να περάσει «α-παρατήρητο». Αυτό που θα πρέπει πάντως να επισημανθεί, είναι ότι τόσο η παράταξη της μείζονος, όσο και η παράταξη της ελάσσονος μειοψηφίας έχουν δείξει δείγματα καλής θέλησης έναντι της νέας δημοτικής αρχής. Είναι δηλαδή κατ' αρχήν πρόθυμες οι δύο αυτές παρατάξεις να βοηθήσουν τη νέα δημοτική αρχή να βρει λύσεις. Ωστόσο, είναι επίσης βέβαιο ότι τα όποια λάθη θα επισημαίνονται και σίγουρα θα υπάρξουν και αντιπαραθέσεις στις συνεδριάσεις του νέου δημοτικού συμβουλίου.

Αφεθείτε στην
ΨΥΧΑΓΩΓΙΑ , ΑΘΛΗΤΙΣΜΟ , ΔΙΑΣΚΕΔΑΣΗ
12 ΔΙΑΔΡΟΜΟΥΣ
ΧΩΡΟΣ ΓΕΝΕΘΛΙΩΝ
ΠΡΩΤΑΘΛΗΜΑ BOWLING ΚΑΘΕ ΤΕΤΑΡΤΗ 8:30
SKYPARK
bowling center
ΑΤ5253(Γ)
ΛΕΩΦ. ΡΟΔΟΥ - ΚΑΛΙΘΕΑΣ ΦΑΛΗΡΑΚΙ
(150 ΜΕΤΡΑ ΑΠΟ ΤΟ LUNA PARK)
ΤΗΛ.22410 87508

18 άτοκες δόσεις
ισχύει έως 31/12/06



pegaso
650 trail



pegaso
650 strada
AE2138
ΑΒΕΤΕ Κ. ΚΩΣΤΑΡΙΔΗΣ
Καναδά 12 - Τηλ.: 22410 78577
aprilia

Με πρωταγωνιστή τον δήμαρχο Καλλιθέας κ. Γιάννη Ιατρίδη

Ξεκίνησαν επαφές για την ΤΕΔΚΔ

Συναντήθηκε ήδη με τον κ. Χατζηευθυμίου και με άλλους δημάρχους. Αλλάζει ο τρόπος εκλογής των αντιπροσώπων.

Εντείνονται οι διεργασίες αναφορικά με την προεδρία της Τοπικής Ένωσης Δήμων και Κοινοτήτων Δωδεκανήσου, καθώς ο δήμαρχος Καλλιθέας κ. Γιάννης Ιατρίδης, βολιδοσκοπεί καθημερινά το κλίμα, προετοιμάζοντας έτσι το έδαφος ενόψει των εκλογών των αντιπροσώπων από τους ΟΤΑ της Δωδεκανήσου που θα γίνουν.

Του
Μιχάλη Μαστή
mihalis@rodiaki.gr

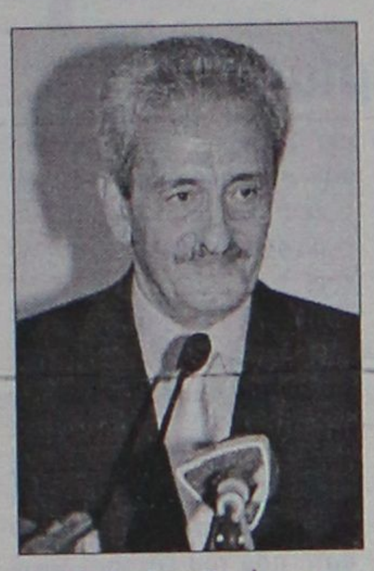





Στο πλαίσιο αυτό, ο δήμαρχος Καλλιθέας, είχε σύμφωνα με πληροφορίες, προχθές το βράδυ συνάντηση, με τον ίδιο τον Δήμαρχο Ροδίων κ. **Χατζή Χατζηευθυμίου**, αλλά και τον δήμαρχο της Λέρου κ **Τιμόθεο Κωττάκη.**

Οι τρεις δήμαρχοι, συζήτησαν σε γενικές γραμμές για το ζήτημα της προεδρίας της ΤΕΔΚ χωρίς ωστόσο να αναλάβουν καμία απολύτως δέσμευση.

Πάντως, οι πληροφορίες κάνουν λόγο για ευρεία συζήτηση για την τοπική αυτοδιοίκηση και βέβαια για το ενδεχόμενο να διεκδικήσει την προεδρία της ΤΕΔΚ ο κ. Γιάννης Ιατρίδης.

Σύμφωνα με πληροφορίες, ο κ. Γιάννης Ιατρίδης, δεν είναι διατεθειμένος να βρεθεί σε ανοικτή ρήξη με τον κ. Χατζή Χατζηευθυμίου, στην περίπτωση που ο δεύτερος θα διεκδικήσει την προεδρία της ΤΕΔΚ. Η μόνη περίπτωση για να κάνει κάτι τέτοιο, είναι να βεβαιωθεί ότι **έχει πολύπλευρη στήριξη και άνετη υπεροχή από τους υπόλοιπους δημάρχους αλλά και τους εκλέκτορες που θα αναδειχθούν από τα νέα Δημοτικά Συμβούλια.**

Εκτός από την συνάντηση Ιατρίδη - Τιμόθεου Κωττάκη - Χατζή Χατζηευθυμίου, συνάντηση για το ίδιο θέμα έγινε σύμφωνα με πληροφορίες και στα γραφεία της ΝΟΔΕ τις τελευταίες μέρες, ανάμεσα στον πρόεδρο κ. Αντώνη Μαρτίνη και δημάρχους που πρόσκεινται στη Νέα Δημοκρατία, με τους οποίους συζητήθηκαν πιθανά σενάρια ενόψει τον εκλογών της ΤΕΔΚ.

Οι πληροφορίες, πάντως αναφέρουν ότι τόσο ο δήμαρχος Καλλιθέας κ. Γιάννης Ιατρίδης, όσο και ο Δήμαρχος Ροδίων κ. Χατζής Χατζηευθυμίου, θα διεκδικήσουν τη θέση του προέδρου της ΤΕΔΚ μόνο στην περίπτωση που είναι σίγουροι ότι έχουν εξασφαλίσει την πλειοψηφία.

Σύμφωνα με υπολογισμούς παλαιών και έμπειρων στελεχών της Τοπικής αυτοδιοίκησης, όποιος από τους δύο εξασφαλίσει τους εκλέκτορες από 13 δήμους της Δωδεκανήσου, τότε θεωρείται το φαβορί για την προεδρία της ΤΕΔΚ Δωδεκανήσου.

Ο ίδιος ο κ. Γιάννης Ιατρίδης, πάντως, μιλώντας χθες στη «Ροδιακή» επανέλαβε γι ακόμα μια φορά ότι η διεκδίκηση από την πλευρά του της προεδρίας της ΤΕΔΚ δεν έχει να κάνει σε καμία των περιπτώσεων με κομματικές επιλογές και ότι απλά λόγω της εμπειρίας του στην Τοπική Αυτοδιοίκηση, μπορεί να προσφέρει με τον καλύτερο τρόπο από την θέση του προέδρου της Τοπικής Ένωσης Δήμων και Κοινοτήτων.

Ο ίδιος επίσης, ξεκαθάρισε ότι ούτε πιέσεις δέχεται αλλά ούτε και υποδείξεις για το πώς θα κινηθεί ενόψει των διεργασιών που θα γίνουν.

Χθες το βράδυ αντίστοιχη συνάντηση είχε ο κ. Γιάννης Ιατρίδης με τον δήμαρχο Ιαλυσού κ. **Σάκη Στάγκα**, ενώ για σήμερα έχει προγραμματιστεί συνάντηση με τον δήμαρχο Πεταλούδων κ. **Μιχάλη Κορδίνα.** Ο κ. Ιατρίδης, την περασμένη Δευτέρα επίσης, συναντήθηκε με τον Δήμαρχο Καμείρου κ. Δημήτρη Κρητικό, με τον οποίο εξέτασαν μεταξύ των άλλων και θέματα διαδημοτικών συνεργασιών.

ΚΑΘΟΡΙΣΤΙΚΟ ΣΤΟΙΧΕΙΟ ΟΙ ΕΚΛΕΚΤΟΡΕΣ

Όλα θα εξαρτηθούν πάντως, από τον αριθμό των αντιπροσώπων που θα καθοριστεί από τον Υπουργείο Εσωτερικών να ισχύσει για την ανάδειξη των Τοπικών Ενώσεων Δήμων και Κοινοτήτων καθώς επίσης και του αριθμού που θα καθοριστεί για την Κεντρική Ένωση Δήμων και Κοινοτήτων αντίστοιχα.

Για τον λόγο αυτό, εκτάκτως θα συνεδριάσει την ερχόμενη Δευτέρα 18 Δεκεμβρίου στις 10 το πρωί, η Κεντρική Ένωση Δήμων και Κοινοτήτων, τα μέλη της οποίας αντιδρούν έντονα στο σχέδιο του ΠΔ του υπουργού Εσωτερικών κ. Προκόπη Παυλόπουλου που αφορά την εκλογή των συλλογικών οργάνων της Τοπικής Αυτοδιοίκησης.

Για το θέμα ενημέρωσε πρόσφατα την παράταξή του και ο Δήμαρχος Ροδίων κ. Γιώργος Γιαννόπουλος. Αξίζει να σημειωθεί πάντως ότι αν τελικά ισχύσει αυτό τότε, μειώνονται οι αντιπρόσωποι από την Περιφέρεια και αυξάνονται από Αθήνα και τους μεγάλους Δήμους της χώρας.

Μεταξύ των άλλων εξετάζεται το ενδεχόμενο να γίνει και έκτακτο συνέδριο, με αφορμή την αλλαγή του νόμου.

Σχολιάζοντας την ενέργεια του υπουργού Εσωτερικών ο πρόεδρος της ΚΕΔΚΕ κ. Πάρις Κουκουλόπουλος, έκανε την ακόλουθη δήλωση :

«Η ενέργεια του υπουργού Εσωτερικών να αλλάξει συγκεκριμένες διατάξεις του ΠΔ που αφορούν την εκλογή των συλλογικών οργάνων της Αυτοδιοίκησης είκοσι μόλις μέρες πριν την έναρξη της διαδικασίας για την εκλογή των εκλεκτόρων από τα Δημοτικά Συμβούλια, αποτελεί ωμή παρέμβαση στο αυτοδιάθετο της Τοπικής Αυτοδιοίκησης και είναι μια ακραία αντιδημοκρατική πράξη.

Σε κάθε περίπτωση η Τοπική Αυτοδιοίκηση πρέπει να σταθεί στο ύψος των περιστάσεων και να δώσει απάντηση στην κυβερνητική πρωτοβουλία με συγκεκριμένο τρόπο.

υποδήματα
επιλεκτο
ΧΡΙΣΤΟΥΓΕΝΝΙΑΤΙΚΕΣ ΠΡΟΣΦΟΡΕΣ
Τόσο φθηνά πουθενά!!!
Μιχ. Πετρίδη 40 (έναντι 7ου Γυμνασίου) • τηλ. 2241074884
AT5552

ACS
... σημαίνει courier
Η ACS ΔΩΔΕΚΑΝΗΣΟΥ
ΜΑΡΙΑΝΝΑ ΚΟΚΟΠΙΠΗ & ΣΙΑ Ο.Ε
ΣΑΣ ΕΥΧΕΤΑΙ ΧΡΟΝΙΑ ΠΟΛΛΑ
ΕΥΤΥΧΙΣΜΕΝΟ & ΔΗΜΙΟΥΡΓΙΚΟ
ΤΟ ΝΕΟ ΕΤΟΣ
ΚΕΝΤΡΙΚΟ ΚΑΤΑΣΤΗΜΑ: ΣΤΕΦΑΝΟΥ ΚΑΖΟΥΛΗ 25, ΡΟΔΟΣ, ΤΗΛ.: 22410 27000
ΥΠΟΚΑΤΑΣΤΗΜΑΤΑ: ΚΡΕΜΑΣΤΗ, ΑΦΑΝΤΟΥ, ΣΥΜΗ, ΚΑΣΤΕΛΟΡΙΖΟ, ΠΛ. ΚΥΠΡΟΥ (ΚΕΝΤΡΟ)
ΧΠΔΕΤ635



5ο χλμ. Ρόδου - Λίνδου, πάνω από το Idea Bagno, τηλ.: 22410 69100, Fax: 22410 65315
ΧΠΔΕΤ635

ΜΕΤΑΧΕΙΡΙΣΜΕΝΑ

ΜΟΤΟΜΙΚΕ YAMAHA
Επίσημος Συνεργάτης Yamaha Touching your heart

Από το κατάστημα YAMAHA MOTOMIKE πωλούνται
τα παρακάτω δίκυκλα σε άριστη κατάσταση

ΜΟΝΤΕΛΟ	ΜΑΡΚΑ	ΧΙ	ΧΡΩΜΑ	ΤΙΜΗ	ΗΜ/ΝΙΑ 1ης ΑΔΕΙΑΣ
MT01 1700	YAMAHA	6100	ΑΣΗΜΙ	11000,00 €	2006
GSX 1400	SUZUKI	11000	ΜΠΛΕ	8000,00 €	2004
HAGIABUSA 1300	SUZUKI	14000	ΜΑΥΡΟ	8000,00€	2002
V-MAX 1200	YAMAHA	15000	ΜΑΥΡΟ	4500,00 €	1997
1050 SPEED TRIPLE	TRIUMPH	3500	ΜΑΥΡΟ	9000,00 €	2005
CBR 1000 F	HONDA	75000	ΚΟΚΚΙΝΟ	4500,00 €	1992
FZS 1000	YAMAHA	17000	ΑΣΗΜΙ	7500,00 €	2003
CBR 900 RR	HONDA	31000	ΠΟΡΤΟΚΑΛΙ	3500,00 €	1995
TDM 900	YAMAHA	8000	ΜΠΛΕ	6500,00 €	2003
TDM 900	YAMAHA	19800	ΑΣΗΜΙ	6500,00 €	2004
TDM 900	YAMAHA	5000	ΜΠΛΕ	7500,00€	2006
883 SPORTSTER XL	HARLEY-DAV	13000	ΠΟΡΤΟΚΑΛΙ	6000,00 €	2000
S2R DUCATI 800	DUCATI	8300	ΚΟΚΚΙΝΟ	8000,00 €	2005
Z 750	YAMAHA	450	ΠΟΡΤΟΚΑΛΙ	7000,00 €	2006
XT660R	YAMAHA	8100	ΜΑΥΡΟ	4800,00 €	2004
XT660R	YAMAHA	11000	ΓΚΡΙ	4500,00 €	2005
XT660X	YAMAHA	3600	ΓΚΡΙ	5000,00€	2005
XT660X	YAMAHA	10000	ΠΟΡΤΟΚΑΛΙ	5000,00 €	2004
DL 650 V-STROM	SUZUKI	21000	ΜΑΥΡΟ	5500,00 €	2004
FMF 650	HONDA	6000	ΜΑΥΡΟ	4800,00 €	2006
FS 650 E	HUSABERG	5500	ΚΙΤΡΙΝΟ	6500,00€	2005
Pegaso 650 Strada-Trail	APRILIA	4500	ΜΑΥΡΟ	5500,00 €	2005
PEGASO TRAIL 650	APRILIA	2450	ΑΝΘΡΑΚΙ	5000,00 €	2006
TRANSLAP 650	HONDA	21000	ΑΣΗΜΙ	4500,00 €	2003
TRANSLAP 650	HONDA	17000	ΑΣΗΜΙ	4000,00 €	2000
TRANSLAP 650	HONDA	38000	ΜΑΥΡΟ	3500,00 €	2003
TRANSLAP 650	HONDA R1-07	12000	ΑΣΗΜΙ	4000,00 €	2002
XR650 SM	HONDA	10000	ΚΟΚΚΙΝΟ	7500,00€	2004
DUKE 640 II	KTM	9000	ΠΟΡΤΟΚΑΛΙ	6000,00 €	2004
DUKE 640 II	KTM K.B	6000	ΜΑΥΡΟ	7000,00 €	2004
CBR600F	HONDA	33000	ΜΑΥΡΟ	3800,00 €	2000
FZ6 NAKED	YAMAHA	14000	ΜΑΥΡΟ	5000,00 €	2005
FZ6 NAKED	YAMAHA	6000	ΜΑΥΡΟ	5500,00 €	2005
FZ6 NAKED	YAMAHA	4000	ΜΑΥΡΟ	5500,00 €	2006
FZS 600	YAMAHA	13000	ΜΑΥΡΟ	4500,00 €	2001
GSX 600 F	SUZUKI	15000	ΚΟΚΚΙΝΟ	3000,00€	1999
HORNET 600	HONDA	4000	ΑΣΗΜΙ	6000,00 €	2005
XT600E	YAMAHA	12000	ΜΠΛΕ	2900,00 €	2002
XT600E	YAMAHA	9700	ΜΠΛΕ	3500,00 €	2003
YZF R6	YAMAHA	3700	ΜΠΛΕ	10000,00 €	2006
ZX 6	KAWASAKI	9000	ΠΡΑΣΙΝΟ	6500,00 €	2003
SMR 510	HUSQVARNA	7000	ΚΟΚΚΙΝΟ	6500,00 €	2005
BEVERLY 500	PIAGGIO	12000	ΑΣΗΜΙ	3800,00 €	2005
KLE 500	YAMAHA	75000	ΜΠΟΡΝΤΟ	1500,00 €	1993
KLE 500	KAWASAKI	2700	ΧΡΥΣΑΦΙ	4500,00 €	2005
T MAX 500	YAMAHA	1100	ΜΑΥΡΟ	8000,00 €	2006
VS 400	SUZUKI	32500	ΜΑΥΡΟ	2000,00 €	1998
YP 400 MAJESTY	YAMAHA	9500	ΜΠΛΕ	4500,00 €	2004
HYOSUNG 250	HYOSUNG	14000	ΚΟΚΚΙΝΟ	1800,00 €	2001
BEVERLY 250	PIAGGIO	2000	ΜΑΥΡΟ	3000,00 €	2006
RGV 250	SUZUKI	25000	ΜΠΛΕ	1200,00€	1993
SUPER SHERPA 250	KAWASAKI	1300	ΠΟΡΤΟΚΑΛΙ	2500,00 €	2004
WR250 F	YAMAHA	2000	ΜΠΛΕ	5500,00 €	2005
XR250SM	HONDA	42000	ΑΣΠΡΟ	2900,00 €	2001
BURGMAN VH 150	SUZUKI	9000	ΑΣΗΜΙ	2500,00 €	2005
LEONARDO 150	APRILIA	16000	ΑΣΗΜΙ	1900,00 €	2003
CAGIVA 125	PASSING	13750	ΚΟΚΚΙΝΟ	900,00€	1996
CBR125 R	HONDA	700	REPSOL	2500,00 €	2006
LEONARDO 125	APRILIA	12500	ΚΟΚΚΙΝΟ	1900,00€	2003
XC 125 CYCNUS	YAMAHA	1300	ΑΝΘΡΑΚΙ	1800,00 €	2006
XT125R	YAMAHA	13470	ΜΑΥΡΟ	2200,00 €	2005
YBR 125	YAMAHA	18500	ΜΑΥΡΟ	1200,00 €	2006
YZ125 LC	YAMAHA		ΑΣΠΡΟ	4000,00 €	2005
YQ50R AERROX	YAMAHA	6000	ΚΙΤΡΙΝΟ	1200,00 €	2005
RAPTOR 660	YAMAHA ATV	6800	ΜΑΥΡΟ	8500,00 €	2003
YFM 350 X	YAMAHA ATV	2500	ΜΠΛΕ	4500,00 €	2003
POLARIS 200	POLARIS ATV	925	ΚΟΚΚΙΝΟ	2700,00 €	2005

Πατριάρχου Αθηναγόρα 13, Ρόδος 85100 • Τηλ. & Fax 2241026360
www.motomike.gr info@motomike.gr AE2003

52χρονη γυναίκα από τη Σύμη

Κατηγορούμενη για ένα κομμάτι άρτο

Τη μήνυσε ο παπάς της Ενορίας της

Ένα κομμάτι άρτου είναι η αιτία για την οποία θα βρεθεί την επόμενη εβδομάδα στο εδώλιο του κατηγορουμένου 52χρονη από τη Σύμη.

Η 52χρονη κατηγορείται από 46χρονο ιερέα της περιοχής για συκοφαντική δυσφήμιση και εξύβριση.

Σύμφωνα με το κατηγορητήριο όλα ξεκίνησαν στις 8 Νοεμβρίου 2001 στη Ιερά Μονή Μιχαήλ Ρουκουνιώτη στη Σύμη και συγκεκριμένα στην τραπεζαρία της εκκλησίας, οπότε σύμφωνα με το έθιμο ο ιερέας δίδει στο κόσμο άρτο βουτηγμένο σε κρασί. Μαζί με τον υπόλοιπο κόσμο η 52χρονη πλησίασε τον ιερέα και του ζήτησε να της δώσει άρτο, κάτι το οποίο εκείνος αρνήθηκε να κάνει. Τότε σύμφωνα με τη μήνυση που έχει υποβληθεί η 52χρονη άρχισε να αναφέρει φράσεις που θεωρήθηκαν συκοφαντικές από τον ιερέα με αποτέλεσμα να στραφεί δικαστικά εναντίον της.

Αξίζει δε να σημειωθεί ότι μαζί της η γυναίκα είχε και το 8χρονο παιδί της.

Στην κατάθεση που έχει δώσει ο 46χρονος ιερέας πάντως παραδέχεται ότι αρνήθηκε να της δώσει τον άρτο που του ζήτησε, λόγω βεβαρημένης συνείδησης της - όπως ανέφερε χαρακτηριστικά- καθώς την είχε αφορίσει λόγω κατηγοριών σε βάρος του στη κοινωνία του νησιού και έτσι σύμφωνα και με τους κανόνες της εκκλησίας δεν μπορεί μιλεύν η 52χρονη να συμμετέχει σε κανένα μυστήριο της εκκλησίας και να συγκοινωνεί με τον ιερέα που την έχει αφορίσει.

Άλλη μια γυναίκα στην περιοχή μας

Θύμα τσαντάκηδων

Το θέμα απασχολεί την Υποδιεύθυνση Ασφαλείας

Ακόμη μία γυναίκα στη περιοχή μας έπεσε «θύμα» άγνωστων τσαντάκηδων.

Το περιστατικό καταγγέλθηκε προχθές στις 8.30 το βράδυ από τη 47χρονη κάτοικο Ρόδου στην Υποδιεύθυνση Ασφαλείας Ρόδου.

Σύμφωνα με τα όσα δήλωσε η γυναίκα στους αστυνομικούς όλα συνέβησαν σε ελάχιστα λεπτά και ενώ εκείνη βάδιζε σε δρόμο της πόλης μας. Άγνωστοι δράστες οι οποίοι επέβαιναν σε δίκυκλο μοτοποδήλατο της άρπαξαν της τσάντα και μαζί τα 5 ευρώ και διάφορα προσωπικά της έγγραφα και αντικείμενα που αυτή περιείχε.

Αξίζει να σημειωθεί ότι πρόκειται για το δεύτερο «χτύπημα» τσαντάκηδων στη περιοχή μας τις τελευταίες ημέρες, καθώς τη περασμένη Τρίτη καταγγέλθηκε παρόμοιο περιστατικό από 50χρονη κάτοικο Ρόδου.

Σύμφωνα με τα όσα η ίδια δήλωσε στους αστυνομικούς στις 8 παρά 20 το βράδυ της ίδιας ημέρας και ενώ αυτή βάδιζε σε δρόμο της πόλης μας, άγνωστοι δράστες επιβαίνοντες σε δίκυκλο μοτοποδήλατο την πλησίασαν και προτού καταλάβει τι συνέβαινε, της άρπαξαν τη τσάντα, η οποία περιείχε το χρηματικό ποσό των 200 ευρώ, δύο πιστωτικές κάρτες και διάφορα προσωπικά της έγγραφα.

Πάντως αξιωματικοί της Υποδιεύθυνσης Ασφαλείας Ρόδου, αξιοποιούν όλα τα στοιχεία που έχουν συγκεντρώσει προκειμένου να εντοπίσουν και να συλλάβουν τους δράστες.

ΜΕΓΑΛΕΣ ΕΥΚΟΛΙΕΣ ΠΛΗΡΩΜΗΣ
ΑΤΟΚΕΣ ΔΟΣΕΙΣ

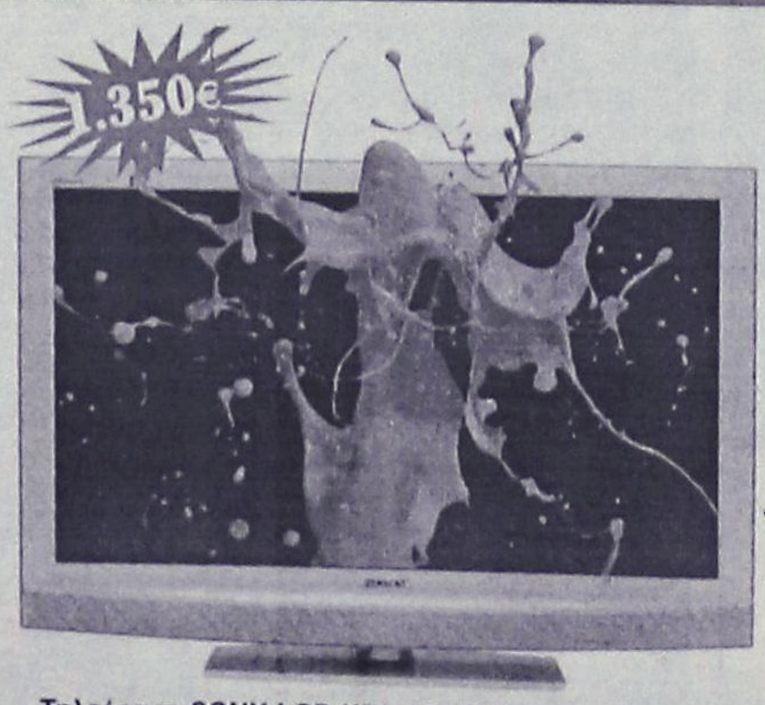

Τηλεόραση SONY LCD KDL-40U2000
• Επεξεργαστής εικόνας υψηλής απόδοσης, βασισμένος στην τεχνολογία BRAVIA ENGINE
• Υποδοχή HDMI
• Ενσωματωμένος ψηφιακός επίγειος δέκτης (και για αναλογική λήψη)

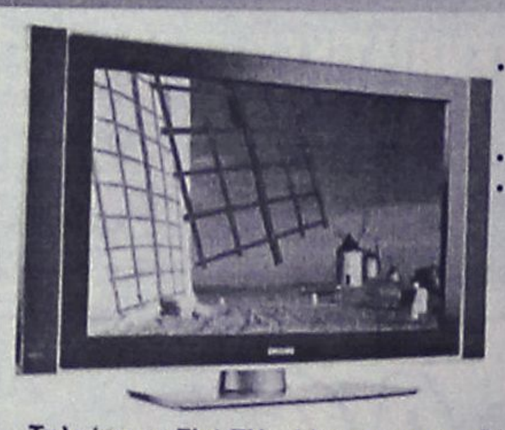

• Οθόνη LCD WXGA, 1366 X 768p
• HD Ready
• Είσοδος HDMI 2x
ΜΕ ΕΓΓΥΗΣΗ Η ΧΑΜΗΛΟΤΕΡΗ ΤΙΜΗ ΤΗΣ ΑΓΟΡΑΣ

Τηλεόραση Flat TV widescreen με οθόνη LCD32"
PHILIPS 32PF5331 LCD ΤΙΜΗ ΕΚΠΛΗΞΗ

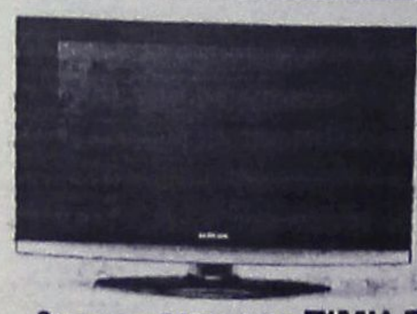

• Ανάλυση εικόνας 1366x768 (HD Ready)
• Λόγος αναλογίας αντίθεσης 3000.1
• 1 Ψηφιακή είσοδος εικόνας και ήχου HDMI

Samsung 32571 LCD ΤΙΜΗ ΕΚΠΛΗΞΗ
ΜΕ ΕΓΓΥΗΣΗ Η ΧΑΜΗΛΟΤΕΡΗ ΤΙΜΗ ΤΗΣ ΑΓΟΡΑΣ

ΧΑΡΑΛΑΜΠΑΚΗΣ
ΗΛΕΚΤΡΙΚΑ ΕΙΔΗ
AE2140
Εθν. Αντίστασης 75 • τηλ. 2241032117

Η χώρα μας σύμφωνα με στοιχεία του Παγκόσμιου Οργανισμού Τουρισμού

Ψηλά στην παγκόσμια αγορά

Κατέχει την 6η θέση στη μέση κατά κεφαλήν τουριστική δαπάνη

Η Ελλάδα παραμένει σε υψηλές θέσεις κατάταξης στην παγκόσμια τουριστική αγορά - 16η στις αφίξεις, 11η στις εισπράξεις και 6η(!) στη Μέση κατά Κεφαλήν Δαπάνη-, παρά το γεγονός ότι ο τουριστικός τομέας εξακολουθεί να αντιμετωπίζει σημαντικά προβλήματα διαρθρωτικού χαρακτήρα.

Αυτό προκύπτει από τα πλέον πρόσφατα στοιχεία του Παγκόσμιου Οργανισμού Τουρισμού που έδωσε στη δημοσιότητα ο Σύνδεσμος Ελληνικών Τουριστικών Επιχειρήσεων (ΣΕΤΕ), επισημαίνοντας παράλληλα πως η τουριστική κίνηση στο δεκάμηνο Ιανουαρίου - Οκτωβρίου 2006 εμφανίζει σημαντικό ποσοστό αύξησης.

Ωστόσο, όπως τόνισε ο πρόεδρος του ΣΕΤΕ Στ. Ανδρεάδης, κατά τη διάρκεια της καθιερωμένης συνάντησης των μελών του Συνδέσμου με τους δημοσιογράφους εν όψει των εορτών, σε καμία περίπτωση δεν πρέπει να θεωρηθεί δεδομένο ότι ο ελληνικός τουρισμός θα μπορέσει να συντηρήσει το 2007 την ανοδική του πορεία των 2 τελευταίων χρόνων και ο κίνδυνος να μπει σε ένα νέο κύκλο αστάθειας και διακυμάνσεων, όπως είχε συμβεί μεταξύ 2001 και 2004, είναι πάντοτε υπαρκτός.

Η σημαντική αύξηση των αφίξεων κατά 7,2% που σημειώθηκε το 2006 έναντι του 2005 είναι ένα θετικό γεγονός, σήμερα, όμως, η δυσμενής εξέλιξη της ισοτιμίας ευρώ - δολαρίου, η καθυστέρηση στις διαρθρωτικές αλλαγές που χρειάζεται ο τομέας του τουρισμού και το γεγονός ότι σχεδόν εξαντλήθηκαν οι θετικές επιδράσεις της διοργάνωσης των Ολυμπιακών Αγώνων, δεν επιτρέπουν κανέναν εφησυχασμό, επισήμανε ο κ. Ανδρεάδης.

Ιδιαίτερο ενδιαφέρον παρουσιάζει η επίδοση της χώρας μας σε επίπεδο μέσης κατά κεφαλήν δαπάνης, καταλαμβάνοντας την 6η θέση, ανάμεσα στις 10-15 παγκόσμιες δυνάμεις του τουρισμού με 1.070 δολάρια, αρκετά μπροστά από τους ανταγωνιστές της.



Όσον αφορά ειδικότερα την εξέλιξη της κίνησης εφέτος, η αύξηση 7,2% αφορά διεθνείς τουριστικές αφίξεις στο διάστημα Ιανουάριος - Οκτώβριος 2006 και σε σύγκριση με το αντίστοιχο διάστημα του 2005, σύμφωνα με τα στοιχεία της ΥΠΑ στα 12 κυριότερα διεθνή αεροδρόμια της χώρας, που αντιστοιχούν περίπου στο 93% του συνόλου των αεροπορικών αφίξεων και στο 76% των συνολικών διεθνών αφίξεων στη χώρα μας.

Στο επίπεδο εσόδων, στο διάστημα Ιανουάριος - Σεπτέμβριος 2006, σημειώνεται αύξηση 6,75% σε σχέση με το αντίστοιχο διάστημα του 2005.

Ο πρόεδρος του ΣΕΤΕ σημείωσε ότι τα 2 τελευταία χρόνια υπάρχει αναμφίβολα μια θετικότερη προσέγγιση των θεμάτων του τουρισμού από κυβερνητικής πλευράς. Παρά το γεγονός ότι ο ρυθμός επίλυσης των προβλημάτων και υλοποίησης των νέων πρωτοβουλιών είναι κατώτερος του επιθυμητού, ο ΣΕΤΕ θεωρεί ότι ο ελληνικός τουρισμός κινείται προς τη σωστή κατεύθυνση και εκτιμά ότι περισσότερα θετικά αποτελέσματα θα αρχίσουν να φαίνονται μετά από 1 έως 2 χρόνια από σήμερα. Στις θετικές εξελίξεις, συγκαταλέγονται, κατά τον ΣΕΤΕ, η ενεργοποίηση του συμβούλου μάρκετινγκ του Τουρισμού, καθώς και η διαδικασία διαμόρφωσης ορθολογικού συστήματος κατάταξης των καταλυμάτων, για να ξεπεραστεί το "όνειδος της αυτοκατάταξης" όπως τονίστηκε χαρακτηριστικά.

Παρά ταύτα, διαιωνίζονται διαρθρωτικά προβλήματα (αναλυτικά γράψαμε χθες) τα οποία εμπόδιζαν και εξακολουθούν να εμποδίζουν την ουσιαστική αναβάθμιση του τουριστικού μας προϊόντος, και τα οποία συνοπτικά αφορούν σε:

1. Απουσία επιστημονικής υποστήριξης του τουρισμού και αδυναμία της Πολιτείας να δημιουργήσει τους Δορυφόρους Λογαριασμού Τουρισμού.
2. Καθυστέρηση τακτοποίησης των πολεοδομικών εκκρεμοτήτων και μη ολοκλήρωση του χωροταξικού σχεδίου για τον τουρισμό.
3. Έλλειψη πολιτικής αερομεταφορών, μονοπώλια στην επίγεια εξυπηρέτηση και κακή κατάσταση περιφερειακών αεροδρομίων.
4. Έλλειμμα στην πανεπιστημιακή εκπαίδευση για τον τουρισμό.
5. Υψηλές εργοδοτικές εισφορές και ανάγκη εισαγωγής κατά περίπτωση ειδικών τιμολογίων για την ενέργεια στις τουριστικές επιχειρήσεις.





PELLOS TRAVEL
Α. ΠΑΠΑΣΑΒΒΑΣ
ΟΡΓΑΝΩΣΗ-ΠΟΙΟΤΗΤΑ-ΕΓΓΥΗΣΗ

ΕΚΔΡΟΜΕΣ ΧΕΙΜΩΝΑΣ - ΧΡΙΣΤΟΥΓΕΝΝΑ 2006

○ 21/12-26/12 ΓΥΡΟΣ ΙΤΑΛΙΑΣ

ΑΕΡΟΠΟΡΙΚΗ
ΡΩΜΗ-ΦΛΩΡΕΝΤΙΑ-ΠΙΖΑ-ΒΕΝΕΤΙΑ
γκρουπ από Ρόδο

Ξενοδοχεία 4**** με πρωινό και βραδινό, πολυτελές πούλμαν - ξεναγήσεις στη Ρώμη, Φλωρεντία, Βενετία. Συνοδός γραφείου, αεροπορικά εισιτήρια, φόροι, όλα πληρωμένα από Ρόδο
Τιμή 850 € το άτομο

○ 22/12-27/12 ΠΗΛΙΟ

ΟΔΙΚΗ
Εκδρομή
ΜΕΤΕΩΡΑ-ΠΟΡΤΑΡΙΑ-ΜΑΚΡΙΝΙΤΣΑ-ΧΑΝΙΑ

Ξενοδοχείο με πρωινό, πολυτελές πούλμαν - εισιτήρια με BLUE STAR ΔΙΑΓΟΡΑΣ, συνοδός γραφείου.
Τιμή 325 € το άτομο.
Παιδικό 250 €

○ 22/12-27/12 ΚΩΝΣΤΑΝΤΙΝΟΥΠΟΛΗ

ΟΔΙΚΗ
Ξενοδοχεία 4****
με πρωινό και βραδινό.
Εκδρομές, ξεναγήσεις, συνοδός γραφείου, εισιτήρια, φόροι.
1 διαν. Σμύρνη,
3 διανυκτ. Κωνσταντινούπολη
- 1 διαν. Κουσάντασι
Τιμή 350 € το άτομο

ΚΑΙ ΠΟΛΛΕΣ ΑΛΛΕΣ ΕΚΔΡΟΜΕΣ
για όλη την
ΕΥΡΩΠΗ, ΑΣΙΑ, ΑΦΡΙΚΗ

•••• Το γραφείο μας φημίζεται για την πολύ καλή ποιότητα των εκδρομών του και τις πολύ χαμηλές τιμές!!!

Διαθέτουμε επίσης
Εισιτήρια ΟΑ, AEGEAN ΚΑΙ CHARTER. Ακτοπλοϊκά εισιτήρια.
Ειδικά πακέτα για συλλόγους, νεόνυμφους

ΓΙΑ ΠΕΡΙΣΣΟΤΕΡΕΣ ΠΛΗΡΟΦΟΡΙΕΣ, ΚΡΑΤΗΣΕΙΣ ΚΑΙ ΑΝΑΛΥΤΙΚΑ ΠΡΟΓΡΑΜΜΑΤΑ ΣΤΟ ΓΡΑΦΕΙΟ ΓΕΝΙΚΟΥ ΤΟΥΡΙΣΜΟΥ:
PELLOS TRAVEL Λ. ΚΑΛΛΙΘΕΑΣ 125, ΦΑΛΗΡΑΚΙ,
ΡΟΔΟΣ • ΤΗΛ: 2241087615 • ΦΑΞ: 2241087616
EMAIL: pellostravel@rho.forthnet.gr WEB: www.pellostravel.gr

Υπόθεση αποπλάνησης της 15χρονης

Ελεύθερος ο 23χρονος μετά την απολογία του

Ζήτησε προθεσμία και θα απολογηθεί τη Δευτέρα ο δεύτερος κατηγορούμενος

Ενώπιον του ανακριτή βρέθηκε χθες και απολογήθηκε ο 23χρονος που φέρεται να εμπλέκεται στην υπόθεση αποπλάνησης 15χρονης κοπέλας και ο οποίος αφέθηκε ελεύθερος χωρίς κανένα περιοριστικό όρο.

Σε βάρος του 23χρονου εξεδόθη προχθές από τον ανακριτή ένταλμα συλλήψεως, εντοπίστηκε από αστυνομικούς, κρατήθηκε και χθες το μεσημέρι συνοδευόμενος από το συνήγορό του κ. Δημήτρη Ράπτη πέρασε τη πόρτα του ανακριτή κ. Γεωργίου Πλαγάκου όπου και έδωσε εξηγήσεις για τη κατηγορία της αποπλάνησης σε βαθμό πλημμελήματος που έχει ασκηθεί σε βάρος του.

Σύμφωνα με πληροφορίες, ο νεαρός αρνήθηκε όσα του καταλογίζονται και εξιστόρησε από την αρχή τη γνωριμία του με την 15χρονη, επισημαίνοντας ότι δεν γνώριζε την ακριβή ηλικίας της και πως είχε πιστέψει ότι ήταν μεγαλύτερη.

Ειδικότερα, ο 23χρονος δήλωσε ότι όλα ξεκίνησαν πριν από 5 μήνες περίπου όταν μαζί με συγγενικό του πρόσωπο μετέβη στην εκκλησία που βρίσκεται στο χώρο του Κέντρου που φιλοξενείται η ανήλικη, για να ανάψουν ένα κερί.

Εκεί συνάντησε την 15χρονη κοπέλα, η οποία μάλιστα μαζί με τον αδελφό της τον πλησίασαν και συνομίλησαν αρκετή ώρα, ενώ αντάλλαξαν και τους αριθμούς των τηλεφώνων τους. Κατά τη διάρκεια μάλιστα της συζήτησής τους, η νεαρή κοπέλα του ζήτησε ένα τσιγαριλίκι για λογαριασμό του αδελφού της. Τότε ο 23χρονος της είπε πως είναι «καθαρός» και πως παρακολουθεί και σχετικό πρόγραμμα στον ΟΚΑΝΑ.

Η επόμενη φορά που συναντήθηκε ο νεαρός με τη κοπέλα ήταν το βράδυ της 28ης Νοεμβρίου σε καφετέρια της πόλης μας, όπου η 15χρονη καθόταν μαζί με άλλα πέντε άτομα. Εκεί την πλησίασε και μίλησαν. Την επόμενη ημέρα η ίδια του τηλεφώνησε για να βρεθούν όπως και έγινε καταλήγοντας στο ξενοδοχείο.

Ο 23χρονος στην απολογία του επεσήμανε το γεγονός ότι από τα όσα συνέβησαν μεταξύ τους τον έκαναν να πιστέψει ότι η νεαρή κοπέλα ήταν σαφώς μεγαλύτερη από την πραγματική της ηλικία την οποία δεν γνώριζε.

Μετά το βράδυ εκείνο η ίδια τον ενόχλησε άλλες τέσσερις περίπου φορές στον ΟΚΑΝΑ χωρίς ωστόσο να ξαναβρεθούν ερωτικά.

Ο νεαρός προσκόμισε στον κ. ανακριτή και βεβαιώσεις από τον κέντρο απεξάρτησης ότι πράγματι το τελευταίο διάστημα είναι καθαρός και ότι παρακολουθεί σχετικό πρόγραμμα απεξάρτησης. Τελικά με σύμφωνη γνώμη και του αρμόδιου εισαγγελέα ο 23χρονος μετά την απολογία του αφέθηκε ελεύθερος χωρίς κανένα περιοριστικό όρο.

Ζήτησε προθεσμία

Στο μεταξύ, νέα προθεσμία ζήτησε και πήρε χθες διά μέσου του συνηγόρου του κ. Αναστάσιου Διάκου, ο 26χρονος που επίσης φέρεται να εμπλέκεται στην ίδια υπόθεση.

Ο 26χρονος επρόκειτο να απολογηθεί χθες το μεσημέρι, ωστόσο μετά την απολογία του συγκατηγορούμενου του κρίθηκε αναγκαίο να αξιολογηθούν και τα νέα στοιχεία που έχουν κατατεθεί. Έτσι ο νεαρός θα περάσει τη πόρτα του κ. ανακριτή εκ νέου τη προσεχή Δευτέρα το πρωί προκειμένου να δώσει εξηγήσεις για τις κατηγορίες της αποπλάνησης ανηλίκου και κατοχής ναρκωτικών ουσιών με σκοπό τη προώθηση χρήσης από ανήλικο.

Στο μεταξύ, θέμα έχει προκύψει αναφορικά με το αν η ανήλικη κοπέλα πάσχει από νοητική στέρηση όπως αρχικά είχε δηλωθεί ή όχι.

Επίσημα έγγραφα, τα οποία συμπεριλαμβάνονται και στη δικογραφία, από ειδικούς γιατρούς (ψυχολόγους, καθηγητές κ.α.) αναφέρουν ότι η αντίληψη της 15χρονης είναι σε φυσιολογικά επίπεδα.

Το γεγονός αυτό εξάλλου επισημαίνουν με δηλώσεις τους σε ηλεκτρονικά μέσα ενημέρωσης και οι υπεύθυνοι του Κέντρου Παιδικής Μέριμνας, οι οποίοι κάνουν λόγο για «ατίθασο παιδί» όχι όμως με νοητική στέρηση.

Αξίζει επίσης να υπενθυμιστεί ότι με αφορμή το περιστατικό αυτό, προχθές ο Εισαγγελέας Πλημμελειοδικών Ρόδου διέταξε τη διενέργεια επείγουσας προκαταρκτικής εξέτασης προκειμένου να διερευνηθεί κατά πόσο υπάρχουν ευθύνες από τη διοίκηση του Κέντρου για πλημμελή άσκηση των καθηκόντων τους, για χαλαρότητα του κανονισμού και της πειθαρχίας του Κέντρου καθώς και για το αν τηρούνται οι ώρες εξόδου των ανήλικων παιδιών.

Η έρευνα θα διενεργηθεί από την Υποδιεύθυνση Ασφαλείας Ρόδου, στο πλαίσιο της οποίας και θα κληθούν να καταθέσουν τα μέλη του διοικητικού συμβουλίου του Κέντρου Παιδικής Μέριμνας αλλά και κάθε εμπλεκόμενος.



Σε επτά συγχωνεύονται οι 17 ΔΥΠΕ

Αλλαγές στην Υγεία

Ανάμεσα σ' αυτές που καταργούνται και η δική μας





Σε επτά από 17 συγχωνεύονται οι Υγειονομικές Περιφέρειες του συστήματος υγείας (ΔΥΠΕ), σύμφωνα με νομοσχέδιο του υπουργείου Υγείας που κατατέθηκε την Παρασκευή στη Βουλή.

Στο νομοσχέδιο προβλέπεται η σύσταση σε κάθε μία από τις νέες ΔΥΠΕ, μόνιμης τριμελούς επιτροπής δαπανών και προμηθειών, για την έγκριση της διενέργειας προμηθειών και της εκτέλεσης έργων (ή παροχής υπηρεσιών) χρηματικού ύψους από 100.000 ευρώ μέχρι 234.000 ευρώ ετησίως.

Επίσης, στο νομοσχέδιο περιλαμβάνεται η δυνατότητα «πρόωρης λήξης της θητείας των Διοικητών των Μονάδων Κοινωνικής Φροντίδας, αζημίως για το Δημόσιο, καθώς και την απόσπασή τους μέχρι τρεις μήνες, σε άλλη όμοια μονάδα οποιασδήποτε Υγειονομικής Περιφέρειας, με αποφάσεις του υπουργού Υγείας και Κοινωνικής Αλληλεγγύης».

Με την εφαρμογή του νομοσχεδίου, οι διοριστέοι επιτυχόντες του ΑΣΕΠ για την πλήρωση θέσεων μόνιμου προσωπικού των καταργηθέντων ΠΕΣΥ, θα διοριστούν στις ΔΥΠΕ σε κενές οργανικές θέσεις μονίμου προσωπικού αντίστοιχου κλάδου ή σε προσωποπαγείς θέσεις που συνιστώνται στις ΔΥΠΕ.

ΕΠΙΑΣΑΝ ΔΟΥΛΕΙΑ ΟΙ ΡΑΜΠΟ



"Ορατά" στην αγορά στελέχη της ΥΠΕΕ

Εντατικοί έλεγχοι σε όλα τα καταστήματα τις γιορτές

Εντατικοποιούν από σήμερα τους ελέγχους στην αγορά του νησιού μας, τα στελέχη του ΥΠΕΕ (πρώην ΣΔΟΕ) κλιμακώνοντας έτσι εκτεταμένους ελέγχους στα μεγάλα εμπορικά κέντρα και στην διακίνηση προϊόντων, ενόψει των εορτών των Χριστουγέννων και με στόχο την πάταξη της αισχροκέρδειας που παρατηρείται την περίοδο αυτή.

Σύμφωνα με τις εντολές της κεντρικής υπηρεσίας προς την περιφερειακή Υπηρεσία Νοτίου Αιγαίου, οι έλεγχοι θα επικεντρωθούν σε επίκαιρα σημεία του Εθνικού και Επαρχιακού οδικού δικτύου καθώς επίσης και στα λιμάνια.

Οι «Ράμπο» του ΥΠΕΕ αξίζει να σημειωθεί ότι φέτος και στην διάρκεια των ελέγχων αυτών θα βρίσκονται σε «ανοικτή γραμμή» με Εφορία και Υπουργείο των Οικονομικών, διασταυρώνοντας έτσι μια σειρά από στοιχεία που θα κριθούν ως απαραίτητα κυρίως στον τομέα της έκδοσης φορολογικών στοιχείων.

Στο στόχαστρο της ΥΠΕΕ θα είναι και οι επιχειρήσεις λιανικής πώλησης και παροχής υπηρεσιών ιδιαίτερα τις παραμονές των Χριστουγέννων και της Πρωτοχρονιάς.

Η... αγορά θα πλημμυρίσει με στελέχη του πρώην ΣΔΟΕ πάντως, από τις 18 Δεκεμβρίου έως και τις 8 Ιανουαρίου 2006 τουλάχιστον όπου θα υπάρξει αυξημένη κίνηση.

Συγκεκριμένα, εν όψει και των εορτών των Χριστουγέννων και του νέου έτους, οπότε αναμένεται αυξημένη οικονομική δραστηριότητα στην παραγωγή, στη διακίνηση και στη διάθεση προϊόντων και εμπορευμάτων, καθώς και στην παροχή υπηρεσιών, κυρίως στους κλάδους εστίασης, ψυχαγωγίας, καλλωπισμού, φιλοξενίας και μεταφοράς προσώπων, θα διενεργηθούν έλεγχοι σε επιχειρήσεις που δραστηριοποιούνται στους τομείς αυτούς. Αντικείμενο ελέγχου αποτελούν οι συναλλαγές χονδρικής και λιανικής πώλησης στους τομείς των κρεάτων και οπωρολαχανικών, τόσο στη διάθεση όσο και στη διακίνησή τους (κεντρικές, τοπικές, δημοτικές και λαϊκές αγορές), καθώς επίσης και οι τόποι παραγωγής, επεξεργασίας, φύλαξης και διακίνησης των εμπορευμάτων αυτών (σφαγεία, αποθήκες, ψυγεία και λιμάνια).

Rodos Car AE
Μέλος του Επισήμου Δικτύου Εμπόρων BMW Hellas AE

BMW
Sheer Driving Pleasure

Rodos Car AE.
Η αξία παραμένει...



Η Rodos Car AE, μέλος του Επισήμου Δικτύου της BMW Hellas, σας προσφέρει το πανευρωπαϊκό πρόγραμμα BMW Premium Selection, φέρνοντάς σας ένα βήμα πιο κοντά στο όνειρο, με ένα ποιοτικό μεταχειρισμένο αυτοκίνητο, καθ' όλα ελεγμένο σε 72 κρίσιμα σημεία από τους εξειδικευμένους τεχνικούς της BMW. Αποκτήστε το τώρα και επωφεληθείτε από τα μοναδικά προνόμια του προγράμματος BMW Premium Selection:

- Εγγύηση 24 μηνών σε όλο το Επίσημο Δίκτυο της BMW Hellas AE
- Ευέλικτη χρηματοδότηση
- Τεχνικό έλεγχο 72 σημείων
- Οδική βοήθεια
- Δυνατότητα test drive
- Πιστοποιημένο ιστορικό
- Εγγυημένη προσφορά ανταλλαγής

BMW Premium Selection. Ποιοτικό Μεταχειρισμένο.

320i / 4 Exo
12/09/2005 – 24.062 km
Ασημί / Μαύρο Ύφασμα, Σπορ Τιμόνι, Πολλαπλές Χρήσεις, Υποβραχιόνιο κιμπος συρομενο, Γυαλινη οροφή, Εσωτ/κος Καθρέπτης με αυτ/τη λειτ/για σκίασης, Σύστημα φόρτισης μεγάλου μήκους αντικειμένων, Θέρμανση καθισμάτων για οδηγό συνοδηγό, Ελ. Απόστασης παραθύρων/τος, Προβολείς ομιχλης, Αυτ/τος Κλιματισμός, Αντικλεπτικο συστημα ασφαλειας, Συστ. Πλοήγησης BUSINESS, Ηχοσύστημα Hi Fi, Διαγραφή αναγνώρισης μοντέλου, Πακέτο καπνιστού, Βελούδινα Τάπητα
Αρχική τιμή: 43.700 € – Τιμή μεταχ/νων: 34.500 €

320i / 4 Exo
28/09/2005 – 18.771 km
Μαυρο / Μαύρο Ύφασμα, Σπορ Τιμόνι, Πολλαπλές Χρήσεις, Υποβραχιόνιο κιμπος συρομενο, Γυαλινη οροφή, Εσωτ/κος Καθρέπτης με αυτ/τη λειτ/για σκίασης, Σύστημα φόρτισης μεγάλου μήκους αντικειμένων, Θέρμανση καθισμάτων για οδηγό συνοδηγό, Ελ. Απόστασης παραθύρων/τος, Προβολείς ομιχλης, Αυτ/τος Κλιματισμός, Αντικλεπτικο συστημα ασφαλειας, Συστ. Πλοήγησης BUSINESS, ηχοσύστημα Hi Fi, Διαγραφή αναγνώρισης μοντέλου, Πακέτο καπνιστού, Βελούδινα Τάπητα
Αρχική τιμή: 43.700 € – Τιμή μεταχ/νων: 35.000 €

523i / 4 Exo
19/09/2005 – 25.698 km
Ασημί γκρί / Μαύρο δέρμα Dakota, Αντίθαμτο καθρεπτ, Γυαλινη οροφή, Εσωτ/κος Καθρέπτης με αυτ/τη λειτ/για σκίασης, Ρύθμιση καθίσματος Ηλεκτρική με Μνήμη για Οδηγό, Σύστημα φόρτισης μεγάλου μήκους αντικειμένων, Θέρμανση καθισμάτων για οδηγό συνοδηγό, Ελ. Απόστασης παραθύρων/τος, Αυτ/τος Κλιματισμός Cruise Control, Αντικλεπτικο συστημα ασφαλειας, Συστ. Πλοήγησης BUSINESS, Προετοιμασία για Κινητό τηλέφωνο, CD Changer, Διαγραφή αναγνώρισης μοντέλου, Πακέτο καπνιστού, Βελούδινα Τάπητα
Αρχική τιμή: 63.200 € – Τιμή μεταχ/νων: 47.500 €

Επικοινωνήστε με τη Rodos Car AE, για ένα συναρπαστικό test drive.

Rodos Car AE.
3ο χλμ. Ε.Ο. Ρόδου-Καλλιθέας

Τηλ.: 22410 64169
E-mail: info.bmw@fincar.gr

ΔΕΤ23

ΕΣΤΙΑΤΟΡΙΟ
ΣΤΟΥ ΦΙΛΙΠΠΟΥ
CHEZ PHILLIPPE
ΑΝΟΙΧΤΑ ΚΑΘΕ ΜΕΡΑ
από το μεσημέρι
- ΝΕΕΣ ΓΕΥΣΕΙΣ
- ΑΝΑΝΕΩΜΕΝΟΣ ΧΩΡΟΣ
ΠΕΜΠΤΗ-ΠΑΡΑΣΚΕΥΗ ΚΑΙ ΣΑΒΒΑΤΟ



Μαζί σας ο Γιώργος Χατζηαντώνης με με τον ΚΕΝΝ ΗΕΡΤΙΝG στην κιθάρα σε ελληνικές και ξένες μελωδίες
Φροντίζουν για σας
ο Φίλιππος και ο Χάρης

AT5565

Κρατήσεις τηλ. 2241065517, 6947446747
Γ. Σεφέρη 78-80 Ρόδος • Εμπ. Κέντρο ΜΗΔΙΑ

Ο απερχόμενος δήμαρχος στην προχθεσινή ολομέλεια

Μετέδωσε στα μέλη της παράταξης αισιοδοξία

Συγκροτήθηκε το Συντονιστικό όργανο

Με μία διάθεση να δει τη νέα χρονιά πιο αισιόδοξα-την οποία μετέδωσε ο επικεφαλής της, απερχόμενος Δήμαρχος Ροδίων κ. Γιώργος Γιαννόπουλος-συνήλθε προχθές το βράδυ στο "Ακταίον" η ολομέλεια της παράταξης «Ρόδος Ανθρώπινη Πόλη», η οποία ανασκουμπώνεται για να πιάσει δουλειά, ως μείζονα μειοψηφία πια, στο δημοτικό συμβούλιο από την καινούργια χρονιά, εκλέγοντας τα όργανα που θα την εκπροσωπούν αλλά και με το να υποδεχτεί το νέο έτος...λέγοντας τα κάλαντα στα μαράσια!

Καταρχήν, στην προχθεσινή ολομέλειά της, η οποία δεν ήταν τόσο πολυπληθής όσο οι προηγούμενες αλλά είχε αρκετά μέλη παρόντα, εγκρίθηκε το αναθεωρημένο καταστικό της και στη συνέχεια εξελέγη το συντονιστικό όργανο.

Μετά από πρόταση του κ. Γιαννόπουλου, η ολομέλεια μένει ως έχει και θα συνέρχεται τακτικότερα απ' ότι μέχρι τώρα, δηλαδή τουλάχιστον δύο φορές το χρόνο. Επίσης, αντί επιτροπής τήρησης των διαδικασιών εξελέγη συντονιστικό όργανο στο οποίο μπορούσε να αυτοπροταθεί όποιο μέλος επιθυμούσε.

Σημειώνεται ότι, παράλληλα με το συντονιστικό όργανο, θα



λειτουργεί και η δημοτική ομάδα η οποία απαρτίζεται από τα μέλη της παράταξης που έχουν εκλεγεί δημοτικοί σύμβουλοι. Ο κ. Γιαννόπουλος εξελέγη δια...βοής Πρόεδρος και στα δύο όργανα και τελικά μετά τις προτάσεις που έγιναν, το συντονιστικό όργανο είναι τελικά εντεκαμελές και απαρτίζεται από τους: Παναγιώτης Λύμουρας, Αντώνης Τριπολίτης, Αγαπητός Ξάνθης, Σταύρος Φλαμπουριάρης, Μανόλης Βαλσαμούλης, Ρένα Διακίδη, Αντώνης Αλαβέρας, Φώτης Τσιλιγκρος, Δήμητρα Σταυριανού, Γιάννης Τσιγάρος.

Σημειώνεται, ακόμη, ότι η δημοτική ομάδα πρόκειται να συνεδριάσει το Σάββατο 23 Δεκεμβρίου, μετά την ορκωμοσία του νέου δημοτικού συμβουλίου που θα γίνει στο Δημαρχείο ώστε να αποφασίσει για το μέλος της που θα αναλάβει την Αντιπροεδρία του δ.σ. αφού σύμφωνα με το νέο κώδικα Δήμων και Κοινοτήτων πάει στη μειοψηφία καθώς επίσης και τα μέλη της που θα προτείνει να συμμετέχουν στη δημαρχιακή επιτροπή.

Ακόμα, ο κ. Γιαννόπουλος ενημέρωσε σχετικά με την εκπροσώπησή τους στη γενική συνέλευση της Τοπικής Ένωσης Δήμων και Κοινοτήτων Δωδεκανήσου (ΤΕΔΚΔ) η οποία θα γίνει μεταξύ των 11 συμβούλων της μειοψηφίας (σ.σ. δηλαδή και της παράταξης του κ. Σάββα Καραγιάννη) και θα προτείνουν τρεις αντιπροσώπους.

Στις προτεραιότητες της παράταξης, εκτός από τα παραπάνω, είναι η συγκρότηση ομάδων εργασίας, με πιο κρίσιμη αυτή που θα αναλάβει την οργανωτική δουλειά.

Ο κ. Γιαννόπουλος

«Ηταν μία χρονιά που ήταν ωραία χρονιά. Η προσέγγιση που πρέπει να έχουμε στα κοινά δεν είναι προσέγγιση φίλαθλη. Αυτό που κάνουμε είναι ότι προτείνουμε διαφορετικές προτάσεις για τη διαχείριση των πραγμάτων. Αν καταφέρουμε να πείσουμε, πείσαμε, αν όχι, καλά έκανε ο λαός και επέλεξε άλλη πρόταση γιατί εμείς δεν θα μπορούσαμε να την υπηρετήσουμε», είπε προς τα μέλη της ολομέλειας, λίγο πριν το τέλος της συνεδρίασης, ο κ. Γιαννόπουλος ο οποίος δεν παρέλειψε να πει ότι υπάρχει κέφι και αυτό αποδεικνύεται και από τη συνεχή μαζική παρουσία στις συνεδριάσεις. Ωστόσο, καταλήγοντας μίλησε για την «πίκρα του αποχωρισμού» που υπάρχει αλλά προσπάθησε να εμφυσήσει στα μέλη την αισιόδοξη άποψη ότι ξεκινάει μία καινούργια χρονιά που-όπως είπε-πρέπει συμβολικά να την υποδεχτούν με φαντασία και κάλεσε όλους να βγουν και να πουν τα κάλαντα στο διάστημα ανάμεσα στην πρωτοχρονιά και τα φώτα, ευχόμενος η νέα χρονιά «ν' ανατείλει πιο λαμπερή και πιο όμορφη».

Συνεδριάζει τη Δευτέρα

Η παράταξη του κ. Σ. Καραγιάννη

Θέμα η οργάνωσή της

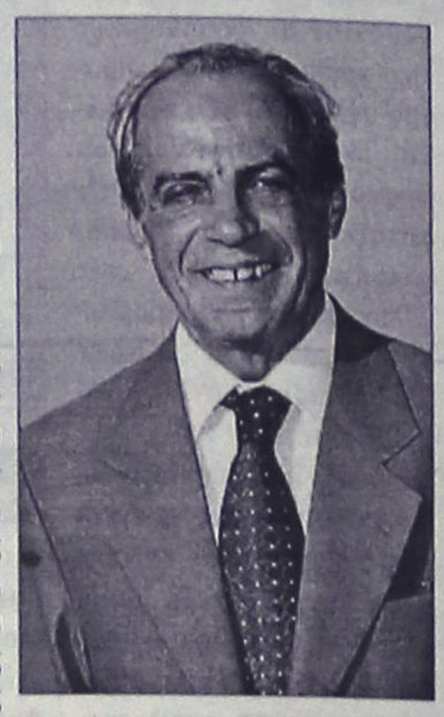

«Δεν θα απεμπολήσουμε κανένα δικαίωμά μας», δηλώνει ο επικεφαλής της παράταξης «Άνοιξη στη Ρόδο» και, από αρχές του νέου έτους, της ελάσσονος μειοψηφίας του δημοτικού συμβουλίου Ρόδου, κ. Σάββας Καραγιάννης, με αφορμή τη συνεδρίαση της ολομέλειας της παράταξης που έχει προγραμματισθεί για την ερχόμενη Δευτέρα 18 Δεκεμβρίου, στις 8:00 το βράδυ στο "Ακταίον".

Σύμφωνα με τον ίδιο, αντικείμενο της συνεδρίασης θα είναι η οργάνωση της παράταξης καθώς και η σύσταση της γραμματείας που θα την κατευθύνει στη νέα τετραετία και συγκεκριμένα:

Πρώτη προτεραιότητα είναι να ενισχυθεί η ομάδα που θα συμμετέχει στο νέο δημοτικό συμβούλιο με τεκμηριωμένες απόψεις που θα επεξεργάζεται η γραμματεία. Ακόμα, θα εξετασθεί σε ποιες θέσεις μπορούν να μετέχουν λαϊκά μέλη ώστε να δηλώνει «παρούσα» η παράταξη όπως και να μετεξελιχθεί, σταδιακά, σε μία κίνηση πολιτών. Όσο για αντιπροσώπους στη γενική συνέλευση της Τοπικής Ένωσης Δήμων και Κοινοτήτων Δωδεκανήσου (ΤΕΔΚΔ), ο κ. Καραγιάννης λέει ότι ευχαρίστως θα συμμετέχουν όπου τους επιτρέπεται θεσμικά και καταλήγει λέγοντας ότι δεν θα απεμπολήσουν το δικαίωμά τους να διεκδικήσουν θέσεις για να βοηθήσουν απ' όπου μπορούν.

STEFANAKIS TOURS-RODOS

Representative of Lane Sea Lines - Zorpidis Travel

38 Alexandrou Diakou street, 85100

Tel: 22410-20625, 30054, 31833 • Fax: 22410-26745

E-Mail: stefanakistours@yahoo.gr

ΔΡΟΜΟΛΟΓΙΑ

ΧΡΙΣΤΟΥΓΕΝΝΩΝ - ΠΡΩΤΟΧΡΟΝΙΑΣ

• ΚΥΡΙΑΚΗ 24/12

Από ΡΟΔΟ 04.30 - ΧΑΛΚΗ - ΔΙΑΦΑΝΙ - ΚΑΡΠΑΘΟ - ΚΑΣΟ - ΣΗΤΕΙΑ (ΕΠΙΣΤΡΟΦΗ)

• ΤΡΙΤΗ 26/12

Από ΡΟΔΟ 04.30 -ΧΑΛΚΗ-ΔΙΑΦΑΝΙ-ΚΑΡΠΑΘΟ-ΚΑΣΟ-ΣΗΤΕΙΑ-ΑΓ. ΝΙΚΟΛΑΟ-ΣΗΤΕΙΑ - ΜΗΛΟ-ΠΕΙΡΑΙΑ

• ΠΕΜΠΤΗ 28/12

Από ΡΟΔΟ 15.50 - ΧΑΛΚΗ-ΔΙΑΦΑΝΙ-ΚΑΡΠΑΘΟ-ΚΑΣΟ-ΣΗΤΕΙΑ-ΑΓ. ΝΙΚΟΛΑΟ-ΘΗΡΑ-ΜΗΛΟ-ΠΕΙΡΑΙΑ

• ΔΕΥΤΕΡΑ 01/01

Από ΡΟΔΟ 04.30 - ΧΑΛΚΗ - ΔΙΑΦΑΝΙ-ΚΑΡΠΑΘΟ-ΚΑΣΟ-ΣΗΤΕΙΑ-ΑΓ. ΝΙΚΟΛΑΟ - ΘΗΡΑ - ΜΗΛΟ - ΠΕΙΡΑΙΑ

ΧΠΤΤΡ026

Υ/Γ ΑΙΓΛΗ

ΑΠΟ 07/12/06 ΕΩΣ 24/12/06

ΔΕΥΤΕΡΑ			ΤΡΙΤΗ			ΤΕΤΑΡΤΗ			ΠΕΜΠΤΗ			ΠΑΡΑΣΚΕΥΗ			ΣΑΒΒΑΤΟ			ΚΥΡΙΑΚΗ *		
ΛΙΜΑΝΙ	ΩΡΑ		ΛΙΜΑΝΙ	ΩΡΑ		ΛΙΜΑΝΙ	ΩΡΑ		ΛΙΜΑΝΙ	ΩΡΑ		ΛΙΜΑΝΙ	ΩΡΑ		ΛΙΜΑΝΙ	ΩΡΑ		ΛΙΜΑΝΙ	ΩΡΑ	
	ΑΦ	ΑΝ		ΑΦ	ΑΝ		ΑΦ	ΑΝ		ΑΦ	ΑΝ		ΑΦ	ΑΝ		ΑΦ	ΑΝ		ΑΦ	ΑΝ
ΣΥΜΗ		08.30	ΣΥΜΗ		08.30	ΡΟΔΟ		15.00	ΣΥΜΗ		08.30	ΣΥΜΗ		08.30	ΣΥΜΗ		07.30	ΣΥΜΗ		07.30
ΡΟΔΟ	09.30	15.00	ΡΟΔΟ	09.30	Δ	ΣΥΜΗ	16.00	Δ	ΡΟΔΟ	09.30	15.00	ΡΟΔΟ	09.30	15.00	ΡΟΔΟ	08.30	09.00	ΡΟΔΟ	08.30	09.00
ΣΥΜΗ	16.00	Δ							ΣΥΜΗ	16.00	Δ	ΣΥΜΗ	16.00	Δ	ΣΥΜΗ	10.00	10.30	ΠΑΝΤΗ	10.00	11.30
															ΝΤΑΤΣΑ	11.00	14.15	ΣΥΜΗ	12.00	14.00
															ΣΥΜΗ	14.45	15.00	ΡΟΔΟ	15.00	15.30
															ΡΟΔΟ	16.00	16.05	ΣΥΜΗ	16.30	Δ
															ΣΥΜΗ	17.00	Δ			

* ΤΗΝ ΚΥΡΙΑΚΗ 17/12/06 ΤΟ Υ/Γ ΑΙΓΛΗ ΘΑ ΑΝΑΧΩΡΗΣΕΙ ΑΠΟ ΡΟΔΟ ΓΙΑ ΣΥΜΗ ΣΤΙΣ 17:00 ΑΝΤΙ ΣΤΙΣ 15:30.

ΑΠΟ 25/12/06 ΕΩΣ 31/12/06

ΔΕΥΤΕΡΑ **			ΤΡΙΤΗ			ΤΕΤΑΡΤΗ			ΠΕΜΠΤΗ			ΠΑΡΑΣΚΕΥΗ			ΣΑΒΒΑΤΟ			ΚΥΡΙΑΚΗ		
ΛΙΜΑΝΙ	ΩΡΑ		ΛΙΜΑΝΙ	ΩΡΑ		ΛΙΜΑΝΙ	ΩΡΑ		ΛΙΜΑΝΙ	ΩΡΑ		ΛΙΜΑΝΙ	ΩΡΑ		ΛΙΜΑΝΙ	ΩΡΑ		ΛΙΜΑΝΙ	ΩΡΑ	
	ΑΦ	ΑΝ		ΑΦ	ΑΝ		ΑΦ	ΑΝ		ΑΦ	ΑΝ		ΑΦ	ΑΝ		ΑΦ	ΑΝ		ΑΦ	ΑΝ
ΣΥΜΗ		08.30	ΣΥΜΗ		08.30	ΡΟΔΟ		15.00	ΣΥΜΗ		08.30	ΣΥΜΗ		08.30	ΣΥΜΗ		08.30	ΠΑΡΑΜΟΝΗ ΣΤΟ ΛΙΜΑΝΙ ΤΗΣ ΣΥΜΗΣ		
ΡΟΔΟ	09.30	15.00	ΡΟΔΟ	09.30	Δ	ΣΥΜΗ	16.00	Δ	ΡΟΔΟ	09.30	15.00	ΡΟΔΟ	09.30	15.00	ΡΟΔΟ	09.30	15.00			
ΣΥΜΗ	16.00	Δ							ΣΥΜΗ	16.00	Δ	ΣΥΜΗ	16.00	Δ	ΣΥΜΗ	16.00	Δ			

** ΤΟ ΔΡΟΜΟΛΟΓΙΟ ΣΤΙΣ 25/12/06 (ΧΡΙΣΤΟΥΓΕΝΝΑ) ΘΑ ΕΙΝΑΙ ΑΝΕΚΤΕΛΕΣΤΟ.

Ε/Γ - Ο/Γ ΠΡΩΤΕΥΣ

ΑΠΟ 09/12/06 ΕΩΣ 31/12/06

ΔΕΥΤΕΡΑ			ΤΡΙΤΗ			ΤΕΤΑΡΤΗ			ΠΕΜΠΤΗ			ΠΑΡΑΣΚΕΥΗ			ΣΑΒΒΑΤΟ			ΚΥΡΙΑΚΗ		
ΛΙΜΑΝΙ	ΩΡΑ		ΛΙΜΑΝΙ	ΩΡΑ		ΛΙΜΑΝΙ	ΩΡΑ		ΛΙΜΑΝΙ	ΩΡΑ		ΛΙΜΑΝΙ	ΩΡΑ		ΛΙΜΑΝΙ	ΩΡΑ		ΛΙΜΑΝΙ	ΩΡΑ	
	ΑΦ	ΑΝ		ΑΦ	ΑΝ		ΑΦ	ΑΝ		ΑΦ	ΑΝ		ΑΦ	ΑΝ		ΑΦ	ΑΝ		ΑΦ	ΑΝ
ΠΑΡΑΜΟΝΗ ΣΤΟ ΛΙΜΑΝΙ ΤΗΣ ΡΟΔΟΥ			ΡΟΔΟ		08.45	ΣΥΜΗ		07.00	ΚΑΛΗΜΝΟ		04.30	ΡΟΔΟ		12.00	ΚΩ		06.00	ΠΑΡΑΜΟΝΗ ΣΤΟ ΛΙΜΑΝΙ ΤΗΣ ΡΟΔΟΥ		
			ΚΑΣΤ/ΖΟ	13.15	13.30	ΡΟΔΟ	08.40	12.00	ΚΩ	05.30	06.00	ΣΥΜΗ	13.40	13.50	ΝΙΣΥΡΟ	07.30	07.45			
			ΡΟΔΟ	18.15	18.45	ΣΥΜΗ	13.40	13.50	ΝΙΣΥΡΟ	07.30	07.45	ΤΗΛΟ	16.00	16.15	ΤΗΛΟ	09.00	09.15			
			ΣΥΜΗ	20.25	Δ	ΤΗΛΟ	16.00	16.15	ΤΗΛΟ	09.00	09.15	ΝΙΣΥΡΟ	17.30	17.45	ΣΥΜΗ	11.15	11.35			
						ΝΙΣΥΡΟ	17.30	17.45	ΣΥΜΗ	11.15	11.35	ΚΩ	19.15	Δ	ΡΟΔΟ	13.15	14.00			
						ΚΩ	19.15	19.30	ΡΟΔΟ	13.15	14.00				ΚΑΣΤ/ΖΟ	18.40	18.50			
						ΚΑΛΗΜΝΟ	20.35	Δ	ΚΑΣΤ/ΖΟ	18.40	18.50				ΡΟΔΟ	23.30	Δ			
									ΡΟΔΟ	23.30	Δ									

Τα δρομολόγια μπορούν να τροποποιηθούν λόγω εκτάκτων συγκοινωνιακών αναγκών ή καιρικών συνθηκών.

Παρακαλούμε πριν ταξιδέψετε επικοινωνήστε με την Εταιρία:

Γραφείο Σύμης :Τηλ.2246071444 Fax 2246071373

Γραφείο Ρόδου:Τηλ.2241037769 Fax.2241034493

ΚΡΑΤΗΣΕΙΣ ΕΙΣΙΤΗΡΙΩΝ ΚΑΙ ΜΕΣΩ INTERNET: www.anes.gr

ΑΝΕΣ

ΑΝΩΝΥΜΗ ΝΑΥΤΙΛΙΑΚΗ ΕΤΑΙΡΙΑ ΣΥΜΗΣ

ΑΕ1194

Συγκινησιακή φόρτιση χθες στην τελευταία συνεδρίαση του Δημοτικού Συμβουλίου

Εκλεισε ο κύκλος για πολλούς

Με τυπικές διαδικασίες εγκρίθηκαν τα θέματα της Ημερήσιας Διάταξης

Δεν έλειψαν οι αποχαιρετισμοί και η συγκινησιακή φόρτιση χθες, κατά την τελευταία συνεδρίαση του δημοτικού συμβουλίου Ρόδου, της απερχόμενης Δημοτικής Αρχής, οι εκπρόσωποι της οποίας ευχήθηκαν τα καλύτερα στη νέα που αναλαμβάνει στις αρχές του καινούργιου χρόνου.

Παίρνοντας τον λόγο αρχικά ο Πρόεδρος του δ.σ. κ. Αντώνης Αλαβέρας ο οποίος είναι και από τους παλαιότερους στα έδρανα, είπε ότι οι παλιοί αποχαιρετούν ευχόμενοι στο νέο δ.σ. καλή και αποδοτική δουλειά.

Στη συνέχεια, μίλησε για το σημαντικό έργο που έγινε από το απερχόμενο δ.σ. και ανέφερε ορισμένα χαρακτηριστικά στοιχεία για την τετραετία που εκπνέει:

-Κατά τη διετία Προεδρίας του δ.σ. από τον κ. Γιάννη Τσιγάρο, το Σώμα, συνεδρίασε 42 φορές και έλαβε 1153 αποφάσεις

-Κατά την τελευταία διετία στην οποία Πρόεδρος του δ.σ. διετέλεσε ο κ. Αλαβέρας, το Σώμα, συνεδρίασε 33 φορές και έλαβε 1010 αποφάσεις.

Συνολικά, δηλαδή, την τελευταία τετραετία, το δ.σ. συνεδρίασε 75 φορές και έλαβε 2163 αποφάσεις.

Καταλήγοντας, ο απερχόμενος Πρόεδρος του δ.σ., ευχαρίστησε όλους και ειδικά τον Δήμαρχο κ. Γιώργο Γιαννόπουλο, για την εμπιστοσύνη-όπως είπε-που του έδειξε εδώ και 12 χρόνια, αναθέτοντάς του καίρια πόστα. «Προσπάθησα να είμαι συνεπής στις υποχρεώσεις μου. Φεύγω με καθαρή τη συνείδηση», είπε.

Από την πλευρά του, ο κ. Τσιγάρος είπε ότι πρόκειται για το τελευταίο δ.σ. στο οποίο συμμετέχει μετά από είκοσι χρόνια θητείας του σ' αυτά τα έδρανα και είναι λογικό να υπάρχει συγκινησιακή φόρτιση. Όπως είπε, προσπάθησε πάντα να λειτουργεί μέσα στα πλαίσια των δυνατοτήτων που υπήρχαν και να βάλει ένα λιθαράκι για το καλό της πόλης. Και είπε χαρακτηριστικά: «Συγνώμη αν παρεκτράπηκα. Φεύγω με ψηλά το κεφάλι ότι ανταποκρίθηκα στα καθήκοντά μου». Ακόμη, ευχαρίστησε τον απερχόμενο Δήμαρχο και ευχήθηκε οι νεότεροι να προσπαθήσουν στο μέτρο που μπορούν, ώστε να γίνει η πόλη ανθρώπινη.

Παίρνοντας τον λόγο, τέλος, ο απερχόμενος Αντιδήμαρχος κ. Νίκος Χαραλάμπης, καταρχήν, ευχαρίστησε όλους τους υπαλλήλους του Δήμου για τους οποίους είπε ότι, στην πλειοψηφία τους, είναι ικανοί και άξιοι καθώς και ότι, αν έχει φθάσει σήμερα η Ρόδος να είναι γνωστή σε όλο τον κόσμο, στο μεγαλύτερο ποσοστό το οφείλει στους υπαλλήλους του Δήμου.

Είπε, ακόμη, ότι «το κακό στην πολιτική είναι ότι δεν μπορούν να χαίρονται όλοι μαζί» και ευχήθηκε ό,τι καλύτερο στη νέα Δημοτική Αρχή που αναλαμβάνει από αρχές του χρόνου και παραινετικά είπε «να θυμάται ότι δεν περισσεύει κανένας».

Η ΣΥΝΕΔΡΙΑΣΗ

Μία από τις συντομότερες συνεδριάσεις του ήταν η χθεσινή, η τελευταία για το δημοτικό συμβούλιο Ρόδου με την παρούσα σύνθεσή του, η οποία ήταν και αρκετά "φορτωμένη", μιας και υπήρχαν αρκετά θέματα που έπρεπε να "περάσουν" πριν από τα τέλη του χρόνου τα οποία, σχεδόν όλα, εγκρίθηκαν ομόφωνα.

Καταρχήν, ο απερχόμενος Δήμαρχος, κ. Γιώργος Γιαννόπουλος, κατά την ενημέρωση που είθισται να κάνει στην αρχή της συνεδρίασης, γνωστοποίησε στο Σώμα ότι χθες το πρωί ανακοινώθηκε η χρηματοδότηση από το Υπουργείο Αιγαίου δύο σημαντικών έργων:

-Η μία αφορά στα συμπληρωματικά έργα για το λιμάνι της Ακαντιάς, γίνεται διά του Δήμου Ρόδου στο Λιμενικό Ταμείο και είναι ύψους 200 χιλιάδων ευρώ

-Η άλλη έχει να κάνει με την επιχορήγηση, πάλι δια του Δήμου Ρόδου, του Λιμενικού Ταμείου και έχει να κάνει με τη βυθομετρική αποτύπωση στο λιμάνι της Κάσου.

Μάλιστα, με αφορμή τα παραπάνω, ο κ. Γιαννόπουλος, ενημέρωσε το Σώμα ότι προχθές πραγματοποιήθηκε και η τελευταία συνεδρίαση του Λιμενικού Ταμείου (Λ.Τ.) Νότιας Δωδεκανήσου, στο οποίο ως γνωστόν προεδρεύει, κατά την οποία έγινε ο οικονομικός απολογισμός.



Σύμφωνα με τον κ. Γιαννόπουλο, το τέλος χρήσεων για το δημοτικό Λ.Τ. αποδείχθηκε ότι ήταν καλή η ενέργεια να αναλάβουν τα Λ.Τ. οι Δήμοι Όπως είπε, ανέλαβαν πριν από τέσσερα χρόνια με χρέος 800 εκατομμύρια δρχ. και έκλεισαν με μηδέν υποχρεώσεις.

Σημειώνεται, ακόμη, ότι ο θέμα του καθορισμού θέσεων για μικροπωλητές αναβλήθηκε με τη σύμφωνη γνώμη όλων καθώς κρίθηκε ορθότερο να ληφθεί απόφαση για τις προθεσμίες από τη νέα Δημοτική Αρχή. Πάντως, όπως φάνηκε και από άλλα θέματα, υπήρξε συνεργασία του απερχόμενου και του νεοεκλεγέντα Δημάρχου κ. Χατζή Χατζηευθυμίου όσον αφορά σε αποφάσεις που έπρεπε να ληφθούν αυτό το διάστημα από τον πρώτο.

Όσο αφορά στα υπόλοιπα από τα 31 θέματα που βρίσκονταν στην ημερήσια διάταξη, εγκρίθηκαν όλα ομόφωνα εκτός από την αναμόρφωση του προϋπολογισμού για το οικονομικό έτος 2006 το οποίο πέρασε κατά πλειοψηφία αφού, όπως είπε ο κ. Χατζηευθυμίου, η παράταξή του πάγια καταψηφίζει τον προϋπολογισμό. Επίσης, καταψηφίστηκε από το δ.σ. ο χαρακτηρισμός δύο επιχειρήσεων ως εποχικής και εποχιακής χρήσης.

Κινέζικο Εστιατόριο
China Village
DELIVERY
δωρεάν διανομή κατ' οίκον
22410.21023
Ωρες Delivery: Από 12:00 - 00:30
Κ.Ν Κωνσταντινίδη 8 Ρόδος, Περιοχή Ζέφυρος
ΚΑΘΕ ΚΥΡΙΑΚΗ ΑΠΟΛΑΥΣΤΙΚΟΣ ΜΠΟΥΦΕΣ

Παραδοσιακό Ρώσικο καφενείο
ΠΑΛΙΑ ΜΟΣΧΑ
Απολαύστε μεζέδες από Ρωσία, Ουκρανία και Καύκασο. Βότκα, μπύρες, τσάι και χαβιάρι σε μια ζεστή ατμόσφαιρα που δημιουργήσαμε για σας
Δεχόμαστε κοινωνικές εκδηλώσεις
28ης Οκτωβρίου 50 - Ρόδος • τηλ. 2241026574

FALIRAKI
INDIKES APOLAUSEIS
ΘΕΪΚΕΣ ΓΕΥΣΕΙΣ
ΓΙΑ ΕΚΕΙΝΟΥΣ ΠΟΥ ΕΠΙΘΥΜΟΥΝ ΝΑ ΓΕΥΤΟΥΝ
ΚΑΤΙ ΤΟ ΕΞΩΤΙΚΟ
Σας περιμένουμε να απολαύσετε τις γλυκές, γλυκόξινες, μέτριες, καυτερές και πολύ καυτερές γεύσεις από την μυστηριώδη Ινδία
ΑΠΟ ΠΑΡΑΣΚΕΥΗ 22 ΔΕΚΕΜΒΡΙΟΥ
Ανοικτά κάθε Παρασκευή - Σάββατο
Κυριακή από τις 6:00 μ.μ.
Αγίου Νεκταρίου Φαληράκι απέναντι από την Σφεντόνα.
Τηλ.: 22410 86308
Κινητό: 6946360832
AG NEKTARIOU
ERMOY
AV. KALLITHEAS
TO LINDOS
TO RHODES
COLOSSUS BAR
BEACH

KYDON TOURS

F/B ΠΗΝΕΛΟΠΗ
AGOUDIMOS LINES
του κ. ΔΗΜΗΤΡΙΟΥ ΑΓΟΥΔΗΜΟΥ

ΔΡΟΜΟΛΟΓΙΑ 1/11-31/12/06

ΑΠΟ ΘΕΣΣΑΛΟΝΙΚΗ ΚΑΘΕ ΠΑΡΑΣΚΕΥΗ 22.00
ΓΙΑ: ΛΗΜΝΟ 06.15 • ΜΥΤΙΛΗΝΗ 12.30 • ΧΙΟ 16.35 • ΒΑΘΥ ΣΑΜΟΥ 20.00 • ΚΑΛΥΜΝΟ 1.00 • ΚΩ 02.20 • ΡΟΔΟ 06.30

ΑΠΟ ΡΟΔΟ ΚΑΘΕ ΚΥΡΙΑΚΗ 08.00
ΓΙΑ: ΚΩ 11.50 • ΚΑΛΥΜΝΟ 13.10 • ΒΑΘΥ ΣΑΜΟΥ 17.30 • ΧΙΟ 21.00 • ΜΥΤΙΛΗΝΗ 04.00 • ΛΗΜΝΟ 07.10 • ΚΑΒΑΛΑ 12.00

Καλό σας ταξίδι!
ΚΕΝΤΡΙΚΟ ΠΡΑΚΤΟΡΕΙΟ
KYDON TOURS
Εθ. Δωδ/σίων 14-Ακτή Σαχτούρη 8
• Τηλ. 22410-23000, 27900, 27722

Στις 27 και 28 Ιανουαρίου

Εξετάσεις ΑΣΕΠ για διορισμό καθηγητών

Καθορίστηκαν τα εξεταστικά κέντρα



Στα θρανία θα καθίσουν μέσα στο τρίτο δεκαήμερο του ερχόμενου Ιανουαρίου, περισσότεροι από 500 πτυχιούχοι εκπαιδευτικοί από ολόκληρη τη Δωδεκάνησο, προκειμένου να δοκιμάσουν τις γνώσεις και τις ικανότητές τους και να διεκδικήσουν αντίστοιχα, μια θέση στην δημόσια εκπαίδευση.

Σύμφωνα με την ανακοίνωση που έδωσε χθες στην δημοσιότητα ο προϊστάμενος Δευτεροβάθμιας Εκπαίδευσης Δωδεκανήσου κ. Μηνάς Νικολάου, ορίστηκαν τελικά τα εξεταστικά κέντρα για τον διαγωνισμό των εκπαιδευτικών του ΑΣΕΠ που θα γίνουν στις 27 και 28 Ιανουαρίου 2007.

ΤΑ ΕΞΕΤΑΣΤΙΚΑ ΚΕΝΤΡΑ

Η προκήρυξη, αφορά για την κατάρτιση πινάκων διοριστέων εκπ/κών των κλάδων ΠΕ60 (Νηπιαγωγών), ΠΕ70(Δασκάλων) της Α/θμιας Εκπ/σης και του κλάδου ΠΕ02 (Φιλολόγων), Β/θμιας Εκπ/σης, ότι ως Εξεταστικά Κέντρα για την διεξαγωγή του διαγωνισμού, έχουν ορισθεί τα:

1ο ΤΕΕ (ΡΟΔΟΥ) Δ/νση: Κλαυδίου Πέππερ 1 Ρόδος 85100 τηλ.22410-21545 Fax.22410-77201 για τους υποψηφίους κλάδου ΠΕ 60

1ο ΓΕΛ (ΡΟΔΟΥ) Δ/νση: Κωνσταντίνου Παλαιολόγου 11 Ρόδος 85100 τηλ. 22410-29200//28701 Fax. 22410-20151 για τους υποψηφίους κλάδου ΠΕ 70

2ο ΓΕΛ (ΡΟΔΟΥ) Δ/νση: Βενετοκλέων 35 Ρόδος 85100 τηλ. 22410-27702 Fax. 22410-77626 για τους υποψηφίους κλάδου ΠΕ 02

Το Σάββατο 27-01-07:

Για τους κλάδους ΠΕ60 και ΠΕ70 η ώρα εξέτασης στα ανωτέρω εξεταστικά κέντρα είναι: 11:00-15:00

Για τον κλάδο ΠΕ02 η ώρα εξέτασης στο ανωτέρω εξεταστικό κέντρο είναι: 14:00-18:00

Την Κυριακή 28-01-07:

Για όλους τους κλάδους η ώρα εξέτασης στα ανωτέρω εξεταστικά κέντρα είναι: 10:00-14:00

Οι υπόλοιποι κλάδοι θα εξετασθούν στα εξεταστικά κέντρα του Νομού Αττικής τα οποία και θα γνωστοποιηθούν από το ΑΣΕΠ.

Η ανακοίνωση αυτή να αναρτηθεί στο Κατάστημα της Νομαρχίας, στα Εξεταστικά Κέντρα και να παραδοθεί στο Γραφείο Επικοινωνίας και Πληροφόρησης του Πολίτη της Νομαρχίας.

ΚΑΛΥΜΝΟΣ

Γενέθλια αεροδρομίου

Τέσσερις μήνες λειτουργίας έκλεισε την περασμένη εβδομάδα το αεροδρόμιο της Καλύμνου, το οποίο εγκαινιάστηκε στις 9 Αυγούστου φέτος το καλοκαίρι.

Μέσα σε αυτούς τους τέσσερις μήνες, έχουν πραγματοποιηθεί 145 πτήσεις προς το νησί των σφουγγαράδων και έχουν διακινηθεί 5.500 περίπου επιβάτες. Το ίδιο χρονικό διάστημα, μόνο μια από τις προγραμματισμένες πτήσεις δεν πραγματοποιήθηκε, εξαιτίας προβλήματος που σημειώθηκε στο αεροδρόμιο Ελευθέριος Βενιζέλος.

Η πληρότητα των αεροσκαφών από Αθήνα για Κάλυμνο φθάνει το 100% ενώ η ζήτηση είναι ακόμη πιο μεγάλη. Μάλιστα, πολλοί Καλύμνιοι αναγκάζονται να πηγαίνουν στην Κω ακτοπλοϊκώς και να παίρνουν από εκεί το αεροπλάνο για την Αθήνα, αφού δεν βρίσκουν εισιτήριο από το νησί τους. Να σημειωθεί ότι η Κάλυμνος συνδέεται με την Αθήνα μέσω Αστυπάλαιας, κάτι που θα συνεχίσει να γίνεται έως την 1η Μαΐου, όταν και θα ισχύσει το νέο πρόγραμμα πτήσεων της Ολυμπιακής και το νησί θα αποκτήσει απευθείας πτήση με την πρωτεύουσα,

Αυτό που παρουσιάζει ενδιαφέρον είναι ότι μέσα στο πρώτο τετράμηνο λειτουργίας του αεροδρομίου Καλύμνου, πραγματοποιήθηκαν περισσότερες από 50 προσγειώσεις ιδιωτικών αεροσκαφών, γεγονός που προκαλεί ενδιαφέρον.

ΕΚΔΡΟΜΕΣ!! ΕΚΔΡΟΜΕΣ!!
Ποιότητα-φροντίδα-επιτυχία

ΕΚΔΡΟΜΕΣ!! ΕΚΔΡΟΜΕΣ!!

DUBAI-ABUDABI
9/12-14/12/06
ΚΑΙ ΧΡΙΣΤΟΥΓΕΝΝΑ - ΠΡΩΤΟΧΡΟΝΙΑ
Αναχωρήσεις 4: 23/12, 24/12, 29/12, 3/1
DUBAI: Αμμος χρυσός και απέραντη ομορφιά
DUBAI Η πόλη του μέλλοντος του BURJ AL ARAB κτισμένου μέσα στη θάλασσα, του χιονοδρομικού κτισμένου μέσα στην ΕΡΗΜΟ!!
Φαντασμαγορικά κτίρια - shooping center - ψώνια φθηνά αφορολόγητα
Ξενοδοχεία MARRIOT και FLORA GRAND, ξεναγήσεις, μεταφορές, safari
ΕΚΔΡΟΜΗ ΣΤΟ ABU DABI - κρουαζιέρα
ΕΓΓΡΑΦΗ ΜΕ ΠΡΟΚΑΤΑΒΟΛΗ

EURODISNEY - ΠΑΡΙΣΙ
24/12-28/12/06
GROUP ΑΠΟ ΡΟΔΟ • ΣΠΕΣΙΑΛ ΠΡΟΓΡΑΜΜΑΤΑ • ΕΠΙΣΗΣ αναχωρήσεις 28/12, 29/12, 2/1, 7/1 Ξενοδοχεία SEQUDIA, στην DISNEY, είσοδοι στο ΠΑΡΚΟ και STUDIOS - ξεν. MERIDIEN 4 αστέρων στο ΠΑΡΙΣΙ - Εκδρομή στη ΝΟΡΜΑΝΔΙΑ - Ξεναγήσεις ΠΑΡΙΣΙ • Ελληνας ξεναγός

ΧΡΙΣΤΟΥΓΕΝΝΑ ΣΤΗΝ ΕΛΒΕΤΙΑ
22/12-28/12/06 και
23/12-28/12/06

ΠΡΩΤΟΧΡΟΝΙΑ ΣΤΗΝ ΙΣΠΑΝΙΑ
29/12-5/1/07
ΜΑΔΡΙΤΗ - ΤΟΛΕΔΟ - ΒΑΛΕΝΣΙΑ - ΒΑΡΚΕΛΩΝΗ
Σπέσιαλ πρόγραμμα
Διανυκτ. 3 ΒΑΡΚΕΛΩΝΗ - 1 ΒΑΛΕΝΣΙΑ - 3 ΜΑΔΡΙΤΗ
Ξενοδοχεία 4 αστέρων, πρωινό μπουφέ, ημιδιατροφη στην ΒΑΛΕΝΣΙΑ και ΒΑΡΚΕΛΩΝΗ
Πλούσιο πρόγραμμα ξεναγήσεων και νυχτερινών εξόδων
ΟΝΕΙΡΕΜΕΝΗ ΕΚΔΡΟΜΗ ΣΤΙΣ ΠΙΟ ΟΜΟΡΦΕΣ ΠΟΛΕΙΣ ΤΗΣ ΙΣΠΑΝΙΑΣ
ΣΥΝΟΔΟΣ ΕΛΕΝΗ ΨΥΛΛΑΚΗ

• ΑΛΛΕΣ ΕΚΔΡΟΜΕΣ ΧΡΙΣΤΟΥΓΕΝΝΩΝ -ΝΕΟΥ ΕΤΟΥΣ
ΒΙΕΝΝΗ - ΠΡΑΓΑ - ΒΟΥΔΑΠΕΣΤΗ - ΡΩΜΗ - ΛΟΝΔΙΝΟ - ΑΜΣΤΕΡΝΤΑΜ - ΤΑΥΛΑΝΔΗ - ΠΟΥΚΕΤ - ΜΠΑΛΙ - ΝΕΑ ΥΟΡΚΗ - ΑΜΕΡΙΚΗ
• Νεόνυμφοι οργανώνουμε το ταξίδι των ονείρων σας.
• Ελάτε κοντά μας. Θα βρείτε όποια εκδρομή επιθυμείτε

ΚΑΛΑ ΤΑΞΙΔΙΑ- ΚΑΛΕΣ ΓΙΟΡΤΕΣ - ΧΡΟΝΙΑ ΠΟΛΛΑ
ΠΡΑΚΤΟΡΕΙΟ ΚΥΔΩΝ ΙΑΤΑ
Εθ. Δωδ/σίων 14-Ακτή Σαχτούρη 8
• Τηλ. 22410-23000, 27900, 27722
• E-mail: Kydon@otenet.gr

ANA FERRIES

ΚΑΘΗΜΕΡΙΝΑ ΔΡΟΜΟΛΟΓΙΑ
Ε/Γ-Ο/Γ ΡΟΔΑΝΘΗ, Ε/Γ-Ο/Γ ΑΝΘΗ ΜΑΡΙΝΑ

ΡΟΔΟ-ΠΕΙΡΑΙΑ

		ΠΑΡΑΣΚΕΥΗ
ΑΝΘΗ ΜΑΡΙΝΑ	17.00	ΚΩ (21.00)-ΠΕΙΡΑΙΑ (08.00)
		ΣΑΒΒΑΤΟ
ΡΟΔΑΝΘΗ	17.00	ΤΗΛΟ(20.10)-ΝΙΣΥΡΟ(21.40)-ΚΩ(23.40)-ΚΑΛΥΜΝΟ(01.20)-ΠΕΙΡΑΙΑ(13.10)
		ΚΥΡΙΑΚΗ
----------	-----	----------
		ΔΕΥΤΕΡΑ
ΑΝΘΗ ΜΑΡΙΝΑ	17.00	ΚΩ(21.00)-ΠΕΙΡΑΙΑ(08.00)
		ΤΡΙΤΗ
ΡΟΔΑΝΘΗ	16.00	ΚΩ (20.30)-ΚΑΛΥΜΝΟ (22.10)-ΠΕΙΡΑΙΑ (10.00)
		ΤΕΤΑΡΤΗ
ΑΝΘΗ ΜΑΡΙΝΑ	17.00	ΚΩ (21.00)-ΛΕΡΟ (23.10)- ΠΑΤΜΟ (00.40)-ΠΕΙΡΑΙΑ (09.50)

ΠΕΙΡΑΙΑ-ΡΟΔΟ

		ΠΑΡΑΣΚΕΥΗ
ΡΟΔΑΝΘΗ	17.00	ΚΑΛΥΜΝΟ(05.20)-ΚΩ(07.00)-ΝΙΣΥΡΟ(08.50)-ΤΗΛΟ(10.20)-ΡΟΔΟ(13.10)
		ΣΑΒΒΑΤΟ 25/11
ΑΝΘΗ ΜΑΡΙΝΑ	17.00	ΚΩ(04.30)-ΡΟΔΟ(08.00)
		ΚΥΡΙΑΚΗ
----------	-----	----------
		ΔΕΥΤΕΡΑ
ΡΟΔΑΝΘΗ	17.00	ΚΑΛΥΜΝΟ(05.20)-ΚΩ(07.00)-ΡΟΔΟ(11.00)
		ΤΡΙΤΗ
ΑΝΘΗ ΜΑΡΙΝΑ	17.00	ΠΑΤΜΟ(02.30)-ΛΕΡΟ(04.00)-ΚΩ(06.20)-ΡΟΔΟ(09.50)

TSAGARIS TRAVEL Ακτή Σαχτούρη 5
Τηλ.: 2241036170 Φαξ: 22410-39839

ANA FERRIES

ΠΡΟΣΦΟΡΑ

Από 18.09.06 έως 18.03.07
Εισιτήρια προσφοράς προς Πειραιά

Προσφορά ατομικού εισιτηρίου σε Γ' θέση	20,90 ευρώ
Προσφορά ατομικού εισιτηρίου σε καμπίνα	41,80 ευρώ
Προσφορά εισιτηρίου για Ι.Χ.	62.00 ευρώ

Οι ναύλοι ισχύουν από Ρόδο για Πειραιά και από Πειραιά προς Ρόδο κάθε μέρα

TSAGARIS TRAVEL
Ακτή Σαχτούρη 5
ΡΟΔΟΣ
Τηλ. 22410 36170, 30406
FAX: 22410 39839
Απέναντι από την κεντρική πύλη του Λιμανιού
ΚΑΛΟ ΣΑΣ ΤΑΞΙΔΙ

Προσκεκλημένος από ευρωβουλευτές του ΠΑΣΟΚ

Στις Βρυξέλλες από τη Δευτέρα ο νομάρχης

Θα ενημερωθεί για κοινοτικά προγράμματα και θα έχει επαφές με διάφορους παράγοντες

Στην «καρδιά» της Ευρωπαϊκής Ένωσης, στην πόλη των Βρυξελλών, θα βρίσκεται από την ερχόμενη Δευτέρα 18 Δεκεμβρίου ο νομάρχης Δωδεκανήσου Γιάννης Μαχαιρίδης, συμμετέχοντας σε ειδική αποστολή που οργανώνεται από την Κοινοβουλευτική Ομάδα του ΠΑΣΟΚ στο Ευρωπαϊκό Κοινοβούλιο.

Κατά τη διήμερη παραμονή του στις Βρυξέλλες, ο κ. Μαχαιρίδης θα πραγματοποιήσει σειρά επαφών με Επιτρόπους και στελέχη της Κομισιόν, όπως και της Επιτροπής Περιφερειών, της οποίας είναι αναπληρωματικό μέλος εκπροσωπώντας την ΕΝΑΕ.

Για τον νομάρχη Δωδεκανήσου η επίσκεψη αυτή αποτελεί ευκαιρία για μια σφαιρική ενημέρωση πάνω σε προγράμματα που σχετίζονται με δράσεις της Νομαρχιακής Αυτοδιοίκησης στην περιοχή μας για τα επόμενα κρίσιμα χρόνια.

Ιδιαίτερης σημασίας για την περιοχή μας είναι και η προγραμματισμένη συνάντηση του νομάρχη με την κυρία Ντανούτα Χιούμπνερ, αρμόδια Επίτροπο για θέματα Περιφερειακής Ανάπτυξης, στην οποία θα περιγράψει και θα αναλύσει τις αντικειμενικές δυσκολίες που προκύπτουν για την Περιφέρειά μας, μετά την απένταξή της από τον Στόχο 1 του 4ου Κοινοτικού Πλαισίου Στήριξης.

Ο κ. Μαχαιρίδης είναι αποφασισμένος να διερευνηθούν όλες οι πιθανότητες και οι δυνατότητες που υπάρχουν, ώστε ο νησιωτικός μας νομός να διεκδικήσει και να εξασφαλίσει τους αναγκαίους πόρους, καλύπτοντας έτσι τις απώλειες από τα διάφορα χρηματοδοτικά προγράμματα.

«Πρόκειται για μια σειρά



χρήσιμων επαφών, που ελπίζω να αποφέρουν και θετικά αποτελέσματα για το νομό μας» τονίζει ο κ. Γιάννης Μαχαιρίδης, που σημειώνει εμφατικά την αναγκαιότητα παρεμβάσεων και ενημέρωσης από τα κέντρα λήψης των αποφάσεων, ειδικά σε ευρωπαϊκό επίπεδο.

Χρηματοδότηση της Ν.Α.

Ο υπουργός Αιγαίου και Νησιωτικής Πολιτικής κ. Αριστοτέλης Α. Παυλίδης υπέγραψε, όπως και κατά το 2004 - 2005 απόφαση χρηματοδοτήσεως της Νομαρχίας Δωδεκανήσου με το ποσό των 490.000 ευρώ, προκειμένου να καλυφθούν δαπάνες εκτάκτων αναγκών ή μικρών έργων.

Με την ίδια απόφαση παρέχεται η δυνατότητα να καλυφθούν δαπάνες ενδοδωδεκανησιακών μετακινήσεων μαθητών, αθλητών κ.α. με χρήση κάθε μέσου.

Ορκωμοσία Συμβουλίου

Αύριο στις 11 το πρωί θα γίνει η ορκωμοσία του νέου Δημοτικού Συμβουλίου του Δήμου Πεταλούδων και των μελών των τοπικών Συμβουλίων της περιοχής.

Στην τελετή, η οποία, θα πραγματοποιηθεί στην αίθουσα του Δημοτικού Συμβουλίου, κλήθηκαν να παραστούν ο Υπουργός Αιγαίου κ. Αριστοτέλης Παυλίδης, βουλευτές, εκπρόσωποι εκκλησιαστικών και τοπικών αρχών.

Το νέο δημοτικό συμβούλιο Πεταλούδων, θα συνεδριάσει για πρώτη φορά την Κυριακή 7 Ιανουαρίου 2007, προκειμένου να εκλέξει το προεδρείο του Σώματος και τα μέλη της Δημαρχιακής Επιτροπής. Η σύνθεση του νέου Δημοτικού Συμβουλίου, αριθμεί 21 μέλη, 13 από την πλειοψηφία και 8 από τη μειοψηφία.

Προτομή Μητροπολίτη

Η προτομή του αείμνηστου μητροπολίτη Κω Ναθαναήλ, πρόκειται να τοποθετεί σύντομα σε κεντρικό σημείο του νησιού. Για το θέμα αυτό έχει οριστεί ειδική επιτροπή η οποία διενεργεί έρανο, προκειμένου να καλυφθούν τα έξοδα.

Την προτομή φιλοτεχνεί αυτό το διάστημα ο Καλύμνιος γλύπτης Σακελλάρης Κουτούζης, ο οποίος έχει λάβει τη σχετική εντολή. Σύμφωνα με πληροφορίες, μέσα στον Ιανουάριο θα δοθεί από την επιτροπή πρωτοβουλίας, το πράσινο φως ώστε να σταλεί η προτομή στο χυτήριο και μέσα στο Φεβρουάριο υπολογίζεται ότι η προτομή θα στηθεί στην Κω.

Πολλά τα πρόστιμα

Πάνω από 60.000 ευρώ θα είναι φέτος τα έσοδα του δήμου Καλύμνου από πρόστιμα του κώδικα οδικής κυκλοφορίας. Σύμφωνα με πληροφορίες, ήδη τα έσοδα έχουν ξεπεράσει το ποσό αυτό και αναμένεται να προστεθούν κι άλλα μέχρι το τέλος του χρόνου.

Αξίζει να σημειωθεί ότι τα έσοδα του δήμου Καλύμνου από πρόστιμα του Κ.Ο.Κ. είναι φέτος σχεδόν διπλάσια, σε σχέση με πέρυσι.

ΕΛΛΗΝΙΚΗ ΖΥΘΟΠΟΪΙΑ ΡΟΔΟΥ • MAGNUS MAGISTER
PAPADHMHTRIOY EMM. A.E.
ΜΠΥΡΑ • ΑΝΑΨΥΚΤΙΚΑ & ΧΥΜΟΙ POST-MIX • ΚΡΑΣΙ • ΚΑΦΕΣ

ΕΠΙΜΕΝΟΥΜΕ ΠΟΙΟΤΙΚΑ

ΣΕ ΑΣΥΝΑΓΩΝΙΣΤΕΣ ΤΙΜΕΣ

ΔΙΕΘΝΕΣ ΒΡΑΒΕΙΟ ΠΟΙΟΤΗΤΑΣ

Ικάρων 22, 851 04 Κρεμαστή, Ρόδος • Τηλ.: 22410 91545 • Fax: 22410 95765
ΖΥΘΟΠΟΙΙΑ: 851 04 Δαματριά, Ρόδος • Τηλ.: 22410 82300 • Fax: 22410 82355
e-mail: magister@otenet.gr • web: www.post-mix.gr

AE2091

Γραφείο Γενικού Τουρισμού
ΕΛΑΦΟΣ μέλος ΙΑΤΑ

ΑΕΡΟΠΟΡΙΚΑ ΕΙΣΙΤΗΡΙΑ

❑ Εσωτερικού
από 34€ - απλή μετάβαση τελική τιμή

❑ Εξωτερικού
• Γερμανία από 103€ - απλή μετάβαση τελική τιμή
• Ρουμανία από 222 € - με επιστροφή τελική τιμή
• Βουλγαρία από 210€ - με επιστροφή τελική τιμή
• Ρώμη από 210€ - με επιστροφή τελική τιμή
• Λάρνακα από 207€ με επιστροφή τελική τιμή
(περιορισμένος αριθμός θέσεων)

❑ Από Αθήνα - απλή μετάβαση:
ΓΙΑ ΤΗΝ ΠΕΡΙΟΔΟ ΤΩΝ ΕΟΡΤΩΝ
Ταξιδέψτε από 24.12 μέχρι 08.01.2007!
Ευρωπαϊκές πόλεις
Οικονομικό εισιτήριο από 45€
Business από 145€
(επιλεγμένες πόλεις, περιορισμένος αριθμός εισιτηρίων, δεν περιλαμβάνονται φόροι, επίναυλος καυσίμων και λοιπές χρεώσεις)
Έκδοση εισιτηρίου μέχρι 31.12.2006, αναχώρηση μέχρι 31.12.2006 και επιστροφή μέχρι 08.01.2007)

και επιπλέον προσφορές

❑ Από τη Ρόδο - τελική τιμή / με επιστροφή για:
• Κωνσταντινούπολη από 265€
• Αμστερνταμ από 293€
• Παρίσι από 285€
• Γενεύη από 266€
• Βερολίνο από 384€
• Βιέννη από 280€

και άλλες ευρωπαϊκές πόλεις
(περίοδος ταξιδίου 08.01-28.02.2007 έκδοση εισιτηρίου μέχρι 31.12.2006, περιορισμένος αριθμός θέσεων

Ανοιχτά Δευτέρα-Σάββατο 09.00-13.30 και 18.00-21.00
Κυριακή 10.00-12.30 & 17.00-21.00
Τηλέφωνο 2241043766
Γ. Παπανικολάου 17 (έναντι Καζίνο), Ρόδος

MAT5608(ΓΡ





Υπόθεση βιασμού της 29χρονης Βουλγάρας

Να παραπεμφθούν και οι 9 στο Μικτό Ορκωτό

Πρόταση της Αντεισαγγελέως Εφετών

Την παραπομπή στο εδώλιο του Μικτού Ορκωτού Δικαστηρίου όλων των εμπλεκομένων στην γνωστή υπόθεση βιασμού της 29χρονης Βουλγάρας, που άσκησαν έφεση, προτείνει στο Συμβούλιο Εφετών Δωδεκανήσου η Αντεισαγγελέας κ. Ειρήνη Πανταζή Μελίστα.

Σύμφωνα με πληροφορίες, στην πρότασή της η κ. Αντεισαγγελέας διαφοροποιείται μόνο ως προς ορισμένες κατηγορίες που έχουν ασκηθεί σε βάρος των εμπλεκομένων και προτείνει την απαλλαγή τους από αυτές.

Η πρόταση αυτή θα εξεταστεί από το Συμβούλιο Εφετών Δωδεκανήσου το οποίο και με σχετικό βούλευμα που θα εκδόσει θα αποφανθεί για το ποιοί εμπλεκόμενοι και με ποιές κατηγορίες θα καθίσουν στο εδώλιο του Μικτού Ορκωτού Δικαστηρίου.

Αξίζει να σημειωθεί ότι στην υπόθεση φέρονται να εμπλέκονται συνολικά 9 άτομα 7 εκ των οποίων είναι αστυνομικοί, οι οποίοι υπηρετούσαν το διάστημα εκείνο στο Αστυνομικό Τμήμα Ιαλυσού.

Ορισμένοι από αυτούς μετά το βούλευμα του Συμβουλίου Πλημμελειοδικών Ρόδου, με το οποίο παραπέμπονταν σε δίκη, είχαν ασκήσει έφεση στο Συμβούλιο Εφετών Δωδεκανήσου με το οποίο ζητούσαν τη πλήρη απαλλαγή τους.

Υπενθυμίζεται ότι όλα ξεκίνησαν μετά την καταγγελία που έκανε στις αρχές του περασμένου Απριλίου η 29χρονη Βουλγάρα, σύμφωνα με την οποία κατά τη διάρκεια της 6ημερης κράτησής της στο Αστυνομικό Τμήμα Ιαλυσού προκειμένου να απελαθεί, εξαναγκάστηκε από αστυνομικούς να κάνει έρωτα μαζί τους, αλλά και στο σπίτι ενός εξ αυτών.

Αυτό είχε ως αποτέλεσμα να ασκηθούν από τον εισαγγελέα Πλημμελειοδικών Ρόδου ποινικές διώξεις σε βαθμό κακουργήματος σε βάρος των δύο ιδιωτών και των 7 αστυνομικών, με εντολή του Αρχηγού της Ελληνικής Αστυνομίας, Αντιστρατήγου Αναστασίου Δημοσχάκη, να κινηθεί η Διοικητική διαδικασία και να τεθούν σε διαθεσιμότητα τρεις άνδρες αστυνομικοί του Α.Τ. Ιαλυσού Ρόδου, να μετατεθεί ο διοικητής του τμήματος αλλά και να αλλάξει σχεδόν εξολοκλήρου όλο το προσωπικό που υπηρετούσε στην υπηρεσία. Πάντως μετά τις απολογίες τους ενώπιον του αρμόδιου ανακριτή, όλοι αφέθηκαν ελεύθεροι, ενώ οι δύο ιδιώτες και τρεις αστυνομικοί χρειάστηκε να καταβάλλουν και χρηματικό ποσό ως εγγύηση.

Αξίζει πάντως να σημειωθεί ότι οι αστυνομικοί, αρνούνται από την πρώτη στιγμή όλα όσα κατήγγειλε σε βάρος τους η 29χρονη και κάνουν λόγο για πράξη αντεκδίκησης επειδή την συνέλαβαν και είχαν ξεκινήσει διαδικασία για να την απελάσουν από τη χώρα μας. Οι ίδιοι, τονίζουν ότι η Βουλγάρα έφθασε στο σημείο να κάνει αυτές τις ανυπόστατες καταγγελίες, όταν διαπίστωσε ότι ξεκίνησε η διαδικασία απέλασής της από τη χώρα μας, γνωρίζοντας έτσι εκ των προτέρων για τις ευνοϊκές διατάξεις του νόμου που ανέκοπταν την διαδικασία διοικητικής απέλασης σε βάρος της.

Σε ό,τι αφορά τον εμπλεκόμενο επιχειρηματία από τη Ρόδο, σε βάρος του οποίου καταγγέλθηκε ότι εξωθούσε την 29χρονη στην πορνεία, ο ίδιος ισχυρίζεται ότι ουδέποτε παρακράτησε το διαβατήριό της και ότι την μέρα που η ίδια ισχυρίζεται ότι την υποχρέωσε να συνευρεθεί ερωτικά με πελάτες - γνωστούς του, αυτός βρίσκονταν σε σπίτι συγγενικού του προσώπου και στην συνέχεια σε γνωστό κέντρο διασκέδασης, από το οποίο και έφυγε τις πρώτες πρωϊνές ώρες.

Ανάμεσα στα επιχειρήματά του επίσης, περιλαμβάνεται και το γεγονός ότι ο ίδιος (έπειτα από την αναζήτηση των αστυνομικών αρχών) ήταν αυτός που υπέδειξε στους αστυνομικούς για το που βρίσκεται η 29χρονη και για τον λόγο αυτό η 29χρονη τον εκδικήθηκε καταγγέλλοντάς τον. Σημειώνεται τέλος ότι οι αστυνομικοί έχουν καταθέσει σειρά μηνυτήριων αναφορών σε βάρος της 29χρονης Βουλγάρας για: Ψευδορκία, ψευδή καταμήνυση και συκοφαντική δυσφήμιση σε βάρος τους, ζητώντας έτσι από τον αρμόδιο Εισαγγελέα, την εφαρμογή των όσων προβλέπουν οι διατάξεις του νόμου σε βάρος της.

Συνελήφθησαν έξι άτομα στην Κω

Χωρίς τις απαραίτητες άδειες επιχείρησαν να τοποθετήσουν κεραία τηλεπικοινωνίας στην Κω έξι άτομα τα οποία και συνελήφθηκαν.

Το περιστατικό σημειώθηκε προχθές στις μία το μεσημέρι σε περιοχή της Αντιμάχειας Κω. Ειδικότερα οι έξι ημεδαποί συνελήφθηκαν από άνδρες του Αστυνομικού Τμήματος Αντιμάχειας την ώρα που είχαν προβεί στην εγκατάσταση κεραίας τηλεπικοινωνίας τοποθετώντας μηχανική κατασκευή από πάνελ χωρίς την απαιτούμενες από το νόμο άδειες των αρμοδίων αρχών. Τα μηχανήματα τηλεπικοινωνιών και η κεραία κατασχέθηκαν, ενώ σε βάρος των έξι συλληφθέντων κινήθηκε η προβλεπόμενη από το νόμο διαδικασία.



Καλύπτονται πολλά κενά

Τοποθέτηση υπαλλήλων στα Δικαστήρια της Κω

Και απόσπαση ενός ακόμη Ειρηνοδίκη

Με πρόσθετο προσωπικό ενισχύονται τα δικαστήρια στην Κω, επιλύοντας έτσι ένα σημαντικό πρόβλημα που υπήρχε. Στην τοποθέτηση των 22 νέων δικαστικών υπαλλήλων αναφέρεται ο υπουργός Αιγαίου Αριστοτέλης Παυλίδης, σε ενημερωτικό σημείωμα που απέστειλε στον πρόεδρο του δικηγορικού συλλόγου Κω, Βασίλη Δρόσο, μετά από συνεννόηση που είχε με το υπουργείο Δικαιοσύνης. Στο ενημερωτικό αυτό σημείωμα αναφέρεται και στο θέμα της κατάργησης της μιας από τις δύο θέσεις ειρηνοδίκη στο νησί. Πιο αναλυτικά, αναφέρονται τα εξής:

«Το Υπουργείο Δικαιοσύνης προέβει στην έκδοση Προεδρικού Διατάγματος για την ανακατανομή των οργανικών θέσεων των Ειρηνοδικών σε όλα τα Ειρηνοδικεία και Πταισματοδικεία του Κράτους, μετά από γνωμοδότηση του προέδρου του Αρείου Πάγου, ο οποίος σχετικά με τον αριθμό των οργανικών θέσεων στο Ειρηνοδικείο Κω, πρότεινε να κατανεμηθεί μόνο μία οργανική θέση Ειρηνοδίκη στο Ειρηνοδικείο αυτό.

Το ως άνω Διάταγμα έχει ήδη δημοσιευτεί στο ΦΕΚ 259/Α'/27-11-2006.

Εν όψει των ανωτέρω, η υπηρεσία μας, μετά την ολοκλήρωση της διαδικασίας τοποθέτησης των Ειρηνοδικών, θα ζητήσει την απόσπαση ενός ακόμη Ειρηνοδίκη στο Ειρηνοδικείο Κω.

Όσον αφορά την έλλειψη δικαστικών υπαλλήλων, σας γνωρίζουμε ότι έχει εγκριθεί ήδη η πρόσληψη 465 νέων δικαστικών υπαλλήλων (γραμματέων - επιμελητών) σε όλες τις δικαστικές υπηρεσίες της χώρας. Από αυτούς, πρόκειται να διοριστούν στις δικαστικές υπηρεσίες της Ρόδου και της Κω, 22 νέοι υπάλληλοι».

Από τα όσα αναφέρονται στο ενημερωτικό σημείωμα, φαίνεται ξεκάθαρα ότι η δήλωση του προέδρου του Αρείου Πάγου, στον κ. Δρόσο και την Έπαρχο Κω Μαρία Κυπραίου, ότι στα νησιά δεν θα αλλάξει τίποτα σε ότι αφορά τα Ειρηνοδικεία, δεν ήταν θετική για το νησί, με την έννοια δηλαδή ότι θα παραμείνουν τα πράγματα ως είχαν, αλλά ότι δεν θα αλλάξει την απόφαση του για κατάργηση της μιας θέσης. Από εκεί και πέρα, αν όντως αποσπαστεί και δεύτερος Ειρηνοδίκης, το πρόβλημα ουσιαστικά επιλύεται για την Κω. Δεν υπάρχει όμως εξέλιξη σε ότι αφορά τη κάλυψη των κενών θέσεων στα Ειρηνοδικεία της Καλύμνου και της Πάτμου.

Σε ότι αφορά τώρα την τοποθέτηση των 22 νέων δικαστικών υπαλλήλων, αυτή θα γίνει ως εξής:

Στο πρωτοδικείο Κω, πέντε γραμματείς. Στην Εισαγγελία Πρωτοδικών Κω ένας γραμματέας και ένας επιμελητής.

Στο Κτηματολογικό γραφείο Κω - Λέρου τέσσερις υπάλληλοι. Ακόμη, θα διατεθούν καταρτιζόμενοι μέσω του ΟΑΕΔ, με άμεση τοποθέτηση δια συμβάσεων διάρκειας 18 μηνών, ως εξής:

Στο Πρωτοδικείο Κω τρεις υπάλληλοι. Στην Εισαγγελία Πρωτοδικών Κω δύο υπάλληλοι. Στο Κτηματολογικό γραφείο Κω - Λέρου 8 υπάλληλοι.



ΠΡΑΚΤΟΡΕΙΟ ΤΑΞΙΔΙΩΝ
ΣΑΒΒΑΣ ΣΑΗΣ
ΧΡΙΣΤΟΥΓΕΝΝΑ
ΛΕΥΚΑΔΑ-ΚΕΡΚΥΡΑ-ΙΩΑΝΝΙΝΑ-ΜΕΤΣΟΒΟ-ΝΑΥΠΑΚΤΟ
(Μοναστήρι Παπαροκάδων)
(Κρουαζιέρα στο ΣΚΟΡΠΙΟ το νησάκι του Ωνάση)
ΑΠΟ 22/12 έως 30/12
Κρατήσεις θέσεων έγκαιρα
ΣΥΝΟΔΟΣ ΣΑΒΒΑΣ ΣΑΗΣ

ΧΡΙΣΤΟΥΓΕΝΝΑ
ΜΟΣΧΑ - ΑΓΙΑ ΠΕΤΡΟΥΠΟΛΗ
ΑΠΟ 22/12 έως 30/12

8ήμερη εκδρομή
ΣΥΡΙΑ-ΙΟΡΔΑΝΙΑ
ΧΡΙΣΤΟΥΓΕΝΝΑ
από 23/12 έως 30/12

Επισκέψεις: Ακαμπα-Πέτρα-Νεκρά Θάλασσα, όρος Νέμπο στη Χριστουγεννιάτικη Μάνταμπα, Δαμασκό, Πατριαρχείο Αντιοχείας, κατακόμβη Αγίου Ανανία, Εθνικό Αρχαιολογικό Μουσείο, στην Παλμυρα την Νύμφη της Ερήμου, στο Ναό του Δία, στην Αψίδα του Θριάμβου, Θέατρο, Λουτρά, Τετράπυλο, ΜΑΛΛΟΥΛΑ-ΚΑΣΤΡΟ ΙΠΠΟΤΩΝ - ΧΟΥΜΣ, Επισκέψεις στην Μαρμαρίτα, το βουνό των Χριστιανών με τους κατοίκους να μιλούν την Αραμαϊκή γλώσσα του Χριστού, στο Μοναστήρι της Αγίας Θέκλας και στο Μοναστήρι του Αγίου Γεωργίου, στην Παναγιά Σεντνάγια. Επιπλέον, επίσκεψη στην Παλιά Πόλη και τη Σκεπαστή Αγορά, τη Νέα Αγορά της Δαμασκού, το μεγάλο Τέμενος των Ομεϊάδων και την Αρχαία Μπόαρα με το μεγαλύτερο ελληνορωμαϊκό θέατρο.

ΧΡΙΣΤΟΥΓΕΝΝΑ-ΠΡΩΤΟΧΡΟΝΙΑ
ΕΚΔΡΟΜΕΣ ΟΝΕΙΡΟ

Εμείς τολμάμε και δημοσιεύουμε τις τιμές των εκδρομών μας γιατί είμαστε οι φθηνότεροι και ποιοτικότεροι. Στην παρουσίαση των εκδρομών στο πρακτορείο μας σας δείχνουμε και τα ξενοδοχεία που θα μείνετε.

ΠΡΟΟΡΙΣΜΟΙ	ΗΜΕΡΟΜΗΝΙΑ	ΗΜΕΡΕΣ	ΤΙΜΗ
Παρίσι Disney	18,19,20,21,22,23,26,28,20/12, 2,3/1	4	369
Παρίσι Disney	18,19,20,21,22,23,26,28,20/12, 2,3/1	5	429
Παρίσι Disney	18,19,20,21,22,23,26,28,20/12, 2,3/1	6	589
Λονδίνο	22,23,24,29,30/12, 2,4,/1	4	509
Λονδίνο	22,23,24,29,30/12, 2,4,/1	5	599
Λονδίνο	22,23,24,29,30/12, 2,4,/1	6	659
Βαρκελώνη	20,21,23,24,28,31/12, 2,4,7/1	4	429
Βαρκελώνη	20,21,23,24,28,31/12, 2,4,7/1	5	499
Μαδρίτη-Ανδαλουσία	20,21,23,24,28,31/12, 2,4,7/1	6	739
Πανοραμική Ιταλία	20,21,23,24,28,31/12, 2,4,7/1	6	679
Ρώμη-Βατικανό	20,21,23,24,28,31/12, 2,4,7/1	4	369
Ρώμη-Βατικανό	20,21,23,24,28,31/12, 2,4,7/1	5	459
Βιέννη-Σάλτσμπουργκ	20,21,23,24,28,31/12, 2,4,7/1	4	479
Βιέννη-Σάλτσμπουργκ	27/12, 2,4,7,/1	4	359
Βιέννη	22,27/12, 2,4,7/1	4 από	399
Σάλτσμπουργκ-Λίμνες Αυστρίας	22,23,24,27,29,31/12,3/1	4	419
Σάλτσμπουργκ-Λίμνες Αυστρίας	22,23,24,27,29,31/12,3/1	5	499
Σάλτσμπουργκ-Λίμνες Αυστρίας	22,23,24,27,29,31/12,3/1	6	559
Ίνσμπρουκ-κάστρα	22,23,24,27,29,31/12,3/1	4-5	429
Βιέννη Βουδαπ.	22,23,24,27,29,31/12,3/1	5	399
Βιέννη-Πράγα	22,23,24,27,29,31/12,3/1	5	599
Βουδαπέστη	22,23,24,27,29,31/12,3/1	4	369
Βουδαπέστη	22,23,24,27,29,31/12,3/1	5	489
Ελβετία-Μέλανας Δρυμός	22,23,24,27,29,31/12,3/1	5	489
Πανόραμα Ελβετίας	22,23,24,27,29,31/12,3/1	5	499
Άμστερνταμ	22,23,24,27,29,31/12,3/1	4	529
Πράγα-Δρέσδη	22,23,24,27,29,31/12,3/1	5	539
Βερολίνο	22,23,24,27,29,31/12,3/1	5	599
Πράγα Βουδαπέστη	22,23,24,27,29,31/12,3/1	5	529
Βουδαπέστη-Βιέννη-Πράγα	22,23,24,27,29,31/12,3/1	7	759
ΛΑΠΩΝΙΑ-ΠΟΒΕΝΙΕΜΙ	22,23,24,27,29,31/12,3/1	6	1470
Κων/πολη	22,23,24,27,29,31/12,3/1	4	499
Κύπρος	22,23,24,27,29,31/12,3/1	5	379
Αίγυπτος-κρουαζ Νείλος	22,23,24,27,29,31/12,3/1	8	990
Κάιρο-Αλεξάνδρεια	22,23,24,27,29,31/12,3/1	5	455
Αυτοκρατορικό Μαρόκο	22,23,24,27,29,31/12,3/1	8	960

Άλλες εκδρομές ΝΤΟΥΜΠΑΪ, ΜΠΑΝΓΚΟΚ-ΣΙΝΓΚΑΠΟΥΡΗ-ΠΟΥΚΕΤ-ΜΠΑΛΙ-ΚΙΝΑ-ΚΟΥΒΑ-ΑΜΕΡΙΚΗ κ.λπ
ΠΛΗΡΟΦΟΡΙΕΣ-ΠΡΟΓΡΑΜΜΑΤΑ
ΠΡΑΚΤΟΡΕΙΟ ΤΑΞΙΔΙΩΝ
ΣΑΒΒΑΣ ΣΑΗΣ
ΤΑΡΠΟΝ ΣΠΡΙΝΓΚΣ 42
(δίπλα στην Alpha bank - Πλατεία ΚΥΠΡΟΥ)
Τηλ. 22410 39781-3, 37711
ΧΠΤΓΡ019

Διαψεύδονται οι φήμες

Δεν υπάρχουν κοιτάσματα πετρελαίου στην περιοχή

Εκτιμήσεις της ΕΛ.ΠΕ. μετά από έρευνες

Εκτός των περιοχών όπου εντοπίζονται πετρελαϊκά κοιτάσματα στην Ελλάδα, είναι τα Δωδεκάνησα, σύμφωνα με την ΕΛ.ΠΕ. (Ελληνικά Πετρέλαια), η οποία ανακοίνωσε τις εκτιμήσεις της, μετά από έρευνες που πραγματοποίησε στη χώρα.

Σύμφωνα με όσα ανακοινώθηκαν σε ημερίδα που πραγματοποιήθηκε προχθές από το Ινστιτούτο Ενέργειας Νοτιοανατολικής Ευρώπης, στην Ελλάδα υπάρχουν 25 δισεκατομμύρια βαρέλια πετρελαίου, από τα οποία μπορούν να εξαχθούν 2,5 δισεκατομμύρια βαρέλια, που θα μπορούσαν να καλύψουν τις ενεργειακές ανάγκες της χώρας για 18,5 χρόνια. Ωστόσο, όπως ανακοινώθηκε στην ημερίδα, στις περιοχές που έχουν εντοπιστεί τα κοιτάσματα δεν περιλαμβάνονται τα Δωδεκάνησα. Σύμφωνα με τις ανακοινώσεις, οι γεωχημικές αναλύσεις και άλλα ερευνητικά δεδομένα υποδεικνύουν ως ελπιδοφόρες περιοχές, όλη την παραθαλάσσια έκταση της δυτικής Ελλάδας, ο Θερμαϊκός κόλπος και το Θρακικό Πέλαγος.

Σε ότι αφορά τα Δωδεκάνησα και γενικότερα το Αιγαίο στη γραμμή των θαλασσίων συνόρων Ελλάδας - Τουρκίας, δεν υπήρξε καμία αναφορά. Θα πρέπει πάντως να σημειωθεί ότι αυτό δεν έγινε επειδή η περιοχή δεν παρουσιάζει ενδιαφέρον ή δεν έχουν εντοπιστεί κοιτάσματα, αλλά επειδή κάθε συζήτηση περί πετρελαίου σε αυτή εγείρει αξιώσεις και από την πλευρά της Τουρκίας, δημιουργώντας γενικότερη ένταση μεταξύ των δύο χωρών.

Σύμφωνα με παλαιότερες έρευνες, οι οποίες πάντως έχουν αμφισβητηθεί, στα Δωδεκάνησα υπάρχουν πολύ σημαντικά κοιτάσματα, αλλά η εκμετάλλευσή τους κρίνεται ότι δεν θα προχωρήσει, λόγω των Ελληνοτουρκικών διαφορών.

ΔΕΛΦΙΝΙ ΖΩΗΣ ΚΑΙ ΕΛΠΙΔΑΣ

Πολύτιμη αλλά ακριβή προσφορά υπηρεσιών

Τι προκύπτει από την μελέτη των στοιχείων

Ενδιαφέρον παρουσιάζουν τα στοιχεία που αφορούν τη λειτουργία του πλωτού πολυιατρείου της νομαρχίας «Δελφίνι Ζωής και Ελπίδας», τόσο από πλευράς (πολύτιμης) προσφοράς στους κατοίκους των μικρών, όσο όμως και από πλευράς οικονομικού κόστους.

Το συμπέρασμα που εξάγεται με μια απλή διαίρεση του κόστους λειτουργίας δια των εξετάσεων που έχουν γίνει, αποδεικνύει ότι κάθε μια από αυτές στοιχίζει 95,39 ευρώ!

Συγκεκριμένα, από την έναρξη λειτουργίας του φέτος, στις 12 Μαΐου έως και τις 30 Νοεμβρίου, πραγματοποιήθηκαν συνολικά 142 δρομολόγια, κατά τα οποία έγιναν 6.451 εξετάσεις σε 4.568 άτομα. Το κόστος δηλαδή για κάθε εξέταση, φθάνει -όπως προαναφέραμε- τα 95,39 ευρώ.

Βέβαια, δεν πρέπει να διαφεύγει της προσοχής ότι η προσφορά του πλωτού πολυιατρείου δεν μπορεί να μετρηθεί ψυχρά και μόνο με αριθμούς. Η προσφορά του είναι κυρίως κοινωνική. Από εκεί και πέρα, η παρουσία του και μόνο στα μικρά νησιά, με μια μεγάλη γκάμα ιατρικών ειδικοτήτων, ενισχύει το αίσθημα της ασφάλειας στους κατοίκους και τους δείχνει στη πράξη ότι «κάποιος νοιάζεται» γι' αυτούς.

Μια ανάλυση των στοιχείων που αφορούν τα έξοδα λειτουργίας του, δείχνει ότι τα περισσότερα χρήματα πάνε για τη μισθοδοσία. Τα χρήματα που δίδονται για την εργασία των γιατρών φθάνουν τις 200.700 ευρώ, ενώ για την εργασία των ναυτικών τα 122.280 ευρώ. Σύνολο 322.980 ευρώ.

Τα λειτουργικά έξοδα (καύσιμα, λιπαντικά, επισκευές, ασφάλιστρα κλπ) ανέρχονται σε 151.132 ευρώ. Τα υπόλοιπα χρήματα αφορούν έξοδα διανυκτερεύσεις, εξωτερικούς συνεργάτες, ιατροφαρμακευτικό υλικό κλπ. Όπως προαναφέρθηκε, συνολικά το ίδιο διάστημα έγιναν 142 δρομολόγια. Η Σύμη είναι στη πρώτη θέση με 23 προσεγγίσεις και ακολουθούν η Τήλος με 15, η Χάλκη με 14, η Νίσυρος με 13, ο Πανορμίτης και οι Λειψοί με 10, Το Διαφάνι, η Πάτμος και η Αστυπάλαια με 8, το Καστελλόριζο, το Αγαθονήσι και οι Αρκιοί με 7, τα Πηγάδια και η Κάσος με 6. Από πλευράς εξετάσεων, οι περισσότερες (1.150) έγιναν στη Σύμη και ακολουθούν οι Λειψοί με 816, η Τήλος με 658, η Νίσυρος με 575, τα Πηγάδια με 572, η Πάτμος με 508, η Κάσος με 480, η Αστυπάλαια με 437, η Χάλκη με 434, το Διαφάνι 281, Το Αγαθονίσι με 187, ο Πανορμίτης με 166, το Καστελλόριζο με 95 και οι Αρκιοί με 92. Τέλος, σε ότι αφορά τα ασφαλιστικά ταμεία των εξεταζομένων, στη πρώτη θέση με 1.465 βρίσκεται το ΙΚΑ και ακολουθεί ο ΟΓΑ με 1.403, ο Οίκος Ναύτη με 459, το ταμείο του Δημοσίου με 387, το ΤΕΒΕ με 165, το ΤΥΔΚΥ με 91, το ταμείο της ΔΕΗ με 63, το ΤΑΠΟΤΕ με 41 και το ΤΕΑ με μόλις 2. Να σημειωθεί ότι άλλοι 116 εξεταζόμενοι ανήκουν σε άλλα ασφαλιστικά ταμεία, ενώ 336 (ποσοστό 7,4% επί των εξετασθέντων) δεν είναι ασφαλισμένοι σε κανένα ταμείο.

Νέα δρομολόγια, νέες τιμές
Η Blue Star Ferries, εκτός από το καλύτερο ταξίδι, σας χαρίζει και τις καλύτερες τιμές!

ΑΠΟ ΡΟΔΟ
Κάθε Δευτέρα, Τετάρτη & Παρασκευή στις 17:00 για Κω, Κάλυμνο, Πειραιά με το Διαγόρας
Κάθε Τρίτη, Πέμπτη & Κυριακή στις 18:00 για Κω, Λέρο, Πάτμο, Σύρο, Πειραιά με το Blue Star 2
Κάθε Σάββατο στις 10:00 για Κω, Πειραιά με το Blue Star 2

ΑΠΟ ΠΕΙΡΑΙΑ
Κάθε Δευτέρα και Τετάρτη στις 19:00 για Σύρο, Πάτμο, Λέρο, Κω, Ρόδο με το Blue Star 2
Κάθε Τρίτη, Πέμπτη & Κυριακή στις 18:00 για Κάλυμνο, Κω, Ρόδο με το Διαγόρας
Κάθε Παρασκευή στις 19:00 για Σύρο, Κω, Ρόδο με το Blue Star 2
Κάθε Σάββατο στις 23:30 για Πάτμο, Λέρο, Κω, Ρόδο με το Blue Star 2

Με 20€ από Δωδεκάνησα για Πειραιά και από Πειραιά για Δωδεκάνησα
Τώρα 20% μειωμένες τιμές στις καμπίνες
25% - 50% έκπτωση στα παιδιά από 4-10 ετών, στους πολύτεκνους, στους συνταξιούχους ΝΑΤ, στους ανάπηρους πολέμου και τους συνοδούς τους, στα άτομα με ειδικές ανάγκες, στους φοιτητές και στους οπλίτες Δωδεκανήσου
100% έκπτωση στα παιδιά έως 4 ετών

Οι παραπάνω εκπτώσεις ισχύουν για όλα τα δρομολόγια του Blue Star 2 και του Διαγόρα από και προς κάθε λιμάνι.
Οι εκπτώσεις δεν υπολογίζονται αθροιστικά. Αν κάποιος επιβάτης ανήκει σε παραπάνω από μία κατηγορία εκπτώσεων, δικαιούται τη μεγαλύτερη παρεχόμενη έκπτωση.

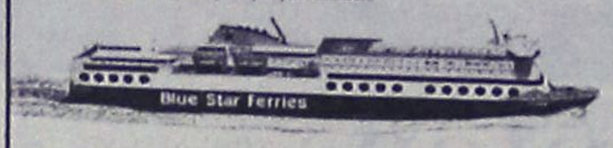

Blue Star Ferries
κανείς δεν μας ταξιδεύει καλύτερα

RODOS FERRIES SERVICES/SKEVOS TRAVEL
ΚΑΝΤΕ ΚΡΑΤΗΣΗ ΤΩΡΑ!
ΠΛΗΡΟΦΟΡΙΕΣ ΚΑΙ ΚΡΑΤΗΣΕΙΣ ΘΕΣΕΩΝ ΣΤΟΝ ΤΑΞΙΔΙΩΤΙΚΟ ΣΑΣ ΠΡΑΚΤΟΡΑ Ή RODOS FERRIES SERVICES/SKEVOS TRAVEL: ΑΜΕΡΙΚΗΣ 111, ΡΟΔΟΣ, ΤΗΛ. ΚΡΑΤΗΣΕΩΝ ΕΠΙΒΑΤΩΝ ΚΑΙ Ι.Χ.: 22410-22461, 22410-75635, 22410-75310, ΤΗΛ. ΚΡΑΤΗΣΕΩΝ ΦΟΡΤΗΓΩΝ: 22410-76600

Γιορτάζοντας τον 1ο χρόνο λειτουργίας μας, σας προσφέρουμε τις καλύτερες τιμές!

a analosimo

ΑΝΑΛΩΣΙΜΑ
ΥΠΟΛΟΓΙΣΤΩΝ
ΓΡΑΦΕΙΟΥ
ΤΗΛΕΦΩΝΙΑΣ

AT5543(Γ)

ΣΤ.ΚΩΤΙΑΔΗ 52 ΡΟΔΟΣ ΤΗΛ.22410 27630

ΚΑΛΕΣ ΓΙΟΡΤΕΣ ΜΕ ΑΣΦΑΛΕΙΑ ΣΤΗΝ ΠΕΡΙΟΥΣΙΑ ΣΑΣ

ARMAOS SECURITY

Η ARMAOS SECURITY ΣΑΣ ΠΡΟΣΦΕΡΕΙ
ΕΝΑ ΟΛΟΚΛΗΡΩΜΕΝΟ ΣΥΣΤΗΜΑ ΣΥΝΑΓΕΡΜΟΥ
ΣΕ ΤΙΜΗ ΕΚΠΛΗΞΗ !!!!!

ΜΟΝΟ 500 EURO *

ΤΟ ΣΥΣΤΗΜΑ ΣΥΝΑΓΕΡΜΟΥ ΠΕΡΙΛΑΜΒΑΝΕΙ

• ΠΙΝΑΚΑ ΣΥΝΑΓΕΡΜΟΥ	ΕΤΑΙΡΙΕΣ
• ΚΟΝΣΟΛΑ ΧΕΙΡΙΣΜΟΥ	ΥΛΙΚΩΝ
• ΜΠΑΤΑΡΙΑ ΠΙΝΑΚΑ	
• ΠΑΓΙΔΑ ΑΝΟΙΓΜΑΤΟΣ	
• ΔΥΟ ΑΝΙΧΝΕΥΤΕΣ ΚΙΝΗΣΗΣ	ADEMCO
• ΕΞΩΤΕΡΙΚΗ ΣΕΙΡΗΝΑ	CADDX
• ΜΠΑΤΑΡΙΑ ΣΕΙΡΗΝΑΣ	VISONIC
• ΚΑΛΩΔΙΩΣΗ	SIGMA
• ΕΓΚΑΤΑΣΤΑΣΗ	ALEPH
• 24ΩΡΗ ΕΙΔΟΠΟΙΗΣΗ ΜΕΣΩ ΚΕΝΤΡΙΚΟΥ ΣΤΑΘΜΟΥ **	PULNIX OPTEX
• ΑΜΕΣΗ ΕΠΕΜΒΑΣΗ ***	LINEAR
• ΕΓΓΥΗΣΗ ΕΝΟΣ ΕΤΟΥΣ	SENTROL

* Περιλαμβάνει ΦΠΑ 13%
** Συνδρομή Κεντρικού Σταθμού 14Euro / μήνα
*** Περιοχή πόλεως Ρόδου και ώρες 22:00 έως 06:00
Επιπλέον υλικά σύμφωνα με τον επίσημο τιμοκατάλογο

AE2095

ΡΟΔΟΣ: ΛΙΝΔΟΥ 80 ΤΗΛ. & FAX (22410) 23379
ΚΩΣ: ΜΕΡΟΠΙΔΩΣ 2 ΤΗΛ. & FAX (22420) 29499
ΚΙΝΗΤΟ: 6932029269 E-mail:armaos@rho.forthnet.gr

ΣΤΗΝ ΑΘΗΝΑ

Παρουσίαση μελέτης γεωλόγων για τη Νίσυρο

Μια εκδήλωση της Εταιρείας Νισυριακών Μελετών

Στην κατάμεστη από Δωδεκανησίους αλλά και άλλους κατοίκους της Αττικής αίθουσα της Ομοσπονδίας Δωδεκανησιακών Σωματείων, έγινε μια πολύ επιτυχημένη εκδήλωση από την Εταιρεία Νισυριακών Μελετών με τη σύμπραξη της Ομοσπονδίας.

Η ομάδα των διεθνούς φήμης καθηγητών του Γεωλογικού Τμήματος του Πανεπιστημίου Αθηνών κ.κ. Δημ. Παπανικολάου, Ευθ. Λέκκα και Εύης Νομικού, παρουσίασε σε σχήματα, διαφάνειες και σε ταινία τα αποτελέσματα πολυετούς έρευνας του χέρσου χώρου της Νισύρου, αλλά και του βυθού μεταξύ Νισύρου, Κω, Τήλου και των νησίδων Περγούσας, Παχιάς και Καντελέουσας. Οι καθηγητές εντυπωσίασαν με τη γνωστή γλαφυρότητα και σαφήνεια του λόγου τους τους θεατές, μεταξύ των οποίων ήταν και ο υπουργός Αιγαίου και Νησιωτικής Πολιτικής κ. Παυλίδης, οι βουλευτές κ.κ. Π. Μελάς της Α' Πειραιώς και Β. Χρύσης Δωδ/νήσου, ο πολιτευτής κ. Γ. Νικητιάδης κ.ά.

Ιδιαιτέρως εντυπωσιακές ήταν οι σκηνές από τα υποθαλάσσια ηφαίστεια και τα ρήγματα του βυθού.

Μετά το πέρας της προβολής, ο κ. Δημ. Παπανικολάου απήντησε σε πολλές ερωτήσεις ακροατών - θεατών, οι οποίες συνεχίστηκαν και κατά την ώρα της δεξιώσεως που ακολούθησε, αφού ο καθένας είχε και μια απορία ή αγωνία για το νησί του, για τη σεισμικότητα της περιοχής κ.λπ.



Οι καθηγητές εντυπωσίασαν και για κάτι άλλο. Δήλωσαν ότι δένονται πολύ με τον τόπο που ερευνούν αλλά κυρίως με τους κατοίκους του, πράγμα που επιβεβαιώθηκε και από αυτή καθ' εαυτή την παρουσία τους στην εκδήλωση, από το γεγονός ότι τα συμπεράσματα από την έρευνα αυτή τα πρωτοδημοσίευσαν στον 16ο τόμο των "ΝΙΣΥΡΙΑΚΩΝ" αλλά και από την οικειότητά τους με αρκετούς από τους παρευρισκομένους Νισυρίους.

Την παρουσίαση προλόγισε ο πρόεδρος της Εταιρείας κ. Κώστας Χαρτοφύλης, ο οποίος αφού ευχαρίστησε τους παρευρισκομένους, αναφερόμενος στον υπουργό Αιγαίου είπε ότι "όλοι γνωρίζουν το φόρτο εργασίας και την πληθώρα των προβλημάτων που αντιμετωπίζει ειδικώς αυτή την περίοδο και γι' αυτό εκτιμάται δεόντως η παρουσία του, η οποία επιβεβαιώνει το έντονο ενδιαφέρον του για τα πολιτιστικά δρώμενα στο χώρο της Δωδεκανήσου αλλά και του Αιγαίου γενικότερα".

Αναφερόμενος εν συνεχεία στους καθηγητές, είπε ότι "χάριτας οφείλει ομολογείν" σε όλους τους για την αγάπη και το ενδιαφέρον τους για τη Νίσυρο, την οποία προβάλλουν συνεχώς, χρόνια τώρα στη διεθνή επιστημονική κοινότητα, για το ότι περιβάλλουν με την ίδια αγάπη την Εταιρεία Νισυριακών Μελετών και για το ότι με το επιστημονικό τους κύρος προσδίδουν ιδιαίτερη αίγλη τόσο στις εκδόσεις όσο και στις εκδηλώσεις της.

ΠΡΟΒΛΗΜΑΤΑ ΣΤΗΝ ΠΑΤΜΟ

Η χάραξη αιγιαλού

Όπως είναι γνωστό σε ακτίνα 100 μέτρων από την θάλασσα στο λιμάνι της Σκάλας, οι πολίτες δεν μπορούν να προβούν σε καμία ενέργεια οικοδόμησης ή αποκατάστασης οικοδομής τους, επειδή δεν έχει γίνει μέχρι σήμερα χάραξη του αιγιαλού και της παραλίας.

Τον τελευταίο καιρό ο δήμος Πάτμου προχώρησε σε ενέργειες για τη χάραξη αιγιαλού και παραλίας η οποία θεωρείται επείγουσα και αφορά αφενός μεν το Δημοτικό Λιμενικό Ταμείο Πάτμου (ΔΗΛΙΤΑΠ), προκειμένου να προχωρήσει στη διαδικασία εξομοιωμένης λιμενικής ζώνης ώστε να καθορίσει τον χώρο που ελέγχει, κάτι που επιβάλλεται εκ του νόμου αλλά και να αποκαταστήσει το μεγάλο πρόβλημα που αντιμετωπίζουν πλήθος συμπολίτες μας και που σύμφωνα με την ερμηνεία που δίδει το γραφείο πολεοδομίας Καλύμνου, στο οποίο υπάγεται και η Πάτμος, στο άρθρο 8 του παραπάνω νόμου για την έκδοση άδειας για οικοδομικές εργασίες απαιτείται ο καθορισμός του αιγιαλού και της παραλίας στην περιοχή αυτή αν και το Νομικό συμβούλιο του Κράτους διατυπώνει αντίθετη γνώμη από αυτή της πολεοδομίας Καλύμνου.

Υπέβαλε λοιπόν ο δήμος αίτηση προς την αρμόδια για την χάραξη αιγιαλού Κτηματική Υπηρεσία Δωδεκανήσου με τα σχετικά τοπογραφικά και εκείνη με έγγραφό της επέστρεψε στο Δήμο τα τοπογραφικά διαγράμματα, προκειμένου να θεωρηθούν από το κτηματολογικό γραφείο Πάτμου, επικαλούμενη το άρθρο 26 του Ν. 2971/2001.

Στη συνέχεια ο Δήμος υπέβαλε τα τοπογραφικά προς θεώρηση στο κτηματολογικό γραφείο Πάτμου και εκείνο τα επέστρεψε αθεώρητα, καθ' ότι σύμφωνα με την άποψη της Νομικής υπηρεσίας της ΚΤΗΜΑΤΟΛΟΓΙΟ Α.Ε. η βεβαίωση της ορθότητας των αποτυπωμένων κτηματολογικών μερίδων επί των διαγραμμάτων καθορισμού του αιγιαλού περιορίζεται στις περιοχές που εφαρμόζεται ο κτηματολογικός κανονισμός Δωδεκανήσου, δηλαδή στη νήσο Ρόδο, Κω και στο Δήμο Πόρτο Λάγγο της νήσου Λέρου σημερινό Λακκί.

Για τις σταθερές αλλά αντιφατικές αυτές απόψεις των εμπλεκομένων υπηρεσιών που δυσχεραίνουν το επείγον έργο της χάραξης του αιγιαλού, ο δήμος Πάτμου ενημέρωσε το Υπουργείο Οικονομίας και Οικονομικών καθώς και το Υ.ΠΕ.ΧΩ.ΔΕ παρακαλώντας για τις δικές τους ενέργειες.

Σμαράγδα Μουλιάτη
Patmostimes

AE1762

APLiGER www.apliger.gr

everyday event





€459,00
ή 36 x €15,50

Intel Pentium 4 531 3,0GHz / 800MHz
MNHMH 512MB DDR2 533, HDD 80GB SATA2,
DVD-RW DL, ΚΟΥΤΙ MIDI 300W,
Πληκτρολογιο, Οπτικό Ποντίκι
ΟΘΟΝΗ LG 1718S 17" TFT-LCD
(0 pixel εγγύηση)

€546,00
ή 36 x €18,00

Fujitsu-Siemens AMILO Li1720
Intel Celeron M420, MNHMH 512MB, HDD 80GB,
DVD-RW DL, 15.4" WXGA Crystal View,
VGA ATI RXpress 200 (up to 128MB), Windows XP home Gr

Fujitsu-Siemens AMILO PA1510
AMD 3400+, MNHMH 1024MB, HDD 80GB SATA,
DVD-RW DL, 15.4" WXGA Crystal View,
VGA Intel GMA950, Windows XP home Gr

€649,00
ή 36 x €22,00

everyday απίστευτες τιμές

Όλες οι τιμές περιλαμβάνουν ΦΠΑ.

ΠΑΥΛΟΥ ΜΕΛΑ 11, 85100, ΡΟΔΟΣ - ΤΗΛ : 22410 27509, FAX: 22410 27098, info@apliger.gr

ΚΕΝΤΡΟ ΕΙΔΙΚΩΝ ΘΕΡΑΠΕΙΩΝ ΤΟΥ ΠΑΙΔΙΟΥ ΔΩΔΕΚΑΝΗΣΟΥ

ΚΩΝ/ΝΟΣ ΜΠΑΔΑΝΗΣ - ΣΟΥΖΗ ΓΕΩΡΓΙΑΟΠΟΥΛΟΥ

ΕΡΓΟΘΕΡΑΠΕΥΤΗΣ ΠΤΥΧΙΟΥΧΟΣ
ΛΟΓΟΠΑΘΟΛΟΓΟΣ ΜΕΤΑΠΤΥΧΙΑΚΟ ΑΚΟΥΟΛΟΓΙΑΣ
ΜΕΘΟΔΟΥ BOBATH N.D.T
ΜΕΘΟΔΟΣ PORTAGE
ΑΙΣΘΗΤΗΡΙΑΚΗΣ ΟΛΟΚΛΗΡΩΣΗΣ (S.I.)
ΜΕΤΕΚΠΑΙΔΕΥΣΗ ΣΤΙΣ ΝΕΥΡΟΛΟΓΙΚΕΣ ΚΑΙ ΚΙΝΗΤΙΚΕΣ ΔΙΑΤΑΡΑΧΕΣ

Αποστόλου Παύλου 84, Ρόδος 85100,
τηλ. / fax (22410)60999/60579 ΧΠ1871/1872

ΙΑΤΡΙΚΗ ΑΝΑΚΟΙΝΩΣΗ

ΜΙΚΡΟΒΙΟΛΟΓΙΚΟ ΔΙΑΓΝΩΣΤΙΚΟ ΙΑΤΡΕΙΟ

ΕΙΡΗΝΗ Δ. ΚΑΒΑΔΑ-ΧΑΤΗΡΗ

ΙΑΤΡΟΣ ΜΙΚΡΟΒΙΟΛΟΓΟΣ-ΒΙΟΠΑΘΟΛΟΓΟΣ

ΩΡΕΣ ΛΕΙΤΟΥΡΓΙΑΣ

ΔΕΥΤΕΡΑ, ΤΡΙΤΗ, ΠΕΜΠΤΗ, ΠΑΡΑΣΚΕΥΗ
07.00-13.00 και 18.00-19.30
ΤΕΤΑΡΤΗ 07.00-13.00, ΣΑΒΒΑΤΟ ΜΕ ΡΑΝΤΕΒΟΥ

ΚΩΝ. ΥΔΡΑΙΟΥ 30 ΡΟΔΟΣ-ΤΗΛ. 2241021120, 6945856084
ΕΝΑΝΤΙ ΠΑΙΔΙΚΟΥ ΣΤΑΘΜΟΥ "ΟΥΡΑΝΙΟ ΤΟΞΟ" ΑΤ5439(Γ)

ΙΑΤΡΙΚΗ ΑΝΑΚΟΙΝΩΣΗ

ο ιατρός
ΒΑΛΣΑΜΙΔΗΣ ΝΙΚΟΛΑΟΣ
ΧΕΙΡΟΥΡΓΟΣ

δέχεται καθημερινά στο ιατρείο του
Ηρώων Πολυτεχνείου 30, 1ος όροφος
Ωράριο: 09.00-13.00 και 17.00-20.00
ή κατόπιν συνεννοήσεως στα τηλ.
2241070600/70601 ή 6937231600.
ΑΤ5018(Γ)

ΟΡΘΟΠΕΔΙΚΑ - ΙΑΤΡΙΚΑ
ΧΑΡΙΤΟΣ



Ορθοπεδικά είδη & κατασκευές
Εξοπλισμός Ιατρείου & αναλώσιμα
Είδη νοσηλείας κατ' οίκον & μηχανήματα οξυγονοθεραπείας
Ακουστικά Βαρηκοΐας

ΕΛΕΥΘ. ΒΕΝΙΖΕΛΟΥ 6 (Δίπλα στη Ροδιακή Έπαυλη) - ΡΟΔΟΣ
Τηλ.: 22410 24112 Fax: 22410 75969 e-mail: orken@rho.forthnet.gr

Διαιτολογικό Διατροφολογικό Κέντρο
ΔΕΧΕΤΑΙ ΜΕ ΡΑΝΤΕΒΟΥ



Πετρίδη Κατερίνα
Διατροφολόγος - Κλινικός Διαιτολόγος
Πτυχιούχος Α.Τ.Ε.Ι. Κρήτης
ΤΕΙΩΣ ΑΣΚΟΥΜΕΝΗ ΣΤΟ ΩΝΑΣΕΙΟ ΚΑΡΔΙΟΧΕΙΡΟΥΡΓΙΚΟ ΚΕΝΤΡΟ
- Εξατομικευμένα προγράμματα για φυσιολογικές και παθολογικές καταστάσεις
- Προγράμματα διατροφής αθλητών
- Ενίσχυση του μεταβολισμού
- Απώλεια πόντων

Πάντα με ισορροπημένα γεύματα βασισμένα στις δικές σας διατροφικές προτιμήσεις
Γιατί η σωστή διατροφή είναι πλέον θέμα υγείας!

Υψηλάντου 2 - Ρόδος • Τηλ.: 22410 30366, Κιν. 6945 828191 ΑΕ1010

Nutrition & Health Club
Μαρία - Φιλία Παρασκευά
Διατροφολόγος - Διαιτολόγος

BSc - University of Plymouth
MSc - London Metropolitan University

Ειδικές Εξατομικευμένες Δίαιτες για όλα τα Στάδια της Ζωής

Παιδική , Εφηβική , Εγκυμοσύνη , Τρίτη Ηλικία

Παχυσαρκία Υπέρταση Αναιμία
Οστεοπόρωση Σακχαρώδης Διαβήτης
Παθήσεις πεπτικού & Εντέρων
Αλλεργίας Ανορεξία - Βουλιμία

ΑΤ4817(Γ)

Γ.Ευσταθίου 7 (Παραπλεύρως Κλινικής Καραγιάννη) Ρόδος
Τηλ.& Φαξ : 22410 33915

ΜΑΡΙΑ ΣΑΝΤΟΡΙΝΙΟΥ

ΚΛΙΝΙΚΗ ΨΥΧΟΛΟΓΟΣ-ΨΥΧΟΛΟΓΟΣ ΤΩΝ ΚΟΙΝΩΝΙΚΩΝ ΟΜΑΔΩΝ

Πτυχιούχος Κρατικού Πανεπιστημίου της Ρώμης «La Sapienza».

— Κλινική διάγνωση ψυχοπαθολογίας παιδιού, εφήβου και ενηλίκου.
— Ατομική και οικογενειακή ψυχολογική υποστήριξη και θεραπεία κατάθλιψης, φοβίας, κρίσης πανικού, μετατραυματικού στρες (διαζύγιο, πένθος, χωρισμός, αποτυχία, ασθένεια), βουλιμίας, ανορεξίας, διαταραχών προσωπικότητας, έλλειψη αυτοεκτίμησης, εθισμού, κακοποίησης.
— Ψυχολογική φροντίδα και προετοιμασία ανύπαντρης εγκύου και ζευγαριών, στην απόκτηση πρώτου παιδιού.

Επίσκεψη μόνο με ραντεβού.

Τηλέφωνα: 22410 28851 και 6946252407
Λάρνακας 6 (Εθν. Αντιστάσεως) ΑΕ1007

ΙΑΤΡΙΚΗ ΑΝΑΚΟΙΝΩΣΗ

Ο ιατρός
ΜΙΧΑΛΗΣ ΑΝΤ. ΜΑΚΕΣΤΑΣ
Ορθοπαιδικός

δέχεται καθημερινά στο ιατρείο του
Στεφάνου Καζούλη 13

Ωρες ιατρείου
09.00-12.00 και 17.00-20.00

Τηλ. 2241075180-Fax: 2241075181

Επείγοντα περιστατικά 6944371819
ΑΕ2078

ΑΚΟΥΣΤΙΚΑ ΒΑΡΗΚΟΪΑΣ

ΑΝΑΛΟΓΙΚΑ - ΠΡΟΓΡΑΜΜΑΤΙΖΟΜΕΝΑ - ΨΗΦΙΑΚΑ

Ακούστε τους ήχους της Ζωής

Στο πληρέστερο Κέντρο Ακουστικών Εφαρμογών στα Δωδεκάνησα. Με τις καλύτερες τιμές και τον καλύτερο διακανονισμό.
Εμπιστευθείτε τους πιο έμπειρους στο χώρο, επιλέγοντας ανάμεσα στους μεγαλύτερους κατασκευαστές ακουστικών βαρηκοΐας στον κόσμο.

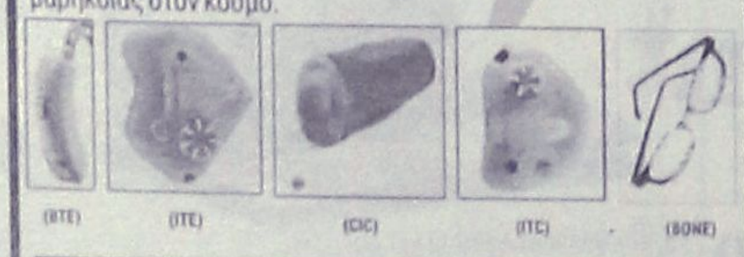

(BTE) (ITE) (CIC) (ITC) (BONE)

BELTONE - STARKEY - HANSATON - UNITRON - SIEMENS
BERNAFON - PHILIPS - COSELGI - REXTON
MICROSON - PURETONE - AUDIFON

ΚΒ ΚΕΝΤΡΟ ΙΑΤΡΙΚΩΝ ΒΟΗΘΗΜΑΤΩΝ

Εθνικής Αντιστάσεως 18
(πρωην Αννης Μαρίας)
Τηλ: 2241020359 Κιν: 6932748916

Συμβάσεις με όλα τα ταμεία.
Ειδικές τιμές ΟΓΑ

ΧΑΡΟΥΛΑ ΤΣ. ΚΑΜΠΑΣΤΑΝΑ

ΦΥΣΙΚΟΘΕΡΑΠΕΥΤΡΙΑ

Πτυχιούχος Α. ΤΕΙ Θεσ/κης
Μεταπτυχιακή Εκπαίδευση στη νευροεξελικτική αγωγή
Μέθοδος Bobath/N.D.T.

Αποκατάσταση
νευρολογικών παθήσεων και κινητικών διαταραχών σε
παιδιά και ενήλικες

- Εγκεφαλική Παράλυση
- Κρανιοεγκεφαλικές κακώσεις
- Κακώσεις περιφερικών νεύρων
- Κακώσεις νωτιαίου μυελού
- Προβλήματα σπονδυλικής στήλης
- Αγγειακά Εγκεφαλικά Επεισόδια

θεραπείες και κατ' οίκον

Ολυμπίας και Δελφών γωνία (Καρακόνερο)
Τηλ. / Fax: 22410-29241 κιν. 6932044173 ΑΕ1020

INEMA

ΙΑΤΡΙΚΟΣ & ΝΟΣΟΚΟΜΕΙΑΚΟΣ ΕΞΟΠΛΙΣΜΟΣ

από το 1988 είμαστε οι μεγαλύτεροι προμηθευτές ΙΑΤΡΙΚΟΥ-ΟΡΘΟΠΕΔΙΚΟΥ & ΝΟΣΟΚΟΜΕΙΑΚΟΥ ΥΛΙΚΟΥ ΣΤΗ ΔΩΔΕΚΑΝΗΣΟΥ

18 χρόνια εμπειρίας Εμπιστευθείτε μας!



- ΑΝΑΠΗΡΙΚΑ ΚΑΡΟΤΣΙΑ
- ΒΑΔΙΣΤΙΚΑ
- ΟΡΘΟΠΕΔΙΚΑ ΕΙΔΗ
- ΜΠΛΟΥΖΕΣ ΙΑΤΡΙΚΕΣ
- ΚΑΛΤΣΕΣ ΦΛΕΒΙΤΙΔΑΣ
- ΠΕΛΜΑΤΑ
- ΟΡΘΟΠΕΔΙΚΑ ΜΑΞΙΛΑΡΙΑ
- ΚΡΕΒΑΤΙΑ ΝΟΣΟΚΟΜΕΙΑΚΑ
- ΙΑΤΡΙΚΟΣ ΕΞΟΠΛΙΣΜΟΣ και ΑΝΑΛΩΣΙΜΑ
- ΟΡΓΑΝΑ ΧΗΜΕΙΟΥ
- και κάθε άλλο είδος για κατ'οίκο νοσηλεία

ΡΟΔΟΣ: ΛΕΜΕΣΣΟΥ 2 - ΤΗΛ: 22410 32238 www.inema.gr
ΚΩΣ: ΕΛ. ΒΕΝΙΖΕΛΟΥ 38 (παραπ/ρως Αγίας Παρασκευής) - ΤΗΛ: 22420 20048

Οι κίνδυνοι του BOTOX

Για τους κινδύνους χορήγησης υψηλών δόσεων botox στις κοσμητικές θεραπείες προειδοποιούν Αμερικανοί επιστήμονες, υπογραμμίζοντας πως μπορεί να προκαλέσει σοβαρές βλάβες στα νεύρα που ελέγχουν την κίνηση μυών του προσώπου.

- Τι είναι όμως το Botox;

Είναι η τοξίνη της αλλαντίασης, γνωστή ως βοτουλίνη, και δρα κυρίως στις περιφερικές νευρομυϊκές συνάψεις και στις συνάψεις του αυτόνομου νευρικού συστήματος προκαλώντας παράλυση.

Η υπερβολική δόση botox μπορεί να προκαλέσει μια παραλυτική ασθένεια, γνωστή ως βοτουλισμός, η οποία επηρεάζει μέχρι και την αναπνευστική λειτουργία του ασθενή και μπορεί να οδηγήσει ακόμα και στο θάνατο.

Έχουν αναφερθεί περιπτώσεις στις οποίες οι ασθενείς παρουσίασαν προοδευτική αδυναμία και ανωμαλίες στα νεύρα που ελέγχουν λειτουργίες όπως η κίνηση των μυών του προσώπου και την κατάποση.

Οι Αμερικανοί επιστήμονες τονίζουν πως γιατροί και ασθενείς πρέπει να είναι ενήμεροι για τους κινδύνους που συνδέονται με τη χρήση της τοξίνης βοτουλίνη.

Η θέσπιση μάλιστα νομοθεσίας σχετικής με την αρμοδιότητα γιατρών που χορηγούν σε ασθενείς ενέσεις botox είναι ένα θέμα που απασχολεί τη Μεγάλη Βρετανία.

Έχει προταθεί η χορήγηση αδειών στους γιατρούς που πραγματοποιούν τέτοιου είδους θεραπείες ώστε να περιοριστεί η ανεξέλεγκτη εφαρμογή της από τους ανεκπαίδευτους γιατρούς.

Πηγή: www.in.gr

ΛΟΓΟΣ • ΟΜΙΛΙΑ • ΦΩΝΗ • ΑΚΟΗ
• ΜΑΘΗΣΙΑΚΕΣ ΔΥΣΚΟΛΙΕΣ
• ΔΥΣΛΕΞΙΑ
ΛΕΟΝΤΙΤΣΗ ΧΑΡΟΥΛΑ
Λογοθεραπεύτρια
ΔΕΧΕΤΑΙ ΜΕ ΡΑΝΤΕΒΟΥ
Λεωφόρος Ηρακλειδών 2Α, Ιαλυσός
(έναντι αστυνομικού τμήματος Ιαλυσού)
Τηλ. 2241033537, 6946549289
email: hara-leontitsi@yahoo.gr AE200

ΙΑΤΡΙΚΗ ΑΝΑΚΟΙΝΩΣΗ
Η ΙΑΤΡΟΣ
ΣΠΑΘΑΡΗ Γ. ΕΙΡΗΝΗ
ΔΕΡΜΑΤΟΛΟΓΟΣ - ΑΦΡΟΔΙΣΙΟΛΟΓΟΣ
Λειτουργεί κανονικά κατόπιν ραντεβού από 9:00 π.μ. - 21:00 μ.μ.
στα τηλ. 22410 63555
& 6944313778
ΔΙΕΥΘΥΝΣΗ: Γ. ΣΕΦΕΡΗ 108 ΡΟΔΟΣ 85100
(Εμπορικό Κέντρο Πανάγου άνωθεν Super Market Βερόπουλος)
ΑΤ5298(Γ)

Χατζηνικολάου - Χασταλή Κατερίνα
Διαιτολόγος - Διατροφολόγος
Κατάρτιση ατομικού διαιτολογίου για:
✓ Παχυσαρκία
✓ Υπέρταση
✓ Διαβήτη
✓ Υπερλιπιδαιμίες
✓ Καρδιοπάθειες
✓ Αναιμία
✓ Αθλητισμός
✓ Εγκυμοσύνη - Θηλασμό
✓ Διατροφή για παιδική - εφηβική ηλικία
Δέχεται κατόπιν ραντεβού
Αλ. Διάκου 67, τηλ. - φαξ 2241021670
ΑΕ1336

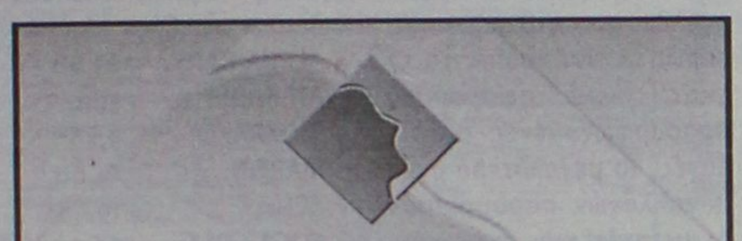

Στεφανάκης Ι. Δημήτριος
Ψυχολόγος
Αριστοτελείου Παν/μίου Θεσ/νίκης
Δέχεται κατόπιν ραντεβού
ΑΤ5209(Γ)
Βενετοκλέων 79, 1ος όροφος, 85100 Ρόδος, Κιν: 6947 403229

ΦΥΣΙΚΟΘΕΡΑΠΕΙΑ
ΦΛΕΒΑΡΗΣ ΣΤ. ΜΑΡΙΟΣ
Απόφοιτος Α.Τ.Ε.Ι Αθήνας
Αποκατάσταση:
Νευρολογικών παθήσεων, αγγειακό εγκεφαλικό επεισόδιο
Ορθοπεδικών παθήσεων, ολική αρθροπλαστική γόνατος-ισχίου
ΘΕΡΑΠΕΙΕΣ ΚΑΤ' ΟΙΚΟΝ
Τηλ.: 6977151308
ΟΙΚΙΑ: Κρεμαστή, Κλεοβούλου 15. Τηλ.: 2241092066
ΑΤ5176(Γ)

ΑΠΟΚΑΤΑΣΤΑΣΗ ΝΕΥΡΟΛΟΓΙΚΩΝ ΠΑΘΗΣΕΩΝ
ΑΝΑΣΤΑΣΙΟΣ Η. ΜΑΝΕΤΤΑΣ
ΦΥΣΙΟΘΕΡΑΠΕΥΤΗΣ
Bobath/NDT
Ειδικευμένος στο πανεπιστημιακό νοσοκομείο της Βέρνης Insel Spital στην αποκατάσταση των κινητικών και αισθητηριακών διαταραχών μετά από παθήσεις και κακώσεις του νευρικού συστήματος. Πτυχιούχος της μέθοδου Bobath.
Πρώιμη και χρόνια αποκατάσταση μετά από:
- Αγγειακά εγκεφαλικά επεισόδια
- Κρανιοεγκεφαλικές κακώσεις
- Πολλαπλή σκλήρυνση
- Παθήσεις και κακώσεις των περιφερικών νεύρων
- Εγκεφαλική παράλυση
- Νευρολογικά συμπτώματα από το αυχενικό σύνδρομο και την παθολογία της οσφύος
- Συγγενείς και τραυματικές κακώσεις του νωτιαίου μυελού
ΘΕΡΑΠΕΙΑ ΚΑΤ' ΟΙΚΟΝ
Ολυμπίας 2, Ρόδος 85100 • Κιν. 6946685197
ΑΕ1172

Ψυχολογική Στήριξη
ΜΑΡΙΑ ΚΑΡΙΚΗ
ΨΥΧΟΛΟΓΟΣ
ΠΤΥΧΙΟΥΧΟΣ ΑΡΙΣΤΟΤΕΛΕΙΟΥ ΠΑΝ/ΜΙΟΥ ΘΕΣΣΑΛΟΝΙΚΗΣ
ΣΥΜΒΟΥΛΕΥΤΙΚΗ ΣΤΗΡΙΞΗ
» Εφήβων & Ενηλίκων
» Γονέων & Ζευγαριών
✓ Αυτογνωσία - Ενδυνάμωση
✓ Βελτίωση επικοινωνιακών δεξιοτήτων
✓ Τροποποίηση Συμπεριφορών / Συνηθειών
✓ Διαχείριση αρνητικών σκέψεων - συναισθημάτων
Καρπάθου 17 (πεζόδρομος) Ρόδος
Τηλ.: 22410 28985 - Κιν: 6946008948 - Email: karikipsy@yahoo.com
ΑΕ1847

Τι θα λέγατε εάν μπορούσατε να κάνετε σε κάποια ένα δώρο που θα της άλλαζε τη ζωή?
Μια ΔΙΜΗΝΗ συνδρομή στα Curves θα είναι το καλύτερο δώρο που έχετε δώσει ποτέ! Γιατί μαζί με την όμορφη επιταγή, κάποια θα πάρει την καλύτερη δικαιολογία να γνωρίσει καινούριες φίλες, να πετύχει νέους στόχους και να νιώσει την ευχαρίστηση η οποία θα διαρκέσει για αρκετό καιρό μετά τις γιορτές.
Αυτό είναι ένα πολύ δυνατό ΔΩΡΟ για €99ΦΠΑ
Curves
«Η δύναμη να καταπλήξετε τον εαυτό σας.»
Πάνω από 10000 γυμναστήρια παγκοσμίως
22410-20123
Εθνικής Αντιστάσεως & Λάρνακας 5, 85100 Ρόδος
www.curvesrhodes.gr
Μόνο για νέα μέλη. Η αγορά ισχύει έως 1/2/07 και η συνδρομή πρέπει να ολοκληρωθεί πριν την 1/5/07.
ΑΕ2109

ΛΟΥΤΣΙΟΥ ΖΑΦΕΙΡΟΥΛΑ
ΨΥΧΟΛΟΓΟΣ - ΠΑΙΔΟΨΥΧΟΛΟΓΟΣ - ΠΑΙΔΑΓΩΓΟΣ
Πτυχιούχος UNIVERSITY OF CENTRAL LANCASHIRE UK,
ΠΑΝΕΠΙΣΤΗΜΙΟΥ ΑΙΓΑΙΟΥ
MSc ΠΑΙΔΟΨΥΧΟΛΟΓΙΑΣ UNIVERSITY OF LONDON
Διάγνωση-Αντιμετώπιση:
✓ Ειδικών Μαθησιακών Δυσκολιών (δυσλεξία - δυσγραφία - δυσαριθμησία)
✓ Υπερκινητικότητας - Διάσπασης προσοχής
Συμβουλευτική - Αντιμετώπιση Οικογενειακών προβλημάτων:
✓ Συμβουλευτική ζευγαριού
✓ Συμβουλευτική γονέων
✓ Διαζύγιο-πένθος-προβλήματα υγείας
✓ Προβλήματα εφηβικής ηλικίας
Ψυχολογική Υποστήριξη - Ψυχοθεραπεία
Παιδιών / εφήβων / ενηλίκων για:
✓ Μειωμένη επιθυμία για σχολείο-Χαμηλή σχολική επίδοση
✓ Ελλειψη αυτοπεποίθησης - αυτοσεβασμού
✓ Αντιμετώπιση άγχους - κατάθλιψης
✓ Σχέσεις εξάρτησης: Ζήλια - ενοχές - παθολογική αγάπη - χωρισμός - φόβος μοναξιάς
Δέχεται κατόπιν ραντεβού
τηλ. 2241064841, 6945234100,
Διεύθυνση: Κωνσταντινουπόλεως 48, Ρόδος ΑΕ1988

ΚΕΝΤΡΟ ΥΠΟΣΤΗΡΙΞΗΣ ΨΥΧΟΛΟΓΙΚΩΝ ΠΡΟΒΛΗΜΑΤΩΝ
ΣΙΑΓΚΑ ΚΩΝΣΤΑΝΤΙΝΑ
ΨΥΧΟΛΟΓΟΣ
Απόφοιτος Αριστοτελείου Πανεπιστημίου Θεσσαλονίκης
τηλ. 6945557447
ΚΥΠΡΙΩΤΗ ΑΛΕΞΙΑ
ΨΥΧΟΛΟΓΟΣ
ΨΥΧΟΛΟΓΟΣ ΥΓΕΙΑΣ
Απόφοιτος Πανεπιστημίου Κρήτης, MSC Surrey University of England
τηλ. 6944717520
Δέχονται κατόπιν ραντεβού
Στεφ. Καζούλη 18-1ος όροφος
τηλ. 2241022102
ΧΠ2763

ΝΤΟΡΑ ΚΩΝΣΤΑΝΤΙΝΟΠΟΥΛΟΥ
ΨΥΧΟΛΟΓΟΣ
ΟΙΚΟΓΕΝΕΙΑΚΗ ΣΥΜΒΟΥΛΟΣ
Πτυχιούχος του Πανεπιστημίου της Καλιφόρνιας-Λος Αντζελες (UCLA)-Μεταπτυχιακές σπουδές στο Pepperdine University-Malibu California.
Η ψυχολόγος θα απουσιάσει λόγω συμμετοχής της σε σεμινάρια στην Αμερική από 18/12/06 έως και 4/1/07
ΑΕ961

GM AUTO Special
ΕΙΣΑΓΩΓΕΣ - ΕΜΠΟΡΙΑ - ΑΝΤΑΛΛΑΓΕΣ ΑΥΤΟΚΙΝΗΤΩΝ & ΑΞΕΣΟΥΑΡ

ΓΙΩΡΓΟΣ Π. ΜΥΡΙΑΛΛΑΚΗΣ
Λεωφόρος Ηρακλειδών (δίπλα ταβέρνα "Αντώνης") Ιαλυσός
τηλ. 2241096692 κιν. 6945991030, fax 2241096632
email: info@gmautospecial.gr
site: www.gmautospecial.gr

ΕΙΣΑΓΩΓΕΣ - ΠΩΛΗΣΕΙΣ - ΑΝΤΑΛΛΑΓΕΣ ΜΕΤΑΧΕΙΡΙΣΜΕΝΩΝ ΑΥΤΟΚΙΝΗΤΩΝ

- MERCEDES C180, μοντέλο 2003, 1800 cc, μαύρο μεταλλικό, ABS, ASP, RCD, ζάντες αλουμινίου, τιμή έκπληξη. ΕΙΣΑΓΩΓΗ ΓΕΡΜΑΝΙΑΣ
- JEEP WRAGLER, 2500 cc, αυτόματο, μοντέλο 2004, ζάντες 16", Hard Top, πλοσύστημα 4X4, μοναδικό. ΕΙΣΑΓΩΓΗ ΓΕΡΜΑΝΙΑΣ
- MERCEDES A160 μοντέλο 2002, AVAGARDE, ασημί μεταλλικό, klim, δερμάτινο σαλόνι, ζαντολάστιχα, άριστη κατάσταση. ΕΙΣΑΓΩΓΗ ΓΕΡΜΑΝΙΑΣ
- BMW 318TI, compact, coupe, ασημί μεταλλικό, μοντέλο 2003, sport τιμόνι, ζαντολάστιχα, air condition, λίγα χιλιόμετρα,. ΕΙΣΑΓΩΓΗ ΓΕΡΜΑΝΙΑΣ
- MERCEDES E190, 1800 cc, καφέ μεταλλικό, κεντρικό κλείδωμα, ζάντες αλουμινίου, μπεζ ανοιχτά καθίσματα
- AUDI A4 QUATTRO, 1800 turbo, 190 PS, 20V, 2004 μοντέλο, μπλε μεταλλικό, πλοφορή, sport ανάρτηση, RCD, ζάντες 16, κλίμα, 28.000 km MONO!!!
- NISSAN PRIMERA, μοντέλο 2000, χρώμα πράσινο - λαδί μεταλλικό, 1300 cc, A/C, ραδιοκασετόφωνο, μπεζ καθίσματα. ΚΑΤΑΣΤΑΣΗ ΑΡΙΣΤΗ
- MERCEDES A160 1600 cc, αμόλυβδη, air condition, αερόσακοι, ζάντες αλουμινίου, RCD, κεντρικό κλείδωμα, ABS, ESP, traction control, μπλε σκούρο μεταλλικό, LONG, μακρύ σασί ΕΙΣΑΓΩΓΗ ΓΕΡΜΑΝΙΑΣ
- MERCEDES CLK 200 compressor, μοντέλο 2004, σιέλ σκούρο μεταλ. δερμάτινο σαλόνι, ηλεκτρική οροφή, αναδιπλούμενοι καθρέφτες, ζαντολάστιχα 17", 40.000 km μόνο, 163 PS.
- HYUNDAI Coupe, χρώματος λευκού, air condition, ηλεκτρ. παράθυρα, καθρέπτες, ηλεκτρικά κλείδωμα, RCD, ζάντες αλουμινίου, κατάσταση άριστη, φανταστική ευκαιρία!!!
- RENAULT CLIO 1200 cc, coupe ή τετράπορτο σε διάφορα χρώματα μοντέλα 2005! Ελάχιστα χιλιόμετρα.
- RENAULT MEGANE, SCENIC, LAGUNA, μοντέλα 2005 ΟΛΑ! Σε εξαιρετικές τιμές.
- RENAULT CLIO, MEGANE, SCENIC ΚΑΙΝΟΥΡΓΙΑ με 0 χιλιόμετρα σε τιμές έκπληξη!!! ΜΕ ΔΥΟ ΧΡΟΝΙΑ ΕΓΓΥΗΣΗ.
- RENAULT TWINGO 1200 cc, μοντέλο 2002, air condition, λίγα χιλιόμετρα, ηλεκτρικά παράθυρα, full service, χρώματος λαχανί
- CITROEN XSARA μοντέλο 2002, μεταλλικό ασημί, υδραυλικό τιμόνι, air condition, ηλεκτρ. κλειδαριές και παράθυρα. ΕΞΑΙΡΕΤΙΚΗ ΚΑΤΑΣΤΑΣΗ και ΤΙΜΗ
- BMW 318 GI Coupe, μοντέλο 2002, μεταλλικό μπλε, KLIMA, FULL EXTRA. Δερμάτινο σαλόνι, χρώμα πάγου, ζάντες 17, λάστιχα καινούργια, τιμόνι πολλαπλών χρήσεων, ABS, αερόσακοι, τηλεχειρισμός κλειδαριών, ΕΙΣΑΓΩΓΗΣ!
- MERCEDES C220 CDI TURBO (πετρέλαιο) Kompressor μοντέλο 2001-02, μαύρο μεταλλικό, ηλεκτρική ηλιοροφή, klima, τηλέφωνο full super extra.. ΕΙΣΑΓΩΓΗ ΓΕΡΜΑΝΙΑ
- MINI COOPER, χρώμα μαύρο μεταλλικό, μοντέλο 2003, ζαντολάστιχα, 1600 c.c, 116 PS, RCD, φώτα xenon, super extra. ΕΙΣΑΓΩΓΗ ΓΕΡΜΑΝΙΑΣ.
- MERCEDES A 170, DIESEL, σιέλ μεταλλικό, 1700 cc, ζαντολάστιχα, RCD, ηλεκτρ. παράθυρα, κλείδωμα, ταχύτητες, εισαγωγή ΓΕΡΜΑΝΙΑΣ
- SUZUKI VITARA μοντέλο 1999, μπλε ασημί μεταλλικό, 4πορτα, 4X4, 1600 cc, δερμάτινο σαλόνι μαύρο, πλοσύστημα, ζάντες αλουμινίου
- BMW Z3, μοντέλο 2003, δερμάτινο σαλόνι, 1900 cc, ζαντολάστιχα 17", 115 PS, RCD, συναγερμό, air condition, χιλιόμετρα 17.000
- AUDI TT CABRIO turbo 180 PS, 1800 cc, μοντέλο 2003, κόκκινο, αυτόματο σειριακό, δερμάτινο σαλόνι, klima, ζαντολάστιχα 17", RCD, συναγερμός.
- MERCEDES C180, 1800 cc, μοντέλο 1995, λευκό χρώμα, elegance, air condition, RCD, ηλεκτρικά παράθυρα και ηλεκ. καθρέφτες, ABS, airbags, αεροτομή, μεταλλικά πιάκια χρωμίου, πόρτες και προφυλακτήρες.
- VW POLO 1400 cc, 4πορτο, χρώματος ανθρακί μεταλλικό, ζαντολάστιχα, υδραυλικό τιμόνι, ηλεκτρικό κλείδωμα, ηλκετρ. τζάμια, ραδιοκασετόφωνο
- ALFA ROMEO 146 χρώματος ανθρακί μαύρο μεταλλικό, air condition, ζάντες αλουμινίου, RCD, ηλεκτρικά παράθυρα, κεντρικό κλείδωμα μοντ. '97-'98 κατάσταση άριστη. Τιμή-έκπληξη.
- FIAT SEICENTO μοντέλα από 2001-2002
- FIAT PUNDO μοντέλα από 2002-2004
- FIAT PANDA μοντέλα από 2003-2004
- CITROEN C3 μοντέλα από 2003
- OPEL CORSA, μοντέλο 2002, σιέλ μεταλλικό, aircondition, υδραυλικό τιμόνι, άριστη κατάσταση.
- SUZUKI JIMNY sof top, μοντέλο 2003, κόκκινο, cabrio.
- VW GOLF coupe δίπορτο, ζάντες αλουμινίου, μεταλ. χρώμα, πράσινο ΕΥΚΑΙΡΙΑ 3.500 ευρώ MONO
- FIAT PUNDO GT φτιαγμένο 1400 cc, turbo 200 PS, κίτρινο, ζαντολάστιχα, αιρ κοντίσιον, RCD
- JEEP CHEROKEE 2,5 lit, DIESEL, μοντέλο 2002, μαύρο μεταλλικό, λίγα χιλιόμετρα. ΕΥΚΑΙΡΙΑ!!!
- CITROEN C2, 1400cc, μαύρο μεταλλ., VTR, aircondition, ζάντες 16"oz., ρυθμιζόμενα αμορτισέρ, RCD.

ΕΠΑΓΓΕΛΜΑΤΙΚΑ
- ΗΜΙΚΛΟΥΒΑΚΙ SEAT INCA, χρώματος λευκού, υδραυλικό τιμόνι. ΕΥΚΑΙΡΙΑ!! ΕΙΣΑΓΩΓΗ ΓΕΡΜΑΝΙΑΣ
- MERCEDES VITO 108 DIESEL, aircondition, 2 πόρτες πίσω άνοιγμα, μοντέλο 2001, 2400 cc. ΑΡΙΣΤΗ! ΕΙΣΑΓΩΓΗ ΓΕΡΜΑΝΙΑΣ
- ΗΜΙΦΟΡΤΗΓΟ NISSAN, κίνηση 4X4, 2400 cc, DIESEL, 2πορτο 1[1/2] καμπίνα, χοντρά ζαντολάστιχα, λευκό.
- VW CADDY ΗΜΙΚΛΟΥΒΑΚΙ, KOMBI, λευκό, turbo diesel, 1900 cc, 105 PS,. μοντέλο 2002 ΕΙΣΑΓΩΓΗ ΓΕΡΜΑΝΙΑΣ! ΕΥΚΑΙΡΙΑ!!!
- ΚΛΟΥΒΑ TOYOTA HIAGE, λευκή, μακρύ σασί 2,80 m, ωφέλιμο πίσω, 2.400 cc, Diesel, ΕΙΣΑΓΩΓΗ ΓΕΡΜΑΝΙΑΣ
- ΚΛΟΥΒΑ VW LT35' DIESEL 2500cc, λευκή, με μακρύ σασί και χώρο φόρτωσης πίσω καθαρό 3.30 ΕΙΣΑΓΩΓΗΣ ΓΕΡΜΑΝΙΑΣ
- ΚΛΟΥΒΑ MITSUBISHI, μακρύ σασί, 2.500 cc DIESEL με σχάρα. ΕΙΣΑΓΩΓΗ ΓΕΡΜΑΝΙΑΣ
- ΗΜΙΦΟΡΤΗΓΟ VW TARO, 2400 cc, diesel με HARDTOP κουβούκλιο, λευκό χρώμα. ΕΙΣΑΓΩΓΗ ΓΕΡΜΑΝΙΑ
- MITSUBISHI L200 4X4 κίνηση, μπάρες ανοξείδωτες χρώματος σκούρο μπλε μεταλλικό και ασημί, διπρωμία, 2400 cc, diesel. ΕΙΣΑΓΩΓΗ ΓΕΡΜΑΝΙΑΣ

Όλα ετοιμοπαράδοτα.
Σε καταπληκτική κατάσταση

✓ Οι επιλογές των αυτοκινήτων μας εγγυώνται την ποιότητα και την σιγουριά.
✓ Επισκεφθείτε μας πριν αποφασίσετε
✓ Αναλαμβάνουμε την χρηματοδότηση σας με τα χαμηλότερα επιτόκια.
✓ Θα χαρούμε να σας ξεναγήσουμε

Από 0% προκαταβολή έως 72 μην. δόσεις
AE264

Κατά τη χθεσινή συνεδρίαση

Θετικό κλίμα στο ΧΑ

Σημαντική άνοδος του γενικού δείκτη σε ποσοστό 1,20%

Σε θετικό κλίμα πραγματοποιήθηκαν οι συναλλαγές στην τελευταία συνεδρίαση της εβδομάδος, εν μέσω ανοδικού κλίματος στις διεθνείς αγορές. Το αγοραστικό ενδιαφέρον που εκδηλώθηκε, οδήγησε την αγορά σε νέα υψηλά έτους, επίπεδα που είναι και τα υψηλότερα των τελευταίων 63 μηνών.

Ο Γενικός Δείκτης Τιμών έκλεισε στις 4.378,36 μονάδες έναντι 4.326,44 μονάδων της προηγουμένης μέρας, σημειώνοντας άνοδο 51,92 μονάδων ή σε ποσοστό 1,20%. Σε εβδομαδιαία βάση, ο βασικός χρηματιστηριακός δείκτης κατέγραψε κέρδη 3,49 %, ενώ από τις αρχές του έτους καταγράφει κέρδη σε ποσοστό 19,50%. Από τις μετοχές της υψηλής κεφαλαιοποίησης τα μεγαλύτερα κέρδη κατέγραψαν η Κύπρου(+6,85%), η Marfin (+4,70%), η Folli Follie (+4,07%), η Πειραιώς(+3,00%), η ΔΕΗ(+2,39%) και η Τιτάν (+1,70%). Ο δείκτης FTSE/ASE 20 έκλεισε στις 2.385,97 μονάδες, με άνοδο σε ποσοστό 1,50 %, ενώ ο δείκτης FTSE/ASE 40 έκλεισε στις 5.101,70 μονάδες με άνοδο σε ποσοστό 1,10%. Ο δείκτης FTSE/ASE SMALLCAP 80 έκλεισε στις 867,04 μονάδες, με άνοδο σε ποσοστό 0,45%, ενώ ο δείκτης FTSE 140 έκλεισε στις 5.333,37 μονάδες, με άνοδο σε ποσοστό 1,41%.

Ο δείκτης Ftse/Athex International έκλεισε στις 6.257,37 μονάδες, με άνοδο 1,44%. Από τις 311 μετοχές που διακινήθηκαν στη συνεδρίαση, 157 κινήθηκαν ανοδικά, 97 κινήθηκαν πτωτικά, ενώ η τιμή 57 μετοχών παρέμεινε αμετάβλητη. Τη μεγαλύτερη ποσοστιαία άνοδο σημείωσαν οι μετοχές των εταιρειών: ΑΝΕΚ(πο΄90) +13,33%, Eurobank Properties +9,99%, Ικτίνος +9,05%, Εικόνα- Ηχος +8,89%, Kleeman Hellas +8,30%, Ευρωπαϊκή Πίστη(κο) +7,04%, CPI+6,93%, Κύπρου +6,85%, F.G Europe +6,02% και Μοχλός +5,88%.

Αντιθέτως τις μεγαλύτερες απώλειες σημείωσαν οι μετοχές των εταιρειών: Τρία Αλφα(κο) -11,62%, Paperpack - 9,24%, Εργάς - 8,00%, Vivere -7,86%, Μαξίμ Περτσινίδης -5,88%, Fanco -5,88%, Γενέρ -5,56%, Alma Ατέρμων - 5,41%, Γκάλης -5,16% και Plias -4,35%.

Η αξία των συναλλαγών ανήλθε στα 418,523 εκατ. ευρώ, εκ των οποίων τα 57 εκατ. ευρώ αφορούσαν προσυμφωνημένες συναλλαγές. Το μεγαλύτερο όγκο συναλλαγών παρουσίασαν οι μετοχές των εταιρειών: Πειραιώς με 2.665.878 τεμάχια, Κύπρου με 2.089.485, ΟΤΕ με 1.549.102 και Εθνική με 1.502.389 τεμάχια.

Την μεγαλύτερη αξία συναλλαγών σημείωσαν οι μετοχές των εταιρειών: Πειραιώς με 62,794 εκατ. ευρώ, Εθνική με 52,983 εκατ., ΟΤΕ με 35,625 εκατ. και Alpha Bank με 33,080 εκατ. ευρώ.

Η συνολική κεφαλαιοποίηση της αγοράς διαμορφώθηκε στα 157,739 δισ. ευρώ.

Οι μετοχές του δείκτη υψηλής κεφαλαιοποίησης έκλεισαν ως εξής:

ALPHA BANK:	23,68
ATEBANK:	3,80
ΒΙΟΧΑΛΚΟ:	9,46
MARFIN:	41,88
ΔΕΗ:	19,68
COCA COLA:	29,00
ΕΛΠΕ:	10,52
EMPORIKI:	23,18
ΕΘΝΙΚΗ:	35,32
EUROBANK:	26,92
ΚΥΠΡΟΥ:	10,60
INTRALOT:	24,86
ΤΑΧΥΔΡΟΜΙΚΟ:	17,56
COSMOTE:	23,00
MOTOR OIL:	20,00
ΟΠΑΠ:	28,20
ΟΤΕ:	23,00
ΠΕΙΡΑΙΩΣ:	24,00
TITAN:	41,80
FOLLI FOLLIE:	30,16

Οι επιμέρους δείκτες έκλεισαν ως εξής:

Ασφάλειες:	6.050,32	+0,71%
Βιομηχανικά Προϊόντα και Υπηρεσίες:	6.533,07	+0,29%
Εμπόριο:	6.336,86	+0,80%
Κατασκευές και Υλικά:	6.693,48	+1,54%
Μέσα Ενημέρωσης:	5.144,77	-0,32%
Πετρέλαιο και Αέριο :	4.664,67	+0,02%
Προσωπικά και Οικιακά Προϊόντα:	6.019,55	+2,51%
Πρώτες ύλες:	7.318,16	+1,09%
Ταξίδια και αναψυχή:	5.367,25	+0,56%
Τεχνολογία:	5.061,50	+0,52%
Τηλεπικοινωνίες:	6.296,92	+0,95%
Τράπεζες :	6.247,88	+1,86%
Τρόφιμα και Ποτά:	6.212,07	-0,16%
Υγεία:	12.298,33	+1,48%
Υπηρεσίες Κοινής Ωφέλειας:	5.364,88	+2,30%
Χημικά:	8.984,51	+0,57%
Χρηματοοικονομικές Υπηρεσίες:	8.406,18	+1,20%

Σύμφωνα με στοιχεία της Τράπεζας της Ελλάδος

Στο 88,5% του ΑΕΠ ο δανεισμός

Αύξηση οφειλών των ελληνικών νοικοκυριών

Μικρή επιβράδυνση παρουσίασε τον Οκτώβριο ο ρυθμός αύξησης του δανεισμού νοικοκυριών και επιχειρήσεων. Ωστόσο τα υπόλοιπα των δανείων επιχειρήσεων και νοικοκυριών διαμορφώθηκαν σε 172,5 δισ. ευρώ, που αντιστοιχεί στο 88,5% του ελληνικού ΑΕΠ, παρουσιάζοντας αύξηση 21,4% σε σύγκριση με τον αντίστοιχο περσινό μήνα, έναντι ετήσιας ανόδου 22,3% που είχε καταγραφεί τον Σεπτέμβριο.



Σύμφωνα με την Τράπεζα της Ελλάδας τα δάνεια των επιχειρήσεων υποχώρησαν στα 90,4 δισ. ευρώ στο τέλος Οκτωβρίου, από 90,7 δισ. ευρώ τον Σεπτέμβριο, καταγράφοντας ετήσια αύξηση 16,8%, έναντι ετήσιας ανόδου 17,6% τον Σεπτέμβριο. Στο ποσό αυτό περιλαμβάνεται δανεισμός ύψους 13,5 δισ. ευρώ, ο οποίος έχει διενεργηθεί από τις επιχειρήσεις με την έκδοση εταιρικών ομολόγων. Τον Οκτώβριο οι οφειλές των ελληνικών νοικοκυριών προς τις τράπεζες διαμορφώθηκαν σε 82,1 δισ. ευρώ συμπεριλαμβανομένων των δανείων που έχουν τιτλοποιηθεί, ύψους 5,4 δισ. ευρώ και τα οποία αφορούν σε στεγαστικά δάνεια και σε δάνεια μέσω πιστωτικών καρτών. Μέσα σε έναν μόλις μήνα τα νοικοκυριά αύξησαν τις οφειλές τους προς τις τράπεζες κατά 1,2 δισ. ευρώ, ενώ σε ετήσια βάση τα δάνειά τους αυξήθηκαν κατά 26,9% τον Οκτώβριο, έναντι ετήσιας 28,1% τον Σεπτέμβριο. Το σύνολο των στεγαστικών δανείων, συμπεριλαμβανομένων των στεγαστικών δανείων που έχουν τιτλοποιηθεί, ανήλθε σε 54,3 δισ. ευρώ και παρουσίασαν ετήσια αύξηση 28,8%, έναντι ετήσιας ανόδου 29,9% τον Σεπτέμβριο.

Στον τομέα της καταναλωτικής πίστης τα υπόλοιπα των δανείων των νοικοκυριών, συμπεριλαμβανομένων δανείων ύψους 1 δισ. ευρώ που έχουν τιτλοποιηθεί από τις τράπεζες, ανήλθαν σε 25,7 δισ. ευρώ και αυξήθηκαν κατά 23,3% σε ετήσια βάση έναντι ετήσιας ανόδου 24,4% το Σεπτέμβριο.

ΞΕΝΑΚΗΣ ΑΥΤΟΚΙΝΗΤΑ

10ο χλμ. Ρόδου - Λίνδου
Τηλ. 22410 86800

ΤΜΗΜΑ ΜΕΤΑΧΕΙΡΙΣΜΕΝΩΝ

1 MERCEDES ML270, 2700cc, μοντ. 2002, μαύρο. ΠΕΤΡΕΛΑΙΟ.
αερόσακοι οδηγού -συνοδηγού, πλευρικοί αερόσακοι, αερόσακοι κεφαλής, κλιματισμός, ABS , BAS, ESP, ναvι, δερμάτινο σαλόνι, ηλιοροφή, ηλ. καθίσματα, ηλ. καθρέπτες, ζάντες αλουμινίου, τηλέφωνο, υδρ. τιμόνι, ηλ. παραθ, κεντρ. κλειδ, ηχοσύστημα
2 MERCEDES CLK 200 AVANTGARDE KOMP., 2000cc, μοντ. 2000,μπλέ.
4 αερόσακοι, clima, ABS, BAS, ESP, δερμάτινο σαλόνι, ηλ. ηλιοροφή, ζάντες αλουμινίου, συναγερμός, ηχοσύστημα
3 AUDI TT COUPE 1.8T (150hp), μοντ. 2006, ασημί.
αερόσακοι οδηγού -συνοδηγού,πλευρικοί αερόσακοι, ABS, υδρ. τιμόνι, ηλ. παραθ, κεντρ. κλειδ, σπορ ανάρτηση,πίσω οπτικοί,ζάντες αλουμινίου , ηχοσύστημα
4 AUDI TT 1800cc, TURBO QUATTRO 225 HP, μοντ. 2003, μπλέ.
αερόσακοι οδηγού -συνοδηγού, πλευρικοί αερόσακοι, αερόσακοι κεφαλής, αυτόματος κλιματισμός, ABS με BAS, ESP με ASR, trip computer, δερμάτινο σαλόνι, ζάντες αλουμινίου, υδρ. τιμόνι, ηλ. παραθ, κεντρ. κλειδ, προβ. ομίχλης , συναγερμός, ηχοσύστημα
5 AUDI A4 TURBO QUATTRO 1800cc, (190 PS), μολυβί.
αερόσακοι οδηγού -συνοδηγού, πλευρικοί αερόσακοι, αερόσακοι κεφαλής, δίζωνικό κλιματισμό, ABS , BAS, ESP, EDL, υπολογιστής ταξιδίου, bucket καθίσματα, spor ανάρτηση, δερμάτινο σαλόνι, ηλιοροφή με κυψέλες, χώρος ψύξης (ντουλαπάκι), υποβ. στάθμευσης, ηλ. καθρέπτες, ζάντες αλουμινίου, υδρ. τιμόνι, ηλ. παραθ, κεντρ. κλειδ, ηχοσύστημα
6 LAND ROVER FREELANDER 1800cc, μοντ. 2001, σαμπανιζέ.
αερόσακοι, air condition, ABS, ESP, ηλ. ηλιοροφή, ζάντες αλουμινίου, υδρ. τιμόνι, ηλ. παραθ, κεντρ. κλειδ, ηχοσύστημα.
7 ROVER MGTF 1600cc, μοντ. 2003, κόκκινο.
αερόσακοι, air condition, ABS, ζάντες αλουμινίου, υδρ. τιμόνι, ηλ. παραθ, κεντρ. κλειδ, ηχοσύστημα.
8 TOYOTA CELICA 1800cc, μοντ. 1999, ασημί.
αερόσακοι, air condition, ABS, ζάντες αλουμινίου, υδρ. τιμόνι, ηλ. παραθ, κεντρ. κλειδ, σποιλερ, συναγερμός, ηχοσύστημα.
9 FIAT BARCHETTA 1800cc, μοντ. 2002, ασημί.
αερόσακοι, air condition, ABS, ζάντες αλουμινίου, προβ. ομίχλης, υδρ. τιμόνι, ηλ. παραθ, ηλ. καθρέφτες, ηχοσύστημα.
10 FORD MONDEO 1800cc, μοντ. 2003, μαύρο.
αερόσακους οδηγού - συνοδηγού, πλευρικοί αερόσακοι, clima, ABS, υδρ. τιμόνι, ηλ. παραθ, κεντρ. κλειδ, ηλ καθρέφτες, ηχοσύστημα.
11 MERCEDES C180, 1800cc, μοντ. 1997, μπλέ.
αερόσακος οδηγού-συνοδηγού, πλευρικοί αερόσακοι, clima, ABS, ASR, ζάντες αλουμινίου, υδρ. τιμόνι, ηλ. παραθ, κεντρ. κλειδ, ηχοσύστημα.
12 BMW 316 1600cc, μοντ.1998, μαύρο.
αερόσακος οδηγού-συνοδηγού, clima, ABS,ASC, ηλ. ηλιοροφή, ζάντες αλουμινίου, υδρ. τιμόνι, ηλ. παραθ, κεντρ. κλειδ, ηχοσύστημα.
13 CITROEN PLURIEL SENSODRIVE 1600cc, μοντ. 2004, μπλέ.
αυτόματο -σειριακό, ABS, clima,4 αερόσακοι, ζάντες αλουμινίου, υδρ. τιμόνι, ηλ. παραθ, κεντρ. κλειδ, ηχοσύστημα.
14 BMW 316 1600cc, μοντ. 1999, λευκό.
αερόσακοι , ABS, clima, φιμέ τζάμια, δερμάτινο σαλόνι, ηλιοροφή, ζάντες αλουμινίου, υδρ. τιμόνι, ηλ. παραθ, κεντρ. κλειδ, ηχοσύστημα.
15 HYUNDAI COUPE 1600cc, μοντ. 2003.
αερόσακος οδηγού - συνοδηγού , air condition, ζάντες αλουμινίου, υδρ. τιμόνι, ηλ. παραθ, κεντρ. κλειδ, ηχοσύστημα.
16 HONDA ACCORD 1600cc, μοντ. 2001, μπλέ.
αερόσακος οδηγού-συνοδηγου, δερμάτινο σαλόνι, ABS, air condition, υδρ. τιμόνι, ηλ. παραθ, κεντρ. κλειδ, ηχοσύστημα.
17 PEUGEOT 206CC 1600cc, μοντ. 2002, ασημί.
αερόσακοι, κλιματισμός, κεν. κλείδωμα, ηλ. παράθυρα, ηλ καθρέφτες, υδραυλικό τιμόνι, ηλ. κουκούλα, ηχοσύστημα
18 MERCEDES A 140 1400cc, μοντ. 1999, μαυρη.
air condition, ABS, EPS, BAS, δερμάτινο σαλόνι, 4 αερόσακοι, ζάντες αλουμινίου, κεν. κλείδωμα, ηλ. παράθυρα, ηλ καθρέφτες, υδραυλικό τιμόνι, ηχοσύστημα
19 LANCIA Y PLATINO 1400cc, μοντ. 2004, μπεζ.
8 αερόσακοι, δερμάτινο σαλόνι, ABS, clima, υδρ. τιμόνι, ηλ. παραθ, κεντρ. κλειδ, ηχοσύστημα.
20 OPEL VECTRA SPORT 1600cc, μοντ. 2001, μαύρο.
αερόσακος οδηγού-συνοδηγού, πλευρικοί αερόσακοι, δερμάτινο σαλόνι, ABS, air condition, υδρ. τιμόνι, ζάντες αλουμινίου, ηλ. παραθ, κεντρ. κλειδ, ηχοσύστημα.
21 VW POLO 1400cc, μοντ. 2005, μολυβί.
αερόσακος οδηγού-συνοδηγού, πλευρικοί αερόσακοι, ABS, climatic, υδρ. τιμόνι, ηλ. παραθ, κεντρ. κλειδ, ηχοσύστημα.
22 VW GOLF 1400cc, μοντ. 2002, μπλέ.
4 αερόσακοι, air condition, ABS υδρ. τιμόνι,ζάντες αλουμινίου, ηλ. παραθ, κεντρ. κλειδ, συναγερμός και ηχοσύστημα.
23 TOYOTA YARIS 1000cc, μοντ. 2006, μολυβί.
air condition, ABS, υδρ. τιμόνι,αερόσακος οδηγού - συνοδηγού, ηχοσύστημα.
24 VW POLO SPORTLINE 101 HP 1400cc, μοντ. 2002, ασημί.
4 αερόσακοι, ABS, climatronic, ηλ. ηλιοροφή, υδρ. τιμόνι, ηλ. παραθ, κεντρ. κλειδ, συναγερμός, ηχοσύστημα.
25 HYUNDAI COUPE 1600cc, μοντ. 1999, κόκκινο
air condition, ζάντες αλουμινίου, υδρ. τιμόνι, σπόιλερ, συναγερμός, ηλ. παραθ, κεντρ. κλειδ, ηχοσύστημα.
26 TOYOTA CELICA 1800cc, μοντ. 1996, κόκκινο.
air condition, ζάντες αλουμινίου, υδρ. τιμόνι, ηλ. παραθ, κεντρ. κλειδ, ηχοσύστημα.
27 NISSAN PRIMERA 1600cc, μοντ. 1999, ασημί.
air condition, αερόσακος οδηγού, υδρ. τιμόνι, ηλ. παραθ, κεντρ. κλειδ, ηχοσύστημα.
28 VW BORA 1600cc, μοντ. 1999, μαύρο.
αερόσακος οδηγ.-συνοδηγ., πλευρικοί αερόσακοι, ABS, air condition, υδρ. τιμόνι, ηλ. παραθ, κεντρ. κλειδ, ηχοσύστημα.
29 NISSAN ALMERA 1600cc, μοντ. 1999, ασημί. ΑΥΤΟΜΑΤΟ.
αερόσακοι, air condition, ABS, υδρ. τιμόνι, ηλ. παραθ, κεντρ. κλειδ, ηχοσύστημα.
30 SEAT IBIZA 1400cc, μοντ. 2002, ασημί.
αερόσακοι, clima, ABS - EPC, ζάντες αλουμινίου,υδρ. τιμόνι, ηλ. παραθ, ηλ. καθρέφτες, κεντρ. κλειδ, ηχοσύστημα.
31 RENAULT MEGANE 1400cc, μοντ. 2001, ασημί.
4 αερόσακοι, ABS, air condition, υδρ. τιμόνι, ζάντες αλουμινίου, ηλ. παραθ, κεντρ. κλειδ, ηχοσύστημα.
32 FIAT PUNTO 1400cc sporting, μοντ. 2004, μολυβί.
air condition, ABS, αερόσακος οδηγού - συνοδηγού, υδρ. τιμόνι, ζάντες αλουμινίου, ηλ. παραθ, κεντρ. κλειδ, προβ. ομίχλης, ηχοσύστημα.
33 TOYOTA YARIS 1300cc, μοντ. 2000, χρυσαφί.
αερόσακος οδηγού - συνοδηγού, air condition, υδρ. τιμόνι, ηλ. παραθ, κεντρ. κλειδ, ηχοσύστημα.
34 TOYOTA YARIS 1300cc, μοντ. 1999, μπλέ.
αερόσακος οδηγού - συνοδηγού, air condition, υδρ. τιμόνι, ηλ. παραθ, κεντρ. κλειδ, ηχοσύστημα.
35 MERCEDES 190 E 1800cc, μοντ. 1993, ασημί
αερόσακος οδηγού, ABS, ηλιοροφή, υδρ. τιμόνι, ζάντες αλουμινίου, ηλ. παραθ, κεντρ. κλειδ, ηχοσύστημα.
36 FIAT PUNTO 1242cc, μοντ. 2004, μπλέ - κόκκινο.
αερόσακος οδηγού - συνοδηγού, air condition, υδρ. τιμόνι, ηλ. παραθ, ηλ. καθρέφτες, κεντρ. κλειδ, ηχοσύστημα.
37 FIAT MAREA 1242cc, μοντ. 2000, ασημί.
αερόσακος οδηγού - συνοδηγού, air condition, υδρ. τιμόνι, ηλ. παραθ, κεντρ. κλειδ, ηχοσύστημα.
38 FIAT BRAVA 1300cc, μοντ. 2000, ασημί
air condition, αερόσακος οδηγού,υδρ. τιμόνι, ηλ. παραθ, κεντρ. κλειδ, ηλ. καθρέφτες, ηχοσύστημα.
39 DAEWOO LANOS EXTREME 1300cc, μοντ. 2000, μπορντώ.
air condition, υδρ. τιμόνι, ζάντες αλουμινίου, ηλ. παραθ, κεντρ. κλειδ, προβ. ομίχλης, αεροτομή, ηχοσύστημα.
40 SEAT CORDOBA 1400cc, μοντ. 1999, μπορντώ.
air condition, υδρ. τιμόνι, ζάντες αλουμινίου, ηλ. παραθ, κεντρ. κλειδ, ηχοσύστημα.
41 SEAT IBIZA 1400cc, μοντ. 1999, ασημί.
air condition, υδρ. τιμόνι, ηλ. παραθ, κεντρ. κλειδ, ηχοσύστημα.
42 ALFA ROMEO 146, 1400cc, μοντ. 1997, μπορντώ.
υδραυλικό τιμόνι, αερόσακος οδηγού, κεντρικό κλείδωμα, ηλ. παραθ, ηχοσύστημα.
43 FIAT PUNTO 1242cc, μοντ. 2003, λευκό.
air condition, υδραυλικό τιμόνι, κεντρικό κλείδωμα, ηλ. παραθ, ηχοσύστημα.
44 SUZUKI WAGON R 1000cc, μοντ. 2002, λευκό.
air condition, αερόσακος, υδραυλικό τιμόνι, ηλ. καθρ., ηχοσύστημα.
45 ROVER 214 Si, 1400cc, μοντ. 1996, μπλέ.
air condition, ABS, αερόσακος οδηγού, ζάντες αλουμινίου, υδραυλικό τιμόνι, κεντρικό κλείδωμα, ηλ. παράθυρα, ηχοσύστημα.
46 PEUGEOT 206, 1100cc, μοντ. 2002, λευκό.
air condition, αερόσακος οδηγού, ηχοσύστημα
47 PEUGEOT 206, 1100cc, μοντ. 2002, λευκό.
air condition, αερόσακος οδηγού, ηχοσύστημα
48 FIAT PUNTO 1242cc, μοντ. 2002, λευκό.
air condition, υδραυλικό τιμόνι, κεντρικό κλείδωμα, ηλ. παραθ, ηχοσύστημα.
49 FIAT PUNTO 1242cc, μοντ. 2002, λευκό.
air condition, υδραυλικό τιμόνι, κεντρικό κλείδωμα, ηλ. παραθ, ηχοσύστημα.
50 FORD ESCORT 1400cc, μοντ. 1997, πράσινο.
αερόσακοι, ABS, υδραυλικό τιμόνι, κεντρικό κλείδωμα, ηλ. παραθ, ηχοσύστημα.
51 CITROEN SAXO 1100cc, μοντ.2000,ασημί
air condition, κεντρικό κλείδωμα, ηλ. παραθ, ζάντες αλουμινίου, αεροτομή, ηχοσύστημα.
52 OPEL CORSA 1400cc, μοντ. 1997, μπλέ.
υδραυλικό τιμόνι, ηλ. παραθ, κεντρ. κλειδ, ηχοσύστημα.
53 FIAT PUNTO 1242cc, μοντ. 2001, λευκό.
air condition, αερόσακος οδηγου, ηλ. παραθ, κεντρ. κλειδ, ηχοσύστημα.
54 HYUNDAI ACCENT 1342cc, μοντ. 1998, μπλέ. ΑΥΤΟΜΑΤΟ
air condition, υδραυλικό τιμόνι, ηλ. παραθ, κεντρ. κλειδ, ηχοσύστημα.
55 FIAT PUNTO 1242cc, μοντ. 2001,κόκκινο.
air condition, αερόσακος οδηγου, ηλ. παραθ, κεντρ. κλειδ, ηχοσύστημα.
56 CITROEN SAXO 1100cc, μοντ.1998,ασημί
air condition, κεντρικό κλείδωμα, ηλ. παραθ, ηχοσύστημα.
57 DAEWOO MATIZ 800cc, μοντ. 2000, μπλέ.
air condition, υδραυλικό τιμόνι, κεντρικό κλείδωμα, ηλ. παράθυρα, ηχοσύστημα.
58 FIAT SEICENTO 1100cc, μοντ. 2002, λευκό.
air condition, ηλ. παραθ, κεντρ. κλειδ, ηχοσύστημα.
59 FIAT SEICENTO 1100cc, μοντ. 2001, λευκό.
air condition, ηλ. παραθ, κεντρ. κλειδ, ηχοσύστημα.
60 NISSAN MICRA 1300cc, μοντ. 1996, πράσινο.
air condition, ηλ. παραθ, κεντρ. κλειδ, ηχοσύστημα.
61 FIAT SEICENTO 1100cc, μοντ. 2001, λευκό.
ηλ. παραθ, κεντρ. κλειδ, ηχοσύστημα.
62 SUZUKI SWIFT 1000cc, μοντ. 1996, κόκκινο.
κεντρ. κλειδ, ηλ παραθ, ηχοσύστημα
63 FIAT SEICENTO 1100cc, μοντ. 2001, λευκό. κεντρικό κλείδωμα, ηλ. παράθυρα, ηχοσύστημα
64 RENAULT TWINGO open top, 1200cc, μοντ.1997, πράσινο.
ηχοσύστημα.
65 FIAT SEICENTO 1100cc, μοντ. 2001, λευκό.
κεντρικό κλείδωμα, ηλ. παράθυρα, ηχοσύστημα
66 SUZUKI SWIFT 1000cc, μοντ. 1996, κόκκινο.
κεντρ. κλειδ, ηλ παραθ, ηχοσύστημα
67 FIAT SEICENTO OPEN TOP 900cc, μοντ. 2001, λευκό.
ηλ. παραθ, κεντρ. κλειδ, ηχοσύστημα.
ΕΠΑΓΓΕΛΜΑΤΙΚΑ
1 TOYOTA HI LUX 2,4 , μοντ.1995, λευκό (ΠΕΤΡΕΛΑΙΟ).
υδρ. τιμόνι, ηχοσύστημα.

ΑΓΟΡΕΣ - ΠΩΛΗΣΕΙΣ - ΑΝΤΑΛΛΑΓΕΣ ΜΕΤΑΧΕΙΡΙΣΜΕΝΩΝ - ΑΥΤΟΚΙΝΗΤΩΝ

ΑΠΟ 0% ΠΡΟΚΑΤΑΒΟΛΗ
ΚΑΙ ΔΟΣΕΙΣ ... ΣΤΑ ΜΕΤΡΑ ΣΑΣ

χπ1687

Για την πορεία του κόμματος

Αισιοδοξεί ο Γ. Παπανδρέου

Συνεδρίασε η Επιτροπή Προγράμματος

Αισιόδοξος εμφανίστηκε ο προεδρος του ΠΑΣΟΚ Γ. Παπανδρέου κατά τη συνεδρίαση της Επιτροπής Προγράμματος του κόμματος, τονίζοντας: «Με τη δουλειά μας, το πρόγραμμά μας, το όραμά μας και τις δεσμεύσεις μας, θα εμπνεύσουμε και πάλι τον Έλληνα». Κατά την έναρξη της συνεδρίασης, ο Γ. Παπανδρέου ευχήθηκε καλή δουλειά στην Επιτροπή Προγράμματος και περιέγραψε ένα γενικό πλαίσιο αρχών του κόμματος, πάνω στο οποίο θα στηριχθεί ο προγραμματικός λόγος του Κινήματος.

«Με την δουλειά της Επιτροπής ξεδιπλώνουμε το πρόγραμμά μας, δίνουμε βήμα και λόγο στον πολίτη, διαβουλευόμαστε με τους κοινωνικούς εταίρους. «Εμείς ξέρουμε να βάζουμε την Ελλάδα στην πρωτοπορία και να απελευθερώνουμε τις πιο δημιουργικές δυνάμεις που έχει η χώρα μας.

Προστατεύουμε τον αδύναμο και προχωράμε στην διαμόρφωση μιας δίκαιης κοινωνίας.

«Με την δουλειά μας, το πρόγραμμά μας, το όραμά μας και τις δεσμεύσεις μας, θα εμπνεύσουμε και πάλι τον Έλληνα και την Ελληνίδα και θα κατακτήσουμε την εμπιστοσύνη του Ελληνικού λαού» υπογράμμισε ο πρόεδρος του ΠΑΣΟΚ.



Υπό την προεδρία του Γ. Παπανδρέου συνεδρίασε η Επιτροπή Προγράμματος του ΠΑΣΟΚ

Η Ελλάδα καλείται να καταβάλλει

Επιστροφές 235,6 εκατ. ευρώ στο Ευρωπαϊκό Γεωργικό Ταμείο

Εντοπίστηκαν παρατυπίες στις επιδοτήσεις

Επιστροφές συνολικού ύψους 235,6 εκατ. ευρώ καλείται να καταβάλει η Ελλάδα στο Ευρωπαϊκό Γεωργικό Ταμείο για παρατυπίες που διαπιστώθηκαν στο καθεστώς των επιδοτήσεων (γεωργικές δαπάνες) κατά την περίοδο 1994-2004.

Αυτό ανακοίνωσε την Πέμπτη η Ευρωπαϊκή Επιτροπή έπειτα από ελέγχους που πραγματοποίησε για το ύψος της παραγωγής και τις δηλώσεις παραγωγής που υπέβαλαν οι ελληνικές αρχές. Οι παρατυπίες αφορούν εκτός από την Ελλάδα και σε άλλες έξι χώρες-μέλη της ΕΕ (Ισπανία, Ολλανδία, Γαλλία, Φινλανδία, Γερμανία και Πορτογαλία), οι οποίες, όλες μαζί, πρέπει να επιστρέψουν στα κοινοτικά ταμεία 263,5 εκατ. ευρώ, τα οποία δεν καταβλήθηκαν σύμφωνα με τις κοινοτικές προδιαγραφές που ορίζει η Κοινή Αγροτική Πολιτική. Η Ελλάδα καλείται να καταβάλει το 90% των επιστροφών. Ειδικά για την Ελλάδα οι επιστροφές αφορούν:

Τα 163,7 εκατ. ευρώ το ελαιόλαδο, καθώς δεν είχε ακόμη δημιουργηθεί το ελαιοκομικό μητρώο, δεν ήταν αποτελεσματικοί οι έλεγχοι των δηλώσεων καλλιέργειας και δεν διενεργήθηκαν ορθά οι επιτόπιοι έλεγχοι. Τα 37,4 εκατ. ευρώ το βαμβάκι, διότι δεν υπάρχει σύστημα που να διενεργεί ελέγχους μεταξύ του καθεστώτος ενίσχυσης στην παραγωγή βαμβακιού και του ολοκληρωμένου συστήματος διαχείρισης και ελέγχου.



Έλλειψη ελέγχων καταλογίζει τις ελληνικές αρχές η Κομισιόν

Τα 30,9 εκατ. ευρώ τα οπωροκηπευτικά, λόγω υπερεκτίμησης της έκτασης για την οποία χορηγήθηκε ενίσχυση στην παραγωγή σταφυλιών προς αποξήρανση. Επίσης, κατά τον έλεγχο διαπιστώθηκε ότι η βάση δεδομένων καταγραφής των αμπελοτεμαχίων ήταν ανεπαρκής, ενώ δεν είχαν γίνει οι κατάλληλες ενέργειες προκειμένου να αποφευχθεί η αλλαγή προορισμού ενός μέρους των νωπών σταφυλιών πριν από την αποξήρανση. Τα 3,6 εκατ. ευρώ για ανεπαρκείς λογιστικούς ελέγχους στις οργανώσεις παραγωγών και στους μεταποιητές οπωροκηπευτικών.

Από την Ολομέλεια του Αρείου Πάγου

Ενστάσεις για τις μετατάξεις

Παραβιάζεται η Συνταγματική Διάταξη

Ενώπιον της Ολομέλειας του Αρείου Πάγου, ο εισαγγελέας του Ανωτάτου Δικαστηρίου Γ. Σανιδάς εξέφρασε την αντίθεσή του στον τρόπο με τον οποίο γίνονται οι μετατάξεις των υπαλλήλων του ευρύτερου δημόσιου τομέα, όπως είναι η ΔΕΗ.

Υπάλληλοι του ευρύτερου δημόσιου τομέα προσλαμβάνονται σε οποιαδήποτε θέση και ειδικότητα, και στη συνέχεια παρουσιάζουν τα τυπικά προσόντα που έχουν και αξιώνουν να ενταχθούν σε άλλο κλάδο από αυτόν που προσλήφθηκαν και σε ανώτερη μισθολογική κατηγορία.

Μετά την μετάταξή τους οι υπάλληλοι αυτοί διεκδικούν δικαστικά τις διαφορές αποδοχών για όσο χρόνο παρέμειναν στην αρχική θέση που προσλήφθηκαν.

Ο κ. Σανιδάς τόνισε ότι η τακτική αυτή οδηγεί σε παράβαση της συνταγματικής διάταξης περί ισότητας των πολιτών και της συνταγματικής επιταγής για την προστασία της εργασίας, καθώς καλύπτονται οι κενές θέσεις με παράνομο τρόπο και κάποιοι άλλοι πολίτες στερούνται του δικαιώματος να συμμετέχουν σε διαδικασίες προσλήψεως. Ανέφερε, ακόμα, ο κ. Σανιδάς ότι παραβιάζονται η καλή πίστη και τα χρηστά συναλλακτικά ήθη που επιβάλλει ο Αστικός Κώδικας.

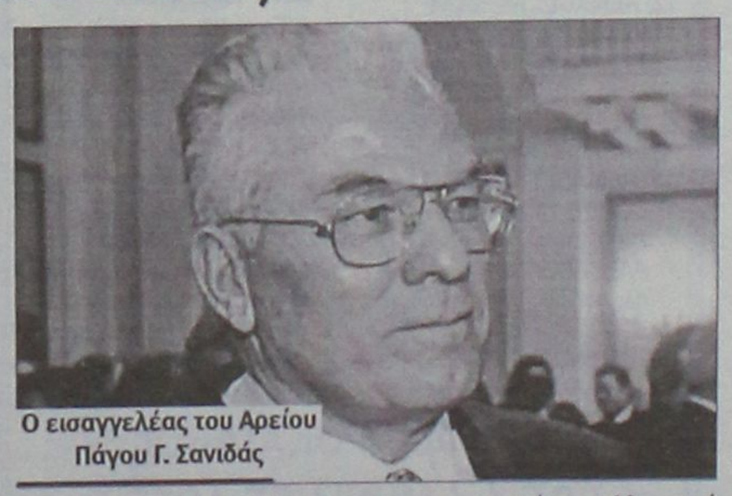

Ο εισαγγελέας του Αρείου Πάγου Γ. Σανιδάς

AUTOΕΠΙΛΟΓΕΣ
ΕΚΘΕΣΗ ΜΕΤΑΧΕΙΡΙΣΜΕΝΩΝ ΑΥΤΟΚΙΝΗΤΩΝ
ΚΟΥΚΟΥΡΑΣ ΑΛΕΞΑΝΔΡΟΣ
ΛΕΩΦ. ΡΟΔΟΥ-ΛΙΝΔΟΥ 255 • ΤΗΛ. (22410)60910

ΑΓΟΡΑ-ΠΩΛΗΣΗ-ΑΝΤΑΛΛΑΓΗ
ΜΕΤΑΧΕΙΡΙΣΜΕΝΩΝ ΑΥΤΟΚΙΝΗΤΩΝ

1. **PORSCHE BOXSTER 2700cc, μοντ.2002, μπλε.** Clima, ABGS, ABS, κεντρ. κλειδ., ηλ. παράθ., ηλ.καθρ., υδρ. τιμ., ζάντες αλουμ., δερμ.σαλόνι και CD.
2. **MERCEDES CLK CABRIO 1800cc,μοντ. 2004, μαύρο.** Αυτόματο, Clima, ABGS, ABS, κεντρ. κλειδ., ηλ. παράθ., ηλ.καθρ., υδρ. τιμ., ζάντες αλουμ., δερμ.σαλόνι και CD.
3. **MERCEDES C230 SPORT COUPE 2300cc,μοντ. 2002, μαύρο.** Clima, ABGS, ABS, κεντρ. κλειδ., ηλ. παράθ., ηλ.καθρ., υδρ. τιμ., ζάντες αλουμ., δερμ.σαλόνι, πανόραμα και CD.
4. **MERCEDES C200 SPORT COUPE 1800cc,μοντ. 2004, ασημί.** A/C, ABGS, ABS, κεντρ. κλειδ., ηλ. παράθ., ηλ.καθρ., υδρ. τιμ., ζάντες αλουμ. και CD.
5. **MERCEDES E200 KOMPRESSOR 2000cc,μοντ. 2000, ασημί.** Clima, ABGS, ABS, κεντρ. κλειδ., ηλ. παράθ., ηλ.καθρ., υδρ. τιμ., ζάντες αλουμ.,δερμ.σαλόνι και CD.
6. **BMW 316 1600cc, μοντ. 1994, κόκκινο.** Κεντρ. κλειδ., ηλ. παράθ., υδρ. τιμόνι, ζάντες αλουμ. και CD.
7. **JEEP CHEROKEE 3700cc, μοντ. 2002, ασημί.** Clima, ABGS, ABS, κεντρ. κλειδ., ηλ. παράθ., υδρ., τιμ., ζάντες αλουμ., δερμ.σαλόνι και CD.
8. **ALFA ROMEO 147 3Dr 2000cc, μοντ.2003, σιέλ.** Clima, ABGS, ABS, κεντρ. κλειδ., ηλ. παράθ., υδρ. τιμ., ζάντες αλουμ., και CD.
9. **ALFA ROMEO 147 5Dr 1600cc, μοντ.2001, κόκκινο.** A/C, ABGS, ABS, κεντρ. κλειδ., ηλ. παράθ., υδρ. τιμόνι και CD.
10. **OPEL VECTRA 1800cc, μοντ.2005, ασημί.** Clima, ABGS, ABS, κεντρ. κλειδ., ηλ. παράθ., υδρ. τιμόνι, ζάντες αλουμ. και CD.
11. **OPEL ASTRA BERTONE 1800cc, μοντ.2002, μπλε.** A/C, ABGS, ABS, κεντρ. κλειδ., ηλ. παράθ., υδρ. Τιμόνι, ζάντες αλουμ., δερμ.σαλόνι και CD.
12. **RENAULT MEGANE 1600cc, μοντ. 2001, ασημί.** A/C, ABGS , ABS, κεντρ. κλειδ., ηλ. παράθ., υδρ. τιμόνι., ζάντ. αλουμ. και CD.
13. **RENAULT MEGANE COUPE 1400cc, μοντ. 2000, μπλε .** A/C, ABG , κεντρ. κλειδ., ηλ. παράθ., υδρ. τιμόνι και CD.
14. **HUYNDAI COUPE 1600cc, μοντ.2002, ασημί.** A/C, ABGS, κεντρ. κλειδ., ηλ. παράθ., υδρ. τιμόνι, ζάντ. αλουμ. και CD.
15. **HUYNDAI COUPE 1600cc, μοντ.2000, γκρι.** A/C, κεντρ. κλειδ., ηλ. παράθ., υδρ. τιμόνι, ζάντ. αλουμ. και CD.
16. **HUYNDAI COUPE 1600cc, μοντ.2003, ασημί.** A/C, κεντρ. κλειδ., ηλ. παράθ., υδρ. τιμόνι, ζάντ. αλουμ., σπόιλερ και CD.
17. **ROVER 45 1600cc, μοντ.2001, ασημί.** A/C, ABGS, ABS, κεντρ. κλειδ., ηλ. παράθ., υδρ. τιμόνι,ηλ.καθρ. ζάντ. αλουμ. και CD.
18. **CITROEN SAXO 1100cc, μοντ.2000, κόκκινο.** A/C, ABGS, Κεντρ. κλειδ., ηλ. παράθ., υδρ. τιμόνι και CD.
19. **PEUGEOT 306 1400cc,μοντ. 1998, μπλε.** ABGS, Κεντρ. κλειδ., ηλ. παράθ., υδρ. τιμόνι και CD.
20. **VW POLO 1000cc , μοντ. 1998, μπλε.** Υδρ. τιμόνι, ζάντ.αλουμ. και CD.
21. **FORD FIESTA 1200cc, μοντ. 1999, λευκό.** A/C, Κεντρ. κλειδ., ηλ. παράθ., υδρ. τιμόνι και CD.
22. **FIAT COUPE 1800cc, μοντ. 1998, ασημί.** A/C, ABGS , ABS, κεντρ. κλειδ., ηλ. παράθ., υδρ. τιμόνι., ζάντ. αλουμ. και CD.
23. **FIAT SEICENTO 1100cc, μοντ. 2001, πράσινο.** A/C ,Κεντρ. κλειδ., ηλ. παράθ. και CD.
24. **FIAT SEICENTO 1100cc, μοντ. 2001, λευκό.** Κεντρ. κλειδ., ηλ. παράθ. και CD.
25. **FIAT SEICENTO 1100cc, μοντ. 2001, λευκό.** A/C ,Κεντρ. κλειδ., ηλ. παράθ. και CD.
26. **FIAT CINQUECENTO 900cc, μοντ. 1998, κόκκινο.** Κεντρ. κλειδ., ηλ. παράθ., υδρ. τιμόνι και CD.
27. **SEAT CORDOBA 1400cc, μοντ. 2004, μαύρο.** A/C, ABGS, κεντρ. κλειδ. ηλ. παράθ, υδρ. τιμόνι και CD.
28. **SEAT CORDOBA 1400cc, μοντ. 1999, λευκό.** A/C, κεντρ. κλειδ. ηλ. παράθ, υδρ. τιμόνι και CD.
29. **DAEWOO LANOS 1400cc, μοντ.2002, μπλε.** A/C, κεντρ. κλειδ. ηλ. παράθ, υδρ. τιμόνι, ζάντες αλουμ. και CD.
30. **DAEWOO LANOS 1400cc, μοντ.2000, χρυσό.** A/C, κεντρ. κλειδ. ηλ. παράθ, υδρ. τιμόνι, ζάντες αλουμ. και CD.

ΑΠΟ 0% ΠΡΟΚΑΤΑΒΟΛΗ
ΕΩΣ 72 ΜΗΝΙΑΙΕΣ ΔΟΣΕΙΣ
ΜΕ ΤΑ ΧΑΜΗΛΟΤΕΡΑ ΕΠΙΤΟΚΙΑ ΤΗΣ ΑΓΟΡΑΣ
ΧΠ1210

Αναλαμβάνει τον Ιανουάριο

Ορκίστηκε ο νέος Γ.Γ του ΟΗΕ

Δεσμεύτηκε για "εντιμότητα, φρόνηση και συνείδηση"

Ο Νοτιοκορεάτης Μπαν Κι-Μουν, ο οποίος από την 1η Ιανουαρίου 2007 θα γίνει ο όγδοος ΓΓ του ΟΗΕ, ορκίστηκε ενώπιον των εκπροσώπων 192 κρατών-μελών, υποσχόμενος να ασκήσει τα καθήκοντά του με «εντιμότητα, φρόνηση και συνείδηση».

Διπλωμάτης καριέρας, ο Μουν ξεκίνησε τη σταδιοδρομία του το 1970 με πτυχίο από το Πανεπιστήμιο της Σεούλ, ενώ ολοκλήρωσε τις σπουδές του στη Σχολή Κένεντι του Χάρβαρντ.

Πρώτος γραμματέας της νοτιοκορεατικής αποστολής στον ΟΗΕ από το 1978 έως το 1980, έγινε διευθυντής του γραφείου του ΟΗΕ στο υπουργείο Εξωτερικών και έμεινε στη θέση αυτή τρία χρόνια. Διετέλεσε επίσης ύπατος εκπρόσωπος της Νότιας Κορέας στον ΟΗΕ το διάστημα 2001-2003.

Ο Μπαν Κι-Μουν είναι ο πρώτος Ασιάτης Γενικός Γραμματέας των Ηνωμένων Εθνών από το 1971, όταν αποχωρούσε για προσωπικούς λόγους ο Ου Θαντ από τη Βιρμανία.


Στιγμιότυπο από την ορκωμοσία του Νοτιοκορεάτη διπλωμάτη

Στις πρώτες του δηλώσεις ο νέος ΓΓ χαρακτήρισε απαράδεκτη την τραγωδία του Νταρφούρ, ενώ εξίσου απαράδεκτες έκρινε τις προτροπές της ιρανικής ηγεσίας να καταστραφεί κράτος (μέλος του ΟΗΕ) και ένας λαός.

Το σχόλιο του Νοτιοκορεάτη διπλωμάτη έγινε σε σχέση με την προτροπή του προέδρου του Ιράν να καταστραφεί το κράτος του Ισραήλ.

Στην Σκότλαντ Γιαρντ

Κατέθεσε σαν μάρτυρας ο Μπλερ

Θέμα η χρηματοδότηση του κόμματός του

Ο Βρετανός πρωθυπουργός «συζήτησε» με αξιωματούχους της Σκότλαντ Γιαρντ σχετικά με τη χρηματοδότηση του Εργατικού Κόμματος το 2005. Η αστυνομία διεξάγει έρευνα για το κατά πόσο το κόμμα του Μπλερ έλαβε χρήματα από εύπορους πολίτες με αντάλλαγμα τίτλους ευγένειας.

Εκπρόσωπος του πρωθυπουργού έσπευσε να δηλώσει ότι ο Μπλερ δεν αγακρίθηκε ως ύποπτος, αλλά ως μάρτυρας και δεν συνοδευόταν από δικηγόρο.


Δύο ώρες διήρκεσε η κατάθεση του Μπλερ στους αστυνομικούς

Σύμφωνα με το τηλεοπτικό δίκτυο Sky News η «συζήτηση» του Τόνι Μπλερ με τους αστυνομικούς που τον επισκέφθηκαν στην πρωθυπουργική κατοικία, διήρκεσε δύο ώρες.

Το Εργατικό Κόμμα παραδέχθηκε ότι έλαβε από 12 επιχειρηματίες με τη μορφή δανείων χρήματα συνολικού ύψους 14 εκατ. στερλινών (20 εκατ. ευρώ). Υπάρχουν υποψίες ότι το κόμμα θέλησε να παρακάμψει το νόμο αποδεχόμενο αυτά τα χρηματικά ποσά, τα οποία αργότερα-θα μπορούσαν να μετατραπούν σε δωρεές.

Η Αστυνομία ερευνά επίσης την πιθανότητα οι δωρητές ως αντάλλαγμα των συνεισφορών τους, να τοποθετήθηκαν σε θέσεις στη Βουλή των Λόρδων.

"Αρωμα" μεγάλου συνασπισμού στην Αυστρία

Συμφωνία για νέα κυβέρνηση

Τα βρήκαν τελικά νικητές και ηττημένοι

Δύο μήνες μετά τις βουλευτικές εκλογές στην Αυστρία, νικητές και ηττημένοι φαίνεται ότι συμφώνησαν στο σχηματισμό κυβέρνησης συνασπισμού στο πρότυπο της γειτονικής Γερμανίας.

Επικεφαλής της νέας κυβέρνησης θα είναι ο σοσιαλδημοκράτης Αλ.Γκουζενμπάουερ.

Η νέα κυβέρνηση θα ορκιστεί στις 11 Ιανουαρίου ενώ στις 16 του ίδιου μήνα ο νέος καγκελάριος θα παρουσιάσει τις προγραμματικές δηλώσεις στη Βουλή.

Βάσει της συμφωνίας, τα δύο κόμματα θα συνεχίσουν τις επόμενες εβδομάδες τις διαπραγματεύσεις για το κοινό κυβερνητικό προόγραμμα.

Το Σοσιαλημοκρατικό Κόμμα του Αλ.Γκούζενμπαουερ και το Λαϊκό Κόμμα του απερχόμενου καγκελάριου Βόλφγκανγκ Σούσελ είχαν αρχίσει διαπραγματεύσεις για μια κυβερνητική συνεργασία στις 13 Οκτωβρίου.

Ωστόσο, το Λαϊκό Κόμμα αποχώρησε σε ένδειξη διαμαρτυρίας για την απόφαση των νικητών σοσιαλδημοκρατών να στηρίξουν τη σύσταση εξεταστικών επιτροπών στη Βουλή για την αγορά νέων μαχητικών αεροσκαφών.

Ωστόσο, η αυξανόμενη δυσφορία της κοινής γνώμης έναντι του Λαϊκού Κόμματος για την αμφιλεγόμενη στάση του μετά την ήττα στις εκλογές, η συνεχιζόμενη πτώση του στις δημοσκοπήσεις, αλλά και το ενδεχόμενο σχηματισμού κυβέρνησης μειοψηφίας από τους Σοσιαλδημοκράτες με την ανοχή μικροτέρων κομμάτων, οδήγησαν τελικά το Λαϊκό Κόμμα σε επιστροφή του στις διαπραγματεύσεις στις 17 Νοεμβρίου.


Ο Αλφρεντ Γκουζενμπάουερ θα είναι ο νέος καγκελάριος της Αυστρίας

αθλητικη ΡΟΔΙΑΚΗ
ΣΑΒΒΑΤΟ 16 ΔΕΚΕΜΒΡΙΟΥ 2006

ΠΡΟΧΩΡΗΣΕ ΣΕ ΜΗΝΥΣΕΙΣ Ο ΚΟΤΤΟΡΟΣ
ΣΕΛ. 31

Νόκ άουτ ο Μπρίτο

- Θα επανέλθει στον αγώνα με τον Αχαρναϊκό της 3ης Ιανουαρίου
- Σήμερα ανακοινώνει τους δεκαοκτώ ο Ντανιέλ Μπατίστα.
- Ανοικτή πρόσκληση σε όλο τον κόσμο από διοίκηση, τεχνική ηγεσία και ποδοσφαιριστές του Διαγόρα


Οριστικά εκτός του αγώνα με τον Βύζαντα είναι ο Μπρίτο

Είναι αρκετά κρίσιμο το αυριανό παιχνίδι που δίνει ο Διαγόρας στο Δημοτικό Στάδιο με αντίπαλο τον δυνατό φέτος Βύζαντα που σε επτά αγώνες εκτός έδρας μετράει τρεις νίκες, δύο ισοπαλίες και δύο ήττες. Είναι στατιστικά που δείχνουν λίγο-πολύ γιατί η ομάδα των Μεγάρων είναι στην δεύτερη θέση του βαθμολογικού πίνακα. Πρέπει συνεπώς ο αυριανός αντίπαλος να τύχει της ανάλογης προσοχής χωρίς να φτάνει αυτός ο σεβασμός στα όρια του φόβου.

Οι κυανέρυθροι εάν είναι σοβαροί και αγωνιστικά πειθαρχημένοι όπως σε πολλά από τα φετινά παιχνίδια που έχουν δώσει δεν έχουν να φοβηθούν τίποτα απέναντι σε αυτήν την ομάδα.

Πρέπει να την κερδίσουν για να κρατήσουν ανοιχτό τον ορίζοντα προς τα πάνω αλλά και να μειώσουν με μια πιθανή νίκη την βαθμολογική διαφορά από την δεύτερη θέση όπου βρίσκεται ο αντίπαλός τους.

Σε αυτήν την προσπάθειά τους οι παίκτες του Διαγόρα θέλουν τον δωδέκατο παίκτη κοντά τους. Καλούν τους οργανωμένους οπαδούς τους αλλά και όλο τον κόσμο που του αρέσει το ποδόσφαιρο να πυκνώσει τις τάξεις του κόσμου στην εξέδρα του Δημοτικού Σταδίου ενισχύοντας ηθικά αλλά και υλικά τους κυανέρυθρους για να φτάσουν στην νίκη και στην κατάκτηση των τριών βαθμών.

Η προσπάθεια είναι δύσκολη αλλά αν είναι συνολική τότε η κατάκτηση της επιτυχίας θα είναι ευκολότερη και στο τέλος θα χαμογελάσουν όλοι για μια νέα κατάκτηση.

Το τρίποντο σημαίνει πολλά για τον Διαγόρα και Διοίκηση , τεχνική ηγεσία και παίκτες αλλά και ο κόσμος θεωρούν πώς αυτό το ματς θα κρίνει πολλά για την συνέχεια του πρωταθλήματος.

Στον αγωνιστικό τομέα πρέπει να σημειωθεί πώς ο Εντουάρντο Μπρίτο δεν θα είναι παρών στο τελευταίο παιχνίδι της χρονιάς. Μια θλάση στον προσαγωγό τον κράτησε μακριά από τις προπονήσεις την εβδομάδα αυτή και κατά συνέπεια ο Ντανιέλ Μπατίστα στα πλάνα του δεν τον υπολογίζει για αυτό το ματς .

Καλώς εχόντων των πραγμάτων ο Μπρίτο θα επανέλθει στους κανονικούς ρυθμούς αλλά και σε αγωνιστική δραστηριότητα ακολουθώντας βέβαια ειδικό πρόγραμμα, μετά τις γιορτές και είναι πολύ πιθανόν να αγωνισθεί εφόσον το κρίνει ο Ντανιέλ Μπατίστα στο ματς με τον Αχαρναϊκό που είναι το δεύτερο σερί εντός έδρας.

Ο άλλος απών από την αυριανή συνάντηση είναι ο νεαρός Δήμος Χαριστέας εξαιτίας της θλάσης που τον έθεσε νόκ άουτ από την αγωνιστική δράση.

Οι παίκτες του Διαγόρα θα προπονηθούν και σήμερα το πρωί και στην συνέχεια θα ανακοινωθούν οι δεκαοκτώ που θα έχει στην διάθεσή του ο Ντανιέλ Μπατίστα για τον αυριανό αγώνα.

ΕΤΟΙΜΗ ΓΙΑ ΤΗΝ ΒΑΡΔΑ Η ΡΟΔΟΣ

- Ισκάς και Δερμιτζάκης θα είναι οι απόντες από την αυριανή συνάντηση.
- Στόχος η νίκη και το τρίποντο στον αγώνα αυτόν που θα ξεκινήσει στις 14.00
- Επιστολή στήριξης στον Γιώργο Κόττορο από την ΠΑΕ Ρόδος

Κανονικά προπονήθηκαν χθες οι παίκτες της Ρόδου. Δύο αγωνιστικές πριν από το τέλος του α΄γύρου το πρόγραμμα τους φέρνει στην Βάρδα αύριο στις 14.00 να αντιμετωπίζουν την τοπική ομάδα έχοντας στόχο μια ακόμη νίκη και τρεις ακόμα βαθμούς που θα κρατήσουν την ομάδα του Γιώργου Στράντζαλη ψηλά στον βαθμολογικό πίνακα και μέσα στους στόχους που οδηγούν στην πιο πάνω Κατηγορία.

Ο Γιώργος Στράντζαλης τόχει δηλώσει άλλωστε μέσα στη εβδομάδα. "Πάμε στην Βαρδα να κερδίσουμε ότι χάσαμε στον αγώνα με τον Άγιο Δημήτριο και να ανακτήσουμε το χαμένο έδαφος". Αυτός είναι ο στόχος για τον αυριανό αγώνα που αν είναι νικηφόρος για την Ρόδο θα την ξαναφέρει πιθανότατα ψηλά στον βαθμολογικό πίνακα .

Οι "πράσινοι" γυμνάσθηκαν χθες στο Δημοτικό στάδιο στις 14.00 ώρα δηλαδή έναρξης του αυριανού ματς της Βάρδας και το ίδιο θα κάνουν και σήμερα το πρωί λίγο δηλαδή πριν αναχωρήσουν για την Αθήνα αεροπορικώς και στην συνέχεια οδικώς για την Πάτρα όπου και θα παραμείνουν.

Οι παίκτες του Γιώργου Στράντζαλη είχαν και χθες πολύ καλή διάθεση και έδειξαν πως διατηρούν πολύ καλή ψυχολογία για τον αυριανό αγώνα.

Η λίστα του κώουτς της ομάδας έχει απόντες

-Ο Κώστας Δερμιτζάκης δεν μπόρεσε να επανέλθει στις προπονήσεις και είναι εκτός από το αυριανό παιχνίδι

-Το ίδιο συμβαίνει και με τον Γιώργο Ισκά που μια θλάση τον κρατάει τελικά στο νησί μας και εκτός αγώνος.

-Στους πιο πάνω προστίθενται ακόμα ο Γιώργος Καντιμοίρης αλλά και ο Διονύσης Μακρυδημήτρης που έχουν συμπληρώσει τέσσερις κίτρινες κάρτες και έχουν δηλώσει πώς θα εκτίσουν την τιμωρία τους σε αυτόν τον αγώνα.

Οι παίκτες της Ρόδου θα προπονηθούν σε χαλαρούς ρυθμούς και σήμερα το πρωί και ο κώουτς της ομάδας θα ανακοινώσει αμέσως μετά τους δεκαοκτώ που θα ταξιδεύσουν για την Πάτρα.

Υπάρχει αισιοδοξία πώς και αύριο το μεσημέρι η Ρόδος θα μπορέσει παρά τις ελλείψεις της να πάρει αυτό που θέλει στην Βάρδα.

ΕΠΙΣΤΟΛΗ ΣΤΗΡΙΞΗΣ ΣΤΟΝ ΚΟΤΤΟΡΟ

Με αφορμή τα όσα ακούγονται αλλά και τα όσα έγιναν στο γήπεδο της Νίκαιας αλλά και τα όσα ακούσθηκαν στις αίθουσες δικαιοσύνης από τους υποστηρικτές του Ιωνικού η Διοίκηση της ΠΑΕ Ρόδος εξέδωσε χθες την παρακάτω ανακοίνωση:

"Ο ΑΣ ΡΟΔΟΣ ΠΑΕ καταδικάζει την άδικη επίθεση που δέχθηκε ο συμπατριώτης μας διαιτητής κ. Γιώργος Κόττορος και εκφράζει την συμπάθεια και συμπαράστασή του.

Η ...άνανδρη αυτή πράξη αποτελεί μαύρη κηλίδα για τον αθλητισμό της χώρας και τέτοιες ενέργειες πρέπει να απομονώνονται και να καταδικάζονται από όλους μας".

ΤΟ Δ.Σ. ΤΗΣ ΠΑΕ



Δεν παίζει στην Βάρδα λόγω τιμωρίας ο Διονύσης Μακρυδημήτρης

Πρόβλημα με Θεοδοσίου

• Ο νεαρός ποδοσφαιριστής εγκατέλειψε χθες την προπόνηση και από την σημερινή θα εξαρτηθεί αν τελικά μπορέσει να αγωνισθεί αύριο.
• Νοκ άουτ και ο Γιώργος Φωτεινής που δεν συνήλθε από τον τραυματισμό του.
• Σήμερα ολοκληρώνεται η προετοιμασία της ομάδας εν όψει του αυριανού αγώνα με την ΑΕ Περάματος.



Ο Αντώνης Θεοδοσίου ένιωσε ενοχλήσεις και δεν ολοκλήρωσε την χθεσινή προπόνηση

Δεν ολοκλήρωσαν οι κιτρινοκόκκινοι χθες την προετοιμασία τους για τον αγώνα με την ΑΕ Περάματος. Προέκυψαν προβλήματα που έγκειται κύρια σε τραυματισμούς παικτών κάτι που ανάγκασε τον προπονητή της ομάδας του Ιάλυσου Άκη Δελαπόρτα να γυμνάσει και σήμερα τους παίκτες του για να μπορέσει να κατασταλάξει στην εικόνα που θα παρουσιάσει η ομάδα του στον αγωνιστικό χώρο.

Ο Ιάλυσος παίζει αύριο ένα σημαντικό παιχνίδι. Αντιμετωπίζει μια ομάδα που είναι στην δεύτερη θέση και χρειάζεται μεγάλη προσοχή. Οι παίκτες του όμως δεν είναι όλοι έτοιμοι για το παιχνίδι κι αυτό φάνηκε από την χθεσινή προπόνηση.

Πιο αναλυτικά:

- Ο Αντώνης Θεοδοσίου δεν μπόρεσε χθες να βγάλει όλη την προπόνηση και εγκατέλειψε με αποτέλεσμα να είναι αμφίβολη η συμμετοχή του στον αυριανό αγώνα με το Πέραμα. Ο παίκτης θα δοκιμάσει και σήμερα να προπονηθεί σε κανονικούς ρυθμούς και είναι πλέον στην κρίση του Άκη Δελαπόρτα αν τελικά θα μπορέσει να τον έχει στην διάθεσή του για αυτό το μάτς.

- Εκείνος που είναι οριστικά νόκ άουτ αφού δεν μπόρεσε να ακολουθήσει κανονικά την προπόνηση είναι ο Γιώργος Φωτεινής. Αν τελικά δεν μπορέσει να αγωνισθεί ούτε και ο Θεοδοσίου τότε ο Άκης Δελαπόρτας θα πρέπει να αναθεωρήσει τα πλάνα του για την καλύτερη δυνατή ενδεκάδα.

- Οι Παναγιώτης Βασιλάκης και ο Γιώργος Δελαπόρτας ακολούθησαν χαλαρούς ρυθμούς και όπως δείχνουν τα πράγματα θα είναι στην δεκαοκτάδα τουλάχιστον για τον αυριανό αγώνα.

Οι κιτρινοκόκκινοι πάντως θα προπονηθούν κανονικά και σήμερα και αμέσως μετά θα ανακοινωθούν οι δεκαοκτώ που θα είναι στην διάθεση του προπονητή του για το μάτς με το Πέραμα. Παρά τα προβλήματα πρέπει να σημειωθεί πώς η αισιοδοξία υπάρχει και πιστεύεται πώς έστω και δύσκολα ο Ιάλυσος θα πάρει το θετικό αποτέλεσμα που έχει πολύ ανάγκη αυτόν τον καιρό και λίγο πριν εκπνεύσει η χρονιά.

Μαζί του όμως θα πρέπει να έχει και τους πολλούς φίλους του. Οι οπαδοί του αλλά και όλος ο κόσμος πρέπει να τον υποστηρίξει και ηθικά αλλά και υλικά σε αυτήν την δύσκολη στροφή του περιφερειακού πρωταθλήματος.

Ο Ιάλυσος πέρα απ' όλα τα άλλα χρειάζεται τώρα βαθμούς. Συνεπώς η παρουσία του δωδέκατου παίκτη είναι απαραίτητη στο παιχνίδι αύριο στο "Οικονομίδειο".

Ο Πέππας στην Ιαλυσό

• Σφυρίζει στον αγώνα του Ιάλυσου με το Πέραμα.
• Στο Μοσχάτο διαιτητής είναι ο Αθηναίος Τσουκαλάς.

Ανακοινώθηκαν από την ΕΠΟ οι διαιτητές που θα διευθύνουν τους αγώνες του περιφερειακού πρωταθλήματος αύριο Κυριακή. Το ματς του Κλεάνθη στο Μοσχάτο θα διευθύνει ο Αθηναίος Τσουκαλάς, ενώ στο "Οικονομίδειο" το ματς του Ιάλυσου με το Πέραμα θα διευθύνει ο Αθηναίος επίσης Πέππας. Αναλυτικά τα τρία έχουν ως εξής:

ΟΜΑΔΕΣ ΠΡΩΤΕΑΣ-ΓΛΥΚΑ ΝΕΡΑ			
ΔΙΑΙΤΗΤΗΣ	Βασιλπάς Κ.	ΣΔΠ	Βοιωτίας
ΒΟΗΘΟΣ	Φωτιάδης Α.	ΣΔΠ	Βοιωτίας
ΒΟΗΘΟΣ	Κακοσαίου Χ.	ΣΔΠ	Βοιωτίας
ΠΑΡΑΤΗΡΗΤΗΣ	Ιορδανίδης Ι.	ΣΔΠ	Πειραιά
ΟΜΑΔΕΣ ΜΟΣΧΑΤΟ-ΚΛΕΑΝΘΗΣ			
ΔΙΑΙΤΗΤΗΣ	Τσουκαλάς Χ.	ΣΔΠ	Αθηνών
ΒΟΗΘΟΣ	Γεωργής Α.	ΣΔΠ	Αθηνών
ΒΟΗΘΟΣ	Παπαδόπουλος Ι.	ΣΔΠ	Αθηνών
ΠΑΡΑΤΗΡΗΤΗΣ	Σκούπας Χ.	ΣΔΠ	Κορίνθου
ΟΜΑΔΕΣ ΑΙΑΣ ΣΑΛ.-ΣΑΡΩΝΙΚΟΣ			
ΔΙΑΙΤΗΤΗΣ	Σφακιανάκης Ι.	ΣΔΠ	Αθηνών
ΒΟΗΘΟΣ	Ηρακλέους Α.	ΣΔΠ	Αθηνών
ΒΟΗΘΟΣ	Κουτουλάκης Ε.	ΣΔΠ	Αθηνών
ΠΑΡΑΤΗΡΗΤΗΣ	Ρούτης Β.	ΣΔΠ	Βοιωτίας
ΟΜΑΔΕΣ ΚΕΡΑΤΣΙΝΙ-ΜΑΡΚΟ			
ΔΙΑΙΤΗΤΗΣ	Κατσιμίγκος Δ.	ΣΔΠ	Αθηνών
ΒΟΗΘΟΣ	Καραμπέκιος Δ.	ΣΔΠ	Αθηνών
ΒΟΗΘΟΣ	Κέπουρι Εν.	ΣΔΠ	Αθηνών
ΠΑΡΑΤΗΡΗΤΗΣ	Σταύρου Ν.	ΣΔΠ	Εύβοιας
ΟΜΑΔΕΣ ΗΡΑΚΛΗΣ ΝΙΚΑΙΑΣ-ΑΤΡΟΜΗΤΟΣ Π.			
ΔΙΑΙΤΗΤΗΣ	Τσινιάρης Μ.	ΣΔΠ	Αθηνών
ΒΟΗΘΟΣ	Κορρές Β.	ΣΔΠ	Αθηνών
ΒΟΗΘΟΣ	Κουντουδάκης Α.	ΣΔΠ	Αθηνών
ΠΑΡΑΤΗΡΗΤΗΣ	Πριόνας Κ.	ΣΔΠ	Εύβοιας
ΟΜΑΔΕΣ ΚΕΡΑΥΝΟΣ ΚΕΡΑΤΕΑΣ-ΕΡΜΗΣ ΚΟΡΥΔΑΛΛΟΥ			
ΔΙΑΙΤΗΤΗΣ	Ιωσηφίδης Σ.	ΣΔΠ	Αθηνών
ΒΟΗΘΟΣ	Γρίμμας Ε.	ΣΔΠ	Αθηνών
ΒΟΗΘΟΣ	Ηρακλέους Π.	ΣΔΠ	Αθηνών
ΠΑΡΑΤΗΡΗΤΗΣ	Φρούσιος Α.	ΣΔΠ	Κορίνθου
ΟΜΑΔΕΣ ΙΑΛΥΣΟΣ-ΠΕΡΑΜΑ.			
ΔΙΑΙΤΗΤΗΣ	Πέππας Ι.	ΣΔΠ	Αθηνών
ΒΟΗΘΟΣ	Καμιζούλης Ι.	ΣΔΠ	Αθηνών
ΒΟΗΘΟΣ	Οικονόμου Θ.	ΣΔΠ	Αθηνών
ΠΑΡΑΤΗΡΗΤΗΣ	Καρίκης Δ.	ΣΔΠ	Δωδ/νήσου

Φίφτυ-φίφτυ ο Νικολός

• Άλλοι δεκαεπτά από χθες στην διάθεση του Αντρέα Σταύρου για τον αγώνα με το Μοσχάτο.
• Αποφασισμένοι να παλέψουν και στα δύσκολα είναι οι παίκτες του Κλεάνθη.


Κρομύδας-Ροδίτης. Και οι δύο παίκτες είναι στην διάθεση του Αντρέα Σταύρου για τον αυριανό αγώνα του Μοσχάτου

Ολοκλήρωσαν χθες την προετοιμασία τους για τον αγώνα με το Μοσχάτο εκτός έδρας που από πολλούς θεωρείται δύσκολος για διαφορετικούς λόγους.

-Ο ένας είναι πώς ο αυριανός αντίπαλος του Κλεάνθη είναι δυνατός στην έδρα του αφ' ενός

-Και αφ' ετέρου απαιτείται το θετικό αποτέλεσμα προκειμένου η ομάδα του Παραδείσιου να κλείσει με τον καλύτερο τρόπο την χρονιά και μάλιστα πάνω από την γραμμή του βαθμολογικού πίνακα.

Οι παίκτες της ομάδας του Κλεάνθη είναι καλά προετοιμασμένοι από κάθε άποψη. Και αγωνιστική και ψυχολογική. Αυτό φυσικά φαίνεται από τα τελευταία αποτελέσματα αλλά και από τις εμφανίσεις της ομάδας μέσα στους αγωνιστικούς χώρους.

Ο Αντρέας Σταύρου προετοίμασε τους παίκτες του κατά τον καταλληλότερο τρόπο για αυτόν τον αγώνα και τους έχει όλους στην διάθεσή του εκτός φυσικά από τους γνωστούς πλέον Σταύρο Γαλανό και Μιχάλη Μαχλή.

Πρόβλημα αντιμετωπίζει και ο νεαρός Νικολός που είναι ασθενής προσβληθείς από ίωση κάτι που καθιστά την συμμετοχή του στην αποστολή προβληματική. Ο κώουτς της ομάδας θα περιμένει τον νεαρό ποδοσφαιριστή μέχρι και την ώρα της αποστολής και αν τελικά ο ποδοσφαιριστής του δεν μπορέσει να ταξιδεύσει θα πάει στο Μοσχάτο με δεκαεπτά παίκτες.

"Είμαστε αισιόδοξοι" τόνισε ο τεχνικός της ομάδας Αντρέας Σταύρου χθες αμέσως μετά το τέλος της χθεσινής προπόνησης και συνέχισε: "Πάμε να παλέψουμε πιστεύοντας στην κατάκτηση ενός θετικού αποτελέσματος. Είναι δύσκολο αλλά θα κάνουμε ότι μπορούμε για να καταφέρουμε".

Οι δεκαοκτώ που έχει συμπεριλάβει στην αποστολή ο προπονητής του Κλεάνθη είναι οι Σαββιδάκης, Καραγιάννης, Κουμπιού, Ροδίτης, Καραβόλιας, Τριανταφύλλου, Τσαφής, Μανάκης, Νικηταράς, Κρομύδας Γ., Κρομύδας Ν., Ρεντόπουλος, Πέρρος, Τσαλώλης, Ορφανός, Σπάρταλης Μ., Σπάρταλης Αλ. και Νικολός.

Η προετοιμασία του Κλεάνθη ολοκληρώθηκε χθες μιας και η αποστολή θα αναχωρήσει νωρίς για την Αθήνα.

Υπάρχει αισιοδοξία αλλά και πίστη σε όλους πώς ο Κλεάνθης θα πάρει στο Μοσχάτο το θετικό αποτέλεσμα.

Τέσσερα μέτωπα...

Σε Σάλακο, Κάλυμνο, Πυλώνα και Καρδάμαινα θα συγκεντρωθεί το ενδιαφέρον των φιλάθλων για τη Β' Κατηγορία σήμερα.

Τέσσερις αγώνες στα πλαίσια της 8ης αγωνιστικής για τη Β' Κατηγορία θα γίνουν σήμερα και θα δώσουν μια διαφορετική νότα, ιδιαίτερα τώρα που κάθε αποτέλεσμα παίζει τεράστια σημασία για τις ομάδες που είτε θέλουν να αγωνίζονται από του χρόνου στα σαλόνια του τοπικού ποδοσφαίρου, είτε επιθυμούν να εξασφαλίσουν την παραμονή.

Στον α' όμιλο, η δυνατή Ασπίδα θέλει ξανά τη νίκη στη Σάλακο με τον ουραγό Ορφέα, μιας και δεν έχει άλλη επιλογή προκειμένου να μην μείνει άλλο πίσω από τις προνομιούχες πρώτες θέσεις.

Από κει και πέρα, για τον β' όμιλο, ο πάντα πρώτος Απόλλων Απ. πάει στην Κάλυμνο για τον αγώνα με το Βαθύ ενώ δεν μπορεί να πει κάποιος ότι θα έχει... περίπατο, αφού οι γηπεδούχοι μπορούν να κάνουν ανά πάσα στιγμή τη... ζημιά.

Για τη νίκη και μόνο θα αγωνιστεί ο Ακουσίλαος με τη σειρά του στην Πυλώνα κόντρα στη Θύελλα, ύστερα μάλιστα από την ήττα στα Κοσκινού που έπαιξε ως τυπικά γηπεδούχος, ενώ η ισχυρή φέτος Δόξα Κ. θα υποδεχτεί τον Ερμή και επιθυμεί να μην αφήσει να πάει χαμένη η νίκη της περασμένης Κυριακής.

Αύριο για τον α' όμιλο, όλες οι συναντήσεις παρουσιάζουν εξαιρετικό ενδιαφέρον, με τον Αστέρα να υποδέχεται στην Κρεμαστή την Δοξα Ψ. η οποία μετά και το «στραβοπάτημα» στην Πάτμο θέλει να αποδείξει ότι είναι ικανή για το «διπλό» με τον φιλόδοξο σύλλογο της Παστίδας.

Στην Κάρπαθο για να παίξει με τον Ποσειδώνα θα ταξιδέψει ο Δαμάγητος, ενώ οι γηπεδούχοι έχουν δείξει ότι δεν αφήνουν ομάδα να περάσει με νίκη από την δυνατή έδρα τους.

Μια νεανική ομάδα που δεν είναι άλλη από την Ασπίδα Απ θα έχει για αντίπαλο ο πρωτοπόρος Ηρακλής μακριά από τη Λάρδο και ο Ευαγόρας θα προσπαθήσει με το Ξάνθο να πάρει ένα θεωρητικά εύκολο... τρίποντο.

Στα υπόλοιπα αυριανά παιχνίδια που συμπληρώνουν το πρόγραμμα της κατηγορίας (β' όμιλος), ο Άγιος Ισίδωρος τίθεται αντιμέτωπος με τον Αντίμαχο εντός έδρας και πρέπει να δείξει ότι κάθε άλλο παρά τυχαία ήταν η νίκη στο Πυλί κόντρα στο Δίκαιο.

Ο Πολύστρατος τέλος, αγωνίζεται στα Λέρμα με τον προαναφερόμενο σύλλογο της Κω, στοχεύοντας να παραμείνει στην κορυφή.

Αναλυτικά το πρόγραμμα της αγωνιστικής έχει ως εξής:

Α' ΟΜΙΛΟΣ

Σήμερα

• **Σάλακος (14.45) Ασπίδα Σ.-Ορφέας**
Διαιτησία: Χατζηνικόλας, Ορφανός, Ζανεττής
Παρατηρητής: Κατσουράκης
Παρ. διαιτησίας: Γενής

Αύριο

• **Κρεμαστή (11.00) Αστέρας Π.-Δόξα Ψ.**
Διαιτησία: Κατσιδώνης Ε. Διαμαντέας, Κουρδουκλάς
Παρατηρητής: Ντελλάκης Ι.
Παρ. διαιτησία: Μίχας

• **Κάρπαθος (12.00) Ποσειδών Κ.-Δαμάγητος**
Διαιτησία: Παπαγεωργίου, Βασιλαράκης, Χουβαρδάς
Παρατηρητής: Σπανός

• **Απολακκιά (14.45) Ασπίδα Απ.-Ηρακλής Λ.**
Διαιτησία: Ασημακόπουλος, Γουλάρας, Κασιώτης
Παρατηρητής: Χουρδάς
Παρ. διαιτησίας: Κάζας Π.

• **Αγίων Αποστόλων (15.00) Ευαγόρας-Ξάνθος**
Διαιτησία: Τσαγγάρης Β,.Πηδιάκης, Φουκάρας
Παρατηρητής: Μακρής
Παρ. διαιτησίας: Χρυσανθής

Β' ΟΜΙΛΟΣ

Σήμερα

• **Κάλυμνος (14.45) Βαθύ-Απόλλων Απ.**
Διαιτησία: Κατταβενός, Αλαχιώτης, Κάκιας
Παρατηρητής: Κουλουριώτης
Παρ. διαιτησίας: Φραγκίνης Στ.

• **Πυλώνα (14.45) Θύελλα-Ακουσίλαος**
Διαιτησία: Μυριούνης, Παπαγιαννίδης, Καραχανής
Παρατηρητής: Εγγλέζος
Παρ. διαιτησίας: Κάζας Π.

• **Καρδάμαινα (14.45) Δόξα Κ.-Ερμής**
Διαιτησία: Γκούμας, Φραγκιαδάκης, Τσομπάνος
Παρατηρητής: Παριανός
Παρ. διαιτησίας: Βασιλείου Π.

Αύριο

• **Άγιος Ισίδωρος (13.45) Άγιος Ισίδωρος-Αντίμαχος**
Διαιτησία: Πλακογιάννης, Ορφανός, Ζανεττής
Παρατηρητής: Σεβδαλάκης
Παρ. διαιτησίας: Στέργου

• **Λέρμα (14.00) Πολύστρατος-ΑΟ Δικαίου**
Διαιτησία: Αντωνάς, Μυριούνης, Λάμπρου
Παρατηρητής: Διάκουλας
Παρ. διαιτησίας: Ταράλης

ΠΡΩΤΑΘΛΗΜΑ ΥΠΟΔΟΜΩΝ

Α' ΟΜΙΛΟΣ

Σήμερα

• **Διμυλιά (12.00) Ατρόμητος-Ιάλυσος**
Διαιτησία: Πολύζος, Γκιούντιτσε,
Γιατρός: Μυλωνάκης

• **Κάρπαθος (12.30) Ποσειδών Κ.-Αστέρας Π.**
Διαιτησία: Βασιλαράκης

Αύριο

• **Μαριτσά (11.00) Ηρακλής Μ.-Απόλλων Απ.**
Διαιτησία: Δραγάτης , Τσοπανάκης
Γιατρός: Σφουγγαριστός

• **Φάνες (11.00) Ευκλής-Αναγέννηση Έμπ.**
Διαιτησία: Γκιούντιτσε, Πλύζος
Γιατρός: Καΐσίδης

• **Κρεμαστή (13.30) Φοίβος-Κλεάνθης**
Διαιτησία: Γκιούντιτσε
Γιατρός: Μυλωνάκης

Β' ΟΜΙΛΟΣ

Σήμερα

• **Καλυθιές (14.45) Ερμής-Ομόνοια**
Διαιτησία: Τονίδης, Τσοπανάκης
Γιατρός: Καλατζή

• **Ασκληπειό (17.00) ΠΑΣ Ασκληπειού-Διγενής**
Διαιτησία: Γκιούντιτσε, Πολύζος
Γιατρός: Ζανεττούλης

Σήμερα

• **Μαλώνα (11.00) Άγιος Γεώργιος-Αστέρας Μ.**
Διαιτησία: Χωρίτης
Γιατρός: Παπαδόπουλος Δ.

• **Λάερμα (12.00) Πολύστρατος-Απόλλων Κ.**
Διαιτησία: Τονίδης
Γιατρός: Μιχαηλίδης

Γ' ΟΜΙΛΟΣ

Σήμερα

• **Αγίων Αποστόλων (9.30) Ορφέας-Άγιος Ισίδωρος**
Διαιτησία: Δραγάτης, Αναστασοπούλου
Γιατρός: Κοσμάς

• Αγίων Αποστόλων (11.00) Ζευς-Διαγόρας Β.
Διαιτησία: Ορφανός, Αναστασοπούλου, Τσοπανάκης
Γιατρός: Κοσμάς

• **Αγίων Αποστόλων (13.00) Ευαγόρας-Ρόδος**
Διαιτησία: Κοντού
Γιατρός: Σφουγγαριστός

Αύριο

• **Αγίων Αποστόλων (9.30) Δωριέας-Αναγέννηση ΝΡ**
Διαιτησία: Στεφανάκης, Αναστασοπούλου, Τσοπανάκης
Γιατρός: Καζουλάκης

Δευτέρα (18/12)

• **Αγίων Αποστόλων (15.00) Νίκη Ρόδου-Διαγόρας**
Διαιτησία: Φουκάρας, Αναστασοπούλου
Γιατρός: Σιάνου

Αντίστροφη μέτρηση...

Εβδομάδα προετοιμασίας είναι αυτή που ξεκινάει για τις μικτές μας ομάδες, καθώς στις 23 του μήνα θα αντιμετωπίσουν εντός έδρας τα συγκροτήματα της ΕΠΣ Κυκλάδων.

Μετά την διακοπή των τοπικών πρωταθλημάτων, οι νεαροί ποδοσφαιριστές της Δωδεκανήσου θα αρχίσουν την προετοιμασία τους στο Καρακόνερο με τους ενωσιακούς προπονητές, καθώς στις 23 Δεκεμβρίου θα αντιμετωπίσουν εντός έδρας τις αντίστοιχες ομάδες των Κυκλάδων.

Αυτή είναι η 3η αγωνιστική του πρωταθλήματος των ενώσεων ποδοσφαιρικών σωματείων Ελλάδας, που αποτελούν παράλληλα και προεπιλογή για τις εθνικές ομάδες της χώρα και τα συγκροτήματα μας θέλουν από αυτόν τον αγώνα να ρεφάρουν για τις ήττες που υπέστησαν στην Αθήνα.

Οι προπονήσεις θα πραγματοποιηθούν την Δευτέρα στις 14.30 για την μικτή παίδων στο Καρακόνερο ενώ μια μέρα μετά, την ίδια ώρα και στο ίδιο γήπεδο θα συνεχίσουν την προετοιμασία τους οι νέοι.

Από τους ενωσιακούς προπονητές Ανδρέα Τσακμακίδη και Θεόδωρου Θεοδώρου καλούνται οι πιο κάτω ποδοσφαιριστές για τις προπονήσεις:

Παίδες: Λαουδίκος Χρύσανθος (ΑΕΡΑ), Πατνιώτης Στέλιος (Αναγέννηση Έμπ.), Χατζηγιαννάκης Μιχαήλ (Ασπίδα Απ), Γεωργαλλίδης Δημήτρης (Διγενής), Σαχινίδης Παναγιώτης (Διγενής), Κιλασίν Ερτζάν (Ήλιος), Κιορμπεκίρ Μουσταφάς (Ήλιος), Μάργαρης Παναγιώτης (Ηρακλής Μ.), Ταγκάεφ Χαράλαμπος (Ηρακλής Λ.), Αλβανός Ιωάννης (Ιάλυσος), Νικηταράς Παναγιώτης (Κλεάνθης), Χαραλάμπους Χαρ (Κλεάνθης), Πότσος Παναγιώτης (Νίκη Ρ), Αθανασίου Αντώνης (Αστέρας Π), Ροδίτης Κωνσταντίνος (Αστέρας Π), Σαββάκης Αναστάσιος (Αστέρας Π), Μαριετάκης Γεώργιος (Ροδιακός), Χαρτλ Αλέξανδρος (Ροδιακός), Πεταυράκης Τσαμπίκος (Ροδιακός), Σαρρής Σταύρος (Ροδιακός), Ξεπαπαδάκης Σωτήρης (Ρόδος), Τσαγκάρης Πασχάλης (Κάλυμνος), Βογιατζής Ευθύμιος (Κάλυμνος), Κοκκινίδης Αντώνιος (Κάλυμνος).

Νέοι: Ζερβός Παντελής (Κάλυμνος), Λιβισιανός Αλέξανδρος (Άρης), Γεωργαλής Στάθης (ΑΕΡΑ), Τόπος Γεώργιος (Ευκλής), Διαμαντής Στάθης (Ασπίδα Απ.), Πισσάς Ηλίας (Ροδιακός), Παπαδόπουλος Φαν. (Φοίβος), Χατζηνικόλας Χρ. (Ασπίδα Απ.), Φασάκης Βασίλης (Κλεάνθης), Ζερβός Κυριαζής (Ευκλής), Καλημέρης Γιάννης (Διαγόρας Β.), Μέντος Βασίλης (Κατταβιά), Νικολής Σάββας (ΑΕΡΑ), Κουτσάγιας Μιχ. (Ευαγόρας), Αντωνούρης Μάριος (Κλεάνθης),Τριανταφύλλου Τριαντ., Αξιώτης Απόστολος (Ιάλυσος), Μπιλιάς Παντελής (Φοίβος), Καουκάκης Χάρης (Ποσειδών Κ.), Καρπαθάκης Ελευθέριος (Ροδιακός), Καρπαθάκης Πανορμίτης (Διαγόρας Β.), Κατσαρής Ανδρέας, Καμπούρης Μάριος (Κάλυμνος), Φράγκος Μιχάλης (Ευαγόρας), Τάλλαρος Αντώνης (Δόξα Κ.), Ευγενικός Μανώλης, Κοντουδιός Μιχάλης (Απόλλων Κ.), Χατζηγεωργίου Κυριάκος, Παπαχριστοδούλου Στ. (Διγενής), Μανιάς Μιχάλης (Ερμής Κ.), Κουρβαΐλης Πανορμίτης (Σύμη).

Κρίσιμη καμπή

Αλλαγές στο...ρετιρέ μπορεί να υπάρξουν μετά το πέρας της 8ης και πολύ ενδιαφέρουσας αγωνιστικής στη Γ' Κατηγορία.

Λίγο πριν οι ομάδες σταματήσουν τις αγωνιστικές τους υποχρεώσεις για φέτος, λόγω των εορτών των Χριστουγέννων, η δράση για τη Γ' Κατηγορία θα κρατήσει αμείωτο το ενδιαφέρον στα ψηλά.

Ήδη από την αρχή του πρωταθλήματος πραγματοποιήθηκαν πολλές εκπλήξεις και δεν άφησαν κανένα περιθώριο για προβλέψεις, πόσο μάλλον τώρα που στο πρωτάθλημα υπάρχει μια σημαντική καμπή.

Ένα από τα παιχνίδια που πρόκειται να διεξαχθούν σήμερα για την 8η αγωνιστική και θα συγκεντρώσουν τα περισσότερα βλέμματα, είναι αυτό στο Γεννάδι για τον β' όμιλο μεταξύ της Ομόνοιας και της ισχυρής Σύμης που έχει βάλει στόχο να βρεθεί από του χρόνου στη Β' Κατηγορία.

Η έκβαση του αγώνα αυτού θα κρίνει κατά πολύ τη μετέπειτα πορεία των δύο συλλόγων καθώς και την προσπάθεια που θα κάνουν για να πετύχουν τους στόχους που έχουν βάλει από την αρχή της αγωνιστικής περιόδου.

Για τον ίδιο όμιλο σήμερα πρόκειται να συναντηθούν στο γήπεδο των Αγίων Αποστόλων ο Δωριέας και ο Ιάλυσος '97 που δεν έχουν σχέδια για κάτι παραπάνω αλλά θα παίξουν κυρίως για το γόητρο.

Στον α' όμιλο, το μοναδικό παιχνίδι που θα γίνει σήμερα θα βρει αντιμέτωπους τον Ήλιο και τον Εθνικό στην Ιαλυσό, με τους φιλοξενούμενους να ενδιαφέρονται για τη νίκη, με δεδομένο ότι φέτος πραγματοποιούν πορεία πρωταθλητισμού.

Παρόλα αυτά, και αύριο θα διεξαχθούν παιχνίδια με μεγάλη σημασία, αφού κάποιες ομάδες θα προσπαθήσουν να διατηρηθούν στο... ρετιρέ και άλλες να μην χάσουν τις οποίες πιθανότητες και ευκαιρίες έχουν για μια καλύτερη πορεία από δω και πέρα.

Στον α' όμιλο, η Δήμητρα μάλλον θα περάσει ένα εύκολο πρωινό στη Δαματριά με το Κάστρο που δεν έχει δείξει κάτι το αξιόλογο, παραμένοντας την τελευταία θέση του βαθμολογικού πίνακα.

Αναγέννηση ΝΡ και Ατρόμητος που έχουν πιθανότητες για διεκδίκηση της ανόδου, πρόκειται να αγωνιστούν εντός έδρας με ΟΦ Ιστρίου και Μεσαναγρό αντίστοιχα ενώ ο Πετρώνας θα παίξει στον Αρχάγγελο με τον ΠΑΣ Ασκληπειού για να μπορέσει να πάρει τη νίκη ύστερα από την βαθμολογική απώλεια με τον Ατρόμητο Δ.

Σε ό, τι αφορά τον άλλο όμιλο, αύριο θα αναμετρηθούν στους Αγίους Αποστόλους ο Ροδιακός με το Δία στο πιο σημαντικό παιχνίδι ενώ δεν μπορεί κανείς να αγνοήσει και τον αγώνα στην Κρητηνία, όταν ο Αλθαιμένης θα προσπαθήσει να μη χάσει τις ελπίδες που έχει για άνοδο κόντρα στον Ευκλή.

Ταξιάρχης και Χάλκη αγωνίζονται στην Κάλαθο στο παιχνίδι που δεν έχει καμία βαθμολογική σημασία.

Αναλυτικά το πρόγραμμα:

Α' ΟΜΙΛΟΣ

Σήμερα

• **Ιαλυσός (Λύκειο) (14.45) Ήλιος-Εθνικός**
Διαιτησία: Στεφανάκης, Μανέγας, Μοντιάδης
Παρατηρητής: Βεργίδης

Αύριο

• **Αρχάγγελος (11.00) Πετρώνας-ΠΑΣ Ασκληπειού**
Διαιτησία: Γουλάρας, Ασημακόπουλος, Κασιώτης
Παρατηρητής: Σπανός Στ.

• **Δαματριά (11.00) Δήμητρα-Κάστρο**
Διαιτησία: Σταυριανός, Παπαγιαννίδης, Μοντιάδης
Παρατηρητής: Μαυρουδής Ι.

• **Αγίων Αποστόλων (13.00) Αναγέννηση ΝΡ-ΟΦ Ιστρίου**
Διαιτησία: Φουκάρας, Γουλάρας, Κοντού
Παρατηρητής: Κονδυλιός

• **Διμυλιά (14.45) Ατρόμητος-Μεσαναγρός**
Διαιτησία: Παπαγιαννίδης, Σταυριανός, Πολύζος
Παρατηρητής: Νικολης Γ.

Β' ΟΜΙΛΟΣ

Σήμερα

• **Γεννάδι (11.30) Ομόνοια-Σύμη**
Διαιτησία: Ασημακόπουλος, Κουρδουκλάς, Παπαγεωργίου
Παρατηρητής: Κούρτης

• **Αγίων Αποστόλων (14.45) Δωριέας-Ιάλυσος '97**
Διαιτησία: Μίαρης, Πετρακίδης, Κοντού
Παρατηρητής: Μπακαρής

Αύριο

• **Αγίων Αποστόλων (11.00) Ροδιακός-Ζευς**
Διαιτησία: Χατζηνικόλας, Στεφανάκης, Κλιάρη
Παρατηρητής: Βάγγαλης

• **Κάλαθος (14.45) Ταξιάρχης-Χάλκη**
Διαιτησία: Πετρακίδης, Κατταβενός, Μοντιάδης
Παρατηρητής: Κούρτης

• **Κρητηνία (14.45) Αλθαιμένης-Ευκλής**
Διαιτησία: Διαμαντέας, Κατσιδώνης Ε., Κουρδουκλάς
Παρατηρητής: Καρελάκης

ΟΜΙΛΟΣ ΝΗΣΩΝ

Αύριο

• **Κάλυμνος (12.30) ΑΕ Καλύμνου 2004-ΠΑΟ Κω**
Διαιτησία: Κατέρης, Μαλακτάρης, Γιαλλούρης,
Παρατηρητής: Καρπαθάκης Αντ.

• **Νέο Στάδιο Ανταγόρα (13.00) Ασκληπιός-Δόξα Λ.**
Διαιτησία: Τσομπάνος, Δουδούς, Φωτιάδης
Παρατηρητής: Βραχνάς

• **ΑΕΛ-Πολυβώτης αναβάλλεται**



ΕΠΕΞΕΡΓΑΣΙΑ

ΝΙΚΗΦΟΡΟ ΤΕΛΕΙΩΜΑ...

• Τους τρεις βαθμούς θέλει ο ΑΕΡΑ στο σημερινό του παιχνίδι με τον Άγιο Γεώργιο, για να κλείσει την χρονιά στην κορυφή της βαθμολογίας.

Χαλάρωμα περιλάμβανε η χθεσινή τελευταία προπόνηση του ΑΕΡΑ, πριν από την σημερινή (2.45 μ.μ.) αναμέτρησή του με τον Άγιο Γεώργιο στο γήπεδο των Αφάντου. Ο Σάσα Γιόνοβιτς είδε όλους τους παίκτες, συμπεριλαμβανομένου και του Παπαοικονόμου να προπονούνται κανονικά και θα έχει σήμερα έναν ευχάριστο «πονοκέφαλο» για το ποιους θα χρησιμοποιήσει στον τελευταίο αγώνα των «ερυθρόλευκων» για την χρονιά που φεύγει. Παράλληλα, ο τεχνικός των Αφαντενών και ο βοηθός του Γιώργος Μποσγανάς έχουν τονίσει στους παίκτες τους ότι θα πρέπει να είναι ιδιαίτερα σοβαροί και να δείξουν τον απαιτούμενο σεβασμό στον αντίπαλο, για να καταφέρουν να κλείσουν με θετικό τρόπο το 2006 και ο νέος χρόνος να τους βρει και πάλι στην κορυφή της βαθμολογίας.

Όπως προαναφέρθηκε ο Παπαοικονόμου που είχε τραυματιστεί στο ντέρμπι με τον Διγενή είναι καλά στην υγεία του και θα είναι στην διάθεση του προπονητή του.

Αντίθετα, δεν θα δώσουν το παρών όπως είναι γνωστό ο Γιώργου που ακολουθεί ατομικό πρόγραμμα, ο Σταυλάς που θα ξεκινήσει την Δευτέρα προπονήσεις σε χαλαρούς ρυθμούς και ο Καστρουνής που λόγω της σοβαρότητας του τραυματισμού του χάνει την υπόλοιπη χρονιά.

Σεμινάριο ποδοσφαιρικών ακαδημιών

• Διοργανώνεται στις 21 και 22 Δεκεμβρίου στην Αθήνα με εισηγητές τους προπονητές του Άγιαξ. Όσοι Δωδεκανήσιοι προπονητές ενδιαφέρονται μπορούν να δώσουν το παρών.

Η All Star Cosultancy LTD διοργανώνει υπό την αιγίδα της ΕΠΣ Πειραιά την Πέμπτη 21 Δεκεμβρίου 2006 από τις 8:30 μέχρι τις 10:30 το βράδυ σε αίθουσα του ξενοδοχείου Metropolitan (Συγγρού 385 στην Αθήνα) σεμινάριο προπονητών ποδοσφαιρικών ακαδημιών με εισηγητές τους:

*Robin Pronk (u-16)

1. Οργάνωση Ακαδημίας (Δομή-Εγκαταστάσεις-Προπονήσεις και Αγώνες-Εβδομαδιαίο Πρόγραμμα)
2. Scouting (Δομή-Διαδικασία)
3. Αποτελέσματα Ακαδημιών

AFC Ajax- Άλλων Ολλανδικών Επαγγελματικών Ομάδων

*Patrick Ladru (u-9/u-12) (Ανάπτυξη Αθλητών σε μικρή ηλικία από 9-12)

Πρακτική εφαρμογή και εξάσκηση θα γίνει την Παρασκευή 22 Δεκεμβρίου 2006 από τις 3 έως τις 7 το απόγευμα στις εγκαταστάσεις Sports World Puma Αγ. Κοσμά, όπου λειτουργεί παράλληλα και το AFC Ajax-All Star Academy Camp για γεννηθέντες από το 1991 έως το 1997. Το κόστος της συμμετοχής των προπονητών ανέρχεται στο ποσό των 60 Ευρώ. Για πληροφορίες, οι ενδιαφερόμενοι τεχνικοί μπορούν να απευθύνονται στα τηλέφωνα 210 9311977 και 210 9314178.

Πρόσκληση για Πατηνιώτη

Στην προπόνηση της Εθνικής μας ομάδας των Παίδων, που θα διεξαχθεί την ερχόμενη Τρίτη στην Κομοτηνή, κλήθηκε ο νεαρός ποδοσφαιριστής της Αναγέννησης Έμπωνας, Στέλιος Πατηνιώτης

Η ΕΠΣ Πειραιά είναι τελικά αυτή που ανέλαβε την πρωτοβουλία να συγκεντρώσει τις Ενώσεις με σκοπό να συζητηθεί το έντονο οικονομικό πρόβλημα που τις μαστίζει. Η συνάντηση των εκπροσώπων των ΕΠΣ της χώρας θα πραγματοποιηθεί σήμερα στις 12 το μεσημέρι στα γραφεία της Ένωσης Πειραιά, με τον Γιώργο Νικολουδάκη να αναλαμβάνει την εκπροσώπηση της δικής μας.

Κριτική αντί ανάκλησης

• Ο Δημήτρης Δοξάκης δεν παίρνει πίσω τα όσα υποστήριξε σε πρόσφατη επιστολή του που προκάλεσε την παρέμβαση της Πειθαρχικής Επιτροπής, αλλά τα δικαιολογεί, επιμένοντας στις απόψεις του.

Ανάκληση ζητούσε η Πειθαρχική Επιτροπή από τον προπονητή του Ήλιου, Δημήτρη Δοξάκη, επιστολή με τον τίτλο «Μία ανάκληση, μία αλήθεια και ένα παγόβουνο» πήρε ως απάντηση. Ο Δημήτρης Δοξάκης ουσιαστικά δεν κάνει πίσω σε σχέση με τα όσα υποστήριζε στην πρώτη επιστολή η ανάκληση της οποίας ζητήθηκε, τονίζοντας πως διατηρεί το δικαίωμά του στην άσκηση κριτικής. Αυτό ακριβώς συνεχίζει να κάνει! Το περιεχόμενο της επιστολής του είναι το ακόλουθο:

« ...εδώ και καιρό ατενίζουμε τον παγετώνα ενώ γύρω μας λιώνουν τα χιόνια. Οι επιλογές πλέον ξεκάθαρες αμείλικτες. Ήλθε η εποχή της γνώσης και μόνον. Το χρονοντούλαπο ανοικτό όσο ποτέ, ρουφά ότι πια εμπειρικό υπάρχει. Μία άλλη εποχή γιατρέ, με μία αλήθεια...με ένα ψέμα και μία κορυφή ενός παγόβουνου. Η νέα τάξη πραγμάτων στο Ποδόσφαιρο, εν γένει και εν δυνάμει στον Αθλητισμό απαιτεί και νέα τάξη ανθρώπων. Για τα σκουπίδια κάτω από το χαλάκι και τι σημαίνει άραγε αυτή η αναφορά... Τι να σημαίνει άραγε Γιατρέ; Όταν ο ίδιος ο πρόεδρος της ΕΠΣΔ καταθέτει ότι εξαπατήθηκε από την ΕΠΟ και υπέγραψε χωρίς να διαβάσει ως όφειλε, ως είχε υποχρέωση, τον ΚΑΠ που τόσα δεινά προκαλεί πλέον στα σωματεία. Ποιος άραγε θα υποβάλει πρόταση Μομφής εναντίον του ακόμα κι αν καλοπροαίρετα εξαπατήθηκε όπως λέει; Γιατί το Δ.Σ. δεν τον εγκαλεί για καταλογισμό ευθυνών γι' αυτό το σοβαρότατο παράπτωμά του; Ακόμα και όταν ο ίδιος και όλοι παραδέχονται ότι αυτός ο ΚΑΠ μόνο εισπρακτικός μπορεί να χαρακτηριστεί και από την άλλη συνεχίζει να εφαρμόζεται διότι συμφέρει η είσπραξη αυτών των χρημάτων (από το αίμα των σωματείων).

Όταν πια αυτά τα ίδια τα σωματεία αποτελούν τον κύριο σπόνσορα της Ένωσης και της ακόλουθης οικονομικής πολιτικής της ΕΠΟ. Όταν εμείς τα σωματεία για όλα γύρω μας πρέπει να πληρώσουμε, δεν θα πρέπει να έχουμε και μία ευχαρίστηση γι' αυτό «τις περισσότερες φορές, σχεδόν πάντα, εκεί που μας χρωστούσανε μας παίρνουν και το βόδι». Ακόμα όταν σας πρόσβαλε η αναφορά «άδικος και μισητός», που στο κάτω κάτω είναι υποτιθέμενη εξέλιξη των πραγμάτων από την σύγκρουση των διαφορών, πειθαρχικών αποφάσεων, βάσει πάντα αυτού του ΚΑΠ, έρχεται μία απόφαση της Δευτεροβάθμιας και σας εκθέτει στα μάτια όλου του Δωδεκανησιακού ποδοσφαίρου και ας είχατε δίκιο. Όταν απαιτείται σεβασμός στους θεσμούς και τις αποφάσεις, εσείς αμέσως ασκείτε δυσμενή κριτική σε όργανο ανώτερό σας και τους καταλογίζετε λανθασμένη απόφαση, τότε εμείς που έχουμε όλο αυτό το δικαίωμα ως ισότιμα μέλη της ΕΠΣΔ, όπου ανήκει η επιτροπή σας, γιατί να μην κάνουμε το ίδιο σε σας; Ακόμα, προτείνετε να προσλάβει δικηγόρο η ΕΠΣΔ, έτσι ώστε να υπερασπίζετε την απόφασή σας στην Δευτεροβάθμια εναντίον των σωματείων που υπηρετείτε!!! Αυτό κι αν είναι φοβερό!!! Όταν σας πείραξε η αναφορά μου για τους διαιτητές και επαναλαμβάνω προς αποκατάσταση, αναφέρθηκαν σε κάποιον με συμπεριφορά ανάλογη με την έκφραση του Αλάθητού της. Πάπες και ότι με τις αποφάσεις τους διαμορφώνουν αποτελέσματα, που είναι το ψέμα και η προσβολή; Από την άλλη δηλώνει ο αρχηγός μας και πολλά χρόνια συνεργάτης, πρόεδρος της ΕΠΟ, κύριος Γκαγκάτσης: «ΚΑΤΑΡΑ Η ΔΙΑΙΤΗΣΙΑ» στα ΜΜΕ. Αυτό δεν σας ενόχλησε, αυτό δεν πρόσβαλε κανέναν ή η ευθιξία είναι επιλεκτική και οι κλήσεις σε απολογίες έχουν μέτρα σταθμά και ανισότητες. Ακόμα, πείραξε ο χαρακτηρισμός περί βοσκών, ακόμα και με την έννοια του σφυρίγματος, μα γιατί δεν αναφέρθηκα σε όλους, άλλωστε όλοι κρινόμαστε, όλα τα επαγγέλματα έχουν σχετικούς και άσχετους, ταλαντούχους και ατάλαντους, γιατί να αποτελεί εξαίρεση το επάγγελμα-λειτούργημα της διαιτησίας. Αναφέρθηκα για την χωρίς έλεγχο δύναμη που έχουν οι διαιτητές να γράφουν ότι θέλουν και πάντα αυτό που τους συμφέρει στο Φύλλο Αγώνος. Αυτό είναι ψέμα; Αυτό δεν πρέπει να μας απασχολεί έτσι ώστε να υπάρξουν ασφαλιστικές δικλείδες προστασίας αθλητών και σωματείων στο μέλλον.

Κύριοι, όταν τα σωματεία κλήθηκαν στις εκλογές ψήφισαν μία διοίκηση που μας υποσχέθηκε να μας οδηγήσει μπροστά στην σύγχρονη αθλητική εποχή όπως αυτή διαμορφώνεται, πως θα μας λύσει προβλήματα, που θα ανακαινίσει τα πράγματα, θα σχεδιάσει, θα οργανώσει και θα φέρει το ποδόσφαιρο στην νέα εποχή. Αυτό έχει γίνει γιατρέ μέχρι τώρα; Μόλις χθες τα περισσότερα σωματεία απαξίωσαν με την μη συμμετοχή τους στην Γενική Συνέλευση, κάποιοι το ονόμασαν «αδιαφορία». Κάποιοι άλλοι όμως το ονόμασαν απαξίωση. Εμείς έχουμε αρκετά προβλήματα ως σωματεία για να λύσουμε τα προβλήματα που κάποιοι άλλοι έχουν την υποχρέωση και την ευθύνη να λύσουν. Όταν κάποιος δεν έχει την δυνατότητα να προσφέρει σε αυτό για το οποίο κάποιοι τον επέλεξαν έχει εντιμότατες λύσεις αποχώρησης έτσι ώστε ίσως, λέω ίσως, υπάρξουν πιο φρεσκαδούρικες τάσεις και δυνάμεις να σπρώξουν το όχημα. Και για να σκουπίσω τα τελευταία κάτω από το χαλάκι, αυτή η αναφορά μου που σας ενόχλησε είναι διαπιστώσεις και προβληματισμοί που σκοπό δεν είχαν να προσβάλουν κανέναν, αντιθέτως έγινε από χρέος στους θεσμούς, τους κάθε θεσμούς, που πάντα πιστεύω καλοπροαίρετα. Είχα την αφέλεια ότι μετά την πολύχρονη παρουσία μου στον αθλητισμό έχω την δυνατότητα να εκφραστώ ελεύθερα ως και υποχρέωση γι' αυτό, έτσι ώστε να αφυπνίσω καταστάσεις. ΛΑΘΟΣ. Οι καταστάσεις και ξυπνητές είναι και έτσι θέλουν να μείνουν. Εγώ όμως έχω δικαίωμα και αθλητικό καθήκον ως άτομο και ως σωματείο να μην συντηρώ καταστάσεις τέλματος, να διεκδικώ, να αποφασίζω, να έχω και έχω το απόλυτο δικαίωμα ως ιστορικό μέλος της ΕΠΣΔ να ασκώ κριτική σε αυτούς που ψήφισα και σε όλους αυτούς που ανήκουν και προσφέρουν στην ΕΠΣΔ».

Γιορτάζει ο ΑΣΙΑΘΡ

• Σήμερα στις 20.30 στην αίθουσα των εγκαταστάσεών του

Ο Αθλητικός Σύλλογος Ιστιοπλόων Ανοιχτής Θάλασσας Ρόδου γιορτάζει απόψε στις εγκαταστάσεις του και συγκεκριμένα στην αίθουσα εκδηλώσεων (Κλαυδίου Πέππερ 14, όπισθεν ΔΟΥ Ρόδου - περιοχή Ζέφυρος) θα πραγματοποιηθεί στις 20.30 η εκδήλωση απονομής των επάθλων της αγωνιστικής περιόδου 2006.

Στην πρώτη θέση της γενικής κατάταξης τερμάτισε το σκάφος "ΕΣΤΕΛΛΑ" με κυβερνήτη τον Σωτήρη Κατσαρά. Δεύτερο ήρθε το "ΜΟΥΣΜΟΥΛΟ" με κυβερνήτη τον Νίκο Κουμνάκη και τρίτο, το "ΑΛΟΥΣΤΙΝΑ" με κυβερνήτη τον Αντώνη Βογιατζή. Θα ακολουθήσει γλέντι, με ζωντανή μουσική που μόνο οι ιστιοπλόοι της Ρόδου ξέρουν να στήσουν.

αγκάθι

- Θερμές προβλέπονται να είναι οι πρώτες εβδομάδες του νέου έτους. Οι διαιτητές απειλούν να κρεμάσουν τις αφυρίχτρες στα δέντρα αν ο Γκάγκα δεν τους αφήσει ήσυχους με το καταστατικό.
- Το θέμα είναι παλιό αλλά μέχρι τώρα ανταλλάχθηκαν μόνο διερευνητικά πυρά. Ίσως ο Γκάγκα να βρήκε την ευκαιρία με τις γιορτές και τον χαμό που υπάρχει γύρω από την διαιτησία να περάσει το θέμα, να καταργήσει ομοσπονδία και συνδέσμους και να τα πάρει όλα υπό τον έλεγχό του.
- Σήμερα ο Πειραιάς κάνει συγκέντρωση ενώσεων για να συζητηθεί το οικονομικό και προφανώς όχι μόνο αυτό. Προβλέπεται να γίνει κουβέντα και για τον ΚΑΠ. θυμόσαστε που λέγαμε πριν από καιρό πως μία τέτοια πρωτοβουλία θα μπορούσε να την αναλάβει η Κοδριγκτώνος;
- Μου κάνει εντύπωση που δεν πάει ο ρολογάς αλλά ο Νικόλ. Η συνάντηση είναι αρκετά σοβαρή και μπορεί να βγει ψωμί. θα περίμενα λοιπόν να πάει ο επικεφαλής.
- Μήπως οι Πειραιώτες δεν ξέχασαν που τους είχε δώσει στην Συγγρού με το θέμα των προστίμων στους ποδοσφαιριστές; θα απαντήσει ο Νικόλ που θα πάει. Αυτός δεν έχει πρόβλημα να πάει σε μία συγκέντρωση που θα ενοχλήσει την Συγγρού.
- Ωραίος ο Κότο. Αυτό έλλειπε να κωλώσει. Βγαίνει στην αντεπίθεση και το πρώτο που περιμένει με ενδιαφέρον είναι το όνομα του εδώ ρουφιάνου.
- Τελευταίο Σαββατοκύριακο στα γήπεδα για φέτος. Απολαύστε το. Καλημέρα σας.

ανέκδοτο

Μπαίνοντας στην κουζίνα η μαμά βλέπει τον Τοτό με μια μυγοσκοτώστρα στο χέρι και του λέει:

- "Μύγες κυνηγάς;"
- "Ναι".
- "Σκότωσες καμία".
- "Αμέ δύο αρσενικές και δύο θηλυκές".
- "Και πως τις ξεχωρίζεις".
- "Οι αρσενικές ήταν πάνω στο μπουκάλι της μπύρας και οι θηλυκές στο τηλέφωνο".

art AND THE CITY

ΕΠΙΜΕΛΕΙΑ
Κυριακή Πετρίδου
kiriaki@rodiaki.gr

Κοσμοσυρροή στη Ροδιακή Έπαυλη!

Με έντονο ενδιαφέρον συρρέουν στη Ροδιακή Έπαυλη μικροί και μεγάλοι για να παρακολουθήσουν τις ποικίλες δραστηριότητες και εκδηλώσεις των διαφόρων φορέων και Συλλόγων που παρουσιάζει εκεί ο Πολιτιστικός Οργανισμός Δήμου Ροδίων, μέχρι και αύριο Κυριακή 17 Δεκεμβρίου, στα πλαίσια του φετινού εορτασμού των Χριστουγέννων.

Όλες οι εκδηλώσεις που ήδη πραγματοποιήθηκαν αυτό το διάστημα, από την έναρξη του προγράμματος (το περασμένο Σάββατο), έτυχαν θερμής αποδοχής από τον κόσμο που συγκεντρώθηκε εκεί και οι συντελεστές καταχειροκροτήθηκαν.

Το πρόγραμμα μέχρι τώρα περιελάμβανε εκδηλώσεις όπως αναγνώσεις γνωστών και αγαπημένων παραμυθιών, με μελωδικές παρεμβάσεις από πιάνο, από το ΔΗ.ΠΕ.ΘΕ. Ρόδου, workshop από τον Ολλανδικό Σύλλογο, χορωδίες από τον Σύλλογο Πολυπολιτισμικών Οικογενειών, Νισυρίων 'Η Πορφυρίς', Γερμανόφωνης Ευαγγελικής Εκκλησίας, Ελληνοσουηδικό και τον Ολλανδικό Σύλλογο Ρόδου, χριστουγεννιάτικα κάλαντα από όλο τον κόσμο από το Τμήμα Φωνητικής του Ωδείου ΠΟΔΡ, επίδειξη πρώτων Βοηθειών από το Σώμα Εθελεντών Σαμαρειτών Ερυθρού Σταυρού Ρόδου, επίδειξη παρασκευής γλυκισμάτων από ΣΕΦ μετά από πρόσκληση του Δωδ/κου Συλλόγου Γονέων, Συγγενών και Φίλων Εξαρτημένων Ατόμων, χορευτικό από τον Σύλλογο Ποντίων Ρόδου, παραμύθια από μέλη του 1ου ΚΑΠΗ Ρόδου, επίδειξη Tae Kwon Do από τη Κέντρο Τέχνης Χορού και Άθλησης και μελωδίες από τη Φιλαρμονική Δήμου Ροδίων.

Φυσικά, δεν έλειψαν οι εκθέσεις ζωγραφικής και χειροτεχνίας (από το Εργαστήρι του ΠΟΔΡ και του Κέντρου Δημιουργικής Απασχόλησης Παιδιών με Ειδικές Ανάγκες), happenings με μάγισσες και ιππότες από το 'Μεσαιωνικό Ρόδο', επιτραπέζια παιχνίδια από την ΧΕΝ Ρόδου και δρομολόγια με το τραινάκι του ΡΟΔΑ προς και από την Έπαυλη.



Με τον ίδιο, ζωηρό ενθουσιασμό συνεχίζεται το πρόγραμμα και για το Σαββατοκύριακο, όπου ο χώρος θα "σφύζει" από εκδηλώσεις:

Σάββατο 16/12

11:30 ΔΗ.ΠΕ.ΘΕ Ρόδου*: "Η Σταχτοπούτα" του Περό.

17:00-18:00: Ο Άγιος Βασίλης του Σώματος Εθελοντών Σαμαρειτών Ελληνικού Ερυθρού Σταυρού Ρόδου μοιράζει λιχουδιές στα μικρά παιδιά.

17:00 Παιδική Χορωδία Δήμου Ροδίων: Γιορτινές μελωδίες και χριστουγεννιάτικα τραγούδια.

17:30 Γερμανόφωνη Ευαγγελική Εκκλησία: Θέατρο για παιδιά

18:00 Κέντρο Τέχνης Χορού και Άθλησης – Αμέρισσα Βογιατζή: 'Χορευτικά παραπατήματα' από ομάδα παιδιών ηλικίας 3-15 ετών.

18:30 Ωδείο Ρόδου 'Καίτη Καστρουνή': Χριστουγεννιάτικη Εκδήλωση «Η Παράδοση του Δωδεκαημέρου»

Κυριακή 17/12

11:30 Εκπαιδευτήρια «Ροδίων Παιδεία»: Κάλαντα από Ορχήστρα Εγχόρδων και Κρουστών και Χορωδία

12:00 ΔΗ.ΠΕ.ΘΕ Ρόδου*: 'Το κορίτσι με τα σπίρτα' του Άντερσεν.

12:30 Δωδεκανησιακός Σύλλογος Γονέων Συγγενών και Φίλων Εξαρτημένων Ατόμων: Επίδειξη παρασκευής γλυκισμάτων

17:30 Φιλαρμονική Δήμου Ροδίων: Χριστουγεννιάτικες μελωδίες

18:00 Κέντρο Τέχνης Χορού και Άθλησης – Αμέρισσα Βογιατζή: Flamenco και Χορός της Αφροδίτης (Χορός της κοιλιάς).

18:30 Μικτή Χορωδία Δήμου Ροδίων: Χριστουγεννιάτικα τραγούδια

19:00 1ο ΚΑΠΗ Δήμου Ροδίων και ΚΔΑΠ Δήμου Καλλιθέας: Ευρωπαϊκοί και μοντέρνοι χοροί

* ΔΗ.ΠΕ.ΘΕ Ρόδου: Μια βόλτα στον κόσμο των παραμυθιών, με τον Παραμυθά (Νίκο Μεϊντανή) και τις μελωδικές παρεμβολές της Ζωής Κοκκαλά στο πιάνο.

Τα πολύ ενδιαφέροντα περίπτερα Bazaar από τους φορείς και Συλλόγους θα λειτουργήσουν 10:00 - 20:00.

Το τραινάκι του ΡΟΔΑ θα κάνει τέσσερα δωρεάν δρομολόγια ημερησίως, για το Σάββατο και την Κυριακή (ώρες αναχώρησης από το ΑΚΤΑΙΟΝ 11:00, 12:00, 16:00 και 17:00 και από τη Ροδιακή Έπαυλη –έξω από την είσοδο του Ορφανοτροφείου Θηλέων- 11:30, 12:30, 16:30 και 17:30).

Απολογισμός δράσεων του Λογοτεχνικού Κέντρου

Ομόφωνα εγκρίθηκε κατά τη χθεσινή συνεδρίαση του δημοτικού συμβουλίου ο απολογισμός του διεθνούς Κέντρου Λογοτεχνών και Μεταφραστών Ρόδου, για το οικονομικό έτος 2005.

Ο πρόεδρός του από τον Μάρτιο του 2005, ο Καζούλης Καζουλλάκης έκανε στη χθεσινή συνεδρίαση, μία αναφορά στα σημαντικότερα απολογιστικά στοιχεία και αξίζει να σταθούμε σε κάποια:

Το Διεθνές Κέντρο Λογοτεχνών και Μεταφραστών, ένα Νομικό Πρόσωπο Δημοσίου Δικαίου (Ν.Π.Δ.Δ.) του δήμου Ροδίων, είναι ένας οργανισμός που υπηρετεί τον πολιτισμό και την λογοτεχνία. Δημιουργήθηκε το 1994 ύστερα από απόφαση τετρακοσίων συγγραφέων σε μια κρουαζιέρα που έγινε στον Εύξεινο Πόντο και τελεί υπό την αιγίδα της Ουνέσκο και της Διεθνούς Πολιτιστικής Επιτροπής «Κύματα των τριών Θαλασσών», με μέλη συγγραφείς και μεταφραστές από τις αντίστοιχες συγγραφικές/μεταφραστικές ενώσεις των χωρών του Ευξείνου Πόντου, της Βαλτικής Θάλασσας και του Αιγαίου Πελάγους.

Η λειτουργία του ξεκίνησε το 1996 με απόφαση του δημάρχου Ροδίων Γιώργου Γιαννόπουλου. Εκείνο το χρόνο εγκαινιάστηκε το πρώτο του κτίριο, οίκημα της ιταλικής περιόδου (1894), όπου στεγάζονται οι υπηρεσίες του Κέντρου, η αίθουσα πολλαπλών εκδηλώσεων και η βιβλιοθήκη.

Στα δέκα χρόνια λειτουργίας του το Διεθνές Κέντρο Λογοτεχνών και Μεταφραστών Ρόδου έχει φιλοξενήσει περί τους εννιακόσιους συγγραφείς και μεταφραστές από όλο τον κόσμο.

Παράλληλα έχει προβεί στην οργάνωση σεμιναρίων, συνεδρίων, παρουσιάσεων βιβλίων, αφιερωμάτων σε Έλληνες και ξένους συγγραφείς με στόχο την πνευματική και πολιτιστική ανάπτυξη του τόπου μας.

Επιπλέον, στην προσπάθειά του να φέρει τα παιδιά και τους νέους κοντά στην λογοτεχνία το Διεθνές Κέντρο Λογοτεχνών και Μεταφραστών Ρόδου οργανώνει επισκέψεις σε σχολεία διαφόρων συγγραφέων και μεταφραστών που διαμένουν στις εγκαταστάσεις του Κέντρου (Κατερίνα Μουράκη, Otto Steen Due κ.ά.). Σε συνεργασία με το Ε.ΚΕ.ΒΙ. φιλοξενεί μια σειρά κινητών εκθέσεων, αφιερωμένες σε έξι Έλληνες συγγραφείς, οι οποίες περιλαμβάνουν πορτραίτα, στοιχεία και πληροφορίες για τη ζωή και το έργο τους. Συγκεκριμένα, οι εκθέσεις είναι αφιερωμένες στους: Άγγελο Σικελιανό, Γρηγόριο Ξενόπουλο, Ανδρέα Εμπειρίκο, Αλέξανδρο Παπαδιαμάντη, Γιώργο Θεοτοκά, και Κωστή Παλαμά. Τον προηγούμενο χρόνο επισκέφθηκαν τις εγκαταστάσεις του Κέντρου πάνω από χίλιοι μαθητές της πόλης μας.

Στον εκδοτικό τομέα, το Διεθνές Κέντρο Λογοτεχνών και Μεταφραστών Ρόδου έχει προσφέρει μια αρκετά πλούσια παραγωγή. Πέρα από το δίγλωσσο (Ελληνικά - Αγγλικά) λογοτεχνικό περιοδικό «Ήλιος», το Κέντρο έχει πραγματοποιήσει μια σειρά εκδόσεων POD (7 ποιητικές ή μυθιστορηματικές συλλογές σύγχρονων ποιητών/συγγραφέων). Επίσης, έχει εκδώσει μια σειρά βιβλίων.



ΕΠΙΣΤΗΜΗ ΤΕΧΝΟΛΟΓΙΑ

ΑΠΟΛΙΘΩΜΕΝΟ ΒΡΕΦΟΣ ΠΛΗΣΙΟΣΑΥΡΟΥ ΒΡΕΘΗΚΕ ΣΤΗΝ ΑΝΤΑΡΚΤΙΚΗ

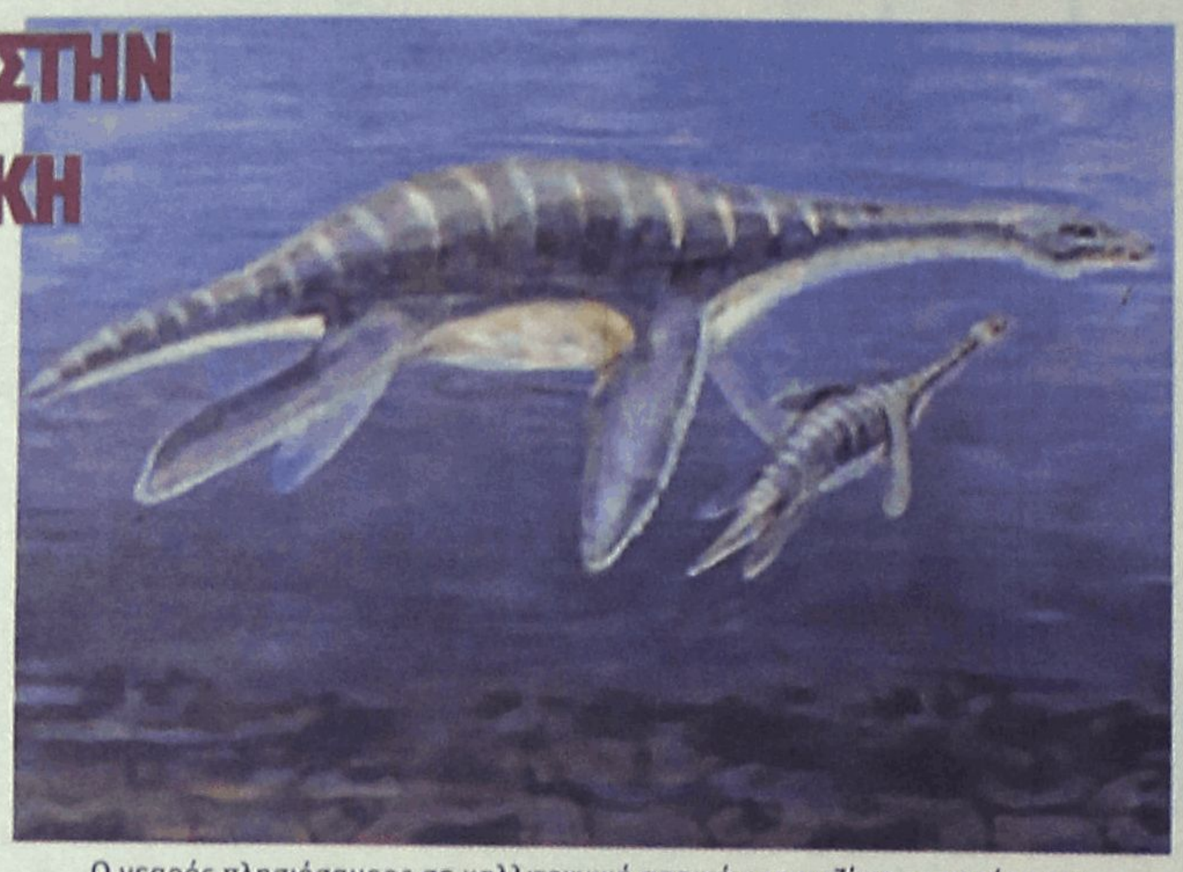

Ο νεαρός πλησιόσαυρος σε καλλιτεχνική απεικόνιση μαζί με τη μητέρα του

Τα απολιθωμένα οστά ενός νεαρού πλησιόσαυρου που σκοτώθηκε σε μια ηφαιστειακή έκρηξη πριν από 70 εκατ. χρόνια ανακαλύφθηκαν σε ένα νησί της Ανταρκτικής. Το μακρύλαιμο ερπετό, μήκους 1,5 μέτρου, πρέπει να έμοιαζε με τη Νέσι, το πλάσμα που υποτίθεται ότι ζει στο Λοχ Νες της Σκοτίας.

Ο σκελετός, μήκους ενάμισι μέτρου, είναι ένα από τα πληρέστερα απολιθώματα πλησιόσαυρου που έχουν βρεθεί ποτέ, ανακοίνωσαν ερευνητές του αμερικανικού Εθνικού Ιδρύματος Επιστημών, οι οποίοι συνεργάστηκαν στην αποστολή με Αργεντινούς παλαιοντολόγους.

Οι πλησιόσαυροι, σαρκοφάγα αμφίβια ερπετά με μακρύ λαιμό, ζούσαν για εκατομμύρια χρόνια στον νότιο ωκεανό γύρω από την Ανταρκτική, όταν το κλίμα ήταν πολύ θερμότερο απ' ό,τι σήμερα. Τα ενήλικα έφταναν σε μήκος τα δέκα μέτρα, και «πετούσαν» μέσα στο νερό όπως οι πιγκουίνοι.

Ο νέος σκελετός ήταν ιδιαίτερα καλοδιατηρημένος στην περιοχή της κοιλιάς, καθώς διακρίνονται τα πλευρά, τα οποία μάλιστα φέρουν διακλαδώσεις στα άκρα. Βρέθηκαν επίσης στρογγυλές πέτρες που πιθανότατα βρίσκονταν στο στομάχι για να διευκολύνουν την πέψη ή να ρυθμίζουν την πλευστότητα.

Η επιχείρηση για την ανάσυρση του απολιθώματος από τη νήσο Βέγκα ήταν εξαιρετικά δύσκολη, καθώς στην περιοχή έπνεαν άνεμοι με ταχύτητα 113 χλμ/ώρα και τα οστά ήταν τόσο βαριά ώστε έπρεπε να μεταφερθούν με στρατιωτικό ελικόπτερο.

Το απολίθωμα βρέθηκε σε μια περιοχή καλυμμένη από τέφρα, και οι επιστήμονες εικάζουν ότι το ερπετό σκοτώθηκε από ηφαιστειακή έκρηξη.

Σπάνια μετάλλαξη καταργεί τον πόνο σε λίγους άτυχους

Ένα αγόρι από το Πακιστάν που κέρδιζε τα προς το ζην μαχαιρώνοντας τον εαυτό του μπροστά σε κοινό βοήθησε τους επιστήμονες να αναγνωρίσουν μια σπάνια και τραγική μετάλλαξη που καταργεί εντελώς τον πόνο.

Το αγόρι τράβηξε την προσοχή των τοπικών γιατρών με τις παραστάσεις που έδινε στο δρόμο, κατά τις οποίες περπατούσε σε αναμμένα κάρβουνα και μαχαίρωνε τα μπράτσα του. Οι ερευνητές δεν μπόρεσαν να εξετάσουν τον ίδιο τον νεαρό, καθώς πέθανε στα 14α γενέθλιά του πηδώντας από τη στέγη ενός σπιτιού.

Από αυτή τη μοναδική περίπτωση, γενετιστές και νευροεπιστήμονες μπόρεσαν να εντοπίσουν έξι άτομα σε τρεις οικογένειες στο Πακιστάν τα οποία δεν είχαν νιώσει ποτέ σωματικό πόνο. Παρόλο που είχαν αίσθηση της αφής και της θερμοκρασίας, όλοι τους είχαν υποστεί τραύματα λόγω μιας αδυναμίας να αναγνωρίσουν επώδυνα ερεθίσματα. Δύο είχαν δαγκώσει και ακρωτηριάσει κατά λάθος το ένα τρίτο της γλώσσας τους, ενώ άλλοι είχαν υποστεί κατάγματα χωρίς να το καταλάβουν, ή είχαν εγκαύματα επειδή είχαν καθίσει στο σώμα του καλοριφέρ.

Η γενετικές αναλύσεις, που παρουσιάζονται στο περιοδικό Nature, αποκάλυψαν ότι η αιτία του παράξενης διαταραχής ήταν μια μετάλλαξη στο γονίδιο SCN9A. Το γονίδιο αυτό κωδικοποιεί μια πρωτεΐνη που βρίσκεται στα νευρικά κύτταρα και λειτουργεί ως κανάλι διέλευσης για τα ιόντα νατρίου. Όταν η πρωτεΐνη ενεργοποιηθεί, δημιουργείται ένα ηλεκτρικό σήμα που μετακινείται κατά μήκος των νευρικών ινών. Χωρίς το συγκεκριμένο κανάλι νατρίου, ο εγκέφαλος δεν δέχεται τα ερεθίσματα του πόνου. Διαφορετικές μεταλλάξεις του SCN9A φαίνεται ότι σχετίζονται και με άλλες διαταραχές στην αίσθηση του πόνου. Ερευνητές από τη Βρετανία είχαν πρόσφατα αναφέρει μεταλλάξεις που διευκολύνουν την ενεργοποίηση του καναλιού και προκαλού παροξυσμικό ακραίο πόνο. Οι τελευταίες ανακαλύψεις, ελπίζουν οι νευροεπιστήμονες, θα οδηγήσουν σε μια νέα γενιά αναλγητικών που θα στοχεύουν τον διακόπτη του SCN9A και θα αποσιωπούν έτσι τον πόνο.

Η EUROIMPORT

ΣΑΣ ΕΥΧΕΤΑΙ ΧΡΟΝΙΑ ΠΟΛΛΑ ΚΑΙ ΣΑΣ ΠΡΟΣΦΕΡΕΙ

ΤΙΣ ΦΘΗΝΟΤΕΡΕΣ ΤΙΜΕΣ



SCOOTER 50CC , 4T
799€



MINI CHOPPER 50CC , 4T
490€



SCOOTER 125CC , 4T
945€



ΠΑΙΔΙΚΟ ΠΟΔΗΛΑΤΟ
49€



ΕΠΑΝΑΦΟΡΤΙΖΟΜΕΝΗ ΦΟΡΜΟΥΛΑ
245€

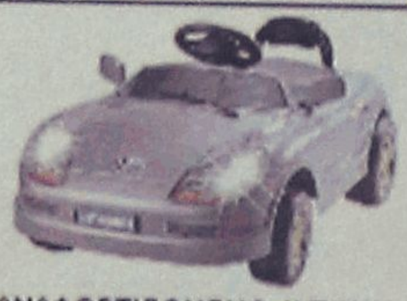

ΕΠΑΝΑΦΟΡΤΙΖΟΜΕΝΟ ΑΥΤΟΚΙΝΗΤΟ
150€



ΕΠΑΝΑΦΟΡΤΙΖΟΜΕΝΗ ΜΗΧΑΝΗ
49€



19€
ΠΑΙΔΙΚΟ ΤΡΙΚΥΚΛΟ

ΥΠΟΚΑΤΑΣΤΗΜΑ ΡΟΔΟΥ: ΛΕΩΦΟΡΟΣ ΗΡΑΚΛΕΙΔΩΝ ΚΑΙ ΙΕΡΟΥ ΛΟΧΟΥ 2 (ΕΝΑΝΤΙ ΑΣΤ. ΤΜΗΜ. ΙΑΛΥΣΟΥ) ΤΗΛ: 22410 - 96986

AT5537

Το κάλυμμα πάγου της Αρκτικής «δεν θα υπάρχει τα καλοκαίρια»



Το στρώμα πάγου που καλύπτει το Βόρειο Πόλο και τον Αρκτικό Ωκεανό θα υποχωρήσει δραματικά και θα μπορούσε να έχει εξαφανιστεί εντελώς κατά τους καλοκαιρινούς μήνες έως το 2040, δείχνουν νέα μοντέλα του παγκόσμιου κλίματος. Μάλιστα το λιώσιμο του πάγου θα επιταχύνει περαιτέρω την παγκόσμια θέρμανση.

Αν οι σημερινές τάσεις συνεχιστούν, το καλοκαιρινό στρώμα πάγου θα περάσει μια φάση σχετικής σταθερότητας την οποία θα ακολουθήσει μια απότομη κατάρρευση, προειδοποιούν ερευνητές του αμερικανικού Εθνικού Κέντρου Ατμοσφαιρικής Έρευνας (NCAR) και του Πανεπιστημίου McGill στον Καναδά.

«Αν και είμαστε ήδη μάρτυρες μεγάλων απωλειών στον θαλάσσιο πάγο, η έρευνά μας υποδεικνύει ότι η μείωση τις επόμενες δεκαετίες θα μπορούσε να είναι πολύ πιο δραματική από ό,τι έχει συμβεί ως σήμερα» σχολιάζει στο Γαλλικό Πρακτορείο Ειδήσεων η Μαρίκα Χόλαντ, κύρια συγγραφέας της δημοσίευσης στο Geophysical Research Letters.

Όπως αναφέρει το Nature.com, οι ερευνητές μοντελοποίησαν τις διακυμάνσεις του θαλάσσιου πάγου της Αρκτικής από το 1870 έως σήμερα, χρησιμοποιώντας επτά διαφορετικά μοντέλα. Η προσομοίωση αποδείχθηκε ακριβής στο να αναπαράγει τι έχει συμβεί ως σήμερα, και έδειξε ότι εντός μιας δεκαετίας το σημερινό κάλυμμα πάγου θα μειωθεί κατά 20% και θα υποχωρήσει από τα έξι εκατομμύρια στα δύο εκατομμύρια τετραγωνικά χιλιόμετρα.

Από το 2040, το στρώμα επιπλέοντος πάγου θα εξαφανίζεται εντελώς τους καλοκαιρινούς μήνες, και μόνο οι βόρειες ακτές της Γροιλανδίας και του Καναδά θα καλύπτονται από πάγο.

Η τεράστια απώλεια αναμένεται να επιταχύνει την παγκόσμια θέρμανση: Ο πάγος ανακλά περισσότερη ηλιακή ακτινοβολία απ' ό,τι το θαλασσινό νερό. Χωρίς το κάλυμμα πάγου, η θερμοκρασία της Αρκτικής θα αυξηθεί απότομα.

Το φαινόμενο έχει ήδη αρχίσει, καθώς το Σεπτέμβριο του 2005 ο θαλασσινός πάγος της Αρκτικής έπεσε στα ελάχιστα καταγεγραμμένα επίπεδα, 20% χαμηλότερα από το μέσο όρο για την περίοδο 1979-2000.

Η απότομη μεταβολή εκτιμάται ότι θα έχει σοβαρές συνέπειες για τα αρκτικά οικοσυστήματα και απειλεί την πολική αρκούδα, η οποία μετακινείται πάνω στους επιπλέοντες πάγους αναζητώντας τροφή.

ΤΑ ΤΡΙΑ ΕΚΑΤΟΜΜΥΡΙΑ ΠΡΟΣΕΓΓΙΖΕΙ Ο ΕΛΛΗΝΙΚΟΣ ΙΝΤΕΡΝΕΤΙΚΟΣ ΠΛΗΘΥΣΜΟΣ

e-census Νοέμβριος 2006

Η δεύτερη σε μέγεθος πόλη της Ελλάδας βρίσκεται στο Διαδίκτυο και ο πληθυσμός της πλησιάζει τα 3 εκατομμύρια. Αυτό προκύπτει από την έρευνα e-census που πραγματοποίησε η AGB Nielsen Media Research, με τη συμμετοχή και του in.gr, υπό την αιγίδα του Παρατηρητηρίου για την Κοινωνία της Πληροφορίας, με στόχο την καταγραφή των Έ ναδικών χρηστών των sites του ελληνικού Internet.

Σκοπός της έρευνας, που παρουσιάστηκε την Πέμπτη, ήταν η ενιαία αθροιστική καταγραφή των επισκεπτών (unique browsers) οποιωνδήποτε από τα sites που μετείχαν στην έρευνα.

Σύμφωνα με τα στοιχεία της έρευνας, το μήνα Νοέμβριο κατεγράφησαν στο ελληνικό Διαδίκτυο 2.971.285 διαφορετικοί επισκέπτες, εκ των οποίων η συντριπτική πλειοψηφία των 2.559.168 επισκεπτών προήλθε από το εσωτερικό της χώρας (ποσοστό 86,1%) και οι υπόλοιποι από το εξωτερικό.

Όσον αφορά τη γεωγραφική κατανομή των επισκεπτών των ελληνικών δικτυακών τόπων από το εξωτερικό, για το ίδιο διάστημα, το 3,1% προέρχεται από τη Βρετανία, το 2,3% από τις Ηνωμένες Πολιτείες, το 1,8 από τη Γερμανία και το 5,3% από άλλες χώρες. Οι Κύπριοι χρήστες του Διαδικτύου αντιπροσωπεύουν το 1,4%.

Σε ανάλογη έρευνα που έγινε πριν από τρία χρόνια συμμετείχαν οκτώ δικτυακοί τόποι στους οποίους κατεγράφησαν 1.516.766 unique browsers.

Αυτό σημαίνει ότι την τελευταία τριετία παρατηρήθηκε αύξηση του ελληνικού ιντερνετικού πληθυσμού κατά 95,9%, δηλαδή σχεδόν διπλασιάστηκε.

Ο μέσος όρος διαφορετικών επισκεπτών ανά ημέρα στο σύνολο των δικτυακών τόπων που συμμετείχαν στην έρευνα κυμαίνεται τις καθημερινές από 393-420 χιλιάδες χρήστες του Διαδικτύου, οι οποίοι ξεπερνούν τους 213.000 τα σαββατοκύριακα.

Η ημέρα με τη μεγαλύτερη επισκεψημότητα κατά τη διάρκεια της έρευνας ήταν η 28η Νοεμβρίου, οπότε κατεγράφησαν 436.124 υπολογιστές συνδεδεμένοι με τους εν λόγω δικτυακούς τόπους. Υπενθυμίζεται ότι την ημέρα εκείνη είχε ανακοινωθεί η σύλληψη των φερόμενων ως δραστών στο μακελειό του Αγρινίου και πιθανώς η ζήτηση για ενημέρωση γύρω από το θέμα αυτό να αποτέλεσε την αιτία της αυξημένης κίνησης στο ελληνικό Διαδίκτυο.

Στην online Έ έτρηση, εκτός από το in.gr, συΕ Έ ετείχαν άλλοι 18 δικτυακοί τόποι (αλφαβητικά): www.alphatv.gr, www.athinorama.gr, www.autotriti.gr, www.e-go.gr, www.enet.gr www.euro2day.gr, www.flash.gr, www.forthnet.gr, www.hol.gr, liberis publications, www.naftemporiki.gr, news.antenna.gr, www.otenet.gr, www.pathfinder.gr, www.sport.gr, www.sport24.gr, www.tanea.gr, www.tellas.gr

Τα sites αυτά είναι τα μεγαλύτερα της χώρας και εκτιμάται ότι στη διάρκεια του ενός μηνός της έρευνας ότι συγκέντρωσαν σχεδόν το σύνολο της κίνησης των χρηστών του Internet που επισκέπτονται ελληνικούς δικτυακούς τόπους.

«Πρώτο σε Ευρώπη και Αμερική»

ΓΙΕΓΚΕΡΜΑΪΣΤΕΡ

A gift of excellence



56 Βότανα...
Αριστη ποιότητα...
Τέλεια γεύση...

Γι' αυτό το χειμώνα...
JÄGERMEISTER ME RED BULL
και καλή διασκέδαση

AE2110



ΜΕΛΛΟΝ ΣΟΥ!

Το μόνο που έχεις να κάνεις είναι να απαντήσεις, μέσω του υπολογιστή, σε μια σειρά επιλεγμένων ερωτήσεων που αφορούν ικανότητες, προτιμήσεις και ενδιαφέροντα, έτσι ώστε να σου δοθεί μια λεπτομερής ατομική έκθεση, σχετικά με την προσωπικότητά σου και τα επαγγέλματα που σου ταιριάζουν. Η συμμετοχή σου στο **ΑΡΙΣΤΟΝ ΤΕΣΤ,** σου παρέχει επίσης τη δυνατότητα να επιλέξεις την Κατεύθυνσή σου, να γνωρίσεις τις Σχολές που σε ενδιαφέρουν και σου ταιριάζουν, να αντλήσεις πληροφορίες γι' αυτές αλλά και να συμπληρώσεις αυτόματα το **Μηχανογραφικό** σου δελτίο, μέσω ειδικού λογισμικού (**ΔΙΑΚΡΙΣΗΣ ΣΠΟΥΔΩΝ**), το οποίο συνοδεύει το τεστ και συνεκτιμά όλα τα παραπάνω δεδομένα.

Για τα Δωδεκάνησα
ΑΛΑΚΙΩΤΟΥ ΑΝΘΟΠΟΥΛΟΥ ΜΑΡΙΤΑΝΑ
ΕΚΠΑΙΔΕΥΤΙΚΟΣ ΣΥΜΒΟΥΛΟΣ
Κλ. Πέππερ και Αυστραλίας 5, Ρόδος, Τηλ.:22410 70545
E-mail maritana-alak@hol.gr AT2146

Υλοποιείται από εξειδικευμένους Συμβούλους σε πιστοποιημένο κέντρο Επαγγ. Προσανατολισμού σε όλη την Ελλάδα

COMPUTER ACADEMY LTD.

METROPOL
22410 28400
INFORMATION - RESERVATIONS
ΠΛΗΡΟΦΟΡΙΕΣ - ΚΡΑΤΗΣΕΙΣ
ΕΒΔΟΜΑΔΙΑΙΟ ΠΡΟΓΡΑΜΜΑ weekly programme
14-20 Δεκεμβρίου 2006
www.cinemametropol.gr

ERAGON
Σε 1η Παγκόσμια Προβολή η υπερπαραγωγή
που ήδη έχει αποκτήσει φανατικό κοινό
και αποτελεί το πρώτο μέρος της τριλογίας!!!
Η επόμενη επική περιπέτεια ξεκινάει.....
Πρωταγωνιστούν: Έντ Σπέλιρς, Τζέρεμι Άιρονς,
Τζον Μάλκοβιτς, Ρόμπερτ Καρλάιλ
ΚΑΝΤΕ ΕΓΚΑΙΡΑ ΤΙΣ ΚΡΑΤΗΣΕΙΣ ΣΑΣ
ΩΡΕΣ ΕΝΑΡΞΗΣ / SHOW TIMES 17:45, 20:15, 22:45
ΑΙΘΟΥΣΑ 1

DEJA VU
4 ΗΜΕΡΕΣ 6 ΩΡΕΣ ΠΙΣΩ
Ένα περιπετειώδες θρίλερ
με τρομοκρατικά σχέδια και δολοφονίες.
Συμβαίνει κάτι που νομίζεις ότι έχεις ξαναζήσει;
Λέγεται deja vu. Και δεν είσαι ο μόνος...
ΚΑΝΤΕ ΕΓΚΑΙΡΑ ΤΙΣ ΚΡΑΤΗΣΕΙΣ ΣΑΣ
ΩΡΕΣ ΕΝΑΡΞΗΣ / SHOW TIMES 19:45, 22:30
ΑΙΘΟΥΣΑ 2

ΟΥΡΑΝΙΑ
URANIA
Μία τρυφερή ελληνική κωμωδία εποχής για την εφηβεία και την
ενηλικίωση από τον σκηνοθέτη της ταινίας " Peppermint "
(9 κρατικά βραβεία) Κώστα Καπάκα
Ο έρωτας περνάει απ' το φεγγάρι...
ΚΑΝΤΕ ΕΓΚΑΙΡΑ ΤΙΣ ΚΡΑΤΗΣΕΙΣ ΣΑΣ
ΩΡΕΣ ΕΝΑΡΞΗΣ / SHOW TIMES 17:30, 20:00, 22:15
ΑΙΘΟΥΣΑ 3

ΟΙ ΗΡΩΕΣ ΤΟΥ ΔΑΣΟΥΣ
OPEN SEASON
Η SONY PICTURES ANIMATION παρουσιάζει
την πρώτη μεγάλου μήκους ταινία κινουμένων σχεδίων.
Ζωάκια ενωμένα...ποτέ ηττημένα!
ΚΑΝΤΕ ΕΓΚΑΙΡΑ ΤΙΣ ΚΡΑΤΗΣΕΙΣ ΣΑΣ
ΩΡΑ ΕΝΑΡΞΗΣ / SHOW TIME 18:00
ΑΙΘΟΥΣΑ 2

ΑΠΟ ΠΕΜΠΤΗ 14 ΔΕΚΕΜΒΡΙΟΥ
Ο ΑΡΘΟΥΡ ΚΑΙ ΟΙ MINIMOI
ARTHOUR AND THE MINIMOUS
Η πιο εντυπωσιακή ταινία τρισδιάστατων
κινουμένων σχεδίων
που γυρίστηκε ποτέ στην Ευρώπη.
Ένα παραμυθένιο υπερθέαμα στα ΕΛΛΗΝΙΚΑ
Από τον σκηνοθέτη σεναριογράφο και παραγωγό Λίκ Μπεσόν.

ΠΑΛΛΑΣ 5 CINEMAS CENTER
14/12/2006 - 20/12/2006
www.cinemapallas.gr
Για κρατήσεις
22410 24475/70670
Δημοκρατίας 13, Ρόδος

HAPPY FEET στα Αγγλικά ΚΑΤΑΛΛΗΛΟ
Η πιο cool κωμωδία της χρονιάς, που έκανε μεγαλύτερο άνοιγμα στο box office των ΗΠΑ και από τον Τζέιμς Μποντ! Μία απίστευτη μελωδική κωμωδία κινουμένων σχεδίων που θα ενθουσιάσει μικρούς... και μεγάλους!
Αίθουσα RED 5 ώρες έναρξης: (Σ.-Κ.16:00) 18:10, 20:20, 22:35

the Holiday ΣΕ ΠΡΩΤΗ ΠΑΝΕΛΛΗΝΙΑ ΠΡΟΒΟΛΗ! ΚΑΤΑΛΛΗΛΟ
Μια επολαυστική κωμωδία με τους Κάμερον Ντίαζ, Κέιτ Ουίνσλετ, Τζούντ Λόου και Τζακ Μπλακ. Δύο γυναίκες με το ίδιο πρόβλημα... βρίσκουν την ίδια λύση! Μπορεί μια αλλαγή διεύθυνσης... να σας
ώρες έναρξης: 17:20, 20:00, 22:40 Αίθουσα 7

THEM ΕΚΕΙΝΟΙ ΚΑΤΑΛΛΗΛΟ ΑΠΟ 13
Από τον παραγωγό του "ΜΗ ΑΝΑΣΤΡΕΨΙΜΟΣ" και της "ΑΔΕΛΦΟΤΗΤΑΣ ΤΩΝ ΑΥΚΩΝ" έρχεται μια ανατριχιαστική ιστορία του κακού που προσταθεί να μπει στην σας... Πώς να ξεφύγουν από αυτήν την παγίδα θανάτου?!
ώρες έναρξης: (Σ.-Κ.16:30)18:30, 20:30, 22:30 Αίθουσα 1

THE NATIVITY STORY Η ΙΣΤΟΡΙΑ ΤΗΣ ΓΕΝΝΗΣΗΣ
Η ΕΠΙΚΗ ΠΑΡΑΓΩΓΗ ΠΟΥ ΘΑ ΣΑΣ ΣΥΓΚΛΟΝΙΣΕΙ!
Ένα μήνυμα που χαράχτηκε στους Ουρανούς. Ένα θαύμα που θα άλλαζε τον κόσμο! Αυτά τα Χριστούγεννα ζήστε την πιο διαχρονική από όλες τις ιστορίες, όπως δεν την έχετε δει ποτέ έως τώρα!
ΚΑΤΑΛΛΗΛΟ
Αίθουσα Allegro 3 ώρες έναρξης: (Σ.-Κ.16:05) 18:15, 20:25

SAW III ΤΩΡΑ ΑΝΤΙΜΕΤΩΠΙΖΕΙ ΣΤΟΝ ΑΠΟΛΥΤΟ ΠΟΝΟ
ΚΑΤΑΛΛΗΛΟ ΑΠΟ 17 ΣΕ ΒΛΕΠΩ 3
Η τρίτη και πιο αιματηρή συνέχεια της γνωστής ταινίας τρόμου από τον ίδιο σκηνοθέτη του SAW I. Οι κανόνες δεν φτιάχνονται στοιχ για να τηρούνται!
Αίθουσα Personal Training 4
ώρες έναρξης: 20:20, 22:35

DEPARTED Ο ΠΛΗΡΟΦΟΡΙΟΔΟΤΗΣ ΚΑΤΑΛΛΗΛΟ
Η πολυαναμενόμενη νέα ταινία του Μάρτιν Σκορτσέζε για ένα all-star cast ηθοποιών!! Λεονάρντο ντι Κάπριο, Ματ Ντέιμον, Τζακ Νίκολσον, και Μαρκ Γουόλμπεργκ!!
Αίθουσα Allegro 3 ώρα έναρξης: 22:35

Flushed Away ΠΟΝΤΙΚΟΥΠΟΛΗ
ΕΝΑ ΣΕΦΡΕΝΟ ΠΛΗΘΥΝΤΗΡΙ ΧΑΡΑΣ ΚΑΙ ΓΕΛΙΟΥ!
Τώρα από τους δημιουργούς των πετυχημένων Μαδαγασκάρη και Σρεκ, μια διασκεδαστική ταινία κινουμένων σχεδίων για τους μικρούς μας φίλους!
Αίθουσα 4 ώρες έναρξης: (Σ.-Κ.16:10) 18:10

Charlot's Web ΠΕΜΠΤΗ 21 ΔΕΚΕΜΒΡΙΟΥ!
ΣΑΡΛΟΤ Η ΑΡΑΧΝΟΥΛΑ ΣΕ 1η ΠΑΝΕΛΛΗΝΙΑ ΠΡΟΒΟΛΗ!
Ο Γουίλμπουρ το γουρουνάκι με τη Σαρλότ την αραχνούλα καταστρώνουν σχέδια για να μην είναι ο Γουίλμπουρ το ανθλίδι του γιορτινού τραπεζιού! Σύμμαχοί τους όλα τα ζωάκια της φάρμας!
ΑΥΤΑ ΤΑ ΧΡΙΣΤΟΥΓΕΝΝΑ ΘΑ ΤΑ ΘΥΜΟΥΝΤΑΙ ΓΙΑ ΠΑΝΤΑ!

ΑΠΟ ΠΕΜΠΤΗ 21 ΔΕΚΕΜΒΡΙΟΥ!
στα ελληνικά HAPPY FEET
Η πιο cool κωμωδία της χρονιάς, που έκανε μεγαλύτερο άνοιγμα στο box office των ΗΠΑ και από τον Τζέιμς Μποντ!
Μία απίστευτη μελωδική κωμωδία κινουμένων σχεδίων που θα ενθουσιάσει μικρούς... και μεγάλους!
XT11987

MEGA

06.00 Από νωρίς... και το Σαββατοκύριακο
07.00 MEGA Σαββατοκύριακο
10.00 Το παιδί μου κι εγώ
10.15 Ελληνική σειρά (Ε)
12.15 Stars system γυρίστε σελίδα...
13.00 Mega star. Με την Εύη Αδάμ
14.00 Μεσημβρινό δελτίο ειδήσεων
14.50 Traction. Με τον Κώστα Στεφανή.
15.50 Ξένη ταινία. «Θέα από ψηλά»
17.45 Ματιές στα γεγονότα
17.50 Ελληνική σειρά (Ε)
19.00 Taxi girl. Με τη Βίκη Σταυροπούλου.
20.00 Κεντρικό δελτίο ειδήσεων
21.00 Τα σύνορα της αγάπης
22.30 Ξένη ταινία. «Διπλή δύναμη»
00.30 Ειδήσεις
00.45 Ξένη ταινία. «Τα ναυτιλιακά νέα»
00.45 Τηλεμάρκετινγκ
03.00 Καφέ Μπερλίν: επικίνδυνες αποστολές
04.00 Τηλεμάρκετινγκ

ANT 1

05.50 Στούντιο με θέα. Ενημερωτική εκπομπή με το Σπύρο Χαριτάτο και την Εύη Φραγκάκη
09.50 Καλομελέτα κι έρχεται. Με τη Σοφία Αλιμπέρτη και τον Μιχάλη Μαρίνο.
13.00 Τα νέα του Ant1
14.00 Σούπερ Σάββατο. Αθλητική εκπομπή με τον Ιάκωβο Φιλιππούση και τον Γρηγόρη Παπαβασιλείου
15.00 Τελεία και παύλα. Ψυχαγωγική εκπομπή με την Ντέσυ Κουβελογιάννη. Η εκπομπή παρουσιάζει αποκαλυπτικά ρεπορτάζ, καλεσμένους και αποκλειστικότητες από τον κόσμο του θεάματος κ.α.
17.00 Ελληνική σειρά (Ε)
17.55 Τα νέα του ANT1
18.00 Ελληνική ταινία
20.00 Τα νέα του ANT1
21.00 Ελληνική σειρά (Ε)
22.05 Super deal. Τηλεπαιχνίδι-σόου με τον Χρήστο Φερεντίνο.
24.00 Νυχτερινές ειδήσεις
00.30 Ξένη ταινία

ALPHA

06.30 Studio Alpha
10.00 Αυτό μας έλειπε! Ο Θανάσης Πάτρας, η Δήμητρα Ρουμπέση και η Έλενα Γράβεζα μας κρατούν συντροφιά τα πρωινά του Σαββατοκύριακου με ένα τηλεοπτικό περιοδικό ποικίλης ύλης.
13.00 Η κουζίνα της μαμάς. Με τον Ευτύχη Μπλέτσα.
14.00 Φύγε εσύ, έλα εσύ
15.00 Ειδήσεις
15.30 Η μηχανή του χρόνου
16.30 Ειδήσεις στη νοηματική
16.45 Ελληνική ταινία. «Γάμος αλά ελληνικά». Κωμωδία.
19.00 Ναι ή ου. Με τον Πέτρο Φιλιππίδη
20.00 Ειδήσεις
21.00 Κοίτα τι έκανες. Με τη Σεμίνα Διγενή.
00.15 Ειδήσεις
00.30 Dream show the music 2
01.30 Ξένη ταινία
03.30 Στα βάθη της Ανατολής

STAR

06.00 Σιν Τσαν
06.30 Problem child
07.00 Ράμπο
07.30 Μούτσα λούτσα
08.00 Μπαντ Ντογκ
08.30 Αμπρα κατάμπρα
09.00 Φωτιά πυροσβέστες
09.30 Κρύπτο, ο σούπερ σκύλος
10.00 Πόκεμον
10.30 Γιου-γκι - Ο
11.00 Η λεγεώνα των υπερηρώων. Κινούμενα σχέδια.
11.30 Τιν Τάιτανς
13.00 Τομ και Τζέρι
12.30 Τα Στρουμφάκια
13.00 Ειδήσεις
13.30 Οικογένεια Γκίλμορ
14.30 Τα φιλαράκια
15.30 Φίλοι για πάντα
16.30 Ντετέκτιβ Μονκ
17.30 Ιατρικές υποθέσεις
18.30 Αντι-Star νιουζζζ
19.30 Ειδήσεις
21.00 Fort Boyard
22.30 Ξένη ταινία. «Οι αθόρυβοι»
01.00 Ξένη ταινία. «Διπλή ταυτότητα»
03.00 Ξένη ταινία. «Απότο φαστ φουντ στον Λευκό Οίκο»

ET-1

07.00 Εκπαιδευτική τηλεόραση
09.00 Γαία ελληνική
09.30 Mediterraneo
10.00 Μένουμε Ελλάδα (Ε)
12.00 Αειναύτες οι Ελληνες και η θάλασσα
12.30 Κοινοβούλιο αιχμής
13.30 Στον κόσμο της οικονομίας
14.00 Σε χρόνο TV
15.00 Η κερκίδα του Σαββάτου. Το καθιερωμένο ραντεβού των φίλων όλων των σπορ.
17.00 Πρωτάθλημα μπάσκετ Α1. ΑΕΠ Ολύμπια-ΠΑΟΚ (Ζ)
19.00 Ριμέικ
20.00 Ομιλείτε ελληνικά; Με τη Μαρία Χούκλη.
21.00 Κλήρωση ΛΟΤΤΟ
21.05 Διεθνής ημέρα μεταναστών
21.30 Ξένη ταινία. «Μασσαλία, μακρινή κόρη»
23.00 Ειδήσεις
24.00 Ξένη ταινία

NET

05.55 Σαββατοκύριακο στη ΝΕΤ. Με τον Τάκη Σπηλιόπουλο και την Κατερίνα Μπακογιάννη.
09.00 Παιδικό πρόγραμμα
12.00 Ειδήσεις
13.00 Zoom στα πρόσωπα και τα γεγονότα
14.00 Μόνο εσύ (Ε)
15.00 Ειδήσεις
16.00 Υγεία για όλους. Με τον Μιχάλη Κεφαλογιάννη.
17.00 Λούφα και παραλλαγή -Η σειρά (Ε)
18.00 Ειδήσεις
18.30 Pre game. Σχόλια από τον αγώνα ποδοσφαίρου που θ' ακολουθήσει.
19.00 Super League πρωτάθλημα ποδοσφαίρου. Ολυμπιακός-Ιωνικός (Ζ)
21.00 Ειδήσεις
22.00 Στην υγειά μας. Με τον Σπύρο Παπαδόπουλο
01.00 Ειδήσεις
01.15 Στα άκρα

ALTER

06.30 Alter kids
11.00 Τζέιμς Μποντ πράκτωρ 007: τα διαμάντια είναι παντοτινά
13.30 Ειδήσεις
14.00 TV WEEKEND. Η Βάσια Λόη βρίσκεται κοντά μας τα Σαββατοκύριακα και σχολιάζει με τους καλεσμένους της όλα τα κουκ κους της εβδομάδας που πέρασε.
16.15 Παρατράγουδα με την Αννίτα Πάνια
18.45 Το πρώτο θέμα. Μια πρώτη γεύση από τα θέματα που δεσπόζουν στην επικαιρότητα.
19.00 Ειδήσεις
20.30 Η φωνή του πολίτη
21.00 Life Style
22.00 Ξένη ταινία. «Η Μπάρμπι στις 12 βασιλοπούλες»
23.45 Οι πύλες του ανεξηγητου
02.00 Ξένη ταινία. «Ο εκτελεστής». Ταινία δράσης αμερικανικής παραγωγής 1991.

FILMNET

05.40 Ξένη ταινία. «Οταν πέφτει το σκοτάδι»
07.05 E! Entertainment
08.05 Ξένη ταινία. «Απλά μαθήματα γοητείας»
09.40 U.S.: οι καλύτερες ταινίες της εβδομάδας
10.15 Ξένη ταινία. «Πρωτάθλημα για βαρυποινίτες»
12.10 Ξένη ταινία. «Το κυνήγι της χαμένης τσάντας»
13.55 Ξένη ταινία. «The wool cap»
15.30 las Vegas
16.20 Εισβολή
17.10 Στον τόπο του εγκλήματος
17.45 Ξένη ταινία. «Το παιχνίδι του έρωτα»
20.10 Ξένη ταινία. «Χορεύετε;»

ET-3

07.00 Ο κόσμος των σπορ (Ε)
08.00 Οι θησαυροί της γης
08.30 Πλανήτης Γη
09.30 Οι μεγάλες αναζητήσεις
10.30 Παίζουμε καραγκιόζη
11.00 Η δύναμη του τόπου
11.30 Μεγάλα θαύματα του κόσμου
12.00 Οικολογία και διατροφή
13.00 Ειδήσεις
13.30 Διασπορά
15.00 Ποδόσφαιρο Β' Εθνικής (απευθείας μετάδοση)
17.00 Moto GP Show
17.30 Ξένη ταινία. «Ηρωας για πάντα». Κωμωδία.
19.00 Ειδήσεις
20.00 Η χαρά της ζωγραφικής
20.30 Κλόουν, κλόουν
21.30 Σινεμανία
22.00 Ξένη ταινία. «Λευκή επιταγή»
24.00 Ειδήσεις
00.30 Ξένη ταινία. «Μόνο αίμα»

SUPER SPORT

19.00 Πρωτάθλημα ποδοσφαίρου Superleague 2007. Ηρακλής-Scoda Ξάνθη (Ζ)
21.00 Η ώρα των πρωταθλητών
21.30 Ιταλικό πρωτάθλημα ποδοσφαίρου. 16η αγωνιστική (Ζ)
23.30 Γερμανικό πρωτάθλημα ποδοσφαίρου 16η αγωνιστική (Ζ)
01.30 Αγώνες σκαφών (Μ)

902

Προφήτης Ηλίας 41 UHF και Μόντε Σμιθ 45 UHF

07.00 Σάββατο Κυριακή στον 902
10.00 Η αγορά στην τηλεόραση
15.00 Ειδήσεις
16.00 Αθλητικές συναντήσεις
17.30 Ματιές στον κόσμο
18.30 Κοντά στην παράδοση
19.30 Κεντρικό δελτίο ειδήσεων
20.30 Μουσικές διαδρομές
21.00 Κινηματογραφική βραδιά
23.00 Στα μονοπάτια του πολιτισμού
24.00 Ειδήσεις

Να κάνουν γιορτές...

Με 6 παιχνίδια αρχίζει σήμερα η τελευταία αγωνιστική για το 2006, με τον πρωτοπόρο ΑΕΡΑ να υποδέχεται τον Άγιο Γεώργιο και τον Ηρακλή Μ. να φιλοξενεί τον Διαγόρα Β.

Μια αγωνιστική απέμεινε πριν τη διακοπή του πρωταθλήματος, το οποίο θα ...ξεκουραστεί για τρεις εβδομάδες, λόγω των εορτών.

Όλες οι ομάδες θέλουν στο τελευταίο παιχνίδι για το 2006 να πάρουν ένα θετικό αποτέλεσμα, ώστε να μπορέσουν να περάσουν ακόμη πιο ευχάριστα στις γιορτές. Η σημερινή αυλαία της 13ης αγωνιστικής ανοίγει με έξι αναμετρήσεις, με τον πρωτοπόρο ΑΕΡΑ να υποδέχεται στην έδρα του τον Άγιο Γεώργιο, θέλοντας μόνο τη νίκη που θα τον διατηρήσει σε απόσταση από τους διώκτες του.

Οι Μαλωνίτες μη έχοντας να χάσουν τίποτα, θα παίξουν για το θετικό αποτέλεσμα, προκειμένου να «αρπάξουν» κάποιο ή κάποιους πολύτιμους βαθμούς στην προσπάθεια που κάνουν για να ξεφύγουν από την επικίνδυνη ζώνη.

Ο ένας εκ των δεύτερων της βαθμολογίας, Ηρακλής Μ., θα αγωνιστεί κι αυτός εντός έδρας, αντιμετωπίζοντας τον Διαγόρα Β. Οι Μαριτσενοί που προέρχονται από διπλό (1-0) μέσα στις καλυθιές, θέλουν και σήμερα τη νίκη που θα τους κρατήσει κοντά στην κορυφή. Από την άλλοι οι Βατενοί που νίκησαν (3-0 τον Νικαγόρα) μετά από μεγάλο διάστημα, θα επιδιώξουν να πάρουν κάτι από τα Μαριτσά σήμερα. Διαιτητής σε αυτό το παιχνίδι θα είναι ο Βασίλης Τσαγγάρης, ενώ στον αγώνα των Αφάντου θα σφυρίξει ο Νίκος Διαμαντέας.

Εκτός έδρας θα υποχρεωθεί να παίξει ο Διγενής, που θα βρεθεί στην Έμπωνα για να αντιμετωπίσει την Αναγέννηση που τελευταία έχει βρει τον καλό της εαυτό.

Οι γηπεδούχοι προέρχονται από ισοπαλία στην Κάλυμνο, ενώ οι Κοσκινιάτες είχαν ηττηθεί εντός από τον ΑΕΡΑ στο ντέρμπι της προηγούμενης αγωνιστικής.

Επίσης μακριά από την έδρα του θα βρεθεί και ο Άρης, που θα αναμετρηθεί στην Λίνδο με τον «διψασμένο» για βαθμούς, Κλεόβουλο. Οι Αρχαγγελίτες προέρχονται από άνετη νίκη (5-0) επί της Κατταβιάς και θέλουν και σήμερα τη νίκη, ώστε να επιβεβαιώσουν ότι ξεπέρασαν την «κοιλιά» που είχαν τις τελευταίες αγωνιστικές.

Λίγα χιλιόμετρα πιο πέρα, στο γήπεδο Μασσάρων, ο Αστέρας Μ. θα φιλοξενήσει τον Απόλλωνα Κ., με τους γηπεδούχους να έχουν μεγάλη ανάγκη τη νίκη, προκειμένου να ανασάνουν βαθμολογικά.

Οι Καλυθενοί μετά την εντός έδρας ήττα από τον Ηρακλή, έμειναν αρκετά πίσω από την κορυφή και θα προσπαθήσουν να μην χάσουν κι άλλο έδαφος. Τέλος για σήμερα στην Τήλο η ομώνυμη ομάδα θα υποδεχθεί τον Φοίβο στο ματς που θα ανοίξει την σημερινή αγωνιστική κίνηση.

Οι Τηλιακοί ξέρουν ότι οι ελπίδες τους για παραμονή είναι λίγες, ωστόσο δεν θέλουν να το βάλουν κάτω και προσπαθούν σε όλα τα παιχνίδια να πάρουν κάτι, άσχετα αν τις περισσότερες φορές δεν τους έχει βγει. Μέσα στην έδρα τους τουλάχιστον τα πηγαίνουν σχετικά καλά και σήμερα θα επιδιώξουν να πάρουν τη νίκη που θα τους φέρει πιο κοντά στη γραμμή σωτηρίας. Και οι Κρεμαστενοί φέτος δεν τα πηγαίνουν καλά, με συνέπεια να βρίσκονται κοντά στην επικίνδυνη ζώνη. Από το σημερινό παιχνίδι θα επιζητήσουν τη νίκη που θα τους δώσει μεγάλη βαθμολογική ανάσα.

Αναλυτικά η 13η αγωνιστική:

ΣΗΜΕΡΑ

- Τήλος (13..00): Τήλος - Φοίβος
  Διαιτησία: Ρουμάνης-Σάββενας-Κασιώτης
  Παρατηρητής: Μορφωπός
- Μάσσαρι (14.45): Αστέρας Μ. – Απόλλων Κ.
  Διαιτησία: Κετσές-Φραγκίνης-Αντωνάς
  Παρατηρητής: Ντάκας Σ.
  Παρ. Διαιτησίας: Σακελλαρίδης
- Λίνδος (14.45): Κλεόβουλος - Άρης
  Διαιτησία: Κουρδουκλάς-Ασημακόπουλος-Παπαγεωργίου
  Παρατηρητής: Παυλούς
  Παρ. Διαιτησίας: Σταματάκης
- Έμπωνα (14.45): Αναγέννηση - Διγενής
  Διαιτησία: Κατσιδώνης Ε.-Πλακογιάννης-Σταυριανός
  Παρατηρητής: Σταματίου
  Παρ. Διαιτησίας: Χατζημανώλης
- Αφάντου (14.45): ΑΕΡΑ – Άγιος Δημήτριος
  Διαιτησία: Διαμαντέας-Πηδιάκης-Λάμπρου
  Παρατηρητής: Στελλάς
  Παρ. Διαιτησία: Τριανταφύλλου
- Μαρίτσά (14.45): Ηρακλής – Διαγόρας Β.
  Διαιτησία: Τσαγγάρης-Γουλάρας-Φουκάρας
  Παρατηρητής: Κυπραίος Θ.
  Παρ. Διαιτησίας: Σαββάκης ΑΥΡΙΟ
- Κέφαλος (11.45): Νικαγόρας – Α.Ε. Καλύμνου
  Διαιτησία: Γκούμας-Φραγκιαδάκης-Αργυρίου
  Παρατηρητής: Παπαδημητρίου
  Παρ. Διαιτησίας: Βασιλείου
- Κατταβιά (13.00): Κατταβιά – Ένωση
  Διαιτησία: Φραγκίνης-Ρουμάνης-Σάββενας
  Παρατηρητής: Νικολής
  Παρ. Διαιτησίας: Γενής



Ο Νίκος Διαμαντέας θα βρεθεί σήμερα στ' Αφάντου και στο ΑΕΡΑ - Άγιος Γεώργιος

Έφυγε η πρώτη ντουζίνα

Μια «ντουζίνα» αγωνιστικών συμπληρώθηκε στην Α' κατηγορία και ο ΑΕΡΑ με τις έξι σερί νίκες, που σημείωσε (οι περισσότερες, με δυνατούς αντιπάλους), ξέφυγε κατά τρεις βαθμούς από τους διώκτες του. Ο Ηρακλής που σημείωσε σπουδαίο εκτός έδρας τρίποντο (μέσα στις Καλυθιές) μαζί με την Ένωση Κω Ανταγόρα που συνέτριψε την φιλόδοξη ομάδα της Τήλου, μοιράζονται την δεύτερη θέση έχοντας ακριβώς τον ίδιο απολογισμό αποτελεσμάτων (7 νίκες - 3 ισοπαλίες - 2 ήττες).

Στο πρόγραμμα της 13ης αγωνιστικής δηλαδή αυτής των προληπτικών (!) το συγκρότημα των Αφάντου υποδέχτηκε αυτό της Μαλώνας που μετά το "Χ" της περασμένης εβδομάδας μέσα στην Κρεμαστή είναι αναγκασμένο για δεύτερο σερί ματς να παίξει μακριά από το σπίτι του. Οι Κώοι έχουν δύσκολη εκτός έδρας αποστολή στην Κατταβιά με την τοπική ομώνυμη ομάδα που φέτος δείχνει να είναι αξιόμαχη, ενώ οι Μαριτσενοί υποδέχονται στο Βάτι που σαν φιλοξενούμενο δεν έχει ακόμα γευθεί την χαρά της νίκης, ενώ έχει να κερδίσει τον σημερινό αντίπαλό του από την χρονιά 90-91. Στην Κέφαλο θα διεξαχθεί το ντέρμπι του βορείου συγκροτήματος μεταξύ Νικαγόρα - Α.Ε. Καλύμνου και με τις δύο να έχουν την άμεση ανάγκη των βαθμών. Όμως ενδιαφέρον παρουσιάζουν και οι υπόλοιπες αναμετρήσεις με τις αήττητες σαν γηπεδούχους Αναγέννησης κόντρα στον Διγενή, του Κλεόβουλο με τον Άρη, (που διαθέτει την δεύτερη καλύτερη επιθετική γραμμή) της Τήλου με τον Φοίβο και τον Αστέρα με τον Απόλλωνα με τους Μασαρενούς να σκοπεύουν στην δεύτερη συνεχόμενη νίκη μέσα στην έδρα τους.

ΑΕΡΑ - ΑΓ. ΓΕΩΡΓΙΟΣ

Σε δέκα ματς (εντός - εκτός) δεν σημειώθηκε ούτε μία φορά η ισοπαλία. Με γηπεδούχο την ομάδα των Αφάντου, οι Μαλωνίτες έχουν πετύχει δύο νίκες.

περ. 95-96: 3-1
περ. 98-99: 0-3
περ. 99-00: 4-3
περ. ο 1-02: 3-4
περ. 04-05: 1-0

ΑΝΑΓΕΝΝΗΣΗ - ΔΙΓΕΝΗΣ

Την τελευταία εξαετία βρέθηκαν αντίπαλοι τέσσερις φορές στις οποίες σημειώθηκαν όλα τα αποτελέσματα.

περ. 99-00: 3-0
περ. 01-02: 0-1
περ. 02-03: 1-0
περ. 05-06: 1-1

ΑΣΤΕΡΑΣ Μ. - ΑΠΟΛΛΩΝΑΣ Κ.

Από μια νίκη έχουν οι δύο αντίπαλοι όταν αγωνίζονται μέσα στα Μάσσαρι.

περ. 95-96: 3-0
περ. 04-05: 0-2

ΚΛΕΟΒΟΥΛΟΣ - ΑΡΗΣ

Τέσσερις νίκες των γηπεδούχων και δύο των φιλοξενούμενων είναι ο απολογισμός των έξι αναμετρήσεών τους στην μεγάλη διοργάνωση.

περ. 94-95: 1-3
περ. 00-01: 6-0
περ. 02-03: 3-0
περ. 03-04: 0-3
περ. 04-05: 1-0
περ. 05-06: 1-0

ΗΡΑΚΛΗΣ - ΒΑΤΙ

Πλούσια είναι η προϊστορία των μεταξύ τους συναντήσεων από την περίοδο 90-91 και μετά. Σε 13 ματς με γηπεδούχο τον Ηρακλή οι Μαριτσενοί σημείωσαν έξι νίκες, οι Βατενοί μόλις μία νίκη και άλλα έξι ματς έληξαν ισόπαλα.

περ. 90-91: 0-1
περ.93-94: 1-0
περ. 94-05: 1-1
περ. 95-96: 0-0
περ. 96-97: 1-0
περ. 97-98: 3-0
περ. 99-00: 5-0
περ. 00-01: 1-1
περ. 01-02: 2-2
περ. 02-03: 2-1
περ. 03-04: 1-2
περ. 04-05: 1-1
περ. 05-06: 1-1

Ρασήτ Μαρασλής

Προσφεύγει στη δικαιοσύνη

Ο Γιώργος Κόττορος καταθέτει μηνύσεις εναντίον όσων τον συκοφάντησαν τις τελευταίες μέρες με αφορμή το παιχνίδι του Ιωνικού με τον Ηρακλή.

Ο Ιωνικός μπορεί να τιμωρήθηκε αργά το βράδυ της Πέμπτης από τον αθλητικό δικαστή με μηδενισμό και με αφαίρεση τριών βαθμών για τα επεισόδια και την διακοπή του αγώνα με τον Ηρακλή, με τον Γιώργο Κόττορο να δικαιώνεται ουσιαστικά από την μη αποδοχή των απαράδεκτων ισχυρισμών που είχε χρησιμοποιήσει εναντίον του η υπεράσπιση των Νικαιωτών, όμως ο ίδιος ο διαιτητής δεν έχει καμία διάθεση να δώσει συγχωροχάρτι σε όσους τον συκοφάντησαν τις τελευταίες μέρες.

Ήδη επισκέφθηκε τον δικηγόρο Άκη Δημητριάδη και προσφεύγει στην δικαιοσύνη τόσο εναντίον της ΠΑΕ Ιωνικός, όσο και της εφημερίδας «Αθλητική Ηχώ», για τα όσα είχαν γραφτεί στο φύλλο της περασμένης Τρίτης.Όπως έλεγε χθες ο πρόεδρος του ΣΔΠΔ, Δημήτρης Κάπρος, ο Σύνδεσμος θα σταθεί με κάθε τρόπο και κάθε μέσο στο πλευρό του μέλους του, ενώ μηνύματα συμπαράστασης πήρε ο Κόττορος τόσο από την ΟΔΠΕ, όσο και από την ΚΕΔ/ΕΠΟ, όπως και από πολλούς συναδέλφους του διαιτητές άλλων Συνδέσμων.



Απειλούν με αποχή!

Σε αναβρασμό βρίσκεται η ΟΔΠΕ και οι Σύνδεσμοι Διαιτητών, αφού η ΕΠΟ επιμένει να τους μετατρέψει σε φορείς. Οι διαιτητές δηλώνουν αποφασισμένοι για κινητοποιήσεις σε περίπτωση που ο Βασίλης Γκαγκάτσης δεν κάνει πίσω.

Στον αέρα θα τιναχθούν τα πρωταθλήματα όλων των κατηγοριών, εθνικών και τοπικών, στην περίπτωση που η ΟΔΠΕ κάνει πράξη την απειλή της να κατεβάσει στις αρχές του Νέου Έτους τα ρολά ως αντίδραση στην επιμονή της ΕΠΟ να γκρεμίσει την σημερινές δομές της ελληνικής διαιτησίας! Όπως έλεγε χθες ο πρόεδρος του ΣΔΠΔ, Δημήτρης Κάπρος, μεταφέροντας τις θέσεις της Ομοσπονδίας του, ο πρόεδρος της ΕΠΟ αθέτησε την υπόσχεσή του να διατηρήσει ανέπαφο το καθεστώς που επικρατεί στην διαιτησία και επιμένει να υπάρξει εναρμόνιση με το νέο καταστατικό της Ομοσπονδίας Ποδοσφαίρου. Σύμφωνα με τα όσα προβλέπονται, τόσο η ΟΔΠΕ, όσο και οι Σύνδεσμοι καταργούνται και μετατρέπονται σε απλούς φορείς, με τον έλεγχό τους να περνάνε πλέον στην ΕΠΟ και τις κατά τόπου Ενώσεις. Η αντίθεση των διαιτητών είναι δεδομένη και απόλυτη και αν ο Γκαγκάτσης δεν υπαναχωρήσει, το πιο πιθανό είναι να ξεκινήσουν δυναμικές κινητοποιήσεις εκ μέρους των διαιτητών, με κήρυξη αποχής από όλους τους επίσημους αγώνες.

Όλοι νικητές



• Με σημαντικές επιδόσεις διεξήχθη χθες στο πάρκο Βύρωνα το Σχολικό Πρωτάθλημα Ανωμάλου Δρόμου που διοργάνωσε το Γραφείο Φυσικής Αγωγής.

• Ενενήντα πέντε παιδιά απ' όλο το νομό έδωσαν το παρόν και άφησαν υποσχέσεις για το μέλλον.

Με απόλυτη επιτυχία διεξήχθη χθες το πρωί στο πάρκο Βύρωνα το Σχολικό Πρωτάθλημα Ανωμάλου Δρόμου για την περίοδο 2006-2007, το οποίο διοργάνωσε το γραφείο Φυσικής Αγωγής σε συνεργασία με το υπουργείο Παιδείας.

Για πρώτη φορά σε τέτοιου είδους αγώνες έλαβαν μέρος και παιδιά δημοτικών σχολείων, ενώ ενενήντα πέντε ήταν συνολικά οι συμμετοχές σε όλα τα αγωνίσματα, κάτι το οποίο δείχνει το ενδιαφέρον πολλών μαθητών από τα Δωδεκάνησα για τον κλασικό αθλητισμό.

Στην διοργάνωση-αυτή σημειώθηκαν πολύ καλές επιδόσεις από πάρα πολλούς αθλητές και αθλήτριες, αφήνοντας όλοι υποσχέσεις για το μέλλον σε αγώνες με μεγαλύτερη τεροβάθμιας εκπαίδευσης στο νομό, Μηνάς Νικολάου.

Η όλη διοργάνωση ξεκίνησε στις 9.00 με τον δρόμο 1000μ κοριτσιών Δημοτικών σχολείων ενώ τελείωσε στις 11.30 με τις απονομές των επάθλων και των μεταλλίων ,οι οποίες έγιναν στο βοηθητικό στάδιο.

Τα αγωνίσματα που πραγματοποιήθηκαν ήταν τα εξής:
1000μ αγοριών Δημοτικών
1000μ κοριτσιών Δημοτικών
3000μ αγοριών Γυμνασίων
2000μ κοριτσιών Γυμνασίων
4000μ αγοριών Λυκείων-ΤΕΕ
3000μ κοριτσιών Λυκείων-ΤΕΕ

Το υπουργείο Παιδείας πριμοδοτεί παράλληλα με το 10% για την εισαγωγή τους στα ΑΕΙ και ΤΕΙ τους πανελληνιονίκες στο σχολικό πρωτάθλημα, θέλοντας να ανταμείψει τις προσπάθειες που καταβάλλουν προκειμένου να διακριθούν επάξια όλα τα παιδιά.

Παρακάτω παρουσιάζονται οι τρεις πρώτοι του χθεσινού πρωταθλήματος για κάθε αγώνισμα ενώ στο αυριανό φύλλο της «ΑΡ» θα υπάρχουν εκτενείς και αναλυτικοί πίνακες με τις επιδόσεις όλων των συμμετεχόντων.

Ειδικά Σχολεία
Σταυριάς Ραφαήλ Ειδικό Καλύμνου 13.25.20
Ζωγραφάκης Σάββας Ειδικό Ρόδου 14.52.00
Διακοπαναγιώτη Μαρία Ειδικό Ρόδου

Αγόρια Δημοτικών 1000μ
1ος) Γλυνατσής Νικόλαος 3ο ΔΣ Καλύμνου 3.55.00
2ος) Γαμπιεράκης Άγγελος 16ο ΔΣ Ρόδου 4.03.10
3ος) Στεφανόπουλος Χαράλαμπος 3ο ΔΣ Ρόδου 4.08.10

Κορίτσια Δημοτικών 1000μ
1η) Χατζαρίδου Νίκη 3ο ΔΣ Καλύμνου 4.05
2η) Γκιούντιτσε Γεωργία ΔΣ Σορωνής 4.06.40
3η) Μανταλιού Μαρία 16ο ΔΣ Ρόδου 4.07.20

Αγόρια Γυμνασίων 3000μ
1ος) Κοκκινίδης Μανώλης 1ο Γυμνάσιο Καλύμνου 10.13.85
2ος) Κουρμαδιάς Τσαμπίκος ΤΑΔ 5ου/Ρόδου 11.07.78
3ος) Σκλαβούνος Ευστράτιος Γυμνάσιο Λειψών 11.18.71

Κορίτσια Γυμνασίων 2000μ
1η) Ζωγραφάκη Μαρία 1ο Γυμνάσιο Καλύμνου 7.24.70
2η) Καρπαθάκη Παναγιώτα Γυμνάσιο Λέρου 7.29.46
3η) Γλυνατσή Νικολέτα ΤΑΔ Κω

Αγόρια Λυκείων-ΤΕΕ 4000μ
1ος) Κοκκινίδης Σκεύος 1ο Λύκειο Καλύμνου 13.12.72
2ος) Σολιντιράκη Αλής 1ο ΤΕΕ Ρόδου 15.05.85
3ος) Κρεατσάς Κλεάνθης 2ο Λύκειο Καλύμνου 15.32.28

Κορίτσια Λυκείων-ΤΕΕ 3000μ
1η) Λοΐζου Φωτεινή 1ο ΤΕΕ Ρόδου 12.03.75
2η) Ντάσκα Άννα Λύκειο Κρεμαστής 12.33.583
3η) Ζαγοριανού Αγγελική 1ο Λύκειο Καλύμνου 12.45.00



εμβέλεια.

Στο δρόμο αυτό αγωνίστηκαν παράλληλα τρία παιδιά από ειδικά σχολεία της Ρόδου και της Καλύμνου, τα οποία αξίζουν τα περισσότερα συγχαρητήρια απ' όλους, ανεξαρτήτως από τους χρόνους που κατάφεραν να πετύχουν.

Το Σχολικό Πρωτάθλημα Ανωμάλου Δρόμου τίμησαν με την παρουσία τους η προϊστάμενη του Γραφείου Φυσικής Αγωγής Ειρήνη Γιαλλουράκη, ο διευθυντής πρωτοβάθμιας εκπαίδευσης Ηλίας Βασιλειάδης καθώς και αυτός της δευ-

Τα σχολεία από την Κάλυμνο που έδωσαν βροντερό παρόν, ήταν αυτά τα οποία είχαν τις περισσότερες πρώτες θέσεις και απέδειξαν πως στο νησί των σφουγγαράδων ο στίβος μπορεί να έχει μέλλον ,με σημαντικές επιτυχίες.

Θα πρέπει παρόλα αυτά να αναφερθεί ότι ο πρώτος αθλητής και αθλήτρια για κάθε αγώνισμα από τα Γυμνάσια καθώς και οι δύο καλύτεροι από τα Λύκεια και τα ΤΕΕ (για κάθε αγώνισμα), πρόκειται να λάβουν μέρος στο Πανελλήνιο Σχολικό Πρωτάθλημα Ανώμαλου δρόμου στην αρχαία Ολυμπία.

Σε καμπ προεθνικών ο Καρπαθάκης

Θα διεξαχθεί στο ΣΕΦ από τις 26 μέχρι τις 30 του μήνα υπό την επίβλεψη των κ.κ. Ζακυνθινού και Ρουμελιώτη

Ο Κώστας Καρπαθάκης ο βολεϊμπολίστας του Διαγόρα κλήθηκε από τον υπεύθυνο ανάπτυξης Παναγιώτη Ζακυνθινό αλλά και τον ομοσπονδιακό τεχνικό Μανώλη Ρουμελιώτη να συμμετάσχει σε κάμπ επίλεκτων αθλητών και αθλητριών Προεθνικών ομάδων που θα γίνει από τις 26-30 Δεκεμβρίου στο ΣΕΦ με σκοπό να διαπιστωθεί η πρόοδος πολλών αθλητών -τριών στον τομέα αυτό.

Πιο αναλυτικά:

Η ΕΟΠΕ, στα πλαίσια του Αναπτυξιακού Προγράμματος Beach Volley διοργανώνει από την Πέμπτη 21/12 έως το Σάββατο 23/12, συγκεντρωτική ταλαντούχων στις εγκαταστάσεις του ΣΕΦ για νεαρούς αθλητές και αθλήτριες ηλικιών 13 έως 18 ετών. Το πρόγραμμα θα περιλαμβάνει εκμάθηση στα βασικά τεχνικά στοιχεία του Beach Volley και αγώνες υπό τη μορφή τουρνουά για τους συμμετέχοντες.

Το διάστημα 26-30 Δεκεμβρίου 2006 θα ακολουθήσει camp επιλέκτων αθλητών και αθλητριών Προεθνικών ομάδων, όπου θα συμμετάσχουν οι επιλεχθέντες από τα προηγούμενα camp και διακριθέντες των καλοκαιρινών εγχώριων και διεθνών διοργανώσεων Juniors.

Τα camp θα πραγματοποιηθούν υπό την επίβλεψη του ομοσπονδιακού τεχνικού, Μανώλη Ρουμελιώτη και του υπεύθυνου ανάπτυξης, Παναγιώτη Ζακυνθινού. Περισσότερες πληροφορίες για τις δραστηριότητες αυτές μπορούν να βρουν οι ενδιαφερόμενοι στο site του beach volley www.beachvolleyball.gr, αλλά μπορούν να απευθυνθούν και για απορίες/διευκρινήσεις στην διεύθυνση grassroots @beachvolleyball.gr

Παράλληλα με το camp Επιλέκτων, ο ομοσπονδιακός προπονητής Μανώλης Ρουμελιώτης με τους συνεργάτες του θα διεξάγουν προπονητικό σεμινάριο που θα περιλαμβάνει πρακτική εξάσκηση αλλά και θεωρητικά session για την εξέλιξη του αθλήματος. Όσοι επιθυμούν να παρακολουθήσουν θα πρέπει να πληρούν τις προϋποθέσεις (ενασχόληση με το άθλημα κλπ). Δηλώσεις συμμετοχής έως την Τετάρτη 20/12/2006 και ώρα 17:00 στο coaches@beachvolleyball.gr (φαξ: 210.9236292).

εστιατόριο
Καθολική
στ' Αφάντου
Με την ευκαιρία των εορτών
ευχόμαστε
στους φίλους και πελάτες μας
Καλά Χριστούγεννα και Καλή χρονιά!
Παράλληλα σας ενημερώνουμε ότι το εστιατόριο θα λειτουργήσει ξανά από το
Σάββατο 6 Ιανουαρίου 2007,
ανήμερα των Φώτων και κάθε Κυριακή και αργίες
Σας ευχαριστούμε για την προτίμησή σας
Τηλ. 2241053291/52066
AT5550(Γ)

Τουρνουά Χριστουγέννων

• Δύο παίδες και τρεις κορασίδες θα συμμετάσχουν στην ετήσια καθιερωμένη διοργάνωση της ΕΟΚ που θα φιλοξενηθεί σε Καλαμάτα και Μεσολόγγι αντίστοιχα.

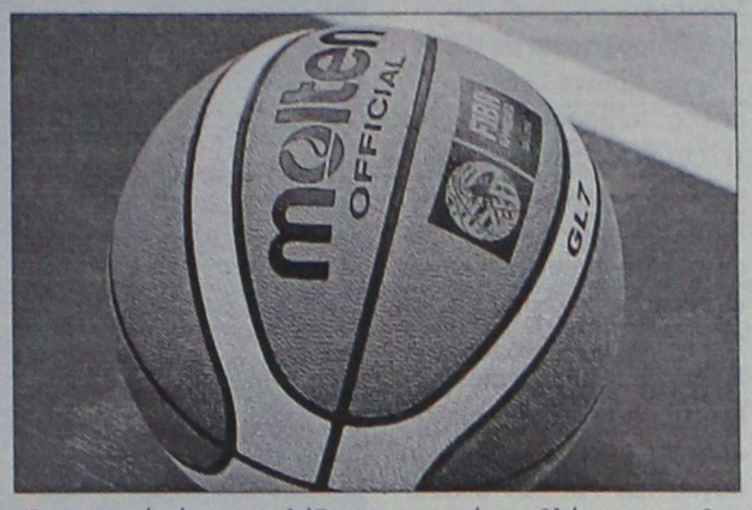

Η Ελληνική Ομοσπονδία Καλαθοσφαίρισης ανακοίνωσε χθες τις λίστες με τα ονόματα των αθλητών και αθλητριών από τις Ενώσεις και τις Τοπικές Επιτροπές που θα λάβουν μέρος στα ετήσια και θεσμοθετημένα τουρνουά Χριστουγέννων Παίδων και Κορασίδων.

Η διοργάνωση των παίδων θα φιλοξενηθεί στην Καλαμάτα με τη συμμετοχή από τη Δωδεκάνησο των Αλέξανδρου Αυγενικού (Κολοσσός) και Νίκου Οικονόμου (Διαγόρας) ενώ η αντίστοιχη των κορασίδων στο Μεσολόγγι με εκπροσώπους του τοπικού μας μπάσκετ τις Μάγδα Παγώνη και Μαρία Συρεγγέλα από τον Ιπποκράτη και την Ανθή Χατζηγιακουμή από την ΑΕ Δικαίου!

Όπως ανακοίνωσε η ΕΟΚ, προπονητής των παιδιών από το νομό μας και στις δύο διοργανώσεις θα είναι ο Δημήτρης Τζομάκας.

Η σχετική ανακοίνωση για το τουρνουά παίδων: «Το διάστημα 26-30/12/2006 θα διεξαχθεί στην Καλαμάτα το 25ο Τουρνουά Χριστουγέννων Παίδων. Το Τουρνουά διοργανώνεται τον ΟΠΑΝΑΜ, τον ΟΝΑ του Δήμου Καλαμάτας, την ΕΟΚ και την ΕΚΑΣΚΕΝΟΠ. Οι Τοπικοί και Περιφερειακοί προπονητές σε συνεργασία με τους Ομοσπονδιακούς Προπονητές επέλεξαν τους εξής αθλητές που θα λάβουν μέρος στο τουρνουά:

ΤΕ ΔΩΔΕΚΑΝΗΣΟΥ

ΟΝΟΜΑΤΕΠΩΝΥΜΟ	ΕΤ. ΓΕΝ.	ΥΨΟΣ	ΣΩΜΑΤΕΙΟ
ΑΥΓΕΝΙΚΟΣ ΑΛΕΞΑΝ.	1992	1.87	ΑΟ ΚΟΛΟΣΣΟΣ
ΟΙΚΟΝΟΜΟΥ ΝΙΚΟΛΑΟΣ	1992	1.90	ΓΣ ΔΙΑΓΟΡΑΣ

Οι Περιφερειακοί και Τοπικοί προπονητές που θα συμμετέχουν στο Τουρνουά είναι οι εξής: Μ. Ματζιώρης (ΕΣΚΑ), Γ. Ξανθόπουλος (ΕΚΑΣΘ), Χ. Παπάζογλου (ΕΣΚΑΝΑ), Γρ. Σαββόπουλος (ΕΣΚΑΗ), Ε. Τζέλλας (ΕΣΚΑΘ), Δ. Αβδάλας (ΕΚΑΣΚΕΝΟΠ), Β. Ναούμης (ΕΣΚΑΒΔΕ), Ν. Καλφόπουλος (ΕΚΑΣΑΜΑΘ), Λ. Κούτσικος (ΕΣΚΑΣΕ), Μ. Γεωργιάδης (ΕΚΑΣΚΕΜ), Ι. Παπαθανασίου (ΕΚΑΣΔΥΜ), Μ. Κανάκης (ΕΚΑΣΚ), Π. Κώρος (ΕΣΚΑΚ), Γ. Σκόρδος (ΕΣΚΚ), Σ. Νικολαΐδης (ΕΚΑΣΧ), Δ. Τζομάκας (ΤΕ ΔΩΔ/ΣΟΥ), Α. Συριάνης (ΤΕ ΧΙΟΥ), Γ. Μάγειρας (ΤΕ ΛΕΣΒΟΥ). Οι Υπεύθυνοι Ομοσπονδιακοί προπονητές είναι οι κ.κ. Α. Χρηστέας, Ν. Τούφας. Παράλληλα με το τουρνουά θα διεξαχθεί Σεμινάριο Προπονητών με την καθοδήγηση του Τεχνικού Υπευθύνου κ. Κώστα Πολίτη».

Το τουρνουά των κορασίδων: «Το διάστημα 3-7/1/2007 θα πραγματοποιηθεί στο Μεσολόγγι το 24ο Τουρνουά Χριστουγέννων Κορασίδων που διοργανώνεται από την ΕΟΚ και την ΕΣΚΑΒΔΕ. Οι Περιφερειακοί Προπονητές των Ενώσεων και Τοπικών Επιτροπών σε συνεργασία με τους Ομοσπονδιακούς Προπονητές έχουν επιλέξει τις παρακάτω αθλήτριες που θα συμμετάσχουν στο τουρνουά:

ΤΕ ΔΩΔΕΚΑΝΗΣΟΥ

ΟΝΟΜΑΤΕΠΩΝΥΜΟ	ΕΤ. ΓΕΝ.	ΥΨΟΣ	ΣΩΜΑΤΕΙΟ
ΠΑΓΩΝΗ ΜΑΓΔΑ	1992	1.85	ΑΣ ΙΠΠΟΚΡΑΤΗΣ
ΧΑΤΖΗΓΙΑΚΟΥΜΗ ΑΝΘΗ	1993	1.85	ΑΕ ΔΙΚΑΙΟΥ ΚΩ
ΣΥΡΕΓΓΕΛΑ ΜΑΡΙΑ	1993	1.68	ΑΣ ΙΠΠΟΚΡΑΤΗΣ

Οι Περιφερειακοί Προπονητές που θα συμμετέχουν στο τουρνουά είναι οι εξής: Ι. Παραγιός (ΕΣΚΑΝΑ), Γ. Κιτσολέρης (ΕΚΑΣΘ), Μ. Δασκαλάκης (ΕΚΑΣΚ), Π. Ανδρουτσόπουλος (ΕΣΚΑΗ), Ι. Σερέτης (ΕΚΑΣΧ), Θ. Τούσας (ΕΚΑΣΚΕΜ), Γ. Ασλανίδης (ΕΚΑΣΔΥΜ), Β. Ναούμης (ΕΣΚΑΒΔΕ), Ν. Κορόβεση (ΕΣΚΑΣΕ), Θ. Τσουκαλάς (ΕΚΑΣΚΕΝΟΠ), Ι. Σκορδής (ΕΣΚΑΚ), Α. Αραπατσάνη (ΕΣΚΑΘ), Κ. Λογοθέτης (ΕΚΑΣΑΜΑΘ), Α. Μαύρος (ΕΣΚΚ), Δ. Τζομάκας (ΤΕ ΔΩΔ/ΣΟΥ), Δ. Μπόλιας (ΤΕ ΧΙΟΥ), Γ. Μάγειρας (ΤΕ ΛΕΣΒΟΥ). Οι Υπεύθυνοι Ομοσπονδιακοί Προπονητές είναι οι κ.κ. Κ. Μίσσας, Π. Βαφειάδης, Τ. Μπακογεώργος, Θ. Σόφτσης, Σ. Κλιγκοπούλου».

ΚΟΡΑΣΙΔΕΣ

Πέρασμα από την Κάλυμνο

• Στην έδρα της ΕΑΚΑ δοκιμάζεται ο πρωτοπόρος Ιπποκράτης.

Η αυλαία της 4ης αγωνιστικής ανοίγει σήμερα νωρίς το μεσημέρι στην Κάλυμνο όπου η ουραγός και χωρίς νίκη ως τώρα ΕΑΚΑ υποδέχεται τον πρωτοπόρο και αήττητο Ιπποκράτη. Λογικά, η ομάδα της Κω θα περάσει «αέρας» από το νησί των σφουγγαράδων και θα σημειώσει την τέταρτη νίκη της στο πρωτάθλημα.

Αναλυτικά το πρόγραμμα του Ομίλου Βορρά (4η αγωνιστική):

Σήμερα

• Κάλυμνος (12.30') **ΕΑΚΑ - Ιπποκράτης**
Διαιτητές: Ξανθός - Χαντσαρίδης
Αύριο
• Πυλί (16.00') **ΑΕ Δικαίου - Ηρακλής 2000**
Διαιτητές: Ζαμάγιας - Σταματόγιαννης

Α' ΚΑΤΗΓΟΡΙΑ ΑΝΔΡΩΝ

Εκτός έδρας δοκιμασίες

• Στην Κάλυμνο παίζει ο ελλιπέστατος Ιπποκράτης, στην Κω ο Ηρακλής Λάρδου.

Τρεις μέρες μετά την εντός έδρας ήττα από την Ένωση Ιάλυσου - Ιβίσκου, ο Ιπποκράτης ταξιδεύει στην Κάλυμνο για να αντιμετωπίσει την ουραγό ΕΑΚΑ. Οι Καλύμνιοι παρέμειναν ζωντανοί στην υπόθεση της παραμονής και σήμερα θέλουν να εκμεταλλευτούν την επιστροφή του Μαύρου μετά την λήξη της τιμωρίας του αλλά και τις απουσίες των Κώων για να φτάσουν στη δεύτερη νίκη τους. Οι φιλοξενούμενοι θα παραταχθούν χωρίς τους Μαλλιούρα (εκδικάστηκε η υπόθεση στο ΑΣΕΑΔ αλλά δεν βγήκε απόφαση), Βουρλούμη, Χατζημάρκο κλπ. και εν ολίγοις θα παρουσιαστούν με μόλις τρεις άνδρες. Το βράδυ στο κλειστό γυμναστήριο της Κω η ΑΕ Δικαίου υποδέχεται έναν εκ των πρωτοπόρων της βαθμολογίας, τον Ηρακλή Λάρδου. Στον α' γύρο Ιπποκράτης και Ηρακλής είχαν επιβληθεί εύκολα των αντιπάλων τους με 77-54 και 71-52 αντίστοιχα.

Αναλυτικά το πρόγραμμα της 9ης αγωνιστικής:

Σήμερα

• Κάλυμνος (16.00') **ΕΑΚΑ - Ιπποκράτης**
Διαιτητές: Βιτζηλαίος - Ξανθός
• Κλειστό Κω (20.30') **ΑΕ Δικαίου - Ηρακλής Λάρδου**
Διαιτητές: Ξανθός - Ζαμάγιας

Αύριο

• Ιαλυσός (18.00')**Ένωση - Καλλιθέα**
Διαιτητές: Φάκαρος - Αρνάς

Βαθμολογία

1. Διαγόρας	6-2	557-492	14
2. Ηρακλής Λάρδου	6-2	575-491	14
3. Ένωση	5-3	588-523	13
4. Ιπποκράτης	5-3	548-526	13
5. Ζέφυρος	4-4	480-520	12
6. Καλλιθέα	3-5	525-567	11
7. ΑΕ Δικαίου	2-6	513-568	10
8. ΕΑΚΑ	1-7	454-577	9

** Δεν υπολογίζεται ο χθεσινοβραδινός αγώνας Διαγόρας - Ζέφυρος.

ΠΑΙΔΙΚΟ

Πρωινά παιχνίδια

• Ελπίς και ΕΑΚΑ υποδέχονται σήμερα το πρωί τις Καλλιθέα και ΑΕ Δικαίου αντίστοιχα

Πρωινές υποχρεώσεις έχουν σήμερα οι παιδικές ομάδες του Α' ομίλου Νότου και του Ομίλου Βορρά. Η αήττητη ΑΕ Δικαίου παίζει νωρίς στην Κάλυμνο με την ΕΑΚΑ στον «προάγγελο» του ντέρμπι εφήβων που διεξάγεται αύριο στο Πυλί ενώ στην Κρεμαστή η Ελπίδα Πεταλούδων φιλοξενεί την Καλλιθέα με στόχο την 5η νίκη στο πρωτάθλημα.

Αναλυτικά το πρόγραμμα και οι διαιτητές:

Παιδικό (Α' όμιλος Νότου) - 8η αγωνιστική

Σήμερα

• Κρεμαστή (12.00') **Ελπίς - Καλλιθέα**
Διαιτητές: Μυροφόρος - Πετρίδης

Αύριο

• Αφάντου (11.00') **Αφάντου - Διαγόρας**
Διαιτητές: Μυροφόρος - Αρνάς
Κολοσσός - Ζέφυρος 20-0(α.α.)
Ηρακλής Λάρδου - Ένωση 0-20(α.α.)

Παιδικό (Όμιλος Βορρά) - 8η αγωνιστική

Σήμερα

• Κάλυμνος (10.30') **ΕΑΚΑ - ΑΕ Δικαίου**
Διαιτητές: Ξανθός - Χαντσαρίδης
Αύριο
• Καρδάμαινα (11.30') **Ηρακλής 2000 - Ιπποκράτης**
Διαιτητές: Αυγουλάς - Πλατέλλα
Ρεπό: Ιπποκράτης Β'

ΕΦΗΒΙΚΟ

Γρίφος η νίκη

• Αμφίρροπη αναμέτρηση για την 5η αγωνιστική με την Ένωση να αντιμετωπίζει την Ελπίδα.

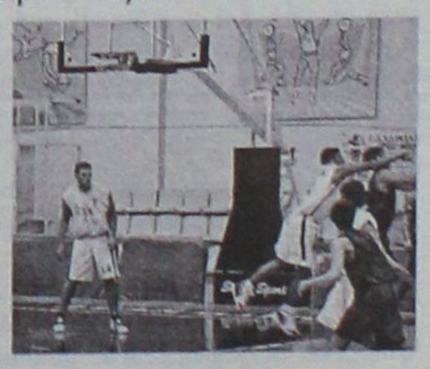

Ένα από τα πιο ενδιαφέροντα παιχνίδια του πρωταθλήματος διεξάγεται σήμερα στο κλειστό της Ιαλυσού. Η Ένωση υποδέχεται την Ελπίδα Πεταλούδων στο πλαίσιο της 5ης αγωνιστικής και θέλει να επανέλθει στις νίκες μετά το στραπάτσο με τον Κολοσσό. Οι φιλοξενούμενοι, που έχουν αρκετό καιρό να παίξουν (αναβλήθηκε την τελευταία φορά το παιχνίδι τους με τον Διαγόρα) είναι «σκληρά καρύδια» και δεν θα αποτελέσουν εύκολο αντίπαλο για τους γηπεδούχους.

Το σημερινό παιχνίδι (5η αγωνιστική):

• Ιαλυσός (20.30') **Ένωση - Ελπίς**
Διαιτητές: Κουνελλές - Στάλας
Διαγόρας - Αφάντου 20-0 (α.α.)
Ρεπό: Κολοσσός

TOP CARS

ΕΙΣΑΓΩΓΕΣ ΑΓΟΡΕΣ - ΠΩΛΗΣΕΙΣ -
ΑΝΤΑΛΛΑΓΕΣ ΜΕΤΑΧΕΙΡΙΣΜΕΝΩΝ ΑΥΤΟΚΙΝΗΤΩΝ

Η κορυφαία έκθεση για κορυφαίες επιλογές!
ΠΡΩΤΟΙ ΣΕ ΕΙΣΑΓΩΓΕΣ ΑΥΤΟΚΙΝΗΤΩΝ ΣΤΑ ΔΩΔ/ΣΑ

Ενα χρόνο γραπτή εγγύηση
Από 0-72 δόσεις

1. ΑΓΟΡΑΖΟΥΜΕ το αυτοκίνητό σας
2. Το ΑΝΤΑΛΛΑΣΣΟΥΜΕ με ο,τιδήποτε μοντέλο της αρεσκείας σας
3. ΑΝΑΛΑΜΒΑΝΟΥΜΕ την πώληση του αυτοκινήτου σας ΧΩΡΙΣ ΚΑΜΙΑ ΕΠΙΒΑΡΥΝΣΗ

ΑΕ1677

Έκθεση: Λεωφ. Ηρακλειδών 379, Ιαλυσός
τηλ. (22410)96889, FAX: 22410 96089 κιν. 6972424403

Θέλει νίκη για... πρόκριση

• Ένα θετικό αποτέλεσμα επί ενός σοβαρού αντιπάλου θα δώσει ώθηση στον Κολοσσό εν όψει των ημιτελικών Κυπέλλου με το Ρέθυμνο.

• Χωρίς Χαρτ οι «θαλασσί» κόντρα στο ICBS (16.30'). Ανοίγει τις πόρτες της η μπουτίκ!

Διττή σημασία έχει ο σημερινός αγώνας πρωταθλήματος με το ICBS για τον Κολοσσό (16.30'). Ο πλέον προφανής λόγος είναι η επιστροφή στις νίκες που θα τον κρατήσει στις κορυφαίες θέσεις του βαθμολογικού πίνακα ευελπιστώντας σε στραβοπάτημα του Σπόρτιγκ στο «Μερκούρη» για να συγκατοικήσουν πάλι. Ο άλλος λόγος έχει να κάνει με το γεγονός ότι σε τέσσερις μέρες από σήμερα αρχίζει η μεγάλη μάχη για την πρόκριση στον τελικό του Κυπέλλου Ελλάδας με αντίπαλο τον ισχυρό και φουλ επιθετικό ΑΓΟΡ! Ένα θετικό αποτέλεσμα, μία καλή εμφάνιση και ένα θερμό χειροκρότημα θα δώσει την δυνατότερη ψυχολογική ώθηση στους «θαλασσί» για την σημαντικότερη (ως την επόμενη) πρόκληση της ιστορίας τους.

«Για μια νέα αρχή»

Ο Ζευγώλης θα δει σήμερα για πρώτη φορά την ομάδα χωρίς τον Χαρτ αλλά είναι πεπεισμένος ότι οι «θαλασσί» θα καλύψουν το κενό του κοινοτικού γκαρντ παίζοντας με ομαδικότητα και πνεύμα συνεργασίας περισσότερο από κάθε άλλη φορά.

«Είναι ακόμα ένα δύσκολο παιχνίδι αφού το ICBS βρίσκεται σε ανοδική πορεία κι αυτό αποδεικνύεται από τα θετικά αποτελέσματα που έχει τον τελευταίο καιρό. Πάντως δεν είμαστε διατεθειμένοι να χάσουμε βαθμούς στο γήπεδό μας.

Ο Κολοσσός θα κάνει μία καινούρια πορεία, αρχής γενομένης από το αυριανό (σ.σ. σημερινό) παιχνίδι αφού ξέρουμε ότι ακολουθούν κι οι αγώνες Κυπέλλου με το Ρέθυμνο.

Είναι το πρώτο μας παιχνίδι χωρίς τον Χαρτ και σίγουρα η απουσία του είναι σημαντική. Νομίζω όμως ότι τα υπόλοιπα παιδιά θα παίξουν και γι' αυτόν και θα καλύψουν το κενό του.

Για να γίνει η καινούρια αρχή θα πρέπει ο κόσμος να έρθει στο γήπεδο και να ανταποκριθεί στο κάλεσμα. Χρειαζόμαστε τη βοήθεια όλων των φιλάθλων και το Βενετόκλειο πρέπει να γεμίσει.

Το τελευταίο διάστημα δείχνουμε αδυναμίες μακριά από την έδρα μας κι έτσι θα πρέπει να τις διορθώσουμε ώστε με τη νέα χρονιά στο πρωτάθλημα να επανέλθουμε στις καλές εμφανίσεις μακριά από τη Ρόδο».

Ο Γιώργος Ζευγώλης θα έχει στη διάθεσή του τους Φίλιππο Μοσχοβίτη, Κώστα Κεφαλά, Γιάννη Μητρόπουλο, Χρήστο Γκογκίδη, Πάνο Παναγιωταράκο, Θέμη Κουπίδη, Κώστα Τσότσο, Νταμίρ Λάτοβιτς, Γιάννη Σκορδάλη, Χρήστο Πετροδημόπουλο, Κώστα Μαχαίρα και Αλέξη Τσαμάτο.

Η προϊστορία με ICBS

Τρία χρόνια και ...κάτι μήνες πέρασαν από την τελευταία φορά που συναντήθηκαν Κολοσσός και ICBS. Οι δύο ομάδες ήταν ακόμα στη Β' εθνική με τους «θαλασσί» να κερδίζουν και στις δύο αναμετρήσεις. Μάλιστα, η πρώτη «κόντρα» έμεινε στην ιστορία καθώς έκανε ντεμπούτο στον πάγκο των Ροδιτών ο Βασίλης Φραγκιάς.

19 Ιανουαρίου 2003. Ο Κολοσσός έχει προχωρήσει σε αλλαγή τεχνικής ηγεσίας και υποδέχεται το ICBS, σ' ένα από τα σπουδαιότερα παιχνίδια της αγωνιστικής. Οι γηπεδούχοι «ξέσπασαν» στην ομάδα του κολεγίου και τη διέσυραν με 96-75. Μάλιστα, πέντε λεπτά πριν το τέλος το σκορ ήταν 85-50!!

Δεκάλεπτα: 24-16, 47-31(ημιχρ.), 71-43, 96-75

Διαιτητές: Παυλόπουλος – Αποστολίδης

Κολοσσός (Φραγκιάς): Αλμπάνης 7(1), Μπανακάκης 13(3), Κουτσός 3, Γκογκίδης 3, Τρίμης, Βαλαβανίδης 17(1), Κουγιός 16(4), Μπίλιας, Τσέλιος 12(1), Κατούφας 4, Χαλκιαδάκης 21.

ICBS (Τσουτσουμάνος): Κουταλίδης 18, Μελετιάδης 4(1), Τσιούντος 7(10, Καραμάνης 5(1), Σιδηρόπουλος 15, Χατζόπουλος 2, Κλέπκος 13, Παπακωνσταντίνου, Χαϊδούδης, Παπακώστας 11.

Στον αγώνα του β' γύρου, ο Κολοσσός σημείωσε την πέμπτη συνεχόμενη νίκη του στο πρωτάθλημα κερδίζοντας μέσα στο Forum με 92-80! Ήταν χαρακτηριστικό πως οι Θεσσαλονικείς δεν είχαν δεχθεί ποτέ μέσα στην έδρα τους τόσο μεγάλο σκορ από αντίπαλο ενώ σε ολόκληρο το πρωτάθλημα είχαν δεχθεί 92π. από τον Μέγα Αλέξανδρο στη Μίκρα και 104π. από τον Πανελευσινιακό στο Θριάσιο Πεδίο. Τα πράγματα θα μπορούσαν να είναι πολύ χειρότερα αν ο Κολοσσός δεν πατούσε λίγο φρένο στην επανάληψη (στο α' ημίχρονο πέτυχε 50 πόντους) και αν ο Βαλαβανίδης έπαιζε περισσότερο από είκοσι λεπτά (φορτώθηκε με φάουλ νωρίς). Μάλιστα, από το 27' οι Ροδίτες έπαιζαν χωρίς προπονητή αφού ένα ανύπαρκτο επιθετικό φάουλ στον Χαλκιαδάκη προκάλεσε την έκρηξη του Φραγκιά και με 2 Τεχνικές Ποινές πήρε την άγουσα για τα αποδυτήρια.

Δεκάλεπτα: 23-28, 35-50(ημιχρ.), 59-73, 80-92

Διαιτητές: Μαλανδρής – Μιχελής

ICBS (Τσουτσουμάνος): Μελετιάδης 10(2), Τσιούντος 10, Καραμάνος 3(1), Φόρος, Σιδηρόπουλος 19, Χατζόπουλος 15(1), Κλέπκος 7, Παπακωνσταντίνου 8, Χαϊδούδης 8.

Κολοσσός (Φραγκιάς): Αλμπάνης 10(1), Τσέλιος 13(1), Μπανακάκης 26(6), Κουτσός, Γκογκίδης 5(1), Βαλαβανίδης 22(3), Κατούφας 14(1), Χαλκιαδάκης 2.

Τα εισιτήρια και η μπουτίκ

Πολλοί μαθητές αναμένεται να βρεθούν σήμερα στο γήπεδο για τον αγώνα με το ICBS καθώς χθες οι παίκτες της ομάδας επισκέφθηκαν σχολεία και μοίρασαν εισιτήρια. Μητρόπουλος, Τσότσος, Σκορδάλης (αντί Κουπίδη) και Κεφαλάς επισκέφθηκαν την Καπνοβιομηχανία και το Βενετόκλειο και έδωσαν εισιτήρια στους μαθητές.

Όλοι οι φίλοι του Κολοσσού πάντως που θα πάνε στο γήπεδο θα βρεθούν προ μίας μεγάλης έκπληξης καθώς η μπουτίκ της ομάδας είναι έτοιμη! Σήμερα θα λειτουργήσει για πρώτη φορά στο χώρο κάτω από την νέα εξέδρα του Βενετοκλείου και θα προμηθεύσει τους οπαδούς του Κολοσσού με όλων των ειδών αθλητικά προϊόντα.

Εξάλλου, η ΚΑΕ Κολοσσός ανακοινώνει ότι πριν το παιχνίδι με το ICBS θα γίνει προπώληση των εισιτηρίων για τον αγώνα Κυπέλλου της Τετάρτης (16.00') με το Ρέθυμνο. Τα εισιτήρια και για το ματς με το ICBS αλλά και για την αναμέτρηση με το Ρέθυμνο θα κοστίζουν 10 ευρώ!

Αξίζει επίσης να σημειωθεί πως από την προσεχή Δευτέρα μέχρι και την Τετάρτη προπώληση εισιτηρίων θα γίνεται και στα γραφεία του Κολοσσού, στην Πλατεία Βρούχου.



Η ζωή χωρίς τον (τραυματία) Χαρτ αρχίζει σήμερα για τον Κολοσσό.

Δεν υπάρχει εύκολο παιχνίδι

• Πολλές ανακατατάξεις στον βαθμολογικό πίνακα ίσως προκαλέσει η 12η αγωνιστική. Οι προβολείς στο Ρέθυμνο και την Τούμπα όπου ΑΓΟΡ και ΜΕΝΤ υποδέχονται Σπόρτιγκ και Δάφνη αντίστοιχα.

Η τελευταία αγωνιστική για την χρονιά που φεύγει σε λίγες μέρες προσφέρει ίσως το καλύτερο «πιάτο» για φινάλε. Πολλά ντέρμπι, πολλοί «κίνδυνοι» για αλλαγές στον βαθμολογικό πίνακα και μία σοβαρή πιθανότητα η κορυφή να αποκτήσει πάλι δύο «ενοίκους».

Ο Σπόρτιγκ έχει το δυσκολότερο έργο της ημέρας καθώς παίζει στο «καυτό» γήπεδο του Ρεθύμνου με τους Κρητικούς να θέλουν να «χωνέψουν» την κατοστάρα από τη Ξάνθη με νίκη επί του πρωτοπόρου.

Στα όριά της έχει φτάσει η ΜΕΝΤ που φιλοξενεί τη Δάφνη ενώ ο Ηρακλής δοκιμάζεται στην έδρα του προβληματισμένου Δούκα.

Κολοσσός - ICBS, Ιωνικός - Ξάνθη και Χαλκίδα - Δράμα θα προσπαθήσουν να κλέψουν λίγη από την λάμψη των ντέρμπι σε επίσης πολύ ενδιαφέρουσες κόντρες σε Ρόδο, Λαμία και Κάνηθο αντίστοιχα.

Αναλυτικά το σημερινό πρόγραμμα της 12ης αγωνιστικής:

• Βενετόκλειο (16.30') **Κολοσσός - ICBS**
Διαιτητές: Μάνος - Ξενικάκης

• Χαλκιοπούλειο (17.30') **Ιωνικός Λαμίας - Ξάνθη**
Διαιτητές: Παφίλης - Παναγιώτου

• Τούμπα (17.30') **ΜΕΝΤ - Δάφνη**
Διαιτητές: Τσούντσουρας - Τζιμογιάννης

• Κάνηθος (17.30') **ΑΓΕ Χαλκίδας - ΚΑΟ Δράμας**
Διαιτητές: Ντίνος - Σκούτας

• «Μελίνα Μερκούρη» (17.30') **ΑΓΟ Ρεθύμνου - Σπόρτιγκ**
Διαιτητές: Χουλιάρας - Γκούμας

• «Γιώργος Μελισσινός» (18.15') Δούκας - Ηρακλής
Διαιτητές: Διαμαντής - Κουκουλίτσιος

Τετάρτη 20/12

• Ιλίσια (17.30') **Ηλυσιακός - Τρίκαλα 2000**
Διαιτητές: Μπήτης - Πουρσανίδης Κ.

Παρόντες σε επεισοδιακά παιχνίδια

• Μάνος και Ξενικάκης έχουν διαιτητεύσει σε πολλά ματς του Κολοσσού τα τελευταία χρόνια.

Τόσο ο Τάσος Μάνος (Αττικής) όσο και ο Κώστας Ξενικάκης (Ανατολ. Μακεδονίας) είναι αρκετά γνώριμοι στον Κολοσσό καθώς έχουν διαιτητεύσει πολλούς αγώνες της ομάδας, και εντός και εκτός, από την πρώτη σεζόν της Α2. Μάλιστα, ήταν παρόντες και σε επεισοδιακά ματς!

Η «κορωνίδα» του Ξενικάκη είναι χωρίς δεύτερη σκέψη το παιχνίδι της Χαλκίδας τον Μάρτιο του 2005 όταν ο Κολοσσός ηττήθηκε με τα γνωστά παρατράγουδα με 84-82. Πριν από αυτόν τον αγώνα, είχε σφυρίξει την προηγούμενη σεζόν το Κολοσσός - Γυμναστικός (91-69) και ακολούθησαν οι αναμετρήσεις Μαρούσι - Κολοσσός (75-61) πέρσι στην Α1 και Κολοσσός - Μίλωνας (74-60) φέτος στο ξεκίνημα της χρονιάς.

Η πρώτη παρουσία του Μάνου σε παιχνίδι του Κολοσσού «σημαδεύτηκε» από το θρίλερ με τη ΜΕΝΤ τη σεζόν 2003-2004 (76-78) ενώ ήταν παρών στο θριαμβευτικό 80-53 επί του ΟΦΗ / Ηράκλειο την επόμενη περίοδο.

Φέτος έχει διευθύνει δύο αγώνες των «θαλασσί». Το ματς Κυπέλλου με τη Λάρισα και τον αγώνα με τη Χαλκίδα (84-57). Όλα τα παιχνίδια του Μάνου είναι εντός έδρας.

Αξίζει να σημειωθεί πως το συγκεκριμένο δίδυμο έχει διαιτητεύσει φέτος μαζί το ματς Ηρακλής - Ξάνθη.

ΘΑ ΜΑΣ ΒΡΕΙΤΕ ΣΤΑ ΚΕΝΤΡΙΚΑ ΜΑΣ ΓΡΑΦΕΙΑ ΕΠΙ ΤΗΣ ΜΑΡ. ΜΑΛΛΙΑΡΑΚΗ 11 (ΤΕΛΕΥΤΑΙΑ ΠΑΡΟΔΟΣ ΚΑΝΑΔΑ) Τηλ. 22410 22210-75230

35-47 ΕΝΟΙΚΙΑΣΕΙΣ-ΠΩΛΗΣΕΙΣ
47-48 ΕΡΓΑΣΙΕΣ
48-50 ΑΥΤ/ΤΑ-ΔΙΑΦΟΡΑ-ΜΑΘΗΜΑΤΑ-ΠΡΟΣΦΟΡΕΣ

ενοικιασεις ακινητων & επιχειρησεων

ΕΝΟΙΚΙΑΖΕΤΑΙ διαμέρισμα δύο υπνοδωματίων, με σαλοτραπεζαρία, εντοιχισμένη κουζίνα, θερμαντικά σώματα, νυκτερινό τιμολόγιο και ηλιακό θερμοσίφωνα, επί της λεωφόρου Λίνδου 221. Πληρ. τηλ. 2241025488, 6973682108
MXP14300

ΕΝΟΙΚΙΑΖΕΤΑΙ διαμέρισμα 140 τ.μ. στο Ροδίνι οδός Μιλήτου σε μικρή οικοδομή με 2 μόνο διαμερίσματα με ηλιακό, σύνδεση με το αποχετευτικό, 4 υπνοδωμάτια διαμπερές με θέα. Πληρ. τηλ. 2241034611, 6947408499
MZT151210

ΕΝΟΙΚΙΑΖΕΤΑΙ διαμέρισμα ισόγειο επιπλωμένο επί της Βενετοκλέων 67 περιοχή Μετροπόλ, κατάλληλο για επαγγελματική στέγη. Πληρ. τηλ. 2241023301, 6949819266
MZT151208

ΕΝΟΙΚΙΑΖΕΤΑΙ δίπλα στο AVRA BEACH **διαμέρισμα**, 2ος όροφος, air condition. Αποτελούμενο από: 1. Καθιστικό μεγάλο με βιβλιοθήκη μεγάλη. 2. Κουζίνα μεγάλη με ψυγείο και καταψύκτη, κουζίνα υγραερίου και φούρνος. 3. Υπνοδωμάτιο με ντουλάπες. 4. Μπάνιο με πλυντήριο ρούχων. Πληρ. τηλ. 2241048114, 6944911501
MZT151204

ΕΝΟΙΚΙΑΖΟΝΤΑΙ γκαρσονιέρες και **studio** καινούργια πλήρως επιπλωμένα με κλιματισμό κοντά στο Πανεπιστήμιο. Πληρ. τηλ. 2241078965 MZT141217

ΕΝΟΙΚΙΑΖΟΝΤΑΙ στο Φαληράκι με το μήνα ή με την ημέρα **γκαρσονιέρες** μονόχωρες και δίχωρες καινούργιας κατασκευής. Προνομιακή θέση και πανοραμική θέα. Ευρύχωρες, πλήρως εξοπλισμένες, air condition, τηλεόραση, γραμμή τηλεφώνου. Επίσης ζεστό νερό όλο το 24ωρο και άνετο-ασφαλές πάρκιν. Ησυχία πλήρης. Τιμές προσιτές. Πληρ. τηλ. 2241085713, 6947011545
MXP14295

ΕΝΟΙΚΙΑΖΕΤΑΙ ανεξάρτητη **μονοκατοικία** (3 υπνοδωματίων) με μεγάλο κήπο-περιβόλι-αποθήκη στην περιοχή της Ηλιούπολης. Ενοίκιο 600 ευρώ. Επίσης δίχωρη **γκαρσονιέρα** στο 6ο χλμ. Ρόδου-Καλλιθέας, επιπλωμένη, θέα θάλασσα. Ενοίκιο 240 ευρώ. ΑΙΓΑΙΟΚΤΗΜΑΤΙΚΗ τηλ. 2241022943, 2241028838
ΧΠΚΤΗ007.2

ΕΝΟΙΚΙΑΖΕΤΑΙ διαμέρισμα 87 τ.μ. με 3 υπνοδωμάτια στην οδό Κ. Τσαλδάρη 40 και γωνία Σοφίας Βέμπο Ανάληψη, 2ος όροφος, 3 σκάλες χωρίς ασανσέρ. Ενοίκιο με χαρτόσημο 380 ευρώ. Πληρ. τηλ. 2241028986 και επίσκεψη του διαμερίσματος μετά από συνεννόηση.
MZT141203

ΕΝΟΙΚΙΑΖΕΤΑΙ κατάστημα ή γραφείο στο Νιοχώρι οδός Ιωαν. Καζούλη 30 τ.μ. και 30 τ.μ. πατάρι. Κατάλληλο και για άλλη χρήση. Πληρ. τηλ. 2241064142, 6938370158 ΜΑΠ792

ΕΝΟΙΚΙΑΖΟΝΤΑΙ στην Ιαλυσό **διαμερίσματα** νεόκτιστα, 2άρια πλήρως επιπλωμένα και με κλιματισμό. Πληρ. τηλ. 2241094662, 2241091142, 6945594565
MZT141204

ΕΝΟΙΚΙΑΖΕΤΑΙ επιπλωμένη **γκαρσονιέρα** πλήρως εξοπλισμένη επί της οδού Αργ. Θεοχάρη 38, πρώην Αθ. Διάκου. Πληρ. τηλ. 2241024212, 2241068794
MZT141207

ΕΝΟΙΚΙΑΖΟΝΤΑΙ διαμερίσματα σε συγκρότημα διαμερισμάτων με ασανσέρ δύο μεγέθη 40 τ.μ. και 70 τ.μ. πλήρως επιπλωμένα με ψύξη-θέρμανση, περιοχή σταδίου Διαγόρα, Καναδά. Πληρ. τηλ. 2241021653
MZT131213

ΕΝΟΙΚΙΑΖΟΝΤΑΙ ξενοδοχειακά διαμερίσματα και studios στις "7 Βαγιές" με το μήνα ανακαινισμένα πλήρως επιπλωμένα τηλεόραση, τηλέφωνο, ηλιακό, κλιματισμό, καθαριότητα 2 φορές την εβδομάδα με ιματισμό και εξοπλισμό κουζίνας, σε μικρή απόσταση από το κέντρο της πόλης, το λιμάνι ή το Πανεπιστήμιο. Πληρ. τηλ. 2241036830, 6932934562
MAT5506

ΕΝΟΙΚΙΑΖΟΝΤΑΙ
ΜΕ ΤΟ ΜΗΝΑ Ή ΤΗΝ ΗΜΕΡΑ
ΔΩΜΑΤΙΑ ΞΕΝΟΔΟΧΕΙΟΥ
στο κέντρο της πόλης (πίσω από το Grand Hotel) για φοιτητές, καθηγητές, στρατιωτικούς κ.λπ. Το κάθε δωμάτιο είναι επιπλωμένο, με ψυγείο, τηλεόραση, τηλέφωνο, προσωπική τουαλέτα με μπανιέρα ή ντους.
Στο σαλόνι λειτουργεί κουζίνα (με σπιτικά φαγητά) και καφέ μπαρ με μεγάλη τηλεόραση και δορυφορικά.
Στην τιμή συμπεριλαμβάνεται ιματισμός, εβδομαδιαίος καθαρισμός δωματίου, θέρμανση, ηλεκτρισμός και νερό.
Τιμή μηνιαίως 220 ευρώ
ΠΛΗΡ. ΤΗΛ. 2241036635, 6973872834
MAT5582

ΕΝΟΙΚΙΑΖΟΝΤΑΙ
από ιδιοκτήτη
α. κατάστημα 220 τ.μ. με 65 τ.μ. αυλή
β. κατάστημα 120 τ.μ. με 150 τ.μ. αυλή
γ. κατάστημα 500 τ.μ. σε α' όροφο
Όλα τα καταστήματα βρίσκονται στο κέντρο του Φαληρακίου (οδός Ερμού)
Πληρ. τηλ. 6937120472, 6944342930
ΑΤ5542(Γ)

ΕΝΟΙΚΙΑΖΕΤΑΙ
κατάστημα
50 τ.μ. συν 50 τ.μ. πατάρι κοντά στην Ακαδημία, οδός Ηρώων Πολυτεχνείου.
Πληροφορίες τηλ. 2241039148, 6946565522
ΜΑΠ780

Πωλείται ρετιρέ γκαρσονιέρα στην Ιαλυσό
75,000 € (ref: 3262)

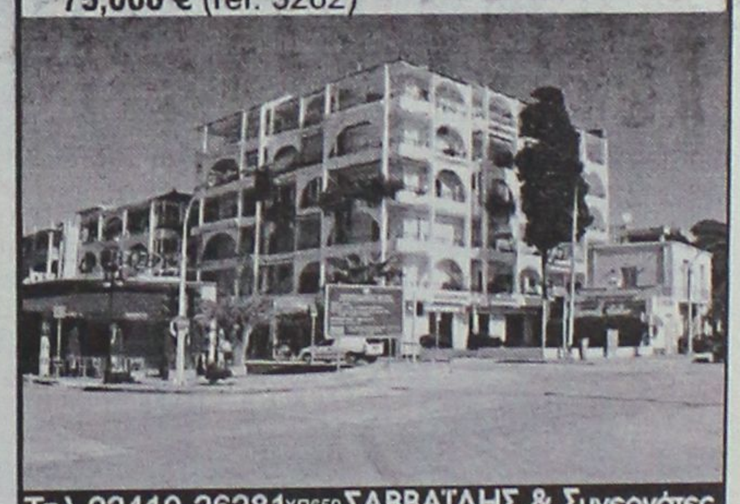

Τηλ 22410-26281 ΧΠ659 ΣΑΒΒΑΪΔΗΣ & Συνεργάτες
Γρ. Λαμπράκη 14 & Αμερικής Μεσίτες & Σύμβουλοι Ακινήτων

TOP PROPERTIES

GEORGE & SAVAS PIPINOS
ΓΕΩΡΓΙΟΣ & ΣΑΒΒΑΣ ΠΙΠΙΝΟΣ
ΣΥΜΒΟΥΛΟΙ ΚΑΙ ΕΚΤΙΜΗΤΕΣ ΑΚΙΝΗΤΩΝ
REAL ESTATE AGENTS • MEMBER OF F.I.A.B.C.I.-NAEA-C.E.I.

Email: gpipinos@otenet.gr URL: www.rhodes-top-properties.com and www.pipinos.gr

Από το 1971



Η "**TOP PROPERTIES**" είναι ατομική επιχείρηση και ανήκει στους Γεώργιο και Σάββα Πιπίνο. Το γραφείο ασχολείται από το 1971 αποκλειστικά και μόνο με επενδύσεις και REAL ESTATE, στο νησί της Ρόδου και στην ευρύτερη περιοχή της Δωδεκανήσου.

ΑΠΕΥΘΥΝΟΜΑΣΤΕ: Στους **σοβαρούς, απαιτητικούς και επιλεκτικούς** επενδυτές-επιχειρηματίες, Ελληνες και ξένους που ενδιαφέρονται να κάνουν μια σοβαρή επένδυση προβολής στο νησί της Ρόδου.

ΠΡΟΣΦΕΡΟΥΜΕ: Α) Υπηρεσίες και πληροφορίες που γίνονται σε προσωπικό επίπεδο με εχεμύθεια, διακριτικότητα και σοβαρότητα.
Β) Μεγάλη γκάμα υψηλής ποιότητας, ακινήτων, όπως:1) Ξενοδοχεία Α' και Β' κατηγορίας των 600-500-350-300 κλινών, 2) Κεντρικά αστικά ακίνητα κατάλληλα για Τράπεζες-καταστήματα-γραφεία, 3) Παραλιακές εκτάσεις, κατάλληλες για τουριστικές επενδύσεις των 150.000-100.000-70.000-50.000-36.000 τ.μ. και 4) Διαμερίσματα και μεζονέτες προβολής, και 5) Αξιόλογες Παραθεριστικές κατοικίες.
ΣΤΟΧΟΣ ΜΑΣ ΕΙΝΑΙ: Να προσφέρουμε στο αγοραστικό μας κοινό υψηλής ποιότητας ακίνητα και ευκαιρίες στο νησί της Ρόδου. Η τριακονταετής και πλέον πείρα μας στον τομέα αυτό αποτελεί εγγύηση.
ΣΥΝΘΗΜΑ ΜΑΣ ΕΙΝΑΙ: Επενδύστε στη ΡΟΔΟ ΤΩΡΑ, σε ακίνητα που ΑΝΤΕΧΟΥΝ ΣΤΟ ΧΡΟΝΟ

Γεώργιος και Σάββας Πιπίνος
ΜΕΣΙΤΕΣ ΑΣΤΙΚΩΝ ΣΥΜΒΑΣΕΩΝ
Γιατί εμείς γνωρίζουμε καλύτερα!

Since 1971

TOP PROPERTIES is a father and son business. The senior, Mr George S. Pipinos, the founder of the office, has carved over the years a reputation for integrity and excellence in the world of Real Estate in the Dodecanese. The junior, Dr. Savas Pipinos, has returned from his studies in the UK to aid in his father´s footsteps.
AT TOP PROPERTIES we try hard to attract important and selective investors, high calibre businessmen/women and discerning professional people, both Greek and foreign, who wish to acquire substantial and valuable property on Rhodes.
We offer our expertise and advice privately, discreetly and in strict confidence.
We keep a comprehensive list of real estate of the highest specifications:
a. A' and B' class hotels (600, 500, 350, 300 beds capacity)
b. Centrally situated office buildings and other business premises.
c. Seaside land, ideal for development (hotels, holiday resorts, etc), of 150.000, 100.000, 70.000, 50.000, 36.000 square metres.
d. Villas, luxury apartments, detached, semi-detached and terraced houses.
e. Holiday and Retirement Homes.
Our aim is to give our clients the opportunity to acquire value for money, first class real estate on Rhodes. Our 30 and more years of experience is our warranty.
Our motto is Invest in Rhodes, Invest in property, It stands the test of time.

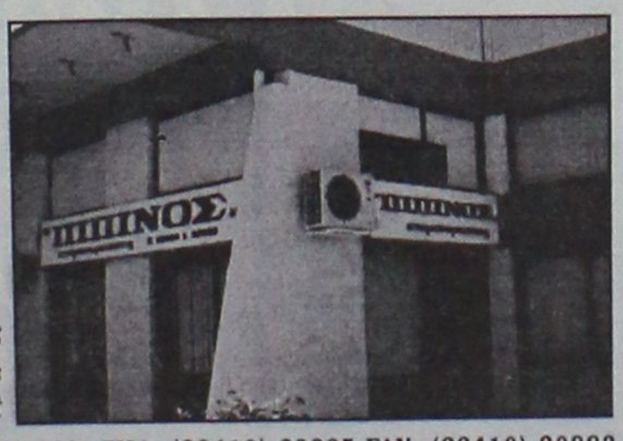

TOP PROPERTIES
George and Savas Pipinos
Because we know best

Προβάλλεται τα ακίνητά σας δωρεάν στο site Πιπίνος αγγελίες www.pipinos.gr

KENNENTY 38, ΡΟΔΟΣ, 85 100, ΤΗΛ. (22410) 23895,FAX: (22410) 20883
38 KENNEDY STR., RHODES, 85 100, TEL. (22410) 23895, FAX: (22410) 20883
ΧΠ399 *Κιν. 6944676003* *U.K. Direct line: 08717115396*

Μετακομίζετε;
γρήγορα
εύκολα
οικονομικά
MET.PO
ΡΟΔΟΣ: τηλ. 2241024388/6948003320
ΑΘΗΝΑ: τηλ. 2103464235/3476818-008
ΑΤ312
ΕΝΤΟΣ ΝΗΣΟΥ ΚΑΙ ΠΡΟΣ ΟΛΗ ΤΗΝ ΕΛΛΑΔΑ

ενοικιασεις

συνέχεια από την προηγούμενη

ΕΝΟΙΚΙΑΖΕΤΑΙ οροφοδιαμέρισμα τριάρι διαμπερές 107 τ.μ. στην οδό Δενδρινού και Γρηγορίου 5, και για επαγγελματική χρήση. Πληρ. τηλ. 2241029025, 6937838696
ΜΑΠ789

ΕΝΟΙΚΙΑΖΕΤΑΙ μεζονέτα 157 τ.μ. με 4 υ/δ στην Ιαλυσό με κεντρική θέρμανση, κήπο, γκαράζ 1.500€. Κωδ.[Ι-207] πληρ. ΚΡΑΝΙΔΗΣ και ΣΥΝΕΡΓΑΤΕΣ τηλ: 2241027082, 2241023661
ΧΠ092

ΕΝΟΙΚΙΑΖΕΤΑΙ στις **Καλυθιές** σε κεντρικό δρόμο δίπλα στην πλατεία **κατάστημα** 44 τ.μ. Πληρ. τηλ. 2241026568, 6938230919
ΜΖΤ131211

ΕΝΟΙΚΙΑΖΕΤΑΙ εξοχική κατοικία λουξ κατασκευής, καινούργια στην περιοχή Γκολφ Αφάντου. Διαθέτει 3 υπνοδωμάτια, σαλόνι, κουζίνα, WC, ηλιακό θερμοσίφωνα, θέρμανση με καλοριφέρ, τέλειες μονώσεις και άνετο πάρκιν. Πληρ. τηλ. 2241033774, 2241034123, 6948528799 ΜΖΤ131210

ΕΝΟΙΚΙΑΖΕΤΑΙ γκαρσονιέρα επιπλωμένη 50 τ.μ. στο κέντρο της Ιαλυσού. Πληρ. τηλ. 2241096500, 6942209001 ώρες καταστημάτων
ΜΖΤ131209

ΕΝΟΙΚΙΑΖΕΤΑΙ δύάρι διαμέρισμα ημιισόγειο αποτελούμενο από σαλόνι, υπνοδωμάτιο, κουζίνα, λουτροκαμπινέ και μικρή αποθήκη 52 τ.μ. και βρίσκεται στην Ενόπλων Δυνάμεων 8 (περιοχή Μόντε Σμιθ). Πληρ. Σ. Αθανασιάδης τηλ. 2241021603, 6947803508
ΜΖΤ121216

ΕΝΟΙΚΙΑΖΕΤΑΙ

Μοναδικό ρετιρέ διαμέρισμα στο κέντρο 150 τμ, με σαλόνι, τραπεζαρία, κουζίνα, 2 μπάνια, αποθήκη, 3 υπνοδωμάτια και μεγάλη βεράντα...**(ref: 3385)**
πληροφορίες στο τηλ 2241026281

ΣΑΒΒΑΙΔΗΣ & Συνεργατες
ΜΧΠ859 Μεσιτες & Συμβουλοι Ακινητων

TARGET

NewAge
Real Estate
ΜΕΣΙΤΙΚΟ ΓΡΑΦΕΙΟ

Νέα Εποχή στο Χώρο του Ακινήτου

ΜΕΛΕΟΥΝΗ - ΚΕΧΑΓΙΑ ΜΑΙΡΗ

ΔΙΑΜΕΡΙΣΜΑΤΑ
- 75 τ.μ. 2 υπνοδωματίων στο Ανω Ροδίνι. Τιμή 110.000€
- 120 τ.μ. στην Καμείρου σε άριστη κατάσταση. Τιμή175.000€
- 70 τ.μ. 2 υπνοδωματίων στην Μιχ. Πετρίδη. Τιμή 88.000€
- 100 τ.μ. στην Καρδεγκτωνος, τιμή 190.000€
- 120 τ.μ. οροφοδιαμέρισμα στην Ανάληψη, με απεριόριστη θέα. Τιμή 245.000 €
- 85 τ.μ. στη Μεγγάβλη πλήρως ανακαινισμένο. Τιμή 125.000€
- 128 τ.μ. 3 υπν/τιων στο Καρακόνερο με απεριόριστη θέα. Τιμή 240.000 €
- 136 τ.μ. 3 υπν/τιων στην Ανάληψη, lux κατασκευής. Τιμή 275.000 €
- 118 τ.μ. στη Μιχαήλ Πετρίδη. Τιμή 245.000€
- 120 τ.μ. 3 υπν/τιων στο Καρακόνερο. Τιμή 240.000€
- 94 τ.μ. 2 υπνοδωματίων στην Ιξιά. Τιμή 160.000€
- 80 τ.μ. 2 υπνοδωματίων στην Ιαλυσό. Τιμή 80.000€
- 120 τ.μ. 3 υπν/τιων στην Ιαλυσό. Τιμή 200.000 €
- 90 τ.μ. 2 υπν/τιων στην Ιαλυσό. Τιμή 170.000€

ΜΟΝΟΚΑΤΟΙΚΙΕΣ - ΜΕΖΟΝΕΤΕΣ
- **ΡΟΔΟΣ:** 130 τ.μ. στο Καρακόνερο Τιμή 310.000 €
- **ΡΟΔΟΣ:** Στην Παλιά Πόλη διώροφη με αυλή. Τιμή 400.000€
- **ΡΟΔΟΣ:**190 τ.μ. ανεξάρτητη κατοικία 3 ορόφων εντός π. Ρόδου σε 200 τ.μ. οικόπεδο. Τιμή 350.000 €
- **ΑΣΤΟΥΡΟΥ:**210 τ.μ. 3 ορόφων, άριστης κατασκευής. Τιμή 300.000
- **ΙΞΙΑ:** 210 τ.μ. 3 ορόφων Τιμή 260.000 €
- **ΙΑΛΥΣΟΣ:** 125 τ.μ. 3 υπν/τιων Τιμή 195.000 €
- **ΙΑΛΥΣΟΣ:** 420 τ.μ. 3 ορόφων σε 650 τ.μ. οικόπεδο 100 μ. από την παραλία Ιαλυσού. Τιμή 650.000 €
- **ΙΑΛΥΣΟΣ:** 140 τ.μ. πλησίον παραλίας Ιαλυσού σε 330 τ.μ. οικοπεδο. Τιμή 300.000 €
- **ΙΑΛΥΣΟΣ:** 140 τ.μ. σε 300 τ.μ. οικόπεδο. Τιμή 265.000€
- **ΙΑΛΥΣΟΣ:** 150 τ.μ. δύο ορόφων σε 1.000 τ.μ. οικόπεδο. Τιμή 270.000 €
- **ΙΑΛΥΣΟΣ:** 195 τ.μ. 3 ορόφων. Τιμή 220.000 €
- **ΚΟΣΚΙΝΟΥ:** 240 τ.μ. τριών ορόφων σε 650 τ.μ. οικόπεδο με πισίνα. Τιμή 350.000€
- **ΚΟΣΚΙΝΟΥ:** 210 τ.μ. τριών ορόφων σε σοβάδες σε οικόπεδο 1.300 τ.μ. Τιμή 230.000 €
- **ΚΟΣΚΙΝΟΥ:** 180 τ.μ. 3 επιπέδων σε οικόπεδο 1000 τ.μ. Τιμή 265.000 €
- **ΠΑΣΤΙΔΑ:** 140 τ.μ. μπετά σε 290 τ.μ. οικόπεδο άριστης κατασκευής. Τιμή 145.000€
- **ΠΑΣΤΙΔΑ:** 140 τ.μ. 2 ορόφων σε οικόπεδο 270 τ.μ. Τιμή 195.000€
- **ΜΑΛΩΝΑ:** Παλιά κατοικία 80 τ.μ. Τιμή 30.000 €
- **ΓΕΝΝΑΔΙ:** Παραδοσιακή κατοικία 80 τ.μ. Τιμή 90.000 €

ΟΙΚΟΠΕΔΑ
- **ΡΟΔΟΣ:** 340 τ.μ. στον οικισμό Παλυτέκνων κτίζει 240 τ.μ. Τιμή 170.000 €
- **ΡΟΔΟΥ-ΛΙΝΔΟΥ:** 4.700 τ.μ. επί της λεωφόρου. Τιμή 470.000 €
- **ΙΞΙΑ:** 200 τ.μ. οικόπεδο Τιμή 90.000€
- **ΙΑΛΥΣΟΣ:** 1.030 τ.μ. για οικοδομή 137 τ.μ. Τιμή 145.0000 €
- **ΙΑΛΥΣΟΣ:** 2.500 τ.μ. εντός σχεδίου πόλεως Ιαλυσού με Σ.Δ. 0,4. Τιμή 750.000 €
- **ΙΑΛΥΣΟΣ:** 610 τ.μ. εντός σχεδίου με Σ.Δ. 0,4. Τιμή με άδεια οικοδομής 190.000 €
- **ΙΑΛΥΣΟΣ:** 2.300 τ.μ. επί της Ρόδου-Ιαλυσού με Σ.Δ. 0,4. Τιμή 920.000€
- **ΚΑΝΔΥΛΙ:** 4.000 τ.μ. Τιμή 140.000 €
- **ΤΣΑΪΡΙ :**9.500 τ.μ. Τιμή 350.000 €
- **ΤΣΑΪΡΙ:** 4.000 τ.μ. επί της λεωφόρου με άδεια οικοδομής και κόμβο. Τιμή 400..000€
- **ΑΣΤΟΥΡΟΥ:** έκταση 21.000 τ.μ.
- **ΚΟΣΚΙΝΟΥ:** 4.000 τ.μ. με απεριόριστη θέα. Τιμή 220.000 €
- **ΠΑΡΑΔΕΙΣΙ:** 5.500 τ.μ. στην παρ. Παραδεισίου. Τιμή 100.000€
- **ΚΑΛΑΜΩΝΑ:** Κτήμα 6.000 τ.μ. Τιμή 60.000€
- **ΘΕΟΛΟΓΟΣ:** 1.800 τ.μ. εντός οικισμού. Τιμή 150.000€
- **ΘΕΟΛΟΓΟΣ:** 15.000 τ.μ. στον με πανοραμική θέα. Τιμή 165.000€
- **ΣΟΡΩΝΗ:** 5.500 τ.μ. στην παρ. Σορωνής πάνω στο κύμα. Τιμή 180.000 €
- **ΜΑΣΑΡΙ:** 4.800 τ.μ. Τιμή 60.000 €
- **ΚΙΟΤΑΡΙ:** 800 τ.μ. μπροστά στη θάλασσα κατάλληλο για επαγγελματική χρήση. Τιμή 190.000 €

Θεμ. Σοφούλη 8 - 85100 Ρόδος Τηλ. & Fax: 22410 23447
Κιν. 6948 808023 - E-mail: info@newage-realestate.gr
ΧΠΚΤΗ021

Λίνδου 80 Ρόδος, 85100
Τηλ. & Fax: 22410 33866
Κιν.: 6932 468026
e-mail: prezerakos@hellasnet.gr
web site: www.hellenicland.com

ELLINOKTIMATIKI
hellenicland

ΠΕΤΡΟΣ ΠΡΕΖΕΡΑΚΟΣ
Μεσίτης Αστικών Συμβάσεων

- ΑΓΟΡΕΣ
- ΠΩΛΗΣΕΙΣ
- ΑΝΤΙΠΑΡΟΧΕΣ
- ΣΤΕΓΑΣΤΙΚΑ ΔΑΝΕΙΑ
- ΔΙΑΜΕΡΙΣΜΑΤΑ
- ΜΕΖΟΝΕΤΕΣ
- ΜΟΝΟΚΑΤΟΙΚΙΕΣ
- ΚΑΤΑΣΤΗΜΑΤΑ
- ΟΙΚΟΠΕΔΑ
- ΞΕΝΟΔΟΧΕΙΑ

Σε όλη την Ελλάδα και στο εξωτερικό

FIABCI
International Real Estate federation member

ΑΓΡΟΤΕΜΑΧΙΑ
ΑΓΡΟΤΕΜΑΧΙΟ 4.000 τ.μ. στα Τσαΐρι, δεύτερο από το δρόμο. Νέος δρόμος Τσαΐρι-Αεροδρόμιο. 125.000 €
ΑΓΡΟΤΕΜΑΧΙΟ 100 μέτρα από τη Λεωφόρο Ρόδου-Λίνδου με κατεύθυνση προς Λίνδο στη δεξιά πλευρα.
ΑΓΡΟΤΕΜΑΧΙΟ 4.000 τ.μ. στα Ασγούρου στην περιοχή Αγ.Βαρβάρα. 165.000 €
ΑΓΡΟΤΕΜΑΧΙΑ 1.000 τ.μ. στην Ιαλυσό, εντός ζώνης , εξ' αδιαιρέτου με δόμηση 100 τ.μ. 110.000 €
ΑΓΡΟΤΕΜΑΧΙΟ 5.500 τ.μ. στις Καλυθιές. 90.000 €
ΑΓΡΟΤΕΜΑΧΙΟ 4.000 τ.μ. στην Απολλακιά, παραθαλάσσια. 80.000 €

ΟΙΚΟΠΕΔΑ
ΟΙΚΟΠΕΔΟ 400 τ.μ. στη Ρόδο με Σ.Δ.0,6% 180.000 €
ΟΙΚΟΠΕΔΟ 160 τ.μ. στις Καλυθιές εντός σχεδίου με Σ.Δ. 0,8% 40.000 €
ΟΙΚΟΠΕΔΑ 2 στρεμ. στις Καλυθιές με άδεια οικοδομής και θέα θάλασσα. 100.000 €
ΟΙΚΟΠΕΔΟ 8.500 στρέμματα στο Φαληράκι, αμφιθεατρικό σε καταπληκτική θέση με θεα θάλασσα. 300.000 €
ΟΙΚΟΠΕΔΑ (2) των 250 τ.μ. στην Παστίδα με άδεια οικοδομής 150 τ.μ. 60.000 €
ΟΙΚΟΠΕΔΟ 600 τ.μ. στα Μαριτσά εντός σχεδίου με Σ.Δ. 0,5%. 100.000 €
ΟΙΚΟΠΕΔΟ στο Κιοτάρι επί του παλιού επαρχιακού δρόμου, με άδεια οικοδομής. Κατάλληλο για κατοικία και επαγγελματική χρήση.
ΟΙΚΟΠΕΔΑ 420 & 480 τ.μ. στην Παστίδα εντός συνεκτικού σχεδίου. 70.000 & 75.000 €
ΟΙΚΟΠΕΔΟ 1.000 τ.μ. σε κάθετο δρόμο της Λ.Ρόδου-Αεροδρομίου με άδεια οικοδομής 300 τ.μ. (βιοτεχνικό). 150.000 €

ΕΠΑΓΓΕΛΜΑΤΙΚΟΙ ΧΩΡΟΙ
ΚΑΤΑΣΤΗΜΑ στη Ρόδο, μισθωμένα ιδανικά για επένδυση.
ΚΤΙΡΙΟ στη Ρόδο, αυτοτελές στο κέντρο της πόλης
ΑΠΟΘΗΚΗ 220 τ.μ. στη Ρόδο συν πατάρι. 200.000 €
ΒΙΟΤΕΧΝΙΚΟΣ ΧΩΡΟΣ 300 τ.μ. στα Τσαΐρι με δυνατότητα ορόφου επιπλέον 300 τ.μ. (στα μπετά) 170.000 €

ΜΕΖΟΝΕΤΕΣ
ΜΕΖΟΝΕΤΕΣ 144, 160, 170 και 180 τ.μ. στην Ιαλυσό εντός σχεδίου.
ΜΕΖΟΝΕΤΑ 250 τ.μ. στην Ιαλυσό, εντός 2 στρεμ., άριστης κατασκευής. 400.000 €
ΜΕΖΟΝΕΤΕΣ 200 τ.μ. στα Κοσκινού με θέα θάλασσα. 400.000 €
ΜΕΖΟΝΕΤΕΣ 150 τ.μ. και 200 τ.μ. στα Κοσκινού. 320.000 € και 420.000 €
ΜΕΖΟΝΕΤΕΣ 140 τ.μ. στην Ιαλυσό σε οικόπεδο 800 τ.μ. (στα μπετά) 100.000 €
ΜΕΖΟΝΕΤΑ 160 τ.μ. στην Ιαλυσό σε οικόπεδο 2.000 τ.μ. 380.000 €
ΜΕΖΟΝΕΤΑ 280 τ.μ. στα Κοσκινού σε οικόπεδο 1.000 τ.μ. 500.000 €
ΔΙΑΤΗΡΗΤΕΟ προβολής 175 τ.μ. στην Ρόδο με υπολειπόμενο συντελεστή δόμησης (επένδυση)
ΔΙΑΤΗΡΗΤΕΟ 185 τ.μ. στην περιοχή Μητρόπολη Ρόδος. 150.000 €

ΔΙΑΜΕΡΙΣΜΑΤΑ
ΔΙΑΜΕΡΙΣΜΑ στη Ρόδο, νεόδμητο 122 τ.μ., 1ου ορόφου με θέση στάθμευσης και αποθήκη με 40 τ.μ. μπαλκόνια. 250.000 €
ΔΙΑΜΕΡΙΣΜΑΤΑ 106 και 118 τ.μ. στην Ιαλυσό σε άριστη κατάσταση.

ΕΝΟΙΚΙΑΣΕΙΣ
ΚΑΤΑΣΤΗΜΑΤΑ προβολής και ΓΡΑΦΕΙΑ επί τηςΛ.Ρόδου-Λίνδου
ΓΡΑΦΕΙΑ στη Ρόδο στο κέντρο της πόλης, πολυτελούς κατασκευής

AE1067

Ζητούνται μεταχειρισμένα διαμερίσματα σε καλή κατάσταση, μεζονέτες και οικόπεδα στις περιοχές Ρόδου, Ιαλυσού, Κοσκινού, Παστίδας.

Vitzileos & Associates
Τηλ: 22410 24900
Κινητό : 6932196325
e-mail: mvre@otenet.gr
ΚΤΗΜΑΤΟΜΕΣΙΤΙΚΟ ΓΡΑΦΕΙΟ - REAL ESTATE AGENCY

ΧΟΛΥΓΟΥΝΤΙΑΝΗ ΒΙΛΛΑ



Στο Βόρειο καταπράσινο τμήμα της Ρόδου, κάτω από τους Πρόποδες της Φιλερήμου με θέα το Αιγαίο πέλαγος υπερπολυτελή βίλα 540 τ.μ δείγμα αρχιτεκτονικής και κατασκευαστικής ποιότητας με μοναδική αίσθηση Χολυγουντιανής πολυτέλειας.
Μέσα σε κατάφυτη έκταση 4,5 στρεμμάτων σε πανέμορφο κήπο με καλλλωπιστικά φυτά, χλοοτάπητα και 500 οπωροφόρα δένδρα.

ΠΑΡΑΔΟΣΙΑΚΗ ΜΟΝΟΚΑΤΟΙΚΙΑ

Αρχοντική πετρόχτιστη κατοικία άριστης κατασκευής με 3 υπνοδωμάτια, πλήρως εξοπλισμένη και επιπλωμένη, με αυλή και χώρο για πάρκινγκ στην περιοχή Κοσκινού. Ετοιμοπαράδοτη.



AE858

Vitzileos & Associates
Τηλ: 22410 24900
Κινητό : 6932196325
e-mail: mvre@otenet.gr
ΚΤΗΜΑΤΟΜΕΣΙΤΙΚΟ ΓΡΑΦΕΙΟ - REAL ESTATE AGENCY

ΚΑΤΑΣΤΗΜΑΤΑ - ΓΡΑΦΕΙΑ - ΕΠΙΧΕΙΡΗΣΕΙΣ

Επιχείρηση υγειονομικού ενδιαφέροντος πλήρως εξοπλισμένη 62 τ.μ. με αύλιο χώρο 150 τ.μ άμεση παράδοση χρήσης, σε κεντρικό δρόμο στην Παλιά Πόλη.
€ 95.000

ΜΕΖΟΝΕΤΕΣ - ΒΙΛΛΕΣ- ΜΟΝΟΚΑΤΟΙΚΙΕΣ

Μεγαλοπρεπές νεοκλασικό αρχοντικό 243 τ.μ με 170 τμ. Αυλή. ;Εχει δαικυρηχθεί διατηρητέο και η εξαιρετική του τοποθεσία στο κεντρικότερο σημείο της πόλης της Ρόδου το κάνει κατάλληλο για εμπορική ή ιδιωτική χρήση. Μίσθωση **2,500 €** και πώληση **700,000 €**

Ευκαιρία Παλιά Πόλη. Παραδοσιακή κατοικία 47 τ.μ σε οικόπεδο 90 τ.μ ανάμεσα σε δημόσιο δρόμο και πλατεία με ισόγειο χώρο 10 τ.μ κατάλληλο και για επαγγελματική χρήση **88.000 €**

Παλιά Πόλη, παραδοσιακής αρχιτεκτονικής ακίνητα, 137 τ.μ, κτισμένο σε 437 τ.μ οικόπεδο με μοναδικότητα απόδοσης και συντελεστή δόμησης 264,11 τ.μ μη ρυμοτομούμενο. **350.000 €**

Παραθαλάσσια υπερλούξ μεζονέτα μοναδικής κατασκευής 140 τ.μ σε οικόπεδο 500 τ.μ, και 4 studios των 25 τ.μ το καθένα σε νεοκλασικό κτίριο.
€ 390.000

AE858

Πετρόχτιστη παραδοσιακού στυλ κατοικία χωρισμένη σε 4 γκαρσονιέρες 50 τ.μ, Επιπλωμένες & πλήρως εξοπλισμένες. Ολική πώληση. Περιοχή Παραδείσι. **€ 350.000**
Παραδοσιακή πέτρινη μονοκατοικία, ημιτελής, με 2 υ/δ και αυλή στα Κοσκινού. **€ 140.000**

ΔΙΑΜΕΡΙΣΜΑΤΑ

Διαμέρισμα νεόχτιστο , 80 τ.μ με 2 υ/δ και άνετο πάρκινγκ. Περιοχή Καλυθιές.
€110.000
Διαμέρισμα 90 τ.μ με 2 υ/δ ευρύχωρο και διαμπερές.Περιοχή Καρακόνερο.
€ 125.000
Νεόδμητο διαμέρισμα lux κατασκευής, 2 υ/δ, πλήρως εξοπλισμένο γκαράζ, κεντρική αυτόνομη θέρμανση . Περιοχή Ιαλυσσός.
€ 160.000

ΟΙΚΟΠΕΔΑ

Οικόπεδο 10.000 τ.μ άρτιο και οικοδομήσιμο . Περιοχή Τσαΐρι.
€ 300.000
Οικόπεδο ,8.000 τ.μ με θέα θάλασσα. Περιοχή Φαληράκι.
€ 220.000

ΜΙΣΘΩΣΕΙΣ

Μονοκατοικία, 250 τ.μ με 4 υ/δ , σε οικόπεδο 2.000τ.μ.Περιοχή Κρεμαστή **€ 1.000**

Νεόχτιστες γκαρσονιέρες Διαμερίσματα και studio επιπλωμένα στο κέντρο της πόλης της Ρόδου.

ΔΙΑΘΕΤΟΥΜΕ ΒΙΟΤΕΧΝΙΚΟΥΣ, ΕΠΑΓΓΕΛΜΑΤΙΚΟΥΣ ΧΩΡΟΥΣ ΚΑΙ ΑΠΟΘΗΚΕΣ ΜΕ ΠΡΟΣΒΑΣΗ ΚΑΙ ΚΟΜΒΟΥΣ.

ενοικιασεις

συνέχεια από την προηγούμενη

ΕΝΟΙΚΙΑΖΕΤΑΙ σπίτι 100 τ.μ. πλήρως ανακαινισμένο στον παραδοσιακό οικισμό Κοσκινού. Πληρ. τηλ. 6944416204

MZT121217

ΕΝΟΙΚΙΑΖΕΤΑΙ ΕΜΠΟΡΙΚΗ ΑΠΟΘΗΚΗ 220 Τ.Μ. ΕΠΙ ΤΗΣ ΛΕΩΦ. ΡΟΔΟΥ-ΛΙΝΔΟΥ (ΔΙΠΛΑ ΣΤΑ ΕΠΙΠΛΑ ΔΡΑΚΙΟΥ) ΠΕΝΤΕ ΜΕΤΡΑ ΥΨΟΣ, ΗΛΕΚΤΡΙΚΟ ΡΟΛΟ. ΕΝΟΙΚΙΟ 650 ΕΥΡΩ. ΠΛΗΡ. ΤΗΛ. 6947705717

MZT121214

ΕΝΟΙΚΙΑΖΕΤΑΙ ολοκαίνουργιο **οροφοδιαμέρισμα** 80 τ.μ. με θέρμανση στο Παραδείσι. Αποτελείται από 2 υπνοδωμάτια με εντοιχισμένες ντουλάπες, εντοιχισμένη κουζίνα, πατάρι και μπάνιο. Πληρ. τηλ. 2241066906 MAT787

ΜΗΝΙΑΙΑ ΕΝΟΙΚΙΑΣΗ ΔΩΜΑΤΙΩΝ ΣΕ ΞΕΝΟΔΟΧΕΙΟ

Το ξενοδοχείο ΕΛΕΝΑ

που βρίσκεται στο κέντρο της πόλεως Ρόδου, σε μικρή απόσταση από το λιμάνι και το Πανεπιστήμιο

επί της οδού Γρίβα 78,

ΕΝΟΙΚΙΑΖΕΙ ΔΩΜΑΤΙΑ

ιδανικά για φοιτητές, στρατιωτικούς κ.λπ.

Το ξενοδοχείο διαθέτει:

σαλόνι, café bar, αίθουσα τηλεόρασης και πισίνα

Το δωμάτιο διαθέτει:

α) ατομικό μπάνιο
β) τηλέφωνο
γ) ραδιόφωνο
δ) τηλεόραση
ε) ψυγείο
στ) θέρμανση
ζ) ζεστό νερό
η) εβδομαδιαίος καθαρισμός δωματίου και
θ) διάθεση ιματισμού (σεντόνια, κουβέρτες)

Τιμή από 200 ευρώ ανά μήνα

MZT221120

Πληρ. τηλ. 2241024755, 2241093019, κιν. 6942456013

ΠΩΛΕΙΤΑΙ

γκαρσονιέρα σε νεόδμητη οικοδομή. Α' όροφος με απεριόριστη θέα στο Ροδίνι, επιφάνειας 47 τ.μ.

Πληροφορίες 2241029975, 2241031901

MXP14289

Profit & Solution

ΚΤΗΜΑΤΙΚΕΣ ΥΠΗΡΕΣΙΕΣ

Αντ, Δαμασκηνού 119 85100 Ρόδος

22410 28100

AE963

ΔΙΑΜΕΡΙΣΜΑΤΑ	
Ανάληψη 80τμ 2υ/δ σαλόνι, κουζίνα, wc	100.000 €
Ανάληψη 60τμ 2υ/δ κουζίνα, 1wc σαλόνι ,αυλή 25τμ	93.000€
Ανάληψη 45τμ 1υ/δ, 1wc,κουζίνα, σαλόνι, καινουργιο	85.000€
Δασκάλους 55τμ ισόγειο κατάλληλο και για επαγγελματική στέγη	95.000€
Παλαιό νοσοκομείο 80τμ 2υ/δ 2wc θέση στάθμευσης ,θέρμανση	190.000€
Ροδίνι 80τμ 2υ/δ 1wc, μεταχειρισμένο 9 ετών άριστη κατάσταση	175.000€
Ροδίνι 102τμ 3υ/δ 2wc , κλιματισμό με θέα θάλασσα	185.000 €
Κέντρο 75τμ 2υ/δ 1wc σαλόνι τζάκι κουζίνα	155.000 €
Ιαλυσό 102τμ 3υ/δ 1wc σαλόνι, κουζίνα, α/c, σε άριστη κατάσταση	170.000 €
Ιαλυσός 100τμ 2υ/δ 2wc ,θέρμανση, θέση στάθμευση καινούργιο	170.000€
Ιαλυσός 96τμ 2 υ/δ 2wc θέρμανση θέση στάθμευσης καινούργιο	165.000€
Ιαλυσός ισόγειο 95τμ 2 υ/δ 2wc θέρμανση αυλή, καινουργιο	165.000€
Ιαλυσό 120τμ 3υ/δ 1wc 1αποθήκη βεράντα –αυλή 80τμ με θέα	170.000€
Ιξία 47τμ 2υ/δ 1wc, κουζίνα ,καθιστικό ,κατασκευή πριν ένα χρόνο	75.000€
ΜΟΝΟΚΑΤΟΙΚΙΕΣ- ΜΕΖΟΝΕΤΕΣ	
Ιαλυσό 195τμ 2 ετών τζάκι,air condition,ηλεκτρ. Συσκευές	285.000€
Κοσκινου 100τμ 3υ/δ 2 wc, garage,αποθήκη ,θέρμανση	220.000€
Παστίδα 140τμ 3 υ/δ 2wc ,τζάκι σε οικόπεδο 400τμ	195.000€
Μαριτσά 100τμ σε οικόπεδο 5.200τμ με 2 άδειες των 70τμ	250.000€
Μαριτσά 133τμ σε οικόπεδο 300τμ 4 υ/δ 2wc, κουζίνα σε μπετό	120.000 €
Μαριτσά 145τμ σε οικόπεδο 300τμ 4 υ/δ 2wc, κουζίνα καινούργια	220.000 €
ΟΙΚΟΠΕΔΑ	
Παστίδα εντός οικισμού 300τμ με δόμηση 300τμ	55.000€
Παστίδα εντός οικισμού 350τμ με δόμηση 300τμ	60.000€
Αφάντου 1100τμ πάνω στην λεωφ. .ΡΟΔΟΥ-ΛΙΝΔΟΥ	185.000€
Θολό οικόπεδο 3.470τμ με άδεια οικοδομής 220τμ	70.000 €
Καλαμώνα οικόπεδο 6100τμ	98.000 €
Καλαμώνα οικόπεδο 4.000τμ	37.000 €
Γεννάδι 1400τμ άρτιο και οικοδομήσιμο150μετρα από την θάλασσα	110.000 €
Γεννάδι 650τμ με άδεια οικοδομής 70τμ 150μετρα από την θάλασσα	68.000 €
Γεννάδι 4.400τμ άρτιο και οικοδομήσιμο 150μετρα από την θάλασσα	**165.000€**
ΚΑΤΑΣΤΗΜΑΤΑ- ΓΡΑΦΕΙΑ	
Μανδράκι 25τμ 1wc προνομιακό γραφείο στο κέντρο	65.000 €
Δασκάλους 55τμ ισόγειο με δυο διαφορετικές εισόδους καινούργιο	95.000 €
Μανδράκι γραφείο 63τμ με αυτόνομο κλιματισμό	135.000 €
Περιοχή μηχανουργία 80τμ +80τμ υπόγειο	120.000€
Τσαϊρι βιοτεχνικός χώρος σε μπετό 300τμ	170.000€

ΠΩΛΟΥΝΤΑΙ

Α. Στην Ιαλυσό περιοχή Σωτήρος **μεζονέτες** 200 τ.μ. με υπόγειο σε οικόπεδο 900 τ.μ εκάστη από ιδιοκτήτη.

Β. Κατάστημα επί της οδού Λίνδου 550 τ.μ.

Πληρ. τηλ. 2241039212, 6936795999 κ. Λευτέρη

MAT5481(1)

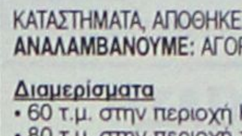

Κ & Β ΔΙΑΚΟΓΕΩΡΓΙΟΥ

οικοδομικές επιχειρήσεις
www.diakogeorgiou.gr

ΠΩΛΟΥΝΤΑΙ: ΔΙΑΜΕΡΙΣΜΑΤΑ, ΜΕΖΟΝΕΤΕΣ, ΚΑΤΑΣΤΗΜΑΤΑ, ΑΠΟΘΗΚΕΣ

ΑΝΑΛΑΜΒΑΝΟΥΜΕ: ΑΓΟΡΕΣ ΟΙΚΟΠΕΔΩΝ, ΑΝΤΙΠΑΡΟΧΕΣ

Διαμερίσματα
- 60 τ.μ. στην περιοχή Κρεμαστής, 200 μ. από τη θάλασσα
- 80 τ.μ. στην περιοχή των Τριαντών
- 60, 120 τ.μ. στην οδό Θεοτοκοπούλου

Καταστήματα-Γραφεία
- 130 τ.μ. στην οδό Χαραλάμπους (κάθετος Χειμάρας)
- 60, 120 τ.μ. στην οδό Η. Βενέζη
- 60, 120 τ.μ. στην οδό Θεοτοκοπούλου

Αποθήκες
- 60, 120 τ.μ. στην οδό Η. Βενέζη
- 65, 250 τ.μ. στην περιοχή Καρακόνερο
- 70 τ.μ. στην οδό Αισχίνης

Μονοκατοικίες
- 160 τ.μ. με σοφίτα, υπόγειο, θέση στάθμευσης και αυλή, στον συνοικισμό Απόλλων
- Πολυτελείς εξοχικές μονοκατοικίες στη παραλία Κιοτάρι των 70, 120 τ.μ.

Οικοδομές
- Τριώροφη οικοδομή (σε μπετά) στην περιοχή Κοσκινού συνολικής επιφάνειας 420 τ.μ.

AE2016

Κ. ΠΑΛΑΙΟΛΟΓΟΥ & Μ. ΚΩΝΣΤΑΝΤΙΝΟΥ ΓΩΝΙΑ-ΡΟΔΟΣ
ΤΗΛ.:* 302241029318, *306936656966 ΦΑΧ:*302241034598

ευσταθίου ΕΥΡΩΚΤΗΜΑΤΙΚΗ

ΚΤΗΜΑΤΟΜΕΣΙΤΙΚΟ ΓΡΑΦΕΙΟ

20 Χρόνια προ... πγείται!

2M DESIGN







ΑΠΟΚΛΕΙΣΤΙΚΗ ΔΙΑΘΕΣΗ

ΠΩΛΕΙΤΑΙ ΚΑΤΑΣΤΗΜΑ ΣΤΗΝ ΑΝΑΛΗΨΗ

Επί της οδού Θεσσαλονίκης. Επιφανείας 50τ.μ., ελεύθερο χρήσεως.
Διαθέτει πρόσωπο 4,00m και ύψος 4,20m.
Έτοιμο προς λειτουργία.

Αξίας 250,000€

XΠ401/2029

Εθν. Αντιστάσεως 83, Τηλ: 22410 73819, 74917, Fax: 22410 38641
Κιν: 6944 374546, 6945 292030, Url: www.euroktimatiki.gr, E-mail: info@euroktimatiki.gr

ενοικιασεις

συνέχεια από την προηγούμενη

ΠΩΛΟΥΝΤΑΙ ΔΙΑΜΕΡΙΣΜΑΤΑ ΑΠΟ ΙΔΙΟΚΤΗΤΗ

74 τ.μ. αρίστης κατασκευής στον α' και β' όροφο με ασανσέρ, κεντρική θέρμανση, ηλιακό θερμοσίφωνα, ηλεκτρικά ρολά παραθύρων, επί της οδού Περγάμου και Σινώπης γωνία, περιοχή Φανερωμένης-πόλη Ρόδου.

Αναλαμβάνουμε αντιπαροχές και ανταλλαγές ακινήτων

ΦΩΤΑΚΗΣ ΜΙΧΑΗΛ
ΚΑΤΑΣΚΕΥΑΣΤΗΣ
Τηλ. 2241020949, κιν. 6932326055 ΜΑΤ5509(Γ)(1)

ΜΗΝΙΑΙΑ ΕΝΟΙΚΙΑΣΗ ΔΩΜΑΤΙΩΝ ΣΕ ΞΕΝΟΔΟΧΕΙΟ

Το **ξενοδοχείο ΝΟΥΦΑΡΑ** που βρίσκεται στο **κέντρο της πόλεως Ρόδου (10 λεπτά από το Παν/μιο Αιγαίου) επί της Γρ. Λαμπράκη 35,** ενοικιάζει δωμάτια σε φοιτητές και σε οποιονδήποτε άλλο ενδιαφερόμενο.

Το δωμάτιο διαθέτει:
1) Ατομικό μπάνιο
2) Τηλέφωνο
3) Ραδιόφωνο
4) Τηλεόραση
5) Ψυγείο
6) Θέρμανση
7) Ζεστό νερό
8) Κοινόχρηστο χώρο για επιτραπέζια παιχνίδια
9) Εβδομαδιαίος καθαρισμός δωματίου και
10) Διάθεση ιματισμού (σεντόνια, κουβέρτες)

ΜΑΤ5055(Γ)

ΠΛΗΡ. ΤΗΛ. 2241024545

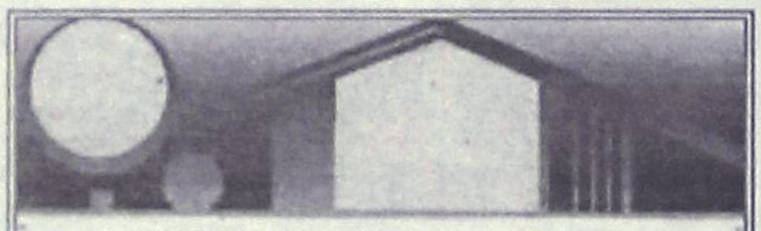

ΚΤΗΜΑΤΟΜΕΣΙΤΙΚΟ ΓΡΑΦΕΙΟ

ΑΙΓΑΙΟΚΤΗΜΑΤΙΚΗ

ΕΠΙΛΕΓΜΕΝΕΣ ΠΡΟΤΑΣΕΙΣ ΑΚΙΝΗΤΩΝ

-40τμ καιν/ργια γκαρ/νιέρα στο Καρακόνερο 85.000€
-44τμ καινούργιο διαμ/σμα α΄ορ.στην Ανάληψη 87.000€
-55τμ μονοκατοικία (δοκιμαστικός χώρος) προέκταση Αννης Μαρίας 75.000€
-60τμ 2 γκαρ/ρες καιν/ργιες στο Νισχώρι 136.000€
-70τμ διώροφη μεζ/τα στην Βενετοκλείων 85.000€
-75τμ καιν/ργιο διαμ/σμα στο Καρακόνερο 150.000€
-78τμ καινούργιο (ισόγειο) Καρακόνερο 175.000€
-80τμ ανακ/νο (α΄ορ) διαμ/σμα Βενετόκλειο 140.000€
-80τμ μετ/νο (6΄ορ-2υπν) στην Ανάληψη 125.000€
-81τμ καιν/ργιο διαμ/σμα (1 έτους)στους Δασκάλους 155.000€
-89τμ καινούργιο (ά ορ) Μιχ.Πετρίδη 180.000€
-93τμ διαμέρισμα α΄ορ/φου στο Νισχώρι (και για επ/κή στέγη) (3υπν) 200.000€
-94τμ καιν/ργιο διαμ/σμα στους Τρεις (2υπν) 168.000€
-95τμ διαμ/σμα μετ/νο με απ/στη θέα Κένεντυ 200.000€
-98τμ ρετιρέ καιν/ργιο (3υπν) στο Ροδίνι 185.000€
-100τμ καινούργιο (ορ/σμα) Καρακόνερο 210.000€
-102τμ καινούργιο με γκαράζ Μίρα-Μάρε 205.000€
-103τμ (8 ετών) διαμ/σμα Άνω Ροδίνι (3υπν-2wc) 190.000€
-111τμ μετ/νο (3υπν),8 ορ/φου Άγιο Ιωάννη 180.000€
-116 τμ διαμ/σμα (α΄ορ-3υπν) Μητρόπολη 230.000€
-125τμ μεταχ/σμένο διαμ/σμα Ανάληψη 180.000€
-120τμ (3 γκαρ/ρες) καιν/ργιες Κοσκινού απ/στη θέα 110.000€
-140τμ καινούργια ανεξάρτητη μονοκατοικία Κοσκινού 419τμ οικ/δο 285.000€
-150τμ καινούργια μον/κία σε 1στρ στα Κοσκινού 270.000€
-171τμ καινούργια μεζονέτα στο Ροδίνι 330.000€
-180τμ μεζ/τα καινούργια σε 300τμ οικ/δο Ροδίνι 300.000€
-190τμ μονοκατοικία καινούργια Κοσκινού σε 650τμ οικ/δο 260.000€
-200τμ μεζονέτα καινούργια Ιαλυσό σε 900τμ οικ/δο 310.000€
-212τμ μεζ/τα σε μπετά σε οικ/κό συν/σμό στην Καΐρ 155.000€
-23 τμ κατάστημα στο Μανδράκι (ελεύθερο μίσθωσης) 140.000€
-50τμ κατάστημα στο Μανδράκι (μισθωμένο) 620.000€
-62τμ κατάστημα ισόγειο με 62τμ υπ/30τμ πατάρι Ακαδημία 545.000€
-69τμ κατάστημα στο Μανδράκι (ελεύθερο μίσθωσης -τριώροφο) 450.000€
-209τμ οικόπεδο στην Ανάληψη (Σ.Δ.1) 125.000€
-324τμ οικόπεδο στο Μηδεια (Σ.Δ 0,6) 200.000€
-320τμ οικόπεδο εντός οικισμού Σορωνής κτίζει 192τμ, 38.000€
-475τμ οικόπεδο (ΣΔΟ,6) στη Γ Σεφέρη με υπέροχη θέα 475.000€
-1.000τμ οικόπεδο με οικ/μική άδεια για μον/κία στα Κοσκινού ,100.000€
-3στρ(προοπτική δόμησης 2.400τμ γίνονται 6 οικ/δα των 500τμ με δόμηση Έκαστο 400τμ) εντός οικισμού, παραθαλάσσιο Μαή Φάνες 270.000€
-340τμ οικ/κός συν/σμός Πολυπέκτων στο Καρακόνερο 150.000€

ΕΚΤΟΣ ΑΥΤΩΝ ΤΩΝ ΑΚΙΝΗΤΩΝ ΔΙΑΘΕΤΟΥΜΕ ΜΕΓΑΛΗ ΠΟΙΚΙΛΙΑ ΣΕ ΔΙΑΜ/ΤΑ ΜΕΖ/ΤΕΣ ΟΙΚΟΠΕΔΑ ΚΑΤΑΣΤΗΜΑΤΑ ΓΡΑΦΕΙΑΣΤΙΣ ΚΑΛΥΤΕΡΕΣ ΤΙΜΕΣ ΤΗΣ ΑΓΟΡΑΣ ΑΝΑΛΑΜΒΑΝΟΥΜΕ ΤΗΝ ΕΝΟΙΚΙΑΣΗ ΤΟΥ ΔΙΑΜΕΡΙΣΜΑΤΟΣ ΣΑΣ ΣΕ ΠΟΛΥ ΣΥΝΤΟΜΟ ΧΡΟΝΙΚΟ ΔΙΑΣΤΗΜΑ ΜΕΓΑΛΥΤΕΡΗ ΛΙΣΤΑ ΤΩΝ ΑΚΙΝΗΤΩΝ ΜΑΣ ΚΑΘΕ ΔΕΥΤΕΡΑ ΣΤΗΝ ΕΦΗΜΕΡΙΔΑ ΓΝΩΜΗ

ΡΕΝΑ ΒΑΖΟΥΚΟΥ ΚΑΙ ΣΥΝΕΡΓΑΤΕΣ
(ΜΕΣΙΤΗΣ ΑΣΤΙΚΩΝ ΣΥΜΒΑΣΕΩΝ)
ΔΙΕΥΘ. ΓΡΑΦΕΙΟΥ ΔΗΜ. ΘΕΟΔΩΡΑΚΗ 3 ΤΚ 85100 ΡΟΔΟΣ (10-1 το πρωί καθημερινά) • Τηλ 22410-22943 • Fax 22410-28838 • κιν 6945466773 (τα τηλέφωνα απαντούν όλες τις ώρες της ημέρας) • email.vazoukou@acn.gr

ΧΠ851

ΕΝΟΙΚΙΑΖΕΤΑΙ ΓΚΑΡΣΟΝΙΕΡΑ ΕΠΙΠΛΩΜΕΝΗ ΛΟΥΞ, ΜΕ AIR CONDITION, ΕΠΙ ΤΗΣ ΛΕΩΦ. ΡΟΔΟΥ-ΛΙΝΔΟΥ (ΔΙΠΛΑ ΣΤΑ ΕΠΙΠΛΑ ΔΡΑΚΙΟΥ). ΕΝΟΙΚΙΟ 250 ΕΥΡΩ. ΠΛΗΡ. ΤΗΛ. 6947705717
ΜΖΤ121213

ΕΝΟΙΚΙΑΖΕΤΑΙ δυάρι 60 τ.μ. στην Ιξιά, σε 2ο όροφο, επιπλωμένο και εξοπλισμένο, κουζίνα, σαλοτραπεζαρία, υπνοδωμάτιο, WC, A/C, ψυγείο, κουζίνα, ηλεκτρ. πλυντήριο ρούχων. Τιμή 350 ευρώ. Πληρ. τηλ. 2241029101, 6947847038
ΜΖΤ171211

ΕΝΟΙΚΙΑΖΕΤΑΙ διαμέρισμα στην Ιαλυσό, Δημοκρατίας 75 κοντά στο Λύκειο. Πληρ. τηλ. 2241094494, 2241091510
ΜΧΡ14291

ΓΙΑΝΝΗΣ ΝΙΚΟΛΙΔΑΚΗΣ

Μηχανολόγος-Μηχανικός
Γαλλίας 12-Ρόδος • τηλ. (22410)22291, 35103

ΠΩΛΟΥΝΤΑΙ

ΔΙΑΜΕΡΙΣΜΑΤΑ
- 49 τ.μ., 55 τ.μ. στην οδό Καθοπούλη
- 85 τ.μ., 78 τ.μ., 88 τ.μ., 48 τ.μ., 110 τ.μ., 120 τ.μ., 63 τ.μ. στο Καρακόνερο με υπόγειες θέσεις parking και αποθήκες

ΜΕΖΟΝΕΤΑ
- 237 τ.μ. με κήπο και υπόγειο parking στην οδό Αισχίνη
- και 156 τ.μ. με χώρο parking στο Καρακόνερο

ΧΠ2675

ευσταθίου ΕΥΡΩΚΤΗΜΑΤΙΚΗ

ΚΤΗΜΑΤΟΜΕΣΙΤΙΚΟ ΓΡΑΦΕΙΟ
Εθν. Αντιστάσεως 83 • Τηλ.: 22410 73819, 74917
Κιν.: 6944 374546, 6945 292030
Fax: 22410 38641 • e-mail: info@euroktimatiki.gr

ΠΩΛΗΣΕΙΣ ΑΚΙΝΗΤΩΝ

Οικόπεδα

1) 3.640 τ.μ. οικόπεδο στην Ιαλυσό με άδεια οικοδομής για διώροφη μονοκατοικία 135 τ.μ. αξίας 120.0000€, 2) 500 τ.μ. στους Αγίους Αποστόλους (νέο σχέδιο πόλεως) με σ.δ. 0,8 Αξίας 300.000€. 3) 614 τ.μ. στους Αγίους Αποστόλους (νέο σχέδιο πόλεως). Αξίας 300.000€, 4) 1.400 τ.μ. στην Ιαλυσό με άδεια οικοδομής με δυνατότητα οικοδόμησης 150 τ.μ. κατοικίας. Αξίας 138.000€. 15 τ.μ. κατοικίας αξίας 140.000€ 5) 987 τ.μ. στην Ιαλυσό θέση Κανδήλι με άδεια οικοδομής 6) 304 τ.μ. στην Ιξιά (με δυνατότητα οικοδόμησης 240 τ.μ. κατοικίας) Αξίας 160.000 € 7) 1.000 τ.μ. στο Ροδίνι (με δυνατότητα οικοδόμησης 400 τ.μ. κατοικίας) Αξίας 350.000 € 8) 1000 τ.μ. στην Ιαλυσό (με δυνατότητα οικοδόμησης 120 τ.μ. κατοικίας) Αξίας 110.000 € 9) 2000 τ.μ. στην Ιαλυσό (με δυνατότητα οικοδόμησης 200 τ.μ. κατοικίας) Αξίας 220.000 € 10) 3.640 τ.μ. στην Ιαλυσό (με δυνατότητα οικοδόμησης 135 τ.μ. κατοικίας) Αξίας 120.000 € 11) 4000 τ.μ. στα Κοσκινού με πανοραμική θέα (με δυνατότητα οικοδόμησης 200 τ.μ. κατοικίας) Αξίας 215.000 € 12) 4000 τ.μ. στα Κοσκινού με εξαιρετική θέα (με δυνατότητα οικοδόμησης 200 τ.μ. κατοικίας) Αξίας 300.000 € 13) 4.010 κοντά στην Εθν. Οδό Λινδου - Αεροδρομίου για επαγγελματική χρήση (με δυνατότητα οικοδόμησης 3.600 τ.μ. Βιοτεχνικού Χώρου) Αξίας 180.000 € 14) 5.300 τ.μ. στα Ασγούρου (με δυνατότητα οικοδόμησης 200 τ.μ. κατοικίας) Αξίας 190.000 €

Διαμερίσματα

1) 50 τ.μ. περιοχή Αγ. Ιωάννης ισόγειο πλήρως ανακαινισμένο με 1 υπνοδωμάτιο. Αξίας 90.000€ 2) 50 τ.μ. στην Μ. Κλαδάση με 1 υπν/τιο Αξίας 90.000€ 3) 70 τ.μ. στην Ιξιά (Σωτήρος) με 2 υπν/τια Αξίας 94.000€ 4)85τ.μ στο Ροδίνι Β' ορόφου με 2 υπν/τια ,σαλόνι, κουζίνα, μπάνιο. Αξίας 145,000€ 5) 82 τ.μ. στην Ιαλυσό με δυο υπνοδωμάτια σε νεόδμητη πολυτελή οικοδομή με κεντρική θέρμανση ηλιακό θερμοσίφωνα. Αξίας 140.000€ 6) 80 τ.μ. στην Αγ. Σοφίας με 2 υπν/τια Αξίας 176.000€ 7) 81 τ.μ. στην Ανάληψη επί της οδού Αισχίνη σε νεόδμητη οικοδομή με πάρκιν. Αξίας 180.000 € 8) 80 τ.μ. στην Λαγκάνη (περιοχή Δασκάλους) με 2 υπν/τια Αξίας 85.000€ 9) 92τ.μ στην Ιαλυσό (περιοχή πίσω από το δημαρχείο) σε οικοδομή 3 ετών με 2 υπνοδωμάτια, σαλόνι, κουζίνα 2 μπάνια, αποθήκη διαθέτει: αυτόνομη κεντρική θέρμανση, μεγάλες βεράντες ,ηλιακό θερμοσίφωνα. Αξίας 170,000€ 10) 92τ.μ επί της Ανθούλας Ζερβού σε νεόδμητη οικοδομή στο κέντρο της πόλης με 2 υπν/τια, σαλόνι, κουζίνα, 2 μπάνια, διαθέτει:αποκλειστική θέση στάθμευσης και αποθήκη. Αξίας 200,000€ 11)95 τ.μ. στην Ηλιούπολη με 2 υπνοδωμάτια αξίας 95.000 € 12)95 τ.μ. στην 28ης Οκτωβρίου με 2 υπν/τια Αξίας 250.000€ 13) 95 τ.μ. στην Ιξιά (Σωτήρος) με 2 υπν/τια Αξίας 90.000€ 14) 100τ.μ περιοχή Αννης - Μαρίας με 2 υπν/τια, σαλόνι, κουζίνα, μπάνιο πολυτελούς κατασκευής σε οικοδομή 4 ετών. Με αποκλειστική θέση στάθμευσης. Αξίας 200,000€ 15) 100 τ.μ. 1ου ορόφου περιοχή Θ. Σοφούλη, διαθέτει 3 υπν/τια, σαλόνι, κουζίνα, μπάνιο, πλήρως εξοπλισμένο, με ηλιακό θερμοσίφωνα. Αξίας 160.000€ 16)75τ.μ σε νεόδμητη οικοδομή στην Ιαλυσό με 2 υπν/τια, σαλόνι, κουζίνα, μπάνιο, διαθέτει:κεντρική αυτόνομη θέρμανση, ηλιακό θερμοσίφωνα. Αξίας 150,000€ 17) 110 τ.μ. με 3 υπν/τια στους Αγ. Αποστόλους β' ορόφου αξίας 117.000€ 18) 107 τ.μ. στην Ρόδου-Λίνδου (κοντά στην ΔΕΥΑΡ) με 3 υπν/τια Αξίας 130.000€ 19) 110 τ.μ. στην Ανθ. Ζερβού με 3 υπν/τια Αξίας 225.000 € 20) 110 τ.μ. στην Ιαλυσό με 3 υπν/τια Αξίας 120.000 € 21) 110 τ.μ. στην Νηρηίδων (Καρακόνερο) με 3 υπν/τια Αξίας 220.000€ 22) 116 τ.μ. στην Μ. Πετρίδη με 3 υπν/τια Αξίας 257.000 € 23) 120 τ.μ. στην Ιαλυσό με 3 υπν/τια Αξίας 125.000 € 24)120 τ.μ. στην Νηρηίδων (Καρακόνερο) με 3 υπν/τια Αξίας 240.000† 25) 126 τ.μ. στην Γρηγορίου Ε΄ με 3 υπνοδωμάτια Αξίας 315.000 € 26)100τ.μ. στην Ανάληψη με 2 υπν/τια, σαλόνι, κουζίνα, 2 μπάνια, διαθέτει:κεντρική αυτόνομη θέρμανση, ηλιακό θερμοσίφωνα, τζάκι, τέντες, επένδυση γρανίτη στη κουζίνα, πλήρη κλιματισμό με εκπληκτική θέα στο Μόντε Σμιθ. Αξίας 220.000€

ΜΟΝΟΚΑΤΟΙΚΙΕΣ - ΜΕΖΟΝΕΤΕΣ

1) Μονοκατοικία 45 τ.μ. στην Κρεμαστή πλήρως ανακαινισμένη με εξαιρετική θέα στη θάλασσα. Αξίας 70.000 € 2) Μεζονέτα 107 τ.μ. περιοχή Δασκάλοι με 54 τ.μ. αυλή σε άριστη τοποθεσία. Αξίας 300.000€ 3)111 τ.μ. στα Κοσκινού , εντός οικοπέδου 160 τ.μ. αξίας 230.000€ 2140 τ.μ. στην Ιαλυσό Αξίας 280.000 € 4) 125 τ.μ. μονοόροφη, νεόκτιστη, σε 375 τ.μ. οικόπεδο πολυτελούς κατασκευής, με τρία υπνοδωμάτια, σαλόνι, κουζίνα, μπάνιο. Αξίας 270.000 € 5)128τ.μ Μεζονέτα σε μπετά στην Παστίδα εντός οικοπέδου 300τ.μ, εντός σχεδίου οικισμού με δυνατότητα ανοικοδόμησης 24τ.μ επί πλέον Αξίας 100,000€ 6) 133 τ.μ. στο Μόντε Σμιθ πολυτελούς κατασκευής, με αρχιτεκτονικό σχεδιασμό, με τρία υπνοδωμάτια, σαλόνι-κουζίνα, νεόκτιστη-ετοιμοπαράδοτη, με διαμορφωμένο κήπο 120 τ.μ., με πλήρης θέρμανση και τζάκι Αξίας 390.000€ 7)140 τ.μ. στην Παστίδα Αξίας 220.000 € 8) 140 τ.μ. στην Ιαλυσό Αξίας 280.000 € 9) 150 τ.μ. στην Ιαλυσό Αξίας 300.000 € 10)155 τ.μ. στην Ιξιά Αξίας 279.000 € 11) 155 τ.μ. στην Ιξιά Αξίας 281.000 € 12) 160 τ.μ. στην Ιαλυσό Αξίας 350.000 € 13) 160 τ.μ. στα Κοσκινού Αξίας 380.000 € 14) 160 τ.μ. στις Φάνες Αξίας 190.000€ 15) 200 τ.μ. στους Πρόποδες Φλερήμου στην Ιαλυσό Αξίας 380.000 € 16) 280 τ.μ. στην λειωφ. Κρεμαστής - Π. Αεροδρομίου Αξίας 320.000 €

ΚΑΤΑΣΤΗΜΑΤΑ

1) 30 τ.μ. στο Κέντρο της Πόλης (με άμεση παράδοση χρήσης) Αξίας 450.000€ 2)30τ.μ επί της Ι. Καζούλη στο κέντρο της πόλης με 30τ.μ πατάρι Αξίας 125,000€ 3)50τ.μ στην Ανάληψη επί της οδού Θεσσαλονίκης έτοιμο προς λειτουργία, Αξίας 250.000€ 4) 61 τ.μ. στο Κέντρο της Πόλης (με άμεση παράδοση χρήσης) Αξίας 590.000€ 5)67,50τ.μ επί της οδού Διαγοριδων με 37,50τ.μ πατάρι Αξίας 270,000€ 6)100 τ.μ. στην Ανάληψη (κεντρικά) Αξίας 580.000 € 7) 160 τ.μ. στην Μιχαήλ Πετρίδη αξίας 290.000 8) 43 τ.μ. στην Ιαλυσό επί της Ιερού Λόχου (με άμεση παράδοσης χρήσης). Αξίας 120.000 ευρω. 9) Κατάστημα επί της οδού Πολυδώρου στην Παλιά Πόλη 53 τ.μ. συν 1ος όροφος 53 τ.μ., 10) 86 τ.μ. ισόγειο κατάστημα επί της πλατείας Εβραίων Μαρτύρων Παλιά Πόλη συν 1ος όροφος 90 τ.μ., 11) 2 καταστήματα επιφανείας 62,07 τ.μ. το καθε ένα επί της οδού Ηλία Βενέζη Αξίας 180.000 € έκαστο.

ΧΠ401/2029

ΚΤΗΜΑΤΟΜΕΣΙΤΙΚΟ ΓΡΑΦΕΙΟ ΜΠΕΡΤΣΕΛΗΣ ΣΠΥΡΟΣ

ΠΩΛΗΣΕΙΣ - ΑΓΟΡΕΣ-ΕΝΟΙΚΙΑΣΕΙΣ ΑΚΙΝΗΤΩΝ

ΔΙΑΜΕΡΙΣΜΑΤΑ

- 50 τ.μ. στην Ανάληψη καινούργιο	87.000€
- 80 τ.μ. στην Ανάληψη μετα χειρισμένο με τζάκι	125.000€
- 75 τ.μ. στην Ιξιά καινούργιο	150.000€
- 80 τ.μ. στην Λεωφ. Λίνδου μεταχειρισμένο	126.000€
- 80 τ.μ. στην Ιαλυσό καινούργιο	160.000€
- 93 τ.μ. Ανάληψη μεταχ/νο με θέα	180.000€
- 112 τ.μ. στην Ανάληψη καινούργιο lux	227.000€

ΜΟΝΟΚΑΤΟΙΚΙΕΣ

- 180 τ.μ. στο Ροδίνι σε οικόπεδο 290 τ.μ.	340.000€
- 120 τ.μ. σε μπετά σε οικ. 1000 στην Παστίδα	130.000€
- 115 τ.μ. 3 ετών σε οικ. 245 τ.μ. στην Παστίδα	230.000€
- 120 τ.μ. σε οικ. 200 τ.μ. στην Κρεμαστή καινούργιο	170.000€
- 126 τ.μ. μεζονέτα σε οικοπ. 250 τ.μ. στην Παστίδα	190.000€
- 180 τ.μ. στην Κρεμαστή	190.000€
- 180 τ.μ. στην Κρεμαστή με τζάκι	220.000€

ΟΙΚΟΠΕΔΑ

- 88 τ.μ. οικ. στα Κοσκινού με θέα, βάση μπετό 75 τ.μ.	60.000€
- 800 τ.μ. στην Κρεμαστή	130.000€
- 1000 τ.μ. στην Παστίδα με άδεια 120 τ.μ.	95.000€
- 1000 τ.μ. στην Δαματριά με άδεια 140 τ.μ.	65.000€
- 6.100 τ.μ. με δόμηση 150 τ.μ. στον Κάτω Καλαμώνα	95.000€

ΚΑΤΑΣΤΗΜΑΤΑ

- Επί της οδού Λίνδου 53 ισόγειο, 53 υπόγειο, 28 πατάρι 350.000€

ΣΤΗΝ ΔΙΑΘΕΣΗ ΣΑΣ ΜΕΓΑΛΗ ΛΙΣΤΑ ΑΚΙΝΗΤΩΝ ΚΑΙΝΟΥΡΓΙΩΝ ΚΑΙ ΜΕΤΑΧΕΙΡΙΣΜΕΝΩΝ ΚΑΤΟΙΚΙΩΝ, ΚΑΤΑΣΤΗΜΑΤΩΝ ΚΑΙ ΟΙΚΟΠΕΔΩΝ

ΕΚΔΟΣΕΙΣ ΔΑΝΕΙΩΝ ΖΗΤΟΥΝΤΑΙ ΓΙΑ ΠΡΟΣ ΠΩΛΗΣΗ ΑΚΙΝΗΤΑ

ΤΕΡΨΙΧΟΡΗΣ 14, ΡΟΔΟΣ (ΕΝΑΝΤΙ ΕΣΠΑΤ. ΜΑΚ ΜΑΚ)
ΤΗΛ. FAX: 2241033608 - ΚΙΝ. 6944604309

ΣΑΒΒΑΙΔΗΣ & Συνεργατες

Μεσιτες & Συμβουλοι Ακινητων

ΠΩΛΗΣΕΙΣ ΟΙΚΟΠΕΔΩΝ

ΕΝΤΟΣ ΣΧΕΔΙΟΥ: 1- Ασκληπιείο 131 τμ **26,000 €** (ref: 3167), **2- ΝΕΟ!** 2 οικόπεδα 130 τμ & 110 τμ από **35,000 €** έκαστο (ref: 3354 & 3355), **3-** Λάρδος 460 τμ **38,000 €** (ref: 3317), **4-** Κρεμαστή 243,30 τμ **60,000 €** (ref: 3220), **5-** Παστίδα 200 τμ **60,000 €** (ref: 2927), **6-** Καλυθιές 425 τμ με άδεια οικοδομής 80 τμ, **60,000 €** (ref: 3322), **7-** Γεννάδι 1,480 τμ με θέα θάλασσα, **72,500€** (ref: 2794), **8-** Καλυθιές 850 τμ με άδεια οικοδομής 165 τμ, **100,000€** (ref:3319), **9-** Θεολόγος 1,876 τμ με θέα θάλασσα, ΣΔ 0,4, **122,500€**(ref:3068), **10-** Ρόδος 400 τμ, ΣΔ 0,6, **155,000 €** (ref: 2685), **11-** Ρόδος 400 τμ, ΣΔ 0,6, **165,000 €** (ref: 2968), **12-** Ροδίνι-Ρόδος 400 τμ, ΣΔ 0,4,**185,000 €** (ref: 1267), **13-** Μήδεια-Ρόδος 400 τμ, ΣΔ 0,4, **200,000 €** (ref: 2634),**14-** Θεολόγος 5,600 τμ, ΣΔ 0,5, **296,000 €** (ref: 3276),**15-** Ιαλυσός 3,812 τμ, με άδεια για 11 μονοκατοικίες, **850,000 €** (ref: 904), **16-** Ρόδος (απέναντι από το Ροδίων Παιδεία), 1,322 τμ, ΣΔ 0,6, **850,000 €** (ref: 2931), **17-** Ιαλυσός 3,250 τμ, **1,300,000 €** (ref: 2271), **18-** Κέντρο-Ρόδος 882 τμ, ΣΔ 1,6, **2,150,000 €** (ref: 1971)

ΕΚΤΟΣ ΣΧΕΔΙΟΥ: 1- Θεολόγος 6,430 τμ, **54,000 €** (ref: 1990), **2-** Ασκληπιείο 1,193 τμ, **55,000 €** (ref: 3312), **3-** Καλαβάρδα 2,520 τμ, **60,000 €** (ref: 2699), **4-** Καλαβάρδα 5,435 τμ, **70,000 €** (ref: 3024), **5-** Ασκληπιείο-Μεγάλη Γη 4,000 τμ, **85,000 €** (ref: 2892), **6-** Κατταβιά 5,146 τμ, **90,000 €** (ref: 2969), **7-** Γεννάδι 3,200 τμ, 300 μ από το χωριό και 400 μ από την θάλασσα **100,000 €** (ref: 3284), **8-** Κρεμαστή 2,460 τμ, **105,000 €** (ref: 3177), **9-** Λαχανιά 5,680 τμ με θέα θάλασσα **110,000 €** (ref: 2876), **10-** Βληχά-Λίνδος 1,445 τμ **110,000 €** (ref: 3147), **11-ΠΩΛΗΘΗΚΕ!** Αφάντου 11,800 τμ με θέα θάλασσα, **150,000 €** (ref: 3151), **12-** Τσαμπίκα 11,250 τμ με θέα θάλασσα **165,000 €** (ref: 2559), **13-** Κανδηλί 4,720 τμ **170,000 €**(ref: 3295), **14-** Ψάλτος-Λίνδος 4,160 τμ, **175,000 €**, **15- ΝΕΟ!** Γεννάδι εντός ζώνης 2,500 τμ, **185,000 €** (ref: 3351) (ref: 3061), **16- ΝΕΟ!** Γεννάδι εντός ζώνης με δρόμο, 6,500 τμ, **250,000 €** (ref: 3347), **17-** Φαληράκι 5,875 τμ, με θέα θάλασσα **250,000 €** (ref: 2816),**18-** Καλυθιές 10,000 τμ με θέα το Φαληράκι, **280,000 €** (ref: 3234),**19-** Ιαλυσός (εντός ζώνης) 6,685 τμ,**300,000€** (ref: 3275), **20- ΝΕΟ!** Γεννάδι 5,200 τμ με πρόσοψη στον κεντρικό δρόμο, **320,000 €** (ref: 3360), **21-** Πλημμύρι-Κατταβιά 10,928 τμ, 100 μ από την θάλασσα, **380,000 €** (ref: 2763), **22- ΝΕΟ!** Βληχά 3,650 τμ με πρόσοψη στον κεντρικό δρόμο και απεριόριστη θέα θάλασσα, **320,000€**(ref: 3361) **23-** Παραδείσι 10,000 τμ, επί της δημοσίαςοδού, **650,000 €** (ref: 3199), **24-** Βληχά-Λίνδος, 12,000 τμ, **660,000 €**, με θέα θάλασσα (ref: 1145), **25-** Μαρισά 34,800 τμ, **700,000 €** (ref: 2942), **26-** Πεύκοι-Λίνδος 38,960 τμ. με θέα θάλασσα, **800,000 €** (ref: 3062), **27-** Εμπορικό ακίνητο επί της Ρόδου-Λίνδου, 6,582.50 τμ, **855,000 €** (ref: 3303), **28-** Γωνιακό οικόπεδο επί της Ρόδου-Λίνδου 3,262 τμ με κόμβο, **1,400,000 €** (ref: 3340), **29-** Κοσκινού, λίγο μετά το μουσικό γυμνάσιο, 7,790 τμ,**1,600,000 €** (ref: 3144), **30-** Εμπορικό ακίνητο επί της Ρόδου-Λίνδου, 11,635 τμ, **2,500,000 €** (ref: 3329), **31-** Πλημμύρι-Κατταβιά, 227,000 τμ, **15,890,000 €** (ref: 3052).

ΜΧΠ6659

...πάνω από 3,000 ακίνητα στην διάθεση σας!

Γρ. Λαμπράκη 14, Ρόδος 85100
τηλ: 2241026281, Φαξ: 2241034663

ενοικιασεις

συνέχεια από την προηγούμενη

ΕΝΟΙΚΙΑΖΕΤΑΙ κατάστημα 75 τ.μ. και 100 τ.μ. αυλή στην Ιαλυσό επί της Ιερού Λόχου 18. Πληρ. τηλ. 6942057580
MZT121211

ΕΝΟΙΚΙΑΖΕΤΑΙ διαμέρισμα 70 τ.μ. σε άριστη κατάσταση σε όροφο επί της οδού Πειραιώς στη Ρόδο. Πληρ. τηλ. 2241033992, 6942210685
MZT121201

ΕΝΟΙΚΙΑΖΕΤΑΙ επιπλωμένο **διαμέρισμα** 50 τ.μ. πλησίον κιν. Μετροπόλ. Πληρ. τηλ. 2241032943, 6945596443
MZT121205

ΕΝΟΙΚΙΑΖΕΤΑΙ διαμέρισμα στην Κρεμαστή, σε άριστη κατάσταση (ψευδοροφές και κρυφός φωτισμός, εσωτερική ξύλινη σκάλα, δάπεδα από γρανιτόπλακα, εντοιχισμένη κουζίνα από λάκα, ηλιακός θερμοσίφωνας) κατάλληλο για γάμο. Πληρ. τηλ. 6948065894
MZT111214

ΕΝΟΙΚΙΑΖΕΤΑΙ δυάρι σε καινούργια πολυκατοικία επί της Καναδά 52. Πληρ. τηλ. 6972079489, 6937195919 και 2241034484 (7-9 βράδυ)
MZT111216

ΠΩΛΕΙΤΑΙ

Στην Ρόδο, λίγα λεπτά από το κέντρο, μοναδική μεζονέτα 225τμ, με υπόγειο γκαράζ, 4 υπνοδωμάτια, 3 μπάνια και θέα θάλασσα, **350,000 €**...(ref: 2991)

πληροφορίες στο τηλ 2241026281

ΣΑΒΒΑΙΔΗΣ & Συνεργατες
Μεσιτες & Συμβουλοι Ακινητων
MXΠ659



μεζονέτες πολυτελούς κατασκευής από ιδιοκτήτη-κατασκευαστή σε μπετά ή τελειωμένες των 120-130-160 τ.μ. σε οικόπεδο 250 και 330 τ.μ. με θέα το Φιλέρημο.

Πληρ. τηλ. 6944636141

ΜΑΤ5296(Γ)

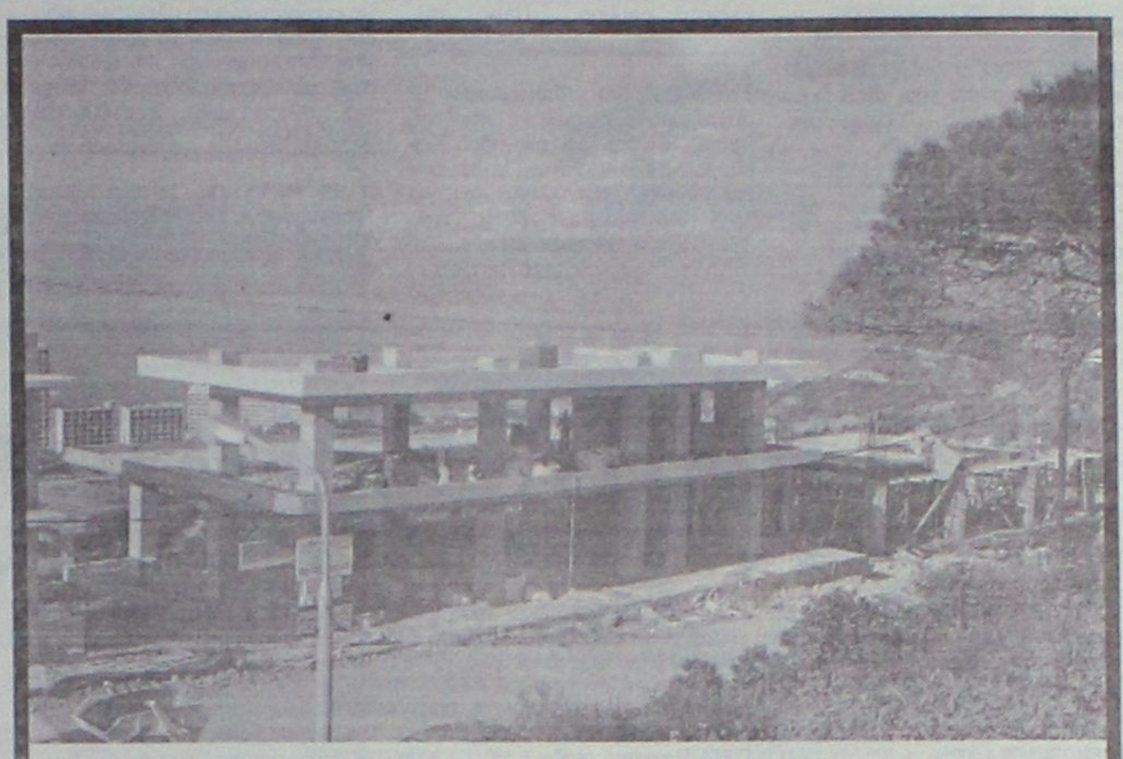

ΠΩΛΟΥΝΤΑΙ - ΕΝΟΙΚΙΑΖΟΝΤΑΙ

ΚΑΤΑΣΤΗΜΑΤΑ - ΓΡΑΦΕΙΑ - ΑΠΟΘΗΚΕΣ

ΕΠΙ ΤΗΣ Γ. ΣΕΦΕΡΗ

(ΔΙΠΛΑ ΣΤΟΝ ΒΕΡΟΠΟΥΛΟ ΚΑΙ ΠΡΙΝ ΤΟ ΝΕΟ ΝΟΣΟΚΟΜΕΙΟ)

ΣΕ ΝΕΟ-ΑΝΑΓΕΙΡΟΜΕΝΕΣ ΟΙΚΟΔΟΜΕΣ ΜΕ ΑΠΕΡΙΟΡΙΣΤΗ ΘΕΑ ΚΑΤΑΛΛΗΛΑ ΚΑΙ ΓΙΑ ΙΑΤΡΕΙΑ, ΦΑΡΜΑΚΕΙΑ, ΙΑΤΡΙΚΑ ΕΙΔΗ, ΑΝΘΟΠΩΛΕΙΑ ΚΛΠ.

ΠΛΗΡ ΤΗΛ 22410-62517 ΚΑΙ 6932612032

ΧΠΚΤΗ015

ΔΙΑΜΕΡΙΣΜΑΤΑ ΕΥΚΑΙΡΙΕΣ ΠΡΟΣ ΠΩΛΗΣΗ



Ιαλυσός ρετιρέ 87 τμ με θέα θάλασσα, **135,000 €** ...(ref: 3390)



Ιαλυσός καινούριο, 86,58 τμ, με παρκέ, αυτόνομη θέρμανση και κλιματισμό, **150,000 €**...(ref: 3128)



ΠΩΛΗΘΗΚΕ



Ρόδος-κέντρο Ά Β ορόφου 90 τμ, ανακαινισμένο, με θέση πάρκινγκ και θέα θάλασσα, **105,000 €**...(ref: 2700)



ΠΩΛΗΘΗΚΕ



Ασγούρου 84 τμ,ανακαινισμένο Ά Β ορόφου, **55,000 €**...(ref: 3363)

ΧΠ659

ΣΑΒΒΑΪΔΗΣ & Συνεργάτες
Μεσίτες & Σύμβουλοι Ακινήτων

Γρ. Λαμπράκη 14 & Αμερικής, Ρόδος
Τηλ: 22410-26281, fax: 22410-34663

ενοικιασεις

συνέχεια από την προηγούμενη

ΕΝΟΙΚΙΑΖΕΤΑΙ επιπλωμένο **διαμέρισμα** ισόγειο επί της οδού Δημ. Αναστασιάδη 45Β. Πληρ. τηλ. 2241039851, 6973920104
ΜΖΤ111222

ΕΝΟΙΚΙΑΖΕΤΑΙ studio επιπλωμένο κοντά στη θάλασσα στην Ιαλυσό για μικρό ή μεγάλο διάστημα. Διαθέτει πολυκουζινάκι με τον εξοπλισμό του, τηλεόραση, μπαλκόνι και διαρκώς ζεστό νερό. Ευρίσκεται μέσα σε όμορφο κήπο με ιδιωτικό κλειστό parking. Πληρ. τηλ. 6936570851 ΜΑΤ5538

ΕΝΟΙΚΙΑΖΕΤΑΙ διαμέρισμα 2 υπνοδωματίων, σαλόνι, κουζίνα, μπάνιο, 84 τ.μ. επί της οδού Χειμάρρας 31 κοντά στο Πανεπιστήμιο Αιγαίου, κατάλληλο και για λογιστικό γραφείο. Πληρ. τηλ. 2241035404, 6945935501
ΜΖΤ081226

ENOIKIAZETAI επιπλωμένο **διαμέρισμα** β' ορόφου 95 τ.μ. διαμπερές με απεριόριστη θέα. Αποτελούμενο από ευρύχωρο σαλόνι, κουζίνα με εντοιχισμένα τα ηλεκτρικά είδη, δύο κρεβατοκάμαρες με μεγάλες ντουλάπες, γραφείο και αποθήκη. Διαθέτει κλιματισμό και TV. Πληρ. τηλ. 6945411099, 2241090038, 6947942993 ΜΖΤ111212

IT IS RENTED in the village Archangelos in their foot of acropolis detached **house** 65 m² completely equirred, with central heating, a/c, unlimited view, parking and detached **house** 65 m² in the beach Stegna of Archangelos 20 m. from the wave with a/c, wisely, fireplace, completely equipped. Infromation telephone Mr Georges 6934043400
ΜΖΤ111209

ΕΝΟΙΚΙΑΖΕΤΑΙ ισόγειο **διαμέρισμα** 2άρι επί της Δαμασκηνού. Πληρ. τηλ. **2244061105,** 6978353486
ΜΖΤ081222

ΕΝΟΙΚΙΑΖΕΤΑΙ ισόγειο **διαμέρισμα** 106 τ.μ. δύο υπνοδωμάτια, σαλοτραπεζαρία, κουζίνα επί της Καναδά. Πληρ. τηλ. 2241023592, 09.00-14.00, 18.00-22.00
ΜΖΤ111208

ΕΝΟΙΚΙΑΖΟΝΤΑΙ ΔΙΑΜΕΡΙΣΜΑΤΑ: 1) 93 τ.μ. α' ορόφου στο Νιοχώρι 3 υπν. ενοίκιο 400 ευρώ. 2) **130 τ.μ.** τζάκι-θέρμανση, 2 υπν., α' ορόφου, 2 WC, Κοδρικτώνος, 500 ευρώ. 3) **150 τ.μ.** β'ορόφου, 4 υπν., Κοδρικτώνος, 800 ευρώ. 4) **210 τ.μ.** α' ορόφου, οροφοδιαμέρισμα μονοκατοικίας στ' Ασγούρου, 3 υπν., τζάκι-θέρμανση, θέα, 800 ευρώ. Πληρ. ΑΙΓΑΙΟΚΤΗΜΑΤΙΚΗ-ΒΑΖΟΥΚΟΥ ΡΕΝΑ τηλ. 2241022943, 6945466773, ΧΠΚΤΗ007.1

ΕΝΟΙΚΙΑΖΕΤΑΙ διαμέρισμα 80 τ.μ. β' ορόφου ευήλιο, ευάερο, επί της Κέννεντυ 33. 380 ευρώ μηνιαίως. Πληρ. τηλ. 6937345355
ΜΖΤ081220

ΕΝΟΙΚΙΑΖΟΝΤΑΙ γκαρσονιέρες και **studios** πλήρως εξοπλισμένα στο Ανω Ροδίνι. Πληρ. τηλ. 2241061628, 6944410537
ΜΖΤ291119

LandScope
ΑΝΑΠΤΥΞΗ ΑΚΙΝΗΤΩΝ

Λευκωσίας 1 & Εθνικής Αντίστασης
Κιν: 6976872626 , 6972257246
Τηλ / Φαξ : 22410 28629
www.landscope.gr

ΑΕ927

ΟΙΚΟΠΕΔΑ : 1)ΡΟΔΟΠΟΥΛΑ 488τμ. € 350.000. **2)ΔΡΟΜΟΣ ΝΟΣΟΚΟΜΕΙΟΥ** 4.000 τμ. 700.000. **3)ΑΣΓΟΥΡΟΥ** 2.000τμ. € 250.000. **4)ΚΑΝΔΥΑΙ** 16.080τμ. € 800.000. **5)ΚΑΝΔΥΑΙ** 1.000τμ. με άδεια οικοδομής, € 125.000. **6)ΜΙΧΑΗΛ ΠΕΤΡΙΔΗ** 362τμ. 230.000. **7)ΑΜΕΡΙΚΗΣ** 3.000τμ. € 2.000.000 **8)ΡΟΔΟΥ ΛΙΝΔΟΥ** 9.000τμ. με κόμβο, € 3.500.000. **9)ΡΟΔΟΥ - ΑΕΡΟΔΡΟΜΙΟΥ** 8.000τμ με κόμβο, € 1.100.000. **10)ΑΦΑΝΤΟΥ** 1.020τμ (άδεια οικοδομής/επί του επαρχιακού), € 155.000. **11)ΑΦΑΝΤΟΥ** 10.000τμ (εντός ζώνης), € 700.000. **12)ΤΣΑΪΡΙ** 5.000τμ € 155.000. **13)ΡΟΔΟΥ - ΑΕΡΟΔΡΟΜΙΟΥ** 2.500τμ , € 350.000. **14)ΤΡΕΙΣ** 2.000τμ (άδεια οικοδομής) € 164.000. **15)ΤΡΕΙΣ** 1000τμ (άδεια οικοδομής) €130.000. **16)ΚΟΣΚΙΝΟΥ** 9.300τμ. € 320.000. **17)ΚΟΣΚΙΝΟΥ** 8.000τμ. € 380.000. **18)ΚΟΣΚΙΝΟΥ** 4.000τμ. € 320.000. **19)ΑΥΤΟΣΤΕΓΑΣΗ** οικιστική μεριδα, € 160.000. **20)ΑΥΤΟΣΤΕΓΑΣΗ** οικιστική μεριδα, € 145.000. **21)ΠΑΣΤΙΔΑ** 500τμ. € 70.000. **22)ΚΟΛΥΜΠΙΑ** 38.000τμ.€ 760.000. **23)ΜΑΡΙΤΣΑ** 8.000τμ. € 80.000. **24)ΜΑΡΙΤΣΑ** 1.000 (εντός σχεδίου), € 100.000. **25)ΜΑΡΙΤΣΑ** 40.000τμ. € 240.000. **26)ΚΑΛΑΘΟΣ** 7.300τμ. παραλλιακό. € 340.000. **27)ΛΑΡΔΟΣ** 4.100τμ. € 145.000. **28)ΛΑΡΔΟΣ** 9.440τμ. € 350.000. **29)ΚΙΟΤΑΡΙ** 2.000τμ. € 85.000. **30)ΚΙΟΤΑΡΙ** 19.100τμ. € 300.000. **31)ΚΙΟΤΑΡΙ** 1.640τμ (άδεια οικοδομής). € 176.000. **32)ΚΙΟΤΑΡΙ** 34.500τμ. € 2.346.000. **33)ΚΙΟΤΑΡΙ** 800τμ , € 170.000. **34)ΚΙΟΤΑΡΙ** 60.000τμ. στο κύμα. € 2.700.000. **35)ΡΟΔΟΥ - ΑΕΡΟΔΡΟΜΙΟΥ** 2.500τμ με κόμβο. € 350.000. **36)ΚΙΟΤΑΡΙ** 7.000τμ. € 125.000. **37)ΚΙΟΤΑΡΙ** 28.000τμ. € 2.800.000. **38)ΓΕΝΝΑΔΙ** 50.000τμ. € 900.000 **39)ΓΕΝΝΑΔΙ** 17.000τμ. € 110.000. **40)ΛΑΧΑΝΙΑ** 1.350τμ. € 15.000. **41)ΠΛΗΜΜΥΡΙ** 5.750τμ. €105.000. **42)ΘΟΛΟΣ** 6.100τμ. € 95.000. **43)ΕΜΠΩΝΑ** εντός σχεδίου 135τμ. € 15.000. **44)ΛΑΡΔΟΣ** 23.000τμ. € 500.000. **45)ΡΟΔΟΥ - ΑΕΡΟΔΡΟΜΙΟΥ** 4.800τμ. € 350.000. **46)ΤΡΕΙΣ** 4.800τμ. € 165.000. **47)ΠΑΣΤΙΔΑ** 300τμ. € 60.000. **48)ΨΙΝΘΟΣ** 60.000τμ. € 150.000. **49)ΨΙΝΘΟΣ** 17.000τμ. € 50.000. **50) ΚΟΣΚΙΝΟΥ** 1.000τμ. (άδεια οικοδ). € 135.000. **51)ΚΑΛΥΘΙΕΣ** 3.600τμ. € 200.000. **52)ΚΑΛΥΘΙΕΣ** 2.200τμ. € 120.000. **53)ΚΑΛΥΘΙΕΣ** 13.500τμ. € 150.000. **54)ΑΣΚΛΗΠΙΕΙΟ** 300τμ. € 7.500. **55)ΚΙΟΤΑΡΙ** 9.000τμ. € 150.000

ΜΟΝΟΚΑΤΟΙΚΙΕΣ : 1)ΡΟΔΟΣ μεζ/τα 100τμ, 15τμ κήπος € 100.000. **2)ΡΟΔΟΣ** μεζ/τα 85τμ, 15τμ κήπος € 90.000. **3)ΑΝΑΛΗΨΗ** μεζ/τα 170τμ, 15τμ κήπος € 250.000. **4)ΙΑΛΥΣΟΣ** μον/κια 210τμ, 1000τμ οικόπεδο € 430.000. **5)ΙΑΛΥΣΟΣ** μον/κια 36τμ, 86τμ αυλή _ 85.000 (χρήζει ανακατασκευή). **6)ΙΑΛΥΣΟΣ** μον/κια 260τμ, 300 € 260.000 (ΣΟΒΑ). **7)ΙΑΛΥΣΟΣ** μον/κια 170τμ, οικόπεδος 1000τμ, € 280.000. **8)ΙΑΛΥΣΟΣ** 160τμ, κήπος 360τμ, € 285.000. **9)ΚΑΝΔΥΑΙ** 140τμ, κήπος 1000τμ, € 100.000. **10)ΚΑΝΔΥΑΙ** μον/κίες 155τμ, 1000 κήπος, € 175.000 (ΜΠΕΤΑ). **11)ΚΡΕΜΑΣΤΗ** μον/κίες 120τμ, αυλή 300τμ, € 170.000. **12)ΚΡΕΜΑΣΤΗ** μον/κίες 180τμ, αυλή 300τμ, € 190.000. **13)ΠΑΣΤΙΔΑ** 140τμ, με κήπο 300τμ, € 150.000(ΣΟΒΑ). **14)ΠΑΣΤΙΔΑ** 140τμ, με κήπο 300τμ, € 110.000(ΜΠΕΤΑ). **15)ΠΑΣΤΙΔΑ** 152τμ, με κήπο 300τμ, € 240.000. **16)ΠΑΣΤΙΔΑ** 158τμ κήπος 300τμ, € 245.000 **17)ΠΑΣΤΙΔΑ** 140τμ με κήπο 300τμ, € 240.000. **18)ΠΑΣΤΙΔΑ** 120τμ με κήπο 400τμ, € 210.000. **19)ΚΟΣΚΙΝΟΥ** 205τμ, με κήπο 1300τμ, € 320.000. **20)ΚΟΣΚΙΝΟΥ** μον/κίες 230τμ, 1.500 κήπος, € 320.000. **21)ΚΟΣΚΙΝΟΥ** μον/κίες 225τμ, 1.000 κήπος, € 170.000 (ΜΠΕΤΑ). **22)ΚΟΣΚΙΝΟΥ** μον/κίες 225τμ, 1.000 κήπος, € 225.000(ΣΟΒΑ). **23)ΚΟΣΚΙΝΟΥ** μον/κίες 225τμ, 1.000 κήπος, € 275.000. **24)ΚΟΣΚΙΝΟΥ** μον/κίες 140τμ, 1.300 κήπος, € 180.000 (ΜΠΕΤΑ). **25)ΚΟΣΚΙΝΟΥ** μον/κία 170 τμ, 1.300 κήπος, € 265.000. **26)ΚΟΣΚΙΝΟΥ** μον/κία 170 τμ, 1.300 κήπος, € 240.000. **27)ΚΟΣΚΙΝΟΥ** μεζονέτα 120τμ, € 220.000. **28)ΚΟΣΚΙΝΟΥ** 120τμ, κατοικία, € 115.000 (ΣΟΒΑ). **29)ΚΟΣΚΙΝΟΥ** 170τμ, με κήπο 1300τμ, € 140.000(ΜΠΕΤΑ). **30)ΚΟΣΚΙΝΟΥ** 180τμ, με κήπο 1300τμ, € 250.000. **31)ΚΟΣΚΙΝΟΥ** 240τμ, με κήπο 1.000τμ, € 450.000. **32)ΑΣΓΟΥΡΟΥ** μον/κία 216τμ, 1000τμ οικόπεδο € 170.000(ΜΠΕΤΑ). **33)ΑΣΓΟΥΡΟΥ** μον/κία 150τμ, 1000τμ οικόπεδο € 270.000. **34)ΓΕΝΝΑΔΙ** 75τμ, με κήπο 150τμ, € 135.000. **35)ΛΙΝΔΟΣ** 95τμ, εντός οικισμού, € 265.000. **36)ΛΑΡΔΟΣ** 100τμ, με κήπο 300τμ, € 210.000. **37)ΤΣΑΪΡΙ** 150τμ, κήπος 1.000τμ, € 140.000 (ΜΠΕΤΑ). **38)ΑΣΓΟΥΡΟΥ** 216τμ, κήπος 1.000τμ, € 170.000 (ΜΠΕΤΑ). **39)ΚΙΟΤΑΡΙ** 112τμ, κήπος 1.300τμ, € 279.000. **40)ΚΙΟΤΑΡΙ** 105τμ, κήπος 500τμ, € 250.000. **41)ΚΙΟΤΑΡΙ** 120τμ, κήπος 4.000τμ, € 550.000. **42)ΡΟΔΙΝΙ** 140τμ, με κήπο 40τμ, € 290.000 **43)ΡΟΔΙΝΙ** 315τμ, με κήπο 250τμ, € 510.000. **44)ΡΟΔΙΝΙ** 180τμ, με κήπο 300τμ, € 310.000. **45)ΡΟΔΙΝΙ** 180τμ, με κήπο αυτόνομο 300τμ, € 340.000. **46)ΦΥΤΩΡΙΟ** 260τμ, κήπος 2.000τμ, € 550.000. **47)ΝΙΟΧΩΡΙ** 60τμ, € 105.000. **48)ΝΙΟΧΩΡΙ** νεοκλασικό 250τμ. (δυο κατοικιών, 6 υδ, 2 κουζίνες, 3 λουτρά) € 400.000. **49)ΠΑΛΙΑ ΠΟΛΗ** 70τμ (161τμ. δόμηση), κήπος 224τμ, € 420.000. **50)ΚΑΛΥΘΙΕΣ** 140τμ. κήπος 750τμ, € 140.000 **51)ΡΟΔΟΠΟΥΛΑ** 120τμ, 100τμ υπόγειο, (+120τμ δόμηση), 1500 οικόπεδο. € 800.000. **52)ΚΑΣΤΕΛΛΟΡΙΖΟ** 120τμ, κήπος 50τμ. € 430.000. **53)ΕΜΠΩΝΑ** 70τμ, με κήπο 120τμ. € 45.000.

ΔΙΑΜΕΡΙΣΜΑΤΑ : 1)ΜΙΧΑΗΛ ΠΕΤΡΙΔΗ 85τμ. € 170.000. **2)ΜΙΧΑΗΛ ΠΕΤΡΙΔΗ** 80τμ, € 95.000. **3)ΑΝΑΛΗΨΗ** 133τμ, με κήπο 173τμ, € 293.000. **4)ΑΝΑΛΗΨΗ** 115τμ, κήπο 120τμ, € 254.000. **5)ΑΝΑΛΗΨΗ** 108τμ, κήπος 120τμ, € 239.000. **6)ΑΝΑΛΗΨΗ** 89τμ, κήπο 80τμ, €197.120. **7)ΑΝΑΛΗΨΗ** 88τμ, € 130.000. **8)ΑΝΑΛΗΨΗ** 45τμ, € 80.000. **9)ΑΝΑΛΗΨΗ** 90τμ, αυλή 135τμ, € 280.000. **10)ΑΝΑΛΗΨΗ** 125τμ, € 180.000. **11)ΑΝΑΛΗΨΗ** 50τμ, € 120.000. **12)ΑΝΑΛΗΨΗ** 90τμ,€ 200.000. **13)ΑΝΑΛΗΨΗ** 85τμ, € 120.000. **14)ΑΝΑΛΗΨΗ** 93τμ, € 210.000. **15)ΡΟΔΙΝΙ** 45τμ, € 60.000. **16)ΡΟΔΙΝΙ** 90τμ, € 140.000. **17)ΑΝΑΛΗΨΗ** 125τμ, € 150.000. **18)ΔΑΣΚΑΛΟΥΣ (ΑΙΣΧΙΝΗΣ)** 100τμ, € 155.000. **19) ΑΝΑΛΗΨΗ** 100τμ, (σοβά) € 120.000. **20)ΔΑΣΚΑΛΟΥΣ** 75τμ, €150.000. **21)ΚΕΝΕΝΤΥ** 93τμ, + αποθήκη 78τμ, € 230.000. **22)ΚΕΝΕΝΤΥ** 78τμ, _ 170.000. **23)ΟΡΦΑΝΙΔΟΥ** 85τμ, € 170.000. **24)ΚΑΡΟΣ** 74τμ, _ 160.000. **25) ΚΑΝΑΔΑ** 75τμ, € 176.000. **26) ΡΟΔΟΥ ΛΙΝΔΟΥ** 300τμ, € 300.000. **27)ΡΟΔΟΥ ΛΙΝΔΟΥ** 90τμ. € 140.000. **28)ΝΙΟΧΩΡΙ** 55τμ, κατοικία, € 105.000. **29)ΣΤΕΛΙΟΥ ΚΩΤΙΑΔΗ** 25τμ *4, € 220.000. **30)ΙΑΛΥΣΟΣ** 120τμ, € 180.000. **31)ΜΙΧΑΗΛ ΠΕΤΡΙΔΗ** 122τμ € 244.000. **32)ΙΑΛΥΣΟΣ** 106τμ. € 175.000. **33) ΜΙΧΑΗΛ ΠΕΤΡΙΔΗ** 118τμ. € 236.000. **34)ΜΙΡΑ ΜΑΡΕ** 85τμ, lux, € 180.000. **35)ΜΙΡΑ ΜΑΡΕ** 70τμ, € 150.500. **36)ΜΙΡΑ ΜΑΡΕ** 85τμ, lux, € 182.750. **37)ΜΙΡΑ ΜΑΡΕ** 110τμ, lux, € 236.500 **38)ΜΙΡΑ ΜΑΡΕ** 65τμ. € 139.500. **39)ΜΗΔΕΙΑ** 120τμ, € 230.000. **40) ΡΟΔΙΝΙ** 100τμ, € 230.000. **41)ΡΟΔΙΝΙ** 95τμ, € 220.000. **42)ΑΤΑΒΥΡΟΥ** 80τμ, € 190.000. **43)ΑΤΑΒΥΡΟΥ** 85τμ, € 195.000. **44)ΑΤΑΒΥΡΟΥ** 90τμ, € 200.000. **45) ΡΟΔΙΝΙ** 45τμ, € 75.000. **46) ΡΟΔΙΝΙ** 85τμ, € 200.000.

ΚΑΤΑΣΤΗΜΑΤΑ : 1)ΑΝΑΛΗΨΗ 55τμ, € 149.000. **2)ΑΝΑΛΗΨΗ** 90τμ, € 105.000. **3)ΑΝΑΛΗΨΗ** 130τμ, € 140.000. **4)ΡΟΔΟΥ ΛΙΝΔΟΥ** 70τμ, € 350.000. **5)ΜΑΝΤΡΑΚΙ** 30τμ, € 160.000. **6)ΜΑΝΤΡΑΚΙ** 189τμ (υπόγειο/ ισόγειο/ πατάρι), € 590.000. **7)ΝΙΟΧΩΡΙ** 70τμ, € 230.000. **8)ΜΙΧΑΗΛ ΠΕΤΡΙΔΗ** 90τμ, € 495.000. **9)ΠΑΛΙΑ ΠΟΛΗ** 260τμ (κεντρικό), € 1.200.000. **10)ΑΕΡΟΔΡΟΜΙΟΥ/ΠΑΣΤΙΔΑ** 900τμ σε 3 επίπεδα, € 550.000. **11) ΑΝΑΛΗΨΗ** 127τμ, € 444.000. **12) ΑΝΑΛΗΨΗ** 137τμ, € 479.000. **13)ΡΟΔΟΥ ΛΙΝΔΟΥ (γραφείο)** 90τμ, € 150.000. **14) ΝΕΑ ΑΓΟΡΑ** 40τμ, € 100.000. **15) ΡΟΔΙΝΙ** 120τμ, € 270.000. **16)ΡΟΔΙΝΙ** 1.890τμ, (υπόγειο/ ισόγειο/ πατάρι), € 4.600.000. **17)ΜΑΝΤΡΑΚΙ** 120τμ, € 1.000.050. **18)ΚΑΝΑΔΑ** 185τμ, € 425.000. **19)ΜΑΝΤΡΑΚΙ** 220τμ, € 750.000.

ΕΝΟΙΚΙΑΣΕΙΣ : ΚΑΤΑΣΤΗΜΑΤΑ/ΓΡΑΦΕΙΑ (ΚΟΡΔΙΚΤΩΝΟΣ 150τμ, **ΚΟΒΑ** 140τμ,**ΑΥΣΤΡΑΛΙΑΣ** 600τμ, **ΑΝΑΛΗΨΗ** 90τμ, **ΠΑΛΙΑ ΠΟΛΗ** 40τμ, **ΣΤΕΛΙΟΥ ΚΩΤΙΑΔΗ** 200τμ, **ΑΜΜΟΧΩΣΤΟΥ** 50τμ,**ΔΗΜΗΤΡΙΟΥ ΑΝΑΣΤΑΣΙΑΔΗ** 200τμ, **28ης ΟΚΤΩΒΡΙΟΥ** 200τμ, **ΣΩΚΡΑΤΟΥΣ** 35τμ, **ΜΑΝΔΗΛΑΡΑ** 20τμ, **ΣΤΕΛΙΟΥ ΚΩΤΙΑΔΗ & ΚΩΝ/ΝΟΥ ΓΩΝΙΑ** 200τμ)

Mediterranean Real Estate Agency
ΗΡΑΚΛΗΣ Δ.ΧΟΡΟΖΙΔΗΣ
Μεσίτης & Σύμβουλος επενδύσεων Ακίνητης Περιουσίας
Σύμβουλοι και φίλοι για μια ζωή!

Προώθηση και Προβολή των ακινήτων σας και στο εξωτερικό / Αναλαμβάνουμε και εκδόσεις δανείων

Πωλήσεις Μονοκατοικιών- Μεζονετών

- Ρόδος. Περιοχή Μηδεια. Πωλείται νεόδμητη μεζονέτα 140 τ.μ. 3 υ/δ, , πλήρως εξοπλισμένη, με κεντρική θέρμανση ,τζάκι και κήπο, σε ήσυχη περιοχή.(Κωδ. 530)
-Ρόδος. Ροδίνι. Νεόδμητες μεζονέτες 3 επιπέδων πλήρως εξοπλισμένες. (Κωδ. 570)
-Παστίδα. Ανεξάρτητες μεζονέτες λούξ κατασκευής, 150 τμ. σε οικόπεδα των 340 τμ. Παραδίδονται στα μπετά και τελειωμένες. (Κωδ. 456).
-Κρεμαστή. Νεόδμητη μεζονέτα υπερπολυτελους κατασκευής, 3 επιπέδων συν. επιφ. 380 τμ. σε περιφραγμένο οικόπεδο 1800 τμ. με επιπλέον δόμηση 200τμ (Κωδ. 588)
-Κρεμαστή. Νεόδμητη μεζονέτα 140τ.μ και 4 studios των 25τ.μ το καθένα πλήρως εξοπλισμένα, κοντά στη θάλασσα. (Κωδ.550)
-Κρεμαστή. Μονοκατοικία 100 τμ σε οικόπεδο 132 τμ. 3 υ/δ, πλήρως ανακαινισμένη, σε κεντρικό σημείο, με υπόλοιπο δόμησης (αέρας) (Κωδ. 372).
-Παραδείσι. Επί της Ανθούλας Ζερβού 3όροφη μονοκατοικία 4υ/δ συνολ. επιφ. 127τ.μ (Κωδ. 506)
-Θεολόγος. Διόροφη μονοκατοικία 120 τμ σε οικόπεδο 4700 τμ. 60μ από τη θάλασσα με απέραντη θέα. (Κωδ 201).
-Περιοχή Τραγανού. Νεόδμητη υπερπολυτελής μεζονέτα 200 τμ σε 840 τμ οικοπεδο 3 υ/δ, γραφείο και βοηθητικούς χωρους, μεγάλο διαμορφωμένο κήπο με γκαζόν 320 τμ , πλήρως εξοπλισμένη. (Κωδ 584).
-Κοσκινού. Μεζονέτες 240 τμ. στα μπετα ή τελειωμένες, σε οικόπεδο 1000 τμ.(Κωδ. 526).
-Κοσκινού. Σε οικόπεδο 1000 τ.μ. μεζονέτα 270τ.μ. 3 επιπέδων, υπερπολυτέλους κατασκευής, στη θέση Απάνεμος (κοντά στην Ευρωκλινική). (Κωδ.488)
-Κοσκινού. Μεζονέτα 4 επιπέδων 290 τμ, 5 υ/δ, με κήπο, πλήρως εξοπλισμένη, με άπειρη θέα θάλασσα. (κωδ 608)
-Αφάντου. Μεζονέτα υπερπολυτελούς κατασκευης 230τμ
με 70τμ βεράντες, 4υ/δ, 3 μπάνια (κωδ. 295)
-Αφάντου. Μονοκατοικία 75 τμ, με 2 υ/δ, και ενιαίο χώρο κουζίνας-καθιστικού με τζάκι.Διαμορφωμένοι εξωτερικοί χώροι 800 τμ , 300 μ από την θάλασσα. (Κωδ.330).
-Λάρδος. Γλυστρα. Μεζονέτες 210 και 180 τμ. στα μπετά ή ετοιμοπαραδοτες. (κωδ. 609-610-611).
-Λάρδος. Μεζονέτα 2 επιπέδων 150 τμ πλήρως εξοπλισμένη, 4 υ/δ, σε οικόπεδο 1000 με διαμορφωμένο κήπο και περιβόλι (κωδ 612).
-Γεννάδι. Μεζονέτες 117 τμ με διαμορφωμένους εξωτερικους χώρους (πισίνα, χώρο αθλοπαιδιών, κόσκι, πάρκιν) με θέα τη Θαλασσα. (Κωδ.340).

Πωλήσεις Διαμερισμάτων

-Ρόδος. Κένεντυ, μεταχειρισμένα διαμέρισμα 94 τμ. 2ου ορόφου με ασανσέρ. 2 υ/δ, θέρμανση, με θέα στο λιμάνι. Μαζί πωλείται και αποθήκη 87 τμ στο υπόγειο της ίδιας οικοδομής (κωδ. 593)
-Ρόδος. Κων Υδραίου νεόδμητο διαμέρισμα 100τμ 2 υ/δ πλήρως εξοπλισμένο με θέα. (Κωδ.404)
-Ρόδος. Ισόγειο δυάρι 56τ.μ ανακαινισμένο, σε ήσυχο σημείο 400μ. από το Πανεπιστήμιο (Κωδ 560)
-Ρόδος. Στο κέντρο της πόλης επί της Διλιμπεράκη πωλείται διαμέρισμα 90 τμ, β ορόφου, ανακαινισμένο. (Κωδ.326).
-Ρόδος. Αναληψη. Νεόδμητο διαμέρισμα 1ου ορόφου, 108τ.μ. πλήρως εξοπλισμένο. (Κωδ. 540)
-Ρόδος. Μ.Πετρίδη. Ημιυπ. διαμέρισμα 80 τ.μ. 2 υ/δ.(Κωδ 573).
-Ιαλυσός. Στο κέντρο, σε ήσυχη περιοχή πωλείται νεόδμητο ισόγ. διαμέρισμα 115τ.μ. 2 υ/δ πλήρως εξοπλισμένο.(Κωδ.493)
-Ιαλυσός. Στο κέντρο, σε ήσυχη περιοχή πωλείται νεόδμητο ισόγ διαμέρισμα100τ.μ., με αυλή, πλήρως εξοπλισμένο.(Κωδ.494)
-Ιαλυσός. Μεταχειρισμένο διαμέρισμα 2ου ορόφου, 70 τμ 2 υ/δ.σε κεντρικό σημείο. (κωδ.587).
-Παραδείσι. Διαμέρισμα 1ου ορόφου 105τ.μ με 3υ/δ σε καλή κατάσταση, στο ύψωμα του χωριού με θέα. (Κωδ.565)
-Παραδείσι. Νεόδμητη οικοδομή, αποτελουμενη από 4 γκαρσονιέρες 55 τμ η κάθε μία, πλήρως εξοπλισμένες (Κωδ.443)
-Καλυθιές. Διαμέρισμα ισόγειο 126τ.μ με υπόλοιπο οικοπέδου με δόμηση (Κωδ.501)
-Καλυθιές. Διαμέρισμα 1ου ορόφου, 125τ.μ 3 υ/δ πλήρως εξοπλισμένο. (Κωδ.499)
-Καλυθιές. Διαμέρισμα 1ου ορόφου, 130τ.μ μεταχ.(Κωδ.501)
-Αφάντου. Σε κεντρικό σημείο, διαμέρισμα 2ου ορόφου 75 τμ σε νεόδμητη πολυκατοικία.(Κωδ.331)
-Αφάντου. Νεόδμητα διαμερισματα 83 τμ. υπερυψωμένου ισογείου, 2 υ/δ, πλήρως εξοπλισμένα (Κωδ.457)

Πωλήσεις Ξενοδοχειακών μονάδων

-Ρόδος. Ξενοδοχειακή μονάδα στο κέντρο της πόλης, 110 κλινων, πλήρως ανακαινισμένη, με υποδομή για 12μηνη λειτουργία. (Κωδ.558).
- Παλιά πόλη. Ξενώνας, πλήρως ανακαινισμένος και επιπλωμένος, αποτελουμενος από 6 δωμάτια, μεγάλη σοφίτα, χωρο υποδοχής και αυλή 100 τμ. (Κωδ.491).
-Φαληράκι. Οικοδομικό συγκρότημα αποτελούμενο από δύο 3όροφες οικοδομές υπερπολυτελους κατασκευής και επιπλέον άδεια για 3 3όροφες οικοδομές και πισίνα 80 τμ. Πανοραμική θέα. Έκταση συνολικής επιφάνειας 13.200 τμ.(Κωδ.393)
-Αφάντου. Σε ύψωμα με πανοραμική θέα, πωλείται ξενοδοχειακή μονάδα που αποτελείται από: 1) 37 δωμάτια (80 κλίνες). 2) 12 δωμάτια ημιτελή (24 κλίνες). 3) Δόμηση για επιπλέον 22 δωμάτια (44 κλίνες). Συνολο 148 κλίνες. 4) Πισίνα, σνακ μπαρ, εστιατόριο.(Κωδ.343)
-Πευκοι Ξενοδοχ. Μονάδα 120 κλινών με εστιατόριο, μπαρ και πισίνα συνολ. επιφ. 5500 τ.μ. 700μ. από τη θάλασσα.(Κωδ.460)
-Συμη. Αγ.Τριαδα , συγκρότημα 8 επιπλωμένων στούντιος συνολ. επιφ. 168 τ.μ. με απέραντη θέα στη θάλασσα συνοικ. Λιενή (Κωδ.459)

Πωλήσεις Παραδοσιακών κατοικιών

-Ρόδος, Επί της Βορ. Ηπείρου πωλείται τριωροφο Διατηρητέο. Λιθόκτιστο. Νεοκλασικό κτίριο 400τ.μ. σε οικόπεδο 920 τ.μ. με βοτσαλωτή αυλή, ιδιαίτερης αρχιτεκτονικής σε άριστη κατάσταση (Κωδ.398).
-Ρόδος. Αγ. Ιωάννη Διώροφο, διατηρητέο, νεοκλασικό κτίριο με κήπο, 4 υ/δ και πολλους βοηθητικούς χώρους, πλήρως ανακαινισμένο, λουξ κατασκευής.(Κωδ.495).
-Ρόδος. Αγ. Αναστασία. Διώροφο νεοκλασικό 182τ.μ με αυλή 57τ.μ. ιδιαίτερης αρχιτεκτονικής, σε καλή κατάσταση.(Κωδ. 458)
-Ρόδος. Μητρόπολη, νεοκλασικό, διατηρητέο, διώροφο 150τ.μ αναπαλαιωμένο, με έντονα τα αρχιτεκτονικά στοιχεία των αρχων του 2ου αιώνα. Αποτελείται από ενιαία σαλοτραπεζαρία, κουζίνα, 3υ/δ, 2 μπάνια, 1W.C και αυλή 50τ.μ (Κωδ.528)
-Νιοχωρι. Λιθόχτιστο, νεοκλασικό, παραδοσιακό, διώροφο αρχοντικό, 285τ.μ, με αυλή και δυνατότητα ανεξάρτητης χρήσης των ορόφων, ιδιαίτερης αρχιτεκτονικής.(Κωδ.543)
-Παλιά πόλη. 2όροφη γωνιακή ανακαινισμένη παραδοσιακή κατοικία, 2υ/δ με τζάκι, θέρμανση, με ιδιαίτερα παραδοσιακά στοιχεία, σε ήσυχη περιοχή.(Κωδ.532)
-Παραδείσι. Μονοκατοικία 3 χώρων 85 τμ. με μεγάλη αυλή.(Κωδ.298)
-Παραδείσι. Παραδοσιακή κατοικία με καμάρα 51τ.μ με αυλή 20τ.μ στο ύψωμα του χωριού.(Κωδ.470)
-Δαματριά. Παραδοσιακή κατοικία 62 τμ. με υπόλοιπο οικοπέδου 51 τμ σε κεντρικό σημείο του χωριου κοντά στην πλατεία. (κωδ. 589).
-Κρητηνία. Παραδοσιακή κατοικία με αυλή σε κεντρικό σημείο του χωριου, συν. επιφ. 100 τμ.(κωδ.594)
-Κοσκινού. Παραδοσιακή καμάρα με προσθήκη ορόφου συνολικής επιφάνειας 75 τμ. σε άριστη κατάσταση σε κεντρικό σημείο του χωριού (Κωδ.430)
-Κοσκινού. Δύο πέτρινες κατοικίες 61τ.μ και 35τ.μ σε έκταση 2580τ.μ καλλιεργημένη και δεντροφυτεμένη (Κωδ.452)
-Μαλώνα. Γωνιακή παραδοσιακή κατοικία με καμάρα και αυλή,συνολικής επιφ. 130 τμ. σε άριστη κατάσταση (Κωδ 586)
-Μαλώνα. Παραδοσιακή πετρόχτιστη καμάρα 80τ.μ με 2 πατάρους, πλήρως ανακαινισμένη και εξοπλισμένη.(Κωδ.561)
-Μαλώνα. Παραδοσιακή κατοικία 3 χώρων συνολικής επιφανείας 80 τμ στην κεντρική πλατεία του χωριου.(Κωδ.413)
-Μαλώνα. Νεόδμητη παραδοσιακή κατοικία 95 τμ με μεγάλη αυλή με πέργκολα, τζάκι,κλιματισμό,ηλεκτρ.συσκευές και επιπλωμένη. (κωδ.312)
-Λαχανιά. Ανακαινισμένη παρ κατοικία στο ύψωμα του χωριού με θέα.Εσωτερικοί χώροι 67 τ.μ. και εξωτ 23 τμ.(Κωδ 581)
-Λάερμα Παραδοσιακή κατοικία 70 τμ και 30 τμ υπόλοιπο οικοπέδου.(κωδ. 299)
-Βάτι. Παραδοσιακή κατοικία 70 τμ με αυλή 75 τμ.(κωδ.352).
-Ιστρίος. Εντός χωριού, παρ. κατοικ. 81 τμ. χτισμένο σε οικόπεδο 175 τμ.(Κωδ.582)
-Σύμη. Περιοχή Αγ. Ελευθέριος. 2 εφαπτόμενες ερειπωμένες πέτρινες κατοικίες, συνολικής επιφανειας 200 τμ. (κωδ 596).
-Σύμη. Παραδοσιακή κατοικία 3 επιπέδων συν.επιφ 246 τμ, μεγάλα μπαλκόνια και αυλές, σε κεντρικό σημείο πολύ κοντά στο γιαλό, σε άριστη κατάσταση.(κωδ.590)
-Σύμη. Παραδ. διώροφη κατοικία 165τ.μ με αυλή, στην περιοχή «Καλή στράτα», σε άριστη κατάσταση με απέρ. θέα. (κωδ 556)
-Σύμη. Παραδοσιακή νεοκλασική 2όροφη κατοικία 150τμ σε πολύ κα

ενοικιασεις

συνέχεια από την προηγούμενη

ΕΠΑΓΓΕΛΜΑΤΙΚΗ ΣΤΕΓΗ. ΕΝΟΙΚΙΑΖΟΝΤΑΙ: 1) **28 τ.μ.** (ένας χώρος) γραφείο α' ορόφου στο Μανδράκι ιδανικό για δικηγορικό γραφείο ενοίκιο 280 ευρώ. 2) **69 τ.μ.** κατάστημα με μεγάλη αυλή στο 6ο χλμ. Ρόδου-Καλλιθέας, 500 ευρώ. 3) **93 τ.μ.** διαμέρισμα α' ορ., στο Νιοχώρι, ιδανικό για δικηγορικό-αρχιτεκτονικό γραφείο, 400 ευρώ. 4) **150 τ.μ.** ισόγειο διαμέρισμα 5 δωματίων στην Κοδρικτώνος, 800 ευρώ. 5) **500 τ.μ.** ισόγεια παλιά αποθήκη στο 6ο χλμ. Ρόδου-Καλλιθεάς, 450 ευρώ. Πληρ. **ΑΙΓΑΙΟΚΤΗΜΑΤΙΚΗ,- ΒΑΖΟΥΚΟΥ ΡΕΝΑ , τηλ. 2241022943, 6945466773** ΧΠΚΤΗ007.5

ΕΝΟΙΚΙΑΖΕΤΑΙ διαμέρισμα επί της οδού Τηλιακού αρ. 94 (περ. 100 μέτρα από το Ζέφυρος) αποτελείται από 2 υπνοδωμάτια, σαλόνι και κουζίνα. Ενοίκιο 400 ευρώ, συν κοινόχρηστα. Πληρ. τηλ. 6946037924 από 09.00 έως 20.00 ΜΖΤ111213

ΚΡΕΜΑΣΤΗ. ΕΝΟΙΚΙΑΖΟΝΤΑΙ καινούργια **δυάρια** και **τριάρια** επιπλωμένα και μη με πάρκιν, μέσα σε κήπο. Με διπλά τζάμια-ρολά, ντουλάπια από Κερασιά, κοντά στη θάλασσα. Πληρ. τηλ. 6946671053, 2241094822 ΜΖΤ091211



ΠΩΛΗΣΕΙΣ ΑΚΙΝΗΤΩΝ

Ο ΔΙΑΜΕΡΙΣΜΑΤΑ
- Απολλωνίου Ροδίου 95 τ.μ. μεταχειρισμένο 140.000 €
- Ροδίνι, 95 τ.μ., μεταχειρισμένο, 180.000€
- Ροδίνι, 2 γκαρσονιέρες (ημιυπόγειες), μεταχειρισμένες 80.000€
- Δασκάλους 95 τ.μ. μεταχειρισμένο, 125.000 €
- Δασκάλους 2 γκαρσονιέρες (ημιϋπόγειο) μεταχειρισμένες 80.000€
- Ανάληψη 4 γκαρσονιέρες μεταχειρισμένες 270.000€
- Βενετοκλέων 55 τ.μ. διαμέρισμα (αποθήκη) μεταχειρισμένο 48.000 €
- Αγίου Ιωάννου στούντιο μεταχειρισμένο 30.000€
- Ροδίνι 81 τ.μ. λουξ κατασκευής
- Ανάληψη 85 τ.μ. μεταχειρισμένο 125.000€
- Ρόδου-Λίνδου 90 τ.μ. λούξ κατασκευής 155.000€
- Ρόδου-Λίνδου 90 τ.μ. λούξ κατασκευής 160.000€
- Ροδίνι 91 τ.μ. λουξ κατασκευής

Ο ΜΕΖΟΝΕΤΕΣ - ΜΟΝΟΚΑΤΟΙΚΙΕΣ
- Καλυθιές, 140 τ.μ. μεζονέτα με 900 τ.μ. οικόπεδο με θέα, 140.000 €
- Παραδείσι, παλιά μονοκατοικία 80 τ.μ. με αυλή. Τιμή 65.000€
- Μαριτσά 180 τ.μ. διώροφη μεζονέτα με 1.500 μέτρα οικόπεδο λουξ κατασκευής 380.000€
- Οικισμός Πολυτέκνων 213 τ.μ. μεζονέτα σε μπετά 155.000€
- Οικισμός Πολυτέκνων 213 τ.μ. μεζονέτα μέχει μαρμαροσοβά 185.000€
- Ιαλυσό 240 τ.μ. λουξ κατασκευής με 2 στρέμματα οικόπεδο 450.000€
- Αφάντου 120 τ.μ. με 1.000 οικόπεδο
- Καρακόνερο 315 τ.μ. μεζονέτα μεταχειρισμένη 450.000€

Ο ΟΙΚΟΠΕΔΑ
- Ρόδος, οικισμός Αυτοστέγασης, 344 τ.μ. γωνιακό οικόπεδο, 155.000 €
- Ασγούρου 325 τ.μ. με συντελεστή δόμησης 0,6 τιμή 105.000€
- Καλυθιές, 900 τ.μ., με θέα οικόπεδο και άδεια οικοδομής για 140 τ.μ., 85.000 €
- Γεννάδι κοντά στη θάλασσα, 600 τ.μ. οικόπεδο με άδεια για 80 τ.μ. Τιμή 65.000€
- Κατταβιά 1.730 τ.μ. πάνω στον κεντρικό 15.000 €
- Θολός 1.800 τ.μ. συντελεστή 0,4 150.000 €
- Χαράκι 1.000 τ.μ. πάνω στο δρόμο 50.000 €
- Κανδυλί 2.885 τ.μ. κοντά στους Καστελλοριζιούς 211.000 €
- Λαχανιά 2.360 τ.μ. πάνω στον κεντρικό 50 μ. από θάλασσα με άδεια οικοδομής για 8 studios 94.000 €
- Γεννάδι 1000 τ.μ. με άδεια οικοδομής 24.944 €

Ο ΚΑΤΑΣΤΗΜΑΤΑ
- Ρόδου-Λίνδου 600 τ.μ. με 2 στρέμματα οικόπεδο 1.500.000€
- Παλιά Πόλη 16 τ.μ. και 16 τ.μ. επιπλέον δόμηση. Στην οδό Αρχιεπισκόπου 38.000€
- Κοσκινού 100 τ.μ. ισόγειο 120.000 €
- Κατάστημα 50 τ.μ. στο κέντρο της πόλης 160.000 €
- Κατάστημα 65 τ.μ. επί της οδού Ρόδου-Λίνδου 334.000 €

Ο ΚΤΗΜΑΤΑ
- Παστίδα 4.600 τ.μ. 50 μέτρα από την λεωφόρο Τσαϊρι-αεροδρομίου 140.000€
- Απολακκιά 4.050 τ.μ. πάνω στο κύμα 90.000€
- Κατταβιά 4.300 τ.μ. σε ύψωμα 500 μέτρα από τον κεντρικό 15.000€
- Κάτω Καλαμώνα 6.100 τ.μ. κοντά στον κεντρικό σε κατοικημένη περιοχή 95.000€
- Κατταβιά 8.200 τ.μ. με θέα 800 τ.μ. από θάλασσα 42.000 €
- Κατταβιά 8.663 τ.μ. προς Πρασονήσι 100 μ. από κεντρικό 51.000 €
- Κατταβιά 8.773 τ.μ. προς Πρασονήσι 200 μ. από κεντρικό 44.000 €
- Λαχανιά 22 στρέμματα πάνω στον κεντρικό 190.000€ . Δίνεται και αντιπαροχή.

Ο ΑΠΟΘΗΚΕΣ
- Δασκάλους 50 τ.μ., υπιυπόγεια 35.000€
- Δασκάλους 220 τ.μ. υμιυπόγεια 132.000€

- **ΖΗΤΟΥΝΤΑΙ ΜΕΤΑΧΕΙΡΙΣΜΕΝΑ ΔΙΑΜΕΡΙΣΜΑΤΑ-ΑΜΕΣΗ ΠΩΛΗΣΗ**
- **ΠΩΛΟΥΝΤΑΙ** αποθήκες και βιοτεχνικοί χώροι.
- **ΔΑΝΕΙΑ ΔΕΚΤΑ - ΕΥΚΟΛΙΕΣ ΠΛΗΡΩΜΗΣ**
- **ΑΝΑΛΑΜΒΑΝΟΥΜΕ ΑΝΤΙΠΑΡΟΧΕΣ**

ΣΤΑΜΑΤΗΣ ΜΑΝΩΛΑΚΟΣ
ΩΡΕΣ ΓΡΑΦΕΙΟΥ 8.30-1.00 π.μ. και 5-8 μ.μ.
ΔΗΜ. ΑΝΑΣΤΑΣΙΑΔΗ 45 (ΣΥΝΟΙΚΙΑ ΔΑΣΚΑΛΩΝ)
Τηλέφωνα: 2241023815-78275, 6945769958, 6944698056
ΧΠ11588





www.kassapisconstructors.gr

ΠΩΛΟΥΝΤΑΙ

ΟΡΟΦΟΔΙΑΜΕΡΙΣΜΑΤΑ

90 τ.μ. στη περιοχή Δασκάλους

ΓΡΑΦΕΙΑ 1ου και 2ου ορόφου

100, 200, 300, 400, 500 τ.μ. επί της λεωφόρου Ρόδου-Λίνδου με άνετο πάρκιν

ΜΕΖΟΝΕΤΕΣ

Στα Βληχά 80-100-130 τ.μ. με πισίνα, θέση στάθμευσης και αυλή, 300 μ. από τη θάλασσα με υπέροχη θέα

ΑΝΑΛΑΜΒΑΝΟΥΜΕ: ΑΝΤΙΠΑΡΟΧΕΣ-ΑΓΟΡΕΣ ΟΙΚΟΠΕΔΩΝ ΣΤΗΝ ΠΕΡΙΟΧΗ ΚΟΣΚΙΝΟΥ

ΠΛΗΡΟΦΟΡΙΕΣ 6934380655, 6944355370

ΑΤ5277(Γ)



ευσταθίου ΕΥΡΩΚΤΗΜΑΤΙΚΗ
ΚΤΗΜΑΤΟΜΕΣΙΤΙΚΟ ΓΡΑΦΕΙΟ
Εθν. Αντιστάσεως 83 • Τηλ.: 22410 73819, 74917
Κιν.: 6946 103929 • Fax: 22410 38641
e-mail: info@euroktimatiki.gr

ΜΙΣΘΩΣΕΙΣ ΚΑΤΟΙΚΙΩΝ

- **Διαμέρισμα** 85 τ.μ. στους Δασκάλους, με (2) δύο υπνοδωμάτια, σαλόνι, κουζίνα, μπάνιο. Μηνιαίο μίσθωμα 400 ευρώ.
- **Διαμέρισμα** 120 τ.μ. στους Δασκάλους γ' ορόφου, με (2) δύο υπνοδωμάτια, σαλόνι, κουζίνα, μπάνιο. Μηνιαίο μίσθωμα 550 ευρώ.
- **Διαμέρισμα** 75 τ.μ. περιοχή Ζέφυρος μπροστά στη θάλασσα με δύο υπνοδωμάτια, σαλόνι, κουζίνα, μπάνιο. Μηνιαίο μίσθωμα 450 ευρώ.
- **Διαμέρισμα** 113 τ.μ. στην Ιξιά, οδός Σωτήρος, β' ορόφου, με (3) τρία υπνοδωμάτια, σαλόνι, κουζίνα, μπάνιο, θέρμανση με θερμοπομπούς. **Διατίθεται πλήρως επιπλωμένο.** Μηνιαίο μίσθωμα 400 ευρώ.
- **Διαμέρισμα** 155 τ.μ. περιοχή Μιχ. Πετρίδη (κοντά στο σχολείο) πλήρως ανακαινισμένο, με (3) τρία υπνοδωμάτια, δύο μπάνια, εντοιχισμένη κουζίνα που περιλαμβάνει ηλεκτρικές συσκευές MIELE, μεγάλο σαλόνι. Διαθέτει θέρμανση με θερμοπομπούς και ηλεκτρικό θερμοσίφωνα. Μηνιαίο μίσθωμα 600 ευρώ.
- **Διαμέρισμα** 120 τ.μ. στην Μητρόπολη α' ορόφου, με (3) τρία υπνοδωμάτια, σαλόνι, κουζίνα, (2) δύο μπάνια. Διαθέτει κεντρική αυτόνομη θέρμανση, ηλιακό θερμοσίφωνα και air condition σε κάθε χώρο του σπιτιού. Μηνιαίο μίσθωμα 600 ευρώ.
- **Διαμερίσματα** περιοχή 7 Βαγιές από 75-95 τ.μ. πλήρως ανακαινισμένα, με 1, 2 υπνοδωμάτια, σε άριστη κατάσταση. Μηνιαία μισθώματα από 350 έως 400 ευρώ.
- **Διαμέρισμα** 50 τ.μ. στα Κοσκινού με ένα υπνοδωμάτιο, σαλόνι, κουζίνα, μπάνιο, με εξαιρετική θέα στη θάλασσα. Μηνιαίο μίσθωμα 300 ευρώ.
- **Διαμέρισμα** 80 τ.μ. 1ου ορόφου επί της οδού Πτολεμαίων στην Ανάληψη. Διαθέτει (2) δύο υπνοδωμάτια, σαλόνι, κουζίνα, μπάνιο, αποθήκη και ηλιακό θερμοσίφωνα. Μηνιαίο μίσθωμα 380 ευρώ.
- **Διαμέρισμα** 70 τ.μ. στην Ιξιά, με (2) δύο υπνοδωμάτια, σαλόνι, κουζίνα, μπάνιο. Μηνιαίο μίσθωμα 250 ευρώ.
- **Διαμέρισμα** 80 τ.μ. στην Ανάληψη, 3ου ορόφου με (2) δύο υπνοδωμάτια, σαλόνι, κουζίνα, μπάνιο, σε άριστη κατάσταση., με ηλιακό θερμοσίφωνα. Μηνιαίο 380 ευρώ.
- **Οροφοδιαμέρισμα** 90 τ.μ. στα Μαριτσά **πλήρως επιπλωμένο** με (1) ένα υπνοδωμάτιο, σαλόνι, κουζίνα, μπάνιο. Μηνιαίο μίσθωμα 330 ευρώ.
- **Μονοκατοικία** 170 τ.μ. στην Ιαλυσό, νεόδμητη, πολυτελούς κατασκευής με κεντρική αυτόνομη θέρμανση, ηλιακό θερμοσίφωνα, διαθέτει (4) τέσσερα υπνοδωμάτια, σαλόνι, κουζίνα, (3) τρία μπάνια, σοφίτα, εντός οικοπέδου 2000 τ.μ.. Μηνιαίο μίσθωμα 800 ευρώ
- **Παραδοσιακή μονοκατοικία** 68 τ.μ. στη Σορωνή, πλήρως ανακαινισμένη και εξοπλισμένη με καινούργιο εξοπλισμό, με 120 τ.μ. αυλή. Μηνιαίο μίσθωμα 350 ευρώ.
- **Μονοκατοικία** 150 τ.μ. στο Τσαΐρι, **επιπλωμένη**, με (3) τρία υπνοδωμάτια, σαλόνι, κουζίνα, πάρκινγκ με τηλεχειρισμό, πισίνα, κήπο, BBQ. Μηνιαίο μίσθωμα 1200 ευρώ.
- **Μονοκατοικία** 85 τ.μ. επί της Στρατηγού Ζήση, με (2) υπνοδωμάτια, κουζίνα, σαλόνι, μπάνιο, πλήρως ανακαινισμένη, με κήπο. Μηνιαίο μίσθωμα 500 ευρώ.
- **Γκαρσονιέρα** 40 τ.μ. επί της Ρόδου-Λίνδου στο ύψος του ΙΚΑ, **πλήρως επιπλωμένη** πολυτελούς κατασκευής. Μηνιαίο μίσθωμα 270 ευρώ.
- **Γκαρσονιέρα 50 τ.μ.** στα Κοσκινού με 1 υπνοδωμάτιο, σαλόνι, κουζίνα, μπάνιο διατίθεται με έπιπλα ή και χωρίς έπιπλα. Μηνιαίο μίσθωμα 300 ευρώ.
- **Γκαρσονιέρα** 50 τ.μ. στην Ιξιά, με ένα υπνοδωμάτιο, σαλόνι, κουζίνα, μπάνιο, πλήρως επιπλωμένη με καινούργιο εξοπλισμό. Μηνιαίο μίσθωμα 300 ευρώ.
- **Studios** πλήρως επιπλωμένα επί της Ρόδου-Λίνδου. Μηνιαίο μίσθωμα 280 ευρώ.

ΧΠ401.2029

ΕΝΟΙΚΙΑΣΕΙΣ

συνέχεια από την προηγούμενη

ΙΑΛΥΣΟΣ. ΕΝΟΙΚΙΑΖΟΝΤΑΙ επί της Λεωφ. Ηρακλειδών πλησίον Μαρινόπουλου δίχωρα **διαμερίσματα** 45 τ.μ. με μεγάλο μπαλκόνι, πλήρως επιπλωμένα, διαθέτουν κλιματιστικό, ταχυθερμοσίφωνο, και καρτοτηλέφωνο και ευρύχωρο parking. Πληρ. τηλ. 2241022328, 6949091160

MZT111210

ΕΝΟΙΚΙΑΖΕΤΑΙ γκαρσονιέρα με A/C με ζεστό και κρύο αέρα, ένα υπνοδωμάτιο και κουζίνα με σαλόνι ενιαίος χώρος στην περιοχή της Ανάληψης. Πληρ. τηλ. 6947272593, 2241063702

MZT091212

ΕΝΟΙΚΙΑΖΕΤΑΙ διαμέρισμα-γραφείο 60 τ.μ. με μία αποκλειστική θέση στάθμευσης, κλιματισμό, βιβλιοθήκες, στον β' όροφο επί της Ηρώων Πολυτεχνείου 4 (πάνω από το Οφθαλμολογικό κέντρο και το Σουηδικό καφέ-δίπλα στο καζίνο). Πληρ. τηλ. 2241065469, 6944298913

MAT5529

ΕΝΟΙΚΙΑΖΟΝΤΑΙ διαμερίσματα νεόκτιστα σε πολύ καλή τοποθεσία στο Νιοχώρι με 2 υπνοδωμάτια, 70 τ.μ. από 450 ευρώ ενοίκιο έως 500 ευρώ. Πληρ. τηλ. 6971888672

MZT081221

ΕΝΟΙΚΙΑΖΕΤΑΙ διαμέρισμα μεγάλο 120 τ.μ. για οικογένεια. Αποτελείται από 3 κρεβατοκάμαρες, με εντοιχισμένες ντουλάπιες, 2 WC, μεγάλη σαλοτραπεζαρία, κουζίνα, χωλ. Με κεντρική θέρμανση στον 3ο όροφο με ωραία θέα, 2 θέσεις πάρκιν, στην οδό Κένεντυ. Πληρ. τηλ. 2241023403 από 10.30-22.00

MZT081202

ΕΝΟΙΚΙΑΖΕΤΑΙ διαμέρισμα στον 2ο όροφο πολυκατοικίας στην οδό Ερνεστ Μπέβιν 15, αποτελούμενο από 3 δωμάτια και καθιστικό, κουζίνα, μπάνιο και μεγάλη βεράντα. Πληρ. τηλ. 2241022512

MZT091214

ΕΝΟΙΚΙΑΖΕΤΑΙ γκαρσονιέρα δίχωρη καινούργιας κατασκευής πλήρως εξοπλισμένη στο κέντρο της πόλης, πίσω από τον "Κούκο" (περιοχή Νιοχώρι). Αποκλείονται αλλοδαποί. Πληρ. τηλ. 6948585521, ώρες 09.00-15.00 και 17.00-21.00

MZT081225

ΕΝΟΙΚΙΑΖΟΝΤΑΙ διαμερισματάκια 60 τ.μ. στην ήσυχη περιοχή Ρόδου (Καρακόνερο) α' ορόφου φρεσκοβαμμένα, με βεράντα άνετη, όχι επιπλωμένα, χωρίς κοινόχρηστα, αποτελούμενα από κουζινοκαθιστικό, υπνοδωμάτιο, σαλόνι, τουαλέτα, αποθηκούλα, με ηλεκτρικό θερμοσίφωνα. Τιμή 300 ευρώ. Πληρ. τηλ. 2241061124, 6946332557-58

MZT081210

Λόγω αναχώρησης

ΠΩΛΕΙΤΑΙ

καινούργια super lux **μεζονέτα** διώροφη 200 τ.μ. σε οικόπεδο 840 τ.μ. (από τα οποία 320 τ.μ. γκαζόν) στην περιοχή Τραγανού, πλήρως εξοπλισμένη με οικιακά και ηλεκτρικά είδη.

Πληρ. τηλ. 2241031902, 6932380465

ΜΑΠ761

ΠΩΛΕΙΤΑΙ

διαμέρισμα από ιδιώτη στην Ανάληψη 100 τ.μ. λουξ κατασκευή, θέρμανση, τζάκι, κλιματισμό, και ηλιακό με πολύ ωραία θέα και πάρκιν. Τιμή 220.000€.

Πληρ. τηλ. 6939795535, 2241037920 κ. Νίκο

ΜΑΠ794(Γ)

ΑΦΟΙ ΤΣΑΚΙΡΗ-Α. ΚΟΥΦΑΛΑΚΗΣ Ο.Ε

ΚΑΤΑΣΚΕΥΗ ΚΤΙΡΙΩΝ ΤΕΧΝΙΚΑ ΕΡΓΑ

ΟΙΚΟΔΟΜΙΚΕΣ ΕΠΙΧΕΙΡΗΣΕΙΣ

25 χλμ. ΡΟΔΟΥ-ΛΙΝΔΟΥ τ.κ. 85100

ΤΗΛ. ΓΡΑΦΕΙΟΥ 2241056284, ΚΙΝ. 6932644661-6944724217-6936464029

ΚΡΕΜΑΣΤΗ



Πωλούνται μεζονέτες νεόκτιστες άριστης κατασκευής με ενδοδαπέδια θέρμανση και εγκατάσταση aircondition, 119,57 τ.μ. εντός οικισμού, σε προσιτές τιμές.

ΑΦΑΝΤΟΥ

Πωλούνται διαμερίσματα τελειωμένα νεόκτιστα επί της παρόδου Πιπίνου και Ι. Ζίγδη με ενδοδαπέδια θέρμανση και εγκατάσταση aircondition, 81,56 τ.μ. εντός οικισμού, σε χαμηλές τιμές.

ΚΟΛΥΜΠΙΑ

Πωλούνται μεζονέτες υπό κατασκευή 116 τ.μ., σε πάρα πολύ καλή περιοχή με θέα, με ή χωρίς πισίνα, μεγάλο οικόπεδο ενδοδαπέδια θέρμανση και εγκατάσταση aircondition, σε τιμές έκπληξη.

ΑΦΑΝΤΟΥ

Πωλούνται μεζονέτες μεσοτοιχία 120 τ.μ. υπό κατασκευή με καταπληκτική θέα, ενδοδαπέδια θέρμανση, εγκατάσταση aircondition, εντός οικισμού, σε τιμές έκπληξη.

Εγγύηση η πολυετής πείρα μας στην κατασκευή και η γνώση της οικοδομής

ΑΕ1760

Πωλούνται

ΔΙΑΜΕΡΙΣΜΑΤΑ - ΓΚΑΡΣΟΝΙΕΡΕΣ

- **ΡΟΔΟΣ (ΚΑΡΑΚΟΝΕΡΟ) διαμέρισμα 86 τ.μ. με θέα στη θάλασσα. Τιμή 140.000 ευρώ.**
- **ΡΟΔΟΣ** (ΑΓ. ΑΠΟΣΤΟΛΟΙ) 90 τ.μ. υπερυψωμένο ισόγειο με υπόγειο 44 τ.μ. € 95.000
- **ΡΟΔΟΣ** 120 τ.μ. ετοιμοπαράδοτο ρετιρέ στην Πειραιώς € 240.000
- **ΡΟΔΟΣ** ΡΟΔΙΝΙ: 125 τ.μ. 1ου ορόφου € 240.000
- **ΙΞΙΑ:** 93 τ.μ. με αυλή αποκλειστικής χρήσεως € 160.000
- **ΙΑΛΥΣΟΣ:** 110 τ.μ. σε ήσυχη περιοχή € 200.000
- **ΡΟΔΟΣ (ΚΑΡΑΚΟΝΕΡΟ):** 120 τ.μ. με αυλή αποκλειστικής χρήσεως € 240.000
- **ΡΟΔΟΣ (ΚΑΝΑΜΑΤ):** Υπό ανέγερση 40 τ.μ. σε μικρή οικοδομή € 90.000
- **ΡΟΔΟΣ (ΜΗΔΙΑ):** 108 τ.μ. με θέα € 249.000
- **ΡΟΔΟΣ:** 80 τ.μ. στη Μιχαήλ Πετρίδη € 87.000
- **ΑΡΧΑΓΓΕΛΟΣ:** Σε μπετά 100 τ.μ. υπόγειο + 150 τ.μ. ισόγειο + 150 τ.μ. όροφος € 240.000
- **ΙΑΛΥΣΟΣ:** 144 τ.μ. σε οικόπεδο 250 τ.μ. € 302.400 λουξ κατασκευής
- **ΙΑΛΥΣΟΣ:** 178 τ.μ. σε οικόπεδο 400 τ.μ. € 373.800 λουξ κατασκευής

ΜΕΖΟΝΕΤΕΣ-ΜΟΝΟΚΑΤΟΙΚΙΕΣ

- **ΚΡΕΜΑΣΤΗ:** 180 τ.μ., 3 υπνοδωμάτια, ενδοδαπέδια θέρμανση, 2 μπάνια €185.000
- **ΡΟΔΟΣ:** Υπό ανέγερση 210 τ.μ. στην οδό Καμείρου € 350.000
- **ΡΟΔΟΣ** (ΡΟΔΙΝΙ): Υπό ανέγερση 180 τ.μ. σε 3 επίπεδα € 345.000
- **ΡΟΔΟΣ:** 103 τ.μ. υπ.+75 ισογ.+70 τ.μ. όροφος lux κατασκευής περιοχή ΜΗΔΙΑ € 550.000
- **ΡΟΔΟΣ (ΚΑΝΑΜΑΤ)** 130 τ.μ. σε οικόπεδο 1000 τ.μ. € 300.000
- **ΠΑΣΤΙΔΑ:** 158 τ.μ. σε ήσυχη περιοχή με θέα € 240.000
- **ΓΕΝΝΑΔΙ:** 75 τ.μ. με αυλή 300 τ.μ. € 160.000
- **ΚΙΟΤΑΡΙ:** 120 τ.μ. (κύμα) σε οικόπεδο 1.200 τ.μ. € 250.000

ΟΙΚΟΠΕΔΑ

- **ΡΟΔΟΣ:** (Ροδοπούλα) 407 τ.μ. € 183.500
- **ΛΑΧΑΝΙΑ:** 10 στρέμματα πάνω στο κύμα € 700.000
- **ΓΕΝΝΑΔΙ:** κύμα 4.200 τ.μ. € 252.000
- **ΓΕΝΝΑΔΙ:** 400 τ.μ. εντός οικισμού € 50.000
- **ΚΙΟΤΑΡΙ:** 9.600 τ.μ. με καταπληκτική θέα-πανοραμικό € 480.000
- **ΚΙΟΤΑΡΙ:** 5.500 τ.μ. επί της επαρχ. οδού (τεμαχίζεται σε τρία άρτια και οικοδομήσιμα) € 220.000
- **ΚΙΟΤΑΡΙ:** 6.000 τ.μ. κοντά στη θάλασσα € 360.000
- **ΚΙΟΤΑΡΙ:** 20.000 τ.μ. με καταπληκτική θέα € 220.000
- **ΑΡΧΑΓΓΕΛΟΣ:** 900 τ.μ. εντός οικισμού € 36.000
- **ΑΡΧΑΓΓΕΛΟΣ:** 2.000 τ.μ. εντός ζώνης με άδεια οικοδομής € 65.000
- **ΑΡΧΑΓΓΕΛΟΣ:** 5.519 τ.μ. πρόσωπο στη Ρόδου-Λίνδου με θέα στην παραλία Τσαμπίκας € 170.000

ΕΠΙΧΕΙΡΗΣΕΙΣ

- **ΡΟΔΟΣ:** Πωλείται επιχείρηση ενοικίασης μοτοπ/των (45 σκούτερ) περιοχή Νεοχωρίου € 55.000
- **ΑΡΧΑΓΓΕΛΟΣ:** Πωλείται επιχείρηση φαστ φουντ - παιδότοπος 175 τ.μ. σε κεντρικό σημείο, εξασφαλισμένη πελατεία € 60.000

ΕΠΑΓΓΕΛΜΑΤΙΚΟΙ ΧΩΡΟΙ

- **ΑΣΓΟΥΡΟΥ:** Πωλούνται αποθήκες 160 τ.μ. τιμή έκαστη € 100.000
- **ΡΟΔΟΣ:** Γωνιακό κατάστημα 100 τ.μ. στην Κων/νου Παλαιολόγου € 275.000

ΕΝΟΙΚΙΑΣΕΙΣ

- **ΡΟΔΟΣ:** Κατάστημα 40 τ.μ. και ύψος 4,5 τ.μ. στην Ιωάννου Καζούλη

Πληροφορίες Κτηματομεσιτικό Γραφείο

Κλεάνθη Κάντακα

ΑΡΧΑΓΓΕΛΟΣ - ΡΟΔΟΣ

τηλ. 2244022192, 6936179069 • fax: 2244023974

ΑΕ1771

Θεόφιλος Κλωνάρης

Μεσίτης Αστικών Συμβάσεων

ΕΥΡΩΠΑΪΚΗ ΕΠΕΝΔΥΤΙΚΗ

Εθνικής Αντίστασης 48 τηλ.2241039300,κιν.6977582152

ΔΙΑΜΕΡΙΣΜΑΤΑ:

- Γκαρσονιέρα στο Αραπάκι Β ορόφου,ασανσέρ € 65000
- 2 διυάρια διαμερίσματα κοντά στο πανεπιστήμιο € 88000
- Δυάρι καινουργιο επιπλωμένο 47τ.μ.,πάρκιν € 98000
- 85τ.μ. Α οροφου,μερικώς ανακαινισμένο € 125000
- 80τ.μ. Α ορόφου σε άριστη κατάσταση € 125000
- Διαμέρισμα 95τ.μ.,β ορόφου με ασανσέρ € 130000
- Διαμέρισμα 90τ.μ. 2υπν/τίων με πάρκιν € 180000
- Διαμέρισμα 105τ.μ. Γ ορόφου 6 ετών ,3 υπν/τια,μεγάλη βεράντα ,πάρκιν,ασανσέρ,δάνεια δεκτά € 210000
- Ιαλυσός,118τ.μ.,πολυτελές με θέα,5 ετών € 220000
- Υπερπολυτελές διαμέρισμα 140τ.μ.,Β΄ορόφου με ασανσέρ,χώρο στάθμευσης,καταπληκτικη θέα € 265000
- Διώροφη Οικοδομή συν.εμβαδού 245τ.μ. αποτελούμενη απο 3 διαμερίσματα και υπόλοιπο δόμησης 42 τ.μ. δίπλα σε σχολικό συγκρότημα.Δάνεια δεκτά € 350000

ΜΟΝΟΚΑΤΟΙΚΙΕΣ:

- Κοσκινού πολυτελής κατοικία 310τ.μ.με 4 υπν/τια σε 1000τ.μ. οικόπεδο με απεριόριστη θέα
- Παστίδα 130τ.μ. σε 300τ.μ. οικόπεδο(μπετά) € 112000
- Παστίδα 155 τ.μ. σε οικόπεδο 350τ.μ. € 250000
- Παστίδα Μονοκατοικία 130τ.μ.πολυτελούς κατασκευής από ιδιώτη σε οικόπεδο 350τ.μ. € 270000
- Κοσκινού 158τ.μ. σε οικ/δο 1000τ. σε μπετά € 160000
- Τρείς 210τ.μ. ,οικόπεδο 1300 ,μαρμαροσοβά € 240000
- Ιαλυσός μονοκατοικία 140τ.μ. σε οικόπεδο 300τ.μ. στην Αγία Παρασκευή πολυτελούς κατασκευής € 300000

ΟΙΚΟΠΕΔΑ - ΚΑΤΑΣΤΗΜΑΤΑ:

- Οικόπεδο ,Σύμη(ΛΙΕΝΗ) 490τ.μ. με Σ.Δ. 0,8 € 85000
- Κρεμαστή 400τ.μ. με άδεια οικοδομής € 75000
- Οικόπεδο 5000τ.μ. κοντά στο Πλυμμήρι € 75000
- Καλυθιές 1200 τ.μ.κτίζει 135 με ρεύμα,νερό € 50000
- **Αποθήκη πλεονεκτική στην Ιαλυσό σε κεντρικό σημείο 250τ.μ. με ράμπα και γραφείο € 220000**
- Λαχανιά 3600τ.μ. άρτιο&οικοδομήσιμο € 65000
- Πλυμμήρι 6880τ.μ. κοντά στην θάλασσα € 95000
- Λαχανιά 5000 τ.μ. δίπλα στο δρόμο € 75000
- Λαχανιά 2000τ.μ. 80μέτρα απο το κύμα € 50000
- Λαχανιά 1900τ.μ. με άδεια οικοδομής € 100000
- Καφετέρια στο κέντρο πλήρως εξοπλισμένη
- Επιχείρηση internet cafe σε πολύ καλή τιμή
- Εστιατόριο στην Παλία πόλη,πλήρως εξοπλισμένο με εξασφαλισμένη πελατεία λόγω αναχώρησης

Μισθώσεις:

- Διαμέρισμα 2 υπνοδωματίων,Α οροφου € 380
- Διαμέρισμα 85τ.μ. στην Κωτιάδη με 2 υπν/τια € 420
- Οροφοδιαμέρισμα καινούργιο 90τ.μ. σε κεντρικό σημείο κατάλληλο και για επαγγελματική χρήση € 550
- Όροφοδιαμέρισμα διπλοκατοικίας ,καινούργιο,120 τ.μ. με θέρμανση,αυλή και πάρκιν κοντά στο Jumbo
- Διαμέρισμα 90τ.μ. επί της Εθνικής Αντίστασης κατάλληλο για επαγγελματική χρήση

Αγορές-πωλήσεις-μισθώσεις-εκτιμήσεις-Ακινήτων

Δάνεια Δεκτά

ΧΠ2694

ΤΣΟΥΡΟΥΝΑΚΗΣ Κεφάλαιο

Κτηματομεσιτικό Γραφείο

Γ. ΣΕΦΕΡΗ 12 (παραπλεύρως ΜΗΔΙΑ)
ΤΗΛ/FAX.: (22410) 60060
κιν.: 6948 046844
www.e-kefaleo.com

ΠΩΛΗΣΕΙΣ ΑΚΙΝΗΤΩΝ

ΔΙΑΜΕΡΙΣΜΑΤΑ

- ❑ 50 τ.μ ,παλαιά μονοκατοικία , Αγ.Δημήτριο 75.000 €
- ❑ 50 τ.μ ,2αρι ,1ου,καινούρια, Καναδά 102.714 €
- ❑ 48 τ.μ. 2αρι ,με αυλή καινούριο Καρακόνερο 110.000 €
- ❑ 55 τ.μ ,2αρι , 1ου ,καινούριο , Μανδηλαρά , 110.000 €
- ❑ 78 τ.μ. ημ/γειο,2υπν/τιων, Μιχ. Πετρίδη, 88.000€
- ❑ 78 τ.μ , ισόγειο , 2υπν/τιων Καρακόνερο 171.600 €
- ❑ 81τ.μ, ισόγειο,2 υπν/τιων, καινούριο, Αραπάκι, 150.000 €
- ❑ 83 τ.μ, 2ου, 2υπν/τιων, καινούριο, Ανάληψη,155.000 €
- ❑ 84 τ.μ, 1ου ,3υπν/τιων, καινούριο Μίρα-Μάρε, 135.000€
- ❑ 85 τ.μ, 1ου 2υπν/τίων, καινούριο, Καρακόνερο, 193.800€
- ❑ 85 τ.μ, ισόγειο, 2υπν/τιων, παλαιά κατοικία, πάροδος Σοφούλη, 76.000€
- ❑ 87 τ.μ ,ισόγειο,2υπν/τιων, καινούριο,Μιχ.Πετρίδη, 180.000€
- ❑ 93 τ.μ, ισόγειο, 2υπν/τιων, καινούριο,Σμύρνης, 167.000€
- ❑ 93 τ.μ ,1ου , 2υπν/τιων, θέα,Ατταβύρου, 173.000€
- ❑ 98τ.μ, ισόγειο, 2υπν/τιων, καινούργιο, Καστελοριζιούς, 170.000€
- ❑ 102 τ.μ ισόγειο,3υπν/τιων, καινούριο , λουξ , πάρκινγκ, Μιρα-Μάρε, 178.000€
- ❑ 103τ.μ,2ου,3υπν/τιων, μεταχειρισμένο, Δασκάλους , 145.000€
- ❑ 107τ.μ, 1ου, 3υπν/τιων, μεταχειρισμένο, Τσαλδάρη, 145.000€
- ❑ 110 τ.μ , 1ου,3υπν/τιων, καινούριο,λουξ,Καρακόνερο, 240.000€
- ❑ 115τ.μ,2ου,3υπν/τιων,λουξ, Καρακόνερο 220.010€
- ❑ 130 τ.μ , 3ου , 3 υπν/τιων απεριόριστη θέα, πάρκιν Ροδίνι 210.000€

ΜΕΖΟΝΕΤΕΣ-ΜΟΝ/ΚΙΕΣ

- ❑ 130 τ.μ ,μεζονέτα ,μπετά ,οικόπεδο 250 τ.μ Παστίδα 110.000 €
- ❑ 165 τ.μ, μεζονέτα ,λουξ, αυλή 380 τ.μ Ιξιά 346.500€

ΟΙΚΟΠΕΔΑ

- ❑ Οικόπεδο, 4 στρεμ.,Καντυλί, 175.000€

ΕΠΑΓΓΕΛ/ΚΟΙ ΧΩΡΟΙ

- ❑ Κατάστημα 50 τ.μ Κ.Παλαιολόγου, 220.110€
- ❑ Καταστήματα 80τ.μ , γωνιακό , μεγάλη πρόσοψη, 4 βιτρίνες , κεντρικό , Ανάληψη , 360.000 €
- ❑ Κατάστημα 97 τ.μ ,Κοσκινού, 90.000 €
- ❑ Κατάστημα 93 τ.μ ,Καναδά 409.391 €
- ❑ Καταστήματα 95τ.μ ,60 τ.μ πατάρι ,πάρκινγκ, Ρόδου-Καλιθέας 255.000 €
- ❑ Κατάστημα 140 τ.μ ,συν 30 τ.μ βοηθητικά ,150 τ.μ αυλή , πάρκινκ κεντρικό ,Καρακόνερο, 295.000 €
- ❑ Αποθήκη 220 τ.μ, 6 m ύψος, Κοσκινού 210.000€

ΧΠ1629

ενοικιασεις

συνέχεια από την προηγούμενη

ΕΝΟΙΚΙΑΖΕΤΑΙ διαμέρισμα δυάρι επί της οδού Κωνσταντίνου Τσαλδάρη 43 με εντοιχισμένη κουζίνα, ηλιακό θερμοσίφωνα και θερμοπομπούς Νορβηγίας. Πληρ. κ. Μαρίνα τηλ. 2241036146, 6944288491
MZT081201

ΕΝΟΙΚΙΑΖΕΤΑΙ διαμέρισμα 60 τ.μ. πλήρως επιπλωμένο λουξ, εντός πόλεως από 1/1/2007 έως 31/3/2007. Πληρ. τηλ. 6945807682
MZT081215

ΕΝΟΙΚΙΑΖΕΤΑΙ διαμέρισμα 2 υπνοδωματίων ανακαινισμένο στον 3ο όροφο, περιοχή Αγ. Νικολάου. Πληρ. τηλ. 2241066181 ώρες 9-1 και 6-8 MAT5514

ΕΝΟΙΚΙΑΖΕΤΑΙ επιχείρηση snack bar - εστιατόριο πλήρως εξοπλισμένη, δίπλα στη θάλασσα στα Στεγνά Αρχαγγέλου. Δεκτές μόνο σοβαρές προτάσεις. Πληρ. τηλ. 6977725117
MZT041232

ΕΝΟΙΚΙΑΖΟΝΤΑΙ καινούργιας κατασκευής **γκαρσονιέρες** 35-45 τ.μ. στην περιοχή Αφάντου στο κεντρικό δρόμο πλήρως επιπλωμένες και εξοπλισμένες (πολυκουζινάκι, air condition κ.λπ.), **studios** for rent fully furnished in Afantou for information please call. Για πληροφορίες καλέστε:6973877075 ή 2241063504 (14.00-17.00)
MZT2911118(1)

ΟΙΚΟΔΟΜΗ ΡΟΔΟΥ

ΤΕΧΝΙΚΗ-ΚΑΤΑΣΚΕΥΑΣΤΙΚΗ ΕΤΑΙΡΕΙΑ

ΠΩΛΟΥΝΤΑΙ

1) **Αποθήκες, διαμερίσματα και οροφοδιαμερίσματα** στην περιοχή Καναμάτ (Καρακόνερο) διαφόρων μεγεθών (σε συγκρότημα 2 πολυκατοικιών).
2) **Μονοκατοικίες** στο Κιοτάρι Ασκληπειού (στο κύμα) 120 τ.μ. σε κτήμα 1.300 τ.μ. εκάστη.

Δεκτά δάνεια και ευκολίες πληρωμής έχουμε τις καλύτερες τιμές της αγοράς.

ΟΙΚΟΔΟΜΗ ΡΟΔΟΥ

Καμύνδου 4- Ρόδος-85100 Τηλ.: 22410/60460- 2 Fax: 22410/60463

ΜΑΝΟΛΗΣ ΣΠΥΡΙΔΗΣ
Πολιτικός Μηχανικός
(Κιν:693 6660460)

ΚΩΣΤΑΣ ΚΩΝΣΤΑΝΤΙΝΙΔΗΣ
Δ. Π.Θ. εργολάβος
(ΚΙΝ.: 6978.110.000)

ΕΜΠ00026

ΚΛΑΔΟΓΕΝΗΣ ΜΙΧΑΗΛ

ΠΟΛΙΤΙΚΟΣ ΜΗΧΑΝΙΚΟΣ Ε.Μ.Π.

ΑΤΤΑΒΥΡΟΥ 20 - ΡΟΔΟΣ • ΤΗΛ. 2241022394

ΠΩΛΟΥΝΤΑΙ
ΔΙΑΜΕΡΙΣΜΑΤΑ
πολυτελούς κατασκευής
με θέα, στην οδό Ικάρου,
εμβαδού 128 τ.μ., 3 υπνοδωματίων,
σαλόνι, κουζίνα, WC,
αποθήκη και θέση parkingk

AE058

ΕΥΡΩΣΤΕΓΑΣΤΙΚΗ

ΚΤΗΜΑΤΟΜΕΣΙΤΙΚΟ ΓΡΑΦΕΙΟ - ΧΑΤΖΗΜΑΡΚΟΣ Ν. ΓΕΩΡΓΙΟΣ
Θ. ΣΟΦΟΥΛΗ 153 – Τ.Κ. 85100 ΡΟΔΟΣ
Πληροφορίες στο κιν. 6973331692.
Τηλ. Γραφείου : 22410-29016.

ΠΩΛΟΥΝΤΑΙ ΚΑΙΝΟΥΡΓΙΑ ΔΙΑΜΕΡΙΣΜΑΤΑ ΛΟΥΞ ΚΑΤΑΣΚΕΥΗΣ

1. ΜΙΧ. ΠΕΤΡΙΔΗ: Διαμερίσματα 112 τ.μ. και 118 τ.μ. ισόγεια, 1ου, 2ου και 3ου ορόφου από 246.000 euro έως 277.000 euro, με 3 υπνοδωμάτια, 2 μπάνια, ηλιακό, δορυφορική, ατομική θέρμανση πετρελαίου, air condition σε όλα τα δωμάτια, θυροτηλεόραση, πόρτες ασφαλείας, ιδιόκτητη αποθήκη, ιδιόκτητο γκαράζ και σύνδεση στο κεντρικό δίκτυο.
2. ΡΟΔΙΝΙ: Διαμέρισμα 100 τ.μ., 1ου ορόφου - 3 υπνοδ. - τιμή 185.000 EURO
3. ΡΟΔΙΝΙ: Διαμέρισμα 100 τ.μ., ρετιρέ, 3ου ορόφου, 3 υπνοδωματίων - τιμή 190.000 EURO
4. ΡΟΔΙΝΙ: Διαμέρισμα 80 τ.μ., 1ου ορόφου, 2 υπνοδωματίων - τιμή 150.000 EURO
5. ΙΞΙΑ (ΞΩΤΗΡΟΣ): Καινούργια διαμερίσματα 103 τ.μ. σε μικρή πολυκατοικία 1ου ορόφου με 3 υπνοδωμάτια και δύο μπάνια, ιδιόκτητο parking και αποθήκη. Τιμή 205.000 EURO
6. ΙΞΙΑ (ΞΩΤΗΡΟΣ): Καινούργια διαμερίσματα, ισόγεια και α' ορόφου: α) 60 τ.μ. 2 υπνοδ. 130.000 EURO, β) 80 τ.μ. 2 υπνοδ. 150.000 EURO, γ) 90 τ.μ. 2 υπνοδ. 170.000 EURO, δ) 115 τ.μ. 3 υπνοδ., 2 μπάνια, 220.000 EURO
7. ΤΡΙΑΝΤΑ: Ισόγειο διαμέρισμα 100 τ.μ. με 2 υπνοδωμάτια, με ιδιόκτητη αυλή 100 τ.μ. Τιμή 180.000 euro
8. ΑΣΤΟΥΡΟΥ : Γκαρσονιέρα 40 τ.μ – 2ου ορόφου – τιμή : 55.000 EURO.

ΠΩΛΟΥΝΤΑΙ ΜΕΤΑΧΕΙΡΙΣΜΕΝΑ ΔΙΑΜΕΡΙΣΜΑΤΑ

9. ΜΙΧ. ΠΕΤΡΙΔΗ: Διαμέρισμα (αποθήκη) 80 τ.μ. με 2 υπνοδ, σαλόνι, κουζίνα, μπάνιο. Τιμή 88.000 EURO
10. ΚΩΝ ΠΑΛΙΟΛΟΓΟΥ(απέναντι από το Βενετόκλειο): Διαμέρισμα 1ου ορόφου 83 τ.μ. 2 υπνοδωματίων σε άριστη κατάσταση. Τιμή 140.000 EURO
11. ΑΝΑΛΗΨΗ: Διαμέρισμα 50 τ.μ. 1ου ορόφου, με 1 υπνοδωμάτιο, σαλοκουζίνα, μπάνιο, σε άριστη κατάσταση. Τιμή 70.000 EURO
12. ΑΝΑΛΗΨΗ: Διαμέρισμα 70 τ.μ. 1ου ορόφου 2 υπνοδωματίων σε άριστη κατάσταση. Τιμή 130.000 EURO
13. ΜΗΤΡΟΠΟΛΗ: Ισόγειο διαμέρισμα 96 τ.μ. (χαρακτηρισμένο ως αποθήκη) με 2 υπνοδωμάτια, με 50 τ.μ. κήπο, σε άριστη κατάσταση, πλήρως επιπλωμένο. Τιμή 115.000 EURO
14. ΠΑΛΙΑ ΠΟΛΗ: (πίσω από Ιπποδάμου) παλαιά κατοικία συνολικής επιφάνειας 100 τ.μ. με εδήλια αυλή 100 τ.μ. Τιμή 130.000 EURO

ΠΩΛΟΥΝΤΑΙ ΜΟΝΟΚΑΤΟΙΚΙΕΣ – ΜΕΖΟΝΕΤΕΣ

15. ΚΟΣΚΙΝΟΥ: Μονοκατοικίες 160 τ.μ. σε οικόπεδο 700 τ.μ. με θέα. Εως και μπετά. Τιμή 180.000 EURO
16. ΚΟΣΚΙΝΟΥ: Μονοκατοικία 200 τ.μ. σε 800 τ.μ. οικόπεδο, πανοραμική και θέα θάλασσα. Εως και μπετά. Τιμή 180.000 EURO
17. ΚΟΣΚΙΝΟΥ: Μεζονέτα 280 τ.μ. με κήπο 100 τ.μ. με απεριόριστη θέα και θέα θάλασσα. 4 ετών. Τιμή 600.000 EURO
18. ΠΑΣΤΙΔΑ: Μονοκατοικίες σε μπετά 135 τ.μ. κύριοι χώροι και 18 τ.μ. ημιυπαίθριων, με 3 υπνοδωμάτια και 2 μπάνια με οικόπεδο 350 τ.μ. περιφραγμένο με τοιχία. Τιμή 135.000 EURO.
19. ΠΑΣΤΙΔΑ: Μονοκατοικία 140 τ.μ. σε 400 τ.μ. οικόπεδο. Τελειωμένη. Τιμή 200.000 EURO
20. ΠΑΣΤΙΔΑ: Μονοκατοικία 170 τ.μ. σε οικόπεδο 570 τ.μ. περιφραγμένο τοιχίων, με επιπλέον δόμηση 250 τ.μ. Τιμή 360.000 EURO
21. ΠΑΣΤΙΔΑ: Εξαιρετικές δίωροφες μονοκατοικίες 125 τ.μ., 3 υπνοδωματίων, με επιπλέον δόμηση 75 τ.μ., σε οικόπεδο 400 τ.μ. Περιφραγμένο με τοιχία και θέση parking. Υπό κατασκευή, παραδίδονται τελειωμένες. Τιμή 215.000 EURO.
22. ΚΑΛΥΘΙΕΣ: Από Καλυθιές προς Ψίνθο. Μεζονέτες σε μπετά 110 τ.μ. σε 400 τ.μ. οικόπεδο. Τιμή 90.000 EURO

ΠΩΛΟΥΝΤΑΙ ΚΑΤΑΣΤΗΜΑΤΑ

23. ΚΑΜΕΙΡΟΥ: Κατάστημα 42 τ.μ. πωλείται ως έχει έως και κτίσματα. Τιμή 80.000 EURO.
24. ΚΑΜΕΙΡΟΥ: Κατάστημα 60 τ.μ. μισθωμένο προς 350 euro, κατάλληλο για εισόδημα. Τιμή 90.000 EURO

ΠΩΛΟΥΝΤΑΙ ΕΞΟΠΛΙΣΜΕΝΕΣ ΕΠΙΧΕΙΡΗΣΕΙΣ

25. ΠΑΛΙΑ ΠΟΛΗ: Βραδινό bar, πλήρως εξοπλισμένη επιχείρηση 70 τ.μ. ενοικιάζεται ανά έτος
26. ΝΙΟΧΩΡΙ: Επιχείρηση υγειονομικού ενδιαφέροντος με 40 τ.μ. αυλή. Τιμή 35.000 EURO και μίσθωμα 750 EURO
27. ΠΕΥΚΟΙ : Πωλείται επιχείρηση fast food - γυράδικο 50 τ.μ. πλήρως εξοπλισμένη, με μεγάλη αυλή με τραπεζοκαθίσματα στην πλατεία Λοθιάρικα Πευκων. Τιμή 25.000 EURO – Μίσθωμα 600 EURO .

ΠΩΛΟΥΝΤΑΙ ΚΤΗΜΑΤΑ – ΟΙΚΟΠΕΔΑ

28. ΜΙΧΑΗΛ ΠΕΤΡΙΔΗ: Οικόπεδο 330 τ.μ. με συντελεστή0,8 στην οδό Πειραιώς. Τιμή 250.000 EURO.
29. ΣΥΝΔΙΟΣ ΠΟΛΥΤΕΚΝΩΝ: Οικόπεδο 280 τ.μ. με δόμηση για μεζονέτα 130 τ.μ. πλέον ημιυπόγειο 65 τ.μ. Τιμή 85.000 EURO
30. ΠΑΣΤΙΔΑ: Οικόπεδο εντός οικισμού 300 τ.μ. με δόμηση 300 τ.μ. Τιμή 60.000 EURO
31. ΠΑΣΤΙΔΑ Στο νέο δρόμο προς Μαριτσά οικόπεδο 1.500 τ.μ. με συνολική δόμηση 150 τ.μ. με απεριόριστη θέα και θέα θάλασσα. Τιμή 80.000 EURO με άδεια οικοδομής. Η πωλούνται εως και μπετά. Τιμή 130.000 EURO.
32. ΠΑΣΤΙΔΑ: Οικόπεδο 2.030 τ.μ. εντός ζώνης στους πρόποδες Φλερήμου. Τιμή 150.000EURO.
33. ΙΞΙΑ:Οικόπεδο 160 τ.μ. με δόμηση για τριώροφη μεζονέτα συνολικά 195 τ.μ. και κήπο. Τιμή 80.000 EURO.
34. ΚΑΛΛΙΘΙΕΣ : Οικόπεδο 825 τ.μ με άδεια οικοδομής 108 τ.μ – τιμή: 120.000 EURO.
35. ΨΙΝΘΟΣ: Πευκόφυτη έκταση 60 στρέμματα. Τιμή 60.000 euro.
36. ΨΙΝΘΟΣ : Κτήμα 8 στρ.- 7 χιλιόμετρα από το χωριό - τιμή: 25.000 EURO.
37. ΚΡΗΤΗΝΙΑ: Οικόπεδο 1.400 τ.μ., εντός οικισμού με δόμηση 400 τ.μ. Τιμή 35.000 EURO.

ΒΙΟΤΕΧΝΙΚΟΙ ΧΩΡΟΙ – ΑΠΟΘΗΚΕΣ

38. ΑΝΑΛΗΨΗ: Πωλείται πάνω στον κεντρικό δρόμο, υπόγειος χώρος 160 τ.μ. τιμή 100.000 EURO.
39. ΤΣΑΙΡΙ: Βιοτεχνικό κτίριο 300 τ.μ. σε μπετά, με επιπλέον δόμηση 2 ορόφων των 300 τ.μ. έκαστος. Τιμή 170.000 EURO
40. ΤΣΑΙΡΙ: Στον νέο δρόμο προς αεροδρόμιο, βιοτεχνικό κτίριο 900 τ.μ. σε 3 ορόφους των 300 τ.μ. Οι 2 όροφοι πλήρεις και ο 3ος σε μπετά. Τιμή 550.000 EURO
41. ΑΣΤΟΥΡΟΥ: Αποθήκη 400 τ.μ. απογερατωμένη. Τιμή 352.000 EURO.

● ΖΗΤΟΥΝΤΑΙ ΓΙΑ ΑΓΟΡΑ ●
ΜΕΤΑΧΕΙΡΙΣΜΕΝΑ ΔΙΑΜΕΡΙΣΜΑΤΑ

AE0101

ΚΤΗΜΑΤΟΜΕΣΙΤΙΚΟ ΓΡΑΦΕΙΟ

ΔΩΔΕΚΑΝΗΣΙΑΚΗ ΚΤΗΜΑΤΙΚΗ

ΠΑΠΟΥΤΣΗΣ ΚΩΝ/ΝΟΣ

ΠΩΛΗΣΕΙΣ

1. Γκαρσονιέρα 52 τ.μ. 2ου ορόφου στους Αγ. Αναργύρους. Τιμή 105.000€
2. Διαμέρισμα 69 τ.μ. 1ου ορόφου με γκαράζ στην Ιαλυσό. Τιμή 124.000€
3. Διαμέρισμα 77 τ.μ. 2ου ορόφου (πλήρως ανακαινισμένο) πλησίον Μιχ. Πετρίδη. Τιμή 130.000€
4. Διαμέρισμα 80 τ.μ. 1ου ορόφου στο Ροδίνι. Τιμή 125.000€
5. Διαμέρισμα 83 τ.μ. 1ου ορόφου στους Αγ. Αναργύρους. Τιμή 140.000€
6. Διαμέρισμα 87 τ.μ. 1ου ορόφου με γκαράζ στην Ιαλυσό.Τιμή 156.000€
7. Διαμέρισμα 98 τ.μ. 2ου ορόφου με θέρμανση, ηλιακό, ασανσέρ, στους Δασκάλους. Τιμή 155.000€
8. Διαμέρισμα 110 τ.μ. 2ου ορόφου με θέα στη θάλασσα στη Ροδοπούλα. Τιμή 180.000€
9. Μεζονέτα 108 τ.μ. σε 150 τ.μ. οικόπεδο στην Παστίδα. Τιμή 150.000€
10. Μεζονέτα 110 τ.μ. σε 500 τ.μ. οικόπεδο στις Καλυθιές.Τιμή 95.000€ (μπετά)
11. Μεζονέτα 120 τ.μ. διώροφη σε 1.800 τ.μ. οικόπεδο στην Ψίνθο. Τιμή 80.000€ (μπετά)
12. Μεζονέτα 125 τ.μ. διώροφη με αυλή στην Ιαλυσό.Τιμή 200.000€
13. Μεζονέτα 150 τ.μ. σε 1.200 τ.μ. οικόπεδο στην Παστίδα. Τιμή 117.000€ (μπετά)
14. Μεζονέτα 160 τ.μ. (4 Υ/Δ) σε 200 τ.μ. οικόπεδο στην Παστίδα. Τιμή 200.000€
15. Μεζονέτα 150 τ.μ. σε 1.000 τ.μ. οικόπεδο στην Ιαλυσό. Τιμή 170.000€ (μπετά)
16. Μεζονέτα 180 τ.μ. σε 300 τ.μ. οικόπεδο στο Ροδίνι. Τιμή 340.000€
17. Μεζονέτα 210 τ.μ. σε 1.000 τ.μ. οικόπεδο στα Κοσκινού. Τιμή 245.000€ (μαρμαροσοβάς)
18. Οικόπεδο 480 τ.μ. με δόμηση 400 τ.μ. στην Παστίδα. Τιμή 60.000€
19. Οικόπεδο 245 τ.μ. με Σ.Δ. 0,6 στις Καλυθιές. Τιμή 35.000 €
20. Αποθήκη 129 τ.μ. υπόγεια (6μ. ύψος) στην Καλλιθέα. Τιμή 80.000€
21. Κατάστημα 102 τ.μ. διώροφο με ανεξάρτητη γκαρσονιέρα στον Αγ. Ιωάννη. Τιμή 290.000 €

ΧΠ2673

ΠΩΛΗΣΕΙΣ ΑΚΙΝΗΤΩΝ - ΟΙΚΟΠΕΔΩΝ- ΜΙΣΘΩΣΕΙΣ ΑΚΙΝΗΤΩΝ
ΩΡΕΣ ΓΡΑΦΕΙΟΥ10.00-14.00 π.μ. και 17.00-20.00 μ.μ.
ΕΘΝΙΚΗΣ ΑΝΤΙΣΤΑΣΗΣ 45- 1ος ΟΡΟΦΟΣ • ΤΗΛ. - ΦΑΞ
2241025480 κιν. 6932469420 • e-mail: papoutsisk@in.gr

REAL ESTATE
ΚΡΑΝΙΔΗΣ
www.kranidis.gr

ΠΩΛΗΣΕΙΣ ΟΙΚΙΕΣ ΕΝΤΟΣ ΠΑΛΙΑΣ ΠΟΛΕΩΣ

40τ.μ. ΕΝΑΣ ΧΩΡΟΣ 60.000€ [Κ-60]
237τ.μ. 4Δ.Σ.Κ.Λ. 300.000 € [Κ-145]
137τ.μ. 3Δ.Σ.Κ.Λ. 440.200 € [Κ-144]
150τ.μ. 3 Υ.Δ.Κ.Λ. 500.000 € [Κ-86]
80τ.μ. 2Δ.Σ.Κ.Λ. 170.000€ [Κ-140]
95τ.μ. 2Δ.Σ.Κ.Λ. 140.000 € [Κ-143]
100τ.μ. 3Δ.2Σ.Κ.Λ. 350.000€ [Κ-709]
120τ.μ. 2Δ.Σ.Κ.Λ. 250.000€ [Κ-815]
150τ.μ. 3Δ.Σ.Κ.Λ. 120.000€ [Κ-722]
80τ.μ. 4Δ.Σ.Κ.Λ. 100.000€ [Κ-1129]
262τ.μ. 6Δ.Σ.Κ.Λ. 750.000€ [Κ-1157]
90τ.μ. 4Δ.Σ.Κ.Λ. 140.000€ [Κ-1136]
80τ.μ. 3Δ.Σ.Κ.Λ. 110.000€ [Κ-1141]
63τ.μ. 2Δ.Σ.Κ.Λ. 2ου ορόφου 75.000€ - [Κ-1505]
52τ.μ. 2αρι 2ου ορόφου 75.000€ - [Κ-1508]
45τ.μ. 2Δ.Σ.Κ.Λ. 2ου ορόφου 50.000€ - [Κ-1129]
120τ.μ. 3Δ.Σ.Κ.Λ. 1ου ορόφου 300.000€ - [Κ-1110]
140τ.μ. 3Δ.Σ.Κ.Λ. 450.000€ - [Κ-732]
280τ.μ. 5Δ.Σ.Κ.Λ.WC κατάστημα 1.000.000€ [Κ-882]
100τ.μ. 3Δ.2Σ.Κ.Λ. 350.000€ [Κ-709]
100τ.μ. 4Δ.Σ.Κ.Λ. 2ου ορόφου 230.000€ [Κ-1247]

ΠΩΛΗΣΕΙΣ ΔΙΑΜΕΡΙΣΜΑΤΩΝ

ΙΑΛΥΣΟΣ:
42τμ. 2αρι 3ου ορόφου 50.000 €. [Κ-66]
52τ.μ. 2αρι 2ου ορόφου 70.000 € [Κ-166]
82τ.μ. 2Δ.Σ.Κ.Λ. 160.000,00 € . [Κ-48]
ΚΡΕΜΑΣΤΗ: 75τ.μ. 2Δ.Σ.Κ.Λ. 150.000€ [Κ-342]
ΡΟΔΟΣ:
ΑΝΑΛΗΨΗ:105τ.μ. 3Δ.Σ.Κ.Λ. 1ου ορ.180.000€ [Κ-1592]
ΑΝΑΛΗΨΗ: 80τ.μ. - 150.000€ - [Κ-1573]
ΑΓΙΟΙ ΑΝΑΡΓΥΡΟΙ:106τ.μ. 3Δ.Σ.Κ.Λ. 150.000€ - [Κ-1567]
ΑΓΙΟΣ ΝΙΚΟΛΑΟΣ: 55τ.μ. 2αρι 2ου ορ.85.000€[Κ-1513]
ΔΑΣΚΑΛΩΝ:88τ.μ. 2Δ.Σ.Κ.Λ. 2ου ορ.150.000€ [Κ-1556]
ΜΗΔΕΙΑ: 126τ.μ. 3Δ.Σ.Κ.Λ. Ισόγειο 260.000€ - [Κ-1581]
ΡΟΔΙΝΙ: 129τ.μ. 3Δ.Σ.Κ.Λ. 2ου ορ. 265.000€ - [Κ-1552]
ΡΟΔΙΝΙ: 100τ.μ. 3Δ.Σ.Κ.Λ. 230.000 €. [Κ-267]
ΦΑΝΕΡΩΜΕΝΗ: 102τ.μ. 3Δ.Σ.Κ.Λ. 200.000€ - [Κ-50]
ΔΑΣΚΑΛΟΥΣ:116τ.μ. 3Δ.Σ.Κ.Λ. 270.000 € [Κ-268]
Μ.ΠΕΤΡΙΔΗ: 118τ.μ. 3Δ.Σ.Κ.Λ. 230.000€ - [Κ-316]
Μ.ΠΕΤΡΙΔΗ: 122τ.μ. 3Δ.Σ.Κ.Λ. 250.000€ - [Κ-318]
Β.ΗΠΕΙΡΟΥ: 30τ.μ. 2αρι Ισόγειο 36.000€ [Κ-129]
ΚΑΝΑΔΑ: 56τ.μ. - 1ου ορόφου 140.000€ - [Κ-319]
ΑΝ. ΜΑΡΙΑΣ: 80τ.μ. 2 υ/δ 90.000 € [Κ-115]
ΡΟΔΙΝΙ: 87τ.μ. 2Δ.Σ.Κ.Λ. Ισόγειο 100.000€ - [Κ-322]
ΡΟΔΙΝΙ: 92τ.μ. 2Δ.Σ.Κ.Λ. Ισόγειο 210.000 € [Κ-263]
ΚΕΝΤΡΟ: 184τ.μ. 3Δ.Σ.Κ.Λ. 270.000 € [Κ-9]
ΣΟΡΩΝΗ: 130τ.μ. 200.000 € [Κ-99]

1ο Γρ. Αμερικής 50, 85100 Ρόδος
2ο Γρ. Ατταβύρου 22-24, 85100 Ρόδος
22410 23661 FAX: 22410 23667
e-mail: info@kranidis.gr

ΛΕΟΝΤΗΣ & ΦΩΤΗΣ ΑΝΤΩΝΟΓΛΟΥ ΟΙΚΟΔΟΜΙΚΕΣ ΕΠΙΧΕΙΡΗΣΕΙΣ Α.Ε.



Πωλούνται Ανεξάρτητες Πολυτελής Μονοκατοικίες στην Παραλία Ιαλυσού AE912
Τηλ. 22410 62 540 - 6947 705 717 - 6948 523 586

ΕΝΟΙΚΙΑΣΕΙΣ

συνέχεια από την προηγούμενη

ΕΝΟΙΚΙΑΖΟΝΤΑΙ στο Παραδείσι κοντά στο αεροδρόμιο σε συγκρότημα διαμερισμάτων μονόχωρα **διαμερίσματα** των 35 τ.μ. και δίχωρα των 55 τ.μ. Όλα πολυτελή, επιπλωμένα, με μεγάλες βεράντες, air condition, κουζίνα, ψυγείο, ζεστό νερό όλο το 24ωρο κι εύκολο πάρκιν. Ειδικές τιμές για στρατιωτικούς και δημοσίους υπαλλήλους. Πληρ. τηλ. 6947429235, 2241033349

ΜΑΤ4656

ΕΝΟΙΚΙΑΖΕΤΑΙ διαμέρισμα 90 τ.μ. 2 υπνοδωμάτια, κουζίνα, σαλόνι, WC, A/C σε όλους τους χώρους, βεράντες γύρω γύρω, καινούργιο επί της Λεβιδιάς 17 περιοχή Ανάληψη, συνδεδεμένο με αποχετευτικό. Ενοίκιο 450 ευρώ μηνιαίως. Πληρ. τηλ. 2241021440, ώρες γραφείου

MZT081224

ΕΝΟΙΚΙΑΖΕΤΑΙ επιπλωμένο **διαμέρισμα** 2 δωματίων και κουζίνας όπισθεν Ακαδημίας, κατάλληλο για φοιτητές, στρατιωτικούς κ.λπ. Πληρ. τηλ. 6944866191ΜΑΠ754

ΕΝΟΙΚΙΑΖΕΤΑΙ διαμέρισμα 85 τ.μ. με δύο υπνοδωμάτια, πλήρες WC, ενιαίο χώρο καθιστικού κουζίνας στον 1ο όροφο πανταχόθεν ελεύθερης οικοδομής στην Ιαλυσό, Δημοκρατίας 90 απέναντι από το Λύκειο. Διαθέτει κλιματισμό, θέρμανση, ηλιακό, κεντρική κεραία και αύλειο χώρο ασφαλή για στάθμευση αυτοκινήτου. Πληρ. τηλ. 2241093217, κιν. 6977904494

MZT271105

ΕΝΟΙΚΙΑΖΟΝΤΑΙ στα Κοσκινού και σε καλή περιοχή α) επιπλωμένες δίχωρες **γκαρσονιέρες** με ηλιακό και κλιματισμό, άνετο πάρκιν και μεγάλες βεράντες με θέα, χωρίς κοινόχρηστα, β) ισόγεια **μονοκατοικία** 200 τ.μ. με αυλή, κατάλληλη για διαμονή οικογένειας και επαγγελματική χρήση, κοντά στο Εθνικό στάδιο, και γ) **γραφείο** δίχωρο 55 τ.μ. στον α' όροφο του μεγάρου ΚΙΟΣΟΓΛΟΥ επί της Εθελοντων Δωδεκανησίων 29. Πληρ. τηλ. 6946790515, 6946680174, 6945105247

MZT291101

ΕΝΟΙΚΙΑΖΟΝΤΑΙ: α) Διαμέρισμα 50 τ.μ. στον α' όροφο, επί της λεωφ. Δημοκρατίας και Κανάρη 1, στο χωριό **Παραδείσι. β) Κατάστημα-Γραφείο** 50 τ.μ. επί της λεωφ. Δημοκρατίας στο **Παραδείσι. γ) Διώροφο κατάστημα** με μεγάλη βεράντα, στην οδό Γεωργίου Λέοντος αριθμ. 13-15 στο **Νιοχώρι Ρόδου. δ) Studio επιπλωμένο** 28 τ.μ. περιοχή (Μίρα-Μάρε) στην **Ιξιά** με air condition. Πληρ. τηλ. 2241025450, 2241020277, 6979357878

MZT151110

ΕΝΟΙΚΙΑΖΕΤΑΙ στα Μελίσσια Κοσκινού, σε **μονοκατοικία** δυάρι ισόγειο διαμέρισμα 50 τ.μ. πλήρως επιπλωμένο, αυλή με πανοραμική θέα, ιδιωτικό πάρκιν. Ενοίκιο 300 ευρώ. Πληρ. τηλ. 2241064998 ή 6946698473

MZT301101

ευσταθίου ΕΥΡΩΚΤΗΜΑΤΙΚΗ
ΚΤΗΜΑΤΟΜΕΣΙΤΙΚΟ ΓΡΑΦΕΙΟ

Εθν. Αντιστάσεως 83 • Τηλ.: 22410 73819, 74917
Κιν.: 6946 103929 • Fax: 22410 38641
e-mail: info@euroktimatiki.gr

ΠΩΛΕΙΤΑΙ



Διαμέρισμα στην Ανάληψη
100 τ.μ. Β΄ ορόφου με 2 υπνοδωμάτια, σαλόνι, κουζίνα, 2 μπάνια. Διαθέτει κεντρική αυτόνομη θέρμανση, ηλιακό θερμοσίφωνα, τζάκι, επένδυση γρανίτη στην κουζίνα, τέντες, πλήρη κλιματισμό, με εκπληκτική θέα στο Μοντε Σμιθ.
Αξίας 220.000€

ΧΠ401/2029

ΚΤΗΜΑΤΟΜΕΣΙΤΙΚΟ ΓΡΑΦΕΙΟ

ΑΣΒΕΣΤΗΣ Δ. ΝΙΚΟΛΑΟΣ

- **ΔΙΑΜΕΡΙΣΜΑ** 90 τ.μ. Αγία Αναστασία 1ος όροφος, 100.000€
- **ΔΙΑΜΕΡΙΣΜΑ** δίπλα στο Πανεπιστήμιο στο 2ο όροφο 75 τ.μ., 2 υπνοδωμάτια, 210.000€
- **ΔΙΑΜΕΡΙΣΜΑ** στην Κέννεντυ 85 τ.μ. με 80 τ.μ. υπόγειο, θέα, ασανσέρ, 220.000€
- **ΡΟΔΙΝΙ** διαμέρισμα 94 τ.μ. 1ος όροφος, lux, 185.000€
- **ΜΕΖΟΝΕΤΑ** στο Φαληράκι 200 τ.μ. με οικόπεδο 850 τ.μ. έτος κατασκευής 2006, lux, 520.000€
- **ΤΡΙΑΝΤΑ** μεζονέτα 190 τ.μ. γκαράζ για 2 αυτοκίνητα, 250.000€
- **ΜΕΖΟΝΕΤΑ** Παστίδα lux 200 τ.μ. οικόπεδο 260 τ.μ., 300.000€
- **ΜΕΖΟΝΕΤΑ** στο Καρακόνερο 140 τ.μ. με 4 υπνοδωμάτια, 240.000€
- **ΚΟΣΚΙΝΟΥ** μεζονέτα 155 τ.μ. στα μπετά με 1 στρέμματα οικόπεδο, 130.000€
- **ΤΡΙΑΝΤΑ** μεζονέτα 3 ετών 125 τ.μ. με κήπο, 3 υπνοδ., 198.000€
- **ΤΡΙΑΝΤΑ** μεζονέτα 200 τ.μ. 3 ετών, lux, με κήπο, 280.000€
- **ΠΑΣΤΙΔΑ** villa 300 τ.μ. με 15 στρεμ. οικόπεδο εντός ζώνης
- **LUX ΜΟΝΟΚΑΤΟΙΚΙΑ** 240 τ.μ. στο κέντρο της πόλης, 450.000€
- **ΟΙΚΟΠΕΔΟ** στο Ρόδα 180 τ.μ. συντ. δόμησης 1,2, 115.000€
- **ΜΑΓΑΖΙ** στο Μαντράκι 27 τ.μ. με 27 υπόγειο και 8 πατάρι, 160.000€
- **ΜΑΓΑΖΙ** στο Ροδίνι 90 τμ. 50 τ.μ. αυλή, 180.000€

ΑΓΙΟΥ ΙΩΑΝΝΟΥ 46, ΡΟΔΟΣ
ΤΗΛ. 2241032809, 6932847954 Δάβαρης Γιώργος,
6947935026 Σπανός Γιάννης
e-mail:asvestisrealestate@yahoo.gr ΧΠΚΤΗ003

ΑΝΕΓΕΡΣΙΣ Α.Ε.
ΟΙΚΟΔΟΜΙΚΕΣ & ΕΜΠΟΡΙΚΕΣ ΕΠΙΧΕΙΡΗΣΕΙΣ

ΠΩΛΟΥΝΤΑΙ

1. **ΚΑΤΑΣΤΗΜΑ** 75 τ.μ. με θέση στάθμευσης στην Κων. Τσαλδάρη.
2. **ΔΙΑΜΕΡΙΣΜΑ** 129 τ.μ. στον β' όροφο με θέση στάθμευσης στην Κων. Τσαλδάρη.
3. **ΔΙΑΜΕΡΙΣΜΑ** 135 τ.μ. ρετιρέ με θέση στάθμευσης στην Κων. Υδραίου.
4. **ΜΟΝΟΚΑΤΟΙΚΙΕΣ** 135 τ.μ. στην περιοχή Γεννάδι.
5. **ΜΟΝΟΚΑΤΟΙΚΙΕΣ** 80 και 90 τ.μ. στα Λειβάδια Τήλου.

ΑΝΑΛΑΜΒΑΝΟΥΜΕ:
ΑΝΤΙΠΑΡΟΧΕΣ-ΑΓΟΡΕΣ
ΟΙΚΟΠΕΔΩΝ-ΑΝΤΑΛΛΑΓΕΣ

Αλεξανδρουπόλεως 2 • Ρόδος
Τηλ.. 2241067267/Fax: 2241061297

ΜΕ ΤΗΝ ΠΟΛΥΕΤΗ ΠΕΙΡΑ	ΥΠΕΥΘΥΝΟΣ
ΤΟΥ ΝΙΚΟΛΑΟΥ ΜΙΧΑΛΗ	ΝΙΚΟΛΑΟΥ ΦΩΤΗΣ
ΤΗΛ. 6936550251	ΤΗΛ. 6936550250

ΑΕ955

NEKTARIOS TEAM

Real Estate

Ακίνητο;
Ανθρώπινη επικοινωνία
Επαγγελματική δουλειά
Βέβαιο Αποτέλεσμα

Ρωτήστε μας ελεύθερα !

AT2491

Εμπορικό Κέντρο "ΜΗΔΙΑ" • Γ.Σεφέρη 85, Ρόδος 85100
+30 22410 69259 • +30 693 2643313
info@philoxenous.gr

INTER ESTATE
REAL ESTATE SOLUTIONS

ΔΙΑΜΕΣΟΛΑΒΗΣΗ-ΣΥΓΚΡΙΣΗ

ΑΚΙΝΗΤΩΝ Αγορά, Πώληση, Μίσθωση
ΣΤΕΓΑΣΤΙΚΩΝ ΔΑΝΕΙΩΝ Μεταφορά και Έκδοση
ΑΣΦΑΛΙΣΤΙΚΩΝ ΕΡΓΑΣΙΩΝ Κατοικία, Αυτ/το, Ζωή
ΕΠΕΝΔΥΤΙΚΩΝ ΕΠΙΛΟΓΩΝ Ακίνητα, Αμοιβαία Κεφάλαια

Μόνο εμείς μπορούμε να σας δώσουμε λύσεις

ΠΕΛΑΤΕΣ ΑΠΟ ΟΛΟ ΤΟΝ ΚΟΣΜΟ

Εργ. Αθηνάς 54, Ρόδος 85100
Τηλ: 22410 73173 Fax: 22410 39809
www.interestate.gr e-mail: info@interestate.gr
AT5521

ενοικιασεις

συνέχεια από την προηγούμενη

ΕΝΟΙΚΙΑΖΟΝΤΑΙ studios με το μήνα ή με την ημέρα πλήρως επιπλωμένα με πολυκουζινάκι, ψυγείο, ντους, WC, τηλέφωνο, μπαλκόνι, ζεστό νερό επί 24ωρου βάσεως στην πιο ήσυχη περιοχή της πόλης Ρόδου (περιοχή Δασκάλων), οδός Μανώλη Παπαμανώλη αριθμ. 12 κάθετος επί της Στέλιου Κωτιάδη. Πληρ. τηλ. 2241037244 και κιν. 6946114093 ΜΑΤ5268

ΕΝΟΙΚΙΑΖΟΝΤΑΙ ΣΤΗΝ ΙΑΛΥΣΟ ΚΑΙΝΟΥΡΓΙΑ ΕΠΙΠΛΩΜΕΝΑ ΔΙΑΜΕΡΙΣΜΑΤΑΚΙΑ ΠΟΛΥΤΕΛΕΙΑΣ, ΔΥΟ ΧΩΡΩΝ 36 Τ.Μ. ΜΕ ΠΟΛΥΚΟΥΖΙΝΟ, ΤΗΛΕΟΡΑΣΗ, ΘΕΡΜΑΝΣΗ, ΠΙΣΙΝΑ, ΚΗΠΟ, ΜΕΓΑΛΟ ΜΠΑΛΚΟΝΙ 12 Τ.Μ., ΓΙΑ ΟΛΟ ΤΟ ΧΡΟΝΟ. ΠΛΗΡ. ΤΗΛ. 6977271571
ΧΠΞΕΝ042

πωλησεις· αγορες ακινητων & επιχειρησεων

ΠΩΛΕΙΤΑΙ κτήμα 8.150 τ.μ. άρτιο και οικοδομήσιμο, με νερό και ρεύμα 400 μέτρα πίσω από το καινούργιο στάδιο του δήμου Καμείρου στον Αγιο Σουλά. Πληρ. τηλ. 6974426843 ΜΖΤ151206

ΠΩΛΟΥΝΤΑΙ:1) Ετοιμο καινούργιο διαμέρισμα 89 τ.μ. α' ορόφου στην Μιχ. Πετρίδη 180.000€. **2)** Διαμέρισμα 93 τ.μ. στο Νιοχώρι α' ορόφου κατάλληλο για κατοικία ή επαγγελματική στέγη (δικηγορικό γραφείο) 200.000€. **3)** Μεζονέτα ανακαινισμένη με δική της αυλή στην Βενετοκλέων 70 τ.μ. 85.000 €. ΑΙΓΑΙΟΚΤΗΜΑΤΙΚΗ ΒΑΖΟΥΚΟΥ ΡΕΝΑ τηλ. 2241022943, 2241028838
ΧΠΚΤΗ007.3

ΠΩΛΟΥΝΤΑΙ στην Ιαλυσό τα εξής: • Διαμέρισμα 2 δωματίων, κουζίνα, λουτρό, 55.000€, • Διαμέρισμα 3 δωματίων, σαλόνι, κουζίνα, 165.000€, • Διαμέρισμα 2 δωματίων, κουζίνα, λουτρό, 135.000€, • Γκαρσονιέρες 1 δωματίου και κουζίνα, 35.000€, Κατάστημα 150 τ.μ. με αυλή 180.000€. Πληρ. τηλ. 6948209098 ΜΖΤ141210

ΠΩΛΕΙΤΑΙ καινούργιο **διαμέρισμα** 44 τ.μ. στην Ανάληψη αντί 85.000€. Πληρ. τηλ. 2241061585, 6944717174 ΜΖΤ141211

ΠΩΛΕΙΤΑΙ διαμέρισμα από ιδιοκτήτη, πολυτελούς κατασκευής καινούργιο, μοναδικό μοντέρνο design, με 3 κρεβατοκάμαρες, 2 μπάνια, εντοιχισμένη κουζίνα μασίφ ξύλο, αυτόνομο σύστημα κλιματισμού κρύο-ζεστό, μεγάλη βεράντα με πέργκολες και υπέροχη θέα θάλασσα, θέση πάρκιν. Τιμή λογική. Ροδίνι. Πληρ. τηλ. 6976956714 ΜΖΤ131218

ΚΕΝΕΝΤΙ. ΠΩΛΕΙΤΑΙ από ιδιώτη **διαμέρισμα** 82 τ.μ. δύο υπνοδωμάτια, με μπαλκόνια. Καθώς κι ένα IX **DAEWOO Lanos** 1.350 cc του 2002 με 41.000 χλμ. σε άριστη κατάσταση λόγω αναχωρήσεως. Πληρ. τηλ. 2241026512
ΜΧΡ14293

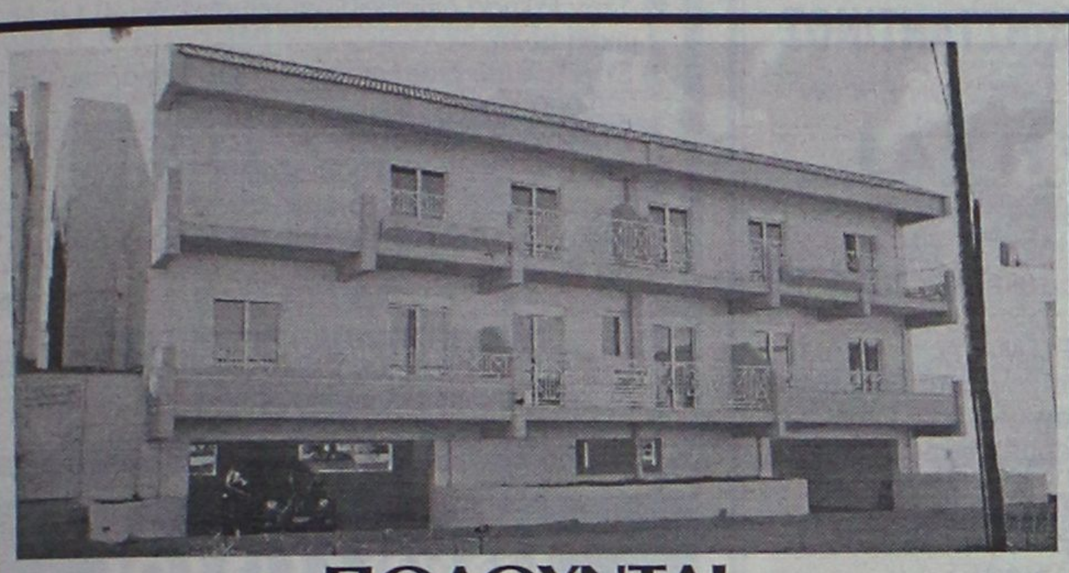

ΠΩΛΟΥΝΤΑΙ
πολυτελή διαμερίσματα από ιδιώτη
στο κέντρο της Ιαλυσού με θέση πάρκιν
α) 102 τ.μ. με 3 υπνοδωμάτια, β) 87 τ.μ. με 2 υπνοδωμάτια και γ) 36 τ.μ. ενός υπνοδωματίου, πλήρως εξοπλισμένα.
ΓΙΩΡΓΙΟΥ ΝΙΚΟΛΑΟΣ
Πληρ. τηλ. 6932386180, 2241076985
ΜΑΤ5281

ΠΩΛΟΥΝΤΑΙ
ανεξάρτητα πολυτελή γραφεία, σε κτιριακό συγκρότημα γραφείων, επί της Εθν. Μακαρίου:

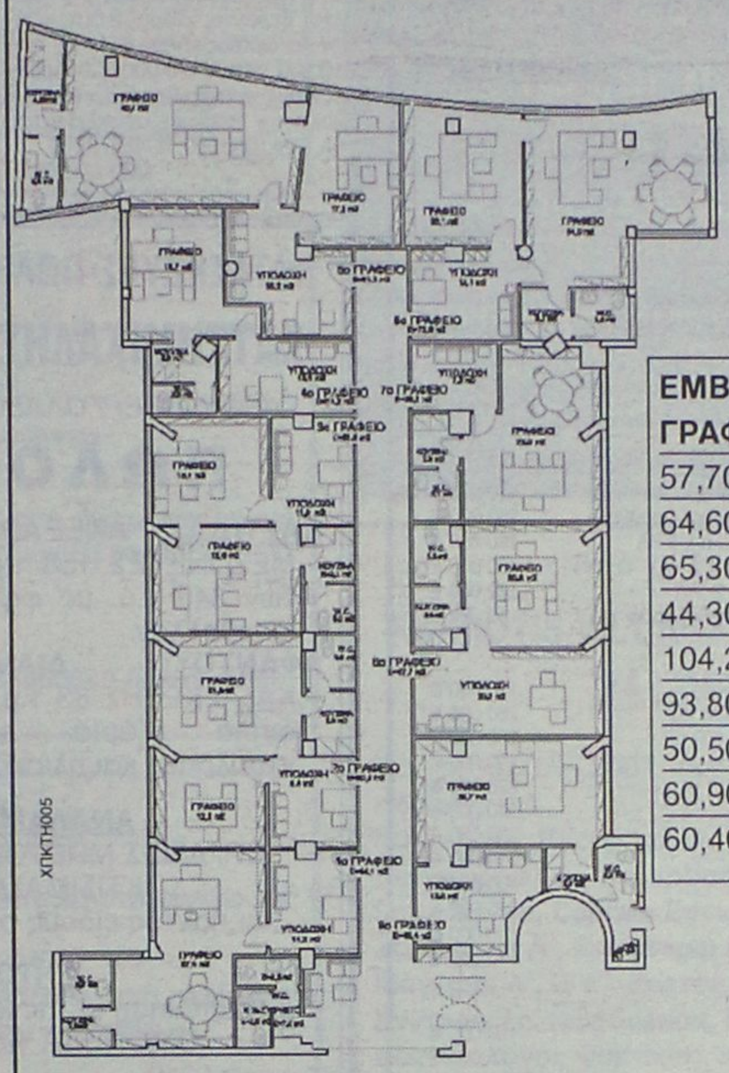

ΕΜΒΑΔΟΝ ΓΡΑΦΕΙΩΝ	ΤΙΜΗ ΓΡΑΦΕΙΩΝ
57,70 τ.μ.	144.250 €
64,60 τ.μ.	161.500 €
65,30 τ.μ.	163.250 €
44,30 τ.μ.	110.750 €
104,20 τ.μ.	260.500 €
93,80 τ.μ.	234.500 €
50,50 τ.μ.	126.250 €
60,90 τ.μ.	152.250 €
60,40 τ.μ.	151.000 €

ΧΠΚΤΗ005

Για περισσότερες πληροφορίες, επικοινωνήστε με τη RE/MAX EXPRESS
Τηλ. 22410 64730 & 64755 -e-mail: info@remaxexpress.gr

KRANIDIS
Real Estate

Γραφείο 1ο : ΑΜΕΡΙΚΗΣ 50, ΡΟΔΟΣ
ΤΗΛ: 2241026476 ΦΑΞ: 2241027101
Γραφείο 2ο: ΑΤΤΑΒΥΡΟΥ 22-24, ΡΟΔΟΣ
ΤΗΛ: 2241023661-3 ΦΑΞ: 2241023667
info@kranidis-estate.gr



ΠΑΣΤΙΔΑ - ΠΩΛΕΙΤΑΙ
ΜΟΝΟΚΑΤΟΙΚΙΑ 140 τμ
ΣΕ ΟΙΚΟΠΕΔΟ 1000μ
ΣΤΑ ΜΠΕΤΑ 135.000 €
Ή ΤΕΛΕΙΩΜΕΝΗ 230.000 €
[Κ-1324]



ΡΟΔΟΣ- ΚΕΝΤΡΟ ΠΩΛΕΙΤΑΙ
ΔΙΑΜΕΡΙΣΜΑ 95 τμ
2ου ΟΡΟΦΟΥ ΜΕ 2Υ/Δ
ΩΡΑΙΑ ΘΕΑ
[Ι-66]



ΡΟΔΟΣ- ΠΩΛΕΙΤΑΙ
ΔΙΑΤΗΡΗΤΕΑ ΜΟΝΟΚΑΤΟΙΚΙΑ
ΣΟΓΕΙΟ 110 τμ , ΥΠΟΓΕΙΟ 70τμ
ΥΠΟΛΟΙΠΟ ΔΟΜΗΣΗΣ 210τμ
ΣΕ ΟΙΚΟΠΕΔΟ 400τμ
[Κ-693]



ΑΦΑΝΤΟΥ - ΠΩΛΕΙΤΑΙ
ΜΕΖΟΝΕΤΑ 145 τμ
ΣΕ ΟΙΚΟΠΕΔΟ 500μ
ΜΕ ΘΕΑ ΘΑΛΑΣΣΑ
[Κ-1617]

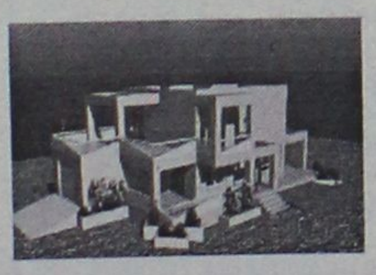

ΚΟΣΚΙΝΟΥ - ΠΩΛΕΙΤΑΙ
ΜΕΖΟΝΕΤΑ 240ΤΜ
ΚΑΙΝΟΥΡΙΑ ΜΕ 3Υ/Δ
ΕΤΟΙΜΗ Ή ΣΤΑ ΜΠΕΤΑ

[Κ-1295]



ΙΑΛΥΣΟΣ - ΠΩΛΕΙΤΑΙ
ΜΕΖΟΝΕΤΑ 400 τμ
3 ΟΡΟΦΩΝ ΠΟΛΥΤΕΛΟΥΣ
ΚΑΤΑΣΚΕΥΗΣ ΜΕ ΠΙΣΙΝΑ
ΚΑΙ ΘΕΑ ΘΑΛΑΣΣΑ
[Κ-1527]



ΚΟΛΥΜΠΙΑ - ΠΩΛΕΙΤΑΙ
ΜΕΖΟΝΕΤΑ 86 τμ
ΣΕ ΟΙΚΟΠΕΔΟ 500μ ΚΑΙ
ΑΠΟΣΤΑΣΗ 600μ
ΑΠΟ ΤΗΝ ΘΑΛΑΣΣΑ
[Κ-1597]



ΡΟΔΟΣ - ΑΡΧΑΙΟ ΣΤΑΔΙΟ
ΠΩΛΕΙΤΑΙ
ΜΟΝΟΚΑΤΟΙΚΙΑ
288τμ ΣΕ ΟΙΚΟΠΕΔΟ 3000μ

[Κ-1314]



ΙΑΛΥΣΟΣ - ΠΩΛΕΙΤΑΙ
ΜΕΖΟΝΕΤΑ 150 τμ
ΜΕ 3Υ/Δ , ΤΖΑΚΙ ,
ΑΠΟΘΗΚΗ, ΠΑΡΚΙΝΓΚ

[Κ-1444]

ΧΠΚ092

www.kranidis.gr

πωλησεις

συνέχεια από την προηγούμενη

ΠΩΛΕΙΤΑΙ ταβέρνα-ουζερί στην Ιαλυσό έτοιμη για λειτουργία. Πληρ. τηλ. 6948687697
MAT5557

ΠΩΛΕΙΤΑΙ στην **Παστίδα** νεόχτιστη **μονοκατοικία** των 110 τ.μ. με 3 υπνοδωμάτια, 1 μπάνιο μεγάλο, σε οικόπεδο των 260 τ.μ. με θέση για πάρκιν και αναμονές για δεύτερη κατοικία, θέα το Φιλέρημο. Πληρ. τηλ. 6942019507
MZT061212

ΠΩΛΕΙΤΑΙ στο Γεννάδι οικόπεδο 4.400τμ 150 μέτρα από την θάλασσα, 165.000ευρώ. **Στην Ανάληψη** διαμέρισμα 80τμ 2υ/δ 1 μπάνιο, σαλόνι, κουζίνα .100.000ευρώ. **Στους Δασκάλους** διαμέρισμα 57τμ καινούργιο κατάλληλο και για επαγγελματική στέγη 95.000ευρώ **Profit Solution** ΖΑΡΑΚΗΣ ΚΩΣΤΑΣ 6942770712
ΧΠΚΤΗ036

ΠΩΛΕΙΤΑΙ επί της λεωφ. Ηρακλειδών 10, Ιαλυσός, **ρετιρέ** τριών υπνοδωματίων, σαλόνι, κουζίνα, μεγάλες βεράντες, λόγω αναχώρησης στο εξωτερικό. Πληρ. κ. Σοφία Καστάνια τηλ. 2241090435
MZT091208

ΠΩΛΟΥΝΤΑΙ διαμερίσματα 100 τ.μ. επί της Κέννεντυ, με θέα, κήπο, 2 υπνοδωμάτια, σαλόνι, κουζίνα, WC σε πολύ καλές τιμές. Πληρ. τηλ. 6979600029
MZT121212

ΠΩΛΕΙΤΑΙ στα Κοσκινού με πανοραμική θέα σε μονοκατοικία 2 διαμερισμάτων **2αρι** αποτελουμενο μεγάλο σαλόνι με λειτουργικό τζάκι,1 υπνοδωμάτιο, κουζίνα, χωλ μεγάλο, WC, βεράντα, κήπο 300 τ.μ., πάρκιν, υποδομή για ανέγερση 2ου ορόφου μελλοντικά, αντί 95.000 ευρώ. Πληρ. κ. Μιχάλη ιδιοκτήτη τηλ. 2241066160, 6948373666
MZT121204

ΠΩΛΕΙΤΑΙ στα Κοσκινού σε πανοραμική θέα, ισόγειος **μονοκατοικία** δύο διαμερισμάτων 2αρια 137 τ.μ. και με υποδομή ανέγερσης 2ου ορόφου μελλοντικά, αποτελούμενη από σαλόνι, τζάκι, 3 υπνοδωμάτια, 2 WC, 2 κουζίνες, μεγάλο καθιστικό, βεράντα, γκαράζ,2 αυτοκινήτων και ωραίος κήπος 811 τ.μ. Τιμή 210.000 ευρώ (70.000.000 δραχμές) συζητείται. Πληρ. κ. Μιχάλη ιδιοκτήτη, μεσίτες αποκλείονται. Τηλ. 2241066160, 6948373666
MZT121203

ΠΩΛΕΙΤΑΙ επιχείρηση μπουτίκ ρούχων, πλήρως εξοπλισμένη, πολυτελούς κατασκευής στο Μανδράκι. Πληρ. τηλ. 2241069936
MXP14287

ΠΩΛΕΙΤΑΙ ΙΣΟΓΕΙΟ ΚΑΤΑΣΤΗΜΑ ΔΙΩΡΟΦΟ ΜΕ ΑΝΕΞΑΡΤΗΤΗ ΓΚΑΡΣΟΝΙΕΡΑ ΣΥΝΟΛΙΚΟ ΕΜΒΑΔΟΝ 102 τ.μ. ΚΑΤΑΛΛΗΛΟ ΓΙΑ ΟΠΟΙΑΔΗΠΟΤΕ ΕΠΑΓΓΕΛΜΑΤΙΚΗ ΧΡΗΣΗ ΣΕ ΠΟΛΥΣΥΧΝΑΣΤΟ ΔΡΟΜΟ ΤΗΣ ΡΟΔΟΥ. ΠΛΗΡ. ΤΗΛ. 6971701620
MZT111218

ΠΩΛΕΙΤΑΙ μίνι μάρκετ λόγω αναχώρησης σε πλήρη λειτουργία, σταθερό πελατολόγιο, στην Ερνεστ Μπέβιν, απέναντι από το ζαχαροπλαστείο "Κάντιο. Τιμή 10.000 ευρώ. Πληρ. τηλ. 6949822847
MZT111219

ΠΩΛΕΙΤΑΙ ελαιώνας 18 στρ. με 120 ελαιόδεντρα στην Αρχίπολη. Πληρ. τηλ. 6947382292, 6934676400
MZT111203

ΠΩΛΕΙΤΑΙ θερμοκηπιακή επιχείρηση 4 στρεμμάτων σε αγρό 21 στρεμμάτων πλήρως εξοπλισμένη που μπαίνει στην παραγωγή προϊόντων τώρα με τον αγρό ή χωρίς. Πληρ. τηλ. 6948742582, 2241081817 MZT091217

ΠΩΛΕΙΤΑΙ τουριστική επιχείρηση 33 χρόνων σε ξενοδοχειακη περιοχή στο κέντρο της Ρόδου με εξασφαλισμένη πελατεία. Πληρ. τηλ. 6945793675, 6948061474
MZT081213

ΠΩΛΕΙΤΑΙ ΑΠΟΘΗΚΗ 176 Τ.Μ. ΜΕ ΔΙΚΗ ΤΗΣ ΕΙΣΟΔΟ ΜΕ ΡΑΜΠΑ ΕΠΙ ΤΗΣ ΑΙΣΧΥΝΗΣ-ΑΝΑΛΗΨΗ. ΚΑΤΑΛΛΗΛΗ ΓΙΑ ΟΠΟΙΑΔΗΠΟΤΕ ΧΡΗΣΗ. ΤΙΜΗ 120.000 ΕΥΡΩ. ΠΛΗΡ. ΤΗΛ. 6945771903
MZT081214

ΠΩΛΕΙΤΑΙ επιχείρηση εστιατορίου στην Παλιά Πόλη (πλησίον Σωκράτους-Τζαμί) πλήρως εξοπλισμένη. Πληρ. τηλ. 2241021653, 6974000388
MZT081209

ΠΩΛΕΙΤΑΙ επιχείρηση ουζερί-μεζεδοπωλείο περιοχή Ζέφυρος. Τιμή διαπραγματεύσιμη. Πληρ. τηλ. 2241032562
MZT081208

ΠΩΛΕΙΤΑΙ διώροφη **κατοικία** (Μεζονέτα) 100 τ.μ. στην Σορωνή. Πληρ. τηλ. 6973354947
MAT5527

ΕΠΙΧΕΙΡΗΣΕΙΣ ΖΑΜΠΕΛΛΑΚΗ Α.Ε. ΠΩΛΟΥΝΤΑΙ διαμερίσματα διαστάσεων 50-94,5 τ.μ. στην Ιαλυσό. Πληρ. τηλ. 2241094236, 6942411786
MAT5494

ΠΩΛΟΥΝΤΑΙ διαμερίσματα από τον εργολάβο Ηλία Τσαγγάρη άριστης κατασκευής και αρχιτεκτονικής. Μίρα Μάρε 80-120 τ.μ. Κοσκινού 80 τ.μ. Πληρ. τηλ. 6945157874, 2241068894
MZT221110

ΠΩΛΕΙΤΑΙ επιχείρηση γυράδικο-ταβέρνα σε κεντρικό σημείο. Ανοιχτά όλο το χρόνο. Πληρ. εντός. Τηλ. 6977721352
MAT5278

The Real Estate Leaders RE/MAX

ΕΝΟΙΚΙΑΣΕΙΣ ΑΚΙΝΗΤΩΝ:

Λεω.Ρόδου-Λίνδου:Επαγ. Στέγη 144τμ με άνετο χώρο στάθμευση	
Λεω.Ρόδου-Λίνδου:Επαγ. Στέγη 164τμ με άνετο χώρο στάθμευση	
Λεωφόρος Ρόδου-Λίνδου: Αποθήκη 600 τ.μ. +450 τ.μ. εξωτ.	2 700 €
Καλιθιές: 25 τ.μ. Studio (ισόγειο)	200 €
Ανάληψη: Διαμέρισμα β΄ ορόφου 80 τ.μ. με 2 Υ/Δ	400 €
Ρόδος (κέντρο) γραφειο 60τ.μ., β΄ όροφο	600 €
Παλιά πόλη:Επιχείρηση 8 ενοικιαζομένων δωματίων με αυλή	3 200 €
Παλιά πόλη: προνομιακό ακίνητο σε κεντρικό σημείο 350 τ.μ	3 200 €
Ιαλυσός:επαγ. στέγη 450 τ.μ + αυλή 250 τ.μ	3 000 €
Λίνδο: Disco - cafeteria .	3 000 €

ΔΙΑΜΕΡΙΣΜΑΤΑ ΠΡΟΣ ΠΩΛΗΣΗ:

Πόλη: Διαμέρισμα β΄ όροφο, 120 τ.μ με 3 Υ/Δ	145 000 €
Πόλη: Διαμέρισμα γ΄ όροφο, 57,49 τ.μ με 1 Υ/Δ	75 000 €
Π. Πόλη: 63 τ.μ. + αυλή 224 τ.μ. (οικοδομήται + 161 τ.μ.)	450 000 €
Μήδεια: α΄ όροφο,122 τ.μ.3 ΥΔ, υπόγειο γκαράζ+ αποθήκη	250 000 €
Δασκάλους: 100,18 τ.μ (οροφο-διαμέρισμα α΄), 3 ΥΔ	180 000 €
Δασκάλους: 90 τ.μ (οροφο-διαμ. 2ος & 3ος), 2 ΥΔ	160 000 €
Ανάληψη: Διαμέρισμα β΄ όροφο, 80 τ.μ. με 2 Υ/Δ	132 000 €
Ιξιά: Διαμερίσματα 65 τ.μ,1 ΥΔ, 200μ απο τη θάλασσα	150 000 €

ΜΕΖΟΝΕΤΕΣ ΠΡΟΣ ΠΩΛΗΣΗ:

Λαχανιά: 6 Μεζονέτες 70 τ.μ./έκαστη με 2 Υ/Δ	130 000 €
Κρεμαστή: 200 τ.μ. (μεσαία) σε οικόπεδο 400 τ.μ.	260 000 €
Κρεμαστή: 200 τ.μ. (ακριανή) σε οικόπεδο 400 τ.μ.	280 000 €
Ιαλυσός: 140 τ.μ. με 2 Υ/Δ	190 000 €
Ιαλυσός: 160 τ.μ. με 3 Υ/Δ	225 000 €
Πυλώνα: 110 τ.μ , 3 Υ/Δ	140 000 €
Κοσκινού: 145 τ.μ. 3Υ/Δ	280 000 €
Παστίδα: 135 τ.μ	210 000 €
Παστίδα: 140 τ.μ	200 000 €
Παστίδα: 145 τ.μ.	230 000 €
Γεννάδι: 70 τ.μ με οικόπεδο 400 τ.μ	130 000 €
Γεννάδι: 89 τ.μ σε οικόπεδο 140 τ.μ, 2 Υ/Δ	170 000 €

ΜΟΝΟΚΑΤΟΙΚΙΕΣ ΠΡΟΣ ΠΩΛΗΣΗ:

Π. Πόλη: 80 τ.μ + μικρή αυλή	150 000 €
Ρόδος:(Δενδρινού) 71 τ.μ + μικρή αυλή	75 000 €
Ρόδος: (28 Οκτωβρίου): 253 τ.μ	700 000 €
Παστίδα: 110 τ.μ. με 3 Υ/Δ σε οικόπεδο 1.500 τ.μ.	230 000 €
Παστίδα: Διώροφη μονοκατοικία 200 τ.μ	300 000 €
Αφάντου: Μονοκατοικία 110 τ.μ. σε οικόπεδο 700 τ.μ	239 000 €
Αφάντου: Μονοκατοικία 90 τ.μ. σε οικόπεδο 145 τ.μ	110 000 €
Πυλώνα: 94 τ.μ. σε οικόπεδο 270 τ.μ.	176 000 €
Λαχανιά: 4 Μονοκατοικίες 95 τ.μ./έκαστη με 2 Υ/Δ	165 000 €
Γεννάδι: 136 τ.μ. σε οικόπεδο 850 τ.μ.	280 000 €
Γεννάδι: 145 τ.μ	200 000 €
Γεννάδι: Παραδοσιακή,110 τ.μ. με 3Υ/Δ, πλήρες εξοπλισμένη	260 000 €
Γεννάδι :Νησιώτικο σπίτι 50τ.μ με έξτρα πατάρι	100 000 €
Θεολόγος: παλιό λιθόκτιστο κτίσμα 50 τ.μ. με 2 Υ/Δ	22 000 €
Θεολόγος: Πετρόκτιστη μονοκατοικία 75 τ.μ. με 1 Υ/Δ	75 000 €
Μαλώνα: Παραδοσιακή μονοκατοικία 130 τ.μ.	186 000 €
Παραδείσι: 82 τ.μ + μικρή αυλή	70 000 €

ΟΙΚΟΠΕΔΑ ΠΡΟΣ ΠΩΛΗΣΗ:

Πλημμύρι: 20 στρ. με πρόσβαση στη θάλασσα	720 000 €
Ρόδος: Ανάληψη, 209 τ.μ.	150 000 €
Κολύμπια: 5.312 τ.μ. άρτιο και οικοδομήσιμο	150 000 €
Λαχανιά: 21.970 τ.μ 400μ. από τη θάλασσα	300 000 €
Λαχανιά: 1.088τ.μ.,οικοδομήσιμο, 700μ. από τη θάλασσα	35 000 €
Λαχανιά: 20.492τ.μ., 800μ. από τη θάλασσα	307 380 €
Αφάντου: 3.130 τ.μ. (μη οικοδομήσιμο)	35 000 €
Αφάντου: 4.800 τ.μ. οικοδομήσιμο	120 000 €
Αφάντου: 4.920 τ.μ. οικοδομήσιμο	144 000 €
Αφάντου: 4.810 τ.μ. οικοδομήσιμο, 700μ. από τη θάλασσα	150 000 €
Κρητηνία:1400 τ.μ εντός οικισμού (οικοδομειται 400 τ.μ)	35 000 €
Βάτι : 3075 τ.μ με παλιά κτίσματα	190 000 €
Θεολόγος: 6.400 τ.μ.	400 000 €
Δαματριά: 6.000 τ.μ αγροτεμάχιο με ελαιόφυτα	120 000 €
Αρχάγγελος: 5.000 τ.μ.	250 000 €

ΕΠΑΓΓΕΛΜΑΤΙΚΑ ΑΚΙΝΗΤΑ ΠΡΟΣ ΠΩΛΗΣΗ :

Ρόδος:(κέντρο) γραφειο 60τ.μ., β΄ όροφο	175 000 €
Ρόδος (Εθν. Μακαρίου) 729,77 (ενιαίος χώρος)	1 000 000 €
Ρόδος(Λεωφ.Ρόδου-Λίνδου)επαγ. στέγη 902 τ.μ	650 000 €
Ρόδος: (Ασγούρου) επαγ. στέγη 400 τ.μ + υπαίθριο χώρο	350 000 €
Λίνδος : Επαγ. στέγη 277,70 τ.μ	2 000 000 €
ΠΩΛΕΙΤΑΙ ΕΠΙΧΕΙΡΗΣΗ - Ψητοπωλείο στην Ιαλυσσό	20 000 €
ΠΩΛΕΙΤΑΙ ΕΠΙΧΕΙΡΗΣΗ - Ψητοπωλείο/Μεζεδοπωλείο στην Ιαλυσσό	70 000€
ΠΩΛΕΙΤΑΙ ΕΠΙΧΕΙΡΗΣΗ café/restaurant επί της Λεωφ. Ηρακλειδών :	400 000 €

ΑΚΙΝΗΤΑ ΠΡΟΣ ΠΩΛΗΣΗ ΣΤΗ ΣΥΜΗ:

Οικόπεδο (78,36 τ.μ.) & παλιό κτίσμα (65,36 τ.μ.)	22 000 €
Οικόπεδο 4.367 τ.μ. με οικία 27 τ.μ. και στέρνα 22.75 τ.μ.	220 000 €
Ερειπωμένη οικία 210 τ.μ. με πανοραμική θέα	60 000 €
Διώροφο σπίτι 60,4 τ.μ με έξτρα αυλή + στέρνα στο Πέδι	98 000 €

Ζητούνται οικόπεδα για άμεση πώληση
Ζητούνται μεταχειρισμένα διαμερίσματα & μεζονέτες
Πωλούνται ξενοδοχεία διαφόρων κατηγοριών

ΧΠΚΤΗ005

Περισσότερες πληροφορίες
Re/Max Express - Α & Σ. Χατζάκης Ο.Ε.
Τηλ. 22410 64730 & 64755
Email: info@remaxexpress.gr.
Website: www.remax.gr

ΚΑΤΑΣΚΕΥΕΣ-ΠΩΛΗΣΕΙΣ-ΑΝΤΙΠΑΡΟΧΕΣ

ΧΑΤΖΗΜΙΧΑΛΗΣ ΚΩΝΣΤΑΝΤΙΝΟΣ

ΔΟΜΙΚΟΣ ΕΡΓΟΛΑΒΟΣ ΔΗΜΟΣΙΩΝ ΕΡΓΩΝ

ΠΩΛΟΥΝΤΑΙ

ΠΑΣΤΙΔΑ: ΑΝΕΞΑΡΤΗΤΕΣ ΠΟΛΥΤΕΛΕΙΣ ΜΕΖΟΝΕΤΕΣ 158 τ.μ.-152 τ.μ. σε οικόπεδα των 340 τ.μ. με φανταστική θέα σε ήσυχο περιβάλλον.

ΑΦΑΝΤΟΥ: ΔΙΑΜΕΡΙΣΜΑΤΑ ΛΟΥΞ ΚΑΤΑΣΚΕΥΗΣ 83 τ.μ. με κεντρική θέρμανση, διπλά τζάμια, εντοιχισμένη κουζίνα, ντουλάπες και ηλιακό θερμοσίφωνο.

ΑΝΑΛΑΜΒΑΝΟΥΜΕ
ΕΡΓΑΣΙΕΣ ΜΠΕΤΟΝ-ΕΜΦΑΝΗ ΜΠΕΤΑ-ΚΤΙΣΙΜΑΤΑ-ΣΟΒΑΔΕΣ
και παντός είδους οικοδομικών εργασιών

ΖΗΤΟΥΝΤΑΙ
Για αξιοποίηση με τις καλύτερες προϋποθέσεις ΟΙΚΟΠΕΔΑ για ΑΝΤΙΠΑΡΟΧΗ

Τηλ.: (22410) 21834, 6936609834-6974198504
MXP14299

ΚΡΑΝΙΔΗΣ
Real Estate

1ο Γραφείο : ΑΜΕΡΙΚΗΣ 50, ΡΟΔΟΣ
ΤΗΛ: 2241026476 ΦΑΞ: 2241027101
2ο Γραφείο : ΑΤΤΑΒΥΡΟΥ 22-24, ΡΟΔΟΣ
ΤΗΛ: 2241023661-3 ΦΑΞ: 2241023667
info@kranidis-estate.gr

Πωλήσεις Διαμερισμάτων

2άρια (1υ/δ)
Άνω Ροδίνι: 45τμ Ισόγειο 65.000 € - κωδ: [Κ-1044]
Νιοχώρι: 55τμ 2ος όροφος με ασανσέρ 110.000 € - κωδ: [Κ-357]
Καρακόνερο: 48τμ Ισόγειο με κήπο, κεντρική θέρμανση, πάρκινγκ 110.000 € - κωδ: [Κ-591]
Ιαλυσός: 42τμ 3ου ορόφου 50.000 € - κωδ: [Κ-66]
3άρια (2υ/δ)
Ροδίνι: 86,7τμ 1ου ορόφου 185.000 € - κωδ: [Κ-1340]
Ροδίνι: 80τμ 1ου ορόφου 163.000 € - κωδ: [Κ-190]
Αν.Μαρίας: 110τμ 2ου ορόφου με θερμοσυσωρευτές, αποθήκη 160.000 € - κωδ: [Ι-8]
Φανερωμένη: 78τμ 1ου ορόφου με κεντρική θέρμανση, ασανσέρ, παρκινγκ 178.000 € κωδ:[Κ-597]
Ανάληψη: 90τμ 2ος όροφος με θέρμανση, 130.000 € - κωδ:[Ι-56]
Ασγούρου: 55τμ 2ου ορόφου με ωραία θέα 70.000 € - κωδ:[Ι-205]
Ασγούρου: 50τμ 2ου ορόφου με ωραία θέα 50.000 € - κωδ:[Ι-203]
4άρια (3υ/δ)
Ανάληψη: 116τμ 1ου ορόφου καινούριο με κεντρική θέρμανση 200.000 € - κωδ:[Ι-206]
Μήδεια: 126τμ με κεντρική θέρμανση 260.000 € - κωδ:[Κ-1581]
Μήδεια: 116τμ με θέρμανση,ασανσερ,πάρκινγκ 190.000 € κωδ: [Κ-1043]

www.kranidis.gr

ΠΩΛΟΥΝΤΑΙ

1) **Μονοκατοικίες** στην παραλία Ιαλυσού από 140-150-180 τ.μ. με ανεξάρτητο οικόπεδο. Τιμές από 276 χιλ. έως 290-300 χιλ. ευρώ.
2) Στην Ιαλυσό διώροφα **διαμερίσματα** 140 τ.μ. με μικρή αυλή.
3) Στην Ιαλυσό **διαμέρισμα** 120 τ.μ. με πάρκιν. Τιμή 220.000 ευρώ.
4) Στο Ροδίνι **διαμέρισμα** μεταχειρισμένο, 2 υπνοδωματίων. Τιμή 110.000 . ευρώ
5) **Ενοικιάζεται διαμέρισμα** καινούργιο (ισόγειο) 55 τ.μ. για αγορά. Τιμή 95.000 ευρώ κατάλληλο για γραφείο.

Πληρ. ΚΤΗΜΑΤΙΚΗ ΠΡΟΟΠΤΙΚΗ
Μαρίνα Στυλιανού
τηλ. 2241037906, 6972292958
MAT5610

ΠΩΛΟΥΝΤΑΙ

ΜΟΝΟΚΑΤΟΙΚΙΕΣ
1. Στην Ιαλυσό διώροφη 140 τ.μ. αποπερατωμένη σε καλή θέση με οικόπεδο 300 τ.μ. με θέρμανση και τζάκι. Τιμάται 270.000 ερυω.
2. Στο Καρακόνερο 180 τ.μ. και οικόπεδο 200 τ.μ. διαθέτει θέρμανση και τιμάται 320.000 ευρώ
3. Στην Παστίδα μονόροφη (ισόγεια) 110 τ.μ. νεοκατασκευασμένη και αποπερατωμένη με οικόπεδο 260 τ.μ. Τιμάται 210.000 ευρώ.
4. Στην Παστίδα διώροφη 135 τ.μ. σε μπετόν και οικόπεδο 300 τ.μ. Τιμάται 120.000 ευρώ.
6. Στην Παστίδα διώροφη 135 τ.μ. με μαρμαροσουβάδες και ηλεκτρολογικές σωληνώσεις. Διαθέτει οικόπεδο 300 τ.μ και τιμάται 140.000 ευρώ.
6. Στην Κρεμαστή 350 τ.μ. κτισμένη με τούβλα. Είναι σε καλή θέση και έχει οικόπεδο 2650 τ.μ. Τιμάται 340.000 ευρώ.
7. Στο Καναμάτ 180 τ.μ. υπό ανέγερση. Εχει φανταστική θέα και οικόπεδο 205 τ.μ. Τιμάται 350.000 ευρώ.
8. Στο Καναμάτ 2 διώροφες μεζονέτες 135 τ.μ. η κάθε μία και υπόγειο 50 τ.μ. εκάστη σε μπετόν. Εχουν οικόπεδο 350 τ.μ. και τιμώνται 300.000 ευρώ και οι δύο.
9. Στα Κοσκινού διώροφη 140 τ.μ. και υπόγειο 60 τ.μ. σε μπετόν και με οικόπεδο 1.000 τ.μ. τιμάται 160.000 ευρώ. Δίδεται και τελειωμένη 300.000 ευρώ.
10. Στην περιοχή Τραγανού (μετά το Φαληράκι) και κοντά στα ιδιωτικά σχολεία 200 τ.μ. λουξ αποπερατωμένη και σε οικόπεδο 1000 τ.μ. Τιμάται 450.000 ευρώ.

ΔΙΑΜΕΡΙΣΜΑΤΑ
1. Στο Ροδίνι 100 τ.μ. αποπερατωμένο (έχει εντοιχ. κουζίνα, θέρμανση, ηλιακό, κεραία δορυφορική, έξτρα αποθήκη, γκαράζ). Τιμάται 230.000 ευρώ.
2. Στην περιοχή Φανερωμένης 130τ.μ. αποπερατωμένο (έχει εντοιχ. κουζίνα, κεντρική θέρμανση, θέση γκαράζ).Τιμάται 240.000 ευρώ.
3. Στο Ροδίνι 92 τ.μ. με τιμή 220.000 ευρώ. Διαθέτει εντοιχ. κουζίνα, ηλιακό δορυφορ. κεραία, έξτρα αποθήκη και θέση γκαράζ.
4. Στο Ροδίνι ισόγειο αποπερατωμένο 82 τ.μ. και τιμή 185.000 ευρώ
5. Στο Ροδίνι α' όροφος 84 και 87 τ.μ. Τιμώνται 190.000 και 198.000 ευρώ
6. Στο Ροδίνι β' όροφος 84 και 87 τ.μ. Τιμώνται 190.000 και 198.000 ευρώ Τα παραπάνω είναι αποπερατωμένα και διαθέτουν εντοιχ. κουζίνα, ηλιακό, δορυφορ. κεραία, έξτρα αποθήκη και εσωτ. γκαράζ.
7. Διαμέρισμα στην Ιξιά 94 τ.μ. αποπερατωμένο ισόγειο. Διαθέτει εντοιχ. κουζίνα, κεντρ. θέρμανση και αποκλειστική χρήση αυλής 200 τ.μ. Τιμάται 170.000 ευρώ.
8. Διαμέρισμα στην Ιξιά 94 τ.μ. αποπερατωμένο β' ορόφου γωνιακό με θέα και κεντρική θέρμανση και γκαράζ. Τιμάται 170.000 ευρώ.

ΟΙΚΟΠΕΔΑ ΟΙΚΟΔΟΜΗΣΙΜΑ
1. Στο Καναμάτ 345 τ.μ. 145.000 ευρώ.
2. Στο Καναμάτ 346 τ.μ. 165.000 ευρώ
3. Στο Καναμάτ 345 τ.μ. με φανταστική θέα 175.000 ευρώ
4. Στο Καρακόνερο 610 τ.μ. εντός σχεδίου 220.000 ευρώ.
5. Στο Καρακόνερο 3.600 τ.μ. οικοδομήσιμο 320.000 ευρώ.
6. Στο Ροδίνι 1.135 τ.μ. με Σ.Δ. 0,8 και άδεια οικοδομής του 2004. Τιμάται 950.000 ευρώ.
7. Στην Ψαροπούλα 540 τ.μ. με Σ.Δ. 1,4 και άδεια αρχαιολογίας. Τιμάται 400.000 ευρώ.
8. Στο Ροδίνι 700 τ.μ. με Σ.Δ. 0,8 και φανταστική θέα. Τιμάται 600.000 ευρώ

ΑΓΡΟΤΕΜΑΧΙΑ
1. Στην περιοχή Ασγούρου (κοντά στην ΕΥΡΩΚΛΙΝΙΚΗ) 8.000 τ.μ. και επί ασφάλτου 550.000 ευρώ.
2. Στην Ιξιά 4.000 τ.μ. σε καλή θέση. Τιμάται 250.000 ευρώ
3. Στο Καρακόνερο 8.300 τ.μ. εντός ζώνης. Τιμάται 730.000 ευρώ.

Πληρ. κ. Χαρκιανάκη τηλ. 6946163242
ΑΠΥ784

ΖΗΤΕΙΤΑΙ

νέα έως 35 ετών
για την φύλαξη κατ' οίκον παιδιού 2 ετών.
Ωρες εργασίας 8.30-2.00 και 18.00-20.30
Αποκλείονται αλλοδαπές.

Πληρ. τηλ. 6944411950
από 18.00-21.00

MAT5548

Η ΜΑΜΑΛΙΓΚΑΣ ΑΕΒΕ-OPEL
ΖΗΤΕΙ

Πωλητή αυτοκινήτων
Απαιτούμενα προσόντα:
- Ευχέρεια λόγου και ευγένεια
- Υπευθυνότητα-εντιμότητα
- Ομαδικότητα
- Γνώση υπολογιστή

Βοηθό Μηχανικού
Απαιτούμενα προσόντα:
- Εκπλήρωση στρατιωτικής θητείας
- Προηγούμενη εμπειρία
- Εως 30 ετών
- 5νθήμερη απασχόληση ωράριο 08.00-16.00

Τηλ. επικοινωνίας 2241061005 εσωτ. 11
3ο χλμ. Ρόδου-Λίνδου
Πληρ. Κ. Καραμανώλη καθημερινά 08.00-16.00

ΧΠΑΑΥ006

ΑΡΧΙΤΕΚΤΟΝΑΣ
με γνώση Autocad
ΖΗΤΕΙΤΑΙ

από κατασκευαστική - τεχνική εταιρεία για πλήρη απασχόληση, με προϋπηρεσία, πτυχίο Αρχιτεκτονικής ή άλλης ανωτέρας σχολής, μισθός αναλόγως προσόντων.
Αποστολή βιογραφικών:www.paraskco.com, info@parasko.com ή στο fax 2241076988

MAT5482(Γ)

ΕΠΙΠΛΟ Design

ΔΡΑΚΙΟΥ

ΖΗΤΕΙΤΑΙ
Υπάλληλος- μονταδόρος

για μόνιμη απασχόληση
Ωράριο εργασίας 8-4

Πληρ. τηλ. 2241061800 κ. Αντώνη

AE2111

ΖΗΤΕΙΤΑΙ

Από Γραφείο Γενικού Τουρισμού για την σεζόν 2007 προσωπικό για τις παρακάτω θέσεις εργασίας
1. Για το τμήμα κρατήσεων ξενοδοχείων
(Με Ελληνικά Αγγλικά ή / και Γερμανικά)
2. Συνοδοί πελατών (REPS)
(Με Αγγλικά ή / και Γερμανικά)
Ατομα με προηγούμενη εμπειρία στις θέσεις αυτές θα προτιμηθούν. Για συνάντηση ή υποβολή αιτήσεων και βιογραφικών στην διεύθυνση:
ΖΕΥΣ ΡΟΔΟΥ Α.Ε.
Υπόψη: ΠΑΝΤ. ΧΑΠΙΠΗ
5ο ΧΛΜ. ΡΟΔΟΥ-ΛΙΝΔΟΥ
Τ.Θ. 335/851 00 ΡΟΔΟΣ ή
με email προς Rhodes.office@zeusrodos.gr

The Travel Agency ZEUS OF RHODES is looking for
1. Reservation staff
(Greek / English and / or German speaking)
2. Representatives
(English and / or German speaking)
for an employment starting from season 2007. Previous experience is preferable. In order to arrange an interview please send your application to the following address:
ZEUS OF RHODES S.A.
Attn: Mr. P. Hapipis
5o klm Rhodes-Lindos Ave.
P.O. BOX 335
85100
of per e-mail for Rhodos.office@zeusrodos.gr

ΧΠΤΓΡ046

πωλησεις

συνέχεια από την προηγούμενη

ΠΩΛΕΙΤΑΙ οικόπεδο στο Γεννάδι επί της λεωφόρου 600 μέτρα πριν από το χωριό εκτάσεως 1.750 τ.μ. με άδεια οικοδομής για 210 μέτρα. Πληρ. τηλ. 2241061628, 6944410537 MZT291121

εργασιες

ΖΗΤΕΙΤΑΙ κοπέλα για καφετέρια, Κοδριγκτώνος 79. Πληρ. τηλ. 6974722802, 6944419815 μετά τις 12.00 MZT141216

ΖΗΤΕΙΤΑΙ πωλήτρια για μόνιμη εργασία σε κατάστημα ανδρικών ενδυμάτων στο κέντρο της πόλης. Πληρ. τηλ. 2241029355 ώρες καταστημάτων MAT5539

Απότην 3Τ Α.Ε.Β.Ε
(CITROEN, MAZDA, CHRYSLER, DODGE)
ΖΗΤΕΙΤΑΙ
Πωλητής-τρια αυτοκινήτων

- Προϋπηρεσία θα ληφθεί υπόψη
- Δίπλωμα αυτ/του απαραίτητο

Για περισσότερες πληροφορίες τηλεφωνήστε στο 2241068000, e-mail:reception@3t.gr

ΧΠΑΑΥ001

Η ΤΟΥΟΤΑ
Ξενάκης α.ε.β.ε
ΖΗΤΑ
Πωλητές Αυτοκινήτων

Επιθυμητά προσόντα:
- Υπευθυνότητα, συνέπεια, άνεση επικοινωνίας και διάθεση για εργασία σ' ένα ιδιαίτερα απαιτητικό περιβάλλον εργασίας.
- Γνώση Η/Υ

Τηλέφωνο επικοινωνίας 2241086690 (εσωτ. 100)

ΧΠΑΑΥ001

ΖΗΤΕΙΤΑΙ

κυρία για να εργασθεί σε εστιατόριο στο κέντρο της πόλης.
Ωράριο εργασίας 18.00 μέχρι 24.00.
Χρειάζεται να έχει προϋπηρεσία από ανάλογη εργασία σε μπουφέ και να είναι ελληνίδα.

Πληροφορίες τις ώρες **12.00** έως **14.30**
εστιατόριο **RED (Κόκκινο)**
οδός **Γ. Παπανικολάου 25** (δρόμος του CASINO)
τηλ. 2241030377 και **6945890870**

ΧΠΔΙΑ065

ΙΝΤΕΡΣΑΛΟΝΙΚΑ
ΑΝΩΝΥΜΗ ΕΤΑΙΡΙΑ ΓΕΝΙΚΩΝ ΑΣΦΑΛΙΣΕΩΝ ΖΗΜΙΩΝ

ΖΗΤΕΙΤΑΙ ΥΠΑΛΛΗΛΟΣ ΓΡΑΦΕΙΟΥ

Με τα κάτωθι προσόντα:
1) Ηλικία 23 έως 30 ετών με εκπληρωμένες τις στρατιωτικές υποχρεώσεις
2) Απολυτήριο Λυκείου
3) Καλή γνώση χειρισμού Ηλεκτρονικού Υπολογιστή
4) Δίπλωμα οδήγησης αυτοκινήτου
5) Καλή γνώση της Αγγλικής Γλώσσας

Πληροφορίες:τηλ. 2241060140
ώρες επικοινωνίας 08.00-16.00

MAT5536(Γ)

TRITON HOLIDAYS
Since 1961

9, PLASTIRA STREET, 85100 RHODES GREECE, P.O.BOX 84
TEL. 22410-21600 FAX: 22410-31625
e-mail adress : info@tritonhc.gr , harald@tritonhc.gr

ΖΗΤΕΙΤΑΙ

προσωπικό για τη στελέχωση των τμημάτων

1) **Κρατήσεις ξενοδοχείων:** απαραίτητη άριστη γνώση της αγγλικής-γνώση υπολογιστή-προηγούμενη εμπειρία
2) **Incentive groups (θέση βοηθού):** Απαραίτητη άριστη γνώση της αγγλικής-ευχέρεια λόγου-ευγένεια
3) **Εισιτήρια:** Απαραίτητη άριστη γνώση της αγγλικής-γνώση υπολογιστή (Worldspan/Galileo)

Παρακαλούμε όπως προσκομίσετε βιογραφικό σας για την κάθε περίπτωση

Πληροφορίες στο τηλέφωνο 2241021690
από 09.00-17.00 η ώρα
και στη διεύθυνση Ν. ΠΛΑΣΤΗΡΑ 9
ΤΟΥΡΙΣΤΙΚΟ ΠΡΑΚΤΟΡΕΙΟ
"TRITON HOLIDAYS"

MAT5534(Γ)

Hotel Lutania Beach

HOTEL LUTANIA BEACH ****
ΣΤΑ ΚΟΛΥΜΠΙΑ
ΖΗΤΕΙ
το ακόλουθο προσωπικό

1. Reception manager
2. Προϊσταμένη Ορόφων
3. Σερβιτόροι-Βοηθοί
4. Καμαριέρες
5. Προσωπικό Κουζίνας (Β. Μάγειρα-Βοηθός Λαντζιέρης)

Πληρ. τηλ. 2241056295, 6944396567,
fax 2241056441

MAT5540

imageProduction
εκδόσεις - διαφημίσεις

ζητείται **ΓΡΑΦΙΣΤΑΣ -ΣΤΡΙΑ**
με προυπηρεσία για μόνιμη απασχόληση

Απαιτείται γνώση των προγραμμάτων της Adobe (illustrator, Photoshop, Indesign)

Αποστολή βιογραφικού στο
info@imageproduction.gr

ΧΠΔΕΤ007

Από το ξενοδοχείο
KIPRIOTIS VILLAGE RESORT στην Κω
ΖΗΤΕΙΤΑΙ

για τη σεζόν 2007 προσωπικό των παρακάτω ειδικοτήτων:
Νυκτερινός Receptionist,
Receptionist Α', Receptionist Β',
Sous Maitre, Captain Εστιατορίου,
Σερβιτόροι Α', Σερβιτόροι Β', Bartender,
Μάγειροι Α', Β' Γ', Ζεστής κουζίνας,
Συντηρητές, (υδραυλικοί, ηλεκτρονικοί, ηλεκτρολόγοι, ψυκτικοί), κηπουροί
καθώς και προσωπικό όλων των ειδικοτήτων

Βιογραφικά με φωτογραφία παρακαλούμε να αποστέλλονται
Ξενοδοχείο **Kipriotis Village Resort**
Τ.Θ. 206, Ψαλίδι Κως 85300
Fax 22420-23590, Τηλ. 2242027640-49
E-mail:info@kipriotis.gr

MAT5310

vodafone

Αναζητάς ένα δυναμικό ξεκίνημα στην επαγγελματική σου σταδιοδρομία;
Η No1 εταιρία κινητής τηλεφωνίας στον κόσμο σε περιμένει!

Εάν διαθέτεις ευχέρεια στην επικοινωνία και τις διαπροσωπικές σχέσεις και σου αρέσει να εργάζεσαι ομαδικά σε ένα περιβάλλον γεμάτο προκλήσεις στείλε σήμερα το βιογραφικό σου για τη θέση του

SALES REPRESENTATIVE (κωδ. CC/CS/SRD)

για τη στελέχωση του δικτύου franchise καταστημάτων Vodafone στο νομό Δωδεκανήσου (Ρόδο, Κω, Κάλυμνο, Λέρο)

Από τη θέση αυτή θα είσαι υπεύθυνος/η για την παροχή ολοκληρωμένης εξυπηρέτησης στους συνδρομητές που επισκέπτονται τα καταστήματα!

Οι ενδιαφερόμενοι μπορούν να αποστείλουν το βιογραφικό τους σημείωμα αναφέροντας τον κωδικό της θέσης και της πόλης της προτίμησής τους στον αριθμό fax: 210 6702001 ή στο e-mail:human-resources.gr@vodafone.com ή στη διεύθυνση VODAFONE-ΠΑΝΑΦΟΝ ΑΕΕΤ, Δ/νση Ανθρώπινου Δυναμικού, Τζαβέλλα 1-3, 15231 Χαλάνδρι.

www.vodafone.gr

MAT5208

εργασιες

συνέχεια από την προηγούμενη

ΖΗΤΕΙΤΑΙ πωλήτρια ευπαρουσίαστη σε κατάστημα ειδών δώρου για πλήρη απασχόληση. Απαραίτητη η προυπηρεσία τουλάχιστον 1 έτους στον χώρο των λιανικών πωλήσεων και η γνώση τουλάχιστον της αγγλικής. Τηλέφωνο 2241024238. Ωρες επικοινωνίας 9.00-13.30 & 17.00-21.00 κα Γεωργία Κεσισογλου
MAT5577

ΖΗΤΕΙΤΑΙ κοπέλα με γνώσεις Η/Υ για κατάστημα GAMES & INTERNET στην πόλη της Ρόδου, για 12μηνη απασχόληση. Αρτιες συνθήκες εργασίας. Ικανοποιητικός μισθός. Πληρ. Γιάννης κιν. 6948137949 MZT141209

ΖΗΤΟΥΝΤΑΙ τεχνίτες και **βοηθοί πλακάδες**. Πληρ. τηλ. 6932289917
MZT141205

ΖΗΤΕΙΤΑΙ σερβιτόρα και **μπαρ γούμαν** για μουσικό καφενείο Σκάλα του Μιλάνου στην Παλιά Πόλη. Πληρ. τηλ. 6944454234
MZT131219

ΖΗΤΕΙΤΑΙ άτομο για Delivery. Πληρ. τηλ. 2241024642 μετά τη 1μ.μ.
MAT5556

ΖΗΤΕΙΤΑΙ πεπειραμένη κομμώτρια. Πληρ. τηλ. 2241028278, 6944284165 MZT121215

ΖΗΤΟΥΝΤΑΙ από το bar-restaurant "Παλιό Λιμάνι" **σερβιτόρες ή σερβιτόροι** με γνώσεις αγγλικών. Επίσης **ζητείται α' μάγειρας** με προϋπηρεσία στο a' la carte. Μισθός ικανοποιητικός. Πληρ. τηλ. 6937285124
MAT5331

ΖΗΤΟΥΝΤΑΙ άτομα άνω των 20 ετών για μερική ή πλήρη απασχόληση. Προσφέρονται ετήσια συνεργασία, δυνατότητα γρήγορης επαγγελματικής εξέλιξης. Υψηλά εισοδήματα. Για ραντεβού τηλεφωνήστε καθημερινά στο 2241091027 MZT111215

ΖΗΤΕΙΤΑΙ από το πολυσινεμά ΜΕΤΡΟΠΟΛ **νεαρός** για βοηθός στο κυλικείο. Πληρ. στο ΜΕΤΡΟΠΟΛ ΧΠΔΙΑ012

ΖΗΤΕΙΤΑΙ μοδίστρα να εργασθεί σε κατάστημα οίκου-νυφικών. Πληρ. τηλ. 6936895552
MZT091223

ΖΗΤΟΥΝΤΑΙ σοβαρά **άτομα** άνω των 20 ετών για συνεργασία με πολυεθνική εταιρία, μερική ή πλήρης απασχόληση. Για πρόσθετο εισόδημα ή οικονομική ανεξαρτησία. Πληρ. τηλ. 2241060469, 6945977815 MZT091207

ΖΗΤΟΥΝΤΑΙ έμπειροι **τεχνίτες** για τοποθέτηση πλακιδίων. Πληρ. τηλ. 6937236729 MZT081218

ΖΗΤΕΙΤΑΙ κοπέλα για εργασία σε καφετέρια. Ωράριο απογευματινό. Πληρ. τηλ. 2241047228, 6947930115 MZT081211

ΖΗΤΕΙΤΑΙ γυναίκα κουζίνας (όχι λάντζα) τηγάνια και **σερβιτόρους** από το εστιατόριο Αρτέμιδα στην Ψίνθο για Κυριακές και εορτές μεσημέρι. Πληρ. τηλ. 2241050003
MZT081212

ΖΗΤΟΥΝΤΑΙ εργάτες και **μαστόροι** για σοβάδες-κτισίματα-πλακάκια. Πληρ. τηλ. 6939694578 κ. Γιώργο
MAT5345

ΖΗΤΟΥΝΤΑΙ εμφανίσιμες **κοπέλες** για να εργασθούν σε καφετέρια-μπαρ. Πληρ. τηλ. 6945797250 όλες τις ώρες, 2241039151 από 11.30-17.00 MZT231124

Το Μεταφραστικό Γραφείο Polyglot **ΖΗΤΑΕΙ** νεαρή **κοπέλα** να εργαστεί με κύριο αντικείμενο την γραμματειακή υποστήριξη. Καλή γνώση Αγγλικής γλώσσας, επιθυμητή η γνώση δεύτερης ξένης γλώσσας και να διαθέτει μηχανάκι, ώρες εργασίας 9 π.μ.-5 μ.μ. Πληρ. τηλ. 2241025409 (ώρες 9 π.μ.-5 μ.μ.)
MAT5483

Θέλετε ένα συμπλήρωμα στην ανεργία σας; Μεγάλη εταιρεία αναζητά ανεξάρτητους συνεργάτες ηλικίας 18-65 ετών όλων των εθνικοτήτων για επέκταση του δικτύου της στα Δωδεκάνησα. Αμοιβές από 50 ευρώ την ώρα (όχι πλασιέ, ντήλερ). Πληρ. www.ehomebusiness.gr, τηλ. 2241093901, 6936650000
MAT5532

ΕΞΤΡΑ ΕΙΣΟΔΗΜΑ. Δημιουργικά κερδίστε έξτρα εισόδημα, δουλεύοντας στο σπίτι ή στο χώρο σας. Ιντερνετ επιθυμητό, όχι απαραίτητο. Ελεύθερο ωράριο, όχι ντήλερ, πλασιέ, τηλεμάρκετινγκ. Πολύ υψηλά εισοδήματα, προοπτικές καριέρας. Δωρεάν εκπαίδευση, ταξίδια. 2102801153, 2102801154, www. umswork4 you. com
MAT2093

Εργασθείτε μέσα από το χώρο σας. Η εταιρεία UMS σε συνεργασία με πολυεθνική εταιρεία, ζητά πέντε ανεξάρτητους συνεργάτες για να εργασθούν με ελεύθερο ωράριο μέσα από το χώρο τους. Ιντερνετ επιθυμητό. Πληρ. τηλ. 2241030078-2241037362, www. umswork4 you. com MAT2868

ΖΗΤΕΙΤΑΙ πεπειραμένη **πωλήτρια** για μπουτίκ ενδυμάτων. Πληρ. τηλ. 22410 66277, 6945296263
MZT221117

Δουλέψτε από το χώρο σας. Αμεσο ξεκίνημα. Ανεξάρτητη συνεργασία προσφέρει μεγάλη πολυεθνική εταιρεία όχι πλασιέ, ντήλερ, πωλητές. Πλήρες σύστημα εκπαίδευσης, υψηλές αποδοχές. Πληρ. τηλ. 6945797250 όλες τις ώρες, 2241039151 από 11.30-17.00
MZT231123

πωλήσεις αυτοκινήτων & μοτοσικλέτων

ΠΩΛΕΙΤΑΙ BMW 520 2000 cc εξακύλινδρο μοντέλο 1997, 97.000 χλμ. από πρώτο χέρι με πολύ καλό εξοπλισμό. Τιμή 14.300 ευρώ. Πληρ. τηλ. 6976007822, 2241074592 MZT151212

ΠΩΛΕΙΤΑΙ αυτοκίνητο μάρκας **FORT ESCORT (GIA)** μοντέλο 1998 σε άριστη κατάσταση. Διαθέτει a/c, ABS, υδρ. τιμόνι, immobilizer, r/c, ζάντες αλουμινίου. Τιμή 6.300€. Ευκολίες πληρωμής. Πληρ. τηλ. 6945589917
MZT151205

ΠΩΛΕΙΤΑΙ MERCEDES CLK 200 K AVAGARDE '04 ατρακάριστο, book service, 42.000 km, full extra, abs, klima, αισθητήρες φώτων, δερμάτινο σαλόνι, ηλιοροφή, προεγκατάσταση τηλεφώνου, προβολείς ομίχλης και πολλά άλλα, σχεδόν καινούργιο. Δυνατότητα χρηματοδότησης έως 84 μήνες. Πληρ. τηλ. 6944202446 MZT151209

ΠΩΛΕΙΤΑΙ SUZUKI GRAND VITARA 2000cc πετρέλαιο, μοντέλο 8/2003, χρώματος ασημί, με ζάντες αλουμινίου, bull bar, προβολείς ομίχλης, προβολείς αεροτομή, a/c, ABS, υδραυλικό τιμόνι, κοτσαδόρους, δερμάτινο τιμόνι.Τιμή 23.000€. Πληρ. τηλ. 6945771689
MZT151201

ΠΩΛΕΙΤΑΙ FIAT UNO μοντέλο 1993 67.000 χλμ. Τιμή 1.000 ευρώ. Πληρ. τηλ. 6947974985
MZT141220

ΠΩΛΕΙΤΑΙ TOYOTA AVENSIS μοντ. '02, 1600 cc, full extra, τιμή 12.000 ευρώ. Πληρ. τηλ. 6946358146
MZT111220

Atrium Palace
Thalasso Spa Resort & Villas

Το πολυτελές ξενοδοχειακό συγκρότημα *Atrium Palace Thalasso Spa Resort & Villas* απευθύνεται σε επαγγελματίες του ξενοδοχειακού χώρου και ζητά :

ΣΤΕΛΕΧΗ ΟΛΩΝ ΤΩΝ ΒΑΘΜΙΔΩΝ & ΠΡΟΣΩΠΙΚΟ ΟΛΩΝ ΤΩΝ ΕΙΔΙΚΟΤΗΤΩΝ

Παρακαλούμε αποστείλατε βιογραφικό με συνοδευτική φωτογραφία στο e-mail: info@atrium.gr ή να υποβάλετε σχετική αίτηση στο ξενοδοχείο.
Πληροφορίες 22440 31601- κ. Κ. Γιακουμή

GREAT HOTELS OF THE WORLD

Quality label of Swiss Tourism

AT5560(Γ)

THE Ixian GRAND

www.theixiangrand.gr

Το ξενοδοχείο πολυτελείας, The Ixian Grand, στην Ιξιά, ανακαινίζεται εκ βάθρων και επεκτείνεται με σουίτες με ιδιωτικές πισίνες, θεματικά εστιατόρια, μπαρ και Spa.

Ζητούμε συνεργάτες, (άνδρες και γυναίκες) που επιθυμούν να σταδιοδρομήσουν σε ξενοδοχείο πολυτελείας, επαγγελματίες, αλλά και νέους απόφοιτους σχετικών σχολών, με ικανότητες, καλό χαρακτήρα, και όρεξη για προσεγμένη εργασία.

ΥΠΑΛΛΗΛΟΥΣ ΥΠΟΔΟΧΗΣ
Έξυπνους, δραστήριους, κοινωνικούς, εργατικούς.

ΝΥΧΤΕΡΙΝΟΥΣ ΥΠΑΛΛΗΛΟΥΣ ΥΠΟΔΟΧΗΣ

GROOMS

SOUS-CHEF
με προυπηρεσία σε ξενοδοχεία πολυτελείας.

ΜΑΓΕΙΡΟΥΣ Α'
με προυπηρεσία σε ξενοδοχεία πολυτελείας.

ΜΑΓΕΙΡΟΥΣ Α'
με προυπηρεσία σε a la carte εστιατόριο.

ΜΑΓΕΙΡΟΥΣ Β'
αποφοίτους σχολών.

ΒΟΗΘΗΤΙΚΟ ΠΡΟΣΩΠΙΚΟ ΚΟΥΖΙΝΑΣ

ΥΠΕΥΘΥΝΟΥΣ ΕΣΤΙΑΤΟΡΙΩΝ
με αντίστοιχη εμπειρία.

ΣΕΡΒΙΤΟΡΟΥΣ & ΒΟΗΘΟΥΣ
για τα διάφορα εστιατόρια.

BARMEN
με ευχάριστο χαρακτήρα, ξενόγλωσσους, κατηρτισμένους.

Αν θέλετε να σταδιοδρομήσετε σε ξενοδοχείο πολυτελείας, αν σας αρέσει να διακρίνεστε και να επιβραβεύεται η δουλειά σας με διάφορους τρόπους αλλά και οικονομικά, τότε ελάτε να συνεργαστούμε!
Μπορείτε να καταθέσετε το βιογραφικό σας στο ξενοδοχείο The Ixian Grand, καθημερινά 09:00-14:30, ή να το αποστείλετε μέσω email στη διεύθυνση info@theixiangrand.gr ή μέσω fax στο 22410 94413.

The Ixian Grand (πρώην Elina Hotel)
Παραλία Ιξιάς, Τηλ: 22410 92944 MAT5545(Γ)

ΖΗΤΟΥΝΤΑΙ

νεαρές κοπέλες για να εργασθούν σε club στην Κρεμαστή.

Πληρ. τηλ. 2241096510
από 19.30-13.30 και από 20.30-24.00 MXP14298

ΣΑΒΟΪΔΑΚΗΣ
ορθοπεδία-ιατροφαρμακευτική

ΖΗΤΕΙΤΑΙ

ΖΑΧΑΡΟΠΛΑΣΤΗΣ
ή ΒΟΗΘΟΣ ΖΑΧΑΡΟΠΛΑΣΤΗ

Προσόντα:
Ηλικία έως 45 ετών
Απαραίτητη προϋπηρεσία

Πληροφορίες στο τηλέφωνο 22410/63069 & 63103 από 08.00 έως 16.00
Υπεύθυνη: Κα Σαμαρίτη MAT5585(Γ)

Κλειδί ...των απολαύσεων!

ΖΗΤΟΥΝΤΑΙ

ΑΤΟΜΑ

ΓΙΑ ΔΙΑΝΟΜΗ ΤΟΥ ΟΔΗΓΟΥ «ΚΛΕΙΔΙ ΤΩΝ ΑΠΟΛΑΥΣΕΩΝ 2006-7»

Η ΕΡΓΑΣΙΑ ΕΙΝΑΙ ΓΙΑ ΛΙΓΕΣ ΜΕΡΕΣ. ΑΜΟΙΒΗ 4€ Η ΩΡΑ.

Τηλ. επικοινωνίας 6942 414178
Καραπάνος Θεόδωρος MAT5584(Γ)

aldemar HOTELS & SPA

Ο όμιλος ξενοδοχείων **ALDEMAR HOTELS & SPA**, ζητεί για τις ξενοδοχειακές μονάδες **Paradise Royal Mare & Paradise Village** στην Καλλιθέα της Ρόδου

ΓΡΑΜΜΑΤΕΙΑ ΔΙΕΥΘΥΝΣΗΣ
για μόνιμη απασχόληση

Απαραίτητα προσόντα :

. Πολύ καλή γνώση Αγγλικής και Γερμανικής γλώσσας
. Άριστη γνώση Η/Υ
. Εμπειρία σε αντίστοιχη θέση θα εκτιμηθεί.

Η εταιρεία προσφέρει :
ψ Άριστες συνθήκες εργασίας,
ψ Συνεχή εκπαίδευση και εξέλιξη

Παρακαλούμε αποστείλετε το βιογραφικό σας, αναφέροντας τον **κωδ. ΓΔΡ**
Υπ' όψιν: κα Καραντεμοίρη Καλλιόπης
e-mail : hrathens@aldemarhotels.com / Fax: 210 6288474 / Τηλ: 210 6288472
Διεύθυνση: Λ. Κηφισίας 262, Κηφισιά 14562, Αθήνα MAT5566

auto-moto

συνέχεια από την προηγούμενη

ΠΩΛΕΙΤΑΙ μηχανάκι **HONDA INOVA** 125 κ.ε., 1.600 χλμ. με βαλιτσάκι και 2 κράνη. Τιμή 1.500 ευρώ. Πληρ. τηλ. 6944262090 κ. Μάκη
MZT141215

ΠΩΛΕΙΤΑΙ αυτοκίνητο πεντάπορτο επιβατηγό, **ΤΟΥΟΤΑ** 1.300 σε πολλή καλή κατάσταση. Τιμή 1.900 ευρώ. Πληρ. τηλ. 2241027209 8-1 μ.μ., 2241064967 2-10 μ.μ., κιν. 6945333081 MZT141221

ΠΩΛΕΙΤΑΙ BMW 316I 1600 cc (E46) σε άριστη κατάσταση, μοντέλο 2000 (12ος 1999) με 80.000 χλμ., χρώμα ασημί, ξύλινη επένδυση, σπορ ανάρτηση, 6 airbag οδηγού, συνοδηγού πλευρικοί, ABS, clima, ηχοσύστημα κεντρικό κλείδωμα, ηλεκτρικά παράθυρα, υδραυλικό τιμόνι. Τιμή 16.000,00 ευρώ με τραπεζικό διακανονισμό ή μετρητοίς. Πληρ. 6932323123 κ. Αντώνης
MZT131221

ΠΩΛΕΙΤΑΙ YAMAHA YZF 1000 P1 μοντέλο '99 σε άριστη κατάσταση. Πληρ. τηλ. 2241066927
MZT081219

ΠΩΛΕΙΤΑΙ OPEL ASTRA μοντέλο 2000 χρώματος σιέλ, 1.400 cc, 98HP με A/C, ηλεκτρικά παράθυρα και κλείδωμα, φριδάκια, αεροτομή, ζάντες αλουμινίου, 10 CD ραδιοκασετόφωνο. Τιμή 6.900 ευρώ. Πληρ. τηλ. 6945708881 MAT5394

ΠΩΛΕΙΤΑΙ MERCEDES 190E I.X. Τιμή 3.200 ευρώ. Πληρ. τηλ. 6937429652 MZT041225

διαφορα

ΕΥΚΑΙΡΙΑ. ΠΩΛΕΙΤΑΙ ΚΟΥΖΙΝΑ (ΞΥΛΕΙΑ ΚΑΙ ΜΗΧΑΝΙΣΜΟΙ) 10m ΝΤΟΥΛΑΠΕΣ, ΒΙΒΛΙΟΘΗΚΗ, ΚΡΕΒΒΑΤΙΑ. ΟΛΑ ΕΙΣΑΓΩΓΗΣ ΚΑΙΝΟΥΡΓΙΑ. ΠΛΗΡ. ΤΗΛ. 6946782917 MZT151213

ΠΩΛΟΥΝΤΑΙ ροντβάιλερ σκυλιά καθαρόαιμα χαρτιά από Κ.Ο.Ε. με βραβευμένους γονείς από αγώνες. Πληρ. τηλ. 6945786826 κ. Δημήτρη
MZT151218

ΠΩΛΟΥΝΤΑΙ κουταβάκια PIT-BULL γιγαντόσωμα, από καθαρόαιμους γονείς, τρομεροί φύλακες. Τιμή 400 ευρώ. Πληρ. τηλ. 6947935026 Γιάννης ΧΠΚΤΗ002

ΠΩΛΟΥΝΤΑΙ λόγω μετακόμισης τα παρακάτω έπιπλα και συσκευές παλαιότητας 2 ετών μόνο. α) Γωνιακός καναπές χρώματος πορτοκαλί με τραπεζάκι σαλονιού, β) Τραπέζι κουζίνας με 6 καρέκλες, γ) Σύνθεση μικρή, δ) Φούρνος μικροκυμάτων. Πληρ. τηλ. 6948004567
MZT141208

ΠΩΛΟΥΝΤΑΙ σε τιμή ευκαιρίας **4 air condition** οροφής το καθένα 40.000 BTU ψύξη και θέρμανση. Σε άριστη κατάσταση. Καθώς και ένα εκθετήριο σιδερένιο για ανάρτηση χαλιών και μοκετών. Πληρ. τηλ. 6976059628 MAT5554

ΠΩΛΕΙΤΑΙ ΕΞΟΠΛΙΣΜΟΣ ΚΑΤΑΣΤΗΜΑΤΟΣ ΥΑΛΙΚΩΝ ΚΑΙ ΕΙΔΩΝ DECOR (ΡΑΦΙΑ, ΒΙΤΡΙΝΕΣ ΦΩΤΙΖΟΜΕΝΕΣ, ΠΑΓΚΟΙ ΚΑΙ ΑΛΛΑ ΕΞΑΙΡΕΤΙΚΗΣ ΠΟΙΟΤΗΤΑΣ ΚΑΙ ΑΙΣΘΗΤΙΚΗΣ), ΓΕΡΜΑΝΙΚΗΣ ΚΑΤΑΣΚΕΥΗΣ, ΣΕ ΤΙΜΗ ΕΥΚΑΙΡΙΑΣ, ΛΟΓΩ ΔΙΑΛΥΣΗΣ. ΠΛΗΡ. ΤΗΛ. 2241024500 ΩΡΕΣ ΚΑΤΑΣΤΗΜΑΤΩΝ MAT5558

ΑΓΟΡΑΖΟΥΜΕ

ΜΕΤΑΧΕΙΡΙΣΜΕΝΑ ΑΥΤΟΚΙΝΗΤΑ

ΤΟΙΣ ΜΕΤΡΗΤΟΙΣ

ΜΟΝΤΕΛΑ 1999 έως σήμερα

Πληρ. τηλ. 22410 82222

ΑΤ4818(Γ)

ΠΩΛΕΙΤΑΙ εξοπλισμός καφετέριας: 1) Ψυγείο πάγκος ανοξείδωτος, **2)** Πλυντήριο ποτηριών, **3)** Λάντζα διπλή ανοξείδωτη, **4)** Ταμειακή μηχανή CASIO, **5)** Τηλεόραση 61" TOSHIBA πάνω σε τροχοπάγκο. **6)** Πάγκος bar από γρανίτη, **7)** Τραπέζια στρογγυλά διαμέτρου 0,60 cm. Πληρ. τηλ. 2241087817, 6944566977
MXP14258

ΠΩΛΕΙΤΑΙ διάδρομος γυμναστικής με τρία προγράμματα και μοτέρ 1,6 σχεδόν καινούργιο. Πληρ. τηλ. 6946939939
MZT131215

ΠΩΛΟΥΝΤΑΙ οικοδομικά ένσημα μόνο χρώματα. Πληρ. τηλ. 6946447101 MZT111201

ΚΥΡΙΑ ζητά να βαπτίσει κοριτσάκι από τα Δωδεκάνησα. Πληρ. τηλ. 2241064536 ΜΑΠ782



ΠΩΛΕΙΤΑΙ

- **ΣΚΑΦΟΣ DRAGO** 6 μέτρα
- ΠΟΛΥΕΣΤΕΡΙΚΟ, ΚΑΜΠΙΝΑΤΟ
- ΜΕ ΜΗΧΑΝΗ YAMAHA V4, 115HP
- ΤΡΕΙΛΕΡ
- ΒΥΘΟΜΕΤΡΟ, GPS, VHF, STEREO
- ΤΙΜΗ 10.000€

Πληροφορίες Τάσος 6932244687 ΜΑΠ791(Γ)

ΠΩΛΟΥΝΤΑΙ σκυλάκια τσιουάουα μίνι σε τιμή ευκαιρίας. Πληρ. τηλ. 2241021783 MZT081204

ΠΩΛΟΥΝΤΑΙ ξύλα ελιάς περσινά. Πληρ. τηλ. 6937368043
MZT301103

ΠΩΛΕΙΤΑΙ TV TOSHIBA 62 ιντσών. Πληρ. τηλ. 6937429652
MZT041224

μαθηματα

ΕΡΓΑΣΤΗΡΙΟ ΕΛΕΥΘΕΡΩΝ ΣΠΟΥΔΩΝ ΗΛΕΚΤΡΟΝΙΚΩΝ ΥΠΟΛΟΓΙΣΤΩΝ

Program

ΕΠΙΣΗΜΟ ΕΞΕΤΑΣΤΙΚΟ ΚΕΝΤΡΟ ΤΗΣ ECDL HELLAS

ECDL Diploma

ΤΜΗΜΑΤΑ ΓΙΑ:
Παιδιά
Ενήλικες
Αρχάριους
Επαγγελματίες

Ανάκτηση Εργασίας

ΕΝΤΑΤΙΚΑ ΜΑΘΗΜΑΤΑ COMPUTER

ΕΓΓΡΑΦΕΣ ΤΩΡΑ

Μανώλης Ι. Σοφίλλας
Τηλ.(22410)31761
ΚΟΔΡΙΓΚΤΩΝΟΣ 91 - ΡΟΔΟΣ

ΧΠ941

ΦΙΛΟΛΟΓΟΣ, ΠΤΥΧΙΟΥΧΟΣ ΠΑΝΕΠΙΣΤΗΜΙΟΥ ΑΘΗΝΩΝ, ΜΕ ΦΡΟΝΤΙΣΤΗΡΙΑΚΗ ΠΕΙΡΑ, ΠΑΡΑΔΙΔΕΙ ΙΔΙΑΙΤΕΡΑ ΜΑΘΗΜΑΤΑ ΣΕ ΜΑΘΗΤΕΣ ΓΥΜΝΑΣΙΟΥ-ΛΥΚΕΙΟΥ. ΠΛΗΡ. ΤΗΛ. 2241024004, 6979028208
MXP14279

ΜΑΘΗΜΑΤΙΚΑ-ΦΥΣΙΚΗ-ΧΗΜΕΙΑ. Παραδίδονται σε μαθητές γυμνασίου-λυκείου από πτυχιούχο φυσικό. Πληρ. τηλ. 2241095141, 6977934349
ΜΑΠ740

προσφορές εργασίας

ΕΛΛΗΝΙΔΑ πολύ εμφανίσιμη ζητά για γνωριμία παρέα με κύριο άνω των τριάντα ετών. Οχι αλλοδαποί 10 π.μ.-11 μ.μ. Πληρ. τηλ. 6978872750
MZT131207

ΚΥΡΙΑ ελληνίδα **ζητά εργασία** να προσέχει ηλικιωμένους και παιδιά στο σπίτι της, επί της διεύθυνσης Γ. Σεφέρη. Πληρ. τηλ. 6946812947
MZT131202

ΚΥΡΙΑ 40 χρόνων **ζητά εργασία** για καθαρισμό σπιτιών, σιδέρωμα, ηλικιωμένους. Πληρ. τηλ. 2241022836
MZT081205

ΚΥΡΙΑ διπλωματούχος μασέρ κάνει θεραπευτικό, αθλητικό, χαλαρωτικό μασάζ. Πληρ. τηλ. 6948553306
MZT291120

ΣΑΒΟΪΔΑΚΗΣ
οδοντικά-τοξοφορικά

ΖΗΤΟΥΝΤΑΙ

ΠΩΛΗΤΡΙΕΣ

Απαραίτητα προσόντα:
Απόφοιτοι Λυκείου
Γνώσεις αγγλικής γλώσσας
Ηλικία από 22 ετών
Επιθυμητή προϋπηρεσία
Με όρεξη για εργασία

Πληροφορίες στο τηλέφωνο 6936995583
Υπεύθυνος: Κος Μάλτας
ΜΑΤ5611(Γ)

ΞΕΝΟΔΟΧΕΙΟ KRESTEN PALACE

ΖΗΤΕΙΤΑΙ

Εμπειρος-γλωσ/θης ΔΙΕΥΘΥΝΤΗΣ

Οι ενδιαφερόμενοι παρακαλούνται να αποστείλουν πλήρες βιογραφικό σημείωμα και πρόσφατη φωτογραφία.

ΤΑΧ/ΚΗ ΘΥΡΙΔΑ 359
θα κρατηθεί πλήρης εχεμύθεια
ΜΑΤ5612(Γ)

ΠΩΛΟΥΝΤΑΙ

*ελαφρώς **μεταχειρισμένα***
αυτοκίνητα παντός τύπου ΙΧ
επιβατικά, αγροτικά,
επαγγελματικά, φορτηγά, ψυγεία.

- Ετοιμοπαράδοτα ή κατόπιν παραγγελίας,
- Παρέχουμε πιστοποιητικό ελέγχου καλής λειτουργίας.
  Εγγύηση ΤΖΙΩΡΑΣ
- Παράδοση στο χώρο σας

ΠΩΛΗΣΗ χονδρική - λιανική

TZIORAS SMART CENTERS

- **Σημεία εξυπηρέτησης:**
- 13ο χλμ. Ρόδου-Αεροδρομίου, *(απέναντι από τη Hertz)*
  τηλ. 22410 82222 fax. 22410 69136, email:smart@3t.gr
- ΥΠΟΚΑΤΑΣΤΗΜΑ ΚΩ: 4ο χλμ. επαρχιακής οδού Κω-χωριών
  τηλ. 22420 24900, FAX 22420 29103

ΑΤ4818(Γ)

ΦΙΛΟΛΟΓΟΣ

ΡΩΣΙΚΗΣ και **ΑΓΓΛΙΚΗΣ** γλώσσας αναλαμβάνει μεταφράσεις, καταλόγους, μπροσούρες, διαφημιστικά έντυπα.

Πληρ. τηλ. 6973769832, 6945932917 κ. Νέλλι
ΜΑΠ785(Γ)

ΦΡΟΝΤΙΣΤΗΡΙΟ ΓΑΛΛΙΚΗΣ-ΑΓΓΛΙΚΗΣ-ΓΕΡΜΑΝΙΚΗΣ ΓΛΩΣΣΑΣ

ΚΟΥΦΟΥ Ν. ΤΣΑΜΠΙΚΑΣ

Το Κέντρο Ξένων Γλωσσών της κ. Κουφού Τσαμπίκας διοργανώνει:

Α) Ταχύρυθμα τμήματα για ξενοδοχοϋπαλλήλους και κάθε είδους επαγγελματίες για τη σεζόν 2007. Τα μαθήματα θα έχουν 3μηνη διάρκεια.

Έναρξη μαθημάτων 15 Ιανουαρίου

Οι εγγραφές των ταχύρυθμων μαθημάτων Β' κύκλου άρχισαν.

Μετά το τέλος κάθε κύκλου δίδεται βεβαίωση παρακολούθησης των μαθημάτων

Β) Τμήματα Junior-Αρχάριων δημοτικού-Γυμνασίου-Λυκείου και ειδικά τμήματα προετοιμασίας και βοήθειας για τα σχολικά μαθήματα.

Πληροφορίες:
καθημερινά **10.00-13.00** και **17.00-21.00**
Διεύθυνση: Αλέκου Παναγούλη 99 (7 Βαγιές)
Τηλ. & Φαξ: 2241078818, 2241060875
ΜΑΤ5389

Chicken stories

ΖΗΤΟΥΝΤΑΙ

ΕΜΠΕΙΡΟΙ ΟΔΗΓΟΙ DELIVERY

Απαραίτητα προσόντα:
- Προηγούμενη εμπειρία σε καταστήματα γρήγορης εστίασης.
- Ευχάριστη εμφάνιση, διάθεση για εργασία.
- Πολύ καλή γνώση οδικού δικτύου πόλης και προαστίων.
- Ηλικία: 18-30.
- Εκπληρωμένες στρατιωτικές υποχρεώσεις για τους άνδρες.
- Αδεια οδήγησης δικύκλου και προαιρετικά αυτοκινήτου.

Παρέχονται:
- Ανταγωνιστικό πακέτο αποδοχών.

Συμπλήρωση αιτήσεων
στα καταστήματα Ρόδου και Ιαλυσού
ΧΠΔΕΤ00023

ΠΩΛΟΥΝΤΑΙ

από ξενοδοχειακή μονάδα, λόγω ανακαίνισης
έπιπλα δωματίων σε σετ ή μεμονωμένα

- Κρεβάτια 40 ευρώ /τεμ.
- Στρώματα (2 ετών) 20 ευρώ/τεμ.
- Ντουλάπες 2 φύλλων 80 ευρώ/τεμ.
- Κομοδίνα 30 ευρώ/τεμ.
- Τουαλέτες με καθρέπτη 70 ευρώ/τεμ.
- Παγκάκια βαλίτσας 40 ευρώ/τεμ.
- Ντουλάπια κουζίνας (πιατοθήκη) 80 ευρώ/τεμ.
- Βάσεις τηλεοράσεων τοίχου 21 ιντσών 15 ευρώ/τεμ.
- Τιμή σετ 390 ευρώ (με 2 κρεβάτια - στρώμα, 2 κομοδίνα)

Πληροφορίες εντός του ξενοδοχείου
PEFKI ISLANDS RESORT
στην περιοχή ΠΕΥΚΟΙ - ΛΙΝΔΟΥ
ή στα τηλέφωνα 2244029380-2244048181
καθημερινά εκτός Κυριακής από 09.00 π.μ.-14.00 μ.μ.
ΜΑΤ4847(2)(Γ)

xy+1
Μαθαίνω να σκέφτομαι!

Οικοδιδασκαλείο ΜΑΘΗΜΑΤΙΚΩΝ

Δρ. ΣΑΒΒΑΣ ΠΙΠΙΝΟΣ

BSc, Bristol University, UK
PhD, Queen Mary College, London

- Συχνά διαγνωστικά τεστ
- Μέθοδοι επίλυσης προβλημάτων
- Σύγχρονοι και άνετοι χώροι μάθησης

ΜΑΤ5313(Γ)

Κέννεντυ 38 Τηλ. 22410 36027-8 Κιν. 6944 390803
email: spipinos@hol.gr

ΧΡΕΙΑΖΕΣΤΕ ΧΡΗΜΑΤΑ;
ΕΝΕΧΥΡΟΔΑΝΕΙΣΤΗΡΙΟ
"Η ΘΥΡΙΔΑ"
ΕΝΕΧΥΡΙΑΖΩ και ΑΓΟΡΑΖΩ
ΧΡΥΣΑΦΙΚΑ - ΚΟΣΜΗΜΑΤΑ - ΛΙΡΕΣ - ΠΑΛΑΙΑ ΝΟΜΙΣΜΑΤΑ - ΜΕΤΟΧΕΣ και ΑΝΤΙΚΕΣ
Αντ. Δαμασκηνού 25 (περ. Μητρόπολη)
Τηλ. 2241032537, 6942613540, 6947965279
AE639

ΟΙΚΟΔΟΜΙΚΕΣ ΕΡΓΑΣΙΕΣ
(ΜΠΕΤΟΝ) και ΑΠΟΧΕΤΕΥΣΕΙΣ
Αναλαμβάνουμε παντός είδους κατασκευές μπετού, κτίσματα, καλλιτεχνικές διαμορφώσεις εξωτερικών χώρων περιτοιχίσεις.
Αναλαμβάνουμε επίσης σύνδεση του αποχετευτικού σας με το δίκτυο της ΔΕΥΑΡ.
Τηλεφωνείστε σε όποιο σας πρόβλημα χωρίς δέσμευση για μία επίσκεψη στα τηλ. **2241027418, 6947404244** κ. Θανάση
MZT131203(Γ)

προσφ. εργασιας

συνέχεια από την προηγούμενη

ΚΥΡΙΑ διπλωματούχος μασέρ, προσφέρει θεραπευτικό, κλασικό, αθλητικό, αδυνατίσματος, χαλαρωτικό, αισθητικό και καθαρισμό προσώπου (μάσκες) μασάζ. Πληρ. τηλ. 2241035252, 6932024975
MZT271102

γνωριμιες

ΚΥΡΙΑ εμφανίσιμη 40 ετών **ζητά παρέα** με σοβαρό κύριο. Πληρ. τηλ. 6932965541
MZT141201

ΕΛΛΗΝΙΔΑ εμφανίσιμη **ΖΗΤΑ ΓΝΩΡΙΜΙΑ** στο χώρο της για ελεύθερη σχέση. Απόλαυση και διακριτικότητα. Αποκλείονται οι κλήσεις με απόκρυψη αριθμού. Πληρ. τηλ. 6942608613
MZT151203

ΝΕΑΡΗ ΞΕΝΑΓΟΣ με νυχτερινές ανησυχίες, επιθυμεί κουβέντα και συνομιλία και ό,τι προκύψει... Καλέστε ΟΤΕ 90.11.314.493- COSMOTE 901.200.43.53 - VODAFONE 901.694.60.53 - TIM 901.160.17.53
MAT4733

ΠΩΛΟΥΝΤΑΙ
Ξύλα & κάρβουνα για τζάκια, ψησταριές, φούρνους, εύκολα στο άναμα και που κρατάνε πολύ τη φωτιά!
Παραδίδουμε καθημερινά στο σπίτι ή την επιχείρηση με ένα τηλεφωνημά σας.
ΑΘΑΝΑΣΑΚΗΣ ΓΙΑΝΝΗΣ
Τηλέφωνο παραγγελιών
6942781457
MAT5549

ΑΠΟΦΡΑΞΕΙΣ - ΕΚΚΕΝΩΣΕΙΣ ΡΟΔΟΥ

Κιν. 6932470404 Κιν. 6944361464
Κώστας & Λευτέρης
ΑΠΟΦΡΑΞΕΙΣ ΑΠΟΧΕΤΕΥΤΙΚΩΝ ΑΓΩΓΩΝ ΜΕ ΥΔΡΟΒΟΛΗ, ΚΟΥΖΙΝΕΣ, ΤΟΥΑΛΕΤΕΣ, ΣΙΦΩΝΙΑ, ΥΔΡΟΡΟΕΣ, ΑΠΟΛΥΜΑΝΣΕΙΣ, ΜΗΝΙΑΙΕΣ ΣΥΝΤΗΡΗΣΕΙΣ
ΠΟΛΥΚΑΤΑΣΤΗΜΑΤΑ, ΣΤΡΑΤΟΠΕΔΑ, ΞΕΝΟΔΟΧΕΙΑ, ΝΟΣΟΚΟΜΕΙΑ, ΔΗΜΟΥΣ, ΠΟΛΥΚΑΤΟΙΚΙΕΣ, ΣΠΙΤΙΑ κ.λπ.
Αντληση υδάτων από υπόγειους χώρους
Αμεση εξυπηρέτηση!!! ΟΙ ΚΑΛΥΤΕΡΕΣ ΤΙΜΕΣ!
Τηλ. 2241085977, 2241086634
Κιν. 6944361464, 6932470404
AE635

ΕΛΑΙΟΧΡΩΜΑΤΙΣΜΟΙ
ΓΙΑΝΝΗΣ ΚΑΛΟΓΡΙΔΗΣ
Ελαιοχρωματιστής
Τεχνοτροπίες-Μονώσεις
25 χρόνια πείρα
ΚΙΝ: 6938-266062
MAT5502(Γ)

ΞΕΝΟΔΟΧΕΙΟ ΣΧΟΛΗ ΕΚΠΑΙΔΕΥΣΗΣ ΣΚΥΛΩΝ
ΣΧΟΛΗ ΕΚΠΑΙΔΕΥΣΗΣ ΣΚΥΛΩΝ 1996 1996 ΝΙΚΟΣ ΜΙΡΤΣΕΒ
ΠΩΛΟΥΝΤΑΙ κουτάβια ΠΕΚΙΝΟΥΑ, ΝΤΟΠΕΡΜΑΝ & ΚΟΚΕΡ ΣΠΑΝΙΕΛ
Τις μέρες των διακοπών σας φύλαξη των μικρών σας φίλων
- Βασική υπακοή
- Σωματοφύλακας
- Άρνηση τροφής
- Καθαρόαιμα κουτάβια
- Φύλακας χώρου
- Ζευγαρώματα
- Νοσηλεία
- Μπάνιο
- Διόρθωση προβληματικής συμπεριφοράς

Υπεύθυνος: ΜΙΡΤΣΕΒ ΝΙΚΟΣ
Ασγούρου Ρόδος 85100 • Τηλ. **6942404250**
ΧΠ2367

Τέλειο καθάρισμα χωρίς απογοήτευση
ΤΑΠΗΤΟΚΑΘΑΡΙΣΤΗΡΙΑ
ΚΛΕΟΠΑΤΡΑ®
Ολοκληρωμένα προγράμματα υγιεινής και καθαρισμού προσαρμοσμένα στις ιδιαίτερες ανάγκες κάθε τάπητα
Με **διασφάλιση ποιότητας** στον καθαρισμό και φύλαξη σε χαλιά, μοκέτες, χειροποίητα Ανατολής, μεταξωτά, μάλλινα, φλοκάτες, παπλώματα και τάπητες 5ης γενιάς
ΑΔΙΑΒΡΟΧΟΠΟΙΗΣΗ ΑΝΤΙΣΤΑΤΙΚΟΤΗΤΑ
- Επιτόπου βιοκαθαρισμός στρωμάτων, σαλονιών και μοκετών
- Επιδιορθώσεις σε χειροποίητα χαλιά και μοκέτες

Παραλαβή και παράδοση σε όλη την Ρόδο
ΦΥΛΑΞΗ ΔΩΡΕΑΝ
Ενημερωθείτε για την συντήρηση των χαλιών σας με ειλικρίνεια και υπευθυνότητα
ΤΗΛ. 2241051996
ΚΙΝ. 6945793626
ΦΑΞ 2241051322
ΚΟΥΦΑΛΑΚΗΣ ΣΤΑΥΡΟΣ
Πιστοποιημένος τεχνικός καθαρισμού ταπήτων από τον Παγκόσμιο Οργανισμό Προστασίας Μαλλιού **WOOLSAFE** MAT1570

ΤΑΠΗΤΟΚΑΘΑΡΙΣΤΗΡΙΑ
ΠΑΝΕΛΛΑΔΙΚΟ ΔΙΚΤΥΟ
Art Clean EXPRESS
Είμαστε λίιιι...γο πιο μπροστά από τους άλλους!
ΠΛΥΣΙΜΟ-ΑΠΟΛΥΜΑΝΣΗ-ΦΥΛΑΞΗ
ΧΑΛΙΩΝ- ΜΟΚΕΤΩΝ - ΣΑΛΟΝΙΩΝ *(και επί τόπου)*
ΠΑΠΛΩΜΑΤΑ - ΚΟΥΒΕΡΤΕΣ - ΦΛΟΚΑΤΕΣ
ΣΤΕΓΝΟ ΓΙΑ ΜΕΤΑΞΩΤΑ ΚΑΙ ΧΕΙΡΟΠΟΙΗΤΑ
ΑΔΙΑΒΡΟΧΟΠΟΙΗΣΕΙΣ & ΕΠΙΔΙΟΡΘΩΣΕΙΣ ΤΑΠΗΤΩΝ
ΠΑΡΑΛΑΒΗ - ΠΑΡΑΔΟΣΗ ΚΑΤ' ΟΙΚΟΝ
ΔΩΡΕΑΝ ΦΥΛΑΞΗ
ΑΛΑΦΑΚΗΣ ΤΑΣΟΣ
ΤΗΛ. ΧΩΡΙΣ ΧΡΕΩΣΗ 80011400400
ΤΗΛ. 2241082800-
ΚΙΝ. 6944350247
email: artclean@otenet.gr
ΧΠ2286

ΑΠΟΦΡΑΞΕΙΣ ΕΚΚΕΝΩΣΕΙΣ ΜΕΤΡΟΠΟΝΤΙΚΑΣ "ΜΑΡΙΑ"

ΑΠΟΦΡΑΞΕΙΣ ΑΠΟΧΕΤΕΥΤΙΚΩΝ ΑΓΩΓΩΝ ΜΕ ΥΔΡΟΒΟΛΗ, ΚΟΥΖΙΝΕΣ, ΤΟΥΑΛΕΤΕΣ, ΣΙΦΩΝΙΑ, ΥΔΡΟΡΟΕΣ, ΜΗΝΙΑΙΕΣ ΣΥΝΤΗΡΗΣΕΙΣ
ΠΟΛΥΚΑΤΑΣΤΗΜΑΤΑ, ΣΤΡΑΤΟΠΕΔΑ, ΞΕΝΟΔΟΧΕΙΑ, ΝΟΣΟΚΟΜΕΙΑ, ΔΗΜΟΥΣ, ΠΟΛΥΚΑΤΟΙΚΙΕΣ, ΣΠΙΤΙΑ κ.λπ.
Αντληση υδάτων από υπόγειους χώρους
Πληρ. τηλ. 2241065120/35555
AE1731

ΚΥΝΟΤΡΟΦΕΙΟ - ΕΚΠΑΙΔΕΥΤΗΡΙΟ ΣΚΥΛΩΝ
ΚΥΝΟΤΡΟΦΕΙΟ-ΕΚΠΑΙΔΕΥΤΗΡΙΟ ΣΚΥΛΩΝ ΙΑΛΥΣΟΣ
ΞΕΝΩΝΑΣ ΓΙΑ ΤΟΥΣ ΜΙΚΡΟΥΣ ΣΑΣ ΦΙΛΟΥΣ ΣΚΥΛΟΥΣ & ΓΑΤΕΣ
- Βασική υπακοή
- Αρνηση τροφής
- Σωματοφύλακας
- Φύλακας χώρου
- Ζευγαρώματα
- Διόρθωση προβληματικής συμπεριφοράς
- Καθαρόαιμα κουτάβια

Διατίθενται κουτάβια Γερμανικά ποιμενικά
Βελγικά ποιμενικά και Ντόμπερμαν
Υπεύθυνος: ΛΕΝΤΗΣ ΓΕΩΡΓΙΟΣ
Ιαλυσός Ρόδος 85101
• τηλ. **6945932738, 2241093512**
κ. **ΒΑΣΙΛΗΣ 6947935451**
MZT051211

TATTO BODY PIERCING STUDIO


Μήπως σκέφτεστε να κάνετε τατουάζ αλλά δεν ξέρετε τί ακριβώς θα σας ταίριαζε;
Μήπως έχετε ήδη αποφασίσει την ιδέα αλλά δεν έχετε βρει το κατάλληλο σχέδιο;
Εμείς είμαστε πλέον εδώ για να σας προτείνουμε αμέτρητες, καταπληκτικές, πρωτότυπες ιδέες και μοναδικά σχέδια
- Βελόνες μίας χρήσης
- Κλινικός καθαρισμός και αποστείρωση
- Ανεξίτηλα χρώματα
- Ραντεβού κατόπιν συνεννοήσεως

Σωκράτους 75Β • Τηλ. 6945068548
AT5116

Για το ΣΥΜΦΕΡΟΝ σας τώρα
Αποφράξεις - Εκκενώσεις - Καθαρισμοί

Τα μεγαλύτερα βυτιοφόρα στις χαμηλότερες τιμές
ΤΗΛ. 2241065286, 2241063105
AT5484(Γ)
ΕΝΩΣΗ ΒΥΤΙΟΦΟΡΩΝ Ι.Μ.Ε. Ε.Π.Ε.

Η Ελληνική θέση είναι καθαρή

Συνέχεια από τη σελ. 3

δικαιοσύνης και ασφάλειας -και ειδικότερα το ζήτημα της αντιμετώπισης της λαθρομετανάστευσης, τα οποία απασχόλησαν τους «25»- ο Κ.Καραμανλής επισήμανε το ιδιαίτερο ενδιαφέρον της Ελλάδας, υπενθυμίζοντας πως ήδη από το 2004 είχε προτείνει τη δημιουργία ευρωπαϊκής ακτοφυλακής για τον έλεγχο των εξωτερικών συνόρων της ΕΕ.

Ο πρωθυπουργός ανέφερε, τέλος, ότι η Ελλάδα βρίσκεται σε συνεργασία για το θέμα αυτό με τους μεσογειακούς εταίρους και εξέφρασε την ικανοποίησή του για το γεγονός ότι «βήμα - βήμα ενισχύεται η συνεργασία των κρατών - μελών για την αντιμετώπιση της παράνομης μετανάστευσης».

Το κείμενο συμπερασμάτων

Στο πλαίσιο της δημιουργίας ενός ευρωπαϊκού συστήματος παρακολούθησης για τα νότια θαλάσσια σύνορα της ΕΕ, οι «25» κάλεσαν το Frontex να συστήσει μαζί με τα κράτη-μέλη της Μεσογείου ένα μόνιμο Μεσογειακό Δίκτυο Περιπολίας των Ακτών (MEDSEA) στα νότια θαλάσσια σύνορα.

Σε ό,τι αφορά τη νόμιμη μετανάστευση, συμφώνησαν πως θα πρέπει να αναπτυχθεί μια ορθή διαχείριση των μεταναστευτικών πολιτικών, με πλήρη σεβασμό των εθνικών αρμοδιοτήτων. Επίσης, τα κράτη-μέλη καλούνται να ανταλλάξουν πληροφορίες για τα μέτρα που λαμβάνουν στους τομείς του ασύλου και της μετανάστευσης.

Αναφορικά με την είσοδο των χωρών των Δυτικών Βαλκανίων στην ΕΕ, στο κείμενο συμπερασμάτων της Συνόδου Κορυφής επιβεβαιώνεται ότι το μέλλον των χωρών αυτών βρίσκεται στην ΕΕ και επαναλαμβάνεται ότι η πρόοδος κάθε χώρας στην πορεία της προς την ΕΕ εξαρτάται από τις προσπάθειές της να συμμορφωθεί με τα κριτήρια της Κοπεγχάγης και τις προϋποθέσεις της Διαδικασίας Σταθεροποίησης και Σύνδεσης.

Στα τελικά συμπεράσματα της Συνόδου Κορυφής υπογραμμίζεται επίσης ότι ο ρυθμός των μελλοντικών διευρύνσεων θα πρέπει να λαμβάνει υπόψη την ικανότητα της ΕΕ να εντάσσει νέα μέλη. Στο πλαίσιο αυτό το Ευρωπαϊκό Συμβούλιο καλεί την Ευρωπαϊκή Επιτροπή να παρουσιάζει αξιολογήσεις αντικτύπου όσον αφορά την αίτηση προσχώρησης κάθε χώρας.

Σε ό,τι αφορά την ευρωπαϊκή προοπτική της πΓΔΜ, στα συμπεράσματα επισημαίνεται ότι το Ευρωπαϊκό Συμβούλιο σημειώνει πως το καθεστώς της υποψήφιας χώρας που απενεμέθη στη χώρα ήταν η αναγνώριση των μεταρρυθμιστικών επιτευγμάτων της και απευθύνει έκκληση για επιτάχυνση του ρυθμού των μεταρρυθμίσεων σε βασικούς τομείς, ώστε να προχωρήσει και η πορεία της διαδικασίας διεύρυνσης.

Σχόλιο του ΠΑΣΟΚ

Ο εκπρόσωπος του ΠΑΣΟΚ Πέτρος Ευθυμίου σχολιάζοντας τα συμπεράσματα της Συνόδου Κορυφής της ΕΕ και τις δηλώσεις του πρωθυπουργού Κ. Καραμανλή εκτίμησε πως «οι πρόσφατες εξελίξεις στα θέματα εξωτερικής πολιτικής, ιδιαίτερα μετά την απόφαση του Συμβουλίου Υπουργών Εξωτερικών, για τις ευρωτουρκικές σχέσεις, επιβεβαιώνουν τις έντονες ανησυχίες και τους προβληματισμούς που έχει εκφράσει το ΠΑΣΟΚ για τους χειρισμούς του κ. Καραμανλή και της κυβέρνησής του».

Ο κ. Ευθυμίου πρόσθεσε ότι «το χρονοδιάγραμμα αξιολόγησης και υλοποίησης των υποχρεώσεων της Τουρκίας, έναντι της ΕΕ, έγινε τελικά, χρονοδιάγραμμα αναβολής, με τη σύμφωνη γνώμη της κυβέρνησης της ΝΔ. Η συνεχιζόμενη πρακτική της παραπομπής στον μέλλοντα και απροσδιόριστο, ουσιαστικά, χρόνο των υποχρεώσεων της Τουρκίας, θα σωρεύσει νέα αδιέξοδα στις ελληνοτουρκικές σχέσεις και στο Κυπριακό και θ' αποβεί εις βάρος των εθνικών συμφερόντων».

Ο εκπρόσωπος του ΠΑΣΟΚ ανέφερε ότι «δυστυχώς, για μία ακόμη φορά, ο πρωθυπουργός διαχειρίζεται τις ευρωτουρκικές σχέσεις με τα μάτια στραμμένα στο εσωτερικό της χώρας, ενώ η απουσία του στις διαπραγματεύσεις στους ευρωπαϊκούς θεσμούς είναι «εκκωφαντική». Ας μην επιχαίρει εκ των υστέρων γι' αυτά που συμφωνούνται στην ΕΕ ερήμην της Ελλάδας. Τα ευχολόγια δεν συμβάλλουν στην υπεράσπιση των συμφερόντων της χώρας».

Επίσκεψη Αρχιεπισκόπου στο Βατικανό

Ιστορικές στιγμές στη Ρώμη

Επίτιμος διδάκτορας του πανεπιστημίου Λατερανού

Επίτιμος διδάκτορας του Πανεπιστημίου του Λατερανού αναγορεύθηκε χθες ο Αρχιεπίσκοπος Αθηνών Χριστόδουλος, ο οποίος βρίσκεται για δεύτερη ημέρα στη Ρώμη, στο πλαίσιο της ιστορικής επίσκεψής του στην έδρα της Ρωμαιοκαθολικής Εκκλησίας στο Βατικανό.



Ιστορική συνάντηση είχε ο Αρχιεπίσκοπος με τον Πάπα Βενέδικτο την Πέμπτη στο Βατικανό

Σε ομιλία του ο κ. Χριστόδουλος επισήμανε, μεταξύ άλλων, ότι «είναι όντως ιδιαίτερης σημασίας η στιγμή αυτή, διότι έπειτα από πολλούς αιώνες που τη σιωπή έσπασαν μόνο αντιδικίες, προκαθήμενος της Εκκλησίας της Ελλάδος ομιλεί από του βήματος του Ποντιφικού του Πανεπιστημίου του Λατερανού». «Εύχομαι το γεγονός τούτο, το οποίο έχει ιδιαίτερη σημειολογική αξία, να συνιστά βήμα σε μία πορεία αγάπης, που θα οδηγήσει στην αποκατάσταση της ενότητας της Εκκλησίας του Κυρίου μας» σημείωσε. Ο Αρχιεπίσκοπος στη συνέχεια αναφέρθηκε εκτενέστατα στις αντιλήψεις και τις πρακτικές, που, όπως είπε, επικρατούν σήμερα και οδηγούν «σε μια εκθεμελίωση του πνευματικού κόσμου, τον οποίο οικοδόμησε η εκκλησία. Βλέπουμε δυνάμεις να εργάζονται με ταχύτητα και μεθοδικότητα, προκειμένου να εξώσουν την εκκλησία από τη ζωή του Ευρωπαίου ανθρώπου».

Σε άλλο σημείο της ομιλίας του ο Αρχιεπίσκοπος αναφέρθηκε στις προσπάθειες που γίνονται, όπως είπε, εν ονόματι της επιστήμης, για την αποϊεροποίηση της ζωής, με τις μεθόδους παρέμβασης των γονιδίων και με πρόθεση, όπως τόνισε, την καταστροφή της μοναδικότητας του προσώπου.

Ιδιαίτερα στάθηκε στο χριστιανισμό και στη σχέση του με την Ευρώπη. «Η Εκκλησία δεν υπήρξε για την Ευρώπη μόνο σωτηρία ψυχών, αλλά και διδάσκαλος. Δίδαξε πίστη, έσπειρε όλη την Ευρώπη με τη Βίβλο και καθώς είναι ο κληρονόμος της αρχαίας παιδείας, δίδαξε επίσης δίκαιο και κλασσικά γράμματα».

Σε άλλο σημείο της ομιλίας του αναφέρθηκε στις πιέσεις που δέχεται, όπως είπε, σήμερα η εκκλησία να προσαρμόσει το λόγο της στις απαιτήσεις των δυνάμεων του κόσμου ετούτου.

Και αναφέρθηκε στην εμφάνιση του Ισλάμ, καταλήγοντας ότι «τίποτε δεν εμποδίζει την εκκλησία να σταθεί με σεβασμό μπροστά στη ζωή και τις αρχές εκείνων που η πίστη τους διαφέρει από τον χριστιανισμό». Αναφερόμενος στη συνάντηση με τον Πάπα Βενέδικτο ΙΣτ' είπε: «Είμεθα και οι δύο κληρονόμοι μίας διαφορετικής λειτουργικής παράδοσης και διαφορετικών εκκλησιαστικών θεσμών. Αισθάνθηκα, όμως, ότι παρά τις μέχρι στιγμής σοβαρές διαφορές μας, ζήσαμε και οι δύο μία ευλογημένη στιγμή, όταν σταθήκαμε μπροστά στο κοινό Ευαγγέλιο και εκφράσαμε τον κοινό πόθο να δούμε την Ευρώπη να οικοδομείται πάνω στις αξίες που απορρέουν από την ταπεινή υποταγή στον Παντοκράτορα Χριστό».

Η αναγόρευση έγινε στο Πανεπιστήμιο του Λατερανού, ενώ προηγουμένως ο Αρχιεπίσκοπος ξεναγήθηκε στο θεωρούμενο ως σεβασμιότερο Ναό της Ρωμαιοκαθολικής Εκκλησίας, γιατί είναι ο Καθεδρικός Ναός της Ρώμης και η επίσημη εκκλησιαστική έδρα του Πάπα, όταν αυτός ασκεί την εξουσία του ως επίσκοπος Ρώμης.

Για τις θεομηνίες του καλοκαιριού

Κόντρες χθες στη Βουλή

Αντιπαράθεση κυβέρνησης - αντιπολίτευσης

Υψηλοί τόνοι στη Βουλή στη διάρκεια συζήτησης επερώτησης του ΠΑΣΟΚ για τις αποζημιώσεις όσων επλήγησαν από τις θεομηνίες του καλοκαιριού. Η Αντιπολίτευση κατηγόρησε την κυβέρνηση για αθέτηση υποσχέσεων και ολιγωρία, ενώ ο ΥΠΕΣ είπε ότι έχουν ήδη δοθεί οι αποζημιώσεις

Συγκεκριμένα, ο Προκόπης Παυλόπουλος είπε ότι δόθηκαν στους νομούς που επλήγησαν έκτακτες επιχορηγήσεις συνολικού ύψους 11 εκατ. ευρώ, ενώ ανέφερε ότι η κυβέρνηση έχει δρομολογήσει αποζημιώσεις μέσω των ΠΣΕΑ (Πολιτικών Σχεδιάσεων Εκτάκτου Ανάγκης) αλλά και μέσω του ΕΛΓΑ, κατόπιν έγκρισης της ΕΕ. Ο βουλευτής του ΠΑΣΟΚ Γιάννης Δριβελέγκας υπενθύμισε ότι ο πρωθυπουργός είχε υποσχεθεί «αντιπλημμυρικά έργα, αποζημιώσεις και αποκαταστάσεις, δηλαδή τα αυτονόητα» για τους πληγέντες στη Θεσσαλονίκη.

«Στείλατε τους πληγέντες στα ΠΣΕΑ, όπου όμως η διαδικασία θέλει δύο χρόνια. Δεν έχετε πάρει κάποιο μέτρο για να δώσετε κάποιες προκαταβολές, κάποιες ενισχύσεις μέσω του ΕΛΓΑ. Εξαγγείλατε τριακόσιους δασεργάτες για αντιπλημμυρικά έργα στη Χαλκιδική. Εργάζονται εκατό και δεν έχει γίνει ούτε ένα.»

Επιπλέον, ο βουλευτής του ΠΑΣΟΚ Χάρης Τσιόκας κατήγγειλε «πραξικόπημα στην ΚΕΔΚΕ», λέγοντας: «Η Αυτοδιοίκηση βοά, διεκδικεί πόρους, αρμοδιότητες για να προστατέψει τους πολίτες. Και αντί για αυτό, τι κάνει η κυβέρνηση και ο υπουργός; Φέρνει νόμο, βγάζει ΠΔ με το οποίο επιχειρεί να αλλοιώσει την σύνθεση του κορυφαίου οργάνου έκφρασης της αυτοδιοίκησης που είναι η ΚΕΔΚΕ.»

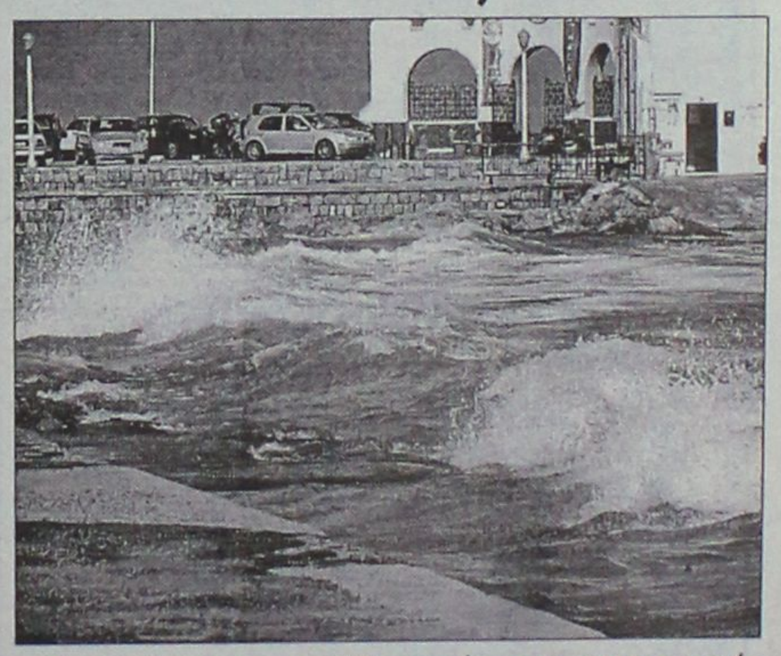

Η εκπρόσωπος του ΣΥΝ Ασημίνα Ξηροτύρη σημείωσε ότι η κυβέρνηση συνεχίζει την πολιτική του ΠΑΣΟΚ, παραμελώντας τη Δασική Υπηρεσία και την πρόληψη, ρίχνοντας όλο το βάρος της στην καταστολή των πυρκαγιών. Απαντώντας, ο υπουργός Εσωτερικών κάλεσε τους βουλευτές να θυμηθούν ότι ο νυν γραμματέας Πολιτικής Προστασίας Παναγιώτης Φούρλας ήταν παρών στις καταστροφές και τις πλημμύρες.

«Ποιος ήταν ο γραμματέας Πολιτικής Προστασίας,το Σεπτέμβρη του 2002, όταν πνιγόταν η Αθήνα; Τον μαζεύατε από τις διακοπές του και τον παραιτήσατε από τηλεφώνου. «Πότε είχαμε ταχύτερη αντίδραση σε ό,τι αφορά την κήρυξη νομού σε κατάσταση έκτακτης ανάγκης και μάλιστα αυθημερόν;» τόνισε.

ΚΗΔΕΙΑ

Τον λατρευτό μας σύζυγο, πατέρα και παππού
ΣΤΕΡΓΟ ΠΑΤΟΥΝΑ του ΙΩΑΝΝΗ
ετών 71
Θανόντα κηδεύουμε σήμερα Σάββατο 16 Δεκεμβρίου 2006 και ώρα 11 π.μ. από τον Ιερό Ναό Κοιμήσεως Θεοτόκου Ιαλυσού
Η σύζυγος: Μαρία
Τα παιδιά: Μαριέτα-Παράσχος, Νίκη-Μανώλης
Τα εγγόνια και οι λοιποί συγγενείς
MZT151207



Την 17η μηνός Δεκεμβρίου ημέρα Κυριακή και ώρα 8.30 π.μ. εις τον Ιερό Ναό Αγίας Μαρίνας Απολακκιάς τελούμε 40ήμερο μνημόσυνο υπέρ αναπαύσεως της ψυχής του λατρευτού μας συζύγου, πατέρα, παππού και θείου
ΝΙΚΟΛΑΟΥ ΔΙΑΚΟΓΙΑΝΝΗ
Η σύζυγος: Κωνσταντίνα
Τα παιδιά: Τσαμπίκα-Ιωάννης, Ιωάννης-Τσαμπίκα, Δημήτριος-Φωτεινή
Τα εγγόνια, τ' ανίψια και οι λοιποί συγγενείς
MZT141212



Την 17η μηνός Δεκεμβρίου ημέρα Κυριακή και ώρα 8 π.μ. εις τον Ιερό Ναό Αναλήψεως του Κυρίου πόλεως Ρόδου, τελούμε 9μηνο μνημόσυνο υπέρ αναπαύσεως της ψυχής του πολυαγαπημένου μας, αλησμόνητου και λατρευτού μας συζύγου, πατέρα, παππού, αδελφού και θείου
ΚΩΝΣΤΑΝΤΙΝΟΥ ΑΦΑΝΤΕΝΟΥ
Η σύζυγος: Μαρία
Τα παιδιά: Πετρούλα, Αικατερίνη-Σταμάτης, Ευαγγελία-Κωνσταντίνος
Τα εγγόνια, τ' ανίψια και οι λοιποί συγγενείς
ΠΑΡ192

ΜΝΗΜΟΣΥΝΑ

Την 17η μηνός Δεκεμβρίου ημέρα Κυριακή και ώρα 8.30 π.μ. εις τον Ιερό Ναό Κοιμήσεως Θεοτόκου Λίνδου, τελούμε μνημόσυνο υπέρ αναπαύσεως της ψυχής της λατρευτής μας συζύγου, μητέρας, γιαγιάς και θείας
ΑΙΚΑΤΕΡΙΝΗΣ ΠΙΣΣΑΚΑ
Ο σύζυγος: Παναγιώτης
Τα παιδιά: Μιχάλης-Τσαμπίκα, Σωτήρης-Ντίνα
Τ' ανίψια: Δημήτρης, Μιχάλης, Φαίδρα
Τα εγγόνια και οι λοιποί συγγενείς
MZT141218



Την 17η μηνός Δεκεμβρίου ημέρα Κυριακή και ώρα 8.30 π.μ. εις τον Ιερό Ναό Κοιμήσεως της Θεοτόκου Σαλάκου, τελούμε 9ήμερο μνημόσυνο υπέρ αναπαύσεως της ψυχής του λατρευτού μας συζύγου, πατέρα, παππου και θείου
ΚΩΝ/ΝΟΥ Ν. ΠΑΠΑΔΟΠΟΥΛΟΥ
Η σύζυγος: Μαίρη
Η κόρη: Ήβη-Αλεξάνδρα
Τα εγγόνια: Μαίρη, Ελισάβετ και Αγαπητός
Τ' ανίψια
MOO311



Την 17η μηνός Δεκεμβρίου ημέρα Κυριακή και ώρα 8.30 π.μ. εις τον Ιερό Ναό Αγίας Παρασκευής Καττα-βιάς, τελούμε 6μηνο μνημόσυνο υπέρ αναπαύσεως της ψυχής του λατρευτού μας συζύγου, πατέρα, παππού, αδελφού και θείου
ΝΙΚΟΛΑΟΥ ΖΑΝΝΕΤΙΔΗ
Η σύζυγος: Ασπασία
Τα παιδιά, τα εγγόνια, τ' αδέλφια, τ' ανίψια και οι λοιποί συγγενείς
MZT131216



Την 17η μηνός Δεκεμβρίου ημέρα Κυριακή και ώρα 8 π.μ. εις τον Ιερό Ναό Ταξιαρχών Νεκροταφείου Ρόδου, τελούμε 6μηνο μνημόσυνο υπέρ αναπαύσεως της ψυχής της λατρευτής μας μητέρας και γιαγιάς
ΚΑΛΛΙΟΠΗΣ ΚΑΡΔΑΓΙΑΝΝΗ
Τα παιδιά, τα εγγόνια και οι λοιποί συγγενείς
ΧΠ 2830



Την 17η μηνός Δεκεμβρίου ημέρα Κυριακή και ώρα 8 π.μ. εις τον Ιερό Ναό Αγίου Σπυρίδωνος Θεολόγου, τελούμε ετήσιο μνημόσυνο υπέρ αναπαύσεως της ψυχής του λατρευτού μας συζύγου, πατέρα, αδελφού και θείου
ΚΩΝΣΤΑΝΤΙΝΟΥ ΣΑΒΒΙΓΚΟΥ
Η σύζυγος: Μαρία
Τα παιδιά: Λευτέρης, Σάββας
Τ' αδέλφια, τ' ανίψια, οι θείοι και οι λοιποί συγγενείς
MZT131201



Την 17η μηνός Δεκεμβρίου ημέρα Κυριακή και ώρα 8.30 π.μ. εις τον Ιερό Ναό Αγίας Παρασκευής τελούμε 4ετές μνημόσυνο υπέρ αναπαύσεως της ψυχής του λατρευτού μας συζύγου, πατέρα, υιού και αδελφού
ΙΩΑΝΝΗ ΧΡΥΣΑΝΘΑΚΗ
Η σύζυγος: Τσαμπίκα
Τα παιδιά: Φωτεινή, Δημήτρης
Η μητέρα: Διονυσία
Τ' αδέλφια και οι λοιποί συγγενείς
ΜΑΠ793(ζ)

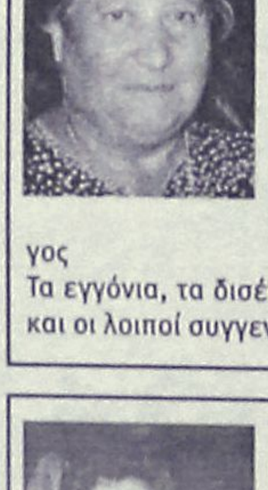

Την 17η μηνός Δεκεμβρίου ημέρα Κυριακή και ώρα 8 π.μ. εις τον Ιερό Ναό 40 Μάρτυρες Διμυλιάς, τελούμε 40ήμερο μνημόσυνο υπέρ αναπαύσεως της ψυχής της λατρευτής μας συζύγου, μητέρας, γιαγιάς, αδελφής και θείας
ΜΑΡΙΑΣ ΧΑΤΖΗ
Ο σύζυγος: Φανούριος
Τα παιδιά: Μιχαλίτσα-Σαράντης, Στέργος
Τα εγγόνια, τα δισέγγονα, τ' αδέλφια, τ' ανίψια, οι θείοι και οι λοιποί συγγενείς
MZT131220



Την 17η μηνός Δεκεμβρίου ημέρα Κυριακή και ώρα 9 π.μ. εις τον Ιερό Ναό Τιμίου Σταυρού Καλυθιές, τελούμε 9μηνο μνημόσυνο υπέρ αναπαύσεως της ψυχής του λατρευτού μας συζύγου, πατέρα, παππού και θείου
ΠΕΤΡΟΥ ΑΤΣΑΪΔΗ
Η σύζυγος: Μαριάνθη
Τα παιδιά: Σάββας-Βερονίκη, Δημήτρης-Ardell, Σούζυ-Σταμάτης Χρυσοστομάκης
Τα εγγόνια, τ' ανίψια και οι λοιποί συγγενείς
ΧΠ2830



Την 18η μηνός Δεκεμβρίου ημέρα Δευτέρα και μετά το πέρας της λειτουργίας εις τον Ιερό Ναό Υψώσεως Τιμίου Σταυρού Καλυθιών, τελούμεν 9μηνο μνημόσυνο υπέρ αναπαύσεως της ψυχής του λατρευτού μας συζύγου, πατέρα, παππού, αδελφού και θείου
ΠΟΛΥΧΡΟΝΗ ΛΕΒΕΝΤΗ
Η σύζυγος: Φωτεινή
Τα παιδιά: Μιχάλης-Σεβαστή, Βασίλης-Μαρία, Γιώργος-Μαρία
Τα εγγόνια, τ' αδέλφια, τ' ανίψια και οι λοιποί συγγενείς
ΧΠ ΔΙΑ059



Την 17η μηνός Δεκεμβρίου ημέρα Κυριακή και ώρα 8 π.μ. εις τον Ιερό Ναό Ταξιαρχών Νεκροταφείου Ρόδου, τελούμε 2ετές μνημόσυνο υπέρ αναπαύσεως της ψυχής της λατρευτής μας συζύγου, μητέρας, κόρης, γιαγιάς, αδελφής και θείας
ΒΑΛΑΣΙΑΣ ΒΟΝΑΚΗ
Ο σύζυγος: Μανόλης
Τα παιδιά: Γιάννης-Μαρία, Τσαμπίκα
Τα εγγόνια: Μανόλης, Βαλασία, Μιχάλης
Η μητέρα, τ' αδέλφια, τ' ανίψια και οι λοιποί συγγενείς
ΧΠ 2830



Την 17η μηνός Δεκεμβρίου ημέρα Κυριακή και ώρα 8.30 π.μ. εις τον Ιερό Ναό Ταξιαρχών Ρόδου (νεκροταφείο), τελούμε 4ετές μνημόσυνο υπέρ αναπαύσεως της ψυχής του λατρευτού μας συζύγου, πατέρα, παππού, αδελφού και θείου
ΣΤΑΥΡΟΥ ΧΑΡΙΤΟΥ
Η σύζυγος: Ασημένη
Τα παιδιά: Μαρία-Παναγιώτης, Αριστοτέλης-Χριστίνα, Μιχάλης-Γεωργία, Αννα-Στέργος
Τα εγγόνια, τ' αδέλφια, τ' ανίψια, οι θείοι και οι λοιποί συγγενείς
MZT131206



Την 18η μηνός Δεκεμβρίου ημέρα Δευτέρα και ώρα 8 π.μ. εις τον Ιερό Ναό Αγίας Ειρήνης Ορφανοτρόφου, τελούμε ετήσιο μνημόσυνο υπέρ αναπαύσεως της ψυχής του λατρευτού μας υιού, συζύγου, πατέρα, αδελφού και ανιψιού
ΧΡΗΣΤΟΥ ΖΟΥΡΟΥΔΗ
Η σύζυγος: Δώρα
Τα παιδιά: Στέλλα, Σοφία
Οι γονείς: Ηλίας-Σοφία
Τα πεθερικά: Κώστας-Στέλλα
Τ' αδέλφια, οι θείοι και οι λοιποί συγγενείς
MZT121208

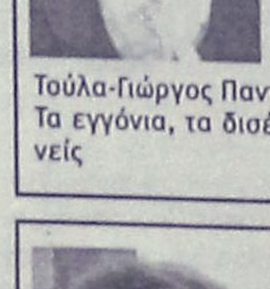

Την 17η μηνός Δεκεμβρίου ημέρα Κυριακή και ώρα 8.30 π.μ. εις τον Ιερό Ναό Ταξιαρχών Νεκροταφείου Ρόδου, τελούμε 6μηνο μνημόσυνο υπέρ αναπαύσεως της ψυχής της λατρευτής μας και αλησμόνητης μητέρας, γιαγιάς και θείας
ΔΕΣΠΟΙΝΑΣ ΜΠΟΝΗ
Τα παιδιά: Φαίδρα-Μανώλης Βιτζηλαίου, Ρίτσα-Αναστάσιος Σιαφαρίκα, Τούλα-Γιώργος Παντελίδου
Τα εγγόνια, τα δισέγγονα, τ' ανίψια και οι λοιποί συγγενείς
MXP14302



Την 17η μηνός Δεκεμβρίου ημέρα Κυριακή και ώρα 8.30 π.μ. εις τον Ιερό Ναό Ταξιαρχών τελούμε 9μηνο μνημόσυνο υπέρ αναπαύσεως της ψυχής του λατρευτού μας συζύγου, πατέρα, υιού και αδελφού
ΙΩΑΝΝΗ ΦΥΛΛΗ
Η σύζυγος: Μαρία
Τα παιδιά: Δέσποινα, Γιώργος-Φωτεινή
Οι γονείς: Γιώργος-Φωτεινή
Η αδελφή: Τσαμπίκα
Και οι λοιποί συγγενείς
ΜΑΠ793(ζ)



Την 17η μηνός Δεκεμβρίου ημέρα Κυριακή και ώρα 8.30 π.μ. εις τον Ιερό Ναό Αγίου Γεωργίου Αρνίθας, τελούμε 9μηνο μνημόσυνο υπέρ αναπαύσεως της ψυχής του αγαπημένου μας αδελφού, θείου και ανιψιού
ΜΑΝΩΛΗ ΤΟΟΥΛΟΥ
Τ' αδέλφια, τ' ανίψια, οι θείες και οι λοιποί συγγενείς
MZT121209

ΜΝΗΜΗΣ ΕΝΕΚΕΝ
ΠΑΡΑΣΚΕΥΑΣΤΗΡΙΟΝ ΜΝΗΜΟΣΥΝΩΝ
Αναλαμβάνουμε την οργάνωση των μνημοσύνων σας, προσφέροντάς σας όλα όσα χρειάζονται για την άψογη μνημόνευση των αγαπημένων εκλιπόντων σας.
Προσφέρουμε μεγάλη ποικιλία πρωτότυπων σχεδίων σε δίσκους της επιλογής σας με τα συνοδευτικά αρτύματα. Παράλληλα διαθέτουμε όλα τα απαραίτητα είδη μνημοσύνων.
Στο χώρο μας θα βρείτε τέλεια εξυπηρέτηση, καθαριότητα και πάνω απ' όλα σεβασμό στη δύσκολη στιγμή σας. ΑΕ 798
Γ. ΠΑΠΑΝΔΡΕΟΥ 78, ΑΝΑΛΗΨΗ · Τηλ./Fax: 22410 69620

ΣΥΓΧΑΡΗΤΗΡΙΟ

Τα συγχαρητήρια και τις θερμότερες ευχές μας στον **Στέργο Δημητρίου Αφαντενό**, για την απόκτηση Διδακτορικού του στην πληροφορική με άριστα 10 από το Πανεπιστήμιο Αθηνών με υποτροφία του Δημόκριτου στα 28 του χρόνια και για την θέση του ως ερευνητής στο πανεπιστήμιο της Μασσαλίας.

Η μητέρα του Μαρία Αφαντενού
Τ' αδέλφια του Ραφαέλλα, Μαρίνα, Τσαμπίκος, Άννα, Κώστας

MZT091209

ΣΥΓΧΑΡΗΤΗΡΙΟ

Συγχαίρω ολόθερμα την αγαπημένη μου ανιψιά **Νικολέτα Χατζηγεωργίου** του Κλεόβουλου για την αποφοίτησή της από το Πανεπιστήμιο Ρεθύμνου Κρήτης.

Η θεία
Παρασκευή Β. Τριανταφύλλα

MZT1512116

ΣΥΓΧΑΡΗΤΗΡΙΟ

Συγχαίρουμε ολόθερμα την αγαπημένη μας εξαδέλφη **Νικολέτα Χατζηγεωργίου** του Κλεόβουλου για την αποφοίτησή της από το Πανεπιστήμιο Ρεθύμνου Κρήτης.

Τριαντάφυλλος-Βάσω Τριανταφύλλα
Παναγιώτης-Μοσχούλα Τριανταφύλλα

MZT151214

ΣΥΓΧΑΡΗΤΗΡΙΟ

Τον αγαπητό μου ανιψιό **Σωτήρη Α. Κάζα** που πήρε το πτυχίο της Ιατρικής Σχολής του Πανεπιστημίου Θεσσαλονίκης, συγχαίρω θερμά και εύχομαι καλή σταδιοδρομία.

Η θεία του
Παρασκευή Β. Τριανταφύλλα

MZT151215

ΣΥΓΧΑΡΗΤΗΡΙΟ

Συγχαίρουμε θερμά τον αγαπητό μας **Θεόφιλο ΒΛΑΣΣΗ** του Ναπολέοντα και της Ασημίνας που έλαβε επάξια το πτυχίο του Τμήματος Χημικών Μηχανικών του Πανεπιστημίου Πατρών και του ευχόμαστε καλή σταδιοδρομία.

Οικογένεια
Δημητρίου Παπαευθυμίου

MXP14301

ΣΥΓΧΑΡΗΤΗΡΙΟ

Στην αγαπημένη μας εγγονή και ανιψιά **Χαρούλα Σταύρου** που πήρε επάξια το πτυχίο της Φιλοσοφικής Σχολής του Αριστοτελείου Πανεπιστημίου Θεσσαλονίκης, Τμήμα Φιλολογίας θερμά συγχαρητήρια και καλή συνέχεια στις μεταπτυχιακές σπουδές της.

Με αγάπη
Η γιαγιά Χαριστούλα Χαρτερού
Ο θείος Ελευθέριος Χαρτερός

MZT151202

ΣΥΛΛΟΓΟΣ ΦΙΛΩΝ ΧΟΡΟΥ

ΠΡΟΣΚΛΗΣΗ

Ελάτε να χορέψουμε και να διασκεδάσουμε με ατελείωτο κέφι, όπως μόνο ο **Σύλλογος Φίλων Χορού**, ξέρει, στο Χριστουγεννιάτικο Πάρτυ μας, το **Σάββατο 16 Δεκεμβρίου 2006** και ώρα **20.30**, στο ξενοδοχείο **"Grand Hotel"**.

Τιμή κατά άτομο: 25 ευρώ
Πλούσιος μπουφές-κρασί-αναψυκτικά
Πληροφορίες στο τηλέφωνο
22410 32832, 6947519189

MAT5563

ΣΥΛΛΟΓΟΣ ΦΙΛΩΝ ΤΟΥ ΙΔΡΥΜΑΤΟΣ ΚΟΛΥΜΠΙΩΝ ΡΟΔΟΥ "Ο ΑΠΟΣ ΤΡΥΦΩΝΑΣ"

ΠΡΟΣΚΛΗΣΗ

Θα χαρούμε πολύ να σας δούμε στην πρώτη μας εκδήλωση, την **Κυριακή 17 Δεκέμβρη 2006**, στις **11 το πρωί** στην αίθουσα εκδηλώσεων του ιδρύματος.

Σκοπός μας να δώσουμε λίγη χαρά στους περιθαλπόμενους και να γνωριστούμε μεταξύ μας.

Η εκδήλωση θα πλαισιωθεί από την χορωδία Ρόδου της **Καίτης Καστρουνή.**

Θα ακολουθήσει ψυχαγωγικό πρόγραμμα και θα προσφερθούν εδέσματα.

Η Διοικούσα Επιτροπή
Αγγελος Αγγελάκος, Νίκος Παπαβασιλείου, Σέβη Ηλιοπούλου

MOO308

ΕΛΛΗΝΙΚΗ ΔΗΜΟΚΡΑΤΙΑ
ΥΠΟΥΡΓΕΙΟ ΥΓΕΙΑΣ ΚΑΙ ΚΟΙΝ. ΑΛΛΗΛ/ΗΣ
Θ.Χ.Π. ΠΑΙΔΩΝ ΡΟΔΟΥ **Παραδείσι 15-12-06**
ΒΑΡΗ ΠΑΡΑΔΕΙΣΙΟΥ ΡΟΔΟΣ

ΕΥΧΑΡΙΣΤΗΡΙΟ

Ο **Πρόεδρος** και τα **μέλη του Διοικητικού Συμβουλίου, η Διεύθυνση,** οι **εργαζόμενοι** και ιδιαίτερα τα **παιδιά** του Θεραπευτηρίου μας, αισθανόμαστε την υποχρέωση να ευχαριστήσουμε δημόσια την **"ΚΩΤΣΟΒΟΛΟΣ ΑΕΒΕ"** για τη δωρεά:

1. ενός κλιματιστικού 12 BTU NAKASSI NKG612
2. ενός ψυγείου SCHAUB LORENZ SLF25 9ΚΠ
3. ενός DVD LG DVX172 με καλώδιο DVD VIDEO EXT21P1MHA 43160
4. ενός αερόθερμου ROHNSON R6055

Εκ μέρους του Δ.Σ.
ο πρόεδρος
ΑΡΦΑΡΑΣ ΑΝΤΩΝΙΟΣ

ΑΠΩΛΕΙΑ

Χάθηκε σκυλί ράτσας **LABRADOR** χρώματος μπεζ-χρυσαφί κοντά στην περιοχή Κοσκινού. Ακούει στο όνομα **"ΣΠΙΘΑΣ"**.
Τηλ. 6945708595, 6944245246

MZT131214

ΑΠΩΛΕΙΑ

Χάθηκε σκύλος **Labrador χρώματος καφέ σοκολάτα** ακούει στο **όνομο Choco με λουράκι χρώματος μπλέ, είναι 2 χρονών στην περιοχή Άννης Μαρίας.**
Πληροφορίες τηλ. 22410-22623, 38960

ΜΑΠ7818(Γ)

ΤΟ ΠΑΛΑΤΑΚΙ

Χριστουγεννιάτικη Θεατρική παράσταση
ΤΑ ΔΩΡΑ ΤΩΝ ΧΡΙΣΤΟΥΓΕΝΝΩΝ

Ο Παιδικός Σταθμός Νηπιαγωγείο **"Το Παλατάκι"** στις **16 Δεκεμβρίου, Σάββατο ώρα 18.30** στο Ξενοδοχείο **Ρόδος Παλάς** θα παρουσιάσει την όμορφη χριστουγεννιάτικη ιστοριούλα **"Τα δώρα των Χριστουγέννων"** με τους μικρούς μας καταπληκτικούς ηθοποιούς.

Η παράσταση με τα αστραφτερά κουστούμια και τη συγκινητική εμφάνιση των γλυκύτατων μικρών παιδιών, την υπέροχη μουσική, μελωδικά τραγουδάκια, χορό και πανέμορφα σκηνικά θα μας μεταφέρουν σε έναν κόσμο μαγικό.

Τα τρυφερά πλασματάκια θα μας μεταδώσουν τη χαρά και το γέλιο, το κέφι, τη ζωντάνια και την ξενοιασιά της τρυφερής ηλικίας τους.

Απόηχος της όλης εκδήλωσης θα είναι το χριστουγεννιάτικο μήνυμα που στέλνουν τα παιδιά για πανανθρώπινη ειρήνη και συναδέλφωση για αγάπη και χαμόγελο στις καρδιές όλων.

MZT151217

ΟΙΚΟΥΜΕΝΙΚΟΝ ΠΑΤΡΙΑΡΧΕΙΟΝ
ΙΕΡΑ ΜΗΤΡΟΠΟΛΙΣ ΡΟΔΟΥ
ΓΕΝΙΚΟΝ ΦΙΛΟΠΤΩΧΟΝ ΤΑΜΕΙΟΝ

ΑΝΑΚΟΙΝΩΣΗ

Το Γενικόν Φιλόπτωχον Ταμείον της Ιεράς Μητροπόλεως Ρόδου, διοργανώνει το Σάββατο 16/12/2006, δωροέκθεση (Bazaar) στο ξενοδοχείον Mediteranean, από τις 10 π.μ. έως και τις 21.00 μ.μ. με χριστουγεννιάτικα και διάφορα άλλα είδη.

Η συμμετοχή σας στην συγκεκριμένη προσπάθεια θα είναι προσφορά αγάπης προς τους αναξιοπαθούντας συνανθρώπους μας.

Ευχαριστούμεν
Εκ του Γενικού Φιλοπτώχου Ταμείου

MOO310

Ανακοίνωση
Announcement

Κυριακή, 16 Δεκεμβρίου 2006
Sunday, 16th December 2006
στις 19.30
at 7.30 p.m.
στον Ι. Ν. ΑΓΙΟ ΦΡΑΓΚΙΣΚΟ
at the St. Francis Church

Θα ψαλλούν Χριστουγεννιάτικα Κάλαντα από όλες τις χώρες και θα διαβαστούν Χριστουγεννιάτικα Αναγνώσματα σε διάφορες γλώσσες.
Μετά θα προσφερθούν γλυκά και αναψυκτικά

International Christmas carols will be sung with Advent Readings in different languages.
Afterwards refreshments will be offered

MZT141213

ΚΑΘΗΜΕΡΙΝΑ ΟΛΑ ΤΑ ΝΕΑ ΤΗΣ ΔΩΔΕΚΑΝΗΣΟΥ ΣΤΟ INTERNET
www.rodiaki.gr

ΑΠΟ ΜΙΚΡΟΙ...



Φταίει το ...μεθύσι

Η βρετανική έρευνα αποφάνθηκε ότι το δυστύχημα που κόστισε τη ζωή της Νταϊάνα και του Ντόντι Αλ Φαγιέντ δεν εντόπισε κάποια σχέση με τη βρετανική βασιλική οικογένεια και την ανάγκη του Κάρολου να απαλλαγεί από τη σύζυγο. Εκπληξη. Στη φωτογραφία της 2 Σεπτεμβρίου 1997 φαίνονταν τα λουλούδια που περαστικοί τοποθετούν έξω από το σπίτι της Νταϊάνα



Λιβανέζοι μαθητές φωνάζουν συνθήματα στεκόμενοι πίσω από συρματόπλεγμα περιμετρικά του κτιρίου της κυβέρνησης, συμμετέχοντας στην 14η μέρα διαδήλωσης στη Βηρυτό για να ενθαρρύνουν την παραίτηση του πρωθυπουργού Φουάντ Σινιόρα. Η Χεζμπολάχ και οι σύμμαχοί της απειλούν να «ρίξουν» την κυβέρνηση Σινιόρα, αν δεν τους δώσει μεγαλύτερο μερίδιο δύναμης.

Αναψαν τα φώτα



Αναψαν για καλά τα φώτα στην πλατεία Συντάγματος. Μικροί και μεγάλοι χαίρονται τις Αγιες αυτές ημέρες

Πόσο κάνει ένα πενταράκι;



Μπορεί και πέντε εκατομμύρια δολάρια! Ο λόγος για το σπάνιο αυτό νόμισμα των πέντε σεντ του δολαρίου που θα δημοπρατηθεί αρχές Ιανουαρίου στις ΗΠΑ. Είναι ένα από τα πέντε γνωστά κομμάτια που σώζονται.

Πέδιλα οκι για το Guinness!



Με μήκος 108 μέτρα και ισάριθμους επιβάτες η ομάδα αυτή χρησιμοποιεί τα μεγαλύτερα πέδιλα σκι στον κόσμο και προσπαθεί να διανύσει 100 μέτρα, ώστε να σπάσει το προεγούμενο ρεκόρ. Από το Κάλγκαρι του Καναδά, το απόγευμα της Πέμπτης.

Ενα γατάκι για δώρο



Περνώντας μπροστά από τον εορταστικό διάκοσμο το κοριτσάκι της φωτογραφίας μοιάζει να έχει ήδη το δώρο του ανά χείρας: ένα μικρό γατάκι. Από την Μπανγκόκ της Ταϊλάνδης, το μεσημέρι της Πέμπτης, καλές γιορτές.



Κ. ΤΑΚΤ. ΑΝΑΓΝΩΣΤΗ: *Τί είναι τα εορτοδάνεια; Μα τα δεκανίκια των "φαντασμένων". Και δόξα τον μεγαλοδύναμο έχουμε πολλούς τέτοιους και στη Ρόδο.*

ΟΜΟΙΩΣ: *Θα περάσουν όμως καλύτερα τις γιορτές; Μπα δεν νομίζω. Προτιμώ το χοιρινό με το πλιγούρι μ' ένα ποτήρι μπονιάτικο κρασί, από τη γαλοπούλα με γέμιση με κάστανα από το Βόρνεο (τα δικά μας δεν δένουν καλά) και κουκουνάρι ινδονησίας.*

ΔΙΛΗΜΜΑ: *Προφύλια ή Βουδαπέστη; Βάτι ή Βιέννη;*

ΔΙΑΒΑΣΑ: *Το ΠΑΣΟΚ προκειμένου να υπερασπιστεί το δημόσιο συμφέρον, αποχώρησε από τη Βουλή για τον ΟΤΕ.*

ΣΥΜΠΕΡΑΣΜΑ: *Με την ίδια λογική θα έπρεπε να διωχθούν ο Λεωνίδας με τους 300 που στάμάτησαν τους Πέρσες στις Θερμοπύλες.*

ΠΡΟΣ ΑΠΟΡΗΜΕΝΟ ΠΟΛΙΤΗ: *Μα ποιά κατηγορία; Για παρεμπόδιση της ελευθερίας διακίνησης των λαών...*

Ο ταχυδρόμος πέρασε

Όσα φέρνει ο ΑΝΕΜΟΣ

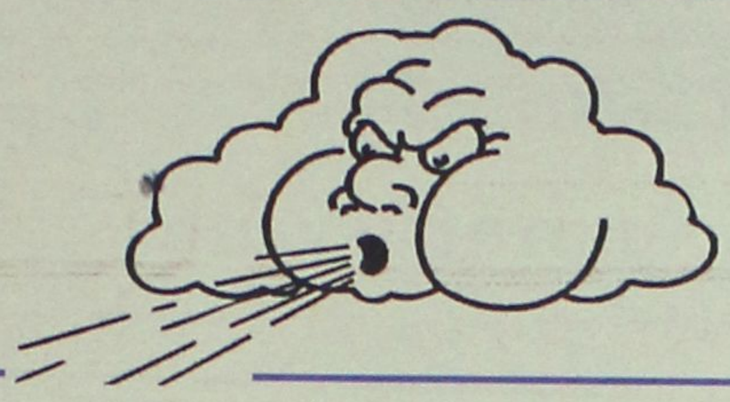

Δημοφιλέστατο το "σουβλάκι Παγδατή"

Πως και πως περιμένουν οι Αυστραλοί τον Μάρκο Παγδατή, τον κύπριο άσο του τένις τον οποίο "υιοθέτησαν" μετά την επιτυχία στο Australian Open στις αρχές του 2006.

Σε όλες τις διαφημίσεις προβάλλεται ο νεαρός κύπριος που πέρυσι "έκλεψε" τις καρδιές των Αυστραλών και έκανε υπερήφανους τους ομογενείς (που του επιφυλάσσουν ακόμα θερμότερη υποδοχή) με την πρόκρισή του στον τελικό. Είναι τόσο δημοφιλής ο Παγδατής στη Μελβούρνη που, όπως γράφει ο αυστραλιανός τύπος, το σουβλάκι "Παγδατή" είναι το δημοφιλέστερο όλων, ένα χρόνο αργότερα.

Είναι ένα σουβλάκι που περιέχει γύρο και κοτόπουλο, το αγαπημένο του κύπριου τενίστα. Το ελληνικό εστιατόριο "Σταλακτίτες", όπου πήγαινε μετά από κάθε ματς για το ...σουβλάκι του, καθιέρωσε το σουβλάκι "Παγδατή" που σήμερα έρχεται πρώτο σε πωλήσεις.

Θα απαγορεύσουν το τσιγάρο και στα αυτοκίνητα

Προς την θέσπιση νέου μέτρου απαγόρευσης του καπνίσματος ακόμα και σε ιδιωτικά αυτοκίνητα αν σε αυτά επιβαίνουν την ίδια στιγμή και παιδιά οδηγείται η Αυστραλία μετά από δημοσκόπηση που έγινε στην Βικτορία από το Αντικαρκινικό Συμβούλιο στην οποία το 90% αυτών που έλαβαν μέρος υποστήριξε την απαγόρευση.

Η συζήτηση προκειμένου να εξεταστεί η θέσπιση ενός τέτοιου μέτρου σε πανευστραλιανό επίπεδο ξεκίνησε χθες στο Σίδνεϊ όπου κυβερνητικοί παράγοντες και εκπρόσωποι άλλων φορέων υγείας εξετάζουν το θέμα. Όπως ανέφερε ο γενικός διευθυντής του αντικαπνιστικού οργανισμού Quit, Todd Harper, η αυστραλιανή κοινωνία φαίνεται ότι στηρίζει σχεδόν ομόφωνα την θέσπιση του μέτρου ενώ αναφερόμενος στο κατά πόσο βλαβερό είναι το κάπνισμα στο αυτοκίνητο για τα παιδιά όταν αυτά επιβαίνουν σ' αυτό δήλωσε συγκεκριμένα: "Τα παιδιά γίνονται παθητικοί καπνιστές και δεν έχει καμία σημασία αν το παράθυρο του αυτοκινήτου είναι ανοιχτό όταν κάποιος ενήλικας καπνίζει. Οι βλαβερές επιπτώσεις του τσιγάρου στα παιδιά συνεχίζουν να είναι εξίσου σοβαρές". Να σημειωθεί ότι το μέτρο της απαγόρευσης του καπνίσματος στο αυτοκίνητο, όταν μέσα σ' αυτό βρίσκονται παιδιά, ισχύει ήδη στην Νότια Αυστραλία.

Άρχισε η δίκη της "πρώτης κυρίας" της χώρας

Αθώα ως προς τις κατηγορίες της διαφθοράς δήλωσε η Ου Σου- τσεν, σύζυγος του προέδρου της Ταϊβάν Τσεν Σουι-μπιαν, η δίκη της οποίας άρχισε χθες Παρασκευή στην Ταϊπέι.

Ο πρόεδρος Τσεν, ο οποίος είναι αντιμέτωπος με σφοδρή κριτική και διαδηλώσεις για την πολιτική του, έχει δηλώσει ότι θα παραιτηθεί εάν η σύζυγος του κριθεί ένοχη. Το κόμμα του πάντως κατήγαγε νίκη με διαφορά στις δημαρχιακές εκλογές του προηγούμενου Σαββατοκύριακου. Τον προηγούμενο μήνα ένας εισαγγελέας είχε πει ότι υπάρχουν αρκετές αποδείξεις ότι και ο πρόεδρος Τσεν εμπλέκεται στο σκάνδαλο διαφθοράς αλλά δεν μπορεί να διωχθεί διότι έχει ασυλία. Ο Τσεν υποστηρίζει ότι τα χρήματα διατέθηκαν σε νόμιμες κυβερνητικές δραστηριότητες.

Την κυρία Ου, η οποία προσήλθε στο δικαστήριο με αναπηρικό καροτσάκι καθώς είναι παράλυτη μετά από το ατύχημα που πάθει το 1985, περίμεναν έξω από την αίθουσα ομάδες υποστηρικτών αλλά και αντιπάλων της. Σύμφωνα με την τηλεόραση της χώρας, κατά τη διάρκεια της ακροαματικής διαδικασίας λιποθύμησε, μεταφέρθηκε έξω από το κτίριο και απομακρύνθηκε με ασθενοφόρο.

Η προεδρική σύζυγος κατηγορείται για κατάχρηση 14.8 εκ. δολαρίων Ταϊβάν (περίπου 400.000 ευρώ) από ένα ειδικό κυβερνητικό λογαριασμό και ο δημόσιος κατήγορος της προσάπτει, όπως και σε άλλους τρεις συγκατηγορουμένους της, ότι έδωσαν λανθασμένες απαντήσεις ως προς τα έξοδα.

«Ότι και αν είπαν, ήταν ψέματα», είπε ο κατήγορος.

Ένας από τους κατηγορούμενος, ο πρώην προεδρικός βοηθός Μα Γιουνγκτσενγκ επικαλέστηκε προς υπεράσπιση του το γεγονός ότι οι λογιστές που έλεγξαν τις 12 επίμαχες αποδείξεις εξόδων, δεν τις επέστρεψαν, όπως είχαν υποχρέωση να κάνουν αν διαπίστωναν παραβάσεις.



ΡΟΔΙΑΚΗ ΑΠΟ ΤΟ 1915

ΦΛΑΣ ΣΤΟ ΠΑΡΕΛΘΟΝ

Εν Ρόδω Δευτέρα 20 Μαρτίου 1933 Αριθ. 1365

ΡΟΔΙΑΚΑ ΧΡΟΝΙΚΑ

Η Συναυλία του "ΑΡΣ"

Προχθές εσπέραν εν τη μεγάλη αιθούση του Βενετοκλείου εδόθη η προαγγελθείσα συναυλία του Αθλητικού Ροδιακού Συλλόγου. Η αίθουσα επληρώθη από πολύν και εκλεκτόν κόσμον της διεθνούς κοινωνίας μας ήτις εύρε την ευκαιρίαν να παρακολουθήση μίαν εκ των ωραιοτέρων μουσικών συναυλιών, αίτινες διοργανώθησαν μέχρι τούδε εις την πόλιν μας. Την Κυβέρνησιν αντεπροσώπευεν εν τη συναυλία ο ιπ. Π. Μαγκούζος διερμηνεύς της διοικήσεως.

Το πρόγραμμα, περιέχον εκλεκτά τεμάχια των μεγάλων μουσουργών (Σούμπερτ-Βέρδι-Ροσσίνι-Μασκάν κ.λπ.) εξετελέσθη με την μεγαλυτέραν ακρίβειαν και τελειότητα από τους εκλεκτούς εκτελεστάς, οποίοι ήσαν η δις Βικτωρία Ρίτσι, καθηγήτρια του κλειδοκυμβάλου, Δανιήλ Αλμπεργκέττι καθηγ. του βιολοντσέλου. Αλέξ. Βεγκούστ καθ. του βιολίου, Γολιάρδος Μπερνάδι καθ. του κλαρίνου και οι ερασιτέχνοι Δις Μισραχή θυγάτηρ του ιατρού ιπ. Μισραχή και Ιωάννης Κ. Αναστασιάδης. Η εκτέλεσις του προγράμματος εχειροκροτήθη κατ' επανάληψιν υπό του παρακολουθούντος φιλομούσου κόσμου, ιδία η φωνητική εκτέλεσις της "Canatina di Figaro" εκ μέρους του κ. Αλμπεργκέτι, τον οποίον επιμόνως εκάλεσε προς επανάληψιν. Ο κ. Αλμπεργκέττι λίαν ευγενώς δεχθείς την αίτησιν του κοινού ετραγούδησε μίαν άλλην ωραίαν μονεδίαν την "Αυγήν" χειροκροτηθείς ζωηρότατα.

ΠΡΙΝ 50 ΧΡΟΝΙΑ

Κυριακή 16 Δεκεμβρίου 1956 Αριθ. 1705

ΔΙΕΥΚΡΙΝΙΣΕΙΣ ΕΠΙ ΤΗΣ ΕΙΣΦΟΡΑΣ ΥΠΕΡ ΤΗΣ ΕΡΓΑΤΙΚΗΣ ΚΑΤΟΙΚΙΑΣ

Ο Οργανισμός Εργατικής Κατοικίας δι' εγγράφου του προς διαφόρους αρχάς διευκρινίζων την σχετικήν διάταξιν περί των εισφορών υπέρ αυτού, εγνώρισεν ότι η παγία εισφορά του εργαζομένου εκ δραχμών 2, καταβάλλεται και εις περίπτωσιν καθ' ήν ο εργαζόμενος επραγματοποίησε εν ημερομίσθιον κατά την διάρκειαν ολοκλήρου του μηνός. Εις περίπτωσην όμως καθ' ήν ο εργαζόμενος έχει καταβάλει την εν λόγω κράτησιν δια τον αυτόν μήνα εις ετέραν επιχείρησιν, εις ην απησχολήθη προγενεστέρως, δέον όπως εφοδιάζεται δια σχετικού σημειώματος του εργοδότου, αναγράφοντος και τον αριθμό Μητρώου ΙΚΑ της επιχειρήσεως.

ΑΝΑΧΩΡΕΙ ΣΗΜΕΡΟΝ Ο ΝΟΜΑΡΧΗΣ ΔΙ' ΟΛΟΗΜΕΡΟΝ ΕΠΙΣΚΕΨΙΝ ΕΙΣ ΚΩ

Σήμερον αναχωρεί δια του ατμοπλοίου της γραμμής εις την Κω, ο Νομάρχης Δωδεκανήσου κ. Γεώργιος Ρεμπάκος, προς επιτόπιον εξέτασιν διαφόρων ζητημάτων των κατοίκων.

Ο κ. Νομάρχης θα επιστρέψη εις Ρόδον την προσεχή Τετάρτην.

ΘΑ ΣΥΝΕΧΙΣΘΗ ΚΑΙ ΚΑΤΑ ΤΟΝ ΙΑΝΟΥΑΡΙΟΝ Η ΕΙΣΠΡΑΞΙΣ ΔΗΜΟΤΙΚΩΝ ΚΑΙ ΚΟΙΝΟΤΙΚΩΝ ΦΟΡΩΝ

Εις την Νομαρχίαν εκοινοποιήθη διαταγή του υπουργείου Εσωτερικών δια της οποίας γνωρίζεται ότι οι προσωρινοί δημοτικοί και κοινοτικοί εισπράκτορες θα συνεχίσουν και μετά την 31-12-56 την είσπραξιν των δημοτικών και κοινοτικών εσόδων.

Κακιές

- **Άλλο πάλι και τούτο! Αναζητούν γιατρούς για να βάλουν στα πλοία που κάνουν δρομολόγια προς και από τα νησιά μας! Μήπως... θα ήταν προτιμότερο, να εξασφαλίζαμε προηγουμένως τα απαιτούμενα δρομολόγια; Λέμε μήπως...**
- *Εκείνοι οι Ιρανοί που θα έρχονταν στη Ρόδο για να αγοράσουν τα πλοία του Σπανού τι έγιναν; Τους... έπιασε καιρικό και αναγκάζονται να περάσουν από... 40 κύματα;*
- **Εκπληκτικό είναι αυτό το... σπινθηροβόλο βλέμμα που χαρακτηρίζει ορισμένους (ευτυχώς) προϊσταμένους υπηρεσιών! Τους βλέπεις δηλαδή και σου δίνουν την εντύπωση ότι η εξυπνάδα τρέχει από τα μπατζάκια τους. Που τους βρήκαμε... ;**
- *Τι να τις κάνουν τις μυστικές συσκέψεις που κάνουν κάποιοι αναφορικά με την προεδρία της ΤΕΔΚ; Ο κόσμος το έχει... τούμπανο κι αυτοί κρυφό καμάρι;*

Ο κακιές

Σημαντική προσφορά



Καλό θα είναι, για να μην έχουμε καταστάσεις εκτάκτου ανάγκης, ο κ. Γιάννης Μαχαιρίδης, να κρατήσει για μερικές μέρες, **το...ευέλικτο πυροσβεστικό όχημα που δώρισε στην ΠΥ Ρόδου για τις ανάγκες της Παλιάς Πόλης.** Ενόψει της κατανομής των αξιωμάτων, ενδεχομένως να το χρειαστεί..!

Μιχ. Μ.

«Μύρισαν» Χριστούγεννα!

Άρχισαν να «μυρίζουν» πλέον Χριστούγεννα! Λίγο οι στολισμένοι δρόμοι και τα καταστήματα, λίγο οι εκδηλώσεις που πραγματοποιούνται από σχολεία και συλλόγους, μας υπενθυμίζουν ότι έχουμε μπει για τα καλά σε εορταστική περίοδο. Στο κλίμα των ημερών έκανε την εμφάνισή του στους δρόμους της πόλης μας και το τρενάκι του Δήμου Ροδίων, με τον Άγιο Βασίλη στη πρώτη θέση να χαιρετά τον κόσμο!

Ελ. Π.

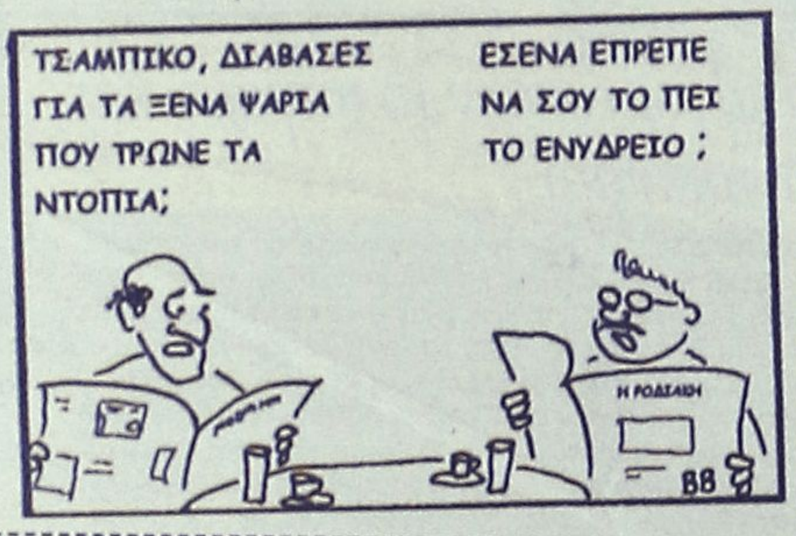

Από το 1980
Πλάτων
Ταβέρνα
• Φρέσκα κρέατα • Σπιτικό Φαγητό • Θαλασσινοί Μεζέδες
Με την γνωστή ποιότητα και ποικιλία συνεχίζουμε και τον χειμώνα σε έναν ζεστό και ανακαινισμένο χώρο.
ΑΝΟΙΧΤΑ κάθε βράδυ εκτός Δευτέρας και Τρίτης
Κυριακές, εορτές και τα μεσημέρι
Σας εοκέμαστε Καλές Γιορτές
Δημήτρης και Χρήστος
AT5490

Αθλητικός Συλλογος Ιστιοπλοων Ανοικτης Θαλασσης Ροδου Ασιαθρ

Πρόσκληση

Οι ιστιοπλόοι της Ρόδου σας προσκαλούν στην εκδήλωση απονομής των επάθλων της αγωνιστικής περιόδου 2006, στην αίθουσα εκδηλώσεων του Συλλόγου **(Κλαυδίου Πέπερ 14, όπισθεν ΔΟΥ Ρόδου-περιοχή Ζέφυρος),** που θα γίνει το **Σάββατο 16 Δεκεμβρίου 2006** στις **20.30**

Θα ακολουθήσει ναυτικό γλέντι μέχρι πρωΐας

Πληροφορίες στα τηλέφωνα **2241034878, 2241035595**

Σας περιμένουμε όλους!

AT5588

ESCADA frisbee
ΑΜΕΡΙΚΗΣ 59,ΡΟΔΟΣ
τηλ: 22410 39007
ΔΙΑΛΥΣΗ
ΛΟΓΩ ΑΝΑΚΑΙΝΙΣΗΣ
AT5505(Γ)
ΜΕΓΑΛΕΣ ΠΡΟΣΦΟΡΕΣ
STOCK


Θέλετε ένα **ασφαλές και τέλειο μαύρισμα** χωρίς την επικίνδυνη ακτινοβολία του SOLARIUM? Αποκτήστε το μόνο σε 10' **κατ' αποκλειστικότητα** στη Ρόδο στο Κέντρο Αισθητικής προσώπου και σώματος **KATERINA DAY SPA** με το SUN FX Sun Station Tanning Tower. Αποκτήστε τέλειο σοκολατένιο χρώμα χωρίς παρενέργειες!!! AE2131
SUNFX
Κλείστε ραντεβού τώρα στο
KATERINA DAY SPA
οδός Μεγ. Κων/νου 30, Ρόδος
τηλ. 22410-31016, 6932941980



netech
NETWORK TECHNOLOGIES
Εθν. Αντιστάσεως 71 - Ρόδος - Τηλ. 22410 77440 - Φαξ. 22410 77439 e-mail:info@tetech.gr http://www.netech.gr
SIEMENS vivodi TELECOM Eurotel m·com
ΧΕΙΜΕΡΙΝΗ ΠΡΟΣΦΟΡΑ ΤΗΛΕΦΩΝΙΚΟΥ ΚΕΝΤΡΟΥ
SIEMENS HIPATH 1220 V2.1
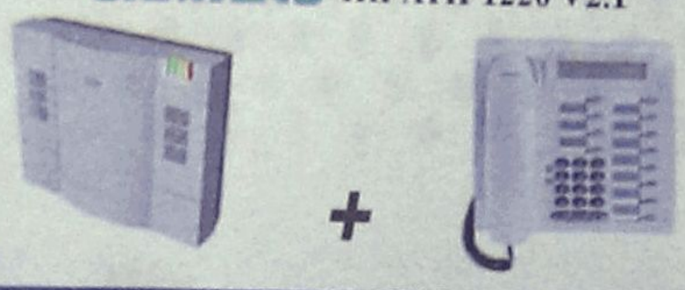
Χωρητικότητα :
2 ISDN γραμμές
2 ΨΗΦΙΑΚΕΣ ΣΥΣΚΕΥΕΣ + 4 ΑΝΑΛΟΓΙΚΕΣ ΣΥΣΚΕΥΕΣ
HiPath 1220: Το ευέλικτο ψηφιακό κέντρο με δυνατότητα σύνδεσης ψηφιακών συσκευών της οικογένειας OptiPoint 500 και ενσωματωμένο προαπαντητικό / φωνητικό ταχυδρομείο, ιδανικό για ατομικές επιχειρήσεις, λογιστικά, δικηγορικά ταξιδιωτικά γραφεία, ιατρεία, και μικρές επιχειρήσεις.
= 549,00€ με ΦΠΑ
AT5525(Γ)

Πρόσκληση
Ο Αθλητικός Σύλλογος Εθνικός Αρχίπολης
σας προσκαλεί
στη χοροεσπερίδα
που διοργανώνει στην αίθουσα εκδηλώσεων
"Σάββας" στα Κολύμπια
Σάββατο 16/12/2006
με τον κρητικό λυράρη
Στέλιο Μπηκάκη
και την ορχήστρα του.
Φαγητό και ποτό ελεύθερο.
Ρεζερβέ τηλ. 2241056300, 6974802963
AT7165