ΔΗΜΟΤΙΚΗ ΒΙΒΛΙΟΘΗΚΗ ΡΟΔΟΥ 1947

RED RESTAURANT
Γ. Παπανικολάου 25 - Τηλ: 22410 30377

Η ΡΟΔΙΑΚΗ

ΠΛΗΡΩΜΕΝΟ ΤΕΛΟΣ Ταχ. Γραφείο Κ ΡΟΔΟΥ Αριθμ. Αδειας 1578

ΕΛΤΑ Hellenic Post

ΤΡΙΤΗ 19 ΔΕΚΕΜΒΡΙΟΥ 2006 ΗΜΕΡΗΣΙΑ ΠΡΩΙΝΗ ΕΦΗΜΕΡΙΔΑ ΤΗΣ ΡΟΔΟΥ 0,70 ΕΥΡΩ ΑΡ. ΦΥΛΛΟΥ: 18482 56 ΣΕΛΙΔΕΣ

ΑΝΑΠΤΥΞΙΑΚΟΣ



Υψηλές επιδοτήσεις από το νέο αναπτυξιακό για νέα ξενοδοχεία και εκσυγχρονισμό παλαιών.

ΣΕΛ. 5

ΕΛΛΕΙΨΕΙΣ



Ελλείψεις στην αγορά από χριστουγεννιάτικα δώρα και κυρίως από παιχνίδια λόγω της απεργίας.

ΣΕΛ. 5

ΠΡΟΣΟΧΗ



Την προσοχή του κοινού όταν κάνει ανάληψη από ΑΤΜ συνιστούν οι τράπεζες λόγω των πρόσφατων κλοπών.

ΣΕΛ. 14

ΟΡΚΩΜΟΣΙΕΣ



Σε καθημερινή βάση πλέον οι ορκωμοσίες. Το Σάββατο ορκίζεται η νέα δημοτική αρχή Ρόδου.

ΣΕΛ. 12

ΕΠΙΚΙΝΔΥΝΗ ΜΟΝΑΔΑ

Χωρίς περιστροφές, συμπατριώτης μας γιατρός καρδιολόγος που υπηρετεί στην Αθήνα, με μηνυτήρια αναφορά του χαρακτηρίζει «επικίνδυνη» την Μονάδα Εντατικής Θεραπείας Καρδιοπαθών του νοσοκομείου μας αφού δεν τηρούνται κανόνες ασφαλείας.

ΣΕΛΙΔΑ 4



Για την προώθηση λύσεων σε προβλήματα του Νομού

ΕΠΙΤΥΧΕΙΣ ΠΑΡΕΜΒΑΣΕΙΣ ΤΟΥ ΕΒΕΔ

Συστήνει ομάδα εργασίας για όλα τα εκκρεμή θέματα.

Η λύση που δόθηκε από τον υπουργό Αιγαίου κ. Αριστοτέλη Παυλίδη στις ενδοδωδεκανησιακές συγκοινωνίες μετά από παρέμβαση του ΕΒΕΔ φόρτωσε με αυτοπεποίθηση τα μέλη της διοίκησης του Επιμελητηρίου που αναλαμβάνει νέες πρωτοβουλίες. Όπως ανακοινώθηκε προχωρεί στη σύσταση ομάδας εργασίας η οποία θα επεξεργαστεί διάφορες προτάσεις για θέματα που εκκρεμούν και θα προτείνει λύσεις.

ΣΕΛΙΔΑ 3





Έκτακτο συνέδριο η ΚΕΔΚΕ

ΣΕΛΙΔΑ 6

Συναγερμός για 4χρονο

• Χάθηκε και βρέθηκε μετά από 6 ώρες

ΣΕΛ. 10

Ελεύθερος με όρους

• Ο 16χρονος τσαντάκιας χθες

ΣΕΛ. 7



Δεν ξέχασε την Σύμη...

Το πιάνο του αφήνει στο Ωδείο Σύμης και χρήματα για την προβολή του αγώνα των Δωδεκανησίων ο Γιάννης Διακογιάννης.

ΣΕΛΙΔΑ 51

Προέκυψε διαφωνία

Διαφωνία ανακριτή και εισαγγελέα για την κράτηση του 26χρονου που κατηγορείται για ασέλγεια.

ΣΕΛΙΔΑ 7

ΣΥΝΕΤΑΙΡΙΣΤΙΚΗ ΤΡΑΠΕΖΑ ΔΩΔΕΚΑΝΗΣΟΥ
η δική μας τράπεζα

Επενδύστε σε Μερίδες της Τράπεζας Δωδεκανήσου με συνολική απόδοση 5,6%

Επενδύστε μέχρι 31/12/2006 σε μερίδες της Τράπεζας Δωδεκανήσου στην τρέχουσα αξία των 121,5 €
και κερδίστε άμεση καθαρή απόδοση 3,5 € ανά μερίδα καθώς από 1/1/2007 η αξία της θα ανέλθει στα 125 €
Η συνολική απόδοση της μερίδας με το μέρισμα υπολογίζεται να ανέλθει σε 5,6 % ΑΕ2148

ΡΟΔΟΣ - ΚΩΣ - ΚΑΛΥΜΝΟΣ - ΙΑΛΥΣΟΣ - ΑΡΧΑΓΓΕΛΟΣ - ΛΑΡΔΟΣ - ΣΟΡΩΝΗ - ΝΙΣΥΡΟΣ - ΚΑΡΠΑΘΟΣ - ΚΑΣΟΣ - ΤΗΛΟΣ - ΧΑΛΚΗ - ΚΑΡΔΑΜΑΙΝΑ - ΑΦΑΝΤΟΥ - ΛΕΡΟΣ - ΛΕΙΨΟΙ

15 ΟΔΗΓΙΕΣ

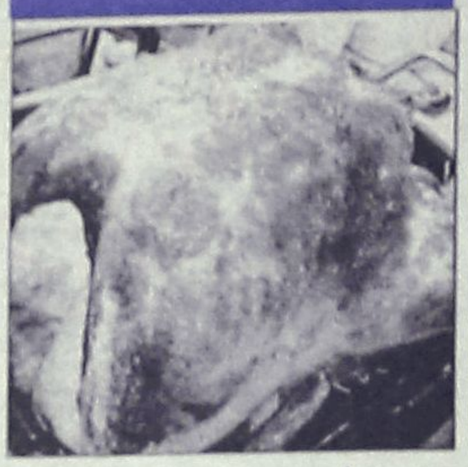

Οδηγίες από τον αστυκτηνίατρο για τη χριστουγεννιάτικη αγορά

13 ΕΜΠΛΟΚΗ

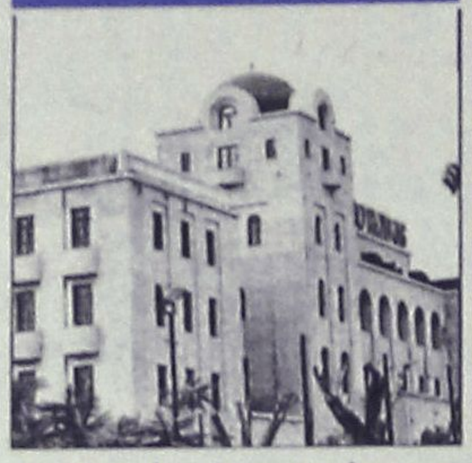

Τα Δικαστήρια θα αποφασίσουν για την εγκυρότητα των εκλογών στο Σωματείο Εργαζομένων στο καζίνο

8 ΣΥΝΕΔΡΙΑΣΗ



Ενημέρωση για την κλωτσιά έκθεση

Συνεδρίασε το δ.σ. της ΕΞΡ

Και έκδοση ξενοδοχειακού οδηγού

ΕΝΩΣΗ ΞΕΝΟΔΟΧΩΝ

Μετά από συνεχείς ανατροπές

"Νηνεμία" στο Νοσοκομείο

Επιλέεται το θέμα των εφημερειών

Συνεδρίασε χθες η διοίκηση της Ένωσης Ξενοδόχων Ρόδου και εξέτασε τρέχοντα θέματα

23 ΑΘΛΗΤΙΚΑ



Όλες οι ειδήσεις από όλα τα αθλήματα στο αθλητικό οκτασέλιδο της "Ροδιακής"

ΧΡΗΣΙΜΑ ΤΗΛΕΦΩΝΑ

ΡΑΔΙΟ ΤΑΞΙ:	
ΠΟΛΕΩΣ	22410 69800
ΕΚΤΟΣ ΠΟΛΕΩΣ	22410 69600
ΝΟΣΟΚΟΜΕΙΟ	22410 80000
ΑΜΕΣΗ ΔΡΑΣΗ ΠΥΡ/ΚΗΣ	199
ΛΙΜΕΝΑΡΧΕΙΟ	22410 22220
	22410 27695
ΒΛΑΒΕΣ Δ.Ε.Η.	1050
ΒΛΑΒΕΣ Ο.Τ.Ε.	121
ΑΜΕΣΗ ΔΡΑΣΗ	100
ΒΛΑΒΕΣ ΥΔΡΕΥΣΗΣ	22410 68750
	22410 68755
ΝΟΜΑΡΧΙΑ	22410 46502
ΠΕΡ/ΚΗ Δ/ΝΣΗ	22410 38174
ΔΗΜΟΣ	22410 46200
ΔΗΜ. ΕΠΙΧ. ΚΑΘΑΡ.	22410 77600
ΥΠΗΡ. ΑΠΟΚΟΜΙΔΗΣ	
	22410 61057
ΤΡΟΧΑΙΑ	22410 44131
ΠΛΗΡΟΦ. Ο.Τ.Ε	11888
ΔΕΛΤΙΟ ΚΑΙΡΟΥ	149
ΛΑΧΕΙΑ	1444
ΠΡΟΠΟ - ΛΟΤΤΟ	1444
ΡΟΔΑ	22410 26300
ΚΤΕΛ	22410 27706
Ο.Α.Ε.Δ.	22410 23265
Ι.Κ.Α.	22410 64912
ΤΑΞ.Υ.	22410 68701
	22410 68702
ΕΡΓΑΤ. ΚΕΝΤΡΟ	22410 24730
ΟΛΥΜΠΙΑΚΗ	22410 24555
AEGEAN AIRLINES	
	22410 98345

ΗΜΕΡΟΛΟΓΙΟ

Τρίτη 19 Δεκεμβρίου 2006
Βονιφατίου, Ευτυχίου μαρτύρων
Ανατολή ηλίου 07.36'
Δύση ηλίου 17.08'
Σελήνη 29 ημερών.

ΦΑΡΜΑΚΕΙΑ

Σήμερα διημερεύει το φαρμακείο της κ. Βαρβαρέσου στην Ίωνος Δραγούμη 17 και διανυκτερεύει της κ. Λοΐζου στην Άννης Μαρίας 62.

ΒΕΝΖΙΝΑΔΙΚΑ

Σήμερα διανυκτερεύουν τα βενζινάδικα Σταυριανάκης (Ψαροπούλα), Τζωρτζής (Ροδίνι).

ΛΑΪΚΕΣ ΑΓΟΡΕΣ

Πέμπτη
στην οδό Βύρωνος
Παρασκευή
στην οδό Ιπτάμενων (Αγ. Δημήτριος)
Σάββατο
στο Δημοτικό Νεκροταφείο

ΣΥΝΑΛΛΑΓΜΑ

ΔΟΛΛΑΡΙΟ Η.Π.Α	
1,3306	1,3288
ΛΙΡΑ ΑΓΓΛΙΑΣ	
0,67657	0,67563
ΚΟΡΩΝΑ ΔΑΝΙΑΣ	
7,4606	7,4502
ΚΟΡΩΝΑ ΣΟΥΗΔΙΑΣ	
9,0408	9,0282
ΓΙΕΝ ΙΑΠΩΝΙΑΣ	
152,98	152,76
ΦΡΑΓΚΟ ΕΛΒΕΤΙΑΣ	
1,5886	1,5864
ΚΟΡΩΝΑ ΝΟΡΒΗΓΙΑΣ	
8,1002	8,0888
ΛΙΡΑ ΚΥΠΡΟΥ	
0,5785	0,5777
ΔΟΛΛΑΡΙΟ ΚΑΝΑΔΑ	
1,5286	1,5264
ΔΟΛΛΑΡΙΟ ΑΥΣΤΡΑΛΙΑΣ	
1,6839	1,6815

Plaza Travel
Ιερού Λόχου 7 • τηλ. 2241035767
e-mail: travel@rhodes-plaza.com
ΑΕ298

ΣΗΜΕΙΩΣΕΙΣ

Επικίνδυνος "εμφύλιος"

Το ζήτημα του ΟΤΕ είναι ένα από τα μεγάλα στοιχήματα που έχει μπροστά της η κυβέρνηση μέσα σ' αυτή την τετραετία. Η αναζήτηση στρατηγικού επενδυτή αποτελεί ειλημμένη απόφαση η οποία, όπως δήλωσε προ ημερών από τις Βρυξέλλες ο πρωθυπουργός, αποτελεί δέσμευση της κυβέρνησης βάσει του προγράμματός της.

Τις τελευταίες ημέρες παρακολουθούμε την κλιμάκωση μιας σκληρής αντιπαράθεσης ανάμεσα στον Γιώργο Αλογοσκούφη και τον Γιώργο Σουφλιά με έναν "πόλεμο" δηλώσεων που συνεχίζεται την ώρα που ξεκινά στη Βουλή η συζήτηση για τον Προϋπολογισμό. Κορυφαία πολιτικά στελέχη και υπουργοί της κυβέρνησης και οι δύο, επιμένοντας σε μια κόντρα που λαμβάνει πλέον διαστάσεις προσωπικής βεντέτας αδικούν πρώτα την παράταξη και μετά τους ίδιους τους εαυτούς τους.

Είναι χαρακτηριστικό ότι η διαφωνία τους δεν εστιάζεται πλέον στο τι ακριβώς μέλλει γενέσθαι στον ΟΤΕ αλλά στις πολιτικές διαδικασίες που ακολουθήθηκαν για τη λήψη των αποφάσεων και την κατάθεση της σχετικής τροπολογίας στη Βουλή. Ο κ. Αλογοσκούφης είναι ο αρμόδιος υπουργός που κατ' εντολήν του πρωθυπουργού χαράσσει και εφαρμόζει την πολιτική για την περαιτέρω αποκρατικοποίηση του ΟΤΕ. Ο κ. Σουφλιάς, από την πλευρά του, είναι ο πολιτικός που συνέταξε το πρόγραμμα της Ν.Δ. και επιθυμεί την πιστή εφαρμογή του. Η συνεννόησή τους έχει να προσφέρει πολλά, η κόντρα τους αντιθέτως βλάπτει την εικόνα της κυβέρνησης και προσφέρει πολιτικές, επικοινωνιακές ευκαιρίες στο ΠΑΣΟΚ.

Η πολιτική που θα ακολουθηθεί στον ΟΤΕ είναι προδιαγεγραμμένη και στηρίζεται στην κοινή πολιτική λογική. Η κυβέρνηση χρειάζεται τα έσοδα από την αποκρατικοποίηση, η οικονομία έχει ανάγκη από τη δυναμική των μεταρρυθμίσεων την οποία άλλωστε επιβραβεύουν οι πολίτες, ο τόπος έχει να κερδίσει πολλά από την επιχειρηματική δυναμική που θα δημιουργήσει η αποκρατικοποίηση σε μια περίοδο που όλα αλλάζουν στα Βαλκάνια. Όλοι αυτοί οι λόγοι επιβάλλουν να σταματήσει η ενδοκυβερνητική διαμάχη εδώ και τώρα. Η αποκρατικοποίηση του ΟΤΕ δεν μπορεί να προχωρήσει με "σκιές".

Ο ΚΑΙΡΟΣ ΣΤΗ ΡΟΔΟ

Ημερομηνία	Ώρα	θερμ/σία	Υγρασία	Διεύθ. ανέμου–Ένταση	Καιρός–φαινόμενα
Τρίτη 19/12/2006	02:00	12 °C	91 %	4 Μποφόρ ΝΑ	ΚΑΘΑΡΟΣ
Τρίτη 19/12/2006	08:00	13 °C	86 %	4 Μποφόρ ΝΑ	ΣΥΝΝΕΦΙΑΣΜΕΝΟΣ
Τρίτη 19/12/2006	14:00	16 °C	61 %	4 Μποφόρ ΝΑ	ΑΡΚΕΤΑ ΣΥΝΝΕΦΑ
Τρίτη 19/12/2006	20:00	13 °C	81 %	3 Μποφόρ ΝΑ	ΛΙΓΑ ΣΥΝΝΕΦΑ
Τετάρτη 20/12/2006	02:00	13 °C	88 %	2 Μποφόρ Ν	ΣΥΝΝΕΦΙΑΣΜΕΝΟΣ
Τετάρτη 20/12/2006	08:00	11 °C	91 %	3 Μποφόρ ΝΑ	ΑΡΚΕΤΑ ΣΥΝΝΕΦΑ
Τετάρτη 20/12/2006	14:00	17 °C	65 %	4 Μποφόρ Δ	ΣΥΝΝΕΦΙΑΣΜΕΝΟΣ
Τετάρτη 20/12/2006	20:00	14 °C	87 %	3 Μποφόρ Δ	ΣΥΝΝΕΦΙΑΣΜΕΝΟΣ
Πέμπτη 21/12/2006	02:00	14 °C	83 %	4 Μποφόρ ΒΔ	ΑΡΚΕΤΑ ΣΥΝΝΕΦΑ

www.meteo.gr

ΚΤΕΟ

Από 01-12-2006 έως 31-12-2006 επιβατικά (Ε.Ι.Χ.) και φορτηγά μέχρι και 3,5Τ με αριθμούς κυκλοφορίας ΡΟΗ 6501 έως 8.500.

Επίσης καλούνται όλα τα παραπάνω οχήματα να προβούν σε τεχνικό έλεγχο σε οποιαδήποτε Κ.Τ.Ε.Ο. ή Ι.ΚΤΕΟ της χώρας.
Επίσης θα ελέγχονται όσα οχήματα μπορεύτηκαν βάσει παλαιότερων προγραμμάτων πρόσκλησης.

Η ΡΟΔΙΑΚΗ

ΙΔΡΥΤΗΣ Εμμ. Καλαμάκης
ΙΔΙΟΚΤΗΣΙΑ Υιοι Σ. Τσοπανάκη, Η. Κωτιάδης Ο.Ε.
ΕΚΔΟΤΗΣ Ήβη Γ. Τσοπανάκη

ΔΙΕΥΘΥΝΤΗΣ
Σπύρος Παγκάς
ΑΡΧΙΣΥΝΤΑΚΤΗΣ
Λουκάς Μαστής

ΣΥΝΤΑΞΗ
Μιχάλης Μαστής, Κυριακή Πετρίδου, Βαρβάρα Μπογδάνου, Ελευθερία Πελλού, Κυριάκος Κεσκινίδης

ΑΘΛΗΤΙΚΑ
Μανόλης Μπάτης, Νικήτας Κουσκούσης, Κώστας Παντίδος, Παύλος Ντοκουδίπιλ, Σούγγαρη Μάγδα

ΥΠΕΥΘ. ΔΙΑΦΗΜΙΣΤΙΚΟΥ ΤΜΗΜΑΤΟΣ
Λάζαρος Λαζαράκης

ΛΟΓΙΣΤΗΡΙΟ - ΔΙΑΦΗΜΙΣΕΙΣ
Μάρκου Μαλλιαράκη 11 Τηλ 22410 22210 - 22410 75230 Fax 22410 22471

ΓΡΑΦΕΙΑ ΣΥΝΤΑΞΗΣ
Μάρκου Μαλλιαράκη 11 Τηλ.22410 24610 Fax 22410 75641

ΑΘΛΗΤΙΚΟ ΤΜΗΜΑ
Τηλ 22410 75640
www.rodiaki.gr
rodiaki@otenet.gr

BOUTIQUE LACOSTE ΔΙΑΚΟΣΑΒΒΑΣ
ΑΕ1464
Αμερικής & Λαμπράκη γωνία
τηλ. (22410)25777/21253
Σωκράτους 52, Παλιά Πόλη
τηλ. (22410)25684/38425
OUTLET Δενδρινού 2β τηλ. (22410)22500

ΓΙΑ ΤΗΝ ΠΡΟΩΘΗΣΗ ΛΥΣΕΩΝ ΣΕ ΘΕΜΑΤΑ ΠΟΥ ΑΠΑΣΧΟΛΟΥΝ ΤΟ ΝΟΜΟ ΜΑΣ

Νέες πρωτοβουλίες από ΕΒΕΔ

Δόθηκε λύση στις ενδοδωδεκανησιακές συγκοινωνίες • Συστήνεται ομάδα έρευνας

Νέες πρωτοβουλίες αναλαμβάνει η Διοίκηση του Επιμελητηρίου προκειμένου να προωθήσει λύσεις για θέματα που απασχολούν το Νομό. Μετά την επίσημη παρέμβαση στο θέμα της ενδοδωδεκανησιακής συγκοινωνίας και της λύσης που δόθηκε από τον υπουργό Αιγαίου, η Διοίκηση του Επιμελητηρίου σε εφαρμογή των αποφάσεων που ελήφθησαν στη σύσκεψη της Παρασκευής συστήνει ομάδα εργασίας για να ασχοληθεί και με άλλα τρέχοντα ζητήματα.



Σχετικά με το θέμα, εξεδόθη η παρακάτω ανακοίνωση:

"Η Διοικητική Επιτροπή του Επιμελητηρίου Δωδεκανήσου σε συνέχεια της συνεδριάσεως του Διοικητικού Συμβουλίου της Παρασκευής 15 Δεκεμβρίου 2006 που πραγματοποιήθηκε παρουσία του Υπουργού Αιγαίου και Νησιωτικής Πολιτικής κου Αριστοτέλη Παυλίδη και του βουλευτή Δωδεκανήσου κου Ιωάννη Παρασκευά, συνεδρίασε με σκοπό την δρομολόγηση των αποφάσεων που είτε λήφθηκαν κατά την παραπάνω συνεδρίαση είτε ανακοινώθηκαν στην διάρκειά της.

Στο μεγάλο ζήτημα που προέκυψε ως πρόβλημα στο Νομό Δωδεκανήσου και αφορά την επιδότηση της ακτοπλοϊκής ενδονομαρχιακής συνδέσεως των νησιών μας κατά τους χειμερινούς μήνες, η Διοικητική Επιτροπή χαιρετίζει την απόφαση του Υπουργού Αιγαίου και Νησιωτικής Πολιτικής όπως αυτή ανακοινώθηκε κατά την διάρκεια της παραπάνω συνεδριάσεως και συνίσταται στην οικονομική ενίσχυση της Νομαρχιακής Αυτοδιοίκησης Δωδεκανήσου με χρηματικό ποσό της τάξεως των 490.000,00 ευρώ και με την επιπλέον προσθήκη στην υπουργική απόφαση που συνοδεύει την παραπάνω ενίσχυση, της δυνατότητας διάθεσης μέρους αυτού γιά κάλυψη εκτάκτων αναγκών μεταξύ των οποίων και η μεταφορά προσώπων σε ενδονομαρχιακό επίπεδο.

Η παραπάνω εξέλιξη κρίνεται ως θετική στην πορεία αντιμετώπισης του ανωτέρω προβλήματος και ως βήμα προόδου στην διαδικασία διαχείρισης του κρίσιμου αυτού ζητήματος.

Η Διοικητική Επιτροπή του Επιμελητηρίου Δωδεκανήσου αποφάσισε επίσης την σύσταση ομάδας εργασίας πού θα ασχοληθεί με δύο ζητήματα πού ετέθησαν από τον Βουλευτή Δωδεκανήσου Κο Ιωάννη Παρασκευά και έχουν να κάνουν με την κατάθεση προτάσεων για την στοχευμένη παρέμβαση στην τοπική οικονομία του νέου και υπό ψήφιση Αναπτυξιακού Νόμου , καθώς και με το περιεχόμενο του επίσης υπό ψήφιση Νομοσχεδίου περί «εξοχικής κατοικίας» , θέματα στα οποία υπήρξε συζήτηση και ταύτιση απόψεων μεταξύ των μελών του Δ.Σ. και του Βουλευτή Δωδεκανήσου Κου Ιωάννη Παρασκευά σε ό,τι αφορά την κατεύθυνση πού πρέπει να έχει η ανωτέρω παρέμβαση.

ΕΠΙΣΤΟΛΗ

Γ. ΠΑΡΑΣΚΕΥΑ

Τις προτάσεις του για μία σειρά από σημαντικά θέματα που απασχολούν την περιοχή μας αυτή την περίοδο γνωστοποιεί στον πρόεδρο του Επιμελητηρίου Δωδεκανήσου (ΕΒΕΔ) κ. Γιώργο Χατζημάρκο, ο βουλευτής Δωδεκανήσου κ. Γιάννης Παρασκευάς με αφορμή την παρουσία του στη συνεδρίαση του Διοικητικού Συμβουλίου την περασμένη Παρασκευή και τη συζήτηση που έγινε.

Ως γνωστόν, στη συγκεκριμένη συνεδρίαση, παρών ήταν και ο Υπουργός Αιγαίου και Νησιωτικής Πολιτικής κ. Αριστείδης Παυλίδης και το μεγαλύτερο μέρος της αναλώθηκε στη συζήτηση για το ακτοπλοϊκό.

Αναλυτικά η επιστολή του κ. Παρασκευά, έχει ως εξής:

"Φίλε Πρόεδρε,

Θα ήθελα να σας ευχαριστήσω για την πρόσκλησή σας να παρευρεθώ στη συνεδρίαση του Διοικητικού Συμβουλίου του Επιμελητηρίου την Παρασκευή 15/12/2006.

Αποτελεί για εμένα ιδιαίτερη χαρά και ικανοποίηση κάθε φορά που μου δίνεται η δυνατότητα ανταλλαγής απόψεων στο χώρο του Επιμελητηρίου.

Θα μου επιτρέψετε να επανέλθω και εγγράφως στα θέματα που συζητήθηκαν.

Α. Ενδο-νησιωτική συγκοινωνία

Ο σχεδιασμός και η υλοποίηση της ενδονησιωτικής συγκοινωνίας στο Νομό μας πρέπει να στοχεύει:

1. Στην ασφαλή, αξιόπιστη και κάτω από ανθρώπινες συνθήκες μετακίνηση των πολιτών - επισκεπτών από νησί σε νησί χειμώνα καλοκαίρι.

2. Στη δημιουργία ευνοϊκού επενδυτικού κλίματος σε όλα τα νησιά και συνθηκών παραμονής και διαβίωσης.

3. Στην αναβάθμιση των παρεχόμενων υπηρεσιών στην ακτοπλοΐα.

Ο κ. Υπουργός Αιγαίου και Νησιωτικής Πολιτικής μας διαβεβαίωσε ότι υπέγραψε απόφαση χρηματοδότησης της Νομαρχιακής Αυτοδιοίκησης για την κάλυψη των αναγκών της ακτοπλοϊκής διασύνδεσης των νησιών.

Οι γραμμές δημοσίου συμφέροντος για τις οποίες βρίσκεται σε εξέλιξη η διαδικασία επιλογής έχουν σχεδιαστεί προ δεκαπενταετίας και δεν πληρούν κανέναν από τους στόχους που τίθενται.

Για την κάλυψη αυτού του κενού επανέρχομαι στην πρόταση:

«Το Εμπορικό - Βιοτεχνικό Επιμελητήριο Δωδεκανήσου σε συνεργασία με το Τεχνικό και Οικονομικό Επιμελητήριο να προβούν στη σύνταξη - χάραξη των δρομολογίων ενδοσυγκοινωνίας με ταυτόχρονο υπολογισμό του κόστους στη λογική υλοποίησης των προαναφερθέντων στόχων».

Η πρόταση πρέπει να ολοκληρωθεί άμεσα.

Β. Τουριστικές Παραθεριστικές κατοικίες

Μετά τις γιορτές το ΥΠΕΧΩΔΕ προγραμματίζει να φέρει προς ψήφιση στη Βουλή το Ελληνικό Νομοθετικό Πλαίσιο για την κατασκευή Τουριστικών Παραθεριστικών κατοικιών.

Η προτεινόμενη ρύθμιση έχει θετικές αλλά και αρνητικές παρενέργειες αν το θεσμικό πλαίσιο δεν είναι σαφές και αν η στόχευση δεν είναι η «διαχρονική παραγωγή πλούτου» και όχι η «μία και έξω αρπαχτής».

Για αυτό το λόγο προτείνω την κατάθεση από πλευράς φορέων συγκεκριμένης πρότασης χωροθέτησης και διαδικασιών αδειοδοτήσεων και ελέγχου.

Γ. Δ΄ Κοινοτικό Πλαίσιο Στήριξης την προγραμματική περίοδο 2007-2010 ή 15 η περιοχή μας είναι ενταγμένη στο στόχο 2 σε υλοποίηση του Δ΄ Κοινοτικού Πλαισίου Στήριξης.

Οι παραγωγικές τάξεις θα πρέπει να υπερβούν σημερινές αδυναμίες και λογικές κατεστημένες και να οδηγηθούμε στη διατύπωση προτάσεων αναπτυξιακών - επενδυτικών που να πληρούν τα κριτήρια ένταξης και να δίνουν άλλη προοπτική στην περιοχή.

Η Νομαρχιακή αυτοδιοίκηση έχει προβεί στην ανάθεση σχετικής μελέτης στο Πάντειο Πανεπιστήμιο η οποία βρίσκεται σε εξέλιξη.

Το είδος, οι τομείς το εύρος τα ειδικά χαρακτηριστικά των αναπτυξιακών - επενδυτικών προτάσεων είναι αντικείμενο μελέτης.

Τέλος, θέλω να σας ευχαριστήσω εκ νέου και να ευχηθώ καλές γιορτές.

Hotel Lydia Maris
Kolymbia
Rodos
★★★★★







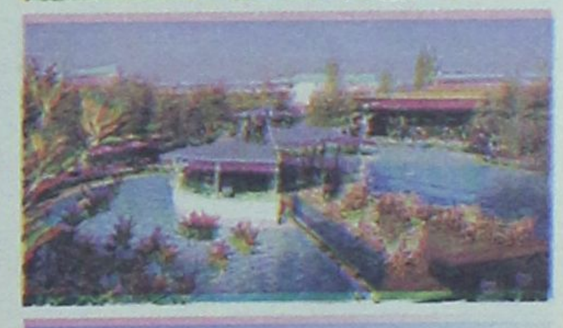



Στο καινούργιο Lydia Maris, σε ένα εξωλλιακό περιβάλλον, στους πολυτελείς ανακαινισμένους με φαντασία και γούστο χώρους μας : αίθουσα υποδοχής και εκδηλώσεων : επιφυλάσσουμε την πιο ευχάριστη έκπληξη για τους καλεσμένους σας. Άνεση, εξυπηρέτηση και απόλαυση είναι οι λέξεις που τα χαρακτηρίζουν.

Διατίθενται
Αίθουσα χωρητικότητας 600 ατόμων για
• Γάμους
• Βαφτίσεις
• Εκδηλώσεις
• Συνεστιάσεις
• Χοροί
• Events

Η γνωστή κουζίνα του ξενοδοχείου μας με πιάτα υψηλής γαστρονομίας ικανοποιεί ακόμη και τους πιο απαιτητικούς καλεσμένους σας.

Αν θέλετε να πρωτοτυπήσετε στο γάμο σας ή τη δεξίωσή σας, το τμήμα Δημοσίων Σχέσεων του Lydia Maris μπορεί να αναλάβει τη φωτογράφηση, μουσική (ορχήστρα ή DJ), διακόσμηση, ανθοστολισμό και γενικά τη σκηνοθεσία της εκδήλωσής σας.

Για περισσότερες πληροφορίες στο τηλέφωνο 6979978853
Τμήμα Δημοσίων Σχέσεων
www.lydiamaris.gr
AT5189

RED
RESTAURANT
ΓΕΥΣΕΙΣ ΜΕσηΜΕΡΑΚΙ
Για σας που η απόλαυση δεν είναι μόνο βραδινή υπόθεση, το αγαπημένο σας RED restaurant είναι η καλύτερη λύση. Ανοιχτό από το μεσημέρι, αποτελεί την ιδανική πρόταση για ένα «διαφορετικό» επαγγελματικό ραντεβού ή για ένα ελαφρύ και χαλαρωτικό γεύμα τις μεσημεριανές ώρες.
Δοκιμάστε το! Δευτέρα κλειστά.
Γ. Παπανικολάου 25, Ρόδος
(δρόμος του Καζίνου)
Τηλ: 22410 30377
AE2073

LOCOS
MEXICAN RESTAURANT & BAR
Ευχόμαστε σ' όλους
Χρόνια Πολλά και Ευτυχισμένα
Σας ενημερώνουμε ότι θα παραμείνουμε ΚΛΕΙΣΤΑ από 18/12/06 μέχρι τα μέσα Ιανουαρίου
Σας ευχαριστούμε
ΑΤ5626

Γιορτάζοντας τον 1ο χρόνο λειτουργίας μας, σας προσφέρουμε τις καλύτερες τιμές!
analosimo
ΑΝΑΛΩΣΙΜΑ
ΥΠΟΛΟΓΙΣΤΩΝ
ΓΡΑΦΕΙΟΥ
ΤΗΛΕΦΩΝΙΑΣ
ΑΤ5843(Γ)
ΣΤ.ΚΩΤΙΑΔΗ 52 ΡΟΔΟΣ ΤΗΛ.22410 27630

Υπολειτουργεί η εντατική στο Νοσοκομείο μας

"Επικίνδυνη" η μονάδα

Μηνυτήρια αναφορά ροδίτη ιατρού καρδιολόγου στον Εισαγγελέα μετά τα όσα διαπίστωσε

Μηνυτήρια αναφορά κατά παντός υπευθύνου στο νοσοκομείο της Ρόδου, κατέθεσε χθες ένας συμπολίτης μας γιατρός καρδιολόγος, ο οποίος ήρθε από την Αθήνα εκτάκτως την περασμένη Κυριακή για να δει τον πατέρα του που νοσηλευόταν στην μονάδα εμφραγμάτων του Νοσοκομείου μας!



Ο γνωστός καρδιολόγος, κόντεψε... να πάθει και ο ίδιος έμφραγμα όταν είδε την κατάσταση που επικρατούσε στην μονάδα καρδιολογικών εμφραγμάτων του νοσοκομείου της Ρόδου αφού όπως υποστήριξε καταγγέλλοντας το περιστατικό στη «Ροδιακή» οι συνθήκες κάτω από τις οποίες λειτουργεί η μονάδα (εξαιτίας της έλλειψης ιατρικού και νοσηλευτικού προσωπικού) είναι στην κυριολεξία επικίνδυνες.

Πρόκειται για τον καρδιολόγο κ. Κυριάκο Ε. Κυριακούλη, ο οποίος κατήγγειλε χθες το περιστατικό στη «Ροδιακή» υποστηρίζοντας χαρακτηριστικά ότι το ιατρικό και νοσηλευτικό προσωπικό, δίνει στην κυριολεξία την δική του μάχη για να μπορέσουν να λειτουργήσουν σωστά οι κλινικές αυτές.

Ρεπορτάζ:
ΜΙΧΑΛΗΣ ΜΑΣΤΗΣ
mihalis@rodiaki.gr

«Η λειτουργία της μονάδας εμφραγμάτων, **διαπίστωσα ότι κινείται κάτω από τα όρια του ασφαλούς,** δήλωσε χθες ο ίδιος μιλώντας στη «Ροδιακή» ο γιατρός κ. Κυριάκος Κυριακούλης. Ήρθα στη Ρόδο από την Αθήνα όπου δραστηριοποιούμαι επαγγελματικά, την Κυριακή 17 Δεκεμβρίου, για να δω τον πατέρα μου που νοσηλεύεται με καρδιακό πρόβλημα στην μονάδα εμφραγμάτων του νοσοκομείου της Ρόδου.

Είχα άλλη εντύπωση για το νέο νοσοκομείο της Ρόδου, το νοσοκομείο μας! **Όταν μπήκα όμως στην συγκεκριμένη μονάδα και είδα τις συνθήκες κάτω από τις οποίες λειτουργεί, τότε κυριολεκτικά πάγωσα:** Υπήρχε μια και μοναδική νοσηλεύτρια για 9 ασθενείς που νοσηλεύονταν στην μονάδα εμφραγμάτων και δεν υπήρχε όπως διαπίστωσα αποκλειστικά γιατρός καρδιολόγος για να εποπτεύει στην μονάδα. **Ο ένας και μοναδικός καρδιολόγος, έπρεπε να προσέχει και να εποπτεύει τους 36 ασθενείς της καρδιολογικής κλινικής, τους 9 της μονάδας εμφραγμάτων και όσα άλλα περιστατικά παρουσιάζονταν στα εξωτερικά και τα επείγοντα!**

Έχω περάσει και ο ίδιος από μονάδες καρδιολογικές και εντατικές και γνωρίζω πολύ καλά πώς πρέπει να λειτουργούν. Υπό φυσιολογικές συνθήκες δεν θα έπρεπε ίσως να λειτουργεί τέτοια μονάδα εμφραγμάτων. Κι αυτό, (κατέληξε ο ίδιος) επειδή κινδυνεύουν και οι γιατροί και οι νοσηλευτές και οι ασθενείς.»

Ο κ. Κυριακούλης, μιλώντας χθες στη «Ροδιακή» ξεκαθάρισε επίσης ότι η μηνυτήρια αναφορά, στρέφεται κατά παντός υπευθύνου και ότι δεν στρέφεται σε καμία περίπτωση ούτε στον διοικητή του νοσοκομείου κ. Κοσσιώρη, ο οποίος βρίσκεται σε μια διαρκή προσπάθεια αναβάθμισης και στελέχωσης του νοσοκομείου της Ρόδου.

Ο ίδιος σημείωσε ότι ιατρικό και νοσηλευτικό προσωπικό, έχουν ξεπεράσει πλέον προ πολλού τα όρια της αντοχής τους.

ΑΝΗΣΥΧΗΤΙΚΗ ΚΑΤΑΣΤΑΣΗ

Η εξέλιξη αυτή πάντως, στην ουσία επιβεβαιώνει όλα αυτά που επί σειρά ετών οι γιατροί του νοσοκομείου της Ρόδου υποστηρίζουν: ότι δηλαδή, για να λειτουργήσει σωστά το νοσοκομείο μας, απαιτείται να υπάρξει άμεσα στελέχωσή του με νοσηλευτικό και ιατρικό προσωπικό.

Μετά την υπόθεση της μηνυτήριας αναφοράς, **δεν αποκλείεται πάντως να υπάρξει άμεση παρέμβαση και από την Εισαγγελία Πλημμελειοδικών Ρόδου,** έτσι ώστε να διερευνηθεί αν και κατά πόσο υπήρξαν ποινικά αδικήματα.

ΣΤΑΥΡΙΑΣ
ΚΑΤΑΣΚΕΥΕΣ ΤΗΛ. 22410 - 60770 ΚΙΝ. 6944 - 677700
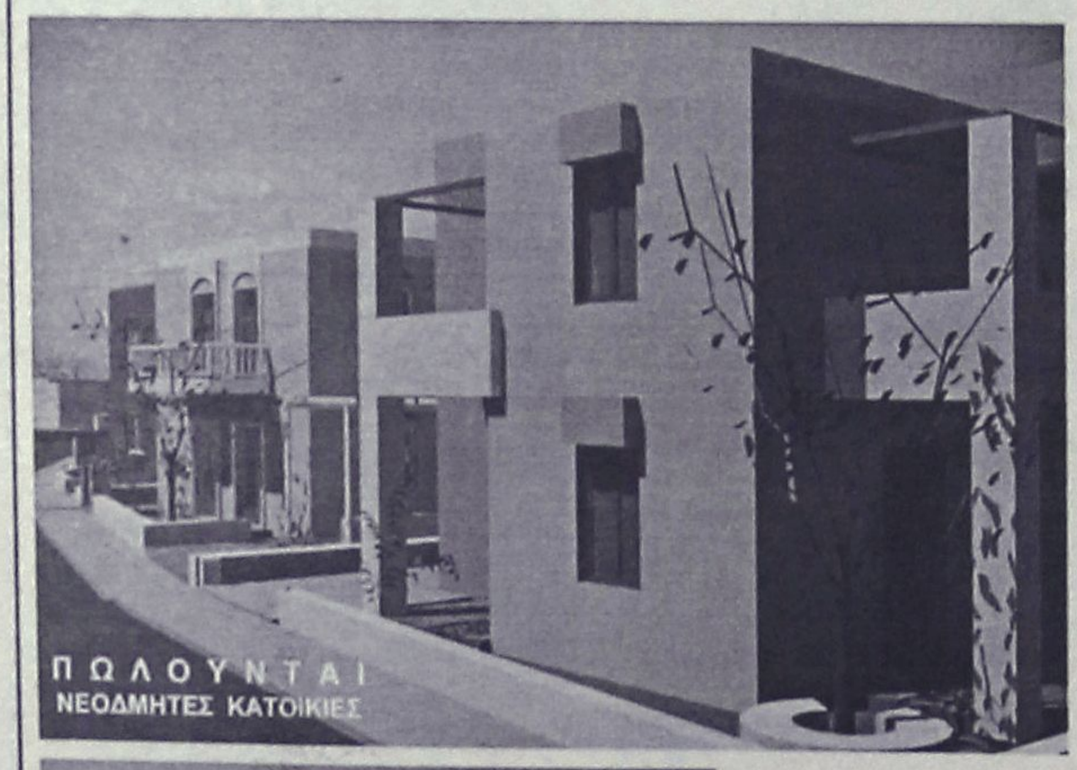
ΠΩΛΟΥΝΤΑΙ
ΝΕΟΔΜΗΤΕΣ ΚΑΤΟΙΚΙΕΣ

ΣΑΒΒΕΝΑΣ Γ. ΑΡΧΙΤΕΚΤΟΝΑΣ
ΧΡΙΣΤΟΠΟΥΛΟΣ Κ. ΠΟΛΙΤ. ΜΗΧΑΝΙΚΟΣ
ΘΕΣΗ : ΣΟΡΩΝΗ
- ΕΝΤΟΣ ΟΙΚΙΣΜΟΥ
- ΣΕ ΠΡΟΝΟΜΙΑΚΗ ΘΕΣΗ
- ΔΙΩΡΟΦΕΣ ΚΑΤΟΙΚΙΕΣ ΑΠΟ 105 -135 Τ.Μ.
- ΑΡΙΣΤΗ ΚΑΤΑΣΚΕΥΗ
ΟΛΟΚΛΗΡΩΜΕΝΕΣ
ΑΠΟ 180.000,00 €
ΚΑΙ ΜΕ
- ΔΙΑΜΟΡΦΩΜΕΝΟΥΣ ΕΞΩΤΕΡΙΚΟΥΣ ΧΩΡΟΥΣ (ΑΥΛΕΣ , ΠΑΡΚΙΝΓΚ, ΚΗΠΟ)
- ΠΕΡΙΤΟΙΧΙΣΜΕΝΟ ΟΙΚΟΠΕΔΟ
- ΑΤΟΜΙΚΟ ΒΟΘΡΟ
- ΥΠΟΓΕΙΕΣ ΣΥΝΔΕΣΕΙΣ ΜΕ ΟΛΕΣ ΤΙΣ ΠΑΡΟΧΕΣ (ΥΔΡ. ΗΛΕΚΤ. ΤΗΛ.)
ΑΕ 1905

Επανάσταση σε 3 ρόδες
add

Piaggio Mp3
250cc
ΑΒΕΤΕ Κ. ΚΩΣΤΑΡΙΔΗΣ
Καναδά 12 - Τηλ. 2241078577
ΑΕ2138

Υψηλές επιχορηγήσεις από το νέο αναπτυξιακό νόμο που ισχύει από την 1ην Ιανουαρίου

Ανοιξε η... όρεξη των επενδυτών

Στο 25% του κόστους η "ενίσχυση" για ανέγερση νέου ξενοδοχείου, στο 35% για εκσυγχρονισμό ενώ προβλέπονται και "μπόνους"

Επιχορήγηση μέχρι και 55% θα δίνει ο νέος αναπτυξιακός νόμος, ο οποίος θα ισχύσει από την 1η Ιανουαρίου του 2007, σε επενδυτές που πρόκειται να δημιουργήσουν είτε ξενοδοχείο 5 αστέρων, είτε θεματικό πάρκο, είτε πίστα αγώνων (αυτοκινητοδρόμιο).

Απαραίτητη προϋπόθεση είναι οι επενδύσεις αυτές να πραγματοποιούνται στους νομούς Καβάλας, Δράμας, Ξάνθης, Ροδόπης, Έβρου της Περιφέρειας Ανατολικής Μακεδονίας και Θράκης, Άρτας, Πρέβεζας, Ιωαννίνων, Θεσπρωτίας της Περιφέρειας Ηπείρου, Λέσβου, Χίου, Σάμου της Περιφέρειας Βορείου Αιγαίου Λακωνίας, Μεσσηνίας, Κορινθίας, Αργολίδας, Αρκαδίας της Περιφέρειας Πελοποννήσου και Αχαΐας, Αιτωλοακαρνανίας, Ηλείας της Περιφέρειας Δυτικής Ελλάδος.

Στις περιοχές αυτές ο επενδυτής θα εισπράξει καταρχήν το 35% του προϋπολογισμού της επένδυσης, ενώ ανάλογα με το μέγεθος της επιχείρησης έχει τη δυνατότητα είσπραξης επιπλέον ποσοστού από 10% μέχρι 20% του συνολικού κόστους της επένδυσης αν είναι μεσαίες ή μικρές και πολύ μικρές αντίστοιχα.

Εκσυγχρονισμός

Στις ίδιες περιοχές οι επενδύσεις για εκσυγχρονισμό ξενοδοχείων και κάμπινγκ ή μετατροπή παραδοσιακών κτιρίων σε ξενοδοχεία ή αν πρόκειται ο επενδυτής να δημιουργήσει εγκατάσταση ειδικής υποδομής (π.χ. μαρίνες, κέντρα θαλασσοθεραπείας, γκολφ), επιχορηγούνται με 40% του συνολικού κόστους επένδυσης, ωστόσο η επιχορήγηση μπορεί να φτάσει μέχρι και 60% υπό την προϋπόθεση ότι θα έχουν το ανάλογο μέγεθος επιχείρησης (να είναι μικρές ή πολύ μικρές επιχειρήσεις).

Στη δεύτερη κατηγορία, με βάση το ύψος των χρηματοδοτικών κινήτρων, ανήκουν οι νομοί Καρδίτσας, Λάρισας, Μαγνησίας, Τρικάλων της Περιφέρειας Θεσσαλίας, Κυκλάδων, Δωδεκανήσου της Περιφέρειας Ν. Αιγαίου, Κέρκυρας, Λευκάδας, Κεφαλληνίας, Ζακύνθου της Περιφέρειας Ιονίων Νήσων, Ηρακλείου, Λασιθίου, Ρεθύμνου, Χανίων της Περιφέρειας Κρήτης, Χαλκιδικής, Σερρών, Κιλκίς, Πέλλας, Ημαθίας, Πιερίας της Περιφέρειας Κεντρικής Μακεδονίας, Γρεβενών, Κοζάνης, Φλώρινας, Καστοριάς της Περιφέρειας Δυτικής Μακεδονίας και Φθιώτιδας, Φωκίδας, Εύβοιας, Βοιωτίας, Ευρυτανίας της Περιφέρειας Στερεάς Ελλάδος.

Στις περιοχές αυτές ο επενδυτής μπορεί να εισπράξει το 25% του κόστους επένδυσης αν πρόκειται για τη δημιουργία ξενοδοχείου, θεματικού πάρκου ή αυτοκινητοδρομίου και 35% αν πρόκειται για εκσυγχρονισμό ξενοδοχείων και κάμπινγκ ή μετατροπή παραδοσιακών κτιρίων σε ξενοδοχεία ή αν πρόκειται ο επενδυτής να δημιουργήσει εγκατάσταση ειδικής υποδομής (π.χ. μαρίνες κ.λπ.).

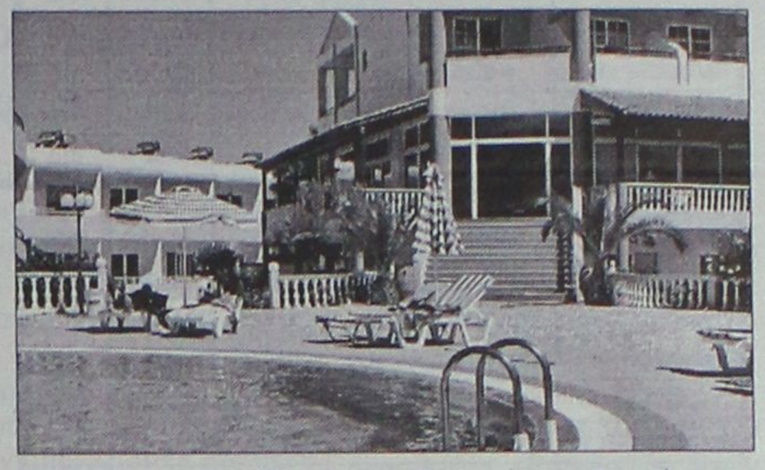

Παράλληλα, ο επενδυτικός φορέας, ανάλογα με το μέγεθός του, μπορεί να εισπράξει επιπλέον το 10% ή το 20% του συνολικού κόστους.

Η τρίτη είναι και η σημαντικότερη κατηγορία επενδυτικών περιοχών όχι τόσο λόγω του ύψους των χρηματοδοτικών ενισχύσεων όσο λόγω των νομών για τους οποίους ισχύει, την Αττική και Θεσσαλονίκη.

Για πρώτη φορά στους δύο αυτούς νομούς η ανέγερση των ξενοδοχείων επιχορηγείται με ποσοστό 15% και η οποία μπορεί να γίνει 25% ή και 35% όταν πρόκειται για μικρές επιχειρήσεις.

Το γεγονός αυτό, θα προσελκύσει ένα σημαντικό μέρος των επενδύσεων σε νέα ξενοδοχεία, αφού ήδη εμφανίζουν σημαντικό επενδυτικό ενδιαφέρον και χωρίς την ύπαρξη κινήτρων.

Εκ των πραγμάτων, το νέο αυτό επενδυτικό περιβάλλον που φαίνεται να διαμορφώνεται και ο νέος αναπτυξιακός νόμος θέτουν επιτακτικά το ζήτημα δημιουργίας επιπλέον υποδομών για την υποστήριξη των επενδύσεων αυτών, αφού, πέραν της Αθήνας, οι υπόλοιπες περιοχές λειτουργούν σε οριακά επίπεδα από πλευράς εξυπηρέτησης της υφιστάμενης τουριστικής δραστηριότητας.

Λόγω της συνεχιζόμενης απεργίας

Μέσω Γένοβας τα εμπορεύματα για Ρόδο

Σημαντικές οι ελλείψεις στην αγορά και κυρίως σε δώρα και παιχνίδια

Λίγες ημέρες πριν από τις γιορτές των Χριστουγέννων έχουν μείνει και τα σημαντικά προβλήματα σε ότι αφορά τον εφοδιασμό της αγοράς της Ρόδου παραμένουν στα εποχιακά είδη, εξαιτίας της συνεχιζόμενης κινητοποίησης των λιμενεργατών στον Πειραιά και στο λιμάνι της Θεσσαλονίκης.

Η απεργία αυτή συνεχίζεται περισσότερο από ένα μήνα τώρα, με αποτέλεσμα να έχει προκληθεί μεγάλη αναστάτωση στη μεταφορά προϊόντων.

Πολλές δεκάδες κοντέινερ, φορτωμένα με διάφορα είδη παραμένουν εγκλωβισμένα στο λιμάνι του Πειραιά και οι έμποροι είναι σε απόγνωση. Εκατοντάδες κοντέινερ που δεν μπόρεσαν να ξεφορτώσουν στον Πειραιά, ταξίδεψαν στα λιμάνια της Ιταλίας, της Ισπανίας και της Μάλτας.

Οι Ροδίτες έμποροι, από τη μια προσπαθούν να απεγκλωβίσουν τα εμπορεύματά τους από τον Πειραιά και από την άλλη να βρουν

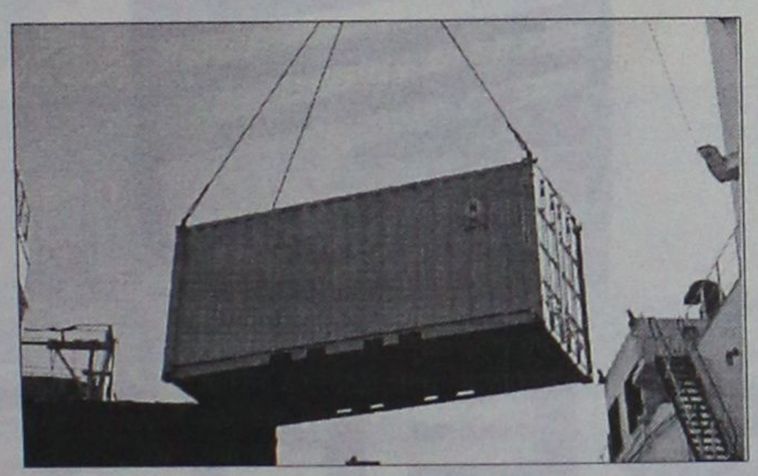

εναλλακτικούς δρόμους. Στο πλαίσιο αυτό, σύμφωνα με τον πρόεδρο του ΕΒΕΔ κ. Χατζημάρκο, ένας μεγάλος όγκος κοντέινερ με προορισμό τη Ρόδο, ξεφορτώνεται στο λιμάνι της Γένοβας στην Ιταλία και από εκεί έρχεται στο νησί μας οδικώς, με νταλίκες. Φυσικά, η διαδικασία αυτή ανεβάζει σημαντικά το κόστος, όπως τόνισε ο κ. Χατζημάρκος.

Σε περίπτωση που ο μεταφορέας έχει υπογράψει συμβόλαιο για συγκριμένο αντίτιμο, το πρόσθετο κόστος βαρύνει τον ίδιο. Σε διαφορετική περίπτωση, είναι βέβαιο ότι ένα μέρος του τουλάχιστον, θα μετατεθεί στους καταναλωτές.

Ένας άλλος δρόμος που χρησιμοποιείται, είναι αυτός μέσω του λιμανιού του Dikili της Τουρκίας. Διάφορα εμπορεύματα φθάνουν εκεί με μεγάλα πλοία, ξεφορτώνονται και στη συνέχεια παραλαμβάνονται από το πλοίο που εκτελεί δρομολόγια από Dikili προς Μυτιλήνη, Χίο, Σάμο, Κω και Ρόδο.

Οι μεγάλες ελλείψεις στην αγορά της Ρόδου, εντοπίζονται κυρίως σε εποχικά είδη (χριστουγεννιάτικα, είδη δώρων και κυρίως παιχνίδια).

πολλές expert

Προσφορές

μόνο

Τετάρτη 20 Δεκεμβρίου

Μόνο 1490€

TV Philips 37"

Μόνο 400€

Λευκός ψυγειοκαταψύκτης Zanussi δ. 2x0.60cm

460€

Home cinema Onkyo

Δώρο

TV Philips LCD 15"

πολλές expert

Ευχές

expert Οι ειδικοί.

XΠ004

Η ΜΕΓΑΛΥΤΕΡΗ ΑΛΥΣΙΔΑ ΗΛΕΚΤΡΙΚΩΝ ΤΟΥ ΚΟΣΜΟΥ

Expert ΚΩΣΤΑΡΙΔΗΣ • Καναδά 12 • Τηλ.: 22410 22325

ΜΕΤΑΧΕΙΡΙΣΜΕΝΑ

ΜΟΤΟΜΙΚΕ Επίσημος Συνεργάτης Yamaha
YAMAHA Touching your heart

Από το κατάστημα YAMAHA MOTOMIKE
πωλούνται
τα παρακάτω δίκυκλα σε άριστη κατάσταση

ΜΟΝΤΕΛΟ	ΜΑΡΚΑ	ΧΙ	ΧΡΩΜΑ	ΤΙΜΗ	ΗΜ/ΝΙΑ 1ης ΑΔΕΙΑΣ
MT01 1700	YAMAHA	6100	ΑΣΗΜΙ	11000,00 €	2006
GSX 1400	SUZUKI	11000	ΜΠΛΕ	8000,00 €	2004
HAGIABUSA 1300	SUZUKI	14000	ΜΑΥΡΟ	8000.00€	2002
V-MAX 1200	YAMAHA	15000	ΜΑΥΡΟ	4500.00 €	1997
1050 SPEED TRIPLE	TRIUMPH	3500	ΜΑΥΡΟ	9000,00 €	2005
CBR 1000 F	HONDA	75000	ΚΟΚΚΙΝΟ	4500,00 €	1992
FZS 1000	YAMAHA	17000	ΑΣΗΜΙ	7500,00 €	2003
CBR 900 RR	HONDA	31000	ΠΟΡΤΟΚΑΛΙ	3500,00 €	1995
TDM 900	YAMAHA	8000	ΜΠΛΕ	6500,00 €	2003
TDM 900	YAMAHA	19800	ΑΣΗΜΙ	6500,00 €	2004
TDM 900	YAMAHA	5000	ΜΠΛΕ	7500.00€	2006
883 SPORTSTER XL	HARLEY-DAV	13000	ΠΟΡΤΟΚΑΛΙ	6000.00 €	2000
S2R DUCATI 800	DUCATI	8300	ΚΟΚΚΙΝΟ	8000,00 €	2005
Z 750	YAMAHA	450	ΠΟΡΤΟΚΑΛΙ	7000,00 €	2006
XT660R	YAMAHA	8100	ΜΑΥΡΟ	4800,00 €	2004
XT660R	YAMAHA	11000	ΓΚΡΙ	4500.00 €	2005
XT660X	YAMAHA	3600	ΓΚΡΙ	5000.00€	2005
XT660X	YAMAHA	10000	ΠΟΡΤΟΚΑΛΙ	5000,00 €	2004
DL 650 V-STROM	SUZUKI	21000	ΜΑΥΡΟ	5500,00 €	2004
FMF 650	HONDA	6000	ΜΑΥΡΟ	4800.00 €	2006
FS 650 E	HUSABERG	5500	ΚΙΤΡΙΝΟ	6500.00€	2005
Pegaso 650 Strada-Trail	APRILIA	4500	ΜΑΥΡΟ	5500,00 €	2005
PEGASO TRAIL 650	APRILIA	2450	ΑΝΘΡΑΚΙ	5000,00 €	2006
TRANSLAP 650	HONDA	21000	ΑΣΗΜΙ	4500,00 €	2003
TRANSLAP 650	HONDA	17000	ΑΣΗΜΙ	4000,00 €	2000
TRANSLAP 650	HONDA	38000	ΜΑΥΡΟ	3500,00 €	2003
TRANSLAP 650	HONDA R1-07	12000	ΑΣΗΜΙ	4000,00 €	2002
XR650 SM	HONDA	10000	ΚΟΚΚΙΝΟ	7500.00€	2004
DUKE 640 II	KTM	9000	ΠΟΡΤΟΚΑΛΙ	6000,00 €	2004
DUKE 640 II	KTM K.B	6000	ΜΑΥΡΟ	7000,00 €	2004
CBR600F	HONDA	33000	ΜΑΥΡΟ	3800,00 €	2000
FZ6 NAKED	YAMAHA	14000	ΜΑΥΡΟ	5000,00 €	2005
FZ6 NAKED	YAMAHA	6000	ΜΑΥΡΟ	5500.00 €	2005
FZ6 NAKED	YAMAHA	4000	ΜΑΥΡΟ	5500,00 €	2006
FZS 600	YAMAHA	13000	ΜΑΥΡΟ	4500,00 €	2001
GSX 600 F	SUZUKI	15000	ΚΟΚΚΙΝΟ	3000.00€	1999
HORNET 600	HONDA	4000	ΑΣΗΜΙ	6000.00 €	2005
XT600E	YAMAHA	12000	ΜΠΛΕ	2900,00 €	2002
XT600E	YAMAHA	9700	ΜΠΛΕ	3500,00 €	2003
YZF R6	YAMAHA	3700	ΜΠΛΕ	10000,00 €	2006
ZX 6	KAWASAKI	9000	ΠΡΑΣΙΝΟ	6500,00 €	2003
SMR 510	HUSQVARNA	7000	ΚΟΚΚΙΝΟ	6500,00 €	2005
BEVERLY 500	PIAGGIO	12000	ΑΣΗΜΙ	3800,00 €	2005
KLE 500	YAMAHA	75000	ΜΠΟΡΝΤΟ	1500,00 €	1993
KLE 500	KAWASAKI	2700	ΧΡΥΣΑΦΙ	4500,00 €	2005
T MAX 500	YAMAHA	1100	ΜΑΥΡΟ	8000,00 €	2006
VS 400	SUZUKI	32500	ΜΑΥΡΟ	2000,00 €	1998
YP 400 MAJESTY	YAMAHA	9500	ΜΠΛΕ	4500,00 €	2004
HYOSUNG 250	HYOSUNG	14000	ΚΟΚΚΙΝΟ	1800,00 €	2001
BEVERLY 250	PIAGGIO	2000	ΜΑΥΡΟ	3000,00 €	2006
RGV 250	SUZUKI	25000	ΜΠΛΕ	1200.00€	1993
SUPER SHERPA 250	KAWASAKI	1300	ΠΟΡΤΟΚΑΛΙ	2500,00 €	2004
WR250 F	YAMAHA	2000	ΜΠΛΕ	5500,00 €	2005
XR250SM	HONDA	42000	ΑΣΠΡΟ	2900,00 €	2001
BURGMAN VH 150	SUZUKI	9000	ΑΣΗΜΙ	2500,00 €	2005
LEONARDO 150	APRILIA	16000	ΑΣΗΜΙ	1900,00 €	2003
CAGIVA 125	PASSING	13750	ΚΟΚΚΙΝΟ	900.00€	1996
CBR125 R	HONDA	700	REPSOL	2500.00 €	2006
LEONARDO 125	APRILIA	12500	ΚΟΚΚΙΝΟ	1900.00€	2003
XC 125 CYCNUS	YAMAHA	1300	ΑΝΘΡΑΚΙ	1800,00 €	2006
XT125R	YAMAHA	13470	ΜΑΥΡΟ	2200,00 €	2005
YBR 125	YAMAHA	18500	ΜΑΥΡΟ	1200,00 €	2006
YZ125 LC	YAMAHA		ΑΣΠΡΟ	4000,00 €	2005
YQ50R AEROX	YAMAHA	6000	ΚΙΤΡΙΝΟ	1200,00 €	2005
RAPTOR 660	YAMAHA ATV	6800	ΜΑΥΡΟ	8500,00 €	2003
YFM 350 X	YAMAHA ATV	2500	ΜΠΛΕ	4500,00 €	2003
POLARIS 300	POLARIS ATV	925	ΚΟΚΚΙΝΟ	2700.00 €	2005

Πατριάρχου Αθηναγόρα 13, Ρόδος 85100 • Τηλ. & Fax 2241026360
www.motomike.gr info@motomike.gr AE2003

Για το θέμα της εκλογής των οργάνων

Έκτακτο συνέδριο αποφάσισε η ΚΕΔΚΕ

Καταγγέλλεται ο πρόεδρός της από δημάρχους για αντιδημοκρατική συμπεριφορά

Τη σύγκληση εκτάκτου συνεδρίου για την προσεχή Πέμπτη αποφάσισε η ΚΕΔΚΕ με κύριο θέμα την αλλαγή του ΠΔ του υπουργείου Εσωτερικών για την εκλογή των συλλογικών οργάνων της. Για αντιδημοκρατική συμπεριφορά κατηγορεί τον Π.Κουκουλόπουλο ο δήμαρχος Θεσσαλονίκης.



Ο πρόεδρος της ΚΕΔΚΕ Πάρις Κουκουλόπουλος

Ο πρόεδρος της ΚΕΔΚΕ Πάρις Κουκουλόπουλος μετά τη συνεδρίαση του δ.σ. δήλωσε πως «σε μία σύγχρονη Δημοκρατία ο χρόνος που γίνονται αλλαγές των εκλογικών συστημάτων είναι δεδομένος και, βεβαίως, αυτές δεν γίνονται παραμονές εκλογών, με γνωστούς συσχετισμούς και πολύ περισσότερο σε κλειστά εκλεκτορικά σώματα, όπως είναι η ΚΕΔΚΕ».

«Είναι» - πρόσθεσε - «κορυφαίο ζήτημα για τη λειτουργία των δημοκρατικών θεσμών. Γι' αυτό ακριβώς και όπως επιβάλλουν οι αρχές της Δημοκρατίας, οι αρχές της Αυτοδιοίκησης αλλά και η ιστορία του θεσμού που υπηρετούμε, διοργανώνουμε έκτακτο συνέδριο την Πέμπτη το πρωί, για να δώσει την απάντηση το κορυφαίο συλλογικό όργανο της Αυτοδιοίκησης που είναι η γενική συνέλευση των αιρετών εκπροσώπων της».

Ωστόσο, ο δήμαρχος Θεσσαλονίκης Βασίλης Παπαγεωργόπουλος καταγγέλλει ως αντιδημοκρατική τη συμπεριφορά του Πάρι Κουκουλόπουλου, επειδή «διέκοψε αιφνιδίως τις εργασίες της σημερινής συνεδρίασης του δ.σ. της ΚΕΔΚΕ πριν καν δοθεί η δυνατότητα στην αντιπολίτευση να εκθέσει τις απόψεις της».

«Είναι φανερό ότι ο κ. Κουκουλόπουλος αντελήφθη ότι δεν μπορεί άλλο να διοικεί η μειοψηφία την αυτοδιοικητική οικογένεια και προσπαθεί να μας φιμώσει. Η ώρα της κρίσης όμως πλησιάζει. Οκτώ χρόνια ήταν αρκετά, οκτώ χρόνια που γύρισαν την Τοπική Αυτοδιοίκηση δεκαετίες ολόκληρες πίσω» κατέληξε ο κ. Παπαγεωργόπουλος.

Ημερίδα της ΤΕΔΚΔ

Αύριο Τετάρτη 20 Δεκεμβρίου, από τις 5.30 το απόγευμα έως τις 9 το βράδυ, πραγματοποιείται η ημερίδα που διοργανώνει η Τοπική Ενωση Δήμων και Κοινοτήτων Δωδεκανήσου (ΤΕΔΚΔ) προκειμένου να ενημερωθούν τα νέα δημοτικά συμβούλια που αναλαμβάνουν από τις αρχές του καινούργιου χρόνου.

Κατά την ημερίδα, οι... παλιοί θα ενημερώσουν τους νέους δημοτικούς μας άρχοντες, τα μέλη των δημοτικών συμβουλίων αλλά και υπηρεσιακούς παράγοντες για τη λειτουργία των Δήμων, τα διαδικαστικά θέματα που θα κληθούν να αντιμετωπίσουν, το Δ' Κοινοτικό Πλαίσιο Στήριξης και το πρόγραμμα "Θησέας".

SEAT
ΠΙΤΡΟΠΑΚΗΣ
ΕΞΟΥΣΙΟΔΟΤΗΜΕΝΟ
ΣΥΝΕΡΓΕΙΟ ΑΥΤΟΚΙΝΗΤΩΝ
ΚΑΙ ΣΗΜΕΙΟ ΠΩΛΗΣΗΣ
ΓΝΗΣΙΩΝ ΑΝΤΑΛΛΑΚΤΙΚΩΝ ΚΑΙ ΑΞΕΣΟΥΑΡ
ΠΙΣΤΟΠΟΙΗΣΗ ISO:9001:2000
3ο χλμ. λεωφ. Ρόδου-Λίνδου - 85100 Ρόδος Τηλ. 2241060740,
Fax:2241066537 • email:seat@rho.forthnet.gr
AE2067

Για τις πράξεις του

Απολογήθηκε χθες ο νεαρός τσαντάκιας

Αφέθηκε ελεύθερος με περιοριστικούς όρους

Ελεύθερος με περιοριστικούς όρους αφέθηκε χθες μετά την απολογία του ο 16χρονος που κατηγορείται για την αρπαγή τσαντών από ανυποψίαστες γυναίκες στην περιοχή μας.

Ο ανήλικος συνοδευόμενος από το συνήγορό του κ. Γιάννη Κουμπιάδη βρέθηκε χθες το μεσημέρι ενώπιον του ανακριτή κ. Γεωργίου Πλαγάκου όπου και παραδέχτηκε τις πράξεις του.

Σύμφωνα με πληροφορίες, ο νεαρός ομολόγησε όλες τις κλοπές, τις οποίες όπως είπε τις διέπραξε μαζί με τον 17χρονο από τη Βουλγαρία που οδηγούσε τη δίκυκλη μοτοσικλέτα και ο οποίος διαφεύγει τη σύλληψη. Μετά την απολογία του και με σύμφωνη γνώμη και του αρμόδιου εισαγγελέα ο 16χρονος αφέθηκε ελεύθερος με τον περιοριστικό όρο της εμφάνισής του δύο φορές το μήνα στο αστυνομικό τμήμα της περιοχής του αλλά και σε επιμελητή ανηλίκων.

Υπενθυμίζεται ότι οι αστυνομικοί κατάφεραν να εντοπίσουν και να συλλάβουν τον πρώτο δράστη βάσει ολοκληρωμένης «επιχείρησης» που σχεδιάστηκε αλλά και μέτρων που λήφθηκαν μετά τις πρόσφατες καταγγελίες από δύο γυναίκες ηλικίας 50 και 47 ετών αντίστοιχα, οι οποίες έπεσαν «θύματα» άγνωστων τσαντάκηδων προκειμένου να εξιχνιάσουν τις κλοπές.

Πιο συγκεκριμένα, αστυνομικοί της Υποδιεύθυνσης Ασφαλείας Ρόδου με τη συνδρομή και των αστυνομικών της Ομάδας Πρόληψης και Καταστολής Εγκληματικότητας πραγματοποίησαν σε τακτά χρονικά διαστήματα εποχούμενες περιπολίες με επιβατικά και δίκυκλα στην πόλη της Ρόδου, ενώ έγιναν και οι απαραίτητες έρευνες και προσαγωγές ατόμων.

Στο πλαίσιο των ερευνών αυτών τα ξημερώματα της περασμένης Παρασκευής (15 Δεκεμβρίου) προσήχθη στην Υποδιεύθυνση Ασφαλείας Ρόδου ως ύποπτος ο 16χρονος, ο οποίος σε έλεγχο που του έκαναν διαπιστώθηκε ότι δεν είχε δίπλωμα οδήγησης και ασφαλιστήριο συμβόλαιο για τη δίκυκλη μοτοσικλέτα που οδηγούσε.

Εξεταζόμενος από τους αστυνομικούς ο νεαρός ομολόγησε τόσο τις δύο αρπαγές τσαντών που είχαν καταγγελθεί στην αστυνομία όσο και τις υπόλοιπες 7, τις οποίες έκαναν χρησιμοποιώντας τη δίκυκλη μοτοσικλέτα που οδηγούσε ο 17χρονος. Από όλα όσα κατάφεραν να αποκομίσουν οι ανήλικοι, βρέθηκαν και κατασχέθηκαν 3 κινητά τηλέφωνα τα οποία είχαν πουλήσει σε κατάστημα κινητής τηλεφωνίας και τα οποία αποδόθηκαν στους ιδιοκτήτες τους.

Όλες τις υπόλοιπες τσάντες και τα αντικείμενα ο νεαρός δήλωσε ότι τα πετούσε στα σκουπίδια.

Υπόθεση αποπλάνησης 15χρονης

Ελεύθερος χθες και ο 26χρονος

Υπήρξε διαφωνία μεταξύ εισαγγελέα και ανακριτή για την κράτησή του

Την πόρτα του ανακριτή πέρασε χθες ο 26χρονος από την Παστίδα που φέρεται να εμπλέκεται στην υπόθεση αποπλάνησης 15χρονης κοπέλας και ο οποίος αφέθηκε ελεύθερος καθώς υπήρξε διαφωνία μεταξύ εισαγγελέα και ανακριτή.

Ειδικότερα, ο κ. εισαγγελέας ζήτησε τη προφυλάκιση του 26χρονου, ενώ ο κ. ανακριτής να αφεθεί ελεύθερος με τους περιοριστικούς όρους της απαγόρευσης εξόδου του από τη χώρα, της εμφάνισής του κάθε 1η και 15η του μήνα στο αστυνομικό τμήμα της περιοχής του και την καταβολή εγγύησης ποσού 1.500 ευρώ.

Τη διαφωνία αυτή καλείται πλέον να «λύσει» το Συμβούλιο Πλημμελειοδικών Ρόδου το οποίο και θα εκδώσει σχετικό βούλευμα. Ο νεαρός μαζί με το συνήγορό του κ. Αναστάσιο Διάκο βρέθηκε ενώπιον του ανακριτή κ. Γεωργίου Πλαγάκου χθες το πρωί όπου αρνήθηκε τις κατηγορίες της αποπλάνησης ανηλίκου και κατοχής ναρκωτικών ουσιών με σκοπό τη προώθηση χρήσης από ανήλικο, όπως του αποδίδονται και αποδέχτηκε μόνο το γεγονός ότι έκανε έρωτα μαζί της και μάλιστα με τη θέλησή της.

Σύμφωνα με πληροφορίες ο 26χρονος μεταξύ άλλων επεσήμανε ότι είναι χρήστης ναρκωτικών ουσιών και παρακολουθεί σχετικό πρόγραμμα απεξάρτησης στον ΟΚΑΝΑ. Το βράδυ εκείνο δήλωσε ότι πράγματι έκανε χρήση χασίς από την ελάχιστη ποσότητα που είχε και προοριζόταν αποκλειστικά και μόνο για δική του χρήση, όμως αρνήθηκε ότι έδωσε στην κοπέλα να καπνίσει από το τσιγαριλίκι του, παρά το γεγονός - όπως αναφέρει- ότι «διαπίστωσε πως η ανήλικη είχε εμπειρία από αυτά». Ο ίδιος αρνείται επίσης και το ότι «τρυπήθηκε» μπροστά στην κοπέλα, όπως εκείνη αναφέρει στην κατάθεση της, ενώ τονίζει ότι από κανένα στοιχείο της δικογραφίας δεν είναι εφικτό να τεκμηριωθεί βασίμως ότι αυτός συνήργησε με σκοπό να προκαλέσει τη χρήση ναρκωτικής ουσίας στην ανήλικη κοπέλα. Αναφορικά με την ηλικία της κοπέλας, ο 26χρονος είπε ότι «από μόνη της του ανοίχτηκε και του είπε ότι είναι 17 ετών». Μαζί βγήκαν δύο με τρεις φορές ενώ ήταν αυτή που τον προσκάλεσε να συναντηθούν το συγκεκριμένο Σαββατοκύριακο, οπότε και συνευρέθηκαν ερωτικά. Ο ίδιος εξάλλου επισημαίνει την ερωτική εμπειρία που είχε η κοπέλα και από την οποία του ήταν αδύνατον να πιστέψει την πραγματική της ηλικία. Υπενθυμίζεται ότι στην ίδια υπόθεση φέρεται να εμπλέκεται και 23χρονος κάτοικος Ρόδου, ο οποίος κατηγορείται μόνο για αποπλάνηση.

Ο νεαρός είχε απολογηθεί την περασμένη Παρασκευή όπου αρνήθηκε όσα του καταλογίζονται και εξιστόρησε από την αρχή τη γνωριμία του με την 15χρονη, επισημαίνοντας ότι δεν γνώριζε την ακριβή ηλικία της και πως είχε πιστέψει ότι ήταν μεγαλύτερη. Ο ίδιος είχε αφεθεί ελεύθερος χωρίς κανέναν περιοριστικό όρο.

Στο μεταξύ, σε αναζήτηση ειδικού ξενώνα στην Αθήνα βρίσκεται το διοικητικό συμβούλιο του Κέντρου Παιδικής Μέριμνας, προκειμένου να μεταφερθεί και να φιλοξενηθεί εκεί η 15χρονη κοπέλα. Όλες οι κινήσεις γίνονται σε συνεννόηση με την Εισαγγελία Πλημμελειοδικών Ρόδου και με σκοπό την ένταξη του νεαρού κοριτσιού σε ειδικό πρόγραμμα ώστε να αντιμετωπιστούν όλα τα προβλήματα που εμφανίζει και με δεδομένο την πολύ κρίσιμη και καθοριστική για τη μετέπειτα ζωή της, ηλικία στην οποία βρίσκεται.

Η EUROIMPORT ΣΑΣ ΕΥΧΕΤΑΙ ΧΡΟΝΙΑ ΠΟΛΛΑ ΚΑΙ ΣΑΣ ΠΡΟΣΦΕΡΕΙ ΤΙΣ ΦΘΗΝΟΤΕΡΕΣ ΤΙΜΕΣ



SCOOTER 50CC , 4T
799€



MINI CHOPPER 50CC , 4T
490€



SCOOTER 125CC , 4T
945€



ΠΑΙΔΙΚΟ ΠΟΔΗΛΑΤΟ
49€



ΕΠΑΝΑΦΟΡΤΙΖΟΜΕΝΗ ΦΟΡΜΟΥΛΑ
245€



ΕΠΑΝΑΦΟΡΤΙΖΟΜΕΝΟ ΑΥΤΟΚΙΝΗΤΟ
150€



ΕΠΑΝΑΦΟΡΤΙΖΟΜΕΝΗ ΜΗΧΑΝΗ
49€

19€



ΠΑΙΔΙΚΟ ΤΡΙΚΥΚΛΟ

ΥΠΟΚΑΤΑΣΤΗΜΑ ΡΟΔΟΥ: ΛΕΩΦΟΡΟΣ ΗΡΑΚΛΕΙΔΩΝ ΚΑΙ ΙΕΡΟΥ ΛΟΧΟΥ 2 (ΕΝΑΝΤΙ ΑΣΤ. ΤΜΗΜ. ΙΑΛΥΣΟΥ) ΤΗΛ: 22410 - 96986

AT5537

PELLOS TRAVEL
Α. ΠΑΠΑΣΑΒΒΑΣ

Η ΑΡΙΣΤΗ ΕΠΙΛΟΓΗ ΓΙΑ ΤΙΣ ΓΙΟΡΤΕΣ ΤΩΝ ΧΡΙΣΤΟΥΓΕΝΝΩΝ 2006

Η 22/12-27/12 ΓΥΡΟΣ ΙΤΑΛΙΑΣ



ΛΕΩΦΟΡΙΚΗ
ΡΩΜΗ-ΦΛΩΡΕΝΤΙΑ-
ΠΙΖΑ-ΒΕΝΕΤΙΑ
ΓΥΡΟΣ ΙΤΑΛΙΑΣ

Ξενοδοχεία 4**** με πρωινό και δείπνο, πολυτελές πούλμαν. Συνοδεία στη Ρώμη! Φλωρεντία, Βενετία, Συνοδός γλωσσικού τμήματος, ξεναγοί, φόροι, όλα περιλαμβάνονται από Ρόδο

τιμή 850 € το άτομο

Η 22/12-27/12 ΠΗΛΙΟ

ΟΔΙΚΗ
ΕΚΔΟΣΗ
ΜΕΤΕΩΡΑ-ΠΟΡΤΑΡΙΑ-
ΜΑΚΡΙΝΙΤΣΑ-ΧΑΝΙΑ

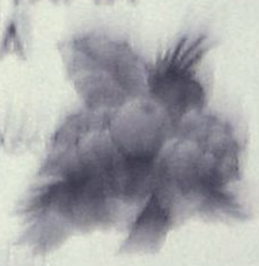

Ξενοδοχεία με πισίνα, πολυτελές πούλμαν - φαγητά με αλ λά STAR ΔΙΑΓΩΡΑΣ, συνοδός γεωγράφος

τιμή 325 € το άτομο
παιδικό 250 €

Η 22/12-27/12 ΚΩΝΣΤΑΝΤΙΝΟΥΠΟΛΗ



ΟΔΙΚΗ
Ξενοδοχεία 4**** με πίσινα και δίκλινα δωμάτια. Εκδρομές, ξεναγήσεις, συνοδός γεωγράφος, εισιτήρια, φόροι, 1 δείπνο χριστουγεννιάτικο, 3 δείπνα, 1 δείπνο καλοδεχούδι

τιμή 350 € το άτομο

Η 31/12-3/1 ΚΟΥΣΑΝΤΑΣΙ

Ξενοδοχείο 4**** με πρωινό και δείπνο

μόνο 185 € το άτομο

Η 2/1-6/1 ΤΗΝΟΣ

Αεροπορικώς στο νησί με ΑΤΕ ή ΠΑΝ απ' Αθήνα, επιστροφή από Μύκονο με ΑΤΕ ή ΠΑΝ

τιμή 165 € το άτομο

ΚΑΙ ΠΟΛΛΕΣ ΑΛΛΕΣ ΕΚΔΡΟΜΕΣ
στην ΕΥΡΩΠΗ, ΑΣΙΑ, ΑΦΡΙΚΗ

Για τις πρότεινόμενες πτήσεις, χρόνους και αναλυτικά προγράμματα στο γραφείο ταξιδίου μας

PELLOS TRAVEL Α. ΚΑΛΛΙΘΕΑΣ 128, ΦΑΛΗΡΑΚΙ, ΡΟΔΟΣ • ΤΗΛ: 2241087615 • FAX: 2241087616
e-mail: pellostravel@otenet.gr • www.pellostravel.gr

Ενημέρωση για την ηλιάτική έκθεση

Συνεδρίασε το δ.σ. της ΕΞΡ

Και έκδοση ξενοδοχειακού οδηγού

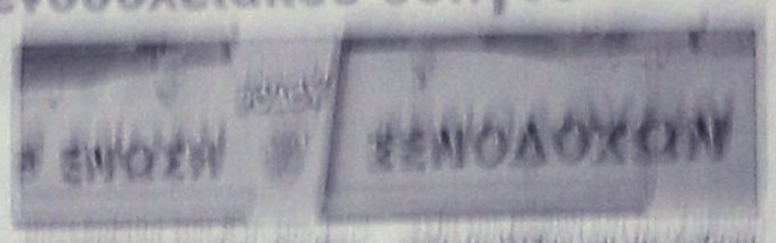

Μετά από συνεχείς αναταράξεις

"Νηνεμία" στο Νοσοκομείο

Επιλύεται το θέμα των εφημεριών



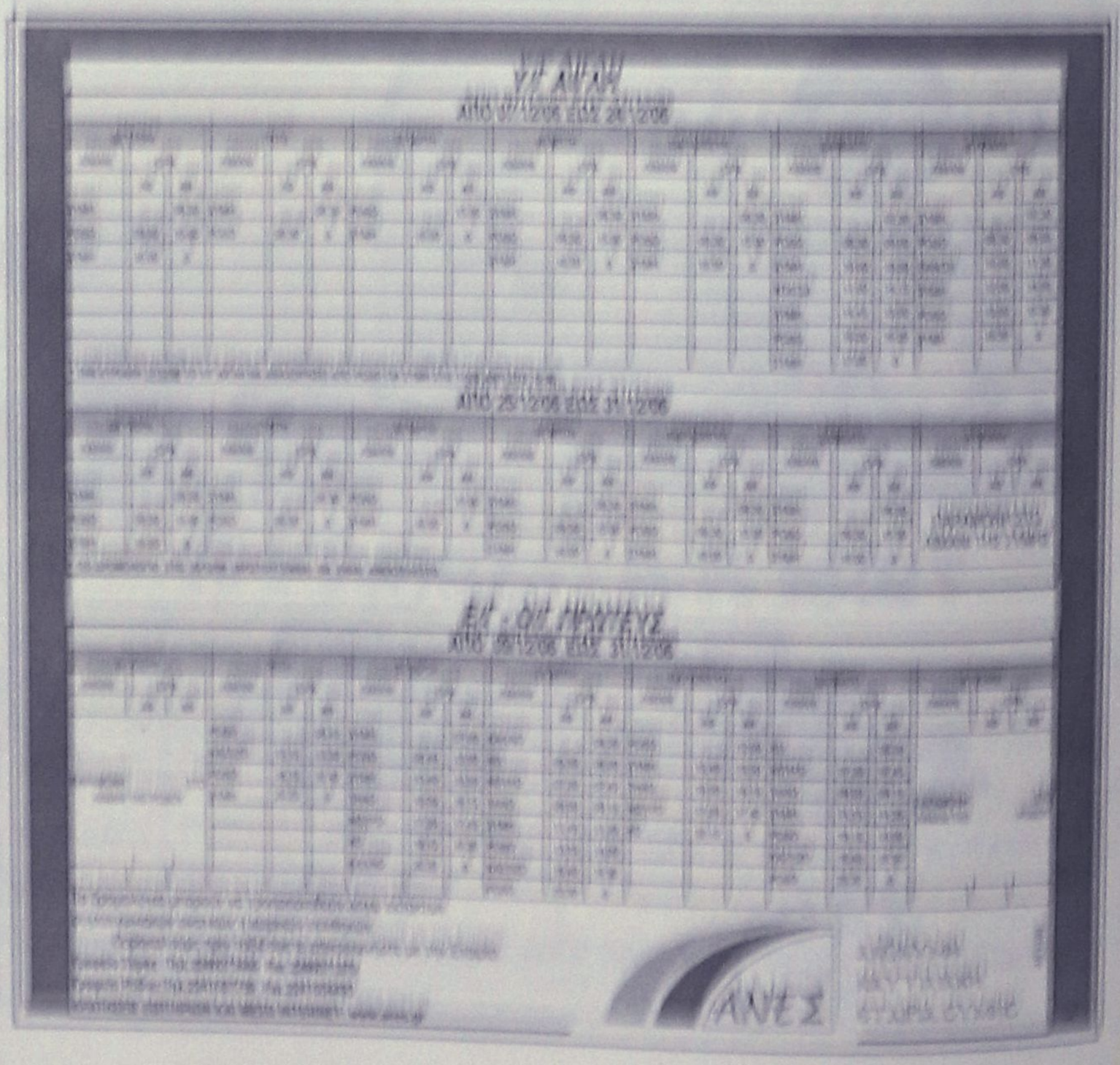

COSMOS CENTER

εμπορικές αποθήκες εξοπλισμού

Ο Cosmosman χτυπάει τις ΤΙΜΕΣ!





χρώματα
κόκκινο & μπλέ

284€ **Νεανικό Υπνοδωμάτιο**
κρεβάτι,
κομοδίνο,
γραφείο



41€ **Περιστρεφόμενη καρέκλα γραφείου**

3 χρώματα



682€ **Σαλόνι**
τριθέσιος καναπές,
2 πολυθρόνες

412€ **Υπνοδωμάτιο Serene**
κρεβάτι διπλό,
2 κομοδίνα,
τουαλέτα





399€ **Υπνοδωμάτιο Turkuaz**
κρεβάτι δ. 178x213x93,
2 κομοδίνα, τουαλέτα

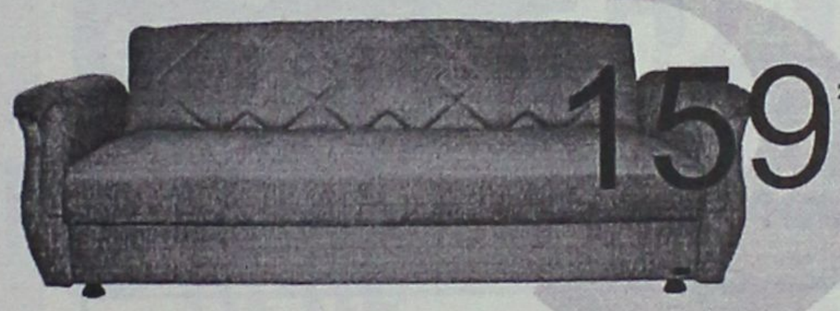

159€ **Καναπές κρεβάτι**
δ. 210x80x78

διάφορα χρώματα

290€ **Δερμάτινος καναπές**
διθέσιος

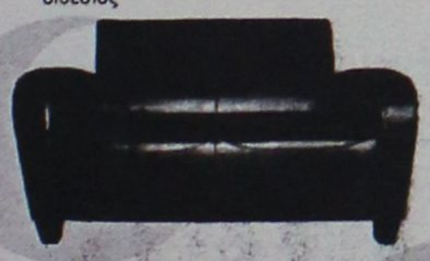

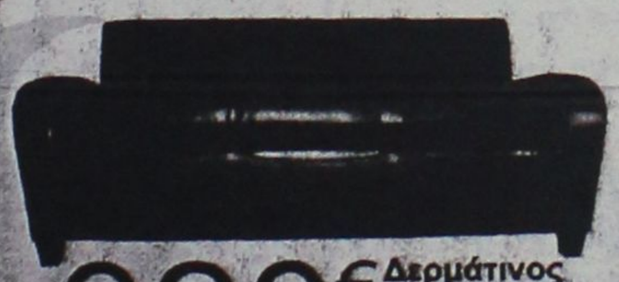

320€ **Δερμάτινος καναπές**
τριθέσιος

88€ **Ψησταριά γκριλ**





46€ **Ψησταριά γκριλ**

82€ **Έπιπλο τηλεόρασης**
δ. 90x52x60

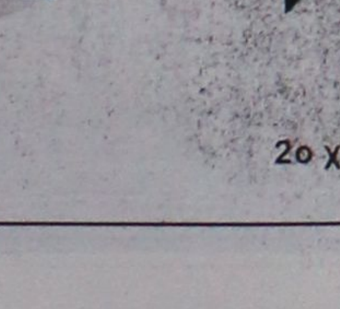

2ο χλμ. Ρόδου - Καλιθέας (πίσω από το LIDL), τηλ.: 22410 69990
Fax: 22410 20980, email: dolcerelax@otenet.gr

ΧΠ004

Ευτυχώς δεν είχαμε δυστυχήματα

Αναίμακτα κύλησε η περασμένη εβδομάδα

Βεβαιώθηκαν όμως πολλές παραβάσεις

Δεκάδες ήταν οι οδηγοί που εντοπίστηκαν και την περασμένη εβδομάδα να έχουν ξεπεράσει το επιτρεπόμενο όριο ταχύτητας και οι οποίοι κλήθηκαν να πληρώσουν τα αντίστοιχα τσουχτερά πρόστιμα.

Σύμφωνα με τα επίσημα στοιχεία της Αστυνομικής Διεύθυνσης Δωδεκανήσου, 11 συνεργεία με αστυνομικούς βεβαίωσαν 143 παραβάσεις σε βιαστικούς οδηγούς. Επίσης 15 μικτά συνεργεία έλεγξαν 245 άτομα για [illegible] παραβάσεις ενώ σε μία περίπτωση κινήθηκε και η διαδικασία του αυτοφώρου.

Το ίδιο χρονικό διάστημα, δηλαδή από τις 11 έως και τις 17 Δεκεμβρίου από αστυνομικούς ελέγχθηκαν 794 δίκυκλα μοτοποδήλατα, όπου βεβαιώθηκαν συνολικά 217 παραβάσεις οι οποίες έχουν ως εξής:

- 83 για μη χρήση προστατευτικού κράνους
- 57 για στέρηση οδήγησης
- 16 για επικίνδυνη οδήγηση
- 4 για στέρηση ασφαλιστηρίου
- 2 για μέθη
- 1 για στέρηση άδειας οδήγησης
- 1 για θορύβους και
- 53 λοιπές παραβάσεις

Αναίμακτα κύλισε η περασμένη εβδομάδα καθώς σημειώθηκαν δύο ελαφρά τροχαία ατυχήματα με δύο τραυματίες. Ως κυριότερες αιτίες των ατυχημάτων αυτών ήταν η παραβίαση ρυθμιστικής πινακίδας ΣΤΟΠ, η ολισθηρότητα του οδοστρώματος και η υπερβολική ταχύτητα.

Αξίζει να επισημανθεί ότι [illegible] δας είχαν οριστεί οι παραβάσεις ΚΤΕΟ και κατά τους ελέγχους εντοπίσθηκαν 17 παραβάτες.

Όπως έγινε γνωστό και την τρέχουσα εβδομάδα θα συνεχιστούν οι «εξορμήσεις» των ανδρών του Τμήματος Τροχαίας Ρόδου και των αρμοδίων Αστυνομικών Τμημάτων σε όλο το Εθνικό και Επαρχιακό δίκτυο του νομού μας, με σκοπό τον έλεγχο των οδηγών για επικίνδυνες παραβάσεις, τη χρήση του προστατευτικό κράνους από τους οδηγούς και τους συνεπιβάτες δικύκλων, τη χρήση ζώνης ασφαλείας, εκπομπή υπερβολικών θορύβων από δίκυκλα οχήματα, οδήγηση υπό την επήρεια αλκοόλ, καθώς και για τη παράβαση της εβδομάδας που έχει οριστεί και που είναι το αντικανονικό προσπέρασμα.



Επίσης στα πλαίσια της συγκρότησης Γενικών Συνεργείων από αστυνομικούς, θα διενεργούνται καθημερινά τροχονομικοί έλεγχοι σε ολόκληρο το νομό και ανά 10ημερο θα συγκροτούνται γενικά και ειδικά συνεργεία από όλες τις υπηρεσίες της Αστυνομικής Διεύθυνσης Δωδεκανήσου, τα οποία και θα πραγματοποιούν ελέγχους.

Το έχασαν από το σημείο που έπαιζε

Κινητοποίηση για να βρεθεί ένας 4χρονος

Βρέθηκε γύρω στα μεσάνυχτα έξω από το συνοικισμό της Λάρδου

Λαχτάρησαν προχθές οι συγγενείς ενός 4χρονου αγοριού στη Λάρδο, το οποίο αγνοούνταν για τουλάχιστον έξι ώρες!

Αυτό είχε ως αποτέλεσμα την κινητοποίηση των κατοίκων του δημοτικού διαμερίσματος, της αστυνομίας αλλά και άλλων φορέων, οι οποίοι κατάφεραν τελικά να εντοπίσουν το μικρό αγόρι 30 λεπτά μετά τα μεσάνυχτα χθες όντος καλά στην υγεία του.

Σύμφωνα με όσα έγιναν γνωστά, όλα ξεκίνησαν περίπου στις 5 το απόγευμα της Κυριακής, όταν οι συγγενείς του 4χρονου αγοριού αντιλήφθηκαν ότι το παιδί δεν βρισκόταν πλέον στο σημείο όπου έπαιζε πριν από λίγη ώρα.

Αμέσως άρχισαν έρευνες για τον εντοπισμό του, ενώ ειδοποιήθηκε και η αστυνομία της περιοχής.

Στην αναζήτηση του μικρού αγοριού συμμετείχαν επίσης κάτοικοι του Δημοτικού Διαμερίσματος Λάρδου, άνδρες της Πυροσβεστικής Υπηρεσίας, το Σώμα Εθελοντών Σαμαρειτών Ρόδου, αλλά και ο Κυνηγετικός Σύλλογος Ρόδου.

Ευχαριστίες του δημάρχου Λινδίων

Τελικά η περιπέτεια του 4χρονου αγοριού, που είχε ως αποτέλεσμα να λαχταρήσουν οι συγγενείς του, έληξε αισίως στις 12.30 χθες τα ξημερώματα, όταν άνδρες μίας εκ των ομάδων που είχαν δημιουργηθεί για την αναζήτησή του, τον εντόπισε περίπου ενάμιση χιλιόμετρο έξω από τον οικισμό και να είναι καλά στην υγεία του.

Όπως έγινε γνωστό, ο μικρός απομακρύνθηκε και έχασε τον προσανατολισμό του στη προσπάθειά του να βρει το σκυλάκι με το οποίο έπαιζε.

Για το περιστατικό αυτό ο δήμαρχος Λινδίων εξέδωσε ανακοίνωση- ευχαριστήριο στο οποίο αναφέρει τα εξής:

«Μετά την επιτυχή έκβαση της ανεύρεσης του τετράχρονου αγοριού από το Δ.Δ. Λάρδου, που εξαφανίστηκε [illegible] 2006, ο δήμαρχος Λινδίων, εκφράζει τις θερμές του ευχαριστίες του:

- στην Αστυνομική Διεύθυνση Δωδεκανήσου
- στην Πυροσβεστική Υπηρεσία Ρόδου
- στο Σώμα Εθελοντών Σαμαρειτών Ρόδου
- στον Κυνηγετικό Σύλλογο Ρόδου
- καθώς και σε όλους τους κατοίκους του Δ.Δ. Λάρδου για την καθοριστική συμμετοχή τους».



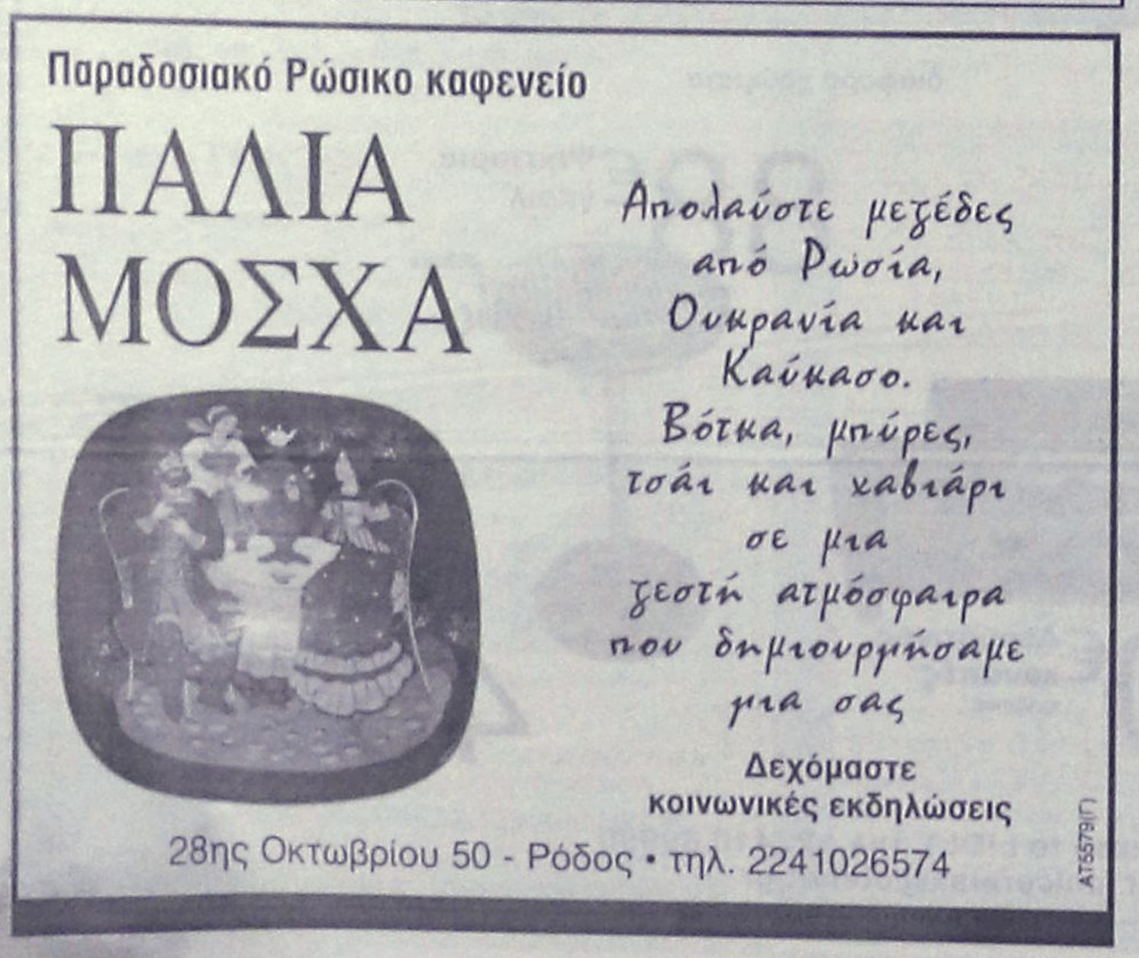



ΕΚΠΟΙΗΣΗ

Εκποιήση αρ. αδείας 4097/06

Ο όμιλος καταστημάτων Λύση Α.Ε.Β.Ε

ανακαινίζει

τα καταστήματα του

και εκποιεί

έπιπλα από τα καταστήματα.

Βρείτε την γνωστή ποιότητα Spazio σε απίστευτες τιμές.

Spazio interno

Στ. Κωτιάδη 9, Ρόδος
τηλ.: 22410.39911

Spazio pelle

Καναδά 38, Ρόδος
τηλ.: 22410.76876

Spazio economico

Εθν. Αντίστασης 28
(Πρώην Άννης Μαρίας)
τηλ.: 22410.29145

Καλά Χριστούγεννα
και καλές γιορτές

AE2151

ImageProduction

KYDON TOURS
F/B ΠΗΝΕΛΟΠΗ
AGOUDIMOS LINES
του κ. ΔΗΜΗΤΡΙΟΥ ΑΓΟΥΔΗΜΟΥ
ΔΡΟΜΟΛΟΓΙΑ 1/11-31/12/06
ΑΠΟ ΘΕΣΣΑΛΟΝΙΚΗ ΚΑΘΕ ΠΑΡΑΣΚΕΥΗ 22.00
ΓΙΑ: ΛΗΜΝΟ 06.15 • ΜΥΤΙΛΗΝΗ 12.30 • ΧΙΟ 16.35 • ΒΑΘΥ ΣΑΜΟΥ 20.00 • ΚΑΛΥΜΝΟ 1.00 • ΚΩ 02.20 • ΡΟΔΟ 06.30
ΑΠΟ ΡΟΔΟ ΚΑΘΕ ΚΥΡΙΑΚΗ 08.00
ΓΙΑ: ΚΩ 11.50 • ΚΑΛΥΜΝΟ 13.10 • ΒΑΘΥ ΣΑΜΟΥ 17.30 • ΧΙΟ 21.00 • ΜΥΤΙΛΗΝΗ 04.00 • ΛΗΜΝΟ 07.10 • ΚΑΒΑΛΑ 12.00
Καλό σας ταξίδι!
ΚΕΝΤΡΙΚΟ ΠΡΑΚΤΟΡΕΙΟ
KYDON TOURS
Εθ. Δωδ/σίων 14-Ακτή Σαχτούρη 8
• Τηλ. 22410-23000, 27900, 27722

Συνεχίζονται σε καθημερινή βάση

Τελετές ορκωμοσίας νέων δημοτικών αρχών

Το Σάββατο ορκίζονται οι νεοεκλεγέντες δημοτικοί σύμβουλοι Δήμου Ροδίων

Με κάθε επισημότητα έγινε η ορκωμοσία των νέων δημοτικών και τοπικών συμβούλων του Δήμου Πεταλούδων σε σχετική εκδήλωση που πραγματοποιήθηκε προχθές στις 11 το πρωί στην έδρα του Δήμου την Κρεμαστή. Το νέο δημοτικό συμβούλιο Πεταλούδων, θα συνεδριάσει για πρώτη φορά την Κυριακή 7 Ιανουαρίου 2007, προκειμένου να εκλέξει το προεδρείο του Σώματος και τα μέλη της Δημαρχιακής Επιτροπής.

Η σύνθεση του νέου Δημοτικού Συμβουλίου, αριθμεί 21 μέλη, 13 από την πλειοψηφία και 8 από την μειοψηφία.

ΣΤΟΝ ΔΗΜΟ ΚΑΜΕΙΡΟΥ

Στις 22 Δεκεμβρίου 2006, ημέρα Παρασκευή στις 7 το βράδυ, προγραμματίστηκε από τον δήμαρχο Καμείρου κ. Δημήτρη Κρητικό, σε συνεννόηση με τον επικεφαλής της μειοψηφίας του Δημοτικού Συμβουλίου κ. Γιάννη Μαρίνο, να γίνει η ορκωμοσία του νέου Δημοτικού Συμβουλίου Καμείρου, καθώς επίσης και των νέων μελών των τοπικών συμβουλίων Φανών, Καλαβάρδων, Σαλάκου, Απολλώνων, Πλατανίων, Διμυλιάς - Ελεούσας.

Η ορκωμοσία θα γίνει στην έδρα του Δήμου τη Σορωνή, παρουσία του σεβασμιοτάτου μητροπολίτη Ρόδου κ.κ. Κυρίλου.

ΣΤΟΝ ΔΗΜΟ ΡΟΔΙΩΝ

Στον Δήμο Ροδίων, η ορκωμοσία του νέου Δημοτικού Συμβουλίου, θα γίνει στο Δημοτικό Μέγαρο (όπως προβλέπεται από τον Κώδικα Δήμων και Κοινοτήτων) την 23η Δεκεμβρίου 2006 ημέρα Σάββατο στις 12 το μεσημέρι. Στην τελετή ορκωμοσίας των νέων δημοτικών συμβούλων έχουν προσκληθεί και αναμένεται να παραστούν ο υπουργός Αιγαίου κ. Αριστοτέλης Παυλίδης, βουλευτές και εκπρόσωποι των φορέων και αρχών του νομού μας.

ΣΤΟΝ ΔΗΜΟ ΛΙΝΔΙΩΝ

Ο δήμαρχος Λινδίων όρισε την τελετή ορκωμοσίας, την 30ή Δεκεμβρίου 2006 ημέρα Σάββατο και ώρα 10.30 μ.μ. στο Δημαρχιακό Μέγαρο Λίνδου.

ΣΤΗΝ ΚΑΡΠΑΘΟ

Πραγματοποιήθηκε την Κυριακή 17.12.06 η τελετή ορκωμοσίας, του επανεκλεγέντος δημάρχου Καρπάθου, των δημοτικών και τοπικών συμβούλων.

Η τελετή πραγματοποιήθηκε στις 11.15 π.μ. στο Εκκλησιαστικό Μέγαρο Ευαγγελίστριας Πηγαδίων, από τον πρωτοσύγκελο Καρπάθου - Κάσου π. Ναθαναήλ, συνεπικουρούμενου από τον Ιερό Κλήρο του νησιού. Παρόντες ο υπουργός Αιγαίου και Νησιωτικής Πολιτικής κ. Αριστοτέλης Παυλίδης, ο βουλευτής Δωδεκανήσου κ. Βασίλης Χρύσης, ο έπαρχος Καρπάθου - Κάσου κ. Μιχάλης Ερωτόκριτος, οι νομαρχιακοί σύμβουλοι, Γιώργος Νισύριος και Μαρία Χριστοδούλου και πλήθος κόσμου.

Για το Δημοτικό Συμβούλιο ορκίστηκαν οι παρακάτω:

Από την πλειοψηφίσασα παράταξη **"Πρώτα η Κάρπαθος".**

Τσαμπουνιεράκης Μιχαήλ
Λάμπρος Ηλίας
Ανδρέου Νικόλαος
Νισύριος Εμμανουήλ
Γεργατσούλης Γεώργιος
Σισσαμής Γεώργιος
Βασιλαράκης Γεώργιος
Φιορέντζης Ευστάθιος
Παραγυιός Κων/νος
Νικολαΐδου - Μουτσινά Καλλιόπη.

Από την παράταξη της μειοψηφίας **"Ριζοσπαστική Ένωση Καρπαθίων".**

Μανωλάκης Γεώργιος
Δήμαρχος Γεώργιος
Τούμα Γεώργιος
Χαροκόπος Ιωάννης
Μακρής Ανδρέας
Σπανός Μιχαήλ
Χατζηκωστής Αριστείδης

Τοπικοί Σύμβουλοι:

Δημοτικό Διαμέρισμα Απερίου
Ορφανίδης Νικόλαος
Φιλιππούσης Γεώργιος
Ζανάκης Δημήτριος

Δημοτικό Διαμέρισμα Αρκάσας
Αλεξιάδης Μηνάς
Πιττά - Φράγκου Μαρία
Πύλιαρης Ιωάννης

Δημοτικό Διαμέρισμα Βωλάδας
Ηλίας Λυτός
Βενέτης Γεώργιος
Λυτός Ιωάννης

Δημοτικό Διαμέρισμα Μενετών
Ρουσσάκης Νικόλαος
Σπανός Γεώργιος
Διάκος Γεώργιος
Ρηγοπούλης Κων/νος
Μελάς Βασίλειος

Δημοτικό Διαμέρισμα Μεσοχωρίου
Λυτός Βασίλειος
Χαροκόπος Νικόλαος
Μάλτας Νικόλαος

Δημοτικό Διαμέρισμα Όθους
Κρητσιώτης Γεώργιος
Σταυράκης Νικόλαος
Βασιλαράκη Άννα

Δημοτικό Διαμέρισμα Πυλών
Καμαράτος Γεώργιος
Κωνσταντινίδης Ιωάννης
Νισύριος Ιωάννης

Δημοτικό Διαμέρισμα Σπόων
Λιγνός Κων/νος
Διακολιός Μιχαήλ
Χαλκιάς Γεώργιος

ΕΚΔΡΟΜΕΣ!! ΕΚΔΡΟΜΕΣ!!
Ποιότητα-φροντίδα-επιτυχία
ΕΚΔΡΟΜΕΣ!! ΕΚΔΡΟΜΕΣ!!
DUBAI-ABUDABI
9/12-14/12/06
ΚΑΙ ΧΡΙΣΤΟΥΓΕΝΝΑ - ΠΡΩΤΟΧΡΟΝΙΑ
Αναχωρήσεις 4: 23/12, 24/12, 29/12, 3/1
DUBAI: Αμμος χρυσός και απέραντη ομορφιά
DUBAI Η πόλη του μέλλοντος του BURJ AL ARAB κτισμένου μέσα στη θάλασσα, του χιονοδρομικού κτισμένου μέσα στην ΕΡΗΜΟ!!
Φαντασμαγορικά κτίρια - shooping center - ψώνια φθηνά αφορολόγητα
Ξενοδοχεία MARRIOT και FLORA GRAND, ξεναγήσεις, μεταφορές, safari
ΕΚΔΡΟΜΗ ΣΤΟ ABU DABI - κρουαζιέρα
ΕΓΓΡΑΦΗ ΜΕ ΠΡΟΚΑΤΑΒΟΛΗ
EURODISNEY - ΠΑΡΙΣΙ
24/12-28/12/06
GROUP ΑΠΟ ΡΟΔΟ • ΣΠΕΣΙΑΛ ΠΡΟΓΡΑΜΜΑΤΑ • ΕΠΙΣΗΣ αναχωρήσεις 28/12, 29/12, 2/1, 7/1 Ξενοδοχεία SEQUDIA, στην DISNEY, είσοδοι στο ΠΑΡΚΟ και STUDIOS - Ξεν. MERIDIEN 4 αστέρων στο ΠΑΡΙΣΙ - Εκδρομή στη ΝΟΡΜΑΝΔΙΑ - Ξεναγήσεις ΠΑΡΙΣΙ • Ελληνας ξεναγός
ΧΡΙΣΤΟΥΓΕΝΝΑ ΣΤΗΝ ΕΛΒΕΤΙΑ
22/12-28/12/06 και
23/12-28/12/06
ΠΡΩΤΟΧΡΟΝΙΑ ΣΤΗΝ ΙΣΠΑΝΙΑ
29/12-5/1/07
ΜΑΔΡΙΤΗ - ΤΟΛΕΔΟ - ΒΑΛΕΝΣΙΑ - ΒΑΡΚΕΛΩΝΗ
Σπέσιαλ πρόγραμμα
Διανυκτ. 3 ΒΑΡΚΕΛΩΝΗ - 1 ΒΑΛΕΝΣΙΑ - 3 ΜΑΔΡΙΤΗ· Ξενοδοχεία 4 αστέρων, πρωινό μπουφέ, ημιδιατροφή στην ΒΑΛΕΝΣΙΑ και ΒΑΡΚΕΛΩΝΗ
Πλούσιο πρόγραμμα ξεναγήσεων και νυχτερινών εξόδων
ΟΝΕΙΡΕΜΕΝΗ ΕΚΔΡΟΜΗ ΣΤΙΣ ΠΙΟ ΟΜΟΡΦΕΣ ΠΟΛΕΙΣ ΤΗΣ ΙΣΠΑΝΙΑΣ
ΣΥΝΟΔΟΣ ΕΛΕΝΗ ΨΥΛΛΑΚΗ
• ΑΛΛΕΣ ΕΚΔΡΟΜΕΣ ΧΡΙΣΤΟΥΓΕΝΝΩΝ -ΝΕΟΥ ΕΤΟΥΣ
ΒΙΕΝΝΗ - ΠΡΑΓΑ - ΒΟΥΔΑΠΕΣΤΗ - ΡΩΜΗ - ΛΟΝΔΙΝΟ - ΑΜΣΤΕΡΝΤΑΜ - ΤΑΥΛΑΝΔΗ - ΠΟΥΚΕΤ - ΜΠΑΛΙ - ΝΕΑ ΥΟΡΚΗ - ΑΜΕΡΙΚΗ
• Νεόνυμφοι οργανώνουμε το ταξίδι των ονείρων σας.
• Ελάτε κοντά μας. Θα βρείτε όποια εκδρομή επιθυμείτε
ΚΑΛΑ ΤΑΞΙΔΙΑ- ΚΑΛΕΣ ΓΙΟΡΤΕΣ - ΧΡΟΝΙΑ ΠΟΛΛΑ
ΠΡΑΚΤΟΡΕΙΟ ΚΥΔΩΝ ΙΑΤΑ
Εθ. Δωδ/σίων 14-Ακτή Σαχτούρη 8
• Τηλ. 22410-23000, 27900, 27722
• E-mail: Kydon@otenet.gr

C.N.A. FERRIES
ΚΑΘΗΜΕΡΙΝΑ ΔΡΟΜΟΛΟΓΙΑ
Ε/Γ-Ο/Γ ΡΟΔΑΝΘΗ, Ε/Γ-Ο/Γ ΑΝΘΗ ΜΑΡΙΝΑ
ΡΟΔΟ-ΠΕΙΡΑΙΑ
ΠΑΡΑΣΚΕΥΗ 24/11
ΑΝΘΗ ΜΑΡΙΝΑ 17.00 ΚΩ (21.00)-ΠΕΙΡΑΙΑ (08.00)
ΣΑΒΒΑΤΟ 25/11
ΡΟΔΑΝΘΗ 17.00 ΤΗΛΟ(20.10)-ΝΙΣΥΡΟ(21.40)-ΚΩ(23.40)-ΚΑΛΥΜΝΟ(01.20)-ΠΕΙΡΑΙΑ(13.10)
ΚΥΡΙΑΚΗ 26/11
ΔΕΥΤΕΡΑ 27/11
ΑΝΘΗ ΜΑΡΙΝΑ 17.00 ΚΩ(21.00)-ΠΕΙΡΑΙΑ(08.00)
ΤΡΙΤΗ 28/11
ΡΟΔΑΝΘΗ 16.00 ΚΩ (20.30)-ΚΑΛΥΜΝΟ (22.10)-ΠΕΙΡΑΙΑ (10.00)
ΤΕΤΑΡΤΗ 29/11
ΑΝΘΗ ΜΑΡΙΝΑ 17.00 ΚΩ (21.00)-ΛΕΡΟ (23.10)- ΠΑΤΜΟ (00.40)-ΠΕΙΡΑΙΑ (09.50)
ΠΕΙΡΑΙΑ-ΡΟΔΟ
ΠΑΡΑΣΚΕΥΗ 24/11
ΡΟΔΑΝΘΗ 17.00 ΚΑΛΥΜΝΟ(06.20)-ΚΩ(07.00)-ΝΙΣΥΡΟ(08.50)-ΤΗΛΟ(10.20)-ΡΟΔΟ(13.10)
ΣΑΒΒΑΤΟ 25/11
ΑΝΘΗ ΜΑΡΙΝΑ 17.00 ΚΩ(04.30)-ΡΟΔΟ(08.00)
ΚΥΡΙΑΚΗ 26/11
ΔΕΥΤΕΡΑ 27/11
ΡΟΔΑΝΘΗ 17.00 ΚΑΛΥΜΝΟ(05.20)-ΚΩ(07.00)-ΡΟΔΟ(11.00)
ΤΡΙΤΗ 28/11
ΑΝΘΗ ΜΑΡΙΝΑ 17.00 ΠΑΤΜΟ(02.30)-ΛΕΡΟ(04.00)-ΚΩ(06.20)-ΡΟΔΟ(09.50)
TSAGARIS TRAVEL Ακτή Σαχτούρη 5
Τηλ.: 2241036170 Φαξ: 22410-39839
XΠ1589

C.N.A. FERRIES
ΠΡΟΣΦΟΡΑ
Από 18.09.06 έως 18.03.07
Εισιτήρια προσφοράς προς Πειραιά

Προσφορά ατομικού εισιτηρίου σε Γ' θέση	20,90 ευρώ
Προσφορά ατομικού εισιτηρίου σε καμπίνα	41,80 ευρώ
Προσφορά εισιτηρίου για Ι.Χ.	62.00 ευρώ

Οι ναύλοι ισχύουν από Ρόδο για Πειραιά και από Πειραιά προς Ρόδο κάθε μέρα
TSAGARIS TRAVEL
Ακτή Σαχτούρη 5
ΡΟΔΟΣ
Τηλ. 22410 36170, 30406
FAX: 22410 39839
Απέναντι από την κεντρική πύλη του Λιμανιού
ΚΑΛΟ ΣΑΣ ΤΑΞΙΔΙ
XΠ1589

Για το αποτέλεσμα των εκλογών του Σωματείου Εργαζομένων στο Καζίνο

Θα αποφασίσουν τα Δικαστήρια

Πληθώρα ενστάσεων και προσφυγών κατά της διαδικασίας

Στον «αέρα» βρίσκεται το αποτέλεσμα των εκλογών που διενεργήθηκαν Σάββατο και Κυριακή, σε Ρόδο και Αθήνα αντίστοιχα, προκειμένου να αναδειχθεί νέα διοίκηση στο σωματείο εργαζομένων στο καζίνο της Ρόδου.

Να σημειωθεί ότι μετά τις εξελίξεις που σημειώθηκαν το προηγούμενο διάστημα, υπάρχει ένα και μόνο σωματείο. Ένα υπήρχε και αρχικά, αλλά όταν ήρθε σε σύγκρουση με τη διοίκηση του καζίνο, ξεπήδησε και δεύτερο σωματείο (η «Δύναμη» με έδρα την Αθήνα, στο οποίο τελικά προσχώρησαν και τα μέλη του πρώτου σωματείου.

Συνολικά, 46 εργαζόμενοι υπέβαλαν αίτηση εγγραφής στη «Δύναμη», με επικεφαλής το Δ.Σ. του σωματείου που καταργήθηκε. Από εκεί και πέρα όμως ακολούθησαν καταστάσεις που χαρακτηρίζονται τουλάχιστον ως «περίεργες». Παράλληλα, δημιουργήθηκαν δύο παρατάξεις προκειμένου να κατέλθουν στις εκλογές. Η «Νέα Πνοή» και η «Ενωμένοι Εργαζόμενοι» με στελέχη κυρίως του παλιού σωματείου.

Το αποτέλεσμα είναι να έχει υποβληθεί πλήθος ενστάσεων για τις διαδικασίες, ενώ η μια παράταξη, με επικεφαλής τον Στάθη Πάσσαρη ετοιμάζεται να προσφύγει στη δικαιοσύνη, καταθέτοντας ασφαλιστικά μέτρα και ζητώντας την ακύρωση των εκλογών. Η πλευρά του κ. Πάσσαρη, υποστηρίζει ότι έγιναν τα εξής:

Ενώ υπήρχαν και σχετικές δικαστικές αποφάσεις, οι αιτήσεις εγγραφής των 46 μελών του προηγούμενου



σωματείου, δεν γίνονταν δεκτές.

Έπρεπε να ακολουθήσει η ανακήρυξη των υποψηφίων με τις δύο παρατάξεις αλλά αυτό έγινε (έστω καθυστερημένα) μόνο για τη «Νέα Πνοή».

Το Σάββατο, ημέρα εκλογών στη Ρόδο, ο Στάθης Πάσσαρης ζήτησε πριν τις εκλογές να δει τυπωμένο το ψηφοδέλτιο του συνδυασμού του, αλλά αυτό έγινε μόνο μετά την έναρξη της ψηφοφορίας. Την ίδια ώρα, το αντίπαλο ψηφοδέλτιο κυκλοφορούσε κανονικά μεταξύ των εργαζομένων.

Οι εκλογές ήταν προγραμματισμένες μόνο για 3 ώρες (12:00 - 17:00) μέσα στις οποίες έπρεπε να ψηφίσουν 250 περίπου εργαζόμενοι. Όπως ήταν φυσικό, ζητήθηκε παράταση και ο τελευταίος ψήφισε περίπου στις 1:30 το βράδυ.

Η αίθουσα όπου διεξάγοταν η ψηφοφορία, παρακολουθείται συνεχώς από κάμερες με εσωτερικό κύκλωμα. Δεν υπήρχε εκπρόσωπος της παράταξης στην αίθουσα και όταν ζητήθηκε κάτι τέτοιο από τον Πάσσαρη, απορρίφθηκε από τον δικαστικό αντιπρόσωπο.

Η αίθουσα βρίσκεται κάτω από το γραφείο προσωπικού του καζίνο και υπήρχαν συνεχώς διευθυντικά στελέχη που προσπαθούσαν με κάθε τρόπο να επηρεάσουν τους εργαζόμενους υπέρ της «Νέας Πνοής» για την οποία υπήρχαν ακόμη και διαφημιστικά αυτοκόλλητα.

Τόσο ο κ. Πάσσαρης όσο και στελέχη της παράταξής του, έλαβαν καταγγελίες εργαζομένων ότι τους δίδονταν ψηφοδέλτιο μόνο των αντιπάλων, τους οποίους στηρίζει η διοίκηση και γι αυτό φοβήθηκαν να ζητήσουν και το δεύτερο ψηφοδέλτιο.

Ζητήθηκε να υπάρξει εκπρόσωπος της παράταξης κατά την καταμέτρηση των ψήφων. Αρχικά δεν έγινε δεκτό, αλλά στη συνέχεια υπό το φόβο ενστάσεων το αίτημα υλοποιήθηκε.

Τελικά, μετά την καταμέτρηση που έγινε, η παράταξη «Νέα Πνοή» έλαβε 128 ψήφους και 4 έδρες (Γιώργος Λατίφης, Αθανάσιος Πάλλας, Μανώλης Χατζηνικήτας, Γερακιός Αντώνης), ενώ οι «Ενωμένοι Εργαζόμενοι» 82 ψήφους και 3 έδρες (Στάθης Πάσσαρης, Γιώργος Φραντζολάκης και Γιώργος Αντωναράς).

Να σημειωθεί ότι μια μέρα πριν τις εκλογές ενημερώθηκε γραπτώς και ο εισαγγελέας κ. Οικονόμου, ο οποίος όμως απέτυχε να έρθει σε επικοινωνία με το σωματείο ή την εφορευτική επιτροπή.

Παρατυπίες, σύμφωνα με την παράταξη σημειώθηκαν και την Κυριακή στην Αθήνα, όπου ψήφισαν 5 συνολικά εργαζόμενοι, αφού από αυτούς δεν ζητήθηκαν ατομικά βιβλιάρια υγειάς όπως προβλέπεται. Σημαντικό χαρακτηρίζεται επίσης το γεγονός ότι πριν ανοίξει η κάλπη την Κυριακή, είχαν ήδη ανακοινωθεί τα αποτελέσματα της ψηφοφορίας του Σαββάτου στη Ρόδου, κάτι που χαρακτηρίζεται ανεπίτρεπτο. Στην Αθήνα κατατέθηκαν ενστάσεις, που δεν έγιναν επί της ουσίας δεκτές αλλά παραλήφθηκαν από το δικαστικό αντιπρόσωπο. Έτσι, ανοίγει ο δρόμος για την κατάθεση ασφαλιστικών μέτρων με τα οποία θα ζητείται η ακύρωση των εκλογών.

ΕΛΛΗΝΙΚΗ ΖΥΘΟΠΟΪΙΑ ΡΟΔΟΥ • MAGNUS MAGISTER
PAPADHMHTRIOY EMM. A.E.
ΜΠΥΡΑ • ΑΝΑΨΥΚΤΙΚΑ & ΧΥΜΟΙ POST-MIX • ΚΡΑΣΙ • ΚΑΦΕΣ

ΕΠΙΜΕΝΟΥΜΕ ΠΟΙΟΤΙΚΑ

ΣΕ ΑΣΥΝΑΓΩΝΙΣΤΕΣ ΤΙΜΕΣ

ΔΙΕΘΝΕΣ ΒΡΑΒΕΙΟ ΠΟΙΟΤΗΤΑΣ
INTERNATIONAL TROPHY

Ικάρων 22, 851 04 Κρεμαστή, Ρόδος • Τηλ.: 22410 91545 • Fax: 22410 95765
ΖΥΘΟΠΟΙΙΑ: 851 04 Δαμαιριά, Ρόδος • Τηλ.: 22410 82300 • Fax: 22410 82355
e-mail: magister@otenet.gr • web: www.post-mix.gr
AE2091

Γραφείο Γενικού Τουρισμού
ΕΛΑΦΟΣ μέλος IATA

ΑΕΡΟΠΟΡΙΚΑ ΕΙΣΙΤΗΡΙΑ

❑ Εσωτερικού
από 34€ - απλή μετάβαση τελική τιμή

❑ Εξωτερικού
• Γερμανία από 103€ - απλή μετάβαση τελική τιμή
• Ρουμανία από 222 € - με επιστροφή τελική τιμή
• Βουλγαρία από 210€ - με επιστροφή τελική τιμή
• Ρώμη από 210€ - με επιστροφή τελική τιμή
• Λάρνακα από 207€ με επιστροφή τελική τιμή
(περιορισμένος αριθμός θέσεων)

❑ Από Αθήνα - απλή μετάβαση:
ΓΙΑ ΤΗΝ ΠΕΡΙΟΔΟ ΤΩΝ ΕΟΡΤΩΝ
Ταξιδέψτε από 24.12 μέχρι 08.01.2007!
Ευρωπαϊκές πόλεις
Οικονομικό εισιτήριο από 45€
Business από 145€
(επιλεγμένες πόλεις, περιορισμένος αριθμός εισιτηρίων, δεν περιλαμβάνονται φόροι, επίναυλος καυσίμων και λοιπές χρεώσεις)
Έκδοση εισιτηρίου μέχρι 31.12.2006, αναχώρηση μέχρι 31.12.2006 και επιστροφή μέχρι 08.01.2007)

και επιπλέον προσφορές

❑ Από τη Ρόδο - τελική τιμή / με επιστροφή για:
• Κωνσταντινούπολη από 265€
• Αμστερνταμ από 293€
• Παρίσι από 285€
• Γενεύη από 266€
• Βερολίνο από 384€
• Βιέννη από 280€

και άλλες ευρωπαϊκές πόλεις
(περίοδος ταξιδίου 08.01-28.02.2007 έκδοση εισιτηρίου μέχρι 31.12.2006, περιορισμένος αριθμός θέσεων

Ανοιχτά Δευτέρα-Σάββατο 09.00-13.30 και 18.00-21.00
Κυριακή 10.00-12.30 & 17.00-21.00
Τηλέφωνο 2241043766
Γ. Παπανικολάου 17 (έναντι Καζίνο), Ρόδος
MAT5608(Γ)

Έτοιμοι για ΚΤΕΟ;
τώρα ΚΤΕΟ σε 25 λεπτά!
AUTOVISION
Ιδιωτικό ΚΤΕΟ Ρόδου
για ραντεβού..22410 67677
ανοιχτά απογεύματα και σάββατο, όλα τα παράβολα αγοράζονται στο ΚΤΕΟ
ΠΡΟΓΡΑΜΜΑ ΠΡΟΣΚΛΗΣΗΣ ΟΧΗΜΑΤΩΝ Ν. ΔΩΔ/ΣΟΥ
- Τον Νοέμβριο ΡΟΗ 4501 εώς 6500
- Τον Δεκέμβριο ΡΟΗ 6501 εώς ΡΟΗ 8500
Η ΜΗ ΔΙΕΝΕΡΓΕΙΑ ΤΕΧΝΙΚΟΥ ΕΛΕΓΧΟΥ ΤΟΥ ΟΧΗΜΑΤΟΣ ΣΑΣ (ΚΤΕΟ) ΜΕΣΑ ΣΤΙΣ ΠΡΟΘΕΣΜΙΕΣ, ΑΠΟΤΕΛΕΙ ΠΑΡΑΒΑΣΗ (ΚΟΚ 86) ΚΑΙ ΤΙΜΩΡΕΙΤΑΙ ΑΠΟ ΤΙΣ ΑΡΧΕΣ ΜΕ ΠΡΟΣΤΙΜΟ 334 ΕΥΡΩ ΚΑΙ ΑΦΑΙΡΕΣΗ ΠΙΝΑΚΙΔΩΝ
AE1316

TECHNO GROUP
Μελέτη - Συντήρηση
ΠΑΡΑΔΟΣΗ ΣΕ ΠΛΗΡΗ ΛΕΙΤΟΥΡΓΙΑ
ΑΠΟ ΠΕΠΕΙΡΑΜΕΝΟ ΣΥΝΕΡΓΕΙΟ
ΕΥΚΟΛΙΕΣ ΠΛΗΡΩΜΗΣ
GLASS INOX ΧΑΛΚΙΝΟ
Απο 15.00€ το μήνα!
ΑΝΟΞΕΙΔΩΤΗ ΥΠΕΡΟΧΗ A.I.S.I. 316
ΣΥΝΔΕΟΝΤΑΙ ΚΑΙ ΜΕ ΚΑΛΟΡΙΦΕΡ
10 ετής ΕΓΓΥΗΣΗ
ΔΑΠΕΔΟΘΕΡΜΑΝΣΗ
ΠΡΟΪΟΝΤΑ ΓΕΡΜΑΝΙΑΣ AE1516
Δημ. Αναστασιάδη 8 - Τηλ. & Fax: 22410 32181

ΣΤΑΥΡΙΑΣ
...και καθαρίσατε
ΚΑΔΟΙ ΠΕΡΙΣΥΛΛΟΓΗΣ ΜΠΑΖΩΝ & ΑΠΟΡΡΙΜΜΑΤΩΝ
• ΕΥΚΟΛΑ
• ΓΡΗΓΟΡΑ
• ΟΙΚΟΝΟΜΙΚΑ
• ΕΥΚΟΛΙΑ ΣΤΗ ΧΡΗΣΗ
• ΑΜΕΣΗ ΕΞΥΠΗΡΕΤΗΣΗ
• ΑΡΙΣΤΑ ΕΚΠΑΙΔΕΥΜΕΝΟ ΠΡΟΣΩΠΙΚΟ
6944 677700
ΚΑΤΑΛΛΗΛΑ ΓΙΑ:
• ΑΝΑΚΑΙΝΙΣΕΙΣ
• ΝΕΑ ΚΤΙΡΙΑ
• ΞΕΝΟΔΟΧΕΙΑ
• ΚΑΤΑΣΤΗΜΑΤΑ
• ΚΑΘΑΡΙΣΜΟΥΣ ΚΗΠΩΝ & ΟΙΚΟΔΟΜΩΝ
• ΣΥΝΕΠΕΙΑ
• ΤΑΧΥΤΗΤΑ
• ΟΡΓΑΝΩΣΗ
• ΕΞΥΠΗΡΕΤΗΣΗ
ΓΡΑΦΕΙΟΥ: 22410.60770 22410.62907 ΟΙΚΙΑΣ: 22410.62330 6944.677700
AT4144(Γ)

Προσοχή στις αναλήψεις

Και νέα κρούσματα κλοπών από ΑΤΜ

Τι πρέπει να προσέχουν οι αποταμιευτές

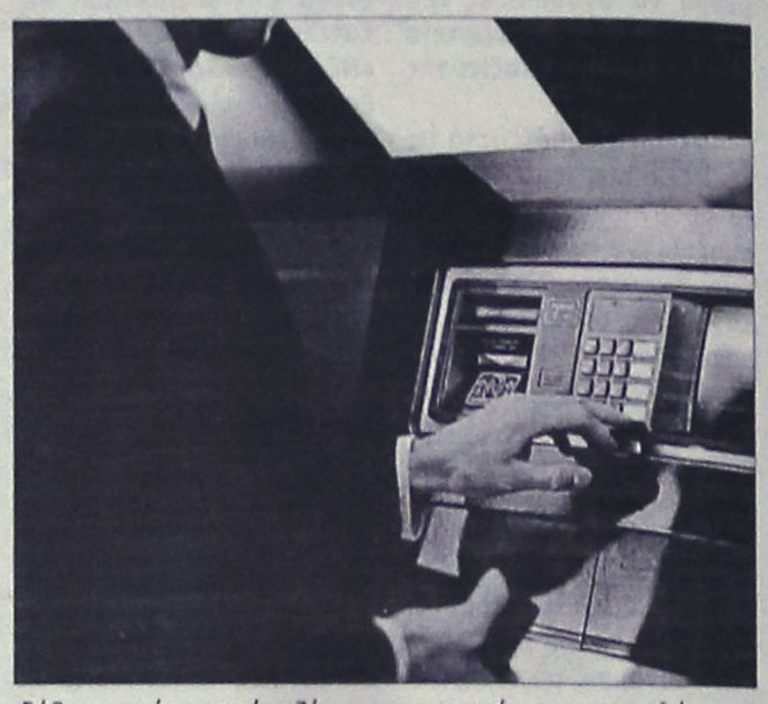

Ιδιαίτερα προσεκτικοί θα πρέπει να είναι οι κάτοχοι τραπεζικών καρτών, όταν επιχειρούν Αναλήψεις από τα Αυτόματα Ταμειακά Μηχανήματα των Τραπεζών, καθώς τα κρούσματα και οι περιπτώσεις που έχουν καταγραφεί σε βάρος των ανυποψίαστων πελατών, είναι πραγματικά αυξημένα σε ολόκληρη τη χώρα.

Μάλιστα, ενόψει των εορτών των Χριστουγέννων και της μεγάλης κίνησης που θα παρατηρηθεί από τους καταναλωτές, οι διοικήσεις των τραπεζών συνιστούν μεγάλη προσοχή έτσι ώστε να μην μπορέσουν οι γνωστοί - άγνωστοι αετονύχηδες να επωφεληθούν από τα όποια λάθη και παραλείψεις.

Για τον λόγο αυτό, σε διευκρινίσεις και συστάσεις για τις συναλλαγές με PIN στα ΑΤΜ προχώρησε με ανακοίνωσή της η Ένωση Ελληνικών Τραπεζών, με αφορμή την εμφάνιση και κυκλοφορία παραπλανητικών ηλεκτρονικών μηνυμάτων ως προς τη χρήση του κωδικού.

Η ΕΕΤ τονίζει ότι:

1) Επιτυχείς συναλλαγές στα ΑΤΜ γίνονται όταν πληκτρολογείτε αποκλειστικά το σωστό PIN, το οποίο πρέπει να γνωρίζετε μόνο εσείς.

2) Δεν πρέπει σε καμιά περίπτωση ο συναλλασσόμενος να κάνει ανάστροφη πληκτρόλογηση του PIN του, όπως προτείνεται σε ορισμένα παραπλανητικά ηλεκτρονικά μηνύματα που διακινούν διάφοροι στο Διαδίκτυο. Τα ΑΤΜ αναγνωρίζουν ως λάθος πληκτρόλογηση όλους ανεξαιρέτως τους αριθμούς πλην του μοναδικού PIN, που σας δόθηκε από την τράπεζά σας ή επιλέξατε ο ίδιος. Συνεπώς είναι λάθος και η ανάστροφη πληκτρολόγηση του PIN σας.

Για παράδειγμα, αν υποθέσουμε ότι έχετε PIN 1234, για επιτυχή συναλλαγή, πρέπει να πληκτρολογήσετε μόνο 1234 και όχι το ανάστροφο 4321, που είναι λάθος. Σε τέτοια περίπτωση, μόνη συνέπεια θα είναι να παρακρατηθεί η κάρτα σας, αφού όλα τα ΑΤΜ, για λόγους πρόληψης και ασφάλειας των συναλλαγών, παρακρατούν την κάρτα, αν κατά τη διάρκεια μιας συναλλαγής πληκτρολογήσετε λάθος PIN τρεις συνεχόμενες φορές.

Ενόψει της συνήθους αύξησης των συναλλαγών την Χριστουγεννιάτικη περίοδο, η ΕΕΤ επαναλαμβάνει τις πάγιες οδηγίες και συστάσεις της προς το καταναλωτικό κοινό για τη χρήση των ΑΤΜ.

Ειδικότερα συστήνει, μεταξύ άλλων, στους συναλλασσομένους να χειρίζονται την κάρτα τους όπως και τα μετρητά και να ελέγχουν συχνά ότι η κάρτα βρίσκεται στο πορτοφόλι τους, να αποστηθίζουν τον Προσωπικό Αριθμό Αναγνώρισης (PIN) και σε κάθε περίπτωση να μην τον σημειώνουν με οποιονδήποτε τρόπο σε μέσο που μπορεί να συνδυαστεί με την κάρτα.

Να μην γνωστοποιούν το PIN σε πρόσωπα τα οποία με οποιονδήποτε τρόπο επιδιώκουν να αποσπάσουν αυτή την πληροφορία, ισχυριζόμενοι ότι είναι υπάλληλοι τραπεζών ή άλλων φορέων ή αρχών. Οι τράπεζες δεν έχουν αναθέσει ποτέ σε υπαλλήλους τους ή τρίτους τέτοια καθήκοντα.

Σε περίπτωση που κάρτα παρακρατηθεί από το ΑΤΜ, ο συναλλασσόμενος να βεβαιωθεί γι' αυτό και να επικοινωνήσει άμεσα με την τράπεζα. Σε περίπτωση που χαθεί ή κλαπεί η κάρτα, θα πρέπει να δηλωθεί αμέσως στην τράπεζα και μόνο στα τηλέφωνα που εμφανίζονται στις οθόνες των ΑΤΜ.

Νέα δρομολόγια, νέες τιμές
Η Blue Star Ferries, εκτός από το καλύτερο ταξίδι, σας χαρίζει και τις καλύτερες τιμές!
ΑΠΟ ΡΟΔΟ
Κάθε Δευτέρα, Τετάρτη & Παρασκευή στις 17:00 για Κω, Κάλυμνο, Πειραιά με το Διαγόρας
Κάθε Τρίτη, Πέμπτη & Κυριακή στις 18:00 για Κω, Λέρο, Πάτμο, Σύρο, Πειραιά με το Blue Star 2
Κάθε Σάββατο στις 10:00 για Κω, Πειραιά με το Blue Star 2
ΑΠΟ ΠΕΙΡΑΙΑ
Κάθε Δευτέρα και Τετάρτη στις 19:00 για Σύρο, Πάτμο, Λέρο, Κω, Ρόδο με το Blue Star 2
Κάθε Τρίτη, Πέμπτη & Κυριακή στις 18:00 για Κάλυμνο, Κω, Ρόδο με το Διαγόρας
Κάθε Παρασκευή στις 19:00 για Σύρο, Κω, Ρόδο με το Blue Star 2
Κάθε Σάββατο στις 23:30 για Πάτμο, Λέρο, Κω, Ρόδο με το Blue Star 2
Με 20€ από Δωδεκάνησα για Πειραιά και από Πειραιά για Δωδεκάνησα
Τώρα 20% μειωμένες τιμές στις καμπίνες
25% - 50% έκπτωση στα παιδιά από 4-10 ετών, στους πολύτεκνους, στους συνταξιούχους ΝΑΤ, στους ανάπηρους πολέμου και τους συνοδούς τους, στα άτομα με ειδικές ανάγκες, στους φοιτητές και στους απλήρες Δωδεκανήσου
100% έκπτωση στα παιδιά έως 4 ετών
Οι παραπάνω εκπτώσεις ισχύουν για όλα τα δρομολόγια του Blue Star 2 και του Διαγόρα από και προς κάθε λιμάνι.
Οι εκπτώσεις δεν υπολογίζονται αθροιστικά. Αν κάποιος επιβάτης ανήκει σε παραπάνω από μία κατηγορία έκπτωσης, δικαιούται τη μεγαλύτερη παρεχόμενη έκπτωση.
Blue Star Ferries
Blue Star Ferries
κανείς δεν μας ταξιδεύει καλύτερα
RODOS FERRIES SERVICES/SKEVOS TRAVEL
ΚΑΝΤΕ ΚΡΑΤΗΣΗ ΤΩΡΑ!
ΠΛΗΡΟΦΟΡΙΕΣ ΚΑΙ ΚΡΑΤΗΣΕΙΣ ΘΕΣΕΩΝ ΣΤΟΝ ΤΑΞΙΔΙΩΤΙΚΟ ΣΑΣ ΠΡΑΚΤΟΡΑ Η RODOS FERRIES SERVICES/SKEVOS TRAVEL: ΑΜΕΡΙΚΗΣ 111, ΡΟΔΟΣ, ΤΗΛ. ΚΡΑΤΗΣΕΩΝ ΕΠΙΒΑΤΩΝ ΚΑΙ Ι.Χ.: 22410-22461, 22410-75655, 22410-75310, ΤΗΛ. ΚΡΑΤΗΣΕΩΝ ΦΟΡΤΗΓΩΝ: 22410-76600
ΧΠ2156

Ενόψει των αγορών των Χριστουγέννων και της Πρωτοχρονιάς

Οδηγίες προς καταναλωτές

Τι πρέπει να προσέχουμε για να αποφύγουμε δυσάρεστες εκπλήξεις

Οδηγίες προς τους καταναλωτές ώστε να αποφύγουν δηλητηρίαση και άλλα δυσάρεστα, δίνει, όπως κάθε φορά ο Αστυκτηνίατρος - Αστυνομικός Διευθυντής κ. Μιχάλης Ζεμπιλάς.

Ο κ. Ζεμπιλάς μεταξύ άλλων τονίζει και τα εξής:

"Οι τροφικές δηλητηριάσεις οφείλονται:

1. στην επιμόλυνση λόγω κακού χειρισμού των τροφών

2. σε μικροοργανισμούς (βακτήρια - ιοί - μύκητες και τοξίνες) και σε παθογόνα βακτήρια.

Τα συμπτώματα των τροφικών δηλητηριάσεων συνήθως είναι ναυτία - εμετός - διάρροια - πυρετός - πονοκέφαλος - στομαχικός και κοιλιακός πόνος.

Γι' αυτό οι καταναλωτές πρέπει να λάβουν σοβαρά υπ' όψιν τους τις παρακάτω οδηγίες:

ΠΡΟΣΟΧΗ ΛΟΙΠΟΝ

Στο πατροπαράδοτο έθιμο της γαλοπούλας. Όπως γνωρίζουμε έχουμε τις νωπές και τις κατεψυγμένες.

ΣΤΙΣ ΝΩΠΕΣ ΠΡΕΠΕΙ ΝΑ ΓΝΩΡΙΖΟΥΜΕ ΤΑ ΕΞΗΣ:

1. Η οσμή να είναι φυσιολογική σε όλη τη γαλοπούλα και κυρίως στην κοιλιακή κοιλότητα.

2. Να μην έχουν αιματώματα, δηλαδή τραύματα σφαγής και το χρώμα (της γαλοπούλας) να είναι ροδαλό.

3. Να είναι αποπτυλωμένες (χωρίς φτερά).

4. Να μην υπάρχουν τροφές στον πρόβολο.

5. Να μην παρουσιάζουν στα πλευρά ελαφρά πράσινη χροιά.

6. Στις γαλοπούλες που είναι συσκευασμένες να κοιτάμε εάν έχουν την ημερομηνία σφαγής και ημερομηνία λήξεως και τη χώρα προέλευσης.



7. Όταν αγοράζουμε γαλοπούλες σε συσκευασία θα πρέπει να τις ανοίγουμε και να βγάζουμε μέσα από την κοιλιακή κοιλότητα τα παραπροϊόντα τα οποία συνήθως έχουν και να τις πλένουμε καλά για να μην αλλοιωθούν.

ΣΤΙΣ ΚΑΤΕΨΥΓΜΕΝΕΣ ΠΡΕΠΕΙ ΝΑ ΓΝΩΡΙΖΟΥΜΕ ΤΑ ΕΞΗΣ:

- Την ημερομηνία κατάψυξης και την ημερομηνία λήξεως.
- Το χρώμα να είναι φυσιολογικό (ροδαλό)
- Να μην παρουσιάζουν διαφοροποίηση του χρώματος π.χ. αφυδάτωση και εγκαύματα ψύξεως τα οποία είναι κηλίδες λευκές επί της εξωτερικής επιφάνειας της γαλοπούλας που οφείλονται στην κακή συντήρηση.
- Η οσμή θα πρέπει να είναι φυσιολογική και όχι ταγγίνουσα κατά την απόψυξη.
- Η απόψυξη να γίνεται όπως προβλέπεται δηλαδή να τοποθετούνται στη συντήρηση από την κατάψυξη και όχι να τοποθετούνται στο νεροχύτη που μπορεί να είναι εστίες μολύνσεων.

ΑΜΝΟΕΡΙΦΙΑ ΚΑΙ ΧΟΙΡΙΔΙΑ

Πρέπει να γνωρίζουμε ότι αυτά υπάρχουν στο εμπόριο σαν νωπά και κατεψυγμένα. Τα νωπά που σφάζονται στα σφαγεία της Ελληνικής επικράτειας πρέπει να έχουν τη σφραγίδα της καταλληλότητας του κτηνιατρικού ελέγχου και να είναι σφραγισμένα με χρώμα (τιρκουάζ) και την ένδειξη ΕΓΧΩΡΙΑ.

Για τα σφαγεία της Ε.Ο.Κ. σφραγίζονται με το ίδιο χρώμα και πρέπει να φέρουν την ένδειξη της χώρας προέλευσης.

Για τα κρέατα τρίτων χωρών εξωτερικού θα πρέπει να φέρουν την ένδειξη εξωτερικού και σφραγίδα χρώματος (καφέ ανοιχτό).

ΑΥΓΑ

Επειδή η διακίνηση των ημερών είναι μεγάλη και όπως γνωρίζουμε είναι ευαίσθητα στους παθογόνους μικροοργανισμούς, οι καταναλωτές όταν αγοράζουν αυγά θα πρέπει να προσέχουν:

- Να μην είναι ραγισμένα
- Να μην είναι λερωμένα στο κέλυφος με ακαθαρσίες
- Κατά τη χρησιμοποίησή τους να μην περιέχουν ξένα σώματα (κηλίδες αίματος ή έμβρυα).
- Να είναι ωοσκοπημένα και συσκευασμένα. Εξαίρεση γίνεται μόνο για τους παραγωγούς που έχουν δικαίωμα να τα διαθέτουν στις λαϊκές αγορές χωρίς συσκευασία και ωοσκόπηση.

ΑΛΛΑΝΤΙΚΑ

Τα αλλαντικά είναι ευαλοίωτα προϊόντα και συνιστάται μεγάλη προσοχή όταν τα αγοράζουμε:

- Η οσμή και η γεύση να είναι ευχάριστη και όχι δυσάρεστη και ταγγίνουσα.
- Να μην έχουν γλοιώδης επικάλυψη (γλύτσασμα).
- Να μην παρουσιάζουν σήψη
- Τα παστεριωμένα αλλαντικά πρέπει να έχουν καλό κόκκινο (ροζέ) χρώμα. Όταν έχουν υποστεί αλλοίωση, το χρώμα του αλλαντικού αρχικά αλλάζει από το εσωτερικό του και γίνεται γκριζοπράσινο.
- Στα τυποποιημένα αλλαντικά να κοιτάζουν εκτός από τις αλλοιώσεις (χρώμα - οσμή - γεύση) και την ημερομηνία λήξεως.

ΤΥΡΙΑ

Είναι και αυτά ευαλοίωτα και θα πρέπει όταν αγοράζονται:

- Να μην παρουσιάζουν ευρωτίαση (μούχλα επιφανειακή και στο εσωτερικό).
- Να έχουν ευχάριστη και όχι δυσάρεστη οσμή και ουδέποτε κοπρανώδη και αμμωνιακή.
- Να έχουν ευχάριστη και όχι όξινη ή ταγκή γεύση.
- Να μην έχει γίνει αλλαγή του χρώματος όπως λ.χ. στα λευκά τυριά (φαιοπράσινη ή κίτρινη).

• ΤΕΛΟΣ ΣΥΝΙΣΤΑΤΑΙ ΣΤΟΥΣ ΚΑΤΑΝΑΛΩΤΕΣ

Για μια καλή υγιεινή προετοιμασία των τροφίμων και για την αποφυγή δυσάρεστων επιπτώσεων επί της υγείας, θα πρέπει:

- Να πλένουμε τα χέρια μας καλά.
- Σχολαστικό και σωστό πλύσιμο των τροφίμων
- Να χρησιμοποιούμε πάντα κατάλληλα καθαρά σκεύη.
- Να ψήνουμε καλά και να βράζουμε καλά ιδίως τα κρέατα - κοτόπουλα - ψάρια, γιατί με τους τρόπους αυτούς σκοτώνονται οι μικροοργανισμοί (παθογόνα μικρόβια) Σαλμονέλες.
- Ποτέ μην πλένετε λαχανικά σε νεροχύτες που έχει προηγουμένως πλυθεί νωπό κρέας - νωπό κοτόπουλο - νωπό ψάρι. Πρέπει πρώτα να τον καθαρίσετε σχολαστικά και να τον απολυμάνετε.
- Να μην κόβετε στο ίδιο ξύλο διαφορετικά τρόφιμα γιατί μπορεί να μολυνθούν.
- Τα κατεψυγμένα (κρέατα - ψάρια κ.λπ.) θα πρέπει να αποψύχονται καλά και στο εσωτερικό για να ψήνονται καλά σε όλη την εσωτερική μάζα για να σκοτώνονται τα παθογόνα μικρόβια.
- Ποτέ μην καταψύχετε τρόφιμα τα οποία έχουν αποψυχθεί.
- Μην τοποθετείτε ζεστά τρόφιμα (φαγητά) στο ψυγείο. Αφήστε να κρυώσουν. Θα πρέπει να περάσει 1 1/2 ώρα για να κρυώσουν και μετά να τα τοποθετήσετε στο ψυγείο.
- Η καλή συντήρηση και σωστή θερμοκρασία των τροφίμων θα πρέπει να την προσέχουμε γιατί τα παθογόνα μικρόβια πολλαπλασιάζονται και προκαλούν δηλητηριάσεις.

ΧΡΟΝΙΑ ΠΟΛΛΑ

Ευτυχισμένο και χαρούμενο το νέο έτος Καλές Γιορτές με υγεία και χαρά

ΜΑΘΗΜΑΤΑ ΜΟΥΣΙΚΗΣ

Τα μαθήματα της μουσικής και το κατάστημα θα παραμείνουν κλειστά λόγω των εορτών

από 20-12-06 έως 7-1-07

Διεύθυνση: Φιλερήμου - Πάτμου Ιαλυσός

Πληρ. τηλ. 2241096739, 6946222272

τηλ. σπιτιού 2241065538

ΙΑΛΥΣΟΣ

(Λίγο πιο κάτω από το στάδιο)

Συνεχίζουμε την παράδοση της μουσικής με αξιοπρέπεια και σεβασμό

Από 1988

πάντα επιτυχίες

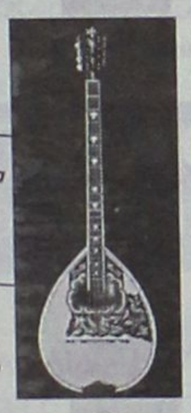

Πλούσιο, Πρωτότυπο, Επιτυχημένο, Γρήγορο Πρόγραμμα Εκμάθησης

ΜΠΟΥΖΟΥΚΙΟΥ - ΚΙΘΑΡΑΣ - ΑΡΜΟΝΙΟΥ-ΤΟΥΜΠΕΡΛΕΚΙ-ΦΩΝΗΤΙΚΗΣ

ΖΕΡΒΟΣ ΕΜΜΑΝΟΥΗΛ



Πτυχιούχος ανωτέρων θεωρητικών και πρακτικών

- Ο μαθητής με τα πρώτα του μαθήματα θα είναι σε θέση να εκτελεί τραγούδια ολοκληρωμένα θεωρητικά και πρακτικά
- Κάθε 4 μήνες θα παίρνει τον έλεγχό του για να ελέγχει την πρόοδο του και
- στο τέλος των σπουδών του θα παίρνει ένα αναμνηστικό απολυτήριο

✓ **ΜΟΥΣΙΚΑ ΟΡΓΑΝΑ • 5 χρόνια εγγύηση**

✓ Βιβλία - Είδη Μουσικής

✓ Επισκευές, συντηρήσεις μουσικών οργάνων

Εγγραφές καθημερινά

ΣΥΓΧΑΡΗΤΗΡΙΟ

Συγχαίρουμε ολόθερμα τους μαθητές που αποφοίτησαν από τα μαθήματα της μουσικής. Τους εύχομαι καλή σταδιοδρομία. Και γι' αυτούς που ήδη δουλεύουν σε νυχτερινά μαγαζιά Ρόδο και Αθήνα "Καλή χρονιά"

Ο δάσκαλος Ζερβός Εμμανουήλ

AT5622(Γ)

Αφεθείτε στην

ΨΥΧΑΓΩΓΙΑ, ΑΘΛΗΤΙΣΜΟ, ΔΙΑΣΚΕΔΑΣΗ

- 12 ΔΙΑΔΡΟΜΟΥΣ
- ΧΩΡΟΣ ΓΕΝΕΘΛΙΩΝ
- ΠΡΩΤΑΘΛΗΜΑ BOWLING ΚΑΘΕ ΤΕΤΑΡΤΗ 8:30

SKYPARK bowling center



ΛΕΩΦ. ΡΟΔΟΥ - ΚΑΛΙΘΕΑΣ ΦΑΛΗΡΑΚΙ

(150 ΜΕΤΡΑ ΑΠΟ ΤΟ LUNA PARK)

ΤΗΛ. 22410 87508

AT5253(Γ)

ΠΡΑΚΤΟΡΕΙΟ ΤΑΞΙΔΙΩΝ
ΣΑΒΒΑΣ ΣΑΗΣ
ΧΡΙΣΤΟΥΓΕΝΝΑ
ΛΕΥΚΑΔΑ-ΚΕΡΚΥΡΑ-ΙΩΑΝΝΙΝΑ-ΜΕΤΣΟΒΟ-ΝΑΥΠΑΚΤΟ
(Μοναστήρι Παπαροκάδων)
(Κρουαζιέρα στο ΣΚΟΡΠΙΟ το νησάκι του Ωνάση)
ΑΠΟ 22/12 έως 30/12
Κρατήσεις θέσεων έγκαιρα
ΣΥΝΟΔΟΣ ΣΑΒΒΑΣ ΣΑΗΣ

ΧΡΙΣΤΟΥΓΕΝΝΑ
ΜΟΣΧΑ - ΑΓΙΑ ΠΕΤΡΟΥΠΟΛΗ
ΑΠΟ 22/12 έως 30/12

8ήμερη εκδρομή
ΣΥΡΙΑ-ΙΟΡΔΑΝΙΑ
ΧΡΙΣΤΟΥΓΕΝΝΑ
από 23/12 έως 30/12
Επισκέψεις: Ακαμπα-Πέτρα-Νεκρά Θάλασσα, όρος Νέμπο στη Χριστουγεννιάτικη Μάνταμπα, Δαμασκό, Πατριαρχείο Αντιοχείας, κατακόμβη Αγίου Ανανία, Εθνικό Αρχαιολογικό Μουσείο, στην Παλμυρα την Νύμφη της Ερήμου, στο Ναό του Δία, στην Αψίδα του Θριάμβου, Θέατρο, Λουτρά, Τετράπυλο, ΜΑΛΛΟΥΛΑ-ΚΑΣΤΡΟ ΙΠΠΟΤΩΝ - ΧΟΥΜΣ. Επισκέψεις στην Μαρμαρίτα, το βουνό των Χριστιανών με τους κατοίκους να μιλούν την Αραμαϊκή γλώσσα του Χριστού, στο Μοναστήρι της Αγίας Θέκλας και στο Μοναστήρι του Αγίου Γεωργίου, στην Παναγιά Σεντνάγια. Επιπλέον, επίσκεψη στην Παλιά Πόλη και τη Σκεπαστή Αγορά, τη Νέα Αγορά της Δαμασκού, το μεγάλο Τέμενος των Ομεϊάδων και την Αρχαία Μπόσρα με το μεγαλύτερο ελληνορωμαϊκό θέατρο.

ΧΡΙΣΤΟΥΓΕΝΝΑ-ΠΡΩΤΟΧΡΟΝΙΑ
ΕΚΔΡΟΜΕΣ ΟΝΕΙΡΟ
Εμείς τολμάμε και δημοσιεύουμε τις τιμές των εκδρομών μας γιατί είμαστε οι φθηνότεροι και ποιοτικότεροι. Στην παρουσίαση των εκδρομών στο πρακτορείο μας σας δείχνουμε και τα ξενοδοχεία που θα μείνετε.

ΠΡΟΟΡΙΣΜΟΙ	ΗΜΕΡΟΜΗΝΙΑ	ΗΜΕΡΕΣ	ΤΙΜΗ
Παρίσι Disney	18,19,20,21,22,23,26,28,20/12, 2,3/1	4	369
Παρίσι Disney	18,19,20,21,22,23,26,28,20/12, 2,3/1	5	429
Παρίσι Disney	18,19,20,21,22,23,26,28,20/12, 2,3/1	6	589
Λονδίνο	22,23,24,29,30/12, 2,4,/1	4	509
Λονδίνο	22,23,24,29,30/12, 2,4,/1	5	599
Λονδίνο	22,23,24,29,30/12, 2,4,/1	6	659
Βαρκελώνη	20,21,23,24,28,31/12, 2,4,7/1	4	429
Βαρκελώνη	20,21,23,24,28,31/12, 2,4,7/1	5	499
Μαδρίτη-Ανδαλουσία	20,21,23,24,28,31/12, 2,4,7/1	6	739
Πανοραμική Ιταλία	20,21,23,24,28,31/12, 2,4,7/1	6	679
Ρώμη-Βατικανό	20,21,23,24,28,31/12, 2,4,7/1	4	369
Ρώμη-Βατικανό	20,21,23,24,28,31/12, 2,4,7/1	5	459
Βιέννη-Σάλτσμπουργκ	20,21,23,24,28,31/12, 2,4,7/1	4	479
Βιέννη-Σάλτσμπουργκ	27/12, 2,4,7,/1	4	359
Βιέννη	22,27/12, 2,4,7/1	4	από 399
Σάλτσμπουργκ-λίμνες Αυστρίας	22,23,24,27,29,31/12,3/1	4	419
Σάλτσμπουργκ-λίμνες Αυστρίας	22,23,24,27,29,31/12,3/1	5	499
Σάλτσμπουργκ-λίμνες Αυστρίας	22,23,24,27,29,31/12,3/1	6	559
Ίνσμπρουκ-κάστρα	22,23,24,27,29,31/12,3/1	4-5	429
Βιέννη Βουδαπ.	22,23,24,27,29,31/12,3/1	5	399
Βιέννη-Πράγα	22,23,24,27,29,31/12,3/1	5	599
Βουδαπέστη	22,23,24,27,29,31/12,3/1	4	369
Βουδαπέστη	22,23,24,27,29,31/12,3/1	5	489
Ελβετία-Μέλανας Δρυμός	22,23,24,27,29,31/12,3/1	5	489
Πανόραμα Ελβετίας	22,23,24,27,29,31/12,3/1	5	499
Άμστερνταμ	22,23,24,27,29,31/12,3/1	4	529
Πράγα-Δρέσδη	22,23,24,27,29,31/12,3/1	5	539
Βερολίνο	22,23,24,27,29,31/12,3/1	5	599
Πράγα Βουδαπέστη	22,23,24,27,29,31/12,3/1	5	529
Βουδαπέστη-Βιέννη-Πράγα	22,23,24,27,29,31/12,3/1	7	759
ΛΑΠΩΝΙΑ-ΠΟΒΕΝΙΕΜΙ	22,23,24,27,29,31/12,3/1	6	1470
Κων/πολη	22,23,24,27,29,31/12,3/1	4	499
Κύπρος	22,23,24,27,29,31/12,3/1	5	379
Αίγυπτος-κρουαζ Νείλος	22,23,24,27,29,31/12,3/1	8	990
Κάιρο-Αλεξάνδρεια	22,23,24,27,29,31/12,3/1	5	455
Αυτοκρατορικό Μαρόκο	22,23,24,27,29,31/12,3/1	8	960

Άλλες εκδρομές ΝΤΟΥΜΠΑΪ, ΜΠΑΝΓΚΟΚ-ΣΙΝΓΚΑΠΟΥΡΗ-ΠΟΥΚΕΤ-ΜΠΑΛΙ-ΚΙΝΑ-ΚΟΥΒΑ-ΑΜΕΡΙΚΗ κ.λπ
ΠΛΗΡΟΦΟΡΙΕΣ-ΠΡΟΓΡΑΜΜΑΤΑ
ΠΡΑΚΤΟΡΕΙΟ ΤΑΞΙΔΙΩΝ
ΣΑΒΒΑΣ ΣΑΗΣ
ΤΑΡΠΟΝ ΣΠΡΙΝΓΚΣ 42
(δίπλα στην Alpha bank - Πλατεία ΚΥΠΡΟΥ)
Τηλ. 22410 39781-3, 37711
ΧΠΤΓΡ019

Ψηφίζουν σήμερα οι καθηγητές

Στις κάλπες προσέρχονται σήμερα οι καθηγητές των Γυμνασίων και των Λυκείων της περιοχής μας, οι οποίοι θα αναδείξουν το νέο διοικητικό συμβούλιο της Α' ΕΛΜΕ Δωδεκανήσου, για το επόμενο έτος.

Στις εκλογές, αναμένεται να ασκήσουν στο εκλογικό τους δικαίωμα περισσότεροι από 600 εκπαιδευτικοί Γυμνασίων και Λυκείων, από το νησί της Ρόδου και τα υπόλοιπα νησιά του νοτίου Συγκροτήματος Δωδεκανήσου.

Το σύνολο των μποψηφίων και από τις 4 παρατάξεις ξεπερνά τους 150 εκπαιδευτικούς. Στις εκλογές παίρνουν μέρος: Η παράταξη της ΠΑΣΚ, της ΔΑΚΕ, της ΑΕΚΚ - Συνεργαζόμενοι και της ΕΣΑΚ - ΔΕΕ συνεργαζόμενοι.

Δίωρη στάση στο ΡΟΔΑ

Δίωρη στάση εργασίας θα πραγματοποιηθεί αύριο από τις 10 το πρωί έως τις 12 το μεσημέρι στα λεωφορεία της περιοχής μας, λόγω γενικής συνέλευσης των εργαζομένων στην Επιχείρηση ΔΕΣ ΡΟΔΑ.

Οι εργαζόμενοι ζητούν συγνώμη για τη ταλαιπωρία από το επιβατικό κοινό.

Διευρύνει τις δραστηριότητές του

Μέλη και από νησιά στο σωματείο Εστιατόρων

Ικανοποιείται έτσι το αίτημα που είχε υποβληθεί από επιχειρηματία

Διευρύνεται πλέον και αποκτά νέα μέλη το Σωματείο Εστιατόρων της Ρόδου, καθώς σε αυτό θα συμμετέχουν στο εξής και επιχειρήσεις εστίασης από τα υπόλοιπα νησιά της Δωδεκανήσου.

Η απόφαση αυτή πάρθηκε κατά τη διεξαγωγή της γενικής συνέλευσης του σωματείου πριν μερικές μέρες στην οποία τέθηκε ζήτημα διεύρυνσης προκειμένου να ικανοποιηθεί αίτημα που κατέθεσαν εστιάτορες και από τα υπόλοιπα νησιά.

Στη συγκεκριμένη διαδικασία ψηφίστηκε τελικά το θέμα για την αλλαγή του καταστατικού και ως εκ τούτου, στο εξής το σωματείο θα ονομάζεται Σωματείο Εστιατόρων Δωδεκανήσου αφού θα έχει δωδεκανησιακή εμβέλεια.

Είναι πλέον ζήτημα ημερών να γίνουν εκείνες οι διαδικασίες που απαιτούνται, ώστε να προχωρήσει και στην πράξη η διεύρυνση, για να γίνει και η εγγραφή των νέων μελών. Παράλληλα θα ξεκινήσουν και οι ενέργειες που απαιτούνται ώστε να οριστούν επιτροπές δράσης ανά τομέα και στα



υπόλοιπα νησιά για να αρχίσουν να δραστηριοποιούνται.

Επίσης στη γενική συνέλευση του σωματείου των Εστιατόρων, εκτός από την ενημέρωση επί των γενικών θεμάτων, τέθηκε για συζήτηση και το θέμα του τέλους παρεπιδημούντων το οποίο παύει πλέον να υφίσταται αφού ενσωματώνεται στον ενιαίο δημοτικό φόρο.

Όσο για το φαινόμενο της άγρας πελατών, μετά τη ψήφιση του σχετικού νομοσχεδίου, που χαρακτηρίζει το αδίκημα από πταίσμα σε πλημμέλημα, έγινε γνωστό ότι, δεν υπάρχει αρκετή ικανοποίηση, αφού η διατύπωση του άρθρου δε διασφαλίζει την τιμωρία των παραβατών.

Τέλος όσον αφορά, την παρουσία του σωματείου Εστιατόρων της Ρόδου στην πλωτή έκθεση του Δούναβη, που ολοκληρώθηκε την προηγούμενη εβδομάδα, έγινε γνωστό ότι, ήταν αρκετά ικανοποιητική. Το σωματείο εκπροσώπησαν εστιάτορες της Ρόδου, οι οποίοι μοίρασαν και τα διαφημιστικά φυλλάδια που εκτυπώθηκαν για το σκοπό αυτό.

Αξίζει να σημειωθεί ότι μετά την επιτυχημένη αυτή παρουσία, εστιάτορες της Ρόδου θα συμμετάσχουν και στη μεγάλη έκθεση προϊόντων και υπηρεσιών που θα διεξαχθεί τον ερχόμενο Μάρτιο στο Μπίρμινγκχαμ της Αγγλίας.

STEFANAKIS TOURS-RODOS
Representative of Lane Sea Lines - Zorpidis Travel
38 Alexandrou Diakou street, 85100
Tel: 22410-20625, 30054, 31833 • Fax: 22410-26745
E-Mail: stefanakistours@yahoo.gr

ΔΡΟΜΟΛΟΓΙΑ
ΧΡΙΣΤΟΥΓΕΝΝΩΝ - ΠΡΩΤΟΧΡΟΝΙΑΣ

• **ΚΥΡΙΑΚΗ 24/12**
Από ΡΟΔΟ *04.30* - ΧΑΛΚΗ - ΔΙΑΦΑΝΙ - ΚΑΡΠΑΘΟ - ΚΑΣΟ - ΣΗΤΕΙΑ (ΕΠΙΣΤΡΟΦΗ)

• **ΤΡΙΤΗ 26/12**
Από ΡΟΔΟ *04.30* -ΧΑΛΚΗ-ΔΙΑΦΑΝΙ-ΚΑΡΠΑΘΟ-ΚΑΣΟ-ΣΗΤΕΙΑ-ΑΓ. ΝΙΚΟΛΑΟ-ΣΗΤΕΙΑ - ΜΗΛΟ-ΠΕΙΡΑΙΑ

• **ΠΕΜΠΤΗ 28/12**
Από ΡΟΔΟ *15.50* - ΧΑΛΚΗ-ΔΙΑΦΑΝΙ-ΚΑΡΠΑΘΟ-ΚΑΣΟ-ΣΗΤΕΙΑ-ΑΓ. ΝΙΚΟΛΑΟ-ΘΗΡΑ-ΜΗΛΟ-ΠΕΙΡΑΙΑ

• **ΔΕΥΤΕΡΑ 01/01**
Από ΡΟΔΟ *04.30* - ΧΑΛΚΗ - ΔΙΑΦΑΝΙ-ΚΑΡΠΑΘΟ-ΚΑΣΟ-ΣΗΤΕΙΑ-ΑΓ. ΝΙΚΟΛΑΟ - ΘΗΡΑ - ΜΗΛΟ - ΠΕΙΡΑΙΑ

ΧΠΤΓΡ026

Συνεδριάζει αύριο το πρωί η Δημαρχιακή

Αύριο Τετάρτη 20 Δεκεμβρίου, στις 10 το πρωί συνεδριάζει η Δημαρχιακή Επιτροπή Ρόδου.

Τα θέματα που βρίσκονται στην ημερήσια διάταξη είναι τα εξής:

1. Χορηγήσεις προέγκρισης αδειών ίδρυσης και λειτουργίας κατ/των υγειονομικού ενδιαφέροντος.
2. Χορηγήσεις αδειών μουσικής.
3. Μεταβίβαση μισθωτικής σχέσης του υπ' αριθ. 82 κατ/τος της Ν. Αγοράς, λόγω βαρείας νόσου.
4. Αίτημα αναπροσαρμογής ενοικίου του υπ' αριθ. 117-118 κατ/τος της Ν. Αγοράς.
5. Εγγραφο ΑΠ 19880/28-11-2006 του γραφ. Προσωπικού που αφορά στην καταγγελία σύμβασης εργασίας λόγω αδικαιολόγητης απουσίας.
6. Αυθαίρετη κοπή δένδρου.
7. Εγκριση πρακτικού δημοπρασίας για την προμήθεια ρούχων περιόδου 2005-2006.

υποδήματα
επιλεκτο
ΧΡΙΣΤΟΥΓΕΝΝΙΑΤΙΚΕΣ ΠΡΟΣΦΟΡΕΣ
Τόσο φθηνά πουθενά!!!
Μιχ. Πετρίδη 40 (έναντι 7ου Γυμνασίου) • τηλ. 2241074884
ΑΤ5552

Με την ευκαιρία των Χριστουγέννων

Πραγματοποιήθηκε με επιτυχία το 4ο παζάρι

Πήραν μέρος πολλά σχολεία των Συλλόγων Γονέων και Κηδεμόνων

Πραγματοποιήθηκε με επιτυχία το 4ο Χριστουγεννιάτικο Παζάρι στο Ροδίνι την Παρασκευή που μας πέρασε. Με πρωτοβουλία της Αντιδημάρχου κας Λιλή Χριστοφάκη - Τρίπη δόθηκε και πάλι η ευκαιρία στους Συλλόγους Γονέων και Κηδεμόνων και στα Σχολεία της πόλης μας να συμμετάσχουν σε μια διαφορετική χριστουγεννιάτικη εκδήλωση. Την όλη οργάνωση ανέλαβε το Γραφείο Ενημέρωσης Καταναλωτή του Δήμου Ροδίων.

Το πρωί στα πλαίσια της εκδήλωσης το τρενάκι του Δήμου γύρισε τις γειτονιές της πόλης μας. Η φιλαρμονική του Δήμου γονείς και παιδιά έψαλαν τα κάλαντα, ενώ ο Άγιος Βασίλης μοίραζε γλυκά και δώρα.

Το απόγευμα στην αίθουσα του Ροδινιού πέρα από τους πάγκους που στήθηκαν με τις κατασκευές και χειροτεχνίες των παιδιών, παρουσιάστηκε ποικίλο πολιτιστικό πρόγραμμα με κάλαντα, χορευτικά και μουσικά συγκροτήματα. Συμμετείχαν:

- Από τα Προσχολικά Κέντρα Δήμου Ροδίων, ο 5ος Παιδικός Σταθμός «Πίνδου» και ο 8ος Παιδικός Σταθμός «Νέο Νοσοκομείο»
- Από τον Δημοτικό Οργανισμό Πρόνοιας, το Κοινοτικό Προσχολικό Κέντρο των Αγίων Αποστόλων, το ΚΔΑΠ Αγίου Δημητρίου και το ΚΔΑΠ Αγίου Ιωάννη
- Ο Δημοτικός Παιδικός σταθμός ΚΑΒΑΡΙΝΟΥ
- Το 1ο Ειδικό Δημοτικό Σχολείο Ρόδου
- Το 2ο Δημοτικό Σχολείο Ρόδου
- Το 8ο Δημοτικό Σχολείο Ρόδου
- Το 17ο Δημοτικό Σχολείο Ρόδου
- 18ο Δημοτικό Σχολείο Ρόδου
- Το Ε.Ε.Ε.Ε.Κ.
- Το Κολέγιο Ρόδου
- Τα εκπαιδευτήρια «Ροδίων Παιδεία»
- Το Κέντρο Σπουδών Χορού Μ. Βελιδάκη
- Το Ωδείο της Καίτης Καστρουνή
- Ο Αναπτυξιακός, Κοινωνικός και Πολιτιστικός Σύλλογος Ανάληψης Ρόδου

Πλούσια δώρα μοιράστηκαν στα παιδιά από τον Αϊ Βασίλη. Τα δώρα δόθηκαν με χορηγία από τους:

- JUMBO
- ΑΒΡΑΜΙΔΗΣ ΠΑΥΛΟΣ, Χριστουγεννιάτικα-Αποκριάτικα
- ΙΟΥ ΓΙΑΝΝΑΚΑΚΗΣ Α.Ε. Βιοτεχνική - Εμπορική - Τουριστική
- OFFICE SERVICES AEBE

Στην επιτυχή διοργάνωση του 4ου Χριστουγεννιάτικου Παζαριού συνέβαλαν :

- Η Δημοτική Επιχείρηση Καθαρισμού Ρόδου
- Η ΑΔΕΚΤ
- Ο ΡΟΔΑ
- Ο Πολιτιστικός Οργανισμός του Δήμου Ρόδου και
- Το Σώμα Εθελοντών Σαμαρειτών του Ελληνικού Ερυθρού Σταυρού

Κατά την διάρκεια του παζαριού διενεργήθηκε λαχειαγορά με δώρα μηχάνημα DVD από το μαγαζί ηλεκτρικών ειδών Μοσχίδη - ELECTRO NET, τηλεόραση από τα Υπερμάρκετ ΣΠΑΝΟΣ και ηλεκτρική σκούπα από το μαγαζί ηλεκτρικών ειδών Χαραλαμπάκη.

Την εκδήλωση τίμησε με την παρουσία του ο υπουργός Αιγαίου & Νησιωτικής Πολιτικής κ. Παυλίδης Αριστοτέλης και ο βουλευτής Δωδεκανήσου κ. Παρασκευάς Ιωάννης καθώς και χιλιάδες συμπολίτες μας. Συγκινημένη η κα. Λιλή Χριστοφάκη - Τρίπη που φέτος συμμετείχαν ακόμη περισσότερα σχολεία και σίγουρη ότι έχει γίνει πλέον θεσμός στην συνείδηση όλων, που ξεκίνησε από την αγάπη και την ανιδιοτελή προσφορά στα παιδιά μας. Αποχαιρέτησε πλέον τον γεμάτο ενθουσιασμό κόσμο, και τα χαμόγελα των παιδιών, ελπίζοντας η νέα δημοτική αρχή να συνεχίσει αυτήν τη προσπάθεια και του χρόνου πάλι να είναι μαζί. Τέλος ευχήθηκε τα φετινά Χριστούγεννα να είναι διαφορετικά. Πιο φωτεινά, πιο ζεστά πιο λαμπρά. Να ανακαλύψουμε όλοι το παιδί που κρύβεται μέσα μας και να το φέρουμε στην επιφάνεια. Μόνο με την καρδιά ενός παιδιού ο κόσμος μπορεί να αλλάξει και η ζωή μας να πάρει χρώμα.

Φιλοξενία παιδιών από την πρώην Γιουγκοσλαβία

Με πρωτοβουλία του Ελληνικού Ερυθρού Σταυρού από τις 21 Δεκεμβρίου έως τις 4 Ιανουαρίου 2007, παιδιά 8 -16 ετών από τις χώρες της πρώην Γιουγκοσλαβίας θα φιλοξενηθούν στην Ελλάδα για να περάσουν ξένοιαστα και χαρούμενα τις γιορτές κοντά σε ελληνικές οικογένειες.

Το πρόγραμμα φιλοξενίας διοργανώνεται για δέκατη τέταρτη χρονιά με μεγάλη επιτυχία, χάρη στη θερμή ανταπόκριση πολλών οικογενειών από όλη την ελληνική επικράτεια, που είχαν την ευαισθησία να ανοίξουν την πόρτα και την αγκαλιά τους στα παιδιά της γειτονικής μας χώρας.

Αξίζει να σημειωθεί ότι για την υλοποίηση του προγράμματος σε τοπικό επίπεδο, καθοριστική ήταν η συμβολή και συμμετοχή 25 Δήμων απ' όλη την Ελλάδα, καθώς και των Περιφερειακών Τμημάτων του Ελληνικού Ερυθρού Σταυρού.

Για άλλη μια φορά η συγκινητική κινητοποίηση των Ελλήνων για αλληλέγγυα προσφορά στηρίζει και ενισχύει τη συνέχιση του σύνθετου και πολύπλευρου έργου του Ελληνικού Ερυθρού Σταυρού, όσο υπάρχουν άνθρωποι.

Πληροφορίες και δηλώσεις συμμετοχής:

Ε.Ε.Σ.
Διεύθυνση Διεθνών Σχέσεων
Λυκαβητττού 1, Αθήνα
Κος Αλέξανδρος Δριμάλας
τηλ. 210 3621681 , 210 3615606, 6936 799008.



Λύκε, λύκε... είσαι 'δω;

Ένα zoom στα πρόσωπα και στα γεγονότα των ημερών που πέρασαν.
Όχι για να μην τα ξεχάσουμε. Για να τα ξορκίσουμε!

Της **Ροδούλας Λουλουδάκη**

Καλημέρα, καλημέρα. Θα κάνουμε Χριστούγεννα με ήλιο. Άλλαξαν όλα άλλαξε κι αυτό. Ποιος το περίμενε. Αλλά μήπως περίμενε ότι στη Ρόδο ανήλικοι θα αρπάζουν τσάντες γυναικών; **zoom** Ιερέας στη Σύμη... αφόρισε 52χρονη γιατί μιλούσε άσκημα γι εκείνον. Σεμνά και ταπεινά για να θυμηθούμε και τις κυβερνητικές εξαγγελίες. Το πνεύμα των Χριστουγέννων δεν αγγίζει τους ανθρώπους της Εκκλησίας; **zoom** Ελπίζουμε στις Άγιες Μέρες, για ανάπαυλα και δεν καταλαβαίνουμε αυτή τη γενική υστερία για τις γιορτές. Την ξαφνική συμπόνια για το συνάνθρωπο, τον καταναλωτισμό, τη λαιμαργία, την τάση φυγής **zoom** Όλοι ετοιμάζουν διακοπές εδώ ή στην αλλοδαπή. Οι διακοπές σε χειμερινά θέρετρα του εξωτερικού είναι φθηνότερες από τις διακοπές στην Ελλάδα **zoom** Ξεκίνησαν, σου λέει, έλεγχοι από τις υπηρεσίες για την ακρίβεια. Για να ελεγχθεί η ακρίβεια πρέπει να παταχθεί η κερδοσκοπία. Όταν στις περιπτώσεις αισχροκέρδειας, που εντοπίζονται, επιβάλλονται ποινές-χάδια είναι επόμενο οι μηχανισμοί ελέγχου να είναι ουσιαστικά διακοσμητικοί **zoom** Μετά την κακοδιαχείριση και την σπατάλη η ώρα της χρεοκοπίας για τους Δήμους. Η μαύρη τρύπα της Αυτοδιοίκησης έχει βάθος αμέτρητο **zoom** Με σπρωξίδι οι θέσεις για νομαρχία και δήμους. Βγάζουν τα μαχαίρια και τα 45άρια. Άλλωστε στην πολιτική δεν μπαίνει κανείς για να κάνει φίλους **zoom** Η ζωή μας είναι γεμάτη από όλα αυτά που θέλουμε να συμβούν και δεν μας έχουνε συμβεί **zoom** Σκοτώνονται Αλογοσκούφης και Σουφλιάς, με τον Καραμανλή να παρακολουθεί αθέατος **zoom** Σοβαρό επεισόδιο στους αιθέρες έλαβε χώρα στις 13 Οκτωβρίου με τουρκικά πολεμικά αλλά δεν βγήκε στη δημοσιότητα λόγω... κουμπαριάς. «Αφού δεν μπορούμε ν' αλλάξουμε γειτονιά ας αλλάξουμε το γείτονά μας» είχε πει ο Γιώργος Παπανδρέου και τι να κάνει κι ο Καραμανλής τον έκανε κουμπάρο. Έλα όμως που ούτε το μύρο δεν μετρά **zoom** Προσπάθειες κάνει η Φάνη για την προσέλκυση αμερικανών τουριστών οι οποίοι είναι μικροί σε αριθμό μεγάλοι σε εκταμιεύσεις **zoom** «Σίγουρα το χρήμα δεν φέρνει την ευτυχία αλλά προτιμώ να είμαι δυστυχισμένη μέσα στη Ρολς Ροϋς μου...» είχε πει η γαλλίδα συγγραφέας Φρανσουά Σαγκάν **zoom** Σταματήστε τις δίαιτες εξπρές για να είστε ωραίοι μέσα στις γιορτές «...η θεωρία καταρρέει οι χοντροί είν' οι ωραίοι...» **zoom** Άντε αναγνώστες μου και μόνο σκαστά φιλιά. Αποφύγετε παρακαλώ άλλες συγκρούσεις τέτοιες μέρες.

AE1762

APLIGER
www.apliger.gr

everyday event





€459,00
ή 36 x €15,50

Intel Pentium 4 531 3,0GHz / 800MHz
MNHMH 512MB DDR2 533, HDD 80GB SATA2,
DVD-RW DL, ΚΟΥΤΙ MIDI 300W,
Πληκτρολογιο, Οπτικό Ποντίκι
ΟΘΟΝΗ LG 1718S 17" TFT-LCD
(0 pixel εγγύηση)

€546,00
ή 36 x €18,00

Fujitsu-Siemens AMILO Li1720
Intel Celeron M420, MNHMH 512MB, HDD 80GB,
DVD-RW DL, 15.4" WXGA Crystal View,
VGA ATI RXpress 200 (up to 128MB), Windows XP home Gr

Fujitsu-Siemens AMILO PA1510
AMD 3400+, MNHMH 1024MB, HDD 80GB SATA,
DVD-RW DL, 15.4" WXGA Crystal View,
VGA Intel GMA950, Windows XP home Gr

€649,00
ή 36 x €22,00

everyday απίστευτες τιμές

Όλες οι τιμές περιλαμβάνουν ΦΠΑ.

ΠΑΥΛΟΥ ΜΕΛΑ 11, 85100, ΡΟΔΟΣ - ΤΗΛ : 22410 27509, FAX: 22410 27098, info@apliger.gr

Διατροφικές προτάσεις

Η περίοδος των Χριστουγέννων και της Πρωτοχρονιάς είναι αρκετά επικίνδυνη για τα κιλά μας. Ο μέσος άνθρωπος κατά τη διάρκεια των γιορτών παίρνει συνήθως ένα με δύο κιλά. Ο λόγος είναι το πολύ φαγητό και το ποτό, που ξεκινά την παραμονή των Χριστουγέννων και τελειώνει την επόμενη μέρα της Πρωτοχρονιάς. Απολαύστε τα γιορτινά γεύματα χωρίς να επιβαρύνετε τη ζυγαριά ακολουθώντας τις παρακάτω συμβουλές.

Γράφει η
Μαρία - Φιλία Παρασκευά
Διατροφολόγος-Διαιτολόγος, BSc, MSc

Αρχικά δεν πρέπει να μπείτε σε διαδικασία δίαιτας μία εβδομάδα πριν τις γιορτές με στόχο να φάτε περισσότερο κατά τη διάρκεια των γιορτών. Η απώλεια 1-2 κιλών σωματικού βάρους δεν σας δίνει το ελεύθερο να τρώτε απεριόριστα μετά.

Τις ημέρες των εορτών, η αλήθεια είναι ότι τα φαγητά των ημερών αυτών είναι πλούσια σε θερμίδες λόγω της σύστασης του κρέατος που αποτελεί τη βάση των περισσότερων πιάτων, αλλά και της ποικιλίας των υλικών που περιέχουν. Μην υπερβάλλετε λοιπόν στην κατανάλωσή τους. Απολαύστε τα μόνο ανήμερα Χριστουγέννων και Πρωτοχρονιάς και συνοδεύστε τα οπωσδήποτε με νωπές πράσινες σαλάτες και φρούτα, που θα εμποδίσουν την απορρόφηση μέρους του λίπους και της χοληστερίνης σας, λόγω της μεγάλης περιεκτικότητάς τους σε φυτικές ίνες.

Για να μπορέσει κανείς να φάει με μέτρο σε ένα τραπέζι δεν πρέπει να πάει σ' αυτό νηστικός. Είτε είναι μεσημέρι, είτε βράδυ πρέπει μέχρι να φτάσει η ώρα του φαγητού να ακολουθήσει τα γεύματα του κανονικά. Αν το μεσημεριανό του είναι μεσημεριανή ώρα μπορεί να φάει το πρωινό του και ακόμα κανένα δύο φρούτα, φροντίζοντας το τελευταίο να είναι όσο το δυνατό πιο κοντά χρονικά στο γεύμα. Αν το φαγητό είναι βράδυ ένα ελαφρύ μεσημεριανό είναι η καλύτερη λύση. Εναλλακτικές λύσεις υπάρχουν πολλές. Ένα μικρό γιαούρτι με δημητριακά και με κάποιο φρούτο ή μια μικρή σαλάτα με ένα παξιμάδι και λίγο άπαχο τυρί ή μια τονοσαλάτα ή ακόμη μία σαλάτα με βραστά λαχανικά, μια μικρή πατάτα και λίγο τυρί. Βέβαια πριν από το τραπέζι καλό είναι να καταναλώσετε πάλι τα 1-2 φρούτα.

Έχετε πάντα τον έλεγχο της μερίδας σας. Καλό είναι να τρώτε λίγο από όλα. Σε κάθε γιορτινό γεύμα να τρώτε μόνο μια μερίδα φαγητό και να μην ξαναγεμίζετε το πιάτο σας. Είναι σημαντικό οι σαλάτες (χωρίς σος) να καταλαμ-

ΚΕΝΤΡΟ ΕΙΔΙΚΩΝ ΘΕΡΑΠΕΙΩΝ ΤΟΥ ΠΑΙΔΙΟΥ ΔΩΔΕΚΑΝΗΣΟΥ
ΚΩΝ/ΝΟΣ ΜΠΑΔΑΝΗΣ - ΣΟΥΖΗ ΓΕΩΡΓΙΛΟΠΟΥΛΟΥ
ΕΡΓΟΘΕΡΑΠΕΥΤΗΣ ΠΤΥΧΙΟΥΧΟΣ ΜΕΘΟΔΟΥ BOBATH N.D.T
ΜΕΘΟΔΟΣ PORTAGE
ΑΙΣΘΗΤΗΡΙΑΚΗΣ ΟΛΟΚΛΗΡΩΣΗΣ (S.I.)
ΜΕΤΕΚΠΑΙΔΕΥΣΗ ΣΤΙΣ ΝΕΥΡΟΛΟΓΙΚΕΣ ΚΑΙ ΚΙΝΗΤΙΚΕΣ ΔΙΑΤΑΡΑΧΕΣ
ΛΟΓΟΠΑΘΟΛΟΓΟΣ ΜΕΤΑΠΤΥΧΙΑΚΟ ΑΚΟΥΟΛΟΓΙΑΣ
Αποστόλου Παύλου 84, Ρόδος 85100,
τηλ. / fax (22410)60999/60579 ΧΠ1871/1872

ΟΡΘΟΠΕΔΙΚΑ - ΙΑΤΡΙΚΑ
ΧΑΡΙΤΟΣ
Ορθοπεδικά είδη & κατασκευές
Εξοπλισμός Ιατρείου & αναλώσιμα
Είδη νοσηλείας κατ' οίκον & μηχανήματα οξυγονοθεραπείας
Ακουστικά Βαρηκοΐας
ΕΛΕΥΘ. ΒΕΝΙΖΕΛΟΥ 6 (Δίπλα στη Ροδιακή Έπαυλη) - ΡΟΔΟΣ
Τηλ.: 22410 24112 Fax: 22410 75969 e-mail: orken@rho.forthnet.gr

ΑΚΟΥΣΤΙΚΑ ΒΑΡΗΚΟΪΑΣ
ΑΝΑΛΟΓΙΚΑ - ΠΡΟΓΡΑΜΜΑΤΙΖΟΜΕΝΑ - ΨΗΦΙΑΚΑ
Ακούστε τους ήχους της Ζωής
Στο πληρέστερο Κέντρο Ακουστικών Εφαρμογών στα Δωδεκάνησα. Με τις καλύτερες τιμές και τον καλύτερο διακανονισμό.
Εμπιστευθείτε τους πιο έμπειρους στο χώρο, επιλέγοντας ανάμεσα στους μεγαλύτερους κατασκευαστές ακουστικών βαρηκοΐας στον κόσμο.
(BTE) (ITE) (CIC) (ITC) (BONE)
BELTONE – STARKEY – HANSATON – UNITRON – SIEMENS
BERNAFON – PHILIPS – COSELGI – REXTON
MICROSON – PURETONE – AUDIFON
ΚΙΒ ΚΕΝΤΡΟ ΙΑΤΡΙΚΩΝ ΒΟΗΘΗΜΑΤΩΝ
Εθνικής Αντιστάσεως 18 (πρωην Αννης Μαρίας)
Τηλ: 2241020359 Κιν: 6932748916
Συμβάσεις με όλα τα ταμεία. Ειδικές τιμές ΟΓΑ

ΛΟΓΟΣ • ΟΜΙΛΙΑ • ΦΩΝΗ • ΑΚΟΗ
• ΜΑΘΗΣΙΑΚΕΣ ΔΥΣΚΟΛΙΕΣ
• ΔΥΣΛΕΞΙΑ
ΛΕΟΝΤΙΤΣΗ ΧΑΡΟΥΛΑ
Λογοθεραπεύτρια
ΔΕΧΕΤΑΙ ΜΕ ΡΑΝΤΕΒΟΥ
Λεωφόρος Ηρακλειδών 2Α, Ιαλυσός
(έναντι αστυνομικού τμήματος Ιαλυσού)
Τηλ. 2241033537, 6946549289
email: hara-leontitsi@yahoo.gr AE200

ΜΑΡΙΑ ΣΑΝΤΟΡΙΝΙΟΥ
ΚΛΙΝΙΚΗ ΨΥΧΟΛΟΓΟΣ-ΨΥΧΟΛΟΓΟΣ ΤΩΝ ΚΟΙΝΩΝΙΚΩΝ ΟΜΑΔΩΝ
Πτυχιούχος Κρατικού Πανεπιστημίου της Ρώμης «La Sapienza».
— Κλινική διάγνωση ψυχοπαθολογίας παιδιού, εφήβου και ενηλίκου.
— Ατομική και οικογενειακή ψυχολογική υποστήριξη και θεραπεία κατάθλιψης, φοβίας, κρίσης πανικού, μετατραυματικού στρες (διαζύγιο, πένθος, χωρισμός, αποτυχία, ασθένεια), βουλιμίας, ανορεξίας, διαταραχών προσωπικότητας, έλλειψη αυτοεκτίμησης, εθισμού, κακοποίησης.
— Ψυχολογική φροντίδα και προετοιμασία ανύπαντρης εγκύου και ζευγαριών, στην απόκτηση πρώτου παιδιού.
Επίσκεψη μόνο με ραντεβού.
Τηλέφωνα: 22410 28851 και 6946252407
Λάρνακας 6 (Εθν. Αντιστάσεως) AE1007

ΧΑΡΟΥΛΑ ΤΣ. ΚΑΜΠΑΣΤΑΝΑ
ΦΥΣΙΚΟΘΕΡΑΠΕΥΤΡΙΑ
Πτυχιούχος Α. ΤΕΙ Θεσ/κης
Μεταπτυχιακή Εκπαίδευση στη νευροεξελικτική αγωγή
Μέθοδος Bobath/N.D.T.
Αποκατάσταση
νευρολογικών παθήσεων και κινητικών διαταραχών σε παιδιά και ενήλικες
- Εγκεφαλική Παράλυση
- Κρανιοεγκεφαλικές κακώσεις
- Κακώσεις περιφερικών νεύρων
- Κακώσεις νωτιαίου μυελού
- Προβλήματα σπονδυλικής στήλης
- Αγγειακά Εγκεφαλικά Επεισόδια
θεραπείες και κατ' οίκον
Ολυμπίας και Δελφών γωνία (Καρακόνερο)
Τηλ. / Fax: 22410-29241 κιν. 6932044173 AE1250

ΙΑΤΡΙΚΗ ΑΝΑΚΟΙΝΩΣΗ
ο ιατρός
ΒΑΛΣΑΜΙΔΗΣ ΝΙΚΟΛΑΟΣ
ΧΕΙΡΟΥΡΓΟΣ
δέχεται καθημερινά στο ιατρείο του
Ηρώων Πολυτεχνείου 30, 1ος όροφος
Ωράριο: 09.00-13.00 και 17.00-20.00
ή κατόπιν συνεννοήσεως στα τηλ.
2241070600/70601 ή 6937231600. AT5018(Γ)

ΙΑΤΡΙΚΗ ΑΝΑΚΟΙΝΩΣΗ
Ο ιατρός
ΜΙΧΑΛΗΣ ΑΝΤ. ΜΑΚΕΣΤΑΣ
Ορθοπαιδικός
δέχεται καθημερινά στο ιατρείο του
Στεφάνου Καζούλη 13
Ωρες ιατρείου
09.00-12.00 και 17.00-20.00
Τηλ. 2241075180-Fax: 2241075181
Επείγοντα περιστατικά 6944371819 AE2078

INEMA
ΙΑΤΡΙΚΟΣ & ΝΟΣΟΚΟΜΕΙΑΚΟΣ ΕΞΟΠΛΙΣΜΟΣ
από το 1988 είμαστε οι μεγαλύτεροι προμηθευτές ΙΑΤΡΙΚΟΥ-ΟΡΘΟΠΕΔΙΚΟΥ & ΝΟΣΟΚΟΜΕΙΑΚΟΥ ΥΛΙΚΟΥ ΣΤΗ ΔΩΔΕΚΑΝΗΣΟ
18 χρόνια εμπειρίας Εμπιστευθείτε μας!
- ΑΝΑΠΗΡΙΚΑ ΚΑΡΟΤΣΙΑ
- ΒΑΔΙΣΤΙΚΑ
- ΟΡΘΟΠΕΔΙΚΑ ΕΙΔΗ
- ΜΠΛΟΥΖΕΣ ΙΑΤΡΙΚΕΣ
- ΚΑΛΤΣΕΣ ΦΛΕΒΙΤΙΔΑΣ
- ΠΕΛΜΑΤΑ
- ΟΡΘΟΠΕΔΙΚΑ ΜΑΞΙΛΑΡΙΑ
- ΚΡΕΒΑΤΙΑ ΝΟΣΟΚΟΜΕΙΑΚΑ
- ΙΑΤΡΙΚΟΣ ΕΞΟΠΛΙΣΜΟΣ και ΑΝΑΛΩΣΙΜΑ
- ΟΡΓΑΝΑ ΧΗΜΕΙΟΥ
- και κάθε άλλο είδος για κατ'οίκο νοσηλεία
ΡΟΔΟΣ: ΛΕΜΕΣΣΟΥ 2 - ΤΗΛ: 22410 32238 www.inema.gr
ΚΩΣ: ΕΛ. ΒΕΝΙΖΕΛΟΥ 38 (παραπ/ρως Αγίας Παρασκευής) - ΤΗΛ: 22420 20048

για τις ημέρες των γιορτών

βάνουν μεγάλο μέρος του πιάτου σας. Από τα κρεατικά, μεταξύ γαλοπούλας και γουρουνόπουλου επιλέξτε γαλοπούλα που περιέχει πολύ λιγότερα λιπαρά. Προσοχή όμως στη γέμιση γιατί μπορεί να είναι πολύ παχυντική ιδιαίτερα αν περιέχει πολλούς ξηρούς καρπούς, ξερά φρούτα και συκωτάκια, καλό είναι να αρκεστείτε σε μία μικρή ποσότητα (2-3 κουταλιές). Καλύτερη επιλογή είναι να συνοδεύσετε το κρέας σας με λίγο ρύζι σκέτο ή ψητές πατάτες.

Επίσης, συνιστάται να αποφεύγετε όσο γίνεται τα τηγανητά, τα φαγητά με πολλά τυριά και τις βαριές σάλτσες. Μαγιονέζα και ανάλογου τύπου σάλτσες, καλό είναι να τις αποφεύγετε. Για όσους μαγειρεύουν καλό είναι να αποφύγετε ή να περιορίζετε τα πολλά βούτυρα, μαργαρίνες και πολλά λάδια στα κρέατα, στις πατάτες και στο ρύζι. Ο πίνακας παρουσιάζει τη θερμιδική αξία των διαφόρων πιο συνηθισμένων χριστουγεννιάτικων πιάτων, μία μερίδας εστιατορίου.

Οι γιορτινές ημέρες εκτός από το φαγητό, είναι συνδεδεμένες και με το ποτό, πριν, μετά και κατά τη διάρκεια του φαγητού. Τα αλκοολούχα ποτά, ειδικά σε μεγάλες ποσότητες σας επιβαρύνουν με αρκετές θερμίδες. Κι επειδή, ως είθισται, συνοδεύονται και από ξηρούς καρπούς, το αποτέλεσμα μπορεί να είναι καταστροφικό για το βάρος σας, την χοληστερίνη σας κλπ. Προτιμήστε να συνοδεύσετε το απεριτίφ σας με στικ λαχανικών και αποφύγετε τους ξηρούς καρπούς. Αραιώστε τα ποτά σας με λίγο νερό, σόδα ή πάγο. Η καλύτερη επιλογή ποτού είναι 1-2 ποτηράκια κόκκινο κρασί μαζί με το φαγητό.

Καλό είναι η κατανάλωση γλυκού να είναι περιορισμένη. Ένα με δύο γλυκά την εβδομάδα είναι αρκετά. Δεν πρέπει να αντικαθιστούμε το φαγητό με το γλυκό, που είναι πλούσιο σε λίπος και απλούς υδατάνθρακες. Η επιλογή του είδους του γλυκού είναι σημαντική. Ανάλογα με τη σύσταση και την ποσότητα τους, τα γλυκά διαφέρουν σε θερμιδική αξία. Ένα μικρό κομμάτι γλυκού είναι αρκετό. Ο πίνακας αναφέρεται στην κατά μέσο όρο θερμιδική αξία κάποιων χριστουγεννιάτικων γλυκών. Είναι για την ενημέρωση σας, έτσι ώστε όταν έρθει η στιγμή της επιλογής του φαγητού να λάβετε υπόψη σας πόσες θερμίδες θα πάρετε.

Ελπίζουμε οι συμβουλές να συμβάλουν στη διατροφή σας τις γιορτές και να κάνετε τις σωστές επιλογές. Επίσης, συνιστάται να αποφεύγετε όσο γίνεται τα τηγανητά, τα φαγητά με πολλά τυριά και τις βαριές σάλτσες. Τέλος, μαγιονέζα και ανάλογου τύπου σάλτσες, καλό είναι να τις αποφεύγετε.

Καλά Χριστούγεννα & Καλή Πρωτοχρονιά !!!

Χριστουγεννιάτικο πιάτο	Θερμίδες
Γαλοπούλα Γεμιστή με Πατάτες	824
Φιλέτο Αγριογούρουνου με Πατάτες	1326
Πάπια με Πορτοκάλι	547
Γουρουνόπουλο ψητό	748
Αρνάκι Αμπελουργού	876
Παέγια με Θαλασσινά και Σαφράν	528
Κυνήγι Σάλμι με Ριζότο	868
Χοιρινό με Δαμάσκηνα	986

Γλυκό (ανά μία μερίδα)	Θερμίδες
Αμυγδαλωτά	100
Βασιλόπιτα	370
Γαλακτομπούρεκο	430
Δίπλες	140
Εργολάβοι	220
Ζαχαρωτά	90
Ισλί	350
Κουραμπιέδες (ο μικρός)	120
Κέικ Χριστουγέννων	390
Κορμός Χριστουγέννων	550
Μπακλαβάς	500
Μελομακάρονα	200
Πουτίγκα	480
Ραβανί	350
Σοκολατάκι	80
Τούρτα	550

ΙΑΤΡΙΚΗ ΑΝΑΚΟΙΝΩΣΗ

ΜΙΚΡΟΒΙΟΛΟΓΙΚΟ ΔΙΑΓΝΩΣΤΙΚΟ ΙΑΤΡΕΙΟ

ΕΙΡΗΝΗ Δ. ΚΑΒΑΔΑ-ΧΑΤΗΡΗ

ΙΑΤΡΟΣ ΜΙΚΡΟΒΙΟΛΟΓΟΣ-ΒΙΟΠΑΘΟΛΟΓΟΣ

ΩΡΕΣ ΛΕΙΤΟΥΡΓΙΑΣ

ΔΕΥΤΕΡΑ, ΤΡΙΤΗ, ΠΕΜΠΤΗ, ΠΑΡΑΣΚΕΥΗ
07.00-13.00 και 18.00-19.30
ΤΕΤΑΡΤΗ 07.00-13.00, ΣΑΒΒΑΤΟ ΜΕ ΡΑΝΤΕΒΟΥ

ΚΩΝ. ΥΔΡΑΙΟΥ 30 ΡΟΔΟΣ-ΤΗΛ. 2241021120, 6945856084
ΕΝΑΝΤΙ ΠΑΙΔΙΚΟΥ ΣΤΑΘΜΟΥ "ΟΥΡΑΝΙΟ ΤΟΞΟ" AT5439(Γ)

ΙΑΤΡΙΚΗ ΑΝΑΚΟΙΝΩΣΗ

Η ΙΑΤΡΟΣ

ΣΠΑΘΑΡΗ Γ. ΕΙΡΗΝΗ

ΔΕΡΜΑΤΟΛΟΓΟΣ - ΑΦΡΟΔΙΣΙΟΛΟΓΟΣ

Λειτουργεί κανονικά κατόπιν ραντεβού από 9:00 π.μ. - 21:00 μ.μ. στα τηλ. 22410 63555 & 6944313778

ΔΙΕΥΘΥΝΣΗ: Γ. ΣΕΦΕΡΗ 108 ΡΟΔΟΣ 85100
(Εμπορικό Κέντρο Πανάγου άνωθεν Super Market Βερόπουλος)

AT5298(G)

Στεφανάκης Ι. Δημήτριος
Ψυχολόγος
Αριστοτελείου Παν/μίου Θεσ/νίκης

Δέχεται κατόπιν ραντεβού

Βενετοκλέων 79, 1ος όροφος, 85100 Ρόδος, Κιν: 6947 403229

AT5209(Γ) EM DESIGN

Τι θα λέγατε εάν μπορούσατε να κάνετε σε κάποια ένα δώρο που θα της άλλαζε τη ζωή?



Μια ΔΙΜΗΝΗ συνδρομή στα Curves θα είναι το καλύτερο δώρο που έχετε δώσει ποτέ! Γιατί μαζί με την όμορφη επιταγή, κάποια θα πάρει την καλύτερη δικαιολογία να γνωρίσει καινούριες φίλες, να πετύχει νέους στόχους και να νιώσει την ευχαρίστηση η οποία θα διαρκέσει για αρκετό καιρό μετά τις γιορτές.

Αυτό είναι ένα πολύ δυνατό
ΔΩΡΟ για €99ΦΠΑ

Curves

«Η δύναμη να καταπλήξετε τον εαυτό σας.»
Πάνω από 10000 γυμναστήρια παγκοσμίως

22410-20123
Εθνικής Αντιστάσεως & Λάρνακας 5, 85100 Ρόδος
www.curvesrhodes.gr

Μόνο για νέα μέλη. Η αγορά ισχύει έως 1/2/07 και η συνδρομή πρέπει να ολοκληρωθεί πριν την 1/5/07.

AE2109

ΑΠΟΚΑΤΑΣΤΑΣΗ ΝΕΥΡΟΛΟΓΙΚΩΝ ΠΑΘΗΣΕΩΝ

ΑΝΑΣΤΑΣΙΟΣ Η. ΜΑΝΕΤΤΑΣ

ΦΥΣΙΟΘΕΡΑΠΕΥΤΗΣ

Bobath/NDT

Ειδικευμένος στο πανεπιστημιακό νοσοκομείο της Βέρνης Insel Spital στην αποκατάσταση των κινητικών και αισθητηριακών διαταραχών μετά από παθήσεις και κακώσεις του νευρικού συστήματος. Πτυχιούχος της μέθοδου Bobath.

Πρώιμη και χρόνια αποκατάσταση μετά από:
- Αγγειακά εγκεφαλικά επεισόδια
- Κρανιοεγκεφαλικές κακώσεις
- Πολλαπλή σκλήρυνση
- Παθήσεις και κακώσεις των περιφερικών νεύρων
- Εγκεφαλική παράλυση
- Νευρολογικά συμπτώματα από το αυχενικό σύνδρομο και την παθολογία της οσφύος
- Συγγενείς και τραυματικές κακώσεις του νωτιαίου μυελού

ΘΕΡΑΠΕΙΑ ΚΑΤ' ΟΙΚΟΝ

Ολυμπίας 2, Ρόδος 85100 • Κιν. 6946685197

AE1172

Ψυχολογική Στήριξη
ΜΑΡΙΑ ΚΑΡΙΚΗ
ΨΥΧΟΛΟΓΟΣ

ΠΤΥΧΙΟΥΧΟΣ ΑΡΙΣΤΟΤΕΛΕΙΟΥ ΠΑΝ/ΜΙΟΥ ΘΕΣΣΑΛΟΝΙΚΗΣ

ΣΥΜΒΟΥΛΕΥΤΙΚΗ ΣΤΗΡΙΞΗ
» Εφήβων & Ενηλίκων
» Γονέων & Ζευγαριών

- Αυτογνωσία - Ενδυνάμωση
- Βελτίωση επικοινωνιακών δεξιοτήτων
- Τροποποίηση Συμπεριφορών / Συνηθειών
- Διαχείριση αρνητικών σκέψεων - συναισθημάτων

Καρπάθου 17 (πεζόδρομος) Ρόδος
Τηλ: 22410 28985 - Κιν: 6946008948 - Email: karikipsy@yahoo.com

AE1847

ΛΟΥΤΣΙΟΥ ΖΑΦΕΙΡΟΥΛΑ

ΨΥΧΟΛΟΓΟΣ - ΠΑΙΔΟΨΥΧΟΛΟΓΟΣ - ΠΑΙΔΑΓΩΓΟΣ

Πτυχιούχος UNIVERSITY OF CENTRAL LANCASHIRE UK,
ΠΑΝΕΠΙΣΤΗΜΙΟΥ ΑΙΓΑΙΟΥ
MSc ΠΑΙΔΟΨΥΧΟΛΟΓΙΑΣ UNIVERSITY OF LONDON

Διάγνωση-Αντιμετώπιση:
✓ Ειδικών Μαθησιακών Δυσκολιών (δυσλεξία - δυσγραφία - δυσαριθμησία)
✓ Υπερκινητικότητας - Διάσπασης προσοχής

Συμβουλευτική - Αντιμετώπιση Οικογενειακών προβλημάτων:
✓ Συμβουλευτική ζευγαριού
✓ Συμβουλευτική γονέων
✓ Διαζύγιο-πένθος-προβλήματα υγείας
✓ Προβλήματα εφηβικής ηλικίας

Ψυχολογική Υποστήριξη - Ψυχοθεραπεία Παιδιών / εφήβων / ενηλίκων για:
✓ Μειωμένη επιθυμία για σχολείο-Χαμηλή σχολική επίδοση
✓ Ελλειψη αυτοπεποίθησης - αυτοεκτίμησης
✓ Αντιμετώπιση άγχους - κατάθλιψης
✓ Σχέσεις εξάρτησης: Ζήλια - ενοχές - παθολογική αγάπη - χωρισμός - φόβος μοναξιάς

Δέχεται κατόπιν ραντεβού
τηλ. 2241064841, 6945234100,
Διεύθυνση: Κωνσταντινουπόλεως 48, Ρόδος AE1988

ΚΕΝΤΡΟ ΥΠΟΣΤΗΡΙΞΗΣ ΨΥΧΟΛΟΓΙΚΩΝ ΠΡΟΒΛΗΜΑΤΩΝ

ΣΙΑΓΚΑ ΚΩΝΣΤΑΝΤΙΝΑ
ΨΥΧΟΛΟΓΟΣ
Απόφοιτος Αριστοτελείου Πανεπιστημίου Θεσσαλονίκης
τηλ. 6945557447

ΚΥΠΡΙΩΤΗ ΑΛΕΞΙΑ
ΨΥΧΟΛΟΓΟΣ
ΨΥΧΟΛΟΓΟΣ ΥΓΕΙΑΣ
Απόφοιτος Πανεπιστημίου Κρήτης, MSC Surrey University of England
τηλ. 6944717520

Δέχονται κατόπιν ραντεβού
Στεφ. Καζούλη 18-1ος όροφος
τηλ. 2241022102

XΠ12763

ΝΤΟΡΑ ΚΩΝΣΤΑΝΤΙΝΟΠΟΥΛΟΥ

ΨΥΧΟΛΟΓΟΣ

ΟΙΚΟΓΕΝΕΙΑΚΗ ΣΥΜΒΟΥΛΟΣ

Πτυχιούχος του Πανεπιστημίου της Καλιφόρνιας-Λος Αντζελες (UCLA)-Μεταπτυχιακές σπουδές στο Pepperdine University-Malibu California.

Η ψυχολόγος θα απουσιάσει λόγω συμμετοχής της σε σεμινάρια στην Αμερική από 18/12/06 έως και 4/1/07

AE961

ΑUΤΟΕΠΙΛΟΓΕΣ
ΕΚΘΕΣΗ ΜΕΤΑΧΕΙΡΙΣΜΕΝΩΝ ΑΥΤΟΚΙΝΗΤΩΝ
ΚΟΥΚΟΥΡΑΣ ΑΛΕΞΑΝΔΡΟΣ
ΛΕΩΦ. ΡΟΔΟΥ-ΛΙΝΔΟΥ 255 • ΤΗΛ. (22410)60910

ΑΓΟΡΑ-ΠΩΛΗΣΗ-ΑΝΤΑΛΛΑΓΗ
ΜΕΤΑΧΕΙΡΙΣΜΕΝΩΝ ΑΥΤΟΚΙΝΗΤΩΝ

1. PORSCHE BOXSTER 2700cc, μοντ.2002, μπλε. Clima, ABGS, ABS, κεντρ. κλειδ., ηλ. παράθ., ηλ.καθρ., υδρ. τιμ., ζάντες αλουμ., δερμ.σαλόνι και CD.
2. MERCEDES CLK CABRIO 1800cc,μοντ. 2004, μαύρο. Αυτόματο, Clima, ABGS, ABS, κεντρ. κλειδ., ηλ. παράθ., ηλ.καθρ., υδρ. τιμ., ζάντες αλουμ., δερμ.σαλόνι και CD.
3. MERCEDES C230 SPORT COUPE 2300cc,μοντ. 2002, μαύρο. Clima, ABGS, ABS, κεντρ. κλειδ., ηλ. παράθ., ηλ.καθρ., υδρ. τιμ., ζάντες αλουμ., δερμ.σαλόνι, πανόραμα και CD.
4. MERCEDES C200 SPORT COUPE 1800cc,μοντ. 2004, ασημί. A/C, ABGS, ABS, κεντρ. κλειδ., ηλ. παράθ., ηλ.καθρ., υδρ. τιμ., ζάντες αλουμ. και CD.
5. MERCEDES E200 KOMPRESSOR 2000cc,μοντ. 2000, ασημί. Clima, ABGS, ABS, κεντρ. κλειδ., ηλ. παράθ., ηλ.καθρ., υδρ. τιμ., ζάντες αλουμ.,δερμ.σαλόνι και CD.
6. BMW 316 1600cc, μοντ. 1994, κόκκινο. Κεντρ. κλειδ., ηλ. παράθ., υδρ. τιμόνι, ζάντες αλουμ. και CD.
7. JEEP CHEROKEE 3700cc, μοντ. 2002, ασημί. Clima, ABGS, ABS, κεντρ. κλειδ., ηλ. παράθ., υδρ., τιμ., ζάντες αλουμ., δερμ.σαλόνι και CD.
8. ALFA ROMEO 147 3Dr 2000cc, μοντ.2003, σιέλ. Clima, ABGS, ABS, κεντρ. κλειδ., ηλ. παράθ., υδρ. τιμ., ζάντες αλουμ., και CD.
9. ALFA ROMEO 147 5Dr 1600cc, μοντ.2001, κόκκινο. A/C, ABGS, ABS, κεντρ. κλειδ., ηλ. παράθ., υδρ. τιμόνι και CD.
10. OPEL VECTRA 1600cc, μοντ.2005, ασημί. Clima, ABGS, ABS, κεντρ. κλειδ., ηλ. παράθ., υδρ. τιμόνι, ζάντες αλουμ. και CD.
11. OPEL ASTRA BERTONE 1800cc, μοντ.2002, μπλε. A/C, ABGS, ABS, κεντρ. κλειδ., ηλ. παράθ., υδρ. Τιμόνι, ζάντες αλουμ., δερμ.σαλόνι και CD.
12. RENAULT MEGANE 1600cc, μοντ. 2001, ασημί. A/C, ABGS , ABS, κεντρ. κλειδ., ηλ. παράθ., υδρ. τιμόνι., ζάντ. αλουμ. και CD.
13. RENAULT MEGANE COUPE 1400cc, μοντ. 2000, μπλε . A/C, ABG , κεντρ. κλειδ., ηλ. παράθ., υδρ. τιμόνι και CD.
14. HUYNDAI COUPE 1600cc, μοντ.2002, ασημί. A/C, ABGS, κεντρ. κλειδ., ηλ. παράθ., υδρ. τιμόνι, ζάντ. αλουμ. και CD.
15. HUYNDAI COUPE 1600cc, μοντ.2000, γκρι. A/C, κεντρ. κλειδ., ηλ. παράθ., υδρ. τιμόνι, ζάντ. αλουμ. και CD.
16. HUYNDAI COUPE 1600cc, μοντ.2003, ασημί. A/C, κεντρ. κλειδ., ηλ. παράθ., υδρ. τιμόνι, ζάντ. αλουμ., σπόιλερ και CD.
17. ROVER 45 1600cc, μοντ.2001, ασημί. A/C, ABGS, ABS, κεντρ. κλειδ., ηλ. παράθ., υδρ. τιμόνι,ηλ.καθρ. ζάντ. αλουμ. και CD.
18. CITROEN SAXO 1100cc, μοντ.2000, κόκκινο. A/C, ABGS, Κεντρ. κλειδ., ηλ. παράθ., υδρ. τιμόνι και CD.
19. PEUGEOT 306 1400cc,μοντ. 1998, μπλε. ABGS, Κεντρ. κλειδ., ηλ. παράθ., υδρ. τιμόνι και CD.
20. VW POLO 1000cc , μοντ. 1998, μπλε. Υδρ. τιμόνι, ζάντ.αλουμ. και CD.
21. FORD FIESTA 1200cc, μοντ. 1999, λευκό. A/C, Κεντρ. κλειδ., ηλ. παράθ., υδρ. τιμόνι και CD.
22. FIAT COUPE 1800cc, μοντ. 1998, ασημί. A/C, ABGS , ABS, κεντρ. κλειδ., ηλ. παράθ., υδρ. τιμόνι, ζάντ. αλουμ. και CD.
23. FIAT SEICENTO 1100cc, μοντ. 2001, πράσινο. A/C ,Κεντρ. κλειδ., ηλ. παράθ. και CD.
24. FIAT SEICENTO 1100cc, μοντ. 2001, λευκό. Κεντρ. κλειδ., ηλ. παράθ. και CD.
25. FIAT SEICENTO 1100cc, μοντ. 2001, λευκό. A/C ,Κεντρ. κλειδ., ηλ. παράθ. και CD.
26. FIAT CINQUECENTO 900cc, μοντ. 1998, κόκκινο. Κεντρ. κλειδ., ηλ. παράθ., υδρ. τιμόνι και CD.
27. SEAT CORDOBA 1400cc, μοντ. 2004, μαύρο. A/C, ABGS, κεντρ. κλειδ. ηλ. παράθ, υδρ. τιμόνι και CD.
28. SEAT CORDOBA 1400cc, μοντ. 1999, λευκό. A/C, κεντρ. κλειδ. ηλ. παράθ, υδρ. τιμόνι και CD.
29. DAEWOO LANOS 1400cc, μοντ.2002, μπλε. A/C, κεντρ. κλειδ. ηλ. παράθ, υδρ. τιμόνι, ζάντες αλουμ. και CD.
30. DAEWOO LANOS 1400cc, μοντ.2000, χρυσό. A/C, κεντρ. κλειδ. ηλ. παράθ, υδρ. τιμόνι, ζάντες αλουμ. και CD.

ΑΠΟ 0% ΠΡΟΚΑΤΑΒΟΛΗ
ΕΩΣ 72 ΜΗΝΙΑΙΕΣ ΔΟΣΕΙΣ
ΜΕ ΤΑ ΧΑΜΗΛΟΤΕΡΑ ΕΠΙΤΟΚΙΑ ΤΗΣ ΑΓΟΡΑΣ
ΧΠ1210

Στη χθεσινή συνεδρίαση του Χρηματιστηρίου

Εικόνα σταθεροποίησης

Ανεπαίσθητη πτώση του γενικού δείκτη σε ποσοστό 0,09%

Εικόνα σταθεροποίησης παρουσίασε η χρηματιστηριακή αγορά στην πρώτη συνεδρίαση της εβδομάδος, με το ενδιαφέρον των επενδυτών να επικεντρώνεται σε μετοχές της μικρής κεφαλαιοποίησης. Ο Γενικός Δείκτης Τιμών έκλεισε στις 4.377,78 μονάδες σημειώνοντας ανεπαίσθητη πτώση 0,58 μονάδων ή σε ποσοστό 0,01%.

Από τις μετοχές της υψηλής κεφαλαιοποίησης στήριξη στην αγορά παρείχαν οι μετοχές του ΟΤΕ (+1,22%), της Cosmote (+1,13%), της ATEbank (+2,11%) της Εθνικής (+0,79%) και του Ταχυδρομικού Ταμιευτηρίου (+2,39%). Αντιθέτως με σημαντικές απώλειες έκλεισαν η Alpha Bank (-1,44%), η Marfin (-2,87%), η ΔΕΗ (-1,93%) και η Eurobank (-1,19%).

Ο δείκτης FTSE/ASE 20 έκλεισε στις 2.380,97 μονάδες, με πτώση σε ποσοστό 0,21%, ενώ ο δείκτης FTSE/ASE 40 έκλεισε στις 5.125,25 μονάδες με άνοδο σε ποσοστό 0,46%. Ο δείκτης FTSE/ASE SMALLCAP 80 έκλεισε στις 874,66 μονάδες, με άνοδο σε ποσοστό 0,88%, ενώ ο δείκτης FTSE 140 έκλεισε στις 5.329,88 μονάδες, με πτώση σε ποσοστό 0,07%. Ο δείκτης Ftse/Athex International έκλεισε στις 6.251,54 μονάδες, με πτώση 0,09%.

Από τις 337 μετοχές που διακινήθηκαν στη συνεδρίαση, 139 κινήθηκαν ανοδικά, 111 κινήθηκαν πτωτικά, ενώ η τιμή 56 μετοχών παρέμεινε αμετάβλητη.

Τη μεγαλύτερη ποσοστιαία άνοδο σημείωσαν οι μετοχές των εταιρειών: Εμπορικός Δεσμπος(κο) +20,00%, Επίλεκτος +19,12%, Μουζάκης(κ) +16,24%, Αγροτική Ασφαλιστική +14,61%, Εικόνα-Ηχος +10,20%, Rainbow+10,00%, Κούμπας +10,00%, Unibrain+9,74%, Sato(κ) +9,61% και Τεξαπρέτ +8,16 %.

Αντιθέτως τις μεγαλύτερες απώλειες σημείωσαν οι μετοχές των εταιρειών: LogicDis -12,06%, Ατέρμων -7,14% -, ΒΙΣ(κ) -6,67%, Πετζετακις(κ) -5,84%, Τασόγλου -5,26%, Τρία Αλφα (κ) -4,76%, Βιοσώλ(κ) -4,76%, Vivere -4,65%, Σέλμαν(Κ) -4,37% και Yalco -3,73%.

Η αξία των συναλλαγών ανήλθε στα 300,654 εκατ. ευρώ, εκ των οποίων τα 27,032 εκατ. ευρώ αφορούσαν προσυμφωνημένες συναλλαγές.

Το μεγαλύτερο όγκο συναλλαγών παρουσίασαν οι μετοχές των εταιρειών: Sciens Συμμετοχών με 1.444.343 τεμάχια, Aspis Bank με 1.386.136, ATEBank με 1.052.783 και ΑΕΓΕΚ(κο) με 889.049 τεμάχια.

Την μεγαλύτερη αξία συναλλαγών σημείωσαν οι μετοχές των εταιρειών: Εθνική με 29,257 εκατ. ευρώ, ΟΤΕ με 20,988 εκατ., Alpha Bank με 19,369 εκατ. ευρώ και Eurobank με 17,724 εκατ. ευρώ.

Η συνολική κεφαλαιοποίηση της αγοράς διαμορφώθηκε στα 157,747 δισ. ευρώ.

Οι μετοχές του δείκτη υψηλής κεφαλαιοποίησης έκλεισαν ως εξής:

ALPHA BANK:	23,34
ATEBANK:	3,88
ΒΙΟΧΑΛΚΟ:	9,40
MARFIN:	41,26
ΔΕΗ:	19,30
COCA COLA:	29,06
ΕΛΠΕ:	10,54
EMPORIKI:	22,92
ΕΘΝΙΚΗ:	35,60
EUROBANK:	26,60
ΚΥΠΡΟΥ:	10,60
INTRALOT:	24,80
ΤΑΧΥΔΡΟΜΙΚΟ:	17,98
COSMOTE:	23,26
MOTOR OIL:	20,00
ΟΠΑΠ:	28,00
ΟΤΕ:	23,28
ΠΕΙΡΑΙΩΣ:	24,00
TITAN:	41,42
FOLLI FOLLIE:	30,00

Οι επιμέρους δείκτες έκλεισαν ως εξής:
Ασφάλειες: 6.269,03 +3,61%
Βιομηχανικά Προϊόντα και Υπηρεσίες: 6.550,13 +0,26%
Εμπόριο : 6.346,08 +0,15%
Κατασκευές και Υλικά: 6.668,25 -0,38%
Μέσα Ενημέρωσης: 5.159,77 +0,29%
Πετρέλαιο και Αέριο : 4.669,86 +0,11%
Προσωπικά και Οικιακά Προϊόντα 6.073,80 +0,90%
Πρώτες ύλες : 7.419,35 +1,38%
Ταξίδια και αναψυχή :5.339,96 -0,51%
Τεχνολογία: 5.018,30 -0,85%
Τηλεπικοινωνίες: 6.371,08 +1,18%
Τράπεζες : 6.225,95 -0,35%
Τρόφιμα και Ποτά: 6.208,86 -0,05%
Υγεία: 12.413,83 +0,94%
Υπηρεσίες Κοινής Ωφέλειας: 5.286,06 -1,47%
Χημικά: 9.121,00 +1,52%
Χρηματοοικονομικές Υπηρεσίες: 8.440,29 +0,41%

ΤΑΚΤΟΠΟΙΗΣΗ ΦΟΡΟΛΟΓΙΚΩΝ ΕΚΚΡΕΜΟΤΗΤΩΝ

Προθεσμία δέκα ημερών

Οι Εφορίες περιμένουν μέχρι τις 29 Δεκεμβρίου

Προθεσμία μόλις οκτώ εργάσιμων ημερών έχουν οι φορολογούμενοι για να τακτοποιήσουν τις τελευταίες φορολογικές υποχρεώσεις του έτους και να αποφύγουν στο μέλλον τα πρόστιμα και τις κυρώσεις.

Έτσι, όσοι δεν έχετε πληρώσει ακόμη τα τέλη κυκλοφορίας για το 2007 ή το φόρο εισοδήματος ή θέλετε να καλύψετε τεκμήρια απόκτησης περιουσιακών στοιχείων με δωρεά ή γονική παροχή χρημάτων θα πρέπει να σπεύσετε μέχρι τις 29 Δεκεμβρίου για να ρυθμίσετε τις υποχρεώσεις σας. Η πληρωμή των τελών κυκλοφορίας για το επόμενο έτος και η προμήθεια του ειδικού αυτοκόλλητου σήματος γίνεται μόνο στις τράπεζες με την καταβολή του ανάλογου αντίτιμου.

Οι φορολογούμενοι που δεν έχουν λάβει ακόμα το σχετικό ειδοποιητήριο ή σε αυτό αναγράφονται λανθασμένα στοιχεία (π.χ. ΑΦΜ, ή αριθμός κυκλοφορίας οχήματος) θα πρέπει να απευθυνθούν στην εφορία τους. Από τις 2 Ιανουαρίου το αυτοκόλλητο σήμα μπορείτε να το πάρετε μόνο από τη ΔΟΥ με την καταβολή προστίμου, που είναι ισόποσο της αξίας του τέλους, δηλαδή πληρώνοντας τα διπλάσια χρήματα.



Φόρος εισοδήματος

Μέχρι την τελευταία εργάσιμη του έτους, δηλαδή μέχρι τις 29 Δεκεμβρίου, θα πρέπει να εξοφληθεί η τελευταία δόση ή εφάπαξ το ποσό του φόρου εισοδήματος που σας έχει γνωστοποιήσει με το εκκαθαριστικό σημείωμα η Γενική Γραμματεία Πληροφοριακών Συστημάτων. Σε περίπτωση εφάπαξ εξόφλησης του φόρου θα έχετε έκπτωση 1,5%.

Όσοι εξοφλούν τον φόρο σε δόσεις και δεν έχουν λάβει ακόμα τη σχετική ειδοποίηση πληρωμής πρέπει να περάσουν από την εφορία για την καταβολή του οφειλόμενου ποσού, αφού μετά τη λήξη της προθεσμίας επιβαρύνεστε με προσαυξήσεις.

Γονικές παροχές

Οι φορολογούμενοι που μέσα στο 2006 απέκτησαν περιουσιακά στοιχεία (ακίνητα, σκάφος αναψυχής ή ακριβό αυτοκίνητο) και σκοπεύουν να καλύψουν το τεκμήριο με χρηματικά ποσά που έλαβαν από τους γονείς τους με γονική παροχή ή από φίλους ή συγγενικό πρόσωπα με δωρεά θα πρέπει να υποβάλλουν τη σχετική δήλωση (γονικής παροχής ή δωρεάς) μέχρι το τέλος του μήνα.

ΞΕΝΑΚΗΣ ΑΥΤΟΚΙΝΗΤΑ

10ο χλμ. Ρόδου - Λίνδου
Τηλ. 22410 86800

ΤΜΗΜΑ ΜΕΤΑΧΕΙΡΙΣΜΕΝΩΝ

1 MERCEDES ML270, 2700cc, μοντ. 2002, μαύρο. ΠΕΤΡΕΛΑΙΟ.
αερόσακοι οδηγού -συνοδηγού, πλευρικοί αερόσακοι, αερόσακοι κεφαλής, κλιματισμός, ABS , BAS, ESP, πανί, δερμάτινο σαλόνι, ηλιοροφή, ηλ. καθίσματα, ηλ. καθρέπτες, ζάντες αλουμινίου, τηλέφωνο, υδρ. τιμόνι, ηλ. παραθ, κεντρ. κλειδ, ηχοσύστημα

2 MERCEDES CLK 200 AVANTGARDE KOMP., 2000cc, μοντ. 2000,μπλέ.
4 αερόσακοι, clima, ABS, BAS, ESP, δερμάτινο σαλόνι, ηλ. ηλιοροφή, ζάντες αλουμινίου, συναγερμός, ηχοσυστημα

3 AUDI TT COUPE 1.8T (150hp), μοντ. 2006, ασημί.
αερόσακοι οδηγού -συνοδηγού,πλευρικοί αερόσακοι, ABS, υδρ. τιμόνι, ηλ. παραθ, κεντρ. κλειδ, σπορ ανάρτηση,πίσω σποιλερ,ζάντες αλουμινίου , ηχοσύστημα

4 AUDI TT 1800cc, TURBO QUATTRO 225 HP, μοντ. 2003, μπλέ.
αερόσακοι οδηγού -συνοδηγού, πλευρικοί αερόσακοι, αερόσακοι κεφαλής, αυτόματος κλιματισμός, ABS με BAS, ESP με ASR, trip computer, δερμάτινο σαλόνι, ζάντες αλουμινίου, υδρ. τιμόνι, ηλ. παραθ, κεντρ. κλειδ, προβ. ομίχλης , συναγερμός, ηχοσυστημα

5 AUDI A4 TURBO QUATTRO 1800cc, (190 PS), μολυβί.
αερόσακοι οδηγού -συνοδηγού, πλευρικοί αερόσακοι, αερόσακοι κεφαλής, δίζωνικό κλιματισμός, ABS , BAS, ESP, EDL, υπολογιστής ταξιδίου, bucket καθίσματα, spor ανάρτηση, δερμάτινο σαλόνι, ηλιοροφή με κυψέλες, χώρος ψύξης (ντουλαπάκι), υποβ. στάθμευσης, ηλ. καθρέπτες, ζάντες αλουμινίου, υδρ. τιμόνι, ηλ. παραθ, κεντρ. κλειδ, ηχοσύστημα

6 LAND ROVER FREELANDER 1800cc, μοντ. 2001, σαμπανιζέ.
αερόσακοι, air condition, ABS, ESP, ηλ. ηλιοροφή, ζάντες αλουμινίου, υδρ. τιμόνι, ηλ. παραθ, κεντρ. κλειδ, ηχοσύστημα.

7 ROVER MGTF 1600cc, μοντ. 2003, κόκκινο.
αερόσακοι, air condition, ABS, ζάντες αλουμινίου, υδρ. τιμόνι, ηλ. παραθ, κεντρ. κλειδ, ηχοσύστημα.

8 TOYOTA CELICA 1800cc, μοντ. 1999, ασημί.
αερόσακοι, air condition, ABS, ζάντες αλουμινίου, υδρ. τιμόνι, ηλ. παραθ, κεντρ. κλειδ, σποιλερ, συναγερμός, ηχοσύστημα.

9 FIAT BARCHETTA 1800cc, μοντ. 2002, ασημί.
αερόσακοι, air condition, ABS, ζάντες αλουμινίου, προβ. ομίχλης, υδρ. τιμόνι, ηλ. παραθ, ηλ. καθρέφτες, ηχοσύστημα.

10 FORD MONDEO 1800cc, μοντ. 2003, μαύρο.
αερόσακους οδηγού - συνοδηγού, πλευρικοί αερόσακοι, clima, ABS, υδρ. τιμόνι, ηλ. παραθ, κεντρ. κλειδ, ηλ καθρέφτες, ηχοσύστημα.

11 MERCEDES C180, 1800cc, μοντ. 1997, μπλέ.
αερόσακος οδηγού-συνοδηγού, πλευρικοί αερόσακοι, clima, ABS, ASR, ζάντες αλουμινίου, υδρ. τιμόνι, ηλ. παραθ, κεντρ. κλειδ, ηχοσύστημα.

12 BMW 316 1600cc, μοντ.1998, μαύρο.
αερόσακος οδηγού-συνοδηγού, clima, ABS,ASC, ηλ. ηλιοροφή, ζάντες αλουμινίου, υδρ. τιμόνι, ηλ. παραθ, κεντρ. κλειδ, ηχοσύστημα.

13 CITROEN PLURIEL SENSODRIVE 1600cc, μοντ. 2004, μπλέ.
αυτόματο -σειριακό, ABS, clima,4 αερόσακοι, ζάντες αλουμινίου, υδρ. τιμόνι, ηλ. παραθ, κεντρ. κλειδ, ηχοσύστημα.

14 BMW 316 1600cc, μοντ. 1999, λευκό.
αερόσακοι , ABS, clima, φιμέ τζάμια, δερμάτινο σαλόνι, ηλιοροφή, ζάντες αλουμινίου, υδρ. τιμόνι, ηλ. παραθ, κεντρ. κλειδ, ηχοσύστημα.

15 HYUNDAI COUPE 1600cc, μοντ. 2003.
αερόσακος οδηγού - συνοδηγού , air condition, ζάντες αλουμινίου, υδρ. τιμόνι, ηλ. παραθ, κεντρ. κλειδ, ηχοσύστημα.

16 HONDA ACCORD 1600cc, μοντ. 2001, μπλε.
αερόσακος οδηγού-συνοδηγού, δερμάτινο σαλόνι, ABS, air condition, υδρ. τιμόνι, ηλ. παραθ, κεντρ. κλειδ, ηχοσύστημα.

17 PEUGEOT 206CC 1600cc, μοντ. 2002, ασημί.
αερόσακοι, κλιματισμός, κεν. κλειδωμα, ηλ. παράθυρα, ηλ καθρέφτες, υδραυλικό τιμόνι, ηλ. κουκούλα, ηχοσύστημα

18 MERCEDES A 140 1400cc, μοντ. 1999, μαυρη.
air condition, ABS, EPS, BAS, δερμάτινο σαλόνι, 4 αερόσακοι, ζάντες αλουμινίου, κεν. κλειδωμα, ηλ. παράθυρα, ηλ καθρέφτες, υδραυλικό τιμόνι, ηχοσύστημα

19 LANCIA Y PLATINO 1400cc, μοντ. 2004, μπεζ.
8 αερόσακοι, δερμάτινο σαλόνι, ABS, clima, υδρ. τιμόνι, ηλ. παραθ, κεντρ. κλειδ, ηχοσύστημα.

20 OPEL VECTRA SPORT 1600cc, μοντ. 2001, μαυρο.
αερόσακος οδηγού-συνοδηγού, πλευρικοί αερόσακοι, δερμάτινο σαλόνι, ABS, air condition, υδρ. τιμόνι, ζάντες αλουμινίου, ηλ. παραθ, κεντρ. κλειδ, ηχοσύστημα.

21 VW POLO 1400cc, μοντ. 2005, μολυβί.
αερόσακος οδηγού-συνοδηγού, πλευρικοί αερόσακοι, ABS, climatic, υδρ. τιμόνι, ηλ. παραθ, κεντρ. κλειδ, ηχοσύστημα.

22 VW GOLF 1400cc, μοντ. 2002, μπλέ.
4 αερόσακοι, air condition, ABS υδρ. τιμόνι,ζάντες αλουμινίου, ηλ. παραθ, κεντρ. κλειδ, συναγερμός και ηχοσύστημα.

23 TOYOTA YARIS 1000cc, μοντ. 2006, μολυβί.
air condition, ABS, υδρ. τιμόνι,αερόσακος οδηγού - συνοδηγού, ηχοσύστημα.

24 VW POLO SPORTLINE 101 HP 1400cc, μοντ. 2002, ασημί.
4 αερόσακοι, ABS, climatronic, ηλ. ηλιοροφή, υδρ. τιμόνι, ηλ. παραθ, κεντρ. κλειδ, συναγερμός, ηχοσύστημα.

25 HYUNDAI COUPE 1600cc, μοντ. 1999, κόκκινο
air condition, ζάντες αλουμινίου, υδρ. τιμόνι, σπόιλερ, συναγερμός, ηλ. παραθ, κεντρ. κλειδί, ηχοσύστημα.

26 TOYOTA CELICA 1800cc, μοντ. 1996, κόκκινο.
air condition, ζάντες αλουμινίου, υδρ. τιμόνι, ηλ. παραθ, κεντρ. κλειδ, ηχοσύστημα.

27 NISSAN PRIMERA 1600cc, μοντ. 1999, ασημί.
air condition, αερόσακος οδηγού, υδρ. τιμόνι, ηλ. παραθ, κεντρ. κλειδ, ηχοσύστημα.

28 VW BORA 1600cc, μοντ. 1999, μαύρο.
αερόσακος οδηγ.-συνοδηγ., πλευρικοί αερόσακοι, ABS, air condition, υδρ. τιμόνι, ηλ. παραθ, κεντρ. κλειδ, ηχοσύστημα.

29 NISSAN ALMERA 1600cc, μοντ. 1999, ασημί. ΑΥΤΟΜΑΤΟ.
αερόσακοι, air condition, ABS, υδρ. τιμόνι, ηλ. παραθ, κεντρ. κλειδ, ηχοσύστημα.

30 SEAT IBIZA 1400cc, μοντ. 2002, ασημί.
αερόσακοι, clima, ABS - EPC, ζάντες αλουμινίου,υδρ. τιμόνι, ηλ. παραθ, ηλ. καθρέφτες, κεντρ. κλειδ, ηχοσύστημα.

31 RENAULT MEGANE 1400cc, μοντ. 2001, ασημί.
4 αερόσακοι, ABS, air condition, υδρ. τιμόνι, ζάντες αλουμινίου, ηλ. παραθ, κεντρ. κλειδ, ηχοσύστημα.

32 FIAT PUNTO 1400cc sporting, μοντ. 2004, μωλυβί.
air condition, ABS, αερόσακος οδηγού - συνοδηγού, υδρ. τιμόνι, ζάντες αλουμινίου, ηλ. παραθ, κεντρ. κλειδ, προβ. ομίχλης, ηχοσύστημα.

33 TOYOTA YARIS 1300cc, μοντ. 2000, χρυσαφι.
αερόσακος οδηγού - συνοδηγού, air condition, υδρ. τιμόνι, ηλ. παραθ, κεντρ. κλειδ, ηχοσύστημα.

34 TOYOTA YARIS 1300cc, μοντ. 1999, μπλέ.
αερόσακος οδηγού - συνοδηγού, air condition, υδρ. τιμόνι, ηλ. παραθ, κεντρ. κλειδ, ηχοσύστημα.

35 MERCEDES 190 E 1800cc, μοντ. 1993, ασημί
αερόσακος οδηγού, ABS, ηλιοροφή, υδρ. τιμόνι, ζάντες αλουμινίου, ηλ. παραθ, κεντρ. κλειδ, ηχοσύστημα.

36 FIAT PUNTO 1242cc, μοντ. 2004, μπλέ - κόκκινο.
αερόσακος οδηγού - συνοδηγού, air condition, υδρ. τιμόνι, ηλ. παραθ, ηλ. καθρέφτες, κεντρ. κλειδ, ηχοσύστημα.

37 FIAT MAREA 1242cc, μοντ. 2000, ασημί.
αερόσακος οδηγού - συνοδηγού, air condition, υδρ. τιμόνι, ηλ. παραθ, κεντρ. κλειδ, ηχοσύστημα.

38 FIAT BRAVA 1300cc, μοντ. 2000, ασημί
air condition, αερόσακος οδηγού,υδρ. τιμόνι, ηλ. παραθ, κεντρ. κλειδ, ηλ. καθρέφτες, ηχοσύστημα.

39 DAEWOO LANOS EXTREME 1300cc, μοντ. 2000, μπορντώ.
air condition, υδρ. τιμόνι, ζάντες αλουμινίου, ηλ. παραθ, κεντρ. κλειδ, προβ. ομίχλης, αεροτομή, ηχοσύστημα.

40 SEAT CORDOBA 1400cc, μοντ. 1999, μπορντώ.
air condition, υδρ. τιμόνι, ζάντες αλουμινίου, ηλ. παραθ, κεντρ. κλειδ, ηχοσύστημα.

41 SEAT IBIZA 1400cc, μοντ. 1999, ασημί.
air condition, υδρ. τιμόνι, ηλ. παραθ, κεντρ. κλειδ, ηχοσύστημα.

42 ALFA ROMEO 146, 1400cc, μοντ. 1997, μπορντώ.
υδραυλικό τιμόνι, αερόσακος οδηγού, κεντρικό κλειδωμα, ηλ. παραθ, ηχοσύστημα.

43 FIAT PUNTO 1242cc, μοντ. 2003, λευκό.
air condition, υδραυλικό τιμόνι, κεντρικό κλειδωμα, ηλ. παραθ, ηχοσύστημα.

44 SUZUKI WAGON R 1000cc, μοντ. 2002, λευκό.
air condition, αερόσακος, υδραυλικό τιμόνι, ηλ. καθρ., ηχοσύστημα.

45 ROVER 214 Si, 1400cc, μοντ. 1996, μπλέ.
air condition, ABS, αερόσακος οδηγού, ζάντες αλουμινίου, υδραυλικό τιμόνι, κεντρικό κλειδωμα, ηλ. παράθυρα, ηχοσύστημα.

46 PEUGEOT 206, 1100cc, μοντ. 2002, λευκο.
air condition, αερόσακος οδηγού, ηχοσύστημα

47 PEUGEOT 206, 1100cc, μοντ. 2002, λευκό.
air condition, αερόσακος οδηγού, ηχοσύστημα

48 FIAT PUNTO 1242cc, μοντ. 2002, λευκό.
air condition, υδραυλικό τιμόνι, κεντρικό κλειδωμα, ηλ. παραθ, ηχοσύστημα.

49 FIAT PUNTO 1242cc, μοντ. 2002, λευκό.
air condition, υδραυλικό τιμόνι, κεντρικό κλειδωμα, ηλ. παραθ, ηχοσύστημα.

50 FORD ESCORT 1400cc, μοντ. 1997, πράσινο.
αερόσακοι, ABS, υδραυλικό τιμόνι, κεντρικό κλειδωμα, ηλ. παραθ, ηχοσύστημα.

51 CITROEN SAXO 1100cc, μοντ.2000,ασημί
air condition, κεντρικό κλειδωμα, ηλ. παραθ, ζάντες αλουμινίου, αεροτομή, ηχοσύστημα.

52 OPEL CORSA 1400cc, μοντ. 1997, μπλέ.
υδραυλικό τιμόνι, ηλ. παραθ, κεντρ. κλειδ, ηχοσύστημα.

53 FIAT PUNTO 1242cc, μοντ. 2001, λευκό.
air condition, αερόσακος οδηγού, ηλ. παραθ, κεντρ. κλειδ, ηχοσύστημα.

54 HYUNDAI ACCENT 1342cc, μοντ. 1998, μπλέ. ΑΥΤΟΜΑΤΟ
air condition, υδραυλικό τιμόνι, ηλ. παραθ, κεντρ. κλειδ, ηχοσύστημα.

55 FIAT PUNTO 1242cc, μοντ. 2001,κόκκινο.
air condition, αερόσακος οδηγού, ηλ. παραθ, κεντρ. κλειδ, ηχοσύστημα.

56 CITROEN SAXO 1100cc, μοντ.1998,ασημί
air condition, κεντρικό κλείδωμα, ηλ. παραθ, ηχοσύστημα.

57 DAEWOO MATIZ 800cc, μοντ. 2000, μπλέ.
air condition, υδραυλικό τιμόνι, κενρικό κλειδωμα, ηλ. παράθυρα, ηχοσύστημα.

58 FIAT SEICENTO 1100cc, μοντ. 2002, λευκό.
air condition, ηλ. παραθ, κεντρ. κλειδ, ηχοσύστημα.

59 FIAT SEICENTO 1100cc, μοντ. 2001, λευκό.
air condition, ηλ. παραθ, κεντρ. κλειδ, ηχοσύστημα.

60 NISSAN MICRA 1300cc, μοντ. 1996, πράσινο.
air condition, ηλ. παραθ, κεντρ. κλειδ, ηχοσύστημα.

61 FIAT SEICENTO 1100cc, μοντ. 2001, λευκό.
ηλ. παραθ, κεντρ. κλειδ, ηχοσύστημα.

62 SUZUKI SWIFT 1000cc, μοντ. 1996, κόκκινο.
κεντρ. κλειδ, ηλ παραθ, ηχοσύστημα

63 FIAT SEICENTO 1100cc, μοντ. 2001, λευκό. κεντρικό κλειδωμα, ηλ. παράθυρα, ηχοσύστημα

64 RENAULT TWINGO open top, 1200cc, μοντ.1997, πράσινο.
ηχοσύστημα.

65 FIAT SEICENTO 1100cc, μοντ. 2001, λευκό.
κεντρικό κλείδωμα, ηλ. παράθυρα, ηχοσύστημα

66 SUZUKI SWIFT 1000cc, μοντ. 1996, κόκκινο.
κεντρ. κλειδ, ηλ παραθ, ηχοσύστημα

67 FIAT SEICENTO OPEN TOP 900cc, μοντ. 2001, λευκό.
ηλ. παραθ, κεντρ. κλειδ, ηχοσύστημα.

ΕΠΑΓΓΕΛΜΑΤΙΚΑ

1 TOYOTA HI LUX 2,4 , μοντ.1995, λευκό (ΠΕΤΡΕΛΑΙΟ).
υδρ. τιμόνι, ηχοσύστημα.

ΑΓΟΡΕΣ - ΠΩΛΗΣΕΙΣ - ΑΝΤΑΛΛΑΓΕΣ ΜΕΤΑΧΕΙΡΙΣΜΕΝΩΝ - ΑΥΤΟΚΙΝΗΤΩΝ

ΑΠΟ 0% ΠΡΟΚΑΤΑΒΟΛΗ ΚΑΙ ΔΟΣΕΙΣ ... ΣΤΑ ΜΕΤΡΑ ΣΑΣ

xn1687

Η Λευκωσία για πρώτη φορά στην ιστορία της

Απέκτησε γυναίκα δήμαρχο

Τα αποτελέσματα των εκλογών στην Κύπρο

Η βουλευτής του ΑΚΕΛ Ελένη Μαύρου έγινε η πρώτη γυναίκα δήμαρχος στην ιστορία της Λευκωσίας. Η ίδια υποστηρίχθηκε επίσης από το ΔΗΚΟ και το ΕΔΕΚ. Οι υποψήφιοι των τριών αυτών κομμάτων που συμμετέχουν στην κυβέρνηση Τ.Παπαδόπουλου επικράτησαν και σε άλλες μεγάλες πόλεις.

Η Ελένη Μαύρου εξελέγη με 34,93%, έναντι 32,17% της Αννας Μαραγκού του ΔΗΣΥ. Ο απερχόμενος δήμαρχος Μιχαλάκης Ζαμπέλας έλαβε 27,32% και ο Νίκος Μεσαρίτης 5,58%.

Στο Δήμο Λεμεσού, ο οποίος είναι ο μεγαλύτερος της Κύπρου, δήμαρχος εξελέγη ο κοινός υποψήφιος ΑΚΕΛ, ΔΗΚΟ και ΕΔΕΚ Ανδρέας Χρήστου με 55,01% έναντι 44,99% της Ελένης Θεοχάρους του ΔΗΣΥ.

Στο Δήμο Στροβόλου επενεξελέγη ο Σάββας Ηλιοφώτου (57,56%), ο κοινός υποψήφιος ΑΚΕΛ, ΔΗΚΟ, ΕΔΕΚ.

Την επανεκλογή του εξασφάλισε και ο δήμαρχος Λάρνακας Ανδρέας Μωυσέως, κοινός υποψήφιος ΑΚΕΛ, ΔΗΚΟ και ΕΔΕΚ, με 52,37%.

Στην Πάφο με ποσοστό 64,59% εξελέγη ο Σάββας Βέργας, κοινός υποψήφιος ΑΚΕΛ, ΔΗΚΟ και ΕΔΕΚ.

Στο Δήμο της κατεχόμενης Αμμοχώστου εξελέγη ο πρώην πρόεδρος της Βουλής και στέλεχος του ΔΗΚΟ Αλέξης Γαλανός (55,77%), ο οποίος υποστηρίχθηκε από τον ΔΗΣΥ.

Ο απερχόμενος δήμαρχος Γιαννάκης Σκορδής (ΑΚΕΛ, ΔΗΚΟ και ΕΔΕΚ) συγκέντρωσε 44,23%.

Στο Δήμο της κατεχόμενης Κερύνειας εκλέγεται η κοινή υποψήφια ΑΚΕΛ, ΔΗΚΟ και ΕΔΕΚ Μαρία Ιωάννου (34,44%), ενώ στο Δήμο της κατεχόμενης Μόρφου εξελέγη εκ νέου ο Χαράλαμπος Πίττας.



Ο πρόεδρος της Κυπριακής Δημοκρατίας Τάσσος Παπαδόπουλος και η σύζυγός του προσέρχονται για να ψηφίσουν

Οι ασφαλισμένοι σε διάφορα Ταμεία

Καταφεύγουν σε ιδιώτες

Τί προκύπτει από έρευνα για την υγεία

Περισσότεροι από τρεις στους δέκα ασφαλισμένους του ΙΚΑ δεν έχουν κάνει ποτέ καρδιογράφημα, ενώ κατά τι λιγότεροι είναι οι ασφαλισμένοι του Δημοσίου που δεν έχουν κάνει αυτή την εξέταση (20%).

Το Ταμείο του Δημοσίου δίνει περισσότερες επιλογές στους ασφαλισμένους του σε σχέση με άλλα Ταμεία που είναι πιο δύσκολα προσβάσιμα για παραπεμπτικά και εξετάσεις. Έτσι, όσοι μπορούν αποφεύγουν το Ταμείο πληρώνοντας τις προληπτικές εξετάσεις από την τσέπη τους, ενώ οι οικονομικά ασθενέστεροι απλώς παραμένουν αποκλεισμένοι από τον προληπτικό έλεγχο υγείας.

Την ώρα που η κυβέρνηση προσανατολίζεται στην επιβολή συμμετοχής για προληπτικές εξετάσεις που σήμερα γίνονται δωρεάν, ένας στους τέσσερις ασφαλισμένους επιλέγει ιδιώτη γιατρό όταν παραστεί ανάγκη, ενώ μόνον οι μισοί κάνουν χρήση του ασφαλιστικού τους δικαιώματος επιλέγοντας είτε τα ιατρεία του Ταμείου τους είτε συμβεβλημένους γιατρούς.

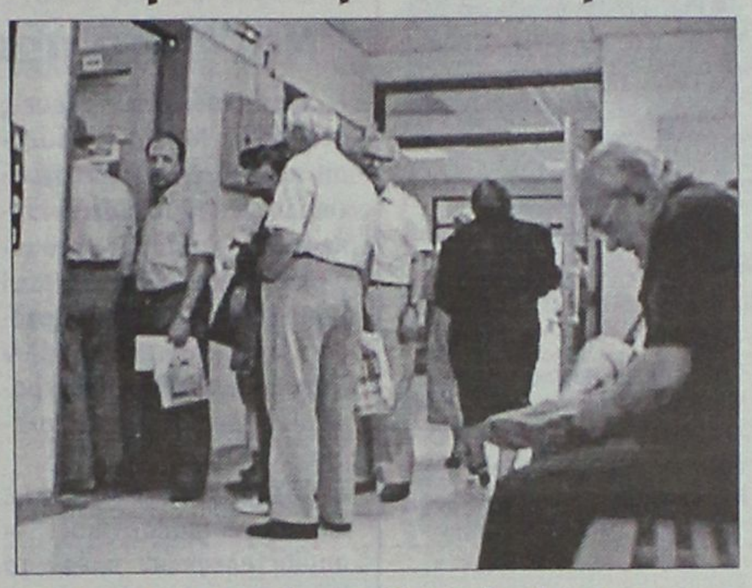

Όσοι μπορούν αποφεύγουν το Ταμείο πληρώνοντας τις προληπτικές εξετάσεις από την τσέπη τους

Σημαντικές διαφοροποιήσεις παρατηρούνται από Ταμείο σε Ταμείο, με το ΙΚΑ, που έχει πάνω από πέντε εκατομμύρια ασφαλισμένους, και τον ΟΓΑ να παρουσιάζουν τις μεγαλύτερες δυσκολίες στην πρόσβαση.

Όπως αποκαλύπτει η πρώτη ολοκληρωμένη έρευνα για την υγεία και την ποιότητα ζωής των Ελλήνων που πραγματοποίησε το Ινστιτούτο Κοινωνικής και Προληπτικής Ιατρικής, σε συνεργασία με την Metron Analysis, μόνον οι μισές ασφαλισμένες στον ΟΓΑ υποβάλλονται σε τεστ Παπανικολάου, κάνοντας χρήση των υπηρεσιών του Ταμείου τους.

Καταγγελία βουλευτών του ΣΥΝ

Μολυσμένο νερό σε σχολεία

Κατέθεσαν σχετική ερώτηση στη Βουλή

Χημική ρύπανση και μικροβιολογική μόλυνση κατέδειξαν οι αναλύσεις στο πόσιμο νερό σε 14 σχολεία (δημοτικά, γυμνάσια και λύκεια) σε διαφορετικούς δήμους και κοινότητες της Ανατολικής Αττικής, σύμφωνα με καταγγελία του Συνασπισμού, που φέρνει το θέμα στη Βουλή, με ερώτηση προς τους υπουργούς Παιδείας, Εσωτερικών και Υγείας. Οι βουλευτές του ΣΥΝ Φ.Κουβέλης και Θ.Λεβέντης επισημαίνουν ότι τα αποτελέσματα των αναλύσεων για πέντε χημικές και δυο μικροβιολογικές παραμέτρους, στα έξι από τα σχολεία, βρέθηκαν με υψηλές τιμές, πάνω από τα επιτρεπτά όρια, στα νιτρικά, φωσφορικά και ιδιαίτερα στα παθογόνα κολοβακτηρίδια και κολοβακτηριοειδή.

Οι δύο βουλευτές του ΣΥΝ επισημαίνουν ότι «η υπερσυγκέντρωση στο πόσιμο νερό τόσο των νιτρικών όσο και των φωσφορικών προέρχονται από τη χρήση λιπασμάτων, τα οποία έχουν εισχωρήσει στον υδροφόρο ορίζοντα της περιοχής και η μικροβιολογική επιβάρυνση του νερού καταδεικνύει ότι τα δίκτυα υδρεύσεως και αποχετεύσεως είναι πεπαλαιωμένα και επικοινωνούν ως συγκοινωνούντα δοχεία μεταξύ τους».

«Επειδή τα αποτελέσματα αυτά είναι πολύ ανησυχητικά για τη δημόσια υγεία και οι αναλύσεις πρέπει να ξαναγίνουν από διαπιστευμένα εργαστήρια προκειμένου να διαπιστωθεί τόσο η έκταση όσο και η αιτία του προβλήματος» οι βουλευτές του ΣΥΝ κατέθεσαν ερώτηση στους συναρμόδιους υπουργούς:

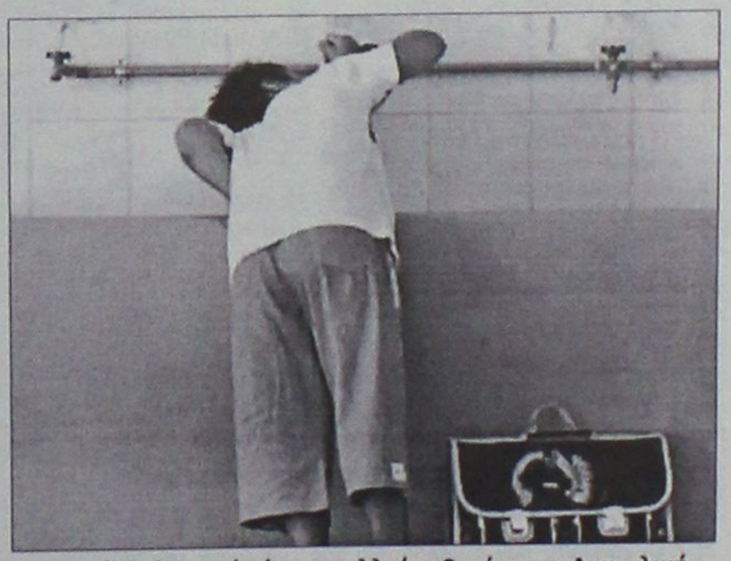

Ακατάλληλο νερό πίνουν πολλοί μαθητές στην Ανατολική Αττική (φωτ. αρχείου)

GM AUTO Special

ΕΙΣΑΓΩΓΕΣ - ΕΜΠΟΡΙΑ - ΑΝΤΑΛΛΑΓΕΣ ΑΥΤΟΚΙΝΗΤΩΝ & ΑΞΕΣΟΥΑΡ

ΓΙΩΡΓΟΣ Π. ΜΥΡΙΑΛΛΑΚΗΣ
Λεωφόρος Ηρακλειδών (δίπλα ταβέρνα "Αντώνης") Ιαλυσός
τηλ. 2241096692 κιν. 6945991030, fax 2241096632
email: info@gmautospecial.gr
site: www.gmautospecial.gr

ΕΙΣΑΓΩΓΕΣ - ΠΩΛΗΣΕΙΣ - ΑΝΤΑΛΛΑΓΕΣ ΜΕΤΑΧΕΙΡΙΣΜΕΝΩΝ ΑΥΤΟΚΙΝΗΤΩΝ

- **MERCEDES C180**, μοντέλο 2003, 1800 cc, μαύρο μεταλλικό, ABS, ASP, RCD, ζάντες αλουμινίου, τιμή έκπληξη. ΕΙΣΑΓΩΓΗ ΓΕΡΜΑΝΙΑΣ
- **JEEP WRAGLER**, 2500 cc, αυτόματο, μοντέλο 2004, ζάντες 16", Hard Top, πακοσύστημα 4Χ4, μοναδικό, ΕΙΣΑΓΩΓΗ ΓΕΡΜΑΝΙΑΣ
- **MERCEDES A160** μοντέλο 2002, AVAGARDE, ασημί μεταλλικό, klim, δερμάτινο σαλόνι, ζαντολάστιχα, άριστη κατάσταση. ΕΙΣΑΓΩΓΗ ΓΕΡΜΑΝΙΑΣ
- **BMW 318Ti**, compact, coupe, ασημί μεταλλικό, μοντέλο 2003, sport τιμόνι, ζαντολάστιχα, air condition, λίγα χιλιόμετρα,. ΕΙΣΑΓΩΓΗ ΓΕΡΜΑΝΙΑΣ
- **MERCEDES E190**, 1800 cc, καφέ μεταλλικό, κεντρικό κλείδωμα, ζάντες αλουμινίου, μπεζ ανοιχτά καθίσματα
- **AUDI A4 QUATTRO**, 1800 turbo, 190 PS, 20V, 2004 μοντέλο, μπλε μεταλλικό, πλοφορή, sport ανάρτηση, RCD, ζάντες 16, κλίμα, 28.000 km MONO!!!
- **NISSAN PRIMERA**, μοντέλο 2000, χρώμα πράσινο - λαδί μεταλλικό, 1300 cc, A/C, ραδιοκασετόφωνο, μπεζ καθίσματα, ΚΑΤΑΣΤΑΣΗ ΑΡΙΣΤΗ
- **MERCEDES A160 1600 cc**, αμόλυβδη, air condition, αερόσακοι, ζάντες αλουμινίου, RCD, κεντρικό κλείδωμα, ABS, ESP, traction control, μπλε σκούρο μεταλλικό, LONG, μακρύ σασί ΕΙΣΑΓΩΓΗ ΓΕΡΜΑΝΙΑΣ
- **MERCEDES CLK** 200 compressor, μοντέλο 2004, σιέλ σκούρο μεταλ. δερμάτινο σαλόνι, ηλεκτρική οροφή, αναδιπλούμενοι καθρέφτες, ζαντολάστιχα 17", 40.000 km μόνο, 163 PS.
- **HYUNDAI Coupe**, χρώματος λευκού, air condition, ηλεκτρ. παράθυρα, καθρέπτες, ηλεκτρικό κλείδωμα, RCD, ζάντες αλουμινίου, κατάσταση άριστη, φανταστική ευκαιρία!!!
- **RENAULT CLIO** 1200 cc, coupe ή τετράπορτο σε διάφορα χρώματα μοντέλα 2005! Ελάχιστα χιλιόμετρα.
- **RENAULT MEGANE, SCENIC, LAGUNA**, μοντέλα 2005 ΟΛΑ! Σε εξαιρετικές τιμές.
- **RENAULT CLIO, MEGANE, SCENIC** ΚΑΙΝΟΥΡΓΙΑ με 0 χιλιόμετρα σε τιμές έκπληξη!!! ΜΕ ΔΥΟ ΧΡΟΝΙΑ ΕΓΓΥΗΣΗ.
- **RENAULT TWINGO** 1200 cc, μοντέλο 2002, air condition, λίγα χιλιόμετρα, ηλεκτρικά παράθυρα, full service, χρώματος λαδανί
- **CITROEN XSARA** μοντέλο 2002, μεταλλικό ασημί, υδραυλικό τιμόνι, air condition, ηλεκτρ. κλειδαριές και παράθυρα, ΕΞΑΙΡΕΤΙΚΗ ΚΑΤΑΣΤΑΣΗ και ΤΙΜΗ
- **BMW 318 GI Coupe**, μοντέλο 2002, μεταλλικό μπλε, KLIMA, FULL EXTRA. Δερμάτινο σαλόνι, χρώμα πάγου, ζάντες 17', λάστιχα κανούργια, τιμόνι πολλαπλών χρήσεων, ABS, αερόσακοι, τηλεχειρισμός κλειδαριών, ΕΙΣΑΓΩΓΗΣ!
- **MERCEDES C220 CDI TURBO** (πετρέλαιο) Kompressor μοντέλο 2001-02, μαύρο μεταλλικό, ηλεκτρική πλοφορή, klima, τηλέφωνο full super extra. **ΕΙΣΑΓΩΓΗ ΓΕΡΜΑΝΙΑ**
- **MINI COOPER**, χρώμα μαύρο μεταλλικό, μοντέλο 2003, ζαντολάστιχα, 1600 c.c, 116 PS, RCD, φώτα xenon, super extra, **ΕΙΣΑΓΩΓΗ ΓΕΡΜΑΝΙΑΣ**.
- **MERCEDES A 170**, DIESEL, σιέλ μεταλλικό, 1700 cc, ζαντολάστιχα, RCD, ηλεκτρ. παράθυρα, κλειδώματα, ταχύτητες, εισαγωγή ΓΕΡΜΑΝΙΑΣ
- **SUZUKI VITARA** μοντέλο 1999, μπλε ασημί μεταλλικό, 4πορτο, 4Χ4, 1600 cc, δερμάτινο σαλόνι μαύρο, ηχοσύστημα, ζάντες αλουμινίου
- **BMW Z3**, μοντέλο 2003, δερμάτινο σαλόνι, 1900 cc, ζαντολάστιχα 17", 115 PS, RCD, συναγερμό, air condition, χιλιόμετρα 17.000
- **AUDI TT CABRIO** turbo 180 PS, 1800 cc, μοντέλο 2003, κόκκινο, αυτόματο σειριακό, δερμάτινο σαλόνι, klima, ζαντολάστιχα 17", RCD, συναγερμός.
- **MERCEDES C180**, 1800 cc, μοντέλο 1995, λευκό χρώμα, elegance, air condition, RCD, ηλεκτρικά παράθυρα και ηλεκ. καθρέφτες, ABS, airbags, αεροτομή, μεταλλικά πιτάκια χρωμίου, πόρτες και προφυλακτήρες
- **VW POLO** 1400 cc, 4πορτο, χρώματος ανθρακί μεταλλικό, ζαντολάστιχα, υδραυλικό τιμόνι, ηλεκτρικό κλείδωμα, ηλικετρ. τζάμια, ραδιοκασετόφωνο
- **ALFA ROMEO** 146 χρώματος ανθρακί μαύρο μεταλλικό, air condition, ζάντες αλουμινίου, RCD, ηλεκτρικά παράθυρα, κεντρικό κλείδωμα μονι. '97-'98 κατάσταση άριστη. Τιμή-έκπληξη.
- **FIAT SEICENTO** μοντέλα από 2001-2002
- **FIAT PUNDO** μοντέλα από 2002-2004
- **FIAT PANDA** μοντέλα από 2003-2004
- **CITROEN C3** μοντέλα από 2003
- **OPEL CORSA**, μοντέλο 2002, σιέλ μεταλλικό, aircondition, υδραυλικό τιμόνι, άριστη κατάσταση
- **SUZUKI JIMNY sof top**, μοντέλο 2003, κόκκινο, cabrio.
- **VW GOLF coupe** δίπορτο, ζάντες αλουμινίου, μεταλ. χρώμα, πράσινο ΕΥΚΑΙΡΙΑ 3.500 ευρώ MONO
- **FIAT PUNDO GT** φτιαγμένο 1400 cc, turbo 200 PS, κίτρινο, ζαντολάστιχα, αιρ κοντίσιον, RCD
- **JEEP CHEROKEE 2,5 lit**, DIESEL, μοντέλο 2002, μαύρο μεταλλικό, λίγα χιλιόμετρα. ΕΥΚΑΙΡΙΑ!!!
- **CITROEN C2**, 1400cc, μαύρο μεταλλ., VTR, aircondition, ζάντες 16"oz., ρυθμιζόμενα αμορτισέρ, RCD.

ΕΠΑΓΓΕΛΜΑΤΙΚΑ

- **ΗΜΙΚΛΟΥΒΑΚΙ SEAT INCA**, χρώματος λευκού, υδραυλικό τιμόνι. ΕΥΚΑΙΡΙΑ!! ΕΙΣΑΓΩΓΗ ΓΕΡΜΑΝΙΑΣ
- **MERCEDES VITO 108 DIESEL**, aircondition, 2 πόρτες πίσω άνοιγμα, μοντέλο 2001, 2400 cc. ΑΡΙΣΤΗ! ΕΙΣΑΓΩΓΗ ΓΕΡΜΑΝΙΑΣ
- **ΗΜΙΦΟΡΤΗΓΟ NISSAN**, κίνηση 4Χ4, 2400 cc, DIESEL, 2πορτο 1[1/2] καμπίνα, κοντρά ζαντολάστιχα, λευκό.
- **VW CADDY ΗΜΙΚΛΟΥΒΑΚΙ, KOMBI**, λευκό, turbo diesel, 1900 cc, 105 PS,. μοντέλο 2002 **ΕΙΣΑΓΩΓΗ ΓΕΡΜΑΝΙΑΣ! ΕΥΚΑΙΡΙΑ!!!**
- **ΚΛΟΥΒΑ TOYOTA HIAGE**, λευκή, μακρύ σασί 2,80 m, ωφέλιμο πίσω, 2.400 cc, Diesel, ΕΙΣΑΓΩΓΗ ΓΕΡΜΑΝΙΑΣ
- **ΚΛΟΥΒΑ VW LT35' DIESEL 2500cc**, λευκή, με μακρύ σασί και χώρο φόρτωσης πίσω καθαρό 3,30 ΕΙΣΑΓΩΓΗΣ ΓΕΡΜΑΝΙΑΣ
- **ΚΛΟΥΒΑ MITSUBISHI**, μακρύ σασί, 2.500 cc DIESEL με σχάρα. ΕΙΣΑΓΩΓΗ ΓΕΡΜΑΝΙΑΣ
- **ΗΜΙΦΟΡΤΗΓΟ VW TARO**, 2400 cc, diesel με HARDTOP κουβούκλιο, λευκό χρώμα. ΕΙΣΑΓΩΓΗ ΓΕΡΜΑΝΙΑ
- **MITSUBISHI L200** 4Χ4 κίνηση, μπάρες ανοξείδωτες χρώματος σκούρο μπλε μεταλλικό και ασημί, διχρωμία, 2400 cc, diesel. ΕΙΣΑΓΩΓΗ ΓΕΡΜΑΝΙΑΣ

Ολα ετοιμοπαράδοτα.
Σε καταπληκτική κατάσταση

✓ Οι επιλογές των αυτοκινήτων μας εγγυώνται την ποιότητα και την σιγουριά.
✓ Επισκεφθείτε μας πριν αποφασίσετε
✓ Αναλαμβάνουμε την χρηματοδότηση σας με τα χαμηλότερα επιτόκια.
✓ Θα χαρούμε να σας ξεναγήσουμε

Από 0% προκαταβολή έως 72 μην. δόσεις
AE264

Μεταξύ Φατάχ και Χαμάς

Συμφωνήθηκε εκεχειρία

Αβέβαιο όμως κατά πόσο θα διατηρηθεί

Από το πρωί της Δευτέρας ξεκίνησε να εφαρμόζεται η εύθραυστη εκεχειρία που συμφωνήθηκε μετά τις συγκρούσεις ανάμεσα στις δύο βασικές παλαιστινιακές οργανώσεις, τη Φατάχ και τη Χαμάς, κατά τις οποίες τουλάχιστον τρία άτομα σκοτώθηκαν και είκοσι τραυματίστηκαν.

Είναι αβέβαιο κατά πόσο η εκεχειρία θα διατηρηθεί καθώς ομάδες βαριά οπλισμένων ανδρών και από τις δύο οργανώσεις εξακολουθούν να περιφέρονται στους δρόμους της Γάζας.

Η εκεχειρία προβλέπει ότι οι αντίπαλες ομάδες θα αποσυρθούν και θα απελευθερώσουν όσους κρατούν καθώς και ότι οι δυνάμεις ασφαλείας του Παλαιστίνιου προέδρου Αμπάς θα δώσουν τέλος στην πολιορκία των δύο υπουργείων, αλλά δεν αναφέρεται σε επανάληψη συνομιλιών για το σχηματισμό κυβέρνησης εθνικής ενότητας.

Κατά τη διάρκεια της νύχτας, αναφέρθηκαν σποραδικά πυρά και τραυματισμοί μελών της αστυνομίας της Χαμάς. Ανταλλαγή πυρών αναφέρθηκε χθες το πρωί στη συνοικία αλ Ρίμαλ, αλλά δεν υπήρξαν θύματα, σύμφωνα με τις πρώτες πληροφορίες.



Τεταμένη παραμένει η κατάσταση στη Λωρίδα της Γάζας ανάμεσα στις δυνάμεις της Φατάχ και της Χαμάς

Δύο αστυνομικοί, μέλη της Χαμάς, τραυματίστηκαν από τα πυρά ενόπλων λίγο μετά την ανακοίνωση της εκεχειρίας. Η παρουσία των ενόπλων και από τα δύο στρατόπεδα ήταν περιορισμένη στους δρόμους της Γάζας, αν και οι άνδρες της φρουράς του Μαχμούντ Αμπάς παρέμεναν στα φυλάκια ελέγχου στους κεντρικούς δρόμους που οδηγούν στο προεδρικό γραφείο.

Για αύξηση των Αμερικανών στρατιωτών στο Ιράκ

Διχάζει το σχέδιο Μπους

"Ναι" υπό προϋποθέσεις λένε οι Δημοκρατικοί

«Ναι» υπό προϋποθέσεις στο σχέδιο Μπους για αύξηση των Αμερικανών στρατιωτών στο Ιράκ, λέει ο επικεφαλής (από τον Ιανουάριο) των Δημοκρατικών στη Γερουσία, Χάρι Ριντ. Ωστόσο, ο τέως ΥΠΕΞ Κόλιν Πάουελ και άλλοι Δημοκρατικοί απορρίπτουν το σχέδιο.

Ο Χάρι Ριντ διευκρίνισε ότι οι Δημοκρατικοί -οι οποίοι ελέγχουν πλέον το Κογκρέσο- είναι έτοιμοι να στηρίξουν το σχέδιο του Αμερικανού προέδρου, εφόσον αυτό υιοθετηθεί στο πλαίσιο ενός ευρύτερου σχεδίου για την απόσυρση των Αμερικανών από το Ιράκ.

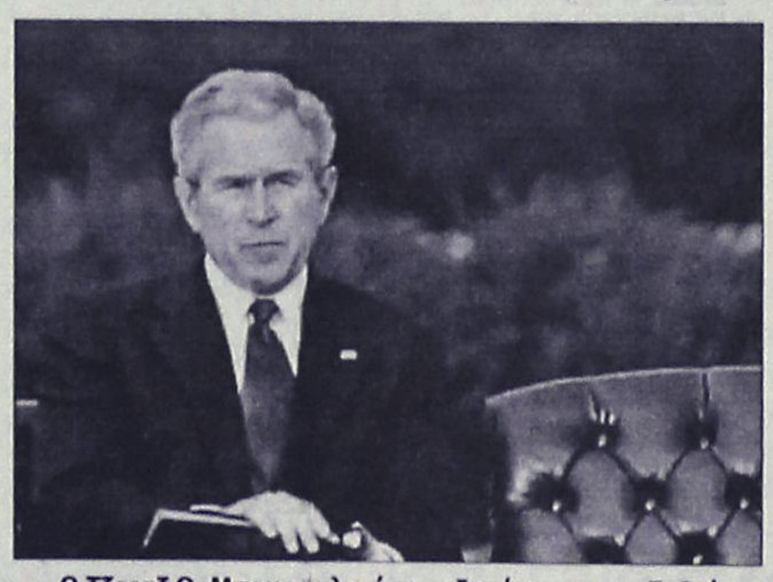

Ο Τζορτζ Ο. Μπους μελετά το ενδεχόμενο να αυξηθεί η αμερικανική στρατιωτική παρουσία στο Ιράκ

«Εάν το πρόγραμμα αφορά την ενίσχυση των δυνάμεών μας για δύο ή τρεις μήνες και στη συνέχεια να αποσυρθούμε από τη χώρα, τότε θα το στηρίξουμε» εξήγησε.

Διαφορετική άποψη εκφράζει ο τέως υπουργός Εξωτερικών, Κόλιν Πάουελ, καθώς και δύο από τους γνωστότερους γερουσιαστές των Δημοκρατικών.

«Δεν έχω πειστεί ότι η αύξηση του αριθμού των στρατιωτών στη Βαγδάτη με σκοπό να τερματιστεί ο εμφύλιος, θα λειτουργούσε» δήλωσε ο Πάουελ σε συνέντευξη που παραχώρησε στο αμερικανικό δίκτυο CBS.

Ο Πάουελ πρόσθεσε ότι αν ίδιος ήταν ακόμη στην κυβέρνηση, το πρώτο ερώτημα που θα έθετε σε όποιον έκανε αυτή την πρόταση θα ήταν: «ποια αποστολή θα έχουν αυτοί οι στρατιώτες».

Για τις δολοφονίες στο Ίπσουιτς

Ύποπτος και αστυνομικός

Συνεχίζονται με εντατικούς ρυθμούς οι έρευνες

Ενας αστυνομικός προστέθηκε στη λίστα των υπόπτων για τις δολοφονίες των πέντε ιερόδουλων στο Ίπσουιτς. Σύμφωνα με τη βρετανική αστυνομία, η 24χρονη Πόλα Κλένελ δήλωσε στις Αρχές ότι ο αστυνομικός ήταν πελάτης δύο θυμάτων. Η ίδια η Κλένελ δολοφονήθηκε λίγο μετά την κατάθεσή της...

Το όνομα του αστυνομικού δεν έγινε γνωστό, ωστόσο, ήταν μέσα στη λίστα των ονομάτων πελατών που η Κλένελ έδωσε στην Αστυνομία. Το πτώμα της βρέθηκε γυμνό σε δάσος του Λέβινγκτον (κοντά στο Ίπσουιτς) στις 12 Δεκεμβρίου. Ο επικεφαλής των ερευνών Στιούαρτ Γκαλ δεν σχολίασε την εξέλιξη και αρκέστηκε να δηλώσει ότι οι έρευνες συνεχίζονται. Ο ίδιος συμπλήρωσε ότι σχεδόν 500 αστυνομικοί από 31 αστυνομικές διευθύνσεις της Βρετανίας έχουν σπεύσει στην περιοχή, προκειμένου να κλείσει η υπόθεση το συντομότερο δυνατόν.

«Προς το παρόν δεν έχουν γίνει συλλήψεις ούτε απαγγελία κατηγοριών» κατέληξε.Ο άγνωστος δολοφόνησε πέντε εκδιδόμενες γυναίκες από 19-29 ετών. Ο εντοπισμός των πέντε πτωμάτων σε διάστημα δέκα ημερών προκάλεσε το φόβο ότι ένας ακόμα «αντεροβγάλτης» που καταδιώκει πόρνες, έκανε την εμφάνισή του στην Αγγλία.



Βρετανός αστυνομικός στο σημείο που βρέθηκε ένα από τα πέντε θύματα

αθλητικη ΡΟΔΙΑΚΗ
ΤΡΙΤΗ 19 ΔΕΚΕΜΒΡΙΟΥ 2006

ΑΝΑΒΛΗΘΗΚΑΝ ΟΙ ΑΓΩΝΕΣ ΤΗΣ ΔΩΔΕΚΑΝΗΣΟΥ ΜΕ ΤΙΣ ΚΥΚΛΑΔΕΣ
ΣΕΛ. 25

Ανοίγει τα χαρτιά

- Συνέντευξη Τύπου δίνει σήμερα ο Κάλλιστος Διακογεωργίου εφ όλης της ύλης
- Τέσσερις κίτρινες συμπλήρωσε ο Κώστας Πάττας και δεν παίζει με την Παναχαϊκή στην Πάτρα.
- Συνάντηση με την Διοίκηση για τα μεταγραφικά θα έχει μέσα στην εβδομάδα ο Γιώργος Στράντζαλης

Ήταν ό,τι έπρεπε η νίκη στην Βάρδα που πέτυχε η Ρόδος. Ο προπονητής της ο Γιώργος Στράντζαλης είχε πει σε ανύποπτο χρόνο μέσα στην εβδομάδα πως η ομάδα ήταν αποφασισμένη να πάει εκεί και να πάρει αυτό που έχασε στην έδρα της με τον Άγιο Δημήτριο. Και ήταν τέτοια η αποφασιστικότητα και το πάθος που κατέβαλαν, που όχι μόνο πήραν αυτό που ήθελαν αλλά αυτή η νίκη τους συνοδεύθηκε από την άνοδο στην δεύτερη θέση του βαθμολογικού πίνακα κάτι που σημαίνει πολλά:

-Για την συνέχεια του πρωταθλήματος

-Αλλά και για την ενίσχυση στον μεταγραφικό τομέα που επιθυμεί η τεχνική ηγεσία αλλά και η Διοίκηση της ομάδας προκειμένου η Ρόδος να ανέβει στην κορυφή πολύ σύντομα.

Αναφερόμενος στην νίκη της ομάδας του ο προπονητής της ομάδας Γιώργος Στράντζαλης τόνισε χθες χαρακτηριστικά: "Πετύχαμε μια σημαντική νίκη εκτός έδρας. Και όπως είχα πει μέσα στην εβδομάδα που πέρασε κερδίσαμε τελικά αυτό που χάσαμε από το ματς με τον Άγιο Δημήτριο εντός εδρας. Οφείλω να πω συγχαρητήρια στα παιδιά για την νίκη τους γιατί η νίκη επιτεύχθηκε σε άθλιες γηπεδικές συνθήκες ενώ είχαν θέληση και πάθος για να φτάσουν στην επιτυχία".

Η Ρόδος θα ακολουθήσει ανάλογο πρόγραμμα μέχρι την επανέναρξη του πρωταθλήματος στις 3 Ιανουαρίου προκειμένου να διατηρηθούν οι παίκτες της σε καλό αγωνιστικό επίπεδο αλλά και να μην βγει από αυτόν τον καλό ρυθμό που έχει μέχρι τώρα που την έχει φέρει πολύ ψηλά στον βαθμολογικό πίνακα.

Ο κόουτς της ομάδας θα συναντηθεί μέσα στην εβδομάδα με την Διοίκηση του Χρήστου Ηλιακίδη προκειμένου να δρομολογηθούν και επίσημα οι εξελίξεις στα μεταγραφικά της ομάδας.

Σύμφωνα με τις ίδιες πηγές η Ρόδος θα κυνηγήσει την ενίσχυσή της από έναν ή δύο πολύ καλούς ποδοσφαιριστές προκειμένου να είναι η πορεία της στο πρωτάθλημα και πιο καλή αλλά και πιο άνετη. Ο ίδιος ο Γιώργος Στράντζαλης θα δώσει αύριο το μεσημέρι συνέντευξη Τύπου στα γραφεία της ΠΑΕ για να μιλήσει για την μέχρι τώρα πορεία της ομάδας σε ώρα που θα ανακοινώσει σήμερα η ΠΑΕ Ρόδος.

ΣΥΝΕΝΤΕΥΞΗ ΚΑΛΛΙΣΤΟΥ ΔΙΑΚΟΓΕΩΡΓΙΟΥ

Σήμερα στις 13.00 στο προσωπικό του γραφείο ο Κάλλιστος Διακογεωργίου θα δώσει συνέντευξη Τύπου και θα μιλήσει για πολλά θέματα που απασχολούν τον ίδιο, την ομάδα αλλά και ολόκληρη την ποδοσφαιρική Ρόδο. Οι πληροφορίες ανέφεραν χθες πως ο εκ των βασικών πρωτεργατών της φετινής μεγάλης πορείας της ομάδας θα προβεί σε βαρυσήμαντες ανακοινώσεις.

ΤΕΣΣΕΡΙΣ ΚΙΤΡΙΝΕΣ Ο ΠΑΤΤΑΣ

Στο μεταξύ στον αγωνιστικό τομέα ο Κώστας Πάττας συμπλήρωσε στην Βάρδα τέσσερις κίτρινες κάρτες και συνεπώς στον αγώνα με την Παναχαϊκή στις 3 Ιανουαρίου στην Πάτρα δεν μπορεί να αγωνισθεί και θα εκτίσει την ποινή του.



Συνέντευξη Τύπου εφ όλης της ύλης δίνει σήμερα ο Κάλλιστος Διακογεωργίου

ΕΒΔΟΜΑΔΑ ΕΞΕΛΙΞΕΩΝ

- Ο Διαγόρας φροντίζει πλέον για την ενίσχυσή του που θα ολοκληρωθεί μέχρι την επάνοδο στις προπονήσεις.
- Λύνει το συμβόλαιό του και ο Δήμος Χαριστέας αφού λόγω των τραυματισμών δεν μπορεί να βοηθήσει τους κυανέρυθρους

Χρειαζόταν την νίκη για πολλούς λόγους ο Διαγόρας στο ματς με τον Βύζαντα. Πρώτα από όλα για να διατηρήσει την επαφή ασφαλείας με τις πρώτες θέσεις του βαθμολογικού πίνακα αλλά και για να έχει ένα κίνητρο να δραστηριοποιηθεί προς την πλευρά της ενίσχυσής του την μεταγραφική περίοδο που ξεκινάει ουσιαστικά την 1η Ιανουαρίου.

Όντως ήταν δυνατός και αποφασιστικός και μπόρεσε έστω και από τα έντεκα βήματα να φτάσει στην νίκη και να πάρει τους τρεις βαθμούς έχοντας παράλληλα δοκάρι αλλά και άλλες ευκαιρίες ιδιαίτερα στο β΄μέρος.

Έτσι θα έλεγε κανείς πως ο Διαγόρας μπήκε από χθες σε εβδομάδα εξελίξεων.

-Αφ' ενός διερευνά ακόμα την αγορά για να βρει και να χτυπήσει άμεσα στην απόκτηση παικτών - δύο τουλάχιστον όπως προανήγγειλε ο Ντανιέλ Μπατίστα -αλλά

-Και αφ ετέρου να ξεκαθαρίσει το ρόστερ του σύμφωνα με τις απαιτήσεις των καιρών αλλά και των στόχων. Ο γηραιός θα κυνηγήσει τα πάντα ακόμα και μέχρι τέλους του πρωταθλήματος.

Οι συζητήσεις ξεκίνησαν αλλά τίποτα δεν είναι ανακοινώσιμο μέχρι τώρα. Ο επίσημος Διαγόρας εξετάζει με κάθε λεπτομέρεια τις περιπτώσεις που έχει υπ όψη του καθώς θέλει να διασφαλίσει το συμφέρον του από δω και πέρα και να μην κάνει λάθη του παρελθόντος. Θέλει οι παίκτες που θα έρθουν να τον βοηθήσουν άμεσα στην προσπάθεια του και αυτός είναι ο λόγος που δεν αποκαλύπτονται ονόματα αλλά και κινήσεις.

Από το μέρος των υπαρχόντων τώρα μάλλον θα λύσουν εντός των ημερών τα συμβόλαιά τους ο Λευτέρης Τέας αλλά και ο Δήμος Χαριστέας. Για τον πρώτο είναι ήδη γνωστό πως θα λύσει το συμβόλαιο του ενώ ο δεύτερος θα ακολουθήσει αυτόν τον δρόμο μιας και δεν είναι δυνατόν πλέον να βοηθήσει από δω και πέρα. Έχει υποτροπιάσει στον τραυματισμό του, δεν έχει βοηθήσει καθόλου και καθώς οι απαιτήσεις από τους παίκτες είναι διαφορετικές πλέον δεν μπορεί να προσφέρει μέχρι το τέλος του πρωταθλήματος. Ο νεαρός σύμφωνα με τα όσα έγιναν γνωστά χθες θα λύσει και αυτός το συμβόλαιό του και μάλιστα μέσα στην εβδομάδα που χαρακτηρίζεται επταήμερο εξελίξεων.

Στον αγωνιστικό τομέα πάντως

-Στην επανέναρξη του πρωταθλήματος στις 3 Ιανουαρίου επανέρχεται ο Γιώργος Σαλαμαστράκης που εξέτισε την ποινή του

-Ενώ θα λείψει από αυτό το μάτς ο Ρεΐσης Μαΐλης μιας και συμπλήρωσε τις τέσσερις κίτρινες κάρτες.

-Στο ματς με την Ηλιούπολη θα εκτίσει την ποινή του ο Γιάννης Κοσκινιάτης.

Από την ΠΑΕ Διαγόρας δόθηκε η άδεια ο Ερνέστο Φερέιρα να μεταβεί στην Πορτογαλία για λίγες μέρες ενώ οι κυανέρυθροι θα προπονηθούν σε κανονικούς ρυθμούς μέχρι και το Σάββατο το πρωί.

Θα ακολουθήσει ένα τετραήμερο ρεπό για να επιστρέψουν οι παίκτες στις προπονήσεις στις 27 του μήνα οπότε έχει προγραμματισθεί και προπόνηση για τους κυανέρυθρους. Χθες χαλάρωσαν όσοι έπαιξαν με τον Βύζαντα και όσοι δεν έπαιξαν ακολούθησαν κανονικούς ρυθμούς προπόνησης.



Λύνει και ο Δήμος Χαριστέας το συμβόλαιό του με τον Διαγόρα

Ψάχνει κάτι το εξαιρετικό

• Ο Ιάλυσος ρίχνει δίχτυα σε Αθήνα και Θεσσαλονίκη μήπως βρει στην τρέχουσα φάση αυτό που θέλει.
• Επανέρχεται στα τέλη του Ιανουαρίου πιθανότατα ο Κυριάκος Μαριάς.
• Αναζητεί πόντους από εκτός έδρας προκειμένου να καλύψει το χαμένο έδαφος.

Οι κιτρινοκόκκινοι επανήλθαν στις νίκες στο περιφερειακό πρωτάθλημα και μάλιστα με καλή απόδοση και κύρια με αντίπαλο μια πολύ καλή ομάδα όπως είναι το Πέραμα.

Πήραν τους τρεις βαθμούς και ατενίζουν με αρκετή αισιοδοξία το μέλλον στην Κατηγορία. Βέβαια είναι ένα βαθμό κάτω από τον Κλεάνθη και την γραμμή παραμονής αλλά αυτή η διαφορά μπορεί να καλυφθεί άνετα καθώς έχει πολύ δρόμο το πρωτάθλημα μέχρι το τέλος του. Ο Ιάλυσος θα προσπαθήσει να ανασυνταχθεί μέσα στο χρονικό διάστημα που θα διανυθεί μέχρι την επανέναρξη του πρωταθλήματος.

Είναι γνωστό σε όλους πως η ομάδα χρειάζεται ένα παίκτη να στέλνει την μπάλα στα δίχτυα. Αυτός δεν έχει βρεθεί στην Ρόδο με αποτέλεσμα οι Διοικούντες να ρίχνουν τα δίχτυα τους στην Αθήνα ή την Θεσσαλονίκη για την εξεύρεση του κατάλληλου και την επάνδρωση άμεσα ενός φόρ περιοχής.

Ο πρόεδρος της ομάδας του Ιάλυσου πάντως χθες μιλώντας στην Α.Ρ. τόνισε πως "εμείς δεν περιμένουμε ενίσχυση από τον Διαγόρα ή την Ρόδο. Υπάρχει ένας σχετικός νόμος που ορίζει πως αν οι ΠΑΕ καταθέσουν τα συμβόλαια των παικτών από μια ορισμένη ημερομηνία και μετά οι παίκτες δεν έχουν το δικαίωμα να ξανακάνουν μεταβολή την ίδια χρονιά και συνεπώς μάλλον θα πρέπει να ξεχάσουμε τις περιπτώσεις απόκτησης παικτών που μας ενδιαφέρουν από την Ρόδο και τον Διαγόρα. Θα προσπαθήσουμε να βρούμε αυτό που θέλουμε από την υπόλοιπη Ελληνική αγορά".

Πρέπει να σημειωθεί πως βρίσκεται σε στάδιο επανόδου ο Κυριάκος Μαριάς ο οποίος σύμφωνα με τις υπάρχουσες πληροφορίες θα επισκεφθεί τον προσωπικό του γιατρό στην Αθήνα για να τον εξετάσει εκ νέου. Εκείνος θα του ανάψει το "πράσινο φως" και υπάρχουν βάσιμες ελπίδες πως ο παίκτης θα μπορέσει να επιστρέψει στις προπονήσεις γύρω στα τέλη του Ιανουαρίου και θα αποτελέσει σημαντική βοήθεια για τον Ιάλυσο που ξεκινάει αμέσως μετά τις γιορτές την αντεπίθεσή του ζητώντας πόντους και από εκτός έδρας αγώνες.

Στο στρατόπεδο της ομάδας υπάρχει ηρεμία μετά την ήττα και όλοι σκέπτονται το αυριανό ματς Κυπέλλου με αντίπαλο τον Αστέρα Μασσάρων στο γήπεδο του αύριο στις 14.15.



Ετοιμάζονται για το Κύπελλο πλέον οι κιτρινοκόκκινοι

ΔΗΜΟΣΙΑ ΣΥΓΝΩΜΗ

Από την Διοίκηση του Ιαλυσου ανακοινώθηκαν χθες τα εξής:

- Το Δ.Σ. του Ιάλυσου ζητάει δημόσια συγνώμη από τον παρατηρητή του αγώνα με το Πέραμα κ. Ντίνο Κατσουράκη για την κακή συμπεριφορά προς το πρόσωπό του μερίδας φιλάθλων της ομάδας με την υπόσχεση να μην επαναληφθεί κάτι τέτοιο.

- Η Διοίκηση επίσης ευχαριστεί θερμά τον ιδιοκτήτη της καφετέριας ΚΑΛΟΥΑ για την προσφορά στους παίκτες των καλών στιγμών λίγο πριν το ξεκίνημα του αγώνα της περασμένης Κυριακής.

Τζάμπα... ήττα!

• Ο Κλεάνθης πραγματοποίησε πολύ καλή εμφάνιση στο Μοσχάτο αλλά γνώρισε την ήττα πληρώνοντας ατομικά λάθη.
• Ξεκίνησαν επαφές για μεταγραφική ενίσχυση της ομάδας στην περίοδο του Ιανουαρίου.

Ήταν κρίμα κι άδικο για τον Κλεάνθη. Οι παίκτες του με αναπτερωμένο το ηθικό αλλά και με καλή ψυχολογία μπήκαν στο παιχνίδι για να πάρουν τον βαθμό ή τους βαθμούς που ήθελαν αλλά δεν κατέστη κάτι τέτοιο δυνατό με αποτέλεσμα να γνωρίσουν την ήττα παρά το γεγονός πώς πραγματοποίησαν την καλύτερη εμφάνιση σε εκτός έδρας παιχνίδι μέχρι τώρα.

Το Μοσχάτο αποδείχθηκε πως την περασμένη Κυριακή ήταν στα μέτρα των παικτών του Κλεάνθη που έκαναν ό,τι ήταν δυνατόν για να φτάσουν στον στόχο τους. Η καλή εμφάνιση όμως όπως λέει ένας άγραφος νόμος του ποδοσφαίρου δεν συνοδεύεται πάντα από θετικό αποτέλεσμα και αυτό επαναλήφθηκε στο συγκεκριμένο παιχνίδι.

Σχετικές ήταν οι δηλώσεις του προπονητή της ομάδας Αντρέα Σταύρου που δήλωσε χαρακτηριστικά: "Χάσαμε άδικα την Κυριακή. Πραγματοποιήσαμε το καλύτερο φετινό μας παιχνίδι αλλά δεν κερδίσαμε δυστυχώς. Πληρώσαμε κάποια ατομικά λάθη που τελικά μας στοίχησαν. Σε αυτό τον αγώνα σημειώστε πως εκτός από τις φάσεις των γκολ δεν απειληθήκαμε καθόλου ενώ αντίθετα δημιουργήσαμε και πολλές ευκαιρίες. Εμείς κρατάμε την εξαιρετική εμφάνιση και θέλουμε να πιστεύουμε πως στο τέλος θα πανηγυρίσουμε την επίτευξη του στόχου μας που δεν είναι άλλος από την παραμονή στην Κατηγορία".

Πρέπει να σημειωθεί πως στον Κλεάνθη υπάρχει η σκέψη ενίσχυσης του έμψυχου υλικού του. Μάλιστα η Διοίκηση του Σταμάτη Μαχλή έχει κάνει και τις ανάλογες επαφές κύρια με τις μεγάλες επαφές του νησιού προκειμένου να εξασφαλισθεί η κατάλληλη μεταγραφική ενίσχυση αυτή την περίοδο και σε θέσεις που χρειάζεται ο Κλεάνθης που δυστυχώς δεν μπορεί τουλάχιστον για ένα μήνα με δυο μήνες ακόμα στους Σταύρο Γαλανό και Μιχάλη Μαχλή. Ονόματα δεν ανακοινώθηκαν αλλά σύμφωνα με όσα έγιναν γνωστά ο Κλεάνθης θα περιμένει και στους δυο μεγάλους να ανακοινώσουν ποιους πρόκειται να παραχωρήσουν και ανάλογα να κινηθούν για να τους αποκτήσουν. Το σίγουρο είναι πως χρειάζεται ενίσχυση το ρόστερ της ομάδας και μάλιστα με παίκτες που έχουν εμπειρία από αυτήν την κατηγορία. Περισσότερες πάντως είναι οι επαφές που έχουν γίνει με την ομάδα της Ρόδου η οποία διαθέτει παίκτες αυτού του βελνεκούς.

Παράλληλα ο Κλεάνθης ξεκινάει σήμερα την προετοιμασία του για τον αγώνα με τον Διγενή στα Κοσκινού για το Κύπελλο Δωδεκανήσου στο οποίο θα επιδιωχθεί η νίκη πρόκριση για να συνεχίσει ο σύλλογος του Παραδεισίου στον άλλο μεγάλο θεσμό του ποδοσφαίρου. Για τον αγώνα αυτόν ο Αντρέας Σταύρου έχει όλους τους παίκτες στην διάθεση του και σήμερα θα τους γυμνάσει ξανά μετά το χθεσινό ρεπό.



Την νίκη πρόκριση θα επιδιώξουν αύριο στα Κοσκινού οι παίκτες του Κλεάνθη για το Κύπελλο Δωδεκανήσου

TOP CARS
ΕΙΣΑΓΩΓΕΣ ΑΓΟΡΕΣ - ΠΩΛΗΣΕΙΣ -
ΑΝΤΑΛΛΑΓΕΣ ΜΕΤΑΧΕΙΡΙΣΜΕΝΩΝ ΑΥΤΟΚΙΝΗΤΩΝ
Η κορυφαία έκθεση για κορυφαίες επιλογές!
ΠΡΩΤΟΙ ΣΕ ΕΙΣΑΓΩΓΕΣ ΑΥΤΟΚΙΝΗΤΩΝ ΣΤΑ ΔΩΔ/ΣΑ
Ενα χρόνο γραπτή εγγύηση
Από 0-72 δόσεις
1. ΑΓΟΡΑΖΟΥΜΕ το αυτοκίνητό σας
2. Το ΑΝΤΑΛΛΑΣΣΟΥΜΕ με ο,τιδήποτε μοντέλο της αρεσκείας σας
3. ΑΝΑΛΑΜΒΑΝΟΥΜΕ την πώληση του αυτοκινήτου σας ΧΩΡΙΣ ΚΑΜΙΑ ΕΠΙΒΑΡΥΝΣΗ
ΑΕ1677
Έκθεση: Λεωφ. Ηρακλειδών 379, Ιαλυσός
τηλ. (22410)96889, FAX: 22410 96089 κιν. 6972424403

Καμία διευκόλυνση

Σε ρύθμιση παλαιών οφειλών των σωματείων προς τις Ενώσεις και όχι στα πρόστιμα που προβλέπει ο νέος ΚΑΠ αναφέρεται η τελευταία απόφαση του δ.σ. της ΕΠΟ.



Καμία διευκόλυνση δεν προβλέπεται τελικά για τα σωματεία ως προς τα χρονικά περιθώρια που θα έχουν στην διάθεσή τους για να καταβάλουν στην ΕΠΣΔ τα πρόστιμα που τους επιβάλλονται για πειθαρχικά παραπτώματα. Η τελευταία απόφαση της διοίκησης της ΕΠΟ, που δημιούργησε μπέρδεμα ως προς τις κατευθύνσεις της, διευκρινίστηκε από τα ίδια τα μέλη του δ.σ. της Ομοσπονδίας, που τονίζουν πως για τα πρόστιμα ισχύει κανονικά το 20ήμερο που προβλέπει ο ΚΑΠ. Πού, λοιπόν, αποσκοπεί η απόφαση σύμφωνα με την οποία οι ίδιες οι διοικήσεις των Ενώσεων έχουν το δικαίωμα να ορίσουν τις ημερομηνίες και τον τρόπο καταβολής των οφειλομένων; Και κυρίως ποιων οφειλομένων;

Σύμφωνα με τα όσα έγιναν γνωστά, η ΕΠΟ οδηγήθηκε στην παραπάνω απόφαση δεχόμενη πιέσεις από πολλές Ενώσεις, οι οποίες έχουν να λαμβάνουν από τα σωματεία είτε από πρόστιμα παλαιότερων ετών, είτε από οφειλές κάθε είδους. Μέχρι πέρυσι οι Ενώσεις «έκοβαν» το ποσό του χρέους από την τακτική επιχορήγηση της Γενικής Γραμματείας Αθλητισμού προς τα σωματεία, η οποία διανεμόταν μέσω των ΕΠΣ. Τώρα, όμως, οι επιχορηγήσεις πηγαίνουν κατευθείαν στα σωματεία, αφού οι Ενώσεις παρακάμπτονται, οπότε δεν υπάρχει τρόπος να γίνει ο οποιοσδήποτε συμψηφισμός. Η ΕΠΟ πλέον πιέζει τα σωματεία να πληρώσουν, με την απειλή του μη ορισμού των αγώνων τους, με την διαφορά πως δίνει στις ίδιες τις Ενώσεις την αρμοδιότητα να αποφασίσουν για τον χρόνο και τον τρόπο που θα εισπράξουν τα όποια χρέη.

Υπενθυμίζεται, πως η ΕΠΣΔ έστειλε στην ΕΠΟ έγγραφο μέσα από το οποίο ζητάει διευκρινήσεις και σύμφωνα με τα όσα πληροφορήθηκε ο Μιχάλης Βεργωτής, η απάντηση θα φτάσει αμέσως μετά τις γιορτές.

Ο ΑΠΟΛΛΩΝ 3-2 ΤΗΝ ΠΑΝΑΧΑΪΚΗ

Την κέρδισε χθες στο εξ αναβολής ματς της 15ης αγωνιστικής

Στο χθεσινό εξ αναβολής παιχνίδι της 15ης αγωνιστικής ο Απόλλων Αθηνών νίκησε τελικά την Παναχαϊκή ύστερα από ένα συναρπαστικό παιχνίδι με σκορ 3-2.

Μετά τον αγώνα αυτό η βαθμολογία στον Νότιο Όμιλο έχει ως εξής:

1	Άγιος Δημήτριος	33
2	Ρόδος	28
3	Βύζας Μεγάρων	27
4	Κορωπί	27
5	Ηλιούπολη	25
6	Ατσαλένιος	25
7	Διαγόρας	24
8	Αχαρναϊκός	23
9	Παναιτωλικός	22
10	Θύελλα Πατρών	21
11	Θήβα	20
12	Παναχαϊκή	18
13	Απόλλων Αθηνών	16
14	Πανηλειακός	16
15	Αιολικός	16
16	ΠΑΟ Βάρδας	10
17	Ο.Φ. Ιεράπετρας	9
18	Ζάκυνθος	7

Ανάμικτα συναισθήματα

Δεν τελείωσαν την χρονιά όπως θα ήθελαν στον Ηρακλή, γι' αυτό υπήρξε και διάλογος στα αποδυτήρια της ομάδας. Φιλικό θα δώσουν την Τετάρτη οι Μαριτσενοί με τον Διαγόρα.

Ανάμικτα είναι τα συναισθήματα που επικρατούν στα αποδυτήρια του Ηρακλή Μ., μετά και την εντός έδρας ισοπαλία που πήραν στην τελευταία τους αναμέτρηση για την χρονιά που φεύγει, με τον Διαγόρα Βατίου.

Στην συζήτηση που ακολούθησε στα αποδυτήρια μεταξύ των παικτών, του προέδρου Γιώργου Παπαδημήτρη και του προπονητή Ανδρέα Βλασόπουλου, διαπιστώθηκε ότι αυτό το αποτέλεσμα οφείλεται εν γένει στην διαιτησία του αγώνα, αλλά και στην ποιότητα των αντιπάλων, καθώς όπως ειπώθηκε η θέση τους στην βαθμολογία είναι πλασματική.

Ωστόσο, ο αγώνας του Σαββάτου ανήκει στο παρελθόν κι αρχίζει από τώρα η προετοιμασία του συλλόγου για τον αγώνα με την Κάλυμνο. Γι' αυτό και την Τετάρτη εφόσον ο καιρός είναι καλός οι Μαριτσενοί θα δώσουν φιλικό παιχνίδι με τον Διαγόρα.

Ύστερα όμως, θα κλείσει το γήπεδο για να γίνει συντήρηση και σπορά του χλοοτάπητα και οι προπονήσεις θα γίνονται στο βοηθητικό. Όσον αφορά στα προβλήματα που έχει ο Ανδρέας Βλασόπουλος, ο Δράκος έχει μικροενοχλήσεις, ενώ ο Μανιάς ξεκουράζεται, εξαιτίας της κόπωσης που ένιωσε.

Αναφορικά με τα έκτροπα του Σαββάτου, οι άνθρωποι του Ηρακλή κάνουν έκκληση στον κόσμο τους να στηρίζουν την ομάδα τους μέσα σε αθλητικά πλαίσια.

Τέλος ο τυχερός της λαχειαγοράς που έκαναν οι «πράσινοι» για ένα ποδήλατο είναι ο πρώην παίκτης του συλλόγου, Σάκης Μπακάλουμας.

Μετατίθεται με τις Κυκλάδες

Τον αποκλεισμό τους στην Ρόδο μέσα στις γιορτές φοβήθηκαν οι Μικτές ομάδες των Κυκλάδων, οπότε οι προγραμματισμένοι για τις 23 του μήνα αγώνες θα διεξαχθούν πιθανότατα στο τέλος Ιανουαρίου. Επόμενος αντίπαλος των Μικτών μας είναι η Σάμος, την οποία θα υποδεχθούν στις 27 Δεκεμβρίου.



Ματαιώνονται οι προγραμματισμένοι για τις 23 του μήνα εντός έδρας αγώνες των Μικτών μας ομάδων Παίδων και Νέων κόντρα στα αντίστοιχα αντιπροσωπευτικά συγκροτήματα των Κυκλάδων. Οι φιλοξενούμενοι φοβήθηκαν ενδεχόμενο αποκλεισμό στην Ρόδο λόγω καιρού και συγκοινωνιών, κάτι που υπό διαφορετικές συνθήκες δεν θα συνιστούσε πρόβλημα, μόνο που οι αγώνες ορίστηκαν για τις παραμονές των Χριστουγέννων και οι Κυκλαδίτες δεν θέλουν να διακινδυνεύσουν να κάνουν τα παιδιά γιορτές μακριά από τα σπίτια τους. Οι της δικής μας Ένωσης έδειξαν κατανόηση στο αίτημα που τους κατατέθηκε και συναίνεσαν, με την ΕΠΟ να είναι πλέον η αρμόδια να ορίσει την ημερομηνία των αγώνων ανάμεσα στις Μικτές Δωδεκανήσου και Κυκλάδων. Το πιθανότερο είναι τα παιχνίδια να διεξαχθούν στο τέλος Ιανουαρίου, μετά τις εντός έδρας συναντήσεις με τις Μικτές Σάμου και Αθήνας.

Τα αντιπροσωπευτικά μας συγκροτήματα θα υποδεχθούν τους Σαμιώτες σε δύο δόσεις. Στις 27 Δεκεμβρίου το απόγευμα θα διεξαχθεί το παιχνίδι των Παίδων, ενώ το πρωί της επόμενης μέρας θα παίξουν οι Νέοι, ώστε η φιλοξενούμενη αποστολή να εξυπηρετηθεί συγκοινωνιακά (έρχεται και αναχωρεί με πλοίο).

Όσο για τους Αθηναίους, τα παιχνίδια θα διεξαχθούν στις 17 Ιανουαρίου.

Προτείνουν έκτακτη γ.σ.

Πέντε Ενώσεις, ανάμεσα στις οποίες βρίσκεται και η δική μας, θα ζητήσουν από την ΕΠΟ την σύγκλιση έκτακτης γ.σ. με θέμα το οικονομικό.



Την σύγκλιση έκτακτης γενικής συνέλευσης μέσα στον Ιανουάριο με θέμα το οικονομικό θα ζητήσουν από την ΕΠΟ τουλάχιστον πέντε Ενώσεις και συγκεκριμένα αυτές που έδωσαν το παρόν στην συνάντηση που διοργανώθηκε το περασμένο Σάββατο με πρωτοβουλία της ΕΠΣ Πειραιά. Η δική μας εκπροσωπήθηκε από τον ταμία της Γιώργο Νικολουδάκη, με τις αποφάσεις που λήφθηκαν να συνοψίζονται στο παρακάτω ενημερωτικό δελτίο:

«Η ΕΠΣ Δωδεκανήσου ανταποκρίνεται στην πρωτοβουλία της ΕΠΣ Πειραιά για συνάντηση των Ενώσεων με θέμα το οικονομικό, εκπροσωπήθηκε από τον ταμία της Γιώργο Νικολουδάκη.

Στην συνάντηση παρευρέθηκαν οι Ενώσεις του Πειραιά-Αθηνών-Θεσσαλίας-Αργολίδας και μέλη του δ.σ. της ΕΠΣ Πειραιά.

Συζητήθηκε το έντονο οικονομικό πρόβλημα που αντιμετωπίζουν όλες οι Ενώσεις και αποφασίσθηκαν τα εξής:

α. Να συσταθεί επιτροπή για να συναντηθεί με τα κόμματα της Βουλής.

β. Να ζητηθεί σύγκλιση έκτακτης γ.σ. της ΕΠΟ στην πρώτη συνεδρίαση του νέου έτους με θέμα το οικονομικό.

γ. Να γίνουν και άλλες παρόμοιες συναντήσεις και σε άλλες Ενώσεις για το θέμα αυτό».

ΣΕΛΙΔΟΔΕΙΚΤΗΣ



Ο ΚΑΛΛΙΣΤΟΣ ΔΙΝΕΙ ΣΥΝΕΝΤΕΥΞΗ ...ΑΠΟΧΩΡΗΣΗΣ!

ΚΟΡΥΦΑΙΟΙ ΙΑΚΩΒΑΚΗΣ, ΔΕΒΕΤΖΗ

Το «χρυσό έτος» του Περικλή Ιακωβάκη επισφραγίστηκε με τον καλύτερο τρόπο. Ο Πρωταθλητής Ευρώπης στα 400μ εμπόδια αποχαιρετά το 2006 με τον τίτλο του κορυφαίου αθλητή της χρονιάς, σύμφωνα με την ψηφοφορία του ΠΣΑΤ. Τον αντίστοιχο τίτλο στις γυναίκες έλαβε για δεύτερη συνεχή χρονιά η ασημένια πρωταθλήτρια Ευρώπης στο τριπλούν, Χρυσοπηγή Δεβετζή, που υποσχέθηκε το 2007 τα μετάλλια να έχουν το πρώτο συνθετικό του ονόματός της.

Ο Ιακωβάκης πρώτευσε με 1850 ψήφους, έναντι 1036 του Δημήτρη Διαμαντίδη, 869 του Θοδωρή Παπαλουκά, 761 του Άρη Γρηγοριάδη και 713 του Βλάση Μάρα. Αμέσως μετά την απονομή του βραβείου του, δήλωσε: *«Ευχαριστώ τους δημοσιογράφους που με ψήφισαν και με ανέδειξαν ως τον κορυφαίο αθλητή. Είναι τιμή για μένα να βρίσκομαι εδώ, καθώς το 2003 δεν κατέστη δυνατόν. Τώρα όμως η Κύπρος απέχει σχεδόν μία ώρα»*, είπε ο 27χρονος πρωταθλητής μας που αυτή την περίοδο προετοιμάζεται στη Μεγαλόνησο και συμπλήρωσε: «Είμαι έτοιμος να κάνω καλύτερη επίδοση από το 47.82».

ΔΕΒΑΤΖΗ: ΔΕΝ ΘΑ ΞΑΝΑΣΥΜΒΕΙ

Από την πλευρά της η Χρυσοπηγή Δεβετζή, που συγκέντρωσε 2007 ψήφους -σημάδι όπως το χαρακτήρισε η ίδια εν όψει του νέου έτους-, έναντι 1329 της Φανής Χαλκιά, 966 της Νέρι Νιαγκουάρα, 563 της Λένας Δανιηλίδου και 307 της Ναταλίας Ανθοπούλου, σημείωσε: *«Υπόσχομαι ότι δεν θα ξανασυμβεί να βρεθώ στη δεύτερη θέση. Είναι τιμή για μένα να παίρνω για δεύτερη χρονιά το βραβείο. Θέλω να ευχαριστήσω την οικογένειά μου και τον άνδρα μου που είναι μαζί μου σε κάθε προσπάθειά μου, αλλά και τον προπονητή μου, ο οποίος βρίσκεται συνεχώς πίσω από τις κάμερες και με κράτησε όλα αυτά τα χρόνια σε υψηλά επίπεδα. Και ακολουθούν τα δύο επόμενα χρόνια, τα οποία θα είναι πολύ δύσκολα. Εύχομαι το 2007 να είναι γεμάτο υγεία»*.

Λοφαλιομένος με χρυσάφι ο Μπέκαμ

Το ένα ρεκόρ μετά το άλλο, καταρρίπτει ο Ντέιβιντ Μπέκαμ καθώς μετά την ανάδειξη του ως πιο ακριβοπληρωμένου άγγλου ποδοσφαιριστή, κατέχει μία ακόμη ξεχωριστή επίδοση. Ο άσος της Ρεάλ Μαδρίτης κατάφερε να ασφαλίσει τον εαυτό του, για ένα ποσό-ρεκόρ ύψους 100 εκατομμυρίων λιρών, την μεγαλύτερη συμφωνία που έχει γίνει ποτέ στην αθλητική ιστορία.

Η ασφαλιση του "Μπεκς" που συμβαδίζει μόνο με ανάλογες που έχουν οι σταρ του Χόλιγουντ, του προσφέρει κάλυψη σε περίπτωση τραυματισμού του στον αγωνιστικό χώρο και όχι μόνο.

Πάντως ακόμη δεν έχει διευκρινιστεί αν η συμφωνία περιλαμβάνει και περίπτωση απαγωγής του άγγλου σταρ, ωστόσο καλύπτει τα υψηλού κινδύνου αθλήματα, όπως το σέρφινγκ και αναρρίχηση.

αγκάθι

- Σήμερα ο Κάλης ανακοινώνει την παραίτησή του από τα ελλάφια. Κι' έρχεται σε μία φάση που η ομάδα είναι ψηλά.
- Δεν πολυπιστεύω ότι θα αποχωρήσει. Στο πίσω μέρος του κεφαλιού του θα έχει κάποιο σχέδιο. Βρέθηκε στην ομάδα όταν υπήρχαν χίλια δύο προβλήματα και τώρα που έμειναν τα... δύο θα κάνει πίσω;
- Είναι τυχαίο που θα το ανακοινώσει λίγες μέρες πριν τη συνέλευση;
- Κάτι θα έχει σχεδιάσει μ' αυτή την ενέργεια προς όφελος της ομάδας. Φεύγει βασικό στέλεχος την ώρα που γίνονται συσκέψεις για μεταγραφές;
- Η Κοδριγκτώνος θα επανατατήσει για το οικονομικό; Πιγάκι δύσκολο το βλέπω. Δεν αφήνει κάτι τέτοια ο ροδογάς. Καλημέρα σας...

MVP ο Γκεκας

Η Γερμανία συνεχίζει να υποκλίνεται στον Φάνη Γκέκα. Αυτή την φορά αναδείχθηκε ο πολυτιμότερος ποδοσφαιριστής της αγωνιστικής που μας πέρασε από το έγκυρο γερμανικό περιοδικό kicker. Το πανέμορφο γκολ που πέτυχε, σίγουρα έπαιξε σημαντικό ρόλο για την επιλογή του, ως καλύτερου απ' όλους.

"Συνήθως τα κάνει όλα σε γρήγορο ρυθμό. Ωστόσο για αυτό το γκολ, σε αυτό το μέτριο σε θέαμα αγώνα, ο Θεοφάνης Γκέκας περίμενε για μία στιγμή... Κατάλαβε που θα έδινε την μπάλα ο αμυντικός της Γκλάντμπαχ Τομπίας Λέβελς,την έκλεψε, είδε πως είναι τοποθετημένος ο πορτιέρο Κέισι Κέλερ και χάιδεψε την μπάλα με πολύ συναίσθημα στέλνοντας την στα δίχτυα. Άλλες φορές με μίσος, άλλες φορές με γλύκα... Άλλοτε σπριντάρει, άλλοτε ντριμπλάρει. Ο Γκέκας είναι πολύπλευρος όπως τα πλούσια ελληνικά πάτα ορεκτικών", γράφει το kicker για τον πρώην ποδοσφαιριστή της Καλλιθέας και του Παναθηναϊκού.

Φυσικά ο Γκέκας βρίσκεται και στην καλύτερη ενδεκάδα της αγωνιστικής όπου στην επίθεση "παίζει μπάλα" μαζί με τους Ρόι Μακάι της Μπάγερν Μονάχου και Λουμπόγια του Αμβούργου.

Στο μεταξύ η εφημερίδα "abendblatt" του Αμβούργου σε μία ανασκόπηση του πρώτου γύρου στην Μπουντεσλίγκα έχει τον Γκέκα ως ένα από τα ευχάριστα γεγονότα της σεζόν.

Η γερμανική εφημερίδα αναφέρει ότι ο Έλληνας ποδοσφαιριστής παίζει μόνος του και η Μπόχουμ οφείλει σε αυτόν, το ότι η ομάδα του δείχνει να κερδίζει την παραμονή της στην κατηγορία.

ΑΝΔΡΑΣ ΕΤΡΕΧΕ ΩΣ ΓΥΝΑΙΚΑ

Ήθελε τόσο πολύ να κερδίσει κι επειδή δεν μπορούσε να νικήσει ως άντρας, νίκησε ως γυναίκα! Ο λόγος για μία Ινδή δρομέα που εξασφάλισε το αργυρό μετάλλιο στα 800 μέτρα στη Ντόχα για να αποδειχθεί ότι ήταν άνδρας.

Η Σάντι Σουνταράγιαν υποβλήθηκε σε τεστ φύλου στη Ντόχα και αποδείχθηκε ότι επρόκειτο για άνδρα, μιας και σύμφωνα με την επίσημη ανακοίνωση "δεν παρουσιάζει τα χαρακτηριστικά μίας γυναίκας", μετά από ανάλυση της ιατρικής επιτροπής.

Η αθλήτρια εξετάστηκε από γυναικολόγο, ενδοκρινολόγο και ψυχολόγο και από ότι φαίνεται τόσα χρόνια, μοιραζόταν το μυστικό με τον εαυτό της, αφού ούτε ο προπονητής της δεν το γνώρισε και δήλωσε σε τοπική εφημερίδα "αν οι φήμες είναι αληθινές, τότε αυτό είναι στενάχωρο και αρκετά απογοητευτικό".

Οι αθλητικοί παράγοντες στην πόλη της αθλήτριας, Ταμίλ Ναντού δήλωσαν άγνοια για τα δεδομένα αυτά. Τέτοια πράγματα έχουν συμβεί και στους Ολυμπιακούς Αγώνες με Πολωνή αθλήτρια, απλά προξενεί μεγάλη απορία πως κατάφερε αυτός ο άνδρας (γιατί περί ανδρός πρόκειται) να ξεγελάσει τους νόμους τόσο καιρό.

Οι μπράβοι του Μουρίνιο

Μία στρατιά από bodyguards συνοδεύει σε κάθε του βήμα τον Ζοζέ Μουρίνιο.

Ο τεχνικός της Τσέλσι νιώθει άβολα όταν κυκλοφορεί δημοσίως με τη σύζυγο του Τάμι (40 ετών) και τα δυο του παιδιά Τίτα (9 ετών) και Ζούκα (6 ετών) αφού οι θαυμαστές του δεν τον αφήνουν σε ησυχία.

"Μου αρέσει να σκέφτομαι ότι μόλις τελειώσω την δουλειά μου μπορώ να βγω για βόλτα όπως κάνει όλος ο κόσμος. Αλλά δεν είναι εύκολο. Είμαι πολύ διάσημος στο Λονδίνο. Υπάρχουν κάποιες καταστάσεις που δεν μπορώ να αποφύγω και δεν νιώθω άνετα.

Όταν φιλάω τη γυναίκα μου ή έχω σημαντικές συζητήσεις ξαφνικά δύο-τρεις άνθρωποι θέλουν αυτόγραφα και με διακόπτουν" εξομολογείται ο Μουρίνιο που αυτοαποκαλείται "ξεχωριστός".

ανέκδοτο

Πέθανε ο Μπους και πήγε στις πύλες του Παραδείσου, όπου συναντήθηκε με τον Αϊνστάιν και τον Πικάσο (που είχαν βγει με πενθήμερη άδεια). Συστήνονται στον Αγιο Πέτρο και αυτός τους λέει:

- Πως ξέρω εγώ ποιοι είσαστε πράγματι. Θέλω αποδείξεις.

Ο Αϊνστάιν πιάνει χαρτί και μολύβι και αρχίζει με τη θεωρία της σχετικότητας.

- Εντάξει εσύ είσαι του λέει, πέρνα μέσα στον Παράδεισο.

Ο Πικάσο πιάνει και αυτός το μολύβι και ζωγραφίζει κάτι γυναικεία γυμνά με το χαρακτηριστικό του στυλ (βυζιά στα νεφρά) που βγήκε το μάτι του Αγιου Πέτρου.

- Πέρνα και συ μέσα, ο Πικάσο είσαι.

Μετά γυρνώντας προς τον Μπους του λέει:

- Εσύ πως θα μου αποδείξεις όμως ότι είσαι ο Μπους; Ο Πικάσο και ο Αϊνστάιν μου το απέδειξαν.

Τότε ο Μπους τον κοιτάζει γεμάτος απορία και του λέει:

- Μα ποιοί είναι αυτοί;

Και ο Αγιος Πέτρος.

- Μπες μέσα, εσύ είσαι.

art AND THE CITY

ΕΠΙΜΕΛΕΙΑ
Κυριακή Πετρίδου
kiriaki@rodiaki.gr

Εντυπώσεις από την παρουσίαση του βιβλίου "Δράκος Κόκορας"

Παρασκευή βράδυ 15.12.06, Ακταίον. Αποσπερίδα και παρουσιάση του βιβλίου ΔΡΑΚΟΣ ΚΟΚΟΡΑΣ του Μηνά Βιντιάδη, συγγραφέα και Δημοσιογράφου. Ενα ακόμη βιβλίο που για κάποιο λόγο συμπληρώνει το μεγάλο αριθμό βιβλίων της φετινής λογοτεχνικής παραγωγής που είναι αυτοβιογραφικά, αληθινές ιστορίες ή αναδρομικά στην παιδική ηλικία, στα χρόνια της αθωότητας.

Η υποδοχή και η αποδοχή αυτής της λογοτεχνίας από τους αναγνώστες αποδεικνύει την ανάγκη φυγής όλων μας από την άσκημη, καταπιεστική, άχαρη, καταναλωτική, ευρωφονική εποχή μας. Η παρουσίαση θαυμάσια από τον επίσης συγγραφέα Νίκο Κωνσταντινίδη. Στο πάνελ παντρεμένα, η γλυκύτητα του ήθους, του ύφους και του λόγου του Νίκου, η ομορφιά της ύπαρξης και της ανάγνωσης της Τζίνας Δανδηλά και η αδιάκοπη κινητικότητα του προσώπου και των χεριών του Μηνά που "ομολογούσε το πηφαίστειο των ανησυχιών που κρύβει μέσα του".

Το βιβλίο απλό, κατανοητό διαβάζεται όπως πίνεται ένα κρύο ποτήρι νερό το κατακαλόκαιρο. Απόδειξη πως η ευαισθησία του λογοτέχνη αναδεικνύει απλά καθημερινά βιώματα και τα συναισθήματα που τα συνοδεύουν. Από μικρός παρατηρεί, καταγράφει μέσα του, συγκινείται και με ρεαλιστικό γράψιμο μας μεταφέρει εικόνες περασμένων καιρών, περασμένων στιγμών, ζωντανεύοντας και τα δικά μας σε χειμερία νάρκη συναισθήματα. Τελικά πέρα από σχολές, τρόπους γραφής, θέμα κλπ. οι συγγραφείς είναι δύο ειδών. Αυτοί που όταν τους διαβάσεις λες αυθόρμητα "Ε! καλά, αυτό μπορούσα να το γράψω και εγώ".

Κι αυτοί που σε μπερδεύουν γιατί είναι μπερδεμένοι οι ίδιοι, πολλές φορές σε κάνουν να αναρωτιέσαι για το πνευματικό σου επίπεδο και τους θαυμάζεις μεγαλόφωνα, έτσι ώστε να μην υστερήσεις απέναντι στους άλλους αναγνώστες που θαυμάζουν επίσης μεγαλόφωνα το ακατανόητο.

Ο Μηνάς ανήκει στο πρώτο είδος. Απλός, καθαρός, ειλικρινής και αθυρόστομος.

Δεν του δώσαμε οι αποσπερίζοντες τη χαρά, παρ' ότι το επιζητούσε, της επικοινωνίας και της συζήτησης γιατί ήταν πολύ αργά και ο "πνευματικός μας κόκορας, υπέκυψε στο βιολογικό μας δράκο κόκορα (καναπεδάκια στο τραπέζι, κούραση κλπ.) που βατεύει πάντα τις κότες της ύπαρξής μας".

Ίσως ήταν καλύτερα έτσι γιατί φύγαμε τελικά με τις εντυπώσεις της παρουσίασης ενός πολύ όμορφου βιβλίου.

Χ. Βουτυράκης

Η ζωντανή Φάτνη και φέτος στη "Φάρμα Ρόδου"

Με μεγάλη επιτυχία ξεκίνησε και φέτος τη λειτουργία της η Ζωντανή Φάτνη στη "Φάρμα Ρόδου". Συμπληρώνοντας 5 χρόνια λειτουργίας η Ζωντανή Φάτνη πρωτοπορεί εφέτος ξεκινώντας τη λειτουργία της νωρίτερα, προκειμένου να δοθεί η ευκαιρία για οργανωμένες εκδρομές-επισκέψεις από παιδικούς σταθμούς νηπιαγωγεία και δημοτικά σχολεία.



Τα μικρά παιδιά κυριολεκτικά μαγεύονται βλέποντας τα ζώα της Φάρμας, καμήλες, πόνι και άλλα, να ζεσταίνουν το Θείο Βρέφος στη Φάτνη, ενώ ο Αγιος Βασίλης συμπληρώνει το παιδικό όνειρο προσφέροντας στους μικρούς του φίλους δωράκια, τσάι και σπιτικά γλυκά. **Η Φάτνη λειτουργεί καθημερινά από το πρωί μέχρι το απόγευμα για όλο το διάστημα των εορτών, με την παρουσία του Αη Βασίλη να ομορφαίνει ακόμη περισσότερο τις αργίες και τις μεγάλες ημέρες.**

Η είσοδος παραμένει στα 3 ευρώ για τους μεγάλους ενώ είναι δωρεάν για όλα τα παιδιά.

Οι οικοδεσπότες της Φάρμας, ο κ. και η κ. Καλαφατά προσκαλούν και φέτος όλους τους επισκέπτες στη Ζωντανή Φάτνη και υπόσχονται μαγευτικά Χριστούγεννα.

Ευχαριστηριο απο τον Δοπ

Ευχαριστήριο προς την εταιρεία Κωτσόβολος για την προσφορά της προς τον Δημοτικό Οργανισμό Πρόνοιας, απέστειλε ο πρόεδρός του, αντιδήμαρχος κ. Μανόλης Γλυνός:

Εκ μέρους του Διοικητικού συμβουλίου του δημοτικού Οργανισμού Πρόνοιας του Δήμου Ροδίων, θα θέλαμε να εκφράσουμε τις ευχαριστίες μας στην εταιρεία "ΚΩΤΣΟΒΟΛΟΣ" και ιδιαίτερα στο διευθυντή κ. Ραχανιώτη Βασίλειο για την προσφορά ενός ηλεκτρονικού υπολογιστή, μίας οθόνης και ενός εκτυπωτή, στον παιδικό μας σταθμό "Μ. ΚΑΒΑΡΙΝΟΥ".

Το έργο (LINE) ανεβάζει το ΔΗΠΕΘΕ

Το έργο (Line) του Israel Horowitz "ένα φανταστικό παιχνίδι διεκδίκησης και ανταγωνισμού", είναι η νέα παράσταση που ανεβάζει το ΔΗΠΕΘΕ Ρόδου.

«Ενας υπέρ πάντων αγώνας για την πρωτιά. Πέντε χαρακτήρες, άγνωστοι μεταξύ τους, βρίσκονται τυχαία σε μία γραμμή-στην ουρά...»



Η συνέχεια στην σκηνή του ΔΗ.ΠΕ.ΘΕ. Ρόδου. Οι πρώτες δύο παραστάσεις του έργου θα δοθούν σήμερα Τρίτη 19 και αύριο, Τετάρτη 20 Δεκεμβρίου 2006 στις 9μ.μ. στο φουαγιέ του Εθνικού Θεάτρου.

Οι παραστάσεις θα συνεχιστούν από τις 6/1/2007 και κάθε Τετάρτη έως και Κυριακή.

Η σκηνοθεσία, η μουσική επιμέλεια και οι φωτισμοί είναι του Γιώργου Οικονόμου, τα κοστούμια του Κώστα Βελινόπουλου, οι χορογραφίες της Φωτεινής Τερρανόβα.

Παίζουν οι ηθοποιοί με σειρά εμφανίσεως: Γιώργος Ανυφαντάκης, Βασίλης Μπατσακούτσας, Μιχαέλα Κοκκινογένη, Νίκος Βασιλάκης, Ηλίας Κατέβας.

Το έργο κατάλληλο για ανήλικους άνω των 15 ετών. Σας υπενθυμίζουμε ότι λόγω του περιορισμένου αριθμού θέσεων, μπορείτε να τηλεφωνείτε στα τηλέφωνα του θεάτρου για κρατήσεις: 22410 30668, 36710 καθημερινές κατά τις ώρες 10:00π.μ.-14:00 και τις ημέρες των παραστάσεων 19:00-21:00.

Ευχαριστήριο μαθητών του Μουσικού Σχολείου

Τους καθηγητές τους, τους γονείς, τους συγγενείς και τους φίλους τους, θέλουν να ευχαριστήσουν οι μαθητές της Γ' Λυκείου του Μουσικού Σχολείου Ρόδου, για τη βοήθεια και τη στήριξη που τους παρείχαν και είχε ως αποτέλεσμα τη διοργάνωση της επιτυχημένης χριστουγεννιάτικης εκδήλωσής τους.

Το ευχαριστήριο έχει ως εξής:

"Μετά την πολύ μεγάλη επιτυχία της εκδήλωσης της Γ' Λυκείου του Μουσικού Σχολείου Ρόδου, νιώθουμε την υποχρέωση να ευχαριστήσουμε τους καθηγητές μας για τη μάθηση και την παρουσία τους όπως επίσης και τους αξιολάτρευτους γονείς μας, συγγενείς και φίλους που συνέβαλαν στην ενίσχυση της εκδρομής μας.

Ευχόμαστε σε όλους καλές γιορτές, ευτυχισμένο το νέο έτος και καλή πρόοδο στα παιδιά σας (ΕΜΑΣ)!

Οι μαθητές: Ζαννή Νίκη
Γαβαλάς Γιώργος
Ιωάννου Βάλια
Κατσάνος Φώτης
Σέρφας Γιώργος
Σαράντης Μιχάλης
Καραγιαννάκη Σάντη
Μαντικός Ηλίας
Κωνσταντάρος Νικήτας
Κρητικού Ευαγγελία
Καραγιάννης Μιχάλης
Λαγός Μιχάλης".

«Οσα φερνει το αγερι»

Καθημερινά... οι δημιουργοί του ελληνικού τραγουδιού επικοινωνούν με το κοινό τους στο ραδιοφωνικό σταθμό Αγέρι 102

Στις 11 το πρωί και σε επανάληψη στις 7 το απόγευμα

Δευτέρα 18 & Τρίτη 19 Δεκεμβρίου - Γιώργος Καζαντζής (παρουσίαση του νέου του δίσκου «Faux Bijoux»)

Τετάρτη 20 Δεκεμβρίου - Χρυσόστομος Κονιδάρης (παρουσίαση του νέου του δίσκου «Τώρα που βραδιάζει πιο νωρίς»)

Πέμπτη 21 & Παρασκευή 22 Δεκεμβρίου - Στάθης Δρογώσης (παρουσίαση του νέου τους δίσκου «Άλλη Γη»)

Και στις 4 το Απόγευμα...

Τρίτη 19 Δεκεμβρίου - Κώστας Παρίσης (παρουσίαση τραγουδιών από το σύνολο της δισκογραφικής του πορείας)

Τετάρτη 20 Δεκεμβρίου - Κώστας Τηλαβερίδης (παρουσίαση του πρώτου του δίσκου «Νέος κόσμος»)

Πέμπτη 21 Δεκεμβρίου - Άνεμος (παρουσίαση τραγουδιών από το σύνολο της δισκογραφίας τους)

Παρασκευή 22 Δεκεμβρίου - Δημήτρης Βεριώνης (παρουσίαση του πρώτου του δίσκου «Το πιο όμορφο παράθυρο της πόλης»)

Σάββατο 23 Δεκεμβρίου - Φώτης Θεοδωρίδης (παρουσίαση του δίσκου «Τα θαύματα του Κόσμου»)

Κέντρο Τέχνης Χορού & Άθλησης

Μόνο στο σχολείο μας... Capoiera • Flamenco • Μουσικοκινητική αγωγή
Κλασσικό μπαλέτο • Μοντέρνο • Jazz - R.N.B. - Hip-Hop • Latin • Pilates
Taek-Won-Do • Χορός της κοιλιάς (Oriental) • Ελληνικοί χοροί
ΑΕ1912

Εγγραφές καθημερινά στο τηλ. 22410 90593 (18:00-20:00)

"ΑΝΑΤΑΡΑΞΕΙΣ" ΑΠΟ ΤΟ ΚΟΥΚΟΥΛΩΜΑ ΣΚΑΝΔΑΛΩΝ

Θύελλα αντιδράσεων έχει προκαλέσει στη Βρετανία ο τερματισμός των ερευνών για σκάνδαλο δωροδοκίας μελών της βασιλικής οικογένειας της Σαουδικής Αραβίας από τον αεροναυπηγικό κολοσσό ΒΑΕ, όπως και η πορεία των ερευνών για το σκάνδαλο "δάνεια αντί τίτλων ευγενείας". Κοινή συνισταμένη στις δύο υποθέσεις η βούλα της Ντάουνινγκ Στριτ. Εν τω μεταξύ, ο Βρετανός πρωθυπουργός υποδύεται το ρόλο του ειρηνοποιού στη Μέση Ανατολή.

Χθες είχε συνομιλίες με τον Ισραηλινό πρωθυπουργό και τον Παλαιστίνιο πρόεδρο.

Η κυβέρνηση Μπλερ "υπέκυψε στον εκβιασμό του Ριάντ", καταγγέλλουν μερίδα του Τύπου και η αντιπολίτευση στη Γηραιά Αλβιώνα, μετά την απόφαση του γενικού εισαγγελέα, λόρδου Γκόλντσμιθ, την περασμένη εβδομάδα, να σταματήσουν οι έρευνες για τις καταγγελίες περί δωροδοκίας Σαουδαράβων "γαλαζοαίματων" από τη ΒΑΕ. Ο λόρδος δεν βρήκε, σύμφωνα με την επίσημη εκδοχή, στοιχεία που να αποδεικνύουν πως ο όμιλος "επένδυσε" 90 εκατ. ευρώ κάτω από το τραπέζι προκειμένου να εξασφαλίσει ανανέωση αμυντικής συμφωνίας με το Ριάντ, που προβλέπει πώληση 72 αεροσκαφών Eurofighter Typhoon, συνολικής αξίας 15 δισ. ευρώ.

Επικαλούμενες έγκυρες πηγές βρετανικές εφημερίδες, όπως η προχθεσινή "Ομπσέρβερ", υποστηρίζουν ωστόσο πως η βρετανική κυβέρνηση υπέκυψε στον εκβιασμό της Σαουδικής Αραβίας.



Ο Βρετανός πρωθυπουργός με τον Παλαιστίνιο πρόεδρο χθες

με το ΦΑΚΟ ΤΗΣ ΕΠΙΚΑΙΡΟΤΗΤΑΣ



Αντί για σκι βουτιές στη θάλασσα

Ελλείψει χιονιού οι Ελβετοί το έριξαν στο κολύμπι. Περισσότερα από 600 άτομα, άνδρες και γυναίκες, συμμετείχαν χθες στο ετήσιο Χριστουγεννιάτικο Κολύμπι, που διοργανώνεται κάθε χρόνο τέτοια εποχή στη λίμνη της Γενεύης. Οι συμμετέχοντες κάλυψαν μια απόσταση 125 μέτρων μέσα στα παγωμένα νερά της λίμνης, των οποίων η θερμοκρασία κυμαινόταν γύρω στους επτά βαθμούς Κελσίου.



Τραγωδία με 27 νεκρούς σε γαμήλιο γλέντι

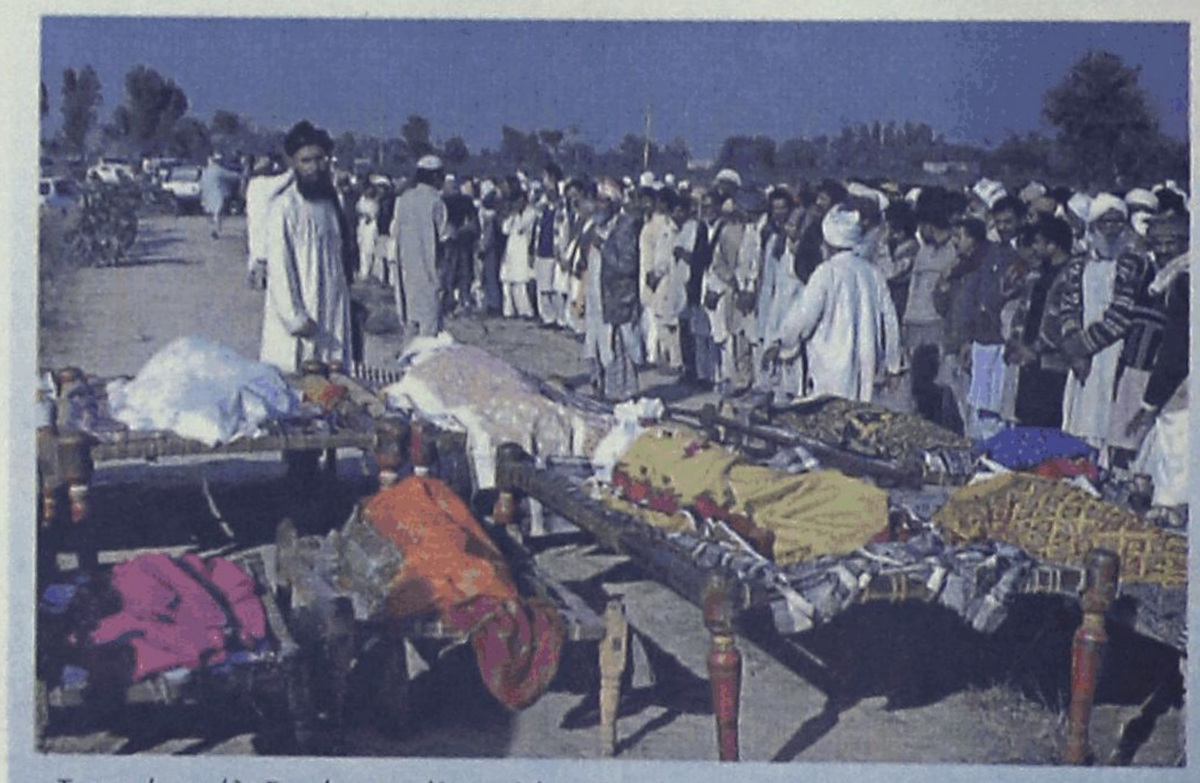

Τραγική κατάληξη είχε γαμήλιο γλέντι που έγινε το Σάββατο στην πόλη Ντέρα Γάζι Χαν του κεντρικού Πακιστάν. Πυρκαγιά που ξέσπασε στη σκηνή, όπου γινόταν η γιορτή, είχε ως αποτέλεσμα 27 άνθρωποι να χάσουν τη ζωή τους κι αρκετοί να υποστούν εγκαύματα.

Ανάμεσα στα θύματα είναι και η νύφη, ενώ -σύμφωνα με πληροφορίες- ο γαμπρός τραυματίστηκε και νοσηλεύεται σε νοσοκομείο της περιοχής. Στην τελετή παρευρίσκονταν περισσότερα από 300 άτομα και, σύμφωνα με αξιωματούχους της Αστυνομίας, ο αριθμός των νεκρών ενδέχεται να αυξηθεί. Πολλοί από τους προσκεκλημένους επιχείρησαν να διαφύγουν, σκαρφαλώνοντας σε έναν τοίχο, με αποτέλεσμα να καταρρεύσει. Η πυρκαγιά οφείλεται κατά πάσα πιθανότητα σε βραχυκύκλωμα.

Κι άλλη διάψευση για την υγεία του Κάστρο



Διαψεύδει η Αβάνα τη σεναριολογία πως ο Φιντέλ Κάστρο πάσχει από καρκίνο και βρίσκεται στα πρόθυρα του θανάτου, για πολλοστή φορά. Το επιβεβαιώνει ο πρόεδρος της Βενεζουέλας και στενός φίλος του "κομαντάντε" Ούγο Τσάβεζ, που είχε την Παρασκευή δύο φορές τηλεφωνική επικοινωνία μαζί του. Σημειώνει, πάντως, πως ο Κουβανός ηγέτης δίνει "μια μεγάλη μάχη κατά μιας σοβαρής ασθένειας".

Η εφημερίδα "Γκράνμα", που απηχεί τις θέσεις του καθεστώτος του κομμουνιστικού "παραδείσου", έγραφε προχθές πως ο Φιντέλ Κάστρο είχε τηλεφωνική επικοινωνία και με κυβερνήτες επαρχιών της χώρας.

Δημοσιεύματα στην Ουάσιγκτον επιμένουν πως ο 80χρονος "λίδερ μάξιμο", που έχει να εμφανιστεί δημοσίως από το τέλος Ιουλίου, χαροπαλεύει.

ΕΞΙ ΠΡΟΤΟΜΕΣ ΕΚΛΑΠΗΣΑΝ ΑΠΟ ΚΟΙΜΗΤΗΡΙΟ



Από το κοιμητήριο Περ Λασέζ στο Παρίσι

ΠΑΡΙΣΙ

Έξι προτομές, μεταξύ των οποίων και αυτή του συνθέτη Ζορζ Μπιζέ, του δημιουργού της όπερας «Κάρμεν», κλάπηκαν τον περασμένο Νοέμβριο από τάφους στο παρισινό κοιμητήριο του Περ Λασέζ, όπως έγινε γνωστό από το δήμο του Παρισιού.

Μεταξύ των αγαλμάτων που έκαναν «φτερά» είναι και η αυτοπροσωπογραφία της Κλοντ Βινιόν, λόγιας, γλύπτριας και κριτικού τέχνης των μέσων του 19ου αιώνα.

Ο δήμος του Παρισιού έκανε μήνυση κατ' αγνώστων και προσπαθεί να έρθει σε επαφή με τους απογόνους των νεκρών, αφού αυτοί θεωρούνται οι νόμιμοι ιδιοκτήτες των κλεμμένων αντικειμένων.

Το κοιμητήριο Περ Λασέζ, στο οποίο έχουν ταφεί δεκάδες προσωπικότητες, όπως ο τραγουδιστής των Doors Τζιμ Μόρισον, ο Πολωνός συνθέτης Φρεντερίκ Σοπέν και η τραγουδίστρια Εντίθ Πιάφ, δέχεται κάθε χρόνο περισσότερα από δύο εκατομμύρια επισκέπτες. Ιδρύθηκε το 1804 και εκεί βρίσκονται περί τους 100.000 τάφους.

Εσείς είστε το Πρόσωπο της Χρονιάς, σύμφωνα με το Time

ΟΥΑΣΙΝΓΚΤΟΝ

Εσείς είστε το «Πρόσωπο της Χρονιάς», σύμφωνα με το περιοδικό Time, για την εκρηκτική ανάπτυξη και την επιρροή που ασκούν στο χώρο του Διαδικτύου τα άτομα που δεν είναι απλά χρήστες, αλλά και συντελεστές ιστοσελίδων, είτε εισάγοντας βίντεο και φωτογραφίες σε σελίδες όπως το YouTube, είτε διατηρώντας ένα από τα εκατομμύρια blogs.

«Επειδή αναλάβατε τα ηνία των διεθνών Μέσων Μαζικής Επικοινωνίας, επειδή ιδρύσατε και οριοθετήσατε τη νέα ψηφιακή δημοκρατία, επειδή εργάζεστε χωρίς αντάλλαγμα και επειδή νικήσατε τους επαγγελματίες στο δικό τους παιχνίδι, το Πρόσωπο της Χρονιάς για το 2006 είστε εσείς» γράφει ο Λεβ Γκρόσμαν, ο συντάκτης για την τεχνολογία και το βιβλίο του Time.

Το τεύχος κυκλοφορεί μάλιστα με έναν καθρέφτη στο εξώφυλο του τεύχους, «διότι αντανακλά την ιδέα ότι εσείς, και όχι εμείς, μεταμορφώνετε την εποχή της πληροφόρησης» όπως εξηγεί ο εκδότης, Ρίτσαρντ Στένγκελ. Αντίπαλοί των χρηστών του Διαδικτύου για την ανάδειξη του Προσώπου της Χρονιάς ήταν οι πρόεδροι του Ιράν Μαχμούντ Αχμαντινετζάντ, της Κίνας Χου Ζιντάο, ο Βορειοκορεάτης ηγέτης Κιμ Γιονγκ-ιλ και ο Τζέιμς Μπέικερ, ο πρώην υπουργός Εξωτερικών των ΗΠΑ που τέθηκε επικεφαλής της διακομματικής επιτροπής που μελέτησε την κατάσταση στο Ιράκ.

Το Time αναδεικνύει το Πρόσωπο της Χρονιάς από το 1927 και η παράδοση έχει εξελιχθεί σε μία πηγή φημών



κάθε χρόνο, αλλά και έντονων συζητήσεων και αμφισβητήσεων, αφού πολλές επιλογές ήταν αντιδημοφιλείς, όπως ο Αδόλφος Χίτλερ το 1938 και ο Αγιατολάχ Χομεϊνί το 1979.

«Στόχος είναι να επιλεγεί το άτομο ή τα άτομα που επηρέασαν τις ειδήσεις, αλλά και τις ζωές μας, είτε για το καλό είτε άσχημα και ενσωματώνουν αυτό που ήταν σημαντικό για τη χρονιά που φεύγει, είτε για το καλύτερο, είτε για το χειρότερο» όπως εξηγεί ο Λεβ Γκρόσμαν. Πρόσθεσε μάλιστα ότι οι δημιουργοί και οι επισκέπτες δικτυακών τόπων στο Διαδίκτυο που ενεργοποιούνται από τον χρήστη, ανέδειξαν μία κοινότητα που συνεργάζεται σε τέτοια κλίμακα που ουδέποτε στο παρελθόν είχε παρατηρηθεί.

Υπό προϋποθέσεις η ελληνική συμμετοχή στην έκθεση του Λούβρου για τον Πραξιτέλη

Με αποχή από τη μεγάλη έκθεση για τον Πραξιτέλη, που οργανώνει το Μουσείο του Λούβρου, προειδοποιεί το υπουργείο Πολιτισμού, εάν δεν αποσυρθεί από τη λίστα των εκθεμάτων το χάλκινο άγαλμα του Απόλλωνα Σαυροκτόνου, το οποίο βρίσκεται στο Μουσείο Τέχνης του Κλίβελαντ στις ΗΠΑ, αλλά θεωρείται προϊόν αρχαιοκαπηλίας.

Σύμφωνα με δημοσίευμα, το υπουργείο Πολιτισμού θα ζητήσει την απόσυρση του έργου από την έκθεση (23 Μαρτίου 2007 - 18 Ιουνίου 2007), ώστε να συμμετάσχει η Ελλάδα στην έκθεση με έργα από τέσσερα μουσεία.

Το άγαλμα πωλήθηκε στο Κλίβελαντ το 2004 από γκαλερί της Γενεύης, ενώ παλαιότερα είχε αγοραστεί κατά την περίοδο του Β' Παγκοσμίου Πολέμου από αμερικανικό μουσείο.

Εκπρόσωποι του μουσείου του Κλίβελαντ υποστηρίζουν πως απέκτησαν το έργο ύστερα από ενδελεχή έρευνα, ενώ ο λιβανικής καταγωγής γκαλερίστας υποστήριξε πως το έργο «ξαναβρέθηκε» τεμαχισμένο στην Ανατολική Γερμανία το 1990, συντηρήθηκε και πωλήθηκε σε ιδιωτική συλλογή πριν φτάσει στην γκαλερί του και τελικώς στο Κλίβελαντ.

Ωστόσο, οι ελληνικές διωκτικές αρχές θεωρούν την υπόθεση του Σαυροκτόνου τυπική υπόθεση αρχαιοκαπηλίας και δεν αποκλείεται το συγκεκριμένο έργο να είναι ανάμεσα στις αρχαιότητες τον επαναπατρισμό των οποίων η Ελλάδα θα ζητήσει άμεσα.



Το άγαλμα του Απόλλωνα Σαυροκτόνου

Τιμή ρεκόρ για βιβλία ερωτικής λογοτεχνίας



Η δημοπρασία διεξήχθη σε δύο φάσεις, στις 27 Απριλίου και στις 15 Δεκεμβρίου (φωτ. αρχείου)

Συλλογή 1.000 βιβλίων ερωτικής λογοτεχνίας, που χρονολογούνται από το 1527 έως στο 1975, από τη γαλλόφωνη βιβλιοθήκη του Ελβετού βιομηχάνου Ζεράρ Νόρντμαν (1930-1992), πωλήθηκε από τον οίκο Christie's στο Παρίσι αντί 5,66 εκατομμυρίων ευρώ.

Πρόκειται για την υψηλότερη τιμή που έχει δημοπρατηθεί ποτέ ερωτική βιβλιοθήκη, τουλάχιστον την τελευταία 30ετία, αναφέρει ο οίκος δημοπρασιών.

Η Εθνική Βιβλιοθήκη της Γαλλίας αγόρασε πρώτη, λόγω δικαιωμάτων, 25 φωτογραφίες με ιδιόχειρες σημειώσεις και ένα χειρόγραφο του Γάλλου συγγραφέα Πιέρ Λουίς. Η δημοπρασία διεξήχθη σε δύο φάσεις, στις 27 Απριλίου και στις 15 Δεκεμβρίου.

Η ερωτική συλλογή του Ζεράρ Νόρντμαν, μοναδική στον κόσμο, αποτελείτο από φωτογραφίες, βιβλία, χειρόγραφα, επιστολές και ιδιόχειρα έγγραφα, των οποίων οι συντάκτες είναι κλασικοί της άσεμνης λογοτεχνίας ή ανώνυμοι. Από τα σημαντικότερα βιβλία της συλλογής και το πιο παλιό που τιτλοφορείται «Sonneti lussuriosi» του Πιέτρο Αρετίνο (του λεγόμενου Αρετίν, 1492-1556) πωλήθηκαν αντί 325.000 ευρώ, τιμή ρεκόρ για ερωτικό βιβλίο που πωλείται σε δημοπρασία.

Για αιώνες η ερωτική λογοτεχνία γραφόταν μυστικά, σε απλά χειρόγραφα και σε πρόχειρα, ενώ οι συγγραφείς της ήταν θύματα οχλήσεων και διώξεων.

Ο Νόρντμαν στα 17 του χρόνια άρχισε να αγοράζει ερωτικά βιβλία. Εβραίος ελβετικής υπηκοότητας προστατεύθηκε κατά το Β' Παγκόσμιο Πόλεμο λόγω της μεγάλης περιουσίας της οικογένειάς του και της ουδετερότητας της γενέτειράς του, Ελβετίας. Η οικογένειά του είχε σειρά πολυκαταστημάτων, όπως το Le Printemps στο Παρίσι. Αναζητούσε έργα που ήταν ανώνυμα ή υπογράφονταν με ψευδώνυμο, πολλά από αυτά ήταν απλά αποσπάσματα από μια ανατύπωση που κατασχέθηκε και κάπκε.

SIEMENS
ΧΕΙΜΕΡΙΝΗ ΠΡΟΣΦΟΡΑ
ΓΙΑ ΞΕΝΟΔΟΧΕΙΑ ΑΠΟ ΤΗ SIEMENS

Επωφεληθείτε από τη μοναδική προσφορά της Siemens και **ανανεώστε** το τηλεφωνικό σας κέντρο **ΑΠΟΣΥΡΟΝΤΑΣ** το παλαιό σας οποιουδήποτε κατασκευαστή.

Έχετε παλαιό τηλεφωνικό κέντρο και ξενοδοχείο με περισσότερα από 50 δωμάτια; Ελάτε σήμερα να μελετήσουμε τις ανάγκες του ξενοδοχείου σας σε τηλεφωνία αλλά και να μελετήσουμε μαζί τη βελτίωση των υπηρεσιών που προσφέρετε με σύγχρονες λύσεις όπως Video On Demand, Internet, Φωνητικό Ταχυδρομείο, Ειδικές Τηλεφωνικές Συσκευές, Τελοχρεωστικά και Ειδικές Εφαρμογές Εξυπηρέτησης Πελατών σχεδιασμένες αποκλειστικά από τη Siemens μόνο για ξενοδοχεία.
Επικοινωνήστε με την εταιρία NETECH, τον εξουσιοδοτημένο συνεργάτη της Siemens στη Ρόδο!

netech NETWORK TECHNOLOGIES

AT5623(Γ)
Εθν. Αντιστάσεως 71 - Ρόδος
Τηλ. 22410 77440 - Φαξ. 22410 77439
e-mail. info@netech.gr http://www.netech.gr

14/12/2006 - 20/12/2006
ΠΑΛΛΑΣ 5 CINEMAS CENTER
www.cinemapallas.gr
Για κρατήσεις
22410 24475/70670
Δημοκρατίας 13, Ρόδος

HAPPY FEET στα ΑΓΓΛΙΚΑ ΚΑΤΑΛΛΗΛΟ
Η πιο cool κωμωδία της χρονιάς, που έκανε μεγαλύτερο άνοιγμα στο box office των ΗΠΑ και από τον Τζέιμς Μπροντ! Μία απίστευτη μελωδική κωμωδία κινουμένων σχεδίων που θα ενθουσιάσει μικρούς... και μεγάλους!
Αίθουσα RED 5 ώρες έναρξης: (Σ.-Κ. 16:00) 18:10, 20:20, 22:35

the Holiday ΣΕ ΠΡΩΤΗ ΠΑΝΕΛΛΗΝΙΑ ΠΡΟΒΟΛΗ ΚΑΤΑΛΛΗΛΟ
Μια απολαυστική κωμωδία με τους Κάμερον Ντιαζ, Κέιτ Ουίνσλετ, Τζούντ Λόου και Τζακ Μπλακ. Δύο γυναίκες με το ίδιο πρόβλημα... βρίσκουν την ιδανική λύση! Μακριά μια ολόχρυση διεύθυνσης... να σας
ώρες έναρξης: 17:20, 20:00, 22:40 Αίθουσα 2

THEM ΕΚΕΙΝΟΙ ΚΑΤΑΛΛΗΛΟ ΑΠΟ 13
Από τον σκηνοθέτη του "ΜΗ ΑΝΑΣΤΡΕΨΕΙΣ" και της "ΑΔΕΛΦΟΤΗΤΑΣ ΤΩΝ ΛΥΚΩΝ" έρχεται μια ανατριχιαστική ιστορία του κακού που προσπαθεί να μπει στην σας... Πώς να ξεφύγουν από αυτήν την αγωνία θανάτου?!
ώρες έναρξης: (Σ.-Κ. 16:30) 18:30, 20:30, 22:30 Αίθουσα 1

THE NATIVITY STORY Η ΙΣΤΟΡΙΑ ΤΗΣ ΓΕΝΝΗΣΗΣ ΚΑΤΑΛΛΗΛΟ
Η ΕΠΙΚΗ ΠΑΡΑΓΩΓΗ ΠΟΥ ΘΑ ΣΑΣ ΣΥΓΚΙΝΗΣΕΙ!!
Ένα μήνυμα που χαράχτηκε στους Ουρανούς. Ένα βαύρα που θα άλλαξε τον κόσμο! Αυτά τα Χριστούγεννα ζήστε την πιο διαχρονική από όλες τις ιστορίες, όπως δεν την έχετε δει ποτέ έως τώρα!
Αίθουσα Allegro 3 ώρες έναρξης: (Σ.-Κ. 16:05) 18:15, 20:25

SAW III ΤΟΜΗ ΑΝΤΙΜΕΤΩΠΙΣΤΕ ΤΟΝ ΑΠΟΛΛΩΝΑ ΤΟΜΟ
ΚΑΤΑΛΛΗΛΟ ΑΠΟ 17 ΣΕ ΒΛΕΠΩ 3
Η τρίτη και πιο αμείλητη συνέχεια της γνωστής ταινίας τρόμου από τον ίδιο σκηνοθέτη τον SAW I. Οι κανόνες δεν φοβίζονται ακόμα για να τηρούνται!
Αίθουσα 4 ώρες έναρξης: 20:20, 22:35

DEPARTED ΚΑΤΑΛΛΗΛΟ
Ο ΠΛΗΡΟΦΟΡΙΟΔΟΤΗΣ
Η πολυαναμενόμενη νέα ταινία του Μάρτιν Σκορσέζε για ένα all-star cast ηθοποιών!! Λεονάρντο ντι Κάπριο, Ματ Ντέιμον, Τζακ Νίκολσον, και Μαρκ Γουόλμπεργκ!!
Αίθουσα Allegro 3 ώρα έναρξης: 22:35

Flushed Away ΠΟΝΤΙΚΟΥΠΟΛΗ
ΕΝΑ ΣΕΦΡΕΝΟ ΠΑΙΘΕΎΓΜΑ ΧΑΡΑΣ ΚΑΙ ΓΕΛΙΟΥ!
Τώρα από τους δημιουργούς των πετυχημένων Μαδαγασκάρη και Σρεκ, μια διασκεδαστική ταινία κινουμένων σχεδίων για τους μικρούς μας φίλους!
Αίθουσα 4 ώρες έναρξης: (Σ.-Κ. 16:10) 18:10

Charlot's Web ΠΕΜΠΤΗ 21 ΔΕΚΕΜΒΡΙΟΥ!
ΣΑΡΛΟΤ Η ΑΡΑΧΝΟΥΛΑ ΣΕ 1η ΠΑΝΕΛΛΗΝΙΑ ΠΡΟΒΟΛΗ!
Ο Γουίλμπουρ το γουρουνάκι με τη Σαρλότ την αραχνούλα κατασκευάσουν σχέδια για να μην είναι ο Γουίλμπουρ το στολίδι του γιορτινού τραπεζιού! Σύμμαχοί τους όλα τα ζωάκια της φάρμας!
ΑΥΤΑ ΤΑ ΧΡΙΣΤΟΥΓΕΝΝΑ ΘΑ ΤΑ ΘΥΜΟΥΝΤΑΙ ΓΙΑ ΠΑΝΤΑ!

ΑΠΟ ΠΕΜΠΤΗ 21 ΔΕΚΕΜΒΡΙΟΥ! στα ΕΛΛΗΝΙΚΑ HAPPY FEET
Η πιο cool κωμωδία της χρονιάς, που έκανε μεγαλύτερο άνοιγμα στο box office των ΗΠΑ και από τον Τζέιμς Μπροντ!
Μία απίστευτη μελωδική κωμωδία κινουμένων σχεδίων που θα ενθουσιάσει μικρούς... και μεγάλους!
XF11987

METROPOL
22410 28400
INFORMATION - RESERVATIONS
ΠΛΗΡΟΦΟΡΙΕΣ - ΚΡΑΤΗΣΕΙΣ
ΕΒΔΟΜΑΔΙΑΙΟ ΠΡΟΓΡΑΜΜΑ weekly programme
14-20 Δεκεμβριου 2006
www.cinemametropol.gr

ERAGON
Σε 1η Παγκόσμια Προβολή η υπερπαραγωγή που ήδη έχει αποκτήσει φανατικό κοινό και αποτελεί το πρώτο μέρος της τριλογίας!!!
Η επόμενη επική περιπέτεια ξεκινάει.....
Πρωταγωνιστούν: Έντ Σπέλιρς, Τζέρεμι Άϊρονς, Τζον Μάλκοβιτς, Ρόμπερτ Καρλάιλ
ΚΑΝΤΕ ΕΓΚΑΙΡΑ ΤΙΣ ΚΡΑΤΗΣΕΙΣ ΣΑΣ
ΩΡΕΣ ΕΝΑΡΞΗΣ / SHOW TIMES 17:45, 20:15, 22:45
ΑΙΘΟΥΣΑ 1

DEJA VU
4 ΗΜΕΡΕΣ 6 ΩΡΕΣ ΠΙΣΩ
Ένα περιπετειώδες θρίλερ με τρομοκρατικά σχέδια και δολοφονίες.
Συμβαίνει κάτι που νομίζεις ότι έχεις ξαναζήσει; Λέγεται deja vu. Και δεν είσαι ο μόνος...
ΚΑΝΤΕ ΕΓΚΑΙΡΑ ΤΙΣ ΚΡΑΤΗΣΕΙΣ ΣΑΣ
ΩΡΕΣ ΕΝΑΡΞΗΣ / SHOW TIMES 19:45, 22:30
ΑΙΘΟΥΣΑ 2

ΟΥΡΑΝΙΑ URANIA
Μία τρυφερή ελληνική κωμωδία εποχής για την εφηβεία και την ενηλικίωση από τον σκηνοθέτη της ταινίας " Peppermint " (9 κρατικά βραβεία) Κώστα Καπάκα
Ο έρωτας περνάει απ' το φεγγάρι...
ΚΑΝΤΕ ΕΓΚΑΙΡΑ ΤΙΣ ΚΡΑΤΗΣΕΙΣ ΣΑΣ
ΩΡΕΣ ΕΝΑΡΞΗΣ / SHOW TIMES 17:30, 20:00, 22:15
ΑΙΘΟΥΣΑ 3

ΟΙ ΗΡΩΕΣ ΤΟΥ ΔΑΣΟΥΣ
OPEN SEASON
Η SONY PICTURES ANIMATION παρουσιάζει την πρώτη μεγάλου μήκους ταινία κινουμένων σχεδίων. Ζωάκια ενωμένα...ποτέ ηττημένα!
ΚΑΝΤΕ ΕΓΚΑΙΡΑ ΤΙΣ ΚΡΑΤΗΣΕΙΣ ΣΑΣ
ΩΡΑ ΕΝΑΡΞΗΣ / SHOW TIME 18:00
ΑΙΘΟΥΣΑ 2

ΑΠΟ ΠΕΜΠΤΗ 14 ΔΕΚΕΜΒΡΙΟΥ
Ο ΑΡΘΟΥΡ ΚΑΙ ΟΙ MINIMOI
ARTHUR AND THE MINIMOUS
Η πιο εντυπωσιακή ταινία τρισδιάστατων κινουμένων σχεδίων που γυρίστηκε ποτέ στην Ευρώπη.
Ένα παραμυθένιο υπερθέαμα στα ΕΛΛΗΝΙΚΑ
Από τον σκηνοθέτη σεναριογράφο και παραγωγό Λίκ Μπεσόν.

MEGA

05.45 Από νωρίς
06.30 Κοινωνία ώρα Mega
10.00 Ομορφος κόσμος το πρωί
13.20 Η νταντά (Ε)
14.00 Ειδήσεις
15.00 Ελληνική σειρά (Ε)
16.00 Σ' αγαπώ μ' αγαπάς (Ε)
17.00 Ειδήσεις
17.00 Λεφτά στα τυφλά
18.00 Μπρυκιά και συχώριο. Εκπομπή μαγειρικής με τον Ηλία Μαμαλάκη (Ε)
19.00 Βέρα στο δεξί. Κοινωνική σειρά.
20.00 Κεντρικό δελτίο ειδήσεων
21.00 Επτά θανάσιμες πεθερές
22.00 Survivor Ελλάδα-Τουρκία
23.45 Φάκελοι
01.15 Ειδήσεις
01.30 Σίνα, η βασίλισσα της ζούγκλας
02.30 Οι άγγελοι του Τσάρλι
03.10 Τηλεμάρκετινγκ
04.00 Καφέ Μπερλίν: Επικίνδυνες αποστολές

ANT 1

05.40 Καλημέρα με τον Αντ-1
06.30 Καλημέρα Ελλάδα
10.00 Πρωινός καφές. Με την Ελεονώρα Μελέτη.
13.00 Τα νέα του ΑΝΤ1
13.50 Ακρως οικογενειακόν (Ε)
14.50 Κωνσταντίνου και Ελένης (Ε) Κωμική σειρά.
15.50 Αξίζει να το δεις. Με την Τατιάνα Στεφανίδου
17.55 Τα νέα του ΑΝΤ1
18.05 Ανάλυσέ το
18.10 Deal. Τηλεπαιχνίδι με τον Χρήστο Φερεντίνο.
19.00 Ερωτας. Ερωτική - δραματική σειρά.
20.00 Τα νέα του ΑΝΤ-1
21.00 Εχεις γράμμα
22.00 Οι βαρβάτοι
23.00 Πόσο γλυκά με σκοτώνεις. Κωμική σειρά.
24.00 Ολα 7even
02.10 Ειδήσεις
02.40 The X-files
04.40 Τηλεμάρκετινγκ

ALPHA

05.50 Καλημέρα σας
10.00 Καφές με την Ελένη
13.00 Κους-κους το μεσημέρι
16.00 Ειδήσεις
16.20 Ναι ή ου (Ε)
17.30 Δελτίο ειδήσεων στη νοηματική
17.45 Αλλαξε το (Ε)
18.45 Το πιο μεγάλο παζάρι. Με τον Ανδρέα Μικρούτσικο.
20.00 Ειδήσεις
21.00 Αλ Τσαντίρι Νιουζ. Με τον Λάκη Λαζόπουλο.
22.00 Λίβερπουλ-Αρσεναλ. Αγώνας ποδοσφαίρου για το League Cup Αγγλίας
00.15 Ντοκουμέντο. Με τον Νίκο Μάνεση
02.00 Ειδήσεις
02.15 Dream show the music 2
03.00 Ξένη ταινία. «Καταραμένη συγκέντρωση»
04.45 Τηλεαγορές
05.00 Αγάπη μου, αμαρτία μου.

STAR

06.45 Κάθε μέρα, καλημέρα. Ενημερωτική εκπομπή με την Εμυ Λιβανίου.
10.00 Τι θα φάμε σήμερα
11.00 La Sousourela. Με τον Θέμη Μάλλη και την Ελεάννα Τρυφίδου.
13.00 Ειδήσεις
14.00 Super Star
16.45 Ειδήσεις
17.00 Λούνα, η ωραία κληρονόμος
17.30 Κορίνα, η αγριόγατα. Αισθηματική σειρά.
18.45 Λόις και Κλαρκ. Περιπετειώδης σειρά.
19.45 Ειδήσεις
21.00 Ελληνική ταινία. «Ραντεβού στον αέρα». Κωμωδία.
23.00 Ξένη ταινία. «Κατ' οίκον παρενόχληση». Θρίλερ
00.45 Ειδήσεις
01.00 Ξένη ταινία. «Σεισμός στη Νέα Υόρκη». Περιπέτεια αγωνίας.

ET-1

08.00 Παιδικό πρόγραμμα
10.00 Βιογραφίες (Ε)
11.00 Ιστορία
12.00 Ο Παράδεισος βρίσκεται κοντά μας. Ντοκιμαντέρ.
13.00 Τα νησιά Γκαλαπάγκος. Ντοκιμαντέρ.
14.00 Ειδήσεις
14.30 Φλορισιέντα, η σύγχρονη σταχτοπούτα
15.15 Ανυπότακτες καρδιές
16.00 Κύπελλο Ελλάδας «Ηρακλής-Γιάννενα». Απευθείας μετάδοση από το Καυταντζόγλειο Στάδιο.
18.00 Εχει γούστο. Ψυχαγωγικό μαγκαζίνο με τη Μπήλιω Τσουκαλά.
19.50 Σαν σήμερα τον 20ό αιώνα
20.00 Μικρές Οδύσσειες
21.00 Νέος ελληνικός κινηματογράφος. Προλογίζει η Μαρία Κατσουνάκη.
23.00 Ειδήσεις
24.00 Hotel Τρίτων
01.00 Αγώνας μπάσκετ NBA

NET

05.45 Πρώτη γραμμή. Ενημερωτική εκπομπή με τον Βασίλη Λυριτζή και τον Δημήτρη Οικονόμου.
10.00 Συμβαίνει τώρα. Ενημερωτικό μαγκαζίνο με την Πόπη Τσαπανίδου.
12.00 Ειδήσεις
13.00 Συμβαίνει τώρα (Συν.)
14.00 Η απίθανη Κιμ
14.40 Κλασικά κινούμενα σχέδια
15.00 Ειδήσεις
16.00 Η ζωή είναι παιχνίδι. Με την Αννα Δρούζα.
18.00 Ειδήσεις
19.00 Κύπελλο Ελλάδος. «Χαϊδάρι-Ολυμπιακός»
21.00 Ειδήσεις
22.00 Πώς τον λεν' τον ποταμό. Με τη Δήμητρα Παπαδοπούλου.
23.00 Ξένη ταινία. «Ο άφθαρτος». Μεταφυσικό θρίλερ.
01.00 Ειδήσεις
01.15 Βασικός ύποπτος

ALTER

06.15 Τα μυστικά της υγείας. Ενημερωτική εκπομπή ιατρικού περιεχομένου με τον καθηγητή Στέφανο Καραγιαννόπουλο.
06.30 Καλημέρα με τον Τέρενς. Με τον Τέρενς Κουίκ.
10.00 Η Ελλάδα παίζει. Ψυχαγωγική εκπομπή με τη Μαριέττα Χρουσαλά.
12.30 Ειδήσεις
12.45 Πολύ μπλα-μπλα. Ψυχαγωγική εκπομπή με τη Φαίη Σκορδά.
15.00 Ειδήσεις
16.15 Στην κουζίνα με τη Βέφα
17.15 Κοιτάω μπροστά
18.45 Το πρώτο θέμα
19.00 Ειδήσεις
20.30 Η φωνή του πολίτη
20.55 Auto Alter
21.00 Ξένη ταινία. «Τζέιμις Μποντ, πράκτωρ 007: το αύριο ποτέ δεν πεθαίνει»
23.30 Αθέατος κόσμος. Ενημερωτική εκπομπή.
02.15 Auto Alter

FILMNET

07.50 Ξένη ταινία. «Massai οι πολεμιστές της βροχής»
09.25 Ξένη ταινία. «Πάνχαζοι ληστές»
11.00 Ξένη ταινία. «Οι γυναίκες του Στέπφορντ»
12.35 Ξένη ταινία. «Η υπόσχεση»
14.40 Ξένη ταινία. «Παγιδευμένοι στον Παράδεισο»
16.35 Ξένη ταινία. «Felicity An american girl aventure»
18.05 Ξένη ταινία. «Ο βασιλιάς Αρθούρος»
20.15 Ξένη ταινία. «Μελίντα και Μελίντα»
22.00 Ξένη ταινία. «King Kong»
00.20 Απόδραση
01.15 Ξένη ταινία

SUPER SPORT

17.00 Γαλλικά στιγμιότυπα. 18η αγωνιστική.
18.00 Αγγλικά στιγμιότυπα. 18η αγωνιστική
19.00 Ισπανικά στιγμιότυπα. 15η αγωνιστική.
20.00 A1 GP motosports highlights Ινδονησία
21.00 Champions zone
22.00 League cup Γαλλίας. Προημιτελικός (Ζωντανή μετάδοση)
24.00 Οποιος αντέξει. Αθλητική εκπομπή.

ET-3

08.00 Ραντεβού στις 8
10.00 Η χαρά της ζωγραφικής
10.30 Νεανικές ανησυχίες - Μαγικές απαντήσεις (Ε)
11.00 Εξερευνητές του κόσμου
11.30 Κοσμήματα του βυθού
12.00 Οι θρύλοι της θάλασσας
12.30 Οι φύλακες του δάσους
13.00 Ειδήσεις
14.30 Τόλμη και γοητεία
15.00 Καρμελίτα
15.45 Η χαρά της ζωγραφικής
16.15 Εκτη αίσθηση. Ενημερωτική εκπομπή.
16.25 Ειδήσεις
16.30 Υπάρχει ...είδηση
18.00 Ο κόσμος των σπορ
19.00 Ειδήσεις
20.30 Νεανικές ανησυχίες - μαγικές απαντήσεις
21.00 Διψασμένος πλανήτης
21.30 Κυριακή στο χωριό (Ε)
23.30 Το Σύμπαν που αγάπησα
24.00 Ειδήσεις

902

Προφήτης Ηλίας 41 UHF και Μόντε Σμίθ 45 UHF

07.00 Καλημέρα με τον 902
10.00 Η αγορά στην τηλεόραση
15.00 Ειδήσεις στις 3
16.30 Παιδικό πρόγραμμα
17.00 Αθλητικό ραντεβού
18.00 Ειδήσεις στη νοηματική
18.15 Η Ελλάδα και ο κόσμος
18.45 Εις υγείαν
19.30 Ειδήσεις
21.00 Κινηματογραφική βραδιά
23.00 Προεκτάσεις
24.30 Ειδήσεις

Για όλα τα γούστα...

Με πέντε αγώνες αύριο και έναν την Πέμπτη ολοκληρώνεται η γ' φάση του Κυπέλλου Δωδεκανήσου. Το σημαντικότερο παιχνίδι γίνεται μεταξύ του Διγενή και του Κλεάνθη. Δύσκολο και το έργο του Ιάλυσου απέναντι στον Αστέρα Μ.



Η συνάντηση Διγενή-Κλεάνθη ξεχωρίζει από τα αυριανά ματς

Τα πρωταθλήματα όλων των κατηγοριών της Δωδεκανήσου, διακόπηκαν προσωρινά λόγω των εορτών, όχι όμως και η διοργάνωση του Κυπέλλου.

Αύριο και την Πέμπτη διεξάγονται συνολικά έξι παιχνίδια για την τρίτη φάση του θεσμού, από τα οποία όποιες ομάδες καταφέρουν να πάρουν την νίκη θα περάσουν αυτομάτως και στον επόμενο γύρο, καθώς οι αναμετρήσεις είναι νοκάουτ.

Μάλιστα όσο πλησιάζει... η ώρα του τελικού, τα σωματεία που έχουν φτάσει έως εδώ θα παλέψουν μέχρι τέλους για να προκριθούν. Όσο για τα ζευγάρια που θα κοντραριστούν, υπάρχουν αγώνες για... όλα τα γούστα. Για παράδειγμα οι δυο Ροδίτικες ομάδες του Περιφερειακού πρωταθλήματος (Ιάλυσος και Κλεάνθης), θα αντιμετωπίσουν τον Αστέρα Μασσάρων και τον Διγενή, δυο από τους πιο δυνατούς συλλόγους της α' κατηγορίας που συνεχίζουν στην συγκεκριμένη διοργάνωση. Επίσης Δωριέας και Θύελλα, που θεωρούνται από τα αουτσάιντερ του Κυπέλλου Δωδεκανήσου θα αναμετρηθούν μεταξύ τους, χωρίς να μπορεί να γίνει πρόβλεψη για την τελική έκβαση της αναμέτρησης.

Πιο συγκεκριμένα, το παιχνίδι που θα συγκεντρώσει τα περισσότερα βλέμματα είναι αυτό των Κοσκινού, ανάμεσα στον τοπικό Διγενή και τον Κλεάνθη. Από την μια η ομάδα του Δημήτρη Δογιάμα, υπέστη την δεύτερη συνεχόμενη ήττα της το Σάββατο από την Αναγέννηση Έμπωνας και έχασε έδαφος στην διεκδίκηση του τίτλου, αλλά αναμφίβολα παραμένει από τις σταθερές αξίες του τοπικού ποδοσφαίρου.

Στην «αντίπερα όχθη», οι Παραδεισιώτες έχασαν προχθές μέσα στο Μοσχάτο από την ομώνυμη ομάδα, για την τέταρτη Εθνική κατηγορία, αλλά βάσει υλικού είναι από τα αδιαφιλονίκητα φαβορί.

Το ίδιο ισχύει και για τον Ιάλυσο, που θα τεθεί αντιμέτωπος με τον Αστέρα Μασσάρων. Οι Τριαντενοί το Σάββατο πήραν σπουδαία νίκη απέναντι στο Πέραμα, για το Περιφερειακό πρωτάθλημα και θέλουν την πρόκριση, τόσο γιατί είναι μέσα στο στόχο τους το Κύπελλο, αλλά και γιατί θέλουν να κλείσουν επιτυχημένα το 2006.

Αναφορικά με το συγκρότημα του Μιχάλη Κυπριώτη, με τα δυο τελευταία θετικά αποτελέσματα που πήρε, ανέβηκε πάνω από την ζώνη του υποβιβασμού της α' κατηγορίας και θα παίξει με τον Ιάλυσο... χωρίς φόβο και με πολύ πάθος. Άλλωστε στην προηγούμενη φάση έκανε την έκπληξη αποκλείοντας τον ΑΕΡΑ.

Την έκπληξη είχε κάνει και ο Κλεόβουλος που είχε θέσει εκτός συνέχειας τον Ηρακλή Μαριτσών και θα αντιμετωπίσει στην Κατταβιά την ομάδα του Μανώλη Φρατζή που με... αθόρυβο τρόπο είναι στην 7η θέση της πρώτης τη τάξει κατηγορίας του τοπικού, αν και «νεοφώτιστη».

Η κληρωτίδα έκανε άλλη μια φορά... τα τερτίπια της και έβγαλε αντιπάλους τον Δωριέα και της Θύελλα. Η πρώτη αγωνίζεται στην γ' κατηγορία, ενώ η δεύτερη στην β', σε ένα αμφίρροπο ματς στο οποίο δεν χωράνε προγνωστικά.

Παράλληλα, την Τετάρτη για τον υποόμιλο Κω θα γίνει η συνάντηση ΑΟ Δικαίου - Ένωση Κω Ανταγόρα, με τους φιλοξενούμενους να έχουν σαφές προβάδισμα για την πρόκριση.

Την Πέμπτη «πέφτει η αυλαία» της γ' φάσης του Κυπέλλου, με την αναμέτρηση του Αγίου Ισιδώρου με τον Φοίβο. Θεωρητικά το φαβορί είναι οι Κρεμαστενοί, αλλά είναι άγνωστο πώς θα παρουσιαστούν μετά την παραίτηση του προπονητή τους Σταύρου Σταύρου και την μέτρια πορεία τους φέτος, αφού ακόμα δεν έχει ανακοινωθεί καν η πρόσληψη νέου τεχνικού. Εξάλλου, ο Άγιος Ισίδωρος είναι σε αρκετά καλή κατάσταση, καθώς βρίσκεται στην δεύτερη θέση του β' ομίλου του πρωταθλήματος της β' κατηγορίας. Αναλυτικά οι αγώνες έχουν ως εξής:

Αύριο

-Κατταβιά (14.15): Κατταβιά - Κλεόβουλος

Παρατηρητής: Κούρτης

-Άγιοι Απόστολοι (14.15): Δωριέας - Θύελλα

Παρατηρητής: Μπακαρής

-Μάσσαρι (14.15): Αστέρας Μ. - Ιάλυσος

Παρατηρητής: Παυλούς

-Κοσκινού (14.15): Διγενής - Κλεάνθης

Παρατηρητής: Κυπραίος Θ.

-Ασφενδίου (14.15): ΑΟ Δικαίου - Ένωση Κω Ανταγόρα

Παρατηρητής: Αναθρεπτάκης

Πέμπτη

-Κοσκινού (14.15): Άγιος Ισίδωρος - Φοίβος

Παρατηρητής: Μακρής Σ.

Προπόνηση των Νέων

Θα γίνει σήμερα στο ενωσιακό γήπεδο του Καρακόνερου και ώρα 14.30.

Σήμερα και ώρα 14.30 πρόκειται να γίνει η προπόνηση της μικτής νέων στο Καρακόνερο, έτσι ώστε να είναι πανέτοιμη για το επόμενο παιχνίδι στις 27 του μήνα εντός έδρας, με την αντίστοιχη της Σάμου.

Χθες στο ίδιο γήπεδο προπονήθηκαν οι παίδες ενώ οι παίκτες που θα πρέπει να βρίσκονται στο Καρακόνερο για προπόνηση σήμερα είναι οι παρακάτω:

Οι παίκτες που έχουν κληθεί για τη σημερινή προπόνηση είναι οι παρακάτω:

Ζερβός Παντελής (Κάλυμνος), Λιβισιανός Αλέξανδρος (Άρης), Γεωργαλλής Στάθης (ΑΕΡΑ), Τόπος Γεώργιος (Ευκλής), Διαμαντής Στάθης (Ασπίδα Απ.), Πισσάς Ηλίας (Ροδιακός), Παπαδόπουλος Φαν. (Φοίβος), Χατζηνικόλας Χρ. (Ασπίδα Απ.), Φασάκης Βασίλης (Κλεάνθης), Ζερβός Κυριαζής (Ευκλής), Καλημέρης Γιάννης (Διαγόρας Β.), Μέντος Βασίλης (Κατταβιά), Νικολής Σάββας (ΑΕΡΑ), Κουτσάγιας Μιχ. (Ευαγόρας), Αντωνούρης Μάριος (Κλεάνθης),Τριανταφύλλου Τριαντ., Αξιώτης Απόστολος (Ιάλυσος), Μπιλιάς Παντελής (Φοίβος), Καουκάκης Χάρης (Ποσειδών Κ.), Καρπαθάκης Ελευθέριος (Ροδιακός), Καρπαθάκης Πανορμίτης (Διαγόρας Β.), Κατσαρής Ανδρέας, Καμπούρης Μάριος (Κάλυμνος), Φράγκος Μιχάλης (Ευαγόρας), Τάλλαρος Αντώνης (Δόξα Κ.), Ευγενικός Μανώλης, Κοντουδιός Μιχάλης (Απόλλων Κ.), Χατζηγεωργίου Κυριάκος, Παπαχριστοδούλου Στ. (Διγενής), Μανιάς Μιχάλης (Ερμής Κ.), Καραβαΐλης Πανορμίτης (Σύμη).



Ολοι για πρόκριση

Χωρίς απουσία θα παραταχθεί ο Αστέρας Μ στο αυριανό εντός έδρας παιχνίδι Κυπέλλου (14.15) με τον Ιάλυσο.

Ένα δύσκολο παιχνίδι από το οποίο μόνο κέρδος μπορεί να έχει, πρόκειται να δώσει αύριο και ώρα 14.15 ο Αστέρας Μ. εντός έδρας με αντίπαλο τον Ιάλυσο, για τη γ' φάση του Κυπέλλου.

Η ομάδα του Μιχάλη Κυπριώτη προέρχεται από μια σειρά καλών εμφανίσεων στο πρωτάθλημα και θέλει σίγουρα να πάρει το θετικό αποτέλεσμα , έτσι ώστε να προχωρήσει στο θεσμό και να δώσει την ανάλογη συνέχεια στις επιτυχημένες παρουσίες.

Ο σύλλογος των Μασάρων πρόκειται να παραταχθεί πλήρης στον αγώνα αυτόν για το Κύπελλο, με δεδομένο ότι κανένας ποδοσφαιριστής δεν έχει πρόβλημα από τραυματισμό η τιμωρία, που θα εμπόδιζε τη συμμετοχή του.

Χθες οι παίκτες του Αστέρα πραγματοποίησαν την τελευταία τους προπόνηση πριν και το παιχνίδι με τον Ιάλυσο ενώ ο τεχνικός του συλλόγου Μιχάλης Κυπριώτης έχει σκοπό να γίνει άλλη μία μέχρι το ερχόμενο Σάββατο, πριν και τις διακοπές για τα Χριστούγεννα.

Από τις 24 έως και τις 29 του μήνα οι ποδοσφαιριστές θα πάρουν το απαραίτητο ρεπό για να ξεκουραστούν και να επανέλθουν δριμύτεροι στους αγωνιστικούς χώρους ενώ στη συνέχεια θα αρχίσουν να μπαίνουν σιγά-σιγά σε ρυθμούς προπόνησης για το εξίσου σημαντικό παιχνίδι με το Διαγόρα Β. εκτός έδρας, στα πλαίσια της 14ης αγωνιστικής του πρωταθλήματος.

Παναγυρικού χαρακτήρα

• Η Ένωση Κω-Ανταγόρα αντιμετωπίζει αύριο για το Κύπελλο (14.15) τον ΑΟ Δικαίου, στο παιχνίδι που θα εγκαινιάσει το ανακαινισμένο γήπεδο Ασφενδίου.

Στο ανακαινισμένο γήπεδο Ασφενδίου πρόκειται να δώσει αύριο και ώρα 14.15 τον αγώνα Κυπέλου η Ένωση Κω-Ανταγόρα κόντρα στη νεοσύστατη ομάδα του ΑΟ Δικαίου, θέλοντας να έχει μια απόδοση που θα χαρίσει την πολύτιμη πρόκριση.

Το παιχνίδι αυτό πρόκειται να έχει πανηγυρικό χαρακτήρα αφού πριν την έναρξη θα πραγματοποιηθούν κάποιες εκδηλώσεις για τα εγκαίνια των εγκαταστάσεων, που θα φιλοξενούν από δω και πέρα τις αγωνιστικές υποχρεώσεις του ΑΟ Δικαίου. Το τεχνικό δίδυμο Καΐσερλη-Σταμάτη είναι σε θέση να υπολογίζει σε όλους τους ποδοσφαιριστές του, οι οποίοι πρόκειται να δώσουν άλλη μια φορά τον καλύτερό τους εαυτό για να αποδείξουν ότι μπορούν φέτος να έχουν μια επιτυχημένη παρουσία και στο Κύπελλο.

Παρόλα αυτά, οι προπονητές της Ένωσης θα αποφασίσουν την τελευταία στιγμή αν θα ξεκουράσουν τους Χατζηφούντα και Τσάτσα που είναι οι παίκτες κάτω των 20 ετών οι οποίοι αγωνίζονται στην ομάδα. Ως γνωστό η παρουσία των...μικρών στους αγώνες Κυπέλλου δεν είναι επιβεβλημένη, γι' αυτό οι τεχνικοί έχουν την ευκαιρία να μην χρησιμοποιούν τα παιδιά αυτά, μόνο όταν χρειάζεται.

Από την άλλη πλευρά όμως, ο ΑΟ Δικαίου είναι μια υπολογίσιμη ομάδα , αφού προέρχεται από μια σημαντική νίκη για την 8η αγωνιστική του πρωταθλήματος στα Λάερμα, με αντίπαλο τον τοπικό Πολύστρατο και προπονητή πλέον τον Γρηγόρη Μπλέντσα. Αυτό που έχει σημασία είναι το ότι θα γίνει ένα πολύ καλό παιχνίδι ξεχωριστής σημασίας, με δύο από τις δυνατότερες εκπροσώπους από το νησί της Κω στα τοπικά πρωταθλήματα.

Στέφθηκε με επιτυχία

Τριάντα ποδηλάτες από τέσσερα σωματεία έλαβαν μέρος στο πρωτάθλημα ορεινής ποδηλασίας που διοργάνωσε την Κυριακή η ΤΕ ΕΟΠ Δωδεκανήσου, για τρεις κατηγορίες.

Με μεγάλη επιτυχία έγινε το τοπικό πρωτάθλημα ορεινής ποδηλασίας που διοργάνωσε η ΤΕ ΕΟΠ Δωδεκανήσου την περασμένη Κυριακή το πρωί στο Αρχαίο Στάδιο για τις κατηγορίες μίνι μικρά, μίνι μεγάλα και παμπαίδων-παγκορασίδων.

Πάνω από τριάντα αθλητές τεσσάρων σωματείων της Ρόδου και της Κω έλαβαν μέρος και έδωσαν τον καλύτερό τους εαυτό, σημειώνοντας πολύ καλές επιδόσεις στην συγκεκριμένη διοργάνωση.

Επικεφαλής της οργανωτικής επιτροπής ήταν ο πρόεδρος της ΤΕ ΕΟΠ Ανδρέας Χαλκιόπουλος και παρατηρητής από την ομοσπονδία ο παλιός βαλκανιονίκης Αλέκος Κελόγλου, ενώ το παρών έδωσε ο διευθυντής του ΡΟΑΝ Τάκης Μιχαηλίδης.

Πρώτοι νικητές κάθε κατηγορίας είναι οι εξής:

Μίνι μικρά

1ος) Φραγκεσκάκης Βασίλης (ΓΣ Διαγόρας) 08.16
2ος) Αναστασόπουλος Γιάννης (ΠΟΡ Ιάλυσος) 08.10
3ος) Ζαννάκης Κωνσταντίνος (ΠΟΡ Ιάλυσος) 08.50
4ος) Φερεντίνος Αλέξανδρος (ΠΟΡ Ιάλυσος) 09.54
5ος) Μαλλιάκας Εμμανουήλ (ΓΣ Διαγόρας)
6ος) Αθανασόπουλος Σπύρος (ΠΟ Κως) 09.55

Μίνι μεγάλα

1ος) Τσικούρης Θεόδωρος (ΓΣ Διαγόρας) 10.58
2ος) Παγώνης Νικόλαος (ΓΣ Διαγόρας) 11.35
3ος) Σηφάκης Παναγιώτης (ΓΣ Διαγόρας) 11.50
4ος) Βουλγαρίδης Στέλιος (ΓΣ Διαγόρας) 13.10
5ος) Βογιατζής Σάββας (ΠΟΡ Ιβίσκος) 13.20
6ος) Λεντάκης Ηλίας (ΓΣ Διαγόρας) 13.22

Παμπαίδων-Παγκορασίδων

1ος) Κόλα Βιτόριο (ΠΟΡ Ιάλυσος) 19.30
2ος) Κυπριώτης Δημήτρης (ΠΟΡ Ιάλυσος) 20.40
3ος) Ρηγάκης Ευστάθιος (ΠΟΡ Ιάλυσος) 21.54
4η) Πατάπη Δήμητρα (ΠΟΡ Ιάλυσος) 22.55
5ος) Κατσαμούνδης Νίκος (ΠΟ Κως) 23.40
6ος) Αθανασόπουλος Νίκος (ΠΟ Κως) 25.40

Τον προσπέρασε...

• Τη νίκη με 3-1 πήρε χθες ο Διαγόρας Ρ. στους Αγίους Αποστόλους επί της Νίκη, για το πρωτάθλημα υποδομών και την προσπέρασε στην βαθμολογία του γ' ομίλου.

Σημαντική νίκη με 3-1 πήρε χθες ο Διαγόρας Ρ. που νίκησε στο γήπεδο των Αγίων Αποστόλων την τυπικά γηπεδούχο Νίκη, στο παιχνίδι που ολοκλήρωσε την 7η αγωνιστική του β' ομίλου του πρωταθλήματος υποδομών και όχι μόνο την «προσπέρασε» στην βαθμολογία, αλλά συγκατοικεί πλέον και με τον... συνονόματο σύλλογο του Βατίου στην τέταρτη θέση της κατάταξης.

Οι «κυανέρυθροι» ήταν σε όλη την διάρκεια του αγώνα εμφανώς καλύτεροι και πήραν δίκαια τους τρεις πόντους. Τον «δρόμο» προς τα δίχτυα βρήκε πρώτος ο Μπαούρης στο 39' με πλασέ.

Λίγα λεπτά αργότερα (45') ο Χατζημανώλης και πάλι με πλασέ διπλασίασε τα τέρματα του Διαγόρα (0-2).

Η Νίκη «ξαναμπήκε» στο παιχνίδι με το σουτ του Σάββενα στο 50' (1-2), αλλά πέντε λεπτά αργότερα (55') ο Μπαούρης με ατομική προσπάθεια πέρασε τέσσερις αντιπάλους του και με το δεύτερο προσωπικό του τέρμα, «έγραψε» το τελικό 1-3.

Καλή η διαιτησία των Φουκάρα, Αναστασοπούλου.

Νίκη: Αγγελής, Μαλλιάκας, Ρομάν, Σάββενας, Διακουράκης, Σέντης, Μίλας, Ζαχαρίας, Καζούλης, Καραγιάννης, Πότσου. Επίσης έπαιξαν και οι Λουιζίδης, Τσουκαλάς, Νέσκης.

Διαγόρας: Κοκολάκης, Βάβουλας, Καΐμαξή, Κωνσταντινίδης, Επιφάνης, Μπαούρης, Κενενούνης, Γιαννάς, Σαντορινιός, Αστυπαλίτης, Μόσχου. Επίσης έπαιξαν και οι Χατζημανώλης, Μεταξάς, Διακολουκάς, Χατζηδάκης, Παπαστεφάνου, Φελέκης.

Σήμερα η ανακοίνωση

Χθες η διοίκηση του Φοίβου συναντήθηκε με τους δύο υποψήφιους-διάδοχους του Σταύρου Σταύρου στην τεχνική ηγεσία, που δεν είναι άλλοι από τον Μιχάλη Χαρίτο και το Στάθη Φαρμακίδη.

Η οριστική απόφαση πάντως θα βγει σήμερα και θα ανακοινωθεί ο προπονητής που θα πορευτεί η ομάδα από δω και πέρα, στη δύσκολη συνέχεια του πρωταθλήματος.

Μόνο ένας

• Ο τιμωρημένος Βασιλώτος θα απουσιάσει από το πρώτο παιχνίδι της Αναγέννησης Έμπ για το 2007, κόντρα στον ΑΕΡΑ εντός έδρας.

Σήμερα πρόκειται να πραγματοποιήσουν οι παίκτες της Αναγέννησης Έμπ την προπόνησή τους μετά και την πολύ μεγάλη νίκη της περασμένης αγωνιστικής με αντίπαλο τον Διγενή εντός έδρας.

Αυτή την εβδομάδα θα γίνουν άλλες δύο προπονήσεις την Πέμπτη και το Σάββατο ενώ στη συνέχεια οι ποδοσφαιριστές θα πάρουν το ρεπό για τις γιορτές των Χριστουγέννων, προτού αρχίσουν την προετοιμασία τους για την 14η αγωνιστική.

Τότε η ομάδα του Γιώργου Ξύπα θα έχει για αντίπαλο τον ΑΕΡΑ πάλι εντός έδρας και επιθυμεί να πάρει το θετικό αποτέλεσμα προκειμένου να συνεχίσει την πολύ καλή πορεία που πραγματοποιεί στο φετινό πρωτάθλημα.

Για την παραπάνω αναμέτρηση, ο τεχνικός της Αναγέννησης Έμπ. δεν θα έχει στη διάθεσή του μόνο τον Βασιλώτο που αντίκρισε την κόκκινη κάρτα στον αγώνα με τον Διγενή ενώ εξέτισε την ποινή του και επιστρέφει ο Χαλκιόπουλος.



Ο Γιώργος Ξύπας θέλει να εκμεταλλευτεί το κενό αυτό εξαιτίας των διακοπών, κανονίζοντας κάποιο φιλικό παιχνίδι, χωρίς ωστόσο να είναι ακόμη κάτι σίγουρο ενώ πιθανοί αντίπαλοι είναι η Ασπίδα Σ. και ο Αλθαιμένης.

Καλή παρουσία

Δύο πολύ καλές θέσεις στο Κύπελλο Ελλάδας που έγινε στις 15, 16 και 17 του μήνα στη Λειβαδιά, κέρδισε η ομάδα Ζίου Ζίτσου του Ασκληπιού ενώ στην εν λόγω διοργάνωση έλαβαν μέρος συνολικά 1300 αθλητές απ' όλη την Ελλάδα.

Ο Ανάργυρος Πλατέλας ήταν 3ος και ο Γιώργος Βερούτας 5ος, ενώ θα πρέπει να σημειωθεί ότι οι παραπάνω αθλητές έλαβαν για πρώτη φορά μέρος σε επίσημους αγώνες. Το διοικητικό συμβούλιο του συλλόγου συγχαίρει τους αθλητές του και ευχαριστεί τους γονείς για την στήριξή τους.

Στόχος η εξάδα

Σε όλη τη σειρά των αγώνων με την επωνυμία «Γύροι των πόλεων» επιθυμεί να λάβει μέρος η Μαρία Ζωίδη του Καζώνη, θέλοντας να καταταγεί στις έξι καλύτερες , ανάμεσα σε κορυφαία ονόματα των αποστάσεων.

Με ιδιαίτερη αγωνιστική και οργανωτική επιτυχία διεξήχθη την περασμένη Κυριακή στη Σητεία ο 2ος αγώνας επί δημοσίας οδού με την επωνυμία «Γύροι των Πόλεων» που έχει θεσπίσει ο ΣΕΓΑΣ. Τον αγώνα στην πόλη του Λασιθίου διοργάνωσαν ο Δήμος Σητείας, ο Δημοτικός Αθλητικός Οργανισμός Σητείας και η ΕΑΣ ΣΕΓΑΣ Κρήτης με την υποστήριξη του ΣΕΓΑΣ. Στην τελετή έναρξης των αγώνων, όπου μεγάλοι πρωταγωνιστές ήταν ο Δήμος Μαγγίνας στους άνδρες με την Πόπη Αστροπεκάκη στις γυναίκες, χαιρέτησαν η εκπρόσωπος του Σ.Ε.Γ.Α.Σ. Φ. Παπαδάκη και ο Δήμαρχος Σητείας. Ν. Τσικαλάκης.

Τους αγώνες παρακολούθησε μεγάλος αριθμός θεατών, που χειροκρότησε και ενεθάρρυνε τις προσπάθειες των Ελλήνων πρωταθλητών αλλά και των μικρών αθλητών – μαθητών που συμμετείχαν.

Την εκδήλωση χαιρέτισαν παράλληλα ο βουλευτής Λασιθίου Γιάννης Πλακιωτάκης καθώς και ο σεβασμιότατος Ηγούμενος της Μονής Τοπλού Φιλόθεος.

Συμμετείχαν συνολικά σε όλες τις κατηγορίες 200 περίπου αθλητές και αθλήτριες ενώ από τα Δωδεκάνησα το παρόν έδωσε η Μαρία Ζωίδη του Καζώνη, ανάμεσα στα καλύτερα ονόματα σε ό, τι έχει να κάνει με τις μεγάλες αποστάσεις.

Η αθλήτρια από την Κάλυμνο σκοπό έχει να λάβει μέρος σε όλη τη σειρά των αγώνων αυτών που έχουν θεσπιστεί και να καταταγεί στην πρώτη εξάδα, σε μια διοργάνωση με έντονο το στοιχείο του ανταγωνισμού. Τα αποτελέσματα του κυριακάτικου αγώνα έχουν ως εξής:

Άνδρες 5.500μ

1. Δήμος Μαγγίνας (Ολυμπιακός)	15.30.1
2. Παντελής Σαββόπουλος (ΓΣ Φιλοθέης)	15.31.4
3. Χριστόφορος Μερούσης (Έφηβος Χίου)	15.33.6
4. Μάριος Τάτσης (ΓΣ Αλμυρού)	15.46.0
5. Παναγιώτης Κυπριανού (Ολυμπιάδα Κομ.)	15.53.7
6. Βασίλης Πολιός (Πανιώνιος)	15.56.5
7. Δημήτρης Τσιούνης (ΓΣ Πύλης)	16.10.5
8. Νίκος Πουλημάς (Κερκυραϊκός)	16.31.6

Γυναίκες 3.500μ

1. Πόπη Αστροπεκάκη (ΟΦΚΑ Οδυσσέας)	11.34.2
2. Ελένη Δόντα (ΓΣ Ηρακλής)	11.44.7
3. Γεωργία Αμπατζίδου (ΑΣ Βεργίνας)	11.55.8
4. Αννα Μπινάση (ΓΣ Αρκαδίας)	12.04.6
5. Μαρία Κλάδου (ΓΣ Τρικάλων)	12.13.3
6. Ελπίδα Χριστοδουλίδου (Ηρακλής ΓΣ)	12.26.0
7. Μάγδα Γαζέα (ΑΓΕ Ζακύνθου)	12.40.3
8. Ελευθερία Πετρουλάκη (Σητειακός)	13.06.1

2.000μ ΠΚ

1. Κωνσταντίνα Πετρουλάκη (ΕΑΡ)	6.08.7

2.000μ ΠΠ

1. Άλκης Κόλλιας (ΑΟΛ)	5.40.1

1.000μ Κορίτσια Δημοτικών Σχολείων

1. Ελένη Φραγκιαδάκη (2ο Δημ. Σχ. Σητείας)	3.27.8

1.000μ Αγόρια Δημοτικών Σχολείων

1. Γιώργος Κριτσωτάκης (3ο Δημ. Σχ. Σητείας)	3.06.2

ΔΗΛΩΣΕΙΣ ΝΙΚΗΤΩΝ

Η νικήτρια στον δρόμο των γυναικών, Πόπη Αστροπέκάκη τόνισε: «Θα ήθελα να ευχαριστήσω τον δήμο Σητείας και τον ΣΕΓΑΣ για την άψογη διοργάνωση των αγώνων. Η διαδρομή όπως και οι καιρικές συνθήκες βοηθήσαν όλους τους αθλητές για μια καλύτερη εμφάνιση. Ο κόσμος ήταν πολύ θερμός απέναντι μας. Τέλος θα ήθελα να ευχαριστήσω τον προπονητή μου Χρήστο Παπαχρήστο για την πολύ καλή δουλειά στον τομέα των αποστάσεων. Θα στηρίξουμε μέχρι τέλος αυτόν τον θεσμό γιατί πραγματικά είναι ένα καλό στήριγμα για τους αθλητές των αποστάσεων».

«Είμαι πολύ χαρούμενος που κατάφερα να κερδίσω για τρίτη συνεχή χρονιά αλλά και επειδή είναι ο τόπος καταγωγής του προπονητή μου. Έγινε ένας πολύ καλός αγώνας με σπουδαίους αθλητές. Η διοργάνωση ήταν πολύ καλή και ευχαριστώ τον δήμο Σητείας για την πολύ καλή φιλοξενία. Ευχαριστώ επίσης τον σύλλογο μου και τον προπονητή μου που με στηρίζουν στη δύσκολη αυτή προσπάθεια», είπε από την πλευρά του ο Δήμος Μαγγίνας.

ΒΓΗΚΕ ΠΡΟΓΡΑΜΜΑ

Ιανουάριο και Φεβρουάριο του νέου έτους πρόκειται να διεξαχθούν οι εγχώριες διοργανώσεις που αφορούν τον κλειστό στίβο και τον ανώμαλο δρόμο.

Οριστικοποιήθηκαν οι ημερομηνίες και οι τόποι τέλεσης των ημερίδων κλειστού στίβου καθώς και των Πρωταθλημάτων κλειστού στίβου και ανωμάλου δρόμου, από το Διοικητικό Συμβούλιο του ΣΕΓΑΣ.

Οι ημερίδες που έχουν προγραμματιστεί για την περίοδο του κλειστού στίβου θα γίνουν όλες στο κλειστό της Παιανίας και έχουν ως εξής:

Ιανουάριος
Σαβ. 13 Ημερίδα Π/Κ (Παιανία)
Σάβ. 20 Ημερίδα Α/Γ (Παιανία)
Σάβ. 27 Ημερίδα Α/Γ (Παιανία)
Κυρ. 28 Ημερίδα Π/Κ (Παιανία)

Φεβρουάριος
Σαβ. 3 Ημερίδα Α/Γ (Παιανία)
Κυρ. 4 Ημερίδα Π/Κ (Παιανία)
Σαβ.. 17 Ημερίδα Α/Γ (Παιανία)

Τα Πανελλήνια Πρωταθλήματα κλειστού Συνθέτων και Α/Γ θα γίνουν στην Παιανία, οι Βαλκανικοί κλειστού και το μίτινγκ «Αθήνα» στο Στάδιο Ειρήνης και Φιλίας ενώ το Πανελλήνιο Πρωτάθλημα δρόμου σε ανώμαλο έδαφος όπως και το 2006 στο Μαρκόπουλο Αττικής. Αναλυτικά:

Φεβρουάριος
Σάβ-Κυρ. 3-4 Πανελλήνιο Πρωτάθλημα Συνθέτων Κλειστού Στίβου Α/Γ (Παιανία)
Σάβ-Κυρ. 10-11 Πανελλήνιο Πρωτάθλημα Κλειστού Στίβου Α/Γ (Παιανία)
Τετ. 21 Βαλκανικό Πρωτάθλημα Κλειστού Στίβου (ΣΕΦ)
Σαβ. 24 Διεθνές Μίτινγκ Κλειστού Στίβου «Αθήνα 2007» (ΣΕΦ)
Κυρ. 25 Πανελλήνιο Πρωτάθλημα Δρόμου σε Ανώμαλο Έδαφος (Μαρκόπουλο)

Ήταν καταδικαστική η ήττα

- Ο Διαγόρας σκέπτεται από τώρα την επιστροφή στα τοπικά δρώμενα του βόλεϊ.
- Το πρωτάθλημα διακόπτεται και επαναρχίζει αμέσως μετά τις γιορτές.



Ο γηραιός δεν μπορεί να επιστρέψει στις επιτυχίες με την εικόνα που παρουσιάζει

Η ήττα ήταν καταδικαστική για τον Διαγόρα στο κλειστό του Ρέντη από την ομώνυμη τοπική ομάδα. Οι κυανέρυθροι έμειναν στην τελευταία θέση του βαθμολογικού πίνακα και δύσκολα θα προλάβουν πλέον το τραίνο της παραμονής στην Κατηγορία. Τα γεγονότα που προκλήθηκαν από τα λάθη του διαιτητή Τσαλαφούτη αλλά και από τον εκνευρισμό των δύο παικτών του Διαγόρα έφεραν τελικά ...τον υποβιβασμό στα τοπικά δρώμενα από την ερχόμενη περίοδο.

Ο γηραιός μένει στους δύο βαθμούς και είναι πάρα πολύ δύσκολο με αυτήν την εικόνα που παρουσιάζει να καλύψει την διαφορά και να παραμείνει στο παιχνίδι της παραμονής.

Αναλυτικότερα τα αποτελέσματα της 7ης αγωνιστικής έχουν ως εξής:

Εθνικός - ΟΦΗ	3-2
Καλαμάτα 80 - Κόροιβος Αμαλιάδας	3-2
Πετρούπολη - Ερμής Πατρών	3-1
ΓΕ Ηρακλείου - Παμβοχαϊκός	1-3
ΑΕ Αμπελοκήπων - ΑΕ Βύρωνα	3-2
ΑΕ Ρέντη - Διαγόρας	3-0

Μετά τους αγώνες αυτούς η βαθμολογία διαμορφώθηκε ως εξής:

Βαθμολογία (σε 7 αγώνες)
1. Εθνικός 14 (19-6)
2. ΑΕ Βύρωνα 14 (20-8)
3. Κόροιβος 14 (18-11)
4. ΑΕ Αμπελοκήπων 14 (18-12)
5. ΟΦΗ 14 (16-12)
6. Καλαμάτα 80 12 (15-13)
7. Παμβοχαϊκός 10 (15-11)
8. Ρέντη 10 (15-14)
9. Ερμής Πατρών 6 (10-17)
10. Πετρούπολη 5 (8-19)
11. ΓΕ Ηρακλείου 2 (6-20)
12. Διαγόρας 2 (3-20)

*Εθνικός, ΑΕ Βύρωνα και Παμβοχαϊκός έχουν -3 βαθμούς γιατί δεν συμμετέχουν στο πρωτάθλημα Παίδων.

Εξίσου δύσκολη είναι και η συνέχεια μιας και στην επανέναρξη του πρωταθλήματος της Γ΄Εθνικής στις 14 Ιανουαρίου ο Διαγόρας υποδέχεται στο Κλειστό της πόλης μας την επίσης δυνατή ΑΕ Βύρωνα που είναι στην δεύτερη θέση του βαθμολογικού πίνακα.

Αναλυτικά οι αγώνες της επανέναρξης έχουν ως εξής:

• 8η αγωνιστική
Κυρ.14/01/07 Δ. Τόφαλος 19.00 Ερμής Πατρών - Εθνικός
Κυρ.14/01/07 Αμαλιάδας 17.00 Κόροιβος Αμαλιάδας - Πετρούπολη
Κυρ.14/01/07 Λέχαιο Κοριν. 18.00 Παμβοχαϊκός - Καλαμάτα 80
Κυρ.14/01/07 Ρέντη 14.00 ΑΕ Ρέντη - ΓΕ Ηρακλείου
Κυρ.14/01/07 ΒΑΚ 17.00 ΟΦΗ - ΑΕ Αμπελοκήπων
Κυρ.14/01/07 Ρόδου 12.00 Διαγόρας - ΑΕ Βύρωνα

Ημερίδα Βετεράνων

Συναντήθηκαν την περασμένη Κυριακή στο βοηθητικό στάδιο και έλαβαν μέρος σε αγωνίσματα ρίψεων.

Την περασμένη Κυριακή πραγματοποιήθηκε στο βοηθητικό στάδιο ημερίδα ρίψεων (ακόντιο, σφαίρα, δίσκος, τρίαθλο), στην οποία οι συμμετέχοντες ήταν μέλη του Συλλόγου Ελλήνων Βετεράνων Αθλητών Στίβου (ΣΕΒΑΣ) Ρόδου.

Η παραπάνω συνάντηση θα πρέπει να σημειωθεί ότι είχε συμμετοχικό και όχι αγωνιστικό χαρακτήρα ενώ έλαβαν μέρος δεκαεφτά αθλητές και αθλήτριες, με μεγάλη επιτυχία.

Στις Γυναίκες συμμετείχαν με αλφαβητική σειρά οι παρακάτω:
Ειρήνη Γιαλλουράκη (Σφαίρα-Δίσκος)
Έφη Καστελοριζιού (Σφαίρα)
Τζένη Καστελοριζιού (Δίσκος-Ακόντιο)
Μάγδα Ροϊλίδου (Σφαίρα-Δίσκος-Ακόντιο)

Στους Άνδρες οι συμμετέχοντες ήταν οι ακόλουθοι (με αλφαβητική σειρά):
Γεράσιμος Γερμανός (Σφαίρα-Δίσκος-Ακόντιο)
Αναστάσιος Γιμούκης (Δίσκος)
Μουσταφά Κιλασίν (Σφαίρα-Ακόντιο)
Γεώργιος Κόντης (Σφαίρα-Δίσκος)
Χοσέ Κουρδουμπάς (Ακόντιο)
Σταύρος Λάππας (Σφαίρα-Δίσκος-Ακόντιο)
Τσαμπίκος Παπαδημητρίου (Σφαίρα)
Χοσέ Ταμπάκ (Σφαίρα-Ακόντιο)
Νίκος Χαλιπήλιας (Σφαίρα-Δίσκος-Ακόντιο)
Νίκος Χατζηκαλημέρης (Σφαίρα-Ακόντιο)
Νίκος Χατζηνικολάου(Σφαίρα-Δίσκος-ΑΣκόντιο)
Σάββας Χατζηνικολάου (Σφαίρα-Δίσκος-Ακόντιο)
Γεώργιος Χριστοφίδης έκτακτη συμμετοχή (Σφύρα)

Ο ΣΕΒΑΣ Ρόδου ευχαριστεί ολόψυχα όλους όσοι πήραν μέρος στην ημερίδα της Κυριακής και εύχεται καλές γιορτές με το νέο έτος να είναι γεμάτο υγεία και ευτυχία για όλους.

Διαφήμιση για το μπάσκετ

• Ο Γιώργος Ζευγώλης έπλεξε το εγκώμιο του Ρεθύμνου ενόψει του αυριανού πρώτου ημιτελικού. «Να γεμίσει το Βενετόκλειο» ζήτησε ο προπονητής του Κολοσσού ο οποίος έμεινε ικανοποιημένος από την ομάδα του στον αγώνα με το ICBS.

Η ώρα των ημιτελικών για το φετινό Κύπελλο Ελλάδας έφτασε. Αύριο το απόγευμα (16.00') το πρώτο παιχνίδι φιλοξενείται στο Βενετόκλειο και στη μάχη της πρόκρισης για τον τελικό της 25ης Μαρτίου στο ΟΑΚΑ, όπου θα περιμένει ο Παναθηναϊκός, ρίχνονται δύο εκ των κορυφαίων ομάδων της Α2 κατηγορίας. Κολοσσός και Ρέθυμνο, δύο νησιώτικες ομάδες με υψηλούς στόχους και άρτια οργάνωση, με εξαιρετικά ρόστερ και με «στρατηγούς» στους δύο πάγκους, θα διεκδικήσουν το εισιτήριο του τελικού σε διπλές αναμετρήσεις οι οποίες θα καλυφθούν τηλεοπτικά από την ΕΤ1 και αναμφίβολα θα αποτελέσουν - όπως ομολογεί και ο **Γιώργος Ζευγώλης** - διαφήμιση για το μπάσκετ!

Ο προπονητής του Κολοσσού έπλεξε το εγκώμιο του αντιπάλου και θεωρεί βέβαιη την συμμετοχή του στην Α1 είτε βραχυπρόθεσμα είτε μακροπρόθεσμα. ***«Είναι μία ομάδα που την σέβομαι απόλυτα αφού έχει το ίδιο προφίλ με τη δική μας. Το Ρέθυμνο έχει καλές προοπτικές και πιστεύω ότι αργά ή γρήγορα θα ανέβει στην Α1. Είναι ένα παιχνίδι που θα αποτελέσει διαφήμιση για το μπάσκετ στην Α2 ανάμεσα σε δύο ποιοτικές ομάδες. Όποιος βρεθεί σε καλύτερη μέρα και κατάσταση θα κερδίσει».***

Στους ημιτελικούς - όπου δεν επιτρέπεται μετακίνηση φιλάθλων - μετράνε δύο νίκες ή η διαφορά πόντων. Επομένως, το πλεονέκτημα έδρας του πρώτου αγώνα πρέπει να έχει απόλυτη εφαρμογή στο Βενετόκλειο. Με άλλα λόγια, το κλειστό της Ρόδου πρέπει να γεμίσει ασφυκτικά από φιλάθλους του Κολοσσού και να δημιουργήσουν την ατμόσφαιρα που μόνοι εκείνοι ξέρουν να δημιουργούν.

Αυτό τόνισε και ο ***Ζευγώλης: «Το Βενετόκλειο πρέπει να γεμίσει. Χρειαζόμαστε τη συμπαράσταση του φίλαθλου κόσμου που θα πρέπει να καταλάβει ότι ο Κολοσσός βρίσκεται στους ημιτελικούς του Κυπέλλου Ελλάδας.***



Εξαιρετική χαρακτήρισε ο Γιώργος Ζευγώλης την εικόνα του Κολοσσού στο παιχνίδι με το ICBS.

Τα παιδιά θα πρέπει να νιώσουν ότι παίζουν σε μία δυνατή έδρα».

Η ομάδα της Ρόδου θα μπει στο παρκέ χωρίς τον **Τζάρετ Χαρτ** αλλά με καλή ψυχολογία καθώς η εμφάνιση κόντρα στο ICBS ήταν πράγματι πολύ καλή, κυρίως στην άμυνα ενώ την παράσταση έκλεψε ο **Γιάννης Σκορδάλης.**

Η παρουσία του 22χρονου παίκτη ήταν ένα από τα 'κέρδη' της ομάδας, σύμφωνα και με τον έμπειρο τεχνικό: ***«Παίξαμε πολύ καλά και νομίζω ότι κερδίσαμε τον Σκορδάλη που έκανε καταπληκτική εμφάνιση.***

Η ομάδα τον τελευταίο καιρό παίζει καλή άμυνα κι αυτό αποδείχθηκε και στο ματς με το ICBS.

Σε μεγάλο ποσοστό καταφέραμε να καλύψουμε το κενό του Χαρτ ο οποίος μας λείπει ενόψει των αγώνων με το Ρέθυμνο.

Είμαι ικανοποιημένος από την προσπάθεια των παιδιών στο παιχνίδι με το ICBS αφού για 35 λεπτά παρουσιάσαμε μία εξαιρετική εικόνα. Στο τέλος χαλαρώσαμε και νομίζω ότι το τελικό σκορ ανάμεσα στις δύο ομάδες ήταν πλασματικό».

Η εικόνα της Α2 με αριθμούς

ΠΟΝΤΟΙ
1. Μουλάκης (ΚΑΟΔ) 335
2. Σπανούλης (Ξάνθη) 268
3. Βαρδαβάς (ΑΓΟΡ) 228
4. Κακιούζης (Δάφνη) 212
5. Σπανός (ΑΓΟΡ) 208

ΑΣΣΙΣΤ
1. Μασλαρινός (Ξάνθη) 65
2. Μουλάκης (ΚΑΟΔ) 59
3. Κατσαρές (ΜΕΝΤ) 53
4. Κυριακόπουλος (ΑΓΟΡ) 52
5. Καρύδας (ICBS) 50

ΚΛΕΨΙΜΑΤΑ
1. Μουλάκης (ΚΑΟΔ) 25
2. Κατσαρές (ΜΕΝΤ) 23
3. Τομαράς (Χαλκίδα) 20
4. Σιούτης Θ. (Π. Φάληρο) 19
-. Νεοφύτου (Μίλωνας) 19

ΛΑΘΗ
1. Μουλάκης (ΚΑΟΔ) 58
2. Ντιφάρες (Δούκας) 54
3. Κατσαρές (ΜΕΝΤ) 45
4. Δέσπος (ΜΕΝΤ) 44
5. Μπατής (Ηλυσιακός) 42

ΡΙΜΠΑΟΥΝΤ
1. Δέσπος (ΜΕΝΤ) 131
2. Ζόλνερ (Μίλωνας) 105
3. Καμαριώτης (Δούκας) 96
4. Κουτρούλιας (Δάφνη) 93
5. Βαρδαβάς (ΑΓΟΡ) 91

ΚΕΡΔΙΣΜΕΝΑ ΦΑΟΥΛ
1. Μουλάκης (ΚΑΟΔ) 108
2. Σπανούλης (Ξάνθη) 84
3. Λούπος (ΚΑΟΔ) 82
4. Καρύδας (ICBS) 80
5. Νεοφύτου (Μίλωνας) 77

ΚΟΨΙΜΑΤΑ
1. Ζουρπένκο (Ηλυσιακός) 24
2. Βαρδαβάς (ΑΓΟΡ) 23
3. Κουτρούλιας (Δάφνη) 20
4. Ζόλνερ (Μίλωνας) 16
5. Χαρισμίδης (Τρίκαλα) 14

ΟΙΚΟΝΟΜΙΑ
1. Μασλαρινός (Ξάνθη) 53
2. Λεπενιώτης (Τρίκαλα) 36
3. Γεώργαρος (Ιωνικός Λ.) 33
4. Κατσαρές (ΜΕΝΤ) 32
5. Βιδάλης (Π. Φάληρο) 30
-. Σιούτης Γ. (Σπόρτιγκ) 30

ΑΞΙΟΛΟΓΗΣΗ
1. Σίμτσακ (Σπόρτιγκ) 0.649
2. Βαρδαβάς (ΑΓΟΡ) 0.646
3. Κακιούζης (Δάφνη) 0.622
4. Δέσπος (ΜΕΝΤ) 0.591
5. Μουλάκης (ΚΑΟΔ) 0.587

ΤΡΙΠΟΝΤΑ (%)
1. Κανταρτζής (Χαλκίδα) 50% - 22/44
-. Καχριμ. Αρμ. (Ηρακλής) 50% - 22/44
3. Κακαρούδης (Ιωνικός Λ.) 48% - 16/33
-. Περράκης (Τρίκαλα) 48% - 14/29
5. Θαλασσινός (Ηλυσιακός) 44% - 12/27
-. Στεφανίδης (Ξάνθη) 44% - 15/34
-. Μπάρδας (Δάφνη) 44% - 28/64
-. ΣΚΟΡΔΑΛΗΣ (Κολοσσός) 44%-14/32

ΕΛ. ΒΟΛΕΣ (%)
1. Τσέλιος (ICBS) 92% - 35/38
-. Σπανός (ΑΓΟΡ) 92% - 44/48
3. Μουλάκης (ΚΑΟΔ) 88% - 92/105
4. Καράμπουλας (ΜΕΝΤ) 86% - 57/66
-. Σπανούλης (Ξάνθη) 86% - 71/83

ΔΙΠΟΝΤΑ (%)
1. Σίμτσακ (Σπόρτιγκ) 67% - 61/91
-. Δαλιάρης (ICBS) 67% - 44/66
3. Βαρδαβάς (ΑΓΟΡ) 66% - 79/119
4. Κακιούζης (Δάφνη) 65% - 73/119
5. Τσούτσος (Τρίκαλα) 63% - 52/82
-. Γέρεμπς (Ιωνικός Λ.) 63% - 41/65

Με πίστη για την πρόκριση

• Με τονωμένη ψυχολογία ο Κολοσσός προετοιμάζεται για τον αυριανό αγώνα Κυπέλλου (16.00').

Μετά το παιχνίδι πρωταθλήματος με το ICBS, ο Κολοσσός δεν ξεκουράστηκε καθώς αύριο έχει νέες αγωνιστικές υποχρεώσεις, για το Κύπελλο Ελλάδας.

Η προετοιμασία για τον ημιτελικό με το Ρέθυμνο άρχισε την Κυριακή οπότε και ο **Γιώργος Ζευγώλης** μίλησε στους «θαλασσί» για το ματς του Σαββάτου.

Χθες απουσίασαν προληπτικά οι **Κώστας Κεφαλάς** και Γιάννης Μητρόπουλος οι οποίοι σήμερα αναμένεται να γυμναστούν κανονικά.

Το πρόγραμμα περιλαμβάνει διπλή προπόνηση με την απογευματινή να αφορά σε ασκήσεις τακτικής και «βιντεοθεραπεία». Μοναδικός απών - και για αρκετό καιρό ακόμα - ο **Τζάρετ Χαρτ** ο οποίος ακολουθεί ειδικό πρόγραμμα.

Προπώληση εισιτηρίων

Η διάθεση των εισιτηρίων για τον αγώνα της Τετάρτης συνεχίζεται από χθες στα γραφεία του Κολοσσού (09.00 - 15.00) στην πλατεία Βρούχου ενώ τις κάρτες εισόδου θα μπορούν να προμηθεύονται οι φίλοι της ομάδας μέχρι και πριν το τζάμπολ του αγώνα στο ειδικό εκδοτήριο του Βενετοκλείου.

Στη Ρόδο το συνεργείο

Εξάλλου σήμερα αναμένεται στο «σμαραγδένιο» νησί η αποστολή της κρατικής τηλεόρασης που θα καλύψει ζωντανά τον ημιτελικό της Τετάρτης. Στη Ρόδο, όπως ενημερώθηκαν οι άνθρωποι του Κολοσσού, θα βρίσκεται και ο διευθυντής της ΕΡΤ.

Ο αποκλεισμός κι η προφητεία του κόουτς

• Άλλη μία φορά έχουν βρεθεί αντιμέτωποι στο Κύπελλο Κολοσσός και Ρέθυμνο.

Δεν είναι η πρώτη φορά που Κολοσσός και Ρέθυμνο «διασταυρώνονται» στο Κύπελλο. Κατά το παρελθόν έχουν συναντηθεί άλλη μία φορά, πάλι στο Βενετόκλειο και οι «θαλασσί» σίγουρα δεν έχουν και τις καλύτερες αναμνήσεις. Ήταν Σεπτέμβριος του 2004, δεύτερη χρονιά για τον Κολοσσό στην Α2 κατηγορία ενώ ο ΑΓΟΡ έπαιζε τότε στη Β' εθνική ως νεοφώτιστος. Ήταν η δεύτερη αγωνιστική της Α' φάσης και οι Ροδίτες αποκλείστηκαν από τη συνέχεια του θεσμού ύστερα από μεγάλο παιχνίδι (89-92). Το Ρέθυμνο απέκλεισε δύο ομάδες μεγαλύτερης κατηγορίας (είχε προηγηθεί η Χαλκίδα) αλλά σταμάτησε στην Καισαριανή.

Σε εκείνο το παιχνίδι, έγινε μία απίστευτη προφητεία από τον προπονητή του ΑΓΟΡ. Στην συνάντηση που είχαν οι δύο τεχνικοί **(Φραγκιάς - Κουφός)**, συμφώνησαν πως στοίχισε στους «θαλασσί» η ανετοιμότητα των Άλμπερτ και Μακρή και πως οι γηπεδούχοι δεν έδωσαν μεγάλη προσοχή στην άμυνά τους, με αποτέλεσμα να δεχθούν 92π. στην έδρα τους! Θέλοντας να «χρυσώσει το χάπι» του Κολοσσού, ο ***Στέργιος Κουφός*** αποκάλυψε ότι ***«ως προπονητής ομάδας Β' εθνικής, είχα πετύχει δύο νίκες στο Κύπελλο κόντρα σε Μακεδονικό και Μίλωνα που έπαιζαν τότε στην Α2 και αυτές οι ομάδες στο πρωτάθλημα πήραν την άνοδο».*** Λίγους μήνες μετά, ο Κολοσσός στέφθηκε πρωταθλητής στην Α2 κατηγορία και προβιβάστηκε στα «σαλόνια» του ελληνικού μπάσκετ...

Το παιχνίδι

Σημαντική (αν όχι καθοριστική) παράμετρος της ήττας ήταν και τα φαλτσοσφυρίγματα των Αναστόπουλου - Παπάντου που εκνεύρισαν τους γηπεδούχους σε μεγάλο βαθμό και φόρτωσαν και τις δύο ομάδες με πάνω από 40 φάουλ. Χαρακτηριστική είναι η φάση του τρίτου δεκαλέπτου.

Ο Γκογκίδης έκανε φάουλ στον Κούμουλο και χρεώθηκε και με τεχνική ποινή. Στη γραμμή των βολών πήγε ο Χατζηκωστής και εκτέλεσε τις δύο πρώτες βολές. Στη συνέχεια όμως ο διαιτητής δεν κάλεσε τον Κούμουλο να σουτάρει (από το φάουλ του Γκογκίδη) παρά άφησε τον Χατζηκωστή να εκτελέσει και τις άλλες δύο βολές. Οι παίκτες του Κολοσσού φώναζαν ότι το φάουλ έγινε στο «10» και όχι στο «5» αλλά ο ρέφερι ήταν ανένδοτος! Εκείνη τη στιγμή το 66-62 έγινε 66-70 αφού μετά τις 3/4 βολές του Χατζηκωστή, ευστόχησε και σε τρίποντο στην έξτρα επίθεση. Το τρίποντο του Παπαδάτου στο 32' και το 71-72 δεν είχε συνέχεια αφού οι φιλοξενούμενοι έκαναν το +10 για πρώτη φορά (71-81) ενώ ανέβασαν κι άλλο την διαφορά στο 36' (76-89). Λίγο η ατμόσφαιρα, λίγο ο εγωισμός των «θαλασσί», λίγο η άμυνα ζώνης που είχε αποτελέσματα και λίγο οι λύσεις από τα 6.25 απέφεραν ένα σερί 13-1 και το σκορ έγινε 89-90, 13'' πριν το τέλος. Η κλασική επιλογή της ρώσικης ρουλέτας συνεχίστηκε αλλά ο Μακρής ήταν ψύχραιμος γράφοντας το 89-92 που έμελλε να είναι και το τελικό αφού το τρίποντο του Γεωργίτση δεν βρήκε στόχο.

Δεκάλεπτα: 18-24, 44-48(ημιχρ.), 68-70, 89-92

Διαιτητές: Αναστόπουλος - Παπάντος

Κολοσσός (Φραγκιάς): Παναγιωτόπουλος 18(1), Παππάς 5(1), Παπαδάτος 15(4), Γκογκίδης 17, Παναγιωταράκος 14, Σαρίκας, Άλμπερτ 4, Γεωργίτσης 13(1), Μακρής 3(1).

Ρέθυμνο (Κουφός): Κανελόπουλος 6(1), Χατζηκωστής 16(4), Μακρής 16(2), Χουλιάρας 4, Χόμπσον 15(2), Αναστασίου, Κούμουλος 13(1), Κουκλάκης 11(3), Οικονομάκης 8, Περάκης 3(1).

ΘΑ ΜΑΣ ΒΡΕΙΤΕ ΣΤΑ ΚΕΝΤΡΙΚΑ ΜΑΣ ΓΡΑΦΕΙΑ ΕΠΙ ΤΗΣ ΜΑΡ. ΜΑΛΛΙΑΡΑΚΗ 11 (ΤΕΛΕΥΤΑΙΑ ΠΑΡΟΛΟΣ ΚΑΝΑΛΑ) Τηλ. 22410 22210-75230

35-46 ΕΝΟΙΚΙΑΣΕΙΣ-ΠΩΛΗΣΕΙΣ

46-50 ΕΡΓΑΣΙΕΣ

50-51 ΑΥΤ/ΤΑ-ΔΙΑΦΟΡΑ-ΜΑΘΗΜΑΤΑ-ΠΡΟΣΦΟΡΕΣ

ενοικιασεις ακινητων & επιχειρησεων

ΕΝΟΙΚΙΑΖΕΤΑΙ σε μικρό ξενοδοχειακό συγκρότημα, επιπλωμένο **studio** κοντά στη θάλασσα στην Ιαλυσό. Πολυκουζινάκι, τηλεόραση, μπαλκόνι και ζεστό νερό όλο το 24ωρο. Ανετο ιδιωτικό κλειστό parking, μέσα σε όμορφο κήπο. Πληρ. τηλ. 6936570851
MAT5627(1)

ΕΝΟΙΚΙΑΖΕΤΑΙ δωμάτιο με κουζίνα 30 τ.μ. επιπλωμένο. Ψυγείο, διπλό κρεβάτι, ντουλάπα και ζεστό νερό όλο το 24ωρο. Περιοχή 7 Βαγιές. Πληρ. τηλ. 6936570851
MAT5627(2)

ΕΝΟΙΚΙΑΖΕΤΑΙ γκαρσονιέρα επιπλωμένη με μπαλκόνι, Αμμοχώστου 12 (πίσω από την Ακαδημία, στο κέντρο της πόλης) 220 ευρώ μηνιαίως. Πληρ. τηλ. 2241020192, 2241020860, 6947062070, 6972928019 MZT181225

ΕΝΟΙΚΙΑΖΕΤΑΙ διαμέρισμα με 3 υπνοδωμάτια - 2 WC - κουζίνα και μεγάλο σαλόνι σε πολύ καλή περιοχή, Γρηγορίου Ε' 18 (7 Βαγιές). Πληρ. τηλ. 6973506879
MZT181118

ΕΝΟΙΚΙΑΖΕΤΑΙ διαμέρισμα στην περιοχή Καρακόνερο, δευτέρου ορόφου, ρετιρέ, χωρίς ασανσέρ, δύο υπνοδωματίων, με κουζίνα, σαλόνι, WC. Πληρ. τηλ. 2241031440, 6932012322 MXP14303

ΕΝΟΙΚΙΑΖΟΝΤΑΙ studios εντός ξενοδοχείου με πολυκουζινάκι και A/C έως 30/6/2007 για εκπαιδευτικούς. Ενοίκιο 260 ευρώ μηνιαίως. Πληρ. τηλ. 2241039212, 6936795999 κ. Λευτέρης
MZT181217

ΕΝΟΙΚΙΑΖΕΤΑΙ διαμέρισμα δίχωρο 40 τ.μ. στα Κοσκινού σε μονοκατοικία με ξεχωριστή είσοδο, σε ήσυχη περιοχή, επιπλωμένο με κήπο, ατομικό πάρκιν, σε ετήσια βάση για ένα άτομο. Μηνιαίο μίσθωμα 240 ευρώ. Στην τιμή περιλαμβ. νερό, κοινόχρηστα (αλλοδαποί αποκλείονται). Πληρ. τηλ. 6977809608
MZT181201

ΕΝΟΙΚΙΑΖΕΤΑΙ καινούργια επιπλωμένη **γκαρσονιέρα.** Αποτελείται από υπνοδωμάτιο, εντοιχισμένη κουζίνα με ηλεκτρικές συσκευές, μπάνιο, διπλά τζάμια, ρολλά, μεγάλη αυλή, χωρίς κοινόχρηστα συνδεδεμένο με το αποχετευτικό. Μονής Πανορμίτου 10, Καρακόνερο. Πληρ. τηλ. 6976037352 MZT181214

ΕΝΟΙΚΙΑΖΕΤΑΙ κατάστημα επί της Ι. Λόχου 41, Ιαλυσός, 40 τ.μ. Πληρ. τηλ. 2241039212, 6936795999 κ. Λευτέρη
MZT181216

ΕΝΟΙΚΙΑΖΕΤΑΙ καινούργιο **δυάρι** στην περιοχή Κοσκινού με πανοραμική θέα. Πληρ. τηλ. 6973315781
MZT181203

ΕΝΟΙΚΙΑΖΕΤΑΙ διαμέρισμα δυάρι, πλήρως επιπλωμένο σε πολυκατοικία επί της οδού Αγίας Σοφίας 31 (πρώην Γράμμου πλησίον του Πανεπιστημίου) είναι φρεσκοβαμμένο και διαθέτει κεντρική θέρμανση. Πληρ. τηλ. 2241029615, 6936977541 MZT161212

ΕΝΟΙΚΙΑΖΕΤΑΙ γκαρσονιέρα καινούργια, πλήρως επιπλωμένη και με TV στην περιοχή Δασκάλων. Πληρ. τηλ. 2241062021 MAT5609

ΕΝΟΙΚΙΑΖΕΤΑΙ 3άρι **διαμέρισμα** στην οδό Ιωάννου Καζούλη στο Νιοχώρι κοντά στο Casino. Πληρ. τηλ. 2241029901, 6977434223, 6976042371 MZT161211

ΕΝΟΙΚΙΑΖΕΤΑΙ ΚΑΤΑΣΤΗΜΑ 720 Τ.Μ. ΜΕ 48 ΜΕΤΡΑ ΠΡΟΣΟΨΗ ΕΠΙ ΤΗΣ ΡΟΔΟΥ-ΛΙΝΔΟΥ, ΗΜΙΟΡΟΦΟΣ 180 Τ.Μ. ΜΕ ΕΣΩΤ. ΣΚΑΛΑ ΚΑΙ ΑΠΟΘΗΚΗ 150 Τ.Μ. ΚΑΤΑΛΛΗΛΟ ΓΙΑ ΕΚΘΕΣΗ ΑΥΤ/ΤΩΝ ΚΑΙ ΛΟΙΠΩΝ. ΠΛΗΡ. ΤΗΛ. 2241062037, 6975863803 MZ181209

ΕΝΟΙΚΙΑΖΟΝΤΑΙ καταστήματα των 30 και 60 τ.μ. επί της Κων. Παλαιολόγου κάτω από το Βενετόκλειο Λύκειο, απέναντι από το COLLECTION. Πληρ. τηλ. 2241077944, 6945256593 MZT161209

ΕΝΟΙΚΙΑΖΕΤΑΙ διαμέρισμα δύο υπνοδωματίων, με σαλοτραπεζαρία, εντοιχισμένη κουζίνα, θερμαντικά σώματα, νυκτερινό τιμολόγιο και ηλιακό θερμοσίφωνα, επί της λεωφόρου Λίνδου 221. Πληρ. τηλ. 2241025488, 6973682108
MXP14300

TOP PROPERTIES

GEORGE & SAVAS PIPINOS
ΓΕΩΡΓΙΟΣ & ΣΑΒΒΑΣ ΠΙΠΙΝΟΣ
ΣΥΜΒΟΥΛΟΙ ΚΑΙ ΕΚΤΙΜΗΤΕΣ ΑΚΙΝΗΤΩΝ
REAL ESTATE AGENTS • MEMBER OF F.I.A.B.C.I.-NAEA-C.E.I.

Email: gpipinos@otenet.gr URL: www.rhodes-top-properties.com and www.pipinos.gr

Από το 1971

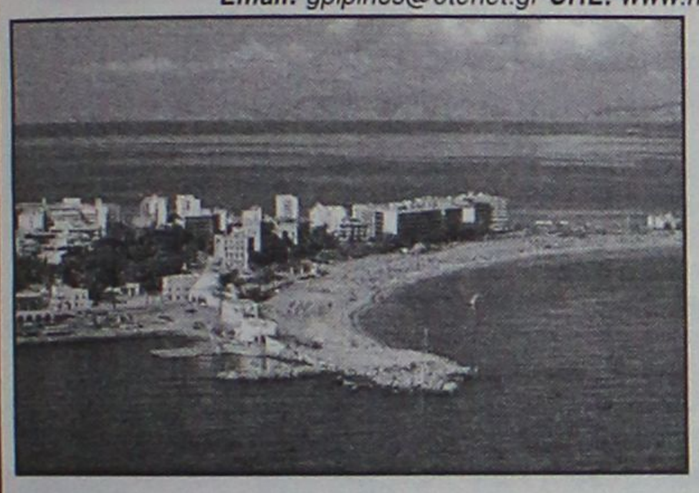

Η **"TOP PROPERTIES"** είναι ατομική επιχείρηση και ανήκει στους Γεώργιο και Σάββα Πιπίνο. Το γραφείο ασχολείται από το 1971 αποκλειστικά και μόνο με επενδύσεις και REAL ESTATE, στο νησί της Ρόδου και στην ευρύτερη περιοχή της Δωδεκανήσου.

ΑΠΕΥΘΥΝΟΜΑΣΤΕ: Στους **σοβαρούς, απαιτητικούς και επιλεκτικούς** επενδυτές-επιχειρηματίες, Ελληνες και ξένους που ενδιαφέρονται να κάνουν μια σοβαρή επένδυση προβολής στο νησί της Ρόδου.

ΠΡΟΣΦΕΡΟΥΜΕ: Α) Υπηρεσίες και πληροφορίες που γίνονται σε προσωπικό επίπεδο με εχεμύθεια, διακριτικότητα και σοβαρότητα.
Β) Μεγάλη γκάμα υψηλής ποιότητας, ακινήτων, όπως:1) Ξενοδοχεία Α' και Β' κατηγορίας των 600-500-350-300 κλινών, 2) Κεντρικά αστικά ακίνητα κατάλληλα για Τράπεζες-καταστήματα-γραφεία, 3) Παραλιακές εκτάσεις, κατάλληλες για τουριστικές επενδύσεις των 150.000-100.000-70.000-50.000-36.000 τ.μ. και 4) Διαμερίσματα και μεζονέτες προβολής, και 5) Αξιόλογες Παραθεριστικές κατοικίες.

ΣΤΟΧΟΣ ΜΑΣ ΕΙΝΑΙ: Να προσφέρουμε στο αγοραστικό μας κοινό υψηλής ποιότητας ακίνητα και ευκαιρίες στο νησί της Ρόδου. Η τριακονταετής και πλέον πείρα μας στον τομέα αυτό αποτελεί εγγύηση.

ΣΥΝΘΗΜΑ ΜΑΣ ΕΙΝΑΙ: Επενδύστε στη ΡΟΔΟ ΤΩΡΑ, σε ακίνητα που ΑΝΤΕΧΟΥΝ ΣΤΟ ΧΡΟΝΟ

Γεώργιος και Σάββας Πιπίνος
ΜΕΣΙΤΕΣ ΑΣΤΙΚΩΝ ΣΥΜΒΑΣΕΩΝ
Γιατί εμείς γνωρίζουμε καλύτερα!

Since 1971

TOP PROPERTIES is a father and son business. The senior, Mr George S. Pipinos, the founder of the office, has carved over the years a reputation for integrity and excellence in the world of Real Estate in the Dodecanese. The junior, Dr. Savas Pipinos, has returned from his studies in the UK to aid in his father´s footsteps.
AT TOP PROPERTIES we try hard to attract important and selective investors, high calibre businessmen/women and discerning professional people, both Greek and foreign, who wish to acquire substantial and valuable property on Rhodes.
We offer our expertise and advice privately, discreetly and in strict confidence.
We keep a comprehensive list of real estate of the highest specifications:
a. A' and B' class hotels (600, 500, 350, 300 beds capacity)
b. Centrally situated office buildings and other business premises.
c. Seaside land, ideal for development (hotels, holiday resorts, etc), of 150.000, 100.000, 70.000, 50.000, 36.000 square metres.
d. Villas, luxury apartments, detached, semi-detached and terraced houses.
e. Holiday and Retirement Homes.
Our aim is to give our clients the opportunity to acquire value for money, first class real estate on Rhodes. Our 30 and more years of experience is our warranty.
Our motto is Invest in Rhodes, Invest in property, It stands the test of time.

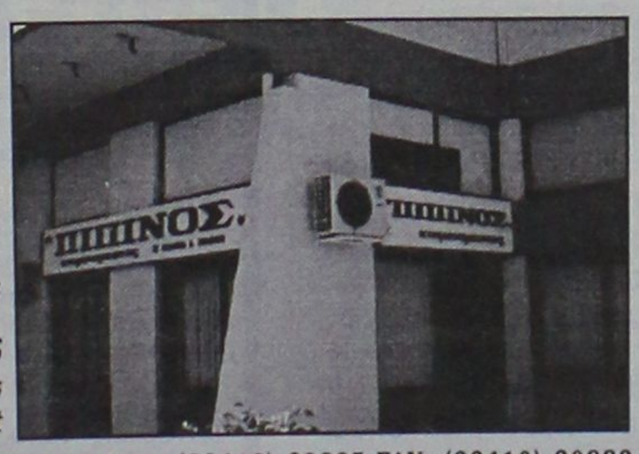

TOP PROPERTIES
George and Savas Pipinos
Because we know best

Προβάλλεται τα ακίνητά σας δωρεάν στο site Πιπίνος αγγελίες www.pipinos.gr

KENNENTY 38, ΡΟΔΟΣ, 85 100, ΤΗΛ. (22410) 23895,FAX: (22410) 20883
38 KENNEDY STR., RHODES, 85 100, TEL. (22410) 23895, FAX: (22410) 20883
ΧΠ399 *Κιν. 6944676003* *U.K. Direct line: 08717115396*

ΕΝΟΙΚΙΑΖΟΝΤΑΙ

ΜΕ ΤΟ ΜΗΝΑ Ή ΤΗΝ ΗΜΕΡΑ

ΔΩΜΑΤΙΑ ΞΕΝΟΔΟΧΕΙΟΥ

στο κέντρο της πόλης (πίσω από το Grand Hotel) για φοιτητές, καθηγητές, στρατιωτικούς κ.λπ. Το κάθε δωμάτιο είναι επιπλωμένο, με ψυγείο, τηλεόραση, τηλέφωνο, προσωπική τουαλέτα με μπανιέρα ή ντους.
Στο σαλόνι λειτουργεί κουζίνα (με σπιτικά φαγητά) και καφέ μπαρ με μεγάλη τηλεόραση και δορυφορικά.
Στην τιμή συμπεριλαμβάνεται ιματισμός, εβδομαδιαίος καθαρισμός δωματίου, θέρμανση, ηλεκτρισμός και νερό.

Τιμή μηνιαίως 220 ευρώ

ΠΛΗΡ. ΤΗΛ. 2241036635, 6973872834
MAT5582

ΕΝΟΙΚΙΑΖΕΤΑΙ

κατάστημα

50 τ.μ. συν 50 τ.μ. πατάρι κοντά στην Ακαδημία, οδός Ηρώων Πολυτεχνείου.

Πληροφορίες τηλ. 2241039148, 6946565522
ΜΑΠ780

Πωλείται ρετιρέ γκαρσονιέρα στην Ιαλυσό
75,000 € (ref: 3262)

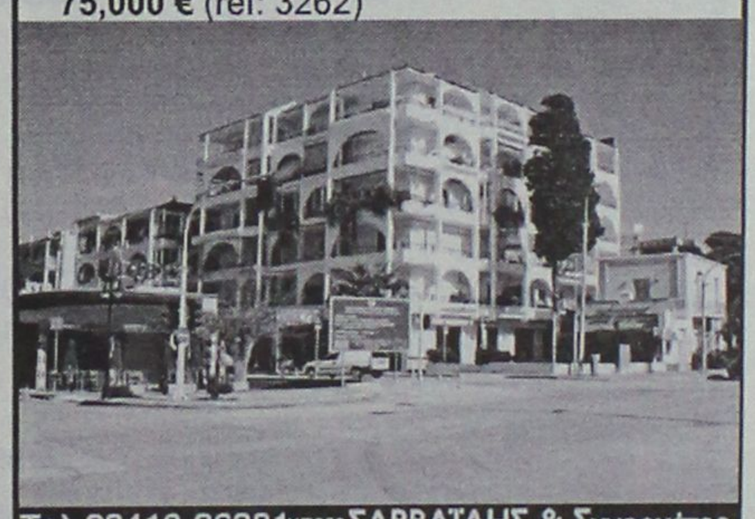

Τηλ 22410-26281 ΧΠ659 **ΣΑΒΒΑΪΔΗΣ & Συνεργάτες**
Γρ. Λαμπράκη 14 & Αμερικής Μεσίτες & Σύμβουλοι Ακινήτων

Μετακομίζετε;

γρήγορα
εύκολα
οικονομικά

MET.PO

ΡΟΔΟΣ: τηλ. 2241024388/6948003320
ΑΘΗΝΑ: τηλ. 2103464235/3476818-008

ΑΤ312

ΕΝΤΟΣ ΝΗΣΟΥ ΚΑΙ ΠΡΟΣ ΟΛΗ ΤΗΝ ΕΛΛΑΔΑ

ενοικιασεις

συνέχεια από την προηγούμενη

ΕΝΟΙΚΙΑΖΕΤΑΙ διαμέρισμα 140 τ.μ. στο Ροδίνι οδός Μιλήτου σε μικρή οικοδομή με 2 μόνο διαμερίσματα με ηλιακό, σύνδεση με το αποχετευτικό, 4 υπνοδωμάτια διαμπερές με θέα. Πληρ. τηλ. 2241034611, 6947408499

MZT151210

ΕΝΟΙΚΙΑΖΕΤΑΙ δίπλα στο AVRA BEACH **διαμέρισμα**, 2ος όροφος, air condition. Αποτελούμενο από: 1. Καθιστικό μεγάλο με βιβλιοθήκη μεγάλη. 2. Κουζίνα μεγάλη με ψυγείο και καταψύκτη, κουζίνα υγραερίου και φούρνος. 3. Υπνοδωμάτιο με ντουλάπες. 4. Μπάνιο με πλυντήριο ρούχων. Πληρ. τηλ. 2241048114, 6944911501

MZT151204

ΕΝΟΙΚΙΑΖΟΝΤΑΙ στο Φαληράκι με το μήνα ή με την ημέρα **γκαρσονιέρες** μονόχωρες και δίχωρες καινούργιας κατασκευής. Προνομιακή θέση και πανοραμική θέα. Ευρύχωρες, πλήρως εξοπλισμένες, air condition, τηλεόραση, γραμμή τηλεφώνου. Επίσης ζεστό νερό όλο το 24ωρο και ανετο-ασφαλές πάρκιν. Ησυχία πλήρης. Τιμές προσιτές. Πληρ. τηλ. 2241085713, 6947011545

MXP14295

ΕΝΟΙΚΙΑΖΕΤΑΙ

Μοναδικό ρετιρέ διαμέρισμα στο κέντρο 150 τμ, με σαλόνι, τραπεζαρία, κουζίνα, 2 μπάνια, αποθήκη, 3 υπνοδωμάτια και μεγάλη βεράντα...**(ref: 3385)**

πληροφορίες στο τηλ 2241026281

ΣΑΒΒΑΙΔΗΣ & Συνεργατες

MXP1659 Μεσιτες & Συμβουλοι Ακινητων

NewAge Real Estate

ΜΕΣΙΤΙΚΟ ΓΡΑΦΕΙΟ

Νέα Εποχή στο Χώρο του Ακινήτου

ΜΕΛΕΟΥΝΗ - ΚΕΧΑΓΙΑ ΜΑΙΡΗ

TARGET

ΔΙΑΜΕΡΙΣΜΑΤΑ

- 75 τ.μ. 2 υπνοδωματίων στο Ανω Ροδίνι. Τιμή 110.000€
- 120 τ.μ. στην Καμείρου σε άριστη κατάσταση. Τιμή175.000€
- 70 τ.μ. 2 υπνοδωματίων στην Μιχ. Πετρίδη. Τιμή 88.000€
- 100 τ.μ. στην Καρδιγκιώνος. τιμή 190.000€
- 120 τ.μ. ορόφοδιαμέρισμα στην Αναληψη, με απεριόριστη θέα, Τιμή 245.000 €
- 85 τ.μ. στη Μεγγαβλη πλήρως ανακαινισμένο. Τιμή 125.000€
- 128 τ.μ. 3 υπν/των στο Καρακόνερο με απεριόριστη θέα. Τιμή 240.000 €
- 136 τ.μ. 3 υπν/των στην Αναληψη, lux κατασκευης. Τιμή 275.000 €
- 118 τ.μ. στη Μιχαηλ Πετρίδη. Τιμή 245.000€
- 120 τ.μ. 3 υπν/των στο Καρακόνερο. Τιμή 240.000€
- 94 τ.μ. 2 υπνοδωματίων στην Ιξια. Τιμή 160.000€
- 80 τ.μ. 2 υπνοδωματίων στην Ιαλυσό. Τιμή 80.000€
- 120 τ.μ. 3 υπν/των στην Ιαλυσό. Τιμη 200.000 €
- 90 τ.μ. 2 υπν/των στην Ιαλυσό. Τιμή 170.000€

ΜΟΝΟΚΑΤΟΙΚΙΕΣ - ΜΕΖΟΝΕΤΕΣ

- **ΡΟΔΟΣ:** 130 τ.μ. στο Καρακόνερο Τιμή 310.000 €
- **ΡΟΔΟΣ:** Στην Παλια Πόλη διωροφη με αυλή. Τιμή 400.000€
- **ΡΟΔΟΣ:**190 τ.μ. ανεξάρτητη κατοικία 3 ορόφων εντός π. Ρόδου σε 200 τ.μ. οικόπεδο. Τιμή 350.000 €
- **ΑΣΓΟΥΡΟΥ:**210 τ.μ. 3 ορόφων, άριστης κατασκευης. Τιμή 300.000
- **ΙΞΙΑ:** 210 τ.μ. 3 ορόφων Τιμή 260.000 €
- **ΙΑΛΥΣΟΣ:** 125 τ.μ. 3 υπν/των Τιμή 195.000 €
- **ΙΑΛΥΣΟΣ:** 420 τ.μ. 3 ορόφων σε 650 τ.μ. οικόπεδο 100 μ. από την παραλία Ιαλυσού. Τιμή 650.000 €
- **ΙΑΛΥΣΟΣ:** 140 τ.μ. πλησιον παραλίας Ιαλυσού σε 330 τ.μ. οικοπεδο. Τιμή 300.000 €
- **ΙΑΛΥΣΟΣ:** 140 τ.μ. σε 300 τ.μ. οικόπεδο. Τιμή 265.000€
- **ΙΑΛΥΣΟΣ:** 150 τ.μ. δύο ορόφων σε 1.000 τ.μ. οικόπεδο. Τιμή 270.000 €
- **ΙΑΛΥΣΟΣ:** 195 τ.μ. 3 ορόφων. Τιμή 220.000 €
- **ΚΟΣΚΙΝΟΥ:** 240 τ.μ. τριων ορόφων σε 650 τ.μ. οικόπεδο με πισίνα. Τιμή 350.000€
- **ΚΟΣΚΙΝΟΥ:** 210 τ.μ. τριών ορόφων σε σοβάδες σε οικόπεδο 1.300 τ.μ. Τιμή 230.000 €
- **ΚΟΣΚΙΝΟΥ:** 180 τ.μ. 3 επιπέδων σε οικόπεδο 1000 τ.μ. Τιμή 265.000 €
- **ΠΑΣΤΙΔΑ:** 140 τ.μ. μπετά σε 290 τ.μ. οικόπεδο άριστης κατασκευής. Τιμή 145.000€
- **ΠΑΣΤΙΔΑ:** 140 τ.μ. 2 ορόφων σε οικόπεδο 270 τ.μ. Τιμή 195.000€
- **ΜΑΛΩΝΑ:** Παλιά κατοικία 80 τ.μ. Τιμή 30.000 €
- **ΓΕΝΝΑΔΙ:** Παραδοσιακή κατοικία 80 τ.μ. Τιμή 90.000 €

ΟΙΚΟΠΕΔΑ

- **ΡΟΔΟΣ:** 340 τ.μ. στον οικισμό Πολυτέκνων κτίζει 240 τ.μ. Τιμή 170.000 €
- **ΡΟΔΟΥ-ΛΙΝΔΟΥ:** 4.700 τ.μ. επί της λεωφόρου. Τιμή 470.000 €
- **ΙΞΙΑ:** 200 τ.μ. οικόπεδο Τιμή 90.000€
- **ΙΑΛΥΣΟΣ:** 1.030 τ.μ. για οικοδομή 137 τ.μ. Τιμή 145.0000 €
- **ΙΑΛΥΣΟΣ:** 2.500 τ.μ. εντός σχεδίου πόλεως Ιαλυσού με Σ.Δ. 0,4. Τιμή 750.000 €
- **ΙΑΛΥΣΟΣ:** 610 τ.μ. εντός σχεδίου με Σ.Δ. 0,4. Τιμή με άδεια οικοδομής 190.000 €
- **ΙΑΛΥΣΟΣ:** 2.300 τ.μ. επί της Ρόδου-Ιαλυσού με Σ.Δ. 0,4. Τιμή 920.000€
- **ΚΑΝΔΥΑΙ:** 4.000 τ.μ. Τιμή 140.000 €
- **ΤΣΑΪΡΙ :**9.500 τ.μ. Τιμή 350.000 €
- **ΤΣΑΪΡΙ:** 4.000 τ.μ. επί της λεωφόρου με άδεια οικοδομής και κόμβο. Τιμή 400..000€
- **ΑΣΓΟΥΡΟΥ:** έκταση 21.000 τ.μ.
- **ΚΟΣΚΙΝΟΥ:** 4.000 τ.μ. με απεριόριστη θέα. Τιμή 220.000 €
- **ΠΑΡΑΔΕΙΣΙ:** 5.500 τ.μ. στην παρ. Παραδεισίου. Τιμή 100.000€
- **ΚΑΛΑΜΩΝΑ:** Κτήμα 6.000 τ.μ. Τιμή 60.000€
- **ΘΕΟΛΟΓΟΣ:** 1.800 τ.μ. εντός οικισμού. Τιμή 150.000€
- **ΘΕΟΛΟΓΟΣ:** 15.000 τ.μ. στον με πανοραμική θέα. Τιμή 165.000€
- **ΣΟΡΩΝΗ:** 5.500 τ.μ. στην παρ. Σορωνής πάνω στο κύμα. Τιμή 180.000 €
- **ΜΑΣΑΡΙ:** 4.800 τ.μ. Τιμή 60.000 €
- **ΚΙΟΤΑΡΙ:** 800 τ.μ. μπροστά στη θάλασσα κατάλληλο για επαγγελματική χρήση. Τιμή 190.000 €

Θεμ. Σοφούλη 8 - 85100 Ρόδος Τηλ. & Fax: 22410 23447

Κιν. 6948 808023 - E-mail: info@newage-realestate.gr

XTIKTH021

Λίνδου 80 Ρόδος, 85100
Τηλ. & Fax: 22410 33866
Κιν.: 6932 468026
e-mail: prezerakos@hellasnet.gr
web site: www.hellenicland.com

ELLINOKTIMATIKI hellenicland

ΠΕΤΡΟΣ ΠΡΕΖΕΡΑΚΟΣ
Μεσίτης Αστικών Συμβάσεων

- ΑΓΟΡΕΣ
- ΠΩΛΗΣΕΙΣ
- ΑΝΤΙΠΑΡΟΧΕΣ
- ΣΤΕΓΑΣΤΙΚΑ ΔΑΝΕΙΑ
- ΔΙΑΜΕΡΙΣΜΑΤΑ
- ΜΕΖΟΝΕΤΕΣ
- ΜΟΝΟΚΑΤΟΙΚΙΕΣ
- ΚΑΤΑΣΤΗΜΑΤΑ
- ΟΙΚΟΠΕΔΑ
- ΞΕΝΟΔΟΧΕΙΑ

Σε όλη την Ελλάδα και στο εξωτερικό

FIABCI International Real Estate federation member

ΑΓΡΟΤΕΜΑΧΙΑ

ΑΓΡΟΤΕΜΑΧΙΟ 4.000 τ.μ. στο Τσαΐρι, δεύτερο από το δρόμο. Νέος δρόμος Τσαΐρι-Αεροδρόμιο. 125.000 €
ΑΓΡΟΤΕΜΑΧΙΟ 100 μέτρα από τη Λεωφόρο Ρόδου-Λίνδου με κατεύθυνση προς Λίνδο στη δεξιά πλευρά.
ΑΓΡΟΤΕΜΑΧΙΟ 4.000 τ.μ. στα Ασγούρου στην περιοχή Αγ.Βαρβάρα. 165.000 €
ΑΓΡΟΤΕΜΑΧΙΑ 1.000 τ.μ. στην Ιαλυσό, εντός ζωνης , εξ' αδιαιρέτου με δόμηση 100 τ.μ. 110.000 €
ΑΓΡΟΤΕΜΑΧΙΟ 5.500 τ.μ. στις Καλυθιές. 90.000 €
ΑΓΡΟΤΕΜΑΧΙΟ 4.000 τ.μ. στην Απολλακιά, παραθαλάσσιο. 80.000 €

ΟΙΚΟΠΕΔΑ

ΟΙΚΟΠΕΔΟ 400 τ.μ. στη Ρόδο με Σ.Δ.0,6% 180.000 €
ΟΙΚΟΠΕΔΟ 160 τ.μ. στις Καλυθιές εντός σχεδίου με Σ.Δ. 0,6% 40.000 €
ΟΙΚΟΠΕΔΑ 2 στρεμ. στις Καλυθιές με άδεια οικοδομής και θέα θάλασσα. 100.000 €
ΟΙΚΟΠΕΔΟ 8.500 στρέμματα στο Φαληράκι, αμφιθεατρικό σε καταπληκτική θέση με θεα θάλασσα. 300.000 €
ΟΙΚΟΠΕΔΑ (2) των 250 τ.μ. στην Παστίδα με άδεια οικοδομής 150 τ.μ. 60.000 €
ΟΙΚΟΠΕΔΟ 600 τ.μ. στα Μαριτσά εντός σχεδίου με Σ.Δ. 0,5%. 100.000 €
ΟΙΚΟΠΕΔΟ στο Κιοτάρι επί του παλιού επαρχιακού δρόμου, με άδεια οικοδομής. Κατάλληλο για κατοικία και επαγγελματική χρήση.
ΟΙΚΟΠΕΔΑ 420 & 480 τ.μ. στην Παστίδα εντός συνεκτικού σχεδίου. 70.000 & 75.000 €
ΟΙΚΟΠΕΔΟ 1.000 τ.μ. σε κάθετο δρόμο της Λ.Ρόδου-Αεροδρομίου με άδεια οικοδομής 300 τ.μ. (βιοτεχνικό). 150.000 €

ΕΠΑΓΓΕΛΜΑΤΙΚΟΙ ΧΩΡΟΙ

ΚΑΤΑΣΤΗΜΑ στη Ρόδο, μισθωμένα ιδανικά για επένδυση.
ΚΤΙΡΙΟ στη Ρόδο, αυτοτελές στο κέντρο της πόλης
ΑΠΟΘΗΚΗ 220 τ.μ. στη Ρόδο συν πατάρι. 200.000 €
ΒΙΟΤΕΧΝΙΚΟΣ ΧΩΡΟΣ 300 τ.μ. στο Τσαΐρι με δυνατότητα ορόφου επιπλέον 300 τ.μ. (στα μπετά) 170.000 €

ΜΕΖΟΝΕΤΕΣ

ΜΕΖΟΝΕΤΕΣ 144, 160, 170 και 180 τ.μ. στην Ιαλυσό εντός σχεδίου.
ΜΕΖΟΝΕΤΑ 250 τ.μ. στην Ιαλυσό, εντός 2 στρεμ., άριστης κατασκευής. 400.000 €
ΜΕΖΟΝΕΤΕΣ 200 τ.μ. στα Κοσκινού με θέα θάλασσα. 400.000 €
ΜΕΖΟΝΕΤΕΣ 150 τ.μ. και 200 τ.μ. στα Κοσκινού. 320.000 € και 420.000 €
ΜΕΖΟΝΕΤΕΣ 140 τ.μ. στην Ιαλυσό σε οικόπεδο 800 τ.μ. (στα μπετά) 100.000 €
ΜΕΖΟΝΕΤΑ 160 τ.μ. στην Ιαλυσό σε οικόπεδο 2.000 τ.μ. 380.000 €
ΜΕΖΟΝΕΤΑ 280 τ.μ. στα Κοσκινού σε οικόπεδο 1.000 τ.μ. 500.000 €
ΔΙΑΤΗΡΗΤΕΟ προβολής 175 τ.μ. στην Ρόδο με υπολειπόμενο συντελεστή δόμησης (επένδυση)
ΔΙΑΤΗΡΗΤΕΟ 185 τ.μ. στην περιοχή Μητρόπολη Ρόδος. 150.000 €

ΔΙΑΜΕΡΙΣΜΑΤΑ

ΔΙΑΜΕΡΙΣΜΑ στη Ρόδο, νεόδμητο 122 τ.μ., 1ου ορόφου με θέση στάθμευσης και αποθήκη με 40 τ.μ. μπαλκόνια. 250.000 €
ΔΙΑΜΕΡΙΣΜΑΤΑ 106 και 118 τ.μ. στην Ιαλυσό σε άριστη κατάσταση.

ΕΝΟΙΚΙΑΣΕΙΣ

ΚΑΤΑΣΤΗΜΑΤΑ προβολής και ΓΡΑΦΕΙΑ επί τηςΛ.Ρόδου-Λίνδου
ΓΡΑΦΕΙΑ στη Ρόδο στο κέντρο της πόλης, πολυτελους κατασκευης.

AE1067

Ζητούνται μεταχειρισμένα διαμερίσματα σε καλή κατάσταση, μεζονέτες και οικόπεδα στις περιοχές Ρόδου, Ιαλυσού, Κοσκινού, Παστίδας.

Vitzileos & Associates

Τηλ: 22410 24900
Κινητό : 6932196325
e-mail: mvre@otenet.gr

Μάριος Κ. Βητζηλαίος - Κτηματομεσίτης
Εθν. Μακαρίου 45, 3ος Όροφος. Τηλ.: 22410 24900 Κινητό.: 6932 196 325
Url: www.vitzileos.gr e-mail: mvre@otenet.gr



ΠΩΛΟΥΝΤΑΙ

ΙΑΛΥΣΟΣ : Διαμέρισμα Λουξ στον 2° όροφο, διαθέτει καταπληκτική θέα του Φιλέρημου, καθώς και θέα θάλασσα, με 2 Υ/Δ, 1 μπάνιο, 1 wc, τζάκι, εντοιχιζόμενη κουζίνα και μεγάλες βεράντες.

Πληρ. 22410 24900



ΠΑΣΤΙΔΑ : Νεόκτιστη 200 τ.μ μεζονέτα με όλες τις ανέσεις ενός σύγχρονου σπιτιού, τζάκι, εντοιχιζόμενη κουζίνα, ηλεκ. είδη, 2 υ/δ και ένα Κύριο υ/δ με δωμ. ντουλάπα και wc, πλυσταριό, κεντρική θέρμανση, άνετο οικόπεδο με δυνατότητα επέκταση κατοικία ακόμα 200 τ.μ

Το σπίτι λέγεται σπιτικό όταν στεγάζει το σώμα και αναπαύει την ψυχή....

Vitzileos & Associates

Τηλ: 22410 24900
Κινητό : 6932196325
e-mail: mvre@otenet.gr

ΚΤΗΜΑΤΟΜΕΣΙΤΙΚΟ ΓΡΑΦΕΙΟ - REAL ESTATE AGENCY

ΚΑΤΑΣΤΗΜΑΤΑ - ΓΡΑΦΕΙΑ - ΕΠΙΧΕΙΡΗΣΕΙΣ

Επιχείρηση υγειονομικού ενδιαφέροντος πλήρως εξοπλισμένη 62 τ.μ. με αύλιο χώρο 150 τ.μ άμεση παράδοση χρήσης, σε κεντρικό δρόμο στην Παλιά Πόλη .

€ 95.000

ΜΕΖΟΝΕΤΕΣ - ΒΙΛΛΕΣ- ΜΟΝΟΚΑΤΟΙΚΙΕΣ

Μεγαλοπρεπές νεοκλασικό αρχοντικό 243 τ.μ με 170 τμ. Αυλή. ;Εχει δαικυρηχθεί διατηρητέο και η εξαιρετική του τοποθεσία στο κεντρικότερο σημείο της πόλης της Ρόδου το κάνει κατάλληλο για εμπορική ή ιδιωτική χρήση. Μίσθωση **2,500 €** και πώληση **700,000 €**

Ευκαιρία Παλιά Πόλη . Παραδοσιακή κατοικία 47 τ.μ σε οικόπεδο 90 τ.μ ανάμεσα σε δημόσιο δρόμο και πλατεία με ισόγειο χώρο 10 τ.μ κατάλληλο και για επαγγελματική χρήση **88.000 €**

Παλιά Πόλη, παραδοσιακής αρχιτεκτονικής ακίνητα, 137 τ.μ, κτισμένο σε 437 τ.μ οικόπεδο με μοναδικότητα απόδοσης και συντελεστή δόμησης 264,11 τ.μ μη ρυμοτομούμενο. **350.000 €**

Παραθαλάσσια υπερλούξ μεζονέτα μοναδικής κατασκευής 140 τ.μ σε οικόπεδο 500 τ.μ. και 4 studios των 25 τ.μ το καθένα σε νεοκλασικό κτίριο.

€ 390.000

AE858

Πετρόχτιστη παραδοσιακού στυλ κατοικία χωρισμένη σε 4 γκαρσονιέρες 50 τ.μ, Επιπλωμένες & πλήρως εξοπλισμένες. Ολική πώληση. Περιοχή Παραδείσι. **€ 350.000**

Παραδοσιακή πέτρινη μονοκατοικία, ημιτελής, με 2 υ/δ και αυλή στα Κοσκινού. **€ 140.000**

ΔΙΑΜΕΡΙΣΜΑΤΑ

Διαμέρισμα νεόχτιστο , 80 τ.μ με 2 υ/δ και άνετο πάρκινγκ. Περιοχή Καλυθιές.

€110.000

Διαμέρισμα 90 τ.μ με 2 υ/δ ευρύχωρο και διαμπερές.Περιοχή Καρακόνερο.

€ 125.000

Νεόδμητο διαμέρισμα lux κατασκευής. 2 υ/δ, πλήρως εξοπλισμένο γκαράζ, κεντρική αυτόνομη θέρμανση . Περιοχή Ιαλυσσός.

€ 160.000

ΟΙΚΟΠΕΔΑ

Οικόπεδο 10.000 τ.μ άρτιο και οικοδομήσιμο . Περιοχή Τσαΐρι.

€ 300.000

Οικόπεδο ,8.000 τ.μ με θέα θάλασσα. Περιοχή Φαληράκι.

€ 220.000

ΜΙΣΘΩΣΕΙΣ

Μονοκατοικία, 250 τ.μ με 4 υ/δ , σε οικόπεδο 2.000τ.μ.Περιοχή Κρεμαστή **€ 1.000**

Νεόχτιστες γκαρσονιέρες Διαμερίσματα και studio επιπλωμένα στο κέντρο της πόλης της Ρόδου.

ΔΙΑΘΕΤΟΥΜΕ ΒΙΟΤΕΧΝΙΚΟΥΣ, ΕΠΑΓΓΕΛΜΑΤΙΚΟΥΣ ΧΩΡΟΥΣ ΚΑΙ ΑΠΟΘΗΚΕΣ ΜΕ ΠΡΟΣΒΑΣΗ ΚΑΙ ΚΟΜΒΟΥΣ.

ενοικιασεις

συνέχεια από την προηγούμενη

ΠΩΛΕΙΤΑΙ

γκαρσονιέρα σε νεόδμητη οικοδομή. Α' όροφος με απεριόριστη θέα στο Ροδίνι, επιφάνειας 47 τ.μ.

Πληροφορίες 2241029975, 2241031901

MXP14289

ΜΗΝΙΑΙΑ ΕΝΟΙΚΙΑΣΗ ΔΩΜΑΤΙΩΝ ΣΕ ΞΕΝΟΔΟΧΕΙΟ

Το ξενοδοχείο ΕΛΕΝΑ

που βρίσκεται στο κέντρο της πόλεως Ρόδου, σε μικρή απόσταση από το λιμάνι και το Πανεπιστήμιο

επί της οδού Γρίβα 78,

ΕΝΟΙΚΙΑΖΕΙ ΔΩΜΑΤΙΑ

ιδανικά για φοιτητές, στρατιωτικούς κ.λπ.

Το ξενοδοχείο διαθέτει:
σαλόνι, café bar, αίθουσα τηλεόρασης και πισίνα

Το δωμάτιο διαθέτει:
α) ατομικό μπάνιο
β) τηλέφωνο
γ) ραδιόφωνο
δ) τηλεόραση
ε) ψυγείο
στ) θέρμανση
ζ) ζεστό νερό
η) εβδομαδιαίος καθαρισμός δωματίου και
θ) διάθεση ιματισμού (σεντόνια, κουβέρτες)

Τιμή από 200 ευρώ ανά μήνα

MZT221120

Πληρ. τηλ. 2241024755, 2241093019, κιν. 6942456013

ΕΝΟΙΚΙΑΖΟΝΤΑΙ γκαρσονιέρες και **studio** καινούργια πλήρως επιπλωμένα με κλιματισμό κοντά στο Πανεπιστήμιο. Πληρ. τηλ. 2241078965

MZT141217

ΕΝΟΙΚΙΑΖΕΤΑΙ ανεξάρτητη **μονοκατοικία** (3 υπνοδωματίων) με μεγάλο κήπο-περιβόλι-αποθήκη στην περιοχή της Ηλιούπολης. Ενοίκιο 600 ευρώ. Επίσης δίχωρη **γκαρσονιέρα** στο 6ο χλμ. Ρόδου-Καλλιθέας, επιπλωμένη, θέα θάλασσα. Ενοίκιο 240 ευρώ. ΑΙΓΑΙΟΚΤΗΜΑΤΙΚΗ τηλ. 2241022943, 2241028838

ΧΠΚΤΗ007.2

Profit & Solution

ΚΤΗΜΑΤΙΚΕΣ ΥΠΗΡΕΣΙΕΣ

Αντ. Δαμασκηνού 119 85100 Ρόδος

22410 28100

AE963

ΔΙΑΜΕΡΙΣΜΑΤΑ

Ανάληψη 80τμ 2υ/δ σαλόνι, κουζίνα, wc	100.000 €
Ανάληψη 60τμ 2υ/δ κουζίνα, 1wc σαλόνι ,αυλή 25τμ	93.000€
Ανάληψη 45τμ 1υ/δ, 1wc,κουζίνα, σαλόνι, καινούργιο	85.000€
Δασκάλους 55τμ ισόγειο κατάλληλο και για επαγ/κή στέγη	95.000 €
Παλαιό νοσοκομείο 80τμ 2υ/δ 2wc θέση στάθμ. ,θέρμανση	190.000 €
Ροδίνι 80τμ 2υ/δ 1wc, μεταχειρισμένο 9 ετών άριστη κατάσταση	175.000 €
Ροδίνι 102τμ 3υ/δ 2wc , κλιματισμό με θέα θάλασσα	195.000 €
Κένεντυ 75τμ 2υ/δ 1wc, σαλόνι, τζάκι, κουζίνα	155.000 €
Ιαλυσό 102τμ 3υ/δ 1wc σαλόνι, κουζίνα, a/c, σε άριστη κατάσταση	170.000 €
Ιαλυσός 100τμ 2υ/δ 2wc ,θέρμανση, θέση στάθμευση καινούργιο	170.000 €
Ιαλυσός 96τμ 2 υ/δ 2wc θέρμανση θέση στάθμευσης καινούργιο	165.000 €
Ιαλυσός ισόγειο 95τμ 2 υ/δ 2wc θέρμανση αυλή, καινούργιο	165.000 €
Ιαλυσό 120τμ 3υ/δ 1wc 1 αποθήκη βεράντα -αυλή 80τμ με θέα	70.000 €
Ιξία 47τμ 2υ/δ 1wc, κουζίνα, καθιστικό, κατασκευή πριν ένα χρόνο	75.000 €

ΟΙΚΟΠΕΔΑ

Παστίδα εντός οικισμού 300τμ με δόμηση 300τμ	55.000 €
Παστίδα εντός οικισμού 350τμ με δόμηση 300τμ	60.000 €
Αφάντου 1100τμ πάνω στην λεωφ. ΡΟΔΟΥ-ΛΙΝΔΟΥ	185.000 €
Θολό οικόπεδο 3.470τμ με άδεια οικοδομής 220τμ	70.000 €
Καλαμώνα οικόπεδο 6100τμ	98.000 €
Γεννάδι 1400τμ άρτιο και οικοδομήσιμο150 μετρα από την θάλασσα	110.000 €
Γεννάδι 650τμ με άδεια οικοδομής 70τμ 150μετρα από την θάλασσα	68.000 €

ΠΩΛΟΥΝΤΑΙ

Α. Στην Ιαλυσό περιοχή Σωτήρος **μεζονέτες** 200 τ.μ. με υπόγειο σε οικόπεδο 900 τ.μ εκάστη από ιδιοκτήτη.

Β. Κατάστημα επί της οδού Λίνδου 550 τ.μ.

Πληρ. τηλ. 2241039212, 6936795999 κ. Λευτέρη

MAT5481(1)



Κ & Β ΔΙΑΚΟΓΕΩΡΓΙΟΥ

οικοδομικές επιχειρήσεις
www.diakogeorgiou.gr

ΠΩΛΟΥΝΤΑΙ: ΔΙΑΜΕΡΙΣΜΑΤΑ, ΜΕΖΟΝΕΤΕΣ, ΚΑΤΑΣΤΗΜΑΤΑ, ΑΠΟΘΗΚΕΣ

ΑΝΑΛΑΜΒΑΝΟΥΜΕ: ΑΓΟΡΕΣ ΟΙΚΟΠΕΔΩΝ, ΑΝΤΙΠΑΡΟΧΕΣ

Διαμερίσματα
- 60 τ.μ. στην περιοχή Κρεμαστής, 200 μ. από τη θάλασσα
- 80 τ.μ. στην περιοχή των Τριαντών
- 60, 120 τ.μ. στην οδό Θεοτοκοπούλου

Καταστήματα-Γραφεία
- 130 τ.μ. στην οδό Χαραλάμπους (κάθετος Χειμάρας)
- 60, 120 τ.μ. στην οδό Η. Βενέζη
- 60, 120 τ.μ. στην οδό Θεοτοκοπούλου

Αποθήκες
- 60, 120 τ.μ. στην οδό Η. Βενέζη
- 65, 250 τ.μ. στην περιοχή Καρακόνερο
- 70 τ.μ. στην οδό Αισχίνης

Μονοκατοικίες
- 160 τ.μ. με σοφίτα, υπόγειο, θέση στάθμευσης και αυλή, στον συνοικισμό Απόλλων
- Πολυτελείς εξοχικές μονοκατοικίες στη παραλία Κιοτάρι των 70, 120 τ.μ.

Οικοδομές
- Τριώροφη οικοδομή (σε μπετά) στην περιοχή Κοσκινού συνολικής επιφάνειας 420 τ.μ.

AE2016

Κ. ΠΑΛΑΙΟΛΟΓΟΥ & Μ. ΚΩΝΣΤΑΝΤΙΝΟΥ ΓΩΝΙΑ-ΡΟΔΟΣ

ΤΗΛ.:* 302241029318, *306936656966 ΦΑΧ:*302241034598

ευσταθίου ΕΥΡΩΚΤΗΜΑΤΙΚΗ

ΚΤΗΜΑΤΟΜΕΣΙΤΙΚΟ ΓΡΑΦΕΙΟ

20 Χρόνια προ... πυείται!

2M DESIGN

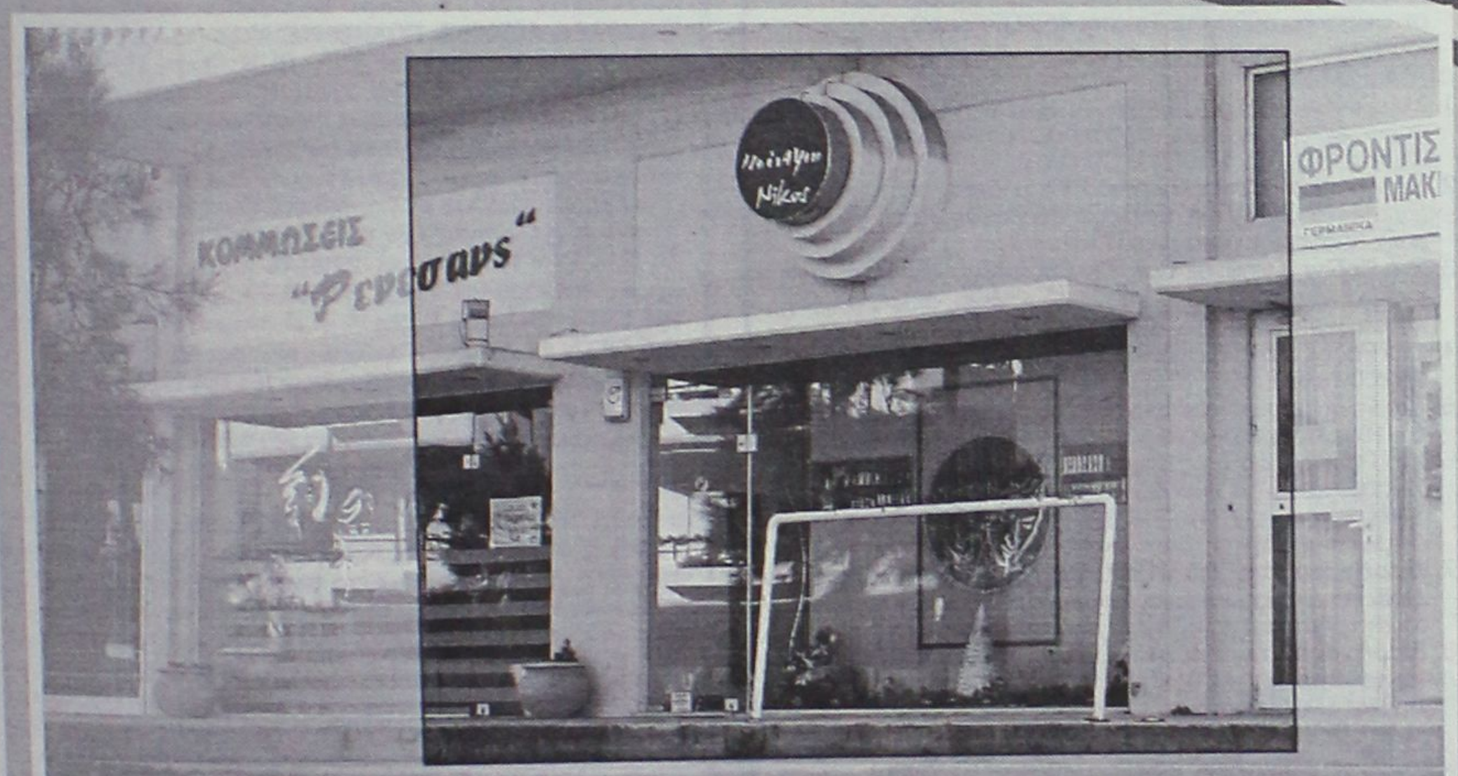

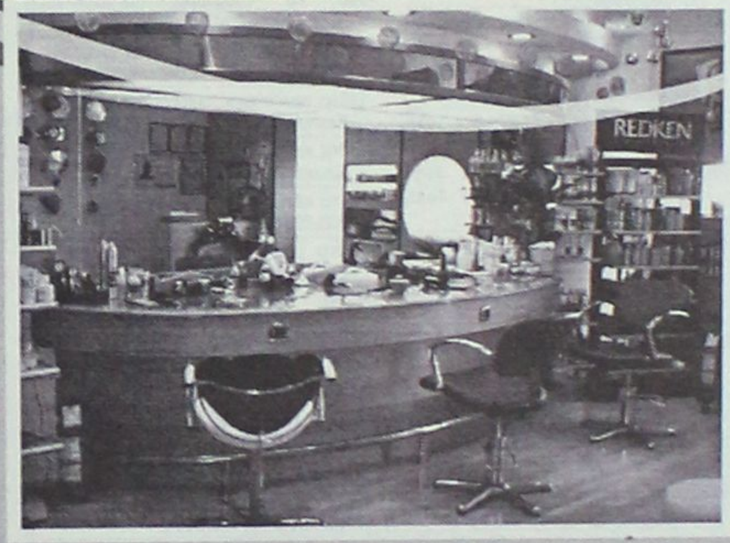



ΑΠΟΚΛΕΙΣΤΙΚΗ ΔΙΑΘΕΣΗ

ΠΩΛΕΙΤΑΙ ΚΑΤΑΣΤΗΜΑ ΣΤΗΝ ΑΝΑΛΗΨΗ

Επί της οδού Θεσσαλονίκης. Επιφανείας 50τ.μ., ελεύθερο χρήσεως.
Διαθέτει πρόσωπο 4,00m και ύψος 4,20m.
Έτοιμο προς λειτουργία.

Αξίας 250,000€

XΠ401/2029

Εθν. Αντιστάσεως 83, Τηλ: 22410 73819, 74917, Fax: 22410 38641
Κιν: 6944 374546, 6945 292030, Url: www.euroktimatiki.gr, E-mail: info@euroktimatiki.gr

ενοικιασεις

συνέχεια από την προηγούμενη

ΠΩΛΟΥΝΤΑΙ ΔΙΑΜΕΡΙΣΜΑΤΑ ΑΠΟ ΙΔΙΟΚΤΗΤΗ

74 τ.μ. αρίστης κατασκευής στον α' και β' όροφο με ασανσέρ, κεντρική θέρμανση, ηλιακό θερμοσίφωνα, ηλεκτρικά ρολά παραθύρων, επί της οδού Περγάμου και Σινώπης γωνία, περιοχή Φανερωμένης-πόλη Ρόδου.

Αναλαμβάνουμε αντιπαροχές και ανταλλαγές ακινήτων

ΦΩΤΑΚΗΣ ΜΙΧΑΗΛ
ΚΑΤΑΣΚΕΥΑΣΤΗΣ
Τηλ. 2241020949, κιν. 6932326055 ΜΑΤ5509(Γ)(1)

ΜΗΝΙΑΙΑ ΕΝΟΙΚΙΑΣΗ ΔΩΜΑΤΙΩΝ ΣΕ ΞΕΝΟΔΟΧΕΙΟ

Το **ξενοδοχείο ΝΟΥΦΑΡΑ** που βρίσκεται στο **κέντρο της πόλεως Ρόδου (10 λεπτά από το Παν/μιο Αιγαίου) επί της Γρ. Λαμπράκη 35,** ενοικιάζει δωμάτια σε φοιτητές και σε οποιονδήποτε άλλο ενδιαφερόμενο.

Το δωμάτιο διαθέτει:

1) Ατομικό μπάνιο
2) Τηλέφωνο
3) Ραδιόφωνο
4) Τηλεόραση
5) Ψυγείο
6) Θέρμανση
7) Ζεστό νερό
8) Κοινόχρηστο χώρο για επιτραπέζια παιχνίδια
9) Εβδομαδιαίος καθαρισμός δωματίου και
10) Διάθεση ιματισμού (σεντόνια, κουβέρτες)

ΜΑΤ5058(Γ)

ΠΛΗΡ. ΤΗΛ. 2241024545

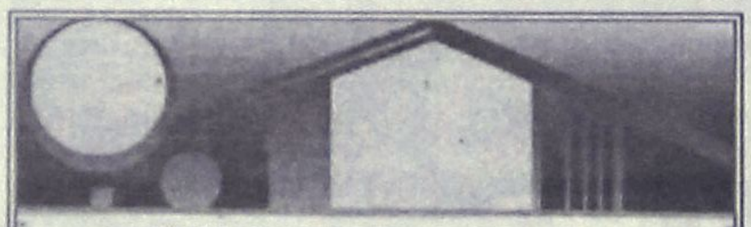

ΚΤΗΜΑΤΟΜΕΣΙΤΙΚΟ ΓΡΑΦΕΙΟ

ΑΙΓΑΙΟΚΤΗΜΑΤΙΚΗ

ΕΠΙΛΕΓΜΕΝΕΣ ΠΡΟΤΑΣΕΙΣ ΑΚΙΝΗΤΩΝ

-40τμ καιν/ργια γκαρ/νιέρα στο Καρακόνερο 85.000€
-44τμ καινούργιο διαμ/σμα α΄ορ.στην Ανάληψη 87.000€
-55τμ μονοκατοικία (βοηθητικός χώρος) προέκταση Αννης Μαρίας 75.000€
-60τμ 2 γκαρ/ρες καιν/ργιες στο Νισχώρι 136.000€
-70τμ διώρ/φη μεζ/τα στην Βενετοκλέων με δική του αυλή 85.000€
-75τμ καιν/ργιο διαμ/σμα στο Καρακόνερο 150.000€
-78τμ καινούργιο (ισόγειο) Καρακόνερο 175.000€
-80τμ ανακ/νο (α΄ορ) διαμ/σμα Βενετόκλειο 140.000€
-80τμ μετ/νο (δ΄ορ-2υπν) στην Ανάληψη 125.000€
-81τμ καιν/ργιο διαμ/σμα (1 έτους)στους Δασκάλους 155.000€
-82τμ μετ/νο διαμέρισμα στην Κένεντυ (2υπν) 150.000€
-89τμ καινούργιο (ά ορ) Μηχ.Πετρίδη 180.000€
-93τμ διαμέρισμα α΄ορ/φου στο Νισχώρι (και για επ/κή στέγη) (3υπν) 200.000€
-94τμ καιν/ργιο διαμ/σμα στους Τρεις (2υπν) 168.000€
-95τμ διαμ/σμα μετ/νο με απ/στη θέα Κένεντυ 200.000€
-98τμ ρετιρέ καιν/ργιο (3υπν) στο Ροδίνι 185.000€
-100τμ καινούργιο (ορ/σμα) Καρακόνερο 210.000€
-100τμ (3 γκαρ/ρες) καινούργιες Κοσκινού απεριόριστη θέα 110.000€
-102τμ- καινούργιο με γκαράζ Μίρα-Μαρ 205.000€
-103τμ (8 ετών) διαμ/σμα Άνω Ροδίνι (3υπν-2wc) 190.000€
-111τμ μετ/νο (3υπν),6 ορ/φου Αγιο Ιωάννη 180.000€
-116 τμ διαμ/σμα (α΄ορ-3υπν) Μητρόπολη 230.000€
-120τμ Ρετιρέ (3υπν) μετ/νο διαμ/σμα στην Ιαλυσό 180.000€
-140τμ καινούργια ανεξάρτητη μον/κία Κοσκινού 419τμ οικ/δο 285.000€
-150τμ καινούργια μον/κία σε 1στρ στα Κοσκινού 270.000€
-171τμ καινούργια μεζονέτα στο Ροδίνι 330.000€
-180τμ μεζ/τα καινούργια σε 300τμ οικ/δο Ροδίνι 300.000€
-190τμ μονοκατοικία καινούργια Κοσκινού σε 650τμ οικ/δο 260.000€
-200τμ μεζονέτα καινούργια Ιαλυσό σε 900τμ οικ/δο 310.000€
-212τμ μεζ/τα σε μπετά σε οικ/κό συν/σμό στην Καίρ 155.000€
-23τμ κατάστημα στο Μανδράκι (ελεύθερο μίσθωσης) 140.000€
-50τμ κατάστημα στο Μανδράκι (μισθωμένο) 620.000€
-62τμ κατάστημα ισόγειο με 62τμ υπ/30τμ πατάρι Ακαδημία 545.000€
-69τμ κατάστημα στο Μανδράκι (ελεύθερο μίσθωσης -τριώροφο) 380.000€
-209τμ οικόπεδο στην Ανάληψη (Σ.Δ.1) 125.000€
-324τμ οικόπεδο στο Μηδεια (Σ.Δ 0,6) 200.000€
-320τμ οικόπεδο εντός οικισμού Σορωνής κτίζει 192τμ, 38.000€
-475τμ οικόπεδο (ΣΔΟ,6) στη Γ Σεφέρη με υπέροχη θέα 475.000€
-1.000τμ οικόπεδο με οικ/μική άδεια για μον/κία στα Κοσκινού ,100.000€
-3στρ(προοπτική δόμησης 2.400τμ γίνονται 6 οικ/δα των 500τμ με δόμηση έκαστο ,400τμ) εντός οικισμού, παραθαλάσσιο Μαγή Φάνες 270.000€

ΕΚΤΟΣ ΑΥΤΩΝ ΤΩΝ ΑΚΙΝΗΤΩΝ ΔΙΑΘΕΤΟΥΜΕ ΜΕΓΑΛΗ ΠΟΙΚΙΛΙΑ ΣΕ ΔΙΑΜ/ΤΑ ΜΕΖ/ΤΕΣ ΟΙΚΟΠΕΔΑ ΚΑΤΑΣΤΗΜΑΤΑ
ΓΡΑΦΕΙΑΣΤΙΣ ΚΑΛΥΤΕΡΕΣ ΤΙΜΕΣ ΤΗΣ ΑΓΟΡΑΣ
ΑΝΑΛΑΜΒΑΝΟΥΜΕ ΤΗΝ ΕΝΟΙΚΙΑΣΗ ΤΟΥ ΔΙΑΜΕΡΙΣΜΑΤΟΣ ΣΑΣ ΣΕ ΠΟΛΥ ΣΥΝΤΟΜΟ ΧΡΟΝΙΚΟ ΔΙΑΣΤΗΜΑ
ΜΕΓΑΛΥΤΕΡΗ ΛΙΣΤΑ ΤΩΝ ΑΚΙΝΗΤΩΝ ΜΑΣ ΚΑΘΕ ΔΕΥΤΕΡΑ ΣΤΗΝ ΕΦΗΜΕΡΙΔΑ ΓΝΩΜΗ

ΡΕΝΑ ΒΑΖΟΥΚΟΥ ΚΑΙ ΣΥΝΕΡΓΑΤΕΣ
(ΜΕΣΙΤΗΣ ΑΣΤΙΚΩΝ ΣΥΜΒΑΣΕΩΝ)
ΔΙΕΥΘ. ΓΡΑΦΕΙΟΥ ΔΗΜ. ΘΕΟΔΩΡΑΚΗ 3 ΤΚ 85100 ΡΟΔΟΣ
(10-1 το πρωί καθημερινά) •Τηλ 22410-22943 • Fax 22410-28838 • κιν 6945466773
(τα τηλέφωνα απαντούν όλες τις ώρες της ημέρας) • email.vazoukou@acn.gr

ΧΤ1851

ΕΝΟΙΚΙΑΖΕΤΑΙ διαμέρισμα 87 τ.μ. με 3 υπνοδωμάτια στην οδό Κ. Τσαλδάρη 40 και γωνία Σοφίας Βέμπο Ανάληψη, 2ος όροφος, 3 σκάλες χωρίς ασανσέρ. Ενοίκιο με χαρτόσημο 380 ευρώ. Πληρ. τηλ. 2241028986 και επίσκεψη του διαμερίσματος μετά από συνεννόηση.
MZT141203

ΕΝΟΙΚΙΑΖΟΝΤΑΙ διαμερίσματα σε συγκρότημα διαμερισμάτων με ασανσέρ δύο μεγέθη 40 τ.μ. και 70 τ.μ. πλήρως επιπλωμένα με ψύξη-θέρμανση, περιοχή σταδίου Διαγόρα, Καναδά. Πληρ. τηλ. 2241021653
MZT131213

ΓΙΑΝΝΗΣ ΝΙΚΟΛΙΔΑΚΗΣ

Μηχανολόγος-Μηχανικός
Γαλλίας 12-Ρόδος • τηλ. (22410)22291, 35103

ΠΩΛΟΥΝΤΑΙ

ΔΙΑΜΕΡΙΣΜΑΤΑ

- 49 τ.μ., 55 τ.μ. στην οδό Καθοπούλη
- 85 τ.μ., 78 τ.μ., 88 τ.μ., 48 τ.μ., 110 τ.μ., 120 τ.μ., 63 τ.μ. στο Καρακόνερο με υπόγειες θέσεις parking και αποθήκες

ΜΕΖΟΝΕΤΑ

- 237 τ.μ. με κήπο και υπόγειο parking στην οδό Αισχίνη
- και 156 τ.μ. με χώρο parking στο Καρακόνερο

ΧΤ2675

ΠΩΛΗΣΕΙΣ ΑΚΙΝΗΤΩΝ

ΜΟΝΟΚΑΤΟΙΚΙΕΣ

1. Στην Ιαλυσό διώροφη 140 τ.μ. αποπερατωμένη σε καλή θέση με οικόπεδο 300 τ.μ. με θέρμανση και τζάκι. Τιμάται 270.000 ερυω.
2. Στο Καρακόνερο 180 τ.μ. και οικόπεδο 200 τ.μ. διαθέτει θέρμανση και τιμάται 320.000 ευρώ
3. Στην Παστίδα μονώροφη (ισόγεια) 110 τ.μ. νεοκατασκευασμένη και αποπερατωμένη με οικόπεδο 260 τ.μ. Τιμάται 210.000 ευρώ.
4. Στην Παστίδα διώροφη 135 τ.μ. σε μπετόν και οικόπεδο 300 τ.μ. Τιμάται 120.000 ευρώ.
6. Στην Παστίδα διώροφη 135 τ.μ. με μαρμαροσουβάδες και ηλεκτρολογικές σωληνώσεις. Διαθέτει οικόπεδο 300 τ.μ και τιμάται 140.000 ευρώ.
6. Στην Κρεμαστή 350 τ.μ. κτισμένη με τούβλα. Είναι σε καλή θέση και έχει οικόπεδο 2650 τ.μ. Τιμάται 340.000 ευρώ.
7. Στο Καναμάτ 180 τ.μ. υπό ανέγερση. Εχει φανταστική θέα και οικόπεδο 205 τ.μ. Τιμάται 350.000 ευρώ.
8. Στο Καναμάτ 2 διώροφες μεζονέτες 135 τ.μ. η κάθε μία και υπόγειο 50 τ.μ. εκάστη σε μπετόν. Εχουν οικόπεδο 350 τ.μ. και τιμώνται 300.000 ευρώ και οι δύο.
9. Στα Κοσκινού διώροφη 140 τ.μ. και υπόγειο 60 τ.μ. σε μπετόν και με οικόπεδο 1.000 τ.μ. τιμάται 160.000 ευρώ. Δίδεται και τελειωμένη 300.000 ευρώ.
10. Στην περιοχή Τραγανού (μετά το Φαληράκι) και κοντά στα ιδιωτικά σχολεία 200 τ.μ. λουξ αποπερατωμένη και σε οικόπεδο 1000 τ.μ. Τιμάται 450.000 ευρώ.

ΔΙΑΜΕΡΙΣΜΑΤΑ

1. Στο Ροδίνι 100 τ.μ. αποπερατωμένο (έχει εντοιχ. κουζίνα, θέρμανση, ηλιακό, κεραία δορυφορική, έξτρα αποθήκη, γκαράζ). Τιμάται 230.000 ευρώ.
2. Στην περιοχή Φανερωμένης 130τ.μ. αποπερατωμένο (έχει εντοιχ. κουζίνα, κεντρική θέρμανση, θέση γκαράζ).Τιμάται 240.000 ευρώ.
3. Στο Ροδίνι 92 τ.μ. με τιμή 220.000 ευρώ. Διαθέτει εντοιχ. κουζίνα, ηλιακό δορυφορ. κεραία, έξτρα αποθήκη και θέση γκαράζ.
4. Στο Ροδίνι ισόγειο αποπερατωμένο 82 τ.μ. και τιμή 185.000 ευρώ
5. Στο Ροδίνι α' όροφος 84 και 87 τ.μ. Τιμώνται 190.000 και 198.000 ευρώ
6. Στο Ροδίνι β' όροφος 84 και 87 τ.μ. Τιμώνται 190.000 και 198.000 ευρώ Τα παραπάνω είναι αποπερατωμένα και διαθέτουν εντοιχ. κουζίνα, ηλιακό, δορυφορ. κεραία, έξτρα αποθήκη και εσωτ. γκαράζ.
7. Διαμέρισμα στην Ιξιά 94 τ.μ. αποπερατωμένο ισόγειο. Διαθέτει εντοιχ. κουζίνα, κεντρ. θέρμανση και αποκλειστική χρήση αυλής 200 τ.μ. Τιμάται 170.000 ευρώ.
8. Διαμέρισμα στην Ιξιά 94 τ.μ. αποπερατωμένο β' ορόφου γωνιακό με θέα και κεντρική θέρμανση και γκαράζ. Τιμάται 170.000 ευρώ.

ΟΙΚΟΠΕΔΑ ΟΙΚΟΔΟΜΗΣΙΜΑ

1. Στο Καναμάτ 345 τ.μ. 145.000 ευρώ.
2. Στο Καναμάτ 346 τ.μ. 165.000 ευρώ
3. Στο Καναμάτ 345 τ.μ. με φανταστική θέα 175.000 ευρώ
4. Στο Καρακόνερο 610 τ.μ. εντός σχεδίου 220.000 ευρώ.
5. Στο Καρακόνερο 3.600 τ.μ. οικοδομήσιμο 320.000 ευρώ.
6. Στο Ροδίνι 1.135 τ.μ. με Σ.Δ. 0,8 και άδεια οικοδομής του 2004. Τιμάται 950.000 ευρώ.
7. Στην Ψαροπούλα 540 τ.μ. με Σ.Δ. 1,4 και άδεια αρχαιολογίας. Τιμάται 400.000 ευρώ.
8. Στο Ροδίνι 700 τ.μ. με Σ.Δ. 0,8 και φανταστική θέα. Τιμάται 600.000 ευρώ

ΑΓΡΟΤΕΜΑΧΙΑ

1. Στην περιοχή Ασγούρου (κοντά στην ΕΥΡΩΚΛΙΝΙΚΗ) 8.000 τ.μ. και επί ασφάλτου 550.000 ευρώ.
2. Στην Ιξιά 4.000 τ.μ. σε καλή θέση. Τιμάται 250.000 ευρώ
3. Στο Καρακόνερο 8.300 τ.μ. εντός ζώνης. Τιμάται 730.000 ευρώ.

Πληρ. κ. Χαρκιανάκη τηλ. 6946163242

MZT181210

ΚΤΗΜΑΤΟΜΕΣΙΤΙΚΟ ΓΡΑΦΕΙΟ ΜΠΕΡΤΣΕΛΗΣ ΣΠΥΡΟΣ

ΠΩΛΗΣΕΙΣ - ΑΓΟΡΕΣ-ΕΝΟΙΚΙΑΣΕΙΣ ΑΚΙΝΗΤΩΝ

ΔΙΑΜΕΡΙΣΜΑΤΑ

- 50 τ.μ. στην Ανάληψη καινούργιο	87.000€
- 80 τ.μ. στην Ανάληψη μεταχειρισμένο με τζάκι	125.000€
- 75 τ.μ. στην Ιξιά καινούργιο	150.000€
- 80 τ.μ. στην Λεωφ. Λίνδου μεταχειρισμένο	126.000€
- 80 τ.μ. στην Ιαλυσό καινούργιο	160.000€
- 93 τ.μ. Ανάληψη μεταχ/νο με θέα	180.000€
- 112 τ.μ. στην Ανάληψη καινούργιο lux	227.000€

ΜΟΝΟΚΑΤΟΙΚΙΕΣ

- 180 τ.μ. στο Ροδίνι σε οικόπεδο 290 τ.μ.	340.000€
- 120 τ.μ. σε μπετά σε οικ. 1000 στην Παστίδα	130.000€
- 115 τ.μ. 3 ετών σε οικ. 245 τ.μ. στην Παστίδα	230.000€
- 120 τ.μ. σε οικ. 200 τ.μ. στην Κρεμαστή καινούργιο	170.000€
- 126 τ.μ. μεζονέτα σε οικοπ. 250 τ.μ. στην Παστίδα	190.000€
- 180 τ.μ. στην Κρεμαστή	190.000€
- 180 τ.μ. στην Κρεμαστή με τζάκι	220.000€

ΟΙΚΟΠΕΔΑ

- 88 τ.μ. οικ. στα Κοσκινού με θέα, βάση μπετό 75 τ.μ.	60.000€
- 800 τ.μ. στην Κρεμαστή	130.000€
- 1000 τ.μ. στην Παστίδα με άδεια 120 τ.μ.	95.000€
- 1000 τ.μ. στην Δαματριά με άδεια 140 τ.μ.	65.000€
- 6.100 τ.μ. με δόμηση 150 τ.μ. στον Κάτω Καλαμώνα	95.000€

MZT141214

ΚΑΤΑΣΤΗΜΑΤΑ

- Επί της οδού Λίνδου 53 ισόγειο, 53 υπόγειο, 28 πατάρι 350.000€

ΣΤΗΝ ΔΙΑΘΕΣΗ ΣΑΣ ΜΕΓΑΛΗ ΛΙΣΤΑ ΑΚΙΝΗΤΩΝ ΚΑΙΝΟΥΡΓΙΩΝ ΚΑΙ ΜΕΤΑΧΕΙΡΙΣΜΕΝΩΝ ΚΑΤΟΙΚΙΩΝ, ΚΑΤΑΣΤΗΜΑΤΩΝ ΚΑΙ ΟΙΚΟΠΕΔΩΝ

ΕΚΔΟΣΕΙΣ ΔΑΝΕΙΩΝ ΖΗΤΟΥΝΤΑΙ ΓΙΑ ΠΡΟΣ ΠΩΛΗΣΗ ΑΚΙΝΗΤΑ

ΤΕΡΨΙΧΟΡΗΣ 14, ΡΟΔΟΣ (ΕΝΑΝΤΙ ΕΣΤΙΑΤ. ΜΑΚ ΜΑΚ)
ΤΗΛ. FAX: 2241033608 - ΚΙΝ. 6944604309

ΣΑΒΒΑΙΔΗΣ & Συνεργατες

Μεσιτες & Συμβουλοι Ακινητων

ΠΩΛΗΣΕΙΣ ΔΙΑΜΕΡΙΣΜΑΤΩΝ

1-ΠΩΛΗΘΗΚΕ! Δυρούλου 8 ορόφου 84 τμ 95.000 € (ref. 3383), **2-ΜΕΙΩ!** Ρετιρέ γκαρσονιέρα στην Ιαλυσό 47 τμ **65.000€** (ref.3060), **3- ΠΩΛΗΘΗΚΕ!** Ρόδος 60 τμ Γ' ορόφου του 1987 με αποθήκη 70.000 € (ref. 3206), **4-** Ρετιρέ γκαρσονιέρα στην Ιαλυσό 57 τμ 75.000 € (ref. 3302), **5- ΝΕΟ!** Ρετιρέ γκαρσονιέρα στην Ιαλυσό 50,66 τμ με θέα θάλασσα **75.000 €** (ref.3307), **6-** Ισογειο γκαρσονιέρα στην Ιαλυσό 35 τμ με καιν. θερμανση & υπόγειο παρκινγκ **85.000 €** (ref. 3170), **7-** Καρατάσσου ισόγεια 48 τμ **100.000 €** (ref.3087), **8-** Κάντρο 81 ορόφου με παρκινγκ 90 τμ **103.000 €** (ref.2781), **9- ΠΩΛΗΘΗΚΕ!** Μεζονέτα λίγα πριν την Καναδά 78 τμ **106.000 €** (ref.2777), **10-** Νεόδμητο στο Ροδίνι 48 τμ & με παρκινγκ, **110.000 €** (ref. 2396), **11-** Αρια Αντώνη και 88.5 τμ με ιδιο & υπνοθήκη **110.000€** (ref.2384/12-Ιουλιου), νεοδμητο 75τμ με εντοιχια θερμανση **130.000€** (ref. 3125), **13-** Μισέ 115 τμ 11 ορόφου ανακαινισμενο **138.000 €**, (ref.2754), **14- ΝΕΟ!** Ιαλυσός ρετιρέ με θέα θάλασσα 86.5 τμ **186.000 €** (ref.3368), **15- ΝΕΟ!** Νεόδμητο στους Δασκάλους 86 τμ **160.000€** (ref.3390),16-Ιαλυσός 90 τμ με αυλή **180.000 €** (ref. 2918), **16-** Αη Παυλου 82.5 τμ Α ορόφου **160.000€** (ref. 3120), **17-** Ροδίνι Α ορόφου νεόδμητο 94 τμ **164.500€** (ref.3435), **18-**Ρόδον ΤΣ τμ με υπογειο πάρκινγκ **165.000 €** (ref. 3730), **19-** Ιαλυσός Α ορόφου καινούριο, 86.5 τμ με παρκ. πανταζ. σε οικοδομή 4 διαμερισμάτων **166.000 €** (ref. 3126), **20-** Ροδίνι ισόγειο διαμέρισμα 66 τμ με υπαίθριο θέση στάθμευσης και αυλή μπροστά-πίσω, με θεα θαλασσα **165.000 €** (ref. 3138), **21-** Ροδίνι 81 τμ Α ορόφου **162.000 €** (ref.3284), **22-** Νεοδμητο στο Ροδίνι 78 τμ Α με πάρκινγκ, **170.000 €** (ref. 3394), **23-** Ιαλυσός ισόγειο 87 τμ με κεντρ. θέρμανση & υπόγειο παρκινγκ **175.000€** (ref.3161), **24-**Νεόδμητο στο Ροδίνι 86 τμ Α με παρκινγκ, **167.000€** (ref. 2393), **25-** Ιαλυσός καινούριο ισόγειο διαμέρισμα 110 τμ με αυλή **198.000€** (ref. 3071), **26-** Καρατάσσου Β ορόφου 98.6 τμ πολυτελές, καινουριο με παρκινγκ στην πυλωτή, **195,000 €** (ref. 1557), **27-** Ιαλυσός 107 τμ με κεντρ. θέρμανση & υπόγειο πάρκινγκ **195,000 €** (ref. 3271), **28-** Καστελλα Β ορόφος 140 τμ, με τζάκι, ηλ. Σκανδιναβικός κουζίνας **200.000 €** (ref. 2058), **29-** Ροδίνι 103 τμ με 30 τμ βεράντα θέα θάλασσα, πάρκινγκ, κεντρικό κλιματισμό **206.000€** (ref.3276),**30-** Καρακόνερο 125 τμ με παρκινγκ **240,000€** (ref. 2351), **31-**Ροδίνι 104 τμ νεόδμητο με θέα θάλασσα, τζάκι, γκαράζ, πολυτελεστατη κτιστη **248.000 €** (ref.3137), **32-** Καναδάκι Ιαλυσ 130 τμ με θέα θάλασσα, 3 υπνοδωμάτια, 2 μπάνια, κεντρική θέρμανση/ψυγείο γκαράζ και αποθήκη **245,000 €** (ref. 3346), **33-** Ιαλυσός Λεφ. Ταρσφου με καταπληκτική θέα, με τζάκι, με επένδυση μαρμαροσουβάδες και ξύλο βαφαντε, ντουζιερα στα υπνοδωμάτια, πλήρως εξοπλισμένο & υφιστάμενο, **250,000 €** (ref. 3111), **34-** Ροδίνι 214 τμ με μεγάλη αυλή στη λάκκα, ενδεδειγμένο διαμονης, τζάκι, 2 μπάνια, σαλονι, **330,000 €** (ref. 3036), **35-** Κλιματολ. ορόφου 155 τμ σε κοσκινοσπιτικο κτίριο **350,000 €** (ref. 2672).

...πάνω από 3,000 ακίνητα στην διαθεση σας!

MXN659

Γρ. Λαμπράκη 14, Ρόδος 85100
τηλ: 2241025281, φαξ: 2241034883

ενοικιασεις

συνέχεια από την προηγούμενη

ΕΝΟΙΚΙΑΖΟΝΤΑΙ στην Ιαλυσό **διαμερίσματα** νεόκτιστα, 2άρια πλήρως επιπλωμένα και με κλιματισμό. Πληρ. τηλ. 2241094662, 2241091142, 6945594565 ΜΖΤ141204

ΕΝΟΙΚΙΑΖΕΤΑΙ επιπλωμένη **γκαρσονιέρα** πλήρως εξοπλισμένη επί της οδού Αργ. Θεοχάρη 38, πρώην Αθ. Διάκου. Πληρ. τηλ. 2241024212, 2241068794 ΜΖΤ141207

ΕΝΟΙΚΙΑΖΕΤΑΙ εξοχική κατοικία λουξ κατασκευής, καινούργια στην περιοχή Γκολφ Αφάντου. Διαθέτει 3 υπνοδωμάτια, σαλόνι, κουζίνα, WC, ηλιακό θερμοσίφωνα, θέρμανση με καλοριφέρ, τέλειες μονώσεις και άνετο πάρκιν. Πληρ. τηλ. 2241033774, 2241034123, 6948528799 ΜΖΤ131210

ΕΝΟΙΚΙΑΖΕΤΑΙ μεζονέτα 157 τ.μ. με 4 υ/δ στην Ιαλυσό με κεντρική θέρμανση, κήπο, γκαράζ 1.500€. Κωδ:[Ι-207] πληρ. ΚΡΑΝΙΔΗΣ και ΣΥΝΕΡΓΑΤΕΣ τηλ: 2241027082, 2241023661 ΧΠ092

ΠΩΛΕΙΤΑΙ

Στην Ρόδο, λίγα λεπτά από το κέντρο, μοναδική μεζονέτα 225τμ, με υπόγειο γκαράζ, 4 υπνοδωμάτια, 3 μπάνια και θέα θάλασσα, **350,000 €**...(ref: 2991)

πληροφορίες στο τηλ 2241026281

ΣΑΒΒΑΙΔΗΣ & Συνεργατες

Μεσιτες & Συμβουλοι Ακινητων

ΜΧΠ659



μεζονέτες πολυτελούς κατασκευής από ιδιοκτήτη-κατασκευαστή σε μπετά ή τελειωμένες των 120-130-160 τ.μ. σε οικόπεδο 250 και 330 τ.μ. με θέα το Φιλέρημο.

Πληρ. τηλ. 6944636141

ΜΑΤ5296(Γ)

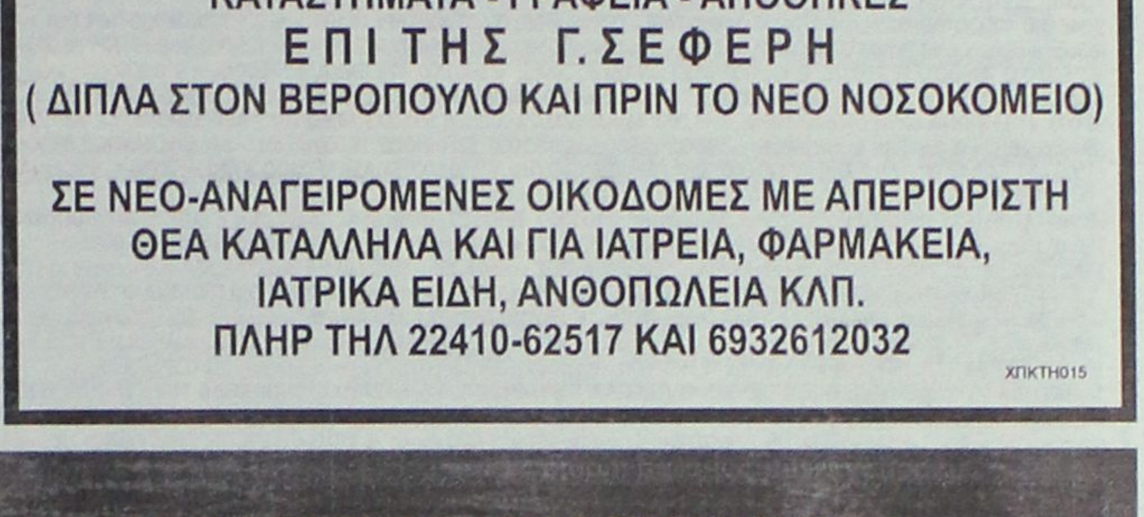

ΠΩΛΟΥΝΤΑΙ - ΕΝΟΙΚΙΑΖΟΝΤΑΙ

ΚΑΤΑΣΤΗΜΑΤΑ - ΓΡΑΦΕΙΑ - ΑΠΟΘΗΚΕΣ

ΕΠΙ ΤΗΣ Γ. ΣΕΦΕΡΗ

(ΔΙΠΛΑ ΣΤΟΝ ΒΕΡΟΠΟΥΛΟ ΚΑΙ ΠΡΙΝ ΤΟ ΝΕΟ ΝΟΣΟΚΟΜΕΙΟ)

ΣΕ ΝΕΟ-ΑΝΑΓΕΙΡΟΜΕΝΕΣ ΟΙΚΟΔΟΜΕΣ ΜΕ ΑΠΕΡΙΟΡΙΣΤΗ ΘΕΑ ΚΑΤΑΛΛΗΛΑ ΚΑΙ ΓΙΑ ΙΑΤΡΕΙΑ, ΦΑΡΜΑΚΕΙΑ, ΙΑΤΡΙΚΑ ΕΙΔΗ, ΑΝΘΟΠΩΛΕΙΑ ΚΛΠ.

ΠΛΗΡ ΤΗΛ 22410-62517 ΚΑΙ 6932612032

ΧΠΚΤΗ015

SAVVAIDIS & Associates

Estate Agents & Consultants

ΠΩΛΕΙΤΑΙ ΚΑΙΝΟΥΡΙΟ ΔΙΑΜΕΡΙΣΜΑ ΣΕ ΑΠΟΚΛΕΙΣΤΙΚΗ ΔΙΑΘΕΣΗ



Καινούριο διαμέρισμα 130 τμ με 3 υπνοδωμάτια, 2 μπάνια, κεντρική θέρμανση, υπόγειο γκαράζ, αποθήκη 12 τμ στο υπόγειο, θέα θάλασσα.....(ref: 3346)

XΠ659ΔΧ

Γρ. Λαμπράκη 14 & Αμερικής, Ρόδος

Τηλ 22410-26281 fax 22410-34663

ΣΑΒΒΑΪΔΗΣ & Συνεργάτες

Μεσίτες & Σύμβουλοι Ακινήτων

ενοικιασεις

συνέχεια από την προηγούμενη

ΕΝΟΙΚΙΑΖΟΝΤΑΙ ξενοδοχειακά διαμερίσματα και studios στις "7 Βαγιές" με το μήνα ανακαινισμένα πλήρως επιπλωμένα τηλεόραση, τηλέφωνο, ηλιακό, κλιματισμό, καθαριότητα 2 φορές την εβδομάδα με ιματισμό και εξοπλισμό κουζίνας, σε μικρή απόσταση από το κέντρο της πόλης, το λιμάνι ή το Πανεπιστήμιο. Πληρ. τηλ. 2241036830, 6932934562 ΜΑΤ5506

ΕΝΟΙΚΙΑΖΕΤΑΙ κατάστημα ή γραφείο στο Νιοχώρι οδός Ιωαν. Καζούλη 30 τ.μ. και 30 τ.μ. πατάρι. Κατάλληλο και για άλλη χρήση. Πληρ. τηλ. 2241064142, 6938370158 ΜΑΠ792

ΕΝΟΙΚΙΑΖΕΤΑΙ διαμέρισμα ισόγειο επιπλωμένο επί της Βενετοκλέων 67 περιοχή Μετροπόλ, κατάλληλο για επαγγελματική στέγη. Πληρ. τηλ. 2241023301, 6949819266 ΜΖΤ151208

ΕΝΟΙΚΙΑΖΕΤΑΙ ΕΜΠΟΡΙΚΗ ΑΠΟΘΗΚΗ 220 Τ.Μ. ΕΠΙ ΤΗΣ ΛΕΩΦ. ΡΟΔΟΥ-ΛΙΝΔΟΥ (ΔΙΠΛΑ ΣΤΑ ΕΠΙΠΛΑ ΔΡΑΚΙΟΥ) ΠΕΝΤΕ ΜΕΤΡΑ ΥΨΟΣ, ΗΛΕΚΤΡΙΚΟ ΡΟΛΟ. ΕΝΟΙΚΙΟ 650 ΕΥΡΩ. ΠΛΗΡ. ΤΗΛ. 6947705717 ΜΖΤ121214

ΕΝΟΙΚΙΑΖΕΤΑΙ οροφοδιαμέρισμα τριάρι διαμπερές 107 τ.μ. στην οδό Δενδρινού και Γρηγορίου 5, και για επαγγελματική χρήση. Πληρ. τηλ. 2241029025, 6937838696 ΜΑΠ789

ΕΝΟΙΚΙΑΖΕΤΑΙ στις **Καλυθιές** σε κεντρικό δρόμο-δίπλα στην πλατεία **κατάστημα** 44 τ.μ. Πληρ. τηλ. 2241028568, 6938230919 ΜΖΤ131211

ΕΝΟΙΚΙΑΖΕΤΑΙ δυάρι 60 τ.μ. στην Ιξιά, σε 2ο όροφο, επιπλωμένο και εξοπλισμένο, κουζίνα, σαλοτραπεζαρία, υπνοδωμάτιο, WC, A/C, ψυγείο, κουζίνα, ηλεκτρ. πλυντήριο ρούχων. Τιμή 350 ευρώ. Πληρ. τηλ. 2241029101, 6947847038 ΜΖΤ171211

ΕΝΟΙΚΙΑΖΕΤΑΙ δυάρι διαμέρισμα ημιισόγειο αποτελούμενο από σαλόνι, υπνοδωμάτιο, κουζίνα, λουτροκαμπινέ και μικρή αποθήκη 52 τ.μ. και βρίσκεται στην Ενόπλων Δυνάμεων 8 (περιοχή Μόντε Σμιθ). Πληρ. Σ. Αθανασιάδης τηλ. 2241021603, 6947803508 ΜΖΤ121216

LandScope
ΑΝΑΠΤΥΞΗ ΑΚΙΝΗΤΩΝ

Λευκωσίας 1 & Εθνικής Αντίστασης
Κιν: 6976872626 , 6972257246
Τηλ / Φαξ : 22410 28629
www.landscope.gr
AE927

ΟΙΚΟΠΕΔΑ : 1)ΡΟΔΟΠΟΥΛΑ 488τμ, € 350.000. **2)ΔΡΟΜΟΣ ΝΟΣΟΚΟΜΕΙΟΥ** 4.000 τμ, €700.000. **3)ΑΣΓΟΥΡΟΥ** 2.000τμ, € 250.000. **4)ΚΑΝΔΥΑΙ** 16.000τμ, € 800.000. **5)ΚΑΝΔΥΑΙ** 1.000τμ, με άδεια οικοδομής, € 125.000. **6) ΚΑΝΔΥΑΙ** 5.00τμ, με άδεια οικοδομής, € 125.000. **7)ΠΕΙΡΑΙΩΣ** 362τμ,€ 230.000. **8)ΚΑΠΟΔΙΣΤΡΙΟΥ** 3.000τμ, € 2.000.000. **9)ΡΟΔΟΥ ΛΙΝΔΟΥ** 9.000τμ, με κόμβο,€ 3.500.000. **10)ΡΟΔΟΥ ΛΙΝΔΟΥ** 7.400τμ, με κόμβο, € 1.200.000. **11)ΡΟΔΟΥ - ΑΕΡΟΔΡΟΜΙΟΥ** 8.000τμ με κόμβο, € 1.100.000. **12)ΡΟΔΟΥ - ΑΕΡΟΔΡΟΜΙΟΥ** 4.800τμ , € 350.000. **13)ΡΟΔΟΥ - ΑΕΡΟΔΡΟΜΙΟΥ** 2.500τμ με κόμβο, € 350.000. **14)ΤΣΑΪΡΙ** 5.000τμ € 155.000. **15)ΑΦΑΝΤΟΥ** 1.020τμ (άδεια οικοδομής/επί του επαρχιακού), €155.000. **16)ΑΦΑΝΤΟΥ** 10.000τμ (εντός ζωνης), € 700.000. **17)ΙΑΛΥΣΟΣ 1.000τμ (άδεια οικοδομής) € 120.000. 18)ΚΟΣΚΙΝΟΥ** 9.300τμ. € 320.000. **19)ΚΟΣΚΙΝΟΥ** 8.000τμ, € 380.000. **20)ΚΟΣΚΙΝΟΥ** 4.000τμ, € 320.000. **21) ΚΟΣΚΙΝΟΥ** 1.000τμ, (άδεια οικοδ). € 125.000. **22)ΑΥΤΟΣΤΕΓΑΣΗ** οικιστική μερίδα, € 160.000. **23)ΠΑΣΤΙΔΑ** 500τμ, € 70.000. **24)ΠΑΣΤΙΔΑ** 300τμ, € 60.000. **25)ΚΟΛΥΜΠΙΑ** 38.000τμ,€ 760.000. **26)ΜΑΡΙΤΣΑ** 8.000τμ, € 80.000. **27)ΜΑΡΙΤΣΑ** 1.000 (εντός σχεδίου), € 100.000. **28)ΜΑΡΙΤΣΑ** 40.000τμ, €240.000. **29)ΚΑΛΑΘΟΣ** 7.300τμ, παραλληλακό € 340.000. **30)ΛΑΡΔΟΣ** 4.100τμ. € 145.000. **31)ΛΑΡΔΟΣ** 9.440τμ.€ 350.000. **32)ΚΙΟΤΑΡΙ** 34.500τμ, € 2.346.000. **33)ΚΙΟΤΑΡΙ** 800τμ , € 170.000. **34)ΚΙΟΤΑΡΙ** 2.000τμ. € 85.000. **35)ΚΙΟΤΑΡΙ** 19.100τμ. € 300.000. **36)ΚΙΟΤΑΡΙ** 1.640τμ (άδεια οικοδομής), €176.000. **37)ΚΙΟΤΑΡΙ** 60.000τμ, στο κυμα€ 2.700.000. **38)ΚΙΟΤΑΡΙ** 7.000τμ, € 125.000. **39)ΚΙΟΤΑΡΙ** 28.000τμ, € 2.800.000. **40)ΚΙΟΤΑΡΙ** 9.000τμ, € 150.000. **41)ΓΕΝΝΑΔΙ** 50.000τμ, € 900.000. **42)ΓΕΝΝΑΔΙ** 17.000τμ, € 110.000. **43)ΛΑΧΑΝΙΑ** 1.350τμ, € 15.000. **44)ΠΛΗΜΥΡΙ** 5.750τμ, € 105.000. **45)ΠΛΗΜΥΡΙ** 28.000τμ, € 1.800.000. **46)ΘΟΛΟΣ** 6.100τμ, € 95.000. **47)ΕΜΠΩΝΑ** εντός σχεδίου 135τμ, € 15.000. **48)ΛΑΡΔΟΣ** 23.000τμ,€ 500.000. **49)ΡΟΔΟΥ - ΑΕΡΟΔΡΟΜΙΟΥ** 2.500τμ, € 350.000. **50)ΤΡΕΙΣ** 4.800τμ, € 165.000. **51)ΨΙΝΘΟΣ** 60.000τμ, € 150.000. **52)ΨΙΝΘΟΣ** 17.000τμ, € 50.000. **53)ΚΑΛΥΘΙΕΣ** 3.600τμ, € 200.000. **54)ΚΑΛΥΘΙΕΣ** 2.200τμ, € 120.000. **55)ΚΑΛΥΘΙΕΣ** 13.500τμ, € 150.000. **56)ΑΣΚΛΗΠΙΕΙΟ** 300τμ, € 7.500.

ΜΟΝΟΚΑΤΟΙΚΙΕΣ : 1)ΡΟΔΟΣ μεζ/τα 100τμ, 15τμ κήπος € 100.000. **2)ΡΟΔΟΣ** μεζ/τα 85τμ, 15τμ κήπος € 90.000. **3)ΡΟΔΟΠΟΥΛΑ** 120τμ, 100τμ υπόγειο, (+120τμ δόμηση), 1100 οικόπεδο. € 325.000. **4)ΑΝΑΛΗΨΗ** μεζ/τα 170τμ, 15τμ κήπος € 250.000. **5)ΙΑΛΥΣΟΣ** μον/κια 210τμ, 1000τμ οικόπεδο € 430.000. **6)ΙΑΛΥΣΟΣ** μον/κια 36τμ, 86τμ αυλή € 85.000 (χρίζει ανακατασκευή). **7)ΙΑΛΥΣΟΣ** μον/κια 260τμ, 300 € 260.000 (ΣΟΒΑ). **8)ΙΑΛΥΣΟΣ** μον/κια 170τμ, οικόπεδος 1000τμ, € 300.000. **9)ΙΑΛΥΣΟΣ** 160τμ, κήπος 360τμ, € 265.000. **10)ΚΑΝΔΥΑΙ** 250τμ, κήπος 1000τμ, € 190.000 (ΜΠΕΤΑ). **11)ΚΑΝΔΥΑΙ** μον/κιες 155τμ, 1000 κήπος, € 175.000 (ΜΠΕΤΑ). **12)ΚΡΕΜΑΣΤΗ** μον/κιες 120τμ, αυλή 300τμ, € 170.000. **13)ΚΡΕΜΑΣΤΗ** μον/κιες 180τμ, αυλή 300τμ, € 190.000. **14)ΠΑΣΤΙΔΑ** 140τμ, με κήπο 300τμ, € 150.000(ΣΟΒΑ). **15)ΠΑΣΤΙΔΑ** 140τμ, με κήπο 300τμ,€ 110.000(ΜΠΕΤΑ). **16)ΠΑΣΤΙΔΑ** 152τμ, με κήπο 300τμ, € 240.000. **17)ΠΑΣΤΙΔΑ** 158τμ κήπος 300τμ, € 245.000. **18)ΠΑΣΤΙΔΑ** 140τμ με κήπο 300τμ, € 240.000. **19)ΠΑΣΤΙΔΑ** 120τμ με κήπο 400τμ, € 210.000. **20)ΚΟΣΚΙΝΟΥ** 205τμ, με κήπο 1300τμ, € 320.000. **21)ΚΟΣΚΙΝΟΥ** μον/κιες 230τμ, 1.500 κήπος, € 320.000. **22)ΚΟΣΚΙΝΟΥ** μον/κιες 225τμ, 1.000 κήπος, € 170.000 (ΜΠΕΤΑ). **23)ΚΟΣΚΙΝΟΥ** μον/κιες 225τμ, 1.000 κήπος, € 225.000(ΣΟΒΑ). **24)ΚΟΣΚΙΝΟΥ** μον/κιες 225τμ, 1.000 κήπος, € 275.000. **25)ΚΟΣΚΙΝΟΥ** μον/κιες 140τμ, 1.300 κήπος, € 180.000 (ΜΠΕΤΑ). **26)ΚΟΣΚΙΝΟΥ** μον/κια 170 τμ, 1.300 κήπος, € 265.000. **27)ΚΟΣΚΙΝΟΥ** μον/κια 170 τμ, 1.300 κήπος, € 240.000. **28)ΚΟΣΚΙΝΟΥ** μεζονέτα 120τμ, € 220.000. **29)ΚΟΣΚΙΝΟΥ** 120τμ, κατοικία, € 115.000 (ΣΟΒΑ). **30)ΚΟΣΚΙΝΟΥ** 170τμ, με κήπο 1300τμ, € 140.000(ΜΠΕΤΑ). **31)ΚΟΣΚΙΝΟΥ** 180τμ, με κήπο 1300τμ, € 250.000. **32)ΚΟΣΚΙΝΟΥ** 240τμ, με κήπο 1.000τμ, € 450.000. **33)ΑΣΓΟΥΡΟΥ** 216τμ, κήπος 1.000τμ, € 170.000 (ΜΠΕΤΑ). **34)ΑΣΓΟΥΡΟΥ** μον/κία 150τμ, 1000τμ οικόπεδο € 270.000. **35)ΤΣΑΪΡΙ** 150τμ, κήπος 1.000τμ, € 140.000 (ΜΠΕΤΑ). **36)ΡΟΔΙΝΙ** 140τμ, με κήπο 40τμ, € 290.000. **37)ΡΟΔΙΝΙ** 315τμ, με κήπο 250τμ, € 510.000. **38)ΡΟΔΙΝΙ** 180τμ, με κήπο 300τμ, € 310.000. **39)ΡΟΔΙΝΙ** 180τμ, με κήπο αυτόνομο 300τμ, € 340.000. **40)ΡΟΔΙΝΙ** 140τμ, με κήπο αυτόνομο 1.000τμ,€ 300.000. **41)ΦΥΤΩΡΙΟ** 260τμ, κήπος 2.000τμ, € 550.000. **42)ΝΙΟΧΩΡΙ** 60τμ, € 105.000. **43)ΝΙΟΧΩΡΙ** νεοκλασικά 250τμ, (δύο κατοικιών, 6 υ/δ, 2 κουζίνες, 3 λουτρά) € 400.000. **44)ΠΑΛΙΑ ΠΟΛΗ** 70τμ (161τμ, δόμηση), κήπος 224τμ, € 420.000. **45)ΚΑΛΙΘΙΕΣ** 140τμ, κήπος 750τμ, € 135.000. **46)ΚΑΣΤΕΛΟΡΙΖΟ** 120τμ, κήπος 50τμ. €430.000. **47)ΕΜΠΩΝΑ** 70τμ, με κήπο 120τμ, € 45.000. **48)ΚΙΟΤΑΡΙ** 112τμ, κήπος 1.300τμ, € 279.000. **49)ΚΙΟΤΑΡΙ** 105τμ, κήπος 500τμ, €250.000. **50)ΚΙΟΤΑΡΙ** 120τμ, κήπος 4.000τμ, € 550.000. **51)ΓΕΝΝΑΔΙ** 75τμ, με κήπο 150τμ, € 135.000. **52)ΛΙΝΔΟΣ** 95τμ, εντός οικισμού, € 265.000. **53)ΛΑΡΔΟΣ** 100τμ, με κήπο 300τμ, € 210.000.

ΔΙΑΜΕΡΙΣΜΑΤΑ : 1)ΜΙΧΑΗΛ ΠΕΤΡΙΔΗ 85τμ. € 170.000. **2)ΜΙΧΑΗΛ ΠΕΤΡΙΔΗ** 80τμ, € 95.000. **3) ΜΙΧΑΗΛ ΠΕΤΡΙΔΗ** 118τμ. € 236.000. **4)ΜΙΧΑΗΛ ΠΕΤΡΙΔΗ** 122τμ. € 244.000. **5)ΑΝΑΛΗΨΗ** 133τμ, με κήπο 173τμ, € 293.000. **6)ΑΝΑΛΗΨΗ** 115τμ, κήπο 120τμ, € 254.000. **7)ΑΝΑΛΗΨΗ** 108τμ, κήπος 120τμ, € 239.000. **8)ΑΝΑΛΗΨΗ** 89τμ, κήπο 80τμ, € 197.120. **9)ΑΝΑΛΗΨΗ** 88τμ, € 130.000. **10)ΑΝΑΛΗΨΗ** 45τμ, € 80.000. **11)ΑΝΑΛΗΨΗ** 90τμ, αυλή 135τμ, € 280.000. **12)ΑΝΑΛΗΨΗ** 125τμ, € 180.000. **13)ΑΝΑΛΗΨΗ** 50τμ, € 120.000. **14)ΑΝΑΛΗΨΗ** 90τμ, € 200.000. **15)ΑΝΑΛΗΨΗ** 85τμ, € 120.000. **16)ΑΝΑΛΗΨΗ** 93τμ, € 210.000. **17)ΑΝΑΛΗΨΗ** 125τμ, €150.000. **18) ΑΝΑΛΗΨΗ** 100τμ, (σοβα) € 120.000. **19)ΡΟΔΙΝΗ** 45τμ, € 60.000. **20)ΡΟΔΙΝΗ** 90τμ, € 140.000. **21)ΔΑΣΚΑΛΟΥΣ** (ΑΙΣΧΙΝΗΣ) 100τμ, €155.000. **22)ΔΑΣΚΑΛΟΥΣ** 75τμ,€ 150.000. **23)ΚΕΝΕΝΤΥ** 93τμ, + αποθήκη 78τμ, € 230.000. **24)ΚΕΝΕΝΤΥ** 78τμ, € 170.000. **25)ΟΡΦΑΝΙΔΟΥ** 85τμ, € 170.000. **26)ΙΚΑΡΟΣ** 74τμ, € 160.000. **27) ΚΑΝΑΔΑ** 75τμ, €176.000. **28) ΡΟΔΟΥ ΛΙΝΔΟΥ** 300τμ,€ 300.000. **29)ΡΟΔΟΥ ΛΙΝΔΟΥ** 90τμ, €140.000. **30)ΝΙΟΧΩΡΙ** 55τμ, κατοικία. €105.000. **31)ΣΤΕΛΙΟΥ ΚΩΤΙΑΔΗ** 25τμ *4, € 220.000. **32)ΙΑΛΥΣΟΣ** 120τμ, € 180.000. **33)ΙΑΛΥΣΟΣ** 106τμ, € 175.000. **34)ΜΙΡΑ ΜΑΡΕ** 85τμ, lux, € 180.000. **35)ΜΙΡΑ ΜΑΡΕ** 70τμ, €150.500. **36)ΜΙΡΑ ΜΑΡΕ** 85τμ, lux, € 182.750. **37)ΜΙΡΑ ΜΑΡΕ** 110τμ, lux, € 236.500. **38)ΜΙΡΑ ΜΑΡΕ** 65τμ, €139.500. **39)ΜΗΔΕΙΑ** 120τμ, € 230.000. **40) ΡΟΔΙΝΙ** 100τμ, € 230.000. **41)ΡΟΔΙΝΙ** 95τμ, € 220.000. **42) ΡΟΔΙΝΙ** 45τμ, € 75.000. **43) ΡΟΔΙΝΙ** 85τμ, € 200.000. **44)ΑΤΑΒΥΡΟΥ** 80τμ, € 190.000. **45)ΑΤΑΒΥΡΟΥ** 85τμ, € 195.000. **46)ΑΤΑΒΥΡΟΥ** 90τμ, € 200.000.

ΚΑΤΑΣΤΗΜΑΤΑ : 1)ΑΝΑΛΗΨΗ 55τμ, € 149.000. **2)ΑΝΑΛΗΨΗ** 90τμ, € 105.000. **3)ΑΝΑΛΗΨΗ** 130τμ, € 140.000. **4)ΡΟΔΟΥ ΛΙΝΔΟΥ** 70τμ, € 350.000. **5)ΜΑΝΤΡΑΚΙ** 30τμ,€ 160.000. **6)ΜΑΝΤΡΑΚΙ** 189τμ (υπόγειο/ ισόγειο/ πατάρι), € 590.000 **7)ΝΙΟΧΩΡΙ** 70τμ,€ 230.000. **8)ΜΙΧΑΗΛ ΠΕΤΡΙΔΗ** 90τμ, € 495.000. **9)ΠΑΛΙΑ ΠΟΛΗ** 260τμ (κεντρικό), € 1.200.000. **10)ΑΕΡΟΔΡΟΜΙΟΥ/ΠΑΣΤΙΔΑ** 900τμ σε 3 επιπεδα, € 550.000. **11) ΑΝΑΛΗΨΗ** 127τμ, € 444.000. **12) ΑΝΑΛΗΨΗ** 137τμ, € 479.000. **13)ΡΟΔΟΥ ΛΙΝΔΟΥ (γραφείο)** 90τμ, € 150.000. **14) ΝΕΑ ΑΓΟΡΑ** 40τμ, € 100.000. **15) ΡΟΔΙΝΙ** 120τμ,€ 270.000. **16)ΡΟΔΙΝΙ** 1.890τμ, (υπόγειο/ ισόγειο/ πατάρι), € 4.600.000. **17)ΜΑΝΤΡΑΚΙ** 120τμ, € 1.000.050. **18)ΚΑΝΑΔΑ** 185τμ, € 425.000. **19)ΜΑΝΤΡΑΚΙ** 220τμ, € 750.000.

Mediterranean Real Estate Agency
ΗΡΑΚΛΗΣ Δ.ΧΟΡΟΖΙΔΗΣ
Μεσίτης & Σύμβουλος επενδύσεων Ακίνητης Περιουσίας
Σύμβουλοι και φίλοι για μια ζωή!

Προώθηση και Προβολή των ακινήτων σας και στο εξωτερικό / Αναλαμβάνουμε και εκδόσεις δανείων

Πωλήσεις Μονοκατοικιών- Μεζονετών

- **Ρόδος.** Περιοχή Μηδεια. Πωλειται νεοδμητη μεζονέτα 140 τ.μ. 3 υ/δ. , πλήρως εξοπλισμένη, με κεντρική θέρμανση ,τζάκι και κήπο, σε ήσυχη περιοχή.(Κωδ. 530)
- **Ρόδος. Ροδίνι.** Νεόδμητες μεζονέτες 3 επιπέδων πλήρως εξοπλισμένες. (Κωδ. 570).
- **Παστίδα.** Ανεξάρτητες μεζονέτες λούξ κατασκευής, 150 τμ. σε οικόπεδα των 340 τμ. Παραδίδονται στα μπετά και τελειωμένες. (Κωδ. 456).
- **Κρεμαστή.** Νεόδμητη μεζονέτα υπερπολυτελούς κατασκευής, 3 επιπέδων συν. επιφ. 380 τμ. σε περιφραγμένο οικόπεδο 1800 τμ. με επιπλέον δόμηση 200τμ.(Κωδ. 588).
- **Κρεμαστή.** Νεόδμητη μεζονέτα 140τ.μ και 4 studios των 25τ.μ το καθένα πλήρως εξοπλισμένα, κοντά στη θάλασσα. (Κωδ.550)
- **Κρεμαστή.** Μονοκατοικία 100 τμ σε οικόπεδο 132 τμ. 3 υ/δ. πλήρως ανακαινισμένη, σε κεντρικό σημείο, με υπόλοιπο δόμησης (αέρας) (Κωδ. 372)
- **Παραδείσι.** Επί της Ανθούλας Ζερβού 3όροφη μονοκατοικία 4υ/δ συνολ. επιφ. 127τ.μ (Κωδ. 506).
- **Θεολόγος.** Διώροφη μονοκατοικία 120 τμ σε οικόπεδο 4.700 τμ. 60μ από τη θάλασσα με απέραντη θέα. (Κωδ 201)
- **Περιοχή Τραγανού.** Νεόδμητη υπερπολυτελής μεζονέτα 200 τμ σε 840 τμ οικόπεδο 3 υ/δ, γραφείο και βοηθητικούς χώρους, μεγάλο διαμορφωμένο κήπο με γκαζόν 320 τμ , πλήρως εξοπλισμένη. (Κωδ 584).
- **Κοσκινού.** Μεζονέτες 240 τμ. στα μπετά ή τελειωμένες, σε οικόπεδο 1000 τμ.(Κωδ. 526).
- **Κοσκινού.** Σε οικόπεδο 1000 τ.μ. μεζονέτα 270τ.μ. 3 επιπέδων, υπερπολυτέλειας κατασκευής στη θέση Απάνεμος (κοντά στην Ευρωκλινική). (Κωδ.488)
- **Κοσκινού.** Μεζονέτα 4 επιπέδων 290 τμ. 5 υ/δ, με κήπο, πλήρως εξοπλισμένη, με άπειρη θέα θάλασσα. (κωδ 608).
- **Αφάντου.** Μεζονέτα υπερπολυτελούς κατασκευής 230τμ με 70τμ βεράντες, 4υ/δ, 3 μπάνια.(κωδ. 295)
- **Αφάντου.** Μονοκατοικία 75 τμ. με 2 υ/δ, και ενιαίο χώρο κουζίνας-καθιστικού με τζάκι.Διαμορφωμένοι εξωτερικοι χωροι 800 τμ , 300 μ από την θάλασσα. (Κωδ 330).
- **Λάρδος.** Γλύστρα. Μεζονέτες 210 και 180 τμ. στα μπετά ή ετοιμοπαράδοτες. (κωδ. 609-610-611).
- **Λάρδος.** Μεζονέτα 2 επιπέδων 150 τμ πλήρως εξοπλισμένη, 4 υ/δ, σε οικόπεδο 1000 με διαμορφωμένο κήπο και περίβόλι.(κωδ.612).
- **Γεννάδι.** Μεζονέτες 117 τμ με διαμορφωμένους εξωτερικους χωρους (πισινα, χωρο αθλοπαιδιων, κιόσκι, πάρκιν) με θέα τη Θάλασσα. (Κωδ 340).

Πωλήσεις Διαμερισμάτων

-**Ρόδος.** Κένεντυ, μεταχειρισμένα διαμέρισμα 94 τμ. 2ου ορόφου με ασανσέρ. 2 υ/δ, θέρμανση, με θέα στο λιμάνι. Μαζί πωλείται και αποθήκη 67 τμ στο υπόγειο της ίδιας οικοδομής (κωδ. 593)
-**Ρόδος.** Κων.Υδραίου νεοδμητο διαμέρισμα 100τμ 2 υ/δ πλήρως εξοπλισμένα με θέα. (Κωδ.404).
-**Ρόδος.** Ισόγειο δυάρι 56 τ.μ ανακαινισμένο, σε ήσυχο σημείο 400μ. από το Πανεπιστήμιο.(Κωδ.560)
-**Ρόδος.** Στο κέντρο της πόλης επί της Διλιμπεράκη πωλείται διαμέρισμα 90 τμ. β ορόφου, ανακαινισμένο. (Κωδ.326).
-**Ρόδος.** Ανάληψη. Νεόδμητο διαμέρισμα 1ου ορόφου, 108τ.μ. πλήρως εξοπλισμένο. (Κωδ. 540).
-**Ρόδος.** Μ.Πετρίδη. Ημιυπ. διαμέρισμα 80 τ.μ. 2 υ/δ.(Κωδ 573).
-**Ιαλυσός.** Στο κέντρο, σε ήσυχη περιοχή πωλείται νεόδμητο ισόγ. διαμέρισμα 115τ.μ. 2 υ/δ πλήρως εξοπλισμένο.(Κωδ.493)
-**Ιαλυσός.** Στο κέντρο, σε ήσυχη περιοχή πωλείται νεόδμητο ισόγ.διαμέρισμα100τ.μ., με αυλή, πλήρως εξοπλισμένο.(Κωδ.494)
-**Ιαλυσός.** Μεταχειρισμένο διαμέρισμα 2ου ορόφου, 70 τμ 2 υ/δ σε κεντρικό σημείο. (κωδ.587)
-**Παραδείσι.** Διαμέρισμα 1ου ορόφου 105τ.μ με 3υ/δ σε καλή κατάσταση, στο ύψωμα του χωριού με θέα. (Κωδ.565).
-**Παραδείσι.** Νεόδμητη οικοδομή, αποτελούμενη από 4 γκαρσονιέρες 55 τμ η κάθε μία, πλήρως εξοπλισμένες (Κωδ.443)
-**Καλυθιές.** Διαμέρισμα ισόγειο 126τ.μ με υπόλοιπο οικοπέδου με δόμηση.(Κωδ.501)
-**Καλυθιές.** Διαμέρισμα 1ου ορόφου, 125τ.μ 3 υ/δ πλήρως εξοπλισμένο. (Κωδ.499).
-**Καλυθιές.** Διαμέρισμα 1ου ορόφου, 130τ.μ με μεταχ.(Κωδ.501).
-**Αφάντου.** Σε κεντρικό σημείο, διαμέρισμα 2ου ορόφου 75 τμ σε νεόδμητη πολυκατοικία.(Κωδ.331).
-**Αφάντου.** Νεόδμητα διαμερίσματα 83 τμ. υπερυψωμένου ισογείου, 2 υ/δ, πλήρως εξοπλισμένα (Κωδ.457)

Πωλήσεις Ξενοδοχειακών μονάδων

-**Ρόδος.** Ξενοδοχειακή μονάδα στο κέντρο της πόλης, 110 κλινών, πλήρως ανακαινισμένη, με υποδομή για 12μηνη λειτουργία. (Κωδ.558).
- **Παλιά πόλη.** Ξενώνας, πλήρως ανακαινισμένος και επιπλωμένος, αποτελουμενος από 6 δωμάτια, μεγάλη σοφίτα, χωρο υποδοχής και αυλή 100 τμ. (Κωδ.491).
-**Φαληράκι.** Οικοδομικό συγκρότημα αποτελούμενο από δύο 3όροφες οικοδομές υπερπολυτελούς κατασκευής και επιπλέον άδεια για 3 3όροφες οικοδομές και πισινα 80 τμ. Πανοραμική θέα. Εκταση συνολικής επιφάνειας 13.200 τμ.(Κωδ.393)
-**Αφάντου.** Σε ύψωμα με πανοραμική θέα, πωλείται ξενοδοχειακή μονάδα που αποτελείται από: 1) 37 δωματια (80 κλίνες). 2) 12 δωματια ημιτελή (24 κλίνες). 3) Δόμηση για επιπλέον 22 δωμάτια (44 κλίνες). Σύνολο 148 κλίνες. 4) Πισίνα, ανακ μπαρ, εστιατόριο.(Κωδ.343).
-**Πεύκοι** Ξενοδοχ. Μονάδα 120 κλινών με εστιατόριο, μπαρ και πισίνα συνολ. επιφ. 5500 τ.μ. 700μ. από τη θάλασσα.(Κωδ.460).
-**Σύμη.** Αγ.Τριάδα , συγκρότημα 8 επιπλωμένων στούντιος συνολ. επιφ. 168 τ.μ. με απέραντη θέα στη θάλασσα συνοικ. Λιενή.(Κωδ.459)

Πωλήσεις Παραδοσιακών κατοικιών

-**Ρόδος.** Επί της Βορ. Ηπείρου πωλείται τριώροφο Διατηρητέο, Λιθόκτιστο, Νεοκλασικό κτίριο 400τ.μ. σε οικόπεδο 920 τ.μ. με βοτσαλωτή αυλή, ιδιαίτερης αρχιτεκτονικής σε άριστη κατάσταση. (Κωδ.398).
-**Ρόδος.** Αγ. Ιωάννη Διώροφο, διατηρητέο, νεοκλασικό κτίριο με κήπο, 4 υ/δ και πολλους βοηθητικούς χώρους, πλήρως ανακαινισμένο, λουξ κατασκευής (Κωδ.495)
-**Ρόδος** Αγ. Αναστασία, Διώροφο νεοκλασικό 182τ.μ με αυλή 57τ.μ. ιδιαίτερης αρχιτεκτονικής, σε καλή κατάσταση.(Κωδ. 458)
-**Ρόδος.** Μητρόπολη, νεοκλασικό, διατηρητέο, διώροφο 150τ.μ αναπαλαιωμένο, με έντονα τα αρχιτεκτονικά στοιχεία των αρχων του 2ου αιώνα. Αποτελείται από ενιαία σαλοτραπεζαρία, κουζίνα, 3υ/δ, 2 μπάνια, 1W.C και αυλή 50τ.μ (Κωδ.528)
-**Νιοχώρι.** Λιθόχτιστο, νεοκλασικό, παραδοσιακό, διώροφο αρχοντικό, 285τ.μ, με αυλή και δυνατότητα ανεξαρτητης χρήσης των ορόφων, ιδιαίτερης αρχιτεκτονικής.(Κωδ.543)
-**Παλιά πόλη.** 2όροφη γωνιακή ανακαινισμένη παραδοσιακή κατοικία, 2υ/δ με τζάκι, θέρμανση, με ιδιαίτερα παραδοσιακά στοιχεία, σε ήσυχη περιοχή.(Κωδ.532)
-**Παραδείσι.** Μονοκατοικία 3 χώρων 85 τμ. με μεγάλη αυλή.(Κωδ.298)
-**Παραδείσι.** Παραδοσιακή κατοικία με καμάρα 51τ.μ με αυλή 20τ.μ στο ύψωμα του χωριού.(Κωδ.470)
-**Δαματριά.** Παραδοσιακή κατοικία 62 τμ. με υπόλοιπο οικοπέδου 51 τμ σε κεντρικό σημείο του χωριού κοντά στην πλατεία. (κωδ. 589).
-**Κρητηνία.** Παραδοσιακή κατοικία με αυλή σε κεντρικό σημείο του χωριού, συν. επιφ. 100 τμ.(κωδ.594)
-**Κοσκινού.** Παραδοσιακή καμάρα με προσθήκη ορόφου συνολικής επιφάνειας 75 τμ. σε άριστη κατάσταση σε κεντρικό σημείο του χωριού.(Κωδ.430)
-**Κοσκινού.** Δύο πέτρινες κατοικίες 61τ.μ και 35τ.μ σε έκταση 2580τ.μ καλλιεργημένη και δεντροφυτεμένη.(Κωδ.452)
-**Μαλώνα.** Γωνιακή παραδοσιακή κατοικία με καμάρα και αυλή,συνολικής επιφ. 130 τμ. σε άριστη κατάσταση (Κωδ 586)
-**Μαλώνα.** Παραδοσιακή πετρόχτιστη καμάρα 80τ.μ με 2 παταρούς, πλήρως ανακαινισμένη και εξοπλισμένη.(Κωδ.561)
-**Μαλώνα.** Παραδοσιακή κατοικία 3 χώρων συνολικής επιφάνειας 80 τμ στην κεντρική πλατεία του χωριού (Κωδ.413)
-**Μαλώνα.** Νεόδμητη παραδοσιακή κατοικία 95 τμ με μεγάλη αυλή με πέργκολα, τζάκι,κλιματισμό,ηλεκτρ.συσκευές και επιπλωμένη. (κωδ.312)
-**Λαχανιά.** Ανακαινισμένη παρ.κατοικία στο ύψωμα του χωριου με θέα.Εσωτερικοί χώροι 67 τ.μ. και εξωτ.23 τμ.(Κωδ.581)
-**Λάερμα.**Παραδοσιακή κατοικία 70 τμ και 30 τμ υπόλοιπο οικοπέδου (κωδ. 299)
-**Βάτι.** Παραδοσιακή κατοικία 70 τμ με αυλή 75 τμ.(κωδ.352).
-**Ίστριος.** Εντός χωριού, παρ. κάτοικ. 81 τμ. χτισμένο σε οικόπεδο 175 τμ.(Κωδ.582)
-**Σύμη.** Περιοχή Αγ. Ελευθέριος, 2 εφαπτόμενες ερειπωμένες πέτρινες κατοικίες, συνολικής επιφάνειας 200 τμ. (κωδ 596).
-**Σύμη.** Παραδοσιακή κατοικία 3 επιπέδων συν.επιφ.246 τμ. μεγάλα μπαλκόνια και αυλές, σε κεντρικό σημείο πολύ κοντά στο γιαλό, σε άριστη κατάσταση.(κωδ.590)
-**Σύμη.** Παραδ. διωροφη κατοικία 165τ.μ με αυλή, στην περιοχή «Καλή στράτα», σε άριστη κατάσταση με απέρ. θέα. (κωδ.556)
-**Σύμη.** Παραδοσιακή νεοκλασική 2όροφη κατοικία 150τμ σε πολύ καλή κατάσταση σε κεντρικό σημείο της Σύμης με δρόμο στην περιοχή Φαρμακείο. (κωδ.211)
-**Σύμη.** Σε κεντρικό σημείο , παραδοσιακή κατοικία 95τμ , αυλή 15τμ. Στην περιοχή φαρμακείο (κωδ.210)
-**Σύμη.** Στην περιοχή «Αγίας τριάδος» κάτω από την Παναγία την Πειραιώτισσα , πωλείται παραδοσιακή κατοικία, σε άριστη κατάσταση, 2 δωματίων, με 2 αυλές, συνολικής επιφάνειας 110 τμ, κοντά σε δρόμο και θέα Πέδι και Γιαλό.(κωδ.371)
-**Σύμη.** Περιοχή Καταρράκτης στο ύψωμα πωλείται διόροφη παραδοσιακή κατοικία 80 τμ, με υπόλοιπο οικοπέδου 140 τμ. Με δόμηση. (κωδ.377)
-**Σύμη.** Ερειπωμένη κατοικία σε οικόπεδο 218 τ.μ. με θέα στο Πέδι. (Κωδ.576).
-**Σύμη.** Περιοχή καταρράκτης, ερειπωμένη κατοικία 77 τμ με υπόλοιπο οικοπέδου 114τμ (κωδ.575).
Χάλκη. Παραδ

ενοικιασεις

συνέχεια από την προηγούμενη

ΕΝΟΙΚΙΑΖΕΤΑΙ γκαρσονιέρα επιπλωμένη 50 τ.μ. στο κέντρο της Ιαλυσού. Πληρ. τηλ. 2241096500, 6942209001 ώρες καταστημάτων MZT131209

ΕΝΟΙΚΙΑΖΕΤΑΙ σπίτι 100 τ.μ. πλήρως ανακαινισμένο στον παραδοσιακό οικισμό Κοσκινού. Πληρ. τηλ. 6944416204 MZT121217

ΕΝΟΙΚΙΑΖΕΤΑΙ ΓΚΑΡΣΟΝΙΕΡΑ ΕΠΙΠΛΩΜΕΝΗ ΛΟΥΞ, ΜΕ AIR CONDITION, ΕΠΙ ΤΗΣ ΛΕΩΦ. ΡΟΔΟΥ-ΛΙΝΔΟΥ (ΔΙΠΛΑ ΣΤΑ ΕΠΙΠΛΑ ΔΡΑΚΙΟΥ). ΕΝΟΙΚΙΟ 250 ΕΥΡΩ. ΠΛΗΡ. ΤΗΛ. 6947705717 MZT121213

ΕΝΟΙΚΙΑΖΕΤΑΙ ολοκαίνουργιο **οροφοδιαμέρισμα** 80 τ.μ. με θέρμανση στο Παραδείσι. Αποτελείται από 2 υπνοδωμάτια με εντοιχισμένες ντουλάπες, εντοιχισμένη κουζίνα, πατάρι και μπάνιο. Πληρ. τηλ. 2241066906 MAT787

"ΠΩΛΟΥΝΤΑΙ"
ΚΑΤΑΣΤΗΜΑΤΑ ΚΑΙ ΚΑΤΟΙΚΙΕΣ ΜΕ ΥΠΟΓΕΙΑ ΑΠΟΘΗΚΗ & ΓΚΑΡΑΖ



Μελέτη: Δημήτρης Αδαμάκης - Βαρβάρα Στεφανίδου - Αρχιτέκτονες ARCH-Net τηλ. 22410 29188

ΚΑΤΑΣΚΕΥΗ: Γ. ΚΑΣΤΡΗΣΙΟΣ Αρχιτέκτονας τηλ. 6979228091, 22410 34314

kassapis constructors

www.kassapisconstructors.gr

ΠΩΛΟΥΝΤΑΙ

ΟΡΟΦΟΔΙΑΜΕΡΙΣΜΑΤΑ

90 τ.μ. στη περιοχή Δασκάλους

ΓΡΑΦΕΙΑ 1ου και 2ου ορόφου

100, 200, 300, 400, 500 τ.μ. επί της λεωφόρου Ρόδου-Λίνδου με άνετο πάρκιν

ΜΕΖΟΝΕΤΕΣ

Στα Βληχά 80-100-130 τ.μ. με πισίνα, θέση στάθμευσης και αυλή, 300 μ. από τη θάλασσα με υπέροχη θέα

ΑΝΑΛΑΜΒΑΝΟΥΜΕ: ΑΝΤΙΠΑΡΟΧΕΣ-ΑΓΟΡΕΣ ΟΙΚΟΠΕΔΩΝ ΣΤΗΝ ΠΕΡΙΟΧΗ ΚΟΣΚΙΝΟΥ

ΠΛΗΡΟΦΟΡΙΕΣ 6934380655, 6944355370

ΑΤ5277(Γ)

ευσταθίου ΕΥΡΩΚΤΗΜΑΤΙΚΗ
ΚΤΗΜΑΤΟΜΕΣΙΤΙΚΟ ΓΡΑΦΕΙΟ

Εθν. Αντιστάσεως 83 • Τηλ.: 22410 73819, 74917
Κιν.: 6946 103929 • Fax: 22410 38641
e-mail: info@euroktimatiki.gr

ΜΙΣΘΩΣΕΙΣ ΚΑΤΟΙΚΙΩΝ

- **Διαμέρισμα** 85 τ.μ. στους Δασκάλους, με (2) δύο υπνοδωμάτια, σαλόνι, κουζίνα, μπάνιο. Μηνιαίο μίσθωμα 400 ευρώ.
- **Διαμέρισμα** 120 τ.μ. στους Δασκάλους γ' ορόφου, με (2) δύο υπνοδωμάτια, σαλόνι, κουζίνα, μπάνιο. Μηνιαίο μίσθωμα 550 ευρώ.
- **Διαμέρισμα** 75 τ.μ. περιοχή Ζέφυρος μπροστά στη θάλασσα με δύο υπνοδωμάτια, σαλόνι, κουζίνα, μπάνιο. Μηνιαίο μίσθωμα 450 ευρώ.
- **Διαμέρισμα** 113 τ.μ. στην Ιξιά, οδός Σωτήρος, β' ορόφου, με (3) τρία υπνοδωμάτια, σαλόνι, κουζίνα, μπάνιο, θέρμανση με θερμοπομπούς. **Διατίθεται πλήρως επιπλωμένο.** Μηνιαίο μίσθωμα 400 ευρώ.
- **Διαμέρισμα** 155 τ.μ. περιοχή Μιχ. Πετρίδη (κοντά στο σχολείο) πλήρως ανακαινισμένο, με (3) τρία υπνοδωμάτια, δύο μπάνια, εντοιχισμένη κουζίνα που περιλαμβάνει ηλεκτρικές συσκευές MIELE, μεγάλο σαλόνι. Διαθέτει θέρμανση με θερμοπομπούς και ηλεκτρικό θερμοσίφωνα. Μηνιαίο μίσθωμα 600 ευρώ.
- **Διαμέρισμα** 120 τ.μ. στην Μητρόπολη α' ορόφου, με (3) τρία υπνοδωμάτια, σαλόνι, κουζίνα, (2) δύο μπάνια. Διαθέτει κεντρική αυτόνομη θέρμανση, ηλιακό θερμοσίφωνα και air condition σε κάθε χώρο του σπιτιού. Μηνιαίο μίσθωμα 600 ευρώ.
- **Διαμερίσματα** περιοχή 7 Βαγιές από 75-95 τ.μ. πλήρως ανακαινισμένα, με 1, 2 υπνοδωμάτια, σε άριστη κατάσταση. Μηνιαία μισθώματα από 350 έως 400 ευρώ.
- **Διαμέρισμα** 50 τ.μ. στα Κοσκινού με ένα υπνοδωμάτιο, σαλόνι, κουζίνα, μπάνιο, με εξαιρετική θέα στη θάλασσα. Μηνιαίο μίσθωμα 300 ευρώ.
- **Διαμέρισμα** 80 τ.μ. 1ου ορόφου επί της οδού Πτολεμαίων στην Ανάληψη. Διαθέτει (2) δύο υπνοδωμάτια, σαλόνι, κουζίνα, μπάνιο, αποθήκη και ηλιακό θερμοσίφωνα. Μηνιαίο μίσθωμα 380 ευρώ.
- **Διαμέρισμα** 70 τ.μ. στην Ιξιά, με (2) δύο υπνοδωμάτια, σαλόνι, κουζίνα, μπάνιο. Μηνιαίο μίσθωμα 250 ευρώ.
- **Διαμέρισμα** 80 τ.μ. στην Ανάληψη, 3ου ορόφου με (2) δύο υπνοδωμάτια, σαλόνι, κουζίνα, μπάνιο, σε άριστη κατάσταση., με ηλιακό θερμοσίφωνα. Μηνιαίο 380 ευρώ.
- **Οροφοδιαμέρισμα** 90 τ.μ. στα Μαριτσά **πλήρως επιπλωμένο** με (1) ένα υπνοδωμάτιο, σαλόνι, κουζίνα, μπάνιο. Μηνιαίο μίσθωμα 330 ευρώ.
- **Μονοκατοικία** 170 τ.μ. στην Ιαλυσό, νεόδμητη, πολυτελούς κατασκευής με κεντρική αυτόνομη θέρμανση, ηλιακό θερμοσίφωνα, διαθέτει (4) τέσσερα υπνοδωμάτια, σαλόνι, κουζίνα, (3) τρία μπάνια, σοφίτα, εντός οικοπέδου 2000 τ.μ.. Μηνιαίο μίσθωμα 800 ευρώ
- **Παραδοσιακή μονοκατοικία** 68 τ.μ. στη Σορωνή, πλήρως ανακαινισμένη και εξοπλισμένη με καινούργιο εξοπλισμό, με 120 τ.μ. αυλή. Μηνιαίο μίσθωμα 350 ευρώ.
- **Μονοκατοικία** 150 τ.μ. στο Τσαΐρι, **επιπλωμένη**, με (3) τρία υπνοδωμάτια, σαλόνι, κουζίνα, πάρκινγκ με τηλεχειρισμό, πισίνα, κήπο, BBQ. Μηνιαίο μίσθωμα 1200 ευρώ.
- **Μονοκατοικία** 85 τ.μ. επί της Στρατηγού Ζήση, με (2) υπνοδωμάτια, κουζίνα, σαλόνι, μπάνιο, πλήρως ανακαινισμένη, με κήπο. Μηνιαίο μίσθωμα 500 ευρώ.
- **Γκαρσονιέρα** 40 τ.μ. επί της Ρόδου-Λίνδου στο ύψος του ΙΚΑ, **πλήρως επιπλωμένη** πολυτελούς κατασκευής. Μηνιαίο μίσθωμα 270 ευρώ.
- **Γκαρσονιέρα 50 τ.μ.** στα Κοσκινού με 1 υπνοδωμάτιο, σαλόνι, κουζίνα, μπάνιο διατίθεται με έπιπλα ή και χωρίς έπιπλα. Μηνιαίο μίσθωμα 300 ευρώ.
- **Γκαρσονιέρα** 50 τ.μ. στην Ιξιά, με ένα υπνοδωμάτιο, σαλόνι, κουζίνα, μπάνιο, πλήρως επιπλωμένη με καινούργιο εξοπλισμό. Μηνιαίο μίσθωμα 300 ευρώ.
- **Studios** πλήρως επιπλωμένα επί της Ρόδου-Λίνδου. Μηνιαίο μίσθωμα 280 ευρώ.

ΧΠ401/2029

ΠΩΛΗΣΕΙΣ ΑΚΙΝΗΤΩΝ

Ο ΔΙΑΜΕΡΙΣΜΑΤΑ
- Απαλλωνίου Ροδίου 95 τ.μ. μεταχειρισμένο 140.000 €
- Ροδίνι, 95 τ.μ., μεταχειρισμένο, 180.000€
- Ροδίνι, 2 γκαρσονιέρες (ημιυπόγειες), μεταχειρισμένες 80.000€
- Δασκάλους 95 τ.μ. μεταχειρισμένο. 125.000 €
- Δασκάλους 2 γκαρσονιέρες (ημιϋπόγειο) μεταχειρισμένες 80.000€
- Ανάληψη 4 γκαρσονιέρες μεταχειρισμένες 270.000€
- Βενετοκλέων 55 τ.μ. διαμέρισμα (αποθήκη) μεταχειρισμένο 48.000 €
- Αγίου Ιωάννου σταύντιο μεταχειρισμένο 30.000€
- Ροδίνι 81 τ.μ. λουξ κατασκευής
- Ανάληψη 85 τ.μ. μεταχειρισμένο 125.000€
- Ρόδου-Λίνδου 90 τ.μ. λουξ κατασκευής 155.000€
- Ρόδου-Λίνδου 90 τ.μ. λουξ κατασκευής 160.000€
- Ροδίνι 91 τ.μ. λουξ κατασκευής

Ο ΜΕΖΟΝΕΤΕΣ - ΜΟΝΟΚΑΤΟΙΚΙΕΣ
- Καλυθιές, 140 τ.μ. μεζονέτα με 900 τ.μ. οικόπεδο με θέα. 140.000 €
- Παραδείσι, παλιά μονοκατοικία 80 τ.μ. με αυλή. Τιμή 65.000€
- Μαριτσά 180 τ.μ. διώροφη μεζονέτα με 1.500 μέτρα οικόπεδο λουξ κατασκευής 380.000€
- Οικισμός Πολυτέκνων 213 τ.μ. μεζονέτα σε μπετά 155.000€
- Οικισμός Πολυτέκνων 213 τ.μ. μεζονέτα μέχει μαρμαροσοβά 185.000€
- Ιαλυσό 240 τ.μ. λουξ κατασκευής με 2 στρέμματα οικόπεδο 450.000€
- Αφάντου 120 τ.μ. με 1.000 οικόπεδο
- Καρακόνερο 315 τ.μ. μεζονέτα μεταχειρισμένη 450.000€

Ο ΟΙΚΟΠΕΔΑ
- Ρόδος, οικισμός Αυτοστέγασης, 344 τ.μ. γωνιακό οικόπεδο, 155.000 €
- Ασγούρου 325 τ.μ. με συντελεστή δόμησης 0,6 τιμή 105.000€
- Καλυθιές, 900 τ.μ., με θέα οικόπεδο και άδεια οικοδομής για 140 τ.μ., 85.000 €
- Γεννάδι κοντά στη θάλασσα, 600 τ.μ. οικόπεδο με άδεια για 80 τ.μ. Τιμή 65.000€
- Καττιβιά 1.730 τ.μ. πάνω στον κεντρικό 15.000 €
- Θολός 1.800 τ.μ. συντελεστή 0,4 150.000 €
- Χαράκι 1.000 τ.μ. πάνω στο δρόμο 50.000 €
- Κανδυλί 2.885 τ.μ. κοντά στους Καστελλοριζιούς 211.000 €
- Λαχανιά 2.360 τ.μ. πάνω στον κεντρικό 50 μ. από θάλασσα με άδεια οικοδομής για 8 studios 94.000 €
- Γεννάδι 1000 τ.μ. με άδεια οικοδομής 24.944 €

Ο ΚΑΤΑΣΤΗΜΑΤΑ
- Ρόδου-Λίνδου 600 τ.μ. με 2 στρέμματα οικόπεδο 1.500.000€
- Παλιά Πόλη 16 τ.μ. και 16 τ.μ. επιπλέον δόμηση. Στην οδό Αρχιεπισκόπου 38.000€
- Κοσκινού 100 τ.μ. ισόγειο 120.000 €
- Κατάστημα 50 τ.μ. στο κέντρο της πόλης 160.000 €
- Κατάστημα 65 τ.μ. επί της οδού Ρόδου-Λίνδου 334.000 €

Ο ΚΤΗΜΑΤΑ
- Παστίδα 4.600 τ.μ. 50 μέτρα από την λεωφόρο Τσαΐρι-αεροδρομίου 140.000€
- Απαλακκιά 4.050 τ.μ. πάνω στο κύμα 90.000€
- Καττιβιά 4.300 τ.μ. σε ύψωμα 500 μέτρα από τον κεντρικό 15.000€
- Κάτω Καλαμώνα 6.100 τ.μ. κοντά στον κεντρικό σε κατοικημένη περιοχή 95.000€
- Καττιβιά 8.200 τ.μ. με θέα 800 τ.μ. από θάλασσα 42.000 €
- Καττιβιά 8.663 τ.μ. προς Πρασονήσι 100 μ. από κεντρικό 51.000 €
- Καττιβιά 8.773 τ.μ. προς Πρασονήσι 200 μ. από κεντρικό 44.000 €
- Λαχανιά 22 στρέμματα πάνω στον κεντρικό 190.000€. Δίνεται και αντιπαροχή.

Ο ΑΠΟΘΗΚΕΣ
- Δασκάλους 50 τ.μ., υπιυπόγεια 35.000€
- Δασκάλους 220 τ.μ. υμιυπόγεια 132.000€

- ΖΗΤΟΥΝΤΑΙ ΜΕΤΑΧΕΙΡΙΣΜΕΝΑ ΔΙΑΜΕΡΙΣΜΑΤΑ-ΑΜΕΣΗ ΠΩΛΗΣΗ
- ΠΩΛΟΥΝΤΑΙ αποθήκες και βιοτεχνικοί χώροι.
- ΔΑΝΕΙΑ ΔΕΚΤΑ - ΕΥΚΟΛΕΣ ΠΛΗΡΩΜΗΣ
- ΑΝΑΛΑΜΒΑΝΟΥΜΕ ΑΝΤΙΠΑΡΟΧΕΣ

ΣΤΑΜΑΤΗΣ ΜΑΝΩΛΑΚΟΣ
ΩΡΕΣ ΓΡΑΦΕΙΟΥ 8.30-1.00 π.μ. και 5-8 μ.μ.
ΔΗΜ. ΑΝΑΣΤΑΣΙΑΔΗ 45 (ΣΥΝΟΙΚΙΑ ΔΑΣΚΑΛΩΝ)
Τηλέφωνα: 2241023815-78275, 6945769958, 6944698056

ΧΠ1588



Τηλ. 22410 62540 - 6947705717

ενοικιασεις

συνέχεια από την προηγούμενη

ΕΝΟΙΚΙΑΖΕΤΑΙ διαμέρισμα στην Κρεμαστή, σε άριστη κατάσταση (ψευδοροφές και κρυφός φωτισμός, εσωτερική ξύλινη σκάλα, δάπεδα από γρανιτόπλακα, εντοιχισμένη κουζίνα από λάκα, ηλιακός θερμοσίφωνας) κατάλληλο για γάμο. Πληρ. τηλ. 6948065894 MZT111214

ΕΝΟΙΚΙΑΖΕΤΑΙ studio επιπλωμένο κοντά στη θάλασσα στην Ιαλυσό για μικρό ή μεγάλο διάστημα. Διαθέτει πολυκουζινάκι με τον εξοπλισμό του, τηλεόραση, μπαλκόνι και διαρκώς ζεστό νερό. Ευρίσκεται μέσα σε όμορφο κήπο με ιδιωτικό κλειστό parking. Πληρ. τηλ. 6936570851 ΜΑΤ5538

ΕΝΟΙΚΙΑΖΕΤΑΙ διαμέρισμα στην Ιαλυσό, Δημοκρατίας 75 κοντά στο Λύκειο. Πληρ. τηλ. 2241094494, 2241091510 MXP14291

ΕΝΟΙΚΙΑΖΕΤΑΙ επιπλωμένο **διαμέρισμα** 50 τ.μ. πλησίον κιν. Μετροπόλ. Πληρ. τηλ. 2241032943, 6945596443 MZT121205

ΕΝΟΙΚΙΑΖΕΤΑΙ κατάστημα 75 τ.μ. και 100 τ.μ. αυλή στην Ιαλυσό επί της Ιερού Λόχου 18. Πληρ. τηλ. 6942057580 MZT121211

ΕΝΟΙΚΙΑΖΕΤΑΙ διαμέρισμα 70 τ.μ. σε άριστη κατάσταση σε όροφο επί της οδού Πειραιώς στη Ρόδο. Πληρ. τηλ. 2241033992, 6942210685 MZT121201

ΕΝΟΙΚΙΑΖΕΤΑΙ δυάρι σε καινούργια πολυκατοικία επί της Καναδά 52. Πληρ. τηλ. 6972079489, 6937195919 και 2241034484 (7-9 βράδυ) MZT111216

ΕΝΟΙΚΙΑΖΕΤΑΙ επιπλωμένο **διαμέρισμα** ισόγειο επί της οδού Δημ. Αναστασιάδη 45Β. Πληρ. τηλ. 2241039851, 6973920104 MZT111222

ΕΝΟΙΚΙΑΖΕΤΑΙ επιπλωμένο **διαμέρισμα** β' ορόφου 95 τ.μ. διαμπερές με απεριόριστη θέα. Αποτελούμενο από ευρύχωρο σαλόνι, κουζίνα με εντοιχισμένα τα ηλεκτρικά είδη, δύο κρεβατοκάμαρες με μεγάλες ντουλάπες, γραφείο και αποθήκη. Διαθέτει κλιματισμό και TV. Πληρ. τηλ. 6945411099, 2241090038, 6947942993 MZT111212

Λόγω αναχώρησης

ΠΩΛΕΙΤΑΙ

καινούργια super lux **μεζονέτα** διώροφη 200 τ.μ. σε οικόπεδο 840 τ.μ. (από τα οποία 320 τ.μ. γκαζόν) στην περιοχή Τραγανού, πλήρως εξοπλισμένη με οικιακά και ηλεκτρικά είδη.

Πληρ. τηλ. 2241031902, 6932380465 MZT181205

ΠΩΛΕΙΤΑΙ

διαμέρισμα από ιδιώτη στην Ανάληψη 100 τ.μ. λουξ κατασκευή, θέρμανση, τζάκι, κλιματισμό, και ηλιακό με πολύ ωραία θέα και πάρκιν. Τιμή 220.000€.

Πληρ. τηλ. 6939795535, 2241037920 κ. Νίκο

ΜΑΠ794(Γ)

ΑΦΟΙ ΤΣΑΚΙΡΗ-Α. ΚΟΥΦΑΛΑΚΗΣ Ο.Ε

ΚΑΤΑΣΚΕΥΗ ΚΤΙΡΙΩΝ ΤΕΧΝΙΚΑ ΕΡΓΑ

ΟΙΚΟΔΟΜΙΚΕΣ ΕΠΙΧΕΙΡΗΣΕΙΣ

25 χλμ. ΡΟΔΟΥ-ΛΙΝΔΟΥ τ.κ. 85100

ΤΗΛ. ΓΡΑΦΕΙΟΥ 2241056284, ΚΙΝ. 6932644661-6944724217-6936464029

ΚΡΕΜΑΣΤΗ



Πωλούνται μεζονέτες νεόκτιστες άριστης κατασκευής με ενδοδαπέδια θέρμανση και εγκατάσταση aircondition, 119,57 τ.μ. εντός οικισμού, σε προσιτές τιμές.

ΑΦΑΝΤΟΥ

Πωλούνται διαμερίσματα τελειωμένα νεόκτιστα επί της παρόδου Πιπίνου και Ι. Ζίγδη με ενδοδαπέδια θέρμανση και εγκατάσταση aircondition, 81,56 τ.μ. εντός οικισμού, σε χαμηλές τιμές.

ΚΟΛΥΜΠΙΑ

Πωλούνται μεζονέτες υπό κατασκευή 116 τ.μ., σε πάρα πολύ καλή περιοχή με θέα, με ή χωρίς πισίνα, μεγάλο οικόπεδο ενδοδαπέδια θέρμανση και εγκατάσταση aircondition, σε τιμές έκπληξη.

ΑΦΑΝΤΟΥ

Πωλούνται μεζονέτες μεσοτοιχία 120 τ.μ. υπό κατασκευή με καταπληκτική θέα, ενδοδαπέδια θέρμανση, εγκατάσταση aircondition, εντός οικισμού, σε τιμές έκπληξη.

Εγγύηση η πολυετής πείρα μας στην κατασκευή και η γνώση της οικοδομής

AE1760

Πωλουνται

ΔΙΑΜΕΡΙΣΜΑΤΑ - ΓΚΑΡΣΟΝΙΕΡΕΣ
- **ΡΟΔΟΣ (ΚΑΡΑΚΟΝΕΡΟ) διαμέρισμα 86 τ.μ. με θέα στη θάλασσα. Τιμή 140.000 ευρώ.**
- **ΡΟΔΟΣ** (ΑΓ. ΑΠΟΣΤΟΛΟΙ) 90 τ.μ. υπερυψωμένο ισόγειο με υπόγειο 44 τ.μ. € 95.000
- **ΡΟΔΟΣ** 120 τ.μ. ετοιμοπαράδοτο ρετιρέ στην Πειραιώς € 240.000
- **ΡΟΔΟΣ** ΡΟΔΙΝΙ: 125 τ.μ. 1ου ορόφου € 240.000
- **ΙΞΙΑ:** 93 τ.μ. με αυλή αποκλειστικής χρήσεως € 160.000
- **ΙΑΛΥΣΟΣ:** 110 τ.μ. σε ήσυχη περιοχή € 200.000
- **ΡΟΔΟΣ (ΚΑΡΑΚΟΝΕΡΟ):** 120 τ.μ. με αυλή αποκλειστικής χρήσεως € 240.000
- **ΡΟΔΟΣ (ΚΑΝΑΜΑΤ):** Υπό ανέγερση 40 τ.μ. σε μικρή οικοδομή € 90.000
- **ΡΟΔΟΣ (ΜΗΔΙΑ):** 108 τ.μ. με θέα € 249.000
- **ΡΟΔΟΣ:** 80 τ.μ. στη Μιχαήλ Πετρίδη € 87.000
- **ΑΡΧΑΓΓΕΛΟΣ:** Σε μπετά 100 τ.μ. υπόγειο + 150 τ.μ. ισόγειο + 150 τ.μ. όροφος € 240.000
- **ΙΑΛΥΣΟΣ:** 144 τ.μ. σε οικόπεδο 250 τ.μ. € 302.400 λουξ κατασκευής
- **ΙΑΛΥΣΟΣ:** 178 τ.μ. σε οικόπεδο 400 τ.μ. € 373.800 λουξ κατασκευής

ΜΕΖΟΝΕΤΕΣ-ΜΟΝΟΚΑΤΟΙΚΙΕΣ
- **ΚΡΕΜΑΣΤΗ:** 180 τ.μ., 3 υπνοδωμάτια, ενδοδαπέδια θέρμανση, 2 μπάνια €185.000
- **ΡΟΔΟΣ:** Υπό ανέγερση 210 τ.μ. στην οδό Καμείρου € 350.000
- **ΡΟΔΟΣ** (ΡΟΔΙΝΙ).Υπό ανέγερση 180 τ.μ. σε 3 επίπεδα € 345.000
- **ΡΟΔΟΣ:** 103 τ.μ. υπ.+75 ισογ.+70 τ.μ. όροφος lux κατασκευής περιοχή ΜΗΔΙΑ € 550.000
- **ΡΟΔΟΣ (ΚΑΝΑΜΑΤ)** 130 τ.μ. σε οικόπεδο 1000 τ.μ. € 300.000
- **ΠΑΣΤΙΔΑ:** 158 τ.μ. σε ήσυχη περιοχή με θέα € 240.000
- **ΓΕΝΝΑΔΙ:** 75 τ.μ. με αυλή 300 τ.μ. € 160.000
- **ΚΙΟΤΑΡΙ:** 120 τ.μ. (κύμα) σε οικόπεδο 1.200 τ.μ. € 250.000

ΟΙΚΟΠΕΔΑ
- **ΡΟΔΟΣ:** (Ροδοπούλα) 407 τ.μ. € 183.500
- **ΛΑΧΑΝΙΑ:** 10 στρέμματα πάνω στο κύμα € 700.000
- **ΓΕΝΝΑΔΙ:** κύμα 4.200 τ.μ. € 252.000
- **ΓΕΝΝΑΔΙ:** 400 τ.μ. εντός οικισμού € 50.000
- **ΚΙΟΤΑΡΙ:** 9.600 τ.μ. με καταπληκτική θέα-πανοραμικό € 480.000
- **ΚΙΟΤΑΡΙ:** 5.500 τ.μ. επί της επαρχ. οδού (τεμαχίζεται σε τρία άρτια και οικοδομήσιμα) € 220.000
- **ΚΙΟΤΑΡΙ:** 6.000 τ.μ. κοντά στη θάλασσα € 360.000
- **ΚΙΟΤΑΡΙ:** 20.000 τ.μ. με καταπληκτική θέα € 220.000
- **ΑΡΧΑΓΓΕΛΟΣ:** 900 τ.μ. εντός οικισμού € 36.000
- **ΑΡΧΑΓΓΕΛΟΣ:** 2.000 τ.μ. εντός ζώνης με άδεια οικοδομής € 65.000
- **ΑΡΧΑΓΓΕΛΟΣ:** 5.519 τ.μ. πρόσωπο στη Ρόδου-Λίνδου με θέα στην παραλία Τσαμπίκας € 170.000

ΕΠΙΧΕΙΡΗΣΕΙΣ
- **ΡΟΔΟΣ:** Πωλείται επιχείρηση ενοικίασης μοτοπ/των (45 σκούτερ) περιοχή Νεοχωρίου € 55.000
- **ΑΡΧΑΓΓΕΛΟΣ:** Πωλείται επιχείρηση φαστ φουντ - παιδότοπος 175 τ.μ. σε κεντρικό σημείο, εξασφαλισμένη πελατεία € 60.000

ΕΠΑΓΓΕΛΜΑΤΙΚΟΙ ΧΩΡΟΙ
- **ΑΣΓΟΥΡΟΥ:** Πωλούνται αποθήκες 160 τ.μ. τιμή έκαστη € 100.000
- **ΡΟΔΟΣ:** Γωνιακό κατάστημα 100 τ.μ. στην Κων/νου Παλαιολόγου € 275.000

ΕΝΟΙΚΙΑΣΕΙΣ
- **ΡΟΔΟΣ:** Κατάστημα 40 τ.μ. και ύψος 4,5 τ.μ. στην Ιωάννου Καζούλη

Πληροφορίες Κτηματομεσιτικό Γραφείο

Κλεάνθη Κάντακα

ΑΡΧΑΓΓΕΛΟΣ - ΡΟΔΟΣ

τηλ. 2244022192, 6936179069 • fax: 2244023974

AE1771

Θεόφιλος Κλωνάρης

Μεσίτης Αστικών Συμβάσεων

ΕΥΡΩΠΑΪΚΗ ΕΠΕΝΔΥΤΙΚΗ

Εθνικής Αντίστασης 48 τηλ.2241039300,κιν.6977582152

ΔΙΑΜΕΡΙΣΜΑΤΑ:
- Γκαρσονιέρα στο Αραπάκι Β όροφου,ασανσέρ € 65000
- 2 δυάρια διαμερίσματα κοντά στο πανεπιστήμιο € 88000
- Δυάρι καινουργιο επιπλωμένο 47τ.μ.,πάρκιν € 98000
- 85τ.μ. Α όροφου,μερικώς ανακαινισμένο € 125000
- 80τ.μ. Α όροφου σε άριστη κατάσταση € 125000
- Διαμέρισμα 95τ.μ.,β ορόφου με ασανσέρ € 130000
- Διαμέρισμα 90τ.μ. 2υπν/τίων με πάρκιν € 180000
- Διαμέρισμα 105τ.μ. Γ ορόφου 6 ετών ,3 υπν/τια,μεγάλη βεράντα ,πάρκιν,ασανσέρ,δάνεια δεκτά € 210000
- Ιαλυσός,118τ.μ.,πολυτελές με θέα,5 ετών € 220000
- Υπερπολυτελές διαμέρισμα 140τ.μ.,Β΄ορόφου με ασανσέρ,χώρο στάθμευσης,καταπληκτικη θέα € 265000
- Διώροφη Οικοδομή συν.εμβαδού 245τ.μ. αποτελούμενη απο 3 διαμερίσματα και υπόλοιπο δόμησης 42 τ.μ. δίπλα σε σχολικό συγκρότημα.Δάνεια δεκτά € 350000

ΜΟΝΟΚΑΤΟΙΚΙΕΣ:
- Κοσκινού πολυτελής κατοικία 310τ.μ.με 4 υπν/τια σε 1000τ.μ. οικόπεδο με απεριόριστη θέα
- Παστίδα 130τ.μ. σε 300τ.μ. οικόπεδο(μπετά) € 112000
- Παστίδα 155 τ.μ. σε οικόπεδο 350τ.μ. € 250000
- Παστίδα Μονοκατοικία 130τ.μ.πολυτελούς κατασκευής από ιδιώτη σε οικόπεδο 350τ.μ. € 270000
- Κοσκινού 158τ.μ. σε οικ/δο 1000τ. σε μπετά € 160000
- Τρείς 210τ.μ. ,οικόπεδο 1300 ,μαρμαροσοβά € 240000
- Ιαλυσός μονοκατοικία 140τ.μ. σε οικόπεδο 300τ.μ. στην Αγία Παρασκευή πολυτελούς κατασκευης € 300000

ΟΙΚΟΠΕΔΑ - ΚΑΤΑΣΤΗΜΑΤΑ:
- Οικόπεδο ,Σύμη(ΛΙΕΝΗ) 490τ.μ. με Σ.Δ. 0,8 € 85000
- Κρεμαστή 400τ.μ. με άδεια οικοδομής € 75000
- Οικόπεδο 5000τ.μ. κοντά στο Πλυμμήρι € 75000
- Καλυθιές 1200 τ.μ.κτίζει 135 με ρεύμα,νερό € 50000
- **Αποθήκη πλεονεκτική στην Ιαλυσό σε κεντρικό σημείο 250τ.μ. με ράμπα και γραφείο € 220000**
- Λαχανιά 3600τ.μ. άρτιο&οικοδομήσιμο € 65000
- Πλυμμήρι 6880τ.μ. κοντά στην θάλασσα € 95000
- Λαχανιά 5000 τ.μ. δίπλα στο δρόμο € 75000
- Λαχανιά 2000τ.μ. 80μέτρα απο το κύμα € 50000
- Λαχανιά 1900τ.μ. με άδειά οικοδομής € 100000
- Καφετέρια στο κέντρο πλήρως εξοπλισμένη
- Επιχείρηση internet cafe σε πολύ καλή τιμή
- Εστιατόριο στην Παλία πόλη,πλήρως εξοπλισμένο με εξασφαλισμένη πελατεία λόγω αναχώρησης

Μισθώσεις:
- Διαμέρισμα 2 υπνοδωματίων,Α οροφου € 380
- Διαμέρισμα 85τ.μ. στην Κωτιάδη με 2 υπν/τια € 420
- Οροφοδιαμέρισμα καινούργιο 90τ.μ. σε κεντρικό σημείο κατάλληλο και για επαγγελματική χρήση € 550
- Όροφοδιαμέρισμα διπλοκατοικίας ,καινούργιο,120 τ.μ. με θέρμανση,αυλή και πάρκιν κοντά στο Jumbo
- Διαμέρισμα 90τ.μ. επί της Εθνικής Αντίστασης κατάλληλο για επαγγελματική χρήση

Αγορές-πωλήσεις-μισθώσεις-εκτιμήσεις-Ακινήτων

Δάνεια Δεκτά

XΠ12694

ΤΣΟΥΡΟΥΝΑΚΗΣ Κεφάλαιο

Κτηματομεσιτικό Γραφείο

Γ. ΣΕΦΕΡΗ 12 (παραπλεύρως ΜΗΔΙΑ)
ΤΗΛ/FAX.: (22410) 60060
κιν.: 6948 046844
www.e-kefaleo.com

ΠΩΛΗΣΕΙΣ ΑΚΙΝΗΤΩΝ

ΔΙΑΜΕΡΙΣΜΑΤΑ

- 50 τ.μ ,παλαιά μονοκατοικία , Αγ.Δημήτριο 75.000 €
- 50 τ.μ ,2αρι ,1ου,καινούρια, Καναδά 102.714 €
- 48 τ.μ. 2αρι ,με αυλή καινούριο Καρακόνερο 110.000 €
- 55 τ.μ ,2αρι , 1ου ,καινούριο , Μανδηλαρά , 110.000 €
- 78 τ.μ, ημ/γειο,2υπν/τιων, Μιχ. Πετρίδη, 88.000€
- 78 τ.μ , ισόγειο , 2υπν/τιων Καρακόνερο 171.600 €
- 81τ.μ, ισόγειο,2 υπν/τιων, καινούριο, Αραπάκι, 150.000 €
- 83 τ.μ, 2ου, 2υπν/τιων, καινούριο, Ανάληψη,155.000 €
- 84 τ.μ, 1ου ,3υπν/τιων, καινούριο Μίρα-Μάρε, 135.000€
- 85 τ.μ, 1ου 2υπν/τίων, καινούριο, Καρακόνερο, 193.800€
- 85 τ.μ, ισόγειο, 2υπν/τιων, παλαιά κατοικία, πάροδος Σοφούλη, 76.000€
- 87 τ.μ ,ισόγειο,2υπν/τιων, καινούριο, Μιχ.Πετρίδη, 180.000€
- 93 τ.μ, ισόγειο, 2υπν/τιων, καινούριο,Σμύρνης, 167.000€
- 93 τ.μ ,1ου , 2υπν/τιων, θέα,Ατταβύρου, 173.000€
- 98τ.μ, ισόγειο, 2υπν/τιων, καινούργιο, Καστελοριζιούς, 170.000€
- 102 τ.μ ισόγειο,3υπν/τιων, καινούριο , λουξ , πάρκινγκ, Μιρα-Μάρε, 178.000€
- 103τ.μ,2ου,3υπν/τιων, μεταχειρισμένο, Δασκάλους , 145.000€
- 107τ.μ, 1ου, 3υπν/τιων, μεταχειρισμένο, Τσαλδάρη, 145.000€
- 110 τ.μ , 1ου,3υπν/τιων, καινούριο,λουξ,Καρακόνερο, 240.000€
- 115τ.μ,2ου,3υπν/τιων,λουξ, Καρακόνερο 220.010€
- 130 τ.μ , 3ου , 3 υπν/τιων απεριόριστη θέα, πάρκιν Ροδίνι 210.000€

ΜΕΖΟΝΕΤΕΣ-ΜΟΝ/ΚΙΕΣ

- 130 τ.μ ,μεζονέτα ,μπετά ,οικόπεδο 250 τ.μ Παστίδα 110.000 €
- 165 τ.μ, μεζονέτα ,λούξ, αυλή 380 τ.μ Ιξιά 346.500€

ΟΙΚΟΠΕΔΑ

- Οικόπεδο, 4 στρεμ.,Καντυλί, 175.000€

ΕΠΑΓΓΕΛ/ΚΟΙ ΧΩΡΟΙ

- Κατάστημα 50 τ.μ Κ.Παλαιολόγου, 220.110€
- Καταστήματα 80τ.μ , γωνιακό , μεγάλη πρόσοψη, 4 βιτρίνες , κεντρικό , Ανάληψη , 360.000 €
- Κατάστημα 97 τ.μ ,Κοσκινού, 90.000 €
- Κατάστημα 93 τ.μ ,Καναδά 409.391 €
- Καταστήματα 95τ.μ ,60 τ.μ πατάρι ,πάρκινγκ, Ρόδου-Καλιθέας 255.000 €
- Κατάστημα 140 τ.μ ,συν 30 τ.μ βοηθητικά ,150 τ.μ αυλή , πάρκινκ κεντρικό ,Καρακόνερο, 295.000 €
- Αποθήκη 220 τ.μ, 6 m ύψος, Κοσκινού 210.000€

XΠ11629

ενοικιασεις

συνέχεια από την προηγούμενη

ΕΝΟΙΚΙΑΖΟΝΤΑΙ γκαρσονιέρες και **studios** πλήρως εξοπλισμένα στο Ανω Ροδίνι. Πληρ. τηλ. 2241061628, 6944410537 MZT291119

IT IS RENTED in the village Archangelos in their foot of acropolis detached **house** 65 m^2 completely equirred, with central heating, a/c, unlimited view, parking and detached **house** 65 m^2 in the beach Stegna of Archangelos 20 m. from the wave with a/c, wisely, fireplace, completely equipped. Infromation telephone Mr Georges 6934043400 MZT111209

ΕΝΟΙΚΙΑΖΕΤΑΙ διαμέρισμα επί της οδού Τηλιακού αρ. 94 (περ. 100 μέτρα από το Ζέφυρος) αποτελείται από 2 υπνοδωμάτια, σαλόνι και κουζίνα. Ενοίκιο 400 ευρώ, συν κοινόχρηστα. Πληρ. τηλ. 6946037924 από 09.00 έως 20.00 MZT111213

ΕΝΟΙΚΙΑΖΕΤΑΙ ισόγειο **διαμέρισμα** 106 τ.μ. δύο υπνοδωμάτια, σαλοτραπεζαρία, κουζίνα επί της Καναδά. Πληρ. τηλ. 2241023592, 09.00-14.00, 18.00-22.00 MZT111208

ΟΙΚΟΔΟΜΗ ΡΟΔΟΥ

ΤΕΧΝΙΚΗ-ΚΑΤΑΣΚΕΥΑΣΤΙΚΗ ΕΤΑΙΡΕΙΑ

ΠΩΛΟΥΝΤΑΙ

1) **Αποθήκες, διαμερίσματα και οροφοδιαμερίσματα** στην περιοχή Καναμάτ (Καρακόνερο) διαφόρων μεγεθών (σε συγκρότημα 2 πολυκατοικιών).
2) **Μονοκατοικίες** στο Κιοτάρι Ασκληπειού (στο κύμα) 120 τ.μ. σε κτήμα 1.300 τ.μ. εκάστη.

ΟΙΚΟΔΟΜΗ ΡΟΔΟΥ

Δεκτά δάνεια και ευκολίες πληρωμής έχουμε τις καλύτερες τιμές της αγοράς.

Καμύνδου 4- Ρόδος-85100 Τηλ.: 22410/60460- 2 Fax: 22410/60463

ΜΑΝΟΛΗΣ ΣΠΥΡΙΔΗΣ
Πολιτικός Μηχανικός
(Κιν:693 6660460)

ΚΩΣΤΑΣ ΚΩΝΣΤΑΝΤΙΝΙΔΗΣ
Δ. Π.Θ. εργολάβος
(ΚΙΝ.: 6978.110.000)

ΕΜΠ00026

ΕΥΡΩΣΤΕΓΑΣΤΙΚΗ

ΚΤΗΜΑΤΟΜΕΣΙΤΙΚΟ ΓΡΑΦΕΙΟ - ΧΑΤΖΗΜΑΡΚΟΣ Ν. ΓΕΩΡΓΙΟΣ
Θ. ΣΟΦΟΥΛΗ 153 – Τ.Κ. 85100 ΡΟΔΟΣ
Πληροφορίες στο κιν. 6973331692.
Τηλ. Γραφείου : 22410-29016.

ΠΩΛΟΥΝΤΑΙ ΚΑΙΝΟΥΡΓΙΑ ΔΙΑΜΕΡΙΣΜΑΤΑ ΛΟΥΞ ΚΑΤΑΣΚΕΥΗΣ

1. ΜΙΧ. ΠΕΤΡΙΔΗ: Διαμερίσματα 112 τ.μ. και 118 τ.μ. ισόγεια, 1ου, 2ου και 3ου ορόφου από 246.000 euro έως 277.000 euro, με 3 υπνοδωμάτια, 2 μπάνια, ηλιακό, δορυφορική, ατομική θέρμανση πετρελαίου, air condition σε όλα τα δωμάτια, θυροτηλεόραση, πόρτες ασφαλείας, ιδιόκτητη αποθήκη, ιδιόκτητο γκαράζ και σύνδεση στο κεντρικό δίκτυο.
2. ΡΟΔΙΝΙ: Διαμέρισμα 100 τ.μ., 1ου ορόφου - 3 υπνοδ. - τιμή 185.000 EURO
3. ΡΟΔΙΝΙ: Διαμέρισμα 100 τ.μ., ρετιρέ, 3ου ορόφου, 3 υπνοδωματίων - τιμή 190.000 EURO
4. ΡΟΔΙΝΙ: Διαμέρισμα 80 τ.μ., 1ου ορόφου, 2 υπνοδωματίων - τιμή 150.000 EURO
5. ΙΞΙΑ (ΣΩΤΗΡΟΣ): Κανούργια διαμερίσματα 103 τ.μ. σε μικρή πολυκατοικία 1ου ορόφου με 3 υπνοδωμάτια και δύο μπάνια, ιδιόκτητο parking και αποθήκη. Τιμή 205.000 EURO
6. ΙΞΙΑ (ΣΩΤΗΡΟΣ): Καινούργια διαμερίσματα, ισόγεια και α' ορόφου: α) 60 τ.μ. 2 υπνοδ. 130.000 EURO, β) 80 τ.μ. 2 υπνοδ. 150.000 EURO, γ) 90 τ.μ. 2 υπνοδ. 170.000 EURO, δ) 115 τ.μ. 3 υπνοδ., 2 μπάνια, 220.000 EURO
7. ΤΡΙΑΝΤΑ: Ισόγειο διαμέρισμα 100 τ.μ. με 2 υπνοδωμάτια, με ιδιόκτητη αυλή 100 τ.μ. Τιμή 180.000 euro
8. ΑΣΤΟΥΡΟΥ : Γκαρσονιέρα 40 τ.μ – 2ου ορόφου – τιμή : 55.000 EURO.

ΠΩΛΟΥΝΤΑΙ ΜΕΤΑΧΕΙΡΙΣΜΕΝΑ ΔΙΑΜΕΡΙΣΜΑΤΑ

9. ΜΙΧ. ΠΕΤΡΙΔΗ: Διαμέρισμα (αποθήκη) 80 τ.μ. με 2 υπνοδ, σαλόνι, κουζίνα, μπάνιο. Τιμή 88.000 EURO
10. ΚΩΝ' ΠΑΛΙΟΛΟΓΟΥ(απέναντι από το Βενετόκλειο): Διαμέρισμα 1ου ορόφου 83 τ.μ. 2 υπνοδωματίων σε άριστη κατάσταση. Τιμή 140.000 EURO
11. ΑΝΑΛΗΨΗ: Διαμέρισμα 50 τ.μ. 1ου ορόφου, με 1 υπνοδωμάτιο, σαλοκουζίνα, μπάνιο, σε άριστη κατάσταση. Τιμή 70.000 EURO
12. ΑΝΑΛΗΨΗ: Διαμέρισμα 70 τ.μ. 1ου ορόφου 2 υπνοδωματίων σε άριστη κατάσταση. Τιμή 130.000 EURO
13. ΜΗΤΡΟΠΟΛΗ: Ισόγειο διαμέρισμα 96 τ.μ. (χαρακτηρισμένο ως αποθήκη) με 2 υπνοδωμάτια, με 50 τ.μ. κήπο, σε άριστη κατάσταση, πλήρως επιπλωμένο. Τιμή 115.000 EURO
14. ΠΑΛΙΑ ΠΟΛΗ: (πάροδος Ιπποδάμου) παλαιά κατοικία συνολικής επιφάνειας 100 τ.μ. με εδήλια αυλή 100 τ.μ. Τιμή 130.000 EURO

ΠΩΛΟΥΝΤΑΙ ΜΟΝΟΚΑΤΟΙΚΙΕΣ – ΜΕΖΟΝΕΤΕΣ

15. ΚΟΣΚΙΝΟΥ: Μονοκατοικίες 160 τ.μ. σε οικόπεδο 700 τ.μ. με θέα. Εώς και μπετά. Τιμή 180.000 EURO
16. ΚΟΣΚΙΝΟΥ: Μονοκατοικία 200 τ.μ. σε 800 τ.μ. οικόπεδο, πανοραμική και θέα θάλασσα. Εως και μπετά. Τιμή 180.000 EURO
17. ΚΟΣΚΙΝΟΥ: Μεζονέτα 280 τ.μ. με κήπο 100 τ.μ. με απεριόριστη θέα και θέα θάλασσα. 4 ετών. Τιμή 600.000 EURO
18. ΠΑΣΤΙΔΑ: Μονοκατοικίες σε μπετά 135 τ.μ. κύριοι χώροι και 18 τ.μ. ημιυπαίθριων, με 3 υπνοδωμάτια και 2 μπάνια με οικόπεδο 350 τ.μ. περιγραφόμενο με τοιχία. Τιμή 135.000 EURO.
19. ΠΑΣΤΙΔΑ: Μονοκατοικία 140 τ.μ. σε 400 τ.μ. οικόπεδο. Τελειωμένη. Τιμή 200.000 EURO
20. ΠΑΣΤΙΔΑ: Μονοκατοικία 170 τ.μ. σε οικόπεδο 570 τ.μ. περιφραγμένο τοιχίων, με επιπλέον δόμηση 250 τ.μ. Τιμή 360.000 EURO
21. ΠΑΣΤΙΔΑ: Εξοχικές διώροφες μονοκατοικίες 125 τ.μ., 3 υπνοδωματίων, με επιπλέον δόμηση 75 τ.μ., σε οικόπεδο 400 τ.μ. Περιφραγμένο με τοιχία και θέση parking. Υπό κατασκευή, παραδίδονται τελειωμένες. Τιμή 215.000 EURO.
22. ΚΑΛΥΘΙΕΣ: Από Καλυθιές προς Ψίνθο. Μεζονέτες σε μπετά 110 τ.μ. σε 400 τ.μ. οικόπεδο. Τιμή 90.000 EURO

ΠΩΛΟΥΝΤΑΙ ΚΑΤΑΣΤΗΜΑΤΑ

23. ΚΑΜΕΙΡΟΥ: Κατάστημα 42 τ.μ. πωλείται ως έχει έως και κτισίματα. Τιμή 80.000 EURO.
24. ΚΑΜΕΙΡΟΥ: Κατάστημα 60 τ.μ. μισθωμένο προς 350 euro, καταλληλο για εισόδημα. Τιμή 90.000 EURO.

ΠΩΛΟΥΝΤΑΙ ΕΞΟΠΛΙΣΜΕΝΕΣ ΕΠΙΧΕΙΡΗΣΕΙΣ

25. ΠΑΛΙΑ ΠΟΛΗ: Βραδινό bar, πλήρως εξοπλισμένη επιχείρηση 70 τ.μ. ενοικιάζεται ανά έτος
26. ΝΙΟΧΩΡΙ: Επιχείρηση υγειονομικού ενδιαφέροντος με 40 τ.μ. αυλή. Τιμή 35.000 EURO και μίσθωμα 750 EURO
27. ΠΕΥΚΟΙ : Πωλείται επιχείρηση fast food - γυράδικο 50 τ.μ. πλήρως εξοπλισμένη, με μεγάλη αυλή με τραπεζοκαθίσματα στην πλατεία Λοθιάρικα Πεύκων. Τιμή 25.000 EURO – Μίσθωμα 600 EURO .

ΠΩΛΟΥΝΤΑΙ ΚΤΗΜΑΤΑ – ΟΙΚΟΠΕΔΑ

28. ΜΙΧΑΗΛ ΠΕΤΡΙΔΗ: Οικόπεδο 330 τ.μ. με συντελεστή0,8 στην οδό Πειραιώς. Τιμή 250.000 EURO.
29. ΣΥΝΟΙΚΙΣΜΟΣ ΠΟΛΥΤΕΚΝΩΝ: Οικόπεδο 280 τ.μ. με δόμηση για μεζονέτα 130 τ.μ. πλέον ημιυπόγειο 65 τ.μ. Τιμή 85.000 EURO
30. ΠΑΣΤΙΔΑ: Οικόπεδο εντός οικισμού 300 τ.μ. με δόμηση 300 τ.μ. Τιμή 60.000 EURO
31. ΠΑΣΤΙΔΑ Στο νέο δρόμο προς Μαριτσά οικόπεδο 1.500 τ.μ. με συνολική δόμηση 150 τ.μ. με απεριόριστη θέα και θέα θάλασσα. Τιμή 80.000 EURO με άδεια οικοδομής. Η πωλουνται έως και μπετά. Τιμή 130.000 EURO.
32. ΠΑΣΤΙΔΑ: Οικόπεδο 2.030 τ.μ. εντός ζώνης στους πρόποδες Φλερήμου. Τιμή 150.000EURO.
33. ΙΞΙΑ:Οικόπεδο 160 τ.μ. με δόμηση για τριώροφη μεζονέτα συνολικά 195 τ.μ. και κήπο. Τιμή 80.000 EURO.
34. ΚΑΛΛΙΘΙΕΣ : Οικόπεδο 825 τ.μ με άδεια οικοδομής 108 τ.μ – τιμή: 120.000 EURO.
35. ΨΙΝΘΟΣ: Παυκόφυτη έκταση 60 στρέμματα. Τιμή 60.000 euro.
36. ΨΙΝΘΟΣ : Κτήμα 8 στρ.- 7 χιλιόμετρα από το χωριό - τιμή: 25.000 EURO.
37. ΚΡΗΤΗΝΙΑ: Οικόπεδο 1.400 τ.μ., εντός οικισμού με δόμηση 400 τ.μ. Τιμή 35.000 EURO.

ΒΙΟΤΕΧΝΙΚΟΙ ΧΩΡΟΙ – ΑΠΟΘΗΚΕΣ

38. ΑΝΑΛΗΨΗ: Πωλείται πάνω στον κεντρικό δρόμο, υπόγειος χώρος 160 τ.μ. τιμή 100.000 EURO.
39. ΤΣΑΙΡΙ: Βιοτεχνικό κτίριο 300 τ.μ. σε μπετά, με επιπλέον δόμηση 2 ορόφων των 300 τ.μ. εκαστος Τιμή 170.000 EURO
40. ΤΣΑΙΡΙ: Στον νέο δρόμο προς αεροδρόμιο, βιοτεχνικό κτίριο 900 τ.μ. σε 3 ορόφους των 300 τ.μ. Οι 2 όροφοι πλήρεις και ο 3ος σε μπετά. Τιμή 550.000 EURO
41. ΑΣΤΟΥΡΟΥ: Αποθήκη 400 τ.μ. αποπερατωμένη. Τιμή 352.000 EURO.

● ΖΗΤΟΥΝΤΑΙ ΓΙΑ ΑΓΟΡΑ ● ΜΕΤΑΧΕΙΡΙΣΜΕΝΑ ΔΙΑΜΕΡΙΣΜΑΤΑ

AE0101

ΠΩΛΟΥΝΤΑΙ

1) **Μονοκατοικίες** στην παραλία Ιαλυσού από 140-150-180 τ.μ. με ανεξάρτητο οικόπεδο. Τιμές από 276 χιλ. έως 290-300 χιλ. ευρώ.
2) Στην Ιαλυσό διώροφα **διαμερίσματα** 140 τ.μ. με μικρή αυλή.
3) Στην Ιαλυσό **διαμέρισμα** 120 τ.μ. με πάρκιν. Τιμή 220.000 ευρώ.
4) Στο Ροδίνι **διαμέρισμα** μεταχειρισμένο, 2 υπνοδωματίων. Τιμή 110.000 . ευρώ
5) **Ενοικιάζεται διαμέρισμα** καινούργιο (ισόγειο) 55 τ.μ. για αγορά. Τιμή 95.000 ευρώ κατάλληλο για γραφείο.

Πληρ. ΚΤΗΜΑΤΙΚΗ ΠΡΟΟΠΤΙΚΗ
Μαρίνα Στυλιανού
τηλ. 2241037906, 6972292958

MAT5610



ΚΤΗΜΑΤΟΜΕΣΙΤΙΚΟ ΓΡΑΦΕΙΟ

ΔΩΔΕΚΑΝΗΣΙΑΚΗ ΚΤΗΜΑΤΙΚΗ
ΠΑΠΟΥΤΣΗΣ ΚΩΝ/ΝΟΣ

Π Ω Λ Η Σ Ε Ι Σ

1. **Γκαρσονιέρα** 52 τ.μ. 2ου ορόφου στους Αγ. Αναργύρους. Τιμή 105.000€
2. **Διαμέρισμα** 69 τ.μ. 1ου ορόφου με γκαράζ στην Ιαλυσό. Τιμή 124.000€
3. **Διαμέρισμα** 77 τ.μ. 2ου ορόφου (πλήρως ανακαινισμένο) πλησίον Μιχ. Πετρίδη. Τιμή 130.000€
4. **Διαμέρισμα** 80 τ.μ. 1ου ορόφου στο Ροδίνι. Τιμή 125.000€
5. **Διαμέρισμα** 83 τ.μ. 1ου ορόφου στους Αγ. Αναργύρους. Τιμή 140.000€
6. **Διαμέρισμα** 87 τ.μ. 1ου ορόφου με γκαράζ στην Ιαλυσό.Τιμή 156.000€
7. **Διαμέρισμα** 98 τ.μ. 2ου ορόφου με θέρμανση, ηλιακό, ασανσέρ, στους Δασκάλους. Τιμή 155.000€
8. **Διαμέρισμα** 110 τ.μ. 2ου ορόφου με θέα στη θάλασσα στη Ροδοπούλα. Τιμή 180.000€
9. **Μεζονέτα** 108 τ.μ. σε 150 τ.μ. οικόπεδο στην Παστίδα. Τιμή 150.000€
10. **Μεζονέτα** 110 τ.μ. σε 500 τ.μ. οικόπεδο στις Καλυθιές.Τιμή 95.000€ (μπετά)
11. **Μεζονέτα** 120 τ.μ. διώροφη σε 1.800 τ.μ. οικόπεδο στην Ψίνθο. Τιμή 80.000€ (μπετά)
12. **Μεζονέτα** 125 τ.μ. διώροφη με αυλή στην Ιαλυσό.Τιμή 200.000€
13. **Μεζονέτα** 150 τ.μ. σε 1.200 τ.μ. οικόπεδο στην Παστίδα. Τιμή 117.000€ (μπετά)
14. **Μεζονέτα** 160 τ.μ. (4 Υ/Δ) σε 200 τ.μ. οικόπεδο στην Παστίδα. Τιμή 200.000€
15. **Μεζονέτα** 150 τ.μ. σε 1.000 τ.μ. οικόπεδο στην Ιαλυσό. Τιμή 170.000€ (μπετά)
16. **Μεζονέτα** 180 τ.μ. σε 300 τ.μ. οικόπεδο στο Ροδίνι. Τιμή 340.000€
17. **Μεζονέτα** 210 τ.μ. σε 1.000 τ.μ. οικόπεδο στα Κοσκινού. Τιμή 245.000€ (μαρμαροσοβάς)
18. **Οικόπεδο** 480 τ.μ. με δόμηση 400 τ.μ. στην Παστίδα. Τιμή 60.000€
19. **Οικόπεδο** 245 τ.μ. με Σ.Δ. 0,6 στις Καλυθιές. Τιμή 35.000 €
20. **Αποθήκη** 129 τ.μ. υπόγεια (6μ. ύψος) στην Καλλιθέα. Τιμή 80.000€
21. **Κατάστημα** 102 τ.μ. διώροφο με ανεξάρτητη γκαρσονιέρα στον Αγ. Ιωάννη. Τιμή 290.000 €

ΧΠ2673

ΠΩΛΗΣΕΙΣ ΑΚΙΝΗΤΩΝ - ΟΙΚΟΠΕΔΩΝ- ΜΙΣΘΩΣΕΙΣ ΑΚΙΝΗΤΩΝ
ΩΡΕΣ ΓΡΑΦΕΙΟΥ10.00-14.00 π.μ. και 17.00-20.00 μ.μ.
ΕΘΝΙΚΗΣ ΑΝΤΙΣΤΑΣΗΣ 45- 1ος ΟΡΟΦΟΣ • ΤΗΛ. - ΦΑΞ
2241025480 κιν. 6932469420 • e-mail: papoutsisk@in.gr

REAL ESTATE

ΚΡΑΝΙΔΗΣ

www.kranidis.gr

ΠΩΛΗΣΕΙΣ ΟΙΚΙΕΣ ΕΝΤΟΣ ΠΑΛΙΑΣ ΠΟΛΕΩΣ

40τ.μ. ΕΝΑΣ ΧΩΡΟΣ 60.000€ [Κ-60]
237τ.μ. 4Δ.Σ.Κ.Λ. 300.000 € [Κ-145]
137τ.μ. 3Δ.Σ.Κ.Λ. 440.200 € [Κ-144]
150τ.μ. 3 Υ.Δ.Κ.Λ. 500.000 € [Κ-86]
80τ.μ. 2Δ.Σ.Κ.Λ. 170.000€ [Κ-140]
85τ.μ. 2Δ.Σ.Κ.Λ. 140.000 € [Κ-143]
100τ.μ. 3Δ.2Σ.Κ.Λ. 350.000€ [Κ-709]
120τ.μ. 2Δ.Σ.Κ.Λ. 250.000€ [Κ-815]
150τ.μ. 3Δ.Σ.Κ.Λ. 120.000€ [Κ-722]
80τ.μ. 4Δ.Σ.Κ.Λ. 100.000€ [Κ-1129]
262τ.μ. 6Δ.Σ.Κ.Λ. 750.000€ [Κ-1157]
90τ.μ. 4Δ.Σ.Κ.Λ. 140.000€ [Κ-1136]
80τ.μ. 3Δ.Σ.Κ.Λ. 110.000€ [Κ-1141]
63τ.μ. 2Δ.Σ.Κ.Λ. 2ου ορόφου 75.000€ - [Κ-1505]
52τ.μ. 2αρι 2ου ορόφου 75.000€ - [Κ-1508]
45τ.μ. 2Δ.Σ.Κ.Λ. 2ου ορόφου 50.000€ - [Κ-1129]
120τ.μ. 3Δ.Σ.Κ.Λ. 1ου ορόφου 300.000€ - [Κ-1110]
140τ.μ. 3Δ.Σ.Κ.Λ. 450.000€ - [Κ-732]
280τ.μ. 5Δ.Σ.Κ.Λ.WC κατάστημα 1.000.000€ [Κ-882]
100τ.μ. 3Δ.2Σ.Κ.Λ. 350.000€ [Κ-709]
100τ.μ. 4Δ.Σ.Κ.Λ. 2ου ορόφου 230.000€ [Κ-1247]

ΠΩΛΗΣΕΙΣ ΔΙΑΜΕΡΙΣΜΑΤΩΝ

ΙΑΛΥΣΟΣ:
42τμ. 2αρι 3ου ορόφου 50.000 €. [Κ-66]
52τ.μ. 2αρι 2ου ορόφου 70.000 € [Κ-166]
82τ.μ. 2Δ.Σ.Κ.Λ. 160.000,00 € . [Κ-48]
ΚΡΕΜΑΣΤΗ: 75τ.μ. 2Δ.Σ.Κ.Λ. 150.000€ [Κ-342]
ΡΟΔΟΣ:
ΑΝΑΛΗΨΗ:105τ.μ. 3Δ.Σ.Κ.Λ. 1ου ορ.180.000€ [Κ-1592]
ΑΝΑΛΗΨΗ: 80τ.μ. - 150.000€ - [Κ-1573]
ΑΓΙΟΙ ΑΝΑΡΓΥΡΟΙ:106τ.μ. 3Δ.Σ.Κ.Λ. 150.000€ - [Κ-1567]
ΑΓΙΟΣ ΝΙΚΟΛΑΟΣ: 55τ.μ. 2αρι 2ου ορ.85.000€[Κ-1513]
ΔΑΣΚΑΛΩΝ:88τ.μ. 2Δ.Σ.Κ.Λ. 2ου ορ.150.000€ [Κ-1556]
ΜΗΔΕΙΑ: 126τ.μ. 3Δ.Σ.Κ.Λ. Ισόγειο 260.000€ - [Κ-1581]
ΡΟΔΙΝΙ: 129τ.μ. 3Δ.Σ.Κ.Λ. 2ου ορ. 265.000€ - [Κ-1552]
ΡΟΔΙΝΙ: 100τ.μ. 3Δ.Σ.Κ.Λ. 230.000 €. [Κ-267]
ΦΑΝΕΡΩΜΕΝΗ: 102τ.μ. 3Δ.Σ.Κ.Λ. 200.000€ - [Κ-50]
ΔΑΣΚΑΛΟΥΣ:116τ.μ. 3Δ.Σ.Κ.Λ. 270.000 € [Κ-268]
Μ.ΠΕΤΡΙΔΗ: 118τ.μ. 3Δ.Σ.Κ.Λ. 230.000€ - [Κ-316]
Μ.ΠΕΤΡΙΔΗ: 122τ.μ. 3Δ.Σ.Κ.Λ. 250.000€ - [Κ-318]
Β.ΗΠΕΙΡΟΥ: 30τ.μ. 2αρι Ισόγειο 36.000€ [Κ-129]
ΚΑΝΑΔΑ: 56τ.μ. - 1ου ορόφου 140.000€ - [Κ-319]
ΑΝ. ΜΑΡΙΑΣ: 80τ.μ. 2 υ/δ 90.000 € [Κ-115]
ΡΟΔΙΝΙ: 87τ.μ. 2Δ.Σ.Κ.Λ. Ισόγειο 100.000€ - [Κ-322]
ΡΟΔΙΝΙ: 92τ.μ. 2Δ.Σ.Κ.Λ. Ισόγειο 210.000 € [Κ-263]
ΚΕΝΤΡΟ: 184τ.μ. 3Δ.Σ.Κ.Λ. 270.000 € [Κ-9]
ΣΟΡΩΝΗ: 130τ.μ. 200.000 € [Κ-99]

1ο Γρ. Αμερικής 50, 85100 Ρόδος
2ο Γρ. Ατταβύρου 22-24, 85100 Ρόδος
22410 23661 FAX: 22410 23667
e-mail: info@kranidis.gr

ΛΕΟΝΤΗΣ & ΦΩΤΗΣ ΑΝΤΩΝΟΓΛΟΥ ΟΙΚΟΔΟΜΙΚΕΣ ΕΠΙΧΕΙΡΗΣΕΙΣ Α.Ε.



Πωλούνται Ανεξάρτητες Πολυτελής Μονοκατοικίες στην Παραλία Ιαλυσού
Τηλ. 22410 62 540 - 6947 705 717 - 6948 523 586

AE912

ενοικιασεις

συνέχεια από την προηγούμενη

ΕΝΟΙΚΙΑΖΟΝΤΑΙ ΔΙΑΜΕΡΙΣΜΑΤΑ: 1) **93 τ.μ.** α' ορόφου στο Νιοχώρι 3 υπν. ενοίκιο 400 ευρώ. 2) **130 τ.μ.** τζάκι-θέρμανση, 2 υπν., α' ορόφου, 2 WC, Κοδρικτώνος, 500 ευρώ. 3) **150 τ.μ.** β'ορόφου, 4 υπν., Κοδρικτώνος, 800 ευρώ. 4) **210 τ.μ.** α' ορόφου, οροφοδιαμέρισμα μονοκατοικίας στ' Ασγούρου, 3 υπν., τζάκι-θέρμανση, θέα, 800 ευρώ. Πληρ. ΑΙΓΑΙΟΚΤΗΜΑΤΙΚΗ-ΒΑΖΟΥΚΟΥ ΡΕΝΑ τηλ. 2241022943, 6945466773, ΧΠΚΤΗ007.1

ΕΝΟΙΚΙΑΖΕΤΑΙ διαμέρισμα 80 τ.μ. β' ορόφου ευήλιο, ευάερο, επί της Κέννεντυ 33. 380 ευρώ μηνιαίως. Πληρ. τηλ. 6937345355 ΜΖΤ081220

ΕΠΑΓΓΕΛΜΑΤΙΚΗ ΣΤΕΓΗ. ΕΝΟΙΚΙΑΖΟΝΤΑΙ: 1) **28 τ.μ.** (ένας χώρος) γραφείο α' ορόφου στο Μανδράκι ιδανικό για δικηγορικό γραφείο ενοίκιο 280 ευρώ. 2) **69 τ.μ.** κατάστημα με μεγάλη αυλή στο 6ο χλμ. Ρόδου-Καλλιθέας, 500 ευρώ. 3) **93 τ.μ.** διαμέρισμα α' ορ., στο Νιοχώρι, ιδανικό για δικηγορικό-αρχιτεκτονικό γραφείο, 400 ευρώ. 4) **150 τ.μ.** ισόγειο διαμέρισμα 5 δωματίων στην Κοδρικτώνος, 800 ευρώ. 5) **500 τ.μ.** ισόγεια παλιά αποθήκη στο 6ο χλμ. Ρόδου-Καλλιθέας, 450 ευρώ. Πληρ. **ΑΙΓΑΙΟΚΤΗΜΑΤΙΚΗ,-ΒΑΖΟΥΚΟΥ ΡΕΝΑ , τηλ. 2241022943, 6945466773** ΧΠΚΤΗ007.5

ΙΑΛΥΣΟΣ. ΕΝΟΙΚΙΑΖΟΝΤΑΙ επί της Λεωφ. Ηρακλειδών πλησίον Μαρινόπουλου δίχωρα **διαμερίσματα** 45 τ.μ. με μεγάλο μπαλκόνι, πλήρως επιπλωμένα, διαθέτουν κλιματιστικό, ταχυθερμοσίφωνο, και καρτοτηλέφωνο και ευρύχωρο parking. Πληρ. τηλ. 2241022328, 6949091160 ΜΖΤ111210

ΕΝΟΙΚΙΑΖΟΝΤΑΙ καινούργιας κατασκευής **γκαρσονιέρες** 35-45 τ.μ. στην περιοχή Αφάντου στο κεντρικό δρόμο πλήρως επιπλωμένες και εξοπλισμένες (πολυκουζινάκι, air condition κ.λπ.), **studios** for rent fully furnished in Afantou for information please call. Για πληροφορίες καλέστε:6973877075 ή 2241063504 (14.00-17.00)ΜΖΤ2911118(1)

ΕΝΟΙΚΙΑΖΕΤΑΙ διαμέρισμα 2 υπνοδωματίων ανακαινισμένο στον 3ο όροφο, περιοχή Αγ. Νικολάου. Πληρ. τηλ. 2241066181 ώρες 9-1 και 6-8 ΜΑΤ5514

ΚΤΗΜΑΤΟΜΕΣΙΤΙΚΟ ΓΡΑΦΕΙΟ

ΑΣΒΕΣΤΗΣ Δ. ΝΙΚΟΛΑΟΣ

- **ΔΙΑΜΕΡΙΣΜΑ** 90 τ.μ. Αγία Αναστασία 1ος όροφος, 100.000€
- **ΔΙΑΜΕΡΙΣΜΑ** δίπλα στο Πανεπιστήμιο στο 2ο όροφο 75 τ.μ., 2 υπνοδωμάτια, 210.000€
- **ΔΙΑΜΕΡΙΣΜΑ** στην Κέννεντυ 85 τ.μ. με 80 τ.μ. υπόγειο, θέα, ασανσέρ, 220.000€
- **ΡΟΔΙΝΙ** διαμέρισμα 94 τ.μ. 1ος όροφος, lux, 185.000€
- **ΜΕΖΟΝΕΤΑ** στο Φαληράκι 200 τ.μ. με οικόπεδο 850 τ.μ. έτος κατασκευής 2006, lux, 520.000€
- **ΤΡΙΑΝΤΑ** μεζονέτα 190 τ.μ. γκαράζ για 2 αυτοκίνητα, 250.000€
- **ΜΕΖΟΝΕΤΑ** Παστίδα lux 200 τ.μ. οικόπεδο 260 τ.μ., 300.000€
- **ΜΕΖΟΝΕΤΑ** στο Καρακόνερο 140 τ.μ. με 4 υπνοδωμάτια, 240.000€
- **ΚΟΣΚΙΝΟΥ** μεζονέτα 155 τ.μ. στα μπετά με 1 στρέμματα οικόπεδο, 130.000€
- **ΤΣΑΪΡΙ οικόπεδο** 2 στρ. με θέα 120.000 ευρώ
- **ΚΡΕΜΑΣΤΗ οικόπεδο** 2,5 στρ. με 200 τ.μ. άδεια και θέα θάλασσα 110.000 ευρώ
- **ΤΡΙΑΝΤΑ** μεζονέτα 3 ετών 125 τ.μ. με κήπο, 3 υπνοδ., 198.000€
- **ΤΡΙΑΝΤΑ** μεζονέτα 200 τ.μ. 3 ετών, lux, με κήπο, 280.000€
- **ΠΑΣΤΙΔΑ** villa 300 τ.μ. με 15 στρεμ. οικόπεδο εντός ζώνης
- **LUX ΜΟΝΟΚΑΤΟΙΚΙΑ** 240 τ.μ. στο κέντρο της πόλης, 450.000€
- **ΟΙΚΟΠΕΔΟ** στο Ρόδα 180 τ.μ. συντ. δόμησης 1,2, 115.000€
- **ΜΑΓΑΖΙ** στο Μαντράκι 27 τ.μ. με 27 υπόγειο και 8 πατάρι, 160.000€
- **ΜΑΓΑΖΙ** στο Ροδίνι 90 τμ. 50 τ.μ. αυλή, 180.000€

ΑΓΙΟΥ ΙΩΑΝΝΟΥ 46, ΡΟΔΟΣ
ΤΗΛ. 2241032809, 6932847954 Δάβαρης Γιώργος, 6947935026 Σπανός Γιάννης
e-mail:asvestisrealestate@yahoo.gr
ΧΠΚΤΗ003

ΑΝΕΓΕΡΣΙΣ Α.Ε.
ΟΙΚΟΔΟΜΙΚΕΣ & ΕΜΠΟΡΙΚΕΣ ΕΠΙΧΕΙΡΗΣΕΙΣ

ΠΩΛΟΥΝΤΑΙ

1. **ΚΑΤΑΣΤΗΜΑ** 75 τ.μ. με θέση στάθμευσης στην Κων. Τσαλδάρη.
2. **ΔΙΑΜΕΡΙΣΜΑ** 129 τ.μ. στον β' όροφο με θέση στάθμευσης στην Κων. Τσαλδάρη.
3. **ΔΙΑΜΕΡΙΣΜΑ** 135 τ.μ. ρετιρέ με θέση στάθμευσης στην Κων. Υδραίου.
4. **ΜΟΝΟΚΑΤΟΙΚΙΕΣ** 135 τ.μ. στην περιοχή Γεννάδι.
5. **ΜΟΝΟΚΑΤΟΙΚΙΕΣ** 80 και 90 τ.μ. στα Λειβάδια Τήλου.

ΑΝΑΛΑΜΒΑΝΟΥΜΕ: ΑΝΤΙΠΑΡΟΧΕΣ-ΑΓΟΡΕΣ ΟΙΚΟΠΕΔΩΝ-ΑΝΤΑΛΛΑΓΕΣ

Αλεξανδρουπόλεως 2 • Ρόδος
Τηλ. 2241067267/Fax: 2241061297

ΜΕ ΤΗΝ ΠΟΛΥΕΤΗ ΠΕΙΡΑ
ΤΟΥ ΝΙΚΟΛΑΟΥ ΜΙΧΑΛΗ
ΤΗΛ. 6936550251

ΥΠΕΥΘΥΝΟΣ
ΝΙΚΟΛΑΟΥ ΦΩΤΗΣ
ΤΗΛ. 6936550250

ΑΕ955

ευσταθίου ΕΥΡΩΚΤΗΜΑΤΙΚΗ
ΚΤΗΜΑΤΟΜΕΣΙΤΙΚΟ ΓΡΑΦΕΙΟ
Εθν. Αντιστάσεως 83 • Τηλ.: 22410 73819, 74917
Κιν.: 6946 103929 • Fax: 22410 38641
e-mail: info@euroktimatiki.gr

ΠΩΛΕΙΤΑΙ



Διαμέρισμα στην Ανάληψη
100 τ.μ. Β΄ ορόφου με 2 υπνοδωμάτια, σαλόνι, κουζίνα, 2 μπάνια. Διαθέτει κεντρική αυτόνομη θέρμανση, ηλιακό θερμοσίφωνα, τζάκι, επένδυση γρανίτη στην κουζίνα, τέντες, πλήρη κλιματισμό, με εκπληκτική θέα στο Μοντε Σμιθ.
Αξίας 220.000€
ΧΠ401/2029

NEKTARIOS TEAM
Real Estate

Ακίνητο;
Ανθρώπινη επικοινωνία
Επαγγελματική δουλειά
Βέβαιο Αποτέλεσμα

Ρωτήστε μας ελεύθερα !

ΑΤ2491
Εμπορικό Κέντρο "ΜΗΔΙΑ" • Γ.Σεφέρη 85, Ρόδος 85100
+30 22410 69259 • +30 693 2643313
info@philoxenous.gr

INTER ESTATE
REAL ESTATE SOLUTIONS

ΔΙΑΜΕΣΟΛΑΒΗΣΗ-ΣΥΓΚΡΙΣΗ

ΑΚΙΝΗΤΩΝ Αγορά, Πώληση, Μίσθωση
ΣΤΕΓΑΣΤΙΚΩΝ ΔΑΝΕΙΩΝ Μεταφορά και Έκδοση
ΑΣΦΑΛΙΣΤΙΚΩΝ ΕΡΓΑΣΙΩΝ Κατοικία, Αυτ/το, Ζωή
ΕΠΕΝΔΥΤΙΚΩΝ ΕΠΙΛΟΓΩΝ Ακίνητα, Αμοιβαία Κεφάλαια

Μόνο εμείς μπορούμε να σας δώσουμε λύσεις

ΠΕΛΑΤΕΣ ΑΠΟ ΟΛΟ ΤΟΝ ΚΟΣΜΟ

Εργ. Αθηνάς 54, Ρόδος 85100
Τηλ: 22410 73173 Fax: 22410 39809
www.interestate.gr e-mail: info@interestate.gr

AT5521

ενοικιασεις

συνέχεια από την προηγούμενη

ΕΝΟΙΚΙΑΖΕΤΑΙ επιχείρηση snack bar - εστιατόριο πλήρως εξοπλισμένη, δίπλα στη θάλασσα στα Στεγνά Αρχαγγέλου. Δεκτές μόνο σοβαρές προτάσεις. Πληρ. τηλ. 6977725117
MZT041232

ΕΝΟΙΚΙΑΖΟΝΤΑΙ στο Παραδείσι κοντά στο αεροδρόμιο σε συγκρότημα διαμερισμάτων μονόχωρα **διαμερίσματα** των 35 τ.μ. και δίχωρα των 55 τ.μ. Ολα πολυτελή, επιπλωμένα, με μεγάλες βεράντες, air condition, κουζίνα, ψυγείο, ζεστό νερό όλο το 24ωρο κι εύκολο πάρκιν. Ειδικές τιμές για στρατιωτικούς και δημοσίους υπαλλήλους. Πληρ. τηλ. 6947429235, 2241033349
MAT4656

ΕΝΟΙΚΙΑΖΟΝΤΑΙ: α) Διαμέρισμα 50 τ.μ. στον α' όροφο, επί της λεωφ. Δημοκρατίας και Κανάρη 1, στο χωριό **Παραδείσι. β) Κατάστημα-Γραφείο** 50 τ.μ. επί της λεωφ. Δημοκρατίας στο **Παραδείσι. γ) Διώροφο κατάστημα** με μεγάλη βεράντα, στην οδό Γεωργίου Λέοντος αριθμ. 13-15 στο **Νιοχώρι Ρόδου. δ) Studio επιπλωμένο** 28 τ.μ. περιοχή (Μίρα-Μάρε) στην **Ιξιά** με air condition. Πληρ. τηλ. 2241025450, 2241020277, 6979357878
MZT151110

ΕΝΟΙΚΙΑΖΟΝΤΑΙ studios με το μήνα ή με την ημέρα πλήρως επιπλωμένα με πολυκουζινάκι, ψυγείο, ντους, WC, τηλέφωνο, μπαλκόνι, ζεστό νερό επί 24ωρου βάσεως στην πιο ήσυχη περιοχή της πόλης Ρόδου (περιοχή Δασκάλων), οδός Μανώλη Παπαμανώλη αριθμ. 12 κάθετος επί της Στέλιου Κωτιάδη. Πληρ. τηλ. 2241037244 και κιν. 6946114093 MAT5268

ΕΝΟΙΚΙΑΖΟΝΤΑΙ ΣΤΗΝ ΙΑΛΥΣΟ ΚΑΙΝΟΥΡΓΙΑ ΕΠΙΠΛΩΜΕΝΑ ΔΙΑΜΕΡΙΣΜΑΤΑΚΙΑ ΠΟΛΥΤΕΛΕΙΑΣ, ΔΥΟ ΧΩΡΩΝ 36 Τ.Μ. ΜΕ ΠΟΛΥΚΟΥΖΙΝΟ, ΤΗΛΕΟΡΑΣΗ, ΘΕΡΜΑΝΣΗ, ΠΙΣΙΝΑ, ΚΗΠΟ, ΜΕΓΑΛΟ ΜΠΑΛΚΟΝΙ 12 Τ.Μ., ΓΙΑ ΟΛΟ ΤΟ ΧΡΟΝΟ. ΠΛΗΡ. ΤΗΛ. 6977271571
ΧΠΞΕΝ042

RE/MAX® COMMERCIAL PROPERTIES

ΠΩΛΟΥΝΤΑΙ

ανεξάρτητα πολυτελή γραφεία, με δυνατότητα διαμόρφωσης χώρου σε κτιριακό συγκρότημα γραφείων επί της Εθν. Μακαρίου

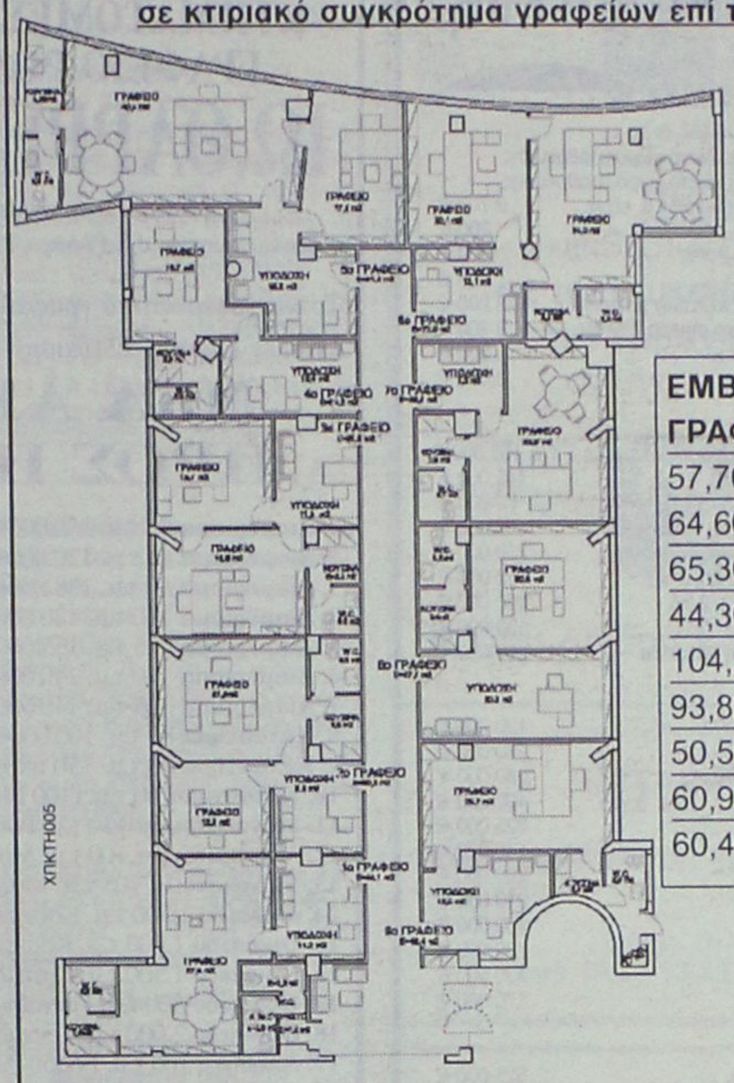

ΕΜΒΑΔΟΝ ΓΡΑΦΕΙΩΝ	ΤΙΜΗ ΓΡΑΦΕΙΩΝ
57,70 τ.μ.	144.250 €
64,60 τ.μ.	161.500 €
65,30 τ.μ.	163.250 €
44,30 τ.μ.	110.750 €
104,20 τ.μ.	312.600 €
93,80 τ.μ.	281.400 €
50,50 τ.μ.	126.250 €
60,90 τ.μ.	152.250 €
60,40 τ.μ.	151.000 €

ΧΠΚΤΗ005

Για περισσότερες πληροφορίες, επικοινωνήστε με τη RE/MAX EXPRESS
Τηλ. 22410 64730 & 64755 -e-mail: info@remaxexpress.gr

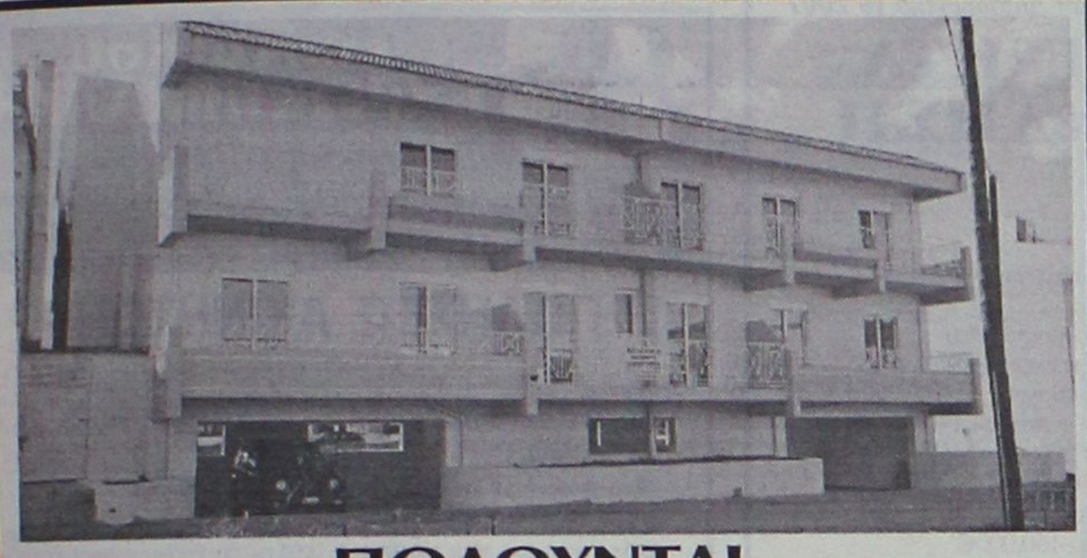

ΠΩΛΟΥΝΤΑΙ

πολυτελή διαμερίσματα από ιδιώτη

στο κέντρο της Ιαλυσού με θέση πάρκιν
α) 102 τ.μ. με 3 υπνοδωμάτια, β) 87 τ.μ. με 2 υπνοδωμάτια και γ) 36 τ.μ. ενός υπνοδωματίου, πλήρως εξοπλισμένα.

ΓΙΩΡΓΙΟΥ ΝΙΚΟΛΑΟΣ
Πληρ. τηλ. 6932386180, 2241076985

MAT5281

ΚΡΑΝΙΔΗΣ
Real Estate

Γραφείο 1ο : ΑΜΕΡΙΚΗΣ 50, ΡΟΔΟΣ
ΤΗΛ: 2241026476 ΦΑΞ: 2241027101
Γραφείο 2ο: ΑΤΤΑΒΥΡΟΥ 22-24, ΡΟΔΟΣ
ΤΗΛ: 2241023661-3 ΦΑΞ: 2241023667
info@kranidis-estate.gr



ΠΑΣΤΙΔΑ - ΠΩΛΕΙΤΑΙ
ΜΟΝΟΚΑΤΟΙΚΙΑ 140 τμ
ΣΕ ΟΙΚΟΠΕΔΟ 1000μ
ΣΤΑ ΜΠΕΤΑ 135.000 €
Ή ΤΕΛΕΙΩΜΕΝΗ 230.000 €
[Κ-1324]



ΡΟΔΟΣ- ΚΕΝΤΡΟ ΠΩΛΕΙΤΑΙ
ΔΙΑΜΕΡΙΣΜΑ 95 τμ
2ου ΟΡΟΦΟΥ ΜΕ 2Υ/Δ
ΩΡΑΙΑ ΘΕΑ
[Ι-66]



ΡΟΔΟΣ- ΠΩΛΕΙΤΑΙ
ΔΙΑΤΗΡΗΤΕΑ ΜΟΝΟΚΑΤΟΙΚΙΑ
ΣΟΓΕΙΟ 110 τμ , ΥΠΟΓΕΙΟ 70τμ
ΥΠΟΛΟΙΠΟ ΔΟΜΗΣΗΣ 210τμ
ΣΕ ΟΙΚΟΠΕΔΟ 400τμ
[Κ-693]



ΑΦΑΝΤΟΥ - ΠΩΛΕΙΤΑΙ
ΜΕΖΟΝΕΤΑ 145 τμ
ΣΕ ΟΙΚΟΠΕΔΟ 500μ
ΜΕ ΘΕΑ ΘΑΛΑΣΣΑ
[Κ-1617]

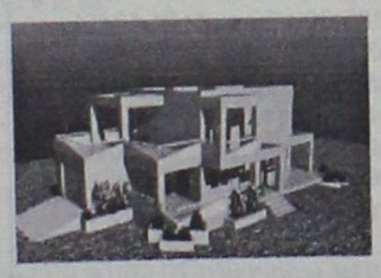

ΚΟΣΚΙΝΟΥ - ΠΩΛΕΙΤΑΙ
ΜΕΖΟΝΕΤΑ 240ΤΜ
ΚΑΙΝΟΥΡΙΑ ΜΕ 3Υ/Δ
ΕΤΟΙΜΗ Ή ΣΤΑ ΜΠΕΤΑ

[Κ-1295]



ΙΑΛΥΣΟΣ - ΠΩΛΕΙΤΑΙ
ΜΕΖΟΝΕΤΑ 400 τμ
3 ΟΡΟΦΩΝ ΠΟΛΥΤΕΛΟΥΣ
ΚΑΤΑΣΚΕΥΗΣ ΜΕ ΠΙΣΙΝΑ
ΚΑΙ ΘΕΑ ΘΑΛΑΣΣΑ
[Κ-1527]



ΚΟΛΥΜΠΙΑ - ΠΩΛΕΙΤΑΙ
ΜΕΖΟΝΕΤΑ 86 τμ
ΣΕ ΟΙΚΟΠΕΔΟ 500μ ΚΑΙ
ΑΠΟΣΤΑΣΗ 600μ
ΑΠΟ ΤΗΝ ΘΑΛΑΣΑ
[Κ-1597]



ΡΟΔΟΣ - ΑΡΧΑΙΟ ΣΤΑΔΙΟ
ΠΩΛΕΙΤΑΙ
ΜΟΝΟΚΑΤΟΙΚΙΑ
288τμ ΣΕ ΟΙΚΟΠΕΔΟ 3000μ

[Κ-1314]



ΙΑΛΥΣΟΣ - ΠΩΛΕΙΤΑΙ
ΜΕΖΟΝΕΤΑ 150 τμ
ΜΕ 3Υ/Δ , ΤΖΑΚΙ ,
ΑΠΟΘΗΚΗ, ΠΑΡΚΙΝΓΚ

[Κ-1444]

ΧΠ092

www.kranidis.gr

πωλησεις· αγορες ακινητων & επιχειρησεων

ΑΡΑΠΑΚΙ: Πωλείται **ΔΙΑΜΕΡΙΣΜΑ** 45,6τ.μ. 2άρι Ισόγειο 100.000 ευρώ - ΚΩΔ:[I-210] Πληρ. ΚΡΑΝΙΔΗΣ και ΣΥΝΕΡΓΑΤΕΣ τηλ: 2241027082, 2241023661 ΧΠΚΤΗ092.7

ΡΟΔΙΝΙ: Πωλείται **ΔΙΑΜΕΡΙΣΜΑ** 93τ.μ. 3Δ.Σ.Κ.Λ. 2ος όροφος 180.000 ευρώ - ΚΩΔ:[I-212] πληρ.ΚΡΑΝΙΔΗΣ και ΣΥΝΕΡΓΑΤΕΣ τηλ: 2241027082, 2241023661 ΧΠΚΤΗ092.8

ΠΩΛΕΙΤΑΙ επιχείρηση καφέ μπαρ στο κέντρο της πόλης η οποία λειτουργεί χειμώνα καλοκαίρι. Τιμή 25.000 ευρώ. Πληρ. τηλ. 2241024180, 6945162088 ΜΖ161205

ΚΑΡΑΚΟΝΕΡΟ: Πωλείται **ΔΙΑΜΕΡΙΣΜΑ** 86τ.μ. 2Δ.Σ.Κ.Λ. Ισογειο 150.000 ευρώ - ΚΩΔ:[I-213] πληρ. ΚΡΑΝΙΔΗΣ και ΣΥΝΕΡΓΑΤΕΣ τηλ: 2241027082, 2241023661 ΧΠΚΤΗ092.9

The Real Estate Leaders RE/MAX

ΕΝΟΙΚΙΑΣΕΙΣ ΑΚΙΝΗΤΩΝ:

Λεω.Ρόδου-Λίνδου: Επαγγ. Στέγη 144τμ με άνετο χώρο στάθμευσης	
Λεω.Ρόδου-Λίνδου: Επαγγ. Στέγη 164τμ με άνετο χώρο στάθμευσης	
Λεωφόρος Ρόδου-Λίνδου: Αποθήκη 600 τ.μ. +450 τ.μ. εξωτ.	2 700 €
Καλιθέες: 25 τ.μ. Studio (ισόγειο)	200 €
Ανάληψη: Διαμέρισμα β' ορόφου 80 τ.μ. με 2 Υ/Δ	400 €
Ρόδος:(κέντρο) γραφειο 60τ.μ., β' όροφο	600 €
Παλιά πόλη:Επιχείρηση 8 ενοικιαζομένων δωματίων με αυλή	3 200 €
Παλιά πόλη: προνομιακό ακίνητο σε κεντρικό σημείο 350 τ.μ	3 200 €
Ιαλυσός:επαγγ. στέγη 450 τ.μ + αυλή 250 τ.μ	3 000 €
Λίνδος: Disco - cafeteria .	3 000 €

ΔΙΑΜΕΡΙΣΜΑΤΑ ΠΡΟΣ ΠΩΛΗΣΗ:

Ανάληψη: Διαμέρισμα λουξ κατασκευής, β' όροφο, 93 τ.μ. με 2 Υ/Δ	166 000 €
Πόλη: Διαμέρισμα β΄όροφο, 120 τ.μ με 3 Υ/Δ	145 000 €
Πόλη: Διαμέρισμα γ΄όροφο, 57,49 τ.μ με 1 Υ/Δ	75 000 €
Π. Πόλη: 63 τ.μ. + αυλή 224 τ.μ. (οικοδομήται + 161 τ.μ.)	450 000 €
Μήδεια: α΄όροφο,122 τ.μ,3 ΥΔ, υπόγειο γκαράζ+ αποθήκη	250 000 €
Δασκάλους: 100,18 τ.μ (οροφο-διαμέρισμα ά), 3 ΥΔ	180 000 €
Δασκάλους: 90 τ.μ (οροφο-διαμ. 2ος & 3ος), 2 ΥΔ	160 000 €
Ανάληψη: Διαμέρισμα β' όροφο, 80 τ.μ. με 2 Υ/Δ	132 000 €
Ιξιά: Διαμερίσματα 65 τ.μ,1 ΥΔ, 200μ απο τη θάλασσα	150 000 €

ΜΕΖΟΝΕΤΕΣ ΠΡΟΣ ΠΩΛΗΣΗ:

Λαχανιά: 6 Μεζονέτες 70 τ.μ./έκαστη με 2 Υ/Δ	130 000 €
Κρεμαστή: 200 τ.μ. (μεσαία) σε οικόπεδο 400 τ.μ.	260 000 €
Κρεμαστή: 200 τ.μ. (ακριανή) σε οικόπεδο 400 τ.μ.	280 000 €
Ιαλυσός: 140 τ.μ. με 2 Υ/Δ	190 000 €
Ιαλυσός: 160 τ.μ. με 3 Υ/Δ	225 000 €
Πυλώνα: 110 τ.μ , 3 Υ/Δ	140 000 €
Κοσκινού: 145 τ.μ. 3Υ/Δ	280 000 €
Παστίδα: 135 τ.μ	210 000 €
Παστίδα: 140 τ.μ	200 000 €
Παστίδα: 145 τ.μ.	230 000 €
Γενναδι: 70 τ.μ με οικόπεδο 400 τ.μ	130 000 €
Γενναδι: 89 τ.μ σε οικόπεδο 140 τ.μ, 2 Υ/Δ	170 000 €

ΜΟΝΟΚΑΤΟΙΚΙΕΣ ΠΡΟΣ ΠΩΛΗΣΗ:

Λίνδος: Παραδοσιακή μονοκατοικία 100 τ.μ.	525 000 €
Π. Πόλη: 80 τ.μ + μικρή αυλή	150 000 €
Ρόδος:(Δενδρινού) 71 τ.μ + μικρή αυλή	75 000 €
Ρόδος: (28 Οκτωβρίου): 253 τ.μ	700 000 €
Παστίδα: 110 τ.μ. με 3 Υ/Δ σε οικόπεδο 1.500 τ.μ.	230 000 €
Παστίδα: Διώροφη μονοκατοικία 200 τ.μ	300 000 €
Αφάντου: Μονοκατοικία 110 τ.μ. σε οικόπεδο 700 τ.μ	239 000 €
Αφάντου: Μονοκατοικία 90 τ.μ. σε οικόπεδο 145 τ.μ	110 000 €
Πυλώνα: 94 τ.μ. σε οικόπεδο 270 τ.μ.	176 000 €
Λαχανιά: 4 Μονοκατοικίες 95 τ.μ./έκαστη με 2 Υ/Δ	165 000 €
Γενναδι: 136 τ.μ. σε οικόπεδο 850 τ.μ.	280 000 €
Γενναδι: 145 τ.μ	200 000 €
Γενναδι: Παραδοσιακή,110 τ.μ. με 3Υ/Δ, πλήρως εξοπλισμένη	260 000 €
Γενναδι :Νησιώτικο σπίτι 50τ.μ με έξτρα πατάρι	100 000 €
Θεολόγος: παλιό λιθόκτιστο κτίσμα 50 τ.μ. με 2 Υ/0Δ	22 000 €
Θεολόγος: Πετρόκτιστη μονοκατοικία 75 τ.μ. με 1 Υ/Δ	75 000 €
Μαλώνα: Παραδοσιακή μονοκατοικία 130 τ.μ.	186 000 €
Παραδεισι: 82 τ.μ + μικρή αυλή	70 000 €

ΟΙΚΟΠΕΔΑ ΠΡΟΣ ΠΩΛΗΣΗ:

Πλημμύρι: 20 στρ. με πρόσβαση στη θάλασσα	720 000 €
Ρόδος: Ανάληψη, 209 τ.μ.	150 000 €
Κολύμπια: 5.312 τ.μ. άρτιο και οικοδομήσιμο	150 000 €
Λαχανιά: 21.970 τ.μ 400μ. από τη θάλασσα	300 000 €
Λαχανιά: 1.068τ.μ.,οικοδομήσιμο, 700μ. από τη θάλασσα	35 000 €
Λαχανιά: 20.492τ.μ., 800μ. από τη θάλασσα	307 380 €
Αφάντου: 11.950 τ.μ.	230 000 €
Αφάντου: 4.610 τ.μ. οικοδομήσιμο, 700μ. από τη θάλασσα	150 000 €
Αφάντου: 4920 τ.μ	144 000 €
Αφάντου: 4.800 τ.μ. οικοδομήσιμο	120 000 €
Αφάντου: 1152 τ.μ με άδεια οικοδομής 100 τ.μ	90 000 €
Αφάντου: 3900 τ.μ	51 200 €
Αφάντου: 3130 τ.μ	35 000 €
Κρητηνία:1400 τ.μ εντός οικισμού (οικοδομειται 400 τ.μ)	35 000 €
Βάτι : 3075 τ.μ με παλιά κτίσματα	190 000 €
Θεολόγος: 6.400 τ.μ.	400 000 €
Δαματριά: 6.000 τ.μ αγροτεμάχιο με ελαιόφυτα	120 000 €
Αρχάγγελος: 5.000 τ.μ.	250 000 €

ΕΠΑΓΓΕΛΜΑΤΙΚΑ ΑΚΙΝΗΤΑ ΠΡΟΣ ΠΩΛΗΣΗ :

Ρόδος:(κέντρο) γραφειο 60τ.μ., β' όροφο	175 000 €
Ρόδος(Λεωφ.Ρόδου-Λίνδου)επαγ. στέγη 902 τ.μ	650 000 €
Ρόδος: (Ασγούρου) επαγ. στέγη 400 τ.μ + υπαίθριο χώρο	350 000 €
Λίνδος : Επαγ. στέγη 277,70 τ.μ	2 000 000 €

ΠΩΛΕΙΤΑΙ ΕΠΙΧΕΙΡΗΣΗ - Ψητοπωλείο στην Ιαλυσσό 20 000 €
ΠΩΛΕΙΤΑΙ ΕΠΙΧΕΙΡΗΣΗ - Ψητοπωλείο/Μεζεδοπωλείο στην Ιαλυσσό 70 000 €
ΠΩΛΕΙΤΑΙ ΕΠΙΧΕΙΡΗΣΗ café/restaurant επί της Λεωφ. Ηρακλειδών : 400.000€

ΑΚΙΝΗΤΑ ΠΡΟΣ ΠΩΛΗΣΗ ΣΤΗ ΣΥΜΗ:

Οικόπεδο (78,36 τ.μ.) & παλιό κτίσμα (65,36 τ.μ.)	22 000 €
Οικόπεδο 4.367 τ.μ. με οικία 27 τ.μ. και στέρνα 22.75 τ.μ.	220 000 €
Ερειπωμένη οικία 210 τ.μ. με πανοραμική θέα	60 000 €
Διώροφο σπίτι 60,4 τ.μ με έξτρα αυλή + στέρνα στο Πιδι	98 000 €

Ζητούνται οικόπεδα για άμεση πώληση
Ζητούνται μεταχειρισμένα διαμερίσματα & μεζονέτες
Πωλούνται ξενοδοχεία διαφόρων κατηγοριών

ΧΠΚΤΗ092.6

Περισσότερες πληροφορίες
Re/Max Express - Α & Σ. Χατζάκης Ο.Ε.
Τηλ. 22410 64730 & 64755
Email: info@remaxexpress.gr,
Website: www.remax.gr

ΚΛΑΔΟΓΕΝΗΣ ΜΙΧΑΗΛ

ΠΟΛΙΤΙΚΟΣ ΜΗΧΑΝΙΚΟΣ Ε.Μ.Π.

ΑΤΤΑΒΥΡΟΥ 20 - ΡΟΔΟΣ • ΤΗΛ. 2241022394

ΠΩΛΟΥΝΤΑΙ
ΔΙΑΜΕΡΙΣΜΑΤΑ
πολυτελούς κατασκευής
με θέα, στην οδό Ικάρου,
εμβαδού 128 τ.μ., 3 υπνοδωματίων,
σαλόνι, κουζίνα, WC,
αποθήκη και θέση parkingk

ΑΕ058

ΚΤΗΜΑΤΟΜΕΣΙΤΙΚΟ ΓΡΑΦΕΙΟ ΡΟΔΟΥ

ΙΩ.ΘΑΡΡΕΝΟΣ

WELL KNOWN FOR OUR SERVICES

Σύμβουλος Ακινήτων -Μεσίτης Αστικών Συμβάσεων
Κανελλοπούλου 4 Ρόδος • Τηλ. 6945236522, 2241021308

MAT5617

Το κτηματομεσιτικό γραφείο ΘΑΡΡΕΝΟΣ Γ. σας εύχεται
Καλές Γιορτές, Ευτυχισμένο και Δημιουργικό το 2007

ΝΕΑ ΑΚΙΝΗΤΑ ΠΡΟΣ ΠΩΛΗΣΗ

1. **Διαμέρισμα** 85 τ.μ. 150.000€
2. **Διαμέρισμα** 85 τ.μ. 120.000€
3. **Διαμέρισμα** 80 τ.μ. 138.000€
4. **Διαμέρισμα** 110 τ.μ. 120.000 € ημιτελή
5. **Διαμέρισμα** 115 τ.μ. 155.000€
6. **Διαμέρισμα** 120 τ.μ. 240.000€ (καινούργιο)
7. **Διαμέρισμα** 105 τ.μ. 110.000€ (καινούργιο)
8. **Κατάστημα** 80 τ.μ. 100.000€ Ανάληψη
9. **Κατάστημα** 50 τ.μ. +50 υπόγειο + πατάρι 140.000 €
10. **Κατάστημα** 60 τ.μ. (100 Μαγαζιά στη στοά) 140.000€
11. **Μονοκατοικία** 130 τ.μ. Ρόδο 300.000€
12. **Μονοκατοικία** 100 τ.μ. Μαριτσά 150.000€
13. **Μονοκατοιία** 105 τ.μ. Μαριτσά 160.000€
14. **οικόπεδο** 1.500 τ.μ. Κοσκινού 155.000€ με άδεια
15. **Οικόπεδο** 1.000 τ.μ. Κοσκινού 10.000€ με άδεια
16. **Οικόπεδο** 1.500 τ.μ. Παστίδα 80.000€ με άδεια
17. **Οικόπεδο** 800 τ.μ. Γενναδι 55.000€ με άδεια
18. **Οικόπεδο** 2.000 τ.μ. Γενναδι 85.000€ με άδεια
19. **Αποθήκη** 100 τ.μ. Ρόδου-Λίνδου 65.000€
20. **Οικόπεδο** 3.000 τ.μ. Κατταβιά 15.000€
21. **Οικόπεδα** εντός οικισμού Μεσαιγρού από 7.000€
22. **Ενοικιάζεται κατάστημα** στο Μίρα Μάρε 450 €

ΚΡΑΝΙΔΗΣ Real Estate

1ο Γραφείο : ΑΜΕΡΙΚΗΣ 50, ΡΟΔΟΣ
ΤΗΛ: 2241026476 ΦΑΞ: 2241027101
2ο Γραφείο : ΑΤΤΑΒΥΡΟΥ 22-24, ΡΟΔΟΣ
ΤΗΛ: 2241023661-3 ΦΑΞ: 2241023667
info@kranidis-estate.gr

Πωλήσεις Διαμερισμάτων

2άρια (1υ/δ)

Άνω Ροδίνι: 45τμ Ισόγειο 65.000 € - κωδ: [K-1044]
Νιοχώρι: 55τμ 2ος όροφος με ασανσέρ 110.000 € - κωδ: [K-357]
Καρακόνερο: 48τμ Ισόγειο με κήπο, κεντρική θέρμανση, πάρκινγκ 110.000 € - κωδ: [K-591]
Ιαλυσός: 42τμ 3ου ορόφου 50.000 € - κωδ: [K-66]

3άρια (2υ/δ)

Ροδίνι: 86,7τμ 1ου ορόφου 185.000 € - κωδ: [K-1340]
Ροδίνι: 80τμ 1ου ορόφου 163.000 € - κωδ: [K-190]
Αν.Μαρίας: 110τμ 2ου ορόφου με θερμοσυσωρευτές, αποθήκη 160.000 € - κωδ: [I-8]
Φανερωμένη: 78τμ 1ου ορόφου με κεντρική θέρμανση, ασανσέρ, παρκινγκ 178.000 € κωδ:[K-597]
Ανάληψη: 90τμ 2ος όροφος με θέρμανση, 130.000 € - κωδ:[I-56]
Ασγούρου: 55τμ 2ου ορόφου με ωραία θέα 70.000 € - κωδ:[I-205]
Ασγούρου: 50τμ 2ου ορόφου με ωραία θέα 50.000 € - κωδ:[I-203]

4άρια (3υ/δ)

Ανάληψη: 116τμ 1ου ορόφου καινούριο με κεντρική θέρμανση 200.000 € - κωδ:[I-206]
Μήδεια: 126τμ με κεντρική θέρμανση 260.000 € - κωδ:[K-1581]
Μήδεια: 116τμ με θέρμανση,ασανσερ,πάρκινγκ 190.000 € κωδ: [K-1043]

www.kranidis.gr

ΚΑΤΑΣΚΕΥΕΣ-ΠΩΛΗΣΕΙΣ-ΑΝΤΙΠΑΡΟΧΕΣ

ΧΑΤΖΗΜΙΧΑΛΗΣ ΚΩΝΣΤΑΝΤΙΝΟΣ

ΔΟΜΙΚΟΣ ΕΡΓΟΛΑΒΟΣ ΔΗΜΟΣΙΩΝ ΕΡΓΩΝ

ΠΩΛΟΥΝΤΑΙ

ΠΑΣΤΙΔΑ: ΑΝΕΞΑΡΤΗΤΕΣ ΠΟΛΥΤΕΛΕΙΣ ΜΕΖΟΝΕΤΕΣ 158 τ.μ.-152 τ.μ. σε οικόπεδα των 340 τ.μ. με φανταστική θέα σε ήσυχο περιβάλλον.

ΑΦΑΝΤΟΥ: ΔΙΑΜΕΡΙΣΜΑΤΑ ΛΟΥΞ ΚΑΤΑΣΚΕΥΗΣ 83 τ.μ. με κεντρική θέρμανση, διπλά τζάμια, εντοιχισμένη κουζίνα, ντουλάπες και ηλιακό θερμοσίφωνο.

ΑΝΑΛΑΜΒΑΝΟΥΜΕ
ΕΡΓΑΣΙΕΣ ΜΠΕΤΟΝ-ΕΜΦΑΝΗ ΜΠΕΤΑ-ΚΤΙΣΙΜΑΤΑ-ΣΟΒΑΔΕΣ
και παντός είδους οικοδομικών εργασιών

ΖΗΤΟΥΝΤΑΙ
Για αξιοποίηση με τις καλύτερες προϋποθέσεις
ΟΙΚΟΠΕΔΑ για ΑΝΤΙΠΑΡΟΧΗ

Τηλ.: (22410) 21834, 6936609834-6974198504

MXP14299

ευσταθίου ΕΥΡΩΚΤΗΜΑΤΙΚΗ

ΚΤΗΜΑΤΟΜΕΣΙΤΙΚΟ ΓΡΑΦΕΙΟ

Εθν. Αντιστάσεως 83 • Τηλ.: 22410 73819, 74917
Κιν.: 6944 374546, 6945 292030
Fax: 22410 38641 • e-mail: info@euroktimatiki.gr

ΠΩΛΗΣΕΙΣ ΑΚΙΝΗΤΩΝ

Οικόπεδα

1) 3.640 τ.μ. οικόπεδο στην Ιαλυσό με άδεια οικοδομής για διώροφη μονοκατοικία 135 τ.μ. αξίας 120.0000€, 2) 500 τ.μ. στους Αγίους Αποστόλους (νέο σχέδιο πόλεως) με σ.δ. 0,8 Αξίας 300.000€. 3) 614 τ.μ. στους Αγίους Αποστόλους (νέο σχέδιο πόλεως). Αξίας 300.000€, 4) 1.400 τ.μ. στην Ιαλυσό με άδεια οικοδομής με δυνατότητα οικοδόμησης 150 τ.μ. κατοικίας. Αξίας 138.000€. 15 τ.μ.. κατοικίας αξίας 140.000€ 5) 987 τ.μ. στην Ιαλυσό θέση Κανδήλι με άδεια οικοδομής 6) 304 τ.μ. στην Ιξιά (με δυνατότητα οικοδόμησης 240 τ.μ. κατοικίας) Αξίας 160.000 € 7) 1.000 τ.μ. στο Ροδίνι (με δυνατότητα οικοδόμησης 400 τ.μ. κατοικίας) Αξίας 350.000 € 8) 1000 τ.μ. στην Ιαλυσό (με δυνατότητα οικοδόμησης 120 τ.μ. κατοικίας) Αξίας 110.000 € 9) 2000 τ.μ. στην Ιαλυσό (με δυνατότητα οικοδόμησης 200 τ.μ. κατοικίας) Αξίας 220.000 € 10) 3.640 τ.μ. στην Ιαλυσό (με δυνατότητα οικοδόμησης 135 τ.μ. κατοικίας) Αξίας 120.000 € 11) 4000 τ.μ. στα Κοσκινού με πανοραμική θέα (με δυνατότητα οικοδόμησης 200 τ.μ. κατοικίας) Αξίας 215.000 € 12) 4000 τ.μ. στα Κοσκινού με εξαιρετική θέα (με δυνατότητα οικοδόμησης 200 τ.μ. κατοικίας) Αξίας 300.000 € 13) 4.010 κοντά στην Εθν. Οδό Λίνδου - Αεροδρομίου για επαγγελματική χρήση (με δυνατότητα οικοδόμησης 3.600 τ.μ. Βιοτεχνικού Χώρου) Αξίας 180.000 € 14) 5.300 τ.μ. στα Ασγούρου (με δυνατότητα οικοδόμησης 200 τ.μ. κατοικίας) Αξίας 190.000 €

Διαμερίσματα

1) 50 τ.μ. περιοχή Αγ. Ιωάννης ισόγειο πλήρως ανακαινισμένο με 1 υπνοδωμάτιο. Αξίας 90.000€ 2) 50 τ.μ. στην Μ. Κλαδάκη με 1 υπν/τιο Αξίας 90.000€ 3) 70 τ.μ. στην Ιξιά (Σωτήρος) με 2 υπν/τια Αξίας 94.000€ 4)85τ.μ στο Ροδίνι Β' ορόφου με 2 υπν/τια ,σαλόνι, κουζίνα, μπάνιο. Αξίας 145,000€ 5) 82 τ.μ. στην Ιαλυσό με δύο υπνοδωμάτια σε νεόδμητη πολυτελή οικοδομή με κεντρική θέρμανση ηλιακό θερμοσίφωνα. Αξίας 140.000€ 6) 80 τ.μ. στην Αγ. Σοφίας με 2 υπν/τια Αξίας 176.000€ 7) 81 τ.μ. στην Ανάληψη επί της οδου Αισχίνη σε νεόδμητη οικοδομή με πάρκιν. Αξίας 180.000 € 8) 80 τ.μ. στην Λαγκάνη (περιοχή Δασκάλους) με 2 υπν/τια Αξίας 85.000€ 9) 92τ.μ στην Ιαλυσό (περιοχή πίσω από το δημαρχείο) σε οικοδομή 3 ετών με 2 υπνοδωμάτια, σαλόνι, κουζίνα 2 μπάνια, αποθήκη διαθέτει: αυτόνομη κεντρική θέρμανση, μεγάλες βεράντες ,ηλιακό θερμοσίφωνα. Αξίας 170,000€ 10) 92τ.μ επί της Ανθούλας Ζερβού σε νεόδμητη οικοδομή στο κέντρο της πόλης με 2 υπν/τια, σαλόνι, κουζίνα, 2 μπάνια, διαθέτει:αποκλειστική θέση στάθμευσης και αποθήκη. Αξίας 200,000€ 11)95 τ.μ. στην Ηλιούπολη με 2 υπνοδωμάτια αξίας 95.000 € 12)95 τ.μ. στην 28ης Οκτωβρίου με 2 υπν/τια Αξίας 250.000€ 13) 95 τ.μ. στην Ιξιά (Σωτήρος) με 2 υπν/τια Αξίας 90.000€ 14) 100τ.μ περιοχή Αννης - Μαρίας με 2 υπν/τια, σαλόνι, κουζίνα, μπάνιο πολυτελούς κατασκευής σε οικοδομή 4 ετών. Με αποκλειστική θέση στάθμευσης. Αξίας 200,000€ 15) 100 τ.μ. 1ου ορόφου περιοχή Θ. Σοφούλη, διαθέτει 3 υπν/τια, σαλόνι, κουζίνα, μπάνιο, πλήρως εξοπλισμένο, με ηλιακό θερμοσίφωνα. Αξίας 160.000€ 16)75τ.μ σε νεόδμητη οικοδομή στην Ιαλυσό με 2 υπν/τια, σαλόνι, κουζίνα, μπάνιο, διαθέτει:κεντρική αυτόνομη θέρμανση, ηλιακό θερμοσίφωνα. Αξίας 150,000€ 17) 110 τ.μ. με 3 υπν/τια στους Αγ. Αποστόλους β' ορόφου αξίας 117.000€ 18) 107 τ.μ. στην Ρόδου-Λίνδου (κοντά στην ΔΕΥΑΡ) με 3 υπν/τια Αξίας 130.000€ 19) 110 τ.μ. στην Ανθ. Ζερβού με 3 υπν/τια Αξίας 225.000 € 20) 110 τ.μ. στην Ιαλυσό με 3 υπν/τια Αξίας 120.000 € 21) 110 τ.μ. στην Νηρηίδων (Καρακόνερο) με 3 υπν/τια Αξίας 220.000€ 22) 116 τ.μ. στην Μ. Πετρίδη με 3 υπν/τια Αξίας 257.000 € 23) 120 τ.μ. στην Ιαλυσό με 3 υπν/τια Αξίας 125.000 € 24)120 τ.μ. στην Νηρηίδων (Καρακόνερο) με 3 υπν/τια Αξίας 240.000† 25) 126 τ.μ. στην Γρηγορίου Ε΄ με 3 υπνοδωμάτια Αξίας 315.000 € 26)100τ.μ. στην Ανάληψη με 2 υπν/τια, σαλόνι, κουζίνα, 2 μπάνια, διαθέτει:κεντρική αυτόνομη θέρμανση, ηλιακό θερμοσίφωνα, τζάκι, τέντες, επένδυση γρανίτη στη κουζίνα, πλήρη κλιματισμό με εκπληκτική θέα στο Μόντε Σμιθ. Αξίας 220,000€

ΜΟΝΟΚΑΤΟΙΚΙΕΣ - ΜΕΖΟΝΕΤΕΣ

1) Μονοκατοικία 45 τ.μ. στην Κρεμαστή πλήρως ανακαινισμένη με εξαιρετική θέα στη θάλασσα. Αξίας 70.000 € 2) Μεζονέτα 107 τ.μ. περιοχή Δασκάλοι με 54 τ.μ. αυλή σε άριστη τοποθεσία. Αξίας 300.000€ 3)111 τ.μ. στα Κοσκινού εντός οικοπέδου 160 τ.μ. αξίας 230.000€ 2140 τ.μ. στην Ιαλυσό Αξίας 280.000 € 4) 125 τ.μ. μονοόροφη, νεόκτιστη, σε 375 τ.μ. οικόπεδο πολυτελούς κατασκευής, με τρία υπνοδωμάτια, σαλόνι, κουζίνα, μπάνιο. Αξίας 270.000 € 5)128τ.μ Μεζονέτα σε μπετά στην Παστίδα εντός οικοπέδου 300τ.μ, εντός σχεδίου οικισμού με δυνατότητα ανοικοδόμησης 24τ.μ επί πλέον Αξίας 100,000€ 6) 133 τ.μ. στο Μόντε Σμιθ πολυτελούς κατασκευής, με αρχιτεκτονικό σχεδιασμό, με τρία υπνοδωμάτια, σαλόνι-κουζίνα, νεόκτιστη-ετοιμοπαράδοτη, με διαμορφωμένο κήπο 120 τ.μ., με πλήρης θέρμανση και τζάκι Αξίας 390.000€ 7)140 τ.μ. στην Παστίδα Αξίας 220.000 € 8) 140 τ.μ. στην Ιαλυσό Αξίας 280.000 € 9) 150 τ.μ. στην Ιαλυσό Αξίας 300.000 € 10)155 τ.μ. στην Ιξιά Αξίας 279.000 € 11) 155 τ.μ. στην Ιξιά Αξίας 281.000 € 12) 160 τ.μ. στην Ιαλυσό Αξίας 350.000 € 13) 160 τ.μ. στα Κοσκινού Αξίας 380.000 € 14) 160 τ.μ. στις Φάνες Αξίας 190.000€ 15) 200 τ.μ. στους Πρόποδες Φλερήμου στην Ιαλυσό Αξίας 380.000 € 16) 280 τ.μ. στην λεωφ. Κρεμαστής - Π. Αεροδρομίου Αξίας 320.000 €

ΚΑΤΑΣΤΗΜΑΤΑ

1) 30 τ.μ. στο Κέντρο της Πόλης (με άμεση παράδοση χρήσης) Αξίας 450.000€ 2)30τ.μ επί της Ι. Καζούλη στο κέντρο της πόλης με 30τ.μ πατάρι Αξίας 125,000€ 3)50τ.μ στην Ανάληψη επί της οδου Θεσσαλονίκης έτοιμο προς λειτουργία, Αξίας 250,000€ 4) 61 τ.μ. στο Κέντρο της Πόλης (με άμεση παράδοση χρήσης) Αξίας 590.000€ 5)67,50τ.μ επί της οδου Διαγοριδών με 37,50τ.μ πατάρι Αξίας 270,000€ 6)100 τ.μ. στην Ανάληψη (κεντρικά) Αξίας 580.000 € 7) 160 τ.μ. στην Μιχαήλ Πετρίδη αξίας 290.000 8) 43 τ.μ. στην Ιαλυσό επί της Ιερού Λόχου (με άμεση παράδοσης χρήσης). Αξίας 120.000 ευρω. 9) Κατάστημα επί της οδου Πολυδώρου στην Παλιά Πόλη 53 τ.μ. συν 1ος όροφος 53 τ.μ., 10) 86 τ.μ. ισόγειο κατάστημα επί της πλατείας Εβραίων Μαρτύρων Παλιά Πόλη συν 1ος όροφος 90 τ.μ., 11) 2 καταστήματα επιφανείας 62,07 τ.μ. το κάθε ένα επί της οδου Ηλία Βενέζη Αξίας 180.000 € έκαστο.

ΧΠ401/2029

πωλησεις

συνέχεια από την προηγούμενη

ΠΩΛΟΥΝΤΑΙ οικόπεδα εντός πόλεως Ρόδου: 1) Ανάληψη 209 τ.μ. κτίζει 209 τ.μ. 125.000 ευρώ, 2) 300 τ.μ. οικ/κός συν/σμός Απόλλων (στο ΙΚΑ) κτίζει 180 τ.μ. 110.000 ευρώ, 3) ΜΗΔΕΙΑ 324 τ.μ. κτίζει 194 τ.μ. 200.000 ευρώ, 4) Γ. Σεφέρη 475 τ.μ. κτίζει 285 τ.μ. 475.000 ευρώ. Πληρ. ΑΙΓΑΙΟΚΤΗΜΑΤΙΚΗ - ΡΕΝΑ ΒΑΖΟΥΚΟΥ τηλ. 2241022943 (10-1 πρωί) και 6945466773 ΧΠΚΤΗ007.9

ΠΩΛΟΥΝΤΑΙ διαμερίσματα εντός πόλεως Ρόδου με 2 υπν/τια: 1) 75 τ.μ. καινούργιο Καρακόνερο 150.000 ευρώ, 2) 76 τ.,μ. καινούργιο Ροδίνι 140.000 ευρώ, 3) 80 τ.μ. Βενετόκλειο 140.000 ευρώ, 4) 80 τ.μ. Ανάληψη 125.000 ευρώ, 5) 81 τ.μ. καινούργιο Δασκάλους 155.000 ευρώ, Πληρ. ΑΙΓΑΙΟΚΤΗΜΑΤΙΚΗ - ΡΕΝΑ ΒΑΖΟΥΚΟΥ τηλ. 2241022943 (10-1 πρωί) και 6945466773 ΧΠΚΤΗ007.8

ΠΩΛΟΥΝΤΑΙ διαμερίσματα εντός πόλεως Ρόδου με 3 υπν/τια. 1) Νιοχώρι 93 τ.μ. 200.000 ευρώ, 2) Ροδίνι 98 τ.μ. καινούργιο 185.000 ευρώ, γ) Ροδίνι 103 τ.μ. 190.000 ευρώ, 4) Αγ. Ιωάννη 111 τ.μ. 180.000 ευρώ, 5) Μητρόπολη 116 τ.μ. 230.000 ευρώ, 6) Καρακόνερο 100 τ.μ. και 140 τ.μ. καινούργια 210.000 και 240.000 ευρώ. Πληρ. ΑΙΓΑΙΟΚΤΗΜΑΤΙΚΗ - ΡΕΝΑ ΒΑΖΟΥΚΟΥ τηλ. 2241022943 (10-1 πρωί) και 6945466773 ΧΠΚΤΗ007.7

ΕΥΚΑΙΡΙΑ! ΠΩΛΟΥΝΤΑΙ στην Παστίδα: • **Οικόπεδο** 310 τ.μ. δυνατότητα δόμησης 300 τ.μ. 55.000 ευρώ, • **Αγρός** στο Τσαϊρι-Αεροδρόμιο 4231 τ.μ. 140.000 ευρώ, • Νεόκτιστη διώροφη **οικία** 90 τ.μ. οικόπεδο 800 τ.μ. χωρίς ξυλεία 160.000 ευρώ. Πληρ. τηλ. 6944182377 MZT181213

ΠΩΛΕΙΤΑΙ διαμέρισμα από ιδιοκτήτη, πολυτελούς κατασκευής καινούργιο, μοναδικό μοντέρνο design, με 3 κρεβατοκάμαρες, 2 μπάνια, εντοιχισμένη κουζίνα μασίφ ξύλο, αυτόνομο σύστημα κλιματισμού κρύο-ζεστό, μεγάλη βεράντα με πέργκολες και υπέροχη θέα θάλασσα, θέση πάρκιν. Τιμή λογική. Ροδίνι. Πληρ. τηλ. 6976956714MZT131218

ΠΩΛΕΙΤΑΙ κτήμα 8.150 τ.μ. άρτιο και οικοδομήσιμο, με νερό και ρεύμα 400 μέτρα πίσω από το καινούργιο στάδιο του δήμου Καμείρου στον Αγιο Σουλά. Πληρ. τηλ. 6974426843 MZT151206

ΠΩΛΟΥΝΤΑΙ:1) Ετοιμο καινούργιο διαμέρισμα 89 τ.μ. α' ορόφου στην Μιχ. Πετρίδη 180.000€. **2)** Διαμέρισμα 93 τ.μ. στο Νιοχώρι α' ορόφου κατάλληλο για κατοικία ή επαγγελματική στέγη (δικηγορικό γραφείο) 200.000€. **3)** Μεζονέτα ανακαινισμένη με δική της αυλή στην Βενετοκλέων 70 τ.μ. 85.000 €. ΑΙΓΑΙΟΚΤΗΜΑΤΙΚΗ ΒΑΖΟΥΚΟΥ ΡΕΝΑ τηλ. 2241022943, 2241026656 ΧΠΚΤΗ007.3

ΠΩΛΟΥΝΤΑΙ στην Ιαλυσό τα εξής: • Διαμέρισμα 2 δωματίων, κουζίνα, λουτρό, 55.000€, • Διαμέρισμα 3 δωματίων, σαλόνι, κουζίνα, 165.000€, • Διαμέρισμα 2 δωματίων, κουζίνα, λουτρό, 135.000€, • Γκαρσονιέρες 1 δωματίου και κουζίνα, 35.000€, Κατάστημα 150 τ.μ. με αυλή 180.000€. Πληρ. τηλ. 6948209098 MZT141210

ΠΩΛΕΙΤΑΙ καινούργιο **διαμέρισμα** 44 τ.μ. στην Ανάληψη αντί 85.000€. Πληρ. τηλ. 2241061585, 6944717174 MZT141211

ΚΕΝΕΝΤΙ. ΠΩΛΕΙΤΑΙ από ιδιώτη **διαμέρισμα** 82 τ.μ. δύο υπνοδωμάτια, με μπαλκόνια. Καθώς κι ένα IX **DAEWOO Lanos** 1.350 cc του 2002 με 41.000 χλμ. σε άριστη κατάσταση λόγω αναχωρήσεως. Πληρ. τηλ. 2241026512 MXP14293

ΠΩΛΕΙΤΑΙ ταβέρνα-ουζερί στην Ιαλυσό έτοιμη για λειτουργία. Πληρ. τηλ. 6948687697 MAT5557

ΠΩΛΕΙΤΑΙ στην **Παστίδα** νεόχτιστη **μονοκατοικία** των 110 τ.μ. με 3 υπνοδωμάτια, 1 μπάνιο μεγάλο, σε οικόπεδο των 260 τ.μ. με θέση για πάρκιν και αναμονές για δεύτερη κατοικία, θέα το Φιλέρημο. Πληρ. τηλ. 6942019507 MZT061212

ΠΩΛΕΙΤΑΙ στο Ροδίνι 55τμ 1υ/δ, wc σαλόνι, κουζίνα 85.000 ευρώ. **Στην Ανάληψη** διαμέρισμα 80τμ 2υ/δ 1 μπάνιο, σαλόνι, κουζίνα. 100.000ευρώ. **Στους Δασκάλους διαμέρισμα** 55τμ καινούργιο κατάλληλο και για επαγγελματική στέγη 95.000ευρώ **Profit Solution** ΖΑΡΑΚΗΣ ΚΩΣΤΑΣ 6942770712 ΧΠΚΤΗ036

ΠΩΛΕΙΤΑΙ στα Κοσκινού με πανοραμική θέα σε μονοκατοικία 2 διαμερισμάτων **2αρι** αποτελούμενο μεγάλο σαλόνι με λειτουργικό τζάκι,1 υπνοδωμάτιο, κουζίνα, χωλ μεγάλο, WC, βεράντα, κήπο 300 τ.μ., πάρκιν, υποδομή για ανέγερση 2ου ορόφου μελλοντικά, αντί 95.000 ευρώ. Πληρ. κ. Μιχάλη ιδιοκτήτη τηλ. 2241066160, 6948373666 MZT121204

ΠΩΛΟΥΝΤΑΙ διαμερίσματα 100 τ.μ. επί της Κέννεντυ, με θέα, κήπο, 2 υπνοδωμάτια, σαλόνι, κουζίνα, WC σε πολύ καλές τιμές. Πληρ. τηλ. 6979600029 MZT121212

ΠΩΛΕΙΤΑΙ ΙΣΟΓΕΙΟ ΚΑΤΑΣΤΗΜΑ ΔΙΩΡΟΦΟ ΜΕ ΑΝΕΞΑΡΤΗΤΗ ΓΚΑΡΣΟΝΙΕΡΑ ΣΥΝΟΛΙΚΟ ΕΜΒΑΔΟΝ 102 τ.μ. ΚΑΤΑΛΛΗΛΟ ΓΙΑ ΟΠΟΙΑΔΗΠΟΤΕ ΕΠΑΓΓΕΛΜΑΤΙΚΗ ΧΡΗΣΗ ΣΕ ΠΟΛΥΣΥΧΝΑΣΤΟ ΔΡΟΜΟ ΤΗΣ ΡΟΔΟΥ. ΠΛΗΡ. ΤΗΛ. 6971701620 MZT111218

ΠΩΛΕΙΤΑΙ στα Κοσκινού σε πανοραμική θέα, ισόγειος **μονοκατοικία** δύο διαμερισμάτων 2άρια 137 τ.μ. και με υποδομή ανέγερσης 2ου ορόφου μελλοντικά, αποτελούμενη από σαλόνι, τζάκι, 3 υπνοδωμάτια, 2 WC, 2 κουζίνες, μεγάλο καθιστικό, βεράντα, γκαράζ 2 αυτοκινήτων και ωραίος κήπος 811 τ.μ. Τιμή 210.000 ευρώ (70.000.000 δραχμές) συζητείται. Πληρ. κ. Μιχάλη ιδιοκτήτη, μεσίτες αποκλείονται. Τηλ. 2241066160, 6948373666 MZT121203

ΠΩΛΕΙΤΑΙ επιχείρηση μπουτίκ ρούχων, πλήρως εξοπλισμένη, πολυτελούς κατασκευής στο Μανδράκι. Πληρ. τηλ. 2241069936 MXP14287

ΠΩΛΕΙΤΑΙ μίνι μάρκετ λόγω αναχώρησης σε πλήρη λειτουργία, σταθερό πελατολόγιο, στην Ερνεστ Μπέβιν, απέναντι από το ζαχαροπλαστείο "Κάντιο. Τιμή 10.000 ευρώ. Πληρ. τηλ. 6949822847 MZT111219

★★★★★
Atrium Palace
Thalasso Spa Resort & Villas

Το πολυτελές ξενοδοχειακό συγκρότημα Atrium Palace Thalasso Spa Resort & Villas απευθύνεται σε επαγγελματίες του ξενοδοχειακού χώρου και ζητά :

ΣΤΕΛΕΧΗ ΟΛΩΝ ΤΩΝ ΒΑΘΜΙΔΩΝ & ΠΡΟΣΩΠΙΚΟ ΟΛΩΝ ΤΩΝ ΕΙΔΙΚΟΤΗΤΩΝ

Παρακαλούμε αποστείλατε βιογραφικό με συνοδευτική φωτογραφία στο e-mail: info@atrium.gr ή να υποβάλετε σχετική αίτηση στο ξενοδοχείο.
Πληροφορίες 22440 31601- κ. Κ. Γιακουμή

GREAT HOTELS OF THE WORLD
Quality label of Swiss Tourism
AT5560(Γ)

ALNO®
...die Welt der Küche

ΠΡΟΣΦΟΡΑ
εκθεσιακές κουζίνες
σε τιμή ευκαιρίας. Προλάβετε
την Γερμανική ποιότητα σε
ασυναγώνιστες τιμές.

tselios bagno

Ρόδου-Λίνδου 230 τηλ. 2241060684
MAT5628

ΖΗΤΟΥΝΤΑΙ

νεαρές κοπέλες για να εργασθούν σε club στην Κρεμαστή.

Πληρ. τηλ. 2241096510
από 19.30-13.30 και από 20.30-24.00
MXP14298

ΣΑΒΟΪΔΑΚΗΣ
αρτοποιία-ζαχαροπλαστική

ΖΗΤΕΙΤΑΙ

ΖΑΧΑΡΟΠΛΑΣΤΗΣ
ή ΒΟΗΘΟΣ ΖΑΧΑΡΟΠΛΑΣΤΗ

Προσόντα:
Ηλικία έως 45 ετών
Απαραίτητη προϋπηρεσία

Πληροφορίες στο τηλέφωνο 22410/63069
& 63103 από 08.00 έως 16.00
Υπεύθυνη: Κα Σαμαρίτη
MAT5585(Γ)

THE Ixian GRAND
www.theixiangrand.gr

Το ξενοδοχείο πολυτελείας, The Ixian Grand, στην Ιξιά, ανακαινίζεται εκ βάθρων και επεκτείνεται με σουίτες με ιδιωτικές πισίνες, θεματικά εστιατόρια, μπαρ και Spa.

Ζητούμε συνεργάτες, (άνδρες και γυναίκες) που επιθυμούν να σταδιοδρομήσουν σε ξενοδοχείο πολυτελείας, επαγγελματίες, αλλά και νέους απόφοιτους σχετικών σχολών, με ικανότητες, καλό χαρακτήρα, και όρεξη για προσεγμένη εργασία.

ΥΠΑΛΛΗΛΟΥΣ ΥΠΟΔΟΧΗΣ
Έξυπνους, δραστήριους, κοινωνικούς, εργατικούς.

ΝΥΧΤΕΡΙΝΟΥΣ ΥΠΑΛΛΗΛΟΥΣ ΥΠΟΔΟΧΗΣ

GROOMS

SOUS-CHEF
με προυπηρεσία σε ξενοδοχεία πολυτελείας.

ΜΑΓΕΙΡΟΥΣ Α'
με προυπηρεσία σε ξενοδοχεία πολυτελείας.

ΜΑΓΕΙΡΟΥΣ Α'
με προυπηρεσία σε a la carte εστιατόριο.

ΜΑΓΕΙΡΟΥΣ Β'
αποφοίτους σχολών.

ΒΟΗΘΗΤΙΚΟ ΠΡΟΣΩΠΙΚΟ ΚΟΥΖΙΝΑΣ

ΥΠΕΥΘΥΝΟΥΣ ΕΣΤΙΑΤΟΡΙΩΝ
με αντίστοιχη εμπειρία.

ΣΕΡΒΙΤΟΡΟΥΣ & ΒΟΗΘΟΥΣ
για τα διάφορα εστιατόρια.

BARMEN
με ευχάριστο χαρακτήρα, ξενόγλωσσους, κατηρτισμένους.

Αν θέλετε να σταδιοδρομήσετε σε ξενοδοχείο πολυτελείας, αν σας αρέσει να διακρίνεστε και να επιβραβεύεται η δουλειά σας με διάφορους τρόπους αλλά και οικονομικά, τότε ελάτε να συνεργαστούμε!
Μπορείτε να καταθέσετε το βιογραφικό σας στο ξενοδοχείο The Ixian Grand, καθημερινά 09:00-14:30, ή να το αποστείλετε μέσω email στη διεύθυνση info@theixiangrand.gr ή μέσω fax στο 22410 94413.

The Ixian Grand (πρώην Elina Hotel)
Παραλία Ιξιάς, Τηλ: 22410 92944 MAT5545(Γ)

aldemar
HOTELS & SPA

Ο όμιλος ξενοδοχείων **ALDEMAR HOTELS & SPA**, ζητεί για τις ξενοδοχειακές μονάδες **Paradise Royal Mare & Paradise Village** στην Καλλιθέα της Ρόδου

ΓΡΑΜΜΑΤΕΙΑ ΔΙΕΥΘΥΝΣΗΣ
για μόνιμη απασχόληση

Απαραίτητα προσόντα :

. Πολύ καλή γνώση Αγγλικής και Γερμανικής γλώσσας
. Άριστη γνώση Η/Υ
. Εμπειρία σε αντίστοιχη θέση θα εκτιμηθεί.

Η εταιρεία προσφέρει :
ÿ Άριστες συνθήκες εργασίας,
ÿ Συνεχή εκπαίδευση και εξέλιξη

Παρακαλούμε αποστείλετε το βιογραφικό σας, αναφέροντας τον **κωδ. ΓΔΡ**
Υπ' όψιν: κα Καραντεμοίρη Καλλιόπης
e-mail : hrathens@aldemarhotels.com / Fax: 210 6288474 / Τηλ: 210 6288472
Διεύθυνση: Λ. Κηφισίας 262, Κηφισιά 14562, Αθήνα
MAT5566

πωλησεις

συνέχεια από την προηγούμενη

ΠΩΛΕΙΤΑΙ ελαιώνας 18 στρ. με 120 ελαιόδεντρα στην Αρχίπολη. Πληρ. τηλ. 6947382292, 6934676400 ΜΖΤ111203

ΠΩΛΕΙΤΑΙ ΑΠΟΘΗΚΗ 176 Τ.Μ. ΜΕ ΔΙΚΗ ΤΗΣ ΕΙΣΟΔΟ ΜΕ ΡΑΜΠΑ ΕΠΙ ΤΗΣ ΑΙΣΧΥΝΗΣ-ΑΝΑΛΗΨΗ. ΚΑΤΑΛΛΗΛΗ ΓΙΑ ΟΠΟΙΑΔΗΠΟΤΕ ΧΡΗΣΗ. ΤΙΜΗ 120.000 ΕΥΡΩ. ΠΛΗΡ. ΤΗΛ. 6945771903 ΜΖΤ081214

ΕΠΙΧΕΙΡΗΣΕΙΣ ΖΑΜΠΕΛΑΚΗ Α.Ε. ΠΩΛΟΥΝΤΑΙ διαμερίσματα διαστάσεων 50-94,5 τ.μ. στην Ιαλυσό. Πληρ. τηλ. 2241094236, 6942411786 ΜΑΤ5494

ΠΩΛΟΥΝΤΑΙ διαμερίσματα από τον εργολάβο Ηλία Τσαγγάρη άριστης κατασκευής και αρχιτεκτονικής. Μίρα Μάρε 80-120 τ.μ. Κοσκινού 80 τ.μ. Πληρ. τηλ. 6945157874, 2241068894 ΜΖΤ221110

ΠΩΛΕΙΤΑΙ επιχείρηση γυράδικο-ταβέρνα σε κεντρικό σημείο. Ανοιχτά όλο το χρόνο. Πληρ. εντός. Τηλ. 6977721352 ΜΑΤ5278

ΠΩΛΕΙΤΑΙ οικόπεδο στο Γενάδι επί της λεωφόρου 600 μέτρα πριν από το χωριό εκτάσεως 1.750 τ.μ. με άδεια οικοδομής για 210 μέτρα. Πληρ. τηλ. 2241061628, 6944410537 ΜΖΤ291121

εργασιες

ΤΟ ΙΤΑΛΙΚΟ ΕΣΤΙΑΤΟΡΙΟ "CAPRICCI" ΖΗΤΑ ΣΕΡΒΙΤΟΡΑ, ΜΟΝΟ ΒΡΑΔΙΝΗ ΑΠΑΣΧΟΛΗΣΗ, ΕΚΤΟΣ ΚΥΡΙΑΚΗΣ ΠΟΥ ΕΙΝΑΙ ΜΟΝΟ ΤΟ ΜΕΣΗΜΕΡΙ ΚΑΙ ΚΑΘΕ ΔΕΥΤΕΡΑ ΑΡΓΙΑ. ΔΙΕΥΘΥΝΣΗ: ΠΑΡΡ. ΣΥΛΛΟΓΟΥ ΑΠΟΛΛΩΝ 14 ΚΟΝΤΑ ΣΤΗΝ ΠΛΑΤΕΙΑ ΨΑΡΟΠΟΥΛΑΣ. ΤΗΛ. 2241033395, 33626 ΜΕΤΑ ΤΙΣ 200.000 Ή ΣΤΟ ΚΙΝΗΤΟ ΠΡΩΙΝΕΣ ΩΡΕΣ 6944374816 ΜΑΤ5625

ΖΗΤΕΙΤΑΙ κοπέλα για cofe bar στο χωριό Μαντρικό. Πληρ. τηλ. 6937824448 ΜΖΤ181219

ΖΗΤΟΥΝΤΑΙ άτομα για ανεξάρτητη συνεργασία από νέα επεκτεινόμενη επιχείρηση. Full time ή part time υψηλές αμοιβές, πλήρες σύστημα εκπαίδευσης. Πληρ. τηλ. 6937283125, 6937283126 gmsloizos@yahoo.gr Σωτήρης Λοίζος ΜΑΠ795

ΖΗΤΕΙΤΑΙ σοβαρή **κυρία** να υπηρετεί ηλικιωμένη γυναίκα. Προσφέρεται κατοικία, φαγητό και αμοιβή κατόπιν συμφωνίας. Πληρ. τηλ. 2249029208 ΜΖΤ181212

ΖΗΤΕΙΤΑΙ πεπειραμένη **πωλήτρια**, 8ωρη απασχόληση, σούπερ μάρκετ ΤΡΟΦΙΝΟ. Πληρ. τηλ. 2241063510ΜΖΤ181206

ΖΗΤΕΙΤΑΙ διανομέας (κούριερ) να κατέχει άδεια μοτοποδηλάτου για 4ωρη ή 8ωρη μόνιμη απασχόληση. Πληρ. τηλ. 2241075175 ΜΖΤ181207

ΖΗΤΟΥΝΤΑΙ κοπέλες για βραδινή απασχόληση για καφετέρια στο Ροδίνι. Πληρ. τηλ. 2241020282, 2241077951 ΜΖΤ161202

ΖΗΤΕΙΤΑΙ προσωπικό για μπουφέ για καφέ εντός πόλεως. Πληρ. τηλ. 6945221393 ΜΖΤ181222

ΖΗΤΕΙΤΑΙ πωλήτρια ευπαρουσίαστη σε κατάστημα ειδών δώρου για πλήρη απασχόληση. Απαραίτητη η προϋπηρεσία τουλάχιστον 1 έτους στον χώρο των λιανικών πωλήσεων και η γνώση τουλάχιστον της αγγλικής. Τηλέφωνο 2241024238. Ώρες επικοινωνίας 9.00-13.30 & 17.00-21.00 κα Γεωργία Κεσίσογλου ΜΑΤ5577

ΖΗΤΕΙΤΑΙ γεωπόνος για να εργαστεί σε γνωστή εταιρεία με γεωργικά εφόδια. Πληρ. τηλ. 2241060470, 6946002441 ΜΖΤ161208

ΖΗΤΕΙΤΑΙ κοπέλα για καφετέρια, Κοδριγκτώνος 79. Πληρ. τηλ. 6974722802, 6944419815 μετά τις 12.00 ΜΖΤ141216

Η ΜΑΜΑΛΙΓΚΑΣ ΑΕΒΕ-OPEL

ΖΗΤΕΙ

Πωλητή αυτοκινήτων

Απαιτούμενα προσόντα:
- Ευχέρεια λόγου και ευγένεια
- Υπευθυνότητα-εντιμότητα
- Ομαδικότητα
- Γνώση υπολογιστή

Βοηθό Μηχανικού

Απαιτούμενα προσόντα:
- Εκπλήρωση στρατιωτικής θητείας
- Προηγούμενη εμπειρία
- Εως 30 ετών
- 5νθήμερη απασχόληση ωράριο 08.00-16.00

Τηλ. επικοινωνίας 2241061005 εσωτ. 11
3ο χλμ. Ρόδου-Λίνδου
Πληρ. κ. Καραμανώλη καθημερινά 08.00-16.00

ΧΠΑΑΥ006

ΞΕΝΟΔΟΧΕΙΟ KRESTEN PALACE

ΖΗΤΕΙΤΑΙ

Εμπειρος-γλωσ/θης ΔΙΕΥΘΥΝΤΗΣ

Οι ενδιαφερόμενοι παρακαλούνται να αποστείλουν πλήρες βιογραφικό σημείωμα και πρόσφατη φωτογραφία.

ΤΑΧ/ΚΗ ΘΥΡΙΔΑ 359
θα κρατηθεί πλήρης εχεμύθεια

ΜΑΤ5612(Γ)

Απότην 3Τ Α.Ε.Β.Ε

(CITROEN, MAZDA, CHRYSLER, DODGE)

ΖΗΤΕΙΤΑΙ

Πωλητής-τρια αυτοκινήτων

- Προϋπηρεσία θα ληφθεί υπόψη
- Δίπλωμα αυτ/του απαραίτητο

Για περισσότερες πληροφορίες τηλεφωνήστε στο 2241068000, e-mail:reception@3t.gr

ΧΠΑΑΥ001

Η ΤΟΥΟΤΑ

Ξενάκης α.ε.β.ε

ΖΗΤΑ

Πωλητές Αυτοκινήτων

Επιθυμητά προσόντα:
- Υπευθυνότητα, συνέπεια, άνεση επικοινωνίας και διάθεση για εργασία σ' ένα ιδιαίτερα απαιτητικό περιβάλλον εργασίας.
- Γνώση Η/Υ

Τηλέφωνο επικοινωνίας 2241086690 (εσωτ. 100)

ΧΠΑΑΥ001

ΣΑΒΟΪΔΑΚΗΣ
οπτικεία-τεχνοπροϋποθέσεις

ΖΗΤΟΥΝΤΑΙ

ΠΩΛΗΤΡΙΕΣ

Απαραίτητα προσόντα:
Απόφοιτοι Λυκείου
Γνώσεις αγγλικής γλώσσας
Ηλικία από 22 ετών
Επιθυμητή προϋπηρεσία
Με όρεξη για εργασία

Πληροφορίες στο τηλέφωνο 6936995583
Υπεύθυνος: Κος Μάλτας

ΜΑΤ5611(Γ)

Hotel Lutania Beach

HOTEL LUTANIA BEACH ****
ΣΤΑ ΚΟΛΥΜΠΙΑ

ΖΗΤΕΙ

το ακόλουθο προσωπικό

1. Reception manager
2. Προϊσταμένη Ορόφων
3. Σερβιτόροι-Βοηθοί
4. Καμαριέρες
5. Προσωπικό Κουζίνας (Β. Μάγειρα-Βοηθός Λαντζιέρης)

Πληρ. τηλ. 2241056295, 6944396567, fax 2241056441

ΜΑΤ5540

ΔΡΑΚΙΟΥ Design

ΖΗΤΕΙΤΑΙ

Υπάλληλος- μονταδόρος

για μόνιμη απασχόληση
Ωράριο εργασίας 8-4

Πληρ. τηλ. 2241061800 κ. Αντώνη ΑΕ2111

---

imageProduction
εκδόσεις - διαφημίσεις

ζητείται **ΓΡΑΦΙΣΤΑΣ -ΣΤΡΙΑ**
με προυπηρεσία για μόνιμη απασχόληση

Απαιτείται γνώση των προγραμμάτων της Adobe (illustrator, Photoshop, Indesign)

Αποστολή βιογραφικού στο
info@imageproduction.gr

ΧΠΔΕΤ007

Ζ Η Τ Ε Ι Τ Α Ι

Από Γραφείο Γενικού Τουρισμού για την σεζόν 2007 προσωπικό για τις παρακάτω θέσεις εργασίας

1. Για το τμήμα κρατήσεων ξενοδοχείων
(Με Ελληνικά Αγγλικά ή / και Γερμανικά)

2. Συνοδοί πελατών (REPS)
(Με Αγγλικά ή / και Γερμανικά)

Ατομα με προηγούμενη εμπειρία στις θέσεις αυτές θα προτιμηθούν. Για συνάντηση ή υποβολή αιτήσεων και βιογραφικών στην διεύθυνση:
ΖΕΥΣ ΡΟΔΟΥ Α.Ε.
Υπόψη: ΠΑΝΤ. ΧΑΠΙΠΗ
5ο ΧΛΜ. ΡΟΔΟΥ-ΛΙΝΔΟΥ
Τ.Θ. 335/851 00 ΡΟΔΟΣ ή
με email προς Rhodes.office@zeusrodos.gr

The Travel Agency ZEUS OF RHODES is looking for

1. Reservation staff
(Greek / English and / or German speaking)

2. Representatives
(English and / or German speaking)

for an employment starting from season 2007. Previous experience is preferable. In order to arrange an interview please send your application to the following address:
ZEUS OF RHODES S.A.
Attn: Mr. P. Hapipis
5o klm Rhodes-Lindos Ave.
P.O. BOX 335
85100
of per e-mail for Rhodos.office@zeusrodos.gr

ΧΠΤΓΡ046

TRITON HOLIDAYS Since 1961

9, PLASTIRA STREET 85100 RHODES GREECE, P.O.BOX 84
TEL. 22410-21690 FAX: 22410-31825
e-mail address : info@tritonhc.gr , harold@tritonhc.gr

Ζ Η Τ Ε Ι Τ Α Ι

προσωπικό για τη στελέχωση των τμημάτων

1) **Κρατήσεις Ξενοδοχείων:** απαραίτητη άριστη γνώση της αγγλικής-γνώση υπολογιστή-προηγούμενη εμπειρία
2) **Incentive groups (θέση βοηθού):** Απαραίτητη άριστη γνώση της αγγλικής-ευχέρεια λόγου-ευγένεια
3) **Εισιτήρια:** Απαραίτητη άριστη γνώση της αγγλικής-γνώση υπολογιστή (Worldspan/Galileo)

Παρακαλούμε όπως προσκομίσετε βιογραφικό σας για την κάθε περίπτωση

Πληροφορίες στο τηλέφωνο 2241021690 από 09.00-17.00 η ώρα και στη διεύθυνση Ν. ΠΛΑΣΤΗΡΑ 9
ΤΟΥΡΙΣΤΙΚΟ ΠΡΑΚΤΟΡΕΙΟ
"TRITON HOLIDAYS"

ΜΑΤ5534(Γ)

Από το ξενοδοχείο

KIPRIOTIS VILLAGE RESORT στην Κω

ΖΗΤΕΙΤΑΙ

για τη σεζόν 2007 προσωπικό των παρακάτω ειδικοτήτων:
Νυκτερινός Receptionist, Receptionist Α', Receptionist Β', Sous Maitre, Captain Εστιατορίου, Σερβιτόροι Α', Σερβιτόροι Β', Bartender, Μάγειροι Α', Β' Γ', Ζεστής κουζίνας, Συντηρητές, (υδραυλικοί, ηλεκτρονικοί, ηλεκτρολόγοι, ψυκτικοί), κηπουροί καθώς και προσωπικό όλων των ειδικοτήτων

Βιογραφικά με φωτογραφία παρακαλούμε να αποστέλλονται
Ξενοδοχείο **Kipriotis Village Resort**
Τ.Θ. 206, Ψαλίδι Κως 85300
Fax 22420-23590, Τηλ. 2242027640-49
E-mail:info@kipriotis.gr

ΜΑΤ5310

εργασιες

συνέχεια από την προηγούμενη

ΖΗΤΕΙΤΑΙ πωλήτρια για μόνιμη εργασία σε κατάστημα ανδρικών ενδυμάτων στο κέντρο της πόλης. Πληρ. τηλ. 2241029355 ώρες καταστημάτων MAT5539

ΖΗΤΕΙΤΑΙ κοπέλα με γνώσεις Η/Υ για κατάστημα GAMES & INTERNET στην πόλη της Ρόδου, για 12μηνη απασχόληση. Αρτιες συνθήκες εργασίας. Ικανοποιητικός μισθός. Πληρ. Γιάννης κιν. 6948137949 MZT141209

ΖΗΤΟΥΝΤΑΙ τεχνίτες και **βοηθοί πλακάδες.** Πληρ. τηλ. 6932289917 MZT141205

ΖΗΤΕΙΤΑΙ σερβιτόρα και **μπαργούμαν** για μουσικό καφενείο Σκάλα του Μιλάνου στην Παλιά Πόλη. Πληρ. τηλ. 6944454234 MZT131219

ΖΗΤΕΙΤΑΙ άτομο για Delivery. Πληρ. τηλ. 2241024642 μετά τη 1μ.μ. MAT5556

ΖΗΤΕΙΤΑΙ πεπειραμένη **κομμώτρια.** Πληρ. τηλ. 2241028278, 6944284165 MZT121215

ΖΗΤΟΥΝΤΑΙ από το bar-restaurant "Παλιό Λιμάνι" **σερβιτόρες ή σερβιτόροι** με γνώσεις αγγλικών. Επίσης **ζητείται α' μάγειρας** με προϋπηρεσία στο a' la carte. Μισθός ικανοποιητικός. Πληρ. τηλ. 6937285124 MAT5331

ΖΗΤΟΥΝΤΑΙ άτομα άνω των 20 ετών για μερική ή πλήρη απασχόληση. Προσφέρονται ετήσια συνεργασία, δυνατότητα γρήγορης επαγγελματικής εξέλιξης. Υψηλά εισοδήματα. Για ραντεβού τηλεφωνήστε καθημερινά στο 2241091027 MZT111215

Το Μεταφραστικό Γραφείο Polyglot **ΖΗΤΑΕΙ** νεαρή **κοπέλα** να εργαστεί με κύριο αντικείμενο την γραμματειακή υποστήριξη. Καλή γνώση Αγγλικής γλώσσας, επιθυμητή η γνώση δεύτερης ξένης γλώσσας και να διαθέτει μηχανάκι, ώρες εργασίας 9 π.μ.-5 μ.μ. Πληρ. τηλ. 2241025409 (ώρες 9 π.μ.-5 μ.μ.) MAT5483

ΖΗΤΟΥΝΤΑΙ εμφανίσιμες **κοπέλες** για να εργασθούν σε καφετέρια-μπαρ. Πληρ. τηλ. 6945797250 όλες τις ώρες, 2241039151 από 11.30-17.00 MZT231124

ΕΞΤΡΑ ΕΙΣΟΔΗΜΑ. Δημιουργικά κερδίστε έξτρα εισόδημα, δουλεύοντας στο σπίτι ή στο χώρο σας. Ιντερνετ επιθυμητό, όχι απαραίτητο. Ελεύθερο ωράριο, όχι ντήλερ, πλασιέ, τηλεμάρκετινγκ. Πολύ υψηλά εισοδήματα, προοπτικές καριέρας. Δωρεάν εκπαίδευση, ταξίδια. 2102801153, 2102801154, www. umswork4 you. com MAT2093

Εργασθείτε μέσα από το χώρο σας. Η εταιρεία UMS σε συνεργασία με πολυεθνική εταιρεία, ζητά πέντε ανεξάρτητους συνεργάτες για να εργασθούν με ελεύθερο ωράριο μέσα από το χώρο τους. Ιντερνετ επιθυμητό. Πληρ. τηλ. 2241030078-2241037362, www. umswork4 you. com MAT2868

ΖΗΤΕΙΤΑΙ πεπειραμένη **πωλήτρια** για μπουτίκ ενδυμάτων. Πληρ. τηλ. 22410 66277, 6945296263 MZT221117

Δουλέψτε από το χώρο σας. Αμεσο ξεκίνημα. Ανεξάρτητη συνεργασία προσφέρει μεγάλη πολυεθνική εταιρεία όχι πλασιέ, ντήλερ, πωλητές. Πλήρες σύστημα εκπαίδευσης, υψηλές αποδοχές. Πληρ. τηλ. 6945797250 όλες τις ώρες, 2241039151 από 11.30-17.00 . MZT231123

πωλησεις αυτοκινητων & μοτοσικλετων

ΠΩΛΕΙΤΑΙ τζιπ **ΚΙΑ** δίπορτο φουλ εξτρά, τελευταίο μοντέλο, Σεπτέμβριο 2002, σε άριστη κατάσταση με όλα τα σέρβις. Τιμή 12.500 ευρώ. Πληρ. τηλ. 6946704559 MZT181215

ΠΩΛΕΙΤΑΙ HONDA Xr-350 cc. Πληρ. τηλ 6946995038 MZT161213

ΠΩΛΕΙΤΑΙ BMW 520 2000 cc εξακύλινδρο μοντέλο 1997, 97.000 χλμ. από πρώτο χέρι με πολύ καλό εξοπλισμό. Τιμή 14.300 ευρώ. Πληρ. τηλ. 6976007822, 2241074592 MZT151212

ΠΩΛΕΙΤΑΙ αυτοκίνητο μάρκας **FORT ESCORT (GIA)** μοντέλο 1998 σε άριστη κατάσταση. Διαθέτει a/c, ABS, υδρ. τιμόνι, immobilizer, r/c, ζάντες αλουμινίου. Τιμή 6.300€. Ευκολίες πληρωμής. Πληρ. τηλ. 6945589917 MZT151205

ΠΩΛΕΙΤΑΙ MERCEDES CLK 200 K AVAGARDE '04 ατρακάριστο, book service, 42.000 km, full extra, abs, klima, αισθητήρες φώτων, δερμάτινο σαλόνι, ηλιοροφή, προεγκατάσταση τηλεφώνου, προβολείς ομίχλης και πολλά άλλα, σχεδόν καινούργιο. Δυνατότητα χρηματοδότησης έως 84 μήνες. Πληρ. τηλ. 6944202446 MZT151209

ΠΩΛΕΙΤΑΙ OPEL ASTRA μοντέλο 2000 χρώματος σιέλ, 1.400 cc, 98HP με A/C, ηλεκτρικά παράθυρα και κλείδωμα, φριδάκια, αεροτομή, ζάντες αλουμινίου, 10 CD ραδιοκασετόφωνο. Τιμή 6.900 ευρώ. Πληρ. τηλ. 6945708881 MAT5394

ΠΩΛΕΙΤΑΙ SUZUKI GRAND VITARA 2000cc πετρέλαιο, μοντέλο 8/2003, χρώματος ασημί, με ζάντες αλουμινίου, bull bar, προβολείς ομίχλης, προβολείς αεροτομή, a/c, ABS, υδραυλικό τιμόνι, κοτσαδόρους, δερμάτινο τιμόνι.Τιμή 23.000€. Πληρ. τηλ. 6945771689 MZT151201

ΠΩΛΕΙΤΑΙ FIAT UNO μοντέλο 1993 67.000 χλμ. Τιμή 1.000 ευρώ. Πληρ. τηλ. 6947974985 MZT141220

ΠΩΛΕΙΤΑΙ TOYOTA AVENSIS μοντ. '02, 1600 cc, full extra, τιμή 12.000 ευρώ. Πληρ. τηλ. 6946358146 MZT111220

ΠΩΛΕΙΤΑΙ μηχανάκι **HONDA INOVA** 125 κ.ε., 1.600 χλμ. με βαλιτσάκι και 2 κράνη. Τιμή 1.500 ευρώ. Πληρ. τηλ. 6944262090 κ. Μάκη MZT141215

ΠΩΛΕΙΤΑΙ αυτοκίνητο πεντάπορτο επιβατηγό, **TOYOTA** 1.300 σε πολλή καλή κατάσταση. Τιμή 1.900 ευρώ. Πληρ. τηλ. 2241027209 8-1 μ.μ., 2241064967 2-10 μ.μ., κιν. 6945333081 MZT141221

ΠΩΛΕΙΤΑΙ BMW 316I 1600 cc (E46) σε άριστη κατάσταση, μοντέλο 2000 (12ος 1999) με 80.000 χλμ., χρώμα ασημί, ξύλινη επένδυση, σπορ ανάρτηση, 6 airbag οδηγού, συνοδηγού πλευρικοί, ABS, clima, ηχοσύστημα κεντρικό κλείδωμα, ηλεκτρικά παράθυρα, υδραυλικό τιμόνι. Τιμή 16.000,00 ευρώ με τραπεζικό διακανονισμό ή μετρητοίς. Πληρ. 6932323123 κ. Αντώνης MZT131221

ΠΩΛΕΙΤΑΙ YAMAHA YZF 1000 P1 μοντέλο '99 σε άριστη κατάσταση. Πληρ. τηλ. 2241066927 MZT081219

ΠΩΛΕΙΤΑΙ MERCEDES 190E I.X. Τιμή 3.200 ευρώ. Πληρ. τηλ. 6937429652 MZT041225

διαφορα

ΕΥΚΑΙΡΙΑ. ΠΩΛΕΙΤΑΙ ΚΟΥΖΙΝΑ (ΞΥΛΕΙΑ ΚΑΙ ΜΗΧΑΝΙΣΜΟΙ) 10m ΝΤΟΥΛΑΠΕΣ, ΒΙΒΛΙΟΘΗΚΗ, ΚΡΕΒΒΑΤΙΑ. ΟΛΑ ΕΙΣΑΓΩΓΗΣ ΚΑΙΝΟΥΡΓΙΑ. ΠΛΗΡ. ΤΗΛ. 6946782917 MZT151213

ΠΩΛΕΙΤΑΙ σε τιμή ευκαιρίας εξοπλισμός εστιατορίου: 8 τραπέζια 0,75X0,75 10 ευρώ το ένα, 4 τραπέζια 1,20X0,75 20 ευρώ το ένα, 46 καρέκλες ξύλινες με μετάλλο 8 ευρώ η μία, 2 καταψύκτες X50 ευρώ ο ένας, 3 μηχανήματα του γύρου X100 ευρώ ο ένας, 2 φριτέζες 50 ευρώ η μία, πλατό μόνο πετροκάρβουνο υγραερίου 120 ευρώ, ζαμπονομηχανή 80 ευρώ, λάμπες για ζέσταμα πατατών 30 ευρώ, τοστιέρα διπλή 50 ευρώ επαγγελματική, πλυντήριο πιάτων 200 ευρώ, ψυγείο βιτρίνα στο πάνω μέρος 2.20 μήκος με το μοτέρ 250 ευρώ, 5 πάγκοι ανοξείδωτοι μεταλλικοί, 1 γούρνα 100 ευρώ, φούσκα ανοξείδωτη με το μοτέρ 150 ευρώ, πλατό διπλό μαντέμι 130 ευρώ, και διάφορα άλλα είδη, σε πολύ χαμηλή τιμή. Πληρ. τηλ. 6976059628 MAT5621

ΠΩΛΟΥΝΤΑΙ ροντβάιλερ σκυλιά καθαρόαιμα χαρτιά από Κ.Ο.Ε. με βραβευμένους γονείς από αγώνες. Πληρ. τηλ. 6945786826 κ. Δημήτρη MZT151218

ΑΓΟΡΑΖΟΥΜΕ
ΜΕΤΑΧΕΙΡΙΣΜΕΝΑ ΑΥΤΟΚΙΝΗΤΑ
ΤΟΙΣ ΜΕΤΡΗΤΟΙΣ
ΜΟΝΤΕΛΑ 1999 έως σήμερα
Πληρ. τηλ. 22410 82222
ΑΤ4818(Γ)

ΕΡΓΑΣΤΗΡΙΟ ΕΛΕΥΘΕΡΩΝ ΣΠΟΥΔΩΝ ΗΛΕΚΤΡΟΝΙΚΩΝ ΥΠΟΛΟΓΙΣΤΩΝ
Program
ΕΠΙΣΗΜΟ ΕΞΕΤΑΣΤΙΚΟ ΚΕΝΤΡΟ ΤΗΣ ECDL HELLAS
ECDL Diploma
ΤΜΗΜΑΤΑ ΓΙΑ:
Παιδιά
Ενήλικες
Αρχάριους
Επαγγελματίες
ΕΝΤΑΤΙΚΑ ΜΑΘΗΜΑΤΑ COMPUTER
ΕΓΓΡΑΦΕΣ ΤΩΡΑ
Ανεύρεση Εργασίας
Μανώλης Ι. Σοφίλλας
Τηλ.(22410)31761
ΚΟΔΡΙΓΚΤΩΝΟΣ 91 · ΡΟΔΟΣ
ΧΠ941

ΦΙΛΟΛΟΓΟΣ
ΡΩΣΙΚΗΣ και ΑΓΓΛΙΚΗΣ γλώσσας
αναλαμβάνει μεταφράσεις, καταλόγους, μπροσούρες, διαφημιστικά έντυπα.
Πληρ. τηλ. 6973769832, 6945932917 κ. Νέλλι
ΜΑΠ7851(Γ)

ΠΩΛΟΥΝΤΑΙ
ελαφρώς μεταχειρισμένα αυτοκίνητα παντός τύπου IX επιβατικά, αγροτικά, επαγγελματικά, φορτηγά, ψυγεία.
• Ετοιμοπαράδοτα ή κατόπιν παραγγελίας,
• Παρέχουμε πιστοποιητικό ελέγχου καλής λειτουργίας.
Εγγύηση ΤΖΙΩΡΑΣ
• Παράδοση στο χώρο σας
ΠΩΛΗΣΗ χονδρική - λιανική
TZIORAS SMART CENTERS
• Σημεία εξυπηρέτησης:
- 13ο χλμ. Ρόδου-Αεροδρομίου, (απέναντι από τη Hertz)
τηλ. 22410 82222 fax. 22410 69136, email:smart@3t.gr
- ΥΠΟΚΑΤΑΣΤΗΜΑ ΚΩ: 4ο χλμ. επαρχιακής οδού Κω-χωριών
τηλ. 22420 24900, FAX 22420 29103
ΑΤ4818(Γ)

ΦΡΟΝΤΙΣΤΗΡΙΟ ΓΑΛΛΙΚΗΣ-ΑΓΓΛΙΚΗΣ-ΓΕΡΜΑΝΙΚΗΣ ΓΛΩΣΣΑΣ
ΚΟΥΦΟΥ Ν. ΤΣΑΜΠΙΚΑΣ
Το Κέντρο Ξένων Γλωσσών της κ. Κουφού Τσαμπίκας διοργανώνει:
Α) Ταχύρυθμα τμήματα για ξενοδοχοϋπαλλήλους και κάθε είδους επαγγελματίες για τη σεζόν 2007. Τα μαθήματα θα έχουν 3μηνη διάρκεια.
Έναρξη μαθημάτων 15 Ιανουαρίου
Οι εγγραφές των ταχύρυθμων μαθημάτων Β' κύκλου άρχισαν.
Μετά το τέλος κάθε κύκλου δίδεται βεβαίωση παρακολούθησης των μαθημάτων
Β) Τμήματα Junior-Αρχάριων δημοτικού-Γυμνασίου-Λυκείου και ειδικά τμήματα προετοιμασίας και βοήθειας για τα σχολικά μαθήματα.
Πληροφορίες:
καθημερινά **10.00-13.00** και **17.00-21.00**
Διεύθυνση: Αλέκου Παναγούλη 99 (7 Βαγιές)
Τηλ. & Φαξ: 2241078818, 2241060875
ΜΑΤ5389

✓ Θέλετε να χάσετε κιλά;
✓ Θέλετε να έχετε τόνωση, καλή υγεία και ευεξία;
Τηλεφωνήστε τώρα στα
6937283125, 6937283126
Σωτήρης Λοΐζος
ΜΑΠ796

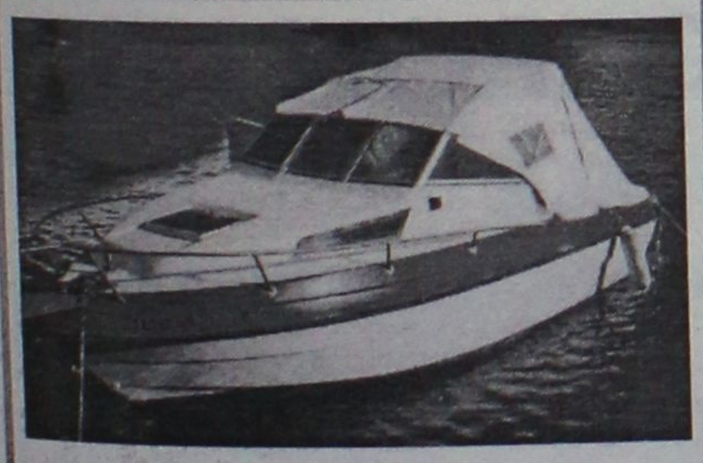

ΠΩΛΕΙΤΑΙ
• ΣΚΑΦΟΣ DRAGO 6 μέτρα
• ΠΟΛΥΕΣΤΕΡΙΚΟ, ΚΑΜΠΙΝΑΤΟ
• ΜΕ ΜΗΧΑΝΗ YAMAHA V4, 115HP
• ΤΡΕΙΛΕΡ
• ΒΥΘΟΜΕΤΡΟ, GPS, VHF, STEREO
• ΤΙΜΗ 10.000€
Πληροφορίες Τάσος 6932244687 ΜΑΠ791(Γ)

ΠΩΛΟΥΝΤΑΙ
από ξενοδοχειακή μονάδα, λόγω ανακαίνισης
έπιπλα δωματίων σε σετ ή μεμονωμένα
• Κρεβάτια 40 ευρώ /τεμ.
• Στρώματα (2 ετών) 20 ευρώ/τεμ.
• Ντουλάπες 2 φύλλων 80 ευρώ/τεμ.
• Κομοδίνα 30 ευρώ/τεμ.
• Τουαλέτες με καθρέπτη 70 ευρώ/τεμ.
• Παγκάκια βαλίτσας 40 ευρώ/τεμ.
• Ντουλάπια κουζίνας (πιατοθήκη) 80 ευρώ/τεμ.
• Βάσεις τηλεοράσεων τοίχου 21 ιντσών 15 ευρώ/τεμ.
• Τιμή σετ 390 ευρώ (με 2 κρεβάτια - στρώμα, 2 κομοδίνα)
Πληροφορίες εντός του ξενοδοχείου
PEFKI ISLANDS RESORT
στην περιοχή ΠΕΥΚΟΙ - ΛΙΝΔΟΥ
ή στα τηλέφωνα 2244029380-2244048181
καθημερινά εκτός Κυριακής από 09.00 π.μ.-14.00 μ.μ.
ΜΑΤ4847(2)(Γ)

x+y=1
Μαθαίνω να σκέφτομαι!
Οικοδιδασκαλείο ΜΑΘΗΜΑΤΙΚΩΝ
Δρ. ΣΑΒΒΑΣ ΠΙΠΙΝΟΣ
BSc, Bristol University, UK
PhD, Queen Mary College, London
• Συχνά Διαγνωστικά Τεστ
• Μέθοδοι Επίλυσης Προβλημάτων
• Σύγχρονοι και Ανετοι Χώροι Μάθησης
ΜΑΤ5313(Γ)
Κέννεντυ 38 Τηλ. 22410 36027-8 Κιν. 6944 390803
email: spipinos@hol.gr

διαφορα

συνέχεια από την προηγούμενη

ΠΩΛΟΥΝΤΑΙ κουταβάκια PIT-BULL γιγαντόσωμα, από καθαρόαιμους γονείς, τρομεροί φύλακες. Τιμή 400 ευρώ. Πληρ. τηλ. 6947935026 Γιάννης
ΧΠΚΤΗ002

ΠΩΛΟΥΝΤΑΙ λόγω μετακόμισης τα παρακάτω έπιπλα και συσκευές παλαιότητας 2 ετών μόνο. α) Γωνιακός καναπές χρώματος πορτοκαλί με τραπεζάκι σαλονιού, β) Τραπέζι κουζίνας με 6 καρέκλες, γ) Σύνθεση μικρή, δ) Φούρνος μικροκυμάτων. Πληρ. τηλ. 6948004567
ΜΖΤ141208

ΠΩΛΟΥΝΤΑΙ σε τιμή ευκαιρίας **4 air condition** οροφής το καθένα 40.000 BTU ψύξη και θέρμανση. Σε άριστη κατάσταση. Καθώς και ένα εκθετήριο σιδερένιο για ανάρτηση χαλιών και μοκετών. Πληρ. τηλ. 6976059628 ΜΑΤ5554

ΠΩΛΟΥΝΤΑΙ ΕΞΟΠΛΙΣΜΟΣ ΚΑΤΑΣΤΗΜΑΤΟΣ ΥΑΛΙΚΩΝ ΚΑΙ ΕΙΔΩΝ DECOR (ΡΑΦΙΑ, ΒΙΤΡΙΝΕΣ ΦΩΤΙΖΟΜΕΝΕΣ, ΠΑΓΚΟΙ ΚΑΙ ΑΛΛΑ ΕΞΑΙΡΕΤΙΚΗΣ ΠΟΙΟΤΗΤΑΣ ΚΑΙ ΑΙΣΘΗΤΙΚΗΣ), ΓΕΡΜΑΝΙΚΗΣ ΚΑΤΑΣΚΕΥΗΣ, ΣΕ ΤΙΜΗ ΕΥΚΑΙΡΙΑΣ, ΛΟΓΩ ΔΙΑΛΥΣΗΣ. ΠΛΗΡ. ΤΗΛ. 2241024500 ΩΡΕΣ ΚΑΤΑΣΤΗΜΑΤΩΝ ΜΑΤ5558

ΠΩΛΟΥΝΤΑΙ οικοδομικά ένσημα μόνο χρώματα. Πληρ. τηλ. 6946447101 ΜΖΤ111201

ΠΩΛΕΙΤΑΙ εξοπλισμός καφετέριας: 1) Ψυγείο πάγκος ανοξείδωτος. **2)** Πλυντήριο ποτηριών, **3)** Λάντζα διπλή ανοξείδωτη, **4)** Ταμειακή μηχανή CASIO, **5)** Τηλεόραση 61" TOSHIBA πάνω σε τροχοπάγκο. **6)** Πάγκος bar από γρανίτη, **7)** Τραπέζια στρογγυλά διαμέτρου 0,60 cm. Πληρ. τηλ. 2241087817, 6944566977
ΜΧΡ14258

ΠΩΛΕΙΤΑΙ διάδρομος γυμναστικής με τρία προγράμματα και μοτέρ 1,6 σχεδόν καινούργιο. Πληρ. τηλ. 6946939939
ΜΖΤ131215

ΚΥΡΙΑ ζητά να βαπτίσει κοριτσάκι από τα Δωδεκάνησα. Πληρ. τηλ. 2241064536
ΜΑΠ782

ΠΩΛΕΙΤΑΙ TV TOSHIBA 62 ιντσών. Πληρ. τηλ. 6937429652
ΜΖΤ041224

μαθηματα

ΜΑΘΗΜΑΤΙΚΑ-ΦΥΣΙΚΗ-ΧΗΜΕΙΑ. Παραδίδονται σε μαθητές γυμνασίου-λυκείου από πτυχιούχο φυσικό. Πληρ. τηλ. 2241095141, 6977934349
ΜΑΠ740

προσφορές εργασίας

ΕΛΑΙΟΧΡΩΜΑΤΙΣΤΗΣ αναλαμβάνει βαψίματα διαμερισμάτων, γραφείων, καταστημάτων και άλλα. Μονώσεις και άλλα μερεμέτια. Πληρ. τηλ. 6972017808 κ. Νεκτάριος
ΜΖΤ181208

ΕΛΛΗΝΙΔΑ πολύ εμφανίσιμη ζητά για γνωριμία παρέα με κύριο άνω των τριάντα ετών. Οχι αλλοδαποί 10 π.μ.-11 μ.μ. Πληρ. τηλ. 6978872750
ΜΖΤ131207

ΚΥΡΙΑ διπλωματούχος μασέρ, προσφέρει θεραπευτικό, κλασικό, αθλητικό, αδυνατίσματος, χαλαρωτικό, αισθητικό και καθαρισμό προσώπου (μάσκες) μασάζ. Πληρ. τηλ. 2241035252, 6932024975
ΜΖΤ271102

ΚΥΡΙΑ ελληνίδα **ζητά εργασία** να προσέχει ηλικιωμένους και παιδιά στο σπίτι της, επί της διεύθυνσης Γ. Σεφέρη. Πληρ. τηλ. 6946812947
ΜΖΤ131202

ΚΥΡΙΑ διπλωματούχος μασέρ κάνει θεραπευτικό, αθλητικό, χαλαρωτικό μασάζ. Πληρ. τηλ. 6948553306 ΜΖΤ291120

γνωριμιες

ΤΡΑΝΣΕΞΟΥΑΛ ΖΗΤΑΕΙ ΓΝΩΡΙΜΙΕΣ με σοβαρούς κυρίους. Πληρ. τηλ. 6939516525
ΜΖΤ181220

21 ΧΡΟΝΩΝ, ΕΛΛΗΝΙΔΑ, ΟΡΙΤΖΙΝΑΛ ΚΟΠΕΛΑ, ΖΗΤΑ ΓΝΩΡΙΜΙΑ ΜΕ ΣΟΒΑΡΟΥΣ ΚΥΡΙΟΥΣ. ΕΞΑΙΡΟΥΝΤΑΙ ΑΛΛΟΔΑΠΟΙ. ΠΛΗΡ. ΤΗΛ. 6944931166 ΜΧΡ14304

ΚΥΡΙΟΣ συνταξιούχος του δημοσίου, διαζευγμένος, ανεξάρτητος, χωρίς υποχρεώσεις, με σπίτι, ευγενικός, στοργικός, καταξιωμένος οικονομικά, **ΕΠΙΘΥΜΕΙ ΝΑ ΓΝΩΡΙΣΕΙ** κυρία ανεξάρτητη, για σοβαρή σχέση και για μία ζωή ευτυχίας, χωρίς ψέματα και υποκρισία. Οι κλήσεις με απόκρυψη αποκλείονται. Πληρ. τηλ. 6945276839 έως 9 μ.μ. ΜΖΤ091206

ΚΥΡΙΑ εμφανίσιμη 40 ετών **ζητά παρέα** με σοβαρό κύριο. Πληρ. τηλ. 6932965541
ΜΖΤ141201

ΕΛΛΗΝΙΔΑ εμφανίσιμη **ΖΗΤΑ ΓΝΩΡΙΜΙΑ** στο χώρο της για ελεύθερη σχέση. Απόλαυση και διακριτικότητα. Αποκλείονται οι κλήσεις με απόκρυψη αριθμού. Πληρ. τηλ. 6942608613 ΜΖΤ151203

ΝΕΑΡΗ ΞΕΝΑΓΟΣ με νυχτερινές ανησυχίες, επιθυμεί κουβέντα και συνομιλία και ό,τι προκύψει... Καλέστε ΟΤΕ 90.11.314.493- COSMOTE 901.200.43.53 - VODAFONE 901.694.60.53 - TIM 901.160.17.53 ΜΑΤ4733

ΠΩΛΟΥΝΤΑΙ

Ξύλα & κάρβουνα για τζάκια, ψησταριές, φούρνους, εύκολα στο άναμα και που κρατάνε πολύ τη φωτιά!

Παραδίδουμε καθημερινά στο σπίτι ή την επιχείρηση με ένα τηλεφώνημά σας.

ΑΘΑΝΑΣΑΚΗΣ ΓΙΑΝΝΗΣ

Τηλέφωνο παραγγελιών
6942781457
ΜΑΤ5549

ΑΠΟΦΡΑΞΕΙΣ - ΕΚΚΕΝΩΣΕΙΣ ΡΟΔΟΥ



Κιν. 6932470404 Κιν. 6944361464
Κώστας & Λευτέρης
ΑΠΟΦΡΑΞΕΙΣ ΑΠΟΧΕΤΕΥΤΙΚΩΝ ΑΓΩΓΩΝ ΜΕ ΥΔΡΟΒΟΛΗ, ΚΟΥΖΙΝΕΣ ΤΟΥΑΛΕΤΕΣ, ΣΙΦΩΝΙΑ, ΥΔΡΟΡΟΕΣ. ΑΠΟΛΥΜΑΝΣΕΙΣ ΜΗΝΙΑΙΕΣ ΣΥΝΤΗΡΗΣΕΙΣ
ΠΟΛΥΚΑΤΑΣΤΗΜΑΤΑ, ΣΤΡΑΤΟΠΕΔΑ, ΞΕΝΟΔΟΧΕΙΑ, ΝΟΣΟΚΟΜΕΙΑ, ΔΗΜΟΥΣ, ΠΟΛΥΚΑΤΟΙΚΙΕΣ, ΣΠΙΤΙΑ κ.λπ.
Αντληση υδάτων από υπόγειους χώρους
Αμεση εξυπηρέτηση!!! ΟΙ ΚΑΛΥΤΕΡΕΣ ΤΙΜΕΣ!
Τηλ. 2241086977, 2241086634
Κιν. 6944361464, 6932470404

Τέλειο καθάρισμα χωρίς απογοήτευση
ΤΑΠΗΤΟΚΑΘΑΡΙΣΤΗΡΙΑ
ΚΛΕΟΠΑΤΡΑ®
Ολοκληρωμένα προγράμματα υγιεινής και καθαρισμού προσαρμοσμένα στις ιδιαίτερες ανάγκες κάθε τάπητα
Με **διασφάλιση ποιότητας** στον καθαρισμό και φύλαξη σε χαλιά, μοκέτες, χειροποίητα Ανατολής, μεταξωτά, μάλλινα, φλοκάτες, παπλώματα και τάπητες 5ης γενιάς
ΑΔΙΑΒΡΟΧΟΠΟΙΗΣΗ ΑΝΤΙΣΤΑΤΙΚΟΤΗΤΑ
- Επιτόπου βιοκαθαρισμός στρωμάτων, σαλονιών και μοκετών
- Επιδιορθώσεις σε χειροποίητα χαλιά και μοκέτες

Παραλαβή και παράδοση σε όλη την Ρόδο
ΦΥΛΑΞΗ ΔΩΡΕΑΝ
Ενημερωθείτε για την συντήρηση των χαλιών σας με ειλικρίνεια και υπευθυνότητα
ΤΗΛ. 2241051996
ΚΙΝ. 6945793626
ΦΑΞ 2241051322
ΚΟΥΦΑΛΑΚΗΣ ΣΤΑΥΡΟΣ
Πιστοποιημένος τεχνικός καθαρισμού ταπήτων από τον Παγκόσμιο Οργανισμό Προστασίας Μαλλιού **WOOLSAFE** ΜΑΤ1570

ΤΑΠΗΤΟΚΑΘΑΡΙΣΤΗΡΙΑ
ΠΑΝΕΛΛΑΔΙΚΟ ΔΙΚΤΥΟ
Art Clean EXPRESS
Είμαστε λίιιι...γο πιο μπροστά από τους άλλους!
ΠΛΥΣΙΜΟ-ΑΠΟΛΥΜΑΝΣΗ-ΦΥΛΑΞΗ
ΧΑΛΙΩΝ- ΜΟΚΕΤΩΝ - ΣΑΛΟΝΙΩΝ *(και επί τόπου)*
ΠΑΠΛΩΜΑΤΑ - ΚΟΥΒΕΡΤΕΣ - ΦΛΟΚΑΤΕΣ
ΣΤΕΓΝΟ ΓΙΑ ΜΕΤΑΞΩΤΑ ΚΑΙ ΧΕΙΡΟΠΟΙΗΤΑ
ΑΔΙΑΒΡΟΧΟΠΟΙΗΣΕΙΣ & ΕΠΙΔΙΟΡΘΩΣΕΙΣ ΤΑΠΗΤΩΝ
ΠΑΡΑΛΑΒΗ - ΠΑΡΑΔΟΣΗ ΚΑΤ' ΟΙΚΟΝ
ΔΩΡΕΑΝ ΦΥΛΑΞΗ
ΑΛΑΦΑΚΗΣ ΤΑΣΟΣ
ΤΗΛ. ΧΩΡΙΣ ΧΡΕΩΣΗ
80011400400
ΤΗΛ. 2241082800-
ΚΙΝ. 6944350247
email: artclean@otenet.gr
ΧΠ2286

ΧΡΕΙΑΖΕΣΤΕ ΧΡΗΜΑΤΑ;
ΕΝΕΧΥΡΟΔΑΝΕΙΣΤΗΡΙΟ "Η ΘΥΡΙΔΑ"
ΕΝΕΧΥΡΙΑΖΩ και ΑΓΟΡΑΖΩ
ΧΡΥΣΑΦΙΚΑ - ΚΟΣΜΗΜΑΤΑ - ΛΙΡΕΣ - ΠΑΛΑΙΑ ΝΟΜΙΣΜΑΤΑ - ΜΕΤΟΧΕΣ και ΑΝΤΙΚΕΣ
Αντ. Δαμασκηνού 25 (περ. Μητρόπολη)
Τηλ. 2241032537, 6942613540, 6947965279
ΑΕ639

ΟΙΚΟΔΟΜΙΚΕΣ ΕΡΓΑΣΙΕΣ
(ΜΠΕΤΟΝ) και ΑΠΟΧΕΤΕΥΣΕΙΣ
Αναλαμβάνουμε παντός είδους κατασκευές μπετού, κτίσματα, καλλιτεχνικές διαμορφώσεις εξωτερικών χώρων περιτοιχίσεις.
Αναλαμβάνουμε επίσης σύνδεση του αποχετευτικού σας με το δίκτυο της ΔΕΥΑΡ.
Τηλεφωνείστε σε όποιο σας πρόβλημα χωρίς δέσμευση για μία επίσκεψη στα τηλ. **2241027418, 6947404244** κ. Θανάση
ΜΖΤ131203(Γ)



ΠΩΛΟΥΝΤΑΙ κουτάβια ΠΕΚΙΝΟΥΑ, ΝΤΟΠΕΡΜΑΝ & ΚΟΚΕΡ ΣΠΑΝΙΕΛ
ΞΕΝΟΔΟΧΕΙΟ ΣΧΟΛΗ ΕΚΠΑΙΔΕΥΣΗΣ ΣΚΥΛΩΝ
Τις μέρες των διακοπών σας φύλαξη των μικρών σας φίλων
- Βασική υπακοή
- Σωματοφύλακας
- Άρνηση τροφής
- Καθαρόαιμα κουτάβια
- Φύλακας χώρου
- Ζευγαρώματα
- Νοσηλεία
- Μπάνιο
- Διόρθωση προβληματικής συμπεριφοράς

Υπεύθυνος: ΜΙΡΤΣΕΒ ΝΙΚΟΣ
Ασγούρου Ρόδος 85100 • Τηλ. **6942404250**
ΧΠ2367

ΕΛΑΙΟΧΡΩΜΑΤΙΣΜΟΙ
ΓΙΑΝΝΗΣ ΚΑΛΟΓΡΙΔΗΣ
Ελαιοχρωματιστής
Τεχνοτροπίες-Μονώσεις
25 χρόνια πείρα
ΚΙΝ: 6938-266062
ΜΑΤ5502(Γ)

ΑΠΟΦΡΑΞΕΙΣ ΕΚΚΕΝΩΣΕΙΣ ΜΕΤΡΟΠΟΝΤΙΚΑΣ "ΜΑΡΙΑ"



ΑΠΟΦΡΑΞΕΙΣ ΑΠΟΧΕΤΕΥΤΙΚΩΝ ΑΓΩΓΩΝ ΜΕ ΥΔΡΟΒΟΛΗ, ΚΟΥΖΙΝΕΣ, ΤΟΥΑΛΕΤΕΣ, ΣΙΦΩΝΙΑ, ΥΔΡΟΡΟΕΣ. ΜΗΝΙΑΙΕΣ ΣΥΝΤΗΡΗΣΕΙΣ ΠΟΛΥΚΑΤΑΣΤΗΜΑΤΑ, ΣΤΡΑΤΟΠΕΔΑ, ΞΕΝΟΔΟΧΕΙΑ, ΝΟΣΟΚΟΜΕΙΑ, ΔΗΜΟΥΣ, ΠΟΛΥΚΑΤΟΙΚΙΕΣ, ΣΠΙΤΙΑ κ.λπ. Αντληση υδάτων από υπόγειους χώρους
Πληρ. τηλ. 2241065120/35555
ΑΕ1731

Για το ΣΥΜΦΕΡΟΝ σας τώρα
Αποφράξεις - Εκκενώσεις - Καθαρισμοί



Τα μεγαλύτερα βυτιοφόρα στις χαμηλότερες τιμές
ΤΗΛ. 2241065286, 2241063105
ΑΤ5484(Γ)
ΕΝΩΣΗ ΒΥΤΙΟΦΟΡΩΝ Ι.Μ.Ε. Ε.Π.Ε.

Ο Γιάννης Διακογιάννης που «έφυγε» χθες

Άφησε το πιάνο του στο Δημοτικό Ωδείο Σύμης

Και χρήματα για να προβληθεί ο απελευθερωτικός αγώνας της Δωδεκανήσου

Υπό τους ήχους του Τομάζο Αλμπινόνι και με πολύ σεβασμό, εκατοντάδες φίλοι, δημοσιογράφοι και πολιτικοί είπαν το απόγευμα χθες το τελευταίο «αντίο» στον δημοσιογράφο και ταξιδευτή Γιάννη Ε. Διακογιάννη.

Ο Γιάννης Ε. Διακογιάννης δεν θέλησε θρησκευτική κηδεία, αλλά πολιτική. Και αυτό έγινε. Αλλωστε, ήθελε να φύγει το ίδιο ήσυχα, όπως έζησε.

Στη διαθήκη που διάβασε η δημοσιογράφος, συνάδελφός του για πολλά χρόνια στα έδρανα των κοινοβουλευτικών συντακτών, Ντόρα Νταϊλιάνα, ο Γιάννης ζητούσε να μην εκφωνηθούν επικήδειοι λόγοι.

Ο Γιάννης ζητούσε, επίσης, το πιάνο του να δοθεί στο Δημοτικό Ωδείο της Σύμης και κάποια από τα βιβλία του να δοθούν στη Δημοτική Βιβλιοθήκη Πατρών και στο Πανεπιστήμιο Πατρών, όπου σπούδασε.

Ακόμη ζήτησε τα χρήματα από τις πωλήσεις του βιβλίου του πατέρα του να δοθούν για να προβληθεί ο αντιαποικιοκρατικός, αντιϊμπεριαλιστικός, λαϊκός, πατριωτικός και σοσιαλιστικός αγώνας του Εθνικού Μετώπου Πανδωδεκανησιακής Απελευθέρωσης στα Δωδεκάνησα.

Το φέρετρο με τη σορό του Γιάννη ήταν σκεπασμένο με το δάφνινο στεφάνι που έστειλε ο Πρόεδρος της Δημοκρατίας Κάρολος Παπούλιας, τον οποίον εκπροσώπησαν στελέχη της Προεδρίας με επικεφαλής το διευθυντή του Ιδιαίτερου Γραφείου του Προέδρου Κωνσταντίνο Μπίκα.

Στεφάνια έστειλαν ο πρωθυπουργός, μέλη της κυβέρνησης, πολιτικά κόμματα,φορείς και οργανώσεις, η πρόεδρος της Βουλής και εκατοντάδες συγγενείς και φίλοι του Γιάννη.

Το Γιάννη Ε. Διακογιάννη αποχαιρέτισαν με δάκρυα στα μάτια και με χειροκροτήματα, ο τέως Πρόεδρος της Δημοκρατίας Κωστής Στεφανόπουλος με την κόρη του (στενή φίλη του Γιάννη), η πρόεδρος της Βουλής Αννα Μπενάκη - Ψαρούδα, ο πρόεδρος του ΠΑΣΟΚ Γιώργος Παπανδρέου και η σύζυγός του Αντα (συμφοιτήτρια και στενή φίλη του Γιάννη) πολλά μέλη της κυβερνήσεως.





Εκεί και ο γραμματέας της ΝΔ Λευτέρης Ζαγορίτης, ο γραμματέας του ΠΑΣΟΚ Νίκος Αθανασάκης, η γγ του ΚΚΕ Αλέκα Παπαρήγα, ο πρόεδρος του ΣΥΝ Αλέκος Αλαβάνος, ο τέως Πρόεδρος του ΣΥΝ Νίκος Κωνσταντόπουλος, τα ΔΣ της ΕΣΗΕΑ, της ΠΟΕΣΥ, του ΕΔΟΕΑΠ και του ΤΣΠΕΑΘ.

Ακόμη ήταν εκεί πρώην υπουργοί και ιστορικά στελέχη του ΠΑΣΟΚ, όπως ο Αντώνης Λιβάνης, ο Κώστας Λαλιώτης, ο Γιάννης Χαραλαμπόπουλος, ο Σάκης Πεπονής, ο Ευάγγελος Βενιζέλος, ο Δημήτρης Ρέππας, ο Τηλέμαχος Χυτήρης, ο Χάρης Καστανίδης, ο Πέτρος Ευθυμίου, ο Μιχάλης Χρυσοχοΐδης, ο Χρήστος Παπουτσής, η Αννα Διαμαντοπούλου, ο Κίμωνας Κουλούρης, ο Χρήστος Βερελής και ο τέως πρόεδρος της Βουλής Απόστολος Κακλαμάνης.

ΔΗΛΩΣΕΙΣ

Ο νομάρχης Δωδεκανήσου Γιάννης Μαχαιρίδης, από τις Βρυξέλλες όπου βρίσκεται, πληροφορούμενος το θάνατο του Γιάννη Διακογιάννη, προέβη στην παρακάτω δήλωση, εκφράζοντας επίσης τα συλλυπητήριά του, με επιστολή προς τους οικείους του πρόωρα αποβιώσαντος σεμνού και ακέραιου συμπατριώτη μας δημοσιογράφου.



Βαρύ το πένθος στη Σύμη για το χαμό του Γιάννη Διακογιάννη

Αναφέρει συγκεκριμένα:

«Στο άκουσμα του θανάτου ενός καλού φίλου και συμπατριώτη μας, του ακέραιου και σεμνού δημοσιογράφου Γιάννη Διακογιάννη, εκφράζουμε εξ ονόματος όλων των Δωδεκανησίων τη βαθειά μας λύπη για τη μεγάλη αυτή απώλεια.

Για όλους εμάς, ο Γιάννης θα είναι πάντα ο άνθρωπος εκείνος που δεν ξέχασε ποτέ την δωδεκανησιακή του καταγωγή, που απέδειξε έμπρακτα την αγάπη και το ενδιαφέρον του για τα νησιά μας, και ιδιαίτερα τη Σύμη, που λάτρεψε και ανέδειξε με όλες του τις δυνάμεις.

Θα θυμόμαστε πάντα τον Γιάννη Διακογιάννη με απέραντη ευγνωμοσύνη. Αιωνία του η μνήμη.

Η ΕΣΗΕΠΗΝ

Το Διοικητικό Συμβούλιο της Ένωσης Συντακτών Ημερησίων Εφημερίδων Πελοποννήσου - Ηπείρου - Νήσων εκφράζει την βαθύτατη θλίψη του για τον αδόκητο χαμό του Γιάννη Ε. Διακογιάννη, ενός επίλεκτου μέλους της ελληνικής δημοσιογραφικής οικογένειας, ενός σπουδαίου και γλυκού ανθρώπου που αφήνει ανεξίτηλο το στίγμα του στην νεότερη ιστορία του ελληνικού Τύπου, ως αρθρογράφος και πολιτικός συντάκτης της εφημερίδας «Τα Νέα» αλλά και ως ακατάβλητος αγωνιστής υπέρ των ανθρωπίνων δικαιωμάτων και των δημοκρατικών αξιών.

Ο Γιάννης Ε. Διακογιάννης διετέλεσε μέλος της Ένωσης Συντακτών Ημερησίων Εφημερίδων Πελοποννήσου - Ηπείρου - Νήσων πριν μετεγγραφεί στο Μητρώο μελών της ΕΣΗΕΑ και μέχρι τέλους διατήρησε με την Πάτρα και τους συναδέλφους του εδώ, σχέση βαθιάς φιλίας και αμοιβαίας αγάπης. Στην κηδεία του εκλιπόντος, παραβρέθηκαν χθες ο πρόεδρος και ο γγ της ΕΣΗΕΠΗΝ.

Η ΕΝΩΣΗ ΙΔΙΟΚΤΗΤΩΝ ΗΜΕΡΗΣΙΩΝ ΕΠΑΡΧΙΑΚΩΝ

Σε ανακοίνωση της ένωσης, σημειώνεται μεταξύ των άλλων, ότι ο Γιάννης Διακογιάννης, ήταν ένας άνθρωπος, έντιμος, μαχητικός, και αγαπητός από όλους καθώς κόσμησε τον χώρο της δημοσιογραφίας με το ήθος και την ευπρέπειά του.

Το ακριτικό νησί της Σύμης θρηνεί το χαμό ενός αγαπημένου παιδιού της, του εξαίρετου και μαχητικού δημοσιογράφου Γιάννη Διακογιάννη. Ο Δήμος του νησιού με ανακοίνωσή του τονίζει μεταξύ άλλων και τα εξής:

"Γιος του Λευτέρη Διακογιάννη, ο Γιάννης δεν γεννήθηκε στη Σύμη, αλλά την αγάπησε και πρόσφερε σ' αυτή με όλες του τις δυνάμεις.

Εμπνευστής και δημιουργός δύο σημαντικών πολιτιστικών θεσμών του νησιού μας, του Φεστιβάλ Σύμης και του Δημοτικού Ωδείου Σύμης, κινητοποίησε πλήθος ανθρώπων του πολιτισμού, της τέχνης και της πολιτικής για να υπηρετήσουν το όραμά του για μια σύγχρονη Σύμη αντάξια του ιστορικού, κοινωνικού και πολιτιστικού παρελθόντος της και την πίστη του ότι η περιφέρεια μπορεί να βρίσκεται στο κέντρο των γεγονότων και όχι στο περιθώριο.

Θα τον θυμόμαστε πάντα με αγάπη, ως ένα υπόδειγμα ήθους και ανιδιοτελούς προσφοράς".

ΨΗΦΙΣΜΑ

Εξάλλου για το θάνατο του Γιάννη Διακογιάννη το Δημοτικό Συμβούλιο Σύμης εξέδωσε το παρακάτω ψήφισμα:

"Στο θλιβερό άγγελμα του θανάτου του αγαπημένου μας συμπατριώτη, εμπνευστή και δημιουργού του Φεστιβάλ Σύμης και του Δημοτικού Ωδείου Σύμης, εξαίρετου δημοσιογράφου Γιάννη Ε. Διακογιάννη το Δ.Σ. συνήλθε εκτάκτως την Κυριακή 17.12.2006 και αποφάσισε:

1. Να εκφράσει τη βαθύτατη θλίψη του για τον πρόωρο και άδικο θάνατο ενός άξιου τέκνου του νησιού μας.

2. Να αναρτηθεί μεσίστια η σημαία στο δημοτικό μέγαρο Σύμης.

3. Να ψαλθεί τρισάγιο στο Μητροπολιτικό Ναό του Αη Γιάννη.

4. Να κατατεθεί στεφάνι στη σωρό του και να παραβρεθεί στην κηδεία του αντιπροσωπεία του Δημοτικού Συμβουλίου.

5. Να διατεθεί χρηματικό ποσό στο Δημοτικό Ωδείο Σύμης.

6. Να αφιερωθεί το 13ο Φεστιβάλ Σύμης στη μνήμη του".

Πες το με μια φωτογραφία

Η "Ροδιακή" στο πλαίσιο της πολυφωνίας και του πλουραλισμού που την διακρίνει, αποφάσισε να ανοίξει τις στήλες της, σε όλους τους αναγνώστες.

Μπορεί ο κάθε αναγνώστης να καταθέσει το δικό του παράπονο, την δικιά του επισήμανση για τα κακώς κείμενα, με μια φωτογραφία (και δύο και τρεις και όσες θέλει). Με σχόλια ή χωρίς σχόλια. Επωνύμως ή όχι.

*Μια φωτογραφία άλλωστε αξίζει χίλιες λέξεις. Οσοι λοιπόν θέλουν, με δεδομένο ότι τόσο στη Ρόδο όσο και στα άλλα νησιά η θεματολογία είναι ανεξάντλητη, μπορούν να στείλουν όποιες φωτογραφίες θέλουν. **Είτε σε ηλεκτρονική μορφή (σε ανάλυση 300dpi) στην διεύθυνση irodiaki@otenet.gr είτε ταχυδρομικά (έγχρωμες ή ασπρόμαυρες) στην διεύθυνση Μ. Μαλλιαράκη 11 Ρόδος 85100***

Οι φωτογραφίες να μην αφορούν τα κακώς κείμενα αλλά και τα καλώς κείμενα. Και σε αυτή την περίπτωση οι στήλες της "Ροδιακής" είναι ανοικτές αφού τα καλά λειτουργούν ως μέτρο σύγκρισης.

Περιμένουμε λοιπόν.



ΜΟΟ

ΜΝΗΜΟΣΥΝΑ



Την 20ή μηνός Δεκεμβρίου ημέρα Τετάρτη και ώρα 8 π.μ. εις τον Ιερό Ναό Ταξιαρχών Νεοχωρίου Ρόδου, τελούμε 3μηνο μνημόσυνο υπέρ αναπαύσεως της ψυχής της λατρευτής μας συζύγου, μητέρας, γιαγιάς και θείας

ΓΙΑΣΕΜΗΣ ΠΕΤΡΟΥ

Ο σύζυγος: Μιχάλης
Τα παιδιά: Πέτρος, Δέσποινα, Νίκος, Σεβαστή, Ντίνος, Καίτη
Τα εγγόνια, τ' ανίψια και οι λοιποί συγγενείς

MZT161207



Την 20ή μηνός Δεκεμβρίου ημέρα Τετάρτη και ώρα 8.30 π.μ. εις τον Ιερό Ναό Αγίας Ειρήνης Ορφανοτροφείο Θηλέων, τελούμε ετήσιο μνημόσυνο υπέρ αναπαύσεως της ψυχής της λατρευτής μας μητέρας, γιαγιάς και θείας

ΤΡΙΑΝΤΑΦΥΛΛΙΑΣ ΣΠΑΡΤΑΛΗ

Τα παιδιά: Σταύρος-Ελένη, Γιώργος-Δήμητρα, Μιχαήλ-Δομνίκη, Δημήτριος-Μαργαρίτα
Τα εγγόνια, τ' ανίψια και οι λοιποί συγγενείς

MZT161204(Γ)



Την 20ή μηνός Δεκεμβρίου ημέρα Τετάρτη και ώρα 8 π.μ. εις τον Ιερό Ναό Αγίας Ειρήνης Ορφανοτρόφου, τελούμε 3μηνο μνημόσυνο υπέρ αναπαύσεως της ψυχής του λατρευτού μας και αδικοχαμένου υιού, συζύγου, αδελφού, εγγονού και θείου

ΙΩΑΝΝΗ Η. ΜΥΛΩΝΑΚΗ
(ετών 31)

Η σύζυγος: Φωτεινή
Οι γονείς: Ηλίας-Μαρία Μυλωνάκη
Τα πεθερικά: Κωνσταντίνος-Φαίδρα Σαρρή
Τα αδέλφια: Μαργαρίτα-Στέργιος, Μιχάλης-Μαρία, Άννα
Ο παππούς: Ιωάννης Μυλωνάκης
Η γιαγιά: Μαργαρίτα Καπετανάκου
Η γιαγιά: Άννα Σαρρή
Η γιαγιά: Φωτεινή Θεοχάρη
Τα ανίψια, οι θείοι, τα ξαδέλφια, οι φίλοι και οι λοιποί συγγενείς

Τρεις μήνες επερέσανε αγόρι μου γλυκό
και δεν μπορούμε να πιστέψουμε στον
άδικό σου τον χαμό.
Η δόλια η μητέρα σου και απαρηγόρητος
μπαμπάς σου και το μικρό σου όπως το έλεγες
Έφυγες λεβέντη μου και ζούμε μες στον
πόνο και έχουμε για συντροφιά
φωτογραφίες μόνο.
Ποιος θα το περίμενε παιδί μου τέτοιο
πόνο και από μια μερσεντές έτσι να μας
χωρίσει και να σου πάρει την ζωή
χωρίς καμία τύψη;

MZT151211



Την 20ή μηνός Δεκεμβρίου ημέρα Τετάρτη και ώρα 8.30 π.μ. εις τον Ιερό Ναό Αγίας Ειρήνης Ορφανοτροφείου Θηλέων, τελούμε 4ετές μνημόσυνο υπέρ αναπαύσεως της ψυχής του λατρευτού μας υιού, αδελφού, ανιψιού και εξαδέλφου

ΕΜΜΑΝΟΥΗΛ ΣΤΕΛΛΑ

Οι γονείς: Παναγιώτης-Αλεξάνδρα
Τ' αδέλφια: Γιώργος, Αγγελική
Οι θείοι, οι θείες, τα εξαδέλφια και οι λοιποί συγγενείς

MZT181223



Την 21η μηνός Δεκεμβρίου ημέρα Πέμπτη και ώρα 8.30 π.μ. εις τον Ιερό Ναό Ταξιαρχών Νεκροταφείου, τελούμε ετήσιο μνημόσυνο υπέρ αναπαύσεως της ψυχής του λατρευτού μας συζύγου, πατέρα, παππού, αδελφού και θείου

ΚΩΝΣΤΑΝΤΙΝΟΥ ΠΑΠΑΚΩΣΤΑ

Η σύζυγος: Χανελόρε
Τα παιδιά: Μανώλης-Μαρία, Ελένη, Μαρία-Μανώλης, Ηλίας-Άντρυ, Μίκα-Νίκος
Τα εγγόνια, τ' αδέλφια, τ' ανίψια και οι λοιποί συγγενείς

MZT181204

Την 21η μηνός Δεκεμβρίου ημέρα Πέμπτη και ώρα 8 π.μ. εις τον Ιερό Ναό Αγίου Σεργίου Ιαλυσού, τελούμε 9ήμερο μνημόσυνο υπέρ αναπαύσεως της ψυχής του λατρευτού μας συζύγου, πατέρα, παππού, αδελφού και θείου

ΣΤΕΡΓΟΥ ΠΑΤΟΥΝΑ

Η σύζυγος: Μαρία
Τα παιδιά: Μαργιέττα-Παράσχος, Νίκη-Μανώλης
Τα εγγόνια, τ' αδέλφια, τ' ανίψια και οι λοιποί συγγενείς

MZT181211

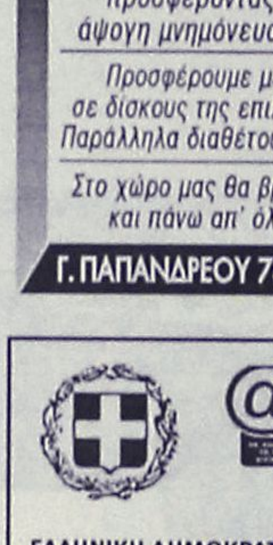

Την 21η μηνός Δεκεμβρίου ημέρα Πέμπτη και ώρα 8 π.μ. εις τον Ιερό Ναό Αγίας Ειρήνης Ορφανοτροφείου Θηλέων, τελούμε 9ήμερο μνημόσυνο υπέρ αναπαύσεως της ψυχής του λατρευτού μας συζύγου, πατέρα, αδελφού και θείου

ΘΕΟΔΩΡΟΥ ΚΑΜΠΕΡΗ

Η σύζυγος: Μαρία
Τα παιδιά: Πατήρ Θεονας, Γεώργιος, Σοφία, Σεραφείμ
Η αδελφή: Σταυρούλα
Τ' ανίψια και οι λοιποί συγγενείς

MZT181227

ΜΝΗΜΗΣ ΕΝΕΚΕΝ
ΠΑΡΑΣΚΕΥΑΣΤΗΡΙΟΝ ΜΝΗΜΟΣΥΝΩΝ

Αναλαμβάνουμε την οργάνωση των μνημοσύνων σας, προσφέροντάς σας όλα όσα χρειάζονται για την άψογη μνημόνευση των αγαπημένων εκλιπόντων σας.

Προσφέρουμε μεγάλη ποικιλία πρωτότυπων σχεδίων σε δίσκους της επιλογής σας με τα συνοδευτικά αρτύματα. Παράλληλα διαθέτουμε όλα τα απαραίτητα είδη μνημοσύνων.

Στο χώρο μας θα βρείτε τέλεια εξυπηρέτηση, καθαριότητα και πάνω απ' όλα σεβασμό στη δύσκολη στιγμή σας. ΑΕ 798

Γ. ΠΑΠΑΝΔΡΕΟΥ 78, ΑΝΑΛΗΨΗ · Τηλ./Fax: 22410 69620



Την 21η μηνός Δεκεμβρίου ημέρα Πέμπτη και ώρα 8 π.μ. εις τον Ιερό Ναό Εισοδίων Θεοτόκου Κοσκινού, τελούμε 40ήμερο μνημόσυνο υπέρ αναπαύσεως της ψυχής του λατρευτού μας υιού, αδελφού, ανιψιού και εξαδέλφου

ΣΑΡΑΝΤΗ ΒΑΣΙΛΕΙΟΥ

Οι γονείς: Κωνσταντίνος-Μαρία
Ο αδελφός: Στέργος
Οι θείοι, οι θείες, τα εξαδέλφια και οι λοιποί συγγενείς

MZT181226

ΣΥΛΛΟΓΟΣ ΑΝΤΙΜΕΤΩΠΙΣΗΣ ΜΕΣΟΓΕΙΑΚΗΣ ΑΝΑΙΜΙΑΣ ΡΟΔΟΥ

ΕΥΧΑΡΙΣΤΗΡΙΟ

Ο Σύλλογος Αντιμετώπισης Μεσογειακής Αναιμίας Ρόδου ευχαριστεί θερμά τους φίλους του

ΓΙΑΝΝΗ ΔΙΑΚΟΝΑΣΤΑΣΗ

για την ευγενική προσφορά τους στην μνήμη του.

MZT181221

ΨΗΦΙΣΜΑ

Ο Σύλλογος Καθηγητών του 5ου Γυμνασίου Ρόδου, με την αγγελία θανάτου της προσφιλούς

ΚΥΡΑΣ ΓΑΝΩΤΑΚΗ

μητέρας της συζύγου του διευθυντή Κωνσταντίνου Κόντου, συνεδρίασε εκτάκτως και αποφάσισε να:
- εκφράσει τα θερμά συλλυπητήρια στην οικογένειά της
- να παραστεί αντιπροσωπία του Συλλόγου στη νεκρώσιμο ακολουθία
- να κατατεθεί χρηματικό ποσό αντί στεφάνου στο ίδρυμα «Άγιος Ανδρέας»
- να δημοσιευθεί το παρόν στον τοπικό Τύπο.

Ο Σύλλογος Καθηγητών

ΜΟΟ

ΕΛΛΗΝΙΚΗ ΔΗΜΟΚΡΑΤΙΑ
ΝΟΜΑΡΧΙΑ ΔΩΔΕΚΑΝΗΣΟΥ
ΔΗΜΟΣ ΑΡΧΑΓΓΕΛΟΥ
Ταχ. Δ/νση: Πλατεία Δημαρχείου
85102 - Αρχάγγελος - Ρόδος
Τηλ.: 22440 29140
Fax.: 22440 23055
E-mail: darhange@otenet.gr

ΕΥΡΩΠΑΪΚΗ ΕΝΩΣΗ
ΕΥΡΩΠΑΪΚΗ ΕΠΙΤΡΟΠΗ

Τίτλος Έργου: "Ανάπτυξη ευρυζωνικού δικτύου τοπικής πρόσβασης του Δήμου Αρχαγγέλου"
Αναθέτουσα Αρχή: Δήμος Αρχαγγέλου

Περίληψη Διακήρυξης Ανοικτού Διαγωνισμού

Για την προμήθεια και εγκατάσταση Ευρυζωνικού Δικτύου Πρόσβασης στο Δήμο Αρχαγγέλου - Ρόδου
Αριθ. 151/2006

Σύντομη περιγραφή του έργου: Ο Δήμος Αρχαγγέλου, στα πλαίσια της πράξης, **"Ανάπτυξη Ευρυζωνικού Δικτύου τοπικής πρόσβασης στο Δήμο Αρχαγγέλου - Ρόδου", και του Υποέργου 2 με τίτλο "Ανάπτυξη ευρυζωνικού δικτύου τοπικής πρόσβασης του Δήμου Αρχαγγέλου"**, ενεργώντας ως Αναθέτουσα Αρχή προκηρύσσει **Ανοικτό Διαγωνισμό, με σφραγισμένες προσφορές**, για την προμήθεια και εγκατάσταση Ευρυζωνικού Δικτύου Πρόσβασης στη γεωγραφική περιοχή πού καλύπτει ο Δήμος Αρχαγγέλου. Αντικείμενο της προκήρυξης είναι η προμήθεια, η εγκατάσταση και η διασφάλιση της ορθής λειτουργίας του δικτύου απαρτιζόμενου από ενεργό εξοπλισμό, εξοπλισμό ασυρματικών ζεύξεων και προαιρετικό χάλκινων καλωδίων, διατάξεις διαχείρισης και επίβλεψης δικτύου και δικτυακούς κόμβους, όπως αυτά περιγράφονται αναλυτικά στα σχετικά Παραρτήματα της προκήρυξης

Προϋπολογισμός: Ο προϋπολογισμός του έργου ανέρχεται **σε πενήντα δύο χιλιάδες πεντακόσια πενήντα ευρώ (52.550, οο ευρώ) πλέον του ΦΠΑ 13% (6.831, 50 ευρώ)** που αντιστοιχεί. **Το έργο χρηματοδοτείται από το Επιχειρησιακό Πρόγραμμα "Κοινωνία της Πληροφορίας", στο πλαίσιο του Γ' ΚΠΣ, σε ποσοστό 75% από το ΕΤΠΑ και 25% από Εθνικούς Πόρους.**

Εγγύηση Συμμετοχής: Οι Προσφέροντες οφείλουν με ποινή αποκλεισμού, μαζί με την προσφορά, να καταθέσουν Εγγυητική Επιστολή Συμμετοχής ποσού ίσου με **δύο χιλιάδες εννιακόσια εξήντα εννέα ευρώ και οκτώ λεπτά (2.969,08 ευρώ)** σύμφωνα με τα αναφερόμενα στο Άρθρο 28 "Εγγυήσεις".

Υποβολή Προσφορών: Οι προσφορές πρέπει να κατατεθούν από τους εκπροσώπους των διαγωνιζομένων επί αποδείξει, μέχρι τις **08/01/2007** και **ώρα 11.00** στη διεύθυνση **Δήμος Αρχαγγέλου - Πλατεία Δημαρχείου - 85102 Αρχάγγελος - Ρόδος** μέσα σε σφραγισμένο φάκελο και σύμφωνα με τα αναφερόμενα στο Άρθρο 15. "Υποβολή Φακέλου Προσφοράς / Περιεχόμενο". Δεκτές γίνονται προσφορές μόνο για το σύνολο του έργου. Εναλλακτικές προσφορές ή αντιπροσφορές δεν γίνονται δεκτές.

Διάρκεια έργου: Η διάρκεια υλοποίησης του έργου δεν μπορεί να υπερβεί τους **6 μήνες**, από την υπογραφή της σύμβασης.

Διάθεση των έγγραφων στοιχείων του διαγωνισμού: Οι ενδιαφερόμενοι μπορούν να ενημερωθούν και να προμηθευτούν την Διακήρυξη από τα γραφεία των **Τεχνικών Υπηρεσιών** του **Δήμου Αρχαγγέλου** τις εργάσιμες μέρες και ώρες 9.00 π.μ. έως 14.00 μ.μ. Για την παραλαβή της Διακήρυξης απαιτείται καταβολή ποσού **είκοσι ευρώ (20 ευρώ) έναντι αποδείξεως.**

Χρόνος και τόπος της αποσφράγισης των προσφορών: Η διενέργεια του διαγωνισμού και η αποσφράγιση των προσφορών θα γίνει στις **08/01/2007** ημέρα **Δευτέρα** και ώρα **11.00** στα γραφεία των Τ.Υ. του Δήμου Αρχαγγέλου.

Δικαίωμα συμμετοχής στο διαγωνισμό: Έχουν φυσικά ή νομικά πρόσωπα ιδιωτικού δικαίου, ενώσεις ή/και κοινοπραξίες αυτών των οποίων ο χαρακτήρας και το έργο προσιδιάζουν στο υπό ανάθεση φυσικό αντικείμενο και πληρούν τους όρους που καθορίζονται στο Άρθρο 12 "Δικαίωμα Συμμετοχής". Ο προσφέρων πρέπει να έχει αποδεδειγμένη, σημαντική και τεκμηριωμένη εμπειρία σε όλους τους τομείς που αφορούν στο αντικείμενο του έργου και να πληροί τους όρους που καθορίζονται στο άρθρο 13 "Δικαιολογητικά Συμμετοχής" όπως και στα σχετικά ερωτηματολόγια Ελαχίστων Προϋποθέσεων Συμμετοχής και χρηματο-οικονομο-τεχνικής επάρκειας.

Ισχύς των προσφορών: Οι προσφορές στο σύνολό τους, ισχύουν και δεσμεύουν τους συμμετέχοντες για 120 ημέρες από την επόμενη μέρα της διενέργειας του διαγωνισμού, Άρθρο 17 "Ισχύς των Προσφορών".

Κριτήρια ανάθεσης: Η πλέον συμφέρουσα από τεχνο - οικονομική άποψη προσφορά σύμφωνα με τους όρους της προκήρυξης και τα κριτήρια που αναφέρονται στις τεχνικές προδιαγραφές και στην πρόσκληση υποβολής προσφορών.

Ο δήμαρχος Αρχαγγέλου
Αλέξανδρος Παπουράς

ΕΛΛΗΝΙΚΗ ΔΗΜΟΚΡΑΤΙΑ
ΔΗΜΟΣ ΡΟΔΙΩΝ
ΕΠΑΡΧΙΑ ΡΟΔΟΥ
ΝΟΜΟΣ ΔΩΔΕΚΑΝΗΣΟΥ

ΓΝΩΣΤΟΠΟΙΗΣΗ ΓΑΜΟΥ

Γνωστοποιείται, σύμφωνα με το άρθρο 1369 του Αστικού Κώδικα, όπως τροποποιήθηκε με το Ν. 1250/1982, ότι:
Ο **Χαρίτων Μπάρμπας** του Μιχαήλ και της Μαρίας, που γεννήθηκε στην Θεσσαλονίκη του Νομού Θεσσαλονίκης και κατοικεί στην Ρόδο του Νομού Δωδ/σου επαγγέλμα εργολάβος και η **Νάταλι-Άννα Ελευθερίου** του Ιωάννη και της Ντανίτσα που γεννήθηκε στο Βελιγράδι Σερβίας και κατοικεί στην Ρόδο του νομού Δωδ/σου επαγγέλμα Ιδιωτικός Υπάλληλος, πρόκειται να παντρευτούν στο δημαρχείο του δήμου Ροδίων του Νομού Δωδεκανήσου.

Ρόδος, 11/12/2006
Ο δήμαρχος
κ.α.α.
ΝΙΚΟΣ ΧΑΡΑΛΑΜΠΗΣ
αντιδήμαρχος
δήμου Ροδίων

MZT181224

ΕΛΛΗΝΙΚΗ ΔΗΜΟΚΡΑΤΙΑ
ΠΟΛΙΤΙΣΤΙΚΟΣ ΟΡΓΑΝΙΣΜΟΣ
ΔΗΜΟΥ ΡΟΔΙΩΝ

ΕΥΧΑΡΙΣΤΗΡΙΟ

Το Δ.Σ. και το προσωπικό του Πολιτιστικού Οργανισμού Δήμου Ροδίων
ευχαριστούμε τους παρακάτω για την πολύτιμη βοήθειά τους
και τη συνεισφορά τους στην επιτυχή πραγματοποίηση
του **Εορταστικού Προγράμματος των Φετινών Χριστουγέννων**
στη **Ροδιακή Έπαυλη (9-17 Δεκεμβρίου 2006).**

- *τον Δήμο Πεταλούδων για την ευγενική παραχώρηση των περιπτέρων*
- *τις Τεχνικές Υπηρεσίες του Δήμου Ροδίων καθώς και το Τμήμα Ηλεκτροφωτισμού για την τεχνική στήριξη των εκδηλώσεων*
- *το ΔΗΠΕΘΕ Ρόδου για τη διάθεση των υπαλλήλων του και την παρουσίαση των παραμυθιών*
- *τους καλλιτέχνες Νίκο και Βασίλη Καρελά που φιλοτέχνησαν και φέτος τη Φάτνη του Δήμου μας*
- *τη Δημοτική Αστυνομία για τη φύλαξη και επίβλεψη του χώρου*
- *το Σώμα Εθελοντών Σαμαρειτών Ελληνικού Ερυθρού Σταυρού για την υγειονομική κάλυψη*
- *τον ΔΟΠΕ για τον ευπρεπισμό του πάρκου της Ροδιακής Έπαυλης*
- *την ΔΕΚΡ για την συνεχή παρουσία της στους χώρους των εκδηλώσεων*
- *τον ΡΟΔΑ για τη συμμετοχή του με το τραινάκι*
- *τις εταιρείες ΚΑΙΡ, ΕΜΕΡΥ και ΚΟΥΠΟΣ για την δωρεάν προσφορά κρασιού και αναψυκτικών*

Τέλος, ευχαριστούμε όλους τους φορείς και τους συμμετέχοντες, που με την ζωντάνια και τον ενθουσιασμό τους μας έφεραν πιο κοντά στα Χριστούγεννα, καθώς και τον κόσμο που πραγματικά αγκάλιασε τις εκδηλώσεις και μας τίμησε με την παρουσία του.

Ευχόμαστε σε όλους Καλές Γιορτές
και το 2007 να φέρει Υγεία, Αρμονία και Δημιουργικότητα.

Ο Αντιπρόεδρος
Ιωάννης Μηνατσής

ΧΠΔΗΜ040

ΑΠΩΛΕΙΑ

Χάθηκε σκυλί ράτσας **LABRADOR** χρώματος μπεζ-χρυσαφί κοντά στην περιοχή Κοσκινού. Ακούει στο όνομα **"ΣΠΙΘΑΣ".**
Τηλ. 6945708595, 6944245246

MZT131214

ΑΠΩΛΕΙΑ

Χάθηκε στην περιοχή Άννης Μαρίας σκύλος **Labrador χρώματος καφέ (σοκολατί),** 2 ετών που ακούει στο **όνομα Choco. Φοράει λουράκι μπλέ.**
Παρακαλείται όποιος το βρει ή γνωρίζει κάτι να τηλεφωνήσει στο 22410-22623, 38960

ΜΑΠ781(Γ)

Ρόδος, 18/12/2006
Αρ. Διακ. 1, Αρ. Πρωτ.: 2113

ΕΛΛΗΝΙΚΗ ΔΗΜΟΚΡΑΤΙΑ
ΥΠΟΥΡΓΕΙΟ ΤΟΥΡΙΣΤΙΚΗΣ ΑΝΑΠΤΥΞΗΣ
ΟΡΓΑΝΙΣΜΟΣ ΤΟΥΡΙΣΤΙΚΗΣ ΕΚΠΑΙΔΕΥΣΗΣ & ΚΑΤΑΡΤΙΣΗΣ (Ν.Π.Δ.Δ.)
Α.Σ.Τ.Ε. ΚΑΙ Τ.Ε.Ε. ΡΟΔΟΥ

ΔΙΑΚΗΡΥΞΗ

Ο Οργανισμός Τουριστικής Εκπαίδευσης και Κατάρτισης Ο.Τ.Ε.Κ., για τις Σχολές Α.Σ.Τ.Ε. και Τ.Ε.Ε. Ρόδου, έχοντας υπόψη:

ΠΡΟΚΗΡΥΣΣΕΙ

Α) Ενιαίο Δημόσιο Μειοδοτικό Διαγωνισμό με σφραγισμένες προσφορές για την ανάδειξη προμηθευτών για τα παρακάτω είδη:

Α/Α	ΚΑΤΗΓΟΡΙΕΣ ΕΙΔΩΝ	ΕΥΡΩ
	Α) ΤΡΟΦΙΜΑ ΝΩΠΑ	
1.	Μαναβική	44.400
2.	Κρεοπωλείο	22.00
3.	Ιχθυοπωλείο	1.100
4.	Γάλα	9.300
5.	Γιαούρτι Χύμα	1.500
6.	Τυροκομικά	18.300
7.	Αλλαντικά	12.500
8.	Αυγά	5.400
9.	Ζυμαρικά	5.722
10.	Ελαιόλαδο	6.000
11.	Διατηρημένα Τρόφιμα	7.000
12.	Λοιπά είδη παντοπωλείου	39.500
	Β) ΤΡΟΦΙΜΑ ΚΑΤΕΨΥΓΜΕΝΑ	
1.	Μαναβική	5.700
2.	Κρεοπωλείο	32.750
3.	Ιχθυοπωλείο	12.100
	Γ) ΠΟΤΑ	
1.	Αλκοολούχα	7.200
2.	Μη αλκοολούχα	3.500
	Δ) ΑΡΤΟΠΟΙΕΙΟΥ & ΖΑΧ/ΣΤΕΙΟΥ	
1.	Είδη αρτοποιείου	18.350
2.	Είδη ζαχαροπλαστείου	12.100
	Ε) ΓΡΑΦΙΚΗ ΥΛΗ	
1.	Είδη γραφικής ύλης	9.500
	ΣΤ) ΥΛΙΚΑ ΚΑΘΑΡΙΟΤΗΤΑΣ	
1.	Καθαριστικά	26.830
2.	Χαρτικά	7.000
3.	Λοιπά υλικά καθαρισμού	11.00
	Ζ) ΕΡΓΟΛΑΒΟΣ ΠΛΥΣΗΣ ΡΟΥΧΙΣΜΟΥ	
1.	Λοιπά είδη	1.200
	Η) ΚΑΥΣΙΜΑ	
1.	Πετρέλαιο κίνησης	20.000
2.	Πετρέλαιο θέρμανσης	55.000
3.	Προπάνιο-Υγραέριο	10.000

Οι διαγωνισμοί θα γίνουν:

ΗΜΕΡΟΜΗΝΙΑ	ΤΟΠΟΣ	ΩΡΑ
19/01/2007 ημέρα Παρασκευή	ΑΣΤΕ-ΡΟΔΟΥ	11.00

Πληροφορίες στα γραφεία των Σχολών (ΑΣΤΕΡ κ. Διακονικόλας, τηλ. 22410-24290 και ΤΕΕ Ρόδου, κ. Τσουρδιού, τηλ. 22410-74445) τις εργάσιμες ημέρες από 09.00-13.00.

Ο διευθυντής ΤΕΕ/ΕΠΑΣ-ΑΣΤΕΡ
ΑΘΑΝΑΣΙΟΣ ΣΤΑΜΟΣ

Αθήνα, 1-12-2006
Αριθμ. Πρωτ.: Δ9/Α/45118/12401

ΕΛΛΗΝΙΚΗ ΔΗΜΟΚΡΑΤΙΑ
ΥΠΟΥΡΓΕΙΟ ΜΕΤΑΦΟΡΩΝ ΚΑΙ ΕΠΙΚΟΙΝΩΝΙΩΝ
ΥΠΗΡΕΣΙΑ ΠΟΛΙΤΙΚΗΣ ΑΕΡΟΠΟΡΙΑΣ
ΓΕΝΙΚΗ Δ/ΝΣΗ ΔΙΟΙΚ/ΚΗΣ ΥΠΟΣΤΗΡΙΞΗΣ
Δ/ΝΣΗ ΔΙΟΙΚΗΤΙΚΟΥ/ΤΜΗΜΑ Α'

ΠΕΡΙΛΗΨΗ ΑΝΑΚΟΙΝΩΣΗΣ

Πρόσληψης ενός (1) εποχικού υπαλλήλου με σύμβαση εργασίας ιδιωτικού δικαίου ορισμένου χρόνου στον Δημοτικό Αερολιμένα Λέρου.

Η Υπηρεσία Πολιτικής Αεροπορίας ανακοινώνει:
Την πρόσληψη προσωπικού με σύμβαση εργασίας ιδιωτικού δικαίου ορισμένου χρόνου, συνολικού αριθμού ενός (1) ατόμου για την κάλυψη παροδικών αναγκών του Δημοτικού Αερολιμένα Λέρου για την εξής, κατά αριθμό ατόμων, ειδικότητα, με τα αντίστοιχα τυπικά προσόντα και την αντίστοιχη χρονική περίοδο.

Ειδικότητα	Αριθμός	Ειδικά τυπικά προσόντα	Χρονική Διάρκεια
ΔΕ Οδηγών Πυροσβεστών	1	Όπως περιγράφονται	8 μήνες

ΕΙΔΙΚΑ ΤΥΠΙΚΑ ΠΡΟΣΟΝΤΑ ΠΡΟΣΛΗΨΗΣ
Για την ειδικότητα ΔΕ Οδηγών Πυροσβεστών
1. Κύρια προσόντα:
α) Πτυχίο ή δίπλωμα επαγγελματικής κατάρτισης ΙΕΚ ειδικοτήτων (i) Τεχνικού αυτ/των οχημάτων ή (ii) εκπαιδευτών υποψηφίων οδηγών αυτ/των ή πτυχίο ή δίπλωμα Α' ή Β' κύκλου Σπουδών ΤΕΕ ειδικότητας Μηχανών και Συστημάτων αυτοκινήτου ή απολυτήριος τίτλος Ενιαίου Πολυκλαδικού Λυκείου Τμήματος Μηχανικών Αυτοκινήτων ή Τεχνικής Επαγγελματικής Σχολής Δευτεροβάθμιας Εκπαίδευσης ειδικότητας Μηχανών αυτοκινήτου ή Σχολής Μαθητείας του ΟΑΕΔ ειδικότητας Μηχανοτεχνίτη Αυτοκινήτου ή συναφούς ειδικότητας, δηλαδή:
Ηλεκτρολογικών συστημάτων αυτοκινήτου ή Ηλεκτρομηχανικών Συστημάτων και Αυτοματισμού Αυτοκινήτου ΤΕΕ ή Ηλεκτρικού συστήματος Αυτοκινήτου ΤΕΣ ή Ηλεκτροτεχνίτη Αυτοκινήτων Σχολής Μαθητείας του ΟΑΕΔ ή Ηλεκτρολόγος Αυτοκινήτων Οχημάτων ΙΕΚ ή άλλος ισότιμος τίτλος σχολικής μονάδας της ημεδαπής ή αλλοδαπής αντίστοιχης ειδικότητας.
β) Επαγγελματική άδεια οδηγού αυτοκινήτων Δ' Κατηγορίας.
2. Επικουρικά προσόντα:
Α. Σε περίπτωση που δεν είναι δυνατή η κάλυψη των θέσεων από υποψηφίους με τα κύρια προσόντα, επιτρέπεται ο διορισμός με:
- Οποιονδήποτε απολυτήριο τίτλο Σχολικής Μονάδας δευτεροβάθμιας εκπαίδευσης της ημεδαπής ή ισότιμο τίτλο σχολών της αλλοδαπής.
- Επαγγελματική άδεια οδηγού αυτοκινήτων Δ' κατηγορίας.
- Εμπειρία τουλάχιστον έξι (6) μηνών μετά την απόκτηση της επαγγελματικής άδειας οδηγού αυτοκινήτων Δ' κατηγορίας.
Σε περίπτωση που δεν καθίσταται δυνατή η πλήρωση των θέσεων από υποψηφίους με τα προσόντα της προηγούμενης παραγράφου επιτρέπεται ο διορισμός με:
- Απολυτήριο τίτλο τουλάχιστον υποχρεωτικής εκπαίδευσης (δηλαδή απολυτήριο τριταξίου γυμνασίου ή για υποψηφίους που έχουν αποφοιτήσει μέχρι και το 1980 απολυτήριο δημοτικού σχολείου).
Επαγγελματική άδεια οδηγού αυτοκινήτων Δ' κατηγορίας.
Εμπειρία τουλάχιστον έξι (6) μηνών μετά την απόκτηση της επαγγελματικής άδειας οδηγού αυτοκινήτων Δ' κατηγορίας.
2. ΓΕΝΙΚΑ ΠΡΟΣΟΝΤΑ ΠΡΟΣΛΗΨΗΣ
1. Οι υποψήφιοι πρέπει να έχουν ηλικία από 18 έως 65 ετών.
2. Να έχουν την υγεία και τη φυσική καταλληλότητα που τους επιτρέπει την εκτέλεση των καθηκόντων της θέσεως που επιλέγουν.
3. Να μην έχουν κώλυμα κατά το άρθρο 8 του Υπαλληλικού Κώδικα (καταδίκη, υποδικία, δικαστική συμπαράσταση), με την επιφύλαξη της επόμενης εξαίρεσης.
Εξαίρεση: Οι υποψήφιοι για θέσεις βοηθητικού ή ανειδίκευτου προσωπικού υπό την προϋπόθεση ότι έχουν εκτίσει την ποινή ή τα μέτρα ασφαλείας που τους έχουν επιβληθεί έχουν αρθεί ή έχουν απολυθεί υπό όρο (Ν. 2207/1994 άρθρο 4§6).
3. ΚΡΙΤΗΡΙΑ ΠΡΟΣΛΗΨΗΣ
ΚΡΙΤΗΡΙΟ ΕΝΤΟΠΙΟΤΗΤΑΣ
Προτάσσονται κατά σειρά:
α) Οι δημότες:
(1) Των Δήμων και Κοινοτήτων της νήσου Λέρου
(2) Των άλλων Δήμων και κοινοτήτων του Νομού Δωδεκανήσου.
β) Οι μόνιμοι κάτοικοι όλων των νομών της Χώρας.
Γ. ΠΡΟΘΕΣΜΙΑ ΥΠΟΒΟΛΗΣ ΑΙΤΗΣΕΩΝ
Οι ενδιαφερόμενοι μπορούν να υποβάλουν αίτηση στα γραφεία της υπηρεσίας μας, Δημοτικός Αερολιμένας Λέρου (αρμόδιος κ. Ευαγγέλου Μιχαήλ) **εντός προθεσμίας δέκα (10) ημερών,** που αρχίζει από την επομένη ημέρα της τελευταίας δημοσίευσης της παρούσας σε τοπικές εφημερίδες ή της ανάρτησής της στο κατάστημα της υπηρεσίας και στο χώρο ανακοινώσεων του δημοτικού ή κοινοτικού καταστήματος, εφόσον η ανάρτησή της είναι τυχόν μεταγενέστερη της δημοσίευσης στις εφημερίδες (§10 άρθρο 21 Ν. 2190/1994).

Ο Γενικός Διευθυντής
Διοικητικής Υποστήριξης
ΔΗΜΗΤΡΙΟΣ ΚΑΤΟΥΝΗΣ



Λιγοστοί οι πωλητές των Χριστουγεννιάτικων δέντρων εφέτος. Τις άλλες χρονιές έφθαναν τους 10-15 και στην οδό Φιελλήνων, μόλις δύο έστησαν, αυτή τη φορά, τα υπαίθρια πωλητήριά τους.

Οι τιμές κυμαίνονται από 5 (για τα μικρότερα δέντρα) και 30 ευρώ (για τα μεγαλύτερα των 4 μέτρων).

Ολα τους είναι με την "βούλλα" του Δασαρχείου και προέρχονται από ειδικές καλλιέργειες στα ορεινά χωριά της Ρόδου.

Λουλούδια στο γραφείο του



Άνθη έχουν αφήσει κοινοβουλευτικοί συντάκτες στο γραφείο του δημοσιογράφου Γιάννη Ε. Διακογιάννη, πολιτικού και κοινοβουλευτικού συντάκτη της εφημερίδας "Τα Νέα" ο οποίος μετά από πολύμηνη μάχη με τον καρκίνο απεβίωσε το μεσημέρι του Σαββάτου 16 Δεκεμβρίου

Πέδιλα σκι για το Guinness!



Με μήκος 108 μέτρα και ισάριθμους επιβάτες η ομάδα αυτή χρησιμοποιεί τα μεγαλύτερα πέδιλα σκι στον κόσμο και προσπαθεί να διανύσει 100 μέτρα, ώστε να σπάσει το προηγούμενο ρεκόρ. Από το Κάλγκαρι του Καναδά, το απόγευμα της Πέμπτης.

Ενδιαφέρει η λεπτομέρεια



Τρία μοντέλα παρουσιάζουν προτάσεις για νυφικά γνωστού οίκου μόδας. Σ' αυτή την επίδειξη όμως ενδιαφέρον προκαλεί η "λεπτομέρεια". Ποιά είναι αυτή; Τα νυφικά είναι φτιαγμένα από χαρτί...

Χριστουγεννιάτικο μπάνιο



Ο "Santa Claus" κάνει το καθιερωμένο μπάνιο του στην Νις κάτω από τα χαρούμενα βλέμματα των φίλων του. Τα ήθη και τα έθιμα σ' όλο τον κόσμο, καλά κρατούν...

Ο ταχυδρόμος πέρασε



Κ. ΤΑΚΤ. ΑΝΑΓΝΩΣΤΗ: *Νέο ξεκίνημα; Νέοι αγώνες; Μακάρι βρε φίλε. Εγώ πάντως κρατάω την πισινή. Εχουν δει τα μάτια μου και έχουν ακούσει τ' αυτιά μου...*

ΠΡΟΣ ΠΛΗΡΟΦΟΡΗΜΕΝΟ ΑΝΑΓΝΩΣΤΗ: *Αφού το λες έτσι είναι. Το ότι δηλαδή οι συνεργάτες του Γιάννη (του νομάρχη ντε) φρόντισαν να μάθουν στην Κομισιόν ότι είναι Πόντιος.*

ΠΡΟΣ ΑΠΟΡΗΜΕΝΟ ΑΝΑΓΝΩΣΤΗ: *Και τι σχέση έχει αυτό. Τι κερδίζουμε; Με απογοητεύεις. Αλλιώς δέχεσαι έναν Πόντιο ρε φίλε. Του χαμογελάς, τον χαϊδεύεις στο κεφάλι με συμπάθεια και του δίνεις και κανένα δωράκι για να την βρει...*

ΠΡΟΣ ΑΓΑΝΑΚΤΙΣΜΕΝΟ ΣΥΝΤΡΟΦΟ: *Τώρα σε πείραξε; Που πουλά μετά θάνατο τα προσωπικά είδη του Ανδρέα η Δήμπτρα;*

ΟΜΟΙΩΣ: *Όταν ήταν εν ζωή ο Μεγάλος η κυρία εκποιούσε την υστεροφημία του και εσύ την χειροκροτούσες. Τώρα σκάσε... και κολύμπα.*

ΑΠΟΡΙΑ: *Αλήθεια, ο κουμπάρος, ο δικός μας ντε ο Κώστας ο Σκανδαλίδης, πού βρίσκεται; Το σκέπτομαι το παιδί τώρα ειδικά που είναι στην ανεργία...*

Όσα φέρνει ο ΑΝΕΜΟΣ

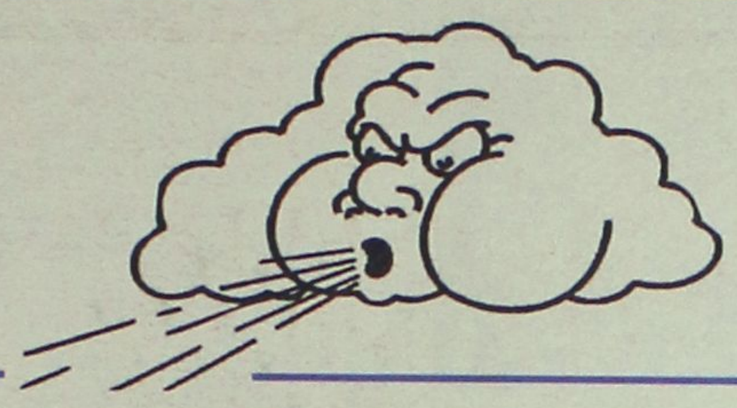

Ένα τηλεφώνημα οτοίχισε τη ζωή του παιδιού της

Ούτε θα μπορούσε ποτέ να το φανταστεί αλλά ούτε και που το κατάλαβε η 30χρονη Κέρι Λούκας, μητέρα του πεντάμηνου Λεονάρντο Λεγκράντ, ότι το καροτσάκι στο οποίο βρισκόταν το μωρό της, και το οποίο άφησε από τα χέρια της για λίγα λεπτά και γυρίζοντας την πλάτη της για να απαντήσει στο κινητό της τηλέφωνο, θα κυλούσε στα νερά του ποταμού με αποτέλεσμα να πνιγεί το πεντάμηνο αγγελούδι της. Εκείνο το γεγονός, όμως, που κάνει ακόμα τραγικότερη τη θέση της 30χρονης μητέρας είναι το γεγονός ότι ούτε και θα μπορούσε να ακούσει το καρότσι να βουτάει στο νερό. Αυτό το γεγονός προέκυψε αργότερα από την αναπαράσταση του τραγικού δυστυχήματος από τις αστυνομικές αρχές που ανέφεραν ότι δεν ήταν δυνατό να ακουστεί η βουτιά του καροτσιού στο νερό λόγω του γρασιδιού στις όχθες του ποταμού.

Το τραγικό συμβάν έλαβε χώρα σε πάρκο που διασχίζει ο ποταμός Τόρενς στην Αδελαΐδα. Η άτυχη μητέρα όταν γύρισε τα μάτια της και είδε ότι το καροτσάκι με το μωρό της είχε εξαφανιστεί, άρχισε να φωνάζει και να ψάχνει να βρει το παιδί της, που πίστεψε ότι είχε απαχθεί. Πέρασαν περίπου 20 λεπτά και η Κέρι συνέχιζε να φωνάζει για το μωρό της. Περαστικοί που την άκουσαν, κάλεσαν την αστυνομία που είδε το καρότσι του μωρού στο νερό και το ανέσυρε από το ποτάμι. Ήταν όμως αργά. Παρά το γεγονός ότι η αστυνομία προσπάθησε να συνεφέρει το μωρό, οι προσπάθειες των αστυνομικών ήταν άκαρπες μετά την 25λεπτη παραμονή του άτυχου Λεονάρντο στο νερό.

Απόλυτη αποτυχία ο πόλεμος

Μερικοί από τους κορυφαίους στρατιωτικούς της Αυστραλίας, κατά την τελευταία 20ετία, υποστηρίζουν ότι ο πόλεμος στο Ιράκ είναι σκέτη αποτυχία και καλούν την αυστραλιανή κυβέρνηση να κάνει χρήση της επιρροής της για να πειστούν οι ΗΠΑ να αποσύρουν τα στρατεύματά τους.

Συγκεκριμένα, η εφημερίδα The Age ζήτησε από τους στρατιωτικούς να αξιολογήσουν την πορεία του πολέμου.

Το πόρισμά τους είναι κόλαφος τόσο για τις ΗΠΑ όσο και για την Αυστραλία.

Καλούν δε την αυστραλιανή κυβέρνηση να είναι ειλικρινής και να ομολογήσει την αποτυχία.

Ο πρώην αρχηγός του Αυστραλιανού Πολεμικού Ναυτικού, ναύαρχος Ίαν Μακντούγκαλ, λέει χαρακτηριστικά: "Είναι καιρός η κυβέρνηση να ομολογήσει ότι δεν μπορούμε να κερδίσουμε τον πόλεμο αυτό και να αποχωρήσουμε πριν μας διώξουν κακήν κακώς". Και πρόσθεσε:

"Αν και είμαστε μικρή δύναμη, μπορούμε να βοηθήσουμε λέγοντας την πικρή αλήθεια στις ΗΠΑ ότι ο πόλεμος αυτός δεν κερδίζεται".

Αυξάνει η "εισαγωγή" μωρών για υιοθεσία

Τριπλασιάστηκε μέσα στα τελευταία 25 χρόνια ο αριθμός των μωρών από το εξωτερικό που "εισήχθησαν" στην Αυστραλία προκειμένου να υιοθετηθούν από άτεκνες οικογένειες. Την περασμένη χρονιά ο αριθμός των παιδιών που υιοθετήθηκαν και προέρχονται από το εξωτερικό ξεπέρασαν τα 400. Η Πολιτεία με τις περισσότερες υιοθεσίες παιδιών του εξωτερικού είναι η Βικτορία όπου περίπου 104 "εισαγόμενα" μωρά κατέληξαν σε αυστραλιανές οικογένειες, ενώ ο αντίστοιχος αριθμός για τις άλλες πολιτείες είναι 93 μωρά στην Νέα Νότια Ουαλία και 69 μωρά στη Νότια Αυστραλία. Οι χώρες του εξωτερικού από τις οποίες προέρχονται κυρίως τα παιδιά που έρχονται για υιοθεσία στην Αυστραλία είναι η Κίνα, η Νότια Κορέα και η Αιθιοπία. Ως κύριος λόγος της στροφής των άτεκνων οικογενειών να υιοθετήσουν παιδιά από το εξωτερικό, που να σημειωθεί είναι χρονοβόρα διαδικασία που κοστίζει γύρω στις $40,000, οφείλεται στο ότι όλο και περισσότερα άτεκνα ζευγάρια γνωρίζοντας τα προβλήματα που αντιμετωπίζουν τα παιδιά αυτά προτιμούν να υιοθετήσουν ένα από αυτά για να τα γλιτώσουν από τη φτώχεια και να τους δώσουν περισσότερες ευκαιρίες για μια καλύτερη ζωή.



ΡΟΔΙΑΚΗ ΑΠΟ ΤΟ 1915

ΦΛΑΣΣΤΟΠΑΡΕΛΘΟΝ

Εν Ρόδω Πέμπτη 23 Μαρτίου 1933
Αριθ. 1366

ΡΟΔΙΑΚΑ ΧΡΟΝΙΚΑ

Επίσημον μνημόσυνον υπέρ της Α.Β.Υ. του Δουκός των Αμβρουζίων

Την παρελθούσαν Δευτέραν η Σ. Κυβέρνησις εξέδωκε το κάτωθι ανακοινωθέν:

«Μέγα πένθος έπληξε το Έθνος. Η Α.Β.Υ. ο δουξ των Αμβρουζίων απέθανεν εις Μογαδίχιο. Ηνωμένοι εν τη λύπη υψούμεν ευλαβή σκέψιν πλήρης ευγνωμοσύνης προς τον Άνδρα, όστις εμπνευσμένος από τας ευγενείς και ενδόξους παραδόσεις του οίκου της Σαβοΐας υπήρξε πάντοτε το λαμπρόν παράδειγμα των αρετών της φυλής μας.

Την 22 τρέχ. ώραν 9.30 θα τελεσθή εν τω Καθεδρικώ Ναώ του Αγ. Ιωάννου επίσημον μνημόσυνον υπέρ αναπαύσεως της ψυχής του σεβαστού Νεκρού.

Εις την τελετήν θα παραστώσιν αντιπροσωπείαι των ενόπλων δυνάμεων και του Φάσιο, αι πολιτικαί και θρησκευτικαί αρχαί, αι αντιπροσωπείαι των Σχολών και των πατριωτικών Σωματείων και οι υπάλληλοι.

Εις ένδειξιν πένθους επί των δημοσίων οικοδομών θα κυματίζη μεσίστιος η σημαία επί τρεις ημέρας από της αύριον πρωίας.

Αι σχολαί θα είναι κλεισταί καθ' όλην την ημέραν της 22 τρέχ.

Εν Ρόδω τη 20 Μαρτίου 1933 XI
Ο Γεν. Γραμματεύς
Κ. Κριβελλάρι

ΠΡΙΝ 50 ΧΡΟΝΙΑ

Τετάρτη 19 Δεκεμβρίου 1956
Αριθ. 1707

ΠΛΑΤΕΙΑΙ ΚΑΙ ΛΕΩΦΟΡΟΙ ΘΑ ΓΙΝΟΥΝ ΕΝΤΟΣ ΤΗΣ ΠΑΛΑΙΑΣ ΠΟΛΕΩΣ

Ως εγνώσθη, μετά την αποπεράτωσιν των 300 Λαϊκών Κατοικιών εις Ρόδον και την μεταστέγασιν εις αυτάς ισαρίθμων οικογενειών εκ της συνοικίας του Κάστρου, υπό του Δήμου Ροδίων θα πραγματοποιηθή ευρύ πρόγραμμα αξιοποιήσεως των μοναδικών δυνατοτήτων της Μεσαιωνικής Παλαιάς Ρόδου.

Συμφώνως προς το εν λόγω πρόγραμμα, θα διατηρηθούν τα αρχαιολογικώς αξιόλογα οικήματα, τα δε λοιπά θα κατεδαφισθούν διά να δημιουργηθούν πλατείς δρόμοι και πλατείαι.

ΕΝΤΟΣ ΤΩΝ ΗΜΕΡΩΝ Θ' ΑΝΑΚΟΙΝΩΘΟΥΝ ΑΠΟΤΕΛΕΣΜΑΤΑ ΚΟΙΝΟΤΙΚΩΝ ΕΚΛΟΓΩΝ

Ως ανεκοινώθη εκ της Νομαρχίας, εντός των ημερών θα ανακοινωθούν τα πλήρη αποτελέσματα των διεξαχθεισών εκλογών προς ανάδειξιν νέων προέδρων των κοινοτικών συμβουλίων.

Ήδη άρχισαν να καταφθάνουν εις την Νομαρχίαν αναφοραί των κοινοτήτων περιέχουσαι τα πρακτικά των εκλογών.

ΑΙ ΖΥΜΩΣΕΙΣ ΔΙΑ ΤΟΝ ΝΕΟΝ ΠΡΟΕΔΡΟΝ ΤΟΥ ΕΜΠΟΡ/ ΜΗΧΑΝΙΚΟΥ ΕΠΙΜΕΛΗΤΗΡΙΟΥ

Ως εγνώσθη, ενώ προσεγγίζει η ημερομηνία διεξαγωγής των εκλογών προς ανάδειξιν Νέου Διοικητικού Συμβουλίου του Εμπορο-βιομηχανικού Επιμελητηρίου, ήρχισεν ήδη να διαφαίνεται ότι ο πλέον υποστηριζόμενος υπό των εμποροβιομηχανικών κύκλων της πόλεώς μας θα είναι ο κ. Τάσος Αγιακάτσικας.

Τούτο βεβαίως, εφ' όσον δεν υπερπηδηθούν ωρισμένα εμπόδια διά τους άλλους υποψηφίους, οπότε ουδεμία πρόβλεψις είναι δυνατόν να γίνη.

Χριστουγεννιάτικη ΓΙΟΡΤΗ



Απλή και όμορφη ήταν η εκδήλωση που έγινε και εφέτος, για τα παιδιά των δημοσιογράφων της Ρόδου. Στην εκδήλωση παραβρέθηκε ο μητροπολίτης, η αντινομάρχης κ. Δέσποινα Σώζου Διακοσταυριανού, ο πρόεδρος του συλλόγου δασκάλων - νηπιαγωγών κ. Νίκος Ράπτης και η πρόεδρος του Κέντρου Ελπίδα κ. Σ. Κάπουλα.

ΚΡΟΥΑΖΙΕΡΑ ΑΝΑΨΥΧΗΣ

Βόλτες στην Ευρώπη κάνουν τα κοντέινερ που έχουν προορισμό τη Ρόδο. Όσα δεν εγκλωβίστηκαν στο λιμάνι του Πειραιά, οι έμποροι τα έστειλαν στην Ιταλία και από εκεί τα φέρνουν με νταλίκες. Φυσικά, έτσι αυξάνεται και το κόστος, με αποτέλεσμα να την πληρώσουν οι έμποροι που είχαν κλεισμένα συμβόλαια και -φυσικά- οι καταναλωτές.

Κ. Κ.

Υπάρχει ενθουσιασμός!

Είναι δυνατό να μην υπάρχει ενθουσιασμός στους νέους δημοτικούς συμβούλους που άρχισαν να ορκίζονται; Όχι βέβαια!

Πρόκειται για ανθρώπους που γεμάτοι όρεξη και κέφι αποφάσισαν να...μπλεχτούν με τα κοινά, για να αλλάξουν την τύχη της περιοχής στην οποία ζουν.

Μέχρι πότε θα έχουν αυτό τον ενθουσιασμό, είναι το ζητούμενο γιατί και πολλοί άλλοι κάπως έτσι ξεκίνησαν και κατέληξαν είτε να παραιτηθούν είτε να μην πηγαίνουν στις συνεδριάσεις!

Το μέλλον θα δείξει...

Β. Μ.

Διευρύνεται...

Περισσότερα μέλη θα αποκτήσει πολύ σύντομα το σωματείο των εστιατόρων της Ρόδου αφού, διευρύνεται και ονομάζεται πλέον δωδεκανησιακό.

Αυτό σημαίνει ότι θα συμμετέχουν στο όργανο εστιάτορες και από τα υπόλοιπα νησιά του νομού, που ζητούν βοήθεια λόγω των πολλών προβλημάτων που αντιμετωπίζουν.

Λύσεις και κατανόηση να δούμε πού θα βρουν αφού και στη Ρόδο η κατάσταση δεν έχει αλλάξει ιδιαίτερα παρά τις προσπάθειες και τον αγώνα!

Β. Μ.

Με... αυτόματο πιλότο

Τη **Ρόδο** συμπεριέλαβε **ένθετο** κυριακάτικης αθηναϊκής εφημερίδας ανάμεσα στους προορισμούς που όχι μόνο μπορεί κανείς να περάσει ωραία τις διακοπές του το χειμώνα αλλά ενδείκνυται να την επιλέξει ο επισκέπτης και για να περάσει τις ημέρες των **Χριστουγέννων!**

Γνωρίζοντας τι...προτείνουν, το δημοσίευμα χαρακτηρίζει την πρόταση ως...**«αιρετική»**. Κατανοητό, βέβαια, αφού η Ρόδος κάθε άλλο παρά θεωρείται χειμερινός τουριστικός προορισμός αφού από τη μια μας έχουν συνδέσει (σ.σ. και όχι άδικα) με τις καλοκαιρινές διακοπές και από την άλλη-το γνωρίζουμε και από μόνοι μας-δεν παρέχουμε τις **υπηρεσίες** ή τουλάχιστον τέτοια ποικιλία που να προσελκύσει τον επισκέπτη να μας επιλέξει το χειμώνα.

Ωστόσο, το δημοσίευμα, πλέκει το **εγκώμιο** της Ρόδου παρουσιάζοντάς την ως ένα νησί με μεγάλο ενδιαφέρον και πολλά πράγματα να δει και να κάνει κάποιος και κατά τη διάρκεια του χειμώνα και μάλιστα σε προσιτές τιμές.

Κι όλα αυτά τη στιγμή που, όπως δείχνουν τα πράγματα, ούτε το...μικρό μας δαχτυλάκι δεν κουνάμε για να προσελκύσουμε επισκέπτες κατά τη διάρκεια του χειμώνα, σαν να θεωρούμε ότι το **έχουμε χάσει το παιχνίδι** και δεν μπορούμε να ανταγωνιστούμε π.χ. τη Βόρεια Ελλάδα.

Πάντως, φανταστείτε να **προσπαθούσαμε**, δηλαδή...

Κυρ. Π.

κακίες

Ισχύει τελικά αυτό που αναγράφεται στο Σύνταγμά μας; Ότι δηλαδή, όλοι οι πολίτες αυτής της χώρας είναι ίσοι μεταξύ τους. Τελευταία μαθαίνουμε ότι κάποιοι είναι πιο... ίσοι από τους υπόλοιπους. Λέτε;

Τι άλλο θα πρέπει να ακούσουμε δηλαδή για να αρχίσουμε να ανησυχούμε; Η περίπτωση του καρδιολόγου από την Αθήνα που ήρθε να δει τον πατέρα του στο νοσοκομείο της Ρόδου και κατέληξε στα δικαστήρια να υποβάλλει μηνύσεις, είναι ενδεικτική: Ο Θεός να μας φυλάει..!

Ειδική αεροπορική πτήση θα πρέπει μάλλον να ναυλώσει ο νέος δήμαρχος της Ρόδου κ. Χατζής Χατζηευθυμίου στις αρχές του χρόνου. Πως αλλιώς θα μεταφέρει τόσα... κονδύλια και ποσά που μας τάζουν από τα υπουργεία;

Εξακολουθούν να... δίνουν και να παίρνουν οι συσκέψεις, οι παρασυσκέψεις και οι συναντήσεις, αναφορικά με την προεδρία της ΤΕΔΚ. Αμάν πια, ούτε... για θέση βουλευτή να επρόκειτο δεν θα έκαναν έτσι!

Ο γαρός

ΠΩΛΟΥΝΤΑΙ
1) ΜΟΝΟΚΑΤΟΙΚΙΕΣ και ΔΙΑΜΕΡΙΣΜΑΤΑ λουξ κατασκευής στις περιοχές Μίρα Μάρε-Ιξια-Ιαλυσό, των 135 τ.μ.-140 τ.μ-180 τ.μ.-200 τ.μ.
2) ΜΟΝΟΚΑΤΟΙΚΙΕΣ ΣΕ ΜΠΕΤΑ ή ΤΕΛΕΙΩΜΕΝΕΣ εντός σχεδίου, 140 τ.μ. στη περιοχή Παστίδας.
3) ΚΑΤΑΣΤΗΜΑΤΑ ΣΤΗΝ ΙΑΛΥΣΟ (επί της οδού Δημοκρατίας γωνιακά) των 45 τ.μ. έκαστο
ΠΛΗΡΟΦΟΡΙΕΣ Γ. ΙΩΑΝΝΙΔΗΣ
ΤΗΛ. 2241021714-22307 ΚΙΝ. 6932296983
ΑΕ1078

ΤΟ ΓΟΥΡΙ ΤΟΥ 2007
Δημιουργία εμπνευσμένη από τον Δίσκο της Φαιστού
Ένα Αρχαιολογικό Μυστήριο

Σε ασήμι από 35€
ilias LALAoUNIS
ΡΟΔΟΣ
"ΜΙΧ. ΠΕΤΡΑΔΑΚΗΣ & ΣΙΑ" ΕΕ
ΠΛΑΤΕΙΑ ΜΕΓ. ΑΛΕΞΑΝΔΡΟΥ (ΜΟΥΣΕΙΟ)
τηλ.: 22410 - 24793, 38616
ΑΕ2155

Πρόγραμμα
KTiZO
καταχώρισης δαπανών & ελέγχου κόστους κατασκευής οικοδομοτεχνικών έργων βάσει ΦΠΑ, με βιβλίο κοστολογίου οικοδομών και όλα τα ειδικά έντυπα, προϋπολογιστικά, απολογιστικά κατασκευής, ρευματοδότησης... Ζητήστε το!
Τώρα κοντά σας με ένα τηλεφώνημα στο 22410 70019
PROSVASIS
Εμπορικό Κέντρο Φώκιαλη
1ος όροφος, Ρόδος 85100
Τηλέφωνο: 22410 70019
Κινητό: 6947701920
Fax: 22410 70156
E-mail: sales@euro-business.gr
ΑΤ5686(Π)

Λαμπερά Ρεβεγιόν στο Mediterranean

Για τα Χριστούγεννα και την Πρωτοχρονιά,
τις πιο αστραφτερές μέρες της χρονιάς, επιλέξαμε όλα τα συστατικά για να ζήσετε αξέχαστες γιορτινές στιγμές:
Πλούσια Γαστρονομικά Μενού από τους Executive Chefs Κωνσταντίνο Καμπούρη & Δημήτρη Ιακά με πρωτότυπες γεύσεις και προσοχή στη λεπτομέρεια.
Γιορτινές νότες από τους πιανίστες μας Θέμο Μέξη, Γιάννη & Λευτέρη Βασιλαράκη και ακόμα πλούσιο μουσικό πρόγραμμα.
Στο υπέροχα στολισμένο ξενοδοχείο και στις αίθουσες Thalassa και Salon Des Muses.
Λεύκη Τακτσαντζόγλου, Γρηγόρης Βαγγελινή, Μαγδαληνή, Δώρα & Άλλοι Εκπλήξεις!
Hotel Mediterranean
Κρατήσεις Πληροφορίες: Τηλ. 22410 24681 - 97000
ΑΕ2148

ESCADA frisbee
ΑΜΕΡΙΚΗΣ 59, ΡΟΔΟΣ
τηλ: 22410 39007
ΔΙΑΛΥΣΗ
ΛΟΓΩ ΑΝΑΚΑΙΝΙΣΗΣ
ΑΤ5505(Π)
ΜΕΓΑΛΕΣ ΠΡΟΣΦΟΡΕΣ
STOCK