ΒΙΒΛΙΟΘΗΚΗ

RED RESTAURANT
Γ. Παπανικολάου 25 - Τηλ: 22410 30377

Η ΡΟΔΙΑΚΗ

ΠΛΗΡΩΜΕΝΟ ΤΕΛΟΣ Ταχ. Γραφείο Κ ΡΟΔΟΥ Αριθμ. Αδείας 1478

ΕΛΤΑ Hellenic Post

ΚΥΡΙΑΚΗ 24 ΔΕΚΕΜΒΡΙΟΥ 2006 ΗΜΕΡΗΣΙΑ ΠΡΩΙΝΗ ΕΦΗΜΕΡΙΔΑ ΤΗΣ ΡΟΔΟΥ 0,70 ΕΥΡΩ ΑΡ. ΦΥΛΛΟΥ: 18487 56 ΣΕΛΙΔΕΣ

ΣΥΝΕΝΤΕΥΞΗ



Κάνουμε Χριστούγεννα χωρίς τον Χριστό, λέει ο μητροπολίτης Ρόδου.

ΣΕΛ. 12 & 13

ΑΓΩΓΗ



Δυσφημιστικά σχόλια για τους ταξιτζήδες της Ρόδου.

ΣΕΛ. 6

ΕΚΛΟΓΕΣ

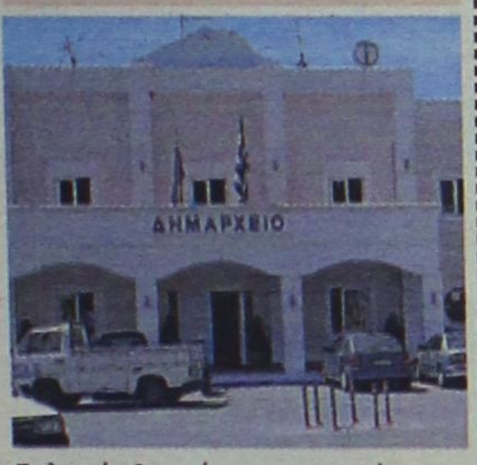

Σκληρή θα είναι η αναμέτρηση στον δήμο Αφάντου.

ΣΕΛ. 4

12 ΔΙΣ ΕΥΡΩ ΑΠΟ ΤΟΝ ΤΟΥΡΙΣΜΟ



Στα 12 δισεκατομμύρια ευρώ θα φθάσουν το 2006 τα έσοδα της Ελλάδας από τον τουρισμό, όπως επεσήμανε στη Βουλή η υπουργός Τουριστικής Ανάπτυξης κ. Φάνη Πάλλη-Πετραλιά, η οποία αναφέρθηκε επίσης και στις προοπτικές και τους στόχους του 2007.

ΣΕΛΙΔΑ 27

Όπως υποσχέθηκε ο νέος δήμαρχος Χ. Χατζηευθυμίου

ΘΑ ΔΟΘΕΙ ΜΑΧΗ ΓΙΑ ΤΑ ΠΡΟΒΛΗΜΑΤΑ ΤΗΣ ΠΟΛΗΣ

Ζήτησε την βοήθεια και την συναίνεση όλων.

Συγκίνηση και κοντράστ συναισθημάτων επικράτησε στην ορκωμοσία του νέου δημοτικού συμβουλίου Ρόδου χθες το μεσημέρι. Την αρωγή και την συναίνεση όλων ζήτησε ο νέος δήμαρχος Ρόδου για να αντιμετωπιστούν τα προβλήματα της πόλης. Η ανάληψη της ευθύνης για την πόλη γίνεται σε μία δύσκολη συγκυρία επεσήμανε ο κ. Χ. Χατζηευθυμίου, ενώ ο απερχόμενος δήμαρχος Γ. Γιαννόπουλος του ευχήθηκε να πετύχει αυτά που αυτός δεν κατάφερε, υποσχόμενος ότι θα τον βοηθήσει.

ΣΕΛΙΔΑ 3



Σκοτώθηκε σε τροχαίο 43χρονος Αλβανός. ΣΕΛΙΔΑ 7

Συνελήφθη 17χρονη για ναρκωτικά!

Πιάστηκε μαζί με έναν Αιγύπτιο και έναν 42χρονο Ροδίτη.

ΣΕΛ. 7



Η ΡΟΔΙΑΚΗ

εύχεται σε όλους τους αναγνώστες της και τον δωδεκανησιακό λαό

Καλά Χριστούγεννα

Λόγω των αργιών θα κυκλοφορήσει ξανά την **Πέμπτη 28 Δεκεμβρίου**

Μέγα Ρεβεγιόν

Χριστούγεννα & Πρωτοχρονιά

στην κοσμική ταβέρνα

2 φίλοι

από το 1978

Γιορτινό τραπέζι με ντόπια χρυσιά και παραδοσιακό φαγητό

Συνοδεία με διαχρονικούς καλούς μουσικούς με το λαϊκό και νησιώτικο πρόγραμμά τους.
Ελευθερία Ροδίτη, τραγούδι
Κυριάκο Καλογήρου, μπουζούκι
Σταύρο Τσιγάρο, κιθάρα
Οσμάλ., τουμπερλέκι

Θα μας βρείτε πίσω από το Σ.Μ. του Ιωάννη Πάππου προς την παραλιακή Ιαλυσού

Τηλ. κρατήσεων 2241091561, 6939306791

Baharat

fine oriental dining

Ρεβεγιόν Χριστουγέννων

Καπνιστός σολομός Σκωτίας σε τριαντάφυλλο

Γαρίδες οριεντάλ σε φύλλο κρούστας με σάλτσα "Baharat"

Σορμπέ από ανθούς λεμονιού με βότκα

Ψαρονέφρι γεμιστό με δαμάσκηνα με σάλτσα από ξηρά φρούτα με συνοδεία από πατάτες σε κύβους

Σαλάτα από τρυφερές καρδιές πράσινων λαχανικών με νιφάδες παρμεζάνας, ρόδι και σάλτσα από "μπαλσάμικο και μέλι"

Χριστουγεννιάτικη πανδαισία εξωτικών καρπών και ρόδι μέσα σε φωλιά από φλωρεντίν και γιαούρτι

Χορός οριεντάλ - Ζωντανή μουσική με τον Νέστορα

Σας ευχόμαστε Χρόνια Πολλά και Καλά Χριστούγεννα

Κρατήσεις τηλ. 2241066120 κιν. 6974355034



27 ΤΟΥΡΙΣΜΟΣ


ΤΟΥΡΙΣΜΟΣ & ΑΝΑΠΤΥΞΗ

12 δις ευρώ τα έσοδα από τον τουρισμό φέτος

Το ένθετο "Τουρισμός και Ανάπτυξη"

22 ΣΧΟΛΙΑ


Η ανατρεπτική σελίδα του Κ. Σαμιωτάκη και του Γ. Μανωλά.

15 ΑΠΟΨΕΙΣ


Άρθρο του Αθ. Δηλανά για τις ανανεώσιμες πηγές ενέργειας.

23 ΑΘΛΗΤΙΚΑ


Όλη η αθλητική επικαιρότητα στην περιοχή μας.

ΧΡΗΣΙΜΑ ΤΗΛΕΦΩΝΑ

ΡΑΔΙΟ ΤΑΞΙ:	
ΠΟΛΕΩΣ	22410 69800
ΕΚΤΟΣ ΠΟΛΕΩΣ	22410 69600
ΝΟΣΟΚΟΜΕΙΟ	22410 80000
ΑΜΕΣΗ ΔΡΑΣΗ ΠΥΡ/ΚΗΣ	199
ΛΙΜΕΝΑΡΧΕΙΟ	22410 22220
	22410 27695
ΒΛΑΒΕΣ Δ.Ε.Η.	1050
ΒΛΑΒΕΣ Ο.Τ.Ε.	121
ΑΜΕΣΗ ΔΡΑΣΗ	100
ΒΛΑΒΕΣ ΥΔΡΕΥΣΗΣ	22410 68750
	22410 68755
ΝΟΜΑΡΧΙΑ	22410 46502
ΠΕΡ/ΚΗ Δ/ΝΣΗ	22410 38174
ΔΗΜΟΣ	22410 46200
ΔΗΜ. ΕΠΙΧ. ΚΑΘΑΡ.	22410 77600
ΥΠΗΡ. ΑΠΟΚΟΜΙΔΗΣ	22410 61057
ΤΡΟΧΑΙΑ	22410 44131
ΠΛΗΡΟΦ. Ο.Τ.Ε	11888
ΔΕΛΤΙΟ ΚΑΙΡΟΥ	149
ΛΑΧΕΙΑ	1444
ΠΡΟΠΟ - ΛΟΤΤΟ	1444
ΡΟΔΑ	22410 26300
ΚΤΕΛ	22410 27706
Ο.Α.Ε.Δ.	22410 23265
Ι.Κ.Α.	22410 64912
ΤΑΞΥ.	22410 68701
	22410 68702
ΕΡΓΑΤ. ΚΕΝΤΡΟ	22410 24730
ΟΛΥΜΠΙΑΚΗ	22410 24555
AEGEAN AIRLINES	22410 98345

ΗΜΕΡΟΛΟΓΙΟ

Κυριακή 24 Δεκεμβρίου 2006
Παραμονή Χριστουγέννων, Ευγενίας οσιομάρτυρος
Ανατολή ηλίου 07.39'
Δύση ηλίου 17.11'
Σελήνη 4 ημερών

ΦΑΡΜΑΚΕΙΑ

Σήμερα διημερεύει το φαρμακείο της Ευσταθίου Ρούσας (Στεφ. Καζούλη 22) και διανυκτερεύει της Σταματίου Αδελ. (Σεφέρη 80-Μήδεια).

ΒΕΝΖΙΝΑΔΙΚΑ

Σήμερα διανυκτερεύουν τα βενζινάδικα Μιχαήλου Παν. (Χρ. Τσιγάντε), Ντανοβασίλης-Αυγενικός (Γ. Σεφέρη).

ΛΑΪΚΕΣ ΑΓΟΡΕΣ

ΠΕΜΠΤΗ
στην οδό Βόρωνος

ΠΑΡΑΣΚΕΥΗ
στην οδό Πτολεμαίων (Ανάληψη)

ΣΑΒΒΑΤΟ
στο Δημοτικό Νεκροταφείο

ΣΥΝΑΛΛΑΓΜΑ

ΔΟΛΛΑΡΙΟ Η.Π.Α	1,3201	1,3183
ΛΙΡΑ ΑΓΓΛΙΑΣ	0,67197	0,67103
ΚΟΡΩΝΑ ΔΑΝΙΑΣ	7,4588	7,4484
ΚΟΡΩΝΑ ΣΟΥΗΔΙΑΣ	8,9951	8,9825
ΓΙΕΝ ΙΑΠΩΝΙΑΣ	156,37	156,15
ΦΡΑΓΚΟ ΕΛΒΕΤΙΑΣ	1,604	1,6018
ΚΟΡΩΝΑ ΝΟΡΒΗΓΙΑΣ	8,1827	8,1713
ΛΙΡΑ ΚΥΠΡΟΥ	0,5785	0,5777
ΔΟΛΛΑΡΙΟ ΚΑΝΑΔΑ	1,5251	1,5229
ΔΟΛΛΑΡΙΟ ΑΥΣΤΡΑΛΙΑΣ	1,6804	1,678

Plaza Travel
Ιωάννου Λάχανα 7 • τηλ. 2241035767
e-mail: travel@rhodes-plaza.com

ΣΗΜΕΙΩΣΕΙΣ

Οι μεταρρυθμίσεις και ο λαός

Η αποτυχία του ΠΑΣΟΚ να ανατρέψει το συσχετισμό των πολιτικών δυνάμεων και να φέρει την "ανατροπή του πολιτικού σκηνικού" για την οποία ατυχώς ομίλησε ο Γιώργος Παπανδρέου το βράδυ των δημοτικών, νομαρχιακών εκλογών οδηγεί το κόμμα της αξιωματικής αντιπολίτευσης σε αλλαγή τακτικής. Όπως φάνηκε κατά τη συζήτηση του Προϋπολογισμού στη Βουλή, ο κ. Παπανδρέου είναι αποφασισμένος να προχωρήσει σε μία ακραία πόλωση με στόχο τη μέγιστη δυνατή παραταξιακή συσπείρωση του ΠΑΣΟΚ στο δρόμο προς τις εκλογές. Ο "ανένδοτος αγώνας" για τον οποίο μίλησε ο αρχηγός του ΠΑΣΟΚ θα συνιστά προφανώς μια διαρκή προσπάθεια υπονόμευσης κάθε μεταρρυθμιστικής πρωτοβουλίας της κυβέρνησης Καραμανλή.

Αυτό πρακτικά σημαίνει ότι τους επόμενους μήνες οι δυνάμεις της αδράνειας θα κινητοποιηθούν για να υψώσουν τείχη σε αναγκαίες αλλαγές στο χώρο της Παιδείας και της Οικονομίας, τις οποίες ο πρωθυπουργός θεωρεί αδιαπραγμάτευτες. Εκ των πραγμάτων, αυτό το σκηνικό της πόλωσης μπορεί να οδηγήσει σε πρόωρες εκλογές. Η μεγάλη πλειαψηφία των πολιτών που έφερε στην εξουσία τη Ν.Δ. προσδοκά να υλοποιηθούν οι μεγάλες μεταρρυθμίσεις, που αποτελούσαν άλλωστε προεκλογική δέσμευση, και θα κρίνει την κυβέρνηση από το έργο που θα έχει επιτελέσει κατά το χρόνο διενέργειας των εκλογών.

Το γεγονός αυτό, που επισημάνθηκε προχθές από τον ίδιο τον πρωθυπουργό στη Βουλή, καθορίζει ουσιαστικά και την εκλογική στρατηγική του. Ο Καραμανλής έχει στόχο την εξάντληση της τετραετίας, που θα επιτρέψει στην κυβέρνηση να κλείσει έναν κύκλο και να ολοκληρώσει το έργο της. Στην περίπτωση όμως που η αντιπολίτευση σε συνεργασία με οργανωμένες μειοψηφίες και συμφέροντα επιχειρήσει να κρατήσει τον τόπο στο χθες, ο μόνος που μπορεί να δώσει τη λύση είναι ο λαός.

Ο ΚΑΙΡΟΣ ΣΤΗ ΡΟΔΟ

Ημερομηνία	Ωρα	Θερμ/σία	Υγρασία	Διεύθ. ανέμου-Ένταση	Καιρός-φαινόμενα
Σάββατο 23/12/2006	20:00	10 °C	37 %	2 Μποφόρ Ν	ΚΑΘΑΡΟΣ
Κυριακή 24/12/2006	02:00	7 °C	58 %	2 Μποφόρ Ν	ΚΑΘΑΡΟΣ
Κυριακή 24/12/2006	08:00	7 °C	66 %	1 Μποφόρ Ν	ΚΑΘΑΡΟΣ
Κυριακή 24/12/2006	14:00	15 °C	36 %	1 Μποφόρ ΝΑ	ΚΑΘΑΡΟΣ
Κυριακή 24/12/2006	20:00	10 °C	59 %	1 Μποφόρ ΒΑ	ΚΑΘΑΡΟΣ
Δευτέρα 25/12/2006	02:00	7 °C	80 %	1 Μποφόρ Ν	ΚΑΘΑΡΟΣ
Δευτέρα 25/12/2006	08:00	6 °C	90 %	1 Μποφόρ ΝΑ	ΚΑΘΑΡΟΣ
Δευτέρα 25/12/2006	14:00	14 °C	55 %	2 Μποφόρ Δ	ΣΥΝΝΕΦΙΑΣΜΕΝΟΣ
Δευτέρα 25/12/2006	20:00	12 °C	75 %	3 Μποφόρ Δ	ΣΥΝΝΕΦΙΑΣΜΕΝΟΣ
Τρίτη 26/12/2006	02:00	11 °C	78 %	3 Μποφόρ ΒΔ	ΣΥΝΝΕΦΙΑΣΜΕΝΟΣ

www.meteo.gr

ΚΤΕΟ

Από 01-12-2006 έως 31-12-2006 επιβατικά (Ε.Ι.Χ.) και φορτηγά μέχρι και 3,5Τ με αριθμούς κυκλοφορίας ΡΟΗ 6501 έως 8.500.

Επίσης καλούνται όλα τα παραπάνω οχήματα να προβούν σε τεχνικό έλεγχο σε οποιοδήποτε Κ.Τ.Ε.Ο. ή Ι.ΚΤΕΟ της χώρας.
Επίσης θα ελέγχονται όσα οχήματα υποχρεούνται βάσει παλαιότερων προγραμμάτων πρόσκλησης.

Η ΡΟΔΙΑΚΗ

ΙΔΡΥΤΗΣ Εμμ. Καλαμπίχης
ΙΔΙΟΚΤΗΣΙΑ Υιοι Σ. Τσοπανάκη, Η. Κωτιάδης Ο.Ε.
ΕΚΔΟΤΗΣ Ήβη Γ. Τσοπανάκη

ΔΙΕΥΘΥΝΤΗΣ
Σπύρος Παγκάς
ΑΡΧΙΣΥΝΤΑΚΤΗΣ
Λουκάς Μαστής

ΣΥΝΤΑΞΗ
Μιχάλης Μαστής, Κυριακή Πετρίδου, Βαρβάρα Μπογδάνου, Ελευθερία Πελλού, Κυριάκος Κεσκινίδης

ΑΘΛΗΤΙΚΑ
Μανόλης Μπάτης, Νικήτας Κουσκούσης, Κώστας Παντίδος, Παύλος Ντοκουόπιλ, Σούγγαρη Μάγδα

ΥΠΕΥΘ. ΔΙΑΦΗΜΙΣΤΙΚΟΥ ΤΜΗΜΑΤΟΣ
Λάζαρος Λαζαράκης
ΛΟΓΙΣΤΗΡΙΟ - ΔΙΑΦΗΜΙΣΕΙΣ
Μάρκου Μαλλιαράκη 11 Τηλ 22410 22210 - 22410 75230 Fax 22410 22471
ΓΡΑΦΕΙΑ ΣΥΝΤΑΞΗΣ
Μάρκου Μαλλιαράκη 11 Τηλ.22410 24610 Fax 22410 75641
ΑΘΛΗΤΙΚΟ ΤΜΗΜΑ
Τηλ 22410 75640
www.rodiaki.gr
irodiaki@otenet.gr

BOUTIQUE LACOSTE ΔΙΑΚΟΣΑΒΒΑΣ
ΑΕ1464
Αμερικής & Λαμπράκη γωνία τηλ. (22410)25777/21253
Σωκράτους 52, Παλιά Πόλη τηλ. (22410)25684/38425
OUTLET Δενδρινού 2β τηλ. (22410)22500

Ευχές και προσδοκίες με κοντράστ συναισθημάτων

Ορκίστηκε χθες το μεσημέρι το νέο δημοτικό συμβούλιο Ρόδου


ΦΩΤΟ ΛΥΚΟΠΑΝΤΗΣ

Καινούργιες εικόνες που θα έχουμε μία τετραετία για να τις...συνηθίσουμε αφού αλλάζουν μετά από δώδεκα χρόνια, συγκίνηση αλλά και κοντράστ συναισθημάτων, ευχές και μια ομοψυχία που όλοι εύχονται να διατηρηθεί καθ' όλη τη διάρκεια της θητείας, ήταν τα βασικά συστατικά της τελετής για την ορκωμοσία του νέου δημοτικού συμβουλίου Ρόδου που έγινε χθες το μεσημέρι με κάθε επισημότητα και παρουσία εκπροσώπων όλων των τοπικών Αρχών.

Ρεπορτάζ:
Κυριακη Πετριδου
kiriaki@rodiaki.gr

Ο Χατζής Χατζηευθυμίου μετά από τέσσερα χρόνια στα έδρανα της μειοψηφίας, για πρώτη φορά χθες, οικοδεσπότης στο Δήμο της Ρόδου και, βέβαια, στη θέση του δημάρχου Ροδίων. Απέναντι του, ο Γιώργος Γιαννόπουλος, μετά από δώδεκα χρόνια στην καρέκλα του δημάρχου, αφήνοντας έντονα την σφραγίδα του στη θέση του πρώτου πολίτη αυτής της πόλης, για πρώτη φορά στη θέση ο επικεφαλής της μείζονος μειοψηφίας του δημοτικού συμβουλίου, στην καρέκλα που επί τέσσερα χρόνια καθόταν ο κ. Χατζηευθυμίου. Έχουν και οι καρέκλες τον συμβολισμό και τη σημειολογία τους...

Τέρμα αριστερά, στη θέση του επικεφαλής της ελάσσονος μειοψηφίας ένας άνθρωπος που διετέλεσε δήμαρχος Ρόδου, νομάρχης Δωδεκανήσου και βουλευτής, ο κ. Σάββας Καραγιάννης και στα έδρανα πολλά καινούργια πρόσωπα. Σαφώς και κάθε άλλο παρά ένα "τυχαίο" δημοτικό συμβούλιο είναι, πέρα από αυτό που βαρύνει περισσότερο: Ότι είναι το νέο δημοτικό συμβούλιο της Ρόδου, με την ιστορία που έχει και τη βαρύτητα που του δίδεται για ολόκληρη την περιοχή, κάτι που τονίστηκε από όλους. Και συγκεκριμένα, παρόντες ήταν:

Ο υπουργός Αιγαίου και Νησιωτικής Πολιτικής κ. Αριστοτέλης Παυλίδης, οι βουλευτές Δωδεκανήσου κ.κ. Βασίλης Χρύσης και Γιάννης Παρασκευάς, ο γενικός γραμματέας της Περιφέρειας Νοτίου Αιγαίου κ. Χαράλαμπος Κόκκινος, ο νομάρχης Δωδεκανήσου κ. Γιάννης Μαχαιρίδης, οι αντινομάρχες κ.κ. Νίκος Ζωίδης και Στάθης Κουσουρνάς, ο πρόεδρος του νομαρχιακού συμβουλίου κ. Φώτης Χατζηδιάκος, ο πρόεδρος της ΝΟΔΕ κ. Αντώνης Μαρτίνης, ο αστυνομικός διευθυντής Δωδεκανήσου κ. Δημήτρης Λερογιάννης, εκπρόσωποι των Δικαστικών και Στρατιωτικών Αρχών της περιοχής μας κ.ά. Θα πρέπει να σημειωθεί ότι, ξεχωριστή ήταν και η παρουσία του τέως δημάρχου Ροδίων κ. Μάνου Κόκκινου.

Την ορκωμοσία τέλεσε ο σεβασμιότατος μητροπολίτης Ρόδου κ.κ. Κύριλλος ο οποίος ευχήθηκε τα καλύτερα στη νέα Δημοτική Αρχή. Θα πρέπει να σημειωθεί, πάντως, ότι σχολιάστηκε το γεγονός ότι πρώτα ορκίστηκε ο νέος δήμαρχος και μετά τα μέλη του δημοτικού συμβουλίου. Στη συνέχεια, ακολούθησαν οι καθιερωμένοι χαιρετισμοί των επισήμων και οι ευχές για τη νέα τετραετία. Πρώτος το λόγο πήρε ο κ. Παυλίδης ο οποίος είπε ότι κάθε φορά που τελείται ορκωμοσία είναι ένας σταθμός και απευθυνόμενος, καταρχήν, προς τον απερχόμενο δήμαρχο, του είπε: «Στην πολιτική συνεχώς κρινόμεθα και καμιά φορά αμφισβητούνται οι σκέψεις και οι ιδέες μας», κάτι που το έχει περάσει και ο ίδιος αλλά εκείνο που δεν αμφισβητείται-όπως είπε χαρακτηριστικά-είναι «η απέραντη αγάπη του κ. Γιαννόπουλου για την πόλη, αγάπη που θα συνεχίσει να υπάρχει». Προς τον κ. Χατζηευθυμίου είπε ότι αναλαμβάνει τις τύχες σε τοπικό επίπεδο καθώς και ότι έχει την τύχη να έχει στο δ.σ. τον κ. Γιαννόπουλο και τον κ. Καραγιάννη.

Ο περιφερειάρχης, τόνισε ότι η παρουσία όλων στην τελετή δείχνει και το ενδιαφέρον αλλά και την ιδιαιτερότητα της ημέρας, μιας και πρόκειται για τη μεγαλύτερη σε πληθυσμό πόλη της Περιφέρειας του Νότιου Αιγαίου. «Υπάρχει μία προσπάθεια για ανάπτυξη», είπε ο κ. Κόκκινος και συμπλήρωσε ότι η κοινωνία παρακολουθεί τις εξελίξεις με κριτικό μάτι.

Απευθυνόμενος προς τον νέο δήμαρχο, δεν παρέλειψε να πει ο περιφερειάρχης ότι θα πρέπει να αισθάνεται ευτυχής για το γεγονός ότι το νέο δ.σ. «συνδυάζει την πείρα και την πυρά», μιας και αρκετά από τα μέλη του έχουν πράξει πολλά. Στη συνέχεια, διαβεβαίωσε ότι, από τη δική του πλευρά, είναι δεδομένη η πρόθεση για συνεργασία και ευχαρίστησε τόσο τον κ. Χατζηευθυμίου, όσο και τους κ.κ. Γιαννόπουλο και Καραγιάννη για την συνεργασία που είχε τα προηγούμενα χρόνια μαζί τους, τονίζοντας ότι «η προσπάθεια για ανάπτυξη μας θέλει ενωμένους».


ΦΩΤΟ ΠΑΧΟΣ

Ο κ. Χρύσης είπε ότι βρισκόμαστε στην αφετηρία μίας καινούργιας προσπάθειας και ευχήθηκε μία εποικοδομητική τετραετία. «Εσείς, ο εκλεκτοί του ροδιακού λαού-είπε ο κ. Χρύσης-θα πρέπει να επιτελέσετε το έργο σας με ευθύνη» και δεν παρέλειψε να τονίσει ότι η εμπειρία του κ. Γιαννόπουλου θα αποτελέσει πολύτιμο σύμβουλο όπως και αυτή ενός έμπειρου πολιτικού, όπως ο κ. Καραγιάννης, και ότι στο νέο δ.σ. θα συντελεστεί μία προσπάθεια ζύμωσης απόψεων που θα αναδειχθεί σε «χρυσή ευκαιρία για να δείξουν τις ικανότητές τους».

Ο κ. Παρασκευάς, με τη σειρά του, είπε προς όλους ότι δύο είναι οι δεσμεύσεις που καλούνται να κάνουν: Πρώτον ότι το νέο δ.σ. θα εκπληρεί τα καθήκοντά του με στόχο την καλυτέρευση της ζωής των πολιτών και δεύτερον να έχουν βαθιά στο μυαλό τους ότι «ανθρώπων άρχει ουκ αεί άρχει και κατά νόμον άρχει».

Βέβαια, ο βουλευτής δεν επρόκειτο να μην κάνει αναφορά στο πρόσωπο του απερχόμενου δημάρχου για τον οποίο είπε ότι πέρασαν δώδεκα χρόνια και ο κ. Γιαννόπουλος αφήνει πίσω του μία παρακαταθήκη που εκφράζεται στις αρχές, τα ιδανικά και τις αξίες.

Ο κ. Μαχαιρίδης κάλεσε το νέο δ.σ. να ακολουθήσει το παράδειγμα του ν.σ. τα τελευταία τέσσερα χρόνια και τότε «θα βάλει πολλά λιθαράκια». Μίλησε, ακόμη, και για τον δικό της αγώνα που πρέπει να δώσει η Τοπική Αυτοδιοίκηση. «Μακάρι να συμπορευτούμε με την πολιτεία αλλά όταν χρειαστεί θα είμαστε απέναντι», είπε ο νομάρχης ο οποίος, απευθυνόμενος στον κ. Χατζηευθυμίου είπε ότι η Νομαρχία θα είναι πάντα ανοιχτή και ευχαρίστησε τόσο τον κ. Γιαννόπουλο όσο και τον κ. Καραγιάννη για τη συνεργασία που είχαν τα προηγούμενα χρόνια. Στη συνέχεια, ο κ. Χατζηευθυμίου, κάλεσε τον κ. Μάνο Κόκκινο να απευθύνει χαιρετισμό, παραχωρώντας του, μάλιστα, τη θέση του. Ο τέως δήμαρχος Ρόδου είπε προς τα μέλη του νέου δ.σ. ότι έχουν ορκιστεί να υπηρετήσουν μία πόλη με λαμπρή ιστορία και τεράστιες προοπτικές. «Αυτή η πόλη και αξίζει και δικαιούται και έχει ανάγκη ένα καλύτερο μέλλον», κατέληξε.

Στη συνέχεια, τον λόγο πήρε ο κ. Καραγιάννης, ο οποίος εξέφρασε την πεποίθησή του ότι το μέλλον δεν μπορεί να είναι παρά ευοίωνο και ότι η επόμενη τετραετία θα είναι γόνιμη. «Ο Δήμος Ρόδου αποτελεί πάντα την ατμομηχανή που σέρνει όλο το νομό αλλά πρέπει να αφουγκράζεται τα προβλήματα και των υπολοίπων είπε» και κατέληξε λέγοντας ότι ο ίδιος και σύμβουλος της παράταξής του κ. Ανδρέας δεν νιώθουν ότι ανήκουν σε καμιά μειοψηφία αλλά σε ένα συλλογικό όργανο που πρέπει, κατά τεκμήριο, να εξασφαλίσει την ομοψυχία.

Αμέσως μετά, τον λόγο πήρε ο απερχόμενος και επί δώδεκα χρόνια δήμαρχος Ροδίων, Ο κ. Γιαννόπουλος, για πρώτη φορά από τα έδρανα της μειοψηφίας, μίλησε για την ομορφιά και το μεγαλείο που έχει η Δημοκρατία, ότι «ξέρει αν επιμερίζει ρόλους με μοναδικό τρόπο που οφείλεται στη σοφία του λαού που επιλέγει σε συγκεκριμένες συγκυρίες τα σχήματα που θέλει να τον υπηρετήσουν». Όπως είπε, βρίσκονται σε ένα ορόσημο ότι έχουν κάνει μία πορεία που τους έδωσε τη χαρά ο κόσμος να διανύσουν.

«Ενας κύκλος κλείνει», είπε ο κ. Γιαννόπουλος τον οποίο περιέγραψε με εντάσεις, απογοητεύσεις, πάλη και αφοσίωση στα προβλήματα της πόλης αλλά, όπως είπε, «χαίρεσαι ακόμα και στιγμές τέτοιες» και ευχήθηκε στη νέα Δημοτική Αρχή να διανύσει «τον ίδιο όμορφο δρόμο»και απευθυνόμενος στον κ. Χατζηευθυμίου είπε: «Χατζή, από βάθους καρδιάς, αυτά που δεν μπόρεσα εγώ να κάνω να τα πετύχεις εσύ και θα σε βοηθήσω».

Τελευταίος τον λόγο πήρε ο νέος δήμαρχος ο οποίος ευχαρίστησε όλους και ιδιαίτερα τον κ. Γιαννόπουλο και είπε: «Σε λίγες ημέρες, θα κληθούμε να αναλάβουμε την ευθύνη να πάρουμε την πόλη ένα βήμα πιο μπροστά. Η προσφορά η δική μας θα είναι κοντά στην προσφορά των προκατόχων μας. Η ανάληψη της ευθύνης αυτής γίνεται σε μία δύσκολη συγκυρία».

Ο νέος δήμαρχος, αναφέρθηκε, ακόμη στη δουλειά που πρέπει να πιάσει αμέσως το νέο δ.σ. αφού βρισκόμαστε στο τέλος του Γ' ΚΠΣ και θα πρέπει να προετοιμαστούμε για το Δ' ΚΠΣ αλλά και να επιλυθούν προβλήματα που αντιμετωπίζουν οι δημότες. Καταλήγοντας, κάλεσε όλους τους βουλευτές να είναι αρωγοί για «να ξαναδώσουμε στη Ρόδο την αίγλη και την αρχοντιά που είχε» όπως και τους κ.κ. Γιαννόπουλο και Καραγιάννη να έχει τη συνέναισή τους η νέα Δημοτική Αρχή.

Το πνεύμα των Χριστουγέννων

Χριστούγεννα και πάλι. Η γιορτή των παιδιών, μεγάλων και μικρών. Η γιορτή που μας κάνει να θυμόμαστε τους φτωχότερους συνανθρώπους μας και μας γεμίζει με ένα αίσθημα γενναιοδωρίας. Στην χαρά που νιώθουμε γεμίζοντας το σπιτικό μας με όλου του κόσμου τα καλά, θυμόμαστε ξαφνικά ότι υπάρχουν ανθρώπινες υπάρξεις που δεν έχουν ούτε ένα πιάτο φαγητό εξασφαλισμένο, ούτε μία στέγη να τους προστατεύει, ούτε την πολυτέλεια να θυμηθούν ότι είναι γιορτές. Έτσι μας γεμίζει ένα αίσθημα αγάπης προς το συνάνθρωπό μας, ένα αίσθημα που διώχνει την μικροψυχία, την κακία, την απληστία, τον εγωισμό και ανοίγει τις πύλες της ψυχής μας για να εξέλθουν ανεμπόδιστα πλέον η συγχώρεση, η φιλανθρωπία, η καλοσύνη, η ελπίδα και αυτή η ίδια η αγάπη το συναίσθημα που τα συμπεριλαμβάνει όλα.

Ας θυμηθούμε ότι η ψυχή των Χριστουγέννων είναι μια δυνατή και ελεύθερη ψυχή, όπου η αγάπη για το συνάνθρωπό μας επισκιάζει όλα τα άλλα συναισθήματά μας. Διότι με τη γέννηση του Θεανθρώπου ήρθε στην άρρωστη Γη ένα θεραπευτικό βάλσαμο αγάπης που γιάτρεψε τις καρδιές των ανθρώπων. Τις γέμισε με την ελπίδα ότι υπάρχει το καλό μέσα μας και η αγάπη για τον πλησίον μας.

Ας παραλληλίσουμε το "Πνεύμα των Χριστουγέννων" με ένα κερί που πρέπει όμως να το κρατήσουμε αναμμένο όλο το χρόνο! Όχι μόνο τις μέρες των γιορτών που έχουμε λίγο παραπάνω ελεύθερο χρόνο να θυμηθούμε τους "άλλους". Να το κρατάμε αναμμένο με τις μνήμες της παιδικής αθωότητας, της αγάπης, της ελπίδας και της ειρήνης.

Χρόνια πολλά με υγεία, χαρά και άσβεστη την ελπίδα για ένα καλύτερο αύριο για όλους.

Ήβη-Αλεξάνδρα Τσοπανάκη
Εκδότρια



ANGELI DI ROMA

Ρεβεγιόν Χριστουγέννων και Πρωτοχρονιάς

Στον υπέροχο χώρο των Αγγέλων
εκεί όπου υπηρετούμε την ποιότητα
31χρόνια τώρα, γιορτάστε με εδέσματα
που τιμούν την Γαστρονομία.
Ελεύθερη επιλογή αλά κάρτ σε μία
πανδαισία γεύσεων με εορταστικά πιάτα

Με ζωντανή Μουσική!!! *Σοφ. Βενιζέλου 62 (100 Μαγαζιά)*

ANGELI DI ROMA

Χρόνια Πολλά!!!

Τηλ. Κρατήσεων: 22410-30044, 22410-31228
Ανοικτά και ανήμερα Χριστουγέννων
και Πρωτοχρονιάς

AT 5665

μεζεδοπωλείον
η παλιά ιστορία
"Σας εύχεται
χρόνια πολλά και με υγεία"



Ανοιχτά καθημερινά από 7 μ.μ.
έως **7 Ιανουαρίου 2007**

Μητροπόλεως 108 & Δενδρινού γωνία
Για κρατήσεις (22410) 32421

AT5647(Π)

Σκληρή αναμέτρηση στο δήμο Αφάντου

Έντονη αντίδραση και από το βουλευτή Κ. Καϊσερλη

Επί ποδός βρίσκονται τα παραταξιακά επιτελεία των δύο μονομάχων για τον Δήμο Αφάντου, καθώς ελάχιστες είναι πλέον οι μέρες που απομένουν για την εκλογική αναμέτρηση.

Από την πλευρά του ο κ. Τάσος Σπανός, ζήτησε ανοικτά την έμπρακτη στήριξη του κομματικού μηχανισμού της Νέας Δημοκρατίας ενώ παράλληλα αναμένεται να ζητήσει και την άμεση υποστήριξη του απερχόμενου Δημάρχου κ. Σταμάτη Καβάδα, καθώς επίσης και του κ. Μιχάλη Μαχραμά, ενόψει της κρίσιμης και καθοριστικής αναμέτρησης.

Σύμφωνα με πληροφορίες ο κ. Τάσος Σπανός, στο μικρό αυτό χρονικό διάστημα που απομένει μέχρι την εκλογική αναμέτρηση που θα γίνει είτε στις 14 είτε στις 21 Ιανουαρίου 2007, ζήτησε επίσης να βοηθηθεί και από το επικοινωνιακό επιτελείο του κ. Χατζή Χατζηευθυμίου.

Από την πλεύρά του ο κ. Σάββας Διακοσταματίου, προετοιμάζει με προσοχή της κινήσεις του. Ο ίδιος αναμένεται να καλέσει μέσα στην εβδομάδα σε συνεδρίαση την παράταξή του και θεωρείται σχεδόν βέβαιο ότι θα ζητήσει από τα στελέχη του να διατηρήσουν χαμηλούς τόνους σε όλα τα επίπεδα.

ΕΠΙ ΤΗΣ ΑΠΟΦΑΣΗΣ

Η απόφαση του διοικητικού πρωτοδικείου της Ρόδου πάντως, εξακολουθεί να αποτελεί το πρώτο θέμα σε συζητήσεις, σχόλια και επικρίσεις, μεταξύ των πολιτικών και νομικών κύκλων.

Πληροφορίες αναφέρουν πάντως, ότι ήδη διά μέσω της Εισαγγελίας Εφετών Δωδεκανήσου, έχει ενημερωθεί για τις αντιδράσεις που υπήρξαν σε τοπικό επίπεδο, το Διοικητικό Εφετείο του Πειραιά και μάλιστα δεν αποκλείεται να ζητηθεί το σκεπτικό της απόφασης που ελήφθη για την πραγματοποίηση νέας εκλογικής αναμέτρησης στον Δήμο Αφάντου. Παρά το γεγονός πάντως ότι γίνεται προσπάθεια να διατηρηθούν χαμηλοί τόνοι στην περίπτωση της απόφασης αυτής εν τούτοις μετά τις αλυσιδωτές αντιδράσεις που υπήρξαν, από τους δύο βουλευτές, η περίπτωση θεωρείται βέβαιο ότι θα φθάσει μέχρι το Υπουργείο Δικαιοσύνης.

ΑΙΧΜΕΣ ΚΙ ΑΠΟ ΚΑΪΣΕΡΛΗ

Έντονη ήταν και η αντίδραση του βουλευτή Δωδεκανήσου του ΠΑΣΟΚ κ. Κώστα Καϊσερλη, αναφορικά με την απόφαση που πήρε το διοικητικό Πρωτοδικείο της Ρόδου, ανοίγοντας έτσι τον δρόμο για τρίτο γύρο εκλογών στον Δήμο Αφάντου. Ειδικότερα, με αφορμή την απόφαση του Δικαστηρίου εξ αιτίας της οποίας θα διενεργηθούν επαναληπτικές εκλογές στο Δήμο





Αφάντου για την εκλογή Δημοτικής Αρχής, ο Βουλευτής Δωδεκανήσου του ΠΑΣΟΚ προέβη στην ακόλουθη δήλωση:

«Ο σεβασμός της βούλησης των πολιτών για τις επιλογές των Αρχών που επιθυμούν να τους εκπροσωπήσουν αποτελεί την πεμπτουσία του δημοκρατικού μας πολιτεύματος που κατακτήσαμε με αγώνες και θυσίες.

Η βούληση των πολιτών εκφράζεται απρόσκοπτα από τις διαδικασίες της εκλογικής νομοθεσίας και εγγυημένα με την παρουσία δικαστικών αντιπροσώπων, εφορευτικών επιτροπών και εκπροσώπων των παρατάξεων.

Κάθε προσπάθεια νόθευσης της ελεύθερης βούλησης των πολιτών αντιμετωπίζεται επαρκώς και με πληρότητα κατά τη διάρκεια της προεκλογικής περιόδου και της εκλογικής διαδικασίας.

Όλα αυτά τηρήθηκαν στο Δήμο Αφάντου, με ευθύνη των εκπροσώπων της Δικαιοσύνης κατά τη διάρκεια της προεκλογικής περιόδου και κυρίως κατά τη διάρκεια της εκλογικής διαδικασίας με αποτέλεσμα την καταμέτρηση του αποτελέσματος χωρίς ενστάσεις και κατηγορίες νόθευσής του. Η εκ των υστέρων προσπάθεια αμφισβήτησης του αποτελέσματος της ελεύθερης βούλησης των πολιτών και μάλιστα με βαρύτατες κατηγορίες εκβιαστικών μεθόδων για τη νόθευση του αποτελέσματος από τη μία παράταξη προς μία άλλη αποτελεί βαρύτατο πολιτικό και ηθικό ατόπημα που θα βαρύνει εσαεί τους πρωταγωνιστές του ατοπήματος.

Ο λαός της Δωδεκανήσου και κυρίως ο λαός του Αφάντου και της Αρχίπολης γνωρίζουν πολύ καλά ότι οι πολιτικές επιλογές τους, δεν μπορεί να κρίνονται στις αίθουσες των Δικαστηρίων».

Η **EUROIMPORT** ΣΑΣ ΕΥΧΕΤΑΙ ΧΡΟΝΙΑ ΠΟΛΛΑ ΚΑΙ ΣΑΣ ΠΡΟΣΦΕΡΕΙ

ΤΙΣ ΦΘΗΝΟΤΕΡΕΣ ΤΙΜΕΣ



SCOOTER 50CC , 4T
799€



MINI CHOPPER 50CC , 4T
490€



SCOOTER 125CC , 4T
945€



ΠΑΙΔΙΚΟ ΠΟΔΗΛΑΤΟ
49€

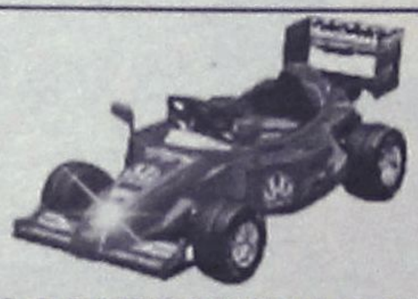

ΕΠΑΝΑΦΟΡΤΙΖΟΜΕΝΗ ΦΟΡΜΟΥΛΑ
245€

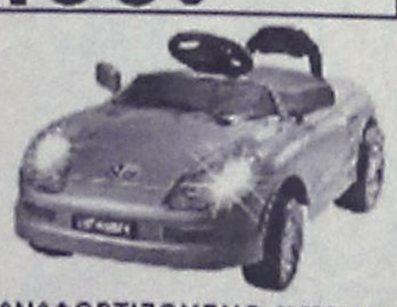

ΕΠΑΝΑΦΟΡΤΙΖΟΜΕΝΟ ΑΥΤΟΚΙΝΗΤΟ
150€



ΕΠΑΝΑΦΟΡΤΙΖΟΜΕΝΗ ΜΗΧΑΝΗ
49€



19€
ΠΑΙΔΙΚΟ ΤΡΙΚΥΚΛΟ

ΥΠΟΚΑΤΑΣΤΗΜΑ ΡΟΔΟΥ: ΛΕΩΦΟΡΟΣ ΗΡΑΚΛΕΙΔΩΝ ΚΑΙ ΙΕΡΟΥ ΛΟΧΟΥ 2 (ΕΝΑΝΤΙ ΑΣΤ: ΤΜΗΜ. ΙΑΛΥΣΟΥ) ΤΗΛ: 22410 - 96986

AT5537

Ευχές για Καλές Γιορτές
με έργο ευθύνης
απέναντι στον τόπο μας

Η Συνεταιριστική Τράπεζα Δωδεκάνησου
ανταποδίδοντας την εμπιστοσύνη των Δωδεκανησίων και με
αίσθημα κοινωνικής ευθύνης έχει θεσπίσει μια χορηγία Κοινωνικής Αλληλεγγύης.
Έτσι κάθε χρόνο αντί να αποστέλλει Χριστουγεννιάτικη Κάρτα στους 17.000 Συνεταίρους της
διαθέτει το σημαντικό αυτό ποσό για τη στήριξη ενεργειών και αξιόλογων πρωτοβουλιών
με κοινωνικό χαρακτήρα, με προτεραιότητα στους νέους και στα ακριτικά μας νησιά.

Φέτος διέθεσε το πόσο αυτό για την υποστήριξη των δραστηριοτήτων και την ενίσχυση,
του Συλλόγου Εθελοντών Αιμοδοτών Καλύμνου, του Σώματος Εθελοντών Σαμαρειτών
του Ερυθρού Σταυρού για την έκδοση του Ημερολογίου τους, του Συλλόγου
Αυτοανόσων Νοσημάτων Θάλεια, του Σωματείου Δωδεκανησιακή Μέλισσα , κ.α.

Η συνεταιριστική ιδέα πάνω στις αρχές της οποίας δομήθηκε και λειτουργεί η Τράπεζα
Δωδεκανήσου είναι άμεσα συνυφασμένη με την έννοια της ευθύνης απέναντι
στην τοπική κοινωνία που δημιούργησε και στηρίζει την Τράπεζα.
Η λειτουργία καταστημάτων στα μικρά νησιά που εστερούντο τραπεζικών υπηρεσιών,
η διαφάνεια και η πελατοκεντρική φιλοσοφία που διέπουν την λειτουργία της Τράπεζας
είναι στοιχεία που αποδεικνύουν ότι η Τράπεζα Δωδεκανήσου είναι η δική μας Τράπεζα.

Η Τράπεζα που προσφέρει στον τόπο μας και τους ανθρώπους του,
περισσότερα από απλώς χρήματα και τόκους

ΣΥΝΕΤΑΙΡΙΣΤΙΚΗ
ΤΡΑΠΕΖΑ ΔΩΔΕΚΑΝΗΣΟΥ
η δική μας τράπεζα

ΡΟΔΟΣ · ΚΩΣ · ΚΑΛΥΜΝΟΣ · ΙΑΛΥΣΟΣ · ΑΡΧΑΓΓΕΛΟΣ · ΛΑΡΔΟΣ · ΣΟΡΩΝΗ · ΝΙΣΥΡΟΣ · ΚΑΡΠΑΘΟΣ · ΚΑΣΟΣ · ΤΗΛΟΣ · ΧΑΛΚΗ · ΚΑΡΔΑΜΑΙΝΑ · ΑΦΑΝΤΟΥ · ΛΕΡΟΣ · ΛΕΙΨΟΙ

UKAKO

AE2186

ταβέρνα
ΒΛΑΧΙΚΑ
εστιατόριο

Σας περιμένουμε να γιορτάσετε μαζί μας
τις όορφες μέρες των
Χριστουγέννων και της Πρωτοχρονιάς.
Με ζωντανή μουσική
ΡΕΜΠΕΤΙΚΟ - ΛΑΪΚΟ και ΝΗΣΙΩΤΙΚΟ πρόγραμμα
ΠΛΟΥΣΙΟ ΜΕΝΟΥ
Σαλάτα εποχής
5 διαφορετικά πιάτα ορεκτικών
Γουρουνόπουλο ή αρνάκι σούβλας με πατατούλες φούρνου και χριστουγεννιάτικο πιλάφι
σε σφολιατάκια
Καρυδόπιτα με σαντιγί και σοκολάτα
Τιμή κατ' άτομο 27 ευρώ
Θα μας βρείτε Λ. Ηρακλειδών, Κρητικά
Τηλ. ρεζερβέ και πληρ. 6938586932 , 6993472006
Ανοικτά καθημερινά μεσημέρι - βράδυ
Δεκτή κάθε κοινωνική σας εκδήλωση
ΑΤ5651

Αγωγή σε πρακτορείο θα κάνουν οι ταξιτζήδες

Σε ιστοσελίδα χαρακτηρίζονται ως απατεώνες

Αγωγές αποζημίωσης αλλά και τον καταλογισμό ποινικών ευθυνών σε βάρος όλων όσοι εμπλέκονται στην προσπάθεια κατασυκοφάντησής τους δια μέσω του διαδικτύου, αξιώνουν οι ιδιοκτήτες ταξί της Ρόδου, μετά την διαπίστωση ότι ιστοσελίδα τουριστικού πρακτορείου της Αγγλίας, συνιστά στους τουρίστες να αποφεύγουν με κάθε τρόπο τα ταξί της Ρόδου, επειδή υπάρχουν φήμες ότι... χρεώνουν ποσά πολύ μεγαλύτερα!

Του **ΜΙΧΑΛΗ ΜΑΣΤΗ**
Mihalis@rodiaki.gr

Ήδη, νωρίς το πρωί της περασμένης Παρασκευής, εξαιτίας της αποκάλυψης αυτής, το γραφείο του προϊσταμένου της Εισαγγελίας Πρωτοδικών Ρόδου κ. Γιώργου Οικονόμου επισκέφθηκε ο πρόεδρος του συλλόγου ιδιοκτητών ταξί Ρόδου κ. Θεοδόσης. Καστανίδης συνοδευόμενος από τον νομικό σύμβουλο του συλλόγου κ. Πέτρο Τσούλο, ζητώντας έτσι την άμεση παρέμβαση της δικαιοσύνης για την προάσπιση του κλάδου αλλά και του νησιού μας γενικότερα, από την συκοφαντική αυτή δυσφήμιση.

Η... ΤΑΞΙΔΙΩΤΙΚΗ ΟΔΗΓΙΑ

Σύμφωνα με το κατάπτυστο αυτό κείμενο το οποίο δημοσιεύει σήμερα η «Ροδιακή» η... ταξιδιωτική οδηγία σε βάρος της Ρόδου η οποία αφορά τους τουρίστες αναφέρει ότι πρέπει να προσέχουν ιδιαίτερα τους οδηγούς ταξί και αυτό επειδή:

«...για μικρότερες αποστάσεις, είναι διαθέσιμα ταξί, που επιβιβάζουν πολλούς πελάτες, αλλά οι οδηγοί ταξί της Ρόδου, έχουν μια κακή φήμη ότι χρεώνουν παραπάνω ή ότι πληρώνονται από ξενοδοχεία ή άλλες τουριστικές επιχειρήσεις.»

Το επίμαχο αυτό σημείο δεν είναι το μοναδικό πάντως, αφού τα δυσφημιστικά σχόλια δίνουν και παίρνουν σε βάρος του νησιού μας.

Μιλώντας χθες στη «Ροδιακή» ο πρόεδρος των ιδιοκτητών ταξί Ρόδου κ. Θεοδόσης Καστανίδης, δήλωσε μεταξύ των άλλων, ότι ο κλάδος δεν πρόκειται να μείνει σε καμμία των περιπτώσεων με σταυρωμένα τα χέρια και ότι ήδη μετά την ενημέρωση του Εισαγγελέα, θα γίνουν οι ενδεδειγμένες νομικές ενέργειες έτσι ώστε να αποκατασταθεί η αδικία σε βάρος της Ρόδου.

Πάντως, η συγκεκριμένη συκοφαντική ιστοσελίδα σε βάρος της Ρόδου και των επαγγελματικών μας τάξεων, αποκαλύφθηκε τυχαία,

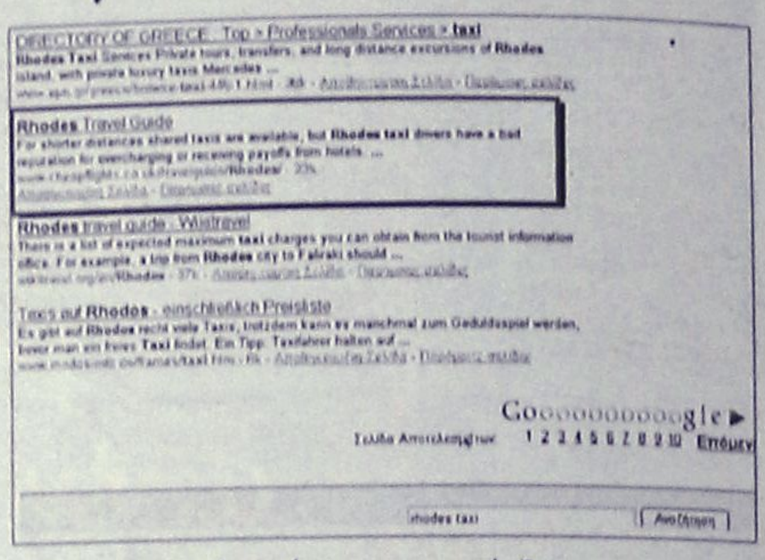

όταν συγγενικό πρόσωπο του προέδρου των ιδιοκτητών ταξί Ρόδου, το ανακάλυψε στο διαδίκτυο.

Το συγκεκριμένο συκοφαντικό περιστατικό πάντως, μέσω του διαδικτύου σε βάρος του κλάδου των ιδιοκτητών ταξί αλλά σε βάρος της Ρόδου, αποτελεί ενδεχομένως ευκαιρία έτσι ώστε να υπάρξει μια εμπεριστατωμένη έρευνα από εκπροσώπους τουριστικών φορέων, για το πώς πραγματικά παρουσιάζεται το νησί της Ρόδου στο διαδίκτυο, από διαφόρους επιτήδειους που έχουν προφανώς τους λόγους τους για να στρέφονται σε βάρος του νησιού μας.

Γεύμα αγάπης

Την Παρασκευή μεσημέρι

Ο Δημοτικός Οργανισμός Πρόνοιας του Δήμου Ροδίων με την ευγενική προσφορά της οικογένειας Κωνσταντίνου Κατσιμπράκη, όπως κάθε χρόνο δείχνοντας την ευαισθησία τους προς τους μοναχικούς συμπολίτες μας, που χρειάζονται συντροφιά και διασκέδαση τις Άγιες ημέρες των Χριστουγέννων, διοργανώνουν γεύμα, την Παρασκευή 29 Δεκεμβρίου 2006, στις 13.00, στο εστιατόριο "4 Εποχές" που βρίσκεται στην οδό Αριστοτέλους 33, στην Παλιά Πόλη.



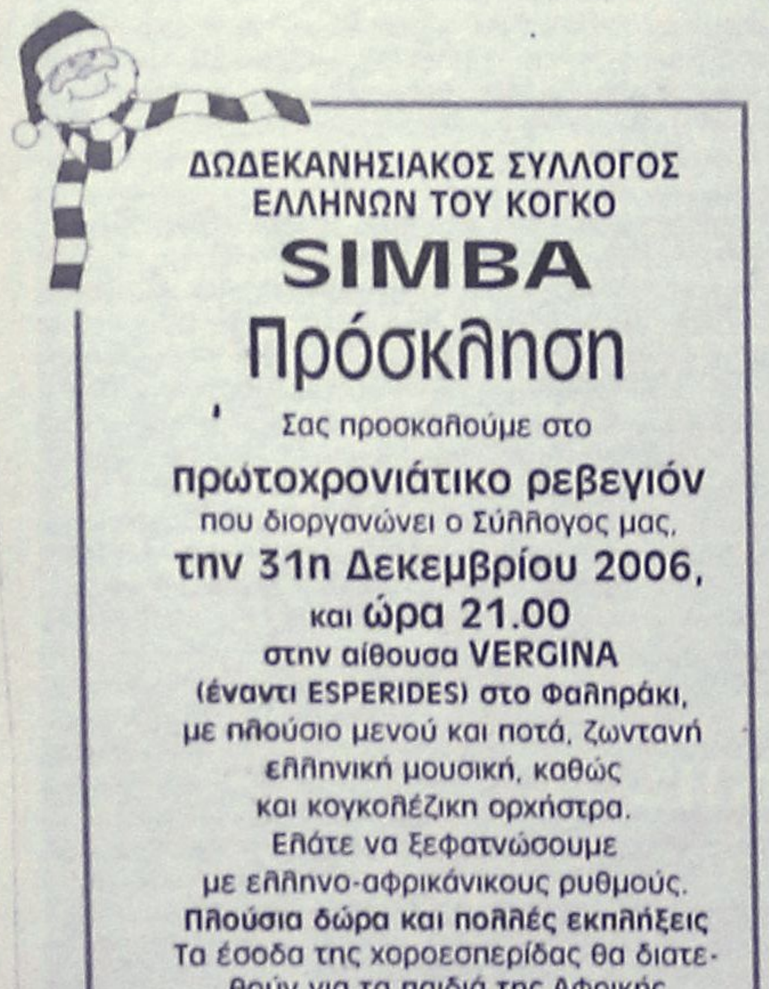
ΔΩΔΕΚΑΝΗΣΙΑΚΟΣ ΣΥΛΛΟΓΟΣ
ΕΛΛΗΝΩΝ ΤΟΥ ΚΟΓΚΟ
SIMBA
Πρόσκληση
Σας προσκαλούμε στο
πρωτοχρονιάτικο ρεβεγιόν
που διοργανώνει ο Σύλλογος μας,
την 31η Δεκεμβρίου 2006,
και ώρα 21.00
στην αίθουσα VERGINA
(έναντι ESPERIDES) στο Φαληράκι,
με πλούσιο μενού και ποτά, ζωντανή
ελληνική μουσική, καθώς
και κογκολέζικη ορχήστρα.
Ελάτε να ξεφατνώσουμε
με ελληνο-αφρικάνικους ρυθμούς.
Πλούσια δώρα και πολλές εκπλήξεις
Τα έσοδα της χοροεσπερίδας θα διατεθούν για τα παιδιά της Αφρικής
Τιμή εισόδου 50 ευρώ
Εγκαιρες κρατήσεις
στο τηλ, 2241035682, 2241073173,
693757003, 6936656126
ΑΠ800(Γ)



5ο χλμ. Ρόδου - Λίνδου, πάνω από το Idea Bagno, τηλ.: 22410 69100, Fax: 22410 65315
ΑΤ5004

Συνελήφθη 17χρονη σε υπόθεση ναρκωτικών

Μαζί με έναν Αιγύπτιο και έναν 42χρονο

Στα χέρια των αστυνομικών του τμήματος δίωξης ναρκωτικών Ρόδου βρίσκονται από το βράδυ της Παρασκευής μία 17χρονη, ένας 29χρονος Αιγύπτιος και ένας 42χρονος Ροδίτης, οι οποίοι φέρονται ως εμπλεκόμενοι σε υπόθεση με ενάμιση κιλό χασίς!

Σύμφωνα με την αστυνομία, όλα ξεκίνησαν όταν αστυνομικοί εντόπισαν τον Αιγύπτιο που διέμενε σε ξενοδοχείο, να έχει στην κατοχή του μια πλαστική σακούλα που περιείχε ακατέργαστη κάνναβη βάρους 370 γραμμαρίων κι επίσης μια αυτοσχέδια πλαστική συσκευασία με ηρωίνη βάρους μισού γραμμαρίου.

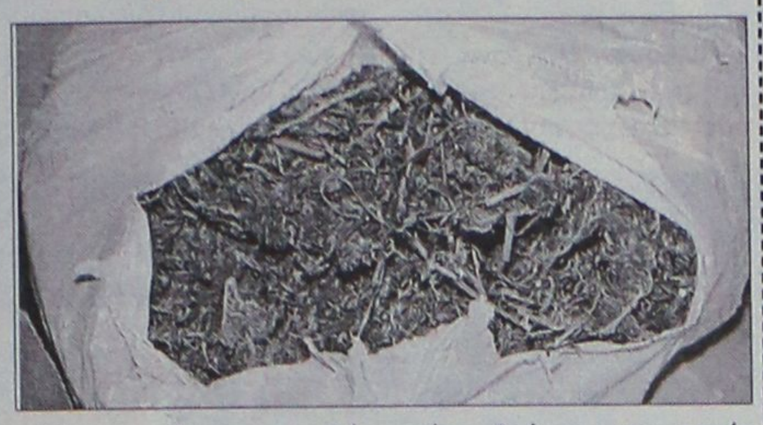

Λίγο αργότερα συνελήφθη επίσης και η 17χρονη, που είχε στην κατοχή της μισό γραμμάριο χασίς.

Στην διάρκεια της προανάκρισης στους αστυνομικούς του τμήματος δίωξης ναρκωτικών Ρόδου, ο Αιγύπτιος, υπέδειξε στους αστυνομικούς κρύπτη στα μεσαιωνικά τείχη της Ρόδου, στην οποία είχε τοποθετήσει μια τσάντα που περιείχε συνολικά 1 κιλό και 25 γραμμάρια χασίς. Στη συνέχεια, επικοινώνησε τηλεφωνικά παρουσία των αστυνομικών με τον τρίτο δράστη τον οποίο κατονόμασε ως προμηθευτή του και ο οποίος προσήλθε στο καθορισμένο ραντεβού με ιχ αυτοκίνητο εντός του οποίου βρέθηκε χασίς βάρους μισού γραμμαρίου.

Οι αστυνομικοί έκαναν επίσης έρευνα σε βάρος του και βρήκαν ένα γραμμάριο ηρωίνη. Σε βάρος τους ο αρμόδιος εισαγγελέας άσκησε ποινικές διώξεις σε βαθμό κακουργήματος και αναμένεται να παραπεμφθούν στον αρμόδιο ανακριτή.

Καθυστερήσεις στα δρομολόγια

Καθυστερήσεις της τάξης των 2 έως 3 ωρών παρατηρήθηκαν χθες το πρωί στις προγραμματισμένες πτήσεις των αεροσκαφών προς το αεροδρόμιο της Ρόδου. Οι καθυστερήσεις αυτές, δεν δημιούργησαν ιδιαίτερα προβλήματα, πέρα από την ταλαιπωρία των επιβατών που είχαν προγραμματίσει να ταξιδέψουν. Αξίζει να σημειωθεί ότι το πρόβλημα εστιάζεται στο προσωπικό του Ελευθέριος Βενιζέλος και στην αυξημένη κίνηση επιβατών και αεροσκαφών, που παρουσιάζεται αυτές τις μέρες.

Νέο θύμα σε τροχαίο

Ένας 43χρονος Αλβανός

Τραγικό θάνατο βρήκε χθες τα ξημερώματα ένας 43χρονος Αλβανός, ο οποίος οδηγούσε μοτοσικλέτα και ο οποίος προσέκρουσε σε σταθερό αντικείμενο σε σήμανση έργων επί της επαρχιακής οδού Ρόδου - Καλλιθέας.

Όπως ανακοίνωσε η αστυνομική διεύθυνση Δωδεκανήσου, το νέο δυστύχημα σημειώθηκε στο 30 χιλιόμετρο της Επαρχιακής Οδού ρόδου - Καλλιθέας, όταν η δίκυκλη μοτοσικλέτα που οδηγούσε ο άτυχος Αλβανός, ξέφυγε από την πορεία της εξαιτίας αδέξιου χειρισμού και προσέκρουσε σε σήμανση έργων, με αποτέλεσμα να τραυματιστεί θανάσιμα.

Έρευνες για τα αίτια κάτω από τα οποία σημειώθηκε το νέο θανατηφόρο, ανέλαβε και διενεργεί το Τμήμα Τροχαίας Ρόδου.

Αξίζει να σημειωθεί ότι σε άλλο τροχαίο ατύχημα που έγινε το βράδυ της Παρασκευής επί της οδού Ρόδου - Καμείρου, (ανάμεσα σε Θολό και Παραδείσι) ο οδηγός σώθηκε στην κυριολεξία από θαύμα όταν το αυτοκίνητο βγήκε με μεγάλη ταχύτητα από τον δρόμο και προσέκρουσε σε τσιμεντένιο τοιχείο. Μάλιστα χρειάστηκε ο απεγκλωβισμός του από συνεργείο της Πυροσβεστικής Υπηρεσίας.

Με αφορμή πάντως τις ημέρες αργιών και γιορτών και τις αυξημένες μετακινήσεις επιβατών και οχημάτων που θα γίνουν προς και από την πόλη της Ρόδου, αξίζει να σημειωθεί ότι οι αρμόδιοι της Τροχαίας Ρόδου συνιστούν προσοχή στους οδηγούς.

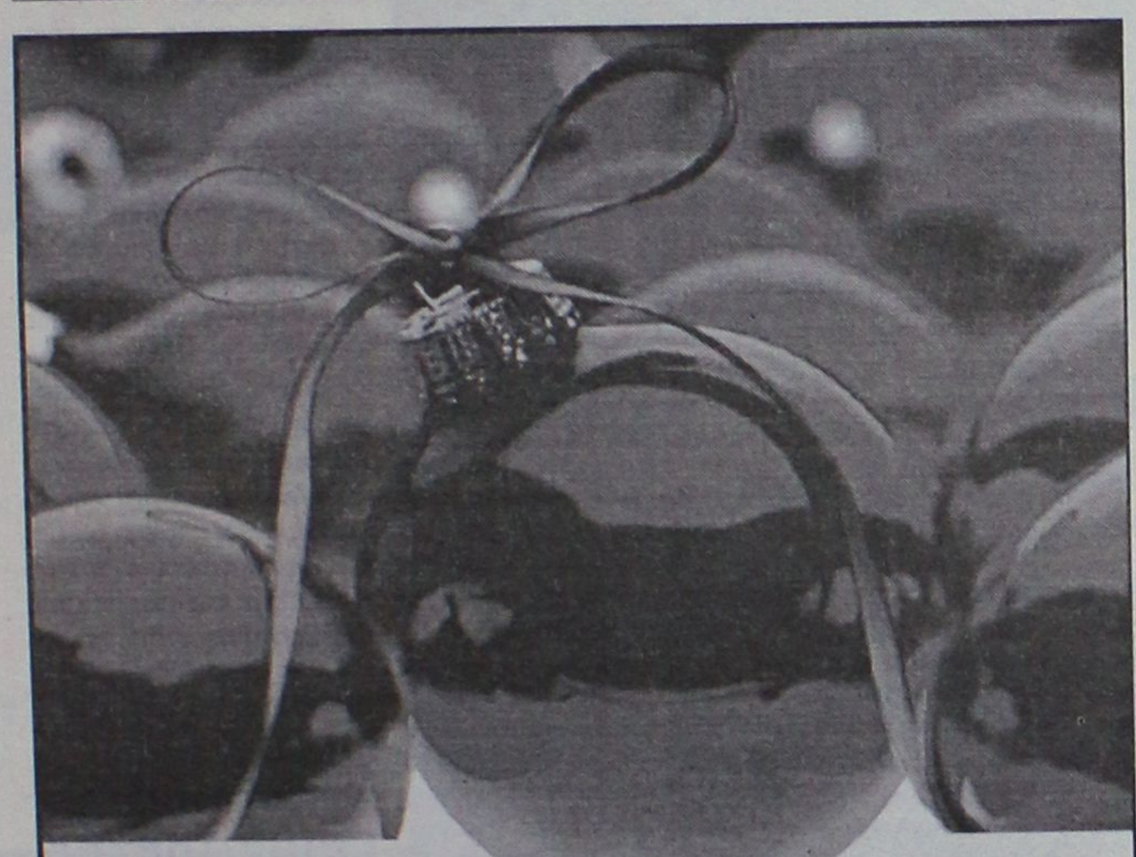

Αμμογυάλι

Welcome drink
παραδοσιακό γερμανικό ποτό Gluh Wein
ζεστό κόκκινο κρασί,

Σούπα βελουτέ,
με πράσα, πατάτες, και μπέικον

Σπιτικά ραβιόλια,
γεμιστά με γαρίδες, σφυρίδα και χτένια,
σε σάλτσα φρέσκιας ντομάτας

Σορμπέ κιτρολέμονο
με αφρώδη οίνο και ρόδια

Χριστουγεννιάτικη σαλάτα
μαρούλι, μάραθο, τηγανιτό χαλούμι και ρόδια

Χοιρινό μπούτι στο φούρνο
με σάλτσα από δαμάσκηνα γαλλικές
πατατούλες και μπρόκολο au gratin με νιφάδες
αμύγδαλου

Ζωντανή μουσική

Φέτος τα Χριστούγεννα
το ψωτεινό άστρο
της γεύσης λάμπει στη
Βορείου Ηπείρου
& Κένεντυ γωνία

24 Δεκεμβρίου

€49,00

ΧΠ2367

Βορείου Ηπείρου 17 & Κένεντυ 1 • Τηλ. Κρατήσεων: 22410 23980

THE GRAND HOTEL

☆☆☆☆☆

ΕΟΡΤΑΣΤΙΚΕΣ ΠΡΟΣΦΟΡΕΣ

Κυριακή 24 Δεκεμβρίου 2006
Για για ιδιαίτερη νύχτα περιμένουμε να σας υποδεχτούμε στο στολισμένο κατάλληλα lobby του ξενοδοχείου μας με ένα Kir Royal και στη συνέχεια στο Gourmet εστιατόριό μας "Castellania" με έναν επιβλητικό Μπουφέ, μία πανδαισία από εξαιρετικές γευστικές δημιουργίες της κουζίνας μας.
Στην καλλιτεχνική επένδυση της βραδιάς ο γνωστός πιανίστας μας Τάκης Τσώνης.
Τιμή προσφοράς 30 ευρώ κατ' άτομο

Κυριακή 31 Δεκεμβρίου 2006
Για την τελευταία και πιο ξεχωριστή βραδιά του 2006, αποχαιρετήστε τη χρονιά που φεύγει με ένα ζεστό "GLUEHWEIN" συνοδεία από εκλεκτά καναπεδάκια και στη συνέχεια ένα εορταστικό μενού συντροφιά με τις μελωδίες της ορχήστρας μας.
Τιμή μενού 60 ευρώ ανά άτομο
Παιδιά 2-12 ετών -50%

Πρωτοχρονιάτικη Προσφορά
Διανυκτερεύστε σε ένα από τα πολυτελή δωμάτια μας και υποδεχθείτε την πρώτη μέρα της νέας χρονιάς με ένα πλούσιο πρωινό μπουφέ
Τιμή προσφοράς 75 ευρώ κατ' άτομο
(Συμπεριλαμβάνεται μενού & διανυκτέρευση με πρωινό)

Δευτέρα 1 Ιανουαρίου 2007
Πρωτοχρονιάτικο Πρωινό από τις 07.00 έως 11.00
Τιμή κατ' άτομο ευρώ 10

AE2174

Πληροφορίες τηλέφωνο : 2241054700

Έργα στο Ασκληπειό

Με δαπάνες του υπουργείου Αιγαίου και Νησιωτικής Πολιτικής

Το υπουργείο Αιγαίου θα χρηματοδοτήσει τη μελέτη και την ανάπτυξη της πλατείας προ της εκκλησίας του δημοτικού διαμερίσματος Ασκληπειού.

Την υπόσχεση αυτή, εγγράφως μάλιστα την έδωσε ο κ. Παυλίδης, στην εκκλησιαστική επιτροπή του Ιερού Ναού Κοιμήσεως της Θεοτόκου Ασκληπειού.

Στην επιστολή του αναφέρει τα εξής:

«Φίλοι μου,

Ευχαριστώ για την πρόσκληση στην παρουσίαση του βιβλίου για τον Ιερό Ναό της Κοιμήσεως Θεοτόκου στο Ασκληπειό.

Λυπούμαι όμως γιατί κυβερνητικές υποχρεώσεις δεν μου επιτρέπουν να βρίσκομαι στη Ρόδο.

Σας συγχαίρω όμως για την πρωτοβουλία σας και σας πληροφορώ ότι συμπλήρωμα της επεμβάσεως που έγινε για την συντήρηση του ναού και τη διαμόρφωση τους παρακείμενου μουσείου αποτελεί η απόφαση του υπουργείου Αιγαίου και Νησιωτικής Πολιτικής να χρηματοδοτήσει κατ' αρχήν τη μελέτη και εν συνεχεία την ανάπλαση της πλατείας του Ασκληπιείου προ του ναού.

Καλά Χριστούγεννα

Αριστοτέλης Α. Παυλίδης"

Να μην ξεμείνουμε από ανθρωπιά

Μήνυμα του νομάρχη

Να μην ξεμείνουμε από αποθέματα ανθρωπιάς, επισημαίνει σε δήλωσή του για την ημέρα των Χριστουγέννων ο νομάρχης Δωδεκανήσου κ. Γ. Μαχαιρίδης.

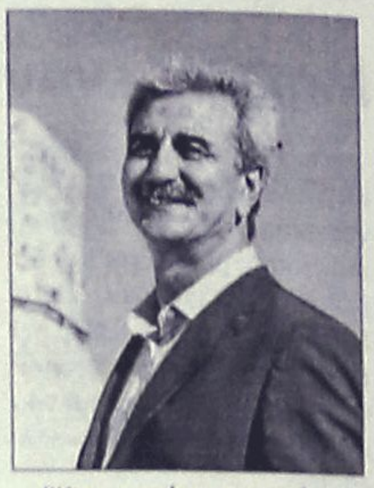

Αναφέρει συγκεκριμένα τα εξής:

"Και αυτή τη φορά, το μήνυμα των Χριστουγέννων δεν αλλάζει, δεν επιδέχεται παραλλαγών και παρερμηνειών.

Ένα μήνυμα καθαρό, όσο καθαρές είναι και οι αξίες της ζωής, που ξεπερνούν την έννοια των συμβολισμών. Αξίες που δεν μετρούνται, ούτε τις αποτιμάς με αριθμούς. Επανερχόμαστε σε αυτές και ζούμε με αυτές.

Είναι η Γέννηση του Θεανθρώπου, του Χριστού, που μετατρέπει το μήνυμα σε «πρέπει». Ο άνθρωπος να γίνει φιλάνθρωπος, συνάνθρωπος, σύντροφος και συνοδοιπόρος.

Σαν κοινωνία, και είναι ευτύχημα, έχουμε ακόμα τις παραδόσεις και τις ρίζες μας για αφετηρία, και εκεί εξακολουθούμε να στηριζόμαστε.

Πάντα όμως υπάρχουν τα περιθώρια για ένα ακόμα πιο ζεστό χαμόγελο, για μια πιο ανοικτή αγκαλιά, για μια συγνώμη και μια υπόσχεση: να μην ξεμείνουμε από αποθέματα ανθρωπιάς. Και αυτό δεν είναι «γιορτινός» συμβολισμός. Είναι η ίδια η ζωή. Η καλύτερη ζωή που όλοι ονειρευόμαστε. Εύχομαι σε κάθε Δωδεκανήσιο, Καλά και Ευτυχισμένα Χριστούγεννα.

Ο νομάρχης Δωδεκανήσου

Γιάννης Μαχαιρίδης".



Επιθεωρητής ορίστηκε στα δικαστήρια

Από το Α' τμήμα του Αρείου Πάγου κληρώθηκαν τα νέα μέλη του σώματος επιθεωρητών της χώρας μέχρι 15.9.2007. Ειδικότερα, πρόεδρος του τριμελούς συμβουλίου επιθεώρησης των δικαστηρίων κληρώθηκε ο αντιπρόεδρος του Αρείου Πάγου Χ. Μπαλντάς, με αναπληρωτή τον επίσης αντιπρόεδρο του Α.Π. Αθ. Κρητικό.

Τακτικά μέλη του συμβουλίου είναι οι αρεοπαγίτες Ι. Παπανικολάου και Γ. Καράμπελας, με αναπληρωματικό τον αρεοπαγίτη Ανδρ. Μαρκάκη. Για την έκτη περιφέρεια (Εφετείο Κρήτης, Δωδεκανήσου και Αιγαίου με τα υπαγόμενα σ' αυτά Πρωτοδικεία, Ειρηνοδικεία και Εισαγγελίες Εφετών και Πρωτοδικών), κληρώθηκε ως επιθεωρήτρια η αρεοπαγίτης Ελισάβετ Μουγάκου - Μπρίλλη.

Αλλαγή σκυτάλης στο δήμο Καμείρου

Σε φορτισμένο συγκινησιακά κλίμα η ορκωμοσία λόγω αποχώρησης του Στέφανου Δημητρά

Μέσα σε συγκινησιακά φορτισμένο κλίμα αφού για πρώτη φορά από τότε που συστάθηκε ο «Καποδιστριακός» Δήμος Καμείρου, εδώ και οκτώ χρόνια, ψπάρχει αλλαγή σκυτάλης στη Δημοτική Αρχή, πραγματοποιήθηκε την περασμένη Παρασκευή το βράδυ η ορκωμοσία των μελών του νέου δημοτικού συμβουλίου, παρουσία εκπροσώπων όλων των τοπικών Αρχών της περιοχής μας.

ΡΕΠΟΡΤΑΖ
Κυριακή Πετρίδου
Kiriaki@rodiaki.gr

Παρόντες ήταν οι βουλευτές Δωδεκανήσου κ.κ. Βασίλης Χρύσης και Γιάννης Παρασκευάς, ο Γενικός Γραμματέας της Περιφέρειας Νοτίου Αιγαίου κ. Χαράλαμπος Κόκκινος, ο Νομάρχης Δωδεκανήσου κ. Γιάννης Μαχαιρίδης, ο νέος Δήμαρχος Ρόδου κ. Χατζής Χατζηευθυμίου, οι Αντινομάρχες Δωδεκανήσου κ. Νίκος Ζωίδης και κα Δέσποινα Διακοσταυριανού-Σώζου, δημοτικοί σύμβουλοι κ.α.

Σημειώνεται ότι παρών ήταν ο απερχόμενος και επί 24 χρόνια δήμαρχος της περιοχής κ. Στέφανος Δημητράς ενώ την τελετή ορκωμοσίας τέλεσε ο Μητροπολίτης Ρόδου κ. Κύριλλος.

Μετά τη λήξη της τελετής, τον λόγο πήρε ο νεοεκλεγείς Δήμαρχος Καμείρου, κ. Δημήτρης Κρητικός ο οποίος είπε ότι σηματοδοτεί ένα νέο ξεκίνημα για το Δήμο το οποίο, όμως, πάντα θα είναι σε συνέχεια του έργου της προηγούμενης Δημοτικής Αρχής. «Οι καιροί είναι δύσκολοι. Οι προκλήσεις μεγάλες. Πρέπει όλοι μαζί να προσπαθήσουμε, συμπολίτευση και αντιπολίτευση», είπε ο νέος Δήμαρχος ο οποίος στη συνέχεια διάβασε μία επιστολή του Υπουργού Αιγαίου και Νησιωτικής Πολιτικής κ. Αριστοτέλη Παυλίδη με την οποία πληροφορεί τη νέα Δημοτική Αρχή ότι το Υπουργείο πριμοδοτεί το Δήμο με 50 χιλιάδες ευρώ για την εγκατάσταση ηλεκτροφωτισμού στο δ.δ. Απολλώνων.





Παίρνοντας τον λόγο ο κ. Χρύσης, ευχήθηκε η νέα τετραετία να είναι περισσότερο εποικοδομητική σε έργο και σε ποιότητα ζωής. Ο κ. Παρασκευάς είπε χαρακτηριστικά: «Διαλέξατε τον πιο δύσκολο δρόμο. Πρέπει να δώσετε μάχη σε όλα τα επίπεδα» και την εστίασε στα προβλήματα της καθημερινότητας αλλά και στην ισχυροποίηση του θεσμού της Τοπικής Αυτοδιοίκησης. Μάλιστα δεν παρέλειψε να πει προς όλους ότι έχουν μαζί τους...βετεράνους της Αυτοδιοίκησης όπως ο κ. Δημητράς και ο νεοεκλεγέντας δημοτικός σύμβουλος κ. Γιάννης Μαριεττής.

Ο κ. Κόκκινος αναφέρθηκε σε έργα που έχουν γίνει στην περιοχή με τη συνδρομή της Περιφέρειας και είπε: «Ο δρόμος είναι δύσκολος όμως για τα δύσκολα είμαστε φτιαγμένοι». Ο κ. Μαχαιρίδης ευχαρίστησε τον κ. Δημητρά για τη συνεργασία που είχαν εδώ και είκοσι χρόνια και είπε προς τον νέο Δήμαρχο ότι διαδέχεται έναν άνθρωπο που φεύγει με το κεφάλι ψηλά. Επεσήμανε, ακόμη, ότι ο Δήμος Καμείρου δεν έχει πολλούς πόρους παρά μόνο τη συνδρομή από της πολιτείας και αναφέρθηκε στα...κακά μαντάτα για το Δ' Κοινοτικό Πλαίσιο Στήριξης.

Ο κ. Χατζηευθυμίθου συνεχάρη τον νέο δ.σ., ευχόμενος καλό κουράγιο, και ευχαρίστησε τον κ. Δημητρά για τη μεγάλη προσφορά του. Τον λόγο πήρε, βέβαια, και ο απερχόμενος Δήμαρχος ο οποίος, μαζί με τις ευχές για καλή δύναμη που έδωσε στο νέο δ.σ. κάλεσε όλους να συνειδητοποιήσουν ότι θα πρέπει να είναι ευτυχείς που θα συντάξουν και θα υλοποιήσουν το μεγαλύτερο τεχνικό πρόγραμμα και τον μεγαλύτερο προϋπολογισμό που είχε ποτέ ο Δήμος. Μάλιστα, όπως είπε, έργα που βρίσκονται σε εξέλιξη στο Δήμο ανέρχονται στα 10 εκατομμύρια ευρώ.

Καταλήγοντας, τον λόγο πήρε και ο επικεφαλής της μειοψηφίας του νέου δημοτικού συμβουλίου, κ. Γιάνης Μαρίνος ο οποίος ευχήθηκε από τη θέση που τους έταξαν οι πολίτες να ανταποκριθούν στις ελπίδες και τα οράματά τους, μέσα από το μετερίζι αυτό αλλά και από την ΤΕΔΚΔ. «Θα παλέψουμε όχι κάνοντας αντιπολίτευση για την αντιπολίτευση», είπε χαρακτηριστικά.

Απίστευτα δώρα
με τις αγορές σας
Καθημερινά
από 19/12 έως 24/12
Ένα μπουκάλι κρασί
Πλούσια δώρα με τις αγορές σας
Τηλεοράσεις 32΄΄+ 20΄΄ - Τηλεοράσεις 14΄΄ & DVD - Play station - Stirella - Φούρνοι Μικροκυμάτων
Ασύρματα τηλέφωνα - Μηχανή Espresso - Home cinema - Φωτογραφική μηχανή - Ατμοσίδερα
Ηλεκτρική σκούπα - Πλυντήριο ρούχων - Κουζινομηχανή
Από 18 Δεκεμβρίου
Με τις αγορές σας πάιρνετε μέρος στην κλήρωση που θα γίνει στις 24 Δεκεμβρίου
BAZAAR
διαφέρει "λίγο τιμής"
1ο κατάστημα: Χατζηευαγγέλου 11-13, Τηλ.: 22410 43100, Fax: 22410 28047
2ο κατάστημα: Εργάνης Αθηνάς 50, Τηλ.: 22410 24653
ΧΠ004

Mercedes-Benz
Πραγματοποιούμε Όνειρα!
Σας προσκαλούμε να γνωρίσετε από κοντά την πλήρη γκάμα των αυτοκινήτων της Mercedes - Benz και να επωφεληθείτε από τις προνομιακές τιμές και τα πακέτα εξοπλισμού που συνοδεύουν κάθε μοντέλο.
• A-150 Coupe από 19.300,00€
• A-150 5θυρο από 20.600,00€
• B-150 από 24.200,00€
• C-160 Sports Coupe από 30.800,00€
• C-180 Kompressor από 36.700,00€
• C-200 Kompressor από 38.900,00€
• CLK-Coupe από 47.300,00€
• CLK-Cabrio από 53.800,00€
• SLK-200 Kompressor από 47.300,00€
• E-200 Kompressor από 47.300,00€
• NEA M-CLASS από 64.000,00€
Ε. ΧΑΤΖΗΜΙΧΑΛΗΣ & ΥΙΟΙ Ο.Ε.
Εξουσιοδοτημένος Διανομέας & Επισκευαστής Mercedes - Benz
9ο χλμ. Λ. Ρόδου - Λίνδου, Ρόδος - τηλ. 2241063550
AE2160



Σας ευχόμαστε
Καλά Χριστούγεννα
και
Ευτυχισμένος
ο καινούργιος
χρόνος!

MZT211216

Δύο προγράμματα για την εκπαίδευση ενηλίκων

Ξεκίνησαν ήδη οι προεργασίες

Από το Κέντρο Εκπαίδευσης Ενηλίκων Δωδεκανήσου έγινε γνωστό ότι ξεκίνησε η προεργασία για την έναρξη των προγραμμάτων διά βίου εκπαίδευσης, διαρκείας 250 ωρών, στα διδακτικά αντικείμενα "Οικονομία-Διοίκηση-Επιχειρήσεις" και "Τεχνολογίες Πληροφορικής-Επικοινωνιών".

Το πρόγραμμα **Οικονομία-Διοίκηση-Επιχειρήσεις,** στοχεύει να δώσει στους εκπαιδευόμενους βασικές γνώσεις που αφορούν την οικονομική ανάπτυξη και τους μηχανισμούς της αγοράς, την ανάλυση οικονομικών δεδομένων, βασικές γνώσεις σε θέματα Μάρκετινγκ, οργάνωσης και διοίκησης επιχειρήσεων, επιχειρηματικότητας, εξοικείωση με τους ηλεκτρονικούς υπολογιστές προσαρμοσμένα στο εργασιακό περιβάλλον και πρόσκτηση γνώσης στα μαθηματικά και τη στατιστική για την αντιμετώπιση προβλημάτων στις οικονομικές και εμπορικές συναλλαγές. Το εν λόγω πρόγραμμα περιλαμβάνει τις θεματικές: Στοιχεία οικονομικής θεωρίας-Καινοτομία-Επιχειρηματικότητα-Επιχειρήσεις (50h), Οργάνωση και Διοίκηση Επιχειρήσεων-Μάρκετινγκ (50h), Μαθηματικά της αγοράς-Στατιστική (50h), Χρηματοοικονομική-Λογιστική (50h), Χρήση Νέων Τεχνολογιών στις Επιχειρήσεις (50h).Το πρόγραμμα **«Τεχνολογίες Πληροφορικής - Επικοινωνιών» (ΤΠΕ)** απευθύνεται σε ενήλικες που επιθυμούν να μελετήσουν την επιστήμη και τις τεχνολογίες των Η/Υ και περαιτέρω να μπορούν να κατανοήσουν καλύτερα το κοινωνικό, οικονομικό και πολιτισμικό παγκόσμιο περιβάλλον.

Σκοπός του προγράμματος ΤΠΕ αποτελεί η εξοικείωση με τους Η/Υ, η απόκτηση δεξιοτήτων στη χρήση Η/Υ, η δυνατότητα εφαρμογής των γνώσεων και των δεξιοτήτων που θα αποκτηθούν στη καθημερινή ζωή προσωπική ή επαγγελματική, ο τεχνολογικός αλφαβητισμός, η καλλιέργεια της αναλυτικής σκέψης και συνθετικής ικανότητας των εκπαιδευομένων ενηλίκων (που χαρακτηρίζονται από διαφορετικό εκπαιδευτικά χαρακτηριστικά όπως το γνωστικό επίπεδο, οι μαθησιακές προτιμήσεις), η ανάπτυξη κριτικής σκέψης, ερευνητικής διάθεσης και συνεργατικότητας, η ανάπτυξη ικανοτήτων μεθοδολογικού χαρακτήρα (όπως ικανότητες που πηγάζουν από την υιοθέτηση και εξοικείωση μεθοδολογιών επίλυσης προβλημάτων). Το εν λόγω πρόγραμμα περιλαμβάνει τις θεματικές: Βασικές έννοιες Η/Υ στη σημερινή Κοινωνία της Πληροφορίας (50h),Εισαγωγή σε Υπολογιστικά φύλλα-Παρουσιάσεις -Βάσεις Δεδομένων (50h) Προχωρημένα σχετικά με υπολογιστικά φύλλα-παρουσιάσεις -Βάσεις Δεδομένων (50h), Πολυμέσα και Web Publishing (50h), Πληροφορική και καθημερινές ασχολίες (50h). Τα συγκεκριμένα Προγράμματα χρηματοδοτούνται από το Έργο **«Προγράμματα διά Βίου Εκπαίδευσης στα Κέντρα Εκπαίδευσης Ενηλίκων και στο Κέντρο Εκπαίδευσης - Επιμόρφωσης Ενηλίκων από Απόσταση»** του ΥΠΕΠΘ, Μέτρο 2.5, Ενέργεια 2.5.1, Πράξη 2.5.1.α το οποίο συγχρηματοδοτείται από το ΕΚΤ κατά 75% (Γ' Κ.Π.Σ.) και 25% από εθνικούς πόρους.

Κατάθεση αιτήσεων για τα δια βίου προγράμματα που θα ξεκινήσουν τον Ιανουάριο γίνεται ως και την Παρασκευή 5/1/2007. **Τηλ. επικοινωνίας 2241031727 Αν. Δαμασκηνού 102.**

Νέα διοίκηση στο σωματείο οδηγών του σκυροδέματος

Νέα διοίκηση εξελέγη στο σωματείο οδηγών και λοιπών ειδικοτήτων βιομηχανιών ετοίμου σκυροδέματος.

Στο σύνολο των 153 συνολικά εγγεγραμμένων μελών ψήφισαν 79 και ανέδειξαν τους παρακάτω πλειοψηφίσαντες:

Κανύχης Στέφανος, 70 ψήφοι
Μπίμπασης Αργύρης, 56 ψήφοι
Ποντικάκης Μαρίνος, 53 ψήφοι
Μαράκης Σοφοκλής, 48 ψήφοι
Διακάκης Μιχαήλ, 36 ψήφοι
Κοντογιάννης Νικόλαος, 36 ψήφοι
Διάκου Μιχαήλ, 33 ψήφοι

Με βάση τα παραπάνω αποτελέσματα έγινε συγκρότηση στις 19/12/2006 κατά την οποία η πλειοψηφίσαντες κατέλαβαν τα παρακάτω αξιώματα:

Κανύχης Στέφανος: πρόεδρος
Ποντικάκης Μαρίνος: αντιπρόεδρος
Μπίμπασης Αργύρης: Γεν. Γραμματέας
Διακάκης Μιχαήλ: Αν. γεν. γραμματέας
Μαράκης Σοφοκλής: ταμίας
Διάκου Μιχαήλ: μέλος
Κοντογιάννης Νικόλαος: μέλος.

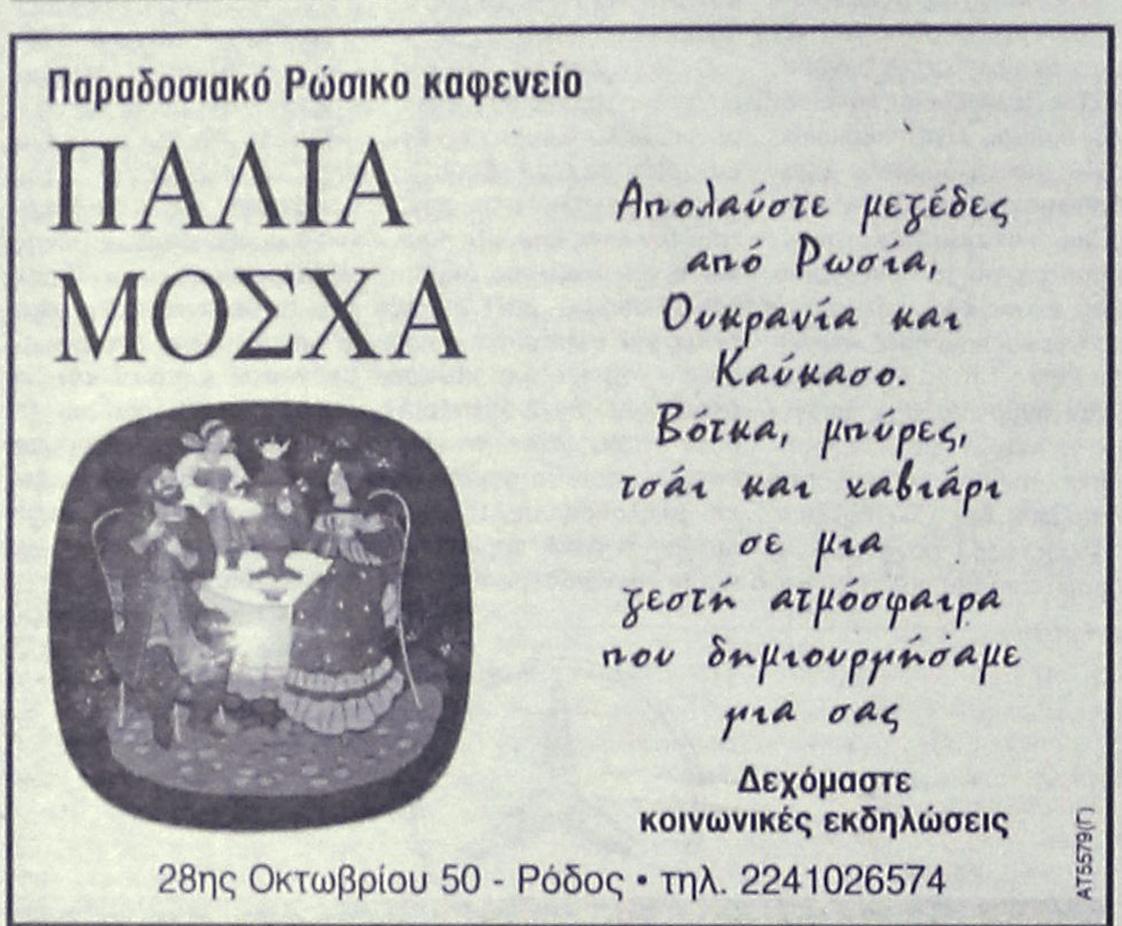





ΑΝΟΙΞΑΜΕ !

MAXI Dia

ΤΟ ΚΛΕΙΔΙ ΣΤΗΝ ΟΙΚΟΝΟΜΙΑ

ΠΕΜΠΤΗ
21/12
ώρα 8:00 πμ

ΚΑΙ ΣΑΣ ΠΕΡΙΜΕΝΟΥΜΕ !

ΗΛΙΑ ΒΕΝΕΖΗ, ΗΛΙΟΥΠΟΛΗ ΡΟΔΟΣ

AE2170

"Κάνουμε Χριστού

Ο μητροπολίτης Ρόδου κ.κ. Κύριλλος αναφέρεται στο γεγονός της Γέννησης του Χριστού και τον εορτασμό του...

Τον συναντώ στο γραφείο του, στη Μητρόπολη, Τετάρτη μεσημέρι. Μέχρι να φτάσω εκεί, κορναρίσματα, μπλοκαρισμένα αυτοκίνητα, το συνεχιζόμενο ωράριο των καταστημάτων που τα δημιουργεί όλα αυτά, άνθρωποι που τρέχουν να προλάβουν... για τα Χριστούγεννα.
Από την είσοδο κιόλας της Μητρόπολης η ατμόσφαιρα είναι άλλη. Γαλήνια και μυστηριακή. Ανεβαίνω τη σκάλα με το κόκκινο χαλί που οδηγεί στο γραφείο του μητροπολίτη Ρόδου κ. Κυρίλλου και βρίσκομαι μπροστά του για να ξεκινήσει μια συνέντευξη για το νόημα των Χριστουγέννων και πως το κακοποιούμε, κάθε χρόνο, εμείς οι πιστοί.
Ο μητροπολίτης Ρόδου αναφέρεται στο γεγονός της Γέννησης του Χριστού αλλά και το κοσμικό φρόνημα που στρέφει το ενδιαφέρον των ανθρώπων σε άλλα, υπογραμμίζει ότι η Μητρόπολη και οι ενορίες, "βοηθούν χωρίς να το διαφημίζουν", όποιον έχει ανάγκη και δηλώνει ότι νιώθει τη Ρόδο "τόπο του", σαν να ζει "χίλια χρόνια σ' αυτόν".

Συνέντευξη στη
Ροδούλα Λουλουδάκη

• Σεβασμιότατε, τι είναι τα Χριστούγεννα για την Ορθόδοξη Εκκλησία;

Να πούμε, πρώτα, τι είναι εορτή μέσα στην Εκκλησία. Εορτή είναι η ανάμνηση ενός γεγονότος της Θείας Οικονομίας ή η γιορτή ενός Αγίου που η Εκκλησία την εορτάζει, την κάνει παρόν, για να υπενθυμίσει στον άνθρωπο αυτό το γεγονός και τη σημασία που έχει για τη ζωή του. Είναι δηλαδή ένα γεγονός που αφορά τον άνθρωπο και δεν είναι ο εορτασμός μιας επετείου όπως γίνεται στις κοσμικές εορτές επί παραδείγματι τις εθνικές εορτές. Τα Χριστούγεννα είναι η εορτή της ενανθρωπίσεως του Θείου Λόγου. Το δεύτερο πρόσωπο της Αγίας Τριάδος, ο υιός γίνεται άνθρωπος τη συγκεκριμένη χρονική στιγμή της Ιστορίας προσλαμβάνει την ανθρώπινη φύση για να την απαλλάξει από την αμαρτία, να την εξαγιάσει και να τη θεόσει. Αυτό είναι ένα ιστορικό γεγονός που έγινε μεν τότε αλλά δεν περιορίζεται χρονικά, αφορά τον κάθε άνθρωπο, κάθε στιγμή κι έχει άμεση σχέση με τη ζωή του και την καθημερινότητά του. Γι' αυτό ακούμε στους ύμνους αυτές τις ημέρες να επαναλαμβάνεται, συνεχώς , η λέξη σήμερον. "Σήμερον γεννάται εκ παρθένου" ή "Η Παρθένος σήμερον τον υπερούσιο τίκτει". Δηλαδή η Εκκλησία γιορτάζει σαν σήμερα να γεννάται ο Χριστός, εδώ και τώρα, γιατί η Γέννηση του Χριστού έχει σχέση οντολογική και υπαρξιακή με τον πιστό που γιορτάζει τη συγκεκριμένη εορτή.

> "Το πραγματικό νόημα της νύχτας των Χριστουγέννων βρίσκεται πίσω από τα φώτα, τα δέντρα, τις γαλοπούλες, τα ρεβεγιόν και τον καταναλωτισμό. Αξίζει να ζήσουμε τα Χριστούγεννα ως εκκλησιαστικό γεγονός"

Καταλαβαίνουμε λοιπόν ότι το κέντρο βάρους της εορτής, που αυτός είναι και ο σκοπός της άλλωστε, εστιάζεται στο εσωτερικό βίωμα του ανθρώπου και στο τι κάνει ο άνθρωπος γι' αυτό και όχι στην ευκαιρία για να δραπετεύσει αυτός από την καθημερινότητά του, με όλα όσα συνεπάγονται, δηλαδή κοσμικές διασκεδάσεις, καταναλωτισμό κ.ά.

• Οι άνθρωποι γιορτάζουν τα Χριστούγεννα σύμφωνα με τη χριστιανική πίστη;

Τα Χριστούγεννα εορτάζονται και βλέπουμε το παράξενο, φάτνες και ευχές για Χριστούγεννα να υπάρχουν και σε χώρες που δεν είναι χριστιανικές. Αυτό σημαίνει ότι τελικά τα Χριστούγεννα από μία γιορτή της πίστης και της Εκκλησίας έγιναν μια κοσμική εορτή. Το γεγονός της Γέννησης του Χριστού δημιουργεί την ευθύνη στο τι κάνω εγώ για να ζήσω αυτό το γεγονός. Οπότε σημαίνει ότι ο άνθρωπος πρέπει να ζει και να ζήσει εκκλησιαστικά για να το κατανοεί. Χρειάζεται δηλαδή μια ευθύνη, έναν τρόπο ζωής, θυσία, προβληματι-

KYDON TOURS
F/B ΠΗΝΕΛΟΠΗ
AGOUDIMOS LINES
του κ. ΔΗΜΗΤΡΙΟΥ ΑΓΟΥΔΗΜΟΥ
ΔΡΟΜΟΛΟΓΙΑ 1/11-31/12/06
ΑΠΟ ΘΕΣΣΑΛΟΝΙΚΗ ΚΑΘΕ ΠΑΡΑΣΚΕΥΗ 22.00
ΓΙΑ: ΛΗΜΝΟ 06.15 • ΜΥΤΙΛΗΝΗ 12.30 • ΧΙΟ 16.35 • ΒΑΘΥ ΣΑΜΟΥ 20.00 • ΚΑΛΥΜΝΟ 1.00 • ΚΩ 02.20 • ΡΟΔΟ 06.30
ΑΠΟ ΡΟΔΟ ΚΑΘΕ ΚΥΡΙΑΚΗ 08.00
ΓΙΑ: ΚΩ 11.50 • ΚΑΛΥΜΝΟ 13.10 • ΒΑΘΥ ΣΑΜΟΥ 17.30 • ΧΙΟ 21.00 • ΜΥΤΙΛΗΝΗ 04.00 • ΛΗΜΝΟ 07.10 • ΚΑΒΑΛΑ 12.00
Καλό σας ταξίδι!
ΚΕΝΤΡΙΚΟ ΠΡΑΚΤΟΡΕΙΟ
KYDON TOURS
Εθ. Δωδ/σίων 14-Ακτή Σαχτούρη 8
• Τηλ.. 22410-23000, 27900, 27722

ΕΚΔΡΟΜΕΣ!! ΕΚΔΡΟΜΕΣ!!
Ποιότητα-φροντίδα-επιτυχία
ΕΚΔΡΟΜΕΣ!! ΕΚΔΡΟΜΕΣ!!
DUBAI-ABUDABI
9/12-14/12/06
ΚΑΙ ΧΡΙΣΤΟΥΓΕΝΝΑ - ΠΡΩΤΟΧΡΟΝΙΑ
Αναχωρήσεις 4: 23/12, 24/12, 29/12, 3/1
DUBAI: Αμμος χρυσός και απέραντη ομορφιά
DUBAI Η πόλη του μέλλοντος του BURJ AL ARAB κτισμένου μέσα στη θάλασσα, του χιονοδρομικού κτισμένου μέσα στην ΕΡΗΜΟ!!
Φαντασμαγορικά κτίρια - shooping center - ψώνια φθηνά αφορολόγητα
Ξενοδοχεία MARRIOT και FLORA GRAND, ξεναγήσεις, μεταφορές, safari
ΕΚΔΡΟΜΗ ΣΤΟ ABU DABI - κρουαζιέρα
ΕΓΓΡΑΦΗ ΜΕ ΠΡΟΚΑΤΑΒΟΛΗ
EURODISNEY - ΠΑΡΙΣΙ
24/12-28/12/06
GROUP ΑΠΟ ΡΟΔΟ • ΣΠΕΣΙΑΛ ΠΡΟΓΡΑΜΜΑΤΑ • ΕΠΙΣΗΣ αναχωρήσεις 28/12, 29/12, 2/1, 7/1 Ξενοδοχεία SEQUDIA, στην DISNEY, είσοδοι στο ΠΑΡΚΟ και STUDIOS - ξεν. MERIDIEN 4 αστέρων στο ΠΑΡΙΣΙ - Εκδρομή στη ΝΟΡΜΑΝΔΙΑ - Ξεναγήσεις ΠΑΡΙΣΙ • Ελληνας ξεναγός
ΧΡΙΣΤΟΥΓΕΝΝΑ ΣΤΗΝ ΕΛΒΕΤΙΑ
22/12-28/12/06 και
23/12-28/12/06
ΠΡΩΤΟΧΡΟΝΙΑ ΣΤΗΝ ΙΣΠΑΝΙΑ
29/12-5/1/07
ΜΑΔΡΙΤΗ - ΤΟΛΕΔΟ - ΒΑΛΕΝΣΙΑ - ΒΑΡΚΕΛΩΝΗ
Σπέσιαλ πρόγραμμα
Διανυκτ. 3 ΒΑΡΚΕΛΩΝΗ - 1 ΒΑΛΕΝΣΙΑ - 3 ΜΑΔΡΙΤΗ
Ξενοδοχεία 4 αστέρων, πρωινό μπουφέ, ημιδιατροφή στην ΒΑΛΕΝΣΙΑ και ΒΑΡΚΕΛΩΝΗ
Πλούσιο πρόγραμμα ξεναγήσεων και νυχτερινών εξόδων
ΟΝΕΙΡΕΜΕΝΗ ΕΚΔΡΟΜΗ ΣΤΙΣ ΠΙΟ ΟΜΟΡΦΕΣ ΠΟΛΕΙΣ ΤΗΣ ΙΣΠΑΝΙΑΣ
ΣΥΝΟΔΟΣ ΕΛΕΝΗ ΨΥΛΛΑΚΗ
• ΑΛΛΕΣ ΕΚΔΡΟΜΕΣ ΧΡΙΣΤΟΥΓΕΝΝΩΝ -ΝΕΟΥ ΕΤΟΥΣ
ΒΙΕΝΝΗ - ΠΡΑΓΑ - ΒΟΥΔΑΠΕΣΤΗ - ΡΩΜΗ - ΛΟΝΔΙΝΟ - ΑΜΣΤΕΡΝΤΑΜ - ΤΑΫΛΑΝΔΗ - ΠΟΥΚΕΤ - ΜΠΑΛΙ - ΝΕΑ ΥΟΡΚΗ - ΑΜΕΡΙΚΗ
• Νεόνυμφοι οργανώνουμε το ταξίδι των ονείρων σας.
• Ελάτε κοντά μας. Θα βρείτε όποια εκδρομή επιθυμείτε
ΚΑΛΑ ΤΑΞΙΔΙΑ- ΚΑΛΕΣ ΓΙΟΡΤΕΣ - ΧΡΟΝΙΑ ΠΟΛΛΑ
ΠΡΑΚΤΟΡΕΙΟ ΚΥΔΩΝ ΙΔΤΑ
Εθ. Δωδ/σίων 14-Ακτή Σαχτούρη 8
• Τηλ.. 22410-23000, 27900, 27722
• E-mail: Kydon@otenet.gr

ΜΕΓΑΛΕΣ ΕΥΚΟΛΙΕΣ ΠΛΗΡΩΜΗΣ
ΑΤΟΚΕΣ ΔΟΣΕΙΣ
1.350€
Τηλεόραση SONY LCD KDL-40U2000
• Επεξεργαστής εικόνας υψηλής απόδοσης, βασισμένος στην τεχνολογία BRAVIA ENGINE
• Υποδοχή HDMI
• Ενσωματωμένος ψηφιακός επίγειος δέκτης (και για αναλογική λήψη)
• Οθόνη LCD WXGA, 1366 X 768p
• HD Ready
• Είσοδος HDMI 2x
ΜΕ ΕΓΓΥΗΣΗ Η ΧΑΜΗΛΟΤΕΡΗ ΤΙΜΗ ΤΗΣ ΑΓΟΡΑΣ
Τηλεόραση Flat TV widescreen με οθόνη LCD32" PHILIPS 32PF5331 LCD ΤΙΜΗ ΕΚΠΛΗΞΗ
• Ανάλυση εικόνας 1366x768 (HD Ready)
• Λόγος αναλογίας αντίθεσης 3000.1
• 1 Ψηφιακή είσοδος εικόνας και ήχου HDMI
Samsung 32571 LCD ΤΙΜΗ ΕΚΠΛΗΞΗ
ΜΕ ΕΓΓΥΗΣΗ Η ΧΑΜΗΛΟΤΕΡΗ ΤΙΜΗ ΤΗΣ ΑΓΟΡΑΣ
ΧΑΡΑΛΑΜΠΑΚΗΣ
ΗΛΕΚΤΡΙΚΑ ΕΙΔΗ
ΑΕ2140
Εθν. Αντίστασης 75 • τηλ. 2241032117

γεννα χωρίς τον Χριστό...”



σμό, το να ξεβολευτεί, πράγμα δύσκολο για τον σύγχρονο άνθρωπο. Ο καταναλωτισμός και η διασκέδαση εκφράζουν καλύτερα το φρόνημα του σύγχρονου ανθρώπου γι' αυτό τελικά περιορίζει τη γιορτή στον κοσμικό χαρακτήρα της. Το πρόβλημά μας είναι ότι δεν ζούμε την εκκλησιαστική ζωή. Οι παλαιότεροι ξεχώριζαν την ημέρα γιατί τη συνέδεαν με τη Λειτουργία και ως συνέχεια της Λειτουργίας γιατί η Λειτουργία δεν περιορίζεται σε τρεις ώρες μέσα στο ναό αλλά αφορά όλη τη ζωή του ανθρώπου. Κάποτε μαζεύονταν γύρω από το εορταστικό τραπέζι και ήξεραν να συνδέουν τη διασκέδασή τους με το εκκλησιαστικό γεγονός.

• Στην εκκλησία πηγαίνουν οι Έλληνες;

Έχει παρατηρηθεί ότι το εκκλησίασμα, τις δύο μεγάλες γιορτές Χριστουγέννων και Πάσχα είναι περιορισμένο αριθμητικά. Το κοσμικό φρόνημα υπαγορεύει ότι για να εορτάσει κανείς Χριστούγεννα πρέπει να μετάσχει σ' ένα ρεβεγιόν την παραμονή, να διασκεδάσει, οι νέοι ίσως να βγουν μέχρι τα ξημερώματα, οπότε είναι δύσκολο για όλο αυτό τον κόσμο, να ξυπνήσει το πρωί και να πάει στην Εκκλησία. Δεν θεωρώ ότι ο κόσμος είναι κακοπροαίρετος αλλά πρέπει να προβληματιστεί για το τι σημαίνουν τα Χριστούγεννα για τον καθένα. Και είναι δυνατόν να γιορτάζουμε Χριστούγεννα χωρίς τον Χριστό τελικά; Πρέπει να αναθεωρήσουμε πολλά πράγματα μέσα μας και γύρω μας για να μπορούμε να πούμε ότι εορτάζουμε είτε εκκλησιαστικά είτε κοσμικά με συνείδηση.

• Συμφωνεί η Εκκλησία μας με τον στολισμό των δέντρων, τα φωτάκια...

Ο παραδοσιακός στολισμός για τον ελληνόφωνο χώρο που πάντα είχε σχέση με τη θάλασσα είναι το καραβάκι. Τα δέντρα, τα στολίδια, τα φώτα, είναι πράγματα που μας ήρθαν από ένα άλλο πολιτιστικό περιβάλλον εκείνο της Δύσεως και το φαινόμενο παρουσιάζεται πιο έντονα χρόνο με το χρόνο. Θα θέσω ένα ερώτημα. Μπορεί να έχει σχέση με τον εορτασμό των Χριστουγέννων το πέταμα τόσων χρημάτων; Από τη στιγμή που τόσοι άνθρωποι γύρω μας δυστυχούν;

• Η Εκκλησία, ποιές πρωτοβουλίες αναλαμβάνει για τους ανθρώπους που δυστυχούν;

Εμείς, τους ανθρώπους που έρχονται στη Μητρόπολη τους βοηθούμε στο μέτρο των δυνατοτήτων μας. Το ίδιο κάνουν και οι ενορίες. Δεν θα αφήσουμε κανέναν άνθρωπο, που έχει ανάγκη, να περάσει στερημένα αυτές τις ημέρες, εφόσον πέσει αυτό στην αντίληψή μας. Όλα αυτά βέβαια χωρίς προβολή. Δηλαδή δεν θα δημοσιοποιήσουμε πόσες τσάντες κρέας θα δώσουμε, αυτές τις ημέρες κι ο,τιδήποτε άλλο γιατί πιστεύουμε ότι το έργο της εκκλησίας, σύμφωνα με το λόγο του Χριστού, δεν πρέπει να διαφημίζεται και να προβάλλεται ακτιβιστικά.

• Ενώ όλοι γιορτάζουν οικογενειακά τα Χριστούγεννα, εσείς προσωπικά, κάνετε γιορτές μακριά από τους δικούς σας ανθρώπους που βρίσκονται στην ιδιαίτερη πατρίδα σας, την Κρήτη. Πώς αισθάνεστε γι' αυτό;

Ο τρόπος που αισθάνεται ένας κληρικός πολλές φορές δεν γίνεται κατανοητός. Λόγω της ιδιότητός μου ποτέ δεν έκανα οικογενειακά γιορτές. Γιόρταζα πάντα είτε στο μοναστήρι μου, είτε στην Αρχιεπισκοπή, οπότε η αίσθηση της ελλείψεως της οικογένειας δεν υπάρχει.

• Πως την αισθάνεστε τη Ρόδο δυόμιση χρόνια μετά την ενθρόνισή σας;

Αισθάνομαι ότι είναι ο τόπος μου. Νιώθω σαν να είμαι χίλια χρόνια εδώ. Ως επίσκοπος μ' αυτόν τον τόπο συνδέθηκα πλέον και αυτοί είναι οι άνθρωποί μου. Όταν έχεις ευθύνη για έναν τόπο και για τους ανθρώπους του δεν μπορείς, εσωτερικά, να έχεις επιδερμικά συναισθήματα. Η σχέση ενός επισκόπου με την επαρχία του δεν είναι σχέση ενός υψηλόβαθμου διοικητικού υπαλλήλου που έρχεται απλά να διοικήσει. Είναι σχέση μυστηριακή. Στη θεολογική γλώσσα θεωρείται σχέση γάμου του επισκόπου με την επαρχία του και καταλαβαίνουμε ότι εύκολα τα πράγματα, στην περίπτωσή μας, λειτουργούν πολύ διαφορετικά αλλά ίσως όχι κατανοητά από την κοινή λογική.

> “Τους ανθρώπους που έρχονται στη Μητρόπολη τους βοηθούμε στο μέτρο των δυνατοτήτων μας. Το ίδιο κάνουν και οι ενορίες. Ολα αυτά χωρίς προβολή”

• Τι θα ευχηθείτε στον κόσμο;

Θα επαναλάβω κι εγώ τις καθιερωμένες ευχές. Αλλά θα ήθελα να επεκταθώ λίγο περισσότερο και να ευχηθώ ο καθένας να ανακαλύψει και να ζήσει το πραγματικό νόημα της νύχτας των Χριστουγέννων και αυτό βρίσκεται πίσω από τα φώτα, τα δέντρα, τις γαλοπούλες, τα ρεβεγιόν και τον εν γένει καταναλωτισμό. Και να υπενθυμίσω ότι αξίζει να ζήσουμε τα Χριστούγεννα ως εκκλησιαστικό γεγονός.

ΕΛΛΗΝΙΚΗ ΖΥΘΟΠΟΪΙΑ ΡΟΔΟΥ • MAGNUS MAGISTER
ΡΑΡΑΔΗΜΗΤΡΙΟΥ ΕΜΜ. Α.Ε.
ΜΠΥΡΑ • ΑΝΑΨΥΚΤΙΚΑ & ΧΥΜΟΙ POST-MIX • ΚΡΑΣΙ • ΚΑΦΕΣ

ΕΠΙΜΕΝΟΥΜΕ ΠΟΙΟΤΙΚΑ

ΣΕ ΑΣΥΝΑΓΩΝΙΣΤΕΣ ΤΙΜΕΣ



ΔΙΕΘΝΕΣ ΒΡΑΒΕΙΟ ΠΟΙΟΤΗΤΑΣ

INTERNATIONAL TROPHY

Ικάρων 22, 851 04 Κρεμαστή, Ρόδος • Τηλ.: 22410 91545 • Fax: 22410 95765
ΖΥΘΟΠΟΙΙΑ: 851 04 Δαματριά, Ρόδος • Τηλ.: 22410 82300 • Fax: 22410 82355
e-mail: magister@otenet.gr • web: www.post-mix.gr

AE2091

ΣΤΟΥ ΦΙΛΙΠΠΟΥ
ΕΣΤΙΑΤΟΡΙΟ-ΜΠΑΡ
ΑΝΟΙΧΤΑ ΚΑΘΕ ΜΕΡΑ
από το μεσημέρι έως αργά το βράδυ
Για φαγητό και ποτό
Από **Πέμπτη 21/12** έως και **Δευτέρα 25/12**
Εορταστικό Λαϊκό πρόγραμμα
με τον **ΑΙΜΙΛΙΟ** στην **κιθάρα** τον
ΛΕΥΤΕΡΗ στο **μπουζούκι** και τον
ΑΝΤΩΝΗ στο **τραγούδι**
Σας ευχόμαστε Καλές Γιορτές
Φίλιππος-Γιάννης
Κρατήσεις 2241065517, 6947446747
Εμπορικό Κέντρο ΜΗΔΙΑ Γ. Σεφέρη 78-80
AT 5649 (Γ)

COSMOS CENTER
εμπορικές αποθήκες εξοπλισμού
Ο Cosmosman χτυπάει τις ΤΙΜΕΣ!
41€ Περιστρεφόμενη καρέκλα γραφείου 3 χρώματα
412€ Υπνοδωμάτιο Serene
82€ Έπιπλο τηλεόρασης
320€ Δερμάτινος καναπές
290€ Δερμάτινος καναπές
284€ Νεανικό Υπνοδωμάτιο
χρώματα κόκκινο & μπλέ
159€ Καναπές κρεβάτι
διάφορα χρώματα
2ο χλμ. Ρόδου - Καλιθέας (πίσω από το LIDL), τηλ.: 22410 69990
Fax: 22410 20980, email: dolcerelax@otenet.gr
ΧΠ004

Όταν καταρρίπτεται ο μύθος του Άη - Βασίλη...

Γράφει η Καρίκη Μαρία, ψυχολόγος

Ο Άγιος Βασίλης αποτελεί το κεντρικό πρόσωπο στην όλη τελετουργία της γιορτής των Χριστουγέννων. Τα μικρά παιδιά πλάθουν ιστορίες στη φαντασία τους γύρω από την εικόνα του, τον τρόπο που «μοιράζει» τα δώρα, το εργαστήρι και τους βοηθούς του. Πρόκειται για έναν μύθο που πυροδοτεί παιδικές ερωτήσεις, απορίες και αισθήματα αναμονής. Οι γονείς συμμετέχουν στην καλλιέργεια αυτού του «όμορφου» παραμυθιού αναλαμβάνοντας το ρόλο του αφηγητή για τις ιστορίες του Αϊ-Βασίλη, στολίζουν το σπίτι κατάλληλα για την υποδοχή των δώρων και δείχνουν «ενθουσιασμένοι» και «ξαφνιασμένοι» όταν μαζί με τα παιδιά ανακαλύπτουν το περιεχόμενο των δώρων.

Κάθε παιδί προκειμένου να αναπτυχθεί νοητικά, γνωστικά και συναισθηματικά χρησιμοποιεί -από τότε που αρχίζει να διαμορφώνει μια πρώιμη αίσθηση του εαυτού του- τη φαντασία του.

Επειδή οι λογικές-αφαιρετικές του ικανότητες είναι σε πρωτογενές ακόμα επίπεδο, προσπαθεί να κατανοήσει και να ερμηνεύσει τον κόσμο μέσα από τους δικούς του κανόνες. Οι νοερές εικόνες και αναπαραστάσεις αποτελούν έτσι ένα μέσο για να αρχίσει να εξηγεί μέσα του την εξέλιξη κάποιων πραγμάτων/ γεγονότων που διαδραματίζονται τόσο στο άμεσο όσο και στο ευρύτερο περιβάλλον του. Συχνά λέξεις των γονιών (π.χ. θα έρθει ο «μπαμπούλας», αν δεν είσαι καλό παιδί), απειλές (π.χ. θα σε αφήσω μόνο σου και θα φύγω), αλλά και ενδόμυχοι φόβοι του παιδιού (π.χ. για το σκοτάδι, για το θάνατο) μετατρέπονται σε νοερές ιστορίες, στις οποίες το ίδιο το παιδί δίνει τις διαστάσεις του υπερφυσικού, του υπερβολικού. Φαίνεται, λοιπόν, πόσο εύπλαστη, αλλά και ευάλωτη είναι η φαντασία των παιδιών.

Μέσα από το παιχνίδι, τα παραμύθια και την αναφορά σε συμβολικούς μύθους γύρω από τους οποίους οργανώνονται τελετουργίες και γιορτές, η φαντασία βρίσκει το καλύτερο δυνατό πλαίσιο εφαρμογής και ανάπτυξής της, οδηγώντας το παιδί στα επόμενα εξελικτικά στάδια νοητικής και συναισθηματικής ωρίμανσης, ενώ ταυτόχρονα αποτελεί το θεμέλιο για την ενίσχυση της δημιουργικότητας, της διορατικότητας, της καινοτομίας και άλλων χαρακτηριστικών της προσωπικότητας κατά την εφηβεία και την ενήλικη ζωή. Στην περίπτωση που η φαντασία αποκτά μόνο αρνητική «χροιά», η οποία εγκλωβίζει το παιδί σε φόβους, εμμονές ή διαταραγμένη σκέψη, οι γονείς οφείλουν να παρέμβουν και να το επαναφέρουν ομαλά στην πραγματική εκδοχή των γεγονότων.

Επειδή από ένα σημείο και μετά, εκ των πραγμάτων, ο παιδικός «συλλογισμός» ελέγχεται περισσότερο από τη λογική και λιγότερο από τη φαντασία, η πίστη στον Άγιο Βασίλη δεν μπορεί να κρατήσει για πάντα. Η ευπιστία των παιδιών μετριάζεται με την πάροδο του χρόνου (ηλικιακά), με την είσοδο στο νηπιαγωγείο ή δημοτικό, με τις αμφισβητήσεις των συνομηλίκων τους («δεν υπάρχει Αϊ-Βασίλης», με τη σύγχυση που προκαλούν οι εικόνες των ΜΜΕ, καθώς και με την ανάπτυξη της αντιληπτικότητας και κριτικής τους ικανότητας («μα δεν έχουμε καμινάδα», «πώς πετάει το έλκηθρο;»). Είναι η στιγμή που ξεκινούν οι «ατελείωτες» ερωτήσεις από το παιδί, το οποίο ψάχνει «απεγνωσμένα» για εκείνες τις απαντήσεις που θα το «πείσουν» να συνεχίσει να πιστεύει.

Οι γονείς βρίσκονται τότε σε αδιέξοδο και δεν ξέρουν τι πρέπει να πουν και πως. Δεν χρειάζεται, ωστόσο, να πανικοβάλλονται. Η αμφισβήτηση της ύπαρξης του Άγιου Βασίλη σημαίνει ότι αναπτυξιακά το παιδί μπαίνει σε ένα επόμενο στάδιο, εγκαταλείποντας την παιδική αφέλεια. Αφήστε το ίδιο να αποφασίσει αν είναι έτοιμο να ακούσει την αλήθεια. Συνήθως, υπάρχει μια περίοδος όπου κάθε παιδί ενώ αισθάνεται ότι «ξέρει» ή «υποπτεύεται» την αλήθεια, δεν θέλει παρ'όλα αυτά να πάψει να πιστεύει. Δώστε του τον χρόνο που χρειάζεται. Για να μην είναι απότομη η αποκάλυψη της αλήθειας, ανταποδώστε την όποια ερώτησή του λέγοντας «εσύ τι πιστεύεις γι'αυτό;» Από την αντίδρασή του θα καταλάβετε αν είναι έτοιμο ή όχι να δεχθεί την αλήθεια για το μύθο του Αϊ-Βασίλη.

Σε επόμενο στάδιο – αφού έχει γίνει η αποκάλυψη - οι γονείς μπορούν να μιλήσουν στο παιδί για το συμβολισμό του κεντρικού «ήρωα» των Χριστουγέννων: πρόκειται για μια ιστορία, η οποία μπορεί μεν να μην είναι πραγματική, αλλά αποτελεί ένα είδος αναπαράστασης και αναβίωσης εθίμων, εικασιών, πολιτισμικών μύθων που διαμορφώνουν το γιορτινό κλίμα της εποχής.

Πρόκειται, δηλαδή, για ένα όμορφο «παραμύθι» στο οποίο συμμετέχουν μικροί και μεγάλοι, οργανώνοντας τη συγκεκριμένη χρονική περίοδο την καθημερινότητά τους (ή και τη διάθεσή τους) με βάση την «συμβολική» έλευση του Αϊ-Βασίλη: το σπίτι διακοσμείται σύμφωνα με το χριστουγεννιάτικο κλίμα, γίνεται η προετοιμασία παραδοσιακών γλυκών και φαγητών, οι οικογένειες βρίσκουν αφορμή/σημείο αναφοράς για να έρθουν ακόμα πιο κοντά, το αίσθημα της προσφοράς και της ανταλλαγής δώρων ενισχύεται, υπάρχει δυνατότητα για ξεκούραση ή για προγραμματισμό διακοπών, ενώ οι δρόμοι-οι βιτρίνες-οι πόλεις προσαρμόζονται ανάλογα στην γιορτινή ατμόσφαιρα.

Όπως φαίνεται, λοιπόν, η χριστουγεννιάτικη περίοδος αποτελεί ένα μικρό διάλειμμα από την ρουτίνα της καθημερινότητας του υπόλοιπου χρόνου. Είναι η ευκαιρία για τα παιδιά, που είτε πιστεύουν ακόμα είτε όχι, να βιώσουν ευχάριστες οικογενειακές στιγμές που αργότερα θα μετατραπούν σε όμορφες παιδικές αναμνήσεις, αλλά ευκαιρία και για τους γονείς μέσα από τις σχετικές εορταστικές προετοιμασίες να αναβιώσουν έστω και στιγμιαία δικά τους παιδικά βιώματα, φέρνοντας στη μνήμη τους δικούς τους γονείς και τα δικά τους αισθήματα αναμονής ή τυχόν απορίες.

Η «χριστουγεννιάτικη ιστορία» με αυτή την έννοια αναδύει κάθε φορά την προσωπική οικογενειακή ιστορία του κάθε ενήλικα που κάποτε ήταν παιδί, ο οποίος με τη σειρά του την αφηγείται και τη μεταφέρει με το δικό του τρόπο και ύφος στην επόμενη γενιά, μέσα σε διαφορετικό όμως κοινωνικο-πολιτισμικό «φόντο» απ'ότι πριν. Σημασία επομένως δεν έχει τόσο το περιεχόμενο ή η ρεαλιστικότητα της ιστορίας των Χριστουγέννων, αλλά οι διεργασίες που υποκινούνται με αφορμή αυτήν, οι οποίες και επηρεάζουν τις σκέψεις, τα συναισθήματα, τις συμπεριφορές και τις σχέσεις (οικογενειακές και μη) όλων –ανεξαρτήτως ηλικίας.

APLIGER www.apliger.gr
Οι άνθρωποι της εταιρίας μας σας εύχονται χαρούμενα Χριστούγεννα με υγεία.
Intel Pentium 4 531 3.0GHz / 800MHz
MNHMH 512MB DDR2 533, HDD 80GB SATA2,
DVD-RW DL, ΚΟΥΤΙ MIDI 300W,
Πληκτρολόγιο, Οπτικό Ποντίκι
ΟΘΟΝΗ LG 1718S 17" TFT-LCD
(0 pixel εγγύηση)
€459,00 ή 36 x €15,50
από €899,00
experience PC by apliger
ΑΕ1762
Διαφοροποιηθείτε !!
Οι κορυφαίοι κατασκευαστές συνεργάζονται με μας για το NOTEBOOK που θέλετε.
Συναρμολογήστε τέρα Φορητό Υπολογιστή με τα χαρακτηριστικά και τον εξοπλισμό που εσείς προτιμάτε, και απολαύστε ΤΟΠΙΚΗ εγγύηση 2 χρόνων.
Όλες οι τιμές περιλαμβάνουν ΦΠΑ.
ΠΑΥΛΟΥ ΜΕΛΑ 11, 85100, ΡΟΔΟΣ - ΤΗΛ : 22410 27509, FAX: 22410 27098, info@apliger.gr

TZIORAS
SMART CENTERS

ΚΑΙΝΟΥΡΓΙΑ ΑΥΤΟΚΙΝΗΤΑ ΕΛΛΗΝΙΚΗΣ ΑΝΤΙΠΡΟΣΩΠΕΙΑΣ

1. **CITROEN C1, 1.0cc, 3D,** μαύρο, 4 AB, EBD, ABS, A/C, immobilizer, ηλεκτρ. παράθυρα, εμπρός, ηλεκτρ. κλειδαριές, υδραυλικό τιμόνι, RCD
2. **MERCEDES CLK 200 ELEGANCE, 1.8 cc,** ασημί, δερμάτινο σαλόνι, ηλιοροφή, full extra

ΑΥΤΟΚΙΝΗΤΑ Ι.Χ. ΕΙΣΑΓΩΓΗΣ

1. **BMW 318, 2.0, 2002,** ασημί, full extra
2. **BMW 530D, 2.0, 2003,** diesel, ανθρακί, full extra
3. **BMW 530, Diesel, 3.0cc, 2003,** Ανθρακί, full extra
4. **BMW 318i, 1.8 cc, 2002,** βιολετί, ηλεκτρ. κλειδαριές, ηλεκτρ. παράθυρα, ζάντες αλουμινίου, ABS, A/C, Y/T, 2AB, immobilizer
5. **BMW X5, 3.0 cc, 2001, ασημί, πετρέλαιο**, full extra
6. **BMW X5, 3.0 cc, 2001, ασημί, βενζίνη**, full extra
7. **JEEP GRAND CHEROKEE 4X4 2.7 cc, 2003,** γραφίτης, πετρέλαιο, αυτόματο, ηλεκτρ. παράθυρα, ηλεκτρ. κλειδαριές, δερμάτινα καθίσματα θερμαινόμενα και μνήμη καθισμάτων ρυθμιζόμενη, αυτόματος κλιματισμός, ABS, RCD, συναγερμός, προβολείς ομίχλης, μπάρες οροφής, βάση τηλεφώνου, ζάντες αλουμινίου
8. **MAZDA MX5, 2002, 1.6 cc,-CABRIO,** κίτρινο, ηλεκτρ. κλειδαριές, ηλεκτρ. παράθυρα, ζάντες αλουμινίου, ABS, δερμάτινα, θερμαινόμενα καθίσματα
9. **MAZDA RX8 COSMO, 1.3 cc, 2004, ασημί,** full extra
10. **MERCEDES A 140L, 1.4, 2001,** ασημί, abs, asr, a/c, ebd, esp, lim, αερόσακος οδηγού-συνοδηγού-πλευρικοί εμπρός, ζάντες αλουμινίου, ηλ. παράθυρα εμπρός, ηλεκτρικοί καθρέπτες, ημιαυτόματο κιβώτιο ταχυτήτων, θερμαινόμενοικαθρέπτες, κεντρικό κλείδωμα με τηλεχειρισμό, μεταλλικό χρώμα, cd player, υδραυλικό τιμόνι.
11. **MERCEDES C180 K PANORAMIC, 1.8cc, 2002,** Ασημί, Ηλ.Ηλιοροφή, full extra
12. **MERCEDES SLK 200 K ROADSTER CABRIO, metal top, 2001,** μαύρο, full extra
12. **MERCEDES C200 KOMPRESSOR SPORTCOUPE, 2002,** μαύρο, full extra
13. **MERCEDES C200 AVANTGARDE 1.8 cc, 2003,** μαύρο, full extra
14. **MERCEDES ML400 CDI, Diesel, 4.0cc, 2003,** Μαύρο, full extra
15. **MERCEDES VITO MINI BUS, 2.1cc, 2001,** λευκό, 9θέσιο, full extra.
16. **SMART, 800 cc, 2000,** κίτρινο, πετρέλαιο, αυτόματο, ABS, 2AB, υδραυλικό τιμόνι, ηλεκτρ. παράθυρα, ηλεκτρ. κλειδαριές, P/K
17. **SMART, 600 cc, 2001,** λευκό - μαύρο, αυτόματο, ABS, A/C, υδραυλικό τιμόνι, ηλεκτρ. παράθυρα, ηλεκτρ. κλειδαριές, P/K
18. **TOYOTA RAV-4, 4X4, 5D, 2.0 cc,2000,** βενζίνη, μπλε, P/K, υδραυλικό τιμόνι, ηλεκτρ. κλειδαριές, ζάντες αλουμινίου, προβολείς ομίχλης, ηλεκτ. παράθυρα εμπρός - πίσω
19. **TOYOTA RAV-4, 4X4, 2.0 cc, 2002,** βενζίνη, μπορντώ, αυτόματο, ηλεκτρ. κλειδαριές με τηλεχειρισμό, ηλεκτρ. παράθυρα εμπρός, ζάντες αλουμινίου, 2AB, ABS, A/C, μπάρες οροφής, προβολείς ομίχλης, σκαλοπάτια πλαϊνά, φιμέ τζάμια, αισθ. παρκαρίσματος

ΜΕΤΑΧΕΙΡΙΣΜΕΝΑ ΑΥΤΟΚΙΝΗΤΑ ΤΟΠΙΚΗΣ ΑΓΟΡΑΣ

1. **CADILLAC BLS 2.0,** μαύρο, 2.0 cc, full extra, 2006
2. **CITROEN BERLINCO 1.4 cc** 2001, μπλε, A/C, 1 AB, P/K, υδραυλικό τιμόνι, ηλεκτρικά παράθυρα εμπρός, κεντρικό κλείδωμα με τηλεχειρισμό
3. **CITROEN C2, 1.4, 2005,** ασημί, abs, a/c, lim, αερόσακος οδηγού, ηλεκτρικά παράθυρα εμπρός θερμαινόμενοι καθρέπτες, κεντρικό κλείδωμα με τηλεχειρισμό, προβολείς ομίχλης, cd player, υδραυλικό τιμόνι.
4. **CITROEN C3, 1.1 cc, 2004**, μπλε, full extra
5. **CITROEN XSARA, 1.4, 2003**, μπλε, abs, a/c, αερόσακος οδηγού-συνοδηγού, ηλ. παράθυρα εμπρός, θερμαινόμενοι καθρέπτες, κεντρικό κλείδωμα με τηλεχειρισμό, μεταλλικό χρώμα, προβολείς ομίχλης, cd player, υδραυλικό τιμόνι, χειριστήριο ηχοσυστήματος στο τιμόνι.
6. **CITROEN SAXO, 1.1 cc, 2002**, λευκό, ABS, A/C, ηλεκτρ. παράθυρα εμπρός, immobilizer, AB, ηλεκτρ. κλειδαριές, P/K, υδραυλικό τιμόνι
7. **CORVETTE COUPE CO6,** κίτρινο, full extra, auto, 2006
8. **FIAT PUNTO 1.1 cc, 1998,** λευκό ραδιοκασετόφωνο
9. **HUMMER H2,** μαρόν full extra, 2006
10. **HUMMER H3,** μπλε full extra, 2006
11. **HYUNDAI ATOS PRIME, 1.0cc, 2006,** μπλε, abs, a/c, αερόσακος οδηγού, ηλ. παράθυρα εμπρός, ηλ. κλειδαριές, μεταλλικό χρώμα, προβολείς ομίχλης, cd player, υδραυλικό τιμόνι.
12. **KIA PICANTO, 1.0, 2005,** μπλε, abs, a/c, αερόσακος οδηγού, ηλεκτρικά παράθυρα εμπρός, μεταλλικό χρώμα, cd player, υδραυλικό τιμόνι.
13. **NISSAN PRIMERA, 1.8cc, 2004,** Μπλε, full extra
14. **MAZDA 6 TOURING DSC 1.8 cc, 2005,** ανθρακί, 6 AB, full extra
15. **MITSUBISHI GALANT, 2.0 cc, 1990,** ασημί, ABS, ηλεκτρ. κλείδαριές, ηλεκτρ. παράθυρα, ηλεκτρ. καθρέπτες, P/K, υδραυλικό τιμόνι
16. **PEUGEOT 407, 1.8cc, 2004,** Ανθρακί, full extra
17. **PEUGEOT 206, 1.4, 2004,** γκρι, a/c, αερόσακος οδηγού-συνοδηγού, ηλ. παράθυρα εμπρός, θερμαινόμενοι καθρέπτες, κεντρικό κλείδωμα με τηλεχειρισμό, μεταλλικό χρώμα, προβολείς ομίχλης, ρ/κ, υδραυλικό τιμόνι, χειριστήριο ηχοσυστήματος στο τιμόνι.
18. **RENAULT CLIO, 1.200 cc, 2002**, ασημί, υδραυλικό τιμόνι, κεντρικό κλείδωμα, ηλεκτρ. παράθυρα εμπρός, 2AB, A/C, RCD, ABS, ζάντες αλουμίνου
19. **SMART ROADSTER, 700cc, 2003,** Μαύρο full extra
20. **TOYOTA COROLLA 1.4 cc, 2002, πράσινο,** ABS, A/C, 2AB, υδραυλικό τιμόνι, ηλεκτρικά παράθυρα εμπρός, ηλεκτρικοί θερμαινόμενοι καθρέπτες, κεντρικό κλείδωμα με τηλεχειρισμό, RCD
21. **VW GOLF, 1.4cc, 2001,** Ασημί, full extra

ΕΠΑΓΓΕΛΜΑΤΙΚΑ DIESEL ΕΙΣΑΓΩΓΗΣ

1. **DAIHATSU PICK UP, 1997 1.2 cc, P/K.**
2. **FORD TRANSIT, 2.6 cc 2001,** ασημί, full extra
3. **HYUNDAI H 150, 2.5 cc, 1998,** λευκό υδραυλικό τιμόνι.
4. **HYUNDAI H 100, 1998,** λευκό, ηλεκτρ. κλειδαριές, υδραυλικό τιμόνι.
5. **MAZDA E2200, 1996,** λευκό, υδραυλικό τιμόνι
6. **MERCEDES VITO 108 D, 2.3 cc, 1996,** λευκό, κοτσαδόρος, υδραυλικό τιμόνι.
7. **MERCEDES VITO 109 CDI LANG, 2004,** 2.15 cc, πετρέλαιο, λευκό, ηλεκτ. κλειδαριές, ηλεκτρ. παράθυρα, AB, P/K, προβολείς ομίχλης, ABS, ACR, RCD
8. **MERCEDES VITO 110 CDI, 1999,** πετρέλαιο, λευκό, υδραυλικό τιμόνι, ειδικά διαμορφωμένος χώρος φόρτωσης - εργαλειοθήκη με χωρίσματα και ντουλαπάκια, συναγερμός
9. **MERCEDES SPRINTER 208 CDI, 2.2 cc 2002,** λευκά, ηλεκτρ. παράθυρα, ηλεκτρ. κλειδαριές, υδραυλικό τιμόνι, P/K, λευκό
10. **MERCEDES SPRINTER 308, 2.3 cc,** λευκό, ABS, P/K, υδραυλικό τιμόνι
11. **MERCEDES 311 CDI, 2.1, 2002,** a/c, ηλ. κλειδαριές, καρότσα αλουμίνιο, υδραυλικό τιμόνι.
12. **MERCEDES SPRINTER 312 D, 2.8 cc, 1999,** λευκό κοτσαδόρος, υδραυλικό τιμόνι, RCD
13. **MERCEDES 313 CDI 2001,** σασί, λευκό, A/C, ηλεκτρ. παράθυρα, υδραυλικό τιμόνι
14. **MERCEDES SPRINTER 316 CDI, 2.6 cc, 2003,** κεντρικό κλείδωμα, ηλεκτρ. παράθυρα, ρυθμιζόμενα θερμαινόμενα καθίσματα, ABS, ESP, ASR, 1A/B, ταχογράφος
15. **MERCEDES SPRINTER 316, CDI 2.7 cc, 2002,** λευκό, πετρέλαιο, ABS, ASR, A/C, ηλεκτρ. παράθυρα, ηλεκτρ. καθρέπτες, ηλεκτρ. κλειδαριές
16. **MITSUBISHI L200 MAGNUM 4D, 4X4, 2.5 cc, 2002,** μπλε, 2 AB, πετρέλαιο, ηλεκτρ. κλειδαριές, ηλεκτρ. παράθυρα, ζάντες αλουμινίου, ABS, A/C, κουβούκλιο καρότσας
17. **MITSUBISHI L200 MAGNUM 4D, 4X4, 2.5cc, 1999,** μπλε, 2 AB, πετρέλαιο, ηλεκτρ. κλειδαριές, ηλεκτρ. παράθυρα, ζάντες αλουμινίου, ABS, A/C
18. **MITSUBISHI L300 2.5 cc, 1997**, μπλε, 4X4, διαχωριστικό χώρου φόρτωσης με κρύσταλλο, κοτσαδόρος, υδραυλικό τιμόνι
19. **MITSUBISHI L400 2.5 cc, 1998, μπλε**, ηλεκτρικές κλειδαριές, κοτσαδόρος, υδραυλικό τιμόνι, P/K
20. **OPEL VAN, 2.0cc, 2000,** πετρέλαιο, μπλε, υδραυλικό τιμόνι, κεντρικό κλείδωμα, ABS, 1 AB
21. **RENAULT KANGOO, 1.8cc, 1999,** κίτρινο, abs, immobilizer, ηλεκτρ. κλειδαριές, κοτσαδόρος υδραυλικό τιμόνι.
22. **SKODA FELICIA PICK UP, 1900cc, 2000,** μπλε, πετρέλαιο, υδραυλικό τιμόνι
23. **TOYOTA DYNA 150, 2.5cc, 2001,** πετρέλαιο, λευκό, υδραυλικό τιμόνι, P/K, ηλεκτρικό αναβατώριο καρότσας
24. **TOYOTA HIACE D4D 90 LANG, 2500 cc, 2002,** λευκό, υδραυλικό τιμόνι, κοτσαδόρος,
25. **TOYOTA HIACE TD LANG, 2.400 cc, 1997,** 4X4, πετρέλ. ηλεκτρ. κλειδαριές, ηλεκτρ. παράθυρα εμπρός, υδραυλικό τιμόνι, ABS, ηλιοροφή ηλεκτρική
26. **TOYOTA HILUX 2.5 cc, 2001,** πράσινο, 4X4, ABS, 2AB, ηλεκτρ. κλειδαριές, κοτσαδόρος, υδραυλικό τιμόνι
27. **VW CADDY, 1.900 cc, 1998,** λευκό, πετρέλαιο, κοτσαδόρος
28. **VW TARO, 2.500 cc, 1996,** κόκκινο, 4X4, P/K, υδραυλικό τιμόνι, κοτσαδόρος
29. **VW T4, 2.4 cc, 1999,** λευκό, αερόσακος οδηγού, ηλεκτρ. κλειδαριές, καρότσα αλουμίνιο, υδραυλικό τιμόνι.

ΕΠΑΓΓΕΛΜΑΤΙΚΑ ΨΥΓΕΙΑ

1. **MERCEDES 110 CDI 1999,** λευκό, ABS, αερόσακο οδηγού, ηλεκτρ. κλειδαριές, ηλεκτρ. καθρέπτες και υδραυλικό τιμόνι
2. **MERCEDES 208 CDI 2002,** ηλεκτρ. παράθυρα, ηλεκτρ. κλειδαριές, υδραυλικό τιμόνι
3. **MERCEDES SPRINTER 311 CDI 2002,** γκρι, ψυγείο, θερμοκρασία +8-18, ABS, ASR, 1AB ηλεκτρ. παράθυρα, υδραυλικό τιμόνι, ηλεκτρ. κλειδαριές και ηλεκτρ. καθρέπτες
4. **RENAULT EXPRESS, 1.9 cc,** λευκό, ψυγείο

ΑΠΟ 0% ΠΡΟΚΑΤΑΒΟΛΗ ΚΑΙ ΕΩΣ 100 ΜΗΝΕΣ ΕΞΟΦΛΗΣΗ

ΤΕΧΝΙΚΗ ΥΠΟΣΤΗΡΙΞΗ ΚΑΙ ΣΕΡΒΙΣ ΑΠΟ ΤΗΝ 3Τ ΑΕΒΕ

12 μήνες ΔΩΡΕΑΝ Οδική Βοήθεια

• ΚΕΝΤΡΙΚΟ: 13ο χλμ. Ρόδου-Αεροδρομίου, τηλ. 22410-82222, FAX. 22410-69136

• ΥΠΟΚΑΤΑΣΤΗΜΑ ΚΩ: 4ο χλμ. επαρχιακής οδού Κω-χωριών, τηλ. 22420-24900, FAX 22420-24909

Περισσότερα αυτοκίνητα στο www.automarket.gr

AT3791

Μήνυμα Πατριάρχη για τα Χριστούγεννα

Ετος του Αγίου Ιωάννου του Χρυσοστόμου, ανακηρύσσεται το 2007 από το Οικουμενικό Πατριαρχείο, όπως επισημαίνει στο μήνυμα του ο Πατριάρχης Βαρθολομαίος. Το μήνυμα θα διαβαστεί αύριο στις εκκλησίες και ειδικότερα αναφέρονται σ' αυτό τα εξής:

"Αδελφοί και Τέκνα εν Κυρίω αγαπητά,

Δυσκολεύεται ο ανθρώπινος νους να κατανοήση την μεγάλην αλλαγήν την οποίαν έφερεν εις τον κόσμον η Γέννησις του Χριστού. Ο γεννηθείς εις την φάτνην της Βηθλεέμ δεν ήτο εις εκ των ανθρώπων, οι οποίοι γεννώνται καθημερινώς. Είναι ο Δημιουργός του σύμπαντος κόσμου, ο οποίος συγκαταβαίνει δια να αναβιβάση το πλάσμα Του εκεί από όπου έπεσε.

Κατά το πλήρες αγάπης σχέδιον του Δημιουργού, ο άνθρωπος προορίζεται ίνα θεωθή. Αλλ εξ' ιδίας υπαιτιότητος εγκατέλειψε τον υποδειχθέντα εις αυτόν προς τούτο δρόμον και κατέστη δούλος της φθοράς και του θανάτου. Και δια να επαναδοθή εις αυτόν η δυνατότης της θεώσεως έπρεπε να ενανθρωπήση ο Θεός. Διότι ο πεπτωκώς χοϊκός και φθαρτός και αμαρτωλός άνθρωπος δεν έχει την δυνατότητα να υπερβή μόνος του την φθαρείσαν φύσιν του και να επενδυθή την Θεότητα.

Δι αυτό, ουδέποτε και η πλέον τολμηρά ανθρωπίνη φαντασία ετόλμησε να θεωρήση ως ενδεχόμενον αυτό το ανέλπιστον γεγονός. Μόνον οι εμπνευσμένοι υπό του Αγίου Πνεύματος Προφήται διεκήρυξαν ότι αυτό θα συμβή διά του Θεού. Και πράγματι, την νύκτα των Χριστουγέννων αυτό το ανέλπιστον έγινε πραγματικότης. «Θεός επί γης, άνθρωπος εν ουρανώ», ανακράζει θαυμάζων ο Ιερός Χρυσόστομος.



Το κοσμοϊστορικόν αυτό γεγονός δεν είναι αδιάφορον δια την ζωήν μας. Ούτε το ενδιαφέρον αυτού δι ' ημάς περιορίζεται εις τας εφημέρους εορταστικάς εκδηλώσεις. Οφείλομεν να αντιμετωπίσωμεν σοβαρώτερον την νέαν κατάστασιν. Η Γέννησις του Χριστού μας δίδει την δυνατότητα να υπερβώμεν την θνητότητά μας, να ανέλθωμεν εις τούς ουρανούς, να αυζήσωμεν μετά του Χριστού, να καταλαγώμεν μετά του Θεού, να χαρώμεν την υιοθεσίαν Του, να ζήσωμεν εις τούς αιώνας εις την ακένωτον χαράν της αγάπης Του.

Ας συμπανηγυρίσωμεν πνευματικώς μετά των Αγγέλων και των Αγίων την ευδοκίαν του Θεού διά τούς ανθρώπους και ας αρχίσωμεν από σήμερον νέαν ζωήν, αξίαν της κλήσεως του ενανθρωπήσαντος Θεού. Το συνταρακτικόν γεγονός, όσον αφανώς και ταπεινώς ετελέσθη, τόσον μεγάλην αλλοίωσιν έφερεν εις το Σύμπαν και ιδιαιτέρως εις το μέλλον εκάστου ανθρώπου. Δεν πρέπει να αγνοήσωμεν την σπουδαιότητά του επειδή ετελέσθη μακράν της μεγάλης δημοσιότητος, εις εν ταπεινόν και απέριττον σπήλαιον. Ούτε πρέπει να εορτάσωμεν το γεγονός θορυβωδώς και επιφανειακώς ως μίαν επωχικήν εφήμερον πανήγυριν, χωρίς άλλην επιρροήν εις την ζωήν μας πλην του κοσμικού ξεφαντώματος.

Αν και τα γενόμενα κατά την Γέννησιν του Κυρίου ημών Ιησού Χριστού είναι αθέατα δια τούς φθαρτούς ανθρωπίνους οφθαλμούς, υπάρχουν μερικοί οι οποίοι με την χάριν του Θεού είδον και μας περιγράφουν τα βαθύτερα συμβάντα και την επελθούσαν μυστικήν αλλοίωσιν του κόσμου. Ιδού πως ο προκάτοχος ημών Άγιος Ιωάννης ο Χρυσόστομος αναφωνεί, θαμβωμένος εξ όσων αντελήφθη:

«Άγγελοι συνεχόρευον ανθρώποις, άνθρωποι τοις αγγέλοις εκοινώνουν και ταις άλλαις ταις άνω δυνάμεσιν και ην ιδείν... καταλλαγάς Θεού προς την ημετέραν γεγενημένας φύσιν, διάβολον αισχυνόμενον, δαίμονας δραπετεύοντας, θάνατον λελυμένον, παράδεισον ανοιγόμενον, κατάραν πφανισμένην, αμαρτίαν εκποδών γεγενημένην, πλάνην απελπλαμένην, αλήθειαν επανελθούσαν, της ευσεβείας τον λόγον παντοχού κατασπειρώμενον και κομώντα, την των άνω πολιτείαν επί γης πεφυτευμένην, και τη γη συνεχώς αγγέλους επιχωριάζοντας και πολλήν υπέρ των μελλόντων την ελπίδα ούσαν» (P.G. 57, 15-16).

Αυτήν την ελπίδα των μελλόντων είθε, τέκνα και αδελφοί, να ίδωμεν πραγματοποιουμένην εις την ζωήν μας ευχαίς του μεγάλου Αγίου Ιωάννου του Χρυσοστόμου, ο οποίος πρεσβεύει υπέρ ημών προς Κυριον εν ουρανοίς μετά πάντων των Αγίων. Επί τη συμπληρώσει δε κατά το επί θύραις νέον έτος χιλίων εξακοσίων ετών από της κοιμήσεως του Αγίου τούτου, ανακηρύσσομεν από του Οικουμενικού Πατριαρχείου το έτος τούτο έτος Αγίου Ιωάννου του Χρυσοστόμου, ίνα δώσωμεν εις πάντας τούς πιστούς την ώθησιν να μελετήσουν το έργον και να εμβαθύνουν εις την ζωήν αυτού.

Αδελφοί!

Χριστός γεννάται, δοξάσατε

Χριστός εξ ουρανών απαντήσατε

Χριστός επί γης υψώθητε

Αυτώ, τω Φιλανθρώπω Θεώ των Χριστουγέννων, η τιμή και η ευχαριστία και η δόξα και η προσκύνησις εις τούς αιώνας των αιώνων. Αμήν.

Φανάριον, Χριστούγεννα 2005

† Ο Κωνσταντινουπόλεως Βαρθολομαίος
διάπυρος προς Θεόν ευχέτης πάντων υμών.

Rodos Car AE
Μέλος του Επισήμου Δικτύου Εμπόρων BMW Hellas AE

BMW

Sheer Driving Pleasure

Rodos Car AE.
Η αξία παραμένει...



Η Rodos Car AE, μέλος του Επισήμου Δικτύου της BMW Hellas, σας προσφέρει το πανευρωπαϊκό πρόγραμμα BMW Premium Selection, φέρνοντάς σας ένα βήμα πιο κοντά στο όνειρο, με ένα ποιοτικό μεταχειρισμένο αυτοκίνητο, καθ' όλα ελεγμένο σε 72 καίρια σημεία από τους εξειδικευμένους τεχνικούς της BMW. Αποκτήστε το τώρα και επωφεληθείτε από τα μοναδικά προνόμια του προγράμματος BMW Premium Selection:

- Εγγύηση 24 μηνών σε όλο το Επίσημο Δίκτυο της BMW Hellas AE
- Ευέλικτη χρηματοδότηση
- Τεχνικό έλεγχο 72 σημείων
- Οδική βοήθεια
- Δυνατότητα test drive
- Πιστοποιημένο ιστορικό
- Εγγυημένη προσφορά ανταλλαγής

BMW Premium Selection. Ποιοτικά Μεταχειρισμένα.

320i / 4 E90
12/09/2005 - **24.063 km**
Ασημί / Μαύρο Ύφασμα, Σπορ Τιμόνι, Πολλαπλές Χρήσεις, Υποβρα/νιο εμπρός συρόμενα, Γυάλινη οροφή, Εσωτ/κός Καθρέπτης με αυτ/τη λειτ/γία σκίασης, Σύστημα φόρτωσης μεγάλου μήκους αντικειμένων, Θέρμανση καθισμάτων για οδηγό συνοδηγό, Ελ. Απόστασης παρκαρίσματος, Προβολείς ομίχλης, Αυτ/τος Κλιματισμός, Αντικλεπτικό σύστημα ασφαλείας, Συστ. Πλοήγησης BUSINESS, Ηχοσύστημα Hi Fi, Διαγραφή αναγραφής μοντέλου, Πακέτο καπνιστού, Βελούδινα Ταπέτα.
Αρχική τιμή: 43.700 € - *Τιμή μεταχ/νου:* 34.500 €

320i / 4 E90
28/09/2005 - **18.771 km**
Μαύρο / Μαύρο Ύφασμα, Σπορ Τιμόνι, Πολλαπλές Χρήσεις, Υποβρα/νια,εμπρός συρόμενα, Γυάλινη οροφή, Εσωτ/κός Καθρέπτης με αυτ/τη λειτ/γία σκί -ασης, Σύστημα φόρτωσης μεγάλου μήκους αντικειμένων, Θέρμανση καθισμάτων για οδηγό συνοδηγό, Ελ. Απόστασης παρκαρίσματος, Προβολείς ομίχλης, Αυτ/τος Κλιματισμός, Αντικλεπτικό σύστημα ασφαλείας, Συστ. Πλοήγησης BUSINESS, ηχοσύστημα Hi Fi, Διαγραφή αναγραφής μοντέλο, Πακέτο καπνιστού, Βελούδινα Ταπέτα.
Αρχική τιμή: 43.700 € - *Τιμή μεταχ/νου:* 35.000 €

523i / 4 E60
19/09/2005 - **25.698 km**
Ασημί γκρί / Μαύρο δέρμα Dakota, Αυτόματο κιβώτιο, Γυάλινη οροφή, Εσωτ/κός Καθρέπτης με αυτ/τη λειτ/γία σκίασης, Ρύθμιση καθίσματος Ηλεκτρική με Μνήμη για Οδηγό, Σύστημα φόρτωσης μεγάλου μήκους αντικειμένων, Θέρμαση καθισμάτων για οδηγό συνοδηγό, Ελ. Απόστασης παρκαρίσματος, Αυτ/τος Κλιματισμός Cruise Control, Αντικλεπτικό σύστημα ασφαλείας, Συστ. Πλοήγησης BUSINESS, Προετοιμασία για Κινητό τηλέφωνο, CD Changer, Διαγραφή αναγραφής μοντέλου, Πακέτο καπνιστού, Βελούδινα Ταπέτα
Αρχική τιμή: 63.200 € - *Τιμή μεταχ/νου:* 47.500 €

Επικοινωνήστε με τη Rodos Car AE, για ένα συναρπαστικό test drive.

Rodos Car AE.
3ο χλμ. Ε.Ο. Ρόδου-Καλλιθέας

Τηλ.: 22410 64169
E-mail: info.bmw@fincar.gr

MOO

Ευχές και Όνειρα

ΑΝΘΟΠΩΛΕΙΟ • ΓΑΜΟΣ • ΒΑΠΤΙΣΗ



Στολισμοί Νυφικά Βαπτιστικά Προσκλητήρια

Δημητρά Δέσποινα
ΣΟΡΩΝΗ ΡΟΔΟΣ
τηλ.: 22410 42120 / 6937556615

κακιες

κακιες

Έτος μάχης το 2007 δηλώνει ο νομάρχης κ. Μαχαιρίδης. Αναφέρεται σε αυτά που συμβαίνουν στο εσωτερικό της παράταξής του;

Χάνονται έγγραφα μέσα από τα δικαστήρια; Είναι δυνατόν; (καλά ένα αστείο κάναμε, μη γελάτε!)

Κάτι τρέχει με τον διευθύνοντα σύμβουλο της ΕΤΑ κ. Κ. Ζαχαρόπουλο. Δεν είναι τυχαία τα δημοσιεύματα εναντίον του.

Σφίγγα εξακολουθεί να παραμένει σε ό,τι αφορά τις προθέσεις του για τον διορισμό αντιδημάρχων ο κ. Χ. Χατζηπευθυμίου. Προφανώς περιμένει και τα Φώτα για... να κάνει τις καλύτερες επιλογές.

Ο κακός

Το φυλλάδιο



Μέρες αγάπης είναι τα Χριστούγεννα, αλλά για ορισμένους στο ΠΑΣΟΚ δεν είναι ακριβώς έτσι. Όπως μαθαίνουμε έσπευσαν να "καρφώσουν" στα κεντρικά όργανα τον βουλευτή **κ. Κ. Καΐσερλη**, επειδή στο φυλλάδιο με τις ευχές που κυκλοφόρησε αυτές τις μέρες, δεν αναφέρει **ούτε λέξη για το ΠΑΣΟΚ.**

Ούτε βουλευτής ποιανού κόμματος είναι δεν γράφει!

Λ. Μ.



Η ίδια κασέτα

«Βουλιάξατε την Ελλάδα». «Εχουμε όραμα και επιτύχαμε πολλά πράγματα, βεβαίως όμως, πρέπει να γίνουν πολλά περισσότερα». «Είστε επικίνδυνοι για τη χώρα. Πρέπει να φύγετε». «Δεν έχετε επιχειρήματα γι αυτό κινδυνολογείτε». «Κάνατε τους πλούσιους πλουσιότερους και τους φτωχούς φτωχότερους». «Αυξήσαμε τους μισθούς και τις συντάξεις κατά Χ%».

Όχι, δεν είναι από την προχθεσινή συζήτηση για τον προϋπολογισμό. Απλά έβλεπα την... κασέτα από τον προϋπολογισμό του 1993, του 1996, του 2000, του 2004, του... 2008, του 2012, του 2016 και πάει λέγοντας. Σιγά μην αλλάξουν μυαλά.

Υ.Γ. Γιατί, μήπως θα αλλάξουμε εμείς που τους στέλνουμε εκεί, να λένε τα ίδια και τα ίδια; Ε, τουλάχιστον ας μην παραπονιόμαστε και ας τους... καμαρώσουμε που λένε... αλήθειες.

Κ.Κ.



Επί ποδός... πολέμου

Το επικοινωνιακό επιτελείο του κ. Χατζή Χατζηευθυμίου, ζήτησε να τον πλαισιώσει ενόψει των... εκλογών που θα γίνουν σε λίγες μέρες στον Δήμο Αφάντου ο κ. **Τάσος Σπανός.** Διότι εκτός από... γούρικο, αποδείχθηκε ότι έκανε και αξιόλογη δουλειά στο νέο Δήμαρχο Ροδίων. Το αν θα... δεχθεί βέβαια το επιτελείο να... μετακομίσει κατά δήμο Αφάντου μεριά, δεν το ξέρουμε!



Αν μη τι άλλο, αυτό που είναι απολύτως σίγουρο, είναι ότι **κανείς εκεί στον δήμο Αφάντου, δεν πρόκειται να... πλήξει.**

Μιχ. Μ.

Προδικασμένο αποτέλεσμα

Λοιπόν... για να μη νομίζουν ορισμένοι ότι τρώμε κουτόχορτο, μπορούν από τώρα να το κρατήσουν ως... δεδομένο: Ότι δηλαδή το αποτέλεσμα της όποιας ΕΔΕ ή εισαγγελικής έρευνας γίνει (για τα επίμαχα έγγραφα που αφαιρέθηκαν από την δικογραφία για την υπόθεση των Λινδίων) θα δείξει με απόλυτη ακρίβεια, ότι: Τα έγγραφα που λείπουν, χάθηκαν κατά την... μεταφορά φακέλων από το ένα κτίριο στο άλλο!» Πάμε στοίχημα;

Μιχ. Μ.



Απολαμβάνει τα κάλαντα από την Φιλαρμονική ο αντιδήμαρχος κ. Γ. Τσιγάρος. Ως αποχαιρετισμός της εξουσίας μοιάζει πάντως το συγκεκριμένο φωτογραφικό ενστανταν έ.

Λ. Μ.

Ακαδημίες;

Θα προχωρήσουμε σε Ακαδημίες Ξενοδοχειακών Σπουδών, ανακοίνωσε κατά την ομιλία της στη Βουλή, στη συζήτηση για τον προϋπολογισμό του 2007, η υπουργός Τουριστικής Ανάπτυξης κ. Φάνη Πάλλη-Πετραλιά. Καινούργιο είναι αυτό;

Διότι μέχρι τώρα ακούγαμε για πανεπιστημιακή σχολή τουρισμού. Πώς προέκυψαν οι Ακαδημίες;

Λ. Μ.

ΦΑΤΝΗ

ΣΤΟΝ ΙΠΠΙΚΟ ΟΜΙΛΟ ΡΟΔΟΥ "Ο ΚΑΔΜΟΣ"

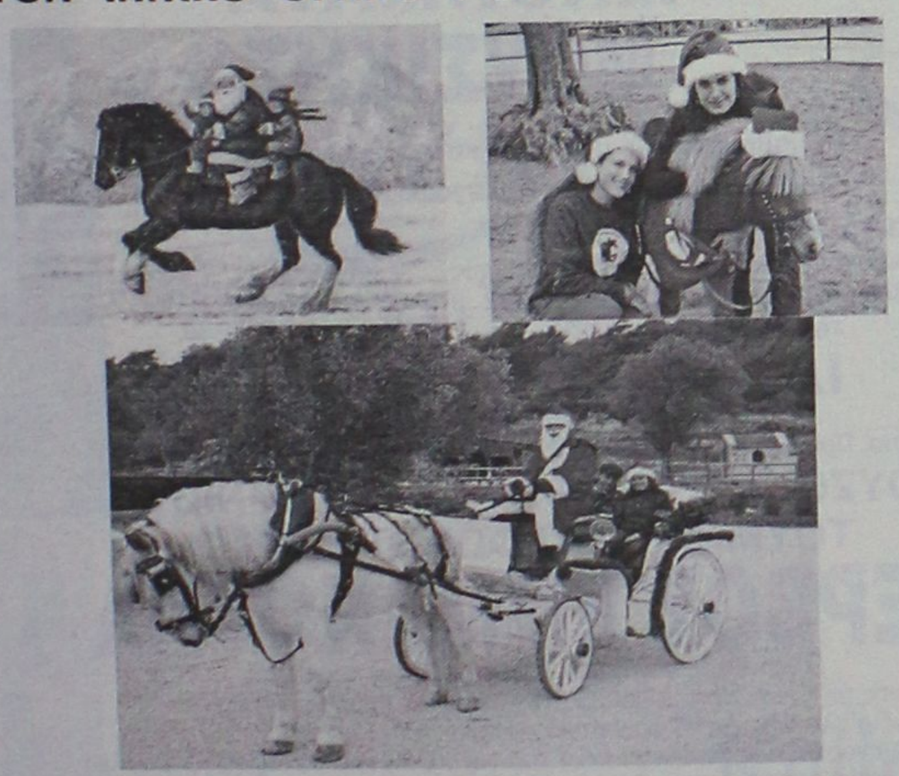

ΑΜΑΞΑ ΜΕ ΤΟΝ ΑΗ-ΒΑΣΙΛΗ
ΒΟΛΤΑ ΚΑΙ ΦΩΤΟΓΡΑΦΙΕΣ ΜΕ
ΜΙΝΙ ΠΟΝΥ, ΑΛΟΓΑ ΚΑΙ ΑΛΛΑ ΖΩΑΚΙΑ
ΓΙΟΡΤΙΝΑ ΚΑΙ ΠΑΡΑΜΥΘΕΝΙΑ
24-25-26 ΔΕΚΕΜΒΡΙΟΥ 01-02 ΚΑΙ 06 ΙΑΝΟΥΑΡΙΟΥ
«ΑΝΟΙΧΤΑ ΚΑΘΕ ΜΕΡΑ ΓΙΑ ΙΠΠΑΣΙΑ»

AT5632(Γ)



AE2187

υποδήματα
επιλεκτο
ΧΡΙΣΤΟΥΓΕΝΝΙΑΤΙΚΕΣ ΠΡΟΣΦΟΡΕΣ
Τόσο φθηνά πουθενά!!!
Μιχ. Πετρίδη 40 (έναντι 7ου Γυμνασίου) • τηλ. 2241074884
AT5552

ΓΙΑΓΚΟΣ Α. ΒΑΡΕΛΗΣ
ΛΥΡΙΚΕΣ ΕΝΟΤΗΤΕΣ
ΕΝΑ ΕΥΧΑΡΙΣΤΟ ΔΩΡΟ ΓΙΑ ΤΙΣ ΓΙΟΡΤΕΣ
ΚΥΚΛΟΦΟΡΕΙ
ΑΠΟ ΤΙΣ ΕΚΔΟΣΕΙΣ ΓΑΒΡΙΗΛΙΔΗ
ΣΕ ΟΛΑ ΤΑ ΚΑΛΑ ΒΙΒΛΙΟΠΩΛΕΙΑ
MZT201204

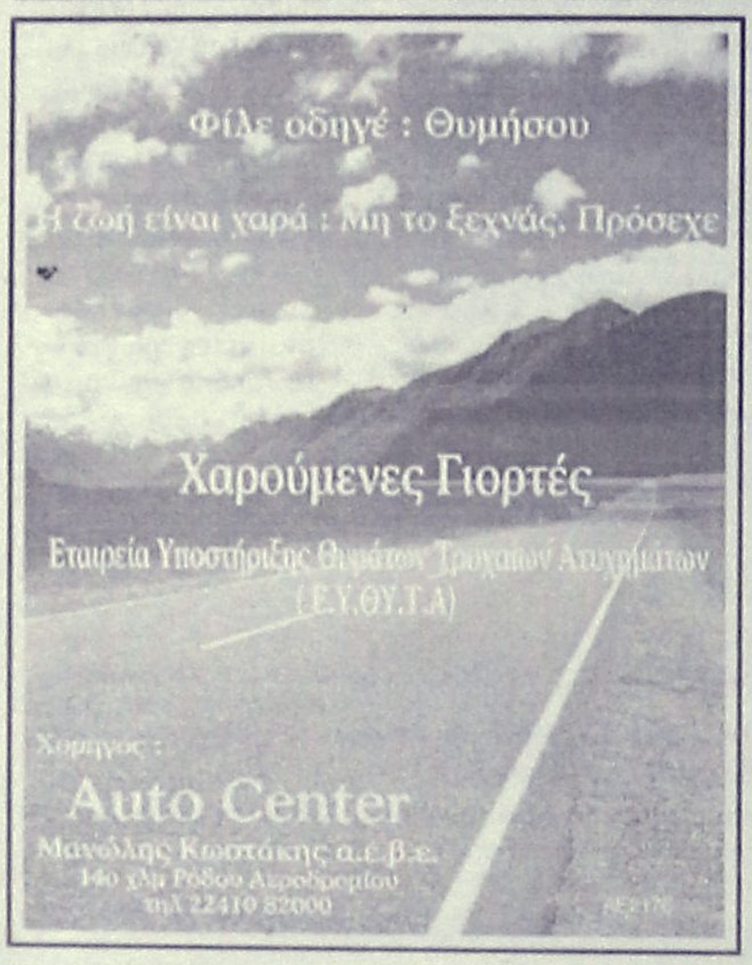

Ο νέος νόμος για τις ανανεώσιμες πηγές



Γράφει ο
Αθ. Δηλανάς
Μηχανολόγος - Μηχανικός
πρώην διευθυντής ΔΕΗ
Σορωνής Ρόδου

Τον περασμένο Ιούνιο (2006) μετά από αδράνεια αρκετών ετών ψηφίσθηκε ο νόμος 3468 για τις ανανεώσιμες πηγές ενέργειας.

Η αδράνεια που παρατηρήθηκε γενικά τα τελευταία 10-12 χρόνια για τη χρήση των ανανεώσιμων πηγών ενέργειας, κυρίως όμως των φωτοβολταϊκών συστημάτων για απευθείας παραγωγή ηλεκτρικής ενέργειας από το ήλιο, δεν είναι ανεξήγητη. Οφείλεται στη κακή νομοθεσία στη γραφειοκρατία και τη κακή λειτουργία των γραναζιών της κρατικής μηχανής ιδίως όταν αυτά λειτουργούν χωρίς λάδι....

Κανείς από αυτούς που μας κυβέρνησαν όλα τα προηγούμενα χρόνια αλλά και από αυτούς που μας κυβερνούν και σήμερα δεν συνέλαβε σωστά τη σημασία των ανανεώσιμων πηγών αν και η Ε. Ένωση έχει δώσει μεγάλη βαρύτητα στη χρήση τους και με τα ειδικά προγράμματά της διαθέτει μεγάλα κονδύλια για επιδοτήσεις. Αναφέρομαι και σε αυτούς που μας κυβερνούν σήμερα επειδή αν και προχώρησαν στη ψήφιση νέου νόμου, που είναι βέβαια πολύ καλύτερος από τους προηγούμενους, δεν έλαβαν υπόψη τους μερικά σοβαρά σημεία που θα έδιναν πολύ μεγαλύτερη ώθηση στη χρήση τους.

Στη συνέχεια θα αναφερθώ στα πλεονεκτήματα και τα μειονεκτήματα του νέου νόμου μόνο όσον αφορά τα φωτοβολταϊκά (για την αιολική ενέργεια τα πράγματα ήταν κάπως καλύτερα), προηγουμένως όμως θα δώσω κάποια στοιχεία που αποδεικνύουν τη στασιμότητα της χώρας στο τομέα των επενδύσεων σε φωτοβολταϊκά. Για όσους δεν το γνωρίζουν αναφέρω ότι η χώρα μας έχει την μεγαλύτερη ετήσια ηλιοφάνεια απ΄όλες τις χώρες της Ε. Ένωσης. Δυστυχώς στο τέλος του 2005 υπήρχαν εγκατεστημένα φωτοβολταϊκά συνολικής ισχύος μόνο 5.400 KW (κιλοβάτ). Την ίδια στιγμή η Γερμανία με περίπου τη μισή ηλιοφάνεια είχε εγκατεστημένα 1.537.000 KW (κιλοβάτ), η Ολλανδία με περίπου ίδιες ή και χειρότερες συνθήκες ηλιοφάνειας με τη Γερμανία είχε εγκατεστημένα 51.200 KW (κιλοβάτ), το Λουξεμβούργο που βρίσκεται δίπλα στη Γερμανία (προς τη Γαλλία) που είναι τόσο μικρό κράτος ώστε μόλις διακρίνεται στο χάρτη είχε εγκατεστημένα 23.200 KW (κιλοβάτ). Αλλά τόσο η Αυστρία όσο και η Βρετανία που η ηλιοφάνειά τους δεν έχει καμία σχέση με την ελληνική είχαν εγκατεστημένα 21.400 και 10.600 KW (κιλοβάτ) αντίστοιχα.

Από τις χώρες που έχουν σχετικώς μεγάλη ηλιοφάνεια προηγείται η Ισπανία με 57.700 KW (κιλοβάτ), ακολουθούν η Ιταλία με 36.000 KW (κιλοβάτ) και η Γαλλία με 32.600 KW (κιλοβάτ). Ας δούμε όμως ποια είναι τα πλεονεκτήματα και τα μειονεκτήματα του νέου νόμου.

Πλεονεκτήματα.

1. Δίδεται η δυνατότητα σ' αυτούς που θα εγκαταστήσουν φωτοβολταϊκά να διασυνδεθούν με τα δίκτυα της ΔΕΗ. Εάν ένας καταναλωτής εγκαταστήσει φωτοβολταϊκά για την κάλυψη των αναγκών του σε ηλεκτρική ενέργεια είτε στο σπίτι του είτε στην επιχείρηση του (αυτοπαραγωγός) και κάποιες ώρες της ημέρας ή κάποιες εποχές του έτους η επιχείρηση είναι κλειστή ή η κατανάλωση της είναι μικρότερη από τη παραγωγή, η παραγωγή που περισσεύει θα διοχετεύεται στ δίκτυο της ΔΕΗ. Το ίδιο ισχύει και για τα σπίτια. Εάν κάποιος εγκαταστήσει φωτοβολταϊκά όχι για κάλυψη των δικών του αναγκών σε πλεκτρική ενέργεια αλλά με στόχο την πώληση όλης της ενέργειας που παράγει (παραγωγός) η ΔΕΗ είναι υποχρεωμένη υπό ορισμένες προϋποθέσεις να τον διασυνδέσει και να αγοράζει την παραγόμενη πλεκτρική ενέργεια.

2. Η τιμή αγοράς της κιλοβατώρας από τη ΔΕΗ ορίζεται από το νόμο σε 0,45 Ευρώ για την ηπειρωτική Ελλάδα και τα νησιά που είναι διασυνδεδεμένα με το πλεκτρικό σύστημα της ηπειρωτικής Ελλάδας και σε 0,50 Ευρώ για τα μη διασυνδεδεμένα νησιά και για εγκαταστάσεις κάτω των 100 κιλοβάτ. Η τιμή αυτή είναι 6-7 φορές μεγαλύτερη από τη τιμή πώλησης του οικιακού πλεκτρικού ρεύματος από τη ΔΕΗ στους καταναλωτές. Με κάθε αύξηση των τιμολογίων της ΔΕΗ οι τιμές αυτές αναπροσαρμόζονται προς τα άνω.

Συνέχεια στη σελ. 51

18 άτοκες δόσεις
ισχύει έως 31/12/06


pegaso
650 trail

pegaso
650 strada
AE2138
ΑΒΕΤΕ Κ. ΚΩΣΤΑΡΙΔΗΣ
Καναδά 12 - Τηλ.: 22410 78577
aprilia

ΧΡΟΝΙΑ ΠΟΛΛΑ
Ευτυχισμένο και χαρούμενο το νέο έτος Καλές Γιορτές με υγεία και χαρά
ΜΑΘΗΜΑΤΑ ΜΟΥΣΙΚΗΣ
Τα μαθήματα της μουσικής και το κατάστημα θα παραμείνουν κλειστά λόγω των εορτών
από 20-12-06 έως 7-1-07
Διεύθυνση: Φιλερήμου - Πάτμου Ιαλυσός
Πληρ. τηλ. 2241096739, 6946222272
τηλ. σπιτιού 2241065538
ΙΑΛΥΣΟΣ
(Λίγο πιο κάτω από το στάδιο)
Συνεχίζουμε την παράδοση της μουσικής με αξιοπρέπεια και σεβασμό
Από 1988
πάντα επιτυχίες
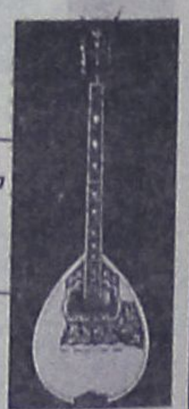
Πλούσιο, Πρωτότυπο, Επιτυχημένο, Γρήγορο Πρόγραμμα Εκμάθησης
ΜΠΟΥΖΟΥΚΙΟΥ - ΚΙΘΑΡΑΣ - ΑΡΜΟΝΙΟΥ-ΤΟΥΜΠΕΡΛΕΚΙ-ΦΩΝΗΤΙΚΗΣ
ΖΕΡΒΟΣ ΕΜΜΑΝΟΥΗΛ
Πτυχιούχος ανωτέρων θεωρητικών και πρακτικών
- Ο μαθητής με τα πρώτα του μαθήματα θα είναι σε θέση να εκτελεί τραγούδια ολοκληρωμένα θεωρητικά και πρακτικά
- Κάθε 4 μήνες θα παίρνει τον έλεγχό του για να ελέγχει την πρόοδο του και
- στο τέλος των σπουδών του θα παίρνει ένα αναμνηστικό απολυτήριο
✓ ΜΟΥΣΙΚΑ ΟΡΓΑΝΑ • 5 χρόνια εγγύηση
✓ Βιβλία - Είδη Μουσικής
✓ Επισκευές, συντηρήσεις μουσικών οργάνων

ΣΥΓΧΑΡΗΤΗΡΙΟ
Συγχαίρουμε ολόθερμα τους μαθητές που αποφοίτησαν από τα μαθήματα της μουσικής. Τους εύχομαι καλή σταδιοδρομία. Και γι' αυτούς που ήδη δουλεύουν σε νυχτερινά μαγαζιά Ρόδο και Αθήνα "Καλή χρονιά"
Ο δάσκαλος Ζερβός Εμμανουήλ
Εγγραφές καθημερινά
AT5622(D)

ΕΚΠΟΙΗΣΗ

Εκποιήση αρ. αδείας 4097/06

Ο όμιλος καταστημάτων Λύση Α.Ε.Β.Ε

ανακαινίζει

τα καταστήματα του

και εκποιεί

έπιπλα από τα καταστήματα.

Βρείτε την γνωστή ποιότητα Spazio σε απίστευτες τιμές.

Spazio interno

Στ. Κωτιάδη 9, Ρόδος
τηλ.: 22410.39911

Spazio pelle

Καναδά 38, Ρόδος
τηλ.: 22410.76876

Spazio economico

Εθν. Αντίστασης 28
(Πρώην Άννης Μαρίας)
τηλ.: 22410.29145

Καλά Χριστούγεννα
και καλές γιορτές

AE2151

ImageProduction

Η σοκολάτα και ο βήχας

Ποιος θα το πίστευε ότι η σοκολάτα περιέχει μια ουσία η οποία φαίνεται να είναι εξαιρετικά αποτελεσματική εναντίον του βήχα;

Και όμως, πρόσφατες έρευνες δείχνουν ότι η θεοβρωμίνη που υπάρχει στο κακάο από το οποίο κατασκευάζεται η σοκολάτα, έχει πιο ισχυρή αντιβηχική δράση από τα φάρμακα που διαθέτουμε σήμερα.

Ο βήχας είναι πολύ συχνό αντανακλαστικό με προστατευτικό ρόλο. Ο επίμονος και χρόνιος βήχας, είναι ιδιαίτερα ενοχλητικός, εξαντλεί τον ασθενή και μειώνει την ποιότητα ζωής.

Δεν είναι σπάνιες οι περιπτώσεις που ο βήχας είναι ανθεκτικός στα φάρμακα. Τα ισχυρότερα που υπάρχουν, ανήκουν στην κατηγορία των οπιοειδών. Τα αντιβηχικά αυτά φάρμακα, όπως η κωδεΐνη, δεν είναι πάντοτε αποτελεσματικά.

Επιπρόσθετα έχουν παρενέργειες που καθιστούν τη χρήση τους προβληματική. Είναι αναμφισβήτητο ότι υπάρχει μεγάλη ανάγκη για την ανεύρεση νέων αντιβηχικών φαρμάκων με λιγότερες παρενέργειες και μεγαλύτερη αποτελεσματικότητα.

Στην προσπάθειά τους να βρουν καινούργια αντιβηχικά φάρμακα, ερευνητές γιατροί από το Imperial College του Λονδίνου, δοκίμασαν σε εθελοντές την αποτελεσματικότητα της θεοβρωμίνης, εναντίον του βήχα. Η θεοβρωμίνη ανήκει στην ευρύτερη οικογένεια των μεθυλξανθινών που είναι συστατικό του κακάο.

Οι Βρετανοί γιατροί, στα πλαίσια μιας τυχαιοποιημένης, ελεγχόμενης, διπλά τυφλής έρευνας, χορήγησαν σε 10 εθελοντές θεοβρωμίνη, κωδεΐνη ή εικονικό φάρμακο για την αντιμετώπιση βήχα. Ο βήχας είχε προκληθεί στους εθελοντές τεχνητά με τη χορήγηση της ουσίας καπσαϊκίνης (περιέχεται στις καυτερές πιπεριές και προκαλεί βήχα).

Τα αποτελέσματά τους είναι ιδιαίτερα ενδιαφέροντα και προσφέρουν νέες χρήσιμες πληροφορίες:

ΚΕΝΤΡΟ ΕΙΔΙΚΩΝ ΘΕΡΑΠΕΙΩΝ ΤΟΥ ΠΑΙΔΙΟΥ ΔΩΔΕΚΑΝΗΣΟΥ
ΚΩΝ/ΝΟΣ ΜΠΑΔΑΝΗΣ - ΣΟΥΖΗ ΓΕΩΡΓΙΑΟΠΟΥΛΟΥ
ΕΡΓΟΘΕΡΑΠΕΥΤΗΣ ΛΟΓΟΠΑΘΟΛΟΓΟΣ
ΠΤΥΧΙΟΥΧΟΣ ΜΕΤΑΠΤΥΧΙΑΚΟ ΑΚΟΥΟΛΟΓΙΑΣ
ΜΕΘΟΔΟΥ BOBATH N.D.T
ΜΕΘΟΔΟΣ PORTAGE
ΑΙΣΘΗΤΗΡΙΑΚΗΣ ΟΛΟΚΛΗΡΩΣΗΣ (S.I.)
ΜΕΤΕΚΠΑΙΔΕΥΣΗ ΣΤΙΣ ΝΕΥΡΟΛΟΓΙΚΕΣ ΚΑΙ ΚΙΝΗΤΙΚΕΣ ΔΙΑΤΑΡΑΧΕΣ
Αποστόλου Παύλου 84, Ρόδος 85100, τηλ. / fax (22410)60999/60579 ΧΠ1871/1872

ΙΑΤΡΙΚΗ ΑΝΑΚΟΙΝΩΣΗ
ο ιατρός
ΒΑΛΣΑΜΙΔΗΣ ΝΙΚΟΛΑΟΣ
ΧΕΙΡΟΥΡΓΟΣ
δέχεται καθημερινά στο ιατρείο του
Ηρώων Πολυτεχνείου 30, 1ος όροφος
Ωράριο: 09.00-13.00 και 17.00-20.00
ή κατόπιν συνεννοήσεως στα τηλ.
2241070600/70601 ή 6937231600.
ΑΓ5018(Γ)

ΙΑΤΡΙΚΗ ΑΝΑΚΟΙΝΩΣΗ
ΜΙΚΡΟΒΙΟΛΟΓΙΚΟ ΔΙΑΓΝΩΣΤΙΚΟ ΙΑΤΡΕΙΟ
ΕΙΡΗΝΗ Δ. ΚΑΒΑΔΑ-ΧΑΤΗΡΗ
ΙΑΤΡΟΣ ΜΙΚΡΟΒΙΟΛΟΓΟΣ-ΒΙΟΠΑΘΟΛΟΓΟΣ
ΩΡΕΣ ΛΕΙΤΟΥΡΓΙΑΣ
ΔΕΥΤΕΡΑ, ΤΡΙΤΗ, ΠΕΜΠΤΗ, ΠΑΡΑΣΚΕΥΗ
07.00-13.00 και 18.00-19.30
ΤΕΤΑΡΤΗ 07.00-13.00, ΣΑΒΒΑΤΟ ΜΕ ΡΑΝΤΕΒΟΥ
ΚΩΝ. ΥΔΡΑΙΟΥ 30 ΡΟΔΟΣ-ΤΗΛ. 2241021120, 6945856084
ΕΝΑΝΤΙ ΠΑΙΔΙΚΟΥ ΣΤΑΘΜΟΥ "ΟΥΡΑΝΙΟ ΤΟΞΟ" ΑΓ5439(Γ)

ΟΡΘΟΠΕΔΙΚΑ - ΙΑΤΡΙΚΑ
ΧΑΡΙΤΟΣ

Ορθοπεδικά είδη & κατασκευές
Εξοπλισμός Ιατρείου & αναλώσιμα

Είδη νοσηλείας κατ' οίκον & μηχανήματα οξυγονοθεραπείας
Ακουστικά Βαρηκοΐας

ΕΛΕΥΘ. ΒΕΝΙΖΕΛΟΥ 6 (Δίπλα στη Ροδιακή Έπαυλη) - ΡΟΔΟΣ
Τηλ.: 22410 24112 Fax: 22410 75969 e-mail: orken@rho.forthnet.gr

ΜΑΡΙΑ ΣΑΝΤΟΡΙΝΙΟΥ
ΚΛΙΝΙΚΗ ΨΥΧΟΛΟΓΟΣ-ΨΥΧΟΛΟΓΟΣ ΤΩΝ ΚΟΙΝΩΝΙΚΩΝ ΟΜΑΔΩΝ
Πτυχιούχος Κρατικού Πανεπιστημίου της Ρώμης «La Sapienza».
— Κλινική διάγνωση ψυχοπαθολογίας παιδιού, εφήβου και ενηλίκου.
— Ατομική και οικογενειακή ψυχολογική υποστήριξη και θεραπεία κατάθλιψης, φοβίας, κρίσης πανικού, μετατραυματικού στρες (διαζύγιο, πένθος, χωρισμός, αποτυχία, ασθένεια), βουλιμίας, ανορεξίας, διαταραχών προσωπικότητας, έλλειψη αυτοεκτίμησης, εθισμού, κακοποίησης.
— Ψυχολογική φροντίδα και προετοιμασία ανύπαντρης εγκύου και ζευγαριών, στην απόκτηση πρώτου παιδιού.
Επίσκεψη μόνο με ραντεβού.
Τηλέφωνα: 22410 28851 και 6946252407
Λάρνακας 6 (Εθν. Αντιστάσεως) ΑΕ1007

ΙΑΤΡΙΚΗ ΑΝΑΚΟΙΝΩΣΗ
Ο ιατρός
ΜΙΧΑΛΗΣ ΑΝΤ. ΜΑΚΕΣΤΑΣ
Ορθοπαιδικός
δέχεται καθημερινά στο ιατρείο του
Στεφάνου Καζούλη 13
Ωρες ιατρείου
09.00-12.00 και 17.00-20.00
Τηλ. 2241075180-Fax: 2241075181
Επείγοντα περιστατικά 6944371819
ΑΕ2078

ΑΚΟΥΣΤΙΚΑ ΒΑΡΗΚΟΪΑΣ
ΑΝΑΛΟΓΙΚΑ - ΠΡΟΓΡΑΜΜΑΤΙΖΟΜΕΝΑ - ΨΗΦΙΑΚΑ
Ακούστε τους ήχους της Ζωής
Στο πληρέστερο Κέντρο Ακουστικών Εφαρμογών στα Δωδεκάνησα. Με τις καλύτερες τιμές και τον καλύτερο διακανονισμό.
Εμπιστευθείτε τους πιο έμπειρους στο χώρο, επιλέγοντας ανάμεσα στους μεγαλύτερους κατασκευαστές ακουστικών βαρηκοΐας στον κόσμο.
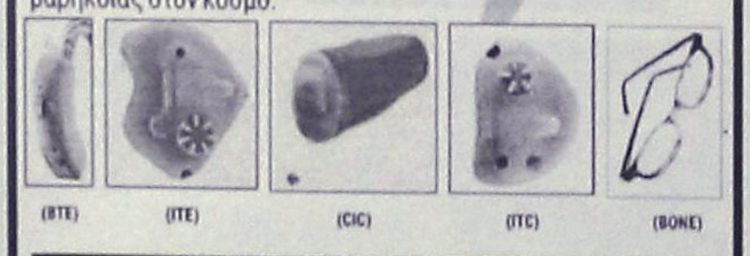
(BTE) (ITE) (CIC) (ITC) (BONE)
BELTONE – STARKEY – HANSATON – UNITRON – SIEMENS
BERNAFON – PHILIPS – COSELGI – REXTON
MICROSON – PURETONE – AUDIFON
ΚΕΝΤΡΟ ΙΑΤΡΙΚΩΝ ΒΟΗΘΗΜΑΤΩΝ
Εθνικής Αντιστάσεως 18 (πρωην Αννης Μαρίας)
Τηλ: 2241020359 Κιν: 6932748916
Συμβάσεις με όλα τα ταμεία. Ειδικές τιμές ΟΓΑ

ΧΑΡΟΥΛΑ ΤΣ. ΚΑΜΠΑΣΤΑΝΑ
ΦΥΣΙΚΟΘΕΡΑΠΕΥΤΡΙΑ
Πτυχιούχος Α. ΤΕΙ Θεσ/κης
Μεταπτυχιακή Εκπαίδευση στη νευροεξελικτική αγωγή
Μέθοδος Bobath/N.D.T.
Αποκατάσταση
νευρολογικών παθήσεων και κινητικών διαταραχών σε παιδιά και ενήλικες
- Εγκεφαλική Παράλυση
- Κρανιοεγκεφαλικές κακώσεις
- Κακώσεις περιφερικών νεύρων
- Κακώσεις νωτιαίου μυελού
- Προβλήματα σπονδυλικής στήλης
- Αγγειακά Εγκεφαλικά Επεισόδια
θεραπείες και κατ' οίκον
Ολυμπίας και Δελφών γωνία (Καρακόνερο)
Τηλ. / Fax: 22410-29241 κιν. 6932044173 ΑΕ2060

INEMA
ΙΑΤΡΙΚΟΣ & ΝΟΣΟΚΟΜΕΙΑΚΟΣ ΕΞΟΠΛΙΣΜΟΣ
από το 1988 είμαστε οι μεγαλύτεροι προμηθευτές ΙΑΤΡΙΚΟΥ-ΟΡΘΟΠΕΔΙΚΟΥ & ΝΟΣΟΚΟΜΕΙΑΚΟΥ ΥΛΙΚΟΥ ΣΤΗ ΔΩΔΕΚΑΝΗΣΟ
18 χρόνια εμπειρίας Εμπιστευθείτε μας!

- ΑΝΑΠΗΡΙΚΑ ΚΑΡΟΤΣΙΑ
- ΒΑΔΙΣΤΙΚΑ
- ΟΡΘΟΠΕΔΙΚΑ ΕΙΔΗ
- ΜΠΛΟΥΖΕΣ ΙΑΤΡΙΚΕΣ
- ΚΑΛΤΣΕΣ ΦΛΕΒΙΤΙΔΑΣ
- ΠΕΛΜΑΤΑ
- ΟΡΘΟΠΕΔΙΚΑ ΜΑΞΙΛΑΡΙΑ
- ΚΡΕΒΑΤΙΑ ΝΟΣΟΚΟΜΕΙΑΚΑ
- ΙΑΤΡΙΚΟΣ ΕΞΟΠΛΙΣΜΟΣ και ΑΝΑΛΩΣΙΜΑ
- ΟΡΓΑΝΑ ΧΗΜΕΙΟΥ
- και κάθε άλλο είδος για κατ'οίκο νοσηλεία
ΡΟΔΟΣ: ΛΕΜΕΣΣΟΥ 2 - ΤΗΛ: 22410 32238 www.inema.gr
ΚΩΣ: ΕΛ. ΒΕΝΙΖΕΛΟΥ 38 (παραπ/ρως Αγίας Παρασκευής) - ΤΗΛ: 22420 20048

1. Η θεοβρωμίνη βρέθηκε να είναι κατά 30% πιο αποτελεσματική εναντίον του επίμονου βήχα ακόμη και από την κωδεΐνη που σήμερα θεωρείται ως το καλύτερο αντιβηχικό φάρμακο

2. Σε αντίθεση με τα άλλα αντιβηχικά φάρμακα που έχουν συχνά παρενέργειες, η θεοβρωμίνη φάνηκε ότι δεν είχε παρενέργειες στις δόσεις που χρησιμοποιήθηκαν

3. Η κωδεΐνη βρέθηκε να είναι μόνο ελάχιστα καλύτερη από το εικονικό φάρμακο στην αντιμετώπιση του βήχα που προκαλούνταν τεχνητά από την καπσαϊκίνη

Με βάση τα αποτελέσματα αυτά, οι ερευνητές εξέτασαν σε πειράματα νευροφυσιολογίας, τον τρόπο με τον οποίο η θεοβρωμίνη καταστέλλει το βήχα. Βρήκαν ότι η θεοβρωμίνη, δρα περιφερικά και όχι στον εγκέφαλο. καταστέλλει τη δράση του πνευμογαστρικού νεύρου που προκαλεί το βήχα.

Το συμπέρασμά τους είναι ότι η θεοβρωμίνη μπορεί να αποτελέσει ένα καινούργιο ιδιαίτερα αποτελεσματικό αντιβηχικό φάρμακο, πιθανότατα χωρίς παρενέργειες.

Το ερώτημα που όλοι μας έχουμε στο μυαλό μετά από τα ευχάριστα αυτά νέα, είναι τι κάνουμε τώρα; Θα τρώμε σοκολάτα για να καταπολεμήσουμε το βήχα;

Αυτό σίγουρα δεν μπορούμε να το εισηγηθούμε σήμερα. Παρά το γεγονός ότι οι ερευνητές μας λένε ότι η ποσότητα θεοβρωμίνης που χρησιμοποίησαν είναι ισοδύναμη με αυτήν που περιέχεται σε δύο φλιτζάνια κακάο, εντούτοις είναι αδύνατον με τα σημερινά δεδομένα να πούμε ότι πετάμε τα αντιβηχικά φάρμακα και τρώμε σοκολάτα για να διώξουμε το βήχα.

Βέβαια τα νέα είναι ευχάριστα αλλά θα πρέπει να περιμένουμε περισσότερες έρευνες και εξελίξεις προτού καταλήξουμε σε οποιαδήποτε εισήγηση. Περιμένοντας, θα ακολουθούμε τις συμβουλές του γιατρού μας.

Εμείς πιστεύουμε ότι πρόκειται για μια εξαιρετικά ενδιαφέρουσα και πολλά υποσχόμενη ανακάλυψη που πιθανόν μελλοντικά να προσφέρει πολλά στον τομέα της καταπολέμησης του βήχα.

Πηγή: medlook.gr

ΙΑΤΡΙΚΗ ΑΝΑΚΟΙΝΩΣΗ

Το ΜΙΚΡΟΒΙΟΛΟΓΙΚΟ-ΔΙΑΓΝΩΣΤΙΚΟ ΚΕΝΤΡΟ της

ΚΛΥΤΙΑΣ ΣΤΑΜΑΤΙΑΔΟΥ-ΑΝΤΩΝΙΑΔΗ

θα παραμείνει **κλειστό** κατά την περίοδο των εορτών από **27/12/06** έως και **8/1/07** στην ίδια πάντα διεύθυνση

Ευχόμαστε σε όλους καλές γιορτές

Ι. ΚΑΖΟΥΛΗ 14-ΡΟΔΟΣ • ΤΗΛ. 2241023444

ΜΑΠ802(Γ)

Διαιτολογικό Διατροφολογικό Κέντρο

ΔΕΧΕΤΑΙ ΜΕ ΡΑΝΤΕΒΟΥ

Πετρίδη Κατερίνα

Διατροφολόγος - Κλινικός Διαιτολόγος

Πτυχιούχος Α.Τ.Ε.Ι. Κρήτης

ΤΕΙΣΣ ΑΣΚΟΥΜΕΝΗ ΣΤΟ ΩΝΑΣΕΙΟ ΚΑΡΔΙΟΧΕΙΡΟΥΡΓΙΚΟ ΚΕΝΤΡΟ



- Εξατομικευμένα προγράμματα για φυσιολογικές και παθολογικές καταστάσεις
- Προγράμματα διατροφής αθλητών
- Ενίσχυση του μεταβολισμού
- Απώλεια πόντων

Πάντα με ισορροπημένα γεύματα βασισμένα στις δικές σας διατροφικές προτιμήσεις

Γιατί η σωστή διατροφή είναι πλέον θέμα υγείας!

Υψηλάντου 2 - Ρόδος • Τηλ.: 22410 30366, Κιν. 6945 828191

AE1010

Ψυχολογική Στήριξη

ΜΑΡΙΑ ΚΑΡΙΚΗ

ΨΥΧΟΛΟΓΟΣ

ΠΤΥΧΙΟΥΧΟΣ ΑΡΙΣΤΟΤΕΛΕΙΟΥ ΠΑΝ/ΜΙΟΥ ΘΕΣΣΑΛΟΝΙΚΗΣ

ΣΥΜΒΟΥΛΕΥΤΙΚΗ ΣΤΗΡΙΞΗ

» Εφήβων & Ενηλίκων

» Γονέων & Ζευγαριών

- Αυτογνωσία - Ενδυνάμωση
- Βελτίωση επικοινωνιακών δεξιοτήτων
- Τροποποίηση Συμπεριφορών / Συνηθειών
- Διαχείριση αρνητικών σκέψεων - συναισθημάτων

Καρπάθου 17 (πεζόδρομος) Ρόδος

Τηλ: 22410 28985 - Κιν: 6946008948 - Email: karikipsy@yahoo.com

AE1847

ΚΕΝΤΡΟ ΥΠΟΣΤΗΡΙΞΗΣ ΨΥΧΟΛΟΓΙΚΩΝ ΠΡΟΒΛΗΜΑΤΩΝ

ΣΙΑΓΚΑ ΚΩΝΣΤΑΝΤΙΝΑ

ΨΥΧΟΛΟΓΟΣ

Απόφοιτος Αριστοτελείου Πανεπιστημίου Θεσσαλονίκης

τηλ. 6945557447

ΚΥΠΡΙΩΤΗ ΑΛΕΞΙΑ

ΨΥΧΟΛΟΓΟΣ

ΨΥΧΟΛΟΓΟΣ ΥΓΕΙΑΣ

Απόφοιτος Πανεπιστημίου Κρήτης, MSC Surrey University of England

τηλ. 6944717520

Δέχονται κατόπιν ραντεβού

Στεφ. Καζούλη 18-1ος όροφος

τηλ. 2241022102

ΧΠΖ763

ΛΟΥΤΣΙΟΥ ΖΑΦΕΙΡΟΥΛΑ

ΨΥΧΟΛΟΓΟΣ - ΠΑΙΔΟΨΥΧΟΛΟΓΟΣ - ΠΑΙΔΑΓΩΓΟΣ

Πτυχιούχος UNIVERSITY OF CENTRAL LANCASHIRE UK, ΠΑΝΕΠΙΣΤΗΜΙΟΥ ΑΙΓΑΙΟΥ

MSc ΠΑΙΔΟΨΥΧΟΛΟΓΙΑΣ UNIVERSITY OF LONDON

Διάγνωση-Αντιμετώπιση:

- ✓ Ειδικών Μαθησιακών Δυσκολιών (δυσλεξία - δυσγραφία - δυσαριθμησία)
- ✓ Υπερκινητικότητας - Διάσπασης προσοχής

Συμβουλευτική - Αντιμετώπιση Οικογενειακών προβλημάτων:

- ✓ Συμβουλευτική ζευγαριού
- ✓ Συμβουλευτική γονέων
- ✓ Διαζύγιο-πένθος-προβλήματα υγείας
- ✓ Προβλήματα εφηβικής ηλικίας

Ψυχολογική Υποστήριξη - Ψυχοθεραπεία Παιδιών / εφήβων / ενηλίκων για:

- ✓ Μειωμένη επιθυμία για σχολείο-Χαμηλή σχολική επίδοση
- ✓ Έλλειψη αυτοπεποίθησης - αυτοσεβασμού
- ✓ Αντιμετώπιση άγχους - κατάθλιψης
- ✓ Σχέσεις εξάρτησης: Ζήλια - ενοχές - παθολογική αγάπη - χωρισμός - φόβος μοναξιάς

Δέχεται κατόπιν ραντεβού

τηλ. 2241064841, 6945234100,

Διεύθυνση: **Κωνσταντινουπόλεως 48, Ρόδος**

ΑΕ1988

Τι θα λέγατε εάν μπορούσατε να κάνετε σε κάποια ένα δώρο που θα της άλλαζε τη ζωή?



Μια **ΔΙΜΗΝΗ** συνδρομή στα Curves θα είναι το καλύτερο δώρο που έχετε δώσει ποτέ! Γιατί μαζί με την όμορφη επιταγή, κάποια θα πάρει την καλύτερη δικαιολογία να γνωρίσει καινούριες φίλες, να πετύχει νέους στόχους και να νιώσει την ευχαρίστηση η οποία θα διαρκέσει για αρκετό καιρό μετά τις γιορτές.

Αυτό είναι ένα πολύ δυνατό ΔΩΡΟ για €99ΦΠΑ

Curves

«Η δύναμη να καταπλήξετε τον εαυτό σας.»
Πάνω από 10000 γυμναστήρια παγκοσμίως

22410-20123

Εθνικής Αντιστάσεως & Λάρνακας 5, 85100 Ρόδος

www.curvesrhodes.gr

Μόνο για νέα μέλη. Η αγορά ισχύει έως 1/2/07 και η συνδρομη πρέπει να ολοκληρωθεί πριν την 1/5/07.

AE2109

ΝΤΟΡΑ ΚΩΝΣΤΑΝΤΙΝΟΠΟΥΛΟΥ

ΨΥΧΟΛΟΓΟΣ

ΟΙΚΟΓΕΝΕΙΑΚΗ ΣΥΜΒΟΥΛΟΣ

Πτυχιούχος του Πανεπιστημίου της Καλιφόρνιας-Λος Αντζελες (UCLA)- Μεταπτυχιακές σπουδές στο Pepperdine University-Malibu California.

Η ψυχολόγος θα απουσιάσει λόγω συμμετοχής της σε σεμινάρια στην Αμερική από 18/12/06 έως και 4/1/07

AE961

ΙΑΤΡΙΚΗ ΑΝΑΚΟΙΝΩΣΗ

Το ΜΙΚΡΟΒΙΟΛΟΓΙΚΟ-ΔΙΑΓΝΩΣΤΙΚΟ ΕΡΓΑΣΤΗΡΙΟ του Ιατρού

ΙΩΑΝΝΗ ΜΗΝΕΤΤΟΥ

θα παραμείνει **κλειστό** από **22/12/06** έως και **2/1/07**

Θα λειτουργήσει κανονικά από την **Τετάρτη 3/1/06**

Εύχομαι σε όλους ΧΡΟΝΙΑ ΠΟΛΛΑ

Σοφ. Βενιζέλου 1-Τηλ. 2241029864 ΑΤ5669(Γ)

Nutrition & Health Club

Μαρία - Φιλία Παρασκευά

Διατροφολόγος - Διαιτολόγος

BSc - University of Plymouth

MSc - London Metropolitan University

Ειδικές Εξατομικευμένες Δίαιτες για όλα τα Στάδια της Ζωής

Παιδική , Εφηβική , Εγκυμοσύνη , Τρίτη Ηλικία

Παχυσαρκία Υπέρταση Αναιμία
Οστεοπόρωση Σακχαρώδης Διαβήτης
Παθήσεις πεπτικού & Εντέρων
Αλλεργίας Ανορεξία - Βουλιμία

ΑΤ4817(Γ)

Γ.Ευσταθίου 7 (Παραπλεύρως Κλινικής Καραγιάννη) Ρόδος

Τηλ.& Φαξ : 22410 33915

ΙΑΤΡΙΚΗ ΑΝΑΚΟΙΝΩΣΗ

Η ΙΑΤΡΟΣ

ΣΠΑΘΑΡΗ Γ. ΕΙΡΗΝΗ

ΔΕΡΜΑΤΟΛΟΓΟΣ - ΑΦΡΟΔΙΣΙΟΛΟΓΟΣ

Λειτουργεί κανονικά κατόπιν ραντεβού από 9:00 π.μ. - 21:00 μ.μ. στα τηλ. 22410 63555 & 6944313778

ΔΙΕΥΘΥΝΣΗ: Γ. ΣΕΦΕΡΗ 108 ΡΟΔΟΣ 85100 (Εμπορικό Κέντρο Πανάγου άνωθεν Super Market Βερόπουλος)

ΑΤ5298(G)

ΑΠΟΚΑΤΑΣΤΑΣΗ ΝΕΥΡΟΛΟΓΙΚΩΝ ΠΑΘΗΣΕΩΝ

ΑΝΑΣΤΑΣΙΟΣ Η. ΜΑΝΕΤΤΑΣ

ΦΥΣΙΟΘΕΡΑΠΕΥΤΗΣ

Bobath/NDT

Ειδικευμένος στο πανεπιστημιακό νοσοκομείο της Βέρνης Insel Spital στην αποκατάσταση των κινητικών και αισθητηριακών διαταραχών μετά από παθήσεις και κακώσεις του νευρικού συστήματος. Πτυχιούχος της μέθοδου Bobath.

Πρώιμη και χρόνια αποκατάσταση μετά από:

- Αγγειακά εγκεφαλικά επεισόδια
- Κρανιοεγκεφαλικές κακώσεις
- Πολλαπλή σκλήρυνση
- Παθήσεις και κακώσεις των περιφερικών νεύρων
- Εγκεφαλική παράλυση
- Νευρολογικά συμπτώματα από το αυχενικό σύνδρομο και την παθολογία της οσφύος
- Συγγενείς και τραυματικές κακώσεις του νωτιαίου μυελού

ΘΕΡΑΠΕΙΑ ΚΑΤ' ΟΙΚΟΝ

Ολυμπίας 2, Ρόδος 85100 • Κιν. 6946685197

ΑΕ1172

2 ΣΤΟ ΕΝΑ



Με τον ΚΩΣΤΑ ΣΑΜΙΩΤΑΚΗ



Με τον ΓΙΩΡΓΟ ΜΑΝΩΛΑ



ΑΥΡΙΟ ΕΙΝΑΙ ΧΡΙΣΤΟΥΓΕΝΝΑ !!!
ΚΑΙ ΤΗΝ ΕΠΟΜΕΝΗ ΜΕΡΑ ΧΡΙΣΤΟΥΓΕΝΝΑ ΕΙΝΑΙ....
Κάθε μέρα είναι Χριστούγεννα.....
αρκεί να το πιστέψουμε...
ΧΡΟΝΙΑ ΠΟΛΛΑ!!!

Είσαι ένα διακριτό μέρος της θεϊκής ουσίας.
Γιατί λοιπόν δεν έχεις συναίσθηση της ευγενικής σου καταγωγής;
Γιατί δεν αναλογίζεσαι από που προέρχεσαι;
Γιατί, την ώρα που τρως,
δε θυμάσαι ποιος είναι αυτός που τρώει και ποιον ταΐζεις;
Άραγε δεν ξέρεις ότι είναι η θεϊκή σου φύση αυτή που ταΐζεις,
η θεϊκή σου φύση αυτή
που εκφράζεις;
Φέρεις μέσα σου ένα θεό.

Επίκτητος (55 – 135 μ.Χ.)

Ο Επίκτητος, που ήταν απελευθερωμένος σκλάβος, ήταν Έλληνας στωικός φιλόσοφος.

Κύριε, κάνε με όργανο της γαλήνης Σου.
Όπου υπάρχει μίσος, άσε με να σπείρω την αγάπη.
Όπου υπάρχει πληγή, τη συγχώρεση.
Όπου υπάρχει αμφιβολία, την πίστη.
Όπου υπάρχει απελπισία, την ελπίδα.
Όπου υπάρχει σκοτάδι, το φως.
Κι όπου υπάρχει θλίψη, τη χαρά.
Ω, Ουράνιε Δημιουργέ,
κάνε με να μη ζητώ τόσο πολύ να με παρηγορούν
όσο να παρηγορώ.
Να μη ζητώ τόσο πολύ να με καταλαβαίνουν
όσο να καταλαβαίνω.
Να μη ζητώ τόσο πολύ να με αγαπούν
όσο να αγαπώ.

Άγιος Φραγκίσκος της Ασίζης (1182 - 1226)
Ο Άγιος Φραγκίσκος, ο Ιταλός ιδρυτής του τάγματος των Φραγκισκανών μοναχών, προσέγγιζε τη θρησκεία μέσα από τη χαρά και την αγάπη της φύσης.

Κάποτε,
όταν θα έχουμε δαμάσει
τους ανέμους, τα κύματα, τα ρεύματα και τη βαρύτητα,
θα δαμάσουμε,
για χάρη του Θεού,
την ενέργεια της αγάπης.
Και τότε,
για δεύτερη φορά στην ιστορία του κόσμου,
θα έχουμε ανακαλύψει τη φωτιά.

Πιέρ Τεϊγιάρ ντε Σαρντέν
(1881 - 1955)

Ο Πιέρ Τεϊγιάρ ντε Σαρντέν, ιησουίτης ιερέας, παλαιοντολόγος και φιλόσοφος, αφιέρωσε τη ζωή του στην επανερμηνεία του Χριστιανισμού μέσα από το πρίσμα της εξέλιξης.

«Η αγάπη μακροθυμεί, αγαθοποιεί, η αγάπη δεν φθονεί, η αγάπη δεν αυθαδιάζει, δεν επαίρεται, δεν ασχημονεί, δεν ζητεί τα εαυτής, δεν παροξύνεται, δεν διαλογίζεται το κακόν, δεν χαίρει εις την αδικίαν, συγχαίρει δε εις την αλήθειαν... Πάντα ανέχεται, πάντα πιστεύει, πάντα ελπίζει, πάντα υπονομεύει. Η αγάπη ουδέποτε εκπίπτει...»

Προς Κορινθίους Α' Επιστολή (κεφ. 13, παρ. 4 - 13)

Θεέ μου,
ευλόγησε με με τη γαλήνη
να μπορώ ν' αποδέχομαι
εκείνα που δεν μπορώ ν' αλλάξω,
με το κουράγιο ν' αλλάζω
εκείνα που μπορώ
και με τη σοφία
να γνωρίζω τη διαφορά
ανάμεσά τους.

Ράινχολντ Νίμπουρ «Προσευχή Γαλήνης»

ΝΑ ΜΗΝ ΞΕΧΑΣΩ!!



Επισκεφθείτε την ιστοσελίδα της στήλης **www.ksamiotakis.blogspot.com** και γράψτε εκεί και τα δικά σας σχόλια, παρατηρήσεις και απόψεις.

Ακούστε καθημερινά την εκπομπή μας από τον **ΠΑΛΜΟ 99,5 FM** και **105,6 FM (8.00 – 11.00 πμ).**

E-mail: **ksamiotakis@in.gr**

ΓΕΝΙΚΑ

How To Tell You've Been Really Bad.



- Καλέ μου Άγιε, σε παρακαλώ φέρε στα Δωδεκάνησα καμία βάρκα παραπάνω, μπας και κάνουμε στο νησί μας με τη γιαγιά και τον παππού φέτος Χριστούγεννα...
- Καλέ μου Άγιε, σε παρακαλώ φέρε στον νέο δήμαρχο λίγο άσφαλτο παραπάνω, για να κλείσει καμία τρυπά, μπας και κάνουμε ποδήλατο στο δρόμο και όχι στις βεράντες ...
- Καλέ μου Άγιε, σε παρακαλώ επειδή μας δουλεύουν με το τζόκερ και τα Τζάκ ποτ του, κάνε να πέσει σε πολλούς ανθρώπους, φτωχούς όμως...
- Καλέ μου Άγιε, σε παρακαλώ φέρε στην μαμά μου άλλο ένα παιδάκι για να μοιραζόμαστε τις σφαλιάρες που μου δίνουν...

Καλέ μου Άγιε, αν δεν κανείς τίποτα απ' τα παραπάνω, θα αρχίσω να πιστεύω τον ξάδερφο μου τον Γιώργο πως δεν υπάρχεις!!!

22410.gr






Χρόνια
Πολλά
Το αθλητικό τμήμα
της ΡΟΔΙΑΚΗΣ

Έκλεισε τον Μποϊλή

• Ο πρώην πλέον ποδοσφαιριστής της Ρόδου συμφώνησε με την διοίκηση του Κλεάνθη και θα αγωνίζεται από στις 14 Ιανουαρίου με τα χρώματα της ομάδας του Παραδεισίου

• Ακόμα δύο παίκτες θα εντάξει στο ρόστερ της η ομάδα του Αντρέα Σταύρου

Το πρώτο βήμα έγινε για τον Κλεάνθη σε ότι αφορά την ενίσχυση του έμψυχου υλικού του η διοίκηση του Σταμάτη Μαχλή συζήτησε και συμφώνησε με τον Μάκη Μποϊλή ο οποίος έμεινε ελεύθερος από την ομάδα της Ρόδου. Ο παίκτης πάντως πριν να συμφωνήσει με τον Κλεάνθη πρέπει να σημειωθεί πώς είχε προτάσεις από τον Ιάλυσο αλλά και την ομάδα της Ένωσης Ανταγόρα Κώ, αλλά εκείνος προτίμησε την ομάδα του Παραδεισίου.

Ο Μποϊλής είναι 26 ετών κι έχει αγωνισθεί στο παρελθόν στις ομάδες του Καλυμνιακού, του Ανταγόρα, της Κώ, του Ιάλυσου αλλά και του Απόλλωνα Καλυθιών την περίοδο 1999-2000 στο β΄εξάμηνο της. Η ποδοσφαιρική του πορεία τον έφερε στην ομάδα της Ρόδου όπου είχε πολλές επιτυχίες αλλά όχι και συνέχεια. Τα πλάνα της τεχνικής ηγεσίας της ομάδας δείχνουν πλέον προς άλλες κατευθύνσεις. Έτσι ο Μποϊλής έμεινε ελεύθερος από την ομάδα της Ρόδου και σχεδόν αμέσως έκλεισε συμφωνία με τον Κλεάνθη. Στην νέα του ομάδα σύμφωνα με τα όσα έγιναν γνωστά χθες μπορεί να αγωνισθεί από τις 14 Ιανουαρίου . Οι ικανότητες του αλλά και η εμπειρία του είναι τέτοια που θα βοηθήσει τον Κλεάνθη στην προσπάθεια του να φθάσει στον στόχο που δεν είναι άλλος από την παραμονή στο περιφερειακό πρωτάθλημα στην πρώτη μάλιστα συμμετοχή στην Κατηγορία.

Οι ίδιες πηγές αναφέρουν πώς οι μεταγραφικές κινήσεις της ομάδας δεν σταματάνε εδώ . Ο Κλεάνθης κυνηγάει την ενίσχυσή του με δύο ακόμα ποδοσφαιριστές οι οποίοι θα είναι έτοιμοι να μπουν στην ομάδα και να την βοηθήσουν στην προσπάθειά της.

"Κάτι θα έχουμε αλλά μετά τα Χριστούγεννα" είπε χθες χαρακτηριστικά ο πρόεδρος του Κλεάνθη Σταμάτης Μαχλής. Υποδηλώνει πώς γίνονται κινήσεις προς κάθε κατεύθυνση και που αναμένεται να καρποφορήσουν αμέσως μετά τα Χριστούγεννα

Με την ευκαιρία των ημερών

"Η Διοίκηση , η τεχνική ηγεσία και οι ποδοσφαιριστές του Κλεάνθη εύχονται στους οπαδούς , τους φίλους της ομάδας , στις υπόλοιπες ομάδες του νησιού, στους παράγοντες ,προπονητές και παίκτες , την ΕΠΣΔ , τους διαιτητές αλλά και σε ολόκληρη την αθλητική οικογένεια του νησιού ΚΑΛΑ ΧΡΙΣΤΟΥΓΕΝΝΑ με υγεία χαρά κι ευτυχία".

Ο Κλεάνθης πάντως ανακοίνωσε χθες πώς διοργανώνει στον ΚΟΥΦΑ την Πρωτοχρονιά χοροεσπερίδα με σκοπό το γλέντι, την καλύτερη υποδοχή του νέου χρόνου και φυσικά την διασκέδαση με αφορμή το κλίμα των ημερών.

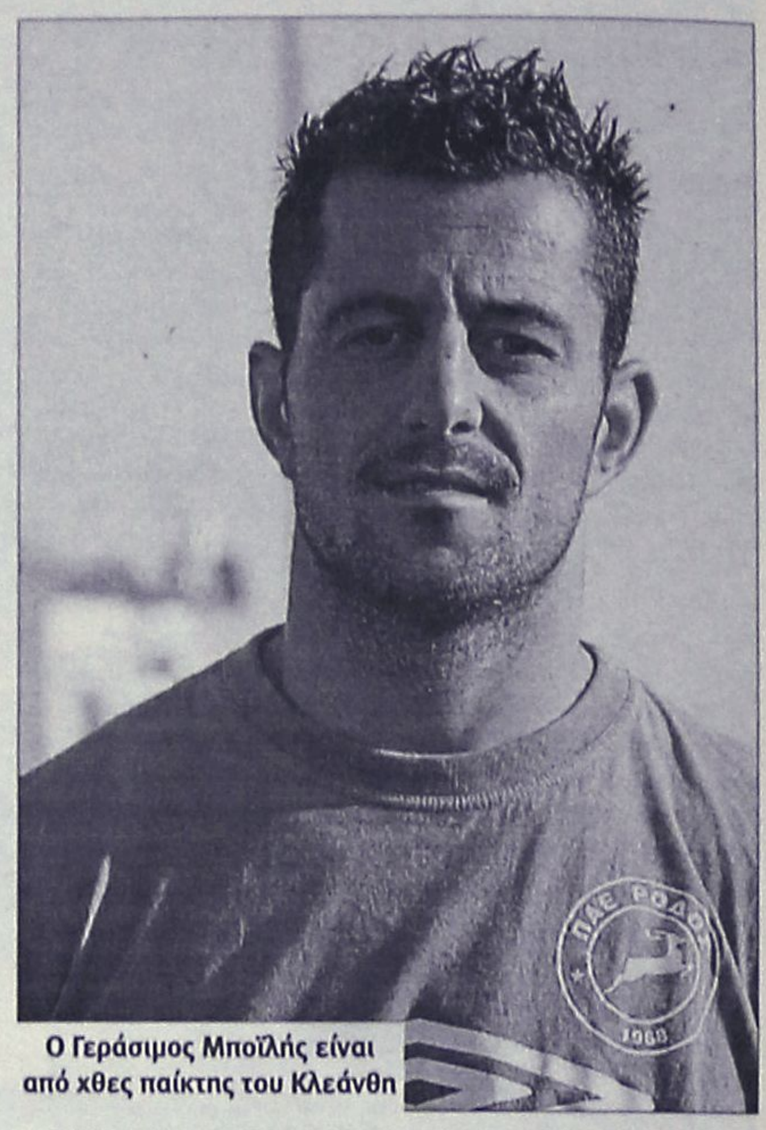

Ο Γεράσιμος Μποϊλής είναι από χθες παίκτης του Κλεάνθη

"Τα βρηκε" με τον Ραϊο

• Ο παίκτης όμως θα απαντήσει στον Ιάλυσο την ερχόμενη Τετάρτη αμέσως μετά την περίοδο των Χριστουγέννων.

• Έγινε καλή πρόταση στον Μποϊλή αλλά ο παίκτης δεν προτίμησε τους κιτρινοκόκκινους

Αναμφίβολα είναι σπουδαία η αξία του έμπειρου Βαγγέλη Ράϊου που μπορεί ακόμα και στα 35 του να παίξει άνετα στο περιφερειακό και να βοηθήσει την αγαπημένη του ομάδα να φτάσει στους στόχους της που δεν είναι άλλοι από την παραμονή στο περιφερειακό πρωτάθλημα.

Αυτόν προτίμησαν πρώτα οι Διοικούντες και σε αυτόν συγκατατέθηκε και ο προπονητής της ομάδας Άκης Δελαπόρτας. Οι Διοικούντες είχαν μια πρώτη συνάντηση μαζί του και όπως έγινε γνωστό ο παίκτης "τα βρήκε" με τον Ιάλυσο σε ότι αφορά το οικονομικό. Υπάρχουν όμως κι άλλοι λόγοι που ανάγκασαν τον ποδοσφαιριστή να μην απαντήσει αμέσως στην Διοίκηση αλλά να προεκτείνει την αγωνία μέχρι την Τετάρτη ημέρα που έπεται της Χριστουγεννιάτικης περιόδου.

Αν απαντήσει οριστικά θετικά ο Ράϊος τότε θα είναι μια σημαντική ενίσχυση για το έμψυχο υλικό καθώς είναι γνωστά, η αξία του ποδοσφαιριστή, η ικανότητα του αλλά και ή θέλησή του να πάει ψηλά ο σύλλογος και να ξεπεράσει την λεγόμενη γραμμή της περιπέτειας στον βαθμολογικό πίνακα. Μια άλλη περίπτωση που απασχόλησε τον Ιάλυσο είναι εκείνη του Μάκη Μποϊλή που δεν ευδοκίμησε τελικά για τους κιτρινοκόκκινους. Ο παίκτης μέχρι πρότινος της Ρόδου είχε επαφή με τον Ιάλυσο που του πρότεινε να ενταχθεί στο ρόστερ της ομάδας κάνοντας του μάλιστα μια αρκετά καλή πρόταση. Ο ποδοσφαιριστής όμως προτίμησε να συμφωνήσει με την άλλη ομάδα του περιφερειακού προφανώς για άλλους λόγους όχι οικονομικούς.

Ο Ιάλυσος πάντως φαίνεται να εγκαταλείπει την λύση απόκτησης ποδοσφαιριστή από την Αθήνα μιας και οι απαιτήσεις τους για να έρθουν στην Ρόδο είναι υπερβολικές και σε καμία περίπτωση δεν συμφέρουν τον σύλλογο. Οι καλύτερες των περιπτώσεων είναι εκείνες του Βαγγέλη Ράϊου που απασχολεί ήδη την ομάδα αλλά και όποιος από τους παίκτες της Ρόδου η του Διαγόρα μείνει ελεύθερος αυτήν την περίοδο λύνοντας το συμβόλαιο του.

Χθες η ομάδα πήρε μέρος στο τουρνουά "Παναγιώτης Τριγένης". Οι κιτρινοκόκκινοι θα παίξουν σε ένα ακόμα οικογενειακό διπλό σήμερα και αμέσως μετά θα φύγουν για να περάσουν με τις οικογένειες τους το διήμερο των Χριστουγέννων.


Οι κιτρινοκόκκινοι θα έχουν και σήμερα συνάντηση στο γήπεδο

TOP CARS
ΕΙΣΑΓΩΓΕΣ ΑΓΟΡΕΣ - ΠΩΛΗΣΕΙΣ -
ΑΝΤΑΛΛΑΓΕΣ ΜΕΤΑΧΕΙΡΙΣΜΕΝΩΝ ΑΥΤΟΚΙΝΗΤΩΝ
Η κορυφαία έκθεση για κορυφαίες επιλογές!
ΠΡΩΤΟΙ ΣΕ ΕΙΣΑΓΩΓΕΣ ΑΥΤΟΚΙΝΗΤΩΝ ΣΤΑ ΔΩΔ/ΣΑ
Ενα χρόνο γραπτή εγγύηση
Από 0-72 δόσεις
1. ΑΓΟΡΑΖΟΥΜΕ το αυτοκίνητό σας
2. Το ΑΝΤΑΛΛΑΣΣΟΥΜΕ με ο,τιδήποτε μοντέλο της αρεσκείας σας
3. ΑΝΑΛΑΜΒΑΝΟΥΜΕ την πώληση του αυτοκινήτου σας ΧΩΡΙΣ ΚΑΜΙΑ ΕΠΙΒΑΡΥΝΣΗ
AE1677
Έκθεση: Λεωφ. Ηρακλειδών 379, Ιαλυσός
τηλ. (22410)96889, FAX: 22410 96089 κιν. 6972424403

Περιμένει τον Κλοκίδη

• Η λύση του συμβολαίου του με τον Αστέρα Τρίπολης θα κρίνει την εξέλιξη στην απόκτηση επιθετικού την τρέχουσα μεταγραφική περίοδο.

• Δεν τα βρήκε σε πρώτη φάση με την ομάδα της Ρόδου ο Αντώνης Κύρου.

• «Παγωμένες» οι μεταγραφικές κινήσεις λόγω Χριστουγέννων.

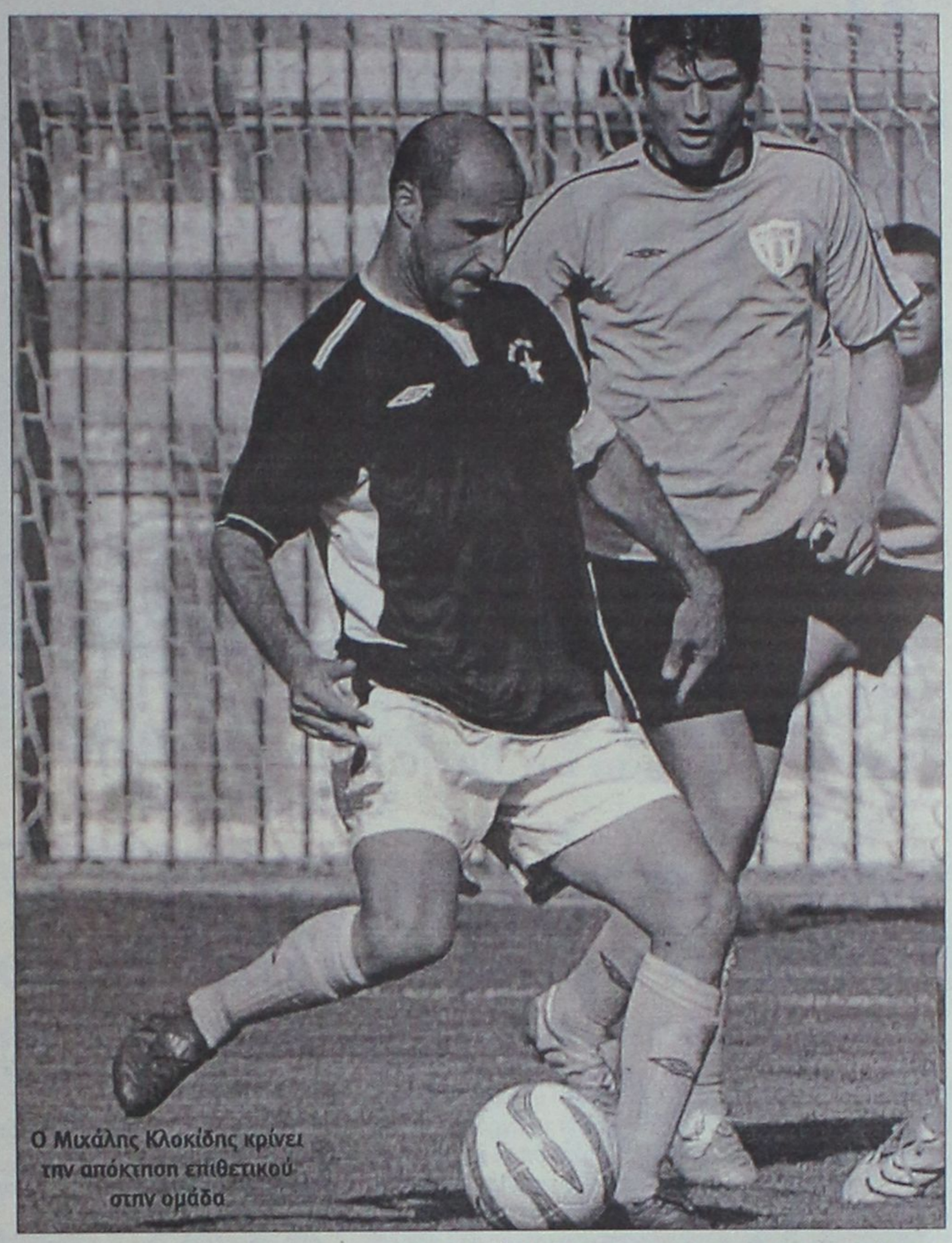

Ο Μιχάλης Κλοκίδης κρίνει την απόκτηση επιθετικού στην ομάδα

Είναι γεγονός πώς και με βάση τις δηλώσεις του ίδιου του προπονητή της ομάδας Γιώργου Στράντζαλη η Ρόδος κινείται εδώ και λίγες μέρες για την απόκτηση ενός επιθετικού, ενός αμυντικού αλλά και ενός αμυντικού μέσου που θα κινείται από την αριστερή πλευρά. Θα έλεγε κανείς πώς έχουν όλοι εντοπισθεί παρά το γεγονός πώς δεν έχει ακόμα καρποφορήσει τίποτα

-Σε ότι αφορά τον επιθετικό η περίπτωση που κρίνει τις υπόλοιπες είναι αυτή του Μιχάλη Κλοκίδη. Ο στράϊκερ που είναι γνωστή η αξία του στην Ρόδο αλλά και στο Πανελλήνιο υπάρχει η περίπτωση να λύσει το συμβόλαιό του με την ομάδα του Αστέρα Τρίπολης και μάλιστα αυτές τις μέρες. Σύμφωνα με τις υπάρχουσες πληροφορίες υπάρχει μεγάλη πιθανότητα να επιστρέψει στην Ρόδο και να προσφέρει τις υπηρεσίες του στην ομάδα του Γιώργου Στράντζαλη. Αυτή η περίπτωση θα κρίνει τις υπόλοιπες κατά τα φαινόμενα. Αν ευδοκιμήσει αυτή η περίπτωση τότε η Ρόδος δεν θα ψάξει για άλλο επιθετικό. Αν όχι τότε οι «πράσινοι» θα στραφούν στην απόκτηση άλλου επιθετικού που είναι πιθανόν να είναι ακόμα και ο Γκαρασίνο. Μέχρι χθες τίποτα δεν ήταν οριστικό και σίγουρο. Οι πληροφορίες ανέφεραν και χθες πώς «στα πλάνα» είναι και ο Ηλίας Αναστασάκος που παίζει στην θέση του αριστερού μπακ χάφ αλλά και αυτός πρέπει να λύσει την συνεργασία του με τον Αστέρα.

Από τις υπόλοιπες περιπτώσεις πρέπει να σημειωθεί πώς ο Αντώνης Κύρου ηρθε συζήτησε με την Διοίκηση της ομάδας αλλά σύμφωνα με τα αποτελέσματα της συνάντησης δεν επήλθε συμφωνία. Οι δυο πλευρές διαφώνησαν σε ότι αφορά το οικονομικό αλλά και τον χρόνο συνεργασίας. Έτσι ο παίκτης και η Διοίκηση της Ρόδου ανανέωσαν το ραντεβού τους για μετά τις γιορτές των Χριστουγέννων.

Σε ότι αφορά τον Κοταρέλα αυτός κατέληξε στην Παναχαϊκή τελικά.

ΑΝΑΚΟΙΝΩΣΗ ΓΙΑ ΜΠΟΪΛΗ

Η ΠΑΕ Ρόδος χθες εξέδωσε ανακοίνωση για την λύση της συνεργασίας με τον Γεράσιμο Μποϊλή στην οποία αναφέρει χαρακτηριστικά τα εξής:

«Ο ΑΣ ΡΟΔΟΣ ΠΑΕ ανακοινώνει την λύση της συνεργασίας κοινή συναινέσει με τον ποδοσφαιριστή ΜΑΚΗ ΜΠΟΪΛΗ. Εξαίρει τον άριστο χαρακτήρα του και τις ποδοσφαιρικές του ικανότητες και του εύχεται ΚΑΛΗ ΣΥΝΕΧΕΙΑ»

Η ΕΚΔΗΛΩΣΗ ΤΗΣ ΡΟΔΟΥ

Με αφορμή την αλλαγή του χρόνου σε λίγες μέρες η ΠΑΕ ΡΟΔΟΣ ανακοίνωσε χθες τα εξής:

«Ο ΑΣ ΡΟΔΟΣ ΠΑΕ διοργανώνει την Παρασκευή 29 Δεκεμβρίου 2006 στις 23.00 βραδιά διασκέδασης στο κέντρο COLORADO με τους ποδοσφαιριστές της ομάδας. Καλεί όλους τους φιλάθλους να διασκεδάσουν με την μεγάλη οικογένεια της ομάδας, συντροφιά με την εκπληκτική ορχήστρα του κέντρου σε Ελληνικό και ξένο ρεπερτόριο.

Τιμή εισόδου με ποτό 14 Ευρώ.

Η ομάδα επίσης εύχεται σε όλο το φίλαθλο κόσμο ΚΑΛΑ ΧΡΙΣΤΟΥΓΕΝΝΑ και ΧΡΟΝΙΑ ΠΟΛΛΑ».

Τετ α τετ με Ζουρούδη

• Ο Ροδίτης στράϊκερ ήρθε στην Ρόδο χθες για διακοπές και θα συναντηθεί με την Διοίκηση του Διαγόρα για να συζητήσει την περίπτωση μεταγραφής του.

• Μετά την Τρίτη όλες οι εξελίξεις στα μεταγραφικά θέματα.



Θα έχει συνάντηση με τον Πέτρο Ζουρούδη η διοίκηση του Διαγόρα

Οι μέρες των Χριστουγέννων φέρνουν στον Διαγόρα την πρεμία την αγωνιστική που απαιτείται σε τέτοιες περιπτώσεις αλλά δίνουν και τον χρόνο στους Διοικούντες να σκεφθούν, να σχεδιάσουν, να προγραμματίσουν αλλά και να στοχεύσουν εκεί που πρέπει σε ότι αφορά την ενίσχυση του έμψυχου υλικού και την ανάλογη δράση στην μεταγραφική αγορά του Δεκεμβρίου και του Ιανουαρίου.

Η αλήθεια είναι πώς η αγορά είναι στενή σε ότι αφορά τις επιλογές αλλά όλοι στον Διαγόρα μιλούν με βεβαιότητα πώς έχουν εντοπισθεί οι στόχοι γίνονται συζητήσεις αλλά πέρα από τον Αγαπητό Αμπελά που έχει κλείσει προ πολλού και αποτελεί την πρώτη μεταγραφή αυτής της περιόδου για όλη την Κατηγορία δεν έχει οριστικοποιηθεί ακόμα τίποτα άλλο.

Υπάρχουν παίκτες με τους οποίους μιλάει η Διοίκηση της ομάδας αλλά... οι πλευρές δεν έχουν δώσει ακόμα ούτε τα χέρια και κατά συνέπεια δεν έχουν πέσει ακόμα ούτε οι υπογραφές.

Ανάμεσα στους στόχους που κυνηγάει ο Διαγόρας είναι ο Πέτρος Ζουρούδης που σύμφωνα με τις πληροφορίες που υπάρχουν ήρθε στο νησί μας για να περάσει με την οικογένεια του και τα αγαπημένα του πρόσωπα τις Άγιες Μέρες των Χριστουγέννων.

Ο Ρόδιος φόρ πέρα από τις διακοπές του σύμφωνα με τις ίδιες πηγές θα έχει μια συνάντηση με την Διοίκηση του Διαγόρα για να συζητήσει για ακόμα μια φορά το θέμα της ένταξής του στο ρόστερ του γηραιού και να αποτελέσει τον δεύτερο παίκτη που αποκτούν οι κυανέρυθροι της πόλης μας.

Βέβαια σύμφωνα πάντα με τις ίδιες πηγές δεν είναι εύκολη περίπτωση καθώς στον παίκτη έχει ήδη γίνει πρόταση και από την Ρόδο αλλά και από τα Γιάννινα. Έτσι η συνάντηση που θα έχει ο παίκτης τις αμέσως επόμενες μέρες θα είναι καθοριστική.

Ο Διαγόρας μιλάει με τους παίκτες που έχει στα πλάνα του τα μεταγραφικά ο Ντανιέλ Μπατίστα και οι συνεργάτες του και αναλόγως κινείται. Δεν ανακοινώνει τίποτα πριν αυτό ολοκληρωθεί και πέσουν οι υπογραφές . Συνεπώς όλα τα υπόλοιπα μέτωπα είναι ανοικτά και τίποτα δεν προδιαγράφεται ακόμα οριστικό πριν από τις συναντήσεις Διοίκησης και παικτών.

Δεν πρέπει να λησμονείται επίσης πώς και οι ίδιοι οι ποδοσφαιριστές περιμένουν την τελευταία στιγμή για να κάνουν τις κινήσεις (λύσης συμβολαίου, η υπογραφής) καθώς περιμένουν και εκείνοι μια καλή πρόταση από ομάδα πιο πάνω Κατηγορίας αλλά και από ομάδα που θέλει να πρωταγωνιστήσει στην Κατηγορία της.

Έτσι λοιπόν οι εξελίξεις και για τον Διαγόρα προδιαγράφονται πλέον από τις μέρες των Χριστουγέννων και μετά. Οι φίλοι του Διαγόρα ας κάνουν λίγο υπομονή..





Δεντράκια στα γήπεδα για πρώτη χρονιά, από τον παλιό ή τον καινούργιο... ΔΟΝΑ; Χρόνια Πολλά.

Ευχή, η πρόκριση στο Euro 2008

Σε εμπορικό κέντρο και συγκεκριμένα στο περίπτερο χορηγού της Εθνικής ομάδας ποδοσφαίρου των ανδρών βρέθηκαν το Σάββατο (23/12) το πρωί οι Γιώργος Ανατολάκης και Κώστας Χαλκιάς οι οποίοι υπέγραψαν αυτόγραφα ενώ φωτογραφήθηκαν με τον κόσμο που υπήρχε εκεί. Οι δύο παίκτες, εκτός από υγεία σε όλον τον κόσμο ευχήθηκαν πρόκριση της Εθνικής στην τελική φάση του EURO 2008. *"Η υγεία είναι το σημαντικότερο από όλα και να δούμε το χαμόγελο σε όλους τους ανθρώπους"*, ήταν τα πρώτα λόγια του Ανατολάκη για να συνεχίσει αναφορικά με τον Ολυμπιακό. *"Το σημαντικότερο είναι η υγεία και ο καθένας ξέρει πως θα παίξει για την ομάδα του"*.

Εν συνεχεία, είπε μερικά πράγματα για το ποδόσφαιρο λέγοντας. *"Όλοι γνωρίζουμε πως έχει ξεκινήσει το ποδόσφαιρο με τη Σούπερ Λίγκα και πρέπει να γίνουν σταθερά βήματα προς τα εμπρός"*.

Τέλος, για την Εθνική, εξέφρασε την ευχή του να προκριθεί στα τελικά του EURO 2008. *"Το Μάρτιο και τον Ιούνιο, πρέπει να δώσουμε όλοι το παρών για να προκριθούμε στα τελικά του EURO 2008"*.

Από τη μεριά του ο Κώστας Χαλκιάς ανέφερε. *"Το σημαντικό είναι να υπάρχει υγεία σε όλον τον κόσμο και να εκλείψουν τα φαινόμενα της βίας. Από την πλευρά μου θα δώσω τον καλύτερο εαυτό για την ομάδα (Εθνική). Αν πάμε καλά στα τέσσερα παιχνίδια που έχουμε, τότε θα φτάσουμε πολύ κοντά στην πρόκριση"*.

ΔΥΟ ΧΡΟΝΙΑ ΣΤΟΝ ΓΚΟΝΖΑΛΕΣ

Με αποκλεισμό δύο ετών από κάθε αγωνιστική δραστηριότητα τιμωρήθηκε από το Ανώτατο Δικαστήριο της Λωζάννης ο ποδηλάτης, Αϊτορ Γκονζάλες. Ο Ισπανός αθλητής είχε βρεθεί θετικός σε έλεγχο απαγορευμένων ουσιών κατά τη διάρκεια του περσινού ποδηλατικού γύρου της Ισπανίας. Η Ομοσπονδία της χώρας του αρχικά τον τιμώρησε με πρόστιμο, ωστόσο η Παγκόσμια Ομοσπονδία έστειλε την υπόθεση στο CAS που πήρε την οριστική απόφαση.

«Ο αθλητής δεν θα μπορούσε να αγνοήσει τους κινδύνους, που σχετίζονται με τέτοια κατάποση, λαμβάνοντας υπόψη τις επαναλαμβανόμενες προειδοποιήσεις που δόθηκαν από τις αθλητικές αρχές», τόνισε στη σχετική ανακοίνωσή του το δικαστήριο της Λωζάννης. Η ποινή του 31χρονου Γκονζάλες έχει ενεργοποιηθεί από τις 28 Σεπτεμβρίου 2005, οπότε στις 29 Σεπτεμβρίου 2007 μπορεί ξανά να επιστρέψει στην ενεργό δράση.

ΟΛΥΜΠΙΟΝΙΚΗΣ ΑΠΑΓΩΓΕΑΣ

Άνθρωποι σαν όλους εμάς είναι οι "χρυσοί" Ολυμπιονίκες και κάνουν κι αυτοί μεγάλα λάθη, ακόμη κι αν καταλήγουν πίσω από τα σίδερα της φυλακής.

Σε αυτή την κατηγορία ανήκει και η περίπτωση της δύο φορές "χρυσής" Ολυμπιονίκη στο δίαθλο (το 1994 στο Λίλεχαμερ), Καναδέζας Μίριαμ Μπενάρντ.

Η 37χρονη συννελήφθη από την αμερικάνικη αστυνομία στο Μέριλαντ των Ηνωμένων Πολιτειών, αφού η καναδική αστυνομία είχε εκδόσει ένταλμα για τη σύλληψή της. Η Μπεντάρντ είχε επιχειρήσει να απαγάγει την 12χρονη κόρη της, πριν την κάνει "τσακωτή" ο πρώην άνδρας της, με την οποία μοιράζονται από κοινού την επιμέλεια του παιδιού τους.

Στις 8 Δεκεμβρίου ο πρώην σύζυγος της Ολυμπιονίκη κατήγγειλε στην αστυνομία ότι η Μπεντάρντ προσπάθησε να απομακρύνει την κόρη τους από το Κεμπέκ, χωρίς τη συγκατάθεσή του, παραβιάζοντας έτσι τη συμφωνία που είχαν κάνει.

"Προδότης" εκ των έσω...

Ατελείωτο σενάριο μοιάζει η υπόθεση BALCO, ο φάκελος της οποίας δεν έχει κλείσει ακόμη. Μπορεί να επιβλήθηκαν οι ποινές στους «εγκέφαλους» για τις απαγορευμένες ουσίες, ωστόσο το ερώτημα για το ποιος ήταν η αιτία να αποκαλυφθεί το σκάνδαλο παραμένει. Σύμφωνα με το «Yahoo», ένας δικηγόρος, που εκπροσωπούσε τον Βίκτορ Κόντε ήταν ο άνθρωπος που διέρρευσε τις πληροφορίες, ενώ τώρα διεξάγεται έρευνα γύρω από το όνομά του από το FBI.

Όπως ανέφερε ο ιδιωτικός ντετέκτιβ, Λάρι ΜακΚόρμακ, που είχε εισχωρήσει στην υπόθεση, πρόκειται για τον δικηγόρο Τρόι Έλερμαν, ο οποίος αν και συνήγορος υπεράσπισης του Κόντε και του αντιπροέδρου Τζέιμς Βαλέντε, δεν δίστασε να δώσει εμπιστευτικά στοιχεία στην εφημερίδα «San Francisco Chronicle», δύο από τους ρεπόρτερ της κατηγορούνται για απόκρυψη στοιχείων. Αμφότεροι οι πελάτες του τιμωρήθηκαν το 2005 με ποινή φυλάκισης τεσσάρων μηνών και κατ' οίκον περιορισμό, αλλά οι παραπάνω δημοσιογράφοι κινδυνεύουν με φυλάκιση 18 μηνών, επειδή δεν αποκαλύπτουν τις πηγές τους.

Ο ΜακΚόρμακ δήλωσε ότι ο Έλερμαν, ο οποίος αρνήθηκε να κάνει οποιοδήποτε σχόλιο όταν αναζητήθηκε, ήταν ο... σύνδεσμος της συγκεκριμένης εφημερίδας, η οποία έβγαλε πρώτη στο φως της δημοσιότητας τη δράση της BALCO και τη σχέση της με μεγάλα ονόματα του παγκόσμιου αθλητισμού. Πράκτορες του FBI, δήλωσαν μάλιστα, ότι πρόσφατα είχαν καταγράψει συνομιλίες μεταξύ των δημοσιογράφων, Γουάντα και Γουίλιαμς και του Έλερμαν.

"Παιδαριώδη" λάθη

Η σημερινή μέρα αποτελεί μέρα γιορτής για τον Κώστα Κεντέρη και την Κατερίνα Θάνου, αφού λήγει η "διαθεσιμότητα" τους και μπορούν να επιστρέψουν στους αγώνες.

Σημαντική συμβολή στην εξέλιξη της υπόθεσης, που αρχικά έμοιαζε καταδικαστέα για τους δύο Έλληνες Ολυμπιονίκες, είχε ο δικηγόρος τους, Γρηγόρης Ιωαννίδης, που ειδικεύεται σε θέματα αθλητικού δικαίου.

Ο επιτυχημένος δικηγόρος που ζει και εργάζεται στο Λονδίνο, τονίζει σε συνέντευξη που παραχώρησε ότι τόσο ο Κεντέρης, όσο και η Θάνου θα μπορούσαν να είχαν συμμετάσχει στους Ολυμπιακούς Αγώνες της Αθήνας.

"Άνθρωποι που βρίσκονταν σε σημαντικές θέσεις, θα μπορούσαν να είχαν αποτρέψει αυτή την εξέλιξη πολύ εύκολα και οι αθλητές θα ήταν σε θέση να αγωνιστούν στο ΟΑΚΑ. Πιθανότατα η ελλειπής προετοιμασία, η αναρμοδιότητα και η ηγετική ανικανότητα να ήταν οι λόγοι αυτής της τραγικής εξέλιξης. Δεν μπορείς να βρεις αθλητές στις επτά το απόγευμα, μπορείς να τους βρεις τα μεσάνυχτα. Ξέρετε, μόλις είχαν μπει στο χωριό", ανέφερε ο Ιωαννίδης.

Ο ίδιος εξομολογείται ότι πρωτάκουσε για αυτή την υπόθεση, όταν του ζητήθηκε από το BBC να σχολιάσει την υπόθεση και κατηγορεί πρωτίστως τον αρχηγό της ελληνικής αποστολής, Γιάννη Παπαδογιαννάκη.

Γεμάτος λάθη ήταν, σύμφωνα με τον Ιωαννίδη, ο χειρισμός από τους Έλληνες επικεφαλής, αφού *"ο υπάλληλος για το ντόπινγκ κοντρόλ ενημέρωσε τον επικεφαλής της ελληνικής ομάδας. Σε κάνει να αναρωτιέσαι για ποιό λόγο έγινε αυτό, μιας και δεν είναι αυτός που πρέπει να υποβληθεί σε έλεγχο. Έκανε το λάθος και υπέγραψε τη φόρμα, κάτι που αντιτίθεται στους κανονισμούς και χωρίς να συνεννοηθεί με τους αθλητές. Αυτό μου δείχνει έλλειψη γνώσης των βασικών δεδομένων και ηγετική ανεπάρκεια, ανικανότητα και φτωχή κρίση. Όλα αυτά δείχνουν στοιχεία που μας οδηγούν σε έναν άνθρωπο που δεν είναι ικανός για αυτή τη δουλειά"*.

Ο Ιωαννίδης βάζει το χέρι του στη φωτιά ότι δεν ενημερώθηκαν οι δύο Έλληνες αθλητές για τον έλεγχο ντόπινγκ και επιβεβαιώνει ότι ήταν "καθαροί", αφού είχαν υποβληθεί σε έλεγχο απαγορευμένων ουσιών (πέντε φορές ο Κεντέρης, επτά η Θάνου).

ανέκδοτο

Οι πόντιοι Κωστίκας και Γιωρίκας αποφασίζουν να ανοίξουν ένα κρεοπωλείο. Ανοίγουν λοιπόν το μαγαζί και περιμένουν την πελατεία.

Λέει ο Γιωρίκας στον Κωστίκα:

- "Ρε συ Κωστίκα, δε θα ήταν καλύτερα να κάνουμε μια προπόνηση για να δούμε πως θα μιλάμε στους πελάτες;"

- "Δίκιο έχεις", απαντάει ο Κωστίκας.

- "Άκου τι θα κάνουμε, εσύ θα βγεις έξω και θα ξαναμπείς για να παραγγείλεις σαν να είσαι πελάτης, εντάξει;"

- "Εντάξει", απαντά ο Κωστίκας και βγαίνει έξω.

Ξαναμπαίνει μετά από δυο λεπτά και λέει:

- "Καλημέρα."

- "Καλημέρα, πως μπορώ να σας εξυπηρετήσω;"

- "Θα ήθελα μια πορτοκαλάδα", απαντά ο Κωστίκας.

- "Τι πορτοκαλάδα ρε βλάκα, κρεοπωλείο είμαστε όχι καφενείο. Βγες έξω και ξαναδοκίμασε."

Πράγματι βγαίνει έξω και ξαναμπαίνει.

- "Καλημέρα σας."

- "Καλημέρα σας, τι θα θέλατε;"

- "Θα ήθελα μια πορτοκαλάδα."

Ο Γιωρίκας σταλμένος τελείως αρχίζει να τον βρίζει.

- "Τι λες, μωρέ πανηλίθιε, βλάκα τόσο κόπανος είσαι; Δεν γίνεται έτσι δουλειά, λοιπόν θα κάνεις εσύ τον καταστηματάρχη και εγώ τον πελάτη."

Βγαίνει έξω ο Γιωρίκας και ξαναμπαίνει μετά από λίγο.

- "Καλημέρα σας, θα ήθελα μισό κιλό κιμά."

- "Τα μπουκάλια τα έφερες;"

Στο παγκόσμιο φόρουμ τουρισμού στη Βραζιλία συμμετείχε η Δωδεκάνησος

σελ. 28



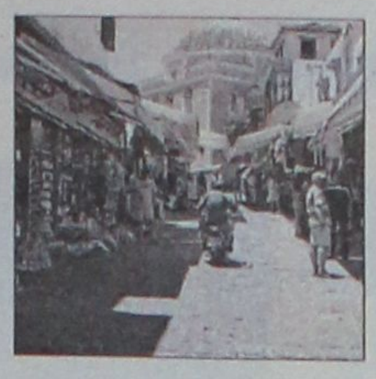

Στο επίκεντρο το ζήτημα του πολιτιστικού τουρισμού

σελ. 30

ΤΟΥΡΙΣΜΟΣ & ΑΝΑΠΤΥΞΗ

ΕΒΔΟΜΑΔΙΑΙΑ ΕΚΔΟΣΗ ΤΗΣ ΕΦΗΜΕΡΙΔΑΣ Η ΡΟΔΙΑΚΗ ΚΥΡΙΑΚΗ 24 ΔΕΚΕΜΒΡΙΟΥ 2006

Η ΑΞΙΟΠΙΣΤΙΑ

Στο θέμα των αντικειμενικών αξιών στα ακίνητα της περιοχής μας, θα κριθεί η αξιοπιστία της κυβέρνησης.

Αυτή είναι η εκτίμηση που υπάρχει και όντως έτσι έχουν τα πράγματα.

Πέραν της σοβαρότητας που έχει το συγκεκριμένο ζήτημα για την τοπική οικονομία, υπάρχει και η πολιτική του διάσταση.

Οι εκπρόσωποι της πολιτικής ηγεσίας του υπουργείου Οικονομικών έχουν υποσχεθεί ότι θα υπάρξουν διορθωτικές κινήσεις, στις τιμές της Ρόδου, τις οποίες οι προηγούμενες κυβερνήσεις, έχουν καθορίσει σε εξωφρενικά επίπεδα.

Ακριβώς για τον λόγο αυτό θα κριθεί η αξιοπιστία της κυβέρνησης.

Με δεδομένο μάλιστα ότι υπάρχουν φόβοι ότι οι αυξήσεις στις νησιωτικές και τουριστικές περιοχές θα είναι μεγαλύτερες απ' ότι στις άλλες περιοχές της χώρας, εύκολα αντιλαμβάνεται κανείς την σοβαρότητα του θέματος.

Ας ελπίσουμε πάντως ότι οι επιτελείς του υπουργείου Οικονομικών θα σταθούν στο ύψος των περιστάσεων και ότι δεν θα πλήξουν την αξιοπιστία της κυβέρνησης, σε έναν τόπο που έχει βιώσει τις προηγούμενες δεκαετίες την πολιτική κοροϊδία σε όλα τα επίπεδα.

Ο Φεβρουάριος πλησιάζει και αναμένεται με ιδιαίτερο ενδιαφέρον σε ανακοινώσεις.

Σύμφωνα με τα επίσημα στοιχεία στο σύνολο της χώρας

12 δις ευρώ τα έσοδα από τον τουρισμό φέτος

Πετραλιά: Ο ελληνικός τουρισμός σε μια νέα εποχή

Στα 12 δισεκατομμύρια ευρώ αναμένεται ότι θα φθάσουν τα έσοδα από τον τουρισμό στην Ελλάδα, σύμφωνα με τα όσα ανέφερε στη Βουλή, στην συζήτηση που έγινε για τον προϋπολογισμό του 2007, η υπουργός Τουριστικής Ανάπτυξης κ. Φάνη Πετραλιά.

Στην ίδια ομιλία η κ. Πετραλιά ανέφερε σημαντικά πράγματα για την πορεία του τουρισμού, τονίζοντας μεταξύ άλλων τα εξής:

Στη χώρα μας σχεδόν οκτακόσιες χιλιάδες συμπολίτες μας άμεσα ή έμμεσα εμπλέκονται με τον τουρισμό ή σε κλάδους που έχουν σχέση με τον τουρισμό. Ο τουρισμός αντιπροσωπεύει το 18% του Ακαθάριστου Εγχώριου Προϊόντος. Και όλα αυτά, τη στιγμή κατά την οποία η Ελλάδα, σύμφωνα με την Έκθεση του Παγκόσμιου Συμβουλίου Τουρισμού και Ταξιδίων, που έγινε πέρυσι, αξιοποιεί μόνο το 15% των δυνατοτήτων της στον τομέα του τουρισμού. Αν μετατρέψουμε -και μπορούμε να το κάνουμε- αυτό το 15% στο 30%, αντιλαμβανόμαστε πολύ καλά τι μπορούμε να καταφέρουμε για την συνολική οικονομική ανάπτυξη της χώρας.

Το 2006 ήταν ένας χρόνος- σταθμός για τον ελληνικό τουρισμό.

Είναι ο χρόνος όπου ο ελληνικός τουρισμός μπήκε σε μια νέα εποχή. Βάλαμε τη χώρα μας στο χάρτη του παγκόσμιου τουρισμού με σχέδιο, μέθοδο, φαντασία, την κάνουμε προορισμό για κάθε άνθρωπο, για κάθε επισκέπτη.

Σύμφωνα με τις εκτιμήσεις μας φέτος αγγίζουμε μέχρι το τέλος της χρονιάς τα 16 εκατομμύρια αφίξεις τουριστών. Είναι αριθμός ρεκόρ όλων των εποχών. Όμως, πίσω από κάθε αριθμό κρύβονται άνθρωποι με προσδοκίες, όνειρα, πάθος, δίψα να γνωρίσουν τη χώρα μας. Τα έσοδα από τη φετινή χρονιά θα κινηθούν στο επίπεδο των 12 δισεκατομμυρίων ευρώ. Αυτό σημαίνει, για να δώσουμε ένα απλό παράδειγμα, ότι ο τουρισμός συνεισφέρει στην οικονομία 1 δισεκατομμύριο ευρώ το μήνα.

Μακροπρόθεσμος στόχος μας είναι δύο τουρίστες, δύο επισκέπτες, για κάθε Έλληνα το χρόνο. Μπορούμε να το πετύχουμε και να θέσουμε τις βάσεις για μια οικονομική ανάπτυξη με προοπτικές. Όλα αυτά τα θετικά αποτελέσματα και τα φιλόδοξα σχέδια δεν προέκυψαν τυχαία. Η κυβέρνηση της Νέας Δημοκρατίας είναι η πρώτη κυβέρνηση που αναγνώρισε την κεντρική θέση και τη βαρύτητα που πράγματι κατέχει ο τουρισμός στο σύνολο της ελληνικής οικονομίας. Γι' αυτό και προχωρήσαμε στην υλοποίηση μιας νέας τουριστικής πολιτικής. Η νέα τουριστική πολιτική που υλοποιούμε χαρακτηρίζεται από πρόγραμμα, οργάνωση, συντονισμό, συνέπεια, απόλυτη προσήλωση στο στόχο και συγκεκριμένη στρατηγική. Για πρώτη φορά ασκούμε τουριστική πολιτική με βάθος χρόνου και όχι με ορίζοντα το τέλος της επόμενης τουριστικής περιόδου. Προπαντός, για πρώτη φορά προωθούμε τον εμπλουτισμό και την ενίσχυση του παραδοσιακού μοντέλου του ήλιου και της θάλασσας. Στοχεύουμε στη διαφοροποίηση του τουριστικού μας προϊόντος από τους ανταγωνιστές μας και στη μετατροπή της χώρας μας σε δωδεκάμηνο προορισμό για τουρίστες από την Ευρώπη και όλον τον κόσμο.

Για να το πετύχουμε αυτό προχωρούμε σε πρακτικές και λειτουργικές λύσεις για τα συσσωρευμένα επί σειρά ετών προβλήματα. Έχουμε και τη βούληση και την αποφασιστικότητα για καίριες και αποτελεσματικές παρεμβάσεις, πάντοτε μέσα από διάλογο και συνεννόηση με όλα τα κόμματα και τους παράγοντες και τους φορείς του τουρισμού οι οποίοι είναι σύμμαχοι και συνεργάτες μας σ' αυτήν την προσπάθεια. Ο τουρισμός είναι εθνική υπόθεση. Δεν είναι υπόθεση ενός κόμματος ή μιας κυβέρνησης. Και με την ευκαιρία αυτή να πω ότι σύμφωνα με το νόμο που ψηφίσαμε πριν από ένα μήνα τα Κόμματα θα μετέχουν με εκπροσώπους τους στο Εθνικό Συμβούλιο Τουρισμού το οποίο ήδη λειτουργεί εδώ και δυόμισι χρόνια.

Το 2007 είναι ένα έτος πολλά υποσχόμενο. Είμαστε σίγουροι ότι η χρονιά που έρχεται θα είναι μια χρονιά ωρίμανσης των προσπαθειών μας και απόδοσης καρπών σε πολλούς επιμέρους τομείς.



Έχουμε ήδη δρομολογήσει και θα ολοκληρώσουμε εντός του επόμενου έτους τη διαμόρφωση του προτύπου αστεροποίησης βάσει του οποίου θα καταταγούν τα ξενοδοχεία και τα ενοικιαζόμενα δωμάτια. Μέχρι σήμερα έχουμε τη μοναδικότητα πραγματικά να αυτοκατατάσσονται τα ξενοδοχεία. Είμαστε η μόνη χώρα του κόσμου που κάνει κάτι τέτοιο. Πρώτη φορά, λοιπόν, θα γίνει τόσο προσεκτική και συστηματική εργασία σ' αυτόν τον τομέα.

Δεύτερον, ολοκληρώνουμε το Δορυφόρο Λογαριασμό. Ολοκληρώθηκε ο διαγωνισμός και αρχίζει πλέον η εκτέλεση. Μαζί με το συνδεόμενο Παρατηρητήριο, είναι κλειδί ο Δορυφόρος Λογαριασμός για τον τουρισμό, ώστε να είναι μετρήσιμη συνολικά η συνεισφορά του κλάδου στην εθνική οικονομία, να προκύπτουν εγκαίρως αξιόπιστα και τεκμηριωμένα στατιστικά στοιχεία και να παρακολουθούνται και άλλοι χρήσιμοι δείκτες.

Υλοποιούμε ήδη και έχουμε τα πρώτα συγκροτημένα σχέδια στρατηγικής του μάρκετινγκ, καθώς και το λεγόμενο branding system του τουρισμό.

Όλοι, λοιπόν, οι σύγχρονοι και κυρίως οι ανταγωνιστικοί ως προς τη χώρα μας προορισμοί, εκπονούν και ακολουθούν εδώ και δεκαετίες αυτά τα σχέδια του μάρκετινγκ που λειτουργούν και σαν οδηγός στη διεθνή αγορά.

ΤΙ ΣΥΜΒΑΙΝΕΙ ΑΛΛΟΥ

Γεγονότα και ειδήσεις για το τί συμβαίνει στις άλλες περιοχές

σελ. 30

ΣΧΟΛΙΑ

Πρόσωπα και επιχειρήσεις

Πράγματα και καταστάσεις που συμβαίνουν πέριξ του τουρισμού και των επιχειρήσεων



σελ. 28

ΠΡΟΣΩΠΑ & ΕΠΙΧΕΙΡΗΣΕΙΣ

ΚΑΙΝΟΥΡΓΙΟ ΞΕΝΟΔΟΧΕΙΟ στην Ρόδο ετοιμάζει ο όμιλος Νικολαΐδη που σήμερα έχει τρία ξενοδοχεία στην Ρόδο, πέντε στην Κύπρο και εντός του 2007 θα λειτουργήσει άλλα δύο στην Κύπρο. Ολα είναι κάτω από το brand ATLANTICA που απ' ότι φαίνεται η TUI έχει μετοχικές διασυνδέσεις. Η εταιρεία ATLANTICA έχει εξαγοράσει ολόκληρη την εταιρεία ΠΑΤΙΛΗΣ Α.Ε. που έχει στην κατοχή της μεγάλο οικόπεδο στην περιοχή των Κολυμπίων δίπλα στα ξενοδοχεία DELFINIA και ALFA BEACH και απ' ότι γνωρίζουμε ήδη έχει δοθεί ο φάκελος για την ένταξη της καινούργιας μονάδας στον αναπτυξιακό νόμο. Πρέπει εδώ να τονίσουμε ότι πέρα από τα πολεοδομικά προβλήματα και την σκανδαλολογία που έφεραν, οι προηγούμενες μονάδες του κ. Νικολαΐδη στα Κολύμπια, σαν ξενοδοχεία αυτές λειτούργησαν υποδειγματικά και η συνεργασία τους με τους τουρ οπερέιτορς όσο και με τα τοπικά γραφεία τουρισμού ήταν πολύ καλή. Ενα είναι βέβαια το σίγουρο για την καινούργια μονάδα. Δεν θα έχει κανένα πολεοδομικό ψεγάδι.

ATLANTICA HOTELS

ΚΑΙΝΟΤΟΜΕΙ Ο κ. ΒΑΣΙΛΗΣ ΚΑΣΤΕΛΛΟΡΙΖΟΣ μια και θα δημιουργήσει το πρώτο στην Ρόδο "στοκατζίδικο" γυαλιών ηλίου αλλά και σκελετών για τα μάτια. Πρέπει μάλιστα να είναι ένα από τα λιγοστά που υπάρχουν στην Ελλάδα. Ο κ. Καστελοριζός άνοιξε στην πλατεία Κύπρου ένα καινούργιο κατάστημα μεγαλώνοντας το ένα από τα δύο καταστήματα που είχε εκεί. Μια και από εμπορικής πλευράς η πλατεία Κύπρου είναι ένα από τα καλύτερα σημεία της Ρόδου δεν θα ήταν δυνατόν ν' αφήσει το κατάστημα που βρίσκεται στην γωνία με την Εθνάρχου Μακαρίου. Αλλά υπήρχε πρόβλημα αλληλοκάλυψης. Οπότε έπρεπε να κάνει κάτι διαφορετικό. Εμείς πιστεύουμε ότι το στοκατζίδικο θα δουλέψει μια και οι καταναλωτές όσο πάει γίνονται και πιο σφιχτοί.

ΚΑΙΝΟΥΡΓΙΟ ΚΑΤΑΣΤΗΜΑ στην Εθνάρχου Μακαρίου ετοιμάζει ο γνωστός έμπορος κ. Νίκος Πυράκης. Σύμφωνα με πληροφορίες το παλαιό κατάστημα Μούγερ νοίκιασε ο κ. Πυράκης για να εγκαταστήσει το παιδικό τμήμα της ESPRIT. Από την μια η επιτυχία του γυναικείου καταστήματος ESPRIT και από την άλλη η είσοδος των παιδιών του στις επιχειρήσεις του δίνουν την δυνατότητα της περαιτέρω ανάπτυξης και σ' ένα τομέα που γνωρίζει πολύ καλά, τα ρούχα. Το κατάστημα πρόκειται να λειτουργήσει στα σίγουρα πριν το Πάσχα για να προλάβει τα πασχαλινά δώρα.

ΚΑΛΥΤΕΡΑ ΠΗΓΑΝ ΤΑ ΠΡΑΓΜΑΤΑ σύμφωνα με ό,τι μας είπαν πολλοί έμποροι στην αγορά την βδομάδα που μας πέρασε, την σημαντικότερη ίσως γι' αυτούς εβδομάδα της χρονιάς. Και περισσότερος κόσμος αγόρασε φέτος δώρα, αλλά και ο προϋπολογισμός του καθένα ήταν μεγαλύτερος. Οι περισσότεροι το αποδίδουν στην καλύτερη σεζόν που πέρασε αλλά και στις καλύτερες μέρες που πιστεύεται ότι έρχονται. Ό,τι και να 'ναι, για τους εμπόρους μετρά το ρευστό που μπήκε στα ταμεία τους για να τους βοηθήσει ν' ανταπεξέλθουν στις υποχρεώσεις τους.





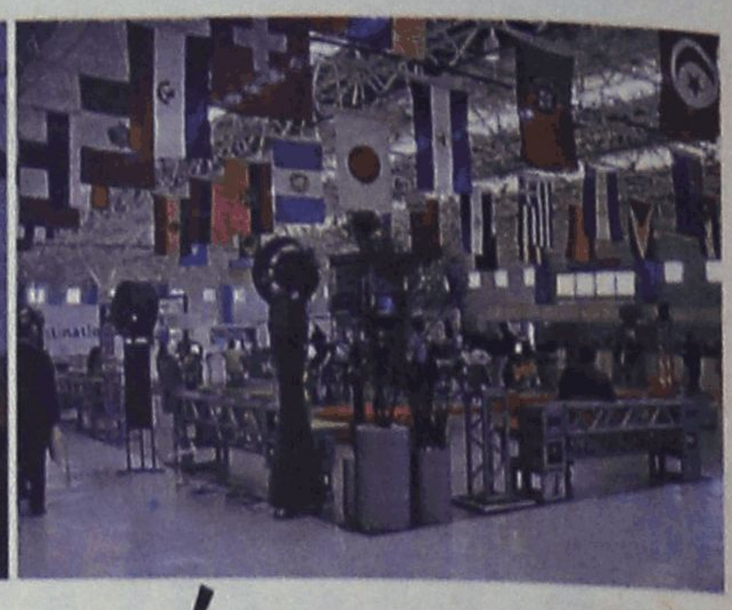

Στο παγκόσμιο φόρουμ τουρισμού στη Βραζιλία συμμετείχε η Δωδεκάνησος

Εκπροσωπήθηκε από τον διευθυντή της ΔΕΤΑΠ Χ. Λουκαρά

Ανώτατα διοικητικά στελέχη και ακαδημαϊκοί προερχόμενοι από κάθε γωνία της γης συναντήθηκαν στις 29 Νοεμβρίου με 3 Δεκεμβρίου 2006 στο Πόρτο Αλέγκρε της Βραζιλίας με σκοπό να συμμετέχουν στο τρίτο κατά σειρά Παγκόσμιο Φόρουμ Τουρισμού για την ειρήνη και την αειφόρα ανάπτυξη.

Λίγα Λόγια για το Συνέδριο

Το Παγκόσμιο Φόρουμ Τουρισμού για πρώτη φορά οργανώθηκε και διεξήχθη στη Βραζιλία το έτος 2003 και αποτελεί μία μόνιμη και διαρκή κίνηση η οποία μέσω του τουρισμού, προωθεί την οικονομική ανάπτυξη, την κοινωνική ευημερία, την αποδοχή της πολιτισμικής διαφορετικότητας, τη διατήρηση της βιοποικιλότητας και τη δημιουργία των συνθηκών για τη διατήρηση της ειρήνης.

Αυτοί οι στόχοι επιτυγχάνονται μέσω τριών στρατηγικών: Μέσω του εποικοδομητικού διαλόγου, μέσω της δικτύωσης και μέσω των ετήσιων συνεδρίων και φόρουμ που διοργανώνονται, στα οποία παρουσιάζονται αξιόλογα projects στηριζόμενα σε κάθε έναν από τους προαναφερθέντες άξονες. Το Παγκόσμιο Φόρουμ Τουρισμού αποσκοπεί όχι μόνο στην παρουσίαση της γνώσης αλλά στην εις βάθος επεξεργασία της ήδη υπάρχουσας και τη δημιουργία νέας μέσω μίας δεξαμενής προτάσεων, καλών πρακτικών και συζητήσεων επί αυτών.

Το συνέδριο αυτό έχει οργανωθεί 3 φορές μέχρι τώρα και κάθε χρόνο οργανώνεται με επιτυχία χάρη στη συμβολή τριών σημαντικών ομάδων, των τοπικών αρχών, των κυβερνητικών αρχών και των Ηνωμένων Εθνών. Ωστόσο, πρωταγωνιστικό ρόλο παίζουν και οι χιλιάδες άνθρωποι και εκατοντάδες οργανισμοί οι οποίοι χάρη στη σημαντική εθελούσια συνεισφορά, συμμετοχή και δράση τους συμβάλλουν στην επιτυχή διοργάνωση.

Η επιτυχία που μπορεί να επιβεβαιωθεί και από τους ίδιους τους αριθμούς καθώς τα πρώτα 2 ετήσια συνέδρια κατάφεραν να συγκεντρώσουν περισσότερους από 6000 ανθρώπους που προέρχονταν από 86 χώρες παρουσιάζοντας σε όσους συμμετείχαν μία συλλογή από 142 αντιπροσωπευτικές περιπτώσεις καλών πρακτικών που αναπτύχθηκαν από 53 διαφορετικές περιοχές του πλανήτη, παρουσιαζόμενες και συζητούμενες από 347 διεθνείς ομιλητές.

Το 3ο Παγκόσμιο Φόρουμ Τουρισμού

Στο φετινό συνέδριο με θέμα: «Η Συνεργασία μεταξύ επιχειρήσεων, κυβερνήσεων και κοινωνικών οργανισμών αλλάζει την τύχη των ανθρώπων, των κοινωνιών και των εθνών» καταγράφηκαν 5.000 συμμετέχοντες, 160 projects και 200 ομιλητές απ' όλο τον κόσμο. Με άλλα λόγια, τις τρεις μέρες της διεξαγωγής του συνεδρίου το Πόρτο Αλέγκρε μετετράπη σε παγκόσμια πρωτεύουσα του τουρισμού, της ειρήνης και της αειφόρου ανάπτυξης, φέροντας κοντά χιλιάδες επιχειρηματιών, επαγγελματιών, αντιπροσώπων κυβερνήσεων και μη κυβερνητικών οργανισμών και ακαδημαϊκούς από όλες τις ηπείρους.

Στο φόρουμ παρών και το Νότιο Αιγαίο μέσω εκπροσώπων του Επιμελητηρίου Δωδεκανήσου

Με πρωτοβουλία του Προγράμματος Περιβάλλοντος Ηνωμένων Εθνών προσκλήθηκαν να συμμετέχουν εκπρόσωποι από το Νότιο Αιγαίο προκειμένου να παρουσιάσουν τις δράσεις του προγράμματος ISTOS ως ένα εργαλείο προώθησης της αειφορίας και της καινοτομίας στο Νότιο Αιγαίο. Κατόπιν της πρόσκλησης και με απόφαση της Επιτροπής Παρακολούθησης του Προγράμματος ISTOS, την εκπροσώπηση του προγράμματος στο Παγκόσμιο Φόρουμ ανέλαβε ο διευθυντής της ΔΕΤΑΠ, της αναπτυξιακής εταιρείας του Επιμελητηρίου Δωδεκανήσου, κύριος Χαράλαμπος Λουκαράς, δίνοντας τη δυνατότητα τόσο στο Επιμελητήριο Δωδεκανήσου όσο και στη Δωδεκάνησο γενικότερα να προβάλει τη δράση της στην αειφορία και την καινοτομία.

Η παρουσίαση του προγράμματος ΙΣΤΟΣ έγινε στα πλαίσια του πάνελ του Προγράμματος Περιβάλλοντος των Ηνωμένων Εθνών το οποίο είχε τίτλο: «Innovations in Sustainable Tourism Seminar». Οι παρουσιάσεις αυτού του πάνελ είχαν ως σκοπό να δείξουν τη σχέση μεταξύ καινοτομίας, τουρισμού και αειφορίας. Επιπλέον, έδειξαν ότι οι τεχνολογικές καινοτομίες μπορούν να αποτελέσουν σημαντικά εργαλεία στήριξης της αειφορίας.

Μέσα από την παρουσίαση του προγράμματος ISTOS έγινε γνωστό στους συνέδρους πως διαμορφώθηκε το περιβάλλον ώστε κάποιες τουριστικές επιχειρήσεις στο Νότιο Αιγαίο να καταφέρουν να διαφοροποιήσουν το προϊόν τους με τρόπο που προάγει την καινοτομία και την αειφορία στον τουρισμό αλλά και ποιο ήταν το διαφοροποιημένο προϊόν που τελικά προσέφερε η κάθε μία από αυτές.

Λαμβάνοντας υπόψη όλα τα προαναφερθέντα αντιλαμβανόμαστε ότι η συμμετοχή της Δωδεκανήσου σε ένα παγκόσμιας εμβέλειας φόρουμ εκτός του γεγονότος ότι της έδωσε τη δυνατότητα να εκφραστεί και να κάνει γνωστό σε ένα ευρύ κοινό το έργο και την αναπτυξιακή της πορεία σε θέματα αειφόρου τουρισμού, της έδωσε ακόμα μία σημαντική δυνατότητα. Η συμμετοχή του Επιμελητηρίου Δωδεκανήσου στο συνέδριο είχε ως αποτέλεσμα να γίνουν οι απαραίτητες επαφές με τους οργανωτές του συνεδρίου στη Βραζιλία με σκοπό να ανταλλαχτεί τεχνογνωσία και εμπειρία σε θέματα οργάνωσης συνεδρίου αλλά και να δημιουργηθεί μία ανοιχτή πύλη συνεργασίας σε επίπεδο συνδιοργάνωσης επιχειρηματικών φόρουμ στο μέλλον.



Συνάντηση Κεφαλογιάννη με τα νησιωτικά Επιμελητήρια

Τέθηκε για μια ακόμη φορά το θέμα του ακτοπλοϊκού για το Αιγαίο

ΜΕ ΚΥΡΙΟ θέμα συζήτησης το σοβαρό πρόβλημα της ακτοπλοϊκής σύνδεσης που αντιμετωπίζουν τα νησιά του Αιγαίου, πραγματοποιήθηκε συνάντηση του υπουργού Εμπορικής Ναυτιλίας, κ. Μανώλη Κεφαλογιάννη και αντιπροσωπείας του προεδρείου του Επιμελητηριακού Ομίλου Ανάπτυξης Ελληνικών Νησιών, με επικεφαλής τον κ. Νικήτα Δολαψάκη. Στόχος της συνάντησης αποτέλεσε η ουσιαστική παρέμβαση στα προβλήματα που σχετίζονται με τις μεταφορές και την ακτοπλοϊκή επικοινωνία των νησιωτικών περιοχών με την υπόλοιπη Ελλάδα.

Ο κ. Δολαψάκης κατέθεσε στον υπουργό ένα αναλυτικό υπόμνημα με συγκεκριμένες προτάσεις για την επίλυση των προβλημάτων, θεωρώντας μονόδρομο την άσκηση πίεσης προς όλες τις εμπλεκόμενες πλευρές.

Στο υπόμνημα αναφέρεται η ανάγκη για άμεση παρέμβαση στην Ευρωπαϊκή Ένωση και κατάθεση συγκεκριμένου τεκμηριωμένου σχεδίου για την τροποποίηση της κοινοτικής νομοθεσίας.

«Στην προσπάθεια αυτής της παρέμβασης θα συνεργαστούμε και θα αξιοποιήσουμε τις δυνατότητες του ευρωπαϊκού δικτύου των νησιωτικών επιμελητηρίων - Insuleur, από το οποίο θα ζητήσουμε να αναδείξει το παρόν πρόβλημα και σε ευρωπαϊκό επίπεδο» επισήμανε ο κ. Δολαψάκης.

Αναφέρεται ακόμη η καθιέρωση σταθερών πολιτικών για την ισότιμη αντιμετώπιση των επιχειρήσεων της ακτοπλοΐας και δημιουργία ενός ξεκάθαρου επιχειρηματικού περιβάλλοντος, η αύξηση των κονδυλίων από τον κρατικό προϋπολογισμό για δίκαια και ορθά κατανεμημένες επιδοτήσεις των ακτοπλοϊκών γραμμών, ώστε να μην δαπανώνται χωρίς ουσιαστικό αποτέλεσμα κρατικοί πόροι, η δημιουργία ενός συνολικού σχεδίου δράσης, η επιδότηση κατασκευής πλοίων για ενδονομαρχιακά δρομολόγια αλλά και επιδότηση της λειτουργίας των γραμμών και των δρομολογίων αυτών, η άμεση υλοποίηση των εξαγγελιών για βελτίωση των υποδομών των λιμανιών στα νησιά, ώστε καταρχήν να εξασφαλίζουν την ασφαλή και άνετη μετακίνηση πλοίων και επιβατών από και προς τους προορισμούς τους και, τέλος η δημιουργία ισχυρών οργάνων που θα διαχειρίζονται τα ακτοπλοϊκά θέματα.

Επίσης εκφράστηκε η ανησυχία των νησιωτικών επιμελητηρίων σχετικά με τη συνεχιζόμενη απεργία των ναυτεργατών τυχόν προβλήματα που μπορεί να προκαλέσει στον εφοδιασμό της αγοράς την περίοδο των εορτών.



Από την μεριά του, ο υπουργός Ναυτιλίας δεσμεύτηκε να αποδεχτεί μελέτη-πρόταση του Επιμελητηρίου Κυκλάδων για τα δρομολόγια του έτους 2007 με σχετική προσαύξηση τιμών σε σχέση με το 2006 όχι μεγαλύτερη από 15%.

Εν τω μεταξύ και εκπροσωπώντας τα ελληνικά νησιωτικά επιμελητήρια και έπειτα από πρόσκληση του προέδρου του Ευρωπαϊκού Δικτύου των Νησιωτικών Επιμελητηρίων - INSULEUR, συμμετείχε στη συνεδρίαση του δ.σ. του δικτύου που πραγματοποιείται στις Βρυξέλλες την 15η Δεκεμβρίου, ο πρόεδρος του ΕΟΑΕΝ και πρόεδρος του Επιμελητηρίου Ηρακλείου κ. Νικήτας Δολαψάκης.

Προβλήματα στην Κύπρο

Θεωρείται η χειρότερη χειμερινή χρονιά στον τουρισμό

Ο πρόεδρος του Παγκύπριου Συνδέσμου Ξενοδόχων (ΠΑΣΥΞΕ) Χάρης Λοϊζίδης δήλωσε ότι ο τουρισμός στην Κύπρο διανύει φέτος τη χειρότερη χειμερινή περίοδο των τελευταίων δέκα χρόνων, με το πρόβλημα της εποχικότητας να παρουσιάζει συνεχώς όξυνση.

Ο πρόεδρος του ΠΑΣΥΞΕ ανέφερε συγκεκριμένα ότι ήδη χιλιάδες τουριστικές κλίνες οδηγήθηκαν σε αλλαγή χρήσης ή οριστική απόσυρση από τη βιομηχανία, ενώ μεγαλύτερος παρά ποτέ αριθμός μονάδων αναγκάστηκαν φέτος να αναστείλουν τη λειτουργία τους.

Ο κ. Λοϊζίδης, που μιλούσε σε έκτακτη γενική συνέλευση των μελών του ΠΑΣΥΞΕ, τόνισε ότι μέσα σε αυτό το σκηνικό «το κράτος θα πρέπει να κατευθύνει την επενδυτική δραστηριότητα μέσα από τη διακηρυγμένη πολιτική του για εξαγγελία κινήτρων απόσυρσης και αναβάθμισης των υφιστάμενων μονάδων».

Έντονος προβληματισμός διακατέχει επίσης τους τουριστικούς φορείς της Κύπρου σε σχέση με την προθυμία ή δυνατότητα άλλων αεροπορικών εταιρειών να καλύψουν το κενό των περίπου 80,000 θέσεων, που προέκυψε με την απόσυρση από την Κύπρο της Helios/Ajet, αλλά και από τις πιθανές επιπτώσεις στις ναυλωμένες πτήσεις σε περίπτωση αυξήσεων στα τέλη και άλλων νέων χρεώσεων στα αεροδρόμια της Κύπρου κατά το 2007.

Πάνω από 10 χρόνια το 75% των τουριστικών λεωφορείων

5.500 περίπου τουριστικά πούλμαν με εκτιμώμενη αξία μεγαλύτερη των 800 εκατ. ευρώ, τα οποία σε ποσοστό περίπου 85% είναι ιδιοκτησίας των τουριστικών γραφείων, υποστηρίζουν αποτελεσματικά ένα ευρύτατο φάσμα δραστηριοτήτων της τουριστικής οικονομίας στη χώρα μας (ξενοδοχεία, συνεδριακό τουρισμό, κρουαζιέρες, περιηγητικό τουρισμό κ.ά). Όμως το 75% των τουριστικών λεωφορείων έχει ηλικία πάνω από 10 έτη, γεγονός που στο άμεσο μέλλον θέτει προβλήματα ποιότητας στην αλυσίδα προσφοράς υπηρεσιών του ελληνικού τουρισμού. Αυτό είναι το κυριότερο συμπέρασμα σχετικής μελέτης η οποία έγινε από την εταιρεία JBR HELLAS για λογαριασμό της ΠΟΕΤ και παρουσιάστηκε σε εκδήλωση της Ομοσπονδίας, ενώπιον πολυπληθούς ακροατηρίου εκπροσώπων και στελεχών των υπουργείων Τουριστικής Ανάπτυξης και υπουργείου Μεταφορών και Επικοινωνιών, στελεχών του ΕΟΤ, Φορέων του τουρισμού, πολλών επιχειρηματιών του κλάδου από όλη την Ελλάδα και εκπροσώπων του Τύπου.



Στην ίδια εκδήλωση ο πρόεδρος της ΠΟΕΤ κ. Γιώργος Δούκας αναφέρθηκε σε ευρύτερα θέματα που απασχολούν τα Τουριστικά Γραφεία και τον ελληνικό τουρισμό και στην συνέχεια παρουσιάσθηκε το νέο, ανανεωμένο website της ΠΟΕΤ από την Εταιρεία Travel Media Applications.

Ανάμεσα στα άλλα, άκρως ενδιαφέροντα, συμπεράσματα και στοιχεία της μελέτης είναι και τα εξής:

1. Η απελευθέρωση του συγκοινωνιακού έργου στα πλαίσια ενός ελεγχόμενου ανταγωνισμού είναι η πολιτική που ισχύει στις περισσότερες χώρες της Ευρώπης και ευνοείται από την ΕΕ, διότι με αυτήν προωθείται ο υγιής ανταγωνισμός και ωφελούνται, πρώτιστα, οι ίδιοι οι καταναλωτές. Το καθεστώς του μονοπωλίου οφείλει οριστικά να τερματισθεί το 2011, όταν και παύεται, σύμφωνα με τον ισχύοντα Νόμο.

2. Με δεδομένο ότι από το προβλεπόμενο ποσό των 600 εκατ. ευρώ για τον εκσυγχρονισμό των τουριστικών λεωφορείων μόνο ποσοστό περίπου 30-35% αναμένεται να έχει απορροφηθεί μέχρι λήξεως ισχύος του Νόμου το 2007, επιτακτική είναι η ανάγκη συνέχισης των κινήτρων για την ανανέωση των τουριστικών λεωφορείων.

3. Πολλά κρίσιμα, θεσμικά και οικονομικά, προνόμια, σε βάρος των τουριστικών λεωφορείων, έχουν κατά καιρούς παραχωρηθεί στα ΚΤΕΛ. Η άνιση και απαράδεκτη αυτή πολιτική των εκάστοτε κυβερνήσεων, αποτέλεσμα μικροπολιτικών σκοπιμοτήτων, έχει σοβαρό μερίδιο ευθύνης στην αποδυνάμωση του κλάδου, πλήττοντας συνολικά τον ελληνικό τουρισμό. Τα θέματα αυτά οφείλουν άμεσα να επανεξετασθούν από τα αρμόδια Υπουργεία.

4. Σε ευρωπαϊκό επίπεδο το λεωφορείο αναδεικνύεται ως το ασφαλέστερο από τα υπόλοιπα οχήματα, ενώ στη χώρα μας τα τουριστικά λεωφορεία έχουν μικρό δείκτη ατυχημάτων, σε σύγκριση με τα υπόλοιπα λεωφορεία.

Η ΠΟΕΤ εκτιμά ότι τα αρμόδια όργανα της Πολιτείας οφείλουν άμεσα να εξετάσουν τα συμπεράσματα της μελέτης, δίνοντας τις κατάλληλες λύσεις για το σύνολο των θεμάτων που απασχολούν τον κλάδο των Τουριστικών Γραφείων, που αποτελεί ισχυρό και σημαντικό κρίκο στην αλυσίδα του ελληνικού τουρισμού.

Τι συμβαίνει αλλού...

ΔΡΑΜΑ. Σε συμβολική κατάληψη των γραμμών του τρένου, στο ύψος του κόμβου των Κουδουνιών, όπου έγινε το σιδηροδρομικό δυστύχημα την Κυριακή, προέβησαν την Τρίτη οι δημοτικοί σύμβουλοι όλων των παρατάξεων του Δήμου Δράμας, μαζί με κατοίκους των γύρω περιοχών από όπου διέρχεται η αμαξοστοιχία. Λόγω της συμβολικής κατάληψης που διήρκεσε περίπου 20 λεπτά, η αμαξοστοιχία που διερχόταν την ώρα εκείνη ακινητοποιήθηκε σε μικρή απόσταση από το χώρο συγκέντρωσης. Αφορμή για τη συμβολική κατάληψη στάθηκε το τραγικό δυστύχημα που συνέβη το βράδυ της Κυριακής στο σιδηροδρομικά κόμβο των Κουδουνιών, όταν η αμαξοστοιχία InterCity 92 «Θεσσαλονίκη - Αλεξανδρούπολη» προσέκρουσε σε ιδιωτικής χρήσης αυτοκίνητο, με αποτέλεσμα να βρει τραγικό θάνατο η οδηγός του οχήματος.

ΗΡΑΚΛΕΙΟ. Το τελικό σχέδιο (μάστερ πλαν) για την ανάπτυξη του λιμανιού την επόμενη 30ετία ενέκρινε χθες η διοίκηση του Οργανισμού Λιμένος Ηρακλείου.
Το διορθωμένο μάστερ πλαν περιλαμβάνει τόσο τη μαρίνα του Δερματά που προωθεί το υπουργείο Εμπορικής Ναυτιλίας, όσο και την ευρύτερη περιοχή που συγκαταλέγεται στο διεθνή διαγωνισμό για την ανάπλαση της χερσαίας ζώνης.
Το σχέδιο εγκρίθηκε κατά πλειοψηφία από τη διοίκηση αφού μειοψήφησε ο κ.Μανόλης Βασιλάκης επικαλούμενος ελλιπή ενημέρωση, αλλά και ζητήματα που έχουν να κάνουν με την συγκατάθεση των όμορων δήμων και τους χώρους που βρίσκονται έξω από το λιμάνι, εννοώντας την περίφραξη.
Ο αντιπρόεδρος του ΟΛΗ κ.Αντωνακάκης, είπε ότι έχει τη σύμφωνη γνώμη των δήμων Αλικαρνασσού και Γαζίου, ενώ για την ενημέρωση, είπε ότι ήταν αδύνατο να δοθεί σε όλους τους συμβούλους το μάστερ πλαν που είναι ένας τεράστιος τόμος. Ήταν όμως-είπε-στη διάθεση όλων να το δουν εδώ και μέρες.

ΗΡΑΚΛΕΙΟ. Περισσότερα από 150.000 ευρώ εισπράχθηκαν χθες στο ταμείο του δήμου Ηρακλείου, που αφορούν στην πληρωμή δημοτικών τελών για τη χρήση τραπεζοκαθισμάτων, καθώς χθες έληξε η προθεσμία για την εξόφλησή τους. Όσοι δεν πλήρωσαν εγκαίρως, οι οφειλές τους τριπλασιάζονται, και απειλούνται από το δήμο με κατάσχεση.

ΜΥΤΙΛΗΝΗ. Ένα από τα τελευταία έργα που δημιουργεί πριν παραδώσει τη σκυτάλη στην επόμενη δημοτική αρχή ο Δήμος Μυτιλήνης, είναι το έργο εγκατάστασης οπτικών ινών στο Δήμο Μυτιλήνης. Το έργο αυτό συζητήθηκε στη συνεδρίαση του δημοτικού συμβουλίου Μυτιλήνης και όπως λέει ο απερχόμενος αντιδήμαρχος Περικλής Τσερδάνης, θα προσφέρει σημαντικές υπηρεσίες και θα φέρει και έσοδα στο Δήμο Μυτιλήνης.
Ειδικότερα, στη χθεσινή συνεδρίαση του δημοτικού συμβουλίου επρόκειτο να συζητηθεί η πρόταση έγκρισης τευχών δημοπράτησης του έργου «Μητροπολιτικό Δίκτυο Οπτικών Ινών Δήμου Μυτιλήνης». Το έργο αυτό, με προϋπολογισμό περίπου 700.000 ευρώ, προβλέπει τη σύνδεση με οπτική ίνα όλων των δημοσίων, δημοτικών υπηρεσιών, σχολείων, του Πανεπιστημίου, και άλλων υπηρεσιών της πόλης. Μέσω του δικτύου αυτού που θα έχει ως κεντρικό διαχειριστή του το Δήμο Μυτιλήνης, οι υπηρεσίες θα μπορούν να επικοινωνούν μεταξύ τους on line, αλλά και με κεντρικές υπηρεσίες της Αθήνας.

Στο επίκεντρο το ζήτημα του πολιτιστικού τουρισμού

Με εξαιρετική επιτυχία πραγματοποιήθηκαν οι εργασίες του Διεθνούς Συμποσίου για τον Πολιτιστικό Τουρισμό, που διεξήχθη στις εγκαταστάσεις του Συνεδριακού Κέντρου "Νικόλαος Γερμανός" της Helexpo, από τις 16-18 Νοεμβρίου 2006, στο πλαίσιο του προγράμματος συνεδρίων της Philoxenia.

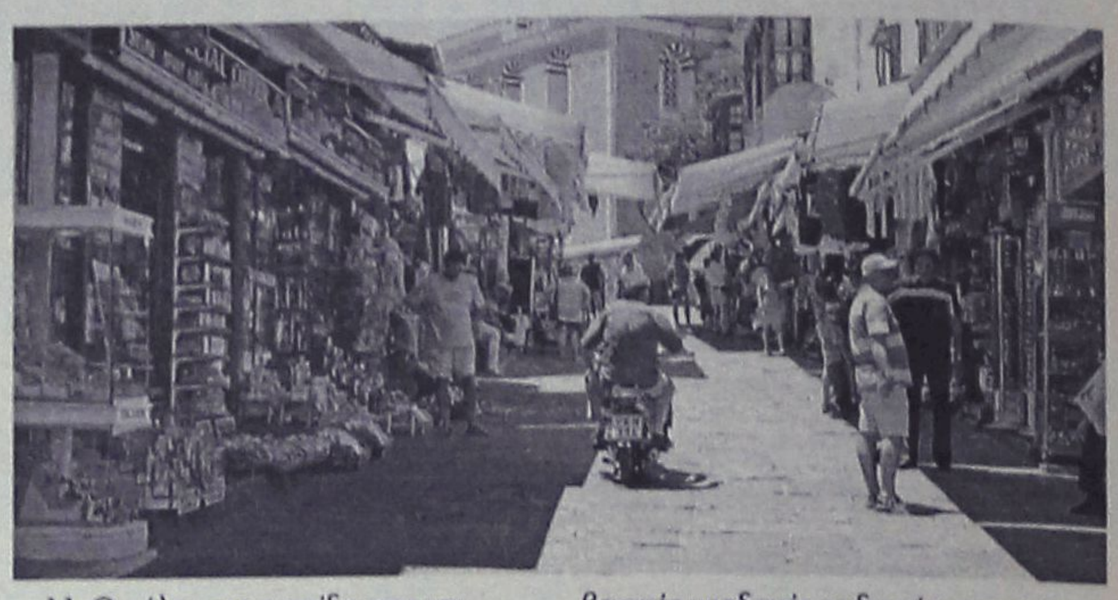

Την έναρξη των εργασιών κήρυξε ο ειδικός γραμματέας του υπουργείου Τουριστικής Ανάπτυξης, καθηγητής Χάρης Κοκκώσης και την εκδήλωση χαιρέτησαν ο πρόεδρος της Helexpo, κ. Αριστοτέλης Θωμόπουλος και ο πρόεδρος του Αλεξάνδρειου Τεχνολογικού Εκπαιδευτικού Ιδρύματος Θεσσαλονίκης, κ. Στυλιανός Ιωαννίδης.
Στις εργασίες της εκδήλωσης συμμετείχαν με ομιλίες, ερωτήσεις, παρεμβάσεις και προτάσεις μέλη της ακαδημαϊκής κοινότητας, εκπρόσωποι των αρχών της κεντρικής κυβέρνησης, και της τοπικής αυτοδιοίκησης (περιφέρεια, νομαρχιακή και δημοτική), στελέχη επιχειρήσεων του ευρύτερου τουριστικού τομέα, μέλη κρατικών φορέων και Μη Κυβερνητικών οργανώσεων, καθώς και πλήθος φοιτητών, φοιτητριών και πολιτών με ενδιαφέρον για τον πολιτισμό και τον τουρισμό.

Τα θέματα του συνεδρίου εστιάστηκαν στις ακόλουθες κατηγορίες:

1. Θέματα προσδιορισμού της έννοιας του πολιτιστικού τουρισμού. Σχέση και αλληλεπιδράσεις με άλλες μορφές τουρισμού (λ.χ. τουρισμός πόλεων και πολιτισμικός τουρισμός, ο γαστρονομικός τουρισμός, ο αγροτοτουρισμός και η διάσωση και προβολή της λαογραφικής παράδοσης). Ιστορική αναδρομή στην εξέλιξη του πολιτιστικού τουρισμού. Ο πολιτιστικός τουρισμός στον εικοστό πρώτο αιώνα: η αλλαγή ως κυρίαρχη τάση της τουριστικής αγοράς.
2. Θέματα marketing του πολιτιστικού τουρισμού.
3. Θέματα αειφορίας του πολιτιστικού τουρισμού.
4. Μελέτες περίπτωσης ανάπτυξης και ανάδειξης θελγήτρων πολιτιστικού τουρισμού (λ.χ. αρχαιολογικών χώρων, Μουσείων, αρχαιολογικών θεματικών πάρκων, εθνικών πάρκων, πολιτιστικών θεματικών διαδρομών - λ.χ. δρόμοι κρασιού, διαδρομές θρησκευτικού ενδιαφέροντος-, κ.ά.).
5. Διασυνοριακές δράσεις και συνεργασίες σε θέματα πολιτιστικού τουρισμού (π.χ. Ελλάδα-Αλβανία-FYROM στην περίπτωση της περιοχής του τριγώνου των Πρεσπών).
6. Το management του πολιτιστικού τουρισμού σε θέλγητρα, προορισμούς και σε εθνικό επίπεδο. Αξιολόγηση-πιστοποίηση-management ολικής ποιότητας.
7. Ο ρόλος των φορέων (κυβερνητικών-κεντρική διοίκηση και τοπική αυτοδιοίκηση - και μη κυβερνητικών οργανώσεων) στην ανάπτυξη και προώθηση του πολιτιστικού τουρισμού. Η σημασία των οιονεί αυτόνομων κυβερνητικών οργανισμών και των φορέων της τουριστικής βιομηχανίας.
8. Η πολιτιστική ερμηνεία (cultural interpretation), ως βασικό συστατικό προβολής και ανάδειξης της εθνικής κληρονομιάς.
9. Προσπάθειες διάσωσης της εθνικής κληρονομιάς μέσω του τουρισμού (αποκαταστάσεις, αναστηλώσεις, αναπλάσεις, αναβίωση εθίμων και πολιτιστικά δρώμενα).
10. Η συμβολή των νέων τεχνολογιών στη βιώσιμη ανάπτυξη και προβολή του τουριστικού πολιτιστικού προϊόντος, όπως λ.χ. Γεωγραφικά Συστήματα Πληροφοριών (Geographical Information Systems - GISs) και Πληροφοριακή και Επικοινωνιακή Τεχνολογία (Information and Communication Technologies - ICT).
11. Ο ρόλος της εκπαίδευσης και κατάρτισης στην προσφορά ποιοτικών υπηρεσιών στον τομέα του πολιτισμικού τουρισμού.
12. Ειδικές μορφές πολιτιστικού τουρισμού, λ.χ. ο θρησκευτικός (προσκυνηματικός) τουρισμός, γαστρονομικός, διάφορες εκδηλώσεις (φεστιβάλ, πανηγύρια, συνάξεις-ανταμώματα, εκθέσεις, αθλητικές διοργανώσεις, συνέδρια) κλπ.

Ως τη σπουδαιότερη μορφή εναλλακτικού τουρισμού για την Ελλάδα χαρακτήρισε τον πολιτιστικό τουρισμό στην εισήγησή του ο καθηγητής του ΤΕΙ Θεσσαλονίκης, κ. Θωμάς Μαυροδόντης, καθώς όπως εξήγησε «στην πραγματικότητα όλες οι μορφές τουρισμού εμπεριέχουν κάποιο πολιτιστικό στοιχείο». Στην εισήγησή του πραγματοποίησε μια γενική θεώρηση του πολιτιστικού τουρισμού, αποσαφηνίζοντας παράλληλα το περιεχόμενο και τις σχέσεις του με τις άλλες μορφές τουρισμού.

Σκιαγράφηση της ιστορικής πορείας του τουρισμού από τα ρωμαϊκά χρόνια μέχρι την Αναγέννηση και τα νεότερα χρόνια πραγματοποίησε στη συνέχεια ο καθηγητής του Αριστοτέλειου Πανεπιστημίου Θεσσαλονίκης, κ. Νικόλαος Μουτσόπουλος. Επίσης, διερευνήθηκαν οι σύγχρονες τάσεις του τουρισμού, κάνοντας λόγο για έναν διαφορετικό προσανατολισμό του σύγχρονου τουρισμού προς τα μνημεία του βυζαντινού και του λαϊκού πολιτισμού.

Το ερώτημα αν η εθνική μας κληρονομιά είναι αντικείμενο ή υποκείμενο του τουρισμού έθεσε στην εισήγησή του ο κ. Haluk Sezgin από τα Πανεπιστήμια του Maltepe και του Galatasaray της Τουρκίας. «Η κληρονομιά»-τόνισε-«αναφέρεται στα αγαθά που μεταβιβάζονται λόγω διαδοχής», προσθέτοντας πως «με τα κληρονομούμενα αντικείμενα διατηρούμε τις αναμνήσεις από το παρελθόν και γι' αυτό τον λόγο αξίζουν την προστασία». «Σύμφωνα με διεθνείς συνθήκες»-συνέχισε-«τα πολιτιστικά αγαθά δεν αφορούν μόνο τη χώρα όπου ευρίσκονται, αλλά ολόκληρη την ανθρωπότητα».

Απαντώντας στο πρωταρχικό ερώτημα ανέφερε, μεταξύ άλλων, τα εξής: «Ο τουρισμός παρά την εμφάνισή του ως δραστηριότητα κυρίως αναψυχής ενδιαφέρεται και για τα πολιτιστικά αγαθά που αποτελούν τμήμα της κληρονομιάς. Αυτό έχει ιδιαίτερη σημασία για τις χώρες της λεκάνης της Μεσογείου. Γι' αυτό το είδος της πολιτιστικής κληρονομιάς έχει πρωταρχική σημασία η επί τόπου διατήρησή του χωρίς να κινδυνεύσει η αυθεντικότητά του. Πάντα όμως ελλοχεύουν κίνδυνοι. Οι τουριστικοί οργανισμοί ενδιαφέρονται να έχουν τις τουριστικές εγκαταστάσεις όσο το δυνατό πλησιέστερα στους ιστορικούς τόπους. Η τοπική αυτοδιοίκηση αγνοεί κάθε έννοια διαφύλαξης και με τα σχέδιά τους για τουριστική αξιοποίηση μπορεί να καταστρέψουν το ιστορικό περιβάλλον. Με αυτόν τον τρόπο η κληρονομιά μπορεί να καταστεί αντικείμενο του τουρισμού και να απαξιωθεί γρήγορα.

Από την άλλη μεριά τα μνημειακά κτίρια και τα ιστορικά συγκροτήματα χωρίς τις βασικές υποδομές κινδυνεύουν να παραμείνουν απομονωμένα ακόμη και αν βρίσκονται κοντά σε τουριστικά κέντρα. Το να είναι η κληρονομιά αντικείμενο ή υποκείμενο του τουρισμού αποτελεί μια πολύ ευαίσθητη ισορροπία. Η πολιτιστική κληρονομιά, με βάση την κανονική διδακτική της αποστολή, πρέπει να παρουσιάζεται στους τουρίστες όπως είναι χωρίς να απειλείται από οικονομικές παρεμβάσεις».

Συνεχίζοντας τη συζήτηση για την πολιτιστική κληρονομιά, εξηγώντας πως πρόκειται για χρήση του παρελθόντος στην εποχή μας ο καθηγητής Gregory Ashworth από το Πανεπιστήμιο του Groningen της Ολλανδίας τόνισε πως «ο τουρισμός είναι στην ουσία μόνο αυτή η χρήση των τόπων της κληρονομιάς». «Η επιτυχής κατανόηση και η άμβλυνση του ανταγωνισμού από τους άλλους χρήστες, καθώς και η μεγιστοποίηση των αποτελεσμάτων με παράλληλη μείωση του κόστους, εξαρτώνται αμφότερες από την αναγνώριση της φύσης της τουριστικής κατανάλωσης των τόπων πολιτιστικής κληρονομιάς, σε όρους και της πολιτιστικής τουριστικής εμπειρίας και της χωροχρονικής συμπεριφοράς» υποστήριξε.

Στη σχέση μεταξύ ποιότητας υπηρεσιών και ικανοποίησης επισκεπτών, επισημαίνοντας την αξία του τουριστικού marketing, αναφέρθηκε έπειτα ο καθηγητής Ευάγγελος Χρήστου από το Πανεπιστήμιο Αιγαίου. Όπως διαπιστώθηκε, με τη βοήθεια σχετικής μελέτης, η ποιότητα στις επιδόσεις της προσφοράς των τουριστικών υπηρεσιών συμβάλλει στην ποιότητα της εμπειρίας των επισκεπτών. Από την άλλη μεριά, σε συνολικό επίπεδο, και η ικανοποίηση των επισκεπτών επηρεάζει σημαντικά την ποιότητα των προσφερόμενων υπηρεσιών. Συνεπώς-κατέληξε-τόσο η ικανοποίηση των επισκεπτών όσο και η ποιότητα των υπηρεσιών επιδρούν άλλοτε θετικά και άλλοτε αρνητικά στον προσδιορισμό της μελλοντικής συμπεριφοράς των επισκεπτών.

Με την εξέταση ζητημάτων σχετικών με την ιδιοκτησία της κληρονομιάς, τις αντιδράσεις της τοπικής κοινωνίας και τη διαχείριση των επισκεπτών μέσα στα πλαίσια του χαρακτηρισμού ενός τόπου ως Τόπου Παγκόσμιας Κληρονομιάς ασχολήθηκε τέλος στην ομιλία του ο καθηγητής Andrew Holden από το Buckinghamshire Chilterns University College της Αγγλίας με θέμα «Τόποι παγκόσμιας εθνικής κληρονομιάς: Ευλογία ή κατάρας; Ζητήματα αειφόρου τουρισμού».

«Αν και η ονομασία ενός τόπου ως Τόπου Παγκόσμιας Κληρονομιάς οδηγεί σε αυξημένες τουριστικές ροές και περισσότερες δυνατότητες προσέλκυσης χρηματοδοτικών κεφαλαίων από τον ιδιωτικό τομέα, μπορεί επίσης να έχει αρνητικές επιπτώσεις από τον τουρισμό και οι αντιδράσεις της τοπικής κοινωνίας μπορεί να μην είναι πάντοτε θετικές» όπως ανέφερε. Ως εκ τούτου, ανακεφαλαίωσε, «το κατά πόσο η ιδιότητα ενός Τόπου Παγκόσμιας Κληρονομιάς αναγνωρίζεται ως ευλογία ή κατάρα είναι συζητήσιμο».

(Από το TravelDailyNews)

Επιβάλλει το νόμο της

Η ΕΠΟ πιστεύει ακράδαντα πως μέσα στον Ιανουάριο θα υποχρεώσει τους διαιτητές να αποδεχθούν το νέο καταστατικό της και να έρθουν με τα νερά της. Περιμένει δήλωση αποδοχής από τουλάχιστον πέντε μεγάλους Συνδέσμους Διαιτητών, οπότε ο «πόλεμος» τελειώνει με την ίδια μεγάλη θριαμβεύτρια.

Μπορεί η ΟΔΠΕ να αντιστέκεται σθεναρά και να αρνείται πεισματικά να αποδεχθεί το νέο καταστατικό της ΕΠΟ, όμως όπως όλα δείχνουν, η Ελληνική Ποδοσφαιρική Ομοσπονδία θα καταφέρει τελικά να επιβάλει τον δικό της νόμο και μάλιστα στο διάστημα που οι διαιτητές ήταν αποφασισμένοι να αρχίσουν δυναμικές κινητοποιήσεις μέσα από την κήρυξη αποχής από τους αγώνες των πρωταθλημάτων όλων των κατηγοριών. Η τελευταία ενέργεια της ΕΠΟ, που ζητάει από όλους τους αξιολογημένους διαιτητές να υπογράψουν δήλωση αποδοχής του νέου καταστατικού, φαίνεται πως λειτούργησε καταλυτικά, πετυχαίνοντας αυτό στο οποίο στόχευε ο Βασίλης Γκαγκάτσης και φοβόταν η ΟΔΠΕ. Την δημιουργία ρήγματος στην κοινή γραμμή των διαιτητών. Είναι μάλλον ξεκάθαρο πως αν έστω κι ένας Σύνδεσμος Διαιτητών στείλει δήλωση αποδοχής του νέου καταστατικού, η αντίσταση της ΟΔΠΕ δέχεται μεγάλο πλήγμα, τα χέρια της ΕΠΟ λύνονται και θα είναι πλέον θέμα χρόνου να ακολουθήσουν στον ίδιο δρόμο



και άλλοι Σύνδεσμοι, υπό την πίεση βασικά των αξιολογημένων διαιτητών, που θα κινδυνεύουν πλέον στην πράξη να χάσουν τις θέσεις τους στους πίνακες. Ο λόγος είναι προφανής. Ανεξαρτήτου ποιότητας και ετοιμότητάς τους, θα υπάρχουν διαθέσιμοι άλλοι διαιτητές να καλύψουν τις κενές θέσεις.

Οι πληροφορίες αναφέρουν πως η κόντρα φτάνει στο τέλος της με την καθολική επικράτηση της ΕΠΟ, η οποία περιμένει μέσα στο πρώτο δεκαπενθήμερο Ιανουαρίου την δήλωση αποδοχής του καταστατικού της όχι από έναν, αλλά σε πρώτη φάση από τουλάχιστον πέντε μεγάλους Συνδέσμους Διαιτητών, χωρίς να αποκλείεται να είναι περισσότεροι. Προφανώς δεν θα μπορούσε να γίνει διαφορετικά, από την στιγμή που υπάρχουν Ενώσεις που ήδη εφαρμόζουν τις διατάξεις του νέου καταστατικού!

Τι προβλέπει το τελευταίο; Την κατάργηση της ΟΔΠΕ και την μετατροπή των Συνδέσμων Διαιτητών σε φορείς διαιτησίας, αφού όλη η εξουσία θα περάσει στα χέρια της ΕΠΟ και των Ενώσεων, με την Κεντρική Επιτροπή Διαιτησίας και τις Τοπικές Επιτροπές Διαιτησίας να έχουν την αποκλειστική αρμοδιότητα για τα θέματα του χώρου. Η ΕΠΟ και οι ΕΠΣ θα έχουν τον απόλυτο έλεγχο και οι διαιτητές χάνουν εντελώς την αυτονομία τους, υπαγόμενοι απευθείας στις προϊστάμενες αρχές τους.

Όπως, δε, έλεγαν παράγοντες της Ελληνικής Ποδοσφαιρικής Ομοσπονδίας, το νέο καταστατικό θα περάσει είτε το θέλει η ΟΔΠΕ είτε όχι, αφού και η ΕΠΟ οφείλει να μεριμνήσει για την εφαρμογή του καταστατικού της ΦΙΦΑ, με το οποίο έχει εναρμονίσει πλήρως το δικό της και να εγγυηθεί το περιβόητο αυτοδιοίκητο του ποδοσφαίρου. Κανένας που έχει σχέση με το άθλημα δεν μπορεί να ξεφύγει από τους κανόνες του και οι πάντες οφείλουν να αποδεχθούν τις νέες ανεξάρτητες δομές του, με την ΕΠΟ να επιμένει πως είναι αδύνατο να επιτρέψει την παράλληλη λειτουργία άλλων Ομοσπονδιών, όπως είναι η ΟΔΠΕ, και να αφήνει ανοιχτά «παράθυρα» για παρεμβάσεις εκ μέρους της Πολιτείας.

Είναι φανερό πως αν οι εκτιμήσεις της ΕΠΟ επιβεβαιωθούν, αν υπάρξει αντίδραση και αποχή εκ μέρους των διαιτητών τον Ιανουάριο, δεν θα είναι πανελλαδικής κλίμακας, θα τερματιστεί γρήγορα και δεν θα διαταραχθεί σοβαρά η ομαλή πορεία των πρωταθλημάτων προς την ολοκλήρωσή τους.

Στρέφεται σε Δήμο-Νομαρχία

Η ΕΠΟ είναι αποφασισμένη να προσπεράσει την απροθυμία του υπουργείου Υγείας να εκδώσει σε κεντρικό επίπεδο την άδεια λειτουργίας των Υγειονομικών Σταθμών και να πετύχει την νομιμοποίηση του εγχειρήματος της Κάρτας Υγείας του Ποδοσφαιριστή μέσω της Τοπικής Αυτοδιοίκησης. Η αρχή γίνεται στο Ηράκλειο, ακολουθεί η Ρόδος.

Ένας χρόνος συμπληρώνεται σε λίγες μέρες από την στιγμή που εγκαινιάστηκε ο Υγειονομικός Σταθμός της ΕΠΣΔ στο Δημοτικό Στάδιο της Ρόδου. Σαν να μην πέρασε μία μέρα δηλαδή, αφού την ύπαρξη του ιατρείου συνεχίζει να την μαρτυρά μόνο η εξωτερική πινακίδα, την ώρα που η Ένωση και τα σωματεία με δυσκολία θυμούνται το πρόγραμμα της Κάρτας Υγείας του Ποδοσφαιριστή. Οι τελευταίες πληροφορίες, όμως, αναφέρουν πως όχι μόνο θα το ξαναθυμηθούν σύντομα, αλλά θα υποχρεωθούν να το ακολουθήσουν στο πλαίσιο της έναρξης της λειτουργίας του.

Αποφασισμένοι στην ΕΠΟ

Οι ίδιοι οι παράγοντες της Ελληνικής Ποδοσφαιρικής Ομοσπονδίας, με πρώτους τον πρόεδρό της Βασίλη Γκαγκάτση και τον γενικό της γραμματέα, Γιάννη Οικονομίδη, ενόχλησαν αμέτρητες φορές το υπουργείο Υγείας και προσωπικά τον υπουργό Δημήτρη Αβραμόπουλο για την έκδοση της άδειας λειτουργίας των Υγειονομικών Σταθμών και οι ίδιοι λένε πως κάθε φορά έπαιρναν και από μία υπόσχεση πως το θέμα θα τακτοποιηθεί σύντομα. Οι περισσότεροι, δε, θα θυμούνται πως τον περασμένο Οκτώβριο είχε προγραμματιστεί ακόμα και κοινή παρουσίαση του προγράμματος της Κάρτας Υγείας, η οποία ματαιώθηκε χωρίς να δοθεί ποτέ πειστική εξήγηση. Είναι πλέον ξεκάθαρο πως από πλευράς Υπουργείου υπάρχει απροθυμία να συνδράμει, με τους περισσότερους να εκτιμούν πως οι λόγοι είναι καθαρά πολιτικοί και εντάσσονται στο πλαίσιο της συνολικής κόντρας της Πολιτείας με την ΕΠΟ. Στην Ομοσπονδία, λοιπόν, γνωρίζουν πως είναι μάταιο να περιμένουν και προκειμένου να μην τιναχθεί το όλο εγχείρημα στον αέρα, στρέφονται πλέον προς την Τοπική Αυτοδιοίκηση ώστε να νομιμοποιήσουν μέσω αυτής τους Υγειονομικούς Σταθμούς! Ναι μεν πρόκειται για μία ξεκάθαρα πιο χρονοβόρα διαδικασία, όμως στην παρούσα φάση κι εφόσον μοιάζει αδύνατον να εξασφαλιστεί άδεια σε κεντρικό επίπεδο, είναι η μοναδική που μπορεί να ενεργοποιήσει το σύστημα.

Αρχή στο Ηράκλειο

Η διοίκηση της Ομοσπονδίας έχει έρθει ήδη σε επαφή τόσο με τον Δήμο Ηρακλείου, όσο και με την Νομαρχία και έχει αποσπάσει την δέσμευση πως η άδεια λειτουργίας του εκεί Υγειονομικού Σταθμού θα εκδοθεί αμέσως μετά τις γιορτές και αφού προηγουμένως αναλάβουν και επίσημα τα καθήκοντά τους ο δήμαρχος και ο νομάρχης. Οι πληροφορίες αναφέρουν πως αμέσως μετά θα πάρει σειρά η ΕΠΣ Δωδεκανήσου, με τον νομάρχη Γιάννη Μαχαιρίδη και τον δήμαρχο Χατζή Χατζηευθυμίου να καλούνται να απαντήσουν καταφατικά και να διευκολύνουν την ΕΠΟ και την ΕΠΣΔ. Μάλιστα, οι πληροφορίες αναφέρουν πως εντός της εβδομάδας θα υπάρξει συνάντηση του προέδρου της Υγειονομικής Επιτροπής της Ένωσης, Σάββα Καλαθενού, με τον γενικό γραμματέα της ΕΠΟ, Γιάννη Οικονομίδη, προκειμένου και να καθοριστούν από κοινού τα επόμενα βήματα στην προσπάθεια να νομιμοποιηθεί η λειτουργία του Υγειονομικού Σταθμού και να καταγραφούν οι ελλείψεις του ιατρείου, ώστε να καλυφθούν άμεσα και οι πόρτες του να ανοίξουν για τους ποδοσφαιριστές των σωματείων με την έκδοση της άδειας.

SIEMENS
ΧΕΙΜΕΡΙΝΗ ΠΡΟΣΦΟΡΑ
ΓΙΑ ΞΕΝΟΔΟΧΕΙΑ
ΑΠΟ ΤΗ SIEMENS

Επωφεληθείτε
από τη μοναδική προσφορά
της Siemens και
ανανεώστε
το τηλεφωνικό σας κέντρο
ΑΠΟΣΥΡΟΝΤΑΣ
το παλαιό σας οποιουδήποτε κατασκευαστή.

Έχετε παλαιό τηλεφωνικό κέντρο και ξενοδοχείο με περισσότερα από 50 δωμάτια;
Ελάτε σήμερα να μελετήσουμε τις ανάγκες του ξενοδοχείου σας σε τηλεφωνία αλλά και να μελετήσουμε μαζί τη βελτίωση των υπηρεσιών που προσφέρετε με σύγχρονες λύσεις όπως Video On Demand, Internet, Φωνητικό Ταχυδρομείο, Ειδικές Τηλεφωνικές Συσκευές, Τελοχρεωστικά και Ειδικές Εφαρμογές Εξυπηρέτησης Πελατών σχεδιασμένες αποκλειστικά από τη Siemens μόνο για ξενοδοχεία.
Επικοινωνήστε με την εταιρία NETECH, τον εξουσιοδοτημένο συνεργάτη της Siemens στη Ρόδο!

netech NETWORK TECHNOLOGIES

AT5623(Γ)
Εθν. Αντιστάσεως 71 - Ρόδος
Τηλ. 22410 77440 - Φαξ. 22410 77439
e-mail. info@netech.gr http://www.netech.gr

Παραμένει και τους «κόβει»

Την θητεία της στην προεδρία του ΝΑΟΔ είναι το πιθανότερο να ανανεώσει η Ανδριάνα Μπαφίτη. Οι πληροφορίες αναφέρουν πως η απόφαση για την διακοπή της οικονομικής βοήθειας προς την ΕΠΣΔ είναι ειλημμένη.



Φαβορί για να παραμείνει στην προεδρία του ΝΑΟΔ είναι η Ανδριάνα Μπαφίτη. Όπως αναφέρουν οι πληροφορίες, η ίδια επιθυμεί να κρατήσει την θέση που κατείχε την τελευταία τετραετία και ο ίδιος ο νομάρχης Γιάννης Μαχαιρίδης δεν έχει την παραμικρή αντίρρηση, αφού θεωρεί την παρουσία της απόλυτα πετυχημένη.

Αν οι εκτιμήσεις επιβεβαιωθούν, πάντως, η ΕΠΣΔ και τα ποδοσφαιρικά σωματεία θα πρέπει να συνηθίσουν στην ιδέα πως η επιδότηση των 300 ευρώ που δινόταν μέχρι σήμερα για την κάθε μετακίνηση θα κοπεί, αφού η απόφαση φαίνεται να είναι ειλημμένη και προφανώς δεν θα άλλαζε ούτε αν η προεδρία του Οργανισμού άλλαζε χέρια. Η υπονόμευση εκ μέρους του προέδρου της Ένωσης, Μιχάλη Βεργωτή, της πρωτοβουλίας του ΝΑΟΔ να πιέσει για λύσεις στο ακτοπλοϊκό με μπροστάρη τον αθλητικό κόσμο του νομού δεν ενόχλησε μόνο την Ανδριάνα Μπαφίτη, αλλά φέρεται να δυσαρέστησε έντονα και τον ίδιο τον νομάρχη, ο οποίος είχε ανάψει το πράσινο φως και ποτέ δεν περίμενε πως η προσπάθεια θα τελείωνε τόσο άδοξα και άκομψα, δυναμιτιζόμενη από τον χώρο του ποδοσφαίρου που είχε ευεργετηθεί.

Από την στιγμή που η ΕΠΣΔ επέλεξε τον δικό της δρόμο, η ερμηνεία είναι πως δεν έχει ανάγκη από την συμπαράσταση του ΝΑΟΔ, οπότε ο τελευταίος θεωρεί πως τα χρήματα που θα διέθετε για τις ανάγκες των μετακινήσεων μέχρι και το τέλος της φετινής αγωνιστικής περιόδου μπορεί να τα αξιοποιήσει διαφορετικά και σε σημαντικότερους τομείς.

Σημαντική πρόσκληση

Οι ακαδημίες του Oasis Soccer Club «οι Ατρόμητοι», πρόκειται να λάβουν μέρος σε τουρνουά 5x5 στη Θεσσαλονίκη, με τη συμμετοχή μεγάλων ομάδων.

Από τις 27 μέχρι τις 30 του μήνα πρόκειται να διεξαχθεί στη Θεσσαλονίκη χριστουγεννιάτικο τουρνουά ποδοσφαίρου 5x5 για ακαδημίες που αποτελούνται από ποδοσφαιριστές γεννηθέντες τα έτη 1995-1996 και 1997-1998.

Η ακαδημία «Ατρόμητοι» του Oasis Soccer Club θα λάβει μέρος στη σημαντική αυτή διοργάνωση που θα δώσουν το παρόν και οι ΠΑΟΚ, Άρης Θεσσαλονίκης, Ηρακλής Θεσσαλονίκης, Τζιόλας Football Club, Κερμανίδης Football Club.

Οι αγώνες θα διεξαχθούν στα γήπεδα 5x5 του Τζιόλα ενώ η συγκεκριμένη πρόσκληση αποτελεί πολύ μεγάλη τιμή για το Oasis Soccer Club, με δεδομένο ότι θα αγωνιστούν μερικές από τις σημαντικότερες ακαδημίες της χώρας.

Πολύ σημαντικό είναι επίσης και για τους νεαρούς ποδοσφαιριστές της ακαδημίας, οι οποίοι είναι σίγουρο ότι θα αποκτήσουν πολύ μεγάλες και σημαντικές εμπειρίες από τη συμμετοχή τους εκεί.

Παραμονή στην κορυφή

Σε όλους τους παίκτες του θα μπορεί να υπολογίζει ο προπονητής της Ομόνοιας Κώστας Καρασάββας για τον αγώνα με τον Ταξιάρχη.

Με στόχο να παραμείνει στην κορυφή του βαθμολογικού πίνακα σε ότι αφορά το β' όμιλο για τη Γ' Κατηγορία, θα συνεχίσει την προετοιμασία της μέσα στις γιορτές η Ομόνοια, η οποία στον τελευταίο αγώνα πριν και τη διακοπή επιβλήθηκε με 1-0 της Σύμης στο Γεννάδι, ρίχνοντάς την στην 2η θέση.

Χθες η ομάδα του Κώστα Καρασάββα επρόκειτο να λάβει μέρος στο τουρνουά που διοργάνωνε στη Μαλώνα ο Άγιος Γεώργιος στη μνήμη του Παναγιώτη Τριγένη, ενώ στη συνέχεια οι παίκτες πήραν την άδεια για τα Χριστούγεννα.

Από την Τετάρτη θα αρχίσουν και πάλι τις προπονήσεις ενώ το Σάββατο στο Γενάδι θα υποδεχτούν την Κατταβιά σε φιλική αναμέτρηση, για την καλύτερη δυνατή προετοιμασία ενόψει του παιχνιδιού της 9ης αγωνιστικής κόντρα στον Ταξιάρχη εντός έδρας.

Πολύ πιθανόν είναι μάλιστα στα μέσα της ερχόμενης εβδομάδας να γίνει φιλικό με τον ΠΑΣ Ασκληπειού αλλά δεν είναι ακόμα κάτι βέβαιο.

Θετικό για τον προπονητή της Ομόνοιας είναι το γεγονός ότι στον αγώνα με το σύλλογο της Καλάθου θα έχει όλους τους ποδοσφαιριστές στη διάθεσή του και θα αγωνιστούν όσο καλύτερα μπορούν για να πάρουν το θετικό αποτέλεσμα, προκειμένου να κάνουν άλλο ένα σημαντικό βλήμα για την επίτευξη του στόχου τους.

Μικρό απουσιολόγιο

Ο τιμωρημένος Βασιλώτος θα είναι ο μοναδικός ποδοσφαιριστής που δεν θα μπορέσει να ενισχύσει την Αναγέννηση Έμπ. κόντρα στον ΑΕΡΑ μετά τις γιορτές.

Με προπονήσεις και μόνο πέρασε όλη αυτή η εβδομάδα για την Αναγέννηση Έμπ. αφού δεν έγινε κάποιο φιλικό παιχνίδι για την καλύτερη δυνατή προετοιμασία της ομάδας, ενόψει της δύσκολης συνέχειας του πρωταθλήματος.

Χθες οι παίκτες του Γιώργου Ξύπα προπονήθηκαν πάλι κανονικά ενώ στη συνέχεια θα πάρουν το ρεπό τους για τις γιορτές των Χριστουγέννων μέχρι την Τετάρτη, οπότε θα μπουν ξανά σε ρυθμούς προετοιμασίας.

Ο προπονητής του συλλόγου από την Έμπωνα θα προσπαθήσει να βρει μια ομάδα, έτσι ώστε να δώσει φιλικό παιχνίδι την άλλη εβδομάδα ενώ αν δεν επιτευχθεί αυτό, πρόκειται να γίνουν ξανά προπονήσεις την Πέμπτη ή την Παρασκευή και στη συνέχεια Σάββατο.

Μετά τις διακοπές η Αναγέννηση θα δώσει άλλο ένα πολύ δύσκολο παιχνίδι και πάλι στην Εμπωνα με τον ΑΕΡΑ, στα πλαίσια της 14ης αγωνιστικής, γι' αυτό οι παίκτες θα προσπαθήσουν μέσα από τις προπονήσεις να παρουσιαστούν ακόμη καλύτεροι ενόψει της παραπάνω συνάντησης.

Ο μοναδικός που δεν θα μπορέσει να ενισχύσει την ομάδα πρόκειται να είναι ο Βασιλώτος που τιμωρήθηκε από την προηγούμενη αναμέτρηση κόντρα στο Διγενή ενώ ο Γιώργος Ξύπας μπορεί να υπολογίζει κανονικότατα σε όλους τους υπόλοιπους ποδοσφαιριστές του.

Το τέλος του 2006 πάντως, βρίσκει το σύλλογο από την Έμπωνα στην 7η θέση του βαθμολογικού πίνακα με συγκομιδή είκοσι βαθμών, αποδεικνύοντας ότι μπορεί να πραγματοποιήσει μια πορεία σαφώς καλύτερη στη συνέχεια.

Δράση... από Τρίτη

• Ρεπό μέχρι την Δευτέρα έχουν στον Διγενή, αλλά την Τρίτη ξαναμπαίνουν σε αγωνιστικούς ρυθμούς, καθώς θα συμμετέχουν στο τουρνουά που διοργανώνει ο Ερμής προς τιμήν του Μιχάλη Χατζηγεωργίου.
• Λόγω απουσίας του Δημήτρη Δογιάμα, χρέη προπονητή εκτελεί ο Γιώργος Πατρός.



Ο Δημήτρης Δογιάμας

Με την επίβλεψη του Γιώργου Πατρού θα συμμετάσχει ο Διγενής στο τουρνουά «Μιχάλης Χατζηγεωργίου» που θα διοργανώσει ο Ερμής την προσεχή Τρίτη στις Καλυθιές, καθώς ο Δημήτρης Δογιάμας βρίσκεται αυτό το διάστημα στην ιδιαίτερη πατρίδα του, για να περάσει την περίοδο των εορτών με την οικογένειά του.

Ακολούθως θα συνεχιστεί κανονικά η προετοιμασία και πάλι υπό την εποπτεία του ποδοσφαιριστή των «κυανόλευκων», μέχρι να διακόψουν εκ νέου τις προπονήσεις τους για την Πρωτοχρονιά.

Το τουρνουά αυτό, στο οποίο θα λάβουν μέρος οι Κοσκινιάτες είναι ιδιαίτερης σημασίας για τον Διγενή και κυρίως για τον παίκτη τους Κυριάκο Χατζηγεωργίου, καθώς το τιμώμενο πρόσωπο είναι ο πατέρας του, που δεν είναι πια στην ζωή.

Όσον αφορά στους τραυματίες, οι τρεις ποδοσφαιριστές που είχαν τεθεί για αρκετό διάστημα εκτός προπονήσεων, είναι σε καλύτερη κατάσταση και είναι πιο κοντά στην επάνοδο τους στους αγωνιστικούς χώρους. Ο Τσακίρης αν και έχει δεμένο ακόμα το χέρι του αγωνιστικά την Τετάρτη στον αγώνα κυπέλλου με τον Κλεάνθη. Υπολογίζεται όμως ότι θα χρειαστεί άλλες δεκαπέντε με είκοσι ημέρες για να έχει το χέρι του... ελεύθερο.

Αντίθετα ο Μάκης Συμεωνίδης και ο Παπαγεωργείου ακολουθούν ατομικό πρόγραμμα. Ο πρώτος μόνο τρέχει ενώ πιο ενθαρρυντικά είναι τα μηνύματα για τον δεύτερο που προπονείται και με μπάλα.

Νέο πρόσωπο...

Με φιλικές αναμετρήσεις και προπονήσεις θα προσπαθήσουν οι παίκτες του ΑΟ Δικαίου να διατηρήσουν την καλή εικόνα των τελευταίων αγώνων και στη συνέχεια.

Τον πραγματικό καλό του εαυτό δείχνει να βρίσκει στα τελευταία παιχνίδια ο ΑΟ Δικαίου που κατάφερε να επιβληθεί μέσα στο Λάερμα του 2ου μέχρι τότε Πολύστρατου και να αποκλείσει στο ανακαινισμένο γήπεδο Ασφενδίου την δυνατή Ένωση Κω-Ανταγόρα στα πλαίσια της γ' φάσης του Κυπέλλου.

Ο νέος προπονητής της ομάδας από την Κω Μανώλης Γουλόπουλος, θέλει όλοι οι ποδοσφαιριστές του να είναι πανέτοιμοι την 9η αγωνιστική όταν και θα αντιμετωπίσουν τον Αντίμαχο εντός έδρας, σε μια ιδιαίτερη αναμέτρηση, ανάμεσα σε δύο από τις ομάδες που εκπροσωπούν το νησί στη Β' Κατηγορία.

Χθες ο ΑΟ Δικαίου επρόκειτο να υποδεχτεί στο Ασφενδί μια ομάδα ανεξάρτητη, αποτελούμενη από παίκτες του νησιού σε φιλική αναμέτρηση, ενώ την επόμενη εβδομάδα θα γίνει άλλο ένα φιλικό και πάλι εντός έδρας με αντίπαλο τον ΠΑΟ Κω, χωρίς να έχει προσδιοριστεί ακόμη η μέρα.

Από την επόμενη Τετάρτη οι παίκτες της ομάδας θα αρχίσουν πάλι τις προπονήσεις τους μέχρι την Παρασκευή ενώ το Σαββατοκύριακο και τη Δευτέρα πρόκειται να έχουν το πρωτοχρονιάτικο ρεπό τους.

Μετά τις γιορτές ο Τόρε δεν θα μπορέσει να συμπεριληφθεί στα πλάνα του Μανώλη Γουλόπουλου εξαιτίας του ότι είναι τιμωρημένος αλλά θα είναι και ο μοναδικός απόντας, αφού κανένας άλλος ποδοσφαιριστής δεν αντιμετωπίζει πρόβλημα από τραυματισμό ή τιμωρία.

Να υπενθυμιστεί ότι ο ΑΟ Δικαίου βρίσκεται στην 6η θέση του βαθμολογικού πίνακα με έντεκα βαθμούς και το σίγουρο είναι πως από τη νέα χρονιά θα προσπαθήσει να τα πάει ακόμη καλύτερα, για να έχει πρωταγωνιστικό ρόλο.





Φιγουράρει ο ΑΕΡΑ

Η νέα χρονιά - και δύο αγωνιστικές πριν την ολοκλήρωση του α' γύρου στην Α' Δωδεκανήσου - βρίσκει τον ΑΕΡΑ να φιγουράρει μόνος στην κορυφή του βαθμολογικού πίνακα.

Το συγκρότημα του Αφάντου που πριν δύο σεζόν είχε κόψει πρώτο το νήμα στη μεγαλύτερη κατηγορία του τοπικού μας, αυτή τη στιγμή προβάλει σαν το πρώτο φαβορί να επαναλάβει και πάλι την ίδια επιτυχία έχοντας σαν βασικό αντίπαλο την ομάδα της Κω που μετά τη συγχώνευση του καλοκαιριού σίγουρα αποτελεί τη μεγάλη δύναμη της διοργάνωσης.

Φυσικά ο Ηρακλής, ο Άρης και ο Διγενής θεωρούνται τα μεγάλα "αουτσάϊντερ", αλλά για να πετύχουν το στόχο τους πρέπει να έχουν σταθερότερη πορεία έτσι ώστε να εκμεταλλευτούν το τυχόν στραβοπάτημα των προπορευομένων.

Ο Απόλλωνας Καλυθιών και η Αναγέννηση απλά αναμένεται να έχουν το ρόλο του ρυθμιστή του πρωταθλήματος, αφού είναι μακριά από κάθε στόχο.

Εντυπωσιακή είναι μέχρι τώρα η παρουσία της νεοφώτιστης Κατταβιάς. Απογοητευτικοί σίγουρα σε σχέση μ' αυτό που μας έχουν συνηθίσει τα προηγούμενα χρόνια τόσο ο Φοίβος όσο και ο Διαγόρας Βατίου που συμπληρώνουν την πρώτη 13άδα της βαθμολογίας.

Από εκεί και κάτω γίνεται πραγματικός πανικός αφού και οι επτά που απέμειναν μάχονται για την αποφυγή των τριών τελευταίων θέσεων που οδηγούν στον υποβιβασμό.

Η διαφορά της 11ης με την τελευταία είναι μόλις 3 βαθμοί. Μέσα σ' αυτό το γκρουπ και οι Κλεόβουλος και Αγ. Γεώργιος οι φίλοι των οποίων ευελπιστούν ότι στο β' γύρο θα ανακάμψουν οι ομάδες τους (κάτι που είχε κάνει την περασμένη χρονιά αυτή της Μαλώνας). Οι τρεις νησιωτικοί εκπρόσωποι της Καλύμνου, Τήλου και Κεφάλου πρέπει να υπερβάλουν "εαυτούς" αν θέλουν να πετύχουν τη σωτηρία τους.

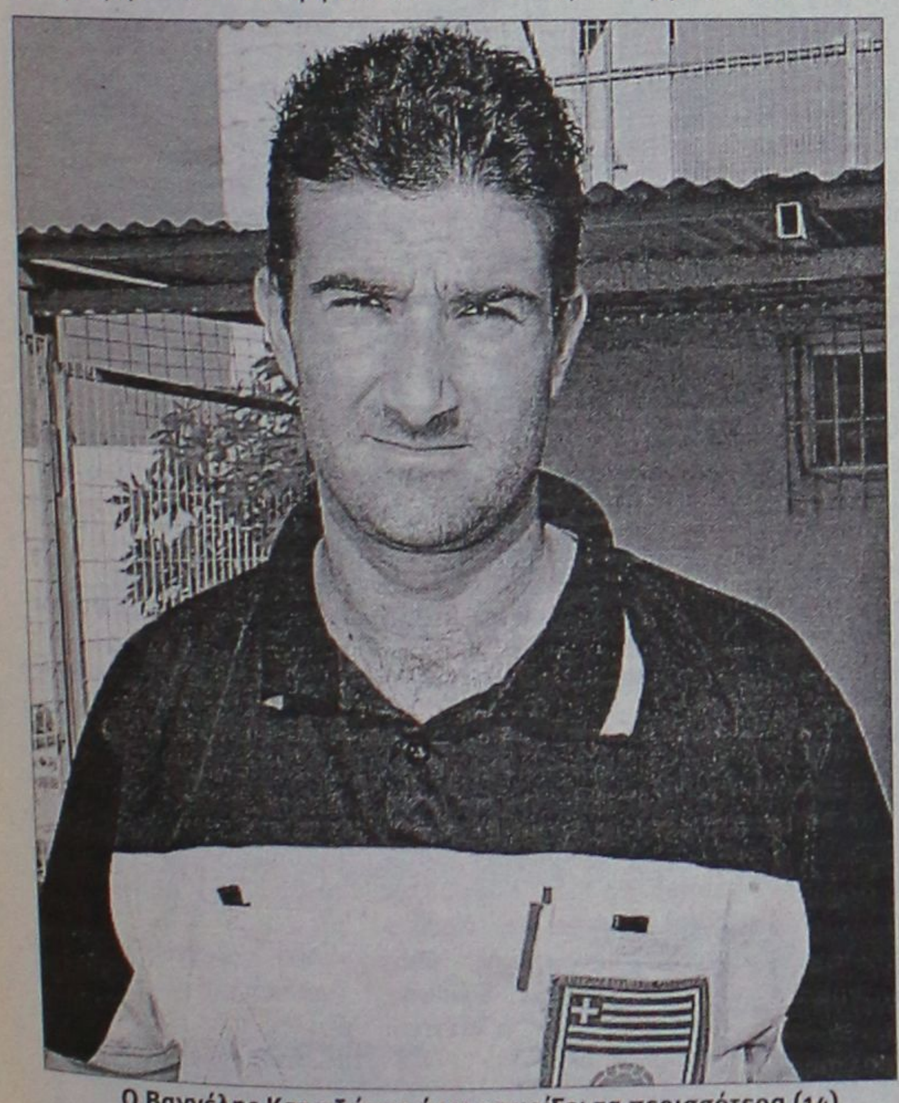

Ο Βαγγέλης Κατσιδώνης έχει σφυρίξει τα περισσότερα (14) μέχρι στιγμής παιχνίδια.

ΔΙΑΦΟΡΑ ΕΝΔΙΑΦΕΡΟΝΤΑ

Οι δεκαέξι συναγωνιζόμενες ομάδες συνολικά χρησιμοποίησαν 366 ποδοσφαιριστές μέχρι τώρα. Ο Καλυμνιακός και ο Νικαγόρας τους περισσότερους (από 29) και οι Ηρακλής, Άρης τους λιγότερους (από 19).

• Συνολικά ο αριθμός των τερμάτων που σημειώθηκαν είναι ακριβώς 291 που μας δίνει μέσο όρο ανά αγώνα 2,79 γκολ.

• Σαν γηπεδούχοι, ΑΕΡΑ και Ενωση σημείωσαν τα περισσότερα (από 20), ενώ ο πρώτος είδε την μπάλα στα δίχτυα του μέσα, δύο φορές.

• Σαν φιλοξενούμενος ο Ηρακλής δέχθηκε μόλις δύο γκολ ενώ ο Κλεόβουλος σημείωσε μόλις ένα (!!)

• Η Τήλος αν και ουραγός έχει (μαζί με τους Ηρακλή, Απόλλωνα) την πέμπτη καλύτερη επιθετική γραμμή (από 20 γκολ).

• Ακόμα μονοψήφιο αριθμό τερμάτων στο ενεργητικό της έχει η Α.Ε. Καλύμνου (9).

• Πέντε παίκτες μπόρεσαν και πέτυχαν "χατ - τρικ". Πρόκειται για τους Λαμπριανό (Αρη), Γεωργαλή (Φοίβο), Ευγενικό (Απόλλωνα), Δράκο (Ηρακλή), Κυριαζή (ΑΕΡΑ).

Ο Μανέττας των Αφάντου είναι ο μόνος που σημείωσε 4 γκολ σ' ένα ματς.

• Τέσσερις ομάδες ακόμα δεν έχουν κερδίσει πέναλτι δηλαδή οι ΑΕΡΑ, Αναγέννηση, Καλυμνιακός, Νικαγόρας. Οι παίκτες της Τήλου είναι αυτοί που έχουν στήσει την μπάλα τις περισσότερες φορές στη βούλα από τα 11 βήματα. Συνολικά έξι.

• Ο Αγ. Γεώργιος είναι αυτός που έχει τους περισσότερους άτακτους στο πρωτάθλημα. Επτά από τους οποίους ο ένας είδε το δρόμο για τα αποδυτήρια δύο φορές φέτος.

Αντίθετα, οι ΑΕΡΑ, Άρης, Απόλλωνας, έχουν μόλις από ένα που αντίκρυσε την κόκκινη κάρτα του διαιτητή.

• Αναλυτικά η εικόνα των ομάδων από πλευράς συμμετοχών (αυτών που έδωσαν το παρών σ' όλους τους αγώνες), πρώτου σκόρερ καθώς και των τερμάτων (με τον αριθμό των γκολ που δέχθηκαν) είναι η παρακάτω:



Να πανηγυρίσουν στο τέλος της περιόδου θέλουν οι παίκτες του ΑΕΡΑ

ΑΕΡΑ

Συμμετοχές: Πομπού, Ξύπας, Γιόνοβιτς, Κυριαζής.

Σκόρερ: Μανέττας 8, Ξύπας 6, Οχτάρας - Κυριαζής από 4.

Τερματοφύλακες: Μπεκιάρης 5, Γεωργαλής 3.

ΕΝΩΣΗ ΚΩ/ ΑΝΤΑΓΟΡΑ

Συμμ.: Γκίκας, Γούλας, Παπαστάμος, Τσικρικάς, Παπασεβαστός.

Σκόρερ: Παπαστάμου 10, Τσικρικάς 3

Τερμ.: Γκίκας 9

ΑΡΗΣ ΑΡΧ.

Συμμ.: Αλεξανδρίδης, Μ. Κωστάκης, Γ.Σ. Κοντόγιαννος, Μπιγκό, Λαμπριανός, Πευκιανάκης.

Σκόρερ: Τσ. Παρδαλός 8, Λαμπριανός 7, Πευκιανάκης 4.

Τερμ.: Αλεξανδρίδης 13, Λιβισιανός ο.

ΗΡΑΚΛΗΣ Μ.

Συμμ.: Σαββιδάκης, Μανιάς, Κωνσταντόπουλος, Μακρής.

Σκόρερ: Δράκος 8, Μακρής 5

Τερμ.: Σαββιδάκης 8

ΔΙΓΕΝΗΣ

Συμμ.: Σιεχ, Αττιτής, Πατρού.

Σκόρερ: Εμμ. Παπαχριστοδούλου 8, Πατρού 5, Παπαγεωργίου 4.

Τερμ.: Χατζηχριστοδούλου 8, Σαρικάς 6.

ΑΠΟΛΛΩΝΑΣ Κ.

Συμμ.: Λαζαρίδης, Ματσάγγος, Ευγενικός, Κιάρι, Σάρλης.

Σκόρερ: Ευγενικός 9

Τερμ.: Κώστας 10, Χατζηνικόλας 4, Γ. Σταυρής ο, Κιάρι ο.

ΑΝΑΓΕΝΝΗΣΗ

Συμμ.: Μ. Κοσμάς, Κάβουρας, Στ. Κοσμάς.

Σκόρερ: Σβύνος 5

Τερμ.: Χαλκιόπουλος 13, Καραγιάννης 4.

ΑΕ ΚΑΤΤΑΒΙΑΣ

Συμμ.: Χατζηδημητρίου, Ματαίου, Μέντος, Αλεβιζόπουλος

Σκόρερ: Γ. Καβουκλής 6, Αγκάς 4.

Τερμ.: Χατζηδημητρίου 19

ΔΙΑΓΟΡΑΣ ΒΑΤΙΟΥ

Συμμ.: Ζωάννου, Διακαναστάσης, Παπαδόπουλος.

Σκόρερ: Διακαναστάσης 4

Τερμ.: Μπιλιάς 14, Αναστασάς 5.

ΦΟΙΒΟΣ

Συμμ.: Χαρικιόπουλος, Στρατής, Δ. Ζουρούδης, Ζερβός, Π. Μπιλιάς.

Σκόρερ: Γεωργαλλής 7

Τερμ.: Καΐκας 9, Καστανάκης 6, Τζουμάκας 3.

ΑΣΤΕΡΑΣ Μ.

Συμμ.: Χωρίτης, Σκυλλαράκης, Λαγογένης.

Σκόρερ: Σκυλλαράκης 6

Τερμ.: Ζουρίδης 16, Νέσγος 7

ΚΛΕΟΒΟΥΛΟΣ

Συμμ.: Λυριστής, Κανέλλος

Σκόρερ: Λυριστής 4

Τερμ.: Ναούμ 10, Ι. Διάκουλας 5.

ΑΓ. ΓΕΩΡΓΙΟΣ

Συμμ.: Κακλαμάνος, Χατζηκώστας

Σκόρερ: Παντίδος - Κολιάδης (από 3).

Τερμ.: Δημητρίου 15, Χρυσανθής 8.

ΑΕ ΚΑΛΥΜΝΟΥ

Συμμ.: Μ. Καμπούρης, Κατσαρής.

Σκόρερ: Σαγρές 4

Τερμ.: Ζερβός 24, Λελέκης 3.

Α.Σ. ΤΗΛΟΥ

Συμμ.: Χατζηγεωργίου, Αλιφέρης, Χριστοφής.

Σκόρερ: Μόσχου 8, Ηρ. Σακελλάρης - Μπλιός από 4.

Τερμ.: Χατζηγεωργίου 33.

ΝΙΚΑΓΟΡΑΣ

Συμμ.: Σαζάλης, Στρατής.

Σκόρερ: Φούσκας 3.

Τερμ.: Διακοδημητρίου 16, Μιχαλάκης 10, Γιαννουκάς. 6.

ΕΝΤΟΣ ΕΔΡΑΣ

Οι δύο πρωτοπόροι είναι αυτοί που εκμεταλλεύονται κατά τον καλύτερο τρόπο τον παράγοντα έδρα. Μαζί με την Αναγέννηση είναι οι τρεις που διατηρούν το αήττητό τους σαν γηπεδούχοι. Φοίβος και Νικαγόρας είναι οι πιο "φιλόξενες" ομάδες για τους αντιπάλους τους.

Η ειδική βαθμολογία για τις γηπεδούχες είναι η εξής:

1) ΑΕΡΑ 19 (β.)
2) Ένωση Κω/ Ανταγόρα 17
3) Αναγέννηση 14
4) Άρης 13
-) Απόλλωνας 13
6) Ηρακλής 12
7) Διγενής 11
-) Κατταβιά 11
-) Αστέρας 11
-) ΑΕ Καλύμνου 11
11) Βάτι 10
12) Κλεόβουλος 9
13) Αγ. Γεώργιος 8
-) Τήλος 8
15) Φοίβος 6
-) Νικαγόρας

ΕΚΤΟΣ ΕΔΡΑΣ

ΟΜΑΔΑ εκτός έδρας είναι αυτή των Μαριτσών αφού μαζί με τον Διγενή και τον Φοίβο έχουν μαζέψει περισσότερους βαθμούς μακριά από τα σπίτια τους παρά σαν γηπεδούχοι. Οι Καλύμνιοι είναι οι ασθενέστεροι αφού όταν βγαίνουν έξω από το νησί τους, κυριολεκτικά χάνουν τα νερά τους...!

1) Ηρακλής 13
2) Άρης 12
-) Διγενής 12
4) ΑΕΡΑ 11
5) Ένωση Κω/Αντ. 10
6) Απόλλωνας 7
-) Φοίβος 7
8) Αναγέννηση 6
9) Κατταβιά 5
10) Βάτι 4
-) Νικαγόρας 4
12) Κλεόβουλος 3
-) Αγ. Γεώργιος 3
14) Αστέρας 2
-) Τήλος 2
16) Α.Ε. Καλύμνου ο

ΟΙ ΔΙΑΙΤΗΤΕΣ

Συνολικά σ' αυτές τις πρώτες 13 αγωνιστικές σφύριξαν 22 ρέφερι του Συνδέσμου μας.

Ο Βαγγέλης Κατσιδώνης είναι αυτός που έχει τις πιο πολλές συμμετοχές (14) στις οποίες κατελόγισε τέσσερα πέναλτυ και δέκα αποβολές.

• Ο Βασίλης Τσαγγάρης, που έπαιξε οκτώ ματς καμία φιλοξενούμενη ομάδα δεν πήρε τη νίκη (έξι "άσσοι" και δύο "Χ",

• Ο Κώστας Ζαννετίδης σε τρία μόλις παιχνίδια του ισάριθμες φορές, ήρθε το σημείο του "Χ".

ΡΑΣΗΤ ΜΑΡΑΣΛΗΣ

Το ταξίδι και ο προορισμός

• Ένα παιχνίδι χωρίζει τον Κολοσσό από την «Ιθάκη» της χρονιάς που φεύγει.



Το 2006 βρήκε τον Κολοσσό σε δυσάρεστη βαθμολογική θέση αγωνιζόμενος στην Α1 κατηγορία. Η χρονιά κύλησε μέσα σε συμπληγάδες, με αλλαγές προπονητών, παικτών, με υποβιβασμό και ανασύνταξη. Φεύγοντας η χρονιά, δίνει την ευκαιρία στην ομάδα της Ρόδου να την αποχαιρετήσει με τον καλύτερο δυνατό τρόπο. Με μία πρόκριση στον τελικό του Κυπέλλου. Αυτή είναι η «Ιθάκη» μιας σεζόν με ανάμικτα συναισθήματα.

Δεν είναι λίγοι όσοι υποστηρίζουν ότι αυτό που μετράει σε ένα ταξίδι δεν είναι ο προορισμός αλλά η διαδρομή. Η διαδρομή τα είχε όλα! Στην περίπτωση του Κολοσσού, έχει και ο προορισμός την γοητεία του. Ένα τελικός Κυπέλλου μέσα στις ολυμπιακές εγκαταστάσεις του ΟΑΚΑ απέναντι στην καλύτερη ομάδα της Ελλάδας (ίσως και της Ευρώπης), τον Παναθηναϊκό είναι μία «χρυσή» σελίδα που περιμένει να γραφτεί. Για να γίνει αυτό, εκκρεμεί ένα παιχνίδι. Σαράντα λεπτά (ή σαράντα πέντε αν κρίνουμε από την προϊστορία των δύο ομάδων) χωρίζουν τον Κολοσσό από το ιστορικό ραντεβού του. Μία πρόκριση που θα λειτουργήσει και σαν «βάλσαμο» εν όψει της συνέχειας του πολύ δύσκολου πρωταθλήματος.

Σίγουρα ο βασικός στόχος είναι η επάνοδος στην Α1 ωστόσο μία πρόκριση στον τελικό επί ενός πολύ υπολογίσιμου και αξιόλογου αντιπάλου όπως είναι το Ρέθυμνο θα τονώσει πάρα πολύ την ψυχολογία της ομάδας προκειμένου να ανταπεξέλθει στο γολγοθά της Α2.

Ποιος δεν θα ήθελε να λάβει μέρος στη γιορτή του Κυπέλλου; Το θέλουν οι παίκτες, το θέλουν οι φίλαθλοι. Οι «θαλασσί» δουλεύουν πυρετωδώς στο παρκέ για τον αγώνα της Τετάρτης και θα περάσουν τα Χριστούγεννα στο γήπεδο.

Η πρόκληση είναι μεγάλη και ο βαθμός δυσκολίας για την πρόκριση εξίσου μεγάλος. Χωρίς τον Τζάρετ Χαρτ που θα επανέλθει στα μέσα Ιανουαρίου στην αγωνιστική δράση, ο Κολοσσός προετοιμάζεται όσο καλύτερα γίνεται για την κόντρα με το Ρέθυμνο, το οποίο είναι πλέον αρκετά γνωστό ως προς το παιχνίδι του και τα ατού του.

Η μία ομάδα ξέρει τα μυστικά της άλλης και η πρόκριση θα παιχθεί στο ποιός θα είναι λιγότερο αγχωμένος. Γιατί και οι δύο θέλουν πολύ τη νίκη... άρα δεν είναι θέμα επιθυμίας αλλά ψυχραιμίας.

Αυτό σημαίνει επίσης ότι οι «θαλασσί» θα πρέπει να αγνοήσουν την «καυτή» ατμόσφαιρα της έδρας από την οποία πήραν μία καλή γεύση στο ματς πρωταθλήματος. Ο Γιώργος Ζευγώλης έχει δώδεκα παίκτες στη διάθεσή του. Οι Σκορδάλης, Μοσχοβίτης, Κεφαλάς, Μητρόπουλος, Γκογκίδης, Παναγιωταράκος, Κουπίδης, Τσότσος, Λάτοβιτς, Τσαμάτος, Πετροδημόπουλος και Μαχαίρας αποτελούν την αποστολή των «θαλασσί» η οποία θα συνεχίσει τις προπονήσεις μέχρι και το μεσημέρι της Τρίτης. Αμέσως μετά θα αναχωρήσουν για το Ηράκλειο αεροπορικώς και εν συνεχεία με πούλμαν στο Ρέθυμνο. Ο αγώνας είναι προγραμματισμένος για τις 16.00' και θα μεταδοθεί ζωντανά από την ΕΤ1.

Σίγουρος άσσος

• «Είμαστε φαβορί και το θέλουμε περισσότερο» τόνισε στη συνέντευξη Τύπου του ΑΓΟΡ, ο Νίκος Σπανός. Πιο συγκρατημένος ο Γιώργος Κούμουλος, «να ανταποδώσουμε τη φιλοξενία» συνέστησε ο αντιπρόεδρος του ρεθυμνιώτικου ΤΑΚ.

Συνέντευξη Τύπου παραχώρησε η διοίκηση του ΑΓΟΡ όπου πραγματοποιήθηκε και η παρουσίαση της μασκότ. Αφορμή η διεξαγωγή του επαναληπτικού αγώνα για το Κύπελλο Ελλάδας την προσεχή Τετάρτη στο κλειστό γυμναστήριο του Ρεθύμνου, «Μελίνα Μερκούρη».

Ο αντιπρόεδρος του ΤΑΚ, κ. Αλεφαντινός στάθηκε στην άψογη φιλοξενία που επεφύλασσαν οι Ροδίτες στην αποστολή του ΑΓΟΡ, ζητώντας από τους Ρεθυμνιώτες φιλάθλους να ανταποδώσουν τη φιλοξενία και να στηρίζουν τον ΑΓΟΡ. «Βρεθήκαμε σε ένα γήπεδο κατάμεστο, όπου 1200 άτομα, καθ' όλη τη διάρκεια του παιχνιδιού υποστήριζαν την ομάδα τους, όμως ποτέ δεν έπεσε το παραμικρό μέσα στο γήπεδο. Ήταν μια πολύ όμορφη ατμόσφαιρα, χωρίς ακρότητες. Να επικρατήσει το ίδιο και την Τετάρτη στο σπίτι μας. Να βοηθήσουμε την ομάδα μας να φτάσει στη νίκη, αλλά χωρίς ακρότητες».

Φανερά αισιόδοξος ήταν ο Νίκος Σπανός. Απόλυτα σίγουρος για νίκη και πρόκριση στον τελικό... «το παιχνίδι της Τετάρτης με τον Κολοσσό, θα είναι σίγουρα άσσος. Με τον υπέροχο κόσμο μας δίπλα μας και το γεγονός ότι θέλουμε τόσο πολύ την πρόκριση, δε νομίζω ότι μπορούμε να συμβεί κάτι άλλο. Εμείς είμαστε έτοιμοι να 'πεθάνουμε' μέσα στο γήπεδο για να πάρουμε την πρόκριση. Όλα αυτά βέβαια δε σημαίνουν ότι το παιχνίδι θα είναι εύκολο. Και στα δύο παιχνίδια που έχουμε παίξει με τον Κολοσσό έχουμε δείξει ότι πρόκειται για δύο ισοδύναμες ομάδες, που γνωρίζει πολύ καλά η μία την άλλη.

Πιστεύω όμως ότι εμείς θα βγούμε νικητές, γιατί θα το θέλουμε περισσότερο. Όσον αφορά τον παράγοντα άγχος, όλα τα παιδιά είμαστε έμπειροι και ελπίζω να μην συμβεί αυτό. Σε αυτό θα συμβάλλει σημαντικά ένα καλό ξεκίνημα στην αρχή του παιχνιδιού. Εγώ θεωρώ ότι είμαστε το φαβορί πλέον, αλλά δεν χρειάζονται μεγάλα λόγια. Πρέπει να το δείξουμε μέσα στο γήπεδο και να πάρουμε την πρόκριση στον τελικό».

Αντίθετα, ο αρχηγός του ΑΓΟΡ Γιώργος Κούμουλος ήταν πιο συγκρατημένος: «Δείξαμε πολύ καλά στοιχεία στην ομαδική άμυνα, αλλά και τεράστια ψυχικά αποθέματα. Πλέον με τον κόσμο μας δίπλα μας έχουμε την ευκαιρία να κάνουμε το όνειρο πραγματικότητα. Πρέπει να παρουσιαστούμε προσεχτικοί και συγκεντρωμένοι κυρίως στα δύο τελευταία δεκάλεπτα, για να φτάσουμε στην πρόκριση. Δεν νομίζω ότι θα αγχωθούμε με τον κόσμο, αντιθέτως θα μας δίνει δύναμη και θα μας εμψυχώνει καθ' όλη τη διάρκεια του παιχνιδιού. Έχουμε παίξει δύο παιχνίδια και έχουμε πτυθεί και στα δύο στις λεπτομέρειες και στην παράταση. Θεωρώ ότι ήρθε η ώρα να δείξουμε τον πραγματικό μας εαυτό και να πάρουμε την πρόκριση. Σημαντικό ρόλο πιστεύω ότι θα παίξουν τα αμυντικά ριμπάουντ, που πρέπει να μην χάσουμε τόσα όσα χάσαμε στη Ρόδο».

Ενόψει του αγώνα, οι διοικούντες τον ΑΓΟΡ θα τοποθετήσουν επιπλέον καθίσματα πίσω από τις δύο μπασκέτες του «Μελίνα Μερκούρη», για να χωρέσουν όσο περισσότεροι φίλαθλοι γίνεται μιας και η προπώληση των εισιτηρίων έδειξε μεγάλο ενδιαφέρον από τον κόσμο.

Όσον αφορά τον Παναγιώτη Χουλιάρα που τραυματίστηκε στο πρώτο παιχνίδι, αναμένεται να δώσει κανονικά το «παρών» στη μεγάλη μάχη της Τετάρτης.

Όλα κρέμονται από μία κλωστή

• Ισορροπία ανάμεσα σε Κολοσσό και ΑΓΟΡ ενόψει του επαναληπτικού.

Μπορεί τα παιχνίδια πρωταθλήματος και του Κυπέλλου να είναι πράγματι πολύ διαφορετικά μεταξύ τους αφού τα κίνητρα είναι ξεχωριστά όμως βάσει στατιστικής Κολοσσός και Ρέθυμνο βαδίζουν σε ...δοκό ισορροπίας.

• Μία στατιστική σύγκριση ομάδων:

Ο ΑΓΟΡ εκτελεί περισσότερες βολές από τον Κολοσσό και είναι πιο εύστοχος από τη γραμμή. Επιχειρεί πολύ περισσότερα τρίποντα απ' ότι οι «θαλασσί» αλλά και από τις προσπάθειες για δίποντα. Συγκεκριμένα, οι Κρητικοί σουτάρουν 35 φορές μέσο όρο για 3π. και 32 για 2π. Ο Κολοσσός δίνει βάση στα πιο αξιόπιστα σουτ (36,5 σουτ για δίποντο και 24 σουτ για τρίποντο μέσο όρο) ενώ κυριαρχεί στα ριμπάουντ. έχει σχεδόν δέκα αμυντικά ριμπάουντ περισσότερα από τον ΑΓΟΡ αλλά υστερεί ελάχιστα στα επιθετικά. Κι αυτό γιατί στο πρώτο παιχνίδι οι γηπεδούχοι μάζεψαν 18 επιθετικά ριμπάουντ έναντι μόλις 7 των Ροδιτών όμως στο ματς Κυπέλλου οι «θαλασσί» είχαν 20 επιθετικά και οι Κρητικοί 11. Ο Κολοσσός όμως κάνει πέντε λάθη περισσότερα από τον αντίπαλό του ενώ μοιράζει δύο ασσίστ παραπάνω.

• Ατομική σύγκριση:

Απέναντι στο Ρέθυμνο, πολύ καλές εμφανίσεις κάνει ο Αλέξης Τσαμάτος. Στο ματς πρωταθλήματος, έκανε ένα εκπληκτικό πρώτο δεκάλεπτο με 16π. από τους 20 συνολικά! Άλλους 19 πέτυχε στο Κύπελλο αλλά η προσφορά του δεν περιορίζεται μόνο στο σκοράρισμα. Αρκετά καλή παρουσία στο χρόνο συμμετοχής που παίρνουν, έχουν και οι Φίλιππος Μοσχοβίτης, Χρήστος Γκογκίδης. Μητρόπουλος και Σκορδάλης έχουν από ένα καλό ματς (ο Μητρόπουλος πήγε καλά στο Ρέθυμνο και ο Σκορδάλης στο Βενετόκλειο) ενώ και στα δύο παιχνίδια αρνητικός ήταν ο Θέμης Κουπίδης.

Ο Γιώργος Κούμουλος έχει καλή παράδοση απέναντι στον Κολοσσό ενώ πολλές προσπάθειες παίρνει και ο Κυριακόπουλος. Απλά στο πρώτο ματς ήταν πολύ άστοχος και δεν φάνηκε ενώ στη Ρόδο είχε εμφανώς πολύ καλύτερη επαφή με το καλάθι. Ο Βαρδαβάς ξεκινά καλά αλλά στη συνέχεια περιορίζεται από τους «θαλασσί» ενώ ο τέταρτος της «παρέας» που ξεχωρίζει ήταν ο Πανάρας στο Ρέθυμνο και ο Τσιριγωτάκης στη Ρόδο.

• Οι «συμπτώσεις»:

Το πρώτο δεκάλεπτο και των δύο αγώνων ανήκε στους φιλοξενούμενους. 12-20 στο «Μελίνα Μερκούρη» για τον Κολοσσό, 17-23 στο Βενετόκλειο για το Ρέθυμνο. Εν συνεχεία, πγήθηκαν οι γηπεδούχοι. 23-11 ο ΑΓΟΡ και 22-10 ο Κολοσσός. Από ένα δεκάλεπτο έχουν οι ομάδες και στο β' ημίχρονο. Πρώτα οι φιλοξενούμενοι (16-22 και 8-18) και μετά οι γηπεδούχοι (18-16 και 15-11).



Στην παράταση επικρατεί ...ο Κολοσσός! Μία ακόμα σύμπτωση είναι πως η τελευταία προσπάθεια ανήκει στους γηπεδούχους. Στο Ρέθυμνο επιχείρησε τρίποντο ο Κούμουλος και στη Ρόδο ο Γκογκίδης λέι απ. Αμφότερα ήταν άστοχα...

Τα δύο παιχνίδια:

• (Α2) Ρέθυμνο - Κολοσσός 85-87 (παρ.)

Δεκάλεπτα: 12-20, 35-31(ημιχρ.), 51-53, 69-69(κ.α.), 85-87(παρ.)

Διαιτητές: Μιχαλόπουλος - Παπαπέτρου

Ρέθυμνο (Κουφός): Κυριακόπουλος 12, Κούμουλος 26(2), Σπανός 9(1), Χουλιάρας, Τσιριγωτάκης 6(2), Πανάρας 11(2), Βέλλιος, Βαρδαβάς 18(1), Μλαντένοβιτς 3.

Κολοσσός (Ζευγώλης): Σκορδάλης, Μοσχοβίτης 10, Τσαμάτος 17(3), Μητρόπουλος 13(1), Γκογκίδης 8(2), Παναγιωταράκος, Κουπίδης 6(2), Τσότσος, Λάτοβιτς 7(1), Χαρτ 20, Πετροδημόπουλος 2, Μαχαίρας 4.

• (Κύπελλο) Κολοσσός - Ρέθυμνο 74-73 (παρ.)

Δεκάλεπτα: 17-23, 39-33(ημιχρ.), 47-51, 62-62(κ.α.), 74-73(παρ.)

Διαιτητές: Σπυρίδωνος - Διαμαντής - Γεωργιάδης

Κολοσσός (Ζευγώλης): Σκορδάλης 6(2), Μοσχοβίτης 18, Κεφαλάς, Μητρόπουλος 1, Γκογκίδης 5(1), Παναγιωταράκος 3(1), Κουπίδης 13(2), Τσότσος, Λάτοβιτς 7(1), Τσαμάτος 19(2), Πετροδημόπουλος 2.

ΑΓΟ Ρεθύμνου (Κουφός): Κυριακόπουλος 21(2), Κούμουλος 13(1), Σπανός 10(1), Πανάρας 1, Χουλιάρας 2, Τσιριγωτάκης 15(3), Βαρδαβάς 8, Κορωνίδης 3(1), Μλαντένοβιτς.

ΘΑ ΜΑΣ ΒΡΕΙΤΕ ΣΤΑ ΚΕΝΤΡΙΚΑ ΜΑΣ ΓΡΑΦΕΙΑ ΕΠΙ ΤΗΣ ΜΑΡ. ΜΑΛΛΙΑΡΑΚΗ 11 (ΤΕΛΕΥΤΑΙΑ ΠΑΡΟΔΟΣ ΚΑΝΑΔΑ) Τηλ. 22410 22210-75230

35-47 ΕΝΟΙΚΙΑΣΕΙΣ-ΠΩΛΗΣΕΙΣ
48-49 ΕΡΓΑΣΙΕΣ
49-50 ΑΥΤ/ΤΑ-ΔΙΑΦΟΡΑ-ΜΑΘΗΜΑΤΑ-ΠΡΟΣΦΟΡΕΣ

ενοικιασεις ακινητων & επιχειρησεων

ΕΝΟΙΚΙΑΖΕΤΑΙ διαμέρισμα δυάρι 52 τ.μ. ημιϊσόγειο, αποτελούμενο από σαλόνι, υπνοδωμάτιο, κουζίνα, λουτροκαμπινέ και μικρή αποθηκούλα. Βρίσκεται στην οδό Ενόπλων Δυνάμεων 8 (περιοχή **Μόντε Σμιθ**). Πληρ. Σ. Αθανασιάδη τηλ. 2241021603, 2244061081, 6947803508
MZT231201

ΕΝΟΙΚΙΑΖΕΤΑΙ δυάρι διαμέρισμα (δύο δωμάτια, κουζίνα, μπάνιο) χωρίς έπιπλα στο Νιοχώρι ισόγειο με κήπο. Πληρ. τηλ. 6944562502, 2241022139
MZT221215

ΕΝΟΙΚΙΑΖΕΤΑΙ ισόγεια **γκαρσονιέρα** αποτελούμενη από ένα δωμάτιο, κουζίνα, μπάνιο πλησίον Πανεπιστημίου Αιγαίου. Πληρ. τηλ. 6944453824
MZT221217

ΕΝΟΙΚΙΑΖΟΝΤΑΙ: 1) υπόγειος χώρος ανακαινισμένος με τουαλέτα, 150 τ.μ. για οποιαδήποτε χρήση επί της οδού Κολοκοτρώνη 36, απέναντι από του Σωτηράκη τις αντιπ/είες. **2) Διαμέρισμα** ανακαινισμένο 80 τ.μ. με θέρμανση και τέντες ακριβώς στην πλ. Αγ. Ιωάννου 171. Πληρ. τηλ. 2241027863
MZT221201

ΕΝΟΙΚΙΑΖΕΤΑΙ στην Ιαλυσό **κατάστημα** 50 τ.μ. οδός Ιερού Λόχου 41Α. Πληρ. τηλ. 6979611600
MZT211213

ΕΝΟΙΚΙΑΖΕΤΑΙ ημιυπόγειο **κατάστημα** 85 τ.μ. επί της οδού Ιωνος Δραγούμη 25 στο Νιοχώρι, κατάλληλο για Ιντερνετ και κάθε επαγγελματική χρήση. Πληρ. τηλ. 2241061958, 6946259707
MZT221204

ΕΝΟΙΚΙΑΖΕΤΑΙ κατάστημα στην Π. Πόλη, οδός Πυθαγόρα. Πληρ. τηλ. 2241043895, 6946377539
MZT221205

ΕΝΟΙΚΙΑΖΕΤΑΙ μικρή **μονοκατοικία** ενός υπνοδωματίου 40 τ.μ. σε ήσυχη περιοχή στην Ανοιξη Ιαλυσού. Διαθέτει χώρο πάρκιν, αυτόνομη θέρμανση, χωρίς κοινόχρηστα. Διατίθεται από αρχές Ιανουαρίου. Πληρ. τηλ. 6944696378 MZT221206

ΕΝΟΙΚΙΑΖΕΤΑΙ διαμέρισμα 2 υπνοδωματίων και λοιπών βοηθητικών χώρων, πλήρως επιπλωμένο στον 2ο όροφο, στην οδό 28ης Οκτωβρίου 70 (Ακαδημία-κέντρο). Πληρ. τηλ. 6942400828, 2241087877 MZT211218

ΕΝΟΙΚΙΑΖΕΤΑΙ γκαρσονιέρα α' ορόφου, ανεξάρτητη, πλήρως επιπλωμένη και εξοπλισμένη χωρίς κοινόχρηστα επί της οδού Κοδριγκτώνος. Πληρ. τηλ. 2241074384
MZT201202

ΕΝΟΙΚΙΑΖΕΤΑΙ διαμέρισμα 3άρι επί της οδού Χειμάρας 13, δίπλα από το πανεπιστήμιο. Πληρ. τηλ. 2241031403, 6938489266
MZT211214

ΕΝΟΙΚΙΑΖΕΤΑΙ διαμέρισμα 80 τ.μ. με ένα υπνοδωμάτιο, κουζίνα, σαλόνι, τουαλέτα και αποθήκη, στην οδό Γ. Παπανδρέου. Πληρ. τηλ. 2241063833 απογευματινές ώρες MZT211201

ΕΝΟΙΚΙΑΖΕΤΑΙ τριάρι διαμπερές 1ου ορόφου, επί της οδού Δρακίδου 1 (σ.σ. έναντι Μητρόπολης). Πληρ. τηλ. 2241031649 και 6973031981 MXP14307

ΕΝΟΙΚΙΑΖΕΤΑΙ διαμέρισμα 130 τ.μ. 4άρι αποτελούμενο από 3 υπνοδωμάτια, σαλόνι, κουζίνα, WC επί της οδού Χρύσανθου-Θεοχάρη 5 Ανάληψη. Πληρ. τηλ. 2241063170, 6976535174
MZT211210

ΕΝΟΙΚΙΑΖΕΤΑΙ δυάρι διαμέρισμα ισόγειο 50 τ.μ. επί της οδού Παρθενόπης 15. Πληρ. τηλ. 2241053362, 6945258830
MZT201203

ΕΝΟΙΚΙΑΖΟΝΤΑΙ στην περιοχή Ασγούρου **1) Μονοκατοικία** 90 τμ. με κήπο, γκαράζ, αυλή, δύο υπνοδωμάτια και λοιπούς βοηθητικούς χώρους. **2) Δύο οικίες** α' ορόφου 50 τ.μ. εκάστη. Πληρ. τηλ. 2241062212
MXP14306

ΕΝΟΙΚΙΑΖΕΤΑΙ στην Σουλίου 8 **διαμερισματάκι** λουξ επιπλωμένο, κουζίνα, χωλ, μπάνιο και υπνοδωμάτιο με εντοιχισμένες ντουλάπες και διπλό κρεβάτι. Πληρ. στο τηλ. 6948002185 και στο 2241060170 MXP14305

ΕΝΟΙΚΙΑΖΕΤΑΙ στην Ιαλυσό **διαμέρισμα** 40 τ.μ. καινούργιο επιπλωμένο, 2 υπνοδωματίων, κλιματισμό, SAT TV, κεντρική θέρμανση, 2ος όροφος, ηλιακός. 3 λεπτά από παραλία, θέση πάρκιν. Πληρ. τηλ. 6946953904

ΚΡΕΜΑΣΤΗ. ΕΝΟΙΚΙΑΖΟΝΤΑΙ καινούργια **τριάρια, δυάρια, στούντιο** επιπλωμένα και μη. Μεγάλες ντουλάπες και ντουλάπια από κερασιά, διπλά τζάμια και ρολά, μέσα σε κήπο, με πάρκιν, κοντά στη θάλασσα. Πληρ. τηλ. 6946671053, 2241094822 MZT191212
MZT191214

ΕΝΟΙΚΙΑΖΕΤΑΙ σε μικρό ξενοδοχειακό συγκρότημα, επιπλωμένο **studio** κοντά στη θάλασσα στην Ιαλυσό. Πολυκουζινάκι, τηλεόραση, μπαλκόνι και ζεστό νερό όλο το 24ωρο. Ανετο ιδιωτικό κλειστό parking, μέσα σε όμορφο κήπο. Πληρ. τηλ. 6936570851
MAT5627(1)

ΕΝΟΙΚΙΑΖΕΤΑΙ διαμέρισμα πλήρως επιπλωμένο επί της οδού Διονυσίου Σολωμού (5) προέκταση Αννης Μαρίας. Πληρ. τηλ. 6977352957 κ. Τούλα
MZT191213

ΕΝΟΙΚΙΑΖΕΤΑΙ γκαρσονιέρα επιπλωμένη με μπαλκόνι, Αμμοχώστου 12 (πίσω από την Ακαδημία, στο κέντρο της πόλης) 220 ευρώ μηνιαίως. Πληρ. τηλ. 2241020192, 2241020860, 6947062070, 6972928019
MZT181225

TOP PROPERTIES

GEORGE & SAVAS PIPINOS
ΓΕΩΡΓΙΟΣ & ΣΑΒΒΑΣ ΠΙΠΙΝΟΣ
ΣΥΜΒΟΥΛΟΙ ΚΑΙ ΕΚΤΙΜΗΤΕΣ ΑΚΙΝΗΤΩΝ
REAL ESTATE AGENTS • MEMBER OF F.I.A.B.C.I.-NAEA-C.E.I.

Email: gpipinos@otenet.gr URL: www.rhodes-top-properties.com and www.pipinos.gr

Από το 1971



Η "**TOP PROPERTIES**" είναι ατομική επιχείρηση και ανήκει στους Γεώργιο και Σάββα Πιπίνο. Το γραφείο ασχολείται από το 1971 αποκλειστικά και μόνο με επενδύσεις και REAL ESTATE, στο νησί της Ρόδου και στην ευρύτερη περιοχή της Δωδεκανήσου.

ΑΠΕΥΘΥΝΟΜΑΣΤΕ: Στους **σοβαρούς, απαιτητικούς και επιλεκτικούς** επενδυτές-επιχειρηματίες, Ελληνες και ξένους που ενδιαφέρονται να κάνουν μια σοβαρή επένδυση προβολής στο νησί της Ρόδου.

ΠΡΟΣΦΕΡΟΥΜΕ: Α) Υπηρεσίες και πληροφορίες που γίνονται σε προσωπικό επίπεδο με εχεμύθεια, διακριτικότητα και σοβαρότητα.
Β) Μεγάλη γκάμα υψηλής ποιότητας, ακινήτων, όπως:1) Ξενοδοχεία Α' και Β' κατηγορίας των 600-500-350-300 κλινών, 2) Κεντρικά αστικά ακίνητα κατάλληλα για Τράπεζες-καταστήματα-γραφεία, 3) Παραλιακές εκτάσεις, κατάλληλες για τουριστικές επενδύσεις των 150.000-100.000-70.000-50.000-36.000 τ.μ. και 4) Διαμερίσματα και μεζονέτες προβολής, και 5) Αξιόλογες Παραθεριστικές κατοικίες.

ΣΤΟΧΟΣ ΜΑΣ ΕΙΝΑΙ: Να προσφέρουμε στο αγοραστικό μας κοινό υψηλής ποιότητας ακίνητα και ευκαιρίες στο νησί της Ρόδου. Η τριακονταετής και πλέον πείρα μας στον τομέα αυτό αποτελεί εγγύηση.

ΣΥΝΘΗΜΑ ΜΑΣ ΕΙΝΑΙ: Επενδύστε στη ΡΟΔΟ ΤΩΡΑ, σε ακίνητα που ΑΝΤΕΧΟΥΝ ΣΤΟ ΧΡΟΝΟ

Γεώργιος και Σάββας Πιπίνος
ΜΕΣΙΤΕΣ ΑΣΤΙΚΩΝ ΣΥΜΒΑΣΕΩΝ
Γιατί εμείς γνωρίζουμε καλύτερα!

Since 1971

TOP PROPERTIES is a father and son business. The senior, Mr George S. Pipinos, the founder of the office, has carved over the years a reputation for integrity and excellence in the world of Real Estate in the Dodecanese. The junior, Dr. Savas Pipinos, has returned from his studies in the UK to aid in his father´s footsteps.
AT TOP PROPERTIES we try hard to attract important and selective investors, high calibre businessmen/women and discerning professional people, both Greek and foreign, who wish to acquire substantial and valuable property on Rhodes.
We offer our expertise and advice privately, discreetly and in strict confidence.
We keep a comprehensive list of real estate of the highest specifications:
a. A' and B' class hotels (600, 500, 350, 300 beds capacity)
b. Centrally situated office buildings and other business premises.
c. Seaside land, ideal for development (hotels, holiday resorts, etc), of 150.000, 100.000, 70.000, 50.000, 36.000 square metres.
d. Villas, luxury apartments, detached, semi-detached and terraced houses.
e. Holiday and Retirement Homes.
Our aim is to give our clients the opportunity to acquire value for money, first class real estate on Rhodes. Our 30 and more years of experience is our warranty.
Our motto is Invest in Rhodes, Invest in property, It stands the test of time.

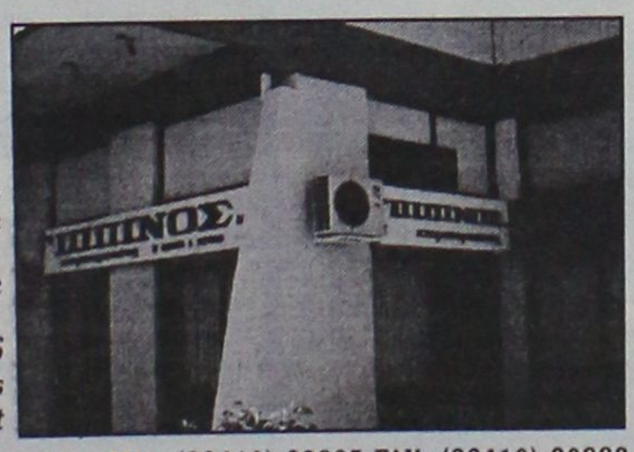

TOP PROPERTIES
George and Savas Pipinos
Because we know best

Προβάλλεται τα ακίνητά σας δωρεάν στο site Πιπίνος αγγελίες www.pipinos.gr

KENNENTY 38, ΡΟΔΟΣ, 85 100, ΤΗΛ. (22410) 23895,FAX: (22410) 20883
38 KENNEDY STR., RHODES, 85 100, TEL. (22410) 23895, FAX: (22410) 20883
U.K. Direct line: 08717115396
ΧΠ399 Κιν. 6944676003

ΕΝΟΙΚΙΑΖΟΝΤΑΙ
ΜΕ ΤΟ ΜΗΝΑ Ή ΤΗΝ ΗΜΕΡΑ
ΔΩΜΑΤΙΑ ΞΕΝΟΔΟΧΕΙΟΥ
στο κέντρο της πόλης (πίσω από το Grand Hotel) για φοιτητές, καθηγητές, στρατιωτικούς κ.λπ. Το κάθε δωμάτιο είναι επιπλωμένο, με ψυγείο, τηλεόραση, τηλέφωνο, προσωπική τουαλέτα με μπανιέρα ή ντους.
Στο σαλόνι λειτουργεί κουζίνα (με σπιτικά φαγητά) και καφέ μπαρ με μεγάλη τηλεόραση και δορυφορικά.
Στην τιμή συμπεριλαμβάνεται ιματισμός, εβδομαδιαίος καθαρισμός δωματίου, θέρμανση, ηλεκτρισμός και νερό.
Τιμή μηνιαίως 220 ευρώ
ΠΛΗΡ. ΤΗΛ. 2241036635, 6973872834
MAT5582

Πωλείται καινούριο διαμέρισμα στην Ρόδο 130 τμ, με 3 υπνοδωμάτια, 2 μπάνια, κεντρ. θέρμανση, υπόγειο γκαράζ & αποθήκη, θέα θάλασσα **245,000 €**...(ref: 3346)



Τηλ 22410-26281 ΧΠ659 ΣΑΒΒΑΪΔΗΣ & Συνεργάτες
Γρ Λαμπράκη 14 & Αμερικής Μεσίτες & Σύμβουλοι Ακινήτων

Μετακομίζετε;
γρήγορα
εύκολα
οικονομικά
MET.PO
ΡΟΔΟΣ: τηλ. 2241024388/6948003320
ΑΘΗΝΑ: τηλ. 2103464235/3476818-008
ΑΤ312
ΕΝΤΟΣ ΝΗΣΟΥ ΚΑΙ ΠΡΟΣ ΟΛΗ ΤΗΝ ΕΛΛΑΔΑ

ενοικιασεις

συνέχεια από την προηγούμενη

ΡΟΔΙΝΙ: Ενοικιάζεται Διαμέρισμα 2άρι με αυλή μερικώς επιπλωμένο 300 €. Διαθέσιμο από 07/01. Πληρ τηλ : 6942200665 ΧΠ092.12

ΕΝΟΙΚΙΑΖΕΤΑΙ δωμάτιο με κουζίνα 30 τ.μ. επιπλωμένο. Ψυγείο, διπλό κρεβάτι, ντουλάπα και ζεστό νερό όλο το 24ωρο. Περιοχή 7 Βαγιές. Πληρ. τηλ. 6936570851 ΜΑΤ5627(2)

ΕΝΟΙΚΙΑΖΟΝΤΑΙ studios εντός ξενοδοχείου με πολυκουζινάκι και A/C έως 30/6/2007 για εκπαιδευτικούς. Ενοίκιο 260 ευρώ μηνιαίως. Πληρ. τηλ. 2241039212, 6936795999 κ. Λευτέρης ΜΖΤ181217

ΕΝΟΙΚΙΑΖΟΝΤΑΙ καταστήματα των 30 και 60 τ.μ. επί της Κων. Παλαιολόγου κάτω από το Βενετόκλειο Λύκειο, απέναντι από το COLLECTION. Πληρ. τηλ. 2241077944, 6945256593 ΜΖΤ161209

ΕΝΟΙΚΙΑΖΕΤΑΙ διαμέρισμα με 3 υπνοδωμάτια - 2 WC - κουζίνα και μεγάλο σαλόνι σε πολύ καλή περιοχή, Γρηγορίου Ε' 18 (7 Βαγιές). Πληρ. τηλ. 6973506879 ΜΖΤ181118

ΕΝΟΙΚΙΑΖΕΤΑΙ

Μοναδικό ρετιρέ διαμέρισμα στο κέντρο 150 τμ, με σαλόνι, τραπεζαρία, κουζίνα, 2 μπάνια, αποθήκη, 3 υπνοδωμάτια και μεγάλη βεράντα...**(ref: 3385)**

πληροφορίες στο τηλ 2241026281

ΣΑΒΒΑΙΔΗΣ & Συνεργατες

MXΠ659 Μεσιτες & Συμβουλοι Ακινητων

NewAge Real Estate

ΜΕΣΙΤΙΚΟ ΓΡΑΦΕΙΟ

Νέα Εποχή στο Χώρο του Ακινήτου

ΜΕΛΕΟΥΝΗ - ΚΕΧΑΓΙΑ ΜΑΙΡΗ

ΔΙΑΜΕΡΙΣΜΑΤΑ

- 75 τ.μ. 2 υπνοδωματίων στο Ανω Ροδίνι. Τιμή 110.000€
- 120 τ.μ. στην Καμείρου σε άριστη κατάσταση. Τιμή175.000€
- 70 τ.μ. 2 υπνοδωματίων στην Μιχ. Πετρίδη. Τιμή 88.000€
- 100 τ.μ. στην Καρδηκτώνος, τιμή 190.000€
- 120 τ.μ. οροφοδιαμέρισμα στην Ανάληψη, με απεριόριστη θέα. Τιμή 245.000 €
- 85 τ.μ. στη Μεγαβλη πλήρως ανακαινισμένο. Τιμή 125.000€
- 128 τ.μ. 3 υπν/των στο Καρακόνερο με απεριόριστη θέα. Τιμή 240.000 €
- 136 τ.μ. 3 υπν/των στην Ανάληψη, lux κατασκευής. Τιμή 275.000 €
- 118 τ.μ. στη Μαρίλη Πετρίδη. Τιμή 245.000€
- 120 τ.μ. 3 υπν/των στο Καρακόνερο. Τιμή 240.000€
- 94 τ.μ. 2 υπνοδωματίων στην Ιξιά. Τιμή 160.000€
- 80 τ.μ. 2 υπνοδωματίων στην Ιαλυσό. Τιμή 80.000€
- 120 τ.μ. 3 υπν/των στην Ιαλυσό. Τιμή 200.000 €
- 90 τ.μ. 2 υπν/των στην Ιαλυσό. Τιμή 170.000€

ΜΟΝΟΚΑΤΟΙΚΙΕΣ - ΜΕΖΟΝΕΤΕΣ

- **ΡΟΔΟΣ:** 130 τ.μ. στο Καρακόνερο Τιμή 310.000 €
- **ΡΟΔΟΣ:** Στην Παλιά Πόλη διώροφη με αυλή. Τιμή 400.000€
- **ΡΟΔΟΣ:** 190 τ.μ. ανεξάρτητη κατοικία 3 ορόφων εντός π. Ρόδου σε 200 τ.μ. οικόπεδο. Τιμή 350.000 €
- **ΑΣΓΟΥΡΟΥ:** 210 τ.μ. 3 ορόφων, άριστης κατασκευής. Τιμή 300.000
- **ΙΞΙΑ:** 210 τ.μ. 3 ορόφων Τιμή 260.000 €
- **ΙΑΛΥΣΟΣ:** 125 τ.μ. 3 υπν/των Τιμή 195.000 €
- **ΙΑΛΥΣΟΣ:** 420 τ.μ. 3 ορόφων σε 650 τ.μ. οικόπεδο 100 μ. από την παραλία Ιαλυσού. Τιμή 650.000 €
- **ΙΑΛΥΣΟΣ:** 140 τ.μ. πλησίον παραλίας Ιαλυσού σε 330 τ.μ. οικόπεδο. Τιμή 300.000 €
- **ΙΑΛΥΣΟΣ:** 140 τ.μ. σε 300 τ.μ. οικόπεδο. Τιμή 265.000€
- **ΙΑΛΥΣΟΣ:** 150 τ.μ. δύο ορόφων σε 1.000 τ.μ. οικόπεδο. Τιμή 270.000 €
- **ΙΑΛΥΣΟΣ:** 195 τ.μ. 3 ορόφων. Τιμή 220.000 €
- **ΚΟΣΚΙΝΟΥ:** 240 τ.μ. τριών ορόφων σε 650 τ.μ. οικόπεδο με πισίνα. Τιμή 350.000€
- **ΚΟΣΚΙΝΟΥ:** 210 τ.μ. τριών ορόφων σε σοβάδες σε οικόπεδο 1.300 τ.μ. Τιμή 230.000 €
- **ΚΟΣΚΙΝΟΥ:** 180 τ.μ. 3 επιπέδων σε οικόπεδο 1000 τ.μ. Τιμή 265.000 €
- **ΠΑΣΤΙΔΑ:** 140 τ.μ. μπετά σε 290 τ.μ. οικόπεδο άριστης κατασκευής. Τιμή 145.000€
- **ΠΑΣΤΙΔΑ:** 140 τ.μ. 2 ορόφων σε οικόπεδο 270 τ.μ. Τιμή 195.000€
- **ΜΑΛΩΝΑ:** Παλιά κατοικία 80 τ.μ. Τιμή 30.000 €
- **ΓΕΝΝΑΔΙ:** Παραδοσιακή κατοικία 80 τ.μ. Τιμή 90.000 €

ΟΙΚΟΠΕΔΑ

- **ΡΟΔΟΣ:** 340 τ.μ. στον οικισμό Πολυτέκνων κτίζει 240 τ.μ. Τιμή 170.000 €
- **ΡΟΔΟΥ-ΛΙΝΔΟΥ:** 4.700 τ.μ. επί της λεωφόρου. Τιμή 470.000 €
- **ΙΞΙΑ:** 200 τ.μ. οικόπεδο Τιμή 90.000€
- **ΙΑΛΥΣΟΣ:** 1.030 τ.μ. για οικοδομή 137 τ.μ. Τιμή 145.0000 €
- **ΙΑΛΥΣΟΣ:** 2.500 τ.μ. εντός σχεδίου πόλεως Ιαλυσού με Σ.Δ. 0,4. Τιμή 750.000 €
- **ΙΑΛΥΣΟΣ:** 610 τ.μ. εντός σχεδίου με Σ.Δ. 0,4. Τιμή με άδεια οικοδομής 190.000 €
- **ΙΑΛΥΣΟΣ:** 2.300 τ.μ. επί της Ρόδου-Ιαλυσού με Σ.Δ. 0,4. Τιμή 920.000€
- **ΚΑΝΔΥΑΙ:** 4.000 τ.μ. Τιμή 140.000 €
- **ΤΣΑΪΡΙ :**9.500 τ.μ. Τιμή 350.000 €
- **ΤΣΑΪΡΙ:** 4.000 τ.μ. επί της λεωφόρου με άδεια οικοδομής και κάμβο. Τιμή 400..000€
- **ΑΣΓΟΥΡΟΥ:** έκταση 21.000 τ.μ.
- **ΚΟΣΚΙΝΟΥ:** 4.000 τ.μ. με απεριόριστη θέα. Τιμή 220.000 €
- **ΠΑΡΑΔΕΙΣΙ:** 5.500 τ.μ. στην παρ. Παραδεισίου. Τιμή 100.000€
- **ΚΑΛΑΜΩΝΑ:** Κτήμα 6.000 τ.μ. Τιμή 60.000€
- **ΘΕΟΛΟΓΟΣ:** 1.800 τ.μ. εντός οικισμού. Τιμή 150.000€
- **ΘΕΟΛΟΓΟΣ:** 15.000 τ.μ. στον με πανοραμική θέα. Τιμή 165.000€
- **ΣΟΡΩΝΗ:** 5.500 τ.μ. στην παρ. Σορωνής πάνω στο κύμα. Τιμή 180.000 €
- **ΜΑΣΑΡΙ:** 4.800 τ.μ. Τιμή 60.000 €
- **ΚΙΟΤΑΡΙ:** 800 τ.μ. μπροστά στη θάλασσα κατάλληλο για επαγγελματική χρήση. Τιμή 190.000 €

Θεμ. Σοφούλη 8 - 85100 Ρόδος Τηλ. & Fax: 22410 23447

Κιν. 6948 808023 - E-mail: info@newage-realestate.gr

ΧΠΚΤΗΜ021

Λίνδου 80 Ρόδος, 85100
Τηλ. & Fax: 22410 33866
Κιν.: 6932 468026
e-mail: prezerakos@hellasnet.gr
web site: www.hellenicland.com

ELLINOKTIMATIKI hellenicland

ΠΕΤΡΟΣ ΠΡΕΖΕΡΑΚΟΣ
Μεσίτης Αστικών Συμβάσεων

- ΑΓΟΡΕΣ
- ΠΩΛΗΣΕΙΣ
- ΑΝΤΙΠΑΡΟΧΕΣ
- ΣΤΕΓΑΣΤΙΚΑ ΔΑΝΕΙΑ
- ΔΙΑΜΕΡΙΣΜΑΤΑ
- ΜΕΖΟΝΕΤΕΣ
- ΜΟΝΟΚΑΤΟΙΚΙΕΣ
- ΚΑΤΑΣΤΗΜΑΤΑ
- ΟΙΚΟΠΕΔΑ
- ΞΕΝΟΔΟΧΕΙΑ

Σε όλη την Ελλάδα και στο εξωτερικό

FIABCI International Real Estate federation member

ΑΓΡΟΤΕΜΑΧΙΑ

ΑΓΡΟΤΕΜΑΧΙΟ 4.000 τ.μ. στα Τσαΐρι, δεύτερα από το δρόμο. Νέος δρόμος Τσαΐρι-Αεροδρόμιο. 125.000 €
ΑΓΡΟΤΕΜΑΧΙΟ 100 μέτρα από τη Λεωφόρο Ρόδου-Λίνδου με κατευθυνση προς Λίνδο στη δεξιά πλευρα.
ΑΓΡΟΤΕΜΑΧΙΟ 4.000 τ.μ. στα Ασγούρου στην περιοχη Αγ.Βαρβάρα. 165.000 €
ΑΓΡΟΤΕΜΑΧΙΑ 1.000 τ.μ. στην Ιαλυσό, εντός ζωνης , εξ' αδιαιρέτου με δόμηση 100 τ.μ. 110.000 €
ΑΓΡΟΤΕΜΑΧΙΟ 5.500 τ.μ. στις Καλυθιές. 90.000 €
ΑΓΡΟΤΕΜΑΧΙΟ 4.000 τ.μ. στην Απολλακιά, παραθαλάσσιο. 80.000 €

ΟΙΚΟΠΕΔΑ

ΟΙΚΟΠΕΔΟ 400 τ.μ. στη Ρόδο με Σ.Δ.0,6% 180.000 €
ΟΙΚΟΠΕΔΟ 160 τ.μ. στις Καλυθιές εντός σχεδίου με Σ.Δ. 0,8% 40.000 €
ΟΙΚΟΠΕΔΑ 2 στρεμ. στις Καλυθιές με άδεια οικοδομης και θέα θάλασσα. 100.000 €
ΟΙΚΟΠΕΔΟ 8.500 στρέμματα στο Φαληράκι, αμφιθεατρικό σε καταπληκτική θέση με θεα θάλασσα. 300.000 €
ΟΙΚΟΠΕΔΑ (2) των 250 τ.μ. στην Παστίδα με άδεια οικοδομης 150 τ.μ. 60.000 €
ΟΙΚΟΠΕΔΟ 600 τ.μ. στα Μαριτσά εντός σχεδίου με Σ.Δ. 0,5%. 100.000 €
ΟΙΚΟΠΕΔΟ στο Κιοτάρι επί του παλιου επαρχιακού δρόμου, με άδεια οικοδομής. Κατάλληλο για κατοικία και επαγγελματική χρήση.
ΟΙΚΟΠΕΔΑ 420 & 480 τ.μ. στην Παστίδα εντός συνεκτικού σχεδίου. 70.000 & 75.000 €
ΟΙΚΟΠΕΔΟ 1.000 τ.μ. σε κάθετο δρόμο της Λ.Ρόδου-Αεροδρομίου με άδεια οικοδομής 300 τ.μ. (βιοτεχνικό). 150.000 €

ΕΠΑΓΓΕΛΜΑΤΙΚΟΙ ΧΩΡΟΙ

ΚΑΤΑΣΤΗΜΑ στη Ρόδο, μισθωμένα ιδανικά για επένδυση.
ΚΤΙΡΙΟ στη Ρόδο, αυτοτελές στο κέντρο της πόλης
ΑΠΟΘΗΚΗ 220 τ.μ. στη Ρόδο συν πατάρι. 200.000 €
ΒΙΟΤΕΧΝΙΚΟΣ ΧΩΡΟΣ 300 τ.μ. στο Τσαΐρι με δυνατότητα ορόφου επιπλέον 300 τ.μ. (στα μπετά) 170.000 €

ΜΕΖΟΝΕΤΕΣ

ΜΕΖΟΝΕΤΕΣ 144, 160, 170 και 180 τ.μ. στην Ιαλυσό εντός σχεδίου.
ΜΕΖΟΝΕΤΑ 250 τ.μ. στην Ιαλυσό, εντός 2 στρεμ., άριστης κατασκευής. 400.000 €
ΜΕΖΟΝΕΤΕΣ 200 τ.μ. στα Κοσκινού με θέα θάλασσα. 400.000 €
ΜΕΖΟΝΕΤΕΣ 150 τ.μ. και 200 τ.μ. στα Κοσκινού. 320.000 € και 420.000 €
ΜΕΖΟΝΕΤΕΣ 140 τ.μ. στην Ιαλυσό σε οικόπεδο 800 τ.μ. (στα μπετά) 100.000 €
ΜΕΖΟΝΕΤΑ 160 τ.μ. στην Ιαλυσό σε οικόπεδο 2.000 τ.μ. 380.000 €
ΜΕΖΟΝΕΤΑ 280 τ.μ. στα Κοσκινού σε οικόπεδο 1.000 τ.μ. 500.000 €
ΔΙΑΤΗΡΗΤΕΟ προβολής 175 τ.μ. στην Ρόδο με υπολειπόμενο συντελεστή δόμησης (επένδυση)
ΔΙΑΤΗΡΗΤΕΟ 185 τ.μ. στην περιοχή Μητρόπολη Ρόδος. 150.000 €

ΔΙΑΜΕΡΙΣΜΑΤΑ

ΔΙΑΜΕΡΙΣΜΑ στη Ρόδο, νεόδμητο 122 τ.μ., 1ου ορόφου με θέση στάθμευσης και αποθήκη με 40 τ.μ. μπαλκόνια. 250.000 €
ΔΙΑΜΕΡΙΣΜΑΤΑ 106 και 118 τ.μ. στην Ιαλυσό σε άριστη κατάσταση.

ΕΝΟΙΚΙΑΣΕΙΣ

ΚΑΤΑΣΤΗΜΑΤΑ προβολής και ΓΡΑΦΕΙΑ επί της Λ.Ρόδου-Λίνδου
ΓΡΑΦΕΙΑ στη Ρόδο στο κέντρο της πόλης, πολυτελούς κατασκευής.

ΑΕ1067

Ζητούνται μεταχειρισμένα διαμερίσματα σε καλή κατάσταση, μεζονέτες και οικόπεδα στις περιοχές Ρόδου, Ιαλυσού, Κοσκινού, Παστίδας.

Vitzileos & Associates

Τηλ: 22410 24900
Κινητό : 6932196325
e-mail: mvre@otenet.gr

Μάριος Κ. Βητζηλαίος - Κτηματομεσίτης
Εθν. Μακαρίου 45, 3ος Όροφος. Τηλ.: 22410 24900 Κινητό.: 6932 196 325
Url: www.vitzileos.gr e-mail: mvre@otenet.gr



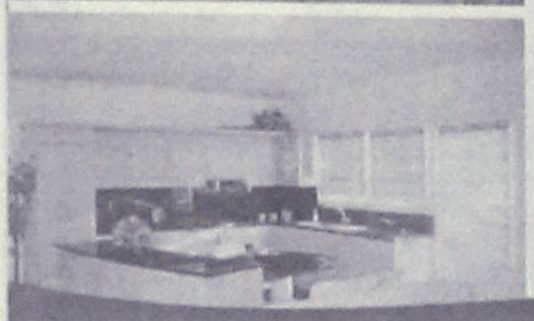

ΠΩΛΟΥΝΤΑΙ

ΙΑΛΥΣΟΣ : Διαμέρισμα Λουξ στον 2° όροφο, διαθέτει καταπληκτική θέα του Φιλέρημου, καθώς και θέα θάλασσα, με 2 Υ/Δ, 1 μπάνιο, 1 wc, τζάκι, εντοιχιζόμενη κουζίνα και μεγάλες βεράντες.

Πληρ. 22410 24900



ΠΑΣΤΙΔΑ : Νεόκτιστη 200 τ.μ μεζονέτα με όλες τις ανέσεις ενός σύγχρονου σπιτιού, τζάκι, εντοιχιζόμενη κουζίνα, ηλεκ. είδη, 2 υ/δ και ένα Κύριο υ/δ με δωμ. ντουλάπα και wc, πλυσταριό, κεντρική θέρμανση, άνετο οικόπεδο με δυνατότητα επέκταση κατοικία ακόμα 200 τ.μ

Το σπίτι λέγεται σπιτικό όταν στεγάζει το σώμα και αναπαύει την ψυχή....

Vitzileos & Associates

ΚΤΗΜΑΤΟΜΕΣΙΤΙΚΟ ΓΡΑΦΕΙΟ
REAL ESTATE AGENCY

Μάριος Κ. Βητζηλαίος - Κτηματομεσίτης
Εθν. Μακαρίου 45, 3ος Όροφος. Τηλ.: 22410 24900 Κινητό.: 6932 196 325
Url: www.vitzileos.gr e-mail: mvre@otenet.gr

ΚΑΤΑΣΤΗΜΑΤΑ - ΓΡΑΦΕΙΑ - ΕΠΙΧΕΙΡΗΣΕΙΣ

Παλιά Πόλη: Επιχείρηση εστιατόριο σε τουριστική οδό, πλήρως εξοπλισμένο 62 τ.μ. με αύλιο χώρο 150 τ.μ άμεση παράδοση χρήσης, σε κεντρικό δρόμο **€ 85.000**

Ιαλυσός: Ακίνητο 489 τ.μ, με δύο ξεχωριστές επιχειρήσεις, Εστιατόριο και Καφετέρια, πλήρως εξοπλισμένα, σε λειτουργία σε τουριστική περιοχή με μεγάλη απόδοση. **€ 1.950.000**

ΜΕΖΟΝΕΤΕΣ - ΒΙΛΛΕΣ- ΜΟΝΟΚΑΤΟΙΚΙΕΣ

Μεγαλοπρεπές νεοκλασικό αρχοντικό 243 τ.μ με 170 τμ. Αυλή. Είναι διατηρητέο και η εξαιρετική του τοποθεσία **στο κεντρικότερο σημείο της πόλης της Ρόδου** το κάνει κατάλληλο για εμπορική ή ειδική χρήση. Μίσθωση **2,500 €** και πώληση **700,000 €**

Παλιά Πόλη: Παραδοσιακής αρχιτεκτονικής ακίνητα, 137 τ.μ, κτισμένο σε 437 τ.μ οικόπεδο με μοναδικότητα απόδοσης και συντελεστή δόμησης 264,11 τ.μ μη ρυμοτομούμενο. **350.000 €**

Κρεμαστή: Λούξ μεζονέτα μοναδικής κατασκευής 140 τ.μ σε οικόπεδο 500 τ.μ, και 4 studios των 25 τ.μ το καθένα σε νεοκλασικό κτίριο. **€ 390.000**

Παραδείσι: Πετρόχτιστη καινούργια διόροφη κατοικία χωρισμένη σε 4 λούξ γκαρσονιέρες 50 τ.μ. Επιπλωμένες & πλήρως εξοπλισμένες. Ολική πώληση. Περιοχή **€ 350.000**

AE858

ΔΙΑΜΕΡΙΣΜΑΤΑ

Ιαλυσός: Νεόδμητο διαμέρισμα lux κατασκευής2 υ/δ,πλήρως εξοπλισμένο κεντρική αυτόνομη θέρμανση και τζάκι. **€ 175.000**

Ιαλυσός: Διαμέρισμα λούξ 85 τ.μ με 2 υ/δ κεντρική αυτόνομη θέρμανση,γκαράζ **€ 165.000**

ΟΙΚΟΠΕΔΑ

Καρακόνερο: Οικόπεδο 460 τ.μ κατάλληλο για να κτιστεί κατοικία 184 τ.μ. **€ 190,000**

Κρεμαστή: Οικόπεδο 2,900 τ.μ επάνω στο κεντρικό δρόμο, εντός σχεδίου κατάλληλο για Βιοτεχνικό Επαγγελματικό χώρο και κατοικίες **€ 750,000**

Κρεμαστή : Οικόπεδο 5.000 τ.μ Εντός ζώνης, κατάλληλο για κατοικίες. **€ 350,000**

ΜΙΣΘΩΣΕΙΣ

Οδός Πίνδου : Διαμέρισμα,100 τ.μ με 3 υ/δ, θέρμανση **€ 450**

Οδός Κολοκοτρώνη: Διαμέρισμα, 70 τ.μ με 2 υ/δ πλήρως επιπλωμένο και εξοπλισμένο, με θέρμανση. **€ 470**

Κρεμαστή : Μονοκατοικία, 250 τ.μ με 4 υ/δ , σε οικόπεδο 2.000τ.μ. **€ 850**

Ρόδου Λίνδου : Γραφείο 54 τ.μ Λουξ κατασκευής **€ 300**

ΔΙΑΘΕΤΟΥΜΕ ΒΙΟΤΕΧΝΙΚΟΥΣ, ΕΠΑΓΓΕΛΜΑΤΙΚΟΥΣ ΧΩΡΟΥΣ ΚΑΙ ΑΠΟΘΗΚΕΣ ΜΕ ΠΡΟΣΒΑΣΗ ΚΑΙ ΚΟΜΒΟΥΣ

ενοικιασεις

συνέχεια από την προηγούμενη

ΕΝΟΙΚΙΑΖΕΤΑΙ διαμέρισμα στην περιοχή Καρακόνερο, δευτέρου ορόφου, ρετιρέ, χωρίς ασανσέρ, δύο υπνοδωματίων, με κουζίνα, σαλόνι, WC. Πληρ. τηλ. 2241031440, 6932012322

MXP14303

ΕΝΟΙΚΙΑΖΕΤΑΙ 3άρι **διαμέρισμα** στην οδό Ιωάννου Καζούλη στο Νιοχώρι κοντά στο Casino. Πληρ. τηλ. 2241029901, 6977434223, 6976042371

MZT161211

ΕΝΟΙΚΙΑΖΕΤΑΙ καινούργια επιπλωμένη **γκαρσονιέρα.** Αποτελείται από υπνοδωμάτιο, εντοιχισμένη κουζίνα με ηλεκτρικές συσκευές, μπάνιο, διπλά τζάμια, ρολλά, μεγάλη αυλή, χωρίς κοινόχρηστα συνδεδεμένο με το αποχετευτικό. Μονής Πανορμίτου 10, Καρακόνερο. Πληρ. τηλ. 6976037352

MZT181214

ΝΟΙΚΙΑΖΕΤΑΙ διαμέρισμα δυάρι, πλήρως επιπλωμένο σε πολυκατοικία επί της οδού Αγίας Σοφίας 31 (πρώην Γράμμου πλησίον του Πανεπιστημίου) είναι φρεσκοβαμμένο και διαθέτει κεντρική θέρμανση. Πληρ. τηλ. 2241029615, 6936977541

MZT161212

ΕΝΟΙΚΙΑΖΕΤΑΙ κατάστημα επί της Ι. Λόχου 41, Ιαλυσός, 40 τ.μ. Πληρ. τηλ. 2241039212, 6936795999 κ. Λευτέρη

MZT181216

ΠΩΛΟΥΝΤΑΙ

Α. Στην Ιαλυσό περιοχή Σωτήρος **μεζονέτες** 200 τ.μ. με υπόγειο σε οικόπεδο 900 τ.μ εκάστη από ιδιοκτήτη.

Β. Κατάστημα επί της οδού Λίνδου 550 τ.μ.

Πληρ. τηλ. 2241039212, 6936795999 κ. Λευτέρη

MAT5481(1)

ΜΗΝΙΑΙΑ ΕΝΟΙΚΙΑΣΗ ΔΩΜΑΤΙΩΝ ΣΕ ΞΕΝΟΔΟΧΕΙΟ

Το ξενοδοχείο ΕΛΕΝΑ

που βρίσκεται στο κέντρο της πόλεως Ρόδου, σε μικρή απόσταση από το λιμάνι και το Πανεπιστήμιο

επί της οδού Γρίβα 78,

ΕΝΟΙΚΙΑΖΕΙ ΔΩΜΑΤΙΑ

ιδανικά για φοιτητές, στρατιωτικούς κ.λπ.

Το ξενοδοχείο διαθέτει:
σαλόνι, café bar, αίθουσα τηλεόρασης και πισίνα

Το δωμάτιο διαθέτει:
α) ατομικό μπάνιο
β) τηλέφωνο
γ) ραδιόφωνο
δ) τηλεόραση
ε) ψυγείο
στ) θέρμανση
ζ) ζεστό νερό
η) εβδομαδιαίος καθαρισμός δωματίου και
θ) διάθεση ιματισμού (σεντόνια, κουβέρτες)

Τιμή από 200 ευρώ ανά μήνα

Πληρ. τηλ. 2241024755, 2241093019, κιν. 6942456013

MZT221120

Profit & Solution

ΚΤΗΜΑΤΙΚΕΣ ΥΠΗΡΕΣΙΕΣ

Αντ, Δαμασκηνού 119 85100 Ρόδος

22410 28100

AE963

ΔΙΑΜΕΡΙΣΜΑΤΑ

Ανάληψη	80τμ 2υ/δ σαλόνι, κουζίνα, wc	100.000 €
Ανάληψη	60τμ 2υ/δ κουζίνα, 1wc σαλόνι ,αυλή 25τμ	93.000 €
Ανάληψη	45τμ 1υ/δ, 1wc,κουζίνα, σαλόνι, καινούργιο	85.000€
Αγ. Αποστόλους	85τμ 2υ/δ wc, κουζίνα, σαλόνι, garage	85.000 €
Δασκάλους	55τμ ισόγειο κατάλληλο και για επαγγελματική στέγη	95.000 €
Παλαιό νοσοκομείο	80τμ 2υ/δ 2wc θέση στάθμευσης ,θέρμανση	190.000 €
Ροδίνι	80τμ 2υ/δ 1wc, 9 ετών σε άριστη κατάσταση	175.000 €
Ροδίνι	102τμ 3υ/δ 2wc , κλιματισμό με θέα θάλασσα	195.000 €
Ροδίνι	50τμ 1υ/δ 1wc σαλόν ,κουζίνα καλή κατάσταση	85.000€
Κένεντυ	75τμ 2υ/δ 1wc σαλόνι τζάκι κουζίνα	155.000 €
Ιαλυσός	102τμ 3υ/δ 1wc σαλόνι, κουζίνα, a/c,	170.000 €
Ιαλυσός	100τμ 2υ/δ 2wc ,θέρμανση, θέση στάθμευση	170.000 €
Ιαλυσός	96τμ 2 υ/δ 2wc θέρμανση θέση στάθμευση	165.000 €
Ιαλυσός	ισόγειο 95τμ 2 υ/δ 2wc θέρμανση αυλή,	165.000 €
Ιαλυσός	120τμ 3υ/δ 1wc 1αποθήκη βεράντα –αυλή 80τμ με θέα	170.000 €
Ιξία	47τμ 2υ/δ 1wc, κουζίνα ,καθιστικό ,νέο	75.000 €

ΟΙΚΟΠΕΔΑ

Παστίδα	εντός οικισμού 300τμ με δόμηση 300τμ	55.000 €
Παστίδα	εντός οικισμού 350τμ με δόμηση 300τμ	60.000 €
Αφάντου	1100 τμ πάνω στην λεωφ. .ΡΟΔΟΥ-ΛΙΝΔΟΥ	185.000 €
Θολό	οικόπεδο 3.470τμ με άδεια οικοδομής 220τμ	70.000 €
Καλαμώνα	οικόπεδο 6100 τμ	98.000 €
Γεννάδι	1400τμ οικοδομήσιμο150μετρα από την θάλασσα	110.000€



Κ & Β ΔΙΑΚΟΓΕΩΡΓΙΟΥ

οικοδομικές επιχειρήσεις
www.diakogeorgiou.gr

ΠΩΛΟΥΝΤΑΙ: ΔΙΑΜΕΡΙΣΜΑΤΑ, ΜΕΖΟΝΕΤΕΣ, ΚΑΤΑΣΤΗΜΑΤΑ, ΑΠΟΘΗΚΕΣ
ΑΝΑΛΑΜΒΑΝΟΥΜΕ: ΑΓΟΡΕΣ ΟΙΚΟΠΕΔΩΝ, ΑΝΤΙΠΑΡΟΧΕΣ

Διαμερίσματα
- 60 τ.μ. στην περιοχή Κρεμαστής, 200 μ. από τη θάλασσα
- 80 τ.μ. στην περιοχή των Τριαντών
- 60, 120 τ.μ. στην οδό Θεοτοκοπούλου

Καταστήματα-Γραφεία
- 130 τ.μ. στην οδό Χαραλάμπους (κάθετος Χειμάρας)
- 60, 120 τ.μ. στην οδό Η. Βενέζη
- 60, 120 τ.μ. στην οδό Θεοτοκοπούλου

Αποθήκες
- 60, 120 τ.μ. στην οδό Η. Βενέζη
- 65, 250 τ.μ. στην περιοχή Καρακόνερο
- 70 τ.μ. στην οδό Αισχίνης

Μονοκατοικίες
- 160 τ.μ. με σοφίτα, υπόγειο, θέση στάθμευσης και αυλή, στον συνοικισμό Απόλλων
- Πολυτελείς εξοχικές μονοκατοικίες στη παραλία Κιοτάρι των 70, 120 τ.μ.

Οικοδομές
- Τριώροφη οικοδομή (σε μπετά) στην περιοχή Κοσκινού συνολικής επιφάνειας 420 τ.μ.

AE2016

Κ. ΠΑΛΑΙΟΛΟΓΟΥ & Μ. ΚΩΝΣΤΑΝΤΙΝΟΥ ΓΩΝΙΑ-ΡΟΔΟΣ
ΤΗΛ.:* 302241029318, *306936656966 ΦΑΧ:*302241034598

ΕΝΟΙΚΙΑΣΕΙΣ

συνέχεια από την προηγούμενη

ΕΝΟΙΚΙΑΖΕΤΑΙ διαμέρισμα δίχωρο 40 τ.μ. στα Κοσκινού σε μονοκατοικία με ξεχωριστή είσοδο, σε ήσυχη περιοχή, επιπλωμένο με κήπο, ατομικό πάρκιν, σε ετήσια βάση για ένα άτομο. Μηνιαίο μίσθωμα 240 ευρω. Στην τιμή περιλαμβ. νερό, καινόχρηστα (αλλοδαποί αποκλείονται). Πληρ. τηλ. 6977809608

MZT181201

ΕΝΟΙΚΙΑΖΕΤΑΙ ΚΑΤΑΣΤΗΜΑ 720 Τ.Μ. ΜΕ 48 ΜΕΤΡΑ ΠΡΟΣΟΨΗ ΕΠΙ ΤΗΣ ΡΟΔΟΥ-ΛΙΝΔΟΥ, ΗΜΙΟΡΟΦΟΣ 180 Τ.Μ. ΜΕ ΕΣΩΤ. ΣΚΑΛΑ ΚΑΙ ΑΠΟΘΗΚΗ 150 Τ.Μ. ΚΑΤΑΛΛΗΛΟ ΓΙΑ ΕΚΘΕΣΗ ΑΥΤ/ΤΩΝ ΚΑΙ ΛΟΙΠΩΝ. ΠΛΗΡ. ΤΗΛ. 2241062037, 6975863803

MZ181209

ΕΝΟΙΚΙΑΖΕΤΑΙ καινούργιο **δυάρι** στην περιοχή Κοσκινού με πανοραμική θέα. Πληρ. τηλ. 6973315781 MZT181203

ΕΝΟΙΚΙΑΖΕΤΑΙ γκαρσονιέρα καινούργια, πλήρως επιπλωμένη και με TV στην περιοχή Δασκάλων. Πληρ. τηλ. 2241062021 MAT5609

ΕΝΟΙΚΙΑΖΕΤΑΙ ανεξάρτητη **μονοκατοικία** (3 υπνοδωματίων) με μεγάλο κήπο-περιβόλι-αποθήκη στην περιοχή της Ηλιουπολης. Ενοίκιο 600 ευρώ. Επίσης δίχωρη **γκαρσονιέρα** στο 6ο χλμ. Ρόδου-Καλλιθέας, επιπλωμένη, θέα θάλασσα. Ενοίκιο 240 ευρώ. ΑΙΓΑΙΟΚΤΗΜΑΤΙΚΗ τηλ. 2241022943, 2241028838

ΧΠΚΤΗ007.2

ΕΝΟΙΚΙΑΖΕΤΑΙ στις **Καλυθιές** σε κεντρικό δρόμο δίπλα στην πλατεία **κατάστημα** 44 τ.μ. Πληρ. τηλ. 2241028568, 6938230919

MZT131211

ΕΝΟΙΚΙΑΖΕΤΑΙ δίπλα στο AVRA BEACH **διαμέρισμα**, 2ος όροφος, air condition. Αποτελούμενο από: 1. Καθιστικό μεγάλο με βιβλιοθήκη μεγάλη. 2. Κουζίνα μεγάλη με ψυγείο και καταψύκτη, κουζίνα υγραερίου και φούρνος. 3. Υπνοδωμάτιο με ντουλάπες. 4. Μπάνιο με πλυντήριο ρούχων. Πληρ. τηλ. 2241048114, 6944911501

MZT151204

ΕΝΟΙΚΙΑΖΟΝΤΑΙ Ξενοδοχειακά διαμερίσματα και studios στις "7 Βαγιές" με το μήνα ανακαινισμένα πλήρως επιπλωμένα τηλεόραση, τηλέφωνο, ηλιακό, κλιματισμό, καθαριότητα 2 φορές την εβδομάδα με ψαπισμό και εξοπλισμό κουζίνας, σε μικρή απόσταση από το κέντρο της πόλης, το λιμάνι ή το Πανεπιστήμιο. Πληρ. τηλ. 2241036830, 6932934562

MAT5506

ΕΝΟΙΚΙΑΖΟΝΤΑΙ στο Φαληράκι με το μήνα ή με την ημέρα **γκαρσονιέρες** μονόχωρες και δίχωρες καινούργιας κατασκευής. Προνομιακή θέση και πανοραμική θέα. Ευρύχωρες, πλήρως εξοπλισμένες, air condition, τηλεόραση, γραμμή τηλεφώνου. Επίσης ζεστό νερό όλο το 24ωρο και άνετο-ασφαλές πάρκιν. Ησυχία πλήρης. Τιμές προσιτές. Πληρ. τηλ. 2241085713, 6947011545

MXP14295

ΕΝΟΙΚΙΑΖΟΝΤΑΙ γκαρσονιέρες και studios πλήρως εξοπλισμένα στο Ανω Ροδίνι. Πληρ. τηλ. 2241061628, 6944410537

MZT291119

ΕΝΟΙΚΙΑΖΕΤΑΙ διαμέρισμα 80 τ.μ. β' ορόφου ευήλιο, ευάερο, επί της Κέννεντυ 33. 380 ευρώ μηνιαίως. Πληρ. τηλ. 6937345355

MZT081220

ΕΝΟΙΚΙΑΖΕΤΑΙ δυάρι 60 τ.μ. στην Ιξιά, σε 2ο όροφο, επιπλωμένο και εξοπλισμένο, κουζίνα, σαλοτραπεζαρία, υπνοδωμάτιο, WC, A/C, ψυγείο, κουζίνα, ηλεκτρ. πλυντήριο ρούχων. Τιμή 350 ευρώ. Πληρ. τηλ. 2241029101, 6947847038

MZT171211

ΕΝΟΙΚΙΑΖΕΤΑΙ ΕΜΠΟΡΙΚΗ ΑΠΟΘΗΚΗ 220 Τ.Μ. ΕΠΙ ΤΗΣ ΛΕΩΦ. ΡΟΔΟΥ-ΛΙΝΔΟΥ (ΔΙΠΛΑ ΣΤΑ ΕΠΙΠΛΑ ΔΡΑΚΙΟΥ) ΠΕΝΤΕ ΜΕΤΡΑ ΥΨΟΣ, ΗΛΕΚΤΡΙΚΟ ΡΟΛΟ. ΕΝΟΙΚΙΟ 650 ΕΥΡΩ. ΠΛΗΡ. ΤΗΛ. 6947705717

MZT121214

ΕΝΟΙΚΙΑΖΕΤΑΙ κατάστημα 75 τ.μ. και 100 τ.μ. αυλή στην Ιαλυσό επί της Ιερού Λόχου 18. Πληρ. τηλ. 6942057580

MZT121211

ΕΝΟΙΚΙΑΖΟΝΤΑΙ ΔΙΑΜΕΡΙΣΜΑΤΑ: 1) **93 τ.μ.** α' ορόφου στο Νιοχώρι 3 υπν. ενοίκιο 400 ευρώ. 2) **130 τ.μ.** τζάκι-θέρμανση, 2 υπν., α' ορόφου, 2 WC, Κοδρικτώνος, 500 ευρώ. 3) **150 τ.μ.** β'ορόφου, 4 υπν., Κοδρικτώνος, 800 ευρώ. 4) **210 τ.μ.** α' ορόφου, οροφοδιαμέρισμα μονοκατοικίας στ' Ασγούρου, 3 υπν., τζάκι-θέρμανση, θέα, 800 ευρώ. Πληρ. ΑΙΓΑΙΟΚΤΗΜΑΤΙΚΗ-ΒΑΖΟΥΚΟΥ ΡΕΝΑ τηλ. 2241022943, 6945466773,

ΧΠΚΤΗ007.1

ΕΝΟΙΚΙΑΖΟΝΤΑΙ studios με το μήνα ή με την ημέρα πλήρως επιπλωμένα με πολυκουζινάκι, ψυγείο, ντους, WC, τηλέφωνο, μπαλκόνι, ζεστό νερό επί 24ωρου βάσεως στην πιο ήσυχη περιοχή της πόλης Ρόδου (περιοχή Δασκάλων), οδός Μανώλη Παπαμανώλη αριθμ. 12 κάθετος επί της Στέλιου Κωτιάδη. Πληρ. τηλ. 2241037244 και κιν. 6946114093

MAT5268

ΜΗΝΙΑΙΑ ΕΝΟΙΚΙΑΣΗ ΔΩΜΑΤΙΩΝ ΣΕ ΞΕΝΟΔΟΧΕΙΟ

Το **ξενοδοχείο ΝΟΥΦΑΡΑ** που βρίσκεται στο **κέντρο της πόλεως Ρόδου (10 λεπτά από το Παν/μιο Αιγαίου) επί της Γρ. Λαμπράκη 35,** ενοικιάζει δωμάτια σε φοιτητές και σε οποιονδήποτε άλλο ενδιαφερόμενο.

Το δωμάτιο διαθέτει:

1) Ατομικό μπάνιο
2) Τηλέφωνο
3) Ραδιόφωνο
4) Τηλεόραση
5) Ψυγείο
6) Θέρμανση
7) Ζεστό νερό
8) Κοινόχρηστο χώρο για επιτραπέζια παιχνίδια
9) Εβδομαδιαίος καθαρισμός δωματίου και
10) Διάθεση ιματισμού (σεντόνια, κουβέρτες)

MAT3656/Π

ΠΛΗΡ. ΤΗΛ. 2241024545



ΚΤΗΜΑΤΟΜΕΣΙΤΙΚΟ ΓΡΑΦΕΙΟ

ΑΙΓΑΙΟΚΤΗΜΑΤΙΚΗ

ΕΠΙΛΕΓΜΕΝΕΣ ΠΡΟΤΑΣΕΙΣ ΑΚΙΝΗΤΩΝ

-40τμ καιν/ργια γκαρ/νιέρα στο Καρακόνερο 85.000€
-44τμ καινούργιο διαμ/σμα α' ορ. στην Ανάληψη 87.000€
-55τμ μονοκατοικία (βοηθητικός χώρος) προέκταση Αννης Μαρίας 75.000€
-60τμ 2 γκαρ/ρες καιν/ργιες στο Νιοχώρι 136.000€
-70τμ δίωροφη μεζ/τα στην Βενετοκλέων με δική του αυλή 85.000€
-75τμ καιν/ργιο διαμ/σμα στο Καρακόνερο 150.000€
-78τμ καινούργιο (ισόγειο) Καρακόνερο 175.000€
-80τμ ανακ/νο (α' ορ) διαμ/σμα Βενετόκλειο 140.000€
-80τμ μετ/νο (β' ορ-2υπν) στην Ανάληψη 125.000€ €
-81τμ καιν/ργιο διαμ/σμα (1 έτους) στους Δασκάλους 155.000€
-82τμ μετ/νο ισ/γειο διαμέρισμα στην Κένεντυ (2υπν) 150.000€
-89τμ καινούργιο (α' ορ.) Μιχ. Πετρίδη 180.000€
-93τμ διαμέρισμα α' ορ/φου στο Νιοχώρι (και για επ/κή στέγη) (3υπν) 200.000€
-94τμ καιν/ργιο διαμ/σμα στους Τρεις (2υπν) 168.000€
-98τμ ρετιρέ καιν/ργιο (3υπν) στο Ροδίνι 185.000€
-100τμ μετ/νο στο Ροδίνι (2 ορ/φου,2 μπάνια, 3υπν. θέα) 195.000€
-100τμ καινούργιο (ορ/σμα) Καρακόνερο 210.000€
-100τμ (3 γκαρ/ρες) καινούργιες Κοσκινού απεριόριστη θέα 110.000€
-102τμ καινούργιο με γκαράζ Μίρα-Μάρε 205.000€
-103τμ (8 ετών) διαμ/σμα Ανω Ροδίνι (3υπν-2wc) 190.000€
-111τμ μετ/νο (3υπν),β ορ/φου Αγιο Ιωάννη 180.000€
-116 τμ διαμ/σμα (α' ορ-3υπν) Μητρόπολη 230.000€
-120τμ Ρετιρέ (3υπν) μετ/νο διαμ/σμα στην Ιαλυσό 180.000€
-140τμ καινούργια ανεξάρτητη μον/κία Κοσκινού 419τμ οικ/δο 285.000€
-150τμ καινούργια μον/κία σε 1στρ στα Κοσκινού 270.000€
-171τμ καινουργια μεζονέτα στο Ροδίνι 330.000€
-180τμ μεζ/τα καινούργια σε 300τμ οικ/δο Ροδίνι 300.000€
-190τμ μονοκατοικία καινούργια Κοσκινού σε 650τμ οικ/δο 260.000€
-200τμ μεζονέτα καινούργια Ιαλυσό σε 900τμ οικ/δο 310.000€
-212τμ μεζ/τα σε μπετά σε οικ/κό συν/αμό στην Καίρ 155.000€
-23τμ κατάστημα στο Μανδράκι (ελεύθερο μίσθωσης) 140.000€
-50τμ κατάστημα στο Μανδράκι (μισθωμένο) 620.000€
-62τμ κατάστημα ισόγειο (ελεύθερο μίσθωσης) με 62τμ υπ/30τμ πατάρι Ακαδημία 545.000€
-69τμ κατάστημα στο Μανδράκι (ελεύθερο μίσθωσης -τριωροφο) 380.000€
-209τμ οικόπεδο στην Ανάληψη (Σ.Δ.1) 125.000€
-324τμ οικόπεδο στο Μηδεια (Σ.Δ 0,6) 200.000€
-320τμ οικόπεδο εντός οικισμού Σορωνής κτίζει 192τμ, 38.000€
-475τμ οικόπεδο (Σ.Δ0,6) στη Γ. Σεφέρη με υπέροχη θέα 475.000€
-1.000τμ οικόπεδο με οικ/μική άδεια για μονήλια στα Κοσκινού ,100.000€
-3στρ(προσωπική δόμησης 2.400τμ γίνονται 6 οικ/δα των 500τμ με δόμηση έκαστο ,400τμ) εντός οικισμού, παραθαλάσσιο Μαρή Φάνες 270.000€

Η ΣΤΗΛΗ ΜΑΣ ΑΝΑΝΕΩΝΕΤΑΙ ΚΑΘΕ ΕΒΔΟΜΑΔΑ
ΕΚΤΟΣ ΑΥΤΩΝ ΤΩΝ ΑΚΙΝΗΤΩΝ ΔΙΑΘΕΤΟΥΜΕ ΜΕΓΑΛΗ ΠΟΙΚΙΛΙΑ ΣΕ ΔΙΑΜ/ΤΑ ΜΕΖ/ΤΕΣ ΟΙΚΟΠΕΔΑ ΚΑΤΑΣΤΗΜΑΤΑ ΓΡΑΦΕΙΑ ΣΤΙΣ ΚΑΛΥΤΕΡΕΣ ΤΙΜΕΣ ΤΗΣ ΑΓΟΡΑΣ
ΑΝΑΛΑΜΒΑΝΟΥΜΕ ΤΗΝ ΕΝΟΙΚΙΑΣΗ ΤΟΥ ΔΙΑΜΕΡΙΣΜΑΤΟΣ ΣΑΣ ΣΕ ΠΟΛΥ ΣΥΝΤΟΜΟ ΧΡΟΝΙΚΟ ΔΙΑΣΤΗΜΑ
ΜΕΓΑΛΥΤΕΡΗ ΛΙΣΤΑ ΤΩΝ ΑΚΙΝΗΤΩΝ ΜΑΣ ΚΑΘΕ ΔΕΥΤΕΡΑ ΣΤΗΝ ΕΦΗΜΕΡΙΔΑ ΓΝΩΜΗ

ΡΕΝΑ ΒΑΖΟΥΚΟΥ ΚΑΙ ΣΥΝΕΡΓΑΤΕΣ
(ΜΕΣΙΤΗΣ ΑΣΤΙΚΩΝ ΣΥΜΒΑΣΕΩΝ)
ΔΙΕΥΘ. ΓΡΑΦΕΙΟΥ ΔΗΜ. ΘΕΟΔΩΡΑΚΗ 3 ΤΚ 85100 ΡΟΔΟΣ
(10-1 το πρωί καθημερινά) • Τηλ 22410-22943 • Fax 22410-28838 • κιν 6945466773
(τα τηλέφωνα απαντουν όλες τις ώρες της ημέρας) • email.vazoukou@ acn.gr

XΠ851

ΠΩΛΗΣΕΙΣ ΑΚΙΝΗΤΩΝ

ΜΟΝΟΚΑΤΟΙΚΙΕΣ

1. Στην Ιαλυσό διώροφη 140 τ.μ. αποπερατωμένη σε καλή θέση με οικόπεδο 300 τ.μ. με θέρμανση και τζάκι. Τιμάται 270.000 ερυω.
2. Στο Καρακόνερο 180 τ.μ. και οικόπεδο 200 τ.μ. διαθέτει θέρμανση και τιμάται 320.000 ευρώ
3. Στην Παστίδα μονώροφη (ισόγεια) 110 τ.μ. νεοκατασκευασμένη και αποπερατωμένη με οικόπεδο 260 τ.μ. Τιμάται 210.000 ευρώ.
4. Στην Παστίδα διώροφη 135 τ.μ. σε μπετόν και οικόπεδο 300 τ.μ. Τιμάται 120.000 ευρώ.
6. Στην Παστίδα διώροφη 135 τ.μ. με μαρμαροσουβάδες και ηλεκτρολογικές σωληνώσεις. Διαθέτει οικόπεδο 300 τ.μ και τιμάται 140.000 ευρώ.
6. Στην Κρεμαστή 350 τ.μ. κτισμένη με τούβλα. Είναι σε καλή θέση και έχει οικόπεδο 2650 τ.μ. Τιμάται 340.000 ευρώ.
7. Στο Καναμάτ 180 τ.μ. υπό ανέγερση. Εχει φανταστική θέα και οικόπεδο 205 τ.μ. Τιμάται 350.000 ευρώ.
8. Στο Καναμάτ 2 διώροφες μεζονέτες 135 τ.μ. η κάθε μία και υπόγειο 50 τ.μ. εκάστη σε μπετόν. Εχουν οικόπεδο 350 τ.μ. και τιμώνται 300.000 ευρώ και οι δύο.
9. Στα Κοσκινού διώροφη 140 τ.μ. και υπόγειο 60 τ.μ. σε μπετόν και με οικόπεδο 1.000 τ.μ. τιμάται 160.000 ευρώ. Δίδεται και τελειωμένη 300.000 ευρώ.
10. Στην περιοχή Τραγανού (μετά το Φαληράκι) και κοντά στα ιδιωτικά σχολεία 200 τ.μ. λουξ αποπερατωμένη και σε οικόπεδο 1000 τ.μ. Τιμάται 450.000 ευρώ.

ΔΙΑΜΕΡΙΣΜΑΤΑ

1. Στο Ροδίνι 100 τ.μ. αποπερατωμένο (έχει εντοιχ. κουζίνα, θέρμανση, ηλιακό, κεραία δορυφορική, έξτρα αποθήκη, γκαράζ). Τιμάται 230.000 ευρώ.
2. Στην περιοχή Φανερωμένης 130τ.μ. αποπερατωμένο (έχει εντοιχ. κουζίνα, κεντρική θέρμανση, θέση γκαράζ).Τιμάται 240.000 ευρώ.
3. Στο Ροδίνι 92 τ.μ. με τιμή 220.000 ευρώ. Διαθέτει εντοιχ. κουζίνα, ηλιακό δορυφορ. κεραία, έξτρα αποθήκη και θέση γκαράζ.
4. Στο Ροδίνι ισόγειο αποπερατωμένο 82 τ.μ. και τιμή 185.000 ευρώ
5. Στο Ροδίνι α' όροφος 84 και 87 τ.μ. Τιμώνται 190.000 και 198.000 ευρώ
6. Στο Ροδίνι β' όροφος 84 και 87 τ.μ. Τιμώνται 190.000 και 198.000 ευρώ Τα παραπάνω είναι αποπερατωμένα και διαθέτουν εντοιχ. κουζίνα, ηλιακό, δορυφορ. κεραία, έξτρα αποθήκη και εσωτ. γκαράζ.
7. Διαμέρισμα στην Ιξιά 94 τ.μ. αποπερατωμένο ισόγειο. Διαθέτει εντοιχ. κουζίνα, κεντρ. θέρμανση και αποκλειστική χρήση αυλής 200 τ.μ. Τιμάται 170.000 ευρώ.
8. Διαμέρισμα στην Ιξιά 94 τ.μ. αποπερατωμένο β' ορόφου γωνιακό με θέα και κεντρική θέρμανση και γκαράζ. Τιμάται 170.000 ευρώ.

ΟΙΚΟΠΕΔΑ ΟΙΚΟΔΟΜΗΣΙΜΑ

1. Στο Καναμάτ 345 τ.μ. 145.000 ευρώ.
2. Στο Καναμάτ 346 τ.μ. 165.000 ευρώ
3. Στο Καναμάτ 345 τ.μ. με φανταστική θέα 175.000 ευρώ
4. Στο Καρακόνερο 610 τ.μ. εντός σχεδίου 220.000 ευρώ.
5. Στο Καρακόνερο 3.600 τ.μ. οικοδομήσιμο 320.000 ευρώ.
6. Στο Ροδίνι 1.135 τ.μ. με Σ.Δ. 0,8 και άδεια οικοδομής του 2004. Τιμάται 950.000 ευρώ.
7. Στην Ψαροπούλα 540 τ.μ. με Σ.Δ. 1,4 και άδεια αρχαιολογίας. Τιμάται 400.000 ευρώ.
8. Στο Ροδίνι 700 τ.μ. με Σ.Δ. 0,8 και φανταστική θέα. Τιμάται 600.000 ευρώ

ΑΓΡΟΤΕΜΑΧΙΑ

1. Στην περιοχή Ασγούρου (κοντά στην ΕΥΡΩΚΛΙΝΙΚΗ) 8.000 τ.μ. και επί ασφάλτου 550.000 ευρώ.
2. Στην Ιξιά 4.000 τ.μ. σε καλή θέση. Τιμάται 250.000 ευρώ
3. Στο Καρακόνερο 8.300 τ.μ. εντός ζώνης. Τιμάται 730.000 ευρώ.

Πληρ. κ. Χαρκιανάκη τηλ. 6946163242

MZT181210

ΓΙΑΝΝΗΣ ΝΙΚΟΛΙΔΑΚΗΣ

Μηχανολόγος-Μηχανικός
Γαλλίας 12-Ρόδος • τηλ. (22410)22291, 35103

ΠΩΛΟΥΝΤΑΙ

ΔΙΑΜΕΡΙΣΜΑΤΑ

- 49 τ.μ., 55 τ.μ. στην οδό Καθοπούλη
- 85 τ.μ., 78 τ.μ., 88 τ.μ., 48 τ.μ., 110 τ.μ., 120 τ.μ., 63 τ.μ. στο Καρακόνερο με υπόγειες θέσεις parking και αποθήκες

ΜΕΖΟΝΕΤΑ

- 237 τ.μ. με κήπο και υπόγειο parking στην οδό Αισχίνη
- και 156 τ.μ. με χώρο parking στο Καρακόνερο

XΠ8675

ΣΑΒΒΑΙΔΗΣ & Συνεργατες

Μεσιτες & Συμβουλοι Ακινητων

ΠΩΛΗΣΕΙΣ ΔΙΑΜΕΡΙΣΜΑΤΩΝ

1-ΠΩΛΗΘΗΚΕ! Ασγούρου Β ορόφου 84 τμ **55,000 €** (ref: 3363), **2-ΝΕΟ!** Ρετιρέ γκαρσονιέρα στην Ιαλυσό 42,8τμ **65,000€**(ref:3392) **3- ΠΩΛΗΘΗΚΕ!** Ρόδος 60 τμ Γ' ορόφου του 1981 με αποθήκη **70,000 €** (ref: 3205), **4-** Ρετιρέ γκαρσονιέρα στην Ιαλυσό 57 τμ **75,000 €** (ref: 3262), **5- ΝΕΟ!** Ρετιρέ γκαρσονιέρα στην Ιαλυσό 50,66 τμ με θέα θάλασσα **75,000 €** (ref:3391), **6-** Ισόγεια γκαρσονιέρα στην Ιαλυσό 36 τμ με κεντρ. Θέρμανση & υπόγειο πάρκινγκ **85,000 €** (ref: 3183), **7-** Καρακόνερο ισόγειο 48 τμ **100,000 €** (ref:2697), **8-** Κέντρο Β ορόφου με πάρκινγκ 90 τμ **103,000 €** (ref:2701), **9- ΠΩΛΗΘΗΚΕ!** Μεζονέτα λίγο πριν την Καναδά 78 τμ **108,000 €** (ref:2777), **10-** Νεόδμητο στο Ροδίνι 48 τμ & με πάρκινγκ, **110,000 €** (ref: 2396), **11-** Άγιοι Απόστολοι 88,3 τμ με τζάκι & αποθήκη **110,000€**(ref:2984)**12-**Καλυθιές νεόδμητα 75τμ με κεντρική θέρμαναη **130,000€** (ref: 3325), **13-** Ιξιά 115 τμ Β ορόφου, ανακαινισμένο **130,000 €**, (ref:2754), **14- ΝΕΟ!** Ιαλυσός ρετιρέ με θέα θάλασσα 86,8 τμ **135,000 €** (ref:3390), **15- ΝΕΟ!** Νεόδμητο στους Δασκάλους 90 τμ **160,000€** (ref:3396),**15-**Ιαλυσός 80 τμ με αυλή **160,000 €** (ref: 2910),**16-** Απ Παύλου 92,5 τμ Α ορόφου **160,000€** (ref: 3129), **17-** Ροδίνι Α ορόφου νεόδμητο 94 τμ **164,500€**(ref:2435),**18-**Ροδίνι 79 τμ με υπόγειο πάρκινγκ **165,000 €** (ref: 2710), **19-** Ιαλυσός Α ορόφου καινούριο, 86,5 τμ με παρκέ παντού, σε οικοδομή 4 διαμερισμάτων **165,000 €** (ref: 3128),**20-** Ροδίνι ισόγειο διαμέρισμα 65 τμ με υπαίθρια θέση σταύθμευσης και αυλή μπρος-πίσω, με θέα θάλασσα **165,000 €** (ref: 3138), **21-** Ροδίνι 81 τμ Α ορόφου **162,000 €** (ref:3004), **22-** Νεόδμητο στο Ροδίνι 78 τμ & με πάρκινγκ, **170,000 €**, (ref: 2394), **23-** Ιαλυσός ισόγειο 87 τμ με κεντρ. Θέρμανση & υπόγειο πάρκινγ **175,000€** (ref:3181), **24-**Νεόδμητο στο Ροδίνι 85 τμ & με παρκινγκ, **187,000€** (ref: 2393), **25-** Ιαλυσός καινούριο ισόγειο διαμέρισμα 115 τμ με αυλή **190,000€** (ref: 3071), **26-** Καρακόνερο Β όροφος 98,6 τμ, πολυτελής κατασκευή με πάρκινγκ στην πυλωτή, **195,000 €** (ref: 1950), **27-** Ιαλυσός 102 τμ με κεντρ. Θέρμανση & υπόγειο πάρκινγκ **195,000 €** (ref: 3211), **28-** Κοσκινού Β όροφος140 τμ, με τζάκι, ηλ. Συσκευές κουζίνας **200,000 €** (ref: 2558), **29-** Ροδίνι103τμ με 30 τμ βεράντα, θέα θάλασσα, πάρκινγκ, κεντρικό κλιματισμό **200,000€** (ref:3278),**30-** Καρακόνερο 125 τμ με πάρκινγκ **240,000€** (ref: 2351), **31-**Ροδίνι 104 τμ νεόδμητο με θέα θάλασσα, τζάκι, γκαράζ, ανεξάρτητη είσοδο **248,000 €** (ref:3137), **32-** Καινούριο Loux 130 τμ με θέα θάλασσα, 3 υπνοδωμάτια, 2 μπάνια, κεντρική θέρμανση,υπόγειο γκαράζ και αποθήκη **245,000 €** (ref: 3346), **33-** Ιαλυσός λούξ Τορόφου με καταπληκτική θέα, με τζάκι, με επένδυση μάρμαρο εώς και στις βεράντες, παρκέ στα υπνοδωμάτια, πλήρως επιπλομένο & εξοπλισμένο, **290,000 €** (ref: 3111), **34-** Ροδίνι 214 τμ με μάρμαρο στο δάπεδο, ενδοδαπέδια θέρμανση, τζάκι, 2 μπάνια, σάουνα, **330,000 €** (ref: 3036), **35-** Κέντρο Α ορόφου 155 τμ σε νεοκλασσικό κτίριο **350,000 €** (ref: 2672).

...πάνω από 3,000 ακίνητα στην διάθεση σας!

ΜΧΠ659

Γρ. Λαμπράκη 14, Ρόδος 85100
τηλ: 2241026281, Φαξ 2241034663

ενοικιασεις

συνέχεια από την προηγούμενη

ΕΝΟΙΚΙΑΖΕΤΑΙ ΓΚΑΡΣΟΝΙΕΡΑ ΕΠΙΠΛΩΜΕΝΗ ΛΟΥΞ, ΜΕ AIR CONDITION, ΕΠΙ ΤΗΣ ΛΕΩΦ. ΡΟΔΟΥ-ΛΙΝΔΟΥ (ΔΙΠΛΑ ΣΤΑ ΕΠΙΠΛΑ ΔΡΑΚΙΟΥ). ΕΝΟΙΚΙΟ 250 ΕΥΡΩ. ΠΛΗΡ. ΤΗΛ. 6947705717

MZT121213

ΕΝΟΙΚΙΑΖΕΤΑΙ επιχείρηση snack bar - εστιατόριο πλήρως εξοπλισμένη, δίπλα στη θάλασσα στα Στεγνά Αρχαγγέλου. Δεκτές μόνο σοβαρές προτάσεις. Πληρ. τηλ. 6977725117

MZT041232

ΕΠΑΓΓΕΛΜΑΤΙΚΗ ΣΤΕΓΗ. ΕΝΟΙΚΙΑΖΟΝΤΑΙ: 1) **28 τ.μ.** (ένας χώρος) γραφείο α' ορόφου στο Μανδράκι ιδανικό για δικηγορικό γραφείο ενοίκιο 280 ευρώ. 2) **69 τ.μ.** κατάστημα με μεγάλη αυλή στο 6ο χλμ. Ρόδου-Καλλιθέας, 500 ευρώ. 3) **93 τ.μ.** διαμέρισμα α' ορ., στο Νιοχώρι, ιδανικό για δικηγορικό-αρχιτεκτονικό γραφείο, 400 ευρώ. 4) **150 τ.μ.** ισόγειο διαμέρισμα 5 δωματίων στην Κοδρικτώνος, 800 ευρώ. 5) **500 τ.μ.** ισόγεια παλιά αποθήκη στο 6ο χλμ. Ρόδου-Καλλιθέας, 450 ευρώ. Πληρ. **ΑΙΓΑΙΟΚΤΗΜΑΤΙΚΗ,- ΒΑΖΟΥΚΟΥ ΡΕΝΑ, τηλ. 2241022943, 6945466773**

ΧΠΚΤΗ007.5

ΠΩΛΕΙΤΑΙ

Ανακαινισμένο διαμέρισμα εμβαδού 115 τμ στην Ιξιά **130,000 €** (ref: 2754)

πληροφορίες στο τηλ. 2241026281

ΣΑΒΒΑΙΔΗΣ & Συνεργατες

Μεσιτες & Συμβουλοι Ακινητων

ΜΧΠ659



μεζονέτες πολυτελούς κατασκευής από ιδιοκτήτη-κατασκευαστή σε μπετά ή τελειωμένες των 120-130-160 τ.μ. σε οικόπεδο 250 και 330 τ.μ. με θέα το Φιλέρημο.

Πληρ. τηλ. 6944636141

ΜΑΤ5296(Γ)

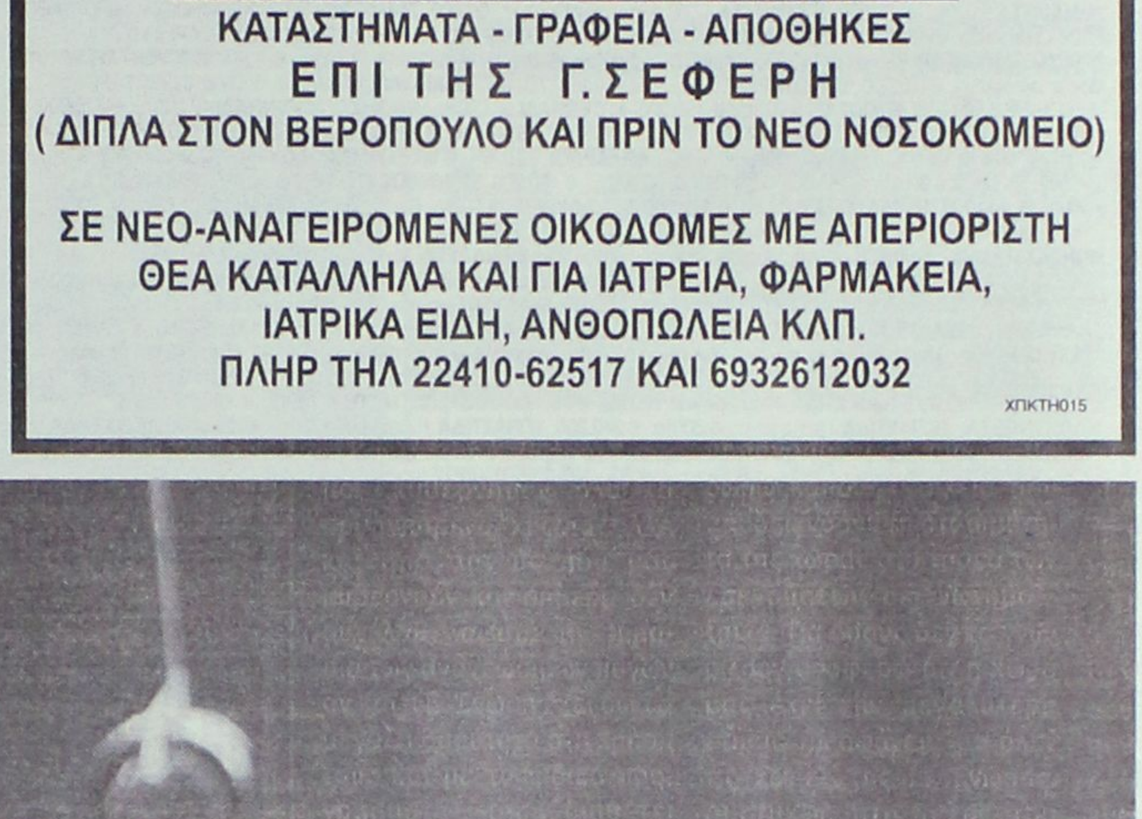

ΠΩΛΟΥΝΤΑΙ - ΕΝΟΙΚΙΑΖΟΝΤΑΙ

ΚΑΤΑΣΤΗΜΑΤΑ - ΓΡΑΦΕΙΑ - ΑΠΟΘΗΚΕΣ

ΕΠΙ ΤΗΣ Γ. ΣΕΦΕΡΗ

(ΔΙΠΛΑ ΣΤΟΝ ΒΕΡΟΠΟΥΛΟ ΚΑΙ ΠΡΙΝ ΤΟ ΝΕΟ ΝΟΣΟΚΟΜΕΙΟ)

ΣΕ ΝΕΟ-ΑΝΑΓΕΙΡΟΜΕΝΕΣ ΟΙΚΟΔΟΜΕΣ ΜΕ ΑΠΕΡΙΟΡΙΣΤΗ ΘΕΑ ΚΑΤΑΛΛΗΛΑ ΚΑΙ ΓΙΑ ΙΑΤΡΕΙΑ, ΦΑΡΜΑΚΕΙΑ, ΙΑΤΡΙΚΑ ΕΙΔΗ, ΑΝΘΟΠΩΛΕΙΑ ΚΛΠ.

ΠΛΗΡ ΤΗΛ 22410-62517 ΚΑΙ 6932612032

ΧΠΚΤΗ015



Το μεσιτικό γραφείο
ΣΑΒΒΑΪΔΗΣ & Συνεργάτες
σας εύχεται
ΧΡΟΝΙΑ ΠΟΛΛΑ

ΧΠ659

Γρ. Λαμπράκη 14 & Αμερικής, Ρόδος

Τηλ 22410-26281 fax 22410-34663

ενοικιασεις

συνέχεια από την προηγούμενη

ΕΝΟΙΚΙΑΖΟΝΤΑΙ ΣΤΗΝ ΙΑΛΥΣΟ ΚΑΙΝΟΥΡΓΙΑ ΕΠΙΠΛΩΜΕΝΑ ΔΙΑΜΕΡΙΣΜΑΤΑΚΙΑ ΠΟΛΥΤΕΛΕΙΑΣ, ΔΥΟ ΧΩΡΩΝ 36 Τ.Μ. ΜΕ ΠΟΛΥΚΟΥΖΙΝΟ, ΤΗΛΕΟΡΑΣΗ, ΘΕΡΜΑΝΣΗ, ΠΙΣΙΝΑ, ΚΗΠΟ, ΜΕΓΑΛΟ ΧΡΟΝΟ. ΠΛΗΡ. ΤΗΛ. 6977271571

ΧΠΞΕΝ042

ΕΝΟΙΚΙΑΖΟΝΤΑΙ στο Παραδείσι κοντά στο αεροδρόμιο σε συγκρότημα διαμερισμάτων μονόχωρα **διαμερίσματα** των 35 τ.μ. και δίχωρα των 55 τ.μ. Ολα πολυτελή, επιπλωμένα, με μεγάλες βεράντες, air condition, κουζίνα, ψυγείο, ζεστό νερό όλο το 24ωρο κι εύκολο πάρκιν. Ειδικές τιμές για στρατιωτικούς και δημοσίους υπαλλήλους. Πληρ. τηλ. 6947429235, 2241033349

MAT4656

πωλησεις· αγορες ακινητων & επιχειρησεων

ΕΥΚΑΙΡΙΑ. ΠΩΛΕΙΤΑΙ επιχείρηση (εστιατόριο-οβελιστήριο) πλήρως εξοπλισμένο. Πληρ. τηλ. 2241020688

MXP14315

ΠΩΛΕΙΤΑΙ από ιδιοκτήτη, ιδανική **μερίδα** 1.017 τ.μ. εξ αδιαιρέτου οικοπέδου, σε αναπτυσσόμενη υπό ένταξη περιοχή Ηλιούπολης, θέση επί του δρόμου στο Φυτώριο Τατάκη.Τίμημα:132.000 ευρώ. Μεσίτες αποκλείονται. Συμβολαιογραφικά έξοδα και φόρος μεταβίβασης ΔΩΡΟ. Μεσοπρόθεσμη επένδυση εξασφαλισμένη. Πληρ. τηλ. 6936982466 ΣΤΕ1

ΠΩΛΕΙΤΑΙ διαμέρισμα 2ου ορόφου περιοχή Ροδινιού αποτελούμενο από 3 υπνοδωμάτια, 2 μπάνια, σαλόνι-τραπεζαρία, ευρύχωρη κουζίνα και αποθήκη. Μεγάλες βεράντες με απεριόριστη θέα. Τιμή 195.000€. Πληρ. στο 2241035646 MZT201208

ΡΟΔΙΝΙ: Πωλείται ΟΙΚΟΠΕΔΟ 620τ.μ. 220.000€ - ΚΩΔ:[Κ-1548] πληρ.ΚΡΑΝΙΔΗΣ και ΣΥΝΕΡΓΑΤΕΣ τηλ: 2241023661

ΧΠ092.10

ΠΩΛΕΙΤΑΙ επιχείρηση σούπερμάρκετ τουριστικών ειδών, στην παραλία Ιαλυσού, σε καλή τιμή. Πληρ. τηλ. 6934244706

MZT191216

ΠΩΛΕΙΤΑΙ διώροφη **κατοικία** (Μεζονέτα) 100 τ.μ. στην Σορωνή. Πληρ. τηλ. 6973354947

MAT5527

ΠΩΛΕΙΤΑΙ επιχείρηση γυράδικο-ταβέρνα σε κεντρικό σημείο. Ανοιχτά όλο το χρόνο. Πληρ. εντός. Τηλ. 6977721352

MAT5278

LandScope
ΑΝΑΠΤΥΞΗ ΑΚΙΝΗΤΩΝ

Λευκωσίας 1 & Εθνικής Αντίστασης
Κιν: 6976872626 , 6972257246
Τηλ / Φαξ : 22410 28629
www.landscope.gr
AE927

ΟΙΚΟΠΕΔΑ : 1)ΡΟΔΟΠΟΥΛΑ 488τμ. € 350.000. **2)ΔΡΟΜΟΣ ΝΟΣΟΚΟΜΕΙΟΥ** 4.000 τμ, €700.000. **3)ΑΣΓΟΥΡΟΥ** 2.000τμ, € 250.000. **4)ΚΑΝΔΥΛΙ** 16.000τμ. € 800.000. **5)ΚΑΝΔΥΛΙ** 1.000τμ, με άδεια οικοδομής, € 125.000. **6) ΚΑΝΔΥΛΙ** 5.000τμ, με άδεια οικοδομής, € 125.000. **7)ΠΕΙΡΑΙΩΣ** 362τμ,€ 230.000. **8)ΚΑΠΟΔΙΣΤΡΙΟΥ** 3.000τμ, € 2.000.000. **9)ΡΟΔΟΥ ΛΙΝΔΟΥ** 9.000τμ, με κόμβο,€ 3.500.000. **10)ΡΟΔΟΥ ΛΙΝΔΟΥ** 7.400τμ, με κόμβο, € 1.200.000. **11)ΡΟΔΟΥ - ΑΕΡΟΔΡΟΜΙΟΥ** 8.000τμ με κόμβο, € 1.100.000. **12)ΡΟΔΟΥ - ΑΕΡΟΔΡΟΜΙΟΥ** 4.800τμ , € 350.000. **13)ΡΟΔΟΥ - ΑΕΡΟΔΡΟΜΙΟΥ** 2.500τμ με κόμβο, € 350.000. **14)ΤΣΑΤΡΙ** 5.000τμ € 155.000. **15)ΑΦΑΝΤΟΥ** 1.020τμ (άδεια οικοδομής/επί του επαρχιακού), €155.000. **16)ΑΦΑΝΤΟΥ** 10.000τμ (εντός ζωνης), € 700.000. **17)ΙΑΛΥΣΟΣ 1.000τμ (άδεια οικοδομής) € 120.000. 18)ΚΟΣΚΙΝΟΥ** 9.300τμ. € 320.000. **19)ΚΟΣΚΙΝΟΥ** 8.000τμ, € 380.000. **20)ΚΟΣΚΙΝΟΥ** 4.000τμ, € 320.000. **21) ΚΟΣΚΙΝΟΥ** 1.000τμ, (άδεια οικοδ). € 125.000. **22)ΑΥΤΟΣΤΕΓΑΣΗ** οικιστική μερίδα, € 160.000. **23)ΠΑΣΤΙΔΑ** 500τμ, € 70.000. **24)ΠΑΣΤΙΔΑ** 300τμ, € 60.000. **25)ΚΟΛΥΜΠΙΑ** 38.000τμ,€ 760.000. **26)ΜΑΡΙΤΣΑ** 8.000τμ, € 80.000. **27)ΜΑΡΙΤΣΑ** 1.000 (εντός σχεδίου), € 100.000. **28)ΜΑΡΙΤΣΑ** 40.000τμ, €240.000. **29)ΚΑΛΑΘΟΣ** 7.300τμ, παραλλιακά,€ 340.000. **30)ΛΑΡΔΟΣ** 4.100τμ. € 145.000. **31)ΛΑΡΔΟΣ** 9.440τμ.€ 350.000. **32)ΚΙΟΤΑΡΙ** 34.500τμ, € 2.346.000. **33)ΚΙΟΤΑΡΙ** 800τμ , € 170.000. **34)ΚΙΟΤΑΡΙ** 2.000τμ. € 85.000. **35)ΚΙΟΤΑΡΙ** 19.100τμ. € 300.000. **36)ΚΙΟΤΑΡΙ** 1.640τμ (άδεια οικοδομής), €176.000. **37)ΚΙΟΤΑΡΙ** 60.000τμ, στο κυμα€ 2.700.000. **38)ΚΙΟΤΑΡΙ** 7.000τμ, € 125.000. **39)ΚΙΟΤΑΡΙ** 28.000τμ, € 2.800.000. **40)ΚΙΟΤΑΡΙ** 9.000τμ, € 150.000. **41)ΓΕΝΝΑΔΙ** 50.000τμ. € 900.000. **42)ΓΕΝΝΑΔΙ** 17.000τμ, € 110.000. **43)ΛΑΧΑΝΙΑ** 1.350τμ, € 15.000. **44)ΠΛΗΜΥΡΙ** 5.750τμ, € 105.000. **45)ΠΛΗΜΥΡΙ** 28.000τμ, € 1.800.000. **46)ΘΟΛΟΣ** 6.100τμ, € 95.000. **47)ΕΜΠΩΝΑ** εντός σχεδίου 135τμ, € 15.000. **48)ΛΑΡΔΟΣ** 23.000τμ,€ 500.000. **49)ΡΟΔΟΥ - ΑΕΡΟΔΡΟΜΙΟΥ** 2.500τμ, € 350.000. **50)ΤΡΕΙΣ** 4.800τμ. € 165.000. **51)ΨΙΝΘΟΣ** 60.000τμ, € 150.000. **52)ΨΙΝΘΟΣ** 17.000τμ. € 50.000. **53)ΚΑΛΥΘΙΕΣ** 3.600τμ, € 200.000. **54)ΚΑΛΥΘΙΕΣ** 2.200τμ, € 120.000. **55)ΚΑΛΥΘΙΕΣ** 13.500τμ, € 150.000. **56)ΑΣΚΛΗΠΙΕΙΟ** 300τμ, € 7.500.

ΜΟΝΟΚΑΤΟΙΚΙΕΣ : 1)ΡΟΔΟΣ μεζ/τα 100τμ, 15τμ κήπος € 100.000. **2)ΡΟΔΟΣ** μεζ/τα 85τμ, 15τμ κήπος € 90.000. **3)ΡΟΔΟΠΟΥΛΑ** 120τμ, 100τμ υπόγειο, (+120τμ δόμηση), 1100 οικόπεδο. € 325.000. **4)ΑΝΑΛΗΨΗ** μεζ/τα 170τμ, 15τμ κήπος € 250.000. **5)ΙΑΛΥΣΟΣ** μον/κια 210τμ, 1000τμ οικόπεδο € 430.000. **6)ΙΑΛΥΣΟΣ** μον/κια 36τμ, 86τμ αυλή € 85.000 (χρίζει ανακατασκευή). **7)ΙΑΛΥΣΟΣ** μον/κια 260τμ, 300 € 260.000 (ΣΟΒΑ). **8)ΙΑΛΥΣΟΣ** μον/κια 170τμ, οικόπεδος 1000τμ, € 300.000. **9)ΙΑΛΥΣΟΣ** 160τμ, κήπος 360τμ, € 265.000. **10)ΚΑΝΔΥΛΙ** 250τμ, κήπος 1000τμ, € 190.000 (ΜΠΕΤΑ). **11)ΚΑΝΔΥΛΙ** μον/κιες 155τμ, 1000 κήπος, € 175.000 (ΜΠΕΤΑ). **12)ΚΡΕΜΑΣΤΗ** μον/κιες 120τμ, αυλή 300τμ, € 170.000. **13)ΚΡΕΜΑΣΤΗ** μον/κιες 180τμ, αυλή 300τμ, € 190.000. **14)ΠΑΣΤΙΔΑ** 140τμ, με κήπο 300τμ, € 150.000(ΣΟΒΑ). **15)ΠΑΣΤΙΔΑ** 140τμ, με κήπο 300τμ,€ 110.000(ΜΠΕΤΑ). **16)ΠΑΣΤΙΔΑ** 152τμ, με κήπο 300τμ, € 240.000. **17)ΠΑΣΤΙΔΑ** 158τμ κήπος 300τμ, € 245.000. **18)ΠΑΣΤΙΔΑ** 140τμ με κήπο 300τμ, € 240.000. **19)ΠΑΣΤΙΔΑ** 120τμ με κήπο 400τμ, € 210.000. **20)ΚΟΣΚΙΝΟΥ** 205τμ, με κήπο 1300τμ, € 320.000. **21)ΚΟΣΚΙΝΟΥ** μον/κιες 230τμ, 1.500 κήπος, € 320.000. **22)ΚΟΣΚΙΝΟΥ** μον/κιες 225τμ, 1.000 κήπος, € 170.000 (ΜΠΕΤΑ). **23)ΚΟΣΚΙΝΟΥ** μον/κιες 225τμ, 1.000 κήπος, € 225.000(ΣΟΒΑ). **24)ΚΟΣΚΙΝΟΥ** μον/κιες 225τμ, 1.000 κήπος, € 275.000. **25)ΚΟΣΚΙΝΟΥ** μον/κιες 140τμ, 1.300 κήπος, € 180.000 (ΜΠΕΤΑ). **26)ΚΟΣΚΙΝΟΥ** μον/κια 170 τμ, 1.300 κήπος, € 265.000. **27)ΚΟΣΚΙΝΟΥ** μον/κια 170 τμ, 1.300 κήπος, € 240.000. **28)ΚΟΣΚΙΝΟΥ** μεζονετα 120τμ, € 220.000. **29)ΚΟΣΚΙΝΟΥ** 120τμ, κατοικια, € 115.000 (ΣΟΒΑ). **30)ΚΟΣΚΙΝΟΥ** 170τμ, με κήπο 1300τμ, € 140.000(ΜΠΕΤΑ). **31)ΚΟΣΚΙΝΟΥ** 180τμ, με κήπο 1300τμ, € 250.000. **32)ΚΟΣΚΙΝΟΥ** 240τμ, με κήπο 1.000τμ, € 450.000. **33)ΑΣΓΟΥΡΟΥ** 216τμ, κήπος 1.000τμ, € 170.000 (ΜΠΕΤΑ). **34)ΑΣΓΟΥΡΟΥ** μον/κια 150τμ, 1000τμ οικόπεδο € 270.000. **35)ΤΣΑΤΡΙ** 150τμ, κήπος 1.000τμ, € 140.000 (ΜΠΕΤΑ). **36)ΡΟΔΙΝΙ** 140τμ, με κήπο 40τμ, € 290.000. **37)ΡΟΔΙΝΙ** 315τμ, με κήπο 250τμ, € 510.000. **38)ΡΟΔΙΝΙ** 180τμ, με κήπο 300τμ, € 310.000. **39)ΡΟΔΙΝΙ** 180τμ, με κήπο αυτόνομο 300τμ, € 340.000. **40)ΡΟΔΙΝΙ** 140τμ, με κήπο αυτόνομο 1.000τμ,€ 300.000. **41)ΦΥΤΩΡΙΟ** 260τμ, κήπος 2.000τμ, € 550.000. **42)ΝΙΟΧΩΡΙ** 60τμ, € 105.000. **43)ΝΙΟΧΩΡΙ** νεοκλασικό 250τμ, (δύο κατοικιών, 6 υ/δ, 2 κουζινες, 3 λουτρά) € 400.000. **44)ΠΑΛΙΑ ΠΟΛΗ** 70τμ (161τμ, δόμηση), κήπος 224τμ, € 420.000. **45)ΚΑΛΥΘΙΕΣ** 140τμ, κήπος 750τμ, € 135.000. **46)ΚΑΣΤΕΛΟΡΙΖΟ** 120τμ, κήπος 50τμ. €430.000. **47)ΕΜΠΩΝΑ** 70τμ, με κήπο 120τμ, € 45.000. **48)ΚΙΟΤΑΡΙ** 112τμ, κήπος 1.300τμ, € 279.000. **49)ΚΙΟΤΑΡΙ** 105τμ, κήπος 500τμ, €250.000. **50)ΚΙΟΤΑΡΙ** 120τμ, κήπος 4.000τμ, € 550.000. **51)ΓΕΝΝΑΔΙ** 75τμ, με κήπο 150τμ, € 135.000. **52)ΛΙΝΔΟΣ** 95τμ, εντός οικισμού, € 265.000. **53)ΛΑΡΔΟΣ** 100τμ, με κήπο 300τμ, € 210.000.

ΔΙΑΜΕΡΙΣΜΑΤΑ : 1)ΜΙΧΑΗΛ ΠΕΤΡΙΔΗ 85τμ. € 170.000. **2)ΜΙΧΑΗΛ ΠΕΤΡΙΔΗ** 80τμ, € 95.000. **3) ΜΙΧΑΗΛ ΠΕΤΡΙΔΗ** 118τμ. € 236.000. **4)ΜΙΧΑΗΛ ΠΕΤΡΙΔΗ** 122τμ. € 244.000. **5)ΑΝΑΛΗΨΗ** 133τμ, με κήπο 173τμ, € 293.000. **6)ΑΝΑΛΗΨΗ** 115τμ, κήπο 120τμ, € 254.000. **7)ΑΝΑΛΗΨΗ** 108τμ, κήπος 120τμ, € 239.000. **8)ΑΝΑΛΗΨΗ** 89τμ, κήπο 80τμ, € 197.120. **9)ΑΝΑΛΗΨΗ** 88τμ, € 130.000. **10)ΑΝΑΛΗΨΗ** 45τμ, € 80.000. **11)ΑΝΑΛΗΨΗ** 90τμ, αυλή 135τμ, € 280.000. **12)ΑΝΑΛΗΨΗ** 125τμ, € 180.000. **13)ΑΝΑΛΗΨΗ** 50τμ, € 120.000. **14)ΑΝΑΛΗΨΗ** 90τμ, € 200.000. **15)ΑΝΑΛΗΨΗ** 85τμ, € 120.000. **16)ΑΝΑΛΗΨΗ** 93τμ, € 210.000. **17)ΑΝΑΛΗΨΗ** 125τμ, €150.000. **18) ΑΝΑΛΗΨΗ** 100τμ, (σοβά) € 120.000. **19)ΡΟΔΙΝΗ** 45τμ, € 60.000. **20)ΡΟΔΙΝΙ** 90τμ, € 140.000. **21)ΔΑΣΚΑΛΟΥΣ** (ΑΙΣΧΙΝΗΣ) 100τμ, €155.000. **22)ΔΑΣΚΑΛΟΥΣ** 75τμ,€ 150.000. **23)ΚΕΝΕΝΤΥ** 93τμ, + αποθήκη 78τμ, € 230.000. **24)ΚΕΝΕΝΤΥ** 78τμ, € 170.000. **25)ΟΡΦΑΝΙΔΟΥ** 85τμ, € 170.000. **26)ΙΚΑΡΟΣ** 74τμ, € 160.000. **27) ΚΑΝΑΔΑ** 75τμ, €176.000. **28) ΡΟΔΟΥ ΛΙΝΔΟΥ** 300τμ,€ 300.000. **29)ΡΟΔΟΥ ΛΙΝΔΟΥ** 90τμ, €140.000. **30)ΝΙΟΧΩΡΙ** 55τμ, κατοικια. €105.000. **31)ΣΤΕΛΙΟΥ ΚΩΤΙΑΔΗ** 25τμ *4, € 220.000. **32)ΙΑΛΥΣΟΣ** 120τμ, € 180.000. **33)ΙΑΛΥΣΟΣ** 106τμ, € 175.000. **34)ΜΙΡΑ ΜΑΡΕ** 85τμ, lux, € 180.000. **35)ΜΙΡΑ ΜΑΡΕ** 70τμ, €150.500. **36)ΜΙΡΑ ΜΑΡΕ** 85τμ, lux, € 182.750. **37)ΜΙΡΑ ΜΑΡΕ** 110τμ, lux, € 236.500. **38)ΜΙΡΑ ΜΑΡΕ** 65τμ, €139.500. **39)ΜΗΔΕΙΑ** 120τμ, € 230.000. **40) ΡΟΔΙΝΙ** 100τμ, € 230.000. **41)ΡΟΔΙΝΙ** 95τμ, € 220.000. **42) ΡΟΔΙΝΙ** 45τμ, € 75.000. **43) ΡΟΔΙΝΙ** 85τμ, € 200.000. **44)ΑΤΑΒΥΡΟΥ** 80τμ, € 190.000. **45)ΑΤΑΒΥΡΟΥ** 85τμ, € 195.000. **46)ΑΤΑΒΥΡΟΥ** 90τμ, € 200.000.

ΚΑΤΑΣΤΗΜΑΤΑ : 1)ΑΝΑΛΗΨΗ 55τμ, € 149.000. **2)ΑΝΑΛΗΨΗ** 90τμ, € 105.000. **3)ΑΝΑΛΗΨΗ** 130τμ, € 140.000. **4)ΡΟΔΟΥ ΛΙΝΔΟΥ** 70τμ, € 350.000. **5)ΜΑΝΤΡΑΚΙ** 30τμ,€ 160.000. **6)ΜΑΝΤΡΑΚΙ** 189τμ (υπόγειο/ ισόγειο/ πατάρι), € 590.000. **7)ΝΙΟΧΩΡΙ** 70τμ,€ 230.000. **8)ΜΙΧΑΗΛ ΠΕΤΡΙΔΗ** 90τμ, € 495.000. **9)ΠΑΛΙΑ ΠΟΛΗ** 260τμ (κεντρικό), € 1.200.000. **10)ΑΕΡΟΔΡΟΜΙΟΥ/ΠΑΣΤΙΔΑ** 900τμ σε 3 επιπεδα, € 550.000. **11) ΑΝΑΛΗΨΗ** 127τμ, € 444.000. **12) ΑΝΑΛΗΨΗ** 137τμ, € 479.000. **13)ΡΟΔΟΥ ΛΙΝΔΟΥ (γραφείο)** 90τμ, € 150.000. **14) ΝΕΑ ΑΓΟΡΑ** 40τμ, € 100.000. **15) ΡΟΔΙΝΙ** 120τμ,€ 270.000. **16)ΡΟΔΙΝΙ** 1.890τμ, (υπογειο/ ισόγειο/ πατάρι), € 4.600.000. **17)ΜΑΝΤΡΑΚΙ** 120τμ, € 1.000.050. **18)ΚΑΝΑΔΑ** 185τμ, € 425.000. **19)ΜΑΝΤΡΑΚΙ** 220τμ, € 750.000.

ΜΠΑΛΚΟΝΙ 12 Τ.Μ., ΓΙΑ ΟΛΟ ΤΟ

Mediterranean Real Estate Agency
ΗΡΑΚΛΗΣ Δ.ΧΟΡΟΖΙΔΗΣ
Μεσίτης & Σύμβουλος επενδύσεων Ακίνητης Περιουσίας
Σύμβουλοι και φίλοι για μια ζωή!
Προώθηση και Προβολή των ακινήτων σας και στο εξωτερικό / Αναλαμβάνουμε και εκδόσεις δανείων



Ο Ηρακλής Δ. Χοροζίδης

και οι συνεργάτες του σας εύχονται

Καλά Χριστούγεννα και

Ευτυχισμένος ο καινούριος Χρόνος

AE1333

www.mediterraneanrealestate.eu / www.dodecaneserealestate.com Λίνδου 213 (Εναντι Πάρκου Ροδινιού) 85100 Ρόδος,Τηλ: 2241075860,Κιν: 6944370848

πωλησεις

συνέχεια από την προηγούμενη

ΠΩΛΕΙΤΑΙ τουριστική επιχείρηση 33 χρόνων σε ξενοδοχειακή περιοχή στο κέντρο της πόλης της Ρόδου με εξασφαλισμένη πελατεία. Πληρ. τηλ. 6948061474, 6945793675 MZT201210

ΡΟΔΙΝΙ: Πωλείται ΟΙΚΟΠΕΔΟ 1135τ.μ. 900.000€ με άδεια οικοδομής και εργασίες εκσκαφής - ΚΩΔ:[I-231]πληρ.ΚΡΑΝΙΔΗΣ και ΣΥΝΕΡΓΑΤΕΣ τηλ: 2241027082, 2241023661 ΧΠ092.11

ΠΩΛΟΥΝΤΑΙ οικόπεδα εντός πόλεως Ρόδου: 1) Ανάληψη 209 τ.μ. κτίζει 209 τ.μ. 125.000 ευρώ, 2) 300 τ.μ. οικ/κός συν/σμός Απόλλων (στο ΙΚΑ) κτίζει 180 τ.μ. 110.000 ευρώ, 3) ΜΗΔΕΙΑ 324 τ.μ. κτίζει 194 τ.μ. 200.000 ευρώ, 4) Γ. Σεφέρη 475 τ.μ. κτίζει 285 τ.μ. 475.000 ευρώ. Πληρ. ΑΙΓΑΙΟΚΤΗΜΑΤΙΚΗ - ΡΕΝΑ ΒΑΖΟΥΚΟΥ τηλ. 2241022943 (10-1 πρωί) και 6945466773 ΧΠΚΤΗ007.9

ΑΡΑΠΑΚΙ: ΔΙΑΜΕΡΙΣΜΑ Πωλείται 45,6τ.μ. 2άρι Ισόγειο 100.000 ευρώ - ΚΩΔ:[I-210] Πληρ. ΚΡΑΝΙΔΗΣ και ΣΥΝΕΡΓΑΤΕΣ τηλ: 2241027082, 2241023661 ΧΠΚΤΗ092.7

"ΠΩΛΟΥΝΤΑΙ"
ΚΑΤΑΣΤΗΜΑΤΑ ΚΑΙ ΚΑΤΟΙΚΙΕΣ ΜΕ ΥΠΟΓΕΙΑ ΑΠΟΘΗΚΗ & ΓΚΑΡΑΖ

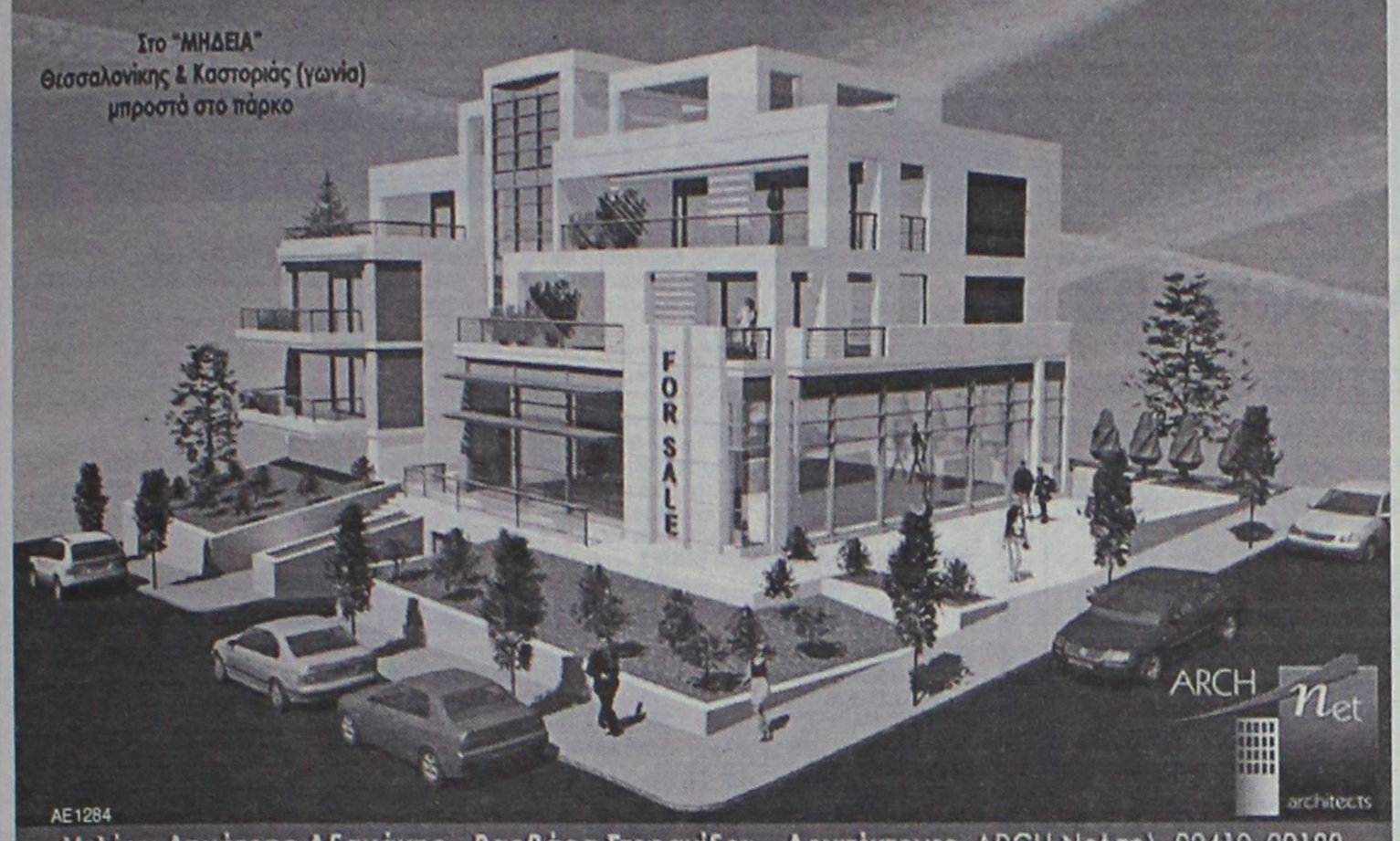

Μελέτη: Δημήτρης Αδαμάκης - Βαρβάρα Στεφανίδου - Αρχιτέκτονες ARCH-Net τηλ. 22410 29188
ΚΑΤΑΣΚΕΥΗ: Γ. ΚΑΣΤΡΗΣΙΟΣ Αρχιτέκτονας τηλ. 6979228091, 22410 34314

ΠΩΛΗΣΕΙΣ ΑΚΙΝΗΤΩΝ

Ο ΔΙΑΜΕΡΙΣΜΑΤΑ
- Απολλωνίου Ροδίου 95 τ.μ. μεταχειρισμένο 140.000 €
- Ροδίνι, 95 τ.μ., μεταχειρισμένο, 180.000€
- Ροδίνι, 2 γκαρσονιέρες (ημιυπόγειες), μεταχειρισμένες 80.000€
- Δασκάλους 95 τ.μ. μεταχειρισμένο, 125.000 €
- Δασκάλους 2 γκαρσονιέρες (ημιυπόγειο) μεταχειρισμένες 80.000€
- Ανάληψη 4 γκαρσονιέρες μεταχειρισμένες 270.000€
- Βενετοκλέων 55 τ.μ. διαμέρισμα (αποθήκη) μεταχειρισμένο 48.000 €
- Αγίου Ιωάννου στούντιο μεταχειρισμένο 30.000€
- Ροδίνι 81 τ.μ. λουξ κατασκευής
- Ανάληψη 85 τ.μ. μεταχειρισμένο 125.000€
- Ρόδου-Λίνδου 90 τ.μ. λούξ κατασκευής 155.000€
- Ρόδου-Λίνδου 90 τ.μ. λούξ κατασκευής 160.000€
- Ροδίνι 91 τ.μ. λουξ κατασκευής

Ο ΜΕΖΟΝΕΤΕΣ - ΜΟΝΟΚΑΤΟΙΚΙΕΣ
- Καλυθιές, 140 τ.μ. μεζονέτα με 900 τ.μ. οικόπεδο με θέα, 140.000 €
- Παραδείσι, παλιά μονοκατοικία 80 τ.μ. με αυλή. Τιμή 65.000€
- Μαριτσά 180 τ.μ. διώροφη μεζονέτα με 1.500 μέτρα οικόπεδο λουξ κατασκευής 380.000€
- Οικισμός Πολυτέκνων 213 τ.μ. μεζονέτα σε μπετά 155.000€
- Οικισμός Πολυτέκνων 213 τ.μ. μεζονέτα μέχει μαρμαροσοβά 185.000€
- Ιαλυσό 240 τ.μ. λουξ κατασκευής με 2 στρέμματα οικόπεδο 450.000€
- Αφάντου 120 τ.μ. με 1.000 οικόπεδο
- Καρακόνερο 315 τ.μ. μεζονέτα μεταχειρισμένη 450.000€

Ο ΟΙΚΟΠΕΔΑ
- Ρόδος, οικισμός Αυτοστέγασης, 344 τ.μ. γωνιακό οικόπεδο, 155.000 €
- Ασγούρου 325 τ.μ. με συντελεστή δόμησης 0,6 τιμή 105.000€
- Καλυθιές, 900 τ.μ., με θέα οικόπεδο και άδεια οικοδομής για 140 τ.μ., 85.000 €
- Γεννάδι κοντά στη θάλασσα, 600 τ.μ. οικόπεδο με άδεια για 80 τ.μ. Τιμή 65.000€
- Κατταβιά 1.730 τ.μ. πάνω στον κεντρικό 15.000 €
- Θολός 1.800 τ.μ. συντελεστή 0,4 150.000 €
- Χαράκι 1.000 τ.μ. πάνω στο δρόμο 50.000 €
- Κανδυλί 2.885 τ.μ. κοντά στους Καστελλοριζιούς 211.000 €
- Λαχανιά 2.360 τ.μ. πάνω στον κεντρικό 50 μ. από θάλασσα με άδεια οικοδομής για 8 studios 94.000 €
- Γεννάδι 1000 τ.μ. με άδεια οικοδομής 24.944 €

Ο ΚΑΤΑΣΤΗΜΑΤΑ
- Ρόδου-Λίνδου 600 τ.μ. με 2 στρέμματα οικόπεδο 1.500.000€
- Παλιά Πόλη 16 τ.μ. και 16 τ.μ. επιπλέον δόμηση. Στην οδό Αρχιεπισκόπου 38.000€
- Κοσκινού 100 τ.μ. ισόγειο 120.000 €
- Κατάστημα 50 τ.μ. στο κέντρο της πόλης 160.000 €
- Κατάστημα 65 τ.μ. επί της οδού Ρόδου-Λίνδου 334,000 €

Ο ΚΤΗΜΑΤΑ
- Παστίδα 4.600 τ.μ. 50 μέτρα από την λεωφόρο Τσαϊρι-αεροδρομίου 140.000€
- Απολακκιά 4.050 τ.μ. πάνω στο κύμα 90.000€
- Κατταβιά 4.300 τ.μ. σε ύψωμα 500 μέτρα από τον κεντρικό 15.000€
- Κάτω Καλαμώνα 6.100 τ.μ. κοντά στον κεντρικό σε κατοικημένη περιοχή 95.000€
- Κατταβιά 8.200 τ.μ. με θέα 800 τ.μ. από θάλασσα 42.000 €
- Κατταβιά 8.663 τ.μ. προς Πρασονήσι 100 μ. από κεντρικό 51.000 €
- Κατταβιά 8.773 τ.μ. προς Πρασονήσι 200 μ. από κεντρικό 44.000 €
- Λαχανιά 22 στρέμματα πάνω στον κεντρικό 190.000€ . Δίνεται και αντιπαροχή.

Ο ΑΠΟΘΗΚΕΣ
- Δασκάλους 50 τ.μ.. υπιυπόγεια 35.000€
- Δασκάλους 220 τ.μ. υμιυπόγεια 132.000€

- ΖΗΤΟΥΝΤΑΙ ΜΕΤΑΧΕΙΡΙΣΜΕΝΑ ΔΙΑΜΕΡΙΣΜΑΤΑ-ΑΜΕΣΗ ΠΩΛΗΣΗ
- ΠΩΛΟΥΝΤΑΙ αποθήκες και βιοτεχνικοί χώροι.
- ΔΑΝΕΙΑ ΔΕΚΤΑ - ΕΥΚΟΛΕΣ ΠΛΗΡΩΜΗΣ
- ΑΝΑΛΑΜΒΑΝΟΥΜΕ ΑΝΤΙΠΑΡΟΧΕΣ

ΣΤΑΜΑΤΗΣ ΜΑΝΩΛΑΚΟΣ
ΩΡΕΣ ΓΡΑΦΕΙΟΥ 8.30-1.00 π.μ. και 5-8 μ.μ.
ΔΗΜ. ΑΝΑΣΤΑΣΙΑΔΗ 45 (ΣΥΝΟΙΚΙΑ ΔΑΣΚΑΛΩΝ)
Τηλέφωνα: 2241023815-78275, 6945769958, 6944698056
ΧΠ1588



kassapis constructors
www.kassapisconstructors.gr

ΠΩΛΟΥΝΤΑΙ

ΟΡΟΦΟΔΙΑΜΕΡΙΣΜΑΤΑ
90 τ.μ. στη περιοχή Δασκάλους

ΓΡΑΦΕΙΑ 1ου και 2ου ορόφου
100, 200, 300, 400, 500 τ.μ. επί της λεωφόρου Ρόδου-Λίνδου με άνετο πάρκιν

ΜΕΖΟΝΕΤΕΣ
Στα Βληχά 80-100-130 τ.μ. με πισίνα, θέση στάθμευσης και αυλή, 300 μ. από τη θάλασσα με υπέροχη θέα

ΑΝΑΛΑΜΒΑΝΟΥΜΕ: ΑΝΤΙΠΑΡΟΧΕΣ-ΑΓΟΡΕΣ ΟΙΚΟΠΕΔΩΝ ΣΤΗΝ ΠΕΡΙΟΧΗ ΚΟΣΚΙΝΟΥ

ΠΛΗΡΟΦΟΡΙΕΣ 6934380655, 6944355370

AT527(Π)

ευσταθίου ΕΥΡΩΚΤΗΜΑΤΙΚΗ
ΚΤΗΜΑΤΟΜΕΣΙΤΙΚΟ ΓΡΑΦΕΙΟ
Εθν. Αντιστάσεως 83 • Τηλ.: 22410 73819, 74917
Κιν.: 6946 103929 • Fax: 22410 38641
e-mail: info@euroktimatiki.gr

ΜΙΣΘΩΣΕΙΣ ΚΑΤΟΙΚΙΩΝ

- **Διαμέρισμα** 100 τ.μ. περιοχή οδός Καναδά με (2) δύο υπνοδωμάτια, σαλόνι, κουζίνα, μπάνιο, **πλήρως επιπλωμένο.** Διαθέτει τζάκι και κλιματισμό. Μηνιαίο μίσθωμα 500 ευρώ.
- **Διαμέρισμα** 100 τ.μ. στο Καρακόνερο α' ορόφου, με (3) τρία υπνοδωμάτια, σαλόνι, κουζίνα, μπάνιο. Διαθέτει εγκατεστημένες τις ηλεκτρικές συσκευές της κουζίνας. Μηνιαίο μίσθωμα 500 ευρώ.
- **Διαμέρισμα** 120 τ.μ. στους Δασκάλους γ' ορόφου, με (2) δύο υπνοδωμάτια, σαλόνι, κουζίνα, μπάνιο. Μηνιαίο μίσθωμα 550 ευρώ.
- **Διαμέρισμα** 75 τ.μ. περιοχή Ζέφυρος μπροστά στη θάλασσα με δύο υπνοδωμάτια, σαλόνι, κουζίνα, μπάνιο. Μηνιαίο μίσθωμα 450 ευρώ.
- **Διαμέρισμα** 113 τ.μ. στην Ιξιά, οδός Σωτήρος, β' ορόφου, με (3) τρία υπνοδωμάτια, σαλόνι, κουζίνα, μπάνιο, θέρμανση με θερμοπομπούς. **Διατίθεται πλήρως επιπλωμένο.** Μηνιαίο μίσθωμα 400 ευρώ.
- **Διαμέρισμα** 155 τ.μ. περιοχή Μιχ. Πετρίδη (κοντά στο σχολείο) πλήρως ανακαινισμένο, με (3) τρία υπνοδωμάτια, δύο μπάνια, εντοιχισμένη κουζίνα που περιλαμβάνει ηλεκτρικές συσκευές MIELE, μεγάλο σαλόνι. Διαθέτει θέρμανση με θερμοπομπούς και ηλεκτρικό θερμοσίφωνα. Μηνιαίο μίσθωμα 600 ευρώ.
- **Διαμέρισμα** 120 τ.μ. στην Μητρόπολη α' ορόφου, με (3) τρία υπνοδωμάτια, σαλόνι, κουζίνα, (2) δύο μπάνια. Διαθέτει κεντρική αυτόνομη θέρμανση, ηλιακό θερμοσίφωνα και air condition σε κάθε χώρο του σπιτιού. Μηνιαίο μίσθωμα 600 ευρώ.
- **Διαμερίσματα** περιοχή 7 Βαγιές από 75-95 τ.μ. πλήρως ανακαινισμένα, με 1, 2 υπνοδωμάτια, σε άριστη κατάσταση. Μηνιαία μισθώματα από 350 έως 400 ευρώ.
- **Διαμέρισμα** 50 τ.μ. στα Κοσκινού με ένα υπνοδωμάτιο, σαλόνι, κουζίνα, μπάνιο, με εξαιρετική θέα στη θάλασσα. Μηνιαίο μίσθωμα 300 ευρώ.
- **Διαμέρισμα** 80 τ.μ. 1ου ορόφου επί της οδού Πτολεμαίων στην Ανάληψη. Διαθέτει (2) δύο υπνοδωμάτια, σαλόνι, κουζίνα, μπάνιο, αποθήκη και ηλιακό θερμοσίφωνα. Μηνιαίο μίσθωμα 380 ευρώ.
- **Διαμέρισμα** 70 τ.μ. στην Ιξιά, με (2) δύο υπνοδωμάτια, σαλόνι, κουζίνα, μπάνιο. Μηνιαίο μίσθωμα 250 ευρώ.
- **Διαμέρισμα** 80 τ.μ. στην Ανάληψη, 3ου ορόφου με (2) δύο υπνοδωμάτια, σαλόνι, κουζίνα, μπάνιο, σε άριστη κατάσταση., με ηλιακό θερμοσίφωνα. Μηνιαίο 380 ευρώ.
- **Οροφοδιαμέρισμα** 90 τ.μ. στα Μαριτσά **πλήρως επιπλωμένο** με (1) ένα υπνοδωμάτιο, σαλόνι, κουζίνα, μπάνιο. Μηνιαίο μίσθωμα 330 ευρώ.
- **Μονοκατοικία** 170 τ.μ. στην Ιαλυσό, νεόδμητη, πολυτελούς κατασκευής με κεντρική αυτόνομη θέρμανση, ηλιακό θερμοσίφωνα, διαθέτει (4) τέσσερα υπνοδωμάτια, σαλόνι, κουζίνα, (3) τρία μπάνια, σοφίτα, εντός οικοπέδου 2000 τ.μ.. Μηνιαίο μίσθωμα 800 ευρώ
- **Παραδοσιακή μονοκατοικία** 68 τ.μ. στη Σορωνή, πλήρως ανακαινισμένη και εξοπλισμένη με καινούργιο εξοπλισμό, με 120 τ.μ. αυλή. Μηνιαίο μίσθωμα 350 ευρώ.
- **Μονοκατοικία** 150 τ.μ. στο Τσαΐρι, **επιπλωμένη**, με (3) τρία υπνοδωμάτια, σαλόνι, κουζίνα, πάρκινγκ με τηλεχειρισμό, πισίνα, κήπο, BBQ. Μηνιαίο μίσθωμα 1200 ευρώ.
- **Μονοκατοικία** 85 τ.μ. επί της Στρατηγού Ζήση, με (2) υπνοδωμάτια, κουζίνα, σαλόνι, μπάνιο, πλήρως ανακαινισμένη, με κήπο. Μηνιαίο μίσθωμα 500 ευρώ.
- **Γκαρσονιέρα** 40 τ.μ. επί της Ρόδου-Λίνδου στο ύψος του ΙΚΑ, **πλήρως επιπλωμένη** πολυτελούς κατασκευής. Μηνιαίο μίσθωμα 270 ευρώ.
- **Γκαρσονιέρα 50 τ.μ.** στα Κοσκινού με 1 υπνοδωμάτιο, σαλόνι, κουζίνα, μπάνιο διατίθεται με έπιπλα ή και χωρίς έπιπλα. Μηνιαίο μίσθωμα 300 ευρώ.
- **Γκαρσονιέρα** 50 τ.μ. στην Ιξιά, με ένα υπνοδωμάτιο, σαλόνι, κουζίνα, μπάνιο, πλήρως επιπλωμένη με καινούργιο εξοπλισμό. Μηνιαίο μίσθωμα 300 ευρώ.
- **Studios** πλήρως επιπλωμένα επί της Ρόδου-Λίνδου. Μηνιαίο μίσθωμα 280 ευρώ.

ΧΠ401.2029

...144
...MZT191205

...ΛΕΙΤΑΙ καινούργιο **διαμέρισμα** 44 τ.μ. στην Ανάληψη αντί 85.000€. Πληρ. τηλ. 2241061585, 6944717174 MZT141211

...σε ...πόλης με ...σμό, φήμη και ...που μπορεί να επε-

Λόγω αναχώρησης

ΠΩΛΕΙΤΑΙ

καινούργια super lux **μεζονέτα** διώροφη 200 τ.μ. σε οικόπεδο 840 τ.μ. (από τα οποία 320 τ.μ. γκαζόν) στην περιοχή Τραγανού, πλήρως εξοπλισμένη με οικιακά και ηλεκτρικά είδη.

Πληρ. τηλ. 2241031902, 6932380465 MZT181205

...ΛΟΥΝΤΑΙ **διαμερίσματα** εντός πόλεως Ρόδου με 2 υπν/τια: 1) 75 τ.μ. καινούργιο Καρακόνερο 150.000 ευρώ, 2) 76 τ..μ. καινούργιο Ροδίνι 140.000 ευρώ, 3) 80 τ.μ. Βενετόκλειο 140.000 ευρώ, 4) 80 τ.μ. Ανάληψη 125.000 ευρώ, 5) 81 τ.μ. καινούργιο Δασκάλους 155.000 ευρω, Πληρ. ΑΙΓΑΙΟΚΤΗΜΑΤΙΚΗ - ΡΕΝΑ ΒΑΖΟΥΚΟΥ τηλ. 2241022943 (10-1 πρωί) και 6945466773 ΧΠΚΤΗ007.8

ΠΩΛΟΥΝΤΑΙ διαμερίσματα εντός πόλεως Ρόδου με 3 υπν/τια. 1) Νιοχώρι 93 τ.μ. 200.000 ευρώ, 2) Ροδίνι 98 τ.μ. καινούργιο 185.000 ευρώ, γ) Ροδίνι 103 τ.μ. 190.000 ευρώ, 4) Αγ. Ιωάννη 111 τ.μ. 180.000 ευρώ, 5) Μητρόπολη 116 τ.μ. 230.000 ευρώ, 6) Καρακόνερο 100 τ.μ. και 140 τ.μ. καινούργια 210.000 και 240.000 ευρώ. Πληρ. ΑΙΓΑΙΟΚΤΗΜΑΤΙΚΗ - ΡΕΝΑ ΒΑΖΟΥΚΟΥ τηλ. 2241022943 (10-1 πρωί) και 6945466773 ΧΠΚΤΗ007.7

ΡΟΔΙΝΙ: Πωλείται **ΔΙΑΜΕΡΙΣΜΑ** 93τ.μ. 3Δ.Σ.Κ.Λ. 2ος όροφος 180.000 ευρώ - ΚΩΔ:[I-212] πληρ.ΚΡΑΝΙΔΗΣ και ΣΥΝΕΡΓΑΤΕΣ τηλ: 2241027082, 2241023661 ΧΠΚΤΗ092.8

ΠΩΛΕΙΤΑΙ επιχείρηση καφέ μπαρ στο κέντρο της πόλης η οποία λειτουργεί χειμώνα καλοκαίρι. Τιμή 25.000 ευρώ. Πληρ. τηλ. 2241024180, 6945162088 MZT161205

ΚΑΡΑΚΟΝΕΡΟ: Πωλείται **ΔΙΑΜΕΡΙΣΜΑ** 86τ.μ. 2Δ.Σ.Κ.Λ. Ισογειο 150.000 ευρώ - ΚΩΔ:[I-213] πληρ. ΚΡΑΝΙΔΗΣ και ΣΥΝΕΡΓΑΤΕΣ τηλ: 2241027082, 2241023661 ΧΠΚΤΗ092.9

ΕΥΚΑΙΡΙΑ! ΠΩΛΟΥΝΤΑΙ στην Παστίδα: • **Οικόπεδο** 310 τ.μ. δυνατότητα δόμησης 300 τ.μ. 55.000 ευρώ, • **Αγρός** στο Τσαιρι-Αεροδρόμιο 4231 τ.μ. 140.000 ευρώ, • Νεόκτιστη διώροφη **οικία** 90 τ.μ. οικόπεδο 800 τ.μ. χωρίς ξυλεία 160.000 ευρώ. Πληρ. τηλ. 6944182377 MZT181213

ΠΩΛΟΥΝΤΑΙ:1) Ετοιμο και καινούργιο διαμέρισμα 89 τ.μ. α' ορόφου στην Μιχ. Πετρίδη 180.000€. **2)** Διαμέρισμα 93 τ.μ. στο Νιοχώρι α' ορόφου κατάλληλο για κατοικία ή επαγγελματική στέγη (δικηγορικό γραφείο) 200.000€. **3)** Μεζονέτα ανακαινισμένη με δική της αυλή στην Βενετοκλέων 70 τ.μ. 85.000 €. ΑΙΓΑΙΟΚΤΗΜΑΤΙΚΗ ΒΑΖΟΥΚΟΥ ΡΕΝΑ τηλ. 2241022943, 2241028838 ΧΠΚΤΗ007.3

ΠΩΛΕΙΤΑΙ μίνι μάρκετ λόγω αναχώρησης σε πλήρη λειτουργία, σταθερό πελατολόγιο, στην Ερνεστ Μπέβιν, απέναντι από το ζαχαροπλαστείο Κάντιο. Τιμή 10.000 ευρώ. Πληρ. τηλ. 6949822847 MZT111219

ΑΦΟΙ ΤΣΑΚΙΡΗ-Α. ΚΟΥΦΑΛΑΚΗΣ Ο.Ε

ΟΙΚΟΔΟΜΙΚΕΣ ΕΠΙΧΕΙΡΗΣΕΙΣ

ΚΑΤΑΣΚΕΥΗ ΚΤΙΡΙΩΝ ΤΕΧΝΙΚΑ ΕΡΓΑ

25 χλμ. ΡΟΔΟΥ-ΛΙΝΔΟΥ τ.κ. 85100
ΤΗΛ. ΓΡΑΦΕΙΟΥ 2241056284, ΚΙΝ. 6932644661-6944724217-6936464029

ΚΡΕΜΑΣΤΗ



Πωλούνται μεζονέτες νεόκτιστες άριστης κατασκευής με ενδοδαπέδια θέρμανση και εγκατάσταση aircondition, 119,57 τ.μ. εντός οικισμού, σε προσιτές τιμές.

ΑΦΑΝΤΟΥ

Πωλούνται διαμερίσματα τελειωμένα νεόκτιστα επί της παρόδου Πιπίνου και Ι. Ζίγδη με ενδοδαπέδια θέρμανση και εγκατάσταση aircondition, 81,56 τ.μ. εντός οικισμού, σε χαμηλές τιμές.

ΚΟΛΥΜΠΙΑ

Πωλούνται μεζονέτες υπό κατασκευή 116 τ.μ., σε πάρα πολύ καλή περιοχή με θέα, με ή χωρίς πισίνα, μεγάλο οικόπεδο ενδοδαπέδια θέρμανση και εγκατάσταση aircondition, σε τιμές έκπληξη.

ΑΦΑΝΤΟΥ

Πωλούνται μεζονέτες μεσοτοιχία 120 τ.μ. υπό κατασκευή με καταπληκτική θέα, ενδοδαπέδια θέρμανση, εγκατάσταση aircondition, εντός οικισμού, σε τιμές έκπληξη.

Εγγύηση η πολυετής πείρα μας
στην κατασκευή και η γνώση της οικοδομής AE1760

Πωλουνται

ΔΙΑΜΕΡΙΣΜΑΤΑ - ΓΚΑΡΣΟΝΙΕΡΕΣ
- **ΡΟΔΟΣ (ΚΑΡΑΚΟΝΕΡΟ) διαμέρισμα 86 τ.μ. με θέα στη θάλασσα. Τιμή 140.000 ευρώ.**
- **ΡΟΔΟΣ** (ΑΓ. ΑΠΟΣΤΟΛΟΙ) 90 τ.μ. υπερυψωμένο ισόγειο με υπόγειο 44 τ.μ. € 95.000
- **ΡΟΔΟΣ** 120 τ.μ. ετοιμοπαράδοτο ρετιρέ στην Πειραιώς € 240.000
- **ΡΟΔΟΣ** ΡΟΔΙΝΙ: 125 τ.μ. 1ου ορόφου € 240.000
- **ΙΞΙΑ:** 93 τ.μ. με αυλή αποκλειστικής χρήσεως € 160.000
- **ΙΑΛΥΣΟΣ:** 110 τ.μ. σε ήσυχη περιοχή € 200.000
- **ΡΟΔΟΣ (ΚΑΡΑΚΟΝΕΡΟ):** 120 τ.μ. με αυλή αποκλειστικής χρήσεως € 240.000
- **ΡΟΔΟΣ (ΚΑΝΑΜΑΤ):** Υπό ανέγερση 40 τ.μ. σε μικρή οικοδομή € 90.000
- **ΡΟΔΟΣ (ΜΗΔΙΑ):** 108 τ.μ. με θέα € 249.000
- **ΡΟΔΟΣ:** 80 τ.μ. στη Μιχαήλ Πετρίδη € 87.000
- **ΑΡΧΑΓΓΕΛΟΣ:** Σε μπετά 100 τ.μ. υπόγειο + 150 τ.μ. ισόγειο + 150 τ.μ. όροφος € 240.000
- **ΙΑΛΥΣΟΣ:** 144 τ.μ. σε οικόπεδο 250 τ.μ. € 302.400 λουξ κατασκευής
- **ΙΑΛΥΣΟΣ:** 178 τ.μ. σε οικόπεδο 400 τ.μ. € 373.800 λουξ κατασκευής

ΜΕΖΟΝΕΤΕΣ-ΜΟΝΟΚΑΤΟΙΚΙΕΣ
- **ΚΡΕΜΑΣΤΗ:** 180 τ.μ., 3 υπνοδωμάτια, ενδοδαπέδια θέρμανση, 2 μπάνια €185.000
- **ΡΟΔΟΣ:** Υπό ανέγερση 210 τ.μ. στην οδό Καμείρου € 350.000
- **ΡΟΔΟΣ** (ΡΟΔΙΝΙ):Υπό ανέγερση 180 τ.μ. σε 3 επίπεδα € 345.000
- **ΡΟΔΟΣ:** 103 τ.μ. υπ.+75 ισογ.+70 τ.μ. όροφος lux κατασκευής περιοχή ΜΗΔΙΑ € 550.000
- **ΡΟΔΟΣ (ΚΑΝΑΜΑΤ)** 130 τ.μ. σε οικόπεδο 1000 τ.μ. € 300.000
- **ΠΑΣΤΙΔΑ:** 158 τ.μ. σε ήσυχη περιοχή με θέα € 240.000
- **ΓΕΝΝΑΔΙ:** 75 τ.μ. με αυλή 300 τ.μ. € 160.000
- **ΚΙΟΤΑΡΙ:** 120 τ.μ. (κύμα) σε οικόπεδο 1.200 τ.μ. € 250.000

ΟΙΚΟΠΕΔΑ
- **ΡΟΔΟΣ:** (Ροδοπούλα) 407 τ.μ. € 183.500
- **ΛΑΧΑΝΙΑ:** 10 στρέμματα πάνω στο κύμα € 700.000
- **ΓΕΝΝΑΔΙ:** κύμα 4.200 τ.μ. € 252.000
- **ΓΕΝΝΑΔΙ:** 400 τ.μ. εντός οικισμού € 50.000
- **ΚΙΟΤΑΡΙ:** 9.600 τ.μ. με καταπληκτική θέα-πανοραμικό € 480.000
- **ΚΙΟΤΑΡΙ:** 5.500 τ.μ. επί της επαρχ. οδού (τεμαχίζεται σε τρία άρτια και οικοδομήσιμα) € 220.000
- **ΚΙΟΤΑΡΙ:** 6.000 τ.μ. κοντά στη θάλασσα € 360.000
- **ΚΙΟΤΑΡΙ:** 20.000 τ.μ. με καταπληκτική θέα € 220.000
- **ΑΡΧΑΓΓΕΛΟΣ:** 900 τ.μ. εντός οικισμού € 36.000
- **ΑΡΧΑΓΓΕΛΟΣ:** 2.000 τ.μ. εντός ζώνης με άδεια οικοδομής € 65.000
- **ΑΡΧΑΓΓΕΛΟΣ:** 5.519 τ.μ. πρόσωπο στη Ρόδου-Λίνδου με θέα στην παραλία Τσαμπίκας € 170.000

ΕΠΙΧΕΙΡΗΣΕΙΣ
- **ΡΟΔΟΣ:** Πωλείται επιχείρηση ενοικίασης μοτοπ/των (45 σκούτερ) περιοχή Νεοχωρίου € 55.000
- **ΑΡΧΑΓΓΕΛΟΣ:** Πωλείται επιχείρηση φαστ φουντ - παιδότοπος 175 τ.μ. σε κεντρικό σημείο, εξασφαλισμένη πελατεία € 60.000

ΕΠΑΓΓΕΛΜΑΤΙΚΟΙ ΧΩΡΟΙ
- **ΑΣΓΟΥΡΟΥ:** Πωλούνται αποθήκες 160 τ.μ. τιμή έκαστη € 100.000
- **ΡΟΔΟΣ:** Γωνιακό κατάστημα 100 τ.μ. στην Κων/νου Παλαιολόγου € 275.000

ΕΝΟΙΚΙΑΣΕΙΣ
- **ΡΟΔΟΣ:** Κατάστημα 40 τ.μ. και ύψος 4,5 τ.μ. στην Ιωάννου Καζούλη

Πληροφορίες Κτηματομεσιτικό Γραφείο
Κλεάνθη Κάντακα
ΑΡΧΑΓΓΕΛΟΣ - ΡΟΔΟΣ
τηλ. 2244022192, 6936179069 • fax: 2244023974 AE1771

Θεόφιλος Κλωνάρης

Μεσίτης Αστικών Συμβάσεων

ΕΥΡΩΠΑΪΚΗ ΕΠΕΝΔΥΤΙΚΗ

Εθνικής Αντίστασης 48 τηλ.2241039300,κιν.6977582152

ΔΙΑΜΕΡΙΣΜΑΤΑ:
- •Γκαρσονιέρα στο Αραπάκι Β΄ορόφου,ασανσέρ € 65000
- •2 δυάρια διαμερίσματα κοντά στο πανεπιστήμιο € 88000
- •Δυάρι καινουργιο επιπλωμένο 47τ.μ.,πάρκιν € 98000
- •85τ.μ. Α΄ οροφου,μερικώς ανακαινισμένο € 125000
- •80τ.μ. Α΄ ορόφου σε άριστη κατάσταση € 125000
- •Διαμέρισμα 95τ.μ.,β΄ ορόφου με ασανσέρ € 130000
- •Διαμέρισμα 90τ.μ. 2υπν/τίων με πάρκιν € 180000
- •Διαμέρισμα 105τ.μ. Γ΄ ορόφου 6 ετών ,3 υπν/τια,μεγάλη βεράντα ,πάρκιν,ασανσέρ,δάνεια δεκτά € 210000
- •Ιαλυσός,118τ.μ.,πολυτελές με θέα,5 ετών € 220000
- •Υπερπολυτελές διαμέρισμα 140τ.μ.,Β΄ορόφου με ασανσέρ,χώρο στάθμευσης,καταπληκτικη θέα € 265000
- •Διώροφη Οικοδομή συν.εμβαδού 245τ.μ. αποτελούμενη απο 3 διαμερίσματα και υπόλοιπο δόμησης 42 τ.μ. δίπλα σε σχολικό συγκρότημα.Δάνεια δεκτά € 350000

ΜΟΝΟΚΑΤΟΙΚΙΕΣ:
- •Κοσκινού πολυτελής κατοικία 310τ.μ.με 4 υπν/τια σε 1000τ.μ. οικόπεδο με απεριόριστη θέα
- •Παστίδα 130τ.μ. σε 300τ.μ. οικόπεδο(μπετά) € 112000
- •Παστίδα 155 τ.μ. σε οικόπεδο 350τ.μ. € 250000
- •Παστίδα Μονοκατοικία 130τ.μ.πολυτελούς κατασκευής από ιδιώτη σε οικόπεδο 350τ.μ. € 270000
- •Κοσκινού 158τ.μ. σε οικ/δο 1000τ. σε μπετά € 160000
- •Τρείς 210τ.μ. ,οικόπεδο 1300 ,μαρμαροσοβά € 240000
- •Ιαλυσός μονοκατοικία 140τ.μ. σε οικόπεδο 300τ.μ. στην Αγία Παρασκευή πολυτελούς κατασκεύης € 300000

ΟΙΚΟΠΕΔΑ - ΚΑΤΑΣΤΗΜΑΤΑ:
- •Οικόπεδο ,Σύμη(ΛΙΕΝΗ) 490τ.μ. με Σ.Δ. 0,8 € 85000
- •Κρεμαστή 400τ.μ. με άδεια οικοδομής € 75000
- •Οικόπεδο 5000τ.μ. κοντά στο Πλυμμήρι € 75000
- •Καλυθιές 1200 τ.μ.κτίζει 135 με ρεύμα,νερό € 50000
- **•Αποθήκη πλεονεκτική στην Ιαλυσό σε κεντρικό σημείο 250τ.μ. με ράμπα και γραφείο € 220000**
- •Λαχανιά 3600τ.μ. άρτιο&οικοδομήσιμο € 65000
- •Πλυμμήρι 6880τ.μ. κοντά στην θάλασσα € 95000
- •Λαχανιά 5000 τ.μ. δίπλα στο δρόμο € 75000
- •Λαχανιά 2000τ.μ. 80μέτρα απο το κύμα € 50000
- •Λαχανιά 1900τ.μ. με άδεια οικοδομής € 100000
- •Καφετέρια στο κέντρο πλήρως εξοπλισμένη
- •Επιχείρηση internet cafe σε πολύ καλή τιμή
- •Εστιατόριό στην Παλία πόλη,πλήρως εξοπλισμένο με εξασφαλισμένη πελατεία λόγω αναχώρησης

Μισθώσεις:
- • Διαμέρισμα 2 υπνοδωματίων,Α΄ οροφου € 380
- • Διαμέρισμα 85τ.μ. στην Κωτιάδη με 2 υπν/τια € 420
- • Οροφοδιαμέρισμα καινούργιο 90τ.μ. σε κεντρικό σημείο κατάλληλο και για επαγγελματική χρήση € 550
- • Οροφοδιαμέρισμα διπλοκατοικίας ,καινούργιο,120 τ.μ. με θέρμανση,αυλή και πάρκιν κοντά στο Jumbo
- • Διαμέρισμα 90τ.μ. επί της Εθνικής Αντίστασης κατάλληλο για επαγγελματική χρήση

Αγορές-πωλήσεις-μισθώσεις-εκτιμήσεις-Ακινήτων
Δάνεια Δεκτά XΠ12694

ΤΣΟΥΡΟΥΝΑΚΗΣ
Κεφάλαιο
Κτηματομεσιτικό Γραφείο

Γ. ΣΕΦΕΡΗ 12 (παραπλεύρως ΜΗΔΙΑ)
ΤΗΛ/FAX.: (22410) 60060
κιν.: 6948 046844
www.e-kefaleo.com

ΠΩΛΗΣΕΙΣ ΑΚΙΝΗΤΩΝ

ΔΙΑΜΕΡΙΣΜΑΤΑ
- ❑ 50 τ.μ ,παλαιά μονοκατοικία , Αγ.Δημήτριο 75.000 €
- ❑ 50 τ.μ ,2αρι ,1ου,καινούρια, Καναδά 102.714 €
- ❑ 48 τ.μ, 2αρι ,με αυλή καινούριο Καρακόνερο 110.000 €
- ❑ 55 τ.μ ,2αρι , 1ου ,καινούριο , Μανδηλαρά , 110.000 €
- ❑ 78 τ.μ, ημ/γειο,2υπν/τιων, Μιχ. Πετρίδη, 88.000€
- ❑ 78 τ.μ , ισόγειο , 2υπν/τιων Καρακόνερο 171.600 €
- ❑ 81τ.μ, ισόγειο,2 υπν/τιων, καινούριο, Αραπάκι, 150.000 €
- ❑ 83 τ.μ, 2ου, 2υπν/τιων, καινούριο, Ανάληψη,155.000 €
- ❑ 84 τ.μ, 1ου ,3υπν/τιων, καινούριο Μίρα-Μάρε, 135.000€
- ❑ 85 τ.μ, 1ου 2υπν/τίων, καινούριο, Καρακόνερο, 193.800€
- ❑ 85 τ.μ, ισόγειο, 2υπν/τιων, παλαιά κατοικία, πάροδος Σοφούλη, 76.000€
- ❑ 87 τ.μ ,ισόγειο,2υπν/τιων, καινούριο,Μιχ.Πετρίδη, 180.000€
- ❑ 93 τ.μ, ισόγειο, 2υπν/τιων, καινούριο,Σμύρνης, 167.000€
- ❑ 93 τ.μ ,1ου , 2υπν/τιων, θέα,Ατταβύρου, 173.000€
- ❑ 98τ.μ, ισόγειο, 2υπν/τιων, καινούργιο, Καστελοριζιούς, 170.000€
- ❑ 102 τ.μ ισόγειο,3υπν/τιων, καινούριο , λουξ , πάρκινγκ, Μιρα-Μάρε, 178.000€
- ❑ 103τ.μ,2ου,3υπν/τιων, μεταχειρισμένο, Δασκάλους , 145.000€
- ❑107τ.μ, 1ου, 3υπν/τιων, μεταχειρισμένο, Τσαλδάρη, 145.000€
- ❑110 τ.μ , 1ου,3υπν/τιων, καινούριο,λουξ,Καρακόνερο, 240.000€
- ❑115τ.μ,2ου,3υπν/τιων,λουξ, Καρακόνερο 220.010€
- ❑ 130 τ.μ , 3ου , 3 υπν/τιων απεριόριστη θέα, πάρκιν Ροδίνι 210.000€

ΜΕΖΟΝΕΤΕΣ-ΜΟΝ/ΚΙΕΣ
- ❑ 130 τ.μ ,μεζονέτα ,μπετά ,οικόπεδο 250 τ.μ Παστίδα 110.000 €
- ❑ 165 τ.μ, μεζονέτα ,λούξ, αυλή 380 τ.μ Ιξιά 346.500€

ΟΙΚΟΠΕΔΑ
- ❑ Οικόπεδο, 4 στρεμ.,Καντυλί, 175.000€

ΕΠΑΓΓΕΛ/ΚΟΙ ΧΩΡΟΙ
- ❑ Κατάστημα 50 τ.μ Κ.Παλαιολόγου, 220.110€
- ❑ Καταστήματα 80τ.μ , γωνιακό , μεγάλη πρόσοψη, 4 βιτρίνες , κεντρικό , Ανάληψη , 360.000 €
- ❑ Κατάστημα 97 τ.μ ,Κοσκινού, 90.000 €
- ❑ Κατάστημα 93 τ.μ ,Καναδά 409.391 €
- ❑ Καταστήματα 95τ.μ ,60 τ.μ πατάρι ,πάρκινγκ, Ρόδου-Καλιθέας 255.000 €
- ❑ Κατάστημα 140 τ.μ ,συν 30 τ.μ βοηθητικά ,150 τ.μ αυλή , πάρκινκ κεντρικό ,Καρακόνερο, 295.000 €
- ❑ Αποθήκη 220 τ.μ, 6 m ύψος, Κοσκινού 210.000€

XΠ11629

πωλησεις

συνέχεια από την προηγούμενη

ΠΩΛΟΥΝΤΑΙ στην Ιαλυσό τα εξής: • Διαμέρισμα 2 δωματίων, κουζίνα, λουτρό, 55.000€, • Διαμέρισμα 3 δωματίων, σαλόνι, κουζίνα, 165.000€, • Διαμέρισμα 2 δωματίων, κουζίνα, λουτρό, 135.000€, • Γκαρσονιέρες 1 δωματίου και κουζίνα, 35.000€, Κατάστημα 150 τ.μ. με αυλή 180.000€. Πληρ. τηλ. 6948209098 MZT141210

ΠΩΛΕΙΤΑΙ στην **Παστίδα** νεόχτιστη **μονοκατοικία** των 110 τ.μ. με 3 υπνοδωμάτια, 1 μπάνιο μεγάλο, σε οικόπεδο των 260 τ.μ. με θέση για πάρκιν και αναμονές γία δεύτερη κατοικία, θέα το Φιλέρημο. Πληρ. τηλ. 6942019507

ΠΩΛΕΙΤΑΙ ΙΣΟΓΕΙΟ ΚΑΤΑΣΤΗΜΑ ΔΙΩΡΟΦΟ ΜΕ ΑΝΕΞΑΡΤΗΤΗ ΓΚΑΡΣΟΝΙΕΡΑ ΣΥΝΟΛΙΚΟ ΕΜΒΑΔΟΝ 102 τ.μ. MZT061212

ΚΑΤΑΛΛΗΛΟ ΓΙΑ ΟΠΟΙΑΔΗΠΟΤΕ ΕΠΑΓΓΕΛΜΑΤΙΚΗ ΧΡΗΣΗ ΣΕ ΠΟΛΥΣΥΧΝΑΣΤΟ ΔΡΟΜΟ ΤΗΣ ΡΟΔΟΥ. ΠΛΗΡ. ΤΗΛ. 6971701620 MZT111218

ΟΙΚΟΔΟΜΗ ΡΟΔΟΥ

ΤΕΧΝΙΚΗ-ΚΑΤΑΣΚΕΥΑΣΤΙΚΗ ΕΤΑΙΡΕΙΑ

ΠΩΛΟΥΝΤΑΙ

1) **Αποθήκες, διαμερίσματα και οροφοδιαμερίσματα** στην περιοχή Καναμάτ (Καρακόνερο) διαφόρων μεγεθών (σε συγκρότημα 2 πολυκατοικιών).
2) **Μονοκατοικίες** στο Κιοτάρι Ασκληπειού (στο κύμα) 120 τ.μ. σε κτήμα 1.300 τ.μ. εκάστη.

Δεκτά δάνεια και ευκολίες πληρωμής έχουμε τις καλύτερες τιμές της αγοράς.

ΟΙΚΟΔΟΜΗ ΡΟΔΟΥ

Καμύνδου 4- Ρόδος-85100 Τηλ.: 22410/60460- 2 Fax: 22410/60463

ΜΑΝΟΛΗΣ ΣΠΥΡΙΔΗΣ Πολιτικός Μηχανικός (Κιν:693 6660460)

ΚΩΣΤΑΣ ΚΩΝΣΤΑΝΤΙΝΙΔΗΣ Δ. Π.Θ. εργολάβος (ΚΙΝ.: 6978.110.000)

ΕΜΠ00026

ΕΥΡΩΣΤΕΓΑΣΤΙΚΗ

ΚΤΗΜΑΤΟΜΕΣΙΤΙΚΟ ΓΡΑΦΕΙΟ - ΧΑΤΖΗΜΑΡΚΟΣ Ν. ΓΕΩΡΓΙΟΣ
Θ. ΣΟΦΟΥΛΗ 153 – Τ.Κ. 85100 ΡΟΔΟΣ
Πληροφορίες στο κιν. 6973331692.
Τηλ. Γραφείου : 22410-29016.

ΠΩΛΟΥΝΤΑΙ ΚΑΙΝΟΥΡΓΙΑ ΔΙΑΜΕΡΙΣΜΑΤΑ ΛΟΥΞ ΚΑΤΑΣΚΕΥΗΣ

1. ΜΙΧ. ΠΕΤΡΙΔΗ: Διαμερίσματα 112 τ.μ. και 118 τ.μ. ισόγεια, 1ου, 2ου και 3ου ορόφου από 246.000 euro έως 277.000 euro, με 3 υπνοδωμάτια, 2 μπάνια, ηλιακό, δορυφορική, ατομική θέρμανση πετρελαίου, air condition σε όλα τα δωμάτια, θυροτηλεόραση, πόρτες ασφαλείας, ιδιόκτητη αποθήκη, ιδιόκτητο γκαράζ και συνδεση στο κεντρικό δίκτυο.
2. ΡΟΔΙΝΙ: Διαμέρισμα 100 τ.μ., 1ου ορόφου - 3 υπνοδ. - τιμή 185.000 EURO
3. ΡΟΔΙΝΙ: Διαμέρισμα 100 τ.μ., ρετιρέ, 3ου ορόφου, 3 υπνοδωματίων - τιμή 190.000 EURO
4. ΡΟΔΙΝΙ: Διαμέρισμα 80 τ.μ., 1ου ορόφου, 2 υπνοδωματίων - τιμή 150.000 EURO
5. ΙΞΙΑ (ΣΩΤΗΡΟΣ): Καινούργια διαμερίσματα 103 τ.μ. σε μικρή πολυκατοικία 1ου ορόφου με 3 υπνοδωμάτια και δυο μπάνια, ιδιόκτητο parking και αποθήκη. Τιμή 205.000 EURO
6. ΙΞΙΑ (ΣΩΤΗΡΟΣ): Καινούργια διαμερίσματα, ισόγεια και α' ορόφου: α) 60 τ.μ. 2 υπνοδ. 130.000 EURO, β) 80 τ.μ. 2 υπνοδ. 150.000 EURO, γ) 90 τ.μ. 2 υπνοδ. 170.000 EURO, δ) 115 τ.μ. 3 υπνοδ., 2 μπάνια, 220.000 EURO
7. ΤΡΙΑΝΤΑ: Ισόγειο διαμέρισμα 100 τ.μ. με 2 υπνοδωμάτια, με ιδιόκτητη αυλή 100 τ.μ. Τιμή 180.000 euro
8. ΑΣΓΟΥΡΟΥ : Γκαρσονιέρα 40 τ.μ – 2ου ορόφου – τιμή : 55.000 EURO.

ΠΩΛΟΥΝΤΑΙ ΜΕΤΑΧΕΙΡΙΣΜΕΝΑ ΔΙΑΜΕΡΙΣΜΑΤΑ

9. ΜΙΧ. ΠΕΤΡΙΔΗ: Διαμέρισμα (αποθήκη) 80 τ.μ. με 2 υπνοδ, σαλόνι, κουζίνα, μπάνιο. Τιμή 88.000 EURO
10. ΚΩΝ/ ΠΑΛΑΙΟΛΟΓΟΥ(απέναντι από το Βενετόκλειο): Διαμέρισμα 1ου ορόφου 83 τ.μ. 2 υπνοδωματίων σε άριστη κατάσταση. Τιμή 140.000 EURO
11. ΑΝΑΛΗΨΗ: Διαμέρισμα 50 τ.μ. 1ου ορόφου, με 1 υπνοδωμάτιο, σαλοκουζίνα, μπάνιο, σε άριστη κατάσταση. Τιμή 70.000 EURO
12. ΑΝΑΛΗΨΗ: Διαμέρισμα 70 τ.μ. 1ου ορόφου 2 υπνοδωματίων σε άριστη κατάσταση. Τιμή 130.000 EURO
13. ΜΗΤΡΟΠΟΛΗ: Ισόγειο διαμέρισμα 96 τ.μ. (χαρακτηρισμένο ως αποθήκη) με 2 υπνοδωμάτια, με 50 τ.μ. κήπο, σε άριστη κατάσταση, πλήρως επιπλωμένο. Τιμή 115.000 EURO
14. ΠΑΛΙΑ ΠΟΛΗ: (παροδος Ιπποδάμου) παλαια κατοικια συνολικής επιφάνειας 100 τ.μ. με ευηλια αυλή 100 τ.μ. Τιμή 130.000 EURO

ΠΩΛΟΥΝΤΑΙ ΜΟΝΟΚΑΤΟΙΚΙΕΣ – ΜΕΖΟΝΕΤΕΣ

15. ΚΟΣΚΙΝΟΥ: Μονοκατοικίες 160 τ.μ. σε οικόπεδο 700 τ.μ. με θέα. Εως και μπετά. Τιμή 180.000 EURO
16. ΚΟΣΚΙΝΟΥ: Μονοκατοικία 200 τ.μ. σε 800 τ.μ. οικόπεδο, πανόραμική και θέα θάλασσα. Εως και μπετά. Τιμή 180.000 EURO
17. ΚΟΣΚΙΝΟΥ: Μεζονέτα 280 τ.μ. με κήπο 100 τ.μ. με απεριόριστη θέα και θέα θάλασσα. 4 ετών. Τιμή 600.000 EURO
18. ΠΑΣΤΙΔΑ: Μονοκατοικίες σε μπετά 135 τ.μ. κύριοι χώροι και 18 τ.μ. ημιυπαίθριων, με 3 υπνοδωμάτια και 2 μπάνια με οικόπεδο 350 τ.μ. περιγραμμένο με τοιχία. Τιμή 135.000 EURO.
19. ΠΑΣΤΙΔΑ: Μονοκατοικία 140 τ.μ. σε 400 τ.μ. οικόπεδο. Τελειωμένη. Τιμή 200.000 EURO
20. ΠΑΣΤΙΔΑ: Μονοκατοικία 170 τ.μ. σε οικόπεδο 570 τ.μ. περιφραγμένο τοιχίων, με επιπλέον δόμηση 250 τ.μ. Τιμή 360.000 EURO
21. ΠΑΣΤΙΔΑ: Εξοχικές διώροφες μονοκατοικίες 125 τ.μ., 3 υπνοδωματίων, με επιπλέον δόμηση 75 τ.μ., σε οικόπεδο 400 τ.μ. Περιφραγμένο με τοιχία και θέση parking. Υπό κατασκευή, παραδίδονται τελειωμένες. Τιμή 215.000 EURO.
22. ΚΑΛΥΘΙΕΣ: Από Καλυθιές προς Ψίνθο. Μεζονέτες σε μπετά 110 τ.μ. σε 400 τ.μ. οικόπεδο. Τιμή 90.000 EURO

ΠΩΛΟΥΝΤΑΙ ΚΑΤΑΣΤΗΜΑΤΑ

23. ΚΑΜΕΙΡΟΥ: Κατάστημα 42 τ.μ. πωλείται ως έχει εως και κτισματα. Τιμή 80.000 EURO.
24. ΚΑΜΕΙΡΟΥ: Κατάστημα 60 τ.μ. μισθωμένο προς 350 euro, κατάλληλο για εισόδημα. Τιμή 90.000 EURO.

ΠΩΛΟΥΝΤΑΙ ΕΞΟΠΛΙΣΜΕΝΕΣ ΕΠΙΧΕΙΡΗΣΕΙΣ

25. ΠΑΛΙΑ ΠΟΛΗ: Βραδινό bar, πλήρως εξοπλισμένη επιχείρηση 70 τ.μ. ενοικιάζεται ανά έτος
26. ΝΙΟΧΩΡΙ: Επιχείρηση υγειονομικού ενδιαφέροντος με 40 τ.μ. αυλή. Τιμή 35.000 EURO και μίσθωμα 750 EURO
27. ΠΕΥΚΟΙ : Πωλείται επιχείρηση fast food - γυράδικο 50 τ.μ. πλήρως εξοπλισμένη, με μεγάλη αυλή με τραπεζοκαθίσματα στην πλατεία Λοβιάρικα Πευκων. Τιμή 25.000 EURO – Μισθωμα 600 EURO .

ΠΩΛΟΥΝΤΑΙ ΚΤΗΜΑΤΑ – ΟΙΚΟΠΕΔΑ

28. ΜΙΧΑΗΛ ΠΕΤΡΙΔΗ: Οικόπεδο 330 τ.μ. με συντελεστή 0,8 στην οδο Πειραιώς. Τιμή 250.000 EURO.
29. ΣΥΝ.ΜΟΣ ΠΟΛΥΤΕΚΝΩΝ: Οικόπεδο 280 τ.μ. με δόμηση για μεζονέτα 130 τ.μ. πλέον ημιυπόγειο 65 τ.μ. Τιμή 65.000 EURO
30. ΠΑΣΤΙΔΑ: Οικόπεδο εντός οικισμού 300 τ.μ. με δόμηση 300 τ.μ. Τιμή 60.000 EURO
31. ΠΑΣΤΙΔΑ Στο νέο δρόμο προς Μαριτσά οικόπεδο 1.500 τ.μ. με συνολική δόμηση 150 τ.μ. με απεριόριστη θέα και θέα θάλασσα. Τιμή 80.000 EURO με άδεια οικοδομής. Η πωλούνται έως και μπετά. Τιμή 130.000 EURO.
32. ΠΑΣΤΙΔΑ: Οικόπεδο 2.030 τ.μ. εντός ζώνης στους πρόποδες Φλερήμου. Τιμή 150.000EURO.
33. ΙΞΙΑ:Οικόπεδο 160 τ.μ. με δόμηση για τριωροφη μεζονέτα συνολικά 195 τ.μ. και κήπο. Τιμή 80.000 EURO.
34. ΚΑΛΛΙΘΙΕΣ : Οικόπεδο 825 τ.μ με άδεια οικοδομής 108 τ.μ – τιμη: 120.000 EURO.
35. ΨΙΝΘΟΣ: Πευκόφυτη έκταση 60 στρέμματα. Τιμή 60.000 euro.
36. ΨΙΝΘΟΣ : Κτήμα 8 στρ.- 7 χιλιόμετρα από το χωριό - τιμη: 25.000 EURO.
37. ΚΡΗΤΗΝΙΑ: Οικόπεδο 1.400 τ.μ., εντός οικισμού με δόμηση 400 τ.μ. Τιμή 35.000 EURO.

ΒΙΟΤΕΧΝΙΚΟΙ ΧΩΡΟΙ – ΑΠΟΘΗΚΕΣ

38. ΑΝΑΛΗΨΗ: Πωλείται πάνω στον κεντρικό δρομο, υπογειος χωρος 160 τ.μ. τιμη 100.000 EURO.
39. ΤΣΑΪΡΙ: Βιοτεχνικό κτίριο 300 τ.μ. σε μπετά, με επιπλέον δόμηση 2 ορόφων των 300 τ.μ. έκαστος. Τιμή 170.000 EURO
40. ΤΣΑΪΡΙ: Στον νέο δρόμο προς αεροδρόμιο, βιοτεχνικό κτίριο 900 τ.μ. σε 3 ορόφους των 300 τ.μ. Οι 2 όροφοι πλήρεις και ο 3ος σε μπετά. Τιμή 550.000 EURO
41. ΑΣΓΟΥΡΟΥ: Αποθήκη 400 τ.μ. απoπερατωμένη. Τιμή 352.000 EURO.

● ΖΗΤΟΥΝΤΑΙ ΓΙΑ ΑΓΟΡΑ ● ΜΕΤΑΧΕΙΡΙΣΜΕΝΑ ΔΙΑΜΕΡΙΣΜΑΤΑ

ΑΕ0101

ΠΩΛΟΥΝΤΑΙ

1) **Μονοκατοικίες** στην παραλία Ιαλυσού από 140-150-180 τ.μ. με ανεξάρτητο οικόπεδο. Τιμές από 276 χιλ. έως 290-300 χιλ. ευρώ.
2) Στην Ιαλυσό διώροφα **διαμερίσματα** 140 τ.μ. με μικρή αυλή.
3) Στην Ιαλυσό **διαμέρισμα** 120 τ.μ. με πάρκιν. Τιμή 220.000 ευρώ.
4) Στο Ροδίνι **διαμέρισμα** μεταχειρισμένο, 2 υπνοδωματίων. Τιμή 110.000 . ευρώ
5) **Ενοικιάζεται διαμέρισμα** καινούργιο (ισόγειο) 55 τ.μ. για αγορά. Τιμή 95.000 ευρώ κατάλληλο για γραφείο.

Πληρ. ΚΤΗΜΑΤΙΚΗ ΠΡΟΟΠΤΙΚΗ
Μαρίνα Στυλιανού
τηλ. 2241037906, 6972292958 ΜΑΤ5610



ΚΤΗΜΑΤΟΜΕΣΙΤΙΚΟ ΓΡΑΦΕΙΟ

ΔΩΔΕΚΑΝΗΣΙΑΚΗ ΚΤΗΜΑΤΙΚΗ ΠΑΠΟΥΤΣΗΣ ΚΩΝ/ΝΟΣ

ΠΩΛΗΣΕΙΣ

1. **Γκαρσονιέρα** 52 τ.μ. 2ου ορόφου στους Αγ. Αναργύρους. Τιμή 105.000€
2. **Διαμέρισμα** 69 τ.μ. 1ου ορόφου με γκαράζ στην Ιαλυσό. Τιμή 124.000€
3. **Διαμέρισμα** 77 τ.μ. 2ου ορόφου (πλήρως ανακαινισμένο) πλησίον Μιχ. Πετρίδη. Τιμή 130.000€
4. **Διαμέρισμα** 80 τ.μ. 1ου ορόφου στο Ροδίνι. Τιμή 125.000€
5. **Διαμέρισμα** 87 τ.μ. 1ου ορόφου με γκαράζ στην Ιαλυσό.Τιμή 156.000€
6. **Διαμέρισμα** 100 τ.μ. (3 Υ/Δ) 2ου ορόφου στην Ανάληψη. Τιμή 190.000€
7. **Διαμέρισμα** 103 τ.μ. (3 Υ/Δ) 1ου ορόφου στο Ροδίνι. Τιμή 180.000€
8. **Διαμέρισμα** 110 τ.μ. 2ου ορόφου με θέα στη θάλασσα στη Ροδοπούλα. Τιμή 180.000€
9. **Μεζονέτα** 108 τ.μ. σε 150 τ.μ. οικόπεδο στην Παστίδα. Τιμή 150.000€
10. **Μεζονέτα** 110 τ.μ. σε 500 τ.μ. οικόπεδο στις Καλυθιές.Τιμή 95.000€ (μπετά)
11. **Μεζονέτα** 120 τ.μ. διώροφη σε 1.800 τ.μ. οικόπεδο στην Ψίνθο. Τιμή 80.000€ (μπετά)
12. **Μεζονέτα** 125 τ.μ. διώροφη με αυλή στην Ιαλυσό.Τιμή 200.000€
13. **Μεζονέτα** 150 τ.μ. σε 1.200 τ.μ. οικόπεδο στην Παστίδα. Τιμή 117.000€ (μπετά)
14. **Μεζονέτα** 160 τ.μ. (4 Υ/Δ) σε 200 τ.μ. οικόπεδο στην Παστίδα. Τιμή 200.000€
15. **Μεζονέτα** 150 τ.μ. σε 1.000 τ.μ. οικόπεδο στην Ιαλυσό. Τιμή 170.000€ (μπετά)
16. **Μεζονέτα** 180 τ.μ. σε 300 τ.μ. οικόπεδο στο Ροδίνι. Τιμή 340.000€
17. **Μεζονέτα** 210 τ.μ. σε 1.000 τ.μ. οικόπεδο στα Κοσκινού. Τιμή 245.000€ (μαρμαροσοβάς)
18. **Οικόπεδο** 480 τ.μ. με δόμηση 400 τ.μ. στην Παστίδα. Τιμή 60.000€
19. **Οικόπεδο** 245 τ.μ. με Σ.Δ. 0,6 στις Καλυθιές. Τιμή 35.000 €
20. **Αποθήκη** 129 τ.μ. υπόγεια (6μ. ύψος) στην Καλλιθέα. Τιμή 80.000€
21. **Κατάστημα** 40 τ.μ. με υπόγειο 50 τ.μ.+ πατάρι 12 τ.μ. και αυλή 12 τ.μ. στο Ροδίνι. Τιμή 140.000€

ΠΩΛΗΣΕΙΣ ΑΚΙΝΗΤΩΝ - ΟΙΚΟΠΕΔΩΝ- ΜΙΣΘΩΣΕΙΣ ΑΚΙΝΗΤΩΝ ΧΠ2673
ΩΡΕΣ ΓΡΑΦΕΙΟΥ10.00-14.00 π.μ. και 17.00-20.00 μ.μ.
ΕΘΝΙΚΗΣ ΑΝΤΙΣΤΑΣΗΣ 45- 1ος ΟΡΟΦΟΣ • ΤΗΛ. - ΦΑΞ
2241025480 κιν. 6932469420 • e-mail: papoutsisk@in.gr

REAL ESTATE

ΚΡΑΝΙΔΗΣ

www.kranidis.gr

ΠΩΛΗΣΕΙΣ ΟΙΚΙΕΣ ΕΝΤΟΣ ΠΑΛΙΑΣ ΠΟΛΕΩΣ

40τ.μ. ΕΝΑΣ ΧΩΡΟΣ 60.000€ [Κ-60]
237τ.μ. 4Δ.Σ.Κ.Λ. 300.000 € [Κ-145]
137τ.μ. 3Δ.Σ.Κ.Λ. 440.200 € [Κ-144]
150τ.μ. 3 Υ.Δ.Κ.Λ. 500.000 € [Κ-86]
80τ.μ. 2Δ.Σ.Κ.Λ. 170.000€ [Κ-140]
95τ.μ. 2Δ.Σ.Κ.Λ. 140.000 € [Κ-143]
100τ.μ. 3Δ.2Σ.Κ.Λ. 350.000€ [Κ-709]
120τ.μ. 2Δ.Σ.Κ.Λ. 250.000€ [Κ-815]
150τ.μ. 3Δ.Σ.Κ.Λ. 120.000€ [Κ-722]
80τ.μ. 4Δ.Σ.Κ.Λ. 100.000€ [Κ-1129]
262τ.μ. 6Δ.Σ.Κ.Λ. 750.000€ [Κ-1157]
90τ.μ. 4Δ.Σ.Κ.Λ. 140.000€ [Κ-1136]
80τ.μ. 3Δ.Σ.Κ.Λ. 110.000€ [Κ-1141]
63τ.μ. 2Δ.Σ.Κ.Λ. 2ου ορόφου 75.000€ - [Κ-1505]
52τ.μ. 2αρι 2ου ορόφου 75.000€ - [Κ-1508]
45τ.μ. 2Δ.Σ.Κ.Λ. 2ου ορόφου 50.000€ - [Κ-1129]
120τ.μ. 3Δ.Σ.Κ.Λ. 1ου ορόφου 300.000€ - [Κ-1110]
140τ.μ. 3Δ.Σ.Κ.Λ. 450.000€ - [Κ-732]
280τ.μ. 5Δ.Σ.Κ.Λ.WC κατάστημα 1.000.000€ [Κ-862]
100τ.μ. 3Δ.2Σ.Κ.Λ. 350.000€ [Κ-709]
100τ.μ. 4Δ.Σ.Κ.Λ. 2ου ορόφου 230.000€ [Κ-1247]

ΠΩΛΗΣΕΙΣ ΔΙΑΜΕΡΙΣΜΑΤΩΝ

ΙΑΛΥΣΟΣ:
42τμ. 2αρι 3ου ορόφου 50.000 €. [Κ-66]
52τ.μ. 2αρι 2ου ορόφου 70.000 € [Κ-166]
82τ.μ. 2Δ.Σ.Κ.Λ. 160.000,00 € . [Κ-48]
ΚΡΕΜΑΣΤΗ: 75τ.μ. 2Δ.Σ.Κ.Λ. 150.000€ [Κ-342]
ΡΟΔΟΣ:
ΑΝΑΛΗΨΗ:105τ.μ. 3Δ.Σ.Κ.Λ. 1ου ορ.180.000€ [Κ-1592]
ΑΝΑΛΗΨΗ: 80τ.μ. - 150.000€ - [Κ-1573]
ΑΓΙΟΙ ΑΝΑΡΓΥΡΟΙ:106τ.μ. 3Δ.Σ.Κ.Λ. 150.000€ - [Κ-1567]
ΑΓΙΟΣ ΝΙΚΟΛΑΟΣ: 55τ.μ. 2αρι 2ου ορ.85.000€[Κ-1513]
ΔΑΣΚΑΛΩΝ:88τ.μ. 2Δ.Σ.Κ.Λ. 2ου ορ.150.000€ [Κ-1556]
ΜΗΔΕΙΑ: 126τ.μ. 3Δ.Σ.Κ.Λ. Ισόγειο 260.000€ - [Κ-1581]
ΡΟΔΙΝΙ: 129τ.μ. 3Δ.Σ.Κ.Λ. 2ου ορ. 265.000€ - [Κ-1552]
ΡΟΔΙΝΙ: 100τ.μ. 3Δ.Σ.Κ.Λ. 230.000 €. [Κ-267]
ΦΑΝΕΡΩΜΕΝΗ: 102τ.μ. 3Δ.Σ.Κ.Λ. 200.000€ - [Κ-50]
ΔΑΣΚΑΛΟΥΣ:116τ.μ. 3Δ.Σ.Κ.Λ. 270.000 € [Κ-268]
Μ.ΠΕΤΡΙΔΗ: 118τ.μ. 3Δ.Σ.Κ.Λ. 230.000€ - [Κ-316]
Μ.ΠΕΤΡΙΔΗ: 122τ.μ. 3Δ.Σ.Κ.Λ. 250.000€ - [Κ-318]
Β.ΗΠΕΙΡΟΥ: 30τ.μ. 2αρι Ισόγειο 36.000€ [Κ-129]
ΚΑΝΑΔΑ: 56τ.μ. - 1ου ορόφου 140.000€ - [Κ-319]
ΑΝ. ΜΑΡΙΑΣ: 80τ.μ. 2 υ/δ 90.000 € [Κ-115]
ΡΟΔΙΝΙ: 87τ.μ. 2Δ.Σ.Κ.Λ. Ισόγειο 100.000€ - [Κ-322]
ΡΟΔΙΝΙ: 92τ.μ. 2Δ.Σ.Κ.Λ. Ισόγειο 210.000 € [Κ-263]
ΚΕΝΤΡΟ: 184τ.μ. 3Δ.Σ.Κ.Λ. 270.000 € [Κ-9]
ΣΟΡΩΝΗ: 130τ.μ. 200.000 € [Κ-99]

1ο Γρ. Αμερικής 50, 85100 Ρόδος
2ο Γρ. Ατταβύρου 22-24, 85100 Ρόδος
22410 23661 FAX: 22410 23667
e-mail: info@kranidis.gr

ΛΕΟΝΤΗΣ & ΦΩΤΗΣ ΑΝΤΩΝΟΓΛΟΥ ΟΙΚΟΔΟΜΙΚΕΣ ΕΠΙΧΕΙΡΗΣΕΙΣ Α.Ε.



Πωλούνται Ανεξάρτητες Πολυτελής Μονοκατοικίες στην Παραλία Ιαλυσού ΑΕ912
Τηλ. . 22410 62 540 - 6947 705 717 - 6948 523 586

πωλησεις

συνέχεια από την προηγούμενη

ΠΩΛΕΙΤΑΙ ΑΠΟΘΗΚΗ 176 Τ.Μ. ΜΕ ΔΙΚΗ ΤΗΣ ΕΙΣΟΔΟ ΜΕ ΡΑΜΠΑ ΕΠΙ ΤΗΣ ΑΙΣΧΥΝΗΣ-ΑΝΑΛΗΨΗ. ΚΑΤΑΛΛΗΛΗ ΓΙΑ ΟΠΟΙΑΔΗΠΟΤΕ ΧΡΗΣΗ. ΤΙΜΗ 120.000 ΕΥΡΩ. ΠΛΗΡ. ΤΗΛ. 6945771903
MZT081214

ΠΩΛΟΥΝΤΑΙ διαμερίσματα από τον εργολάβο Ηλία Τσαγγάρη άριστης κατασκευής και αρχιτεκτονικής. Μίρα Μάρε 80-120 τ.μ. Κοσκινού 80 τ.μ. Πληρ. τηλ. 6945157874, 2241068894
MZT221110

ΠΩΛΕΙΤΑΙ οικόπεδο στο Γεννάδι επί της λεωφόρου 600 μέτρα πριν από το χωριό εκτάσεως 1.750 τ.μ. με άδεια οικοδομής για 210 μέτρα. Πληρ. τηλ. 2241061628, 6944410537
MZT291121

εργασιες

ΖΗΤΟΥΝΤΑΙ κοπέλες για καθάρισμα και μπουφέ και **ζητούνται νέοι-ες** για bar-service για το GALLERY CAFE. Πληρ. τηλ. 6944858982 MAT5664

ΖΗΤΟΥΝΤΑΙ μάστοροι και **εργάτες καλουπατζίδες**. Πληρ. τηλ. 6947811023
MZT191215

ΖΗΤΟΥΝΤΑΙ κοπέλες για καφετέρια εντός πόλεως Ρόδου. Πληρ. τηλ. 6944419815, 6942855596
MZT221216

ΖΗΤΟΥΝΤΑΙ: α) νέα για να εργασθεί σε κατάστημα (ωράριο σπαστό). **β) νέος** με δίπλωμα οδήγησης για να εργασθεί σε κατάστημα (ωράριο σπαστό). Πληρ. τηλ. 6948261994 MAT5660

ΖΗΤΕΙΤΑΙ γραφίστας/στρια με γνώσεις COREL, PHOTOSHOP για υπεύθυνη θέση. Απαραίτητη προϋπηρεσία (ωράριο σπαστό). Πληρ. τηλ. 6948261994
MAT5661

ΖΗΤΟΥΝΤΑΙ τεχνίτες για αλουμινοκατασκευές και σιδηροκατασκευές. Πληρ. τηλ. 2241063968, 6972057263, 6944362717
MZT211206

ΖΗΤΕΙΤΑΙ πωλητής/τρια νέος ή νεά εμφανίσιμη 20-35 ετών. Γνώστης της αγοράς της Ρόδου • Απόφοιτη Λυκείου • άδεια οδήγησης αυτοκινήτου • ευχέρεια λόγου • πρόσληψη άμεση. Πληρ. τηλ. 22410-60315, 65883
MAT5642

ΖΗΤΕΙΤΑΙ υπεύθυνη πωλήσεων. Απαραίτητα προσόντα: • απόφοιτος marketing ή συναφούς αντικειμένου • αγγλικά • Η/Υ • δίπλωμα οδήγησης. Εμπειρία στο χώρο των πωλήσεων θα συνεκτιμηθεί. Πληρ. τηλ. 2241048550, fax 2241048552 MAT5640

ευσταθίου
ΕΥΡΩΚΤΗΜΑΤΙΚΗ
ΚΤΗΜΑΤΟΜΕΣΙΤΙΚΟ ΓΡΑΦΕΙΟ
Εθν. Αντιστάσεως 83 • Τηλ.: 22410 73819, 74917
Κιν.: 6946 103929 • Fax: 22410 38641
e-mail: info@euroktimatiki.gr

ΠΩΛΕΙΤΑΙ



Διαμέρισμα στην Ανάληψη
100 τ.μ. Β΄ ορόφου με 2 υπνοδωμάτια, σαλόνι, κουζίνα, 2 μπάνια. Διαθέτει κεντρική αυτόνομη θέρμανση, ηλιακό θερμοσίφωνα, τζάκι, επένδυση γρανίτη στην κουζίνα, τέντες, πλήρη κλιματισμό, με εκπληκτική θέα στο Μοντε Σμιθ.
Αξίας 220.000€
ΧΠ401/2029

ΚΤΗΜΑΤΟΜΕΣΙΤΙΚΟ ΓΡΑΦΕΙΟ
ΑΣΒΕΣΤΗΣ Δ. ΝΙΚΟΛΑΟΣ

- **ΔΙΑΜΕΡΙΣΜΑ** 90 τ.μ. Αγία Αναστασία 1ος όροφος, 100.000€
- **ΔΙΑΜΕΡΙΣΜΑ** δίπλα στο Πανεπιστήμιο στο 2ο όροφο 75 τ.μ., 2 υπνοδωμάτια, 210.000€
- **ΔΙΑΜΕΡΙΣΜΑ** στην Κέννεντυ 85 τ.μ. με 80 τ.μ. υπόγειο, θέα, ασανσέρ, 220.000€
- **ΡΟΔΙΝΙ** διαμέρισμα 94 τ.μ. 1ος όροφος, lux, 185.000€
- **ΜΕΖΟΝΕΤΑ** στο Φαληράκι 200 τ.μ. με οικόπεδο 850 τ.μ. έτος κατασκευής 2006, lux, 520.000€
- **ΤΡΙΑΝΤΑ** μεζονέτα 190 τ.μ. γκαράζ για 2 αυτοκίνητα, 250.000€
- **ΜΕΖΟΝΕΤΑ** Παστίδα lux 200 τ.μ. οικόπεδο 260 τ.μ., 300.000€
- **ΜΕΖΟΝΕΤΑ** στο Καρακόνερο 140 τ.μ. με 4 υπνοδωμάτια, 240.000€
- **ΚΟΣΚΙΝΟΥ** μεζονέτα 155 τ.μ. στα μπετά με 1 στρέμματα οικόπεδο, 130.000€
- **ΤΣΑΪΡΙ οικόπεδο** 2 στρ. με θέα 120.000 ευρώ
- **ΚΡΕΜΑΣΤΗ οικόπεδο** 2,5 στρ. με 200 τ.μ. άδεια και θέα θάλασσα 110.000 ευρώ
- **ΤΡΙΑΝΤΑ** μεζονέτα 3 ετών 125 τ.μ. με κήπο, 3 υπνοδ., 198.000€
- **ΤΡΙΑΝΤΑ** μεζονέτα 200 τ.μ. 3 ετών, lux, με κήπο, 280.000€
- **ΠΑΣΤΙΔΑ** villa 300 τ.μ. με 15 στρεμ. οικόπεδο εντός ζώνης
- **LUX ΜΟΝΟΚΑΤΟΙΚΙΑ** 240 τ.μ. στο κέντρο της πόλης, 450.000€
- **ΟΙΚΟΠΕΔΟ** στο Ρόδα 180 τ.μ. συντ. δόμησης 1,2, 115.000€
- **ΜΑΓΑΖΙ** στο Μαντράκι 27 τ.μ. με 27 υπόγειο και 8 πατάρι, 160.000€
- **ΜΑΓΑΖΙ** στο Ροδίνι 90 τμ. 50 τ.μ. αυλή, 180.000€

ΑΓΙΟΥ ΙΩΑΝΝΟΥ 46, ΡΟΔΟΣ
ΤΗΛ. 2241032809, 6932847954 Δάβαρης Γιώργος, 6947935026 Σπανός Γιάννης
e-mail:asvestisrealestate@yahoo.gr
ΧΠΚΤΗ003

ΑΝΕΓΕΡΣΙΣ Α.Ε.
ΟΙΚΟΔΟΜΙΚΕΣ & ΕΜΠΟΡΙΚΕΣ ΕΠΙΧΕΙΡΗΣΕΙΣ

ΠΩΛΟΥΝΤΑΙ

1. **ΚΑΤΑΣΤΗΜΑ** 75 τ.μ. με θέση στάθμευσης στην Κων. Τσαλδάρη.
2. **ΔΙΑΜΕΡΙΣΜΑ** 129 τ.μ. στον β' όροφο με θέση στάθμευσης στην Κων. Τσαλδάρη.
3. **ΔΙΑΜΕΡΙΣΜΑ** 135 τ.μ. ρετιρέ με θέση στάθμευσης στην Κων. Υδραίου.
4. **ΜΟΝΟΚΑΤΟΙΚΙΕΣ** 135 τ.μ. στην περιοχή Γεννάδι.
5. **ΜΟΝΟΚΑΤΟΙΚΙΕΣ** 80 και 90 τ.μ. στα Λειβάδια Τήλου.

ΑΝΑΛΑΜΒΑΝΟΥΜΕ:
ΑΝΤΙΠΑΡΟΧΕΣ-ΑΓΟΡΕΣ
ΟΙΚΟΠΕΔΩΝ-ΑΝΤΑΛΛΑΓΕΣ

Αλεξανδρουπόλεως 2 • Ρόδος
Τηλ. 2241067267/Fax: 2241061297

ΜΕ ΤΗΝ ΠΟΛΥΕΤΗ ΠΕΙΡΑ
ΤΟΥ ΝΙΚΟΛΑΟΥ ΜΙΧΑΗΛ
ΤΗΛ. 6936550251

ΥΠΕΥΘΥΝΟΣ
ΝΙΚΟΛΑΟΥ ΦΩΤΗΣ
ΤΗΛ. 6936550250

ΑΕ955

NEKTARIOS TEAM
Real Estate



Ακίνητο;
Ανθρώπινη επικοινωνία
Επαγγελματική δουλειά
Βέβαιο Αποτέλεσμα
Ρωτήστε μας ελεύθερα !

ΑΤ2491
Εμπορικό Κέντρο "ΜΗΔΙΑ" • Γ.Σεφέρη 85, Ρόδος 85100
+30 22410 69259 • +30 693 2643313
info@philoxenous.gr

INTER ESTATE
REAL ESTATE SOLUTIONS

ΔΙΑΜΕΣΟΛΑΒΗΣΗ-ΣΥΓΚΡΙΣΗ

ΑΚΙΝΗΤΩΝ Αγορά, Πώληση, Μίσθωση
ΣΤΕΓΑΣΤΙΚΩΝ ΔΑΝΕΙΩΝ Μεταφορά και Έκδοση
ΑΣΦΑΛΙΣΤΙΚΩΝ ΕΡΓΑΣΙΩΝ Κατοικία, Αυτ/το, Ζωή
ΕΠΕΝΔΥΤΙΚΩΝ ΕΠΙΛΟΓΩΝ Ακίνητα, Αμοιβαία Κεφάλαια

Μόνο εμείς μπορούμε να σας δώσουμε λύσεις

ΠΕΛΑΤΕΣ ΑΠΟ ΟΛΟ ΤΟΝ ΚΟΣΜΟ

Εργ. Αθηνάς 54, Ρόδος 85100
Τηλ: 22410 73173 Fax: 22410 39809
www.interestate.gr e-mail: info@interestate.gr
AT5521

ζητειται

συνέχεια από την προηγούμενη .

Από το βιβλιοχαρτοπωλείο Μακρή **ζητείται υπάλληλος** χωρίς στρατιωτικές υποχρεώσεις να διαθέτει δίπλωμα οδήγησης και όρεξη για δουλειά. Πληρ. τηλ. 2241070270 MAT5637

ΖΗΤΕΙΤΑΙ υπάλληλος για εργασία σε βιοτεχνία μπαχαρικών εντός της επιχείρησης με δίπλωμα αυτοκινήτου άνω των 25 ετών. Για πληροφορίες τηλ. 2241068941 κ. Γιάννη MAT5634

ΖΗΤΟΥΝΤΑΙ άτομα για ανεξάρτητη συνεργασία από νέα επεκτεινόμενη επιχείρηση. Full time ή part time υψηλές αμοιβές, πλήρες σύστημα εκπαίδευσης. Πληρ. τηλ. 6937283125, 6937283126 gmsloizos@yahoo.gr Σωτήρης Λοιζος ΜΑΠ795

ΖΗΤΕΙΤΑΙ κοπέλα για εργασία σε καφετέρια. Ωράριο απογευματινό. Πληρ. τηλ. 2241047228, 6947930115 MZT191203

ΖΗΤΕΙΤΑΙ έμπειρος **τεχνίτης** με ειδικότητα γυψοσανίδες για μόνιμη εργασία σε εργολάβο. Πληρ. στον κ. Ηλία τηλ. 6936511185 MZT191206

ΖΗΤΕΙΤΑΙ κοπέλα για cofe bar στο χωριό Μαντρικό. Πληρ. τηλ. 6937824448 MZT181219

ΖΗΤΕΙΤΑΙ διανομέας (κούριερ) να κατέχει άδεια μοτοποδηλάτου για 4ωρη ή 8ωρη μόνιμη απασχόληση. Πληρ. τηλ. 2241075175 MZT181207

ΖΗΤΟΥΝΤΑΙ από το bar-restaurant "Παλιό Λιμάνι" **σερβιτόρες ή σερβιτόροι** με γνώσεις αγγλικών. Επίσης **ζητείται α' μάγειρας** με προϋπηρεσία στο a' la carte. Μισθός ικανοποιητικός. Πληρ. τηλ. 6937285124 MAT5331

ΖΗΤΕΙΤΑΙ σοβαρή **κυρία** να υπηρετεί ηλικιωμένη γυναίκα. Προσφέρεται κατοικία, φαγητό και αμοιβή κατόπιν συμφωνίας. Πληρ. τηλ. 2249029208 MZT181212

ΖΗΤΕΙΤΑΙ πεπειραμένη **πωλήτρια**, 8ωρη απασχόληση, σούπερ μάρκετ ΤΡΟΦΙΝΟ. Πληρ. τηλ. 2241063510 MZT181206

ΖΗΤΟΥΝΤΑΙ κοπέλες για βραδινή απασχόληση για καφετέρια στο Ροδίνι. Πληρ. τηλ. 2241020282, 2241077951 MZT161202



ΠΩΛΟΥΝΤΑΙ
πολυτελή διαμερίσματα από ιδιώτη
στο κέντρο της Ιαλυσού με θέση πάρκιν
α) 102 τ.μ. με 3 υπνοδωμάτια, β) 87 τ.μ. με 2 υπνοδωμάτια και γ) 36 τ.μ. ενός υπνοδωματίου, πλήρως εξοπλισμένα.
ΓΙΩΡΓΙΟΥ ΝΙΚΟΛΑΟΣ
Πληρ. τηλ. 6932386180, 2241076985
MAT5281

RE/MAX® COMMERCIAL PROPERTIES
ΠΩΛΟΥΝΤΑΙ
ανεξάρτητα πολυτελή γραφεία, με δυνατότητα διαμόρφωσης χώρου σε κτιριακό συγκρότημα γραφείων επί της Εθν. Μακαρίου

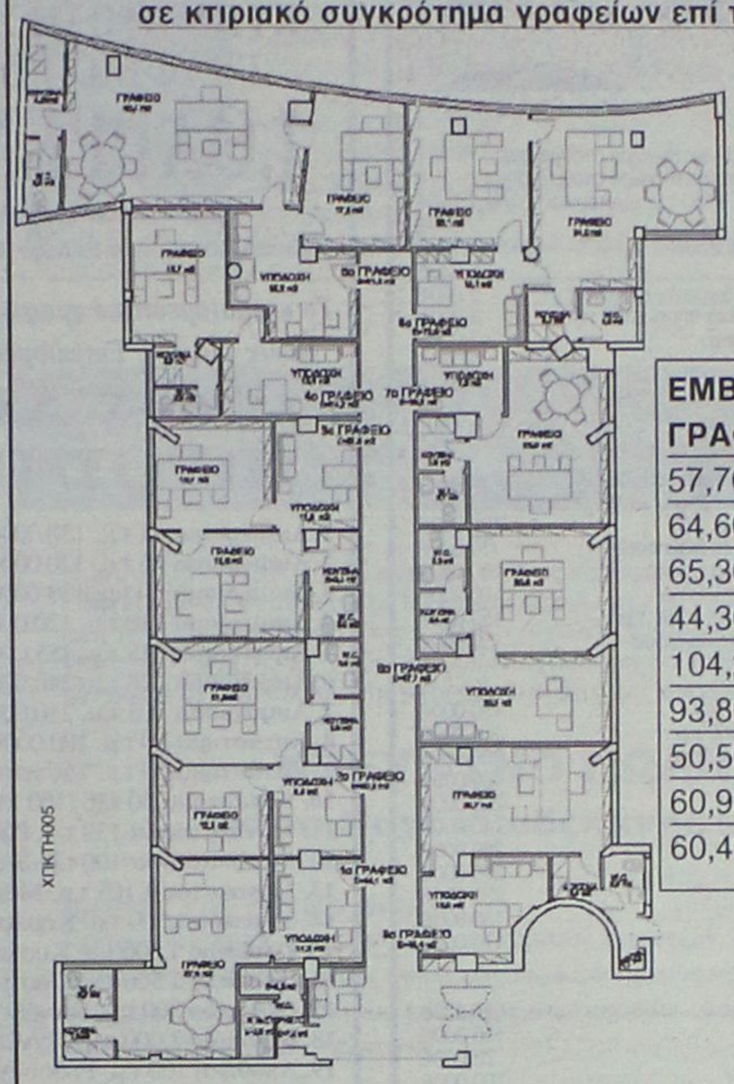

ΕΜΒΑΔΟΝ ΓΡΑΦΕΙΩΝ	ΤΙΜΗ ΓΡΑΦΕΙΩΝ
57,70 τ.μ.	144.250 €
64,60 τ.μ.	161.500 €
65,30 τ.μ.	163.250 €
44,30 τ.μ.	110.750 €
104,20 τ.μ.	312.600 €
93,80 τ.μ.	281.400 €
50,50 τ.μ.	126.250 €
60,90 τ.μ.	152.250 €
60,40 τ.μ.	151.000 €

Για περισσότερες πληροφορίες, επικοινωνήστε με τη RE/MAX EXPRESS
Τηλ. 22410 64730 & 64755 -e-mail: info@remaxexpress.gr

ΚΡΑΝΙΔΗΣ
Real Estate

Γραφείο 1ο : ΑΜΕΡΙΚΗΣ 50, ΡΟΔΟΣ
ΤΗΛ: 2241026476 ΦΑΞ: 2241027101
Γραφείο 2ο: ΑΤΤΑΒΥΡΟΥ 22-24, ΡΟΔΟΣ
ΤΗΛ: 2241023661-3 ΦΑΞ: 2241023667
info@kranidis-estate.gr



ΠΑΣΤΙΔΑ - ΠΩΛΕΙΤΑΙ
ΜΟΝΟΚΑΤΟΙΚΙΑ 140 τμ
ΣΕ ΟΙΚΟΠΕΔΟ 1000μ
ΣΤΑ ΜΠΕΤΑ 135.000 €
Ή ΤΕΛΕΙΩΜΕΝΗ 230.000 €
[Κ-1324]



ΡΟΔΟΣ- ΚΕΝΤΡΟ ΠΩΛΕΙΤΑΙ
ΔΙΑΜΕΡΙΣΜΑ 95 τμ
2ου ΟΡΟΦΟΥ ΜΕ 2Υ/Δ
ΩΡΑΙΑ ΘΕΑ
[Ι-66]



ΡΟΔΟΣ- ΠΩΛΕΙΤΑΙ
ΔΙΑΤΗΡΗΤΕΑ ΜΟΝΟΚΑΤΟΙΚΙΑ
ΣΟΓΕΙΟ 110 τμ , ΥΠΟΓΕΙΟ 70τμ
ΥΠΟΛΟΙΠΟ ΔΟΜΗΣΗΣ 210τμ
ΣΕ ΟΙΚΟΠΕΔΟ 400τμ
[Κ-693]



ΑΦΑΝΤΟΥ - ΠΩΛΕΙΤΑΙ
ΜΕΖΟΝΕΤΑ 145 τμ
ΣΕ ΟΙΚΟΠΕΔΟ 500μ
ΜΕ ΘΕΑ ΘΑΛΑΣΣΑ
[Κ-1617]

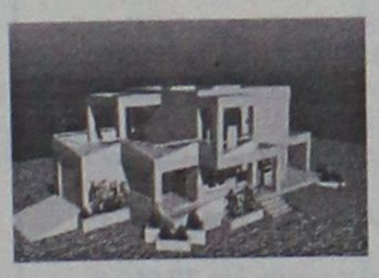

ΚΟΣΚΙΝΟΥ - ΠΩΛΕΙΤΑΙ
ΜΕΖΟΝΕΤΑ 240ΤΜ
ΚΑΙΝΟΥΡΙΑ ΜΕ 3Υ/Δ
ΕΤΟΙΜΗ Ή ΣΤΑ ΜΠΕΤΑ

[Κ-1295]



ΙΑΛΥΣΟΣ - ΠΩΛΕΙΤΑΙ
ΜΕΖΟΝΕΤΑ 400 τμ
3 ΟΡΟΦΩΝ ΠΟΛΥΤΕΛΟΥΣ
ΚΑΤΑΣΚΕΥΗΣ ΜΕ ΠΙΣΙΝΑ
ΚΑΙ ΘΕΑ ΘΑΛΑΣΣΑ
[Κ-1527]



ΚΟΛΥΜΠΙΑ - ΠΩΛΕΙΤΑΙ
ΜΕΖΟΝΕΤΑ 86 τμ
ΣΕ ΟΙΚΟΠΕΔΟ 500μ ΚΑΙ
ΑΠΟΣΤΑΣΗ 600μ
ΑΠΟ ΤΗΝ ΘΑΛΑΣΣΑ
[Κ-1597]



ΡΟΔΟΣ - ΑΡΧΑΙΟ ΣΤΑΔΙΟ
ΠΩΛΕΙΤΑΙ
ΜΟΝΟΚΑΤΟΙΚΙΑ
288τμ ΣΕ ΟΙΚΟΠΕΔΟ 3000μ

[Κ-1314]



ΙΑΛΥΣΟΣ - ΠΩΛΕΙΤΑΙ
ΜΕΖΟΝΕΤΑ 150 τμ
ΜΕ 3Υ/Δ , ΤΖΑΚΙ ,
ΑΠΟΘΗΚΗ, ΠΑΡΚΙΝΓΚ

[Κ-1444]

www.kranidis.gr

ζητειται

συνέχεια από την προηγούμενη

Δουλέψτε από το χώρο σας.

Αμεσο ξεκίνημα. Ανεξάρτητη συνεργασία προσφέρει μεγάλη πολυεθνική εταιρεία όχι πλασιέ, ντήλερ, πωλητές. Πλήρες σύστημα εκπαίδευσης, υψηλές αποδοχές. Πληρ. τηλ. 6945797250 όλες τις ώρες, 2241039151 από 11.30-17.00 MZT231123

ΕΥΚΑΙΡΙΑ

Κτηματομεσιτικό γραφείο

Πωλούνται

οικόπεδα με άδεια οικοδομής στην περιοχή Αφάντου. **Πληρ. τηλ. 6942406216** MZT201211/12(211207)

The Real Estate Leaders RE/MAX

ΕΝΟΙΚΙΑΣΕΙΣ ΑΚΙΝΗΤΩΝ:

Λεωφ.Ρόδου-Λίνδου:Επαγ. Στέγη 144τμ με άνετο χώρο στάθμευσης	
Λεωφ.Ρόδου-Λίνδου:Επαγ. Στέγη 164τμ με άνετο χώρο στάθμευσης	
Λεωφ. Ρόδου-Καλλιθέα: Αποθήκη 600 τ.μ. +450 τ.μ. εξωτερικός χώρος	2 700€
Καλυθιές: 25 τ.μ. Studio (ισόγειο)	200€
Ανάληψη: Διαμέρισμα β' ορόφου 80 τ.μ. με 2 Υ/Δ	400€
Ρόδος:(κέντρο) γραφειο 60τ.μ., β' όροφο	600€
Παλιά πόλη:Επιχείρηση 8 ενοικιαζομένων δωματίων με αυλή	3 200€
Παλιά πόλη: προνομιακό ακίνητο σε κεντρικό σημείο 350 τ.μ	3 200€
Ιαλυσός: επαγ. στέγη 450 τ.μ + αυλή 250 τ.μ	3 000€
Λίνδος: Disco – cafeteria .	3 000€

ΔΙΑΜΕΡΙΣΜΑΤΑ ΠΡΟΣ ΠΩΛΗΣΗ:

Πόλη: Διαμέρισμα β' όροφο, 120 τ.μ με 3 Υ/Δ	96 000€
Πόλη: Διαμέρισμα γ' όροφο, 57,49 τ.μ με 1 Υ/Δ	75 000€
Μηδεια: α' όροφο,122 τ.μ.3 ΥΔ, υπόγειο γκαροζ+ αποθήκη	250 000€
Ανάληψη: Διαμέρισμα λουξ κατασκευής, β' όροφο, 93 τ.μ. με 2 Υ/Δ	166 000€
Ανάληψη: Διαμέρισμα β' όροφο, 80 τ.μ. με 2 Υ/Δ	132 000€
Ροδινη: διαμέρισμα 75τ.μ, 3ος όροφος, 2ΥΔ, διαμπερές	110 000€
Δασκάλους: 100,18 τ.μ (οροφο-διαμέρισμα α), 3 ΥΔ	180 000€
Δασκάλους: 90 τ.μ (οροφο-διαμ. 2ος & 3ος), 2 ΥΔ	160 000€
Π. Πόλη: 63 τ.μ. + αυλή 224 τ.μ. (οικοδομήται + 161 τ.μ.)	450 000€
Ιξιά: Διαμερισματα 65 τ.μ.1 ΥΔ, 200μ απο τη θάλασσα	150 000€

ΜΕΖΟΝΕΤΕΣ ΠΡΟΣ ΠΩΛΗΣΗ:

Λαχανιά: 6 Μεζονέτες 70 τ.μ./έκαστη με 2 Υ/Δ	130 000€
Κρεμαστή: 200 τ.μ. (μεσαία) σε οικόπεδο 400 τ.μ.	260 000€
Κρεμαστή: 200 τ.μ. (ακριανή) σε οικόπεδο 400 τ.μ.	280 000€
Ιαλυσός: 140 τ.μ. με 2 Υ/Δ	190 000€
Ιαλυσός: 160 τ.μ. με 3 Υ/Δ	225 000€
Πυλώνα: 110 τ.μ , 3 Υ/Δ	140 000€
Κοσκινού: 145 τ.μ. 3Υ/Δ	280 000€
Παστίδα: 135 τ.μ	210 000€
Παστίδα: 145 τ.μ.	230 000€
Γενναδι: 70 τ.μ με οικόπεδο 400 τ.μ	130 000€
Γενναδι: 89 τ.μ σε οικόπεδο 140 τ.μ, 2 Υ/Δ	170 000€

ΜΟΝΟΚΑΤΟΙΚΙΕΣ ΠΡΟΣ ΠΩΛΗΣΗ:

Λίνδος: Παραδοσιακή μονοκατοικία 100 τ.μ.	525 000€
Π. Πόλη: 80 τ.μ + μικρή αυλή	150 000€
Ρόδος:(Δενδρινού) 71 τ.μ + μικρή αυλή	75 000€
Ρόδος: (28 Οκτωβρίου): 253 τ.μ	700 000€
Παστίδα: 110 τ.μ. με 3 Υ/Δ σε οικόπεδο 1.500 τ.μ.	230 000€
Παστίδα: Διώροφη μονοκατοικία 200 τ.μ	300 000€
Αφάντου: Μονοκατοικία 110 τ.μ, σε οικόπεδο 700 τ.μ	239 000€
Αφάντου: Μονοκατοικία 90 τ.μ. σε οικόπεδο 145 τ.μ	110 000€
Πυλώνα: 94 τ.μ. σε οικόπεδο 270 τ.μ.	176 000€
Λαχανιά: 4 Μονοκατοικίες 95 τ.μ./έκαστη με 2 Υ/Δ	165 000€
Γενναδι: 136 τ.μ. σε οικόπεδο 850 τ.μ.	280 000€
Γενναδι: 145 τ.μ	200 000€
Γενναδι: Παραδοσιακή,110 τ.μ. με 3Υ/Δ, πλήρες εξοπλισμένη	260 000€
Γενναδι :Νησιώτικο σπίτι 50τ.μ με έξτρα πατάρι	100 000€
Θεολόγος: παλιό λιθόκτιστο κτίσμα 50 τ.μ. με 2 Υ/Δ	22 000€
Θεολόγος: Πετρόκτιστη μονοκατοικία 75 τ.μ. με 1 Υ/Δ	75 000€
Μαλώνα: Παραδοσιακή μονοκατοικία 130 τ.μ.	186 000€
Παραδεισι: 82 τ.μ + μικρή αυλή	70 000€

ΟΙΚΟΠΕΔΑ ΠΡΟΣ ΠΩΛΗΣΗ:

Ρόδος: Ανάληψη, 209 τ.μ.	150 000€
Θεολόγος: 6.400 τ.μ.	400 000€
Κρητηνία:1400 τ.μ εντός οικισμού (οικοδομείται 400 τ.μ)	35 000€
Δαματρια: 6.000 τ.μ αγροτεμαχιο με ελαιόφυτα	120 000€
Λαχανιά: 1.088τ.μ.οικοδομήσιμο, 700μ. από τη θάλασσα	35 000€
Λαχαια: 21.970 τ.μ. 400 μ. από τη θάλασσα	250 000€
Λαχανια: 20.492τ.μ., 800μ. από τη θάλασσα	307 380€
Αφάντου: 16.520 τ.μ.,450μ. από τη θάλασσα με απέραντη θέα	700 000€
Αφάντου: 11.950 τ.μ.	230 000€
Αφάντου: 4.810 τ.μ. οικοδομήσιμο, 700μ. από τη θάλασσα	150 000€
Αφάντου: 4920 τ.μ	144 000€
Αφάντου: 4.800 τ.μ. οικοδομήσιμο	120 000€
Αφάντου: 1152 τ.μ με άδεια οικοδομής 100 τ.μ	90 000€
Αφάντου: 3900 τ.μ	51 200€
Αφάντου: 3130 τ.μ	35 000€
Καλύμπια: 5.312 τ.μ. άρτιο και οικοδομήσιμο	150 000€
Αρχάγγελος: 5.000 τ.μ.	250 000€
Βάτι : 3075 τ.μ με παλιά κτίσματα	190 000€
Πλημμύρι: 20 στρ. με πρόσβαση στη θάλασσα	720 000€

ΕΠΑΓΓΕΛΜΑΤΙΚΑ ΑΚΙΝΗΤΑ ΠΡΟΣ ΠΩΛΗΣΗ :

Ρόδος:(κέντρο) γραφειο 60τ.μ., β' όροφο	175 000€
Ρόδος(Λεωφ.Ρόδου-Λίνδου)επαγ. στέγη 902 τ.μ	650 000€
Ιαλυσσό(Φερενίκης):κατάστημα 190,82 τ.μ	450 000€
Ιαλυσσό(Φερενίκης):κατάστημα 181,81 τ.μ	450 000€
Ρόδος: (Ασγούρου) επαγ. στέγη 400 τ.μ + υπαίθριο χώρο	350 000€
Λίνδος : Επαγ. στέγη 277,70 τ.μ	2 000 000€

ΠΩΛΕΙΤΑΙ ΕΠΙΧΕΙΡΗΣΗ - Ψητοπωλείο στην Ιαλυσσό 20 000€

ΠΩΛΕΙΤΑΙ ΕΠΙΧΕΙΡΗΣΗ - Ψητοπωλείο/Μεζεδοπωλείο στην Ιαλυσσό 70 000€

ΠΩΛΕΙΤΑΙ ΕΠΙΧΕΙΡΗΣΗ café/restaurant επί της Λεωφ. Ηρακλειδων : 400 000€

ΑΚΙΝΗΤΑ ΠΡΟΣ ΠΩΛΗΣΗ ΣΤΗ ΣΥΜΗ:

Οικόπεδο (78,36 τ.μ.) & παλιό κτίσμα (65,36 τ.μ.)	22 000€
Οικόπεδο 4.367 τ.μ. με οικία 27 τ.μ. και στέρνα 22.75 τ.μ.	220 000€
Ερειπωμένη οικία 210 τ.μ. με πανοραμική θέα	60 000€
Διώροφο σπίτι 60,4 τ.μ με έξτρα αυλή + στέρνα στο **Πέδι**	98 000€
Οικόπεδο 4.367 τ.μ. με οικία 27 τ.μ. και στέρνα 22.75 τ.μ.	220 000€
Ερειπωμένη οικία 210 τ.μ. με πανοραμική θέα	60 000€
Διώροφο σπίτι 60,4 τ.μ με έξτρα αυλή + στέρνα στο **Πέδι**	98 000€

Ζητούνται οικόπεδα για άμεση πώληση

Ζητούνται μεταχειρισμένα διαμερίσματα & μεζονέτες

Πωλούνται ξενοδοχεία διαφόρων κατηγοριών

ΧΠΚΤΗ005

Περισσότερες πληροφορίες

Re/Max Express - Α & Σ. Χατζάκης Ο.Ε.

Τηλ. 22410 64730 & 64755

Email: info@remaxexpress.gr,

Website: www.remax.gr

ΚΛΑΔΟΓΕΝΗΣ ΜΙΧΑΗΛ

ΠΟΛΙΤΙΚΟΣ ΜΗΧΑΝΙΚΟΣ Ε.Μ.Π.

ΑΤΤΑΒΥΡΟΥ 20 - ΡΟΔΟΣ • ΤΗΛ. 2241022394

ΠΩΛΟΥΝΤΑΙ

ΔΙΑΜΕΡΙΣΜΑΤΑ

πολυτελούς κατασκευής με θέα, στην οδό Ικάρου, εμβαδού 128 τ.μ., 3 υπνοδωματίων, σαλόνι, κουζίνα, WC, αποθήκη και θέση parkingk

ΑΕ058

ΚΤΗΜΑΤΟΜΕΣΙΤΙΚΟ ΓΡΑΦΕΙΟ ΡΟΔΟΥ

Ι.ΘΑΡΡΕΝΟΣ

WELL KNOWN FOR OUR SERVICES

Σύμβουλος Ακινήτων -Μεσίτης Αστικών Συμβάσεων

Κανελλοπούλου 4 Ρόδος • Τηλ. 6945236522, 2241021308

MAT5617

Το κτηματομεσιτικό γραφείο ΘΑΡΡΕΝΟΣ Γ. σας εύχεται Καλές Γιορτές, Ευτυχισμένο και Δημιουργικό το 2007

ΝΕΑ ΑΚΙΝΗΤΑ ΠΡΟΣ ΠΩΛΗΣΗ

1. **Διαμέρισμα** 85 τ.μ. 150.000€
2. **Διαμέρισμα** 85 τ.μ. 120.000€
3. **Διαμέρισμα** 80 τ.μ. 138.000€
4. **Διαμέρισμα** 110 τ.μ. 120.000 € ημιτελή
5. **Διαμέρισμα** 115 τ.μ. 155.000€
6. **Διαμέρισμα** 120 τ.μ. 240.000€ (καινούργιο)
7. **Διαμέρισμα** 105 τ.μ. 210.000€ (καινούργιο)
8. **Κατάστημα** 80 τ.μ. 100.000€ Ανάληψη
9. **Κατάστημα** 50 τ.μ. +50 υπόγειο + πατάρι 140.000 €
10. **Κατάστημα** 60 τ.μ. (100 Μαγαζιά στη στοά) 140.000€
11. **Μονοκατοικία** 130 τ.μ. Ρόδο 300.000€
12. **Μονοκατοικία** 100 τ.μ. Μαριτσά 150.000€
13. **Μονοκατοιία** 105 τ.μ. Μαριτσά 160.000€
14. **οικόπεδο** 1.500 τ.μ. Κοσκινού 155.000€ με άδεια
15. **Οικόπεδο** 1.000 τ.μ. Κοσκινού 100.000€ με άδεια
16. **Οικόπεδο** 1.500 τ.μ. Παστίδα 80.000€ με άδεια
17. **Οικόπεδο** 800 τ.μ. Γενναδι 55.000€ με άδεια
18. **Οικόπεδο** 2.000 τ.μ. Γενναδι 85.000€ με άδεια
19. **Αποθήκη** 100 τ.μ. Ρόδου-Λίνδου 65.000€
20. **Οικόπεδο** 3.000 τ.μ. Κατταβιά 15.000€
21. **Οικόπεδα** εντός οικισμού Μεσαναγρού από 7.000€
22. **Ενοικιάζεται κατάστημα** στο Μίρα Μάρε 450 €

ΚΡΑΝΙΔΗΣ

Real Estate

1ο Γραφείο : ΑΜΕΡΙΚΗΣ 50, ΡΟΔΟΣ
ΤΗΛ: 2241026476 ΦΑΞ: 2241027101
2ο Γραφείο : ΑΤΤΑΒΥΡΟΥ 22-24, ΡΟΔΟΣ
ΤΗΛ: 2241023661-3 ΦΑΞ: 2241023667
info@kranidis-estate.gr

Πωλήσεις Διαμερισμάτων

2άρια (1υ/δ)

Άνω Ροδίνι: 45τμ Ισόγειο 65.000 € - κωδ: [Κ-1044]
Νιοχώρι: 55τμ 2ος όροφος με ασανσέρ 110.000 € - κωδ: [Κ-357]
Καρακόνερο: 48τμ Ισόγειο με κήπο, κεντρική θέρμανση, πάρκινγκ 110.000 € - κωδ: [Κ-591]
Ιαλυσός: 42τμ 3ου ορόφου 50.000 € - κωδ: [Κ-66]

3άρια (2υ/δ)

Ροδίνι: 86,7τμ 1ου ορόφου 185.000 € - κωδ: [Κ-1340]
Ροδίνι: 80τμ 1ου ορόφου 163.000 € - κωδ: [Κ-190]
Αν.Μαρίας: 110τμ 2ου ορόφου με θερμοσυσωρευτές, αποθήκη 160.000 € - κωδ: [Ι-8]
Φανέρωμένη: 78τμ 1ου ορόφου με κεντρική θέρμανση, ασανσέρ, παρκινγκ 178.000 € κωδ:[Κ-597]
Ανάληψη: 90τμ 2ος όροφος με θέρμανση, 130.000 € - κωδ:[Ι-56]
Ασγούρου: 55τμ 2ου ορόφου με ωραία θέα 70.000 € - κωδ:[Ι-205]
Ασγούρου: 50τμ 2ου ορόφου με ωραία θέα 50.000 € - κωδ:[Ι-203]

4άρια (3υ/δ)

Ανάληψη: 116τμ 1ου ορόφου καινούριο με κεντρική θέρμανση 200.000 € - κωδ:[Ι-206]
Μήδεια: 126τμ με κεντρική θέρμανση 260.000 € - κωδ:[Κ-1581]
Μήδεια: 116τμ με θέρμανση,ασανσερ,πάρκινγκ 190.000 € κωδ: [Κ-1043]

www.kranidis.gr

ΚΑΤΑΣΚΕΥΕΣ-ΠΩΛΗΣΕΙΣ-ΑΝΤΙΠΑΡΟΧΕΣ

ΧΑΤΖΗΜΙΧΑΛΗΣ ΚΩΝΣΤΑΝΤΙΝΟΣ

ΔΟΜΙΚΟΣ ΕΡΓΟΛΑΒΟΣ ΔΗΜΟΣΙΩΝ ΕΡΓΩΝ

ΠΩΛΟΥΝΤΑΙ

ΠΑΣΤΙΔΑ: ΑΝΕΞΑΡΤΗΤΕΣ ΠΟΛΥΤΕΛΕΙΣ ΜΕΖΟΝΕΤΕΣ 158 τ.μ.-152 τ.μ. σε οικόπεδα των 340 τ.μ. με φανταστική θέα σε ήσυχο περιβάλλον.

ΑΦΑΝΤΟΥ: ΔΙΑΜΕΡΙΣΜΑΤΑ ΛΟΥΞ ΚΑΤΑΣΚΕΥΗΣ 83 τ.μ. με κεντρική θέρμανση, διπλά τζάμια, εντοιχισμένη κουζίνα, ντουλάπες και ηλιακό θερμοσίφωνο.

ΑΝΑΛΑΜΒΑΝΟΥΜΕ

ΕΡΓΑΣΙΕΣ ΜΠΕΤΟΝ-ΕΜΦΑΝΗ ΜΠΕΤΑ-ΚΤΙΣΙΜΑΤΑ-ΣΟΒΑΔΕΣ
και παντός είδους οικοδομικών εργασιών

ΖΗΤΟΥΝΤΑΙ

Για αξιοποίηση με τις καλύτερες προϋποθέσεις ΟΙΚΟΠΕΔΑ για ΑΝΤΙΠΑΡΟΧΗ

Τηλ.: (22410) 21834, 6936609834-6974198504

MXP14299

ευσταθίου ΕΥΡΩΚΤΗΜΑΤΙΚΗ

ΚΤΗΜΑΤΟΜΕΣΙΤΙΚΟ ΓΡΑΦΕΙΟ

Εθν. Αντιστάσεως 83 • Τηλ.: 22410 73819, 74917
Κιν.: 6944 374546, 6945 292030
Fax: 22410 38641 • e-mail: info@euroktimatiki.gr

ΠΩΛΗΣΕΙΣ ΑΚΙΝΗΤΩΝ

Οικόπεδα

1) 3.640 τ.μ. οικόπεδο στην Ιαλυσό με άδεια οικοδομής για διώροφη μονοκατοικία 135 τ.μ. αξίας 120.0000-, 2) 500 τ.μ. στους Αγίους Αποστόλους (νέο σχέδιο πόλεως) με σ.δ. 0,8 Αξίας 300.000-, 3) 614 τ.μ. στους Αγίους Αποστόλους (νέο σχέδιο πόλεως). Αξίας 300.000-, 4) 1.400 τ.μ. στην Ιαλυσό με άδεια οικοδομής με δυνατότητα οικοδόμησης 150 τ.μ. κατοικίας. Αξίας 138.000-, 15 τ.μ., κατοικίας αξίας 140.000- 5) 987 τ.μ. στην Ιαλυσό θέση Κανδήλι με άδεια οικοδομής 6) 304 τ.μ. στην Ιξιά (με δυνατότητα οικοδόμησης 240 τ.μ. κατοικίας) Αξίας 160.000 - 7) 1.000 τ.μ. στο Ροδίνι (με δυνατότητα οικοδόμησης 400 τ.μ. κατοικίας) Αξίας 350.000 - 8) 1000 τ.μ. στην Ιαλυσό (με δυνατότητα οικοδόμησης 120 τ.μ. κατοικίας) Αξίας 110.000 - 9) 2000 τ.μ. στην Ιαλυσό (με δυνατότητα οικοδόμησης 200 τ.μ. κατοικίας) Αξίας 220.000 - 10) 3.640 τ.μ. στην Ιαλυσό (με δυνατότητα οικοδόμησης 135 τ.μ. κατοικίας) Αξίας 120.000 - 11) 4000 τ.μ. στα Κοσκινού με πανοραμική θέα (με δυνατότητα οικοδόμησης 200 τ.μ. κατοικίας) Αξίας 215.000 - 12) 4000 τ.μ. στα Κοσκινού με εξαιρετική θέα (με δυνατότητα οικοδόμησης 200 τ.μ. κατοικίας) Αξίας 300.000 - 13) 4.010 κοντά στην Εθν. Οδό Λίνδου - Αεροδρομίου για επαγγελματική χρήση (με δυνατότητα οικοδόμησης 3.600 τ.μ. Βιοτεχνικού Χώρου) Αξίας 180.000 - 14) 5.300 τ.μ. στα Ασγούρου (με δυνατότητα οικοδόμησης 200 τ.μ. κατοικίας) Αξίας 190.000 -

Διαμερίσματα

1) 50 τ.μ. περιοχή Αγ. Ιωάννης ισόγειο πλήρως ανακαινισμένο με 1 υπνοδωμάτιο. Αξίας 90.000- 2) 50 τ.μ. στην Μ. Κλαδάκη με 1 υπν/τιο Αξίας 90.000- 3) 60 τ.μ. στην παραλία της Κρεμαστής σε νεόδμητη οικοδομή με κεντρική θέρμανση, ηλιακό θερμοσίφωνα. Αξίας 100.000- 4) 70 τ.μ. στην Ιξιά (Σωτήρος) με 2 υπν/τια Αξίας 94.000- 5)85τ.μ στο Ροδίνι Β' ορόφου με 2 υπν/τια ,σαλόνι, κουζίνα, μπάνιο. Αξίας 145,000- 6) 82 τ.μ. στην Ιαλυσό με δυο υπνοδωμάτια σε νεόδμητη πολυτελή οικοδομή με κεντρική θέρμανση ηλιακό θερμοσίφωνα. Αξίας 140.000- 7) 80 τ.μ. στην Αγ. Σοφίας με 2 υπν/τια Αξίας 176.000- 8) 81 τ.μ. στην Ανάληψη επί της οδού Αισχίνη σε νεόδμητη οικοδομή με πάρκιν. Αξίας 180.000 - 9) 80 τ.μ. στην Λαγκάνη (περιοχή Δασκάλους) με 2 υπν/τια Αξίας 85.000- 10) 92τ.μ στην Ιαλυσό (περιοχή πίσω από το δημάρχειο) σε οικοδομή 3 ετών με 2 υπνοδωμάτια, σαλόνι, κουζίνα 2 μπάνια, αποθήκη διαθέτει: αυτόνομη κεντρική θέρμανση, μεγάλες βεράντες ,ηλιακό θερμοσίφωνα. Αξίας 170,000 - 11) 92τ.μ επί της Ανθούλας Ζερβού σε νεόδμητη οικοδομή στο κέντρο της πόλης με 2 υπν/τια, σαλόνι, κουζίνα, 2 μπάνια, διαθέτει:αποκλειστική θέση στάθμευσης και αποθήκη. Αξίας 200,000 - 12)95 τ.μ. στην Ηλιούπολη με 2 υπνοδωμάτια αξίας 95.000 - 13)95 τ.μ. στην 28ης Οκτωβρίου με 2 υπν/τια Αξίας 250.000 - 14) 95 τ.μ. στην Ιξιά (Σωτήρος) με 2 υπν/τια Αξίας 90.000 - 15) 100τ.μ περιοχή Αννης - Μαρίας με 2 υπν/τια, σαλόνι, κουζίνα, μπάνιο πολυτελούς κατασκευής σε οικοδομή 4 ετών. Με αποκλειστική θέση στάθμευσης Αξίας 200,000 - 16) 100 τ.μ. 1ου ορόφου περιοχή Θ. Σοφούλη, διαθέτει 3 υπν/τια, σαλόνι, κουζίνα, μπάνιο, πλήρως εξοπλισμένο, με ηλιακό θερμοσίφωνα. Αξίας 160.000 - 17)75τ.μ σε νεόδμητη οικοδομή στην Ιαλυσό με 2 υπν/τια, σαλόνι, κουζίνα, μπάνιο, διαθέτει:κεντρική αυτόνομη θέρμανση, ηλιακό θερμοσίφωνα. Αξίας 150,000 - 18) 110 τ.μ. με 3 υπν/τια στους Αγ. Αποστόλους β' ορόφου αξίας 117.000 - 19) 107 τ.μ. στην Ρόδου-Λίνδου (κοντά στην ΔΕΥΑΡ) με 3 υπν/τια Αξίας 130.000 - 20) 110 τ.μ. στην Ανθ. Ζερβού με 3 υπν/τια Αξίας 225.000 - 21) 110 τ.μ. στην Ιαλυσό με 3 υπν/τια Αξίας 120.000 - 22) 110 τ.μ. στην Νηρηίδων (Καρακόνερο) με 3 υπν/τια Αξίας 220.000 - 23) 116 τ.μ. στην Μ. Πετρίδη με 3 υπν/τια Αξίας 257.000 € 24) 120 τ.μ. στην Ιαλυσό με 3 υπν/τια Αξίας 125.000 - 25)120 τ.μ. στην Νηρηίδων (Καρακόνερο) με 3 υπν/τια Αξίας 240.000 - 26) 126 τ.μ. στην Γρηγορίου Ε΄ με 3 υπνοδωμάτια Αξίας 315.000 - 27)100τ.μ. στην Ανάληψη με 2 υπν/τια, σαλόνι, κουζίνα, 2 μπάνια, διαθέτει:κεντρική αυτόνομη θέρμανση, ηλιακό θερμοσίφωνα, τζάκι, τέντες, επένδυση γρανίτη στη κουζίνα, πλήρη κλιματισμό με εκπληκτική θέα στο Μόντε Σμιθ. Αξίας 220,000 -

ΜΟΝΟΚΑΤΟΙΚΙΕΣ - ΜΕΖΟΝΕΤΕΣ

1) Μονοκατοικία 45 τ.μ. στην Κρεμαστή πλήρως ανακαινισμένη με εξαιρετική θέα στη θάλασσα. Αξίας 70.000 - 2) Μεζονέτα 107 τ.μ. περιοχή Δασκάλοι με 54 τ.μ. αυλή σε άριστη τοποθεσία. Αξίας 300.000 - 3)111 τ.μ. στα Κοσκινού εντός οικοπέδου 160 τ.μ. αξίας 230.000 - 2140 τ.μ. στην Ιαλυσό Αξίας 280.000 - 4) 125 τ.μ. μονοόροφη, νεόκτιστη, σε 375 τ.μ. οικόπεδο πολυτελούς κατασκευής, με τρία υπνοδωμάτια, σαλόνι, κουζίνα, μπάνιο. Αξίας 270.000 - 5)128τ.μ Μεζονέτα σε μπετά στην Παστίδα εντός οικοπέδου 300τ.μ. εντός σχεδίου οικισμού με δυνατότητα ανοικοδόμησης 24τ.μ επί πλέον Αξίας 100,000- 6) 133 τ.μ. στο Μόντε Σμιθ πολυτελούς κατασκευής, με αρχιτεκτονικό σχεδιασμό, με τρία υπνοδωμάτια, σαλόνι-κουζίνα, νεόκτιστη-ετοιμοπαράδοτη, με διαμορφωμένο κήπο 120 τ.μ., με πλήρης θέρμανση και τζάκι Αξίας 390.000 - 7)140 τ.μ. στην Παστίδα Αξίας 220.000 - 8) 140 τ.μ. στην Ιαλυσό Αξίας 280.000 - 9) 150 τ.μ. στην Ιαλυσό Αξίας 300.000 - 10)155 τ.μ. στην Ιξιά Αξίας 279.000 - 11) 155 τ.μ. στην Ιξιά Αξίας 281.000 - 12) 160 τ.μ. στην Ιαλυσό Αξίας 350.000 - 13) 160 τ.μ. στα Κοσκινού Αξίας 380.000 - 14) 160 τ.μ. στις Φάνες Αξίας 190.000 - 15) 200 τ.μ. στους Πρόποδες Φιλερήμου στην Ιαλυσό Αξίας 380.000 - 16) 280 τ.μ. στην λεωφ. Κρεμαστής - Π. Αεροδρομίου Αξίας 320.000 -

ΚΑΤΑΣΤΗΜΑΤΑ

1) 30 τ.μ. στο Κέντρο της Πόλης (με άμεση παράδοση χρήσης) Αξίας 450.000€ 2)30τ.μ επί της Ι. Καζούλη στο κέντρο της πόλης με 30τ.μ πατάρι Αξίας 125,000- 3)50τ.μ στην Ανάληψη επί της οδού Θεσσαλονίκης έτοιμο προς λειτουργία, Αξίας 250,000 - 4) 61 τ.μ. στο Κέντρο της Πόλης (με άμεση παράδοση χρήσης) Αξίας 590.000€ 5)67,50τ.μ επί της οδού Διαγοριδών με 37,50τ.μ πατάρι Αξίας 270,000- 6)100 τ.μ. στην Ανάληψη (κεντρικά) Αξίας 580.000 € 7) 160 τ.μ. στην Μιχαήλ Πετρίδη αξίας 290.000 8) 43 τ.μ. στην Ιαλυσό επί της Ιερού Λόχου (με άμεση παράδοσης χρήσης). Αξίας 120.000 ευρώ. 9) Κατάστημα επι της οδού Πολυδώρου στην Παλιά Πόλη 53 τ.μ. συν 1ος όροφος 53 τ.μ., 10) 86 τ.μ. ισόγειο κατάστημα επί της πλατείας Εβραίων Μαρτύρων Παλιά Πόλη συν 1ος όροφος 90 τ.μ., 11) 2 καταστήματα επιφανείας 62,07 τ.μ. το κάθε ένα επί της οδού Ηλία Βενέζη Αξίας 180.000 € έκαστο.

ΧΠ401/2029

ζητειται

συνέχεια από την προηγούμενη

ΖΗΤΕΙΤΑΙ προσωπικό για μπουφέ για καφέ εντός πόλεως. Πληρ. τηλ. 6945221393

MZT181222

ΖΗΤΕΙΤΑΙ γεωπόνος για να εργαστεί σε γνωστή εταιρεία με γεωργικά εφόδια. Πληρ. τηλ. 2241060470, 6946002441

MZT161208

Το Μεταφραστικό Γραφείο Polyglot **ΖΗΤΑΕΙ νεαρή κοπέλα** να εργαστεί με κύριο αντικείμενο την γραμματειακή υποστήριξη. Καλή γνώση Αγγλικής γλώσσας, επιθυμητή η γνώση δεύτερης ξένης γλώσσας και να διαθέτει μηχανάκι, ώρες εργασίας 9 π.μ.-5 μ.μ. Πληρ. τηλ. 2241025409 (ώρες 9 π.μ.-5 μ.μ.)

MAT5483

EUROXENIA

Hotel Management & Tourism Consulting

Η Εταιρεία
EUROXENIA
Hotel Management & Tourism Consulting
διευρύνοντας τις συνεργασίες της για το 2007 έχει αναλάβει την διαχείριση 7 ξενοδοχειακών μονάδων στην Ρόδο και αναζητά συνεργάτες για την στελέχωσή τους.

ΠΡΟΣΩΠΙΚΟ ΕΠΙΣΙΤΙΣΤΙΚΩΝ ΤΜΗΜΑΤΩΝ

ΣΕΡΒΙΤΟΡΟΥΣ , ΒΟΗΘ. ΣΕΡΒΙΤΟΡΟΥΣ
CHEF, SOUS-CHEF
ΜΑΓΕΙΡΟΥΣ Α' & Β'
ΥΠΑΛΛΗΛΟΥΣ ΜΠΑΡ & ΒΟΗΘΟΥΣ
ΒΟΗΘΗΤΙΚΟ ΠΡΟΣΩΠΙΚΟ ΚΟΥΖΙΝΑΣ
ΑΠΟΘΗΚΑΡΙΟΥΣ, ΕΛΕΓΚΤΕΣ

ΠΡΟΣΩΠΙΚΟ ROOM DIVISION

ΥΠΑΛΛΗΛΟΥΣ ΥΠΟΔΟΧΗΣ
Γλωσσομαθείς (ENG, GER, IT) & Filoxenia
ΓΚΡΟΥΜ
ΚΑΜΑΡΙΕΡΕΣ, ΠΛΥΝΤΡΙΕΣ

ΤΕΧΝΙΚΟ ΤΜΗΜΑ

ΣΥΝΤΗΡΗΤΕΣ (Με εμπειρία)
ΚΗΠΟΥΡΟΥΣ
ΕΡΓΑΤΕΣ ΓΕΝΙΚΩΝ ΚΑΘΗΚΟΝΤΩΝ

Αν αισθάνεστε ότι μπορείτε να συμμετέχετε δημιουργικά σε μια δυναμική εταιρεία στον ξενοδοχειακό-τουριστικό κλάδο, τότε σας περιμένουμε για να συνεργαστούμε.

Τα βιογραφικά σας (με φωτογραφία) μπορείτε να τα παραδίδεται στα γραφεία μας, Αγ. Αναστασίας 40 (Εμπ. Κέντρο Φώκιαλη) ή μέσω fax στο 22410 70645 και φυσικά με e-mail στην διεύθυνση info@euroxenia.com

Τηλ. Επικοινωνίας 22410 70641

EUROXENIA MYRINA BEACH ****
EUROXENIA MARATHON ***+
EUROXENIA KALLITHEA SUN ***
EUROXENIA TROPICAL ***

EUROXENIA VALSAMI ****
EUROXENIA SUMMER DREAM ***+
EUROXENIA NIRVANA ***
EUROXENIA GEORGIA ***

www.euroxenia.com

MAT5655

★★★★★
Atrium Palace
Thalasso Spa Resort & Villas

Το πολυτελές ξενοδοχειακό συγκρότημα *Atrium Palace Thalasso Spa Resort & Villas* απευθύνεται σε επαγγελματίες του ξενοδοχειακού χώρου και ζητά :

ΣΤΕΛΕΧΗ ΟΛΩΝ ΤΩΝ ΒΑΘΜΙΔΩΝ & ΠΡΟΣΩΠΙΚΟ ΟΛΩΝ ΤΩΝ ΕΙΔΙΚΟΤΗΤΩΝ

Παρακαλούμε αποστείλατε βιογραφικό με συνοδευτική φωτογραφία στο e-mail: info@atrium.gr ή να υποβάλετε σχετική αίτηση στο ξενοδοχείο.
Πληροφορίες 22440 31601- κ. Κ. Γιακουμή

GREAT HOTELS OF THE WORLD

Quality label of Swiss Tourism

AT5560(Γ)

SAVVAIDIS & Associates
Real Estate Agents & Consultants

INTERNATIONAL PROPERTY AWARDS 2006
★★★★★
BEST REAL ESTATE AGENCY GREECE
Savvaidis & Associates

It could be you....
Are you good enough to join
Greece's Best Real Estate Agency?

Be trained by a winning team, realize your **full** potential
We have an ongoing recruitment campaign to find the best of the best.
We offer continuous career development as well as a **competitive Salary + Bonus + Commission**.

The essentials:
- Driving License
- Minimum 3 years living in Rhodes
- A good Team Player
- Excellent communication skills
- Willingness to learn & Determination to succeed

We have the following positions available to start immediately;
Sales Executive (North Rhodes)
Sales Executive (South Rhodes)
Administration Assistant
Apply today with photograph via email to info@rre.gr

XΠ659

Σαλαχουρης α.ε.
ΑΝΩΝΥΜΟΣ ΒΙΟΜΗΧΑΝΙΚΗ ΚΑΙ ΕΜΠΟΡΙΚΗ ΕΤΑΙΡΙΑ ΕΠΙΠΛΩΝ

Η ΣΑΛΑΧΟΥΡΗΣ Α.Β.Ε.Ε. είναι μία από τις κορυφαίες εταιρίες κατασκευής και εμπορίας επαγγελματικών επίπλων, με τεχνογνωσία άνω των 50 ετών στην αγορά των ξενοδοχείων και των χώρων μαζικής εστίασης. Κύριοι άξονες της εταιρικής φιλοσοφίας της είναι η υψηλή ποιότητα κατασκευής, η αξιοπιστία των προϊόντων και η ολοκληρωμένη υποστήριξη μετά την πώληση. Στα πλαίσια της περαιτέρω ανάπτυξης της επιθυμεί να προσλάβει:

ΥΠΕΥΘΥΝΟ ΠΩΛΗΣΕΩΝ
για το Νομό Δωδεκανήσου (Ref SA1)

ΚΥΡΙΕΣ ΥΠΕΥΘΥΝΟΤΗΤΕΣ
Προγραμματισμός και υλοποίηση εμπορικών ενεργειών, παρουσιάσεις, προώθηση και πωλήσεις προϊόντων στους υφιστάμενους & δυνητικούς πελάτες, συστηματική διατήρηση και υποστήριξη των πελατών, ανάπτυξη νέων αγορών, υλοποίηση των στόχων πωλήσεων και σύνταξη σχετικών αναφορών.

ΠΡΟΣΟΝΤΑ ΥΠΟΨΗΦΙΩΝ
Πτυχίο ΑΕΙ ή ΤΕΙ στην Διοίκηση Επιχειρήσεων, ή προϋπηρεσία τουλάχιστον 3 ετών σε πωλήσεις επίπλων, (συμπεριλ. κουζίνας ή επαγγελματικού εξοπλισμού) ή ανάλογη προϋπηρεσία ως διακοσμητής εσωτερικών χώρων, πολύ καλή γνώση της Αγγλικής γλώσσας, πολύ καλή γνώση χειρισμού ηλ. υπολογιστών (MS Office, Internet κτλ).

ΠΡΟΣΩΠΙΚΑ ΧΑΡΑΚΤΗΡΙΣΤΙΚΑ
Αναλυτική, κριτική και συνδυαστική σκέψη, αναπτυγμένη ικανότητα επικοινωνίας και διαπραγμάτευσης, ομαδικό πνεύμα εργασίας, μεθοδικότητα και αποτελεσματικότητα, ευελιξία και ευχέρεια ταξιδιών και γενικά ωραρίου, δυνατή προσωπικότητα με θέληση για επαγγελματική ανέλιξη.

ΥΠΕΥΘΥΝΟ ΣΧΕΔΙΑΣΤΗΡΙΟΥ
(Ref SA2)

ΚΥΡΙΕΣ ΥΠΕΥΘΥΝΟΤΗΤΕΣ
Οργάνωση, εποπτεία, προγραμματισμός και εύρυθμη λειτουργία του ήδη υφιστάμενου τμήματος σχεδιαστηρίου. Πιο συγκεκριμένα είναι υπεύθυνος(-η) για την σχεδίαση νέων σειρών επίπλων, την αποτύπωση σε κατασκευαστικά σχέδια των concepts αρχιτεκτόνων ή διακοσμητών των πελατών, την προετοιμασία της προκοστολόγησης, τη σύνταξη λίστας εργασιών, κοπής, απαιτούμενων πρώτων υλών, και γενικά του χρονοδιαγράμματος παραγωγής το οποίο παρακολουθεί, συντονίζει και ελέγχει.

ΠΡΟΣΟΝΤΑ ΥΠΟΨΗΦΙΩΝ
Πτυχίο ΑΕΙ ή ΤΕΙ με ειδικότητα βιομηχανικού σχεδιασμού, ή σχεδιασμού επίπλων, ή μηχανικού παραγωγής, ή μηχανολόγου, ή αντίστοιχης ειδικότητας με τουλάχιστον 3 χρόνια σχετική εμπειρία, και γνώση σχεδιαστικών εφαρμογών (IMOS & AUTOCAD). Επιπλέον προσόν θα θεωρηθεί η πολύ καλή γνώση της Αγγλικής γλώσσας.

ΠΡΟΣΩΠΙΚΑ ΧΑΡΑΚΤΗΡΙΣΤΙΚΑ
Προγραμματισμός, οργάνωση, συντονισμός, αναλυτική, κριτική και συνδυαστική σκέψη, αναπτυγμένη ικανότητα επικοινωνίας και διαπραγμάτευσης, ομαδικό πνεύμα εργασίας, μεθοδικότητα και αποτελεσματικότητα, δυνατή προσωπικότητα με θέληση για επαγγελματική ανέλιξη.

Η εταιρία επενδύοντας στο ανθρώπινο δυναμικό της, προσφέρει δυνατότητες προσωπικής ανάπτυξης, ελκυστικό πακέτο αποδοχών, σύγχρονο και δυναμικό περιβάλλον εργασίας που παρέχει συνεχή εκπαίδευση και προοπτικές επαγγελματικής εξέλιξης.

Οι ενδιαφερόμενοι /-ες παρακαλούνται να αποστείλουν το βιογραφικό τους σημείωμα μαζί με συνοδευτική επιστολή και πρόσφατη φωτογραφία, όπου θα αναφέρεται ο κωδικός θέσης το αργότερο έως 5 Ιανουαρίου 2007 στην παρακάτω διεύθυνση.

Διασφαλίζεται ότι η διαχείριση των βιογραφικών θα γίνει με απόλυτη εχεμύθεια.

MAT5497(Γ)

Αμμοχώστου 39, 85100 Ρόδος
T: 22410 74456 **F:** 22410 70386
E: ekaka@marketplan.gr

Market Plan

ζητειται

συνέχεια από την προηγούμενη

ΖΗΤΟΥΝΤΑΙ εμφανίσιμες **κοπέλες** για να εργασθούν σε καφετέρια-μπαρ. Πληρ. τηλ. 6945797250 όλες τις ώρες, 2241039151 από 11.30-17.00 MZT231124

ΕΞΤΡΑ ΕΙΣΟΔΗΜΑ. Δημιουργικά κερδίστε έξτρα εισόδημα, δουλεύοντας στο σπίτι ή στο χώρο σας. Ιντερνετ επιθυμητό, όχι απαραίτητο. Ελεύθερο ωράριο, όχι ντήλερ, πλασιέ, τηλεμάρκετινγκ. Πολύ υψηλά εισοδήματα, προοπτικές καριέρας. Δωρεάν εκπαίδευση, ταξίδια. 2102801153, 2102801154, www. umswork4 you. com MAT2093

Εργασθείτε μέσα από το χώρο σας. Η εταιρεία UMS σε συνεργασία με πολυεθνική εταιρεία, ζητά πέντε ανεξάρτητους συνεργάτες για να εργασθούν με ελεύθερο ωράριο μέσα από το χώρο τους. Ιντερνετ επιθυμητό. Πληρ. τηλ. 2241030078-2241037362, www. umswork4 you. com MAT2868

πωλήσεις αυτοκινήτων & μοτοσικλετων

ΠΩΛΕΙΤΑΙ ΑΥΤΟΚΙΝΗΤΟ HONDA CIVIC ΜΟΝΤΕΛΟ 1994 3ΘΥΡΟ, 1359C ΜΕ AIR CONDITION, ΥΔΡΑΥΛΙΚΟ ΤΙΜΟΝΙ, ΗΛΕΚΤΡΟΜΑΓΝΗΤΙΚΕΣ ΚΛΕΙΔΑΡΙΕΣ, ΗΛΕΚΤΡΙΚΑ ΠΑΡΑΘΥΡΑ. ΤΙΜΗ 4.500€. ΠΛΗΡ. ΤΗΛ. 6944570089 Κ. ΔΗΜΗΤΡΗ ΜΑΠ799

ΠΩΛΕΙΤΑΙ HARLEY DAVIDSON 883R μοντέλο 2002 σε άριστη κατάσταση, 30.000 χλμ. με πολλά extra. Τιμή συζητήσιμη. Πληρ. 6974194919 (από ιδιώτη) ΧΠΤΓΡ026.1

ΠΩΛΕΙΤΑΙ PEUGEOT 307 έκδοση XT μοντέλο 2002 1.600cc σε άριστη κατάσταση, χρώμα μαύρο 62.000 και ευκαιρία 9.000€. Πληρ. 6974194919 (από ιδιώτη) ΧΠΤΓΡ026.2

ΠΩΛΕΙΤΑΙ JEEP CHEROKEE LIMITED EDITION πετρέλαιο 2.500cc, μοντέλο 2004, full extra, σε άριστη κατάσταση. 38.000€. Πληρ. 6974194919 (από ιδιώτη) ΧΠΤΓΡ026.3

ΠΩΛΕΙΤΑΙ τζιπ **KIA** δίπορτο φουλ εξτρά, τελευταίο μοντέλο, Σεπτέμβριο 2002, σε άριστη κατάσταση με όλα τα σέρβις. Τιμή 12.500 ευρώ. Πληρ. τηλ. 6946704559 MZT181215

ΑΠΟ ΤΟ ΕΣΤΙΑΤΟΡΙΟΝ "ΙΠΠΟΤΙΚΟΝ"

ΖΗΤΕΙΤΑΙ

ΕΜΠΕΙΡΟΣ-ΥΠΕΥΘΥΝΟΣ ΣΕΡΒΙΤΟΡΟΣ

δια την χειμερινή περίοδο
Αποκλείονται αλλοδαποί

Πληρ. τηλ. 2241025293 MAT5638(Γ)

ΤΟ ΙΤΑΛΙΚΟ ΕΣΤΙΑΤΟΡΙΟ
"CAPRICCI"

Capricci

ΖΗΤΑ ΣΕΡΒΙΤΟΡΑ

μόνο βραδινή απασχόληση, εκτός Κυριακής που είναι μόνο το μεσημέρι και κάθε Δευτέρα Αργία.

ΔΙΕΥΘΥΝΣΗ: Παρρ. Συλλόγου Απόλλων 14 κοντά στην πλατεία Ψαροπούλας.
Τηλ. 2241033395, 33626 μετά τις 8 μ.μ.
ή στο κινητό πρωινές ώρες **6944374816** MAT5625/5631(Γ)

ΖΗΤΕΙΤΑΙ

νέα έως 35 ετών
για την φύλαξη κατ' οίκον παιδιού 2 ετών.

Ωρες εργασίας 8.30-2.00 και 18.00-20.30
Αποκλείονται αλλοδαπές

Πληρ. τηλ. 6944311950 από 18.00-21.00

MAT5662

ΕΠΙΠΛΟ Design

ΔΡΑΚΙΟΥ

ΖΗΤΕΙΤΑΙ

Υπάλληλος- μονταδόρος

για μόνιμη απασχόληση
Ωράριο εργασίας 8-4

Πληρ. τηλ. 2241061800 κ. Αντώνη AE2111

Απότην 3Τ Α.Ε.Β.Ε
(CITROEN, MAZDA, CHRYSLER, DODGE)

ΖΗΤΕΙΤΑΙ

Πωλητής-τρια αυτοκινήτων

- Προϋπηρεσία θα ληφθεί υπόψη
- Δίπλωμα αυτ/του απαραίτητο

Για περισσότερες πληροφορίες τηλεφωνήστε στο 2241068000, e-mail:reception@3t.gr

ΧΠΑΑΥ001

RE/MAX

ΠΟΛΗ ΡΟΔΟΥ — ΔΙΑΜΕΡΙΣΜΑ

- Διαμέρισμα 2ου ορόφου 80 τ.μ.
- 2 Υ/Δ
- Διαμπερές και με αποθήκη
- **Τιμή πώλησης: 100,000 €**



ΠΑΛΙΑ ΠΟΛΗ, ΡΟΔΟΣ — ΠΑΝΣΙΟΝ

- Ενοικιάζεται επιχείρηση ενοικιαζομένων δωματίων **(8)**
- Στην καρδιά της Μεσαιωνικής Πόλης
- Με πολύ όμορφη αυλή
- **Τιμή ενοικίασης : 3.200€**



ΠΑΛΙΑ ΠΟΛΗ — ΜΟΝΟΚΑΤΟΙΚΙΑ

- 63 τ.μ. με 224 τ.μ. αυλή
- 2 Υ/Δ
- Κατάλληλο και για επαγγελματική στέγη
- **Τιμή πώλησης: 450.000€**



ΚΡΕΜΑΣΤΗ ΡΟΔΟΣ — ΜΕΖΟΝΕΤΑ

- Μεζονέτα 200 τ.μ. (ακριανή)
- 3 Υ/Δ
- Οικόπεδο 400 τ.μ.
- **Τιμή πώλησης: 280.000 €**



ΧΠ ΚΤ ΗΟ 05

RE/MAX EXPRESS – A. & S. HATZAKIS CO.
5ο ΧΛΜ ΛΕΩΦ. ΡΟΔΟΥ-ΛΙΝΔΟΥ
ΤΗΛ: 22410 64730, 64755 – ΦΑΞ: 22410 64720
e-mail: info@remaxexpress.gr - website: www.remax.gr

RE/MAX

ΙΑΛΥΣΟΣ (ΦΕΡΕΝΙΚΗΣ) ΡΟΔΟΣ — ΕΠΑΓΓΕΛΜΑΤΙΚΟΣ

- Επαγγελματική στέγη 190 τ.μ.
- Κατάλληλο για επιχειρήσεις παντός τύπου
- Μεγάλη αυλή 74 τ.μ
- **Τιμή πώλησης : 450.000 €**



ΙΑΛΥΣΟΣ (ΦΕΡΕΝΙΚΗΣ) ΡΟΔΟΣ — ΕΠΑΓΓΕΛΜΑΤΙΚΟΣ

- Επαγγελματική στέγη 180 τ.μ
- Κατάλληλο για επιχειρήσεις παντός τύπου
- Με μεγάλη αυλή 74 τ.μ
- **Τιμή πώλησης: 450.000 €**



ΙΑΛΥΣΟΣ, ΡΟΔΟΣ — ΨΗΤΟΠΩΛΕΙΟ

- 80 τ.μ.
- πλήρως εξοπλισμένο
- Στην τιμή περιλαμβάνεται 1 μηχανάκι για διανομές
- **Τιμή πώλησης 26.000€**



ΙΑΛΥΣΟΣ, ΡΟΔΟΣ — ΜΕΖΟΝΕΤΑ

- Μεζονέτα 140 τ.μ.
- 2 Υ/Δ
- **Τιμή πώλησης: 190.000€**



ΧΠΚΤΗΟ05

RE/MAX EXPRESS – A. & S. HATZAKIS CO.
5ο ΧΛΜ ΛΕΩΦ. ΡΟΔΟΥ-ΛΙΝΔΟΥ
ΤΗΛ: 22410 64730, 64755 – ΦΑΞ: 22410 64720
e-mail: info@remaxexpress.gr - website: www.remax.gr

Rodos Park SUITES HOTELS

Το πολυτελές ξενοδοχείο της πόλεως Ρόδου, **Rodos Park Suites Hotel,** μέλος των Small Luxury Hotels of the World, ενδιαφέρεται να καλύψει τις ακόλουθες θέσεις εργασίας:

ΣΥΝΤΗΡΗΤΕΣ ΜΕ ειδικότητες Ηλεκτρολόγου & Υδραυλικού

- **Καμαριέρες**
- **Σερβιτόρους & Βοηθούς Σερβιτόρων**
- **Μαγείρους Α' και Β'**
- **Bell Boys**

Οι υποψήφιοι πρέπει να διαθέτουν ανάλογη προϋπηρεσία & εμπειρία.
Για βιογραφικά σημειώματα:
Ρήγα Φερραίου 12-Ρόδος 85100
Τηλ.: 2241089700 Fax:2241024613 AT5066

---

imageProduction
εκδόσεις - διαφημίσεις

ζητείται **ΓΡΑΦΙΣΤΑΣ -ΣΤΡΙΑ**
με προυπηρεσία για μόνιμη απασχόληση

Απαιτείται γνώση των προγραμμάτων της Adobe (illustrator, Photoshop, Indesign)

Αποστολή βιογραφικού στο
info@imageproduction.gr

ΧΠΔΕΤ007

Από το ξενοδοχείο

KIPRIOTIS VILLAGE RESORT στην Κω

ΖΗΤΕΙΤΑΙ

για τη σεζόν 2007 προσωπικό των παρακάτω ειδικοτήτων:
Νυκτερινός Receptionist,
Receptionist Α', Receptionist Β',
Sous Maitre, Captain Εστιατορίου,
Σερβιτόροι Α', Σερβιτόροι Β', Bartender,
Μάγειροι Α', Β' Γ', Ζεστής κουζίνας,
Συντηρητές, (υδραυλικοί, ηλεκτρονικοί, ηλεκτρολόγοι, ψυκτικοί), κηπουροί
καθώς και προσωπικό όλων των ειδικοτήτων

Βιογραφικά με φωτογραφία παρακαλούμε να αποστέλλονται
Ξενοδοχείο **Kipriotis Village Resort**
Τ.Θ. 206, Ψαλίδι Κως 85300
Fax 22420-23590, Τηλ. 2242027640-49
E-mail:info@kipriotis.gr MAT5610

auto-moto

συνέχεια από την προηγούμενη

ΠΩΛΕΙΤΑΙ FIAT TEMPRA 1.400 cc 12ος/94. 60.000 ΧΙΛ. ΣΕ ΑΡΙΣΤΗ ΚΑΤΑΣΤΑΣΗ. ΥΔΡΑΥΛ. ΤΙΜΟΝΙ, ΚΕΝΤΡΙΚΟ ΚΛΕΙΔΩΜΑ, ΗΛ. ΠΑΡΑΘΥΡΑ-ΚΑΘΡΕΠΤΕΣ. ΠΕΡΑΣΜΕΝΟ ΚΤΕΟ. ΤΗΛ. 6942432303, 2241032056. ΤΙΜΗ 3.000€

MZT191201

ΠΩΛΕΙΤΑΙ HONDA Xr-350 cc. Πληρ. τηλ 6946995038

MZT161213

ΠΩΛΕΙΤΑΙ OPEL ASTRA μοντέλο 2000 χρώματος σιέλ, 1.400 cc, 98HP με A/C, ηλεκτρικά παράθυρα και κλείδωμα, φριδάκια, αεροτομή, ζάντες αλουμινίου, 10 CD ραδιοκασετόφωνο. Τιμή 6.900 ευρώ. Πληρ. τηλ. 6945708881

MAT5394

ΠΩΛΕΙΤΑΙ ΥΑΜΑΗΑ YZF 1000 R1 μοντέλο '99 σε άριστη κατάσταση. Πληρ. τηλ. 2241066927

MZT081219

διαφορα

ΠΩΛΟΥΝΤΑΙ YORKSHIRE TERRIER κουταβάκια με γονείς εκθεσιακούς. Πληρ. τηλ. 6948245090, 6942056059

MZT221203

Λόγω μετακόμισης **πωλούνται** τα κάτωθι οικιακά είδη: Σαλόνι 1) 3θέσιος+2θέσιος+1θέσιος, 2) Κουζίνα+φούρνος BOSCH αγορά 1 1/2 χρόνου, 3) 2 τραπέζια σαλονιού, 4) Κρυσταλιέρα-σύνθετο πολλαπλών χρήσεων, 5) Πολύφωτα 2 (Murano). Πληρ. τηλ. 6932086635

MXP14310

ΠΩΛΕΙΤΑΙ ολόκληρος **εξοπλισμός** (μηχανήματα) αισθητικής, αξίας 80.000€ σε τιμή ευκαιρίας. Πληρ. τηλ. 6942864416

MZT201218

ΠΩΛΕΙΤΑΙ σε τιμή ευκαιρίας εξοπλισμός εστιατορίου: 8 τραπέζια 0,75Χ0,75 10 ευρώ το ένα, 4 τραπέζια 1,20Χ0,75 20 ευρώ το ένα, 46 καρέκλες ξύλινες με μετάλλο 8 ευρώ η μία, 2 καταψύκτες Χ50 ευρώ ο ένας, 3 μηχανήματα του γύρου Χ100 ευρώ ο ένας, 2 φριτέζες 50 ευρώ η μία, πλατό μόνο πετροκάρβουνο υγραερίου 120 ευρώ, ζαμπονομηχανή 80 ευρώ, λάμπες για ζέσταμα πατατών 30 ευρώ, τοστιέρα διπλή 50 ευρώ επαγγελματική, πλυντήριο πιάτων 200 ευρώ, ψυγείο βιτρίνα στο πάνω μέρος 2.20 μήκος με το μοτέρ 250 ευρώ, 5 πάγκοι ανοξείδωτοι μεταλλικοί, 1 γούρνα 100 ευρώ, φούσκα ανοξείδωτη με το μοτέρ 150 ευρώ, πλατό διπλό μαντέμι 130 ευρώ, και διάφορα άλλα είδη, σε πολύ χαμηλή τιμή. Πληρ. τηλ. 6976059628

MAT5621

ΠΩΛΟΥΝΤΑΙ σε τιμή ευκαιρίας **4 air condition** οροφής το καθένα 40.000 BTU ψύξη και θέρμανση. Σε άριστη κατάσταση. Καθώς και ένα εκθετήριο σιδερένιο για ανάρτηση χαλιών και μοκετών. Πληρ. τηλ. 6976059628

MAT5554

ΠΩΛΟΥΝΤΑΙ ροντβάιλερ σκυλιά καθαρόαιμα χαρτιά από Κ.Ο.Ε. με βραβευμένους γονείς από αγώνες. Πληρ. τηλ. 6945786826 κ. Δημήτρη

MZT151218

ΠΩΛΕΙΤΑΙ εξοπλισμός καφετέριας: 1) Ψυγείο πάγκος ανοξείδωτος, **2)** Πλυντήριο ποτηριών, **3)** Λάντζα διπλή ανοξείδωτη, **4)** Ταμειακή μηχανή CASIO, **5)** Τηλεόραση 61" TOSHIBA πάνω σε τροχοπάγκο. **6)** Πάγκος bar από γρανίτη, **7)** Τραπέζια στρογγυλά διαμέτρου 0,60 cm. Πληρ. τηλ. 2241087817, 6944566977

MXP14258

ΠΩΛΕΙΤΑΙ ΕΞΟΠΛΙΣΜΟΣ ΚΑΤΑΣΤΗΜΑΤΟΣ ΥΑΛΙΚΩΝ ΚΑΙ ΕΙΔΩΝ DECOR (ΡΑΦΙΑ, ΒΙΤΡΙΝΕΣ ΦΩΤΙΖΟΜΕΝΕΣ, ΠΑΓΚΟΙ ΚΑΙ ΑΛΛΑ ΕΞΑΙΡΕΤΙΚΗΣ ΠΟΙΟΤΗΤΑΣ ΚΑΙ ΑΙΣΘΗΤΙΚΗΣ), ΓΕΡΜΑΝΙΚΗΣ ΚΑΤΑΣΚΕΥΗΣ, ΣΕ ΤΙΜΗ ΕΥΚΑΙΡΙΑΣ, ΛΟΓΩ ΔΙΑΛΥΣΗΣ. ΠΛΗΡ. ΤΗΛ. 2241024500 ΩΡΕΣ ΚΑΤΑΣΤΗΜΑΤΩΝ

MAT5558

μαθηματα

ΜΑΘΗΜΑΤΙΚΑ-ΦΥΣΙΚΗ-ΧΗΜΕΙΑ. Παραδίδονται σε μαθητές γυμνασίου-λυκείου από πτυχιούχο φυσικό. Πληρ. τηλ. 2241095141, 6977934349

ΜΑΠ740

προσφορές εργασίας

Οτι θέλετε να μάθετε για την καινούργια χρονιά 2007. Αισθηματικά-ερωτικά-οικονομικά-επαγγελματικά. **ΧΑΡΤΟΜΑΝΤΕΙΑ.** Τηλ. για ραντεβού 6947880751

MZT221218

ΕΛΑΙΟΧΡΩΜΑΤΙΣΤΗΣ αναλαμβάνει βαψίματα διαμερισμάτων, γραφείων, καταστημάτων και άλλα. Μονώσεις και άλλα μερεμέτια. Πληρ. τηλ. 6972017808 κ. Νεκτάριος

MZT181208

ΚΥΡΙΑ διπλωματούχος μασέρ, προσφέρει θεραπευτικό, κλασικό, αθλητικό, αδυνατίσματος, χαλαρωτικό, αισθητικό και καθαρισμό προσώπου (μάσκες) μασάζ. Πληρ. τηλ. 2241035252, 6932024975

MZT271102

ΚΥΡΙΑ διπλωματούχος μασέρ κάνει θεραπευτικό, αθλητικό, χαλαρωτικό μασάζ. Πληρ. τηλ. 6948553306

MZT291120

γνωριμιες

ΤΡΑΒ ζητά γνωριμίες με κυρίους. Ονομα ΣΤΕΛΛΑ. Πληρ. τηλ. 6974569688

MXP14313

ΤΡΑΝΣΕΞΟΥΑΛ ΖΗΤΑΕΙ ΓΝΩΡΙΜΙΕΣ με σοβαρούς κυρίους. Πληρ. τηλ. 6939516525

MZT181220

ΕΡΓΑΣΤΗΡΙΟ ΕΛΕΥΘΕΡΩΝ ΣΠΟΥΔΩΝ ΗΛΕΚΤΡΟΝΙΚΩΝ ΥΠΟΛΟΓΙΣΤΩΝ

Program

ΕΠΙΣΗΜΟ ΕΞΕΤΑΣΤΙΚΟ ΚΕΝΤΡΟ ΤΗΣ ECDL HELLAS

ECDL Diploma

ΤΜΗΜΑΤΑ ΓΙΑ:
Παιδιά
Ενήλικες
Αρχάριους
Επαγγελματίες

ΕΝΤΑΤΙΚΑ ΜΑΘΗΜΑΤΑ COMPUTER

ΕΓΓΡΑΦΕΣ ΤΩΡΑ

Ανώτερη Εκπαίδευση

Μανώλης Ι. Σοφίλλας
Τηλ.(22410)31761
ΚΟΔΡΙΓΚΤΩΝΟΣ 91 · ΡΟΔΟΣ

ΧΠ941

Από το νέο συνεργάτη της CHIPITA στην Ρόδο
Γ. Χατζημάρκο κ' ΣΙΑ ΟΕ

ΖΗΤΕΙΤΑΙ

ΟΔΗΓΟΣ, γνώστης της αγοράς των μικρών σημείων (ψιλικά-περίπτερα) με δίπλωμα Γ' κατηγορίας για 12μηνη απασχόληση, 5ήμερη εργασία.

Πληρ. τηλ. 2241061460, 2241065732
Αποστολή βιογραφικών στο fax 2241066986 ΜΑΤ5639(Γ)

ΑΓΟΡΑΖΟΥΜΕ
ΜΕΤΑΧΕΙΡΙΣΜΕΝΑ ΑΥΤΟΚΙΝΗΤΑ
ΤΟΙΣ ΜΕΤΡΗΤΟΙΣ
ΜΟΝΤΕΛΑ 1999 έως σήμερα
Πληρ. τηλ. 22410 82222
ΑΤ4818(Γ)

ΠΩΛΟΥΝΤΑΙ
*ελαφρώς **μεταχειρισμένα** αυτοκίνητα παντός τύπου ΙΧ επιβατικά, αγροτικά, επαγγελματικά, φορτηγά, ψυγεία.*
- Ετοιμοπαράδοτα ή κατόπιν παραγγελίας,
- Παρέχουμε πιστοποιητικό ελέγχου καλής λειτουργίας.
  Εγγύηση ΤΖΙΩΡΑΣ
- Παράδοση στο χώρο σας

ΠΩΛΗΣΗ χονδρική - λιανική

TZIORAS SMART CENTERS

- **Σημεία εξυπηρέτησης:**
- 13ο χλμ. Ρόδου-Αεροδρομίου, *(απέναντι από τη Hertz)* τηλ. 22410 82222 fax. 22410 69136, email:smart@3t.gr
- ΥΠΟΚΑΤΑΣΤΗΜΑ ΚΩ: 4ο χλμ. επαρχιακής οδού Κω-χωριών τηλ. 22420 24900, FAX 22420 29103

ΑΤ4818(Γ)

ALNO®
...die Welt der Küche

ΠΡΟΣΦΟΡΑ
εκθεσιακές κουζίνες σε τιμή ευκαιρίας. Προλάβετε την Γερμανική ποιότητα σε ασυναγώνιστες τιμές.

tselios bagno

Ρόδου-Λίνδου 230 τηλ. 2241060684

ΜΑΤ5628

✓ Θέλετε να χάσετε κιλά;
✓ Θέλετε να έχετε τόνωση, καλή υγεία και ευεξία;

Τηλεφωνήστε τώρα στα
6937283125, 6937283126
Σωτήρης Λοΐζος

ΜΑΠ1796

ΖΗΤΕΙΤΑΙ

Από Γραφείο Γενικού Τουρισμού για την σεζόν 2007 προσωπικό για τις παρακάτω θέσεις εργασίας
1. Για το τμήμα κρατήσεων ξενοδοχείων
(Με Ελληνικά Αγγλικά ή / και Γερμανικά)
2. Συνοδοί πελατών (REPS)
(Με Αγγλικά ή / και Γερμανικά)
Ατομα με προηγούμενη εμπειρία στις θέσεις αυτές θα προτιμηθούν. Για συνάντηση ή υποβολή αιτήσεων και βιογραφικών στην διεύθυνση:
ΖΕΥΣ ΡΟΔΟΥ Α.Ε.
Υπόψη: ΠΑΝΤ. ΧΑΠΙΠΗ
5ο ΧΛΜ. ΡΟΔΟΥ-ΛΙΝΔΟΥ
Τ.Θ. 335/851 00 ΡΟΔΟΣ ή
με email προς Rhodes.office@zeusrodos.gr

The Travel Agency ZEUS OF RHODES is looking for
1. Reservation staff
(Greek / English and / or German speaking)
2. Representatives
(English and / or German speaking)
for an employment starting from season 2007. Previous experience is preferable. In order to arrange an interview please send your application to the following address:
ZEUS OF RHODES S.A.
Attn: Mr. P. Hapipis
5o klm Rhodes-Lindos Ave.
P.O. BOX 335
85100
of per e-mail for Rhodos.office@zeusrodos.gr

ΧΠΤΓΡ046

ΠΩΛΟΥΝΤΑΙ
από ξενοδοχειακή μονάδα, λόγω ανακαίνισης
έπιπλα δωματίων σε σετ ή μεμονωμένα
- Κρεβάτια 40 ευρώ /τεμ.
- Στρώματα (2 ετών) 20 ευρώ/τεμ.
- Ντουλάπες 2 φύλλων 80 ευρώ/τεμ.
- Κομοδίνα 30 ευρώ/τεμ.
- Τουαλέτες με καθρέπτη 70 ευρώ/τεμ.
- Παγκάκια βαλίτσας 40 ευρώ/τεμ.
- Ντουλάπια κουζίνας (πιατοθήκη) 80 ευρώ/τεμ.
- Βάσεις τηλεοράσεων τοίχου 21 ιντσών 15 ευρώ/τεμ.
- Τιμή σετ 390 ευρώ (με 2 κρεβάτια - στρώμα, 2 κομοδίνα)

Πληροφορίες εντός του ξενοδοχείου
PEFKI ISLANDS RESORT
στην περιοχή ΠΕΥΚΟΙ - ΛΙΝΔΟΥ
ή στα τηλέφωνα 2244029380-2244048181
καθημερινά εκτός Κυριακής από 09.00 π.μ.-14.00 μ.μ.

ΜΑΤ4847(2)(Γ)

ΦΡΟΝΤΙΣΤΗΡΙΟ ΓΑΛΛΙΚΗΣ-ΑΓΓΛΙΚΗΣ-ΓΕΡΜΑΝΙΚΗΣ ΓΛΩΣΣΑΣ

ΚΟΥΦΟΥ Ν. ΤΣΑΜΠΙΚΑΣ

Το Κέντρο Ξένων Γλωσσών της κ. Κουφού Τσαμπίκας διοργανώνει:
Α) Ταχύρυθμα τμήματα για ξενοδοχοϋπαλλήλους και κάθε είδους επαγγελματίες για τη σεζόν 2007. Τα μαθήματα θα έχουν 3μηνη διάρκεια.
Έναρξη μαθημάτων 15 Ιανουαρίου
Οι εγγραφές των ταχύρυθμων μαθημάτων Β' κύκλου άρχισαν.
Μετά το τέλος κάθε κύκλου δίδεται βεβαίωση παρακολούθησης των μαθημάτων
Β) Τμήματα Junior-Αρχάριων δημοτικού-Γυμνασίου-Λυκείου και ειδικά τμήματα προετοιμασίας και βοήθειας για τα σχολικά μαθήματα.
Πληροφορίες:
καθημερινά **10.00-13.00** και **17.00-21.00**
Διεύθυνση: Αλέκου Παναγούλη 99 (7 Βαγιές)
Τηλ. & Φαξ: 2241078818, 2241060875

ΜΑΤ5389

xy+1
Μαθαίνω να σκέφτομαι!

Οικοδιδασκαλείο ΜΑΘΗΜΑΤΙΚΩΝ

Δρ. ΣΑΒΒΑΣ ΠΙΠΙΝΟΣ

BSc, Bristol University, UK
PhD, Queen Mary College, London

- Συχνά Διαγνωστικά Τεστ
- Μέθοδοι Επίλυσης Προβλημάτων
- Σύγχρονοι και Ανετοι Χώροι Μάθησης

ΜΑΤ5313(Γ)

Κέννεντυ 38 Τηλ. 22410 36027-8 Κιν. 6944 390803
email: spipinos@hol.gr

ΠΩΛΟΥΝΤΑΙ

Ξύλα & κάρβουνα για τζάκια, ψησταριές, φούρνους, εύκολα στο άναμα και που κρατάνε πολύ τη φωτιά!

Παραδίδουμε καθημερινά στο σπίτι ή την επιχείρηση με ένα τηλεφώνημά σας.

ΑΘΑΝΑΣΑΚΗΣ ΓΙΑΝΝΗΣ

Τηλέφωνο παραγγελιών
6942781457

MAT5549

ΑΠΟΦΡΑΞΕΙΣ - ΕΚΚΕΝΩΣΕΙΣ ΡΟΔΟΥ



Κιν. 6932470404 Κιν. 6944361464

Κώστας & Λευτέρης

ΑΠΟΦΡΑΞΕΩΣ ΑΠΟΧΕΤΕΥΤΙΚΩΝ ΑΓΩΓΩΝ ΜΕ ΥΔΡΟΒΟΛΗ. ΚΟΥΖΙΝΕΣ. ΤΟΥΑΛΕΤΕΣ. ΣΙΦΩΝΙΑ. ΥΔΡΟΡΟΕΣ. ΑΠΟΛΥΜΑΝΣΕΙΣ. ΜΗΝΙΑΙΕΣ ΣΥΝΤΗΡΗΣΕΙΣ

ΠΟΛΥΚΑΤΑΣΤΗΜΑΤΑ. ΣΤΡΑΤΟΠΕΔΑ. ΞΕΝΟΔΟΧΕΙΑ. ΝΟΣΟΚΟΜΕΙΑ. ΔΗΜΟΥΣ. ΠΟΛΥΚΑΤΟΙΚΙΕΣ. ΣΠΙΤΙΑ Κ.Λ.Π.

Αντληση υδάτων από υπόγειους χώρους

Αμεση εξυπηρέτηση!!!
ΟΙ ΚΑΛΥΤΕΡΕΣ ΤΙΜΕΣ!
Τηλ. 2241085977, 2241086634
Κιν. 6944361464, 6932470404

AE635

Τέλειο καθάρισμα χωρίς απογοήτευση

ΤΑΠΗΤΟΚΑΘΑΡΙΣΤΗΡΙΑ

ΚΛΕΟΠΑΤΡΑ®

Ολοκληρωμένα προγράμματα υγιεινής και καθαρισμού προσαρμοσμένα στις ιδιαίτερες ανάγκες κάθε τάπητα

Με **διασφάλιση ποιότητας** στον καθαρισμό και φύλαξη σε χαλιά, μοκέτες, χειροποίητα Ανατολής, μεταξωτά, μάλλινα, φλοκάτες, παπλώματα και τάπητες 5ης γενιάς

ΑΔΙΑΒΡΟΧΟΠΟΙΗΣΗ ΑΝΤΙΣΤΑΤΙΚΟΤΗΤΑ

- Επιτόπου βιοκαθαρισμός στρωμάτων, σαλονιών και μοκετών
- Επιδιορθώσεις σε χειροποίητα χαλιά και μοκέτες

Παραλαβή και παράδοση σε όλη την Ρόδο

ΦΥΛΑΞΗ ΔΩΡΕΑΝ

Ενημερωθείτε για την συντήρηση των χαλιών σας με ειλικρίνεια και υπευθυνότητα
ΤΗΛ. 2241051996
ΚΙΝ. 6945793626
ΦΑΞ 2241051322
ΚΟΥΦΑΛΑΚΗΣ ΣΤΑΥΡΟΣ
Πιστοποιημένος τεχνικός καθαρισμού ταπήτων από τον Παγκόσμιο Οργανισμό Προστασίας Μαλλιού
WOOLSAFE MAT1570

ΤΑΠΗΤΟΚΑΘΑΡΙΣΤΗΡΙΑ

ΠΑΝΕΛΛΑΔΙΚΟ ΔΙΚΤΥΟ

Art Clean EXPRESS

Είμαστε λίιι...γο πιο μπροστά από τους άλλους!

ΠΛΥΣΙΜΟ-ΑΠΟΛΥΜΑΝΣΗ-ΦΥΛΑΞΗ
ΧΑΛΙΩΝ- ΜΟΚΕΤΩΝ - ΣΑΛΟΝΙΩΝ *(και επί τόπου)*
ΠΑΠΛΩΜΑΤΑ - ΚΟΥΒΕΡΤΕΣ - ΦΛΟΚΑΤΕΣ
ΣΤΕΓΝΟ ΓΙΑ ΜΕΤΑΞΩΤΑ ΚΑΙ ΧΕΙΡΟΠΟΙΗΤΑ
ΑΔΙΑΒΡΟΧΟΠΟΙΗΣΕΙΣ & ΕΠΙΔΙΟΡΘΩΣΕΙΣ ΤΑΠΗΤΩΝ

ΠΑΡΑΛΑΒΗ - ΠΑΡΑΔΟΣΗ ΚΑΤ' ΟΙΚΟΝ

ΔΩΡΕΑΝ ΦΥΛΑΞΗ

ΑΛΑΦΑΚΗΣ ΤΑΣΟΣ
ΤΗΛ. ΧΩΡΙΣ ΧΡΕΩΣΗ
80011400400
ΤΗΛ. 2241082800-
ΚΙΝ. 6944350247
email: artclean@otenet.gr
ΧΠ2286

γνωριμιες

συνέχεια από την προηγούμενη

ΣΟΒΑΡΟΣ ΚΥΡΙΟΣ 55 ετών ευπαρουσίαστος αθλητικός, λόγω χηρίας και με πολύ αγάπη στην καρδιά **ζητά σοβαρή κυρία** από 45-52 ετών με αγάπη στην καρδιά της για συμβίωση και ότι καλύτερο προκύψει. Πληρ. τηλ. 6947196354 από ώρες 09.00-18.00 μ.μ. με αποκρύψεις αποκλείονται
MZT211212

ΤΡΑΒ 22 ετών, πολύ όμορφη και εχέμυθη, **ζητά γνωριμία** με κυρίους. Πληρ. τηλ. 6940800456 MZT201216

21 ΧΡΟΝΩΝ, ΕΛΛΗΝΙΔΑ, ΟΡΙΤΖΙΝΑΛ ΚΟΠΕΛΑ, ΖΗΤΑ ΓΝΩΡΙΜΙΑ ΜΕ ΣΟΒΑΡΟΥΣ ΚΥΡΙΟΥΣ. ΕΞΑΙΡΟΥΝΤΑΙ ΑΛΛΟΔΑΠΟΙ. ΠΛΗΡ. ΤΗΛ. 6944931166
MXP14304

ΕΛΛΗΝΙΔΑ εμφανίσιμη **ΖΗΤΑ ΓΝΩΡΙΜΙΑ** στο χώρο της για ελεύθερη σχέση. Απόλαυση και διακριτικότητα. Αποκλείονται οι κλήσεις με απόκρυψη αριθμού. Πληρ. τηλ. 6942608613
MZT151203

ΝΕΑΡΗ ΞΕΝΑΓΟΣ με νυχτερινές ανησυχίες, επιθυμεί κουβέντα και συνομιλία και ό,τι προκύψει... Καλέστε ΟΤΕ 90.11.314.493- COSMOTE 901.200.43.53 - VODAFONE 901.694.60.53 - TIM 901.160.17.53
MAT4733

ΧΡΕΙΑΖΕΣΤΕ ΧΡΗΜΑΤΑ;
ΕΝΕΧΥΡΟΔΑΝΕΙΣΤΗΡΙΟ
"Η ΘΥΡΙΔΑ"
ΕΝΕΧΥΡΙΑΖΩ και ΑΓΟΡΑΖΩ
ΧΡΥΣΑΦΙΚΑ - ΚΟΣΜΗΜΑΤΑ - ΛΙΡΕΣ - ΠΑΛΑΙΑ ΝΟΜΙΣΜΑΤΑ - ΜΕΤΟΧΕΣ και ΑΝΤΙΚΕΣ
Αντ. Δαμασκηνού 25 (περ. Μητρόπολη)
Τηλ. 2241032537, 6942613540, 6947965279
AE639

ΟΙΚΟΔΟΜΙΚΕΣ ΕΡΓΑΣΙΕΣ

(ΜΠΕΤΟΝ) και ΑΠΟΧΕΤΕΥΣΕΙΣ

Αναλαμβάνουμε παντός είδους κατασκευές μπετού, κτίσματα, καλλιτεχνικές διαμορφώσεις εξωτερικών χώρων περιτοιχίσεις.

Αναλαμβάνουμε επίσης σύνδεση του αποχετευτικού σας με το δίκτυο της ΔΕΥΑΡ.

Τηλεφωνείστε σε όποιο σας πρόβλημα χωρίς δέσμευση για μία επίσκεψη στα τηλ. **2241027418, 6947404244** κ. Θανάση
MZT131203(Γ)

ΓΕΝΙΚΕΣ ΜΕΤΑΦΟΡΕΣ ΔΩΔΕΚΑΝΗΣΟΥ



ΚΟΛΟΣΣΟΣ TRANS
ΑΝΑΣΤΑΣΙΑ Γ. ΚΛΕΙΔΑΡΑ & ΣΙΑ Ο.Ε.

ΕΔΡΑ ΑΘΗΝΑ: ΟΡΦΕΩΣ 168 ΒΟΤΑΝΙΚΟΣ
ΤΗΛ.: 210.3453747-ΤΗΛ./FAX:210.3477989
ΥΠΟΚ/ΜΑ ΡΟΔΟΣ: ΑΝΤΙΟΧΕΙΑΣ 2
ΤΗΛ.: 22410.32773-ΤΗΛ./FAX:22410.75470
ΑΝΤΙΠΡ/ΠΟΣ ΚΑΛΥΜΝΟΥ: ΧΡΗΣΤΙΔΗΣ ΚΩΝ/ΝΟΣ
ΠΟΤΑΜΟΙ ΚΑΛΥΜΝΟΣ ΚΙΝ.: 6937.926608

ΑΝΤΑΠΟΚΡΙΤΕΣ Σ' ΟΛΗ ΤΗΝ ΕΛΛΑΔΑ
ΣΟΒΑΡΟΤΗΤΑ-ΤΑΧΥΤΗΤΑ-ΕΞΥΠΗΡΕΤΗΣΗ

ΕΥΧΟΜΑΣΤΕ Σ' ΟΛΟΥΣ ΚΑΛΑ ΧΡΙΣΤΟΥΓΕΝΝΑ ΚΑΙ ΚΑΛΗ ΧΡΟΝΙΑ

ΑΤ5644(Γ)

ΕΛΑΙΟΧΡΩΜΑΤΙΣΜΟΙ

ΓΙΑΝΝΗΣ ΚΑΛΟΓΡΙΔΗΣ
Ελαιοχρωματιστής
Τεχνοτροπίες-Μονώσεις
25 χρόνια πείρα

ΚΙΝ: 6938-266062 MAT5502(Γ)



ΠΩΛΟΥΝΤΑΙ κουτάβια ΠΕΚΙΝΟΥΑ, ΝΤΟΠΕΡΜΑΝ & ΚΟΚΕΡ ΣΠΑΝΙΕΛ

ΞΕΝΟΔΟΧΕΙΟ
ΣΧΟΛΗ ΕΚΠΑΙΔΕΥΣΗΣ ΣΚΥΛΩΝ

Τις μέρες των διακοπών σας φύλαξη των μικρών σας φίλων

- Βασική υπακοή
- Σωματοφύλακας
- Άρνηση τροφής
- Καθαρόαιμα κουτάβια
- Φύλακας χώρου
- Ζευγαρώματα
- Νοσηλεία
- Μπάνιο
- Διόρθωση προβληματικής συμπεριφοράς

Υπεύθυνος: ΜΙΡΤΣΕΒ ΝΙΚΟΣ
Ασγούρου Ρόδος 85100 • Τηλ. **6942404250**
ΧΠ2367

ΑΠΟΦΡΑΞΕΙΣ ΕΚΚΕΝΩΣΕΙΣ ΜΕΤΡΟΠΟΝΤΙΚΑΣ "ΜΑΡΙΑ"



ΑΠΟΦΡΑΞΕΙΣ ΑΠΟΧΕΤΕΥΤΙΚΩΝ ΑΓΩΓΩΝ ΜΕ ΥΔΡΟΒΟΛΗ, ΚΟΥΖΙΝΕΣ. ΤΟΥΑΛΕΤΕΣ, ΣΙΦΩΝΙΑ, ΥΔΡΟΡΟΕΣ, ΜΗΝΙΑΙΕΣ ΣΥΝΤΗΡΗΣΕΙΣ ΠΟΛΥΚΑΤΑΣΤΗΜΑΤΑ, ΣΤΡΑΤΟΠΕΔΑ, ΞΕΝΟΔΟΧΕΙΑ, ΝΟΣΟΚΟΜΕΙΑ, ΔΗΜΟΥΣ, ΠΟΛΥΚΑΤΟΙΚΙΕΣ, ΣΠΙΤΙΑ κ.λπ. Αντληση υδάτων από υπόγειους χώρους

Πληρ. τηλ. 2241065120/35555 AE1731

Για το ΣΥΜΦΕΡΟΝ σας τώρα

Αποφράξεις - Εκκενώσεις - Καθαρισμοί







Τα μεγαλύτερα βυτιοφόρα στις χαμηλότερες τιμές

ΤΗΛ. 2241065286, 2241063105

ΕΝΩΣΗ ΒΥΤΙΟΦΟΡΩΝ Ι.Μ.Ε. Ε.Π.Ε.

AT5484(Γ)

ΑΡΙΘΜΟΣ 1146/06
ΑΠΟΣΠΑΣΜΑ ΠΕΡΙΛΗΨΗΣ ΚΑΤΑΣΧΕΤΗΡΙΑΣ ΕΚΘΕΣΗΣ

Δικαστικός επιμελητής: Κων/νος Ευάγ. Πούλιος.
Επισπεύδων: Εμπορική τράπεζα Α.Ε.
Οφειλέτες: Μαρία Φ. Ζουνη.
Τίτλος Εκτελεστός: 39/05 και 549/05 δ/γές πληρωμής Μον. Πρωτ. Ρόδου.
Μεσεγγυούχος:Η ίδια η οφειλέτιδα.
Υπάλληλος πλειστηριασμού: Συμβ/φος Καλλιόπη Μαύρου-Ροδίτου.
Τόπος πλειστηριασμού: Δήμος Ιαλυσού.
Χρόνος πλειστηριασμού:10/01/07 ημέρα Τετάρτη και ώρα 12.00-14.00.
1) Ισόγειο διαμέρισμα με στοιχείο πίνακα Ι1, επιφανείας 110 τ.μ. όγκου 330 κ.μ., ποσοστό συνιδιοκτησίας επί του ακινήτου 50% που αντιστοιχούν σε 2.107,50. Κατασχέθηκε και εκτιμήθηκε 300.000 ευρώ και η τιμή πρώτης προσφοράς τα 2/3 σύμφωνα με τον νόμο.
2) Διαμέρισμα με στοιχείο πίνακα Ι2 επιφανείας 110 τ.μ., όγκου 330 κ.μ. ποσοστό συνιδιοκτησίας επί του ακινήτου 6,94% που αντιστοιχούν σε 292,50 τ.μ. Κατασχέθηκε και εκτιμήθηκε 250.000 ευρώ και η τιμή πρώτης προσφοράς τα 2/3 σύμφωνα με τον νόμο.
Τα παραπάνω διαμερίσματα βρίσκονται σε οικοδομή που χτίστηκε σε οικόπεδο συνολικής εκτάσεως 4.215 τ.μ. στην θέση Μυρτενή της Κτηματικής Περιφέρειας Τριαντών με κτηματολογικά στοιχεία: Τόμος γαιών Τριαντών 8 (16) (19), Φύλλο 98 (52) (79), Μερίδα 26 και Φάκελος 533, νομικής φύσεως μουλκ και συνορεύει Ανατολικά με μ.γ. 65-25, νότια με μ.γ. 24, δυτικά με μ.γ. 23-20 και βόρεια με μ.γ. 64.
Ο πλειστηριασμός θα γίνει με όρους που γνωστοποιούνται από συμβολαιογράφο και το Ειρηνοδικείο Ρόδου. Προσκαλούνται όσοι θέλουν να λάβουν μέρος να προσέλθουν και να προσφέρουν τιμή. Συντάχθηκε η παρούσα 22/12/06 στο γραφείο μου, Εθν. Μακαρίου 45.

Ο δηλοποιών
Δικ. Επιμελητής
Κων/νος Ευαγ. Πούλιος

ΔΕΝ ΕΟΡΤΑΖΟΥΝ

- Ο κ. **Μανώλης Χαροκόπος,** δεν θα δεχθεί επισκέψεις για την ονομαστική του εορτή.

MZT211215(Γ)

- Ο κ. **Μανώλης Καμπουρόπουλος,** δεν θα δεχθεί επισκέψεις για την ονομαστική του εορτή.

ΧΠΞΕΝο68

ΑΝΑΚΟΙΝΩΣΗ

Custodia Terrae Sanctae

Ώρες Θείας Λειτουργίας
-Mass Times 2006-2007
κατά την περίοδο των εορτών
-for the holiday period

24/12 (Παραμονή Χριστουγέννων Christmas Eve Vigil)
10.00 μ.μ./10.00 p.m. Ιερά Μονή Παναγίας της Νίκης (Santa Maria)
25/12 (Χριστούγεννα Christmas Day)
10.00 π.μ./a.m. Ιερός Καθολικός Ναός Αγ. Φραγκίσκου (St. Francis)
11.00 π.μ./a.m. Ιερά Μονή Παναγίας της Νίκης (Santa Maria)
6.00 μ.μ./p.m. Ιερά Μονή Παναγίας της Νίκης (Santa Maria)
31/12
6.00 μ.μ./p.m. Ιερά Μονή Παναγίας της Νίκης (Santa Maria)
1/1
10.00 π.μ./a.m. Ιερός Καθολικός Ναός Αγ. Φραγκίσκου (St. Francis)
11.00 π.μ./a.m. Ιερά Μονή Παναγίας της Νίκης (Santa Maria)
6.00 μ.μ./p.m. Ιερά Μονή Παναγίας της Νίκης (Santa Maria)
6/1 (Τα Φώτα Epiphany)
10.00 π.μ./a.m Ιερός Καθολικός Ναός Αγ. Φραγκίσκου (St. Francis)
11.00 π.μ./ a.m. Ιερά Μονή Παναγίας της Νίκης (Santa Maria)
6.00 μ.μ./p.m. Ιερά Μονή Παναγίας της Νίκης (Santa Maria)

Η Φάτνη στην Ιερά Μονή Παναγίας της Νίκης θα μείνει ανοικτή κάθε μέρα.
The Nativity Scene will be open daily at Our Lady of Victory (Santa Maria)

Σας ευχόμαστε καλά Χριστούγεννα και ευτυχισμένος ο καινούργιος χρόνος
We wish you all a Merry Christmas and a Happy New Year

MZT211211



Ασυνήθιστος ο καιρός

Πρωτόγνωρες και ασυνήθιστες, εξακολουθούν να χαρακτηρίζονται οι μέρες ηλιοφάνειας που κυριαρχούν στην ευρύτερη περιοχή της Δωδεκανήσου.

Το κλίμα, που κάθε άλλο παρά χριστουγεννιάτικο δεν χαρακτηρίζεται άρχισε να προσαρμόζεται από χθες σταδιακά, με πτώση της θερμοκρασίας που τα ξημερώματα του Σαββάτου κατέβηκε μόλις στους 8 βαθμούς Κελσίου στις περισσότερες πειροχές του νησιού μας.

Η γενικότερη **«εικόνα καιρικών φαινομέων» του Δεκεμβρίου σε ό,τι αφορά τις βροχοπτώσεις πάντως σε σύγκριση με τα τελευταία χρόνια είναι εντελώς διαφορετική.**

Σύμφωνα με πληροφορίες, το σύνολο του μέσου όρου των βροχοπτώσεων για τον μήνα Δεκέμβριο για το νησί της Ρόδου (σε όλους τους σταθμούς μέτρησης που υπάρχουν) υπολείπεται ακόμη κατά πολύ σε σύγκριση με τα προηγούμενα χρόνια.

Το γεγονός, δικαιολογείται απόλυτα, δεδομένου ότι οι βροχοπτώσεις που έπεσαν σε ολόκληρη τη Ρόδο κατά τον μήνα Δεκέμβριο, ήταν ελάχιστες και σε αριθμό πολύ περισσότερο βέβαια σε διάρκεια. **Αυτό και μόνο, θα έχει ως αποτέλεσμα να περιοριστούν και να συρρικνωθούν σταδιακά** και τα αποθέματα σε πόσιμο νερό, δεδομένου ότι περιορισμένη θα είναι και η ενίσχυση των υδροφόρων οριζόντων, στην περίπτωση βέβαια που η ανομβρία συνεχιστεί.

Σε ό,τι αφορά τον γεωργικό τομέα, η παρατεταμένη αυτή ανομβρία αλλά και οι υψηλές θερμοκρασίες (άνω των 20 βαθμών Κελσίου που καταγράφονται τις τελευταίες ημέρες) δεν δημιουργούν ιδιαίτερα προβλήματα. Μάλιστα, σε αρκετές περιπτώσεις, οι καιρικές αυτές συνθήκες ευνόησαν και διευκόλυναν τους ίδιους τους ελαιοκαλλιεργητές οι οποίοι χρειάζονταν διαρκή ηλιοφάνεια για να μπορέσουν να μαζέψουν τις ελιές τους.

Για τις επόμενες μέρες πάντως, η ΕΜΥ προβλέπει ότι η θερμοκρασία θα κινείται από 10 έως και 19 βαθμούς Κελσίου και ότι οι άνεμοι θα διατηρηθούν σε ιδιαίτερα χαμηλά για την εποχή επίπεδα.

Ο νέος νόμος για τις ανανεώσιμες πηγές

Συνέχεια από τη σελ. 18

Όπως γίνεται αντιληπτό οι τιμές αυτές είναι πολύ υψηλές εάν τις συγκρίνει με την τιμή αγοράς της κιλοβατώρας από τα αιολικά πάρκα (ανεμογεννήτριες) που είναι 0,0846 ευρώ.

3. Όταν η επένδυση γίνεται από επιχειρήσεις ή από επενδύτες με μοναδικό στόχο τη πωλήσει της ηλεκτρικής ενέργειας αυτοί μπορούν να πάρουν και επιδότηση 40-55% αφού μπουν στα υπό τον αναπτυξιακό νόμο προβλεπόμενα προγράμματα.

4. Για εγκατάσταση μέχρι 20 κιλοβάτ δεν απαιτείται καμία άδεια εγκατάστασης ή λειτουργίας. Απαιτείται όμως έγκριση από την πολεοδομία, αίτηση σύνδεσης με τη ΔΕΗ και σύμβαση για την πώληση της ηλεκτρ. ενέργειας .

5. Η ΔΕΗ υποχρεώνεται να αγοράζει την ηλεκτρική ενέργεια που παράγεται από φωταβολταϊκά για 20 χρόνια

Μειονεκτήματα:

1. Εάν ένας οικιακός καταναλωτής θέλει να εγκαταστήσει στη ταράτσα του σπιτιού του φωτοβαλταϊκά για την κάλυψη των αναγκών του σε ηλεκτρική ενέργεια δεν παίρνει καμία επιδότηση. Έτσι ο απλός μικρός καταναλωτής δεν έχει βασικώς κανένα κίνητρο για να κάνει μια τέτοια επένδυση από τη στιγμή μάλιστα που το ρεύμα που παίρνει από τη ΔΕΗ είναι φθηνό. Για να γίνει αυτό αντιληπτό θα αναφέρω ένα παράδειγμα. Εάν ένας οικιακός καταναλωτής εγκαταστήσει π.χ. στη ταράτσα του φωτοβολταϊκό σύστημα 10 κιλοβάτ το κόστος είναι 55000-60000 ευρώ. Η απόσβεση της εγκατάστασης γίνεται σε 10-11 χρόνια. Εάν έπαιρνε επιδότηση η απόσβεση θα γίνονταν σε 4-5 χρόνια οπότε μετά θα είχε δωρεά ηλεκτρική ενέργεια.

2. Η από την ισχύουσα νομοθεσία φοροαπαλλαγή είναι μικρή.

3. Ο ΦΠΑ παραμένει στο 19% και αυτό επιβαρύνει πολύ την εγκατάσταση.

4. Όσον αφορά τις νησιωτικές περιοχές δεν έχει ακόμα ξεκαθαρίσει το τοπίο. Για να γίνει αυτό πρέπει η ΡΑΕ σε συνεργασία με τη ΔΕΗ και τη ΔΕΣΜΗΕ να βγάλει απόφαση που να προσδιορίζει το ποσοστό της επιτρεπόμενης εγκατάστασης φωτοβολταϊκών συστημάτων σε σχέση με το μέγεθος των νησιωτικών δικτύων. Επομένως είμαστε σε αναμονή.

Όλα αυτά τα μειονεκτήματα τα κυρίως όμως η μη επιδότηση των οικιακών καταναλωτών είναι αντικίνητρα για τη χρήση των φωτοβολταϊκών. Εάν η πολιτεία θέλει να προωθήσει πραγματικά την παραγωγή ηλεκτρικής ενέργειας από αυτά τα συστήματα πρέπει να βρει τρόπο να το κάνει. Άλλες χώρες όπως π.χ. η Γερμανία έχουν βρει το τρόπο. Ας αντιγράψουν λοιπόν κάποιο από τα επιτυχημένα μοντέλα των χωρών που τα εφαρμόζουν. Τότε θα υπάρξει ραγδαία άνοδος του αριθμού των καταναλωτών που θα θελήσουν να τα εγκαταστήσουν. Μόνο τότε θα επιτευχθεί ο στόχος για τη μείωση των εκπομπών των αερίων ρύπων που προκαλούν το φαινόμενο του θερμοκηπίου. Θα περιορισθεί επίσης η εξάρτηση της χώρας από το ακριβό πετρέλαιο που καταναλώνεται για την παραγωγή ηλεκτρικής ενέργειας και θα μειωθούν τα πρόστιμα (αγορά συντελεστή εκπομπών) που πληρώνουμε σαν χώρα επειδή υπερβαίνουμε τις εκπομπές που μας επιτρέπει το πρωτόκολλο του Κιότο. Βέβαια αυτή η μεταχείριση των οικιακών καταναλωτών δεν αφορά μόνο τα φωτοβολταϊκά. Στην ίδια κατηγορία βρίσκονταν -σχεδόν ανέκαθεν- συνεχίζουν δε να βρίσκονται και με το νέο νόμο, οι ηλιακοί θερμοσίφωνες.

Οι ηλιακοί θερμοσίφωνες είναι πολύ φθηνοί σε σχέση με τα φωτοβολταϊκά και η οικονομία που κάνουν στην κατανάλωση ηλεκτρικής ενέργειας των σπιτιών είναι αξιοσημείωτη. Βοηθούν επίσης στη μείωση των εισαγωγών πετρελαίου και στη μείωση των εκπομπών αερίων του θερμοκηπίου. Η εγκατάστασή τους συμβάλει στη μείωση των προστίμων και επομένως στην οικονομία της χώρας. Για όλη αυτή την κατάσταση ευθύνονται οι διάφοροι μανδαρίνοι των εμπλεκομένων Υπουργείων και ιδίως του υπουργείου Οικονομικών που τις περισσότερες φορές τόσο οι εισπρακτικές τους διαθέσεις όσο και η πλήρης άγνοιά τους στα σοβαρότατα προβλήματα του περιβάλλοντος έχουν σαν αποτέλεσμα την αποθάρρυνση των καταναλωτών. Χαρακτηριστικό παράδειγμα είναι η κατάργηση των φορολογικών ελαφρύνσεων που υπήρχαν για τους ηλιακούς θερμοσίφωνες. Επ' αυτού έχω και προσωπική εμπειρία. Συγκεκριμένα: Αρχές του 2003 αγόρασα ένα ηλιακό θερμοσίφωνα και τον εγκατέστησα σε ένα διαμέρισμα που ενοικιάζω στην πόλη της Ρόδου. Συμπληρώνοντας την φορολογική μου δήλωση θέλησα να καταχωρήσω την δαπάνη των 1116 ευρώ στον κωδικό που ήξερα ότι υπάρχει προκειμένου να έχω κάποια φορολογική ελάφρυνση. Όμως ο κωδικός αυτός είχε εξαφανισθεί από το έντυπο της δήλωσης του έτους 2004. Ζήτησα τότε πληροφορίες από τη ΔΟΥ Ρόδου και μου είπαν ότι με το νόμο του υπουργείου Οικονομικών 3091 του 2003 η φορολογική αυτή ελάφρυνση καταργήθηκε. Αυτά συμβαίνουν στη χώρα των θαυμάτων που είναι η χώρα μας

Ας ελπίσουμε ότι η έλευση του Κυρίου θα φωτίσει τόσο τους εμπλεκόμενους υπουργούς όσο και τα ανώτερα στελέχη των Υπουργείων τους να κάνουν κατά το νέο έτος κάτι καλύτερο.

ΖΩΝΤΑΝΗ ΦΑΤΝΗ
ΣΤΟ ΛΑΟΓΡΑΦΙΚΟ ΜΟΥΣΕΙΟ ΤΟΥ ΕΜΠΩΝΑ

Η Παιδική Θεατρική ομάδα σας προσκαλεί το **Σάββατο 23 Δεκεμβρίου** και ώρα **18.30** στην πλατεία μπροστά από το Δημοτικό Σχολείο για να ακολουθήσουμε μαζί τον Ιωσήφ και τη Μαρία...
Η Φάτνη μας θα είναι ανοιχτή και στις
26 Δεκεμβρίου από τις 14.00.

ΧΟΡΗΓΟΙ
ΔΗΜΟΣ ΑΤΑΒΥΡΟΥ
ΕΜΕΡΥ

MZT211205

ΧΟΡΟΕΣΠΕΡΙΔΑ ΤΗΛΙΑΚΗ

Χριστουγεννιάτικη χοροεσπερίδα του Συλλόγου Τηλίων Ρόδου **«Άγιος Παντελεήμων»** στο ξενοδοχείο **Esperos Village,** στο Φαληράκι την **Δευτέρα 25 Δεκεμβρίου 2006** και ώρα **20.00**
Ελάτε να χαρείτε το τηλιακό ξεφάντωμα με πολλές εκπλήξεις καί πλούσια λαχειαγορά.



Για reserve τηλ.: 2241020328/26364
Για πληροφορίες τηλ.: 22410 55856/ 23984/ 67817/ 36109

MZT181228

ΜΝΗΜΟΣΥΝΟ



Την 27η μηνός Δεκεμβρίου ημέρα Τετάρτη και ώρα 8 π.μ. εις τον Ιερό Ναό Γενέθλιο Θεοτόκου Ψίνθου, τελούμε 3μηνο μνημόσυνο υπέρ αναπαύσεως της ψυχής του λατρευτού μας συζύγου, υιού, πατέρα, παππού, αδελφού και θείου

ΕΛΕΥΘΕΡΙΟΥ ΕΥΣΤΑΘΙΟΥ

Η σύζυγος: Αικατερίνη
Η μητέρα: Τσαμπίκα
Τα παιδιά: Χρήστος-Τσαμπίκα, Ελευθέριος, Γιώργος-Πόπη
Τα εγγόνια, τ' αδέλφια, τ' ανίψια και οι λοιποί συγγενείς.

MZT221208

ΜΝΗΜΗΣ ΕΝΕΚΕΝ ΠΑΡΑΣΚΕΥΑΣΤΗΡΙΟΝ ΜΝΗΜΟΣΥΝΩΝ

Αναλαμβάνουμε την οργάνωση των μνημοσύνων σας, προσφέροντάς σας όλα όσα χρειάζονται για την άψογη μνημόνευση των αγαπημένων εκλιπόντων σας.

Προσφέρουμε μεγάλη ποικιλία πρωτότυπων σχεδίων σε δίσκους της επιλογής σας με τα συνοδευτικά αρτύματα. Παράλληλα διαθέτουμε όλα τα απαραίτητα είδη μνημοσύνων.

Στο χώρο μας θα βρείτε τέλεια εξυπηρέτηση, καθαριότητα και πάνω απ' όλα σεβασμό στη δύσκολη στιγμή σας.

ΑΣ 798
Γ. ΠΑΠΑΝΔΡΕΟΥ 78, ΑΝΑΛΗΨΗ · Τηλ./Fax: 22410 69620

ΣΥΝΔΕΣΜΟΣ ΕΡΓΟΛΑΒΩΝ ΗΛΕΚΤΡΟΛΟΓΩΝ ΝΟΜΟΥ ΔΩΔΕΚΑΝΗΣΟΥ

Ρόδος, 19/12/2006
Αριθμ. Πρωτ.: 202

Ο Σύνδεσμος Εργολάβων Ηλεκτρολόγων Ν. Δωδεκανήσου σας εύχεται Καλά Χριστούγεννα και Ευτυχισμένος ο Καινούργιος Χρόνος.

Για το διοικητικό συμβούλιο

Ο πρόεδρος **ΚΑΤΣΙΜΠΡΑΚΗΣ ΗΛΙΑΣ**

Ο γεν. γραμματέας **ΚΑΤΣΙΔΩΝΗΣ ΠΑΝΤΕΛΗΣ**

MZT201217

ΑΡΙΘΜ. 1143/06 ΑΠΟΣΠΑΣΜΑ ΠΕΡΙΛΗΨΗΣ ΚΑΤΑΣΧΕΤΗΡΙΑΣ ΕΚΘΕΣΗΣ ΑΚΙΝΗΤΩΝ

Δικαστικός Επιμελητής: Κων/νος Ευαγ. Πούλιος
Επισπεύδουσα: ΕΓΝΑΤΙΑ ΤΡΑΠΕΖΑ Α.Ε.
Οφειλέτης: Βασίλειος-Τσαμπίκος Ροδίτου του Κων/νου
Τίτλος εκτελεστός: 141/05 δ/γής πληρωμής Μ.Π. Ρόδου
Μεσεγγυούχος: ο ίδιος ο οφειλέτης
Υπάλληλος πλειστηριασμού: Μαρία Καρποδίνη
Τόπος πλειστηριασμού: Δήμος Καλλιθέας
Χρόνος πλειστηριασμού: 10/01/07 ημέρα Τετάρτη και ώρα 12.00-14.00

1) Διαμέρισμα του ισογείου με στοιχείο πίνακα Ι1, επιφανείας 65,57 τ.μ.
2) Αποθήκη του ισογείου με στοιχείο πίνακα Υ1, επιφανείας 78,21 τ.μ.
3) Διαμέρισμα του α' ορόφου με στοιχείο πίνακα Α1, επιφανείας 90,06 τ.μ.
4) Αποθήκη του α' ορόφου με στοιχείο πίνακα Υ2, επιφανείας 53,72 τ.μ.
5) Διαμερίσμα του β' ορόφου με στοιχείο πίνακα Β1, επιφανείας 111,39 τ.μ.
6) Αποθήκη του β' ορόφου με στοιχείο πίνακα Υ3, επιφανείας 52,93 τ.μ.
7) Διαμέρισμα του γ' ορόφου με στοιχείο πίνακα Γ1, επιφανείας 124,82 τ.μ.
8) Αποθήκη του γ' ορόφου με στοιχείο πίνακα Υ4, επιφανείας 28,44 τ.μ.
9) Μελλοντικό διαμέρισμα με στοιχείο πίνακα Δ1, επιφανείας 82,16 τ.μ.
10) Μελλοντικό διαμέρισμα με στοιχείο πίνακα Δ2, επιφανείας 71,10 τ.μ. Δυνάμει της υπ' αριθμ. 1857/2005 απόφασης του Πρωτοδικείου Ρόδου, ορίζει την αξία των ακινήτων ως εξής:
1) 70.000 ευρώ, για το Ι1 διαμέρισμα
2) 50.000 ευρώ, για την Υ1 αποθήκη
3) 100.000 ευρώ για το Α1 διαμέρισμα
4) 47.000 ευρώ, για την Υ2 αποθήκη
5) 80.000 ευρώ, για το Β1 διαμέρισμα
6) 37.000 ευρώ για την Υ3 αποθήκη
7) 90.000 ευρώ για το Γ1 διαμέρισμα
8) 25.000 ευρώ για τη Υ4 αποθήκη
9) 27.000 ευρώ για το μελλοντικό (Δ1) διαμέρισμα
10) 25.000 ευρώ για το μελλοντικό (Δ2) διαμέρισμα και η τιμή πρώτης προσφοράς στα ποσά των 46.666, 33.333, 66.666, 31.333, 53.333, 24.666, 60.000, 16.666, 18.000 & 16.666 ευρώ αντίστοιχα.

Συντάχθηκε η παρούσα 22/12/06 στο γραφείο μου, Εθν. Μακαρίου 45.

Ο δηλοποιών
δικ. επιμελητής
ΚΩΝ/ΝΟΣ ΕΥΑΓ. ΠΟΥΛΙΟΣ

Σκέψη της Εβδομάδας

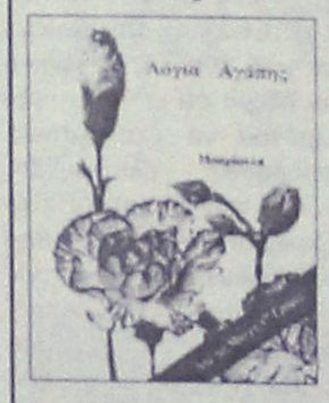

Αυτή είναι η Ημέρα κατά την οποία οι πιο υπέροχες εύνοιες του Θεού έχουν σκορπιστεί πάνω στους ανθρώπους, η Ημέρα κατά την οποία η πιο ισχυρή χάρη Του έχει μεταδοθεί σε όλα τα δημιουργήματα. Επιβάλλεται σ' όλους τους λαούς του κόσμου να διευθετήσουν τις διαφορές τους και με τέλεια ενότητα και ειρήνη να κατοικήσουν κάτω από τη σκιά του Δέντρου της φροντίδας και της στοργικής Του καλοσύνης. Αρμόζει σ' αυτούς να επικεντρωθούν κατά την Ημέρα αυτή, σε ο,τιδήποτε συμβάλλει στην εξύψωση της στάθμης τους και στην προαγωγή των καλύτερων επιδιώξεών τους.

(Από τις Γραφές του Μπαχάολλά)

Μπαχάι Κοινότητα Ρόδου
Τ.Θ. 156 85100 Ρόδος
www.gr.bahai.org
ΑΠ803

ΜΗΝΥΜΑΤΑ ΤΟΥ ΙΗΣΟΥ ΧΡΙΣΤΟΥ ΠΡΟΣ ΟΛΟ ΤΟΝ ΚΟΣΜΟ

Η ΑΛΗΘΙΝΗ ΕΝ ΘΕΩ ΖΩΗ

Ο 9ος τόμος έχει εκδοθεί και είναι διαθέσιμος στο βιβλιοπωλείο το «ΔΕΝΤΡΟ»

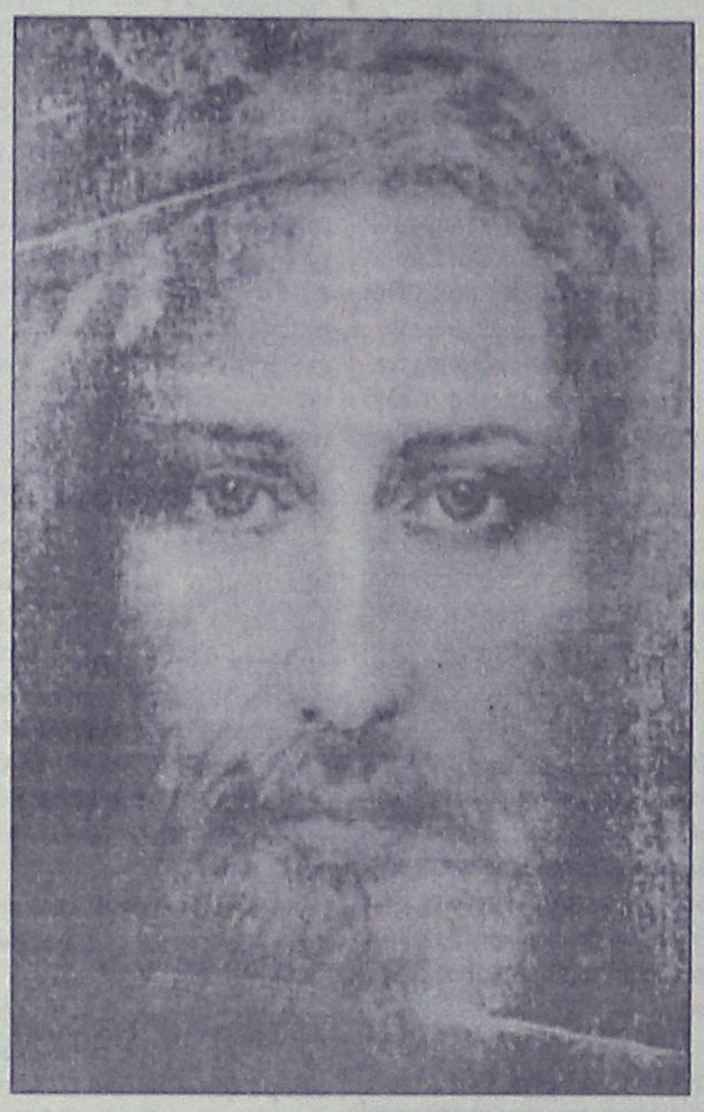

Τι είναι τα Χριστούγεννα

- Εδώ μιλάμε για τη σωτηρία της ανθρωπότητας και την ενσάρκωση του Χριστού, του Υιού του Θεού, ο οποίος έγινε ο νέος Αδάμ, λαμβάνοντας κάθε τι ανθρώπινο, και με τον τρόπο αυτό έσωσε και θεοποίησε τον άνθρωπο. Ήρθε για να μας συμφιλιώσει με τον Πατέρα μετά την πτώση. Έγινε άνθρωπος για να μας λυτρώσει από το θάνατο και τη φθορά και να μας κάνει γιους και θυγατέρες του Θεού, συμμέτοχους στη θέωση

Γιατί λοιπόν ο Θεός έγινε άνθρωπος; Έγινε για να θεώσει τον άνθρωπο. Ήταν τόσο μεγάλη η επιθυμία αυτή του Θεού που ο Ιησούς βγήκε από τους κόλπους του Πατέρα χωρίς να Τον αποχωριστεί, και κατέβηκε στη γη γι' αυτόν το λόγο.

Δεν ήρθε με την ιδιότητα του κριτή, όχι ακόμη, ήρθε για να τον σώσει μετά την πτώση. Έτσι, με την ενσάρκωση του Χριστού, εμείς που είμαστε φθαρτοί μπορούμε να συμμετέχουμε στην θεϊκότητά Του και στην Βασιλεία Του αν τηρούμε τις εντολές Του και το Νόμο Του. Έτσι ο Λόγος έλαβε σάρκα.

Ας πάρουν λοιπόν τα Χριστούγεννα την πραγματική θέση τους μέσα στην καρδιά μας και από σεβασμό για τα ανεκτίμητα λύτρα ας αγαπούμε τον Κύριό μας που τα πλήρωσε. Ας καλοδεχτούμε την αγάπη Του και τότε θα μάθουμε ότι αν δεν ήθελε να μας σώσει δεν θα είχε κατέβει στη γη. Δεν θα είχε θυσιαστεί για χάρη μας. Το έκανε όμως με τη θέλησή Του και από την απέραντη Αγάπης Του για τον καθένα μας. Όμως ο άνθρωπος διαστρέβλωσε το νόημα των Χριστουγέννων. Αυτό είπε ο Κύριος στο μήνυμά Του στις 24 Δεκεμβρίου 1991, παραμονή των Χριστουγέννων.

« ... Έρχομαι σήμερα με όρους ειρηνικούς και μ' ένα Μήνυμα Αγάπης, αλλά η γη βλασφημεί την ειρήνη που Εγώ προσφέρω, και ειρωνεύεται και χλευάζει την Αγάπη που τους δίνω στις παραμονές της Γέννησής Μου. Η ανθρωπότητα εορτάζει αυτές τις ημέρες χωρίς το Άγιο Όνομά Μου. Το Άγιο Όνομά Μου το έχουν καταργήσει και θεωρούν την ημέρα της Γέννησής Μου σαν μια μεγάλη αργία αναψυχής, προσκυνώντας τα είδωλα. Έχω προειδοποιήσει τον κόσμο.»

Στο μήνυμα αυτό ο Χριστός μας δείχνει πόσο πολύ Τον προσβάλλει η αδιαφορία μας και το γεγονός ότι έχουμε αντικαταστήσει τη Γέννησή Του με ασήμαντα πράγματα, εορτάζοντας τα Χριστούγεωα με λάθος τρόπο και λησμονώντας την πραγματική αιτία. Πολλοί άνθρωποι γιορτάζουν με το Χριστουγεννιάτικο δέντρο και την ανταλλαγή των δώρων, και με φαγητό, τρώγοντας μέχρι απδίας, πηγαίνοντας διακοπές και διασκεδάζοντας αλόγιστα, αντί να λατρεύουν τον Χριστό όπως οι βοσκοί στη φάτνη. Ο Κύριος λέει ....

«...Ο σατανάς γι' άλλη μια φορά εξαπατά τον κόσμο με το ίδιο ψέμα που εξαπάτησε την Εύα: ότι μπορούν κι αυτοί να είναι Θεοί [Περηφανεύτηκες και ισχυρίστηκες πως είσαι θεός και ότι κάθεσαι στο θρόνο του Θεού, Ιεζ. 28:2, Αυτός θα εναντιωθεί και θα σηκώσει κεφάλι μπροστά σε καθετί που λέγεται Θεός ή είναι αντικείμενο λατρείας. Θα το κάνει αυτό για να στήσει ο ίδιος το θρόνο του στο ναό του Θεού προσπαθώντας να αποδείξει πως είναι Θεός. Β' Θεσ. 2:4] και ότι είναι αυτάρκεις και δεν Με χρειάζονται...»

Ο κόσμος σήμερα, λέει ο Κύριός μας, αρνείται τη Θεϊκή δόξα και προτιμάει να ζει σα να μην υπάρχει Θεός, επειδή αδιαφορεί για τον νόμο και τις εντολές Του. Ο κόσμος αρνείται να αποδώσει τιμή και δόξα στο Θεό, αλλά αντίθετα αυτοδοξάζεται μιμούμενος το Θεό.

Ο Ιησούς είπε ....

«... Τα κάνουν όλ' αυτά γιατί ποτέ τους δεν γνώρισαν τον Πατέρα ή Εμένα ... Το μόνο που κάνουν είναι να φθείρουν την ψυχή τους γιατί έχουν αποκόψει τον ομφάλιο λώρο που τους έδενε μαζί Μου και έτρεφε την ψυχή τους ... Οδεύουν θελληματικά προς την αιώνια καταδίκη...»

Όπως βλέπετε από αυτά τα μηνύματα, ο Θεός δεν είναι ευχαριστημένος, ειδικά όταν έρχονται τα Χριστούγεννα και θα έπρεπε να τα ζούμε τα Χριστούγεννα όπως πρέπει και να δοξολογούμε τον Θεό χωρίς να λησμονούμε ότι ο Χριστός είναι ο Σωτήρας μας που μας λύτρωσε.

Θερμές Ευχές Για Ευτυχισμένα, Άγια και Ευλογημένα Χριστούγεννα!

Είθε ο Νεογέννητος Ιησούς να γεννηθεί ξανά στις καρδιές μας και με τη χάρη Του, να μεγαλώνουμε σε αγάπη, ταπεινότητα και αγιότητα.

Είθε να καλύψει τον κόσμο με την Ειρήνη Του και το Άγιο Πνεύμα να μαλακώσει κάθε σκληρή καρδιά και να γεμίσει τον κόσμο με ΑΓΑΠΗ!

Βασούλα

ΟΡΘΟΔΟΞΟΣ ΣΥΛΛΟΓΟΣ ΕΙΡΗΝΗΣ ΚΑΙ ΑΓΑΠΗΣ
ΑΙΟΛΟΥ 10 Τ.Κ. 17561 Π. ΦΑΛΗΡΟ –
ΑΘΗΝΑ Τηλ: 2109939604
ΡΟΔΟΣ Τηλ: 2241064417
www.tlig.org & e-mail tlighellas@in.gr
Ακούστε το ραδιόφωνο της Αληθινής Εν Θεώ Ζωής
www.tligradio.org
κάθε Δευτέρα στις 6:00 μ.μ. και Τετάρτη στις 7:00 μ.μ.

MZT231200

ΣΥΓΧΑΡΗΤΗΡΙΟ

Στον αγαπημένο μας ανιψιό και εξάδελφο **Μηνά Παπακώστα** του Κώστα και της Μαρίας που έλαβε το πτυχίο της Οδοντιατρικής Σχολής του Πανεπιστημίου Αθηνών, ευχόμεθα καλή σταδιοδρομία.

Οι θείοι του
Νίκος και Κική Βογιατζιδάκη
και τα εξαδέλφια του
Ειρήνη-Άννα-Ηλίας Βογιατζιδάκη

MZT231203(3)

ΣΥΓΧΑΡΗΤΗΡΙΟ

Στον αγαπημένο μας ανιψιό και εξάδελφο **Μηνά Παπακώστα** του Κώστα και της Μαρίας που έλαβε το πτυχίο της Οδοντιατρικής Σχολής του Πανεπιστημίου Αθηνών, ευχόμεθα καλή σταδιοδρομία.

Οι θείοι του
Μανώλης-Άννα Παπακωνσταντίνου
και ο εξάδελφός του
Κωνσταντίνος Παπακωνσταντίνου

MZT231203(2)

ΣΥΓΧΑΡΗΤΗΡΙΟ

Στον αγαπημένο μας εγγονό **Μηνά Παπακώστα** του Κώστα και της Μαρίας που έλαβε το πτυχίο της Οδοντιατρικής Σχολής του Πανεπιστημίου Αθηνών, ευχόμεθα καλή σταδιοδρομία.

Με την ευχή μας
ο παππούς Μηνάς και
η γιαγιά Φανή Παπακώστα

MZT231203(1)

ΟΑΕΔ ΕΚ ΕΠΑΓΓΕΛΜΑΤΙΚΗ ΚΑΤΑΡΤΙΣΗ Α.Ε.

ΥΠΟΥΡΓΕΙΟ ΑΠΑΣΧΟΛΗΣΗΣ ΚΑΙ ΚΟΙΝΩΝΙΚΗΣ ΠΡΟΣΤΑΣΙΑΣ

Ε.Π. «ΑΠΑΣΧΟΛΗΣΗ ΚΑΙ ΕΠΑΓΓΕΛΜΑΤΙΚΗ ΚΑΤΑΡΤΙΣΗ»

ΕΥΡΩΠΑΪΚΗ ΕΝΩΣΗ ΕΥΡΩΠΑΪΚΟ ΚΟΙΝΩΝΙΚΟ ΤΑΜΕΙΟ

Το έργο συγχρηματοδοτείται κατά 75% από το Ε.Κ.Τ.

ΠΡΟΚΗΡΥΞΗ ΓΙΑ ΤΗΝ ΠΡΟΣΛΗΨΗ ΩΡΟΜΙΣΘΙΟΥ ΕΚΠΑΙΔΕΥΤΙΚΟΥ ΠΡΟΣΩΠΙΚΟΥ ΣΤΑ ΚΕΝΤΡΑ ΕΠΑΓΓΕΛΜΑΤΙΚΗΣ ΚΑΤΑΡΤΙΣΗΣ (Κ.Ε.Κ.) ΠΕΡΙΦΕΡΕΙΑΣ ΝΟΤΙΟΥ ΑΙΓΑΙΟΥ, ΤΗΣ ΕΤΑΙΡΕΙΑΣ «ΕΠΑΓΓΕΛΜΑΤΙΚΗ ΚΑΤΑΡΤΙΣΗ Α.Ε.»

Έχοντας υπόψη:

1. Τις διατάξεις του άρθρου 11 παρ. 19 του Ν. 2956/01
2. Τις διατάξεις του άρθρου 3 παρ. 2 του Ν. 2336/1995, όπως ισχύει
3. Την υπ' αριθμ. 112281 (ΦΕΚ Β' 1095/10.08.2006) κοινής απόφασης Υπουργών Οικονομίας και Οικονομικών και Απασχόλησης και Κοινωνικής Προστασίας, τροποποίηση της υπ' αριθμ. 112392 (ΦΕΚ Β' 1813/08.12.2004) κοινής απόφασης Υπουργών Οικονομίας και Οικονομικών και Εργασίας και Κοινωνικών Ασφαλίσεων, για το Ενιαίο Σύστημα Διαχείρισης, Αξιολόγησης, Παρακολούθησης και Ελέγχου των ενεργειών Επαγγελματικής Κατάρτισης, συγχρηματοδοτούμενων από το Ε.Κ.Τ. στο πλαίσιο του Γ' ΚΠΣ (2000-2006), για όλα τα Επιχειρησιακά Προγράμματα που εμπεριέχουν δράσεις Κατάρτισης»
4. Την υπ' αριθμ. 113172 (ΦΕΚ Β' 1593/17.11.2005) κοινή απόφαση των Υπουργών Οικονομίας και Οικονομικών και Απασχόλησης και Κοινωνικής προστασίας, «Σύστημα Πιστοποίησης εκπαιδευτών Ενηλίκων»
5. Την υπ' αριθμ. 191479 (ΦΕΚ 1550/ΤΒ/15-10-2004) απόφαση του Υπουργού Απασχόλησης και Κοινωνικής Προστασίας «Κριτήρια πρόσληψης ωρομισθίου εκπαιδευτικού προσωπικού και καταρτιζομένων στα Κέντρα Επαγγελματικής Κατάρτισης της εταιρίας «Επαγγελματική Κατάρτιση Α.Ε»
6. Την από 27/03/2006 απόφαση της 11ης συνεδρίασης του Δ.Σ. της Εταιρείας «Επαγγελματική Κατάρτιση Α.Ε», με την οποία εγκρίθηκε η υποβολή Τ.Δ.Ε. στην ειδική Υπηρεσία Διαχείρισης Ε.Π «Απασχόληση και Επαγγελματική Κατάρτιση»
7. Την υπ' αριθμ. 224154/28.06.2006 απόφαση του Γεν. Γραμματέα Διαχείρισης Κοινοτικών και Άλλων Πόρων με θέμα: «Επιχορήγηση της Επαγγελματικής Κατάρτισης Α.Ε» για την υλοποίηση Ειδικών Δράσεων Κατάρτισης στην Περιφέρεια Νοτίου Αιγαίου για την περίοδο 2006-2007» του Μέτρου 3 του Άξονα 1 του Ε.Π. «Απασχόληση και Επαγγελματική Κατάρτιση»
8. Την από 11/12/2006 απόφαση της 24ης συνεδρίασης του Δ.Σ. της Εταιρείας «Επαγγελματική Κατάρτιση Α.Ε» με την οποία εγκρίθηκε η έναρξη υλοποίησης προγραμμάτων της Περιφερειακής Διεύθυνσης Νοτίου Αιγαίου.
9. Την από 11/12/2006 απόφαση της 24ης συνεδρίασης του Δ.Σ. της Εταιρείας «Επαγγελματική Κατάρτιση Α.Ε» με την οποία εγκρίθηκε η προκήρυξη για την πρόσληψη ωρομίσθιου εκπαιδευτικού προσωπικού στα Κέντρα Επαγγελματικής Κατάρτισης (Κ.Ε.Κ.) Ρόδου, της Εταιρείας «Επαγγελματική Κατάρτιση Α.Ε.»

Η Επαγγελματική Κατάρτιση Α.Ε., είναι Τελικός Δικαιούχος για την υλοποίηση του έργου «Επιχορήγηση της εταιρείας Επαγγελματική Κατάρτιση Α.Ε. για την υλοποίηση Ειδικών Δράσεων Κατάρτισης στην Περιφέρεια Νοτίου Αιγαίου για την περίοδο 2006-2007.

Στο πλαίσιο υλοποίησης του έργου:

Η ΕΠΑΓΓΕΛΜΑΤΙΚΗ ΚΑΤΑΡΤΙΣΗ Α.Ε. ΠΡΟΚΗΡΥΣΣΕΙ:

Α. ΤΗΝ ΠΛΗΡΩΣΗ ΘΕΣΕΩΝ ΩΡΟΜΙΣΘΙΟΥ ΔΙΔΑΚΤΙΚΟΥ ΠΡΟΣΩΠΙΚΟΥ ΚΑΤΑ ΚΛΑΔΟ ΚΑΙ ΕΙΔΙΚΟΤΗΤΑ.

Οι προκηρυχθείσες θέσεις κατά κλάδο και ειδικότητα είναι:

ΚΕΚ ΡΟΔΟΥ

ΚΕΚ 1. ΡΟΔΟΥ
ΤΟΠΟΣ ΥΛΟΠΟΙΗΣΗΣ: ΡΟΔΟΣ (Θεμ. Σοφούλη 93)
ΠΡΟΓΡΑΜΜΑ: ΥΠΑΛΛΗΛΟΙ ΤΟΥΡΙΣΤΙΚΩΝ ΓΡΑΦΕΙΩΝ ΜΕ ΕΞΕΙΔΙΚΕΥΣΗ ΣΤΗΝ ΟΡΓΑΝΩΣΗ ΣΥΝΕΔΡΙΩΝ
ΚΕΚ 2. ΡΟΔΟΥ
ΤΟΠΟΣ ΥΛΟΠΟΙΗΣΗΣ: ΡΟΔΟΣ (Θεμ. Σοφούλη 93)
ΠΡΟΓΡΑΜΜΑ: ΟΡΓΑΝΩΣΗ ΕΠΙΣΙΤΙΣΤΙΚΩΝ ΤΜΗΜΑΤΩΝ-ΥΓΙΕΙΝΗ ΚΑΙ ΑΣΦΑΛΕΙΑ ΤΡΟΦΙΜΩΝ
ΚΕΚ 3. ΡΟΔΟΥ
ΤΟΠΟΣ ΥΛΟΠΟΙΗΣΗΣ: ΡΟΔΟΣ (Θεμ. Σοφούλη 93)
ΠΡΟΓΡΑΜΜΑ: ΕΞΥΠΗΡΕΤΗΣΗ ΠΕΛΑΤΩΝ ΧΩΡΩΝ ΕΣΤΙΑΣΗΣ ΚΑΙ ΑΝΑΨΥΧΗΣ
ΚΕΚ 4. ΡΟΔΟΥ
ΤΟΠΟΣ ΥΛΟΠΟΙΗΣΗΣ: ΡΟΔΟΣ (Θεμ. Σοφούλη 93)
ΠΡΟΓΡΑΜΜΑ: ΟΙΚΟΝΟΜΙΚΗ ΚΑΙ ΔΙΟΙΚΗΤΙΚΗ ΥΠΟΣΤΗΡΙΞΗ ΜΜΕ

Με 150 ώρες τουλάχιστον διδακτική εμπειρία στον κλάδο και την ειδικότητα

ΠΕ-Τριτοβάθμιας Εκπαίδευσης (ΑΕΙ/ΤΕΙ) όλων των κλάδων και ειδικοτήτων με τριετή επαγγελματική εμπειρία σε τουριστικές επιχειρήσεις και με 150 ώρες τουλάχιστον διδακτική εμπειρία στα αντικείμενα:

- Οργάνωσης και Διοίκησης Τουριστικών Επιχειρήσεων
- Πληροφοριακών Συστημάτων Τουριστικών Γραφείων ή/ και Ξενοδοχειακών Επιχειρήσεων

ΠΕ-Πτυχίο Τριτοβάθμιας Εκπαίδευσης (ΑΕΙ/ΤΕΙ):

ΠΕ09-Οικονομολόγοι, ΠΕ1802 Διοίκησης Επιχειρήσεων, ΠΕ13-Νομικών Πολιτικών Επιστημών, Κοινωνικής Διοίκησης, ΠΕ19-Πληροφορικής, ΠΕ20-Πληροφορικής ή ελλείψει αυτών πτυχιούχοι τριτοβάθμιας εκπαίδευσης με μεταπτυχιακό τίτλο στους Η/Υ- ή πτυχιούχους τριτοβάθμιας εκπαίδευσης θετικής κατεύθυνσης με τουλάχιστον 600 ώρες επαγγελματική ή διδακτική εμπειρία στους Η/Υ, ή ελλείψει αυτών πτυχιούχοι τριτοβάθμιας εκπαίδευσης με τουλάχιστον 800 ώρες επαγγελματική ή διδακτική εμπειρία στους Η/Υ, ΠΕ14-Ιατροί, ΠΕ23-Ψυχολόγοι και Ψυχολόγοι Εργασίας, ΠΕ18-Τουριστικών Επιχειρήσεων, ΠΕ1835-Τουριστικών Επιχειρήσεων με ειδίκευση στη Διοίκηση Επισιτιστικών και Ξενοδοχειακών Επιχειρήσεων, ΠΕ1836-Τεχνολόγοι Τροφίμων και Διατροφής, ΠΕ10-Κοινωνιολόγοι, ΠΕ12-Μηχανικοί Υγιεινής και Ασφάλειας, ΠΕ03-Μαθηματικοί, ΠΕ05-Αγγλικής Φιλολογίας, ΠΕ06-Γαλλικής Φιλολογίας.

Ελλείψει της απαιτούμενης διδακτικής εμπειρίας όλων των ανωτέρω κατηγοριών Π.Ε. γίνονται δεκτοί οι ανωτέρω κατηγορίες πτυχιούχων με αποδεδειγμένη **τριετή** επαγγελματική εμπειρία στα αντίστοιχα γνωστικά αντικείμενα.

Ελλείψει επαγγελματικής εμπειρίας πτυχιούχων σε τουριστικές επιχειρήσεις γίνονται δεκτοί πτυχιούχοι των ανωτέρω κατηγοριών, με ένα έτος επαγγελματική εμπειρία στη διοίκηση επιχειρήσεων του ιδιωτικού ή του δημόσιου τομέα.

Ελλείψει των ανωτέρω κατηγοριών, γίνανται δεκτοί:

Απόφοιτοι ΙΕΚ-ΟΤΕΚ-Πρώην Σχολών Τουριστικών Επαγγελμάτων:

Απόφοιτοι ΙΕΚ, ειδικότητας Στελέχους Τουριστικού Γραφείου ή Απόφοιτοι ΟΤΕΚ ή πρώην Σχολών Τουριστικών Επαγγελμάτων, με διετή επαγγελματική εμπειρία στη διοίκηση τουριστικών επιχειρήσεων και στην οργάνωση συνεδρίων, απόφοιτοι ΙΕΚ, ειδικότητας Οικονομίας Διοίκησης Ξενοδοχειακών Υπηρεσιών και Τροφοδοσίας με τριετή επαγγελματική εμπειρία σε επισιτιστικές επιχειρήσεις, απόφοιτοι ΙΕΚ και ΟΤΕΚ ειδικότητας Ειδικοί Ξενοδοχειακών Υπηρεσιών και Τροφοδοσίας, Υπάλληλοι Εστιατορίου-Σερβιτόροι με τριετή επαγγελματική εμπειρία, απόφοιτοι ΙΕΚ ειδικότητας Οικονομίας και Διοίκησης με διετή επαγγελματική εμπειρία στη διοίκηση επιχειρήσεων.

ΤΕ1-Πτυχιούχοι ΤΕΕ Β' κύκλου ή ΤΕΛ ή ΕΠΛ (3ετούς φοιτήσεως):

ΤΕ1-Πληροφορικής με δύο (2) έτη τουλάχιστον διδακτική εμπειρία στην πληροφορική, ΤΕ1-Υπάλληλοι Τουριστικών Πρακτορείων με δύο (2) έτη τουλάχιστον επαγγελματική εμπειρία, ΤΕ1-Διοίκησης και Οικονομίας; Υπαλλήλων Οικονομικών Υπηρεσιών, Υπαλλήλων Διοίκησης, Ξενοδοχειακών Επιχειρήσεων με δύο (2) έτη τουλάχιστον επαγγελματική εμπειρία.

ΔΕ-Απόφοιτοι τουλάχιστον Γυμνασίου του Ν. 1566/85 ή ΤΕΣ του Ν. 1566/85 ή ΤΕΕ Α' κύκλου, με τρία (3) έτη επαγγελματικής εμπειρίας:

ΔΕ-Οργάνωσης και Διοίκησης Τουριστικών Επιχειρήσεων, Πληροφοριακών Συστημάτων Τουριστικών Γραφείων ή/και Ξενοδοχειακών Επιχειρήσεων, ΔΕ-Υπεύθυνοι Επισιτιστικών Τμημάτων ή/και επιχειρήσεων, ΔΕ-Υπάλληλοι Εστιατορίου Σερβιτόροι, ΔΕ-Οικονομικά και Διοικητικά Στελέχη Επιχειρήσεων.

Για όλες τις προκηρυσσόμενες ειδικότητες των κλάδων ΠΕ, ΙΕΚ, ΤΕ, ΔΕ, προηγούνται οι πιστοποιημένοι από το ΕΚΕΠΙΣ εκπαιδευτές.

Β. ΔΙΚΑΙΟΛΟΓΗΤΙΚΑ ΣΥΜΜΕΤΟΧΗΣ

Για τη συμμετοχή στη διαδικασία επιλογής ωρομίσθιων εκπαιδευτικών υποβάλλονται τα παρακάτω δικαιολογητικά:

1. **Αίτηση συμμετοχής (έντυπη),** η οποία χορηγείται από τη γραμματεία του ΚΕΚ της «Επαγγελματικής Κατάρτισης Α.Ε.». Στην αίτηση και στην αντίστοιχη θέση αναγράφεται οπωσδήποτε η ειδικότητα για την οποία ο υποψήφιος ενδιαφέρεται, όπως αυτή αναφέρεται στην προκήρυξη. **Οι ενδιαφερόμενοι για παραπάνω από μία ειδικότητα θα υποβάλουν χωριστά δικαιολογητικά συμμετοχής και αίτηση για κάθε ειδικότητα.**
2. **Δήλωση Βιογραφικών Στοιχείων (έντυπη),** η οποία χορηγείται από τη γραμματεία του ΚΕΚ της «Επαγγελματικής Κατάρτισης Α.Ε.».
3. **Βασικός τίτλος σπουδών.**
4. **Τίτλοι αναγνωρισμένων μεταπτυχιακών σπουδών στην ειδικότητα του βασικού πτυχίου, εφόσον υπάρχουν.**
5. **Τίτλοι ή βεβαιώσεις παιδαγωγικών σπουδών.**
6. **Βεβαιώσεις διδακτικής και επαγγελματικής εμπειρίας, εφόσον υπάρχουν.**
7. **Βεβαίωση ένταξης στο μητρώο εκπαιδευτών/τριών του ΕΚΕΠΙΣ, εάν υπάρχει.**
8. **Φωτοτυπία του δελτίου Αστυνομικής ταυτότητας,** επικυρωμένη από αρμόδια αρχή.
9. **Υπεύθυνη δήλωση του Ν. 1599/86 ότι δεν είναι δημόσιος υπάλληλος ή αναπληρωτής καθηγητής ή Υπεύθυνη δήλωση του Ν. 1599/86 ότι είναι δημόσιος υπάλληλος** και θα προσκομίσει εφόσον προσληφθεί άδεια άσκησης ιδιωτικού έργου από το αρμόδιο Υπηρεσιακό Συμβούλιο.
10. **Στην ίδια υπεύθυνη δήλωση θα αναφέρεται ότι ο υποψήφιος δεν έχει καταδικασθεί ή δεν είναι υπόδικος για τα αναφερόμενα στο άρθρο 8 του Ν. 2683/99 ποινικά αδικήματα.**
11. **Εάν ο υποψήφιος είναι αλλοδαπός από χώρα της Ευρωπαϊκής Ένωσης και πτυχιούχος αλλοδαπής οφείλει επίσης να υποβάλει απολυτήριο Ελληνικού σχολείου ή σχετική βεβαίωση γνώσης Ελληνικής γλώσσας κατά την έννοια των διατάξεων της παρ. 10 του άρθρου 14 του Ν. 1566/85.**
12. **Δικαιολογητικά από τα οποία αποδεικνύονται τα κοινωνικά κριτήρια.**
13. **Επαγγελματικό βιβλιάριο Υγείας.** Οι υποψήφιοι πρέπει απαραιτήτως να προσκομίσουν επαγγελματικό βιβλιάριο υγείας (από τις Υγειονομικές Υπηρεσίες του Κράτους), όπου αυτό απαιτείται από την ισχύουσα νομοθεσία.

Γ. ΥΠΟΒΟΛΗ, ΠΑΡΑΛΑΒΗ ΚΑΙ ΕΛΕΓΧΟΣ ΔΙΚΑΙΟΛΟΓΗΤΙΚΩΝ

Τα δικαιολογητικά υποβάλλονται κατά το χρονικό διάστημα από 8 Ιανουαρίου 2007 έως και 19 Ιανουαρίου 2007 στο ΚΕΚ ΟΑΕΔ Ρόδου (Θεμ. Σοφούλη 93-α' όροφος), και ώρες από 09.00 έως και 14.00, υποβάλλονται δε είτε αυτοπροσώπως είτε ταχυδρομικώς (τηλ. πληρ. 2241035100).

Όλα τα δικαιολογητικά πρέπει να είναι πρωτότυπα ή νομίμως επικυρωμένα φωτοαντίγραφα.

Οι παραλήπτες δεν είναι υπεύθυνοι για την πληρότητα των δικαιολογητικών.

Πληροφορούμε τους ενδιαφερόμενους ότι ενδέχεται να μην γίνει πρόσληψη από όλους τους ανωτέρω κλάδους και ειδικότητες έστω και αν υπέβαλαν δικαιολογητικά και συμπεριελήφθησαν στους αξιολογικούς πίνακες.

Η προκήρυξη της εταιρείας «Επαγγελματική Κατάρτιση Α.Ε.» όπου ορίζεται η πληρότητα των δικαιολογητικών και ο τρόπος αξιολόγησης και επιλογής θα είναι αναρτημένη στον πίνακα ανακοινώσεων του ΚΕΚ ΟΑΕΔ Ρόδου όπου οι ενδιαφερόμενοι μπορούν να ζητούν περισσότερες πληροφορίες.

Ο πρόεδρος & δ/νων σύμβουλος
ΗΛΙΑΣ ΝΙΚ. ΓΙΑΤΣΙΟΣ

ΧΤΔΗΜ272



Εργα της ΔΕΗ στην οδό των Ιπποτών: Ας ελπίσουμε ότι η αποκατάσταση του χαλικόστρωτου ιστορικού δρόμου θα γίνει με όλους τους κανόνες της τέχνης του βοτσαλωτού.
Και δεν θα έχουμε τις συνήθεις "αστοχίες" που συνοδεύουν κατ' έθιμον τα διάφορα έργα του ευαγούς ιδρύματος.
...Ομως,καλού-κακού, ας εντείνει και η Αρχαιολογία την προσοχή της για την παρακολούθηση των εργασιών!

ΡΟΔΟΣ: είκῆ και ὡς ἐτυχε...

...Μονοκατοικία στην Εκάλη

Τέρενς Κουίκ, *πονετικά:*
«Πάλι σε μονοκατοικία στην Εκάλη ζείτε... Πώς ζείτε;»

Δήμητρα Παπανδρέου *εξομολογητικά:*
«Οι συνθήκες είναι δύσκολες.
...Ναι ως γνωστόν στις μονοκατοικίες της Εκάλης οι συνθήκες είναι κάτι παραπάνω από απάνθρωπες!

...Περιβαλλοντικές γυφτιές

Το Ευρωπαϊκό Δικαστήριο καταδίκασε την Ελλάδα για μη λήψη μέτρων αντιμετώπισης των χημικών ουσιών που καταστρέφουν τη στιβάδα του όζοντος στην ατμόσφαιρα.
Πρόκειται για ουσίες που περιέχονται σε εξοπλισμό ψύξης, κλιματισμού και αντλιών θερμότητας εκτός των οικιακών ψυγείων και καταψυκτών, εξοπλισμό που περιέχει διαλύτες, συστήματα πυροπροστασίας και πυροσβεστήρες.
Το Δικαστήριο αναφέρει στην απόφασή του ότι η Ελλάδα, παραλείποντας να λάβει τα αναγκαία μέτρα για τον καθορισμό των ελάχιστων απαιτήσεων όσον αφορά τα προσόντα του προσωπικού στο οποίο ανατίθεται η ανάκτηση, ανακύκλωση και καταστροφή των ουσιών που καταστρέφουν τη στιβάδα του όζοντος, παρέβη τις υποχρεώσεις της που απορρέουν από τις σχετικές οδηγίες.
Στην ίδια απόφαση επισημαίνεται ότι η χώρα μας παρέλειψε να υποβάλει στην Επιτροπή μέχρι τις 31 Δεκεμβρίου 2001 έκθεση με στοιχεία σχετικά με τις διαθέσιμες εγκαταστάσεις και τις ποσότητες ουσιών που ανακτήθηκαν, ανακυκλώθηκαν ή καταστράφηκαν, παραλείποντας να λάβει τα αναγκαία προληπτικά μέτρα.

...Μνήμες



Κως: *Παραδοσιακοί οργανοπαίκτες*

...Ρήξη με τον νεο-οθωμανισμό

Η "Ρήξη" *υπό το γέο ένδυμά της ως 15ημερης εφημερίδας αφιερώνει το τελευταίο τεύχος της στο* ***"νέο-οθωμανισμό":***

«Ο νεο-οθωμανισμός *είναι ένα υπαρκτό φαινόμενο: Ελληνες επιχειρηματίες συμπράττουν με τα τουρκικά συμφέροντα, όπως οι Φαναριώτες υποτελείς της μεγάλης Πύλης επί Οθωμανικής Αυτοκρατορίας. Ακαδημαϊκοί δάσκαλοι και πανεπιστημιακοί εκκαθαρίζουν τα σχολικά βιβλία από κάθε αναφορά στην αντίσταση εναντίον των Οθωμανών. Απαραίτητο συμπλήρωμα, σε μαζικό επίπεδο, τα ελληνοτουρκικά σήριαλ και "ριάλιτι".*

Ο νεο-οθωμανικός στραβισμός, δυστυχώς, δεν αποτελεί πλέον μια δευτερεύουσα συνιστώσα της ελληνικής πολιτικής και πολιτιστικής ζωής, έχει ήδη αλώσει το υπουργείο Εξωτερικών. Αν μάλιστα επιτύχει να ολοκληρώσει την ένταξη της Τουρκίας στην "Ευρωπαϊκή Ενωση", όπως επιθυμούν και οι Αμερικανοί, θα μεταβληθεί σε κυρίαρχη συνιστώσα: η Ελλάδα δεν θα ανήκει στην αμερικανική σφαίρα επιρροής, αλλά στην αμερικανοτουρκική και "τσιμέντο" να γίνει η Κύπρος, η Θράκη και το Αιγαίο.

Στο αφιέρωμα της "Ρήξης" παρουσιάζονται όλες οι εξελίξεις στη διαπλοκή τραπεζών, Μπόμπολα, Κόκκαλη κ.ά, με τα τουρκικά συμφέροντα επισημαίνεται η ανάγκη για ένα μέτωπο αντίστασης στο πεδίο του πολιτισμού και της ιστορίας, προνομιακό χώρο εκδήλωσης της νεο-οθωμανικής στρατηγικής.

...Μνήμη Γιάννη Ε. Διακογιάννη

Μνημονεύει η Μ.Μ. στα "Νέα":

«Το πιάνο. *Το δικό του πιάνο. Καθόταν στο πιάνο του, έπαιζε και χαιρόταν. Που χαιρόμαστε όλοι εμείς. Η μουσική, βλέπετε. Μεγάλη του αγάπη. Πήγαινε, όποτε μπορούσε, στις συναυλίες στο Μέγαρο, στο Ηρώδειο, στο Φεστιβάλ του Ναυπλίου. Μην το χάσεις αυτό, μου έλεγε. Και να πας σε εκείνο. Πού προλάβαινε, μετά τη Βουλή και με τα τρεχάματα του ρεπορτάζ... Πήγαινε όμως και έφερνε ρεπορτάζ και από εκεί. Γιατί στη μουσική έβρισκε αλήθεια, πιστεύω. Αυτό που πάντα τον ένοιαζε.*

Μετά ήταν το άλλο πιάνο. *Εκείνο με την ουρά. Που ήθελε να το βρει και να το ταξιδέψει στη Σύμη. Το πήγε στο νησί. Και έστησε ολόκληρο το Φεστιβάλ. Το Φεστιβάλ της Σύμης. Ταξίδευε έως και για μία μέρα στο νησί. Κάτι να τακτοποιήσει. Και πίσω πάλι στο γραφείο. Κατάφερε και πήγαιναν όλοι να τραγουδήσουν αφιλοκερδώς. Με αγάπη. Ποιός θα το πίστευε τέτοια εποχή;*

Τον φαντάζομαι τώρα *-τι γράφεις εκεί, μικρή; Καλά, δεν ντρέπεσαι; Δεν ήθελε κουβέντα για τον εαυτό του. Κουβέντα. Για τα ταξίδια, να σου πει ιστορίες, όσες θέλεις. Για τις φωτιές και για τον πόλεμο-είχε συναντήσει και μιλήσει με πάρα πολλούς από εκείνους που γράφουν την Ιστορία. Τόσες ιστορίες.*

Μετά, *ήταν και εκείνο το συμιακό γαριδάκι, το μικρό μικρό, ξέρετε. Το έφερναν αρκετά συχνά και στις Νηρηίδες, στη Βουλιαγμένη, Να πάμε. Πες το στα κορίτσια, κανόνισε. Οποτε μπορείτε. Μετά τη δουλειά, το Σάββατο, όποτε θέλετε.*

Μικρή, *μου έλεγε, μην αναβάλλεις πράγματα. Οταν τα αναβάλλεις, χάνονται...»*

...ΤΕΛΧΙΝΩΝ παίγνια

Στάθης Σταυρόπουλος

Μνήμη Γιάννη Ε. Διακογιάννη

...η βροχή κέρδισε ακόμα μια σταγόνα

Ζεις, κι ώσπου να φύγεις, ένας - ένας φεύγουν οι άγγελοι. Κι

όσον περνούν τα χρόνια πυκνώνουν πάνω από το κεφάλι μας, να διώχνουν τις κουρούνες που αλλοιώς αυτές θα επύκνωναν.

Της φιλίας, των ερώτων, και των συντρόφων κωπηλάτες ένας - ένας χάνονται· σε έχει προειδοποιήσει ο Ομηρος, ότι μοναχός σου θα φθάσεις στην Ιθάκη.

Για τούτο, όταν χαθείς κι εσύ, άλλον τρόπον μην αφήσεις πίσω σου, παρά μόνον αυτόν που θα ευλογεί όσους ακόμα θα ταξιδεύουν...

Στα ανοιχτά των Χριστουγέννων έφυγε ο ***Γιάννης Διακογιάννης***. Ο Γάμα Εψιλον όπως τον αποκαλούσαμε αλλά και συχνά τον προσαγορεύαμε χαϊδευτικά στα «ΝΕΑ» οι φίλοι, οι συνάδελφοι και οι σύντροφοι, εξ αιτίας της επιμονής του Γιάννη να υπογράφει τα κείμενά του με το πατρώνυμό του συμπεριλαμβανόμενο: ***Γ. Ε. Διακογιάννης***.

Μια υπογραφή που σήμαινε πολλά για την εφημερίδα, για τους ανθρώπους, για την πολιτική. Υπογραφή εστί κάτι που ένας δημοσιογράφος κατακτάει με το σπαθί του, όταν πέραν του ρεπορτάζ, δύναται να υπογράφει άρθρα, σχόλια, προσωπικές απόψεις, στήλες και παρεμβάσεις. Και το σπαθί του Γιάννη ήταν δαμασκηνό, χειροποίητο και ψυχωμένο. Διότι είχε ο ίδιος μια ψυχή που χώραγε μέσα της τον κόσμο.

Σας τα γράφω αυτά σήμερα -χρονιάρες μέρες- και θα τα γράψω ώς το τέλος, διότι αυτή η ψυχή που χωρούσε μέσα της όλον τον κόσμο και τώρα έφυγε για έναν άλλον, ήταν ***δικός σας άνθρωπος***.

Πολιτικότατος και φιλοσοφημένος εις βάθος, σε όλα του τα κείμενα, πολιτικά, κοινοβουλευτικά, αμυντικά (κατά τις επιμερίσεις του ρεπορτάζ), ταξιδιωτικά και προσωπικά, ο Γιάννης αναζητούσε και περιέγραφε την αλήθεια, πρότεινε ιδέες και δεν κώλωνε. Το ίδιο και στα πολλά καλά βιβλία του.

Ταξίδεψε σε όλον τον πλανήτη, περίπου σε 100 χώρες -συχνά ιδίοις αναλώμασι- εν καιρώ ειρήνης κι εν καιρώ πολέμου· κι ύστερα καθόταν κι έγραφε για τους ανθρώπους να μάθουν για τους άλλους ανθρώπους, δηλαδή για τον εαυτόν τους. Με πάθος αλλά και γνώση ο Γιάννης προεξέτεινε κι εκτός δημοσιογραφίας την αύρα του· για παράδειγμα έστησε σε εντελώς ανιδιοτελή βάση για τον ίδιον κι όλους τους συμμετέχοντες ένα ολόκληρο φεστιβάλ, το ***φεστιβάλ της Σύμης,*** το οποίον εξελίχθηκε σε ένα από τα σημαντικότερα στην Ελλάδα, όσον τουλάχιστον οι συμμετοχές ήταν αφιλοκερδείς -πράγμα που κράτησε χρόνια, τα πιο όμορφα. Ούτε καν τα έσοδα απ' τα βιβλία του εισέπραττε. Τα διέθετε, επαναστατικά.

Κανείς δεν μπορούσε να του αρνηθεί τίποτα -εκτός απ' τους πονηρούς. Πολεμιστής, αλλά προσηνής. Φιλοσοφημένος, αλλά με χιούμορ -ενίοτε πειραχτήρι. Διαρκώς διαλεγόμενος. Ηξερε να ακούει, όσον ήξερε να επιμένει αλλά και να αλλάζει. Βιωματικώς της αεί παιδείας μετέχων με όλους τους τρόπους των τεχνών και των γραμμάτων. Ευγενέστατος και τρυφερός. Φίλος και παρηγορητικός στα δύσκολα, ποτέ αδιάφορος, συμποσιαστής της παρέας, αλλά κατά βάθος μοναχικός. Αγαπούσε τους γονείς του και τους τιμούσε, έντιμος εκ πεποιθήσεως κι επιλογής, ολιγαρκής και συνεπώς πλούσιος.

Ο Γιάννης αγαπούσε τους απλούς και λαϊκούς ανθρώπους. Ανάλογη ήταν και η πολιτική του συμπεριφορά, ικανή να εκλογικεύσει τις ιδεολογικές του επιλογές με κριτήριο το *δυνατόν* κι όχι απαραιτήτως το *δέον γενέσθαι*.

Ηταν ένα λιοντάρι υπό δοράν αμνού. Ακακο λιοντάρι και αμνός αγαπητικός, πδύς, σοφός. Διαφωνούσες μαζί του και τον αγαπούσες. Υποστήριξε τον Ανδρέα, διότι αγαπούσε τους απλούς ανθρώπους του ΠΑΣΟΚ κι έβλεπε στην *αλλαγή* την αποκατάσταση των ηττημένων, την άρση του πόνου, την καθαίρεση της ντροπής - και, βλέπουμε...

Τον Γιάννη Ε. Διακογιάννη



Γιάννης Ε. Διακογιάννης

τον αγάπησε ο κόσμος του ΠΑΣΟΚ, ο κόσμος του ΚΚΕ, ο κόσμος του ΣΥΝ και ο κόσμος της Ν.Δ. Τον αγάπησαν όλοι, ξεκινώντας από τον σεβασμό που προκαλούσε σε όλους με αυτή τη μαχητική του αθωότητα, την ευθυκρισία και την ικανότητα να μας μπάζει *όλους στο κόλπο του καλού*.

Ο Γιάννης με την παρουσία του έδειχνε στους άλλους τον τρόπο να γίνεσαι, να είσαι και να μένεις άνθρωπος! -και σε μένα. Σε έκανε να νοιώθεις ότι *«δουλεύεις για την ψυχή σου και για την πλάκα σου»*...

Ο Γιάννης Ε. Διακογιάννης δεν πρόλαβε να μεγαλώσει, έφυγε στα 49 του, αλλά έφυγε μεγάλος. Διότι διάβηκε το άνυσμα που του μετρήθηκε πάνοπλος με το κουστουμάκι του, ασπίδα των ανθρώπων με το βιβλιαράκι του, πεντακάθαρος και χαμογελαστός, χαριέστατος κι αδούλωτος, ελεύθερος Αριστερός. Ελληνικός. ***«Τίποτα τιμιώτερον»!***

Στάθης Σ.,
από την "Ελευθεροτυπία»

ΡΟΔΙΑΚΗ ΑΠΟ ΤΟ 1915

ΦΛΑΣ ΣΤΟ ΠΑΡΕΛΘΟΝ

Εν Ρόδω Δευτέρα 27 Μαρτίου 1933
Αριθ. 1367

ΡΟΔΙΑΚΑ ΧΡΟΝΙΚΑ
Επί τη 25 Μαρτίου

Προχθές Σάββατον, αγομένης της Εθνικής Ελληνικής εορτής και της επετείου της ανακηρύξεως της Ελληνικής Δημοκρατίας εψάλη εκ μέρους του εν τη πόλει μας Ελλην. Προξενείου επίσημος Δοξολογία εν τω Ι. Ναώ των Εισοδίων Νεοχωρίου, ης προέστη η Α.Σ. ο Μητροπολίτης.

Κατ' αυτήν εκτός του Εκκλ. Προξένου της Ελλάδος κ. Δημ. Παππά εν επισήμω περιβολή και του Αναπληρωτού κ. Νικ. Καραγιάννη παρέστησαν ο Εκλ. Γεν. Γραμματεύς της Διοικήσεως ταξ. Κριβελλάρι, ο διοικητής των Βασ. Καραβινοφόρων λοχαγός Γκρασίνι, ο Ποδεστά ταξ. Αλφ. Μπιλλιότι, άπαν το προξενικόν σώμα της πόλεως μας, σύμπασα η Ελληνική παροικία της πόλεώς μας και αρκετόν πλήθος.

Μετά την δοξολογίαν επηκολούθησε δεξίωσις της παροικίας εν τω Προξενείω, όπου ο κ. Παππάς εξήρε την σημασίαν της εορτής εν μέσω ενθουσιωδών εκδηλώσεων των Ελλήνων παροίκων της πόλεώς μας.

Τον κ. Πρόξενον επεσκέφθησαν επίσης αι Αρχαί και το Προξενικόν Σώμα και συνεχάρησαν αυτόν επί τη εθνική εορτή.

ΠΡΙΝ 50 ΧΡΟΝΙΑ

Τρίτη 25 Δεκεμβρίου 1956
Αριθ. 1712

ΑΙΡΟΝΤΑΙ ΟΙ ΠΕΡΙΟΡΙΣΜΟΙ ΤΗΣ ΚΥΚΛΟΦΟΡΙΑΣ ΟΧΗΜΑΤΩΝ

Καθ' αρμοδίως παρασχεθείσαν ανακοίνωσιν, αίρονται οι περιορισμοί της κυκλοφορίας οχημάτων κατά τας εορτάς.

Συγκεκριμένως, χθες, σήμερον, την 26ην και 27ην τρέχοντος, ως και την 31ην τρέχοντος, 1ην και 2αν Ιανουαρίου, άπαντα τα οχήματα θα κυκλοφορούν ελευθέρως.

ΕΓΚΥΚΛΙΟΣ ΔΙΑ ΤΑΣ ΣΥΓΧΩΝΕΥΣΕΙΣ ΔΙΑΦΟΡΩΝ ΣΥΜΒΟΥΛΙΩΝ ΕΙΣ ΡΟΔΟΝ

Υπό του Υπουργείου Οικονομικών εκοινοποιήθη προς την Νομαρχίαν εγκύκλιος, δια της οποίας παρέχεται εις τον Νομάρχην το δικαίωμα απλουστεύσεως των οικονομικών συμβουλίων, δια συγχωνεύσεως αυτών, ίνα διευκολυνθούν ούτοι σι πάσης φύσεως εργασίαι.

ΚΑΤΕΒΛΗΘΗΣΑΝ ΒΟΗΘΗΜΑΤΑ ΠΡΟΣ ΤΟΥΣ ΑΠΟΡΟΥΣ ΔΙΑ ΤΑΣ ΕΟΡΤΑΣ

Από της πρωΐας προχθές ήρχισεν υπό συνεργείου του ΙΚΑ εγκατεστημένου εις τα γραφεία του ΕΚΡ, η χορήγησις βοηθημάτων εις τους μη επιδοτουμένους ανέργους, η οποία εσυνεχίσθη και χθες.

Κατά σχετικάς πληροφορίας, την Κυριακήν κατεβλήθη ποσόν 15.200.

ΑΝΑΜΕΝΕΤΑΙ ΝΑ ΚΑΤΑΠΛΕΥΣΗ ΜΟΙΡΑ ΑΜΕΡΙΚΑΝΙΚΩΝ ΠΟΛΕΜΙΚΩΝ;

Καθ' υπαρχούσας πληροφορίας, περί το τέλος τρέχοντος μηνός πρόκειται να καταπλεύση εις Ρόδον μοίρα Αμερικανικών πολεμικών, υπό την αρχηγίαν της ναυαρχίδος του 6ου Στόλου "Σάλεμ".

Αι εν λόγω πληροφορίαι δεν επεβεβαιώθησαν επισήμως.

ΣΗΜΕΡΟΝ ΤΑ ΚΑΤΑΣΤΗΜΑΤΑ ΘΑ ΠΑΡΑΜΕΙΝΟΥΝ ΚΛΕΙΣΤΑ

Σήμερον, επί τη εορτή των Χριστουγέννων, άπαντα τα καταστήματα θα παραμείνουν κλειστά πλην των τοιούτων εις σταθμούς αυτοκινήτων.

Επί τη εορτή, το εσπέρας η πόλις θα φωταγωγηθή, ήδη δε ετοποθετήθη εις την Νέαν Αγοράν η φωτεινή επιγραφή "Καλά Χριστούγεννα" η οποία θα αναφθή σήμερον την νύκτα.

New Years Time !

Ρεβεγιόν Πρωτοχρονιάς

Κυριακή 31 Δεκεμβρίου 2006
Κοκτέιλ 21:00
Για την πιο λαμπερή βραδιά του 2006,
σας υποδεχόμαστε με ζεστό "GLUEWEIN",
Εκλεκτά Καναπεδάκια & Σαξόφωνο
δίπλα στο τζάκι και στο Χριστουγεννιάτικο δέντρο
Δεξίωση 22:00
Αποχαιρετήστε τη χρονιά που φεύγει
με ένα Εορταστικό Μενού
από ευφάνταστες δημιουργίες
με Ελληνική & ξένη μουσική από την υπέροχη
ορχήστρα μας . Show. Σαμπάνια . Εκπλήξεις .
πλούσια Λαχειαγορά και ξέφρενο χορό
έως τις πρωινές ώρες .

Μενού

Φρέσκια Αστακόσουπα με κριτσίνι.

Σιντριβάνι από φιλέτο γλώσσας & γαρίδες σχάρας
με σως λευκού αρωματικού κρασιού
και μπουκέτο εκλεκτών σαλατικών.

Sorbet Mohito

Συμφωνία από φιλέτα Αγριογούρουνου ,
Μοσχαρίσιου & Πάπιας ,
με σάλτσα από Φραγκοστάφυλο και Πόρτο
σε πατάτες Ροστί
γαρνιρισμένο με ποτ πουρί Λαχανικών

Ζεστό σουφλέ λευκής σοκολάτας με Βύσσινα ,
Αχλάδι πωσέ
και παγωτό Βανίλια.

Παραδοσιακή Βασιλόπιτα

Τιμή κατ άτομο Ευρώ 45
Διανυκτέρευση με Πρωινό 10 Ευρώ το Άτομο

Ξενοδοχείο FORUM BEACH
Τερμα Φερενίκης – Ιαλυσός
Πληροφορίες – Κρατησεις
Τηλέφωνο 22410 96601-6975908034

AT 4597

ΠΩΛΟΥΝΤΑΙ

1) **ΜΟΝΟΚΑΤΟΙΚΙΕΣ** και **ΔΙΑΜΕΡΙΣΜΑΤΑ** λουξ κατασκευής στις περιοχές Μίρα Μαρε-Ιξιά-Ιαλυσό, των 135 τ.μ.-140 τ.μ-180 τ.μ.-200 τ.μ.

2) **ΜΟΝΟΚΑΤΟΙΚΙΕΣ ΣΕ ΜΠΕΤΑ** ή **ΤΕΛΕΙΩΜΕΝΕΣ** εντός σχεδίου, 140 τ.μ. στη περιοχή Παστίδας

3) **ΚΑΤΑΣΤΗΜΑΤΑ ΣΤΗΝ ΙΑΛΥΣΟ** (επί της οδού Δημοκρατίας γωνιακά) των 45 τ.μ. έκαστο

ΠΛΗΡΟΦΟΡΙΕΣ Γ. ΙΩΑΝΝΙΔΗΣ
ΤΗΛ. 2241021714-22307 ΚΙΝ. 6932296983

AT5636

ΦΡΟΝΤΙΣΤΗΡΙΑ
ΧΑΤΖΗΑΝΤΩΝΙΟΥ ΜΑΛΑΤΕΣΤΑΣ

Ευχόμαστε *Καλά Χριστούγεννα*
ευτυχισμένο, παραγωγικό, γεμάτο υγεία
και επιτυχίες το **2007**

Α. Χατζηαντωνίου-Δ. Μαλατέστας
Αν/χου Βολονάκη 14 • Τηλ. (22410)76065

AT5576

Για το 2007
πείτε Χρόνια Πολλά
με ένα χρυσό κόσμημα

ΑΝΤΙΚΑ

Γ. ΠΑΠΑΝΙΚΟΛΑΟΥ 9
(ΑΠΕΝΑΝΤΙ ΑΠΟ ΤΟ CASINO)
ΤΗΛ. 2241032271



AT5536

Παρδαλός Κόκορας

Ρεβεγιόν Χριστουγέννων
Μενού 38€

Κρέπα Σολομού
Φρέσκα Νιόκι με σος "χίλια τυριά"
Πάπια με πορτοκάλι και Kirsch
Πιλάφι με ξηρούς καρπούς
Χριστουγεννιάτικος κορμός σοκολάτας
Ζωντανή Μουσική

Λεωφ. Ηρακλειδών 19, Ιαλυσός • Τηλ. 22410 98335

AE2175

Λόγω πληθώρας διαφημίσεων οι ΑΝΤΙΛΑΛΟΙ δημοσιεύονται σήμερα στην σελίδα 17

RESTAURANT
ΙΠΠΟΤΙΚΟΝ

Ρεβεγιόν Χριστουγέννων
24 & 25 Δεκεμβρίου

Χτένια γεμισμένα με φρούτα της θάλασσας και πέρλες από γαρίδες γρανιτοαρισμένα με χαλούμι

* * *

Φιλέτο γλώσσας σε σπανάκι Μπρεζέ με λιαστή τομάτα και σάλτσα πράσου

* * *

Τραγανή σαλάτα ρόκας με φιλέτο πορτοκαλιού, κατσικίσιο τυρί και σάλτσα ροδιού

* * *

Παραδοσιακή γεμιστή γαλοπούλα με κάστανα, παιδάκι φούρνου και ποσαρισμένα δαμάσκηνα σε γλυκό κρασί

* * *

Κορμός μόκα και σάλτσα από βατόμουρα

Καφές - κονιάκ ή λικέρ

Συντροφιά θα σας κρατήσουν στο ΠΙΑΝΟ και τραγούδι ο ΝΑΘΑΝ και στο σαξόφωνο ο ΧΑΤΖΗΑΝΤΩΝΗΣ με τις γλυκές μελωδίες τους

Η διεύθυνση και το προσωπικό του εστιατορίου μας **ΙΠΠΟΤΙΚΟΝ** *σας εύχεται* *Καλά Χριστούγεννα*

"ΙΠΠΟΤΙΚΟΝ" στην Παλιά Πόλη
Μικρό Συντριβάνι με τους ΙΠΠΟΚΑΜΠΟΥΣ
Ρεζερβέ τηλ.-φαξ 2241025293
Η αίθουσα 150 ατόμων διατίθεται για κάθε κοινωνική και επαγγελματική εκδήλωση

CITY HALL diet

Γεύσεις... σε ρυθμούς light!

Τώρα το City Hall έχει κάτι **νέο** να σας προτείνει. Νέα πιάτα, όλο **γεύση**, με... **ελάχιστες θερμίδες**. Σε συνεργασία με **διαιτολόγο**, δημιουργούμε για εσάς προγράμματα διατροφής, προσαρμοσμένα ακριβώς στις δικές σας ανάγκες. Εσείς απλά καλέστε μας και εμείς θα φροντίσουμε να έχετε καθημερινά στην πόρτα σας τα πιο **super διαιτητικά γεύματα**.

Κομνηνών & Αγ. Λαύρας 2, Ρόδος
τηλ.: 2241 0 70200



AT5629

EL TORO
STEAK HOUSE

Ευχόμαστε σε όλους
Χρόνια Πολλά και Καλή Χρονιά

Κατά τις ημέρες των εορτών θα είμαστε ΑΝΟΙΚΤΑ ΚΑΘΗΜΕΡΙΝΑ μεσημέρι και βράδυ με τιμές a la carte

Με εκτίμηση
Αντώνης Πετρίδης

AT5658(Γ)

Αυστραλίας 165 • τηλ. 2241038604, 6936131080

ESCADA frisbee

ΑΜΕΡΙΚΗΣ 59,ΡΟΔΟΣ
τηλ: 22410 39007

ΔΙΑΛΥΣΗ
ΛΟΓΩ ΑΝΑΚΑΙΝΙΣΗΣ

ΜΕΓΑΛΕΣ ΠΡΟΣΦΟΡΕΣ
STOCK

AT5565(Γ)

Λαμπερά Ρεβεγιόν
στο Mediterranean





Για τα **Χριστούγεννα** και την **Πρωτοχρονιά**, τις πιο αστραφτερές μέρες της χρονιάς, επιλέξαμε όλα τα συστατικά για να ζήσετε αξέχαστες γιορτινές στιγμές.

Πλούσια Γαστρονομικά Μενού από τους Executive Chefs Κωνσταντίνο Καμπούρη & Δημήτρη Ισκά με πρωτότυπες γεύσεις και προσοχή στη λεπτομέρεια.
Γιορτινές νότες από τους πιανίστες μας Θέμο Μέξη, Γιάννη & Λευτέρη Βασιλαράκη και ακόμα πλούσιο μουσικό πρόγραμμα.
Στο υπέροχα στολισμένο Ξενοδοχείο και στις αίθουσες Thalassa και Salon Des Muses.

Δρόμοι Ταξιδιανεμόμοιρες, Ρεβεγιόνια, Μπαζάκια, Διάφορα & Άλλες Εναλλάξεις!

Hotel ★★★★★ Mediterranean

Κρατήσεις, Πληροφορίες, Τηλ. 22410 24661 - 97800

AE2149

ΤΟ ΓΟΥΡΙ ΤΟΥ 2007
Δημιουργία εμπνευσμένη από τον Δίσκο της Φαιστού
Ένα Αρχαιολογικό Μυστήριο



Σε ασήμι από 35€

ilias LALAoUNIS

ΡΟΔΟΣ
"ΜΙΧ. ΠΕΤΡΑΔΑΚΗΣ & ΣΙΑ" ΕΕ
ΠΛΑΤΕΙΑ ΜΕΓ. ΑΛΕΞΑΝΔΡΟΥ (ΜΟΥΣΕΙΟ)
τηλ.: 22410 - 24793, 38616

AE2155

ΜΕΞΙΚΑΝΙΚΟ ΕΣΤΙΑΤΟΡΙΟ

ΑΝΟΙΧΤΑ ΚΑΘΕ ΠΑΡΑΣΚΕΥΗ, ΣΑΒΒΑΤΟ ΚΑΙ ΚΥΡΙΑΚΗ

PANCHO'S

ΛΕΩΦΟΡΟΣ ΚΑΛΙΘΕΑΣ, ΦΑΛΗΡΑΚΙ
ΤΕΛ. 22410 87840

AT5579



Το www.rhodes.com.gr σας εύχεται Καλά Χριστούγεννα

AE2043