RED RESTAURANT
Γ. Παπανικολάου 25 - Τηλ: 22410 30377

Η ΡΟΔΙΑΚΗ

ΠΑΡΑΣΚΕΥΗ 29 ΔΕΚΕΜΒΡΙΟΥ 2006 ΗΜΕΡΗΣΙΑ ΠΡΩΙΝΗ ΕΦΗΜΕΡΙΔΑ ΤΗΣ ΡΟΔΟΥ 0,70 ΕΥΡΩ ΑΡ. ΦΥΛΛΟΥ: 18489 56 ΣΕΛΙΔΕΣ

ΠΛΗΡΩΜΕΝΟ ΤΕΛΟΣ
Ταχ. Γραφείο Κ ΡΟΔΟΥ
Αριθμ. Άδειας 1078

ΕΛΤΑ Hellenic Post

ΟΥΡΕΣ



Στο κόκκινο η ταλαιπωρία συμπολιτών μας που περιμένουν στην ουρά για το σήμα των τελών κυκλοφορίας.
ΣΕΛ. 4

"ΜΕΤΩΠΙΚΗ"



Σε μετωπική των οργανώσεων Ν.Δ. και ΠΑΣΟΚ εξελίσσονται οι επαναληπτικές εκλογές στο δήμο Αφάντου.
ΣΕΛ. 6

ΠΙΟ... ΣΤΕΓΝΟΣ ΔΕΝ ΓΙΝΕΤΑΙ

Ο χειρότερος Δεκέμβριος της τελευταίας 8ετίας, από απόψεως βροχοπτώσεων, ήταν ο φετινός. Το επιβεβαιώνουν και τα στοιχεία που έδωσε χθες στη δημοσιότητα η Υπηρεσία Εγγείων Βελτιώσεων του νομού μας.

ΣΕΛΙΔΑ 5



Ενώ σήμερα λήγει ουσιαστικά η θητεία νομαρχιακού-δημοτικού συμβουλίου

ΔΙΕΡΓΑΣΙΕΣ

ΜΕΧΡΙ ΤΗΝ ΤΕΛΕΥΤΑΙΑ ΩΡΑ

Δεν έχουν ακόμα καταλήξει οι κ.κ. Γ. Μαχαιρίδης και Χ. Χατζηευθυμίου

Ενώ σήμερα λήγει ουσιαστικά η θητεία του νομαρχιακού και του δημοτικού συμβουλίου, οι κ.κ. Μαχαιρίδης και Χατζηευθυμίου δεν έχουν οριστικοποιήσει το σχήμα με το οποίο θα διοικήσουν τα επόμενα χρόνια τη νομαρχία και το δήμο Ροδίων αντίστοιχα. Ο νομάρχης που ρωτήθηκε χθες απέφυγε να ανοίξει τα χαρτιά του, ενώ σήμερα συναντιώνται στο Δημαρχιακό Μέγαρο ο απερχόμενος δήμαρχος Γ. Γιαννόπουλος με το νέο δήμαρχο Ροδίων κ. Χατζή Χατζηευθυμίου.

ΣΕΛΙΔΑ 3



Baharat
fine oriental dining
Ρεβεγιόν Πρωτοχρονιάς
Μπουκέτο καπνιστού σολομού με μπρικ
Πουγκί με θαλασσινά
Σορμπέ λεμονιού
Τρυφερό φιλέτο μόσχου με ψητό αστακό και ψητά λαχανικά
Σαλάτα πανδαισία μαρούλι - ραντίτσιο - ρόκα - ρόδι - λωρίδες μάνγκο και νιφάδες αμυγδάλου, ελαφριά βινεγκρέτ
Κρεμ μπρουλέ
Σας ευχόμαστε Καλή Χρονιά
Χορός οριεντάλ - Ζωντανή μουσική με τον Νέστορα
Κρατήσεις τηλ. 2241066120 κιν. 6944464906

ESCADA frisbee
ΑΜΕΡΙΚΗΣ 59, ΡΟΔΟΣ
τηλ: 22410 39007
ΔΙΑΛΥΣΗ
ΛΟΓΩ ΑΝΑΚΑΙΝΙΣΗΣ
ΜΕΓΑΛΕΣ ΠΡΟΣΦΟΡΕΣ
STOCK
AT5505(Γ)

Χρόνια Πολλά
RED RESTAURANT
ρεβεγιόν
από 24/12/2006
& 31/12/2006
Red kisses from Red Restaurant
ΑΕ2166
Γ. Παπανικολάου 23 Ρόδος (δρόμος του Καζίνο)

ΣΥΝΕΤΑΙΡΙΣΤΙΚΗ
ΤΡΑΠΕΖΑ ΔΩΔΕΚΑΝΗΣΟΥ
η δική μας τράπεζα
Επενδύστε σε Μερίδες της Τράπεζας Δωδεκανήσου με συνολική απόδοση 5,6%
Επενδύστε μέχρι 31/12/2006 σε μερίδες της Τράπεζας Δωδεκανήσου στην τρέχουσα αξία των 121,5 €
και κερδίστε άμεση καθαρή απόδοση 3,5 € ανά μερίδα καθώς από 1/1/2007 η αξία της θα ανέλθει στα 125 €
Η συνολική απόδοση της μερίδας με το μέρισμα υπολογίζεται να ανέλθει σε 5,6 % ΑΕ2148
ΡΟΔΟΣ - ΚΩΣ - ΚΑΛΥΜΝΟΣ - ΙΑΛΥΣΟΣ - ΑΡΧΑΓΓΕΛΟΣ - ΛΑΡΔΟΣ - ΣΟΡΩΝΗ - ΝΙΣΥΡΟΣ - ΚΑΡΠΑΘΟΣ - ΚΑΣΟΣ - ΤΗΛΟΣ - ΧΑΛΚΗ - ΚΑΡΔΑΜΑΙΝΑ - ΑΦΑΝΤΟΥ - ΛΕΡΟΣ - ΛΕΙΨΟΙ

15 ΚΑΛΑΝΤΑ

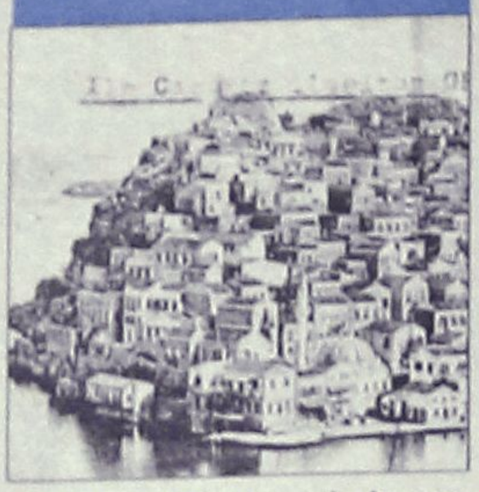

Τα Κάλαντα της Λευτεριάς όπως τα έλεγαν το 1914 στο Καστελλόριζο μας θυμίζει ο Κώστας Τσαλαχούρης.

28-29 ΑΥΤΟΚΙΝΗΤΟ

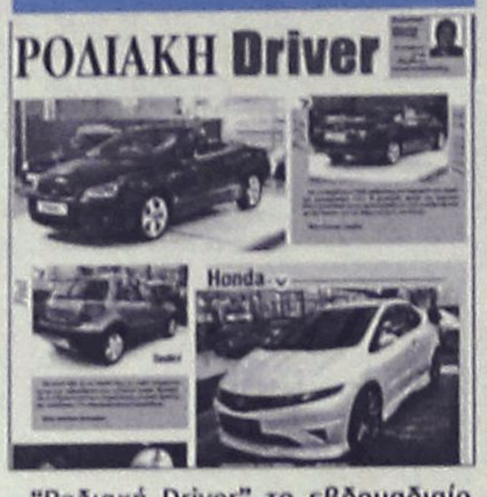

"Ροδιακή Driver" το εβδομαδιαίο αφιέρωμα στο αυτοκίνητο.

9 ΔΑΝΕΙΑ



"Αδειασαν" τα ταμεία των Τραπεζών αυτές τις ημέρες. Οι Ροδίτες φρόντισαν να πάρουν τα δάνειά τους

23 ΑΘΛΗΤΙΚΑ



Όλες οι τελευταίες αθλητικές ειδήσεις στο αθλητικό οκτασέλιδο.

ΗΜΕΡΟΛΟΓΙΟ

Παρασκευή 29 Δεκεμβρίου 2006
Των υπό του Ηρώδου αναιρεθέντων 14.000 Νηπίων
Ανατολή ηλίου 07.40'
Δύση ηλίου 17.14'
Σελήνη 9 ημερών

ΦΑΡΜΑΚΕΙΑ

Σήμερα διημερεύει το φαρμακείο του Γανωτάκη Χαρ. (Γ. Ευσταθίου 7) και διανυκτερεύει το φαρμακείο της Μπίκου Μίνας (Μεγ. Κων/νου 45).

ΒΕΝΖΙΝΑΔΙΚΑ

Σήμερα διανυκτερεύουν τα βενζινάδικα Σταυριανάκης Αθ. (Ν. Αγορά), Χατζημανώλης Εμμ. (Λαγούρου).

ΛΑΪΚΕΣ ΑΓΟΡΕΣ

Πέμπτη
στην οδό Βύρωνος

Παρασκευη
στην οδό Πτολεμαίων (Ανάληψη)

Σαββατο
στο Δημοτικό Νεκροταφείο

ΣΥΝΑΛΛΑΓΜΑ

ΔΟΛΛΑΡΙΟ Η.Π.Α	1,3182	1,3164
ΛΙΡΑ ΑΓΓΛΙΑΣ	0,67162	0,67068
ΚΟΡΩΝΑ ΔΑΝΙΑΣ	7,4625	7,4521
ΚΟΡΩΝΑ ΣΟΥΗΔΙΑΣ	9,0526	9,04
ΓΙΕΝ ΙΑΠΩΝΙΑΣ	156,72	156,5
ΦΡΑΓΚΟ ΕΛΒΕΤΙΑΣ	1,6069	1,6047
ΚΟΡΩΝΑ ΝΟΡΒΗΓΙΑΣ	8,2433	8,2317
ΛΙΡΑ ΚΥΠΡΟΥ	0,5786	0,5778
ΔΟΛΛΑΡΙΟ ΚΑΝΑΔΑ	1,5279	1,5257
ΔΟΛΛΑΡΙΟ ΑΥΣΤΡΑΛΙΑΣ	1,6711	1,6687

Plaza Travel
Ιερού Λόχου 7 • τηλ. 2241035767
e-mail: travel@rhodes-plaza.com

ΣΗΜΕΡΑ

Έτος ...εξετάσεων

Με την 1η Ιανουαρίου του 2007 ξεκινά και η ...εξεταστική περίοδος κυβέρνησης και κομμάτων της αντιπολίτευσης. Τα υπό εξέταση κεφάλαια αφορούν την Παιδεία, την Ασφάλεια και την Οικονομία. Η βαθμολογία που θα συγκεντρώσουν θα αποτυπωθεί ανάγλυφα τη νύκτα των βουλευτικών εκλογών. Ασχέτως αν αυτές γίνουν πρώρα ή όχι. Σημειώνεται πως ο επιθετικός προσδιορισός «πρώρες» αφορά μόνο τη διεξαγωγή των εκλογών το μήνα Μάιο, το πολύ Ιούνιο. Κι εφόσον εν μέσω θέρους εκλογές δεν γίνονται, «εκλογές το φθινόπωρο δεν είναι πρώρες», όπως δηλώνουν με έμφαση το ένα με το άλλο, τα κυβερνητικά στελέχη.

Έως ότου όμως ο πρωθυπουργός αποφασίσει να κάνει χρήση του αποκλειστικού δικαιώματος που του παρέχει το Σύνταγμα, κυβέρνηση και αντιπολίτευση θα... εξετασθούν αρχικά στην Παιδεία.

Η συζήτηση στη Βουλή για το επίμαχο άρθρο 16 ξεκινά στις 10 Ιανουαρίου. Δύο μέρες πριν θα ανοίξει νέος κύκλος κινητοποιήσεων. Θα διευρυνθεί ή θα συρρικνωθεί ανάλογα με αυτά που θα ακουστούν στη Βουλή. Το ΠΑΣΟΚ πρέπει να δείξει πού διαφοροποιείται από την κυβέρνηση. Ο κ. Παπανδρέου είναι μεν αποφασισμένος να υπερψηφίσει την αναθεώρηση του 16, πλην όμως δεν προτίθεται να ταυτιστεί με την κυβερνητική θέση. Θα επαναφέρει τις 15 προτάσεις του για τη δική του "μεταρρύθμιση" και βεβαίως θα επαναλάβει την πρότασή του για διεξαγωγή δημοψηφίσματος.

Από την άλλη, η κυβέρνηση εκτός από το να υπερασπισθεί την ανάγκη αναθεώρησης του 16, θα πρέπει να εξηγήσει και το πώς εννοεί τις μεταρρυθμίσεις που έχει δεσμευτεί πως θα κάνει στην Παιδεία. Τα κόμματα της Αριστεράς θα το καταψηφίσουν. Ιδιαίτερα στον ΣΥΝ παρέχεται μία ευκαιρία να διαφοροποιηθεί από το ΠΑΣΟΚ που εσχάτως κάνει κινήσεις προσέγγισης.

Οι κινητοποιήσεις του Ιανουαρίου ωστόσο παρέχουν μια ευκαιρία στην κυβέρνηση να κριθεί και στο επίπεδο της Ασφάλειας. Ο Βύρων Πολύδωρας ετοιμάζεται να αποκαλύψει τους "κουκουλοφόρους". Την πολιτική και ηθική στήριξη του ΠΑΣΟΚ τη ζήτησε και την πήρε. Δεν πήρε τα εύσχημα για τη γενικότερη εικόνα της Αστυνομίας. Η παρουσία του κ. Γιώργου Παπανδρέου στο αστυνομικό τμήμα της Καλλιθέας είχε σκοπό να υποδηλώσει την πρόθεση του ΠΑΣΟΚ να "σηκώσει" τον πήχη της Ασφάλειας, η οποία απασχολεί έντονα τους πολίτες. Είτε απειλούνται από "κουκουλοφόρους" είτε από εγκληματίες του κοινού ποινικού δικαίου.

Και αν ο κ. Παπανδρέου υπερθεμάτισε σε μια "ακομμάτιστη" Αστυνομία, το σίγουρο είναι πως ακομμάτιστη είναι η "νέα Οικονομία". Διατηρώντας μια ιδιότυπη ανεξαρτησία, προκαλεί τα κόμματα να απαντήσουν αν μπορούν να εγγυηθούν, μεγαλύτερη ανάπτυξη και -πρωτίστως- οικονομική ασφάλεια σε όσους αδυνατούν να παρακολουθήσουν τους ρυθμούς της.

Ο ΚΑΙΡΟΣ ΣΤΗ ΡΟΔΟ

Ημερομηνία	Ωρα	θερμ/σία	Υγρασία	Διεύθ. ανέμου-Ένταση	Καιρός-φαινόμενα
Παρασκευή 29/12/2006	02:00	6 °C	67 %	1 Μποφόρ ΒΑ	ΚΑΘΑΡΟΣ
Παρασκευή 29/12/2006	08:00	5 °C	79 %	1 Μποφόρ Α	ΚΑΘΑΡΟΣ
Παρασκευή 29/12/2006	14:00	13 °C	47 %	1 Μποφόρ ΝΔ	ΚΑΘΑΡΟΣ
Παρασκευή 29/12/2006	20:00	9 °C	63 %	3 Μποφόρ Ν	ΚΑΘΑΡΟΣ
Σάββατο 30/12/2006	02:00	11 °C	85 %	3 Μποφόρ ΝΑ	ΣΥΝΝΕΦΙΑΣΜΕΝΟΣ
Σάββατο 30/12/2006	08:00	11 °C	92 %	3 Μποφόρ ΝΑ	ΣΥΝΝΕΦΙΑΣΜΕΝΟΣ
Σάββατο 30/12/2006	14:00	14 °C	67 %	1 Μποφόρ Β	ΑΡΚΕΤΑ ΣΥΝΝΕΦΑ
Σάββατο 30/12/2006	20:00	12 °C	85 %	3 Μποφόρ Β	ΒΡΟΧΗ
Κυριακή 31/12/2006	02:00	11 °C	62 %	3 Μποφόρ ΒΔ	ΑΣΘΕΝΗΣ ΒΡΟΧΗ

www.meteo.gr

BOUTIQUE LACOSTE ΔΙΑΚΟΣΑΒΒΑΣ
Αμερικής & Λαμπράκη γωνία
τηλ. (22410)25777/21253
Σωκράτους 52, Παλιά Πόλη
τηλ. (22410)25684/38425
OUTLET Δενδρινού 2β τηλ. (22410)22500

ΧΡΗΣΙΜΑ ΤΗΛΕΦΩΝΑ

ΡΑΔΙΟ ΤΑΞΙ:	
ΠΟΛΕΩΣ	22410 69800
ΕΚΤΟΣ ΠΟΛΕΩΣ	22410 69600
ΝΟΣΟΚΟΜΕΙΟ	22410 80000
ΑΜΕΣΗ ΔΡΑΣΗ ΠΥΡ/ΚΗΣ	199
ΛΙΜΕΝΑΡΧΕΙΟ	22410 22220
	22410 27695
ΒΛΑΒΕΣ Δ.Ε.Η.	1050
ΒΛΑΒΕΣ Ο.Τ.Ε.	121
ΑΜΕΣΗ ΔΡΑΣΗ	100
ΒΛΑΒΕΣ ΥΔΡΕΥΣΗΣ	22410 68750
	22410 68755
ΝΟΜΑΡΧΙΑ	22410 46502
ΠΕΡ/ΚΗ Δ/ΝΣΗ	22410 38174
ΔΗΜΟΣ	22410 46200
ΔΗΜ. ΕΠΙΧ. ΚΑΘΑΡ.	22410 77600
ΥΠΗΡ. ΑΠΟΚΟΜΙΔΗΣ	
	22410 61057
ΤΡΟΧΑΙΑ	22410 44131
ΠΛΗΡΟΦ. Ο.Τ.Ε	11888
ΔΕΛΤΙΟ ΚΑΙΡΟΥ	149
ΛΑΧΕΙΑ	1444
ΠΡΟΠΟ - ΛΟΤΤΟ	1444
ΡΟΔΑ	22410 26300
ΚΤΕΛ	22410 27706
Ο.Α.Ε.Δ.	22410 23265
Ι.Κ.Α.	22410 64912
ΤΑΞ.Υ.	22410 68701
	22410 68702
ΕΡΓΑΤ. ΚΕΝΤΡΟ	22410 24730
ΟΛΥΜΠΙΑΚΗ	22410 24555
AEGEAN AIRLINES	
	22410 98345

ΚΤΕΟ

Από 02-01-2007 έως 31-01-2007 επιβατικά (Ε.Ι.Χ.) και φορτηγά μέχρι και 3,5Τ με αριθμούς κυκλοφορίας ΡΟΗ 8501 έως και 9999.

Επίσης καλούνται όλα τα παραπάνω οχήματα να προβούν σε τεχνικό έλεγχο σε οποιοδήποτε Κ.Τ.Ε.Ο. ή Ι.ΚΤΕΟ της χώρας.
Επίσης θα ελέγχονται όσα οχήματα υποχρεούνται βάσει παλαιότερων προγραμμάτων πρόσκλησης.

Η ΡΟΔΙΑΚΗ

ΙΔΡΥΤΗΣ Εμμ. Καλαμπάκης
ΙΔΙΟΚΤΗΣΙΑ Υιοι Σ. Τσοπανάκη, Η. Κωτιάδης Ο.Ε.
ΕΚΔΟΤΗΣ Ήβη Γ. Τσοπανάκη
ΔΙΕΥΘΥΝΤΗΣ Σπύρος Παγκάς
ΑΡΧΙΣΥΝΤΑΚΤΗΣ Λουκάς Μαστής
ΣΥΝΤΑΞΗ Μιχάλης Μαστής, Κυριακή Πετρίδου, Βαρβάρα Μπογδάνου, Ελευθερία Πελλού, Κυριάκος Κεσκινίδης
ΑΘΛΗΤΙΚΑ Μανόλης Μπάτης, Νικήτας Κουσκούσης, Κώστας Παντίδος, Παύλος Ντοκουόπιλ, Σούγγαρη Μάγδα
ΥΠΕΥΘ. ΔΙΑΦΗΜΙΣΤΙΚΟΥ ΤΜΗΜΑΤΟΣ Λάζαρος Λαζαράκης
ΛΟΓΙΣΤΗΡΙΟ - ΔΙΑΦΗΜΙΣΕΙΣ Μάρκου Μαλλιαράκη 11 Τηλ 22410 22210 - 22410 75230 Fax 22410 22471
ΓΡΑΦΕΙΑ ΣΥΝΤΑΞΗΣ Μάρκου Μαλλιαράκη 11 Τηλ.22410 24610 Fax 22410 75641
ΑΘΛΗΤΙΚΟ ΤΜΗΜΑ Τηλ 22410 75640
www.rodiaki.gr
irodiaki@otenet.gr

ΕΝΩ ΣΗΜΕΡΑ ΛΗΓΕΙ ΟΥΣΙΑΣΤΙΚΑ Η ΘΗΤΕΙΑ ΤΗΣ ΠΑΡΟΥΣΑΣ ΝΟΜΑΡΧΙΑΚΗΣ ΚΑΙ ΔΗΜΟΤΙΚΗΣ ΑΡΧΗΣ

Διεργασίες ακόμα και τώρα

Κλειστά κρατούν τα χαρτιά τους οι κ.κ. Μαχαιρίδης και Χατζηευθυμίου

Κλειστά κρατά ακόμα τα «χαρτιά» του αναφορικά με τον ορισμό αντινομαρχών ο κ. Γιάννης Μαχαρίδης και το μόνο βέβαιο είναι ότι στην θέση του προέδρου του νομαρχιακού συμβουλίου, τις αρχαιρεσίες που θα γίνουν στις 7 Ιανουαρίου 2006, θα προταθεί από την πλευρά της πλειοψηφίας ο κ. Φώτης Χατζηδιάκος.



Ο κ. Γιάννης Μαχαιρίδης, σε δηλώσεις που έκανε χθες μιλώντας στους δημοσιογράφους, στην καθιερωμένη ετήσια συνάντηση, επισήμανε μεταξύ των άλλων ότι στόχος του είναι να αξιοποιήσει όλους τους συνεργάτες του σε καίριες θέσεις, δοκιμάζοντας και αξιοποιώντας ταυτόχρονα τις ικανότητές τους. Πέραν από τους τέσσερις αντινομάρχες

Του **ΜΙΧΑΛΗ ΜΑΣΤΗ**
Mihalis@rodiaki.gr

που δικαιούται να διορίσει ο κ. Γιάννης Μαχαιρίδης, αξίζει να σημειωθεί ότι αναμένεται να συμπληρωθεί το σχήμα με άλλους δύο επίκουρους.

Νωρίτερα, ο κ. Γιάννης Μαχαιρίδης, μιλώντας στην ΕΡΑ Νοτίου Αιγαίου, σημείωσε μεταξύ των άλλων ότι οι αντινομάρχες που θα οριστούν θα έχουν θητεία ενός έτους. Η απόφαση αυτή ελήφθη από τον ίδιο, έτσι ώστε να δοκιμαστούν σε θέσεις αντινομάρχη, περισσότεροι νομαρχιακοί σύμβουλοι στο χρονικό διάστημα της τετραετίας.

ΤΑ ΣΕΝΑΡΙΑ ΠΟΥ ΕΙΝΑΙ ΠΙΘΑΝΑ

Στις 7 Ιανουαρίου 2006 στην επικείμενη συνεδρίαση του νέου νομαρχιακού συμβουλίου, πέρα από την εκλογή του προέδρου αναμένεται να γίνει και ο καθορισμός των τεσσάρων νομαρχιακών επιτροπών. Με αυτή την διαδικασία, ουσιαστικά η παράταξη Μαχαιρίδη, θα «φωτογραφήσει» την ομάδα των στελεχών που θα διεκδικήσει αντινομαρχία σε μερικές μέρες.

Σύμφωνα με πληροφορίες, αμετακίνητοι στις θέσεις τους φέρονται οι:

- Νίκος Ζωίδης, που ουσιαστικά με τον αριθμό των ψήφων – ρεκόρ που κατάφερε, στις πρόσφατες εκλογές, επέλεξε ο ίδιος την θέση του.
- Στάθης Κουσουρνάς, ως ο άνθρωπος κλειδί για την ένταξη και εποπτεία έργων που εκτελεί η Νομαρχιακή Αυτοδιοίκηση Δωδεκανήσου.

Ισχυρές προοπτικές για την διατήρηση στη θέση του, έχει επίσης και ο αντινομάρχης κ. Γιάννης Χριστοφάκης.

Παράλληλα, θέση αντινομάρχη διεκδικεί από τον πρώτο χρόνο ο κ. Δημήτρης Κρεμαστινός, δεδομένης της εμπειρίας που διαθέτει, καθώς επίσης και η κ. Ανδριάννα Μπαφίτη, η οποία εκ των πραγμάτων είχε μια καλή παρουσία στις πρόσφατες εκλογές, αλλά και μια ικανοποιητική κατά γενική ομολογία πορεία ως επικεφαλής του ΝΑΟΔ.

Σε ό,τι αφορά την απερχόμενη αντινομάρχη κ. Δέσποινα Διακοσταυριανού -Σώζου, οι πληροφορίες, αναφέρουν ότι ο νομάρχης θα την αξιοποιήσει σε άλλη θέση.

Με αξιώσεις επίσης μια θέση αντινομάρχη διεκδικούν: Οι νεοεισερχόμενοι στη Νομαρχιακή Αυτοδιοίκηση κ.κ. Φίλιππος Λίσγος και Γιώργος Πετρωνιάτης, ενώ από τους έμπειρους θέση αντινομάρχη θα διεκδικήσει και ο κ. Βασίλης Δημητρακόπουλος.

ΕΚΛΟΓΗ ΠΡΟΕΔΡΕΙΟΥ

Σε ό,τι αφορά την διαδικασία εκλογής του προέδρου



στο νομαρχιακό συμβούλιο ο κ. Μαχαιρίδης ξεκαθάρισε χθες σε συνάντηση που είχε με δημοσιογράφους, ότι θα προταθεί ο κ. Φώτης Χατζηδιάκος. Ο ίδιος σημείωσε ότι στην περίπτωση που η αντιπολίτευση και η παράταξη του κ. Βασίλη Υψηλάντη, δεχθεί τις συναινετικές διαδικασίες τότε η θέση του αντιπροέδρου θα δοθεί σε όποιον επιλέξει η παράταξη Υψηλάντη και η θέση του γραμματέα του Νομαρχιακού στον κ. Φάκκο.

Σε αντίθετη περίπτωση όλες οι θέσεις θα καλυφθούν από την πλειοψηφία.

Σύμφωνα με την πρόσκληση που απευθύνει ο πλειοψηφήσας σύμβουλος κ. Νίκος Ζωίδης, η συνεδρίαση του Νομαρχιακού στις 7 Ιανουαρίου, θα γίνει στις 11 το πρωί στο νομαρχιακό μέγαρο. Η εκλογή θα γίνει με μυστική ψηφοφορία, του προέδρου, του αντιπρόεδρου και του γραμματέα του Νομαρχιακού Συμβουλίου.

Μετά την εκλογή του προεδρείου, θα γίνει καθορισμός 4 νομαρχιακών επιτροπών και εκλογή με μυστική ψηφοφορία 6 τακτικών και 6 αναπληρωματικών μελών για κάθε Νομαρχιακή Επιτροπή, μεταξύ των μελών του Νομαρχιακού Συμβουλίου, σύμφωνα με τις διατάξεις των σχετικών άρθρων.

Στην ίδια συνεδρίαση, θα γίνει επίσης και η εκλογή των αντιπροσώπων του νομαρχιακού συμβουλίου στην γενική συνέλευση της ΕΝΑΕ σύμφωνα με στο προεδρικό διάταγμα 369/1995.

ΣΤΟ ΔΗΜΟ

Σήμερα το μεσημέρι θα πραγματοποιηθεί η τυπική συνάντηση του απερχόμενου δημάρχου Ρόδου κ. Γιώργου Γιαννόπουλου, με το νέο δήμαρχο κ. Χατζή Χατζηευθυμίου, στο δημαρχείο της Ρόδου.

Πρόκειται για τυπική συνάντηση, στη διάρκεια της οποίας ο απερχόμενος δήμαρχος θα ενημερώσει τον κ. Χατζηευθυμίου για τρέχοντα ζητήματα.

• Από την πλευρά του πάντως ο κ. Χατζηευθυμίου δηλώνει πανέτοιμος για να αναλάβει καθήκοντα από 1ης Ιανουαρίου. Παράλληλα όμως -όπως έχει εκμυστηρευτεί στους συνεργάτες του- είναι προβληματισμένος για την κατάσταση που θα παραλάβει και κυρίως για τα οικονομικά του δήμου.

Σύμφωνα επίσης με όσα έγιναν γνωστά, ο κ. Χατζηευθυμίου φαίνεται ότι έχει καταλήξει στο πως θα αξιοποιήσει τους συνεργάτες του, ποιούς θα ορίσει αντιδημάρχους, προέδρους οργανισμών κ.λπ., όμως δεν έχει δημοσιοποιήσει τις αποφάσεις του, πράγμα που θα το κάνει αργότερα.

Προχθές το βράδυ επίσης, ο κ. Χατζηευθυμίου συναντήθηκε με τα στελέχη της παράταξής του. Στη συνάντηση έγινε συζήτηση για την κατάσταση που υπάρχει στο δήμο, για τις πρώτες κινήσεις που θα γίνουν κ.λπ.

Γενικά πάντως στην παράταξη του νέου δημάρχου, τόσο μεταξύ των εκλεγμένων συμβούλων όσο και γενικότερα μεταξύ των στελεχών της, υπάρχει κλίμα συγκρατημένης αισιοδοξίας για τη διαχείριση των πραγμάτων.



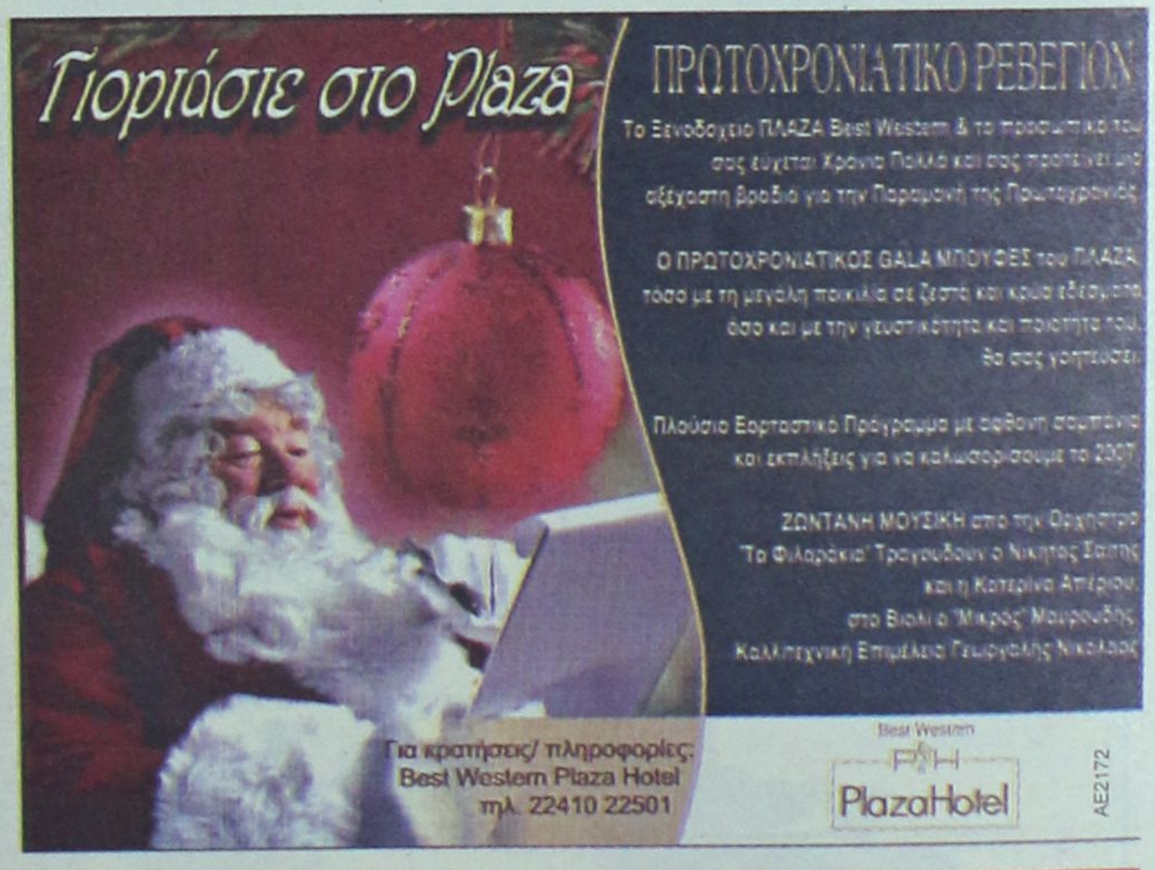



ΣΤΟΥ ΦΙΛΙΠΠΟΥ
ΕΣΤΙΑΤΟΡΙΟ-ΜΠΑΡ
ΑΝΟΙΧΤΑ ΚΑΘΕ ΜΕΡΑ
από το μεσημέρι έως αργά το βράδυ
Για φαγητό και ποτό
Από **Πέμπτη 28/12/06** έως και **Δευτέρα 1/1/07**
Εορταστικό Λαϊκό πρόγραμμα
με τον **ΑΙΜΙΛΙΟ** στην **κιθάρα** τον
ΛΕΥΤΕΡΗ στο **μπουζούκι** και τον
ΑΝΤΩΝΗ στο **τραγούδι**
Σας ευχόμαστε Καλές Γιορτές
Φίλιππος-Γιάννης
Κρατήσεις 2241065517, 6947446747
Εμπορικό Κέντρο ΜΗΔΙΑ Γ. Σεφέρη 78-80
AT5625(T)

μεζεδοπωλείον
η παλιά ιστορία
"Σας εύχεται
χρόνια πολλά και με υγεία"

Ανοιχτά καθημερινά από 7 μ.μ.
έως **7 Ιανουαρίου 2007**
Μητροπόλεως 108 & Δενδρινού γωνία
Για κρατήσεις (22410) 32421
AT5647(T)

Στο κόκκινο ο δείκτης της ταλαιπωρίας

Ατελείωτες και χθες οι ουρές στην Εφορία

Διαξιφισμοί και πολλά νεύρα για την εξασφάλιση του σήματος τελών κυκλοφορίας

Το κόκκινο άγγιξε χθες ο δείκτης της... ταλαιπωρίας στην Δημόσια Οικονομική Εφορία της Ρόδου, καθώς οι ουρές ξεκινούσαν από τον δεύτερο όροφο της Δ.Ο.Υ κι έφθαναν μέχρι την κεντρική είσοδο του κτιριακού συγκροτήματος!



Η ίδια κατάσταση αναμένεται να κυριαρχήσει και σήμερα, παρά τις προσπάθειες των στελεχών της Εφορίας μας και την πρόσθετη ενίσχυση με προσωπικό των τμημάτων που παρουσιάζουν αυξημένη κίνηση.

Ρεπορτάζ:
ΜΙΧΑΛΗΣ ΜΑΣΤΗΣ
mihalis@rodiaki.gr

Οι... ουρές από τους συναλλασσόμενους, κόντεψαν να φθάσουν μέχρι την είσοδο του κτιριακού συγκροτήματος, ενώ δεν έλειψαν, όπως ήταν αναμενόμενο άλλωστε, οι εντάσεις και οι διαξιφισμοί ακόμη και μεταξύ των συναλλασσόμενων.

Έτσι, όσοι περίμεναν και χθες να τακτοποιήσουν την εκκρεμότητά τους αυτή, και να αποφύγουν τα τσουχτερά πρόστιμα που προβλέπονται, υπέστησαν μεγάλη ταλαιπωρία περιμένοντας στην κυριολεξία αρκετές ώρες στις ουρές από νωρίς το πρωί έως και αργά το μεσημέρι που διήρκεσε η κίνηση.

Αντίστοιχη ταλαιπωρία υπέστησαν επίσης και οι υπάλληλοι της Εφορίας, για να μπορέσουν έτσι να εξυπηρετήσουν καλύτερα τους εκατοντάδες συναλλασσόμενους. Στο πλαίσιο αυτό πάντως, χθες λειτούργησαν τρία συνολικά ταμεία, γεγονός όμως που δεν απέτρεψε τον συνωστισμό, την ταλαιπωρία και την ένταση.

Όπως κάθε χρόνο τέτοια εποχή, έτσι κι εφέτος η χθεσινή κατάσταση και η ταλαιπωρία που υπέστησαν εκατοντάδες ροδίτες, οι οποίοι δοκίμασαν για μια ακόμα φορά την... αντοχή της υπομονής τους, στις ουρές τις Δημόσιας Οικονομικής Εφορίας και των Τραπεζών ήταν απερίγραπτη.

Από νωρίς το πρωί χθες όμως, η κατάσταση ειδικά στους διαδρόμους της Δημόσιας Οικονομικής Εφορίας, έμοιαζε να εξελίσσεται σε άνευ προηγουμένου: Οι

Σήμερα, τελευταία ημέρα, αναμένεται να επικρατήσει το ίδιο σκηνικό

ουρές, έφθαναν μέχρι την είσοδο του κτιριακού συγκροτήματος και η ταλαιπωρία άγγιξε «κόκκινο» για υπαλλήλους και συναλλασσόμενους.

Περισσότερα από 800 παραστατικά για προμήθεια τελών κυκλοφορίας εξέδωσε χθες από το πρωί έως και αργά το μεσημέρι το αρμόδιο τμήμα της Δ.Ο.Υ Ρόδου.

Η ίδια κατάσταση αναμένεται να κυριαρχήσει σήμερα και, αφού οι περιπτώσεις των τελών κυκλοφορίας που παραμένουν σε εκκρεμότητα υπολογίζονται σε εκατοντάδες ακόμη.

Ειδικά η σημερινή μέρα (τελευταία εργάσιμη του χρόνου) τόσο στην Οικονομική Εφορία, όσο και στις τράπεζες, θα είναι πραγματικά εφιαλτική για υπαλλήλους και συναλλασσόμενους αφού, (εκτός από την προθεσμία για τα τέλη κυκλοφορίας) εκπνέουν και πολλές άλλες προθεσμίες που έχουν σχέση με την τακτοποίηση εκκρεμών φορολογικών υποθέσεων..

Η EUROIMPORT ΣΑΣ ΕΥΧΕΤΑΙ ΧΡΟΝΙΑ ΠΟΛΛΑ ΚΑΙ ΣΑΣ ΠΡΟΣΦΕΡΕΙ
ΤΙΣ ΦΘΗΝΟΤΕΡΕΣ ΤΙΜΕΣ

SCOOTER 50CC , 4T
799€
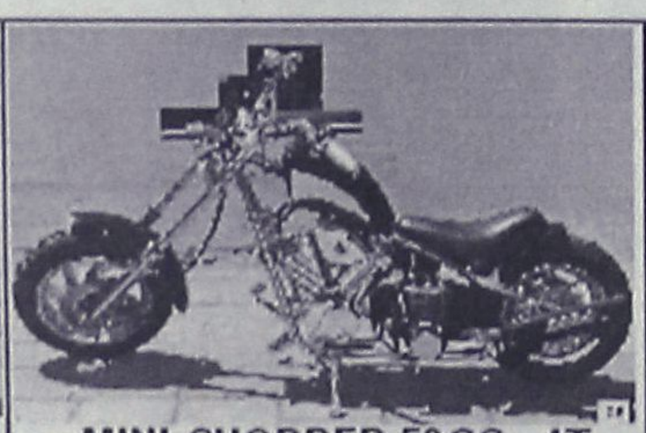
MINI CHOPPER 50CC , 4T
490€

SCOOTER 125CC , 4T
945€

ΠΑΙΔΙΚΟ ΠΟΔΗΛΑΤΟ
49€
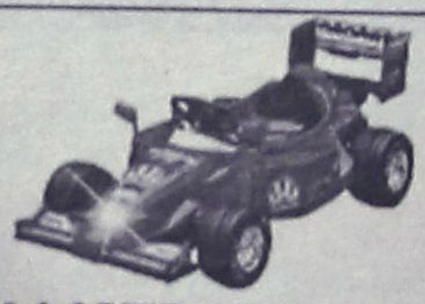
ΕΠΑΝΑΦΟΡΤΙΖΟΜΕΝΗ ΦΟΡΜΟΥΛΑ
245€

ΕΠΑΝΑΦΟΡΤΙΖΟΜΕΝΟ ΑΥΤΟΚΙΝΗΤΟ
150€

ΕΠΑΝΑΦΟΡΤΙΖΟΜΕΝΗ ΜΗΧΑΝΗ
49€
19€
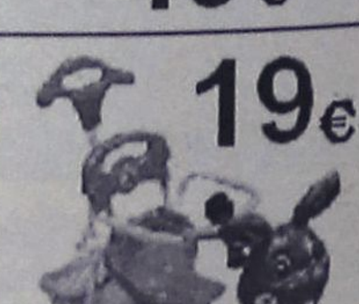
ΠΑΙΔΙΚΟ ΤΡΙΚΥΚΛΟ
ΥΠΟΚΑΤΑΣΤΗΜΑ ΡΟΔΟΥ: ΛΕΩΦΟΡΟΣ ΗΡΑΚΛΕΙΔΩΝ ΚΑΙ ΙΕΡΟΥ ΛΟΧΟΥ 2 (ΕΝΑΝΤΙ ΑΣΤ. ΤΜΗΜ. ΙΑΛΥΣΟΥ) ΤΗΛ: 22410 - 96986
AT5537

Ο χειρότερος από πλευράς βροχοπτώσεων της τελευταίας 8ετίας

Ο Δεκέμβρης... ξέχασε τις βροχές

Τι δείχνουν τα στοιχεία του 4μήνου που έδωσε στη δημοσιότητα η ΥΕΒ

Δραματική είναι η κατάσταση που προκύπτει αναφορικά με τις βροχοπτώσεις το μήνα Δεκέμβριο, όπως επιβεβαιώνεται από τα στοιχεία που ανακοίνωσε χθες ο προϊστάμενος της ΥΕΒ κ. Σάββας Γιαννίκης.

Ρεπορτάζ:
Μιχάλης Μαστής
Mihalis@rodiaki.gr

Οι πρωτόγνωρες και ασυνήθιστες ημέρες ηλιοφάνειας του Δεκεμβρίου που κυριάρχησαν στην ευρύτερη περιοχή της Δωδεκανήσου με... θερμοκρασίες καλοκαιριού, επιβεβαίωσαν τελικά και επίσημα ότι οι βροχοπτώσεις, ήταν απόλυτα μειωμένες συγκριτικά με τα προηγούμενα χρόνια για ολόκληρη τη Ρόδο.

Σύμφωνα με πληροφορίες, το σύνολο του μέσου όρου των βροχοπτώσεων για τον μήνα Δεκέμβριο για το νησί της Ρόδου (σε όλους τους σταθμούς μέτρησης που υπάρχουν) υπολείπεται ακόμη κατά πολύ σε σύγκριση με τα προηγούμενα χρόνια. Το γεγονός, δικαιολογείται απόλυτα, δεδομένου ότι οι βροχοπτώσεις που έπεσαν σε ολόκληρη τη Ρόδο κατά τον μήνα Δεκέμβριο, ήταν ελάχιστες και σε αριθμό πολύ περισσότερο βέβαια σε διάρκεια.

Αυτό και μόνο, θα έχει ως αποτέλεσμα να περιοριστούν και να συρρικνωθούν σταδιακά και τα αποθέματα σε πόσιμο νερό, δεδομένου ότι περιορισμένη θα είναι και η ενίσχυση των υδροφόρων οριζόντων, στην περίπτωση βέβαια που η ανομβρία συνεχιστεί.

ΤΑ ΣΥΜΠΕΡΑΣΜΑΤΑ

ΓΙΑ ΤΟ ΤΕΤΡΑΜΗΝΟ

Αναλυτικά, στην επιστημονική έκθεση του προϊσταμένου του Τμήματος Ανάπτυξης Φυσικών Πόρων της Νομαρχιακής Αυτοδιοίκησης Δωδεκανήσου κ. Σάββα Γιαννίκη, αναφέρεται συγκεκριμένα για τις βροχοπτώσεις των 4 τελευταίων μηνών αναφορικά για την ανομβρία:

«Εξετάζοντας τις τιμές του αντίστοιχου περσινού τετραμήνου (189.3mm), παρατηρούμε ότι η συνολική ποσότητα του ύψους βροχής που έπεσε στην επιφάνεια της Ρόδου (άθροισμα των επιμέρους μέσων όρων που προέκυψαν για κάθε μήνα του τετραμήνου) και καταγράφηκε από τους διάφορους σταθμούς, υπολείπεται της φετινής ποσότητας (314mm).

Ειδικότερα, ο Σεπτέμβριος του 2006 (19.5mm) είναι πάνω από τετραπλάσιος του αντίστοιχου περυσινού (4.2mm), ενώ ο Οκτώβριος του 2006 (191.5mm) είναι ο καλύτερος μήνας, από την άποψη των ατμοσφαιρικών κατακρημνισμάτων (με τη μορφή της βροχής) που παρατηρήθηκε κατά τη διάρκεια της τελευταίας οκταετίας.

Όσον αφορά το Νοέμβριο του 2006 (76mm) μπορούμε να πούμε ότι κυμαίνεται στα ίδια επίπεδα με το αντίστοιχο περυσινό τετράμηνο, αλλά με τιμή που να υπολείπεται του μέσου όρου της οκταετίας (95.7mm). Τέλος, εκείνο που έχουμε να επισημάνουμε για το Δεκέμβριο του 2006 είναι ότι πρόκειται για τον χειρότερο ο οποίος έχει καταγραφεί σε τιμή τέτοια που να αγγίζει μόλις το 1/8 του μέσου όρου της τελευταίας οκταετίας.

Η τιμή την οποία χρησιμοποιούμε για το Δεκέμβριο (27mm) είναι αυτή που έχει καταγραφεί στο σταθμό μέτρησης που είναι εγκατεστημένος στην υπηρεσία μας και δεν αντιπροσωπεύει τον μέσο όρο που προκύπτει από τις καταγραφές σε όλους τους σταθμούς της Ρόδου, όπως υπολογίστηκε για τους προηγούμενους μήνες, αλλά είναι το ύψος βροχής που έχει καταγραφεί μέχρι τις 28 του τρέχοντος μήνα.

Οι μεγάλες τιμές της βροχής που καταγράφηκαν τον Οκτώβριο του 2006 και είχαν σαν αποτέλεσμα η εικόνα του τελευταίου τετραμήνου να είναι η καλύτερη δυνατή σε σχέση με πέρυσι, έχουν κάποια χαρακτηριστικά τα οποία θα πρέπει να επισημανθούν.

Επρόκειτο για ραγδαίες βροχοπτώσεις με μεγάλη ένταση αλλά και μικρή διάρκεια (διάρκεια μιας ημέρας), οι οποίες σε συνάρτηση με το αρκετά ισχυρό ανάγλυφο της Ρόδου (μικρή νησιωτική επιφάνεια, μεγάλα υψόμετρα) έχουν σαν αποτέλεσμα να ευνοείται η επιφανειακή απορροή εις βάρος της κατείσδυσης του νερού στους υδροφόρους ορίζοντες.

Με τις ευχές μας για ένα καλύτερο χρόνο ώστε να φέρει πλούσιες βροχοπτώσεις με ομοιόμορφη κατανομή μέσα στο χρόνο για να αναπληρωθεί η αρνητική, μέχρι στιγμής, καταγραφή του ύψους βροχής του Δεκεμβρίου.»

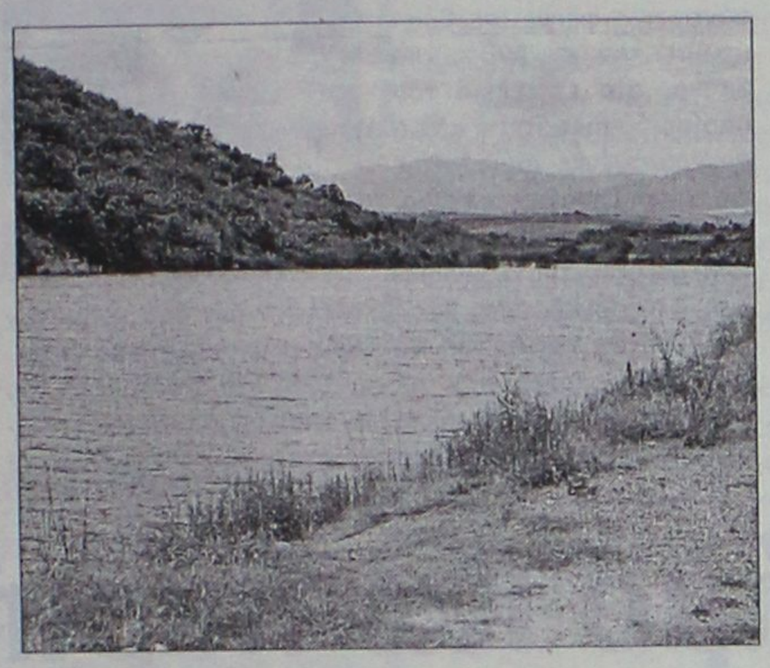

Μ.Ο ΤΩΝ ΤΙΜΩΝ ΤΟΥ ΥΨΟΥΣ ΒΡΟΧΗΣ ΣΤΟΥΣ ΣΤΑΘΜΟΥΣ ΤΗΣ ΡΟΔΟΥ ΚΑΤΑ ΤΗΝ ΠΕΡΙΟΔΟ 99 - 07 ΤΟΥΣ ΜΗΝΕΣ ΣΕΠ - ΟΚΤ - ΝΟΕ - ΔΕΚ

ΕΤΟΣ/ΜΗΝΑΣ	ΣΕΠ	ΟΚΤ	ΝΟΕ	ΔΕΚ	ΣΥΝΟΛΟ
1999/2000	15.9	2.7	18.3	111	147.9
2000/2001	0	23.7	104.8	109.2	237.7
2001/2002	1.1	32.8	229.2	307.8	570.9
2002/2003	23	52.2	91	376.7	542.9
2003/2004	0	37.8	64.6	317.2	419.6
2004/2005	0.5	21.2	108.2	166.2	296.1
2005/2006	4.2	29.5	73.8	81.8	189.3
2006/2007	19.5	191.5	76	27	314
ΜΕΣΟΣ ΟΡΟΣ	8	49	95.7	210	362.7

* = ΤΙΜΗ ΣΤΟΝ ΣΤΑΘΜΟ ΤΗΣ ΥΕΒ ΜΕΧΡΙ ΤΙΣ 27 ΔΕΚ 06

Επίσκεψη του αρχηγού του ΓΕΑ προχθές στη Ρόδο

Σύντομη επίσκεψη στη Ρόδο πραγματοποίησε την Τετάρτη ο αρχηγός του Γενικού Επιτελείου Αεροπορίας αντιπτέραρχος Γεώργιος Αυλωνίτης, στο πλαίσιο περιοδείας που διεξάγει τις τελευταίες μέρες κυρίως σε νησιά του Αιγαίου. Σύμφωνα με όσα έγιναν γνωστά ο αρχηγός ΓΕΑ, έφτασε στη Ρόδο προχτές το μεσημέρι με αεροσκάφος C-130, συνοδευόμενος από ανώτατους αξιωματικούς της Πολεμικής Αεροπορίας.

Επίκεντρο της επίσκεψής του ήταν το αεροδρόμιο των Μαριτσών, στο οποίο συναντήθηκε με τους αξιωματικούς, τα πληρώματα των ελικοπτέρων και ειδικά του Super Puma καθώς και το προσωπικό που υπηρετεί εκεί.

Ο κ. Αυλωνίτης αντάλλαξε μαζί τους δώρα και ευχές με αφορμή τις άγιες ημέρες και λίγο αργότερα αναχώρησε για τον επόμενο προορισμό του.

Η περιοδεία του αρχηγού του Γενικού Επιτελείου Αεροπορίας, επρόκειτο να ολοκληρωθεί χτες και περιελάμβανε επίσκεψη εκτός από τη Ρόδο, στα νησιά Λήμνο, Χίο Σαντορίνη, Σκύρο και Κρήτη (Καστέλι), έχοντας ως σκοπό να επιβραβεύσει και να ενθαρρύνει τα πληρώματα των αεροσκαφών επιφυλακής και των ελικοπτέρων έρευνας και διάσωσης.



ΓΙΑΓΚΟΣ Α. ΒΑΡΕΛΗΣ
ΛΥΡΙΚΕΣ ΕΝΟΤΗΤΕΣ
ΕΝΑ ΕΥΧΑΡΙΣΤΟ ΔΩΡΟ ΓΙΑ ΤΙΣ ΓΙΟΡΤΕΣ
ΚΥΚΛΟΦΟΡΕΙ
ΑΠΟ ΤΙΣ ΕΚΔΟΣΕΙΣ ΓΑΒΡΙΗΛΙΔΗ
ΣΕ ΟΛΑ ΤΑ ΚΑΛΑ ΒΙΒΛΙΟΠΩΛΕΙΑ
MZT201204

Μετωπική σύγκρουση Ν.Δ. και ΠΑΣΟΚ για το δήμο Αφάντου

Θα κορυφωθεί μέχρι τις 14 Ιανουαρίου

Σε μετωπική σύγκρουση Νέας Δημοκρατίας και ΠΑΣΟΚ οδηγούνται οι εκλογές στο δήμο Αφάντου. Οι μηχανισμοί και των δύο κομμάτων έχουν ενεργοποιηθεί στο πλευρό του κ. Σπανού και του κ. Διακοσταματίου αντίστοιχα και η σύγκρουση αναμένεται ότι θα κορυφωθεί μέχρι τις 14 Ιανουαρίου.

Στην κομματικοποίηση των εκλογών, φαίνεται ότι συνέβαλαν ουσιαστικά οι δηλώσεις, των δύο βουλευτών του ΠΑΣΟΚ κ.κ. Γ. Παρασκευά και Κ. Καΐσερλη, οι οποίοι έκαναν λόγο για δικαστικό πραξικόπημα, αναφορικά με την απόφαση να επαναληφθούν οι εκλογές.

Η κομματική αυτή σύγκρουση, φαίνεται πάντως να φέρνει σε θέση ισχύος τον κ. Αναστάσιο Σπανό, στο επιτελείο του οποίου επικρατεί κλίμα συγκρατημένης αισιοδοξίας για το εκλογικό αποτέλεσμα.

Θεωρείται πάντως δεδομένο ότι μέχρι τις 14 Ιανουαρίου, η σύγκρουση Νέας Δημοκρατίας και ΠΑΣΟΚ θα κορυφωθεί, αφού είτε με τον έναν είτε με τον άλλο τρόπο όλα τα πρωτοκλασάτα στελέχη των δύο κομμάτων θα εμπλακούν στη μάχη.



Τόσο στο στρατόπεδο του κ. Σπανού όσο και του κ. Διακοσταματίου, επικρατεί έντονη κινητικότητα και η μάχη δίνεται πόρτα - πόρτα στην κυριολεξία. Και από τις δύο πλευρές, εκφράζεται συγκρατημένη αισιοδοξία για το αποτέλεσμα των εκλογών, το οποίο αναμένεται με ιδιαίτερο ενδιαφέρον.



ANA FERRIES
ΚΑΘΗΜΕΡΙΝΑ ΔΡΟΜΟΛΟΓΙΑ
Ε/Γ-Ο/Γ ΡΟΔΑΝΘΗ, Ε/Γ-Ο/Γ ΑΝΘΗ ΜΑΡΙΝΑ

ΡΟΔΟ-ΠΕΙΡΑΙΑ

		ΠΑΡΑΣΚΕΥΗ
ΑΝΘΗ ΜΑΡΙΝΑ	17.00	ΚΩ (21.00)-ΠΕΙΡΑΙΑ (08.00)
		ΣΑΒΒΑΤΟ
ΡΟΔΑΝΘΗ	17.00	ΤΗΛΟ(20.10)-ΝΙΣΥΡΟ(21.40)-ΚΩ(23.40)-ΚΑΛΥΜΝΟ(01.20)-ΠΕΙΡΑΙΑ(13.10)
		ΚΥΡΙΑΚΗ
----------	-----	----------
		ΔΕΥΤΕΡΑ
ΑΝΘΗ ΜΑΡΙΝΑ	17.00	ΚΩ(21.00)-ΠΕΙΡΑΙΑ(08.00)
		ΤΡΙΤΗ
ΡΟΔΑΝΘΗ	16.00	ΚΩ (20.30)-ΚΑΛΥΜΝΟ (22.10)-ΠΕΙΡΑΙΑ (10.00)
		ΤΕΤΑΡΤΗ
ΑΝΘΗ ΜΑΡΙΝΑ	17.00	ΚΩ (21.00)-ΛΕΡΟ (23.10)- ΠΑΤΜΟ (00.40)-ΠΕΙΡΑΙΑ (09.50)

ΠΕΙΡΑΙΑ-ΡΟΔΟ

		ΠΑΡΑΣΚΕΥΗ
ΡΟΔΑΝΘΗ	17.00	ΚΑΛΥΜΝΟ(06.20)-ΚΩ(07.00)-ΝΙΣΥΡΟ(08.50)-ΤΗΛΟ(10.20)-ΡΟΔΟ(13.10)
		ΣΑΒΒΑΤΟ
ΑΝΘΗ ΜΑΡΙΝΑ	17.00	ΚΩ(04.30)-ΡΟΔΟ(08.00)
		ΚΥΡΙΑΚΗ
----------	-----	----------
		ΔΕΥΤΕΡΑ
ΡΟΔΑΝΘΗ	17.00	ΚΑΛΥΜΝΟ(05.20)-ΚΩ(07.00)-ΡΟΔΟ(11.00)
		ΤΡΙΤΗ
ΑΝΘΗ ΜΑΡΙΝΑ	17.00	ΠΑΤΜΟ(02.30)-ΛΕΡΟ(04.00)-ΚΩ(06.20)-ΡΟΔΟ(09.50)

TSAGARIS TRAVEL Ακτή Σαχτούρη 5
Τηλ.: 2241036170 Φαξ: 22410-39839
XI1589

Στο δήμο Κω περιήλθαν τα ακίνητα της ΑΒΙΚΩ

Υπεγράφη χθες σε πανηγυρικό κλίμα η παραχώρηση

Πανηγυρικό ήταν το κλίμα χθες στο κινηματοθέτρο «Ορφέας» της Κω, όπου ο ομώνυμος δήμος και η ΑΤΕ υπέγραψαν τα συμβόλαια για την παραχώρηση ιστορικών ακινήτων που ανήκαν έως τώρα στην τράπεζα.

Η προσπάθεια είχε ξεκινήσει πριν από πολλά χρόνια αλλά μόλις φέτος κατορθώθηκε να καταλήξουν οι δύο πλευρές σε συμφωνία, για τα ακίνητα του Οινοποιείου και της ΑΒΙΚΩ, μαζί με τα οικόπεδα όπου είναι κτισμένα. Έτσι, μπαίνει στην τελική ευθεία η προσπάθεια του δήμου για την ανάδειξη αυτών των ακινήτων, κάτι που πρέπει να φέρει σε πέρας η νέα δημοτική αρχή.

Ο απερχόμενος δήμαρχος Μιλτιάδης Φάκκος, εμφανώς συγκινημένος, τόνισε την ιδιαιτερότητα της στιγμής, να ολοκληρώσει δηλαδή τη θητεία του με την υπογραφή των συμβολαίων αυτών, που φέρνουν στην περιουσία του δήμου δύο σημαντικά ακίνητα, στην πιο τουριστική περιοχή της πόλης, χωρίς να ξοδευτεί ούτε ένα ευρώ.

Στην ομιλία του, ο κ. Φάκκος, τόνισε μεταξύ άλλων τα εξής:

«Τρία μεγάλα οικόπεδα συνολικής έκτασης δεκαπέντε στρεμμάτων, μαζί με τα κτίσματά τους, σε μία από τις ομορφότερες και πιο τουριστικές περιοχές της πόλης μας περιέρχονται στο Δήμο μας και δίνουν τη δυνατότητα -εκτός από την προστασία τους που είναι δεδομένη- και για την μελλοντική αξιοποίησή τους σε όφελος του Δήμου, της τοπικής οικονομίας, του πολιτισμού του τόπου μας και των συνδημοτών μας.

Αναλυτικά, οικόπεδο επιφάνειας 5.490 τ.μ. με τα κτίσματα της παλαιάς ΑΒΙΚΩ, οικόπεδο 4.050 τ.μ. με τις αποθήκες της ΑΤΕ και οικόπεδο 5.611 τ.μ. με το συγκρότημα του Οινοποιείου και τον εξοπλισμό του - επιπλέον από τα 5.900 τ.μ. από την εισφορά σε γη και τα 50.000 ευρώ από την εισφορά σε χρήμα για το Οινοποιείο, τα οποία ήδη έχουν περιέλθει στο Δήμο μας, ανεβάζοντας την συνολικά αποκτηθείσα περιουσία σε 21 στρέμματα, δίχως καμία δαπάνη- τα οποία αποτελούν ένα μεγάλης αξίας περιουσιακό στοιχείο».



Για την επιτυχία αυτή, ο κ. Φάκκος ευχαρίστησε τις υπηρεσίες του δήμου, τους δημοτικούς συμβούλους και όλους τους φορείς που βοήθησαν, την τότε προϊσταμένη της Διεύθυνσης Λαϊκού Πολιτισμού του υπουργείου Πολιτισμού, κ. Τέτη Χατζηνικολάου, τον διοικητή της Αγροτικής Τράπεζας κ. Μηλιάκο και τον υπουργό Αιγαίου Αριστοτέλη Παυλίδη, τον οποίο χαρακτήρισε «καταλύτη» στην όλη προσπάθεια, για να καλήξει ως εξής:

«Κύριε Υπουργέ Αιγαίου και Νησιωτικής Πολιτικής, αγαπητέ Τέλη, σε ευγνωμονώ, ο Δήμος μας σε ευχαριστεί, το νησί μας θα σου το αναγνωρίσει».

ΔΩΔΕΚΑΝΗΣΙΑΚΟΣ ΣΥΛΛΟΓΟΣ ΕΛΛΗΝΩΝ ΤΟΥ ΚΟΓΚΟ
SIMBA
Πρόσκληση
Σας προσκαλούμε στο
πρωτοχρονιάτικο ρεβεγιόν
που διοργανώνει ο Σύλλογός μας,
την 31η Δεκεμβρίου 2006,
και ώρα 21.00
στην αίθουσα VERGINA
(έναντι ξεν/χείου ESPERIDES) στο Φαληράκι,
με πλούσιο μενού και ποτά, ζωντανή ελληνική μουσική, καθώς και κογκολέζικη ορχήστρα.
Ελάτε να ξεφαντώσουμε με ελληνο-αφρικάνικους ρυθμούς.
Πλούσια δώρα και πολλές εκπλήξεις
Τα έσοδα της χοροεσπερίδας θα διατεθούν για τα παιδιά της Αφρικής
Τιμή εισόδου 50 ευρώ
Εγκαιρες κρατήσεις στα τηλ. 2241035682, 2241073173, 6937570003, 6936656126
ΑΠ800(Γ)

υποδήματα
επιλεκτο
ΧΡΙΣΤΟΥΓΕΝΝΙΑΤΙΚΕΣ ΠΡΟΣΦΟΡΕΣ
Τόσο φθηνά πουθενά!!!
Μιχ. Πετρίδη 40 (έναντι 7ου Γυμνασίου) • τηλ. 2241074884
AT5552

Mobil
ΠΡΟΗΓΜΕΝΕΣ ΛΥΣΕΙΣ ΛΙΠΑΝΣΗΣ
ΚΑΛΛΕΡΓΗΣ Ι. ΜΙΧΑΛΗΣ
ΕΜΠΟΡΙΟ ΛΙΠΑΝΤΙΚΩΝ ΔΩΔΕΚΑΝΗΣΟΥ
ΑΤ5674(Γ)
ΤΗΛ. 6972772394

LOCOS
MEXICAN RESTAURANT & BAR

Ευχόμαστε σ' όλους
Χρόνια Πολλά και Ευτυχισμένα

Σας ενημερώνουμε ότι θα παραμείνουμε ΚΛΕΙΣΤΑ από 18/12/06 μέχρι τα μέσα Ιανουαρίου

Σας ευχαριστούμε

AT5626

Αρχαίο ναυάγιο με πολλά "κατσαρολικά"

Εντοπίστηκε μεταξύ Αστυπάλαιας και Κω

Κατσαρόλες και άλλα μαγειρικά σκεύη της εποχής μετέφερε ρωμαϊκό πλοίο του 3ου μ.Χ. αιώνα το οποίο ναυάγησε ανοικτά της βραχονησίδας Σύρνα, μεταξύ Αστυπάλαιας και Κω. Το πλοίο ανακαλύφθηκε πρόσφατα, αν και φαίνεται ότι είχαν προλάβει οι αρχαιοκάπηλοι οι οποίοι το είχαν διερευνήσει.

Σύμφωνα πράγματι με δημοσίευμα του "Έθνους", αρχαιολόγοι της Εφορείας Ενάλιων Αρχαιοτήτων που βούτηξαν σε βάθος μέχρι και 50 μέτρων κατάφεραν να ανασύρουν 15 μαγειρικά σκεύη, ενώ εκατοντάδες άλλα βρίσκονται θαμμένα στην άμμο.

«Πρόκειται για μαγειρικά σκεύη πολύ καλής ποιότητας που πιθανόν κατασκευάστηκαν στην Εφεσο ή στην Πέργαμο και το ξύλινο σκαρί ναυάγησε από άγνωστη αιτία στη διάρκεια ενός εμπορικού ταξιδιού προς τα Δωδεκάνησα», είπε στο «Εθνος», ο αρχαιολόγος, επίκουρος καθηγητής του πανεπιστημίου Θεσσαλίας, Δημήτρης Κουρκουμέλης.

Το ναυάγιο, όπως και αρκετά άλλα, έχει δεχτεί την... επίσκεψη αρχαιοκαπήλων, οι οποίοι άνοιξαν ένα χαντάκι μήκους τριών μέτρων και βάθους σχεδόν μισού μέτρου, στο κέντρο της συγκέντρωσης των αγγείων, πιστεύοντας ότι θα βρουν πολύτιμο θησαυρό.

Το πλοίο

Μέχρι στιγμής δεν έχουν εντοπιστεί τμήματα του πλοίου, δεν αποκλείεται πάντως ένα τμήμα του να είναι θαμμένο στην άμμο και να έχει διατηρηθεί, ενώ τα σκεύη που ανασύρθηκαν είναι 4 χύτρες, 3 λοπάδες (ανοιχτά σκεύη σαν βαθιά ταψιά), 7 πρόχοι (αγγεία σερβιρίσματος ή μετάγγισης υγρών) και ένα όστρακο.

Τα αγγεία είναι πολύ καλής ποιότητας και ο πηλός λεπτόκοκκος με λίγα εγκλείσματα και πολύ καλά ψημένος. Τα χρώματά τους είναι ζωηρά από κόκκινο ροδόχρωμο έως καστανό κόκκινο.

Οι αρχαιολόγοι αποτύπωσαν φωτογραφικά, αλλά δεν κατάφεραν να ανασύρουν, και έναν τύπο οξυπύθμενου αμφορέα που περιλαμβανόταν στο φορτίο. Το σύνολο των αγγείων αφορούν μαγειρικά σκεύη καθημερινής χρήσης που εντάσσονται στο 20-30 μ.Χ. αιώνα, ενώ αξίζει να αναφερθεί ότι ένα άλλο ναυάγιο με παρόμοιου τύπου αγγεία εντοπίστηκε στην Αδριατική και οι αρχαιολόγοι βρήκαν σε αυτό 5 τόνους με 10.000 αγγεία.

«Η Σύρνα θα αποτελούσε ένα δύσκολο και επικίνδυνο σημείο για τη ναυσιπλοΐα, αφού στην περιοχή έχουν εντοπιστεί τουλάχιστον τέσσερα ναυάγια», εξήγησε ο κ. Κουρκουμέλης, ο οποίος παρουσίασε τα ευρήματα του ναυαγίου Σύρνα ΙΙ, από κοινού με τη συνάδερφό του Παρασκευή Μίχα, σε επιστημονική συνάντηση για την κεραμική τέχνη της ύστερης αρχαιότητας, που έγινε πρόσφατα στη Θεσσαλονίκη.

Το 2001 ένας σφουγγαράς εντόπισε το ναυάγιο Σύρνα Ι, το οποίο μετέφερε έναν πολύτιμο θησαυρό 35.000 υστερορωμαϊκών νομισμάτων, που φυλάσσονται στην Εφορεία Ενάλιων Αρχαιοτήτων αλλά και μια μολύβδινη σαρκοφάγο που πρέπει να μετέφερε στη Ρώμη τη σορό Ρωμαίου αξιωματούχου.

Στην ίδια περιοχή εντοπίστηκε και το ναυάγιο Σύρνα ΙΙΙ με αμφορείς από την Κω των πρώιμων ελληνιστικών χρόνων.

Θαῦμα ἐν καιρῷ

Ανοιχτά από τις 7.30 μ.μ.
ΤΕΤΑΡΤΗ
ΠΕΜΠΤΗ
ΠΑΡΑΣΚΕΥΗ
ΣΑΒΒΑΤΟ

Κλειστά
ΚΥΡΙΑΚΗ
ΔΕΥΤΕΡΑ
ΤΡΙΤΗ και κατ' εξαίρεση
25, 26, 27/12

Καλή Χρονιά με γεύση... χαράς και δημιουργίας!

ΚΥΡΙΑΚΗ 24/12
ΧΡΙΣΤΟΥΓΕΝΝΙΑΤΙΚΟ ΔΕΙΠΝΟ 32€
Το περίφημο δείπνο με νέες απολαύσεις.

ΚΥΡΙΑΚΗ 31/12
ΠΡΩΤΟΧΡΟΝΙΑΤΙΚΟ ΔΕΙΠΝΟ 44€
Αποχαιρετούμετην παλιά χρονιά και καλωσορίζουμε την νέα με γευστικές εκπλήξεις.

ΤΕΤΑΡΤΗ 3/1/2007
Μια καλή χρονιά ξεκινάει κι εμείς συνεχίζουμε το γνωστό πρόγραμμά μας και σας περιμένουμε.

RESTAURANT · BAR WONDER

Ελ. Βενιζέλου 16 -18, Ρόδος • Reservé: 22410 39805

AT5648

Μπονταμάς 1,5 εκατομμυρίου ευρώ στους Αρχαγγελίτες

Από τον υπουργό Οικονομικών κ. Γ. Αλογοσκούφη

Πραγματοποιείται αύριο η ορκωμοσία του νέου δημοτικού συμβουλίου Αρχαγγέλου. Η τελετή θα πραγματοποιηθεί στις 6:00 το απόγευμα, στην αίθουσα εκδηλώσεων του γυμνασίου Αρχαγγέλου. Να σημειωθεί ότι στο δήμο Αρχαγγέλου επανεξελέγη η σημερινή δημοτική αρχή υπό τη δημαρχία του Αλέκου Παπουρά.

Η τελετή αυτή γίνεται σε... ευτυχές χρονικό σημείο για τη δημοτική αρχή και όλο το δήμο, αφού μετά από ενέργειες του κ. Παπουρά εξασφαλίστηκαν και εστάλησαν στο δήμο 1.500.000 ευρώ από τον υπουργείο Οικονομικών. Τα χρήματα αυτά εκταμιεύθηκαν μετά από απόφαση που υπέγραψαν ο υπουργός και ο υφυπουργός Οικονομικών, κύριοι Αλογοσκούφης και Φώλιας αντίστοιχα και ήδη χθες ο δήμος με απόφασή του τα μεταβίβασε στην εταιρία η οποία εκτελεί το έργο της αλλαγής του δικτύου ύδρευσης και της εγκατάστασης δικτύου αποχέτευσης στον Αρχάγγελο.

Με αυτό το κονδύλι εξασφαλίζεται η απρόσκοπτη



συνέχεια του έργου, αφού η εταιρία έχει πληρωθεί όλο το ποσό των εργασιών στις οποίες έχει προβεί έως σήμερα. Σε περίπτωση που ο κ. Παπουράς δεν είχε εξασφαλίσει το συγκεκριμένο κονδύλιο θα υπήρχαν προβλήματα, αφού η επόμενη κατανομή χρημάτων από το υπουργείο Οικονομικών θα γίνει τον Μάιο.

Να σημειωθεί ότι τα χρήματα δίνονται από εθνικούς πόρους του προγράμματος δημοσίων επενδύσεων, γεγονός που είχε προκαλέσει «εκτιμήσεις» ότι δύσκολα θα μπορούσε ο δήμος να πάρει τα σχετικά κονδύλια. Ωστόσο, ο δήμος Αρχαγγέλου έχει εξασφαλίσει ως σήμερα από το πρόγραμμα αυτό 4.000.000 ευρώ για διάφορα έργα.

Σε ότι αφορά τα δίκτυα ύδρευσης – αποχέτευσης, το έργο ξεκίνησε το Δεκέμβριο του 2005, εξελίσσεται με γοργούς ρυθμούς και αναμένεται να ολοκληρωθεί σε περίπου ένα χρόνο.

Να σημειωθεί ότι το προηγούμενο διάστημα, ο δήμος Αρχαγγέλου είχε λάβει άλλες 150.000 ευρώ με απόφαση που είχε υπογράψει ο υπουργός Εσωτερικών, Προκόπης Παυλόπουλος, προκειμένου να αντιμετωπιστούν ανάγκες του δήμου από ακραία καιρικά φαινόμενα.

Μετατέθηκε ο Γ. Μαΐλλης



Μετατέθηκε με απόφαση της διοίκησης της Εθνικής Τράπεζας Ελλάδος, ο διευθυντής του κεντρικού καταστήματος στη Ρόδο, κ. Γιώργος Μαΐλλης.

Ο κ. Μαΐλλης σύμφωνα με όσα έγιναν γνωστά αναλαμβάνει διευθυντής στο κατάστημα της ΕΤΕ στη Θεσσαλονίκη και πρόκειται σύντομα να αναχωρήσει από τη Ρόδο.

Πρόκειται για αναβάθμιση του γνωστού τραπεζικού, ο οποίος έχει αναπτύξει έντονη δραστηριότητα στη Ρόδο τα τελευταία χρόνια και είναι ιδιαίτερα γνωστός στον επιχειρηματικό κόσμο του νησιού.

ΚΑΦΩΔΕΙΟΝ
Ἐρωτοχρήσιες



ΕΛΛΗΝΙΚΗ ΜΟΥΣΙΚΗ ΣΚΗΝΗ
Ανακαλύψτε την αυθεντική διασκέδαση, υπό τους ήχους της ανανεωμένης ορχήστρας μας
ΚΑΘΕ ΠΕΜΠΤΗ
Χοροί και τραγούδια από όλη την Ελλάδα
ΚΑΘΕ ΠΑΡΑΣΚΕΥΗ & ΣΑΒΒΑΤΟ
Ρεμπέτικο και Λαϊκό

Λεωφ. Ρόδου - Καλιθέας (προς Eden Rock) - Τηλ: 22410 66331

XT12367

ΣΤΑΥΡΙΑΣ
ΚΑΤΑΣΚΕΥΕΣ ΤΗΛ. 22410 - 60770 ΚΙΝ. 6944 - 677700





ΘΕΣΗ : ΣΟΡΩΝΗ
- ΕΝΤΟΣ ΟΙΚΙΣΜΟΥ
- ΣΕ ΠΡΟΝΟΜΙΑΚΗ ΘΕΣΗ
- ΔΙΩΡΟΦΕΣ ΚΑΤΟΙΚΙΕΣ ΑΠΟ 105 -135 Τ.Μ
- ΑΡΙΣΤΗ ΚΑΤΑΣΚΕΥΗ

ΟΛΟΚΛΗΡΩΜΕΝΕΣ
ΑΠΟ 180.000,00 €
ΚΑΙ ΜΕ
- ΔΙΑΜΟΡΦΩΜΕΝΟΥΣ ΕΞΩΤΕΡΙΚΟΥΣ ΧΩΡΟΥΣ (ΑΥΛΕΣ , ΠΑΡΚΙΝΓΚ, ΚΗΠΟ)
- ΠΕΡΙΤΟΙΧΙΣΜΕΝΟ ΟΙΚΟΠΕΔΟ
- ΑΤΟΜΙΚΟ ΒΟΘΡΟ
- ΥΠΟΓΕΙΕΣ ΣΥΝΔΕΣΕΙΣ ΜΕ ΟΛΕΣ ΤΙΣ ΠΑΡΟΧΕΣ (ΥΔΡ. ΗΛΕΚΤ. ΤΗΛ)

ΣΑΒΒΕΝΑΣ Γ. ΑΡΧΙΤΕΚΤΟΝΑΣ
ΧΡΙΣΤΟΠΟΥΛΟΣ Κ. ΠΟΛΙΤ. ΜΗΧΑΝΙΚΟΣ

ΑΕ 1905

Αλληλοκαρφώματα εταιρειών

"Ναυμαχία" για τις άγονες γραμμές της Δωδεκανήσου!

Δημόσια καταγγελία της Ναυτιλιακής Σύμης κατά της εταιρείας "ΣΑΟΣ"

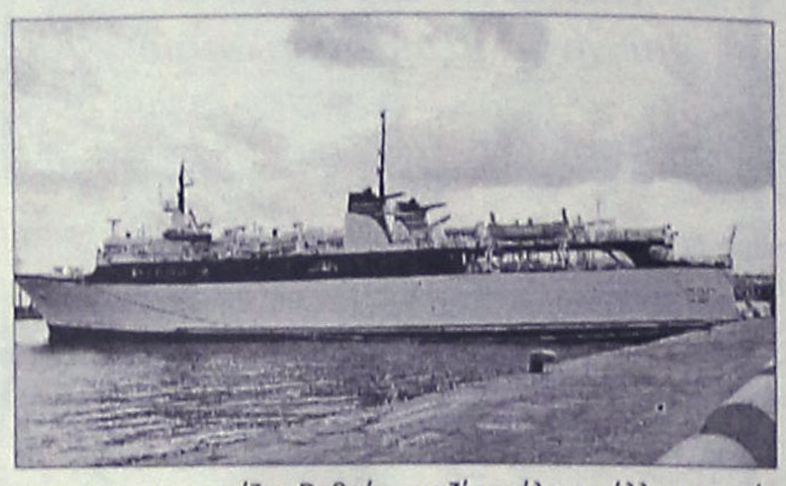

Θέση στο θέμα που προέκυψε σχετικά με τον διαγωνισμό για άγονες ακτοπλοϊκές γραμμές στα Δωδεκάνησα, πήρε το διοικητικό συμβούλιο της ναυτιλιακής εταιρίας της Σύμης, Α.Ν.Ε.Σ. μετά από σχετικά δημοσιεύματα το τελευταίο διάστημα.

Η υπόθεση ξεκίνησε με τον αποκλεισμό της εταιρίας ΣΑΟΣ από το διαγωνισμό, αλλά και την απόρριψη της ένστασης που υπέβαλε στη συνέχεια, με αποτέλεσμα να προσφύγει τελικά στο Υπουργείο Αιγαίου, όπου και δικαιώθηκε.

Σε σχετική ανακοίνωσή της η Α.Ν.Ε.Σ. υποβάλει ερωτήματα σχετικά με το πλοίο «ΣΑΟΣ 2» της εταιρίας ΣΑΟΣ, που μετείχε μαζί με την ΑΝΕΣ στον σχετικό διαγωνισμό. Το κυριότερο από αυτά τα ερωτήματα έχει να κάνει με την ταχύτητα του πλοίου «ΣΑΟΣ 2».

Αναλυτικά, στην ανακοίνωσή της η Α.Ν.Ε.Σ. αναφέρει τα εξής:

«Σε απάντηση δημοσιευμάτων σχετικά με την διεξαγωγή του διαγωνισμού του Υπουργείου Αιγαίου για την εξυπηρέτηση των άγονων γραμμών σας γνωρίζουμε τα παρακάτω:

Η Εταιρεία μας συμμετείχε στο διεθνή μειοδοτικό διαγωνισμό που προκήρυξε το Υπουργείο Αιγαίου και Νησιωτικής Πολιτικής με την με αριθμό πρωτ. ΔΜ/Φ. 231.01/8117 προκήρυξη του για την εξυπηρέτηση από 01.01.2007 των δρομολογιακών γραμμών Κως – Νίσυρος – Τήλος - Σύμη και επιστροφή, Ρόδος - Μεγίστη (Καστελλόριζο) και επιστροφή.

Στις 20.11.2006 πραγματοποιήθηκε η αποσφράγιση των φακέλων του διαγωνισμού και υποψήφιοι για την κάλυψη των δρομολογιακών γραμμών ήταν :

1. Η εταιρεία «ΣΑΟΣ Α.Ν.Ε.Σ.» με το πλοίο ΣΑΟΣ ΙΙ
2. Η εταιρεία «Α.Ν.Ε.Σ.» με το πλοίο ΠΡΩΤΕΥΣ

Στις 30.11.2006 τοιχοκολλήθηκε το πρακτικό συνεδρίασης της επιτροπής διεξαγωγής του διαγωνισμού σύμφωνα με το οποίο απορρίφθηκαν και οι δύο εταιρείες.

Ο λόγος που απορρίφθηκε η προσφορά της εταιρείας «ΣΑΟΣ» ήταν η μη προσκόμιση εκ μέρους της των στοιχείων δοκιμών ταχύτητας του πλοίου από το ναυπηγείο κατασκευής του αλλά αντ' αυτού προσκομίσθηκε βεβαίωση από το τμήμα επιθεώρησης του Υ.Ε.Ν. βασισμένη σε υπεύθυνη δήλωση του πλοιάρχου ότι το πλοίο μπορεί να αναπτύξει ταχύτητα 20.5 κόμβων. Στην προκειμένη περίπτωση το τμήμα επιθεώρησης του Υ.Ε.Ν. απλώς αναφέρεται στο περιεχόμενο της υπεύθυνης δήλωσης του πλοιάρχου χωρίς όμως να το πιστοποιεί και να το αναγνωρίζει. Βεβαίως το έγγραφο αυτό με τον τρόπο και την μορφή που προσκομίστηκε δεν κάλυπτε ούτε τους όρους των νόμων ούτε της προκήρυξης και κατά την άποψή μας έπρεπε να θεωρηθεί ως μη υφιστάμενη.

Η ταχύτητα των 20.5 κόμβων του πλοίου είναι πολύ καθοριστική γιατί σύμφωνα με την προκήρυξη του διαγωνισμού η εταιρεία μπορεί κύρια με βάση το κριτήριο αυτό να συνάψει εξαετή σύμβαση εξυπηρέτησης των γραμμών και όχι τριετή που συνάπτεται στις περιπτώσεις εκείνες που η ταχύτητα είναι μικρότερη των 20.5 κόμβων. Επιπροσθέτως το ποσό που θα κληθεί να πληρώσει το ΥΠ.ΑΙ. ανά έτος είναι κατά περίπου 300.000 ευρώ, αυξημένο σε σχέση με το ποσό που θα πλήρωνε για πλοίο με μικρότερη ταχύτητα. Το πιο σημαντικό όμως είναι ότι σύμφωνα με την προκήρυξη του διαγωνισμού δεν εξετάζονται οι προσφορές των άλλων πλοίων που δεν μπορούν να αναπτύξουν το όριο των 20.5 κόμβων με αποτέλεσμα η εταιρεία «ΣΑΟΣ» που δήλωσε ότι το πλοίο της ξεπερνά το όριο της ταχύτητας να μπορεί να υποβάλει το μέγιστο επιτρεπτό μίσθωμα ελλείψει ανταγωνισμού και να συνάψει με τον τρόπο αυτό σύμβαση εξαετούς διάρκειας με το Υπουργείο Αιγαίου συνολικού ύψους περίπου 18.000.000 ευρώ.

Το ερώτημα λοιπόν που τίθεται και το οποίο θα μπορούσε να βάλει σε υποψίες τον οποιονδήποτε πολίτη είναι:

Μπορεί το πλοίο ΣΑΟΣ ΙΙ πιστοποιημένα να αναπτύξει την ταχύτητα των 20.5 κόμβων; Εάν μπορεί τότε γιατί δεν υποβλήθηκαν τα στοιχεία από τις δοκιμές ταχύτητας που έγιναν κατά την αναγνώριση του πλοίου, τα οποία τηρούνται από την αρμόδια υπηρεσία του Υ.Ε.Ν. (τμήμα επιθεωρήσεων) και θα μπορούσαν να υποβληθούν αντί της υπεύθυνης δήλωσης του πλοιάρχου; Να σημειωθεί ότι για το δικό μας πλοίο το ΠΡΩΤΕΥΣ που είναι παλαιότερο από το ΣΑΟΣ ΙΙ υπάρχουν τα στοιχεία αυτά τα οποία παραλάβαμε με μία απλή αίτηση και τα υποβάλαμε μαζί με όλα τα άλλα απαραίτητα δικαιολογητικά. Στην συνέχεια μετά την απόρριψη από την επιτροπή διαγωνισμού η εταιρεία «ΣΑΟΣ» υπέβαλε ένσταση επί της απόφασης της επιτροπής στην οποία ισχυρίζεται ότι είχε στην κατοχή της βεβαίωση ταχύτητας του ναυπηγείου κατασκευής του πλοίου ΣΑΟΣ ΙΙ με ημερομηνία έκδοσης 14/11/2006 την οποία όμως θεώρησε περιττό να υποβάλει στην επιτροπή.

Στην περίπτωση βεβαίως αυτή είναι γνωστό στον καθένα ότι τα προβλεπόμενα από τον νόμο και την προκήρυξη στοιχεία πρέπει να προσκομίζονται από τον ενδιαφερόμενο και να υπάρχουν στον φάκελο κατά τον κρίσιμο χρόνο υποβολής και ελέγχου αυτού.

Και πάλι όμως δημιουργούνται εύλογα ερωτήματα:

1) Αφού η εταιρεία ΣΑΟΣ θεωρούσε περιττό να υποβάλει την βεβαίωση του ναυπηγείου για την ταχύτητα του πλοίου της, γιατί την ζήτησε μόλις μία εβδομάδα πριν (14.11.2006) από την διεξαγωγή του διαγωνισμού; Μήπως τελικά την ζήτησε μεταγενέστερα;

2) Γιατί το ναυπηγείο κατασκευής του πλοίου ΣΑΟΣ ΙΙ χορήγησε βεβαίωση για την ταχύτητα και όχι αντίγραφα από τα στοιχεία δοκιμών όπως ρητά ορίζει η προκήρυξη του διαγωνισμού; Μήπως το συγκεκριμένο ναυπηγείο δεν έχει τα στοιχεία αυτά λόγω αδυναμίας του να πιστοποιεί τέτοιες δοκιμές; Από την δική μας εμπειρία, μιας και κατασκευάσαμε ένα από τα πλοία μας στο ίδιο ναυπηγείο που κατασκευάστηκε και το πλοίο ΣΑΟΣ ΙΙ το ναυπηγείο αυτό δεν είναι στελεχωμένο με το κατάλληλο επιστημονικό προσωπικό για να μπορεί να πιστοποιεί τέτοιες δοκιμές.

Αυτό που γίνεται από όλα τα ελληνικά ναυπηγεία και είναι σύμφωνο με την ελληνική νομοθεσία είναι οι δοκιμές αυτές να πραγματοποιούνται παρουσία επιθεωρητών του Υ.Ε.Ν. οι οποίοι πιστοποιούν και συντάσσουν τις σχετικές εκθέσεις σύμφωνα με τις οποίες αναγνωρίζεται ένα πλοίο ως επιβατηγό.

Συνέχεια στην σελίδα 53



Στα εορτοδάνεια, και όχι μόνο, καταφεύγουν οι Ροδίτες

Διάλεξαν τα... εύκολα

Δανεικά για δουλειές, αλλά και για εκδρομές στην Ευρώπη

Αρκετοί Ροδίτες αναγκάστηκαν να προσφύγουν και φέτος (όπως και τα τελευταία χρόνια) στα εορτοδάνεια που μοιράζουν απλόχερα οι τράπεζες για να καλύψουν τις ανάγκες των ημερών.

Άλλοι πάλι αναγκάστηκαν να προσφύγουν σε επιχειρηματικά δάνεια, για να αντιμετωπίσουν τις επαγγελματικές τους ανάγκες.

Κατά κοινή ομολογία πράγματι οι τράπεζες στην περιοχή μας έκαναν «χρυσές δουλειές» τις τελευταίες εβδομάδες αφού υπήρξε μεγάλη κίνηση.

Ο μεγάλος αριθμός πάντως των εορτοδανείων αλλά και των επιχειρηματικών δανείων, προκαλεί εύλογες ανησυχίες και προβληματισμούς, διότι δείχνει τα προβλήματα που υπάρχουν στην τοπική οικονομία, προβλήματα που σε αρκετές περιπτώσεις παίρνουν κοινωνικό χαρακτήρα.

Ενδεικτικό του αριθμού των εορτοδανείων που χορηγήθηκαν αυτό το διάστημα, είναι τα στοιχεία που έδωσε χθες με δηλώσεις του στην ΕΡΑ Ρόδου, ο διευθυντής της Συνεταιριστικής Τράπεζας Δωδεκανήσου κ. Μαν. Καρυδάκης.

Όπως έκανε γνωστό, η Τράπεζα Δωδεκανήσου χορήγησε 160 περίπου τέτοια δάνεια, όσα περίπου και πέρυσι. Αν υπολογίσει κανείς πόσα τραπεζικά ιδρύματα λειτουργούν στην περιοχή μας διαπιστώνει ότι χορηγήθηκαν εκατοντάδες εορτοδάνεια. Και βεβαίως αυτοί που τα πήραν, δεν τα πήραν επειδή οι όροι δανεισμού ήταν ελκυστικοί. Τα πήραν για να μπορέσουν να αντιμετωπίσουν τις αυξημένες οικογενειακές ανάγκες της περιόδου αυτής, ευελπιστώντας ότι θα πάνε τα πράγματα καλύτερα στην συνέχεια και θα μπορέσουν να τα ξεπληρώσουν.

Παρά τα δάνεια πάντως αυτά, η κίνηση στην αγορά δεν ήταν αυξημένη, ούτε εντυπωσιακή, όπως υποστηρίζουν οι περισσότεροι καταστηματάρχες του νησιού της Ρόδου.

Όπως υποστηρίζουν αυξημένη κίνηση παρουσιάστηκε ως συνήθως στα καταστήματα ειδών διατροφής και παιδικών ειδών, ενώ στα υπόλοιπα καταστήματα η κίνηση ήταν κάτω του αναμενόμενου.

Βεβαίως οι γιορτές συνεχίζονται και οι περισσότεροι καταστηματάρχες προσδοκούν ότι οι επόμενες ημέρες, μέχρι και τα Φώτα, θα είναι καλύτερες.

Γενικώς πάντως υπάρχει γκρίνια και μουρμούρα στην αγορά, παρά την ανεβασμένη αγοραστική κίνηση αυτής της περιόδου.

Κινητικότητα επίσης υπάρχει και σε ό,τι αφορά τα εστιατόρια, τα μπαρ και τα νυχτερινά κέντρα, λιγότερη πάντως απ' ότι τα προηγούμενα χρόνια.

Αξιοσημείωτο είναι επίσης ότι αρκετοί Ροδίτες είτε με εορτοδάνεια είτε χωρίς αυτά, βρίσκονται αυτές τις μέρες για διακοπές, είτε στο εξωτερικό, είτε σε χειμερινούς προορισμούς της χώρας.



Λύκε, λύκε... είσαι 'δω;

Ένα zoom στα πρόσωπα και στα γεγονότα των ημερών που πέρασαν.
Όχι για να μην τα ξεχάσουμε. Για να τα ξορκίσουμε!

Της **Ροδούλας Λουλουδάκη**

Καλημέρα, καλημέρα. Εφόσον αποφασίσαμε να τεμαχίσουμε σε αιώνες το χρόνο που κυλά αιώνια και μάλιστα τον χωρίσαμε και σε χρόνια έ λοιπόν, αλλάζουμε χρόνο. Ο γέρος χρόνος πάει, έφυγε. Πως περνάνε όμως τα χρόνια. Αλλά μην λέω κοινοτυπίες, χρόνια είναι και περνάνε **zoom** Αγαπημένο μου 2007, αρχίζουμε με αυτά που θα ήθελα να μου φέρεις. Αν και κανένας παλιός χρόνος δεν έχει ακούσει ως τώρα τις ευχές μου, εγώ δεν απογοητεύομαι και συνεχίζω να ζητώ **zoom** Δεν μας τρελαίνει κιόλας αν ήταν θετικό ή αρνητικό το ισοζύγιο της χρονιάς που πέρασε. Απολογισμούς δεν κάνουμε, αυτά είναι μίζερα πράγματα. Εμείς κοιτάμε εμπρός **zoom** Κάναμε πάλι Χριστούγεννα χωρίς τον Χριστό. Καταναλώσαμε, χορέψαμε αλλά μας έμεινε μια μελαγχολία. Οι άνθρωποι που πιστεύουν είναι σε καλύτερη κατάσταση από τους άλλους γιατί έχουν την ελπίδα της μέλλουσας ζωής **zoom** Ούτε το χιόνι δεν είναι αρκετό πια για να δεις άσπρη μέρα. Χειρότερα είναι για μας που έχουμε μόνο χιονιά. Οι θερμοκρασίες ήταν άνοιξης και ξαφνικά, πολικό κρύο. Τα ακραία καιρικά φαινόμενα, έχουν μπει στην καθημερινότητά μας κι αυτό μάλλον είναι κακός οιωνός **zoom** Η πόλη της Ρόδου θα υποδεχτεί το νέο έτος σιωπηρά. Ούτε εκδηλώσεις, ούτε τραγούδια, ο στολισμός φτωχός. Μας αξίζουν άλλα πράγματα και να νιώθουμε αλλιώς **zoom** Μόνον συναντήσεις απερχόμενων με επερχόμενους γίνονται. Και διεργασίες για την ανάθεση των θέσεων ευθύνης. Σπρωξίδι που υπάρχει εκεί... **zoom** Καλά και τα Χριστούγεννα και είδαμε τον πρωθυπουργό. Πήγαν να του πουν τα κάλαντα. Θα πάνε και την Πρωτοχρονιά και μετά πάπαλα. Ο αόρατος άνθρωπος **zoom** «Η Αθήνα είναι ανοχύρωτη πόλη...» ακούστηκε να λέει πρωτοκλασάτος γιατί μεταξύ των άλλων κακών οι αστυνομικοί κάθονται πίσω από τα γραφεία για να αντιμετωπίσουν τον κυκεώνα τον γραφειοκρατικό. Κι ο Πολύδωρας, κάνει άστοχες δηλώσεις. Αλλά χρονιάρες μέρες θα του τη χαρίσουμε κι ας είμαστε στο παρά λίγο της αντοχής **zoom** Ούτε οι ημέρες των Χριστουγέννων κατάφεραν να κατευνάσουν τα πάθη στο δήμο Αφάντου. Έδιναν ευχές μαζί με ψηφοδέλτια. Αλλά μήπως φταίνε κι αυτοί; Τουλάχιστον κάποιοι απ' αυτούς δεν φταίνε, αλλά είναι αναγκασμένοι να κάνουν εκλογές **zoom** Υγεία, μόνον υγεία αναγνώστη μου. Όλα τ' άλλα έρχονται. Άσε που οι ευχές αδικούν το παρόν που δεν είναι πια και τόσο τραγικό.

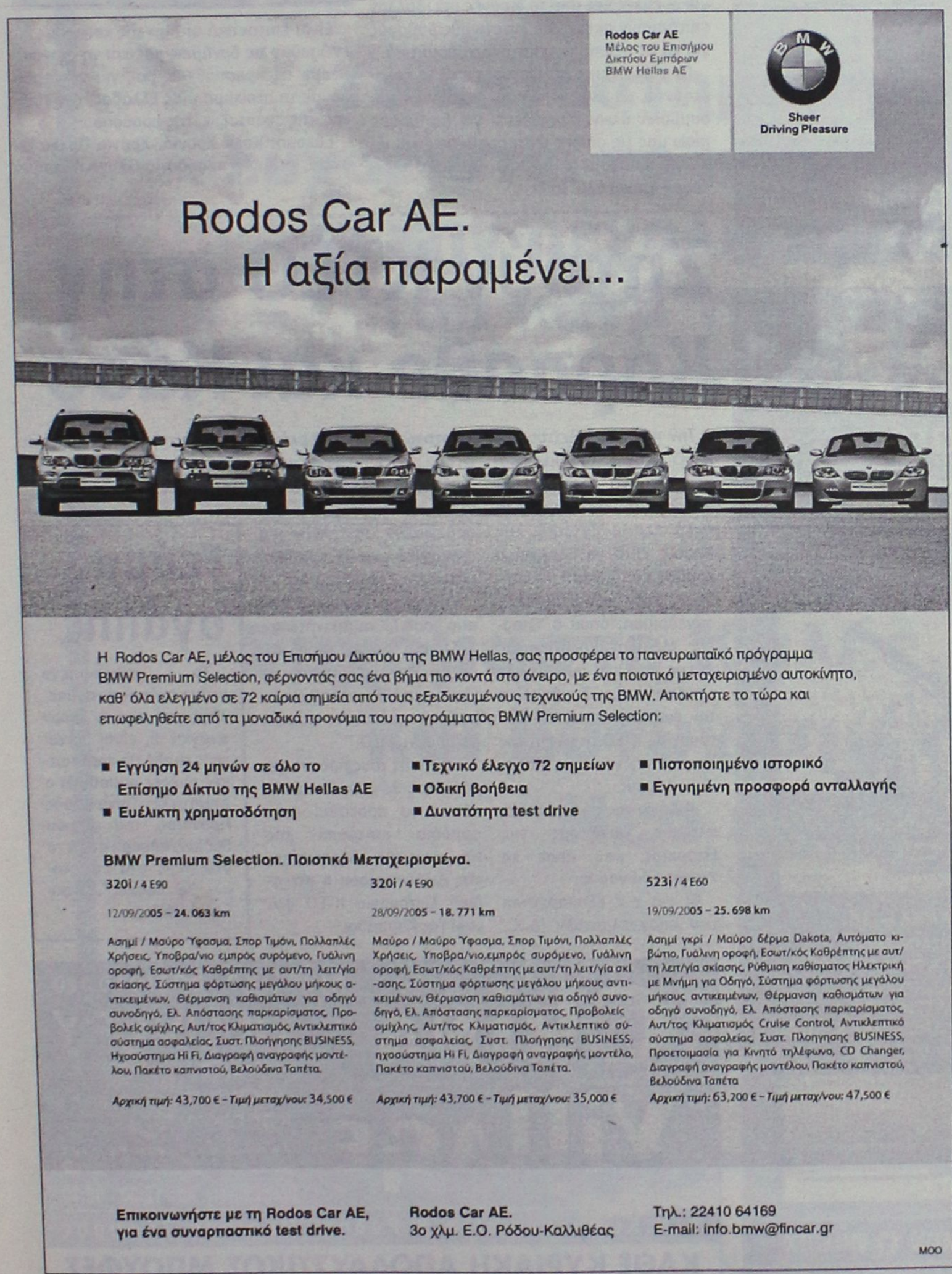





Να προσπαθήσουμε όλοι μαζί ζητά ο γενικός γραμματέας της περιφέρειας



"Να ενώσουμε τις δυνάμεις μας για την ανάπτυξη και την πρόοδο του τόπου", τονίζει στο πρωτοχρονιάτικο μήνυμά του ο γενικός γραμματέας της Περιφέρειας Νοτίου Αιγαίου κ. Χαράλαμπος Κόκκινος, ο οποίος αναφέρει τα εξής:

"Το Νέο Έτος 2007, έρχεται να δώσει εξελικτική συνέχεια σε μια πορεία ευθύνης με τομές και μεταρρυθμίσεις που εξασφαλίζουν για τον Τόπο ένα άλμα Ποιότητας και Δημιουργίας στον 21ο Αιώνα.

Είναι χρέος όλων μας να συνεχίσουμε να εργαζόμαστε με όλες μας τις δυνάμεις, με όραμα, πρόγραμμα και στόχους για να δημιουργήσουμε τους όρους και τις προϋποθέσεις που διασφαλίζουν μια καλύτερη ζωή για όλους μας, ένα αισιόδοξο μέλλον για τα παιδιά μας.

Το όραμα της ελληνικής κοινωνίας που συνεχώς παράγει και προοδεύει, απαιτεί να επιλύουμε προβλήματα και να απαλλαγούμε οριστικά από παθογένειες που μας κρατούσαν καθηλωμένους στο χτες και φοβισμένους απέναντι στο αύριο. Οι προκλήσεις και οι ευκαιρίες από το διεθνές περιβάλλον επιτάσσουν ακόμα πιο εντατικούς ρυθμούς για να τις αξιοποιήσουμε εποικοδομητικά.

Οι στόχοι όμως αυτοί, πάνω απ'όλα κατακτούνται με ενεργοποίηση, σύμπραξη και συμβολή όλων. Χρειάζεται να αφήσουμε πίσω μας τις οποίες αντιπαραθέσεις και να προσπαθήσουμε όλοι μαζί. Γιατί θα πετύχουμε (μόνο) όλοι μαζί.

Είναι επιτακτικό αίτημα της κοινωνίας να ενώσουμε τις δυνάμεις μας και να συντονίσουμε τις προσπάθειές μας για να κερδίσουμε το στοίχημα μιας Ελλάδας, της ειρήνης, της ανάπτυξης, της προόδου.

Εύχομαι Καλή Χρονιά, Χρόνια Πολλά με υγεία, ατομική πρόοδο, συλλογική ευημερία".

Ζητούν ΚΤΕΟ στην Κάρπαθο και Κάσο

Την περιοδική λειτουργία ΚΤΕΟ στην Κάρπαθο, προκειμένου να εξυπηρετούνται οι κάτοικοι του νησιού αλλά και οι κάτοικοι της Κάσου, ζητά το Επαρχιακό Συμβούλιο. Το θέμα συζητήθηκε στην τελευταία του συνεδρίαση, όπου ο Έπαρχος Μιχάλης Ερωτόκριτος έθεσε ενόψει των μελών του Επαρχιακού Συμβουλίου την ανάγκη περιοδικής λειτουργίας ΚΤΕΟ στο νησί της Καρπάθου, για τους παρακάτω λόγους:

α) Λόγω της αραιής ακτοπλοϊκής σύνδεσης της Επαρχίας μας προς το κέντρο του νομού,

β) για την εξυπηρέτηση των επαγγελματιών (Δ.Χ., φορτηγών, λεωφορείων, ΚΤΕΛ, ταξί, τουριστικών λεωφορείων, ενοικιαζόμενων αυτοκινήτων) που σημειωτέον αποτελούν μια σημαντική μερίδα των οχημάτων της Επαρχίας μας,

γ) λόγω της ύπαρξης πάνω από 3000 Ι.Χ αυτοκινήτων,

δ) από 30/11/2006 και εφεξής δεν είναι δυνατόν να γίνει καμία μεταβίβαση εφόσον απαιτείται η σχετική βεβαίωση ΚΤΕΟ.

Για όλους τους προαναφερόμενους λόγους αποφασίσθηκε να προταθεί στην αρμόδια επιτροπή της Νομαρχιακής Αυτοδιοίκησης Δωδεκανήσου η περιοδική λειτουργία ΚΤΕΟ στο νησί της Καρπάθου.

Το αίτημα αυτό τέθηκε υπόψη στο αρμόδιο τμήμα της Ν.Α.Δ.

Γεύμα αγάπης

Το καθιερωμένο γεύμα αγάπης σε συμπολίτες μας που το έχουν ανάγκη ή είναι μόνοι τους αυτές τις εορταστικές ημέρες παραθέτει ο Δημοτικός Οργανισμός Πρόνοιας του Δήμου Ροδίων, σήμερα στις 1 το μεσημέρι, στο εστιατόριο "4 Εποχές", στην Παλιά Πόλη.





MAXI Dia

Το κατάστημα MAXI DIA ευχαριστεί το κοινό της Ρόδου για την μεγάλη προσέλευση του κατά την περίοδο των Χριστουγέννων.

Ευχόμαστε Καλές Γιορτές και Ευτυχισμένο το Νέο έτος.

ΗΛΙΑ ΒΕΝΕΖΗ, ΗΛΙΟΥΠΟΛΗ ΡΟΔΟΣ

AE2170

KYDON TOURS
Φ/Β ΠΗΝΕΛΟΠΗ
AGOUDIMOS LINES
του κ. ΔΗΜΗΤΡΙΟΥ ΑΓΟΥΔΗΜΟΥ
ΔΡΟΜΟΛΟΓΙΑ 1/11-31/12/06.
ΑΠΟ ΘΕΣΣΑΛΟΝΙΚΗ ΚΑΘΕ ΠΑΡΑΣΚΕΥΗ 22.00
ΓΙΑ: ΛΗΜΝΟ 06.15 • ΜΥΤΙΛΗΝΗ 12.30 • ΧΙΟ 16.35 • ΒΑΘΥ ΣΑΜΟΥ 20.00 • ΚΑΛΥΜΝΟ 1.00 • ΚΩ 02.20 • ΡΟΔΟ 06.30
ΑΠΟ ΡΟΔΟ ΚΑΘΕ ΚΥΡΙΑΚΗ 08.00
ΓΙΑ: ΚΩ 11.50 • ΚΑΛΥΜΝΟ 13.10 • ΒΑΘΥ ΣΑΜΟΥ 17.30 • ΧΙΟ 21.00 • ΜΥΤΙΛΗΝΗ 04.00 • ΛΗΜΝΟ 07.10 • ΚΑΒΑΛΑ 12.00
Καλό σας ταξίδι!
ΚΕΝΤΡΙΚΟ ΠΡΑΚΤΟΡΕΙΟ
KYDON TOURS
Εθ. Δωδ/σίων 14-Ακτή Σαχτούρη 8
• Τηλ.. 22410-23000, 27900, 27722

ΕΚΔΡΟΜΕΣ!! ΕΚΔΡΟΜΕΣ!!
Ποιότητα-φροντίδα-επιτυχία
ΕΚΔΡΟΜΕΣ!! ΕΚΔΡΟΜΕΣ!!
DUBAI-ABUDABI
15/01/2007-20/01/2007
DUBAI. Αμμος χρυσός και απέραντη ομορφιά
DUBAI Η πόλη του μέλλοντος του BURJ AL ARAB κτισμένου μέσα στη θάλασσα, του χιονοδρομικού κτισμένου μέσα στην ΕΡΗΜΟ!!
Φαντασμαγορικά κτίρια - shopping center - ψώνια φθηνά αφορολόγητα
Ξενοδοχεία επιλογής σας 4* και 5*, ξεναγήσεις, μεταφορές, safari
ΕΚΔΡΟΜΗ ΣΤΟ ABU DABI - κρουαζιέρα
Ταξιδέψτε μαζί μας στους πιο όμορφους προορισμούς
ΒΙΕΝΝΗ - ΠΡΑΓΑ
- ΒΟΥΔΑΠΕΣΤΗ
- ΡΩΜΗ - ΛΟΝΔΙΝΟ
- ΑΜΣΤΕΡΝΤΑΜ
- ΒΑΡΚΕΛΩΝΗ
- ΜΑΔΡΙΤΗ - ΠΑΡΙΣΙ
- ΤΑΥΛΑΝΔΗ
- ΠΟΥΚΕΤ - ΜΠΑΛΙ
- ΣΙΓΚΑΠΟΥΡΗ - ΑΜΕΡΙΚΗ
- ΑΥΣΤΡΑΛΙΑ - ΑΙΓΥΠΤΟ
- ΜΑΡΟΚΟ - ΤΥΝΗΣΙΑ
• Νεόνυμφοι οργανώνουμε το ταξίδι των ονείρων σας.
• Μοναδικά προγράμματα για το γαμήλιο ταξίδι σας
• Δώρο στο ζευγάρι ένα μαργαριταρένιο κολιέ
ΚΑΛΑ ΤΑΞΙΔΙΑ- ΚΑΛΗ ΧΡΟΝΙΑ - ΧΡΟΝΙΑ ΠΟΛΛΑ
ΠΡΑΚΤΟΡΕΙΟ ΚΥΔΩΝ ΙΑΤΑ
Εθ. Δωδ/σίων 14-Ακτή Σαχτούρη 8
• Τηλ.. 22410-23000, 27900, 27722
• E-mail: Kydon@otenet.gr

Στο Λιμενικό Ταμείο μέχρι τη συγκρότηση του νέου Δ.Σ.

Υπηρεσιακή διοίκηση

Ψηφίστηκε ο προϋπολογισμός για το 2007

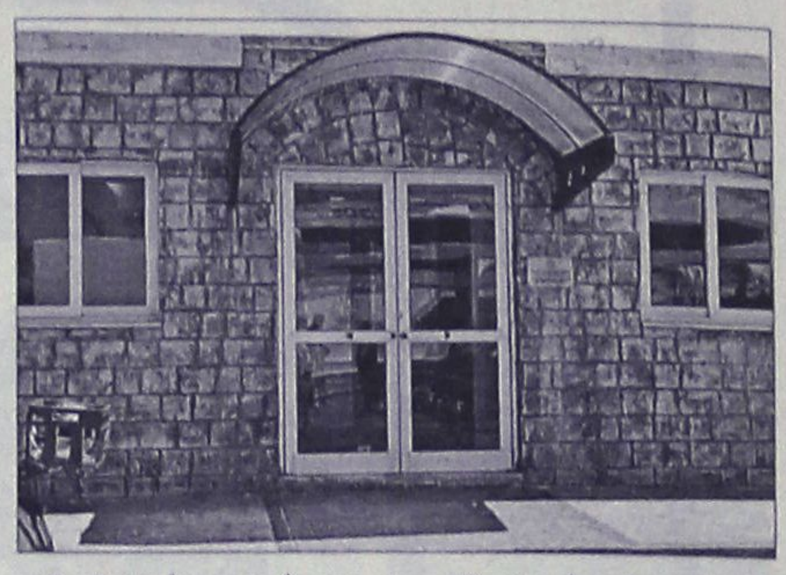

Διάστημα περίπου δύο μηνών εκτιμάται ότι θα απαιτηθεί μέχρι να προκύψει η νέα σύνθεση του διοικητικού συμβουλίου του Δημοτικού Λιμενικού Ταμείου Νότιας Δωδεκανήσου, που θα αναλάβει καθήκοντα από το νέο χρόνο.

Σύμφωνα με όσα έγιναν γνωστά, χτες ο διευθυντής του ταμείου κ. Επαμεινώνδας Αξιώτης έστειλε σε όλους τους δήμους-μέλη του, έγγραφο με το οποίο καλούνται να ορίσουν έναν εκπρόσωπό τους, όταν το δημοτικό τους συμβούλιο, συγκροτηθεί σε σώμα.

Βαρβάρα Μπογδάνου
Bogdanou_v@yahoo.gr

Αυτό είναι αναγκαίο να γίνει προκειμένου, να αναδειχθεί το νέο διοικητικό συμβούλιο του ΔΛΤΝΔ για το χρονικό διάστημα από το 2007 έως και το 2010, στο οποίο συμμετέχουν οι εκπρόσωποι των νησιών.

Σχετικά με το θέμα ασχολήθηκε το απερχόμενο διοικητικό συμβούλιο του ταμείου, στην τελευταία του συνεδρίαση στις 14 του Δεκέμβρη κατά την οποία διευκρινίστηκε ότι μέχρι να καθοριστεί η νέα σύνθεσή του η οποία θα είναι δεκαπενταμελής, νομιμοποιούνται να υπογράφουν τα έγγραφα ο νέος δήμαρχος Ροδίων ως πρόεδρος, οι προϊστάμενοι διοικητικού και οικονομικού τμήματος και ο λιμενάρχης Ρόδου, όπως προβλέπει ο νόμος.

Σημειώνεται ότι, ο προϋπολογισμός για το νέο έτος είναι σχεδόν έτοιμος και μάλιστα έχει ενημερωθεί και ο δήμαρχος Χατζής Χατζηευθυμίου στα χέρια του οποίου και βρίσκεται. Επόμενο βήμα είναι να έρθει για συζήτηση στο δημοτικό συμβούλιο.

Το ύψος του ανέρχεται σε περίπου 4,5 εκατομμύρια ευρώ, εκ των οποίων τα 3 εκατομμύρια προέρχονται από ίδιους πόρους και τα υπόλοιπα από χρηματοδοτήσεις της Ευρωπαϊκής Ένωσης. Σε γενικές γραμμές κυμαίνεται στα ίδια με τα περσινά επίπεδα.

Η απόφαση που πάρθηκε στη συνεδρίαση της 14ης του μήνα για τη σύνθεση του δ.σ. έχει μεταξύ άλλων ως εξής:

ΣΥΝΘΕΣΗ 15μελούς Δ.Σ. Δ.Λ.Τ.Ν.Δ.

1. Αιρετός εκπρόσωπος Δήμου Ροδίων
2. Λιμενάρχης Κ.Λ Ρόδου
3. Αιρετός εκπρόσωπος Δήμου Καρπάθου
4. Αιρετός εκπρόσωπος Δήμου Σύμης
5. Αιρετός εκπρόσωπος Δήμου Τήλου
6. Αιρετός εκπρόσωπος Δήμου Κάσου
7. Αιρετός εκπρόσωπος Δήμου Χάλκης
8. Αιρετός εκπρόσωπος Δήμου Μεγίστης
9. Αιρετός εκπρόσωπος Δήμου Πεταλούδων
10. Αιρετός εκπρόσωπος Δήμου Αρχαγγέλου
11. Αιρετός εκπρόσωπος Δήμου Καλλιθέας
12. Αιρετός εκπρόσωπος Δήμου Ιαλυσού
13. Αιρετός εκπρόσωπος Δήμου Αφάντου
14. Αιρετός εκπρόσωπος Δήμου Καμείρου
15. Αιρετός εκπρόσωπος Δήμου Νότιας Ρόδου.

Επειδή η θητεία του Δ.Σ. κατ' ουσίαν λήγει πάντοτε με την εγκατάσταση του νέου Δ.Σ., που αναμένεται να καθυστερήσει, μέχρις εγκατάστασης των νέων Δ.Σ. του Δήμου δικαιοδοσίας του ΔΛΤΝΔ, αφού πρέπει να οριστούν οι κατά νόμον αιρετοί εκπρόσωποι αυτών και επειδή στο νέο Δ.Σ. θα συμμετέχουν οπωσδήποτε ο δήμαρχος Ροδίων, ως πρόεδρος και ο Κεντρικός Λιμενάρχης Ρόδου, το Δ.Σ., μέχρις οριστικής συγκρότησης του νέου Δ.Σ. ομόφωνα

ΑΠΟΦΑΣΙΖΕΙ

Εκπρόσωποι του Δημοτικού Λιμενικού Ταμείου Νότιας Δωδεκανήσου οι οποίοι νομιμοποιούνται να υπογράψουν τα έγγραφα και τις εκδιδόμενες επιταγές πληρωμών από 1-1-2007, είναι οι παρακάτω:

1. Ο πρόεδρος του Διοικητικού Συμβουλίου Χατζηευθυμίου Χατζής.
2. Ο προϊστάμενος της Διεύθυνσης Εκμετάλλευσης και Διοικητικού Αξιώτης Επαμεινώνδας του Μιχαήλ.
3. Ο προϊστάμενος του Τμήματος Διοικητικού - Οικονομικού Αντωνόγλου Εμμανουήλ του Νικήτα.
4. Τον παραπάνω πρόεδρο απόντα ή κωλυόμενο αναπληρώνει το μέλος του Δ.Σ. Λυκούσας Βασίλειος, Κεντρικός Λιμενάρχης Ρόδου.

ΜΕΓΑΛΕΣ ΕΥΚΟΛΙΕΣ ΠΛΗΡΩΜΗΣ
ΑΤΟΚΕΣ ΔΟΣΕΙΣ
1.350€
Τηλεόραση SONY LCD KDL-40U2000
• Επεξεργαστής εικόνας υψηλής απόδοσης, βασισμένος στην τεχνολογία BRAVIA ENGINE
• Υποδοχή HDMI
• Ενσωματωμένος ψηφιακός επίγειος δέκτης (και για αναλογική λήψη)
• Οθόνη LCD WXGA, 1366 X 768p
• HD Ready
• Είσοδος HDMI 2x
ΜΕ ΕΓΓΥΗΣΗ Η ΧΑΜΗΛΟΤΕΡΗ ΤΙΜΗ ΤΗΣ ΑΓΟΡΑΣ
Τηλεόραση Flat TV widescreen με οθόνη LCD32" PHILIPS 32PF5331 LCD ΤΙΜΗ ΕΚΠΛΗΞΗ
• Ανάλυση εικόνας 1366x768 (HD Ready)
• Λόγος αναλογίας αντίθεσης 3000.1
• 1 Ψηφιακή είσοδος εικόνας και ήχου HDMI
Samsung 32571 LCD ΤΙΜΗ ΕΚΠΛΗΞΗ
ΜΕ ΕΓΓΥΗΣΗ Η ΧΑΜΗΛΟΤΕΡΗ ΤΙΜΗ ΤΗΣ ΑΓΟΡΑΣ
ΧΑΡΑΛΑΜΠΑΚΗΣ
ΗΛΕΚΤΡΙΚΑ ΕΙΔΗ
ΑΕ2140
Εθν. Αντίστασης 75 • τηλ. 2241032117

Δορυφόρος θα παρακολουθεί όλα τα αλιευτικά

Στενή παρακολούθηση

Στόχος να εντοπίζονται όσα δουλεύουν παράνομα ή όσα εμπλέκονται σε... περιπέτειες

Ο «μεγάλος αδελφός» θα παρακολουθεί μέσω δορυφόρου όλα τα ελληνικά αλιευτικά σκάφη, μήκους άνω των 15 μέτρων, όπου κι αν ψαρεύουν: στην Ελλάδα ή και στο εξωτερικό.

Σκοπός είναι να εντοπίζονται όσοι ψαρεύουν παράνομα ή σε απαγορευμένες περιοχές.

Ταυτόχρονα, θα γίνεται άμεσος και ακριβής εντοπισμός του στίγματος στο οποίο ευρίσκονται και θα είναι δυνατή η ευχερής φωτογράφησή του σε περιπτώσεις που κάποιο ψαράδικο εμπλακεί π.χ. με τουρκικά πολεμικά σκάφη, όπως παρατηρείται αρκετές φορές κ.λπ.

Σχετικό προεδρικό διάταγμα προωθεί προς υπογραφή ο επί της Αγροτικής Ανάπτυξης - Τροφίμων υπουργός Ευάγγελος Μπασιάκος και προβλέπει:

• **Αρθρο 1:** Ολα τα με ελληνική σημαία επαγγελματικά αλιευτικά σκάφη, τα οποία είναι εφοδιασμένα με άδεια αλιείας και έχουν συνολικό μήκος άνω των 15 μέτρων ή ανεξαρτήτως μήκους, εφόσον φέρουν το εργαλείο μηχανότρατα, υποχρεούνται στην τοποθέτηση της Δορυφορικής Συσκευής Καταγραφής Στίγματος (ΔΣΚΣ, blue box - VMS), ανεξάρτητα από το εργαλείο με το οποίο δραστηριοποιούνται, οπουδήποτε αλιεύουν, εντός ή εκτός των χωρικών υδάτων.

• **Αρθρο 2:** 1. Οι κυβερνήτες των αλιευτικών σκαφών υποχρεούνται όπως μεριμνούν, ώστε να εξασφαλίζεται: α) η συνεχής και απρόσκοπτη λειτουργία της ΔΣΚΣ, β) η ανάληψη των τηλεπικοινωνιών της ΔΣΚΣ με το ΚΠΑ, γ) η μη αλλοίωση των δεδομένων που καταγράφονται και αποστέλλονται με τη ΔΣΚΣ, δ) η μη παρεμπόδιση με κανέναν τρόπο της κεραίας που συνδέεται με τη ΔΣΚΣ.

Προς τούτο, με ευθύνη του ιδιοκτήτη, η συσκευή θα τοποθετείται σε σημείο που να μην παρεμποδίζεται η λειτουργία της από άλλες κεραίες ή συσκευές που είναι εγκατεστημένες στο σκάφος και σύμφωνα με τις ισχύουσες διατάξεις που αφορούν τις επικοινωνίες, ε) η μη διακοπή της πηγής τροφοδοσίας της δορυφορικής συσκευής κατά κανέναν τρόπο, στ) η μη απομάκρυνση της δορυφορικής συσκευής κατά κανέναν τρόπο από το σκάφος, πλην εξαιρετικών περιπτώσεων, εφόσον προηγηθεί ενημέρωση και σύμφωνη γνώμη της οικείας Λιμενικής Αρχή, ζ) η επισκευή της δορυφορικής συσκευής σε περίπτωση βλάβης και η αποκατάσταση της λειτουργίας της, η) η με πρωτοβουλία του κυβερνήτη συνεχής επικοινωνία με το Κέντρο Παρακολούθησης Αλιείας του ΥΕΝ (στο εξής ΚΠΑ/ΥΕΝ) για διαπίστωση της κανονικής λειτουργίας της συσκευής και της αποστολής στιγμάτων σε αυτό.

Δορυφορική συσκευή

2. Απαγορεύεται η καταστροφή, η βλάβη, η διακοπή λειτουργίας της δορυφορικής συσκευής ή η με κάθε τρόπο παρέμβαση σε αυτή.

• **Αρθρο 3:** Είσοδος σε απαγορευμένη περιοχή:

1. Σε περίπτωση που κατά τη διάρκεια του πλου παραστεί η ανάγκη το αλιευτικό να εισέλθει σε απαγορευμένη για την αλιεία περιοχή/ζώνη, ο κυβερνήτης υποχρεούται να προβαίνει σε σχετική ημερολογιακή εγγραφή και να αναφέρει με κάθε πρόσφορο μέσο (τηλεομοιοτυπία, ηλεκτρονικό ταχυδρομείο, τηλέφωνο ή ασύρματο κ.λπ.) στην πλησιέστερη αρμόδια Λιμενική Αρχή για την περιοχή: α) Τα πλήρη στοιχεία του



σκάφους, στοιχεία κυβερνήτη, τηλέφωνα. β) Τον χρόνο εισόδου στην απαγορευμένη περιοχή. γ) Την αιτία και τους λόγους της εισόδου στην απαγορευμένη περιοχή. δ) Τον εκτιμώμενο χρόνο παραμονής στην απαγορευμένη περιοχή. ε) Τον χρόνο εξόδου από την απαγορευμένη περιοχή.

• **Αρθρο 4:** Βλάβη της συσκευής:

1. Σε περίπτωση βλάβης τεχνικής ανεπάρκειας με αποτέλεσμα τη μη λειτουργία της δορυφορικής συσκευής που είναι εγκατεστημένη σε αλιευτικό σκάφος, ο κυβερνήτης, ο πλοιοκτήτης - ιδιοκτήτης του σκάφους ή ο νόμιμος εκπρόσωπός τους διαβιβάζουν ανά μία (1) ώρα με κάθε πρόσφορο μέσο (τηλεομοιοτυπία, ηλεκτρονικό ταχυδρομείο, τηλέφωνο ή ασύρματο κ.λπ.) στην πλησιέστερη Λιμενική Αρχή στην περιοχή αρμοδιότητας της οποίας δραστηριοποιείται κατά τη στιγμή διαπίστωσης του ως άνω προβλήματος: α) το πλέον πρόσφατο γεωγραφικό στίγμα του σκάφους τους, με σφάλμα στίγματος μικρότερο των 500 μέτρων, β) την πορεία και ταχύτητα του σκάφους.

2. Η διενέργεια αλιείας από σκάφη των οποίων η συσκευή παρουσιάζει βλάβη, τεχνική ανεπάρκεια ή μη λειτουργία δύναται να επιτραπεί, εφόσον πληρούνται οι όροι της παραγράφου 1 του παρόντος άρθρου όχι πέραν των δέκα (10) ημερών.

Η ανωτέρω προθεσμία μπορεί να εκτείνεται μέχρι τις τριάντα (30) ημέρες στην περίπτωση αποστολής της συσκευής στο εξωτερικό.

ΕΛΛΗΝΙΚΗ ΖΥΘΟΠΟΪΑ ΡΟΔΟΥ • MAGNUS MAGISTER
PAPADHMHTRIOY EMM. A.E.
ΜΠΥΡΑ • ΑΝΑΨΥΚΤΙΚΑ & ΧΥΜΟΙ POST-MIX • ΚΡΑΣΙ • ΚΑΦΕΣ

ΕΠΙΜΕΝΟΥΜΕ ΠΟΙΟΤΙΚΑ

ΣΕ ΑΣΥΝΑΓΩΝΙΣΤΕΣ ΤΙΜΕΣ

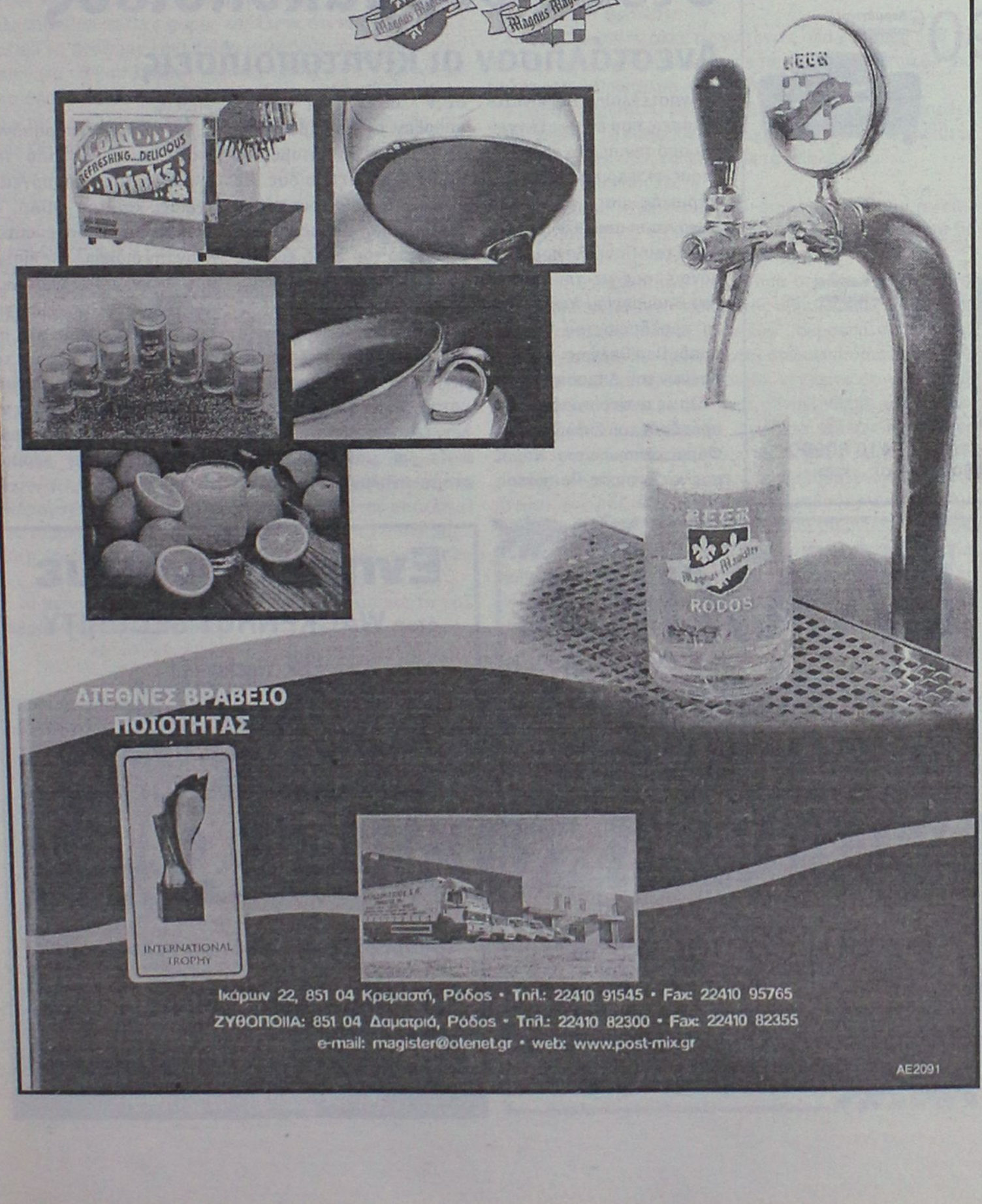

ΔΙΕΘΝΕΣ ΒΡΑΒΕΙΟ ΠΟΙΟΤΗΤΑΣ

INTERNATIONAL TROPHY

Ικάρων 22, 851 04 Κρεμαστή, Ρόδος • Τηλ.: 22410 91545 • Fax: 22410 95765
ΖΥΘΟΠΟΙΙΑ: 851 04 Δαματριά, Ρόδος • Τηλ.: 22410 82300 • Fax: 22410 82355
e-mail: magister@otenet.gr • web: www.post-mix.gr

AE2091

ΚΑΛΕΣ ΓΙΟΡΤΕΣ ΜΕ ΑΣΦΑΛΕΙΑ ΣΤΗΝ ΠΕΡΙΟΥΣΙΑ ΣΑΣ

ARMAOS SECURITY

Η ARMAOS SECURITY ΣΑΣ ΠΡΟΣΦΕΡΕΙ
ΕΝΑ ΟΛΟΚΛΗΡΩΜΕΝΟ ΣΥΣΤΗΜΑ ΣΥΝΑΓΕΡΜΟΥ
ΣΕ ΤΙΜΗ ΕΚΠΛΗΞΗ !!!!!

ΜΟΝΟ 500 EURO *

ΤΟ ΣΥΣΤΗΜΑ ΣΥΝΑΓΕΡΜΟΥ ΠΕΡΙΛΑΜΒΑΝΕΙ

	ΕΤΑΙΡΙΕΣ ΥΛΙΚΩΝ
• ΠΙΝΑΚΑ ΣΥΝΑΓΕΡΜΟΥ	
• ΚΟΝΣΟΛΑ ΧΕΙΡΙΣΜΟΥ	
• ΜΠΑΤΑΡΙΑ ΠΙΝΑΚΑ	
• ΠΑΓΙΔΑ ΑΝΟΙΓΜΑΤΟΣ	
• ΔΥΟ ΑΝΙΧΝΕΥΤΕΣ ΚΙΝΗΣΗΣ	ADEMCO
• ΕΞΩΤΕΡΙΚΗ ΣΕΙΡΗΝΑ	CADDX
• ΜΠΑΤΑΡΙΑ ΣΕΙΡΗΝΑΣ	VISONIC
• ΚΑΛΩΔΙΩΣΗ	SIGMA
• ΕΓΚΑΤΑΣΤΑΣΗ	ALEPH
• 24ΩΡΗ ΕΙΔΟΠΟΙΗΣΗ ΜΕΣΩ ΚΕΝΤΡΙΚΟΥ ΣΤΑΘΜΟΥ **	PULNIX OPTEX
• ΑΜΕΣΗ ΕΠΕΜΒΑΣΗ ***	LINEAR
• ΕΓΓΥΗΣΗ ΕΝΟΣ ΕΤΟΥΣ	SENTROL

* Περιλαμβάνει ΦΠΑ 13%
** Συνδρομή Κεντρικού Σταθμού 14 Euro / μήνα
*** Περιοχή πόλεως Ρόδου και ώρες 22:00 έως 06:00
Επιπλέον υλικά σύμφωνα με τον επίσημο τιμοκατάλογο

AE2095

ΡΟΔΟΣ: ΛΙΝΔΟΥ 80 ΤΗΛ. & FAX (22410) 23379
ΚΩΣ: ΜΕΡΟΠΙΔΩΣ 2 ΤΗΛ. & FAX (22420) 29499
ΚΙΝΗΤΟ: 6932029269 E-mail:armaos@rho.forthnet.gr



Και νέες απεργίες στο υπουργείο Αιγαίου

Με ομόφωνη απόφαση των υπαλλήλων

Απτόητοι συνεχίζουν τις κινητοποιήσεις οι εργαζόμενοι στο υπουργείο Αιγαίου.

Η γενική συνέλευση του Συλλόγου αποφάσισε χθες την κήρυξη νέας 48ωρης απεργίας για σήμερα και για την ερχόμενη Τρίτη.

Σε σχετική ανακοίνωση που εκδόθηκε αναφέρονται τα εξής:

"Η Γενική Συνέλευση του Συλλόγου Υπαλλήλων Υπουργείου Αιγαίου που συγκλήθηκε στις 28 Δεκεμβρίου 2006 στο χώρο του υπουργείου κατόπιν απόφασης της προηγούμενης Γ.Σ., αποφάσισε ομόφωνα τη συνέχιση του απεργιακού αγώνα με την κήρυξη και τρίτης 48ωρης απεργίας για την Παρασκευή 29 Δεκεμβρίου 2006 και Τρίτη 2 Ιανουαρίου 2007 και την πραγματοποίηση νέας Γ.Σ. του Συλλόγου την Τρίτη 2 Ιανουαρίου 2007 και ώρα 10 π.μ. Η Γενική Συνέλευση για ακόμη μια φορά εκφράζει την ικανοποίησή της για την καθολική συμμετοχή των εργαζομένων του υπουργείου μας στις απεργιακές κινητοποιήσεις και αποδοκιμάζει τη μέχρι σήμερα απαξιωτική στάση του κ. υπουργού απέναντι στα αιτήματα του συλλόγου μας. Η Γενική Συνέλευση αποφάσισε να ζητηθεί συνάντηση με τον κ. υπουργό στις 29-12-2006.

Συνεχίζουμε τον αγώνα μας δυναμικά διεκδικώντας:

1. Τη συγκεκριμένη δέσμευση για άμεση θεσμοθέτηση πάγιων εξόδων κίνησης για τους υπαλλήλους του ΥΠΑΙ & ΝΠ, ποσού ανάλογου με αυτό που λαμβάνουν οι υπάλληλοι των ΟΤΑ.

2. Την έναρξη διαλόγου για την επίλυση των λειτουργικών προβλημάτων που αντιμετωπίζει το ΥΠΑΙ & ΝΠ σε συνεργασία με τους υπηρεσιακούς παράγοντες και τον Σύλλογό μας. Τα προβλήματα αυτά έχουν εκτεθεί αναλυτικά στην από 19-12-2006 ανακοίνωση - ανοιχτή επιστολή του Δ.Σ.

Η κατάσταση έφτασε στο απροχώρητο!

Οι εργαζόμενοι στο υπουργείο Αιγαίου απεργούν διεκδικώντας:

- **Αξιοπρεπείς αποδοχές**
- **Αξιοποίηση του δυναμικού του υπουργείου**
- **Υπουργείο Αιγαίου με νησιωτική πολιτική**

Δεν απεργούμε λόγω "αεργίας", αλλά λόγω αγωνίας για το αποτέλεσμα της δουλειάς μας.

Για το Δ.Σ.
Η πρόεδρος
Ακρ. Τσιαπλέ
Ο γενικός γραμματέας
Κων/νος Κελαϊδίτης".

Δόθηκαν διαβεβαιώσεις στους φαρμακοποιούς

Ανεστάλησαν οι κινητοποιήσεις

Αναστέλλουν τις κινητοποιήσεις που είχαν εξαγγείλει από την πρώτη του νέου έτους οι φαρμακοποιοί της περιοχής μας, μετά από συνάντηση που είχε ο πρόεδρος του Πανελλήνιου Συλλόγου τους με την ηγεσία του Υπουργείου Υγείας και το προεδρείο του Οργανισμού Περίθαλψης Ασφαλισμένων του Δημοσίου.

Όπως ανακοίνωσε χθες ο πρόεδρος του Συλλόγου των Φαρμακοποιών του Νομού μας κ. Σωτήρης Παμπάκας, στην συνάντηση αυτή, υπήρξαν οι διαβεβαιώσεις ότι ο ΟΠΑΔ θα καταβάλλει στους φαρμακοποιούς τις οφειλές του για τους μήνες Σεπτέμβριο, Οκτώβριο και Νοέμβριο του 2006 έως τις 20 Ιανουαρίου του ερχόμενου έτους.

Παράλληλα, έγινε γνωστό ότι προωθείται η διαδικασία, για την πιο έγκαιρη καταβολή στο άμεσο μέλλον, των οφειλών του ΟΠΑΔ ώστε να μην παρουσιαστούν ανάλογες καθυστερήσεις.

Κατόπιν των παραπάνω, διαβεβαιώσεων, από την πλευρά του υπουργείου Υγείας, και του ΟΠΑΔ, οι φαρμακοποιοί θα αναστείλουν την διακοπή της πίστωσης στους ασφαλισμένους που είχαν εξαγγείλει για την 1η Ιανουαρίου, και θα συνεχίσουν να εκτελούν τις συνταγές των ασφαλισμένων του Δημοσίου, ώστε να δοθεί ο χρόνος για τις τελικές ρυθμίσεις εκ μέρους της πολιτείας.







Πρωτοχρονιά 1914 στο Καστελλόριζο

Τα Κάλαντα της Λευτεριάς...

Τα ήθη και έθιμα των ημερών στο ακριτικό νησί

Είναι ντοκουμέντο. Την εποχή του μεγάλου ξεσηκωμού, όταν η Ελλάδα κυριαρχούσε στο Αιγαίο πέλαγος και απελευθέρωνε το ένα μετά το άλλο τα σκλαβωμένα νησιά, τα Δωδεκάνησα δεν περιλήφθηκαν στις νίκες και σ' αυτές τις μεγάλες στιγμές του Έθνους. Πρόλαβε η Ιταλία, που είχε κηρύξει τον πόλεμο από το 1911 στην Τουρκία, στην Κυρηναϊκή, και τα κατέλαβε για λόγους αντιπερισπασμού. Και από τον κύκλο αυτό παρέμεινε εκτός το Καστελλόριζο. Στις 28 Φεβρουαρίου 1913 μια ομάδα Κρητών πολεμιστών υπό τον οπλαρχηγό Εμμανουήλ Δασκαλάκη, έφτασε στο νησί και το κατέλαβε την επομένη 1η Μαρτίου «εν ονόματι του βασιλέως των Ελλήνων». Εγχείρημα άκρως επικίνδυνο για τον ντόπιο πληθυσμό λόγω γειτνιάσεως με τις ακτές της Ανατολίας .

Ο Καστελλορίζιος Πέτρος Πετρίδης από το παράθυρο του σπιτιού του, ανήμπορος να κινηθεί εκ γενετής, και επιπλέον με χέρια χωρίς δύναμη αφού η φύση δεν του τα χάρισε γερά, γνώστης βαθύς της ελληνικής γλώσσας, μας έδωσε το χρονικό των ημερών εκείνων και απαθανάτισε τα πάντα. Η πέννα του μας χάρισε απίθανες στιγμές. Πάντα διαλαλούσε την αγάπη και την αλήθεια «να αφήσωμε κατά μέρος τα προσωπικά και εγωιστικά πάθη και μίση, τας μικροφιλοτιμίας, τας κερδοσκοπικάς φαυλότητας, τας αντεγκλήσεις και καταστρεπτικάς αντεκδικήσεις και ως αδέλφια επιλέκτου εθνικής οικογενείας να αγωνισθούμε συγκρατούντες την ευταξία εν τη αναρχία, όπως κατορθώσωμεν ν' αποκτήσωμεν την πολιτικήν καλυτέρρευσιν της νήσου μας...».

Παρουσίαση-σύνθεση
ΚΩΣΤΑΣ ΤΣΑΛΑΧΟΥΡΗΣ

Κατά το μεγάλο μας λαογράφο Αναστάσιο Αναστασιάδη Βρόντη, ο Π. Πετρίδης «αγαπούσε με την καρδιά του το ωραίο και έρριψε την προσοχή του σε ένα ιδανικό...και φιλοσοφούσε πολλές φορές και έλεγε ότι κάποιες φωτιές πρέπει να ανάψουν και κάποια παλάτια πρέπει να γκρεμιστούν για να βασιλέψουν κάποιες αλήθειες και να τσαλαπατηθούν κάποια ψέματα». Για την Ιστορία ο Βρόντης για αρκετά μεγάλο χρονικό διάστημα είχε παραμείνει στο Καστελλόριζο ως...φιλοξενούμενος των Ιταλών...ελευθερωτών γιατί δεν ενέδωσε!...Προτίμησε τον τόπο της εξορίας κι εκεί γνώρισε το έργο του Π. Πετρίδη, όπως και το λόγιο εξάδελφό του Μιχ. Πετρίδη, μετέπειτα γυμνασιάρχη.

Στα χρονικά του ο Π. Πετρίδης, μας άφησε και τα Κάλαντα που ακούστηκαν την παραμονή της Πρωτοχρονιάς του 1914, της πρώτης ελεύθερης Πρωτοχρονιάς για τα Δωδεκάνησα, αφού το Καστελλόριζο είχε απελευθερωθεί και διοικούνταν από ελληνική Διοίκηση. Είναι άγνωστος ο δημιουργός τους, πάντως είναι γεγονός ότι τα Κάλαντα γράφτηκαν κάτω από συνθήκες πρωτόγνωρες για τον σκλάβο νησιώτη, αφού έπρεπε να δώσει και να εξάρει τα επικά κατορθώματα του Ελληνισμού των ημερών εκείνων σε λίγες γραμμές, όπως την κατάληψη του Μπιζανίου, των Ιωαννίνων, της Θεσσαλονίκης και της Μακεδονίας, τα ανδραγαθήματα του θωρηκτού «Αβέρωφ» όταν απέκλεισε τον τουρκικό Στόλο στον Ελλήσποντο, το μύθο του στρατηλάτη διαδόχου Κωνσταντίνου... Ήταν μεγάλες, αλησμόνητες, μαγευτικές οι στιγμές!..

Τα Κάλαντα όπως ακούστηκαν στα σοκάκια και τα καλντερίμια του Καστελλόριζου:

Αρχιμηνιά κι αρχή χρονιά-Δόξα σε τούτη τη γενιά
κι αρχή καλός μας χρόνος-που της πρέπει Δάφνης κλώνος.
Άγιος Βασίλης έρχεται-Στρατιώτες τον κατέχονται
από την Καισαρεία-Χαίρε, χαίρε Ελευθερία!
Βαστά εικόνα και χαρτί-περνούν οι νιοί καμαρωτοί
χαρτί και καλαμάρι-γεια χαρά στο παλληκάρι
Το καλαμάρι έγραφε-και την σκλαβιάν εξέγραφε
και στο χαρτί ωμίλιε-της Μακεδονίας ήλιε
Βασίλη πόθεν έρχεσαι-και στην χαράν ευφραίνεσαι
και πόθεν κατεβαίνεις-στη Θεσσαλονίκη μπαίνεις
Από της μάνας μου έρχομαι-και στα Νησιά κατέχομαι
και στο σχολειό μου πάγω-τόνομα του Έθνους βγάλλω
Κάτσε να φας κάτσε να πιείς-Τις νίκες μας να ξαναπείς
κάτσε να τραγουδήσεις-το Μπιζάνι να γκρεμίσεις
Εγώ γράμματα μάθαινα-Πήραμε και τα Γιάννενα
τραγούδια δεν ηξεύρω-πιο μεγάλα θέλω νάβρω
Μ' αφού και ξέρεις γράμματα-του Στόλου μας τα θάματα
πες μας την Άλφα-Βήτα-όπου την αρμάδα εζήτα
Χλωρό ραβδί-ξερό ραβδί-την εκαρτέρα για να βγει
χλωρά βλαστάρια επέτα-και μ' οβίδες εχαιρέτα
Και πάνω στα βλαστάρια της-Χαρά στα παλληκάρια της
πέρδικες κελαδούσαν-κ' ευζωνάκια πολεμούσαν
Δεν ήταν μόνον πέρδικες-με φορεσιές λεβέντικες
αλλά και περιστέρια-του Ελληνισμού τ' αστέρια
Κατέβηκε η πέρδικα-Γειά σας κορμιά λεβέντικα
να βρέξει τα φτερά της-εις το Έθνος το δικό της
Κι' εβρέχαν τον Αφέντη μας Διάδοχε λεβέντη μας
τον πολυχρονεμένον τόνομά σου ξακουσμένο
Και εις έτη πολλά

Ένας άλλος χρονικογράφος της εποχής του Μεσοπολέμου, μας περιγράφει την παραμονή και ανήμερα της Πρωτοχρονιάς στο Καστελλόριζο όπως γινόταν στις αρχές του 20ού αιώνα. Γράφει λοιπόν-το αφήνουμε όπως γράφτηκε με την ορθογραφία και τα λάθη του:

«Αρχιμηνιά τσ' Αρχιχρονιά
τσ' αρχή του Γενναρίου
τσ' αρχή που σύντεχ' ε Χριστός
με τον Αγιό-Βασίλη»

Όλοι οι μικροί σ' όλες τις γειτονιές αλαφάσσουν από τις φωνές πού συγχαριάζουν τον κόσμο με τα Καλήμερα για την αυριανή Πρωτοχρο¬νιά. Παραμονή τ' Αη Βασίλη.

Κι όπου γυρίσης κι όπου σταθής θα δής παρέες-παρέες ή και μοναχά τα Καστελλοριζόπουλλα μπροστά σε κλειστές κι ανοιχτές πόρ¬τες να ψάλλουν τα «Καλήμερα».

-«Α τα πούμε πούλλα;»

Καί χωρίς να περιμένουν απόκρισιν αρχινούν και τελειώνουν βιαστικά για να προφτάσουν από την Παλαμεριά να πεταχτούν και στο Μύλο και στο Μαντράκι.

«Δόσμε τη πολιστρίνα μου να πάω στη δουλειά μου». Και μόλις λαλήση μες στ' αμπάρι της «βουλέττα»ς» η δεκάρα ή το τεσσαράκι ξε¬φωνίζουν ένα μακρόσυρτο «Τσαι του χρόνου σαααας!» και τρέχουν στη διπλανή πόρτα.

Ως και των δυο χρονώ τα μωρά, κι εκείνα έχουν τα «καϊκάτσα» τους. Και γεννιέται ένας συναγωνισμός μεταξύ των μικρών για το καλ¬λίτερο φτιάξιμο και τη τελειότερη «αρμαδούρα» οπότε με κλάματα, θυμούς, και περικάλιες πολλές φορές, προκαλείται η επέμβαση του πα¬τρικού χεριού, του ροζιασμένου από τη καραβοδουλειά και ψημμένου αφ' την αρμύρα του αφρού! Και μπαίνουν κι οι μακαράδες κι ή αλυσσίδες, η άγκουρες, τα τιμόνια κι...η σαβούρα ακόμη! Θάλασσα και θαλασσινή ζωή από τα πρώτα βήματα κι από τα πρώτα παιχνίδια.

Χρονιάρα μέρα τα' Άη Βασιλιού, είναι γενικό «παναΰρι» για το νησί μας· γι' αυτό η ετοιμασία του αρχίζει πριν 15 μέρες σχεδόν και πάνω. Το πρώτο, σιωπηλό σημάδι του καινούριου χρόνου είναι το ράψι¬μο των καινούριων κουστουμιών και τ' αγόρασμα καινούριων παπου¬τσιών· γιατί τώχουν «γουρλίδικο» να ντύνουνται με νέα ρούχα τον νέο χρόνο. Πριν 8-10 μέρες, θα μπουν στο δρομολόγιο τα «βρεχτά» Το στάρι το ποτίζουνε δυο φορές την ημέρα με «χλιό» νερό και ως τη παραμονή έχει βγάλει άσπρες χιονάτες ρίζες, βλαστάρια, όπως λέγονται στα Καλήμερα, τα «γένια τ' Άη Βασιλιού». Βρασμένο με σταφίδες, γί¬νεται το «χρυσάφι» το κατ' εξοχήν Άη-Βασιλιάτικο πρόγευμα.

Κι έτσι από μέρες πού ετοιμάζεται το παναΰρι, ξεσπάει μαζωμένο ανήμερα της χάρης του.

Μετά την εκκλησιά τη Πρωτοχρονιά μόλις μπουν στο σπίτι το πρώτο μέλημα είναι να «σπάσουν» το ρόδι. Το πρώτο παιδί του σπιτιού ή ο πιο μεγάλος θα «τινάξη» με δύναμι στο ταβάνι το ρόδι ώστε να θρυμματισθή και να σκορπίσουν τα «κουννιά» του στα τέσσερα «καντούνια» του σπιτιού ενώ η μάννα ψιθυρίζει; «Σαν το ρόδι να ροδίση, τσαι να πολλοχρονήση» το νέον έτος δηλαδή και το σπιτικό. Το ρόδι ίσως να τώχουν και σύμβολον ενότης και ομόνοιας. Σε άλλα σπίτια ψιθυρίζουν: «Σίδερα άου πάνω, σίδερα 'που κάτω, σίδερα τσαι άθθρωποι πούναι μέσα» ή «όσα κουνιά έχει το ρόδι, τόσα καλά να φέρη τσαι (ε) καινούργιος χρόνος». Αμέσως ύστερα πρι να τσιμπήσουν άλλο τίποτα θα φάνε το γλύκισμά τους και θα μοιράσουν τη βασιλόπιττα με το «ρινάτσι» μέσα (παλιό φλουρί) για να πάη γλυκός όλος ο χρόνος, και για να δουν τον τυχερό που θα τού πέση το φλουρί. Η κατασκευή του γλυκίσματος, είναι σχεδόν νόμος για όλα τα σπίτια. Τ' αρχοντόσπιτα θα φτιάξουν τα περίφημα «στραβά» κι οι συντηρητικώτεροι θ' αρκεστούν σ' ένα «χαβλά». Μετά θα κολατσίσουν μ' ένα πιάτο «βρεχτά» από τα οποία ή συμπεθέρες εκ μέρους της νύφης θα στείλουν στο σπίτι του γαμπρού βαλμένα στη «χρουσί λαΐνα». Στο τέλος του προγεύματος γίνεται καί το μοίρασμα της «πολιστρίνας». Ο αρχηγός του σπιτιού θα μοιράση σ' όλους ένα χρυσό ή ασημένιο νόμισμα, το οποίον ο καθένας δικαιούται να το διαθέση όπως θέλη.

Εν τω μεταξύ η «κουτσούρα» στο «παράσκιο» ανάβει ακόμα από χτες για να καλοψηθή η «τσεφάλη» του κατσικιού. Γιατί τη νύχτα που ξημερώνει τ' Αη - Βασίλη η φωτιά δεν πρέπει να σβύση από το τζάκι: «με τη φωτιά νάβγη τσαι με τη φωτιά νάμπη» για να μη λείψη, λέει, και το μαγείρευμα, δηλαδή η ευτυχία από το σπιτικό. Τρώνε κεφαλάκι την πρώτη του χρόνου για να «τσεφαλώσουν», πα' να πη, για να μην πεθάνη κανένας μέσα από το σπίτι τον καινούργιο χρόνο.

Κι' έπειτα, ως το μεσημέρι, απασχολείται ο καθένας με τάς ευχητηρίους επισκέψεις στους συγγενείς και φίλους, Τα σπίτια όλα είναι έτοιμα για τέτοιες επισκέψεις και τραπάρουν κρασί και γλύκι¬σμα, στη μέση δε της σάλλας «στυλλώνουν» τραπέζι με τα «γκλεούδια» (ξηρούς καρπούς) και πορτοκάλια.

Και βουίζουν τα σουκκάκια και το γιαλλό από σφυρίχτρες, λοτταρίες και σασούνες. Και είναι πραγματικώς αξιοθαύμαστον το θέα¬μα να βλέπης τα παιδάκια μας με τις αγγελικές τους φωνούλες να τρέχουν εδώ κι' εκεί, άλλοι να διασκεδάζουν και άλλοι να «βολτατσέρουν» εις τα στολισμένα από παιχνίδια μουράγια μας. Η Πρωτο¬χρονιά είναι εορτή κυρίως των παιδιών. Όλα τρέχουν εδώ και εκεί με ενθουσιασμόν. Και οι διασκεδάσεις με τα όργανα και τις λύρες και τα λαούτα εις τις ταβέρνες μας, δεν είναι μικραί...».



Ανιχνεύτηκαν αλλεργιογόνα σε τρόφιμα

Την ύπαρξη αλλεργιογόνων ουσιών σε δύο ειδών διαφορετικά τρόφιμα, οι οποίες όμως δεν αναγράφονταν στη συσκευασία διαπίστωσε ο ΕΦΕΤ, στα πλαίσια των τακτικών ελέγχων που διενεργεί και μετά από τις αντίστοιχες εργαστηριακές δοκιμές που έγιναν από το Γενικό Χημείο του Κράτους.

Συγκεκριμένα:

- Ψαροκροκέτες, με την εμπορική επωνυμία «Ψαροκροκέτες (βακαλάος) Δελφίνι», που περιέχουν γλουτένη, η οποία δεν επισημαίνεται. Το προϊόν διατίθεται σε συσκευασία βάρους 1 kg, με αριθμό παρτίδας 060330001, ημερομηνία παραγωγής 29/03/2006 και ημερομηνία λήξης 20/09/2007. Η συνολική ποσότητα του προϊόντος είναι 60 kg. Οι ψαροκροτέτες εισήχθησαν, ανασυσκευάστηκαν και διακινήθηκαν από την επιχείρηση «ΚΟΝΤΟΒΕΡΟΣ», Θέση Λάκκος Κάτσαρη, ΒΙ.ΠΕ. Ασπρόπυργος και διατέθηκαν στο καταναλωτικό κοινό μόνο από το σούπερ -μάρκετ «ΑΛΒΑ -ΒΗΤΑ», ΒΑΣΙΛΟΠΟΥΛΟΣ.

- Κρέμα φουντουκιού με κακάο, με την εμπορική επωνυμία «Spar - κρέμα φουντουκιού με κακάο», που περιέχει ποσότητα φιστικιών, που δεν αναγράφεται στη συσκευασία. Το ανωτέρω προϊόν έχει ημερομηνία λήξης 07/09/2008, αριθμό παρτίδας L 160907 και παρασκευάστηκε από την εταιρεία «ΑΦΟΙ ΧΑΪΤΟΓΛΟΥ Α.Ε.Β.Ε.», Καλοχώρι, Θεσσαλονίκη για λογαριασμό της εταιρείας «ΑΦΟΙ ΒΕΡΟΠΟΥΛΟΙ Α.Β.Ε.Ε.».

Ο Ε.Φ.Ε.Τ. ενημέρωσε άμεσα τις εταιρείες παραγωγής και διακίνησης των προϊόντων, από τις οποίες απαίτησε την απόσυρση του συνόλου των αντίστοιχων συγκεκριμένων παρτίδων.

Παρακαλούνται όσοι καταναλωτές παρουσιάζουν αλλεργικές αντιδράσεις σε γλουτένη να μην καταναλώσουν τις συγκεκριμένες ψαροκροκέτες και όσοι εμφανίζουν αλλεργικές αντιδράσεις σε φιστίκια να μην καταναλώσουν τις συγκεκριμένες κρέμες φουντουκιού.

Κυρώσεις επεβλήθηκαν σε ασφαλιστικές εταιρείες

Υστερα από ελέγχους του υπουργείου Ανάπτυξης

Βαριά καμπάνα για την ασφαλιστική εταιρεία "ΑΣΠΙΣ" με διακοπή παροχής προϊόντος και περίοδο χάρητος (άτυπα μέχρι το τέλος Ιανουαρίου 2007) για τρεις ασφαλιστικές εταιρείες, προκειμένου να καλύψουν τα περιθώρια φερεγγυότητας, χωρίς να τους δοθεί όμως μέχρι τότε το σχετικό πιστοποιητικό, προέκυψε από τους ελέγχους του υπουργείου Ανάπτυξης στα αποθεματικά των εταιρειών του ασφαλιστικού κλάδου. Επίσης, παραπέμφθηκε στον εισαγγελέα η υπόθεση δύο πρακτόρων της εταιρείας ΓΕΝΙΚΗ ΕΝΩΣΗ Α.Ε.Γ.Α. για τους οποίους διαπιστώθηκε ότι λειτουργούσαν παρανόμως και οι σχετικές άδειές τους ήταν πλαστές. Όπως ανακοίνωσε η πολιτική ηγεσία του υπουργείου Ανάπτυξης, εκκρεμότητες στα ίδια κεφάλαια και τα αποθεματικά υπάρχουν σε τρεις ασφαλιστικές εταιρείες.

Οι εταιρείες αυτές είναι:
- ΕΓΝΑΤΙΑ Α.Α.Ε.
- LE MONDE A.A.E.
- LA VIE A.A.E. ΖΩΗΣ

Η Εγνατία και η Le Monde, που ανήκουν στον ίδιο όμιλο, πραγματοποίησαν στα τέλη Νοεμβρίου έκτακτες γενικές συνελεύσεις και αποφάσισαν την αύξηση των μετοχικών τους κεφαλαίων κατά 35.000.000,00 ευρώ η πρώτη και κατά 15.000.000,00 ευρώ η δεύτερη, ποσά με τα οποία υπερκαλύπτονται οι διαφορές του ελέγχου για το περιθώριο φερεγγυότητας και τεχνικού αποθέματος, που ήταν 10.416.000 ευρώ για την εταιρεία ΕΓΝΑΤΙΑ Α.Α.Ε. και 4.174.000 ευρώ για την εταιρεία LE MONDE A.A.E. Τις αυξήσεις αυτές, δηλώθηκε και ζητήθηκε άδεια από την υπηρεσία να τις καλύψει ξένος εταιρικός οίκος.

Μέχρι σήμερα, όπως επισημαίνει σε ανακοίνωσή του το υπουργείο, ο ξένος οίκος δήλωσε ότι μόλις εγκριθεί η συμμετοχή του από την αρμόδια υπηρεσία, θα καταβάλει άμεσα 25.000.000 ευρώ και στις προθεσμίες που ορίζει ο νόμος θα ολοκληρώσει την αύξηση του κεφαλαίου. Η αρμόδια υπηρεσία στα πλαίσια του νόμου, διενεργεί έρευνα ως προς την καταλληλότητα του υποψηφίου νέου μετόχου των δύο ασφαλιστικών εταιρειών. Μέχρι την ολοκλήρωση, τόσο της έγκρισης του ξένου οίκου ως νέου μετόχου των δύο εταιριών (λόγω ειδικής συμμετοχής), όσο και της κάλυψης της αύξησης των μετοχικών κεφαλαίων τους θα εκκρεμεί η χορήγηση του πιστοποιητικού φερεγγυότητάς τους. Σε ό,τι αφορά στη LA VIE A.A.E. ΖΩΗΣ, η εταιρεία δεν έχει σήμερα το απαιτούμενο εκ του νόμου ελάχιστο εγγυητικό κεφάλαιο. Έχει όμως ξεκινήσει διαδικασίες για την μεταφορά του χαρτοφυλακίου του κλάδου ζωής σε άλλη ασφαλιστική εταιρεία (V.D.V. Leben International). Λόγω της μεταφοράς του κλάδου αυτού το απαιτούμενο εκ του νόμου εγγυητικό κεφάλαιο για τους υπόλοιπους κλάδους διαμορφώνεται σε 2.000.000,00 ευρώ, ποσό που η εταιρεία υπερκαλύπτει σήμερα. Μέχρις όμως ολοκλήρωσης νόμιμα της μεταφοράς του κλάδου θα εκκρεμεί η χορήγηση του πιστοποιητικού φερεγγυότητας. Η πολιτική ηγεσία του υπουργείου αποφάσισε την επιβολή προστίμου στην εταιρεία ΑΣΠΙΣ ύψους 1.300.000 ευρώ και τον τερματισμό της διάθεσης του προϊόντος «MEGA ASSET». Η εταιρεία ΑΣΠΙΣ ΠΡΟΝΟΙΑ ΑΕΓΑ διέθεσε σε ασφαλισμένους της το αποταμιευτικό πρόγραμμα «MEGA ASSET» το οποίο ήταν δεκαετούς διάρκειας και προσέφερε εγγυημένη απόδοση 6%, ενώ το αντίστοιχο ύψος της εγγυημένης απόδοσης που καθορίζεται με υπουργική απόφαση ανέρχεται σε 3,35%. Το θέμα αυτό παραπέμφθηκε προς εξέταση στην επιτροπή Ιδιωτικής Ασφάλισης, η οποία έκρινε ότι το συγκεκριμένο προϊόν είναι εκτός των προϋποθέσεων που θέτει η Υ.Α. Κ3 9124/2001 και συγκεκριμένα ως προς την χρονική του διάρκεια (η οποία έπρεπε να είναι επταετής και όχι δεκαετής) και πρότεινε: Την διακοπή της διάθεσης του συγκεκριμένου προϊόντος. Την επιβολή προστίμου σύμφωνα με το άρθρο 432 του Ν.Δ. 400/70 όπως ισχύει Την προσαρμογή των ευρισκόμενων σε ισχύ ασφαλιστηρίων συμβολαίων στη νομιμότητα, με μέτρα που δεν θα θίγουν τα συμφέροντα των ήδη ασφαλισμένων καταναλωτών. Παράλληλα, διαπιστώθηκε από το σχετικό έλεγχο που διενήργησε η αρμόδια υπηρεσία του υπουργείου, ότι το προϊόν ήταν εκτός των προδιαγραφών που θέτει ο νόμος και ως προς το είδος των επενδύσεων που έγιναν για την κάλυψη της υποχρέωσης που ανελάμβανε η εταιρεία με το προϊόν αυτό, δεδομένου ότι έπρεπε να γίνουν επενδύσεις σε εταιρικά ομόλογα με διάρκεια μέχρι 10 έτη. Έτσι αποφασίστηκε η επιβολή προστίμου και η διακοπή του προϊόντος.

ΙΔΙΑΙΤΕΡΑ ΠΡΟΒΛΗΜΑΤΑ ΠΡΟΕΚΥΨΑΝ ΑΠΟ ΤΟΝ ΕΛΕΓΧΟ

Επιπλέον, από τον έλεγχο των ασφαλιστικών εταιρειών και από πρόσφατες πληροφορίες, αναδείχθηκαν και προβλήματα που οφείλει η υπηρεσία να διερευνήσει, όπως: Έκδοση και χρήση ομολογιακών δανείων. Ενδοεταιρικές συναλλαγές σε επίπεδο ομίλου. Εσωτερικά μεταβλητά Αμοιβαία Κεφάλαια. Πρακτορειακές συμβάσεις εταιρειών. Συναλλαγές με περιουσιακά στοιχεία μεταξύ εταιρειών που ανήκουν στον ίδιο όμιλο. Διερεύνηση καταγγελιών ως προς τον τρόπο απόκτησης ακινήτων και οικοπέδων. Για τα προβλήματα αυτά ο έλεγχος είναι σε εξέλιξη και ανάλογα με τα αποτελέσματα θα εφαρμοσθούν οι ισχύουσες διατάξεις. "Με τα μέτρα που έχουμε ήδη λάβει και τους ελέγχους που εφαρμόζουμε τα τελευταία τρία χρόνια, επιτεύχθηκε η ενίσχυση του υγιούς ανταγωνισμού μεταξύ των εταιρειών, η προστασία των δικαιωμάτων και των συμφερόντων των καταναλωτών και η προσέλκυση κεφαλαίων στην ασφαλιστική αγορά. Τα αποτελέσματα της πολιτικής μας είναι ήδη ορατά, τόσο στους καταναλωτές, όσο και στην ίδια την ασφαλιστική αγορά. Από μέσες αυξήσεις στα ασφάλιστρα 6% το 2002 και 5,7% το 2003 έχουμε οδηγηθεί σε πολύ μικρότερες, 2,9% το 2005 και 1,9% το πρώτο εννιάμηνο του 2006 και σε σημαντικές μειώσεις ειδικά για τους ασφαλισμένους της περιφέρειας. Επιπλέον μετά από πολλά χρόνια εκδηλώνεται μεγάλο ενδιαφέρον για επενδύσεις στην ασφαλιστική αγορά από μεγάλες εταιρείες του εξωτερικού, όπως για παράδειγμα η εξαγορά της Άλφα Ασφαλιστικής από την ΑΧΑ. Σ' αυτήν την πορεία είμαστε αποφασισμένοι να συνεχίσουμε. Τηρούμε με συνέπεια τη δέσμευσή μας να καταστήσουμε το χώρο της ιδιωτικής ασφάλισης φερέγγυο, αξιόπιστο, ανταγωνιστικό" δήλωσε ο υφυπουργός Ανάπτυξης κ. Ι. Παπαθανασίου.

Αλλαγή κριτηρίων του ΕΚΑΣ

Αλλάζουν από την 1η Ιανουαρίου 2007 τα εισοδηματικά κριτήρια για την χορήγηση του ΕΚΑΣ, το οποίο στο εξής θα λαμβάνουν όσοι έχουν σύνταξη μέχρι 532 ευρώ το μήνα. Πάντως, αρκετοί θα είναι και φέτος οι συνταξιούχοι που θα χάσουν το επίδομα για αύξηση μόλις λίγων ευρώ στη σύνταξή τους.

Συγκεκριμένα, σύμφωνα με τα νέα κριτήρια:

- Όσοι έχουν σύνταξη έως 485 ευρώ θα λαμβάνουν ΕΚΑΣ 195 ευρώ το μήνα.
- Με σύνταξη από 486-504 ευρώ το ΕΚΑΣ θα φθάνει στα 146,25 ευρώ.
- Τέλος, όσοι παίρνουν σύνταξη από 517-532 ευρώ θα λαμβάνουν ΕΚΑΣ 48,75 ευρώ. Σύμφωνα με τις κυβερνητικές δεσμεύσεις, το ΕΚΑΣ θα αυξηθεί στα 230 ευρώ από 1/1/2008.

Νέα δρομολόγια, νέες τιμές

Η Blue Star Ferries, εκτός από το καλύτερο ταξίδι, σας χαρίζει και τις καλύτερες τιμές!

ΑΠΟ ΡΟΔΟ
Κάθε Δευτέρα, Τετάρτη & Παρασκευή στις 17:00 για Κω, Κάλυμνο, Πειραιά με το Διαγόρας
Κάθε Τρίτη, Πέμπτη & Κυριακή στις 18:00 για Κω, Λέρο, Πάτμο, Σύρο, Πειραιά με το Blue Star 2
Κάθε Σάββατο στις 10:00 για Κω, Πειραιά με το Blue Star 2

ΑΠΟ ΠΕΙΡΑΙΑ
Κάθε Δευτέρα και Τετάρτη στις 19:00 για Σύρο, Πάτμο, Λέρο, Κω, Ρόδο με το Blue Star 2
Κάθε Τρίτη, Πέμπτη & Κυριακή στις 18:00 για Κάλυμνο, Κω, Ρόδο με το Διαγόρας
Κάθε Παρασκευή στις 19:00 για Σύρο, Κω, Ρόδο με το Blue Star 2
Κάθε Σάββατο στις 23:30 για Πάτμο, Λέρο, Κω, Ρόδο με το Blue Star 2

ΜΕ 20€ από Δωδεκάνησα για Πειραιά και από Πειραιά για Δωδεκάνησα
Τώρα 20% μειωμένες τιμές στις καμπίνες
25% - 50% έκπτωση στα παιδιά από 4-10 ετών, στους πολύτεκνους, στους συνταξιούχους ΝΑΤ, στους ανάπηρους πολέμου και τους συνοδούς τους, στα άτομα με ειδικές ανάγκες, στους φοιτητές και στους απλήρες Δωδεκανήσου
100% έκπτωση στα παιδιά έως 4 ετών

Οι παραπάνω εκπτώσεις ισχύουν για όλα τα δρομολόγια του Blue Star 2 και του Διαγόρας από και προς κάθε λιμάνι.
Οι εκπτώσεις δεν υπολογίζονται αθροιστικά. Αν κάποιος επιβάτης ανήκει σε παραπάνω από μία κατηγορία έκπτωσης, δικαιούται τη μεγαλύτερη παρεχόμενη έκπτωση.



Blue Star Ferries
κανείς δεν μας ταξιδεύει καλύτερα

RODOS FERRIES SERVICES/SKEVOS TRAVEL
ΚΑΝΤΕ ΚΡΑΤΗΣΗ ΤΩΡΑ!
ΠΛΗΡΟΦΟΡΙΕΣ ΚΑΙ ΚΡΑΤΗΣΕΙΣ ΘΕΣΕΩΝ ΣΤΟΝ ΤΑΞΙΔΙΩΤΙΚΟ ΣΑΣ ΠΡΑΚΤΟΡΑ Ή RODOS FERRIES SERVICES/SKEVOS TRAVEL: ΑΜΕΡΙΚΗΣ 111, ΡΟΔΟΣ, ΤΗΛ. ΚΡΑΤΗΣΕΩΝ ΕΠΙΒΑΤΩΝ ΚΑΙ Ι.Χ.: 22410-22461, 22410-75655, 22410-75310, ΤΗΛ. ΚΡΑΤΗΣΕΩΝ ΦΟΡΤΗΓΩΝ: 22410-76600
XΠ2156

ΕΤΟΙΜΟΙ ΓΙΑ ΚΤΕΟ;
τώρα ΚΤΕΟ σε 25 λεπτά!
AUTOVISION
Ιδιωτικό ΚΤΕΟ Ρόδου
για ραντεβού..22410 67677
ανοιχτά απογεύματα και σάββατο, όλα τα παράβολα αγοράζονται στο ΚΤΕΟ
ΠΡΟΓΡΑΜΜΑ ΠΡΟΣΚΛΗΣΗΣ ΟΧΗΜΑΤΩΝ Ν. ΔΩΔ/ΣΟΥ
!!!! - Τον Νοέμβριο ΡΟΗ 4501 εώς 6500
- Τον Δεκέμβριο ΡΟΗ 6501 εώς ΡΟΗ 8500
Η ΜΗ ΔΙΕΝΕΡΓΕΙΑ ΤΕΧΝΙΚΟΥ ΕΛΕΓΧΟΥ ΤΟΥ ΟΧΗΜΑΤΟΣ ΣΑΣ (ΚΤΕΟ) ΜΕΣΑ ΣΤΙΣ ΠΡΟΘΕΣΜΙΕΣ, ΑΠΟΤΕΛΕΙ ΠΑΡΑΒΑΣΗ (ΚΟΚ 86) ΚΑΙ ΤΙΜΩΡΕΙΤΑΙ ΑΠΟ ΤΙΣ ΑΡΧΕΣ ΜΕ ΠΡΟΣΤΙΜΟ 334 ΕΥΡΩ ΚΑΙ ΑΦΑΙΡΕΣΗ ΠΙΝΑΚΙΔΩΝ
ΑΕ1316

κακιες

κακιες

Αν κρίνουμε από τις "μπηχτές" που άρχισε να ρίχνει εναντίον του κ. Καραμάριου και του κ. Βαληνάκη ο υπουργός Αιγαίου κ. Αρ. Παυλίδης... κοντεύουν οι εκλογές!

Σε κομματική αναμέτρηση ΝΔ-ΠΑΣΟΚ, μετατρέπεται η μάχη στον δήμο Αφάντου και... όποιος αντέξει!

Συναντήθηκαν προχθές το βράδυ τα στελέχη της παράταξης "Πρώτα η Ρόδος" αλλά δεν έγιναν αποκαλύψεις για τα πόστα και τα αξιώματα από τον κ. Χατζηευθυμίου. Στο περίμενε τους έχει όλους.

Θα μας τρελάνουν οι μετεωρολόγοι! Ενώ μας έλεγαν ότι χθες θα είχαμε πτώση της θερμοκρασίας συνέβη το αντίθετο.

Ο κακός

Στην παραλία έφτασαν οι ουρές

Για να είμαστε δίκαιοι, θα πρέπει να σημειώσουμε ότι οι υπάλληλοι της Εφορίας Ρόδου, κάθε άλλο παρά την ευθύνη έχουν για την ταλαιπωρία και τον συνωστισμό που παρατηρείται τις τελευταίες μέρες.

Όλοι εμείς, οι πολίτες δηλαδή, που περιμέναμε την τελευταία στιγμή για να τακτοποιήσουμε τις όποιες υποχρεώσεις μας, ειδικά αυτή με τα τέλη κυκλοφορίας, δεν ευθυνόμαστε;

Μιχ. Μ.

Δεν είπε...

Με ερωτήσεις γύρω από τα ονόματα των νέων αντινομαρχών βομβαρδίστηκε χτες ο νομάρχης στο τραπέζι που έκανε για τους δημοσιογράφους προκειμένου να ανταλλάξει μαζί τους ευχές για τη νέα χρονιά.

Εκτός από το γεγονός ότι ανακοίνωσε πως πρόεδρος του νομαρχιακού συμβουλίου θα είναι και πάλι ο κ. Φώτης Χατζηδιάκος, ο κ. Μαχαιρίδης ήταν...σφίγγα!

Δεν είπε τίποτα, έστω και χάριν της παρέας, παρά το γεγονός ότι...έκαναν παρέλαση τα ονόματα των κυρίων Ζωίδη, Κουσουρνά, Χριστοφάκη και Κρεμαστινού, μήπως και αποκαλύψει κάτι!

Ας περιμένουμε λοιπόν...

Β. Μ.

ΑΝΟΙΧΤΕΣ ΘΥΡΕΣ

Πληροφορίες αναφέρουν ότι αυτή τη φορά ο Δημήτρης Κρεμαστινός θα δεχτεί τη θέση του αντινομάρχη που του προτείνει πάντα ο Γιάννης Μαχαιρίδης κι εκείνος την αφήνει γι' άλλους.

Ερωτηθείς μάλιστα αν κι ως αντινομάρχης θα έχει τις πόρτες του ανοιχτές απάντησε αστειευόμενος, φέρνοντας ως παράδειγμα την κλοπή που έγινε τις προηγούμενες μέρες στα γραφεία της Πρόνοιας.

Σύμφωνα με το περιστατικό οι διαρρήκτες έσπασαν όλες τις πόρτες με λοστό εκτός απ' τη δική του. Γιατί; Γιατί πολύ απλά ήταν ανοιχτή...

Ρ. Λ.



Για πολλούς λόγους μπορεί να τρίβει τα χέρια του από ευχαρίστηση ο υπουργός Αιγαίου κ. Αρ. Παυλίδης. Προφανώς όμως τον γνωρίζει τον λόγο και ο νομάρχης κ. Γ. Μαχαιρίδης γι' αυτό και χαμογελά...

Λ. Μ.



Εάν η πληροφορία αληθεύει, τότε, είμαστε όλοι για... δέσιμο!

Κάποιοι προσπάθησαν να δημιουργήσουν μονάδα ψυχιατρικής στον χώρο των επειγόντων περιστατικών του νοσοκομείου της Ρόδου; Έλεος δηλαδή..! Παγκόσμια πρωτοτυπία επιχειρούν να... πετύχουν;

Μιχ. Μ.

Τυπικη

Τυπική θα είναι η συνάντηση που θα έχουν σήμερα οι κ.κ. Γιαννόπουλος και Χατζηευθυμίου, στο δημαρχείο. Έτσι κι αλλιώς θα έχουν την δυνατότητα να λένε πολλά, ο ένας στον άλλο, στην διάρκεια της τετραετίας.

Λ. Μ.

ΦΑΤΝΗ

ΣΤΟΝ ΙΠΠΙΚΟ ΟΜΙΛΟ ΡΟΔΟΥ "Ο ΚΑΔΜΟΣ"





ΑΜΑΞΑ ΜΕ ΤΟΝ ΑΗ-ΒΑΣΙΛΗ
ΒΟΛΤΑ ΚΑΙ ΦΩΤΟΓΡΑΦΙΕΣ ΜΕ
ΜΙΝΙ ΠΟΝΥ, ΑΛΟΓΑ ΚΑΙ ΑΛΛΑ ΖΩΑΚΙΑ
ΓΙΟΡΤΙΝΑ ΚΑΙ ΠΑΡΑΜΥΘΕΝΙΑ
01-02 ΚΑΙ 06 ΙΑΝΟΥΑΡΙΟΥ
«ΑΝΟΙΧΤΑ ΚΑΘΕ ΜΕΡΑ ΓΙΑ ΙΠΠΑΣΙΑ»

AT5632(Γ)



Πρωτοχρονιάτικο τραπέ

Γράφει η
Πετρίδη Κατερίνα
διατροφολόγος-
κλινική διαιτολόγος

Μπορεί να πέρασαν τα Χριστούγεννα, αλλά η Πρωτοχρονιά πλησιάζει και μαζί της καταφτάνουν βασιλόπιτες, γαλοπούλες, κατσικάκια και μια έντονη επιθυμία από μέρους μας να φάμε όσα περισσότερα από αυτά μπορούμε, διότι οι γιορτές τελειώνουν και πού θα ξαναβρούμε την ευκαιρία να τα γευτούμε μέχρι τα επόμενα Χριστούγεννα!!!

Είναι γεγονός ότι ακόμη και τα πιο αδύνατα άτομα, τις γιορτινές αυτές μέρες συσσωρεύουν κάποια κιλάκια που δυσκολεύονται άλλοι λιγότερο και άλλοι περισσότερο για να τα χάσουν. Παρόλα αυτά, μπορούμε πολύ όμορφα να συνδυάσουμε τις γιορτές και την παράδοση με παραδοσιακό γεύμα και όχι με πολυφαγία.

10 ΜΙΚΡΑ ΒΗΜΑΤΑ ΓΙΑ ΝΑ ΜΗΝ ΠΑΡΕΤΕ ΒΑΡΟΣ ΤΙΣ ΓΙΟΡΤΙΝΕΣ ΜΕΡΕΣ:

1. Προτιμήστε το γιορτινό σας τραπέζι να στολίσει μία ψητή γαλοπούλα ή κοτόπουλο, παρά αρνί, κατσικάκι ή χοιρινό. Μαγειρέψτε τα στο φούρνο με λίγο ελαιόλαδο και καταναλώστε τα φυσικά χωρίς την πέτσα. Αν συνηθίζετε την ήμερα της Πρωτοχρονιάς να μαγειρεύετε σούπες με φρέσκο κοτόπουλο, πετάξετε την πρώτη βράση, που περιέχει το πολύ λίπος και συνεχίστε το βράσιμο με νέο νερό, μην προσθέσετε επιπλέον λάδι ή βούτυρο και χρησιμοποιήστε ένα- δύο φρέσκα αυγά για το αυγολέμονο κι όχι περισσότερα
2. Συνοδεύετε πάντα το φαγητό σας με πολύ πράσινη σαλάτα. Θυμηθείτε, ότι όσο πιο λιπαρό είναι το φαγητό που καταναλώνετε, τόσο περισσότερη πράσινη σαλάτα ή χορταρικά πρέπει να φάτε, έτσι ώστε να δεσμευθεί όσο το δυνατόν μεγαλύτερη ποσότητα χοληστερόλης και να επέλθει γρηγορό-

ΚΕΝΤΡΟ ΕΙΔΙΚΩΝ ΘΕΡΑΠΕΙΩΝ ΤΟΥ ΠΑΙΔΙΟΥ ΔΩΔΕΚΑΝΗΣΟΥ
ΚΩΝ/ΝΟΣ ΜΠΑΔΑΝΗΣ - ΣΟΥΖΗ ΓΕΩΡΓΙΛΟΠΟΥΛΟΥ
ΕΡΓΟΘΕΡΑΠΕΥΤΗΣ ΠΤΥΧΙΟΥΧΟΣ
ΜΕΘΟΔΟΥ BOBATH N.D.T
ΜΕΘΟΔΟΣ PORTAGE
ΑΙΣΘΗΤΗΡΙΑΚΗΣ ΟΛΟΚΛΗΡΩΣΗΣ (S.I.)
ΜΕΤΕΚΠΑΙΔΕΥΣΗ ΣΤΙΣ ΝΕΥΡΟΛΟΓΙΚΕΣ ΚΑΙ ΚΙΝΗΤΙΚΕΣ ΔΙΑΤΑΡΑΧΕΣ
ΛΟΓΟΠΑΘΟΛΟΓΟΣ ΜΕΤΑΠΤΥΧΙΑΚΟ ΑΚΟΥΟΛΟΓΙΑΣ
Αποστόλου Παύλου 84, Ρόδος 85100,
τηλ. / fax (22410)60999/60579 ΧΠ1871/1872

ΙΑΤΡΙΚΗ ΑΝΑΚΟΙΝΩΣΗ
ο ιατρός
ΒΑΛΣΑΜΙΔΗΣ ΝΙΚΟΛΑΟΣ
ΧΕΙΡΟΥΡΓΟΣ
δέχεται καθημερινά στο ιατρείο του
Ηρώων Πολυτεχνείου 30, 1ος όροφος
Ωράριο: 09.00-13.00 και 17.00-20.00
ή κατόπιν συνεννοήσεως στα τηλ.
2241070600/70601 ή 6937231600.
ΑΤ5018(Π)

ΙΑΤΡΙΚΗ ΑΝΑΚΟΙΝΩΣΗ
ΜΙΚΡΟΒΙΟΛΟΓΙΚΟ ΔΙΑΓΝΩΣΤΙΚΟ ΙΑΤΡΕΙΟ
ΕΙΡΗΝΗ Δ. ΚΑΒΑΔΑ-ΧΑΤΗΡΗ
ΙΑΤΡΟΣ ΜΙΚΡΟΒΙΟΛΟΓΟΣ-ΒΙΟΠΑΘΟΛΟΓΟΣ
ΩΡΕΣ ΛΕΙΤΟΥΡΓΙΑΣ
ΔΕΥΤΕΡΑ, ΤΡΙΤΗ, ΠΕΜΠΤΗ, ΠΑΡΑΣΚΕΥΗ
07.00-13.00 και 18.00-19.30
ΤΕΤΑΡΤΗ 07.00-13.00, ΣΑΒΒΑΤΟ ΜΕ ΡΑΝΤΕΒΟΥ
ΚΩΝ. ΥΔΡΑΙΟΥ 30 ΡΟΔΟΣ-ΤΗΛ. 2241021120, 6945856084
ΕΝΑΝΤΙ ΠΑΙΔΙΚΟΥ ΣΤΑΘΜΟΥ "ΟΥΡΑΝΙΟ ΤΟΞΟ" ΑΤ5439(Π)

ΟΡΘΟΠΕΔΙΚΑ - ΙΑΤΡΙΚΑ
ΧΑΡΙΤΟΣ

Ορθοπεδικά είδη & κατασκευές
Εξοπλισμός Ιατρείου & αναλώσιμα

Είδη νοσηλείας κατ' οίκον & μηχανήματα οξυγονοθεραπείας
Ακουστικά Βαρηκοΐας

ΕΛΕΥΘ. ΒΕΝΙΖΕΛΟΥ 6 (Δίπλα στη Ροδιακή Έπαυλη) - ΡΟΔΟΣ
Τηλ.: 22410 24112 Fax: 22410 75969 e-mail: orken@rho.forthnet.gr

ΜΑΡΙΑ ΣΑΝΤΟΡΙΝΙΟΥ
ΚΛΙΝΙΚΗ ΨΥΧΟΛΟΓΟΣ-ΨΥΧΟΛΟΓΟΣ ΤΩΝ ΚΟΙΝΩΝΙΚΩΝ ΟΜΑΔΩΝ
Πτυχιούχος Κρατικού Πανεπιστημίου της Ρώμης «La Sapienza».
— Κλινική διάγνωση ψυχοπαθολογίας παιδιού, εφήβου και ενηλίκου.
— Ατομική και οικογενειακή ψυχολογική υποστήριξη και θεραπεία κατάθλιψης, φοβίας, κρίσης πανικού, μετατραυματικού στρες (διαζύγιο, πένθος, χωρισμός, αποτυχία, ασθένεια), βουλιμίας, ανορεξίας, διαταραχών προσωπικότητας, έλλειψη αυτοεκτίμησης, εθισμού, κακοποίησης.
— Ψυχολογική φροντίδα και προετοιμασία ανύπαντρης εγκύου και ζευγαριών, στην απόκτηση πρώτου παιδιού.
Επίσκεψη μόνο με ραντεβού.
Τηλέφωνα: 22410 28851 και 6946252407
Λάρνακας 6 (Εθν. Αντιστάσεως) ΑΕ1007

ΙΑΤΡΙΚΗ ΑΝΑΚΟΙΝΩΣΗ
Ο ιατρός
ΜΙΧΑΛΗΣ ΑΝΤ. ΜΑΚΕΣΤΑΣ
Ορθοπαιδικός
δέχεται καθημερινά στο ιατρείο του
Στεφάνου Καζούλη 13
Ωρες ιατρείου
09.00-12.00 και 17.00-20.00
Τηλ. 2241075180-Fax: 2241075181
Επείγοντα περιστατικά 6944371819
ΑΕ2078

ΑΚΟΥΣΤΙΚΑ ΒΑΡΗΚΟΪΑΣ
ΑΝΑΛΟΓΙΚΑ - ΠΡΟΓΡΑΜΜΑΤΙΖΟΜΕΝΑ - ΨΗΦΙΑΚΑ
Ακούστε τους ήχους της Ζωής
Στο πληρέστερο Κέντρο Ακουστικών Εφαρμογών στα Δωδεκάνησα. Με τις καλύτερες τιμές και τον καλύτερο διακανονισμό.
Εμπιστευθείτε τους πιο έμπειρους στο χώρο, επιλέγοντας ανάμεσα στους μεγαλύτερους κατασκευαστές ακουστικών βαρηκοΐας στον κόσμο.
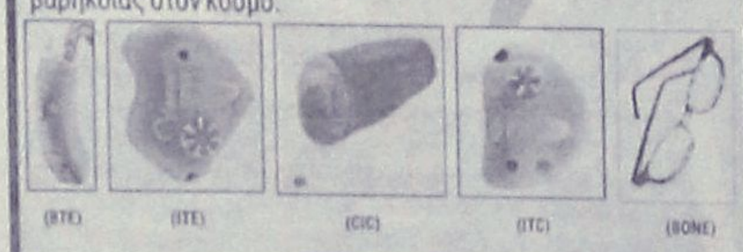
(ITE) (ITE) (CIC) (ITC) (BONE)
BELTONE - STARKEY - HANSATON - UNITRON - SIEMENS
BERNAFON - PHILIPS - COSELGI - REXTON
MICROSON - PURETONE - AUDIFON
ΚΕΝΤΡΟ ΙΑΤΡΙΚΩΝ ΒΟΗΘΗΜΑΤΩΝ
Εθνικής Αντιστάσεως 18
(πρωην Αννης Μαρίας)
Τηλ: 2241020359 Κιν: 6932748916
Συμβάσεις με όλα τα ταμεία.
Ειδικές τιμές ΟΓΑ

ΧΑΡΟΥΛΑ ΤΣ. ΚΑΜΠΑΣΤΑΝΑ
ΦΥΣΙΚΟΘΕΡΑΠΕΥΤΡΙΑ
Πτυχιούχος Α. ΤΕΙ Θεσ/κης
Μεταπτυχιακή Εκπαίδευση στη νευροεξελικτική αγωγή
Μέθοδος Bobath/N.D.T.
Αποκατάσταση
νευρολογικών παθήσεων και κινητικών διαταραχών σε
παιδιά και ενήλικες
- Εγκεφαλική Παράλυση
- Κρανιοεγκεφαλικές κακώσεις
- Κακώσεις περιφερικών νεύρων
- Κακώσεις νωτιαίου μυελού
- Προβλήματα σπονδυλικής στήλης
- Αγγειακά Εγκεφαλικά Επεισόδια
θεραπείες και κατ' οίκον
Ολυμπίας και Δελφών γωνία (Καρακόνερο)
Τηλ. / Fax: 22410-29241 κιν. 6932044173 ΑΕ1490

INEMA
ΙΑΤΡΙΚΟΣ & ΝΟΣΟΚΟΜΕΙΑΚΟΣ ΕΞΟΠΛΙΣΜΟΣ
από το 1988 είμαστε οι μεγαλύτεροι προμηθευτές ΙΑΤΡΙΚΟΥ-ΟΡΘΟΠΕΔΙΚΟΥ & ΝΟΣΟΚΟΜΕΙΑΚΟΥ ΥΛΙΚΟΥ ΣΤΗ ΔΩΔΕΚΑΝΗΣΟΥ
18 χρόνια εμπειρίας Εμπιστεύθειτε μας!

- ΑΝΑΠΗΡΙΚΑ ΚΑΡΟΤΣΙΑ
- ΒΑΔΙΣΤΙΚΑ
- ΟΡΘΟΠΕΔΙΚΑ ΕΙΔΗ
- ΜΠΛΟΥΖΕΣ ΙΑΤΡΙΚΕΣ
- ΚΑΛΤΣΕΣ ΦΛΕΒΙΤΙΔΑΣ
- ΠΕΛΜΑΤΑ
- ΟΡΘΟΠΕΔΙΚΑ ΜΑΞΙΛΑΡΙΑ
- ΚΡΕΒΑΤΙΑ ΝΟΣΟΚΟΜΕΙΑΚΑ
- ΙΑΤΡΙΚΟΣ ΕΞΟΠΛΙΣΜΟΣ και ΑΝΑΛΩΣΙΜΑ
- ΟΡΓΑΝΑ ΧΗΜΕΙΟΥ
- και κάθε άλλο είδος για κατ'οίκο νοσηλεία
ΡΟΔΟΣ: ΛΕΜΕΣΣΟΥ 2 - ΤΗΛ: 22410 32238 www.inema.gr
ΚΩΣ: ΕΛ. ΒΕΝΙΖΕΛΟΥ 38 (παραπ/ρως Αγίας Παρασκευής) - ΤΗΛ: 22420 20048

ζι χωρίς ενοχές!..

τερα ο κορεσμός. Σερβιριστείτε στο μικρό πιάτο το κυρίως φαγητό και σε μεγάλο τη σαλάτα!

3. Επιλέξτε αγνά υλικά για την παρασκευή των γλυκών σας. Αντικαταστήστε το βούτυρο με ελαιόλαδο και τη ζάχαρη με μέλι. Φτιάξτε τα μελομακάρονα και τους κουραμπιέδες σε μικρότερο μέγεθος και αρκεστείτε στην κατανάλωση ενός με δύο, παραμονές και ανήμερα των γιορτών και όχι όλο το δεκαπενθήμερο!
4. Καταναλώνετε όσο περισσότερο νερό μπορείτε (τουλάχιστον 2 λίτρα/ημέρα) και μην το αντικαθιστάτε με αναψυκτικά ή αλκοολούχα ποτά. Πίνετε νερό ανάμεσα στα γεύματα και όχι κατά τη διάρκεια αυτών.
5. Προτιμήστε να φάτε περισσότερο φαγητό ανήμερα Πρωτοχρονιάς, παρά την παραμονή στο ρεβεγιόν. Η υπερβολική κατανάλωση φαγητού τις βραδινές ώρες, δυσχεραίνει περισσότερο την πέψη, ενώ διευκολύνει τη συσσώρευση λίπους.
6. Σε ό,τι αφορά το αλκοόλ, προσπαθήστε να αρκεστείτε στην κατανάλωση λίγου κρασιού και μην αφεθείτε στην καθημερινή κατανάλωση βαριών αλκοολούχων ποτών (ουίσκι, βότκα κτλ).
7. Τις μέρες αυτές που θα έχετε περισσότερο ελεύθερο χρόνο, προσπαθήστε να αυξήσετε τη φυσική σας δραστηριότητα. Βγείτε ένα μεγάλο περίπατο ή πηγαίνετε για τζόκιν και μη μείνετε όλη τη μέρα σε έναν καναπέ. Πρέπει να κάψουμε άμεσα ό,τι φάγαμε!
8. Αν αισθάνεστε τύψεις από αυτά που καταναλώσατε το προηγούμενο βραδύ, προσπαθήστε την επόμενη μέρα να αρκεστείτε σε σαλάτες, φρούτα και γιαούρτια. Κάποιες μέρες αποτοξίνωσης θα χρειαστούν σίγουρα!
9. Διασκεδάστε όσο περισσότερο μπορείτε και τέλος,
10. Θυμηθείτε ότι δεν χρειάζεται να φάμε όλη τη βασιλόπιτα για να βρούμε το φλουρί!

Καλή Πρωτοχρονιά!!!

Κίνδυνος επιπλοκών της κύησης για τις πάσχουσες από φλεγμονώδη νόσο του εντέρου

Η φλεγμονώδης νόσος του εντέρου διπλασιάζει τον κίνδυνο επιπλοκών της κύησης, σύμφωνα με βρετανική μελέτη που δημοσιεύεται στο επιστημονικό έντυπο Gut.

Ερευνητική ομάδα του Νοσοκομείου «St. Mary» του Λονδίνου διαπίστωσε ότι οι γυναίκες με διαταραχές όπως η νόσος Crohn και η ελκώδης κολίτιδα είχαν διπλάσιο κίνδυνο να αποκτήσουν πρόωρο και λιποβαρές νεογνό.

Οι επιστήμονες ανέλυσαν στοιχεία 12 μελετών που είχαν δημοσιευθεί τα τελευταία 20 χρόνια και στις οποίες είχαν συμμετάσχει συνολικά περισσότερες από 4.000 γυναίκες είτε με νόσο Crohn είτε με ελκώδη κολίτιδα και περισσότερα από 320.000 άτομα χωρίς τις προαναφερόμενες παθήσεις.

Τα αποτελέσματα έδειξαν ότι οι γυναίκες με τις συγκεκριμένες διαταραχές είχαν σχεδόν διπλάσιο κίνδυνο να αποκτήσουν παιδί που γεννήθηκε πρόωρα και πάνω από διπλάσιες πιθανότητες να αποκτήσουν παιδί με βάρος γέννησης κάτω από το φυσιολογικό.

Τα πρόωρα και λιποβαρή νεογνά διατρέχουν κίνδυνο αναπτυξιακών προβλημάτων και έχουν μεγαλύτερες πιθανότητες σοβαρών χρόνιων ασθενειών.

Οι γυναίκες με νόσο Crohn και ελκώδη κολίτιδα είχαν σχεδόν διπλάσιο κίνδυνο να υποβληθούν σε καισαρική τομή, συγκριτικά με τις υγιείς γυναίκες. Επίσης το ποσοστό των συγγενών δυσπλασιών στα βρέφη που γεννήθηκαν από τις συγκεκριμένες μητέρες ήταν περισσότερο από διπλάσιο.

Οι ερευνητές δεν ήταν σε θέση να εξηγήσουν την αιτία αύξησης του κινδύνου. Αλλά εξηγούν ότι αν μια γυναίκα μείνει έγκυος κατά τη διάρκεια της ενεργής φάσης της ασθένειας είναι αναμενόμενο οι πιθανότητες επιπλοκών της κύησης να είναι μεγαλύτερες.

Οι γυναίκες λοιπόν που πάσχουν από ελκώδη κολίτιδα και νόσο Crohn θα πρέπει να αντιμετωπίζονται ως ομάδα υψηλού κινδύνου. Χειρουργός και Γυναικολόγος θα πρέπει να συζητούν και να αποφασίζουν από κοινού για τον τοκετό.

Πηγή: health.in.gr

ΙΑΤΡΙΚΗ ΑΝΑΚΟΙΝΩΣΗ

Το ΜΙΚΡΟΒΙΟΛΟΓΙΚΟ-ΔΙΑΓΝΩΣΤΙΚΟ ΕΡΓΑΣΤΗΡΙΟ του Ιατρού

ΙΩΑΝΝΗ ΜΗΝΕΤΤΟΥ

θα παραμείνει **κλειστό** από **22/12/06** έως και **2/1/07**

Θα λειτουργήσει κανονικά από την **Τετάρτη 3/1/06**

Εύχομαι σε όλους ΧΡΟΝΙΑ ΠΟΛΛΑ

Σοφ. Βενιζέλου 1-Τηλ. 2241029864 AT5669(Π)

ΙΑΤΡΙΚΗ ΑΝΑΚΟΙΝΩΣΗ

ΤΟ ΕΡΓΑΣΤΗΡΙΟ ΠΥΡΗΝΙΚΗΣ ΙΑΤΡΙΚΗΣ

θα παραμείνει **κλειστό** από **27/12/06 έως και 05/01/07**

Θα λειτουργεί κανονικά από την **Δευτέρα 08-01-07**

Αγίας Λαύρας 74 Ρόδος • τηλ. 2241073250

Σας ευχόμαστε Καλές Γιορτές AT5663

Τι θα λέγατε εάν μπορούσατε να κάνετε σε κάποια ένα δώρο που θα της άλλαζε τη ζωή?



Μια **ΔΙΜΗΝΗ** συνδρομή στα Curves θα είναι το καλύτερο δώρο που έχετε δώσει ποτέ! Γιατί μαζί με την όμορφη επιταγή, κάποια θα πάρει την καλύτερη δικαιολογία να γνωρίσει καινούριες φίλες, να πετύχει νέους στόχους και να νιώσει την ευχαρίστηση η οποία θα διαρκέσει για αρκετό καιρό μετά τις γιορτές.

Αυτό είναι ένα πολύ δυνατό ΔΩΡΟ για €99ΦΠΑ

Curves

«Η δύναμη να καταπλήξετε τον εαυτό σας.» Πάνω από 10000 γυμναστήρια παγκοσμίως

22410-20123

Εθνικής Αντιστάσεως & Λάρνακας 5, 85100 Ρόδος

www.curves.gr

Μόνο για νέα μέλη. Η αγορά ισχύει έως 1/2/07 και η συνδρομή πρέπει να ολοκληρωθεί πριν την 1/5/07. AT5685(Γ)

ΙΑΤΡΙΚΗ ΑΝΑΚΟΙΝΩΣΗ

Η ΙΑΤΡΟΣ

ΣΠΑΘΑΡΗ Γ. ΕΙΡΗΝΗ

ΔΕΡΜΑΤΟΛΟΓΟΣ - ΑΦΡΟΔΙΣΙΟΛΟΓΟΣ

Λειτουργεί κανονικά κατόπιν ραντεβού από 9:00 π.μ. - 21:00 μ.μ. στα τηλ. 22410 63555 & 6944313778

ΔΙΕΥΘΥΝΣΗ: Γ. ΣΕΦΕΡΗ 108 ΡΟΔΟΣ 85100 (Εμπορικό Κέντρο Πανάγου άνωθεν Super Market Βερόπουλος) AT5298(G)

Ψυχολογική Στήριξη

ΜΑΡΙΑ ΚΑΡΙΚΗ

ΨΥΧΟΛΟΓΟΣ

ΠΤΥΧΙΟΥΧΟΣ ΑΡΙΣΤΟΤΕΛΕΙΟΥ ΠΑΝ/ΜΙΟΥ ΘΕΣΣΑΛΟΝΙΚΗΣ

ΣΥΜΒΟΥΛΕΥΤΙΚΗ ΣΤΗΡΙΞΗ

» Εφήβων & Ενηλίκων

» Γονέων & Ζευγαριών

- ☑ *Αυτογνωσία - Ενδυνάμωση*
- ☑ *Βελτίωση επικοινωνιακών δεξιοτήτων*
- ☑ *Τροποποίηση Συμπεριφορών / Συνηθειών*
- ☑ *Διαχείριση αρνητικών σκέψεων - συναισθημάτων*

Καρπάθου 17 (πεζόδρομος) Ρόδος

Τηλ: 22410 28985 - Κιν: 6946008948 - Email: karikipsy@yahoo.com AE1847

ΛΟΥΤΣΙΟΥ ΖΑΦΕΙΡΟΥΛΑ

ΨΥΧΟΛΟΓΟΣ - ΠΑΙΔΟΨΥΧΟΛΟΓΟΣ - ΠΑΙΔΑΓΩΓΟΣ

Πτυχιούχος UNIVERSITY OF CENTRAL LANCASHIRE UK, ΠΑΝΕΠΙΣΤΗΜΙΟΥ ΑΙΓΑΙΟΥ MSc ΠΑΙΔΟΨΥΧΟΛΟΓΙΑΣ UNIVERSITY OF LONDON

Διάγνωση-Αντιμετώπιση:
- ✓ Ειδικών Μαθησιακών Δυσκολιών (δυσλεξία - δυσγραφία - δυσαριθμησία)
- ✓ Υπερκινητικότητας - Διάσπασης προσοχής

Συμβουλευτική - Αντιμετώπιση Οικογενειακών προβλημάτων:
- ✓ Συμβουλευτική ζευγαριού
- ✓ Συμβουλευτική γονέων
- ✓ Διαζύγιο-πένθος-προβλήματα υγείας
- ✓ Προβλήματα εφηβικής ηλικίας

Ψυχολογική Υποστήριξη - Ψυχοθεραπεία Παιδιών / εφήβων / ενηλίκων για:
- ✓ Μειωμένη επιθυμία για σχολείο-Χαμηλή σχολική επίδοση
- ✓ Ελλειψη αυτοπεποίθησης - αυτοσεβασμού
- ✓ Αντιμετώπιση άγχους - κατάθλιψης
- ✓ Σχέσεις εξάρτησης: Ζήλια - ενοχές - παθολογική αγάπη - χωρισμός - φόβος μοναξιάς

Δέχεται κατόπιν ραντεβού τηλ. 2241064841, 6945234100,
Διεύθυνση: **Κωνσταντινουπόλεως 48, Ρόδος** AE1988

ΑΠΟΚΑΤΑΣΤΑΣΗ ΝΕΥΡΟΛΟΓΙΚΩΝ ΠΑΘΗΣΕΩΝ

ΑΝΑΣΤΑΣΙΟΣ Η. ΜΑΝΕΤΤΑΣ

ΦΥΣΙΟΘΕΡΑΠΕΥΤΗΣ

Bobath/NDT

Ειδικευμένος στο πανεπιστημιακό νοσοκομείο της Βέρνης Insel Spital στην αποκατάσταση των κινητικών και αισθητηριακών διαταραχών μετά από παθήσεις και κακώσεις του νευρικού συστήματος. Πτυχιούχος της μέθοδου Bobath.

Πρώιμη και χρόνια αποκατάσταση μετά από:
- **Αγγειακά εγκεφαλικά επεισόδια**
- **Κρανιοεγκεφαλικές κακώσεις**
- **Πολλαπλή σκλήρυνση**
- **Παθήσεις και κακώσεις των περιφερικών νεύρων**
- **Εγκεφαλική παράλυση**
- **Νευρολογικά συμπτώματα από το αυχενικό σύνδρομο και την παθολογία της οσφύος**
- **Συγγενείς και τραυματικές κακώσεις του νωτιαίου μυελού**

ΘΕΡΑΠΕΙΑ ΚΑΤ' ΟΙΚΟΝ

Ολυμπίας 2, Ρόδος 85100 • Κιν. 6946685197 AE1172

ΚΕΝΤΡΟ ΥΠΟΣΤΗΡΙΞΗΣ ΨΥΧΟΛΟΓΙΚΩΝ ΠΡΟΒΛΗΜΑΤΩΝ

ΣΙΑΓΚΑ ΚΩΝΣΤΑΝΤΙΝΑ

ΨΥΧΟΛΟΓΟΣ

Απόφοιτος Αριστοτελείου Πανεπιστημίου Θεσσαλονίκης

τηλ. 6945557447

ΚΥΠΡΙΩΤΗ ΑΛΕΞΙΑ

ΨΥΧΟΛΟΓΟΣ

ΨΥΧΟΛΟΓΟΣ ΥΓΕΙΑΣ

Απόφοιτος Πανεπιστημίου Κρήτης, MSC Surrey University of England

τηλ. 6944717520

Δέχονται κατόπιν ραντεβού
Στεφ. Καζούλη 18-1ος όροφος
τηλ. 2241022102 XΠ2763

ΝΤΟΡΑ ΚΩΝΣΤΑΝΤΙΝΟΠΟΥΛΟΥ

ΨΥΧΟΛΟΓΟΣ

ΟΙΚΟΓΕΝΕΙΑΚΗ ΣΥΜΒΟΥΛΟΣ

Πτυχιούχος του Πανεπιστημίου της Καλιφόρνιας-Λος Αντζελες (UCLA)- Μεταπτυχιακές σπουδές στο Pepperdine University-Malibu California.

Η ψυχολόγος θα απουσιάσει λόγω συμμετοχής της σε σεμινάρια στην Αμερική από 18/12/06 έως και 4/1/07 AE961

ΑUΤΟΕΠΙΛΟΓΕΣ
ΕΚΘΕΣΗ ΜΕΤΑΧΕΙΡΙΣΜΕΝΩΝ ΑΥΤΟΚΙΝΗΤΩΝ
ΚΟΥΚΟΥΡΑΣ ΑΛΕΞΑΝΔΡΟΣ
ΛΕΩΦ. ΡΟΔΟΥ-ΛΙΝΔΟΥ 255 • ΤΗΛ. (22410)60910

ΑΓΟΡΑ-ΠΩΛΗΣΗ-ΑΝΤΑΛΛΑΓΗ
ΜΕΤΑΧΕΙΡΙΣΜΕΝΩΝ ΑΥΤΟΚΙΝΗΤΩΝ

1. **PORSCHE BOXSTER 2700cc, μοντ.2002, μπλε.** Clima, ABGS, ABS, κεντρ. κλειδ., ηλ παράθ., ηλ.καθρ., υδρ. τιμ., ζάντες αλουμ., δερμ.σαλόνι και CD.
2. **MERCEDES CLK CABRIO 1800cc,μοντ. 2004, μαύρο.** Αυτόματο, Clima, ABGS, ABS, κεντρ. κλειδ., ηλ παράθ., ηλ.καθρ., υδρ. τιμ., ζάντες αλουμ., δερμ.σαλόνι και CD.
3. **MERCEDES C230 SPORT COUPE 2300cc,μοντ. 2002, μαύρο.** Clima, ABGS, ABS, κεντρ. κλειδ., ηλ παράθ., ηλ.καθρ., υδρ. τιμ., ζάντες αλουμ., δερμ.σαλόνι, πανόραμα και CD.
4. **MERCEDES C200 SPORT COUPE 1800cc,μοντ. 2004, ασημί.** A/C, ABGS, ABS, κεντρ. κλειδ., ηλ παράθ., ηλ.καθρ., υδρ. τιμ., ζάντες αλουμ. και CD.
5. **MERCEDES E200 KOMPRESSOR 2000cc,μοντ. 2000, ασημί.** Clima, ABGS, ABS, κεντρ. κλειδ., ηλ παράθ., ηλ.καθρ., υδρ. τιμ., ζάντες αλουμ.,δερμ.σαλόνι και CD.
6. **MERCEDES A140 1400cc,μοντ. 2001, μπλε.** A/C, ABGS, ABS, κεντρ. κλειδ., ηλ παράθ., υδρ. τιμ., ζάντες αλουμ. και CD.
7. **BMW 316 1600cc, μοντ. 1994, κόκκινο.** Κεντρ. κλειδ., ηλ. παράθ., υδρ. τιμόνι, ζάντες αλουμ. και CD.
8. **ALFA ROMEO 147 3Dr 2000cc, μοντ.2003, σιέλ.** Clima, ABGS, ABS, κεντρ. κλειδ., ηλ. παράθ., υδρ. τιμ., ζάντες αλουμ., και CD.
9. **ALFA ROMEO 147 5Dr 1600cc, μοντ.2001, κόκκινο.** A/C, ABGS, ABS, κεντρ. κλειδ., ηλ. παράθ., υδρ. τιμόνι και CD.
10. **OPEL VECTRA 1600cc, μοντ.2005, ασημί.** Clima, ABGS, ABS, κεντρ. κλειδ., ηλ. παράθ., υδρ. τιμόνι, ζάντες αλουμ. και CD.
11. **OPEL ASTRA BERTONE 1800cc, μοντ.2002, μπλε.** A/C, ABGS, ABS, κεντρ. κλειδ., ηλ. παράθ., υδρ. Τιμόνι, ζάντες αλουμ., δερμ.σαλόνι και CD.
12. **RENAULT MEGANE 1600cc, μοντ. 2001, ασημί.** A/C, ABGS , ABS, κεντρ. κλειδ., ηλ. παράθ., υδρ. τιμόνι., ζάντ. αλουμ. και CD.
13. **RENAULT MEGANE COUPE 1400cc, μοντ. 2000, μπλε .** A/C, ABG , κεντρ. κλειδ., ηλ. παράθ., υδρ. τιμόνι και CD.
14. **HUYNDAI COUPE 1600cc, μοντ.2000, γκρι.** A/C, κεντρ. κλειδ., ηλ. παράθ., υδρ. τιμόνι, ζάντ. αλουμ. και CD.
15. **HUYNDAI COUPE 1600cc, μοντ.2003, ασημί.** A/C, κεντρ. κλειδ., ηλ. παράθ., υδρ. τιμόνι, ζάντ. αλουμ., σπόιλερ και CD.
16. **ROVER 45 1600cc, μοντ.2001, ασημί.** A/C, ABGS, ABS, κεντρ. κλειδ., ηλ. παράθ., υδρ. τιμόνι,ηλ.καθρ. ζάντ. αλουμ. και CD.
17. **PEUGEOT 306 1400cc,μοντ. 1998, μπλε.** ABGS, Κεντρ. κλειδ., ηλ. παράθ., υδρ. τιμόνι και CD.
18. **VW GOLF 1400cc , μοντ. 1999, ασημί.** A/C, ABGS, ABS, κεντρ. κλειδ., ηλ. παράθ., υδρ. τιμόνι και CD.
19. **VW POLO 1000cc , μοντ. 1998, μπλε.** Υδρ. τιμόνι, ζάντ.αλουμ. και CD.
20. **FORD FIESTA 1400cc, μοντ. 2002, ασημί.** A/C, ABGS, ABS, κεντρ. κλειδ., ηλ. παράθ., υδρ. τιμόνι και CD.
21. **FORD FIESTA 1200cc, μοντ. 1999, λευκό.** A/C, Κεντρ. κλειδ., ηλ. παράθ., υδρ. τιμόνι και CD.
22. **FIAT COUPE 1800cc, μοντ. 1998, ασημί.** A/C, ABGS , ABS, κεντρ. κλειδ., ηλ. παράθ., υδρ. τιμόνι., ζάντ. αλουμ. και CD.
23. **FIAT PUNTO 1300cc, μοντ. 1994, μπορντώ.** Κεντρ. κλειδ., ηλ. παράθ. και CD.
24. **FIAT SEICENTO 1100cc, μοντ. 2002, λευκό.** A/C ,Κεντρ. κλειδ., ηλ. παράθ. και CD.
25. **FIAT SEICENTO 1100cc, μοντ. 2001, λευκό.** Κεντρ. κλειδ., ηλ. παράθ. και CD.
26. **FIAT SEICENTO 1100cc, μοντ. 2001, λευκό.** A/C ,Κεντρ. κλειδ., ηλ. παράθ. και CD.
27. **SEAT CORDOBA 1400cc, μοντ. 2004, μαύρο.** A/C, ABGS, κεντρ. κλειδ. ηλ. παράθ, υδρ. τιμόνι και CD.
28. **SEAT CORDOBA 1400cc, μοντ. 1999, λευκό.** A/C, κεντρ. κλειδ. ηλ. παράθ, υδρ. τιμόνι και CD.
29. **DAEWOO LANOS 1400cc, μοντ.2002, μπλε.** A/C, κεντρ. κλειδ. ηλ. παράθ, υδρ. τιμόνι, ζάντες αλουμ. και CD.

ΑΠΟ 0% ΠΡΟΚΑΤΑΒΟΛΗ
ΕΩΣ 72 ΜΗΝΙΑΙΕΣ ΔΟΣΕΙΣ
ΜΕ ΤΑ ΧΑΜΗΛΟΤΕΡΑ ΕΠΙΤΟΚΙΑ ΤΗΣ ΑΓΟΡΑΣ
XT11210

Περιορισμένες αγορές στο Χρηματιστήριο

Χαμηλοί τόνοι και χθες

Άνοδος του Γενικού Δείκτη σε ποσοστό 0,24%

Σε χαμηλούς τόνους πραγματοποιήθηκαν οι συναλλαγές στη χθεσινή συνεδρίαση του χρηματιστηρίου, με την αγορά να κινείται σε περιορισμένο εύρος διακύμανσης και να κλείνει με μικρά κέρδη.

Ο Γενικός Δείκτης Τιμών, έκλεισε στις 4.388,63 μονάδες έναντι 4.378,33 μονάδων της προηγουμένης, σημειώνοντας άνοδο 10,30 μονάδων, ή σε ποσοστό 0,24%.

Από τις μετοχές της υψηλής κεφαλαιοποίησης ξεχώρισαν οι μετοχές της Marfin(+2,31%), της Κύπρου(+1,76%), της ΔΕΗ(+0,83%) και της Εθνικής(+0,52%), ενώ τις μεγαλύτερες απώλειες κατέγραψαν οι μετοχές της Coca Cola(-2,01%), των ΕΛΠΕ(-1,54%) και της Τιτάν(-1,11%).

Ο δείκτης FTSE/ASE 20 έκλεισε στις 2.377,83 μονάδες, με άνοδο σε ποσοστό 0,29 %, ενώ ο δείκτης FTSE/ASE 40 έκλεισε στις 5.206,60 μονάδες με άνοδο σε ποσοστό 0,62 %.

Ο δείκτης FTSE/ASE SMALLCAP 80 έκλεισε στις 872,95 μονάδες, με άνοδο σε ποσοστό 0,31 %, ενώ ο δείκτης FTSE 140 έκλεισε στις 5.336,49 μονάδες, με άνοδο σε ποσοστό 0,35%.

Οι επιμέρους δείκτες έκλεισαν ως εξής:

Ασφάλειες:	6.166,87	- 1,87%
Βιομηχανικά Προϊόντα και Υπηρεσίες:	6.618,11	+ 0,31%
Εμπόριο:	6.514,71	- 0,06%
Κατασκευές και Υλικά:	6.649,26	- 0,21%
Μέσα Ενημέρωσης:	5.188,24	- 0,31%
Πετρέλαιο και Αέριο :	4.552,61	- 1,23%
Προσωπικά και Οικιακά Προϊόντα :	6.222,65	+ 0,25%
Πρώτες ύλες:	7.601,676	+ 0,36%
Ταξίδια και αναψυχή:	5.581,59	+ 0,62%
Τεχνολογία:	4.960,38	+ 0,30%
Τηλεπικοινωνίες:	6.219,31	+ 0,12%
Τράπεζες :	6.197,69	+ 0,57%
Τρόφιμα και Ποτά:	6.239,42	- 1,50%
Υγεία:	12.356,3	+ 0,81%
Υπηρεσίες Κοινής Ωφέλειας:	5.291,73	+ 0,92%
Χημικά:	9,870,34	- 0,06%
Χρηματοοικονομικές Υπηρεσίες:	8.708.74	+ 1,25%

Ο δείκτης Ftse/Athex International έκλεισε στις 6.259,88 μονάδες, με άνοδο 0,35 %

Από τις 309 μετοχές που διακινήθηκαν στη συνεδρίαση, 148 κινήθηκαν ανοδικά, 104 κινήθηκαν πτωτικά, ενώ η τιμή 57 μετοχών παρέμεινε αμετάβλητη.

Τη μεγαλύτερη ποσοστιαία άνοδο σημείωσαν οι μετοχές των εταιρειών: Εμπορικός Δεσμός + 10,34%, ΓΕΝΕΡ + 6,67%, Yalco Κωνσταντίνου + 5,65%, Βιοσώλ + 5,26%, Ζήνων + 5,26%, Κούμπας Συμμετοχών +4,74%, Αττικές Εκδόσεις + 4,74%, Μύλοι Κεπενού + 4,65%, Ατλάντικ +4,57% και Μπουτάρης + 4,55%.

Αντιθέτως τις μεγαλύτερες απώλειες σημείωσαν οι μετοχές των εταιρειών: Τρία Άλφα -20,00%, Hitech SNT-11,11%, Φιντεξπορτ -6,82%. Fanco -5,88%, Ασπίς Πρόνοια -5,45%, Τεξαπρετ -5,45%, Quality&Reliability -4,62%, Χαλυβδοφύλλων -4,55%, Εργάς -4,35% και Τζιράκιαν Προφίλ -4,24%.

Η αξία των συναλλαγών ανήλθε στα 195,880 εκατ. ευρώ, εκ των οποίων τα 48,345 εκατ. ευρώ αφορούσαν προσυμφωνημένες συναλλαγές.

Το μεγαλύτερο όγκο συναλλαγών παρουσίασαν οι μετοχές των εταιρειών: Proton Επενδυτική Τράπεζα 1.694,310 τεμάχια, Υγεία 1.309,161 τεμάχια, Αγροτική Τράπεζα 1.,036,135 τεμάχια, ΑΕΓΕΚ 927,784 τεμάχια και Λαναέτ 854,025 τεμάχια.

Την μεγαλύτερη αξία συναλλαγών σημείωσαν οι μετοχές των εταιρειών: ΟΤΕ 19,142 εκατ. ευρώ, Proton Επενδυτική Τράπεζα 17,458 εκατ ευρώ, Εθνική 14,036 εκατ. ευρώ, Alpha Bank 11,218 εκατ. ευρώ και Eurobank 9,972 εκατ. ευρώ.

Η συνολική κεφαλαιοποίηση της αγοράς διαμορφώθηκε στα 158,141 δισ. ευρώ.

Δηλώσεις του υπουργού Οικονομίας

Τρεις οι στόχοι για το 2007

Παγίωση της δημοσιονομικής εξυγίανσης ο κυριώτερος στόχος

Την παγίωση της δημοσιονομικής εξυγίανσης, την ενδυνάμωση της αναπτυξιακής διαδικασίας και την ενίσχυση της κοινωνικής συνοχής θέτει ως στόχους το υπουργείο Οικονομίας και Οικονομικών για το 2007, σύμφωνα με δηλώσεις του υπουργού Γιώργου Αλογοσκούφη.

Συγκεκριμένα, Ο κ. Αλογοσκούφης δήλωσε στο Αθηναϊκό Πρακτορείο Ειδήσεων ότι τα βασικά χαρακτηριστικά της οικονομίας το 2007 θα είναι τα εξής:

1. Παγίωση της δημοσιονομικής εξυγίανσης. Το έλλειμμα για δεύτερη συνεχή χρονιά θα κινηθεί σημαντικά χαμηλότερα από το όριο του 3%, στο 2,4% του ΑΕΠ.

2. Ενδυνάμωση της αναπτυξιακής διαδικασίας. Η ανάπτυξη θα στηριχθεί στις επενδύσεις και στις εξαγωγές, οι οποίες αυξήθηκαν στο 9μηνο του 2006 με ρυθμό 9,5% και 20,2%, αντίστοιχα. Με την τροποποίηση του επενδυτικού νόμου που ψηφίσθηκε τον Δεκέμβριο - για να προσαρμοσθεί αυτός στο νέο Χάρτη Περιφερειακών Ενισχύσεων της Ευρωπαϊκής Ένωσης, παρέχονται σημαντικά ενισχυμένα κίνητρα για επενδύσεις. Παράλληλα, από το 2007 θα αρχίσει η χρηματοδότηση των έργων και των προγραμμάτων που εντάσσονται στο Εθνικό Στρατηγικό Πλαίσιο Αναφοράς. Το 82% των πόρων του ΕΣΠΑ θα κατευθυνθεί στην Περιφέρεια. Στην ανάπτυξη θα συμβάλλουν και τα έργα που προωθούνται με τις συμπράξεις Δημόσιου και Ιδιωτικού Τομέα. Η υπογραφή της σύμβασης για την κατασκευή της Ιονίας Οδού, ενός έργου που θα αλλάξει την όψη της Δυτικής Ελλάδας, και η υλοποίηση των μεγάλων έργων με συγχρηματοδότηση, διασφαλίζει την αναβάθμιση των υποδομών στην ελληνική Περιφέρεια και δίνει ώθηση στην ανάπτυξη.

Από το 2007 ξεκινά και η δεύτερη φάση της φορολογικής μεταρρύθμισης, που αφορά τα φυσικά πρόσωπα. Η φορολογία μειώνεται από φέτος και σταδιακά μέχρι το 2009 για όλους τους πολίτες. Το αφορολόγητο ποσό αυξάνεται στις 12.000 ευρώ από 11.000 ευρώ που ήταν το 2005 και μειώνονται οι συντελεστές φορολογίας των εισοδημάτων. Ο συντελεστής 30% μειώνεται φέτος στο 29% και σταδιακά στο 25% το 2009, με παράλληλη διεύρυνση του κλιμακίου στο οποίο εφαρμόζεται από τα 23.000 στα 30.000 ευρώ, ενώ ο συντελεστής 40% για τα εισοδήματα από 30.000 έως 75.000 ευρώ μειώνεται στο 39% και σταδιακά στο 35% στο 2009. Ο συντελεστής 40% εφαρμόζεται μόνο για τα εισοδήματα από 75.000 ευρώ και πάνω.

3. Ενίσχυση της κοινωνικής συνοχής. Με τον Προϋπολογισμό του 2007 υλοποιούνται σημαντικές δεσμεύσεις της



Ο υπουργός Οικονομίας και Οικονομικών Γ.Αλογοσκούφης

Κυβέρνησης για την ενίσχυση των πιο ευπαθών κοινωνικών ομάδων. Οι συντάξεις του ΟΓΑ αυξάνονται κατά 22% και φθάνουν από 1-1-2007 στα 280 ευρώ το μήνα, ενώ θα φθάσουν στα 300 ευρώ από 1-1-2008, σύμφωνα με το κυβερνητικό πρόγραμμα της Ν.Δ. Το ΕΚΑΣ αυξάνεται επίσης κατά 22% στα 195 ευρώ από 1-1-2007 και θα αυξηθεί περαιτέρω στα 230 ευρώ από την αρχή του 2008. Το επίδομα ανεργίας αυξάνεται κατά 18% στα 367,5 ευρώ το μήνα.

ΞΕΝΑΚΗΣ ΑΥΤΟΚΙΝΗΤΑ

10ο χλμ. Ρόδου - Λίνδου
Τηλ. 22410 86800

ΤΜΗΜΑ ΜΕΤΑΧΕΙΡΙΣΜΕΝΩΝ

1 MERCEDES ML270, 2700cc, μοντ. 2002, μαύρο. ΠΕΤΡΕΛΑΙΟ.
αερόσακοι οδηγού -συνοδηγού, πλευρικοί αερόσακοι, αερόσακοι κεφαλής, κλιματισμός, ABS , BAS, ESP, navi, δερμάτινο σαλόνι, ηλιοροφή, ηλ. καθίσματα, ηλ. καθρέπτες, ζάντες αλουμινίου, τηλέφωνο, υδρ. τιμόνι, ηλ. παραθ, κεντρ. κλειδ, , ηχοσύστημα

2 MERCEDES C 200 KOMP. AVANTGARDE 1800cc, μοντ. 2005, θυσινί.
αερόσακοι οδηγού -συνοδηγού, πλευρικοί αερόσακοι, αυτόματος δίζ. κλιματισμός, ABS, ESP, δερμάτινο σαλόνι, ηλ. ηλιοροφη, ηλ. αναδιπλούμενοι καθρέπτες, ζάντες αλουμινίου, υδρ. τιμόνι, ηλ. παραθ, κεντρ. κλειδ, προβ. ομίχλης, ηχοσύστημα.

3 AUDI TT 1800cc, TURBO QUATTRO 225 HP, μοντ. 2003, μπλέ.
αερόσακοι οδηγού -συνοδηγού, πλευρικοί αερόσακοι, αερόσακοι κεφαλής, αυτόματος κλιματισμός, ABS με BAS, ESP με ASR, trip computer, δερμάτινο σαλόνι, ζάντες αλουμινίου, υδρ. τιμόνι, ηλ. παραθ, κεντρ. κλειδ, προβ. ομίχλης , συναγερμός, ηχοσύστημα

4 PEUGEOT 407 1800cc, μοντ. 2006, μπλέ.
9 αερόσακοι, διζωνικό κλιματισμός, ABS, ESP, υπολογιστής ταξιδίου, ηλ. καθρέπτες, ζάντες αλουμινίου, υδρ. τιμόνι, ηλ. παραθ, κεντρ. κλειδ, ηχοσύστημα

5 LAND ROVER FREELANDER 1800cc, μοντ. 2001, σαμπανζέ.
αερόσακοι, air condition, ABS, ESP, ηλ. ηλιοροφή, ζάντες αλουμινίου, υδρ. τιμόνι, ηλ. παραθ, κεντρ. κλειδ, ηχοσύστημα.

6 ROVER MGTF 1600cc, μοντ. 2003, κόκκινο.
αερόσακοι, air condition, ABS, ζάντες αλουμινίου, υδρ. τιμόνι, ηλ. παραθ, κεντρ. κλειδ, ηχοσύστημα.

7 SUBARU FORESTER 4WD 2000cc, μοντ. 2000, ασημί.
air condition, ABS, αερόσακος οδηγού - συνοδηγού, ζαντες αλουμινίου, υδραυλικό τιμόνι, κεντρικό κλείδωμα, ηλ. παράθυρα, ηλ. καθρέφτες, ηχοσύστημα.

8 FORD MONDEO 1800cc, μοντ. 2003, μαύρο.
αερόσακους οδηγού - συνοδηγού, πλευρικοί αερόσακοι, clima, ABS, υδρ. τιμόνι, ηλ. παραθ, κεντρ. κλειδ, ηλ καθρέφτες, ηχοσύστημα.

9 MERCEDES C180, 1800cc, μοντ. 1997, μπλέ.
αερόσακος οδηγού-συνοδηγού, πλευρικοί αερόσακοι, clima, ABS, ASR, ζάντες αλουμινίου, υδρ. τιμόνι, ηλ. παραθ, κεντρ. κλειδ, ηχοσύστημα.

10 BMW 316 1600cc, μοντ.1998, μαύρο.
αερόσακος οδηγου-συνοδηγού, clima, ABS,ASC, ηλ. ηλιοροφή, ζάντες αλουμινίου, υδρ. τιμόνι, ηλ. παραθ, κεντρ. κλειδ, ηχοσύστημα.

11 CITROEN PLURIEL SENSODRIVE 1600cc, μοντ. 2004, μπλέ.
αυτόματο -σειριακό, ABS, clima,4 αερόσακοι, ζάντες αλουμινίου, υδρ. τιμόνι, ηλ. παραθ, κεντρ. κλειδ, ηχοσύστημα.

12 BMW 316 1600cc, μοντ. 1999, λευκό.
αερόσακοι , ABS, clima, φιμέ τζάμια, δερμάτινο σαλόνι, ηλιοροφή, ζάντες αλουμινίου, υδρ. τιμόνι, ηλ. παραθ, κεντρ. κλειδ, ηχοσύστημα.

13 HYUNDAI COUPE 1600cc, μοντ. 2003.
αερόσακος οδηγού - συνοδηγου , air condition, ζάντες αλουμινίου, υδρ. τιμόνι, ηλ. παραθ, κεντρ. κλειδ, ηχοσύστημα.

14 VOLVO S 40 1600cc, μοντ. 2000, ασημί.
αερόσακοι, air condition, ABS, δερμάτινο σαλόνι, ζάντες αλουμινίου, υδρ. τιμόνι, ηλ. παραθ, ηλ. καθρέφτες, κεντρ. κλειδ, προβ. ομίχλης, ηχοσύστημα.

15 HONDA ACCORD 1600cc, μοντ. 2001, μπλέ.
αερόσακος οδηγού-συνοδηγου, δερμάτινο σαλόνι, ABS, air condition, υδρ. τιμόνι, ηλ. παραθ, κεντρ. κλειδ, ηχοσύστημα.

16 MERCEDES A 140 1400cc, μοντ. 1999, μαύρο.
air condition, ABS, EPS, BAS, δερμάτινο σαλόνι, 4 αερόσακοι, ζάντες αλουμινίου, κεν. κλείδωμα, ηλ. παράθυρα, ηλ καθρέφτες, υδραυλικό τιμόνι, ηχοσύστημα

17 PEUGEOT 206CC 1600cc, μοντ. 2002, ασημί.
αερόσακοι, κλιματισμός, κεν. κλείδωμα, ηλ. παράθυρα, ηλ καθρέφτες, υδραυλικό τιμόνι, ηλ. κουκούλα, ηχοσύστημα

18 LANCIA Y PLATINO 1400cc, μοντ. 2004, μπεζ.
8 αερόσακοι, δερμάτινο σαλόνι, ABS, clima, υδρ. τιμόνι, ηλ. παραθ, κεντρ. κλειδ, ηχοσύστημα.

19 OPEL VECTRA SPORT 1600cc, μοντ. 2001, μαύρο.
αερόσακος οδηγού-συνοδηγού, πλευρικοί αερόσακοι, δερμάτινο σαλόνι, ABS, air condition, υδρ. τιμόνι, ζάντες αλουμινίου, ηλ. παραθ, κεντρ. κλειδ, ηχοσύστημα.

20 VW POLO 1400cc, μοντ. 2005, μολυβί.
αερόσακος οδηγού-συνοδηγού, πλευρικοί αερόσακοι, ABS, climatic, υδρ. τιμόνι, ηλ. παραθ, κεντρ. κλειδ, ηχοσύστημα.

21 VW GOLF 1400cc, μοντ. 2002, μπλέ.
4 αερόσακοι, air condition, ABS υδρ. τιμόνι,ζάντες αλουμινίου, ηλ. παραθ, κεντρ. κλειδ, συναγερμός και ηχοσύστημα.

22 RENAULT MEGANE 1400cc, μοντ. 2003, μπλέ.
αερόσακος οδηγού - συνοδηγού, air condition, ABS, υδρ. τιμόνι, ηλ. παραθ, κεντρ. κλειδ, ηχοσύστημα.

23 VW POLO SPORTLINE 101 HP 1400cc, μοντ. 2002, ασημί.
4 αερόσακοι, ABS, climatronic, ηλ. ηλιοροφή, υδρ. τιμόνι, ηλ. παραθ, κεντρ. κλειδ, συναγερμός, ηχοσύστημα.

24 TOYOTA CELICA 1800cc, μοντ. 1996, κόκκινο.
air condition, ζάντες αλουμινίου, υδρ. τιμόνι, ηλ. παραθ, κεντρ. κλειδ, ηχοσύστημα.

25 NISSAN PRIMERA 1600cc, μοντ. 1999, ασημί.
air condition, αερόσακος οδηγού, υδρ. τιμόνι, ηλ. παραθ, κεντρ. κλειδ, ηχοσύστημα.

26 FORD FOCUS S/W 1600cc, μοντ. 2000, ασημί.
air condition, ABS, αερόσακος οδηγού - συνοδηγού, υδρ. τιμόνι, ζάντες αλουμινίου, ηλ. παραθ, κεντρ. κλειδ, ηχοσύστημα.

27 NISSAN ALMERA 1600cc, μοντ. 1999, ασημί. ΑΥΤΟΜΑΤΟ.
αερόσακοι, air condition, ABS, υδρ. τιμόνι, ηλ. παραθ, κεντρ. κλειδ, ηχοσύστημα.

28 SEAT IBIZA 1400cc, μοντ. 2002, ασημί.
αερόσακοι, clima, ABS - EPC, ζάντες αλουμινίου,υδρ. τιμόνι, ηλ. παραθ, ηλ. καθρέφτες, κεντρ. κλειδ, ηχοσύστημα.

29 RENAULT MEGANE 1400cc, μοντ. 2001, ασημί.
4 αερόσακοι, ABS, air condition, υδρ. τιμόνι, ζάντες αλουμινίου, ηλ. παραθ, κεντρ. κλειδ, ηχοσύστημα.

30 OPEL ASTRA S/W 1400cc, μοντ. 2001, ασημί.
air condition, ABS, αερόσακος οδηγού - συνοδηγού, υδρ. τιμόνι, ζάντες αλουμινίου, ηλ. παραθ, ηλ. καθρ., κεντρ. κλειδ, ηχοσύστημα.

31 TOYOTA YARIS 1300cc, μοντ. 2000, χρυσαφί.
αερόσακος οδηγού - συνοδηγού, air condition, υδρ. τιμόνι, ηλ. παραθ, κεντρ. κλειδ, ηχοσύστημα.

32 TOYOTA YARIS 1300cc, μοντ. 1999, μπλέ.
αερόσακος οδηγού - συνοδηγού, air condition, υδρ. τιμόνι, ηλ. παραθ, κεντρ. κλειδ, ηχοσύστημα.

33 FIAT PUNTO 1242cc, μοντ. 2004, μπλέ - κόκκινο.
αερόσακος οδηγού - συνοδηγού, air condition, υδρ. τιμόνι, ηλ. παραθ, ηλ. καθρέφτες, κεντρ. κλειδ, ηχοσύστημα.

34 FIAT MAREA 1242cc, μοντ. 2000, ασημί.
αερόσακος οδηγού - συνοδηγού, air condition, υδρ. τιμόνι, ηλ. παραθ, κεντρ. κλειδ, ηχοσύστημα.

35 FIAT BRAVA 1300cc, μοντ. 2000, ασημί
air condition, αερόσακος οδηγου,υδρ. τιμόνι, ηλ. παραθ, κεντρ. κλειδ, ηλ. καθρέφτες, ηχοσύστημα.

36 PEUGEOT 206 1400cc, μοντ. 2002, ασημί.
air condition, αερόσακος οδηγού - συνοδηγού, υδραυλικό τιμόνι, κεντρικό κλείδωμα, ηλ. παράθυρα, ηλ καθρέφτες, ζάντες αλουμινίου, προβ. ομίχλης, ηχοσύστημα

37 DAEWOO LANOS EXTREME 1300cc, μοντ. 2000, μπορντώ.
air condition, υδρ. τιμόνι, ζάντες αλουμινίου, ηλ. παραθ, κεντρ. κλειδ, προβ. ομίχλης, αεροτομή, ηχοσύστημα.

38 DAIHATSU FEROZA 4WD 1600cc, μοντ. 1991, μπλέ.
air condition, κεντρ. κλειδ, υδρ. τιμόνι, ηλ. παραθ, ηλ. καθρέφτες, ηλιοροφή, ζάντες αλουμινίου, κοτσαδόρος, ηχοσύστημα.

39 SEAT CORDOBA 1400cc, μοντ. 1999, μπορντώ.
air condition, υδρ. τιμόνι, ζάντες αλουμινίου, ηλ. παραθ, κεντρ. κλειδ, ηχοσύστημα.

40 SEAT IBIZA 1400cc, μοντ. 1999, ασημί.
air condition, υδρ. τιμόνι, ηλ. παραθ, κεντρ. κλειδ, ηχοσύστημα.

41 PEUGEOT 206 1100cc, μοντ. 2002, λευκό.
air condition, αερόσακος οδηγού - συνοδηγού, υδραυλικό τιμόνι, κεντρικό κλείδωμα, ηλ. παράθυρα, ηλ καθρέφτες, ηχοσύστημα

42 FIAT PUNTO 1242cc, μοντ. 2003, λευκό.
air condition, υδραυλικό τιμόνι, κεντρικό κλείδωμα, ηλ. παραθ, ηχοσύστημα.

43 ALFA ROMEO 146 1400cc, μοντ. 1997, θυσινί.
αερόσακος οδηγού, υδραυλικό τιμόνι, κεντρικό κλείδωμα, ηλ. παραθ, ηχοσύστημα.

44 DAEWOO LANOS 1350cc, μοντ. 2001, ασημί.
air condition, ζάντες αλουμινίου, υδραυλικό τιμόνι, κεντρικό κλείδωμα, ηλ. παραθ, ηχοσύστημα.

45 SUZUKI WAGON R 1000cc, μοντ. 2002, λευκό.
air condition, αερόσακος, υδραυλικό τιμόνι, ηλ. καθρ., ηχοσύστημα.

46 ROVER 214 Si, 1400cc, μοντ. 1996, μπλέ.
air condition, ABS, αερόσακος οδηγού, ζάντες αλουμινίου, υδραυλικό τιμόνι, κεντρικό κλείδωμα, ηλ. παράθυρα, ηχοσύστημα.

47 PEUGEOT 206 1100cc, μοντ. 2002, λευκό.
air condition, αερόσακος οδηγου, ηχοσύστημα

48 FIAT PUNTO 1242cc, μοντ. 2002, λευκό.
air condition, υδραυλικό τιμόνι, κεντρικό κλείδωμα, ηλ. παραθ, ηχοσύστημα.

49 FORD ESCORT 1400cc, μοντ. 1997, πράσινο.
αερόσακοι, ABS, υδραυλικό τιμόνι, κεντρικό κλείδωμα, ηλ. παραθ, ηχοσύστημα.

50 CITROEN SAXO 1100cc, μοντ.2000,ασημί
air condition, κεντρικό κλείδωμα, ηλ. παραθ, ζάντες αλουμινίου, αεροτομή, ηχοσύστημα.

51 OPEL CORSA 1400cc, μοντ. 1997, μπλέ.
υδραυλικό τιμόνι, ηλ. παραθ, κεντρ. κλειδ, ηχοσύστημα.

52 FIAT PUNTO 1242cc, μοντ. 2001, λευκό.
air condition, αερόσακος οδηγού, ηλ. παραθ, κεντρ. κλειδ, ηχοσύστημα.

53 FIAT PUNTO 1242cc, μοντ. 2001,κόκκινο.
air condition, αερόσακος οδηγού, ηλ. παραθ, κεντρ. κλειδ, ηχοσύστημα.

54 CITROEN SAXO 1100cc, μοντ.1998,ασημί
air condition, κεντρικό κλείδωμα, ηλ. παραθ, ηχοσύστημα.

55 FIAT SEICENTO 1100cc, μοντ. 2002, λευκό.
air condition, ηλ. παραθ, κεντρ. κλειδ, ηχοσύστημα.

56 FIAT SEICENTO 1100cc, μοντ. 2001, λευκό.
air condition, ηλ. παραθ, κεντρ. κλειδ, ηχοσύστημα.

57 NISSAN MICRA 1300cc, μοντ. 1996, πράσινο.
air condition, ηλ. παραθ, κεντρ. κλειδ, ηχοσύστημα.

58 SUZUKI SWIFT 1000cc, μοντ. 1996, κόκκινο.
κεντρ. κλειδ, ηλ παραθ, ηχοσύστημα

59 RENAULT TWINGO open top, 1200cc, μοντ.1997, πράσινο.
ηχοσύστημα.

60 FIAT SEICENTO OPEN TOP 900cc, μοντ. 2001, λευκό.
ηλ. παραθ, κεντρ. κλειδ, ηχοσύστημα.

ΕΠΑΓΓΕΛΜΑΤΙΚΑ

1 TOYOTA HI LUX 2,4 , μοντ.1995, λευκό (ΠΕΤΡΕΛΑΙΟ).
υδρ. τιμόνι, ηχοσύστημα.

ΑΓΟΡΕΣ - ΠΩΛΗΣΕΙΣ - ΑΝΤΑΛΛΑΓΕΣ

ΑΠΟ 0% ΠΡΟΚΑΤΑΒΟΛΗ
ΚΑΙ ΔΟΣΗ ... ΣΤΑ ΜΕΤΡΑ ΣΑΣ

χπ1687

Από δήμους της Αττικής

Συμβάσεις με σεκιούριτι

Προσπαθούν να αντιμετωπίσουν την εγκληματικότητα

Συμβάσεις με ιδιωτικές εταιρείες ασφάλειας υπογράφουν δήμοι στην Αττική, προκειμένου να αντιμετωπίσουν την αυξημένη εγκληματικότητα, καθώς η αστυνόμευση είναι ελλιπής και οι κάτοικοι αρκετών περιοχών νιώθουν ανασφαλείς μέσα στα σπίτια τους.

«Εχουμε ετοιμάσει μια μελέτη και ετοιμαζόμαστε το πρώτο τρίμηνο του 2007 να υπογράψουμε σύμβαση με εταιρεία σεκιούριτι και να πραγματοποιούμε 6 εποχούμενες περιπολίες και 2 πεζές, ώστε να έχουμε αποτέλεσμα στην προστασία των σπιτιών μας» λέει ο δήμαρχος Νέας Μάκρης Ιορδάνης Λοΐζος, ο οποίος επισημαίνει την ανεπάρκεια της αστυνομικής δύναμης στην περιοχή.

«Δεν πάμε να αντικαταστήσουμε την Αστυνομία, άλλωστε αυτός δεν είναι ο ρόλος της Τοπικής Αυτοδιοίκησης. Όμως, όταν αποδεδειγμένα η τοπική αστυνομική δύναμη είναι ανεπαρκής, τότε κάτι πρέπει να κάνουμε και εμείς για να εμπεδώσουμε το αίσθημα ασφάλειας στους πολίτες της περιοχής» σημειώνει.

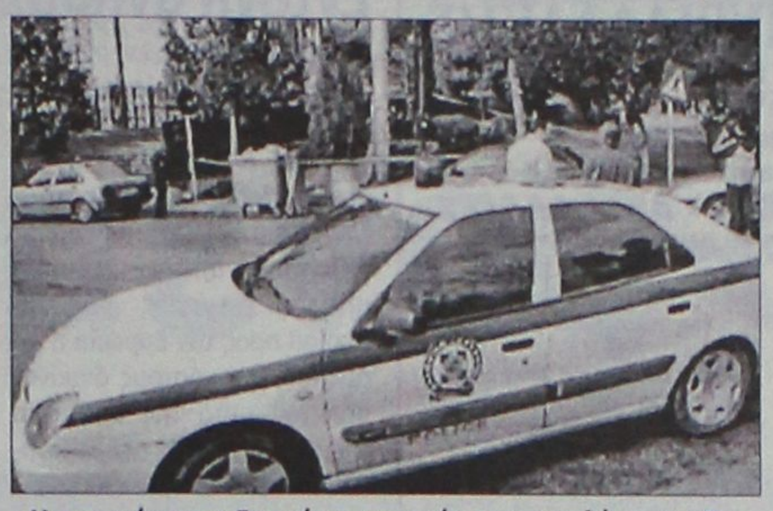

Η αστυνόμευση δεν είναι επαρκής και οι πολίτες αναζητούν ασφάλεια στις ιδιωτικές εταιρείες

Ανάλογες σκέψεις πλέον κάνουν οι περισσότεροι δήμοι της περιοχής που βλέπουν την Αστυνομία ανίκανη να προστατεύσει τους πολίτες από τους κακοποιούς. Οι κάτοικοι περιοχών που αποτελούν συχνό στόχο ληστρικών επιθέσεων ετοιμάζονται να πάρουν τον νόμο στα χέρια τους.

«Αισθανόμαστε όπως στις ταινίες γουέστερν όπου πρέπει με τα όπλα μας να προστατεύουμε τη ζωή και την περιουσία μας» καταγγέλλουν κάτοικοι από τον Μαραθώνα, τη Νέα Μάκρη, την Κερατέα, την Παλλήνη, την Εκάλη, την Αρτέμιδα, οι οποίοι καθημερινά πληροφορούνται για κάποια κλοπή ή ληστεία στην περιοχή τους από τη δράση οργανωμένων συμμοριών.

Η αδυναμία της Αστυνομίας να προστατεύσει τους πολίτες πολλών δήμων της Βορειανατολικής και Νοτιοανατολικής Αττικής, αλλά και των βορείων προαστίων, έχει οδηγήσει δήμους της περιοχής στην απόφαση για δημιουργία εταιρειών σεκιούριτι ή συνεργασίας με αυτές.

Οι προσλήψεις στο Δημόσιο

Στον "αέρα" λόγω συνέντευξης

Οι θέσεις που διατύπωσαν εννέα μέλη του ΑΣΕΠ

Στον «αέρα» είναι οι προσλήψεις που γίνονται στον δημόσιο τομέα με τη προφορική συνέντευξη, προειδοποιούν με επιστολή τους στον πρόεδρο του ΑΣΕΠ Γ.Βέη εννέα από τα 22 μέλη της ανεξάρτητης αρχής.

Οι προσλήψεις αυτές, δηλώνουν, «δεν θα είναι ανθεκτικές στη βάσανο της δικαστικής κρίσης, στην οποία μετά βεβαιότητας θα υποβληθούν από προσφυγές των υποψηφίων στα δικαστήρια».

Ηδη Διοικητικά Εφετεία δικαιώνουν υποψηφίους, κηρύσσοντας άκυρη τη διαδικασία επιλογής με προφορική συνέντευξη γιατί δεν υπάρχει έκθεση ούτε έχει τηρηθεί πρακτικό με εξατομικευμένη και αιτιολογημένη κρίση ξεχωριστά για κάθε υποψήφιο.



Διοικητικά Εφετεία δικαιώνουν υποψηφίους, κηρύσσοντας άκυρη την επιλογή με προφορική συνέντευξη

Με το ίδιο σκεπτικό, το ΣτΕ ήταν αρνητικό στις επιλογές των γενικών διευθυντών του υπουργείου Εσωτερικών.

Αλλωστε, τόσο το ΑΣΕΠ όσο και το ΣτΕ συμφωνούν ότι στην προφορική συνέντευξη απαιτείται καταγραφή των ερωτήσεων που κάνει η Επιτροπή και των απαντήσεων που δίνουν οι υποψήφιοι, καθώς και αναλυτική βαθμολογία για κάθε έναν ξεχωριστά, κάτι που πρακτικά είναι ουσιαστικά αδύνατο.

Το ΑΣΕΠ έχει προειδοποιήσει από το 2005 για τον κίνδυνο των ακυρώσεων, τονίζοντας στους δημόσιους οργανισμούς ότι οι ακυρώσεις των αποτελεσμάτων προσλήψεων με προφορική συνέντευξη συνεπάγονται και μεγάλο οικονομικό κόστος -λόγω των αποζημιώσεων- ενώ κανείς δεν ξέρει πότε θα καλύπτονται οι κενές θέσεις εφόσον υποβληθούν προσφυγές.

Στην Πέτρα της Ιορδανίας λόγω χιονόπτωσης

Αποκλεισμένοι εκδρομείς

Προσπάθειες απεγκλωβισμού τους

Αποκλεισμένοι εξαιτίας των χιονοπτώσεων κοντά στον αρχαιολογικό χώρο της Πέτρας, στην Ιορδανία, παρέμεναν χθές Πέμπτη 61 Έλληνες τουρίστες, όπως ανακοίνωσε εκπρόσωπος της τοπικής Υπηρεσίας Πολιτικής Προστασίας.

«Καταφέραμε προχθές - Τετάρτη- να διασώσουμε δέκα τουρίστες του συγκεκριμένου γκρουπ, γυναίκες και παιδιά, όμως άλλοι 61 παραμένουν αποκλεισμένοι και πέρασαν τη νύχτα στην περιοχή Έλι, 17 χιλιόμετρα από την Πέτρα, μέσα στα δύο λεωφορεία που τους μετέφεραν» διευκρίνισε ο αντισυνταγματάρχης Φαρίντ αλ-Σαρέχ.



Ο ίδιος υπογράμμισε πως μέχρι αργά τη νύχτα συνεχίζονταν οι προσπάθειες των συνεργείων διάσωσης, όμως οι σφοδρές χιονοπτώσεις δεν τους επέτρεψαν να ανοίξουν το δρόμο που συνδέει την Πέτρα με το Αμάν.

«Κουβέρτες και τρόφιμα δόθηκαν στους τουρίστες, οι οποίοι είναι καλά και θα απεγκλωβιστούν κατά τη διάρκεια της ημέρας» προσέθεσε.

GM AUTO Special
ΕΙΣΑΓΩΓΕΣ - ΕΜΠΟΡΙΑ - ΑΝΤΑΛΛΑΓΕΣ ΑΥΤΟΚΙΝΗΤΩΝ & ΑΞΕΣΟΥΑΡ

ΓΙΩΡΓΟΣ Π. ΜΥΡΙΑΛΛΑΚΗΣ
Λεωφόρος Ηρακλειδών (δίπλα ταβέρνα "Αντώνης") Ιαλυσός
τηλ. 2241096692 κιν. 6945991030, fax 2241096632
email: info@gmautospecial.gr
site: www.gmautospecial.gr

ΕΙΣΑΓΩΓΕΣ - ΠΩΛΗΣΕΙΣ - ΑΝΤΑΛΛΑΓΕΣ ΜΕΤΑΧΕΙΡΙΣΜΕΝΩΝ ΑΥΤΟΚΙΝΗΤΩΝ

- **MERCEDES C180**, μοντέλο 2003, 1800 cc, μαύρο μεταλλικό, ABS, ASP, RCD, ζάντες αλουμινίου, τιμή έκπληξη. ΕΙΣΑΓΩΓΗ ΓΕΡΜΑΝΙΑΣ.
- **JEEP WRAGLER**, 2500 cc, αυτόματο, μοντέλο 2004, ζάντες 16", Hard Top, τετρακύτημο 4X4, μοναδικό, ΕΙΣΑΓΩΓΗ ΓΕΡΜΑΝΙΑΣ
- **MERCEDES A160** μοντέλο 2002, AVAGARDE, ασημί μεταλλικό, klim, δερμάτινο σαλόνι, ζαντολάστιχα, άριστη κατάσταση. ΕΙΣΑΓΩΓΗ ΓΕΡΜΑΝΙΑΣ
- **BMW 318TI**, compact, coupe, ασημί μεταλλικό, μοντέλο 2003, sport τιμόνι, ζαντολάστιχα, air condition, λίγα χιλιόμετρα. ΕΙΣΑΓΩΓΗ ΓΕΡΜΑΝΙΑΣ
- **MERCEDES E190**, 1800 cc, καφέ μεταλλικό, κεντρικό κλείδωμα, ζάντες αλουμινίου, μπεζ ανοιχτά καθίσματα
- **AUDI A4 QUATTRO**, 1800 turbo, 190 PS, 20V, 2004 μοντέλο, μπλε μεταλλικό, ηλιοροφή, sport ανάρτηση, RCD, ζάντες 16, κλίμα, 28.000 km MONO!!!
- **NISSAN PRIMERA**, μοντέλο 2000, χρώμα πράσινο - λαδί μεταλλικό, 1300 cc, A/C, ραδιοκασετόφωνο, μπεζ καθίσματα, ΚΑΤΑΣΤΑΣΗ ΑΡΙΣΤΗ
- **MERCEDES A160 1600 cc**, αμόλυβδη, air condition, αερόσακοι, ζάντες αλουμινίου, RCD, κεντρικό κλείδωμα, ABS, ESP, traction control, μπλε σκούρο μεταλλικό, LONG, μακρύ σασί ΕΙΣΑΓΩΓΗ ΓΕΡΜΑΝΙΑΣ
- **MERCEDES CLK** 200 compressor, μοντέλο 2004, σιέλ σκούρο μεταλ. δερμάτινο σαλόνι, ηλεκτρική οροφή, αναδιπλούμενοι καθρέφτες, ζαντολάστιχα 17", 40.000 km μόνο, 163 PS.
- **HYUNDAI Coupe**, χρώματος λευκού, air condition, ηλεκτρ. παράθυρα, καθρέπτες, ηλεκτρικό κλείδωμα, RCD, ζάντες αλουμινίου, κατάσταση άριστη, φανταστική ευκαιρία!!!
- **RENAULT CLIO** 1200 cc, coupe ή τετράπορτο σε διάφορα χρώματα μοντέλα 2005! Ελάχιστα χιλιόμετρα.
- **RENAULT MEGANE, SCENIC, LAGUNA**, μοντέλα 2005 ΟΛΑ! Σε εξαιρετικές τιμές.
- **RENAULT CLIO, MEGANE, SCENIC** ΚΑΙΝΟΥΡΓΙΑ με 0 χιλιόμετρα σε τιμές έκπληξη!!! ΜΕ ΔΥΟ ΧΡΟΝΙΑ ΕΓΓΥΗΣΗ.
- **RENAULT TWINGO** 1200 cc, μοντέλο 2002, air condition, λίγα χιλιόμετρα, ηλεκτρικά παράθυρα, full service, χρώματος λαδανί
- **CITROEN XSARA** μοντέλο 2002, μεταλλικό ασημί, υδραυλικό τιμόνι, air condition, ηλεκτρ. κλειδαριές και παράθυρα, ΕΞΑΙΡΕΤΙΚΗ ΚΑΤΑΣΤΑΣΗ και ΤΙΜΗ
- **BMW 318 GI Coupe**, μοντέλο 2002, μεταλλικό μπλε, KLIMA, FULL EXTRA. Δερμάτινο σαλόνι, χρώμα πάγου, ζάντες 17, λάστιχα καινούργια, τιμόνι πολλαπλών χρήσεων, ABS, αερόσακοι, τηλεχειρισμός κλειδαριών, ΕΙΣΑΓΩΓΗΣ!!
- **MERCEDES C220 CDI TURBO** (πετρέλαιο) Kompressor μοντέλο 2001-02, μαύρο μεταλλικό, ηλεκτρική ηλιοροφή, klima, τηλέφωνο full super extra. **ΕΙΣΑΓΩΓΗ ΓΕΡΜΑΝΙΑ**
- **MINI COOPER**, χρώμα μαύρο μεταλλικό, μοντέλο 2003, ζαντολάστιχα, 1600 c.c. 116 PS, RCD, φώτα χένον, super extra. **ΕΙΣΑΓΩΓΗ ΓΕΡΜΑΝΙΑΣ.**
- **MERCEDES A 170**, DIESEL, σιέλ μεταλλικό, 1700 cc, ζαντολάστιχα, RCD, ηλεκτρ. παράθυρα, κλείδωμα, ταχύτητες, εισαγωγή ΓΕΡΜΑΝΙΑΣ
- **SUZUKI VITARA** μοντέλο 1999, μπλε ασημί μεταλλικό, 4πορτο, 4X4, 1600 cc, δερμάτινο σαλόνι μαύρο, τετρακύτημα, ζάντες αλουμινίου
- **BMW Z3**, μοντέλο 2003, δερμάτινα σαλόνι, 1900 cc, ζαντολάστιχα 17", 115 PS, RCD, συναγερμό, air condition, χιλιόμετρα 17.000
- **AUDI TT CABRIO** turbo 180 PS, 1800 cc, μοντέλο 2003, κόκκινο, αυτόματο σειριακό, δερμάτινο σαλόνι, klima, ζαντολάστιχα 17", RCD, συναγερμός.
- **MERCEDES C180**, 1800 cc, μοντέλο 1995, λευκό χρώμα, elegance, air condition, RCD, ηλεκτρικά παράθυρα και ηλεκ. καθρέφτες, ABS, airbags, αεροτομή, μεταλλικά πακάκια χρωμίου, πόρτες και προφυλακτήρες.
- **VW POLO** 1400 cc, 4πορτο, χρώματος ανθρακί μεταλλικό, ζαντολάστιχα, υδραυλικό τιμόνι, ηλεκτρικό κλείδωμα, ηλκετρ. τζάμια, ραδιοκασετόφωνο
- **ALFA ROMEO** 146 χρώματος ανθρακί μαύρο μεταλλικό, air condition, ζάντες αλουμινίου, RCD, ηλεκτρικά παράθυρα, κεντρικό κλείδωμα μοντ. '97-'98 κατάσταση άριστη. Τιμή-έκπληξη.
- **FIAT SEICENTO** μοντέλα από 2001-2002
- **FIAT PUNDO** μοντέλα από 2002-2004
- **FIAT PANDA** μοντέλα από 2003-2004
- **CITROEN C3** μοντέλα από 2003
- **OPEL CORSA**, μοντέλο 2002, σιέλ μεταλλικό, aircondition, υδραυλικό τιμόνι, άριστη κατάσταση.
- **SUZUKI JIMNY sof top**, μοντέλο 2003, κόκκινο, cabrio.
- **VW GOLF coupe** δίπορτο, ζάντες αλουμινίου, μεταλ. χρώμα, πράσινο ΕΥΚΑΙΡΙΑ 3.500 ευρώ MONO
- **FIAT PUNDO GT** φτασμένο 1400 cc, turbo 200 PS, κίτρινο, ζαντολάστιχα, air κοντίσιον, RCD
- **JEEP CHEROKEE 2,5 lit**, DIESEL, μοντέλο 2002, μαύρο μεταλλικό, λίγα χιλιόμετρα. ΕΥΚΑΙΡΙΑ!!!
- **CITROEN C2**, 1400cc, μαύρο μεταλλ., VTR, aircondition, ζάντες 16" αζ., ρυθμιζόμενα αμορτισέρ, RCD.

ΕΠΑΓΓΕΛΜΑΤΙΚΑ
- **ΗΜΙΚΛΟΥΒΑΚΙ SEAT INCA**, χρώματος λευκού, υδραυλικό τιμόνι. ΕΥΚΑΙΡΙΑ!! ΕΙΣΑΓΩΓΗ ΓΕΡΜΑΝΙΑΣ
- **MERCEDES VITO 108 DIESEL**, aircondition, 2 πόρτες πίσω άνοιγμα, μοντέλο 2001, 2400 cc. ΑΡΙΣΤΗ! ΕΙΣΑΓΩΓΗ ΓΕΡΜΑΝΙΑΣ
- **ΗΜΙΦΟΡΤΗΓΟ NISSAN**, κίνηση 4X4, 2400 cc, DIESEL, 2πορτο 1[1/2] καμπίνα, χοντρά ζαντολάστιχα, λευκό.
- **VW CADDY ΗΜΙΚΛΟΥΒΑΚΙ, KOMBI**, λευκό, turbo diesel, 1900 cc, 105 PS,. μοντέλο 2002 **ΕΙΣΑΓΩΓΗ ΓΕΡΜΑΝΙΑΣ! ΕΥΚΑΙΡΙΑ!!!**
- **ΚΛΟΥΒΑ TOYOTA HIAGE**, λευκή, μακρύ σασί 2,80 m, ωφέλιμο πίσω, 2.400 cc, Diesel, ΕΙΣΑΓΩΓΗ ΓΕΡΜΑΝΙΑΣ
- **ΚΛΟΥΒΑ VW LT35' DIESEL 2500cc**, λευκή, με μακρύ σασί και χώρο φόρτωσης πίσω καθαρό 3,30 ΕΙΣΑΓΩΓΗΣ ΓΕΡΜΑΝΙΑΣ
- **ΚΛΟΥΒΑ MITSUBISHI**, μακρύ σασί, 2.500 cc DIESEL με σκάφα. ΕΙΣΑΓΩΓΗ ΓΕΡΜΑΝΙΑΣ
- **ΗΜΙΦΟΡΤΗΓΟ VW TARO**, 2400 cc, diesel με HARDTOP κουβούκλιο, λευκό χρώμα. ΕΙΣΑΓΩΓΗ ΓΕΡΜΑΝΙΑ
- **MITSUBISHI L200** 4X4 κίνηση, μπάρες ανοξείδωτες χρώματος σκούρο μπλε μεταλλικό και ασημί, διχρωμία, 2400 cc, diesel. ΕΙΣΑΓΩΓΗ ΓΕΡΜΑΝΙΑΣ.

Ολα ετοιμοπαράδοτα.
Σε καταπληκτική κατάσταση

✓ Οι επιλογές των αυτοκινήτων μας εγγυώνται την ποιότητα και την σιγουριά.
✓ Επισκεφθείτε μας πριν αποφασίσετε
✓ Αναλαμβάνουμε την χρηματοδότηση σας με τα χαμηλότερα επιτόκια.
✓ Θα χαρούμε να σας ξεναγήσουμε

Από 0% προκαταβολή έως 72 μην. δόσεις
AE264

Διαφωνία Ρωσίας-Λευκορωσίας για το φυσικό αέριο

Ενεργειακός "εφιάλτης"

Έντονη ανησυχία στις χώρες της Ευρώπης

Αντιμέτωπη με ενεργειακή ανεπάρκεια βρίσκεται η Ευρώπη εξαιτίας της διαφωνίας της Λευκορωσίας με το ρωσικό κολοσσό Gazprom για την τιμή του φυσικού αερίου.

Το Μινσκ απειλεί με διακοπή της διανομής φυσικού αερίου προς την Ευρώπη ή με αύξηση του κόστους διακίνησής του μετά την απόφαση της Gazprom να υπερτετραπλασιάσει την τιμή του φυσικού αερίου που πουλάει στη Λευκορωσία, από 46 δολάρια σε 200 δολάρια ανά χίλια κυβικά μέτρα από την 1 Ιανουαρίου. Στη συνέχεια, πάντως, η ρωσική εταιρία ανακοίνωσε ότι θα μετρίαζε τις απαιτήσεις της για το 2007 στα 110 δολάρια ανά χίλια κυβικά μέτρα,



Το στρατηγείο της Gazprom στη Μόσχα

υπό την προϋπόθεση ότι θα αποκτούσε τον έλεγχο του στρατηγικού δικτύου αγωγών που διασχίζουν τη Λευκορωσία.

Ο αντιπρόεδρος της κυβέρνησης της Λευκορωσίας, Βλαντιμίρ Σεμάσκο, δήλωσε στο ρωσικό πρακτορείο ειδήσεων Itar-Tass ότι το Μίνσκ και η Gazprom βρίσκονται σε μια κατάσταση «αμοιβαίας αλληλεξάρτησης», και εμφανίστηκε αισιόδοξος ότι η Gazprom δεν θα κλείσει τους αγωγούς παροχής φυσικού αερίου προς τη Λευκορωσία.

«Την 1η Ιανουαρίου 2007 θα υπάρχει φυσικό αέριο στη Λευκορωσία» διαβεβαίωσε ο Βλαντιμίρ Σεμάσκο, μιλώντας στους δημοσιογράφους στο Μινσκ μετά την επιστροφή του από τις άκαρπες συνομιλίες με την Gazprom στη Μόσχα. «Είμαστε αλληλοεξαρτώμενοι και αν δεν υπάρξει συμβόλαιο για την παροχή φυσικού αερίου, η Gazprom δεν θα έχει συμβόλαιο για τη μεταφορά του», προειδοποίησε ο ίδιος. Οι απειλές του Μινσκ φέρνουν στην μνήμη την ενεργειακή κρίση στην Ευρώπη πέρυσι όταν οι διαπραγματεύσεις της Μόσχας με το Κίεβο οδηγήθηκαν και τότε σε αδιέξοδο για την τιμή πώλησης του ρωσικού φυσικού αερίου στην Ουκρανία.

Ηρεμία επικρατεί στην πρωτεύουσα της Σομαλίας

Απεσύρθησαν οι ισλαμιστές

Ανέλαβαν τον έλεγχο οι κυβερνητικές δυνάμεις

Την αποχώρηση όλων των στρατευμάτων τους από την πρωτεύουσα Μογκαντίσου ανακοίνωσε ο επικεφαλής των ισλαμιστών στη Σομαλία.

«Αποσύραμε όλους τους διοικητές και τα μέλη μας που δουλεύουν στην πρωτεύουσα» τόνισε ο σεΐχης Σαρίφ Αχμέντ, μιλώντας στο αραβικό τηλεοπτικό δίκτυο Αλ Τζαζίρα.

Προσέθεσε δε, ότι οι Σομαλοί ισλαμιστές παραμένουν ενωμένοι και η κίνησή τους αυτή οφείλεται σε αλλαγή τακτικής.

Όπως επίσης ανέφερε, η κίνηση αυτή των ισλαμιστών έχει σαν στόχο να αποφευχθεί η αιματοχυσία στην πρωτεύουσα.

Εν τω μεταξύ, νωρίς το πρωί της Πέμπτης ακούστηκαν πυρά σε βόρειες περιοχές της πρωτεύουσας, την ίδια ώρα που οι κυβερνητικές δυνάμεις, υποστηριζόμενες από τα αιθιοπικά στρατεύματα, πλησίαζαν την πόλη.



Εγκατέλειψαν την πρωτεύουσα οι δυνάμεις των ανταρτών

Σύμφωνα με κατοίκους των περιοχών αυτών, τα κυβερνητικά στρατεύματα βρίσκονταν σε απόσταση περίπου 30 χιλιομέτρων από την πόλη, την οποία ελέγχουν οι ισλαμιστές σε δύο μέτωπα, βόρεια και βορειοανατολικά.

Οι κυβερνητικές δυνάμεις αναμενόταν να θέσουν υπό πλήρη έλεγχο την πρωτεύουσα μέσα σε διάστημα λίγων ωρών, επιβεβαίωσε εκπρόσωπος της κυβέρνησης, προσθέτοντας ότι οι ισλαμιστές κατέφυγαν στο λιμάνι Κισμάγιου, στη νότια Σομαλία.

Ο εισαγγελέας στην υπόθεση Λιτβινένκο

"Βλέπει" εμπλοκή της Yukos

Συνεχίζονται οι ανακρίσεις σε Ρωσία και Ιταλία

Μια νέα εκτίμηση για τη δηλητηρίαση του πρώην πράκτορα της KGB Αλεξάντερ Λιτβινένκο διατύπωσε ο Γενικός Εισαγγελέας της Ρωσίας. Ο ίδιος είπε ότι ο πρώην διευθυντής της Yukos ενδέχεται να είναι ο «εγκέφαλος» του περιστατικού.

«Υπό εξέταση βρίσκεται μία θεωρία που θέλει εκείνους που διέταξαν το έγκλημα να είναι τα ίδια πρόσωπα που βρίσκονται σε έναν διεθνή κατάλογο με καταζητουμένους για πολύ σοβαρά εγκλήματα, ένας εκ των οποίων είναι κι ο Λεοντίν Νέζβλιν» αναφέρεται στο ανακοινωθέν της Γενικής Εισαγγελίας.



Πολίτες της Μόσχας ζητούν από τις Αρχές την αλήθεια για την υπόθεση

Ο Νέζβλιν, ένας από τους κυριότερους συνεργάτες της επιχειρηματικής αυτοκρατορίας που είχε δημιουργήσει ο κρατούμενος μεγιστάνας του πετρελαίου Μιχαήλ Χοντορκόφσκι, ζει στο Ισραήλ. Ο ίδιος απαντά ότι οι κατηγορίες των ρωσικών Αρχών είναι χαλκευμένες.

Έξι ώρες διήρκεσε η ανάκριση του Ιταλού - συνδέσμου του Λιτβινένκο σε φυλακή της Ρώμης από τους εισαγγελείς που διερευνούν τους ισχυρισμούς του για απειλές εναντίον της ζωής του.

Ο Μάριο Σκαραμέλα κρατείται στις φυλακές Ρετζίνα Κοέλι της Ρώμης, από την ημέρα των Χριστουγέννων, όταν συνελήφθη στο αεροδρόμιο της Νάπολης. Ο ίδιος αρνείται ότι έχει διαπράξει οποιαδήποτε αξιόποινη πράξη και δεν αντιμετωπίζει καμία κατηγορία.

Ο Σκαραμέλα είναι ένας από τους τελευταίους ανθρώπους που συνάντησαν τον Λιτβινένκο την ημέρα που δηλητηριάστηκε.

αθλητικη ΡΟΔΙΑΚΗ
ΠΑΡΑΣΚΕΥΗ 29 ΔΕΚΕΜΒΡΙΟΥ 2006

ΟΙ ΠΑΙΔΕΣ ΣΥΝΕΤΡΙΨΑΝ 7-1 ΤΗ ΣΑΜΟ
ΣΕΛ. 25

Ευχαριστημένος ο Ηλιακίδης

• Ανακοίνωσε Κύρου και πάει για Γκαρασίνο η Ρόδος στα μεταγραφικά. Δανεικός στον Κλεάνθη ο Φυλακούρης

• Ο πρόεδρος της ΠΑΕ Ρόδος επιβεβαίωσε χθες πώς θα γίνουν τουλάχιστον τρεις μεταγραφές.



Ο Αντώνης Κύρου είναι το νέο απόκτημα της ομάδας της Ρόδου

"Είμαι ευχαριστημένος από το αποτέλεσμα της Γενικής Συνέλευσης" δήλωσε χθες ο πρόεδρος της ΠΑΕ Ρόδος Χρήστος Ηλιακίδης που είχε εκφράσει τους προβληματισμούς του πριν από λίγες μέρες για την τελική έκβαση της και συνέχισε:

"Ίσως ήταν για μένα η καλύτερη Γενική Συνέλευση που πήρα μέρος μέχρι τώρα. Είναι η αιτία για να κάνουμε πράξη αυτό που λέμε εδώ και καιρό. Την υπέρβαση αλλά και την άνοδο στην πιο πάνω κατηγορία. Υπήρξε ομοψυχία από όλους όσους παραβρέθηκαν. Ζήτησα την συμπαράσταση όλων των Ροδίων και την είδα εκεί. Άρα προχωράμε και δεν σταματάμε εκεί" συμπλήρωσε.

Η συγκρότηση σε Σώμα πρέπει να σημειωθεί πώς θα γίνει αύριο με τον Χρήστο Ηλιακίδη να είναι ο εκλεγμένος από την γενική Συνέλευση πρόεδρος της ΠΑΕ.

Σε ότι αφορά τα μεταγραφικά πάντως έγινε χθες γνωστό πώς:

- Έκλεισε τελικά η μεταγραφή του Αντώνη Κύρου που προέρχεται από την ΑΕ Γιάννινα, ενώ

- Σύμφωνα με τις υπάρχουσες πληροφορίες υπήρξε συνάντηση με τον Γκαρασίνο ο οποίος ανήκει στον Αχαρναϊκό αλλά θέλει να λύσει το συμβόλαιό του και να μεταγραφεί στην Ρόδο.

- Όλα τα μεταγραφικά πάντως θα εξαρτηθούν από το θέμα Κλοκίδη.

Ο έμπειρος στράικερ δεν έχει λύσει ακόμα το συμβόλαιό του με τον Αστέρα Τρίπολης και συνεπώς δεν μπορεί να προχωρήσει ακόμα τίποτα σε σχέση με την ομάδα της Ρόδου.

Η Διοίκηση της ΠΑΕ μάλιστα προέβη χθες στην ακόλουθη επίσημη ανακοίνωση:

"Η ΠΑΕ Ρόδος ανακοινώνει την απόκτηση του ποδοσφαιριστή Αντώνη Κύρου.

Ο παίκτης είναι 28 ετών και αγωνίζεται στην θέση του αμυντικού και αποκτήθηκε από την ΑΕ Γιάννινα (Γ΄Εθνικής), ενώ τα προηγούμενα χρόνια αγωνίσθηκε με μεγάλη επιτυχία στην ομάδα του Πανσερραϊκού (Β΄Εθνική)

Σε επόμενη ανακοίνωσή της η ΠΑΕ ανακοινώνει την παραχώρηση με δανεισμό του Μιχάλη Φυλακούρη στον Κλεάνθη. Ακόμη:

- Η νεοεκλεγείσα διοίκηση από την Γ.Σ. της 27/12/06 διοίκηση τής ΠΑΕ Ρόδος πρόκειται να συγκροτηθεί σε Σώμα σήμερα στα γραφεία της ΠΑΕ. Στη συνάντηση πρόκειται να παραστεί και ο εξωδιοικητικός παράγοντας Κάλλιστος Διακογεωργίου που θα συνεχίσει να βοηθάει την ομάδα.

Τις επόμενες μέρες ετοιμάζεται σε γιορτινή ατμόσφαιρα συνάντηση Διοίκησης και ποδοσφαιριστών για αλληλογνωριμία και ευχές... Το ενωτικό κλίμα που επικρατεί σε συνδυασμό με την πολύ καλή πορεία της ομάδας συσπειρώνει ολοένα και περισσότερους φίλους που βλέπουν τις μεγάλες προοπτικές που διανοίγονται για την ομάδα.

Οι ποδοσφαιριστές, οι προπονητές και η Διοίκηση της ομάδας καλούν όλουςβτους φιλάθλους το βράδυ στις 23.00 στο COLORADO για μια βραδιά διασκέδασης και εκπλήξεων. Οι "πράσινοι" έχουν ήδη ξεκινήσει την προετοιμασία τους για τον αγώνα στην Πάτρα κόντρα στην Πανσαχαϊκή.

Την Πρωτοχρονιά ο "μποναμάς"

• Σε διαρκείς επαφές με τερματοφύλακα και επιθετικό είναι η διοίκηση του Διαγόρα

• Επέστρεψαν και προπονήθηκαν οι Μπρίτο, Φερέιρα και Τσιαντούλης

• Ματαιώθηκε το φιλικό με τον Κλεάνθη λόγω έλλειψης γηπέδου

Στην απόκτηση των Αγαπητού Αμπελά και Μηνά Τζανή έχει μείνει ο Διαγόρας αλλά δεν τελείωσε ακόμα τίποτα σε ότι αφορά τις μεταγραφικές κινήσεις της ομάδας που έχουν σκοπό την ενίσχυσή της για την επίτευξη του στόχου της. Αυτό όμως δεν σημαίνει πώς δεν συνεχίζονται οι συζητήσεις στους στόχους που έχει εντοπίσει και έχει προτείνει φυσικά η τεχνική ηγεσία,

Ως γνωστόν και αφού έχουν ήδη αποκτηθεί ένας ποδοσφαιριστής με την εμπειρία του Αμπελά από την αριστερή πλευρά αλλά και ένας στόπερ που δένει την άμυνα όπως ο Τζανής δεν μένουν στον Διαγόρα παρά οι αποκτήσεις δύο ακόμα που θα καλύψουν τις θέσεις του τερματοφύλακα αλλά και του επιθετικού που θα μπορεί να στέλνει την μπάλα στα δίχτυα των αντιπάλων.

Οι επαφές συνεχίζονται μιας και είναι περιπτώσεις δύσκολες αλλά και παικτών που προέρχονται από ανώτερη κατηγορία.

Σύμφωνα με τα όσα έγιναν γνωστά πάντως η ΠΑΕ Διαγόρας θα ανακοινώσει τις μεταγραφές της ανήμερα την ημέρα της Πρωτοχρονιάς προσφέροντας τες μποναμά στους οπαδούς αλλά και τους φίλους της ομάδας. Μέχρι χθες δεν έγινε τίποτα γνωστό καθώς και οι δύο είναι εξαιρετικές περιπτώσεις και οι Διοικούντες θέλουν να τις διαφυλάξουν μιας και οι συστάσεις μιλούν για πολύ καλούς παίκτες αλλά και καλούς χαρακτήρες. Οι πρώτες συζητήσεις έχουν γίνει και δεν μένει παρά να τελεσφορήσουν εντός των ημερών.

Στο μεταξύ συνεχίσθηκαν χθες οι προπονήσεις των κυανέρυθρων. Η προετοιμασία προέχει για το ματς με τον Αχαρναϊκό για την Τετάρτη 3 Ιανουαρίου και οι Διαγοριδείς θέλουν οπωσδήποτε τη νίκη που θα τους ανεβάσει ακόμα ψηλότερα.

Είναι ενθαρρυντική η επιστροφή των Εντουάρντο Μπρίτοα, Ερνέστο Φερέιρα και Στέλιου Τσιαντούλη στις προπονήσεις. Οι δύο ακολούθησαν χθες το πρόγραμμα της Τρίτης, ενώ ο Μπρίτο ακολούθησε χθες ατομικό πρόγραμμα μιας και προέρχεται από τραυματισμό. Ο Ντανιέλ Μπατίστα περιμένει όλους τους παίκτες του να είναι έτοιμοι σε αυτό το ματς ενώ μπορούν να αγωνισθούν και οι νεοαποκτηθέντες. Τόσο ο Αμπελάς όσο και ο Τζανής μπορούν να αγωνισθούν κατά του Αχαρναϊκού αρκεί να εκδώσει έγκαιρα η ΕΠΟ τα δελτία τους. Οι παίκτες με βάση τον κανονισμό και την νομοθεσία έχουν δικαίωμα συμμετοχής.

Ο κώουτς του Διαγόρα θα γυμνάσει και σήμερα τους παίκτες του και μάλιστα δύο φορές μιας και ματαιώθηκε οριστικά το φιλικό που αρχικά είχε κλεισθεί με τον Κλεάνθη.

Τελικά δεν μπόρεσε να εξασφαλισθεί η χρήση του γηπέδου Μαριτσών και με δεδομένο πώς δεν υπήρχε άλλο γήπεδο για να διεξαχθεί το φιλικό ακυρώθηκε.



Ακολούθησε ατομικό πρόγραμμα ο Εντουάρντο Μπρίτο μετά την επιστροφή του

Φυλακούρης για έξι μήνες


Ο Μιχάλης Φυλακούρης θα φορέσει για έξι μήνες την φανέλα του Κλεάνθη

• Με συντονισμένες ενέργειες ο Κλεάνθης έκανε δύο τις μεταγραφές αυτής της περιόδου.

• Δεν ολοκλήρωσε ακόμα τις μεταγραφές της η ομάδα του Παραδεισίου που δίνει αύριο φιλικό στις Καλυθιές με τον Απόλλωνα.

Μια ακόμα μεταγραφή - τη δεύτερη της περιόδου- πραγματοποίησε χθες ο Κλεάνθης.

Η διοίκηση του Σταμάτη Μαχλή πήρε χθες από την Ρόδο για έξι μήνες τον Μιχάλη Φυλακούρη ο οποίος αναμένεται να βοηθήσει πάρα πολύ την ομάδα στην περίοδο που ακολουθεί μέχρι τον Ιούνιο.

Αναλυτικά η χθεσινή ανακοίνωση της διοίκησης του Κλεάνθη αναφέρει τα εξής:

"Με τα χρώματα του Κλεάνθη θα αγωνισθεί για το προσεχές διάστημα ο ποδοσφαιριστής της Ρόδου Μιχάλης Φυλακούρης.

Ο ποδοσφαιριστής δόθηκε δανεικός από τη Ρόδο στον Κλεάνθη για έξι μήνες.

Θα θέλαμε να ευχαριστήσουμε τη διοίκηση της ομάδας της Ρόδου που μετά την απόκτηση του Μάκη Μποϊλή μας παραχώρησε και τον εν λόγω ποδοσφαιριστή. Ιδιαίτερες ευχαριστίες εκφράζουμε στον πρόεδρο της Ρόδου κύριο Ηλιακίδη καθώς επίσης και στον κύριο Κάλλιστο Διακογεωργίου και στους κυρίους Ψέλλα και Παπαοικονόμου και τον προπονητή κύριο Στράντζαλη για την εμπιστοσύνη που έδειξαν στην ομάδα μας.

Με τις παραπάνω κινήσεις ενισχύεται σημαντικά η ομάδα μας και καλούμε όλους τους φιλάθλους της ομάδας να σταθούν αρωγοί στην προσπάθεια που κάνουμε να αντιπροσωπεύουμε επάξια τον σύλλογο και το χωριό μας στην Δ΄Εθνική".

Ο Κλεάνθης πρέπει να σημειωθεί πως αύριο στις 3 το απόγευμα ο Κλεάνθης με τους Μποϊλή και Φυλακούρη στην σύνθεσή του θα αντιμετωπίσει σε φιλικό παιχνίδι τον τοπικό Απόλλωνα. Το φιλικό γίνεται για δύο λόγους.

Πρώτα για να μην χάσει τον αγωνιστικό της ρυθμό η ομάδα και κατά δεύτερο λόγο για να δέσουν όσο γίνεται οι νεαποκτηθέντες παίκτες με τους υπόλοιπους και να είναι έτοιμοι στην επανέναρξη του περιφερειακού πρωταθλήματος.

Την 1η του χρόνου υπενθυμίζεται πως στον ΚΟΥΦΑ στις 21.00 θα πραγματοποιηθεί η χοροεσπερίδα του συλλόγου. Στην εκδήλωση όπως ανακοινώθηκε θα υπάρξει λαχειαγορά με δώρα 1 μηχανάκι, 1 DVD και μια TV.

Αναμένεται κοσμοσυρροή από τους φίλους της ομάδας που θα πάνε να ενισχύσουν αλλά και να γλεντήσουν όλοι μαζί με την έλευση του νέου έτους. Από τον Κλεάνθη ανακοινώθηκε ακόμα και η διανομή των ημερολογίων του συλλόγου από τη διοίκηση της ομάδας που εύχεται Καλή Χρονιά σε όλους.

"ΚΟΛΛΑΕΙ" ΣΤΙΣ ΜΕΤΑΓΡΑΦΕΣ

• Ο Ιάλυσος δεν έχει πάρει ακόμα παίκτη αυτήν την περίοδο όπως επιθυμεί.

• Φιλικό σήμερα με την ομάδα της Ρόδου στις 15.30 με τον Άκη Δελαπόρτα να χρησιμοποιεί περισσότερο τους "μικρούς".

Ο Ιάλυσος δεν μπόρεσε ακόμα να αποκτήσει παίκτη που χρειάζεται αυτήν την μεταγραφική περίοδο. Εν αρχή "χτύπησε" Μποϊλή αλλά ο παίκτης βρήκε πιο συμφέρουσα την προσφορά του Κλεάνθη και κατέληξε εκεί.

Ακολούθησε ο δικός του Βαγγέλης Ράιος αλλά η παρέμβαση στην περίπτωση του Αστέρα Παστίδας έχει καθυστερήσει και αυτήν την περίπτωση.

Ο Ιάλυσος με δεδομένο πως χρειάζεται ενίσχυση σε καίριες θέσεις δεν έχει ακόμα ολοκληρώσει καμιά περίπτωση κι αυτό ανησυχεί και τους ανθρώπους του αλλά και τους φίλους του που βλέπουν την μια μετά την άλλη τις περιπτώσεις να χάνονται.

Σύμφωνα με χθεσινές πληροφορίες η διοίκηση του Ιάλυσου ήρθε σε επαφή χθες με ακόμα ένα παίκτη ΠΑΕ αλλά η διοίκηση της όταν άκουσε πώς ο παίκτης επέλεξε τον Ιάλυσο για να συνεχίσει την πορεία του την ποδοσφαιρική δεν του το επέτρεψε και δεν κίνησε την διαδικασία. Δεν σημειώθηκε επίσης καμιά εξέλιξη για τον Βαγγέλη Ράιο για τον οποίο έδειξε ενδιαφέρον για την απόκτηση του ο Αστέρας Παστίδας.

Η διοίκηση του Ιάλυσου είναι χολωμένη με την περίπτωση αλλά και αποφασισμένη να δουλέψει με τους παίκτες που διαθέτει ήδη.

Ο Βασίλης Κώτσου αλλά και οι διοικούντες ήσαν ιδιαίτερα εκνευρισμένοι για το γεγονός αλλά συνέχισαν τις προσπάθειες ενίσχυσης και χθες.

Στο μεταξύ και στα πλαίσια της προετοιμασίας ο Ιάλυσος θα δώσει σήμερα στο "Οικονομίδειο" φιλικό παιχνίδι με αντίπαλο την Ρόδο. Σε αυτό το φιλικό ο Άκης Δελαπόρτας θα χρησιμοποιήσει όλους τους παίκτες που έχει στην διάθεση του προκειμένου να δει σε ποια κατάσταση βρίσκονται οι ποδοσφαιριστές του.

Υπάρχουν φυσικά και προβλήματα με κάποιους παίκτες του που δεν θα χρησιμοποιηθούν και θα προφυλαχθούν εν όψει της συνέχειας του περιφερειακού πρωταθλήματος.

- Οι τραυματίες είναι ο Στέργος Γαϊτάνος, ο Γιώργος Φωτεινής, και ο Τριαντάφυλλος Τριανταφύλλου που τραυματίστηκε στα παιχνίδια των Μικτών.



Ο Στέργος Γαϊτάνος συνεχίζει να ακολουθεί ειδικό πρόγραμμα προετοιμασίας

TOP CARS
ΕΙΣΑΓΩΓΕΣ ΑΓΟΡΕΣ - ΠΩΛΗΣΕΙΣ -
ΑΝΤΑΛΛΑΓΕΣ ΜΕΤΑΧΕΙΡΙΣΜΕΝΩΝ ΑΥΤΟΚΙΝΗΤΩΝ
Η κορυφαία έκθεση για κορυφαίες επιλογές!
ΠΡΩΤΟΙ ΣΕ ΕΙΣΑΓΩΓΕΣ ΑΥΤΟΚΙΝΗΤΩΝ ΣΤΑ ΔΩΔ/ΣΑ
Ενα χρόνο γραπτή εγγύηση
Από 0-72 δόσεις
1. ΑΓΟΡΑΖΟΥΜΕ το αυτοκίνητό σας
2. Το ΑΝΤΑΛΛΑΣΣΟΥΜΕ με ο,τιδήποτε μοντέλο της αρεσκείας σας
3. ΑΝΑΛΑΜΒΑΝΟΥΜΕ την πώληση του αυτοκινήτου σας ΧΩΡΙΣ ΚΑΜΙΑ ΕΠΙΒΑΡΥΝΣΗ
ΑΕ1677
Έκθεση: Λεωφ. Ηρακλειδών 379, Ιαλυσός
τηλ. (22410)96889, FAX: 22410 96089 κιν. 6972424403

Απολαυστικό πρωινό

• Γκολ και θέαμα πρόσφερε χθες η Μικτή μας ομάδα των Παίδων. Συνέτριψε την Σάμο με 7-1 και παρέμεινε σε τροχιά διεκδίκησης της πρωτιάς του ομίλου. Με μόλις έντεκα ποδοσφαιριστές εμφανίστηκαν οι φιλοξενούμενοι.

Κοσκινού

Σε μία καλή προπόνηση μετέτρεψαν το παιχνίδι με την Σάμο οι ποδοσφαιριστές της Μικτής μας ομάδας των Παίδων. Το τελικό 7-1 περιγράφει απόλυτα την εικόνα ενός αγώνα στον οποίο το αντιπροσωπευτικό μας συγκρότημα κυριάρχησε απόλυτα από το πρώτο έως το τελευταίο σφύριγμα του διαιτητή, προς τέρψη των αρκετών γονέων που παρά την ώρα (η σέντρα έγινε στις 9:30 το πρωί) ζέσταναν την κρύα εξέδρα και συμπαραστάθηκαν στα παιδιά.

Με την συμπλήρωση των πρώτων δεκαπέντε λεπτών η Μικτή μας ήταν ήδη μπροστά με 2-0 χάρη στα δύο γκολ του Νικηταρά, οπότε στην συνέχεια και χωρίς την πίεση του άγχους τα παιδιά του Θεόδωρου Θεοδώρου έπαιξαν εξαιρετικό- κατά διαστήματα δε απολαυστικό-ποδόσφαιρο, φτάνοντας με άνεση στην νίκη με ευρύτατο σκορ.

Η Σάμος δεν προέβαλε σοβαρή αντίσταση. Ούτως ή άλλως ήταν δύσκολο να το κάνει, καθώς όπως συνέβη και μία μέρα νωρίτερα με τους Νέους, έτσι και η αποστολή των Παίδων της ήταν εκτάκτου ανάγκης.

Μόλις και μετά βίας έντεκα ποδοσφαιριστές παρουσιάστηκαν στο γήπεδο (λόγω συγκοινωνιακών προβλημάτων), ενώ μετά το έβδομο γκολ της Μικτής μας ο τερματοφύλακας της Σάμου τραυματίστηκε στο γόνατο και υποχρεώθηκε κακήν κακώς να παραμείνει κάτω από τα δοκάρια του δεδομένου ότι δεν υπήρχε αντικαταστάτης του.

Η Μικτή μας πέτυχε τον στόχο της, παρέμεινε σε τροχιά πρόκρισης στην επόμενη φάση του πρωταθλήματος των Ενώσεων και θα την διεκδικήσει σε λίγο καιρό στο εντός έδρας παιχνίδι με την Αθήνα.

ΤΑ ΓΚΟΛ

5' Ο Νικηταράς μπήκε στην μεγάλη περιοχή και με δυνατό σουτ άνοιξε το σκορ για λογαριασμό της Μικτής μας (1-0).

15' Το 2-0 έφερε και πάλι την σφραγίδα του Νικηταρά. Αφού ελίχθηκε μέσα στην μεγάλη περιοχή και ελευθερώθηκε, σκόραρε για δεύτερη φορά με δυνατό σουτ.

28' Ο Λαουδίκος πήρε την μπάλα μέσα στην μεγάλη περιοχή και με καλοζυγισμένο σουτ έκανε το 3-0.

30' Το 4-0 έγινε με το ωραίο δυνατό σουτ του Νταγκάεφ από πλάγια θέση μέσα στην μεγάλη περιοχή.

45' Η μπάλα στρώθηκε στον Μαριετάκη, ο οποίος έπιασε ένα έξυπνο ψηλοκρεμαστό σουτ έξω από την μεγάλη περιοχή, ανεβάζοντας τον δείκτη του σκορ στο 5-0.

53' Οι φιλοξενούμενοι μείωσαν με εύστοχο χτύπημα πέναλτι του Πεΐδη.

60' Ο Τσαγγάρης έκανε με δυνατό σουτ μέσα από την μεγάλη περιοχή το 6-1.

66' Το τελικό 7-1 διαμόρφωσε με κοντινό πλασέ ο Παπαντωνίου.

Κανένας ποδοσφαιριστής της Μικτής μας δεν υστέρησε σε απόδοση. Από την Σάμο ξεχώρισαν οι Νιτζόλας, Καρύδης και Πεΐδης.

Καλή ήταν η διαιτησία των Γουλάρα, Κασιώτη και Κοντού.

Οι συνθέσεις:

Δωδεκάνησα

Μιχαλάκης, Πατνιώτης, Χατζηπέτρος, Χαραλάμπους, Σαρρής, Νικηταράς, Μαριετάκης (51 Αλβανός), Νταγκάεφ, Τομάζος (56 Παπαντωνίου), Πεταυράκης, Λαουδίκος (53 Τσαγγάρης)

Σάμος

Τζιώτης, Ζένος, Βαπεράκης, Ξενάκης, Καρύδης, Τσουπαναριάς, Νιτζόλας, Γκίλας, Τσορτανίδης, Πεΐδης, Σβερκίδης

Στην Κάλυμνο ο Αρδίζογλου

• Ο παλαίμαχος ποδοσφαιριστής της ΑΕΚ και τέως προπονητής του Ορφέα ανέλαβε την τεχνική ηγεσία της ΑΕ Καλύμνου. Στις τάξεις της ομάδας επιστρέφουν επτά παλιοί ποδοσφαιριστές.



Την αντεπίθεσή της με στόχο την γρήγορη εξασφάλιση της σωτηρίας της είναι έτοιμη να ξεκινήσει με την επανέναρξη του πρωταθλήματος η ΑΕ Καλύμνου, που μετράει τις επιστροφές επτά παλιών ποδοσφαιριστών και πριν από λίγες μέρες καλωσόρισε νέο προπονητή. Ποιον;

Τον Χρήστο Αρδίζογλου! Μετά το πέρασμά του από τον πάγκο του Ορφέα ο παλαίμαχος άσσος της ΑΕΚ επέλεξε ως επόμενο σταθμό της προπονητικής του σταδιοδρομίας την ομάδα της Καλύμνου, που έψαχνε για προπονητή μετά την παραίτηση του Παναγιώτη Βυθούλκα.

Ο Αρδίζογλου προπονεί την ομάδα εδώ και τρεις μέρες και η ανάληψη των καθηκόντων του συμπίπτει με την επιστροφή της παλιάς φρουράς του Καλυμνιακού, η οποία κινητοποιήθηκε προκειμένου να βοηθήσει το σωματείο να ανταπεξέλθει στις δυσκολίες της φετινής αγωνιστικής περιόδου.

Αγώνας πρωταθλήματος υποδομών

Την Τετάρτη, 3 Ιανουαρίου, θα διεξαχθεί το παιχνίδι της 2ης αγωνιστικής του 1ου ομίλου του πρωταθλήματος των υποδομών ανάμεσα στον Ποσειδώνα Καρπάθου και τον Ιάλυσο. Ο αγώνας θα ξεκινήσει στις 12 το μεσημέρι στο γήπεδο της Καρπάθου με διαιτητή τον Χουβαρδά.

Αναβολή του σεμιναρίου

Στην απόφαση να αναβάλλει το προγραμματισμένο για σήμερα, Παρασκευή, σεμινάριο της Κω κατέληξε η ΕΠΣΔ, που επικαλείται την μικρή συμμετοχή των παραγόντων των σωματείων του Βορείου Συγκροτήματος.

Οικογενειακό διπλό των Μικτών

• Οι Παίδες και οι Νέοι θα αναμετρηθούν αύριο στις 11 το πρωί στο Οικονομίδειο στο πλαίσιο της προετοιμασίας τους ενόψει των αγώνων με την Αθήνα.

Μεταξύ τους φιλικό παιχνίδι θα δώσουν αύριο, Σάββατο, στις 11 το πρωί στο Οικονομίδειο της Ιαλυσού οι Μικτές μας ομάδες Παίδων και Νέων, που προετοιμάζονται για τους καθοριστικής σημασίας εντός έδρας αγώνες με αντίπαλο την Αθήνα. Από τους ενωσιακούς προπονητές έχουν κληθεί οι παρακάτω ποδοσφαιριστές.

Παίδες

Λαουδίκος Χρύσανθος (ΑΕΡΑ), Πατινιώτης Στέλιος (Αναγέννηση Ε.), Χατζηγιαννάκης Μιχαήλ (Ασπίδα Απ.), Γεωργαλλίδης Δημήτρης, Σαχινίδης Παναγιώτης (Διγενής), Κιλασίν Ερτζάν, Κιορμπεκίρ Μουσταφά (Ήλιος), Μάργαρης Παναγιώτης (Ηρακλής Μ.), Νταγκάεφ Χαράλαμπος (Ηρακλής Λ.), Αλβανός Ιωάννης (Ιάλυσος), Νικηταράς Παναγιώτης, Χαραλάμπους Χαρ. (Κλεάνθης), Πότσος Παναγιώτης (Νίκη Ρόδου), Αθανασίου Αντώνιος, Ροδίτης Κωνσταντίνος, Σαββάκης Αναστάσιος (Αστέρας Π.), Μαριετάκης Γεώργιο, Χαρτλ Αλέξανδρος, Πεταυράκης Τσαμπίκος, Σαρρής Σταύρος (Ροδιακός), Ξεπαπαδάκης Σωτήρης, Χατζηπέτρος Στέλιος (Ρόδος), Τσαγκάρης Πασχάλης, Βογιατζής Ευθύμιος, Κοκκινίδης Αντώνιος (Κάλυμνος), Ματζιάρης Γεώργιος (Κάρπαθος), Δουλγεράκης Αντώνιος (Ασκληπιός Κω), Μιχαλάκης Λουκάς, Μπινιάς Γεώργιος (Νικαγόρας), Τομάζος Δημήτρης (Ευκλής), Παπαντωνίου (Ρόδος)

Νέοι

Ζερβός Παντελής (Κάλυμνος), Λιβισιανός Αλέξανδρος (Άρης), Γεωργαλλής Στάθης (ΑΕΡΑ), Τόπος Γεώργιος (Ευκλής), Διαμαντής Στάθης (Ασπίδα Απ.), Πισσάς Ηλίας (Ροδιακός), Παπαδόπουλος Φαν. (Φοίβος), Χατζηνικόλας Χρ. (Ασπίδα Απ.), Φασάκης Βασίλης (Κλεάνθης), Ζερβός Κυριαζής (Ευκλής), Καλημέρης Γιάννης (Διαγόρας Β.), Μέντος Βασίλης (Κατταβιά), Νικολής Σάββας (ΑΕΡΑ), Κουτσάγιας Μιχ. (Ευαγόρας), Αντωνούρης Μάριος (Κλεάνθης), Τριανταφύλλου Τριαντ., Αξιώτης Απόστολος (Ιάλυσος), Μπιλιάς Παντελής (Φοίβος), Καουκάκης Χάρης (Ποσειδών Κ.), Καρπαθάκης Ελευθέριος (Ροδιακός), Καρπαθάκης Πανορμίτης (Διαγόρας Β.), Κατσαρής Ανδρέας, Καμπούρης Μάριος (Κάλυμνος), Φράγκος Μιχάλης (Ευαγόρας), Τάλλαρος Αντώνης (Δόξα Κ.), Ευγενικός Μανώλης, Κοντουδιός Μιχάλης (Απόλλων Κ.), Χατζηγεωργίου Κυριάκος, Παπαχριστοδούλου Στ. (Διγενής), Μανιάς Μιχάλης (Ερμής), Κουρβαΐλης Πανορμίτης (Σύμη).

Ορίστηκε το Τήλος - Αγ.Γεώργιος

Το παιχνίδι θα διεξαχθεί την Πέμπτη 4 Ιανουαρίου, για συγκοινωνιακούς λόγους

Νωρίτερα θα ανοίξει η αυλαία της 14ης αγωνιστικής του πρωταθλήματος της Α κατηγορίας ΤΟΠ FM. Η Επιτροπή Πρωταθλήματος της ΕΠΣΔ αποφάσισε να ορίσει το παιχνίδι ανάμεσα στην Τήλο και τον Άγιο Γεώργιο Μαλώνας για την Πέμπτη, 4 Ιανουαρίου, ώστε να εξυπηρετηθούν οι φιλοξενούμενοι συγκοινωνιακά.



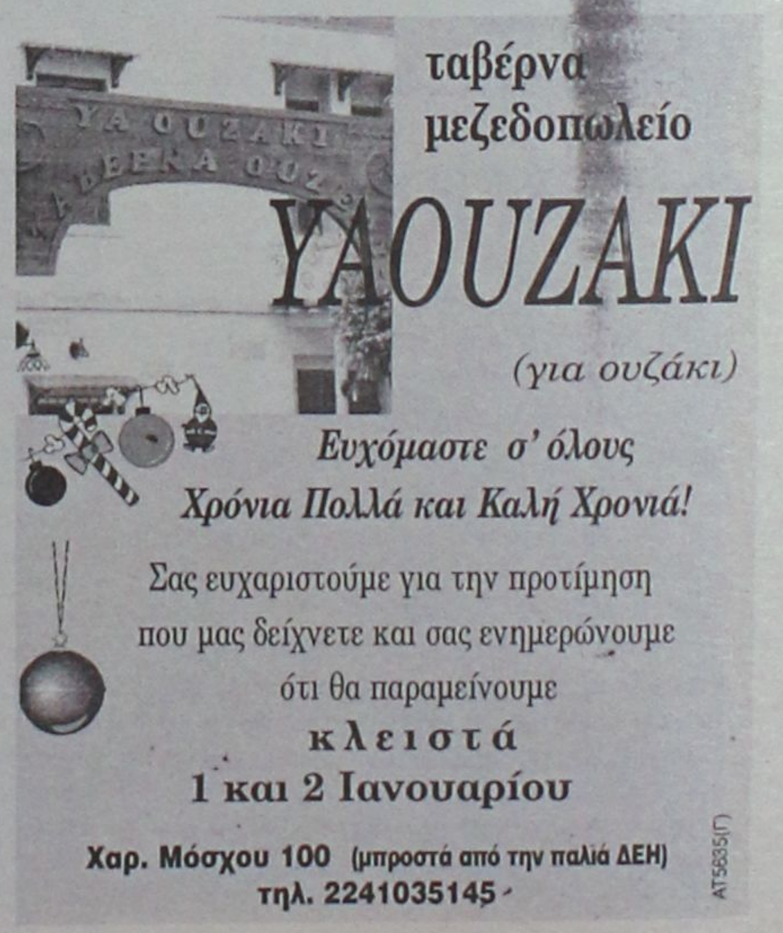

ΣΕΤΣΕΟΡ



Η Ρόδος βγήκε... πάνοπλη από τη συνέλευση

Γρηγορότερος ο Σένα

Ο Άιρτον Σένα είναι ο γρηγορότερος οδηγός όλων των εποχών της Φόρμουλα 1 σύμφωνα με ξένο περιοδικό που έδωσε πρόσφατα τα αποτελέσματα στη δημοσιότητα. Ωστόσο, από τους εν ενεργεία οδηγούς, τον τίτλο του γρηγορότερου κατάφερε να αποσπάσει ο Φερνάντο Αλόνσο που αποτελεί έναν από τους λίγους που κατάφεραν να αναδειχτούν για δύο συνεχόμενες χρονιές, παγκόσμιοι πρωταθλητές στη Φόρμουλα 1. Μεγάλο επίτευγμα, αν αναλογιστεί κανείς πως έφτασε στην κορυφή ως ο νεαρότερος.

Το περιοδικό F1Racing ανέδειξε τον Άιρτον Σένα ως το γρηγορότερο οδηγό όλων των εποχών στη Φόρμουλα 1 και δεύτερος ήταν ο Μίχαελ Σουμάχερ ο οποίος σίγουρα είναι ο πιο επιτυχημένος.

Ο Φερνάντο Αλόνσο από τη μεριά του αναδείχτηκε σε όγδοο γρηγορότερο οδηγό ενώ οι Κίμι Ραϊκόνεν, Γιάρνο Τρούλι, Μαρκ Γουέμπερ και Τζένσον Μπάτον κατέλαβαν τη 13η, την 42η, την 43η και την 49η θέση αντίστοιχα.

Όσον αφορά στους κυριότερους οδηγούς που άφησε πίσω του ο Ισπανός δύο φορές παγκόσμιος πρωταθλητής, αυτοί ήταν οι Ζιλ Βιλνέβ (110ς), Αλέν Προστ (140ς) και Νίκι Λάουντα (180ς), τη στιγμή που οι Χουάν Μανουέλ Φάντζιο και Μίκα Χάκινεν, βρέθηκαν μπροστά του. Έκτος ήταν ο Αργεντίνος και έβδομος ο Φινλανδός.

Με αυτό το γκάλοπ πάντως, αποδείχτηκε για μια ακόμα φορά πόσο μκανός οδηγός ήταν ο Άιρτον Σένα ο οποίος δεν μπόρεσε να ολοκληρώσει όπως θα ήθελε την καριέρα του.

Παρ' όλα αυτά, ακόμα και μετά το θάνατό του, ο Βραζιλιάνος συνεχίζει τις πρωτιές.

Η άλλη πλευρά του Ρόνι



Μπορεί να έχει γίνει εκατομμυριούχος από το ποδόσφαιρο ωστόσο ο Ροναλντίνιο δεν ξεχνάει από πού ξεκίνησε. Ο άσος της Μπαρτσελόνα πέρασε δύσκολα παιδικά χρόνια στο Πόρτο Αλέγκρε και για το λόγο αυτό αποφάσισε να δημιουργήσει στην γενέτειρά του ένα ίδρυμα για τα άπορα παιδιά το οποίο και φέρει το όνομά του και θα λειτουργήσει τον Μάρτιο του 2007.

Κατά την διάρκεια των εγκαινίων όπου έδωσαν το παρών αρκετοί πολιτικοί και ο προπονητής της εθνικής ομάδας ποδοσφαίρου της Βραζιλίας, Ντούνγκα, ο Ροναλντίνιο δεν μπόρεσε να κρύψει την συγκίνησή του λέγοντας: «Αυτή είναι η πιο συγκινητική στιγμή της ζωής μου.

Πάντα ονειρευόμουν κάτι σαν κι αυτό και σήμερα το βλέπω τελικά να συμβαίνει. Είναι το καλύτερο γκολ που έχω σημειώσει ποτέ, είναι μια αξέχαστη ημέρα».

Το ίδρυμα του Ροναλντίνιο θα έχει την δυνατότητα να φιλοξενεί ως και 3.500 παιδιά ενώ αξίζει να σημειωθεί ότι θα προσφέρει μεταξύ άλλων, αθλητικές δραστηριότητες, μαθήματα σε ηλεκτρονικούς υπολογιστές, θέατρο, μουσική και ξένες γλώσσες.

Έσβησε στο γήπεδο

Την τελευταία της πνοή κατά την διάρκεια της προπόνησης άφησε το απόγευμα της Τετάρτης (27/12) η Βάσω Μαρουδάκη, προπονήτρια και παίκτρια της γυναικείας ομάδας ποδοσφαίρου της Θεσσαλονίκης, Ηρακλής Αμπελοκήπων σε ηλικία μόλις 31 χρόνων.

Το δυσάρεστο αυτό περιστατικό συνέβη στην προπόνηση της ομάδας στο Δημοτικό Στάδιο Αμπελοκήπων. Η άτυχη αθλήτρια ενώ ακολουθούσε το πρόγραμμα με τις συμπαίκτριες της, ένιωσε αδιαθεσία και στην συνέχεια έχασε τις αισθήσεις της.

Η 31χρονη αθλήτρια διακομίστηκε με ασθενοφόρο στο Νοσοκομείο "Παπαγεωργίου" ωστόσο παρά τις προσπάθειες των γιατρών δεν μπόρεσε να κρατηθεί στην ζωή.

Ο θάνατός της σύμφωνα με την πρώτη διάγνωση οφείλεται σε ανακοπή καρδιάς.

Η εκλιπούσα αξίζει να αναφερθεί ότι ήταν πτυχιούχος των ΤΕΦΑΑ, διεθνής, ενώ ειχε αγωνιστεί στο παρελθόν στον ΑΟ Ηλιούπολης και τον ΠΑΟΚ.

"Πεταει" για την Τζεντα ο Φιγκο

Στην επιβεβαίωση των πληροφοριών για την απόκτηση του Λουίς Φίγκο, προχώρησε ο μάνατζερ της Άλ Ιτιχάντ, Χαμάντ Αλ Σανί.

Ο Πορτογάλος μέσος θα ταξιδέψει στην Τζέντα στις 5 Ιανουαρίου για να ολοκληρώσει την συμφωνία με την ομάδα της Σαουδικής Αραβίας η οποία θα έχει διάρκεια 17 μηνών. "Είναι επίσημο πλέον", είπε ο Αλ Σανί και συμπλήρωσε:

"Ο Φίγκο θα είναι εδώ την Παρασκευή και θα ενσωματωθεί με την ομάδα. Επιλέξαμε τον Φίγκο γιατί είναι ένας μεγάλος αστέρας και ο προπονητής της ομάδας μας ζήτησε να κοιτάξουμε για ένα μέσο.

Το συμβόλαιό του θα είναι για 17 μήνες αλλά δεν έχει ολοκληρωθεί ακόμη το οικονομικό μέρος".

ΚΟΥΤΟΥΛΙΑ ZIDANE?

Ξεχάστε τι αναφέρει το κινέζικο ημερολόγιο. Το 2006 δεν ήταν η "Χρονιά του Σκύλου" αλλά το έτος της κουτουλιάς.

Για αυτό φρόντισε ο Ζινεντίν Ζιντάν έπειτα από τις προκλήσεις του Μάρκο Ματεράτσι. Η περίφημη αντιαθλητική ενέργεια έγινε τραγούδι, επηρέασε σχεδιαστές κόμικς και εσχάτως επέδρασε και τους σχεδιαστές... μόδας.

Ο Ιταλός μόδιστρος Αλεσάντρο Φεράρι κυκλοφόρησε τη νέα κολεξιόν που φέρει τον τίτλο Xqua (σ.σ. βασισμένο στο Pourquoi Zidane που αναφώνησε ο Γάλλος τηλεσχολιαστής του τελικού του Μουντιάλ).

Η σειρά ρούχων έχει ως σύμβολο την κουτουλιά ενώ υπάρχουν οι σημαίες της Ιταλίας και της Γαλλίας.

"Μέσα στη συναισθηματική φόρτιση από τη διακύμανση του τελικού μου ήρθε η ιδέα. Σκέφτηκα την θετική εκδοχή αυτής της πράξης περνώντας παράλληλα ένα μήνυμα στους νέους. Επίσης προσφέρουμε ένα ποιοτικό προϊόν" τόνισε χαρακτηριστικά ο Φεράρι.

Όσο για το 2007, οι Κινέζοι κάνουν λόγο για τη "Χρονιά του Γουρουνιού".

ανέκδοτο

Ήταν σε ένα σπίτι ένας κοιμισμένος, μια ξανθιά, ο Γιάννης και η Κική. Η Κική ήθελε το καπέλο του Γιάννη.

- "Δώσε μου το καπέλο σου."
- "Όχι, θα πάω σπίτι μου να κάνω μπάνιο."
- "Με το καπέλο θα κάνεις μπάνιο;"

Και λέει η ξανθιά:

- "Το καπέλο σε πείραξε; Που θα κάνει μπάνιο με τα ρούχα δε σε πείραξε;"

art AND THE CITY

ΕΠΙΜΕΛΕΙΑ
Κυριακή Πετρίδου
kiriaki@rodiaki.gr

Έτσι όπως το είδε μαθήτρια σε εργασία που δόθηκε στο σχολείο

Το μήνυμα των Χριστουγέννων

Παίρνοντας αφορμή από ένα σκίτσο του Μπέρεντ



Τα πιο απλά αλλά και σοφά μηνύματα για τις ημέρες αυτές, μπορεί να ανακαλύψει κανείς, στα λόγια μιας μαθήτριας της Β1 τάξης του 5ου Γυμνασίου Ρόδου της Κλωντιάνας Νταριβιανάκη στην έκθεση που έγραψε στις 27 Νοεμβρίου για την εργασία που τους ανατέθηκε και που δεν ήταν άλλη από να αποτυπώσουν οι μαθητές τις σκέψεις τους στο χαρτί, με αφορμή ένα σκίτσο του Μπέρεντ.

Η εργασία της μαθήτριας είναι η παρακάτω:

Να ερμηνεύεσετε από την σελίδα 38 και να δώσετε την σημασιολογική διάσταση του σκίτσου.

Στο σκίτσο του Μπέρεντ, δεν υπάρχουν λόγια. Δεν χρειάζεται να υπάρχουν λόγια, γιατί το σκίτσο μιλά από μόνο του. Είναι ένα σκίτσο που μπορούν να το "διαβάσουν" όλοι οι άνθρωποι, όποια γλώσσα κι αν μιλούν. Κι αυτό το σκίτσο φανερώνει την πραγματικότητα και την απόσταση που υπάρχει ανάμεσα στους ανθρώπους και στο πραγματικό μήνυμα των Χριστουγέννων.

Ο Ιωσήφ σέρνει το γαϊδούρι πάνω στο οποίο κάθεται η έγκυος Μαρία. Στην κοιλιά της βρίσκεται ο αγέννητος ακόμη Ιησούς. Ο δρόμος στον οποίο βαδίζουν είναι έρημος και ήσυχος. Είναι μοναχικός δρόμος, βαδίζουν προς την Βηθλεέμ. Εκεί θα γεννηθεί ο Ιησούς. Φαίνονται κουρασμένοι. Τα ρούχα τους είναι απλά, φτωχικά.

Στα πρόσωπά τους φαίνεται η αγνότητα και η καθαρότητα της ψυχής τους. Βαδίζουν, έχοντας προορισμό τους την Βηθλεέμ. Στο άλλο μισό του σκίτσου, βλέπουμε τον δρόμο μιας πόλης του σήμερα. Είναι παραμονές Χριστουγέννων.

Άνθρωποι κάθε ηλικίας περπατούν βιαστικά, για να προλάβουν να κάνουν τα ψώνια τους για τα Χριστούγεννα. Ολοι τους είναι καλοντυμένοι. Ολοι τους είναι φορτωμένοι με πακέτα, τσάντες, δώρα, παιχνίδια... ό,τι φανταστεί κανείς. Στα πρόσωπά τους δεν βλέπεις τη χαρά και τη γαλήνη. Κάποιοι είναι αγχωμένοι, άλλοι αγέλαστοι και σκυθρωποί.

Αυτό που τους ενδιαφέρει είναι να καλύψουν το συναισθηματικό και ψυχικό τους κενό με την αγορά όσο το δυνατό περισσότερων υλικών πραγμάτων. Η σκέψη τους είναι μόνο στα ψώνια και στο χρήμα. Η καρδιά τους; Κι αυτή είναι αλλού. Στα στολίδια, στα φώτα, στα λούσα, στα παιχνίδια, στο καλό φαγητό, στην καλοπέραση. Δυστυχώς όμως, μακριά από καθετί που φέρνει το πραγματικό μήνυμα αυτής της μέρας.

Ο Γιός του Ανθρώπου ήρθε να μας διδάξει την απλότητα. Και η απλότητα δεν φαίνεται μέσα από τα ακριβά κουστούμια και τα γουναρικά. Ούτε μέσα από τον υπερκαταναλωτισμό. Μας πιάνει κάτι σαν μανία αυτές τις μέρες να θέλουμε να αγοράσουμε ό,τι βρίσκουμε μπροστά μας.

Το αχόρταγο μάτι των αμαρτωλών... Κι όσο αγοράζουμε, τόσο δεν χορταίνουμε. Και μέσα σ' όλη αυτή την... τρέλλα, γιατί για τρέλλα πρόκειται, το μόνο που μας ενδιαφέρει είναι ο εαυτούλης μας και η οικογένειά μας.

Ούτε καν πηγαίνει το μυαλό μας στους συναθρώπους μας που υποφέρουν απ' την φτώχεια. Τί μας νοιάζει γι' αυτούς; Εμείς να' μαστε καλά.

Κι όλες αυτές οι ευχές που ακούγονται να λέει ο ένας στον άλλο, είναι ευχές συνήθειας και όχι ευχές καρδιάς. Συνήθισε η γλώσσα να αραδιάζει ευχές... προγραμματισμένες.

Και τα παιδιά; Εγιναν κι αυτά όπως τα έπλασαν οι γονείς τους.

Συναγωνίζονται ποιο θα πάρει το ακριβότερο δώρο. Υπάρχουν παιδιά, που μέσα στα σκουπίδια, ψάχνουν να βρουν κάποιο παιχνίδι, έστω και σπασμένο για να παίξουν. Να που κι αυτά πως έχουν ένα παιχνιδάκι. Κι αυτά τα παιδιά κι όλοι οι φτωχοί, οι άστεγοι, οι πεινασμένοι... όλοι τους, είναι τα παιδιά του κατώτερου Θεού. Του κατώτερου Θεού; Μα υπάρχει κατώτερος Θεός και ανώτερος Θεός; Ενας δεν είναι ο Θεός για όλους;

Για πλούσιους και φτωχούς για άσπρους, μαύρους, κίτρινους...;

Ενας δεν είναι ο Θεός, που έστειλε το γιό του να γεννηθεί στη γη μας, για να μας μιλήσει και να διδάξει την αγάπη, την ταπεινοφροσύνη, την αλήθεια, την αγάπη του ενός προς τον άλλο;

Ναι. Ενας είναι ο Θεός. Ο Θεός της αγάπης και της ισότητας. Ο Θεός της ισοτιμίας.

Ομως, οι άνθρωποι του αλλάζουν πρόσωπα, ανάλογα με τα δικά τους συμφέροντα και τα δικά τους θέλω. Ετσι, έχουν φτιάξει τον ανώτερο Θεό των προυχόντων και τον κατώτερο Θεό των παρακατιανών. Ομως, ο Θεός είναι πάντα κοντά, σ' αυτούς που οι άλλοι λένε και θεωρούν παρακατιανούς.

Σ' αυτούς που δεν φορούν γούνες κι ακριβά ρούχα. Σ' αυτούς που δεν ψάχνουν τα μαγαζιά σαν τρελλοί για να αγοράζουν ασταμάτητα πράγματα. Σ' αυτούς που τα σπίτια τους θα' χουν τα λιγότερα λαμπιόνια και στολίδια.

Γιατί ο Θεός βλέπει με άλλα μάτια απ' ότι οι άνθρωποι και ζυγίζει με άλλα σταθμά.

Ο Χριστός δεν αγαπά τη χλιδή και τη αχορταγιά. Ο Χριστός δεν θέλει να σκανδαλίζουμε τον διπλανό μας με την προκλητική συμπεριφορά μας και το "εγώ και όχι εσύ".

Ο Χριστός αγαπά την απλότητα, την ολιγαρκία και τις ταπεινές και καθαρές καρδιές.

Ο όχλος στο σκίτσο θυμίζει άγριο κοπάδι ζώων, που τρέχουν κάνοντας θόρυβο και σηκώνοντας σκόνη, χωρίς να ξέρουν γιατί τρέχουν και πού πηγαίνουν.

Ο ήρεμος δρόμος που βαδίζει ο Ιωσήφ με τη Μαρία και το περιφρονημένο από πολλούς γαϊδούρι. σε κάνει να νοιώθεις γαλήνη.

Η γαλήνη λείπει απ' τον κόσμο. Αν δεν έχουμε γαλήνη, πώς θα δεχτούμε τον Χριστό; Αν δεν μάθουμε να είμαστε ταπεινοί και ολιγαρκείς, πώς θα μπορέσουμε να νοιώσουμε το πραγματικό μήνυμα της αγάπης Του;

Τότε μόνο θα μπορέσουμε να γιορτάσουμε αληθινά Χριστούγεννα.

Και προπάντων να μάθουμε να αγαπάμε και να βοηθάμε τον συνάνθρωπό μας όλες τις μέρες του χρόνου κι όχι μόνο για 2 εβδομάδες.

Η καμπάνια διανομής τροφίμων σε άπορους

Από τον Ερυθρό Σταυρό Ρόδου

Πολλοί ήταν οι συμπολίτες μας που βοήθησαν στη χριστουγεννιάτικη καμπάνια διανομής τροφίμων σε άπορες οικογένειες του νησιού μας που διοργάνωσε το Περιφερειακό Τμήμα του Ελληνικού Ερυθρού Σταυρού και αξίζει να τους αναφέρουμε:

Β. Παναγιωτάς Α.Ε., Ποτοποιΐα Ν. Σιφώνιού, Καμπούρης Ε. Φίλιππος, ΚΑΪΡ Α.Ε., Ποτοποιΐα Καστρουνή Αττάβυρος, Ποτοποιΐα Β. Καμπυλαυκάς ΑΕ Αιγαίον, Διμελής Αποστόλης "Τροφοσύνθεση", Κ. Σταματικός - Λ. Τσολάκης Ο.Ε., Ο. Κασέρης & ΣΙΑ Ο.Ε., Ρ.Ε.Κ.Α. Α.Ε., Άλευρα Παπαϊωάννου Εμ. & ΣΙΑ Α.Ε., Γ. Χατζημάρκος & ΣΙΑ Ο.Ε., Ανδρεαδάκης Δημ. & ΣΙΑ Ο.Ε., Μακέστας Α.Ε., Κουτσάκης Γιάννης, Ξηροί Καρποί Τζωρτζής Μ. & Α. Ο.Ε., Ζαχαροπλαστείο "Helga", Κατεψυγμένα Θερμός Γ. Ε.Ε., Παντελής Κουγιός ΑΒΕΕ, Ο.Κ. Services Α.Ε., Ζαχαροπλαστείο "Φινλανδικό", Πολυχρόνης Γεώργιος, Κρεοπωλ. Σταματιάδη "Το αρνάκι", S/M Βερόπουλος Εμπ. Κέντρο Πανάγου, 10 Δ.Σ. Ρόδου, 20 Δ.Σ. Ρόδου, 140 Δ.Σ. Ρόδου, 150 Δ.Σ. Ρόδου, 20 Νηπιαγωγείο Ρόδου, Γυμνάσιο Κρεμαστής, 70 Γυμνάσιο Ρόδου, Ειδικό Σχολείο Ακαδημίας, Λύκειο Σορωνής, Δ.Σ. Μαλώνας, Φούρνος Καλαϊτζίδη, Φούρνος Κρητικών, Φούρνος Διακανθού, Φούρνος ΟΜΕΡ, Φούρνος Σπηλιώτη, Φούρνος Νικολάου, Ζαχ/στείο Ατσά, Ζαχ/στείο "Babola Nera", Ζαχ/στείο "Όμορφος Κόσμος", Κρεοπωλείο Ζηνοβίας Αγαπητίδου, Κρεοπωλείο Χαβιαρά Φανούρη, Κρεοπωλείο Ορφέας, Κοτόπουλα Δαματριάς, Σουσάμι, Γουδής Ν. & ΣΙΑ, Μπακαρής Αναστάσιος, Τατάκης Ι. & ΣΙΑ TATAGIAN Ο.Ε., Μ. Χατζημανώλης - TRUST Α.Ε., Ποντικάκη Δ. & Σ. ΑΕ Φούρνος, Κοζάς Ιάκωβος, Μύλοι Κρήτης, Αφοι Κατύρη Ο.Ε., Κ. Κουρουκλίδης & ΣΙΑ Ο.Ε., Μελισσοκομική Δωδ/σου, Χριστοδουλίδης Μιχ. & ΣΙΑ Ο.Ε., Αφοί Καλαθενού Ο.Ε., Καφεκοπτείο Σιφωνιού "Sole Nero", Αφοί Φρόνα Α.Ε., Ρέα Αγιακάτσικα Α. & Ε., Ζαχαροπλαστείο "Le Bon", Κρεοπωλείο Γεωργίου Ν., Πανηγύρης Α.Ε., Λόλος Νικόλαος, Πτηνοτροφεία Ρόδου Σ. Μπούκλας & ΣΙΑ Ο.Ε., Συλλ. Ιδιοκτ. Φροντ. Ξένων Γλωσσών, Ιν. Μαντρικού Αγία Τριάδα, 120 Δ.Σ. Ρόδου, 90 Δ.Σ. Ρόδου, 30 Δ.Σ. Ρόδου, Δ.Σ. Σορωνής, 160 Δ.Σ. Ρόδου, Γυμνάσιο Ιαλυσού, Λύκειο Κρεμαστής, 20 Λύκειο Ρόδου, 10 Γυμνάσιο, Ελεγκτές Εναέριας Κυκλοφορίας, Εκπαιδευτήριο "Ροδίων Παιδεία", Φούρνος Σπηλιώτη, Φούρνος Νικολαΐδη, Φούρνος Παπαδάκη (πρώην Μακρή), Φούρνος Κασάπη, Φούρνοι Ρόδου, Φούρνος "Η Αρχαγγελίτισσα", Ζαχ/στείο "Γλυκιά Νότα", Ζαχ/στείο "Μίλτος", Ζαχ/στείο "Κάντιο", Κρεοπωλείο Καλούδη Γιάννη, Κρεοπωλείο Χαβιάρου Γεωργίου, Κρεοπωλείο Ροδίτη Γιάννη, Κρεοπωλείο Αφοι Κουφού Ο.Ε., ΑΓΝΟΓΑΛ, Υιοί Ν. Κυπριώτη Ο.Ε., Ν. Σωτηράκης & Υιός Ο.Ε., Σκόνης, Ροδίτης Δημήτρης, Παυλίδης Ματθαίος & ΣΙΑ Ε.Ε., Παπασταματάκης Αριστοτέλης, Σταυλάς, Βιβλιοπωλείο "Το Δέντρο", Βιβλιοπωλείο "Το πολύγωνο", S/M Σπανός, 10ς Παιδικός Σταθμός, Μανώλης (Λαχαναγορά), Καφέδες Καμπέρης, Παπαφιλίππου Αργύρης, Κρεοπωλείο Κουφού - Ιαλυσός, Μ. Καραγιάννης Ο.Ε., ΡΟΔΟΓΑΛ, Αφοί ΚΕΠΕ, Κωνσταντάκης, Θαρρενός Νίκος, Αργυρός Μιχάλης, Πορφυροπούλου, Κοζάς Ιάκωβος, Βιβλιοπωλείο "Το καραβάκι", Βιβλιοπωλείο "Το Στέκι", Πιπλούκας, ΕΜΕΡΥ, Γιαλλουράκης Πανορμίτης, Χατζηγιάννης - Βελής.

Τέλος ευχαριστούμε ιδιαιτέρως το ΔΗΠΕΘΕ Ρόδου το οποίο στα πλαίσια της γιορτής που οργανώσαμε για τα παιδιά του ορφανοτροφείου μας παραχώρησε τον παραμυθά κ. Ν. Μεϊντάνη και τη μουσικό κ. Ζωή Κοκκαλά για την ψυχαγωγία των παιδιών.

Ζητούμε συγνώμη αν εκ παραδρομής ξεχάσαμε κάποιον και ευχόμαστε σε όλους ΚΑΛΑ ΧΡΙΣΤΟΥΓΕΝΝΑ ΚΑΙ ΕΥΤΥΧΙΣΜΕΝΟ ΜΕ ΥΓΕΙΑ ΤΟ ΝΕΟ ΕΤΟΣ 2007.

Η πρόεδρος
Δ. Δελαπόρτα.

ΡΟΔΙΑΚΗ Driver

Επιμέλεια
Μιχάλης Μαστής
Σε συνεργασία με την CityPress
eMail:mihalis@rodiaki.gr



Ford



Με τη σειρά της η Ford εισέρχεται στη δημοφιλή κατηγορία των μικρομεσαίων «CC». Η μεταλλική οροφή του ανοιχτού Focus αναπτύσσεται σε 29 δευτερόλεπτα, ενώ η γκάμα ξεκινά με την έκδοση των 1,6 λίτρων με τους 100 ίππους.

Πότε έρχεται: Απρίλιο

Fiat



Sedici

Με κοινό DNA με το Suzuki SX4, το Sedici αναμένεται με αρκετή καθυστέρηση στην ελληνική αγορά. Εξοπλίζεται με «έξυπνο» σύστημα τετρακίνησης, το οποίο διαθέτει και «κλείδωμα» του ηλεκτρομηχανικού συμπλέκτη.

Πότε ερχεται: Ιανουάριο.



Honda





Civic Type-R

Με 200 ίππους και «ψαρωτική» εμφάνιση, η νέα γενιά φαίνεται να βαδίζει στα χνάρια της προηγούμενης.

Πότε έρχεται: Απρίλιο

Honda



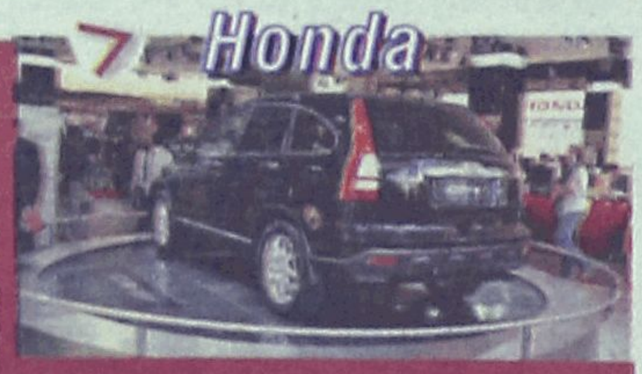

Με δυναμική εμφάνιση, το CR-V αντιπροσωπεύει αυτό ακριβώς που είναι: ένα άκημα για τον ελεύθερο χρόνο με μεγάλους χώρους και πρακτικές λύσεις. Αναμένεται με ακόμη καλύτερα οδικά χαρακτηριστικά στην άσφαλτο αλλά όχι και στο χώμα.

Πότε έρχεται: Αρχές 2007.

Hyundai



Χωρίς ουσιαστικά να έχει κάτι νέο να επιδείξει, η ελληνική αντιπροσωπεία της Hyundai ανακοίνωσε μια νέα προωθητική ενέργεια, η οποία περιλαμβάνει δωρεάν σέρβις εφ' όρου ζωής.

ΡΟΔΙΑΚΗ Driver

Mercedes-Benz



GL-Class

Άλλο G-Class και... άλλο GL! Με μήκος που ξεπερνά τα 5 μέτρα, το πολυτελές μεγάλο SUV της γερμανικής φίρμας εξοπλίζεται με ισχυρούς κινητήρες και προσφέρει χλιδάτους χώρους για έως και 7 επιβάτες.

Πότε έρχεται: Διατίθεται ήδη από 86.000 ευρώ

Mitsubishi



Grandis



Η ελληνική αντιπροσωπεία αποφάσισε να βολιδοσκοπήσει τις αντιδράσεις του κοινού παρουσιάζοντας το Grandis, ένα μεγάλο MPV με 6θέσιους ή 7θέσιους χώρους και κινητήρα 2,4 λίτρων απόδοσης 136 ίππων. Τα μηνύματα ήταν θετικά και έτσι θα καλωσορίσουμε το Grandis στην ελληνική αγορά.

Πότε έρχεται: Κατόπιν παραγγελίας από 31.900 ευρώ.

Opel



Antara



Μετά από πολύ καιρό, η γερμανική εταιρεία επιστρέφει στην κατηγορία των SUV με ένα αξιόλογο αυτοκίνητο που προσφέρει χώρους για 5 επιβάτες. Η γκάμα των κινητήρων περιλαμβάνει δύο βενζίνης στα 2,4 και 3,2 λίτρα καθώς και έναν δίλιτρο ντίζελ.

ΠΟΤΕ ΕΡΧΕΤΑΙ: *Ιανουάριο*



Opel



GT



Το GT μοιάζει με ένα ακόμη κομμάτι που προστίθεται στο παζλ της Opel. Δανείζεται τα μηχανικά μέρη του αμερικανικού Pontiac Solstice ενώ οι 260 υπερτροφοδοτούμενοι ίπποι μεταδίδονται στον πίσω άξονα.

ΠΟΤΕ ΕΡΧΕΤΑΙ: *Άνοιξη 2007.*

Nissan

350Z



Κυκλοφορεί εδώ και αρκετό διάστημα στους ελληνικούς δρόμους, αλλά η ανανεωμένη και ισχυρότερη εκδοχή του 350Z είναι ένα roadster που αποκλείεται να μην το κοιτάξεις. Πίσω κίνηση, 300 ίπποι από μοτέρ 3,5 λίτρων, εξάρι κιβώτιο, φρένα Brembo και... όποιος αντέξει!

ΠΟΤΕ ΕΡΧΕΤΑΙ: *Διατίθεται ήδη από 55.780 ευρώ.*

28/12/2006 - 03/01/2007
ΠΑΛΛΑΣ 5 CINEMAS CENTER
www.cinemapallas.gr
Για κρατήσεις
22410 24475/70670
Δημοκρατίας 13, Ρόδος

THE PRESTIGE ΚΑΤΑΛΛΗΛΟ ΑΠΟ 13
Μια πλούσια περιπέτεια μυστηρίου με τους Κρίστιαν Μπέιλ, Χιου Τζάκμαν, Σκάρλετ Γκόχανσον και Μάικλ Κέιν!
...όταν στο χώρο των θαυματοποιών, ο ανταγωνισμός μπορεί να οδηγήσει ακόμα και στο έγκλημα!
Αίθουσα RED 5 ώρες έναρξης: 17:20, 20:00, 22:40

HARD CANDY ΣΤΗΜΕΝΟ ΠΑΙΧΝΙΔΙ
Μια συγκλονιστική ιστορία, μια ανεξέλεγκτη τροπή!
Σερφάροντας στο internet, ένα ροµαντζο παιχνίδι µε απρόβλεπτες συνέπειες για µια δεκαπεντάχρονη και έναν µυστηριώδη ενήλικα!
ΚΑΤΑΛΛΗΛΟ ΑΠΟ 13 Αίθουσα 1 ώρες έναρξης: 16:05 18:15, 20:25, 22:35

the Holiday ΣΕ ΠΡΩΤΗ ΠΑΝΕΛΛΗΝΙΑ ΠΡΟΒΟΛΗ ΚΑΤΑΛΛΗΛΟ
Μια απολαυστική κωμωδία με τους Κάμερον Ντιαζ, Κέιτ Ουίνσλετ, Τζούντ Λόου και Τζακ Μπλακ. Δύο γυναίκες με το ίδιο πρόβλημα... βρίσκουν την ίδια λύση! Μπορεί µια αλλαγή διεύθυνσης... να σας αλλάξει τη ζωή?!
Αίθουσα Personal 4 ώρες έναρξης: 17:20, 20:00, 22:40

SAW III ΤΟΥΡΝΕ ΦΑΝΤΑΣΜΑΤΩΝ ΣΤΟΥΣ ΚΙΝΗΜΑΤΟΓΡΑΦΟΥΣ ΤΟΝ ΑΠΟΛΑΥΤΟ ΤΡΟΜΟ
ΚΑΤΑΛΛΗΛΟ ΑΠΟ 17 ΣΕ ΒΛΕΠΩ 3
Η τρίτη και πιο αιματηρή συνέχεια της γνωστής ταινίας τρόμου από τον ίδιο σκηνοθέτη του SAW I. Οι κανόνες δεν φτιάχνονται ποτέ για να τηρούνται!
ώρες έναρξης: 20:20, 22:35 Αίθουσα Allegro 3

DEPARTED Ο ΠΛΗΡΟΦΟΡΙΟΔΟΤΗΣ ΚΑΤΑΛΛΗΛΟ
Η πολυαναμενόμενη νέα ταινία του Μάρτιν Σκορτσέζε για ένα all-star cast ηθοποιών!! Λεονάρντο ντι Κάπριο, Ματ Ντέιμον, Τζακ Νίκολσον, και Μαρκ Γουόλμπεργκ!!
Αίθουσα 2 ώρα έναρξης: 22:40

HAPPY FEET ΚΑΙ ΣΤΑ ΕΛΛΗΝΙΚΑ ΚΑΤΑΛΛΗΛΟ
Η πιο cool κωμωδία της χρονιάς, που έκανε μεγαλύτερο άναγμα στο box office των ΗΠΑ και από τον Τζέιμς Μποντ! Μία απίστευτη μελωδική κωμωδία κινούμενων σχεδίων που θα ενθουσιάσει μικρούς... και μεγάλους!
Αίθουσα 2 ώρες έναρξης: ΣΤΑ ΕΛΛΗΝΙΚΑ 16:00, 18:10 ΣΤΑ ΑΓΓΛΙΚΑ: 20:20

Charlot's Web ΣΑΡΛΟΤ Η ΑΡΑΧΝΟΥΛΑ ΣΤΑ ΕΛΛΗΝΙΚΑ ΚΑΤΑΛΛΗΛΟ
Ο Γουίλμπουρ το γουρουνάκι με τη Σαρλότ την αραχνούλα καταστρώνουν σχέδια για να μην είναι ο Γουίλμπουρ το στολίδι του γιορτινού τραπεζιού! Σύμμαχοί τους όλα τα ζωάκια της φάρμας!
ΑΥΤΑ ΤΑ ΧΡΙΣΤΟΥΓΕΝΝΑ ΘΑ ΤΑ ΘΥΜΟΥΝΤΑΙ ΓΙΑ ΠΑΝΤΑ!
Αίθουσα Allegro 3 ώρες έναρξης: 16:00, 18:10

ΠΡΟΣΕΧΩΣ FAST FOOD NATION
Ο Μπρους Γουίλις, ο Ίθαν Χωκ, ο Γκρεγκ Κινήαρ πρωταγωνιστούν στην ταινία που λέει μια αλήθεια που δεν χωνεύεται εύκολα!
Όχι στο fast food nation.

METROPOL
22410 28400
INFORMATION - RESERVATIONS
ΠΛΗΡΟΦΟΡΙΕΣ - ΚΡΑΤΗΣΕΙΣ
ΕΒΔΟΜΑΔΙΑΙΟ ΠΡΟΓΡΑΜΜΑ weekly programme
21-31 Δεκεμβριου 2006
www.cinemametropol.gr

STRAIGHT STORY
Ετοιμαστείτε για την κωμωδία της χρονιάς!!!
Ο γιός μου πάει με γυναίκες....Μια...Ανάποδη Κωμωδία!
Πρωταγωνιστούν:
Βλαδίμηρος Κυριακίδης, Χρήστος Χατζηπαναγιώτης
Άνθιμος Ανανιάδης, Κανελλίνα Μενούτη, Μένη Κωνσταντινίδη
ΚΑΝΤΕ ΕΓΚΑΙΡΑ ΤΙΣ ΚΡΑΤΗΣΕΙΣ ΣΑΣ
ΩΡΕΣ ΕΝΑΡΞΗΣ / SHOW TIMES 17:45, 20:15, 22:45
ΑΙΘΟΥΣΑ 1

ΧΡΙΣΤΟΥΓΕΝΝΑ ΣΤΗ ΜΠΡΙΖΑ
DECK THE HALLS
Η Χριστουγεννιάτικη περιπέτεια που θα σας μείνει αξέχαστη!
Αυτά τα Χριστούγεννα θα σας ανάψουν τα λαμπάκια!
Πρωταγωνιστούν: Ντάνι Ντε Βίτο
Μάθιου Μπρόντερικ
ΚΑΝΤΕ ΕΓΚΑΙΡΑ ΤΙΣ ΚΡΑΤΗΣΕΙΣ ΣΑΣ
ΩΡΕΣ ΕΝΑΡΞΗΣ / SHOW TIMES 17:00, 19:00
ΑΙΘΟΥΣΑ 2

BORAT
Ο πιό εξωφρενικός ρεπόρτερ όλων των εποχών
στην πιό ξεκαρδιστική κωμωδία της χρονιάς!!!
ΠΡΟΣΟΧΗ!:
Θα σας μπλέξει σε καταστάσεις με...
Υστερικές συνέπειες!!!
ΚΑΝΤΕ ΕΓΚΑΙΡΑ ΤΙΣ ΚΡΑΤΗΣΕΙΣ ΣΑΣ
ΩΡΕΣ ΕΝΑΡΞΗΣ / SHOW TIMES 21:00, 23:00
ΑΙΘΟΥΣΑ 2

ERAGON
Σε 1η Παγκόσμια Προβολή η υπερπαραγωγή
που ήδη έχει αποκτήσει φανατικό κοινό
και αποτελεί το πρώτο μέρος της τριλογίας!!!
Η επόμενη επική περιπέτεια ξεκινάει.....
Πρωταγωνιστούν: Έντ Σπέλιρς, Τζέρεμι Αϊρονς,
Τζον Μάλκοβιτς, Ρόμπερτ Καρλάιλ
ΚΑΝΤΕ ΕΓΚΑΙΡΑ ΤΙΣ ΚΡΑΤΗΣΕΙΣ ΣΑΣ
ΩΡΕΣ ΕΝΑΡΞΗΣ / SHOW TIMES 20:00, 22:30
ΑΙΘΟΥΣΑ 3

Ο ΑΡΘΟΥΡ ΚΑΙ ΟΙ MINIMOI
ARTHUR AND THE MINIMOYS
Η πιο εντυπωσιακή ταινία τρισδιάστατων
κινουμένων σχεδίων
που γυρίστηκε ποτέ στην Ευρώπη.
Ένα παραμυθένιο υπερθέαμα στα ΕΛΛΗΝΙΚΑ
Από τον σκηνοθέτη σεναριογράφο και παραγωγό Λικ Μπεσόν.
ΚΑΝΤΕ ΕΓΚΑΙΡΑ ΤΙΣ ΚΡΑΤΗΣΕΙΣ ΣΑΣ
ΩΡΑ ΕΝΑΡΞΗΣ / SHOW TIME 18:00
ΑΙΘΟΥΣΑ 3

MEGA

05.45 Από νωρίς
06.30 Κοινωνία ώρα Mega
10.00 Ομορφος κόσμος το πρωί. Με τον Γρηγόρη Αρναούτογλου
13.20 Η νταντά (Ε)
14.00 Ειδήσεις
15.00 Δύο ξένοι (Ε)
15.50 Σ' αγαπώ μ' αγαπάς (Ε)
16.50 Ειδήσεις
17.00 Λεφτά στα τυφλά. Τηλεπαιχνίδι με τον Χρήστο Σιμαρδάνη.
18.00 Μπουκιά και συχώριο (Ε) Εκπομπή μαγειρικής με τον Ηλία Μαμαλάκη.
19.00 Βέρα στο δεξί. Κοινωνική σειρά.
20.00 Κεντρικό δελτίο ειδήσεων
21.00 Επτά θανάσιμες πεθερές
23.40 Σ' αγαπώ - μ' αγαπάς (Ε)
00.15 Ειδήσεις
00.30 Σ' αγαπώ - μ' αγαπάς (Σ)
01.30 Tony Benett
02.30 Σίνα, η βασίλισσα της ζούγκλας

ANT 1

05.30 Καλημέρα με τον Αντ-1
06.15 Καλημέρα Ελλάδα
10.00 Πρωινός καφές. Με την Ελεονώρα Μελέτη.
13.00 Τα νέα του ΑΝΤ1
13.50 Ακρως οικογενειακόν (Ε) Κωμική σειρά.
14.50 Κωνσταντίνου και Ελένης (Ε) Κωμική σειρά.
15.50 Αξίζει να το δεις. Με την Τατιάνα Στεφανίδου
17.55 Τα νέα του ΑΝΤ1
18.05 Ανάλυσέ το
18.10 Deal
19.00 Ερωτας. Ερωτική - δραματική σειρά.
20.00 Τα νέα του ΑΝΤ-1
21.00 Ξένη ταινία. «Τα Χριστούγεννα του πλουσιόπαιδου»
23.00 Για την Αννα. Δραματική σειρά
24.00 Ειδήσεις
00.15 Για την Αννα (Σ)
01.10 Ιερά οδός: Πασχάλης Τερζής - Καίτη Γαρμπή

ALPHA

05.50 Καλημέρα σας. Ενημερωτική εκπομπή με τον Γιώργο Αυτιά και τη Μαρία Νικόλτσιου
10.00 Καφές με την Ελένη. Με την Ελένη Μενεγάκη.
13.00 Κους-κους το μεσημέρι. Καθημερινή ψυχαγωγική εκπομπή.
16.00 Ειδήσεις
16.30 Η άσχημη που... έγινε όμορφη. Κομεντί
17.30 Rubi. Σειρά λατινοαμερικανικής παραγωγής.
18.30 Ειδήσεις στη νοηματική γλώσσα
18.45 Το πιο μεγάλο παζάρι. Με τον Ανδρέα Μικρούτσικο.
20.00 Ειδήσεις
21.00 Dream show the music 2- Live (ο τελικός)
01.15 Ειδήσεις
01.30 Ξένη ταινία. «Moonlight and Valentino». Ρομαντική κομεντί.

STAR

09.00 Οι μπόμπιρες του 402
09.30 Κάσπερ το φαντασματάκι
10.00 Ο Ιάσονας και οι θεοί του Ολύμπου
10.30 Σκούμπι Ντου
11.00 Τα στρουμφάκια
11.30 Ξένη ταινία. «Το άγγιγμα της γυναίκας νυχτερίδας»
13.00 Ειδήσεις
14.00 Super Star. Με τη Χριστίνα Λαμπίρη.
16.45 Ειδήσεις
17.00 Λούνα, η ωραία κληρονόμος
17.30 Κορίνα, η αγριόγατα. Αισθηματική σειρά.
18.45 Τα στρουμφάκια
19.15 Road runner show
19.45 Ειδήσεις
21.00 Ξένη ταινία. «Πάρτι φαντασμάτων». Κωμωδία
23.00 Ξένη ταινία. «Βρόμικο ίνδαλμα»
01.00 Ξένη ταινία. «Το είδωλο των παιδιών»
03.00 Ειδήσεις

ET-1

08.30 Mickey mouse
09.00 Μάγκι, η σκανδαλιάρα μύγα
09.30 Το ουράνιο τόξο
10.00 Εκπαιδευτική τηλεόραση
11.00 Ιστορία (Ε)
12.00 Μαγευτικός πλανήτης
13.00 Η άβυσσος του Αμαζονίου.
14.00 Ειδήσεις
14.30 Φλορισιέντα, η σύγχρονη σταχτοπούτα (Ε)
15.30 Ανυπότακτες καρδιές
16.15 Ατίθασα νιάτα. Κοινωνική σειρά.
17.00 Μένουμε Ελλάδα
18.00 Εχει γούστο. Με την Μπήλιω Τσουκαλά
19.50 Σαν σήμερα τον 20ό αιώνα
20.00 Παρασκήνιο
21.00 Εξιστορείν και ιστορείν
22.00 Ουδείς αναμάρτητος. Με την Αννα Παναγιωταρέα
23.00 Ειδήσεις
24.00 Ξένη ταινία. «Kantamar» Road movie.

NET

05.45 Πρώτη γραμμή. Ενημερωτική εκπομπή με τον Βασίλη Λυριτζή και τον Δημήτρη Οικονόμου.
10.00 Συμβαίνει τώρα. Ενημερωτικό μαγκαζίνο με την Πόπη Τσαμπανίδου.
12.00 Ειδήσεις
13.00 Συμβαίνει τώρα (Συν.)
14.00 Η απίθανη Κιμ
14.40 Κλασικά κινούμενα σχέδια
15.00 Ειδήσεις
16.00 Η ζωή είναι παιχνίδι. Εκπομπή με την Αννα Δρούζα.
18.00 Ειδήσεις
19.00 Νηστικό αρκούδι
20.00 Τοις μετρητοίς. Με τον Σπυρο Παπαδόπουλο
21.00 Ειδήσεις
22.00 Πώς τον λέν' τον ποταμό
23.00 Οι αγνοούμενοι. Ξένη σειρά.
24.00 CSI Miami
01.00 Ειδήσεις
01.15 Βασικός ύποπτος. Αστυνομική σειρά.
02.30 Ξένη ταινία.

ALTER

05.55 Τα μυστικά της υγείας. Ενημερωτική εκπομπή ιατρικού περιεχομένου με τον καθηγητή Στέφανο Καραγιαννόπουλο.
06.00 Καλημέρα με τον Τέρενς
10.00 Η Ελλάδα παίζει. Ψυχαγωγική εκπομπή με τη Μαριέττα Χρουσαλά.
12.30 Πολύ μπλα-μπλα. Ψυχαγωγική εκπομπήμε τη Φαίη Σκορδά.
15.00 Ειδήσεις
16.15 Στην κουζίνα με τη Βέφα
17.15 Κοιτάω μπροστά. Με τη Ράνια Θρασκιά.
18.45 Το πρώτο θέμα
19.00 Ειδήσεις
20.30 Η φωνή του πολίτη
20.55 Auto Alter
21.00 Ξένη ταινία. «Ενας ιππότης μαύρα χάλια»
23.00 Φως στο τούνελ. Εκπομπή έρευνας με την Αγγελική Νικολούλη.
02.00 Auto Alter
02.15 Ξένη ταινία. «Το θαύμα των Χριστουγέννων»

FILMNET

06.15 Ξένη ταινία. «Μοναχικό αστέρι»
09.30 Ξένη ταινία. «Ειδικοί πράκτορες Γ.Α.Τ.Ε.Σ.»
11.05 Ξένη ταινία. «Τα φτερουγίσματα»
13.20 Ξένη ταινία. «Felicity:an American girl adventure»
14.50 Ξένη ταινία. «Χριστουγεννιάτικα κάλαντα»
16.35 Ξένη ταινία. «Γενναία απόφαση»
18.10 Ξένη ταινία. «Συνοδός για γάμους»
19.45 Ξένη ταινία. «Κουνγκ Φου... Ζίο»
21.25 Στα παρασκήνια του Χόλιγουντ
22.00 Ξένη ταινία. «Transporter 2»
23.30 Las Vegas
00.20 Ξένη ταινία.

SUPER SPORT

17.00 Τουρνουά πετοσφαίρισης. Απευθείας μετάδοση.
19.00 Τουρνουά πετοσφαίρισης. Απευθείας μετάδοση.
21.00 Τουρνουά πετοσφαίρισης
23.00 Αγγλικά στιγμιότυπα
24.00 Αγγλικό πρωτάθλημα ποδοσφαίρου. Λιγο πριν την αγωνιστική.

ET-3

08.00 Ραντεβού στις 8.
10.00 Η χαρά της ζωγραφικής
10.30 Νεανικές ανησυχίες - Μαγικές απαντήσεις (Ε)
11.00 Πάιζουμε Καραγκιόζη
11.30 Κοσμήματα του βυθού
12.00 Οι θρύλοι της θάλασσας
12.30 Σύγχρονοι μονομάχοι
13.00 Ειδήσεις
14.30 Τόλμη και γοητεία
15.00 Καρμελίτα
15.45 Η χαρά της ζωγραφικής
16.15 Εκτη αίσθηση
16.25 Ειδήσεις στη νοηματική
16.30 Υπάρχει... είδηση
18.00 Ο κόσμος των σπορ
19.00 Ειδήσεις
20.30 Νεανικές ανησυχίες-Μαγικές απαντήσεις
21.00 Music cover
21.30 Λαβύρινθος. Με τον Αλέξανδρο Τριανταφυλλίδη.
23.00 Μητρόπολη του κόσμου
24.00 Ειδήσεις

902

Προφήτης Ηλίας 45 UHF και Μόντε Σμπά 49 UHF

07.00 Καλημέρα με τον 902
10.00 Η αγορά στην τηλεόραση
15.00 Ειδήσεις στις 3
16.30 Παιδικό πρόγραμμα
17.00 Αθλητικό ραντεβού
18.00 Ειδήσεις στη νοηματική
18.15 Η Ελλάδα και ο κόσμος
18.45 Εις υγείαν
19.30 Ειδήσεις
21.00 Κινηματογραφική βραδιά
23.00 Στα μονοπάτια του πολιτισμού
24.00 Ειδήσεις

Πιο δυνατή βγήκε η Ρόδος

• Πραγματοποιήθηκε με επιτυχία στο ΑΚΤΑΙΟΝ η Γενική Συνέλευση της Ρόδου.
• Εγκρίθηκε η αύξηση του μετοχικού κεφαλαίου κατά 249. ooo ευρώ.
• Επέστρεψαν στην Διοίκηση οι κ.κ. Ντουρουτλής και Μαρίνος.



Όλα λειτούργησαν για το καλό της Ρόδου. Αυτό προκύπτει από το αποτέλεσμα της Γενικής Συνέλευσης που βγάζει πολύ δυνατότερη αλλά και με ξεκάθαρους πλέον στόχους σε ότι αφορά την συνέχεια του πρωταθλήματος της Γ΄ Εθνικής Κατηγορίας.

Το πιο σπουδαίο στην όλη υπόθεση είναι πώς το θετικό αποτέλεσμα προέκυψε παρά την απουσία αρκετών επωνύμων της Ροδίτικης κοινωνίας αλλά και πολλών πού κόπτονται για τις τύχες της ομάδας και αυτών που κατά καιρούς υπόσχονται αλλά μένουν στα λόγια και τις υποσχέσεις.

Η Ρόδος λοιπόν βγαίνει ενωμένη και δυνατότερη από αυτήν την Συνέλευση που ξεκίνησε την Τετάρτη το βράδυ στις 20.30 περίπου. Ο λογιστής της ΠΑΕ Σάββας Μιχαήλ ξεκίνησε την διαδικασία παίρνοντας τις υπογραφές των μετόχων της εταιρείας που βρέθηκαν στην αίθουσα.

Αρχικά στο ξεκίνημα αυτής της διαδικασίας καλωσόρισε τους πάντες ο Κάλλιστος Διακογεωργίου τονίζοντας μεταξύ άλλων την παρουσία στην αίθουσα του κ. Μιχάλη Κόκκινου αλλά και του Μάκη Ντουρουτλή που είναι τελευταία κοντά στην ομάδα, αλλά και το γεγονός πώς η απαρτία των μετόχων έφτασε σε αυτήν την Γενική Συνέλευση στο 94, 82%.

Ακολούθως τον λόγο πήρε ο κ. Ηλιακίδης που τόνισε πώς «υπάρχει ευχαρίστηση για την πορεία της ομάδας. Όχι όμως από την προσφορά πολλών επωνύμων και πολλών άλλων ακόμη που μπορούν να βοηθήσουν, αλλά δεν το έχουν κάνει μέχρι τώρα. Περιμένω την κίνηση τους αφού είναι αμαρτία πραγματικά η πορεία της να μείνει στην μέση».

Ο Κάλλιστος Διακογεωργίου διάβασε επιστολή του περιφερειάρχη κ. Κόκκινου ο οποίος ευχαριστούσε την ΠΑΕ για την πρόσκληση αλλά λόγοι ανωτέρας βίας τον κρατούσαν στην Σύρο .

Ο κ. Διακογεωργίου είχε επικοινωνία και με τον κ. Τάσο Καραμάριο ο οποίος τον διαβεβαίωσε πώς κλείσθηκε ήδη ραντεβού με τον κ. Ορφανό για βοήθεια και στήριξη στην ομάδα.

-Πρόεδρος της Γενικής Συνέλευσης ήταν ο Κάλλιστος Διακογεωργίου και γραμματέας της ο κ. Κώστας Παπαοικονόμου.

-Ακολούθησε η έγκριση του οικονομικού απολογισμού της περιόδου 1η Ιουλίου του 2005 μέχρι τις 30 Ιουνίου του 2006.

Η ΕΓΚΡΙΣΗ ΤΟΥ ΙΣΟΛΟΓΙΣΜΟΥ

Πριν προχωρήσει η διαδικασία πάντως με παρέμβασή του ο Μάκης Ντουρουτλής κατέθεσε στην Συνέλευση πληρεξούσιο για επιστροφή μετοχών του κ. Κουγιού ο οποίος όμως παράλληλα την ίδια στιγμή εκπροσωπείτο στην αίθουσα από τον κ. Σπανό που αποχώρησε στην συνέχεια. Προς στιγμή ανέβηκαν οι τόνοι αλλά την καθοριστική στιγμή ο κ. Διακογεωργίου πρόεδρος της Συνέλευσης κάλεσε και τον κ. Ντουρουτλή να υπογράψει μετά την κατάθεση του πληρεξούσιου για να ανέβει έτσι το ποσοστό της παρουσίας στο 94,82%

Ο κ. Σάββας ανέγνωσε στην συνέχεια τον απολογισμό αυτής της χρήσης τονίζοντας μεταξύ άλλων πώς στην Συνέλευση της αύξησης του μετοχικού κεφαλαίου απαιτείται η παρουσία των 2/3 των μετόχων. Πρέπει οπωσδήποτε να αποφασισθεί κάτι τέτοιο γιατί θα συντρέχει ακόμα και λόγος διάλυσης αν αυτό αποφασισθεί από τους Ορκωτούς Λογιστές, την διεύθυνση Εμπορίου και το Υπουργείο Ανάπτυξης. Ακολούθησε η ανάγνωση της έκθεσης του Ορκωτού Λογιστή αλλά και της έκθεσης διαχείρισης απευθυνόμενης προς τους μετόχους της ΠΑΕ και φυσικά οι επεξηγήσεις του κ. Σάββα στις ερωτήσεις που του απηύθυναν οι κ.κ. Κόκκινος, Ντουρουτλής, Φρόνας και Μιχελαράκης.

Στην συνέχεια εγκρίθηκε από τους παρόντες ο ισολογισμός και απηλλάγησαν τα μέλη από τις οποιεσδήποτε ευθύνες. Παράλληλα ορίσθηκε ελεγκτής για την επόμενη χρήση και πάλι ο Γιάννης Αναστασιάδης ενώ η αμοιβή του ορίσθηκε στις 4.500 ευρώ.

Η ΑΥΞΗΣΗ ΤΟΥ ΜΕΤΟΧΙΚΟΥ ΚΕΦΑΛΑΙΟΥ

Ο κ. Σάββας αναφέρθηκε στην συνέχεια και στην αύξηση του μετοχικού κεφαλαίου την οποία προσδιόρισε στις 249.000 Ευρώ και επανέλαβε τους κινδύνους που θα προστρέξουν αν τελικά αυτή η αύξηση που θα αποφασισθεί δεν ολοκληρωθεί μέσα σε τέσσερις μήνες το λιγότερο αλλά και αυτόν της διάλυσης αν τελικά ναυαγήσει μια τέτοια προσπάθεια μέσα στο τετράμηνο από την ημερομηνία της απόφασης

Στο σημείο αυτό ο κ. Ντουρουτλής δήλωσε πώς συμμετέχει με 60.000 Ευρώ αλλά ζήτησε αποκατάσταση του ονόματος του , ενώ στάθηκε και στην απουσία νομικού συμβούλου της ΠΑΕ σε μια τέτοια κρίσιμη συνέλευση. Ζήτησε μάλιστα την επιστροφή στην ΠΑΕ ως νομικού συμβούλου του Γιάννη Μαρίνου αφήνοντας αιχμές στο πρόσωπο του προέδρου της Γενικής Συνέλευσης του κ. Διακογεωργίου λέγοντας πώς «τότε δεν ήσουν στο πλευρό μου κι αν τόκανες , τόκανες για δική σου προβολή» διαβάζοντας μάλιστα και έγγραφο της Επιτροπής Διοίκησης του Δημοτικού Σταδίου.

Ο κ. Διακογεωργίου εξανέστη από την στάση του Μάκη Ντουρουτλή και αποχώρησε προς στιγμή.



ΚΑΤΑΛΥΤΙΚΗ Η ΣΤΑΣΗ ΣΤΡΑΝΤΖΑΛΗ-ΔΑΝΑ

Στο σημείο αυτό οι πάντες "πάγωσαν" προς στιγμή αλλά υπήρξαν παρεμβάσεις από τον προπονητή της ομάδας Γιώργο Στράντζαλη και τον κ. Παναγιώτη Δανά προς το πρόσωπο του κ. Διακογεωργίου που επανέφεραν το καλό κλίμα στην αίθουσα.

Ο Γιώργος Στράντζαλης αναφερόμενος στο γεγονός ήταν σαφής: «Στα αποδυτήρια τεχνική ηγεσία και παίκτες δουλεύουμε όλοι μας για το εμείς κι όχι για το εγώ. Σας παρακαλούμε πολύ κάντε κι εσείς το ίδιο».

Ο Παναγιώτης Δανάς μίλησε σε έντονο ύφος στον κ. Διακογεωργίου λέγοντας του πώς ¨«όποια κι αν είναι η διαφορά με τον οποιονδήποτε είναι αγένεια η αποχώρηση του προέδρου προς τους παρευρισκόμενους μετόχους».

Στο ίδιο μήκος κύματος ο Μιχάλης Κόκκινος είπε πώς «Όλοι θα πρέπει να τοποθετήσουν την ομάδα πάνω από τους εγωισμούς τους» και ο κ. Διακογεωργίου αναγκάσθηκε να επιστρέψει για να συνεχισθεί και να λήξει ομαλά η Γενική Συνέλευση της ΠΑΕ Ρόδος.

Ακολούθως ο κ. Σάββας διευκρίνισε πώς

-Στην αύξηση πρέπει να καταβληθεί το 100% κι όχι μέρος της αύξησης

-Η χρονική περίοδος κάλυψης της αύξησης είναι τέσσερις μήνες αλλά ουσιαστικά το περιθώριο υπολογίζεται στον ένα μήνα

-Ενώ η εγγραφή νέων μετόχων μπορεί να γίνει και μετά την κάλυψη αφού είναι καθαρά τυπικό το θέμα. Το "άνοιγμα" που ακολούθησε προς τους παρευρεθέντες Δημοτικούς Συμβούλους κ.κ. Καμπουρόπουλο και Κουγιό δεν έπιασε τόπο αφού βάσει νόμου η οποιαδήποτε Δημοτική αρχή δεν μπορεί να συμμετάσχει σε αυξήσεις μετοχικού κεφαλαίου. Αυτό μπορεί να το κάνει μόνο οργανισμός ή επιχείρηση του Δήμου.

Η αύξηση συνεπώς περιλαμβάνει το ποσόν των 249.000 Ευρώ και μεταφράζεται σε 8.300 μετοχές.

ΤΑ ΠΟΛΛΑ ΑΠΟ ΤΟΝ ΗΛΙΑΚΙΔΗ

Ο κ. Διακογεωργίου πριν προχωρήσει στην εκλογή νέου Διοικητικού Συμβουλίου της ΠΑΕ τόνισε πώς «έχουμε κάνει μέχρι τώρα ένα άνοιγμα της τάξης των 465.000 ευρώ από τα οποία τα 165.000 μόνο έχουν προέλθει από τρίτους, τις προσπάθειες των φιλάθλων και διαφημίσεις. Κανένας φορέας δεν έχει βάλει λεφτά στην Ρόδο άλλος . Τα υπόλοιπα τα έχει καταβάλει ο Χρήστος Ηλιακίδης».

Ακολούθως και μετά από συζήτηση που προηγήθηκε εξελέγη το Διοικητικό Συμβούλιο της ΠΑΕ Ρόδος που απαρτίζεται από τους εξής:

-Χρήστος Ηλιακίδης - Πρόεδρος
-Γιάννης Τσαγγάρης
-Σάββας Μαραγκοζίδης
-Βασίλης Μανωλάς
-Βασίλης Διακογεωργίου
-Νίκος Τσαταλιός
-Χρυσόστομος Ψέλλας
-Χρήστος Χατζηστρατής
-Μάκης Ντουρουτλής
-Γιάννης Μαρίνος
-Ηλίας Ζωγραφίδης.

Από τα πιο πάνω προκύπτει

-Η επιστροφή στην Διοίκηση της ΠΑΕ των Μάκη Ντουρουτλή αλλά και του Γιάννη Μαρίνου

-Η παρουσία σε αυτό του Σάββα Μαραγκοζίδη που είναι πρόεδρος του Αστέρα Παστίδας και θα συνεισφέρει στην αύξηση του μετοχικού κεφαλαίου με 20.000 Ευρώ

-Αλλά και η παρουσία στο νέο Δ.Σ. νέων παιδιών και παραγόντων όπως οι κ.κ. Γιάννης Τσαγγάρης, Χρήστος Χατζηστρατής και Ηλίας Ζωγραφίδης.

Η Ρόδος βγαίνει από αυτήν τη Γενική Συνέλευση πιο δυνατή αλλά και ενωμένη μιας και επιστρέφουν σε αυτήν παράγοντες δυνατοί στο παρελθόν όπως ο Μάκης Ντουρουτλής αλλά αυτό επιβεβαιώνει και η παρουσία σε αυτήν του Βασίλη Μανωλά ως εκπροσώπου της οικογένειας Παπαβασιλείου.

Του χτύπησε την πόρτα

• Πρόταση στον Παναγιώτη Αγγελόπουλο για να ενταχθεί στον ΑΕΡΑ από τον Γενάρη, κατέθεσε η ομάδα των Αφάντου.

Μεταγραφική κινητικότητα παρατηρείται στον ΑΕΡΑ, που η διακοπή του πρωταθλήματος τον βρήκε στην πρώτη θέση της βαθμολογίας της α' κατηγορίας του Δωδεκανησιακού πρωταθλήματος.

Σύμφωνα με πληροφορίες η ομάδα των Αφάντου έκανε πρόταση στον Παναγιώτη Αγγελόπουλο του Διαγόρα, να ενταχθεί από τον Γενάρη στους «ερυθρόλευκους» και να τους ενισχύσει στην προσπάθεια που κάνουν για να πάρουν την άνοδο για το περιφερειακό πρωτάθλημα.

Ωστόσο ακόμα δεν υπάρχει κάποια σημαντική εξέλιξη στο θέμα, αφού υπάρχει και το ενδιαφέρον του Ιάλυσου για τον παίκτη.

Στο μεταξύ, από την Τετάρτη ο ΑΕΡΑ επανήλθε και πάλι στις προπονήσεις, έχοντας όμως αρκετές ελλείψεις.

Πιο συγκεκριμένα ο Σάσα Γιόνοβιτς δεν έχει στην διάθεση του τους Πρινιαδάκη, Γουλόπουλο, οι οποίοι βρίσκονται στις ιδιαίτερες πατρίδες τους για τις γιορτές και θα επιστρέψουν την δεύτερη ημέρα του Ιανουαρίου.

Αναφορικά με τους δυο ποδοσφαιριστές που ακολουθούν ατομικό πρόγραμμα, ο Γιώργου είναι... ένα βήμα πριν την επάνοδο του στην αγωνιστική δράση, καθώς αναμένεται το Σάββατο στο φιλικό των «ερυθρόλευκων» (Αφάντου, 3.00 μ.μ.) με τον Ροδιακό να πάρει χρόνο συμμετοχής.

Επίσης ο Σταυλάς που ακόμα τρέχει, ανεβάζει σταδιακά ρυθμούς και είναι πιθανόν να είναι και αυτός έτοιμος με την επανέναρξη του πρωταθλήματος.



Αποφασισμένοι για προτάσεις

Με τον Κλεόβουλο Χατζηγεωργίου σκοπεύει να συναντηθεί μετά τις γιορτές ο Μιχάλης Βεργωτής προκειμένου να σχεδιάσουν από κοινού τις προτάσεις για αλλαγές στα πειθαρχικά άρθρα του νέου ΚΑΠ.

Μπορεί στην τελευταία γενική συνέλευση της ΕΠΟ να πιάστηκαν στον ύπνο από τον Βασίλη Γκαγκάτσο-τουλάχιστον όπως ομολόγησαν οι ίδιοι- και να επέτρεψαν να περάσει ο νέος ΚΑΠ που στο σκέλος των πειθαρχικών ποινών έχει στραγγαλίσει τα σωματεία, όμως οι παράγοντες της ΕΠΣΔ είναι έτοιμοι να επανορθώσουν και να διεκδικήσουν την τροποποίηση των επίμαχων άρθρων στην επόμενη τακτική γενική συνέλευση της Ομοσπονδίας, ανεξάρτητα από την αποδοχή της οποίας θα τύχουν από τις υπόλοιπες Ενώσεις.

Όπως αναφέρουν οι πληροφορίες, ο πρόεδρος της Ένωσης, Μιχάλης Βεργωτής, σκοπεύει να συναντηθεί αμέσως μετά τις γιορτές με τον πρόεδρο της Πειθαρχικής Επιτροπής, Κλεόβουλο Χατζηγεωργίου και να μελετήσουν από κοινού τα δεδομένα, ώστε να κατατεθούν εκ μέρους της ΕΠΣΔ μόλις της δοθεί η δυνατότητα συγκεκριμένες προτάσεις για αλλαγές στον Κανονισμό Αγώνων Ποδοσφαίρου. Βέβαια, το μεγάλο ερωτηματικό είναι αν οι πρόεδροι της πλειοψηφίας των Ενώσεων αποδεχθούν τις όποιες προτάσεις, καθώς δεν είναι μυστικό πως πολλές ΕΠΣ έχουν βολευτεί από τα πρόστιμα τα οποία εισπράττουν και που αποτελούν την οικονομική τους ανάσα σε μία περίοδο έντονης οικονομικής στενότητας, όμως ακόμα κι αν το κλίμα δεν το ευνοήσει, η ΕΠΣΔ θα κάνει τις προτάσεις της για να δείξει ότι δεν συμφωνεί με τα όσα αποδέχθηκε στον... «ύπνο» της στην τελευταία γενική συνέλευση της ΕΠΟ.

Φιλικό συνδημοτών

• Η Ένωση επιβλήθηκε με 3-1 του ΠΑΟ Κω στο Μαρμάρι χθες, στα πλαίσια της προετοιμασίας των δύο συλλόγων για την επανέναρξη του πρωταθλήματος.

Φιλικό παιχνίδι πραγματοποιήθηκε χθες το απόγευμα στο Μαρμάρι της Κω ανάμεσα στην Ένωση και τον ΠΑΟ Κω, στα πλαίσια της προετοιμασίας και των δύο ομάδων για την επανέναρξη του πρωταθλήματος μετά τις γιορτές.

Η ομάδα των Καΐσερλη-Σταμάτη επιβλήθηκε με σκορ 3-1 στην αναμέτρηση που είχε χαρακτήρα προπόνησης και έδωσε την ευκαιρία στους τεχνικούς να βγάλουν τα δικά τους χρήσιμα συμπεράσματα για τη δύσκολη συνέχεια.

Η Ένωση ήταν καλύτερη σε όλη τη διάρκεια του παιχνιδιού και πήρε τη νίκη αυτή που μπορεί να μην έχει καμία σημασία, αλλά βοήθησε τους ποδοσφαιριστές να ξεφύγουν λίγο από τις προπονήσεις και να εκμεταλλευτούν το κενό λόγω των εορτών.

Και οι δύο σύλλογοι πάντως έχουν πρωταγωνιστικούς στόχους στα φετινά πρωταθλήματα, αφού η Ένωση είναι στη 2η θέση της Α' Κατηγορίας ενώ ο ΠΑΟ Κω οδηγεί την κούρσα στον όμιλο νήσων της Γ' Κατηγορίας ,θέλοντας να κερδίσει την άνοδο.

Τα γκολ για την εκπρόσωπο του νησιού στη μεγαλύτερη κατηγορία των τοπικών πρωταθλημάτων πέτυχαν οι Γκουντελίτσας, Τσικρικάς και Παπαστάμος ενώ για τον ΠΑΟ Κω ο Κανελλόπουλος.

Οι Καΐσερλης-Σταμάτης χρησιμοποίησαν τους παρακάτω: Γκίκα, Νίκα, Τσάτσα, Χατζηφούντα, Γκουντελίτσα, Μποϊλή, Τσικρικά, Μόρφο, Κανελλόπουλο, Παπαστάμο, Πέτσα. Αγωνίστηκαν και οι Ατσαλάκης, Παπασεβαστός και Μαρίνος.

Ο Γιάννης Μηνάς είχε στη διάθεση του τους Σεϊμένογλου, Στεργαλά, Μπιζαξή, Κακαρίδη, Μακαράνα, Τόρε, Ξυπολιτά Γ, Ξυπολιτά Μ, Κανελλόπουλο και Ζώη.

Σε καλή κατάσταση

Με 3-ο νίκησε χθες σε φιλικό παιχνίδι ο Διαγόρας Β. την Κατταβιά στο Καρακόνερο και έδειξε ότι αρχίζει και βρίσκει τον καλό του εαυτό.

Την συνεχώς ανοδική του πορεία το τελευταίο διάστημα πιστοποίησε ο Διαγόρας Β., στο χθεσινό φιλικό του Καρακόνερου, όπου και νίκησε την ελλειπή Κατταβιά με 3-0.

Οι δύο τεχνικοί των συλλόγων της Νότιας Ρόδου είχαν την ευκαιρία να δουν σε τι κατάσταση είναι οι παίκτες τους μετά τις γιορτές των Χριστουγέννων και ενόψει της επανέναρξης του πρωταθλήματος.

Δυο γκολ για τους Βατενούς πέτυχε ο Διακαναστάσης (25', 65') που είχε χθες πολύ καλή απόδοση και ένα ο Αγγελάκης στο 55'.

Διαγόρας Β.: Μπιλιάς, Κουκιαντώνης, Μάκρας, Πιτσουρδάκης, Καρπαθάκης Φ., Γεωργαλλής, Μαυρής, Μαγκαφάς, Δημητρόπουλος, Διακαναστάσης, Αγγελάκης. Επίσης έπαιξαν και οι Καρπαθάκης Π., Αναστασάς, Καλημέρης.

Κατταβιά: Διακοδημητρίου, Μπιλιάς, Παπαϊωάννου, Τερεζάκης, Κυριακάκης, Μέντος, Κατσαμπάς, Μερκούρης, Αγκάς, Καβουκλής.

Παιχνίδι... σωτηρίας

Στην τελική ευθεία της προετοιμασίας του μπαίνει ο Άγιος Γεώργιος που την Πέμπτη θα αντιμετωπίσει την Τήλο για το πρωτάθλημα, σε ένα παιχνίδι ιδιαίτερα κρίσιμο.

Πιο γρήγορα απ' ότι αρχικά υπολόγιζαν θα πρέπει να είναι έτοιμοι στον Άγιο Γεώργιο, για την 14η αγωνιστική του πρωταθλήματος της α' κατηγορίας Δωδεκανήσου, καθώς η ΕΠΣΔ όρισε τον εντός έδρας αγώνα τους με την Τήλο για την ερχόμενη Πέμπτη (4-1-07), εξαιτίας του συγκοινωνιακού προβλήματος.

Γι' αυτό ακριβώς τον λόγο η ομάδα του Στέργου Παρδαλού προσπαθεί να παραμείνει εντός αγωνιστικών ρυθμών. Την προηγούμενη εβδομάδα έδωσε δύο ζωλεπτες φιλικές αναμετρήσεις με τον Διαγόρα Βατίου και τον Ιάλυσο στο πλαίσιο του τουρνουά «Παναγιώτης Τριγένης», ενώ την Τρίτη αντιμετώπισαν την Ομόνοια Γενναδίου. Το τελευταίο τους τεστ θα είναι το Σάββατο στο τουρνουά που διοργανώνει ο ΔΟΑ Αρχαγγέλου, στην μνήμη των Μανώλη Χατζηνικολού και Σάββα Μακιάρη. Και σε αυτή την διοργάνωση θα έχει την ευκαιρία ο «Άγιος» να αντιμετωπίσει αρκετά δυνατές ομάδες (Άρη και Αστέρα Μασσάρων), και έτσι ο τεχνικός των Μαλωνιτών θα έχει την δυνατότητα να βγάλει τα συμπεράσματά του, ενόψει της δύσκολης συνέχειας.

Όσον αφορά αυτό καθ' εαυτό το παιχνίδι με την Τήλο, είναι βαρύνουσας σημασίας για τον Άγιο Γεώργιο, καθώς και οι δύο σύλλογοι είναι εντός της ζώνης του υποβιβασμού και η νικήτρια θα έχει κάνει ένα... μεγάλο βήμα για να ξεκολλήσει από το γκρουπ που έχει μείνει πίσω και το οποίο θα παλέψει για την παραμονή.

Στο μεταξύ, τα προβλήματα που έχει ο Στέργος Παρδαλός είναι αυτά των Χατζησταμάτη και Πίτση. Ο πρώτος απουσιάζει ακόμα σε διακοπές, ενώ ο δεύτερος έχει υποστεί τράβηγμα στον δικέφαλο και είναι ανέτοιμος να αγωνιστεί. Το μόνο καλό νέο είναι ο Μπάρτζος που επανήλθε από τον τραυματισμό του και στα φιλικά που έπαιξε αυτές τις ημέρες έδειξε πως είναι σε καλή κατάσταση.

Στα σκαλιά του κόσμου!

• Η Κωσταντίνα Παπαοικονόμου έτοιμη για μεγάλα άλματα στο τένις παίζει στο KIDS CUP του Παρισιού από την 1η Ιανουαρίου.

• Μαζί της στο τήμ του Σόλωνα Πέππα και ο 10χρονος Γιάννης Τουμπακάρης

Ομολογουμένως αποτελεί μια από τις χρυσές ελπίδες του Ελληνικού τέννις και αυτό δεν το επισημαίνουν μόνο οι γραμμές αυτού του ρεπορτάζ αλλά όλοι οι κριτικοί του αθλήματος που την έχουν δει να αγωνίζεται σε «μικρά» ή μεγάλα πρωταθλήματα. Είναι πολύ νωρίς για να πει κανείς οτιδήποτε και να την τοποθετήσει σε κλίμακες ή Κατηγορίες αλλά όσες φορές η 12χρονη Κωσταντίνα Παπαοικονόμου έχει αγωνισθεί σε οποιαδήποτε διοργάνωση έχει αφήσει τα διαπιστευτήριά της και δείχνει αστέρι έτοιμο να διαγράψει μεγάλη πορεία χωρίς αυτό να σημαίνει πώς δεν θα πρέπει να συνεχίσει να δουλεύει με περισσότερο ζήλο.

Η μικρή Κωσταντίνα αναχωρεί στις 31 Δεκεμβρίου για το Παρίσι για να πάρει μέρος στο KIDS CUP που είναι Παγκόσμια διοργάνωση και λαμβάνει χώρα κάθε χρόνο στα γήπεδα του Παρισιού. Μαζί της θα είναι ο προπονητής της Σόλωνας Πέππας ο οποίος την προπονεί αλλά και την καθοδηγεί σε κάθε βήμα της .

Στην ίδια αποστολή θα είναι και ο 10χρονος Γιάννης Τουμπακάρης που θα πάρει μέρος και αυτός στους αγώνες της Κατηγορίας του. Οι ελπίδες του Ροδίτικου τένις ακόμα κι αν δεν μπορέσουν να αποκομίσουν την διάκριση που θέλουν θα έχουν αποκτήσει την κληρονομιά της εμπειρίας που θα τους χρησιμεύσει στην συνέχεια της πορείας τους στον χώρο του τένις.

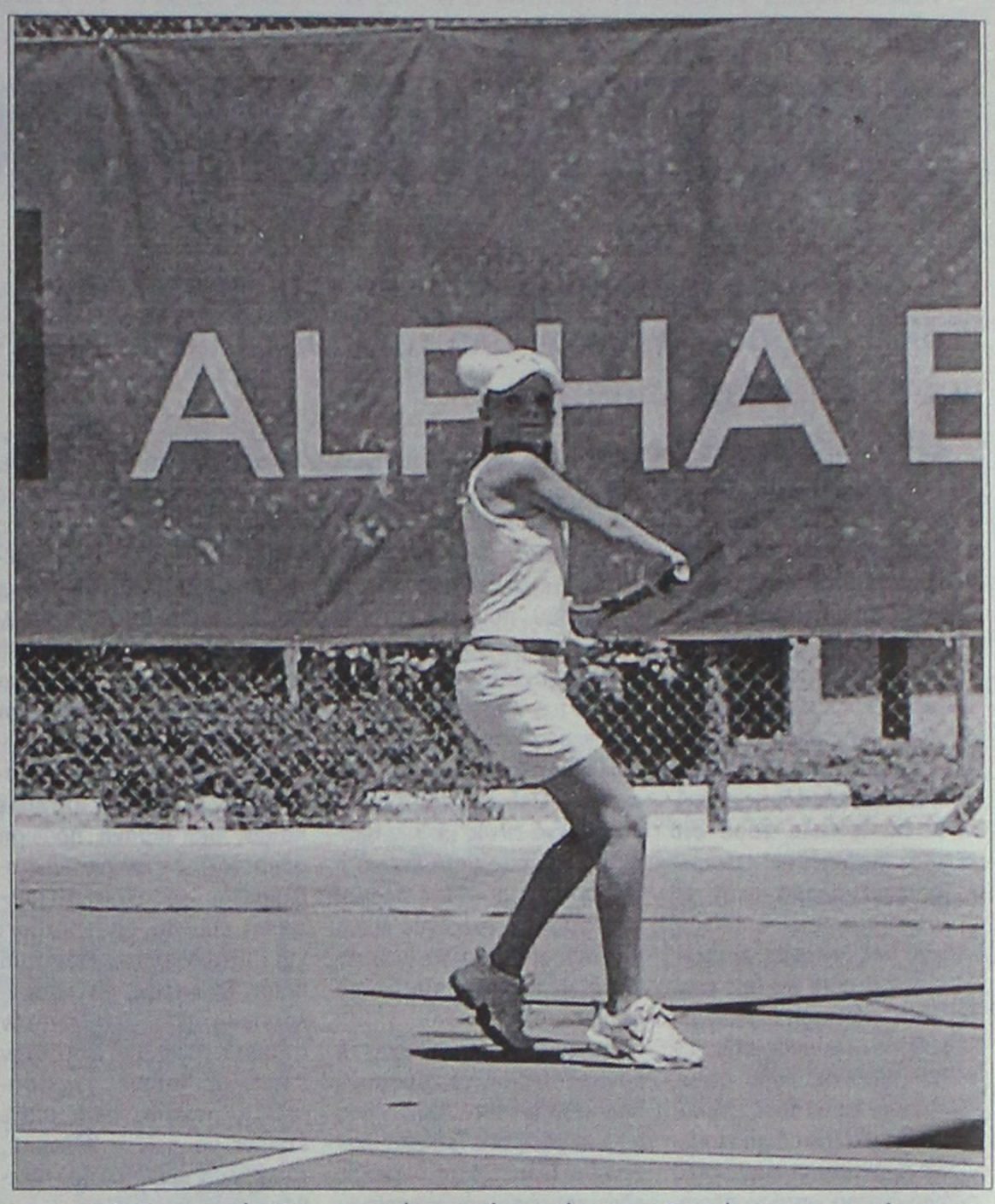

Η Κωνσταντίνα Παπαοικονόμου παίρνει μέρος στο Παγκόσμιο τουρνουά τένις TENIS CUP του Παρισιού

Απολογισμός του Υγρού Στίβου

• Με ανακοίνωσή του κάνει τον απολογισμό του 2006 για τα τρία αθλήματα που «καλλιεργεί» και εκφράζει την αγωνία του για το μέλλον.

Ανισοβαρή παρουσία υπήρξε στο 2006 για τα τρία αθλήματα που καλλιεργεί ο «Υγρός Στίβος Ρόδου».

Με φλέγον το οικονομικό πρόβλημα έγινε «άγρια» περικοπή συμμετοχών σε αγώνες και στα τρία sports αφού κατά το 12μηνο της αγωνιστικής σαιζόν η ομάδα πήρε μετά από πολυάριθμες αιτήσεις στο ΔΟΝΑ το συνταρακτικό ποσό των 2.000 ευρώ για τις υποδομιακές ηλικίες μόνο... ενώ όλοι οι υπόλοιποι φορείς θα... θα...

Τρίαθλο: Το τσουνάμι που έχει παρασύρει την Ομοσπονδία, έχει πνίξει τις αγωνιστικές εκδηλώσεις και τα σωματεία της πληροφορούνται 3-4 ημέρες πριν να συμβούν και αδυνατούν να συμμετάσχουν, επειδή δεν υπάρχουν εισιτήρια τα Σαββατοκύριακα (δύο μέρες πριν), και επειδή δεν υπάρχει ενημέρωση και προγραμματισμός.

Έτσι η κίνηση περιορίσθηκε στον τοπικό αγώνα που διοργανώνει κάθε χρόνο η ομάδα και τα παιδιά που κατά συρροή συμμετείχαν και φέτος το Σεπτέμβρη στις 17, ήταν εντυπωσιακά σε επιδόσεις και πάθος με πρωταγωνιστές τους Κρητικό Αντώνη, Τσαγκάρη Ειρήνη, Τσιλιμίγκα Αχιλλέα, Κατσαούνη Χρυσούλα, Τσαγκάρη Μιχάλη, Νικολίτση Μικαέλα, Ισκά Κων/νο, Πιλατέρη Σέβα, Μαυράκη Κυριάκο.

Υδατοσφαίριση: Και στο άθλημα αυτό η οικονομική δυσπραγία έπαιξε ρόλο, αν και την τελευταία στιγμή, υπήρξε συσπείρωση της παλιάς φρουράς και στη Γυναικεία και στην Ανδρική ομάδα που σε ένα υπέροχο πάντρεμα της εμπειρίας των παλιών παιχτών με το πάθος των νέων και οι δύο ομάδες παρουσιάσθηκαν αξιόμαχες στα οικεία πρωταθλήματα και αν και έπαιξαν χωρίς καθόλου φιλικά (οικονομικοί λόγοι) έφθασαν στο... παρά πέντε της πρόκρισης στην τελική φάση.

Η Γυναικεία ομάδα στην Β' Εθνική στον όμιλο Αθήνας με μία νίκη και τρεις ήττες, αλλά καλές εμφανίσεις άφησε πολύ καλά στοιχεία για φέτος που ελπίζουν όλοι ότι η ομάδα θα παρουσιασθεί πλήρης και ενισχυμένη. Η ομάδα έχασε από Σύρο, ΝΟΡ και Πετρούπολη στο γκολ και κέρδισε τον Άγ. Νικόλαο.

Στο πρωτάθλημα έπαιξαν οι: Ανίτα Μαρκιού, Ιωάννα Φαφούλα, Άντζελα Κολιάδη, Μάρω Πετράκη, Κατερίνα Αφαντενού, Γαβριέλα Ιουλίου, Μικαέλα - Αλίκη Καμπέρη, Κατερίνα Βολονάκη, Μαρία Ντοβέλλου, Ειρήνη Διασινού, Ματίνα Σαχίνη.

Η Ανδρική ομάδα στην Δ' Εθνική έχασε από το Περιστέρι και τον Αρίωνα, κέρδισε την Τρίαινα και κέρδιζε τη Μυτιλήνη μέχρι και το γ' οκτάλεπτο, οδηγώντας το πρωτάθλημα στα μπαράζ, αλλά τελικά ελλείψει ... παιχτών και φιλικών πάλι, (οικονομικοί λόγοι), γιατί θα είχε κερδίσει εύκολα τον Αρίωνα με λίγη περισσότερη εμπειρία, έχασε και τερμάτισε τέταρτη, αλλά άνοιξε την όρεξη των παλιών παιχτών πρώτα που αφού εκτίμησαν την ποιότητα των τριών νέων παιχτών θα ενδιαφερθούν περισσότερο να ξαναφτιάξουν την παλιά αίγλη της ομάδας - φόβητρο του παρελθόντος.

Στο πρωτάθλημα έπαιξαν οι: Σάββας Παναγιώτου, Νικήτας Ζουρούδης, Μάνος και Δημήτρης Σεΐτης, Σταύρος και Κώστας Καμπέρης, Αντώνης Μαρκιού, Γιάννης Ζήφος, Στράτος Τζιρακάκης, Θόδωρος Μούτσος.

Κολύμβηση: Το άθλημα που ήταν η ναυαρχίδα φέτος το συλλόγου και έφερε πολυάριθμες και σημαδιακές επιτυχίες. Το Νοέμβρη του 2005 στη διοργάνωση που άνοιξε την αγωνιστική χρονιά, στο Grand Prix του Αγίου Νικολάου, η Νεφέλη Καμπέρη δεν απέδωσε... τα συνηθισμένα και τερματίζοντας 2η στα 100 μ. πρόσθια, 3η στα 100 μ. Μικτή Ατομική και 4η στα 200 μ. πρόσθια δεν προκρίθηκε.

Η ομάδα των 10-11-12 ετών και στα προκριματικά το Γενάρη και στο πρωτάθλημα Χειμώνα το Μάρτη στα Χανιά έφερε πέντε αργυρά και τρία χάλκινα στα ατομικά αγωνίσματα ενώ η «χρυσή» ομάδα σκυταλοδρομίας έφερε δύο αργυρά μετάλλια.

Το καλοκαίρι στο πρωτάθλημα η ίδια ομάδα στο Ηράκλειο πέτυχε δύο χρυσά, πέντε αργυρά και δύο χάλκινα μετάλλια απέδειξε την ποιότητα και το πάθος της για διάκριση. Την ομάδα απάρτιζαν οι Ειρήνη Τσαγκάρη, Αντώνης και Ευδοκία Κρητικού, Ειρήνη Διασινού, Λευτέρης Φλεβάρης, Παναγιώτα Προύφα Δικαία Σαχίνη.

Το Σεπτέμβρη στον ετήσιο θεσμοθετημένο Αγώνα ανοικτής θαλάσσης «16ο Θαλάσσιο Μαραθώνιο» δεκάδες παιδιών συμμετείχαν με μεγάλους πρωταγωνιστές τους Ντοβέλου Μαρία, Καμπέρη Μ. και Ν. Σαχίνη Δικαία, Φλεβάρη Λευτέρη, Σταματίου Σοφία, Τσιλιμίγκα Αχιλέα, Παπαδοπούλου Ελισάβετ, Τσαγκάρη Μιχάλη, Νικολίτση Μικαέλα, Ισκά Κων/νο, Πιλατέρη Σέβα, Μαυράκη Κυριάκο.

Φέτος ήδη έχει προχωρήσει νέο πνεύμα προπόνησης αναμένοντας θεαματικότερα αποτελέσματα και σε συνδυασμό με την επανεμφάνιση αθλητών - κλειδιά και στα τρία αθλήματα η απαίτηση επιτυχιών είναι μονόδρομος και το έργο του νέου Διοικητικού συμβουλίου που θα προκύψει από τις εκλογές τις 31ης Δεκεμβρίου να βρει οικονομικούς πόρους για να υλοποιήσει το βαρύ πρόγραμμα του 2007, δύσκολο.

Σε λίγο καιρό που θα γίνουν οι πρώτες αγωνιστικές παρουσίες των αθλητών και στα τρία αθλήματα, θα δοθούν τα πρώτα δείγματα, για το τι θα προκύψει φέτος.

Πρόεδρος
Σ. Μαρκιού
Γ. Γραμματέας
Ζ. Καμπέρη

Τουρνουά ο ΔΟΑ

Την μνήμη των Μανώλη Χατζηνικολού και Σάββα Μακιάρη τιμά ο ΔΟΑ Αρχαγγέλου, με το τουρνουά που διοργανώνει το Σάββατο.

Το ερχόμενο Σάββατο 30 του μηνός, ο ΔΟΑ Αρχαγγέλου διοργανώνει τουρνουά στην μνήμη των Μανώλη Χατζηνικολού (πρώην ποδοσφαιριστή του Πετρώνα) και του Σάββα Μακιάρη που τον Σεπτέμβριο του 2005 έφυγαν πρόωρα από την ζωή, εξαιτίας ενός τροχαίου ατυχήματος.

Στο τουρνουά εκτός από την ομάδα του ΔΟΑ, θα συμμετέχουν και οι άλλοι τρεις σύλλογοι του Δήμου, δηλαδή ο Άρης, ο Άγιος Γεώργιος και ο Αστέρας Μασσάρων.

Προσήλωση στο βασικό στόχο

• Χωρίς τους αντιπερισπασμούς του Κυπέλλου, ο Κολοσσός ρίχνει πλέον όλο το βάρος αποκλειστικά στο πρωτάθλημα.

Στις ιδιαίτερες πατρίδες τους βρίσκονται από χθες οι περισσότεροι παίκτες του Κολοσσού καθώς ο Γιώργος Ζευγώλης τους έχει δώσει άδεια μέχρι την Πρωτοχρονιά. Την προσεχή Δευτέρα θα έχουν ξανά ραντεβού στο γήπεδο προκειμένου να αρχίσει σιγά - σιγά η προετοιμασία για το σημαντικό και άκρως «πονηρό» εκτός έδρας παιχνίδι με τα Τρίκαλα 2000 στο κλειστό της Μπάρας.

Το πρωτάθλημα ήταν εξ αρχής ο βασικός και απόλυτος στόχος της φετινής χρονιάς για τον Κολοσσό ωστόσο προέκυψε η πρόκληση του Κυπέλλου. Ο αποκλεισμός από τον τελικό στοίχισε πολύ στους «θαλασσί» αφού τους παρουσιάστηκε μία μοναδική ευκαιρία να πραγματοποιήσουν ένα σπάνιο όνειρο ωστόσο περισσότερο «πόνεσε» η εμφάνιση και η συντριβή. Το παιχνίδι όμως με το Ρέθυμνο πέρασε, ανήκει στο παρελθόν. Μένει να δούμε την αντίδραση του Κολοσσού που ψάχνει μία καλή νίκη για να «ξεσπάσει» και να επανέλθει οριστικά στο δρόμο των επιτυχιών. Ο πρώτος γύρος τελειώνει με δύο επικίνδυνα ματς μακριά από τη Ρόδο (Τρίκαλα και Δράμα) και με ένα εντός με τον Ηλυσιακό. Αμέσως μετά ξεκινά η τελική ευθεία καθώς όλοι οι «μνηστήρες» της ανόδου θα παρελάσουν από το Βενετόκλειο, με εξαίρεση τον Ιωνικό Λαμίας.

Τη Δευτέρα οι «θαλασσί» ξαναμπαίνουν σε ρυθμούς πρωταθλήματος. Νοκ άουτ από το ματς στα Τρίκαλα έχει τεθεί ο Τζάρετ Χαρτ ο οποίος εδώ και ένα μήνα περίπου ταλαιπωρείται από θλάση. Σύμφωνα με τις εκτιμήσεις του ιατρικού τιμ, ο κοινοτικός γκαρντ εκτός από την αναμέτρηση με τους νεοφώτιστους, θα χάσει σίγουρα και τον αγώνα με τον Ηλυσιακό ενώ «μάχη με το χρόνο» θα δώσει για το ματς με τον ΚΑΟΔ στη Δράμα.

Είναι λογικό να μην βιάζονται στην περίπτωση του Χαρτ καθώς μία πιθανή πρόωρη συμμετοχή σε αγώνα πρωταθλήματος ίσως αποφέρει υποτροπή που θα τον κρατήσει για μεγαλύτερο διάστημα εκτός. Επομένως, τον προφυλάσσουν όσο το δυνατόν περισσότερο ούτως ώστε όταν επανέλθει στους αγωνιστικούς χώρους να είναι 100% έτοιμος να παίξει. Άλλωστε, τα κρίσιμα αρχίζουν τον Φλεβάρη...



Μετά τον αποκλεισμό από το Ρέθυμνο, ο Κολοσσός φορτίζει μπαταρίες ενόψει Τρικάλων.

«Η υπόθεση άνοδος έχει τελειώσει»

Εκτός διεκδίκησης της ανόδου έθεσε ο Στέργιος Κουφός την ομάδα του παρά την πρόκριση στον τελικό του Κυπέλλου. «Για μένα η υπόθεση άνοδος έχει τελειώσει. Έχουμε πτηθεί στην έδρα μας από τον Κολοσσό, έχουμε όλα τα ματς με τους πρωτοπόρους εκτός έδρας όπου συνήθως δεν κερδίζουμε. Το Σπόρτιγκ έχει 4 εκτός έδρας νίκες. Δεν ανατρέπεται αυτή η κατάσταση. Αυτό που πρέπει να κάνουμε όμως είναι να δημιουργήσουμε του χρόνου πάση θυσία μία ομάδα που θα διεκδικήσει την άνοδο» τονίζει χαρακτηριστικά και προσθέτει για τον αγώνα του Κυπέλλου: «Άλλο πράγματα το Κύπελλο.

Εκεί φορούσαμε ένα άλλο ρούχο και βγάζαμε τρομερή ενέργεια. Όλοι νόμιζαν ότι το παιχνίδι με τον Κολοσσό θα κρινόταν στον πόντο και εμείς νικήσαμε με 25. Είναι ο ψυχισμός αυτών των παικτών. Ο κόσμος σε αυτά τα ματς μας απογείωσε».

Γιορτές στην Καλαμάτα

• Αυγενικός και Οικονόμου στο τουρνουά Χριστουγέννων.

Στην Καλαμάτα βρίσκονται εδώ και μερικές μέρες οι Αλέξανδρος Αυγενικός (Κολοσσός) και Νίκος Οικονόμου (Διαγόρας) για να συμμετάσχουν στο 25ο τουρνουά Χριστουγέννων που διοργανώνει η ΕΟΚ με την επωνυμία «Πέτρος Καπαγέρωφ».

Ο Αυγενικός είναι μέλος της ομάδας «Δίας» και ο Οικονόμου στον «Ποσειδώνα».

Αναλυτικά τα παιχνίδια της 1ης μέρας:

Ήφαιστος - Ποσειδώνας 53-58

Ήφαιστος (Κώρας): Αλεξανδράκης 13, Μουζούλας 2, Καμιλάλης 11, Παπαδουλάκης 4, Βλαχογιάννης 2, Σκορδάρης 6, Σπηλιωτόπουλος, Γρίψιος, Παπαδόπουλος 2, Σκόνδρας 9, Μανδαλάτσης 4.

Ποσειδώνας (Σαββόπουλος - Παροζάς): Καραγιάννης 3, Ζείμπέκης 13, Στυλίδης 8, Γεωργακιού 1, Φιλόπουλος 2, Τσαλκιτζής 1, **ΟΙΚΟΝΟΜΟΥ** 5, Ναούμης 4, Τσικλιτζής 4, Μακρής 2, Δερμιτζάκης 15.

Κρόνος - Ίκαρος 77-52

Κρόνος (Ξανθόπουλος - Δεληγκάρης): Σιγάλας 18, Κουτούλας 19, Σκεμπής, Χαραλαμπόπουλος 4, Βασιλόπουλος, Μολφέτας 14, Κυριακάκης, Σακελλαρίου 2, Πάνου 7, Πετρόπουλος 6, Παναγόπουλος 3.

Ίκαρος (Ναούμης): Κυριαζής 2, Τότσικας 13, Μπούρης, Ψαρόπουλος 7, Τσότσουρας, Ωραιόπουλος, Καλλιάνης 2, Καμπούρης 15, Χρυσικόπουλος 3, Πέτσας 6, Γρύππης 4.

Ερμής - Ουρανός 65-62

Ερμής (Καλφόπουλος - Σκόρδος): Παπούλιας 7, Σωτηρόπουλος 8, Μπαρλάς 8, Μπουσές 10, Παππάς 3, Τζιούβελης 2, Καλφόπουλος 4, Σούλης 2, Ραπτόπουλος 4, Καρδάκης 2, Μαυρίδης 3, Αντωνάκης 12.

Ουρανός (Γεωργιάδης - Δανέλης): Γεωργαντάς 4, Τέρπος 9, Κυριακόπουλος 6, Ζύγουρας 10, Χατζηχαρίσης 9, Τσιρώνης 5, Παπαδέας 6, Πετρόπουλος, Σικαλίδης 10, Νακόπουλος 2, Δρόσος 1.

Άρης - Δίας 54-60

Άρης (Ματζιώρης - Κανάκης): Κουλούμπης 6, Μάτος 12, Βαρβεράκης 7, Ντίνος, Τσατσαρώνης 3, Μπιτόπουλος 5, Κατσιμίχας 12, Πασχαλίδης 1, Γεωργέλης, Καρατζάς 8.

Δίας (Παπαθανασίου): Σαββίδης 7, Μαντζαράι 8, Τζουβαράς 7, Αβιζιώτης 2, **ΑΥΓΕΝΙΚΟΣ** 7, Ντάσκας 3, Στουραΐτης 2, Κεσκενίδης 14, Ζαφειρόπουλος 6, Σπανουδάκης 4, Παυλίδης.

Ίκαρος - Ήφαιστος 66-51

Ίκαρος (Ναούμης): Κυριαζής, Τότσικας 7, Μπούρης 11, Ψαρόπουλος 7, Τσότσουρας 2, Ωραιόπουλος, Καλλιάνης 4, Καμπούρης, Χρυσικόπουλος 8, Πέτσας 14, Γρύππης 13.

Ήφαιστος (Κώρας): Αλεξανδράκης 16, Μουζούλας 2, Καμιλάλης 4, Παπαδουλάκης, Βλαχογιάννης 2, Σκορδάρης 3, Σπηλιωτόπουλος 2, Γρίψιος 2, Παπαδόπουλος 4, Σκόνδρας 2, Μανδαλάτσης 14.

Ποσειδώνας - Κρόνος 31-26

Ποσειδώνας (Σαββόπουλος - Παροζάς): Καραγιάννης 2, Ζείμπέκης, Στυλίδης 8, Γεωργακιού 2, Φιλόπουλος, Τσαλκιτζής 3, ΟΙΚΟΝΟΜΟΥ, Ναούμης, Τσικλιτζής 4, Μακρής 2, Δερμιτζάκης 10.

Κρόνος (Ξανθόπουλος - Δεληγκάρης): Σιγάλας 6, Κουτούλας 4, Σκεμπής, Χαραλαμπόπουλος, Βασιλόπουλος 2, Μολφέτας 8, Κυριακάκης, Σακελλαρίου 2, Πάνου, Πετρόπουλος, Παναγόπουλος 4.

Δίας - Ερμής 52-70

Δίας (Παπαθανασίου): Σαββίδης 4, Μαντζαράι 2, Τζουβαράς 2, Αβιζιώτης 4, **ΑΥΓΕΝΙΚΟΣ** 7, Ντάσκας 2, Στουραΐτης, Κεσκενίδης 20, Ζαφειρόπουλος 4, Σπανουδάκης 7, Παυλίδης.

Ερμής (Καλφόπουλος - Σκόρδος): Παπούλιας 14, Σωτηρόπουλος 12, Μπαρλάς 8, Μπουσές, Παππάς 3, Τζιούβελης, Καλφόπουλος, Σούλης 8, Ραπτόπουλος 9, Καρδάκης 4, Μαυρίδης 2, Αντωνάκης 10.

Ουρανός - Άρης 69-62

Ουρανός (Γεωργιάδης - Δανέλης): Γεωργαντάς 5, Τέρπος 6, Κυριακόπουλος 18, Ζύγουρας 4, Χατζηχαρίσης 5, Τσιρώνης 1, Παπαδέας 12, Πετρόπουλος, Σικαλίδης 16, Νακόπουλος, Δρόσος 2.

Άρης (Ματζιώρης - Κανάκης): Κουλούμπης 9, Μάτος 20, Βαρβεράκης, Ντίνος 5, Ζωγράφος, Τσατσαρώνης 2, Μπιτόπουλος 9, Κατσιμίχας 9, Πασχαλίδης, Γεωργέλης 6, Καρατζάς 2.

Συγχαρητήρια από Ιωνικό

• Οι νεοφώτιστοι της Α2 κατηγορίας παρέδωσαν μαθήματα πολιτισμού επιβραβεύοντας Ρέθυμνο και Κολοσσό για την παρουσία τους στο Κύπελλο.

Μία πολύ ευχάριστη έκπληξη, από αυτές που σπανίζουν στο χώρο, επιφύλασσε χθες ο Ιωνικός Λαμίας.

Μέσω της επίσημης ιστοσελίδας του νεοφώτιστου συλλόγου, ο Ιωνικός συνεχάρη τόσο το Ρέθυμνο όσο και τον Κολοσσό για την παρουσία που είχαν, ως εκπρόσωποι της Α2 κατηγορίας, στο θεσμό του Κυπέλλου Ελλάδας.

Το συγχαρητήριο μήνυμα αναφέρει: «Ο Ιωνικός Λαμίας πιστός στο δόγμα του αθλητικού πολιτισμού αισθάνεται την ανάγκη να χειροκροτήσει την προσπάθεια του **Ρεθύμνου** και του **Κολοσσού**, που εκπροσώπησαν επάξια την Α2 κατηγορία στο θεσμό του Κυπέλλου Ελλάδας.

Ιδιαίτερα δε, της ομάδας από την Κρήτη που θα δώσει το παρών στον μεγάλο τελικό της διοργάνωσης, απέναντι στον **Παναθηναϊκό.**

Ανεξαρτήτως από συμπάθειες και συλλογικές προτιμήσεις, καλούμαστε όλοι να επικροτήσουμε τον σύλλογο που θα κρατήσει το λάβαρο της κατηγορίας μας ψηλά στο μεγάλο ραντεβού του δεύτερου τη τάξη θεσμού του ελληνικού μπάσκετ.

Θερμά συγχαρητήρια και στις δύο ομάδες που πιστοποίησαν την ποιότητα και τη δυναμική ενός πρωταθλήματος που έπειτα από πολλά χρόνια παρουσιάζει μια τόσο ανταγωνιστική και εξαιρετική εικόνα».

Χωρίς κόσμο στα Τρίκαλα

• Κεκλεισμένων των θυρών ο αγώνας με τον Κολοσσό λόγω των επεισοδίων με το ICBS. Στις 16.30' το τζάμπολ.

• Καμπάνα και στον Ηρακλή για τα απίστευτα στο Ιβανώφειο κόντρα στους Ροδίτες.

Περισσότερες από τρεις εβδομάδες μεσολάβησαν για να βγει εν τέλει απόφαση του αθλητικού δικαστή που να αφορά στα επεισόδια του αγώνα Τρίκαλα - ICBS.

Το παιχνίδι διεξήχθη στις 3 Δεκεμβρίου και η ομάδα του Κολεγίου επικράτησε με 83-80 στην παράταση. Μετά τη λήξη της αναμέτρησης, φίλαθλοι των γηπεδούχων μπήκαν στο παρκέ και επιτέθηκαν στους διαιτητές (Καλδίρης - Κατραχούρας) αλλά και στους φιλοξενούμενους, εξαγριωμένοι από τα σφυρίγματα του ματς. Τα μέλη της αποστολής των Θεσσαλονικιών φυγαδεύτηκαν από το κλειστό της Μπάρας με αστυνομική δύναμη. Το Φύλλο Αγώνος «έκαιγε» τα Τρίκαλα 2000 και χθες η Επιτροπή Πρωταθλήματος της ΕΟΚ ανακοίνωσε τις αποφάσεις της στηριζόμενη στις αντίστοιχες του μονομελούς πρωτοβάθμιου δικαιοδοτικού οργάνου. Σε πρώτη φάση, οι νεοφώτιστοι (και ουραγοί του βαθμολογικού πίνακα) θα παίξουν κεκλεισμένων των θυρών απέναντι στον Κολοσσό που δοκιμάζεται, μετά τον αποκλεισμό από τον τελικό του Κυπέλλου, σε μία από τις πιο «καυτές» έδρες του πρωταθλήματος. Η απουσία του κόσμου φαίνεται θετική για την ομάδα της Ρόδου ωστόσο παραδοσιακά έχει αποδείξει ότι αντιμετωπίζει πρόβλημα όταν αγωνίζεται σε άδειο γήπεδο... Εξάλλου, για να εξυπηρετηθεί συγκοινωνιακά, η αναμέτρηση έχει προγραμματιστεί για τις 16.30'.

Η απόφαση: «Ο αγώνας ΑΣ ΤΡΙΚΑΛΑ 2000 - ΑΟ ΚΟΛΟΣΣΟΣ της 6/1/07 (ώρα 16.30), για το Πρωτάθλημα Α2 Εθνικής Κατηγορίας Ανδρών, θα διεξαχθεί κεκλεισμένων των θυρών μετά την υπ' αρ. 255/2006 απόφαση του Μονομελούς Πρωτοβάθμιου Δικαιοδοτικού Οργάνου».

Τιμωρημένος και ο Ηρακλής

Μία εβδομάδα μετά τα έκτροπα στα Τρίκαλα, έγιναν στο Ιβανώφειο εξίσου απαράδεκτα επεισόδια στο παιχνίδι Ηρακλής - Κολοσσός. Η απόφαση βγήκε επίσης χθες και ο «γηραιός» θα παίξει χωρίς οπαδούς κόντρα στον Μίλωνα. Η ανακοίνωση αναφέρει: «Ο αγώνας ΓΣ ΗΡΑΚΛΗΣ - ΑΟΝΣ ΜΙΛΩΝ της 6/1/07 (ώρα 17.30), για το Πρωτάθλημα Α2 Εθνικής Κατηγορίας Ανδρών, θα διεξαχθεί κεκλεισμένων των θυρών, μετά την υπ' αρ. 254/2006 απόφασης του Μονομελούς Πρωτοβάθμιου Δικαιοδοτικού Οργάνου».

**οι αποφάσεις της Επιτροπής Πρωταθλημάτων αναφέρουν και μία αλλαγή στο πρόγραμμα της 13ης αγωνιστικής. ΚΑΟΔ και Ηλυσιακός θα παίξουν Κυριακή αντί για Σάββατο. Συγκεκριμένα, «λόγω κωλύματος του γηπέδου 'Δημήτρης Κραχτίδης', ο αγώνας ΚΑΟ Δράμας - Ηλυσιακού, για το Πρωτάθλημα Α2 Εθνικής Κατηγορίας Ανδρών, αντί του Σαββάτου 6/1/07, θα διεξαχθεί την Κυριακή 7/1/07 και ώρα 17.30'».

ΘΑ ΜΑΣ ΒΡΕΙΤΕ ΣΤΑ ΚΕΝΤΡΙΚΑ ΜΑΣ ΓΡΑΦΕΙΑ ΕΠΙ ΤΗΣ ΜΑΡ. ΜΑΛΛΙΑΡΑΚΗ 11 (ΤΕΛΕΥΤΑΙΑ ΠΑΡΟΔΟΣ ΚΑΝΑΔΑ) Τηλ. 22410 22210-75230

35-46 ΕΝΟΙΚΙΑΣΕΙΣ-ΠΩΛΗΣΕΙΣ | 46-48 ΕΡΓΑΣΙΕΣ | 48-49 ΑΥΤ/ΤΑ-ΔΙΑΦΟΡΑ-ΜΑΘΗΜΑΤΑ-ΠΡΟΣΦΟΡΕΣ

ενοικιασεις ακινητων & επιχειρησεων

ΕΝΟΙΚΙΑΖΕΤΑΙ studio ανεξάρτητο πλήρως επιπλωμένο εξοπλισμένο σε 1ο όροφο, επί της Φωτάρα 40Α, πλησίον της πλατείας Αγίου Νικολάου. Πληρ. τηλ. 2241028321, 6974420469 MZT281214

ΕΝΟΙΚΙΑΖΕΤΑΙ οικία ανεξάρτητη, 2 δωματίων και κουζίνας, επιπλωμένη με ηλιακό θερμοσίφωνο και αυλή. Ξάνθου 6, πληρ. τηλ. 2241035174 MZT281201

ΕΝΟΙΚΙΑΖΕΤΑΙ ισόγειο **διαμέρισμα** 3 υπνοδωματίων με κεντρική θέρμανση και με μεγάλη αυλή κοντά στο Μουσικό σχολείο Κοσκινού. Πληρ. τηλ. 6947124532, 2241063022 MZT281207

ΕΝΟΙΚΙΑΖΕΤΑΙ κατάστημα 60 τ.μ. επί της Κων. Παλαιολόγου κάτω από το Βενετόκλειο Λύκειο, απέναντι από το COLLECTION. Πληρ. τηλ. 2241077944, 6945256593 MZT281206

ΕΝΟΙΚΙΑΖΕΤΑΙ γκαρσονιέρα 60 τ.μ. ενός υπνοδωματίου, με δική της είσοδο και αυλή καινούργιας κατασκευής στην περιοχή Ροδίνι. Πληρ. τηλ. 6945912187 MZT281210

ΕΝΟΙΚΙΑΖΕΤΑΙ διαμέρισμα στην Ιαλυσό 3άρι α' ορόφου, κοντά στο Λύκειο (Δημοκρατίας 75). Πληρ. τηλ. 2241094494, 2241091510 MXP14316

ΕΝΟΙΚΙΑΣΗ διαμερισμάτων-γραφείων-αποθήκης σε σύγχρονο κτίριο και σε περιοχή που συνδυάζει την εξοχή με τις ευκολίες που προσφέρει το κέντρο της πόλης **1)** ολοκαίνουργια υπερλούξ διαμερίσματα μονά και διπλά επιπλωμένα, **2)** αποθήκη 101 τ.μ., **3)** αποθήκη 200 τ.μ., **4)** γραφεία στον 1ον όροφο. Πληρ. τηλ. 2241068360, 6949726720 MZT271209

ΕΝΟΙΚΙΑΖΕΤΑΙ διαμέρισμα σε Π. Πόλη επί της οδού Κλεοβουλίνης 2-4 παραπλεύρως Σαράι. Πληρ. τηλ. 2241069230, 6937317130 MZT271210

ΕΝΟΙΚΙΑΖΕΤΑΙ διαμέρισμα 2ου ορόφου 95 τ.μ. δυάρι επί της οδού Π. Μελά 27 διά χρήση και ιατρείου, γραφείου, κατοικίας κ.λπ. Πληρ. τηλ. 2244051468 MZT271211

ΕΝΟΙΚΙΑΖΕΤΑΙ ισόγεια επιπλωμένη **γκαρσονιέρα** επί της Αννης Μαρίας 55 με κεντρική θέρμανση, κατάλληλη μόνο για φοιτητές ή φοιτήτριες ή στρατιωτικό. Πληρ. τηλ. 6934244706, 2241026953 MZT211208

ΕΝΟΙΚΙΑΖΕΤΑΙ 68 τ.μ. **διαμέρισμα** με σαλοτραπεζαρία-κουζίνα-μπάνιο-2 υπνοδωματίων στην περιοχή Ανάληψης. Πληρ. τηλ. 6993008149 MZT271205

ΕΝΟΙΚΙΑΖΕΤΑΙ γκαρσονιέρα και ευρύχωρο **διαμερισματάκι** πλήρως επιπλωμένο σε άριστη κατάσταση στην Ανάληψη επί της Βόλου 7. Πληρ. τηλ. 2241032180, 6948805835 MZT271201

ΕΝΟΙΚΙΑΖΕΤΑΙ διαμέρισμα δυάρι 52 τ.μ. ημιϊσόγειο, αποτελούμενο από σαλόνι, υπνοδωμάτιο, κουζίνα, λουτροκαμπινέ και μικρή αποθηκούλα. Βρίσκεται στην οδό Ενόπλων Δυνάμεων 8 (περιοχή **Μόντε Σμιθ).** Πληρ. Σ. Αθανασιάδη τηλ. 2241021603, 2244061081, 6947803508 MZT231201

ΕΝΟΙΚΙΑΖΕΤΑΙ διαμέρισμα 2 υπνοδωματίων και λοιπών βοηθητικών χώρων, πλήρως επιπλωμένο στον 2ο όροφο, στην οδό 28ης Οκτωβρίου 70 (Ακαδημία-κέντρο). Πληρ. τηλ. 6942400828, 2241087877 MZT211218

TOP PROPERTIES

GEORGE & SAVAS PIPINOS
ΓΕΩΡΓΙΟΣ & ΣΑΒΒΑΣ ΠΙΠΙΝΟΣ
ΣΥΜΒΟΥΛΟΙ ΚΑΙ ΕΚΤΙΜΗΤΕΣ ΑΚΙΝΗΤΩΝ
REAL ESTATE AGENTS • MEMBER OF F.I.A.B.C.I.-NAEA-C.E.I.

Email: gpipinos@otenet.gr URL: www.rhodes-top-properties.com and www.pipinos.gr

Από το 1971

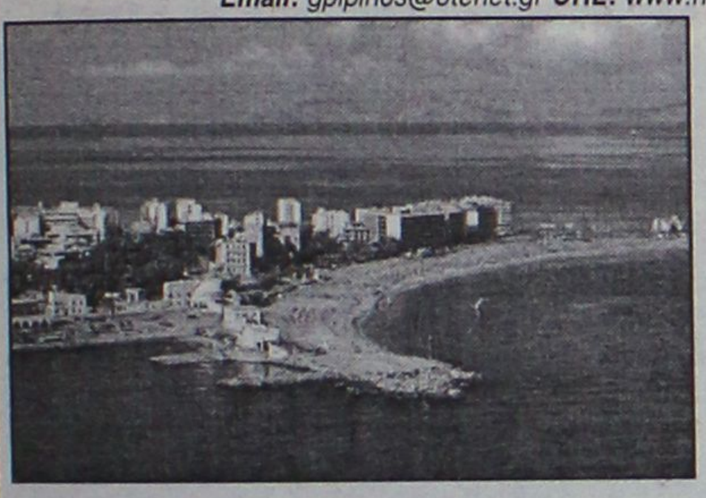

Η "**TOP PROPERTIES**" είναι ατομική επιχείρηση και ανήκει στους Γεώργιο και Σάββα Πιπίνο. Το γραφείο ασχολείται από το 1971 αποκλειστικά και μόνο με επενδύσεις και REAL ESTATE, στο νησί της Ρόδου και στην ευρύτερη περιοχή της Δωδεκανήσου.

ΑΠΕΥΘΥΝΟΜΑΣΤΕ: Στους **σοβαρούς, απαιτητικούς και επιλεκτικούς** επενδυτές-επιχειρηματίες, Ελληνες και ξένους που ενδιαφέρονται να κάνουν μια σοβαρή επένδυση προβολής στο νησί της Ρόδου.

ΠΡΟΣΦΕΡΟΥΜΕ: Α) Υπηρεσίες και πληροφορίες που γίνονται σε προσωπικό επίπεδο με εχεμύθεια, διακριτικότητα και σοβαρότητα.
Β) Μεγάλη γκάμα υψηλής ποιότητας, ακινήτων, όπως:1) Ξενοδοχεία Α' και Β' κατηγορίας των 600-500-350-300 κλινών, 2) Κεντρικά αστικά ακίνητα κατάλληλα για Τράπεζες-καταστήματα-γραφεία, 3) Παραλιακές εκτάσεις, κατάλληλες για τουριστικές επενδύσεις των 150.000-100.000-70.000-50.000-36.000 τ.μ. και 4) Διαμερίσματα και μεζονέτες προβολής, και 5) Αξιόλογες Παραθεριστικές κατοικίες.

ΣΤΟΧΟΣ ΜΑΣ ΕΙΝΑΙ: Να προσφέρουμε στο αγοραστικό μας κοινό υψηλής ποιότητας ακίνητα και ευκαιρίες στο νησί της Ρόδου. Η τριακονταετής και πλέον πείρα μας στον τομέα αυτό αποτελεί εγγύηση.

ΣΥΝΘΗΜΑ ΜΑΣ ΕΙΝΑΙ: Επενδύστε στη ΡΟΔΟ ΤΩΡΑ, σε ακίνητα που ΑΝΤΕΧΟΥΝ ΣΤΟ ΧΡΟΝΟ

Γεώργιος και Σάββας Πιπίνος
ΜΕΣΙΤΕΣ ΑΣΤΙΚΩΝ ΣΥΜΒΑΣΕΩΝ
Γιατί εμείς γνωρίζουμε καλύτερα!

Since 1971

TOP PROPERTIES is a father and son business. The senior, Mr George S. Pipinos, the founder of the office, has carved over the years a reputation for integrity and excellence in the world of Real Estate in the Dodecanese. The junior, Dr. Savas Pipinos, has returned from his studies in the UK to aid in his father´s footsteps.
AT TOP PROPERTIES we try hard to attract important and selective investors, high calibre businessmen/women and discerning professional people, both Greek and foreign, who wish to acquire substantial and valuable property on Rhodes.
We offer our expertise and advice privately, discreetly and in strict confidence.
We keep a comprehensive list of real estate of the highest specifications:
a. A' and B' class hotels (600, 500, 350, 300 beds capacity)
b. Centrally situated office buildings and other business premises.
c. Seaside land, ideal for development (hotels, holiday resorts, etc), of 150.000, 100.000, 70.000, 50.000, 36.000 square metres.
d. Villas, luxury apartments, detached, semi-detached and terraced houses.
e. Holiday and Retirement Homes.
Our aim is to give our clients the opportunity to acquire value for money, first class real estate on Rhodes. Our 30 and more years of experience is our warranty.
Our motto is Invest in Rhodes, Invest in property, It stands the test of time.

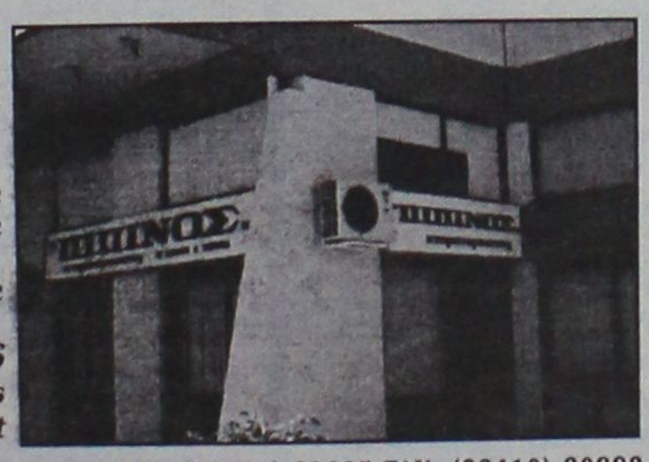

TOP PROPERTIES
George and Savas Pipinos
Because we know best

Προβάλλεται τα ακίνητά σας δωρεάν στο site Πιπίνος αγγελίες www.pipinos.gr

KENNENTY 38, ΡΟΔΟΣ, 85 100, ΤΗΛ. (22410) 23895,FAX: (22410) 20883
38 KENNEDY STR., RHODES, 85 100, TEL. (22410) 23895, FAX: (22410) 20883
ΧΠ399 Κιν. 6944676003 U.K. Direct line: 08717115396

ΕΝΟΙΚΙΑΖΟΝΤΑΙ

ΜΕ ΤΟ ΜΗΝΑ Ή ΤΗΝ ΗΜΕΡΑ

ΔΩΜΑΤΙΑ ΞΕΝΟΔΟΧΕΙΟΥ

στο κέντρο της πόλης (πίσω από το Grand Hotel) για φοιτητές, καθηγητές, στρατιωτικούς κ.λπ. Το κάθε δωμάτιο είναι επιπλωμένο, με ψυγείο, τηλεόραση, τηλέφωνο, προσωπική τουαλέτα με μπανιέρα ή ντους.
Στο σαλόνι λειτουργεί κουζίνα (με σπιτικά φαγητά) και καφέ μπαρ με μεγάλη τηλεόραση και δορυφορικά.
Στην τιμή συμπεριλαμβάνεται ιματισμός, εβδομαδιαίος καθαρισμός δωματίου, θέρμανση, ηλεκτρισμός και νερό.

Τιμή μηνιαίως 220 ευρώ

ΠΛΗΡ. ΤΗΛ. 2241036635, 6973872834

MAT5582

Πωλείται καινούριο διαμέρισμα στην Ρόδο 130 τμ, με 3 υπνοδωμάτια, 2 μπάνια, κεντρ. θέρμανση, υπόγειο γκαράζ & αποθήκη, θέα θάλασσα **245,000 €**...(ref: 3346)



Τηλ 22410-26281 ΧΠ659 ΣΑΒΒΑΪΔΗΣ & Συνεργάτες
Γρ. Λαμπράκη 14 & Αμερικής Μεσίτες & Σύμβουλοι Ακινήτων

Μετακομίζετε;

γρήγορα
εύκολα
οικονομικά

ΜΕΤ.ΡΟ

ΡΟΔΟΣ: τηλ. 2241024388/6948003320
ΑΘΗΝΑ: τηλ. 2103464235/3476818-008

ΑΤ312

ΕΝΤΟΣ ΝΗΣΟΥ ΚΑΙ ΠΡΟΣ ΟΛΗ ΤΗΝ ΕΛΛΑΔΑ

ενοικιασεις

συνέχεια από την προηγούμενη

ΕΝΟΙΚΙΑΖΕΤΑΙ δυάρι διαμέρισμα (δύο δωμάτια, κουζίνα, μπάνιο) χωρίς έπιπλα στο Νιοχώρι ισόγειο με κήπο. Πληρ. τηλ. 6944562502, 2241022139
MZT221215

ΕΝΟΙΚΙΑΖΕΤΑΙ ισόγεια **γκαρσονιέρα** αποτελούμενη από ένα δωμάτιο, κουζίνα, μπάνιο πλησίον Πανεπιστημίου Αιγαίου. Πληρ. τηλ. 6944453824
MZT221217

ΕΝΟΙΚΙΑΖΟΝΤΑΙ: 1) υπόγειος χώρος ανακαινισμένος με τουαλέτα, 150 τ.μ. για οποιαδήποτε χρήση επί της οδού Κολοκοτρώνη 36, απέναντι από του Σωτηράκη τις αντιπ/είες. **2) Διαμέρισμα** ανακαινισμένο 80 τ.μ. με θέρμανση και τέντες ακριβώς στην πλ. Αγ. Ιωάννου 171. Πληρ. τηλ. 2241027863
MZT221201

ΕΝΟΙΚΙΑΖΕΤΑΙ

Μοναδικό ρετιρέ διαμέρισμα στο κέντρο 150 τμ, με σαλόνι, τραπεζαρία, κουζίνα, 2 μπάνια, αποθήκη, 3 υπνοδωμάτια και μεγάλη βεράντα...**(ref: 3385)**

πληροφορίες στο τηλ 2241026281

ΣΑΒΒΑΙΔΗΣ & Συνεργατες

ΜΧΠ659 Μεσιτες & Συμβουλοι Ακινητων

TARGET

NewAge Real Estate

Νέα Εποχή στο Χώρο του Ακινήτου

ΜΕΛΕΟΥΝΗ - ΚΕΧΑΓΙΑ ΜΑΙΡΗ

ΜΕΣΙΤΙΚΟ ΓΡΑΦΕΙΟ

ΔΙΑΜΕΡΙΣΜΑΤΑ

- 75 τ.μ. 2 υπνοδωματίων στο Ανω Ροδίνι. Τιμή 110.000€
- 120 τ.μ. στην Καμείρου σε άριστη κατάσταση. Τιμή175.000€
- 70 τ.μ. 2 υπνοδωματίων στην Μεγ. Πετρίδη. Τιμή 88.000€
- 100 τ.μ. στην Καρδακτώνος, τιμή 190.000€
- 120 τ.μ. οροφοδιαμέρισμα στην Ανάληψη, με απεριόριστη θέα, Τιμή 245.000 €
- 85 τ.μ. στη Μεγγαβλη πλήρως ανακαινισμένο. Τιμή 125.000€
- 128 τ.μ. 3 υπν/τιων στο Καρακόνερο με απεριόριστη θέα. Τιμή 240.000 €
- 136 τ.μ. 3 υπν/τιων στην Ανάληψη, lux κατασκευής. Τιμή 275.000 €
- 118 τ.μ. στη Μεγαλη Πετρίδη. Τιμή 245.000€
- 120 τ.μ. 3 υπν/τιων στο Καρακόνερο. Τιμή 240.000€
- 94 τ.μ. 2 υπνοδωματίων στην Ιξιά. Τιμή 160.000€
- 80 τ.μ. 2 υπνοδωματίων στην Ιαλυσό. Τιμή 80.000€
- 120 τ.μ. 3 υπν/τιων στην Ιαλυσό. Τιμή 200.000 €
- 90 τ.μ. 2 υπν/τιων στην Ιαλυσό. Τιμή 170.000€

ΜΟΝΟΚΑΤΟΙΚΙΕΣ - ΜΕΖΟΝΕΤΕΣ

- **ΡΟΔΟΣ:** 130 τ.μ. στο Καρακόνερο Τιμή 310.000 €
- **ΡΟΔΟΣ:** Στην Παλιά Πόλη διώροφη με αυλή. Τιμή 400.000€
- **ΡΟΔΟΣ:** 190 τ.μ. ανεξάρτητη κατοικία 3 ορόφων εντός π. Ρόδου σε 200 τ.μ. οικόπεδο. Τιμή 350.000 €
- **ΑΣΓΟΥΡΟΥ:** 210 τ.μ. 3 ορόφων, άριστης κατασκευής. Τιμή 300.000
- **ΙΞΙΑ:** 210 τ.μ. 3 ορόφων Τιμή 260.000 €
- **ΙΑΛΥΣΟΣ:** 125 τ.μ. 3 υπν/τιων Τιμή 195.000 €
- **ΙΑΛΥΣΟΣ:** 420 τ.μ. 3 ορόφων σε 650 τ.μ. οικόπεδο 100 μ. από την παραλία Ιαλυσού. Τιμή 650.000 €
- **ΙΑΛΥΣΟΣ:** 140 τ.μ. πλησίον παραλίας Ιαλυσού σε 330 τ.μ. οικοπεδο. Τιμή 300.000 €
- **ΙΑΛΥΣΟΣ:** 140 τ.μ. σε 300 τ.μ. οικόπεδο. Τιμή 265.000€
- **ΙΑΛΥΣΟΣ:** 150 τ.μ. δύο ορόφων σε 1.000 τ.μ. οικόπεδο. Τιμή 270.000 €
- **ΙΑΛΥΣΟΣ:** 195 τ.μ. 3 ορόφων. Τιμή 220.000 €
- **ΚΟΣΚΙΝΟΥ:** 240 τ.μ. τριών ορόφων σε 650 τ.μ. οικόπεδο με πισίνα. Τιμή 350.000€
- **ΚΟΣΚΙΝΟΥ:** 210 τ.μ. τριών ορόφων σε σοβάδες σε οικόπεδο 1.300 τ.μ. Τιμή 230.000 €
- **ΚΟΣΚΙΝΟΥ:** 180 τ.μ. 3 επιπέδων σε οικόπεδο 1000 τ.μ. Τιμή 265.000 €
- **ΠΑΣΤΙΔΑ:** 140 τ.μ. μπετά σε 290 τ.μ. οικόπεδο άριστης κατασκευής. Τιμή 145.000€
- **ΠΑΣΤΙΔΑ:** 140 τ.μ. 2 ορόφων σε οικόπεδο 270 τ.μ. Τιμή 195.000€
- **ΜΑΛΩΝΑ:** Παλιά κατοικία 80 τ.μ. Τιμή 30.000 €
- **ΓΕΝΝΑΔΙ:** Παραδοσιακή κατοικία 80 τ.μ. Τιμή 90.000 €

ΟΙΚΟΠΕΔΑ

- **ΡΟΔΟΣ:** 340 τ.μ. στον οικισμό Πολυτέκνων κτίζει 240 τ.μ. Τιμή 170.000 €
- **ΡΟΔΟΥ-ΛΙΝΔΟΥ:** 4.700 τ.μ. επί της λεωφόρου. Τιμή 470.000 €
- **ΙΞΙΑ:** 200 τ.μ. οικόπεδο Τιμή 90.000€
- **ΙΑΛΥΣΟΣ:** 1.030 τ.μ. για οικοδομή 137 τ.μ. Τιμή 145.0000 €
- **ΙΑΛΥΣΟΣ:** 2.500 τ.μ. εντός σχεδίου πόλεως Ιαλυσού με Σ.Δ. 0,4. Τιμή 750.000 €
- **ΙΑΛΥΣΟΣ:** 610 τ.μ. εντός σχεδίου με Σ.Δ. 0,4. Τιμή με άδεια οικοδομής 190.000 €
- **ΙΑΛΥΣΟΣ:** 2.300 τ.μ. επί της Ρόδου-Ιαλυσού με Σ.Δ. 0,4. Τιμή 920.000€
- **ΚΑΝΔΥΛΙ:** 4.000 τ.μ. Τιμή 140.000 €
- **ΤΣΑΪΡΙ** 9.500 τ.μ. Τιμή 350.000 €
- **ΤΣΑΪΡΙ:** 4.000 τ.μ. επί της λεωφόρου με άδεια οικοδομής και κόμβο. Τιμή 400..000€
- **ΑΣΓΟΥΡΟΥ:** έκταση 21.000 τ.μ.
- **ΚΟΣΚΙΝΟΥ:** 4.000 τ.μ. με απεριόριστη θέα. Τιμή 220.000 €
- **ΠΑΡΑΔΕΙΣΙ:** 5.500 τ.μ. στην παρ. Παραδεισιού. Τιμή 100.000€
- **ΚΑΛΑΜΩΝΑ:** Κτήμα 6.000 τ.μ. Τιμή 60.000€
- **ΘΕΟΛΟΓΟΣ:** 1.800 τ.μ. εντός οικισμού. Τιμή 150.000€
- **ΘΕΟΛΟΓΟΣ:** 15.000 τ.μ. στον με πανοραμική θέα. Τιμή 165.000€
- **ΣΟΡΩΝΗ:** 5.500 τ.μ. στην παρ. Σορωνής πάνω στο κύμα. Τιμή 180.000 €
- **ΜΑΣΑΡΙ:** 4.800 τ.μ. Τιμή 60.000 €
- **ΚΙΟΤΑΡΙ:** 800 τ.μ. μπροστά στη θάλασσα κατάλληλο για επαγγελματική χρήση. Τιμή 190.000 €

Θεμ. Σοφούλη 8 - 85100 Ρόδος Τηλ. & Fax: 22410 23447
Κιν. 6948 808023 - E-mail: info@newage-realestate.gr

ΧΠΚΤΗ-021

Λίνδου 80 Ρόδος, 85100
Τηλ. & Fax: 22410 33866
Κιν.: 6932 468026
e-mail: prezerakos@hellasnet.gr
web site: www.hellenicland.com

ELLINOKTIMATIKI hellenicland

ΠΕΤΡΟΣ ΠΡΕΖΕΡΑΚΟΣ
Μεσίτης Αστικών Συμβάσεων

- ΑΓΟΡΕΣ
- ΠΩΛΗΣΕΙΣ
- ΑΝΤΙΠΑΡΟΧΕΣ
- ΣΤΕΓΑΣΤΙΚΑ ΔΑΝΕΙΑ
- ΔΙΑΜΕΡΙΣΜΑΤΑ
- ΜΕΖΟΝΕΤΕΣ
- ΜΟΝΟΚΑΤΟΙΚΙΕΣ
- ΚΑΤΑΣΤΗΜΑΤΑ
- ΟΙΚΟΠΕΔΑ
- ΞΕΝΟΔΟΧΕΙΑ

Σε όλη την Ελλάδα και στο εξωτερικό

FIABCI International Real Estate federation member

ΑΓΡΟΤΕΜΑΧΙΑ
ΑΓΡΟΤΕΜΑΧΙΟ 4.000 τ.μ. στο Τσαΐρι, δεύτερο από το δρόμο. Νέος δρόμος Τσαΐρι-Αεροδρόμιο. 125.000 €
ΑΓΡΟΤΕΜΑΧΙΟ 100 μέτρα από τη Λεωφόρο Ρόδου-Λίνδου με κατεύθυνση προς Λίνδο στη δεξιά πλευρά.
ΑΓΡΟΤΕΜΑΧΙΟ 4.000 τ.μ. στα Ασγούρου στην περιοχή Αγ.Βαρβάρα. 165.000 €
ΑΓΡΟΤΕΜΑΧΙΑ 1.000 τ.μ. στην Ιαλυσό, εντός ζώνης , εξ' αδιαιρέτου με δόμηση 100 τ.μ. 110.000 €
ΑΓΡΟΤΕΜΑΧΙΟ 5.500 τ.μ. στις Καλυθιές. 90.000 €
ΑΓΡΟΤΕΜΑΧΙΟ 4.000 τ.μ. στην Απολλακιά, παραθαλάσσια. 80.000 €

ΟΙΚΟΠΕΔΑ
ΟΙΚΟΠΕΔΟ 400 τ.μ. στη Ρόδο με Σ.Δ.0,6% 180.000 €
ΟΙΚΟΠΕΔΟ 160 τ.μ. στις Καλυθιές εντός σχεδίου με Σ.Δ. 0,8% 40.000 €
ΟΙΚΟΠΕΔΑ 2 στρεμ. στις Καλυθιές με άδεια οικοδομής και θέα θάλασσα. 100.000 €
ΟΙΚΟΠΕΔΟ 8.500 στρέμματα στο Φαληράκι, αμφιθεατρικό σε καταπληκτική θέση με θεα θαλασσα. 300.000 €
ΟΙΚΟΠΕΔΑ (2) των 250 τ.μ. στην Παστίδα με άδεια οικοδομής 150 τ.μ. 60.000 €
ΟΙΚΟΠΕΔΟ 600 τ.μ. στα Μαριτσά εντός σχεδίου με Σ.Δ. 0,5%. 100.000 €
ΟΙΚΟΠΕΔΟ στο Κιοτάρι επί του παλιού επαρχιακού δρόμου, με άδεια οικοδομής. Κατάλληλο για κατοικία και επαγγελματική χρήση.
ΟΙΚΟΠΕΔΑ 420 & 480 τ.μ. στην Παστίδα εντός συνεκτικού σχεδίου. 70.000 & 75.000 €
ΟΙΚΟΠΕΔΟ 1.000 τ.μ. σε κάθετο δρόμο της Λ.Ρόδου-Αεροδρομίου με άδεια οικοδομής 300 τ.μ. (βιοτεχνικό). 150.000 €

ΕΠΑΓΓΕΛΜΑΤΙΚΟΙ ΧΩΡΟΙ
ΚΑΤΑΣΤΗΜΑ στη Ρόδο, μισθωμένα ιδανικά για επένδυση.
ΚΤΙΡΙΟ στη Ρόδο, αυτοτελές στο κέντρο της πόλης
ΑΠΟΘΗΚΗ 220 τ.μ. στη Ρόδο συν πατάρι. 200.000 €
ΒΙΟΤΕΧΝΙΚΟΣ ΧΩΡΟΣ 300 τ.μ. στο Τσαΐρι με δυνατότητα ορόφου επιπλέον 300 τ.μ. (στα μπετά) 170.000 €

ΜΕΖΟΝΕΤΕΣ
ΜΕΖΟΝΕΤΕΣ 144, 160, 170 και 180 τ.μ. στην Ιαλυσό εντός σχεδίου.
ΜΕΖΟΝΕΤΑ 250 τ.μ. στην Ιαλυσό, εντός 2 στρεμ., άριστης κατασκευής. 400.000 €
ΜΕΖΟΝΕΤΕΣ 200 τ.μ. στα Κοσκινού με θέα θάλασσα. 400.000 €
ΜΕΖΟΝΕΤΕΣ 150 τ.μ. και 200 τ.μ. στα Κοσκινού. 320.000 € και 420.000 €
ΜΕΖΟΝΕΤΕΣ 140 τ.μ. στην Ιαλυσό σε οικόπεδο 800 τ.μ. (στα μπετά) 100.000 €
ΜΕΖΟΝΕΤΑ 160 τ.μ. στην Ιαλυσό σε οικόπεδο 2.000 τ.μ. 380.000 €
ΜΕΖΟΝΕΤΑ 280 τ.μ. στα Κοσκινού σε οικόπεδο 1.000 τ.μ. 500.000 €
ΔΙΑΤΗΡΗΤΕΟ προβολής 175 τ.μ. στην Ρόδο με υπολειπόμενο συντελεστή δόμησης (επένδυση)
ΔΙΑΤΗΡΗΤΕΟ 185 τ.μ. στην περιοχή Μητρόπολη Ρόδος. 150.000 €

ΔΙΑΜΕΡΙΣΜΑΤΑ
ΔΙΑΜΕΡΙΣΜΑ στη Ρόδο, νεόδμητο 122 τ.μ., 1ου ορόφου με θέση στάθμευσης και αποθήκη με 40 τ.μ. μπαλκόνια. 250.000 €
ΔΙΑΜΕΡΙΣΜΑΤΑ 106 και 118 τ.μ. στην Ιαλυσό σε άριστη κατάσταση.

ΕΝΟΙΚΙΑΣΕΙΣ
ΚΑΤΑΣΤΗΜΑΤΑ προβολής και ΓΡΑΦΕΙΑ επί της Λ.Ρόδου-Λίνδου
ΓΡΑΦΕΙΑ στη Ρόδο στο κέντρο της πόλης, πολυτελούς κατασκευής.

ΑΕ1067

Ζητούνται μεταχειρισμένα διαμερίσματα σε καλή κατάσταση, μεζονέτες και οικόπεδα στις περιοχές Ρόδου, Ιαλυσού, Κοσκινού, Παστίδας.

Vitzileos & Associates

Τηλ: 22410 24900
Κινητό : 6932196325
e-mail: mvre@otenet.gr

Μάριος Κ. Βητζηλαίος - Κτηματομεσίτης
Εθν. Μακαρίου 45, 3ος Όροφος. Τηλ.: 22410 24900 Κινητό.: 6932 196 325
Url: www.vitzileos.gr e-mail: mvre@otenet.gr



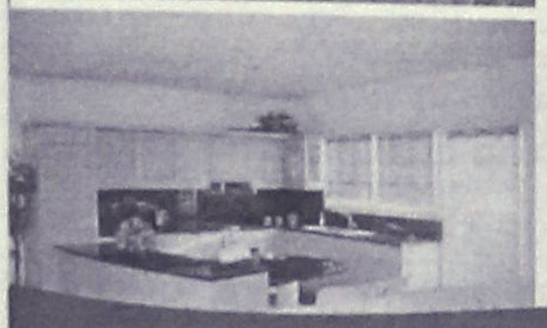

ΠΩΛΟΥΝΤΑΙ

ΙΑΛΥΣΟΣ : Διαμέρισμα Λουξ στον 2° όροφο, διαθέτει καταπληκτική θέα του Φιλέρημου, καθώς και θέα θάλασσα, με 2 Υ/Δ, 1 μπάνιο, 1 wc, τζάκι, εντοιχιζόμενη κουζίνα και μεγάλες βεράντες.

Πληρ. 22410 24900



ΠΑΣΤΙΔΑ : Νεόκτιστη 200 τ.μ μεζονέτα με όλες τις ανέσεις ενός σύγχρονου σπιτιού, τζάκι, εντοιχιζόμενη κουζίνα, ηλεκ. είδη, 2 υ/δ και ένα Κύριο υ/δ με δωμ. ντουλάπα και wc, πλυσταριό, κεντρική θέρμανση, άνετο οικόπεδο με δυνατότητα επέκταση κατοικία ακόμα 200 τ.μ

Το σπίτι λέγεται σπιτικό όταν στεγάζει το σώμα και αναπαύει την ψυχή....

Vitzileos & Associates

ΚΤΗΜΑΤΟΜΕΣΙΤΙΚΟ ΓΡΑΦΕΙΟ
REAL ESTATE AGENCY

Μάριος Κ. Βητζηλαίος - Κτηματομεσίτης
Εθν. Μακαρίου 45, 3ος Όροφος. Τηλ.: 22410 24900 Κινητό.: 6932 196 325
Url: www.vitzileos.gr e-mail: mvre@otenet.gr

ΚΑΤΑΣΤΗΜΑΤΑ - ΓΡΑΦΕΙΑ - ΕΠΙΧΕΙΡΗΣΕΙΣ

Παλιά Πόλη: Επιχείρηση εστιατόριο σε τουριστική οδό, πλήρως εξοπλισμένο 62 τ.μ. με αύλιο χώρο 150 τ.μ άμεση παράδοση χρήσης, σε κεντρικό δρόμο **€ 85.000**

Ιαλυσός: Ακίνητο 489 τ.μ, με δύο ξεχωριστές επιχειρήσεις, Εστιατόριο και Καφετέρια, πλήρως εξοπλισμένα, σε λειτουργία σε τουριστική περιοχή με μεγάλη απόδοση. **€ 1.950.000**

ΜΕΖΟΝΕΤΕΣ - ΒΙΛΛΕΣ- ΜΟΝΟΚΑΤΟΙΚΙΕΣ

Μεγαλοπρεπές νεοκλασικό αρχοντικό 243 τ.μ με 170 τμ. Αυλή. Είναι διατηρητέο και η εξαιρετική του τοποθεσία **στο κεντρικότερο σημείο της πόλης της Ρόδου** το κάνει κατάλληλο για εμπορική ή ειδική χρήση. Μίσθωση **2,500 €** και πώληση **700,000 €**

Παλιά Πόλη: Παραδοσιακής αρχιτεκτονικής ακίνητα, 137 τ.μ, κτισμένο σε 437 τ.μ οικόπεδο με μοναδικότητα απόδοσης και συντελεστή δόμησης 264,11 τ.μ μη ρυμοτομούμενο. **350.000 €**

Κρεμαστή: Λούξ μεζονέτα μοναδικής κατασκευής 140 τ.μ σε οικόπεδο 500 τ.μ, και 4 studios των 25 τ.μ το καθένα σε νεοκλασικό κτίριο. **€ 390.000**

Παραδείσι: Πετρόχτιστη καινούργια διόροφη κατοικία χωρισμένη σε 4 λούξ γκαρσονιέρες 50 τ.μ. Επιπλωμένες & πλήρως εξοπλισμένες. Ολική πώληση. Περιοχή **€ 350.000**

AE858

ΔΙΑΜΕΡΙΣΜΑΤΑ

Ιαλυσός: Νεόδμητο διαμέρισμα lux κατασκευής2 υ/δ,πλήρως εξοπλισμένο κεντρική αυτόνομη θέρμανση και τζάκι. **€ 175.000**

Ιαλυσός: Διαμέρισμα λούξ 85 τ.μ με 2 υ/δ κεντρική αυτόνομη θέρμανση,γκαράζ **€ 165.000**

ΟΙΚΟΠΕΔΑ

Καρακόνερο: Οικόπεδο 460 τ.μ κατάλληλο για να κτιστεί κατοικία 184 τ.μ. **€ 190,000**

Κρεμαστή: Οικόπεδο 2,900 τ.μ επάνω στο κεντρικό δρόμο, εντός σχεδίου κατάλληλο για Βιοτεχνικό Επαγγελματικό χώρο και κατοικίες **€ 750,000**

Κρεμαστή : Οικόπεδο 5.000 τ.μ Εντός ζώνης, κατάλληλο για κατοικίες. **€ 350,000**

ΜΙΣΘΩΣΕΙΣ

Οδός Πίνδου : Διαμέρισμα,100 τ.μ με 3 υ/δ, θέρμανση **€ 450**

Οδός Κολοκοτρώνη: Διαμέρισμα, 70 τ.μ με 2 υ/δ πλήρως επιπλωμένο και εξοπλισμένο, με θέρμανση. **€ 470**

Κρεμαστή : Μονοκατοικία, 250 τ.μ με 4 υ/δ , σε οικόπεδο 2.000τ.μ. **€ 850**

Ρόδου Λίνδου : Γραφείο 54 τ.μ Λουξ κατασκευής **€ 300**

ΔΙΑΘΕΤΟΥΜΕ ΒΙΟΤΕΧΝΙΚΟΥΣ, ΕΠΑΓΓΕΛΜΑΤΙΚΟΥΣ ΧΩΡΟΥΣ ΚΑΙ ΑΠΟΘΗΚΕΣ ΜΕ ΠΡΟΣΒΑΣΗ ΚΑΙ ΚΟΜΒΟΥΣ

ενοικιασεις

συνέχεια από την προηγούμενη

ΕΝΟΙΚΙΑΖΕΤΑΙ στην Ιαλυσό **κατάστημα** 50 τ.μ. οδός Ιερού Λόχου 41Α. Πληρ. τηλ. 6979611600 MZT211213

ΕΝΟΙΚΙΑΖΕΤΑΙ ημιυπόγειο **κατάστημα** 85 τ.μ. επί της οδού Ιωνος Δραγούμη 25 στο Νιοχώρι, κατάλληλο για Ιντερνετ και κάθε επαγγελματική χρήση. Πληρ. τηλ. 2241061958, 6946259707 MZT221204

ΕΝΟΙΚΙΑΖΕΤΑΙ **κατάστημα** στην Π. Πόλη, οδός Πυθαγόρα. Πληρ. τηλ. 2241043895, 6946377539 MZT221205

ΕΝΟΙΚΙΑΖΕΤΑΙ μικρή **μονοκατοικία** ενός υπνοδωματίου 40 τ.μ. σε ήσυχη περιοχή στην Ανοιξη Ιαλυσού. Διαθέτει χώρο πάρκιν, αυτόνομη θέρμανση, χωρίς κοινόχρηστα. Διατίθεται από αρχές Ιανουαρίου. Πληρ. τηλ. 6944696378 MZT221206

ΠΩΛΟΥΝΤΑΙ

Α. Στην Ιαλυσό περιοχή Σωτήρος **μεζονέτες** 200 τ.μ. με υπόγειο σε οικόπεδο 900 τ.μ εκάστη από ιδιοκτήτη.
Β. Κατάστημα επί της οδού Λίνδου 550 τ.μ.
Πληρ. τηλ. 2241039212, 6936795999 κ. Λευτέρη
MAT5481(1)

ΜΗΝΙΑΙΑ ΕΝΟΙΚΙΑΣΗ ΔΩΜΑΤΙΩΝ ΣΕ ΞΕΝΟΔΟΧΕΙΟ

Το ξενοδοχείο ΕΛΕΝΑ
που βρίσκεται στο κέντρο της πόλεως Ρόδου, σε μικρή απόσταση από το λιμάνι και το Πανεπιστήμιο
επί της οδού Γρίβα 78,
ΕΝΟΙΚΙΑΖΕΙ ΔΩΜΑΤΙΑ
ιδανικά για φοιτητές, στρατιωτικούς κ.λπ.
Το ξενοδοχείο διαθέτει:
σαλόνι, café bar, αίθουσα τηλεόρασης και πισίνα
Το δωμάτιο διαθέτει:
α) ατομικό μπάνιο
β) τηλέφωνο
γ) ραδιόφωνο
δ) τηλεόραση
ε) ψυγείο
στ) θέρμανση
ζ) ζεστό νερό
η) εβδομαδιαίος καθαρισμός δωματίου και
θ) διάθεση ιματισμού (σεντόνια, κουβέρτες)
Τιμή από 200 ευρώ ανά μήνα
MZT221120
Πληρ. τηλ. 2241024755, 2241093019, κιν. 6942456013

Profit & Solution

ΚΤΗΜΑΤΙΚΕΣ ΥΠΗΡΕΣΙΕΣ
Αντ, Δαμασκηνού 119 85100 Ρόδος
22410 28100
AE963

ΔΙΑΜΕΡΙΣΜΑΤΑ		
Ανάληψη	80τμ 2υ/δ σαλόνι, κουζίνα, wc	100.000 €
Ανάληψη	60τμ 2υ/δ κουζίνα, 1wc σαλόνι ,αυλή 25τμ	93.000 €
Ανάληψη	45τμ 1υ/δ, 1wc,κουζίνα, σαλόνι, καινούργιο	85.000€
Αγ. Αποστόλους	85τμ 2υ/δ wc, κουζίνα, σαλόνι, garage	85.000 €
Δασκάλους	55τμ ισόγειο κατάλληλο και για επαγγελματική στέγη	95.000 €
Παλαιό νοσοκομείο	80τμ 2υ/δ 2wc θέση στάθμευσης ,θέρμανση	190.000 €
Ροδίνι	80τμ 2υ/δ 1wc, 9 ετών σε άριστη κατάσταση	175.000 €
Ροδίνι	102τμ 3υ/δ 2wc , κλιματισμό με θέα θάλασσα	195.000 €
Ροδίνι	50τμ 1υ/δ 1wc σαλόν ,κουζίνα καλή κατάσταση	85.000€
Κένεντυ	75τμ 2υ/δ 1wc σαλόνι τζάκι κουζίνα	155.000 €
Ιαλυσός	102τμ 3υ/δ 1wc σαλόνι, κουζίνα, a/c,	170.000 €
Ιαλυσός	100τμ 2υ/δ 2wc ,θέρμανση, θέση στάθμευση	170.000 €
Ιαλυσός	96τμ 2 υ/δ 2wc θέρμανση θέση στάθμευση	165.000 €
Ιαλυσός	ισόγειο 95τμ 2 υ/δ 2wc θέρμανση αυλή,	165.000 €
Ιαλυσός	120τμ 3υ/δ 1wc 1αποθήκη βεράντα –αυλή 80τμ με θέα	170.000 €
Ιξία	47τμ 2υ/δ 1wc, κουζίνα ,καθιστικό ,νέο	75.000 €
ΟΙΚΟΠΕΔΑ		
Παστίδα	εντός οικισμού 300τμ με δόμηση 300τμ	55.000 €
Παστίδα	εντός οικισμού 350τμ με δόμηση 300τμ	60.000 €
Αφάντου	1100 τμ πάνω στην λεωφ. .ΡΟΔΟΥ-ΛΙΝΔΟΥ	185.000 €
Θολό	οικόπεδο 3.470τμ με άδεια οικοδομής 220τμ	70.000 €
Καλαμώνα	οικόπεδο 6100 τμ	98.000 €
Γεννάδι	1400τμ οικοδομήσιμο150μετρα από την θάλασσα	110.000€

Κ & Β ΔΙΑΚΟΓΕΩΡΓΙΟΥ

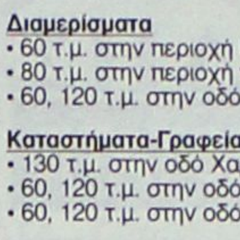

οικοδομικές επιχειρήσεις
www.diakogeorgiou.gr

ΠΩΛΟΥΝΤΑΙ: ΔΙΑΜΕΡΙΣΜΑΤΑ, ΜΕΖΟΝΕΤΕΣ, ΚΑΤΑΣΤΗΜΑΤΑ, ΑΠΟΘΗΚΕΣ
ΑΝΑΛΑΜΒΑΝΟΥΜΕ: ΑΓΟΡΕΣ ΟΙΚΟΠΕΔΩΝ, ΑΝΤΙΠΑΡΟΧΕΣ

Διαμερίσματα
- 60 τ.μ. στην περιοχή Κρεμαστής, 200 μ. από τη θάλασσα
- 80 τ.μ. στην περιοχή των Τριαντών
- 60, 120 τ.μ. στην οδό Θεοτοκοπούλου

Καταστήματα-Γραφεία
- 130 τ.μ. στην οδό Χαραλάμπους (κάθετος Χειμάρας)
- 60, 120 τ.μ. στην οδό Η. Βενέζη
- 60, 120 τ.μ. στην οδό Θεοτοκοπούλου

Αποθήκες
- 60, 120 τ.μ. στην οδό Η. Βενέζη
- 65, 250 τ.μ. στην περιοχή Καρακόνερο
- 70 τ.μ. στην οδό Αισχίνης

Μονοκατοικίες
- 160 τ.μ. με σοφίτα, υπόγειο, θέση στάθμευσης και αυλή, στον συνοικισμό Απόλλων
- Πολυτελείς εξοχικές μονοκατοικίες στη παραλία Κιοτάρι των 70, 120 τ.μ.

Οικοδομές
- Τριώροφη οικοδομή (σε μπετά) στην περιοχή Κοσκινού συνολικής επιφάνειας 420 τ.μ.

AE2016

Κ. ΠΑΛΑΙΟΛΟΓΟΥ & Μ. ΚΩΝΣΤΑΝΤΙΝΟΥ ΓΩΝΙΑ-ΡΟΔΟΣ
ΤΗΛ.:* 302241029318, *306936656966 ΦΑΧ:*302241034598



ενοικιασεις

συνέχεια από την προηγούμενη

ΕΝΟΙΚΙΑΖΕΤΑΙ γκαρσονιέρα α' ορόφου, ανεξάρτητη, πλήρως επιπλωμένη και εξοπλισμένη χωρίς κοινόχρηστα επί της οδού Κοδριγκτώνος. Πληρ. τηλ. 2241074384 MZT201202

ΕΝΟΙΚΙΑΖΕΤΑΙ διαμέρισμα 3άρι επί της οδού Χειμάρας 13, δίπλα από το πανεπιστήμιο. Πληρ. τηλ. 2241031403, 6938489266 MZT211214

ΕΝΟΙΚΙΑΖΕΤΑΙ τριάρι διαμπερές 1ου ορόφου, επί της οδού Δρακίδου 1 (σ.σ. έναντι Μητρόπολης). Πληρ. τηλ. 2242031649 και 6973031981 MXP14307

ΕΝΟΙΚΙΑΖΕΤΑΙ διαμέρισμα 130 τ.μ. 4άρι αποτελούμενο από 3 υπνοδωμάτια, σαλόνι, κουζίνα, WC επί της οδού Χρύσανθου-Θεοχάρη 5 Ανάληψη. Πληρ. τηλ. 2241063170, 6976535174 MZT211210

ΕΝΟΙΚΙΑΖΕΤΑΙ δυάρι διαμέρισμα ισόγειο 50 τ.μ. επί της οδού Παρθενόπης 15. Πληρ. τηλ. 2241053362, 6945258830 MZT201203

ΡΟΔΙΝΙ: Ενοικιάζεται Διαμέρισμα 2άρι με αυλή μερικώς επιπλωμένο 300 €. Διαθέσιμο από 07/01. Πληρ τηλ : 6942200665 ΧΠ092.12

ΕΝΟΙΚΙΑΖΕΤΑΙ διαμέρισμα 80 τ.μ. με ένα υπνοδωμάτιο, κουζίνα, σαλόνι, τουαλέτα και αποθήκη, στην οδό Γ. Παπανδρέου. Πληρ. τηλ. 2241063833 απογευματινές ώρες MZT211201

ΕΝΟΙΚΙΑΖΕΤΑΙ γκαρσονιέρα καινούργια, πλήρως επιπλωμένη και με TV στην περιοχή Δασκάλων. Πληρ. τηλ. 2241062021 MAT5609

www.kranidis.gr
ΚΡΑΝΙΔΗΣ
REAL ESTATE

ΜΗΔΕΙΑ ΔΙΑΜΕΡΙΣΜΑ
126τ.μ.
3Δ.Σ.Κ.Λ.
ισόγειο
-με κεντρική θέρμανση.
Πάρκινγκ
260.000€
[Κ-1581]
Τηλ: 22410 27082, 26476

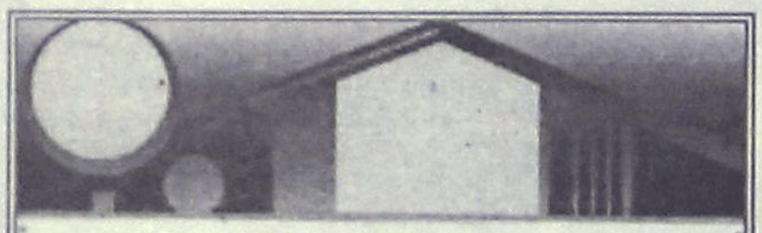
ΚΤΗΜΑΤΟΜΕΣΙΤΙΚΟ ΓΡΑΦΕΙΟ
ΑΙΓΑΙΟΚΤΗΜΑΤΙΚΗ
ΕΠΙΛΕΓΜΕΝΕΣ ΠΡΟΤΑΣΕΙΣ ΑΚΙΝΗΤΩΝ

-40τμ καιν/ργια γκαρ/νιέρα στο Καρακόνερο 85.000€
-44τμ καινούργιο διαμ/σμα α΄ορ. στην Ανάληψη 87.000€
-55τμ μονοκατοικία (βοηθητικός χώρος) προέκταση Αννης Μαρίας 75.000€
-60τμ 2 γκαρ/ρες καιν/ργιες στο Νιοχώρι 136.000€
-70τμ διώροφη μεζ/τα στην Βενετοκλέων με δική του αυλή 85.000€
-75τμ καιν/ργιο διαμ/σμα στο Καρακόνερο 150.000€
-78τμ καινουργιο (ισόγειο) Καρακόνερο 175.000€
-80τμ ανακ/νο (α ορ) διαμ/σμα Βενετόκλειο 140.000€
-80τμ μετ/νο (β΄ορ-2υπν) στην Ανάληψη 125.000Ε€
-81τμ καιν/ργιο διαμ/σμα (1 έτους) στους Δασκάλους 155.000€
-82τμ μετ/νο ισ/γειο διαμέρισμα στην Κένεντυ (2υπν) 150.000€
-89τμ καινουργιο (α΄ ορ.) Μιχ. Πετρίδη 180.000€
-93τμ διαμέρισμα α΄ορ/φου στο Νιοχώρι (και για επ/κή στέγη) (3υπν) 200.000€
-94τμ καιν/ργιο διαμ/σμα στους Τρεις (2υπν) 168.000€
-98τμ ρετιρέ καιν/ργιο (3υπν) στο Ροδίνι 185.000€
-100τμ μετ/νο στο Ροδίνι (2 ορ/φου,2 μπάνια, 3υπν. θέα) 195.000€
-100τμ καινούργιο (ορ/σμα) Καρακόνερο 210.000€
-100τμ (3 γκαρ/ρες) καινούργιες Κοσκινού απεριόριστη θέα 110.000€
-102τμ καινουργιο με γκαράζ Μιρα-Μαρε 205.000€
-103τμ (8 ετών) διαμ/σμα Ανω Ροδίνι (3υπν-2ωc) 190.000€
-111τμ μετ/νο (3υπν),β ορ/φου Αγιο Ιωάννη 180.000€
-116 τμ διαμ/σμα (α΄ορ-3υπν) Μητρόπολη 230.000€
-120τμ Ρετιρέ (3υπν) μετ/νο διαμ/σμα στην Ιαλυσό 180.000€
-140τμ καινούργια ανεξάρτητη μον/κια Κοσκινού 419τμ οικ/δο 285.000€
-150τμ καινούργια μον/κια σε 1στρ στα Κοσκινού 270.000€
-171τμ καινούργια μεζονέτα στο Ροδίνι 330.000€
-180τμ μεζ/τα καινούργια σε 300τμ οικ/δο Ροδίνι 300.000€
-190τμ μονοκατοικία καινούργια Κοσκινού σε 650τμ οικ/δο 260.000€
-200τμ μεζονέτα καινούργια Ιαλυσό σε 900τμ οικ/δο 310.000€
-212τμ μεζ/τα σε μπετά σε οικ/κό συν/σμό στην Καίρ 155.000€
-23τμ κατάστημα στο Μανδράκι (ελεύθερο μίσθωσης) 140.000€
-50τμ κατάστημα στο Μανδράκι (μισθωμένο) 620.000€
-62τμ κατάστημα ισόγειο (ελεύθερο μίσθωσης) με 62τμ υπ/30τμ πατάρι Ακαδημία 545.000€
-69τμ κατάστημα στο Μανδράκι (ελεύθερο μίσθωσης -τριώροφο) 380.000€
-209τμ οικόπεδο στην Ανάληψη (Σ.Δ.1) 125.000€
-324τμ οικόπεδο στο Μήδεια (Σ.Δ 0,6) 200.000€
-320τμ οικόπεδο εντός οικισμού Σορωνής κτίζει 192τμ, 38.000€
-475τμ οικόπεδο (Σ.Δ.0,6) στη Γ. Σεφέρη με υπέροχη θέα 475.000€
-1.000τμ οικόπεδο με οικ/μική άδεια για μον/κια στα Κοσκινού ,100.000€
-3στρ(προοπτική δόμησης 2.400τμ γίνονται 6 οικ/δα των 500τμ με δόμηση έκαστο ,400τμ) εντός οικισμού, παραθαλάσσιο Μαή Φάνες 270.000€

Η ΣΤΗΛΗ ΜΑΣ ΑΝΑΝΕΩΝΕΤΑΙ ΚΑΘΕ ΕΒΔΟΜΑΔΑ
ΕΚΤΟΣ ΑΥΤΩΝ ΤΩΝ ΑΚΙΝΗΤΩΝ ΔΙΑΘΕΤΟΥΜΕ ΜΕΓΑΛΗ ΠΟΙΚΙΛΙΑ ΣΕ ΔΙΑΜ/ΤΑ ΜΕΖ/ΤΕΣ ΟΙΚΟΠΕΔΑ ΚΑΤΑΣΤΗΜΑΤΑ ΓΡΑΦΕΙΑ ΣΤΙΣ ΚΑΛΥΤΕΡΕΣ ΤΙΜΕΣ ΤΗΣ ΑΓΟΡΑΣ
ΑΝΑΛΑΜΒΑΝΟΥΜΕ ΤΗΝ ΕΝΟΙΚΙΑΣΗ ΤΟΥ ΔΙΑΜΕΡΙΣΜΑΤΟΣ ΣΑΣ ΣΕ ΠΟΛΥ ΣΥΝΤΟΜΟ ΧΡΟΝΙΚΟ ΔΙΑΣΤΗΜΑ
ΜΕΓΑΛΥΤΕΡΗ ΛΙΣΤΑ ΤΩΝ ΑΚΙΝΗΤΩΝ ΜΑΣ ΚΑΘΕ ΔΕΥΤΕΡΑ ΣΤΗΝ ΕΦΗΜΕΡΙΔΑ ΓΝΩΜΗ

ΡΕΝΑ ΒΑΖΟΥΚΟΥ ΚΑΙ ΣΥΝΕΡΓΑΤΕΣ
(ΜΕΣΙΤΗΣ ΑΣΤΙΚΩΝ ΣΥΜΒΑΣΕΩΝ)
ΔΙΕΥΘ. ΓΡΑΦΕΙΟΥ ΔΗΜ. ΘΕΟΔΩΡΑΚΗ 3 ΤΚ 85100 ΡΟΔΟΣ
(10-1 το πρωί καθημερινά) •Τηλ 22410-22943 • Fax 22410-28838 • κιν 6945466773
(τα τηλέφωνα απαντούν όλες τις ώρες της ημέρας) • email.vazoukou@acn.gr
ΧΠ851

ΚΑΤΑΣΚΕΥΕΣ-ΠΩΛΗΣΕΙΣ-ΑΝΤΙΠΑΡΟΧΕΣ
ΧΑΤΖΗΜΙΧΑΛΗΣ ΚΩΝΣΤΑΝΤΙΝΟΣ
ΔΟΜΙΚΟΣ ΕΡΓΟΛΑΒΟΣ ΔΗΜΟΣΙΩΝ ΕΡΓΩΝ
ΠΩΛΟΥΝΤΑΙ
ΠΑΣΤΙΔΑ: ΑΝΕΞΑΡΤΗΤΕΣ ΠΟΛΥΤΕΛΕΙΣ ΜΕΖΟΝΕΤΕΣ 158 τ.μ.-152 τ.μ. σε οικόπεδα των 340 τ.μ. με φανταστική θέα σε ήσυχο περιβάλλον.
ΑΦΑΝΤΟΥ: ΔΙΑΜΕΡΙΣΜΑΤΑ ΛΟΥΞ ΚΑΤΑΣΚΕΥΗΣ 83 τ.μ. με κεντρική θέρμανση, διπλά τζάμια, εντοιχισμένη κουζίνα, ντουλάπες και ηλιακό θερμοσίφωνο.
ΑΝΑΛΑΜΒΑΝΟΥΜΕ
ΕΡΓΑΣΙΕΣ ΜΠΕΤΟΝ-ΕΜΦΑΝΗ ΜΠΕΤΑ-ΚΤΙΣΙΜΑΤΑ-ΣΟΒΑΔΕΣ
και παντός είδους οικοδομικών εργασιών
ΖΗΤΟΥΝΤΑΙ
Για αξιοποίηση με τις καλύτερες προϋποθέσεις ΟΙΚΟΠΕΔΑ για ΑΝΤΙΠΑΡΟΧΗ
Τηλ.: (22410) 21834, 6936609834-6974198504
MXP14299

ΣΑΒΒΑΙΔΗΣ & Συνεργατες
Μεσιτες & Συμβουλοι Ακινητων
ΠΩΛΗΣΕΙΣ ΔΙΑΜΕΡΙΣΜΑΤΩΝ
1-ΠΩΛΗΘΗΚΕ! Ασγούρου Β΄ορόφου 84 τμ 55,000 € (ref: 3363), 2-ΝΕΟ! Ρετιρέ γκαρσονιέρα στην Ιαλυσό 42,8τμ 65,000€(ref:3392) 3- ΠΩΛΗΘΗΚΕ! Ρόδος 60 τμ Γ΄ορόφου του 1981 με αποθήκη 70,000 € (ref: 3205), 4- Ρετιρέ γκαρσονιέρα στην Ιαλυσό 57 τμ 75,000 € (ref: 3262), 5- ΝΕΟ! Ρετιρέ γκαρσονιέρα στην Ιαλυσό 50,66 τμ με θέα θάλασσα 75,000 € (ref:3391), 6- Ισόγεια γκαρσονιέρα στην Ιαλυσό 36 τμ με κεντρ. Θέρμανση & υπόγειο πάρκινγκ 85,000 € (ref: 3183), 7- Καρακόνερο ισόγειο 48 τμ 100,000 € (ref:2697), 8- Κέντρο Β΄ορόφου με πάρκινγκ 90 τμ 103,000 € (ref:2701), 9- ΠΩΛΗΘΗΚΕ! Μεζονέτα λίγο πριν την Καναδά 78 τμ 108,000 € (ref:2777), 10- Νεόδμητο στο Ροδίνι 48 τμ & με πάρκινγκ, 110,000 € (ref: 2396), 11- Άγιοι Απόστολοι 88,3 τμ με τζάκι & αποθήκη 110,000€(ref:2984)12-Καλυθιές νεόδμητα 75τμ με κεντρική θέρμανση 130,000€ (ref: 3325), 13- Ιξιά 115 τμ Β΄ορόφου, ανακαινισμένο 130,000 €, (ref:2754), 14- ΝΕΟ! Ιαλυσός ρετιρέ με θέα θάλασσα 86,8 τμ 135,000 € (ref:3390), 15- ΝΕΟ! Νεόδμητο στους Δασκάλους 90 τμ 160,000€ (ref:3396),15-Ιαλυσός 80 τμ με αυλή 160,000 € (ref: 2910),16- Απ Παύλου 92,5 τμ Α΄ορόφου 160,000€ (ref: 3129), 17- Ροδίνι Α΄ορόφου νεόδμητο 94 τμ 164,500€(ref:2435),18-Ροδίνι 79 τμ με υπόγειο πάρκινγκ 165,000 € (ref: 2710), 19- Ιαλυσός Α΄ορόφου καινούριο, 86,5 τμ με παρκέ παντού, σε οικοδομή 4 διαμερισμάτων 165,000 € (ref: 3128),20-Ροδίνι ισόγειο διαμέρισμα 65 τμ με υπαίθρια θέση σταύθμευσης και αυλή μπρος-πίσω, με θέα θάλασσα 165,000 € (ref: 3138), 21-Ροδίνι 81 τμ Α΄ορόφου 162,000 € (ref:3004), 22- Νεόδμητο στο Ροδίνι 78 τμ & με πάρκινγκ, 170,000 €, (ref: 2394), 23- Ιαλυσός ισόγειο 87 τμ με κεντρ. Θέρμανση & υπόγειο πάρκινγ 175,000€ (ref:3181), 24-Νεόδμητο στο Ροδίνι 85 τμ & με παρκινγκ, 187,000€ (ref: 2393), 25- Ιαλυσός καινούριο ισόγειο διαμέρισμα 115 τμ με αυλή 190,000€ (ref: 3071), 26- Καρακόνερο Β΄όροφος 98,6 τμ, πολυτελής κατασκευή με πάρκινγκ στην πυλωτή, 195,000 € (ref: 1950), 27- Ιαλυσός 102 τμ με κεντρ. Θέρμανση & υπόγειο πάρκινγκ 195,000 € (ref: 3211), 28- Κοσκινού Β΄όροφος140 τμ, με τζάκι, ηλ. Συσκευές κουζίνας 200,000 € (ref: 2558), 29- Ροδίνι103τμ με 30 τμ βεράντα, θέα θάλασσα, πάρκινγκ, κεντρικό κλιματισμό 200,000€ (ref:3278),30- Καρακόνερο 125 τμ με πάρκινγκ 240,000€ (ref: 2351), 31-Ροδίνι 104 τμ νεόδμητο με θέα θάλασσα, τζάκι, γκαράζ, ανεξάρτητη είσοδο 248,000 € (ref:3137), 32- Καινούριο Lδux 130 τμ με θέα θάλασσα, 3 υπνοδωμάτια, 2 μπάνια, κεντρική θέρμανση,υπόγειο γκαράζ και αποθήκη 245,000 € (ref: 3346), 33- Ιαλυσός λούξ Γ΄ορόφου με καταπληκτική θέα, με τζάκι, με επένδυση μάρμαρο εώς και στις βεράντες, παρκέ στα υπνοδωμάτια, πλήρως επιπλομένο & εξοπλισμένο, 290,000 € (ref: 3111), 34- Ροδίνι 214 τμ με μάρμαρο στα δάπεδα, ενδοδαπέδια θέρμανση, τζάκι, 2 μπάνια, σάουνα, 330,000 € (ref: 3036). 35- Κέντρο Α΄ορόφου 155 τμ σε νεοκλασσικό κτίριο 350,000 € (ref: 2672).
...πάνω από 3,000 ακίνητα στην διάθεση σας!
ΜΧΠ659
Γρ. Λαμπράκη 14, Ρόδος 85100
τηλ: 2241026281, Φαξ 2241034663

ΓΙΑΝΝΗΣ ΝΙΚΟΛΙΔΑΚΗΣ
Μηχανολόγος-Μηχανικός
Γαλλίας 12-Ρόδος • τηλ. (22410)22291, 35103
ΠΩΛΟΥΝΤΑΙ
ΔΙΑΜΕΡΙΣΜΑΤΑ
• 49 τ.μ., 55 τ.μ. στην οδό Καθοπούλη
• 85 τ.μ., 78 τ.μ., 88 τ.μ., 48 τ.μ., 110 τ.μ., 120 τ.μ., 63 τ.μ. στο Καρακόνερο με υπόγειες θέσεις parking και αποθήκες
ΜΕΖΟΝΕΤΑ
• 237 τ.μ. με κήπο και υπόγειο parking στην οδό Αισχίνη
• και 156 τ.μ. με χώρο parking στο Καρακόνερο
ΧΠ2675

ευσταθίου
ΕΥΡΩΚΤΗΜΑΤΙΚΗ
ΚΤΗΜΑΤΟΜΕΣΙΤΙΚΟ ΓΡΑΦΕΙΟ
Εθν. Αντιστάσεως 83 • Τηλ.: 22410 73819, 74917
Κιν.: 6944 374546, 6945 292030
Fax: 22410 38641 • e-mail: info@euroktimatiki.gr
ΠΩΛΗΣΕΙΣ ΑΚΙΝΗΤΩΝ
Οικόπεδα
1) 3.640 τ.μ. οικόπεδο στην Ιαλυσό με άδεια οικοδομής για διώροφη μονοκατοικία 135 τ.μ. αξίας 120.0000.-, 2) 500 τ.μ. στους Αγίους Αποστόλους (νέο σχέδιο πόλεως) με σ.δ. 0,8 Αξίας 300.000.-, 3) 614 τ.μ. στους Αγίους Αποστόλους (νέο σχέδιο πόλεως). Αξίας 300.000.-, 4) 1.400 τ.μ. στην Ιαλυσό με άδεια οικοδομής με δυνατότητα οικοδόμησης 150 τ.μ. κατοικίας Αξίας 138.000.-, 15 τ.μ.. κατοικίας αξίας 140.000.- 5) 987 τ.μ. στην Ιαλυσό θέση Κανδήλι με άδεια οικοδομής 6) 304 τ.μ. στην Ιξιά (με δυνατότητα οικοδόμησης 240 τ.μ. κατοικίας) Αξίας 160.000.- 7) 1.000 τ.μ. στο Ροδίνι (με δυνατότητα οικοδόμησης 400 τ.μ. κατοικίας) Αξίας 350.000.- 8) 1000 τ.μ. στην Ιαλυσό (με δυνατότητα οικοδόμησης 120 τ.μ. κατοικίας) Αξίας 110.000.- 9) 2000 τ.μ. στην Ιαλυσό (με δυνατότητα οικοδόμησης 200 τ.μ. κατοικίας) Αξίας 220.000.- 10) 3.640 τ.μ. στην Ιαλυσό (με δυνατότητα οικοδόμησης 135 τ.μ. κατοικίας) Αξίας 120.000.- 11) 4000 τ.μ. στα Κοσκινού με πανοραμική θέα (με δυνατότητα οικοδόμησης 200 τ.μ. κατοικίας) Αξίας 215.000.- 12) 4000 τ.μ. στα Κοσκινού με εξαιρετική θέα (με δυνατότητα οικοδόμησης 200 τ.μ. κατοικίας) Αξίας 300.000.- 13) 4.010 κοντά στην Εθν. Οδό Λινδου - Αεροδρομίου για επαγγελματική χρήση (με δυνατότητα οικοδόμησης 3.600 τ.μ. Βιοτεχνικού Χώρου) Αξίας 180.000.- 14) 5.300 τ.μ. στα Ασγούρου (με δυνατότητα οικοδόμησης 200 τ.μ. κατοικίας) Αξίας 190.000.-
Διαμερίσματα
1) 50 τ.μ. περιοχή Αγ. Ιωάννης ισόγειο πλήρως ανακαινισμένο με 1 υπνοδωμάτιο. Αξίας 90.000.- 2) 50 τ.μ. στην Μ. Κλαδάκη με 1 υπν/πιο Αξίας 90.000.- 3) 60 τ.μ. στην παραλία της Κρεμαστής σε νεόδμητη οικοδομή με κεντρική θέρμανση, ηλιακό θερμοσίφωνα. Αξίας 100.000.- 4) 70 τ.μ. στην Ιξιά (Σωτήρος) με 2 υπν/πια Αξίας 94.000.- 5)85τ.μ στο Ροδίνι Β' ορόφου με 2 υπν/πια ,σαλόνι, κουζίνα, μπάνιο. Αξίας 145.000.- 6) 82 τ.μ. στην Ιαλυσό με δύο υπνοδωμάτια σε νεόδμητη πολυτελή οικοδομή με κεντρική θέρμανση ηλιακό θερμοσίφωνα. Αξίας 140.000.- 7) 80 τ.μ. στην Αγ. Σοφίας με 2 υπν/πια Αξίας 176.000.- 8) 81 τ.μ. στην Ανάληψη επί της οδού Αισχίνη σε νεόδμητη οικοδομή με πάρκιν. Αξίας 180.000.- 9) 80 τ.μ. στην Λαγκάνη (περιοχή Δασκάλους) με 2 υπν/πια Αξίας 85.000.- 10) 92τ.μ στην Ιαλυσό (περιοχή πίσω από το δημαρχείο) σε οικοδομή 3 ετών με 2 υπνοδωμάτια, σαλόνι, κουζίνα 2 μπάνια, αποθήκη διαθέτει: αυτόνομη κεντρική θέρμανση, μεγάλες βεράντες ,ηλιακό θερμοσίφωνα. Αξίας 170,000.- 11) 92τ.μ επί της Ανθούλας Ζερβού σε νεόδμητη οικοδομή στο κέντρο της πόλης με 2 υπν/πια, σαλόνι, κουζίνα, 2 μπάνια, διαθέτειαποκλειστική θέση στάθμευσης και αποθήκη. Αξίας 200,000.- 12)95 τ.μ. στην Ηλιούπολη με 2 υπνοδωμάτια αξίας 95.000.- 13)95 τ.μ. στην 28ης Οκτωβρίου με 2 υπν/πια Αξίας 250.000.- 14) 95 τ.μ. στην Ιξιά (Σωτήρος) με 2 υπν/πια Αξίας 90.000.- 15) 100τ.μ περιοχή Αννης - Μαρίας με 2 υπν/πια, σαλόνι, κουζίνα, μπάνιο πολυτελους κατασκευής σε οικοδομή 4 ετών. Με αποκλειστική θέση στάθμευσης. Αξίας 200,000.- 16) 100 τ.μ. 1ου ορόφου περιοχή Θ. Σοφούλη, διαθέτει 3 υπν/πια, σαλόνι, κουζίνα, μπάνιο, πλήρως εξοπλισμένο, με ηλιακό θερμοσίφωνα. Αξίας 160.000.- 17)75τ.μ σε νεόδμητη οικοδομή στην Ιαλυσό με 2 υπν/πια, σαλόνι, κουζίνα, μπάνιο, διαθέτειεκκεντρική αυτόνομη θέρμανση, ηλιακό θερμοσίφωνα. Αξίας 150,000.- 18) 110 τ.μ. με 3 υπν/πια στους Αγ. Αποστόλους β' ορόφου αξίας 117.000.- 19) 107 τ.μ. στην Ρόδου-Λίνδου (κοντά στην ΔΕΥΑΡ) με 3 υπν/πια Αξίας 130.000.- 20) 110 τ.μ. στην Ανθ. Ζερβού με 3 υπν/πια Αξίας 225.000.- 21) 110 τ.μ. στην Ιαλυσό με 3 υπν/πια Αξίας 120.000.- 22) 110 τ.μ. στην Νηρηίδων (Καρακόνερο) με 3 υπν/πια Αξίας 220.000.- 23) 116 τ.μ. στην Μ. Πετρίδη με 3 υπν/πια Αξίας 257.000 € 24) 120 τ.μ. στην Ιαλυσό με 3 υπν/πια Αξίας 125.000.- 25)120 τ.μ. στην Νηρηίδων (Καρακόνερο) με 3 υπν/πια Αξίας 240.000.- 26) 126 τ.μ. στην Γρηγορίου Ε΄ με 3 υπνοδωμάτια Αξίας 315.000.- 27)100τ.μ. στην Ανάληψη με 2 υπν/πια, σαλόνι, κουζίνα, 2 μπάνια, διαθέτειεκκεντρική αυτόνομη θέρμανση, ηλιακό θερμοσίφωνα, τζάκι, τέντες, επένδυση γρανίτη στη κουζίνα, πλήρη κλιματισμό με εκτληκτική θέα στο Μόντε Σμιθ. Αξίας 220.000.-
ΜΟΝΟΚΑΤΟΙΚΙΕΣ - ΜΕΖΟΝΕΤΕΣ
1) Μονοκατοικία-45 τ.μ. στην Κρεμαστή πλήρως ανακαινισμένη με εξαιρετική θέα στη θάλασσα. Αξίας 70.000.- 2) Μεζονέτα 107 τ.μ. περιοχή Δασκάλοι με 54 τ.μ. αυλή σε άριστη τοποθεσία. Αξίας 300.000.- 3)111 τ.μ. στα Κοσκινού εντός οικοπέδου 160 τ.μ. αξίας 230.000.- 2140 τ.μ. στην Ιαλυσό Αξίας 280.000.- 4) 125 τ.μ. μονοόροφη, νεόκτιστη, σε 375 τ.μ. οικόπεδο πολυτελούς κατασκευής, με τρία υπνοδωμάτια, σαλόνι, κουζίνα, μπάνιο. Αξίας 270.000.- 5)128τ.μ Μεζονέτα σε μπετά στην Παστίδα εντός οικοπέδου 300τ.μ, εντός σχεδίου οικισμού με δυνατότητα ανοικοδόμησης 24τ.μ επί πλέον Αξίας 100,000.- 6) 133 τ.μ. στο Μόντε Σμιθ πολυτελούς κατασκευής, με αρχιτεκτονικό σχεδιασμό, με τρία υπνοδωμάτια, σαλόνι-κουζίνα, νεόκτιστη-ετοιμοπαράδοτη, με διαμορφωμένο κήπο 120 τ.μ., με πλήρης θέρμανση και τζάκι Αξίας 390.000.- 7)140 τ.μ. στην Παστίδα Αξίας 220.000.- 8) 140 τ.μ. στην Ιαλυσό Αξίας 280.000.- 9) 150 τ.μ. στην Ιαλυσό Αξίας 300.000.- 10)155 τ.μ. στην Ιξιά Αξίας 279.000.- 11) 155 τ.μ. στην Ιξιά Αξίας 281.000.- 12) 160 τ.μ. στην Ιαλυσό Αξίας 350.000.- 13) 160 τ.μ. στα Κοσκινού Αξίας 380.000.- 14) 160 τ.μ. στις Φάνες Αξίας 190.000.- 15) 200 τ.μ. στους Πρόποδες Φιλερήμου στην Ιαλυσό Αξίας 380.000.- 16) 280 τ.μ. στην λεωφ. Κρεμαστής - Π. Αεροδρομίου Αξίας 320.000.-
ΚΑΤΑΣΤΗΜΑΤΑ
1) 30 τ.μ. στο Κέντρο της Πόλης (με άμεση παράδοση χρήσης) Αξίας 450.000€ 2)30τ.μ επί της Ι. Καζούλη στο κέντρο της πόλης με 30τ.μ πατάρι Αξίας 125,000.- 3)50τ.μ στην Ανάληψη επί της οδού Θεσσαλονίκης έτοιμο προς λειτουργία, Αξίας 250.000.- 4) 61 τ.μ. στο Κέντρο της Πόλης (με άμεση παράδοση χρήσης) Αξίας 590.000€ 5)67,50τ.μ επί της οδού Διαγοριδών με 37,50τ.μ πατάρι Αξίας 270,000.- 6)100 τ.μ. στην Ανάληψη (κεντρικά) Αξίας 580.000 € 7) 160 τ.μ. στην Μιχαήλ Πετρίδη αξίας 290.000 8) 43 τ.μ. στην Ιαλυσό επί της Ιερού Λόχου (με άμεση παράδοσης χρήσης). Αξίας 120.000 ευρώ. 9) Κατάστημα επί της οδού Πολυδώρου στην Παλιά Πόλη 53 τ.μ. συν 1ος όροφος 53 τ.μ., 10) 86 τ.μ. ισόγειο κατάστημα επί της πλατείας Εβραίων Μαρτύρων Παλιά Πόλη συν 1ος όροφος 90 τ.μ., 11) 2 καταστήματα επιφανείας 62,07 τ.μ. το κάθε ένα επί της οδού Ηλία Βενέζη Αξίας 180.000 € έκαστο.
ΧΠ401/2029

ενοικιασεις

συνέχεια από την προηγούμενη

ΕΝΟΙΚΙΑΖΟΝΤΑΙ στην περιοχή Ασγούρου **1)** **Μονοκατοικία** 90 τμ. με κήπο, γκαράζ, αυλή, δύο υπνοδωμάτια και λοιπούς βοηθητικούς χώρους. **2) Δύο οικίες** α' ορόφου 50 τ.μ. εκάστη. Πληρ. τηλ. 2241062212 MXP14306

ΕΝΟΙΚΙΑΖΕΤΑΙ στην Ιαλυσό **διαμέρισμα** 40 τ.μ. καινούργιο επιπλωμένο, 2 υπνοδωματίων, κλιματισμό, SAT TV, κεντρική θέρμανση, 2ος όροφος, ηλιακός. 3 λεπτά από παραλία, θέση πάρκιν. Πληρ. τηλ. 6946953904 MZT191214

ΠΩΛΕΙΤΑΙ

Ανακαινισμένο διαμέρισμα εμβαδού 115 τμ στην Ιξιά
130,000 € (ref: 2754)

πληροφορίες στο τηλ. 2241026281

ΣΑΒΒΑΙΔΗΣ & Συνεργατες
Μεσιτες & Συμβουλοι Ακινητων
MXITE59

ΠΑΣΤΙΔΑ. ΠΩΛΟΥΝΤΑΙ



μεζονέτες πολυτελούς κατασκευής από ιδιοκτήτη-κατασκευαστή σε μπετά ή τελειωμένες των 120-130-160 τ.μ. σε οικόπεδο 250 και 330 τ.μ. με θέα το Φιλέρημο.

Πληρ. τηλ. 6944636141

MAT5296(Γ)

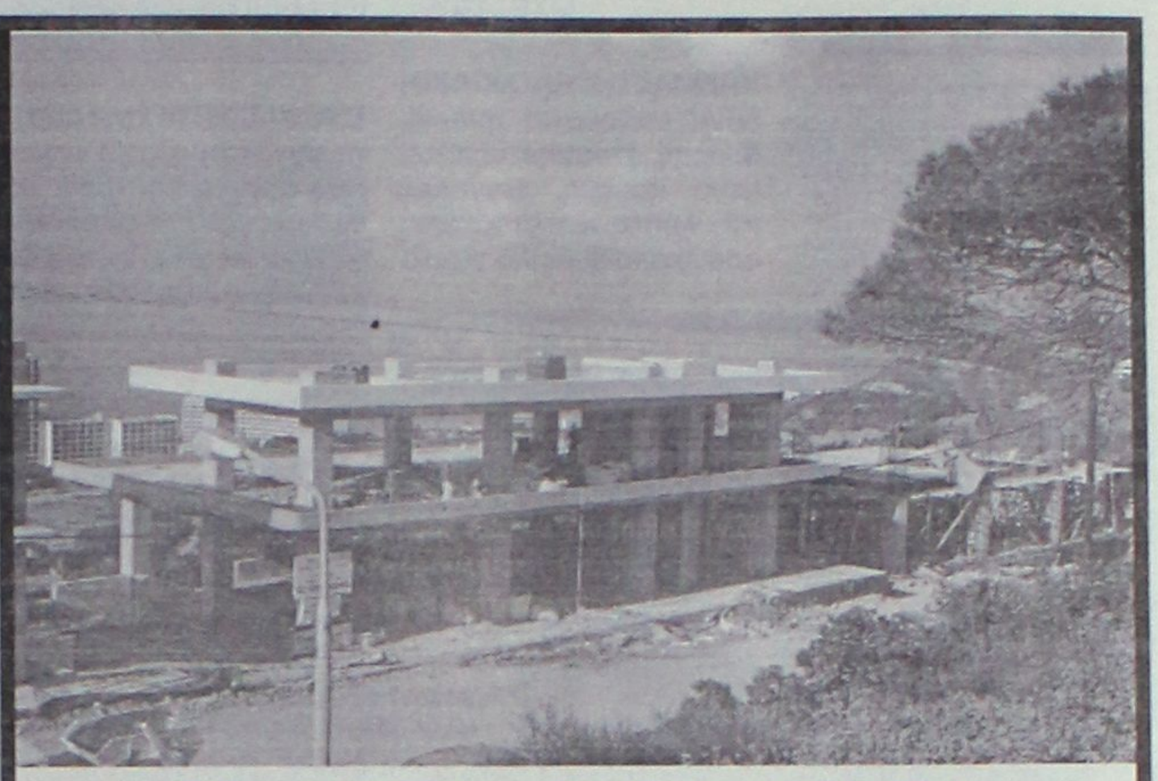

ΠΩΛΟΥΝΤΑΙ - ΕΝΟΙΚΙΑΖΟΝΤΑΙ

ΚΑΤΑΣΤΗΜΑΤΑ - ΓΡΑΦΕΙΑ - ΑΠΟΘΗΚΕΣ

ΕΠΙ ΤΗΣ Γ. ΣΕΦΕΡΗ

(ΔΙΠΛΑ ΣΤΟΝ ΒΕΡΟΠΟΥΛΟ ΚΑΙ ΠΡΙΝ ΤΟ ΝΕΟ ΝΟΣΟΚΟΜΕΙΟ)

ΣΕ ΝΕΟ-ΑΝΑΓΕΙΡΟΜΕΝΕΣ ΟΙΚΟΔΟΜΕΣ ΜΕ ΑΠΕΡΙΟΡΙΣΤΗ ΘΕΑ ΚΑΤΑΛΛΗΛΑ ΚΑΙ ΓΙΑ ΙΑΤΡΕΙΑ, ΦΑΡΜΑΚΕΙΑ, ΙΑΤΡΙΚΑ ΕΙΔΗ, ΑΝΘΟΠΩΛΕΙΑ ΚΛΠ.

ΠΛΗΡ ΤΗΛ 22410-62517 ΚΑΙ 6932612032

ΧΠΙΚΤΗ015

ΠΩΛΕΙΤΑΙ ΣΤΗΝ ΛΙΝΔΟ ΣΕ ΑΠΟΚΛΕΙΣΤΙΚΗ ΔΙΑΘΕΣΗ

SAVVAIDIS & Associates
Estate Agents & Consultants



Μοναδικό ακίνητο επένδυσης 277 τμ, στο εμπορικότερο σημείο της Λίνδου.....(ref: 1872)

XΠ659

Γρ. Λαμπράκη 14 & Αμερικής, Ρόδος
Τηλ 22410-26281 fax 22410-34663

ΣΑΒΒΑΪΔΗΣ & Συνεργάτες
Μεσίτες & Σύμβουλοι Ακινήτων

ενοικιασεις

συνέχεια από την προηγούμενη

ΕΝΟΙΚΙΑΖΕΤΑΙ στην Σουλίου 8 **διαμερισματάκι** λουξ επιπλωμένο, κουζίνα, χωλ, μπάνιο και υπνοδωμάτιο με εντοιχισμένες ντουλάπες και διπλό κρεβάτι. Πληρ. στο τηλ. 6948002185 και στο 2241060170

ΜΧΡ14305

ΚΡΕΜΑΣΤΗ. ΕΝΟΙΚΙΑΖΟΝΤΑΙ καινούργια **τριάρια, δυάρια, στούντιο** επιπλωμένα και μη. Μεγάλες ντουλάπιες και ντουλάπια από κερασιά, διπλά τζάμια και ρολά, μέσα σε κήπο, με πάρκιν, κοντά στη θάλασσα. Πληρ. τηλ. 6946671053, 2241094822

ΜΖΤ191212

ΕΝΟΙΚΙΑΖΕΤΑΙ ανεξάρτητη **μονοκατοικία** (3 υπνοδωματίων) με μεγάλο κήπο-περιβόλι-αποθήκη στην περιοχή της Ηλιούπολης. Ενοίκιο 600 ευρώ. Επίσης δίχωρη **γκαρσονιέρα** στο 6ο χλμ. Ρόδου-Καλλιθέας, επιπλωμένη, θέα θάλασσα. Ενοίκιο 240 ευρώ. ΑΙΓΑΙΟΚΤΗΜΑΤΙΚΗ τηλ. 2241022943, 2241028838

ΧΠΚΤΗ007.2

ΕΝΟΙΚΙΑΖΕΤΑΙ διαμέρισμα πλήρως επιπλωμένο επί της οδού Διονυσίου Σολωμού (5) προέκταση Αννης Μαρίας. Πληρ. τηλ. 6977352957 κ. Τούλα

ΜΖΤ191213

ΕΝΟΙΚΙΑΖΕΤΑΙ διαμέρισμα με 3 υπνοδωμάτια - 2 WC - κουζίνα και μεγάλο σαλόνι σε πολύ καλή περιοχή, Γρηγορίου Ε' 18 (7 Βαγιές). Πληρ. τηλ. 6973506879

ΜΖΤ181118

ΕΝΟΙΚΙΑΖΕΤΑΙ στις **Καλυθιές** σε κεντρικό δρόμο δίπλα στην πλατεία **κατάστημα** 44 τ.μ. Πληρ. τηλ. 2241028568, 6938230919

ΜΖΤ131211

LandScope
ΑΝΑΠΤΥΞΗ ΑΚΙΝΗΤΩΝ

Λευκωσίας 1 & Εθνικής Αντίστασης
Κιν: 6976872626 , 6972257246
Τηλ / Φαξ : 22410 28629
www.landscope.gr

ΑΕ927

ΟΙΚΟΠΕΔΑ : 1)ΡΟΔΟΠΟΥΛΑ 488τμ, € 350.000. **2)ΔΡΟΜΟΣ ΝΟΣΟΚΟΜΕΙΟΥ** 4.000 τμ, €700.000. **3)ΑΣΓΟΥΡΟΥ** 2.000τμ, € 250.000. **4)ΚΑΝΔΥΑΙ** 16.000τμ, € 800.000. **5)ΚΑΝΔΥΑΙ** 1.000τμ, με άδεια οικοδομής, € 125.000. **6) ΚΑΝΔΥΑΙ** 5.00τμ, με άδεια οικοδομής, € 125.000. **7)ΠΕΙΡΑΙΩΣ** 362τμ,€ 230.000. **8)ΚΑΠΟΔΙΣΤΡΙΟΥ** 3.000τμ, € 2.000.000. **9)ΡΟΔΟΥ ΛΙΝΔΟΥ** 9.000τμ, με κάμβο,€ 3.500.000. **10)ΡΟΔΟΥ ΛΙΝΔΟΥ** 7.400τμ, με κάμβο, € 1.200.000. **11)ΡΟΔΟΥ - ΑΕΡΟΔΡΟΜΙΟΥ** 8.000τμ με κάμβο, € 1.100.000. **12)ΡΟΔΟΥ - ΑΕΡΟΔΡΟΜΙΟΥ** 4.800τμ , € 350.000. **13)ΡΟΔΟΥ - ΑΕΡΟΔΡΟΜΙΟΥ** 2.500τμ με κάμβο, € 350.000. **14)ΤΣΑΤΡΙ** 5.000τμ € 155.000. **15)ΑΦΑΝΤΟΥ** 1.020τμ (άδεια οικοδομής/επί του επαρχιακου), €155.000. **16)ΑΦΑΝΤΟΥ** 10.000τμ (εντος ζωνης), € 700.000. **17)ΙΑΛΥΣΟΣ 1.000τμ (άδεια οικοδομής) € 120.000. 18)ΚΟΣΚΙΝΟΥ** 9.300τμ. € 320.000. **19)ΚΟΣΚΙΝΟΥ** 8.000τμ, € 380.000. **20)ΚΟΣΚΙΝΟΥ** 4.000τμ. € 320.000. **21) ΚΟΣΚΙΝΟΥ** 1.000τμ, (άδεια οικοδ). € 125.000. **22)ΑΥΤΟΣΤΕΓΑΣΗ** οικιστική μεριδα, € 160.000. **23)ΠΑΣΤΙΔΑ** 500τμ, € 70.000. **24)ΠΑΣΤΙΔΑ** 300τμ, € 60.000. **25)ΚΟΛΥΜΠΙΑ** 38.000τμ,€ 760.000. **26)ΜΑΡΙΤΣΑ** 8.000τμ, € 80.000. **27)ΜΑΡΙΤΣΑ** 1.000 (εντος σχεδιου), € 100.000. **28)ΜΑΡΙΤΣΑ** 40.000τμ, €240.000. **29)ΚΑΛΑΘΟΣ** 7.300τμ, παραλλιακό € 340.000. **30)ΛΑΡΔΟΣ** 4.100τμ. € 145.000. **31)ΛΑΡΔΟΣ** 9.440τμ.€ 350.000. **32)ΚΙΟΤΑΡΙ** 34.500τμ, € 2.346.000. **33)ΚΙΟΤΑΡΙ** 800τμ , € 170.000. **34)ΚΙΟΤΑΡΙ** 2.000τμ. € 85.000. **35)ΚΙΟΤΑΡΙ** 19.100τμ. € 300.000. **36)ΚΙΟΤΑΡΙ** 1.640τμ (άδεια οικοδομής), €176.000. **37)ΚΙΟΤΑΡΙ** 60.000τμ, στο κύμα€ 2.700.000. **38)ΚΙΟΤΑΡΙ** 7.000τμ, € 125.000. **39)ΚΙΟΤΑΡΙ** 28.000τμ, € 2.800.000. **40)ΚΙΟΤΑΡΙ** 9.000τμ, € 150.000. **41)ΓΕΝΝΑΔΙ** 50.000τμ, € 900.000. **42)ΓΕΝΝΑΔΙ** 17.000τμ, € 110.000. **43)ΛΑΧΑΝΙΑ** 1.350τμ, € 15.000. **44)ΠΑΗΜΥΡΙ** 5.750τμ, € 105.000. **45)ΠΑΗΜΥΡΙ** 28.000τμ, € 1.800.000. **46)ΘΟΛΟΣ** 6.100τμ, € 95.000. **47)ΕΜΠΩΝΑ** εντός σχεδιου 135τμ, € 15.000. **48)ΛΑΡΔΟΣ** 23.000τμ,€ 500.000. **49)ΡΟΔΟΥ - ΑΕΡΟΔΡΟΜΙΟΥ** 2.500τμ, € 350.000. **50)ΤΡΕΙΣ** 4.800τμ, € 165.000. **51)ΨΙΝΘΟΣ** 60.000τμ, € 150.000. **52)ΨΙΝΘΟΣ** 17.000τμ, € 50.000. **53)ΚΑΛΥΘΙΕΣ** 3.600τμ, € 200.000. **54)ΚΑΛΥΘΙΕΣ** 2.200τμ, € 120.000. **55)ΚΑΛΥΘΙΕΣ** 13.500τμ, € 150.000. **56)ΑΣΚΛΗΠΙΕΙΟ** 300τμ, € 7.500.

ΜΟΝΟΚΑΤΟΙΚΙΕΣ : 1)ΡΟΔΟΣ μεζ/τα 100τμ, 15τμ κήπος € 100.000. **2)ΡΟΔΟΣ** μεζ/τα 85τμ, 15τμ κήπος € 90.000. **3)ΡΟΔΟΠΟΥΛΑ** 120τμ, 100τμ υπόγειο, (+120τμ δόμηση), 1100 οικόπεδο. € 325.000. **4)ΑΝΑΛΗΨΗ** μεζ/τα 170τμ, 15τμ κήπος € 250.000. **5)ΙΑΛΥΣΟΣ** μον/κια 210τμ, 1000τμ οικόπεδο € 430.000. **6)ΙΑΛΥΣΟΣ** μον/κια 36τμ, 86τμ αυλή € 85.000 (χρίζει ανακατασκευη). **7)ΙΑΛΥΣΟΣ** μον/κια 260τμ, 300 € 260.000 (ΣΟΒΑ). **8)ΙΑΛΥΣΟΣ** μον/κια 170τμ, οικόπεδος 1000τμ, € 300.000. **9)ΙΑΛΥΣΟΣ** 160τμ, κήπος 360τμ, € 265.000. **10)ΚΑΝΔΥΑΙ** 250τμ, κήπος 1000τμ, € 190.000 (ΜΠΕΤΑ). **11)ΚΑΝΔΥΑΙ** μον/κιες 155τμ, 1000 κήπος, € 175.000 (ΜΠΕΤΑ). **12)ΚΡΕΜΑΣΤΗ** μον/κιες 120τμ, αυλή 300τμ, € 170.000. **13)ΚΡΕΜΑΣΤΗ** μον/κιες 180τμ, αυλή 300τμ, € 190.000. **14)ΠΑΣΤΙΔΑ** 140τμ, με κήπο 300τμ, € 150.000(ΣΟΒΑ). **15)ΠΑΣΤΙΔΑ** 140τμ, με κήπο 300τμ,€ 110.000(ΜΠΕΤΑ). **16)ΠΑΣΤΙΔΑ** 152τμ, με κήπο 300τμ, € 240.000. **17)ΠΑΣΤΙΔΑ** 158τμ κήπος 300τμ, € 245.000. **18)ΠΑΣΤΙΔΑ** 140τμ με κήπο 300τμ, € 240.000. **19)ΠΑΣΤΙΔΑ** 120τμ με κήπο 400τμ, € 210.000. **20)ΚΟΣΚΙΝΟΥ** 205τμ, με κήπο 1300τμ, € 320.000. **21)ΚΟΣΚΙΝΟΥ** μον/κιες 230τμ, 1.500 κήπος, € 320.000. **22)ΚΟΣΚΙΝΟΥ** μον/κιες 225τμ, 1.000 κήπος, € 170.000 (ΜΠΕΤΑ). **23)ΚΟΣΚΙΝΟΥ** μον/κιες 225τμ, 1.000 κήπος, € 225.000(ΣΟΒΑ). **24)ΚΟΣΚΙΝΟΥ** μον/κιες 225τμ, 1.000 κήπος, € 275.000. **25)ΚΟΣΚΙΝΟΥ** μον/κιες 140τμ, 1.300 κήπος, € 180.000 (ΜΠΕΤΑ). **26)ΚΟΣΚΙΝΟΥ** μον/κια 170 τμ, 1.300 κήπος, € 265.000. **27)ΚΟΣΚΙΝΟΥ** μον/κια 170 τμ, 1.300 κήπος, € 240.000. **28)ΚΟΣΚΙΝΟΥ** μεζονέτα 120τμ, € 220.000. **29)ΚΟΣΚΙΝΟΥ** 120τμ, κατοικια, € 115.000 (ΣΟΒΑ). **30)ΚΟΣΚΙΝΟΥ** 170τμ, με κήπο 1300τμ, € 140.000(ΜΠΕΤΑ). **31)ΚΟΣΚΙΝΟΥ** 180τμ, με κήπο 1300τμ, € 250.000. **32)ΚΟΣΚΙΝΟΥ** 240τμ, με κήπο 1.000τμ, € 450.000. **33)ΑΣΓΟΥΡΟΥ** 216τμ, κήπος 1.000τμ, € 170.000 (ΜΠΕΤΑ). **34)ΑΣΓΟΥΡΟΥ** μον/κια 150τμ, 1000τμ οικόπεδο € 270.000. **35)ΤΣΑΤΡΙ** 150τμ, κήπος 1.000τμ, € 140.000 (ΜΠΕΤΑ). **36)ΡΟΔΙΝΙ** 140τμ, με κήπο 40τμ, € 290.000. **37)ΡΟΔΙΝΙ** 315τμ, με κήπο 250τμ, € 510.000. **38)ΡΟΔΙΝΙ** 180τμ, με κήπο 300τμ, € 310.000. **39)ΡΟΔΙΝΙ** 180τμ, με κήπο αυτόνομο 300τμ, € 340.000. **40)ΡΟΔΙΝΙ** 140τμ, με κήπο αυτόνομο 1.000τμ,€ 300.000. **41)ΦΥΤΩΡΙΟ** 260τμ, κήπος 2.000τμ, € 550.000. **42)ΝΙΟΧΩΡΙ** 60τμ, € 105.000. **43)ΝΙΟΧΩΡΙ** νεοκλασικό 250τμ, (δύο κατοικιων, 6 υ/δ, 2 κουζίνες, 3 λουτρά) € 400.000. **44)ΠΑΛΙΑ ΠΟΛΗ** 70τμ (161τμ, δόμηση), κήπος 224τμ, € 420.000. **45)ΚΑΛΥΘΙΕΣ** 140τμ, κήπος 750τμ, € 135.000. **46)ΚΑΣΤΕΛΟΡΙΖΟ** 120τμ, κήπος 50τμ. €430.000. **47)ΕΜΠΩΝΑ** 70τμ, με κήπο 120τμ, € 45.000. **48)ΚΙΟΤΑΡΙ** 112τμ, κήπος 1.300τμ, € 279.000. **49)ΚΙΟΤΑΡΙ** 105τμ, κήπος 500τμ, €250.000. **50)ΚΙΟΤΑΡΙ** 120τμ, κήπος 4.000τμ, € 550.000. **51)ΓΕΝΝΑΔΙ** 75τμ, με κήπο 150τμ, € 135.000. **52)ΛΙΝΔΟΣ** 95τμ, εντός οικισμού, € 265.000. **53)ΛΑΡΔΟΣ** 100τμ, με κήπο 300τμ, € 210.000.

ΔΙΑΜΕΡΙΣΜΑΤΑ : 1)ΜΙΧΑΗΛ ΠΕΤΡΙΔΗ 85τμ. € 170.000. **2)ΜΙΧΑΗΛ ΠΕΤΡΙΔΗ** 80τμ, € 95.000. **3) ΜΙΧΑΗΛ ΠΕΤΡΙΔΗ** 118τμ. € 236.000. **4)ΜΙΧΑΗΛ ΠΕΤΡΙΔΗ** 122τμ. € 244.000. **5)ΑΝΑΛΗΨΗ** 133τμ, με κήπο 173τμ, € 293.000. **6)ΑΝΑΛΗΨΗ** 115τμ, κήπο 120τμ, € 254.000. **7)ΑΝΑΛΗΨΗ** 108τμ, κήπος 120τμ, € 239.000. **8)ΑΝΑΛΗΨΗ** 89τμ, κήπο 80τμ, € 197.120. **9)ΑΝΑΛΗΨΗ** 88τμ, € 130.000. **10)ΑΝΑΛΗΨΗ** 45τμ, € 80.000. **11)ΑΝΑΛΗΨΗ** 90τμ, αυλή 135τμ, € 280.000. **12)ΑΝΑΛΗΨΗ** 125τμ, € 180.000. **13)ΑΝΑΛΗΨΗ** 50τμ, € 120.000. **14)ΑΝΑΛΗΨΗ** 90τμ. € 200.000. **15)ΑΝΑΛΗΨΗ** 85τμ, € 120.000. **16)ΑΝΑΛΗΨΗ** 93τμ, € 210.000. **17)ΑΝΑΛΗΨΗ** 125τμ, €150.000. **18) ΑΝΑΛΗΨΗ** 100τμ, (σοβα) € 120.000. **19)ΡΟΔΙΝΗ** 45τμ, € 60.000. **20)ΡΟΔΙΝΙ** 90τμ, € 140.000. **21)ΔΑΣΚΑΛΟΥΣ** (ΑΙΣΧΙΝΗΣ) 100τμ, €155.000. **22)ΔΑΣΚΑΛΟΥΣ** 75τμ,€ 150.000. **23)ΚΕΝΕΝΤΥ** 93τμ, + αποθήκη 78τμ, € 230.000. **24)ΚΕΝΕΝΤΥ** 78τμ, € 170.000. **25)ΟΡΦΑΝΙΔΟΥ** 85τμ, € 170.000. **26)ΙΚΑΡΟΣ** 74τμ, € 160.000. **27) ΚΑΝΑΔΑ** 75τμ, €176.000. **28) ΡΟΔΟΥ ΛΙΝΔΟΥ** 300τμ,€ 300.000. **29)ΡΟΔΟΥ ΛΙΝΔΟΥ** 90τμ, €140.000. **30)ΝΙΟΧΩΡΙ** 55τμ, κατοικια. €105.000. **31)ΣΤΕΛΙΟΥ ΚΩΤΙΑΔΗ** 25τμ *4, € 220.000. **32)ΙΑΛΥΣΟΣ** 120τμ, € 180.000. **33)ΙΑΛΥΣΟΣ** 106τμ, € 175.000. **34)ΜΙΡΑ ΜΑΡΕ** 85τμ, lux, € 180.000. **35)ΜΙΡΑ ΜΑΡΕ** 70τμ, €150.500. **36)ΜΙΡΑ ΜΑΡΕ** 85τμ, lux, € 182.750. **37)ΜΙΡΑ ΜΑΡΕ** 110τμ, lux, € 236.500. **38)ΜΙΡΑ ΜΑΡΕ** 65τμ, €139.500. **39)ΜΗΔΕΙΑ** 120τμ, € 230.000. **40) ΡΟΔΙΝΙ** 100τμ, € 230.000. **41)ΡΟΔΙΝΙ** 95τμ, € 220.000. **42) ΡΟΔΙΝΙ** 45τμ, € 75.000. **43) ΡΟΔΙΝΙ** 85τμ, € 200.000. **44)ΑΤΑΒΥΡΟΥ** 80τμ, € 190.000. **45)ΑΤΑΒΥΡΟΥ** 85τμ, € 195.000. **46)ΑΤΑΒΥΡΟΥ** 90τμ, € 200.000.

ΚΑΤΑΣΤΗΜΑΤΑ : 1)ΑΝΑΛΗΨΗ 55τμ, € 149.000. **2)ΑΝΑΛΗΨΗ** 90τμ, € 105.000. **3)ΑΝΑΛΗΨΗ** 130τμ, € 140.000. **4)ΡΟΔΟΥ ΛΙΝΔΟΥ** 70τμ, € 350.000. **5)ΜΑΝΤΡΑΚΙ** 30τμ,€ 160.000. **6)ΜΑΝΤΡΑΚΙ** 189τμ (υπόγειο/ ισόγειο/ πατάρι), € 590.000. **7)ΝΙΟΧΩΡΙ** 70τμ,€ 230.000. **8)ΜΙΧΑΗΛ ΠΕΤΡΙΔΗ** 90τμ, € 495.000. **9)ΠΑΛΙΑ ΠΟΛΗ** 260τμ (κεντρικό), € 1.200.000. **10)ΑΕΡΟΔΡΟΜΙΟΥ/ΠΑΣΤΙΔΑ** 900τμ σε 3 επιπεδα, € 550.000. **11) ΑΝΑΛΗΨΗ** 127τμ, € 444.000. **12) ΑΝΑΛΗΨΗ** 137τμ, € 479.000. **13)ΡΟΔΟΥ ΛΙΝΔΟΥ (γραφείο)** 90τμ, € 150.000. **14) ΝΕΑ ΑΓΟΡΑ** 40τμ, € 100.000. **15) ΡΟΔΙΝΙ** 120τμ,€ 270.000. **16)ΡΟΔΙΝΙ** 1.890τμ, (υπόγειο/ ισόγειο/ πατάρι), € 4.600.000. **17)ΜΑΝΤΡΑΚΙ** 120τμ, € 1.000.050. **18)ΚΑΝΑΔΑ** 185τμ, € 425.000. **19)ΜΑΝΤΡΑΚΙ** 220τμ, € 750.000.

Mediterranean Real Estate Agency
ΗΡΑΚΛΗΣ Δ.ΧΟΡΟΖΙΔΗΣ
Μεσίτης & Σύμβουλος επενδύσεων Ακίνητης Περιουσίας
Σύμβουλοι και φίλοι για μια ζωή!

Προώθηση και Προβολή των ακινήτων σας και στο εξωτερικό / Αναλαμβάνουμε και εκδόσεις δανείων

Πωλήσεις Μονοκατοικιών-Μεζονετών

-**Ρόδος.** Περιοχή Μηλιακά. Πωλείται νεόδμητη μεζονέτα 140 τ.μ. 3 υ/δ, πλήρως εξοπλισμένη, με κεντρική θέρμανση, κήπο και κήπο, σε ήσυχη περιοχή. (Κωδ. 530)
-**Ρόδος. Ροδίνι.** Νεόδμητες μεζονέτες 3 επιπέδων πλήρως εξοπλισμένες. (Κωδ. 570)
-**Παστίδα.** Ανεξάρτητες μεζονέτες λουξ κατασκευής, 150 τμ. σε οικόπεδα των 340 τμ. Παραδίδονται στα μπετα και τελειωμένες. (Κωδ. 456)
-**Κρεμαστή.** Νεόδμητη μεζονέτα υπερπολυτέλους κατασκευής, 3 επιπέδων συν. επιφ. 380 τμ. σε περιφραγμένο οικόπεδο 1800 τμ, με επιπλέον δόμηση 200τμ.(Κωδ. 588)
-**Κρεμαστή.** Νεόδμητη μεζονετα 140 τ.μ και 4 studios των 25τ.μ το καθένα πλήρως εξοπλισμένα, κοντά στη θάλασσα. (Κωδ.550)
-**Κρεμαστή.** Μονοκατοικία 100 τμ σε οικοπεδο 132 τμ, 3 υ/δ, πλήρως ανακαινισμένη, σε κεντρικό σημείο, με υπόλοιπο δόμησης (αερος).(Κωδ. 372).
-**Κρεμαστή.** Οικοδομή στα μπετα 141 τμ σε οικόπεδο 250 τμ. (κωδ 615).
-**Παραδείσι.** Επι της Ανθούλας Ζερβού 3όροφη μονοκατοικία 4υ/δ συνολ. επιφ. 127τ.μ.(Κωδ. 506).
-**Θεολόγος.** Διώροφη μονοκατοικία 120 τμ σε οικόπεδο 4700 τμ. 60μ από τη θάλασσα με απέραντη θέα. (Κωδ 201).
-**Περιοχή Τραγανού.** Νεόδμητη υπερπολυτελής μεζονέτα 200 τμ σε 640 τμ οικοπεδο 3 υ/δ, γραφειο και βοηθητικους χωρους, μεγάλο διαμορφωμένο κηπο με γκαζόν 320 τμ , πλήρως εξοπλισμένη. (Κωδ 584).
-**Κοσκινού.** Μεζονέτες 240 τμ. στα μπετά η τελειωμένες, σε οικοπεδο 1000 τμ.(Κωδ. 526).
-**Κοσκινού.** Σε οικοπεδο 1000 τ.μ. μεζονετα 270τ.μ, 3 επιπέδων, υπερπολυτέλους κατασκευης στη θεση Απάνεμος (κοντά στην Ευρωκλινική). (Κωδ.488).
-**Κοσκινού.** Μεζονέτα 4 επιπέδων 290 τμ, 5 υ/δ, με κηπο, πλήρως εξοπλισμένη, με απεφη θεα θαλασσα. (κωδ 608).
-**Αφάντου.** Μεζονέτα υπερπολυτέλους κατασκευής 230τμ. με 70τμ βεραντες, 4υ/δ, 3 μπάνια.(κωδ. 295).
-**Λάρδος.** Γλυστρα. Μεζονετες 210 και 180 τμ. στα μπετα ή ετοιμοπαραδοτες. (κωδ. 609-610-611).
-**Λάρδος.** Μεζονέτα 2 επιπέδων 150 τμ πλήρως εξοπλισμένη, 4 υ/δ, σε οικοπεδο 1000 με διαμορφωμένο κήπο και περβόλι.(κωδ 612).
-**Γεννάδι.** Μεζονέτες 117 τμ με διαμορφωμένους εξωτερικους χωρους (ποινα, χωρο αβλαποδων, κιοσκι, παρκινγ) με θεα τη θαλασσα. (Κωδ.340).

Πωλήσεις Διαμερισμάτων

-**Ρόδος.** Κων.Υδραίου νεόδμητο διαμέρισμα 100τμ 2 υ/δ πλήρως εξοπλισμένο με θέα. (Κωδ.404).
-**Ρόδος.** Ισόγειο δυάρι 56τ.μ ανακαινισμένο, σε ησυχο σημείο 400μ. από το Πανεπιστήμιο.(Κωδ.560)
-**Ρόδος.** Στο κέντρο της πόλης επι της Δωμπερακη πωλειται διαμέρισμα 90 τμ, β ορόφου, ανακαινισμένο. (Κωδ.326).
-**Ρόδος.** Αναληψη. Νεόδμητο διαμέρισμα 1ου ορόφου, 108τ.μ, πλήρως εξοπλισμένο. (Κωδ. 540).
-**Ρόδος.** Μ.Πετρίδη. Ημιυπ. διαμέρισμα 80 τ.μ. 2 υ/δ.(Κωδ 573).
-**Ιαλυσός.** Στο κέντρο, σε ήσυχη περιοχή πωλείται νεόδμητο ισόγ. διαμέρισμα 115τ.μ. 2 υ/δ πλήρως εξοπλισμένο.(Κωδ.493)
-**Ιαλυσός.** Στο κέντρο, σε ήσυχη περιοχή πωλείται νεόδμητο ισόγ.διαμέρισμα100τ.μ.,με αυλή, πλήρως εξοπλισμένο.(Κωδ.494)
-**Ιαλυσός.** Μεταχειρισμένο διαμέρισμα 2ου ορόφου, 70 τμ 2 υ/δ,σε κεντρικό σημείο. (κωδ.587).
-**Παραδείσι.** Διαμέρισμα 1ου ορόφου 105τ.μ με 3υ/δ σε καλή κατάσταση, στο υψωμα του χωριού με θέα. (Κωδ.565).
-**Παραδείσι.** Νεόδμητη οικοδομή, αποτελούμενη από 4 γκαρσονιέρες 55 τμ η καθε μία, πλήρως εξοπλισμένες (Κωδ.443)
-**Καλυθιές.** Διαμέρισμα ισόγειο 126τ.μ με υπόλοιπο οικοπέδου με δόμηση.(Κωδ.501).
-**Καλυθιές.** Διαμέρισμα 1ου ορόφου, 125τ.μ 3 υ/δ πλήρως εξοπλισμένο. (Κωδ.499).
-**Καλυθιές.** Διαμέρισμα 1ου ορόφου, 130τ.μ μεταχ.(Κωδ.501).
-**Αφάντου.** Νεόδμητα διαμερισματα 83 τμ. υπερυψωμένου ισογείου, 2 υ/δ, πλήρως εξοπλισμένα (Κωδ.457)

Πωλήσεις Ξενοδοχειακών μονάδων

-**Ρόδος.** Ξενοδοχειακή μονάδα στο κέντρο της πόλης, 110 κλινων, πλήρως ανακαινισμένη, με υποδομη για 12μηνη λειτουργία. (Κωδ.558).
- **Παλιά πόλη.** Ξενώνας , πλήρως ανακαινισμένος και επιπλωμένος, αποτελουμενος από 6 δωμάτια, μεγάλη σοφιτα, χωρο υποδοχής και αυλή 100 τμ. (Κωδ.491).
-**Φαληράκι.** Οικοδομικό συγκρότημα αποτελούμενο από δυο 3όροφες οικοδομές υπερπολυτέλους κατασκευής και επιπλέον αδεια για 3 3όροφες οικοδομές και ποινα 80 τμ. Πανοραμική θέα. Εκταση συνολικής επιφάνειας 13.200 τμ.(Κωδ.393)
-**Αφάντου.** Σε υψωμα με πανοραμική θέα, πωλείται ξενοδοχειακή μονάδα που αποτελείται από: 1) 37 δωμάτια (80 κλίνες). 2) 12 δωμάτια ημιτελή (24 κλίνες). 3) Δόμηση για επιπλέον 22 δωμάτια (44 κλίνες). Συνολο 148 κλίνες. 4) Ποινα, ανοικ μαρ, εστιατόριο.(Κωδ.343).
-**Πεύκοι** Ξενοδοχ. Μοναδα 120 κλινων με εστιατόριο, μπαρ και ποινα συνολ. επιφ. 5500 τ.μ. 700μ. από τη θαλασσα.(Κωδ.460).
-**Σύμη.** Αγ.Τριαδα , συγκρότημα 8 επιπλωμένων στούντιος συνολ. επιφ. 168 τ.μ. με απέραντη θέα στη θάλασσα συνοικ. Λιενή.(Κωδ.459)

Πωλήσεις Παραδοσιακών κατοικιών

-**Ρόδος.** Επί της Βορ. Ηπείρου πωλείται τριώροφο διατηρητέο, Λιθόκτιστο, Νεοκλασικό κτίριο 400τ.μ. σε οικόπεδο 920 τ.μ. με βοτσαλωτή αυλή, ιδιαιτερης αρχιτεκτονικής σε άριστη κατάσταση. (Κωδ.398).
-**Ρόδος.** Αγ. Ιωάννη Διώροφο, διατηρητέο, νεοκλασικό κτίριο με κήπο, 4 υ/δ και πολλούς βοηθητικούς χωρους, πλήρως ανακαινισμένο, λουξ κατασκευής.(Κωδ.495).
-**Ρόδος.** Αγ. Αναστασία, Διώροφο νεοκλασικό 182τ.μ με αυλή 57τ.μ, ιδιαιτερης αρχιτεκτονικής, σε καλή κατάσταση.(Κωδ. 458)
-**Ρόδος.** Μητρόπολη, νεοκλασικό, διατηρητέο, διωροφο 150τ.μ αναπαλαιωμένο, με έντονα τα αρχιτεκτονικά στοιχεία των αρχων του 2ου αιωνα. Αποτελειται από ενιαία σαλοτραπεζαρία, κουζινα, 3υ/δ, 2 μπάνια. 1W.C και αυλή 50τ.μ (Κωδ.528)
-**Νισχώρι.** Λιθόχτιστο, νεοκλασικό, παραδοσιακό, διώροφο αρχοντικό, 285τ.μ, με αυλή και δυνατότητα ανεξάρτητης χρήσης των ορόφων, ιδιαιτερης αρχιτεκτονικής.(Κωδ.543)
-**Παλιά πόλη.** 2όροφη γωνιακή ανακαινισμένη παραδοσιακή κατοικία, 2υ/δ με τζάκι, θέρμανση, με ιδιαίτερα παραδοσιακά στοιχεία, σε ήσυχη περιοχή.(Κωδ.532)
-**Παραδείσι.** Μονοκατοικία 3 χώρων 85 τμ. με μεγάλη αυλή.(Κωδ.298)
-**Παραδείσι.** Παραδοσιακή κατοικία με καμάρα 51τ.μ με αυλή 20τ.μ στο υψωμα του χωριου.(Κωδ.470)
-**Δαματρία.** Παραδοσιακή κατοικία 62 τμ. με υπόλοιπο οικοπέδου 51 τμ σε κεντρικό σημείο του χωριου κοντά στην πλατεία. (κωδ. 569).
-**Κρητηνία.** Παραδοσιακη κατοικία με αυλή σε κεντρικό σημείο του χωριού, συν. επιφ. 100 τμ.(κωδ.594)
-**Κοσκινού.** Παραδοσιακη καμάρα με προσθήκη ορόφου συνολικής επιφάνειας 75 τμ. σε άριστη κατάσταση σε κεντρικό σημείο του χωριου.(Κωδ.430)
-**Κοσκινού.** Δύο πέτρινες κατοικίες 61τ.μ και 35τ.μ σε έκταση 2580τ.μ καλλιεργημένη και δεντροφυτεμένη.(Κωδ.452)
-**Μαλώνα.** Γωνιακή παραδοσιακή κατοικία με καμάρα και αυλή,συνολικής επιφ. 130 τμ. σε άριστη κατάσταση.(Κωδ 586)
-**Μαλώνα.** Παραδοσιακή πετρόχτιστη καμάρα 80τ.μ με 2 πατάρους, πλήρως ανακαινισμένη και εξοπλισμένη.(Κωδ.561)
-**Μαλώνα.** Παραδοσιακή κατοικία 3 χωρων συνολικής επιφανειας 80 τμ στην κεντρική πλατεια του χωριου.(Κωδ.413)
-**Μαλώνα.** Νεόδμητη παραδοσιακή κατοικια 95 τμ με μεγάλη αυλή με πέργκολα, τζάκι,κλιματισμό, ηλεκτρ.συσκευές και επιπλωμένη. (κωδ.312)
-**Λαχανιά.** Ανακαινισμένη παρ. κατοικία στο υψωμα του χωριου με θέα.Εσωτερικοί χωροι 67 τ.μ. και εξωτ.23 τμ.(Κωδ 581)
-**Λάερμα.**Παραδοσιακή κατοικία 70 τμ και 30 τμ υπόλοιπο οικοπέδου.(κωδ. 299)
-**Βάτι.** Παραδοσιακή κατοικία 70 τμ με αυλή 75 τμ.(κωδ.352).
-**Ίστριος.** Εντός χωριού, παρ. κατοικ. 81 τμ, χτισμένο σε οικόπεδο 175 τμ.(Κωδ 582)
-**Σύμη.** Περιοχή Αγ. Ελευθέριος. 2 εφαπτόμενες ερειπωμένες πέτρινες κατοικίες, συνολικής επιφάνειας 200 τμ. (κωδ 596).
-**Σύμη.** Παραδοσιακή κατοικία 3 επιπέδων συν.επιφ.246 τμ, μεγάλα μπαλκόνια και αυλές, σε κεντρικό σημεία πολυ κοντά στο γιαλό, σε άριστη κατάσταση.(κωδ.590)
-**Σύμη.** Παραδ. διωροφη κατοικια 165τ.μ με αυλή, στην περιοχή «Καλή στρατα», σε άριστη κατάσταση με απέρ. θέα. (κωδ.556)
-**Σύμη.** Παραδοσιακή νεοκλασική 2όροφη κατοικία 150τμ σε πολυ καλή κατάσταση σε κεντρικό σημείο της Σύμης, με δρόμο στην περιοχή Φαρμακείο. (κωδ.211)
-**Σύμη.** Σε κεντρικό σημείο , παραδοσιακή κατοικία 95τμ , αυλή 15τμ. Στην περιοχή φαρμακείο.(κωδ.210)
-**Σύμη.** Στην περιοχή «Αγίας τριάδος» κάτω από την Παναγία την Περαιώτισσα , πωλείται παραδοσιακή κατοικία, σε άριστη κατάσταση, 2 δωματίων, με 2 αυλές, συνολικής επιφάνειας 110 τμ, κοντά σε δρόμο και θέα Πέδι και Γιαλό.(κωδ.371)
-**Σύμη.** Περιοχή Καταρράκτης στο υψωμα πωλειται δυόροφη παραδοσιακή κατοικία 80 τμ, με υπόλοιπο οικοπέδου 140 τμ. Με δόμηση. (κωδ.377)
-**Σύμη.** Ερειπωμένη κατοικία σε οικόπεδο 218 τ.μ. με θέα στο Πέδι. (Κωδ.576).
-**Σύμη.** Περιοχή καταρράκτης, ερειπωμένη κατοικία 77 τμ με υπόλοιπο οικοπέδου 114τμ (κωδ.575).
- **Χάλκη.** Παραδ. κατοικία συνολικής επιφανείας 120 τ.μ. σε καλή κατάσταση(κωδ.557)
-**Νίσυρος.** Περιοχή Νικιά. Πετρόκτιστη, 3όροφη κατοικία 140τ.μ με θέα στο ηφαίστειο και το Αιγαίο. (κωδ.552)

Πωλήσεις Οικοπέδων-Αγροτεμαχίων

-**Ρόδος.** Πειραικός , οικόπεδο 328τ.μ με δόμηση 0.8 (κωδ.500)
-**Ρόδος.** Νισχώρι, Οικόπεδο 540τ.μ με Σ. Δ. 1.4 (κωδ.574)
-**Κανδυλί.** Οικόπεδο 2.500τ.μ με άδεια οικοδομής.(κωδ.507)
-**Παστίδα.** Οικόπεδο 2.030 τμ εντός ζώνης σε καλη τοποθεσία.(Κωδ.583)
-**Κρεμαστή.** Οικόπεδο 180 τμ με άδεια για μεζονέτα 128 τμ. (κωδ 616).
-**Παραδείσι.** Περιοχή κάτω Καλαμώνας οικόπεδο 6100τμ με δόμηση 150 τμ.(κωδ.308)
-**Παραδείσι.** Περιοχή Καλαμώνας, οικόπεδο 5.700 τμ.(κωδ.397)
-**Παραδείσι.** Επι της λεωφόρου Ρόδου-Καμείρου, 500μ πριν από τη διασταυρωση για Πεταλούδες, οικόπεδο 2800τ.μ άρτιο και οικοδομήσιμο.(κωδ.520).
-**Παραδείσι.** Εντός οικισμου οικόπεδο 1989τ.μ (κωδ.534)
-**Παραδείσι.** Εντός οικισμου οικόπεδο 630τ.μ(κωδ.535)
-**Παραδείσι.** Θόλαρος, Αγροτεμάχιο 1370τ.μ

ενοικιασεις

συνέχεια από την προηγούμενη

ΕΝΟΙΚΙΑΖΟΝΤΑΙ γκαρσονιέρες και **studios** πλήρως εξοπλισμένα στο Ανω Ροδίνι. Πληρ. τηλ. 2241061628, 6944410537
ΜΖΤ291119

ΕΝΟΙΚΙΑΖΕΤΑΙ δίπλα στο AVRA BEACH **διαμέρισμα**, 2ος όροφος, air condition. Αποτελούμενο από: 1. Καθιστικό μεγάλο με βιβλιοθήκη μεγάλη. 2. Κουζίνα μεγάλη με ψυγείο και καταψύκτη, κουζίνα υγραερίου και φούρνος. 3. Υπνοδωμάτιο με ντουλάπες. 4. Μπάνιο με πλυντήριο ρούχων. Πληρ. τηλ. 2241048114, 6944911501
ΜΖΤ151204

ΕΝΟΙΚΙΑΖΕΤΑΙ δυάρι 60 τ.μ. στην Ιξιά, σε 2ο όροφο, επιπλωμένο και εξοπλισμένο, κουζίνα, σαλοτραπεζαρία, υπνοδωμάτιο, WC, A/C, ψυγείο, κουζίνα, ηλεκτρ. πλυντήριο ρούχων. Τιμή 350 ευρώ. Πληρ. τηλ. 2241029101, 6947847038
ΜΖΤ171211

ΕΝΟΙΚΙΑΖΕΤΑΙ ΕΜΠΟΡΙΚΗ ΑΠΟΘΗΚΗ 220 Τ.Μ. ΕΠΙ ΤΗΣ ΛΕΩΦ. ΡΟΔΟΥ-ΛΙΝΔΟΥ (ΔΙΠΛΑ ΣΤΑ ΕΠΙΠΛΑ ΔΡΑΚΙΟΥ) ΠΕΝΤΕ ΜΕΤΡΑ ΥΨΟΣ, ΗΛΕΚΤΡΙΚΟ ΡΟΛΟ. ΕΝΟΙΚΙΟ 650 ΕΥΡΩ. ΠΛΗΡ. ΤΗΛ. 6947705717
ΜΖΤ121214

"ΠΩΛΟΥΝΤΑΙ"
ΚΑΤΑΣΤΗΜΑΤΑ ΚΑΙ ΚΑΤΟΙΚΙΕΣ ΜΕ ΥΠΟΓΕΙΑ ΑΠΟΘΗΚΗ & ΓΚΑΡΑΖ



AE1284

Μελέτη: Δημήτρης Αδαμάκης - Βαρβάρα Στεφανίδου - Αρχιτέκτονες ARCH-Net τηλ. 22410.29188

ΚΑΤΑΣΚΕΥΗ: Γ. ΚΑΣΤΡΗΣΙΟΣ Αρχιτέκτονας τηλ. 6979228091, 22410 34314

ΠΩΛΗΣΕΙΣ ΑΚΙΝΗΤΩΝ

Ο ΔΙΑΜΕΡΙΣΜΑΤΑ
- Απολλωνίου Ροδίου 95 τ.μ. μεταχειρισμένο 140.000 €
- Ροδίνι, 95 τ.μ., μεταχειρισμένο, 180.000€
- Ροδίνι, 2 γκαρσονιέρες (ημιυπόγειες), μεταχειρισμένες 80.000€
- Δασκάλους 95 τ.μ. μεταχειρισμένο, 125.000 €
- Δασκάλους 2 γκαρσονιέρες (ημιυπόγειο) μεταχειρισμένες 80.000€
- Ανάληψη 4 γκαρσονιέρες μεταχειρισμένες 270.000€
- Βενετοκλέων 55 τ.μ. διαμέρισμα (αποθήκη) μεταχειρισμένο 48.000 €
- Αγίου Ιωάννου στούντιο μεταχειρισμένο 30.000€
- Ροδίνι 81 τ.μ. λουξ κατασκευής
- Ανάληψη 85 τ.μ. μεταχειρισμένο 125.000€
- Ρόδου-Λίνδου 90 τ.μ. λούξ κατασκευής 155.000€
- Ρόδου-Λίνδου 90 τ.μ. λούξ κατασκευής 160.000€
- Ροδίνι 91 τ.μ. λουξ κατασκευής

Ο ΜΕΖΟΝΕΤΕΣ - ΜΟΝΟΚΑΤΟΙΚΙΕΣ
- Καλυθιές, 140 τ.μ. μεζονέτα με 900 τ.μ. οικόπεδο με θέα, 140.000 €
- Παραδείσι, παλιά μονοκατοικία 80 τ.μ. με αυλή. Τιμή 65.000€
- Μαριτσά 180 τ.μ. διώροφη μεζονέτα με 1.500 μέτρα οικόπεδο λουξ κατασκευής 380.000€
- Οικισμός Πολυτέκνων 213 τ.μ. μεζονέτα σε μπετά 155.000€
- Οικισμός Πολυτέκνων 213 τ.μ. μεζονέτα μέχει μαρμαροσοβά 185.000€
- Ιαλυσό 240 τ.μ. λουξ κατασκευής με 2 στρέμματα οικόπεδο 450.000€
- Αφάντου 120 τ.μ. με 1.000 οικόπεδο
- Καρακόνερο 315 τ.μ. μεζονέτα μεταχειρισμένη 450.000€

Ο ΟΙΚΟΠΕΔΑ
- Ρόδος, οικισμός Αυτοστέγασης, 344 τ.μ. γωνιακό οικόπεδο, 155.000 €
- Ασγούρου 325 τ.μ. με συντελεστή δόμησης 0,6 τιμή 105.000€
- Καλυθιές, 900 τ.μ., με θέα οικόπεδο και άδεια οικοδομής για 140 τ.μ., 85.000 €
- Γεννάδι κοντά στη θάλασσα, 600 τ.μ. οικόπεδο με άδεια για 80 τ.μ. Τιμή 65.000€
- Κατταβιά 1.730 τ.μ. πάνω στον κεντρικό 15.000 €
- Θολός 1.800 τ.μ. συντελεστή 0,4 150.000 €
- Χαράκι 1.000 τ.μ. πάνω στο δρόμο 50.000 €
- Κανδυλί 2.885 τ.μ. κοντά στους Καστελλοριζιούς 211.000 €
- Λαχανιά 2.360 τ.μ. πάνω στον κεντρικό 50 μ. από θάλασσα με άδεια οικοδομής για 8 studios 94.000 €
- Γεννάδι 1000 τ.μ. με άδεια οικοδομής 24.944 €

Ο ΚΑΤΑΣΤΗΜΑΤΑ
- Ρόδου-Λίνδου 600 τ.μ. με 2 στρέμματα οικόπεδο 1.500.000€
- Παλιά Πόλη 16 τ.μ. και 16 τ.μ. επιπλέον δόμηση. Στην οδό Αρχιεπισκόπου 38.000€
- Κοσκινού 100 τ.μ. ισόγειο 120.000 €
- Κατάστημα 50 τ.μ. στο κέντρο της πόλης 160.000 €
- Κατάστημα 65 τ.μ. επί της οδού Ρόδου-Λίνδου 334,000 €

Ο ΚΤΗΜΑΤΑ
- Παστίδα 4.600 τ.μ. 50 μέτρα από την λεωφόρο Τσαϊρι-αεροδρομίου 140.000€
- Απολακκιά 4.050 τ.μ. πάνω στο κύμα 90.000€
- Κατταβιά 4.300 τ.μ. σε ύψωμα 500 μέτρα από τον κεντρικό 15.000€
- Κάτω Καλαμώνα 6.100 τ.μ. κοντά στον κεντρικό σε κατοικημένη περιοχή 95.000€
- Κατταβιά 8.200 τ.μ. με θέα 800 τ.μ. από θάλασσα 42.000 €
- Κατταβιά 8.663 τ.μ. προς Πρασονήσι 100 μ. από κεντρικό 51.000 €
- Κατταβιά 8.773 τ.μ. προς Πρασονήσι 200 μ. από κεντρικό 44.000 €
- Λαχανιά 22 στρέμματα πάνω στον κεντρικό 190.000€. Δίνεται και αντιπαροχή.

Ο ΑΠΟΘΗΚΕΣ
- Δασκάλους 50 τ.μ., υπιυπόγεια 35.000€
- Δασκάλους 220 τ.μ. υμιυπόγεια 132.000€

- **ΖΗΤΟΥΝΤΑΙ ΜΕΤΑΧΕΙΡΙΣΜΕΝΑ ΔΙΑΜΕΡΙΣΜΑΤΑ-ΑΜΕΣΗ ΠΩΛΗΣΗ**
- **ΠΩΛΟΥΝΤΑΙ** αποθήκες και βιοτεχνικοί χώροι.
- **ΔΑΝΕΙΑ ΔΕΚΤΑ - ΕΥΚΟΛΙΕΣ ΠΛΗΡΩΜΗΣ**
- **ΑΝΑΛΑΜΒΑΝΟΥΜΕ ΑΝΤΙΠΑΡΟΧΕΣ**

ΣΤΑΜΑΤΗΣ ΜΑΝΩΛΑΚΟΣ
ΩΡΕΣ ΓΡΑΦΕΙΟΥ 8.30-1.00 π.μ. και 5-8 μ.μ.
ΔΗΜ. ΑΝΑΣΤΑΣΙΑΔΗ 45 (ΣΥΝΟΙΚΙΑ ΔΑΣΚΑΛΩΝ)
Τηλέφωνα: 2241023815-78275, 6945769958, 6944698056

ΧΠ1588



AE803

ΚΛΑΔΟΓΕΝΗΣ ΜΙΧΑΗΛ
ΠΟΛΙΤΙΚΟΣ ΜΗΧΑΝΙΚΟΣ Ε.Μ.Π.
ΑΤΤΑΒΥΡΟΥ 20 - ΡΟΔΟΣ • ΤΗΛ. 2241022394

ΠΩΛΟΥΝΤΑΙ
ΔΙΑΜΕΡΙΣΜΑΤΑ
πολυτελούς κατασκευής
με θέα, στην οδό Ικάρου,
εμβαδού 128 τ.μ., 3 υπνοδωματίων,
σαλόνι, κουζίνα, WC,
αποθήκη και θέση parkingk

AE058

ευσταθίου
ΕΥΡΩΚΤΗΜΑΤΙΚΗ
ΚΤΗΜΑΤΟΜΕΣΙΤΙΚΟ ΓΡΑΦΕΙΟ
Εθν. Αντιστάσεως 83 • Τηλ.: 22410 73819, 74917
Κιν.: 6946 103929 • Fax: 22410 38641
e-mail: info@euroktimatiki.gr

ΜΙΣΘΩΣΕΙΣ ΚΑΤΟΙΚΙΩΝ

- **Διαμέρισμα** 100 τ.μ. περιοχή οδός Καναδά με (2) δύο υπνοδωμάτια, σαλόνι, κουζίνα, μπάνιο, **πλήρως επιπλωμένο.** Διαθέτει τζάκι και κλιματισμό. Μηνιαίο μίσθωμα 500 ευρώ.
- **Διαμέρισμα** 100 τ.μ. στο Καρακόνερο α' ορόφου, με (3) τρία υπνδωμάτια, σαλόνι, κουζίνα, μπάνιο. Διαθέτει εγκατεστημένες τις ηλεκτρικές συσκευές της κουζίνας. Μηνιαίο μίσθωμα 500 ευρώ.
- **Διαμέρισμα** 120 τ.μ. στους Δασκάλους γ' ορόφου, με (2) δύο υπνοδωμάτια, σαλόνι, κουζίνα, μπάνιο. Μηνιαίο μίσθωμα 550 ευρώ.
- **Διαμέρισμα** 75 τ.μ. περιοχή Ζέφυρος μπροστά στη θάλασσα με δύο υπνοδωμάτια, σαλόνι, κουζίνα, μπάνιο. Μηνιαίο μίσθωμα 450 ευρώ.
- **Διαμέρισμα** 113 τ.μ. στην Ιξιά, οδός Σωτήρος, β' ορόφου, με (3) τρία υπνοδωμάτια, σαλόνι, κουζίνα, μπάνιο, θέρμανση με θερμοπομπούς. **Διατίθεται πλήρως επιπλωμένο.** Μηνιαίο μίσθωμα 400 ευρώ.
- **Διαμέρισμα** 155 τ.μ. περιοχή Μιχ. Πετρίδη (κοντά στο σχολείο) πλήρως ανακαινισμένο, με (3) τρία υπνοδωμάτια, δύο μπάνια, εντοιχισμένη κουζίνα που περιλαμβάνει ηλεκτρικές συσκευές MIELE, μεγάλο σαλόνι. Διαθέτει θέρμανση με θερμοπομπούς και ηλεκτρικό θερμοσίφωνα. Μηνιαίο μίσθωμα 600 ευρώ.
- **Διαμέρισμα** 120 τ.μ. στην Μητρόπολη α' ορόφου, με (3) τρία υπνοδωμάτια, σαλόνι, κουζίνα, (2) δύο μπάνια. Διαθέτει κεντρική αυτόνομη θέρμανση, ηλιακό θερμοσίφωνα και air condition σε κάθε χώρο του σπιτιού. Μηνιαίο μίσθωμα 600 ευρώ.
- **Διαμερίσματα** περιοχή 7 Βαγιές από 75-95 τ.μ. πλήρως ανακαινισμένα, με 1, 2 υπνοδωμάτια, σε άριστη κατάσταση. Μηνιαία μισθώματα από 350 έως 400 ευρώ.
- **Διαμέρισμα** 50 τ.μ. στα Κοσκινού με ένα υπνοδωμάτιο, σαλόνι, κουζίνα, μπάνιο, με εξαιρετική θέα στη θάλασσα. Μηνιαίο μίσθωμα 300 ευρώ.
- **Διαμέρισμα** 80 τ.μ. 1ου ορόφου επί της οδού Πτολεμαίων στην Ανάληψη. Διαθέτει (2) δύο υπνοδωμάτια, σαλόνι, κουζίνα, μπάνιο, αποθήκη και ηλιακό θερμοσίφωνα. Μηνιαίο μίσθωμα 380 ευρώ.
- **Διαμέρισμα** 70 τ.μ. στην Ιξιά, με (2) δύο υπνοδωμάτια, σαλόνι, κουζίνα, μπάνιο. Μηνιαίο μίσθωμα 250 ευρώ.
- **Διαμέρισμα** 80 τ.μ. στην Ανάληψη, 3ου ορόφου με (2) δύο υπνοδωμάτια, σαλόνι, κουζίνα, μπάνιο, σε άριστη κατάσταση., με ηλιακό θερμοσίφωνα. Μηνιαίο μίσθωμα 380 ευρώ.
- **Οροφοδιαμέρισμα** 90 τ.μ. στα Μαριτσά **πλήρως επιπλωμένο** με (1) ένα υπνοδωμάτιο, σαλόνι, κουζίνα, μπάνιο. Μηνιαίο μίσθωμα 330 ευρώ.
- **Μονοκατοικία** 170 τ.μ. στην Ιαλυσό, νεόδμητη, πολυτελούς κατασκευής με κεντρική αυτόνομη θέρμανση, ηλιακό θερμοσίφωνα, διαθέτει (4) τέσσερα υπνοδωμάτια, σαλόνι, κουζίνα, (3) τρία μπάνια, σοφίτα, εντός οικοπέδου 2000 τ.μ.. Μηνιαίο μίσθωμα 800 ευρώ
- **Παραδοσιακή μονοκατοικία** 68 τ.μ. στη Σορωνή, πλήρως ανακαινισμένη και εξοπλισμένη με καινούργιο εξοπλισμό, με 120 τ.μ. αυλή. Μηνιαίο μίσθωμα 350 ευρώ.
- **Μονοκατοικία** 150 τ.μ. στο Τσαΐρι, **επιπλωμένη**, με (3) τρία υπνοδωμάτια, σαλόνι, κουζίνα, πάρκινγκ με τηλεχειρισμό, πισίνα, κήπο, BBQ. Μηνιαίο μίσθωμα 1200 ευρώ.
- **Μονοκατοικία** 85 τ.μ. επί της Στρατηγού Ζήση, με (2) υπνοδωμάτια, κουζίνα, σαλόνι, μπάνιο, πλήρως ανακαινισμένη, με κήπο. Μηνιαίο μίσθωμα 500 ευρώ.
- **Γκαρσονιέρα** 40 τ.μ. επί της Ρόδου-Λίνδου στο ύψος του ΙΚΑ, **πλήρως επιπλωμένη** πολυτελούς κατασκευής. Μηνιαίο μίσθωμα 270 ευρώ.
- **Γκαρσονιέρα 50 τ.μ.** στα Κοσκινού με 1 υπνοδωμάτιο, σαλόνι, κουζίνα, μπάνιο διατίθεται με έπιπλα ή και χωρίς έπιπλα. Μηνιαίο μίσθωμα 300 ευρώ.
- **Γκαρσονιέρα** 50 τ.μ. στην Ιξιά, με ένα υπνοδωμάτιο, σαλόνι, κουζίνα, μπάνιο, πλήρως επιπλωμένη με καινούργιο εξοπλισμό. Μηνιαίο μίσθωμα 300 ευρώ.
- **Studios** πλήρως επιπλωμένα επί της Ρόδου-Λίνδου. Μηνιαίο μίσθωμα 280 ευρώ.

ΧΠ401/2029

ενοικιασεις

συνέχεια από την προηγούμενη

ΕΝΟΙΚΙΑΖΕΤΑΙ κατάστημα 75 τ.μ. και 100 τ.μ. αυλή στην Ιαλυσό επί της Ιερού Λόχου 18. Πληρ. τηλ. 6942057580
ΜΖΤ121211

ΕΝΟΙΚΙΑΖΟΝΤΑΙ ΔΙΑΜΕΡΙΣΜΑΤΑ: 1) **93 τ.μ.** α' ορόφου στο Νιοχώρι 3 υπν. ενοίκιο 400 ευρώ. 2) **130 τ.μ.** τζάκι-θέρμανση, 2 υπν., α' ορόφου, 2 WC, Κοδρικτώνος, 500 ευρώ. 3) **150 τ.μ.** β'ορόφου, 4 υπν., Κοδρικτώνος, 800 ευρώ. 4) **210 τ.μ.** α' ορόφου, οροφοδιαμέρισμα μονοκατοικίας στ' Ασγούρου, 3 υπν., τζάκι-θέρμανση, θέα, 800 ευρώ. Πληρ. ΑΙΓΑΙΟΚΤΗΜΑΤΙΚΗ-ΒΑΖΟΥΚΟΥ ΡΕΝΑ τηλ. 2241022943, 6945466773,
ΧΠΚΤΗ007.1

ΕΝΟΙΚΙΑΖΟΝΤΑΙ studios με το μήνα ή με την ημέρα πλήρως επιπλωμένα με πολυκουζινάκι, ψυγείο, ντους, WC, τηλέφωνο, μπαλκόνι, ζεστό νερό επί 24ωρου βάσεως στην πιο ήσυχη περιοχή της πόλης Ρόδου (περιοχή Δασκάλων), οδός Μανώλη Παπαμανώλη αριθμ. 12 κάθετος επί της Στέλιου Κωτιάδη. Πληρ. τηλ. 2241037244 και κιν. 6946114093
ΜΑΤ5268

ΕΝΟΙΚΙΑΖΕΤΑΙ ΓΚΑΡΣΟΝΙΕΡΑ ΕΠΙΠΛΩΜΕΝΗ ΛΟΥΞ, ΜΕ AIR CONDITION, ΕΠΙ ΤΗΣ ΛΕΩΦ. ΡΟΔΟΥ-ΛΙΝΔΟΥ (ΔΙΠΛΑ ΣΤΑ ΕΠΙΠΛΑ ΔΡΑΚΙΟΥ). ΕΝΟΙΚΙΟ 250 ΕΥΡΩ. ΠΛΗΡ. ΤΗΛ. 6947705717
ΜΖΤ121213

ΕΠΑΓΓΕΛΜΑΤΙΚΗ ΣΤΕΓΗ. ΕΝΟΙΚΙΑΖΟΝΤΑΙ: 1) **28 τ.μ.** (ένας χώρος) γραφείο α' ορόφου στο Μανδράκι ιδανικό για δικηγορικό γραφείο ενοίκιο 280 ευρώ. 2) **69 τ.μ.** κατάστημα με μεγάλη αυλή στο 6ο χλμ. Ρόδου-Καλλιθέας, 500 ευρώ. 3) **93 τ.μ.** διαμέρισμα α' ορ., στο Νιοχώρι, ιδανικό για δικηγορικό-αρχιτεκτονικό γραφείο, 400 ευρώ. 4) **150 τ.μ.** ισόγειο διαμέρισμα 5 δωματίων στην Κοδρικτώνος, 800 ευρώ. 5) **500 τ.μ.** ισόγεια παλιά αποθήκη στο 6ο χλμ. Ρόδου-Καλλιθέας, 450 ευρώ. Πληρ. **ΑΙΓΑΙΟΚΤΗΜΑΤΙΚΗ,-ΒΑΖΟΥΚΟΥ ΡΕΝΑ, τηλ. 2241022943, 6945466773**
ΧΠΚΤΗ007.5

Λόγω αναχώρησης

ΠΩΛΕΙΤΑΙ

καινούργια super lux **μεζονέτα** διώροφη 200 τ.μ. σε οικόπεδο 840 τ.μ. (από τα οποία 320 τ.μ. γκαζόν) στην περιοχή Τραγανού, πλήρως εξοπλισμένη με οικιακά και ηλεκτρικά είδη.

Πληρ. τηλ. 2241031902, 6932380465 ΜΖΤ181205

ΑΦΟΙ ΤΣΑΚΙΡΗ-Α. ΚΟΥΦΑΛΑΚΗΣ Ο.Ε

ΚΑΤΑΣΚΕΥΗ ΚΤΙΡΙΩΝ ΤΕΧΝΙΚΑ ΕΡΓΑ

ΟΙΚΟΔΟΜΙΚΕΣ ΕΠΙΧΕΙΡΗΣΕΙΣ

25 χλμ. ΡΟΔΟΥ-ΛΙΝΔΟΥ τ.κ. 85100

ΤΗΛ. ΓΡΑΦΕΙΟΥ 2241056284, ΚΙΝ. 6932644661-6944724217-6936464029

ΚΡΕΜΑΣΤΗ



Πωλούνται μεζονέτες νεόκτιστες άριστης κατασκευής με ενδοδαπέδια θέρμανση και εγκατάσταση aircondition, 119,57 τ.μ. εντός οικισμού, σε προσιτές τιμές.

ΑΦΑΝΤΟΥ

Πωλούνται διαμερίσματα τελειωμένα νεόκτιστα επί της παρόδου Πιπίνου και Ι. Ζίγδη με ενδοδαπέδια θέρμανση και εγκατάσταση aircondition, 81,56 τ.μ. εντός οικισμού, σε χαμηλές τιμές.

ΚΟΛΥΜΠΙΑ

Πωλούνται μεζονέτες υπό κατασκευή 116 τ.μ., σε πάρα πολύ καλή περιοχή με θέα, με ή χωρίς πισίνα, μεγάλο οικόπεδο ενδοδαπέδια θέρμανση και εγκατάσταση aircondition, σε τιμές έκπληξη.

ΑΦΑΝΤΟΥ

Πωλούνται μεζονέτες μεσοτοιχία 120 τ.μ. υπό κατασκευή με καταπληκτική θέα, ενδοδαπέδια θέρμανση, εγκατάσταση aircondition, εντός οικισμού, σε τιμές έκπληξη.

Εγγύηση η πολυετής πείρα μας στην κατασκευή και η γνώση της οικοδομής

ΑΕ1760

ΠΩΛΟΥΝΤΑΙ

ΔΙΑΜΕΡΙΣΜΑΤΑ - ΓΚΑΡΣΟΝΙΕΡΕΣ
- **ΡΟΔΟΣ (ΡΟΔΙΝΙ):** 103 τ.μ. άριστης κατασκευής, με βεράντα 30 τ.μ. και εκπληκτική θέα στη θάλασσα €190.000
- **ΑΡΧΑΓΓΕΛΟΣ:** 83 τ.μ. ισόγειο με αυλή €75.000
- **ΑΡΧΑΓΓΕΛΟΣ:** 112 τ.μ. με θέση πάρκιν €138.000
- **ΡΟΔΟΣ (ΔΑΣΚΑΛΟΥΣ):** 90 τ.μ. €160.000
- **ΡΟΔΟΣ (ΚΑΡΑΚΟΝΕΡΟ):** διαμέρισμα 86 τ.μ. με θέα στη θάλασσα. Τιμή 140.000 €
- **ΡΟΔΟΣ (ΑΓ. ΑΠΟΣΤΟΛΟΙ):** 90 τ.μ. υπερυψωμένο ισόγειο με υπόγειο 44 τ.μ. € 95.000
- **ΡΟΔΟΣ:** 120 τ.μ. ετοιμοπαράδοτο ρετιρέ στην Πειραιώς € 240.000
- **ΡΟΔΟΣ ΡΟΔΙΝΙ:** 125 τ.μ. 1ου ορόφου € 240.000
- **ΙΑΛΥΣΟΣ:** 110 τ.μ. σε ήσυχη περιοχή € 200.000
- **ΡΟΔΟΣ (ΚΑΡΑΚΟΝΕΡΟ):** 120 τ.μ. με αυλή αποκλειστικής χρήσεως € 240.000
- **ΡΟΔΟΣ (ΜΗΔΙΑ):** 108 τ.μ. με θέα € 249.000
- **ΡΟΔΟΣ:** 80 τ.μ. στη Μιχαήλ Πετρίδη € 87.000
- **ΑΡΧΑΓΓΕΛΟΣ:** Σε μπετά 100 τ.μ. υπόγειο + 150 τ.μ. ισόγειο + 150 τ.μ. όροφος € 240.000
- **ΙΑΛΥΣΟΣ:** 144 τ.μ. σε οικόπεδο 250 τ.μ. € 302.400 λουξ κατασκευής
- **ΙΑΛΥΣΟΣ:** 178 τ.μ. σε οικόπεδο 400 τ.μ. € 373.800 λουξ κατασκευής

ΜΕΖΟΝΕΤΕΣ-ΜΟΝΟΚΑΤΟΙΚΙΕΣ
- **ΚΡΕΜΑΣΤΗ:** 180 τ.μ., 3 υπνοδωμάτια, ενδοδαπέδια θέρμανση, 2 μπάνια €185.000
- **ΡΟΔΟΣ (ΡΟΔΙΝΙ):** Υπό ανέγερση 180 τ.μ. σε 3 επίπεδα € 340.000
- **ΡΟΔΟΣ:** 103 τ.μ. υπ.+75 ισογ.+70 τ.μ. όροφος lux κατασκευής περιοχή ΜΗΔΙΑ € 550.000
- **ΡΟΔΟΣ (ΚΑΝΑΜΑΤ):** 130 τ.μ. σε οικόπεδο 1000 τ.μ. € 300.000
- **ΠΑΣΤΙΔΑ:** 158 τ.μ. σε ήσυχη περιοχή με θέα € 240.000
- **ΓΕΝΝΑΔΙ:** 75 τ.μ. με αυλή 300 τ.μ. € 160.000
- **ΚΙΟΤΑΡΙ:** 120 τ.μ. (κύμα) σε οικόπεδο 1.200 τ.μ. € 250.000
- **ΒΛΗΧΑ:** 120 τ.μ. με αυλή και καταπληκτική θέα €270.000

ΟΙΚΟΠΕΔΑ
- **ΚΙΟΤΑΡΙ:** 800 τ.μ. πρόσωπο στον επαρχιακό μπροστά στη θάλασσα κατάλληλο για επαγγελματική χρήση €190.000
- **ΚΙΟΤΑΡΙ:** 4.800 τ.μ. με απέραντη θέα €190.000
- **ΚΙΟΤΑΡΙ:** 5.042 τ.μ. € 260.000
- **ΛΑΧΑΝΙΑ:** 10 στρέμματα πάνω στο κύμα € 700.000
- **ΓΕΝΝΑΔΙ:** κύμα 4.200 τ.μ. € 252.000
- **ΓΕΝΝΑΔΙ:** 400 τ.μ. εντός οικισμού € 50.000
- **ΚΙΟΤΑΡΙ:** 9.600 τ.μ. με καταπληκτική θέα-πανοραμικό € 480.000
- **ΚΙΟΤΑΡΙ:** 5.500 τ.μ. επί της επαρχ. οδού (τεμαχίζεται σε τρία άρτια και οικοδομήσιμα) € 220.000
- **ΑΡΧΑΓΓΕΛΟΣ:** 2.000 τ.μ. εντός ζώνης με άδεια οικοδομής € 65.000
- **ΑΡΧΑΓΓΕΛΟΣ:** 5.519 τ.μ. πρόσωπο στη Ρόδου-Λίνδου με θέα στην παραλία Τσαμπίκας € 170.000

ΕΠΙΧΕΙΡΗΣΕΙΣ
- **ΑΡΧΑΓΓΕΛΟΣ:** Πωλείται επιχείρηση φαστ φουντ - παιδότοπος 175 τ.μ. σε κεντρικό σημείο, εξασφαλισμένη πελατεία

ΕΠΑΓΓΕΛΜΑΤΙΚΟΙ ΧΩΡΟΙ
- **ΡΟΔΟΣ:** 83 τ.μ. κατάστημα και 53 τ.μ. αποθήκη επί της Ρόδου-Λίνδου €350.000
- **ΑΣΓΟΥΡΟΥ:** Πωλούνται αποθήκες 160 τ.μ. τιμή έκαστη € 100.000
- **ΡΟΔΟΣ:** Γωνιακό κατάστημα 100 τ.μ. στην Κων/νου Παλαιολόγου € 275.000

ΕΝΟΙΚΙΑΣΕΙΣ
- **ΡΟΔΟΣ:** Κατάστημα 40 τ.μ. και ύψος 4,5 τ.μ. στην Ιωάννου Καζούλη

Πληροφορίες Κτηματομεσιτικό Γραφείο

Κλεάνθη Κάντακα

ΑΡΧΑΓΓΕΛΟΣ - ΡΟΔΟΣ

τηλ. 2244022192, 6936179069 • fax: 2244023974

ΑΕ1771

Θεόφιλος Κλωνάρης

Μεσίτης Αστικών Συμβάσεων

ΕΥΡΩΠΑΪΚΗ ΕΠΕΝΔΥΤΙΚΗ

Εθνικής Αντίστασης 48 τηλ.2241039300,κιν.6977582152

ΔΙΑΜΕΡΙΣΜΑΤΑ:
- •Γκαρσονιέρα στο Αραπάκι Β ορόφου,ασανσέρ € 60000
- •80τ.μ. Α ορόφου σε άριστη κατάσταση € 125000
- **•Διαμέρισμα 95τ.μ.,β ορόφου,15ετών,θέα θάλασσα, φωτεινό,με ασανσέρ,περιοχή Δασκάλων € 125000**
- •Διαμέρισμα 90τ.μ. 2υπν/τίων με πάρκιν € 180000
- •Κοσκινού 110τ.μ. 2 ετών με 3 υπν/τια,Α ορόφου€ 190000
- •Διαμέρισμα 105τ.μ. σε άριστη κατάσταση με 3 υπν/τια,σαλόνι,κουζίνα,λουτρό,W.C.,θέρμανση,μεγάλη βεράντα, ασανσέρ,πάρκιν, από ιδιώτη,Δάνεια δεκτά €190000
- •Διαμέρισμα 115τ.μ. στην Ιαλυσό,1 έτους,3 υπν/τια, θέρμανση,μεγάλη αυλή,από ιδιώτη € 200000
- •Διαμέρισμα 105τ.μ. Γ ορόφου 6 ετών ,3 υπν/τια,μεγάλη βεράντα ,πάρκιν,ασανσέρ,δάνεια δεκτά € 210000
- •Ιαλυσός,118τ.μ.,πολυτελές με θέα,5 ετών € 220000
- •Διώροφη Οικοδομή συν.εμβαδού 245τ.μ. με 3 διαμερίσματα και υπόλοιπο δόμησης 42 τ.μ. δίπλα σε σχολικό συγκρότημα Δάνεια δεκτά € 350000

ΜΟΝΟΚΑΤΟΙΚΙΕΣ:
- **•Κοσκινού πολυτελής κατοικία 350τ.μ.με 4 υπν/τια σε 1000τ.μ. οικόπεδο με απεριόριστη θέα**
- •130τ.μ.,Παστίδα σε σοβά οικόπεδο 350τ.μ. €140000
- •Αμπελάκια,3 όροφη μεζονέτα 205τ.μ. σε μπετά € 155000
- •Κοσκινού 158τ.μ. σε οικ/δο 1000τ. σε μπετά € 160000
- •Παστίδα 155 τ.μ. σε οικόπεδο 350τ.μ. € 250000
- •Τρείς 200τ.μ. ,οικόπεδο 1300 ,από ιδιώτη,με απεριόριστ θέα,σχεδόν αποπερατωμένη,δάνεια δεκτά € 250000

ΟΙΚΟΠΕΔΑ - ΚΑΤΑΣΤΗΜΑΤΑ:
- **•Οικόπεδο 350τ.μ. ,χτίζει 210τ.μ. σε λογική τιμή**
- •Οικόπεδο ,Σύμη(ΛΙΕΝΗ) 490τ.μ. με Σ.Δ. 0,8 € 85000
- •Κρεμαστή 400τ.μ. με άδεια οικοδομής € 65000
- •Οικόπεδο 5000τ.μ. κοντά στο Πλυμμήρι € 75000
- **•Αποθήκη πλεονεκτική στην Ιαλυσό σε κεντρικό σημείο 250τ.μ. με ράμπα και γραφείο € 220000**
- •Λαχανιά 3600τ.μ. άρτιο&οικοδομήσιμο € 65000
- •Πλυμμήρι 6880τ.μ. κοντά στην θάλασσα € 95000
- •Λαχανιά 5000 τ.μ. δίπλα στο δρόμο € 75000
- •Λαχανιά 2000τ.μ. 80μέτρα απο το κύμα € 50000
- •Λαχανιά 1900τ.μ. με άδεια οικοδομής € 100000
- •Καφετέρια στο κέντρο πλήρως εξοπλισμένη
- •Επιχείρηση internet cafe σε πολύ καλή τιμή
- **•Εστιατόριο στην Παλία πόλη,πλήρως εξοπλισμένο,λόγω αναχώρησης,τιμή ευκαιρίας**

ΜΙΣΘΩΣΕΙΣ:
- • Διαμέρισμα 80τ.μ.,2 υπνοδωματίων,Α ροφου € 380
- • Ισόγεια κατοικία με 1 υπνοδωμάτιο,καινούργια,με αυλή,πλήρως επιπλωμένη και εξοπλισμένη €400
- • Διαμέρισμα 110τ.μ. με 3 υπνοδωμάτια,ασανσέρ,θέα στην θάλασσα,περιοχή δασκάλων €550
- • Όροφοδιαμέρισμα διπλοκατοικίας ,καινούργιο, 120τ.μ. με θέρμανση,αυλή και πάρκιν κοντά στο Jumbo
- • Διαμέρισμα 90τ.μ. επί της Εθνικής Αντίστασης κατάλληλο για επαγγελματική χρήση €600

ΧΠ12694

Θερμές ευχές για ένα δημιουργικό νέο έτος γεμάτο υγεία και ευτυχία

ΤΣΟΥΡΟΥΝΑΚΗΣ

Κεφάλαιο Κτηματομεσιτικό Γραφείο

Γ. ΣΕΦΕΡΗ 12 (παραπλεύρως ΜΗΔΙΑ)
ΤΗΛ/FAX.: (22410) 60060
κιν.: 6948 046844
www.e-kefaleo.com

ΠΩΛΗΣΕΙΣ ΑΚΙΝΗΤΩΝ

ΔΙΑΜΕΡΙΣΜΑΤΑ
- ❑ 50 τ.μ ,παλαιά μονοκατοικία , Αγ.Δημήτριο 75.000 €
- ❑ 50 τ.μ ,2αρι ,1ου,καινούρια, Καναδά 102.714 €
- ❑ 48 τ.μ, 2αρι ,με αυλή καινούριο Καρακόνερο 110.000 €
- ❑ 55 τ.μ ,2αρι , 1ου ,καινούριο , Μανδηλαρά , 110.000 €
- ❑ 78 τ.μ, ημ/γειο,2υπν/τιων, Μιχ. Πετρίδη, 88.000€
- ❑ 78 τ.μ , ισόγειο , 2υπν/τιων Καρακόνερο 171.600 €
- ❑ 81τ.μ, ισόγειο,2 υπν/τιων, καινούριο, Αραπάκι, 150.000 €
- ❑ 83 τ.μ, 2ου, 2υπν/τιων, καινούριο, Ανάληψη,155.000 €
- ❑ 84 τ.μ, 1ου ,3υπν/τιων, καινούριο Μίρα-Μάρε, 135.000€
- ❑ 85 τ.μ, 1ου 2υπν/τίων, καινούριο, Καρακόνερο, 193.800€
- ❑ 85 τ.μ, ισόγειο, 2υπν/τιων, παλαιά κατοικία, πάροδος Σοφούλη, 76.000€
- ❑ 87 τ.μ ,ισόγειο,2υπν/τιων, καινούριο,Μιχ.Πετρίδη, 180.000€
- ❑ 93 τ.μ, ισόγειο, 2υπν/τιων, καινούριο,Σμύρνης, 167.000€
- ❑ 93 τ.μ ,1ου , 2υπν/τιων, θέα,Ατταβύρου, 173.000€
- ❑ 98τ.μ, ισόγειο, 2υπν/τιων, καινούργιο, Καστελοριζιούς, 170.000€
- ❑ 102 τ.μ ισόγειο,3υπν/τιων, καινούριο , λουξ , πάρκινγκ, Μιρα-Μάρε, 178.000€
- ❑ 103τ.μ,2ου,3υπν/τιων, μεταχειρισμένο, Δασκάλους , 145.000€
- ❑107τ.μ, 1ου, 3υπν/τιων, μεταχειρισμένο, Τσαλδάρη, 145.000€
- ❑110 τ.μ , 1ου,3υπν/τιων, καινούριο,λουξ,Καρακόνερο, 240.000€
- ❑115τ.μ,2ου,3υπν/τιων,λουξ, Καρακόνερο 220.010€
- ❑ 130 τ.μ , 3ου , 3 υπν/τιων απεριόριστη θέα, πάρκιν Ροδίνι 210.000€

ΜΕΖΟΝΕΤΕΣ-ΜΟΝ/ΚΙΕΣ
- ❑ 130 τ.μ ,μεζονέτα ,μπετά ,οικόπεδο 250 τ.μ Παστίδα 110.000 €
- ❑ 165 τ.μ, μεζονέτα ,λούξ, αυλή 380 τ.μ Ιξιά 346.500€

ΟΙΚΟΠΕΔΑ
- ❑ Οικόπεδο, 4 στρεμ.,Καντυλί, 175.000€

ΕΠΑΓΓΕΛ/ΚΟΙ ΧΩΡΟΙ
- ❑ Κατάστημα 50 τ.μ Κ.Παλαιολόγου, 220.110€
- ❑ Καταστήματα 80τ.μ , γωνιακό , μεγάλη πρόσοψη, 4 βιτρίνες , κεντρικό , Ανάληψη , 360.000 €
- ❑ Κατάστημα 97 τ.μ ,Κοσκινού, 90.000 €
- ❑ Κατάστημα 93 τ.μ ,Καναδά 409.391 €
- ❑ Καταστήματα 95τ.μ ,60 τ.μ πατάρι ,πάρκινγκ, Ρόδου-Καλιθέας 255.000 €
- ❑ Κατάστημα 140 τ.μ ,συν 30 τ.μ βοηθητικά ,150 τ.μ αυλή , πάρκινκ κεντρικό ,Καρακόνερο, 295.000 €
- ❑ Αποθήκη 220 τ.μ, 6 m ύψος, Κοσκινού 210.000€

ΧΠ1629

ενοικιασεις

συνέχεια από την προηγούμενη

ΕΝΟΙΚΙΑΖΕΤΑΙ επιχείρηση snack bar - εστιατόριο πλήρως εξοπλισμένη, δίπλα στη θάλασσα στα Στεγνά Αρχαγγέλου. Δεκτές μόνο σοβαρές προτάσεις. Πληρ. τηλ. 6977725117

MZT041232

ΕΝΟΙΚΙΑΖΟΝΤΑΙ ΣΤΗΝ ΙΑΛΥΣΟ ΚΑΙΝΟΥΡΓΙΑ ΕΠΙΠΛΩΜΕΝΑ ΔΙΑΜΕΡΙΣΜΑΤΑΚΙΑ ΠΟΛΥΤΕΛΕΙΑΣ, ΔΥΟ ΧΩΡΩΝ 36 Τ.Μ. ΜΕ ΠΟΛΥΚΟΥΖΙΝΟ, ΤΗΛΕΟΡΑΣΗ, ΘΕΡΜΑΝΣΗ, ΠΙΣΙΝΑ, ΚΗΠΟ, ΜΕΓΑΛΟ ΜΠΑΛΚΟΝΙ 12 Τ.Μ., ΓΙΑ ΟΛΟ ΤΟ ΧΡΟΝΟ. ΠΛΗΡ. ΤΗΛ. 6977271571

ΧΠΞΕΝ042

ΟΙΚΟΔΟΜΗ ΡΟΔΟΥ

ΤΕΧΝΙΚΗ-ΚΑΤΑΣΚΕΥΑΣΤΙΚΗ ΕΤΑΙΡΕΙΑ

ΠΩΛΟΥΝΤΑΙ

1) **Αποθήκες, διαμερίσματα και οροφοδιαμερίσματα** στην περιοχή Καναμάτ (Καρακόνερο) διαφόρων μεγεθών (σε συγκρότημα 2 πολυκατοικιών).
2) **Μονοκατοικίες** στο Κιοτάρι Ασκληπειού (στο κύμα) 120 τ.μ. σε κτήμα 1.300 τ.μ. εκάστη.

Δεκτά δάνεια και ευκολίες πληρωμής έχουμε τις καλύτερες τιμές της αγοράς.

ΟΙΚΟΔΟΜΗ ΡΟΔΟΥ

Καμύνδου 4- Ρόδος-85100 Τηλ.: 22410/60460- 2 Fax: 22410/60463

ΜΑΝΟΛΗΣ ΣΠΥΡΙΔΗΣ
Πολιτικός Μηχανικός
(Κιν:693 6660460)

ΚΩΣΤΑΣ ΚΩΝΣΤΑΝΤΙΝΙΔΗΣ
Δ. Π.Θ. εργολάβος
(ΚΙΝ.: 6978.110.000)

ΕΜΠ00026

ΠΩΛΟΥΝΤΑΙ

1) **Μονοκατοικίες** στην παραλία Ιαλυσού από 140-150-180 τ.μ. με ανεξάρτητο οικόπεδο. Τιμές από 276 χιλ. έως 290-300 χιλ. ευρώ.
2) Στην Ιαλυσό διώροφα **διαμερίσματα** 140 τ.μ. με μικρή αυλή.
3) Στην Ιαλυσό **διαμέρισμα** 120 τ.μ. με πάρκιν. Τιμή 220.000 ευρώ.
4) Στο Ροδίνι **διαμέρισμα** μεταχειρισμένο, 2 υπνοδωματίων. Τιμή 110.000 . ευρώ
5) **Ενοικιάζεται διαμέρισμα** καινούργιο (ισόγειο) 55 τ.μ. για αγορά. Τιμή 95.000 ευρώ κατάλληλο για γραφείο.

Πληρ. ΚΤΗΜΑΤΙΚΗ ΠΡΟΟΠΤΙΚΗ
Μαρίνα Στυλιανού
τηλ. 2241037906, 6972292958

ΜΑΤ5610

REAL ESTATE
ΚΡΑΝΙΔΗΣ
www.kranidis.gr

ΠΩΛΗΣΕΙΣ ΟΙΚΙΕΣ ΕΝΤΟΣ ΠΑΛΙΑΣ ΠΟΛΕΩΣ

40τ.μ. ΕΝΑΣ ΧΩΡΟΣ 60.000€ [Κ-60]
237τ.μ. 4Δ.Σ.Κ.Λ. 300.000 € [Κ-145]
137τ.μ. 3Δ.Σ.Κ.Λ. 440.200 € [Κ-144]
150τ.μ. 3 Υ.Δ.Κ.Λ. 500.000 € [Κ-86]
80τ.μ. 2Δ.Σ.Κ.Λ. 170.000€ [Κ-140]
95τ.μ. 2Δ.Σ.Κ.Λ. 140.000 € [Κ-143]
100τ.μ. 3Δ.2Σ.Κ.Λ. 350.000€ [Κ-709]
120τ.μ. 2Δ.Σ.Κ.Λ. 250.000€ [Κ-815]
150τ.μ. 3Δ.Σ.Κ.Λ. 120.000€ [Κ-722]
80τ.μ. 4Δ.Σ.Κ.Λ. 100.000€ [Κ-1129]
262τ.μ. 6Δ.Σ.Κ.Λ. 750.000€ [Κ-1157]
90τ.μ. 4Δ.Σ.Κ.Λ. 140.000€ [Κ-1136]
80τ.μ. 3Δ.Σ.Κ.Λ. 110.000€ [Κ-1141]
63τ.μ. 2Δ.Σ.Κ.Λ. 2ου ορόφου 75.000€ - [Κ-1505]
52τ.μ. 2αρι 2ου ορόφου 75.000€ - [Κ-1508]
45τ.μ. 2Δ.Σ.Κ.Λ. 2ου ορόφου 50.000€ - [Κ-1129]
120τ.μ. 3Δ.Σ.Κ.Λ. 1ου ορόφου 300.000€ - [Κ-1110]
140τ.μ. 3Δ.Σ.Κ.Λ. 450.000€ - [Κ-732]
280τ.μ. 5Δ.Σ.Κ.Λ.WC κατάστημα 1.000.000€ [Κ-882]
100τ.μ. 3Δ.2Σ.Κ.Λ. 350.000€ [Κ-709]
100τ.μ. 4Δ.Σ.Κ.Λ. 2ου ορόφου 230.000€ [Κ-1247]

ΠΩΛΗΣΕΙΣ ΔΙΑΜΕΡΙΣΜΑΤΩΝ

ΙΑΛΥΣΟΣ:
42τμ. 2αρι 3ου ορόφου 50.000 €. [Κ-66]
52τ.μ. 2αρι 2ου ορόφου 70.000 € [Κ-166]
82τ.μ. 2Δ.Σ.Κ.Λ. 160.000,00 € . [Κ-48]
ΚΡΕΜΑΣΤΗ: 75τ.μ. 2Δ.Σ.Κ.Λ. 150.000€ [Κ-342]
ΡΟΔΟΣ:
ΑΝΑΛΗΨΗ:105τ.μ. 3Δ.Σ.Κ.Λ. 1ου ορ.180.000€ [Κ-1592]
ΑΝΑΛΗΨΗ: 80τ.μ. - 150.000€ - [Κ-1573]
ΑΓΙΟΙ ΑΝΑΡΓΥΡΟΙ:106τ.μ. 3Δ.Σ.Κ.Λ. 150.000€ - [Κ-1567]
ΑΓΙΟΣ ΝΙΚΟΛΑΟΣ: 55τ.μ. 2αρι 2ου ορ.85.000€[Κ-1513]
ΔΑΣΚΑΛΩΝ:88τ.μ. 2Δ.Σ.Κ.Λ. 2ου ορ.150.000€ [Κ-1556]
ΜΗΔΕΙΑ: 126τ.μ. 3Δ.Σ.Κ.Λ. Ισόγειο 260.000€ - [Κ-1581]
ΡΟΔΙΝΙ: 129τ.μ. 3Δ.Σ.Κ.Λ. 2ου ορ. 265.000€ - [Κ-1552]
ΡΟΔΙΝΙ: 100τ.μ. 3Δ.Σ.Κ.Λ. 230.000 €. [Κ-267]
ΦΑΝΕΡΩΜΕΝΗ: 102τ.μ. 3Δ.Σ.Κ.Λ. 200.000€ - [Κ-50]
ΔΑΣΚΑΛΟΥΣ:116τ.μ. 3Δ.Σ.Κ.Λ. 270.000 € [Κ-268]
Μ.ΠΕΤΡΙΔΗ: 118τ.μ. 3Δ.Σ.Κ.Λ. 230.000€ - [Κ-316]
Μ.ΠΕΤΡΙΔΗ: 122τ.μ. 3Δ.Σ.Κ.Λ. 250.000€ - [Κ-318]
Β.ΗΠΕΙΡΟΥ: 30τ.μ. 2αρι Ισόγειο 36.000€ [Κ-129]
ΚΑΝΑΔΑ: 56τ.μ. - 1ου ορόφου 140.000€ - [Κ-319]
ΑΝ. ΜΑΡΙΑΣ: 80τ.μ. 2 υ/δ 90.000 € [Κ-115]
ΡΟΔΙΝΙ: 87τ.μ. 2Δ.Σ.Κ.Λ. Ισόγειο 100.000€ - [Κ-322]
ΡΟΔΙΝΙ: 92τ.μ. 2Δ.Σ.Κ.Λ. Ισόγειο 210.000 € [Κ-263]
ΚΕΝΤΡΟ: 184τ.μ. 3Δ.Σ.Κ.Λ. 270.000 € [Κ-9]
ΣΟΡΩΝΗ: 130τ.μ. 200.000 € [Κ-99]

1ο Γρ. Αμερικής 50, 85100 Ρόδος
2ο Γρ. Ατταβύρου 22-24, 85100 Ρόδος
22410 23661 FAX: 22410 23667
e-mail: info@kranidis.gr

ΧΠ092



ΚΤΗΜΑΤΟΜΕΣΙΤΙΚΟ ΓΡΑΦΕΙΟ

ΔΩΔΕΚΑΝΗΣΙΑΚΗ ΚΤΗΜΑΤΙΚΗ
ΠΑΠΟΥΤΣΗΣ ΚΩΝ/ΝΟΣ

ΠΩΛΗΣΕΙΣ

1. **Γκαρσονιέρα** 52 τ.μ. 2ου ορόφου στους Αγ. Αναργύρους. Τιμή 105.000€
2. **Διαμέρισμα** 69 τ.μ. 1ου ορόφου με γκαράζ στην Ιαλυσό. Τιμή 124.000€
3. **Διαμέρισμα** 77 τ.μ. 2ου ορόφου (πλήρως ανακαινισμένο) πλησίον Μιχ. Πετρίδη. Τιμή 130.000€
4. **Διαμέρισμα** 80 τ.μ. 1ου ορόφου στο Ροδίνι. Τιμή 125.000€
5. **Διαμέρισμα** 87 τ.μ. 1ου ορόφου με γκαράζ στην Ιαλυσό.Τιμή 156.000€
6. **Διαμέρισμα** 100 τ.μ. (3 Υ/Δ) 2ου ορόφου στην Ανάληψη. Τιμή 190.000€
7. **Διαμέρισμα** 103 τ.μ. (3 Υ/Δ) 1ου ορόφου στο Ροδίνι. Τιμή 180.000€
8. **Διαμέρισμα** 110 τ.μ. 2ου ορόφου με θέα στη θάλασσα στη Ροδοπούλα. Τιμή 180.000€
9. **Μεζονέτα** 108 τ.μ. σε 150 τ.μ. οικόπεδο στην Παστίδα. Τιμή 150.000€
10. **Μεζονέτα** 110 τ.μ. σε 500 τ.μ. οικόπεδο στις Καλυθιές.Τιμή 95.000€ (μπετά)
11. **Μεζονέτα** 120 τ.μ. διώροφη σε 1.800 τ.μ. οικόπεδο στην Ψίνθο. Τιμή 80.000€ (μπετά)
12. **Μεζονέτα** 125 τ.μ. διώροφη με αυλή στην Ιαλυσό.Τιμή 200.000€
13. **Μεζονέτα** 150 τ.μ. σε 1.200 τ.μ. οικόπεδο στην Παστίδα. Τιμή 117.000€ (μπετά)
14. **Μεζονέτα** 160 τ.μ. (4 Υ/Δ) σε 200 τ.μ. οικόπεδο στην Παστίδα. Τιμή 200.000€
15. **Μεζονέτα** 150 τ.μ. σε 1.000 τ.μ. οικόπεδο στην Ιαλυσό. Τιμή 170.000€ (μπετά)
16. **Μεζονέτα** 180 τ.μ. σε 300 τ.μ. οικόπεδο στο Ροδίνι. Τιμή 340.000€
17. **Μεζονέτα** 210 τ.μ. σε 1.000 τ.μ. οικόπεδο στα Κοσκινού. Τιμή 245.000€ (μαρμαροσοβάς)
18. **Οικόπεδο** 480 τ.μ. με δόμηση 400 τ.μ. στην Παστίδα. Τιμή 60.000€
19. **Οικόπεδο** 245 τ.μ. με Σ.Δ. 0,6 στις Καλυθιές. Τιμή 35.000 €
20. **Αποθήκη** 129 τ.μ. υπόγεια (6μ. ύψος) στην Καλλιθέα. Τιμή 80.000€
21. **Κατάστημα** 40 τ.μ. με υπόγειο 50 τ.μ.+ πατάρι 12 τ.μ. και αυλή 12 τ.μ. στο Ροδίνι. Τιμή 140.000€

ΠΩΛΗΣΕΙΣ ΑΚΙΝΗΤΩΝ - ΟΙΚΟΠΕΔΩΝ- ΜΙΣΘΩΣΕΙΣ ΑΚΙΝΗΤΩΝ

ΧΠ2673

ΩΡΕΣ ΓΡΑΦΕΙΟΥ10.00-14.00 π.μ. και 17.00-20.00 μ.μ.
ΕΘΝΙΚΗΣ ΑΝΤΙΣΤΑΣΗΣ 45- 1ος ΟΡΟΦΟΣ • ΤΗΛ. - ΦΑΞ
2241025480 κιν. 6932469420 • e-mail: papoutsisk@in.gr

ΕΥΡΩΣΤΕΓΑΣΤΙΚΗ

ΚΤΗΜΑΤΟΜΕΣΙΤΙΚΟ ΓΡΑΦΕΙΟ - ΧΑΤΖΗΜΑΡΚΟΣ Ν. ΓΕΩΡΓΙΟΣ
Θ. ΣΟΦΟΥΛΗ 153 – Τ.Κ. 85100 ΡΟΔΟΣ
Πληροφορίες στο κιν. 6973331692.
Τηλ. Γραφείου : 22410-29016.

ΠΩΛΟΥΝΤΑΙ ΚΑΙΝΟΥΡΓΙΑ ΔΙΑΜΕΡΙΣΜΑΤΑ ΛΟΥΞ ΚΑΤΑΣΚΕΥΗΣ

1. **ΜΙΧ. ΠΕΤΡΙΔΗ:** Διαμερίσματα 112 τ.μ. και 118 τ.μ. ισόγεια, 1ου, 2ου και 3ου ορόφου από 246.000 euro έως 277.000 euro, με 3 υπνοδωμάτια, 2 μπάνια, ηλιακό, δορυφορική, ατομική θέρμανση πετρελαίου, air condition σε όλα τα δωμάτια, θυροτηλεόραση, πόρτες ασφαλείας, ιδιόκτητη αποθήκη, ιδιόκτητο γκαράζ και συνδεση στο κεντρικό δίκτυο.
2. **ΡΟΔΙΝΙ:** Διαμέρισμα 100 τ.μ., 1ου ορόφου - 3 υπνοδ. - τιμή 185.000 EURO
3. **ΡΟΔΙΝΙ:** Διαμέρισμα 100 τ.μ., ρετιρέ, 3ου ορόφου, 3 υπνοδωματίων - τιμή 190.000 EURO
4. **ΡΟΔΙΝΙ:** Διαμέρισμα 80 τ.μ., 1ου ορόφου, 2 υπνοδωματίων - τιμή 150.000 EURO
5. **ΙΞΙΑ (ΣΩΤΗΡΟΣ):** Καινούργια διαμερίσματα 103 τ.μ. σε μικρη πολυκατοικία 1ου ορόφου με 3 υπνοδωμάτια και δύο μπάνια, ιδιόκτητο parking και αποθήκη. Τιμή 205.000 EURO
6. **ΙΞΙΑ (ΣΩΤΗΡΟΣ):** Καινουργια διαμερίσματα, ισόγεια και α' ορόφου: α) 60 τ.μ. 2 υπνοδ. 130.000 EURO, β) 80 τ.μ. 2 υπνοδ. 150.000 EURO, γ) 90 τ.μ. 2 υπνοδ. 170.000 EURO, δ) 115 τ.μ. 3 υπνοδ., 2 μπάνια, 220.000 EURO
7. **ΤΡΙΑΝΤΑ:** Ισόγειο διαμέρισμα 100 τ.μ. με 2 υπνοδωμάτια, με ιδιόκτητη αυλή 100 τ.μ. Τιμή 180.000 euro
8. **ΑΣΓΟΥΡΟΥ :** Γκαρσονιέρα 40 τ.μ – 2ου ορόφου – τιμή : 55.000 EURO.

ΠΩΛΟΥΝΤΑΙ ΜΕΤΑΧΕΙΡΙΣΜΕΝΑ ΔΙΑΜΕΡΙΣΜΑΤΑ

9. **ΜΙΧ. ΠΕΤΡΙΔΗ:** Διαμέρισμα (αποθήκη) 80 τ.μ. με 2 υπνοδ., σαλόνι, κουζίνα, μπάνιο. Τιμή 88.000 EURO
10. **ΚΩΝ/ ΠΑΛΙΟΛΟΓΟΥ(απέναντι από το Βενετόκλειο):** Διαμέρισμα 1ου ορόφου 83 τ.μ. 2 υπνοδωματίων σε άριστη κατάσταση. Τιμη 140.000 EURO
11. **ΑΝΑΛΗΨΗ:** Διαμέρισμα 50 τ.μ. 1ου ορόφου, με 1 υπνοδωμάτιο, σαλοκουζίνα, μπάνιο, σε άριστη κατάσταση. Τιμή 70.000 EURO
12. **ΑΝΑΛΗΨΗ:** Διαμέρισμα 70 τ.μ. 1ου ορόφου 2 υπνοδωματίων σε άριστη κατάσταση. Τιμή 130.000 EURO
13. **ΜΗΤΡΟΠΟΛΗ:** Ισόγειο διαμέρισμα 96 τ.μ. (χαρακτηρισμένο ως αποθήκη) με 2 υπνοδωμάτια, με 50 τ.μ. κήπο, σε άριστη κατάσταση, πλήρως επιπλωμένο. Τιμή 115.000 EURO
14. **ΠΑΛΙΑ ΠΟΛΗ:** (παρόδος Ιπποδάμου) παλαιά κατοικία συνολικής επιφάνειας 100 τ.μ. με ευήλια αυλή 100 τ.μ. Τιμή 130.000 EURO

ΠΩΛΟΥΝΤΑΙ ΜΟΝΟΚΑΤΟΙΚΙΕΣ – ΜΕΖΟΝΕΤΕΣ

15. **ΚΟΣΚΙΝΟΥ:** Μονοκατοικίες 160 τ.μ. σε οικόπεδο 700 τ.μ. με θέα. Εως και μπετά. Τιμή 180.000 EURO
16. **ΚΟΣΚΙΝΟΥ:** Μονοκατοικία 200 τ.μ. σε 800 τ.μ. οικόπεδο, πανοραμική και θέα θάλασσα. Εως και μπετά. Τιμη 180.000 EURO
17. **ΚΟΣΚΙΝΟΥ:** Μεζονέτα 280 τ.μ. με κήπό 100 τ.μ. με απεριόριστη θέα και θέα θάλασσα. 4 ετών. Τιμή 600.000 EURO
18. **ΠΑΣΤΙΔΑ:** Μονοκατοικίες σε μπετά 135 τ.μ. κύριοι χώροι και 18 τ.μ. ημιυπαίθριων, με 3 υπνοδωμάτια και 2 μπάνια με οικόπεδο 350 τ.μ. περιγραφόμενο με τοιχία. Τιμή 135.000 EURO.
19. **ΠΑΣΤΙΔΑ:** Μονοκατοικία 140 τ.μ. σε 400 τ.μ. οικόπεδο. Τελειωμένη. Τιμή 200.000 EURO
20. **ΠΑΣΤΙΔΑ:** Μονοκατοικία 170 τ.μ. σε οικόπεδο 570 τ.μ. περιφραγμένο τοιχίων, με επιπλέον δόμηση 250 τ.μ. Τιμή 360.000 EURO
21. **ΠΑΣΤΙΔΑ:** Εξοχικές διώροφες μονοκατοικίες 125 τ.μ., 3 υπνοδωματίων, με επιπλέον δόμηση 75 τ.μ., σε οικόπεδο 400 τ.μ. Περιφραγμένο με τοιχία και θέση parking. Υπό κατασκευή, παραδίδονται τελειωμένες. Τιμή 215.000 EURO.
22. **ΚΑΛΥΘΙΕΣ:** Από Καλυθιές προς Ψίνθο. Μεζονέτες σε μπετά 110 τ.μ. σε 400 τ.μ. οικόπεδο. Τιμή 90.000 EURO

ΠΩΛΟΥΝΤΑΙ ΚΑΤΑΣΤΗΜΑΤΑ

23. **ΚΑΜΕΙΡΟΥ:** Κατάστημα 42 τ.μ. πωλείται ως έχει εως και κτισματα. Τιμή 80.000 EURO
24. **ΚΑΜΕΙΡΟΥ:** Κατάστημα 60 τ.μ. μισθωμένο προς 350 euro, καταλληλο για εισόδημα. Τιμή 90.000 EURO

ΠΩΛΟΥΝΤΑΙ ΕΞΟΠΛΙΣΜΕΝΕΣ ΕΠΙΧΕΙΡΗΣΕΙΣ

25. **ΠΑΛΙΑ ΠΟΛΗ:** Βραδινο bar, πλήρως εξοπλισμένη επιχείρηση 70 τ.μ. ενοικιαζεται ανά έτος
26. **ΝΙΟΧΩΡΙ:** Επιχειρηση υγειονομικού ενδιαφέροντος με 40 τ.μ. αυλή. Τιμή 35.000 EURO και μισθωμα 750 EURO
27. **ΠΕΥΚΟΙ :** Πωλείται επιχείρηση fast food - γυράδικο 50 τ.μ. πλήρως εξοπλισμένη, με μεγάλη αυλή με τραπεζοκαθίσματα στην πλατεία Λοθάρικα Πεύκων. Τιμή 25.000 EURO – Μίσθωμα 600 EURO .

ΠΩΛΟΥΝΤΑΙ ΚΤΗΜΑΤΑ – ΟΙΚΟΠΕΔΑ

28. **ΜΙΧΑΗΛ ΠΕΤΡΙΔΗ:** Οικόπεδο 330 τ.μ. με συντελεστή0,8 στην οδό Πειραιως. Τιμή 250.000 EURO.
29. **ΣΥΝ/ΜΟΣ ΠΟΛΥΤΕΚΝΩΝ:** Οικόπεδο 280 τ.μ. με δόμηση για μεζονέτα 130 τ.μ. πλέον ημιυπογειο 65 τ.μ. Τιμή 85.000 EURO
30. **ΠΑΣΤΙΔΑ:** Οικοπεδο εντός οικισμού 300 τ.μ. με δόμηση 300 τ.μ. Τιμή 60.000 EURO
31. **ΠΑΣΤΙΔΑ** Στο νέο δρόμο προς Μαριτσά οικόπεδο 1.500 τ.μ. με συνολική δόμηση 150 τ.μ. με απεριόριστη θέα και θέα θαλασσα. Τιμή 80.000 EURO με άδεια οικοδομής. Ή πωλούνται έως και μπετά. Τιμη 130.000 EURO.
32. **ΠΑΣΤΙΔΑ:** Οικόπεδο 2.030 τ.μ. εντός ζώνης στους πρόποδες Φλερήμου. Τιμή 150.000EURO.
33. **ΙΞΙΑ:**Οικόπεδο 160 τ.μ. με δόμηση για τριώροφη μεζονέτα συνολικά 195 τ.μ. και κήπο. Τιμη 80.000 EURO.
34. **ΚΑΛΛΙΘΙΕΣ :** Οικόπεδο 825 τ.μ με άδεια οικοδομής 108 τ.μ – τιμή: 120.000 EURO.
35. **ΨΙΝΘΟΣ:** Πευκόφυτη έκταση 60 στρέμματα. Τιμή 60.000 euro.
36. **ΨΙΝΘΟΣ :** Κτημα 8 στρ.- 7 χιλιόμετρα από το χωριο - τιμή: 25.000 EURO.
37. **ΚΡΗΤΗΝΙΑ:** Οικόπεδο 1.400 τ.μ., εντός οικισμου με δόμηση 400 τ.μ. Τιμή 35.000 EURO.

ΒΙΟΤΕΧΝΙΚΟΙ ΧΩΡΟΙ – ΑΠΟΘΗΚΕΣ

38. **ΑΝΑΛΗΨΗ:** Πωλείται πάνω στον κεντρικό δρόμο, υπογειος χωρος 160 τ.μ. τιμή 100.000 EURO.
39. **ΤΣΑΙΡΙ:** Βιοτεχνικό κτίριο 300 τ.μ. σε μπετα, με επιπλέον δόμηση 2 ορόφων των 300 τ.μ. εκαστος. Τιμή 170.000 EURO.
40. **ΤΣΑΙΡΙ:** Στον νεο δρόμο προς αεροδρομιο, βιοτεχνικό κτίριο 900 τ.μ. σε 3 ορόφους των 300 τ.μ. Οι 2 όροφοι πλήρεις και ο 3ος σε μπετα. Τιμή 550.000 EURO
41. **ΑΣΓΟΥΡΟΥ:** Αποθηκη 400 τ.μ. απεπερατωμένη. Τιμή 352.000 EURO.

● ΖΗΤΟΥΝΤΑΙ ΓΙΑ ΑΓΟΡΑ ● ΜΕΤΑΧΕΙΡΙΣΜΕΝΑ ΔΙΑΜΕΡΙΣΜΑΤΑ

ΑΕ01101

ΛΕΟΝΤΗΣ & ΦΩΤΗΣ ΑΝΤΩΝΟΓΛΟΥ ΟΙΚΟΔΟΜΙΚΕΣ ΕΠΙΧΕΙΡΗΣΕΙΣ Α.Ε.



Πωλούνται Ανεξάρτητες Πολυτελής Μονοκατοικίες στην Παραλία Ιαλυσού

Τηλ . 22410 62 540 - 6947 705 717 - 6948 523 586

ΑΕ912

ενοικιασεις

συνέχεια από την προηγούμενη

ΕΝΟΙΚΙΑΖΟΝΤΑΙ στο Παραδείσι κοντά στο αεροδρόμιο σε συγκρότημα διαμερισμάτων μονόχωρα **διαμερίσματα** των 35 τ.μ. και δίχωρα των 55 τ.μ. Ολα πολυτελή, επιπλωμένα, με μεγάλες βεράντες, air condition, κουζίνα, ψυγείο, ζεστό νερό όλο το 24ωρο κι εύκολο πάρκιν. Ειδικές τιμές για στρατιωτικούς και δημοσίους υπαλλήλους. Πληρ. τηλ. 6947429235, 2241033349
ΜΑΤ4656

πωλησεις· αγορες ακινητων & επιχειρησεων

ΠΩΛΕΙΤΑΙ από ιδιώτη **διαμέρισμα** 130 τ.μ. στην περιοχή Ροδινιού, με 3 υπνοδωμάτια, 2 σαλόνια, μεγάλο μπάνιο, ηλιακό και συνδεδεμένο με το αποχετευτικό. Πληρ. τηλ. 6949826461 ΜΧΡ14317

ΠΩΛΕΙΤΑΙ κατάστημα (ακίνητο και επιχείρηση ή μόνο του το ακίνητο) 50 τ.μ. ειδών δώρου και διακόσμησης με αποκλειστικότητα περιοχής γνωστών εταιρειών, στον κεντρικό δρόμο στο Παραδείσι, λόγω αλλαγής επαγγέλματος. Πληρ. τηλ. 2241081352, 2241093306, 6932179550
ΜΖΤ231104

ΠΩΛΕΙΤΑΙ διαμέρισμα στην Κορδιγκτώνος 98 τ.μ. Πληρ. τηλ. 2241031760
ΜΖΤ271216

ΠΩΛΟΥΝΤΑΙ: α) μονοκατοικία 400 τ.μ. πολυτελείας-τζάκι-γρανίτες, 8 υπνοδωμάτια, 5 μπάνια, 2 σαλοτραπεζαρίες, κεντρική θέρμανση, κλιματιστικά στην περιοχή της Ιαλυσού. **β) μεζονέτα** πολυτελείας 200 τ.μ. τζάκι, γρανίτες, πάρκιν, κεντρική θέρμανση, 4 υπνοδωμάτια, 2 μπάνια στην Ιαλυσό. Πληρ. τηλ. 6993008149
ΜΖΤ271204

ευσταθίου ΕΥΡΩΚΤΗΜΑΤΙΚΗ
ΚΤΗΜΑΤΟΜΕΣΙΤΙΚΟ ΓΡΑΦΕΙΟ
Εθν. Αντιστάσεως 83 • Τηλ.: 22410 73819, 74917
Κιν.: 6946 103929 • Fax: 22410 38641
e-mail: info@euroktimatiki.gr

ΠΩΛΕΙΤΑΙ

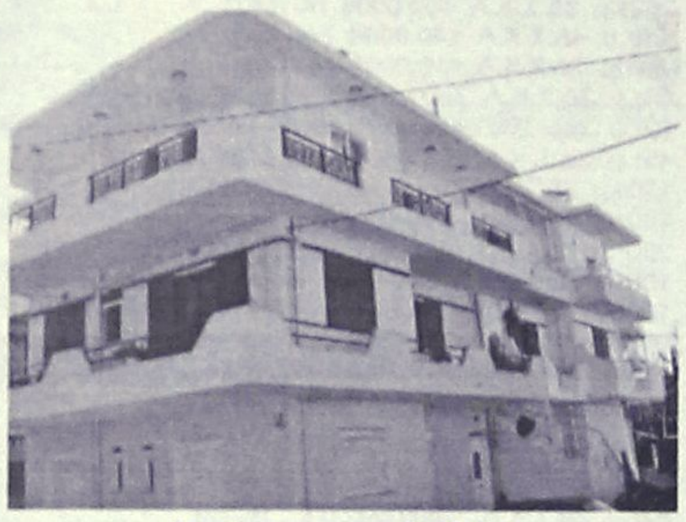

Διαμέρισμα στην Ανάληψη
100 τ.μ. Β΄ ορόφου με 2 υπνοδωμάτια, σαλόνι, κουζίνα, 2 μπάνια. Διαθέτει κεντρική αυτόνομη θέρμανση, ηλιακό θερμοσίφωνα, τζάκι, επένδυση γρανίτη στην κουζίνα, τέντες, πλήρη κλιματισμό, με εκπληκτική θέα στο Μοντε Σμιθ.
Αξίας 220.000€
ΧΠ401/2029

ΚΤΗΜΑΤΟΜΕΣΙΤΙΚΟ ΓΡΑΦΕΙΟ
ΑΣΒΕΣΤΗΣ Δ. ΝΙΚΟΛΑΟΣ

- **LUX ΜΟΝΟΚΑΤΟΙΚΙΑ** 240 τ.μ. στο κέντρο της πόλης, 450.000€
- **ΜΕΖΟΝΕΤΑ** στο Καρακόνερο 140 τ.μ. με 4 υπνοδωμάτια, 240.000€
- **ΑΣΓΟΥΡΟΥ** 2,5 στρ. με δύο παραδοσιακές κατοικίες, τιμή έκπληξη
- **ΜΕΖΟΝΕΤΕΣ** στα Κοσκινού τελειωμένες με καταπληκτική θέα
- **ΜΕΖΟΝΕΤΑ** στο Φαληράκι 200 τ.μ. με οικόπεδο 850 τ.μ. έτος κατασκευής 2006, lux, 520.000€
- **ΤΡΙΑΝΤΑ** μεζονέτα 3 ετών 125 τ.μ. με κήπο, 3 υπνοδ., 198.000€
- **ΤΡΙΑΝΤΑ** μεζονέτα 200 τ.μ. 3 ετών, lux, με κήπο, 280.000€
- **ΤΡΙΑΝΤΑ ΜΕΖΟΝΕΤΑ** στα Μπετά 180 τ.μ. με 1 στρ. οικόπεδο, καταπληκτική θέα, 230.000€
- **ΤΡΙΑΝΤΑ** μεζονέτα 190 τ.μ. γκαράζ για 2 αυτοκίνητα, 250.000€
- **ΜΕΖΟΝΕΤΑ** Παστίδα lux 200 τ.μ. οικόπεδο 260 τ.μ., 300.000€
- **ΠΑΣΤΙΔΑ** villa 300 τ.μ. με 15 στρεμ. οικόπεδο εντός ζώνης
- **ΛΟΥΞ ΜΟΝΟΚΑΤΟΙΚΙΕΣ** στους Πεύκους με 1 στρ. οικόπεδο 450.000€
- **ΔΙΑΜΕΡΙΣΜΑ** 90 τ.μ. Αγία Αναστασία 1ος όροφος, 100.000€
- **ΔΙΑΜΕΡΙΣΜΑ** δίπλα στο Πανεπιστήμιο στο 2ο όροφο 75 τ.μ., 2 υπνοδωμάτια, 210.000€
- **ΡΟΔΙΝΙ** διαμέρισμα 94 τ.μ. 1ος όροφος, lux, 185.000€
- **ΤΣΑΪΡΙ οικόπεδο** 2 στρ. με θέα 120.000 ευρώ
- **ΚΡΕΜΑΣΤΗ οικόπεδο** 2,5 στρ. κτίζει 200 τ.μ. και θέα θάλασσα 110.000 ευρώ
- **ΟΙΚΟΠΕΔΟ** στο Ρόδα 180 τ.μ. συντ. δόμησης 1,2, 115.000€
- **ΜΑΓΑΖΙ** στο Μαντράκι 27 τ.μ. με 27 υπόγειο και 8 πατάρι, 160.000€
- **ΜΑΓΑΖΙ** στο Ροδίνι 90 τμ. 50 τ.μ. αυλή, 180.000€
- **ΚΑΡΑΚΟΝΕΡΟ** κατάστημα 50 τ.μ. συν 40 τ.μ. ισόγειο συν 12 τ.μ. πατάρι και 12 τ.μ. αυλή, 145.000€

ΑΓΙΟΥ ΙΩΑΝΝΟΥ 46, ΡΟΔΟΣ
ΤΗΛ. 2241032809, 6932847954 Δάβαρης Γιώργος, 6947935026 Σπανός Γιάννης
e-mail:asvestisrealestate@yahoo.gr
ΧΠΚΤΗ003

ΑΝΕΓΕΡΣΙΣ Α.Ε.
ΟΙΚΟΔΟΜΙΚΕΣ & ΕΜΠΟΡΙΚΕΣ ΕΠΙΧΕΙΡΗΣΕΙΣ

ΠΩΛΟΥΝΤΑΙ

1. **ΚΑΤΑΣΤΗΜΑ** 75 τ.μ. με θέση στάθμευσης στην Κων. Τσαλδάρη.
2. **ΔΙΑΜΕΡΙΣΜΑ** 129 τ.μ. στον β' όροφο με θέση στάθμευσης στην Κων. Τσαλδάρη.
3. **ΔΙΑΜΕΡΙΣΜΑ** 135 τ.μ. ρετιρέ με θέση στάθμευσης στην Κων. Υδραίου.
4. **ΜΟΝΟΚΑΤΟΙΚΙΕΣ** 135 τ.μ. στην περιοχή Γεννάδι.
5. **ΜΟΝΟΚΑΤΟΙΚΙΕΣ** 80 και 90 τ.μ. στα Λειβάδια Τήλου.

ΑΝΑΛΑΜΒΑΝΟΥΜΕ: ΑΝΤΙΠΑΡΟΧΕΣ-ΑΓΟΡΕΣ ΟΙΚΟΠΕΔΩΝ-ΑΝΤΑΛΛΑΓΕΣ

Αλεξανδρουπόλεως 2 • Ρόδος
Τηλ.. 2241067267/Fax: 2241061297

ΜΕ ΤΗΝ ΠΟΛΥΕΤΗ ΠΕΙΡΑ
ΤΟΥ ΝΙΚΟΛΑΟΥ ΜΙΧΑΗΛ
ΤΗΛ. 6936550251

ΥΠΕΥΘΥΝΟΣ
ΝΙΚΟΛΑΟΥ ΦΩΤΗΣ
ΤΗΛ. 6936550250

ΑΕ955

NEKTARIOS TEAM

Real Estate

Ακίνητο;
Ανθρώπινη επικοινωνία
Επαγγελματική δουλειά
Βέβαιο Αποτέλεσμα

Ρωτήστε μας ελεύθερα !

ΑΤ2491
Εμπορικό Κέντρο "ΜΗΔΙΑ" • Γ.Σεφέρη 85, Ρόδος 85100
+30 22410 69259 • +30 693 2643313
info@philoxenous.gr

πωλησεις

συνέχεια από την προηγούμενη

ΠΩΛΕΙΤΑΙ επιχείρηση cafe bar στο κέντρο της πόλης χειμώνα-καλοκαίρι. Τιμή 25.000 ευρώ. Πληρ. τηλ. 2241024180, 6945162088 MZT271206

ΕΥΚΑΙΡΙΑ. ΠΩΛΕΙΤΑΙ επιχείρηση (εστιατόριο-οβελιστήριο) πλήρως εξοπλισμένο. Πληρ. τηλ. 2241020688 ΜΧΡ14315

ΠΩΛΕΙΤΑΙ από ιδιοκτήτη, ιδανική **μερίδα** 1.017 τ.μ. εξ αδιαιρέτου οικοπέδου, σε αναπτυσσόμενη υπό ένταξη περιοχή Ηλιούπολης, θέση επί του δρόμου στο Φυτώριο Τατάκη.Τίμημα:132.000 ευρώ. Μεσίτες αποκλείονται. Συμβολαιογραφικά έξοδα και φόρος μεταβίβασης ΔΩΡΟ. Μεσοπρόθεσμη επένδυση εξασφαλισμένη. Πληρ. τηλ. 6936982466 ΣΤΕ1

ΠΩΛΕΙΤΑΙ διαμέρισμα 2ου ορόφου περιοχή Ροδινιού αποτελούμενο από 3 υπνοδωμάτια, 2 μπάνια, σαλόνι-τραπεζαρία, ευρύχωρη κουζίνα και αποθήκη. Μεγάλες βεράντες με απεριόριστη θέα. Τιμή 195.000€. Πληρ. στο 2241035646 MZT201208

ΡΟΔΙΝΙ: Πωλείται ΟΙΚΟΠΕΔΟ 620τ.μ. 220.000€ - ΚΩΔ:[Κ-1548] πληρ.ΚΡΑΝΙΔΗΣ και ΣΥΝΕΡΓΑΤΕΣ τηλ: 2241023661 ΧΠ092.10

ΠΩΛΕΙΤΑΙ επιχείρηση σούπερ-μάρκετ τουριστικών ειδών, στην παραλία Ιαλυσού, σε καλή τιμή. Πληρ. τηλ. 6934244706 MZT191216

ΠΩΛΕΙΤΑΙ διώροφη **κατοικία** (Μεζονέτα) 100 τ.μ. στην Σορωνή. Πληρ. τηλ. 6973354947 MAT5527

ΠΩΛΕΙΤΑΙ επιχείρηση γυράδικο-ταβέρνα σε κεντρικό σημείο. Ανοιχτά όλο το χρόνο. Πληρ. εντός. Τηλ. 6977721352 MAT5278

ΡΟΔΙΝΙ: Πωλείται ΟΙΚΟΠΕΔΟ 1135τ.μ. 900.000€ με άδεια οικοδομής και εργασίες εκσκαφής - ΚΩΔ:[Ι-231]πληρ.ΚΡΑΝΙΔΗΣ και ΣΥΝΕΡΓΑΤΕΣ τηλ: 2241027082, 2241023661 ΧΠ092.11

ΠΩΛΕΙΤΑΙ τουριστική επιχείρηση 33 χρόνων σε ξενοδοχειακή περιοχή στο κέντρο της πόλης της Ρόδου με εξασφαλισμένη πελατεία. Πληρ. τηλ. 6948061474, 6945793675 MZT201210

ΠΩΛΕΙΤΑΙ ή ΕΝΟΙΚΙΑΖΕΤΑΙ επιχείρηση εστιατορίου σε κεντρικό σημείο της πόλης με πλήρη εξοπλισμό, φήμη και πελατεία που μπορεί να επεκταθεί και σε 12μηνη δραστηριότητα. Μόνο σοβαρές προτάσεις. Πληρ. τηλ. 6936532144 MZT191205

ΠΩΛΕΙΤΑΙ καινούργιο **διαμέρισμα** 44 τ.μ. στην Ανάληψη αντί 85.000€. Πληρ. τηλ. 2241061585, 6944717174 MZT141211

ΠΩΛΟΥΝΤΑΙ διαμερίσματα εντός πόλεως Ρόδου με 2 υπν/τια: 1) 75 τ.μ. καινούργιο Καρακόνερο 150.000 ευρώ, 2) 76 τ.,μ. καινούργιο Ροδίνι 140.000 ευρώ, 3) 80 τ.μ. Βενετόκλειο 140.000 ευρώ, 4) 80 τ.μ. Ανάληψη 125.000 ευρώ, 5) 81 τ.μ. καινούργιο Δασκάλους 155.000 ευρώ, Πληρ. ΑΙΓΑΙΟΚΤΗΜΑΤΙΚΗ - ΡΕΝΑ ΒΑΖΟΥΚΟΥ τηλ. 2241022943 (10-1 πρωί) και 6945466773 ΧΠΚΤΗ007.8

ΠΩΛΕΙΤΑΙ στην **Παστίδα** νεόχτιστη **μονοκατοικία** των 110 τ.μ. με 3 υπνοδωμάτια, 1 μπάνιο μεγάλο, σε οικόπεδο των 260 τ.μ. με θέση για πάρκιν και αναμονές για δεύτερη κατοικία, θέα το Φιλέρημο. Πληρ. τηλ. 6942019507 MZT061212

ΕΥΚΑΙΡΙΑ
Κτηματομεσιτικό γραφείο
Πωλούνται
οικόπεδα με άδεια οικοδομής στην περιοχή Αφάντου.
Πληρ. τηλ. 6942406216 MZT201211/12(211207)

The Real Estate Leaders RE/MAX

ΕΝΟΙΚΙΑΣΕΙΣ ΑΚΙΝΗΤΩΝ:

Λεωφ.Ρόδου-Λίνδου:Επαγ. Στέγη 144τμ με άνετο χώρο στάθμευσης	
Λεωφ.Ρόδου-Λίνδου:Επαγ. Στέγη 164τμ με άνετο χώρο στάθμευσης	
Λεωφ. Ρόδου-Καλλιθέα: Αποθήκη 600 τ.μ. +450 τ.μ. εξωτερικός χώρος	2 700€
Καλυθιές: 25 τ.μ. Studio (ισόγειο)	200€
Ανάληψη: Διαμέρισμα β' ορόφου 80 τ.μ. με 2 Υ/Δ	400€
Ρόδος:(κέντρο) γραφείο 60τ.μ., β' όροφο	600€
Παλιά πόλη:Επιχείρηση 8 ενοικιαζομένων δωματίων με αυλή	3 200€
Παλιά πόλη: προνομιακό ακίνητο σε κεντρικό σημείο 350 τ.μ	3 200€
Ιαλυσός: επαγ. στέγη 450 τ.μ + αυλή 250 τ.μ	3 000€
Λίνδο: Disco – cafeteria .	3 000€

ΔΙΑΜΕΡΙΣΜΑΤΑ ΠΡΟΣ ΠΩΛΗΣΗ:

Πόλη: Διαμέρισμα β΄όροφο, 120 τ.μ με 3 Υ/Δ	96 000€
Πόλη: Διαμέρισμα γ΄όροφο, 57,49 τ.μ με 1 Υ/Δ	75 000€
Μηδεια: α΄όροφο,122 τ.μ,3 ΥΔ, υπόγειο γκαραζ+ αποθήκη	250 000€
Ανάληψη: Διαμέρισμα λούξ κατασκευής, β' όροφο, 93 τ.μ. με 2 Υ/Δ	166 000€
Ανάληψη: Διαμέρισμα β' όροφο, 80 τ.μ. με 2 Υ/Δ	132 000€
Ροδίνη: διαμέρισμα 75τ.μ, 3ος όροφος, 2ΥΔ, διαμπερές	110 000€
Δασκάλους: 100,18 τ.μ (οροφο-διαμέρισμα α), 3 ΥΔ	180 000€
Δασκάλους: 90 τ.μ (οροφο-διαμ. 2ος & 3ος), 2 ΥΔ	160 000€
Π. Πόλη: 63 τ.μ. + αυλή 224 τ.μ. (οικοδομήται + 161 τ.μ.)	450 000€
Ιξιά: Διαμερίσματα 65 τ.μ,1 ΥΔ, 200μ απο τη θάλασσα	150 000€

ΜΕΖΟΝΕΤΕΣ ΠΡΟΣ ΠΩΛΗΣΗ:

Λαχανιά: 6 Μεζονέτες 70 τ.μ./έκαστη με 2 Υ/Δ	130 000€
Κρεμαστή: 200 τ.μ. (μεσαία) σε οικόπεδο 400 τ.μ.	260 000€
Κρεμαστή: 200 τ.μ. (ακριανή) σε οικόπεδο 400 τ.μ.	280 000€
Ιαλυσός: 140 τ.μ. με 2 Υ/Δ	190 000€
Ιαλυσός: 160 τ.μ. με 3 Υ/Δ	225 000€
Πυλώνα: 110 τ.μ , 3 Υ/Δ	140 000€
Κοσκινού: 145 τ.μ. 3Υ/Δ	280 000€
Παστίδα: 135 τ.μ	210 000€
Παστίδα: 145 τ.μ.	230 000€
Γενναδι: 70 τ.μ με οικόπεδο 400 τ.μ	130 000€
Γενναδι: 89 τ.μ σε οικόπεδο 140 τ.μ, 2 Υ/Δ	170 000€

ΜΟΝΟΚΑΤΟΙΚΙΕΣ ΠΡΟΣ ΠΩΛΗΣΗ:

Λίνδος: Παραδοσιακή μονοκατοικία 100 τ.μ.	525 000€
Π. Πόλη: 80 τ.μ + μικρή αυλή	150 000€
Ρόδος:(Δενδρινού) 71 τ.μ + μικρή αυλή	75 000€
Ρόδος: (28 Οκτωβρίου): 253 τ.μ	700 000€
Παστίδα: 110 τ.μ. με 3 Υ/Δ σε οικόπεδο 1.500 τ.μ.	230 000€
Παστίδα: Διώροφη μονοκατοικία 200 τ.μ	300 000€
Αφάντου: Μονοκατοικία 110 τ.μ, σε οικόπεδο 700 τ.μ	239 000€
Αφάντου: Μονοκατοικία 90 τ.μ. σε οικόπεδο 145 τ.μ	110 000€
Πυλώνα: 94 τ.μ. σε οικόπεδο 270 τ.μ.	176 000€
Λαχανιά: 4 Μονοκατοικίες 95 τ.μ./έκαστη με 2 Υ/Δ	165 000€
Γενναδι: 136 τ.μ. σε οικόπεδο 850 τ.μ.	280 000€
Γενναδι: 145 τ.μ	200 000€
Γενναδι: Παραδοσιακή,110 τ.μ. με 3Υ/Δ, πλήρες εξοπλισμένη	260 000€
Γενναδι :Νησιώτικο σπίτι 50τ.μ με έξτρα πατάρι	100 000€
Θεολόγος: παλιό λιθόκτιστο κτίσμα 50 τ.μ. με 2 Υ/Δ	22 000€
Θεολόγος: Πετρόκτιστη μονοκατοικία 75 τ.μ. με 1 Υ/Δ	75 000€
Μαλώνα: Παραδοσιακή μονοκατοικία 130 τ.μ.	186 000€
Παραδείσι: 82 τ.μ + μικρή αυλή	70 000€

ΟΙΚΟΠΕΔΑ ΠΡΟΣ ΠΩΛΗΣΗ:

Ρόδος: Ανάληψη, 209 τ.μ.	150 000€
Θεολόγος: 6.400 τ.μ.	400 000€
Κρητηνία:1400 τ.μ εντός οικισμού (οικοδομείται 400 τ.μ)	35 000€
Δαματριά: 6.000 τ.μ αγροτεμάχιο με ελαιόφυτα	120 000€
Λαχανιά: 1.088τ.μ.,οικοδομήσιμο, 700μ. από τη θάλασσα	35 000€
Λαχαιά: 21.970 τ.μ. 400 μ. από τη θάλασσα	250 000€
Λαχανιά: 20.492τ.μ., 800μ. από τη θάλασσα	307 380€
Αφάντου: 16.520 τ.μ.,450μ. από τη θάλασσα με απέραντη θέα	700 000€
Αφάντου: 11.950 τ.μ.	230 000€
Αφάντου: 4.810 τ.μ. οικοδομήσιμο, 700μ. από τη θάλασσα	150 000€
Αφάντου: 4920 τ.μ	144 000€
Αφάντου: 4.800 τ.μ. οικοδομήσιμο	120 000€
Αφάντου: 1152 τ.μ με άδεια οικοδομής 100 τ.μ	90 000€
Αφάντου: 3900 τ.μ	51 200€
Αφάντου: 3130 τ.μ	35 000€
Κολύμπια: 5.312 τ.μ. άρτιο και οικοδομήσιμο	150 000€
Αρχάγγελος: 5.000 τ.μ.	250 000€
Βάτι : 3075 τ.μ με παλιά κτίσματα	190 000€
Πλημμύρι: 20 στρ. με πρόσβαση στη θάλασσα	720 000€

ΕΠΑΓΓΕΛΜΑΤΙΚΑ ΑΚΙΝΗΤΑ ΠΡΟΣ ΠΩΛΗΣΗ :

Ρόδος:(κέντρο) γραφείο 60τ.μ., β' όροφο	175 000€
Ρόδος(Λεωφ.Ρόδου–Λίνδου)επαγ. στέγη 902 τ.μ	650 000€
Ιαλυσσό(Φερενίκης):κατάστημα 190,82 τ.μ	450 000€
Ιαλυσσό(Φερενίκης):κατάστημα 181,81 τ.μ	450 000€
Ρόδος: (Ασγούρου) επαγ. στέγη 400 τ.μ + υπαίθριο χώρο	350 000€
Λίνδος : Επαγ. στέγη 277,70 τ.μ	2 000 000€
ΠΩΛΕΙΤΑΙ ΕΠΙΧΕΙΡΗΣΗ - Ψητοπωλείο στην Ιαλυσσό	20 000€
ΠΩΛΕΙΤΑΙ ΕΠΙΧΕΙΡΗΣΗ - Ψητοπωλείο/Μεζεδοπωλείο στην Ιαλυσσό	70 000€
ΠΩΛΕΙΤΑΙ ΕΠΙΧΕΙΡΗΣΗ café/restaurant επί της Λεωφ. Ηρακλειδών :	400 000€

ΑΚΙΝΗΤΑ ΠΡΟΣ ΠΩΛΗΣΗ ΣΤΗ ΣΥΜΗ:

Οικόπεδο (78,36 τ.μ.) & παλιό κτίσμα (65,36 τ.μ.)	22 000€
Οικόπεδο 4.367 τ.μ. με οικία 27 τ.μ. και στέρνα 22.75 τ.μ.	220 000€
Ερειπωμένη οικία 210 τ.μ. με πανοραμική θέα	60 000€
Διώροφο σπίτι 60,4 τ.μ με έξτρα αυλή + στέρνα στο **Πέδι**	98 000€
Οικόπεδο 4.367 τ.μ. με οικία 27 τ.μ. και στέρνα 22.75 τ.μ.	220 000€
Ερειπωμένη οικία 210 τ.μ. με πανοραμική θέα	60 000€
Διώροφο σπίτι 60,4 τ.μ με έξτρα αυλή + στέρνα στο **Πέδι**	98 000€

Ζητούνται οικόπεδα για άμεση πώληση
Ζητούνται μεταχειρισμένα διαμερίσματα & μεζονέτες
Πωλούνται ξενοδοχεία διαφόρων κατηγοριών

ΧΠΚΤΗ005

Περισσότερες πληροφορίες
Re/Max Express - Α & Σ. Χατζάκης Ο.Ε.
Τηλ. 22410 64730 & 64755
Email: info@remaxexpress.gr,
Website: www.remax.gr

INTER ESTATE
REAL ESTATE SOLUTIONS

ΔΙΑΜΕΣΟΛΑΒΗΣΗ-ΣΥΓΚΡΙΣΗ

ΑΚΙΝΗΤΩΝ	Αγορά, Πώληση, Μίσθωση
ΣΤΕΓΑΣΤΙΚΩΝ ΔΑΝΕΙΩΝ	Μεταφορά και Έκδοση
ΑΣΦΑΛΙΣΤΙΚΩΝ ΕΡΓΑΣΙΩΝ	Κατοικία, Αυτ/το, Ζωή
ΕΠΕΝΔΥΤΙΚΩΝ ΕΠΙΛΟΓΩΝ	Ακίνητα, Αμοιβαία Κεφάλαια

Μόνο εμείς μπορούμε να σας δώσουμε λύσεις

ΠΕΛΑΤΕΣ ΑΠΟ ΟΛΟ ΤΟΝ ΚΟΣΜΟ

Εργ. Αθηνάς 54, Ρόδος 85100
Τηλ: 22410 73173 Fax: 22410 39809
www.interestate.gr e-mail: info@interestate.gr
AT5521



ΠΩΛΟΥΝΤΑΙ
πολυτελή διαμερίσματα από ιδιώτη
στο κέντρο της Ιαλυσού με θέση πάρκιν
α) 102 τ.μ. με 3 υπνοδωμάτια, β) 87 τ.μ. με 2 υπνοδωμάτια και γ) 36 τ.μ. ενός υπνοδωματίου, πλήρως εξοπλισμένα.
ΓΙΩΡΓΙΟΥ ΝΙΚΟΛΑΟΣ
Πληρ. τηλ. 6932386180, 2241076985
MAT5281

RE/MAX® **COMMERCIAL PROPERTIES**

ΠΩΛΟΥΝΤΑΙ
ανεξάρτητα πολυτελή γραφεία, με δυνατότητα διαμόρφωσης χώρου σε κτιριακό συγκρότημα γραφείων επί της Εθν. Μακαρίου

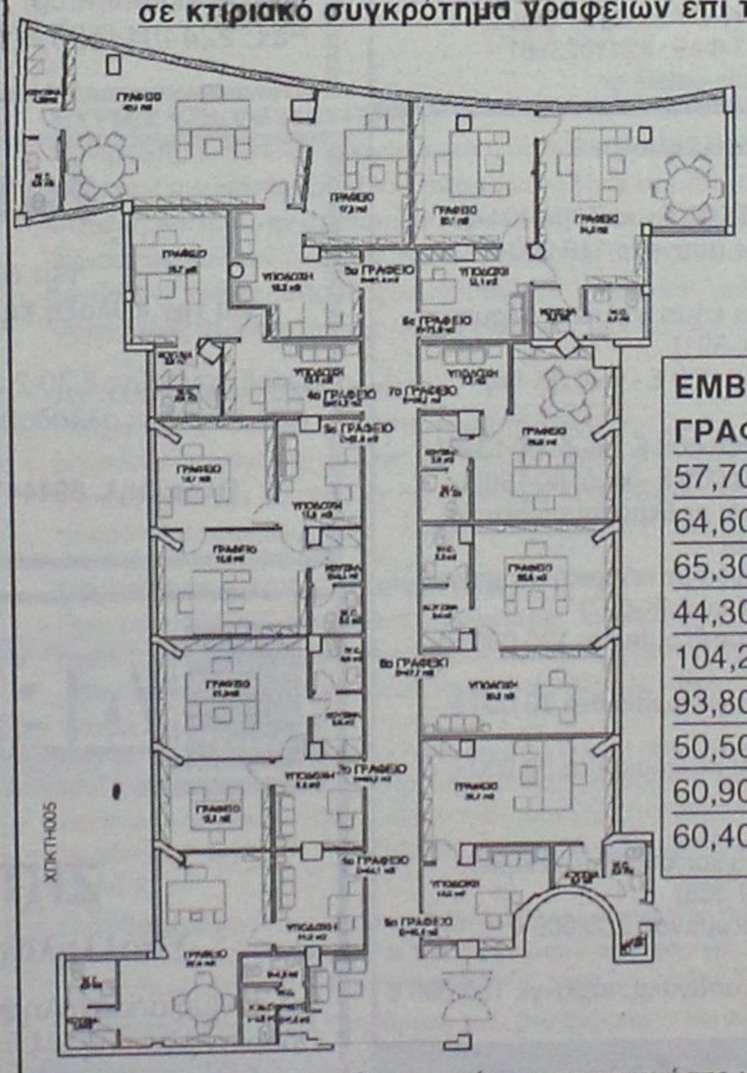

ΕΜΒΑΔΟΝ ΓΡΑΦΕΙΩΝ	ΤΙΜΗ ΓΡΑΦΕΙΩΝ
57,70 τ.μ.	144.250 €
64,60 τ.μ.	161.500 €
65,30 τ.μ.	163.250 €
44,30 τ.μ.	110.750 €
104,20 τ.μ.	312.600 €
93,80 τ.μ.	281.400 €
50,50 τ.μ.	126.250 €
60,90 τ.μ.	152.250 €
60,40 τ.μ.	151.000 €

ΧΠΚΤΗ005

Για περισσότερες πληροφορίες, επικοινωνήστε με τη RE/MAX EXPRESS
Τηλ. 22410 64730 & 64755 -e-mail: info@remaxexpress.gr

πωλησεις

συνέχεια από την προηγούμενη

ΠΩΛΟΥΝΤΑΙ διαμερίσματα εντός πόλεως Ρόδου με 3 υπν/τια. 1) Νιοχώρι 93 τ.μ. 200.000 ευρώ, 2) Ροδίνι 98 τ.μ. καινούργιο 185.000 ευρώ, γ) Ροδίνι 103 τ.μ. 190.000 ευρώ, 4) Αγ. Ιωάννη 111 τ.μ. 180.000 ευρώ, 5) Μητρόπολη 116 τ.μ. 230.000 ευρώ, 6) Καρακόνερο 100 τ.μ. και 140 τ.μ. καινούργια 210.000 και 240.000 ευρώ. Πληρ. ΑΙΓΑΙΟΚΤΗΜΑΤΙΚΗ - ΡΕΝΑ ΒΑΖΟΥΚΟΥ τηλ. 2241022943 (10-1 πρωί) και 6945466773
ΧΠΚΤΗ007.7

ΠΩΛΟΥΝΤΑΙ οικόπεδα εντός πόλεως Ρόδου: 1) Ανάληψη 209 τ.μ. κτίζει 209 τ.μ. 125.000 ευρώ, 2) 300 τ.μ. οικ/κός συν/σμός Απόλλων (στο ΙΚΑ) κτίζει 180 τ.μ. 110.000 ευρώ, 3) ΜΗΔΕΙΑ 324 τ.μ. κτίζει 194 τ.μ. 200.000 ευρώ, 4) Γ. Σεφέρη 475 τ.μ. κτίζει 285 τ.μ. 475.000 ευρώ. Πληρ. ΑΙΓΑΙΟΚΤΗΜΑΤΙΚΗ - ΡΕΝΑ ΒΑΖΟΥΚΟΥ τηλ. 2241022943 (10-1 πρωί) και 6945466773
ΧΠΚΤΗ007.9

ΠΩΛΟΥΝΤΑΙ:1) Ετοιμο καινούργιο διαμέρισμα 89 τ.μ. α' ορόφου στην Μιχ. Πετρίδη 180.000€. **2)** Διαμέρισμα 93 τ.μ. στο Νιοχώρι α' ορόφου κατάλληλο για κατοικία ή επαγγελματική στέγη (δικηγορικό γραφείο) 200.000€. **3)** Μεζονέτα ανακαινισμένη με δική της αυλή στην Βενετοκλέων 70 τ.μ. 85.000 €. ΑΙΓΑΙΟΚΤΗΜΑΤΙΚΗ ΒΑΖΟΥΚΟΥ ΡΕΝΑ τηλ. 2241022943, 2241028838
ΧΠΚΤΗ007.3

ΠΩΛΕΙΤΑΙ μίνι μάρκετ λόγω αναχώρησης σε πλήρη λειτουργία, σταθερό πελατολόγιο, στην Ερνεστ Μπέβιν, απέναντι από το ζαχαροπλαστείο "Κάντιο. Τιμή 10.000 ευρώ. Πληρ. τηλ. 6949822847 ΜΖΤ111219

ΠΩΛΟΥΝΤΑΙ στην Ιαλυσό τα εξής: • Διαμέρισμα 2 δωματίων, κουζίνα, λουτρό, 55.000€, • Διαμέρισμα 3 δωματίων, σαλόνι, κουζίνα, 165.000€, • Διαμέρισμα 2 δωματίων, κουζίνα, λουτρό, 135.000€, • Γκαρσονιέρες 1 δωματίου και κουζίνα, 35.000€, Κατάστημα 150 τ.μ. με αυλή 180.000€. Πληρ. τηλ. 6948209098
ΜΖΤ141210

ΠΩΛΕΙΤΑΙ οικόπεδο στο Γεννάδι επί της λεωφόρου 600 μέτρα πριν από το χωριό εκτάσεως 1.750 τ.μ. με άδεια οικοδομής για 210 μέτρα. Πληρ. τηλ. 2241061628, 6944410537
ΜΖΤ291121

εργασιες

ΠΙΤΣΑΡΙΑ ΓΟΝΔΟΛΑ. ΖΗΤΟΥΝΤΑΙ διανομείς για βραδυνή απασχόληση. Πληρ. τηλ. 2241029642, 2241077775 ΜΖΤ281213

ΖΗΤΕΙΤΑΙ πωλήτρια απόφοιτη λυκείου που να γνωρίζει την αγγλική γλώσσα για το κατάστημα Κεσίσογλου στην οδό Εθελοντών Δωδεκανησίων 31. Πληρ. τηλ. 2241022875, 2241024238 ΜΑΤ5690

ΖΗΤΕΙΤΑΙ δεσποινίδα για να βοηθά στον προγραμματισμό-ταμείο και σκηνικά-περιοδεύοντος θιάσου, στα χωριά της Ρόδου. Μελλοντικά και πανελλαδικά. Πληρ. τηλ. 6937730198
ΜΖΤ281209

ΖΗΤΕΙΤΑΙ κοπέλα για πωλήτρια σε ανθοπωλείο. Πληρ. τηλ. 6946637632
ΜΖΤ271208

Η εταιρεία πετρελαιοειδών ΕΚΟ Α.Β.Ε.Ε. δέχεται αιτήσεις για την αναδειξη

ΕΠΙΧΕΙΡΗΜΑΤΙΑ / ΠΡΑΤΗΡΙΟΥΧΟΥ

Στον οποίο θα παραχωρηθεί η εκμετάλλευση πρατηρίου υγρών καυσίμων **Αρχάγγελος - Ρόδου**.
Για τους όρους της παραχώρησης απευθυνθείτε στα γραφεία της εταιρείας στην διεύθυνση:
Λ. Καλλιθέας-Ρόδος, υπόψιν κου Β. Καραμαρίτη Ώρες: 9:00-13:00, τηλ. 22410 64664
Οι αιτήσεις πρέπει να υποβληθουν μέχρι τις 8/1/2007
ΧΠΛΕΤ022

Από το νέο συνεργάτη της **CHIPITA** στην Ρόδο
Γ. Χατζημάρκο κ' ΣΙΑ ΟΕ

ΖΗΤΕΙΤΑΙ

ΟΔΗΓΟΣ, γνώστης της αγοράς των μικρών σημείων (ψιλικά-περίπτερα) με δίπλωμα Γ' κατηγορίας για 12μηνη απασχόληση, 5ήμερη εργασία.

Πληρ. τηλ. 2241061460, 2241065732
Αποστολή βιογραφικών στο fax 2241066986 ΜΑΤ5639(Γ)

Rodos Park

Το πολυτελές ξενοδοχείο της πόλεως Ρόδου, **Rodos Park Suites Hotel,** μέλος των Small Luxury Hotels of the World, ενδιαφέρεται να καλύψει τις ακόλουθες θέσεις εργασίας:

ΣΥΝΤΗΡΗΤΕΣ ΜΕ ειδικότητες Ηλεκτρολόγου & Υδραυλικού

- **Καμαριέρες**
- **Σερβιτόρους & Βοηθούς Σερβιτόρων**
- **Μαγείρους Α' και Β'**
- **Bell Boys**

Οι υποψήφιοι πρέπει να διαθέτουν ανάλογη προϋπηρεσία & εμπειρία.
Για βιογραφικά σημειώματα:
Ρήγα Φερραίου 12-Ρόδος 85100
Τηλ.: 2241089700 Fax:2241024613
ΑΤ5666

Ομιλος ξενοδοχείων στην Ρόδο

ζητά EXECUTIVE CHEF

με ή χωρίς συνεργάτες, για να αναλάβει τα δύο θεματικά εστιατόρια και την Ιταλική τρατορια των δύο ξενοδοχείων, τεσσάρων και πέντε αστέρων, ALL INCLUSIVE δυναμικότητας 1600 ατόμων. Τουλάχιστον 3ετή εμπειρία ως CHEF σε ανάλογα RESORT HOTELS με οργανωτικές ικανότητες.

Επίσης ζητάμε:
- **SU CHEF** και **Α' ΜΑΓΕΙΡΑ** (γνώσεις Ιταλικής και Κινέζικης κουζίνας θα εκτιμηθούν).
- **Προσωπικό υποδοχής** (γνώσεις Ιταλικών και Γερμανικών θα εκτιμηθούν)
- **Σερβιτόρους**
- **Βοηθούς σερβιτόρων**
- **Μπάρμαν**
- **Καμαριέρες**

Υψηλές αποδοχές με προοπτική εξέλιξης και δυνατότητα στέγασης.
Αποστείλατε αιτήσεις και βιογραφικό στο: nickHadj@otenet.gr
Fax: 2244044523 • Τηλ.: 2244044097
ΜΑΤ5673

Z H T E I T A I

Από Γραφείο Γενικού Τουρισμού για την σεζόν 2007 προσωπικό για τις παρακάτω θέσεις εργασίας
1. Για το τμήμα κρατήσεων ξενοδοχείων
(Με Ελληνικά Αγγλικά ή / και Γερμανικά)
2. Συνοδοί πελατών (REPS)
(Με Αγγλικά ή / και Γερμανικά)
Ατομα με προηγούμενη εμπειρία στις θέσεις αυτές θα προτιμηθούν. Για συνάντηση ή υποβολή αιτήσεων και βιογραφικών στην διεύθυνση:
ΖΕΥΣ ΡΟΔΟΥ Α.Ε.
Υπόψη: ΠΑΝΤ. ΧΑΠΙΠΗ
5ο ΧΛΜ. ΡΟΔΟΥ-ΛΙΝΔΟΥ
Τ.Θ. 335/851 00 ΡΟΔΟΣ ή
με email προς Rhodes.office@zeusrodos.gr

The Travel Agency ZEUS OF RHODES is looking for
1. Reservation staff
(Greek / English and / or German speaking)
2. Representatives
(English and / or German speaking)
for an employment starting from season 2007. Previous experience is preferable. In order to arrange an interview please send your application to the following address:
ZEUS OF RHODES S.A.
Attn: Mr. P. Hapipis
5o klm Rhodes-Lindos Ave.
P.O. BOX 335
85100
of per e-mail for Rhodos.office@zeusrodos.gr
ΧΠΤΓΡ046

imageProduction
εκδόσεις - διαφημίσεις

ζητείται **ΓΡΑΦΙΣΤΑΣ -ΣΤΡΙΑ**
με προυπηρεσία για μόνιμη απασχόληση

Απαιτείται γνώση των προγραμμάτων της Adobe (illustrator, Photoshop, Indesign)

Αποστολή βιογραφικού στο
info@imageproduction.gr
ΧΠΔΕΤ007

ΚΡΑΝΙΔΗΣ
Real Estate

1ο Γραφείο : ΑΜΕΡΙΚΗΣ 50, ΡΟΔΟΣ
ΤΗΛ: 2241026476 ΦΑΞ: 2241027101
2ο Γραφείο : ΑΤΤΑΒΥΡΟΥ 22-24, ΡΟΔΟΣ
ΤΗΛ: 2241023661-3 ΦΑΞ: 2241023667
info@kranidis-estate.gr

Πωλήσεις Διαμερισμάτων

2άρια (1υ/δ)
Άνω Ροδίνι: 45τμ Ισόγειο 65.000 € - κωδ: [Κ-1044]
Νιοχώρι: 55τμ 2ος όροφος με ασανσέρ 110.000 € - κωδ: [Κ-357]
Καρακόνερο: 48τμ Ισόγειο με κήπο, κεντρική θέρμανση, πάρκινγκ 110.000 € - κωδ: [Κ-591]
Ιαλυσός: 42τμ 3ου ορόφου 50.000 € - κωδ: [Κ-66]
3άρια (2υ/δ)
Ροδίνι: 86,7τμ 1ου ορόφου 185.000 € - κωδ: [Κ-1340]
Ροδίνι: 80τμ 1ου ορόφου 163.000 € - κωδ: [Κ-190]
Αν.Μαρίας: 110τμ 2ου ορόφου με θερμοσυσωρευτές, αποθήκη 160.000 € - κωδ: [Ι-8]
Φανερωμένη: 78τμ 1ου ορόφου με κεντρική θέρμανση, ασανσέρ, παρκινγκ 178.000 € κωδ:[Κ-597]
Ανάληψη: 90τμ 2ος όροφος με θέρμανση, 130.000 € - κωδ:[Ι-56]
Ασγούρου: 55τμ 2ου ορόφου με ωραία θέα 70.000 € - κωδ:[Ι-205]
Ασγούρου: 50τμ 2ου ορόφου με ωραία θέα 50.000 € - κωδ:[Ι-203]
4άρια (3υ/δ)
Ανάληψη: 116τμ 1ου ορόφου καινούριο με κεντρική θέρμανση 200.000 € - κωδ:[Ι-206]
Μήδεια: 126τμ με κεντρική θέρμανση 260.000 € - κωδ:[Κ-1581]
Μήδεια: 116τμ με θέρμανση,ασανσερ,πάρκινγκ 190.000 € κωδ: [Κ-1043]

www.kranidis.gr ΧΠ032

ΖΗΤΕΙΤΑΙ

νέα έως 35 ετών
για την φύλαξη κατ' οίκον παιδιού 2 ετών.

Ωρες εργασίας 8.30-2.00 και 18.00-20.30
Αποκλείονται αλλοδαπές

Πληρ. τηλ. 6944411950 από 18.00-21.00
ΜΑΤ5662

ΕΠΙΠΛΟ Design
ΔΡΑΚΙΟΥ

ΖΗΤΕΙΤΑΙ

Υπάλληλος- μονταδόρος

για μόνιμη απασχόληση
Ωράριο εργασίας 8-4

Πληρ. τηλ. 2241061800 κ. Αντώνη
ΑΕ2111

Από το ξενοδοχείο

KIPRIOTIS VILLAGE RESORT στην Κω

ΖΗΤΕΙΤΑΙ

για τη σεζόν 2007 προσωπικό των παρακάτω ειδικοτήτων:
Νυκτερινός Receptionist,
Receptionist Α', Receptionist Β',
Sous Maitre, Captain Εστιατορίου,
Σερβιτόροι Α', Σερβιτόροι Β', Bartender,
Μάγειροι Α', Β' Γ', Ζεστής κουζίνας,
Συντηρητές, (υδραυλικοί, ηλεκτρονικοί, ηλεκτρολόγοι, ψυκτικοί), κηπουροί
καθώς και προσωπικό όλων των ειδικοτήτων

Βιογραφικά με φωτογραφία παρακαλούμε να αποστέλλονται
Ξενοδοχείο **Kipriotis Village Resort**
Τ.Θ. 206, Ψαλίδι Κως 85300
Fax 22420-23590, Τηλ. 2242027640-49
E-mail:info@kipriotis.gr
ΜΑΤ5310

ζητειται

συνέχεια από την προηγούμενη

ΖΗΤΕΙΤΑΙ κυρία να προσέχει σε οικογένεια ηλικιωμένο άτομο. Προσφέρεται διαμονή και διατροφή. Πληρ. τηλ. 2241025531, 2241035959, 6977948719
MZT281205

ΖΗΤΕΙΤΑΙ εμφανίσιμη νεαρή **κοπέλα** για να εργασθεί σε καφετέρια ως σερβιτόρα εντός πόλεως. Ορεξη για δουλειά και καλό χαρακτήρα. Πληρ. τηλ. 2241031366
MAT5679

ΖΗΤΟΥΝΤΑΙ κοπέλες για καφετέρια εντός πόλεως Ρόδου. Πληρ. τηλ. 6944419815, 6942855596.
MZT221216

EUROXENIA
Hotel Management & Tourism Consulting

EUROXENIA MYRINA BEACH ****
EUROXENIA MARATHON ***+
EUROXENIA KALLITHEA SUN ***
EUROXENIA TROPICAL ***

EUROXENIA VALSAMI ****
EUROXENIA SUMMER DREAM ***+
EUROXENIA NIRVANA ***
EUROXENIA GEORGIA ***

www.euroxenia.com

Η Εταιρεία
EUROXENIA
Hotel Management & Tourism Consulting
διευρύνοντας τις συνεργασίες της για το 2007 έχει αναλάβει την διαχείριση 8 ξενοδοχειακών μονάδων στην Ρόδο και αναζητά συνεργάτες για την στελέχωσή τους.

ΠΡΟΣΩΠΙΚΟ ΕΠΙΣΙΤΙΣΤΙΚΩΝ ΤΜΗΜΑΤΩΝ

ΣΕΡΒΙΤΟΡΟΥΣ , ΒΟΗΘ. ΣΕΡΒΙΤΟΡΟΥΣ
CHEF, SOUS-CHEF
ΜΑΓΕΙΡΟΥΣ Α' & Β'
ΥΠΑΛΛΗΛΟΥΣ ΜΠΑΡ & ΒΟΗΘΟΥΣ
ΒΟΗΘΗΤΙΚΟ ΠΡΟΣΩΠΙΚΟ ΚΟΥΖΙΝΑΣ
ΑΠΟΘΗΚΑΡΙΟΥΣ, ΕΛΕΓΚΤΕΣ

ΠΡΟΣΩΠΙΚΟ ROOM DIVISION

ΥΠΑΛΛΗΛΟΥΣ ΥΠΟΔΟΧΗΣ
Γλωσσομαθείς (ENG, GER, IT) & Filoxenia
ΓΚΡΟΥΜ
ΚΑΜΑΡΙΕΡΕΣ, ΠΛΥΝΤΡΙΕΣ

ΤΕΧΝΙΚΟ ΤΜΗΜΑ

ΣΥΝΤΗΡΗΤΕΣ (Με εμπειρία)
ΚΗΠΟΥΡΟΥΣ
ΕΡΓΑΤΕΣ ΓΕΝΙΚΩΝ ΚΑΘΗΚΟΝΤΩΝ

Αν αισθάνεστε ότι μπορείτε να συμμετέχετε δημιουργικά σε μια δυναμική εταιρεία στον ξενοδοχειακό-τουριστικό κλάδο, τότε σας περιμένουμε για να συνεργαστούμε.

Τα βιογραφικά σας (με φωτογραφία) μπορείτε να τα παραδίδεται στα γραφεία μας, Αγ. Αναστασίας 40 (Εμπ. Κέντρο Φώκιαλη) ή μέσω fax στο 22410 70645 και φυσικά με e-mail στην διεύθυνση info@euroxenia.com

Τηλ. Επικοινωνίας 22410 70641

MAT5655

★★★★★
Atrium Palace
Thalasso Spa Resort & Villas

Το πολυτελές ξενοδοχειακό συγκρότημα *Atrium Palace Thalasso Spa Resort & Villas* απευθύνεται σε επαγγελματίες του ξενοδοχειακού χώρου και ζητά :

ΣΤΕΛΕΧΗ ΟΛΩΝ ΤΩΝ ΒΑΘΜΙΔΩΝ & ΠΡΟΣΩΠΙΚΟ ΟΛΩΝ ΤΩΝ ΕΙΔΙΚΟΤΗΤΩΝ

Παρακαλούμε αποστείλατε βιογραφικό με συνοδευτική φωτογραφία στο e-mail: info@atrium.gr ή να υποβάλετε σχετική αίτηση στο ξενοδοχείο.
Πληροφορίες 22440 31601- κ. Κ. Γιακουμή

GREAT HOTELS OF THE WORLD
Quality label of Swiss Tourism

AT5560(Γ)

SAWAIDIS & Associates
Real Estate Agents & Consultants

INTERNATIONAL PROPERTY AWARDS 2006
★★★★★
BEST REAL ESTATE AGENCY GREECE
Savvaidis & Associates

It could be you....
Are you good enough to join
Greece's Best Real Estate Agency?

Be trained by a winning team, realize your **full** potential
We have an ongoing recruitment campaign to find the best of the best.
We offer continuous career development as well as a **competitive Salary + Bonus + Commission**.

The essentials:
- Driving License
- Minimum 3 years living in Rhodes
- A good Team Player
- Excellent communication skills
- Willingness to learn & Determination to succeed

We have the following positions available to start immediately;
Sales Executive (North Rhodes)
Sales Executive (South Rhodes)
Administration Assistant
Apply today with photograph via email to info@rre.gr

XM659

Σαλαχουρης α.ε.
ΑΝΩΝΥΜΟΣ ΒΙΟΜΗΧΑΝΙΚΗ ΚΑΙ ΕΜΠΟΡΙΚΗ ΕΤΑΙΡΙΑ ΕΠΙΠΛΩΝ

Η ΣΑΛΑΧΟΥΡΗΣ Α.Β.Ε.Ε. είναι μία από τις κορυφαίες εταιρίες κατασκευής και εμπορίας επαγγελματικών επίπλων, με τεχνογνωσία άνω των 50 ετών στην αγορά των ξενοδοχείων και των χώρων μαζικής εστίασης. Κύριοι άξονες της εταιρικής φιλοσοφίας της είναι η υψηλή ποιότητα κατασκευής, η αξιοπιστία των προϊόντων και η ολοκληρωμένη υποστήριξη μετά την πώληση. Στα πλαίσια της περαιτέρω ανάπτυξης της επιθυμεί να προσλάβει:

ΥΠΕΥΘΥΝΟ ΠΩΛΗΣΕΩΝ
για το Νομό Δωδεκανήσου (Ref SA1)

ΚΥΡΙΕΣ ΥΠΕΥΘΥΝΟΤΗΤΕΣ
Προγραμματισμός και υλοποίηση εμπορικών ενεργειών, παρουσιάσεις, προώθηση και πωλήσεις προϊόντων στους υφιστάμενους & δυνητικούς πελάτες, συστηματική διατήρηση και υποστήριξη των πελατών, ανάπτυξη νέων αγορών, υλοποίηση των στόχων πωλήσεων και σύνταξη σχετικών αναφορών.

ΠΡΟΣΟΝΤΑ ΥΠΟΨΗΦΙΩΝ
Πτυχίο ΑΕΙ ή ΤΕΙ στην Διοίκηση Επιχειρήσεων, ή προϋπηρεσία τουλάχιστον 3 ετών σε πωλήσεις επίπλων, (συμπεριλ. κουζίνας ή επαγγελματικού εξοπλισμού) ή ανάλογη προϋπηρεσία ως διακοσμητής εσωτερικών χώρων, πολύ καλή γνώση της Αγγλικής γλώσσας, πολύ καλή γνώση χειρισμού ηλ. υπολογιστών (MS Office, Internet κτλ).

ΠΡΟΣΩΠΙΚΑ ΧΑΡΑΚΤΗΡΙΣΤΙΚΑ
Αναλυτική, κριτική και συνδυαστική σκέψη, αναπτυγμένη ικανότητα επικοινωνίας και διαπραγμάτευσης, ομαδικό πνεύμα εργασίας, μεθοδικότητα και αποτελεσματικότητα, ευελιξία και ευχέρεια ταξιδιών και γενικά ωραρίου, δυνατή προσωπικότητα με θέληση για επαγγελματική ανέλιξη.

ΥΠΕΥΘΥΝΟ ΣΧΕΔΙΑΣΤΗΡΙΟΥ
(Ref SA2)

ΚΥΡΙΕΣ ΥΠΕΥΘΥΝΟΤΗΤΕΣ
Οργάνωση, εποπτεία, προγραμματισμός και εύρυθμη λειτουργία του ήδη υφιστάμενου τμήματος σχεδιαστηρίου. Πιο συγκεκριμένα είναι υπεύθυνος(-η) για την σχεδίαση νέων σειρών επίπλων, την αποτύπωση σε κατασκευαστικά σχέδια των concepts αρχιτεκτόνων ή διακοσμητών των πελατών, την προετοιμασία της προκοστολόγησης, τη σύνταξη λίστας εργασιών, κοπής, απαιτούμενων πρώτων υλών, και γενικά του χρονοδιαγράμματος παραγωγής το οποίο παρακολουθεί, συντονίζει και ελέγχει.

ΠΡΟΣΟΝΤΑ ΥΠΟΨΗΦΙΩΝ
Πτυχίο ΑΕΙ ή ΤΕΙ με ειδικότητα βιομηχανικού σχεδιασμού, ή σχεδιασμού επίπλων, ή μηχανικού παραγωγής, ή μηχανολόγου, ή αντίστοιχης ειδικότητας με τουλάχιστον 3 χρόνια σχετική εμπειρία, και γνώση σχεδιαστικών εφαρμογών (IMOS & AUTOCAD). Επιπλέον προσόν θα θεωρηθεί η πολύ καλή γνώση της Αγγλικής γλώσσας.

ΠΡΟΣΩΠΙΚΑ ΧΑΡΑΚΤΗΡΙΣΤΙΚΑ
Προγραμματισμός, οργάνωση, συντονισμός, αναλυτική, κριτική και συνδυαστική σκέψη, αναπτυγμένη ικανότητα επικοινωνίας και διαπραγμάτευσης, ομαδικό πνεύμα εργασίας, μεθοδικότητα και αποτελεσματικότητα, δυνατή προσωπικότητα με θέληση για επαγγελματική ανέλιξη.

Η εταιρία επενδύοντας στο ανθρώπινο δυναμικό της, προσφέρει δυνατότητες προσωπικής ανάπτυξης, ελκυστικό πακέτο αποδοχών, σύγχρονο και δυναμικό περιβάλλον εργασίας που παρέχει συνεχή εκπαίδευση και προοπτικές επαγγελματικής εξέλιξης.

Οι ενδιαφερόμενοι /-ες παρακαλούνται να αποστείλουν το βιογραφικό τους σημείωμα μαζί με συνοδευτική επιστολή και πρόσφατη φωτογραφία, όπου θα αναφέρεται ο κωδικός θέσης το αργότερο έως 5 Ιανουαρίου 2007 στην παρακάτω διεύθυνση.

Διασφαλίζεται ότι η διαχείριση των βιογραφικών θα γίνει με απόλυτη εχεμύθεια.

MAT5497(Γ)

Αμμοχώστου 39, 85100 Ρόδος
T: 22410 74456 **F:** 22410 70386
E: ekaka@marketplan.gr

Market Plan

ζητειται

συνέχεια από την προηγούμενη

ΖΗΤΟΥΝΤΑΙ μάστοροι και **εργάτες καλουπατζίδες.** Πληρ. τηλ. 6947811023
MZT191215

ΖΗΤΟΥΝΤΑΙ κοπέλες για καθάρισμα και μπουφέ και **ζητούνται νέοι-ες** για bar-service για το GALLERY CAFE. Πληρ. τηλ. 6944858982
MAT5664

ΖΗΤΟΥΝΤΑΙ: α) νέα για να εργασθεί σε κατάστημα (ωράριο σπαστό). **β) νέος** με δίπλωμα οδήγησης για να εργασθεί σε κατάστημα (ωράριο σπαστό). Πληρ. τηλ. 6948261994
MAT5660

Από το βιβλιοχαρτοπωλείο Μακρή **ζητείται υπάλληλος** χωρίς στρατιωτικές υποχρεώσεις να διαθέτει δίπλωμα οδήγησης και όρεξη για δουλειά. Πληρ. τηλ. 2241070270
MAT5637

ΖΗΤΕΙΤΑΙ πωλητής/τρια νέος ή νεά εμαφανίσιμη 20-35 ετών. Γνώστης της αγοράς της Ρόδου • Απόφοιτη Λυκείου • άδεια οδήγησης αυτοκινήτου • ευχέρεια λόγου • πρόσληψη άμεση. Πληρ. τηλ. 22410-60315, 65883
MAT5642

ΖΗΤΟΥΝΤΑΙ τεχνίτες για αλουμινοκατασκευές και σιδηροκατασκευές. Πληρ. τηλ. 2241063968, 6972057263, 6944362717
MZT211206

ΖΗΤΕΙΤΑΙ γραφίστας/στρια με γνώσεις COREL, PHOTOSHOP για υπεύθυνη θέση. Απαραίτητη προϋπηρεσία (ωράριο σπαστό). Πληρ. τηλ. 6948261994
MAT5661

ΖΗΤΕΙΤΑΙ έμπειρος **τεχνίτης** με ειδικότητα γυψοσανίδες για μόνιμη εργασία σε εργολάβο. Πληρ. στον κ. Ηλία τηλ. 6936511185
MZT191206

ΖΗΤΕΙΤΑΙ υπεύθυνη πωλήσεων. Απαραίτητα προσόντα: • απόφοιτος marketing ή συναφούς αντικειμένου • αγγλικά • Η/Υ • δίπλωμα οδήγησης. Εμπειρία στο χώρο των πωλήσεων θα συνεκτιμηθεί. Πληρ. τηλ. 2241048550, fax 2241048552 MAT5640

ΖΗΤΕΙΤΑΙ υπάλληλος για εργασία σε βιοτεχνία μπαχαρικών εντός της επιχείρησης με δίπλωμα αυτοκινήτου άνω των 25 ετών. Για πληροφορίες τηλ. 2241068941 κ. Γιάννη
MAT5634

ΖΗΤΕΙΤΑΙ κοπέλα για εργασία σε καφετέρια. Ωράριο απογευματινό. Πληρ. τηλ. 2241047228, 6947930115
MZT191203

ΖΗΤΟΥΝΤΑΙ από το bar-restaurant "Παλιό Λιμάνι" **σερβιτόρες ή σερβιτόροι** με γνώσεις αγγλικών. Επίσης **ζητείται α' μάγειρας** με προϋπηρεσία στο a' la carte. Μισθός ικανοποιητικός. Πληρ. τηλ. 6937285124 MAT5331

ΖΗΤΕΙΤΑΙ κοπέλα για cofe bar στο χωριό Μαντρικό. Πληρ. τηλ. 6937824448
MZT181219

ΕΞΤΡΑ ΕΙΣΟΔΗΜΑ. Δημιουργικά κερδίστε έξτρα εισόδημα, δουλεύοντας στο σπίτι ή στο χώρο σας. Ίντερνετ επιθυμητό, όχι απαραίτητο. Ελεύθερο ωράριο, όχι ντήλερ, πλασιέ, τηλεμάρκετινγκ. Πολύ υψηλά εισοδήματα, προοπτικές καριέρας. Δωρεάν εκπαίδευση, ταξίδια. 2102801153, 2102801154, www.umswork4 you. com
MAT2093

Εργασθείτε μέσα από το χώρο σας. Η εταιρεία UMS σε συνεργασία με πολυεθνική εταιρεία, ζητά πέντε ανεξάρτητους συνεργάτες για να εργασθούν με ελεύθερο ωράριο μέσα από το χώρο τους. Ίντερνετ επιθυμητό. Πληρ. τηλ. 2241030078 - 2241037362, www.umswork4 you. com
MAT2868

Το Μεταφραστικό Γραφείο Polyglot **ΖΗΤΑΕΙ** νεαρή **κοπέλα** να εργαστεί με κύριο αντικείμενο την γραμματειακή υποστήριξη. Καλή γνώση Αγγλικής γλώσσας, επιθυμητή η γνώση δεύτερης ξένης γλώσσας και να διαθέτει μηχανάκι, ώρες εργασίας 9 π.μ.-5 μ.μ. Πληρ. τηλ. 2241025409 (ώρες 9 π.μ.-5 μ.μ.) MAT5483

πωλησεις αυτοκινητων & μοτοσικλετων

ΠΩΛΕΙΤΑΙ ΑΥΤΟΚΙΝΗΤΟ HONDA CIVIC ΜΟΝΤΕΛΟ 1994 3ΘΥΡΟ, 1359C ΜΕ AIR CONDITION, ΥΔΡΑΥΛΙΚΟ ΤΙΜΟΝΙ, ΗΛΕΚΤΡΟΜΑΓΝΗΤΙΚΕΣ ΚΛΕΙΔΑΡΙΕΣ, ΗΛΕΚΤΡΙΚΑ ΠΑΡΑΘΥΡΑ. ΤΙΜΗ 4.500€. ΠΛΗΡ. ΤΗΛ. 6944570089 Κ. ΔΗΜΗΤΡΗ ΜΑΠ799

ΠΩΛΕΙΤΑΙ HARLEY DAVIDSON 883R μοντέλο 2002 σε άριστη κατάσταση, 30.000 χλμ. με πολλά extra. Τιμή συζητήσιμη. Πληρ. 6974194919 (από ιδιώτη)
ΧΠΤΓΡ026.1

ΠΩΛΕΙΤΑΙ PEUGEOT 307 έκδοση XT μοντέλο 2002 1.600cc σε άριστη κατάσταση, χρώμα μαύρο 62.000 και ευκαιρία 9.000€. Πληρ. 6974194919 (από ιδιώτη)
ΧΠΤΓΡ026.2

ΠΩΛΕΙΤΑΙ JEEP CHEROKEE LIMITED EDITION πετρέλαιο 2.500cc, μοντέλο 2004, full extra, σε άριστη κατάσταση. 38.000€. Πληρ. 6974194919 (από ιδιώτη)
ΧΠΤΓΡ026.3

ΠΩΛΕΙΤΑΙ FIAT TEMPRA 1.400 cc 12ος/94. 60.000 ΧΙΛ. ΣΕ ΑΡΙΣΤΗ ΚΑΤΑΣΤΑΣΗ. ΥΔΡΑΥΛ. ΤΙΜΟΝΙ, ΚΕΝΤΡΙΚΟ ΚΛΕΙΔΩΜΑ, ΗΛ. ΠΑΡΑΘΥΡΑΚΑΘΡΕΠΤΕΣ. ΠΕΡΑΣΜΕΝΟ ΚΤΕΟ. ΤΗΛ. 6942432303, 2241032056. ΤΙΜΗ 3.000€ ΜΖΤ191201

ΑΓΟΡΑΖΟΥΜΕ
ΜΕΤΑΧΕΙΡΙΣΜΕΝΑ ΑΥΤΟΚΙΝΗΤΑ
ΤΟΙΣ ΜΕΤΡΗΤΟΙΣ
ΜΟΝΤΕΛΑ 1999 έως σήμερα
Πληρ. τηλ. 22410 82222
ΑΤ4818(Γ)

ΠΩΛΕΙΤΑΙ OPEL ASTRA μοντέλο 2000 χρώματος σιέλ, 1.400 cc, 98HP με A/C, ηλεκτρικά παράθυρα και κλείδωμα, φριδάκια, αεροτομή, ζάντες αλουμινίου, 10 CD ραδιοκασετόφωνο. Τιμή 6.900 ευρώ. Πληρ. τηλ. 6945708881
MAT5394

διαφορα

ΠΩΛΟΥΝΤΑΙ ξύλα ελιάς έτοιμα κομμένα. Πληρ. τηλ. 6937368043
MZT271213

ΠΩΛΟΥΝΤΑΙ YORKSHIRE TERRIER κουταβάκια με γονείς εκθεσιακούς. Πληρ. τηλ. 6948245090, 6942056059MZT221203

Λόγω μετακόμισης **πωλούνται** τα κάτωθι οικιακά είδη: Σαλόνι 1) 3θέσιος+2θέσιος+1θέσιος, 2) Κουζίνα+φούρνος BOSCH αγορά 1 1/2 χρόνου, 3) 2 τραπέζια σαλονιού, 4) Κρυσταλιέρα-σύνθετο πολλαπλών χρήσεων, 5) Πολύφωτα 2 (Murano). Πληρ. τηλ. 6932086635MXP14310

ΠΩΛΕΙΤΑΙ ολόκληρος **εξοπλισμός** (μηχανήματα) αισθητικής, αξίας 80.000€ σε τιμή ευκαιρίας. Πληρ. τηλ. 6942864416MZT201218

ΠΩΛΟΥΝΤΑΙ σε τιμή ευκαιρίας **4 air condition** οροφής. το καθένα 40.000 BTU ψύξη και θέρμανση. Σε άριστη κατάσταση. Καθώς και ένα εκθετήριο σιδερένιο για ανάρτηση χαλιών και μοκετών. Πληρ. τηλ. 6976059628 MAT5554

ΕΡΓΑΣΤΗΡΙΟ ΕΛΕΥΘΕΡΩΝ ΣΠΟΥΔΩΝ ΗΛΕΚΤΡΟΝΙΚΩΝ ΥΠΟΛΟΓΙΣΤΩΝ
Program PM
ΕΠΙΣΗΜΟ ΕΞΕΤΑΣΤΙΚΟ ΚΕΝΤΡΟ ΤΗΣ ECDL HELLAS
ECDL Diploma
ΤΜΗΜΑΤΑ ΓΙΑ:
Παιδιά
Ενήλικες
Αρχάριους
Επαγγελματίες
ΕΝΤΑΤΙΚΑ ΜΑΘΗΜΑΤΑ COMPUTER
Αναβάθμιση Εργασίας
ΕΓΓΡΑΦΕΣ ΤΩΡΑ
Μανώλης Ι. Σοφίλλας
Τηλ.(22410)31761
ΚΟΔΡΙΓΚΤΩΝΟΣ 91 · ΡΟΔΟΣ
ΧΠΒ41

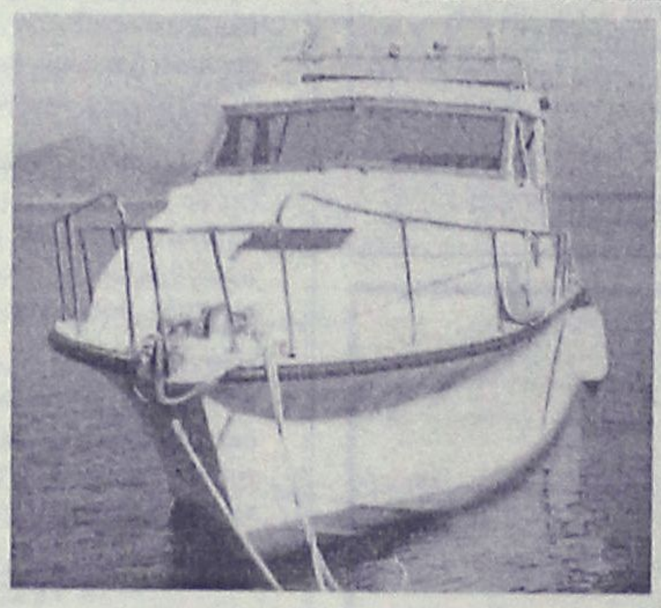

ΠΩΛΕΙΤΑΙ
ΣΚΑΦΟΣ "CORONET 24"-7.50m

Μηχανή VOLVO PENTA 200HP TURBODIESEL INTERCOOLER με 300 ώρες λειτουργίας.
Πλήρως ανακαινισμένο το 2002.

Πληροφορίες στο 6932282985
ΜΑΠ806

ΦΡΟΝΤΙΣΤΗΡΙΟ ΓΑΛΛΙΚΗΣ-ΑΓΓΛΙΚΗΣ-ΓΕΡΜΑΝΙΚΗΣ ΓΛΩΣΣΑΣ

ΚΟΥΦΟΥ Ν. ΤΣΑΜΠΙΚΑΣ

Το Κέντρο Ξένων Γλωσσών της κ. Κουφού Τσαμπίκας διοργανώνει:

Α) Ταχύρυθμα τμήματα για ξενοδοχοϋπαλλήλους και κάθε είδους επαγγελματίες για τη σεζόν 2007. Τα μαθήματα θα έχουν 3μηνη διάρκεια.

Έναρξη μαθημάτων 15 Ιανουαρίου

Οι εγγραφές των ταχύρυθμων μαθημάτων Β' κύκλου άρχισαν.

Μετά το τέλος κάθε κύκλου δίδεται βεβαίωση παρακολούθησης των μαθημάτων

Β) Τμήματα Junior-Αρχάριων δημοτικού-Γυμνασίου-Λυκείου και ειδικά τμήματα προετοιμασίας και βοήθειας για τα σχολικά μαθήματα.

Πληροφορίες:
καθημερινά **10.00-13.00** και **17.00-21.00**
Διεύθυνση: Αλέκου Παναγούλη 99 (7 Βαγιές)
Τηλ. & Φαξ: 2241078818, 2241060875
MAT5389

ΠΩΛΟΥΝΤΑΙ
από ξενοδοχειακή μονάδα, λόγω ανακαίνισης
έπιπλα δωματίων σε σετ ή μεμονωμένα
- Κρεβάτια 40 ευρώ /τεμ.
- Στρώματα (2 ετών) 20 ευρώ/τεμ.
- Ντουλάπες 2 φύλλων 80 ευρώ/τεμ.
- Κομοδίνα 30 ευρώ/τεμ.
- Τουαλέτες με καθρέπτη 70 ευρώ/τεμ.
- Παγκάκια βαλίτσας 40 ευρώ/τεμ.
- Ντουλάπια κουζίνας (πιατοθήκη) 80 ευρώ/τεμ.
- Βάσεις τηλεοράσεων τοίχου 21 ιντσών 15 ευρώ/τεμ.
- Τιμή σετ 390 ευρώ (με 2 κρεβάτια - στρώμα, 2 κομοδίνα)

Πληροφορίες εντός του ξενοδοχείου
PEFKI ISLANDS RESORT
στην περιοχή ΠΕΥΚΟΙ - ΛΙΝΔΟΥ
ή στα τηλέφωνα 2244029380-2244048181
καθημερινά εκτός Κυριακής από 09.00 π.μ.-14.00 μ.μ.
ΜΑΤ4847(2)(Γ)

ΠΩΛΟΥΝΤΑΙ
*ελαφρώς **μεταχειρισμένα***
αυτοκίνητα παντός τύπου ΙΧ
επιβατικά, αγροτικά,
επαγγελματικά, φορτηγά, ψυγεία.
- Ετοιμοπαράδοτα ή κατόπιν παραγγελίας,
- Παρέχουμε πιστοποιητικό ελέγχου καλής λειτουργίας.
Εγγύηση ΤΖΙΩΡΑΣ
- Παράδοση στο χώρο σας

ΠΩΛΗΣΗ
χονδρική - λιανική

TZIORAS SMART CENTERS

- **Σημεία εξυπηρέτησης:**
- 13ο χλμ. Ρόδου-Αεροδρομίου, *(απέναντι από τη Hertz)*
τηλ. 22410 82222 fax. 22410 69136, email:smart@3t.gr
- ΥΠΟΚΑΤΑΣΤΗΜΑ ΚΩ: 4ο χλμ. επαρχιακής οδού Κω-χωριών
τηλ. 22420 24900, FAX 22420 29103

ΑΤ4818(Γ)

Οικοδιδασκαλείο ΜΑΘΗΜΑΤΙΚΩΝ
Μαθαίνω να σκέφτομαι!

Δρ. ΣΑΒΒΑΣ ΠΙΠΙΝΟΣ

BSc, Bristol University, UK
PhD, Queen Mary College, London

- Συχνά Διαγνωστικά Τεστ
- Μέθοδοι Επίλυσης Προβλημάτων
- Σύγχρονοι και Ανετοι Χώροι Μάθησης

Κέννεντυ 38 Τηλ. 22410 36027-8 Κιν. 6944 390803
email: spipinos@hol.gr
ΜΑΤ5313(Γ)

ΠΩΛΟΥΝΤΑΙ

Ξύλα & κάρβουνα για τζάκια, ψησταριές, φούρνους, εύκολα στο άναμα και που κρατάνε πολύ τη φωτιά!

Παραδίδουμε καθημερινά στο σπίτι ή την επιχείρηση με ένα τηλεφώνημά σας.

ΑΘΑΝΑΣΑΚΗΣ ΓΙΑΝΝΗΣ

Τηλέφωνο παραγγελιών
6942781457
MAT5549

Τέλειο καθάρισμα χωρίς απογοήτευση

ΤΑΠΗΤΟΚΑΘΑΡΙΣΤΗΡΙΑ

ΚΛΕΟΠΑΤΡΑ®

Ολοκληρωμένα προγράμματα υγιεινής και καθαρισμού προσαρμοσμένα στις ιδιαίτερες ανάγκες κάθε τάπητα

Με **διασφάλιση ποιότητας** στον καθαρισμό και φύλαξη σε χαλιά, μοκέτες, χειροποίητα Ανατολής, μεταξωτά, μάλλινα, φλοκάτες, παπλώματα και τάπητες 5ης γενιάς

ΑΔΙΑΒΡΟΧΟΠΟΙΗΣΗ ΑΝΤΙΣΤΑΤΙΚΟΤΗΤΑ

- Επιτόπου βιοκαθαρισμός στρωμάτων, σαλονιών και μοκετών
- Επιδιορθώσεις σε χειροποίητα χαλιά και μοκέτες

Παραλαβή και παράδοση σε όλη την Ρόδο

ΦΥΛΑΞΗ ΔΩΡΕΑΝ

Ενημερωθείτε για την συντήρηση των χαλιών σας με ειλικρίνεια και υπευθυνότητα

ΤΗΛ. 2241051996
ΚΙΝ. 6945793626
ΦΑΞ 2241051322

ΚΟΥΦΑΛΑΚΗΣ ΣΤΑΥΡΟΣ

Πιστοποιημένος τεχνικός καθαρισμού ταπήτων από τον Παγκόσμιο Οργανισμό Προστασίας Μαλλιού
WOOLSAFE MAT1570

ΑΠΟΦΡΑΞΕΙΣ - ΕΚΚΕΝΩΣΕΙΣ ΡΟΔΟΥ



Κιν. 6932470404 Κιν. 6944361464

Κώστας & Λευτέρης

ΑΠΟΦΡΑΞΕΙΣ ΑΠΟΧΕΤΕΥΤΙΚΩΝ ΑΓΩΓΩΝ ΜΕ ΥΔΡΟΒΟΛΗ, ΚΟΥΖΙΝΕΣ, ΤΟΥΑΛΕΤΕΣ, ΣΙΦΩΝΙΑ, ΥΔΡΟΡΟΕΣ, ΑΠΟΛΥΜΑΝΣΕΙΣ, ΜΗΝΙΑΙΕΣ ΣΥΝΤΗΡΗΣΕΙΣ

ΠΟΛΥΚΑΤΑΣΤΗΜΑΤΑ, ΣΤΡΑΤΟΠΕΔΑ, ΞΕΝΟΔΟΧΕΙΑ, ΝΟΣΟΚΟΜΕΙΑ, ΔΗΜΟΥΣ, ΠΟΛΥΚΑΤΟΙΚΙΕΣ, ΣΠΙΤΙΑ Κ.Λ.Π.

Αντληση υδάτων από υπόγειους χώρους

Αμεση εξυπηρέτηση!!!
ΟΙ ΚΑΛΥΤΕΡΕΣ ΤΙΜΕΣ!

Τηλ. 2241085977, 2241086634
Κιν. 6944361464, 6932470404

AE835

ΤΑΠΗΤΟΚΑΘΑΡΙΣΤΗΡΙΑ

ΠΑΝΕΛΛΑΔΙΚΟ ΔΙΚΤΥΟ

Art Clean EXPRESS

Είμαστε λίιιι...γο πιο μπροστά από τους άλλους!

ΠΛΥΣΙΜΟ-ΑΠΟΛΥΜΑΝΣΗ-ΦΥΛΑΞΗ
ΧΑΛΙΩΝ- ΜΟΚΕΤΩΝ - ΣΑΛΟΝΙΩΝ *(και επί τόπου)*
ΠΑΠΛΩΜΑΤΑ - ΚΟΥΒΕΡΤΕΣ - ΦΛΟΚΑΤΕΣ
ΣΤΕΓΝΟ ΓΙΑ ΜΕΤΑΞΩΤΑ ΚΑΙ ΧΕΙΡΟΠΟΙΗΤΑ
ΑΔΙΑΒΡΟΧΟΠΟΙΗΣΕΙΣ & ΕΠΙΔΙΟΡΘΩΣΕΙΣ ΤΑΠΗΤΩΝ

ΠΑΡΑΛΑΒΗ - ΠΑΡΑΔΟΣΗ ΚΑΤ' ΟΙΚΟΝ

ΔΩΡΕΑΝ ΦΥΛΑΞΗ

ΑΛΑΦΑΚΗΣ ΤΑΣΟΣ
ΤΗΛ. ΧΩΡΙΣ ΧΡΕΩΣΗ
80011400400
ΤΗΛ. 2241082800-
ΚΙΝ. 6944350247
email: artclean@otenet.gr
ΧΠ2286

διαφορα

συνέχεια από την προηγούμενη

ΠΩΛΟΥΝΤΑΙ ροντβάιλερ σκυλιά καθαρόαιμα χαρτιά από Κ.Ο.Ε. με βραβευμένους γονείς από αγώνες. Πληρ. τηλ. 6945786826 κ. Δημήτρη
MZT151218

ΠΩΛΕΙΤΑΙ εξοπλισμός καφετέριας: 1) Ψυγείο πάγκος ανοξείδωτος, **2)** Πλυντήριο ποτηριών, **3)** Λάντζα διπλή ανοξείδωτη, **4)** Ταμειακή μηχανή CASIO, **5)** Τηλεόραση 61" TOSHIBA πάνω σε τροχοπάγκο. **6)** Πάγκος bar από γρανίτη, **7)** Τραπέζια στρογγυλά διαμέτρου 0,60 cm. Πληρ. τηλ. 2241087817, 6944566977
MXP14258

ΠΩΛΕΙΤΑΙ ΕΞΟΠΛΙΣΜΟΣ ΚΑΤΑΣΤΗΜΑΤΟΣ ΥΑΛΙΚΩΝ ΚΑΙ ΕΙΔΩΝ DECOR (ΡΑΦΙΑ, ΒΙΤΡΙΝΕΣ ΦΩΤΙΖΟΜΕΝΕΣ, ΠΑΓΚΟΙ ΚΑΙ ΑΛΛΑ ΕΞΑΙΡΕΤΙΚΗΣ ΠΟΙΟΤΗΤΑΣ ΚΑΙ ΑΙΣΘΗΤΙΚΗΣ), ΓΕΡΜΑΝΙΚΗΣ ΚΑΤΑΣΚΕΥΗΣ, ΣΕ ΤΙΜΗ ΕΥΚΑΙΡΙΑΣ, ΛΟΓΩ ΔΙΑΛΥΣΗΣ. ΠΛΗΡ. ΤΗΛ. 2241024500 ΩΡΕΣ ΚΑΤΑΣΤΗΜΑΤΩΝ
MAT5558

ΧΡΕΙΑΖΕΣΤΕ ΧΡΗΜΑΤΑ;
ΕΝΕΧΥΡΟΔΑΝΕΙΣΤΗΡΙΟ "Η ΘΥΡΙΔΑ"
ΕΝΕΧΥΡΙΑΖΩ και ΑΓΟΡΑΖΩ
ΧΡΥΣΑΦΙΚΑ - ΚΟΣΜΗΜΑΤΑ - ΛΙΡΕΣ - ΠΑΛΑΙΑ ΝΟΜΙΣΜΑΤΑ - ΜΕΤΟΧΕΣ και ΑΝΤΙΚΕΣ
Αντ. Δαμασκηνού 25 (περ. Μητρόπολη)
Τηλ. 2241032537, 6942613540, 6947965279
AE639

μαθηματα

ΜΑΘΗΜΑΤΙΚΑ-ΦΥΣΙΚΗ-ΧΗΜΕΙΑ. Παραδίδονται σε μαθητές γυμνασίου-λυκείου από πτυχιούχο φυσικό. Πληρ. τηλ. 2241095141, 6977934349
ΜΑΠ740

προσφορές εργασίας

Οτι θέλετε να μάθετε για την καινούργια χρονιά 2007. Αισθηματικά-ερωτικά-οικονομικά-επαγγελματικά. **ΧΑΡΤΟΜΑΝΤΕΙΑ.** Τηλ. για ραντεβού 6947880751
MZT221218

ΚΥΡΙΑ διπλωματούχος μασέρ, προσφέρει θεραπευτικό, κλασικό, αθλητικό, αδυνατίσματος, χαλαρωτικό, αισθητικό και καθαρισμό προσώπου (μάσκες) μασάζ. Πληρ. τηλ. 2241035252, 6932024975
MZT271102

ΟΙΚΟΔΟΜΙΚΕΣ ΕΡΓΑΣΙΕΣ

(ΜΠΕΤΟΝ) και ΑΠΟΧΕΤΕΥΣΕΙΣ

Αναλαμβάνουμε παντός είδους κατασκευές μπετού, κτίσματα, καλλιτεχνικές διαμορφώσεις εξωτερικών χώρων περιτοιχίσεις.

Αναλαμβάνουμε επίσης σύνδεση του αποχετευτικού σας με το δίκτυο της ΔΕΥΑΡ.

Τηλεφωνείστε σε όποιο σας πρόβλημα χωρίς δέσμευση για μία επίσκεψη στα τηλ. **2241027418, 6947404244** κ. Θανάση
MZT131203(Γ)

γνωριμιες

ΚΥΡΙΟΣ 44 ετών, ευγενικός, επιθυμεί **γνωριμία** με κυρία από 38 έως 50 ετών με αισθήματα καρδιάς για συμβίωση με καλό σκοπό. Τηλ. 6946794248 τηλέφωνα με απόκρυψη αποκλείονται
MXP14318

ΤΡΑΒ ζητά γνωριμίες με κυρίους. Ονομα ΣΤΕΛΛΑ. Πληρ. τηλ. 6974569688
MXP14313

ΣΟΒΑΡΟΣ ΚΥΡΙΟΣ 55 ετών ευπαρουσίαστος αθλητικός, λόγω χηρίας και με πολύ αγάπη στην καρδιά **ζητά σοβαρή κυρία** από 45-52 ετών με αγάπη στην καρδιά της για συμβίωση και ότι καλύτερο προκύψει. Πληρ. τηλ. 6947196354 από ώρες 09.00-18.00 μ.μ. με απόκρυψεις αποκλείονται
MZT211212

ΤΡΑΒ 22 ετών, πολύ όμορφη και εχέμυθη, **ζητά γνωριμία** με κυρίους. Πληρ. τηλ. 6940800456
MZT201216

ΕΛΛΗΝΙΔΑ εμφανίσιμη **ΖΗΤΑ ΓΝΩΡΙΜΙΑ** στο χώρο της για ελεύθερη σχέση. Απόλαυση και διακριτικότητα. Αποκλείονται οι κλήσεις με απόκρυψη αριθμού. Πληρ. τηλ. 6942608613
MZT151203

ΝΕΑΡΗ ΞΕΝΑΓΟΣ με νυχτερινές ανησυχίες, επιθυμεί κουβέντα και συνομιλία και ό,τι προκύψει... Καλέστε ΟΤΕ 90.11.314.493- COSMOTE 901.200.43.53 - VODAFONE 901.694.60.53 - TIM 901.160.17.53 MAT4733

ΓΕΝΙΚΕΣ ΜΕΤΑΦΟΡΕΣ ΔΩΔΕΚΑΝΗΣΟΥ



ΚΟΛΟΣΣΟΣ TRANS

ΑΝΑΣΤΑΣΙΑ Γ. ΚΛΕΙΔΑΡΑ & ΣΙΑ Ο.Ε.

ΕΔΡΑ ΑΘΗΝΑ: ΟΡΦΕΩΣ 168 ΒΟΤΑΝΙΚΟΣ
ΤΗΛ.: 210.3453747-ΤΗΛ./FAX:210.3477989
ΥΠΟΚ/ΜΑ ΡΟΔΟΣ: ΑΝΤΙΟΧΕΙΑΣ 2
ΤΗΛ.: 22410.32773-ΤΗΛ./FAX:22410.75470
ΑΝΤΙΠΡ/ΠΟΣ ΚΑΛΥΜΝΟΥ: ΧΡΗΣΤΙΔΗΣ ΚΩΝ/ΝΟΣ
ΠΟΤΑΜΟΙ ΚΑΛΥΜΝΟΣ ΚΙΝ.: 6937.926608

ΑΝΤΑΠΟΚΡΙΤΕΣ Σ' ΟΛΗ ΤΗΝ ΕΛΛΑΔΑ
ΣΟΒΑΡΟΤΗΤΑ-ΤΑΧΥΤΗΤΑ-ΕΞΥΠΗΡΕΤΗΣΗ

ΕΥΧΟΜΑΣΤΕ Σ' ΟΛΟΥΣ ΚΑΛΑ ΧΡΙΣΤΟΥΓΕΝΝΑ ΚΑΙ ΚΑΛΗ ΧΡΟΝΙΑ

AT5644(Γ)

ΕΛΑΙΟΧΡΩΜΑΤΙΣΜΟΙ

ΓΙΑΝΝΗΣ ΚΑΛΟΓΡΙΔΗΣ
Ελαιοχρωματιστής

Τεχνοτροπίες-Μονώσεις

25 χρόνια πείρα

ΚΙΝ: 6938-266062

MAT5502(Γ)

ΑΠΟΦΡΑΞΕΙΣ ΕΚΚΕΝΩΣΕΙΣ ΜΕΤΡΟΠΟΝΤΙΚΑΣ "ΜΑΡΙΑ"



ΑΠΟΦΡΑΞΕΙΣ ΑΠΟΧΕΤΕΥΤΙΚΩΝ ΑΓΩΓΩΝ ΜΕ ΥΔΡΟΒΟΛΗ, ΚΟΥΖΙΝΕΣ, ΤΟΥΑΛΕΤΕΣ, ΣΙΦΩΝΙΑ, ΥΔΡΟΡΟΕΣ, ΜΗΝΙΑΙΕΣ ΣΥΝΤΗΡΗΣΕΙΣ
ΠΟΛΥΚΑΤΑΣΤΗΜΑΤΑ, ΣΤΡΑΤΟΠΕΔΑ, ΞΕΝΟΔΟΧΕΙΑ, ΝΟΣΟΚΟΜΕΙΑ, ΔΗΜΟΥΣ, ΠΟΛΥΚΑΤΟΙΚΙΕΣ, ΣΠΙΤΙΑ κ.λπ.
Αντληση υδάτων από υπόγειους χώρους

Πληρ. τηλ. 2241065120/35555

AE1731

Για το ΣΥΜΦΕΡΟΝ σας τώρα

Αποφράξεις - Εκκενώσεις - Καθαρισμοί



Τα μεγαλύτερα βυτιοφόρα στις χαμηλότερες τιμές

ΤΗΛ. 2241065286, 2241063105

ΕΝΩΣΗ ΒΥΤΙΟΦΟΡΩΝ Ι.Μ.Ε. Ε.Π.Ε.

AT5484(Γ)

ΠΡΑΚΤΟΡΕΙΟ ΤΑΞΙΔΙΩΝ
ΣΑΒΒΑΣ ΣΑΗΣ
ΧΡΙΣΤΟΥΓΕΝΝΑ
ΛΕΥΚΑΔΑ-ΚΕΡΚΥΡΑ-ΙΩΑΝΝΙΝΑ-ΜΕΤΣΟΒΟ-ΝΑΥΠΑΚΤΟ
(Μοναστήρι Παπαροκάδων)
(Κρουαζιέρα στο ΣΚΟΡΠΙΟ το νησάκι του Ωνάση)
ΑΠΟ 22/12 έως 30/12
Κρατήσεις θέσεων έγκαιρα
ΣΥΝΟΔΟΣ ΣΑΒΒΑΣ ΣΑΗΣ

ΧΡΙΣΤΟΥΓΕΝΝΑ
ΜΟΣΧΑ - ΑΓΙΑ ΠΕΤΡΟΥΠΟΛΗ
ΑΠΟ 22/12 έως 30/12

8ήμερη εκδρομή
ΣΥΡΙΑ-ΙΟΡΔΑΝΙΑ
ΧΡΙΣΤΟΥΓΕΝΝΑ
από 23/12 έως 30/12
Επισκέψεις: Ακαμπα-Πέτρα-Νεκρά Θάλασσα, όρος Νέμπο στη Χριστουγεννιάτικη Μάνταμπα. Δαμασκό, Πατριαρχείο Αντιοχείας, κατακόμβη Αγίου Ανανία, Εθνικό Αρχαιολογικό Μουσείο, στην Παλμυρα την Νύμφη της Ερήμου, στο Ναό του Δία, στην Αψίδα του Θριάμβου, Θέατρο, Λουτρά, Τετράπυλο. ΜΑΛΛΟΥΛΑ-ΚΑΣΤΡΟ ΙΠΠΟΤΩΝ - ΧΟΥΜΣ. Επισκέψεις στην Μαρμαρίτα, το βουνό των Χριστιανών με τους κατοίκους να μιλούν την Αραμαϊκή γλώσσα του Χριστού, στο Μοναστήρι της Αγίας Θέκλας και στο Μοναστήρι του Αγίου Γεωργίου, στην Παναγιά Σεντνάγια. Επιπλέον, επίσκεψη στην Παλιά Πόλη και τη Σκεπαστή Αγορά, τη Νέα Αγορά της Δαμασκού, το μεγάλο Τέμενος των Ομειάδων και την Αρχαία Μπόσρα με το μεγαλύτερο ελληνορωμαϊκό θέατρο.

ΧΡΙΣΤΟΥΓΕΝΝΑ-ΠΡΩΤΟΧΡΟΝΙΑ
ΕΚΔΡΟΜΕΣ ΟΝΕΙΡΟ
Εμείς τολμάμε και δημοσιεύουμε τις τιμές των εκδρομών μας γιατί είμαστε οι φθηνότεροι και ποιοτικότεροι. Στην παρουσίαση των εκδρομών στο πρακτορείο μας σας δείχνουμε και τα ξενοδοχεία που θα μείνετε.

ΠΡΟΟΡΙΣΜΟΙ	ΗΜΕΡΟΜΗΝΙΑ	ΗΜΕΡΕΣ	ΤΙΜΗ
Παρίσι Disney	18,19,20,21,22,23,26,28,20/12, 2,3/1	4	369
Παρίσι Disney	18,19,20,21,22,23,26,28,20/12, 2,3/1	5	429
Παρίσι Disney	18,19,20,21,22,23,26,28,20/12, 2,3/1	6	589
Λονδίνο	22,23,24,29,30/12, 2,4/1	4	509
Λονδίνο	22,23,24,29,30/12, 2,4/1	5	599
Λονδίνο	22,23,24,29,30/12, 2,4/1	6	659
Βαρκελώνη	20,21,23,24,28,31/12, 2,4,7/1	4	429
Βαρκελώνη	20,21,23,24,28,31/12, 2,4,7/1	5	499
Μαδρίτη-Ανδαλουσία	20,21,23,24,28,31/12, 2,4,7/1	6	739
Πανοραμική Ιταλία	20,21,23,24,28,31/12, 2,4,7/1	6	679
Ρώμη-Βατικανό	20,21,23,24,28,31/12, 2,4,7/1	4	369
Ρώμη-Βατικανό	20,21,23,24,28,31/12, 2,4,7/1	5	459
Βιέννη-Σάλτσμπουργκ	20,21,23,24,28,31/12, 2,4,7/1	4	479
Βιέννη-Σάλτσμπουργκ	27/12, 2,4,7/1	4	359
Βιέννη	22,27/12, 2,4,7/1	4 από	399
Σάλτσμπουργκ-Λίμνες Αυστρίας	22,23,24,27,29,31/12,3/1	4	419
Σάλτσμπουργκ-Λίμνες Αυστρίας	22,23,24,27,29,31/12,3/1	5	499
Σάλτσμπουργκ-Λίμνες Αυστρίας	22,23,24,27,29,31/12,3/1	6	559
Ίνσμπρουκ-κάστρα	22,23,24,27,29,31/12,3/1	4-5	429
Βιέννη Βουδαπ.	22,23,24,27,29,31/12,3/1	5	399
Βιέννη-Πράγα	22,23,24,27,29,31/12,3/1	5	599
Βουδαπέστη	22,23,24,27,29,31/12,3/1	4	369
Βουδαπέστη	22,23,24,27,29,31/12,3/1	5	489
Ελβετία-Μέλανας Δρυμός	22,23,24,27,29,31/12,3/1	5	489
Πανόραμα Ελβετίας	22,23,24,27,29,31/12,3/1	5	499
Άμστερνταμ	22,23,24,27,29,31/12,3/1	4	529
Πράγα-Δρέσδη	22,23,24,27,29,31/12,3/1	5	539
Βερολίνο	22,23,24,27,29,31/12,3/1	5	599
Πράγα Βουδαπέστη	22,23,24,27,29,31/12,3/1	5	529
Βουδαπέστη-Βιέννη-Πράγα	22,23,24,27,29,31/12,3/1	7	759
ΛΑΠΩΝΙΑ-ΠΟΒΕΝΙΕΜΙ	22,23,24,27,29,31/12,3/1	6	1470
Κων/πολη	22,23,24,27,29,31/12,3/1	4	499
Κύπρος	22,23,24,27,29,31/12,3/1	5	379
Αίγυπτος-κρουαζ Νείλος	22,23,24,27,29,31/12,3/1	8	990
Κάϊρο-Αλεξάνδρεια	22,23,24,27,29,31/12,3/1	5	455
Αυτοκρατορικό Μαρόκο	22,23,24,27,29,31/12,3/1	8	960

Άλλες εκδρομές ΝΤΟΥΜΠΑΪ, ΜΠΑΝΓΚΟΚ-ΣΙΝΓΚΑΠΟΥΡΗ-ΠΟΥΚΕΤ-ΜΠΑΛΙ-ΚΙΝΑ-ΚΟΥΒΑ-ΑΜΕΡΙΚΗ κ.άπ
ΠΛΗΡΟΦΟΡΙΕΣ-ΠΡΟΓΡΑΜΜΑΤΑ
ΠΡΑΚΤΟΡΕΙΟ ΤΑΞΙΔΙΩΝ
ΣΑΒΒΑΣ ΣΑΗΣ
ΤΑΡΠΟΝ ΣΠΡΙΝΓΚΣ 42
(δίπλα στην Alpha bank - Πλατεία ΚΥΠΡΟΥ)
Τηλ. 22410 39781-3, 37711
ΧΠΤΓΡ019

Τμήμα του αρχείου του Ανδρέα Παπανδρέου

Παραχωρείται στη Βουλή

Επιστολή της Δήμητρας Λιάνη στην κ. Μπενάκη

Στη Βιβλιοθήκη της Βουλής παραχωρείται, έπειτα από πρωτοβουλία που ανέλαβε η Πρόεδρος του Κοινοβουλίου Αννα Μπενάκη - Ψαρούδα, το τμήμα του αρχείου του Ανδρέα Παπανδρέου που αφορά στην δράση του ως πρωθυπουργός, το οποίο βρίσκεται στην κατοχή της Δήμητρας Λιάνη - Παπανδρέου, όπως προκύπτει από το περιεχόμενο των επιστολών που αντάλλαξαν οι δύο πλευρές.



Ειδικότερα σε επιστολή της, με ημερομηνία 27 Δεκεμβρίου 2006, η Δήμητρα Λιάνη - Παπανδρέου, απευθυνόμενη προς την Πρόεδρο της Βουλής αναφέρει: «Ειλικρινά θα ήθελα να σας ευχαριστήσω ιδιαίτερα και για τον τρόπο που με υποδεχθήκατε την 20η Δεκεμβρίου 2006 και για το περιεχόμενο της συζήτησής μας.

»Πρέπει να σας επιβεβαιώσω την επιθυμία μου να αξιοποιηθεί μέσα από τη Βουλή των Ελλήνων το αρχείο του Ανδρέα Παπανδρέου ως πρωθυπουργού, που βρίσκεται στην κατοχή μου. Ελπίζω, μάλιστα, η πρωτοβουλία σας αυτή να αποτελέσει την απαρχή δημιουργίας ιστορικού αρχείου και μνήμης από τη δραστηριότητα και το έργο των κοινοβουλευτικών πρωθυπουργών της χώρας. Κάτι που ισχύει στις περισσότερες κοινοβουλευτικές δημοκρατίες.

»Όπως αντιλαμβάνεστε λοιπόν, αποδέχομαι την πρότασή σας και παραχωρώ στη Βουλή των Ελλήνων το τμήμα εκείνο του αρχείου, το οποίο περιέχει έγγραφα, ντοκουμέντα και άλλα στοιχεία που αφορούν τη δράση του Ανδρέα Παπανδρέου ως πρωθυπουργού. Στη διάθεσή σας, όπως μου προτείνατε, είναι και ιστορικά κειμήλια που σχετίζονται άμεσα με τη δράση του Ανδρέα Παπανδρέου ως πρωθυπουργού.

»Τελειώνοντας, θα ήθελα για μια ακόμα φορά να σας ευχαριστήσω για το ειλικρινές ενδιαφέρον σας σχετικά με τη συντήρηση του αρχείου του ηγέτη Ανδρέα Παπανδρέου, τη συντήρηση δηλαδή της ιστορικής μνήμης μιας πολύ ενδιαφέρουσας περιόδου της Ελληνικής Ιστορίας. Είμαι στη διάθεσή σας για συνεργασία επί πρακτικών ζητημάτων (διαχωρισμός αρχείου και οποιοδήποτε άλλο ζήτημα). Μετά τιμής, Δήμητρα Α. Παπανδρέου».

Στην απαντητική της επιστολή, με ημερομηνία 28 Δεκεμβρίου 2006, η Πρόεδρος της Βουλής αναφέρει: «Αξιότιμη κυρία Παπανδρέου, με ιδιαίτερη ικανοποίηση έλαβα την από 27/12/2006 επιστολή σας και σας ευχαριστώ θερμά για την παραχώρηση στη Βουλή των Ελλήνων του αρχείου και ιστορικών κειμηλίων του αείμνηστου συζύγου σας και πρωθυπουργού της Ελλάδος Ανδρέα Παπανδρέου.

»Η προσφορά σας αυτή είναι σημαντική για την Βουλή, διότι η Βιβλιοθήκη της αποκτά πολύτιμο ιστορικό υλικό από τη δράση ενός ηγέτη που άνοιξε καινούργιους δρόμους στον πολιτικό βίο της χώρας. Αυτό το αρχείο, μαζί με αρχεία και άλλων κοινοβουλευτικών ανδρών που απέκτησε η Βουλή ή που θα επιδιώξει να αποκτήσει, πιστεύουμε ότι θα είναι χρήσιμο για την πολιτική επιστήμη και προσιτό στους πολίτες που ενδιαφέρονται να γνωρίσουν τις πηγές της σύγχρονης ελληνικής πολιτικής ιστορίας.

»Τέλος, θα ήθελα να σας διαβεβαιώσω ότι θα υπάρξει στενή συνεργασία για κάθε διαδικαστικό και πρακτικό θέμα και να σας ευχαριστήσω και πάλι για την σημαντική σας αυτήν προσφορά προς την Βουλή. Αννα Μπενάκη - Ψαρούδα».

G.A. FERRIES
ΠΡΟΣΦΟΡΑ
Από 18.09.06 έως 18.03.07
Εισιτήρια προσφοράς προς Πειραιά

Προσφορά ατομικού εισιτηρίου σε Γ' θέση	20,90 ευρώ
Προσφορά ατομικού εισιτηρίου σε καμπίνα	41,80 ευρώ
Προσφορά εισιτηρίου για Ι.Χ.	62.00 ευρώ

Οι ναύλοι ισχύουν από Ρόδο για Πειραιά και από Πειραιά προς Ρόδο κάθε μέρα
TSAGARIS TRAVEL
Ακτή Σαχτούρη 5
ΡΟΔΟΣ
Τηλ. 22410 36170, 30406
FAX: 22410 39839
Απέναντι από την κεντρική πύλη του Λιμανιού
ΚΑΛΟ ΣΑΣ ΤΑΞΙΔΙ
ΧΠΤΣ89

STEFANAKIS TOURS-RODOS
Representative of Lane Sea Lines - Zorpidis Travel
38 Alexandrou Diakou street, 85100
Tel: 22410-20625, 30054, 31833 • Fax: 22410-26745
E-Mail: stefanakistours@yahoo.gr
ΔΡΟΜΟΛΟΓΙΑ
ΧΡΙΣΤΟΥΓΕΝΝΩΝ - ΠΡΩΤΟΧΡΟΝΙΑΣ
• **ΠΕΜΠΤΗ 28/12**
Από ΡΟΔΟ *15.50* - ΧΑΛΚΗ-ΔΙΑΦΑΝΙ-ΚΑΡΠΑΘΟ-ΚΑΣΟ-ΣΗΤΕΙΑ-ΑΓ. ΝΙΚΟΛΑΟ-ΘΗΡΑ-ΜΗΛΟ-ΠΕΙΡΑΙΑ
• **ΔΕΥΤΕΡΑ 01/01**
Από ΡΟΔΟ *04.30* - ΧΑΛΚΗ - ΔΙΑΦΑΝΙ-ΚΑΡΠΑΘΟ-ΚΑΣΟ-ΣΗΤΕΙΑ-ΑΓ. ΝΙΚΟΛΑΟ - ΘΗΡΑ - ΜΗΛΟ - ΠΕΙΡΑΙΑ
ΧΠΤΓΡ026

ΜΕΤΑΧΕΙΡΙΣΜΕΝΑ

ΜΟΤΟΜΙΚΕ YAMAHA

Επίσημος Συνεργάτης Yamaha — Touching your heart

Από το κατάστημα YAMAHA MOTOMIKE πωλούνται

τα παρακάτω δίκυκλα σε άριστη κατάσταση

ΜΟΝΤΕΛΟ	ΜΑΡΚΑ	ΧΜ	ΧΡΩΜΑ	ΤΙΜΗ	ΗΜ/ΝΙΑ 1ης ΑΔΕΙΑΣ
MT01 1700	YAMAHA	6100	ΑΣΗΜΙ	11000,00 €	2006
GSX 1400	SUZUKI	11000	ΜΠΛΕ	8000,00 €	2004
HAGIABUSA 1300	SUZUKI	14000	ΜΑΥΡΟ	8000.00€	2002
V-MAX 1200	YAMAHA	15000	ΜΑΥΡΟ	4500.00 €	1997
1050 SPEED TRIPLE	TRIUMPH	3500	ΜΑΥΡΟ	9000,00 €	2005
CBR 1000 F	HONDA	75000	ΚΟΚΚΙΝΟ	4500,00 €	1992
FZS 1000	YAMAHA	17000	ΑΣΗΜΙ	7500,00 €	2003
CBR 900 RR	HONDA	31000	ΠΟΡΤΟΚΑΛΙ	3500,00 €	1995
TDM 900	YAMAHA	8000	ΜΠΛΕ	6500,00 €	2003
TDM 900	YAMAHA	19800	ΑΣΗΜΙ	6500,00 €	2004
TDM 900	YAMAHA	5000	ΜΠΛΕ	7500.00€	2006
883 SPORTSTER XL	HARLEY-DAV	13000	ΠΟΡΤΟΚΑΛΙ	6000.00 €	2000
S2R DUCATI 800	DUCATI	8300	ΚΟΚΚΙΝΟ	8000,00 €	2005
Z 750	YAMAHA	450	ΠΟΡΤΟΚΑΛΙ	7000,00 €	2006
XT660R	YAMAHA	8100	ΜΑΥΡΟ	4800,00 €	2004
XT660R	YAMAHA	11000	ΓΚΡΙ	4500.00 €	2005
XT660X	YAMAHA	3600	ΓΚΡΙ	5000.00€	2005
XT660X	YAMAHA	10000	ΠΟΡΤΟΚΑΛΙ	5000,00 €	2004
DL 650 V-STROM	SUZUKI	21000	ΜΑΥΡΟ	5500,00 €	2004
FMF 650	HONDA	6000	ΜΑΥΡΟ	4800.00 €	2006
FS 650 E	HUSABERG	5500	ΚΙΤΡΙΝΟ	6500.00€	2005
Pegaso 650 Strada-Trail	APRILIA	4500	ΜΑΥΡΟ	5500,00 €	2005
PEGASO TRAIL 650	APRILIA	2450	ΑΝΘΡΑΚΙ	5000,00 €	2006
TRANSLAP 650	HONDA	21000	ΑΣΗΜΙ	4500,00 €	2003
TRANSLAP 650	HONDA	17000	ΑΣΗΜΙ	4000,00 €	2000
TRANSLAP 650	HONDA	38000	ΜΑΥΡΟ	3500,00 €	2003
TRANSLAP 650	HONDA R1-07	12000	ΑΣΗΜΙ	4000,00 €	2002
XR650 SM	HONDA	10000	ΚΟΚΚΙΝΟ	7500.00€	2004
DUKE 640 II	KTM	9000	ΠΟΡΤΟΚΑΛΙ	6000,00 €	2004
DUKE 640 II	KTM K.B	6000	ΜΑΥΡΟ	7000,00 €	2004
CBR600F	HONDA	33000	ΜΑΥΡΟ	3800,00 €	2000
FZ6 NAKED	YAMAHA	14000	ΜΑΥΡΟ	5000,00 €	2005
FZ6 NAKED	YAMAHA	6000	ΜΑΥΡΟ	5500.00 €	2005
FZ6 NAKED	YAMAHA	4000	ΜΑΥΡΟ	5500,00 €	2006
FZS 600	YAMAHA	13000	ΜΑΥΡΟ	4500,00 €	2001
GSX 600 F	SUZUKI	15000	ΚΟΚΚΙΝΟ	3000.00€	1999
HORNET 600	HONDA	4000	ΑΣΗΜΙ	6000.00 €	2005
XT600E	YAMAHA	12000	ΜΠΛΕ	2900,00 €	2002
XT600E	YAMAHA	9700	ΜΠΛΕ	3500,00 €	2003
YZF R6	YAMAHA	3700	ΜΠΛΕ	10000,00 €	2006
ZX 6	KAWASAKI	9000	ΠΡΑΣΙΝΟ	6500,00 €	2003
SMR 510	HUSQVARNA	7000	ΚΟΚΚΙΝΟ	6500,00 €	2005
BEVERLY 500	PIAGGIO	12000	ΑΣΗΜΙ	3800,00 €	2005
KLE 500	YAMAHA	75000	ΜΠΟΡΝΤΟ	1500,00 €	1993
KLE 500	KAWASAKI	2700	ΧΡΥΣΑΦΙ	4500,00 €	2005
T MAX 500	YAMAHA	1100	ΜΑΥΡΟ	8000,00 €	2006
VS 400	SUZUKI	32500	ΜΑΥΡΟ	2000,00 €	1998
VP 400 MAJESTY	YAMAHA	9500	ΜΠΛΕ	4500,00 €	2004
HYOSUNG 250	HYOSUNG	14000	ΚΟΚΚΙΝΟ	1800,00 €	2001
BEVERLY 250	PIAGGIO	2000	ΜΑΥΡΟ	3000.00 €	2006
RGV 250	SUZUKI	25000	ΜΠΛΕ	1200.00€	1993
SUPER SHERPA 250	KAWASAKI	1300	ΠΟΡΤΟΚΑΛΙ	2500,00 €	2004
WR250 F	YAMAHA	2000	ΜΠΛΕ	5500,00 €	2005
XR250SM	HONDA	42000	ΑΣΠΡΟ	2900,00 €	2001
BURGMAN VH 150	SUZUKI	9000	ΑΣΗΜΙ	2500,00 €	2005
LEONARDO 150	APRILIA	16000	ΑΣΗΜΙ	1900,00 €	2003
CAGIVA 125	PASSING	13750	ΚΟΚΚΙΝΟ	900.00€	1996
CBR125 R	HONDA	700	REPSOL	2500.00 €	2006
LEONARDO 125	APRILIA	12500	ΚΟΚΚΙΝΟ	1900.00€	2003
XC 125 CYCNUS	YAMAHA	1300	ΑΝΘΡΑΚΙ	1800,00 €	2006
XT125R	YAMAHA	13470	ΜΑΥΡΟ	2200,00 €	2005
YBR 125	YAMAHA	18500	ΜΑΥΡΟ	1200,00 €	2006
YZ125 LC	YAMAHA		ΑΣΠΡΟ	4000,00 €	2005
YQ50R AERROX	YAMAHA	6000	ΚΙΤΡΙΝΟ	1200,00 €	2005
RAPTOR 660	YAMAHA ATV	6800	ΜΑΥΡΟ	8500,00 €	2003
YFM 350 X	YAMAHA ATV	2500	ΜΠΛΕ	4500.00 €	2003
POLARIS 200	POLARIS ATV	925	ΚΟΚΚΙΝΟ	2700.00 €	2005

Πατριάρχου Αθηναγόρα 13, Ρόδος 85100 • Τηλ. & Fax 2241026360

www.motomike.gr info@motomike.gr AE2003

Ο Κ. Καραμανλής ζητά από την Ε.Ε.

Ξεκάθαρη απόφαση για το μέλλον της Τουρκίας

Εκτενή συνέντευξή του στην εφημερίδα Frankfurter Allgemeine Zeitung



Η εφημερίδα Frankfurter Allgemeine Zeitung δημοσιεύει εκτενή συνέντευξη του πρωθυπουργού κ. Κ. Καραμανλή προς τον ανταποκριτή της εφημερίδας στην Αθήνα Michael Martens με τίτλο «Δεν είναι όλα τα ζητήματα κατάλληλα για δημοψήφισμα» και υπέρτιτλο «Ο Έλληνας πρωθυπουργός Κωνσταντίνος Καραμανλής σχετικά με την ικανότητα μεταρρυθμίσεων της Τουρκίας και την κατάσταση στα Βαλκάνια».

Το δημοσίευμα σημειώνει ότι ο Έλληνας πρωθυπουργός τάσσεται υπέρ της ευρωπαϊκής προοπτικής και της ένταξης της Τουρκίας στην ΕΕ, απαιτεί ωστόσο επιτάχυνση των μεταρρυθμίσεων, καθώς μια «ευρωπαϊκή» Τουρκία θα είναι όφελος για όλους. Ο κ. Καραμανλής υποστήριξε ότι σε περίπτωση εκπλήρωσης των απαιτούμενων προϋποθέσεων από την Τουρκία, θα πρέπει να γίνει δεκτή ως πλήρες μέλος της ΕΕ και εξέφρασε τη διαφωνία του σχετικά με την πρόταση της προνομιακής εταιρικής σχέσης. Χαρακτήρισε «ισορροπημένο» τον πρόσφατο συμβιβασμό της ΕΕ σημειώνοντας ότι «η Τουρκία βρίσκεται υπό σταθερή παρακολούθηση», τάχθηκε υπέρ της ενταξιακής προοπτικής των χωρών των Δυτικών Βαλκανίων και υποστήριξε ότι τα δημοψηφίσματα είναι ακατάλληλα για ευρωπαϊκά θέματα, όπως η ένταξη της Τουρκίας ή η Συνταγματική Συνθήκη.

Ακολουθεί το πλήρες κείμενο της συνέντευξης:

Ερώτηση: Είναι η Ελλάδα ικανοποιημένη με το συμβιβασμό της ΕΕ στην αντιπαράθεση για την αναγνώριση της Κύπρου από την Τουρκία;

Απάντηση: Υποστηρίζουμε μια ευρωπαϊκή προοπτική για την Τουρκία, διότι υπάρχουν πειστικοί λόγοι γι' αυτό. Μια ευρωπαϊκή Τουρκία είναι μια Τουρκία προς το συμφέρον όλων - του ίδιου του λαού της, των γειτόνων της, της ΕΕ γενικά. Πρέπει να είναι όμως μια Τουρκία, η οποία να μην είναι μόνο στα χαρτιά ευρωπαϊκή, αλλά να έχει πραγματικά αποδεχτεί όλες τις αξίες, τις προδιαγραφές, τους τρόπους συμπεριφοράς και τους τρόπους επίλυσης των διαφορών, που είναι συνηθισμένοι στην ΕΕ. Σ' αυτή την πορεία, θα πρέπει η Τουρκία, όπως και όλες οι άλλες υποψήφιες χώρες, να υλοποιήσει όλα τα κριτήρια ένταξης. Η Τουρκία έχει αναλάβει υποχρεώσεις έναντι της ΕΕ. Αν τις εκπληρώσει, τότε στο τέλος δεν θα πρέπει να βρίσκεται τίποτε άλλο από την πλήρη ένταξή της. Το τονίζω αυτό, γιατί στην ΕΕ υπάρχουν φωνές, οι οποίες προτιμούν μια συγκεκριμένη ασάφεια διατυπώσεων, όταν τίθεται το ερώτημα, τι θα συμβεί εάν μια μέρα η Τουρκία πράγματι εκπληρώσει όλες τις προϋποθέσεις. Τίθεται ζήτημα αξιοπιστίας της ΕΕ, να κλείσει μια καθαρή συμφωνία και να την τηρήσει. Κανένας δε θα ήθελε να διακόψει χωρίς λόγο την ευρωπαϊκή πορεία της Τουρκίας, θα πρέπει όμως να αποσαφηνιστεί ότι η Τουρκία δεν έχει διεκπεραιώσει επαρκώς μέχρι τώρα τα καθήκοντά της. Μερικά βήματα έγιναν, θα πρέπει να ακολουθήσουν ωστόσο πολλά ακόμα - και μάλιστα πολύ πιο γρήγορα απ' ότι μέχρι τώρα.

Ερώτηση: Στα αποτελέσματα ανεστάλησαν όμως μόνο οκτώ από τα 35 κεφάλαια των διαπραγματεύσεων, τα οποία εξάλλου δεν άνοιξαν καν.

Απάντηση : Δεν ανεστάλησαν μόνο κεφάλαια. Θα υπάρξει επιπλέον μελλοντικά μια τακτική εξέταση της επιτευχθείσας προόδου.

Ερώτηση: Δεν επιβραβεύει τελικά ο συμβιβασμός την Τουρκία για τη μη-εκπλήρωση των υποχρεώσεών της;

Απάντηση: Όχι, δεν πρόκειται για επιβράβευση. Η Τουρκία βρίσκεται υπό σταθερή παρακολούθηση.

Ερώτηση: Η Ελληνίδα ΥΠΕΞ προειδοποίησε την Άγκυρα ότι δεν θα υπάρξει για την Τουρκία μια "Ευρώπη αλά καρτ". Αντίθετα, πολλοί θεωρούν ότι θα μπορούσε να έχει πλεονεκτήματα εάν η Τουρκία και η Ευρώπη επέλεγαν η μια την άλλη "αλά καρτ". Κατ' αυτόν τον τρόπο, δεν θα υποχρεωνόταν η Τουρκία να υλοποιήσει ένα μεταρρυθμιστικό έργο, το οποίο της είναι ξένο.

Απάντηση: Σέβομαι τις διαφορετικές απόψεις και η συνεργασία μου με τη Γερμανίδα Καγκελάριο είναι πολύ καλή και στενή. Αλλά να κάνουμε λόγο για μεταρρυθμίσεις, οι οποίες είναι ξένες σε μια χώρα, αυτό θα μπορούσε να ισχύσει μόνο, εάν επρόκειτο για μη συνηθισμένα καθήκοντα. Δεν πρόκειται ωστόσο για μια τέτοια περίπτωση. Συζητάμε για θεμελιώδη ζητήματα, για δημοκρατικές μεταρρυθμίσεις. Η Τουρκία θα πρέπει να εκδημοκρατιστεί. Κι αυτό θα έπρεπε να το κάνει ακόμα και αν συζητούσαμε για μια προνομιακή εταιρική σχέση. Η ΕΕ μπορεί να καλλιεργήσει μια προνομιακή εταιρική σχέση μόνο μια δημοκρατική χώρα. Με μια χώρα, στην οποία ο στρατός δεν παίζει κανέναν εξεζητημένο ρόλο και η οποία σέβεται τα δικαιώματα των ατόμων και των πολιτών. Μια χώρα, η οποία αποστασιοποιείται από τη δυνατότητα χρήσης βίας στις σχέσεις με τις γειτονικές της χώρες και σέβεται ανεξαιρέτως τις αρχές της καλής γειτονίας. Δεν πρόκειται λοιπόν για εξαιρετικές προϋποθέσεις, οι οποίες ισχύουν μόνο για την Τουρκία. Πρόκειται για θεμελιώδεις κανόνες, τους οποίους οφείλει να τηρεί κάθε χώρα, η οποία επιδιώκει ειδικές σχέσεις με την ΕΕ - όποια μορφή κι αν έχει αυτή η συνεργασία.

Ερ. Υπάρχουν εκτιμήσεις, σύμφωνα με τις οποίες η μείωση της επιρροής των στρατιωτικών θα μπορούσε να προκαλέσει τον κίνδυνο ενός μεγαλύτερου εξισλαμισμού της Τουρκίας;

Απ. Αυτό το επιχείρημα προϋποθέτει ότι η Τουρκία δε μπορεί να γίνει μια δημοκρατία ή ότι, αν εκφραζόταν ελεύθερα η βούληση του τουρκικού λαού, θα διακινδύνευαν τα δυτικά συμφέροντα. Τέτοιες αναλύσεις θα ίσχυαν, αν όντως, πιθανόν πριν από τριάντα χρόνια. Στο μεταξύ η Τουρκία έχει κάνει μεγάλα βήματα προς μια κοινοβουλευτική δημοκρατία. Επιπλέον σε περιπτώσεις που υπάρχει αμφιβολία έχω πάντα μεγαλύτερη εμπιστοσύνη στη βούληση ενός λαού από τη βούληση μιας κάστας, στην περίπτωση αυτή της στρατιωτικής κάστας. Ποιος προωθεί τις μεταρρυθμίσεις στην Τουρκία, ακόμη και σε περιορισμένο πλαίσιο; Πού βρίσκονται οι ευρωπαϊκές φωνές στην Τουρκία; Οχι στους στρατιωτικούς.

Ερ. Αν δικαιωνόταν η πολιτική σας για την Τουρκία, θα έβρισκε σε δημοψήφισμα την υποστήριξη της πλειοψηφίας στην Ελλάδα;

Απ. Η μεγάλη πλειοψηφία των Ελλήνων επιθυμεί ομαλές σχέσεις με την Τουρκία. Εξίσου επιθυμεί η μεγάλη πλειοψηφία να γίνει η Τουρκία ευρωπαϊκή και να συμπεριφέρεται αντίστοιχα. Είμαι πεπεισμένος ότι δεν είναι κατάλληλα για δημοψηφισμα όλα τα θέματα. Αυτό ισχύει εξάλλου και για το θέμα ενός ευρωπαϊκού Συντάγματος. Έχω τις αμφιβολίες μου, αν οι πολίτες πριν λάβουν την απόφασή τους, θα εξοικειώνονταν με τις λεπτομέρειες μιας ευρωπαϊκής συνταγματικής Συνθήκης. Η απόφαση σε ένα ανάλογο δημοψήφισμα εξαρτάται πάντα από παράγοντες, που δεν έχουν να κάνουν με τον κεντρικό πυρήνα του θέματος. Το δημοψήφισμα στην Τουρκία επηρεάστηκε σαφώς από τον τουρκικό παράγοντα, που δεν έχει τίποτε να κάνει με το συνταγματικό θέμα.

Ερ. Στη Γαλλία πάντως θα γίνει σε κάθε περίπτωση δημοψήφισμα για μια ενδεχόμενη ένταξη της Τουρκίας.

Απ. Κάθε χώρα έχει τις δικές της ανησυχίες και προτεραιότητες. Στη συζήτηση για τα σύνορα της ΕΕ δεν πρέπει ωστόσο να ξεχνάμε, ότι η διεύρυνση είναι ένα ισχυρό εργαλείο για να φέρουμε την ειρήνη, τη σταθερότητα, τη δημοκρατία και την ευημερία σε κάθε περιοχή της ηπείρου μας, που μέχρι τώρα δεν είχε το προνόμιο να επωφελείται από αυτό. Αυτός ήταν ο λόγος για τη διεύρυνση της ΕΕ προς Κ. και Α. Ευρώπη, και έτσι έχει η κατάσταση με την προοπτική των Δυτικών Βαλκανίων. Καταλαβαίνω επιφυλάξεις που έχουν να κάνουν με την ικανότητα της ΕΕ να δεχτεί νέα μέλη. Ομως δε θα πρέπει να χρησιμοποιούνται άσχημα ως εμπόδια για τη διεύρυνση της ΕΕ, αλλά να χρησιμοποιούνται ως κίνητρα για αποφασιστικά βήματα στην εμβάθυνσή της. Είναι στρατηγικά έξυπνο, να ειπωθεί στις χώρες των Δυτικών Βαλκανίων ότι θα πρέπει να περιμένουν για ανυπολόγιστο χρόνο την ένταξη στην ΕΕ, όταν θα έχουν εκπληρώσει όλα τα απαιτούμενα κριτήρια; Επειδή θέλουμε πρώτα να τακτοποιήσουμε τα του οίκου μας; Αυτή δεν είναι η σωστή είδηση για τα Βαλκάνια.

Συνέχεια στην σελίδα 53

ΚΗΔΕΙΑ

Την λατρευτή μας μητέρα, γιαγιά και θεία
ΑΝΝΑ ΠΑΛΑΣΗ
ετών 93
θανούσα κηδεύουμε σήμερα Παρασκευή 29 Δεκεμβρίου 2006 και ώρα 11 π.μ. από τον Ιερό Ναό Ταξιαρχών Νεκροταφείου Ρόδου
Η κόρη: Σούλα Παπαστεργίου
Τα εγγόνια: Βασίλης, Αννα
Τα ανίψια και οι λοιποί συγγενείς

MXP 14321

ΜΝΗΜΟΣΥΝΑ

Την 31η μηνός Δεκεμβρίου ημέρα Κυριακή και ώρα 8.30 π.μ. εις τον Ιερό Ναό Αγ. Αικατερίνης (παλαιό νοσοκομείο Ρόδου, τελούμε 6μηνο μνημόσυνο υπέρ αναπαύσεως της ψυχής της λατρευτής μας συζύγου, μητέρας και γιαγιάς
ΒΑΣΙΛΙΚΗΣ Δ. ΤΑΡΑΒΗΡΑ
Ο σύζυγος: Δημήτριος
Τα παιδιά: Κωνσταντίνος-Ευστρατία, Νικόλαος-Θεοδώρα
Τα εγγόνια: Βασιλική, Δημήτριος
Και οι λοιποί συγγενείς.

MZT271212



Την 29η μηνός Δεκεμβρίου ημέρα Παρασκευή και ώρα 3 μ.μ. εις τον Ιερό Ναό Αγίου Στεφάνου νεκροταφείου Αφάντου, τελούμε 9ήμερο μνημόσυνο υπέρ αναπαύσεως της ψυχής του λατρευτού μας συζύγου, πατέρα, αδελφού και θείου
ΜΙΧΑΗΛ ΚΑΡΑΓΙΑΝΝΗ
Η σύζυγος: Αθανασία
Τα παιδιά: Δημήτρης, Μαριέττα
Τ' αδέλφια: Γιώργος-Αργυρώ, Ηλίας-Θαρρενή, Τσαμπίκα-Ιορδάνης, Αντώνης-Βασιλεία, Χρήστος-Αφροδίτη
Τ' ανίψια και οι λοιποί συγγενείς

MZT271202



Την 30ή μηνός Δεκεμβρίου ημέρα Σάββατο και ώρα 8 π.μ. εις τον Ιερό Ναό Αγίου Σεργίου Ιαλυσού, τελούμε ετήσιο μνημόσυνο υπέρ αναπαύσεως της ψυχής της λατρευτής μας συζύγου και μητέρας
ΚΑΛΛΙΟΠΗΣ ΠΑΚΟΥΜΑΡΟΥ
Ο σύζυγος: Νικόλαος
Τα παιδιά: Αννα-Μιχάλης
Και οι λοιποί συγγενείς

MZT271207



Την 30ή μηνός Δεκεμβρίου ημέρα Σάββατο και ώρα 8 π.μ. εις τον Ιερό Ναό Ταξιαρχών Νεκροταφείου Ρόδου τελούμε διετές μνημόσυνο υπέρ αναπαύσεως της ψυχής της λατρευτής μας συζύγου, μητέρας, γιαγιάς και θείας
ΚΟΝΤΗΣ ΚΥΠΡΑΙΟΥ
Ο σύζυγος: Ανδρέας
Τα παιδιά: Πανορμίτης-Ελισάβετ, Γιάννης-Ερασμία, Λευτέρης-Αφροδίτη
Τα εγγόνια, τα ανίψια και οι λοιποί συγγενείς

ΧΠ2830



Την 30ή μηνός Δεκεμβρίου ημέρα Σάββατο και ώρα 8.30 π.μ. εις τον Ιερό Ναό Ταξιαρχών νεκροταφείου Ρόδου, τελούμε 2ετές μνημόσυνο υπέρ αναπαύσεως της ψυχής της λατρευτής μας μητέρας, γιαγιάς και θείας
ΜΑΡΙΑΣ ΚΟΥΡΜΑΔΙΑ
Τα παιδιά: Μιχάλης-Ερικα, Γιώργος, Μανώλης, Λευτέρης-Χρύσα, Χρύσανθος-Φανή, Οδυσσέας-Κατερίνα, Παναγιώτα-Γιάννης, Σταύρος-Βασιλεία, Αννα-Πέτρος, Αθανασία-Μικές
Τα εγγόνια, τ' ανίψια και οι λοιποί συγγενείς

MZT281203

ΜΝΗΜΗΣ ΕΝΕΚΕΝ
ΠΑΡΑΣΚΕΥΑΣΤΗΡΙΟΝ ΜΝΗΜΟΣΥΝΩΝ
Αναλαμβάνουμε την οργάνωση των μνημοσύνων σας, προσφέροντάς σας όλα όσα χρειάζονται για την άψογη μνημόνευση των αγαπημένων εκλιπόντων σας.
Προσφέρουμε μεγάλη ποικιλία πρωτότυπων σχεδίων σε δίσκους της επιλογής σας με τα συνοδευτικά αρτύματα. Παράλληλα διαθέτουμε όλα τα απαραίτητα είδη μνημοσύνων.
Στο χώρο μας θα βρείτε τέλεια εξυπηρέτηση, καθαριότητα και πάνω απ' όλα σεβασμό στη δύσκολη στιγμή σας.
ΑΕ 798
Γ. ΠΑΠΑΝΔΡΕΟΥ 78, ΑΝΑΛΗΨΗ · Τηλ/Fax: 22410 69620



Την 31η μηνός Δεκεμβρίου ημέρα Κυριακή και ώρα 8 π.μ. εις τον Ιερό Ναό Αγίου Ιωάννου Προδρόμου Φανών, τελούμε 3μηνο μνημόσυνο υπέρ αναπαύσεως της ψυχής του λατρευτού μας συζύγου, πατέρα, παππού και θείου
ΝΙΚΗΤΑ ΧΑΤΖΗΜΙΧΑΗΛ
Η σύζυγος: Ευαγγελία
Τα παιδιά, τα εγγόνια και οι λοιποί συγγενείς

MZT281208

ΔΙΕΥΘΥΝΣΗ ΔΑΣΩΝ ΔΩΔΕΚΑΝΗΣΟΥ

ΑΝΑΚΟΙΝΩΣΗ

Γνωστοποιείται κατά το άρθρο 14 του Ν. 998/79, η αποστολή για ανάρτηση στο Δήμο Ρόδου της αριθμ. **5368/07-12-06** πράξης χαρακτηρισμού έκτασης που εκδόθηκε από τον δ/ντή Δασών Δωδ/σου κατόπιν αιτήσεως του **Πιστόλα Ιωάννη του Μιχαήλ**. Η Κ.Μ. 101[αν] γαιών Ρόδου με εμβαδόν **4.300 τ.μ.** χαρακτηρίζεται ως γεωργική έκταση.

Ο δ/ντής Δασών Δωδ/σου
Φίλιππος Κοντίτσης
Δασολόγος με βαθμό Α'

MZT 281212

Ρόδος, 28/12/2006
Αριθ. Πρωτ.: Ν.Σ. 640

ΕΛΛΗΝΙΚΗ ΔΗΜΟΚΡΑΤΙΑ
ΠΕΡΙΦΕΡΕΙΑ ΝΟΤΙΟΥ ΑΙΓΑΙΟΥ
ΝΟΜΟΣ ΔΩΔΕΚΑΝΗΣΟΥ
ΝΟΜΑΡΧΙΑΚΗ ΑΥΤ/ΣΗ ΔΩΔ/ΣΟΥ
ΝΟΜΑΡΧΙΑΚΟ ΣΥΜΒΟΥΛΙΟ

ΑΝΑΚΟΙΝΩΣΗ

Με την παρούσα ανακοινώνουμε ότι στις 27-12-2006 παρελήφθη από το Γραφείο μας η με αριθμ. πρωτ. 100378/20-10-2006 Κοινή Απόφαση ΥΠ.ΠΕ.ΧΩ.Δ.Ε.-ΥΠ. ΕΣΩΤΕΡΙΚΩΝ ΔΗΜΟΣΙΑΣ ΔΙΟΙΚΗΣΗΣ & ΑΠΟΚΕΝΤΡΩΣΗΣ-ΥΠ. ΥΓΕΙΑΣ & ΚΟΙΝΩΝΙΚΗΣ ΑΛΛΗΛΕΓΓΥΗΣ που εξέδωσε το υπουργείο ΠΕ.ΧΩ.Δ.Ε.-Γενική Δ/νση Περιβάλλοντος-ΕΥΠΕ (Ειδική Υπηρεσία Περιβάλλοντος)-Τμήμα Β' με θέμα: "Τροποποίηση-ανανέωση των Περιβαλλοντικών Ορων για την εγκατάσταση επεξεργασίας και καθαρισμού λυμάτων του Δήμου Λειψών που βρίσκεται στην περιοχή Αγ. Δημήτριος του Νομού Δωδεκανήσου".
Καλούμε κάθε ενδιαφερόμενο, προκειμένου να λάβει γνώση της ανωτέρω απόφασης, να αποταθεί στο Τοπικό Τμήμα Περιβάλλοντος της Δ/νσης Πολεοδομίας-Χωροταξίας-Περιβάλλοντος της Ν.Α. Δωδ/σου (τηλ.: 22410-30413).
Η προαναφερόμενη απόφαση θα αναρτηθεί, για τις προσεχείς μέρες, στον πίνακα ανακοινώσεων της Νομαρχίας.

Ο πρόεδρος του Ν.Σ. Δωδ/σου
Φώτης Χατζηδιάκος



ΠΑΓΚΑΡΠΑΘΙΑΚΟΣ ΣΥΛΛΟΓΟΣ ΡΟΔΟΥ

Πρόσκληση

Ο **Παγκαρπαθιακός Σύλλογος Ρόδου καλεί τα μέλη και τους φίλους του** στην εκδήλωση για την **κοπή της πρωτοχρονιάτικης πίτας** του που θα γίνει την
Τετάρτη 3 Ιανουαρίου 2007, στις 7 το απόγευμα, στο Γκραντ Οτέλ.
Θα βραβευθούν οι νέοι της παροικίας μας που εισήχθησαν στα ΑΕΙ και ΤΕΙ και οι μαθητές μας που αρίστευσαν στα Γυμνάσια και Λύκεια της Ρόδου.
Θα δοθούν επίσης από τη Ν.Ε.Λ.Ε. Δωδεκανήσου τα διπλώματα επιμόρφωσης στα μέλη μας που συμμετείχαν στα τμήματα εκμάθησης παραδοσιακών χορών που λειτούργησαν στο Σύλλογό μας σε συνεργασία με τη Ν.Ε.Λ.Ε.
Η εκδήλωση θα πλαισιώνεται με παραδοσιακή καρπάθικη μουσική και τραγούδι, επιμέλεια Εμμανουήλ Σοφίλλας
Θα προσφερθούν μεζέδες, ποτά και καρπάθικα γλυκίσματα.
Θα χαρούμε να γιορτάσουμε μαζί αυτή την πρώτη μας εκδήλωση του καινούργιου χρόνου.

Είσοδος:
15 ευρώ για τους μεγάλους και 10 ευρώ για τα παιδιά

Για το Δ.Σ.
Η πρόεδρος
Παναγιώτα Βλάχου

ΑΤ805(Γ)

Ρόδος, 28/12/2006
Αριθ. Πρωτ.: Ν.Σ. 643

ΕΛΛΗΝΙΚΗ ΔΗΜΟΚΡΑΤΙΑ
ΠΕΡΙΦΕΡΕΙΑ ΝΟΤΙΟΥ ΑΙΓΑΙΟΥ
ΝΟΜΟΣ ΔΩΔΕΚΑΝΗΣΟΥ
ΝΟΜΑΡΧΙΑΚΗ ΑΥΤ/ΣΗ ΔΩΔ/ΣΟΥ
ΝΟΜΑΡΧΙΑΚΟ ΣΥΜΒΟΥΛΙΟ

ΑΝΑΚΟΙΝΩΣΗ

Με το υπ' αριθμ. πρωτ. 1633/15-12-2006 έγγραφο της Περιφέρειας Νοτίου Αιγαίου - Γενική Δ/νση Περιφέρειας - Τμήμα ΠΕΧΩ Δωδεκανήσου μας διαβιβάστηκε στις 27/12/2006 για δημοσιοποίηση και στη συνέχεια γνωμοδότηση η από Ιούνιο 2006 Μελέτη Περιβαλλοντικών Επιπτώσεων (Μ.Π.Ε.) υφιστάμενης ξενοδοχειακής μονάδας, με την επωνυμία «Φροσύνη» 2* αστέρων, δυναμικότητας 160 κλινών, εντός οικισμού στη Νέα Αλικαρνασσό, του δήμου Κω, νήσου Κω, νομού Δωδεκανήσου ιδιοκτησίας «Ξενοδοχειακές και Τουριστιές Επιχειρήσεις Μιχ. Παντελίδης Α.Ε.».
Η διαδικασία δημοσιοποίησης διαρκεί τριάντα πέντε (35) ημέρες, αρχής γενομένης την 27/12/2006 έως 30/01/2007.
Καλούμε κάθε ενδιαφερόμενο να υποβάλει τις έγγραφες παρατηρήσεις του ως προς το περιεχόμενο της παραπάνω Μελέτης μέσα σε προθεσμία τριάντα (30) ημερών από την ημερομηνία δημοσίευσης της παρούσας στον ημερήσιο τοπικό Τύπο, αρχής γενομένης την 30/12/2006 έως 28/01/2007. (Δηλαδή εντός 2 ημερών από την ημερομηνία εντολής δημοσίευσης η οποία ταυτίζεται με την ημερομηνία έκδοσης της παρούσας ανακοίνωσης).
Οι ενστάσεις θα υποβάλλονται:
1. Στη Γραμματεία της Β' Νομαρχιακής Επιτροπής Δημόσιας Διοίκησης - Πολεοδομίας της Ν.Α. Δωδ/σου.
2. Στην ανωτέρω αναφερομένη Υπηρεσία, και θα κοινοποιούνται στο Τμήμα Περιβάλλοντος της Δ/νσης Πολεοδομίας - Χωροταξίας - Περιβάλλοντος της Ν.Α. Δωδ/σου (τηλ.: 22410-30413), όπου βρίσκεται η παραπάνω Μελέτη και μπορεί κάθε ενδιαφερόμενος να λάβει γνώση αυτής.

Ο πρόεδρος του Ν.Σ. Δωδ/σου
Φώτης Χατζηδιάκος

Ρόδος, 28/12/2006
Αριθμ. Πρωτ.: Ν.Σ. 648
(Σχετ. Ν.Σ.: 647/06)

ΕΛΛΗΝΙΚΗ ΔΗΜΟΚΡΑΤΙΑ
ΠΕΡΙΦΕΡΕΙΑ ΝΟΤΙΟΥ ΑΙΓΑΙΟΥ
ΝΟΜΟΣ ΔΩΔΕΚΑΝΗΣΟΥ
ΝΟΜΑΡΧΙΑΚΗ ΑΥΤ/ΣΗ ΔΩΔ/ΣΟΥ
ΝΟΜΑΡΧΙΑΚΟ ΣΥΜΒΟΥΛΙΟ

ΑΝΑΚΟΙΝΩΣΗ

Με την παρούσα ανακοινώνουμε ότι στις 27/12/2006 παρελήφθησαν από το Γραφείο μας οι παρακάτω αποφάσεις της Περιφέρειας Νοτίου Αιγαίου - Γενική Δ/νση Περιφέρειας - Τμήμα ΠΕΧΩ Δωδ/σου.
Α) Η με αριθμό πρωτ. 1557/30-11-2006 απόφαση του γενικού γραμματέα Περιφέρειας Νοτίου Αιγαίου με θέμα: «Τροποποίηση της με αριθ. πρ. 122044/4.3.2004 Κ.Υ.Α. «Εγκριση περιβαλλοντικών όρων για το έργο «Αλιευτικό καταφύγιο στο Φοινίκι Καρπάθου» ως προς την κατασκευή χερσαίων εγκαταστάσεων επιφανείας 100 τ.μ. για τη βελτίωση της λειτουργικότητας του αλιευτικού καταφυγίου».
Β) Η με αριθμ. πρωτ. 1543/12-12-2006 απόφαση του γενικού γραμματέα Περιφέρειας Νοτίου Αιγαίου με θέμα: «Τροποποίηση της με αρ. πρωτ. 120/31.7.2001 Απόφασης γενικού γραμματέα Περιφέρειας Νοτίου Αιγαίου «Εγκριση περιβαλλοντικών όρων για την εγκατάσταση και λειτουργία πλωτής μονάδας ιχθυοκαλλιέργειας στη θέση «Κατάφι Όρμου Βαγιού» νήσου Αστυπάλαιας, νομού Δωδεκανήσου, δυναμικότητας 150 τόνων, ετησίως, ως προς τον φορέα του έργου (από «VETERIN ABEE & ΣΙΑ Ο.Ε.» σε «ΔΙΑΣ ΙΧΘΥΟΚΑΛΛΙΕΡΓΕΙΕΣ ΑΒΕΕ»).
Καλούμε κάθε ενδιαφερόμενο προκειμένου να λάβει γνώση του περιεχομένου εκάστης των παραπάνω αποφάσεων, να αποταθεί στο Τμήμα Περιβάλλοντος της Δ/νσης Πολεοδομίας - Χωροταξίας - Περιβάλλοντος Ν.Α. Δωδ/σου (τηλ.: 22410-30413.)
Οι προαναφερόμενες αποφάσεις θα αναρτηθούν για τις προσεχείς ημέρες, στον πίνακα ανακοινώσεων της Νομαρχίας.

Ο πρόεδρος του Ν.Σ. Δωδ/σου
Φώτης Χατζηδιάκος

"Ναμαχία" για τις άγονες γραμμές της Δωδεκανήσου!

Συνέχεια από την σελίδα 8

3) Πως μπορεί να εξηγήσει η «ΣΑΟΣ» ότι η υπηρεσιακή ταχύτητα με την οποία εκτελούσε και εκτελεί δρομολόγια το πλοίο της ΣΑΟΣ ΙΙ δεν ξεπερνά τους 16 κόμβους;

Άποψή μας είναι ότι η προπάθεια αλλά και προπάντων η επιμονή της εταιρείας «ΣΑΟΣ» να εντάξει το πλοίο της στην κατηγορία των πλοίων που μπορούν να αναπτύξουν ταχύτητα άνω των 20.5 κόμβων έχει αποκλειστικά ως στόχο όχι μόνο να κερδίσει τον διαγωνισμό αποκλείοντας τις άλλες εταιρείες που έχουν πλοία με πιστοποιημένη μικρότερη ταχύτητα αλλά και να πετύχει περισσότερα οφέλη συνάπτοντας σύμβαση μεγαλύτερης χρονικής διάρκειας (6ετής αντί 3ετής) και υψηλότερες χρηματικές απολαβές από το υπουργείο Αιγαίου. Εμείς από την μεριά μας θεωρούμε θεμιτό μια εταιρεία να θέλει να αυξήσει τα οφέλη της εφόσον όμως ο τρόπος με τον οποίο προσπαθεί να το πετύχει δεν ξεπερνά τα όρια της παράβασης του νόμου κάτι για το οποίο έχουμε τις επιφυλάξεις μας, τις οποίες όμως είμαστε και έτοιμοι να άρουμε εάν προσκομισθούν στην επιτροπή διεξαγωγής διαγωνισμού τα στοιχεία δοκιμών ταχύτητας του πλοίου ΣΑΟΣ ΙΙ. Τα στοιχεία αυτά μπορεί να τα βρει εύκολα η εταιρεία ΣΑΟΣ υποβάλλοντας ένα απλό αίτημα στο τμήμα επιθεώρησης του Υ.Ε.Ν. και θα της παραδοθούν αυθημερόν. Με τον τρόπο αυτό θα πείσουν εμάς αλλά κυρίως την επιτροπή και όποιον άλλο αρμόδιο, για την αλήθεια του περιεχομένου της υπεύθυνης δήλωσης του πλοιάρχου ότι το πλοίο ΣΑΟΣ ΙΙ μπορεί να αναπτύξει την ταχύτητα των 20.5 κόμβων.

Άλλως όλα τα παραπάνω ερωτήματα θα συνεχίζουν να πλανώνται στο μυαλό του πιο καλόπιστου πολίτη πολύ δε περισσότερο στο μυαλό του αρμόδιου εισαγγελέα».

ΣΥΓΧΑΡΗΤΗΡΙΟ

Τον αγαπημένο μας εξάδελφο **Μιχάλη Μπακίρη** του Αυγερινού και της Σέβας που αποφοίτησε από την Νομική Σχολή του Δημοκρίτειου Πανεπιστημίου Θράκης, θερμά συγχαίρουμε και του ευχόμαστε να έχει πάντα επιτυχίες στην επαγγελματική του σταδιοδρομία.

Η οικογένεια
Αντωνίου-Σέβας Αγγέλου

MZT281202

ΣΥΓΧΑΡΗΤΗΡΙΟ

Στον αγαπητό μας **Μιχάλη Μπακίρη,** γιό των εκλεκτών μας φίλων Σέβας και Αυγερινού, που επάξια πήρε το πτυχίο της Νομικής Σχολής του Δημοκρίτειου Πανεπιστημίου Θράκης, του ευχόμαστε θερμά συγχαρητήρια και καλή σταδιοδρομία στη ζωή του.

Σάββας και Lucilla Γιαννίκη

MZT281211

ΣΥΓΧΑΡΗΤΗΡΙΟ

Θερμά συγχαρητήρια στον ανιψιό κι εξάδελφό μας **Άνθιμο Κολιάδη** του Νικολάου, που απεφοίτησε επιτυχώς από το Πανεπιστήμιο Πειραιά, Τμήμα Οργάνωσης και Διοίκησης επιχειρήσεων του ευχόμαστε ολόψυχα καλή σταδιοδρομία.

Η οικογένεια
Παναγιώτη Κολιάδη

ΙΑΒ-1

ΣΥΓΧΑΡΗΤΗΡΙΟ

Στον νέο επιστήμονα **Τζίμη Καμουτσή,** για την απόκτηση του πτυχίου του Electronic and Communicating Enginearing, από το Metropolitan University of London, θερμά συγχαρητήρια και καλή σταδιοδρομία.

Κυριάκος Αρχοντάκης
και Λίλη Αρχοντάκη

MXP 14320

ΣΥΓΧΑΡΗΤΗΡΙΟ

Στον αγαπημένο μας **Λευτέρη Τσαμπικάκη** του Γεωργίου και της Μαρίας που αποφοίτησε από το Πανεπιστήμιο LONDON METROPOLITAN UNIVERSITY, αριστεύσας στο τμήμα Business Administration, του ευχόμαστε καλή σταδιοδρομία και νάναι πάντα καλότυχος στη διαδρομή του χρόνου.

Οι νονοί του
Νίκος και Ευαγγελία Χαραλάμπη

MXP 14319

Ξεκάθαρη απόφαση για το μέλλον της Τουρκίας

Συνέχεια από την σελίδα 51

Ερ. Πώς βλέπει η κυβέρνησή σας την κατάσταση στο κατεχόμενο από την Τουρκία τμήμα της Κύπρου; Ο τουρκικός πληθυσμός ζητεί ένα τέλος της οικονομικής απομόνωσης.

Απ. Αυτή η ερώτηση αφορά σε τρία κεφάλαια. Κεφάλαιο πρώτο : μία από τις υποχρεώσεις που έχει η Τουρκία να εκπληρώσει στην ευρωπαϊκή πορεία της είναι η εφαρμογή του Πρωτοκόλλου της Αγκυρας. Αυτό σημαίνει ότι πρέπει να αναγνωρίσει την Κυπριακή Δημοκρατία. Κεφάλαιο δεύτερο : αφορά στην πολιτική διαίρεση της Κύπρου. Υπό την αιγίδα των ΗΕ έγινε το 2004 η προσπάθεια να ξεπεραστεί η διαίρεση του νησιού. Αυτή η προσπάθεια απέτυχε σε ένα δημοψήφισμα.

Το τρίτο κεφάλαιο αφορά στο πώς μπορούν να βοηθηθούν οι Τουρκοκύπριοι, για να βελτιώσουν το επίπεδο διαβίωσής τους. Κανείς στην Ελλάδα δεν έχει τίποτε ενάντια σε αυτό, να υποστηρίξουν τους Τουρκοκύπριους, ώστε να βελτιώσουν το επίπεδο διαβίωσής τους. Ομως αυτό πρέπει να επιλυθεί στο πλαίσιο του αναγνωρισμένου από τη διεθνή Κοινότητα στάτους της Κύπρου - η Κύπρος είναι μία χώρα, μια Δημοκρατία. Δεν πρέπει να υπάρξει μια έμμεση ένδειξη, ότι εκεί υπάρχει ένα χωριστό τουρκικό κράτος.

Ερ. Ο Κύπριος πρόεδρος Παπαδόπουλος κατάφερε με επιτυχία το 2004 να ανατρέψει το δημοψήφισμα των ΗΕ για μια επανένωση του νησιού. Ενήργησε ενάντια στη συμβουλή από την Αθήνα. Η κυβέρνησή σας αισθάνεται εξαπατημένη από τον Παπαδόπουλο;

Απ. Με κάθε κυπριακή κυβέρνηση συνεργαζόμαστε στενά. Αυτό είναι ένα είδος εθνικού καθήκοντος. Ομως καμία πλευρά δεν θα είχε την ιδέα, να επιβάλει στην άλλη τη θέλησή της. Η Κύπρος είναι ένα ανεξάρτητο κράτος, που έχει τις δικές τις προτεραιότητες, παίρνει τις δικές της αποφάσεις, καθορίζει τη δική της ατζέντα. Η συμφωνημένη διαδικασία από τα ΗΕ για την επίλυση του Κυπριακού προέβλεπε τη διεξαγωγή δημοψηφισμάτων. Οι Κύπριοι εξέφρασαν τη θέλησή τους σαφώς και με μεγάλη πλειοψηφία. Φυσικά όλοι γνωρίζουμε ότι μια επίλυση του Κυπριακού πρέπει να έχει πλευρές ενός συμβιβασμού. Ομως δε θα πρέπει να ξεχνιέται : το θέμα της Κύπρου είναι ένα θέμα στρατιωτικής εισβολής και κατοχής και η πρόταση των ΗΕ προέβλεπε τη μόνιμη παραμονή στρατιωτικών δυνάμεων.

Ερ. Μακροπρόθεσμα προβλεπόταν μόνο η παραμονή ενός συμβολικού αποσπάσματος 650 τούρκων στρατιωτών.

Απ. Πρόκειται για το βασικό θέμα της στρατιωτικής παρουσίας. Μπορεί κάποιος να φανταστεί ένα κράτος μέλος της ΕΕ να ανέχεται ξένα στρατεύματα στο έδαφός του; Αυτή είναι μια ρύθμιση που βρίσκεται σε αντίθεση με τις ευρωπαϊκές αρχές και το αυτονόητο.

Ερ. Και στη γειτονία της Ελλάδας στα Βαλκάνια υπάρχουν αδιευκρίνιστα θέματα στάτους. Ισχύει ακόμη η υπόσχεση μιας ευρωπαϊκής προοπτικής για τα λεγόμενα κράτη των Δυτικών Βαλκανίων;

Απ. Για αυτό το θέμα υπήρξε μια ανοιχτή και διεξοδική συζήτηση στην τελευταία Σύνοδο Κορυφής στις Βρυξέλλες.

Η εντύπωσή μου ήταν, ότι τουλάχιστον κατά βάση παραμένει διαφιλονικούμενο, αν η πολιτική για τα Δυτικά Βαλκάνια δε θα έπρεπε να μεταβληθεί. Πάντως η μέρα της ένταξης βρίσκεται ακόμη πολύ μακριά. Αρχικά για τα κράτη αυτά βρίσκεται η διαπραγμάτευση και εφαρμογή των Συμφωνιών Σταθεροποίησης και Σύνδεσης με την ΕΕ. Στη συζήτηση για τη διεύρυνση υπάρχει η ιδιαιτερότητα, ότι πρόκειται για μια περιοχή, που από πλευράς οικονομικού μεγέθους και πληθυσμού είναι σχεδόν μια μικρογραφία.

Ερώτηση: Πρόκειται ωστόσο για το μισό πληθυσμό της Πολωνίας.

Απάντηση: Και γι' αυτό το λόγο άλλωστε δεν είναι σημαντικό το αριθμητικό επιχείρημα. Μια περαιτέρω ιδιαιτερότητα αφορά στο ενδεχόμενο κόστος της μη ένταξης. Μια νέα αποσταθεροποίηση των Βαλκανίων δεν μπορεί να αποκλειστεί. Ας πάρουμε για παράδειγμα τη λεπτή υπόθεση του Κοσόβου, η οποία ενδεχομένως κυοφορεί μια νέα αποσταθεροποίηση των Βαλκανίων.

Ερώτηση: Σίγουρο είναι ότι δεν διαφαίνεται μια λύση, στην οποία θα μπορούσαν να συμφωνήσουν Σέρβοι και Αλβανοί.

Απάντηση: Κάθε λύση θα πρέπει να κρίνεται από τα αποτελέσματά της. Θα παρέχει η λύση σε όλα τα εμπλεκόμενα μέρη κίνητρα, ώστε να συμπεριφερθούν εποικοδομητικά, ακόμα και εάν δεν συμφωνούν με κάποια σημεία της; Ποιες θα είναι οι επιπτώσεις; Θα βελτιωθεί η κατάσταση των απλών ανθρώπων; Πόση ευρωπαϊκή δέσμευση θα απαιτηθεί για τη διασφάλιση αυτής της λύσης μέσω στρατευμάτων και για πόσον καιρό θα απαιτηθεί αυτή η δέσμευση; Θα μπορούσε κάποιος να φανταστεί ότι στη Σερβία πολιτικοί τυχοδιώκτες και εθνικιστές θα γίνονταν κυρίαρχη δύναμη και θα οδηγούσαν τη χώρα σε μη ευρωπαϊκούς δρόμους μέσω της εκμετάλλευσης της γενικότερης οργής κατά μιας ενδεχόμενης ανεξαρτησίας του Κοσόβου - είναι αυτή μια εξέλιξη, την οποία επιθυμούμε;

Ερώτηση: Πολλοί εκτιμούν ότι το Κόσοβο, σε περίπτωση μη εξεύρεσης λύσης, ενδεχομένως να αναγνωριστεί μονομερώς από το Συμβούλιο Ασφαλείας του ΟΗΕ κατ' αρχάς, και από την Ουάσιγκτον και άλλα δυτικά κράτη στη συνέχεια.

Απάντηση: Προσδοκώ ότι η κοινωνία των κρατών και το Συμβούλιο Ασφαλείας του ΟΗΕ θα βρουν μια λύση, η οποία θα είναι πολιτικά και ηθικά αποδεκτή. Πρόκειται για ένα ζήτημα, για τη λύση του οποίου απαιτείται λογική και σύνεση από όλες τις πλευρές.

Ερώτηση: Τι θα οδηγήσει σε μεγαλύτερη αστάθεια στην περιοχή : να δοθεί ή όχι ανεξαρτησία στο Κόσοβο;

Απάντηση: Αρχικά, τίθεται ως ερώτημα, το εάν η λύση θα πρέπει να είναι η ανεξαρτησία ή όχι. Σε κάθε περίπτωση, το αποτέλεσμα θα δημιουργήσει για ένα μη προβλεπτό χρονικό διάστημα μια κατάσταση, η οποία θα χρειάζεται έξωθεν σταθεροποίηση.

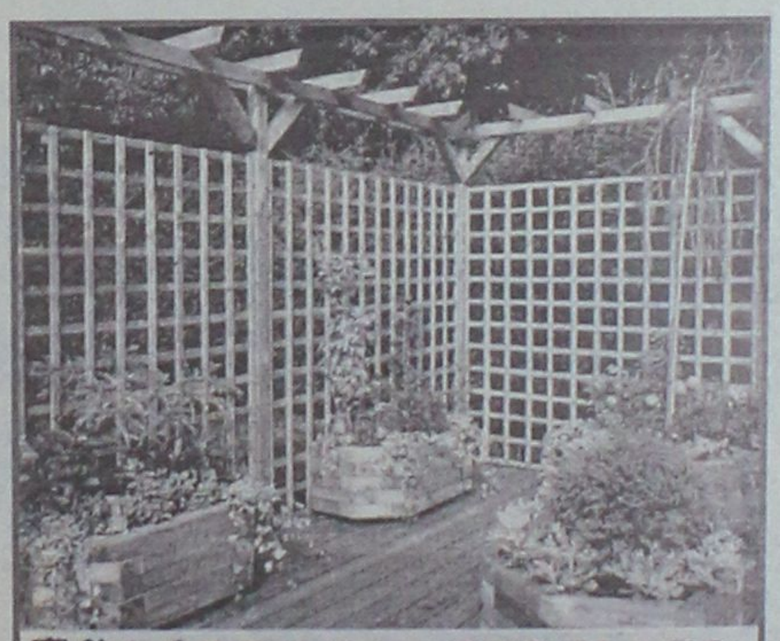

ΞΥΛΟΤΕΧΝΟΥΡΓΗΜΑΤΑ
ΕΜΠΟΤΙΣΜΕΝΗΣ ΞΥΛΕΙΑΣ
ΚΗΠΟΥ - ΒΕΡΑΝΤΑΣ
Προτάσεις & Λύσεις στο χώρο σας
ΕΞΟΦΛΗΣΗ ΕΩΣ ΚΑΙ 36 ΔΟΣΕΙΣ
ΥΠΕΥΘΥΝΟΣ ΚΑΤΑΣΚΕΥΩΝ:
ΣΤΕΦΑΝΗΣ ΑΠΟΣΤΟΛΟΣ· ΤΗΛ. 6946 903331
ΥΠΕΥΘΥΝΟΣ ΠΩΛΗΣΕΩΝ:
ΣΤΕΦΑΝΗΣ ΠΕΤΡΟΣ 6944355694
Δ/ΝΣΗ ΚΑΤΑΣΤΗΜΑΤΟΣ ΕΝΤΟΣ ΕΜΠΟΡ. ΚΕΝΤΡ. ΦΩΚΙΑΛΗ
ΤΗΛ. 2241035091, 2241025135
ΑΕ1588

Από τους πρώτους



Ξημερώνει στο όρος Φούτζι, πίσω από τους ουρανοξύστες του Τόκιο. Η κορυφή του ύψους 3.776 μέτρων πφαιστείου θα είναι από τα πρώτα μέρη που θα φωτίσει η πρώτη ανατολή του 2007.

Τα γραφεία του Άη Βασίλη

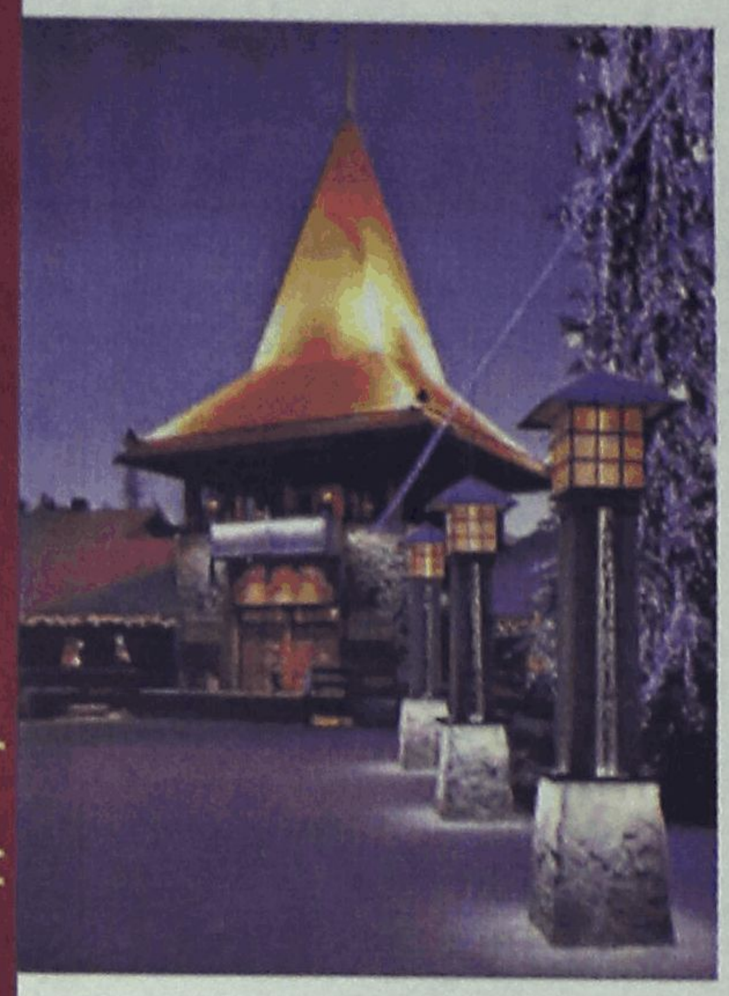

Ένας επισκέπτης εισέρχεται στο γραφείο του Άη Βασίλη στο χωριό του στον Αρκτικό Κύκλο κοντά στο Ροβανιέμι.

Η χρονιά του χοίρου



Οι εξελίξεις στην παγκόσμια πολιτική και οικονομική σκηνή, επιβάλλουν να γνωρίζουμε τα χαρακτηριστικά των ισχυρών. Σας θυμίζουμε λοιπόν ότι το επερχόμενο νέο έτος χαρακτηρίζεται σύμφωνα με το κινέζικο ημερολόγιο Έτος του Χοίρου.

Εκρηκτική Προσωπικότητα

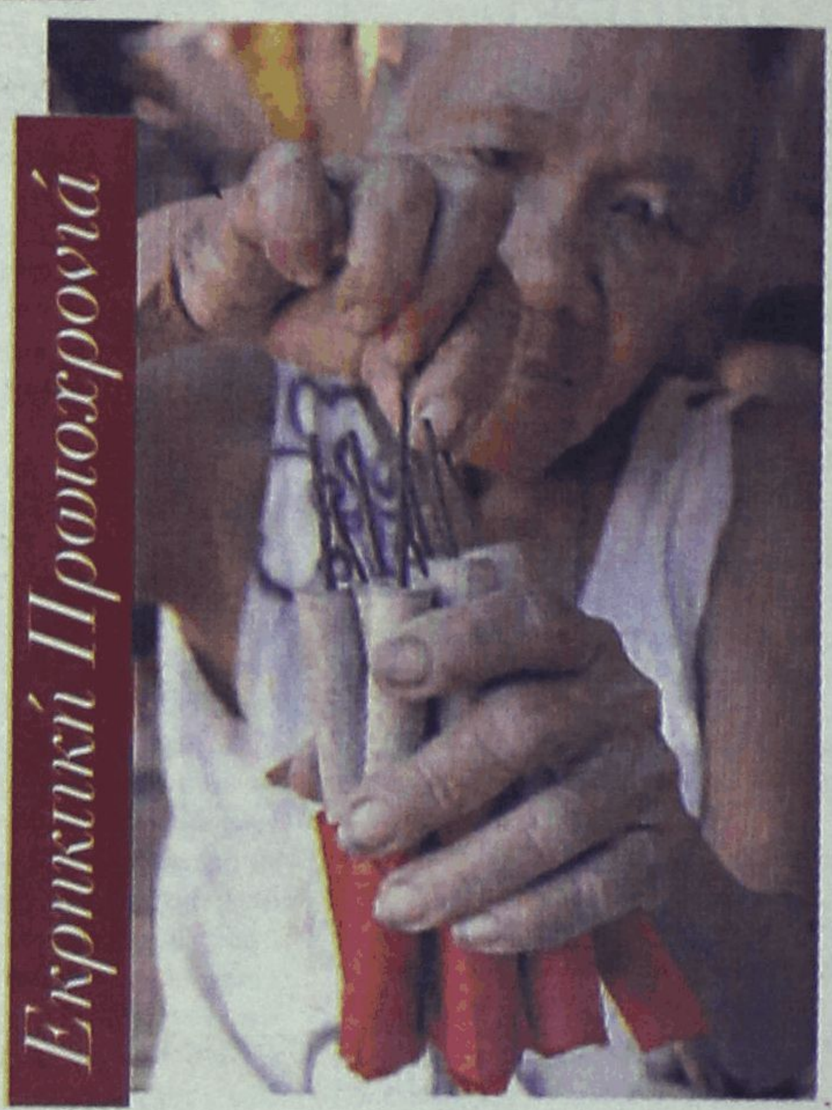

Στις Φιλιππίνες η έλευση του νέου έτους γιορτάζεται με αμέτρητα πυροτεχνήματα και κυρίως κροτίδες, προκειμένου ο δυνατός ήχος να διώξει την κακοτυχία. Ειρωνία, ότι τα ετοιμάζουν οι κακότυχοι, δηλαδή οι φτωχότεροι κάτοικοι, που συχνά αντιμετωπίζουν ατυχήματα στα πρόχειρα αυτοσχέδια εργαστήρια.

SIEMENS
ΧΕΙΜΕΡΙΝΗ ΠΡΟΣΦΟΡΑ
ΓΙΑ ΞΕΝΟΔΟΧΕΙΑ
ΑΠΟ ΤΗ SIEMENS

Επωφεληθείτε
από τη μοναδική προσφορά
της Siemens και
ανανεώστε
το τηλεφωνικό σας κέντρο
ΑΠΟΣΥΡΟΝΤΑΣ
το παλαιό σας οποιουδήποτε κατασκευαστή.

Εχετε παλαιό τηλεφωνικό κέντρο και ξενοδοχείο με περισσότερα από 50 δωμάτια;
Ελάτε σήμερα να μελετήσουμε τις ανάγκες του ξενοδοχείου σας σε τηλεφωνία αλλά και να μελετήσουμε μαζί τη βελτίωση των υπηρεσιών που προσφέρετε με σύγχρονες λύσεις όπως Video On Demand, Internet, Φωνητικό Ταχυδρομείο, Ειδικές Τηλεφωνικές Συσκευές, Τελοχρεωστικά και Ειδικές Εφαρμογές Εξυπηρέτησης Πελατών σχεδιασμένες αποκλειστικά από τη Siemens μόνο για ξενοδοχεία.
Επικοινωνήστε με την εταιρία NETECH, τον εξουσιοδοτημένο συνεργάτη της Siemens στη Ρόδο!

netech NETWORK TECHNOLOGIES

AT5623(Γ)

Εθν. Αντιστάσεως 71 - Ρόδος
Τηλ. 22410 77440 - Φαξ. 22410 77439
e-mail. info@netech.gr http://www.netech.gr



Κ. ΤΑΚΤ. ΑΝΑΓΝΩΣΤΗ: *Ναι παραδίδει σήμερα. Εκτελεί την απόφαση που πήρε η πλειοψηφία του ροδιακού λαού.*

ΟΜΟΙΩΣ: *Αμ ο διάδοχος; Ακόμη δεν ανέλαβε τις εντολές του λαού εκτελεί χωρίς λοξοδρομήσεις. Ποιές είναι αυτές; Να απομονωθούν οι ταραξίες, οι βολεψάκηδες και όλο το κακό συναπάντημα...*

Ο ταχυδρόμος πέρασε

ΠΡΟΣ ΠΕΡΙΕΡΓΟ ΑΝΑΓΝΩΣΤΗ: *Με ρωτάς προφανώς λόγω επαγγέλματος και επισκέψεων στις υπηρεσίες αν γύρισαν οι αδειούχοι των Χριστουγέννων.*

ΟΜΟΙΩΣ: *Ναι επιστρέφουν. Αλλά... πολύ σταδιακά. Σχεδόν σταδιακά...*

ΔΙΑΒΑΣΑ: *Πολύ περισσότερα είναι τα θύματα κλοπών. Το 80% δεν κάνουν δήλωση απώλειας.*

ΕΞΗΓΗΣΗ: *Λογική η κίνησή τους. Με μηδενικό εισόδημα - κατά τη φορολογική δήλωση - πώς θα δικαιολογήσουν τα απωλεσθέντα.*

ΣΥΜΠΕΡΑΣΜΑ: *Κάλλιο μια φορά στον κλέφτη, παρά κάθε μέρα στην εφορία.*

Όσα φέρνει ο ΑΝΕΜΟΣ



Ο Σπάικ Λι θα σκηνοθετήσει ταινία για το Τζέιμς Μπράουν

Ο αμερικανός σκηνοθέτης Σπάικ Λι υπέγραψε συμβόλαιο για να γυρίσει μια ταινία αφιερωμένη στον Τζέιμς Μπράουν, το "νονό της σόουλ" μουσικής, γράφει το αμερικανικό έντυπο Daily Variety.

Την παραγωγή της ταινίας που θα αρχίσει το 2008, θα αναλάβει η εταιρία Viacom Inc.'s Paramount Pictures υπό τον Μπράιαν Γκέιζερ, το βραβευμένο με Οσκαρ παραγωγό της ταινίας "A Beautiful Mind" (Ενας υπέροχος άνθρωπος).

Ο Μπράουν που δήλωνε ότι είναι "ο πιο σκληρά εργαζόμενος στον κόσμο του θεάματος" πέθανε από συμφορητική καρδιακή ανεπάρκεια προχθές, Δευτέρα, σε ηλικία 73 ετών. Ο γνωστός και ως "Mr Dynamite", τραγουδιστής κομματιών- ύμνων της σόουλ όπως το "Sex Machine" και το "I feel good", συνέβαλε στη γέννηση της μουσικής φανκ τέλη της δεκαετίας του 1960 και αρχές της δεκαετίας του 1970, ενέπνευσε τους Μικ Τζάγκερ και Μάικλ Τζάκσον στις χορευτικές φιγούρες και προετοίμασε το έδαφος για τη μουσική hip-hop αποτελώντας πηγή έμπνευσης για μια νέα γενιά μαύρων μουσικών.

Τα τελευταία χρόνια, ταινίες για προσωπικότητες που σφράγισαν τα δρώμενα στο μουσικό στερέωμα, ένας φόρος τιμής στις μουσικές αυτές μορφές όπως ο τραγουδιστής της σόουλ Ρέι Τσαρλς και ο θρυλικός αστέρας της κάντρι Τζόνι Κας, έχουν σημειώσει ρεκόρ πωλήσεων και βραβεύθηκαν από την αμερικανική Ακαδημία Κινηματογράφου. Η Daily Variety γράφει ότι ο Μπράουν έπαιξε ενεργό ρόλο στην ανάπτυξη της κινηματογραφικής αυτής παραγωγής.

Άρωμα τυριού από τη Βρεταvία

Μερικές φορές συγκρίνουν τη μυρωδιά του με εκείνη των παλιών παπουτσιών... Ωστόσο το Στίλτον, το διάσημο εγγλέζικο μπλε τυρί διατίθεται ήδη από το Μάιο σε μορφή αρώματος, ανακοίνωσε η Ένωση Παραγωγών Τυριού Στίλτον.

Η "Κολώνια Στίλτον" παρασκευάζεται από σπορέλαιο και σταφιδέλαιο. Η ιδέα ανήκει σε μια εταιρία του Μάντσεστερ. Με την υλοποίησή της, ένα νέο προϊόν προστίθεται στα αρώματα από μιλφέιγ, φασκόμηλο και βαλεριάνα.

Το τυρί, από την κομητεία του Λέστερσιρ της κεντρικής Αγγλίας, στα περίχωρα του Στίλτον, μοιάζει με το γαλλικό ροκφόρ. Γεννήθηκε γύρω στα 1730 και παραμένει το πιο εκλεκτό των εγγλέζικων τυριών. Σερβίρεται κατά παράδοση τα Χριστούγεννα μεταξύ γαλοπούλας και της πουτίγκας με σταφίδες.

Παρασκευάζεται από αγελαδινό γάλα και είναι κυλινδρικό. Εχει 25 εκατοστά ύψος και διάμετρο 15 εκατοστών. Ζυγίζει από τέσσερα έως έξι κιλά. Αμέσως μετά την παρασκευή του, τοποθετείται για να ωριμάσει σε υπόγειο με πολύ υγρασία επί έξι μήνες.

Ταχυδρομείο εξπρές... μόλις 96 ειών

Μια καρτ ποστάλ χρειάστηκε 96 χρόνια για να φθάσει στον προορισμό της από το Βέλγιο σε ένα μικρό χωριό στο Καλβαντός της Νορμανδίας. Η κάρτα παραδόθηκε το Μάιο στους απογόνους πλέον της παραλήπτριας η οποία απεβίωσε το 1978. Η κάρτα που ταχυδρομήθηκε στις 29 Σεπτεμβρίου 1910 στο Βέλγιο έφθασε μερικές ημέρες αργότερα στο ταχυδρομείο του Μεσνίλ-Γκιγιόμ στο Καλβαντός που απέχει τρία χιλιόμετρα από το Σαν Ντενί ντε Μαγιόκ, όπου κατοικούσε έως το 1978 η Ιβόν Μπουσέρ.
Η καρτ ποστάλ παρουσιάζει μια γραφική κοιλάδα του Βελγίου και χρειάστηκε σχεδόν έναν αιώνα για μια απόσταση τριών μόλις χιλιομέτρων.

New Years Time !

Ρεβεγιόν Πρωτοχρονιάς

Κυριακή 31 Δεκεμβρίου 2006
Κοκτέιλ 21:00
Για την πιο λαμπερή βραδιά του 2006,
σας υποδεχόμαστε με ζεστό "GLUEWEIN",
Εκλεκτά Καναπεδάκια & Σαξόφωνο
δίπλα στο τζάκι και στο Χριστουγεννιάτικο μας δέντρο
Δεξίωση 22:00
Αποχαιρετήστε τη χρονιά που φεύγει
με ένα Εορταστικό Μενού
από ευφάνταστες δημιουργίες
με Ελληνική & ξένη μουσική από την υπέροχη
ορχήστρα μας , Show, Σαμπάνια , Εκπλήξεις ,
πλούσια Λαχειαγορά και ξέφρενο χορό
έως τις πρωινές ώρες .

Ξενοδοχείο FORUM BEACH
Τέρμα Φερενίκης – Ιαλυσός
Πληροφορίες – Κρατήσεις
Τηλέφωνο 22410 96601-6975908034

AT 4597

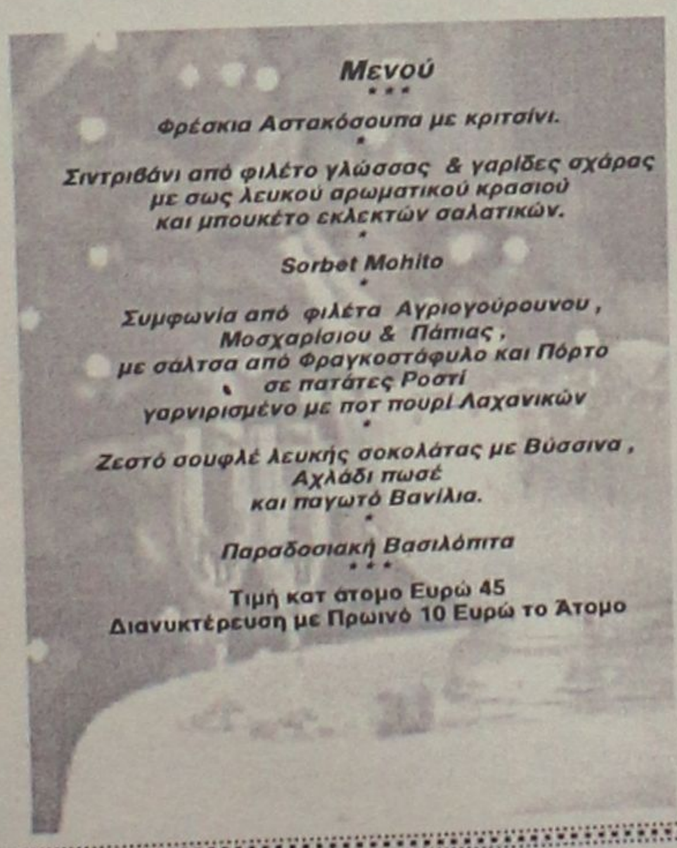

ΡΟΔΙΑΚΗ ΑΠΟ ΤΟ 1915

ΦΛΑΣ ΣΤΟ ΠΑΡΕΛΘΟΝ

Εν Ρόδω Δευτέρα 3 Απριλίου 1933
Αριθ. 1368

ΡΟΔΙΑΚΑ ΧΡΟΝΙΚΑ

Διατάξεις

Η Γεν. Γραμματεία της Διοικήσεως προς τον σκοπόν όπως κανονισθή η κίνησις των αυτοκινήτων κατά την διάρκειαν της συστηματοποιήσεως των οδών της πόλεως διατάττει όπως εις τα μέρη των οδών ένθα εκτελούνται εργασίαι ισοπεδώσεως και ασφαλτώσεως τα αυτοκίνητα βαίνωσι βραδέως με βήμα ανθρώπου. Τα σημεία ταύτα της οδού θα σημειώνται δια δύο ερυθρών σημαιών. Οι παραβάται θα τιμωρώνται κατά τας διατάξεις του νόμου.

Το Κεντρικόν Γραφείον της Δημ. Ασφαλείας επί τη προσεγγίσει των εορτών του Πάσχα υπομιμνήσκει ότι συμφώνως προς το 15 άρθ. του Αστυνομικού Κανονισμού απαγορεύεται το ανάπτειν πυροτεχνήματα, ροκέττας και παρόμοια εις κατοικούμενα μέρη. Ειδοποιεί επίσης τους μεταπωλητάς εκρηκτικών υλών δέον να τηρώσιν αυστηρώς τους εν ισχύι κανονισμούς και υπομιμνήσκει εις τους γονείς και κηδεμόνας των ανηλίκων την ανάγκην τού να προλαμβάνωσι τας παραβάσεις εκ μέρους των τελευταίων τούτων. Κατά των παραβατών θα εφαρμοσθώσιν αυστηρώς οι εν ισχύι διατάξεις.

ΠΡΙΝ 50 ΧΡΟΝΙΑ

Σάββατο 29 Δεκεμβρίου 1956
Αριθ. 1714

ΤΟΥΡΚΟΣ ΕΙΧΕ ΚΑΤΑΠΛΑΚΩΘΗ ΑΠΟ ΤΗΝ ΟΡΟΦΗΝ ΜΙΑΣ ΕΚΚΛΗΣΙΑΣ

Η ΘΕΙΑ ΔΙΚΗ

ΠΕΡΑΝ.-Κατα τον καθορισμόν της Εκκλησίας των Αγίων Θεοδώρων Κοινότητος Ελάγκας, η οποία είχε καταστραφή υπό των Τούρκων κατά τα γενόμενα της 6ης Σεπτεμβρίου, ευρέθη εις το ιερόν της Βήμα, παρά την Αγίαν Τράπεζαν σκελετός ανδρός και πλησίον αυτού λοιπός εξ εκείνων τους οποίους χρησιμοποίουν οι πυρπολήται ναών εις την καταστροφήν μαρμαρίνων Αγίων Τραπεζών. Φαίνεται, ότι παρά το γεγονός ότι εκαίετο η ξύλινη στέγη του ναού, ο Τούρκος ησχολείτο με την καταστροφήν της Αγίας Τραπέζης, οπότε κατέρρευσε η στέγη και τον καταπλάκωσε.

ΕΞΕΔΟΘΗ ΠΡΟΓΡΑΜΜΑ ΔΟΞΟΛΟΓΙΑΣ ΕΠΙ ΤΗ 1η ΤΟΥ ΝΕΟΥ ΕΤΟΥΣ ΕΙΣ ΡΟΔΟΝ

Υπό της Νομαρχίας εξεδόθη χθες το πρόγραμμα της Δοξολογίας επί τη 1η του Νέου Ετους. Συμφώνως προς το εν λόγω πρόγραμμα την Τρίτην και ώραν 10,30 πρωινήν θα τελεσθή Δοξολογία εις τον Μητροπολιτικόν Ναόν των Εισοδίων, χοροστατούντος του Μητροπολίτου Ρόδου κ. Σπυρίδωνος συμπαραστατουμένου υπό σύμπαντος του Κλήρου και παρουσία των Αρχών της πόλεως, προεδρείων, προξένων, αξιωματικών κ.α.

Μετά την Δοξολογίαν ο κ. Νομάρχης θα δεθχή τας ευχάς εις το Νομαρχιακόν μέγαρον.

ΤΗΝ ΔΕΥΤΕΡΑΝ ΘΑ ΓΙΝΗ Η ΕΟΡΤΗ ΤΟΥ ΙΚΑ ΔΙΑ ΤΑ ΠΑΙΔΙΑ ΤΩΝ ΑΝΕΡΓΩΝ

Ως πληροφορούμεθα, η προαγγελθείσα εορτή του Υποκαταστήματος ΙΚΑ Ρόδου θα γίνη μεθαύριον Δευτέραν.

Κατ' αυτήν θα διανεμηθούν εις παιδιά ανέργων διάφορα δώρα.

RESTAURANT

ΙΠΠΟΤΙΚΟΝ

Ρεβεγιόν στο ΙΠΠΟΤΙΚΟΝ

Ενας δικός σας χώρος που σας καλεί
να περάσετε το ρεβεγιόν της Πρωτοχρονιάς μαζί μας.
Μια ζεστή ατμόσφαιρα με το εκλεκτό μενού μας
που ετοίμασε ο Σεφ για σας και με τις γλυκές νότες
του πιανίστα μας και με την γλυκιά φωνή της Ντέμπορα.
Σας υποσχόμεθα να περάσετε μια υπέροχη βραδιά

Ριζότο με Μανιτάρια του δάσους, Ροζέτα Ασιάγο και σάλτσα Οκζο

***

Σαλμός ποσέ με σάλτσα Αφροδίτης οίνου πασπαλισμένο με πράσινο πιπέρι και τραγανό Κάρδαμο

***

Σαλάτα με Σπανάκι τραγανίνα και κουκουνάρι, λιωμένα με σάλτσα Βινεγκρέτ, με πασπαλισμένο Μέλι και πασπαλισμένο με νιφάδες Παρμεζάνας

***

Μενταγιόν από Ψαρονέφρι σοταρισμένο σε σάλτσα παλαιωμένου κρασιού, Πλουκοπατάτα με μανιτζουβάνα και βενετάλια καρότου

ΑΝΟΙΚΤΑ την ΔΕΥΤΕΡΑ από το μεσημέρι

Ο χώρος διατίθεται για κάθε Εκδήλωση

Η διεύθυνση και το προσωπικό
του ΙΠΠΟΤΙΚΟΝ σας εύχεται
μια υγιή · κερδοφόρα και χαρούμενη χρονιά
ΙΠΠΟΤΙΚΟΝ - Μικρό συντριβάνι
Ρεζερβέ τηλ. φαξ 2241025293

AT5665

Παρδαλός Κόκορας

Ρεβεγιόν Πρωτοχρονιάς

Μενού 38€

Σούπα από τρυφερά σπαράγγια
Φιλέτο γλώσσας γκριλέ με φρέσκα λαχανικά
Φιλέτο Wellington με φουά γκρά
Πατάτες ψητές γκρατινέ με παρμεζάνα
Ταρταλέτα με φρέσκα βατόμουρα
Βασιλόπιτα και Σαμπάνια
Ζωντανή Μουσική

Λεωφ. Ηρακλειδών 19, Ιαλυσός • Τηλ. 22410 98335

AE2175

Λόγω πληθώρας διαφημίσεων οι ΑΝΤΙΛΑΛΟΙ δημοσιεύονται σήμερα στη σελ. 17

ΠΩΛΟΥΝΤΑΙ

1) ΜΟΝΟΚΑΤΟΙΚΙΕΣ και ΔΙΑΜΕΡΙΣΜΑΤΑ λουξ κατασκευής στις περιοχές Μίρα Μαρε-Ιξιά-Ιαλυσό, των 135 τ.μ.-140 τ.μ-180 τ.μ.-200 τ.μ.

2) ΜΟΝΟΚΑΤΟΙΚΙΕΣ ΣΕ ΜΠΕΤΑ η ΤΕΛΕΙΩΜΕΝΕΣ εντός σχεδίου, 140 τ.μ. στη περιοχή Παστίδας.

3) ΚΑΤΑΣΤΗΜΑΤΑ ΣΤΗΝ ΙΑΛΥΣΟ (επί της οδού Δημοκρατίας γωνιακά) των 45 τ.μ. έκαστο

ΠΛΗΡΟΦΟΡΙΕΣ Γ. ΙΩΑΝΝΙΔΗΣ
ΤΗΛ. 2241021714-22307 ΚΙΝ. 6932296983

AE 1026

Λαμπερά Ρεβεγιόν στο Mediterranean



Για τα Χριστούγεννα και την Πρωτοχρονιά
τις πιο αστραφτερές μέρες της χρονιάς, επιλέξαμε όλα
τα συστατικά για να ζήσετε αξέχαστες γιορτινές στιγμές.

Πλούσια Γαστρονομικά Μενού από τους Executive Chefs
Κωνσταντίνο Κυμπούρη & Δημήτρη Ιακά
με πρωτότυπες γεύσεις και προσοχή στη λεπτομέρεια
Γιορτινές νότες από τους πιανίστες μας
Ζέμπο Μέλη, Γιάννη & Δημήτρη Βασιλειάδη
και ακόμα πλούσιο μουσικό πρόγραμμα
Στο υπέροχο σπιτικό μας Εστιατόριο
και στις αίθουσες Thalassa και Salon Les Muses

Άφθονο Τραπεζαρισμένο Βεγγαλικά, Μπαλόνια, Δώρα & Άλλες Εκπλήξεις

Hotel Mediterranean

Κρατήσεις, Πληροφορίες: Τηλ. 2241024661 - 91900

AE2149

Φεβεγιόν Πρωτοχρονιάς

Κυριακή 31ης Δεκεμβρίου 2006
Λαμπερή βραδιά
γεμάτη διασκέδαση και εκπλήξεις !

Κοκτέιλ στο τζάκι με το Σαξόφωνο
του Μιχαήλ Καγιά
Καναπεδάκια & Σαμπανίτη,
Μενού από ευφάνταστες δημιουργίες,
μοναδικό Show
με τον Μανόλη Λασυδάκο & την Kate Probyn,
δημιλή Ορχήστρα
με Στέφανο Θαρρενό & Μυρτώ Βουλγαρη,
Λαχειοφόρα, Σαμπάνια, Δώρα
και ξέφρενο χορό έως τις πρωινές ώρες

Τιμή γυναικείας 45 Ευρώ
Διανυκτέρευση με Πρωινό 10 Ευρώ

Ξενοδοχείο
FORUM BEACH & SPA CENTER
Τέρμα Φερενίκης – Παραλία Ιαλυσού
Πληροφορίες - Κρατήσεις
Τηλ.: 22410 96601

AT4597

ANGELI DI ROMA

Ρεβεγιόν Πρωτοχρονιάς!!



Με ζωντανή μουσική σε παλιά λαϊκά
και ρεμπέτικα τραγούδια

Εορταστικά πιάτα που ετοίμασε για
σας ο σεφ του ANGELI DI ROMA

Η επιλογή των πιάτων είναι ελεύθερη
(δεν είναι υποχρεωτικό μενού)

Σοφ. Βενιζέλου 62
(100 Μαγαζιά)
τηλ. για κρατήσεις
2241030044

Καλή Χρονιά

AT5603

ΤΟ ΓΟΥΡΙ ΤΟΥ 2007

Δημιουργία εμπνευσμένη από τον Δίσκο της Φαιστού
Ένα Αρχαιολογικό Μυστήριο



Σε ασήμι από 35€

ilias LALAoUNIS

ΡΟΔΟΣ
"ΜΙΧ. ΠΕΤΡΑΔΑΚΗΣ & ΣΙΑ" ΕΕ
ΠΛΑΤΕΙΑ ΜΕΓ. ΑΛΕΞΑΝΔΡΟΥ (ΜΟΥΣΕΙΟ)
τηλ.: 22410 - 24793, 38616

AE2155

ΜΕΞΙΚΑΝΙΚΟ ΕΣΤΙΑΤΟΡΙΟ

ΑΝΟΙΧΤΑ ΚΑΘΕ
ΠΑΡΑΣΚΕΥΗ, ΣΑΒΒΑΤΟ
ΚΑΙ ΚΥΡΙΑΚΗ

PANCHO'S

ΛΕΩΦΟΡΟΣ ΚΑΛΙΘΕΑΣ, ΦΑΛΗΡΑΚΙ
ΤΕΛ. 22410 87840

AT5578



Ροδος Park Suites Hotel

ΗΜΕΡΕΣ ΓΙΟΡΤΩΝ ΣΤΟ
Rodos Park Suites
Hotel

Γιορτάστε μαζί μας τις
πιο λαμπερές μέρες
του χρόνου.

Ζήστε την πολυτέλεια στις
Χριστουγεννιάτικες &
Πρωτοχρονιάτικες
εκδηλώσεις - ρεβεγιόν μας με
πλούσιο μουσικό πρόγραμμα.

Σας Ευχόμαστε Καλές Γιορτές &
Ευτυχισμένο το Νέο Έτος 2007

Για κρατήσεις & πληροφορίες
επικοινωνήστε στο Τηλ: 22410 89700

AT5668

THE GRAND HOTEL

☆☆☆☆☆

ΕΟΡΤΑΣΤΙΚΕΣ ΠΡΟΣΦΟΡΕΣ

Κυριακή 31 Δεκεμβρίου 2006
Για την τελευταία και πιο ξεχωριστή βραδιά του 2006, αποχαιρετήστε τη χρονιά που φεύγει με ένα ζεστό "GLUEHWEIN" συνοδεία από εκλεκτά κανα-πεδάκια και στη συνέχεια ένα εορταστικό μενού συντροφιά με τις μελωδίες της ορχήστρας μας.
Τιμή μενού 60 ευρώ ανά άτομο
Παιδιά 2-12 ετών -50%

Πρωτοχρονιάτικη Προσφορά
Διανυκτερεύστε σε ένα από τα πολυτελή δωμάτια μας και υποδεχθείτε την πρώτη μέρα της νέας χρονιάς με ένα πλούσιο πρωινό μπουφέ
Τιμή προσφοράς 75 ευρώ κατ' άτομο
(Συμπεριλαμβάνεται μενού & διανυκτέρευση με πρωινό)

Δευτέρα 1 Ιανουαρίου 2007
Πρωτοχρονιάτικο Πρωινό από τις 07.00 έως 11.00
Τιμή κατ' άτομο ευρώ 10

AE2174

Πληροφορίες τηλέφωνο : 2241054700

Νέο!

GranCaffe
CAFFE RISTORANTE

Το Gran Caffe
σας υποδέχεται
με μοναδικές γεύσεις!

Απολαύστε πλούσια ορεκτικά και σαλάτες μεγάλη ποικιλία ζυμαρικών και κυρίως πιάτα, πάντα με τη γνωστή ποιότητα Gran Caffe!

Θα σας συναρπάσουν!

Καθημερινά
εκτός Κυριακής
από 20.00 έως 00.00

Γρ. Λαμπράκη 43, Ρόδος
Τηλ. 22410 22989

T.5570