RED RESTAURANT
Γ. Παπανικολάου 25 - Τηλ: 22410 30377

Η ΡΟΔΙΑΚΗ

ΠΛΗΡΩΜΕΝΟ ΤΕΛΟΣ Ταχ. Γραφείο Κ ΡΟΔΟΥ Αριθμ. Αδειας 1 1879

ΕΛΤΑ Hellenic Post

ΣΑΒΒΑΤΟ 30ο ΔΕΚΕΜΒΡΙΟΥ 2006 ΗΜΕΡΗΣΙΑ ΠΡΩΙΝΗ ΕΦΗΜΕΡΙΔΑ ΤΗΣ ΡΟΔΟΥ 0,70 ΕΥΡΩ ΑΡ. ΦΥΛΛΟΥ: 18490 56 ΣΕΛΙΔΕΣ

ΑΠΟΛΟΓΙΣΜΟΣ



Θλιβερός ο απολογισμός των τροχαίων δυστυχημάτων το 2006. Πλήρη στοιχεία για τις δραστηριότητες της Αστυνομίας έδωσε χθες ο κ. Δ. Λερογιάννης. ΣΕΛ. 5

ΔΗΛΗΤΗΡΙΑ...



Πάνω από 349 τόνοι τρόφιμα κατασχέθηκαν μετά από ελέγχους την χρονιά που λήγει. ΣΕΛ. 6

ΔΥΣΚΟΛΙΕΣ



Δύσκολη χρονιά για την τοπική οικονομία το 2007 προβλέπει ο πρόεδρος του ΕΒΕΔ κ. Γ. Χατζημάρκος. ΣΕΛ. 7

ΑΠΕΝΤΑΞΗ ΠΕΡΙΜΕΤΡΙΚΗΣ

Την απένταξη της περιμετρικής οδού της πόλης από το Γ' ΚΠΣ ανακοίνωσε και επίσημα ο περιφερειάρχης. Ενα σημαντικό έργο υποδομής πάει στις καλένδες, με την ελπίδα ότι θα ενταχθεί στο προσεχές πρόγραμμα του Ταμείου Συνοχής.

ΣΕΛΙΔΑ 4



Αλλαγή φρουράς μετά από 12 χρόνια στο Δήμο Ροδίων

ΠΑΡΕΛΑΒΕ

ΚΑΙ ΤΥΠΙΚΑ ΧΘΕΣ Ο ΧΑΤΖΗΣ

Ο κ. Γιαννόπουλος παρέδωσε τα κλειδιά του Δημαρχείου στον διάδοχό του.

Παρέλαβε και τυπικά από χθες ο νέος δήμαρχος Ρόδου κ. Χατζής Χατζηευθυμίου. Σε μία σεμνή τελετή, ο απερχόμενος δήμαρχος Γ. Γιαννόπουλος του παρέδωσε τα κλειδιά του γραφείου και του ευχήθηκε "σιδερένιος". Αμέσως μετά οι δύο άνδρες είχαν κατ' ιδίαν συνάντηση και συζήτηση για όλα τα τρέχοντα θέματα που απασχολούν τον Δήμο. Ο κ. Χατζηευθυμίου θα εγκατασταθεί επίσημα στο Δημαρχιακό Μέγαρο την 1η Ιανουαρίου.

ΣΕΛΙΔΑ 3





Συμφωνία και στη Νομαρχία. ΣΕΛ. 3

1η Μαρτίου του 1913

• Ιστορικά ντοκουμέντα από τον Κ. Τσαλαχούρη. ΣΕΛ. 15

"Χάθηκαν" οι ουρές...

• Παράταση για τα σήματα κυκλοφορίας. ΣΕΛ. 6

Ρεβεγιόν Πρωτοχρονιάς

Κυριακή 31 Δεκεμβρίου 2006
Λαμπερή Βραδιά
γεμάτη διασκέδαση και εκπλήξεις !

Κοκτέιλ στο τζάκι με το Σαξόφωνο του Μιχαήλ Κυγάη
Καναπεδάκια & Glueiwein,
Μενού από ευφάνταστες δημιουργίες,
μοναδικό Show
με τον Μανάλη Λαουδίκο & την Kate Probyn,
6μελή Ορχήστρα
με Στέφανο Θαρρενό & Μαρία Βούλγαρη ,
Λαχειαγορά , Σαμπάνια , Δώρα
και ξέφρενο χορό έως τις πρωινές ώρες

Τιμή γνωριμίας 45 Ευρώ
Διανυκτέρευση με Πρωινό 10 Ευρώ

Ξενοδοχείο
FORUM BEACH & SPA CENTER
Τέρμα Φερενίκης – Παραλία Ιαλυσού
Πληροφορίες - Κρατήσεις
Τηλ.: 22410 96601
AT4597

ΑΝΑΚΟΙΝΩΣΗ

Ο Όμιλος Ν. Δασκαλαντωνάκη – Grecotel στα πλαίσια των εορτών των Χριστουγέννων και του Νέου Έτους αποφάσισε να διαθέσει ένα ποσό για την ενίσχυση των ανασκαφών της αρχαίας Ελεύθερνας στην Κρήτη αντί ευχετήριων καρτών και εταιρικών δώρων προς τους συνεργάτες και τους πελάτες του.

Σας ευχόμαστε ολόψυχα
Καλά Χριστούγεννα και ευτυχισμένο το 2007

GRECOTEL
Luxury Hotels for a Lifetime

ΥΨΗΛΑΝΤΟΥ 4, 10675 ΚΟΛΩΝΑΚΙ,
Τηλ 210 7280300 Fax 210 7258217
E-mail: contact@grecotel.gr www.grecotel.gr

AE2178



14 ΓΕΥΜΑ ΑΓΑΠΗΣ



Το καθιερωμένο γεύμα αγάπης παρέθεσε χθες ο δήμος Ροδίων σε συμπολίτες μας.

13 ΕΠΙΣΤΟΛΗ



Την παρέμβαση του πρωθυπουργού για το ακτοπλοϊκό ζητά η παράταξη "12 συν 15".

10 ΓΕΝΝΗΣΕΙΣ

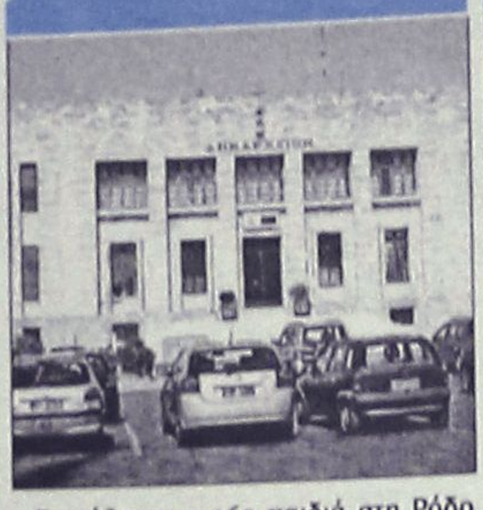

Γεννήθηκαν 1.463 παιδιά στη Ρόδο το 2006, σύμφωνα με τα στοιχεία του δήμου.

23 ΑΘΛΗΤΙΚΑ



Όλες οι αθλητικές ειδήσεις στο αθλητικό οκτασέλιδο της Ροδιακής

ΣΗΜΕΙΩΣΕΙΣ

Το στοίχημα της καθημερινότητας

Η επιστροφή της πολιτικής ατζέντας στα θέματα της καθημερινότητας του πολίτη είναι αναπόφευκτη όσο πλησιάζουμε προς τις εκλογές. Ήδη το ΠΑΣΟΚ προσαρμόζει την αντιπολιτευτική του τακτική στην καθημερινότητα, με προσωπικές επισκέψεις του προέδρου του σε υποκαταστήματα του ΙΚΑ, νοσοκομεία και αστυνομικά τμήματα, ενώ είναι φανερό ότι έπεται συνέχεια. Τα θέματα της καθημερινότητας προσφέρονται για την άσκηση αντιπολίτευσης. Ας μην ξεχνάμε ότι αποτέλεσαν ένα βασικό προεκλογικό όπλο της Ν.Δ. στην επιτυχή προσπάθειά της να αποδομήσει την κυβέρνηση Σημίτη.

Κάτι ανάλογο θα προσπαθήσει τώρα να κάνει και το ΠΑΣΟΚ με περιορισμένες όμως πιθανότητες επιτυχίας. Κι αυτό αφενός γιατί είναι ακόμη νωπές οι αναμνήσεις από την πρόσφατη κυβερνητική θητεία του, που λειτουργεί ως μέτρο σύγκρισης ευνοϊκά για τη Ν.Δ., και αφετέρου γιατί παρά τα λάθη και τις παραλείψεις που γίνονται και σήμερα, οι πολίτες είναι σε θέση να αντιληφθούν ότι τα δυόμισι τελευταία χρόνια έχουν γίνει σημαντικά βήματα βελτίωσης της καθημερινότητας. Η νέα τακτική που ακολουθεί ο κ. Παπανδρέου μπορεί να εξυπηρετεί την εκλογική του στρατηγική, δεν βοηθά όμως στην επίλυση των προβλημάτων. Η εγκληματικότητα δεν αντιμετωπίζεται με το διαχωρισμό των αστυνομικών σε πράσινους και γαλάζιους και η υγεία δεν αναβαθμίζεται με γενικόλογους αφορισμούς για την κυβερνητική πολιτική.

Ο πρόεδρος του ΠΑΣΟΚ πήρε απαντήσεις τις τελευταίες ημέρες από τους υπουργούς στην αρμοδιότητα των οποίων ανήκουν τα θέματα που θέλησε να αναδείξει. Ο Βύρων Πολύδωρας του θύμισε την αναξιοκρατία και τον κομματισμό των ημερών του ΠΑΣΟΚ και ο Δημήτρης Αβραμόπουλος τον κάλεσε να αφήσει τη στείρα αντιπολίτευση και να δεχτεί την πρόταση της κυβέρνησης για μια εθνική στρατηγική στην Υγεία. Η κριτική του ΠΑΣΟΚ, έστω κι αν είναι συχνά ατεκμηρίωτη, με προφανή μόνο στόχο την πόλωση, δεν θα πρέπει να περνά απαρατήρητη από την κυβέρνηση. Οι πολίτες θα κρίνουν και θα συγκρίνουν τελικά με βάση το κυβερνητικό έργο, οι ρυθμοί και η ποιότητα του οποίου πρέπει να βελτιωθούν ακόμη περισσότερο στην πορεία προς τις εκλογές.

Ο ΚΑΙΡΟΣ ΣΤΗ ΡΟΔΟ

Ημερομηνία	Ωρα	θερμ/σία	Υγρασία	Διεύθ. ανέμου-Ένταση	Καιρός-φαινόμενα
Σάββατο 30/12/2006	02:00	9 °C	82 %	3 Μποφόρ Α	ΣΥΝΝΕΦΙΑΣΜΕΝΟΣ
Σάββατο 30/12/2006	08:00	9 °C	89 %	3 Μποφόρ Α	ΣΥΝΝΕΦΙΑΣΜΕΝΟΣ
Σάββατο 30/12/2006	14:00	12 °C	64 %	3 Μποφόρ ΒΔ	ΑΡΚΕΤΑ ΣΥΝΝΕΦΑ
Σάββατο 30/12/2006	20:00	11 °C	58 %	5 Μποφόρ ΒΔ	ΚΑΘΑΡΟΣ
Κυριακή 31/12/2006	02:00	8 °C	63 %	3 Μποφόρ Β	ΚΑΘΑΡΟΣ
Κυριακή 31/12/2006	08:00	5 °C	71 %	3 Μποφόρ ΒΔ	ΚΑΘΑΡΟΣ
Κυριακή 31/12/2006	14:00	13 °C	44 %	5 Μποφόρ Δ	ΚΑΘΑΡΟΣ
Κυριακή 31/12/2006	20:00	10 °C	59 %	5 Μποφόρ ΒΔ	ΚΑΘΑΡΟΣ
Δευτέρα 01/01/2007	02:00	7 °C	80 %	3 Μποφόρ ΒΔ	ΚΑΘΑΡΟΣ

www.meteo.gr

ΗΜΕΡΟΛΟΓΙΟ

Σάββατο 30 Δεκεμβρίου 2006
Ανυσίας, Φιλεταίρου μαρτ., Γεδεών οσιομ. Τυρνάβου
Ανατολή ηλίου 07.41'
Δύση ηλίου 17.15'
Σελήνη 10 ημερών

ΦΑΡΜΑΚΕΙΑ

Σήμερα διημερεύει το φαρμακείο της Μικροπούλου Ειρ. (Ταλαδάρη 26, Ανάληψη) και διανυκτερεύει το φαρμακείο της Φανουράκη Κων/νας (Νέα Αγορά 48).

ΒΕΝΖΙΝΑΔΙΚΑ

Σήμερα διανυκτερεύουν τα βενζινάδικα ΜΥΡΤΕΛ Α.Ε. (Αυστραλίας), Φωτεινόπουλος Γ. (Λ. Καλλιθέας).

ΛΑΪΚΕΣ ΑΓΟΡΕΣ

Πεμπτη
στην οδό Βύρωνος

Παρασκευη
στην οδό Πιτσαλεών (Ανάληψη)

Σαββατο
στο Δημοτικό Νεκροταφείο

ΣΥΝΑΛΛΑΓΜΑ

ΔΟΛΛΑΡΙΟ Η.Π.Α	1,3179	1,3161
ΛΙΡΑ ΑΓΓΛΙΑΣ	0,67197	0,67103
ΚΟΡΩΝΑ ΔΑΝΙΑΣ	7,4612	7,4508
ΚΟΡΩΝΑ ΣΟΥΗΔΙΑΣ	9,0467	9,0341
ΠΕΝ ΙΑΠΩΝΙΑΣ	157,04	156,82
ΦΡΑΓΚΟ ΕΛΒΕΤΙΑΣ	1,608	1,6058
ΚΟΡΩΝΑ ΝΟΡΒΗΓΙΑΣ	8,2438	8,2322
ΛΙΡΑ ΚΥΠΡΟΥ	0,5786	0,5778
ΔΟΛΛΑΡΙΟ ΚΑΝΑΔΑ	1,5292	1,527
ΔΟΛΛΑΡΙΟ ΑΥΣΤΡΑΛΙΑΣ	1,6703	1,6679

Plaza Travel
Ιερού Λόχου 7 • τηλ. 2241035767
e-mail: travel@rhodes-plaza.com

ΧΡΗΣΙΜΑ ΤΗΛΕΦΩΝΑ

ΡΑΔΙΟ ΤΑΞΙ:	
ΠΟΛΕΩΣ	22410 69800
ΕΚΤΟΣ ΠΟΛΕΩΣ	22410 69600
ΝΟΣΟΚΟΜΕΙΟ	22410 80000
ΑΜΕΣΗ ΔΡΑΣΗ ΠΥΡ/ΚΗΣ	199
ΛΙΜΕΝΑΡΧΕΙΟ	22410 22220
	22410 27695
ΒΛΑΒΕΣ Δ.Ε.Η.	1050
ΒΛΑΒΕΣ Ο.Τ.Ε.	121
ΑΜΕΣΗ ΔΡΑΣΗ	100
ΒΛΑΒΕΣ ΥΔΡΕΥΣΗΣ	22410 68750
	22410 68755
ΝΟΜΑΡΧΙΑ	22410 46502
ΠΕΡ/ΚΗ Δ/ΝΣΗ	22410 38174
ΔΗΜΟΣ	22410 46200
ΔΗΜ. ΕΠΙΧ. ΚΑΘΑΡ.	22410 77600
ΥΠΗΡ. ΑΠΟΚΟΜΙΔΗΣ	
	22410 61057
ΤΡΟΧΑΙΑ	22410 44131
ΠΛΗΡΟΦ. Ο.Τ.Ε	11888
ΔΕΛΤΙΟ ΚΑΙΡΟΥ	149
ΛΑΧΕΙΑ	1444
ΠΡΟΠΟ - ΛΟΤΤΟ	1444
ΡΟΔΑ	22410 26300
ΚΤΕΛ	22410 27706
Ο.Α.Ε.Δ.	22410 23265
Ι.Κ.Α.	22410 64912
ΤΑΞ.Υ.	22410 68701
	22410 68702
ΕΡΓΑΤ. ΚΕΝΤΡΟ	22410 24730
ΟΛΥΜΠΙΑΚΗ	22410 24555
AEGEAN AIRLINES	
	22410 98345

ΚΤΕΟ

Από 02-01-2007 έως 31-01-2007 επιβατικά (Ε.Ι.Χ.) και φορτηγά μέχρι και 3,5Τ με αριθμούς κυκλοφορίας ΡΟΗ 8501 έως και 9999.

Επίσης καλούνται όλα τα παραπάνω οχήματα να προβούν σε τεχνικό έλεγχο σε οποιοδήποτε Κ.Τ.Ε.Ο. ή Ι.ΚΤΕΟ της χώρας.
Επίσης θα ελέγχονται όσα οχήματα υποχρεούνται βάσει παλαιότερων προγραμμάτων πρόσκλησης.

Η ΡΟΔΙΑΚΗ

ΙΔΡΥΤΗΣ Εμμ. Καλαμπίχης
ΙΔΙΟΚΤΗΣΙΑ Υιοι Σ. Τσοπανάκη, Η. Κωτιάδης Ο.Ε.
ΕΚΔΟΤΗΣ Ήβη Γ. Τσοπανάκη

ΔΙΕΥΘΥΝΤΗΣ
Σπύρος Παγκάς
ΑΡΧΙΣΥΝΤΑΚΤΗΣ
Λουκάς Μαστής

ΣΥΝΤΑΞΗ
Μιχάλης Μαστής, Κυριακή Πετρίδου, Βαρβάρα Μπαγδάνου, Ελευθερία Πελλού, Κυριάκος Κεσκινίδης

ΑΘΛΗΤΙΚΑ
Μανόλης Μπάτης, Νικήτας Κουσκούσης, Κώστας Παντίδος, Παύλος Ντοκουόπιλ, Σούγγαρη Μάγδα

ΥΠΕΥΘ. ΔΙΑΦΗΜΙΣΤΙΚΟΥ ΤΜΗΜΑΤΟΣ
Λάζαρος Λαζαράκης

ΛΟΓΙΣΤΗΡΙΟ - ΔΙΑΦΗΜΙΣΕΙΣ
Μάρκου Μαλλιαράκη 11 Τηλ 22410 22210 - 22410 75230 Fax 22410 22471

ΓΡΑΦΕΙΑ ΣΥΝΤΑΞΗΣ
Μάρκου Μαλλιαράκη 11
Τηλ.22410 24610 Fax 22410 75641

ΑΘΛΗΤΙΚΟ ΤΜΗΜΑ
Τηλ 22410 75640
www.rodiaki.gr
rodiaki@otenet.gr

BOUTIQUE LACOSTE ΔΙΑΚΟΣΑΒΒΑΣ
AE1464
Αμερικής & Λαμπράκη γωνία
τηλ. (22410)25777/21253
Σωκράτους 52, Παλιά Πόλη
τηλ. (22410)25684/38425
OUTLET Δενδρινού 2α τηλ. (22410)22500

ΤΥΠΙΚΗ ΠΑΡΑΔΟΣΗ ΚΑΙ ΠΑΡΑΛΑΒΗ ΧΘΕΣ ΣΤΟ ΔΗΜΑΡΧΙΑΚΟ ΜΕΓΑΡΟ

Άλλαξαν χέρια τα κλειδιά...

Κοινή προσπάθεια στην επίλυση των προβλημάτων υποσχέθηκαν οι κ.κ. Γιαννόπουλος και Χατζηευθυμίου



Τα κλειδιά του γραφείου του, παρέδωσε χθες το μεσημέρι στο νέο δήμαρχο Ρόδου κ. Χατζή Χατζηευθυμίου, ο κ. Γιώργος Γιαννόπουλος.

Η προγραμματισμένη συνάντηση έγινε στο δημαρχείο, μέσα σε ιδιαίτερα καλό κλίμα και παρουσία εκπροσώπων των μέσων ενημέρωσης.

Με εύλογο κοντράστ συναισθημάτων, πραγματοποιήθηκε χθες η τελευταία πράξη αλλαγής ηγεσίας στο δήμο Ρόδου. Από 1ης Ιανουαρίου, και τυπικά πια, ύστερα από δώδεκα χρόνια, δήμαρχος Ρόδου θα είναι ο κ. Χατζής Χατζηευθυμίου.

Σε δηλώσεις του ο κ. Γ. Γιαννόπουλος τόνισε ότι «ανοίγει μια νέα σελίδα για την πόλη της Ρόδου». Αναλαμβάνει καθήκοντα, ο άνθρωπος που εμπιστεύθηκαν οι συμπολίτες μας, τόνισε ο κ. Γιαννόπουλος, επισημαίνοντας ότι θέλει να ενώσει κι αυτός τις ευχές του έτσι ώστε ο κ. Χατζηευθυμίου να είναι καλά για να μπορέσει να ανταποκριθεί στις προσδοκίες όλων.

Καταλήγοντας ευχήθηκε στον κ. Χατζηευθυμίου να είναι σιδερένιος και καλή επιτυχία.

Από την πλευρά του ο νέος δήμαρχος Ρόδου κ. Χατζής Χατζηευθυμίου εξέφρασε την ικανοποίησή του επειδή όλα πήγαν κατ' ευχήν και ευχαρίστησε γι' αυτό τον απερχόμενο δήμαρχο κ. Γιώργο Γιαννόπουλο.

«Όπου χρειαστεί θα ζητήσω τη βοήθειά του», επεσήμανε ο κ. Χατζηευθυμίου, τονίζοντας ότι κοινός στόχος είναι να πάει η Ρόδος ένα βήμα μπροστά.

Πιστεύω, κατέληξε ο κ. Χατζηευθυμίου, ότι για την αντιμετώπιση των προβλημάτων της πόλης θα έχω την συμπαράσταση του κ. Γιαννόπουλου, του κ. Καραγιάννη και γενικότερα του ροδιακού λαού.

Μετά την τυπική διαδικασία όπου ο κ. Γιαννόπουλος παρέδωσε τα κλειδιά του γραφείου του δημαρχείου στον κ. Χατζηευθυμίου, ο νέος και ο απερχόμενος δήμαρχος, είχαν κατ' ιδίαν συνάντηση. Σύμφωνα με όσα έγιναν γνωστά ο κ. Γιαννόπουλος ενημέρωσε το νέο δήμαρχο για τις άμεσες εκκρεμότητες που υπάρχουν.

Οι πληροφορίες πάντως αναφέρουν ότι ο κ. Χατζηευθυμίου είναι προβληματισμένος για την γενικότερη οικονομική κατάσταση του δήμου, θέμα που όπως φαίνεται τον απασχολεί έντονα το τελευταίο χρονικό διάστημα.

Ουσιαστικά πάντως, τόσο ο κ. Χατζηευθυμίου όσο και οι συνεργάτες του καλούνται να κολυμπήσουν στα βαθιά από την ερχόμενη εβδομάδα.

Το ενδιαφέρον εξακολουθεί επίσης να είναι έντονο, σε ό,τι αφορά την κατανομή των αξιωμάτων. Ο νέος δήμαρχος, σκοπεύει επί του θέματος να προβεί σε σχετικές ανακοινώσεις μετά τις δημαιρεσίες, οι οποίες θα διεξαχθούν στις 7 Ιανουαρίου. Σκοπός του πάντως είναι να αξιοποιηθούν όλοι οι δημοτικοί σύμβουλοι της πλειοψηφίας με αντικειμενικό στόχο να υπάρξουν και τα ανάλογα θετικά αποτελέσματα στην λειτουργία της δημοτικής μηχανής.

Συμφωνία και στη Νομαρχία



Δέχεται την πρόταση του νομάρχη κ. Γ. Μαχαιρίδη, για διαπαραταξιακό προεδρείο στο νομαρχιακό συμβούλιο ο επικεφαλής της μειοψηφίας Βασίλης Υψηλάντης.

Σε δηλώσεις που έκανε χθες στον ραδιοφωνικό σταθμό Σκάι δήλωσε συγκεκριμένα τα εξής:

«Εάν ο κ. Μαχαιρίδης θέλει να συμπεριφερθεί δημοκρατικά θα πρέπει να ανακοινώσει ο ίδιος πως θα στηρίξει υποψήφιο από την μειοψηφία. Αλλιώς μένουμε σε διάλογο χωρίς ουσία και χωρίς νόημα» τόνισε ο κ. Υψηλάντης. Ο νομάρχης φέρεται να δήλωσε ότι δεν έχει αντίρρηση να εκλεγεί διαπαραταξιακό προεδρείο στο νομαρχιακό συμβούλιο, ωστόσο, ανέφερε πως δεν είχε καμία επαφή με τον κ. Υψηλάντη.

Έτσι το πιθανότερο είναι ότι το νέο προεδρείο του νομαρχιακού συμβουλίου θα απαρτίζεται από τους κ.κ. Φ. Χατζηδιάκο (πρόεδρο), Ν. Καραμαρίτη (αντιπρόεδρο), και Μ. Φάκκο (γραμματέα).

Hotel Lydia Maris
Kolymbia
Rodos
★★★★

Στο καινούργιο **Lydia Maris**, σε ένα ειδυλλιακό περιβάλλον, στους πολυτελείς ανακαινισμένους με φαντασία και γούστο χώρους μας - αίθουσα υποδοχής και εκδηλώσεων - επιφυλάσσουμε την πιο ευχάριστη έκπληξη για τους καλεσμένους σας. Άνεση, εξυπηρέτηση και απόλαυση είναι οι λέξεις που τα χαρακτηρίζουν.

Διατίθενται
Αίθουσα χωρητικότητας 600 ατόμων για
- Γάμους
- Βαφτίσεις
- Εκδηλώσεις
- Συνεστιάσεις
- Χορούς
- Events







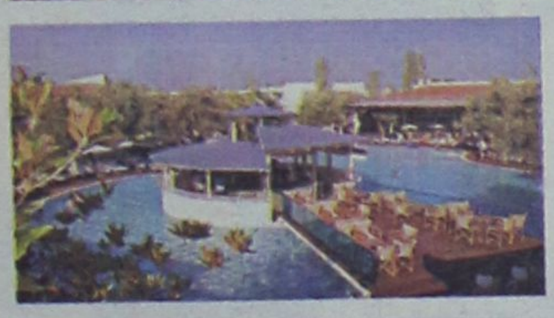



Η γνωστή κουζίνα του ξενοδοχείου μας με πιάτα υψηλής γαστρονομίας ικανοποιεί ακόμη και τους πιο απαιτητικούς καλεσμένους σας.

Αν θέλετε να πρωτοτυπήσετε στο γάμο σας ή τη δεξίωσή σας, το τμήμα Δημόσιων Σχέσεων του **Lydia Maris** μπορεί να αναλάβει τη φωτογράφηση, μουσική (ορχήστρα ή DJ), διακόσμηση, ανθοστολισμό και γενικά τη σκηνοθεσία της εκδήλωσής σας.

Για περισσότερες πληροφορίες στο τηλέφωνο 6979978853
Τμήμα Δημοσίων Σχέσεων www.lydiamaris.gr
AT5189

Γιορτάσιε στο Plaza



ΠΡΩΤΟΧΡΟΝΙΑΤΙΚΟ ΡΕΒΕΓΙΟΝ

Το Ξενοδοχείο ΠΛΑΖΑ Best Western & το προσωπικό του σας εύχεται Χρόνια Πολλά και σας προτείνει μια αξέχαστη βραδιά για την Παραμονή της Πρωτοχρονιάς.

Ο ΠΡΩΤΟΧΡΟΝΙΑΤΙΚΟΣ GALA ΜΠΟΥΦΕΣ του ΠΛΑΖΑ, τόσο με τη μεγάλη ποικιλία σε ζεστά και κρύα εδέσματα όσο και με την γευστικότητα και ποιότητα του, θα σας γοητεύσει.

Πλούσιο Εορταστικό Πρόγραμμα με άφθονη σαμπάνια και εκπλήξεις για να καλωσορίσουμε το 2007.

ΖΩΝΤΑΝΗ ΜΟΥΣΙΚΗ από την Ορχήστρα 'Τα Φιλαράκια' Τραγουδούν ο Νικήτας Σαΐτης και η Κατερίνα Απέριου, στο Βιολί ο 'Μικρός' Μαυρουδής. Καλλιτεχνική Επιμέλεια Γεωργαλής Νικόλαος

Για κρατήσεις/ πληροφορίες:
Best Western Plaza Hotel
τηλ. 22410 22501

Best Western PLAZA Hotel

AE2172

Κοσμήματα
Swiss Watches
HAMILTON

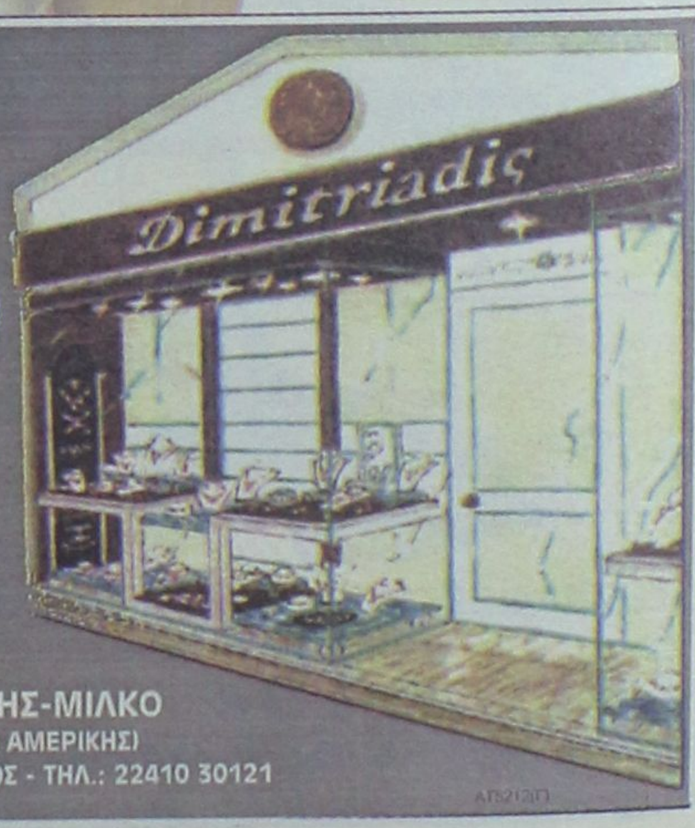

ΔΗΜΗΤΡΙΑΔΗΣ ΜΙΧΑΛΗΣ-ΜΙΛΚΟ
ΓΕΜΟΛΟΓΟΣ G.I.A. (ΙΝΣΤΙΤΟΥΤΟ ΑΜΕΡΙΚΗΣ)
ΓΑΛΛΙΑΣ 13, ΝΕΑ ΑΓΟΡΑ, ΡΟΔΟΣ - ΤΗΛ.: 22410 30121
AT5212D

ΣΤΟΥ ΦΙΛΙΠΠΟΥ
ΕΣΤΙΑΤΟΡΙΟ-ΜΠΑΡ
ΑΝΟΙΧΤΑ ΚΑΘΕ ΜΕΡΑ
από το μεσημέρι έως αργά το βράδυ
Για φαγητό και ποτό
Από **Πέμπτη 28/12/06** έως και **Δευτέρα 1/1/07**
Εορταστικό Λαϊκό πρόγραμμα
με τον **ΑΙΜΙΛΙΟ** στην **κιθάρα** τον
ΛΕΥΤΕΡΗ στο **μπουζούκι** και τον
ΑΝΤΩΝΗ στο **τραγούδι**
Σας ευχόμαστε Καλές Γιορτές
Φίλιππος-Γιάννης
Κρατήσεις 2241065517, 6947446747
Εμπορικό Κέντρο ΜΗΔΙΑ Γ. Σεφέρη 78-80
AT5675(Γ)

μεζεδοπωλείον
η παλιά ιστορία
"Σας εύχεται
χρόνια πολλά και με υγεία"

Ανοιχτά καθημερινά από 7 μ.μ.
έως **7 Ιανουαρίου 2007**
Μητροπόλεως 108 & Δενδρινού γωνία
Για κρατήσεις (22410) 32421
AT5647(Γ)

Έξω από το Γ' ΚΠΣ ένα σημαντικό για τον τόπο έργο

Οριστική απένταξη της περιμετρικής!

Ανακοινώσεις από τον περιφερειάρχη ο οποίος υπόσχεται ένταξη του έργου στο Δ' ΚΠΣ

Με μείον ένα έργο, ξεκινά το 2007 για το νησί της Ρόδου. Η αρνητική αυτή εξέλιξη έχει να κάνει με την περιμετρική οδό της πόλης, η οποία απεντάσσεται από το Γ' Κοινοτικό Πλαίσιο Στήριξης.

Η απένταξη του έργου έγινε σχεδόν αναγκαστικά, αφού δεν είχε την ωριμότητα που έπρεπε, πράγμα βέβαια για το οποίο υπάρχουν ευθύνες στις αρμόδιες υπηρεσίες, πέραν των όποιων αντικειμενικών δυσκολιών.

Αυτό βεβαίως δεν αλλάζει την ουσία. Και η ουσία είναι η Ρόδος χάνει την ευκαιρία να αποκτήσει ένα σημαντικό έργο υποδομής όπως η περιμετρική οδός που θα έλυνε σε σημαντικό βαθμό τα κυκλοφοριακά προβλήματα που υπάρχουν. Και είναι αμφίβολο, παρά το γεγονός ότι θα καταβληθούν σχετικές προσπάθειες, εάν βρεθούν τα απαιτούμενα κονδύλια για να γίνει το έργο.





Η απόφαση της απένταξης της περιμετρικής έγινε γνωστή προχθές το βράδυ στη Ρόδο και προκάλεσε κλίμα απογοήτευσης.

Προσπάθειες για ένταξη του έργου του Περιμετρικού Δακτυλίου ως έργο - γέφυρα στο Δ' Κοινοτικό Πλαίσιο Στήριξης και για τη χρηματοδότηση από το υπουργείο Εθνικής Οικονομίας, όχι μόνο της β' φάσης του έργου, αλλά και της τρίτης και τέταρτης, με το ποσό των 20 εκατομμυρίων ευρώ, καταβάλλει η περιφέρεια Νοτίου Αιγαίου, όπως δήλωσε χθες στον «Παλμό», ο γενικός γραμματέας της Περιφέρειας Νοτίου Αιγαίου Χαράλαμπος Κόκκινος.

Επέρριψε ευθύνες για την απένταξη του έργου στην απερχόμενη δημοτική αρχή, η οποία, όπως τόνισε, επέδειξε χαρακτηριστική καθυστέρηση στην υλοποίηση των δεσμεύσεων που ανέλαβε. Υπογράμμισε όμως, ότι με τα δέκα εκατομμύρια ευρώ, που απελευθερώνονται, θα υλοποιηθούν άλλα σημαντικά έργα υποδομής στα Δωδεκάνησα.

Αλλά και το έργο του αποχετευτικού αγωγού Αρχάγγελος - Βόδι, όπως υποστήριξε ο κ. Κόκκινος, θα προχωρήσει ως έργο - γέφυρα στο Δ' Κοινοτικό Πλαίσιο Στήριξης, προκειμένου να υλοποιηθεί.

Ευθύνες στην απερχόμενη δημοτική αρχή επέρριψε για την απένταξη του έργου ο νέος δήμαρχος κ. Χατζής Χατζηευθυμίου.

Δεν προέβη εγκαίρως στις απαιτούμενες ενέργειες γι' αυτό και η απένταξη του έργου ήταν αναπόφευκτη, είπε ο κ. Χατζηευθυμίου.

Η EUROIMPORT ΣΑΣ ΕΥΧΕΤΑΙ ΧΡΟΝΙΑ ΠΟΛΛΑ ΚΑΙ ΣΑΣ ΠΡΟΣΦΕΡΕΙ
ΤΙΣ ΦΘΗΝΟΤΕΡΕΣ ΤΙΜΕΣ


SCOOTER 50CC , 4T
799€

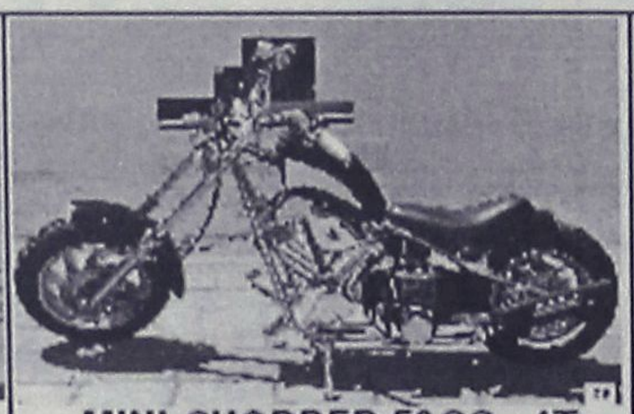
MINI CHOPPER 50CC , 4T
490€


SCOOTER 125CC , 4T
945€


ΠΑΙΔΙΚΟ ΠΟΔΗΛΑΤΟ
49€

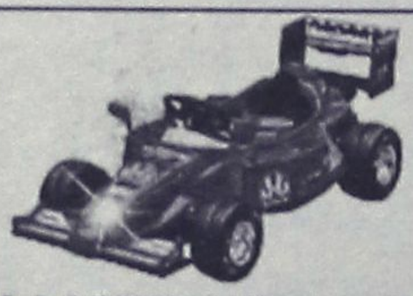
ΕΠΑΝΑΦΟΡΤΙΖΟΜΕΝΗ ΦΟΡΜΟΥΛΑ
245€


ΕΠΑΝΑΦΟΡΤΙΖΟΜΕΝΟ ΑΥΤΟΚΙΝΗΤΟ
150€

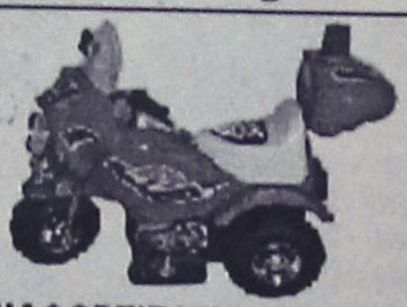
ΕΠΑΝΑΦΟΡΤΙΖΟΜΕΝΗ ΜΗΧΑΝΗ
49€


19€
ΠΑΙΔΙΚΟ ΤΡΙΚΥΚΛΟ

ΥΠΟΚΑΤΑΣΤΗΜΑ ΡΟΔΟΥ: ΛΕΩΦΟΡΟΣ ΗΡΑΚΛΕΙΔΩΝ ΚΑΙ ΙΕΡΟΥ ΛΟΧΟΥ 2 (ΕΝΑΝΤΙ ΑΣΤ. ΤΜΗΜ. ΙΑΛΥΣΟΥ) ΤΗΛ: 22410 - 96986
AT5537

Θλιβερός ο απολογισμός των τροχαίων το 2006 που φεύγει

Πενήντα νεκροί στους δρόμους

Τον απολογισμό της χρονιάς έκανε χθες ο αστυνομικός διευθυντής κ. Δ. Λερογιάννης • Σημαντικές οι επιτυχίες στον τομέα των ναρκωτικών

Ανατριχιαστικός είναι ο αριθμός των τροχαίων ατυχημάτων και δυστυχημάτων που σημειώθηκαν μέσα στο 2006 στους δρόμους του νησιού μας: 50 νεκροί, 70 βαριά και 205 ελαφρότερα τραυματίες(!) είναι ο θλιβερός απολογισμός των θυμάτων της ασφάλτου, όπως προκύπτει από τα επίσημα στατιστικά στοιχεία, που έδωσε χθες στην δημοσιότητα, ο αστυνομικός διευθυντής Δωδεκανήσου κ. Δημήτρης Λερογιάννης.

Ρεπορτάζ:
Μιχάλης Μαστής
Mihalis@rodiaki.gr

Συγκριτικά με το προηγούμενο έτος, ο αριθμός και των τροχαίων αλλά και των θυμάτων της ασφάλτου, είναι ελαφρά αυξημένος γεγονός που οφείλεται σε μια σειρά παράγοντες αλλά κυρίως στην υπερβολική ταχύτητα, την οδήγηση υπό την επήρεια αλκοόλ καθώς επίσης και στην οδήγηση χωρίς χρήση κράνους για τα δίκυκλα και χωρίς ζώνη ασφαλείας για τα αυτοκίνητα αντίστοιχα.

Σύμφωνα με τις εκτιμήσεις του αστυνομικού διευθυντή Δωδεκανήσου, ένα σημαντικό ποσοστό από τα τροχαία αυτά που σημειώθηκαν στους δρόμους των νησιών μας, οφείλεται στην οδήγηση υπό την επήρεια αλκοόλ. Η στατιστική και τα αναλυτικά στοιχεία της τροχαίας Ρόδου επιβεβαιώνουν το παραπάνω και μάλιστα σε ποσοστό που ξεπερνά το 80% για τα ατυχήματα και τα δυστυχήματα που σημειώθηκαν τις βραδινές ώρες.

Σε κάθε περίπτωση, ο φόρος αίματος που πλήρωσαν τα Δωδεκάνησα, χαρακτηρίζεται εξαιρετικά βαρύς και κάτω από αυτές τις συνθήκες απαιτείται η ενεργοποίηση και η λήψη πρωτοβουλιών από ολόκληρη την τοπική κοινωνία, αφού κάθε άλλο παρά υπόθεση της αστυνομίας και μόνο είναι το ζήτημα με τα τροχαία δυστυχήματα.

«Δεν αποτελεί πανάκεια να επιδίδουμε κλήσεις και πρόστιμα στους οδηγούς - σημείωσε ο κ. Λερογιάννης. Κανένα πρόβλημα δεν δίνεται με αυτό τον τρόπο. Σημασία έχει να κατανοήσουμε όλοι μας ότι είναι άδικο να θρηνούμε κάθε χρόνο συνανθρώπους μας».

Ο αστυνομικός διευθυντής Δωδεκανήσου κ. Δημήτρης Λερογιάννης πάντως, ευχαρίστησε το προσωπικό σε ολόκληρη τη Δωδεκάνησο, για τις προσπάθειες που κατέβαλαν στο τρέχον έτος και διαβεβαίωσε ότι είναι χρέος όλων να βελτιώσουν σε ακόμη μεγαλύτερο ποσοστό τις υπηρεσίες τους προς τους πολίτες. Εξέφρασε επίσης την ικανοποίησή του για τη δράση της Αστυνομικής Διεύθυνσης Δωδεκανήσου κατά το έτος 2006.





ΣΤΑ ΝΑΡΚΩΤΙΚΑ

Σημαντικές ήταν και οι επιτυχίες που κατέγραψαν οι υπηρεσίες της Αστυνομικής Διεύθυνσης Δωδεκανήσου, στον τομέα των ναρκωτικών, στην διάρκεια του απερχόμενου έτους. Τα ναρκωτικά, παραμένουν πρόβλημα για τις αστυνομικές αρχές στα Δωδεκάνησα, παρά το γεγονός ότι οι συλλήψεις και οι κατασχέσεις ναρκωτικών ουσιών, βρίσκονται σε πολύ καλό επίπεδο σε σχέση με άλλες περιοχές της χώρας.

Ειδικότερα ο αριθμός των υποθέσεων, φθάνει τις 263 ενώ ο αριθμός των συλληφθέντων ατόμων τους 324. Πιο συγκεριμένα, μέσα στο 2006 εντοπίστηκαν και ακτασχέθηκαν:

α) κάνναβη 21015,55 γραμ.

β) κοκαΐνη 633,9 γραμ.

γ) ηρωίνη 1622 γραμ

δ)δενδρύλλια κάνναβης 132 τεμάχια

ε) ναρκωτικά φάρμακα 486 δισκία

στ) τσιγαριλίκια 51 τεμάχια

ζ) ECSTASY 77 τεμάχια

ΟΙ ΥΠΟΛΟΙΠΟΙ ΤΟΜΕΙΣ

Σε ό,τι αφορά τις ανθρωποκτονίες, στην διάρκεια του 2006 έγιναν συνολικά 2 οι οποίες εξιχνιάστηκαν, ενώ είχαμε επίσης και 4 απόπειρες οι οποίες και εξιχνιάστηκαν.

Στα Δωδεκάνησα επίσης, είχαμε στο τρέχον έτος, υποθέσεις ληστειών οι οποίες εξιχνιάστηκαν και για τις οποίες συνελήφθησαν συνολικά 9 άτομα

Στον τομέα κλοπών και διαρρήξεων: συνολικός αριθμός των υποθέσεων έφθασε τις 162 από τις οποίες οι 100 εξιχνιάστηκαν. Συνελήφθησαν συνολικά 187 άτομα.

Στα Δωδεκάνησα, επίσης είχαμε 11 τετελεσμένες υποθέσεις βιασμών και 6 απόπειρες.

Εξιχνιάστηκαν οι 14 από αυτές και συνελήφθησαν συνολικά 14 άτομα που παραπέμφθηκαν στην δικαιοσύνη.

Θ) ΔΙΑΒΑΤΗΡΙΑ

Αριθμός αιτήσεων για έκδοση διαβατηρίων: 12.294

ΣΥΛΛΗΦΘΕΝΤΕΣ ΛΑΘΡΟΜΕΤΑΝΑΣΤΕΣ ΕΤΩΝ 2005 & 2006

ΕΤΟΣ 2005		ΕΤΟΣ 2006 (Έως 27-12-2006)	
ΕΝΔΟΧΩΡΑ	ΓΚΡΟΥΠ	ΕΝΔΟΧΩΡΑ	ΓΚΡΟΥΠ
371	425	245	1039
ΣΥΝΟΛΟ	**796**	**1284**	



Αμμογυάλι

Ο ερχομός του 2007 σας επιφυλάσσει τις πιο γευστικές εκπλήξεις!

Ζωντανή μουσική

ο τυχερός της βραδιάς κερδίζει το φλουρί του Λαλαούνη και ένα δώρο έκπληξη

Menu Πρωτοχρονιάς

Welcome drink
Asti Martini Spumanti

Σούπα βελουτέ καρότου με νιφάδες αμύγδαλου

Λαζάνια με θαλασσινά και φρέσκο σπανάκι

Πρωτοχρονιάτικη σαλάτα με μαρούλι, νιφάδες παρμεζάνας, προσούτο με σουσάμι, ντοματίνια, ρόκα, ρόδια και μπαλσάμικο με μέλι

Φιλέτο μοσχάρι με λευκή σως και κόκους μουστάρδας, πατάτες au gratin και καραμελωμένα κρεμμυδάκια με σάλτσα Vinsanto

Σουφλέ λευκής σοκολάτας με σιρόπι από φρέσκιες φράουλες

Βασιλόπιτα €52

XΠ2367

Βορείου Ηπείρου 17 & Κένεντυ 1 • Τηλ. Κρατήσεων: 22410 23980

ΙΑΤΡΙΚΗ ΑΝΑΚΟΙΝΩΣΗ

Μαιευτική & Γυναικολογική Κλινική
ΚΑΡΑΓΙΑΝΝΗ
"Ο Αγιος Ελευθέριος"

Η κλινική Καραγιάννη «Ο 'Αγιος Ελευθέριος»

ανακοινώνει ότι από την

1η Ιανουαρίου 2007 διακόπτει τη συνεργασία της με τους ιατρούς:

- **Ευθυμίου Θεόδωρο**
- **Μανωλικάκη Γεώργιο**
- **Φωτεινό Γεώργιο**

Συνεχίζει δε την συνεργασία της με όλους τους άλλους ελεύθερους επαγγελματίες, χειρούργους γυναικολόγους – μαιευτήρες ιατρούς.

Πληροφορίες, επικοινωνία: τηλ 22410-28003, 22410-27650

Η διοίκηση της κλινικής

AE2198

ΓΙΑΓΚΟΣ Α. ΒΑΡΕΛΗΣ
ΛΥΡΙΚΕΣ ΕΝΟΤΗΤΕΣ
ΕΝΑ ΕΥΧΑΡΙΣΤΟ ΔΩΡΟ ΓΙΑ ΤΙΣ ΓΙΟΡΤΕΣ
ΚΥΚΛΟΦΟΡΕΙ
ΑΠΟ ΤΙΣ ΕΚΔΟΣΕΙΣ ΓΑΒΡΙΗΛΙΔΗ
ΣΕ ΟΛΑ ΤΑ ΚΑΛΑ ΒΙΒΛΙΟΠΩΛΕΙΑ
MZT201204

ANA FERRIES
ΚΑΘΗΜΕΡΙΝΑ ΔΡΟΜΟΛΟΓΙΑ
Ε/Γ-Ο/Γ ΡΟΔΑΝΘΗ, Ε/Γ-Ο/Γ ΑΝΘΗ ΜΑΡΙΝΑ
ΡΟΔΟ-ΠΕΙΡΑΙΑ

ΠΑΡΑΣΚΕΥΗ
ΑΝΘΗ ΜΑΡΙΝΑ 17.00 ΚΩ (21.00)-ΠΕΙΡΑΙΑ (08.00)
ΣΑΒΒΑΤΟ
ΡΟΔΑΝΘΗ 17.00 ΤΗΛΟ(20.10)-ΝΙΣΥΡΟ(21.40)-ΚΩ(23.40)-ΚΑΛΥΜΝΟ(01.20)-ΠΕΙΡΑΙΑ(13.10)
ΚΥΡΙΑΚΗ

ΔΕΥΤΕΡΑ
ΑΝΘΗ ΜΑΡΙΝΑ 17.00 ΚΩ(21.00)-ΠΕΙΡΑΙΑ(08.00)
ΤΡΙΤΗ
ΡΟΔΑΝΘΗ 16.00 ΚΩ (20.30)-ΚΑΛΥΜΝΟ (22.10)-ΠΕΙΡΑΙΑ (10.00)
ΤΕΤΑΡΤΗ
ΑΝΘΗ ΜΑΡΙΝΑ 17.00 ΚΩ (21.00)-ΛΕΡΟ (23.10)- ΠΑΤΜΟ (00.40)-ΠΕΙΡΑΙΑ (09.50)
ΠΕΙΡΑΙΑ-ΡΟΔΟ
ΠΑΡΑΣΚΕΥΗ
ΡΟΔΑΝΘΗ 17.00 ΚΑΛΥΜΝΟ(06.20)-ΚΩ(07.00)-ΝΙΣΥΡΟ(08.50)-ΤΗΛΟ(10.20)-ΡΟΔΟ(13.10)
ΣΑΒΒΑΤΟ
ΑΝΘΗ ΜΑΡΙΝΑ 17.00 ΚΩ(04.30)-ΡΟΔΟ(08.00)
ΚΥΡΙΑΚΗ

ΔΕΥΤΕΡΑ
ΡΟΔΑΝΘΗ 17.00 ΚΑΛΥΜΝΟ(05.20)-ΚΩ(07.00)-ΡΟΔΟ(11.00)
ΤΡΙΤΗ
ΑΝΘΗ ΜΑΡΙΝΑ 17.00 ΠΑΤΜΟ(02.30)-ΛΕΡΟ(04.00)-ΚΩ(06.20)-ΡΟΔΟ(09.50)
TSAGARIS TRAVEL Ακτή Σαχτούρη 5
Τηλ.: 2241036170 Φαξ: 22410-39839
XT1589

Μετά από αστυκτηνιατρικούς ελέγχους το 2006

«Ακατάλληλα» κρίθηκαν 349 τόνοι τροφίμων!

Έγιναν συνολικά 2.050 επιθεωρήσεις σε καταστήματα του νομού μας από τον κ. Μιχ. Ζεμπιλλά

Εξαιρετικά σημαντικές είναι οι ποσότητες των ακατάλληλων τροφίμων που εντοπίστηκαν και κατασχέθηκαν από τον αστυκτηνίατρο αστυνομικό διευθυντή Δωδεκανήσου κ. Μιχάλη Ζεμπιλλά στην διάρκεια του τρέχοντος έτους.

Από τα στοιχεία που έδωσε χθες στην δημοσιότητα, ο αστυνομικός διευθυντής Δωδεκανήσου κ. Δημήτρης Λερογιάννης, φαίνεται ότι το σύνολο των κατασχεθέντων και καταστραφέντων τροφίμων ανά την Δωδεκάνησο, ξεπέρασε τους 349 τόνους! Πιο συγκεκριμένα, κατά την διάρκεια του παρελθόντος έτους 2006, από τον αστυκτηνίατρο, αστυνομικό διευθυντή κ. Ζεμπιλλά Μιχαήλ σε συνεργασία με τα κατά τόπους Αστυνομικά Τμήματα του Νομού Δωδεκανήσου διενεργήθηκαν (2050) Αστυκτηνιατρικές Επιθεωρήσεις σε καταστήματα υγειονομικού ενδιαφέροντος (εστιατόρια - ξενοδοχεία - σχολικά κυλικεία - φαστ φούντ - γυράδικα- κρεοπωλεία - ιχθυοπωλεία - ψαροταβέρνες - παιδικοί σταθμοί - καντίνες - σούπερ μάρκετ- ψυκτικοί θάλαμοι - ζαχαροπλαστεία - αποθήκες τροφίμων κ.λπ.) , της νήσου Ρόδου και υπολοίπων νησιών της Δωδεκανήσου.

Έγιναν συνολικά (423) Αστυκτηνιατρικές Εκθέσεις και καταστράφηκαν συνολικά (349.803) κιλά των παρακάτω τροφίμων εκ των οποίων τα (182.115) κιλά καταστράφηκαν αυτεπάγγελτα και έγιναν μηνύσεις και τα (167.688) κιλά καταστράφηκαν με αίτηση των ενδιαφερομένων.

Ειδικότερα :

ΜΗΝΥΣΗ

1. ΚΡΕΑΤΑ ΔΙΑΦΟΡΑ	(10102) kg
2. ΓΙΑΟΥΡΤΙΑ	(5710) kg
3. ΣΦΟΛΙΑΤΟΕΙΔΗ	(9401) kg
4. ΕΤΟΙΜΑ ΦΑΓΗΤΑ ΚΑΤ/ΝΑ	(710) kg
5. ΓΑΛΑΤΑ	(6214) kg
6. ΓΑΡΙΔΕΣ	(4148) kg
7. ΣΟΥΒΛΑΚΙΑ ΚΑΤΕΨΥΓΜΕΝΑ	(2120) kg
8. ΤΥΡΙΑ ΔΙΑΦΟΡΑ	(15426) kg
9. ΨΑΡΙΑ ΚΑΤ/ΝΑ	(4742) kg
10. ΑΡΝΙΑ ΝΩΠΑ	(2428) kg
11. ΚΟΤΟΠΟΥΛΑ	(4232) kg
12. ΑΛΛΑΝΤΙΚΑ	(8079) kg
13. ΜΑΓΙΟΝΕΖΕΣ	(2480) kg
14. ΠΑΓΩΤΑ	(8658) kg
15. ΒΟΥΤΥΡΑ	(4535) kg
16. ΕΙΔΗ ΖΑΧΑΡΟΠΛΑΣΤΙΚΗΣ	(8241) kg
17. ΣΟΚΟΛΑΤΟΕΙΔΗ ΔΙΑΦΟΡΑ	(9054) kg
18. ΑΥΓΑ	(3480) kg
19. ΟΣΤΡΑΚΟΕΙΔΗ	(11000) kg
20. ΣΑΛΑΤΕΣ ΔΙΑΦΟΡΕΣ	(1979) kg
21. ΑΛΕΥΡΑ	(50536) kg
22. ΧΑΜΠΟΥΡΓΚΕΡ	(1457) kg
23. ΚΡΕΜΕΣ ΔΙΑΦΟΡΕΣ	(2500) kg
24. ΚΟΝΣΕΡΒΕΣ ΔΙΑΦΟΡΕΣ	(1140) kg
25. ΜΑΚΑΡΟΝΙΑ	(560) kg
26. ΚΑΛΑΜΑΡΙΑ	(143) kg
27. ΟΧΤΑΠΟΔΙΑ	(3040) kg
ΣΥΝΟΛΟ :	**(182115) kg**

ΜΕ ΑΙΤΗΣΗ

1. ΓΑΛΑΤΑ ΔΙΑΦΟΡΑ	(46040) kg
2. ΓΙΑΟΥΡΤΙΑ	(48848) kg
3. ΤΥΡΙΑ ΔΙΑΦΟΡΑ	(14164) kg
4. ΚΡΕΑΤΑ ΚΑΤ/ΝΑ	(4201) kg
5. ΧΑΜΠΟΥΡΓΚΕΡ	(1167) kg
6. ΨΑΡΙΑ ΚΑΤ/ΝΑ	(7197) kg
7. ΜΠΙΣΚΟΤΑ ΔΙΑΦΟΡΑ - ΣΟΚΟΛΑΤΟΕΙΔΗ	(15056) kg
8. ΝΤΟΝΑΤΣ	(465) kg
9. ΦΙΛΕΤΟ ΓΑΛΟΠΟΥΛΑΣ	(114) kg
10. ΓΑΡΙΔΕΣ	(281) kg
11. ΒΟΥΤΥΡΑ	(9485) kg
12. ΣΟΥΠΕΣ ΔΙΑΦΟΡΕΣ	(870) kg
13. ΑΛΙΠΑΣΤΑ	(200) kg
14. ΣΦΟΛΙΑΤΟΕΙΔΗ	(2492) kg
15. ΑΡΝΙΑ ΝΩΠΑ	(1243) kg
16. ΚΟΤΟΠΟΥΛΑ	(1258) kg
17. ΜΑΓΙΟΝΕΖΕΣ	(1150) kg
18. ΑΛΛΑΝΤΙΚΑ ΔΙΑΦΟΡΑ	(2427) kg
19. ΣΑΛΑΤΕΣ	(800) kg
20. ΜΑΚΑΡΟΝΙΑ ΜΕ ΤΥΡΙ - ΚΡΕΑΣ	(2000) kg
21. ΚΡΕΜΕΣ	(2500) kg
22. ΠΑΓΩΤΑ	(4730) kg
ΣΥΝΟΛΟ :	**(167688) kg**

Στην Εφορία της Ρόδου

Εξαφανίστηκαν οι ουρές

Δόθηκε παράταση για τα σήματα

Ως... δια μαγείας εξαφανίστηκαν χθες αργά το μεσημέρι οι ουρές από τη Δημόσια Οικονομική Εφορία της Ρόδου, λίγα μόλις λεπτά μετά την ανακοίνωση του υπουργείου των Οικονομικών για παράταση της ημερομηνίας, για την προμήθεια των ειδικών σημάτων τελών κυκλοφορίας μέχρι τις 10 Ιανουαρίου 2006. Από νωρίς το πρωί, στην Δ.Ο.Υ. της Ρόδου, δεν έπεφτε ούτε καρφίτσα εξαιτίας του μεγάλου αριθμού των συναλλασσόμενων που είχαν σπεύσει εκεί από νωρίς το πρωί. Αντίστοιχες ουρές και ταλαιπωρία, υπολογίζεται και μετά τις 3 Ιανουαρίου που θα λειτουργήσει εκ νέου η Εφορία. Ο προϊστάμενος της Εφορίας Ρόδου κ. Βασίλης Παπαγρηγορίου, σε συνεργασία με τους προϊσταμένους των τμημάτων, είχε φροντίσει από πολύ νωρίς για την ενίσχυση με προσωπικό των τμημάτων και μάλιστα χθες για πρώτη φορά λειτούργησαν την ώρα του μεγάλου συνωστισμού 4 ταμεία. Με απόφαση του υφυπουργού Οικονομίας και Οικονομικών Αντώνη Μπέζα παρατείνεται μέχρι και την Τετάρτη 10 Ιανουαρίου η προθεσμία για την προμήθεια των ειδικών σημάτων τελών κυκλοφορίας έτους 2007, που έληγε χθες Παρασκευή.

Κατά το χρονικό διάστημα της παράτασης, τα ειδικά σήματα θα χορηγούνται μόνο από τις Δημόσιες Οικονομικές Υπηρεσίες.

Ο κ. Μπέζας κατέληξε σε αυτή την απόφαση μετά το αδιαχώρητο που παρατηρήθηκε τις τελευταίες ημέρες στις εφορίες για την προμήθεια των σημάτων.

Οι κάτοχοι των οχημάτων που δεν έχουν λάβει ειδοποιητήριο για οποιονδήποτε λόγο ή το έχουν χάσει, θα πρέπει να προμηθευτούν έγκαιρα το ειδικό σήμα τελών κυκλοφορίας από οποιαδήποτε ΔΟΥ, με την επίδειξη της άδειας κυκλοφορίας του οχήματός τους ή φωτοαντίγραφο αυτής.

ΔΩΔΕΚΑΝΗΣΙΑΚΟΣ ΣΥΛΛΟΓΟΣ ΕΛΛΗΝΩΝ ΤΟΥ ΚΟΓΚΟ
SIMBA
Πρόσκληση
Σας προσκαλούμε στο
πρωτοχρονιάτικο ρεβεγιόν
που διοργανώνει ο Σύλλογός μας,
την 31η Δεκεμβρίου 2006,
και ώρα 21.00
στην αίθουσα VERGINA
(έναντι ξεν/χείου ESPERIDES) στο Φαληράκι,
με πλούσιο μενού και ποτά, ζωντανή ελληνική μουσική, καθώς και κογκολέζικη ορχήστρα.
Ελάτε να ξεφαντώσουμε με ελληνο-αφρικάνικους ρυθμούς.
Πλούσια δώρα και πολλές εκπλήξεις
Τα έσοδα της χοροεσπερίδας θα διατεθούν για τα παιδιά της Αφρικής
Τιμή εισόδου 50 ευρώ
Εγκαιρες κρατήσεις
στα τηλ. 2241035682, 2241073173, 6937570003, 6936656126
ΑΠ800(Γ)

ΝΤΕΤΕΚΤΙΒΣ ΑΘΗΝΩΝ
Αναλαμβάνουμε υποθέσεις ανηλίκων, προσωπικές, οικογενειακές, εμποροβιομηχανικές
Διαθέτουμε τα καλύτερα ηλεκτρονικά, σύγχρονα οπτικοακουστικά μέσα
Εχεμύθεια 100%
Τα 30 χρόνια πείρα είναι η εγγύησή μας
ΤΗΛ. 6977 632963 & 6945 319796
AT5691

Mobil
ΠΡΟΗΓΜΕΝΕΣ ΛΥΣΕΙΣ ΛΙΠΑΝΣΗΣ
ΚΑΛΛΕΡΓΗΣ Ι. ΜΙΧΑΛΗΣ
ΕΜΠΟΡΙΟ ΛΙΠΑΝΤΙΚΩΝ ΔΩΔΕΚΑΝΗΣΟΥ
ΑΤ5674(Γ)
ΤΗΛ. 6972772394

LOCOS
MEXICAN RESTAURANT & BAR

Ευχόμαστε
σ' όλους
Χρόνια Πολλά
και Ευτυχισμένα

Σας ενημερώνουμε ότι
θα παραμείνουμε
ΚΛΕΙΣΤΑ από 18/12/06
μέχρι τα μέσα Ιανουαρίου
Σας ευχαριστούμε

AT5626

Δύσκολη χρονιά για την τοπική οικονομία

Οπως επισημαίνει ο πρόεδρος του Επιμελητηρίου



Δύσκολη χρονιά για την τοπική οικονομία θα είναι το 2007, όπως προβλέπει ο πρόεδρος του Επιμελητηρίου Δωδεκανήσου κ. Γιώργος Χατζημάρκος, στο πρωτοχρονιάτικο μήνυμά του.

Υπάρχουν όμως βάσιμες ελπίδες για ένα καλύτερο αύριο, διότι υπάρχουν ανεκμετάλλευτα αναπτυξιακά περιθώρια, αναφέρει ο κ. Χατζημάρκος, τονίζοντας τα εξής:

«Θα ήθελα με την ανατολή του καινούργιου χρόνου, να ευχηθώ στα μέλη της επιχειρηματικής μας Κοινότητας, υγεία, οικογενειακή ευτυχία και επαγγελματική πρόοδο. Το 2007 θα είναι, αναμφισβήτητα, μια ακόμη δύσκολη χρονιά για την τοπική οικονομία όπως και για όλες τις οικονομίες της Ευρωζώνης. Μια χρονιά κατά την οποία θα ενταθεί ο διεθνής ανταγωνισμός, θα απαιτηθούν περισσότερες επενδύσεις και αναβάθμιση της ποιότητας του τοπικά παραγόμενου προϊόντος μας.

Οι βάσιμες ελπίδες για ένα καλύτερο αύριο πηγάζουν από τη γνώση των τεραστίων μέχρι σήμερα ανεκμετάλλευτων αναπτυξιακών περιθωρίων του τόπου μας και των ιδιαίτερων χαρακτηριστικών των επιχειρηματιών μας.

Χαρακτηριστικά όπως η επινοητικότητα, η εργατικότητα και ο δυναμισμός της ιδιωτικής πρωτοβουλίας απαιτούνται για την αξιοποίηση των αναπτυξιακών μας προοπτικών, συνοδευόμενα πάντα με τις απαιραίτητες θεσμικές μεταρρυθμίσεις για τις οποίες το Επιμελητήριο Δωδεκανήσου θα αγωνιστεί απρόσκοπτα και δυναμικά.

Είμαι βέβαιος ότι, εάν όλοι μας συνεχίσουμε να εργαζόμαστε συστηματικά και με συνέπεια, οι καλύτερες ημέρες για την οικονομία των νησιών μας, δεν θα αργήσουν να έλθουν.

Χρόνια Πολλά Χαρούμενα και Παραγωγικά".

Αισιόδοξος ο Τ. Καραμάριος



Την αισιοδόξη πρόβλεψη ότι το 2007 τα νησιά μας θα βρουν το δρόμο της ανάπτυξης και της προόδου, εκφράζει στο πρωτοχρονιάτικο μήνυμά του ο βουλευτής της Νέας Δημοκρατίας κ. Αναστάσιος Καραμάριος.

Ειδικότερα τονίζει τα εξής:

«Εύχομαι ο νέος χρόνος 2007, να φέρει σε όλες και σε όλους τους Δωδεκανήσιους όπου κι αν βρίσκονται και σε εκείνους που κατοικούν στα όμορφα νησιά μας Υγεία και Ευτυχία. Και ακόμα να ξεχάσουμε ό,τι στο παρελθόν μας στενοχωρούσε και όλοι μαζί να εργαστούμε με την ελπίδα και βεβαιότητα ότι θα φτιάξουμε καλύτερα την ζωή μας. Αυτή την αισιόδοξη πλευρά, οφείλουμε να δούμε όλοι και παρά τις δύσκολες περιστάσεις, όλα συγκλίνουν ότι τελικά το Κράτος μας θα βρει τη σωστή κατεύθυνσή του, με τις προσπάθειες που καταβάλλει η κυβέρνησή μας. Οι μεγάλες και γενναίες παρεμβάσεις που έγιναν και γίνονται σε πολλούς τομείς στη διοίκηση γενικά του Κράτους μας, ασφαλώς και θα έχουν ευεργετικά αποτελέσματα. Στη γενική αυτή προσπάθεια είμαι βέβαιος ότι και τα νησιά μας, με τα όσα προβλήματά τους, θα βρουν και πάλιν το δρόμου της ανάπτυξης και της προόδου τους. Προσωπικά υπόσχομαι για μια ακόμη φορά ότι τίποτε δεν θα εμποδίσει στις επιδιώξεις μου να βοηθήσω ότι είναι δυνατόν για τη Δωδεκάνησό μας.

Θαῦμα ἐν καιρῷ

Ανοιχτά από τις 7.30 μ.μ.
ΤΕΤΑΡΤΗ
ΠΕΜΠΤΗ
ΠΑΡΑΣΚΕΥΗ
ΣΑΒΒΑΤΟ

Κλειστά
ΚΥΡΙΑΚΗ
ΔΕΥΤΕΡΑ
ΤΡΙΤΗ και κατ' εξαίρεση
25, 26, 27/12

Καλή Χρονιά με γεύση... χαράς και δημιουργίας!

ΚΥΡΙΑΚΗ 24/12
ΧΡΙΣΤΟΥΓΕΝΝΙΑΤΙΚΟ ΔΕΙΠΝΟ 32€
Το περίφημο δείπνο με νέες απολαύσεις.

ΚΥΡΙΑΚΗ 31/12
ΠΡΩΤΟΧΡΟΝΙΑΤΙΚΟ ΔΕΙΠΝΟ 44€
Αποχαιρετούμετην παλιά χρονιά και καλωσορίζουμε την νέα με γευστικές εκπλήξεις.

ΤΕΤΑΡΤΗ 3/1/2007
Μια καλή χρονιά ξεκινάει κι εμείς συνεχίζουμε το γνωστό πρόγραμμά μας και σας περιμένουμε.

RESTAURANT • BAR WONDER

Ελ. Βενιζέλου 16 -18, Ρόδος • Reservé: 22410 39805
AT5648

Ευχές και Όνειρα
ΑΝΘΟΠΩΛΕΙΟ • ΓΑΜΟΣ • ΒΑΠΤΙΣΗ

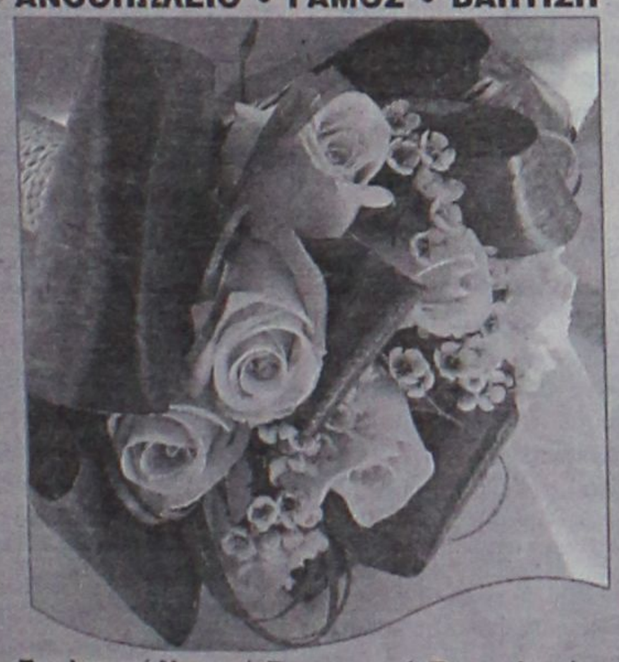

Στολισμοί Νυφικά Βαπτιστικά Προσκλητήρια
Δημητρά Δέσποινα
ΣΟΡΩΝΗ ΡΟΔΟΣ
τηλ.: 22410 42120 / 6937556615
AT 5667 (Γ)



5ο χλμ. Ρόδου - Λίνδου, πάνω από το Idea Bagno, τηλ.: 22410 69100, Fax: 22410 65315
P0013X



ΣΤΗΝ ΠΑΡΑΛΙΑ ΙΑΛΥΣΟΥ
ΜΥΛΟΣ-GALLERY ΚΑΦΕΤΕΡΙΑ
ΠΟΡΤΑΖΟΥΜΕ ΚΑΘΗΜΕΡΙΝΑ ΑΠΟ 10.00 ΤΟ ΠΡΩΙ ΜΕΧΡΙ ΑΡΓΑ



Κυρίες και κύριοι
Αλλάξτε τρόπο ζωής για το καλό σας, όσο είναι καιρός, αφήστε τα προβλήματα που σας πνίγουν.
• Μονοτονία (τα ίδια και τα ίδια)
• Parking δύσκολο
• Μεγάλο άγχος και κόσμος που δεν σας αρέσει.
Ελάτε στον μύλο να δείτε τον κόσμο από κει πάνω γιατί τώρα λειτουργεί και το ΑΝΩΙ, αφού εσείς μας το ζητήσατε.
Ξεχωριστή διακόσμηση, μουσική για όλα τα γούστα και φιλική ατμόσφαιρα, σε λογικές τιμές



ΣΤΗΝ ΠΑΡΑΛΙΑ ΙΑΛΥΣΟΥ ΤΗΛ.: 22410 94195
σας περιμένω Δημήτρης
ΜΙΛΩ για ΜΥΛΟ
ΑΤ 5564

Για ένα τσιγάρο κάλεσε το 100!

Το περιστατικό συνέβη προχθές στην ΔΟΥ Ρόδου



Ένα απίστευτο περιστατικό διαδραματίστηκε το μεσημέρι της περασμένης Πέμπτης, στο κτιριακό συγκρότημα της Δημόσιας Οικονομικής Εφορίας Ρόδου, όταν αγανακτισμένος συμπολίτης μας που περίμενε στην ουρά ζήτησε από άλλον συναλλασσόμενο που βρίσκονταν μερικές θέσεις πίσω του, να... σβήσει το τσιγάρο του!

Ο συμπολίτης μας που κάπνιζε, αρνήθηκε να σβήσει το τσιγάρο, όπως του ζήτησε ο διαμαρτυρόμενος και τότε ο τελευταίος αφού ενημέρωσε πρώτα το προϊστάμενο της Δημόσιας Οικονομικής Εφορίας Ρόδου στην συνέχεια πήρε τηλέφωνο το 100(!) και κάλεσε τους αστυνομικούς της Άμεσου Δράσης να μεταβούν στην Εφορία και να... συλλάβουν τον θεριακλή φορολογούμενο!

Ρεπορτάζ:
Μιχάλης Μαστής
Mihalis@rodiaki.gr

Η υπόθεση, για την οποία λίγο έλειψε να κληθεί μάλιστα να γνωμοδοτήσει ο... συνήγορος του πολίτη, είχε εξαιρετικά μεγάλη ένταση, χωρίς ευτυχώς να πάρει άλλες προεκτάσεις.

Όλα ξεκίνησαν λίγο μετά τις 11 το πρωί της Πέμπτης, όταν στην ίδια σειρά του δευτέρου ορόφου της Δημόσιας Οικονομικής Εφορίας Ρόδου, περίμεναν για να τακτοποιήσουν εκκρεμείς φορολογικές τους υποθέσεις περισσότεροι από 300 συμπολίτες μας.

Εξαιτίας της έντασης, της ταλαιπωρίας και του συνωστισμού, από νωρίς είχαν αρχίσει να παρατηρούνται εντάσεις και διαξιφισμοί είτε μεταξύ των συναλλασσόμενων είτε μεταξύ υπαλλήλων της Εφορίας και συναλλασσόμενων.

Σε κάποια στιγμή, ένας από τους συμπολίτες μας που περίμεναν στην ουρά, ζήτησε από έναν άλλο που βρίσκονταν τρεις θέσεις πιο πίσω να σβήσει το τσιγάρο που είχε ανάψει. Αυτόπτες μάρτυρες, είπαν ότι ο τρόπος που το ζήτησε κινούνταν μέσα στα όρια της κοσμιότητας και της ευγένειας. Παρά το γεγονός, ο καπνίζοντας, αρνήθηκε να το σβήσει και τότε, χωρίς δεύτερη κουβέντα, ο διαμαρτυρόμενος (φανατικός αντικαπνιστής) μετέβη στο γραφείο



του εφόρου κ. Βασίλη Παπαγρηγορίου, από τον οποίο και ζήτησε την άμεση εφαρμογή του νόμου περί... απαγόρευσης καπνίσματος στις δημόσιες υπηρεσίες.

Σαν να μην έφθανε αυτό, ειδοποιήθηκε μάλιστα και το 100(!) και πράγματι λίγη ώρα αργότερα μετέβησαν στην εφορία δύο αστυνομικοί του τμήματος Τάξης Ρόδου, οι οποίοι... σάστισαν στην κυριολεξία με αυτά που άκουσαν.

Ο... θεριακλής φορολογούμενος πάντως απέφυγε τη σύλληψη, καθώς μέχρι να φθάσουν οι αστυνομικοί, είχε διεκπεραιώσει την συναλλαγή του με την Δημόσια Οικονομική Εφορία.

Ολοι μαζί μπορούμε

Μήνυμα του υποψήφιου δημάρχου Αφάντου

Η παράταξή μας, μπορεί να κάνει πράξη τις προσδοκίες και τα όνειρα των πολιτών του δήμου Αφάντου, αναφέρει σε μήνυμά του ο υποψήφιος δήμαρχος κ. Τάσος Σπανός.

Ο προεκλογικός αγώνας στο δήμου Αφάντου έχει ανάψει για τα καλά, και θα κορυφωθεί στις 14 Ιανουαρίου που θα στηθούν οι κάλπες.

Τόσο ο κ. Σπανός, όσο και ο κ. Διακοσταματίου, δίνουν τον αγώνα πόρτα - πόρτα, επιδιώκοντας να κερδίσουν την μάχη.

Στο μήνυμά του ο κ. Σπανός αναφέρει τα εξής:

«Τις λίγες μέρες που απομένουν μέχρι την ανατολή του νέου έτους, όλοι μας κάνουμε από τη μία τον απολογισμό της χρονιάς που φεύγει και από την άλλη κάνουμε σχέδια και όνειρα για τη νέα χρονιά που χαράζει. Ονειρα και νέες ελπίδες γεννιούνται μέσα μας σε προσωπικό, οικογενειακό και πολιτικό επίπεδο για μια καλύτερη ζωή.

Η παράταξή μας «Νέα Ελπίδα για τ' Αφάντου και την Αρχίπολη» μπορεί, τις προσδοκίες και τα όνειρα των πολιτών του δήμου μας να τα κάνει πράξη.

Ολοι μαζί μπορούμε να κάνουμε τον Δήμο μας πιο ανθρώπινο.

Ολοι μαζί μπορούμε να δημιουργήσουμε ένα ισχυρό και οικονομικά αυτοδύναμο Δήμο που να νοιάζεται και να προσφέρει υψηλού επιπέδου υπηρεσίες στους δημότες του.

Εύχομαι το 2007 να είναι δημιουργικό, γόνιμο και καλότυχο για κάθε άνθρωπο ξεχωριστά, για κάθε συνδημότισσα και κάθε συνδημότη μας.

Υποψήφιος Δήμαρχος Αφάντου
Τάσος Σπανός».

Στα Εισόδια ο μητροπολίτης

Από την Μητρόπολη Ρόδου έγινε γνωστό ότι την Κυριακή στις 4.30 μ.μ. ο Σεβασμιότατος μητροπολίτης Ρόδου κ. Κύριλλος θα χοροστατήσει εις τον Ιερόν Μητροπολιτικόν Ναόν Εισοδίων της Θεοτόκου (αντιβ. Δαμασκηνού) κατά τον Εσπερινόν και εν συνεχεία περί ώραν 18.00 εις το Επισκοπείον (Μητροπολιτική κατοικία) θα λάβη χώρα η τελετή κοπής της Βασιλόπιτας.

Στην Τήλο τον Ιανουάριο το «Διαγόρας»

Μια ακόμη ακτοπλοϊκή σύνδεση την εβδομάδα, αποκτά η Τήλος, σύμφωνα με πληροφορίες. Όπως έγινε γνωστό, η εταιρία Blue Star πήρε μέρος σε διαγωνισμό για επιδοτούμενη γραμμή, που θα συνδέει τη Τήλο με τη Ρόδο και τα υπόλοιπα Δωδεκάνησα, με το πλοίο «Διαγόρας». Σύμφωνα με τις ίδιες πληροφορίες, ήταν μάλιστα η μόνη εταιρία που πήρε μέρος στον διαγωνισμό ο οποίος -όπως ήταν φυσικό- κατοχυρώθηκε στην Blue Star και το πλοίο «Διαγόρας», το οποίο θα αρχίσει να εκτελεί δρομολόγια από τις 20 Ιανουαρίου, με επιδότηση της γραμμής από το υπουργείο Αιγαίου.

Με το δεξί μπαίνει το 2007

Αναμένεται ότι θα καταπλεύσουν αρκετά κρουαζιερόπλοια στο λιμάνι

Ρεκόρ τουριστικής κίνησης θα σημειώσει ο πρώτος μήνας του νέου χρόνου 2007 όσον αφορά τον κατάπλου κρουαζιεροπλοίων καϊ τη μεταφορά τουριστών με αυτά.

Αν και το ακριβές πρόγραμμα δεν έχει ακόμα ολοκληρωθεί αφού καθημερινά οι εταιρίες φέρνουν νέα προγράμματα προσεγγίσεων, εντούτοις τα μέχρι στιγμής στοιχεία δείχνουν ότι ο Ιανουάριος, θα είναι ο καλύτερος μήνας όλων των ετών.

Συγκεκριμένα σύμφωνα με όσα έγιναν γνωστά, θα επισκεφτούν τη Ρόδο 8 συνολικά κρουαζιερόπλοια τα περισσότερα από τα οποία μεγαθήρια, γεγονός που σημαίνει ότι ο αριθμός των επιβατών που θα έρθουν με αυτά θα είναι θεαματικά μεγάλος.

Με βάση τα στοιχεία, που



συγκέντρωσε η «Ροδιακή», τον φετινό Ιανουάριο κατέπλευσαν στο νησί μας 6 κρουαζιερόπλοια με 12.913 τουρίστες, ενώ τον ίδιο μήνα του 2005 μόλις 2 με 6.484 άτομα.

Σύμφωνα λοιπόν με τα υπάρχοντα στοιχεία, το πρόγραμμα του μήνα έχει ως εξής:

Δευτέρα 1 Ιανουαρίου: Costa Concordia, Costa Europa

Κυριακή 7 Ιανουαρίου: Sea Diamond

Τετάρτη 10 Ιανουαρίου: Sea Diamond

Πέμπτη 11 Ιανουαρίου: Musica

Παρασκευή 12 Ιανουαρίου: Costa Concordia

Τρίτη 23 Ιανουαρίου: Costa Concordia, Costa Europa.

Από τα παραπάνω προκύπτει ότι η εταιρία που θα φέρει τα περισσότερα κρουαζιερόπλοια το μήνα Ιανουάριο στη Ρόδο και κατ' επέκταση και τους περισσότερους τουρίστες-επισκέπτες είναι η Ιταλική Costa Crociere.

Δεν είναι υπερβολή να πούμε ότι η εταιρία αυτή κρατά τα σκήπτρα τον πρώτο μήνα του χρόνου, ενώ ακολουθεί η Louis Cruise Lines, με το Sea Diamond και η MSC με το κρουαζιερόπλοιο Musica.

Θα συνεχιστούν οι εφημερίες στο νοσοκομείο

Χωρίς προβλήματα θα συνεχιστούν τελικά οι εφημερίες στο νοσοκομείο της Ρόδου, αφού γιατροί και υπουργείο Υγείας κατέληξαν σε συμφωνία, η οποία προβλέπει την αναστολή της εφαρμογής οδηγίας της Ευρωπαϊκής Ένωσης, που προέβλεπε ανώτατο εβδομαδιαίο όριο στις ώρες εργασίας των γιατρών.

Σύμφωνα με πληροφορίες, το υπουργείο Υγείας έστειλε επείγον έγγραφο προχθές στον διοικητή του νοσοκομείου Ρόδου Αθανάσιο Κοσσιώρη, με το οποίο τον ενημερώνει ότι οι εφημερίες του Ιανουαρίου θα πρέπει να προγραμματιστούν με τα δεδομένα που ίσχυαν έως τώρα. Σύμφωνα με τη συμφωνία υπουργείου και νοσοκομειακών γιατρών, η εφαρμογή του νέου ωραρίου αναστέλλεται για ένα εξάμηνο, διάστημα στο οποίο το υπουργείο Υγείας καλείται να βρει λύση στο όλο πρόβλημα. Φυσικά, η καλύτερη λύση θα ήταν να γίνουν προσλήψεις γιατρών, αλλά το κόστος για την εφαρμογή της σε πανελλαδική κλίμακα είναι τεράστιο και το υπουργείο Υγείας δεν μπορεί να ανταπεξέλθει οικονομικά, τουλάχιστον σε αυτή τη φάση.

Ωστόσο, στις τάξεις των γιατρών επικρατεί προβληματισμός, αφού η οδηγία της Ευρωπαϊκής Ένωσης έχει καταστεί νόμος του κράτους, με συνέπεια να αναγνωρίζονται ως πληρωταίες μόνο 48 ώρες την εβδομάδα για τους ειδικευμένους και 58 ώρες για τους ειδικευόμενους γιατρούς. Μάλιστα, πρόσφατα υπήρξε και απόφαση του Ελεγκτικού Συνεδρίου, σύμφωνα με την οποία δεν θα εγκρίνονται κονδύλια για την πληρωμή εργασίας πέραν αυτών των ωρών. Σύμφωνα πάντως με πληροφορίες, οι νοσοκομειακοί γιατροί της Ρόδου είναι διατεθειμένοι να εκτελέσουν όλες τις εφημερίες ακόμη και με κίνδυνο να μην τις πληρωθούν, προκειμένου να μην υπάρξει πρόβλημα στην ομαλή λειτουργία του νοσοκομείου. Οι ίδιες πληροφορίες αναφέρουν ότι η απόφαση αυτή ισχύει για τον Ιανουάριο, προκειμένου έτσι να δοθεί ο χρόνος στο υπουργείο Υγείας, ώστε να βρει τη λύση. Αν συνεχιστεί όμως η ίδια κατάσταση, τον Φεβρουάριο αναμένεται να επαναπροσδιορίσουν τη στάση τους.

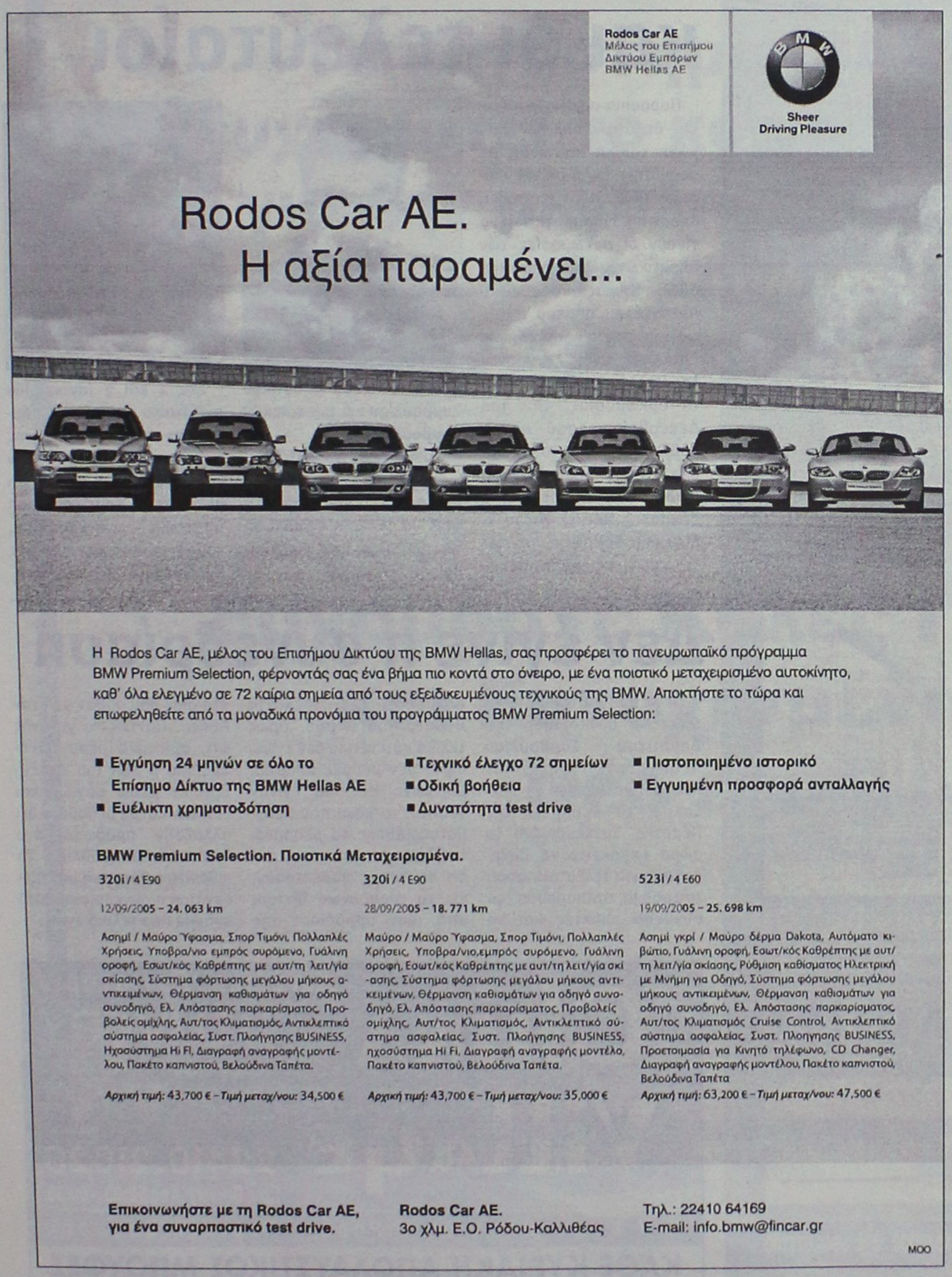







Γεννήθηκαν 1463 παιδιά στη Ρόδο

Αρκετοί γάμοι αλλά και πολλά διαζύγια

Σε 1463 ανήλθαν τα παιδιά που γεννήθηκαν στον δήμο της Ρόδου στην διάρκεια του 2006, σύμφωνα με τα επίσημα στοιχεία που έδωσε χθες στην δημοσιότητα το ληξιαρχείο Ρόδου.

Ειδικότερα τα γεγονότα που δηλώθηκαν στο ληξιαρχείο Ρόδου ήταν τα εξής:

-Γεννήσεις 1463 (663 το α' εξόμηνο και 800 το β' εξάμηνο).

- Θάνατοι 356 (176 το α' εξάμηνο και 181 το β' εξάμηνο).

- Βαπτίσεις 2.106 (1098 το α' εξάμηνο και 1008 το β' εξάμηνο).

- Διαζύγια 95 (43 το α' εξάμηνο και 51 το β' εξάμηνο).

- Γάμοι 367 (153 το α' εξάμηνο και 214 το β' εξάμηνο).

- Υιοθεσίες, αναγνωρίσεις κ.λπ. 402 (190 το α' εξάμηνο και 214 το β' εξάμηνο).

Στο ίδιο χρονικό διάστημα πραγματοποιήθηκαν στο δημαρχείο της Ρόδου 215 πολιτικοί γάμοι, που αναλύονται ως εξής:

- Έλληνες με αλλοδαπές 19

- Αμφότεροι αλλοδαποί 111

- Αμφότεροι Έλληνες 85

Ενώ για τέλεση πολιτικού γάμου εκτός Ρόδου χορηγήθηκαν 29 άδειες.

Στην διάρκεια του 2006 πρωτοκολλήθηκαν 12.960 αιτήσεις και έγγραφα, εξ των οποίων τα 6.312 το α' εξάμηνο και τα 6.648 το β' εξάμηνο.

Εκδόθηκαν επίσης 13.507 πιστοποιητικά γέννησης, θανάτου και γάμου.

Ορκίζονται σήμερα και οι τελευταίοι

Παρουσία αρχών, φορέων και δεκάδων πολιτών από κάθε τοπική κοινωνία, με σεμνότητα αλλά με την επισημότητα που αρμόζει, έχουν προγραμματιστεί να γίνουν οι ορκωμοσίες των δημοτικών συμβουλίων Λινδίων, Νότιας Ρόδου και Αρχαγγέλου, σήμερα.





Πιο συγκεκριμένα, ο Δήμαρχος Λινδίων κ. Μανώλης Παλλάς, όρισε την τελετή ορκωμοσίας, την 30η Δεκεμβρίου 2006 ημέρα Σάββατο και ώρα 10.30 μ.μ. στο Δημαρχιακό Μέγαρο Λίνδου ενώ αντίστοιχα, ο δήμαρχος Νότιας Ρόδου κ. Μανώλης Σαββής όρισε στις 11 το πρωί σήμερα την ορκωμοσία του νέου Δημοτικού Συμβουλίου και των τοπικών συμβουλίων.

ΒΡΑΒΕΥΣΕΙΣ ΜΑΘΗΤΩΝ

Στο Δήμο Νότιας Ρόδου επίσης έχει προγραμματιστεί να γίνει η βράβευση των μαθητών που εισήχθησαν σε ΑΕΙ και ΤΕΙ.

Στις 1 και 2 Ιανουαρίου αντίστοιχα έχουν προγραμματίσει τελετές βράβευσης των αριστούχων μαθητών και εισαχθέντων σε ΤΕΙ και ΑΕΙ ο Δήμος Καμείρου και η Δημοτική Βιβλιοθήκη, καθώς επίσης και ο Δήμος Καλλιθέας.

Δεν έγινε η συνεδρίαση

Δεν πραγματοποιήθηκε τελικά η συνεδρίαση του Δημοτικού Συμβουλίου Πεταλούδων, η οποία ήταν προγραμματισμένη να διεξαχθεί το μεσημέρι της Πέμπτης. Συγκεκριμένα το σώμα επρόκειτο να συνεδριάσει για τελευταία φορά το 2006 με την παρούσα του σύνθεση προχτές και να ασχοληθεί με τρέχοντα θέματα του δήμου, όμως τελικά κάτι τέτοιο δεν έγινε, αφού δεν υπήρξε απαρτία. Σύμφωνα με όσα έγιναν γνωστά, το μόνο που πραγματοποιήθηκε το μεσημέρι της Πέμπτης, ήταν ενημέρωση σε όσους παρέστησαν, για το ευρυζωνικό δίκτυο, από τους αρμόδιους της εταιρίας που ήρθαν από την Αθήνα. Πάντως το γεγονός ότι, ορίστηκε μέρα συνεδρίασης η 28η του Δεκέμβρη εν μέσω αργιών και γιορτών και με δεδομένο ότι αλλάζουν πρόσωπα στο δημοτικό συμβούλιο, το πιθανότερο ήταν να μην διεξαγόταν η συνεδρίαση αυτή πράγμα που τελικά έγινε.



MAXI Dia

Το κατάστημα MAXI DIA ευχαριστεί το κοινό της Ρόδου για την μεγάλη προσέλευση του κατά την περίοδο των Χριστουγέννων.

Ευχόμαστε Καλές Γιορτές και Ευτυχισμένο το Νέο έτος.

ΗΛΙΑ ΒΕΝΕΖΗ, ΗΛΙΟΥΠΟΛΗ ΡΟΔΟΣ

AE2170

Πόσους αντιπροσώπους θα εκλέξουν τα δημ. συμβούλια

Δημοσιεύτηκε το Προεδρικό Διάταγμα για τις ΤΕΔΚ

Δημοσιεύθηκε χθες το σχέδιο Προεδρικού Διατάγματος με το οποίο ρυθμίζονται θέματα για τις Τοπικές Ενώσεις Δήμων και Κοινοτήτων. Ειδικότερα ορίζεται ο αριθμός των εκπροσώπων των Δήμων και Κοινοτήτων κάθε νομού ανάλογα με τον αριθμό μελών κάθε δημοτικού και κοινοτικού συμβουλίου.

Ετσι, Κοινοτικά συμβούλια με έντεκα (11) μέλη εκπροσωπούνται με τρεις (3) εκπροσώπους. Από αυτούς δύο (2) προέρχονται από τον επιτυχόντα στις κοινοτικές εκλογές συνδυασμό και ο ένας (1) από τους λοιπούς συνδυασμούς του κοινοτικού συμβουλίου.

- Δημοτικά συμβούλια με δεκατρία (13) μέλη εκπροσωπούνται με τρεις (3) εκπροσώπους. Από αυτούς οι δύο (2) προέρχονται από τον επιτυχόντα στις δημοτικές εκλογές συνδυασμό και ο ένας (1) από τους λοιπούς συνδυασμούς του δημοτικού συμβουλίου.

- Δημοτικά συμβούλια με δεκαεπτά (17) μέλη εκπροσωπούνται με επτά (7) εκπροσώπους. Από αυτούς πέντε (5) προέρχονται από τον επιτυχόντα στις δημοτικές εκλογές συνδυασμό και οι δύο (2) από τους λοιπούς συνδυασμούς του δημοτικού συμβουλίου.

- Δημοτικά συμβούλια με εικοσιένα (21) μέλη εκπροσωπούνται με έντεκα (11) εκπροσώπους. Από αυτούς οκτώ (8) προέρχονται από τον επιτυχόντα στις δημοτικές εκλογές συνδυασμό και οι τρεις (3) από τους λοιπούς συνδυασμούς του δημοτικού συμβουλίου.

- Δημοτικά συμβούλια με είκοσι επτά (27) μέλη εκπροσωπούνται με δεκαπέντε (15) εκπροσώπους. Από αυτούς έντεκα (11) προέρχονται από τον επιτυχόντα συνδυασμό και οι τέσσερις (4) από τους λοιπούς συνδυασμούς του δημοτικού συμβουλίου.

- Δημοτικά συμβούλια με τριάντα τρία (33) μέλη και άνω εκπροσωπούνται με δεκαεννέα (19) εκπροσώπους. Από αυτούς δεκατέσσερις (14) προέρχονται από τον επιτυχόντα συνδυασμό και οι πέντε (5) από τους λοιπούς συνδυασμούς του δημοτικού συμβουλίου».

Ως προς την εκλογή συλλογικών οργάνων της Αυτοδιοίκησης (ΤΕΔΚΝΑ, ΚΕΔΚΕ) ορίζεται πως Τ.Ε.Δ.Κ. με αριθμό μελών Γενικής Συνέλευσης μέχρι και εκατό (100) εκλέγουν επταμελές (7μελές) διοικητικό συμβούλιο. Από αυτούς οι τέσσερις (4) είναι Δήμαρχοι και οι τρεις (3) δημοτικοί σύμβουλοι ή πρόεδροι κοινοτήτων.

- Οι Τ.Ε.Δ.Κ. με αριθμό μελών Γενικής Συνέλευσης από εκατόν ένα (101) ως και εκατόν είκοσι οκτώ (128) εκλέγουν εννεαμελές (9μελές) διοικητικό συμβούλιο. Από αυτούς οι έξι (6) είναι Δήμαρχοι και οι τρεις (3) δημοτικοί σύμβουλοι ή πρόεδροι κοινοτήτων.

- Οι Τ.Ε.Δ.Κ. με αριθμό μελών Γενικής Συνέλευσης από εκατόν είκοσι εννέα (129) έως και εκατόν ογδόντα πέντε (185) εκλέγουν δεκατριμελές (13μελές) διοικητικό συμβούλιο.

Από αυτούς οι οκτώ (8) είναι Δήμαρχοι και οι πέντε (5) δημοτικοί σύμβουλοι ή πρόεδροι κοινοτήτων.

- Οι Τ.Ε.Δ.Κ. με αριθμό μελών Γενικής Συνέλευσης από εκατόν ογδόντα έξι (186) και άνω εκλέγουν δεκαεπταμελές (17μελές) διοικητικό συμβούλιο. Από αυτούς οι δέκα (10) είναι Δήμαρχοι και οι επτά (7) δημοτικοί σύμβουλοι ή πρόεδροι κοινοτήτων.

- Οι Τ.Ε.Δ.Κ. Αττικής και Θεσσαλονίκης εκλέγουν εικοσιπενταμελές (25μελές) διοικητικό συμβούλιο.

Από αυτούς οι δεκαέξι (16) είναι Δήμαρχοι και οι εννέα (9) δημοτικοί σύμβουλοι ή πρόεδροι κοινοτήτων».

Τέλος, για τη διανυόμενη δημοτική και κοινοτική περίοδο 2007-2010 οι προθεσμίες του ΠΔ για την εκλογή όλων των οργάνων των Τοπικών Ενώσεων Δήμων και Κοινοτήτων και της Κεντρικής Ένωσης Δήμων και Κοινοτήτων Ελλάδας αρχίζουν να υπολογίζονται από 1ης Μαρτίου 2007 και όχι από την 1η Ιανουαρίου 2007.

Η δε θητεία των μελών του Δ.Σ. των Τ.Ε.Δ.Κ. και της Κ.Ε.Δ.Κ.Ε., καθώς και των λοιπών συλλογικών οργάνων διοίκησής τους λήγει με την εγκατάσταση των νέων οργάνων.

KYDON TOURS
F/B ΠΗΝΕΛΟΠΗ
AGOUDIMOS LINES
του κ. ΔΗΜΗΤΡΙΟΥ ΑΓΟΥΔΗΜΟΥ
ΔΡΟΜΟΛΟΓΙΑ 1/11-31/12/06
ΑΠΟ ΘΕΣΣΑΛΟΝΙΚΗ ΚΑΘΕ ΠΑΡΑΣΚΕΥΗ 22.00
ΓΙΑ: ΛΗΜΝΟ 06.15 • ΜΥΤΙΛΗΝΗ 12.30 • ΧΙΟ 16.35 • ΒΑΘΥ ΣΑΜΟΥ 20.00 • ΚΑΛΥΜΝΟ 1.00 • ΚΩ 02.20 • ΡΟΔΟ 06.30
ΑΠΟ ΡΟΔΟ ΚΑΘΕ ΚΥΡΙΑΚΗ 08.00
ΓΙΑ: ΚΩ 11.50 • ΚΑΛΥΜΝΟ 13.10 • ΒΑΘΥ ΣΑΜΟΥ 17.30 • ΧΙΟ 21.00 • ΜΥΤΙΛΗΝΗ 04.00 • ΛΗΜΝΟ 07.10 • ΚΑΒΑΛΑ 12.00
Καλό σας ταξίδι!
ΚΕΝΤΡΙΚΟ ΠΡΑΚΤΟΡΕΙΟ
KYDON TOURS
Εθ. Δωδ/σίων 14-Ακτή Σαχτούρη 8
• Τηλ. 22410-23000, 27900, 27722

ΕΚΔΡΟΜΕΣ!! ΕΚΔΡΟΜΕΣ!!
Ποιότητα-φροντίδα-επιτυχία
ΕΚΔΡΟΜΕΣ!! ΕΚΔΡΟΜΕΣ!!
DUBAI-ABUDABI
15/01/2007-20/01/2007
DUBAI. Αμμος χρυσός και απέραντη ομορφιά
DUBAI Η πόλη του μέλλοντος του BURJ AL ARAB κτισμένου μέσα στη θάλασσα, του χιονοδρομικού κτισμένου μέσα στην ΕΡΗΜΟ!!
Φαντασμαγορικά κτίρια - shopping center - ψώνια φθηνά αφορολόγητα
Ξενοδοχεία επιλογής σας 4* και 5*, ξεναγήσεις, μεταφορές, safari
ΕΚΔΡΟΜΗ ΣΤΟ ABU DABI - κρουαζιέρα
Ταξιδέψτε μαζί μας στους πιο όμορφους προορισμούς
ΒΙΕΝΝΗ - ΠΡΑΓΑ
- ΒΟΥΔΑΠΕΣΤΗ
- ΡΩΜΗ - ΛΟΝΔΙΝΟ
- ΑΜΣΤΕΡΝΤΑΜ
- ΒΑΡΚΕΛΩΝΗ
- ΜΑΔΡΙΤΗ - ΠΑΡΙΣΙ
- ΤΑΥΛΑΝΔΗ
- ΠΟΥΚΕΤ - ΜΠΑΛΙ
- ΣΙΓΚΑΠΟΥΡΗ - ΑΜΕΡΙΚΗ
- ΑΥΣΤΡΑΛΙΑ - ΑΙΓΥΠΤΟ
- ΜΑΡΟΚΟ - ΤΥΝΗΣΙΑ
• Νεόνυμφοι οργανώνουμε το ταξίδι των ονείρων σας.
• Μοναδικά προγράμματα για το γαμήλιο ταξίδι σας
• Δώρο στο ζευγάρι ένα μαργαριταρένιο κολιέ
ΚΑΛΑ ΤΑΞΙΔΙΑ- ΚΑΛΗ ΧΡΟΝΙΑ - ΧΡΟΝΙΑ ΠΟΛΛΑ
ΠΡΑΚΤΟΡΕΙΟ ΚΥΔΩΝ ΙΑΤΑ
Εθ. Δωδ/σίων 14-Ακτή Σαχτούρη 8
• Τηλ. 22410-23000, 27900, 27722
• E-mail: Kydon@otenet.gr

ΜΕΓΑΛΕΣ ΕΥΚΟΛΙΕΣ ΠΛΗΡΩΜΗΣ
ΑΤΟΚΕΣ ΔΟΣΕΙΣ
1.350€

Τηλεόραση SONY LCD KDL-40U2000
• Επεξεργαστής εικόνας υψηλής απόδοσης, βασισμένος στην τεχνολογία BRAVIA ENGINE
• Υποδοχή HDMI
• Ενσωματωμένος ψηφιακός επίγειος δέκτης (και για αναλογική λήψη)
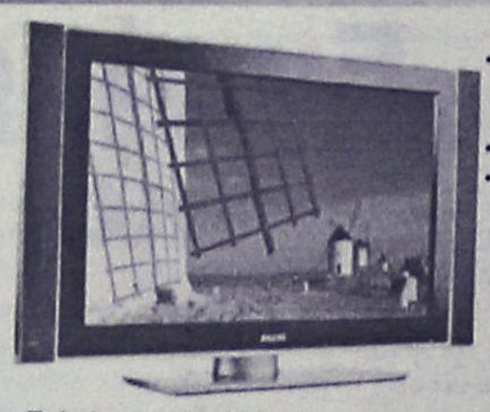
• Οθόνη LCD WXGA, 1366 X 768p
• HD Ready
• Είσοδος HDMI 2x
ΜΕ ΕΓΓΥΗΣΗ Η ΧΑΜΗΛΟΤΕΡΗ ΤΙΜΗ ΤΗΣ ΑΓΟΡΑΣ
Τηλεόραση Flat TV widescreen με οθόνη LCD32" PHILIPS 32PF5331 LCD ΤΙΜΗ ΕΚΠΛΗΞΗ
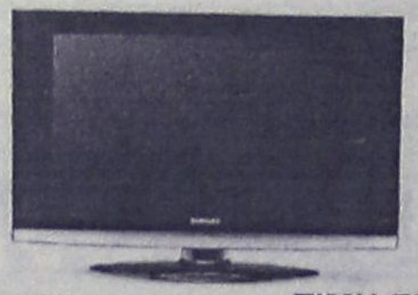
• Ανάλυση εικόνας 1366x768 (HD Ready)
• Λόγος αναλογίας αντίθεσης 3000.1
• 1 Ψηφιακή είσοδος εικόνας και ήχου HDMI
Samsung 32571 LCD ΤΙΜΗ ΕΚΠΛΗΞΗ
ΜΕ ΕΓΓΥΗΣΗ Η ΧΑΜΗΛΟΤΕΡΗ ΤΙΜΗ ΤΗΣ ΑΓΟΡΑΣ
ΧΑΡΑΛΑΜΠΑΚΗΣ
ΗΛΕΚΤΡΙΚΑ ΕΙΔΗ
AE2140
Εθν. Αντίστασης 75 • τηλ. 2241032117

Από την παράταξη "12 συν 15"

Επιστολή στον Καραμανλή

Ζητά την παρέμβασή του για το ακτοπλοϊκό



Την παρέμβαση του πρωθυπουργού κ. Κωνστ. Καραμανλή, για την επίλυση του συγκοινωνιακού προβλήματος, ζητά με επιστολή που του απηύθυνε η νομαρχιακή παράταξη «12 συν 15».

Ζούμε την ζοφερή πραγματικότητα της εγκατάλειψης και της απαξίας, επισημαίνει μεταξύ άλλων η νομαρχιακή παράταξη, αναφέροντας συγκεκριμένα τα εξής:

"Κύριε Πρόεδρε,

Με την ευκαιρία των Χριστουγέννων και της Νέας Χρονιάς σας στέλνουμε τις πλέον εγκάρδιες ευχές μας για κάθε προσωπική και οικογενειακή ευτυχία. Πιστεύουμε πως έχουμε ένα λόγο παραπάνω απ' ότι οι υπόλοιποι Έλληνες πολίτες να το κάνουμε, μια και ο τόπος μας, η Δωδεκάνησος, είναι η εκλογική περιφέρεια την οποία επιλέξατε προκειμένου να εκτεθείτε στην κρίση όλων μας και να διεκδικήσετε ψήφο ως έκφραση της εμπιστοσύνης μας .Είστε λοιπόν, πέρα από οτιδήποτε άλλο, δικός μας αντιπρόσωπος.

Τέτοιες μέρες διαλέξαμε κι εμείς για να επικοινωνήσουμε μαζί σας. Τις ίδιες μέρες που διαλέγουν οι ενήλικες για να ονειρευτούν και να ευχηθούν στοιχίζουν εξ άλλου οι ευχές και τα όνειρα;- και τα παιδιά για να στείλουν τα γράμματά τους στον Άγιο Βασίλη. Επιστολές με παρακλήσεις και μεγάλες προσδοκίες.

Φυσικά, η δική μας επιστολή, κύριε Πρόεδρε, σε τίποτα δε μοιάζει με τα παιδικά γράμματα. Όχι μόνο γιατί εσείς δεν είστε ούτε μάγος ούτε το αγαθό πνεύμα των Χριστουγέννων αλλά -κυρίως- γιατί εμείς δεν έχουμε ανάγκη από παρήγορα παραμύθια. Ούτε υπάρχει λόγος να παρακαλέσουμε για οτιδήποτε. Βλέπετε, κύριε Πρόεδρε, εμείς δεν είμαστε παρά Έλληνες πολίτες, συμπολίτες σας δηλαδή, όσο κι αν αυτό γίνεται ολοένα και δυσκολότερο να το θυμόμαστε πια. Πολίτες - ακρίτες , τίτλος που μας υπενθυμίζεται πως πρέπει να φέρουμε με περηφάνια στους εθνικούς εορτασμούς, τις παρελάσεις και τους πανηγυρικούς της ημέρας. Κάτοικοι των περιοχών στις οποίες κατοικοεδρεύουν οι προσδοκίες εισροής συναλλάγματος και η αιμοδοσία του κρατικού μας κορβανά από τις εισπράξεις της «βαριάς βιομηχανίας της χώρας».

Των ίδιων περιοχών που αποτελούν βασικό προορισμό του ονείρου μιας έστω και σύντομης απόδρασης από την αμείλικτη καθημερινότητα των υπολοίπων συμπολιτών μας, ίσως και του δικού σας ονείρου-κι εσείς, εξ άλλου, δεν είστε ένας από μας; Θα θέλαμε ωστόσο να σας υπενθυμίσουμε , κύριε Πρόεδρε, πως τόπος ονείρου χωρίς δυνατότητα επικοινωνίας με τον υπόλοιπο κόσμο, χωρίς τρόπο προσέγγισης της υπόλοιπης χώρας, χωρίς οδό διαφυγής, χωρίς έξοδο κινδύνου τελικά, δεν υπάρχει. Ο αποκλεισμός μόνο στους εφιάλτες ταιριάζει!

Πιστεύετε ίσως πως υπερβάλουμε και δραματοποιούμε τα γεγονότα. Πριν καταλήξετε σ' αυτό το συμπέρασμα, ρωτήστε μια έγκυο πώς είναι να ξεσπιτώνεσαι και να μετακομίζεις εβδομάδες πριν γεννήσεις γιατί το πιθανότερο είναι να μην καταφέρεις να μεταφερθείς εγκαίρως στο Νοσοκομείο όταν έρθει η ώρα σου, ένα νεφροπαθή πως είναι να νοιώθεις πως φεύγει η ζωή σου επειδή δεν έχεις τρόπο να πας για αιμοκάθαρση, έναν οποιοδήποτε από μας πώς είναι να φοβάσαι πως οτιδήποτε σου συμβεί μπορεί να είναι μοιραίο ή να στερείσαι τα στοιχειώδη για την επιβίωση, απομονωμένος όχι τόσο από την οργή των κυμάτων αλλά από τα παιχνίδια ισορροπιών και τον επεκτατικό πόλεμο μεταξύ πλοιοκτητών και λοιπών παραγόντων.

Αν πάλι θεωρείτε πως οι περιγραφές μας αυτές είναι κακόγουστα δείγματα λαϊκισμού, σπεύδουμε να παραδεχτούμε πως ναι, η ζωή μας εδώ έχει πάψει από καιρό να συμβαδίζει με τις απαστράπτουσες κομψές εικόνες των φυλλαδίων και των τηλεοπτικών πονημάτων της καμπάνιας προώθησης του Ελληνικού Οργανισμού Τουρισμού. Δε ζούμε το μύθο μας στη Δωδεκάνησο. Τη ζοφερή πραγματικότητα της εγκατάλειψης και της απαξίας ζούμε! Γι αυτό , κύριε Πρόεδρε, όπως ήδη αναφέραμε, με την ευκαιρία των εορτών επικοινωνούμε μαζί σας.

Όχι για να ζητήσουμε, δηλαδή να παρακαλέσουμε, να επαιτήσουμε αλλά για να απαιτήσουμε. Να απαιτήσουμε τα στοιχειώδη δικαιώματά μας, ως κάτοικοι μιας ευρωπαϊκής χώρας του εικοστού πρώτου αιώνα. Όχι για να επικαλεστούμε την ανθρώπινη ευαισθησία σας αλλά για να σας θυμίσουμε πως τη δική μας ψήφο ζητήσατε, υπογράφοντας με τον τρόπο αυτό μαζί μας ένα συμβόλαιο τιμής με κοινό στόχο την πρόοδο και την ευημερία όχι μόνο της κυβέρνησης σας αλλά και τη δική μας , των πολιτών. Γιατί εμείς, όπως βλέπετε, το θυμόμαστε κύριε Πρόεδρε.

Πολύ καλά! Γι αυτό και αντίθετα με τα παιδάκια που περιμένουν το δώρο τους ως θαύμα, εμείς διεκδικούμε το απολύτως βασικό και αυτονόητο δικαίωμά μας: την απρόσκοπτη επαφή και επικοινωνία μας δηλαδή με τα υπόλοιπα τμήματα αυτής της χώρας, της κοινής μας χώρας. Επικοινωνία συνεχή, με ασφάλεια, αξιοπρεπείς συνθήκες και λογικό κόμιστρο. Επειδή, κύριε Πρόεδρε, γεννηθήκαμε ή επιλέξαμε να ζούμε νησιώτες. Όχι ναυαγοί!

Για μια ακόμη φορά, σας ευχόμαστε ότι επιθυμείτε. Και είμαστε σίγουροι πως δε θα επιθυμούσατε να βρεθείτε στη θέση μας. Ούτε κι εμείς!".

ΕΛΛΗΝΙΚΗ ΖΥΘΟΠΟΪΙΑ ΡΟΔΟΥ • MAGNUS MAGISTER
ΡΑΡΑΔΗΜΗΤΡΙΟΥ ΕΜΜ. Α.Ε.
ΜΠΥΡΑ • ΑΝΑΨΥΚΤΙΚΑ & ΧΥΜΟΙ POST-MIX • ΚΡΑΣΙ • ΚΑΦΕΣ

ΕΠΙΜΕΝΟΥΜΕ ΠΟΙΟΤΙΚΑ

ΣΕ ΑΣΥΝΑΓΩΝΙΣΤΕΣ ΤΙΜΕΣ



ΔΙΕΘΝΕΣ ΒΡΑΒΕΙΟ ΠΟΙΟΤΗΤΑΣ

Ικάρων 22, 851 04 Κρεμαστή, Ρόδος • Τηλ.: 22410 91545 • Fax: 22410 95765
ΖΥΘΟΠΟΙΙΑ: 851 04 Δαματριά, Ρόδος • Τηλ.: 22410 82300 • Fax: 22410 82355
e-mail: magister@otenet.gr • web: www.post-mix.gr

AE2091

ΚΑΛΕΣ ΓΙΟΡΤΕΣ ΜΕ ΑΣΦΑΛΕΙΑ ΣΤΗΝ ΠΕΡΙΟΥΣΙΑ ΣΑΣ

ARMAOS SECURITY

Η ARMAOS SECURITY ΣΑΣ ΠΡΟΣΦΕΡΕΙ
ΕΝΑ ΟΛΟΚΛΗΡΩΜΕΝΟ ΣΥΣΤΗΜΑ ΣΥΝΑΓΕΡΜΟΥ
ΣΕ ΤΙΜΗ ΕΚΠΛΗΞΗ !!!!!

ΜΟΝΟ 500 EURO *

ΤΟ ΣΥΣΤΗΜΑ ΣΥΝΑΓΕΡΜΟΥ ΠΕΡΙΛΑΜΒΑΝΕΙ

	ΕΤΑΙΡΙΕΣ ΥΛΙΚΩΝ
• ΠΙΝΑΚΑ ΣΥΝΑΓΕΡΜΟΥ	
• ΚΟΝΣΟΛΑ ΧΕΙΡΙΣΜΟΥ	
• ΜΠΑΤΑΡΙΑ ΠΙΝΑΚΑ	
• ΠΑΓΙΔΑ ΑΝΟΙΓΜΑΤΟΣ	
• ΔΥΟ ΑΝΙΧΝΕΥΤΕΣ ΚΙΝΗΣΗΣ	ADEMCO
• ΕΞΩΤΕΡΙΚΗ ΣΕΙΡΗΝΑ	CADDX
• ΜΠΑΤΑΡΙΑ ΣΕΙΡΗΝΑΣ	VISONIC
• ΚΑΛΩΔΙΩΣΗ	SIGMA
• ΕΓΚΑΤΑΣΤΑΣΗ	ALEPH
• 24ΩΡΗ ΕΙΔΟΠΟΙΗΣΗ ΜΕΣΩ ΚΕΝΤΡΙΚΟΥ ΣΤΑΘΜΟΥ **	PULNIX OPTEX
• ΑΜΕΣΗ ΕΠΕΜΒΑΣΗ ***	LINEAR
• ΕΓΓΥΗΣΗ ΕΝΟΣ ΕΤΟΥΣ	SENTROL

* Περιλαμβάνει ΦΠΑ 13%
** Συνδρομή Κεντρικού Σταθμού 14 Euro / μήνα
*** Περιοχή πόλεως Ρόδου και ώρες 22:00 έως 06:00
Επιπλέον υλικά σύμφωνα με τον επίσημο τιμοκατάλογο

AE2095

ΡΟΔΟΣ: ΛΙΝΔΟΥ 80 ΤΗΛ. & FAX (22410) 23379
ΚΩΣ: ΜΕΡΟΠΙΔΩΣ 2 ΤΗΛ. & FAX (22420) 29499
ΚΙΝΗΤΟ: 6932029269 E-mail:armaos@rho.forthnet.gr

COSMOS CENTER
εμπορικές αποθήκες εξοπλισμού
Ο Cosmosman Χτυπάει τις ΤΙΜΕΣ!





41€ Περιστρεφόμενη καρέκλα γραφείου 3 χρώματα



412€ Υπνοδωμάτιο Serene

82€ Έπιπλο τηλεόρασης

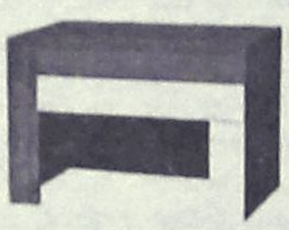

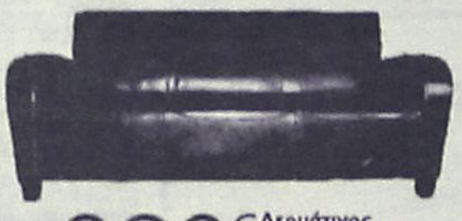

320€ Δερμάτινος καναπές



290€ Δερμάτινος καναπές

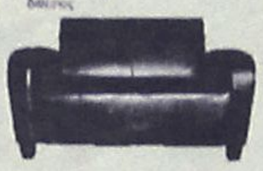

χρώματα κόκκινο & μπλέ

284€ Νεανικό Υπνοδωμάτιο

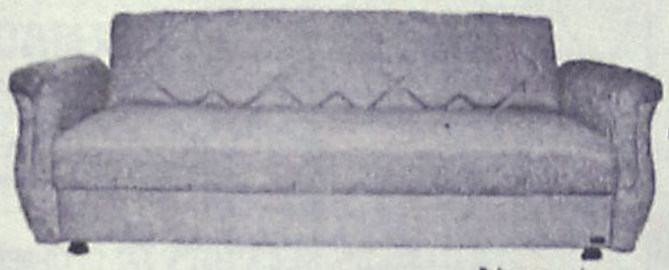

159€ Καναπές κρεβάτι

διάφορα χρώματα

2ο χλμ. Ρόδου - Καλιθέας (πίσω από το LIDL), τηλ.: 22410 69990
Fax: 22410 20980, email: dolcerelax@otenet.gr ΧΠ004

Η Ρόδος πίσω από την βιτρίνα...



Η Ρόδος που βρίσκεται πίσω από τη γυαλιστερή "βιτρίνα", εκείνων ανθρώπων που τέτοιες μέρες είναι μόνοι τους ή βρίσκονται στα όρια της ανέχειας, αποκαλύφθηκε για άλλη μία φορά φέτος, στο γεύμα που παρέθεσε, όπως είναι καθιερωμένο τα τελευταία χρόνια, ο Δημοτικός Οργανισμός Πρόνοιας (ΔΟΠ) του Δήμου Ροδίων.

Γύρω στα 150 άτομα παραβρέθηκαν στο γεύμα αυτό που πραγματοποιήθηκε χθες και για άλλη μία χρονιά στο εστιατόριο "4 Εποχές" ,στην Παλιά Πόλη. Μέσα σε μία ζεστή ατμόσφαιρα οι άνθρωποι ανταλλάσσουν ευχές, ακούν μουσική και περνούν καλά, με τη μόνη διαφορά ότι αυτοί πραγματικά έχουν ανάγκη την ενέργεια αυτή από πλευράς του Δήμου.



Εκτός των άλλων, έχουν την ευκαιρία να χαιρετίσουν και τους δημοτικούς μας άρχοντες και να τους πουν τα προβλήματά τους.

Στο χθεσινό γεύμα, με τους συμπολίτες μας παρακάθησε ο νέος Δήμαρχος Ροδίων κ. Χατζής Χατζηευθυμίου ο οποίος ήρθε συνοδευόμενος από συμβούλους της παράταξής του. Σημειώνεται ότι, στο γεύμα, δεν παραβρέθηκε ο απερχόμενος Δήμαρχος Ροδίων, κ. Γιώργος Γιαννόπουλος αλλά ούτε και άλλος εκπρόσωπος της απερχόμενης Δημοτικής Αρχής.

Σε δηλώσεις του ο νέος δήμαρχος, καταρχήν ευχαρίστησε τον κ. Κατσιμπράκη του εστιατορίου, που για ακόμα μία φορά παραχώρησε το γεύμα αφού είναι δωρεά του όπως και την κάβα "'Μαρίνος" που προσέφερε περί τα διακόσια κρασιά. «Είναι μία πράξη που δεν συναντιέται εύκολα στην εποχή μας και δίνει χαρά και μία μέρα ξεγνοιασιάς και ευχαρίστησης σ' αυτούς που το έχουν ανάγκη», είπε ο κ. Χατζηευθυμίου.

Ερωτηθείς, πάντως, για την εντύπωση που έχει αποκομίσει ο ίδιος μέχρι τώρα σχετικά με το πόσοι συμπολίτες μας βρίσκονται στα όρια της ανέχειας, είπε ότι υπάρχουν πάρα πολλοί τέτοιοι και συνηγόρησε στο ότι πίσω από τη "βιτρίνα" της Ρόδου, υπάρχει μία άλλη Ρόδος, «η αθέατη Ρόδος που έχει πολλές ανάγκες, ανάγκες πραγματικές, ανάγκες επιβίωσης».

Μάλιστα, δεν παρέλειψε να υπενθυμίσει ότι, ο ίδιος και προεκλογικά είχε τονίσει ότι το μεγαλύτερο πρόβλημα της πόλης μας δεν είναι ούτε το κυκλοφοριακό ούτε τα υπόλοιπα όπως η καθαριότητα κτλ, αλλά η ανεργία και η ανέχεια που αυτή συνεπάγεται.

«Εμείς, ως Δήμος Ροδίων, αυτό που μπορούμε να κάνουμε θα το κάνουμε στα πλαίσια των δυνατοτήτων που έχουν απομείνει στο Δήμο Ροδίων, λόγω της οικονομικής δυσχέρειας που υπάρχει», είπε χαρακτηριστικά ο κ. Χατζηευθυμίου και συμπλήρωσε ότι ο ΔΟΠ λειτούργησε αλλά το θέμα είναι ότι από τα 2 εκατ. 200 χιλιάδες ευρώ που διαχειρίζεται, περίπου το 1,7 εκατ. ευρώ διατίθεται για τη μισθοδοσία του προσωπικού και αυτά που απομένουν να δοθούν για βοήθεια είναι πολύ λίγα. Όπως είπε, θα μπορούσε να γίνει αντιστροφή των ποσών.

Καταλήγοντας, υποσχέθηκε ότι θα αξιοποιήσει και το τελευταίο ευρώ του Δήμου, το που μπορούν να εξοικονομήσουν από οποιοδήποτε ευρωπαϊκό πρόγραμμα, προκειμένου να καλυτερεύσει τη ζωή των ανθρώπων αυτών.



ταβέρνα
ΒΛΑΧΙΚΑ
εστιατόριο
Σας περιμένουμε να γιορτάσετε μαζί μας
τις όμορφες μέρες
της Πρωτοχρονιάς.
Με ζωντανή μουσική
ΡΕΜΠΕΤΙΚΟ - ΛΑΪΚΟ και ΝΗΣΙΩΤΙΚΟ πρόγραμμα
Πλούσιο μενού
Σαλάτα εποχής
5 διαφορετικά πιάτα ορεκτικών
Γουρουνόπουλο ή αρνάκι σούβλας με πατατούλες
φούρνου και χριστουγεννιάτικο πιλάφι
σε σφολιατάκια
Καρυδόπιτα με σαντιγί και σοκολάτα
Τιμή κατ' άτομο 27 ευρώ
ΧΡΟΝΙΑ ΠΟΛΛΑ
Θα μας βρείτε Λ. Ηρακλειδών, Κρητικά
Τηλ. ρεζερβέ και πληρ. 6938586932 , 6993472006
Ανοικτά καθημερινά μεσημέρι - βράδυ
Δεκτή κάθε κοινωνική σας εκδήλωση
AT5689

Ενημερώνουμε
ότι η WACKENHUT SECURITY
Wackenhut
από 22/11/2006
άλλαξε επωνυμία σε
Group 4 Securicor
G4S
Group 4 Securicor
ευχόμαστε στην αξιότιμη πελατεία μας
Καλές Γιορτές
Ενας ολόκληρος κόσμος
ασφάλειας από την
μεγαλύτερη εταιρεία του κόσμου
Τηλ. 2241096913/4 • fax 2241096915
AT5678(Π)

Μεγάλες στιγμές της Δωδεκανησιακής Ιστορίας

1η Μαρτίου 1913: Το γλυκοχάραμα της λευτεριάς στο μακρινό Καστελλόριζο από Έλληνες αντάρτες

Πώς δύο αυτόπτες μάρτυρες κατέγραψαν τις δύο πρώτες μέρες της κατάληψης

Α' ΜΕΡΟΣ

Παρουσίαση-σχολιασμός
ΚΩΣΤΑΣ ΤΣΑΛΑΧΟΥΡΗΣ

Είταν ή Καθαρά Παρασκευή-28 του Φεβρουάρη 1913(1).Από το πρωί, μόλις ο κόσμος εξεκίνησε για την αγορά, διαδόθηκε η απροσδόκητη είδηση πώς το Δικαστήριο της Αντιφέλλου είχεν απόφαση να στείλη 40 στρατιώτες Τούρκους, για να δυναμώση τη φρουρά του νησιού μας. Η δήλωση ήρθε πριν δυο ημέρας στον καλόκαρδο Καϊμακάμη μας Λουτφή βέη, κι αυτός τήνε δήλωσε αμέσως στη Δημογεροντία μας. Η Δημογεροντία, λαμβάνοντας υπ' όψη τανεξάρτητα και καθορισμένα προνόμιά μας, που παρεχώρησαν στο νησί μας οι τελευταίοι Σουλτάνοι (2), καθώς και το βαριοβάσταχτο του ποσού των στρατιωτών για την πολύ περιωρισμένη κοινωνία μας, δεν άργησε να διαμαρτυρηθή στον Καϊμακάμη, και τονε παρεκάλεσε να μη παραδεχτή τον ερχομό των στρατιωτών. Κι ο Καϊμακάμης που παραδέχουταν σε κάθε περίσταση τη γνώμη της Δημογεροντίας και που αγαπούσε την ησυχία στη πατρίδα μας, πούταν και δική του πατρίδα (!) εδέχτηκε την πρόταση της Δημογεροντίας, κ' έγραψε στο Δικαστήριο της Αντιφέλλου, ότι αν όχι δεν μπορεί να γείνη αδύνατος, ν' αναβληθή τουλάχιστο για κάμποσο καιρόν ο ερχομός των 40 στρατιωτών στο Καστελλόριζο. Το γράμμα του Λουτφή βέη είχε τη δύναμη ν' αναβάλη την αποστολή των στρατιωτών για δυο-τρεις μόνο ημέρες, Κ' εξ αιτίας τούτου κάποιες άχαρες συλλογές εσυννέφιασαν την πρωτινή φαιδρότη της κοινωνίας μας. Το ζήτημα της ημέρας ήταν ο ερχομός των 40 στρατιωτών.

Πέρασε το μεσημέρι. Καταλυπημένοι και συλλογισμένοι όλοι οι Χριστιανοί κάτοικοι του νησιού μας επήγαν στις εκκλησιές για ν' ακούσουν τον «Πρώτο Χαιρετισμό» της Θεοτόκου. Αλλά, με την απόλυση της εκκλησιάς, κάποια αμφίβολη είδηση συντάραξε και πάλι τις ψυχές μας(3).

Κάποιος βοσκός τούρκος(4) εκατέβηκε από τα μέσα βουνά μας και δήλωσε στο Διοικητήριο, πως στο νοτιανό μέρος του νησιού μας(5),δίπλα-δίπλα στην ξηρά, είδ' ένα βαπόρι(6)μαύρο και δυο τρεις βάρκες γεμάτες αρματωμένους, που έβγαιναν ολοένα στα βουνά μας. Ο τούρκος δεν μπορούσε να φανερώσει περισσότερα, γιατί, μόλις είδε το βαπόρι και τους αρματωμένους-χωρίς να σταθή-κατέβηκε φοβισμένος στη χώρα. Η κοινή γνώμη ήταν διάφορη για τη δήλωση του βοσκού που τηνε βεβαίωνε με πιστούς όρκους. Άλλοι έλεγαν πως οι αρματωμένοι θάταν κλέφτες τουρκο-κρητικοί(7), άλλοι πώς ίσως θάναι Έλληνες αντάρτες κι' άλλοι πάλι πώς θάναι ιταλοί στρατιώτες. Κι' οι γνώμες όλες είταν αβάσταχτες και μεταβάλλουνταν σε κάθε λεπτό(8).

Και βράδιασε η μέρα με την υποψία στην κάθε ψυχή. Το Δικαστήριό μας, λαμβάνοντας προφυλακτικά μέτρα, εδιάταξε κ' έκλεισαν τα μαγαζιά και τα καφενεία της αγοράς μας, κι' από τις δυό ώρες της νυχτός όλοι είταν κλεισμένοι στα σπίτια τους μη γνωρίζοντας, πώς θα περάση η φοβισμένη νύχτα.

Είχε περάσει ή 4η ώρα της νυχτός εκείνης, που σαβάνωνε το Φεβρουάρη και γεννούσε το Μάρτη του '13, όταν εξεκίνησαν από την αγορά μας μερικ' αποφασιστικά παιδιά κ' ετράβηξαν μέσα στα βουνά, για να βεβαιωθούν ποιοί να είταν οι αρματωμένοι, που βγήκαν από τ' άγνωστο βαπόρι(9). Κ' επροχώρησαν τα παιδιά· μα μόλις έφθασαν στα Φλετρά, ετρόμαξαν στην άγρια φωνή, στο «Τις ει» που ακούσανε από μικρήν απόσταση στα σκοτεινά μέρη, κι' άθελά τους εχαμήλωσαν τα κορμιά τους. Δεν έχασαν όμως το θάρρος τους, και με την απάντηση «Εμείς είμεστε, παιδιά Καστελλοριζιοί», επροχώρησαν και σε λίγο εβρέθηκαν στην αγκαλιά των αρματωμένων, πού είταν καμπόσα παιδιά -πού τόλεγε ή καρδιά τους- από τ' Ανταρτικά Σώματα της Ελλάδος, παιδιά πού έδρασαν σε προηγούμενες κατοχές της Θεσσαλονίκης και της Χίου, και που εστάλησαν κ' εβγήκαν κρυφά στο νησί μας με τον σκοπό να νυχτώση για να μπορέσουν να κάμουν ακίνδυνα την κατοχή του νησιού(10)».

Ό Καπετάνιος(11)των ανταρτών(12), αφού πληροφορήθηκε από τα παιδιά μας τα καθέκαστα του νησιού κι' αφού τα επαίνεσε για την τόλμη τους, τάστειλε πάλι στην πόλη για να δηλώσουν το πράγμα στη Δημογεροντία.

Τα παιδιά, μόλις επήραν τη διαταγή τον Καπετάνιου εκατέβηκαν πετώντας κ' έφεραν την ευχάριστην είδηση στην Δημογεροντία και στην πόλη μας. Και σε λίγο διάστημα όλοι οι Χριστιανοί -Έλληνες Καστελλοριζιοί είχαμε μάθει τον ερχομό και τον σκοπό, πού είχαν οι Έλληνες αντάρτες.

ΑΥΡΙΟ: Το Β΄ μέρος

Σημειώσεις:

(1)Κείμενο γραμμένο από ένα αυτόπτη μάρτυρα. Είναι ο Πέτρος Μ Πετρίδης, που ανήμπορος να περπατήσει, και με ανίσχυρα κι αδύναμα χέρια, παρακολούθησε τα γεγονότα, καθήμενος στο παράθυρο του σπιτιού του και με τις συζητήσεις που γίνονταν σ' αυτό-αποτελούσε το κέντρο της πνευματικής κίνησης στο Καστελλόριζο-μας άφησε πραγματικά ντοκουμέντα. Ο ίδιος στο σημειωμά του, το προλογικό γράφει ότι «στις σελίδες αυτές ζωγραφίζουνται με τα ωραιότερα χρώματα κι εκφράζουνται σαν διήγημα, όλα τ' αλησμόνητα γεγονότα ...Γλώσσα κατάλληλη έκρινα την πλούσια δημοτική, όχι μόνο γιατί θαυμάζω τη δύναμή της...το μόνο που μ' ευχαριστεί είναι η πεποίθηση που έχω και ελπίζω πως αυτές οι γραμμές τα Ιστορικά θάναι για τα παιδιά της νέας γενεάς της πατρίδας μου
Εικόνες ζωηρόχρωμες
κι ιστορικά αγιασμένα
που θα μαγεύουν την ψυχή
σ' ωραία περασμένα
Το κείμενο έχει ημερομηνία 4 Αυγούστου 1913.

(2) Ένα από αυτά, το της 16 Μαΐου 1836, ο Υψηλότατος Δηλαβέρ Πασιάς Ηγεμών Ανατολής και Ρόδου καθορίζει το δόσιμο (μακτού) για τους Καστελλοριζιούς σε 48.000 γρόσια, καταβαλλόμενο σε τρεις δόσεις, η α΄ την 1η Μαρτίου, η δεύτερη την 1η Ιουλίου και η τρίτη την 1η Νοεμβρίου. Επίσης προστάζει τους Καστελλοριζιούς «όλους μικρούς και μεγάλους να έχητε υπακοήν εις τους προεστώτας και δημογέροντας του τόπου σας, ευχόμενοι να σας ακούωμεν όλους ευχαριστημένους, επειδή άλλο δεν επιθυμούμεν ει μη την άνεσιν του λαού και την ησυχίαν...» κ.λπ. κ.λπ.

(3) Β. Μόστρας «Το ζήτημα του Καστελλορίζου». Α.Υ.Ε.-διπλωματική μελέτη. Λονδίνο 6 Σεπτεμβρίου 1943.

(4) Σύμφωνα με την Αυτοβιογραφία του Κομνηνού Γεωργίου Λακερδή-χειρόγραφη, γραμμένη σε σελίδες χαρτιού προοριζόμενου για καταστήματα, αφού γράφει στο δεξιό άνω μέρος Debito Gredito, στην Φλωριανούπολη της Σάντα Καταρίνα στη Βραζιλία-ο βοσκός ονομαζόταν Οσμάρ.

(5)Στη θέση Καρύδια.

(6)Το ατμόπλοιο «Ρούμελη» της εταιρείας Πανταλέοντος, που εκτελούσε τη γραμμή των Δωδεκανήσων από τον Πειραιά και τη Σμύρνη. Επιτάχθηκε για την αποστολή αυτή.

(7)Αποτελούσαν μάστιγα για τα μικρά νησιά στα πρώτα χρόνια του 200ού αιώνα, με το πλιάτσικο που διενεργούσαν.

(8) Charles Héderer «L' île du Chateau Rouge», Από το δακτυλογραφημένο κείμενο, σελ. 10. Ο Héderer γεννήθηκε το 1886 και ακολούθησε το γαλλικό ναυτικό ως στρατιωτικός γιατρός στο Καστελλόριζο. Στη διεθνή βιβλιογραφία αναφέρεται ως γιατρός ειδικός για τη Μέση Ανατολή. Για το έργο του γράφουν τουλάχιστον 37 βιβλία.

(9)Σύμφωνα με την έκθεση του Αρχιερατικού Επιτρόπου Θεοδόσιου Σιμωνίδη, οι αντάρτες αποβιβάστηκαν στο νησί στις 28 Φεβρουαρίου 1913 στις 7.30 μ.μ. και ύστερα από μία ώρα κατέλαβαν την Ιερά Μονή του Αγίου Γεωργίου.

(10)Βλέπε επίσης Δ. Χατζόπουλος «Η επανάστασις του Καστελλορίζου», εκδόσεις Μ. Σαλιβέρου, Αθήναι 1914, Περιοδικό «Φιλία», εκδιδόμενον εν Μεγίστη (1909-1913), Περιοδικό «Μεγίστη», όργανον των απανταχού Καστελλοριζίων (1937-1940), Ευάγγ. Βαρδαμίδης «Ιστορία της νήσου Μεγίστης», Αλεξάνδρεια, 1948, Λάζ. Χατζηγιαννάκης «Καστελλόριζο, ο ακρίτας του Νότου», συγγραφή και επιμέλεια, Αθήνα, Κ. Τσαλαχούρης «Το χρονικό της διαμορφώσεως των συνόρων στην περιοχή του Καστελλορίζου», εφημερίδα «Ακρόπολις», 7.9.1975, Κ. Τσαλαχούρης «Ίμια», εκδόσεις «Τροχαλία», Αθήνα 1997 σελ 75-104, Ι.Μ.Χατζηφώτης «Καστελλόριζο», «Τοπίο» Αθήνα.

(11)Ο οπλαρχηγός Εμμανουήλ Δασκαλάκης.

(12) Οι αντάρτες ήταν 30. Τους αναφέρει ονομαστικά στην επίσημη έκθεσή του για τα γεγονότα ο πρωτοπρεσβύτερος και Αρχιερατικός επίτροπος Καστελλορίζου Θεοδόσιος Κ. Σιμωνίδης: Εμμανουήλ Κοπάσης, Ανδρέας Πικουτάρης, Μανούσος Καντσινακάκης, Σταύρος Μπουχλάκης, Γεώργιος Γιαννακάκης, Ιωάννης Σαμένης, Μιχαήλ Γδουτάκης, Γεώργιος Φανουργάκης, Στέλιος Δημητρογιαννάκης, Νικόλαος Στελέκης, Σπύρος Μαντρεμάκης, Φώτιος Ιγνατίου, Αντώνιος Χοχλάκης, Εμμανουήλ Βενετάκης, Ηρακλής Γιακουμάκης, Γρηγόριος Σανουδάκης, Γεώργιος Βενετάκης, Κωνσταντίνος Ζωσόπουλος, Στέλιος Κωσταράκης, Παύλος Τζίγκονας, Στυλιανός Παπαδάκης, Βασίλειος Γιαννόπουλος, Λάμπρος Μάκκας, Μανούσος Νικοδήμου, Ευάγγελος Χατζηγιαννάκης, Σταμάτιος Σταυρουλάκης, Εμμανουήλ Σαραντινάκης Ιάκωβος Περάκης, Εμμανουήλ Λίτινας και Ιωάννης Λακερδής.



ΣΤΑΥΡΙΑΣ
ΚΑΤΑΣΚΕΥΕΣ ΤΗΛ. 22410 - 60770 ΚΙΝ. 6944 - 677700





ΘΕΣΗ : ΣΟΡΩΝΗ
- ΕΝΤΟΣ ΟΙΚΙΣΜΟΥ
- ΣΕ ΠΡΟΝΟΜΙΑΚΗ ΘΕΣΗ
- ΔΙΩΡΟΦΕΣ ΚΑΤΟΙΚΙΕΣ ΑΠΟ 105 -135 Τ.Μ.
- ΑΡΙΣΤΗ ΚΑΤΑΣΚΕΥΗ

ΟΛΟΚΛΗΡΩΜΕΝΕΣ
ΑΠΟ 180.000,00 €
ΚΑΙ ΜΕ
- ΔΙΑΜΟΡΦΩΜΕΝΟΥΣ ΕΞΩΤΕΡΙΚΟΥΣ ΧΩΡΟΥΣ (ΑΥΛΕΣ , ΠΑΡΚΙΝΓΚ, ΚΗΠΟ)
- ΠΕΡΙΤΟΙΧΙΣΜΕΝΟ ΟΙΚΟΠΕΔΟ
- ΑΤΟΜΙΚΟ ΒΟΘΡΟ
- ΥΠΟΓΕΙΕΣ ΣΥΝΔΕΣΕΙΣ ΜΕ ΟΛΕΣ ΤΙΣ ΠΑΡΟΧΕΣ (ΥΔΡ. ΗΛΕΚΤ. ΤΗΛ)

ΣΑΒΒΕΝΑΣ Γ. ΑΡΧΙΤΕΚΤΟΝΑΣ
ΧΡΙΣΤΟΠΟΥ[illegible]Κ. ΠΟΛΙΤ.ΜΗ[illegible]ΚΟΣ

ΑΕ 1905

Το ημερολόγιο του Λιμενικού Ταμείου

Αφιερωμένο στον θαλάσσιο τουρισμό

Χρήσιμοι πίνακες με στοιχεία αφίξεων κρουαζιεροπλοίων τα τελευταία χρόνια

Αφιερωμένο στην κρουαζιέρα και στην τουριστική κίνηση του θαλάσσιου τουρισμού της Ρόδου, είναι το ημερολόγιο του Δημοτικού Λιμενικού Ταμείου Νότιας Δωδεκανήσου για το έτος 2007.

Στο ημερολόγιο που πλαισιώνεται από πληθώρα φωτογραφιών οι οποίες εικονίζουν κρουαζιερόπλοια-πλωτά παλάτια τα οποία επισκέπτονται τη Ρόδο, γίνεται και ένας απολογισμός της τελευταίας τετραετίας με στατιστικά στοιχεία.

Η χρονιά που μας αφήνει είναι η καλύτερη καθώς σύμφωνα με όσα προκύπτουν κατέπλευσαν στο λιμάνι μας πάνω από 640 κρουαζιερόπλοια, αν και δεν έχουν συμπεριληφθεί οι κατάπλοι των τελευταίων ημερών του Δεκέμβρη.

Πάντως για την ιστορία σημειώνεται ότι το έτος 2003 επισκέφθηκαν το νησί 554 κρουαζιερόπλοια που έφεραν 374.445 τουρίστες, ενώ το έτος 2004 ήρθαν 480 πλοία με 350.448 τουρίστες.

Πέρυσι ο αριθμός των κρουαζιεροπλοίων αυξήθηκε θεαματικά και έφτασε τα 562 με τα οποία ήρθαν στο νησί 402.252 τουρίστες. Με τα μέχρι στιγμής στοιχεία, ο Δεκέμβριος «μετρά» 644 κρουαζιερόπλοια που έφεραν στη Ρόδο 551.642 άτομα.

Η εξέλιξη αυτή είναι φυσικά πολύ σημαντική για την τοπική οικονομία, σε μια εποχή που υπάρχει κρίση και πτώση εσόδων. Μάλιστα προκειμένου να αφυπνιστεί η τοπική κοινωνία, επισημαίνονται μεταξύ άλλων και τα εξής:

- τα κρουαζιερόπλοια μεταφέρουν και μεγάλο αριθμό τουριστών υψηλής εισοδηματικής στάθμης στη Ρόδο
- κατά τη χειμερινή περίοδο δίνουν μεγάλη οικονομική ανάσα στο νησί
- οι δεκάδες χιλιάδες των ξένων επισκεπτών μας αποτελούν τη μεγαλύτερη διαφήμιση για το νησί
- 150.000 ευρώ τουλάχιστον δαπανώνται ημερησίως όλο το χρόνο στην αγορά της Ρόδου από τους επισκέπτες των κρουαζιεροπλοίων

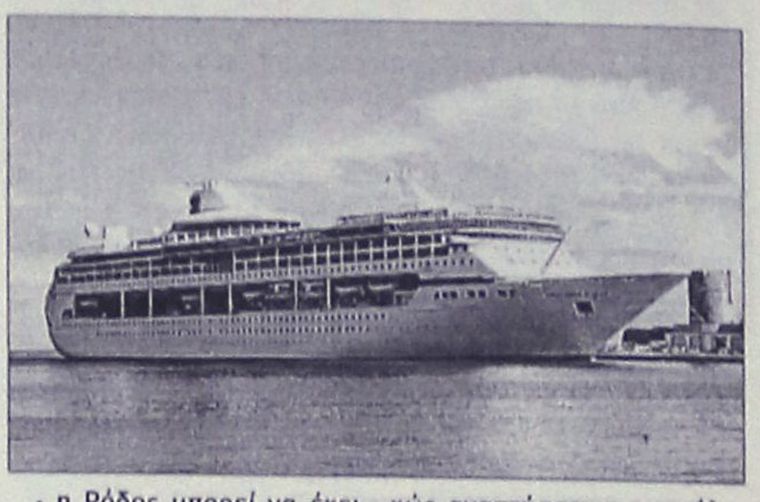

- η Ρόδος μπορεί να έχει και χειμερινό τουρισμό
- η Ρόδος μπορεί να φιλοξενήσει πολύ μεγάλο αριθμό κρουαζιεροπλοίων και να μας επισκεφτούν 1.000.000 επιβάτες τράνζιτ, εάν μεγαλώσει το λιμάνι μας.

Ο θαλάσσιος τουρισμός είναι ένας τομέας που συνεχώς αναπτύσσεται και μάλιστα οι ρυθμοί που παρατηρούνται είναι θεαματικοί. Σε αυτό το παιχνίδι η Ρόδος πρέπει να παίξει πρωταγωνιστικό ρόλο με τη βελτίωση των υποδομών της ώστε να μην αφήσει άλλους ανταγωνιστές της να πάρουν εις βάρος της τη σκυτάλη.

2005

ΜΗΝΑΣ	ΕΠΙΒΑΤΕΣ	Κ/Π
Ιανουάριος	6.484	2
Φεβρουάριος	7.615	6
Μάρτιος	16.873	16
Απρίλιος	24.713	36
Μάιος	38.619	62
Ιούνιος	52.954	85
Ιούλιος	56.002	74
Αύγουστος	69.447	87
Σεπτέμβριος	57.926	84
Οκτώβριος	48.815	86
Νοέμβριος	17.733	21
Δεκέμβριος	5.071	3
ΣΥΝΟΛΟ	402.252	562

2006

ΜΗΝΑΣ	ΕΠΙΒΑΤΕΣ	Κ/Π	ΜΗΝΙΑΙΑ ΔΙΑΦΟΡΑ	ΜΕΤΑΒΟΛΗ ΜΗΝΩΝ
Ιανουάριος	12.913	6	6.429	99,2
Φεβρουάριος	10.412	6	2.797	65,4
Μάρτιος	18.816	19	1.943	36,1
Απρίλιος	45.119	56	20.406	56,7
Μάιος	56.151	78	17.532	52,1
Ιούνιος	69.287	89	16.333	44,4
Ιούλιος	67.878	77	11.876	38,0
Αύγουστος	82.340	85	12.893	33,1
Σεπτέμβριος	72.153	92	14.227	31,6
Οκτώβριος	67.738	100	18.923	32,5
Νοέμβριος	33.682	28	15.949	35,1
Δεκέμβριος	15.153	8	10.082	37,1
ΣΥΝΟΛΟ	551.642	644	149.390	

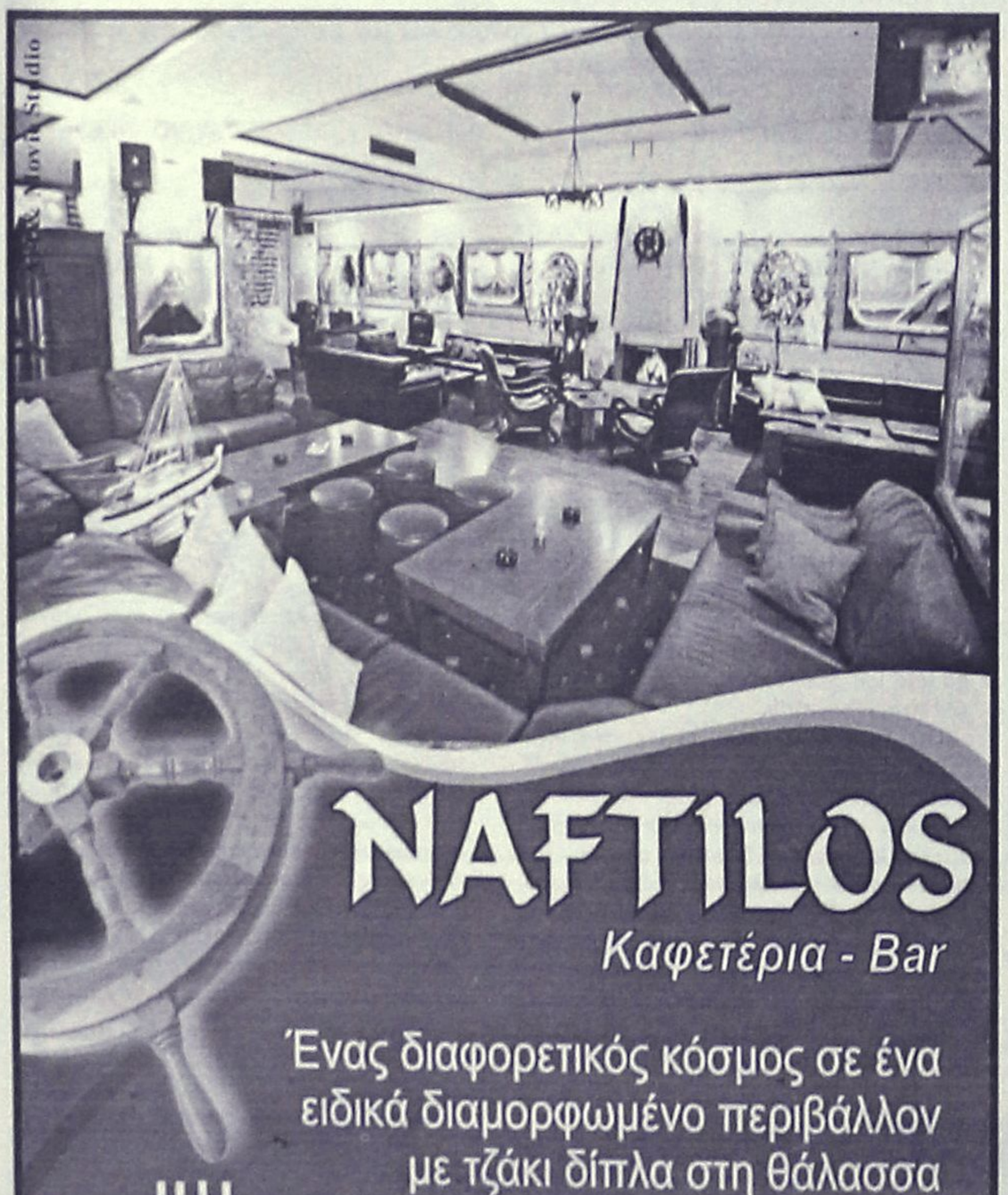



κακιες

κακιες

Ωραίος ο μπονα-μάς που ήρθε με την απένταξη του περιμετρικού από το ΠΕΠ Νοτίου Αιγαίου! Υπάρχει και συνέχεια;

Μόνο ο δημοτικός σύμβουλος κ. Αντ. Αλαχούζος συνόδευσε χθες τον νέο δήμαρχο κ. Χ. Χατζηευθυμίου στο δημαρχιακό μέγαρο. Σημαίνει κάτι αυτό;

Τι τους λέει τους υπουργούς ο δήμαρχος Αρχαγγέλου και τους πείθει να του δώσουν έξτρα κονδύλια; Η απορία αυτή παραμένει.

Από πότε ένας υπουργός προτρέπει έναν επιχειρηματία να νοικοκυρέψει την επιχείρησή του; Με τον κ. Παυλίδη στο υπουργείο Αιγαίου... όλα γίνονται!

Ο κακός

ΣΕ ΠΙΟ ΜΕΓΑΛΟ *γραφείο*

Είμαι σίγουρος ότι του χρόνου θα σας πούμε τα κάλαντα, σε πιό μεγάλο γραφείο και καλύτερη καρέκλα προφήτευσε χθες ο κ. Δανιήλ Συρόπουλος, στον δήμαρχο Ρόδου κ. Γ. Γιαννόπουλο, άταν του έλεγε τα κάλαντα η χορωδία του ΚΑΠΗ.

Ξέρει μήπως κάτι; ή απλώς υποθέτει;

Λ. Μ.



ΦΩΤΟ ΛΥΚΟΠΑΝΤΗΣ

Ο ένας (κ. Χατζηδιάκος) εξασφάλισε εκ νέου την προεδρία του νομαρχιακού συμβουλίου. Για τον άλλο (τον κ. Γιαννόπουλο), οι πληροφορίες είναι αντικρουόμενες.

Λ. Μ.

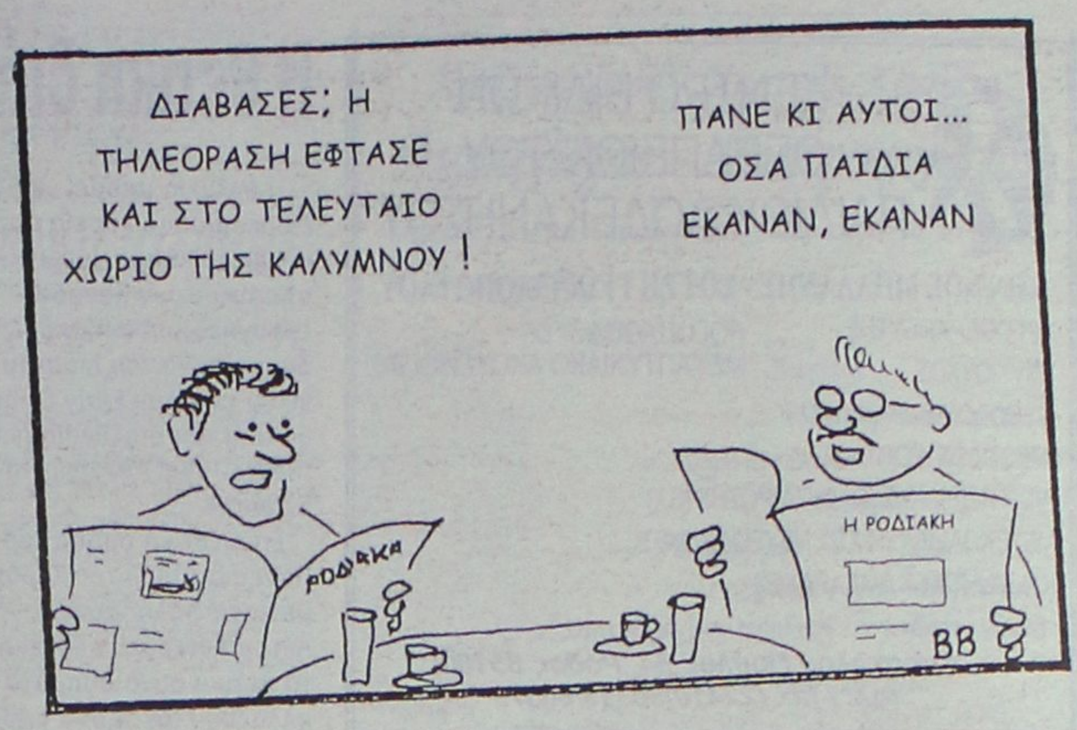

ΔΕΝ ΠΕΡΙΣΣΕΥΕΙ

Όλη η Ελλάδα έχει ξεσηκωθεί εναντίον του, αλλά ο υπουργός Εμπορικής Ναυτιλίας, κ. Μ. Κεφαλογιάννης, συνεχίζει απτόητος, ανακοινώνοντας ότι θα χρηματοδοτήσει την κατασκευή λιμανιού στο Τυμπάκι (στην εκλογική του περιφέρεια) ύψους 800 εκατομμυρίων ευρώ.

Κανένα εκατομμύριο για την Ακαντιά, δεν περισσεύει κύριε υπουργέ;

Λ. Μ.

Τελευταία στιγμή

Τελευταία στιγμή σπεύδουν όλοι να πληρώσουν τα τέλη κυκλοφορίας οι περισσότεροι γι' αυτό και γίνεται αυτός ο συνωστισμός στις τράπεζες και την ΔΟΥ. Ως συνήθως δηλαδή.

Λ. Μ.

Και μη χειρότερα

Για γέλια και για κλάματα είμαστε σε αυτή χώρα. Αφενός περιμέναμε την τελευταία μέρα του έτους για να τακτοποιήσουμε τις... οφειλές μας στην εφορία. Αφετέρου ενώ στηθήκαμε στις ουρές της ταλαιπωρίας και χθες από το πρωί επί ώρες, αλλά μόλις πληροφορηθήκαμε για την παράταση, που έδωσε το Υπουργείο (για ένα δεκαήμερο) εγκαταλείψαμε τις ουρές, στις οποίες θα στηθούμε εκ νέου την ερχόμενη εβδομάδα! Χαράς το... κουράγιο μας.

Μιχ. Μ.

ΠΑΝΩ ΟΙ *δείκτες!*

Πού να κατέβουν οι δείκτες των στατιστικών στοιχείων για τα τροχαία δυστυχήματα στην περιοχή! Όλο πάνω είναι και πώς να μην είναι αφού, οδηγούμε έτσι όπως οδηγούμε!

Τους 50 (περισσότεροι από πέρσι) έφτασαν οι νεκροί στο νομό Δωδεκανήσου κατά το έτος 2006, σύμφωνα με όσα ανακοίνωσε χτες ο αστυνομικός διευθυντής Δωδεκανήσου Δημήτρης Λερογιάννης.

Και γι' αυτό δε φταίει η αστυνομία και η τροχαία, φταίνε κυρίως οι πολίτες που δεν τηρούν τους νόμους και αψηφούν τις οδηγίες.

Β.Μ.





Η θετική διάθεση διευρύνει κυριολεκτικά το οπτικό πεδίο

Η ευτυχία μπορεί να μας δώσει μια πιο ευρεία οπτική για το κόσμο γύρω μας, υποστηρίζουν Καναδοί ερευνητές σε σχετικό δημοσίευμα του επιστημονικού εντύπου Early Online Edition του Proceedings of the National Academy of Sciences.

Ερευνητική ομάδα του Πανεπιστημίου του Τορόντο με επικεφαλής τον Δρ Ανταμ Αντερσον εξηγεί ότι τα θετικά συναισθήματα αλλάζουν τον τρόπο που βλέπουμε, και όχι μεταφορικά, αλλά κυριολεκτικά. Τα άτομα με θετική διάθεση χρειάζονται λιγότερο χρόνο για να κάνουν μια δημιουργική μετάβαση από ένα θέμα σε ένα άλλο, αλλά δυσκολεύονται περισσότερο να συγκεντρωθούν σε λεπτομερείς διαδικασίες.

Ο Δρ Αντερσον και οι συνεργάτες του επικεντρώθηκαν σε 24 φοιτητές, οι οποίοι υποβλήθηκαν σε δύο διαδικασίες προσοχής. Η θετική διάθεση προκλήθηκε από το άκουσμα του Κονσέρτου Νο.3 του Μπαχ και τα αρνητικά συναισθήματα από ένα κομμάτι του Προκοπίεφ που παιζόταν στη μισή ταχύτητα. Η ουδέτερη διάθεση ήταν απόρροια του διαβάσματος μιας σειράς γεγονότων και αριθμών για τον Καναδά.

Όταν οι συμμετέχοντες είχαν καλή διάθεση, είχαν καλύτερο σκορ σε τεστ που έπρεπε να αναγνωρίσουν μια λέξη που σχετιζόταν με τρεις εκ πρώτης όψεως ασύνδετες λέξεις.

Για να ελεγχθεί η επιλεκτική προσοχή τους, έπρεπε να αναζητήσουν ένα από δύο γράμματα στην κεντρική τους όραση, ενώ άλλα γράμματα προβάλλονται περιφερειακά. Ο βαθμός που τα περιφερειακά γράμματα επιβράδυναν την αντίδραση χρησιμοποιήθηκε για να ελεγχθεί η δύναμη της προσοχής τους. Όταν ήταν σε καλή διάθεση, οι συμμετέχοντες παρατηρούσαν τα γράμματα που κινούνταν περιφερειακά, ενώ ήταν σε θέση να τα αγνοούν όταν ήταν σε αρνητική ή ουδέτερη διάθεση.

Όταν αισθάνονταν χαρού-

ΚΕΝΤΡΟ ΕΙΔΙΚΩΝ ΘΕΡΑΠΕΙΩΝ ΤΟΥ ΠΑΙΔΙΟΥ ΔΩΔΕΚΑΝΗΣΟΥ
ΚΩΝ/ΝΟΣ ΜΠΑΛΑΝΗΣ - ΣΟΥΖΗ ΓΕΩΡΓΙΛΟΠΟΥΛΟΥ
ΕΡΓΟΘΕΡΑΠΕΥΤΗΣ ΛΟΓΟΠΑΘΟΛΟΓΟΣ
ΠΤΥΧΙΟΥΧΟΣ ΜΕΤΑΠΤΥΧΙΑΚΟ ΑΚΟΥΟΛΟΓΙΑΣ
ΜΕΘΟΔΟΥ BOBATH N.D.T
ΜΕΘΟΔΟΣ PORTAGE
ΑΙΣΘΗΤΗΡΙΑΚΗΣ ΟΛΟΚΛΗΡΩΣΗΣ (S.I.)
ΜΕΤΕΚΠΑΙΔΕΥΣΗ ΣΤΙΣ ΝΕΥΡΟΛΟΓΙΚΕΣ ΚΑΙ ΚΙΝΗΤΙΚΕΣ ΔΙΑΤΑΡΑΧΕΣ
Αποστόλου Παύλου 84, Ρόδος 85100, τηλ. / fax (22410)60999/60579
ΧΠ1871/1872

ΟΡΘΟΠΕΔΙΚΑ - ΙΑΤΡΙΚΑ ΧΑΡΙΤΟΣ

Ορθοπεδικά είδη & κατασκευές
Εξοπλισμός Ιατρείου & αναλώσιμα

Είδη νοσηλείας κατ' οίκον & μηχανήματα οξυγονοθεραπείας
Ακουστικά Βαρηκοΐας

ΕΛΕΥΘ. ΒΕΝΙΖΕΛΟΥ 6 (Δίπλα στη Ροδιακή Έπαυλη) - ΡΟΔΟΣ
Τηλ.: 22410 24112 Fax: 22410 75969 e-mail: orken@rho.forthnet.gr
ΧΤΟ287

ΑΚΟΥΣΤΙΚΑ ΒΑΡΗΚΟΪΑΣ
ΑΝΑΛΟΓΙΚΑ - ΠΡΟΓΡΑΜΜΑΤΙΖΟΜΕΝΑ - ΨΗΦΙΑΚΑ
Ακούστε τους ήχους της Ζωής
Στο πληρέστερο Κέντρο Ακουστικών Εφαρμογών στα Δωδεκάνησα. Με τις καλύτερες τιμές και τον καλύτερο διακανονισμό.
Εμπιστευθείτε τους πιο έμπειρους στο χώρο, επιλέγοντας ανάμεσα στους μεγαλύτερους κατασκευαστές ακουστικών βαρηκοΐας στον κόσμο.

(BTE) (ITE) (CIC) (ITC) (BONE)
BELTONE – STARKEY – HANSATON – UNITRON – SIEMENS
BERNAFON – PHILIPS – COSELGI – REXTON
MICROSON – PURETONE – AUDIFON
ΚΒ ΚΕΝΤΡΟ ΙΑΤΡΙΚΩΝ ΒΟΗΘΗΜΑΤΩΝ
Εθνικής Αντιστάσεως 18 (πρωην Αννης Μαρίας)
Τηλ: 2241020359 Κιν: 6932748916
Συμβάσεις με όλα τα ταμεία. Ειδικές τιμές ΟΓΑ
ΧΤΟ287

ΙΑΤΡΙΚΗ ΑΝΑΚΟΙΝΩΣΗ
ο ιατρός
ΒΑΛΣΑΜΙΔΗΣ ΝΙΚΟΛΑΟΣ
ΧΕΙΡΟΥΡΓΟΣ
δέχεται καθημερινά στο ιατρείο του
Ηρώων Πολυτεχνείου 30, 1ος όροφος
Ωράριο: 09.00-13.00 και 17.00-20.00
ή κατόπιν συνεννοήσεως στα τηλ. 2241070600/70601 ή 6937231600.
ΑΤ5018(Γ)

ΜΑΡΙΑ ΣΑΝΤΟΡΙΝΙΟΥ
ΚΛΙΝΙΚΗ ΨΥΧΟΛΟΓΟΣ-ΨΥΧΟΛΟΓΟΣ ΤΩΝ ΚΟΙΝΩΝΙΚΩΝ ΟΜΑΔΩΝ
Πτυχιούχος Κρατικού Πανεπιστημίου της Ρώμης «La Sapienza».
— Κλινική διάγνωση ψυχοπαθολογίας παιδιού, εφήβου και ενηλίκου.
— Ατομική και οικογενειακή ψυχολογική υποστήριξη και θεραπεία κατάθλιψης, φοβίας, κρίσης πανικού, μετατραυματικού στρες (διαζύγιο, πένθος, χωρισμός, αποτυχία, ασθένεια), βουλιμίας, ανορεξίας, διαταραχών προσωπικότητας, έλλειψη αυτοεκτίμησης, εθισμού, κακοποίησης.
— Ψυχολογική φροντίδα και προετοιμασία ανύπαντρης εγκύου και ζευγαριών, στην απόκτηση πρώτου παιδιού.
Επίσκεψη μόνο με ραντεβού.
Τηλέφωνα: 22410 28851 και 6946252407
Λάρνακας 6 (Εθν. Αντιστάσεως)
ΑΕ1007

ΧΑΡΟΥΛΑ ΤΣ. ΚΑΜΠΑΣΤΑΝΑ
ΦΥΣΙΚΟΘΕΡΑΠΕΥΤΡΙΑ
Πτυχιούχος Α. ΤΕΙ Θεσ/κης
Μεταπτυχιακή Εκπαίδευση στη νευροεξελικτική αγωγή
Μέθοδος Bobath/N.D.T.
Αποκατάσταση
νευρολογικών παθήσεων και κινητικών διαταραχών σε παιδιά και ενήλικες
- Εγκεφαλική Παράλυση
- Κρανιοεγκεφαλικές κακώσεις
- Κακώσεις περιφερικών νεύρων
- Κακώσεις νωτιαίου μυελού
- Προβλήματα σπονδυλικής στήλης
- Αγγειακά Εγκεφαλικά Επεισόδια
Θεραπείες και κατ' οίκον
Ολυμπίας και Δελφών γωνία (Καρακόνερο)
Τηλ. / Fax: 22410-29241 κιν. 6932044173
ΑΕ1040

ΙΑΤΡΙΚΗ ΑΝΑΚΟΙΝΩΣΗ
ΜΙΚΡΟΒΙΟΛΟΓΙΚΟ ΔΙΑΓΝΩΣΤΙΚΟ ΙΑΤΡΕΙΟ
ΕΙΡΗΝΗ Δ. ΚΑΒΑΔΑ-ΧΑΤΗΡΗ
ΙΑΤΡΟΣ ΜΙΚΡΟΒΙΟΛΟΓΟΣ-ΒΙΟΠΑΘΟΛΟΓΟΣ
ΩΡΕΣ ΛΕΙΤΟΥΡΓΙΑΣ
ΔΕΥΤΕΡΑ, ΤΡΙΤΗ, ΠΕΜΠΤΗ, ΠΑΡΑΣΚΕΥΗ 07.00-13.00 και 18.00-19.30
ΤΕΤΑΡΤΗ 07.00-13.00, ΣΑΒΒΑΤΟ ΜΕ ΡΑΝΤΕΒΟΥ
ΚΩΝ. ΥΔΡΑΙΟΥ 30 ΡΟΔΟΣ-ΤΗΛ. 2241021120, 6945856084
ΕΝΑΝΤΙ ΠΑΙΔΙΚΟΥ ΣΤΑΘΜΟΥ "ΟΥΡΑΝΙΟ ΤΟΞΟ"
ΑΤ5439(Γ)

ΙΑΤΡΙΚΗ ΑΝΑΚΟΙΝΩΣΗ
Ο ιατρός
ΜΙΧΑΛΗΣ ΑΝΤ. ΜΑΚΕΣΤΑΣ
Ορθοπαιδικός
δέχεται καθημερινά στο ιατρείο του
Στεφάνου Καζούλη 13
Ωρες ιατρείου
09.00-12.00 και 17.00-20.00
Τηλ. 2241075180-Fax: 2241075181
Επείγοντα περιστατικά 6944371819
ΑΕ2078

INEMA
ΙΑΤΡΙΚΟΣ & ΝΟΣΟΚΟΜΕΙΑΚΟΣ ΕΞΟΠΛΙΣΜΟΣ
από το 1988 είμαστε οι μεγαλύτεροι προμηθευτές ΙΑΤΡΙΚΟΥ-ΟΡΘΟΠΕΔΙΚΟΥ & ΝΟΣΟΚΟΜΕΙΑΚΟΥ ΥΛΙΚΟΥ ΣΤΗ ΔΩΔΕΚΑΝΗΣΟ
18 χρόνια εμπειρίας Εμπιστευθείτε μας!

- ΑΝΑΠΗΡΙΚΑ ΚΑΡΟΤΣΙΑ
- ΒΑΔΙΣΤΙΚΑ
- ΟΡΘΟΠΕΔΙΚΑ ΕΙΔΗ
- ΜΠΛΟΥΖΕΣ ΙΑΤΡΙΚΕΣ
- ΚΑΛΤΣΕΣ ΦΛΕΒΙΤΙΔΑΣ
- ΠΕΛΜΑΤΑ
- ΟΡΘΟΠΕΔΙΚΑ ΜΑΞΙΛΑΡΙΑ
- ΚΡΕΒΑΤΙΑ ΝΟΣΟΚΟΜΕΙΑΚΑ
- ΙΑΤΡΙΚΟΣ ΕΞΟΠΛΙΣΜΟΣ και ΑΝΑΛΩΣΙΜΑ
- ΟΡΓΑΝΑ ΧΗΜΕΙΟΥ
- και κάθε άλλο είδος για κατ'οίκο νοσηλεία
ΧΠ1720
ΡΟΔΟΣ: ΛΕΜΕΣΣΟΥ 2 - ΤΗΛ: 22410 32238 www.inema.gr
ΚΩΣ: ΕΛ. ΒΕΝΙΖΕΛΟΥ 38 (παραλ/ρως Αγίας Παρασκευής) - ΤΗΛ: 22420 20048

μενοι, οι φοιτητές είχαν μεγαλύτερο πεδίο προσοχής, δηλαδή ήταν σαν να κοιτούσαν μέσα από ένα μεγάλο ανοιχτό παράθυρο.

Πηγή: health.in.gr



ΛΟΓΟΣ • ΟΜΙΛΙΑ • ΦΩΝΗ • ΑΚΟΗ
• ΜΑΘΗΣΙΑΚΕΣ ΔΥΣΚΟΛΙΕΣ
• ΔΥΣΛΕΞΙΑ

ΛΕΟΝΤΙΤΣΗ ΧΑΡΟΥΛΑ

Λογοθεραπεύτρια

ΔΕΧΕΤΑΙ ΜΕ ΡΑΝΤΕΒΟΥ

Λεωφόρος Ηρακλειδών 2Α, Ιαλυσός
(έναντι αστυνομικού τμήματος Ιαλυσού)
Τηλ. 2241033537, 6946549289
email: hara-leontitsi@yahoo.gr ΑΕ200

Διαιτολογικό Διατροφολογικό Κέντρο

ΔΕΧΕΤΑΙ ΜΕ ΡΑΝΤΕΒΟΥ

Πετρίδη Κατερίνα

Διατροφολόγος - Κλινικός Διαιτολόγος
Πτυχιούχος Α.Τ.Ε.Ι. Κρήτης

ΤΕΩΣ ΑΣΚΟΥΜΕΝΗ ΣΤΟ ΩΝΑΣΕΙΟ ΚΑΡΔΙΟΧΕΙΡΟΥΡΓΙΚΟ ΚΕΝΤΡΟ



- Εξατομικευμένα προγράμματα για φυσιολογικές και παθολογικές καταστάσεις
- Προγράμματα διατροφής αθλητών
- Ενίσχυση του μεταβολισμού
- Απώλεια πόντων

Πάντα με ισορροπημένα γεύματα βασισμένα στις δικές σας διατροφικές προτιμήσεις
Γιατί η σωστή διατροφή είναι πλέον θέμα υγείας!

Υψηλάντου 2 - Ρόδος • Τηλ.: 22410 30366, Κιν. 6945 828191 ΑΕ1010

Χατζηνικολάου - Χασταλή Κατερίνα

Διαιτολόγος - Διατροφολόγος

Κατάρτιση ατομικού διαιτολογίου για:

✓ Παχυσαρκία
✓ Υπέρταση
✓ Διαβήτη
✓ Υπερλιπιδαιμίες
✓ Καρδιοπάθειες
✓ Αναιμία
✓ Αθλητισμός
✓ Εγκυμοσύνη - Θηλασμό
✓ Διατροφή για παιδική - εφηβική ηλικία

Δέχεται κατόπιν ραντεβού
Αλ. Διάκου 67, τηλ. - φαξ 2241021670 ΑΕ1336

ΙΑΤΡΙΚΗ ΑΝΑΚΟΙΝΩΣΗ

Το ΜΙΚΡΟΒΙΟΛΟΓΙΚΟ-ΔΙΑΓΝΩΣΤΙΚΟ ΕΡΓΑΣΤΗΡΙΟ του Ιατρού

ΙΩΑΝΝΗ ΜΗΝΕΤΤΟΥ

θα παραμείνει **κλειστό** από
22/12/06 έως και **2/1/07**
Θα λειτουργήσει κανονικά από την **Τετάρτη 3/1/06**
Εύχομαι σε όλους ΧΡΟΝΙΑ ΠΟΛΛΑ
Σοφ. Βενιζέλου 1-Τηλ. 2241029864 ΑΤ5669(Γ)

ΙΑΤΡΙΚΗ ΑΝΑΚΟΙΝΩΣΗ

ΤΟ ΕΡΓΑΣΤΗΡΙΟ ΠΥΡΗΝΙΚΗΣ ΙΑΤΡΙΚΗΣ

θα παραμείνει **κλειστό** από
27/12/06 έως και 05/01/07
Θα λειτουργεί κανονικά
από την **Δευτέρα 08-01-07**

Αγίας Λαύρας 74 Ρόδος • τηλ. 2241073250
Σας ευχόμαστε Καλές Γιορτές ΑΤ5663

Τι θα λέγατε εάν μπορούσατε να κάνετε σε κάποια ένα δώρο που θα της άλλαζε τη ζωή?



Μια **ΔΙΜΗΝΗ** συνδρομή στα Curves θα είναι το καλύτερο δώρο που έχετε δώσει ποτέ! Γιατί μαζί με την όμορφη επιταγή, κάποια θα πάρει την καλύτερη δικαιολογία να γνωρίσει καινούριες φίλες, να πετύχει νέους στόχους και να νιώσει την ευχαρίστηση η οποία θα διαρκέσει για αρκετό καιρό μετά τις γιορτές.

Αυτό είναι ένα πολύ δυνατό
ΔΩΡΟ για €99 ΦΠΑ

Curves

«Η δύναμη να καταπλήξετε τον εαυτό σας.»
Πάνω από 10000 γυμναστήρια παγκοσμίως

22410-20123
Εθνικής Αντιστάσεως & Λάρνακας 5, 85100 Ρόδος
www.curves.gr

Μόνο για νέα μέλη. Η αγορά ισχύει έως 1/2/07 και η συνδρομή πρέπει να ολοκληρωθεί πριν την 1/5/07. ΑΤ5685(Γ)

Nutrition & Health Club
Μαρία - Φιλία Παρασκευά
Διατροφολόγος - Διαιτολόγος

BSc - University of Plymouth
MSc - London Metropolitan University

Ειδικές Εξατομικευμένες Δίαιτες για όλα τα Στάδια της Ζωής

Παιδική , Εφηβική , Εγκυμοσύνη , Τρίτη Ηλικία

Παχυσαρκία Υπέρταση Αναιμία
Οστεοπόρωση Σακχαρώδης Διαβήτης
Παθήσεις πεπτικού & Εντέρων
Αλλεργίας Ανορεξία - Βουλιμία

Γ.Ευσταθίου 7 (Παραπλεύρως Κλινικής Καραγιάννη) Ρόδος
Τηλ.& Φαξ : 22410 33915 ΑΤ4817(Γ)

ΛΟΥΤΣΙΟΥ ΖΑΦΕΙΡΟΥΛΑ

ΨΥΧΟΛΟΓΟΣ - ΠΑΙΔΟΨΥΧΟΛΟΓΟΣ - ΠΑΙΔΑΓΩΓΟΣ

Πτυχιούχος UNIVERSITY OF CENTRAL LANCASHIRE UK,
ΠΑΝΕΠΙΣΤΗΜΙΟΥ ΑΙΓΑΙΟΥ
MSc ΠΑΙΔΟΨΥΧΟΛΟΓΙΑΣ UNIVERSITY OF LONDON

Διάγνωση-Αντιμετώπιση:
✓ Ειδικών Μαθησιακών Δυσκολιών (δυσλεξία - δυσγραφία - δυσαριθμησία)
✓ Υπερκινητικότητας - Διάσπασης προσοχής

Συμβουλευτική - Αντιμετώπιση Οικογενειακών προβλημάτων:
✓ Συμβουλευτική ζευγαριού
✓ Συμβουλευτική γονέων
✓ Διαζύγιο-πένθος-προβλήματα υγείας
✓ Προβλήματα εφηβικής ηλικίας

Ψυχολογική Υποστήριξη - Ψυχοθεραπεία Παιδιών / εφήβων / ενηλίκων για:
✓ Μειωμένη επιθυμία για σχολείο-Χαμηλή σχολική επίδοση
✓ Ελλειψη αυτοπεποίθησης - αυτοσεβασμού
✓ Αντιμετώπιση άγχους - κατάθλιψης
✓ Σχέσεις εξάρτησης: Ζήλια - ενοχές - παθολογική αγάπη - χωρισμός - φόβος μοναξιάς

Δέχεται κατόπιν ραντεβού
τηλ. 2241064841, 6945234100,
Διεύθυνση: **Κωνσταντινουπόλεως 48, Ρόδος** ΑΕ1988

ΙΑΤΡΙΚΗ ΑΝΑΚΟΙΝΩΣΗ

Η ΙΑΤΡΟΣ

ΣΠΑΘΑΡΗ Γ. ΕΙΡΗΝΗ

ΔΕΡΜΑΤΟΛΟΓΟΣ - ΑΦΡΟΔΙΣΙΟΛΟΓΟΣ

Λειτουργεί κανονικά κατόπιν ραντεβού από 9:00 π.μ. - 21:00 μ.μ. στα τηλ. 22410 63555 & 6944313778

ΔΙΕΥΘΥΝΣΗ: Γ. ΣΕΦΕΡΗ 108 ΡΟΔΟΣ 85100
(Εμπορικό Κέντρο Πανάγου άνωθεν Super Market Βερόπουλος) ΑΤ5298(Ω)

Ψυχολογική Στήριξη

ΜΑΡΙΑ ΚΑΡΙΚΗ
ΨΥΧΟΛΟΓΟΣ

ΠΤΥΧΙΟΥΧΟΣ ΑΡΙΣΤΟΤΕΛΕΙΟΥ ΠΑΝ/ΜΙΟΥ ΘΕΣΣΑΛΟΝΙΚΗΣ

ΣΥΜΒΟΥΛΕΥΤΙΚΗ ΣΤΗΡΙΞΗ
» Εφήβων & Ενηλίκων
» Γονέων & Ζευγαριών

- ☑ *Αυτογνωσία - Ενδυνάμωση*
- ☑ *Βελτίωση επικοινωνιακών δεξιοτήτων*
- ☑ *Τροποποίηση Συμπεριφορών / Συνηθειών*
- ☑ *Διαχείριση αρνητικών σκέψεων - συναισθημάτων*

Καρπάθου 17 (πεζόδρομος) Ρόδος
Τηλ.: 22410 28985 - Κιν: 6946008948 - Email: karikipsy@yahoo.com ΑΕ1847

ΑΠΟΚΑΤΑΣΤΑΣΗ ΝΕΥΡΟΛΟΓΙΚΩΝ ΠΑΘΗΣΕΩΝ

ΑΝΑΣΤΑΣΙΟΣ Η. ΜΑΝΕΤΤΑΣ

ΦΥΣΙΟΘΕΡΑΠΕΥΤΗΣ

Bobath/NDT

Ειδικευμένος στο πανεπιστημιακό νοσοκομείο της Βέρνης Insel Spital στην αποκατάσταση των κινητικών και αισθητηριακών διαταραχών μετά από παθήσεις και κακώσεις του νευρικού συστήματος. Πτυχιούχος της μέθοδου Bobath.

Πρώιμη και χρόνια αποκατάσταση μετά από:
- **Αγγειακά εγκεφαλικά επεισόδια**
- **Κρανιοεγκεφαλικές κακώσεις**
- **Πολλαπλή σκλήρυνση**
- **Παθήσεις και κακώσεις των περιφερικών νεύρων**
- **Εγκεφαλική παράλυση**
- **Νευρολογικά συμπτώματα από το αυχενικό σύνδρομο και την παθολογία της οσφύος**
- **Συγγενείς και τραυματικές κακώσεις του νωτιαίου μυελού**

ΘΕΡΑΠΕΙΑ ΚΑΤ' ΟΙΚΟΝ

Ολυμπίας 2, Ρόδος 85100 • Κιν. 6946685197 ΑΕ1172

ΚΕΝΤΡΟ ΥΠΟΣΤΗΡΙΞΗΣ ΨΥΧΟΛΟΓΙΚΩΝ ΠΡΟΒΛΗΜΑΤΩΝ

ΣΙΑΓΚΑ ΚΩΝΣΤΑΝΤΙΝΑ
ΨΥΧΟΛΟΓΟΣ
Απόφοιτος Αριστοτελείου Πανεπιστημίου Θεσσαλονίκης
τηλ. 6945557447

ΚΥΠΡΙΩΤΗ ΑΛΕΞΙΑ
ΨΥΧΟΛΟΓΟΣ
ΨΥΧΟΛΟΓΟΣ ΥΓΕΙΑΣ
Απόφοιτος Πανεπιστημίου Κρήτης, MSC Surrey University of England
τηλ. 6944717520

Δέχονται κατόπιν ραντεβού
Στεφ. Καζούλη 18-1ος όροφος
τηλ. 2241022102 ΧΠ2763

ΝΤΟΡΑ ΚΩΝΣΤΑΝΤΙΝΟΠΟΥΛΟΥ

ΨΥΧΟΛΟΓΟΣ

ΟΙΚΟΓΕΝΕΙΑΚΗ ΣΥΜΒΟΥΛΟΣ

Πτυχιούχος του Πανεπιστημίου της Καλιφόρνιας-Λος Αντζελες (UCLA)- Μεταπτυχιακές σπουδές στο Pepperdine University-Malibu California.

Η ψυχολόγος θα απουσιάσει λόγω συμμετοχής της σε σεμινάρια στην Αμερική από 18/12/06 έως και 4/1/07 ΑΕ961

ΑUΤΟΕΠΙΛΟΓΕΣ
ΕΚΘΕΣΗ ΜΕΤΑΧΕΙΡΙΣΜΕΝΩΝ ΑΥΤΟΚΙΝΗΤΩΝ
ΚΟΥΚΟΥΡΑΣ ΑΛΕΞΑΝΔΡΟΣ
ΛΕΩΦ. ΡΟΔΟΥ-ΑΙΝΔΟΥ 255 • ΤΗΛ. (22410)60910

ΑΓΟΡΑ-ΠΩΛΗΣΗ-ΑΝΤΑΛΛΑΓΗ
ΜΕΤΑΧΕΙΡΙΣΜΕΝΩΝ ΑΥΤΟΚΙΝΗΤΩΝ

1. **PORSCHE BOXSTER 2700cc, μοντ.2002, μπλε.** Clima, ABGS, ABS, κεντρ. κλειδ., ηλ παράθ., ηλ.καθρ., υδρ. τιμ., ζάντες αλουμ., δερμ.σαλόνι και CD.
2. **MERCEDES CLK CABRIO 1800cc,μοντ. 2004, μαύρο.** Αυτόματο, Clima, ABGS, ABS, κεντρ. κλειδ., ηλ παράθ., ηλ.καθρ., υδρ. τιμ., ζάντες αλουμ., δερμ.σαλόνι και CD.
3. **MERCEDES C230 SPORT COUPE 2300cc,μοντ. 2002, μαύρο.** Clima, ABGS, ABS, κεντρ. κλειδ., ηλ παράθ., ηλ.καθρ., υδρ. τιμ., ζάντες αλουμ., δερμ.σαλόνι, πανόραμα και CD.
4. **MERCEDES C200 SPORT COUPE 1800cc,μοντ. 2004, ασημί.** A/C, ABGS, ABS, κεντρ. κλειδ., ηλ παράθ., ηλ.καθρ., υδρ. τιμ., ζάντες αλουμ. και CD.
5. **MERCEDES E200 KOMPRESSOR 2000cc,μοντ. 2000, ασημί.** Clima, ABGS, ABS, κεντρ. κλειδ., ηλ παράθ., ηλ.καθρ., υδρ. τιμ., ζάντες αλουμ.,δερμ.σαλόνι και CD.
6. **MERCEDES A140 1400cc,μοντ. 2001, μπλε.** A/C, ABGS, ABS, κεντρ. κλειδ., ηλ παράθ., υδρ. τιμ., ζάντες αλουμ. και CD.
7. **BMW 316 1600cc, μοντ. 1994, κόκκινο.** Κεντρ. κλειδ., ηλ. παράθ., υδρ. τιμόνι, ζάντες αλουμ. και CD.
8. **ALFA ROMEO 147 3Dr 2000cc, μοντ.2003, σιέλ.** Clima, ABGS, ABS, κεντρ. κλειδ., ηλ. παράθ., υδρ. τιμ., ζάντες αλουμ., και CD.
9. **ALFA ROMEO 147 5Dr 1600cc, μοντ.2001, κόκκινο.** A/C, ABGS, ABS, κεντρ. κλειδ., ηλ. παράθ., υδρ. τιμόνι και CD.
10. **OPEL VECTRA 1600cc, μοντ.2005, ασημί.** Clima, ABGS, ABS, κεντρ. κλειδ., ηλ. παράθ., υδρ. τιμόνι, ζάντες αλουμ. και CD.
11. **OPEL ASTRA BERTONE 1800cc, μοντ.2002, μπλε.** A/C, ABGS, ABS, κεντρ. κλειδ., ηλ. παράθ., υδρ. Τιμόνι, ζάντες αλουμ., δερμ.σαλόνι και CD.
12. **RENAULT MEGANE 1600cc, μοντ. 2001, ασημί.** A/C, ABGS , ABS, κεντρ. κλειδ., ηλ. παράθ., υδρ. τιμόνι., ζάντ. αλουμ. και CD.
13. **RENAULT MEGANE COUPE 1400cc, μοντ. 2000, μπλε .** A/C, ABG , κεντρ. κλειδ., ηλ. παράθ., υδρ. τιμόνι και CD.
14. **HUYNDAI COUPE 1600cc, μοντ.2000, γκρι.** A/C, κεντρ. κλειδ., ηλ. παράθ., υδρ. τιμόνι, ζάντ. αλουμ. και CD.
15. **HUYNDAI COUPE 1600cc, μοντ.2003, ασημί.** A/C, κεντρ. κλειδ., ηλ. παράθ., υδρ. τιμόνι, ζάντ. αλουμ., σπόιλερ και CD.
16. **ROVER 45 1600cc, μοντ.2001, ασημί.** A/C, ABGS, ABS, κεντρ. κλειδ., ηλ. παράθ., υδρ. τιμόνι,ηλ.καθρ. ζάντ. αλουμ. και CD.
17. **PEUGEOT 306 1400cc,μοντ. 1998, μπλε.** ABGS, Κεντρ. κλειδ., ηλ. παράθ., υδρ. τιμόνι και CD.
18. **VW GOLF 1400cc , μοντ. 1999, ασημί.** A/C, ABGS, ABS, κεντρ. κλειδ., ηλ. παράθ., υδρ. τιμόνι και CD.
19. **VW POLO 1000cc , μοντ. 1998, μπλε.** Υδρ. τιμόνι, ζάντ.αλουμ. και CD.
20. **FORD FIESTA 1400cc, μοντ. 2002, ασημί.** A/C, ABGS, ABS, κεντρ. κλειδ., ηλ. παράθ., υδρ. τιμόνι και CD.
21. **FORD FIESTA 1200cc, μοντ. 1999, λευκό.** A/C, Κεντρ. κλειδ., ηλ. παράθ., υδρ. τιμόνι και CD.
22. **FIAT COUPE 1800cc, μοντ. 1998, ασημί.** A/C, ABGS , ABS, κεντρ. κλειδ., ηλ. παράθ., υδρ. τιμόνι., ζάντ. αλουμ. και CD.
23. **FIAT PUNTO 1300cc, μοντ. 1994, μπορντώ.** Κεντρ. κλειδ., ηλ. παράθ. και CD.
24. **FIAT SEICENTO 1100cc, μοντ. 2002, λευκό.** A/C ,Κεντρ. κλειδ., ηλ. παράθ. και CD.
25. **FIAT SEICENTO 1100cc, μοντ. 2001, λευκό.** Κεντρ. κλειδ., ηλ. παράθ. και CD.
26. **FIAT SEICENTO 1100cc, μοντ. 2001, λευκό.** A/C ,Κεντρ. κλειδ., ηλ. παράθ. και CD.
27. **SEAT CORDOBA 1400cc, μοντ. 2004, μαύρο.** A/C, ABGS, κεντρ. κλειδ. ηλ. παράθ, υδρ. τιμόνι και CD.
28. **SEAT CORDOBA 1400cc, μοντ. 1999, λευκό.** A/C, κεντρ. κλειδ. ηλ. παράθ, υδρ. τιμόνι και CD.
29. **DAEWOO LANOS 1400cc, μοντ.2002, μπλε.** A/C, κεντρ. κλειδ. ηλ. παράθ, υδρ. τιμόνι, ζάντες αλουμ. και CD.

ΑΠΟ 0% ΠΡΟΚΑΤΑΒΟΛΗ
ΕΩΣ 72 ΜΗΝΙΑΙΕΣ ΔΟΣΕΙΣ
ΜΕ ΤΑ ΧΑΜΗΛΟΤΕΡΑ ΕΠΙΤΟΚΙΑ ΤΗΣ ΑΓΟΡΑΣ
ΧΠ1210

Το Χρηματιστήριο Αθηνών το 2006

Έκλεισε με υψηλά κέρδη

Σταθεροποιητικά κινήθηκε χθες η αγορά

Με υψηλά κέρδη 730 μονάδων ή σε ποσοστό 19,93% έκλεισε η χρονιά για το ελληνικό χρηματιστήριο, καθώς στην τελευταία συνεδρίαση του 2006 ο Γενικός Δείκτης έκλεισε στις 4.394,13 μονάδες, έναντι 3.663,90 μονάδων που είχε κλείσει το 2005.

Στη χθεσινή συνεδρίαση η αγορά κινήθηκε σταθεροποιητικά, λίγο χαμηλότερα από την περιοχή των 4.400 μονάδων, με χαμηλούς όγκους, με τον Γενικό Δείκτη να κλείνει με μικρή άνοδο 0,13%.

Η πλειοψηφία των μετοχών έκλεισε με κέρδη, ενώ από τις μετοχές της υψηλής κεφαλαιοποίησης ξεχώρισαν οι μετοχές των ΕΛΠΕ(+1,95%), της Atebank(+1,04%) και της Πειραιώς(+0,91%).

Ο δείκτης FTSE/ASE 20 έκλεισε στις 2.377,11 μονάδες, με πτώση σε ποσοστό 0,03 %, ενώ ο δείκτης FTSE/ASE 40 έκλεισε στις 5.245,31 μονάδες με άνοδο σε ποσοστό 0,74 %.

Ο δείκτης FTSE/ASE SMALLCAP 80 έκλεισε στις 880,58 μονάδες, με άνοδο σε ποσοστό 0,87%, ενώ ο δείκτης FTSE 140 έκλεισε στις 5.343,12 μονάδες, με άνοδο σε ποσοστό 0,12 %.

Ο δείκτης Ftse/Athex International έκλεισε στις 6.266,28 μονάδες, με άνοδο 0,10%

Από τις 306 μετοχές που διακινήθηκαν στη συνεδρίαση, 171 κινήθηκαν ανοδικά, 70 κινήθηκαν πτωτικά, ενώ η τιμή 65 μετοχών παρέμεινε αμετάβλητη.

Τη μεγαλύτερη ποσοστιαία άνοδο σημείωσαν οι μετοχές των εταιρειών: Τρία Άλφα +20,00%, Ξυλεμπορία + 14,86%, Ελληνικές Ιχθυοκαλλιέργειες + 14,63%, Βιοσώλ (πο) + 12,50%, Βαράγκης + 8,11%, Ιονική Ξενοδοχειακή + 7,45%, Σφακιανάκης + 7,41%, Τζιράκιαν Προφίλ + 7,08%, Nexans Ελλάς +6,64% και Φιντεξπορτ + 6,50 %.

Αντιθέτως τις μεγαλύτερες απώλειες σημείωσαν οι μετοχές των εταιρειών: Paperpack Τσουκαρίδης - 18,75%, Hitech SNT -8,33%, Τασόγλου -5,56%, Ελεύθερη Τηλεόραση -5,41%, Περσεύς -5,33%, Flexopack -4,80%, Εργάς (κο) -4,55%, Εβροφάρμα -4,28%, Τεξαπρέτ -3,85% και Επίλεκτος -3,53 %.

Η αξία των συναλλαγών ανήλθε στα 167,232 εκατ. ευρώ, εκ των οποίων τα 32,332 εκατ. ευρώ αφορούσαν προσυμφωνημένες συναλλαγές.

Το μεγαλύτερο όγκο συναλλαγών παρουσίασαν οι μετοχές των εταιρειών: ΟΤΕ 857,882 τεμάχια, ΑΕΓΕΚ 852,941 τεμάχια, Ελληνικές Ιχθυοκαλλιέργειες 663,936 τεμάχια, Αγροτική Τράπεζα 634,510 τεμάχια και Proton Επενδυτική Τράπεζα 632,516 τεμάχια.

Την μεγαλύτερη αξία συναλλαγών σημείωσαν οι μετοχές των εταιρειών: ΟΤΕ 19,586 εκατ. ευρώ, Εθνική Τράπεζα 13,594 εκατ. ευρώ, Alpha Bank 9,446 εκατ. ευρώ, Τράπεζα Πειραιώς 8,810 εκατ. ευρώ και Ιντραλότ 8,358 εκατ. ευρώ.

Η συνολική κεφαλαιοποίηση της αγοράς διαμορφώθηκε στα 158.486 δισ. ευρώ.

Οι μετοχές του δείκτη υψηλής κεφαλαιοποίησης έκλεισαν ως εξής:

ALPHA BANK:	22,90
ATEBANK:	3,90
ΒΙΟΧΑΛΚΟ:	9,44
MARFIN:	39,98
ΔΕΗ:	19,20
COCA COLA:	29,60
ΕΛΠΕ:	10,44
EMPORIKI:	23,30
ΕΘΝΙΚΗ:	34,90
EUROBANK:	27,44
ΚΥΠΡΟΥ:	10,36
INTRALOT:	26,50
ΤΑΧΥΔΡΟΜΙΚΟ:	17,86
COSMOTE:	22,40
MOTOR OIL:	19,52
ΟΠΑΠ:	29,28
ΟΤΕ:	22,76
ΠΕΙΡΑΙΩΣ:	24,42
TITAN:	41,30
FOLLI FOLLIE:	29,90

Οι επιμέρους δείκτες έκλεισαν ως εξής:

Ασφάλειες:	6.127,97	- 0,63%
Βιομηχανικά Προϊόντα και Υπηρεσίες:	6.617,56	- 0,01%
Εμπόριο :	6.563,94	+ 0,76%
Κατασκευές και Υλικά:	6.688,11	+ 0,58%
Μέσα Ενημέρωσης:	5.289,49	+ 1,95%
Πετρέλαιο και Αέριο:	4.602,04	+ 1,09%
Προσωπικά και Οικιακά Προϊόντα :	6.295,76	+ 1,17%
Πρώτες ύλες :	7.653,45	+ 0,68%
Ταξίδια και αναψυχή :	5.585,53	+ 0,07%
Τεχνολογία:	4.946,66	- 0,28%
Τηλεπικοινωνίες:	6.204,84	- 0,23%
Τράπεζες :	6.194,47	- 0,05%
Τρόφιμα και Ποτά:	6.275,57	+ 0,58%
Υγεία:	12.596,6	+ 1,95%
Υπηρεσίες Κοινής Ωφέλειας:	5.262,74	- 0,55%
Χημικά:	9.978,52	+ 1,10%
Χρηματοοικονομικές Υπηρεσίες:	8.805,55	+ 1,11%

Καταργούνται οι αγορανομικοί περιορισμοί

Απελευθέρωση αγοράς από διοικητικούς ελέγχους

Το υπουργείο Ανάπτυξης προωθεί σχετική απόφαση

Η τελευταία πράξη για την απελευθέρωση της αγοράς από διοικητικούς ελέγχους ως προς τη διαμόρφωση των τιμών των προϊόντων και τις προδιαγραφές των παρεχομένων υπηρεσιών στους καταναλωτές θα παιχθεί στις αρχές του νέου έτους.

Ο υφυπουργός Ανάπτυξης Γ. Παπαθανασίου θα προχωρήσει στην πλήρη απελευθέρωση της αγοράς από τα «κατάλοιπα» της διατίμησης με την κατάργηση δεκάδων διατάξεων της αγορανομικής διάταξης 14/89. Η αναφορά της διατίμησης, που στη σημερινή αγορά έχει μάλλον μόνο συμβολική σημασία, είναι συγκεντρωμένη σε αυτή τη διάταξη (14/89), που αποτελούσε τον «θεσμικό κορμό» του συστήματος διοικητικού ελέγχου των τιμών.

Το ξήλωμα της αγορανομικής διάταξης άρχισε από τον περασμένο Μάιο, όταν ο κ. Παπαθανασίου κατήργησε



Πολλές από τις διατάξεις που θα καταργηθούν ταλαιπώρησαν για δεκαετίες την αγορά

τα πρώτα 44 άρθρα της, πρόκειται ουσιαστικά για επί μέρους αγορανομικές διατάξεις που είχαν ενσωματωθεί στη διάταξη 14 και είχαν πάρει τη μορφή άρθρου.

Εντός του Ιανουαρίου πρόκειται να καταργηθεί ή να αναμορφωθεί μια δεύτερη ομάδα άρθρων από τα 420 που ακόμη περιλαμβάνονται στο βασικό σώμα της αγορανομικής διάταξης, που έχουν άμεση ή έμμεση σχέση με το καθεστώς της διατίμησης ή στα όσα αναφέρονται έχουν ήδη ξεπεραστεί από την εξέλιξη της αγοράς, όπως για παράδειγμα η σύνθεση του πρωινού στα ξενοδοχεία ή η υποχρεωτική αναγραφή της χώρας προέλευσης (ακόμη και της ΕΕ) στη συσκευασία των προϊόντων.

Υπολογίζεται ότι εντός του Ιανουαρίου πρόκειται να καταργηθούν ή να τροποποιηθούν περίπου 50 άρθρα.

Μεταξύ άλλων, καταργούνται όσες αναφορές καθορίζουν το λεγόμενο χονδρεμπορικό κέρδος, όπως ποια είναι η «έννοια χονδρικής πώλησης-δεύτερο χονδρεμπορικό κέρδος» ή η «χορήγηση μέρους πρώτου χονδρεμπορικού κέρδους από τον Α΄ στον Β΄ χονδρέμπορο»- διαδικασία που σε παλαιότερες εποχές ήταν δρακόντεια για όσους τολμούσαν να την παραβιάσουν.

Και σήμερα ισχύει ο καθορισμός ποσοστών κέρδους σε περιορισμένη ομάδα αγροτικών προϊόντων (ντομάτες, πατάτες κ.τλ.) και οι έλεγχοι που γίνονται από το υπουργείο Ανάπτυξης και αφορούν σε αισχροκερδείς συμπεριφορές εξετάζουν ενδεχόμενη υπέρβαση αυτών των ποσοστών.

ΞΕΝΑΚΗΣ ΑΥΤΟΚΙΝΗΤΑ

10ο χλμ. Ρόδου - Λίνδου
Τηλ. 22410 86800

ΤΜΗΜΑ ΜΕΤΑΧΕΙΡΙΣΜΕΝΩΝ

1 MERCEDES ML270, 2700cc, μοντ. 2002, μαύρο. ΠΕΤΡΕΛΑΙΟ.
αερόσακοι οδηγού -συνοδηγού, πλευρικοί αερόσακοι, αερόσακοι κεφαλής, κλιματισμός, ABS , BAS, ESP, navi, δερμάτινο σαλόνι, ηλιοροφή, ηλ. καθίσματα, ηλ. καθρέπτες, ζάντες αλουμινίου, τηλέφωνο, υδρ. τιμόνι, ηλ. παραθ, κεντρ. κλειδ, , ηχοσυστημα
2 MERCEDES C 200 KOMP. AVANTGARDE 1800cc, μοντ. 2005, θυσινί.
αερόσακοι οδηγού -συνοδηγού, πλευρικοί αερόσακοι, αυτόματος δίζ. κλιματισμός, ABS, ESP, δερμάτινο σαλόνι, ηλ. ηλιοροφή, ηλ. αναδιπλουμενοι καθρέπτες, ζάντες αλουμινίου, υδρ. τιμόνι, ηλ. παραθ, κεντρ. κλειδ, προβ. ομίχλης, ηχοσυστημα.
3 AUDI TT 1800cc, TURBO QUATTRO 225 HP, μοντ. 2003, μπλέ.
αερόσακοι οδηγού -συνοδηγού, πλευρικοί αερόσακοι, αερόσακοι κεφαλής, αυτόματος κλιματισμός, ABS με BAS, ESP με ASR, trip computer, δερμάτινο σαλόνι, ζάντες αλουμινίου, υδρ. τιμόνι, ηλ. παραθ, κεντρ. κλειδ, προβ. ομίχλης , συναγερμός, ηχοσυστημα
4 PEUGEOT 407 1800cc, μοντ. 2006, μπλέ.
9 αερόσακοι, διζωνικό κλιματισμός, ABS, ESP, υπολογιστής ταξιδίου, ηλ. καθρεπτες, ζαντες αλουμινίου, υδρ. τιμόνι, ηλ. παραθ, κεντρ. κλειδ, ηχοσυστημα
5 LAND ROVER FREELANDER 1800cc, μοντ. 2001, σαμπανιζέ.
αερόσακοι, air condition, ABS, ESP, ηλ. ηλιοροφή, ζαντες αλουμινίου, υδρ. τιμόνι, ηλ. παραθ, κεντρ. κλειδ, ηχοσυστημα.
6 ROVER MGTF 1600cc, μοντ. 2003, κόκκινο.
αερόσακοι, air condition, ABS, ζάντες αλουμινίου, υδρ. τιμόνι, ηλ. παραθ, κεντρ. κλειδ, ηχοσύστημα.
7 SUBARU FORESTER 4WD 2000cc, μοντ. 2000, ασημί.
air condition, ABS, αερόσακος οδηγού - συνοδηγού, ζάντες αλουμινίου, υδραυλικό τιμόνι, κεντρικό κλείδωμα, ηλ. παράθυρα, ηλ. καθρέφτες, ηχοσυστημα.
8 FORD MONDEO 1800cc, μοντ. 2003, μαύρο.
αερόσακους οδηγού - συνοδηγού, πλευρικοί αερόσακοι, clima, ABS, υδρ. τιμόνι, ηλ. παραθ, κεντρ. κλειδ, ηλ καθρέφτες, ηχοσυστημα.
9 MERCEDES C180, 1800cc, μοντ. 1997, μπλέ.
αερόσακος οδηγού-συνοδηγού, πλευρικοί αερόσακοι, clima, ABS, ASR, ζάντες αλουμινίου, υδρ. τιμόνι, ηλ. παραθ, κεντρ. κλειδ, ηχοσυστημα.
10 BMW 316 1600cc, μοντ.1998, μαύρο.
αερόσακος οδηγού-συνοδηγού, clima, ABS,ASC, ηλ. ηλιοροφή, ζάντες αλουμινίου, υδρ. τιμόνι, ηλ. παραθ, κεντρ. κλειδ, ηχοσυστημα.
11 CITROEN PLURIEL SENSODRIVE 1600cc, μοντ. 2004, μπλέ.
αυτόματο -σειριακό, ABS, clima,4 αερόσακοι, ζάντες αλουμινίου, υδρ. τιμόνι, ηλ. παραθ, κεντρ. κλειδ, ηχοσυστημα.
12 BMW 316 1600cc, μοντ. 1999, λευκό.
αερόσακοι , ABS, clima, φιμέ τζάμια, δερμάτινο σαλόνι, ηλιοροφή, ζάντες αλουμινίου, υδρ. τιμόνι, ηλ. παραθ, κεντρ. κλειδ, ηχοσύστημα.
13 HYUNDAI COUPE 1600cc, μοντ. 2003.
αερόσακος οδηγού - συνοδηγου , air condition, ζάντες αλουμινίου, υδρ. τιμόνι, ηλ. παραθ, κεντρ. κλειδ, ηχοσύστημα.
14 VOLVO S 40 1600cc, μοντ. 2000, ασημί.
αερόσακοι, air condition, ABS, δερμάτινο σαλόνι, ζάντες αλουμινίου, υδρ. τιμόνι, ηλ. παραθ, ηλ. καθρέφτες, κεντρ. κλειδ, προβ. ομίχλης, ηχοσυστημα.
15 HONDA ACCORD 1600cc, μοντ. 2001, μπλέ.
αερόσακος οδηγού-συνοδηγού, δερμάτινο σαλόνι, ABS, air condition, υδρ. τιμόνι, ηλ. παραθ, κεντρ. κλειδ, ηχοσυστημα.
16 MERCEDES A 140 1400cc, μοντ. 1999, μαύρο.
air condition, ABS, EPS, BAS, δερμάτινο σαλόνι, 4 αερόσακοι, ζάντες αλουμινίου, κεν. κλειδωμα, ηλ. παράθυρα, ηλ καθρέφτες, υδραυλικό τιμόνι, ηχοσύστημα
17 PEUGEOT 206CC 1600cc, μοντ. 2002, ασημί.
αερόσακοι, κλιματισμός, κεν. κλείδωμα, ηλ. παράθυρα, ηλ καθρέφτες, υδραυλικό τιμόνι, ηλ. κουκούλα, ηχοσύστημα
18 LANCIA Y PLATINO 1400cc, μοντ. 2004, μπεζ.
8 αερόσακοι, δερμάτινο σαλόνι, ABS, clima, υδρ. τιμόνι, ηλ. παραθ, κεντρ. κλειδ, ηχοσύστημα.
19 OPEL VECTRA SPORT 1600cc, μοντ. 2001, μαύρο.
αερόσακος οδηγού-συνοδηγού, πλευρικοί αερόσακοι, δερμάτινο σαλόνι, ABS, air condition, υδρ. τιμόνι, ζάντες αλουμινίου, ηλ. παραθ, κεντρ. κλειδ, ηχοσυστημα.
20 VW POLO 1400cc, μοντ. 2005, μολυβί.
αερόσακος οδηγού-συνοδηγου, πλευρικοί αερόσακοι, ABS, climatic, υδρ. τιμόνι, ηλ. παραθ, κεντρ. κλειδ, ηχοσυστημα.
21 VW GOLF 1400cc, μοντ. 2002, μπλέ.
4 αερόσακοι, air condition, ABS υδρ. τιμόνι,ζάντες αλουμινίου, ηλ. παραθ, κεντρ. κλειδ, συναγερμός και ηχοσυστημα.
22 RENAULT MEGANE 1400cc, μοντ. 2003, μπλέ.
αερόσακος οδηγού - συνοδηγου, air condition, ABS, υδρ. τιμόνι, ηλ. παραθ, κεντρ. κλειδ, ηχοσυστημα.
23 VW POLO SPORTLINE 101 HP 1400cc, μοντ. 2002, ασημί.
4 αερόσακοι, ABS, climatronic, ηλ. ηλιοροφη, υδρ. τιμόνι, ηλ. παραθ, κεντρ. κλειδ, συναγερμός, ηχοσυστημα.
24 TOYOTA CELICA 1800cc, μοντ. 1996, κόκκινο.
air condition, ζάντες αλουμινίου, υδρ. τιμόνι, ηλ. παραθ, κεντρ. κλειδ, ηχοσυστημα.
25 NISSAN PRIMERA 1600cc, μοντ. 1999, ασημί.
air condition, αερόσακος οδηγου, υδρ. τιμόνι, ηλ. παραθ, κεντρ. κλειδ, ηχοσυστημα.
26 FORD FOCUS S/W 1600cc, μοντ. 2000, ασημί.
air condition, ABS, αερόσακος οδηγού - συνοδηγου, υδρ. τιμόνι, ζάντες αλουμινίου, ηλ. παραθ, κεντρ. κλειδ, ηχοσυστημα.
27 NISSAN ALMERA 1600cc, μοντ. 1999, ασημί. ΑΥΤΟΜΑΤΟ.
αερόσακοι, air condition, ABS, υδρ. τιμόνι, ηλ. παραθ, κεντρ. κλειδ, ηχοσυστημα.
28 SEAT IBIZA 1400cc, μοντ. 2002, ασημί.
αερόσακοι, clima, ABS - EPC, ζάντες αλουμινίου,υδρ. τιμόνι, ηλ. παραθ, ηλ. καθρέφτες, κεντρ. κλειδ, ηχοσυστημα.
29 RENAULT MEGANE 1400cc, μοντ. 2001, ασημί.
4 αερόσακοι, ABS, air condition, υδρ. τιμόνι, ζάντες αλουμινίου, ηλ. παραθ, κεντρ. κλειδ, ηχοσυστημα.
30 OPEL ASTRA S/W 1400cc, μοντ. 2001, ασημί.
air condition, ABS, αερόσακος οδηγού - συνοδηγου, υδρ. τιμόνι, ζάντες αλουμινίου, ηλ. παραθ, ηλ. καθρ., κεντρ. κλειδ, ηχοσυστημα.
31 TOYOTA YARIS 1300cc, μοντ. 2000, χρυσαφί.
αερόσακος οδηγού - συνοδηγού, air condition, υδρ. τιμόνι, ηλ. παραθ, κεντρ. κλειδ, ηχοσύστημα.
32 TOYOTA YARIS 1300cc, μοντ. 1999, μπλέ.
αερόσακος οδηγού - συνοδηγού, air condition, υδρ. τιμόνι, ηλ. παραθ, κεντρ. κλειδ, ηχοσύστημα.
33 FIAT PUNTO 1242cc, μοντ. 2004, μπλέ - κόκκινο.
αερόσακος οδηγού - συνοδηγου, air condition, υδρ. τιμόνι, ηλ. παραθ, ηλ. καθρέφτες, κεντρ. κλειδ, ηχοσύστημα.
34 FIAT MAREA 1242cc, μοντ. 2000, ασημί.
αερόσακος οδηγού - συνοδηγου, air condition, υδρ. τιμόνι, ηλ. παραθ, κεντρ. κλειδ, ηχοσύστημα.
35 FIAT BRAVA 1300cc, μοντ. 2000, ασημί
air condition, αερόσακος οδηγου,υδρ. τιμόνι, ηλ. παραθ, κεντρ. κλειδ, ηλ. καθρέφτες, ηχοσυστημα.
36 PEUGEOT 206 1400cc, μοντ. 2002, ασημί.
air condition, αερόσακος οδηγού - συνοδηγού, υδραυλικό τιμόνι, κεντρικό κλείδωμα, ηλ. παράθυρα, ηλ καθρέφτες, ζάντες αλουμινίου, προβ. ομίχλης, ηχοσύστημα
37 DAEWOO LANOS EXTREME 1300cc, μοντ. 2000, μπορντω.
air condition, υδρ. τιμόνι, ζάντες αλουμινίου, ηλ. παραθ, κεντρ. κλειδ, προβ. ομίχλης, αεροτομή, ηχοσυστημα.
38 DAIHATSU FEROZA 4WD 1600cc, μοντ. 1991, μπλέ.
air condition, κεντρ. κλειδ, υδρ. τιμόνι, ηλ. παραθ, ηλ. καθρέφτες, ηλιοροφή, ζάντες αλουμινίου, κατσαδόρος, ηχοσυστημα.
39 SEAT CORDOBA 1400cc, μοντ. 1999, μπορντω.
air condition, υδρ. τιμόνι, ζάντες αλουμινίου, ηλ. παραθ, κεντρ. κλειδ, ηχοσυστημα.
40 SEAT IBIZA 1400cc, μοντ. 1999, ασημί.
air condition, υδρ. τιμόνι, ηλ. παραθ, κεντρ. κλειδ, ηχοσύστημα.
41 PEUGEOT 206 1100cc, μοντ. 2002, λευκό.
air condition, αερόσακος οδηγού - συνοδηγού, υδραυλικό τιμόνι, κεντρικό κλείδωμα, ηλ. παράθυρα, ηλ καθρέφτες, ηχοσύστημα
42 FIAT PUNTO 1242cc, μοντ. 2003, λευκό.
air condition, υδραυλικό τιμόνι, κεντρικό κλείδωμα, ηλ. παραθ, ηχοσύστημα.
43 ALFA ROMEO 146 1400cc, μοντ. 1997, θυσινί.
αερόσακος οδηγού, υδραυλικό τιμόνι, κεντρικό κλείδωμα, ηλ. παραθ, ηχοσύστημα.
44 DAEWOO LANOS 1350cc, μοντ. 2001, ασημί.
air condition, ζάντες αλουμινίου, υδραυλικό τιμόνι, κεντρικό κλείδωμα, ηλ. παραθ, ηχοσύστημα.
45 SUZUKI WAGON R 1000cc, μοντ. 2002, λευκό.
air condition, αερόσακος, υδραυλικό τιμόνι, ηλ. καθρ., ηχοσύστημα.
46 ROVER 214 SI, 1400cc, μοντ. 1996, μπλέ.
air condition, ABS, αερόσακος οδηγού, ζάντες αλουμινίου, υδραυλικό τιμόνι, κεντρικό κλείδωμα, ηλ. παράθυρα, ηχοσύστημα.
47 PEUGEOT 206 1100cc, μοντ. 2002, λευκό.
air condition, αερόσακος οδηγού, ηχοσύστημα
48 FIAT PUNTO 1242cc, μοντ. 2002, λευκό.
air condition, υδραυλικό τιμόνι, κεντρικό κλείδωμα, ηλ. παραθ, ηχοσύστημα.
49 FORD ESCORT 1400cc, μοντ. 1997, πράσινο.
αερόσακοι, ABS, υδραυλικό τιμόνι, κεντρικό κλείδωμα, ηλ. παραθ, ηχοσύστημα.
50 CITROEN SAXO 1100cc, μοντ.2000,ασημί
air condition, κεντρικό κλείδωμα, ηλ. παραθ, ζάντες αλουμινίου, αεροτομή, ηχοσυστημα.
51 OPEL CORSA 1400cc, μοντ. 1997, μπλέ.
υδραυλικό τιμόνι, ηλ. παραθ, κεντρ. κλειδ, ηχοσύστημα.
52 FIAT PUNTO 1242cc, μοντ. 2001, λευκό.
air condition, αερόσακος οδηγού, ηλ. παραθ, κεντρ. κλειδ, ηχοσύστημα.
53 FIAT PUNTO 1242cc, μοντ. 2001,κόκκινο.
air condition, αερόσακος οδηγού, ηλ. παραθ, κεντρ. κλειδ, ηχοσύστημα.
54 CITROEN SAXO 1100cc, μοντ.1998,ασημί
air condition, κεντρικό κλειδωμα, ηλ. παραθ, ηχοσύστημα.
55 FIAT SEICENTO 1100cc, μοντ. 2002, λευκό.
air condition, ηλ. παραθ, κεντρ. κλειδ, ηχοσύστημα.
56 FIAT SEICENTO 1100cc, μοντ. 2001, λευκό.
air condition, ηλ. παραθ, κεντρ. κλειδ, ηχοσύστημα.
57 NISSAN MICRA 1300cc, μοντ. 1996, πράσινο.
air condition, ηλ. παραθ, κεντρ. κλειδ, ηχοσύστημα.
58 SUZUKI SWIFT 1000cc, μοντ. 1996, κόκκινο.
κεντρ. κλειδ, ηλ παραθ, ηχοσύστημα
59 RENAULT TWINGO open top, 1200cc, μοντ.1997, πράσινο.
ηχοσύστημα.
60 FIAT SEICENTO OPEN TOP 900cc, μοντ. 2001, λευκό.
ηλ. παραθ, κεντρ. κλειδ, ηχοσύστημα.

ΕΠΑΓΓΕΛΜΑΤΙΚΑ
1 TOYOTA HI LUX 2,4 , μοντ.1995, λευκό (ΠΕΤΡΕΛΑΙΟ).
υδρ. τιμόνι, ηχοσύστημα.

ΑΓΟΡΕΣ - ΠΩΛΗΣΕΙΣ - ΑΝΤΑΛΛΑΓΕΣ

ΑΠΟ 0% ΠΡΟΚΑΤΑΒΟΛΗ
ΚΑΙ ΔΟΣΗ ... ΣΤΑ ΜΕΤΡΑ ΣΑΣ

ΧΠ1687

Άρχισε η κατεδάφιση "γέφυρας" στην οδό Λήδρας στη Λευκωσία

Αιφνιδιαστική κίνηση Ταλάτ

Παρεμπόδιζε η διακίνηση προς και από τα κατεχόμενα

Το κατοχικό καθεστώς αιφνιδίασε με ανακοίνωσή του ότι από χθες Παρασκευή, θα αρχίσει την κατεδάφιση της «γέφυρας» που είχε ανεγείρει στην οδό Λήδρας στη Λευκωσία, η οποία εδώ και ένα χρόνο παρεμπόδιζε την διάνοιξη νέου σημείου διακίνησης προς και από τις κατεχόμενες περιοχές στο κέντρο της πρωτεύουσας.

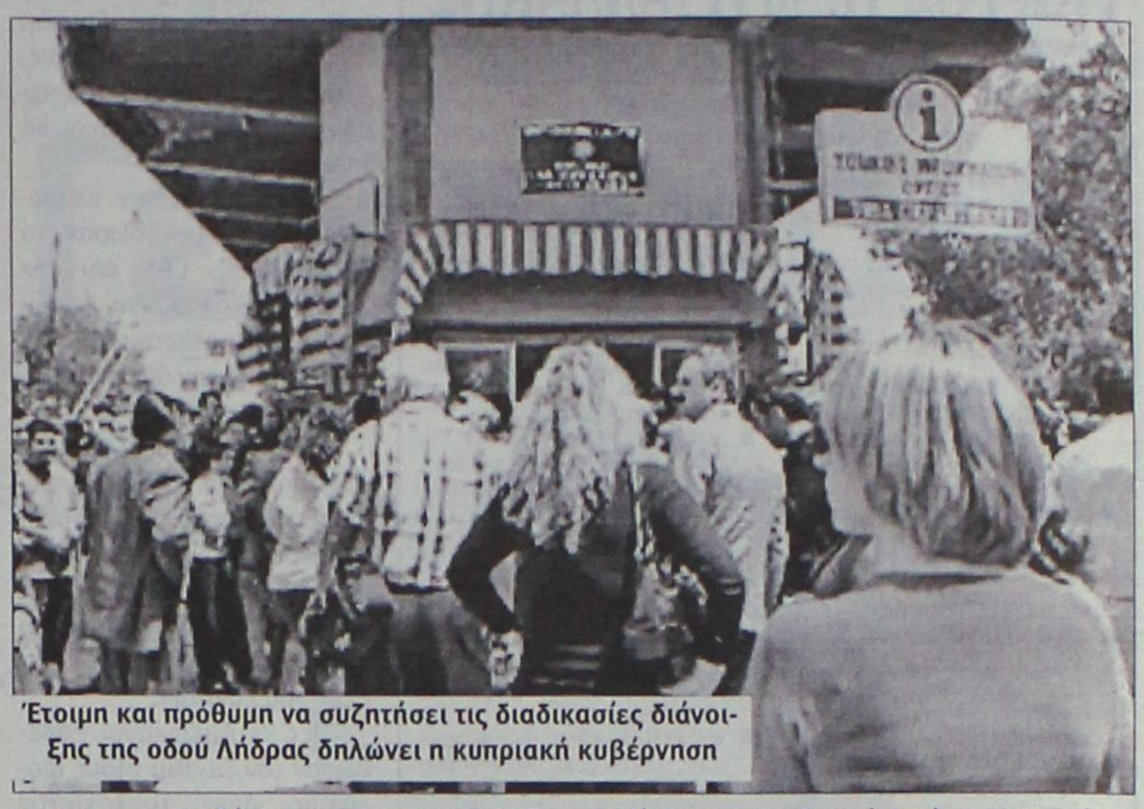

Έτοιμη και πρόθυμη να συζητήσει τις διαδικασίες διάνοιξης της οδού Λήδρας δηλώνει η κυπριακή κυβέρνηση

Οι κυπριακές αρχές καταλήφθηκαν εξ' απροόπτου, δεδομένου ότι μόλις την Πέμπτη ο πρόεδρος της Βουλής Δημήτρης Χριστόφιας είχε συμφωνήσει με τον Αλί Ταλάτ να συζητήσουν το θέμα στις αρχές Ιανουαρίου. Ο εκπρόσωπος Τύπου του Ταλάτ δήλωσε την Πέμπτη ότι για την απόφαση του κατοχικού καθεστώτος έχει ενημερωθεί ο γ.γ. των Ηνωμένων Εθνών.

Στην επιστολή του προς τον γ.γ. και στη δήλωση του εκπροσώπου του, ο Μεχμέτ Αλί Ταλάτ αναφέρει ότι η κατεδάφιση της γέφυρας συνιστά ενέργεια που συμβάλει στην προσέγγιση και συνεργασία των δύο λαών και προσθέτει ότι βήματα προς αυτή την κατεύθυνση θα διευκολύνουν την επίτευξη συνολικής διευθέτησης του Κυπριακού.

Στη δήλωση αναφέρεται επίσης ότι ο κ. Ταλάτ αποφάσισε την κατεδάφιση της γέφυρας, με στόχο να συμβάλει στην επανέναρξη των διαπραγματεύσεων για συνολική λύση μέσα στο πρώτο τρίμηνο του 2007. Αναφέρεται επίσης ότι η τουρκοκυπριακή πλευρά από καιρό τώρα δηλώνει ότι το άνοιγμα της οδού Λήδρας θα συνέβαλλε σημαντικά στη συνεργασία των δύο πλευρών.

Προστίθεται ότι το άνοιγμα της διόδου ήταν ένα από τα μέτρα που η τουρκοκυπριακή πλευρά περιέλαβε στο πακέτο Μέτρων Οικοδόμησης Εμπιστοσύνης που παρουσίασε γραπτώς στις 6 Ιουλίου. Η Ειρηνευτική Δύναμη του ΟΗΕ στην Κύπρο χαιρέτισε την απόφαση για κατεδάφιση της γέφυρας και τη χαρακτήρισε θετική συμβολή στις προσπάθειες πραγματοποίησης του ανοίγματος ενός σημείου διέλευσης στη συγκεκριμένη περιοχή.

Αναφέρει επίσης ότι είναι έτοιμη να βοηθήσει τα δύο μέρη να συμφωνήσουν σε πρακτικές διευθέτησης ώστε να προχωρήσουν μπροστά αυτήν την πολλά αναμενόμενη διαδικασία.

Τ.Παπαδόπουλος: Μέσα σε 24 ώρες...

Ο Κύπριος πρόεδρος Τάσσος Παπαδόπουλος δήλωσε, χθες, ότι μέσα σε 24 ώρες μπορεί να κατεδαφιστεί το τείχος από την πλευρά των ελεύθερων περιοχών στην περιοχή της οδού Λήδρας, αν κατεδαφιστεί η γέφυρα, αποχωρήσουν τα τουρκικά στρατεύματα, που εμποδίζουν τη διακίνηση των πολιτών, και τα σύμβολα που καθιστούν τη διάβαση τελωνειακό σταθμό.

Ερωτηθείς αν η ελεύθερη διακίνηση είναι εφαρμόσιμη στην περιοχή δεδομένου ότι είναι πιθανόν να διακινούνται και έποικοι, ο κ. Παπαδόπουλος είπε ότι το σημείο θα ελέγχεται όπως και οι άλλες διαβάσεις.

Προς τους συνδικαλιστές της ΕΛΑΣ

Αυστηρό μήνυμα Πολύδωρα

Κοινοποίησε υπουργική εγκύκλιο απαγορεύσεων

Οι συνδικαλιστές της ΕΛ.ΑΣ. «θέτουν σε αμφισβήτηση τη συνοχή και τη λειτουργία του σώματος, διαμορφώνουν αρνητική εικόνα για τον Έλληνα αστυνομικό και διαταράσσουν τη σχέση Αστυνομίας-πολίτη» τονίζουν σε τρισέλιδη εγκύκλιο που εστάλη την Πέμπτη προς όλες τις αστυνομικές υπηρεσίες ο υπουργός Δημόσιας Τάξης Β.Πολύδωρας και η ηγεσία της ΕΛ.ΑΣ.

Παράλληλα, επισημαίνουν ότι οι συνδικαλιστές επιδιώκουν τη συνδιοίκηση και αποδόμηση της ΕΛ.ΑΣ., ενώ «οι ενέργειές τους προκαλούν συναισθήματα αποστροφής στην κοινωνία, η οποία θέλει την Αστυνομία ακομμάτιστη».

Η αυστηρή εγκύκλιος φαίνεται να «βάζει παρένθεση», έστω και προσωρινά, σε μια μακρά περίοδο κατά την οποία ο υπουργός και ο αρχηγός της ΕΛ.ΑΣ. συμπορεύονταν με τους συνδικαλιστές.



Στο έγγραφο περιλαμβάνονται περιορισμοί στις ενέργειες των συνδικαλιστών με υπενθύμιση του Ν.1264/1982

Στο κείμενο διατυπώνονται άμεσες απειλές για πειθαρχικές και ποινικές κυρώσεις στους συνδικαλιστές, ενώ τους απαγορεύεται η συμμετοχή σε απεργίες, καθώς και σε «εκδηλώσεις πολιτικών προσώπων».

Όπως αναφέρεται στην πρώτη παράγραφο της εγκυκλίου, «παρατηρείται το τελευταίο χρονικό διάστημα και με αφορμή τα γεγονότα της τρέχουσας επικαιρότητας συχνή παρουσία εκπροσώπων των συνδικαλιστικών ενώσεων των αστυνομικών στα ΜΜΕ, οι οποίοι υπερβαίνοντας καταφανώς τα όρια των συνδικαλιστικών δικαιωμάτων τους προβαίνουν σε κρίσεις, εκτιμήσεις, ερμηνείες και παραινέσεις που θέτουν ευθέως σε αμφισβήτηση αναγκαίους για τη συνοχή και τη λειτουργία του σώματος θεσμικούς ρόλους».

Στο έγγραφο περιλαμβάνονται περιορισμοί στις ενέργειες των συνδικαλιστών με υπενθύμιση και ενεργοποίηση του νόμου 1264/1982. Όπως επισημαίνεται, «στην παράγραφο 10 του συγκεκριμένου άρθρου περιλαμβάνονται και περιορισμοί οι οποίοι αφορούν τη συμμετοχή σε απεργίες καθώς και σε κάθε είδους εκδηλώσεις πολιτικών ή συνδικαλιστικών φορέων ή πολιτικών προσώπων ή την άσκηση προπαγάνδας υπέρ ή κατά αυτών».

Ωστόσο, η συγκεκριμένη εγκύκλιος περιέχει και έμμεσες ή άμεσες απειλές για διώξεις εναντίον των συνδικαλιστών. Όπως επισημαίνεται στην πέμπτη παράγραφο, «οι συνδικαλιστές οφείλουν να απέχουν από ενέργειες οι οποίες σε ορισμένες περιπτώσεις συνιστούν πειθαρχικά ή και ποινικά αδικήματα».

GM AUTO Special
ΕΙΣΑΓΩΓΕΣ - ΕΜΠΟΡΙΑ - ΑΝΤΑΛΛΑΓΕΣ ΑΥΤΟΚΙΝΗΤΩΝ & ΑΞΕΣΟΥΑΡ

ΓΙΩΡΓΟΣ Π. ΜΥΡΙΑΛΛΑΚΗΣ
Λεωφόρος Ηρακλειδών (δίπλα ταβέρνα "Αντώνης") Ιαλυσός
τηλ. 2241096692 κιν. 6945991030, fax 2241096632
email: info@gmautospecial.gr
site: www.gmautospecial.gr

ΕΙΣΑΓΩΓΕΣ - ΠΩΛΗΣΕΙΣ - ΑΝΤΑΛΛΑΓΕΣ ΜΕΤΑΧΕΙΡΙΣΜΕΝΩΝ ΑΥΤΟΚΙΝΗΤΩΝ

- **MERCEDES C180**, μοντέλο 2003, 1800 cc, μαύρο μεταλλικό, ABS, ASP, RCD, ζάντες αλουμινίου, τιμή έκπληξη. ΕΙΣΑΓΩΓΗ ΓΕΡΜΑΝΙΑΣ
- **JEEP WRAGLER**, 2500 cc, αυτόματο, μοντέλο 2004, ζάντες 16", Hard Top, τακοσύστημα 4X4, μοναδικό, ΕΙΣΑΓΩΓΗ ΓΕΡΜΑΝΙΑΣ
- **MERCEDES A160** μοντέλο 2002, AVAGARDE, ασημί μεταλλικό, klim, δερμάτινο σαλόνι, ζαντολάστιχα, άριστη κατάσταση. ΕΙΣΑΓΩΓΗ ΓΕΡΜΑΝΙΑΣ
- **BMW 318Ti**, compact, coupe, ασημί μεταλλικό, μοντέλο 2003, sport τιμόνι, ζαντολάστιχα, air condition, λίγα χιλιόμετρα. ΕΙΣΑΓΩΓΗ ΓΕΡΜΑΝΙΑΣ
- **MERCEDES E190**, 1800 cc, καφέ μεταλλικό, κεντρικό κλείδωμα, ζάντες αλουμινίου, μπεζ ανοικτά καθίσματα
- **AUDI A4 QUATTRO**, 1800 turbo, 190 PS, 20V, 2004 μοντέλο, μπλε μεταλλικό, πλοηγοφή, sport ανάρτηση, RCD, ζάντες 16, κλίμα, 28.000 km MONO!!!
- **NISSAN PRIMERA**, μοντέλο 2000, χρώμα πράσινο - λαδί μεταλλικό, 1300 cc, A/C, ραδιοκασετόφωνο, μπεζ καθίσματα, ΚΑΤΑΣΤΑΣΗ ΑΡΙΣΤΗ
- **MERCEDES A160 1600 cc**, αμόλυβδη, air condition, αερόσακοι, ζάντες αλουμινίου, RCD, κεντρικό κλείδωμα, ABS, ESP, traction control, μπλε σκούρο μεταλλικό, LONG, μακρύ σασί ΕΙΣΑΓΩΓΗ ΓΕΡΜΑΝΙΑΣ
- **MERCEDES CLK** 200 compressor, μοντέλο 2004, σιέλ σκούρο μεταλ. δερμάτινο σαλόνι, ηλεκτρική οροφή, αναδιπλούμενοι καθρέφτες, ζαντολάστιχα 17", 40.000 km μόνο, 163 PS.
- **HYUNDAI Coupe**, χρώματος λευκού, air condition, ηλεκτρ. παράθυρα, καθρέπτες, ηλεκτρικά κλείδωμα, RCD, ζάντες αλουμινίου, κατάσταση άριστη, φανταστική ευκαιρία!!!
- **RENAULT CLIO** 1200 cc, coupe ή τετράπορτο σε διάφορα χρώματα μοντέλα 2005! Ελάχιστα χιλιόμετρα.
- **RENAULT MEGANE, SCENIC, LAGUNA**, μοντέλο 2005 ΟΛΑ! Σε εξαιρετικές τιμές.
- **RENAULT CLIO, MEGANE, SCENIC** ΚΑΙΝΟΥΡΓΙΑ με 0 χιλιόμετρα σε τιμές έκπληξη!!! ΜΕ ΔΥΟ ΧΡΟΝΙΑ ΕΓΓΥΗΣΗ.
- **RENAULT TWINGO** 1200 cc, μοντέλο 2002, air condition, λίγα χιλιόμετρα, ηλεκτρικά παράθυρα, full service, χρώματος λαδανί
- **CITROEN XSARA** μοντέλο 2002, μεταλλικό ασημί, υδραυλικό τιμόνι, air condition, ηλεκτρ. κλειδαριές και παράθυρα, ΕΞΑΙΡΕΤΙΚΗ ΚΑΤΑΣΤΑΣΗ και ΤΙΜΗ
- **BMW 318 GI Coupe**, μοντέλο 2002, μεταλλικό μπλε, KLIMA, FULL EXTRA. Δερμάτινο σαλόνι, χρώμα πάγου, ζάντες 17, λάστιχα καινούργια, τιμόνι πολλαπλών χρήσεων, ABS, αερόσακοι, τηλεχειρισμός κλειδαριών, ΕΙΣΑΓΩΓΗΣ!!
- **MERCEDES C220 CDI TURBO** (πετρέλαιο) Kompressor μοντέλο 2001-02, μαύρο μεταλλικό, ηλεκτρική πλοηγοφή, klima, τηλέφωνο full super extra. **ΕΙΣΑΓΩΓΗ ΓΕΡΜΑΝΙΑ**
- **MINI COOPER**, χρώμα μαύρο μεταλλικό, μοντέλο 2003, ζαντολάστιχα, 1600 c.c. 116 PS, RCD, φώτα xenon, super extra. **ΕΙΣΑΓΩΓΗ ΓΕΡΜΑΝΙΑΣ.**
- **MERCEDES A 170**, DIESEL, σιέλ μεταλλικό, 1700 cc, ζαντολάστιχα, RCD, ηλεκτρ. παράθυρα, κλείδωμα, ταχύτητες, εισαγωγή ΓΕΡΜΑΝΙΑΣ
- **SUZUKI VITARA** μοντέλο 1999, μπλε ασημί μεταλλικό, 4πορτο, 4X4, 1600 cc, δερμάτινα σαλόνι μαύρο, τακοσύστημα, ζάντες αλουμινίου
- **BMW Z3**, μοντέλο 2003, δερμάτινο σαλόνι, 1900 cc, ζαντολάστιχα 17", 115 PS, RCD, συναγερμό, air condition, χιλιόμετρα 17.000
- **AUDI TT CABRIO** turbo 180 PS, 1800 cc, μοντέλο 2003, κόκκινο, αυτόματο σειριακό, δερμάτινο σαλόνι, klima, ζαντολάστιχα 17", RCD, συναγερμός.
- **MERCEDES C180**, 1800 cc, μοντέλο 1995, λευκό χρώμα, elegance, air condition, RCD, ηλεκτρικά παράθυρα και ηλεκ. καθρέφτες, ABS, airbags, αεροτομή, μεταλλικά πεκάκια χρωμίου, πόρτες και προφυλακτήρες
- **VW POLO** 1400 cc, 4πορτο, χρώματος ανθρακί μεταλλικό, ζαντολάστιχα, υδραυλικό τιμόνι, ηλεκτρικά κλείδωμα, ηλκετρ. τζάμια, ραδιοκασετόφωνο
- **ALFA ROMEO** 146 χρώματος ανθρακί μαύρο μεταλλικό, air condition, ζάντες αλουμινίου, RCD, ηλεκτρικά παράθυρα, κεντρικό κλείδωμα μοντ. '97-'98 κατάσταση άριστη. Τιμή-έκπληξη.
- **FIAT SEICENTO** μοντέλα από 2001-2002
- **FIAT PUNDO** μοντέλα από 2002-2004
- **FIAT PANDA** μοντέλα από 2003-2004
- **CITROEN C3** μοντέλα από 2003
- **OPEL CORSA**, μοντέλο 2002, σιέλ μεταλλικό, aircondition, υδραυλικό τιμόνι, άριστη κατάσταση.
- **SUZUKI JIMNY sof top**, μοντέλο 2003, κόκκινο, cabrio.
- **VW GOLF coupe** δίπορτο, ζάντες αλουμινίου, μεταλ. χρώμα, πράσινο ΕΥΚΑΙΡΙΑ 3.500 ευρώ MONO
- **FIAT PUNDO GT** φτιαγμένο 1400 cc, turbo 200 PS, κίτρινα, ζαντολάστιχα, αιρ κοντίσιον, RCD
- **JEEP CHEROKEE 2,5 lit.** DIESEL, μοντέλο 2002, μαύρο μεταλλικό, λίγα χιλιόμετρα. ΕΥΚΑΙΡΙΑ!!!
- **CITROEN C2**, 1400cc, μαύρο μεταλλ., VTR, aircondition, ζάντες 16"oz., ρυθμιζόμενα αμορτισέρ, RCD.

ΕΠΑΓΓΕΛΜΑΤΙΚΑ
- **ΗΜΙΚΛΟΥΒΑΚΙ SEAT INCA**, χρώματος λευκού, υδραυλικό τιμόνι. ΕΥΚΑΙΡΙΑ!! ΕΙΣΑΓΩΓΗ ΓΕΡΜΑΝΙΑΣ
- **MERCEDES VITO 108 DIESEL**, aircondition, 2 πόρτες πίσω άνοιγμα, μοντέλο 2001, 2400 cc. ΑΡΙΣΤΗ! ΕΙΣΑΓΩΓΗ ΓΕΡΜΑΝΙΑΣ
- **ΗΜΙΦΟΡΤΗΓΟ NISSAN**, κίνηση 4X4, 2400 cc, DIESEL, 2πορτο 1½ καμπίνα, κοντρά ζαντολάστιχα, λευκό.
- **VW CADDY ΗΜΙΚΛΟΥΒΑΚΙ, KOMBI**, λευκό, turbo diesel, 1900 cc, 105 PS,. μοντέλο 2002 **ΕΙΣΑΓΩΓΗ ΓΕΡΜΑΝΙΑΣ! ΕΥΚΑΙΡΙΑ!!!**
- **ΚΛΟΥΒΑ TOYOTA HIAGE**, λευκή, μακρύ σασί 2.80 m, ωφέλιμο πίσω, 2.400 cc, Diesel, ΕΙΣΑΓΩΓΗ ΓΕΡΜΑΝΙΑΣ.
- **ΚΛΟΥΒΑ VW LT35' DIESEL 2500cc**, λευκή, με μακρύ σασί και χάρο φόρτωσης πίσω καθαρό 3.30 ΕΙΣΑΓΩΓΗΣ ΓΕΡΜΑΝΙΑΣ
- **ΚΛΟΥΒΑ MITSUBISHI**, μακρύ σασί, 2.500 cc DIESEL με σχάρα. ΕΙΣΑΓΩΓΗ ΓΕΡΜΑΝΙΑΣ
- **ΗΜΙΦΟΡΤΗΓΟ VW TARO**, 2400 cc, diesel με HARDTOP κουβούκλιο, λευκό χρώμα. ΕΙΣΑΓΩΓΗ ΓΕΡΜΑΝΙΑ
- **MITSUBISHI L200** 4X4 κίνηση, μπάρες ανοξείδωτες χρώματος σκούρο μπλε μεταλλικό και ασημί, διπρωμία, 2400 cc, diesel. ΕΙΣΑΓΩΓΗ ΓΕΡΜΑΝΙΑΣ.

Ολα ετοιμοπαράδοτα.
Σε καταπληκτική κατάσταση

✓ Οι επιλογές των αυτοκινήτων μας εγγυώνται την ποιότητα και την σιγουριά.
✓ Επισκεφθείτε μας πριν αποφασίσετε
✓ Αναλαμβάνουμε την χρηματοδότηση σας με τα χαμηλότερα επιτόκια.
✓ Θα χαρούμε να σας ξεναγήσουμε

Από 0% προκαταβολή έως 72 μην. δόσεις
AE264

Για την εκτέλεση του Σαντάμ Χουσεΐν

Άρχισε η αντίστροφη μέτρηση

Οι Αμερικανοί τον παρέδωσαν χθες στους Ιρακινούς

Η εκτέλεση του Σαντάμ Χουσεΐν «μπορεί να γίνει μέσα στο προσεχές τριήμερο» αναφέρουν αμερικανικά τηλεοπτικά δίκτυα.

Συγκεκριμένα, την πληροφορία αυτή μετέδωσαν τα δίκτυα NBC, CBS και Fox News, επικαλούμενα Αμερικανούς στρατιωτικούς που μίλησαν υπό τον όρο της ανωνυμίας.

Την ερχόμενη Κυριακή, τελευταία ημέρα του έτους, αρχίζει ο μήνας του προσκυνήματος για τους μουσουλμάνους και σύμφωνα με το Fox News, η ιρακινή κυβέρνηση «ανυπομονεί να γίνει η εκτέλεση του Σαντάμ».

Χθες οι Αμερικανοί παρέδωσαν τον Σαντάμ στους Ιρακινούς, όπως τουλάχιστον ανακοίνωσε ο συνήγορός του, ο οποίος προσέθεσε πως Αμερικανοί αξιωματούχοι του ζήτησαν να παραλάβει όλα τα προσωπικά αντικείμενα του Ιρακινού πρώην προέδρου. «Καταλαβαίνω ότι τον παρέδωσαν» δήλωσε ένας από τους συνηγόρους του.

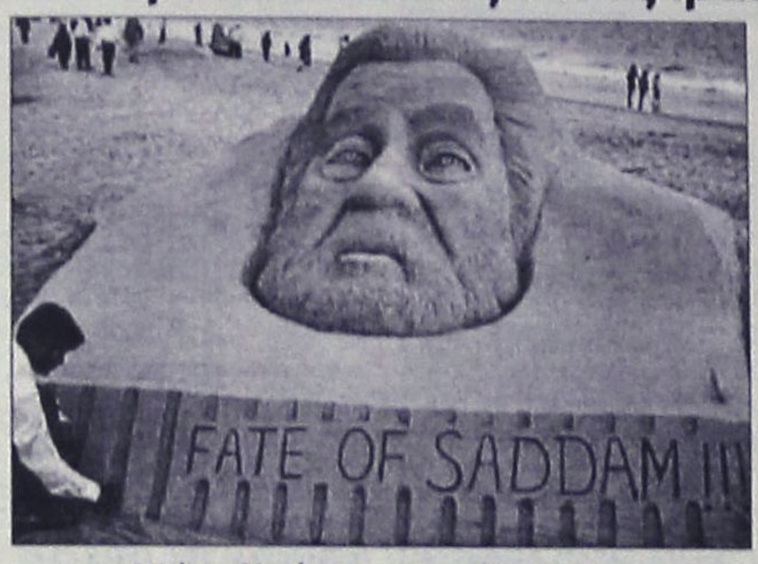

Ινδός καλλιτέχνης παρουσιάζει το έργο του με τίτλο «Η τύχη του Σαντάμ»

Ένας άλλος δικηγόρος του Σαντάμ και των συγκατηγορούμενών του, είπε πως Αμερικανοί αξιωματούχοι του ζήτησαν να παραλάβει τα προσωπικά αντικείμενα του Ιρακινού πρώην προέδρου.

«Η αμερικανική πλευρά μου ζήτησε να παραλάβω τα προσωπικά αντικείμενα του Σαντάμ και του Μπαρζάν αλ-Τικρίτι» είπε ο Χαλίλ αλ-Ντουλάιμι, αναφερόμενος στον ετεροθαλή αδελφό του Σαντάμ, ο οποίος έχει επίσης καταδικαστεί σε θάνατο.

Νωρίτερα, ο Χουσεΐν συναντήθηκε με δύο ετεροθαλείς αδελφούς του και τους έδωσε προσωπικά μηνύματα για την οικογένειά του.

Η συνάντηση του Σαντάμ με τους αδελφούς του, Σαμπάουι και Ουατμπάν Ιμπραήμ Χασάν αλ-Τικρίτι, οι οποίοι είναι κρατούμενοι των αμερικανικών αρχών, έγινε κατόπιν αιτήματος του πρώην προέδρου του Ιράκ μέσα στο κελί του στη Βαγδάτη.

Ο Αρέφ είπε ότι ο Σαντάμ ήταν κεφάτος και αισθάνθηκε πως «κάτι συνέβη όσον αφορά την ποινή του» όταν οι φύλακες του πήραν το μικρό ραδιόφωνο που του είχαν δώσει πριν από μερικούς μήνες. «Αγνοεί το τι συμβαίνει και είναι έτοιμος να δώσει τη ζωή του ως μάρτυρας για τη χώρα του» είπε ο δικηγόρος.

Από τις συντονισμένες επιθέσεις συμμοριών

Σκηνές πανικού στη Βραζιλία

Άνθρωποι κάπκαν ζωντανοί σε δρόμους της πρωτεύουσας

Σκηνές πανικού εκτυλίχθηκαν στη Βραζιλία με συντονισμένες επιθέσεις συμμοριών εναντίον λεωφορείων, περιπολικών και αστυνομικών τμημάτων. Οι κακοποιοί άφησαν πίσω τους 18 νεκρούς στους δρόμους του Ρίο ντε Ζανέιρο...

Το κύμα βίας στο Ρίο ντε Ζανέιρο άρχισε το βράδυ της Τετάρτης και κορυφώθηκε το πρωί της Πέμπτης. Κρατικοί αξιωματούχοι εκτιμούν πως οι συντονισμένες επιθέσεις πιθανώς ενορχηστρώθηκαν από τους επικεφαλής συμμοριών που βρίσκονται στη φυλακή.

Τοπικά μέσα ενημέρωσης έκαναν λόγο για ατμόσφαιρα πολέμου στην πόλη, εν μέσω προετοιμασιών για ένα μεγάλο πάρτι στην παραλία για την υποδοχή του νέου έτους.

Τουλάχιστον 12 αστυνομικά τμήματα σε διαφορετικά σημεία του Ρίο ντε Ζανέιρο δέχθηκαν επίθεση με χειροβομβίδες και αυτόματα όπλα. Συνολικά τέσσερα λεωφορεία πυρπολήθηκαν, και επτά επιβάτες δεν κατόρθωσαν να διαφύγουν και κάπκαν ζωντανοί.

Τα μέλη των συμμοριών εμπόδισαν τα σωστικά συνεργεία να προσεγγίσουν τις τοποθεσίες των επιθέσεων, αναφέρει το BBC.


Πύρινος εφιάλτης σε λεωφορείο που ερχόταν στο Ρίο από το γειτονικό κρατίδιο Εσπίριτο Σάντος

Ανδρες των δυνάμεων ασφαλείας αντάλλαξαν πυρά με μέλη των συμμοριών και στους αυτοκινητόδρομους του Ρίο. Έντρομοι οδηγοί άλλαζαν κατεύθυνση για να ξεφύγουν από τις σφαίρες.

Από την αστυνομία ανακοινώθηκε ότι συνελήφθησαν τρεις ύποπτοι.

Για το χρίσμα των Δημοκρατικών

Υποψήφιος ο Τζον Έντουαρντς

Ήταν υποψήφιος αντιπρόεδρος στις εκλογές του 2004

Την υποψηφιότητά του για το χρίσμα του Δημοκρατικού Κόμματος για τις προεδρικές εκλογές στις ΗΠΑ το 2008 ανακοίνωσε επισήμως ο Τζον Έντουαρντς.

Ο 53χρονος δικηγόρος και πρώην γερουσιαστής από τη Βόρεια Καρολίνα ήταν υποψήφιος αντιπρόεδρος με τον Τζον Κέρι το 2004.

Ο Έντουαρντς ανακοίνωσε την υποψηφιότητά του για το χρίσμα των Δημοκρατικών από τη Νέα Ορλεάνη, δηλώνοντας πως θα ζητήσει ενεργή συμμετοχή του κόσμου στην προεκλογική του εκστρατεία.


Ο Έντουαρντς ανακοίνωσε την υποψηφιότητά του για το χρίσμα από τη Νέα Ορλεάνη

«Θέλουμε οι άνθρωποι σε αυτή την προεκλογική εκστρατεία να αναλάβουν πράγματι δράση τώρα, όχι αργότερα, και όχι μετά από τις επόμενες εκλογές» είπε ο Έντουαρντς, ο οποίος είχε επίσης διεκδικήσει, και χάσει, το χρίσμα για την προεδρία το 2004.

Ο Τζον Κέρι, γερουσιαστής από την Μασαχουσέτη, δεν έχει ανακοινώσει εάν θα διεκδικήσει για δεύτερη φορά την προεδρία των ΗΠΑ, σε μία εσωκομματική διαδικασία στην οποία πιθανότατα θα έχει ως αντιπάλους την γερουσιαστή της Νέας Υόρκης Χίλαρι Κλίντον και τον γερουσιαστή του Ιλινόι, Μπάρακ Ομπάμα.

Η Κλίντον και ο Ομπάμα έχουν δηλώσει ότι θα ανακοινώσουν επίσημα τον Ιανουάριο εάν θα κατέβουν ως υποψήφιοι στις προεδρικές εκλογές.

αθλητικη ΡΟΔΙΑΚΗ
ΣΑΒΒΑΤΟ 30 ΔΕΚΕΜΒΡΙΟΥ 2006

ΥΠΟΓΡΑΦΟΥΝ ΜΕ ΚΑΤΕΒΑΣΜΕΝΑ ΧΕΡΙΑ

ΣΕΛ. 25

Ερχεται ο Γεωργίου

- Θα έχει συνάντηση και συνομιλία με την διοίκηση του Κώστα Χρυσοχοϊδη προκειμένου να κλείσει στον Διαγόρα και να αποτελέσει την τρίτη μεταγραφή του.
- Παρελθόν και τυπικά οι Λευτέρης Τέας και Νίκος Βούλγαρης
- Πρωτοχρονιά με προπόνηση θα κάνουν οι κυανέρυθροι μιας και παίζουν Τετάρτη

Ένα ακόμα ποδοσφαιριστή είναι έτοιμος να προσθέσει στο ρόστερ του ο Διαγόρας. Οι κυανέρυθροι και ιδιαίτερα ο προπονητής τους είναι γνωστό πώς αναζητούσαν εδώ και καιρό τον αντικαταστάτη του Νόρμπερτ Τυράτσκι.. Τον βρήκαν στο πρόσωπο του Θανάση Γεωργίου ο οποίος έρχεται σήμερα στο νησί μας για να έχει μια ακόμη επαφή και μάλιστα προσωπική αυτή την φορά με τους Διοικούντες της ομάδας του Διαγόρα.

Ο Γεωργίου που γεννήθηκε στις 21 Απριλίου του 1986 προέρχεται από τους Νέους της Κέρκυρας και ήταν μέχρι τώρα ένας από τους τρεις τερματοφύλακες του Μπάμπη Τεννέ στην ΠΑΕ του νησιού των Φαιάκων. Έρχεται στον Διαγόρα με πολύ καλές συστάσεις και με σκοπό αφού συζητήσει να κλείσει με τον γηραιό που θέλει ένα "μικρό" τερματοφύλακα μιας και η νομοθεσία για τα επόμενα χρόνια στην Β΄και Γ΄ Εθνική απαιτεί την χρησιμοποίηση παικτών κάτω των 21 ετών.

Ο Γεωργίου αναμένεται σήμερα στο νησί μας για να έχει συνάντηση με την Διοίκηση του Κώστα Χρυσοχοϊδη και να κλείσει ει δυνατόν ακόμα και σήμερα. Αν συμβεί αυτό είναι πολύ πιθανόν ο Γεωργίου να γυμνασθεί με την νέα του ομάδα.

Ο Διαγόρας αναζητεί πλέον ένα επιθετικό που να λύνει άμεσα το ζήτημα γκόλ που τον απασχολεί. Θέλει ένα παίκτη που να κάνει την διαφορά στην αντίπαλη περιοχή. Κάνει επαφές αλλά μέχρι χθες καμιά από αυτές δεν είχε καρποφορήσει.

ΕΦΥΓΑΝ ΑΚΟΜΑ ΔΥΟ

Πέρα από την σημερινή άφιξη Γεωργίου ο Διαγόρας έλυσε χθες την συνεργασία του με ακόμα δυο ποδοσφαιριστές:

-Ο ένας είναι ο Λευτέρης Τέας για τον οποίο έδωσε την συγκατάθεση και ο μάνατζερ του που από ότι φαίνεται του βρήκε ομάδα για να συζητήσει αλλού την ποδοσφαιρική του πορεία .

-Ο άλλος είναι ο νεαρός Νίκος Βούλγαρης στον οποίο φυσικά προτάθηκε να μείνει στην Ρόδο και να αγωνισθεί σε μια από τις ομάδες του περιφερειακού, αλλά αυτό είναι καθαρά θέμα δικό του κι όχι πλέον του Διαγόρα.

ΠΡΩΤΟΧΡΟΝΙΑ ΣΤΟ ΓΗΠΕΔΟ

Οι παίκτες του Διαγόρα με δεδομένο το ότι ο αγώνας με τον Αχαρναϊκό θα γίνει την Τετάρτη θα κάνουν σύμφωνα με το πρόγραμμα του Ντανιέλ Μπατίστα Πρωτοχρονιά στο γήπεδο.

Σύμφωνα με αυτό και μετά την ματαίωση του φιλικού με τον Κλεάνθη ο Διαγόρας γυμνάσθηκε χθες κανονικά , θα κάνει μια προπόνηση σήμερα στις 14.30 αλλά και αύριο το πρωί και την Δευτέρα ημέρα της αλλαγής του χρόνου.



Αναμένεται σήμερα ο Θανάσης Γεωργίου

Ο Εντουάρντο Μπρίτο πάντως όπως και ο Ερνέστο Φερέιρα -Στέλιος Τσιαντούλης γυμνάσθηκαν κανονικά σε ρυθμούς πρωταθλήματος. Έτσι ο Ντανιέλ Μπατίστα έχει όλες πλέον τις επιλογές στην διάθεσή του.

Μενουν λεπτομερειες

- Σχεδόν "κλεισμένος" ο Γκαρασίνο με την Ρόδο. Απομένει η λύση συμβολαίου που έχει με τον Αχαρναϊκό.
- Αναβλήθηκε η συγκρότηση σε Σώμα της νεοεκλεγείσας Διοίκησης της ΠΑΕ για την ερχόμενη εβδομάδα.
- Σύσσωμο το Δ.Σ. στην μικρή γιορτή στα αποδυτήρια αύριο Κυριακή παραμονή Πρωτοχρονιάς.

Πέρα από την απόκτηση του Κύρου που χθες έδωσε τα πρώτα διαπιστευτήρια στο χθεσινό φιλικό της Ρόδου με τον Ιάλυσο η Διοίκηση της ΠΑΕ ασχολείται με ζήλο για την εν γένει ενίσχυση του ρόστερ της και σε άλλους τομείς.

Ένας από τους στόχους που θέλησε να αποκτήσει η Ρόδος είναι ο Γκαρασίνο που έχει συμβόλαιο με τον Αχαρναϊκό και έχει λαμβάνειν πολλά χρήματα από την ομάδα του Μενιδίου.

Με τον παίκτη πρέπει να σημειωθεί πώς η Ρόδος έχει συμφωνήσει αλλά δεν προχωράει ακόμα στα διαδικαστικά γιατί ο ίδιος δεν έχει λύσει ακόμα το συμβόλαιό του. Ανήκει ακόμα στον Αχαρναϊκό και δεν μπορεί να βάλει άλλη υπογραφή αν πρώτα δεν λύσει την συνεργασία του με την ομάδα της Φυλής. Είναι μια σημαντική λεπτομέρεια που αν ξεπερασθεί η Ρόδος θα πραγματοποιήσει και τυπικά την καινούργια μεταγραφή της.

Αν τελικά δεν λύσει το συμβόλαιό του ο Γκαρασίνο με τον Αχαρναϊκό τότε η Ρόδος έχει βρει τις λύσεις τις εναλλακτικές για να καλύψει την θέση που θέλει ο Γιώργος Στράντζαλης εδώ και πολύ καιρό.

ΑΝΑΒΛΗΘΗΚΕ Η ΣΥΓΚΡΟΤΗΣΗ ΣΕ ΣΩΜΑ

Στο μεταξύ οι Διοικούντες δεν συγκροτήθηκαν χθες σε Σώμα .Στην συνάντηση των νεοεκλεγέντων δεν ήταν παρών ο πρόεδρος Χρήστος Ηλιακίδης που επέστρεψε εσπευσμένα στην Αθήνα για επαγγελματικούς λόγους. Έτσι η συγκρότηση σε Σώμα αναβλήθηκε για την ερχόμενη εβδομάδα όπως χαρακτηριστικά τονίσθηκε.

Παρόλα αυτά οι παράγοντες της ομάδας είχαν την ευκαιρία να συζητήσουν για την πορεία της ομάδας αλλά και για μεταγραφικά θέματα που αυτήν την εποχή απασχολούν την ομάδα.

Αποφασίσθηκε επίσης όλοι οι παράγοντες της Διοίκησης να επισκεφθούν όλοι τα αποδυτήρια της ομάδας και να έχουν συζήτηση με τον Γιώργο Στράντζαλη και τους παίκτες αλλά και να δώσουν δώρα μιας και είναι παραμονή Πρωτοχρονιάς.

Όπως χαρακτηριστικά τονίσθηκε πολλοί από τους Διοικούντες θα ακολουθήσουν την αποστολή στην Πάτρα για να ενισχύσουν και να στηρίξουν την προσπάθεια των παικτών της ομάδας.



«Εκλεισε» με την Ρόδο ο Γκαρασίνο

Η Ρόδος 5-ο τον Ιάλυσο

• Τρεις φορές ο Γιώργος Καντιμοίρης και από μία οι Κύρου και Ντίξον έστειλαν την μπάλα στα δίχτυα του Νίκου Ψαρρά.

• Έπαιξε ύστερα από πολύ καιρό ο Παντελής Αθανασίου.

Καλή εικόνα παρουσίασε η Ρόδος στο χθεσινό φιλικό του "Οικονομίδειου". Παράλληλα νίκησε τον Ιάλυσο με 5-ο με τον προπονητή της να χρησιμοποιεί όλους τους παίκτες του σε αντίθεση με τον Άκη Δελαπόρτα που δεν είχε στην διάθεση του όλους τους κιτρινοκόκκινους εξαιτίας τραυματισμών αλλά και πολλών απουσιών.

Η Ρόδος έφτασε άνετα στην νίκη μιας και ο Γιώργος Καντιμοίρης στο α΄μερος και καλή απόδοση είχε αλλά και τρία γκολ πέτυχε. Παράλληλα πρέπει να σημειωθεί πώς επανήλθε ύστερα από πάρα πολύ καιρό σε αγωνιστικές υποχρεώσεις ο Παντελής Αθανασίου.

Με την Ρόδο έπαιξε για πρώτη φορά και ο Αντώνης Κύρου σημειώνοντας μάλιστα κι ένα γκολ ενώ με την ομάδα του Γιώργου Στράντζαλη αγωνίσθηκε για λίγο και ο Αναγνώστου.

Από την άλλη πλευρά ο Άκης Δελαπόρτας δεν είχε όλους τους παίκτες του στην διάθεσή του και εκ των πραγμάτων αναγκάσθηκε να καλέσει κι άλλους παίκτες εκτός από τους δικούς του παρατάσσοντας παράλληλα σχήμα ανάγκης.

Χαρακτηριστικό των απουσιών πώς αγωνίσθηκαν με τα χρώματα του Ιάλυσου ο Γιαλούσης που έπαιζε πέρυσι στον Ιάλυσο αλλά και ο Δράκος που αγωνίζεται φέτος με τα χρώματα του Ηρακλή Μαριτσών.

Οι κιτρινοκόκκινοι στο περιθώριο του φιλικού πέρασαν μετά την λήξη του φιλικού από τα γραφεία της ομάδας και πληρώθηκαν για τα οφειλόμενα της σαιζόν που φεύγει προκειμένου και καλή πρωτοχρονιά να κάνουν αλλά και να τους φύγει κάποιο άγχος που τους διακατείχε από την οφειλή.

-Το σκορ άνοιξε στο 15΄ο Γ. Καντιμοίρης με κοντινό πλασέ (1-0)

-Το 2-ο σημείωσε ο ίδιος παίκτης με σουτ από κοντά δυο λεπτά αργότερα (17΄)

-Με τον ίδιο τρόπο στο 35΄ο Γιώργος Καντιμοίρης έκανε τρία τα τέρματά του και της ομάδας του(3-ο)

-Στο 44΄ο Κύρου με δυνατό σουτ μέσα από την περιοχή πέτυχε το 4-ο.

Το τελικό 5-ο έγραψε με κοντινό πλασσέ ο Ντίξον στο 68΄.

Οι ομάδες:

ΙΑΛΥΣΟΣ: Ψαρράς, Γκορτζίλας, Γκαρής, Φράγκος, Μακαρούνας, Βασιλάκης, Ξένος, Μήτρου, Κουδούνης, Αξιώτης, Δελαπόρτας.

Στο β΄μέρος αγωνίσθηκαν ακόμα και οι Τζαφέρης, Γιαλούσης, Δράκος , Φωτεινής Π.

ΡΟΔΟΣ: Κλιάφας (30΄ Ροδανάκης, 60΄ Παπαδόπουλος), Κύρου, Μακρυδημήτρης, Κωσταντάκης, Δανάς, Γκινής, Ναλμπάντης, Μαθιός, Ορφανίδης, Καντιμοίρης Γ. και Τριπολίτης.

Στο β΄μέρος αγωνίσθηκαν ακόμα και οι Τρούλης, Π. Αθανασίου, Μαλλιάκας, Καντιμοίρης Στ., Μπαλογιαννης, Μπεμπής, Καρκαλέτσης, Ντίξον, Κορομπόκης, Αναγνώστου.



Ο Παντελής Αθανασίου επανήλθε μετά από πολύ καιρό σε αγωνιστική δραστηριότητα

ΦΙΛΙΚΟ ΣΤΙΣ ΚΑΛΥΘΙΕΣ

• Ο Κλεάνθης θέλει να μείνει στους ρυθμούς που πρέπει εν όψει της συνέχειας του πρωταθλήματος.

• Μια ακόμα μεταγραφή θα κάνει ο Κλεάνθης για να ολοκληρώσει το ρόστερ του



Παίζει σήμερα στο φιλικό του Κλεάνθη στις Καλυθιές ο Μάκης Μποϊλής

Αφού δεν μπόρεσε να δώσει το φιλικό με τον Διαγόρα καθώς δεν βρέθηκε γήπεδο για να φιλοξενήσει τις δύο ομάδες ο Κλεάνθης δίνει σήμερα ένα ακόμα τέστ με αντίπαλο ομάδα της Α΄τοπικής Κατηγορίας αυτή την φορά.

Οι παίκτες του Αντρέα Σταύρου πρέπει να διατηρήσουν τον ρυθμό τους αλλά και να μην ενδώσουν στον πειρασμό των εορτών. Εξάλλου τους περιμένει δύσκολη συνέχεια αμέσως μετά τις γιορτές στο περιφερειακό πρωτάθλημα.

Για τον λόγο αυτό ο Κλεάνθης θα δώσει σήμερα στο γήπεδο των Καλυθιών στις 15.00 φιλικό αγώνα με τον Απόλλωνα Καλυθιών προκειμένου οι παίκτες του να διατηρηθούν σε καλά αγωνιστικά επίπεδα .Υπενθυμίζεται πώς η 13η αγωνιστική φέρνει τον Κλεάνθη στα Γλυκά Νερά να αντιμετωπίζει την εκεί τοπική ομάδα που είναι πολύ ψηλά στον βαθμολογικό πίνακα.

Ο προπονητής της ομάδας Αντρέας Σταύρου γύμνασε τους παίκτες του κανονικά και αυτήν την εβδομάδα και δεν αντιμετωπίζει πλέον κανένα πρόβλημα πέρα από εκείνα των απουσιών των Γαλανού και Μαχλή .

Στο σημερινό φιλικό ο Αντρέας Σταύρου θα έχει την δυνατότητα να δει αγωνιζόμενους και τους δύο μεταγραφόμενους. Τον Μάκη Μποϊλή αλλά και τον Μιχάλη Φυλακούρη από τους οποίους περιμένει πολλά ο ίδιος.

Μεταγραφικά πάντως τίποτα δεν έχει ολοκληρωθεί ακόμα για τον Κλεάνθη.

Σύμφωνα με πληροφορίες Διοίκηση και προπονητής της ομάδας θέλουν να ενισχύσουν ακόμα την ομάδα με ένα ακόμα παίκτη και περιμένουν τις δύο "μεγάλες" της πόλης να κάνουν τις επόμενες κινήσεις στον τομέα αυτό.

Ο Κλεάνθης ψάχνει για ένα ακόμα επιθετικό ο οποίος θα ενισχύσει την επιθετική γραμμή. Με αυτήν την προσθήκη πιθανόν και να ολοκληρώσει ο σύλλογος του Παραδεισίου τα αποκτήματα του για την τρέχουσα μεταγραφική περίοδο.

Στην ομάδα πάντως υπάρχει πρεμία ενώ η Διοικούντες αλλά και οι υπεύθυνοι φροντίζουν εδώ και μέρες για την επιτυχία της χοροεσπερίδας που θα γίνει στον ΚΟΥΦΑ την 1η Ιανουαρίου .

TOP CARS
ΕΙΣΑΓΩΓΕΣ ΑΓΟΡΕΣ - ΠΩΛΗΣΕΙΣ -
ΑΝΤΑΛΛΑΓΕΣ ΜΕΤΑΧΕΙΡΙΣΜΕΝΩΝ ΑΥΤΟΚΙΝΗΤΩΝ
Η κορυφαία έκθεση για κορυφαίες επιλογές!
ΠΡΩΤΟΙ ΣΕ ΕΙΣΑΓΩΓΕΣ ΑΥΤΟΚΙΝΗΤΩΝ ΣΤΑ ΔΩΔ/ΣΑ
Ενα χρόνο γραπτή εγγύηση
Από 0-72 δόσεις
1. ΑΓΟΡΑΖΟΥΜΕ το αυτοκίνητό σας
2. Το ΑΝΤΑΛΛΑΣΣΟΥΜΕ με ο,τιδήποτε μοντέλο της αρεσκείας σας
3. ΑΝΑΛΑΜΒΑΝΟΥΜΕ την πώληση του αυτοκινήτου σας ΧΩΡΙΣ ΚΑΜΙΑ ΕΠΙΒΑΡΥΝΣΗ
ΑΕ1677
Έκθεση: Λεωφ. Ηρακλειδών 379, Ιαλυσός
τηλ. (22410)96889, FAX: 22410 96089 κιν. 6972424403

Με κατεβασμένα τα χέρια

Κανονικά θα υπογράψουν οι αξιολογημένοι διαιτητές την δήλωση αποδοχής του νέου καταστατικού της ΕΠΟ. Η ΟΔΠΕ έκανε πίσω, ο ΣΔΠΔ δεν θα διαφοροποιήσει την στάση του. Η διαιτησία περνάει στα χέρια των παραγόντων.



Άδοξα φαίνεται πως χάνουν την μάχη τους με την ΕΠΟ οι διαιτητές, καθώς η ίδια η ΟΔΠΕ αποφάσισε να ανάψει το πράσινο φως στους αξιολογημένους διαιτητές και να τους επιτρέψει να υπογράψουν την δήλωση αποδοχής του νέου καταστατικού της Ελληνικής Ποδοσφαιρικής Ομοσπονδίας. Η τελευταία είχε ενημερώσει τους Συνδέσμους Διαιτητών πως τα μέλη τους που αγωνίζονται στα πρωταθλήματα των εθνικών κατηγοριών είναι υποχρεωμένα να αποστείλουν την δήλωση αποδοχής μέχρι τις 15 Ιανουαρίου, ουσιαστικά υπό την απειλή της διαγραφής από τους πίνακες (το πρώτο μήνυμα είχε σταλεί με την καρατόμηση των μελών της διοίκησης της ΟΔΠΕ από τους πίνακες των παρατηρητών διαιτησίας), οπότε με την τελευταία της απόφαση η Ομοσπονδία των διαιτητών υποχωρεί έμπρακτα στις πιέσεις που της ασκεί ο Βασίλης Γκαγκάτσης και το μοναδικό που θα κάνει είναι να επιδιώξει συνάντηση με την διοίκηση της ΕΠΟ προς το τέλος του Ιανουαρίου. Με δεδομένο ότι μέχρι τότε η Κεντρική Επιτροπή Διαιτησίας θα έχει στα χέρια της τις δηλώσεις αποδοχής του καταστατικού από τους αξιολογημένους το συμπέρασμα που βγαίνει είναι πως η ΟΔΠΕ θα ζητήσει συνάντηση ουσιαστικά για την τιμή των όπλων και για να δείξει πως δεν έπεσε αμαχητί. Το νερό έχει μπει στο αυλάκι και η εφαρμογή των διατάξεων του καταστατικού στον χώρο της διαιτησίας μοιάζει αναπόφευκτη. Η ίδια η Ομοσπονδία Διαιτητών δεν φαίνεται να έχει την δύναμη να αντιδράσει και να προχωρήσει τις κινητοποιήσεις με τις οποίες απειλούσε μέχρι και πριν από λίγες εβδομάδες, προφανώς γιατί βλέπει πως η όποια αντίδραση και αντίσταση δεν θα είναι καθολική και θα βρεθούν Σύνδεσμοι και διαιτητές που θα αποστασιοποιηθούν.

Μετά τις τελευταίες εξελίξεις ο Σύνδεσμος Διαιτητών Ποδοσφαίρου Δωδεκανήσου δεν πρόκειται να ορθώσει εμπόδια στους δικούς του αξιολογημένους διαιτητές και η διοίκησή του θα τους ζητήσει να υπογράψουν κανονικά την δήλωση αποδοχής του καταστατικού, προκειμένου να διατηρήσουν τα κεκτημένα τους στους πίνακες των εθνικών κατηγοριών.

Η διαιτησία βρίσκεται στην εξαιρετικά δυσάρεστη θέση να χάνει ακόμα και αυτό το καθεστώς της μερικής αυτονομίας το οποίο είχε καταφέρει να κρατήσει μετά τις τελευταίες αλλαγές που έγιναν στον χώρο. Το απόλυτο κουμάντο θα το κάνει πλέον η ΕΠΟ και οι Ενώσεις, δηλαδή οι παράγοντες, με ότι αυτό συνεπάγεται για το ποδόσφαιρο.

ΟΔΕΥΕΙ ΠΡΟΣ ΚΑΤΑΡΓΗΣΗ

Οι αλλαγές σε Β' και Γ' Εθνική κατηγορία καθώς και τα δεδομένα του Περιφερειακού πρωταθλήματος προσανατολίζουν την Επιτροπή Πρωταθλήματος στο να προτείνει την κατάργηση του μέτρου της υποχρεωτικής χρησιμοποίησης των «εικοσάρηδων».

Οι αλλαγές που προβλέπονται για τα πρωταθλήματα της Β' και της Γ' Εθνικής κατηγορίας της επόμενης αγωνιστικής περιόδου είναι πολύ πιθανό να αλλάξουν και τα δεδομένα που ισχύουν για τα σωματεία που αγωνίζονται στα τοπικά πρωταθλήματα ως προς την υποχρέωση να χρησιμοποιούν τουλάχιστον δύο ποδοσφαιριστές κάτω των 20 ετών. Τόσο η Ρόδος όσο και ο Διαγόρας οφείλουν να κατεβάσουν του χρόνου ομάδες Νέων και αν συνυπολογιστεί πως και τα σωματεία που θα εκπροσωπήσουν του χρόνου τα Δωδεκάνησα (από ένα έως τρία) στο Περιφερειακό Πρωτάθλημα πρέπει να έχουν στις τάξεις τους τουλάχιστον τέσσερεις νεαρούς ποδοσφαιριστές, γίνεται ξεκάθαρο πως ο αριθμός των «εικοσάρηδων» θα μειωθεί σε σημείο που δεν θα περισσεύουν για τις ανάγκες των ομάδων του τοπικού. Τουλάχιστον στον βαθμό που θα μπορέσουν να τις ενισχύσουν ουσιαστικά και να σταθούν ανταγωνιστικά.

Οι πληροφορίες αναφέρουν πως η Επιτροπή Πρωταθλήματος έχει ήδη ασχοληθεί με τα νέα δεδομένα και θα συνεχίσει να τα επεξεργάζεται μετά τις γιορτές, ώστε να καταλήξει σύντομα σε μία συγκεκριμένη εισήγηση ενόψει της σύνταξης των προκηρύξεων της νέας αγωνιστικής περιόδου. Όπως έλεγε χαρακτηριστικά ο Γιώργος Νικολουδάκης, αν οι αριθμοί δεν βγαίνουν- που μάλλον δεν βγαίνουν- θα προτείνει την κατάργηση της υποχρέωσης να χρησιμοποιούν οι ομάδες τουλάχιστον δύο ποδοσφαιριστές κάτω των είκοσι ετών, αφού ακόμα και ο ΚΑΠ αφήνει την εφαρμογή του μέτρου στην διακριτική ευχέρεια των Ενώσεων.

Ξανά το νέο έτος

Στις 2 Ιανουαρίου θα μπουν και πάλι σε ρυθμούς προπόνησης οι μικτές παίδων και νέων.

Μια πολύ καλή εμφάνιση είχαν για άλλη μια φορά οι ποδοσφαιριστές των μικτών μας ομάδων που αντιμετώπισαν την εβδομάδα αυτή στο γήπεδο Κοσκινού τις αντίστοιχες από τη Σάμο.

Οι νέοι αγωνίστηκαν το μεσημέρι της Τετάρτης και κατόρθωσαν να πάρουν τη νίκη με 3-1 ενώ μια μέρα αργότερα στο ίδιο γήπεδο, οι παίδες δεν αντιμετώπισαν με τη σειρά τους καμιά δυσκολία, κατακτώντας τους τρεις βαθμούς με σκορ 7-1.

Το απαραίτητο ρεπό για την πρωτοχρονιά θα πάρουν όλοι οι ποδοσφαιριστές των μικτών μας ενώ από τη δεύτερη μέρα του χρόνου θα μπουν ξανά σε ρυθμούς προπόνησης, προκειμένου να παρουσιαστούν εξίσου έτοιμοι στις επόμενες σημαντικές αναμετρήσεις.

Την Τρίτη 2 Ιανουαρίου και ώρα 11.00 οι παίδες θα πραγματοποιήσουν την προετοιμασία τους στο Οικονομίδειο ενώ την ίδια μέρα στις 14.30 οι νέοι, υπό τις οδηγίες του Ανδρέα Τσακμακίδη πρόκειται να προπονηθούν στο ενωσιακό γήπεδο του Καρακόνερου.

Να σημειωθεί ότι οι παίκτες που καλούνται από το Θεόδωρο Θεοδώρου και τον Ανδρέα Τσακμακίδη ,πρέπει να δίνουν το παρόν τόσο στις προπονήσεις όσο και στους αγώνες, αλλιώς θα υπάρχουν οι κυρώσεις που προβλέπονται βάσει του ΚΑΠ.

Οι παίκτες, οι οποίοι θα πρέπει να είναι σε Οικονομίδειο και Καρακόνερο για τις προπονήσεις στις 2 του Γενάρη είναι οι παρακάτω:

Παίδες

Λαουδίκος Χρύσανθος (ΑΕΡΑ), Πατηνιώτης Στέλιος (Αναγέννηση Έμπ), Γεωργαλίδης Δημήτρης (Διγενής), Σαχινίδης Παναγιώτης (Διγενής), Τομάζος Δημήτρης (Ευκλής), Κιλασίν Ερτζάν (Ήλιος), Κιορμπεκίρ Μουσταφάς (Ήλιος), Μάργαρης Κωνσταντίνος (Ηρακλής Μ), Νταγκάεφ Χαράλαμπος (Ηρακλής Λ), Αλβανός Ιωάννης (Ιάλυσος), Νικηταράς Παναγιώτης (Κλεάνθης), Χαραλάμπους Χαράλαμπος (Κλεάνθης), Πότσος Παναγιώτης (Νίκη Ρόδου), Ροδίτης Κωνσταντίνος (Αστέρας Π), Σαββάκης Αναστάσιος (Αστέρας Π), Μαριεττάκης Γεώργιος (Ροδιακός), Χαρτλ Αλέξανδρός (Ροδιακός), Πεταυράκης Τσαμπίκος (Ροδιακός), Σαρρής Σταύρος (Ροδιακός), Ξεπαπαδάκης Σωτήρης (Ρόδος), Παπαντωνίου Αντώνιος (Ρόδος), Χατζηπέτρος Στέλιος (Ρόδος), Τσαγκάρης Πασχάλης (Κάλυμνος), Βογιατζής Ευθύμιος (Κάλυμνος), Κοκκινίδης Αντώνιος (Κάλυμνος), Μάτζιαρης Γεώργιος (Κάρπαθος), Δουλγεράκης Αντώνιος (Ασκληπιός), Μιχαλάκης Λουκάς (Νικαγόρας), Μπινιας Γεώργιος (Νικαγόρας), Σεϊμένογλου Παναγιώτης (ΠΑΟ Κω).

Νέοι

Ζερβός Παντελής (Κάλυμνος), Λιβισιανός Αλέξανδρος (Άρης), Γεωργαλλής Στάθης (ΑΕΡΑ), Τόππος Γεώργιος (Ευκλής), Διαμαντής Στάθης (Ασπίδα Απ.), Πισσάς Ηλίας (Ροδιακός), Παπαδόπουλος Φαν. (Φοίβος), Χατζηνικόλας Χρ. (Ασπίδα Απ.), Φασάκης Βασίλης (Κλεάνθης), Ζερβός Κυριαζής (Φοίβος), Καλημέρης Γιάννης (Διαγόρας Β.), Μέντος Βασίλης (Κατταβιά), Νικολής Σάββας (ΑΕΡΑ), Αντωνούρης Μάριος (Κλεάνθης), Τριανταφύλλου Τριαντ., Αξιώτης Απόστολος (Ιάλυσος), Μπιλιάς Παντελής (Φοίβος), Καουκάκης Χάρης (Ποσειδών Καρπ.), Καρπαθάκης Ελευθ. (Ροδιακός), Καρπαθάκης Πανορμίτης (Διαγόρας Β.), Κατσαρής Ανδρέας, Καμπούρης Μάριος (Κάλυμνος), Φράγκος Μιχάλης (Ευαγόρας), Ευγενικός Μανώλης (Απόλλων Κ.), Χατζηγεωργίου Κυριάκος, Παπαχριστοδούλου Στ. (Διγενής), Καραβαΐλης Πανορμίτης (Σύμη).

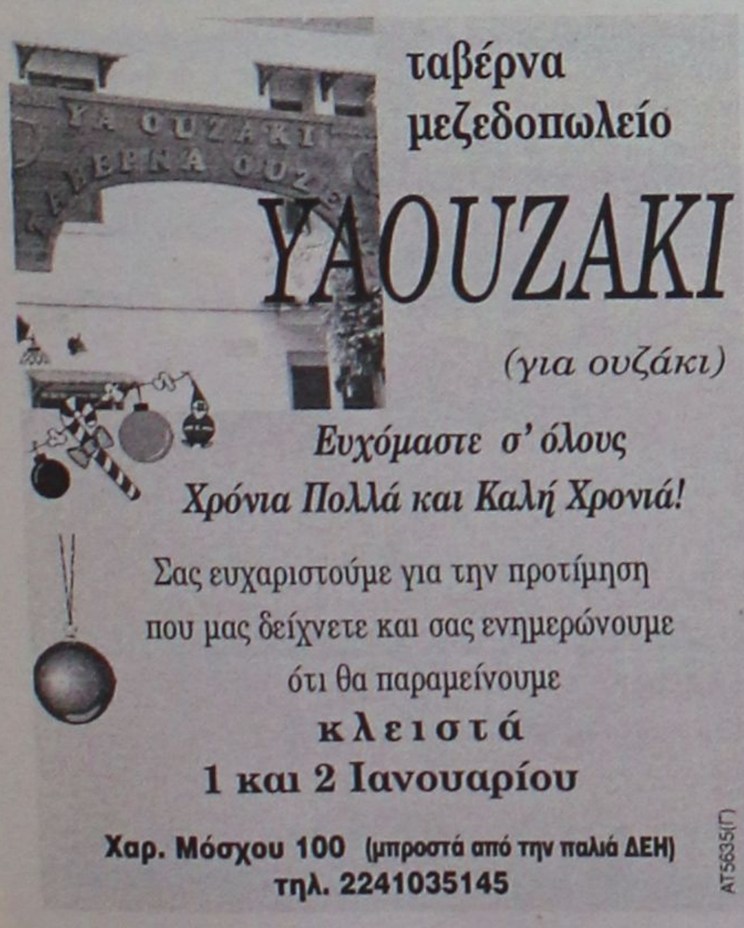

ταβέρνα
μεζεδοπωλείο
ΥΑOUZAKI
(για ουζάκι)
Ευχόμαστε σ' όλους
Χρόνια Πολλά και Καλή Χρονιά!
Σας ευχαριστούμε για την προτίμηση
που μας δείχνετε και σας ενημερώνουμε
ότι θα παραμείνουμε
κλειστά
1 και 2 Ιανουαρίου
Χαρ. Μόσχου 100 (μπροστά από την παλιά ΔΕΗ)
τηλ. 2241035145
ΑΤ5635(Γ)

ΣΥΝΤΟΜΑ

Τρίτη η Εθνική στην Μπολόνια

Από πολύ καλή παρουσία συνοδεύτηκε η συμμετοχή της Εθνικής μας ομάδας χάντμπολ των ανδρών στην Ιταλία, όπου διεξήχθη διεθνές τουρνουά στην Μπολόνια. Το αντιπροσωπευτικό μας συγκρότημα στον τελευταίο του αγώνα στη διοργάνωση για τις θέσεις κατάταξης 3-4 επικράτησε δύσκολα της Ρουμανίας με 31-30 (12-12 ημιχρ.). Πρωταγωνιστής της ελληνικής ομάδας ήταν ο Τζιμούρτος με 7 τέρματα, ενώ ακολούθησαν οι Δεληγιάννης και Βουτσάς με πέντε.

Στης εκκλησιάς την πόρτα

Μπορεί κατά την παραμονή της στην Ελβετία κανείς να μην αντιλήφθηκε το παραμικρό για το μονόπετρο που φορούσε στο δάχτυλό της, αλλά η άφιξή της στην Αυστραλία, εν όψει της προετοιμασίας της για τη νέα αγωνιστική περίοδο, έφερε στο φως την είδηση. Ο λόγος την Ελβετίδα -γεννημένη στη Σλοβακία- Μαρτίνα Χίνγκις, η οποία ετοιμάζεται να ανέβει τα σκαλιά της εκκλησίας με τον συνάδελφό της Τσέχο, Ράντεκ Στέπανεκ, μετά την πρόταση που δέχθηκε τον Νοέμβριο.

Όπως δήλωσε η 26χρονη τενίστρια, η οποία μετά από απουσία τριών χρόνων από τα κορτ επέστρεψε δριμύτερη ολοκληρώνοντας τη χρονιά στο Νο7 της παγκόσμιας κατάταξης, το ευτυχές γεγονός επισημοποιήθηκε στην Πράγα, χωρίς ωστόσο να αναφέρει την ακριβή ημερομηνία του γάμου.



Να τα κατεβάσω κι΄ εγώ?, τα...χέρια?

"ΔΙΠΛΟΣ" Ο ΚΕΝΤΕΡΗΣ

Στο κλαμπ των παντρεμένων ανήκει από την Πέμπτη (28/12) ο Κώστας Κεντέρης, ο οποίος ενώθηκε με τα δεσμά του γάμου με την αγαπημένη του Έλσα Εξάρχου. Το ιερό μυστήριο έλαβε χώρα στον ναό των Αγίων Αναργύρων στην Ηλιούπολη, όπου το παρών έδωσαν φίλοι και συγγενείς του ζεύγους. Αξίζει να σημειωθεί ότι σε πέντε μήνες αναμένεται και το τρίτο μέλος της οικογένειας.

«Είναι ένα καινούργιο κομμάτι στη ζωή μου με το οποίο ασχολούμαι πολύ και το απολαμβάνω. Ανακαλύπτω διαρκώς καινούργια πράγματα σχετικά με την ανατροφή του παιδιού.

Ελπίζω να πάνε όλα καλά.

Το σίγουρο είναι ότι θα γεννηθεί μέσα σε αγάπη και τρυφερότητα.

Πρώτα ο Θεός θα είναι το μεγαλύτερο μετάλλιο που θα έχω κερδίσει ποτέ», είχε δηλώσει σχετικά ο χρυσός Ολυμπιονίκης του Σίδνεϊ, σε μια πρόσφατη συνέντευξή του.

Νέος έλεγχος ντόπινγκ σε Θάνου

Πλέον, λογικά θα έχει συνηθίσει. Ο λόγος για την Κατερίνα Θάνου, για την οποία οι έλεγχοι ντόπινγκ, πρέπει να αποτελούν ρουτίνα. Συγκεκριμένα, η Ελληνίδα πρωταθλήτρια υποβλήθηκε σε έλεγχο, στις εγκαταστάσεις του Άγιου Κοσμά, λίγες ώρες αφότου είχε επιστρέψει από τη Νότιο Αφρική, όπου είχε μεταβεί για προετοιμασία. Αυτός, είναι ο τέταρτος έλεγχος που υποβάλλεται η πρωταθλήτρια του Ολυμπιακού, τον τελευταίο μήνα.

Οι προηγούμενοι έλεγχοι ντόπινγκ, της είχαν γίνει το διάστημα που βρέθηκε στην Νότιο Αφρική, όπου προετοιμαζόταν για την επιστροφή της στην ενεργό δράση, που, πιθανότατα, θα είναι στον κλειστό στίβο, σε λίγους μήνες.

Θύμα κλοπής ο Αμανατίδης!

Απρόσκλητους επισκέπτες δέχθηκε την Πέμπτη (28/12) το βράδυ στην κατοικία του ο Γιάννης Αμανατίδης, καθώς κλέφτες μπήκαν στο σπίτι του, την ώρα που ο επιθετικός της Αϊντραχτ Φρανκφούρτης κοιμόταν μάλιστα, για να του πάρουν κάποια έπιπλα και ρολόγια, χωρίς αυτός να καταλάβει κάτι!

Το εν λόγω περιστατικό έλαβε χώρα στην μεζονέτα που διατηρεί ο Κοζανίτης στράικερ στην περιοχή Νόι Ίζενμπουργκ και, όπως ήταν φυσικό, μόλις αντιλήφθηκε χθες τι έγινε παρουσία του, υπέστη ένα... σοκ, καθώς δεν περίμενε οι διαρρήκτες να έχουν τέτοιο θράσος.

Με Αργεντινή τα εγκαίνια του Γουέμπλεϊ

Με αντίπαλο την Αργεντινή θα εγκαινιάσει όπως όλα δείχνουν η Εθνική Αγγλίας το νέο Γουέμπλεϊ. Όπως δήλωσαν οι άνθρωποι της ομοσπονδίας της "αλμπιτσελέστε", στις 30 Μαΐου οι δύο ομάδες θα δώσουν φιλικό αγώνα στο Λονδίνο το οποίο θα είναι το πρώτο παιχνίδι για το νέο Γουέμπλεϊ. Μάλιστα, οι δύο ομοσπονδίες φέρεται να έχουν συμφωνήσει και για τη ρεβάνς το 2008.

Το συγκεκριμένο παιχνίδι αναμένεται με ιδιαίτερο ενδιαφέρον, αφού πάντοτε οι αναμετρήσεις μεταξύ των δύο αυτών χωρών προσφέρουν συγκινήσεις, ενώ κανείς δεν μπορεί να ξεχάσει το "χέρι του θεού" το 1986. Το συγκεκριμένο παιχνίδι θα αποτελέσει κι ένα καλό τεστ προετοιμασίας για τις δύο ομάδες, αφού η Αργεντινή τον Ιούνιο του 2007 έχει το Κόπα Αμέρικα, ενώ για την Αγγλία θα αποτελέσει πρόβα για τα τελευταία ματς του προκριματικού ομίλου του EURO 2008.

ΠΙΣΩ ΑΠ' ΤΑ ΣΙΔΕΡΑ Ο ΤΑΙΣΟΝ

Η πολυτάραχη ζωή του Μάικ Τάισον δεν έχει τελειωμό. Ο πρώην παγκόσμιος πρωταθλητής βαρέων βαρών στην πυγμαχία συνεχίζει να προκαλεί με τα καμώματά του, όταν τα ξημερώματα της Παρασκευής (29/12) συνελήφθη στην Αριζόνα. Στον αστυνομικό έλεγχο που του έγινε λίγο μετά την έξοδό του από κλαμπ της πόλης, διαπιστώθηκε ότι οδηγούσε υπό την επήρεια ναρκωτικών ουσιών, ενώ βρέθηκαν στο αυτοκίνητό του γραμμάρια κοκαΐνης.

Η... απρόσεκτη οδήγησή του γύρω στις δύο τα ξημερώματα, όπου λίγο έλειψε να συγκρουστεί με περιπολικό, ανάγκασε τον σερίφη που οδηγούσε το όχημα να τον σταματήσει για έλεγχο. Μετά τις απαραίτητες διαδικασίες αποδείχθηκε ότι είχε κάνει χρήση ναρκωτικών ουσιών, ενώ βρέθηκε στο αυτοκίνητό του κοκαΐνη μετά από έλεγχο.

Όπως ανακοίνωσαν οι αρχές αργότερα ο Τάισον ήταν μόνος του, ενώ αμέσως συνελήφθη και οδηγήθηκε στο κρατητήριο της περιοχής, προκειμένου να οδηγηθεί σε δίκη. Λίγες ώρες αργότερα, αφέθηκε ελεύθερος μετά την εγγύηση που όρισε ο δικαστής.

ανέκδοτο

Πάει ο Τοτός στον γιατρό και βλέπει ένα κοριτσάκι να κλαίει.

- "Γιατί κλαις;", ρώτησε ο Τοτός.

- "Να ήρθα για εξέταση αίματος, και ο αδερφός μου είπε ότι για να σου πάρουν αίμα σου κόβουν ένα κομμάτι από το δάχτυλο..."

Αμέσως ο Τοτός αρχίζει τα κλάματα και τις φωνές.

- "Καλά, εσύ γιατί κλαις στα ξαφνικά;", ρωτάει το κορίτσι.

- "Γιατί εγώ ήρθα για ανάλυση ούρων!!!"

art AND THE CITY

ΕΠΙΜΕΛΕΙΑ
Κυριακή Πετρίδου
kiriaki@rodiaki.gr

«Εφυγε» ο Μάριος Πλωρίτης

Σε ηλικία 87 ετών • Φτωχότερο το θέατρο και η δημοσιογραφία

Φτωχότερο το θέατρο, αλλά και η δημοσιογραφία από χθες Παρασκευή, καθώς ο Μάριος Πλωρίτης έφυγε από τη ζωή σε ηλικία 87 ετών. Ο Μάριος Πλωρίτης κατέληξε χθες στις 14:30 την Παρασκευή, στο νοσοκομείο Ερρίκος Ντυνάν, μετά από μακροχρόνιο αγώνα με σοβαρή ασθένεια. Ο Μάριος Πλωρίτης υπήρξε συνιδρυτής του Θεάτρου Τέχνης του Κάρολου Κουν και είχε μεταφράσει δεκάδες θεατρικά έργα.

Παράλληλα, είχε σημαντική πορεία στη δημοσιογραφία, μεταξύ άλλων ως κριτικός θεάτρου και πολιτικός αρθρογράφος. Η σύζυγός του Κάτια Δανδουλάκη και η οικογένειά του ζητούν να εισακουστεί η επιθυμία του για λιτή και απέριττη κηδεία και θέλουν να πουν το «τελευταίο αντίο» σε στενό οικογενειακό κύκλο.Τα ειλικρινή του συλλυπητήρια στους οικείους του Μάριου Πλωρίτη εξέφρασε ο πρωθυπουργός Κώστας Καραμανλής.«Ο Μάριος Πλωρίτης τίμησε με τη ζωή και το έργο του την Ελλάδα. Με συνέπεια και επιμονή, έδωσε απτό περιεχόμενο στην έννοια του πνευματικού ανθρώπου και συνέβαλε καθοριστικά στη διαμόρφωση του μεταπολεμικού ελληνικού πολιτισμού. Η παρακαταθήκη της πολύπλευρης δράσης του θα μείνει ζωντανή στη συνείδηση όλων όσων διδάχθηκαν απ' αυτόν πολιτισμό» ανέφερε.



Ο πρόεδρος του ΠΑΣΟΚ Γιώργος Παπανδρέου εξέφρασε τα θερμά του συλλυπητήρια, επισημαίνοντας πως ο Μάριος Πλωρίτης υπήρξε μία ιδιαίτερα ξεχωριστή, όσο και πολύπλευρη προσωπικότητα που σφράγισε με το ανήσυχο και πρωτοπόρο πνεύμα του, τα γράμματα, τις τέχνες, τη δημοσιογραφία. «Διανοούμενος που ξεχώρισε για την πρωτοτυπία της σκέψης του. Πολιτικός στοχαστής με ακέραιο δημοκρατικό φρόνημα. Άνθρωπος ευαίσθητος που έφερε τις σύγχρονες παγκόσμιες αναζητήσεις και στήριξε κάθε καινοτομία στο ελληνικό θέατρο. Ο Μάριος Πλωρίτης, υπήρξε ένας μεγάλος Έλληνας» ανέφερε. Άλλος ένας μεγάλος της πνευματικής και δημόσιας ζωής του τόπου μας έφυγε, αναφέρει ο Συνασπισμός εκφράζοντας βαθιά θλίψη για το θάνατο του Μάριου Πλωρίτη. «Ο Μάριος Πλωρίτης, από την πρώτη συνεργασία του, στα χρόνια της κατοχής, με το "Θέατρο Τέχνης" του Κάρολου Κουν, μέχρι το τέλος της ζωής του διακρίθηκε ως κορυφαίος σκηνοθέτης, μεταφραστής και κριτικός. «Θα θυμόμαστε επίσης πάντα τα δύο προφητικά βιβλία του, "*Τα λοφία και οι παγίδες*" και "*Τα προσωπεία - Ιουλιανά*" και άλλα, που κυκλοφόρησαν λίγο πριν την 21η Απριλίου 1967 και τα οποία οι λογοκριτές της στρατιωτικής χούντας απαγόρευσαν, καθώς και την αντιδικτατορική του δράση στην αυτοεξορία του στο εξωτερικό» επισημαίνεται σε σχετική ανακοίνωση. Η γγ της ΚΕ του ΚΚΕ Αλέκα Παπαρήγα απέστειλε συλλυπητήριο τηλεγράφημα για τον θάνατο του Μάριου Πλωρίτη στην οικογένειά του.

Τους έψαλαν τα κάλαντα





Τα...άκουσαν και χθες οι τοπικοί μας άρχοντες και εννοούμε, βέβαια, τα κάλαντα που, όπως είναι το έθιμο τους τα...ψάλλουν κάθε χρόνο τέτοιες μέρες σύλλογοι της περιοχής μας. Έτσι, χθες το πρωί, στον νομάρχη Δωδεκανήσου κ. Γιάννη Μαχαιρίδη τα είπαν μέλη του ΚΑΠΗ Ρόδου αλλά και του Πολιτιστικού Συλλόγου Απολλώνων, "Νέοι Ορίζοντες". Στη συνέχεια, ο Σύλλογος μετέβη στο Δημαρχείο της Ρόδου όπου τα είπαν και εκεί και τους υποδέχτηκε ο απερχόμενος αντιδήμαρχος Ροδίων κ. Γιάννης Τσιγάρος.

Τα παιδιά του «Εστία» στα Mac Donald's!



Πραγματοποιήθηκε χθες επίσκεψη του Κέντρου Δημιουργικής Απασχόλησης παιδιών με Αναπηρίες «Εστία» του Δήμου Ροδιών στα Mac Donald's έπειτα από πρόσκληση της διευθυντρίας κυρίας Παπαδάκη.

Τα παιδιά είχαν την χαρά να γνωρίσουν τον Ronald και να ζήσουν μαζί του ένα πάρτι γεμάτο εκπληξεις, μουσικη και χορό. Το προσωπικό και τα παιδιά του κέντρου διασκέδασαν και χάρηκαν ιδιαιτέρως την παρέα του Ronald και εκφράζουν τις θερμές ευχαριστίες τους στα Mac Donald's που προσέφεραν αυτή την τόσο όμορφη εκδήλωση.

artNEWS

Μια γρήγορη ματιά σε εκδηλώσεις και events

- Επιστολή προς την πρόεδρο της Βουλής των Ελλήνων κ. Άννα Ψαρούδα - Μπενάκη, με την οποία εκφράζει την στήριξη στην πρότασή της η αίθουσα Κοινοβουλευτικών Συντακτών της Εθνικής μας Αντιπροσωπείας, να ονομαστεί «αίθουσα Ε. Διακογιάννης», απέστειλε η Ένωση Συντακτών Ημερησίων Εφημερίδων Πελοποννήσου - Ηπείρου- Νήσων.

  Συγκεκριμένα, η επιστολή έχει ως εξής:

  Το διοικητικό συμβούλιο της Ένωσης Συντακτών Ημερησίων Εφημερίδων Πελοποννήσου - Ηπείρου- Νήσων πληροφορήθηκε τις προτάσεις που σας υπεβλήθησαν ώστε η αίθουσα Κοινοβουλευτικών Συντακτών της Εθνικής μας Αντιπροσωπείας να ονομαστεί σε «αίθουσα Γιάννη Ε. Διακογιάννη», ως ελάχιστη ένδειξη αναγνώρισης της αδαμάντινης διαδρομής του ήθους, των δημοκρατικών αγώνων και φυσικά της ανεκτίμητης προσφοράς του εκλιπόντος συναδέλφου μας στην προβολή και εξύψωση των κοινοβουλευτικών αξιών.

  Ο Γιάννης Ε. Διακογιάννης κόσμησε με την παρουσία και συμμετοχή του την Ένωσή μας, πριν μετεγγραφεί στην ΕΣΗΕΑ και αποτέλεσε πρότυπο ήθους, συμπεριφοράς, στάσης ζωής και μαχητικότητας για όλους τους συναδέλφους.

  Είμαστε βέβαιοι ότι θα αξιολογήσετε θετικά τις προτάσεις που σας υπεβλήθησαν, τις οποίες ολόψυχα προσυπογράφουμε ώστε η Βουλή μας να τιμήσει την μνήμη ενός πραγματικά σπουδαίου ανθρώπου.
- Το Σάββατο 6 Ιανουαρίου στις 6.30 στο ξενοδοχείο Mediterranean, θα πραγματοποιηθεί η καθιερωμένη εκδήλωση του Συλλόγου πρώην μαθητών της Αμαραντείου Σχολής για το κόψιμο της Βασιλόπιτας.

  Η πρόσκληση ανέρχεται στα δέκα ευρώ και όσοι επιθυμούν να παρεβρεθούν μπορούν να κάνουν κράτηση στο τηλ. 22410 93864.
- Εκδήλωση για την κοπή της πρωτοχρονιάτικης πίτας του, πραγματοποιεί το ίδρυμα «Εμμανουήλ Χριστοφ. Σταματίου και Μαρίας Χριστοφ. Σταματίου - Παπαδάκη», την Τετάρτη 3 Ιανουαρίου στις 6.30 το απόγευμα στο «Ακταίον».

  Στην ίδια εκδήλωση, θα ανακοινωθουν οι νέες υποτροφίες που χορηγούνται σε νέους της Ρόδου που σπουδάζουν το τρέχον σπουδαστικό έτος.

APLIGER
www.apliger.gr
experience PC by apliger
AE1762

Οι άνθρωποι της εταιρίας μας σας εύχονται χαρούμενα Χριστούγεννα με υγεία.



Intel Pentium 4 531 3,0GHz / 800MHz
ΜΝΗΜΗ 512MB DDR2 533, HDD 80GB SATA2,
DVD-RW DL, ΚΟΥΤΙ MIDI 300W,
Πληκτρολογιο, Οπτικό Ποντίκι
ΟΘΟΝΗ LG 1718S 17" TFT-LCD
(0 pixel εγγύηση)
€459,00
ή 36 x €15,50

από €899,00

Διαφοροποιηθείτε !!
Οι κορυφαίοι κατασκευαστές συνεργάζονται με μας για το NOTEBOOK που θέλετε.
Συναρμολογίστε τώρα Φορητό Υπολογιστή με τα χαρακτηριστικά και τον εξοπλισμό που εσείς προτιμάτε, και απολαύστε ΤΟΠΙΚΗ εγγύηση 2 χρόνων.

Όλες οι τιμές περιλαμβάνουν ΦΠΑ.

ΠΑΥΛΟΥ ΜΕΛΑ 11, 85100, ΡΟΔΟΣ - ΤΗΛ : 22410 27509, FAX: 22410 27098, info@apliger.gr

ΕΠΙΣΤΗΜΗ ΤΕΧΝΟΛΟΓΙΑ

ΤΕΡΑΣΤΙΑ ΜΑΖΑ ΠΑΓΟΥ ΑΠΟΚΟΛΛΗΘΗΚΕ ΣΤΗΝ ΑΡΚΤΙΚΗ

Ένας γιγάντιος όγκος πάγου, με έκταση μεγαλύτερη της Σαλαμίνας, αποσπάστηκε από τις αρκτικές περιοχές του Καναδά και μετατράπηκε σε νησί από πάγο, ανακοίνωσαν ερευνητές.

Η Παγοκρηπίδα Αϊλς, με έκταση 106 τετραγωνικά χιλιόμετρα, μία από τις έξι αρχαίες κρηπίδες πάγου που είχαν απομείνει στον Καναδά, αποκολλήθηκε από το νησί Έλσμιρ πριν από 16 μήνες, όμως κανείς δεν ήταν εκεί για να το δει.

Μόλις πρόσφατα ο Ουόργουικ Βίνσεντ του Πανεπιστημίου Λαβάλ ταξίδεψε στην περιοχή, 800 χλμ νότια του Βόρειου Πόλου, και έμεινε έκπληκτος από αυτό που είδε: «Πρόκειται για ένα δραματικό και ανησυχητικό συμβάν. Δείχνει ότι χάνονται ξεχωριστά χαρακτηριστικά του καναδικού βορρά που βρίσκονταν εκεί για πολλές χιλιάδες χρόνια».

Το φαινόμενο, πρωτοφανές τα τελευταία 30 χρόνια, έγινε αντιληπτό στα τέλη του 2005 από την Καναδική Υπηρεσία Πάγου, η οποία ζήτησε από τον Λουκ Κόπλαντ του Πανεπιστημίου της Οτάβα να το διερευνήσει. Επανεξετάζοντας δορυφορικές εικόνων και μετρήσεις από σεισμογράφους, ο Κόπλαντ συμπέρανε ότι η παγοκρηπίδα αποκολλήθηκε νωρίς το απόγευμα της 13ης Αυγούστου 2005.



Ο παγετώνας Τζον Έβανς στο νησί Έλσμιρ, απ' όπου αποσπάστηκε η παγοκρηπίδα

Σε διάστημα μερικών εβδομάδων, το νεο νησί πάγου παρασύρθηκε δυτικά περίπου 50 χλμ, μέχρι που ακινητοποιήθηκε από τα επιπλέοντα κομμάτια πάγου και πάγωσε στη νέα θέση του στις αρχές του χειμώνα.

Οι ερευνητές πάντως δεν αποκλείουν τα επόμενα χρόνια ο τεράστιος όγκος πάγου να μετακινηθεί σε περιοχές απ' όπου διέρχονται πλοία στη Θάλασσα Μποφόρ.

ΦΙΔΙΑ ΠΡΟΒΛΕΠΟΥΝ ΤΙΣ ΔΟΝΗΣΕΙΣ ΣΕ ΣΕΙΣΜΟΛΟΓΙΚΟ ΙΝΣΤΙΤΟΥΤΟ ΤΗΣ ΚΙΝΑΣ

Η υψηλή τεχνολογία συνδυάζεται με το ζωικό ένστικτο για την προστασία από τους σεισμούς: Γεωδυναμικό ινστιτούτο στην Κίνα παρακολουθεί τη συμπεριφορά φιδιών για να προβλέψει τις δονήσεις.

Το γεωδυναμικό ινστιτούτο της Νανίνγκ, πρωτεύουσας της αυτόνομης επαρχίας Γκουανγκζί στα νότια της χώρας, έχει εγκαταστήσει βιντεοκάμερες στα εκτροφεία φιδιών της περιοχής, τα οποία διαθέτουν το εμπόρευμά τους σε εστιατόρια. Η εικόνα μεταδίδεται ζωντανά στο εργαστήριο μέσω ευρυζωνικής διαδικτυακής σύνδεσης, αναφέρει το Reuters.

«Από όλα τα πλάσματα της Γης, τα φίδια είναι πιθανότατα τα πλέον ευαίσθητα στους σεισμούς» δήλωσε στην "Ημερησία της Κίνας" ο διευθυντής του ινστιτούτου Ζιάνγκ Ουεισόνγκ.

Ο ίδιος υποστηρίζει ότι τα φίδια αντιλαμβάνονται σεισμούς που θα συμβούν έως και 120 χιλιόμετρα μακριά, δύο με τρεις ημέρες πριν εκδηλωθούν.

Τα ερπετά αντιδρούν με ασυνήθιστες συμπεριφορές: «Όταν επίκειται σεισμός, τα φίδια βγαίνουν από τις φωλιές τους, ακόμα και μέσα στο κρύο του χειμώνα» εξηγεί ο Ουεισόνγκ.



Από εκλεκτά εδέσματα μέχρι σεισμογράφοι. Τα φίδια στην Κίνα έχουν πολλές χρήσεις.

«Αν ο σεισμός είναι μεγάλος, τα φίδια μπορεί ακόμα και να χτυπιούνται στους τοίχους προσπαθώντας να αποδράσουν» προσθέτει.



Χάκερ νέας γενιάς εναντίον των DVD νέας γενιάς

Χάκερ υποστηρίζει ότι έσπασε το κλείδωμα στα DVD υψηλής ευκρίνειας

Οδηγίες για το πώς είναι δυνατό να παρακαμφθεί το αντιπειρατικό σύστημα στα DVD νέας γενιάς δημοσιεύθηκαν στο Διαδίκτυο από έναν χάκερ με το ψευδώνυμο Muslix64.

Το λογισμικό προστασίας AACS (Advanced Access Conent Systems) υποτίθεται ότι αποτρέπει την αντιγραφή των ταινιών εμποδίζοντας την αναπαραγωγή τους σε ορισμένες συσκευές, όπως οι υπολογιστές.

Αναπτύχθηκε από μια κοινοπραξία εταιρειών, ανάμεσά τους η Walt Disney, η Intel, η Microsoft, η Toshiba και η Sony, και χρησιμοποείται τόσο σε δίσκους HD-DVD (το φορμά που προωθεί η Toshiba) όσο και σε δίσκους Blu-ray (της Sony).

Όπως αναφέρει το Reuters, ο Muslix64 δημοσίευσε σε ιστολόγιο οδηγίες και κώδικα αποκρυπτογράφησης για την αντιγραφή αρκετών ταινιών, όπως το Full Metal Jacket της Warner και το Van Helsing της Universal. Ο χάκερ υποσχέθηκε να δημοσιεύσει επιπλέον λογισμικό που θα επιτρέπει την αντιγραφή μιας μεγαλύτερης γκάμας ταινιών.

Ειδικοί και αναλυτές σχολιάζουν ότι ο ισχυρισμός του Muslix64 πιθανότατα ευσταθεί. Εκρόσωπος μίας από τις εταιρείες που ανέπτυξαν το AACS, η οποία δεν κατονομάζεται, δήλωσε ότι η υπόθεση διερευνάται και, αν χρειαστεί, το λογισμικό προστασίας θα πρέπει να τροποποιηθεί.

SIEMENS
ΧΕΙΜΕΡΙΝΗ ΠΡΟΣΦΟΡΑ
ΓΙΑ ΞΕΝΟΔΟΧΕΙΑ
ΑΠΟ ΤΗ SIEMENS

Επωφεληθείτε από τη μοναδική προσφορά της Siemens και **ανανεώστε** το τηλεφωνικό σας κέντρο **ΑΠΟΣΥΡΟΝΤΑΣ** το παλαιό σας οποιουδήποτε κατασκευαστή.

Εχετε παλαιό τηλεφωνικό κέντρο και ξενοδοχείο με περισσότερα από 50 δωμάτια;
Ελάτε σήμερα να μελετήσουμε τις ανάγκες του ξενοδοχείου σας σε τηλεφωνία αλλά και να μελετήσουμε μαζί τη βελτίωση των υπηρεσιών που προσφέρετε με σύγχρονες λύσεις όπως Video On Demand, Internet, Φωνητικό Ταχυδρομείο, Ειδικές Τηλεφωνικές Συσκευές, Τελοχρεωστικά και Ειδικές Εφαρμογές Εξυπηρέτησης Πελατών σχεδιασμένες αποκλειστικά από τη Siemens μόνο για ξενοδοχεία.
Επικοινωνήστε με την εταιρία NETECH, τον εξουσιοδοτημένο συνεργάτη της Siemens στη Ρόδο!

netech NETWORK TECHNOLOGIES

AT5623(Γ)

Εθν. Αντιστάσεως 71 - Ρόδος
Τηλ. 22410 77440 - Φαξ. 22410 77439
e-mail. info@netech.gr http://www.netech.gr

Τηλεπικοινωνιακό μπλακάουτ στην Ασία λόγω του σεισμού στην Ταϊβάν

Οι υπηρεσίες τηλεφωνίας και Διαδικτύου έχουν διακοπεί σε μεγάλο μέρος της Ασίας λόγω της καταστροφής υποβρύχιων καλωδίων από το σεισμό των 7,1 Ρίχτερ που έπληξε την Ταϊβάν το βράδυ της Τρίτης.

Η κίνηση δρομολογείται πλέον μέσω εναλλακτικών καλωδιακών και δορυφορικών δικτύων, ωστόσο η πλήρης αποκατάσταση των υποδομών αναμένεται να καθυστερήσει δύο με τρεις εβδομάδες. Σύμφωνα με το Γαλλικό Πρακτορείο Ειδήσεων, το ηλεκτρονικό μπλακάουτ επηρέασε εκατομμύρια χρήστες στην Κίνα, την Ιαπωνία, τη Νότιο Κορέα, τη Σιγκαπούρη, την Ταϊλάνδη και τη Μαλαισία, ακόμα και συνδρομητές στην Αυστραλία των οποίων οι τηλεπικοινωνίες δρομολογούνται μέσω Ασίας.

Όπως αναφέρουν οι New York Times, ο σεισμός κατέστρεψε αρκετά καλώδια, ανάμεσά τους το Καλωδιακό Δίκτυο Ασίας-Ειρηνικού, που συνδέει τη Βόρειο και τη Νοτιοανατολική Ασία, καθώς και το SEA-ME-WE-2, που εκτείνεται από τη Νότιο Κορέα έως την Ολλανδία.

Στη Νότιο Κορέα, από τις πλέον τεχνολογικά ανεπτυγμένες χώρες του κόσμου, η κυβέρνηση ανακοίνωσε ότι υπέστησαν βλάβες και τα έξι υποβρύχια καλώδια της χώρας. Πάντως όλες οι υπηρεσίες αποκαταστάθηκαν σε διάστημα ωρών, με εξαίρεση τις μισθωμένες γραμμές που χρησιμοποιούν εταιρείες. Η πλήρης αποκατάσταση «δεν είναι διάστημα ημερών» δήλωσε αξιωματούχος.



Η δόνηση σημειώθηκε στη θάλασσα έξω από το νοτιότερο άκρο της Ταϊβάν

Στην Κίνα, οι χρήστες του Διαδικτύου σε όλη τη χώρα αντιμετωπίζουν σοβαρές δυσκολίες πρόσβασης, ιδιαίτερα σε δικτυακούς τόπους του εξωτερικού, καθώς κόπηκαν αρκετά υποβρύχια καλώδια της China Telecom.

Πολλές εταιρείες και οικονομικές υπηρεσίες στην Ασία εξακολουθούν να μην έχουν πρόσβαση σε οικονομικές πληροφορίες, ωστόσο τα χρηματιστήρια του Χονγκ Κονγκ και του Τόκιο λειτουργούν χωρίς σοβαρά προβλήματα.

Η εγκατάσταση υποβρύχιων καλωδίων είναι εξαιρετικά πολυέξοδη και μπορεί να κοστίσει στις κοινοπραξίες τηλεπικοινωνιών έως και 500.000 δολάρια ανά χιλιόμετρο.

Μέχρι πριν από μια δεκαετία, η Ασία συνδεόταν με τις ΗΠΑ μέσω πέντε μόνο καλωδίων που διέρχονταν από την Ιαπωνία. Σήμερα, νέα καλώδια συνδέουν τις ΗΠΑ απευθείας με Αυστραλία, Κίνα και Νότο Κορέα.

Την περασμένη εβδομάδα, η αμερικανική Verizon ανακοίνωσε ότι, σε συνεργασία με τρεις κινεζικές, μια ταϊβανέζικη και μια νοτιοκορεατική εταιρεία τηλεπικοινωνιών, θα αναπτύξει στην περιοχή το καλωδιακό δίκτυο Trans-Pacifoc Expresss, κόστους 500 εκατ. δολαρίων και μήκους 18.000 χλμ.

Με επιτυχία η πρώτη μεταμόσχευση και των δύο άνω άκρων σε 47χρονη Ισπανίδα

Απόλυτα επιτυχημένη ήταν σύμφωνα με τους γιατρούς, η μεταμόσχευση δύο χεριών σε μια 47χρονη γυναίκα από την Ισπανία. Η ίδια βγήκε την Τετάρτη από το νοσοκομείο, δηλώνοντας ευτυχισμένη. Η Αλμπα Λουσία είχε χάσει και τα δύο της χέρια της μετά από έκρηξη σε εργαστήριο χημείας πριν από 30 χρόνια. Δότης ήταν μια γυναίκα, η οποία θεωρείτο εγκεφαλικά νεκρή μετά από τροχαίο. Η επέμβαση έγινε σε νοσοκομείο της Βαλένθια σε λιγότερο από πέντε ώρες με τη συμμετοχή δέκα γιατρών διαφόρων ειδικοτήτων.

«Είναι πανέμορφα» είπε η 47χρονη όταν ξύπνησε από την επέμβαση και είδε ότι έπειτα από 30 χρόνια είχε και πάλι άνω άκρα. Ο επικεφαλής των χειρουργών Πέδρο Καβάδας δήλωσε και εκείνος απόλυτα ικανοποιημένος και συμπλήρωσε ότι θα χρειαστεί να περάσουν περίπου 6 μήνες έως ότου μπορεί η ασθενής να νιώσει ότι πράγματι έχει χέρια.



Η 47χρονη Αλμπα Λουσία πήρε εξιτήριό από νοσοκομείο στη Βαλένθια

Προειδοποίηση για επιδημια λυσσας στα αδεσποτα της Νεας Υορκης

Οι υγειονομικές αρχές της Νέας Υόρκης ζητούν από τους κατοίκους να αποφύγουν την επαφή με αδέσποτα καθώς τα κρούσματα λύσσας έχουν αυξηθεί δραματικά το τελευταίο διάστημα.

Στη διάρκεια του 2006 έχουν αναφερθεί 35 κρούσματα σε ζώα, ενώ μόνο το Δεκέμβριο καταγράφηκαν επτά νέα περιστατικά. Οι Αρχές θορυβήθηκαν όταν ένας άνδρας δαγκώθηκε τον Νοέμβριο από ένα μολυσμένο γατάκι που προσπάθησε να σώσει και χρειάστηκε να εμβολιαστεί.

Κανένα κρούσμα σε άνθρωπο δεν έχει αναφερθεί στην πολιτεία εδώ και 50 χρόνια. Η ιογενής ασθένεια είναι σχεδόν πάντα θανατηφόρος στον άνθρωπο αν δεν αντιμετωπιστεί άμεσα με εμβολιασμό.

Η επιδημία, αναφέρει ο ανταποκριτής του BBC, επικεντρώνεται στο Στάτεν Αϊλαντ, ένα νησί έξω από το νότιο άκρο του Μανχάταν, όπου ζουν πολλά ρακούν και άλλα άγρια ζώα που προσβάλλονται από τον ιό. Κανένα περιστατικό δεν είχε αναφερθεί στο νησί το 2005.

Οι ιδιοκτήτες κατοικίδιων ζώων καλούνται να τα εμβολιάσουν, ενώ οι Αρχές εξετάζουν το ενδεχόμενο να συστήσουν ομάδα ειδικών για να εντοπιστεί η πηγή της επιδημίας.



Οι ιδιοκτήτες κατοικίδιων καλούνται να τα εμβολιάσουν

Πρασινο φως στις ΗΠΑ για τα τροφιμα απο κλωνοποιημενα ζωα

Το ανεπίσημο αμερικανικό μορατόριουμ στο εμπόριο κρέατος και γαλακτοκομικών από κλωνοποιημένα ζώα αναμένεται να τερματιστεί σε διάστημα μερικών μηνών, καθώς η Υπηρεσία Τροφίμων και Φαρμάκων (FDA) έκρινε ότι τα τρόφιμα αυτά δεν διαφέρουν σε τίποτα από τα συμβατικά. Η κλωνοποίηση εφαρμόζεται ήδη πειραματικά στη βιομηχανία εκτροφής για την «αντιγραφή» ζώων με εξαιρετικά χαρακτηριστικά, όπως αγελάδες που δίνουν μεγάλες ποσότητες γάλακτος και χοίροι που παχαίνουν ταχύτερα. Η FDA αναφέρει στην απόφασή της ότι τα προϊόντα κλωνοποιημένων ζώων θα πωλούνται χωρίς ειδική σήμανση.



«Το κρέας και το γάλα από τους κλώνους και τους απογόνους τους είναι εξίσου ασφαλή για κατανάλωση με τα αντίστοιχα προϊόντα που προέρχονται από ζώα τα οποία προέρχονται από συμβατικές πρακτικές εκτροφής» είχαν γράψει τον Ιανουάριο στην επιστημονική επιθεώρηση Theriogenology ερευνητές της Υπηρεσίας.

Ειδικές ετικέτες απαιτούνται μόνο στις περιπτώσεις κατά τις οποίες τα χαρακτηριστικά ενός τροφίμου έχουν μεταβληθεί σημαντικά από τη διαδικασία παραγωγής, δήλωσε εκπρόσωπος του Οργανισμού Βιομηχανίας Βιοτεχνολογίας. Υποστήριξε ότι, στην περίπτωση των «κλωνοποιημένων» τροφίμων, η ειδική σήμανση θα υπονοούσε ότι τα προϊόντα αυτά είναι υποδεέστερα.

Οι καταναλωτικές οργανώσεις, πάντως, αντιδρούν στο εμπόριο τροφίμων από κλώνους. Η οργάνωση Center for Food Safety (Κέντρο για την Ασφάλεια των Τροφίμων) υποστηρίζει ότι εκκρεμούν ζητήματα ασφάλειας και ηθικής. Εκπρόσωπος της Consumer Federation of America (Ομοσπονδία Καταναλωτών Αμερικής) εκτιμά ότι «το γάλα και το κρέας κλωνοποιημένων ζώων δεν προσφέρει οφέλη στους καταναλωτές, και οι καταναλωτές δεν τα θέλουν στο φαγητό τους».

Υποστήριξε επίσης ότι η FDA αγνοεί επιστημονικές έρευνες που έδειξαν ότι μεγάλο ποσοστό των κλώνων πεθαίνει σε νεαρή ηλικία ή παρουσιάζει σοβαρά αναπτυξιακά προβλήματα. Πάντως, οι ανωμαλίες αυτές δεν έχει βρεθεί να επηρεάζουν την ποιότητα του κρέατος ή να εγκυμονούν κινδύνους για τον άνθρωπο.

Η Ομοσπονδία Καταναλωτών σκοπεύει τώρα να ζητήσει από τις εταιρείες τροφίμων και τα σουπερμάρκετ να αρνηθούν τη διάθεση «κλωνοποιημένων» τροφίμων.



28/12/2006 - 03/01/2007
ΠΑΛΛΑΣ 5 CINEMAS CENTER
www.cinemapallas.gr
Για κρατήσεις
22410 24475/70670
Δημοκρατίας 13, Ρόδος

THE PRESTIGE ΚΑΤΑΛΛΗΛΟ ΑΠΟ 13
Μια πλούσια περιπέτεια μυστηρίου με τους Κρίστιαν Μπέιλ, Χιου Τζάκμαν, Σκάρλετ Γιόχανσον και Μάικλ Κέιν!
...όταν στο χώρο των θαυματοποιών, ο ανταγωνισμός μπορεί να οδηγήσει ακόμα και στο έγκλημα!
Αίθουσα RED 5 ώρες έναρξης: 17:20, 20:00, 22:40

HARD CANDY ΣΤΗΜΕΝΟ ΠΑΙΧΝΙΔΙ
Μια συγκλονιστική ιστορία, μια ανεξέλεγκτη τραπή!
Σερφάροντας στο internet, ένα μαραίο παιχνίδι με απρόβλεπτες συνέπειες για μια δεκατετράχρονη και έναν μυστηριώδη ενήλικα!
ΚΑΤΑΛΛΗΛΟ ΑΠΟ 13 Αίθουσα 1 ώρες έναρξης: 16:05 18:15, 20:25, 22:35

the Holiday ΣΕ ΠΡΩΤΗ ΠΑΝΕΛΛΗΝΙΑ ΠΡΟΒΟΛΗ! ΚΑΤΑΛΛΗΛΟ
Μια απολαυστική κωμωδία με τους Κάμερον Ντιαζ, Κέιτ Ουίνσλετ, Τζούντ Λόου και Τζακ Μπλακ. Δύο γυναίκες με το ίδιο πρόβλημα... βρίσκουν την ίδια λύση! Μπορεί μια αλλαγή διεύθυνσης... να σας αλλάξει τη ζωή?!
Αίθουσα Allegro 4 ώρες έναρξης: 17:20, 20:00, 22:40

SAW III ΤΟΥΣ ΑΝΤΙΛΗΦΤΗΚΑΝ ΣΤΙΣ ΤΟΝ ΑΠΟΛΥΤΟ ΤΡΟΜΟ
ΚΑΤΑΛΛΗΛΟ ΑΠΟ 17 ΣΕ ΒΛΕΠΩ 3
Η τρίτη και πιο αιματηρή συνέχεια της γνωστής ταινίας τρόμου από τον ίδιο σκηνοθέτη του SAW I. Οι κανόνες δεν φτιάχνονται ποτέ για να τηρούνται!
Αίθουσα Allegro 3 ώρες έναρξης: 20:20, 22:35

DEPARTED Ο ΠΛΗΡΟΦΟΡΙΟΔΟΤΗΣ ΚΑΤΑΛΛΗΛΟ
Η πολυαναμενόμενη νέα ταινία του Μάρτιν Σκορτσέζε για ένα all-star cast ηθοποιών!! Λεονάρντο ντι Κάπριο, Ματ Ντέιμον, Τζακ Νίκολσον, και Μαρκ Γουόλμπεργκ!!
Αίθουσα 2 ώρα έναρξης: 22:40

HAPPY FEET και στα ΕΛΛΗΝΙΚΑ ΚΑΤΑΛΛΗΛΟ
Η πιο cool κωμωδία της χρονιάς, που έκανε μεγαλύτερο άναγμα στα box office των ΗΠΑ και από τον Τζέιμς Μποντ! Μία απίστευτη μελωδική κωμωδία κινουμένων σχεδίων που θα ενθουσιάσει μικρούς... και μεγάλους!
Αίθουσα 2 ώρες έναρξης: ΣΤΑ ΕΛΛΗΝΙΚΑ 16:00, 18:10 ΣΤΑ ΑΓΓΛΙΚΑ: 20:20

Charlot's Web ΣΑΡΛΟΤ Η ΑΡΑΧΝΟΥΛΑ στα ΕΛΛΗΝΙΚΑ ΚΑΤΑΛΛΗΛΟ
Ο Γουίλμπουρ το γουρουνάκι με τη Σαρλότ την αραχνούλα καταστρώνουν σχέδια για να μην είναι ο Γουίλμπουρ το στολίδι του γιορτινού τραπεζιού! Σύμμαχοί τους όλα τα ζωάκια της φάρμας!
ΑΥΤΑ ΤΑ ΧΡΙΣΤΟΥΓΕΝΝΑ ΘΑ ΤΑ ΘΥΜΟΥΝΤΑΙ ΓΙΑ ΠΑΝΤΑ!
Αίθουσα Allegro 3 ώρες έναρξης: 16:00, 18:10

ΠΡΟΣΕΧΩΣ FAST FOOD NATION
Ο Μπρους Γουίλις, ο Ίθαν Χωκ, ο Γκρεγκ Κινήαρ πρωταγωνιστούν στην ταινία που λέει μια αλήθεια που δεν χωνεύεται εύκολα!
Όχι στο fast food nation.
XT11987

METROPOL
22410 28400
INFORMATION - RESERVATIONS
ΠΛΗΡΟΦΟΡΙΕΣ - ΚΡΑΤΗΣΕΙΣ
ΕΒΔΟΜΑΔΙΑΙΟ ΠΡΟΓΡΑΜΜΑ weekly programme
21-31 Δεκεμβριου 2006
www.cinemametropol.gr

STRAIGHT STORY
Ετοιμαστείτε για την κωμωδία της χρονιάς!!!
Ο γιός μου πάει με γυναίκες....Μια...Ανάποδη Κωμωδία!
Πρωταγωνιστούν:
Βλαδίμηρος Κυριακίδης, Χρήστος Χατζηπαναγιώτης
Άνθιμος Ανανιάδης, Κανελλίνα Μεναούτη, Μένη Κωνσταντινίδη
ΚΑΝΤΕ ΕΓΚΑΙΡΑ ΤΙΣ ΚΡΑΤΗΣΕΙΣ ΣΑΣ
ΩΡΕΣ ΕΝΑΡΞΗΣ / SHOW TIMES 17:45, 20:15, 22:45
ΑΙΘΟΥΣΑ 1

ΧΡΙΣΤΟΥΓΕΝΝΑ ΣΤΗ ΜΠΡΙΖΑ
DECK THE HALLS
Η Χριστουγεννιάτικη περιπέτεια που θα σας μείνει αξέχαστη!
Αυτά τα Χριστούγεννα θα σας ανάψουν τα λαμπάκια!
Πρωταγωνιστούν: Ντάνι Ντε Βίτο
Μάθιου Μπρόντερικ
ΚΑΝΤΕ ΕΓΚΑΙΡΑ ΤΙΣ ΚΡΑΤΗΣΕΙΣ ΣΑΣ
ΩΡΕΣ ΕΝΑΡΞΗΣ / SHOW TIMES 17:00, 19:00
ΑΙΘΟΥΣΑ 2

BORAT
Ο πιό εξωφρενικός ρεπόρτερ όλων των εποχών στην πιο ξεκαρδιστική κωμωδία της χρονιάς!!!
ΠΡΟΣΟΧΗ!:
Θα σας μπλέξει σε καταστάσεις με...
Υστερικές συνέπειες!!!
ΚΑΝΤΕ ΕΓΚΑΙΡΑ ΤΙΣ ΚΡΑΤΗΣΕΙΣ ΣΑΣ
ΩΡΕΣ ΕΝΑΡΞΗΣ / SHOW TIMES 21:00, 23:00
ΑΙΘΟΥΣΑ 2

ERAGON
Σε 1η Παγκόσμια Προβολή η υπερπαραγωγή που ήδη έχει αποκτήσει φανατικό κοινό και αποτελεί το πρώτο μέρος της τριλογίας!!!
Η επόμενη επική περιπέτεια ξεκινάει.....
Πρωταγωνιστούν: Έντ Σπέλιρς, Τζέρεμι Άιρονς, Τζόν Μάλκοβιτς, Ρόμπερτ Καρλάιλ
ΚΑΝΤΕ ΕΓΚΑΙΡΑ ΤΙΣ ΚΡΑΤΗΣΕΙΣ ΣΑΣ
ΩΡΕΣ ΕΝΑΡΞΗΣ / SHOW TIMES 20:00, 22:30
ΑΙΘΟΥΣΑ 3

Ο ΑΡΘΟΥΡ ΚΑΙ ΟΙ MINIMOI
ARTHUR AND THE MINIMOYS
Η πιο εντυπωσιακή ταινία τρισδιάστατων κινουμένων σχεδίων
που γυρίστηκε ποτέ στην Ευρώπη.
Ένα παραμυθένιο υπερθέαμα στα ΕΛΛΗΝΙΚΑ
Από τον σκηνοθέτη σεναριογράφο και παραγωγό Λικ Μπεσόν.
ΚΑΝΤΕ ΕΓΚΑΙΡΑ ΤΙΣ ΚΡΑΤΗΣΕΙΣ ΣΑΣ
ΩΡΑ ΕΝΑΡΞΗΣ / SHOW TIME 18:00
ΑΙΘΟΥΣΑ 3

MEGA

06.00 Από νωρίς... και το Σαββατοκύριακο
07.00 MEGA Σαββατοκύριακο
10.00 Το παιδί μου κι εγώ (Ε)
10.15 Ξένη ταινία. «Ανι 2»
12.10 Η ντανά (Ε)
13.00 Mega star. Με την Εύη Αδάμ
14.00 Μεσημβρινό δελτίο ειδήσεων
14.50 fraction. Με τον Κώστα Στεφανή.
15.50 Ξένη ταινία. «Κοίτα ποιός μιλάει τώρα»
17.45 Ματιές στα γεγονότα
17.50 Star system
19.00 Taxi girl. Με τη Βίκη Σταυροπούλου.
20.00 Κεντρικό δελτίο ειδήσεων
21.00 50-50 (Ε)
22.00 Singles 2 (Ε)
24.00 Ειδήσεις
00.15 Ξένη ταινία.«Η Τζίνι ζητάει επειγόντως γιατρό»
02.15 Σίνα η βασίλισσα της ζούγκλας

ANT 1

05.50 Στούντιο με θέα. Ενημερωτική εκπομπή με το Σπύρο Χαριτάτο και την Εύη Φραγκάκη
09.50 Καλομελέτα κι έρχεται. (εορταστικό) Με τη Σοφία Αλιμπέρτη και τον Μιχάλη Μαρίνο.
13.00 Τα νέα του Ant1
14.00 Ξένη ταινία. «Μαγικά Χριστούγεννα». Χριστουγεννιάτικη ταινία.
16.00 Ντανά για όλες τις δουλειές (Ε) (Εορταστικό)
17.45 Τα νέα του ΑΝΤ1
18.00 Ιδιαιτέρα για κλάματα (Ε) (Εορταστικό)
20.00 Τα νέα του ΑΝΤ1
21.00 ΣκεRτσάκια (Ε) (Εορταστικό)
22.00 Super deal. Τηλεπαιχνίδι-σόου με τον Χρήστο Φερεντίνο.
24.00 Νυχτερινές ειδήσεις
00.30 Απόλλων Παλλάς: Πέγκυ Ζήνα-Νίκος Βέρτης. Σε μαγνητοσκόπηση το μουσικό-πρόγραμμα.

ALPHA

06.30 Studio Alpha
10.00 Αυτό μας έλειπε! Ο Θανάσης Πάτρας, η Δήμητρα Ρουμπέση και η Έλενα Γράβεζα μας κρατούν συντροφιά τα πρωινά του Σαββατοκύριακου με ένα τηλεοπτικό περιοδικό ποικίλης ύλης.
13.00 Η κουζίνα της μαμάς. Με τον Ευτύχη Μπλέτσα.
14.00 Φύγε εσύ, έλα εσύ (Ε)
15.00 Ειδήσεις
15.30 Η μηχανή του χρόνου
16.30 Ειδήσεις στη νοηματική
16.45 Ελληνική ταινία. «Τεντιμπόι αγάπη μου». Κωμωδία.
19.00 Ναι ή ου. Με τον Πέτρο Φιλιππίδη
20.00 Ειδήσεις
21.00 Κοίτα τι έκανες. Με τη Σεμίνα Διγενή.
00.30 Ειδήσεις
00.45 Ξένη ταινία. «Τυχαία συνάντηση». Ρομαντικό δράμα.

STAR

06.00 Σιν Τσαν
06.30 Problem child
07.00 Ράμπο
07.30 Μούτσα λούτσα
08.00 Μπαντ Ντογκ
08.30 Αμπρα κατάμπρα
09.00 Φωτιά πυροσβέστες
09.30 Κρύπτο, ο σούπερ σκύλος
10.00 Πόκεμον
10.30 Γιου-γκι - Ο
11.00 Η λεγεώνα των υπερηρώων. Κινούμενα σχέδια.
11.30 Τιν Τάιτανς
13.00 Τομ και Τζέρι
12.30 Τα Στρουμφάκια
13.00 Ειδήσεις
13.30 Οικογένεια Γκίλμορ
14.30 Τα φιλαράκια
15.30 Φίλοι για πάντα
16.30 Ντετέκτιβ Μονκ
17.30 Ιατρικές υποθέσεις
17.30 Ξένη ταινία. «Οι περιπέτειες της Λάσι»
19.30 Ειδήσεις
21.00 Fort Boyard
22.30 Ξένη ταινία. «Ο Μπάτμαν επιστρέφει»
01.00 Ξένη ταινία
02.45 Ξένη ταινία

ET-1

07.00 Εκπαιδευτική τηλεόραση
09.00 Γαία ελληνική
09.30 Mediterraneo
10.00 Μένουμε Ελλάδα (Ε)
12.00 Περισκόπιο
13.00 Στον κόσμο της οικονομίας
14.00 Σε χρόνο TV
15.00 Ξένη ταινία. «Τη δεύτερη μέρα των Χριστουγέννων»
17.00 Αθλητική ανασκόπηση Μουντιάλ
19.00 Ριμέικ
20.00 Ομιλείτε ελληνικά; Με τη Μαρία Χούκλη.
21.00 Κλήρωση ΛΟΤΤΟ
21.05 Συναντήσεις. Την τραγουδίστρια Αλκηστη Πρωτοψάλτη υποδέχεται ο Λευτέρης Παπαδόπουλος στην εκπομπή του.
22.00 Ημερολόγια. Ο Διονύσης Σαββόπουλος, η Λίνα Νικολακοπούλου και η Δήμητρα Γαλάνη είναι οι καλεσμένοι της Λένας Αρώνη.
23.00 Ειδήσεις
24.00 Ξένη ταινία

NET

05.55 Σαββατοκύριακο στη NET. Με τον Τάκη Σπηλιόπουλο και την Κατερίνα Μπακογιάννη.
09.00 Παιδικό πρόγραμμα
12.00 Ειδήσεις
13.00 Ξένη ταινία. «Τα λευκά Χριστούγεννα του Blinky Bill»
14.30 Ξένη ταινία. «Οι ήρωες της Higglytown»
15.00 Ειδήσεις
16.00 Υγεία για όλους. Με τον Μιχάλη Κεφαλογιάννη.
17.00 Λούφα και παραλλαγή -Η σειρά (Ε)
18.00 Ειδήσεις
19.00 Ξένη ταινία. «Μάγκι, η σκανδαλιάρα μύγα»
19.30 Ξένη ταινία. «Ο Τζίμης και το γιγαντοροδάκινο»
21.00 Ειδήσεις
22.00 Εορταστικό πρόγραμμα
24.00 Ξένη ταινία. «Βαλκανιζατέρ»
01.45 Ξένη ταινία. «Οι θησαυροί του Σολομώντος»

ALTER

06.30 Alter kids
09.45 Kid songs
10.00 Νόντι
10.15 Let's and go
11.45 Transformers cybertron
12.50 Ξένη ταινία. «Τζέιμς Μποντ πράκτωρ 007: από τη Ρωσία με αγάπη»
13.45 Ειδήσεις
14.00 TV WEEKEND. Η Βάσια Λόη βρίσκεται κοντά μας τα Σαββατοκύριακα και σχολιάζει με τους καλεσμένους της όλα τα κουκούς της εβδομάδας που πέρασε.
16.30 Ελληνική ταινία. «Κόσμος και κοσμάκης» Κωμωδία.
18.45 Το πρώτο θέμα. Μια πρώτη γεύση από τα θέματα που δεσπόζουν στην επικαιρότητα.
19.00 Ειδήσεις
20.30 Η φωνή του πολίτη
21.00 Life Style
22.00 Ξένη ταινία. «Μπάρμπι: η λίμνη των κύκνων»
23.45 Οι πύλες του ανεξήγητου

FILMNET

05.35 E! entertainment
06.15 Ξένη ταινία. «Το παιχνίδι του έρωτα»
08.35 Ξένη ταινία. «Μπομπο Σφουγγαράκης»
10.05 U.S.: οι καλύτερες ταινίες της εβδομάδας
10.40 Ξένη ταινία. «Συνέβη κάποια Χριστούγεννα»
12.15 Ξένη ταινία. «Μην το πεις ...ούτε του παπά»
14.00 Ξένη ταινία. « A verry married Christmas»
15.30 Las Vegas
16.20 Εισβολή
17.05 Στον τόπο του εγκλήματος
18.00 Ξένη ταινία. «Στον πυρετό της λόξας»
20.15 Ξένη ταινία. «Ηλέκτρα»

ET-3

08.00 Η λίμνη των κύκνων (Μ)
10.30 Παίζουμε Καραγκιόζη;
11.00 Ο γύρος του κόσμου με την Τίπι
11.30 Ο θησαυρός των ζώων
12.00 Οικολογία και διατροφή
13.00 Ειδήσεις
13.30 Διασπορά
15.00 Ξένη ταινία. «Κατσαριδάκι λατρεία μου». Κωμική περιπέτεια.
17.00 Moto GP Show
18.00 Αξιον εστί. Εκπομπή για το βιβλίο με τον Βασίλη Βασιλικό.
19.00 Ειδήσεις
20.00 Η χαρά της ζωγραφικής
20.30 50 τσίρκο Massimo
21.30 Σινεμανία
22.00 Ξένη ταινία. «Πονηρά ξενοδοχεία». Κωμωδία παραγωγής 1992.
24.00 Ειδήσεις
00.30 Ξένη ταινία. «Τί;» Περιπέτεια παραγωγής 1973.

SUPER SPORT

19.00 Πρωτάθλημα μπάσκετ ΟΠΑΠ Α1. 12η αγωνιστική "ΠΑΟΚ-ΑΕΚ (Ζ)
21.00 Πρωτάθλημα μπάσκετ ΟΠΑΠ Α1. 12η αγωνιστική "Μαρούσι-Πανιώνιος" (Ζ)
23.00 Πρωτάθλημα μπάσκετ ΟΠΑΠ Α1. 12η αγωνιστική "Λάρισα-ΑΕΠ Ολυμπιάς" (Μ)

902

Προφήτης Ηλίας 41 UHF και Μόντε Σμιθ 45 UHF

07.00 Σάββατο Κυριακή στον 902
10.00 Η αγορά στην τηλεόραση
15.00 Ειδήσεις
16.00 Αθλητικές συναντήσεις
17.30 Ματιές στον κόσμο
18.30 Κοντά στην παράδοση
19.30 Κεντρικό δελτίο ειδήσεων
20.30 Μουσικές διαδρομές
21.00 Κινηματογραφική βραδιά
23.00 Στα μονοπάτια του πολιτισμού
24.00 Ειδήσεις

Σήμερα το τουρνουά

• Στο γήπεδο Αρχαγγέλου (14.30) θα γίνει το τουρνουά του ΔΟΑ για να τιμηθεί η μνήμη των Μανώλη Χατζηνικολού και Σάββα Μακιάρη.
Συμμετέχει η μικτή ΔΟΑ Αρχαγγέλου, ο Άρης, ο Άγιος Γεώργιος και ο Αστέρας Μ.



Σήμερα και ώρα 14.30 πρόκειται να πραγματοποιηθεί στο γήπεδο Αρχαγγέλου το τουρνουά που διοργανώνει ο ΔΟΑ και είναι αφιερωμένο στη μνήμη του Μανώλη Χατζηνικολού πρώην ποδοσφαιριστή του Πετρώνα και του Σάββα Μακιάρη, που έχασαν τη ζωή του το Σεπτέμβριο του 2005 σε τροχαίο ατύχημα. Στην εν λόγω διοργάνωση θα λάβουν μέρος η μικτή του ΔΟΑ Αρχαγγέλου αλλά και οι εκπρόσωποι του δήμου στην Α' Κατηγορία, δηλαδή ο Άρης, ο Άγιος Γεώργιος και ο Αστέρας Μ.

Οι αναμετρήσεις θα έχουν διάρκεια 45 λεπτών ενώ στη συνέχεια οι νικητές θα αγωνιστούν στον τελικό και οι ηττημένοι στο μικρό τελικό, έτσι ώστε να αναδειχθεί όχι μόνο η νικήτρια αλλά και οι υπόλοιπες ομάδες που θα καταλάβουν τις άλλες τρεις θέσεις.

Στο τουρνουά αυτό πρόκειται να παρευρεθούν οι Αρχές του δήμου και είναι απαραίτητο οι φίλαθλοι της περιοχής να δώσουν το παρόν, παρακολουθώντας τα ξεχωριστά αυτά παιχνίδια και τιμώντας κυρίως τη μνήμη των δύο αυτών παιδιών που έφυγαν πρόωρα από τη ζωή.

Πέραν απ' όλα τα παραπάνω, είναι και μια καλή ευκαιρία για τους προπονητές των τριών συλλόγων που εκπροσωπούν το δήμο στην Α' Κατηγορία να βγάλουν τα δικά τους χρήσιμα συμπεράσματα ενόψει της επανέναρξης του πρωταθλήματος που θα ξεκινήσει την επόμενη εβδομάδα.

Προβληματισμός...

• Το γηπεδικό είναι αυτό που απασχολεί περισσότερο την διοίκηση του Ηρακλή Μ.,αφού από την ερχόμενη Τρίτη θα πρέπει οι παίκτες να επιστρέψουν στις προπονήσεις.

Παρά το γεγονός ότι τα φιλικά παιχνίδια είναι απαραίτητα για να διατηρηθούν οι ομάδες σε μια καλή αγωνιστική κατάσταση κατά τη διάρκεια της διακοπής του πρωταθλήματος λόγω των εορτών, ο Ηρακλής Μ. δεν θα μπορέσει να έχει το πλεονέκτημα αυτό, αφού το γήπεδο Μαριτσών δεν είναι και στην καλύτερη κατάσταση σε ό, τι αφορά το χλοοτάπητα.



Το παραπάνω γεγονός προβληματίζει πολύ τους ανθρώπους του Ηρακλή Μ. καθότι δημιουργεί μεγάλο πρόβλημα στην προετοιμασία της ομάδας που έχει υψηλούς στόχους για φέτος και με δεδομένο ότι οι παίκτες θα επιστρέψουν ξανά στις προπονήσεις την ερχόμενη Τρίτη. Μετά τις γιορτές ο Ηρακλής Μ. θα κληθεί να δώσει άλλο ένα πολύ δύσκολο παιχνίδι εκτός έδρας, αντιμετωπίζοντας την ΑΕ Καλύμνου ενώ δεν έχει γίνει ακόμη γνωστή η ημερομηνία διεξαγωγής του αγώνα, εξαιτίας του συγκοινωνιακού προβλήματος. Με το που οριστικοποιηθεί η μέρα, θα ενημερωθούν και οι φίλαθλοι του συλλόγου από τα Μαριτσά για να ακολουθήσουν τον Ηρακλή Μ. και να τον ενισχύσουν, βοηθώντας τον να κατακτήσει τους υπερπολύτιμους τρεις βαθμούς.

Ο Γιακουμάρος ωστόσο, θα είναι ο μοναδικός ποδοσφαιριστής που δεν θα μπορεί να έχει στη διάθεσή του ο Ανδρέας Βλασόπουλος, αφού ταλαιπωρείται ακόμη από ένα πρόβλημα στη μέση και είναι εξαιρετικά δύσκολο το να ενισχύσει την ομάδα του.

Αντίθετα, επιστρέφει ο Λευτέρης Χατζηκώνσταντής που δεν μπόρεσε να δώσει το παρόν στο παιχνίδι με το Διαγόρα Β. ενώ έχουν ξεπεράσει τα προβλήματα τραυματισμού οι Δράκος, Μανιάς και Τσούφιος.

Όπως κάθε χρόνο, έτσι και φέτος την πρωτοχρονιά, οι ποδοσφαιριστές του Ηρακλή Μ. με επικεφαλής τον πρόεδρο και την διοίκηση θα περιέλθουν στα σπίτια των Μαριτσών ψάλλοντας τα κάλαντα και δίνοντας παράλληλα από ένα ημερολόγιο μαζί με ευχετήριες κάρτες.

Χθες το βράδυ επρόκειτο μάλιστα να πραγματοποιηθεί στο νυχτερινό κέντρο "Έξοδος" η χοροσπερίδα του Ηρακλή Μ. από την οποία οι διοικούντες ευελπιστούν στην οικονομική ενίσχυση της ομάδας από τους φιλάθλους της. Η αθλητική οικογένεια του Ηρακλή Μ. εύχεται σε όλο τον κόσμο και ιδιαίτερα στους φορείς που εμπλέκονται στο ποδόσφαιρο, υγεία, με την πολιτεία να δίνει λύσεις τον καινούργιο χρόνο στα προβλήματα που ταλανίζουν το ερασιτεχνικό ποδόσφαιρο.

Επανήλθε η αισιοδοξία

• Από την νέα χρονιά όταν και θα επιστρέψει στην Ρόδο ο Δημήτρης Δογιάμας, θα έχει όλους τους παίκτες του στην διάθεση του για την συνέχεια του πρωταθλήματος, πλην των τιμωρημένων Αττιτή και Γιώργου Συμεωνίδη.

Αισιόδοξος αέρας πνέει και πάλι στις τάξεις του Διγενή, καθώς στο κανονικό πρόγραμμα των προπονήσεων μπήκαν και πάλι μετά από αρκετό καιρό όλοι οι παίκτες που είχαν πρόβλημα τραυματισμού.



Ο Αττιτής είναι τιμωρημένος

Πρόκειται για τους Τσακίρης (που έπαιξε και στο κύπελλο κόντρα στον Κλεάνθη πριν από εννιά ημέρες), Παπαγεωργίου και Μάκη Συμεωνίδη. Έτσι από την νέα χρονιά όταν και θα επιστρέψει ο Δημήτρης Δογιάμας από την ιδιαίτερη πατρίδα του θα έχει κανονικά όλους τους παίκτες στην διάθεση του, για την αναμέτρηση της 14ης αγωνιστικής με τον Νικαγόρα. Εξαίρεση αποτελούν οι Αττιτής και Γιώργος Συμεωνίδης που δέχθηκαν κόκκινη κάρτα στον κύπελλο και δεν έχουν το δικαίωμα να αγωνιστούν κόντρα στον σύλλογο της Κεφάλου.

Σήμερα οι Κοσκινιάτες θα πραγματοποιήσουν την τελευταία τους προπόνηση πριν από την Πρωτοχρονιά, υπό την επίβλεψη του ποδοσφαιριστή Γιώργου Πατρού και θα επανέλθουν και πάλι στην προετοιμασία τους την Τετάρτη (3/1/07), όταν και θα μπουν στην τελική ευθεία για την επανέναρξη του πρωταθλήματος. Όσον αφορά στην συνέχεια, ο Διγενής πήρε μια σπουδαία πρόκριση απέναντι στον Κλεάνθη για τον θεσμό του Κυπέλλου. Αντίθετα στο πρωτάθλημα έμεινε επτά βαθμούς πίσω από τον πρωτοπόρο, αλλά βάσει του υλικού που έχει μπορεί ακόμα να ανατρέψει την διαφορά.

Με αμείωτους ρυθμούς

Μόνο την ημέρα της Πρωτοχρονιάς θα σταματήσουν οι προπονήσεις του Ευαγόρα, παρά τα προβλήματα που υπάρχουν.

Αδιάκοπα συνεχίζεται η προετοιμασία του Ευαγόρα, ενόψει την επανέναρξης του πρωταθλήματος, όταν και θα αντιμετωπίσουν εκτός έδρας για την τελευταία αγωνιστική του α' γύρου της β' κατηγορίας τον Αστέρα Π.

Αδιαμφισβήτητα πρόκειται για ένα ντέρμπι στο οποίο όποιος χάσει... χάνεται, αφού θα μείνει βαθμολογικά αρκετά πίσω από την διεκδίκηση του τίτλου. Ωστόσο, ο Γρηγόρης Σαρρής έχει αρκετές απουσίες για αυτή την σημαντική αναμέτρηση.

Ο Κουτσάγιας είναι εδώ και αρκετό διάστημα εκτός αγωνιστικής δράσης, μιας και μέσα στον Ιανουάριο θα υποβληθεί σε χειρουργική επέμβαση, ο Θεοδώρου είναι επίσης εκτός πλάνων για πάνω από έναν μήνα (πνευμονία), ενώ ο Χρήστος Κώστας έχει ίωση. Επίσης, από της προπονήσεις του Ευαγόρα απουσιάζουν και οι Κατσικογιάννης και Μαλλισόβας που βρίσκονται σε διακοπές.

Παρόλα αυτά, ο τεχνικός του Ροδίτικου συλλόγου δουλεύει με αμείωτους ρυθμούς, με όσους παίκτες έχει στην διάθεσή του για να επανέλθει και πάλι το σωματείο τους στην κορυφή. Είναι χαρακτηριστικό ότι εκτός από την ημέρα της Πρωτοχρονιάς, δεν θα υπάρξει άλλο ρεπό για τους παίκτες, ενώ την τελευταία ημέρα του χρόνου θα δώσουν φιλικό με τον Φοίβο.

Τέλος, ο Ευαγόρας ευχαριστεί τους Γιάννη Κοντό (Σκάι Μπόουλινγκ), Βασίλη Κασάπη, Μπόνη Δημήτρη και την Πιτσαρία Γόνδολα για την προσφορά τους σε αθλητικό υλικό στην ομάδα και εύχεται σε όλους καλή χρονιά.

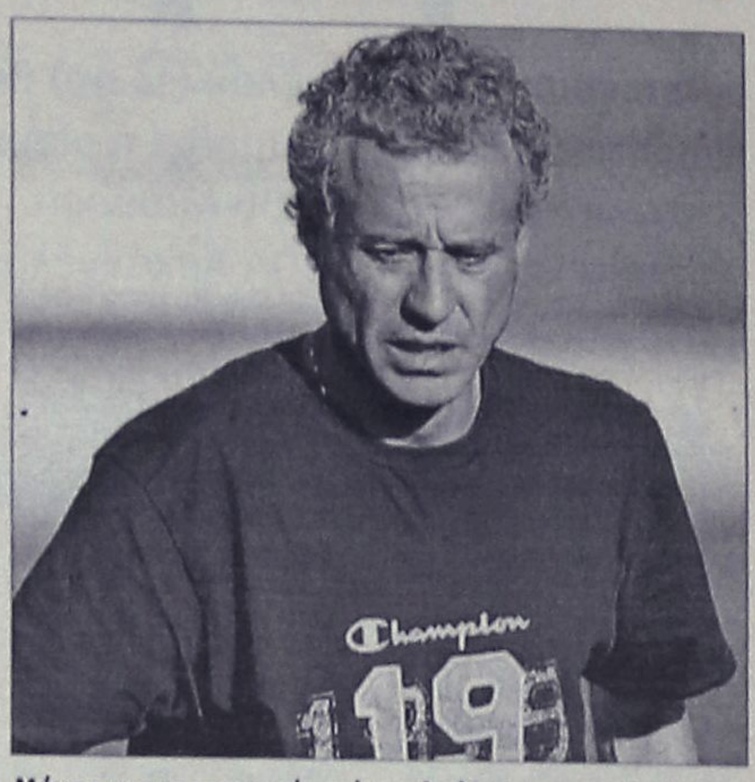

Μόνο την πρωτοχρονιά αφήνει ελεύθερους τους παίκτες ο Γρηγόρης Σαρρής

Ανεπηρέαστοι

Σε αρκετά καλή κατάσταση έδειξαν ότι βρίσκονται ο Ερμής και ο Δαμάγητος στο χθεσινό φιλικό των Καλυθιών, με τους φιλοξενούμενους να παίρνουν τελικά την νίκη με 2-1.

Παρά την χαλαρότητα που υπάρχει αυτές τις ημέρες λόγω των εορτών, χθες στις Καλυθιές, Ερμής και Δαμάγητος έπαιξαν αρκετά καλό ποδόσφαιρο, με τον φιλοξενούμενο σύλλογο της Θολού να παίρνει τελικά την «φιλική» νίκη με 2-1.

Το παιχνίδι ήταν γενικά μοιρασμένο, ιδιαίτερα στο πρώτο ημίχρονο, αλλά στο β' μέρος οι φιλοξενούμενοι ήταν σαφώς καλύτεροι, καταφέρνοντας παράλληλα να πετύχουν δυο τέρματα.

Το σκορ άνοιξε για το συγκρότημα του Νίκου Ταχραμάνη στο πρώτο 15λεπτο με εκτέλεση φάουλ του Κυριαζή. Από εκεί και πέρα όμως ο Δαμάγητος ανέβασε στροφές με στόχο την ισοφάριση. Αρχικά στο 30' είχε δοκάρι με τον Καλούδη, ενώ στο 35' το πέναλτι του Κοσμά Καραγιάννη απέκρουσε ο Σταυρίδης.

Στο δεύτερο ημίχρονο και συγκεκριμένα στο 55' ο Δημήτρης Καραγιάννης «έγραψε» το 1-1 με σουτ μέσα από την περιοχή. Στο 62' ο Κούρος με πλασέ μέσα από την περιοχή, έδωσε την νίκη στην ομάδα του(1-2).

Από εκεί και πέρα, υπήρξαν δυο καλές στιγμές και για τις δυο ομάδες για να αλλάξουν το αποτέλεσμα, αλλά και στις δυο περιπτώσεις σταμάτησαν στο δοκάρι (75' Κυριαζής, 78' Μπάλα).

ΕΡΜΗΣ: Σταυρίδης, Χατζηνικόλας Γ., Μοσχηδιού, Υψηλάντης, Καρύπης, Χατζηνικόλας Β., Στάθης, Κυριαζής, Γκορτσίλας, Αμερικάνας Ε., Άρντι. Επίσης έπαιξαν και οι Αμερικάνας Π., Παπανικολάου, Γεώργάς, Φωτάκης.

ΔΑΜΑΓΗΤΟΣ: Χατζηνικόλας, Λολάκης, Φιλίππου, Καραγιάννης Ν., Καραγιάννης Κ., Λοίζος, Μπεκιράς, Τσαλίκης, Καλούδης, Κούρος, Καραγιάννης Δ. Επίσης έπαιξαν και οι Παναγιωτίδης, Μπάλας, Χατζησάββας, Ζαγκανίκας, Πάντος, Ζαγοριανός.



Ο Καραγιάννης έχασε πέναλτι

Ραντεβού το 2007

Μετά την πρωτοχρονιά θα αρχίσουν και πάλι οι προπονήσεις του Εθνικού για τον αγώνα κόντρα στο Κάστρο, στα πλαίσια της 9ης αγωνιστικής.

Την τελευταία του προπόνηση για το 2006 πραγματοποίησε ο Εθνικός χθες ενόψει του αγώνα που θα δώσει μετά τις γιορτές απέναντι στο Κάστρο εκτός έδρας, για την 9η αγωνιστική του 1ου ομίλου στην Γ Κατηγορία.

Μπορεί ο αγώνας αυτός να φαντάζει εύκολος μιας και οι γηπεδούχοι είναι στην τελευταία θέση του βαθμολογικού πίνακα, αλλά είναι βέβαιο ότι τέτοιου είδους αναμετρήσεις κρύβουν κάποιες φορές και εκπλήξεις.

Από δω και πέρα οποιαδήποτε απώλεια στοιχίζει ειδικά αν η ομάδα έχει πρωταγωνιστικούς στόχους, όπως είναι στην προκειμένη περίπτωση ο σύλλογος από την Αρχίπολη.

Μετά τις γιορτές ο τεχνικός του Εθνικού Τσαμπίκος Παπανικόλας θα μπορεί να έχει όλους τους ποδοσφαιριστές στη διάθεσή του, προκειμένου να συνεχιστεί αυτή η μεγάλη προσπάθεια που καταβάλλεται για να μπορέσει η ομάδα να παραμένει σε μια καλή θέση που θα διατηρήσει τις ελπίδες για άνοδο ξανά στη Β' Κατηγορία.

Η όλη παρουσία πάντως του Εθνικού δείχνει ότι δεν είναι καθόλου τυχαία η 2η θέση στην οποία και βρίσκεται, έχοντας μόνο μία ήττα και εφτά συνεχόμενες νίκες, παρουσιάζοντας παράλληλα ένα πολύ καλό πρόσωπο σε όλα του τα παιχνίδια.

Επί τη ευκαιρία των εορτών, η διοίκηση του Εθνικού εύχεται καλή χρονιά στο φίλαθλο κόσμο, στην ΕΠΣΔ και στο Σύνδεσμο Διαιτητών.

Περιμένει το ντέρμπι

Από την ερχόμενη Τρίτη θα επιστρέψει στις προπονήσεις ο Άγιος Ισίδωρος για τον αγώνα κορυφής με τον Απόλλωνα Απ. εκτός έδρας.

Τριήμερο ρεπό λόγω του εορτασμού της πρωτοχρονιάς πρόκειται να πάρουν οι ποδοσφαιριστές του Αγίου Ισιδώρου που έκαναν χθες άλλη μία προπόνηση για τον αγώνα που θα δώσουν στα πλαίσια της 9ης αγωνιστικής κόντρα στον Απόλλωνα Απ. εκτός έδρας.

Η παραπάνω αναμέτρηση μπορεί άνετα να χαρακτηριστεί ντέρμπι λαμβάνοντας υπόψη ότι ο σύλλογος των Απολλώνων είναι πρωτοπόρος στον όμιλο ενώ ο Άγιος Ισίδωρος είναι στη 2η θέση, διεκδικώντας με τη σειρά του την άνοδο.

Στα πλαίσια της καλύτερης προετοιμασίας της, η ομάδα του Μανώλη Κοντού έδωσε προχθές στους Αγίους Αποστόλους φιλικό με αντίπαλο τον Δία, τον οποίο και κέρδισε με σκορ 3-1.

Στον αγώνα με τον Απόλλωνα Απ. δεν θα μπορέσουν να δώσουν το παρόν ο Αργύρης Γεωργαλής και ο Σάββας Διακαναστάσης που δέχτηκαν την κόκκινη κάρτα στην αναμέτρηση με τον Φοίβο για το Κύπελλο, ενώ ο Στέφανος Καραγιάννης τραυματίστηκε στο πόδι στη χθεσινή προπόνηση και δεν έχει διαπιστωθεί ακόμη αν θα λείψει από την αγωνιστική δράση.

Νέο ξεκίνημα...

Αλλαγή σημειώθηκε τις προηγούμενες ημέρες στον πάγκο της Θύελλας Πυλώνας, καθώς την θέση του Κώστα Ανδριγιαννάκη που παραιτήθηκε πήρε ο Άρης Κωνστάντουρας.

Αλλαγή στον πάγκο της Θύελλας υπήρξε τις προηγούμενες ημέρες, εξαιτίας της παραίτησης του Κώστα Ανδριγιαννάκη από την τεχνική ηγεσία του συλλόγου της Πυλώνας.

Καινούργιος προπονητής του σωματείου από τον Δήμο Λινδίων είναι... ένας παλιός. Ο λόγος για τον Άρη Κωνστάντουρα, τον παλιό άσσο του Παναθηναϊκού, που στο... κοντινό παρελθόν είχε και πάλι στα χέρια του την τύχη της Θύελλας. Παρόλα αυτά ο Ανδριγιαννάκης που δεν μπορούσε για τους δικούς του προσωπικούς λόγους να συνεχίσει να είναι προπονητής, ωστόσο θα συνεχίσει να «υπηρετεί» την ομάδα του από την ιδιότητα μόνο του τερματοφύλακα.

Με αυτή την αλλαγή οι άνθρωποι των Πυλωνιτών, ελπίζουν ότι θα κάνουν ένα νέο ξεκίνημα στο πρωτάθλημα, καθώς βρίσκονται στην 9η θέση του β' ομίλου της β' κατηγορίας Δωδεκανήσου και θα πρέπει να δείξουν ένα άλλο... πρόσωπο για να καταφέρουν να παραμείνουν στην κατηγορία. Στο μεταξύ, σήμερα (3.00 μ.μ.) η Θύελλα θα δώσει στην Λάρδο φιλικό παιχνίδι με τον τοπικό Ηρακλή και ο νέος τεχνικός της ομάδας θα έχει την ευκαιρία να βγάλει τα συμπεράσματα του απέναντι σε έναν ιδιαίτερα δυνατό αντίπαλο.



Καλή προπόνηση...

Στο τουρνουά του ΔΟΑ Αρχαγγέλου θα λάβει μέρος σήμερα ο Άρης με μοναδικό απόντα τον Κοτσίκο.

Όσο πλησιάζει η έναρξη του πρωταθλήματος, τόσο αυξάνονται οι ρυθμοί προετοιμασίας του Άρη για το πολύ σημαντικό παιχνίδι που θα δώσει μετά τις γιορτές στα πλαίσια της 14ης αγωνιστικής κόντρα στον Απόλλωνα Κ. εντός έδρας.

Χθες οι παίκτες του Γιώργου Γκάιδα πραγματοποίησαν την προπόνησή τους στο γήπεδο Αρχαγγέλου ενώ σήμερα θα λάβουν μέρος στο τουρνουά του ΔΟΑ που θα γίνει επίσης στον Αρχάγγελο με τη συμμετοχή και της μικτής του ΔΟΑ, του Αγίου Γεωργίου και του Αστέρα Μ.

Στη συνέχεια θα υπάρξει το απαραίτητο ρεπό για την πρωτοχρονιά ενώ αμέσως μετά οι «κιτρινόμαυροι» θα μπουν και πάλι στις προπονήσεις, προκειμένου να παρουσιαστούν πανέτοιμοι απέναντι στο σύλλογο από τις Καλυθιές.

Ο Γιώργος Γκάιδας δεν θα μπορεί να έχει στη διάθεσή του σήμερα για το τουρνουά, μόνο τον Κοτσίκο που απουσιάζει εκτός Ρόδου ενώ όλοι οι υπόλοιποι παίκτες θα δώσουν κανονικότατα το παρόν.

Ούτως ή άλλως και για τον αγώνα με τον Απόλλωνα Κ, ο τεχνικός του Άρη δεν αντιμετωπίζει προβλήματα στον αγωνιστικό τομέα, με δεδομένο ότι θα μπορεί να υπολογίζει σε όλους, αφού κανείς δεν ταλαιπωρείται από τραυματισμό ούτε έχει να εκτίσει ποινή από τιμωρία.

Ο Ροδήλιος στους δρόμους

Απομένουν 182 ημέρες και η καμπάνια έχει ήδη ξεκινήσει.



Στους δρόμους βγήκε ο Ροδήλιος, με την στήριξη της Master Media, προκειμένου να ενημερώσει μικρούς και μεγάλους για την διοργάνωση των Αγώνων NatWest Island Games XII Rhodes 2007.

Τον συναντάμε, συνήθως, στις στάσεις των λεωφορείων, τριγυρνά στους δρόμους της πόλης – κι όχι μόνο.

Από το τέλος Νοεμβρίου μπήκε στη ζωή μας και συμβάλει κι αυτός με το δικό του τρόπο στην ενημέρωση των πολιτών του νησιού μας.

Ποιος ;;; Ο Ροδήλιος – μασκότ των ερχόμενων Αγώνων NatWest Island Games XII, που θα διεξαχθούν το καλοκαίρι στη Ρόδο.

Πέρασε μαζί μας τα Χριστούγεννα, θα υποδεχθούμε μαζί το Νέο Έτος και με την συνεχή στήριξη της Master Media – την οποία ευχαριστούμε για την παραχώρηση των χώρων - θα μας υπενθυμίζει ότι η μεγάλη γιορτή της Ρόδου πλησιάζει.

Ο Ροδήλιος σας καλεί να συμμετάσχετε κι εσείς !!!

Αγώνες NatWest Island Games XII Ρόδος 30 Ιουνίου – 6 Ιουλίου 2007.

Στην Κω το αυτοκίνητο του SPORT FM

Ο Μάνος Ζαΐμης από την Κω ήταν ο μεγάλος νικητής του αυτοκινήτου FORD Fiesta, προσφοράς της εταιρείας FORD Κόνσουλας. Περίπου 10.000 ακροατές του SuperΣΠΟΡ FM συμμετείχαν στον διαγωνισμό και μπήκαν στην κλήρωση που πραγματοποιήθηκε το μεσημέρι της Παρασκευής, στα στούντιο της κορυφαίας αθλητικής συχνότητας της χώρας

Σε σεμινάριο Τσιντομηνάς και Μίχου

-Αφορά τους προπονητές του Βόλεϊ και διεξάγεται από τις 27 του μήνα στο ΣΕΦ.

Την ευκαιρία να εμπλουτίσουν τις γνώσεις τους έχουν οι προπονητές του Μπιτς Βόλεϊ στο Σεμινάριο Προπονητών στο ΣΕΦ, που ξεκίνησε παράλληλα με το Camp Προ - Εθνικών ομάδων.

Σε αυτό πρέπει να σημειωθεί πώς παίρνουν μέρος ο Νίκος Τσιντομηνάς και η Φαίη Μιχου από ροδίτικης πλευράς που ως γνωστό γυμνάζουν και προπονούν τις ομάδες βόλεϊ του Κλεβάγγελης Σταθόπουλος, Γιώργος Γιάτσης, Νίκος Τσιντομηνάς, Φαίη Μίχου, Κων/να Νάστου, Αντώνης Πούμπουρας, Μιχάλης Σαριδάκης, Γιώργος Αργυρόπουλος, Γιώργος Αθανασόπουλος, Στέργιος Μπαλοδήμος, Στέλιος Οικονομάκης, Στέλιος Μαυριγιαννάκης, Παναγιώτης Λαγκασάς, Χρήστος Σίμος, Μενέλαος Κώτσος, Παναγιώτης Φραγκιαδάκης και Δήμος Μπουρμπάκης

Το Σεμινάριο διεξάγουν ο Ομοσπονδιακός προπονητής Μανώλης Ρουμελιώτης με τους συνεργάτες του και περιλαμβάνει αποκλειστικά πρακτική εξάσκηση, ενώ τις επόμενες ημέρες θα προστεθούν και θεωρητικά sessions για την εξέλιξη του αθλήματος.

Οι προπονητές που λαμβάνουν μέρος στην πρώτη ημέρα είναι οι:

Σεμινάριο στην Παιανία

Ο Μιχάλης Βιτζηλαίος παρακολούθησε το ενιαίο πρόγραμμα προπονήσεων που θα πραγματοποιούν όλες οι συνεργαζόμενες ακαδημίες.

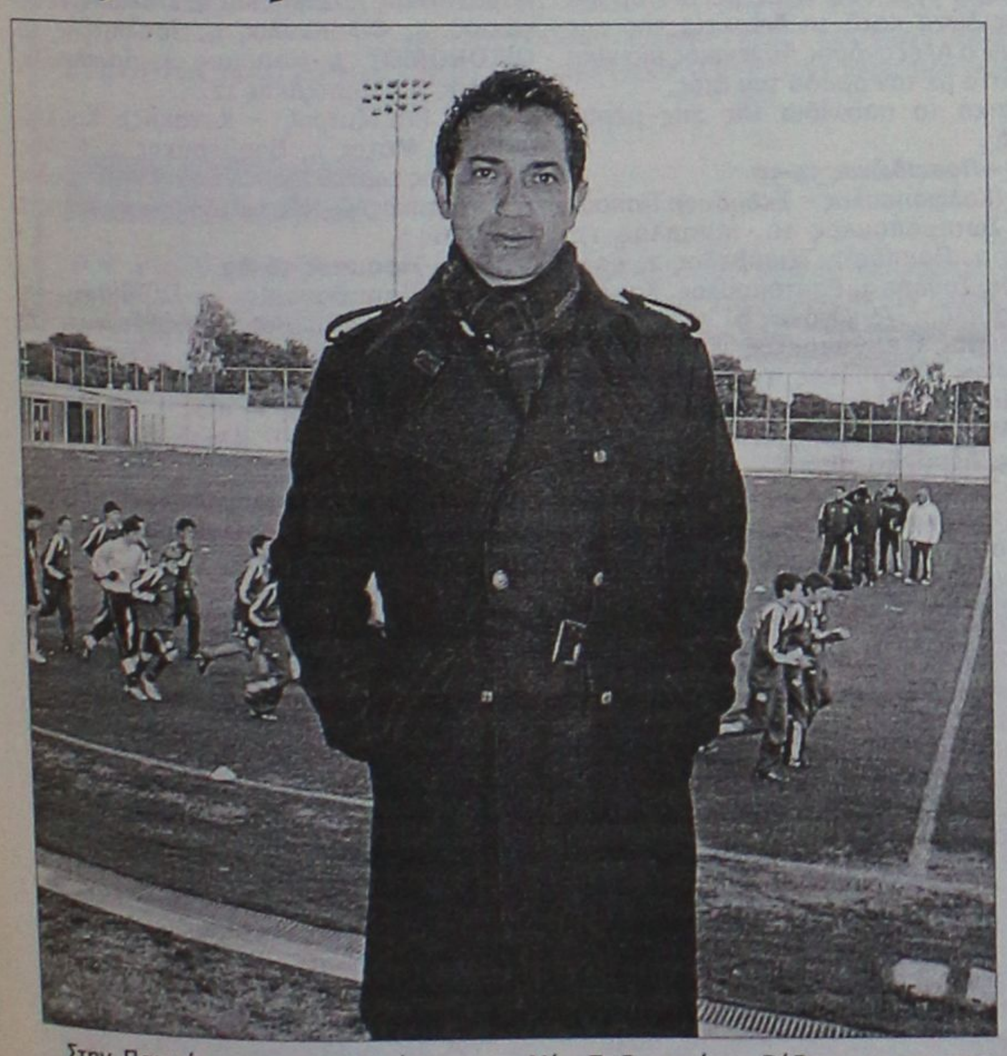

Στην Παιανία και συγκεκριμένα στις εγκαταστάσεις της ΠΑΕ Παναθηναϊκός είχε μεταβεί ο διευθυντής του Κέντρου Μίνι Ποδοσφαίρου Ρόδου και της ακαδημίας ποδοσφαίρου της Νίκης Ρόδου Μιχάλης Βιτζηλαίος, προκειμένου να παρακολουθήσει το σεμινάριο με θέμα «προπονησιολογία στο παιδικό ποδόσφαιρο», το οποίο αφορά τις πιστοποιημένες συνεργαζόμενες ακαδημίες πανελλαδικά Green Football Development.

Από κει και πέρα, στο σεμινάριο που πραγματοποιήθηκε στις 27, 28 και 29 του μήνα αναλύθηκαν και αναπτύχθηκαν το κεντρικό ενιαίο πρόγραμμα προπόνησης, το οποίο θα διδάσκεται σε όλες τις συνεργαζόμενες ακαδημίες σε Ελλάδα και Κύπρο.

Από το νέο έτος θα το παρακολουθούν σαράντα προπονητές επικεφαλής των «πράσινων» ακαδημιών ενώ φέρει την πιστοποίηση του προπονητικού τιμ από την ΠΑΕ Παναθηναϊκός.

Κεντρικοί ομιλητές στο παραπάνω σεμινάριο ήταν ο κ. Αριστομένης Σωτηρόπουλος επίκουρος καθηγητής των ΤΕΦΑΑ Αθηνών, διδάκτωρ ιατρικής σχολής πανεπιστημίου Αθηνών και ο Ευάγγελος Μπεκρής διδάσκων μαθήματος ποδοσφαίρου στα ΤΕΦΑΑ, κάτοχος Msc.

Σήμερα η ψηφοφορία

- Οι αθλητικοί συντάκτες του νομού αναδεικνύουν σήμερα τους καλύτερους της χρονιάς που φεύγει.
- Η ψηφοφορία θα ξεκινήσει στις 10.00 στα στούντιο του TOP FM.

Διεξάγεται σήμερα στις 10 το πρωί στα στούντιο του TOP FM η καθιερωμένη ψηφοφορία που πραγματοποιούν οι αθλητικοί συντάκτες του τόπου μας για την ανάδειξη των καλύτερων της χρονιάς που φεύγει σε λίγες ώρες.

Είναι μια ψηφοφορία που έχει γίνει θεσμός εδώ και πάρα πολλά χρόνια και που καταδεικνύει περισσότερο την προσπάθεια των παιδιών που ασχολούνται με τον αθλητισμό. Φανερώνει ούτε λίγο ούτε πολύ την αναγκαιότητα να ασχοληθεί ο κόσμος με τον αθλητισμό ακόμα περισσότερο και η ετυμηγορία των αθλητικογράφων είναι πάντα σεβαστή.

Οι συνάδελφοι που εργάζονται στα ΜΜΕ θα επιλέξουν
-Τον καλύτερο αθλητή από όλα τα αθλήματα
-Την καλύτερη επίσης αθλήτρια
-Την καλύτερη ομάδα της χρονιάς
-Τον προπονητή της σαιζόν που πέρασε
-Τον παράγοντα που πρόσφερε περισσότερο
-Και τον καλύτερο διαιτητή της χρονιάς που φεύγει.

Οι αθλητικοί συντάκτες θα επιλέξουν με βάση την σκέψη και την προτίμηση και μια ειδική βράβευση με βάση πάντα είτε την διάκριση είτε την προσφορά στον αθλητισμό.

Νέα χρονιά, νέα αρχή

Με το δεξί θα προσπαθήσουν να ξεκινήσουν το 2007 οι παίκτες του Κολοσσού κατακτώντας το ροζ φύλλο στα Τρίκαλα.

Τα τελευταία 24ωρα ξεκούρασης διανύουν οι παίκτες του Κολοσσού οι οποίοι επιστρέφουν το απόγευμα της Δευτέρας στο γήπεδο. Ο Γιώργος Ζευγώλης περιμένει τους «θαλασσί» την Πρωτοχρονιά στις 19.00' στο Βενετόκλειο για να ξεκινήσει η προετοιμασία της ομάδας ενόψει του «πονηρού» αγώνα με τα Τρίκαλα 2000 στο κλειστό της Μπάρας.

Από το ραντεβού της Δευτέρας θα απουσιάσει, όσον αφορά τη συμμετοχή του στο πρόγραμμα της προπόνησης, ο τραυματίας Τζάρετ Χαρτ ο οποίος συνεχίζει το πρόγραμμα αποθεραπείας για τη θλάση που τον ταλαιπωρεί από τον αγώνα στο Ιβανώφειο. Το πρόβλημα στο δικέφαλο, όπως έδειξε η νέα μαγνητική τομογραφία στην οποία υποβλήθηκε, φαίνεται να έχει αισθητή βελτίωση ωστόσο ο Αμερικανός γκαρντ με το αγγλικό διαβατήριο δεν υπολογίζεται ούτε για το ματς στα Τρίκαλα ούτε για το επόμενο παιχνίδι με τον Ηλυσιακό στο Βενετόκλειο. Το επόμενο εικοσαήμερο η προσπάθεια θα ενταθεί για τη συμμετοχή του Χαρτ στο εξίσου δύσκολο αγώνα με τον ΚΑΟΔ στη Δράμα. Οι περισσότερες πιθανότητες πάντως μέχρι στιγμής είναι να επιστρέψει στο παρκέ στην αυλαία του β' γύρου με τον Δούκα στη Ρόδο.

Αντίθετα, παρών αναμένεται να είναι κανονικά ο Χρήστος Πετροδημόπουλος. Ο 26χρονος σέντερ δεν προπονήθηκε παραμονές του επαναληπτικού αγώνα με το Ρέθυμνο εξαιτίας μίας διάτασης στους προσαγωγούς. Γι' αυτό το λόγο δεν ξεκίνησε τον αγώνα ενώ χρησιμοποιήθηκε για λίγο σφίγγοντας τα δόντια. Ήταν όμως εμφανώς επηρεασμένος και έτσι δεν μπόρεσε να προσφέρει αυτά που πραγματικά είναι ικανός να κάνει για την ομάδα. Τη Δευτέρα όμως αναμένεται να λάβει μέρος στο πρόγραμμα της προπόνησης το οποίο ούτως ή άλλως θα είναι χαλαρό. Την Τρίτη θα ανέβουν οι εντάσεις.

Το ταξίδι στα Τρίκαλα θα είναι μία μικρή «οδύσσεια». Η αποστολή θα αναχωρήσει νωρίς το μεσημέρι της Παρασκευής για την Αθήνα και μετά ακολουθεί πεντάωρη διαδρομή με το πούλμαν για τη θεσσαλική πόλη. Ο αγώνας είναι προγραμματισμένος για τις 16.30' το Σάββατο, ώρα που ο Κολοσσός δεν ήθελε να αλλάξει προκειμένου να εξυπηρετηθεί, και αμέσως μετά οι «θαλασσί» θα γυρίσουν στην Αθήνα. Εκεί θα διανυκτερεύσουν και θα επιστρέψουν στη Ρόδο την Κυριακή.

Φυσικά, όλη αυτή η ταλαιπωρία (η οποία κοστίζει μάλιστα αρκετά στην ομάδα) θα είναι πολύ πιο «γλυκιά» αν ο Κολοσσός καταφέρει και περάσει νικηφόρα από τα Τρίκαλα. Το τέταρτο «διπλό» στο πρωτάθλημα θα αποτελέσει το καλύτερο δυνατό ξεκίνημα τόσο για το 2007 όσο και για τη νέα αρχή που θέλει να κάνει η ομάδα μετά την αγωνιστική «κοιλιά» του τελευταίου μήνα. Βέβαια, μόνο εύκολο δεν είναι να κατακτήσουν το ροζ φύλλο στο γήπεδο μιας ομάδας που «καίγεται» για βαθμούς. Αλλά με την ίδια λογική, και ο Κολοσσός «καίγεται» να επιστρέψει στις καλές εμφανίσεις και στα θετικά αποτελέσματα μετά το «χαστούκι» του αποκλεισμού από τον τελικό του Κυπέλλου.

Η εικόνα στο «Μελίνα Μερκούρη» ταξίδεψε σε όλη την Ελλάδα μέσω της ΕΤ1 και παρά τα πολύ κολακευτικά σχόλια του Βασίλη Σκουντή (περιέγραψε τον αγώνα) για την ροδίτικη ΚΑΕ οι εντυπώσεις δεν ήταν και οι καλύτερες. Οι «θαλασσί» γνωρίζοντας ότι δεν είναι αυτές οι πραγματικές τους δυνατότητες, πικράθηκαν που πέρασε στο ευρύ κοινό αυτή η εικόνα για την αγωνιστική τους δυναμική. Επομένως, έχουν ένα παραπάνω κίνητρο να βάλουν τα δυνατά τους και να πάρουν το «δίποντο» το επόμενο Σάββατο στο κλειστό της Μπάρας.

**εντός των ημερών, η διοίκηση της ΚΑΕ θα αποφασίσει ημερομηνία και μέρος όπου θα πραγματοποιηθεί η καθιερωμένη εκδήλωση για την κοπή της πρωτοχρονιάτικης πίτας.



Τη δεύτερη συνεχόμενη νίκη του στο πρωτάθλημα, μετά την επικράτηση κόντρα στο ICBS, θα αναζητήσει ο Κολοσσός στα Τρίκαλα.

Φοβού τους ουραγούς

Σε δύσκολη θέση τα Τρίκαλα, ιδιαίτερη προσοχή χρειάζεται από τον Κολοσσό.



Πολύ δύσκολη νίκη με 79-72 πέτυχε ο Κολοσσός την περίοδο 2004-2005 επί του καταδικασμένου ΔΑΣΑΛ στο Βενετόκλειο.

Σε μία εβδομάδα το πρωτάθλημα ξαναρχίζει μετά την 20ήμερη διακοπή για την περίοδο των εορτών. Ο Κολοσσός δοκιμάζεται, έστω και κεκλεισμένων των θυρών, σε μία πολύ δύσκολη έδρα όπως είναι αυτή των Τρικάλων. Η αποστολή των «θαλασσί» είναι επικίνδυνη αφ' ενός γιατί θα στερηθεί ξανά των υπηρεσιών του Τζάρετ Χαρτ και αφ' ετέρου γιατί οι νεοφώτιστοι βρίσκονται στην τελευταία θέση του βαθμολογικού πίνακα και «καίγονται» για νίκη.

Κατά το παρελθόν, ο Κολοσσός αντιμετώπιζε προβλήματα απέναντι στους ουραγούς τους οποίους άλλοτε κέρδιζε μετ' εμποδίων στο Βενετόκλειο και άλλοτε έχανε οριακά μακριά από τη Ρόδο.

Στη Β' εθνική, την περίοδο 2002-2003 έκανε ντέρμπι τα παιχνίδια με Μαντουλίδη (84-75, το τελευταίο παιχνίδι του Χάρη Παπάζογλου στον πάγκο της ομάδας) στο Βενετόκλειο και με τον Αίαντα στον Εύοσμο (73-77) ενώ έχασε στη Μίκρα από τον Μέγα Αλέξανδρο (91-83).

Την πρώτη χρονιά στην Α2 κατηγορία, πέρασε δια πυρός και σιδήρου από το σαλούν του Παπάγου (62-66) και από τη Νίκαια κόντρα στον Ιωνικό (79-86). Τα εύκολα δύσκολα έκανε στο β' γύρο με αντίπαλο τον Ιωνικό Νικαίας στη Ρόδο (78-70).

Τη σεζόν που πήρε τον τίτλο, ο Κολοσσός έχασε και στο Φάληρο με 97-93 και στη Δράμα (87-79) που τότε ήταν ουραγός στη βαθμολογία. Ζορίστακε από τον ΔΑΣΑΛ (με μία νίκη στο πρωτάθλημα) μέσα στο Βενετόκλειο (79-72) αλλά δεν χαρίστηκε στην πανηγυρική αυλαία με τον ΑΟΠΦ (108-94).

Τα εκτός έδρας παιχνίδια

Το ξεκίνημα της χρονιάς έγινε με τρεις εκτός έδρας νίκες σε «καυτές» έδρες όπως είναι του Δούκα, του Ρεθύμνου και της ΜΕΝΤ. Ακολούθησαν τρεις ήττες σε Δάφνη, Πατήσια και Ιβανώφειο. Στατιστικά, οι διαφορές μεταξύ των παιχνιδιών αυτών είναι ξεκάθαρες.

Οι δέκα πόντοι: Οι τρεις νίκες στο ξεκίνημα με Δούκα, Ρέθυμνο και ΜΕΝΤ μεταφράζονται σε 75π. μέσο όρο επίθεσης και 69π. μέσο όρο άμυνας. Από κει και πέρα, στα επόμενα τρία εκτός έδρας παιχνίδια με Δάφνη, Σπόρτιγκ και Ηρακλή διαπιστώθηκε διαφορά δέκα πόντων τόσο μπροστά όσο και πίσω. Με άλλα λόγια, οι δέκα πόντοι αυτοί μεταφέρθηκαν από την επίθεση στην άμυνα του Κολοσσού. Συγκεκριμένα, 65,3 πόντοι μέσο όρο (που πέφτει ακόμα περισσότερο αν προστεθεί και το ματς Κυπέλλου στο Ρέθυμνο στους 64π.) και 77,3 πόντοι στην άμυνα (που αντίστοιχα ανεβαίνουν στους 79,2π.).

Ανοίγει η ψαλίδα: Η πρώτη ήττα στο πρωτάθλημα σημειώθηκε στη Δάφνη με σκορ 88-79 και την τελική διαφορά στο -9. Διψήφια διαφορά στο επόμενο χαμένο παιχνίδι με τον Σπόρτιγκ (67-57) και -17 στο Ιβανώφειο από τον Ηρακλή (77-60). Στο πρόσφατο εκτός έδρας αγώνα Κυπέλλου με τον ΑΓΟΡ η ψαλίδα άνοιξε στους 25π. (85-60). Η επικράτηση του αντιπάλου, δηλαδή, γίνεται ολοένα και πιο εύκολη.

Εξάλλου, σε κάθε εκτός έδρας παιχνίδι αυξάνονται και τα λάθη και μειώνονται οι ασσίστ. Σταθερά σημεία τα ριμπάουντ και τα κλεψίματα.

Τουρνουα Χριστουγεννων

Τα αποτελέσματα των αγώνων της 2ης μέρας.

Έπεσε χθες η αυλαία του 25ου τουρνουά Χριστουγέννων για τους παίδες στην Καλαμάτα. Την διοργάνωση είχαν αναλάβει οι ΟΠΑΝΑΜ, ο ΟΝΑ του Δήμου Καλαμάτας, η ΕΟΚ και η ΕΚΑΣΚΕΝΟΠ ενώ πραγματοποιήθηκε και σεμινάριο προπονητών με ομιλητές τους Νίκο Τούφα και Γιάννη Γιαννόπουλο.

Όσον αφορά τους αθλητές της Δωδεκανήσου που έλαβαν μέρος, ο Νίκος Οικονόμου του Διαγόρα είχε δύο νίκες με την ομάδα του Ποσειδώνα κατά τη διάρκεια της 2ης μέρας ενώ ο Αλέξανδρος Αυγενικός μία νίκη και μία ήττα με την ομάδα του Διός.

Αναλυτικά τα παιχνίδια της 2ης μέρας (Πέμπτη):

Ερμής – Ποσειδώνας 54-59

Ερμής (Καλφόπουλος – Σκόρδος): Παπούλιας 2, Σωτηρόπουλος 10, Μπαρλάς 17, Μπουσές 2, Παππάς 7, Τζιούβελης 2, Καλφόπουλος, Σούλης 3, Ραπτόπουλος, Καρδάκης 2, Μαυρίδης, Αντωνάκης 9.

Ποσειδώνας (Σαββόπουλος – Παροζάς): Καραγιάννης, Ζεϊμπέκης 11, Στυλίδης 4, Γεωργακιού 14, Φιλόπουλος, Τσαλκιτζής 11, **ΟΙΚΟΝΟΜΟΥ 2**, Ναούμης 2, Τσικλιτζής 2, Μακρής 5, Δερμιτζάκης 8.

Άρης – Ίκαρος 50-65

Άρης (Ματζιώρης – Κανάκης): Κουλούμπης, Μάτος 16, Βαρβεράκης 7, Ντίνος, Ζωγράφος 2, Τσατσαρώνης, Μπιτόπουλος 11, Κατσιμίχας 2, Πασχαλίδης 2, Γεωργέλης 8, Καρατζάς 2.

Ίκαρος (Ναούμης): Κυριαζής 4, Τότσικας 8, Μπούρης 2, Ψαρόπουλος 6, Τσότσουρας, Ωραιόπουλος, Καλλιάνης 6, Καμπούρης 11, Χρυσικόπουλος 8, Πέτσας 10, Γρύππης 10.

Ήφαιστος – Ουρανός 58-63

Ήφαιστος (Κώρος): Αλεξανδράκης 16, Μουζούλας 5, Καμιλάλης 12, Παπαδουλάκης, Βλαχογιάννης, Σκορδάρης 10, Σπηλιωτόπουλος, Γρίψιος 4, Παπαδόπουλος 2, Σκόνδρας 4, Μανδαλάτσης 5.

Ουρανός (Γεωργιάδης - Δανέλης): Γεωργαντάς 3, Τέρπος 6, Κυριακόπουλος 11, Ζύγουρας 9, Χατζηχαρίσης 7, Τσιρώνης 3, Παπαδέας 5, Πετρόπουλος 2, Σικαλίδης 10, Νακόπουλος 7, Δρόσος.

Κρόνος – Δίας 38-57

Κρόνος (Ξανθόπουλος – Δεληγκάρης): Σιγάλας 8, Κουτούλας 12, Σκεμπής, Παναγόπουλος, Χαραλαμπόπουλος 1, Βασιλόπουλος 6, Μολφέτας 5, Κυριακάκης, Σακελλαρίου 3, Πάνου 2, Πετρόπουλος 1.

Δίας (Παπαθανασίου): Σαββίδης 2, Μαντζαράι 4, Τζουβαράς 8, Αβιζιώτης, **ΑΥΓΕΝΙΚΟΣ 8**, Ντάσκας, Στουραΐτης 9, Κεσκενίδης 16, Ζαφειρόπουλος 3, Σπανουδάκης 7, Παυλίδης.

Ποσειδώνας – Άρης 63-57

Ποσειδώνας (Σαββόπουλος – Παροζάς): Καραγιάννης 7, Ζεϊμπέκης 4, Στυλίδης, Γεωργακιού 4, Φιλόπουλος 4, Τσαλκιτζής 14, **ΟΙΚΟΝΟΜΟΥ 7**, Ναούμης 4, Τσικλιτζής, Μακρής 7, Δερμιτζάκης 12.

Άρης (Ματζιώρης – Κανάκης): Κουλούμπης 17, Μάτος 4, Βαρβεράκης 2, Ντίνος, Ζωγράφος 14, Τσατσαρώνης 2, Μπιτόπουλος 2, Κατσιμίχας 6, Πασχαλίδης, Γεωργέλης 7, Καρατζάς 3.

Δίας – Ήφαιστος 56-69

Δίας (Παπαθανασίου): Σαββίδης 12, Μαντζαράι 2, Τζουβαράς 3, Αβιζιώτης 6, **ΑΥΓΕΝΙΚΟΣ 1**, Ντάσκας 2, Στουραΐτης, Κεσκενίδης 20, Ζαφειρόπουλος 4, Σπανουδάκης 4, Παυλίδης 2.

Ήφαιστος (Κώρος): Αλεξανδράκης 20, Μουζούλας 3, Καμιλάλης 14, Παπαδουλάκης, Βλαχογιάννης 2, Σκορδάρης 11, Σπηλιωτόπουλος, Γρίψιος 2, Παπαδόπουλος 4, Σκόνδρας 2, Μανδαλάτσης 11.

Ίκαρος – Ερμής 64-60

Ίκαρος (Ναούμης): Κυριαζής 3, Τότσικας 11, Μπούρης 4, Ψαρόπουλος 11, Τσότσουρας 6, Ωραιόπουλος 4, Καλλιάνης 2, Καμπούρης 7, Χρυσικόπουλος 13, Πέτσας 3, Γρύππης.

Ερμής (Καλφόπουλος – Σκόρδος): Παπούλιας 16, Σωτηρόπουλος 7, Μπαρλάς 9, Μπουσές 2, Παππάς 3, Τζιούβελης 3, Καλφόπουλος, Σούλης 6, Ραπτόπουλος, Καρδάκης, Μαυρίδης 4, Αντωνάκης 10.

Ουρανός – Κρόνος 50-42

Ουρανός (Γεωργιάδης - Δανέλης): Γεωργαντάς 3, Τέρπος 6, Κυριακόπουλος 13, Ζύγουρας 9, Χατζηχαρίσης 5, Τσιρώνης, Παπαδέας, Πετρόπουλος, Σικαλίδης 8, Νακόπουλος 2, Δρόσος 4.

Κρόνος (Ξανθόπουλος – Δεληγκάρης): Σιγάλας 10, Κουτούλας 3, Σκεμπής 2, Παναγόπουλος 5, Χαραλαμπόπουλος 5, Βασιλόπουλος, Μολφέτας 10, Κυριακάκης, Σακελλαρίου 2, Πάνου, Πετρόπουλος 5.

ΘΑ ΜΑΣ ΒΡΕΙΤΕ ΣΤΑ ΚΕΝΤΡΙΚΑ ΜΑΣ ΓΡΑΦΕΙΑ ΕΠΙ ΤΗΣ ΜΑΡ. ΜΑΛΛΙΑΡΑΚΗ 11 (ΤΕΛΕΥΤΑΙΑ ΠΑΡΟΔΟΣ ΚΑΝΑΛΑ) Τηλ. 22410 22210-75230

35-46 ΕΝΟΙΚΙΑΣΕΙΣ-ΠΩΛΗΣΕΙΣ
46-48 ΕΡΓΑΣΙΕΣ
48-49 ΑΥΤ/ΤΑ-ΔΙΑΦΟΡΑ-ΜΑΘΗΜΑΤΑ-ΠΡΟΣΦΟΡΕΣ

ενοικιασεις ακινητων & επιχειρησεων

ΕΝΟΙΚΙΑΖΕΤΑΙ διαμέρισμα 2 υπνοδωματίων στην περιοχή Μήδεια. Πληρ. τηλ. 2244051013, 6978377137
MZT291217

ΕΝΟΙΚΙΑΖΕΤΑΙ διαμέρισμα 170 τ.μ. συν 40 τ.μ. βεράντα, τρία υπνοδωμάτια, τρία μπάνια, σαλοτραπεζαρία, καθιστικό ενιαίος χώρος, με ηλιακό, οδός Δημ. Αναστασιάδη και Φιλικής Ενωσης Δωδ/σου. Πληρ. τηλ. 2241035054, 6948605282
MZT291212

ΕΝΟΙΚΙΑΖΕΤΑΙ διαμέρισμα δίχωρο 40 τ.μ. στα Κοσκινού σε μονοκατοικία με ξεχωριστή είσοδο, σε ήσυχη περιοχή, επιπλωμένο με κήπο, ατομικό πάρκιν, σε ετήσια βάση για ένα άτομο. Μηνιαίο μίσθωμα 240 ευρώ. Στην τιμή περιλαμβάνεται.νερό, κοινόχρηστα (αλλοδαποί αποκλείονται). Πληρ. τηλ. 6977809608
MZT291201

ΕΝΟΙΚΙΑΖΕΤΑΙ studio ανεξάρτητο πλήρως επιπλωμένο εξοπλισμένο σε 1ο όροφο, επί της Φωτάρα 40Α, πλησίον της πλατείας Αγίου Νικολάου. Πληρ. τηλ. 2241028321, 6974420469
MZT281214

ΕΝΟΙΚΙΑΖΕΤΑΙ οικία ανεξάρτητη, 2 δωματίων και κουζίνας, επιπλωμένη με ηλιακό θερμοσίφωνο και αυλή. Ξάνθου 6, πληρ. τηλ. 2241035174
MZT281201

ΕΝΟΙΚΙΑΖΕΤΑΙ ισόγειο **διαμέρισμα** 3 υπνοδωματίων με κεντρική θέρμανση και με μεγάλη αυλή κοντά στο Μουσικό σχολείο Κοσκινού. Πληρ. τηλ. 6947124532, 2241063022
MZT281207

ΕΝΟΙΚΙΑΖΕΤΑΙ κατάστημα 60 τ.μ. επί της Κων. Παλαιολόγου κάτω από το Βενετόκλειο Λύκειο, απέναντι από το COLLECTION. Πληρ. τηλ. 2241077944, 6945256593
MZT281206

ΕΝΟΙΚΙΑΖΕΤΑΙ γκαρσονιέρα 60 τ.μ. ενός υπνοδωματίου, με δική της είσοδο και αυλή καινούργιας κατασκευής στην περιοχή Ροδίνι. Πληρ. τηλ. 6945912187
MZT281210

ΕΝΟΙΚΙΑΖΕΤΑΙ διαμέρισμα στην Ιαλυσό 3άρι α' ορόφου, κοντά στο Λύκειο (Δημοκρατίας 75). Πληρ. τηλ. 2241094494, 2241091510
MXP14316

ΕΝΟΙΚΙΑΣΗ διαμερισμάτων-γραφείων-αποθήκης σε σύγχρονο κτίριο και σε περιοχή που συνδυάζει την εξοχή με τις ευκολίες που προσφέρει το κέντρο της πόλης **1)** ολοκαίνουργια υπερλούξ διαμερίσματα μονά και διπλά επιπλωμένα, **2)** αποθήκη 101 τ.μ., **3)** αποθήκη 200 τ.μ., **4)** γραφεία στον 1ον όροφο. Πληρ. τηλ. 2241068360, 6949726720
MZT271209

ΕΝΟΙΚΙΑΖΕΤΑΙ γκαρσονιέρα και ευρύχωρο **διαμερισματάκι** πλήρως επιπλωμένο σε άριστη κατάσταση στην Ανάληψη επί της Βόλου 7. Πληρ. τηλ. 2241032180, 6948805835
MZT271201

TOP PROPERTIES

GEORGE & SAVAS PIPINOS
ΓΕΩΡΓΙΟΣ & ΣΑΒΒΑΣ ΠΙΠΙΝΟΣ
ΣΥΜΒΟΥΛΟΙ ΚΑΙ ΕΚΤΙΜΗΤΕΣ ΑΚΙΝΗΤΩΝ
REAL ESTATE AGENTS • MEMBER OF F.I.A.B.C.I.-NAEA-C.E.I.

Email: gpipinos@otenet.gr URL: www.rhodes-top-properties.com and www.pipinos.gr

Από το 1971

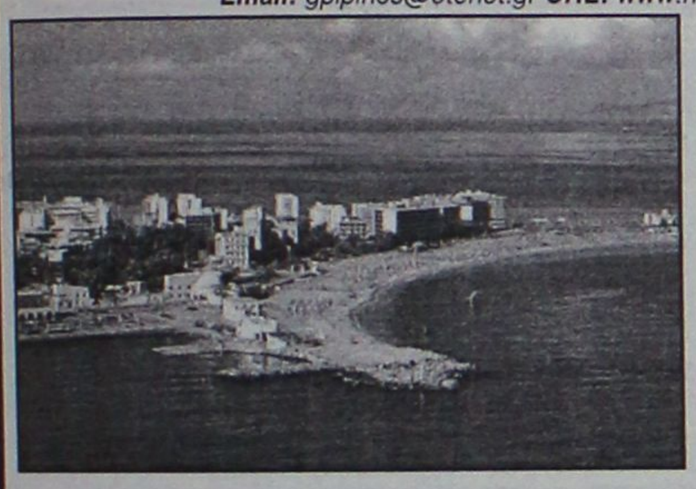

Η "**TOP PROPERTIES**" είναι ατομική επιχείρηση και ανήκει στους Γεώργιο και Σάββα Πιπίνο. Το γραφείο ασχολείται από το 1971 αποκλειστικά και μόνο με επενδύσεις και REAL ESTATE, στο νησί της Ρόδου και στην ευρύτερη περιοχή της Δωδεκανήσου.

ΑΠΕΥΘΥΝΟΜΑΣΤΕ: Στους **σοβαρούς, απαιτητικούς και επιλεκτικούς** επενδυτές-επιχειρηματίες, Ελληνες και ξένους που ενδιαφέρονται να κάνουν μια σοβαρή επένδυση προβολής στο νησί της Ρόδου.

ΠΡΟΣΦΕΡΟΥΜΕ: Α) Υπηρεσίες και πληροφορίες που γίνονται σε προσωπικό επίπεδο με εχεμύθεια, διακριτικότητα και σοβαρότητα.
Β) Μεγάλη γκάμα υψηλής ποιότητας, ακινήτων, όπως:1) Ξενοδοχεία Α' και Β' κατηγορίας των 600-500-350-300 κλινών, 2) Κεντρικά αστικά ακίνητα κατάλληλα για Τράπεζες-καταστήματα-γραφεία, 3) Παραλιακές εκτάσεις, κατάλληλες για τουριστικές επενδύσεις των 150.000-100.000-70.000-50.000-36.000 τ.μ. και 4) Διαμερίσματα και μεζονέτες προβολής, και 5) Αξιόλογες Παραθεριστικές κατοικίες.

ΣΤΟΧΟΣ ΜΑΣ ΕΙΝΑΙ: Να προσφέρουμε στο αγοραστικό μας κοινό υψηλής ποιότητας ακίνητα και ευκαιρίες στο νησί της Ρόδου. Η τριακονταετής και πλέον πείρα μας στον τομέα αυτό αποτελεί εγγύηση.

ΣΥΝΘΗΜΑ ΜΑΣ ΕΙΝΑΙ: Επενδύστε στη ΡΟΔΟ ΤΩΡΑ, σε ακίνητα που ΑΝΤΕΧΟΥΝ ΣΤΟ ΧΡΟΝΟ

Γεώργιος και Σάββας Πιπίνος
ΜΕΣΙΤΕΣ ΑΣΤΙΚΩΝ ΣΥΜΒΑΣΕΩΝ
Γιατί εμείς γνωρίζουμε καλύτερα!

Since 1971

TOP PROPERTIES is a father and son business. The senior, Mr George S. Pipinos, the founder of the office, has carved over the years a reputation for integrity and excellence in the world of Real Estate in the Dodecanese. The junior, Dr. Savas Pipinos, has returned from his studies in the UK to aid in his father´s footsteps.
AT TOP PROPERTIES we try hard to attract important and selective investors, high calibre businessmen/women and discerning professional people, both Greek and foreign, who wish to acquire substantial and valuable property on Rhodes.
We offer our expertise and advice privately, discreetly and in strict confidence.
We keep a comprehensive list of real estate of the highest specifications:
a. A' and B' class hotels (600, 500, 350, 300 beds capacity)
b. Centrally situated office buildings and other business premises.
c. Seaside land, ideal for development (hotels, holiday resorts, etc), of 150.000, 100.000, 70.000, 50.000, 36.000 square metres.
d. Villas, luxury apartments, detached, semi-detached and terraced houses.
e. Holiday and Retirement Homes.
Our aim is to give our clients the opportunity to acquire value for money, first class real estate on Rhodes. Our 30 and more years of experience is our warranty.
Our motto is Invest in Rhodes, Invest in property, It stands the test of time.



TOP PROPERTIES
George and Savas Pipinos
Because we know best

Προβάλλεται τα ακίνητά σας δωρεάν στο site Πιπίνος αγγελίες www.pipinos.gr

KENNENTY 38, ΡΟΔΟΣ, 85 100, ΤΗΛ. (22410) 23895,FAX: (22410) 20883
38 KENNEDY STR., RHODES, 85 100, TEL. (22410) 23895, FAX: (22410) 20883
ΧΠ399 *Κιν. 6944676003* *U.K. Direct line: 08717115396*

ΕΝΟΙΚΙΑΖΟΝΤΑΙ
ΜΕ ΤΟ ΜΗΝΑ Ή ΤΗΝ ΗΜΕΡΑ
ΔΩΜΑΤΙΑ ΞΕΝΟΔΟΧΕΙΟΥ
στο κέντρο της πόλης (πίσω από το Grand Hotel) για φοιτητές, καθηγητές, στρατιωτικούς κ.λπ. Το κάθε δωμάτιο είναι επιπλωμένο, με ψυγείο, τηλεόραση, τηλέφωνο, προσωπική τουαλέτα με μπανιέρα ή ντους.
Στο σαλόνι λειτουργεί κουζίνα (με σπιτικά φαγητά) και καφέ μπαρ με μεγάλη τηλεόραση και δορυφορικά.
Στην τιμή συμπεριλαμβάνεται ιματισμός, εβδομαδιαίος καθαρισμός δωματίου, θέρμανση, ηλεκτρισμός και νερό.
Τιμή μηνιαίως 220 ευρώ
ΠΛΗΡ. ΤΗΛ. 2241036635, 6973872834
ΜΑΤ5582

Πωλείται καινούριο διαμέρισμα στην Ρόδο 130 τμ, με 3 υπνοδωμάτια, 2 μπάνια, κεντρ. θέρμανση, υπόγειο γκαράζ & αποθήκη, θέα θάλασσα **245,000 €**...(ref: 3346)



Τηλ 22410-26281 ΧΠ659 ΣΑΒΒΑΪΔΗΣ & Συνεργάτες
Γρ. Λαμπράκη 14 & Αμερικής Μεσίτες & Σύμβουλοι Ακινήτων

Μετακομίζετε;
γρήγορα
εύκολα
οικονομικά
MET.PO
ΡΟΔΟΣ: τηλ. 2241024388/6948003320
ΑΘΗΝΑ: τηλ. 2103464235/3476818-008
ΑΤ312
ΕΝΤΟΣ ΝΗΣΟΥ ΚΑΙ ΠΡΟΣ ΟΛΗ ΤΗΝ ΕΛΛΑΔΑ

ΕΝΟΙΚΙΑΣΕΙΣ

συνέχεια από την προηγούμενη

ΕΝΟΙΚΙΑΖΕΤΑΙ διαμέρισμα 2ου ορόφου 95 τ.μ. δυάρι επί της οδού Π. Μελά 27 διά χρήση και ιατρείου, γραφείου, κατοικίας κ.λπ. Πληρ. τηλ. 2244051468 MZT271211

ΕΝΟΙΚΙΑΖΕΤΑΙ ισόγεια επιπλωμένη **γκαρσονιέρα** επί της Αννης Μαρίας 55 με κεντρική θέρμανση, κατάλληλη μόνο για φοιτητές ή φοιτήτριες ή στρατιωτικό. Πληρ. τηλ. 6934244706, 2241026953MZT211208

ΕΝΟΙΚΙΑΖΕΤΑΙ διαμέρισμα δυάρι 52 τ.μ. ημιισόγειο, αποτελούμενο από σαλόνι, υπνοδωμάτιο, κουζίνα, λουτροκαμπινέ και μικρή αποθηκούλα. Βρίσκεται στην οδό Ενόπλων Δυνάμεων 8 (περιοχή **Μόντε Σμιθ**). Πληρ. Σ. Αθανασιάδη τηλ. 2241021603, 2244061081, 6947803508 MZT231201

ΕΝΟΙΚΙΑΖΕΤΑΙ

Μοναδικό ρετιρέ διαμέρισμα στο κέντρο 150 τμ, με σαλόνι, τραπεζαρία, κουζίνα, 2 μπάνια, αποθήκη, 3 υπνοδωμάτια και μεγάλη βεράντα...**(ref: 3385)**

πληροφορίες στο τηλ 2241026281

ΣΑΒΒΑΙΔΗΣ & Συνεργατες

MXΠ659 Μεσιτες & Συμβουλοι Ακινητων

NewAge Real Estate

ΜΕΣΙΤΙΚΟ ΓΡΑΦΕΙΟ

Νέα Εποχή στο Χώρο του Ακινήτου

ΜΕΛΕΟΥΝΗ - ΚΕΧΑΓΙΑ ΜΑΙΡΗ

TARGET

ΔΙΑΜΕΡΙΣΜΑΤΑ

- 75 τ.μ. 2 υπνοδωματίων στο Ανω Ροδινι. Τιμή 110.000€
- 120 τ.μ. στην Καμείρου σε άριστη κατάσταση. Τιμή175.000€
- 70 τ.μ. 2 υπνοδωματίων στην Μιχ. Πετριδη. Τιμή 88.000€
- 100 τ.μ. στην Καρδηγκτιωνος, τιμή 190.000€
- 120 τ.μ. οροφοδιαμέρισμα στην Ανάληψη, με απεριόριστη θέα. Τιμή 245.000 €
- 85 τ.μ. στη Μεγγαβλη πλήρως ανακαινισμένο. Τιμή 125.000€
- 128 τ.μ. 3 υπν/τιων στο Καρακόνερο με απεριόριστη θέα. Τιμή 240.000 €
- 136 τ.μ. 3 υπν/τιων στην Ανάληψη, Ιδιο κατασκευής. Τιμή 275.000 €
- 118 τ.μ. στη Μιχαηλ Πετριδη. Τιμή 245.000€
- 120 τ.μ. 3 υπν/τιων στο Καρακόνερο. Τιμή 240.000€
- 94 τ.μ. 2 υπνοδωματίων στην Εξα. Τιμη 160.000€
- 80 τ.μ. 2 υπνοδωματίων στην Ιαλυσό. Τιμη 80.000€
- 120 τ.μ. 3 υπν/τιων στην Ιαλυσό. Τιμή 200.000 €
- 90 τ.μ. 2 υπν/τιων στην Ιαλυσό. Τιμή 170.000€

ΜΟΝΟΚΑΤΟΙΚΙΕΣ - ΜΕΖΟΝΕΤΕΣ

- **ΡΟΔΟΣ:** 130 τ.μ. στο Καρακόνερο Τιμή 310.000 €
- **ΡΟΔΟΣ:** Στην Παλιά Πόλη διωροφη με αυλή. Τιμή 400.000€
- **ΡΟΔΟΣ:**190 τ.μ. ανεξάρτητη κατοικία 3 ορόφων εντός π. Ρόδου σε 200 τ.μ. οικόπεδο. Τιμή 350.000 €
- **ΑΣΓΟΥΡΟΥ:**210 τ.μ. 3 ορόφων, άριστης κατασκευής. Τιμή 300.000
- **ΙΞΙΑ:** 210 τ.μ. 3 ορόφων Τιμή 260.000 €
- **ΙΑΛΥΣΟΣ:** 125 τ.μ. 3 υπν/τιων Τιμή 195.000 €
- **ΙΑΛΥΣΟΣ:** 420 τ.μ. 3 ορόφων σε 650 τ.μ. οικόπεδο 100 μ. από την παραλία Ιαλυσου. Τιμή 650.000 €
- **ΙΑΛΥΣΟΣ:** 140 τ.μ. πλησίον παραλίας Ιαλυσου σε 330 τ.μ. οικοπεδο. Τιμή 300.000 €
- **ΙΑΛΥΣΟΣ:** 140 τ.μ. σε 300 τ.μ. οικόπεδο. Τιμή 265.000€
- **ΙΑΛΥΣΟΣ:** 150 τ.μ. δύο ορόφων σε 1.000 τ.μ. οικόπεδο. Τιμή 270.000 €
- **ΙΑΛΥΣΟΣ:** 195 τ.μ. 3 ορόφων. Τιμή 220.000 €
- **ΚΟΣΚΙΝΟΥ:** 240 τ.μ. τριών ορόφων σε 650 τ.μ. οικόπεδο με πισίνα. Τιμή 350.000€
- **ΚΟΣΚΙΝΟΥ:** 210 τ.μ. τριών ορόφων σε σοβάδες σε οικόπεδο 1.300 τ.μ. Τιμή 230.000 €
- **ΚΟΣΚΙΝΟΥ:** 180 τ.μ. 3 επιπέδων σε οικόπεδο 1000 τ.μ. Τιμή 265.000 €
- **ΠΑΣΤΙΔΑ:** 140 τ.μ. μπετά σε 290 τ.μ. οικόπεδο άριστης κατασκευής. Τιμή 145.000€
- **ΠΑΣΤΙΔΑ:** 140 τ.μ. 2 ορόφων σε οικόπεδο 270 τ.μ. Τιμή 195.000€
- **ΜΑΛΩΝΑ:** Παλιά κατοικία 80 τ.μ. Τιμή 30.000 €
- **ΓΕΝΝΑΔΙ:** Παραδοσιακή κατοικία 80 τ.μ. Τιμή 90.000 €

ΟΙΚΟΠΕΔΑ

- **ΡΟΔΟΣ:** 340 τ.μ. στον οικισμό Πολυτέκνων κτίζει 240 τ.μ. Τιμή 170.000 €
- **ΡΟΔΟΥ-ΛΙΝΔΟΥ:** 4.700 τ.μ. επί της λεωφόρου. Τιμή 470.000 €
- **ΙΞΙΑ:** 200 τ.μ. οικόπεδο Τιμή 90.000€
- **ΙΑΛΥΣΟΣ:** 1.030 τ.μ. για οικοδομή 137 τ.μ. Τιμή 145.0000 €
- **ΙΑΛΥΣΟΣ:** 2.500 τ.μ. εντός σχεδίου πόλεως Ιαλυσού με Σ.Δ. 0,4. Τιμή 750.000 €
- **ΙΑΛΥΣΟΣ:** 610 τ.μ. εντός σχεδίου με Σ.Δ. 0,4. Τιμή με άδεια οικοδομής 190.000 €
- **ΙΑΛΥΣΟΣ:** 2.300 τ.μ. επί της Ρόδου-Ιαλυσού με Σ.Δ. 0,4. Τιμή 920.000€
- **ΚΑΝΔΥΛΙ:** 4.000 τ.μ. Τιμή 140.000 €
- **ΤΣΑΙΡΙ** :9.500 τ.μ. Τιμή 350.000 €
- **ΤΣΑΙΡΙ:** 4.000 τ.μ. επί της λεωφόρου με άδεια οικοδομής και κάμβο. Τιμή 400..000€
- **ΑΣΓΟΥΡΟΥ:** έκταση 21.000 τ.μ.
- **ΚΟΣΚΙΝΟΥ:** 4.000 τ.μ. με απεριόριστη θέα. Τιμή 220.000 €
- **ΠΑΡΑΔΕΙΣΙ:** 5.500 τ.μ. στην παρ. Παραδεισίου. Τιμή 100.000€
- **ΚΑΛΑΜΩΝΑ:** Κτήμα 6.000 τ.μ. Τιμή 60.000€
- **ΘΕΟΛΟΓΟΣ:** 1.800 τ.μ. εντός οικισμού. Τιμή 150.000€
- **ΘΕΟΛΟΓΟΣ:** 15.000 τ.μ. στον με πανοραμική θέα. Τιμή 165.000€
- **ΣΟΡΩΝΗ:** 5.500 τ.μ. στην παρ. Σορωνής πάνω στο κύμα. Τιμή 180.000 €
- **ΜΑΣΑΡΙ:** 4.800 τ.μ. Τιμή 60.000 €
- **ΚΙΟΤΑΡΙ:** 800 τ.μ. μπροστά στη θάλασσα κατάλληλο για επαγγελματική χρήση. Τιμή 190.000 €

Θεμ. Σοφούλη 8 - 85100 Ρόδος Τηλ. & Fax: 22410 23447
Κιν. 6948 808023 - E-mail: info@newage-realestate.gr

ΧΠΚΤΗ-021

Λίνδου 80 Ρόδος, 85100
Τηλ. & Fax: 22410 33866
Κιν.: 6932 468026
e-mail: prezerakos@hellasnet.gr
web site: www.hellenicland.com

ELLINOKTIMATIKI
hellenicland

ΠΕΤΡΟΣ ΠΡΕΖΕΡΑΚΟΣ
Μεσίτης Αστικών Συμβάσεων

- ΑΓΟΡΕΣ
- ΠΩΛΗΣΕΙΣ
- ΑΝΤΙΠΑΡΟΧΕΣ
- ΣΤΕΓΑΣΤΙΚΑ ΔΑΝΕΙΑ
- ΔΙΑΜΕΡΙΣΜΑΤΑ
- ΜΕΖΟΝΕΤΕΣ
- ΜΟΝΟΚΑΤΟΙΚΙΕΣ
- ΚΑΤΑΣΤΗΜΑΤΑ
- ΟΙΚΟΠΕΔΑ
- ΞΕΝΟΔΟΧΕΙΑ

Σε όλη την Ελλάδα και στο εξωτερικό

FIABCI International Real Estate federation member

ΑΓΡΟΤΕΜΑΧΙΑ

ΑΓΡΟΤΕΜΑΧΙΟ 4.000 τ.μ. στο Ταιρι, δεύτερα από το δρόμο. Νέος δρόμος Ταιρι-Αεροδρόμιο. 125.000 €
ΑΓΡΟΤΕΜΑΧΙΟ 100 μέτρα από τη Λεωφόρο Ρόδου-Λίνδου με κατεύθυνση προς Λίνδο στη δεξιά πλευρα.
ΑΓΡΟΤΕΜΑΧΙΟ 4.000 τ.μ. στα Ασγούρου στην περιοχή Αγ.Βαρβάρα. 165.000 €
ΑΓΡΟΤΕΜΑΧΙΑ 1.000 τ.μ. στην Ιαλυσό, εντός ζωνης , εξ' αδιαιρέτου με δόμηση 100 τ.μ. 110.000 €
ΑΓΡΟΤΕΜΑΧΙΟ 5.500 τ.μ. στις Καλυθιές. 90.000 €
ΑΓΡΟΤΕΜΑΧΙΟ 4.000 τ.μ. στην Απολλακιά. παραθαλάσσιο. 80.000 €

ΟΙΚΟΠΕΔΑ

ΟΙΚΟΠΕΔΟ 400 τ.μ. στη Ρόδο με Σ.Δ.0,6% 180.000 €
ΟΙΚΟΠΕΔΟ 160 τ.μ. στις Καλυθιές εντός σχεδίου με Σ.Δ. 0,8% 40.000 €
ΟΙΚΟΠΕΔΑ 2 στρεμ. στις Καλυθιές με άδεια οικοδομής και θέα θαλασσα. 100.000 €
ΟΙΚΟΠΕΔΟ 8.500 στρέμματα στο Φαληράκι, αμφιθεατρικά σε καταπληκτική θέση με θεα θαλασσα. 300.000 €
ΟΙΚΟΠΕΔΑ (2) των 250 τ.μ. στην Παστίδα με άδεια οικοδομής 150 τ.μ. 60.000 €
ΟΙΚΟΠΕΔΟ 600 τ.μ. στα Μαριτσά εντός σχεδίου με Σ.Δ. 0,5%. 100.000 €
ΟΙΚΟΠΕΔΟ στο Κιοτάρι επί του παλιού επαρχιακού δρόμου, με άδεια οικοδομής. Καταλληλο για κατοικια και επαγγελματική χρηση.
ΟΙΚΟΠΕΔΑ 420 & 480 τ.μ. στην Παστίδα εντός συνεκτικού σχεδίου. 70.000 & 75.000 €
ΟΙΚΟΠΕΔΟ 1.000 τ.μ. σε κάθετο δρόμο της Λ.Ρόδου-Αεροδρομίου με άδεια οικοδομής 300 τ.μ. (βιοτεχνικά). 150.000 €

ΕΠΑΓΓΕΛΜΑΤΙΚΟΙ ΧΩΡΟΙ

ΚΑΤΑΣΤΗΜΑ στη Ρόδο. μισθωμένα ιδανικά για επένδυση.
ΚΤΙΡΙΟ στη Ρόδο, αυτοτελές στο κέντρο της πόλης
ΑΠΟΘΗΚΗ 220 τ.μ. στη Ρόδο συν πατάρι. 200.000 €
ΒΙΟΤΕΧΝΙΚΟΣ ΧΩΡΟΣ 300 τ.μ. στο Ταιρι με δυνατότητα ορόφου επιπλέον 300 τ.μ. (στα μπετά) 170.000 €

ΜΕΖΟΝΕΤΕΣ

ΜΕΖΟΝΕΤΕΣ 144, 160, 170 και 180 τ.μ. στην Ιαλυσό εντός σχεδίου.
ΜΕΖΟΝΕΤΑ 250 τ.μ. στην Ιαλυσό, εντός 2 στρεμ., άριστης κατασκευης. 400.000 €
ΜΕΖΟΝΕΤΕΣ 200 τ.μ. στα Κοσκινού με θέα θαλασσα. 400.000 €
ΜΕΖΟΝΕΤΕΣ 150 τ.μ. και 200 τ.μ. στα Κοσκινού. 320.000 € και 420.000 €
ΜΕΖΟΝΕΤΕΣ 140 τ.μ. στην Ιαλυσό σε οικόπεδο 800 τ.μ. (στα μπετά) 100.000 €
ΜΕΖΟΝΕΤΑ 160 τ.μ. στην Ιαλυσό σε οικόπεδο 2.000 τ.μ. 380.000 €
ΜΕΖΟΝΕΤΑ 280 τ.μ. στα Κοσκινού σε οικόπεδο 1.000 τ.μ. 500.000 €
ΔΙΑΤΗΡΗΤΕΟ προβολής 175 τ.μ. στην Ρόδο με υπολειπόμενο συντελεστή δόμησης (επένδυση)
ΔΙΑΤΗΡΗΤΕΟ 185 τ.μ. στην περιοχή Μητρόπολη Ρόδος. 150.000 €

ΔΙΑΜΕΡΙΣΜΑΤΑ

ΔΙΑΜΕΡΙΣΜΑ στη Ρόδο, νεόδμητο 122 τ.μ., 1ου ορόφου με θέση στάθμευσης και αποθήκη με 40 τ.μ. μπαλκόνια. 250.000 €
ΔΙΑΜΕΡΙΣΜΑΤΑ 106 και 118 τ.μ. στην Ιαλυσό σε άριστη κατάσταση.

ΕΝΟΙΚΙΑΣΕΙΣ

ΚΑΤΑΣΤΗΜΑΤΑ προβολής και ΓΡΑΦΕΙΑ επί τηςΛ.Ρόδου-Λίνδου
ΓΡΑΦΕΙΑ στη Ρόδο στο κέντρο της πόλης, πολυτελούς κατασκευής.

AE1067

Ζητούνται μεταχειρισμένα διαμερίσματα σε καλή κατάσταση, μεζονέτες και οικόπεδα στις περιοχές Ρόδου, Ιαλυσού, Κοσκινού, Παστίδας.

Vitzileos & Associates

Τηλ: 22410 24900
Κινητό : 6932196325
e-mail: mvre@otenet.gr

Μάριος Κ. Βητζηλαίος - Κτηματομεσίτης
Εθν. Μακαρίου 45, 3ος Όροφος. Τηλ.: 22410 24900 Κινητό.: 6932 196 325
Url: www.vitzileos.gr e-mail: mvre@otenet.gr



ΠΩΛΟΥΝΤΑΙ

ΙΑΛΥΣΟΣ : Διαμέρισμα Λουξ στον 2° όροφο, διαθέτει καταπληκτική θέα του Φιλέρημου, καθώς και θέα θάλασσα, με 2 Υ/Δ, 1 μπάνιο, 1 wc, τζάκι, εντοιχιζόμενη κουζίνα και μεγάλες βεράντες.

Πληρ. 22410 24900



ΠΑΣΤΙΔΑ : Νεόκτιστη 200 τ.μ μεζονέτα με όλες τις ανέσεις ενός σύγχρονου σπιτιού, τζάκι, εντοιχιζόμενη κουζίνα, ηλεκ. είδη, 2 υ/δ και ένα Κύριο υ/δ με δωμ. ντουλάπα και wc, πλυσταριό, κεντρική θέρμανση, άνετο οικόπεδο με δυνατότητα επέκταση κατοικία ακόμα 200 τ.μ

Το σπίτι λέγεται σπιτικό όταν στεγάζει το σώμα και αναπαύει την ψυχή....

Vitzileos & Associates

ΚΤΗΜΑΤΟΜΕΣΙΤΙΚΟ ΓΡΑΦΕΙΟ
REAL ESTATE AGENCY

Μάριος Κ. Βητζηλαίος - Κτηματομεσίτης
Εθν. Μακαρίου 45, 3ος Όροφος. Τηλ.: 22410 24900 Κινητό.: 6932 196 325
Url: www.vitzileos.gr e-mail: mvre@otenet.gr

ΚΑΤΑΣΤΗΜΑΤΑ - ΓΡΑΦΕΙΑ - ΕΠΙΧΕΙΡΗΣΕΙΣ

Παλιά Πόλη: Επιχείρηση εστιατόριο σε τουριστική οδό, πλήρως εξοπλισμένο 62 τ.μ. με αύλιο χώρο 150 τ.μ άμεση παράδοση χρήσης, σε κεντρικό δρόμο **€ 85.000**

Ιαλυσός: Ακίνητο 489 τ.μ, με δύο ξεχωριστές επιχειρήσεις, Εστιατόριο και Καφετέρια, πλήρως εξοπλισμένα, σε λειτουργία σε τουριστική περιοχή με μεγάλη απόδοση. **€ 1.950.000**

ΜΕΖΟΝΕΤΕΣ - ΒΙΛΛΕΣ- ΜΟΝΟΚΑΤΟΙΚΙΕΣ

Μεγαλοπρεπές νεοκλασικό αρχοντικό 243 τ.μ με 170 τμ. Αυλή. Είναι διατηρητέο και η εξαιρετική του τοποθεσία **στο κεντρικότερο σημείο της πόλης της Ρόδου** το κάνει κατάλληλο για εμπορική ή ειδική χρήση. Μίσθωση **2,500 €** και πώληση **700,000 €**

Παλιά Πόλη: Παραδοσιακής αρχιτεκτονικής ακίνητα, 137 τ.μ, κτισμένο σε 437 τ.μ οικόπεδο με μοναδικότητα απόδοσης και συντελεστή δόμησης 264,11 τ.μ μη ρυμοτομούμενο. **350.000 €**

Κρεμαστή: Λούξ μεζονέτα μοναδικής κατασκευής 140 τ.μ σε οικόπεδο 500 τ.μ, και 4 studios των 25 τ.μ το καθένα σε νεοκλασικό κτίριο. **€ 390.000**

Παραδείσι: Πετρόχτιστη καινούργια διόροφη κατοικία χωρισμένη σε 4 λούξ γκαρσονιέρες 50 τ.μ. Επιπλωμένες & πλήρως εξοπλισμένες. Ολική πώληση. Περιοχή **€ 350.000**

AE858

ΔΙΑΜΕΡΙΣΜΑΤΑ

Ιαλυσός: Νεόδμητο διαμέρισμα lux κατασκευής2 υ/δ,πλήρως εξοπλισμένο κεντρική αυτόνομη θέρμανση και τζάκι . **€ 175.000**

Ιαλυσός: Διαμέρισμα λούξ 85 τ.μ με 2 υ/δ κεντρική αυτόνομη θέρμανση,γκαράζ **€ 165.000**

ΟΙΚΟΠΕΔΑ

Καρακόνερο: Οικόπεδο 460 τ.μ κατάλληλο για να κτιστεί κατοικία 184 τ.μ. **€ 190,000**

Κρεμαστή: Οικόπεδο 2,900 τ.μ επάνω στο κεντρικό δρόμο, εντός σχεδίου κατάλληλο για Βιοτεχνικό Επαγγελματικό χώρο και κατοικίες **€ 750,000**

Κρεμαστή : Οικόπεδο 5.000 τ.μ Εντός ζώνης, κατάλληλο για κατοικίες. **€ 350,000**

ΜΙΣΘΩΣΕΙΣ

Οδός Πίνδου : Διαμέρισμα,100 τ.μ με 3 υ/δ, θέρμανση **€ 450**

Οδός Κολοκοτρώνη: Διαμέρισμα, 70 τ.μ με 2 υ/δ πλήρως επιπλωμένο και εξοπλισμένο, με θέρμανση. **€ 470**

Κρεμαστή : Μονοκατοικία, 250 τ.μ με 4 υ/δ , σε οικόπεδο 2.000τ.μ. **€ 850**

Ρόδου Λίνδου : Γραφείο 54 τ.μ Λουξ κατασκευής **€ 300**

ΔΙΑΘΕΤΟΥΜΕ ΒΙΟΤΕΧΝΙΚΟΥΣ, ΕΠΑΓΓΕΛΜΑΤΙΚΟΥΣ ΧΩΡΟΥΣ ΚΑΙ ΑΠΟΘΗΚΕΣ ΜΕ ΠΡΟΣΒΑΣΗ ΚΑΙ ΚΟΜΒΟΥΣ

ενοικιασεις

συνέχεια από την προηγούμενη

ΕΝΟΙΚΙΑΖΕΤΑΙ διαμέρισμα σε Π. Πόλη επί της οδού Κλεοβουλίνης 2-4 παραπλεύρως Σαράι. Πληρ. τηλ. 2241069230, 6937317130
MZT271210

ΕΝΟΙΚΙΑΖΕΤΑΙ 68 τ.μ. **διαμέρισμα** με σαλοτραπεζαρία-κουζίνα-μπάνιο-2 υπνοδωματίων στην περιοχή Ανάληψης. Πληρ. τηλ. 6993008149
MZT271205

ΕΝΟΙΚΙΑΖΟΝΤΑΙ: 1) υπόγειος χώρος ανακαινισμένος με τουαλέτα, 150 τ.μ. για οποιαδήποτε χρήση επί της οδού Κολοκοτρώνη 36, απέναντι από του Σωτηράκη τις αντιπ/είες. **2) Διαμέρισμα** ανακαινισμένο 80 τ.μ. με θέρμανση και τέντες ακριβώς στην πλ. Αγ. Ιωάννου 171. Πληρ. τηλ. 2241027863
MZT221201

ΠΩΛΟΥΝΤΑΙ

Α. Στην Ιαλυσό περιοχή Σωτήρος **μεζονέτες** 200 τ.μ. με υπόγειο σε οικόπεδο 900 τ.μ εκάστη από ιδιοκτήτη.
Β. Κατάστημα επί της οδού Λίνδου 550 τ.μ.
Πληρ. τηλ. 2241039212, 6936795999 κ. Λευτέρη
MAT5481(1)

ΜΗΝΙΑΙΑ ΕΝΟΙΚΙΑΣΗ ΔΩΜΑΤΙΩΝ ΣΕ ΞΕΝΟΔΟΧΕΙΟ

Το ξενοδοχείο ΕΛΕΝΑ
που βρίσκεται στο κέντρο της πόλεως Ρόδου, σε μικρή απόσταση από το λιμάνι και το Πανεπιστήμιο επί της οδού Γρίβα 78,
ΕΝΟΙΚΙΑΖΕΙ ΔΩΜΑΤΙΑ

ιδανικά για φοιτητές, στρατιωτικούς κ.λπ.
Το ξενοδοχείο διαθέτει:
σαλόνι, café bar, αίθουσα τηλεόρασης και πισίνα
Το δωμάτιο διαθέτει:
α) ατομικό μπάνιο
β) τηλέφωνο
γ) ραδιόφωνο
δ) τηλεόραση
ε) ψυγείο
στ) θέρμανση
ζ) ζεστό νερό
η) εβδομαδιαίος καθαρισμός δωματίου και
θ) διάθεση ιματισμού (σεντόνια, κουβέρτες)
Τιμή από 200 ευρώ ανά μήνα

Πληρ. τηλ. 2241024755, 2241093019, κιν. 6942456013

MZT221120

Profit & Solution

ΚΤΗΜΑΤΙΚΕΣ ΥΠΗΡΕΣΙΕΣ
Αντ, Δαμασκηνού 119 85100 Ρόδος
22410 28100

ΔΙΑΜΕΡΙΣΜΑΤΑ		
Ανάληψη	80τμ 2υ/δ σαλόνι, κουζίνα, wc	100.000 €
Ανάληψη	60τμ 2υ/δ κουζίνα, 1wc σαλόνι ,αυλή 25τμ	93.000 €
Ανάληψη	45τμ 1υ/δ, 1wc,κουζίνα, σαλόνι, καινούργιο	85.000€
Αγ. Αποστόλους	85τμ 2υ/δ wc, κουζίνα, σαλόνι, garage	85.000 €
Δασκάλους	55τμ ισόγειο κατάλληλο και για επαγγελματική στέγη	95.000 €
Παλαιό νοσοκομείο	80τμ 2υ/δ 2wc θέση στάθμευσης ,θέρμανση	190.000 €
Ροδίνι	80τμ 2υ/δ 1wc, 9 ετών σε άριστη κατάσταση	175.000 €
Ροδίνι	102τμ 3υ/δ 2wc , κλιματισμό με θέα θάλασσα	195.000 €
Ροδίνι	50τμ 1υ/δ 1wc σαλόν ,κουζίνα καλή κατάσταση	85.000€
Κένεντυ	75τμ 2υ/δ 1wc σαλόνι τζάκι κουζίνα	155.000 €
Ιαλυσός	102τμ 3υ/δ 1wc σαλόνι, κουζίνα, a/c,	170.000 €
Ιαλυσός	100τμ 2υ/δ 2wc ,θέρμανση, θέση στάθμευση	170.000 €
Ιαλυσός	96τμ 2 υ/δ 2wc θέρμανση θέση στάθμευση	165.000 €
Ιαλυσός	ισόγειο 95τμ 2 υ/δ 2wc θέρμανση αυλή,	165.000 €
Ιαλυσός	120τμ 3υ/δ 1wc 1αποθήκη βεράντα –αυλή 80τμ με θέα	170.000 €
Ιξία	47τμ 2υ/δ 1wc, κουζίνα ,καθιστικό ,νέο	75.000 €
ΟΙΚΟΠΕΔΑ		
Παστίδα	εντός οικισμού 300τμ με δόμηση 300τμ	55.000 €
Παστίδα	εντός οικισμού 350τμ με δόμηση 300τμ	60.000 €
Αφάντου	1100 τμ πάνω στην λεωφ. .ΡΟΔΟΥ-ΛΙΝΔΟΥ	185.000 €
Θολό	οικόπεδο 3.470τμ με άδεια οικοδομής 220τμ	70.000 €
Καλαμώνα	οικόπεδο 6100 τμ	98.000 €
Γεννάδι	1400τμ οικοδομήσιμο150μετρα από την θάλασσα	110.000€

Κ & Β ΔΙΑΚΟΓΕΩΡΓΙΟΥ

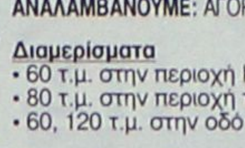

οικοδομικές επιχειρήσεις
www.diakogeorgiou.gr

ΠΩΛΟΥΝΤΑΙ: ΔΙΑΜΕΡΙΣΜΑΤΑ, ΜΕΖΟΝΕΤΕΣ, ΚΑΤΑΣΤΗΜΑΤΑ, ΑΠΟΘΗΚΕΣ
ΑΝΑΛΑΜΒΑΝΟΥΜΕ: ΑΓΟΡΕΣ ΟΙΚΟΠΕΔΩΝ, ΑΝΤΙΠΑΡΟΧΕΣ

Διαμερίσματα
- 60 τ.μ. στην περιοχή Κρεμαστής, 200 μ. από τη θάλασσα
- 80 τ.μ. στην περιοχή των Τριαντών
- 60, 120 τ.μ. στην οδό Θεοτοκοπούλου

Καταστήματα-Γραφεία
- 130 τ.μ. στην οδό Χαραλάμπους (κάθετος Χειμάρας)
- 60, 120 τ.μ. στην οδό Η. Βενέζη
- 60, 120 τ.μ. στην οδό Θεοτοκοπούλου

Αποθήκες
- 60, 120 τ.μ. στην οδό Η. Βενέζη
- 65, 250 τ.μ. στην περιοχή Καρακόνερο
- 70 τ.μ. στην οδό Αισχίνης

Μονοκατοικίες
- 160 τ.μ. με σοφίτα, υπόγειο, θέση στάθμευσης και αυλή, στον συνοικισμό Απόλλων
- Πολυτελείς εξοχικές μονοκατοικίες στη παραλία Κιοτάρι των 70, 120 τ.μ.

Οικοδομές
- Τριώροφη οικοδομή (σε μπετά) στην περιοχή Κοσκινού συνολικής επιφάνειας 420 τ.μ.

AE2016

Κ. ΠΑΛΑΙΟΛΟΓΟΥ & Μ. ΚΩΝΣΤΑΝΤΙΝΟΥ ΓΩΝΙΑ-ΡΟΔΟΣ
ΤΗΛ.:* 302241029318, *306936656966 ΦΑΧ:*302241034598



ενοικιασεις

συνέχεια από την προηγούμενη

ΕΝΟΙΚΙΑΖΕΤΑΙ διαμέρισμα 2 υπνοδωματίων και λοιπών βοηθητικών χώρων, πλήρως επιπλωμένο στον 2ο όροφο, στην οδό 28ης Οκτωβρίου 70 (Ακαδημία-κέντρο). Πληρ. τηλ. 6942400828, 2241087877
MZT211218

ΕΝΟΙΚΙΑΖΕΤΑΙ δυάρι διαμέρισμα (δύο δωμάτια, κουζίνα, μπάνιο) χωρίς έπιπλα στο Νιοχώρι ισόγειο με κήπο. Πληρ. τηλ. 6944562502, 2241022139
MZT221215

ΕΝΟΙΚΙΑΖΕΤΑΙ κατάστημα στην Π. Πόλη, οδός Πυθαγόρα. Πληρ. τηλ. 2241043895, 6946377539
MZT221205

ΕΝΟΙΚΙΑΖΕΤΑΙ ισόγεια **γκαρσονιέρα** αποτελούμενη από ένα δωμάτιο, κουζίνα, μπάνιο πλησίον Πανεπιστημίου Αιγαίου. Πληρ. τηλ. 6944453824
MZT221217

ΕΝΟΙΚΙΑΖΕΤΑΙ στην Ιαλυσό **κατάστημα** 50 τ.μ. οδός Ιερού Λόχου 41Α. Πληρ. τηλ. 6979611600
MZT211213

ΕΝΟΙΚΙΑΖΕΤΑΙ ημιυπόγειο **κατάστημα** 85 τ.μ. επί της οδού Ιωνος Δραγούμη 25 στο Νιοχώρι, κατάλληλο για Ιντερνετ και κάθε επαγγελματική χρήση. Πληρ. τηλ. 2241061958, 6946259707
MZT221204

ΕΝΟΙΚΙΑΖΕΤΑΙ γκαρσονιέρα α' ορόφου, ανεξάρτητη, πλήρως επιπλωμένη και εξοπλισμένη χωρίς κοινόχρηστα επί της οδού Κοδριγκτώνος. Πληρ. τηλ. 2241074384MZT201202

www.kranidis.gr
KRANIDIS
REAL ESTATE



ΜΗΔΕΙΑ ΔΙΑΜΕΡΙΣΜΑ
126τ.μ.
3Δ.Σ.Κ.Λ.
ισόγειο
με κεντρική θέρμανση.
Πάρκινγκ
260.000€
[K-1581]
Τηλ: 22410 27082, 26476

ΚΑΤΑΣΚΕΥΕΣ-ΠΩΛΗΣΕΙΣ-ΑΝΤΙΠΑΡΟΧΕΣ
ΧΑΤΖΗΜΙΧΑΛΗΣ ΚΩΝΣΤΑΝΤΙΝΟΣ
ΔΟΜΙΚΟΣ ΕΡΓΟΛΑΒΟΣ ΔΗΜΟΣΙΩΝ ΕΡΓΩΝ
ΠΩΛΟΥΝΤΑΙ
ΠΑΣΤΙΔΑ: ΑΝΕΞΑΡΤΗΤΕΣ ΠΟΛΥΤΕΛΕΙΣ ΜΕΖΟΝΕΤΕΣ 158 τ.μ.-152 τ.μ. σε οικόπεδα των 340 τ.μ. με φανταστική θέα σε ήσυχο περιβάλλον.
ΑΦΑΝΤΟΥ: ΔΙΑΜΕΡΙΣΜΑΤΑ ΛΟΥΞ ΚΑΤΑΣΚΕΥΗΣ 83 τ.μ. με κεντρική θέρμανση, διπλά τζάμια, εντοιχισμένη κουζίνα, ντουλάπες και ηλιακό θερμοσίφωνο.
ΑΝΑΛΑΜΒΑΝΟΥΜΕ
ΕΡΓΑΣΙΕΣ ΜΠΕΤΟΝ-ΕΜΦΑΝΗ ΜΠΕΤΑ-ΚΤΙΣΙΜΑΤΑ-ΣΟΒΑΔΕΣ
και παντός είδους οικοδομικών εργασιών
ΖΗΤΟΥΝΤΑΙ
Για αξιοποίηση με τις καλύτερες προϋποθέσεις ΟΙΚΟΠΕΔΑ για ΑΝΤΙΠΑΡΟΧΗ
Τηλ.: (22410) 21834, 6936609834-6974198504
MXP14299

ΓΙΑΝΝΗΣ ΝΙΚΟΛΙΔΑΚΗΣ
Μηχανολόγος-Μηχανικός
Γαλλίας 12-Ρόδος • τηλ. (22410)22291, 35103
ΠΩΛΟΥΝΤΑΙ
ΔΙΑΜΕΡΙΣΜΑΤΑ
• 49 τ.μ., 55 τ.μ. στην οδό Καθοπούλη
• 85 τ.μ., 78 τ.μ., 88 τ.μ., 48 τ.μ., 110 τ.μ., 120 τ.μ., 63 τ.μ. στο Καρακόνερο με υπόγειες θέσεις parking και αποθήκες
ΜΕΖΟΝΕΤΑ
• 237 τ.μ. με κήπο και υπόγειο parking στην οδό Αισχίνη
• και 156 τ.μ. με χώρο parking στο Καρακόνερο
XT12675

ΚΤΗΜΑΤΟΜΕΣΙΤΙΚΟ ΓΡΑΦΕΙΟ
ΑΙΓΑΙΟΚΤΗΜΑΤΙΚΗ
ΕΠΙΛΕΓΜΕΝΕΣ ΠΡΟΤΑΣΕΙΣ ΑΚΙΝΗΤΩΝ
-44τμ καινούργιο διαμ/σμα α΄ορ. στην Ανάληψη 87.000€
-55τμ μονοκατοικία (βοηθητικός χώρος) προέκταση Αννης Μαρίας 75.000€
-60τμ 2 γκαρ/ρες καιν/ργιες στο Νιοχώρι 136.000€
-70τμ διαμ/σμα μεζ/τα στην Βενετοκλέων με δική του αυλή 85.000€
-75τμ καιν/ργιο διαμ/σμα στο Καρακόνερο 150.000€
-78τμ καινούργιο (ισόγειο) Καρακόνερο 175.000€
-80τμ μεζονέτα σε 1στρ στα Κοσκινού 230.000€
-80τμ ανακ/νο (α΄ορ) διαμ/σμα Βενετόκλειο 140.000€
-80τμ μετ/νο (β΄ορ-2υπν) στην Ανάληψη 125.000€
-81τμ καιν/ργιο διαμ/σμα (1 έτους) στους Δασκάλους 155.000€
-82τμ μετ/νο ισ/γειο διαμέρισμα στην Κένεντυ (2υπν) 150.000€
-89τμ καινούργιο (ά. ορ) Μιχ.Πετρίδη 180.000€
-90τμ καινούργιο (ορ/σμα, 3υπν) Δασκάλους 160.000€
-93τμ διαμέρισμα α΄ορ/φου στο Νιοχώρι (και για επ/κη στέγη) (3υπν) 200.000€
-94τμ καιν/ργιο διαμ/σμα στους Τρεις (2υπν) 168.000€
-98τμ ρετιρέ καιν/ργιο (3υπν) στο Ροδίνι 185.000€
-100τμ μονοκατοικία με αυλή (κτίζει άλλα 60τμ) Αγ Αποστόλους 150.000€
-100τμ μετ/νο στο Ροδίνι (2 ορ/φου,2 μπανια, 3υπν, θέα) 195.000€
-100τμ καινούργιο (3υπν) (ορ/σμα) Καρακόνερο 210.000€
-100τμ (3 γκαρ/ρες) καινούργιες Κοσκινού απεριόριστη θέα 110.000€
-102τμ καινούργια(3υπν) με γκαραζ Μίρα-Μάρε 205.000€
-103τμ (8 ετών) διαμ/σμα Ανω Ροδίνι (3υπν-2wc) 190.000€
-111τμ μετ/νο (3υπν),β ορ/φου Άγιο Ιωάννη 180.000€
-116 τμ διαμ/σμα (α΄ορ-3υπν) Μητροπολη 230.000€
-120τμ Ρετιρέ (3υπν) μετ/νο διαμ/σμα στην Ιαλυσό 180.000€
-140τμ καινούργια ανεξάρτητη μον/κία Κοσκινού 419τμ οικ/δο 285.000€
-150τμ καινούργια μον/κία σε 1στρ στα Κοσκινού 270.000€
-171τμ καινούργια μεζονέτα στο Ροδίνι 330.000€
-180τμ μεζ/τα καινούργια σε 300τμ οικ/δο Ροδίνι 300.000€
-190τμ μονοκατοικία καινούργια Κοσκινού σε 650τμ οικ/δο 260.000€
-200τμ μεζονέτα καινούργια Ιαλυσό σε 900τμ οικ/δο 310.000€
-212τμ μεζ/τα σε μπετά σε οικ/κό συν/σμό στην Καίρ 155.000€
-23τμ κατάστημα στο Μανδράκι (ελεύθερο μίσθωσης) 140.000€
-50τμ κατάστημα στο Μανδράκι (μισθωμένο) 620.000€
-62τμ κατάστημα ισόγειο (ελεύθερο μίσθωσης) με 62τμ υπ/30τμ πατάρι Ακαδημία 545.000€
-69τμ κατάστημα στο Μανδράκι (ελεύθερο μίσθωσης -τριώροφο) 380.000€
-209τμ οικόπεδο στην Ανάληψη (Σ.Δ.1) 125.000€
-300τμ οικ/κός συν/σμός Απόλλων (περιοχή ΙΚΑ,κτίζει 180τμ) 130.000€
-324τμ οικόπεδο στο Μήδεια (Σ.Δ 0,6) 200.000€
-320τμ οικόπεδο εντός οικισμού Σορωνής κτίζει 192τμ, 38.000€
-475τμ οικόπεδο (ΣΔΟ,6) στη Γ Σεφέρη με υπέροχη θέα 475.000€
-1.000τμ οικόπεδο με οικ/μική άδεια για μον/κία στα Κοσκινού ,100.000€
-3στρ(προοπτική δόμησης 2.400τμ γίνονται 6 οικ/δα των 500τμ με δόμηση έκαστο, 400τμ) εντός οικισμού, παραθαλάσσιο Μαή Φάνες 270.000€
Η ΣΤΗΛΗ ΜΑΣ ΑΝΑΝΕΩΝΕΤΑΙ ΚΑΘΕ ΕΒΔΟΜΑΔΑ
ΕΚΤΟΣ ΑΥΤΩΝ ΤΩΝ ΑΚΙΝΗΤΩΝ ΔΙΑΘΕΤΟΥΜΕ ΜΕΓΑΛΗ ΠΟΙΚΙΛΙΑ ΣΕ ΔΙΑΜ/ΤΑ ΜΕΖ/ΤΕΣ ΟΙΚΟΠΕΔΑ ΚΑΤΑΣΤΗΜΑΤΑ ΓΡΑΦΕΙΑ ΣΤΙΣ ΚΑΛΥΤΕΡΕΣ ΤΙΜΕΣ ΤΗΣ ΑΓΟΡΑΣ
ΑΝΑΛΑΜΒΑΝΟΥΜΕ ΤΗΝ ΕΝΟΙΚΙΑΣΗ ΤΟΥ ΔΙΑΜΕΡΙΣΜΑΤΟΣ ΣΑΣ ΣΕ ΠΟΛΥ ΣΥΝΤΟΜΟ ΧΡΟΝΙΚΟ ΔΙΑΣΤΗΜΑ
ΜΕΓΑΛΥΤΕΡΗ ΛΙΣΤΑ ΤΩΝ ΑΚΙΝΗΤΩΝ ΜΑΣ ΚΑΘΕ ΔΕΥΤΕΡΑ ΣΤΗΝ ΕΦΗΜΕΡΙΔΑ ΓΝΩΜΗ
ΡΕΝΑ ΒΑΖΟΥΚΟΥ ΚΑΙ ΣΥΝΕΡΓΑΤΕΣ
(ΜΕΣΙΤΗΣ ΑΣΤΙΚΩΝ ΣΥΜΒΑΣΕΩΝ)
ΔΙΕΥΘ. ΓΡΑΦΕΙΟΥ ΔΗΜ. ΘΕΟΔΩΡΑΚΗ 3 ΤΚ 85100 ΡΟΔΟΣ
(10-1 το πρωί καθημερινά) •Τηλ 22410-22943 • Fax 22410-28838 • κιν 6945466773
(τα τηλέφωνα απαντούν όλες τις ώρες της ημέρας) • email.vazoukou@acn.gr
XT8851

ΣΑΒΒΑΙΔΗΣ & Συνεργατες
Μεσιτες & Συμβουλοι Ακινητων
ΠΩΛΗΣΕΙΣ ΔΙΑΜΕΡΙΣΜΑΤΩΝ
1-ΠΩΛΗΘΗΚΕ! Ασγούρου Β ορόφου 84 τμ 55,000 € (ref: 3363). 2-ΝΕΟ! Ρετιρέ γκαρσονιέρα στην Ιαλυσό 42,8τμ 65,000€(ref:3392) 3- ΠΩΛΗΘΗΚΕ! Ρόδος 60 τμ Γ ορόφου του 1981 με αποθήκη 70,000 € (ref: 3205). 4- Ρετιρέ γκαρσονιέρα στην Ιαλυσό 57 τμ 75,000 € (ref: 3262). 5- ΝΕΟ! Ρετιρέ γκαρσονιέρα στην Ιαλυσό 50,66 τμ με θέα θάλασσα 75,000 € (ref:3391). 6- Ισόγεια γκαρσονιέρα στην Ιαλυσό 36 τμ με κεντρ. Θέρμανση & υπόγειο πάρκινγκ 85,000 € (ref: 3183). 7- Καρακόνερο ισόγειο 48 τμ 100,000 € (ref:2697). 8- Κέντρο Β ορόφου με πάρκινγκ 90 τμ 103,000 € (ref:2701). 9- ΠΩΛΗΘΗΚΕ! Μεζονέτα λίγο πριν την Καναδά 78 τμ 108,000 € (ref:2777). 10- Νεόδμητο στο Ροδίνι 48 τμ & με πάρκινγκ, 110,000 € (ref: 2396). 11- Άγιοι Απόστολοι 88,3 τμ με τζάκι & αποθήκη 110,000€(ref:2984)12-Καλυθιές νεόδμητα 75τμ με κεντρική θέρμανση 130,000€ (ref: 3325). 13- Ιξιά 115 τμ Β ορόφου, ανακαινισμένο 130,000 €, (ref:2754). 14- ΝΕΟ! Ιαλυσός ρετιρέ με θέα θάλασσα 86,8 τμ 135,000 € (ref:3390). 15- ΝΕΟ! Νεόδμητο στους Δασκάλους 90 τμ 160,000€ (ref:3396).15-Ιαλυσός 80 τμ με αυλή 160,000 € (ref: 2910).16- Απ Παύλου 92,5 τμ Α ορόφου 160,000€ (ref: 3129). 17- Ροδίνι Α ορόφου νεόδμητο 94 τμ 164,500€(ref:2435).18-Ροδίνι 79 τμ με υπόγειο πάρκινγκ 165,000 € (ref: 2710). 19- Ιαλυσός Α ορόφου καινούριο. 86,5 τμ με παρκέ παντού, σε οικοδομή 4 διαμερισμάτων 165,000 € (ref: 3128).20- Ροδίνι ισόγειο διαμέρισμα 65 τμ με υπαίθρια θέση σταύθμευσης κα αυλή μπρος-πίσω, με θέα θάλασσα 165,000 € (ref: 3138). 21- Ροδίνι 81 τμ Α ορόφου 162,000 € (ref:3004). 22- Νεόδμητο στο Ροδίνι 78 τμ & με πάρκινγκ, 170,000 €, (ref: 2394). 23- Ιαλυσός ισόγειο 87 τμ με κεντρ. Θέρμανση & υπόγειο πάρκινγ 175,000€ (ref:3181). 24-Νεόδμητο στο Ροδίνι 85 τμ & με παρκινγκ, 187,000€ (ref: 2393). 25- Ιαλυσός καινούριο ισόγειο διαμέρισμα 115 τμ με αυλή 190,000€ (ref: 3071). 26- Καρακόνερο Β όροφος 98,6 τμ. πολυτελής κατασκευή με πάρκινγκ στην πυλωτή, 195,000 € (ref: 1950). 27- Ιαλυσός 102 τμ με κεντρ. Θέρμανση & υπόγειο πάρκινγκ 195,000 € (ref: 3211). 28- Κοσκινού Β όροφος 140 τμ. με τζάκι, ηλ. Συσκευές κουζίνας 200,000 € (ref: 2558). 29- Ροδίνι103τμ με 30 τμ βεράντα, θέα θάλασσα, πάρκινγκ, κεντρικό κλιματισμό 200,000€ (ref:3278).30- Καρακόνερο 125 τμ με πάρκινγκ 240,000€ (ref: 2351). 31-Ροδίνι 104 τμ νεόδμητο με θέα θάλασσα, τζάκι, γκαράζ, ανεξάρτητη είσοδο 248,000 € (ref:3137). 32- Καινούριο Loux 130 τμ με θέα θάλασσα, 3 υπνοδωμάτια, 2 μπάνια, κεντρική θέρμανση,υπόγειο γκαράζ και αποθήκη 245,000 € (ref: 3346). 33- Ιαλυσός λούξ Γορόφου με καταπληκτική θέα, με τζάκι, με επένδυση μάρμαρο εώς και στις βεράντες, παρκέ στα υπνοδωμάτια, πλήρως επιπλομένο & εξοπλισμένο, 290,000 € (ref: 3111). 34- Ροδίνι 214 τμ με μάρμαρο στο δάπεδο, ενδοδαπέδια θέρμανση, τζάκι, 2 μπάνια, σάουνα, 330,000 € (ref: 3036). 35- Κέντρο Α ορόφου 155 τμ σε νεοκλασσικό κτίριο 350,000 € (ref: 2672).
...πάνω από 3,000 ακίνητα στην διάθεση σας!
Γρ. Λαμπράκη 14, Ρόδος 85100
τηλ: 2241026281, Φαξ: 2241034663
MXT6659

ευσταθίου
ΕΥΡΩΚΤΗΜΑΤΙΚΗ
ΚΤΗΜΑΤΟΜΕΣΙΤΙΚΟ ΓΡΑΦΕΙΟ
Εθν. Αντιστάσεως 83 • Τηλ.: 22410 73819, 74917
Κιν.: 6944 374546, 6945 292030
Fax: 22410 38641 • e-mail: info@euroktimatiki.gr
ΠΩΛΗΣΕΙΣ ΑΚΙΝΗΤΩΝ
Οικόπεδα
1) 3.640 τ.μ. οικόπεδο στην Ιαλυσό με άδεια οικοδομής για διώροφη μονοκατοικία 135 τ.μ. αξίας 120.000€, 2) 500 τ.μ. στους Αγίους Αποστόλους (νέο σχέδιο πόλεως) με σ.δ. 0,8 Αξίας 300.000€, 3) 614 τ.μ. στους Αγίους Αποστόλους (νέο σχέδιο πόλεως). Αξίας 300.000€, 4) 1.400 τ.μ. στην Ιαλυσό με άδεια οικοδομής με δυνατότητα οικοδόμησης 150 τ.μ. κατοικίας. Αξίας 138.000€, 5 τ.μ. κατοικίας αξίας 140.000€ 5) 987 τ.μ. στην Ιαλυσό θέση Κανδήλι με άδεια οικοδομής 6) 304 τ.μ. στην Ιξιά (με δυνατότητα οικοδόμησης 240 τ.μ. κατοικίας) Αξίας 160.000€ 7) 1.000 τ.μ. στο Ροδίνι (με δυνατότητα οικοδόμησης 400 τ.μ. κατοικίας) Αξίας 350.000€ 8) 1000 τ.μ. στην Ιαλυσό (με δυνατότητα οικοδόμησης 120 τ.μ. κατοικίας) Αξίας 110.000€ 9) 2000 τ.μ. στην Ιαλυσό (με δυνατότητα οικοδόμησης 200 τ.μ. κατοικίας) Αξίας 220.000€ 10) 3.640 τ.μ. στην Ιαλυσό (με δυνατότητα οικοδόμησης 135 τ.μ. κατοικίας) Αξίας 120.000€ 11) 4000 τ.μ. στα Κοσκινού με πανοραμική θέα (με δυνατότητα οικοδόμησης 200 τ.μ. κατοικίας) Αξίας 215.000€ 12) 4000 τ.μ. στα Κοσκινού με εξαιρετική θέα (με δυνατότητα οικοδόμησης 200 τ.μ. κατοικίας) Αξίας 300.000€ 13) 4.010 κοντά στην Εθν. Οδό Λίνδου - Αεροδρομίου για επαγγελματική χρήση (με δυνατότητα οικοδόμησης 3.600 τ.μ. Βιοτεχνικού Χώρου) Αξίας 180.000€ 14) 5.300 τ.μ. στα Αογούρου (με δυνατότητα οικοδόμησης 200 τ.μ. κατοικίας) Αξίας 190.000€
Διαμερίσματα
1) 50 τ.μ. περιοχή Αγ. Ιωάννης ισόγειο πλήρως ανακαινισμένο με 1 υπνοδωμάτιο. Αξίας 90.000€ 2) 50 τ.μ. στην Μ. Κλαδάκη με 1 υπν/πιο Αξίας 90.000€ 3) 60 τ.μ. στην παραλία της Κρεμαστής σε νεόδμητη οικοδομή με κεντρική θέρμανση, ηλιακό θερμοσίφωνα. Αξίας 100.000€ 4) 70 τ.μ. στην Ιξιά (Σωτήρος) με 2 υπν/πια Αξίας 94.000€ 5)85τ.μ στο Ροδίνι Β' ορόφου με 2 υπν/πια ,σαλόνι, κουζίνα, μπάνιο. Αξίας 145.000€ 6) 82 τ.μ. στην Ιαλυσό με δύο υπνοδωμάτια σε νεόδμητη πολυτελή οικοδομή με κεντρική θέρμανση ηλιακό θερμοσίφωνα. Αξίας 140.000€ 7) 80 τ.μ. στην Αγ. Σοφίας με 2 υπν/πια Αξίας 176.000€ 8) 81 τ.μ. στην Ανάληψη επί της οδού Αισχίνη σε νεόδμητη οικοδομή με πάρκιν. Αξίας 180.000€ 9) 80 τ.μ. στην Λαγκάνη (περιοχή Δασκάλους) με 2 υπν/πια Αξίας 85.000€ 10) 92τ.μ στην Ιαλυσό (περιοχή πίσω από το δημαρχείο) σε οικοδομή 3 ετών με 2 υπνοδωμάτια, σαλόνι, κουζίνα 2 μπάνια, αποθήκη διαθέτει: αυτόνομη κεντρική θέρμανση, μεγάλες βεράντες ,ηλιακό θερμοσίφωνα. Αξίας 170.000€ 11) 92τ.μ επί της Ανθούλας Ζερβού σε νεόδμητη οικοδομή στο κέντρο της πόλης με 2 υπν/πια, σαλόνι, κουζίνα, 2 μπάνια, διαθέτει:αποκλειστική θέση στάθμευσης και αποθήκη. Αξίας 200.000€ 12)95 τ.μ. στην Ηλιούπολη με 2 υπνοδωμάτια αξίας 95.000€ 13)95 τ.μ. στην 28ης Οκτωβρίου με 2 υπν/πια Αξίας 250.000€ 14) 95 τ.μ. στην Ιξιά (Σωτήρος) με 2 υπν/πια Αξίας 90.000€ 15) 100τ.μ περιοχή Αννης - Μαρίας με 2 υπν/πια, σαλόνι, κουζίνα, μπάνιο πολυτελούς κατασκευής σε οικοδομή 4 ετών. Με αποκλειστική θέση στάθμευσης. Αξίας 200,000€ 16) 100 τ.μ. 1ου ορόφου περιοχή Θ. Σοφούλη, διαθέτει 3 υπν/πια, σαλόνι, κουζίνα, μπάνιο, πλήρως εξοπλισμένο, με ηλιακό θερμοσίφωνα. Αξίας 160.000€ 17)75τ.μ σε νεόδμητη οικοδομή στην Ιαλυσό με 2 υπν/πια, σαλόνι, κουζίνα, μπάνιο, διαθέτει:κεντρική αυτόνομη θέρμανση, ηλιακό θερμοσίφωνα. Αξίας 150,000€ 18) 110 τ.μ. με 3 υπν/πια στους Αγ. Αποστόλους β' ορόφου αξίας 117.000€ 19) 107 τ.μ. στην Ρόδου-Λίνδου (κοντά στην ΔΕΥΑΡ) με 3 υπν/πια Αξίας 130.000€ 20) 110 τ.μ. στην Αν0. Ζερβού με 3 υπν/πια Αξίας 225.000€ 21) 110 τ.μ. στην Ιαλυσό με 3 υπν/πια Αξίας 120.000€ 22) 110 τ.μ. στην Νηρηίδων (Καρακόνερο) με 3 υπν/πια Αξίας 220.000€ 23) 116 τ.μ. στην Μ. Πετρίδη με 3 υπν/πια Αξίας 257.000 € 24) 120 τ.μ. στην Ιαλυσό με 3 υπν/πια Αξίας 125.000€ 25)120 τ.μ. στην Νηρηίδων (Καρακόνερο) με 3 υπν/πια Αξίας 240.000€ 26) 126 τ.μ. στην Γρηγορίου Ε΄ με 3 υπνοδωμάτια Αξίας 315.000€ 27)100τ.μ. στην Ανάληψη με 2 υπν/πια, σαλόνι, κουζίνα, 2 μπάνια, διαθέτει:κεντρική αυτόνομη θέρμανση, ηλιακό θερμοσίφωνα, τζάκι, τέντες, επένδυση γρανίτη στη κουζίνα, πλήρη κλιματισμό με εκτιληκτική θέα στο Μόντε Σιμθ. Αξίας 220,000€
ΜΟΝΟΚΑΤΟΙΚΙΕΣ - ΜΕΖΟΝΕΤΕΣ
1) Μονοκατοικία 45 τ.μ. στην Κρεμαστή πλήρως ανακαινισμένη με εξαιρετική θέα στη θάλασσα. Αξίας 70.000€ 2) Μεζονέτα 107 τ.μ. περιοχή Δασκάλοι με 54 τ.μ. αυλή σε άριστη τοποθεσία. Αξίας 300.000€ 3)111 τ.μ. στα Κοσκινού εντός οικοπέδου 160 τ.μ. αξίας 230.000€ 2140 τ.μ. στην Ιαλυσό Αξίας 280.000€ 4) 125 τ.μ. μονοόροφη, νεόκτιστη, σε 375 τ.μ. οικόπεδο πολυτελούς κατασκευής, με τρία υπνοδωμάτια, σαλόνι, κουζίνα, μπάνιο. Αξίας 270.000€ 5)128τ.μ Μεζονέτα σε μπετά στην Παστίδα εντός οικοπέδου 300τ.μ, εντός σχεδίου οικισμού με δυνατότητα ανακαδόμησης 24τ.μ επί πλέον Αξίας 100,000€ 6) 133 τ.μ. στο Μόντε Σιμθ πολυτελούς κατασκευής, με αρχιτεκτονικό σχεδιασμό, με τρία υπνοδωμάτια, σαλόνι-κουζίνα, νεόκτιστη-ετοιμοπαράδοτη, με διαμορφωμένο κήπο 120 τ.μ., με πλήρης θέρμανση και τζάκι Αξίας 390.000€ 7)140 τ.μ. στην Παστίδα Αξίας 220.000€ 8) 140 τ.μ. στην Ιαλυσό Αξίας 280.000€ 9) 150 τ.μ. στην Ιαλυσό Αξίας 300.000€ 10)155 τ.μ. στην Ιξιά Αξίας 279.000€ 11) 155 τ.μ. στην Ιξιά Αξίας 281.000€ 12) 160 τ.μ. στην Ιαλυσό Αξίας 350.000€ 13) 160 τ.μ. στα Κοσκινού Αξίας 380.000€ 14) 160 τ.μ. στις Φάνες Αξίας 190.000€ 15) 200 τ.μ. στους Πρόποδες Φλερήμου στην Ιαλυσό Αξίας 380.000€ 16) 280 τ.μ. στην λεωφ. Κρεμαστής - Π. Αεροδρομίου Αξίας 320.000€
ΚΑΤΑΣΤΗΜΑΤΑ
1) 30 τ.μ. στο Κέντρο της Πόλης (με άμεση παράδοση χρήσης) Αξίας 450.000€ 2)30τ.μ επί της Ι. Καζούλη στο κέντρο της πόλης με 30τ.μ πατάρι Αξίας 125,000€ 3)50τ.μ στην Ανάληψη επί της οδού Θεσσαλονίκης έτοιμο προς λειτουργία, Αξίας 250,000€ 4) 61 τ.μ. στο Κέντρο της Πόλης (με άμεση παράδοση χρήσης) Αξίας 590.000€ 5)67,50τ.μ επί της οδού Διαγοριδων με 37,50τ.μ πατάρι Αξίας 270.000€ 6)100 τ.μ. στην Ανάληψη (κεντρικά) Αξίας 580.000 € 7) 160 τ.μ. στην Μιχαήλ Πετρίδη αξίας 290.000 8) 43 τ.μ. στην Ιαλυσό επί της Ιερού Λόχου (με άμεση παράδοσης χρήσης). Αξίας 120.000 ευρω. 9) Κατάστημα επί της οδού Πολυδώρου στην Παλιά Πόλη 53 τ.μ. συν 1ος όροφος 53 τ.μ., 10) 86 τ.μ. ισόγειο κατάστημα επί της πλατείας Εβραίων Μαρτύρων Παλιά Πόλη συν 1ος όροφος 90 τ.μ., 11) 2 καταστήματα επιφανείας 62,07 τ.μ. το κάθε ένα επί της οδού Ηλία Βενέζη Αξίας 180.000 € έκαστο.
XT14012029

ενοικιασεις

συνέχεια από την προηγούμενη

ΕΝΟΙΚΙΑΖΕΤΑΙ μικρή **μονοκατοικία** ενός υπνοδωματίου 40 τ.μ. σε ήσυχη περιοχή στην Ανοιξη Ιαλυσού. Διαθέτει χώρο πάρκιν, αυτόνομη θέρμανση, χωρίς κοινόχρηστα. Διατίθεται από αρχές Ιανουαρίου. Πληρ. τηλ. 6944696378

MZT221206

ΕΝΟΙΚΙΑΖΕΤΑΙ διαμέρισμα 130 τ.μ. 4άρι αποτελούμενο από 3 υπνοδωμάτια, σαλόνι, κουζίνα, WC επί της οδού Ανάληψη. Πληρ. τηλ. 6976535174 Χρύσανθου-Θεοχάρη 5 2 2 4 1 0 6 3 1 7 0 , MZT211210

ΠΩΛΕΙΤΑΙ

Ανακαινισμένο διαμέρισμα εμβαδού 115 τμ στην Ιξιά
130,000 € (ref: 2754)

πληροφορίες στο τηλ. 2241026281

ΣΑΒΒΑΙΔΗΣ & Συνεργατες
Μεσιτες & Συμβουλοι Ακινητων
ΜΧΠ659

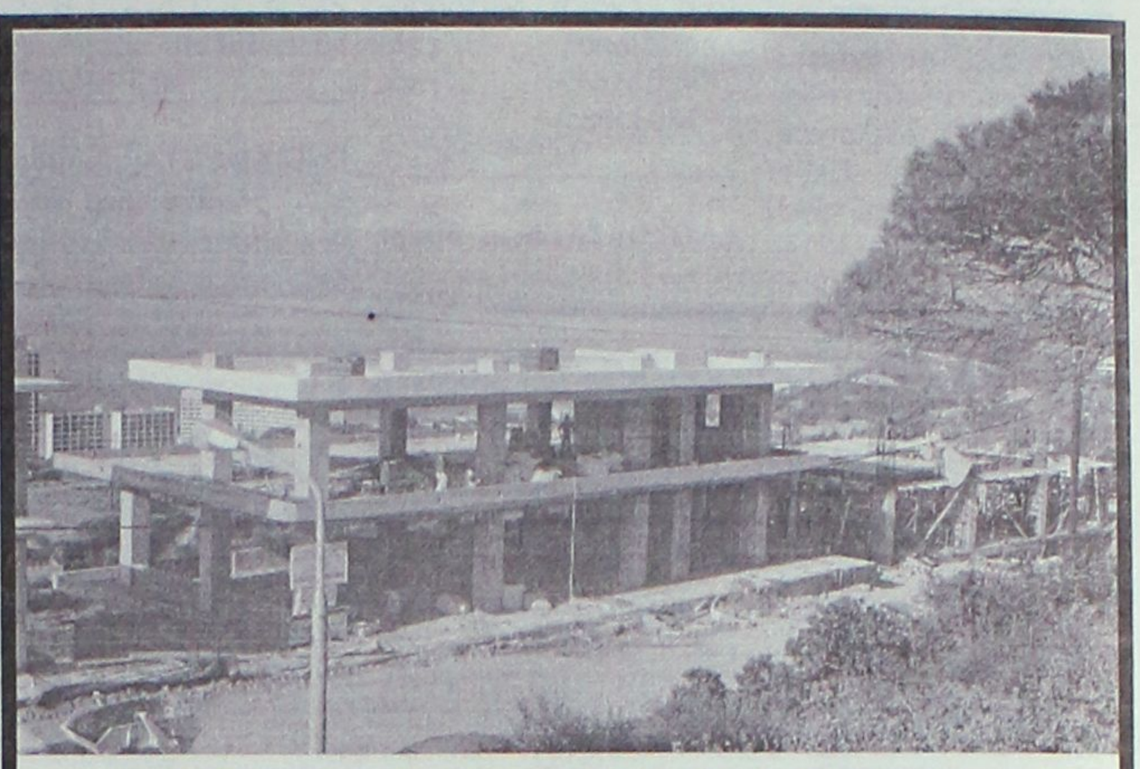

ΠΩΛΟΥΝΤΑΙ - ΕΝΟΙΚΙΑΖΟΝΤΑΙ
ΚΑΤΑΣΤΗΜΑΤΑ - ΓΡΑΦΕΙΑ - ΑΠΟΘΗΚΕΣ
Ε Π Ι Τ Η Σ Γ. Σ Ε Φ Ε Ρ Η
(ΔΙΠΛΑ ΣΤΟΝ ΒΕΡΟΠΟΥΛΟ ΚΑΙ ΠΡΙΝ ΤΟ ΝΕΟ ΝΟΣΟΚΟΜΕΙΟ)

ΣΕ ΝΕΟ-ΑΝΑΓΕΙΡΟΜΕΝΕΣ ΟΙΚΟΔΟΜΕΣ ΜΕ ΑΠΕΡΙΟΡΙΣΤΗ
ΘΕΑ ΚΑΤΑΛΛΗΛΑ ΚΑΙ ΓΙΑ ΙΑΤΡΕΙΑ, ΦΑΡΜΑΚΕΙΑ,
ΙΑΤΡΙΚΑ ΕΙΔΗ, ΑΝΘΟΠΩΛΕΙΑ ΚΛΠ.
ΠΛΗΡ ΤΗΛ 22410-62517 ΚΑΙ 6932612032

ΧΠΚΤΗ015

ΠΑΣΤΙΔΑ. ΠΩΛΟΥΝΤΑΙ



μεζονέτες πολυτελούς κατασκευής από ιδιοκτήτη-κατασκευαστή σε μπετά ή τελειωμένες των 120-130-160 τ.μ. σε οικόπεδο 250 και 330 τ.μ. με θέα το Φιλέρημο.

Πληρ. τηλ. 6944636141

ΜΑΤ5296(Γ)



Το μεσιτικό γραφείο
ΣΑΒΒΑΪΔΗΣ & Συνεργάτες
σας εύχεται
ΧΡΟΝΙΑ ΠΟΛΛΑ

Γρ. Λαμπράκη 14 & Αμερικής, Ρόδος

Τηλ 22410-26281 fax 22410-34663

χπ659

ΕΝΟΙΚΙΑΣΕΙΣ

συνέχεια από την προηγούμενη

ΕΝΟΙΚΙΑΖΕΤΑΙ διαμέρισμα 3άρι επί της οδού Χειμάρας 13, δίπλα από το πανεπιστήμιο. Πληρ. τηλ. 2241031403, 6938489266MZT211214

ΕΝΟΙΚΙΑΖΕΤΑΙ τριάρι διαμπερές 1ου ορόφου, επί της οδού Δρακίδου 1 (σ.σ. έναντι Μητρόπολης). Πληρ. τηλ. 2242031649 και 6973031981

MXP14307

ΕΝΟΙΚΙΑΖΕΤΑΙ δυάρι διαμέρισμα ισόγειο 50 τ.μ. επί της οδού Παρθενόπης 15. Πληρ. τηλ. 2241053362, 6945258830

MZT201203

ΕΝΟΙΚΙΑΖΕΤΑΙ διαμέρισμα 80 τ.μ. με ένα υπνοδωμάτιο, κουζίνα, σαλόνι, τουαλέτα και αποθήκη, στην οδό Γ. Παπανδρέου. Πληρ. τηλ. 2241063833 απογευματινές ώρες

MZT211201

ΕΝΟΙΚΙΑΖΕΤΑΙ γκαρσονιέρα καινούργια, πλήρως επιπλωμένη και με TV στην περιοχή Δασκάλων. Πληρ. τηλ. 2241062021

MAT5609

ΕΝΟΙΚΙΑΖΕΤΑΙ ανεξάρτητη **μονοκατοικία** (3 υπνοδωματίων) με μεγάλο κήπο-περιβόλι-αποθήκη στην περιοχή της Ηλιούπολης. Ενοίκιο 600 ευρώ. Επίσης δίχωρη **γκαρσονιέρα** στο 6ο χλμ. Ρόδου-Καλλιθέας, επιπλωμένη, θέα θάλασσα. Ενοίκιο 240 ευρώ. ΑΙΓΑΙΟΚΤΗΜΑΤΙΚΗ τηλ. 2241022943, 2241028838

ΧΠΚΤΗ007.2

LandScope
ΑΝΑΠΤΥΞΗ ΑΚΙΝΗΤΩΝ

Λευκωσίας 1 & Εθνικής Αντίστασης
Κιν: 6976872626 , 6972257246
Τηλ / Φαξ : 22410 28629
www.landscope.gr
AE927

ΟΙΚΟΠΕΔΑ : 1)ΡΟΔΟΠΟΥΛΑ 488τμ, € 350.000. **2)ΔΡΟΜΟΣ ΝΟΣΟΚΟΜΕΙΟΥ** 4.000 τμ, €700.000. **3)ΑΣΓΟΥΡΟΥ** 2.000τμ, € 250.000. **4)ΚΑΝΔΥΑΙ** 16.000τμ, € 800.000. **5)ΚΑΝΔΥΑΙ** 1.000τμ, με άδεια οικοδομής, € 125.000. **6) ΚΑΝΔΥΑΙ** 5.00τμ, με άδεια οικοδομής, € 125.000. **7)ΠΕΙΡΑΙΩΣ** 362τμ,€ 230.000. **8)ΚΑΠΟΔΙΣΤΡΙΟΥ** 3.000τμ, € 2.000.000. **9)ΡΟΔΟΥ ΛΙΝΔΟΥ** 9.000τμ, με κόμβο,€ 3.500.000. **10)ΡΟΔΟΥ ΛΙΝΔΟΥ** 7.400τμ, με κόμβο, € 1.200.000. **11)ΡΟΔΟΥ - ΑΕΡΟΔΡΟΜΙΟΥ** 8.000τμ με κόμβο, € 1.100.000. **12)ΡΟΔΟΥ - ΑΕΡΟΔΡΟΜΙΟΥ** 4.800τμ , € 350.000. **13)ΡΟΔΟΥ - ΑΕΡΟΔΡΟΜΙΟΥ** 2.500τμ με κόμβο, € 350.000. **14)ΤΣΑΤΡΙ** 5.000τμ € 155.000. **15)ΑΦΑΝΤΟΥ** 1.020τμ (άδεια οικοδομής/επί του επαρχιακου), €155.000. **16)ΑΦΑΝΤΟΥ** 10.000τμ (εντός ζωνης), € 700.000. **17)ΙΑΛΥΣΟΣ 1.000τμ (άδεια οικοδομής)** € **120.000**. **18)ΚΟΣΚΙΝΟΥ** 9.300τμ. € 320.000. **19)ΚΟΣΚΙΝΟΥ** 8.000τμ, € 380.000. **20)ΚΟΣΚΙΝΟΥ** 4.000τμ, € 320.000. **21) ΚΟΣΚΙΝΟΥ** 1.000τμ, (άδεια οικοδ), € 125.000. **22)ΑΥΤΟΣΤΕΓΑΣΗ** οικιστική μεριδα, € 160.000. **23)ΠΑΣΤΙΔΑ** 500τμ, € 70.000. **24)ΠΑΣΤΙΔΑ** 300τμ. € 60.000. **25)ΚΟΛΥΜΠΙΑ** 38.000τμ,€ 760.000 **26)ΜΑΡΙΤΣΑ** 8.000τμ, € 80.000. **27)ΜΑΡΙΤΣΑ** 1.000 (εντός σχεδιου), € 100.000. **28)ΜΑΡΙΤΣΑ** 40.000τμ, €240.000. **29)ΚΑΛΑΘΟΣ** 7.300τμ, παραλλιακό,€ 340.000. **30)ΛΑΡΔΟΣ** 4.100τμ. € 145.000. **31)ΛΑΡΔΟΣ** 9.440τμ,€ 350.000. **32)ΚΙΟΤΑΡΙ** 34.500τμ, € 2.346.000. **33)ΚΙΟΤΑΡΙ** 800τμ , € 170.000. **34)ΚΙΟΤΑΡΙ** 2.000τμ. € 85.000. **35)ΚΙΟΤΑΡΙ** 19.100τμ. € 300.000. **36)ΚΙΟΤΑΡΙ** 1.640τμ (άδεια οικοδομής), €176.000. **37)ΚΙΟΤΑΡΙ** 60.000τμ, στο κυμα€ 2.700.000. **38)ΚΙΟΤΑΡΙ** 7.000τμ, € 125.000. **39)ΚΙΟΤΑΡΙ** 28.000τμ, € 2.800.000. **40)ΚΙΟΤΑΡΙ** 9.000τμ, € 150.000. **41)ΓΕΝΝΑΔΙ** 50.000τμ, € 900.000. **42)ΓΕΝΝΑΔΙ** 17.000τμ, € 110.000. **43)ΛΑΧΑΝΙΑ** 1.350τμ, € 15.000. **44)ΠΛΗΜΥΡΙ** 5.750τμ, € 105.000. **45)ΠΛΗΜΥΡΙ** 28.000τμ, € 1.800.000. **46)ΘΟΛΟΣ** 6.100τμ, € 95.000. **47)ΕΜΠΩΝΑ** εντός σχεδιου 135τμ, € 15.000. **48)ΛΑΡΔΟΣ** 23.000τμ,€ 500.000. **49)ΡΟΔΟΥ - ΑΕΡΟΔΡΟΜΙΟΥ** 2.500τμ, € 350.000. **50)ΤΡΕΙΣ** 4.800τμ, € 165.000. **51)ΨΙΝΘΟΣ** 60.000τμ, € 150.000. **52)ΨΙΝΘΟΣ** 17.000τμ, € 50.000. **53)ΚΑΛΥΘΙΕΣ** 3.600τμ, € 200.000. **54)ΚΑΛΥΘΙΕΣ** 2.200τμ, € 120.000. **55)ΚΑΛΥΘΙΕΣ** 13.500τμ, € 150.000. **56)ΑΣΚΛΗΠΙΕΙΟ** 300τμ, € 7.500.

ΜΟΝΟΚΑΤΟΙΚΙΕΣ : 1)ΡΟΔΟΣ μεζ/τα 100τμ, 15τμ κήπος € 100.000. **2)ΡΟΔΟΣ** μεζ/τα 85τμ, 15τμ κήπος € 90.000. **3)ΡΟΔΟΠΟΥΛΑ** 120τμ, 100τμ υπόγειο, (+120τμ δόμηση), 1100 οικόπεδο, € 325.000. **4)ΑΝΑΛΗΨΗ** μεζ/τα 170τμ, 15τμ κήπος € 250.000. **5)ΙΑΛΥΣΟΣ** μον/κια 210τμ, 1000τμ οικόπεδο € 430.000. **6)ΙΑΛΥΣΟΣ** μον/κια 36τμ, 86τμ αυλή € 85.000 (χρίζει ανακατασκευή). **7)ΙΑΛΥΣΟΣ** μον/κια 260τμ, 300 € 260.000 (ΣΟΒΑ). **8)ΙΑΛΥΣΟΣ** μον/κια 170τμ, οικόπεδος 1000τμ, € 300.000. **9)ΙΑΛΥΣΟΣ** 160τμ, κήπος 360τμ, € 265.000. **10)ΚΑΝΔΥΑΙ** 250τμ, κήπος 1000τμ, € 190.000 (ΜΠΕΤΑ). **11)ΚΑΝΔΥΑΙ** μον/κίες 155τμ, 1000 κήπος, € 175.000 (ΜΠΕΤΑ). **12)ΚΡΕΜΑΣΤΗ** μον/κίες 120τμ, αυλή 300τμ, € 170.000. **13)ΚΡΕΜΑΣΤΗ** μον/κίες 180τμ, αυλή 300τμ, € 190.000. **14)ΠΑΣΤΙΔΑ** 140τμ, με κήπο 300τμ, € 150.000(ΣΟΒΑ). **15)ΠΑΣΤΙΔΑ** 140τμ, με κήπο 300τμ,€ 110.000(ΜΠΕΤΑ). **16)ΠΑΣΤΙΔΑ** 152τμ, με κήπο 300τμ, € 240.000. **17)ΠΑΣΤΙΔΑ** 158τμ κήπος 300τμ, € 245.000. **18)ΠΑΣΤΙΔΑ** 140τμ με κήπο 300τμ, € 240.000. **19)ΠΑΣΤΙΔΑ** 120τμ με κήπο 400τμ, € 210.000. **20)ΚΟΣΚΙΝΟΥ** 205τμ, με κήπο 1300τμ, € 320.000. **21)ΚΟΣΚΙΝΟΥ** μον/κίες 230τμ, 1.500 κήπος, € 320.000. **22)ΚΟΣΚΙΝΟΥ** μον/κίες 225τμ, 1.000 κήπος, € 170.000 (ΜΠΕΤΑ). **23)ΚΟΣΚΙΝΟΥ** μον/κίες 225τμ, 1.000 κήπος, € 225.000(ΣΟΒΑ). **24)ΚΟΣΚΙΝΟΥ** μον/κίες 225τμ, 1.000 κήπος, € 275.000. **25)ΚΟΣΚΙΝΟΥ** μον/κίες 140τμ, 1.300 κήπος, € 180.000 (ΜΠΕΤΑ). **26)ΚΟΣΚΙΝΟΥ** μον/κία 170 τμ, 1.300 κήπος, € 265.000. **27)ΚΟΣΚΙΝΟΥ** μον/κία 170 τμ, 1.300 κήπος, € 240.000. **28)ΚΟΣΚΙΝΟΥ** μεζονέτα 120τμ, € 220.000. **29)ΚΟΣΚΙΝΟΥ** 120τμ, κατοικία, € 115.000 (ΣΟΒΑ). **30)ΚΟΣΚΙΝΟΥ** 170τμ, με κήπο 1300τμ, € 140.000(ΜΠΕΤΑ). **31)ΚΟΣΚΙΝΟΥ** 180τμ, με κήπο 1300τμ, € 250.000. **32)ΚΟΣΚΙΝΟΥ** 240τμ, με κήπο 1.000τμ, € 450.000. **33)ΑΣΓΟΥΡΟΥ** 216τμ, κήπος 1.000τμ, € 170.000 (ΜΠΕΤΑ). **34)ΑΣΓΟΥΡΟΥ** μον/κία 150τμ, 1000τμ οικόπεδο € 270.000. **35)ΤΣΑΤΡΙ** 150τμ, κήπος 1.000τμ, € 140.000 (ΜΠΕΤΑ). **36)ΡΟΔΙΝΙ** 140τμ, με κήπο 40τμ, € 290.000. **37)ΡΟΔΙΝΙ** 315τμ, με κήπο 250τμ, € 510.000. **38)ΡΟΔΙΝΙ** 180τμ, με κήπο 300τμ, € 310.000. **39)ΡΟΔΙΝΙ** 180τμ, με κήπο αυτόνομο 300τμ, € 340.000. **40)ΡΟΔΙΝΙ** 140τμ, με κήπο αυτόνομο 1.000τμ,€ 300.000. **41)ΦΥΤΩΡΙΟ** 260τμ, κήπος 2.000τμ, € 550.000. **42)ΝΙΟΧΩΡΙ** 60τμ, € 105.000. **43)ΝΙΟΧΩΡΙ** νεοκλασικό 250τμ, (δύο κατοικιών, 6 υ/δ, 2 κουζίνες, 3 λουτρά) € 400.000. **44)ΠΑΛΙΑ ΠΟΛΗ** 70τμ (161τμ, δόμηση), κήπος 224τμ, € 420.000. **45)ΚΑΛΥΘΙΕΣ** 140τμ, κήπος 750τμ, € 135.000. **46)ΚΑΣΤΕΛΟΡΙΖΟ** 120τμ, κήπος 50τμ. €430.000. **47)ΕΜΠΩΝΑ** 70τμ, με κήπο 120τμ, € 45.000. **48)ΚΙΟΤΑΡΙ** 112τμ, κήπος 1.300τμ, € 279.000. **49)ΚΙΟΤΑΡΙ** 105τμ, κήπος 500τμ, €250.000. **50)ΚΙΟΤΑΡΙ** 120τμ, κήπος 4.000τμ, € 550.000. **51)ΓΕΝΝΑΔΙ** 75τμ, με κήπο 150τμ, € 135.000. **52)ΛΙΝΔΟΣ** 95τμ, εντός οικισμού, € 265.000. **53)ΛΑΡΔΟΣ** 100τμ, με κήπο 300τμ, € 210.000.

ΔΙΑΜΕΡΙΣΜΑΤΑ : 1)ΜΙΧΑΗΛ ΠΕΤΡΙΔΗ 85τμ. € 170.000. **2)ΜΙΧΑΗΛ ΠΕΤΡΙΔΗ** 80τμ, € 95.000. **3) ΜΙΧΑΗΛ ΠΕΤΡΙΔΗ** 118τμ. € 236.000. **4)ΜΙΧΑΗΛ ΠΕΤΡΙΔΗ** 122τμ. € 244.000. **5)ΑΝΑΛΗΨΗ** 133τμ, με κήπο 173τμ, € 293.000. **6)ΑΝΑΛΗΨΗ** 115τμ, κήπο 120τμ, € 254.000. **7)ΑΝΑΛΗΨΗ** 108τμ, κήπος 120τμ, € 239.000. **8)ΑΝΑΛΗΨΗ** 89τμ, κήπο 80τμ, € 197.120. **9)ΑΝΑΛΗΨΗ** 88τμ, € 130.000. **10)ΑΝΑΛΗΨΗ** 45τμ, € 80.000. **11)ΑΝΑΛΗΨΗ** 90τμ, αυλή 135τμ, € 280.000. **12)ΑΝΑΛΗΨΗ** 125τμ, € 180.000. **13)ΑΝΑΛΗΨΗ** 50τμ, € 120.000. **14)ΑΝΑΛΗΨΗ** 90τμ, € 200.000. **15)ΑΝΑΛΗΨΗ** 85τμ, € 120.000. **16)ΑΝΑΛΗΨΗ** 93τμ, € 210.000. **17)ΑΝΑΛΗΨΗ** 125τμ, €150.000. **18) ΑΝΑΛΗΨΗ** 100τμ, (σοβά) € 120.000. **19)ΡΟΔΙΝΗ** 45τμ, € 60.000. **20)ΡΟΔΙΝΙ** 90τμ, € 140.000. **21)ΔΑΣΚΑΛΟΥΣ** (ΑΙΣΧΙΝΗΣ) 100τμ, €155.000. **22)ΔΑΣΚΑΛΟΥΣ** 75τμ,€ 150.000. **23)ΚΕΝΕΝΤΥ** 93τμ, + αποθήκη 78τμ, € 230.000. **24)ΚΕΝΕΝΤΥ** 78τμ, € 170.000. **25)ΟΡΦΑΝΙΔΟΥ** 85τμ, € 170.000. **26)ΙΚΑΡΟΣ** 74τμ, € 160.000. **27) ΚΑΝΑΔΑ** 75τμ, €176.000. **28) ΡΟΔΟΥ ΛΙΝΔΟΥ** 300τμ,€ 300.000. **29)ΡΟΔΟΥ ΛΙΝΔΟΥ** 90τμ, €140.000. **30)ΝΙΟΧΩΡΙ** 55τμ, κατοικία. €105.000. **31)ΣΤΕΛΙΟΥ ΚΩΤΙΑΔΗ** 25τμ *4, € 220.000. **32)ΙΑΛΥΣΟΣ** 120τμ, € 180.000. **33)ΙΑΛΥΣΟΣ** 106τμ, € 175.000. **34)ΜΙΡΑ ΜΑΡΕ** 85τμ, lux, € 180.000. **35)ΜΙΡΑ ΜΑΡΕ** 70τμ, €150.500. **36)ΜΙΡΑ ΜΑΡΕ** 85τμ, lux, € 182.750. **37)ΜΙΡΑ ΜΑΡΕ** 110τμ, lux, € 236.500. **38)ΜΙΡΑ ΜΑΡΕ** 65τμ, €139.500. **39)ΜΗΔΕΙΑ** 120τμ, € 230.000. **40) ΡΟΔΙΝΙ** 100τμ, € 230.000. **41)ΡΟΔΙΝΙ** 95τμ, € 220.000. **42) ΡΟΔΙΝΙ** 45τμ, € 75.000. **43) ΡΟΔΙΝΙ** 85τμ, € 200.000. **44)ΑΤΑΒΥΡΟΥ** 80τμ, € 190.000. **45)ΑΤΑΒΥΡΟΥ** 85τμ, € 195.000. **46)ΑΤΑΒΥΡΟΥ** 90τμ, € 200.000.

ΚΑΤΑΣΤΗΜΑΤΑ : 1)ΑΝΑΛΗΨΗ 55τμ, € 149.000. **2)ΑΝΑΛΗΨΗ** 90τμ, € 105.000. **3)ΑΝΑΛΗΨΗ** 130τμ, € 140.000. **4)ΡΟΔΟΥ ΛΙΝΔΟΥ** 70τμ, € 350.000. **5)ΜΑΝΤΡΑΚΙ** 30τμ,€ 160.000. **6)ΜΑΝΤΡΑΚΙ** 189τμ (υπόγειο/ ισόγειο/ πατάρι), € 590.000. **7)ΝΙΟΧΩΡΙ** 70τμ,€ 230.000. **8)ΜΙΧΑΗΛ ΠΕΤΡΙΔΗ** 90τμ, € 495.000. **9)ΠΑΛΙΑ ΠΟΛΗ** 260τμ (κεντρικό), €, 1.200.000. **10)ΑΕΡΟΔΡΟΜΙΟΥ/ΠΑΣΤΙΔΑ** 900τμ σε 3 επιπεδα, € 550.000. **11) ΑΝΑΛΗΨΗ** 127τμ, € 444.000. **12) ΑΝΑΛΗΨΗ** 137τμ, € 479.000. **13)ΡΟΔΟΥ ΛΙΝΔΟΥ (γραφείο)** 90τμ, € 150.000. **14) ΝΕΑ ΑΓΟΡΑ** 40τμ, € 100.000. **15) ΡΟΔΙΝΙ** 120τμ,€ 270.000. **16)ΡΟΔΙΝΙ** 1.890τμ, (υπόγειο/ ισόγειο/ πατάρι), € 4.600.000. **17)ΜΑΝΤΡΑΚΙ** 120τμ, € 1.000.050. **18)ΚΑΝΑΔΑ** 185τμ, € 425.000. **19)ΜΑΝΤΡΑΚΙ** 220τμ, € 750.000.

Mediterranean Real Estate Agency
ΗΡΑΚΛΗΣ Δ.ΧΟΡΟΖΙΔΗΣ
Μεσίτης & Σύμβουλος επενδύσεων Ακίνητης Περιουσίας
Σύμβουλοι και φίλοι για μια ζωή!

Προώθηση και Προβολή των ακινήτων σας και στο εξωτερικό / Αναλαμβάνουμε και εκδόσεις δανείων

Πωλήσεις Μονοκατοικιών-Μεζονετών

-**Ρόδος.** Περιοχή Μηδεια. Πωλειται νεοδμητη μεζονέτα 140 τ.μ. 3 υ/δ. , πλήρως εξοπλισμένη, με κεντρική θέρμανση ,τζάκι και κήπο, σε ήσυχη περιοχή. (Κωδ. 530)
-**Ρόδος. Ροδίνι.** Νεοδμητες μεζονέτες 3 επιπέδων πλήρως εξοπλισμένες. (Κωδ. 570).
-**Παστίδα.** Ανεξάρτητες μεζονέτες λουξ κατασκευής, 150 τμ. σε οικοπεδο των 340 τμ. Παραδίδονται στα μπετα και τελειωμένες. (Κωδ. 456).
-**Κρεμαστή.** Νεοδμητη μεζονέτα υπερπολυτελους κατασκευης, 3 επιπέδων συν. επιφ. 380 τμ. σε περιφραγμένο οικοπεδο 1800 τμ. με επιπλέον δόμηση 200τμ.(Κωδ. 588).
-**Κρεμαστή.** Νεόδμητη μεζονέτα 140 τ.μ και 4 studios των 25τ.μ το καθένα πλήρως εξοπλισμένα, κοντά στη θάλασσα. (Κωδ.550)
-**Κρεμαστή.** Μονοκατοικία 100 τμ σε οικόπεδο 132 τμ, 3 υ/δ, πλήρως ανακαινισμένη, σε κεντρικό σημείο, με υπόλοιπο δόμησης ίσο(ερος).(Κωδ. 372).
-**Κρεμαστή.** Οικοδομη στα μπετά 141 τμ σε οικόπεδο 250 τμ. (κωδ 615).
-**Παραδείσι.** Επί της Ανθέμιδος Ζερβού 3όροφη μονοκατοικία 4υ/δ συνολ. επιφ. 127τ.μ (Κωδ. 506).
-**Θεολόγος.** Διώροφη μονοκατοικία 120 τμ σε οικόπεδο 4700 τμ. 60μ από τη θάλασσα με απέραντη θέα. (Κωδ.201).
-**Περιοχή Τραγανού.** Νεόδμητη υπερπολυτελής μεζονέτα 200 τμ σε 840 τμ οικόπεδο 3 υ/δ, γραφείο και βοηθητικους χωρους, μεγαλο διαμορφωμένο κήπο με γκαζόν 320 τμ , πλήρως εξοπλισμένη. (Κωδ 564).
-**Κοσκινού.** Μεζονετες 240 τμ. στα μπετά ή τελειωμένες, σε οικόπεδο 1000 τμ.(Κωδ. 526).
-**Κοσκινού.** Σε οικοπεδο 1000 τ.μ. μεζονέτα 270τ.μ, 3 επιπέδων, υπερπολυτέλους κατασκευης στη θέση Απανεμος (κοντά στην Ευρωκλινική). (Κωδ.488).
-**Κοσκινού.** Μεζονέτα 4 επιπέδων 290 τμ, 5 υ/δ, με κήπο, πλήρως εξοπλισμένη, με απειρη θέα θάλασσα. (κωδ 606).
-**Αφάντου.** Μεζονέτα υπερπολυτελούς κατασκευης 230τμ με 70τμ βεραντες, 4υ/δ, 3 μπανια.(κωδ. 295).
-**Λάρδος.** Γλυστρα. Μεζονέτες 210 και 180 τμ. στα μπετά ή ετοιμοπαράδοτες, (κωδ. 609-610-611).
-**Λάρδος.** Μεζονέτα 2 επιπέδων 150 τμ πλήρως εξοπλισμένη, 4 υ/δ, σε οικόπεδο 1000 με διαμορφωμένο κήπο και περιβόλι.(κωδ 612).
-**Γεννάδι.** Μεζονέτες 117 τμ με διαμορφωμένους εξωτερικους χωρους (πισίνα, χωρο αθλοπαιδιων, κιόσκι, παρκιν) με θέα τη θάλασσα. (Κωδ.340).

Πωλήσεις Διαμερισμάτων

-**Ρόδος.** Κων.Υδραίου νεόδμητο διαμέρισμα 100τμ 2 υ/δ πλήρως εξοπλισμένο με θέα. (Κωδ.404).
-**Ρόδος.** Ισόγειο δυάρι 56τ.μ ανακαινισμένο, σε ήσυχο σημειο 400μ. από το Πανεπιστημιο.(Κωδ.560)
-**Ρόδος.** Στο κέντρο της πολης επι της Διλμπεράκη πωλειται διαμέρισμα 90 τμ, β ορόφου, ανακαινισμένο. (Κωδ.326).
-**Ρόδος.** Αναληψη. Νεόδμητο διαμέρισμα 1ου ορόφου, 108τ.μ. πλήρως εξοπλισμένο. (Κωδ. 540).
-**Ρόδος.** Μ.Πετρίδη. Ημιπ. διαμέρισμα 80 τ.μ. 2 υ/δ.(Κωδ 573).
-**Ιαλυσός.** Στο κέντρο, σε ήσυχη περιοχή πωλειται νεόδμητο ισόγ. διαμέρισμα 115τ.μ. 2 υ/δ πλήρως εξοπλισμένο.(Κωδ.493)
-**Ιαλυσός.** Στο κέντρο, σε ήσυχη περιοχή πωλείται νεόδμητο ισόγ.διαμέρισμα100τ.μ.με αυλή, πλήρως εξοπλισμένο.(Κωδ.494)
-**Ιαλυσός.** Μεταχειρισμένο διαμέρισμα 2ου ορόφου, 70 τμ 2 υ/δ,σε κεντρικό σημείο. (κωδ 587).
-**Παραδείσι.** Διαμέρισμα 1ου ορόφου 105τ.μ με 3υ/δ σε καλή κατάσταση, στο υψωμα του χωριού με θέα. (Κωδ.565).
-**Παραδείσι.** Νεόδμητη οικοδομη, αποτελουμενη από 4 γκαρσονιέρες 55 τμ η καθε μία, πλήρως εξοπλισμένες (Κωδ.443)
-**Καλυθιές.** Διαμέρισμα ισόγειο 126τ.μ με υπόλοιπο οικοπέδου με δόμηση.(Κωδ.501).
-**Καλυθιές.** Διαμέρισμα 1ου ορόφου, 125τ.μ 3 υ/δ πλήρως εξοπλισμένο. (Κωδ.499).
-**Καλυθιές.** Διαμέρισμα 1ου ορόφου, 130τ.μ μεταχ.(Κωδ.501).
-**Αφάντου.** Νεόδμητα διαμερισματα 83 τμ. υπερυψωμένου ισογείου, 2 υ/δ, πλήρως εξοπλισμένα (Κωδ.457)

Πωλήσεις Ξενοδοχειακών μονάδων

-**Ρόδος.** Ξενοδοχειακή μονάδα στο κέντρο της πόλης, 110 κλινων, πλήρως ανακαινισμένη, με υποδομή για 12μηνη λειτουργία. (Κωδ.558).
-**Παλια πόλη.** Ξενωνας , πλήρως ανακαινισμένος και επιπλωμένος, αποτελουμενος από 6 δωμάτια, μεγάλη σοφιτα, χωρο υποδοχής και αυλη 100 τμ. (Κωδ.491).
-**Φαληράκι.** Οικοδομικό συγκρότημα αποτελούμενο από δυο 3όροφες οικοδομές υπερπολυτελους κατασκευής και επιπλέον άδεια για 3 3όροφες οικοδομές και πισινα 80 τμ. Πανοραμική θέα. Εκταση συνολικής επιφάνειας 13.200 τμ.(Κωδ.393)
-**Αφάντου.** Σε υψωμα με πανοραμική θέα, πωλείται ξενοδοχειακη μονάδα που αποτελειται απο: 1) 37 δωμάτια (80 κλίνες). 2) 12 δωμάτια ημιτελή (24 κλίνες). 3) Δόμηση για επιπλέον 22 δωμάτια (44 κλίνες). Συνολο 148 κλίνες. 4) Πισίνα, ονακ μπαρ, εστιατόριο.(Κωδ.343).
-**Πεύκοι** Ξενοδοχ. Μονάδα 120 κλινων με εστιατόριο, μπαρ και πισινα συνολ. επιφ. 5500 τ.μ. 700μ. από τη θάλασσα.(Κωδ.460).
-**Σύμη.** Αγ.Τριάδα , συγκρότημα 8 επιπλωμένων στουντιος συνολ. επιφ. 168 τ.μ. με απέραντη θέα στη θάλασσα συνοικ. Λεκνη.(Κωδ.459)

Πωλήσεις Παραδοσιακών κατοικιών

-**Ρόδος.** Επί της Βορ. Ηπειρου πωλείται τριωροφο διατηρητέο, Λιθόκτιστο, Νεοκλασικό κτίριο 400τ.μ. σε οικόπεδο 920 τ.μ. με βοτσαλωτή αυλή, ιδιαιτερης αρχιτεκτονικής σε αριστη κατάσταση. (Κωδ.398).
-**Ρόδος.** Αγ. Ιωάννη Διωροφο, διατηρητέο, νεοκλασικό κτίριο με κήπο, 4 υ/δ και πολλους βοηθητικους χωρους, πλήρως ανακαινισμένο, λουξ κατασκευης.(Κωδ.495).
-**Ρόδος.** Αγ. Αναστασια, Διώροφο νεοκλασικό 182τ.μ με αυλή 57τ.μ, ιδιαιτερης αρχιτεκτονικης, σε καλη κατάσταση.(Κωδ. 458)
-**Ρόδος.** Μητρόπολη, νεοκλασικό, διατηρητέο, διώροφο 150τ.μ αναπαλαιωμένο, με έντονα τα αρχιτεκτονικα στοιχεια των αρχων του 2ου αιωνα. Αποτελειται από ενιαία σαλοτραπεζαρία, κουζινα, 3υ/δ, 2 μπάνια, 1W.C και αυλή 50τ.μ (Κωδ.528)
-**Νισχωρι.** Λιθόκτιστο, νεοκλασικό, παραδοσιακό, διώροφο αρχοντικό, 265τ.μ, με αυλή και δυνατότητα ανεξάρτητης χρήσης των ορόφων, ιδιαίτερης αρχιτεκτονικης.(Κωδ.543)
-**Παλιά πόλη.** 2όροφη γωνιακή ανακαινισμένη παραδοσιακή κατοικία, 2υ/δ με τζάκι, θέρμανση, με ιδιαίτερα παραδοσιακά στοιχεία, σε ήσυχη περιοχή.(Κωδ.532)
-**Παραδείσι.** Μονοκατοικία 3 χωρων 85 τμ. με μεγάλη αυλή.(Κωδ.298)
-**Παραδείσι.** Παραδοσιακή κατοικία με καμάρα 51τ.μ με αυλή 20τ.μ στο υψωμα του χωριού.(Κωδ.470)
-**Δαμαστρια.** Παραδοσιακή κατοικία 62 τμ. με υπόλοιπο οικοπέδου 51 τμ σε κεντρικό σημείο του χωριου κοντά στην πλατεία. (κωδ. 589).
-**Κρητηνία.** Παραδοσιακή κατοικία με αυλή σε κεντρικό σημείο του χωριού, συν. επιφ. 100 τμ.(κωδ.594)
-**Κοσκινού.** Παραδοσιακή καμάρα με προσθήκη ορόφου συνολικής επιφάνειας 75 τμ. σε άριστη κατάσταση σε κεντρικό σημείο του χωριού.(Κωδ.430)
-**Κοσκινού.** Δύο πετρινες κατοικίες 61τ.μ και 35τ.μ σε έκταση 2580τ.μ καλλιεργημένη και δεντροφυτεμένη.(Κωδ.452)
-**Μαλώνα.** Γωνιακή παραδοσιακή κατοικία με καμάρα και αυλή,συνολικης επιφ. 130 τμ. σε άριστη κατάσταση.(Κωδ 586)
-**Μαλώνα.** Παραδοσιακή πετρόχτιστη καμάρα 80τ.μ με 2 ταταρους, πλήρως ανακαινισμένη και εξοπλισμένη.(Κωδ.561)
-**Μαλώνα.** Παραδοσιακή κατοικία 3 χώρων συνολικης επιφάνειας 80 τμ στην κεντρική πλατεία του χωριού.(Κωδ.413)
-**Μαλώνα.** Νεόδμητη παραδοσιακή κατοικία 95 τμ με μεγάλη αυλή με πέργκολα, τζάκι,κλιματισμό, ηλεκτρ.συσκευές και επιπλωμένη. (κωδ.312)
-**Λαχανιά.** Ανακαινισμένη παρ. κατοικία στο υψωμα του χωριού με θέα.Εσωτερικοί χωροι 67 τ.μ. και εξωτ.23 τμ.(Κωδ 581)
-**Λαερμα.**Παραδοσιακή κατοικία 70 τμ και 30 τμ υπόλοιπο οικοπέδου.(κωδ. 299)
-**Βάτι.** Παραδοσιακή κατοικία 70 τμ με αυλή 75 τμ.(κωδ.352).
-**Ιστριος.** Εντός χωριού, παρ. κατοικ. 81 τμ, χτισμένο σε οικόπεδο 175 τμ.(Κωδ 582)
-**Σύμη.** Περιοχή Αγ. Ελευθέριος. 2 εφαπτόμενες ερειπωμένες πέτρινες κατοικίες, συνολικης επιφάνειας 200 τμ. (κωδ 596).
-**Σύμη.** Παραδοσιακή κατοικία 3 επιπέδων συν.επιφ.246 τμ, μεγάλα μπαλκόνια και αυλές, σε κεντρικό σημείο πολυ κοντά στο γιαλό, σε άριστη κατάσταση.(κωδ.590)
-**Σύμη.** Παραδ. διώροφη κατοικία 165τ.μ με αυλή, στην περιοχή «Καλη στράτα», σε άριστη κατάσταση με απέρ. θέα. (κωδ.556)
-**Σύμη.** Παραδοσιακή νεοκλασική 2όροφη κατοικία 150τμ σε πολυ καλή κατάσταση σε κεντρικό σημείο της Συμης, με δρόμο στην περιοχή Φαρμακείο. (κωδ.211)
-**Σύμη.** Σε κεντρικό σημειο , παραδοσιακή κατοικία 95τμ , αυλή 15τμ. Στην περιοχή φαρμακειο.(κωδ.210)
-**Σύμη.** Στην περιοχή «Αγιας τριαδος» κάτω από την Παναγία την Πειραιώτισσα , πωλείται παραδοσιακή κατοικία, σε άριστη κατάσταση, 2 δωματίων, με 2 αυλές, συνολικής επιφανειας 110 τμ, κοντά σε δρόμο και θέα Πέδι και Γιαλό.(κωδ.371)
-**Σύμη.** Περιοχή Καταρράκτης στο υψωμα πωλειται διώροφη παραδοσιακή κατοικία 80 τμ, με υπόλοιπο οικοπέδου 140 τμ. Με δόμηση. (κωδ.377)
-**Σύμη.** Ερειπωμένη κατοικία σε οικόπεδο 218 τ.μ. με θέα στο Πέδι. (Κωδ.576).
-**Σύμη.** Περιοχή καταρρακτης. ερειπωμένη κατοικία 77 τμ με υπόλοιπο οικοπέδου 114τμ (κωδ.575).
-**Χάλκη.** Παραδ. κατοικία συνολικης επιφανειας 120 τ.μ. σε καλη κατάσταση(κωδ.557)
-**Νίσυρος.** Περιοχή Νικιά. Πετρόκτιστη. 3όροφη κατοικία 140τ.μ με θέα στο ηφαίστειο και το Αιγαίο. (κωδ.552)

Πωλήσεις Οικοπέδων-Αγροτεμαχίων

-**Ρόδος.** Πειραιώς , οικόπεδο 328τ.μ με δόμηση 0.8 (κωδ.500)
-**Ρόδος.** Νισχωρι, Οικόπεδο 540τ.μ με Σ. Δ. 1.4 (κωδ.574)
-**Κανδυλι.** Οικόπεδο 2.500τ.μ με άδεια οικοδομής.(κωδ.507)
-**Παστίδα.** Οικόπεδο 2.030 τμ εντός ζωνης σε καλη τοποθεσια.(Κωδ.583)
-**Κρεμαστή.** Οικόπεδο 180 τμ με άδεια για μεζονέτα 128 τμ. (κωδ 616).
-**Παραδείσι.** Περιοχή κάτω Καλαμώνας οικόπεδο 6100τμ με δόμηση 150 τμ.(κωδ.308)
-**Παραδείσι.** Περιοχή Καλαμώνας, οικόπεδο 5.700 τμ.(κωδ.397)
-**Παραδείσι.** Επί της λεωφόρου Ρόδου-Καμείρου, 500μ πριν από τη διασταυρωση για Πεταλούδες, οικόπεδο 2800τ.μ άρτιο και οικοδομήσιμο.(κωδ.520).
-**Παραδείσι.** Εντός οικισμού οικόπεδο 1989τ.μ (κωδ.534)
-**Παραδείσι.** Εντός οικισμού οικόπεδο 630τ.μ(κωδ.535)
-**Παραδείσι.** Θόλαρος, Αγροτεμάχιο 1370τ.μ (κωδ.536)
-**Παραδείσι.** Θόλαρος αγροτεμάχιο 2370τ.μ (κωδ.537)
-**Παραδείσι.** Περιοχή Θόλαρας, αγροτεμάχιο 2000τ.μ
-**Δαμαστρια.** Επί της επαρχιακής οδου Δαματριάς-Μαριτσων έκταση 35 στρεμ. Ολική η μερική πώλησης. (κωδ. 502)
-**Δημυλια.** Οικόπεδο εντός οικισμου 2

ενοικιασεις

συνέχεια από την προηγούμενη

ΕΝΟΙΚΙΑΖΕΤΑΙ στις **Καλυθιές** σε κεντρικό δρόμο δίπλα στην πλατεία **κατάστημα** 44 τ.μ. Πληρ. τηλ. 2241028568, 6938230919

MZT131211

ΕΝΟΙΚΙΑΖΟΝΤΑΙ γκαρσονιέρες και **studios** πλήρως εξοπλισμένα στο Ανω Ροδίνι. Πληρ. τηλ. 2241061628, 6944410537MZT291119

ΕΝΟΙΚΙΑΖΕΤΑΙ δίπλα στο AVRA BEACH **διαμέρισμα**, 2ος όροφος, air condition. Αποτελούμενο από: 1. Καθιστικό μεγάλο με βιβλιοθήκη μεγάλη. 2. Κουζίνα μεγάλη με ψυγείο και καταψύκτη, κουζίνα υγραερίου και φούρνος. 3. Υπνοδωμάτιο με ντουλάπες. 4. Μπάνιο με πλυντήριο ρούχων. Πληρ. τηλ. 2241048114, 6944911501

MZT151204

ΕΝΟΙΚΙΑΖΕΤΑΙ ΕΜΠΟΡΙΚΗ ΑΠΟΘΗΚΗ 220 Τ.Μ. ΕΠΙ ΤΗΣ ΛΕΩΦ. ΡΟΔΟΥ-ΛΙΝΔΟΥ (ΔΙΠΛΑ ΣΤΑ ΕΠΙΠΛΑ ΔΡΑΚΙΟΥ) ΠΕΝΤΕ ΜΕΤΡΑ ΥΨΟΣ, ΗΛΕΚΤΡΙΚΟ ΡΟΛΟ. ΕΝΟΙΚΙΟ 650 ΕΥΡΩ. ΠΛΗΡ. ΤΗΛ. 6947705717

MZT121214

"ΠΩΛΟΥΝΤΑΙ"
ΚΑΤΑΣΤΗΜΑΤΑ ΚΑΙ ΚΑΤΟΙΚΙΕΣ ΜΕ ΥΠΟΓΕΙΑ ΑΠΟΘΗΚΗ & ΓΚΑΡΑΖ



AE1284

Μελέτη: Δημήτρης Αδαμάκης - Βαρβάρα Στεφανίδου - Αρχιτέκτονες ARCH-Net τηλ. 22410 29188

ΚΑΤΑΣΚΕΥΗ: Γ. ΚΑΣΤΡΗΣΙΟΣ Αρχιτέκτονας τηλ. 6979228091, 22410 34314

ΚΛΑΔΟΓΕΝΗΣ ΜΙΧΑΗΛ
ΠΟΛΙΤΙΚΟΣ ΜΗΧΑΝΙΚΟΣ Ε.Μ.Π.
ΑΤΤΑΒΥΡΟΥ 20 - ΡΟΔΟΣ • ΤΗΛ. 2241022394

ΠΩΛΟΥΝΤΑΙ
ΔΙΑΜΕΡΙΣΜΑΤΑ
πολυτελούς κατασκευής
με θέα, στην οδό Ικάρου,
εμβαδού 128 τ.μ., 3 υπνοδωματίων,
σαλόνι, κουζίνα, WC,
αποθήκη και θέση parkingk

AE058

ευσταθίου ΕΥΡΩΚΤΗΜΑΤΙΚΗ
ΚΤΗΜΑΤΟΜΕΣΙΤΙΚΟ ΓΡΑΦΕΙΟ
Εθν. Αντιστάσεως 83 • Τηλ.: 22410 73819, 74917
Κιν.: 6946 103929 • Fax: 22410 38641
e-mail: info@euroktimatiki.gr

ΜΙΣΘΩΣΕΙΣ ΚΑΤΟΙΚΙΩΝ

- **Διαμέρισμα** 100 τ.μ. περιοχή οδός Καναδά με (2) δύο υπνοδωμάτια, σαλόνι, κουζίνα, μπάνιο, **πλήρως επιπλωμένο.** Διαθέτει τζάκι και κλιματισμό. Μηνιαίο μίσθωμα 500 ευρώ.
- **Διαμέρισμα** 100 τ.μ. στο Καρακόνερο α' ορόφου, με (3) τρία υπνδοωμάτια, σαλόνι, κουζίνα, μπάνιο. Διαθέτει εγκατεστημένες τις ηλεκτρικές συσκευές της κουζίνας. Μηνιαίο μίσθωμα 500 ευρώ.
- **Διαμέρισμα** 120 τ.μ. στους Δασκάλους γ' ορόφου, με (2) δύο υπνοδωμάτια, σαλόνι, κουζίνα, μπάνιο. Μηνιαίο μίσθωμα 550 ευρώ.
- **Διαμέρισμα** 75 τ.μ. περιοχή Ζέφυρος μπροστά στη θάλασσα με δύο υπνοδωμάτια, σαλόνι, κουζίνα, μπάνιο. Μηνιαίο μίσθωμα 450 ευρώ.
- **Διαμέρισμα** 113 τ.μ. στην Ιξιά, οδός Σωτήρος, β' ορόφου, με (3) τρία υπνοδωμάτια, σαλόνι, κουζίνα, μπάνιο, θέρμανση με θερμοπομπούς. **Διατίθεται πλήρως επιπλωμένο.** Μηνιαίο μίσθωμα 400 ευρώ.
- **Διαμέρισμα** 155 τ.μ. περιοχή Μιχ. Πετρίδη (κοντά στο σχολείο) πλήρως ανακαινισμένο, με (3) τρία υπνοδωμάτια, δύο μπάνια, εντοιχισμένη κουζίνα που περιλαμβάνει ηλεκτρικές συσκευές MIELE, μεγάλο σαλόνι. Διαθέτει θέρμανση με θερμοπομπούς και ηλεκτρικό θερμοσίφωνα. Μηνιαίο μίσθωμα 600 ευρώ.
- **Διαμέρισμα** 120 τ.μ. στην Μητρόπολη α' ορόφου, με (3) τρία υπνοδωμάτια, σαλόνι, κουζίνα, (2) δύο μπάνια. Διαθέτει κεντρική αυτόνομη θέρμανση, ηλιακό θερμοσίφωνα και air condition σε κάθε χώρο του σπιτιού. Μηνιαίο μίσθωμα 600 ευρώ.
- **Διαμερίσματα** περιοχή 7 Βαγιές από 75-95 τ.μ. πλήρως ανακαινισμένα, με 1, 2 υπνοδωμάτια, σε άριστη κατάσταση. Μηνιαία μισθώματα από 350 έως 400 ευρώ.
- **Διαμέρισμα** 50 τ.μ. στα Κοσκινού με ένα υπνοδωμάτιο, σαλόνι, κουζίνα, μπάνιο, με εξαιρετική θέα στη θάλασσα. Μηνιαίο μίσθωμα 300 ευρώ.
- **Διαμέρισμα** 80 τ.μ. 1ου ορόφου επί της οδού Πτολεμαίων στην Ανάληψη. Διαθέτει (2) δύο υπνοδωμάτια, σαλόνι, κουζίνα, μπάνιο, αποθήκη και ηλιακό θερμοσίφωνα. Μηνιαίο μίσθωμα 380 ευρώ.
- **Διαμέρισμα** 70 τ.μ. στην Ιξιά, με (2) δύο υπνοδωμάτια, σαλόνι, κουζίνα, μπάνιο. Μηνιαίο μίσθωμα 250 ευρώ.
- **Διαμέρισμα** 80 τ.μ. στην Ανάληψη, 3ου ορόφου με (2) δύο υπνοδωμάτια, σαλόνι, κουζίνα, μπάνιο, σε άριστη κατάσταση., με ηλιακό θερμοσίφωνα. Μηνιαίο 380 ευρώ.
- **Οροφοδιαμέρισμα** 90 τ.μ. στα Μαριτσά **πλήρως επιπλωμένο** με (1) ένα υπνοδωμάτιο, σαλόνι, κουζίνα, μπάνιο. Μηνιαίο μίσθωμα 330 ευρώ.
- **Μονοκατοικία** 170 τ.μ. στην Ιαλυσό, νεόδμητη, πολυτελούς κατασκευής με κεντρική αυτόνομη θέρμανση, ηλιακό θερμοσίφωνα, διαθέτει (4) τέσσερα υπνοδωμάτια, σαλόνι, κουζίνα, (3) τρία μπάνια, σοφίτα, εντός οικοπέδου 2000 τ.μ.. Μηνιαίο μίσθωμα 800 ευρώ
- **Παραδοσιακή μονοκατοικία** 68 τ.μ. στη Σορωνή, πλήρως ανακαινισμένη και εξοπλισμένη με καινούργιο εξοπλισμό, με 120 τ.μ. αυλή. Μηνιαίο μίσθωμα 350 ευρώ.
- **Μονοκατοικία** 150 τ.μ. στο Τσαΐρι, **επιπλωμένη**, με (3) τρία υπνοδωμάτια, σαλόνι, κουζίνα, πάρκινγκ με τηλεχειρισμό, πισίνα, κήπο, BBQ. Μηνιαίο μίσθωμα 1200 ευρώ.
- **Μονοκατοικία** 85 τ.μ. επί της Στρατηγού Ζήση, με (2) υπνοδωμάτια, κουζίνα, σαλόνι, μπάνιο, πλήρως ανακαινισμένη, με κήπο. Μηνιαίο μίσθωμα 500 ευρώ.
- **Γκαρσονιέρα** 40 τ.μ. επί της Ρόδου-Λίνδου στο ύψος του ΙΚΑ, **πλήρως επιπλωμένη** πολυτελούς κατασκευής. Μηνιαίο μίσθωμα 270 ευρώ.
- **Γκαρσονιέρα 50 τ.μ.** στα Κοσκινού με 1 υπνοδωμάτιο, σαλόνι, κουζίνα, μπάνιο διατίθεται με έπιπλα ή και χωρίς έπιπλα. Μηνιαίο μίσθωμα 300 ευρώ.
- **Γκαρσονιέρα** 50 τ.μ. στην Ιξιά, με ένα υπνοδωμάτιο, σαλόνι, κουζίνα, μπάνιο, πλήρως επιπλωμένη με καινούργιο εξοπλισμό. Μηνιαίο μίσθωμα 300 ευρώ.
- **Studios** πλήρως επιπλωμένα επί της Ρόδου-Λίνδου. Μηνιαίο μίσθωμα 280 ευρώ.

XΠ401/2029

ΠΩΛΗΣΕΙΣ ΑΚΙΝΗΤΩΝ

Ο ΔΙΑΜΕΡΙΣΜΑΤΑ
- Απολλωνίου Ροδίου 95 τ.μ. μεταχειρισμένο 140.000 €
- Ροδίνι, 95 τ.μ., μεταχειρισμένο, 180.000€
- Ροδίνι, 2 γκαρσονιέρες (ημιυπόγειες), μεταχειρισμένες 80.000€
- Δασκάλους 95 τ.μ. μεταχειρισμένο, 125.000 €
- Δασκάλους 2 γκαρσονιέρες (ημιυπόγειο) μεταχειρισμένες 80.000€
- Ανάληψη 4 γκαρσονιέρες μεταχειρισμένες 270.000€
- Βενετοκλέων 55 τ.μ. διαμέρισμα (αποθήκη) μεταχειρισμένο 48.000 €
- Αγίου Ιωάννου στούντιο μεταχειρισμένο 30.000€
- Ροδίνι 81 τ.μ. λουξ κατασκευής
- Ανάληψη 85 τ.μ. μεταχειρισμένο 125.000€
- Ρόδου-Λίνδου 90 τ.μ. λούξ κατασκευής 155.000€
- Ρόδου-Λίνδου 90 τ.μ. λούξ κατασκευής 160.000€
- Ροδίνι 91 τ.μ. λουξ κατασκευής

Ο ΜΕΖΟΝΕΤΕΣ - ΜΟΝΟΚΑΤΟΙΚΙΕΣ
- Καλυθιές, 140 τ.μ. μεζονέτα με 900 τ.μ. οικόπεδο με θέα, 140.000 €
- Παραδεισι, παλιά μονοκατοικία 80 τ.μ. με αυλή. Τιμή 65.000€
- Μαριτσά 180 τ.μ. διώροφη μεζονέτα με 1.500 μέτρα οικόπεδο λουξ κατασκευής 380.000€
- Οικισμός Πολυτέκνων 213 τ.μ. μεζονέτα σε μπετά 155.000€
- Οικισμός Πολυτέκνων 213 τ.μ. μεζονέτα μέχει μαρμαροσοβά 185.000€
- Ιαλυσό 240 τ.μ. λουξ κατασκευής με 2 στρέμματα οικόπεδο 450.000€
- Αφάντου 120 τ.μ. με 1.000 οικόπεδο
- Καρακόνερο 315 τ.μ. μεζονέτα μεταχειρισμένη 450.000€

Ο ΟΙΚΟΠΕΔΑ
- Ρόδος, οικισμός Αυτοστέγασης, 344 τ.μ. γωνιακό οικόπεδο, 155.000 €
- Ασγούρου 325 τ.μ. με συντελεστή δόμησης 0,6 τιμή 105.000€
- Καλυθιές, 900 τ.μ., με θέα οικόπεδο και άδεια οικοδομής για 140 τ.μ., 85.000 €
- Γεννάδι κοντά στη θάλασσα, 600 τ.μ. οικόπεδο με άδεια για 80 τ.μ. Τιμή 65.000€
- Κατταβιά 1.730 τ.μ. πάνω στον κεντρικό 15.000 €
- Θολός 1.800 τ.μ. συντελεστή 0,4 150.000 €
- Χαράκι 1.000 τ.μ. πάνω στο δρόμο 50.000 €
- Κανδυλί 2.885 τ.μ. κοντά στους Καστελλοριζιούς 211.000 €
- Λαχανιά 2.360 τ.μ. πάνω στον κεντρικό 50 μ. από θάλασσα με άδεια οικοδομής για 8 studios 94.000 €
- Γεννάδι 1000 τ.μ. με άδεια οικοδομής 24.944 €

Ο ΚΑΤΑΣΤΗΜΑΤΑ
- Ρόδου-Λίνδου 600 τ.μ. με 2 στρέμματα οικόπεδο 1.500.000€
- Παλιά Πόλη 16 τ.μ. και 16 τ.μ. επιπλέον δόμηση. Στην οδό Αρχιεπισκόπου 38.000€
- Κοσκινού 100 τ.μ. ισόγειο 120.000 €
- Κατάστημα 50 τ.μ. στο κέντρο της πόλης 160.000 €
- Κατάστημα 65 τ.μ. επί της οδού Ρόδου-Λίνδου 334,000 €

Ο ΚΤΗΜΑΤΑ
- Παστίδα 4.600 τ.μ. 50 μέτρα από την λεωφόρο Τσαιρι-αεροδρομίου 140.000€
- Απολακκιά 4.050 τ.μ. πάνω στο κύμα 90.000€
- Κατταβιά 4.300 τ.μ. σε ύψωμα 500 μέτρα από τον κεντρικό 15.000€
- Κάτω Καλαμώνα 6.100 τ.μ. κοντά στον κεντρικό σε κατοικημένη περιοχή 95.000€
- Κατταβιά 8.200 τ.μ. με θέα 800 τ.μ. από θάλασσα 42.000 €
- Κατταβιά 8.663 τ.μ. προς Πρασονήσι 100 μ. από κεντρικό 51.000 €
- Κατταβιά 8.773 τ.μ. προς Πρασονήσι 200 μ. από κεντρικό 44.000 €
- Λαχανιά 22 στρέμματα πάνω στον κεντρικό 190.000€ . Δίνεται και αντιπαροχή.

Ο ΑΠΟΘΗΚΕΣ
- Δασκάλους 50 τ.μ.. υπιυπόγεια 35.000€
- Δασκάλους 220 τ.μ. υμιυπόγεια 132.000€

- **ΖΗΤΟΥΝΤΑΙ ΜΕΤΑΧΕΙΡΙΣΜΕΝΑ ΔΙΑΜΕΡΙΣΜΑΤΑ-ΑΜΕΣΗ ΠΩΛΗΣΗ**
- **ΠΩΛΟΥΝΤΑΙ** αποθήκες και βιοτεχνικοί χώροι.
- **ΔΑΝΕΙΑ ΔΕΚΤΑ - ΕΥΚΟΛΙΕΣ ΠΛΗΡΩΜΗΣ**
- **ΑΝΑΛΑΜΒΑΝΟΥΜΕ ΑΝΤΙΠΑΡΟΧΕΣ**

ΣΤΑΜΑΤΗΣ ΜΑΝΩΛΑΚΟΣ
ΩΡΕΣ ΓΡΑΦΕΙΟΥ 8.30-1.00 π.μ. και 5-8 μ.μ.
ΔΗΜ. ΑΝΑΣΤΑΣΙΑΔΗ 45 (ΣΥΝΟΙΚΙΑ ΔΑΣΚΑΛΩΝ)
Τηλέφωνα: 2241023815-78275, 6945769958, 6944698056

XΠ1568



AE809

ενοικιασεις

συνέχεια από την προηγούμενη

ΕΝΟΙΚΙΑΖΕΤΑΙ κατάστημα 75 τ.μ. και 100 τ.μ. αυλή στην Ιαλυσό επί της Ιερού Λόχου 18. Πληρ. τηλ. 6942057580
MZT121211

ΕΝΟΙΚΙΑΖΕΤΑΙ δυάρι 60 τ.μ. στην Ιξιά, σε 2ο όροφο, επιπλωμένο και εξοπλισμένο, κουζίνα, σαλοτραπεζαρία, υπνοδωμάτιο, WC, A/C, ψυγείο, κουζίνα, ηλεκτρ. πλυντήριο ρούχων. Τιμή 350 ευρώ. Πληρ. τηλ. 2241029101, 6947847038
MZT171211

ΕΝΟΙΚΙΑΖΟΝΤΑΙ ΔΙΑΜΕΡΙΣΜΑΤΑ: 1) **93 τ.μ.** α' ορόφου στο Νιοχώρι 3 υπν. ενοίκιο 400 ευρώ. 2) **130 τ.μ.** τζάκι-θέρμανση, 2 υπν., α' ορόφου, 2 WC, Κοδρικτώνος, 500 ευρώ. 3) **150 τ.μ.** β'ορόφου, 4 υπν., Κοδρικτώνος, 800 ευρώ. 4) **210 τ.μ.** α' ορόφου, οροφοδιαμέρισμα μονοκατοικίας στ' Ασγούρου, 3 υπν., τζάκι-θέρμανση, θέα, 800 ευρώ. Πληρ. ΑΙΓΑΙΟΚΤΗΜΑΤΙΚΗ-ΒΑΖΟΥΚΟΥ ΡΕΝΑ τηλ. 2241022943, 6945466773,
ΧΠΚΤΗ007.1

ΕΝΟΙΚΙΑΖΕΤΑΙ ΓΚΑΡΣΟΝΙΕΡΑ ΕΠΙΠΛΩΜΕΝΗ ΛΟΥΞ, ΜΕ AIR CONDITION, ΕΠΙ ΤΗΣ ΛΕΩΦ. ΡΟΔΟΥ-ΛΙΝΔΟΥ (ΔΙΠΛΑ ΣΤΑ ΕΠΙΠΛΑ ΔΡΑΚΙΟΥ). ΕΝΟΙΚΙΟ 250 ΕΥΡΩ. ΠΛΗΡ. ΤΗΛ. 6947705717
MZT121213

ΕΝΟΙΚΙΑΖΟΝΤΑΙ ΣΤΗΝ ΙΑΛΥΣΟ ΚΑΙΝΟΥΡΓΙΑ ΕΠΙΠΛΩΜΕΝΑ ΔΙΑΜΕΡΙΣΜΑΤΑΚΙΑ ΠΟΛΥΤΕΛΕΙΑΣ, ΔΥΟ ΧΩΡΩΝ 36 Τ.Μ. ΜΕ ΠΟΛΥΚΟΥΖΙΝΟ, ΤΗΛΕΟΡΑΣΗ, ΘΕΡΜΑΝΣΗ, ΠΙΣΙΝΑ, ΚΗΠΟ, ΜΕΓΑΛΟ ΜΠΑΛΚΟΝΙ 12 Τ.Μ., ΓΙΑ ΟΛΟ ΤΟ ΧΡΟΝΟ. ΠΛΗΡ. ΤΗΛ. 6977271571
ΧΠΞΕΝ042

ΕΝΟΙΚΙΑΖΕΤΑΙ επιχείρηση snack bar - εστιατόριο πλήρως εξοπλισμένη, δίπλα στη θάλασσα στα Στεγνά Αρχαγγέλου. Δεκτές μόνο σοβαρές προτάσεις. Πληρ. τηλ. 6977725117
MZT041232

Λόγω αναχώρησης
ΠΩΛΕΙΤΑΙ
καινούργια super lux **μεζονέτα** διώροφη 200 τ.μ. σε οικόπεδο 840 τ.μ. (από τα οποία 320 τ.μ. γκαζόν) στην περιοχή Τραγανού, πλήρως εξοπλισμένη με οικιακά και ηλεκτρικά είδη.
Πληρ. τηλ. 2241031902, 6932380465 MZT181205

ΑΦΟΙ ΤΣΑΚΙΡΗ-Α. ΚΟΥΦΑΛΑΚΗΣ Ο.Ε

ΟΙΚΟΔΟΜΙΚΕΣ ΕΠΙΧΕΙΡΗΣΕΙΣ

ΚΑΤΑΣΚΕΥΗ ΚΤΙΡΙΩΝ ΤΕΧΝΙΚΑ ΕΡΓΑ

25 χλμ. ΡΟΔΟΥ-ΛΙΝΔΟΥ τ.κ. 85100
ΤΗΛ. ΓΡΑΦΕΙΟΥ 2241056284, ΚΙΝ. 6932644661-6944724217-6936464029

ΚΡΕΜΑΣΤΗ



Πωλούνται μεζονέτες νεόκτιστες άριστης κατασκευής με ενδοδαπέδια θέρμανση και εγκατάσταση aircondition, 119,57 τ.μ. εντός οικισμού, σε προσιτές τιμές.

ΑΦΑΝΤΟΥ

Πωλούνται διαμερίσματα τελειωμένα νεόκτιστα επί της παρόδου Πιπίνου και Ι. Ζίγδη με ενδοδαπέδια θέρμανση και εγκατάσταση aircondition, 81,56 τ.μ. εντός οικισμού, σε χαμηλές τιμές.

ΚΟΛΥΜΠΙΑ

Πωλούνται μεζονέτες υπό κατασκευή 116 τ.μ., σε πάρα πολύ καλή περιοχή με θέα, με ή χωρίς πισίνα, μεγάλο οικόπεδο ενδοδαπέδια θέρμανση και εγκατάσταση aircondition, σε τιμές έκπληξη.

ΑΦΑΝΤΟΥ

Πωλούνται μεζονέτες μεσοτοιχία 120 τ.μ. υπό κατασκευή με καταπληκτική θέα, ενδοδαπέδια θέρμανση, εγκατάσταση aircondition, εντός οικισμού, σε τιμές έκπληξη.

Εγγύηση η πολυετής πείρα μας στην κατασκευή και η γνώση της οικοδομής
ΑΕ1760

Πωλουνται

ΔΙΑΜΕΡΙΣΜΑΤΑ - ΓΚΑΡΣΟΝΙΕΡΕΣ
- **ΡΟΔΟΣ (ΡΟΔΙΝΙ):** 103 τ.μ. άριστης κατασκευής, με βεράντα 30 τ.μ. και εκπληκτική θέα στη θάλασσα €190.000
- **ΑΡΧΑΓΓΕΛΟΣ:** 83 τ.μ. ισόγειο με αυλή €75.000
- **ΑΡΧΑΓΓΕΛΟΣ:** 112 τ.μ. με θέση πάρκιν €138.000
- **ΡΟΔΟΣ (ΔΑΣΚΑΛΟΥΣ):** 90 τ.μ. €160.000
- **ΡΟΔΟΣ (ΚΑΡΑΚΟΝΕΡΟ):** διαμέρισμα 86 τ.μ. με θέα στη θάλασσα. Τιμή 140.000 €
- **ΡΟΔΟΣ (ΑΓ. ΑΠΟΣΤΟΛΟΙ):** 90 τ.μ. υπερυψωμένο ισόγειο με υπόγειο 44 τ.μ. € 95.000
- **ΡΟΔΟΣ:** 120 τ.μ. ετοιμοπαράδοτο ρετιρέ στην Πειραιώς € 240.000
- **ΡΟΔΟΣ ΡΟΔΙΝΙ:** 125 τ.μ. 1ου ορόφου € 240.000
- **ΙΑΛΥΣΟΣ:** 110 τ.μ. σε ήσυχη περιοχή € 200.000
- **ΡΟΔΟΣ (ΚΑΡΑΚΟΝΕΡΟ):** 120 τ.μ. με αυλή αποκλειστικής χρήσεως € 240.000
- **ΡΟΔΟΣ (ΜΗΔΙΑ):** 108 τ.μ. με θέα € 249.000
- **ΡΟΔΟΣ:** 80 τ.μ. στη Μιχαήλ Πετρίδη € 87.000
- **ΑΡΧΑΓΓΕΛΟΣ:** Σε μπετά 100 τ.μ. υπόγειο + 150 τ.μ. ισόγειο + 150 τ.μ. όροφος € 240.000
- **ΙΑΛΥΣΟΣ:** 144 τ.μ. σε οικόπεδο 250 τ.μ. € 302.400 λουξ κατασκευής
- **ΙΑΛΥΣΟΣ:** 178 τ.μ. σε οικόπεδο 400 τ.μ. € 373.800 λουξ κατασκευής

ΜΕΖΟΝΕΤΕΣ-ΜΟΝΟΚΑΤΟΙΚΙΕΣ
- **ΚΡΕΜΑΣΤΗ:** 180 τ.μ., 3 υπνοδωμάτια, ενδοδαπέδια θέρμανση, 2 μπάνια €185.000
- **ΡΟΔΟΣ (ΡΟΔΙΝΙ):** Υπό ανέγερση 180 τ.μ. σε 3 επίπεδα € 340.000
- **ΡΟΔΟΣ:** 103 τ.μ. υπ.+75 ισογ.+70 τ.μ. όροφος lux κατασκευής περιοχή ΜΗΔΙΑ € 550.000
- **ΡΟΔΟΣ (ΚΑΝΑΜΑΤ):** 130 τ.μ. σε οικόπεδο 1000 τ.μ. € 300.000
- **ΠΑΣΤΙΔΑ:** 158 τ.μ. σε ήσυχη περιοχή με θέα € 240.000
- **ΓΕΝΝΑΔΙ:** 75 τ.μ. με αυλή 300 τ.μ. € 160.000
- **ΚΙΟΤΑΡΙ:** 120 τ.μ. (κύμα) σε οικόπεδο 1.200 τ.μ. € 250.000
- **ΒΛΗΧΑ:** 120 τ.μ. με αυλή και καταπληκτική θέα €270.000

ΟΙΚΟΠΕΔΑ
- **ΚΙΟΤΑΡΙ:** 800 τ.μ. πρόσωπο στον επαρχιακό μπροστά στη θάλασσα κατάλληλο για επαγγελματική χρήση €190.000
- **ΚΙΟΤΑΡΙ:** 4.800 τ.μ. με απέραντη θέα €190.000
- **ΚΙΟΤΑΡΙ:** 5.042 τ.μ. € 260.000
- **ΛΑΧΑΝΙΑ:** 10 στρέμματα πάνω στο κύμα € 700.000
- **ΓΕΝΝΑΔΙ:** κύμα 4.200 τ.μ. € 252.000
- **ΓΕΝΝΑΔΙ:** 400 τ.μ. εντός οικισμού € 50.000
- **ΚΙΟΤΑΡΙ:** 9.600 τ.μ. με καταπληκτική θέα-πανοραμικό € 480.000
- **ΚΙΟΤΑΡΙ:** 5.500 τ.μ. επί της επαρχ. οδού (τεμαχίζεται σε τρία άρτια και οικοδομήσιμα) € 220.000
- **ΑΡΧΑΓΓΕΛΟΣ:** 2.000 τ.μ. εντός ζώνης με άδεια οικοδομής € 65.000
- **ΑΡΧΑΓΓΕΛΟΣ:** 5.519 τ.μ. πρόσωπο στη Ρόδου-Λίνδου με θέα στην παραλία Τσαμπίκας € 170.000

ΕΠΙΧΕΙΡΗΣΕΙΣ
- **ΑΡΧΑΓΓΕΛΟΣ:** Πωλείται επιχείρηση φαστ φουντ - παιδότοπος 175 τ.μ. σε κεντρικό σημείο, εξασφαλισμένη πελατεία

ΕΠΑΓΓΕΛΜΑΤΙΚΟΙ ΧΩΡΟΙ
- **ΡΟΔΟΣ:** 83 τ.μ. κατάστημα και 53 τ.μ. αποθήκη επί της Ρόδου-Λίνδου €350.000
- **ΑΣΓΟΥΡΟΥ:** Πωλούνται αποθήκες 160 τ.μ. τιμή έκαστη € 100.000
- **ΡΟΔΟΣ:** Γωνιακό κατάστημα 100 τ.μ. στην Κων/νου Παλαιολόγου € 275.000

ΕΝΟΙΚΙΑΣΕΙΣ
- **ΡΟΔΟΣ:** Κατάστημα 40 τ.μ. και ύψος 4,5 τ.μ. στην Ιωάννου Καζούλη

Πληροφορίες Κτηματομεσιτικό Γραφείο
Κλεάνθη Κάντακα
ΑΡΧΑΓΓΕΛΟΣ - ΡΟΔΟΣ
τηλ. 2244022192, 6936179069 • fax: 2244023974
ΑΕ1771

Θεόφιλος Κλωνάρης

Μεσίτης Αστικών Συμβάσεων

ΕΥΡΩΠΑΪΚΗ ΕΠΕΝΔΥΤΙΚΗ

Εθνικής Αντίστασης 48 τηλ.2241039300,κιν.6977582152

ΔΙΑΜΕΡΙΣΜΑΤΑ:
- Γκαρσονιέρα στο Αραπάκι Β΄ορόφου,ασανσέρ € 60000
- 80τ.μ. Α΄ορόφου σε άριστη κατάσταση € 125000
- **Διαμέρισμα 95τ.μ.,β΄ορόφου,15ετών,θέα θάλασσα, φωτεινό,με ασανσέρ,περιοχή Δασκάλων € 125000**
- Διαμέρισμα 90τ.μ. 2υπν/τίων με πάρκιν € 180000
- Κοσκινού 110τ.μ. 2 ετών με 3 υπν/τια,Α΄ορόφου € 190000
- Διαμέρισμα 105τ.μ. σε άριστη κατάσταση με 3 υπν/τια,σαλόνι,κουζίνα,λουτρό,W.C.,θέρμανση,μεγάλη βεράντα, ασανσέρ,πάρκιν, από ιδιώτη.Δάνεια δεκτά €190000
- Διαμέρισμα 115τ.μ. στην Ιαλυσό,1 έτους,3 υπν/τια, θέρμανση,μεγάλη αυλή,από ιδιώτη € 200000
- Διαμέρισμα 105τ.μ. Γ΄ορόφου 6 ετών ,3 υπν/τια,μεγάλη βεράντα ,πάρκιν,ασανσέρ,δάνεια δεκτά € 210000
- Ιαλυσός,118τ.μ.,πολυτελές με θέα,5 ετών € 220000
- Διώροφη Οικοδομή συν.εμβαδού 245τ.μ. με 3 διαμερίσματα και υπόλοιπο δόμησης 42 τ.μ. δίπλα σε σχολικό συγκρότημα.Δάνεια δεκτά € 350000

ΜΟΝΟΚΑΤΟΙΚΙΕΣ:
- **Κοσκινού πολυτελής κατοικία 350τ.μ.με 4 υπν/τια σε 1000τ.μ. οικόπεδο με απεριόριστη θέα**
- 130τ.μ.,Παστίδα σε σοβά οικόπεδο 350τ.μ. €140000
- Αμπελάκια,3 όροφη μεζονέτα 205τ.μ. σε μπετά € 155000
- Κοσκινού 158τ.μ. σε οικ/δο 1000τ. σε μπετά € 160000
- Παστίδα 155 τ.μ. σε οικόπεδο 350τ.μ. € 250000
- Τρείς 200τ.μ. ,οικόπεδο 1300 ,από ιδιώτη,με απεριόριστ θέα,σχεδόν αποπερατωμένη,δάνεια δεκτά € 250000

ΟΙΚΟΠΕΔΑ - ΚΑΤΑΣΤΗΜΑΤΑ:
- **Οικόπεδο 350τ.μ. ,χτίζει 210τ.μ. σε λογική τιμή**
- Οικόπεδο ,Σύμη(ΛΙΕΝΗ) 490τ.μ. με Σ.Δ. 0,8 € 85000
- Κρεμαστή 400τ.μ. με άδεια οικοδομής € 65000
- Οικόπεδο 5000τ.μ. κοντά στο Πλυμμήρι € 75000
- **Αποθήκη πλεονεκτική στην Ιαλυσό σε κεντρικό σημείο 250τ.μ. με ράμπα και γραφείο € 220000**
- Λαχανιά 3600τ.μ. άρτιο&οικοδομήσιμο € 65000
- Πλυμμήρι 6880τ.μ. κοντά στην θάλασσα € 95000
- Λαχανιά 5000 τ.μ. δίπλα στο δρόμο € 75000
- Λαχανιά 2000τ.μ. 80μέτρα απο το κύμα € 50000
- Λαχανιά 1900τ.μ. με άδεια οικοδομής € 100000
- Καφετέρια στο κέντρο πλήρως εξοπλισμένη
- Επιχείρηση internet cafe σε πολύ καλή τιμή
- **Εστιατόριο στην Παλία πόλη,πλήρως εξοπλισμένο,λόγω αναχώρησης,τιμή ευκαιρίας**

ΜΙΣΘΩΣΕΙΣ:
- Διαμέρισμα 80τ.μ.,2 υπνοδωματίων,Α΄ οροφου € 380
- Ισόγεια κατοικία με 1 υπνοδωμάτιο,καινούργια,με αυλή,πλήρως επιπλωμένη και εξοπλισμένη €400
- Διαμέρισμα 110τ.μ. με 3 υπνοδωμάτια,ασανσέρ,θέα στην θάλασσα,περιοχή δασκάλων €550
- Όροφοδιαμέρισμα διπλοκατοικίας ,καινούργιο, 120τ.μ. με θέρμανση,αυλή και πάρκιν κοντά στο Jumbo
- Διαμέρισμα 90τ.μ. επί της Εθνικής Αντίστασης κατάλληλο για επαγγελματική χρήση ΧΠ2694 €600

Θερμές ευχές για ένα δημιουργικό νέο έτος γεμάτο υγεία και ευτυχία

ΤΣΟΥΡΟΥΝΑΚΗΣ Κεφάλαιο

Κτηματομεσιτικό Γραφείο
Γ. ΣΕΦΕΡΗ 12 (παραπλεύρως ΜΗΔΙΑ)
ΤΗΛ/FAX.: (22410) 60060
κιν.: 6948 046844
www.e-kefaleo.com

ΠΩΛΗΣΕΙΣ ΑΚΙΝΗΤΩΝ

ΔΙΑΜΕΡΙΣΜΑΤΑ
- ❑ 50 τ.μ ,παλαιά μονοκατοικία , Αγ.Δημήτριο 75.000 €
- ❑ 50 τ.μ ,2αρι ,1ου,καινούρια, Καναδά 102.714 €
- ❑ 48 τ.μ, 2αρι ,με αυλή καινούριο Καρακόνερο 110.000 €
- ❑ 55 τ.μ ,2αρι , 1ου ,καινούριο , Μανδηλαρά , 110.000 €
- ❑ 78 τ.μ, ημ/γειο,2υπν/τιων, Μιχ. Πετρίδη, 88.000€
- ❑ 78 τ.μ , ισόγειο , 2υπν/τιων Καρακόνερο 171.600 €
- ❑ 81τ.μ, ισόγειο,2 υπν/τιων, καινούριο, Αραπάκι, 150.000 €
- ❑ 83 τ.μ, 2ου, 2υπν/τιων, καινούριο, Ανάληψη,155.000 €
- ❑ 84 τ.μ, 1ου ,3υπν/τιων, καινούριο Μίρα-Μάρε, 135.000€
- ❑ 85 τ.μ, 1ου 2υπν/τίων, καινούριο, Καρακόνερο, 193.800€
- ❑ 85 τ.μ, ισόγειο, 2υπν/τιων, παλαιά κατοικία, πάροδος Σοφούλη, 76.000€
- ❑ 87 τ.μ ,ισόγειο,2υπν/τιων, καινούριο,Μιχ.Πετρίδη, 180.000€
- ❑ 93 τ.μ, ισόγειο, 2υπν/τιων, καινούριο,Σμύρνης, 167.000€
- ❑ 93 τ.μ ,1ου , 2υπν/τιων, θέα,Ατταβύρου, 173.000€
- ❑ 98τ.μ, ισόγειο, 2υπν/τιων, καινούργιο, Καστελοριζιούς, 170.000€
- ❑ 102 τ.μ ισόγειο,3υπν/τιων, καινούριο , λουξ , πάρκινγκ, Μιρα-Μάρε, 178.000€
- ❑ 103τ.μ,2ου,3υπν/τιων, μεταχειρισμένο, Δασκάλους , 145.000€
- ❑ 107τ.μ, 1ου, 3υπν/τιων, μεταχειρισμένο, Τσαλδάρη, 145.000€
- ❑ 110 τ.μ , 1ου,3υπν/τιων, καινούριο,λουξ,Καρακόνερο, 240.000€
- ❑ 115τ.μ,2ου,3υπν/τιων,λουξ, Καρακόνερο 220.010€
- ❑ 130 τ.μ , 3ου , 3 υπν/τιων απεριόριστη θέα, πάρκιν Ροδίνι 210.000€

ΜΕΖΟΝΕΤΕΣ-ΜΟΝ/ΚΙΕΣ
- ❑ 130 τ.μ ,μεζονέτα ,μπετά ,οικόπεδο 250 τ.μ Παστίδα 110.000 €
- ❑ 165 τ.μ, μεζονέτα ,λούξ, αυλή 380 τ.μ Ιξιά 346.500€

ΟΙΚΟΠΕΔΑ
- ❑ Οικόπεδο, 4 στρεμ.,Καντυλί, 175.000€

ΕΠΑΓΓΕΛ/ΚΟΙ ΧΩΡΟΙ
- ❑ Κατάστημα 50 τ.μ Κ.Παλαιολόγου, 220.110€
- ❑ Καταστήματα 80τ.μ , γωνιακό , μεγάλη πρόσοψη, 4 βιτρίνες , κεντρικό , Ανάληψη , 360.000 €
- ❑ Κατάστημα 97 τ.μ ,Κοσκινού, 90.000 €
- ❑ Κατάστημα 93 τ.μ ,Καναδά 409.391 €
- ❑ Καταστήματα 95τ.μ ,60 τ.μ πατάρι ,πάρκινγκ, Ρόδου-Καλιθέας 255.000 €
- ❑ Κατάστημα 140 τ.μ ,συν 30 τ.μ βοηθητικά ,150 τ.μ αυλή , πάρκινκ κεντρικό ,Καρακόνερο, 295.000 €
- ❑ Αποθήκη 220 τ.μ, 6 m ύψος, Κοσκινού 210.000€

ΧΠ1629

ενοικιασεις

συνέχεια από την προηγούμενη

ΕΠΑΓΓΕΛΜΑΤΙΚΗ ΣΤΕΓΗ. **ΕΝΟΙΚΙΑΖΟΝΤΑΙ:** 1) **28 τ.μ.** (ένας χώρος) γραφείο α' ορόφου στο Μανδράκι ιδανικό για δικηγορικό γραφείο ενοίκιο 280 ευρώ. 2) **69 τ.μ.** κατάστημα με μεγάλη αυλή στο 6ο χλμ. Ρόδου-Καλλιθέας, 500 ευρώ. 3) **93 τ.μ.** διαμέρισμα α' ορ., στο Νιοχώρι, ιδανικό για δικηγορικό-αρχιτεκτονικό γραφείο, 400 ευρώ. 4) **150 τ.μ.** ισόγειο διαμέρισμα 5 δωματίων στην Κοδρικτώνος, 800 ευρώ. 5) **500 τ.μ.** ισόγεια παλιά αποθήκη στο 6ο χλμ. Ρόδου-Καλλιθέας, 450 ευρώ. Πληρ. **ΑΙΓΑΙΟΚΤΗΜΑΤΙΚΗ,-ΒΑΖΟΥΚΟΥ ΡΕΝΑ, τηλ. 2241022943, 6945466773** ΧΠΚΤΗ007.5

ΕΝΟΙΚΙΑΖΟΝΤΑΙ στο Παραδείσι κοντά στο αεροδρόμιο σε συγκρότημα διαμερισμάτων μονόχωρα **διαμερίσματα** των 35 τ.μ. και δίχωρα των 55 τ.μ. Ολα πολυτελή, επιπλωμένα, με μεγάλες βεράντες, air condition, κουζίνα, ψυγείο, ζεστό νερό όλο το 24ωρο κι εύκολο πάρκιν. Ειδικές τιμές για στρατιωτικούς και δημοσίους υπαλλήλους. Πληρ. τηλ. 6947429235, 2241033349 ΜΑΤ4656

πωλησεις· αγορες ακινητων & επιχειρησεων

ΠΩΛΕΙΤΑΙ οικόπεδο-**αγρόκτημα** 6 στρεμμάτων στην περιοχή Τσαΐρι (σύνορα Παστίδας). Πληρ. τηλ. 2241067502, 6973939468 ΜΖΤ291215

ΠΩΛΕΙΤΑΙ διαμέρισμα στην Κορδιγκτώνος 98 τ.μ. Πληρ. τηλ. 2241031760 ΜΖΤ271216

ΟΙΚΟΔΟΜΗ ΡΟΔΟΥ

ΤΕΧΝΙΚΗ-ΚΑΤΑΣΚΕΥΑΣΤΙΚΗ ΕΤΑΙΡΕΙΑ

ΠΩΛΟΥΝΤΑΙ

1) **Αποθήκες, διαμερίσματα και οροφοδιαμερίσματα** στην περιοχή Καναμάτ (Καρακόνερο) διαφόρων μεγεθών (σε συγκρότημα 2 πολυκατοικιών).
2) **Μονοκατοικίες** στο Κιοτάρι Ασκληπειού (στο κύμα) 120 τ.μ. σε κτήμα 1.300 τ.μ. εκάστη.

ΟΙΚΟΔΟΜΗ ΡΟΔΟΥ

Δεκτά δάνεια και ευκολίες πληρωμής έχουμε τις καλύτερες τιμές της αγοράς.

Καμύνδου 4- Ρόδος-85100 Τηλ.: 22410/60460- 2 Fax: 22410/60463

ΜΑΝΟΛΗΣ ΣΠΥΡΙΔΗΣ Πολιτικός Μηχανικός (Κιν:693 6660460)

ΚΩΣΤΑΣ ΚΩΝΣΤΑΝΤΙΝΙΔΗΣ Δ. Π.Θ. εργολάβος (ΚΙΝ.: 6978.110.000)

ΕΜΠ00026

ΕΥΡΩΣΤΕΓΑΣΤΙΚΗ

ΚΤΗΜΑΤΟΜΕΣΙΤΙΚΟ ΓΡΑΦΕΙΟ - ΧΑΤΖΗΜΑΡΚΟΣ Ν. ΓΕΩΡΓΙΟΣ
Θ. ΣΟΦΟΥΛΗ 153 – Τ.Κ. 85100 ΡΟΔΟΣ
Πληροφορίες στο κιν. 6973331692.
Τηλ. Γραφείου : 22410-29016.

ΠΩΛΟΥΝΤΑΙ ΚΑΙΝΟΥΡΓΙΑ ΔΙΑΜΕΡΙΣΜΑΤΑ ΛΟΥΞ ΚΑΤΑΣΚΕΥΗΣ

1. **ΜΙΧ. ΠΕΤΡΙΔΗ:** Διαμερίσματα 112 τ.μ. και 118 τ.μ. ισόγεια, 1ου, 2ου και 3ου ορόφου από 246.000 euro έως 277.000 euro, με 3 υπνοδωμάτια, 2 μπάνια, ηλιακό, δορυφορική, ατομική θέρμανση πετρελαίου, air condition σε όλα τα δωμάτια, θυροτηλεόραση, πόρτες ασφαλείας, ιδιόκτητη αποθήκη, ιδιόκτητο γκαράζ και σύνδεση στο κεντρικό δίκτυο.
2. **ΡΟΔΙΝΙ:** Διαμέρισμα 100 τ.μ., 1ου ορόφου - 3 υπνοδ. - τιμή 185.000 EURO
3. **ΡΟΔΙΝΙ:** Διαμέρισμα 100 τ.μ., ρετιρέ, 3ου ορόφου, 3 υπνοδωματίων - τιμή 190.000 EURO
4. **ΡΟΔΙΝΙ:** Διαμέρισμα 80 τ.μ., 1ου ορόφου, 2 υπνοδωματίων - τιμή 150.000 EURO
5. **ΞΙΑ (ΣΩΤΗΡΟΣ):** Καινούργια διαμερίσματα 103 τ.μ. σε μικρή πολυκατοικία 1ου ορόφου με 3 υπνοδωμάτια και δύο μπάνια, ιδιόκτητο parking και αποθήκη. Τιμή 205.000 EURO
6. **ΞΙΑ (ΣΩΤΗΡΟΣ):** Καινούργια διαμερίσματα, ισόγεια και α' ορόφου: α) 60 τ.μ. 2 υπνοδ. 130.000 EURO, β) 80 τ.μ. 2 υπνοδ. 150.000 EURO, γ) 90 τ.μ. 2 υπνοδ. 170.000 EURO, δ) 115 τ.μ. 3 υπνοδ., 2 μπάνια, 220.000 EURO
7. **ΤΡΙΑΝΤΑ:** Ισόγειο διαμέρισμα 100 τ.μ. με 2 υπνοδωμάτια, με ιδιόκτητη αυλή 100 τ.μ. Τιμή 180.000 euro
8. **ΑΣΤΟΥΡΟΥ :** Γκαρσονιέρα 40 τ.μ – 2ου ορόφου – τιμή : 55.000 EURO.

ΠΩΛΟΥΝΤΑΙ ΜΕΤΑΧΕΙΡΙΣΜΕΝΑ ΔΙΑΜΕΡΙΣΜΑΤΑ

9. **ΜΙΧ. ΠΕΤΡΙΔΗ:** Διαμέρισμα (αποθήκη) 80 τ.μ. με 2 υπνοδ., σαλόνι, κουζίνα, μπάνιο. Τιμή 88.000 EURO
10. **ΚΩΝ/ ΠΑΛΙΟΛΟΓΟΥ(απέναντι από το Βενετόκλειο):** Διαμέρισμα 1ου ορόφου 83 τ.μ. 2 υπνοδωματίων σε άριστη κατάσταση. Τιμή 140.000 EURO
11. **ΑΝΑΛΗΨΗ:** Διαμέρισμα 50 τ.μ. 1ου ορόφου, με 1 υπνοδωμάτιο, σαλοκουζίνα, μπάνιο, σε άριστη κατάσταση. Τιμή 70.000 EURO
12. **ΑΝΑΛΗΨΗ:** Διαμέρισμα 70 τ.μ. 1ου ορόφου 2 υπνοδωματίων σε άριστη κατάσταση. Τιμή 130.000 EURO
13. **ΜΗΤΡΟΠΟΛΗ:** Ισόγειο διαμέρισμα 96 τ.μ. (χαρακτηρισμένο ως αποθήκη) με 2 υπνοδωμάτια, με 50 τ.μ. κήπο, σε άριστη κατάσταση, πλήρως επιπλωμένο. Τιμή 115.000 EURO
14. **ΠΑΛΙΑ ΠΟΛΗ:** (πάροδος Ιπποδάμου) παλαιά κατοικία συνολικής επιφάνειας 100 τ.μ. με ευήλια αυλή 100 τ.μ. Τιμή 130.000 EURO

ΠΩΛΟΥΝΤΑΙ ΜΟΝΟΚΑΤΟΙΚΙΕΣ – ΜΕΖΟΝΕΤΕΣ

15. **ΚΟΣΚΙΝΟΥ:** Μονοκατοικίες 160 τ.μ. σε οικόπεδο 700 τ.μ. με θέα. Εως και μπετά. Τιμή 180.000 EURO
16. **ΚΟΣΚΙΝΟΥ:** Μονοκατοικία 200 τ.μ. σε 800 τ.μ. οικόπεδο, πανοραμική και θέα θάλασσα. Εως και μπετά. Τιμή 180.000 EURO
17. **ΚΟΣΚΙΝΟΥ:** Μεζονέτα 280 τ.μ. με κήπο 100 τ.μ. με απεριόριστη θέα και θέα θάλασσα. 4 ετών. Τιμή 600.000 EURO
18. **ΠΑΣΤΙΔΑ:** Μονοκατοικίες σε μπετά 135 τ.μ. κύριοι χώροι και 18 τ.μ. ημιυπαίθριων, με 3 υπνοδωμάτια και 2 μπάνια με οικόπεδο 350 τ.μ. περιγραφόμενο με τοιχία. Τιμή 135.000 EURO.
19. **ΠΑΣΤΙΔΑ:** Μονοκατοικία 140 τ.μ. σε 400 τ.μ. οικόπεδο. Τελειωμένη. Τιμή 200.000 EURO
20. **ΠΑΣΤΙΔΑ:** Μονοκατοικία 170 τ.μ. σε οικόπεδο 570 τ.μ. περιφραγμένο τοιχίων, με επιπλέον δόμηση 250 τ.μ. Τιμή 360.000 EURO
21. **ΠΑΣΤΙΔΑ:** Εξοχικές διώροφες μονοκατοικίες 125 τ.μ., 3 υπνοδωματίων, με επιπλέον δόμηση 75 τ.μ., σε οικόπεδο 400 τ.μ. Περιφραγμένο με τοιχία και θέση parking. Υπό κατασκευή, παραδίδονται τελειωμένες. Τιμή 215.000 EURO.
22. **ΚΑΛΥΘΙΕΣ:** Από Καλυθιές προς Ψίνθο. Μεζονέτες σε μπετά 110 τ.μ. σε 400 τ.μ. οικόπεδο. Τιμή 90.000 EURO

ΠΩΛΟΥΝΤΑΙ ΚΑΤΑΣΤΗΜΑΤΑ

23. **ΚΑΜΕΙΡΟΥ:** Κατάστημα 42 τ.μ. πωλείται ως έχει έως και κτίσματα. Τιμή 80.000 EURO.
24. **ΚΑΜΕΙΡΟΥ:** Κατάστημα 60 τ.μ. μισθωμένο προς 350 euro, κατάλληλο για εισόδημα. Τιμή 90.000 EURO.

ΠΩΛΟΥΝΤΑΙ ΕΞΟΠΛΙΣΜΕΝΕΣ ΕΠΙΧΕΙΡΗΣΕΙΣ

25. **ΠΑΛΙΑ ΠΟΛΗ:** Βραδινό bar, πλήρως εξοπλισμένη επιχείρηση 70 τ.μ. ενοικιάζεται ανά έτος
26. **ΝΙΟΧΩΡΙ:** Επιχείρηση υγειονομικού ενδιαφέροντος με 40 τ.μ. αυλή. Τιμή 35.000 EURO και μίσθωμα 750 EURO
27. **ΠΕΥΚΟΙ :** Πωλείται επιχείρηση fast food - γυράδικο 50 τ.μ. πλήρως εξοπλισμένη, με μεγάλη αυλή με τραπεζοκαθίσματα στην πλατεία Λοθιάρικα Πεύκων. Τιμή 25.000 EURO – Μισθωμα 600 EURO .

ΠΩΛΟΥΝΤΑΙ ΚΤΗΜΑΤΑ – ΟΙΚΟΠΕΔΑ

28. **ΜΙΧΑΗΛ ΠΕΤΡΙΔΗ:** Οικόπεδο 330 τ.μ. με συντελεστή 0,8 στην οδό Παραλίας. Τιμή 250.000 EURO.
29. **ΣΥΝ.ΜΟΣ ΠΟΛΥΤΕΚΝΩΝ:** Οικόπεδο 280 τ.μ. με δόμηση για μεζονέτα 130 τ.μ. πλέον ημιυπόγειο 65 τ.μ. Τιμή 85.000 EURO
30. **ΠΑΣΤΙΔΑ:** Οικόπεδο εντός οικισμού 300 τ.μ. με δόμηση 300 τ.μ. Τιμή 60.000 EURO
31. **ΠΑΣΤΙΔΑ** Στο νέο δρόμο προς Μαριτσά οικόπεδο 1.500 τ.μ. με συνολική δόμηση 150 τ.μ. με απεριόριστη θέα και θέα θάλασσα. Τιμή 80.000 EURO με άδεια οικοδομής. Η πωλούνται έως και μπετά. Τιμή 130.000 EURO.
32. **ΠΑΣΤΙΔΑ:** Οικόπεδο 2.030 τ.μ. εντός ζώνης στους πρόποδες Φλερήμου. Τιμή 150.000EURO.
33. **ΞΙΑ:** Οικόπεδο 160 τ.μ. με δόμηση για τριώροφη μεζονέτα συνολικά 195 τ.μ. και κήπο. Τιμή 80.000 EURO
34. **ΚΑΛΛΙΘΙΕΣ :** Οικόπεδο 825 τ.μ με άδεια οικοδομής 108 τ.μ – τιμή: 120.000 EURO.
35. **ΨΙΝΘΟΣ:** Πευκόφυτη έκταση 60 στρέμματα. Τιμή 60.000 euro.
36. **ΨΙΝΘΟΣ :** Κτήμα 8 στρ.- 7 χιλιόμετρα από το χωριό - τιμή: 25.000 EURO.
37. **ΚΡΗΤΗΝΙΑ:** Οικόπεδο 1.400 τ.μ., εντός οικισμού με δόμηση 400 τ.μ. Τιμή 35.000 EURO.

ΒΙΟΤΕΧΝΙΚΟΙ ΧΩΡΟΙ – ΑΠΟΘΗΚΕΣ

38. **ΑΝΑΛΗΨΗ:** Πωλείται πάνω στον κεντρικό δρόμο, υπόγειος χώρος 160 τ.μ. τιμή 100.000 EURO.
39. **ΤΣΑΪΡΙ:** Βιοτεχνικό κτίριο 300 τ.μ. σε μπετά, με επιπλέον δόμηση 2 ορόφων των 300 τ.μ. έκαστος. Τιμή 170.000 EURO
40. **ΤΣΑΪΡΙ:** Στον νέο δρόμο προς αεροδρόμιο, βιοτεχνικό κτίριο 900 τ.μ. σε 3 ορόφους των 300 τ.μ. Οι 2 όροφοι πλήρεις και ο 3ος σε μπετά. Τιμή 550.000 EURO
41. **ΑΣΤΟΥΡΟΥ:** Αποθήκη 400 τ.μ. αποπερατωμένη. Τιμή 352.000 EURO.

• ΖΗΤΟΥΝΤΑΙ ΓΙΑ ΑΓΟΡΑ • ΜΕΤΑΧΕΙΡΙΣΜΕΝΑ ΔΙΑΜΕΡΙΣΜΑΤΑ

ΑΕΟ101



ΚΤΗΜΑΤΟΜΕΣΙΤΙΚΟ ΓΡΑΦΕΙΟ

ΔΩΔΕΚΑΝΗΣΙΑΚΗ ΚΤΗΜΑΤΙΚΗ

ΠΑΠΟΥΤΣΗΣ ΚΩΝ/ΝΟΣ

ΠΩΛΗΣΕΙΣ

1. **Γκαρσονιέρα** 52 τ.μ. 2ου ορόφου στους Αγ. Αναργύρους. Τιμή 105.000€
2. **Διαμέρισμα** 69 τ.μ. 1ου ορόφου με γκαράζ στην Ιαλυσό. Τιμή 124.000€
3. **Διαμέρισμα** 73 τ.μ. ημιυπόγειο στην Ανάληψη. Τιμή 50.000€ (ημιτελής)
4. **Διαμέρισμα** 77 τ.μ. 2ου ορόφου (πλήρως ανακαινισμένο) πλησίον Μιχ. Πετρίδη. Τιμή 130.000€
5. **Διαμέρισμα** 80 τ.μ. 1ου ορόφου στο Ροδίνι. Τιμή 125.000€
6. **Διαμέρισμα** 87 τ.μ. 1ου ορόφου με γκαράζ στην Ιαλυσό. Τιμή 156.000€
7. **Διαμέρισμα** 100 τ.μ. (3 Υ/Δ) 2ου ορόφου στην Ανάληψη. Τιμή 190.000€
8. **Διαμέρισμα** 103 τ.μ. (3 Υ/Δ) 1ου ορόφου στο Ροδίνι. Τιμή 180.000€
9. **Μεζονέτα** 108 τ.μ. σε 150 τ.μ. οικόπεδο στην Παστίδα. Τιμή 150.000€
10. **Μεζονέτα** 110 τ.μ. σε 500 τ.μ. οικόπεδο στις Καλυθιές. Τιμή 95.000€ (μπετά)
11. **Μεζονέτα** 120 τ.μ. διώροφη σε 1.800 τ.μ. οικόπεδο στην Ψίνθο. Τιμή 80.000€ (μπετά)
12. **Μεζονέτα** 125 τ.μ. διώροφη με αυλή στην Ιαλυσό. Τιμή 200.000€
13. **Μεζονέτα** 140 τ.μ. σε 300 τ.μ. οικόπεδο στην Παστίδα. Τιμή: 100.000€ (μπετά)
14. **Μεζονέτα** 160 τ.μ. (4 Υ/Δ) σε 200 τ.μ. οικόπεδο στην Παστίδα. Τιμή 200.000€
15. **Μεζονέτα** 150 τ.μ. σε 1.000 τ.μ. οικόπεδο στην Ιαλυσό. Τιμή 170.000€ (μπετά)
16. **Μεζονέτα** 180 τ.μ. σε 300 τ.μ. οικόπεδο στο Ροδίνι. Τιμή 340.000€
17. **Μεζονέτα** 210 τ.μ. σε 1.000 τ.μ. οικόπεδο στα Κοσκινού. Τιμή 245.000€ (μαρμαροσοβάς)
18. **Οικόπεδο** 480 τ.μ. με δόμηση 400 τ.μ. στην Παστίδα. Τιμή 60.000€
19. **Οικόπεδο** 245 τ.μ. με Σ.Δ. 0,6 στις Καλυθιές. Τιμή 35.000 €
20. **Αποθήκη** 129 τ.μ. υπόγεια (6μ. ύψος) στην Καλλιθέα. Τιμή 80.000€
21. **Κατάστημα** 40 τ.μ. με υπόγειο 50 τ.μ.+ πατάρι 12 τ.μ. και αυλή 12 τ.μ. στο Ροδίνι. Τιμή 140.000€

ΠΩΛΗΣΕΙΣ ΑΚΙΝΗΤΩΝ - ΟΙΚΟΠΕΔΩΝ- ΜΙΣΘΩΣΕΙΣ ΑΚΙΝΗΤΩΝ ΧΠ2673

ΩΡΕΣ ΓΡΑΦΕΙΟΥ10.00-14.00 π.μ. και 17.00-20.00 μ.μ.
ΕΘΝΙΚΗΣ ΑΝΤΙΣΤΑΣΗΣ 45- 1ος ΟΡΟΦΟΣ • ΤΗΛ. - ΦΑΞ
2241025480 κιν. 6932469420 • e-mail: papoutsisk@in.gr

REAL ESTATE

ΚΡΑΝΙΔΗΣ

www.kranidis.gr

ΠΩΛΗΣΕΙΣ ΟΙΚΙΕΣ ΕΝΤΟΣ ΠΑΛΙΑΣ ΠΟΛΕΩΣ

40τ.μ. ΕΝΑΣ ΧΩΡΟΣ 60.000€ [Κ-60]
237τ.μ. 4Δ.Σ.Κ.Λ. 300.000 € [Κ-145]
137τ.μ. 3Δ.Σ.Κ.Λ. 440.200 € [Κ-144]
150τ.μ. 3 Υ.Δ.Κ.Λ. 500.000 € [Κ-86]
80τ.μ. 2Δ.Σ.Κ.Λ. 170.000€ [Κ-140]
95τ.μ. 2Δ.Σ.Κ.Λ. 140.000 € [Κ-143]
100τ.μ. 3Δ,2Σ.Κ.Λ. 350.000€ [Κ-709]
120τ.μ. 2Δ.Σ.Κ.Λ. 250.000€ [Κ-815]
150τ.μ. 3Δ.Σ.Κ.Λ. 120.000€ [Κ-722]
80τ.μ. 4Δ.Σ.Κ.Λ. 100.000€ [Κ-1129]
262τ.μ. 6Δ.Σ.Κ.Λ. 750.000€ [Κ-1157]
90τ.μ. 4Δ.Σ.Κ.Λ. 140.000€ [Κ-1136]
80τ.μ. 3Δ.Σ.Κ.Λ. 110.000€ [Κ-1141]
63τ.μ. 2Δ.Σ.Κ.Λ. 2ου ορόφου 75.000€ - [Κ-1505]
52τ.μ. 2αρι 2ου ορόφου 75.000€ - [Κ-1508]
45τ.μ. 2Δ.Σ.Κ.Λ. 2ου ορόφου 50.000€ - [Κ-1129]
120τ.μ. 3Δ.Σ.Κ.Λ. 1ου ορόφου 300.000€ - [Κ-1110]
140τ.μ. 3Δ.Σ.Κ.Λ. 450.000€ - [Κ-732]
280τ.μ. 5Δ.Σ.Κ.Λ.WC κατάστημα 1.000.000€ [Κ-862]
100τ.μ. 3Δ.2Σ.Κ.Λ. 350.000€ [Κ-709]
100τ.μ. 4Δ.Σ.Κ.Λ. 2ου ορόφου 230.000€ [Κ-1247]

ΠΩΛΗΣΕΙΣ ΔΙΑΜΕΡΙΣΜΑΤΩΝ

ΙΑΛΥΣΟΣ:
42τμ. 2αρι 3ου ορόφου 50.000 €. [Κ-66]
52τ.μ. 2αρι 2ου ορόφου 70.000 € [Κ-166]
82τ.μ. 2Δ.Σ.Κ.Λ. 160.000,00 € . [Κ-48]
ΚΡΕΜΑΣΤΗ: 75τ.μ. 2Δ.Σ.Κ.Λ. 150.000€ [Κ-342]
ΡΟΔΟΣ:
ΑΝΑΛΗΨΗ:105τ.μ. 3Δ.Σ.Κ.Λ. 1ου ορ.180.000€ [Κ-1592]
ΑΝΑΛΗΨΗ: 80τ.μ. - 150.000€ - [Κ-1573]
ΑΓΙΟΙ ΑΝΑΡΓΥΡΟΙ:106τ.μ. 3Δ.Σ.Κ.Λ. 150.000€ - [Κ-1567]
ΑΓΙΟΣ ΝΙΚΟΛΑΟΣ: 55τ.μ. 2αρι 2ου ορ.85.000€[Κ-1513]
ΔΑΣΚΑΛΩΝ:88τ.μ. 2Δ.Σ.Κ.Λ. 2ου ορ.150.000€ [Κ-1556]
ΜΗΔΕΙΑ: 126τ.μ. 3Δ.Σ.Κ.Λ. Ισόγειο 260.000€ - [Κ-1581]
ΡΟΔΙΝΙ: 129τ.μ. 3Δ.Σ.Κ.Λ. 2ου ορ. 265.000€ - [Κ-1552]
ΡΟΔΙΝΙ: 100τ.μ. 3Δ.Σ.Κ.Λ. 230.000 €. [Κ-267]
ΦΑΝΕΡΩΜΕΝΗ: 102τ.μ. 3Δ.Σ.Κ.Λ. 200.000€ - [Κ-50]
ΔΑΣΚΑΛΟΥΣ:116τ.μ. 3Δ.Σ.Κ.Λ. 270.000 € [Κ-268]
Μ.ΠΕΤΡΙΔΗ: 118τ.μ. 3Δ.Σ.Κ.Λ. 230.000€ - [Κ-316]
Μ.ΠΕΤΡΙΔΗ: 122τ.μ. 3Δ.Σ.Κ.Λ. 250.000€ - [Κ-318]
Β.ΗΠΕΙΡΟΥ: 30τ.μ. 2αρι Ισόγειο 36.000€ [Κ-129]
ΚΑΝΑΔΑ: 56τ.μ. - 1ου ορόφου 140.000€ - [Κ-319]
ΑΝ. ΜΑΡΙΑΣ: 80τ.μ. 2 υ/δ 90.000 € [Κ-115]
ΡΟΔΙΝΙ: 87τ.μ. 2Δ.Σ.Κ.Λ. Ισόγειο 100.000€ - [Κ-322]
ΡΟΔΙΝΙ: 92τ.μ. 2Δ.Σ.Κ.Λ. Ισόγειο 210.000 € [Κ-263]
ΚΕΝΤΡΟ: 184τ.μ. 3Δ.Σ.Κ.Λ. 270.000 € [Κ-9]
ΣΟΡΩΝΗ: 130τ.μ. 200.000 € [Κ-99]

1ο Γρ. Αμερικής 50, 85100 Ρόδος
2ο Γρ. Ατταβύρου 22-24, 85100 Ρόδος
22410 23661 FAX: 22410 23667
e-mail: info@kranidis.gr

ΧΠ092

ΛΕΟΝΤΗΣ & ΦΩΤΗΣ ΑΝΤΩΝΟΓΛΟΥ ΟΙΚΟΔΟΜΙΚΕΣ ΕΠΙΧΕΙΡΗΣΕΙΣ Α.Ε.



Πωλούνται Ανεξάρτητες Πολυτελής Μονοκατοικίες στην Παραλία Ιαλυσού ΑΕ912

Τηλ. 22410 62 540 - 6947 705 717 - 6948 523 586

πωλησεις

συνέχεια από την προηγούμενη

ΠΩΛΕΙΤΑΙ από ιδιώτη **διαμέρισμα** 130 τ.μ. στην περιοχή Ροδινιού, με 3 υπνοδωμάτια, 2 σαλόνια, μεγάλο μπάνιο, ηλιακό και συνδεδεμένο με το αποχετευτικό. Πληρ. τηλ. 6949826461

MXP14317

ΠΩΛΕΙΤΑΙ κατάστημα (ακίνητο και επιχείρηση ή μόνο του το ακίνητο) 50 τ.μ. ειδών δώρου και διακόσμησης με αποκλειστικότητα περιοχής γνωστών εταιρειών, στον κεντρικό δρόμο στο Παραδείσι, λόγω αλλαγής επαγγέλματος. Πληρ. τηλ. 2241081352, 2241093306, 6932179550

MZT231104

ΠΩΛΕΙΤΑΙ διαμέρισμα 2ου ορόφου περιοχή Ροδινιού αποτελούμενο από 3 υπνοδωμάτια, 2 μπάνια, σαλόνι-τραπεζαρία, ευρύχωρη κουζίνα και αποθήκη. Μεγάλες βεράντες με απεριόριστη θέα. Τιμή 195.000€. Πληρ. στο 2241035646

MZT201208

ευσταθίου
ΕΥΡΩΚΤΗΜΑΤΙΚΗ
ΚΤΗΜΑΤΟΜΕΣΙΤΙΚΟ ΓΡΑΦΕΙΟ
Εθν. Αντιστάσεως 83 • Τηλ.: 22410 73819, 74917
Κιν.: 6946 103929 • Fax: 22410 38641
e-mail: info@euroktimatiki.gr

ΠΩΛΕΙΤΑΙ



Διαμέρισμα στην Ανάληψη
100 τ.μ. Β΄ ορόφου με 2 υπνοδωμάτια, σαλόνι, κουζίνα, 2 μπάνια. Διαθέτει κεντρική αυτόνομη θέρμανση, ηλιακό θερμοσίφωνα, τζάκι, επένδυση γρανίτη στην κουζίνα, τέντες, πλήρη κλιματισμό, με εκπληκτική θέα στο Μοντε Σμιθ.
Αξίας 220.000€

ΧΠ401/2029

ΚΤΗΜΑΤΟΜΕΣΙΤΙΚΟ ΓΡΑΦΕΙΟ
ΑΣΒΕΣΤΗΣ Δ. ΝΙΚΟΛΑΟΣ

- **LUX ΜΟΝΟΚΑΤΟΙΚΙΑ** 240 τ.μ. στο κέντρο της πόλης, 450.000€
- **ΜΕΖΟΝΕΤΑ** στο Καρακόνερο 140 τ.μ. με 4 υπνοδωμάτια, 240.000€
- **ΑΣΓΟΥΡΟΥ** 2,5 στρ. με δύο παραδοσιακές κατοικίες, τιμή έκπληξη
- **ΜΕΖΟΝΕΤΕΣ** στα Κοσκινού τελειωμένες με καταπληκτική θέα
- **ΜΕΖΟΝΕΤΑ** στο Φαληράκι 200 τ.μ. με οικόπεδο 850 τ.μ. έτος κατασκευής 2006, lux, 520.000€
- **ΤΡΙΑΝΤΑ** μεζονέτα 3 ετών 125 τ.μ. με κήπο, 3 υπνοδ., 198.000€
- **ΤΡΙΑΝΤΑ** μεζονέτα 200 τ.μ. 3 ετών, lux, με κήπο, 280.000€
- **ΤΡΙΑΝΤΑ ΜΕΖΟΝΕΤΑ** στα Μπετά 180 τ.μ. με 1 στρ. οικόπεδο, καταπληκτική θέα, 230.000€
- **ΤΡΙΑΝΤΑ** μεζονέτα 190 τ.μ. γκαράζ για 2 αυτοκίνητα, 250.000€
- **ΜΕΖΟΝΕΤΑ** Παστίδα lux 200 τ.μ. οικόπεδο 260 τ.μ., 300.000€
- **ΠΑΣΤΙΔΑ** villa 300 τ.μ. με 15 στρεμ. οικόπεδο εντός ζώνης
- **ΛΟΥΞ ΜΟΝΟΚΑΤΟΙΚΙΕΣ** στους Πεύκους με 1 στρ. οικόπεδο 450.000€
- **ΔΙΑΜΕΡΙΣΜΑ** 90 τ.μ. Αγία Αναστασία 1ος όροφος, 100.000€
- **ΔΙΑΜΕΡΙΣΜΑ** δίπλα στο Πανεπιστήμιο στο 2ο όροφο 75 τ.μ., 2 υπνοδωμάτια, 210.000€
- **ΡΟΔΙΝΙ** διαμέρισμα 94 τ.μ. 1ος όροφος, lux, 185.000€
- **ΤΣΑΪΡΙ οικόπεδο** 2 στρ. με θέα 120.000 ευρώ
- **ΚΡΕΜΑΣΤΗ οικόπεδο** 2,5 στρ. κτίζει 200 τ.μ. και θέα θάλασσα 110.000 ευρώ
- **ΟΙΚΟΠΕΔΟ** στο Ρόδα 180 τ.μ. συντ. δόμησης 1,2, 115.000€
- **ΜΑΓΑΖΙ** στο Μαντράκι 27 τ.μ. με 27 υπόγειο και 8 πατάρι, 160.000€
- **ΜΑΓΑΖΙ** στο Ροδίνι 90 τμ. 50 τ.μ. αυλή, 180.000€
- **ΚΑΡΑΚΟΝΕΡΟ** κατάστημα 50 τ.μ. συν 40 τ.μ. ισόγειο συν 12 τ.μ. πατάρι και 12 τ.μ. αυλή, 145.000€

ΑΓΙΟΥ ΙΩΑΝΝΟΥ 46, ΡΟΔΟΣ
ΤΗΛ. 2241032809, 6932847954 Δάβαρης Γιώργος, 6947935026 Σπανός Γιάννης
e-mail:asvestisrealestate@yahoo.gr

ΧΠΚΤΗ003

ΠΩΛΕΙΤΑΙ
επιχείρηση snack coctail bar
στο κέντρο της πόλης.
Ευκολίες δεκτές.
Πληρ. τηλ. 6992224432

MZT291205

ΑΝΕΓΕΡΣΙΣ Α.Ε.
ΟΙΚΟΔΟΜΙΚΕΣ & ΕΜΠΟΡΙΚΕΣ ΕΠΙΧΕΙΡΗΣΕΙΣ

ΠΩΛΟΥΝΤΑΙ

1. **ΚΑΤΑΣΤΗΜΑ** 75 τ.μ. με θέση στάθμευσης στην Κων. Τσαλδάρη.
2. **ΔΙΑΜΕΡΙΣΜΑ** 129 τ.μ. στον β' όροφο με θέση στάθμευσης στην Κων. Τσαλδάρη.
3. **ΔΙΑΜΕΡΙΣΜΑ** 135 τ.μ. ρετιρέ με θέση στάθμευσης στην Κων. Υδραίου.
4. **ΜΟΝΟΚΑΤΟΙΚΙΕΣ** 135 τ.μ. στην περιοχή Γεννάδι.
5. **ΜΟΝΟΚΑΤΟΙΚΙΕΣ** 80 και 90 τ.μ. στα Λειβάδια Τήλου.

ΑΝΑΛΑΜΒΑΝΟΥΜΕ:
ΑΝΤΙΠΑΡΟΧΕΣ-ΑΓΟΡΕΣ
ΟΙΚΟΠΕΔΩΝ-ΑΝΤΑΛΛΑΓΕΣ

Αλεξανδρουπόλεως 2 • Ρόδος
Τηλ.. 2241067267/Fax: 2241061297

ΜΕ ΤΗΝ ΠΟΛΥΕΤΗ ΠΕΙΡΑ
ΤΟΥ ΝΙΚΟΛΑΟΥ ΜΙΧΑΛΗ
ΤΗΛ. 6936550251

ΥΠΕΥΘΥΝΟΣ
ΝΙΚΟΛΑΟΥ ΦΩΤΗΣ
ΤΗΛ. 6936550250

ΑΕ955

NEKTARIOS TEAM
Real Estate

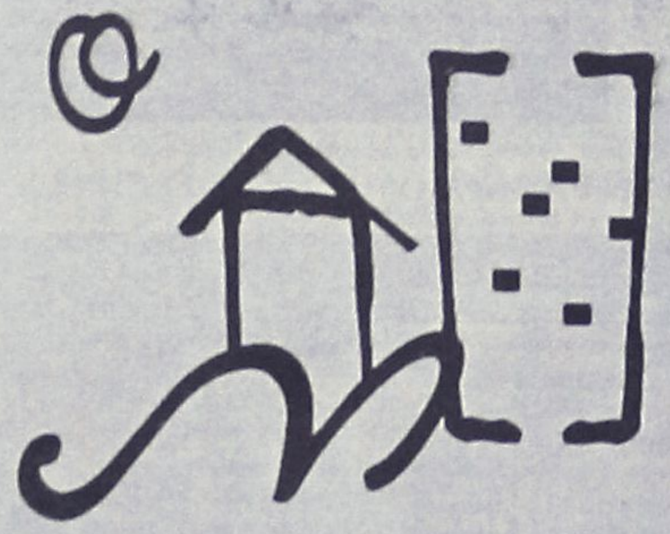

Ακίνητο;
Ανθρώπινη επικοινωνία
Επαγγελματική δουλειά
Βέβαιο Αποτέλεσμα

Ρωτήστε μας ελεύθερα !

ΑΤ2491

Εμπορικό Κέντρο "ΜΗΔΙΑ" • Γ.Σεφέρη 85, Ρόδος 85100
+30 22410 69259 • +30 693 2643313
info@philoxenous.gr

πωλησεις

συνέχεια από την προηγούμενη

ΠΩΛΟΥΝΤΑΙ: α) μονοκατοικία 400 τ.μ. πολυτελείας-τζάκι-γρανίτες, 8 υπνοδωμάτια, 5 μπάνια, 2 σαλοτραπεζαρίες, κεντρική θέρμανση, κλιματιστικά στην περιοχή της Ιαλυσού. **β) μεζονέτα** πολυτελείας 200 τ.μ. τζάκι, γρανίτες, πάρκιν, κεντρική θέρμανση, 4 υπνοδωμάτια, 2 μπάνια στην Ιαλυσό. Πληρ. τηλ. 6993008149

MZT271204

ΠΩΛΕΙΤΑΙ επιχείρηση cafe bar στο κέντρο της πόλης χειμώνα-καλοκαίρι. Τιμή 25.000 ευρώ. Πληρ. τηλ. 2241024180, 6945162088

MZT271206

ΕΥΚΑΙΡΙΑ. ΠΩΛΕΙΤΑΙ επιχείρηση (εστιατόριο-οβελιστήριο) πλήρως εξοπλισμένο. Πληρ. τηλ. 2241020688

MXP14315

ΠΩΛΕΙΤΑΙ από ιδιοκτήτη, ιδανική **μερίδα** 1.017 τ.μ. εξ αδιαιρέτου οικοπέδου, σε αναπτυσσόμενη υπό ένταξη περιοχή Ηλιούπολης, θέση επί του δρόμου στο Φυτώριο Τατάκη.Τίμημα:132.000 ευρώ. Μεσίτες αποκλείονται. Συμβολαιογραφικά έξοδα και φόρος μεταβίβασης ΔΩΡΟ. Μεσοπρόθεσμη επένδυση εξασφαλισμένη. Πληρ. τηλ. 6936982466

ΣΤΕ1

ΠΩΛΕΙΤΑΙ επιχείρηση γυράδικο-ταβέρνα σε κεντρικό σημείο. Ανοιχτά όλο το χρόνο. Πληρ. εντός. Τηλ. 6977721352

MAT5278

ΠΩΛΕΙΤΑΙ τουριστική επιχείρηση 33 χρόνων σε ξενοδοχειακή περιοχή στο κέντρο της πόλης της Ρόδου με εξασφαλισμένη πελατεία. Πληρ. τηλ. 6948061474, 6945793675

MZT201210

ΠΩΛΕΙΤΑΙ καινούργιο **διαμέρισμα** 44 τ.μ. στην Ανάληψη αντί 85.000€. Πληρ. τηλ. 2241061585, 6944717174

MZT141211

ΠΩΛΟΥΝΤΑΙ διαμερίσματα εντός πόλεως Ρόδου με 2 υπν/τια: 1) 75 τ.μ. καινούργιο Καρακόνερο 150.000 ευρώ, 2) 76 τ.,μ. καινούργιο Ροδίνι 140.000 ευρώ, 3) 80 τ.μ. Βενετόκλειο 140.000 ευρώ, 4) 80 τ.μ. Ανάληψη 125.000 ευρώ, 5) 81 τ.μ. καινούργιο Δασκάλους 155.000 ευρώ, Πληρ. ΑΙΓΑΙΟΚΤΗΜΑΤΙΚΗ - ΡΕΝΑ ΒΑΖΟΥΚΟΥ τηλ. 2241022943 (10-1 πρωί) και 6945466773

ΧΠΚΤΗ007.8

ΠΩΛΕΙΤΑΙ στην **Παστίδα** νεόχτιστη **μονοκατοικία** των 110 τ.μ. με 3 υπνοδωμάτια, 1 μπάνιο μεγάλο, σε οικόπεδο των 260 τ.μ. με θέση για πάρκιν και αναμονές για δεύτερη κατοικία, θέα το Φιλέρημο. Πληρ. τηλ. 6942019507MZT061212

ΠΩΛΟΥΝΤΑΙ διαμερίσματα εντός πόλεως Ρόδου με 3 υπν/τια. 1) Νιοχώρι 93 τ.μ. 200.000 ευρώ, 2) Ροδίνι 98 τ.μ. καινούργιο 185.000 ευρώ, γ) Ροδίνι 103 τ.μ. 190.000 ευρώ, 4) Αγ. Ιωάννη 111 τ.μ. 180.000 ευρώ, 5) Μητρόπολη 116 τ.μ. 230.000 ευρώ, 6) Καρακόνερο 100 τ.μ. και 140 τ.μ. καινούργια 210.000 και 240.000 ευρώ. Πληρ. ΑΙΓΑΙΟΚΤΗΜΑΤΙΚΗ - ΡΕΝΑ ΒΑΖΟΥΚΟΥ τηλ. και 6945466773 2241022943 (10-1 πρωί)

ΧΠΚΤΗ007.7

ΕΥΚΑΙΡΙΑ

Κτηματομεσιτικό γραφείο

Πωλούνται

οικόπεδα με άδεια οικοδομής στην περιοχή Αφάντου.

Πληρ. τηλ. 6942406216 MZT201211/12(211207)

The Real Estate Leaders RE/MAX

ΕΝΟΙΚΙΑΣΕΙΣ ΑΚΙΝΗΤΩΝ:

Λεωφ.Ρόδου-Λίνδου:Επαγ. Στέγη 144τμ με άνετο χώρο στάθμευσης	
Λεωφ.Ρόδου-Λίνδου:Επαγ. Στέγη 164τμ με άνετο χώρο στάθμευσης	
Λεωφ. Ρόδου-Καλλιθέα: Αποθήκη 600 τ.μ. +450 τ.μ. εξωτερικός χώρος	2 700€
Καλυθιές: 25 τ.μ. Studio (ισόγειο)	200€
Ανάληψη: Διαμέρισμα β' ορόφου 80 τ.μ. με 2 Υ/Δ	400€
Ρόδος:(κέντρο) γραφείο 60τ.μ., β' όροφο	600€
Παλιά πόλη:Επιχείρηση 8 ενοικιαζομένων δωματίων με αυλή	3 200€
Παλιά πόλη: προνομιακό ακίνητο σε κεντρικό σημείο 350 τ.μ	3 200€
Ιαλυσός: επαγ. στέγη 450 τ.μ + αυλή 250 τ.μ	3 000€
Λίνδο: Disco – cafeteria .	3 000€

ΔΙΑΜΕΡΙΣΜΑΤΑ ΠΡΟΣ ΠΩΛΗΣΗ:

Πόλη: Διαμέρισμα β΄όροφο, 120 τ.μ με 3 Υ/Δ	96 000€
Πόλη: Διαμέρισμα γ΄όροφο, 57,49 τ.μ με 1 Υ/Δ	75 000€
Μηδεια: α΄όροφο,122 τ.μ,3 ΥΔ, υπόγειο γκαράζ+ αποθήκη	250 000€
Ανάληψη: Διαμέρισμα λούξ κατασκευής, β' όροφο, 93 τ.μ. με 2 Υ/Δ	166 000€
Ανάληψη: Διαμέρισμα β' όροφο, 80 τ.μ. με 2 Υ/Δ	132 000€
Ροδίνη: διαμέρισμα 75τ.μ, 3ος όροφος, 2ΥΔ, διαμπερές	110 000€
Δασκάλους: 100,18 τ.μ (οροφο-διαμέρισμα ά), 3 ΥΔ	180 000€
Δασκάλους: 90 τ.μ (οροφο-διαμ. 2ος & 3ος), 2 ΥΔ	160 000€
Π. Πόλη: 63 τ.μ. + αυλή 224 τ.μ. (οικοδομήται + 161 τ.μ.)	450 000€
Ιξιά: Διαμερίσματα 65 τ.μ,1 ΥΔ, 200μ απο τη θάλασσα	150 000€

ΜΕΖΟΝΕΤΕΣ ΠΡΟΣ ΠΩΛΗΣΗ:

Λαχανιά: 6 Μεζονέτες 70 τ.μ./έκαστη με 2 Υ/Δ	130 000€
Κρεμαστη: 200 τ.μ. (μεσαια) σε οικόπεδο 400 τ.μ.	260 000€
Κρεμαστη: 200 τ.μ. (ακριανη) σε οικόπεδο 400 τ.μ.	280 000€
Ιαλυσός: 140 τ.μ. με 2 Υ/Δ	190 000€
Ιαλυσός: 160 τ.μ. με 3 Υ/Δ	225 000€
Πυλώνα: 110 τ.μ , 3 Υ/Δ	140 000€
Κοσκινού: 145 τ.μ. 3Υ/Δ	280 000€
Παστίδα: 135 τ.μ	210 000€
Παστίδα: 145 τ.μ.	230 000€
Γεννάδι: 70 τ.μ με οικόπεδο 400 τ.μ	130 000€
Γεννάδι: 89 τ.μ σε οικόπεδο 140 τ.μ, 2 Υ/Δ	170 000€

ΜΟΝΟΚΑΤΟΙΚΙΕΣ ΠΡΟΣ ΠΩΛΗΣΗ:

Λίνδος: Παραδοσιακή μονοκατοικία 100 τ.μ.	525 000€
Π. Πόλη: 80 τ.μ + μικρή αυλή	150 000€
Ρόδος:(Δενδρινού) 71 τ.μ + μικρή αυλή	75 000€
Ρόδος: (28 Οκτωβρίου): 253 τ.μ	700 000€
Παστίδα: 110 τ.μ. με 3 Υ/Δ σε οικόπεδο 1.500 τ.μ.	230 000€
Παστίδα: Διώροφη μονοκατοικία 200 τ.μ	300 000€
Αφάντου: Μονοκατοικία 110 τ.μ, σε οικόπεδο 700 τ.μ	239 000€
Αφάντου: Μονοκατοικία 90 τ.μ. σε οικόπεδο 145 τ.μ	110 000€
Πυλώνα: 94 τ.μ. σε οικόπεδο 270 τ.μ.	176 000€
Λαχανιά: 4 Μονοκατοικίες 95 τ.μ./έκαστη με 2 Υ/Δ	165 000€
Γεννάδι: 136 τ.μ. σε οικόπεδο 850 τ.μ.	280 000€
Γεννάδι: 145 τ.μ	200 000€
Γενναδι: Παραδοσιακή,110 τ.μ. με 3Υ/Δ, πλήρες εξοπλισμένη	260 000€
Γενναδι :Νησιώτικο σπιτι 50τ.μ με έξτρα παταρι	100 000€
Θεολόγος: παλιό λιθόκτιστο κτίσμα 50 τ.μ. με 2 Υ/Δ	22 000€
Θεολόγος: Πετρόκτιστη μονοκατοικία 75 τ.μ. με 1 Υ/Δ	75 000€
Μαλώνα: Παραδοσιακή μονοκατοικία 130 τ.μ.	186 000€
Παραδείσι: 82 τ.μ + μικρή αυλή	70 000€

ΟΙΚΟΠΕΔΑ ΠΡΟΣ ΠΩΛΗΣΗ:

Ρόδος: Ανάληψη, 209 τ.μ.	150 000€
Θεολόγος: 6.400 τ.μ.	400 000€
Κρητηνία:1400 τ.μ εντός οικισμού (οικοδομείται 400 τ.μ)	35 000€
Δαματριά: 6.000 τ.μ αγροτεμάχιο με ελαιόφυτα	120 000€
Λαχανιά: 1.088τ.μ.,οικοδομήσιμο, 700μ. από τη θάλασσα	35 000€
Λαχαιά: 21.970 τ.μ. 400 μ. από τη θάλασσα	250 000€
Λαχανιά: 20.492τ.μ., 800μ. από τη θάλασσα	307 380€
Αφάντου: 16.520 τ.μ.,450μ. από τη θάλασσα με απέραντη θέα	700 000€
Αφάντου: 11.950 τ.μ.	230 000€
Αφάντου: 4.810 τ.μ. οικοδομήσιμο, 700μ. από τη θάλασσα	150 000€
Αφάντου: 4920 τ.μ	144 000€
Αφάντου: 4.800 τ.μ. οικοδομήσιμο	120 000€
Αφάντου: 1152 τ.μ με άδεια οικόδομής 100 τ.μ	90 000€
Αφάντου: 3900 τ.μ	51 200€
Αφάντου: 3130 τ.μ	35 000€
Κολύμπια: 5.312 τ.μ. άρτιο και οικοδομήσιμο	150 000€
Αρχάγγελος: 5.000 τ.μ.	250 000€
Βάτι : 3075 τ.μ με παλιά κτίσματα	190 000€
Πλημμύρι: 20 στρ. με πρόσβαση στη θάλασσα	720 000€

ΕΠΑΓΓΕΛΜΑΤΙΚΑ ΑΚΙΝΗΤΑ ΠΡΟΣ ΠΩΛΗΣΗ :

Ρόδος:(κέντρο) γραφειο 60τ.μ., β΄όροφο	175 000€
Ρόδος(Λεωφ.Ρόδου–Λίνδου):επαγ. στέγη 902 τ.μ	650 000€
Ιαλυσσό(Φερενίκης):κατάστημα 190,82 τ.μ	450 000€
Ιαλυσσό(Φερενίκης):κατάστημα 181,81 τ.μ	450 000€
Ρόδος: (Ασγούρου) επαγ. στέγη 400 τ.μ + υπαίθριο χώρο	350 000€
Λίνδος : Επαγ. στέγη 277,70 τ.μ	2 000 000€
ΠΩΛΕΙΤΑΙ ΕΠΙΧΕΙΡΗΣΗ - Ψητοπωλείο στην Ιαλυσσό	20 000€
ΠΩΛΕΙΤΑΙ ΕΠΙΧΕΙΡΗΣΗ - Ψητοπωλείο/Μεζεδοπωλείο στην Ιαλυσσό	70 000€
ΠΩΛΕΙΤΑΙ ΕΠΙΧΕΙΡΗΣΗ café/restaurant επί της Λεωφ. Ηρακλειδών :	400 000€

ΑΚΙΝΗΤΑ ΠΡΟΣ ΠΩΛΗΣΗ ΣΤΗ ΣΥΜΗ:

Οικόπεδο (78,36 τ.μ.) & παλιό κτίσμα (65,36 τ.μ.)	22 000€
Οικόπεδο 4.367 τ.μ. με οικία 27 τ.μ. και στέρνα 22.75 τ.μ.	220 000€
Ερειπωμένη οικία 210 τ.μ. με πανοραμική θέα	60 000€
Διώροφο σπίτι 60,4 τ.μ με έξτρα αυλή + στέρνα στο Πέδι	98 000€
Οικόπεδο 4.367 τ.μ. με οικία 27 τ.μ. και στέρνα 22.75 τ.μ.	220 000€
Ερειπωμένη οικία 210 τ.μ. με πανοραμική θέα	60 000€
Διώροφο σπίτι 60,4 τ.μ με έξτρα αυλή + στέρνα στο Πέδι	98 000€

Ζητούνται οικόπεδα για άμεση πώληση
Ζητούνται μεταχειρισμένα διαμερίσματα & μεζονέτες
Πωλούνται ξενοδοχεία διαφόρων κατηγοριών

ΧΠΚΤΗ005

Περισσότερες πληροφορίες
Re/Max Express - Α & Σ. Χατζάκης Ο.Ε.
Τηλ. 22410 64730 & 64755
Email: info@remaxexpress.gr,
Website: www.remax.gr

INTERESTATE

REAL ESTATE SOLUTIONS

ΔΙΑΜΕΣΟΛΑΒΗΣΗ-ΣΥΓΚΡΙΣΗ

ΑΚΙΝΗΤΩΝ	Αγορά, Πώληση, Μίσθωση
ΣΤΕΓΑΣΤΙΚΩΝ ΔΑΝΕΙΩΝ	Μεταφορά και Έκδοση
ΑΣΦΑΛΙΣΤΙΚΩΝ ΕΡΓΑΣΙΩΝ	Κατοικία, Αυτ/το, Ζωή
ΕΠΕΝΔΥΤΙΚΩΝ ΕΠΙΛΟΓΩΝ	Ακίνητα, Αμοιβαία Κεφάλαια

Μόνο εμείς μπορούμε να σας δώσουμε λύσεις

ΑΠΟ ΠΕΛΑΤΕΣ ΟΛΟ ΤΟΝ ΚΟΣΜΟ

Εργ. Αθηνάς 54, Ρόδος 85100
Τηλ: 22410 73173 Fax: 22410 39809
www.interestate.gr e-mail: info@interestate.gr

AT5521



ΠΩΛΟΥΝΤΑΙ

πολυτελή διαμερίσματα από ιδιώτη

στο κέντρο της Ιαλυσού με θέση πάρκιν

α) 102 τ.μ. με 3 υπνοδωμάτια, β) 87 τ.μ. με 2 υπνοδωμάτια και γ) 36 τ.μ. ενός υπνοδωματίου, πλήρως εξοπλισμένα.

ΓΙΩΡΓΙΟΥ ΝΙΚΟΛΑΟΣ

Πληρ. τηλ. 6932386180, 2241076985

MAT5281

RE/MAX® COMMERCIAL PROPERTIES

ΠΩΛΟΥΝΤΑΙ

ανεξάρτητα πολυτελή γραφεία, με δυνατότητα διαμόρφωσης χώρου σε κτιριακό συγκρότημα γραφείων επί της Εθν. Μακαρίου

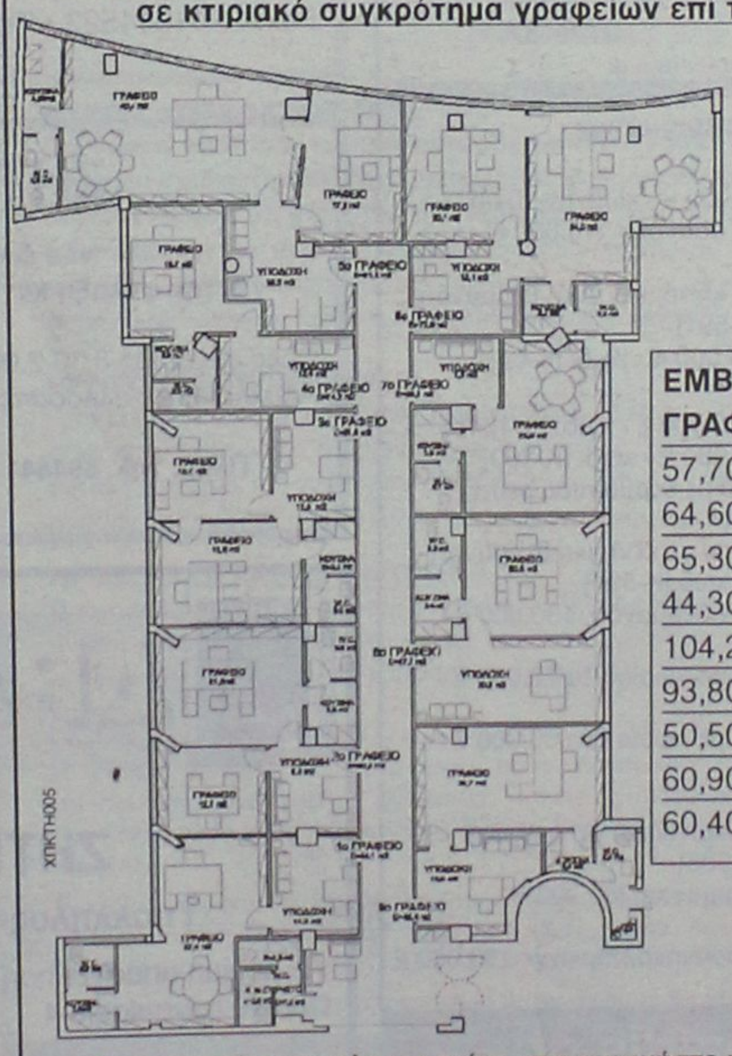

ΕΜΒΑΔΟΝ ΓΡΑΦΕΙΩΝ	ΤΙΜΗ ΓΡΑΦΕΙΩΝ
57,70 τ.μ.	144.250 €
64,60 τ.μ.	161.500 €
65,30 τ.μ.	163.250 €
44,30 τ.μ.	110.750 €
104,20 τ.μ.	312.600 €
93,80 τ.μ.	281.400 €
50,50 τ.μ.	126.250 €
60,90 τ.μ.	152.250 €
60,40 τ.μ.	151.000 €

ΧΠΚΤΗ005

Για περισσότερες πληροφορίες, επικοινωνήστε με τη RE/MAX EXPRESS
Τηλ. 22410 64730 & 64755 -e-mail: info@remaxexpress.gr

πωλησεις

συνέχεια από την προηγούμενη

ΠΩΛΟΥΝΤΑΙ οικόπεδα εντός πόλεως Ρόδου: 1) Ανάληψη 209 τ.μ. κτίζει 209 τ.μ. 125.000 ευρώ, 2) 300 τ.μ. οικ/κός συν/σμός Απόλλων (στο ΙΚΑ) κτίζει 180 τ.μ. 110.000 ευρώ, 3) ΜΗΔΕΙΑ 324 τ.μ. κτίζει 194 τ.μ. 200.000 ευρώ, 4) Γ. Σεφέρη 475 τ.μ. κτίζει 285 τ.μ. 475.000 ευρώ. Πληρ. ΑΙΓΑΙΟΚΤΗΜΑΤΙΚΗ - ΡΕΝΑ ΒΑΖΟΥΚΟΥ τηλ. 2241022943 (10-1 πρωί) και 6945466773
ΧΠΚΤΗ007.9

ΠΩΛΟΥΝΤΑΙ:1) Ετοιμο καινούργιο διαμέρισμα 89 τ.μ. α' ορόφου στην Μιχ. Πετρίδη 180.000€. **2)** Διαμέρισμα 93 τ.μ. στο Νιοχώρι α' ορόφου κατάλληλο για κατοικία ή επαγγελματική στέγη (δικηγορικό γραφείο) 200.000€. **3)** Μεζονέτα ανακαινισμένη με δική της αυλή στην Βενετοκλέων 70 τ.μ. 85.000 €. ΑΙΓΑΙΟΚΤΗΜΑΤΙΚΗ ΒΑΖΟΥΚΟΥ ΡΕΝΑ τηλ. 2241022943, 2241028838
ΧΠΚΤΗ007.3

ΠΩΛΟΥΝΤΑΙ στην Ιαλυσό τα εξής: • Διαμέρισμα 2 δωματίων, κουζίνα, λουτρό, 55.000€, • Διαμέρισμα 3 δωματίων, σαλόνι, κουζίνα, 165.000€, • Διαμέρισμα 2 δωματίων, κουζίνα, λουτρό, 135.000€, • Γκαρσονιέρες 1 δωματίου και κουζίνα, 35.000€, Κατάστημα 150 τ.μ. με αυλή 180.000€. Πληρ. τηλ. 6948209098
ΜΖΤ141210

ΠΩΛΕΙΤΑΙ οικόπεδο στο Γεννάδι επί της λεωφόρου 600 μέτρα πριν από το χωριό εκτάσεως 1.750 τ.μ. με άδεια οικοδομής για 210 μέτρα. Πληρ. τηλ. 2241061628, 6944410537ΜΖΤ291121

εργασιες

ΖΗΤΕΙΤΑΙ λατζιέρα για το εστιατόριο ΑΡΤΕΜΙΔΑ στη Ψίνθο για Κυριακές και εορτές. Πληρ. τηλ. 2241050003
ΜΖΤ291204

ΖΗΤΕΙΤΑΙ κοπέλα ή **αγόρι** για να εργασθεί σε μαγαζί με αντρικές και γυναικείες κομμώσεις. Πληρ. τηλ. 2241025755 στοά Σπάρταλη 11
ΜΖΤ291208

ΖΗΤΕΙΤΑΙ κοπέλα για πωλήτρια σε ανθοπωλείο. Πληρ. τηλ. 6946637632
ΜΖΤ271208

Η εταιρεία πετρελαιοειδών ΕΚΟ Α.Β.Ε.Ε. δέχεται αιτήσεις για την αναδειξη

ΕΠΙΧΕΙΡΗΜΑΤΙΑ / ΠΡΑΤΗΡΙΟΥΧΟΥ

Στον οποίο θα παραχωρηθεί η εκμετάλλευση πρατηρίου υγρών καυσίμων **Αρχάγγελος - Ρόδου**
Για τους όρους της παραχώρησης απευθυνθείτε στα γραφεία της εταιρείας στην διεύθυνση:
Α. Καλλιθέας-Ρόδος, υπόψιν κου Β. Καραμαρίτη Ώρες: 9:00-13:00, τηλ. 22410 64664
Οι αιτήσεις πρέπει να υποβληθούν μέχρι τις 8/1/2007
ΧΠΔΕΤ022

Από το νέο συνεργάτη της **CHIPITA** στην Ρόδο
Γ. Χατζημάρκο κ' ΣΙΑ ΟΕ

ΖΗΤΕΙΤΑΙ

ΟΔΗΓΟΣ, γνώστης της αγοράς των μικρών σημείων (ψιλικά-περίπτερα) με δίπλωμα Γ' κατηγορίας για 12μηνη απασχόληση, 5ήμερη εργασία.

Πληρ. τηλ. 2241061460, 2241065732
Αποστολή βιογραφικών στο fax 2241066986 ΜΑΤ5639(Γ)

Rodos Park

Το πολυτελές ξενοδοχείο της πόλεως Ρόδου, **Rodos Park Suites Hotel,** μέλος των Small Luxury Hotels of the World, ενδιαφέρεται να καλύψει τις ακόλουθες θέσεις εργασίας:

ΣΥΝΤΗΡΗΤΕΣ ΜΕ ειδικότητες Ηλεκτρολόγου & Υδραυλικού

- **Καμαριέρες**
- **Σερβιτόρους & Βοηθούς Σερβιτόρων**
- **Μαγείρους Α' και Β'**
- **Bell Boys**

Οι υποψήφιοι πρέπει να διαθέτουν ανάλογη προϋπηρεσία & εμπειρία.
Για βιογραφικά σημειώματα:
Ρήγα Φερραίου 12-Ρόδος 85100
Τηλ.: 2241089700 Fax:2241024613
ΑΤ5666

Από την εταιρία αρτοποιίας-ζαχαροπλαστικής
ΣΑΒΟΪΔΑΚΗΣ
αρτοποιία-ζαχαροπλαστικά

ΖΗΤΕΙΤΑΙ
ΖΑΧΑΡΟΠΛΑΣΤΗΣ Ή ΒΟΗΘΟΣ ΖΑΧΑΡΟΠΛΑΣΤΗ
Προσόντα:
- Ηλικία έως 45 ετών
- Απαραίτητη προϋπηρεσία

Πληροφορίες στο τηλέφωνο 22410-63069 & 63103 από 08.00 έως 16.00
Υπεύθυνη: Κα Σαμαρίτη
ΜΑΤ5692(Γ)

Ομιλος ξενοδοχείων στην Ρόδο

ζητά EXECUTIVE CHEF

με ή χωρίς συνεργάτες, για να αναλάβει τα δύο θεματικά εστιατόρια και την Ιταλική τρατορια των δύο ξενοδοχείων, τεσσάρων και πέντε αστέρων, ALL INCLUSIVE δυναμικότητας 1600 ατόμων. Τουλάχιστον 3ετή εμπειρία ως CHEF σε ανάλογα RESORT HOTELS με οργανωτικές ικανότητες.

Επίσης ζητάμε:
- **SU CHEF** και **Α' ΜΑΓΕΙΡΑ** (γνώσεις Ιταλικής και Κινέζικης κουζίνας θα εκτιμηθούν).
- **Προσωπικό υποδοχής** (γνώσεις Ιταλικών και Γερμανικών θα εκτιμηθούν)
- **Σερβιτόρους**
- **Βοηθούς σερβιτόρων**
- **Μπάρμαν**
- **Καμαριέρες**

Υψηλές αποδοχές με προοπτική εξέλιξης και δυνατότητα στέγασης.
Αποστείλατε αιτήσεις και βιογραφικό στο: nickHadj@otenet.gr
Fax: 2244044523 • Τηλ.: 2244044097
ΜΑΤ5673

Z H T E I T A I

Από Γραφείο Γενικού Τουρισμού για την σεζόν 2007 προσωπικό για τις παρακάτω θέσεις εργασίας
1. Για το τμήμα κρατήσεων ξενοδοχείων
(Με Ελληνικά Αγγλικά ή / και Γερμανικά)
2. Συνοδοί πελατών (REPS)
(Με Αγγλικά ή / και Γερμανικά)
Ατομα με προηγούμενη εμπειρία στις θέσεις αυτές θα προτιμηθούν. Για συνάντηση ή υποβολή αιτήσεων και βιογραφικών στην διεύθυνση:
ΖΕΥΣ ΡΟΔΟΥ Α.Ε.
Υπόψη: ΠΑΝΤ. ΧΑΠΙΠΗ
5ο ΧΛΜ. ΡΟΔΟΥ-ΛΙΝΔΟΥ
Τ.Θ. 335/851 00 ΡΟΔΟΣ ή
με email προς Rhodes.office@zeusrodos.gr

The Travel Agency ZEUS OF RHODES is looking for
1. Reservation staff
(Greek / English and / or German speaking)
2. Representatives
(English and / or German speaking)
for an employment starting from season 2007. Previous experience is preferable. In order to arrange an interview please send your application to the following address:
ZEUS OF RHODES S.A.
Attn: Mr. P. Hapipis
5o klm Rhodes-Lindos Ave.
P.O. BOX 335
85100
of per e-mail for Rhodos.office@zeusrodos.gr
ΧΠΤΓΡ046

ΚΡΑΝΙΔΗΣ
Real Estate

1ο Γραφείο : ΑΜΕΡΙΚΗΣ 50, ΡΟΔΟΣ
ΤΗΛ: 2241026476 ΦΑΞ: 2241027101
2ο Γραφείο : ΑΤΤΑΒΥΡΟΥ 22-24, ΡΟΔΟΣ
ΤΗΛ: 2241023661-3 ΦΑΞ: 2241023667
info@kranidis-estate.gr

Πωλήσεις Διαμερισμάτων

2άρια (1υ/δ)
Άνω Ροδίνι: 45τμ Ισόγειο 65.000 € - κωδ: [Κ-1044]
Νιοχώρι: 55τμ 2ος όροφος με ασανσέρ 110.000 € - κωδ: [Κ-357]
Καρακόνερο: 48τμ Ισόγειο με κήπο, κεντρική θέρμανση, πάρκινγκ 110.000 € - κωδ: [Κ-591]
Ιαλυσός: 42τμ 3ου ορόφου 50.000 € - κωδ: [Κ-66]
3άρια (2υ/δ)
Ροδίνι: 86,7τμ 1ου ορόφου 185.000 € - κωδ: [Κ-1340]
Ροδίνι: 80τμ 1ου ορόφου 163.000 € - κωδ: [Κ-190]
Αν.Μαρίας: 110τμ 2ου ορόφου με θερμοσυσωρευτές, αποθήκη 160.000 € - κωδ: [Ι-8]
Φανερωμένη: 78τμ 1ου ορόφου με κεντρική θέρμανση, ασανσέρ, παρκινγκ 178.000 € κωδ:[Κ-597]
Ανάληψη: 90τμ 2ος όροφος με θέρμανση, 130.000 € - κωδ:[Ι-56]
Ασγούρου: 55τμ 2ου ορόφου με ωραία θέα 70.000 € - κωδ:[Ι-205]
Ασγούρου: 50τμ 2ου ορόφου με ωραία θέα 50.000 € - κωδ:[Ι-203]
4άρια (3υ/δ)
Ανάληψη: 116τμ 1ου ορόφου καινούριο με κεντρική θέρμανση 200.000 € - κωδ:[Ι-206]
Μήδεια: 126τμ με κεντρική θέρμανση 260.000 € - κωδ:[Κ-1581]
Μήδεια: 116τμ με θέρμανση,ασανσερ,πάρκινγκ 190.000 € κωδ: [Κ-1043]

www.kranidis.gr ΧΠ092

---

imageProduction
εκδόσεις - διαφημίσεις

ζητείται **ΓΡΑΦΙΣΤΑΣ -ΣΤΡΙΑ**
με προυπηρεσία για μόνιμη απασχόληση

Απαιτείται γνώση των προγραμμάτων της Adobe (illustrator, Photoshop, Indesign)

Αποστολή βιογραφικού στο
info@imageproduction.gr
ΧΠΔΕΤ007

ΖΗΤΕΙΤΑΙ

νέα έως 35 ετών
για την φύλαξη κατ' οίκον παιδιού 2 ετών.

Ωρες εργασίας 8.30-2.00 και 18.00-20.30
Αποκλείονται αλλοδαπές

Πληρ. τηλ. 6944411950 από 18.00-21.00
ΜΑΤ5662

Από το ξενοδοχείο

KIPRIOTIS VILLAGE RESORT στην Κω

ΖΗΤΕΙΤΑΙ

για τη σεζόν 2007 προσωπικό των παρακάτω ειδικοτήτων:
Νυκτερινός Receptionist,
Receptionist Α', Receptionist Β',
Sous Maitre, Captain Εστιατορίου,
Σερβιτόροι Α', Σερβιτόροι Β', Bartender,
Μάγειροι Α', Β' Γ', Ζεστής κουζίνας,
Συντηρητές, (υδραυλικοί, ηλεκτρονικοί, ηλεκτρολόγοι, ψυκτικοί), κηπουροί
καθώς και προσωπικό όλων των ειδικοτήτων

Βιογραφικά με φωτογραφία παρακαλούμε να αποστέλλονται
Ξενοδοχείο **Kipriotis Village Resort**
Τ.Θ. 206, Ψαλίδι Κως 85300
Fax 22420-23590, Τηλ. 2242027640-49
E-mail:info@kipriotis.gr
ΜΑΤ5310

ΑΡΑΚΙΟΥ

ΖΗΤΕΙΤΑΙ

Υπάλληλος- μονταδόρος

για μόνιμη απασχόληση
Ωράριο εργασίας 8-4

Πληρ. τηλ. 2241061800 κ. Αντώνη
ΑΕ2111

ζητειται

συνέχεια από την προηγούμενη

ΠΙΤΣΑΡΙΑ ΓΟΝΔΟΛΑ. ΖΗΤΟΥΝΤΑΙ διανομείς για βραδυνή απασχόληση. Πληρ. τηλ. 2241029642, 2241077775

MZT281213

ΖΗΤΕΙΤΑΙ πωλήτρια απόφοιτη λυκείου που να γνωρίζει την αγγλική γλώσσα για το κατάστημα Κεσίσογλου στην οδό Εθελοντών Δωδεκανησίων 31. Πληρ. τηλ. 2241022875, 2241024238 MAT5690

ΖΗΤΕΙΤΑΙ δεσποινίδα για να βοηθά στον προγραμματισμό-ταμείο και σκηνικά-περιοδεύοντος θιάσου, στα χωριά της Ρόδου. Μελλοντικά και πανελλαδικά. Πληρ. τηλ. 6937730198

MZT281209

ΖΗΤΕΙΤΑΙ κυρία να προσέχει σε οικογένεια ηλικιωμένο άτομο. Προσφέρεται διαμονή και διατροφή. Πληρ. τηλ. 2241025531, 2241035959, 6977948719

MZT281205

ΖΗΤΕΙΤΑΙ εμφανίσιμη νεαρή **κοπέλα** για να εργασθεί σε καφετέρια ως σερβιτόρα εντός πόλεως. Ορεξη για δουλειά και καλό χαρακτήρα. Πληρ. τηλ. 2241031366

MAT5679

ΖΗΤΟΥΝΤΑΙ κοπέλες για καφετέρια εντός πόλεως Ρόδου. Πληρ. τηλ. 6944419815, 6942855596

MZT221216

ΖΗΤΟΥΝΤΑΙ μάστοροι και **εργάτες καλουπατζίδες.** Πληρ. τηλ. 6947811023

MZT191215

ΖΗΤΟΥΝΤΑΙ κοπέλες για καθάρισμα και μπουφέ και **ζητούνται νέοι-ες** για bar-service για το GALLERY CAFE. Πληρ. τηλ. 6944858982

MAT5664

ACE
The helpful place.

Είμαστε η 3η μεγαλύτερη παγκοσμίως εμπορική εταιρεία στον χώρο πολυκαταστημάτων και D.I.Y με περισσότερα από 5.500 καταστήματα σε 72 χώρες. Στα καταστήματα μας μπορείτε να βρείτε είδη κηπουρικής, ηλεκτρολογικό υλικό, ηλεκτρικά είδη, υδραυλικά- είδη μπάνιου, χρώματα, εργαλεία, έπιπλα, είδη σπιτιού, καθαριστικά, αξεσουάρ αυτοκίνητου και για να μην πολυλογούμε πάνω από 75,000 κωδικούς προϊόντων για τον ιδιώτη και τον επαγγελματία.

Για το κατάστημα μας στην Ρόδο ζητάμε:

1) Υπεύθυνος καταστήματος. Κωδ (ΥΚΑ)

Αντίστοιχη προϋπηρεσία 3-5 ετών
Ηλικία 25-40 ετών
Απόφοιτος ΑΕΙ - ΤΕΙ
Γνώση Αγγλικών
Γνώση Η/Υ
Ικανότητα επικοινωνίας & οργάνωσης
Ομαδικό πνεύμα, άνεση στις επαγγελματικές σχέσεις, υπευθυνότητα, αυτονομία, εργατικότητα

2) Πωλητές Κωδ (ΠΩΑ)

Απόφοιτοι Λυκείου
Ευγενικοί
Ηλικία 20-30 ετών
Ευχέρεια στην επικοινωνία
Γνώση Αγγλικών
Γνώση Η/Υ

Με μεγάλη χαρά θα δεχθούμε την αίτηση σας στο κατάστημα μας ACE ('Εις) Διευθ: Ηλία Βενεζη, Ηλιούπολη Ρόδος δίπλα από το κατάστημα MAXI DIA η στην ηλεκτρονική διεύθυνση info@acehardware.gr
Αιτήσεις δεκτές έως 15–Ιαν- 2007

ΧΠΕΜΠ607

EUROXENIA
Hotel Management & Tourism Consulting

EUROXENIA MYRINA BEACH ****
EUROXENIA MARATHON ***+
EUROXENIA KALLITHEA SUN ***
EUROXENIA TROPICAL ***

EUROXENIA VALSAMI ****
EUROXENIA SUMMER DREAM ***+
EUROXENIA NIRVANA ***
EUROXENIA GEORGIA ***

www.euroxenia.com

Η Εταιρεία
EUROXENIA
Hotel Management & Tourism Consulting
διευρύνοντας τις συνεργασίες της για το 2007 έχει αναλάβει την διαχείριση 8 ξενοδοχειακών μονάδων στην Ρόδο και αναζητά συνεργάτες για την στελέχωσή τους.

ΠΡΟΣΩΠΙΚΟ ΕΠΙΣΙΤΙΣΤΙΚΩΝ ΤΜΗΜΑΤΩΝ

ΣΕΡΒΙΤΟΡΟΥΣ , ΒΟΗΘ. ΣΕΡΒΙΤΟΡΟΥΣ
CHEF, SOUS-CHEF
ΜΑΓΕΙΡΟΥΣ Α' & Β'
ΥΠΑΛΛΗΛΟΥΣ ΜΠΑΡ & ΒΟΗΘΟΥΣ
ΒΟΗΘΗΤΙΚΟ ΠΡΟΣΩΠΙΚΟ ΚΟΥΖΙΝΑΣ
ΑΠΟΘΗΚΑΡΙΟΥΣ, ΕΛΕΓΚΤΕΣ

ΠΡΟΣΩΠΙΚΟ ROOM DIVISION

ΥΠΑΛΛΗΛΟΥΣ ΥΠΟΔΟΧΗΣ
Γλωσσομαθείς (ENG, GER, IT) & Filoxenia
ΓΚΡΟΥΜ
ΚΑΜΑΡΙΕΡΕΣ, ΠΛΥΝΤΡΙΕΣ

ΤΕΧΝΙΚΟ ΤΜΗΜΑ

ΣΥΝΤΗΡΗΤΕΣ (Με εμπειρία)
ΚΗΠΟΥΡΟΥΣ
ΕΡΓΑΤΕΣ ΓΕΝΙΚΩΝ ΚΑΘΗΚΟΝΤΩΝ

Αν αισθάνεστε ότι μπορείτε να συμμετέχετε δημιουργικά σε μια δυναμική εταιρεία στον ξενοδοχειακό-τουριστικό κλάδο, τότε σας περιμένουμε για να συνεργαστούμε.

Τα βιογραφικά σας (με φωτογραφία) μπορείτε να τα παραδίδεται στα γραφεία μας, Αγ. Αναστασίας 40 (Εμπ. Κέντρο Φώκιαλη) ή μέσω fax στο 22410 70645 και φυσικά με e-mail στην διεύθυνση info@euroxenia.com

Τηλ. Επικοινωνίας 22410 70641

MAT5655

SAVVAIDIS & Associates
Real Estate Agents & Consultants

INTERNATIONAL PROPERTY AWARDS 2006
★★★★★
BEST REAL ESTATE AGENCY GREECE
Savvaidis & Associates

It could be you....

Are you good enough to join
Greece's Best Real Estate Agency?

Be trained by a winning team, realize your **full** potential
We have an ongoing recruitment campaign to find the best of the best.
We offer continuous career development as well as a **competitive Salary + Bonus + Commission**.

The essentials:
- Driving License
- Minimum 3 years living in Rhodes
- A good Team Player
- Excellent communication skills
- Willingness to learn & Determination to succeed

We have the following positions available to start immediately;
Sales Executive (North Rhodes)
Sales Executive (South Rhodes)
Administration Assistant
Apply today with photograph via email to info@rre.gr

XΠ659

Σαλαχουρης α.ε.
ΑΝΩΝΥΜΟΣ ΒΙΟΜΗΧΑΝΙΚΗ ΚΑΙ ΕΜΠΟΡΙΚΗ ΕΤΑΙΡΙΑ ΕΠΙΠΛΩΝ

Η ΣΑΛΑΧΟΥΡΗΣ Α.Β.Ε.Ε. είναι μία από τις κορυφαίες εταιρίες κατασκευής και εμπορίας επαγγελματικών επίπλων, με τεχνογνωσία άνω των 50 ετών στην αγορά των ξενοδοχείων και των χώρων μαζικής εστίασης. Κύριοι άξονες της εταιρικής φιλοσοφίας της είναι η υψηλή ποιότητα κατασκευής, η αξιοπιστία των προϊόντων και η ολοκληρωμένη υποστήριξη μετά την πώληση. Στα πλαίσια της περαιτέρω ανάπτυξης της επιθυμεί να προσλάβει:

ΥΠΕΥΘΥΝΟ ΠΩΛΗΣΕΩΝ
για το Νομό Δωδεκανήσου (Ref SA1)

ΚΥΡΙΕΣ ΥΠΕΥΘΥΝΟΤΗΤΕΣ
Προγραμματισμός και υλοποίηση εμπορικών ενεργειών, παρουσιάσεις, προώθηση και πωλήσεις προϊόντων στους υφιστάμενους & δυνητικούς πελάτες, συστηματική διατήρηση και υποστήριξη των πελατών, ανάπτυξη νέων αγορών, υλοποίηση των στόχων πωλήσεων και σύνταξη σχετικών αναφορών.

ΠΡΟΣΟΝΤΑ ΥΠΟΨΗΦΙΩΝ
Πτυχίο ΑΕΙ ή ΤΕΙ στην Διοίκηση Επιχειρήσεων, ή προϋπηρεσία τουλάχιστον 3 ετών σε πωλήσεις επίπλων, (συμπεριλ. κουζίνας ή επαγγελματικού εξοπλισμού) ή ανάλογη προϋπηρεσία ως διακοσμητής εσωτερικών χώρων, πολύ καλή γνώση της Αγγλικής γλώσσας, πολύ καλή γνώση χειρισμού ηλ. υπολογιστών (MS Office, Internet κτλ).

ΠΡΟΣΩΠΙΚΑ ΧΑΡΑΚΤΗΡΙΣΤΙΚΑ
Αναλυτική, κριτική και συνδυαστική σκέψη, αναπτυγμένη ικανότητα επικοινωνίας και διαπραγμάτευσης, ομαδικό πνεύμα εργασίας, μεθοδικότητα και αποτελεσματικότητα, ευελιξία και ευχέρεια ταξιδιών και γενικά ωραρίου, δυνατή προσωπικότητα με θέληση για επαγγελματική ανέλιξη.

ΥΠΕΥΘΥΝΟ ΣΧΕΔΙΑΣΤΗΡΙΟΥ
(Ref SA2)

ΚΥΡΙΕΣ ΥΠΕΥΘΥΝΟΤΗΤΕΣ
Οργάνωση, εποπτεία, προγραμματισμός και εύρυθμη λειτουργία του ήδη υφιστάμενου τμήματος σχεδιαστηρίου. Πιο συγκεκριμένα είναι υπεύθυνος(-η) για την σχεδίαση νέων σειρών επίπλων, την αποτύπωση σε κατασκευαστικά σχέδια των concepts αρχιτεκτόνων ή διακοσμητών των πελατών, την προετοιμασία της προκοστολόγησης, τη σύνταξη λίστας εργασιών, κοπής, απαιτούμενων πρώτων υλών, και γενικά του χρονοδιαγράμματος παραγωγής το οποίο παρακολουθεί, συντονίζει και ελέγχει.

ΠΡΟΣΟΝΤΑ ΥΠΟΨΗΦΙΩΝ
Πτυχίο ΑΕΙ ή ΤΕΙ με ειδικότητα βιομηχανικού σχεδιασμού, ή σχεδιασμού επίπλων, ή μηχανικού παραγωγής, ή μηχανολόγου, ή αντίστοιχης ειδικότητας με τουλάχιστον 3 χρόνια σχετική εμπειρία, και γνώση σχεδιαστικών εφαρμογών (IMOS & AUTOCAD). Επιπλέον προσόν θα θεωρηθεί η πολύ καλή γνώση της Αγγλικής γλώσσας.

ΠΡΟΣΩΠΙΚΑ ΧΑΡΑΚΤΗΡΙΣΤΙΚΑ
Προγραμματισμός, οργάνωση, συντονισμός, αναλυτική, κριτική και συνδυαστική σκέψη, αναπτυγμένη ικανότητα επικοινωνίας και διαπραγμάτευσης, ομαδικό πνεύμα εργασίας, μεθοδικότητα και αποτελεσματικότητα, δυνατή προσωπικότητα με θέληση για επαγγελματική ανέλιξη.

Η εταιρία επενδύοντας στο ανθρώπινο δυναμικό της, προσφέρει δυνατότητες προσωπικής ανάπτυξης, ελκυστικό πακέτο αποδοχών, σύγχρονο και δυναμικό περιβάλλον εργασίας που παρέχει συνεχή εκπαίδευση και προοπτικές επαγγελματικής εξέλιξης.

Οι ενδιαφερόμενοι /-ες παρακαλούνται να αποστείλουν το βιογραφικό τους σημείωμα μαζί με συνοδευτική επιστολή και πρόσφατη φωτογραφία, όπου θα αναφέρεται ο κωδικός θέσης το αργότερο έως 5 Ιανουαρίου 2007 στην παρακάτω διεύθυνση.

Διασφαλίζεται ότι η διαχείριση των βιογραφικών θα γίνει με απόλυτη εχεμύθεια.

MAT5497(Γ)

Αμμοχώστου 39, 85100 Ρόδος
T: 22410 74456 **F:** 22410 70386
E: ekaka@marketplan.gr

Market Plan

ζητειται

συνέχεια από την προηγούμενη

ΖΗΤΟΥΝΤΑΙ: α) νέα για να εργασθεί σε κατάστημα (ωράριο σπαστό). **β) νέος** με δίπλωμα οδήγησης για να εργασθεί σε κατάστημα (ωράριο σπαστό). Πληρ. τηλ. 6948261994
MAT5660

ΖΗΤΕΙΤΑΙ πωλητής/τρια νέος ή νεά εμαφανίσιμη 20-35 ετών. Γνώστης της αγοράς της Ρόδου • Απόφοιτη Λυκείου • άδεια οδήγησης αυτοκινήτου • ευχέρεια λόγου • πρόσληψη άμεση. Πληρ. τηλ. 22410-60315, 65883
MAT5642

ΖΗΤΟΥΝΤΑΙ τεχνίτες για αλουμινοκατασκευές και σιδηροκατασκευές. Πληρ. τηλ. 2241063968, 6972057263, 6944362717
MZT211206

ΖΗΤΕΙΤΑΙ γραφίστας/στρια με γνώσεις COREL, PHOTOSHOP για υπεύθυνη θέση. Απαραίτητη προϋπηρεσία (ωράριο σπαστό). Πληρ. τηλ. 6948261994
MAT5661

ΖΗΤΕΙΤΑΙ έμπειρος **τεχνίτης** με ειδικότητα γυψοσανίδες για μόνιμη εργασία σε εργολάβο. Πληρ. στον κ. Ηλία τηλ. 6936511185
MZT191206

ΖΗΤΕΙΤΑΙ κοπέλα για εργασία σε καφετέρια. Ωράριο απογευματινό. Πληρ. τηλ. 2241047228, 6947930115
MZT191203

ΖΗΤΟΥΝΤΑΙ από το bar-restaurant "Παλιό Λιμάνι" **σερβιτόρες ή σερβιτόροι** με γνώσεις αγγλικών. Επίσης **ζητείται α' μάγειρας** με προϋπηρεσία στο a' la carte. Μισθός ικανοποιητικός. Πληρ. τηλ. 6937285124 MAT5331

ΖΗΤΕΙΤΑΙ κοπέλα για cofe bar στο χωριό Μαντρικό. Πληρ. τηλ. 6937824448
MZT181219

ΕΞΤΡΑ ΕΙΣΟΔΗΜΑ. Δημιουργικά κερδίστε έξτρα εισόδημα, δουλεύοντας στο σπίτι ή στο χώρο σας. Ίντερνετ επιθυμητό, όχι απαραίτητο. Ελεύθερο ωράριο, όχι ντήλερ, πλασιέ, τηλεμάρκετινγκ. Πολύ υψηλά εισοδήματα, προοπτικές καριέρας. Δωρεάν εκπαίδευση, ταξίδια. 2102801153, 2102801154, www.umswork4 you. com
MAT2093

Εργασθείτε μέσα από το χώρο σας. Η εταιρεία UMS σε συνεργασία με πολυεθνική εταιρεία, ζητά πέντε ανεξάρτητους συνεργάτες για να εργασθούν με ελεύθερο ωράριο μέσα από το χώρο τους. Ίντερνετ επιθυμητό. Πληρ. τηλ. 2241030078 - 2241037362, www.umswork4 you. com
MAT2868

Το Μεταφραστικό Γραφείο Polyglot **ΖΗΤΑΕΙ** νεαρή **κοπέλα** να εργαστεί με κύριο αντικείμενο την γραμματειακή υποστήριξη. Καλή γνώση Αγγλικής γλώσσας, επιθυμητή η γνώση δεύτερης ξένης γλώσσας και να διαθέτει μηχανάκι, ώρες εργασίας 9 π.μ.-5 μ.μ. Πληρ. τηλ. 2241025409 (ώρες 9 π.μ.-5 μ.μ.) MAT5483

πωλησεις αυτοκινητων & μοτοσικλετων

ΠΩΛΕΙΤΑΙ CABRIO ROVER 214i ('95) ασημί, ηλεκτρική οροφή, air condition, ABS, SRS, ηχοσύστημα KENWOOD με CD CHANGER. Ατρακάριστο-άριστη κατάσταση. MALIARAKIS MOTORSPORT τηλ. 2241065290
MZT291215/16

ΠΩΛΕΙΤΑΙ ΑΥΤΟΚΙΝΗΤΟ HONDA CIVIC ΜΟΝΤΕΛΟ 1994 3ΘΥΡΟ, 1359C ΜΕ AIR CONDITION, ΥΔΡΑΥΛΙΚΟ ΤΙΜΟΝΙ, ΗΛΕΚΤΡΟΜΑΓΝΗΤΙΚΕΣ ΚΛΕΙΔΑΡΙΕΣ, ΗΛΕΚΤΡΙΚΑ ΠΑΡΑΘΥΡΑ. ΤΙΜΗ 4.500€. ΠΛΗΡ. ΤΗΛ. 6944570089 Κ. ΔΗΜΗΤΡΗ ΜΑΠ799

ΠΩΛΕΙΤΑΙ HARLEY DAVIDSON 883R μοντέλο 2002 σε άριστη κατάσταση, 30.000 χλμ. με πολλά extra. Τιμή συζητήσιμη. Πληρ. 6974194919 (από ιδιώτη)
ΧΠΤΓΡ026.1

ΠΩΛΕΙΤΑΙ PEUGEOT 307 έκδοση XT μοντέλο 2002 1.600cc σε άριστη κατάσταση, χρώμα μαύρο 62.000 και ευκαιρία 9.000€. Πληρ. 6974194919 (από ιδιώτη)
ΧΠΤΓΡ026.2

ΠΩΛΕΙΤΑΙ JEEP CHEROKEE LIMITED EDITION πετρέλαιο 2.500cc, μοντέλο 2004, full extra, σε άριστη κατάσταση. 38.000€. Πληρ. 6974194919 (από ιδιώτη)
ΧΠΤΓΡ026.3

ΠΩΛΕΙΤΑΙ OPEL ASTRA μοντέλο 2000 χρώματος σιέλ, 1.400 cc, 98HP με A/C, ηλεκτρικά παράθυρα και κλείδωμα, φριδάκια, αεροτομή, ζάντες αλουμινίου, 10 CD ραδιοκασετόφωνο. Τιμή 6.900 ευρώ. Πληρ. τηλ. 6945708881
MAT5394

διαφορα

ΠΩΛΟΥΝΤΑΙ λόγω μετακόμισης: σύνθετο-μπουφές κερασιάς, σαλόνι 3θέσιος-2θέσιος-πολυθρόνα-σετ (3) τραπεζάκια, τραπεζαρία-(6) καρέκλες καλύμματα, κρεβατοκάμαρα στρώμα-(2) κομοδίνα-συρταριέρα-καθρέπτης-ντουλάπα-πλυντήριο πιάτων-ψυγειοκαταψύκτης. Τιμές ευκαιρίας. Πληρ. τηλ. 6944775658, 6937668522 MZT291202

ΠΩΛΟΥΝΤΑΙ ξύλα ελιάς έτοιμα κομμένα. Πληρ. τηλ. 6937368043
MZT271213

ΠΩΛΟΥΝΤΑΙ YORKSHIRE TERRIER κουταβάκια με γονείς εκθεσιακούς. Πληρ. τηλ. 6948245090, 6942056059MZT221203

Λόγω μετακόμισης **πωλούνται** τα κάτωθι οικιακά είδη: Σαλόνι 1) 3θέσιος+2θέσιος+1θέσιος, 2) Κουζίνα+φούρνος BOSCH αγορά 1 1/2 χρόνου, 3) 2 τραπέζια σαλονιού, 4) Κρυσταλιέρα-σύνθετο πολλαπλών χρήσεων, 5) Πολύφωτα 2 (Murano). Πληρ. τηλ. 6932086635MXP14310

ΠΩΛΕΙΤΑΙ ολόκληρος **εξοπλισμός** (μηχανήματα) αισθητικής, αξίας 80.000€ σε τιμή ευκαιρίας. Πληρ. τηλ. 6942864416
MZT201218

ΠΩΛΟΥΝΤΑΙ σε τιμή ευκαιρίας **4 air condition** οροφής το καθένα 40.000 BTU ψύξη και θέρμανση. Σε άριστη κατάσταση. Καθώς και ένα εκθετήριο σιδερένιο για ανάρτηση χαλιών και μοκετών. Πληρ. τηλ. 6976059628
MAT5554

ΠΩΛΟΥΝΤΑΙ ροντβάιλερ σκυλιά καθαρόαιμα χαρτιά από Κ.Ο.Ε. με βραβευμένους γονείς από αγώνες. Πληρ. τηλ. 6945786826 κ. Δημήτρη
MZT151218

ΕΡΓΑΣΤΗΡΙΟ ΕΛΕΥΘΕΡΩΝ ΣΠΟΥΔΩΝ ΗΛΕΚΤΡΟΝΙΚΩΝ ΥΠΟΛΟΓΙΣΤΩΝ
Program PM
ΕΠΙΣΗΜΟ ΕΞΕΤΑΣΤΙΚΟ ΚΕΝΤΡΟ ΤΗΣ ECDL HELLAS
ΤΜΗΜΑΤΑ ΓΙΑ:
Παιδιά
Ενήλικες
Αρχάριους
Επαγγελματίες
ΕΝΤΑΤΙΚΑ ΜΑΘΗΜΑΤΑ COMPUTER
ΕΓΓΡΑΦΕΣ ΤΩΡΑ
Μανώλης Ι. Σοφίλλας
Τηλ.(22410)31761
ΚΟΔΡΙΓΚΤΩΝΟΣ 91 · ΡΟΔΟΣ
ECDL Diploma
ΧΠ941

ΑΓΟΡΑΖΟΥΜΕ
ΜΕΤΑΧΕΙΡΙΣΜΕΝΑ ΑΥΤΟΚΙΝΗΤΑ
ΤΟΙΣ ΜΕΤΡΗΤΟΙΣ
ΜΟΝΤΕΛΑ 1999 έως σήμερα
Πληρ. τηλ. 22410 82222
ΑΤ4818(Γ)



ΠΩΛΕΙΤΑΙ
ΣΚΑΦΟΣ "CORONET 24"-7.50m
Μηχανή VOLVO PENTA 200HP TURBODIESEL INTERCOOLER με 300 ώρες λειτουργίας.
Πλήρως ανακαινισμένο το 2002.
Πληροφορίες στο 6932282985
ΜΑΠ1806

ΦΡΟΝΤΙΣΤΗΡΙΟ ΓΑΛΛΙΚΗΣ-ΑΓΓΛΙΚΗΣ-ΓΕΡΜΑΝΙΚΗΣ ΓΛΩΣΣΑΣ
ΚΟΥΦΟΥ Ν. ΤΣΑΜΠΙΚΑΣ
Το Κέντρο Ξένων Γλωσσών της κ. Κουφού Τσαμπίκας διοργανώνει:
Α) Ταχύρυθμα τμήματα για ξενοδοχοϋπαλλήλους και κάθε είδους επαγγελματίες για τη σεζόν 2007. Τα μαθήματα θα έχουν 3μηνη διάρκεια.
Έναρξη μαθημάτων 15 Ιανουαρίου
Οι εγγραφές των ταχύρυθμων μαθημάτων Β' κύκλου άρχισαν.
Μετά το τέλος κάθε κύκλου δίδεται βεβαίωση παρακολούθησης των μαθημάτων
Β) Τμήματα Junior-Αρχάριων δημοτικού-Γυμνασίου-Λυκείου και ειδικά τμήματα προετοιμασίας και βοήθειας για τα σχολικά μαθήματα.
Πληροφορίες:
καθημερινά **10.00-13.00** και **17.00-21.00**
Διεύθυνση: Αλέκου Παναγούλη 99 (7 Βαγιές)
Τηλ. & Φαξ: 2241078818, 2241060875
ΜΑΤ5389

ΠΩΛΟΥΝΤΑΙ
από ξενοδοχειακή μονάδα, λόγω ανακαίνισης
έπιπλα δωματίων σε σετ ή μεμονωμένα
• Κρεβάτια 40 ευρώ /τεμ.
• Στρώματα (2 ετών) 20 ευρώ/τεμ.
• Ντουλάπες 2 φύλλων 80 ευρώ/τεμ.
• Κομοδίνα 30 ευρώ/τεμ.
• Τουαλέτες με καθρέπτη 70 ευρώ/τεμ.
• Παγκάκια βαλίτσας 40 ευρώ/τεμ.
• Ντουλάπια κουζίνας (πιατοθήκη) 80 ευρώ/τεμ.
• Βάσεις τηλεοράσεων τοίχου 21 ιντσών 15 ευρώ/τεμ.
• Τιμή σετ 390 ευρώ (με 2 κρεβάτια - στρώμα, 2 κομοδίνα)
Πληροφορίες εντός του ξενοδοχείου
PEFKI ISLANDS RESORT
στην περιοχή ΠΕΥΚΟΙ - ΛΙΝΔΟΥ
ή στα τηλέφωνα 2244029380-2244048181
καθημερινά εκτός Κυριακής από 09.00 π.μ.-14.00 μ.μ.
ΜΑΤ4847(2)(Γ)

ΠΩΛΟΥΝΤΑΙ
ελαφρώς μεταχειρισμένα αυτοκίνητα παντός τύπου ΙΧ επιβατικά, αγροτικά, επαγγελματικά, φορτηγά, ψυγεία.
• Ετοιμοπαράδοτα ή κατόπιν παραγγελίας,
• Παρέχουμε πιστοποιητικό ελέγχου καλής λειτουργίας.
Εγγύηση ΤΖΙΩΡΑΣ
• Παράδοση στο χώρο σας
ΠΩΛΗΣΗ χονδρική - λιανική
TZIORAS SMART CENTERS
• **Σημεία εξυπηρέτησης:**
- 13ο χλμ. Ρόδου-Αεροδρομίου, *(απέναντι από τη Hertz)* τηλ. 22410 82222 fax. 22410 69136, email:smart@3t.gr
- ΥΠΟΚΑΤΑΣΤΗΜΑ ΚΩ: 4ο χλμ. επαρχιακής οδού Κω-χωριών τηλ. 22420 24900, FAX 22420 29103
ΑΤ4818(Γ)

Οικοδιδασκαλείο ΜΑΘΗΜΑΤΙΚΩΝ
Μαθαίνω να σκέφτομαι!
Δρ. ΣΑΒΒΑΣ ΠΙΠΙΝΟΣ
BSc, Bristol University, UK
PhD, Queen Mary College, London
• Συχνά Διαγνωστικά Τεστ
• Μέθοδοι Επίλυσης Προβλημάτων
• Σύγχρονοι και Ανετοι Χώροι Μάθησης
Κέννεντυ 38 Τηλ. 22410 36027-8 Κιν. 6944 390803
email: spipinos@hol.gr
ΜΑΠ5313(Γ)

ΠΩΛΟΥΝΤΑΙ

Ξύλα & κάρβουνα για τζάκια, ψησταριές, φούρνους, εύκολα στο άναμα και που κρατάνε πολύ τη φωτιά!

Παραδίδουμε καθημερινά στο σπίτι ή την επιχείρηση με ένα τηλεφώνημά σας.

ΑΘΑΝΑΣΑΚΗΣ ΓΙΑΝΝΗΣ

Τηλέφωνο παραγγελιών
6942781457
MAT5549

Τέλειο καθάρισμα χωρίς απογοήτευση

ΤΑΠΗΤΟΚΑΘΑΡΙΣΤΗΡΙΑ

ΚΛΕΟΠΑΤΡΑ®

Ολοκληρωμένα προγράμματα υγιεινής και καθαρισμού προσαρμοσμένα στις ιδιαίτερες ανάγκες κάθε τάπητα

Με **διασφάλιση ποιότητας** στον καθαρισμό και φύλαξη σε χαλιά, μοκέτες, χειροποίητα Ανατολής, μεταξωτά, μάλλινα, φλοκάτες, παπλώματα και τάπητες 5ης γενιάς
ΑΔΙΑΒΡΟΧΟΠΟΙΗΣΗ ΑΝΤΙΣΤΑΤΙΚΟΤΗΤΑ
- Επιτόπου βιοκαθαρισμός στρωμάτων, σαλονιών και μοκετών
- Επιδιορθώσεις σε χειροποίητα χαλιά και μοκέτες

Παραλαβή και παράδοση σε όλη την Ρόδο

ΦΥΛΑΞΗ ΔΩΡΕΑΝ

Ενημερωθείτε για την συντήρηση των χαλιών σας με ειλικρίνεια και υπευθυνότητα
ΤΗΛ. 2241051996
ΚΙΝ. 6945793626
ΦΑΞ 2241051322
ΚΟΥΦΑΛΑΚΗΣ ΣΤΑΥΡΟΣ
Πιστοποιημένος τεχνικός καθαρισμού ταπήτων από τον Παγκόσμιο Οργανισμό Προστασίας Μαλλιού
WOOLSAFE MAT1570

ΑΠΟΦΡΑΞΕΙΣ - ΕΚΚΕΝΩΣΕΙΣ ΡΟΔΟΥ



Κιν. 6932470404 Κιν. 6944361464
Κώστας & Λευτέρης
ΑΠΟΦΡΑΞΕΙΣ ΑΠΟΧΕΤΕΥΤΙΚΩΝ ΑΓΩΓΩΝ ΜΕ ΥΔΡΟΒΟΛΗ, ΚΟΥΖΙΝΕΣ, ΤΟΥΑΛΕΤΕΣ, ΣΙΦΩΝΙΑ, ΥΔΡΟΡΟΕΣ, ΑΠΟΛΥΜΑΝΣΕΙΣ, ΜΗΝΙΑΙΕΣ ΣΥΝΤΗΡΗΣΕΙΣ
ΠΟΛΥΚΑΤΑΣΤΗΜΑΤΑ, ΣΤΡΑΤΟΠΕΔΑ, ΞΕΝΟΔΟΧΕΙΑ, ΝΟΣΟΚΟΜΕΙΑ, ΔΗΜΟΥΣ, ΠΟΛΥΚΑΤΟΙΚΙΕΣ, ΣΠΙΤΑ Κ.Λ.Π.
Άντληση υδάτων από υπόγειους χώρους
Άμεση εξυπηρέτηση!!! ΟΙ ΚΑΛΥΤΕΡΕΣ ΤΙΜΕΣ!
Τηλ. 2241085977, 2241086634
Κιν. 6944361464, 6932470404
ΑΕ635

ΤΑΠΗΤΟΚΑΘΑΡΙΣΤΗΡΙΑ

ΠΑΝΕΛΛΑΔΙΚΟ ΔΙΚΤΥΟ
Art Clean EXPRESS
Είμαστε λίιιι...γο πιό μπροστά από τους άλλους!

ΠΛΥΣΙΜΟ-ΑΠΟΛΥΜΑΝΣΗ-ΦΥΛΑΞΗ
ΧΑΛΙΩΝ- ΜΟΚΕΤΩΝ - ΣΑΛΟΝΙΩΝ *(και επί τόπου)*
ΠΑΠΛΩΜΑΤΑ - ΚΟΥΒΕΡΤΕΣ - ΦΛΟΚΑΤΕΣ
ΣΤΕΓΝΟ ΓΙΑ ΜΕΤΑΞΩΤΑ ΚΑΙ ΧΕΙΡΟΠΟΙΗΤΑ
ΑΔΙΑΒΡΟΧΟΠΟΙΗΣΕΙΣ & ΕΠΙΔΙΟΡΘΩΣΕΙΣ ΤΑΠΗΤΩΝ

ΠΑΡΑΛΑΒΗ - ΠΑΡΑΔΟΣΗ ΚΑΤ' ΟΙΚΟΝ

ΔΩΡΕΑΝ ΦΥΛΑΞΗ

ΑΛΑΦΑΚΗΣ ΤΑΣΟΣ
ΤΗΛ. ΧΩΡΙΣ ΧΡΕΩΣΗ
80011400400
ΤΗΛ. 2241082800-
ΚΙΝ. 6944350247
email: artclean@otenet.gr
ΧΠ2286

διαφορα

συνέχεια από την προηγούμενη

ΠΩΛΕΙΤΑΙ εξοπλισμός καφετέριας: 1) Ψυγείο πάγκος ανοξείδωτος, **2)** Πλυντήριο ποτηριών, **3)** Λάντζα διπλή ανοξείδωτη, **4)** Ταμειακή μηχανή CASIO, **5)** Τηλεόραση 61" TOSHIBA πάνω σε τροχοπάγκο. **6)** Πάγκος bar από γρανίτη, **7)** Τραπέζια στρογγυλά διαμέτρου 0,60 cm. Πληρ. τηλ. 2241087817, 6944566977
MXP14258

ΠΩΛΕΙΤΑΙ ΕΞΟΠΛΙΣΜΟΣ ΚΑΤΑΣΤΗΜΑΤΟΣ ΥΑΛΙΚΩΝ ΚΑΙ ΕΙΔΩΝ DECOR (ΡΑΦΙΑ, ΒΙΤΡΙΝΕΣ ΦΩΤΙΖΟΜΕΝΕΣ, ΠΑΓΚΟΙ ΚΑΙ ΑΛΛΑ ΕΞΑΙΡΕΤΙΚΗΣ ΠΟΙΟΤΗΤΑΣ ΚΑΙ ΑΙΣΘΗΤΙΚΗΣ), ΓΕΡΜΑΝΙΚΗΣ ΚΑΤΑΣΚΕΥΗΣ, ΣΕ ΤΙΜΗ ΕΥΚΑΙΡΙΑΣ, ΛΟΓΩ ΔΙΑΛΥΣΗΣ. ΠΛΗΡ. ΤΗΛ. 2241024500 ΩΡΕΣ ΚΑΤΑΣΤΗΜΑΤΩΝ
MAT5558

ΧΡΕΙΑΖΕΣΤΕ ΧΡΗΜΑΤΑ;
ΕΝΕΧΥΡΟΔΑΝΕΙΣΤΗΡΙΟ "Η ΘΥΡΙΔΑ"
ΕΝΕΧΥΡΙΑΖΩ και ΑΓΟΡΑΖΩ
ΧΡΥΣΑΦΙΚΑ - ΚΟΣΜΗΜΑΤΑ - ΛΙΡΕΣ - ΠΑΛΑΙΑ ΝΟΜΙΣΜΑΤΑ - ΜΕΤΟΧΕΣ και ΑΝΤΙΚΕΣ
Αντ. Δαμασκηνού 25 (περ. Μητρόπολη)
Τηλ. 2241032537, 6942613540, 6947965279
AE639

μαθηματα

ΜΑΘΗΜΑΤΙΚΑ-ΦΥΣΙΚΗ-ΧΗΜΕΙΑ. Παραδίδονται σε μαθητές γυμνασίου-λυκείου από πτυχιούχο φυσικό. Πληρ. τηλ. 2241095141, 6977934349 ΜΑΠ740

προσφορές εργασίας

ΕΛΑΙΟΧΡΩΜΑΤΙΣΤΗΣ αναλαμβάνει βαψίματα διαμερισμάτων-καταστημάτων-γραφείων, επίσης μονώσεις και άλλα μερεμέτια. Πληρ. τηλ. 6972017808 κ. Νεκτάριος MZT291203

Οτι θέλετε να μάθετε για την καινούργια χρονιά 2007. Αισθηματικά-ερωτικά-οικονομικά-επαγγελματικά. **ΧΑΡΤΟΜΑΝΤΕΙΑ.** Τηλ. για ραντεβού 6947880751MZT221218

ΚΥΡΙΑ διπλωματούχος μασέρ, προσφέρει θεραπευτικό, κλασικό, αθλητικό, αδυνατίσματος, χαλαρωτικό, αισθητικό και καθαρισμό προσώπου (μάσκες) μασάζ. Πληρ. τηλ. 2241035252, 6932024975MZT271102

ΟΙΚΟΔΟΜΙΚΕΣ ΕΡΓΑΣΙΕΣ

(ΜΠΕΤΟΝ) και ΑΠΟΧΕΤΕΥΣΕΙΣ

Αναλαμβάνουμε παντός είδους κατασκευές μπετού, κτίσματα, καλλιτεχνικές διαμορφώσεις εξωτερικών χώρων περιτοιχίσεις.

Αναλαμβάνουμε επίσης σύνδεση του αποχετευτικού σας με το δίκτυο της ΔΕΥΑΡ.

Τηλεφωνείστε σε όποιο σας πρόβλημα χωρίς δέσμευση για μία επίσκεψη στα τηλ. **2241027418, 6947404244** κ. Θανάση
MZT131203(Γ)

ΚΥΡΙΑ διπλωματούχος μασέρ κάνει θεραπευτικό, αθλητικό, χαλαρωτικό μασάζ. Πληρ. τηλ. 6948553306MZT291120

γνωριμιες

ΚΥΡΙΟΣ 44 ετών, ευγενικός, επιθυμεί **γνωριμία** με κυρία από 38 έως 50 ετών με αισθήματα καρδιάς για συμβίωση με καλό σκοπό. Τηλ. 6946794248 τηλέφωνα με απόκρυψη αποκλείονται MXP14318

ΤΡΑΒ ζητά γνωριμίες με κυρίους. Ονομα ΣΤΕΛΛΑ. Πληρ. τηλ. 6974569688MXP14313

ΣΟΒΑΡΟΣ ΚΥΡΙΟΣ 55 ετών ευπαρουσίαστος αθλητικός, λόγω χηρίας και με πολύ αγάπη στην καρδιά **ζητά σοβαρή κυρία** από 45-52 ετών με αγάπη στην καρδιά της για συμβίωση και ότι καλύτερο προκύψει. Πληρ. τηλ. 6947196354 από ώρες 09.00-18.00 μ.μ. με αποκρύψεις αποκλείονται MZT211212

ΤΡΑΒ 22 ετών, πολύ όμορφη και εχέμυθη, **ζητά γνωριμία** με κυρίους. Πληρ. τηλ. 6940800456
MZT201216

ΕΛΛΗΝΙΔΑ εμφανίσιμη **ΖΗΤΑ ΓΝΩΡΙΜΙΑ** στο χώρο της για ελεύθερη σχέση. Απόλαυση και διακριτικότητα. Αποκλείονται οι κλήσεις με απόκρυψη αριθμού. Πληρ. τηλ. 6942608613
MZT151203

ΝΕΑΡΗ ΞΕΝΑΓΟΣ με νυχτερινές ανησυχίες, επιθυμεί κουβέντα και συνομιλία και ό,τι προκύψει... Καλέστε ΟΤΕ 90.11.314.493- COSMOTE 901.200.43.53 - VODAFONE 901.694.60.53 - TIM 901.160.17.53 MAT4733

ΓΕΝΙΚΕΣ ΜΕΤΑΦΟΡΕΣ ΔΩΔΕΚΑΝΗΣΟΥ

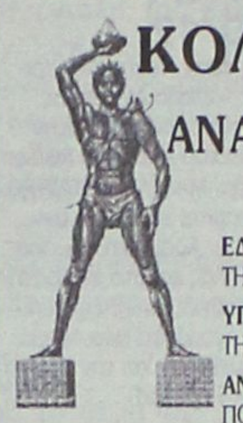

ΚΟΛΟΣΣΟΣ TRANS
ΑΝΑΣΤΑΣΙΑ Γ. ΚΛΕΙΔΑΡΑ & ΣΙΑ Ο.Ε.
ΕΔΡΑ ΑΘΗΝΑ: ΟΡΦΕΩΣ 168 ΒΟΤΑΝΙΚΟΣ
ΤΗΛ.: 210.3453747-ΤΗΛ./FAX:210.3477989
ΥΠΟΚ/ΜΑ ΡΟΔΟΣ: ΑΝΤΙΟΧΕΙΑΣ 2
ΤΗΛ.: 22410.32773-ΤΗΛ./FAX:22410.75470
ΑΝΤΙΠΡ/ΠΟΣ ΚΑΛΥΜΝΟΥ: ΧΡΗΣΤΙΔΗΣ ΚΩΝ/ΝΟΣ
ΠΟΤΑΜΟΙ ΚΑΛΥΜΝΟΣ ΚΙΝ.: 6937.926608

ΑΝΤΑΠΟΚΡΙΤΕΣ Σ' ΟΛΗ ΤΗΝ ΕΛΛΑΔΑ
ΣΟΒΑΡΟΤΗΤΑ-ΤΑΧΥΤΗΤΑ-ΕΞΥΠΗΡΕΤΗΣΗ

ΕΥΧΟΜΑΣΤΕ Σ' ΟΛΟΥΣ ΚΑΛΑ ΧΡΙΣΤΟΥΓΕΝΝΑ ΚΑΙ ΚΑΛΗ ΧΡΟΝΙΑ
AT5644(Γ)

ΕΛΑΙΟΧΡΩΜΑΤΙΣΜΟΙ



ΓΙΑΝΝΗΣ ΚΑΛΟΓΡΙΔΗΣ
Ελαιοχρωματιστής
Τεχνοτροπίες-Μονώσεις
25 χρόνια πείρα
ΚΙΝ: 6938-266062
MAT5502(Γ)

Για το ΣΥΜΦΕΡΟΝ σας τώρα
Αποφράξεις - Εκκενώσεις - Καθαρισμοί



Τα μεγαλύτερα βυτιοφόρα στις χαμηλότερες τιμές
ΤΗΛ. 2241065286, 2241063105
AT5484(Γ)
ΕΝΩΣΗ ΒΥΤΙΟΦΟΡΩΝ Ι.Μ.Ε. Ε.Π.Ε.

ΑΠΟΦΡΑΞΕΙΣ ΕΚΚΕΝΩΣΕΙΣ ΜΕΤΡΟΠΟΝΤΙΚΑΣ "ΜΑΡΙΑ"



ΑΠΟΦΡΑΞΕΙΣ ΑΠΟΧΕΤΕΥΤΙΚΩΝ ΑΓΩΓΩΝ ΜΕ ΥΔΡΟΒΟΛΗ, ΚΟΥΖΙΝΕΣ, ΤΟΥΑΛΕΤΕΣ, ΣΙΦΩΝΙΑ, ΥΔΡΟΡΟΕΣ, ΜΗΝΙΑΙΕΣ ΣΥΝΤΗΡΗΣΕΙΣ
ΠΟΛΥΚΑΤΑΣΤΗΜΑΤΑ, ΣΤΡΑΤΟΠΕΔΑ, ΞΕΝΟΔΟΧΕΙΑ, ΝΟΣΟΚΟΜΕΙΑ, ΔΗΜΟΥΣ, ΠΟΛΥΚΑΤΟΙΚΙΕΣ, ΣΠΙΤΙΑ κ.λπ.
Αντληση υδάτων από υπόγειους χώρους
Πληρ. τηλ. 2241065120/35555
AE1731

ΠΡΑΚΤΟΡΕΙΟ ΤΑΞΙΔΙΩΝ
ΣΑΒΒΑΣ ΣΑΗΣ
ΧΡΙΣΤΟΥΓΕΝΝΑ
ΛΕΥΚΑΔΑ-ΚΕΡΚΥΡΑ-ΙΩΑΝΝΙΝΑ-ΜΕΤΣΟΒΟ-ΝΑΥΠΑΚΤΟ
(Μοναστήρι Παπαροκάδων)
(Κρουαζιέρα στο ΣΚΟΡΠΙΟ το νησάκι του Ωνάση)
ΑΠΟ 22/12 έως 30/12
Κρατήσεις θέσεων έγκαιρα
ΣΥΝΟΔΟΣ ΣΑΒΒΑΣ ΣΑΗΣ

ΧΡΙΣΤΟΥΓΕΝΝΑ
ΜΟΣΧΑ - ΑΓΙΑ ΠΕΤΡΟΥΠΟΛΗ
ΑΠΟ 22/12 έως 30/12

8ήμερη εκδρομή
ΣΥΡΙΑ-ΙΟΡΔΑΝΙΑ
ΧΡΙΣΤΟΥΓΕΝΝΑ
από 23/12 έως 30/12
Επισκέψεις: Ακαμπα-Πέτρα-Νεκρά Θάλασσα, όρος Νέμπο στη Χριστουγεννιάτικη Μάνταμπα. Δαμασκό, Πατριαρχείο Αντιοχείας, κατακόμβη Αγίου Ανανία, Εθνικό Αρχαιολογικό Μουσείο, στην Παλμυρα την Νύμφη της Ερήμου, στο Ναό του Δία, στην Αψίδα του Θριάμβου, Θέατρο, Λουτρά, Τετράπυλο. ΜΑΛΛΟΥΛΑ-ΚΑΣΤΡΟ ΙΠΠΟΤΩΝ - ΧΟΥΜΣ. Επισκέψεις στην Μαρμαρίτα, το βουνό των Χριστιανών με τους κατοίκους να μιλούν την Αραμαϊκή γλώσσα του Χριστού, στο Μοναστήρι της Αγίας Θέκλας και στο Μοναστήρι του Αγίου Γεωργίου, στην Παναγιά Σεντνάγια. Επιπλέον, επίσκεψη στην Παλιά Πόλη και τη Σκεπαστή Αγορά, τη Νέα Αγορά της Δαμασκού, το μεγάλο Τέμενος των Ομεϊάδων και την Αρχαία Μπόσρα με το μεγαλύτερο ελληνορωμαϊκό θέατρο.

ΧΡΙΣΤΟΥΓΕΝΝΑ-ΠΡΩΤΟΧΡΟΝΙΑ
ΕΚΔΡΟΜΕΣ ΟΝΕΙΡΟ
Εμείς τολμάμε και δημοσιεύουμε τις τιμές των εκδρομών μας γιατί είμαστε οι φθηνότεροι και ποιοτικότεροι. Στην παρουσίαση των εκδρομών στο πρακτορείο μας σας δείχνουμε και τα ξενοδοχεία που θα μείνετε.

ΠΡΟΟΡΙΣΜΟΙ	ΗΜΕΡΟΜΗΝΙΑ	ΗΜΕΡΕΣ	ΤΙΜΗ
Παρίσι Disney	18,19,20,21,22,23,26,28,20/12, 2,3/1	4	369
Παρίσι Disney	18,19,20,21,22,23,26,28,20/12, 2,3/1	5	429
Παρίσι Disney	18,19,20,21,22,23,26,28,20/12, 2,3/1	6	589
Λονδίνο	22,23,24,29,30/12, 2,4,/1	4	509
Λονδίνο	22,23,24,29,30/12, 2,4,/1	5	599
Λονδίνο	22,23,24,29,30/12, 2,4,/1	6	659
Βαρκελώνη	20,21,23,24,28,31/12, 2,4,7/1	4	429
Βαρκελώνη	20,21,23,24,28,31/12, 2,4,7/1	5	499
Μαδρίτη-Ανδαλουσία	20,21,23,24,28,31/12, 2,4,7/1	6	739
Πανοραμική Ιταλία	20,21,23,24,28,31/12, 2,4,7/1	6	679
Ρώμη-Βατικανό	20,21,23,24,28,31/12, 2,4,7/1	4	369
Ρώμη-Βατικανό	20,21,23,24,28,31/12, 2,4,7/1	5	459
Βιέννη-Σάλτσμπουργκ	20,21,23,24,28,31/12, 2,4,7/1	4	479
Βιέννη-Σάλτσμπουργκ	27/12, 2,4,7,/1	4	359
Βιέννη	22,27/12, 2,4,7/1	4 από	399
Σάλτσμπουργκ-Λίμνες Αυστρίας	22,23,24,27,29,31/12,3/1	4	419
Σάλτσμπουργκ-Λίμνες Αυστρίας	22,23,24,27,29,31/12,3/1	5	499
Σάλτσμπουργκ-Λίμνες Αυστρίας	22,23,24,27,29,31/12,3/1	6	559
Ίνσμπρουκ-κάστρα	22,23,24,27,29,31/12,3/1	4-5	429
Βιέννη Βουδαπ.	22,23,24,27,29,31/12,3/1	5	399
Βιέννη-Πράγα	22,23,24,27,29,31/12,3/1	5	599
Βουδαπέστη	22,23,24,27,29,31/12,3/1	4	369
Βουδαπέστη	22,23,24,27,29,31/12,3/1	5	489
Ελβετία-Μέλανας Δρυμός	22,23,24,27,29,31/12,3/1	5	489
Πανόραμα Ελβετίας	22,23,24,27,29,31/12,3/1	5	499
Άμστερνταμ	22,23,24,27,29,31/12,3/1	4	529
Πράγα-Δρέσδη	22,23,24,27,29,31/12,3/1	5	539
Βερολίνο	22,23,24,27,29,31/12,3/1	5	599
Πράγα Βουδαπέστη	22,23,24,27,29,31/12,3/1	5	529
Βουδαπέστη-Βιέννη-Πράγα	22,23,24,27,29,31/12,3/1	7	759
ΛΑΠΩΝΙΑ-ΠΟΒΕΝΙΕΜΙ	22,23,24,27,29,31/12,3/1	6	1470
Κων/πολη	22,23,24,27,29,31/12,3/1	4	499
Κύπρος	22,23,24,27,29,31/12,3/1	5	379
Αίγυπτος-κρουαζ Νείλος	22,23,24,27,29,31/12,3/1	8	990
Κάιρο-Αλεξάνδρεια	22,23,24,27,29,31/12,3/1	5	455
Αυτοκρατορικό Μαρόκο	22,23,24,27,29,31/12,3/1	8	960

Άλλες εκδρομές ΝΤΟΥΜΠΑΪ, ΜΠΑΝΓΚΟΚ-ΣΙΝΓΚΑΠΟΥΡΗ-ΠΟΥΚΕΤ-ΜΠΑΛΙ-ΚΙΝΑ-ΚΟΥΒΑ-ΑΜΕΡΙΚΗ κ.λπ
ΠΛΗΡΟΦΟΡΙΕΣ-ΠΡΟΓΡΑΜΜΑΤΑ
ΠΡΑΚΤΟΡΕΙΟ ΤΑΞΙΔΙΩΝ
ΣΑΒΒΑΣ ΣΑΗΣ
ΤΑΡΠΟΝ ΣΠΡΙΝΓΚΣ 42
(δίπλα στην Alpha bank - Πλατεία ΚΥΠΡΟΥ)
Τηλ. 22410 39781-3, 37711
ΧΠΤΓΡ019

Στην Αθήνα και τον Πειραιά

Επεισοδιακές ορκωμοσίες



Επεισοδιακές θα μπορούσαν να χαρακτηριστούν οι ορκωμοσίες στην υπερνομαρχία Αθηνών-Πειραιώς και στο δήμο Πειραιά. Ο απερχόμενος δήμαρχος Χρ. Αγραπίδης δεν παρέδωσε στον Π. Φασούλα, ενώ ο Αργ. Ντινόπουλος αποχώρησε ενοχλημένος από την διαδικασία της τελετής.

Συγκεκριμένα, ο Χρήστος Αγραπίδης, ο οποίος με επιστολή του είχε παραιτηθεί πριν λίγες μέρες, δεν εμφανίστηκε στην τελετή ορκωμοσίας του Παναγιώτη Φασούλα.

«Όλοι πρέπει να βρίσκονται κοντά στην πόλη και στη δημοτική αρχή, ανεξάρτητα από το αν είναι δυσαρεστημένοι», ήταν το σχόλιο του Πέτρου Μαντούβαλου.

Παράλληλα, ο επικεφαλής της αντιπολίτευσης στην υπερνομαρχία Αθηνών - Πειραιώς Αργύρης Ντινόπουλος, η επικεφαλής της αντιπολίτευσης στη νομαρχία Αθηνών Φ. Πιπιλή και ο επικεφαλής της αντιπολίτευσης στη Νομαρχία Πειραιά Σπ. Σπυρίδωνος διαμαρτυρήθηκαν γιατί δεν τους δόθηκε χρόνος για να μιλήσουν στην εκδήλωση.

Η Φ. Γεννηματά υπενθύμισε ότι κάτι τέτοιο δεν προβλέπεται από τη διαδικασία ορκωμοσίας, καθώς συνηθίζεται μετά την απερχόμενη αρχή να ομιλούν οι νεοεκλεγμένοι. Δεδομένου ότι η θητεία την κ. Γεννηματά ανανεώθηκε κάτι τέτοιο δεν ισχύει. Τελικά, οι Αργ.Ντινόπουλος, Φ.Πιπιλή και Σπ.Σπυρίδωνος αποχώρησαν από την τελετή.

Σε ανακοίνωση που εξέδωσαν εξηγούν τους λόγους της αποχώρησής τους. Αναφέρουν ότι η υπερνομάρχης και οι δύο νομάρχες καθυστέρησαν 45 λεπτά να προσέλθουν στην τελετή, εν συνεχεία προβλήθηκε προεκλογικού χαρακτήρα βίντεο και μετά ακολούθησαν οι ομιλίες τους, με προγραμματικές δηλώσεις, στις οποίες δεν μπόρεσε να απαντήσει η αντιπολίτευση.

Η αντιπολίτευση κατηγορεί, δε, την κ. Γεννηματά ότι κλείνοντας την ομιλία της, ισχυρίστηκε πως όσοι δεν την ψήφισαν, πολύ γρήγορα θα καταλάβουν ότι έκαναν λάθος, καθώς και ότι προσέδωσε κομματικό χαρακτήρα στην τελετή ορκωμοσίας

Η κ. Γεννηματά δήλωσε: «Το πρωτόκολλο τηρήθηκε κατά γράμμα. Το πρόγραμμα ήταν γνωστό, τυπωμένο, το είχαν στα χέρια τους εδώ και τουλάχιστον μία εβδομάδα. Εμείς σεβαστήκαμε πριν από τέσσερα χρόνια την απερχόμενη Αρχή. Σύμφωνα με το ίδιο πρόγραμμα μίλησε πρώτα, πριν την ορκωμοσία».

Με αφορμή την αποχώρηση των Αργ. Ντινόπουλου και Φ. Πιπιλή, ο εκπρόσωπος Τύπου του ΠΑΣΟΚ Π. Ευθυμίου δήλωσε ότι η κίνηση αυτή «αποτελεί προσβολή στον θεσμό της Νομαρχιακής Αυτοδιοίκησης» και πως «αυτή η συμπεριφορά πρέπει να καταδικαστεί από όλες τις πολιτικές δυνάμεις».

Η τελετή ορκωμοσίας της υπερνομάρχη Φ. Γεννηματά, του νομάρχη Αθηνών Γ. Σγουρού και του νομάρχη Πειραιά Γ. Μίχα πραγματοποιήθηκε στο αμφιθέατρο του Πολεμικού Μουσείου.

Κατά την ομιλία της, η Φ. Γεννηματά έκανε μια ανασκόπηση της θητείας τους, ενώ περιγράφοντας τους στόχους της επόμενης περιόδου επισήμανε πως θα διεκδικήσει να επιστραφούν στους πολίτες όλες οι εκτάσεις και οι παραλίες, που διατέθηκαν για την κατασκευή ολυμπιακών εγκαταστάσεων και ζητά να δημιουργηθεί Πράσινο Ταμείο και Μητροπολιτικός Φορέας Πρασίνου, όπου το συντονισμό θα έχει η υπερνομαρχία.

Επίσης ανακοίνωσε εντατικοποίηση των ελέγχων για την προστασία της δημόσιας υγείας, αυστηροποίηση των προστίμων και τη δημιουργία δικτύου αστικών κέντρων υγείας για όλους τους πολίτες. Σημείωσε, δε, ότι θα ζητήσει να δοθεί στη νομαρχία η αρμοδιότητα ώστε να μπορεί να επεκτείνει σε όλη την Αττική το δίκτυο Κοινωνικής Αλληλεγγύης, προκειμένου να βοηθηθούν περισσότεροι πολίτες.

ANEK LANES FERRIES
ΠΡΟΣΦΟΡΑ
Από 18.09.06 έως 18.03.07
Εισιτήρια προσφοράς προς Πειραιά

Προσφορά ατομικού εισιτηρίου σε Γ' θέση	20,90 ευρώ
Προσφορά ατομικού εισιτηρίου σε καμπίνα	41,80 ευρώ
Προσφορά εισιτηρίου για Ι.Χ.	62.00 ευρώ

Οι ναύλοι ισχύουν από Ρόδο για Πειραιά και από Πειραιά προς Ρόδο κάθε μέρα
TSAGARIS TRAVEL
Ακτή Σαχτούρη 5
ΡΟΔΟΣ
Τηλ. 22410 36170, 30406
FAX: 22410 39839
Απέναντι από την κεντρική πύλη του Λιμανιού
ΚΑΛΟ ΣΑΣ ΤΑΞΙΔΙ
ΧΠΤΣ89

STEFANAKIS TOURS-RODOS
Representative of Lane Sea Lines - Zorpidis Travel
38 Alexandrou Diakou street, 85100
Tel: 22410-20625, 30054, 31833 • Fax: 22410-26745
E-Mail: stefanakistours@yahoo.gr
ΔΡΟΜΟΛΟΓΙΑ
ΧΡΙΣΤΟΥΓΕΝΝΩΝ - ΠΡΩΤΟΧΡΟΝΙΑΣ
• **ΠΕΜΠΤΗ 28/12**
Από ΡΟΔΟ *15.50* - ΧΑΛΚΗ-ΔΙΑΦΑΝΙ-ΚΑΡΠΑΘΟ-ΚΑΣΟ-ΣΗΤΕΙΑ-ΑΓ. ΝΙΚΟΛΑΟ-ΘΗΡΑ-ΜΗΛΟ-ΠΕΙΡΑΙΑ
• **ΔΕΥΤΕΡΑ 01/01**
Από ΡΟΔΟ *04.30* - ΧΑΛΚΗ - ΔΙΑΦΑΝΙ-ΚΑΡΠΑΘΟ-ΚΑΣΟ-ΣΗΤΕΙΑ-ΑΓ. ΝΙΚΟΛΑΟ - ΘΗΡΑ - ΜΗΛΟ - ΠΕΙΡΑΙΑ
ΧΠΤΓΡ026

PELLOS TRAVEL
Α. ΠΑΠΑΣΑΒΒΑΣ
ΟΡΓΑΝΩΣΗ-ΠΟΙΟΤΗΤΑ-ΕΓΓΥΗΣΗ

ΕΚΔΡΟΜΕΣ ΧΕΙΜΩΝΑΣ - ΧΡΙΣΤΟΥΓΕΝΝΑ 2006

○ 21/12-26/12 ΓΥΡΟΣ ΙΤΑΛΙΑΣ

ΑΕΡΟΠΟΡΙΚΗ
ΡΩΜΗ-ΦΛΩΡΕΝΤΙΑ-ΠΙΖΑ-ΒΕΝΕΤΙΑ
γκρουπ από Ρόδο

Ξενοδοχεία 4**** με πρωινό και βραδινό, πολυτελές πούλμαν - ξεναγήσεις στη Ρώμη, Φλωρεντία, Βενετία. Συνοδός γραφείου, αεροπορικά εισιτήρια, φόροι, όλα πληρωμένα από Ρόδο
Τιμή 850 € το άτομο

○ 22/12-27/12 ΠΗΛΙΟ

ΟΔΙΚΗ
Εκδρομή
ΜΕΤΕΩΡΑ-ΠΟΡΤΑΡΙΑ-ΜΑΚΡΙΝΙΤΣΑ-ΧΑΝΙΑ

Ξενοδοχείο με πρωινό, πολυτελές πούλμαν - εισιτήρια με BLUE STAR ΔΙΑΓΟΡΑΣ, συνοδός γραφείου.
Τιμή 325 € το άτομο.
Παιδικό 250 €

○ 29/12-3/1 ΚΩΝΣΤΑΝΤΙΝΟΥΠΟΛΗ

ΟΔΙΚΗ
Ξενοδοχεία 4**** με πρωινό και βραδινό. Εκδρομές, ξεναγήσεις, συνοδός γραφείου, εισιτήρια, φόροι. 1 διαν. Σμύρνη, 3 διανυκτ. Κωνσταντινούπολη - 1 διαν. Κουσάντασι
Τιμή 350 € το άτομο

○ 31/12-3/1 ΚΟΥΣΑΝΤΑΣΙ

Ξενοδοχεία 4**** με πρωινό και φαγητό
Μόνο 185 € το άτομο

○ 2/1-6/1 ΤΗΝΟΣ

Αναχώρηση στις 2/1 στις 18.00 με BLUE S TAR 6/1
Επιστροφή στις 6/1 στις 07.45 με BLUE STAR.
Τιμή 165 € το άτομο

ΚΑΙ ΠΟΛΛΕΣ ΑΛΛΕΣ ΕΚΔΡΟΜΕΣ
για όλη την
ΕΥΡΩΠΗ, ΑΣΙΑ, ΑΦΡΙΚΗ

**** Το γραφείο μας φημίζεται για την πολύ καλή ποιότητα των εκδρομών του και τις πολύ χαμηλές τιμές!!!

Διαθέτουμε επίσης
Εισιτήρια ΟΑ, AEGEAN ΚΑΙ CHARTER. Ακτοπλοϊκά εισιτήρια.
Ειδικά πακέτα για συλλόγους, νυφίμφους

ΓΙΑ ΠΕΡΙΣΣΟΤΕΡΕΣ ΠΛΗΡΟΦΟΡΙΕΣ, ΚΡΑΤΗΣΕΙΣ ΚΑΙ ΑΝΑΛΥΤΙΚΑ ΠΡΟΓΡΑΜΜΑΤΑ ΣΤΟ ΓΡΑΦΕΙΟ ΓΕΝΙΚΟΥ ΤΟΥΡΙΣΜΟΥ:
PELLOS TRAVEL Λ. ΚΑΛΛΙΘΕΑΣ 125, ΦΑΛΗΡΑΚΙ, ΡΟΔΟΣ • ΤΗΛ: 2241087615 • ΦΑΞ: 2241087616
EMAIL: pellostravel@rho.forthnet.gr WEB: www.pellostravel.gr

Πολιτική Καραμανλή 1976-77

Ελληνοτουρκικά και ΕΟΚ στο επίκεντρο...

Δόθηκαν στη δημοσιότητα τα εμπιστευτικά αρχεία του Φόρεϊν Όφις

Αποδεσμεύθηκαν τα εμπιστευτικά αρχεία του Φόρεϊν Όφις για την περίοδο του έτους 1976.

Στους φακέλους που αφορούν την Ελλάδα ιδιαίτερο ενδιαφέρον έχουν οι εκθέσεις του τότε Βρετανού πρεσβευτή στην Αθήνα σερ Μπρουκς Ρίτσαρντς για την εσωτερική κατάσταση στην Ελλάδα, για τις προσπάθειες του πρωθυπουργού Κωνσταντίνου Καραμανλή να εντάξει τη χώρα στην ΕΟΚ και να βελτιώσει τις ελληνοτουρκικές σχέσεις.

Στην αναφορά του προς το Φόρεϊν Όφις στις 23 Δεκεμβρίου 1976, ο σερ Μπρουκς Ρίτσαρντς γράφει μεταξύ άλλων: «Το κοινοβουλευτικό σύστημα στην Ελλάδα εξαρτάται σε εξαιρετικά μεγάλο βαθμό από τον Κωνσταντίνο Καραμανλή, χωρίς αυτόν θα είναι σημαντικά λιγότερο σταθερό».

«Είναι προς το συμφέρον της Δύσης όπως ο Κωνσταντίνος Καραμανλής, ένας άνθρωπος δεσμευμένος για το δυτικό προσανατολισμό της Ελλάδας και ο πλέον ικανός για να οδηγήσει σε συμφωνία με την Τουρκία για τις μεταξύ τους διαφορές, να παραμείνει στην εξουσία. Η πιθανότητα για ένα πραξικόπημα αυτή τη στιγμή δεν είναι μεγάλη, αλλά ο κίνδυνος δολοφονίας του Καραμανλή παραμένει» συνεχίζει, υπογραμμίζοντας:

«Σύμφωνα με τις πληροφορίες μας, μετά τις επόμενες εκλογές ο Κωνσταντίνος Καραμανλής θα μετακινηθεί στην Προεδρία της Δημοκρατίας και η κίνησή του αυτή είναι πολύ πιθανό να προκαλέσει σχίσμα στο κόμμα της Νέας Δημοκρατίας».

Την πιθανότητα της διάσπασης της Νέας Δημοκρατίας μετά τη μετακίνηση του Κωνσταντίνου Καραμανλή στην Προεδρία της Δημοκρατίας, προέβλεπε και ο υπουργός Αθανάσιος Τσαλδάρης, όπως αποκαλύπτεται σε εμπιστευτικό έγγραφο του Βρετανού διπλωμάτη Τζον Ντένσον.

«Προσκάλεσα σε γεύμα τον Αθανάσιο Τσαλδάρη. Συζητήσαμε για την υπόθεση του Ιπποκράτη Σαββούρα και για το μέλλον της Νέας Δημοκρατίας. Σχετικά με το δεύτερο θέμα, ο Αθανάσιος Τσαλδάρης μου είπε ότι εάν ο Καραμανλής μετακινηθεί στην προεδρία ή εξαφανισθεί από το πολιτικό προσκήνιο η Νέα Δημοκρατία θα διασπαθεί σε δύο τουλάχιστον κομμάτια, και πιθανότητα ένας πολιτικός συνασπισμός με συντηρητικά στοιχεία από την Ένωση Κέντρου και τις Νέες Δυνάμεις και ανέφερε ως πιθανούς υπουργούς σε ένα τέτοιο συνασπισμό τους Μαύρο, Πεσμαζόγλου, ενώ απέκλεισε τους Γ. Μαγκάκη, Βιργινία Τσουδερού και Δ. Τσάτσο, γιατί τους θεωρούσε ότι κλίνουν πολύ προς τα αριστερά» γράφει ο Τζον Ντένσον.

Για την κατάσταση της αντιπολίτευσης εκείνη την περίοδο, ο Βρετανός πρεσβευτής έγραφε στην αναφορά του προς το Φόρεϊν Όφις:

«Το κόμμα της αξιωματικής αντιπολίτευσης είναι αδύνατο και ο σχηματισμός ενός μεγάλου πολιτικού μετώπου πριν από τις επόμενες βουλευτικές εκλογές φαίνεται απίθανος. Το Κομμουνιστικό Κόμμα Εξωτερικού και το ΠΑΣΟΚ του Ανδρέα Παπανδρέου κερδίζουν υποστήριξη, αλλά και τα δύο αυτά κόμματα έχουν μακροπρόθεσμες στρατηγικές. Φυσικά γίνονται συζητήσεις για το σχηματισμό ενός κεντρώου και αριστερού μετώπου που θα συμπεριλαμβάνει το δημοκρατικό κέντρο, το ΠΑΣΟΚ, την ΕΔΑ και το ΚΚΕ Εσωτερικού και θα ηγηθεί μια προσωπικότητα κύρους. Αναφέρεται σχετικά το όνομα του Παναγιώτη Κανελλόπουλου. Αυτή τη στιγμή όμως οι οιωνοί εναντίον μιας τέτοιας εξέλιξης. Πρώτο, γιατί το κόμμα του Γιώργου Μαύρου δεν θα συνεργασθεί με το ΠΑΣΟΚ ή με κόμμα της αριστεράς και δεύτερο, γιατί ο Ανδρέας Παπανδρέου θα βρει πολύ δύσκολο να προσαρμόσει τις πολιτικές του και την προσωπικότητά του μέσα σε ένα τέτοιο πολιτικό σχηματισμό». Σε άλλη έκθεσή του προς το βρετανικό υπουργείο Εξωτερικών, ο σερ Μπρουκς Ρίτσαρντς επισημαίνει ότι οι δυο μεγάλες προτεραιότητες του Κωνσταντίνου Καραμανλή ήταν ή ένταξη της Ελλάδας στην ΕΟΚ και η βελτίωση των ελληνοτουρκικών σχέσεων.

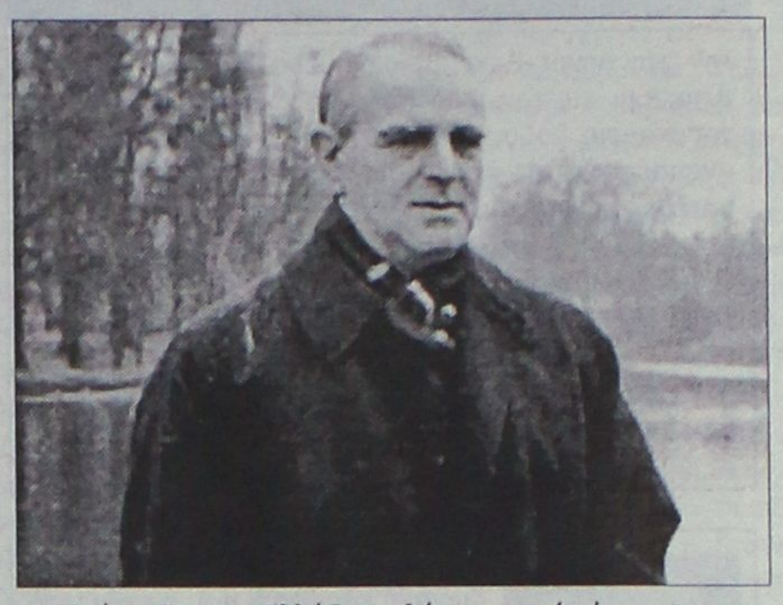

«Η ένταξη της Ελλάδας στην ΕΟΚ ήταν η μεγάλη έμμονη ιδέα του Κωνσταντίνου Καραμανλή. Πίστευε ότι θα προστάτευε και θα σταθεροποιούσε τη δημοκρατία στην Ελλάδα και θα αντλούσε από την Ευρωπαϊκή Κοινότητα υποστήριξη στο θέμα της Κύπρου» υπογράμμιζε.

Για το θέμα της βελτίωσης των ελληνοτουρκικών σχέσεων ο Ελληνας πρωθυπουργός είχε αλληλογραφήσει με τον Βρετανό ομόλογό του Χάρολντ Ουίλσον. Σε επτασέλιδη επιστολή του είχε εκθέσει αναλυτικά τις ελληνικές θέσεις στις ελληνοτουρκικές διαφορές, υπογραμμίζοντας την πρόθεση της Ελλάδας να παραπεμφθούν οι ελληνοτουρκικές διαφορές στο Αιγαίο, στο Διεθνές Δικαστήριο της Χάγης.

Ωστόσο, ο Βρετανός πρωθυπουργός στη διπλωματική του απάντηση απέκλεισε την περίπτωση να αναλάβει κάποια πρωτοβουλία η βρετανική κυβέρνηση, αναφέροντας επίσης ότι «δεν υπάρχει ρόλος για τρίτες χώρες στις ελληνοτουρκικές διαφορές στο Αιγαίο».

Τα βρετανικά αρχεία για την Κύπρο

Από τον Αύγουστο του 1976 είχε τεθεί για συζήτηση στο βρετανικό Υπουργείο Εξωτερικών η πιθανότητα διχοτομικής λύσης στην Κύπρο. Αυτό αποκαλύπτεται, σύμφωνα με το ΡΙΚ, από τα εμπιστευτικά έγγραφα της βρετανικής κυβέρνησης του 1976, που δόθηκαν την Παρασκευή στη δημοσιότητα. Ο τότε πρεσβευτής της Βρετανίας στην Αγκυρα σερ Χόρανς Φίλιπς, είχε εισηγηθεί στον υπουργό Εξωτερικών Αντονι Κρόσλαντ να είναι έτοιμη η βρετανική πολιτική να μετακινηθεί από την υποστήριξη της ομοσπονδιακής λύσης, χωρίς όμως να σταματήσει να υποστηρίζει τις συνομιλίες για αμοιβαία αποδεκτή λύση.

Ο Βρετανός πρεσβευτής ανέφερε στο έγγραφό του ότι, αν οι δυο πλευρές δεν μπορούν να συμφωνήσουν σε μια ομοσπονδιακή λύση και αν, ιδιαίτερα οι Τούρκοι, παρουσιάσουν μια κλίση προς τη διχοτόμηση, η Βρετανία να μην είναι απρόθυμη να συζητήσει μια εναλλακτική λύση.

Ο ΘΑΝΑΤΟΣ ΠΑΝΑΓΟΥΛΗ ΠΡΟΚΑΛΕΙ ΕΝΤΑΣΗ

Την 1η Μαΐου 1976, ο βουλευτής της ΕΔΗΚ Αλ. Παναγούλης σκοτώνεται σε αυτοκινητικό ατύχημα. Γράφει ο Ρίτσαρντς: «Η κυβέρνηση λαμβάνει σοβαρά υπόψη τις κατηγορίες της αντιπολίτευσης και έχει λάβει έκτακτα μέτρα ώστε οι έρευνες της αστυνομίας να είναι ενδελεχείς και να γίνονται υπό το άπλετο φως της δημοσιότητας. Μέχρι στιγμής έχουν γίνει τουλάχιστον δύο αυτοψίες, η μια από την ιατροδικαστική υπηρεσία του κράτους και η άλλη από Ιταλό καθηγητή της Ιατρικής, που έφερε η οικογένεια Παναγούλη.

Ο καθηγητής επιβεβαίωσε ότι στο αίμα του νεκρού εντοπίσθηκε μόνο μικρή ποσότητα αλκοόλ. Δύο ειδικοί από την Ιταλία έχουν έρθει για να εξετάσουν αν υπήρχε μηχανική επέμβαση στο αυτοκίνητο. Εχει επιτραπεί και στον Α. Παπανδρέου να παρέμβει στις έρευνες που γίνονται στον τόπο του ατυχήματος. Ολες αυτές τις ενέργειες η κυβέρνηση τις προβάλλει μέσω της τηλεόρασης και του ΑΠΕ για να αποδείξει ότι ενδιαφέρεται για την αλήθεια και ότι δεν έχει τίποτα να κρύψει» (4 Μαΐου 1976, FCO9/2396).

Συνέχεια στην σελίδα 53

ΚΗΔΕΙΑ



Τον λατρευτό μας αδελφό και θείο
ΜΙΧΑΗΛ ΚΑΣΑΠΗ
θανόντα κηδεύουμε σήμερα Σάββατο 30 Δεκεμβρίου 2006 και ώρα 2 μ.μ. από τον Ιερό Ναό Αγίου Γεωργίου Ανω Ρόδου
Η αδελφή: Μαρίκα
Τα ανίψια και οι λοιποί συγγενείς

ΧΠ2830

ΜΝΗΜΟΣΥΝΑ

Την 31η μηνός Δεκεμβρίου ημέρα Κυριακή και ώρα 8.30 π.μ. εις τον Ιερό Ναό Αγ. Αικατερίνης (παλαιό νοσοκομείο Ρόδου, τελούμε 6μηνο μνημόσυνο υπέρ αναπαύσεως της ψυχής της λατρευτής μας συζύγου, μητέρας και γιαγιάς
ΒΑΣΙΛΙΚΗΣ Δ. ΤΑΡΑΒΗΡΑ
Ο σύζυγος: Δημήτριος
Τα παιδιά: Κωνσταντίνος-Ευστρατία, Νικόλαος-Θεοδώρα
Τα εγγόνια: Βασιλική, Δημήτριος
Και οι λοιποί συγγενείς.

MZT271212



Την 31η μηνός Δεκεμβρίου ημέρα Κυριακή και ώρα 8 π.μ. εις τον Ιερό Ναό Αγίου Ιωάννου Προδρόμου Φανών, τελούμε 3μηνο μνημόσυνο υπέρ αναπαύσεως της ψυχής του λατρευτού μας συζύγου, πατέρα, παππού και θείου
ΝΙΚΗΤΑ ΧΑΤΖΗΜΙΧΑΗΛ
Η σύζυγος: Ευαγγελία
Τα παιδιά, τα εγγόνια και οι λοιποί συγγενείς

MZT281208

ΕΥΧΑΡΙΣΤΗΡΙΟ ΠΕΝΘΟΥΣ

Ολους όσοι παρακολούθησαν την κηδεία, τους καταθέσαντες στεφάνους και εν γένει όσοι συμπαραστάθηκαν στο βαρύ πένθος μας για τον θάνατο του λατρευτού μας πατέρα, παππού και προπάππου
ΔΗΜΗΤΡΙΟΥ ΚΑΤΣΟΥΡΑΚΗ
Θερμά ευχαριστούμε
Η οικογένειά του

MZT291206

ΔΙΕΥΘΥΝΣΗ ΔΑΣΩΝ ΔΩΔΕΚΑΝΗΣΟΥ

ΑΝΑΚΟΙΝΩΣΗ

Γνωστοποιείται κατά το άρθρο 14 του Ν. 998/79, η αποστολή για ανάρτηση στο Δήμο **Ιαλυσού** της αριθμ. **5840/28-12-06** πράξης χαρακτηρισμού έκτασης που εκδόθηκε από τον δ/ντή Δασών Δωδ/σου κατόπιν αιτήσεως του **Τσαγκαλίδη Δημητρίου του Αλεξάνδρου.** Η Κ.Μ. **418Γ** γαιών **Τριαντών** με εμβαδόν **5.050 τ.μ.** χαρακτηρίζεται ως **γεωργική έκταση.**

Ο δ/ντής Δασών Δωδ/σου
Φίλιππος Κοντίτσης
Δασολόγος με βαθμό Α'

ΜΑΤ 5693

ΜΝΗΜΗΣ ΕΝΕΚΕΝ
ΠΑΡΑΣΚΕΥΑΣΤΗΡΙΟΝ ΜΝΗΜΟΣΥΝΩΝ

Αναλαμβάνουμε την οργάνωση των μνημοσύνων σας, προσφέροντάς σας όλα όσα χρειάζονται για την άψογη μνημόνευση των αγαπημένων εκλιπόντων σας.

Προσφέρουμε μεγάλη ποικιλία πρωτότυπων σχεδίων σε δίσκους της επιλογής σας με τα συνοδευτικά αρτύματα. Παράλληλα διαθέτουμε όλα τα απαραίτητα είδη μνημοσύνων.

Στο χώρο μας θα βρείτε τέλεια εξυπηρέτηση, καθαριότητα και πάνω απ' όλα σεβασμό στη δύσκολη στιγμή σας.

Γ. ΠΑΠΑΝΔΡΕΟΥ 78, ΑΝΑΛΗΨΗ · Τηλ./Fax: 22410 69620

ΑΕ 798

ΚΑΘΗΜΕΡΙΝΑ ΟΛΑ ΤΑ ΝΕΑ ΤΗΣ ΔΩΔΕΚΑΝΗΣΟΥ ΣΤΟ INTERNET

www.rodiaki.gr

Αριθμ. 1705 β'/2006

ΑΠΟΣΠΑΣΜΑ

Δικαστικός Επιμελητής: ο δικαστικός επιμελητής στο Πρωτοδικείο Ρόδου Μιχαήλ Στεφάνου Μελλίνης, οδός Εθν. Μακαρίου 45, τηλ. 32923 και 21600
Επισπεύδουσα: Συνεταιριστική Τράπεζα Δωδεκανήσου Συν. ΠΕ.
Οφειλέτης: Ανδριάννα σύζ. Βασ. Κρανίδη
Ημεροχρονολογία: 17-01-2007
Τόπος πλειστηριασμού: Στο δημοτικό κατάστημα δήμου Αρχαγγέλου
Περιγραφή ακινήτου: Σύμφωνα με την υπ' αριθ. 267β'/2002 κατασχετήρια έκθεση και την εκδοθείσα 527β'/2003 επαν. περίληψη.
Οικοδομή διώροφη με υπόγειο, επιφάνειας του κάθε ορόφου 50 τ.μ. περισσότερο ή λιγότερο αποτελούμενο από τέσσερα συνολικά δωμάτια κουζίνα χωλ ενιαίο και βοηθητικούς χώρους με αυλή 100 τ.μ. περίπου.
Η οικοδομή αυτή βρίσκεται στη θέση «Χωριό» εντός οικισμού του δημοτικού διαμερίσματος Μαλώνας της Κτηματικής περιφέρειας Μαλώνας με κτηματολογικά στοιχεία.
Τόμος: 1-13 οικ. Μαλώνας
Φύλλο: 89-60
Μερίδα: 1025
Φάκελος 95 νομικής φύσης Μουλκ
Εκτίμηση με την 387/2003 Απόφαση του Μον. Πρωτοδ. Ρόδου ΕΝΕΝΗΝΤΑ ΕΞΗ ΧΙΛΙΑΔΕΣ (96.000) ευρώ.
Βαρύνεται με 3 υποθήκες.
Ο πλειστηριασμός θα γίνει με τιμή για πρώτη προσφορά το μισό της εκτίμησης ορισθείσης με την 387/2003 Απόφαση του Μον. Πρωτ. Ρόδου σαράντα οκτώ χιλιάδες (48.000) ευρώ για τους υπόλοιπους όρους σύμφωνα με την με ίδιο αριθμό περίληψη της κατασχετήριας έκθεσης και την εντολή που έχω.
Σύνταξα το απόσπασμα αυτό σήμερα στις 08.11.2006 στο γραφείο μου στην οδό Εθν. Μακαρίου 45, 3ος όροφος, το υπογράφω και το σφραγίζω νόμιμα.

Ο Δηλοποιών Δικαστικός Επιμελητής
Μιχαήλ Στεφάνου Μελλίνης

ΔΙΕΥΘΥΝΣΗ ΔΑΣΩΝ ΔΩΔΕΚΑΝΗΣΟΥ

ΑΝΑΚΟΙΝΩΣΗ

Γνωστοποιείται κατά το άρθρο 14 του Ν. 998/79, η αποστολή για ανάρτηση στο Δήμο **Καρπάθου** της αριθμ. **6248/25-10-06** πράξης χαρακτηρισμού έκτασης που εκδόθηκε από τον δ/ντή Δασών Δωδ/σου, σε απάντηση αίτησης του **Αργυρού Μιχαήλ του Γεωργίου, κατοίκου Μεσοχωρίου Καρπάθου.** Ολόκληρη η έκταση που βρίσκεται στην θέση **"Λακιά"**, Δ.Δ. **Μεσοχωρίου**, Δήμου **Καρπάθου**, Νήσου **Καρπάθου**, εμβαδού **4.365,52 τ.μ.**, χαρακτηρίζεται ως **γεωργική έκταση και βρίσκεται εντός καταφυγίου άγριας ζωής.**

Ο δ/ντής Δασών Δωδ/σου
Φίλιππος Κοντίτσης
Δασολόγος με βαθμό Α'

ΜΑΠ 807

ΠΑΓΚΑΡΠΑΘΙΑΚΟΣ ΣΥΛΛΟΓΟΣ ΡΟΔΟΥ

Πρόσκληση

Ο **Παγκαρπαθιακός Σύλλογος Ρόδου καλεί τα μέλη και τους φίλους του** στην εκδήλωση για την **κοπή της πρωτοχρονιάτικης πίτας** του που θα γίνει την
Τετάρτη 3 Ιανουαρίου 2007, στις 7 το απόγευμα, στο Γκραντ Οτέλ.
Θα βραβευθούν οι νέοι της παροικίας μας που εισήχθησαν στα ΑΕΙ και ΤΕΙ και οι μαθητές μας που αρίστευσαν στα Γυμνάσια και Λύκεια της Ρόδου.
Θα δοθούν επίσης από τη Ν.Ε.Λ.Ε. Δωδεκανήσου τα διπλώματα επιμόρφωσης στα μέλη μας που συμμετείχαν στα τμήματα εκμάθησης παραδοσιακών χορών που λειτούργησαν στο Σύλλογό μας σε συνεργασία με τη Ν.Ε.Λ.Ε.
Η εκδήλωση θα πλαισιώνεται με παραδοσιακή καρπάθικη μουσική και τραγούδι, επιμέλεια Εμμανουήλ Σοφίλλας
Θα προσφερθούν μεζέδες, ποτά και καρπάθικα γλυκίσματα.
Θα χαρούμε να γιορτάσουμε μαζί αυτή την πρώτη μας εκδήλωση του καινούργιου χρόνου.

Είσοδος:
15 ευρώ για τους μεγάλους και 10 ευρώ για τα παιδιά

Για το Δ.Σ.
Η πρόεδρος
Παναγιώτα Βλάχου

ΑΤ805(Γ)

Αριθμ. 1.163/2006

Απόσπασμα Περίληψης Κατασχετήριας Εκθεσης

Δικαστικός Επιμελητής: Κων/νος Ευαγ. Πούλιος
Επισπεύδων: ΑΡΧΕΓΟΝΟ Ε.Π.Ε.
Οφειλέτης: Παρασκευή Μαλαματή του Στέργου, κάτοικος Ιαλυσού
Τίτλος εκτελεστός: 85/04 και 60/04 δ/γές πληρωμής Μον. Πρωτ. Ρόδου
Μεσεγγυούχος: η ίδια η οφειλέτιδα
Υπάλληλος Πλειστηριασμού: Δημήτρης Γιώρτσος
Τόπος πλειστηριασμού Δήμος Ιαλυσού
Χρόνος πλειστηριασμού: 17/01/07 ημέρα Τετάρτη και ώρα 12 μ.-2 μ.μ.
Διώροφη οικοδομή, η οποία χρησιμοποιείται ως ξενοδοχείο, με τον τίτλο Paras Beach και βρίσκεται στη θέση "Mirteni" της κτηματικής περιφέρειας Τριάντα του Δήμου Ιαλυσού Ρόδου, αποτελούμενη από ισόγειο και πρώτο όροφο.
Α) Το ισόγειο αποτελείται από 3 διαμερίσματα συνολικής επιφανείας 242 τ.μ. κατά το κτηματολόγιο και κατά την επιτόπου μετάβασή μου διαπίστωσα ότι υπάρχουν τέσσερα δωμάτια, ρεσεψιόν και χώρος υποδομής.
Β) Ο πρώτος όροφος αποτελείται από ένα διαμέρισμα κατά το κτηματολόγιο και κατά την επιτόπου μετάβασή μου διαπίστωσα ότι αποτελείται από εννέα (9) δωμάτια εξοπλισμένα με πολυκουζινάκια συνολικής εκτάσεως 242,40 τ.μ. Η διώροφη οικοδομή είναι πλήρως αποπερατωμένη έχει πόρτες, παράθυρα, υδραυλικές και ηλεκτρικές εγκαταστάσεις και γενικά όλα τα απαραίτητα για την σωστή λειτουργία της.
Εχει ανεγερθεί επί οικοπέδου συνολικής εκτάσεως 2.425,00 τ.μ. και βρίσκεται στη θέση Μυρτενή του Δήμου Ιαλυσού με κτηματολογικά στοιχεία: τόμος 4, φύλλο 4, μερίδα 94 γαιών Ιαλυσού και φάκελος 620/623. Κατασχέθηκε και εκτιμήθηκε δυνάμει της 2198/04 απόφασης Μον. Πρωτ. Ρόδου 500.000 ευρώ.
Ο πλειστηριασμός θα γίνει με όρους. Τιμή πρώτης προσφοράς τα 2/3 της εκτίμησης, οι υπόλοιποι όροι γνωστοποιούνται από συμβολαιογράφο και το Ειρηνοδικείο Ρόδου.
Προσκαλούνται όσοι θέλουν να λάβουν μέρος να προσέλθουν και να προσφέρουν τιμή.
Συντάχθηκε η παρούσα 29/12/06 στο γραφείο μου, Εθν. Μακαρίου 45.

Ο Δηλοποιών
Δικ. Επιμελητής
Κων/νος Ευαγ. Πούλιος

Απόσπασμα της υπ' αριθμ. 1184/06

Περίληψης κατασχετήριας έκθεσης ακινήτου

Στις 17-01-2007 ημέρα Τετάρτη και ώρα 12-2 μ.μ. στο δημαρχειακό κατάστημα δήμου Σύμης και ενώπιον της συμβολαιογράφου Σύμης κας Ευτυχίας Μαυρουδή ως επί του πλειστηριασμού υπάλληλος κατοίκου Σύμης, ή του νόμιμου αναπληρωτή της σε περίπτωση κωλύματός της, θα εκπλειστηριασθεί το ακίνητο του οφειλέτη Μισσού Λεωνίδα του Φιλήμονα για οφειλή του ποσού ευρώ 8.131,84 ευρώ προς την επισπεύδουσα τράπεζα με την επωνυμία Eurobank Ergasias A.E. σε εκτέλεσή της υπ' αριθμ. 9883/06 Δ/γής πληρωμής του Ειρηνοδικείου Αθηνών. Περιγραφή ακινήτου.
1. Ένα οικόπεδο άρτιο κατά παρέκκλιση και οικοδομήσιμο που βρίσκεται έσα στην περιφέρεια του δήμου Σύμης, στην περιοχή «Παναγιά Αληθινή», με πρόσοψη στο δημοτικό δρόμο προς Γιαλό και το Πέδι, το οποίο έχει έκταση κατά τον τίτλο κτήσης του μέτρα τετραγωνικά διακόσια εξήντα πέντε και 50/100 (265,50) και κατά το προσαρτώμενο στο διάγραμμα και νεότερη καταμέτρησή του μέτρα τετραγωνικά διακόσια είκοσι δύο (222). Το οικόπεδο αυτό εμφαίνεται περιμετρικά και με τα κεφαλαία αλφαβητικά γράματα Α-Β-Γ-Δ-Ε-Ζ-Η-Θ-Ι-Κ-Λ-Μ-Ν-Ξ-Α στο προσαρτώμενο στο υπ' αριθ. 3389/99 συμβόλαιο του συμβολαιογράφου Πειραιά Σωκράτη Μιχαήλ Κυριακίδη, από Δεκεμβρίου 1998 τοπογραφικό διάγραμμα του αρχιτέκτονα μηχανικού Λευτέρη Χατζηπέτρου, που φέρει την προβλεπόμενη από το Ν. 651/1977 υπεύθυνη δήλωσή του ότι είναι μέσα στον οικισμό, άρτιο κατά παρέκκλιση και οικοδομήσιμο, συνορεύει κατά τον τίτλο κτήσης του Βόρεια με δημόσιο δρόμο, Νότια με ιδιοκτησία Πέτρου Λεβεντέρη, Ανατολικά με ιδιοκτησία Νικ. Μακρή και Δυτικά με ιδιοκτησία Σαρρή και κατά το προσαρτώμενο στο ανωτέρο συμβόλαιο τοπογραφικό διάγραμμα Βόρεια με πλευρά Α-Β σε πρόσωπο μέτρων δέκα τεσσάρων και 20/100 (14,20) με δημοτικό δρόμο προς Γιαλό και Πέδι, Νότια με πλευρά Κ-Ι μέτρω οκτώ και 90/100 (8,90) με ιδιοκτησία αγνώστου Νοτιοδυτικά με τεθλασμένη πλευρά Κ-Λ μέτρων τεσσάρων και 70/100 (4,70) συν Λ-Μ μέτρων τριών και 40/100 (3,40) συν Μ-Ν μέτρων τεσσάρων (4) συν Ν-Ξ μέτρων τριών και 70/100 (3,70) με ιδιοκτησία Ιωάννη Πατατούκου, Δυτικά με πλευρά Α-Ξ μέτρων δέκα και 70/100 (10,70) με ιδιοκτησία Αγγελικής Σαρρή και Ανατολικά με τεθλασμένη πλευρά Β-Γ μέτρων τριών (3) συν Γ-Δ μέτρων δύο και 60/100 (2,60) συν Δ-Ε μέτρων τεσσάρων και 10/100 (4,10) συν Ε-Ζ μέτρου ενός και 70/100 (1,70) συν Ζ-Η μέτρων δύο και 10/100 (2,10) συν Η-Θ μέτρων τεσσάρων και 20/100 (4,20) συν Β-Ι μέτρου ενός και 90/100 (1,90) με ιδιοκτησία Δημητρίου Μακρή. Περιήλθε στον οφειλέτη εξ αγοράς με το υπ' αριθ. 3389/05-02-1999 συμβόλαιο του συμβολαιογράφου Πειραιά κ. Σωκράτη Μιχ. Κυριακίδη κατοίκου Πειραιά οδός Νοταρά αρ. 35 το οποίο έχει μεταγραφεί νόμιμα στα βιβλία μεταγραφών του Υποθηκοφυλακείου Σύμης στον τόμο 45 και αριθμό 62.
Επί του ανωτέρω ακινήτου υπάρχει οικοδομή από μπετόν και τούβλα. Αποτελείται από υπόγειο έκτασης περίπου 180Μ2 και ισόγειο έκτασης περίπου 180Μ2. Για την ύπαρξη αυτής της οικοδομής δεν είναι ενημερωμένα τα βιβλία του Υποθηκοφυλακείου Σύμης. Επί του ακινήτου υπάρχουν (2) βάρη.

Ρόδος, 29-12-2006

Ο Δικαστικός Επιμελητής
Δημήτριος Ι. Γατσής

Ελληνοτουρκικά και ΕΟΚ στο επίκεντρο...

Συνέχεια από σελίδα 51

Ο Ρίτσαρντς εκτιμούσε ότι πράγματι η κυβέρνηση του Κ. Καραμανλή δεν είχε να φοβηθεί τίποτα, από την άλλη μεριά στο τηλεγράφημά του προς το Φόρειϊν υπογράμμιζε ότι η αντιπολίτευση θα προσπαθούσε να εκμεταλλευτεί το γεγονός, όποια και αν ήταν τα συμπεράσματα στα οποία θα κατέληγε μια αμερόληπτη έρευνα.

Μετά την κηδεία στις 5 Μαΐου σημείωνε: «Η ιστορία αυτή έχει φέρει απρόσμενα κέρδη στους εκδότες, που έχουν αυξήσει σημαντικά την κυκλοφορία των εφημερίδων τους. Είναι μια ιστορία που έχει όλα τα στοιχεία που προσελκύουν το αναγνωστικό κοινό στην Ελλάδα – έναν ήρωα κατά της χούντας, υποψίες για συνωμοτικά σχέδια, απόηχους της υπόθεσης Λαμπράκη, συναισθηματική μαζί με θρησκευτική φόρτιση, «Ο Παναγούλης Ζει», λίγο μετά τις εορτές του ελληνορθόδοξου Πάσχα. Αλλά μέχρι στιγμής, από τα υπάρχοντα στοιχεία δεν μπορούμε παρά να συμφωνήσουμε με την Ελένη Βλάχου, η οποία στη χθεσινή «Καθημερινή» υπογράμμιζε πως λόγω της προσωπικότητας και της δράσης του Παναγούλη ήταν αναπόφευκτο να μη γίνεται πιστευτό ότι τον βρήκε φυσικός θάνατος. Αν τον είχε χτυπήσει κεραυνός, ο κόσμος θα έλεγε ότι ο Παναγούλης δολοφονήθηκε, γράφει η Βλάχου» (10 Μαΐου 1976, FCO9/2396).

Δύο μήνες μετά, ένας παρακρατικός με το όνομα Γεώργιος Λεονάρδος ισχυρίζεται ότι κάποια οργάνωση «Αράχνη» δολοφόνησε τον βουλευτή της ΕΔΗΚ. «Ο Λεονάρδος έχει κατηγορήσει τρία άτομα στη Θεσσαλονίκη ότι είναι μέλη μιας παραστρατιωτικής οργάνωσης που ονομάζεται "Αράχνη"», γράφει ο Μάικ Γουντ της βρετανικής πρεσβείας (15 Ιουλίου 1976, FCO9/2396) και συνεχίζει: «Μολονότι είναι πολύ πιθανό να υπάρχει μια δεξιά παραστρατιωτική οργάνωση, οι κατηγορίες του Λεονάρδου που αναφέρονται στον θάνατο του Παναγούλη φαίνεται να είναι τελείως αβάσιμες. Εκτός από την Αριστερά, η οποία θα ήθελε να υπάρξουν στοιχεία που να αποδεικνύουν ότι ο Παναγούλης δολοφονήθηκε και ειδικότερα να υπάρξουν αποδείξεις για ανάμειξη της CIA σε μια τέτοια δολοφονία, οι περισσότεροι νουνεχείς Αθηναίοι και οπωσδήποτε σχεδόν όλοι οι ξένοι παρατηρητές πιστεύουν ότι ο Παναγούλης έχασε τη ζωή του σε τροχαίο ατύχημα».

Οι φόβοι πολιτικών προεκτάσεων μετά τη δολοφονία Μαλλιου

«Βάλλεται ο Καραμανλής - Δεν ανευρέθη και αναζητείται ο Γιωργαλάς - Το ίδιο όπλο που σκότωσε τον Γουέλς χρησιμοποίησαν οι δολοφόνοι του Μάλλιου» - μερικοί από τους πηχυαίους τίτλους των ελληνικών εφημερίδων στις 18 Δεκεμβρίου 1976.

Ο Κ. Καραμανλής ενημερώθηκε αμέσως μετά την επιστροφή του από το Πακιστάν για την εκρηκτική κατάσταση που είχε προκύψει μετά τη δολοφονία του απότακτου αστυνόμου και βασανιστή Ευάγγελου Μάλλιου (14 Δεκεμβρίου) και τα επεισόδια που σημειώθηκαν μετά την κηδεία του. «Ο υπουργός Αμυνας ανέφερε σε μένα και στον Αμερικανό πρέσβη χθες το βράδυ ότι η δολοφονία του Μάλλιου μπορεί να έχει επικίνδυνες πολιτικές προεκτάσεις», διαβάζουμε στο τηλεγράφημα του Ρίτσαρντς (16 Δεκεμβρίου 1976, FCO9/2396). Ο Ευάγγελος Αβέρωφ επισημαίνει στους συνομιλητές του ότι «τον Μάλλιο τον εκτιμούσαν πολλοί στην υπηρεσία του». Ηταν ατυχές το γεγονός ότι υπηρέτησε υπό τη χούντα στο τμήμα εκείνο της Ασφάλειας, που ανέκρινε τους κομμουνιστές.

Ο Ευάγγελος Αβέρωφ

«Ο Μάλλιος δεν ήταν βασανιστής, μολονότι, όπως πολλοί άλλοι στη θέση του, είχε μάλλον χαστουκίσει κρατούμενους στη διάρκεια των ανακρίσεων», ισχυρίζεται ο Ευάγγελος Αβέρωφ. Στη συνέχεια αναφέρει ότι ο Μάλλιος είχε έναν αδελφό αξιωματικό στον στρατό που έχαιρε κι αυτός μεγάλης εκτίμησης. «Δεν θα εκπλαγώ αν αυτός πάρει ένα όπλο και εκδικηθεί τον θάνατο του Ευάγγελου, σκοτώνοντας κάποιο κομμουνιστή», παρατηρεί ο Αβέρωφ.

Ορισμένοι εθνικιστές αξιωματικοί ίσως καταλήξουν στο συμπέρασμα ότι κινδυνεύει η ζωή τους και ότι έφθασε η ώρα να πάρουν τον νόμο στα χέρια τους, σημειώνει ο υπουργός Αμυνας της κυβέρνησης Καραμανλή.

Αφού άκουσε τις εκτιμήσεις αυτές, ο Βρετανός πρέσβης στην Αθήνα ολοκληρώνει το τηλεγράφημά του προς το Φόρεϊν Οφις, καταλήγοντας:

«Ο Αβέρωφ βεβαίως ανήκει στη δεξιά πτέρυγα της κυβέρνησης και τα καθήκοντά του αυτήν την περίοδο, αλλά και οι πολιτικές του φιλοδοξίες μακροπρόθεσμα, τον κάνουν να αντιμετωπίζει με μεγαλύτερη ανεκτικότητα τις απρεπείς πράξεις του προηγούμενου καθεστώτος. Αλλά γι' αυτόν ακριβώς τον λόγο η προειδοποίησή του για τις ενδεχόμενες επιπτώσεις, που μπορεί να έχει η δολοφονία του Μάλλιου στους κύκλους της Δεξιάς, θα πρέπει να ληφθεί σοβαρά υπόψη» (16 Δεκεμβρίου 1976, FCO9/2396).

Ο κοσμος μεσα απ' τα ματια των Αγγλων

Σχόλια περιπαικτικά έως κακεντρεχή για τον Βαλερί Ζισκάρ ντ' Εστέν, προβληματισμούς του Χάρολντ Ουίλσον στο τέλος της πρωθυπουργικής του σταδιοδρομίας για το μέλλον της Βόρειας Ιρλανδίας σε περίπτωση αποχώρησης των Βρετανών, προφητικές σκέψεις του υπουργού Εξωτερικών Τζέιμς Κάλαχαν, διαδόχου του Ουίλσον, για την «τροχιά σύγκρουσης» που ακολουθούν Βρετανία και Αργεντινή λόγω Φόκλαντς, έξι χρόνια πριν από τον πόλεμο αστραπή της Μάργκαρετ Θάτσερ, και θλιβερές σκέψεις για τερματισμό του βρετανικού αποτρεπτικού πυρηνικού προγράμματος λόγω οικονομικών προβλημάτων, περιέχονται στα απόρρητα έγγραφα του Φόρεϊν Οφις που δίνονται σήμερα στη δημοσιότητα για την περίοδο 1976 - 2006.

Ειδικό ενδιαφέρον, λόγω των όσων επακολούθησαν, παρουσιάζει η επίσκεψη στη Βρετανία του Ζισκάρ ντ' Εστέν τον Ιούνιο του 1976, η πρώτη Γάλλου προέδρου σε 16 χρόνια. Τα ενημερωτικά έγγραφα αξιωματούχων του Φόρεϊν Οφις προς στελέχη της κυβέρνησης αποτελούν κλασική έκφραση της προαιώνιας αγγλοαμερικανικής «αντιπάθειας», που σέρνεται από την εποχή ακόμη της νορμανδικής κατάκτησης.

«Είναι χαρακτηριστικό δείγμα της γαλλικής μεγαλοαστικής τάξης, μιας κάστας που διακρίνεται για τον πλούτο, τα προνόμια και την απόλυτη βεβαιότητα ότι δικαιούται να κυβερνά», γράφει σε σημείωμα προς τον υπουργό Εξωτερικών Αντονι Γκρόσλαντ ο Βρετανός πρέσβης στο Παρίσι Νίκολας Χέντερσον. «Το διδακτικό ύφος του δεν φαίνεται να εκνευρίζει τους Γάλλους που ανταποκρίνονται στη δική του καρτεσιανή ικανότητα έκθεσης ιδεών. Δεν εκνευρίζονται ούτε από τη συνήθειά του να σφίγγει τα χείλη του και να αρθρώνει λέξεις με απόλυτη καθαρότητα, δηλωτική ίσως μιας καθαρής διακυβέρνησης», συνεχίζει δηλητηριώδης ο πρέσβης, ανταποδίδοντας έτσι τις αιχμηρές προς τη Βρετανία παρατηρήσεις του Γάλλου προέδρου για την αμφίσημη στάση της έναντι της ΕΟΚ -παρά το δημοψήφισμα για την ένταξη στην ΕΟΚ, το 1975 επί Ουίλσον- και για την αποχώρησή της από το φιλόδοξο σχέδιο κατασκευής υποθαλάσσιας σήραγγας, που να ενώνει τις δύο ακτές της Μάγχης.

Ενας άλλος ανώτατος υπάλληλος του Φόρεϊν Οφις, ο Ρότζερ ντε Μπουλέ, γράφει, απευθυνόμενος στον αρμόδιο πρωτοκόλλου των βασιλικών τελετών, ότι ο Γάλλος πρόεδρος θα ευτυχήσει εάν εμφανιστεί ως φίλος της βασιλικής οικογένειας.

Σε ό, τι αφορά, ωστόσο, τα θέματα της ΕΟΚ, από τα ενημερωτικά έγγραφα αναδύεται η διάθεση βελτίωσης των σχέσεων με τη Γαλλία, «όσο δύσκολο και κουραστικό και αν είναι αυτό». Η προτροπή έχει ως αποδέκτη τον πρωθυπουργό Τζέιμς Κάλαχαν, στον οποίο εξηγείται ότι στην παρούσα περίσταση η γαλλική συναινετικότης προς τη Βρετανία είναι η αντανάκλαση στον καθρέφτη της βρετανικής προς τη Γαλλία, της «δύσκολης μεταπολεμικής εποχής και της Τέταρτης Δημοκρατίας με τις ανεπάρκειές της». «Η Αργεντινή έχει τεθεί σε τροχιά σύγκρουσης με μας», γράφει ο Τζέιμς Κάλαχαν, που δεν αποκλείει ακόμη και την εισβολή της Αργεντινής στα Φόκλαντς, μολονότι οι εκτιμήσεις της εποχής είναι ότι το πρόβλημα δεν είναι της παρούσης. Υπενθυμίζεται ότι ο Χάρολντ Γουίλσον, πρωθυπουργός των Εργατικών, παραιτήθηκε τον Μάρτιο του 1976 -λέγεται ότι ήδη έπασχε από Αλτσχάιμερ- και τον διαδέχθηκε ο κ. Κάλαχαν. Μια άλλη αποκάλυψη, που θα δει και αυτή σήμερα το φως της δημοσιότητας, προέρχεται από το ιρλανδικό υπουργείο Δικαιοσύνης και όχι το Φόρεϊν Οφις. Αφορά τον πρόεδρο των ΗΠΑ Τζον Κένεντι, και την επίσκεψή του στην Ιρλανδία το 1963. Σύμφωνα, λοιπόν, με τα ιρλανδικά απόρρητα έγγραφα, υπήρξαν τρεις προειδοποιήσεις κατά της ζωής του Αμερικανού προέδρου, που δολοφονήθηκε στο Ντάλας πέντε μήνες αργότερα.

ΔΕΝ ΕΟΡΤΑΖΕΙ

- Ο κ. **Βασίλειος Νεοφύτου** δεν εορτάζει.

MZT 291210

ΣΥΓΧΑΡΗΤΗΡΙΟ

Θερμά συγχαρητήρια στον ανιψιό κι εξάδελφό μας **Άνθιμο Κολιάδη** του Νικολάου, που απεφοίτησε επιτυχώς από το Πανεπιστήμιο Πειραιά, Τμήμα Οργάνωσης και Διοίκησης επιχειρήσεων του ευχόμαστε ολόψυχα καλή σταδιοδρομία.

Η οικογένεια
Παναγιώτη Κολιάδη

ΣΑΒ-1

ΣΥΓΧΑΡΗΤΗΡΙΟ

Η Λέσχη LIONS ΗΛΙΟΥΣΑ συγχαίρει την **Λιάνα Τσιάρτα** κόρη του μέλους μας L. Αθηνάς Τσιάρτα για την απόκτηση του πτυχίου των Οικονομικών του Πανεπιστημίου Αθηνών.

Εκ του Δ.Σ.

MZT291209

ΣΥΓΧΑΡΗΤΗΡΙΟ

Τον αγαπημένο μας **Μιχάλη Μπακίρη** του Αυγερινού και της Σέβας που πήρε το πτυχίο του από την Νομική του Δημοκρίτειου Πανεπιστημίου Θράκης συγχαίρουμε θερμότατα και του ευχόμαστε κάθε καλό.

Οικογένεια
Δημητρίου Σαμπάνη

MZT291211

1974

ΣΥΝΔΕΣΜΟΣ ΕΡΓΟΛΑΒΩΝ ΗΛΕΚΤΡΟΛΟΓΩΝ ΝΟΜΟΥ ΔΩΔΕΚΑΝΗΣΟΥ

Ρόδος, 19/12/2006
Αριθμ. Πρωτ.: 202

Ο Σύνδεσμος Εργολάβων Ηλεκτρολόγων Ν. Δωδεκανήσου σας εύχεται Ευτυχισμένος ο Καινούργιος Χρόνος.

Για το διοικητικό συμβούλιο

Ο πρόεδρος **ΚΑΤΣΙΜΠΡΑΚΗΣ ΗΛΙΑΣ**

Ο γεν. γραμματέας **ΚΑΤΣΙΔΩΝΗΣ ΠΑΝΤΕΛΗΣ**

MZT201217

Νέα δρομολόγια, νέες τιμές

Η Blue Star Ferries, εκτός από το καλύτερο ταξίδι, σας χαρίζει και τις καλύτερες τιμές!

ΑΠΟ ΡΟΔΟ
Κάθε Δευτέρα, Τετάρτη & Παρασκευή στις 17:00 για Κω, Κάλυμνο, Πειραιά με το Διαγόρας
Κάθε Τρίτη, Πέμπτη & Κυριακή στις 18:00 για Κω, Λέρο, Πάτμο, Σύρο, Πειραιά με το Blue Star 2
Κάθε Σάββατο στις 10:00 για Κω, Πειραιά με το Blue Star 2

ΑΠΟ ΠΕΙΡΑΙΑ
Κάθε Δευτέρα και Τετάρτη στις 19:00 για Σύρο, Πάτμο, Λέρο, Κω, Ρόδο με το Blue Star 2
Κάθε Τρίτη, Πέμπτη & Κυριακή στις 18:00 για Κάλυμνο, Κω, Ρόδο με το Διαγόρας
Κάθε Παρασκευή στις 19:00 για Σύρο, Κω, Ρόδο με το Blue Star 2
Κάθε Σάββατο στις 23:30 για Πάτμο, Λέρο, Κω, Ρόδο με το Blue Star 2

με 20€ από Δωδεκάνησα για Πειραιά και από Πειραιά για Δωδεκάνησα

Τώρα 20% μειωμένες τιμές στις καμπίνες

25% - 50% έκπτωση στα παιδιά από 4-10 ετών, στους πολύτεκνους, στους συνταξιούχους ΝΑΤ, στους ανάπηρους πολέμου και τους συνοδούς τους, στα άτομα με ειδικές ανάγκες, στους φαντάρους και στους οπλίτες Δωδεκανήσου

100% έκπτωση στα παιδιά έως 4 ετών

Οι παραπάνω εκπτώσεις ισχύουν για όλα τα δρομολόγια του Blue Star 2 και του Διαγόρα από και προς κάθε λιμάνι.
Οι εκπτώσεις δεν υπολογίζονται αθροιστικά. Αν κάποιος επιβάτης ανήκει σε περισσότερα από μία κατηγορία έκπτωσης, δικαιούται τη μεγαλύτερη παρεχόμενη έκπτωση.



Blue Star Ferries
κανείς δεν μας ταξιδεύει καλύτερα

RODOS FERRIES SERVICES/SKEVOS TRAVEL

ΚΑΝΤΕ ΚΡΑΤΗΣΗ ΤΩΡΑ!

ΠΛΗΡΟΦΟΡΙΕΣ ΚΑΙ ΚΡΑΤΗΣΕΙΣ ΘΕΣΕΩΝ ΣΤΟΝ ΤΑΞΙΔΙΩΤΙΚΟ ΣΑΣ ΠΡΑΚΤΟΡΑ Ή RODOS FERRIES SERVICES/SKEVOS TRAVEL: ΑΜΕΡΙΚΗΣ 111, ΡΟΔΟΣ, ΤΗΛ. ΚΡΑΤΗΣΕΩΝ ΕΠΙΒΑΤΩΝ ΚΑΙ Ι.Χ.: 22410-22461, 22410-75655, 22410-75310, ΤΗΛ. ΚΡΑΤΗΣΕΩΝ ΦΟΡΤΗΓΩΝ: 22410-76600

XΤΣ2156



Πώς, θα 'θελα να ξυπνούσα αύριο Ξημερώματα, *να πετάξω το πάπλωμα, να ξυπνήσω τ' αδέλφια μου, να νιφτούμε στα πεταχτά, να ντυθούμε, να πάρουμε τα "καμπανέλια" μας και να βγούμε στον δρόμο για τα κάλαντα! Ποιός, όποια κι αν είναι η ηλικία του, δεν νιώθει αυτή τη μέρα παιδί και δεν καίγεται από τη φλόγα που, ξαφνικά, φωτίζει τα μέσα μας, κάποιες μόνο ημέρες του χρόνου;*

...Οσο κι αν θες ν' αποφύγεις *το κολύμπι στη λίμνη των αναμνήσεων σου, το καλούν οι ημέρες το καλεί ο χρόνος, που τελειώνει, το καλούν τα κεριά του ποιητή, το καλεί η ανάμνηση των παιδικών χρόνων, που δεν γνωρίζεις την αξία τους όταν το ζεις!*

ΡΟΔΟΣ: εἰκῆ καὶ ὡς ἐτυχε...



Πώς θα 'θελα να ξυπνούσα αύριο Ξημερώματα, *να ψάξω στα τυφλά την οδοντόβουρτσα και την "Kolynos", να πιω στα πεταχτά ένα ποτήρι γάλα, να αρπάξω ένα μελομακάρουνο απ' την πιατέλα και να βγωχαράματα-στον δρόμο, σαν το πρωινό πουλί, για να προκάμουμε, η μικρή ορχήστρα, να πάμε πρώτοι στα μαγαζιά, πρώτοι στα σπίτια, για ν' ακούσουμε το πολυπόθητο "πέστε τα" κι όχι το φοβερό "μας τα 'παν άλλοι"!*

...Κι όλα αυτά τα γράφω και θυμάμαι κι εσένα, Γιάννη Διακογιάννη, *που με ξανάμπλεξες με ορχήστρα κι εκεί, στη δική σου Σύμη, δέσαμε την αγάπη μας και την κάναμε μουσική και τραγούδι. Και στο χρωστάω αυτό, γιατί είχαμε την ίδια τρέλα, που λίγοι την καταλαβαίνουν κι ακόμη λιγότεροι την αποδέχονται!*

Δημήτρης Α. Καπράνος

...ΤΕΛΧΙΝΩΝ παίγνια

Γιώργος Ε. Παπαδάκης

Ο Αϊ-Κλάους πίνει coke

...και ο Αϊ Βασίλης ρακί

Οχι μόνο δεν ήταν χοντρός, *μα ούτε καν γεμάτος. Ούτε ροζ φουσκωτά μαγουλάκια, ούτε άσπρα γένια είχε. Πολύ δε περισσότερο, δεν ταξίδευε αεροπορικώς με... ταρανδοκίνητο έλκηθρο. Ολα αυτά αποτελούν μια σαλάτα από σκανδιναβο-ευρωπαϊκούς μύθους και αμερικάνικες ρεκλάμες που αφορούν τον «Σάντα Κλάους» και που οι διαφημιστές τον κατήντησαν σαντα-μούτρα τους.*

Αυτός ο γυαλιστερός *παχύσαρκος γέρος με την κόκκινη στολή είναι αποκύημα της φαντασίας ενός Σουηδού σκιτσογράφου ονόματι Χάντον Σάντμπλομ, που «φιλοτέχνησε» το 1931 μια διαφήμιση για την κόκα κόλα. Ως πατρόν χρησιμοποίησε έναν χοντρό φίλο του, συνταξιούχο εργάτη της κόκα κόλας. Του φόρεσε τα κόκκινα χρώματα της εταιρείας και σκάρωσε αυτό που σήμερα γνωρίζει ολόκληρη η χριστιανοσύνη για Αγιο Βασίλη! Αυτό έγινε διότι οι προηγούμενες διαφημίσεις της εταιρείας, με έναν άλλο κάπως θρησκοπρεπέστερο Αγιο-Βασίλη που είχε ζωγραφίσει το 1920 ο Νόρμαν Ρόκγουελ, δεν είχαν και τόση επιτυχία. Περιέργως, οι πιο πολλές απεικονίσεις του Αγίου, από το 1800 κι έπειτα, τον παρουσιάζουν γενικά λιπαρό, από ελαφρώς στρουμπουλό γεματούλη μέχρι βαρέως βαρελόσχημο.*

Ο Αγιος *πήγε στην Αμερική, μετανάστης, τον 17ο αιώνα με τους Ολλανδούς. Ο ολλανδικός μύθος λέει πως ένας άγιος κατέφθασε έφιππος την παραμονή τού Αγίου Νικολάου. Αργότερα κάποιος παπάς στη Νέα Υόρκη περιέγραψε τον άγιο σαν καλικάντζαρο, που μπαίνει στα σπίτια από τις καμινάδες και ταξιδεύει με ιπτάμενο έλκηθρο που σέρνουν οκτώ... επώνυμοι τάρανδοι, αφού τους αναφέρει και με τα ονόματά τους: Ντάσερ, Ντάνσερ, Μπράνσερ, Βίξεν, Κόμετ, Κιούμπιντ, Ντόντερ και Μπλίτσεν !!!*

Η Λαπωνία *διεκδικεί (ανενδοίαστα κιόλας) τον τίτλο της γενέτειρας του Αϊ-Κλάους, διότι αυτό συνεπάγεται ωραίες μπίζνες. Συγκεκριμένα, οι Λάπωνες ισχυρίζονται ότι κατάγεται από ένα χωριό που λέγεται Κορβατουντούρι, κοντά στην πρωτεύουσα Ροβανιέμι. Εμπνευση του Αμερικανού ζωγράφου Τόμας Νάστ, που εικονογράφησε (κι αυτός) στα 1880 τον Αϊ-Βασίλη, κατά παραγγελίαν του περιοδικού «Harper's magazine». Επειδή το κοινό ήθελε ντε και καλά να μάθει πού είναι το σπίτι του Αϊ-Βασίλη, ο ζωγράφος σκαρφίστηκε λεπτομέρειες, πως τάχα το εργαστήριό του βρισκόταν στο βόρειο πόλο· αλλά επειδή δεν υπάρχουν εκεί τάρανδοι, στο τέλος «απεκαλύφθη» ότι μένει στο Κορβατουντούρι της φινλανδικής Λαπωνίας (όπου επιχωριάζει, και πολύ μάλιστα, ο γκρίζος τάρανδος). Το μυστικό αποκάλυψε το φινλανδικό ραδιόφωνο το έτος 1927. Εκεί στήθηκε σπουδαία τουριστική επιχείρηση η οποία, μεταξύ άλλων, διαθέτει και Κέντρο Χαιρετισμού του Αϊ-Βασίλη, καθώς και γραφείο διανομής*



Σκίτσο του Πέτρου Ζερβού

των επιστολών που στέλνονται στον Αγιο. Μέχρι και σπιτάκι έχουν οι αθεόφοβοι κομπινάδόροι, στο οποίο ο Αγιο-Βασίλης προσωπικώς δέχεται μεγάλους και μικρούς πελάτες της... αγιοσύνης του.

Ο δικός μας, *ο πραγματικός Αγιος Βασίλης, αυτός που υπήρξε ως αληθινός άνθρωπος, ήταν ψηλός και λιγνός. Ούτε ροζ μάγουλα είχε, ούτε άσπρα γένια, ούτε κοιλάρες σαν νταούλι. Αντιθέτως, είχε χλωμό πρόσωπο με σκούρο χρώμα, κοντά μαλλιά και μακριά κατάμαυρα γένια, μεγάλη μύτη, τοξοειδή φρύδια, μαύρα μάτια, μεγάλο μέτωπο πάντα ζαρωμένο, σαν να σκεφτόταν συνεχώς δύσκολα πράγματα· είχε προβλήματα με την υγεία του και υπέφερε από το κρύο και το βαρύ χειμώνα της Καππαδοκίας, όπου ήταν επίσκοπος.*

Ο πραγματικός Μέγας Βασίλειος *ήταν πνευματικός άνθρωπος και όχι φιγούρα της κόκα κόλα. Προσέξτε: Γεννήθηκε το 329 μ.Χ στην Νεοκαισάρεια του Πόντου. Οι γονείς του ήταν εύποροι. Σπούδασε στην Καισάρεια της Καππαδοκίας, στην Κωνσταντινούπολη και την Αθήνα. 27 χρόνων έγινε χριστιανός. Ταξίδεψε στους Αγιους Τόπους. Μοίρασε την περιουσία του στους φτωχούς και ασκήτεψε στον Πόντο. Αργότερα, το 370 μ.Χ. χειροτονήθηκε επίσκοπος της Καισαρείας. Δημιούργησε την περίφημη «Βασιλειάδα», ένα συγκρότημα φιλανθρωπικών ιδρυμάτων όπου έβρισκαν ζεστασιά και αγάπη οι αδικημένοι της ζωής. Η διδασκαλία του και τα συγγράμματά του τον έκαναν μεγάλο δάσκαλο της Ορθοδοξίας. Πέθανε την 1η Ιανουαρίου του 379 μ.Χ.*

Χρόνια Πολλά!

Γιώργος Ε. Παπαδάκης, *από τη "Ελευθεροτυπία"*

ΡΟΔΙΑΚΗ ΑΠΟ ΤΟ 1915

ΦΛΑΣΣΤΟΠΑΡΕΛΘΟΝ

Εν Ρόδω Δευτέρα 3 Απριλίου 1933
Αριθ. 1368

ΕΠΙΤΡΟΠΗ ΜΑΘΗΤ. ΣΥΣΣΙΤΙΟΥ

Κατά τον μήνα Μάρτιον προσέφερον υπέρ του Μαθητικού Συσσιτίου, ο κ. Γ. Καραγιάννης δικηγόρος, Λιρέτ. 83 ως έκτακτον αυτού δωρεάν, ο κ. Εμμαν. Ευθυμίου, ιατρός εν δοχείον ελαίου και αι Κοινότητες Αφάντου ελαίας οκ. 65, Μάσσαρι οκ. 44, Μαλώνας οκ. 40 και 12 οκ. ελαίου, Καλλιθεών οκ. 45 και διάφορα άλλα 16 Χιλιογ. (σύκα, πατάτες, κρόμμυα) και Αρχαγγέλου οκ. 35 και 17,45 Λιρέτ. εκ συνεισφοράς των κατοίκων αυτών.

Η Επιτροπή ευχαριστεί θερμώς άπαντας.

(Εκ της Επιτροπής)

Καθήκον επιβεβλημένον θεωρώ όπως και δημοσία εκφράσω τας θερμάς μου ευχαριστίας εις τον διακεκριμένον ιατρόν κ. Σ. ΤΣΕΥΓΑΝ σώσαντα τον δωδεκαετή υιόν μου Αναστάσιον πάσχοντα υπό βρογχοπνευμονίας γριπώδους μετ' επιπλοκής μηνιγγιτισμού.

Εν Αφάντω τη 30 Μαρτίου 1933

Ο Ευγνωμονών πατήρ
Σταύρος Α. Σταυρής

Κοινωνική κίνησις

Την παρελθούσαν εβδομάδα ανεχώρισεν εις Ιταλίαν τεθείς εις την διάθεσιν του Υπουργείου των Στρατιωτικών ο τέως Φρούραρχος Ρόδου Συνταγματάρχης κ. Κριστάνι.

- Αφίκετο εις την πόλιν μας η ΕΞ ο Ναύαρχος Μ. αξ. Γκίνο Ντούτσι συνοδευόμενος υπό της αξ. συζύγου του και του Υιού του Ροβέρτο.

- Ανεχώρησεν εις Αίγυπτον η αξ. κ. Μαρουλίτσα Μ. Βενετοκλέους, πρόεδρος της Εργάνης Αθηνάς.

ΠΡΙΝ 50 ΧΡΟΝΙΑ

Σάββατο 29 Δεκεμβρίου 1956
Αριθ. 1714

Ο ΥΠΟΥΡΓΟΣ ΕΜΠΟΡΙΚΗΣ ΝΑΥΤΙΛΙΑΣ ΘΑ ΕΛΘΗ ΕΙΣ ΡΟΔΟΝ ΜΕΤΑ ΤΑ ΦΩΤΑ

Ως πληροφορούμεθα ο Υπουργός Εμπορικής Ναυτιλίας κ. Κωτιάδης, δεν θα αφιχθή εις Ρόδον τας παραμονάς του Νέου Ετους και των Φώτων, ως έπραξε κατά τα Χριστούγεννα, διάλογους υπαγορευομένους από παλαιάς Ελληνικάς Παραδόσεις.

Συγκεκριμένως την 1ην του Νέου Ετους είθισται όπως ολόκληρος η Κυβέρνησις επισκέπτεται τον Βασιλέα και υποβάλλει τας ευχάς της. Εξ άλλου, κατά την ημέραν των Θεοφανείων, λόγω του ότι ο κ. Κωτιάδης προϊσταται Ναυτικού Υπουργείου το οποίον μάλιστα εδρεύει εις τον Πειραιά-πρώτον ναυτικόν κέντρον της χώρας-ο κ. Υπουργός θα παραμείνει εκεί δια να παραστή εις την Ναυτικήν Εορτήν του Σταυρού.

400 ΝΕΑ ΔΙΔΑΚΤΗΡΙΑ ΚΑΤ' ΕΤΟΣ ΘΑ ΑΝΕΓΕΙΡΩΝΤΑΙ ΥΠΟ ΤΟΥ ΚΡΑΤΟΥΣ

ΑΘΗΝΑΙ, 28

Εκπρόσωποι της διδασκαλικής Ομοσπονδίας επεσκέφθησαν τον Υπουργόν της Παιδείας και διεξετραγώδησαν την θλιβεράν κατάστασιν εκ της ελλείψεως διδακτηρίων εις ολόκληρον την χώραν.

Ο κ. Υπουργός διαβεβαίωσε τους εν λόγω εκπροσώπους ότι το πρόβλημα θα αντιμετωπισθή δια της ιδρύσεως Οργανισμού Ανεγέρσεως διδακτηρίων, ο οποίος θα φροντίζη δια την ανέγερσιν 400 νέων διδακτηρίων κατ' έτος.

ΣΥΝΕΚΕΝΤΡΩΘΗ ΛΟΓΩ ΤΩΝ ΒΡΟΧΩΝ ΥΔΩΡ ΕΙΣ ΩΡΙΣΜΕΝΑΣ ΝΗΣΟΥΣ

Ως πληροφορούμεθα, εις την Νομαρχίαν ελήφθησαν τηλεγραφήματα από ωρισμένας εκ των νήσων όπου είχε σημειωθεί λειψυδρία, εις τα οποία αναφέρεται ότι εκ των τελευταίων βροχών επληρώθη σημαντικός αριθμός δεξαμενών.

Εν τούτοις, ήδη αναμένετια η υδροφόρος του Βασ. Ναυτικού "Χάλκη" δια τον ανεφοδιασμόν δι' ύδατος των υπολοίπων νήσων.

New Years Time !

Ρεβεγιόν Πρωτοχρονιάς

Κυριακή 31 Δεκεμβρίου 2006
Κοκτέιλ 21:00
Για την πιο λαμπερή βραδιά του 2006,
σας υποδεχόμαστε με ζεστό "GLUEWEIN",
Εκλεκτά Καναπεδάκια & Σαξόφωνο
δίπλα στο τζάκι και στο Χριστουγεννιάτικο Δέντρο
Δεξίωση 22:00
Αποχαιρετήστε τη χρονιά που φεύγει
με ένα Εορταστικό Μενού
από ευφάνταστες δημιουργίες
με Ελληνική & ξένη μουσική από την υπέροχη
ορχήστρα μας , Show, Σαμπάνια , Εκπλήξεις ,
πλούσια Λαχειαγορά και ξέφρενο χορό
έως τις πρωινές ώρες .

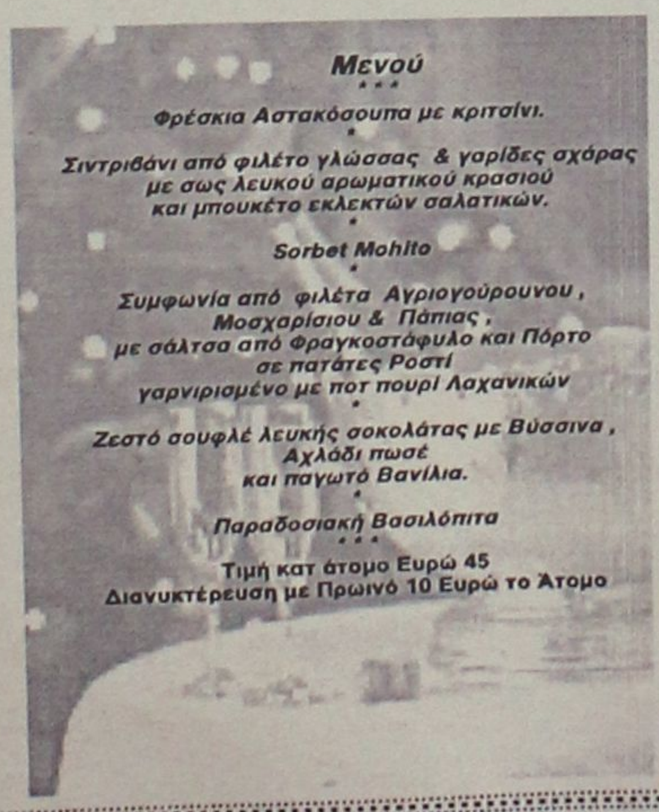

Ξενοδοχείο FORUM BEACH

Τέρμα Φερενίκης – Ιαλυσός
Πληροφορίες – Κρατήσεις
Τηλέφωνο 22410 96601-6975908034

Λουμπαρδιά Ρεβεγιόν
στο Mediterranean



Για τα Χριστούγεννα και την Πρωτοχρονιά
Παλιατσο Πρωτοχρονιάτικο Μενού στο πανέ Executive Chefs
Καθηγητών Καμπούρη & Δημητρίου
Γιορτινός χορός στο πολυτελέστατο
Ζωντανή μουσική & λαϊκό τραγούδι
Εορταστικός προαιρετικός χορός
Μουσική & Λαϊκό Τραγούδι
Μεγάλο Πρωτοχρονιάτικο Ρεβεγιόν

Mediterranean
Χριστούγεννα, Παραμονή: Τηλ. 22410 24561 - 71500

Παρδαλός Κόκορας
Ρεβεγιόν Πρωτοχρονιάς
Μενού 38€
Σούπα από τρυφερά σπαράγγια
Φιλέτο γλώσσας γκριλέ με φρέσκα λαχανικά
Φιλέτο Wellington με φουά γκρά
Πατάτες ψητές γκρατινέ με παρμεζάνα
Ταρτελέτα με φρέσκα βατόμουρα
Βασιλόπιτα και Σαμπάνια
Ζωντανή Μουσική
Λεωφ. Ηρακλειδών 19, Ιαλυσός • Τηλ. 22410 98335

Λόγω πληθώρας διαφημίσεων οι ΑΝΤΙΛΑΛΟΙ δημοσιεύονται σήμερα στη σελ. 17

ΠΩΛΟΥΝΤΑΙ
1) ΜΟΝΟΚΑΤΟΙΚΙΕΣ και ΔΙΑΜΕΡΙΣΜΑΤΑ λουξ κατασκευής στις περιοχές Μίρα Μαρε-Ιξιά-Ιαλυσό, των 135 τ.μ.-140 τ.μ-180 τ.μ.-200 τ.μ.
2) ΜΟΝΟΚΑΤΟΙΚΙΕΣ ΣΕ ΜΠΕΤΑ ή ΤΕΛΕΙΩΜΕΝΕΣ εντός σχεδίου, 140 τ.μ. στη περιοχή Παστίδας.
3) ΚΑΤΑΣΤΗΜΑΤΑ ΣΤΗΝ ΙΑΛΥΣΟ (επί της οδού Δημοκρατίας γωνιακά) των 45 τ.μ. έκαστο
ΠΛΗΡΟΦΟΡΙΕΣ Γ. ΙΩΑΝΝΙΔΗΣ
ΤΗΛ. 2241021714-22307 ΚΙΝ. 6932296983

RESTAURANT
ΙΠΠΟΤΙΚΟΝ
Ρεβεγιόν στο ΙΠΠΟΤΙΚΟΝ
Ενας δικός σας χώρος που σας καλεί
να περάσετε το ρεβεγιόν της Πρωτοχρονιάς μαζί μας.
Μια ζεστή ατμόσφαιρα με το εκλεκτό μενού μας
που ετοίμασε ο Σεφ για σας και με τις γλυκές νότες
του πιανίστα μας και με την γλυκιά φωνή της Νατάμπορα.
Σας υποσχόμεθα να περάσετε μια υπέροχη βραδιά
Ριζότο με Μανιτάρια του δάσους, Ρόζμαρι Αστακού και σάλτσα Ούζο
***
Σαλομές ποσέ με σάλτσα Αρμαγνάκ οίνου πασπαλισμένο με πράσινο πιπέρι και τραγανό Κάρδαμο
***
Σαλάτα με Σπανάκι ωμαρίνα και κουκουνάρι, λουσμένα με σάλτσα Βενεγκρέτ, με πασπαλισμένο Μέλι και πασπαλισμένο με νιφάδες Παρμεζάνας
***
Μενταγιόν από Ψαρονέφρι σοταρισμένο σε σάλτσα παλαιωμένου κρασιού, Γλυκοπατάτα με μανιτζουράνα και βεντάλια καρότου
ΑΝΟΙΚΤΑ την ΔΕΥΤΕΡΑ από το μεσημέρι
Ο χώρος διατίθεται για κάθε εκδήλωση
Η διεύθυνση και το προσωπικό του ΙΠΠΟΤΙΚΟΝ σας εύχεται μια υγιή - κερδοφόρα και χαρούμενη χρονιά
ΙΠΠΟΤΙΚΟΝ - Μικρό συντριβάνι
Ρεζερβέ τηλ. φαξ 2241025293

Μέγα Ρεβεγιόν
Πρωτοχρονιά
στην κοσμική ταβέρνα
2 φίλοι
από το 1978
Γιορτινό τραπέζι με ντόπια κρασιά και παραδοσιακό φαγητό
Συνοδεία με διαχρονικούς καλούς μουσικούς με το λαϊκό και νησιώτικο πρόγραμμά στο τραγούδι Ελευθερία Ροδίτη, καλλιτεχνική επιμέλεια Οσμάν, και η ορχήστρα τους
Θα μας βρείτε πίσω από το Σ.Μ. του Ιωάννη Πάππου προς την παραλιακή Ιαλυσού
Τηλ. κρατήσεων 2241091561, 6939306791

ANGELI DI ROMA
Ρεβεγιόν Πρωτοχρονιάς!!



Με ζωντανή μουσική σε παλιά λαϊκά και ρεμπέτικα τραγούδια
Εορταστικά πιάτα που ετοίμασε για σας ο σεφ του ANGELI DI ROMA
Η επιλογή των πιάτων είναι ελεύθερη (δεν είναι υποχρεωτικό μενού)
Σοφ. Βενιζέλου 62 (100 Μαγαζιά)
τηλ. για κρατήσεις 2241030044
Καλή Χρονιά

Bahavat
fine oriental dining
Ρεβεγιόν Πρωτοχρονιάς
Μπουκέτο καπνιστού σολομού με μπρικ
Πουγκί με θαλασσινά
Σορμπέ λεμονιού
Τρυφερό φιλέτο μόσχου με ψητό αστακό και ψητά λαχανικά
Σαλάτα πανδαισία μαρούλι - ραντίτσιο - ρόκα - ρόδι - λωρίδες μάνγκο και νιφάδες αμυγδάλου, ελαφριά βινεγκρέτ
Κρεμ μπρουλέ
Σας ευχόμαστε Καλή Χρονιά
Χορός οριεντάλ - Ζωντανή μουσική με τον Νέστορα
Κρατήσεις τηλ. 2241066720 και 6948106376

ESCADA frisbee
ΑΜΕΡΙΚΗΣ 59, ΡΟΔΟΣ
τηλ: 22410 39007
ΔΙΑΛΥΣΗ
ΛΟΓΩ ΑΝΑΚΑΙΝΙΣΗΣ
ΜΕΓΑΛΕΣ ΠΡΟΣΦΟΡΕΣ
STOCK

Rodos Park Suites Hotel
ΗΜΕΡΕΣ ΓΙΟΡΤΩΝ ΣΤΟ Rodos Park Suites Hotel
Γιορτάστε μαζί μας τις πιο λαμπερές μέρες του χρόνου.
Ζήστε την πολυτέλεια στις Χριστουγεννιάτικες & Πρωτοχρονιάτικες εκδηλώσεις - ρεβεγιόν μας με πλούσιο μουσικό πρόγραμμα.
Σας Ευχόμαστε Καλές Γιορτές & Ευτυχισμένο το Νέο Έτος 2007
Για κρατήσεις & πληροφορίες επικοινωνήστε στο τηλ 2241089700

Νέο! GranCaffe
CAFFE RISTORANTE
Το Gran Caffe σας υποδέχεται με μοναδικές γεύσεις!
Απολαύστε πλούσια ορεκτικά και σαλάτες μεγάλη ποικιλία ζυμαρικών και κυρίως πιάτα, πάντα με τη γνωστή ποιότητα Gran Caffe!
Θα σας συναρπάσουν!
Καθημερινά εκτός Κυριακής από 20.00 έως 00.00
Γρ. Λαμπράκη 43, Ρόδος
Τηλ. 22410 22989

THE GRAND HOTEL
☆☆☆☆☆
ΕΟΡΤΑΣΤΙΚΕΣ ΠΡΟΣΦΟΡΕΣ
Κυριακή 31 Δεκεμβρίου 2006
Για την τελευταία και πιο ξεχωριστή βραδιά του 2006, αποχαιρετήστε τη χρονιά που φεύγει με ένα ζεστό "GLUEHWEIN" συνοδεία από εκλεκτά κανα-πεδάκια και στη συνέχεια ένα εορταστικό μενού συντροφιά με τις μελωδίες της ορχήστρας μας.
Τιμή μενού 60 ευρώ ανά άτομο
Παιδιά 2-12 ετών -50%
Πρωτοχρονιάτικη Προσφορά
Διανυκτερεύστε σε ένα από τα πολυτελή δωμάτια μας και υποδεχθείτε την πρώτη μέρα της νέας χρονιάς με ένα πλούσιο πρωινό μπουφέ
Τιμή προσφοράς 75 ευρώ κατ' άτομο
(Συμπεριλαμβάνεται μενού & διανυκτέρευση με πρωινό)
Δευτέρα 1 Ιανουαρίου 2007
Πρωτοχρονιάτικο Πρωινό από τις 07.00 έως 11.00
Τιμή κατ' άτομο ευρώ 10
Πληροφορίες τηλέφωνο : 2241054700