ΔΗΜΟΣΙΑ ΒΙΒΛΙΟΘΗΚΗ ΡΟΔΟΥ 1947

ΦΑΓΓΟΥΡΑ Wine Music Bar

Η ΡΟΔΙΑΚΗ

ΠΛΗΡΩΜΕΝΟ ΤΕΛΟΣ Ταχ. Γραφείο Κ ΡΟΔΟΥ Αριθμ. Άδειας 1879

ΕΛΤΑ Hellenic Post

ΗΜΕΡΗΣΙΑ ΠΡΩΙΝΗ ΕΦΗΜΕΡΙΔΑ ΤΗΣ ΡΟΔΟΥ | ΤΕΤΑΡΤΗ 26 ΑΠΡΙΛΙΟΥ 2006 | ΑΡ. ΦΥΛΛΟΥ: 18283 | 0,70 ΕΥΡΩ

ΠΡΟΒΛΗΜΑΤΑ

ΠΑΣΟΚ

Άλλος ένας υποψήφιος δήμαρχος - ο κ. Γ. Μαριεττής του ΠΑΣΟΚ- απέσυρε την υποψηφιότητά του.

ΣΕΛ. 7

ΤΡΑΥΜΑΤΙΣΜΟΙ



Ένας 48χρονος έχασε το χέρι του και άλλοι τραυματίσθηκαν από βαρελότα.

ΣΕΛ. 8

ΑΥΤΟΚΙΝΗΤΟ



ΣΕΛΙΔΕΣ 27-30

ΠΕΔΙΑ ΜΑΧΗΣ ΣΤΗΝ ΑΘΗΝΑ

Σοβαρά επεισόδια στο κέντρο της Αθήνας κατά την διάρκεια της ολιγόωρης παραμονής της Αμερικανίδας υπουργού Εξωτερικών κ. Κοντολίζα Ράις στην πρωτεύουσα. Δηλώσεις μετά τις συνομιλίες. ΣΕΛ. 3



ΠΡΟΚΑΛΕΙ

Ο ΠΡΥΤΑΝΗΣ ΤΟΥ ΠΑΝΕΠΙΣΤΗΜΙΟΥ ΑΙΓΑΙΟΥ

Κατέθεσε οικονομοτεχνική μελέτη για την ίδρυση Πανεπιστημιακής Τουριστικής Σχολής στην Χίο!

Όταν ξεσπκώθηκαν οι τοπικοί φορείς μετά τις πληροφορίες ότι μεθοδεύεται ίδρυση Πανεπιστημιακής Σχολής στην Χίο, ο πρύτανης μας διαβεβαίωνε ότι δεν υπάρχει τέτοιο θέμα και ότι εν πάση περιπτώσει θα έχει επαφές με τοπικούς φορείς αν προκύψει κάτι τέτοιο. Πριν από δύο μήνες όμως ο κ. Πρύτανης απέστειλε στα υπουργεία Οικονομικών και Παιδείας οικονομοτεχνική μελέτη για ίδρυση της Σχολής στην Χίο. Το θέμα χωρίς καμιά αμφιβολία είναι σοβαρό. Εκτός από το γεγονός της ίδρυσης σχολής πανεπιστημιακού επιπέδου σε άλλο νησί υπάρχει και το θέμα της συμπεριφοράς του το οποίο δεν μπορεί να περάσει απαρατήρητο. Τον λόγο έχουν πλέον οι τοπικές αρχές και οι φορείς. ΣΕΛΙΔΑ 5

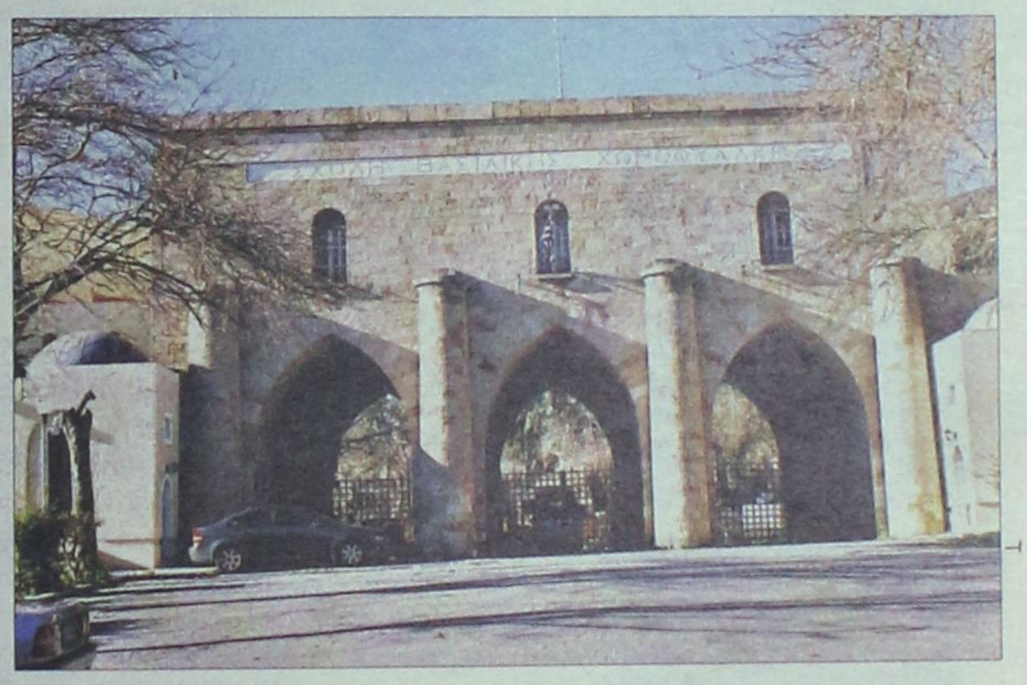



Γιατί δεν θα είμαι υποψήφιος

ΣΕΛ. 7

«ΠΡΩΙΜΗ» ΠΥΡΚΑΓΙΑ...

Ξέσπασε τη Λαμπρή Δευτέρα ανάμεσα σε Αρνίθα και Απολακκιά. ΣΕΛΙΔΑ 5

ΑΠΕΦΥΓΕ ΤΙΣ ΔΗΛΩΣΕΙΣ

Απέφυγε τις δηλώσεις όπου πέρασε τις εορτές του Πάσχα ο Γ. Βαληνάκης. ΣΕΛΙΔΑ 10

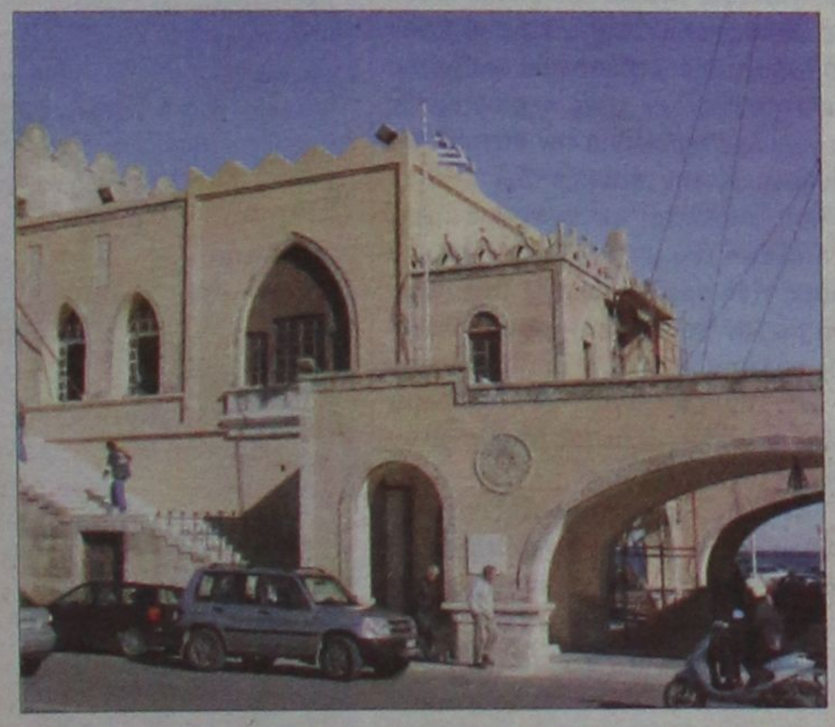

Ζητούμενο η χάραξη κοινής γραμμής

Συνεδριάζει αύριο εκτάκτως το Νομαρχιακό Συμβούλιο Δωδεκανήσου. Μοναδικά θέματα το ακτοπλοϊκό μετά την συνάντηση με τον υπουργό Ναυτιλίας και τα κονδύλια του Δ' ΚΠΣ.

ΣΕΛΙΔΑ 4

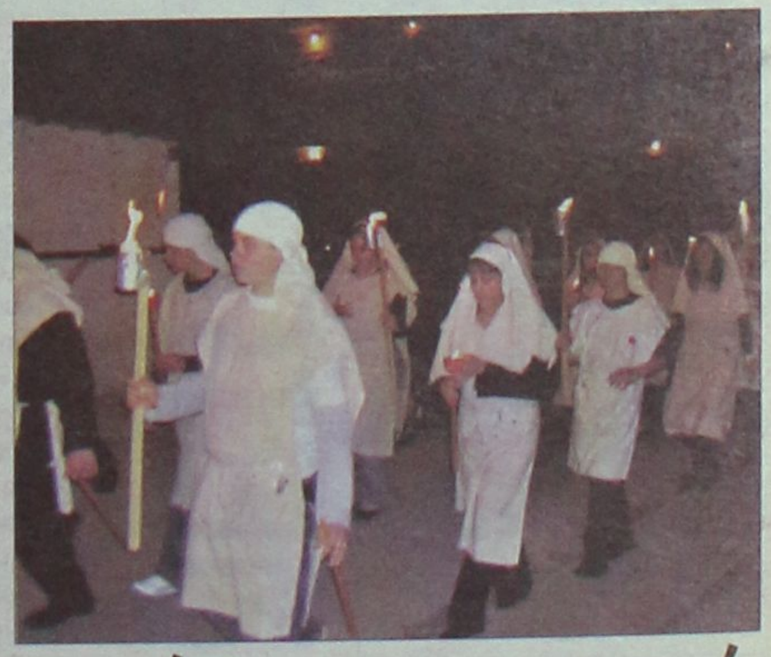

Ξανάζησαν τα χωριά

Αναπαραστάσεις των Παθών αλλά και αναβίωση εθίμων το Πάσχα και την Λαμπροδευτέρα στα χωριά της Ρόδου. ΣΕΛΙΔΑ 6



Πρόταση για συνεκμετάλλευση

Πρόταση συνεκμετάλλευσης του πλοίου " Sea Star" κατέθεσε ο Μάνος Κόκκινος. ΣΕΛ. 15

12 ΕΚΔΗΛΩΣΕΙΣ



Άνοιξε χθες τις πύλες του για το κοινό το ίδρυμα Marc de Montalembert.

9 ΑΠΩΛΕΙΑ

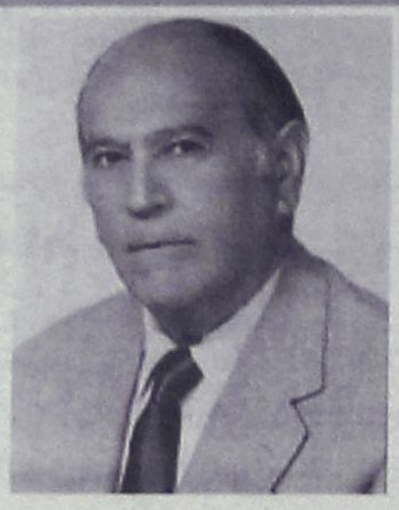

Πέθανε στην Αθήνα ο γνωστός Καλύμνιος συγγραφέας Γιάννης Μαγκλής.

10 ΕΡΓΑ



Εργασίες ανάπλασης εκτελούνται από τον Δήμο στην παραλία Ιαλυσού.

8 ΝΑΡΚΩΤΙΚΑ



Στα χέρια αστυνομικών έπεσε αθίγγανος που έφερε μαζί του στη Ρόδο 250 γρ. κοκαΐνης.

ΗΜΕΡΟΛΟΓΙΟ

Τετάρτη 26 Απριλίου 2006
Βασιλέως επισκ. Αμασείας, ιερομ.
Ανατολή ηλίου 05.36'
Δύση ηλίου 19.11'
Σελήνη 28 ημερών

ΦΑΡΜΑΚΕΙΑ

Σήμερα διημερεύει το φαρμακείο της κ. Αλαβέρα στην Καναδά 140 και διανυκτερεύει του κ. Αλαφάκη στην Κων. Παλαιολόγου 15.

ΒΕΝΖΙΝΑΔΙΚΑ

Σήμερα διανυκτερεύουν τα βενζινάδικα: Γκινάκης (Αυστραλίας), Σαμουράκης (Λ. Καλλιθέας), Κορωναίος (Κρεμαστή), Πισσαδάκης (Παραδείσι), Μάστορης (Τσαΐρι)

ΛΑΪΚΕΣ ΑΓΟΡΕΣ

Πεμπτη
στην οδό Βύρωνος

Παρασκευη
στην οδό Πτολεμαίων (Ανάληψη)

Σαββατο
στο Δημοτικό Νεκροταφείο

ΣΥΝΑΛΛΑΓΜΑ

ΔΟΛΛΑΡΙΟ Η.Π.Α	1,2102 1,2086
ΛΙΡΑ ΑΓΓΛΙΑΣ	0,69078 0,68982
ΚΟΡΩΝΑ ΔΑΝΙΑΣ	7.4676 7.4572
ΚΟΡΩΝΑ ΣΟΥΗΔΙΑΣ	9.3325 9.3195
ΓΙΕΝ ΙΑΠΩΝΙΑΣ	143.58 143.38
ΦΡΑΓΚΟ ΕΛΒΕΤΙΑΣ	1.5716 1.5694
ΚΟΡΩΝΑ ΝΟΡΒΗΓΙΑΣ	7.8617 7.8507
ΛΙΡΑ ΚΥΠΡΟΥ	0.5768 0.576
ΔΟΛΛΑΡΙΟ ΚΑΝΑΔΑ	1.3895 1.3875
ΔΟΛΛΑΡΙΟ ΑΥΣΤΡΑΛΙΑΣ	1.6646 1.6622

Plaza Travel
Ιερού Λόχου 7 • τηλ. 2241035767
e-mail: travel@rhodes-plaza.com
AE266

Προσδοκίες Ανάστασης...

Το Πάσχα γοητεύει τους Ελληνες. Σηματοδοτεί τη νίκη του φωτός, τη νίκη της ζωής: μαζί με τον Αναστάντα Θεάνθρωπο, λάμπει η Φύση, λάμπουν τα πρόσωπα των ανθρώπων, μονοιάζει η κοινωνία. Η πανδαισία της απριλιάτικης Φύσης και μόνο αρκεί για να ανοίξει τις ψυχές μας. Αρκεί να σηκώσουμε το βλέμμα μας από την βαριά καθημερινότητα του βίου, να προσέξουμε γύρω μας, τις ταπεινές παπαρούνες και το χαμομήλι να συνυπάρχουν αρμονικά με τα θαλερά οπωροφόρα.

Μαζί με την ψυχική ανάταση, όμως, και την ευωχία, αναγκαίος είναι και ο αναστοχασμός της κατάστασής μας. Οι καιροί είναι δύσκολοι για την Ελλάδα. Η κρίση σε επίπεδο οικονομίας, κοινωνικής συναντίληψης, ηθικού κύρους είναι πλέον αισθητή. Πάρα πολλά πρέπει να γίνουν. Η χώρα πρέπει να αναστηθεί οικονομικά, η παραγωγική βάση να διευρυνθεί, η κρατική μηχανή να βελτιωθεί με αλλαγές των δομών της, η ανταγωνιστικότητα να τονωθεί σημαντικά, οι θεσμοί να εκσυγχρονιστούν. Ο πολίτης πρέπει να πεισθεί ότι οι θυσίες του πιάνουν τόπο. Οι ηγεσίες πρέπει να ξεφύγουν από ζημιογόνες πρακτικές και να πείσουν ότι διαθέτουν τη βούληση και τις ικανότητες που απαιτούνται για να ανταποκριθούν στις προσδοκίες που ανέλαβαν να μη διαψεύσουν.

Χριστός Ανέστη. Αλλά επείγουσα και η ανάγκη για πολλή και καλή δουλειά από όσους έχουν στα χέρια τους τις τύχες της χώρας.

Ελπίδα, δηλαδή ελευθερία...

Για την ανάσταση του Χριστού η εκκλησιαστική εμπειρία δεν μιλάει γλώσσα θρησκευτική. Δεν συμβιβάζεται με τη γλώσσα που μιλάνε, σε κάθε εποχή, οι ιδεολόγοι της θρησκειοποιημένης χριστιανοσύνης.

Η θρησκεία ερμηνεύει την εκ νεκρών ανάσταση σαν «θαύμα». Η λέξη θαύμα δεν φωτίζει τίποτα. Παραπέμπει σε γεγονός συντελεσμένο με τρόπο «υπερφυσικό», μαγικό. Το «θαύμα» της ανάστασης του Χριστού προϋποθέτει να έχει ο άνθρωπος αποδεχθεί (νοητικά, άσχετα με την εμπειρία) ότι υπάρχει μια ανώτερη δύναμη, ο Θεός, δημιουργός και αιτία κάθε πραγματικότητας. Οτι αυτός ο Θεός έδωσε στον πρώτο άνθρωπο (άνθρωπο των σπηλαίων, της λίθινης εποχής;) κάποια εντολή που δεν τηρήθηκε, γι' αυτό και τιμωρήθηκε ολόκληρο το ανθρώπινο γένος να είναι θνητό, στους αιώνες των αιώνων – μαζί του και κάθε έμβιο υπαρκτό.

Προϋποθέτει η γλώσσα της θρησκείας ότι κάποτε ο Θεός λυπήθηκε τους ανθρώπους και έστειλε τον Υιό του να γίνει άνθρωπος και να πληρώσει, με τον δικό του βασανιστικό θάνατο, το τίμημα για την ενοχή των πρωτοπλάστων. Σταυρώθηκε ο Υιός του, θάφτηκε τρεις μέρες νεκρός και την τρίτη μέρα ο Θεός τον ανάστησε με τη θαυματουργική του δύναμη. Και αφού η προπατορική ενοχή των ανθρώπων εξαλείφθηκε με τον σταυρικό θάνατο του Χριστού, αναιρέθηκε και η ποινή του θανάτου – οι άνθρωποι, όλοι, κάποτε θα αναστηθούν από την ίδια θαυματουργική δύναμη που ανάστησε και τον Χριστό. Αυτή είναι η γλώσσα της θρησκείας.

Η εκκλησιαστική εμπειρία μιλάει άλλη γλώσσα. Αποκλείει νοητικές αναγωγές, a priori παραδοχές, υπερφυσικές μαγικές δυνάμεις. Μιλάει για την ανάσταση ως ελευθερία της προσωπικής ύπαρξης από προκαθορισμούς και αναγκαιότητες φύσης ή ουσίας. Και η ελευθερία παραπέμπει σε «τρόπο» υπαρκτικό, όχι σε «θαύμα». Ο Θεός της εκκλησιαστικής εμπειρίας γνωρίζεται με τον τρόπο της ελευθερίας, προσεγγίζεται μόνο με προσωπικές ψηλαφήσεις: μέσα από την ανακάλυψη (καθόλου αυτονόητη) του κοσμικού κάλλους ως λόγου προσωπικής ετερότητας, λόγου που καλεί σε αμεσότητα σχέσης. Και μέσα από την πίστη - εμπιστοσύνη (που προϋποθέτει επίσης την ελευθερία της σχέσης) στους αυτόπτες μάρτυρες της ιστορικής παρουσίας Ιησού του από Ναζαρέτ.

Η μαρτυρία των αυτοπτών μαρτύρων είναι πρόταση απάντησης στο υπαρκτικό πρόβλημα: στο ερώτημα για την αιτία και τον σκοπό της ύπαρξης και των υπαρκτών, το «νόημά» τους. Αν το ιστορικό πρόσωπο του Ιησού είναι η ενανθρώπιση του Θεού, τότε αιτιώδης αρχή του υπαρκτού βεβαιώνεται η ελευθερία: ο Θεός ελεύθερος από κάθε αναγκαιότητα ή προκαθορισμό. Δεν είναι υποχρεωμένος από τη φύση του ο Θεός να είναι αυτό που είναι, μπορεί ελεύθερος από κάθε αναγκαιότητα να υπάρχει και ως άνθρωπος. Είναι ελεύθερος από τη θεότητά του ο Θεός: το αποκαλύπτει η ενανθρώπισή του. Και είναι το ίδιο ελεύθερος από τους υπαρκτικούς περιορισμούς της ανθρώπινης φύσης ο ενανθρωπήσας Θεός: το αποκαλύπτει η ανάστασή του εκ νεκρών.

Το ευαγγέλιο της εκκλησιαστικής εμπειρίας, η πρότασή της (πάντοτε ανοιχτή σε επαλήθευση προσωπικής ψηλάφησης) λέει ότι η ανάσταση του Χριστού εγκαινιάζει «τρόπο» να υπάρχει ο άνθρωπος ελεύθερος από τους περιορισμούς της φύσης του, ελεύθερος από τον θάνατο. Να αντλεί ο άνθρωπος την ύπαρξη όχι από τη φύση του, που υπόκειται σε αναγκαιότητες, αλλά από τη σχέση του με τον Θεό – όπως ο ενανθρωπήσας Υιός πραγματοποιεί την ύπαρξη ως σχέση με τον Πατέρα και όχι ως εξαναγκασμένη θεϊκή ατομικότητα. Η μετάβαση από τη φύση στη σχέση είναι το πέρασμα («πάσχα») από την αναγκαιότητα του θανάτου στην ελευθερία της ανάστασης.

Με άλλα λόγια: Ο Χριστός αναστάινεται εκ νεκρών όχι χάρη στη «θαυματουργική» δύναμη της θεϊκής του «φύσης», αλλά χάρη στην ελεύθερη αγαπητική αυτοπαράδοσή του στο θέλημα της αγάπης του Πατρός. Η ανάσταση δεν συνάγεται από τη φύση (την «παντοδύναμη» και «αθάνατη» φύση της θεότητας), συνάγεται από τη σχέση, την ελευθερία της αγάπης. Δεν είναι «θαύμα» η ανάσταση, είναι τρόπος υπάρξεως.

(Από την Καθημερινή)

ΣΗΜΕΙΩΣΕΙΣ

ΧΡΗΣΙΜΑ ΤΗΛΕΦΩΝΑ

ΡΑΔΙΟ ΤΑΞΙ:	
ΠΟΛΕΩΣ	22410 69800
ΕΚΤΟΣ ΠΟΛΕΩΣ	22410 69600
ΝΟΣΟΚΟΜΕΙΟ	22410 80000
ΑΜΕΣΗ ΔΡΑΣΗ ΠΥΡ/ΚΗΣ	199
ΛΙΜΕΝΑΡΧΕΙΟ	22410 22220
	22410 27695
ΒΛΑΒΕΣ Δ.Ε.Η.	1050
ΒΛΑΒΕΣ Ο.Τ.Ε.	121
ΑΜΕΣΗ ΔΡΑΣΗ	100
ΒΛΑΒΕΣ ΥΔΡΕΥΣΗΣ	22410 68750
	22410 68755
ΝΟΜΑΡΧΙΑ	22410 46502
ΠΕΡ/ΚΗ Δ/ΝΣΗ	22410 38174
ΔΗΜΟΣ	22410 46200
ΔΗΜ. ΕΠΙΧ. ΚΑΘΑΡ.	22410 77600
ΥΠΗΡ. ΑΠΟΚΟΜΙΔΗΣ	22410 61057
ΤΡΟΧΑΙΑ	22410 44131
ΠΛΗΡΟΦ. Ο.Τ.Ε	11888
ΔΕΛΤΙΟ ΚΑΙΡΟΥ	149
ΛΑΧΕΙΑ	1444
ΠΡΟΠΟ - ΛΟΤΤΟ	1444
ΡΟΔΑ	22410 26300
ΚΤΕΛ	22410 27706
Ο.Α.Ε.Δ.	22410 23265
Ι.Κ.Α.	22410 64912
ΤΑΞ.Υ.	22410 68701
	22410 68702
ΕΡΓΑΤ. ΚΕΝΤΡΟ	22410 24730
ΟΛΥΜΠΙΑΚΗ	22410 24555
AEGEAN AIRLINES	22410 98345

ΚΤΕΟ

Από 03-04-2006 έως 28-04-2006 επιβατικά (Ε.Ι.Χ.) και φορτηγά μέχρι και 3,5Τ με συνδυασμό γραμμάτων (ΚΧΑ - ανεξαρτήτως αριθμού) με έδρα την συγκοινωνική περιοχή Ρόδου.
Από 03-04-2006 έως 28-04-2006 επιβατικά (Ε.Ι.Χ.) και φορτηγά μέχρι και 3,5 Τ με αριθμούς κυκλοφορίας ΡΟΖ 1000 έως και 1500.
Επίσης καλούνται όλα τα παραπάνω οχήματα να προβούν σε τεχνικό έλεγχο σε οποιοδήποτε Κ.Τ.Ε.Ο. ή Ι.ΚΤΕΟ της χώρας
Επίσης θα ελέγχονται όσα οχήματα υποχρεούνται βάσει παλαιότερων προγραμμάτων πρόσκλησης

Έτοιμοι για ΚΤΕΟ; καλέστε 22410 67677
Ι-ΚΤΕΟ Δωδ/σου
ισότιμο με το κρατικό
AE904

Η ΡΟΔΙΑΚΗ

ΙΔΡΥΤΗΣ Εμμ. Καλαμπίχης
ΙΔΙΟΚΤΗΣΙΑ Υιοι Σ. Τσοπανάκη, Η. Κωτιάδης Ο.Ε.
ΕΚΔΟΤΗΣ Ήβη Γ. Τσοπανάκη

ΔΙΕΥΘΥΝΤΗΣ
Σπύρος Παγκάς
ΑΡΧΙΣΥΝΤΑΚΤΗΣ
Λουκάς Μαστής

ΣΥΝΤΑΞΗ
Μιχάλης Μαστής, Κυριακή Πετρίδου, Βαρβάρα Μπογδάνου, Ελευθερία Πελλού, Κυριάκος Κεσκινίδης

ΑΘΛΗΤΙΚΑ
Μανόλης Μπάτης, Νικήτας Κουσκούσης, Κώστας Παντίδος, Παύλος Ντοκουόπιλ, Σούγγαρη Μάγδα

ΥΠΕΥΘ. ΔΙΑΦΗΜΙΣΤΙΚΟΥ ΤΜΗΜΑΤΟΣ
Λάζαρος Λαζαράκης
ΛΟΓΙΣΤΗΡΙΟ - ΔΙΑΦΗΜΙΣΕΙΣ
Μάρκου Μαλλιαράκη 11 Τηλ 22410 22210 - 22410 75230 Fax 22410 22471
ΓΡΑΦΕΙΑ ΣΥΝΤΑΞΗΣ
Μάρκου Μαλλιαράκη 11 Τηλ.22410 24610 Fax 22410 75641
ΑΘΛΗΤΙΚΟ ΤΜΗΜΑ
Τηλ 22410 75640
www.rodiaki.gr
irodiaki@otenet.gr

Δηλώσεις Μπακογιάννη για το θέμα του Ιράν μετά τη συνάντηση με την Κοντολίζα Ράις

Η λύση σε συνεργασία με την Ε.Ε.

Συνάντηση της Αμερικανίδας ΥΠΕΞ με τον πρωθυπουργό. Πεδίο μάχης χθες η Αθήνα. Συγκρούσεις διαδηλωτών με ισχυρές αστυνομικές δυνάμεις.



Η λύση στο θέμα του Ιράν θα δοθεί σε συνεργασία με την Ευρωπαϊκή Ένωση, στο πλαίσιο του Συμβουλίου Ασφαλείας, δήλωσε η υπουργός Εξωτερικών Ντόρα Μπακογιάννη μετά τη συναντησή της με την Αμερικανίδα ομόλογό της Κοντολίζα Ράις.

Η κ. Μπακογιάννη προσέθεσε ότι υπάρχει ακόμη χρόνος για διπλωματική λύση και τόνισε ότι η Τεχεράνη πρέπει να δώσει διαβεβαιώσεις ότι δεν σκοπεύει να χρησιμοποιήσει την πυρηνική ενέργεια για την κατασκευή πυρηνικών όπλων.

Αναφερόμενη στην ευρωπαϊκή πορεία της Τουρκίας, η κ. Μπακογιάννη επισήμανε ότι η Ελλάδα στηρίζει αυτή την προοπτική, όμως η Αγκυρα ως τώρα δεν έχει ανταποκριθεί δεόντως στις υποχρεώσεις της. Τόνισε μάλιστα ότι η Αθήνα δέχεται πολλές φορές προκλήσεις από την πλευρά της Τουρκίας.

Ράις: Αρση της απομόνωσης της «βόρειας Κύπρου»

Από την πλευρά της, η Αμερικανίδα υπουργός Εξωτερικών ήταν κατηγορηματική ότι η Τουρκία πρέπει να γίνει μέλος της Ευρωπαϊκής Ένωσης, ενώ εξέφρασε την ελπίδα πως η Λευκωσία δεν .θα βάλει εμπόδια στην ευρωπαϊκή πορεία της Αγκυρας. Παράλληλα, εξέφρασε την άποψη ότι η Λευκωσία πρέπει να ελαφρύνει την κατάσταση στο βόρειο τμήμα του νησιού.

«Η Κύπρος εντάχθηκε στην Ευρωπαϊκή Ένωση ενώ ήταν ακόμη διαιρεμένη και αντιλαμβάνομαι ότι τότε υπήρξε μια «κατανόηση» ότι η Λευκωσία δεν θα εμπόδιζε κατόπιν την ένταξη της Τουρκίας», δήλωσε η Αμερικανίδα υπουργός και πρόσθεσε ότι η Κύπρος πρέπει να συμβάλλει στην προσπάθεια για άρση της απομόνωσης της «βόρειας Κύπρου» -όπως χαρακτηριστικά αναφέρθηκε στο κατεχόμενο τμήμα του νησιού- και να ενεργήσει υπεύθυνα προς την εκπλήρωση των στοιχείων εκείνων που εμείς θεωρούμε απαραίτητα για την ένταξη της Τουρκίας».

Πρόσθεσε ότι μέχρι την ένταξη, υπάρχει πολύ δουλειά που πρέπει να γίνει και ένα από τα θέματα που θα εξεταστούν είναι το Κυπριακό.

Διπλωματικές πηγές στην Αθήνα επισήμαναν πάντως ότι οι δηλώσεις της κ. Ράις περί «βόρειας Κύπρου» δεν πρέπει να επισκιάσουν τη θετική της τοποθέτηση,που έγινε μάλιστε τρεις φορές, για την υποχρέωση της Αγκυρας να εκπληρώσει τις υποχρεώσεις της έναντι της ΕΕ.



Για το Ιράν

Στο θέμα του Ιράν η κ. Ράις ανέφερε ότι καμία επιλογή δεν αποσύρεται από το τραπέζι, αλλά τόνισε ότι άμεση προτεραιότητα της Ουάσιγκτον αυτή την ώρα είναι η ενίσχυση της διπλωματικής προσπάθειας. «Η περίπτωση του Ιράν δεν μοιάζει με εκείνη του Ιράκ» παραδέχτηκε η Αμερικανίδα υπουργός.

Ερωτηθείσα σχετικά, η κ. Ράις ανέφερε επίσης ότι στη συνάντησή της με την κ. Μπακογιάννη δεν αναφέρθηκε καθόλου στο θέμα της χρήσης των στρατιωτικών εγκαταστάσεων στη Σούδα κατά του Ιράν και είπε πως στο παρόν στάδιο στην ατζέντα βρίσκεται η ενίσχυση της διπλωματικής προσπάθειας.

Προσέθεσε ότι το παρελθόν του Ιράν δεν δίνει εγγυήσεις ότι θα χρησιμοποιήσει την πυρηνική ενέργεια για ειρηνικούς σκοπούς και διευκρίσε ότι οι ΗΠΑ δεν έχουν πρόβλημα με τον ιρανικό λαό, όμως η ιρανική ηγεσία απομονώνει τη χώρα από τη διεθνή κοινότητα.

Από την πλευρά της η υπουργός Εξωτερικών Ντόρα Μπακογιάννη τόνισε ότι το θέμα του πυρηνικού προγράμματος του Ιράν απασχολεί την Ελλάδα, όπως και την Ευρωπαϊκή Ένωση και επισήμανε την ανάγκη λήψης των αποφάσεων στο Συμβούλιο Ασφαλείας σε συντονισμό με την ΕΕ. Υποστήριξε ακόμη ότι υπάρχουν ακόμη εργαλεία για διευθέτηση του προβλήματος μέσω της διπλωματίας.

Το πρωί της Τρίτης, λίγο πριν αναχωρήσει από το ξενοδοχείο Intercontinental, για να μεταβεί στο υπουργείο Εξωτερικών, η Κοντολίζα Ράις δήλωσε για την Τουρκία ότι είναι στρατηγικής σημασίας η ένταξή της στην ΕΕ και προσέθεσε ότι το Κυπριακό δεν πρέπει να γίνει εμπόδιο στην ευρωπαϊκή πορεία της Αγκυρας.

Μιλώνας σε Έλληνες δημοσιογράφους είπε ακόμη ότι δεν έχουν τελειώσει οι διπλωματικές προσπάθειες στο θέμα του Ιράν, ωστόσο προσέθεσε ότι η απόφαση του Συμβουλίου Ασφαλείας θα πρέπει να είναι ομόφωνη και να δίνει σαφές μήνυμα στην Τεχεράνη.

Τα υπόλοιπα θέματα

Οι κύριες Μπακογιάννη και Ράις συζήτησαν επίσης και θέματα ενεργειακής πολιτικής, με την Αμερικανίδα υπουργό να δίνει έμφαση στην ενεργειακή ασφάλεια επισημαίνοντας την ανάγκη εξασφάλισης ποικίλων μορφών και πηγών ενέργειας, σε μία έμμεση αναφορά στην ενεργειακή εξάρτηση της Ευρώπης από τη Ρωσία.

Από ελληνικής πλευράς, η κ. Μπκαογιάννη επισήμανε το ρόλο της χώρας μας ως ενεργειακό σταυροδρόμι στην περιοχή, αναφέροντας τον σχεδιαζόμενο πετρελαιαγωγό Μπουργκάς - Αλεξανδρούπολη και τον αγωγό φυσικού αερίου Τουρκίας - Ελλάδας - Ιταλίας.

Στην ατζέντα βρέθηκε ακόμη και το θέμα του Κοσσυφοπεδίου. Η αμερικανική πλευρά επισήμανε τη σημασία που δίνει στο θέμα γνωρίζοντας ότι το 2006 θα είναι η χρονιά που η ανάγκη εξεύρεσης λύσης στο πρόβλημα θα τεθεί επιτακτικά.

Συνάντηση με Κ.Καραμανλή

Η κ. Ράις, μετά τις επαφές της στο υπουργείο Εξωτερικών, είχε ημίωρη συνάντηση με τον πρωθυπουργό, με τον οποίο είχε συναντηθεί το πρωί της Τρίτης η Ντόρα Μπακογιάννη, προετοιμάζοντας τη συνάντησή της με την Αμερικανίδα ΥΠΕΞ.

Ο πρωθυπουργός ρώτησε την κ. Ράις εάν έχει ξαναέλθει στην Ελλάδα και εκείνη, παρουσία των δημοσιογράφων και των τηλεοπτικών συνεργείων, ακούστηκε να λέει ότι είχε επισκεφθεί τη χώρα μας τη δεκαετία του '80, ως νεαρή καθηγητρία Πανεπιστημίου, για ένα συνέδριο.

Μετά τη συνάντησή της με τον κ. Καραμανλή, η Αμερικανίδα υπουργός αναχώρησε αεροπορικώς από την Ελλάδα, συνεχίζοντας την περιοδεία της στην Τουρκία.

Παράλληλα, η κ. Μπακογιάννη επικοινώνησε τηλεφωνικά με τον πρόεδρο της Κυπριακής Δημοκρατίας Τάσσο Παπαδόπουλο, τον οποίο και ενημέρωσε για το περιεχόμενο των συνομιλιών της με την Αμερικανίδα υπουργό Εξωτερικών.

Διπλωματικές πηγές ανέφεραν ότι υπάρχει ενδεχόμενο νέας, σύντομης συνάντησης της κ. Μπακογιάννη με την κ. Ράις στη Σόφια, στο περιθώριο της υπουργικής Συνόδου του ΝΑΤΟ, στις 27 και 28 Απριλίου.

ΤΟ SUPER MARKET ΤΟΥ
"ΞΕΝΟΔΟΧΕΙΟΥ ΔΙΟΝΥΣΟΣ"
ΣΤΗΝ ΟΔΟ ΗΛΙΑΔΩΝ ΣΤΗΝ ΙΞΙΑ
ΚΑΙ ΚΑΤΑ ΤΗΝ ΘΕΡΙΝΗ ΠΕΡΙΟΔΟ
ΘΑ ΛΕΙΤΟΥΡΓΕΙ ΚΑΘΗΜΕΡΙΝΑ
(ΚΑΙ ΤΙΣ ΚΥΡΙΑΚΕΣ)
07.30-23.00
ΣΥΝΕΧΕΣ ΩΡΑΡΙΟ
ΤΗΛ. : 2241023021
AE948

Δύο "καυτά" θέματα στην αυριανή συνεδρίαση του νομαρχιακού συμβουλίου

Ζητούμενο ο συντονισμός

Εκτάκτως θα συνεδριάσει αύριο στις 11 το πρωί το νομαρχιακό συμβούλιο Δωδεκανήσου, το οποίο θα ασχοληθεί με τα δύο σοβαρότερα θέματα που απασχολούν ιδιαίτερα την περιοχή μας: Τις εξελίξεις σε σχέση με τις ενέργειες που έγιναν αναφορικά με το ακτοπλοϊκό στα Δωδεκάνησα και την κατανομή των πόρων στην Περιφέρεια Νοτίου Αιγαίου από το Δ' Κοινοτικό Πλαίσιο Στήριξης.

Του
ΜΙΧΑΛΗ ΜΑΣΤΗ
Mihalis@rodiaki.gr

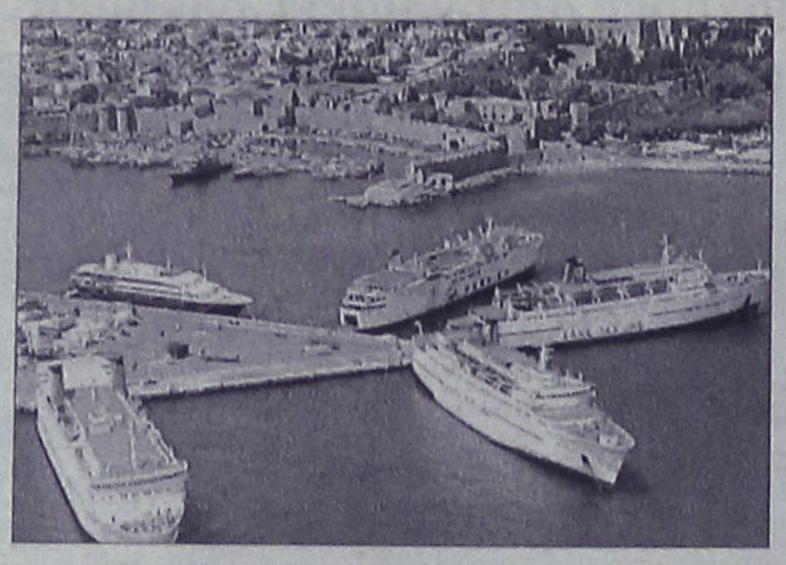



Επικύρωση των συμφωνιών για το ακτοπλοϊκό και συζήτηση για τα κονδύλια του Δ' ΚΠΣ μετά τον αποκλεισμό της Περιφέρειας Νοτίου Αιγαίου από το "Στόχο Ι"

Για την συνεδρίαση, που θα είναι η 5η έκτακτη για το τρέχον έτος, έχουν ενημερωθεί και προσκληθεί επίσης ο υπουργός Αιγαίου κ. Αριστοτέλης Παυλίδης, οι βουλευτές του νομού μας, ο περιφερειάρχης Νοτίου Αιγαίου κ. Χαράλαμπος Κόκκινος, οι εκπρόσωποι των τριών Επιμελητηρίων καθώς επίσης και το προεδρείο της ΟΚΕ που θα συγκροτηθεί σε σώμα και θα συνεδριάσει μία ώρα νωρίτερα.

Όπως ανακοίνωσε χθες ο πρόεδρος του νομαρχιακού συμβουλίου κ. Φώτης Χατζηδιάκος, η σύγκληση του συμβουλίου γίνεται σύμφωνα με τα όσα αναφέρονται στο άρθρο 52 του Π. Δ. 30/1996 λόγω κατεπείγοντος και στην προκειμένη περίπτωση: α) για την άμεση υποβολή πρότασης στον κ. υπουργό Ε.Ν. περί καθορισμού λιμένων προσέγγισης έκτακτου δρομολογίου από Μάιο έως Οκτώβριο και β) της επικείμενης κατανομής των πόρων του Στόχου 2 του Δ' Κ.Π.Σ.

Και για τα δύο αυτά θέματα, το ενδιαφέρον για τις αποφάσεις που θα πάρει το νομαρχιακό συμβούλιο είναι σημαντικό, δεδομένου ότι από αυτές θα εξαρτηθούν μια σειρά εξελίξεις που θα ακολουθήσουν σε επίπεδο πλέον υπουργείου Εμπορικής Ναυτιλίας και Οικονομίας και Οικονομικών αντίστοιχα.

ΓΙΑ ΤΟ ΑΚΤΟΠΛΟΪΚΟ

Την περασμένη εβδομάδα, οι εκπρόσωποι του νομού μας, μετά από πρωτοβουλία του βουλευτή κ. Τάσου Καραμάριου, συναντήθηκαν με τον υπουργό Εμπορικής Ναυτιλίας κ. Μανώλη Κεφαλογιάννη, καταλήγοντας σε δέσμη έξι προτάσεων, άμεσα εφικτών και εφαρμόσιμων που βελτιώνουν σε μεγάλο βαθμό την κατάσταση του ακτοπλοϊκού για τα Δωδεκάνησα.

Παρά τις επιφυλάξεις που είχαν διατυπωθεί από διάφορους κύκλους, ενόψει της συγκεκριμένης συνάντησης, όλοι οι εκπρόσωποι που πήραν μέρος στην σύσκεψη του ΥΕΝ υπό τον κ. Μανώλη Κεφαλογιάννη, χαρακτήρισαν το αποτέλεσμά της ως ιδιαίτερα σημαντικό και ικανοποιητικό για το ακτοπλοϊκό της Δωδεκανήσου.

Από την ίδια σύσκεψη επίσης δεν έφυγαν με... άδεια χέρια ούτε οι δύο δήμαρχοι του νομού μας, που βρέθηκαν στην συνάντηση με τον υπουργό ΕΝ (Γ. Γιαννόπουλος και Γ. Ρούσσος). Ο υπουργός, δεσμεύτηκε στο περιθώριο της συνάντησης, να προωθήσει άμεσα τρία ζητήματα που έθεσε ο δήμαρχος Ροδίων και αφορούν έσοδα για τα Λιμενικά ταμεία, ενώ παράλληλα δεσμεύτηκε να προωθήσει όλες τις διαδικασίες που απαιτούνται για να λειτουργήσει άμεσα η σχολή δυτών στην Κάλυμνο.

Το «κλειδί» της συμφωνίας, το οποίο ουσιαστικά καλείται τώρα να επικυρώσει με σχετική του απόφαση το νομαρχιακό συμβούλιο εστιάζεται στο να ζητηθεί άμεσα, να υπάρξει άμεσα επιδοτούμενο πλοίο για χρονικό διάστημα 6 μηνών (Μάιος – Οκτώβριος) το οποίο θα είναι νέο, σύγχρονο και αξιόπιστο, το δρομολόγιο του οποίου για το συγκεκριμένο χρονικό διάστημα θα καθορίσει η νομαρχία Δωδεκανήσου. Για να μπορέσει το ΥΕΝ να προχωρήσει στην διαδικασία αυτή, κρίθηκε ως απαραίτητη η έκτακτη σύγκλιση του νομαρχιακού συμβουλίου, το οποίο θα καταλήξει σε αυτή την απόφαση, την οποία στην συνέχεια θα κληθεί να εγκρίνει και να εφαρμόσει το υπουργείο Εμπορικής Ναυτιλίας.

ΓΙΑ ΤΟ Δ' ΚΠΣ

Αντίστοιχα σοβαρό και κρίσιμο για την περιοχή της Δωδεκανήσου χαρακτηρίζεται και το δεύτερο θέμα που περιλαμβάνεται στην ημερήσια διάταξη της έκτακτης συνεδρίασης του νομαρχιακού συμβουλίου.

Για το θέμα αυτό, είχε καταθέσει σχετική πρόταση ο νομάρχης και μάλιστα προτάθηκε να συμμετάσχουν στην συνεδρίαση, βουλευτές, δήμαρχοι, ο περιφερειάρχης και όλοι οι εκπρόσωποι φορέων του νομού μας, με μοναδικό στόχο να αποτραπεί το ενδεχόμενο κατάφωρης αδικίας με την περικοπή σημαντικών κονδυλίων, σε βάρος της Περιφέρειάς μας, στην διαδικασία κατάρτισης του 4ου Κοινοτικού Πλαισίου Στήριξης.

Το θέμα, κρίνεται ως εξαιρετικά σοβαρό για την περιοχή της Δωδεκανήσου, αφού, εάν δεν γίνουν συντονισμένες ενέργειες για να αλλάξει ο συσχετισμός αυτός, τότε ολόκληρο το Νότιο Αιγαίο, θα υποστεί τεράστια ζημία σε πολλαπλά επίπεδα.

Από την πλευρά του πάντως, ο περιφερειάρχης Νοτίου Αιγαίου **κ. Χαράλαμπος Κόκκινος,** παρουσιάστηκε καθησυχαστικός αναφορικά με την κατανομή των κονδυλίων και υπογράμμισε ότι θα γίνουν όλες οι απαιτούμενες προσπάθειες, έτσι ώστε να επιτευχθεί το καλύτερο δυνατό αποτέλεσμα.

«Δεν θα υπάρξει έλλειψη χρημάτων στην Περιφέρεια Νοτίου Αιγαίου», δήλωσε, κατηγορηματικά, ο γενικός γραμματέας κ. Χαράλαμπος Κόκκινος, ερωτώμενος σχετικά με την κατανομή των κονδυλίων για τον Στόχο 2 του Δ' ΚΠΣ.

Καταρχήν, ο κ. Κόκκινος, ξεκαθάρισε ότι, δεν είχε έρθει στα χέρια του επίσημο έγγραφο που να τον πληροφορεί για το πώς έχει η κατανομή ούτε είχε κάποια άλλη επίσημη ενημέρωση.

Πάντως, ο ίδιος είπε χαρακτηριστικά: «Θα γίνει η καλύτερη δυνατή προσπάθεια και οι πόροι να υπάρξουν και η αειφόρος ανάπτυξη» ενώ αναφορά έκανε και για τη μάχη που δόθηκε στις Βρυξέλλες ώστε να εξασφαλιστούν πάνω από 20 δις πόροι για τη χώρα μας.

Μπορεί να μην καταφέραμε να ενταχθεί το Νότιο Αιγαίο-συνέχισε ο Περιφερειάρχης- στον Στόχο 1 αλλά θα υπάρξει μία ελαστικοποίηση ώστε να γίνουν περισσότερα έργα εδώ. **«Σέβομαι την ανησυχία των φορέων», είπε ο κ. Κόκκινος και συνέχισε καθησυχάζοντας ότι «οι πόροι δεν θα λείψουν από την Περιφέρειά μας». Μάλιστα συμπλήρωσε, ότι το Νότιο Αιγαίο περιμένει ένα πολύ μεγάλο χρηματοδοτικό κομμάτι από το Ταμείο Συνοχής.**

Καταλήγοντας, ο περιφερειάρχης, απέφυγε, πάντως, να πει ευθέως αν μπορεί να μην γίνει αυτή η κατανομή αλλά ζήτησε από όλους να μην στηρίζονται σε φήμες.

Υπενθυμίζεται ότι, για πρώτη φορά, το θέμα είχε τεθεί κατά την τελευταία συνεδρίαση της Τοπικής Ένωσης Δήμων και Κοινοτήτων Δωδεκανήσου (ΤΕΔΚΔ), το διοικητικό συμβούλιο της οποίας, κατά τη συζήτηση που είχε κάνει για την καλύτερη δυνατή προετοιμασία μας ενόψει του Δ'ΚΠΣ, μεταξύ άλλων, αποφάσισε ότι θα πρέπει να επιδιώξουμε να υπάρξει **μία κατανομή ανάμεσα στις δύο περιφέρειες που να μην είναι αμιγώς πληθυσμιακή αφού κάτι τέτοιο δεν είναι προς συμφέρον μας κι αυτό επειδή η Περιφέρεια της Στερεάς Ελλάδας έχει διπλάσιο πληθυσμό από το Νότιο Αιγαίο.**

Έτοιμοι για ΚΤΕΟ;
ΤΑΛΑΙΠΩΡΙΑ ΤΕΛΟΣ!
AUTOVISION
Ιδιωτικό ΚΤΕΟ Ρόδου
για ραντεβού..22410-67677
ΠΛΗΡΩΣ ΙΣΟΤΙΜΟ ΜΕ ΤΑ ΔΗΜΟΣΙΑ ΚΤΕΟ
ΓΡΗΓΟΡΑ, ΑΞΙΟΠΙΣΤΑ ΚΑΙ ΦΘΗΝΟΤΕΡΑ!! 25 ΛΕΠΤΑ ΑΡΚΟΥΝ..
ανοιχτά απογεύματα και σαββατο, ολα τα παραβολα αγοραζονται στο ΚΤΕΟ
ΠΡΟΣΟΧΗ!! — ΠΡΟΓΡΑΜΜΑ ΠΡΟΣΚΛΗΣΗΣ ΟΧΗΜΑΤΩΝ
Ν. ΔΩΔ/ΣΟΥ - ΤΟΝ Απρίλιο ΚΧΑ 7100 εώς 8200 και ΡΟΖ 1000 εώς 1500
Η ΜΗ ΔΙΕΝΕΡΓΕΙΑ ΤΕΧΝΙΚΟΥ ΕΛΕΓΧΟΥ ΤΟΥ ΟΧΗΜΑΤΟΣ ΣΑΣ (ΚΤΕΟ) ΜΕΣΑ ΣΤΙΣ ΠΡΟΘΕΣΜΙΕΣ, ΑΠΟΤΕΛΕΙ ΠΑΡΑΒΑΣΗ (ΚΟΚ 86) ΚΑΙ ΤΙΜΩΡΕΙΤΑΙ ΑΠΟ ΤΙΣ ΑΡΧΕΣ ΜΕ ΠΡΟΣΤΙΜΟ 334 ΕΥΡΩ ΚΑΙ ΑΦΑΙΡΕΣΗ ΠΙΝΑΚΙΔΩΝ
ΑΕ1316

ΚΟΛΛΕΓΙΟ ΡΟΔΟΥ
ΑΝΑΚΟΙΝΩΣΗ
Το Κολλέγιο Ρόδου εν' όψει της νέας σχολικής χρονιάς προσκαλεί τους/τις υποψήφιους/ες:
Βρεφονηπιοκόμους, Νηπιαγωγούς, Δασκάλους και Καθηγητές
όπως καταθέσουν τα βιογραφικά τους σημειώματα στην Κεντρική Γραμματεία του Κολλεγίου και συμπληρώσουν την σχετική αίτηση, έως την **Δευτέρα 8 Μαΐου 2006.** Όσοι έχουν υποβάλλει αίτηση στο παρελθόν θα πρέπει να εκδηλώσουν εκ νέου το ενδιαφέρον τους.
Εκ της Δ/νσεως
ΑΕ1456

Κοροϊδεύει δύο περίπου χρόνια τοπικές αρχές και φορείς

Προκλητικός ο Πρύτανης

Ενώ μας διαβεβαίωνε ότι δεν υπάρχει προς το παρόν θέμα Τουριστικής Σχολής ετοίμαζε μελέτη για την ίδρυσή της στην Χίο!

Πρόκληση, απρέπεια και βρίβάνουσα προσβολή των συμφερόντων του τόπου, αποτελεί η μεθόδευση των παραγόντων του Πανεπιστημίου Αιγαίου, που εν κρυπτώ, επιχειρούν να ιδρύσουν σχολή τουρισμού στη Χίο.

Ενώ πράγματι για λόγους που εύκολα αντιλαμβάνεται κανείς, η Πανεπιστημιακή Σχολή Τουρισμού θα έπρεπε να έχει έδρα τη Ρόδο, οι αρμόδιοι του Πανεπιστημίου Αιγαίου, αποδεικνύεται για μία ακόμη φορά, ότι διακατέχονται από αντιδωδεκανησιακό μένος.

Ενώ ήξεραν πολύ καλά, και εγγράφως, την απαίτηση των τοπικών φορέων για την ίδρυση της πανεπιστημιακής σχολής στη Ρόδο, κινήθηκαν υπογείως και προωθούν την ίδρυση της σχολής στη Χίο.

Διαψεύδουν ακόμα κι αυτά για τα οποία είχαν προβεί σε ανακοινώσεις οι ίδιοι όταν πριν από αρκετούς μήνες, ύστερα από την ανακοίνωση του τότε υπουργού Τουρισμού κ. Δ. Αβραμόπουλου για πανεπιστημιακή σχολή τουρισμού, είχε τεθεί το θέμα, οι κύριοι του Πανεπιστημίου Αιγαίου υποστήριζαν ότι το θέμα θα τεθεί όταν έρθει η ώρα και τότε θα δούμε τι θα γίνει.

Υπογείως όμως απεργαζόταν πράγματι προ τελελεσμένου γεγονότος εάν το υπουργείο Παιδείας δεν αποκάλυπτε τις κινήσεις του Πανεπιστημίου Αιγαίου, σε έγγραφό του προς την Ένωση Ξενοδόχων Ρόδου.

Συγκεκριμένα σύμφωνα με όσα αποκαλύφθηκαν πριν από μερικές ημέρες, ο ίδιος ο πρύτανης του Πανεπιστημίου Αιγαίου κατέθεσε στα μέσα Φεβρουαρίου στο υπουργείο Παιδείας μελέτη σκοπιμότητας για την ίδρυση στο νησί της Χίου, Τμήματος Τουριστικών Σπουδών.

Το γεγονός αυτό έγινε γνωστό από το ίδιο το υπουργείο σε απάντηση που έδωσε στην Ένωση Ξενοδόχων Ρόδου, η οποία είχε στείλει προ καιρού σχετικό έγγραφο με το αίτημα να δημιουργηθεί το τμήμα αυτό στη Ρόδο.

Μάλιστα, από την απάντηση στην ΕΞΡ γίνεται γνωστό, ότι η ίδρυση ενός πανεπιστημιακού τμήματος είναι αποτέλεσμα απόφασης των υπουργείων Παιδείας και Οικονομικών κατόπιν σχετικής εισήγησης της Συγκλήτου του οικείου ΑΕΙ και του Συμβουλίου Ανώτατης Πανεπιστημιακής Εκπαίδευσης.

Από τα παραπάνω βγαίνει το συμπέρασμα ότι μάλλον μας... έπιασαν στον ύπνο και ότι προωθείται η ίδρυση του τμήματος αυτού στη Χίο.

Για το λόγο αυτό ο πρόεδρος της Ένωσης Ξενοδόχων Ρόδου κ. Βασίλης Μηναΐδης ενημέρωσε την περασμένη εβδομάδα εγγράφως το νομάρχη Δωδεκανήσου και το δήμαρχο της Ρόδου με σκοπό να δράσουν άμεσα.

Ειδικότερα ο κ. Μηναΐδης πιστεύει ότι τόσο ο κ. Μαχαιρίδης όσο και ο κ. Γιαννόπουλος πρέπει να αναλάβουν πρωτοβουλία διεκδίκησης της έδρας του τμήματος για τη Ρόδο η οποία, όπως επισημαίνει, το δικαιούται.

Αξίζει να σημειωθεί ότι το αίτημα της ΕΞΡ είχε τεθεί στις αρχές του 2006 στο πλαίσιο του υπομνήματος στους αρμόδιους κυβερνητικούς παράγοντες ενώ όλο αυτό το διάστημα ολόκληρη η τοπική κοινωνία είχε εκφράσει την επιθυμία να δημιουργηθεί το τμήμα στη Ρόδο.

Φαίνεται όμως ότι κάποιοι άλλοι πρόλαβαν να ενεργήσουν πιο γρήγορα και πιο αποτελεσματικά με αποτέλεσμα στα χέρια των αρμοδίων να βρίσκεται ήδη μία μελέτη σκοπιμότητας για τη Χίο, η οποία μάλλον δύσκολα θα απορριφθεί από τους αρμόδιους!

Το έγγραφο απάντηση που έστειλε το υπουργείο Παιδείας στην ΕΞΡ έχει ως εξής:

«Απαντάμε στο από 9-1-2006 έγγραφό σας και κατά το μέρος που άπτεται των αρμοδιοτήτων της υπηρεσίας μας, σας γνωρίζουμε ότι:

α) σύμφωνα με την κείμενη πανεπιστημιακή νομοθεσία - άρθρο 6, παρ. 5 του Ν. 1268/82 (Α' 87) - η ίδρυση πανεπιστημιακού τμήματος πραγματοποιείται με προεδρικό διάταγμα που εκδίδεται με πρόταση των υπουργείων Εθνικής Παιδείας και Θρησκευμάτων και Οικονομικών, ύστερα από γνώμη της Συγκλήτου του οικείου ΑΕΙ και του Συμβουλίου Ανώτατης Πανεπιστημιακής Εκπαίδευσης.

β) Στην υπηρεσία μας περιήλθε με το υπ' αριθ. 958/20 Φεβρουαρίου 2006 έγγραφο του πρύτανη του Πανεπιστημίου Αιγαίου, μελέτη σκοπιμότητας για ίδρυση Τμήματος Τουρισμού στη Χίο και ως εκ τούτου το υπουργείο θα μελετήσει το θέμα επί τη βάσει της προτάσεως του οικείου ιδρύματος».

Με τη σειρά του ο πρόεδρος της ΕΞΡ κ. Βασίλης Μηναΐδης έστειλε στο νομάρχη και το δήμαρχο της Ρόδου την ακόλουθη επιστολή:

«Όπως γνωρίζετε και η Ένωσή μας, παράλληλα με τις ενέργειες της Νομαρχιακής Αυτοδιοίκησης των ΟΤΑ του νησιού και των άλλων φορέων, είχε παρέμβει με το από 9.1.2006 υπόμνημά της στους αρμόδιους κυβερνητικούς παράγοντες, υποστηρίζοντας το πάγιο αίτημα της Ρόδου για την ίδρυση στο νησί μας Τμήματος Τουριστικών Σπουδών στα πλαίσια του Πανεπιστημίου Αιγαίου.



Στο αίτημα αυτό το υπουργείο Παιδείας με το υπ' αριθμόν 35616/β1/6.4.2006 έγγραφό του, αντίγραφο του οποίου σας επισυνάπτουμε, μας πληροφορεί ότι από το Πανεπιστήμιο Αιγαίου υποβλήθηκε μελέτη σκοπιμότητας για την ίδρυση Τμήματος Τουρισμού στη Χίο.

Ύστερα από την εξέλιξη αυτή θεωρούμε αναγκαίο να αναλάβετε πρωτοβουλία διεκδίκησης της έδρας του Τμήματος που το δικαιούται η Ρόδος.

Να αντιδράσουμε

Εκ των πραγμάτων βέβαια, οι τοπικοί φορείς και παράγοντες, δεν θα πρέπει να μείνουν με σταυρωμένα τα χέρια, αφού πλήττονται βάναυσα και απροκάλυπτα τα συμφέροντα του νομού.

Είτε σε ειδική σύσκεψη, είτε στη προγραμματισμένη για αύριο συνεδρίαση του νομαρχιακού συμβουλίου, θα πρέπει να μπει το θέμα και να αποφασιστούν ανάλογες αντιδράσεις.

Η Ρόδος δικαιούται αυτή την σχολή και θα πρέπει να την διεκδικήσει με κάθε τρόπο, ματαιώνοντας τα πονηρά και μεθοδευμένα σχέδια που υπάρχουν.

Παντρεύω & Βαπτίζω...

... Σε μας θα βρείτε
• Πρωτότυπες & Χειροποίητες Δημιουργίες Γάμου-Βάπτισης-Διακόσμησης
• Προσκλητήρια, Μπομπονιέρες, Στέφανα...
• Διακόσμηση Δεξίωσης - Μπαλόνια - εφέ
• Σχεδιασμός & Επιμέλεια Εκδηλώσεων Γάμου, Βάπτισης, Πάρτι
...
Δείτε ΑΠΟ ΤΩΡΑ και τις νέες μας προτάσεις για το 2006!

... Μην διστάσετε
Να κλείσετε το προσωπικό σας ραντεβού μαζί μας για να επιλέξετε από τις πιο πρωτότυπες και καλαίσθητες διακοσμήσεις του Νυφικού κρεβατιού, του Πάρτι ή της Δεξίωσης σας!
Ωράριο 10.00-14.00 Τρ., Τετ., Παρ. & 18.00-21.00

Αλεξάνδρου Διάκου 7Β
(πάροδος Αλεξ. Φλέμινγκ, πίσω από "El Divino Café)
ΤΗΛ./FAX:22410-32302, 6972-812184

Δώρο ταξίδι με το ύψος των αγορών σας!

ΑΕ1261

Προχθές ανάμεσα σε Αρνίθα-Απολακκιά

"Πρώιμη" πυρκαγιά

Χρειάστηκε η επέμβαση και αεροσκαφών

Στις φλόγες παραδόθηκε δασική περιοχή ανάμεσα στην Αρνίθα και την Απολακκιά προχθές στις 3 το μεσημέρι της Λαμπρής Δευτέρας, γεγονός που κινητοποίησε άμεσα τις δασοπυροσβεστικές δυνάμεις του νησιού μας.

Η παρέμβαση της Πυροσβεστικής Υπηρεσίας Ρόδου, της Εταιρίας Πρόληψης Φυσικών Καταστροφών και Προστασίας του Περιβάλλοντος, καθώς και η κινητοποίηση των αρχών στη Νότια Ρόδο ήταν άμεση, με αποτέλεσμα να τεθεί η φωτιά υπό πλήρη έλεγχο και να μην πάρει έτσι μεγάλη έκταση. Σύμφωνα με τις πρώτες εκτιμήσεις του ανακριτικού τμήματος της Πυροσβεστικής Υπηρεσίας Ρόδου, το σύνολο της έκτασης που κάηκε υπολογίζεται ότι ξεπερνά τα 20 στρέμματα.

Εξαιτίας των ισχυρών ανέμων που έπνεαν εκείνη την ώρα, η φωτιά πήρε μεγάλες διαστάσεις πάντως, προκαλώντας έτσι σχετική ανησυχία στις αρμόδιες αρχές. Σε δηλώσεις του χθες ο νομάρχης Δωδεκανήσου κ. Γιάννης Μαχαιρίδης εκτίμησε ότι η πυρκαγιά ξέσπασε από αμέλεια, όταν ένας γεωργός θέλησε να κάψει κλαδιά, προκειμένου να καθαρίσει το χωράφι του. Ο κ. Μαχαιρίδης μάλιστα με αφορμή το περιστατικό, ζήτησε την ενεργοποίηση όλου του μηχανισμού, προκειμένου να παρθούν όλα τα αυστηρά μέτρα, ενόψει και της θερινής περιόδου.

Από την πλευρά του ο δήμαρχος Νότιας Ρόδου κ. Μανώλης Σαββής μίλησε για τις προσπάθειες που έγιναν για την κατάσβεση της φωτιάς, η οποία απείλησε την κοινότητα Αρνίθας. Ο ίδιος με δηλώσεις του στον ΠΑΛΜΟ τόνισε ότι πρέπει να ενισχυθεί η πυρασφάλεια στην περιοχή της Νότιας Ρόδου.

Στην κατάσβεση, εκτός των οχημάτων και της δύναμης της ΠΥ Ρόδου, πήραν μέρος επίσης από την πλευρά της ΕΤΑΙΠΡΟΦΥΚΑ, 5 μικρά πυροσβεστικά οχήματα 4χ4 και το μεγάλο «10τονο» υδροφόρο. Πήραν επίσης μέρος στις προσπάθειες κατάσβεσης 20 άτομα από την ίδια εταιρία, τα περισσότερα από τα οποία προσήλθαν εθελοντικά.

Φωτιά προκλήθηκε επίσης χθες λίγο μετά τις 2.30 το μεσημέρι σε ένα παλιό φορτηγό αυτοκίνητο-ψυγείο που βρισκόταν στην περιοχή Ασγούρου. Στον τόπο του συμβάντος έσπευσαν δύο οχήματα της Πυροσβεστικής Υπηρεσίας που έσβησαν τη φωτιά.

Προανάκριση και για τις δύο περιπτώσεις για να εξακριβωθούν τα αίτια των πυρκαγιών, ανέλαβε το αρμόδιο τμήμα της Πυροσβεστικής Υπηρεσίας Ρόδου.

Πάσχα στα χωριά μας με τον παραδοσιακό τρόπο

Την τιμητική της είχε η ύπαιθρος

Άδειασε η πόλη Πάσχα και Λαμπροδευτέρα





Την τιμητική της είχε η ύπαιθρος στο νησί της Ρόδου αυτές τις ημέρες αφού, συμπολίτες μας, κατά εκατοντάδες....εγκατέλειπαν το κλεινόν άστυ για να κάνουν Πάσχα στα χωριά με τον πατροπαράδοτο τρόπο.

Ειδικά τη Λαμπρή Δευτέρα, σχεδόν...κάθε χωριό στη Ρόδο έχει και το δικό του πανηγύρι και παντού ο κόσμος ήταν πολύς ενώ το γλέντι κράτησε μέχρι αργά το απόγευμα. Εν τω μεταξύ, από νωρίς το μεσημέρι της Κυριακής του Πάσχα μέχρι και το απόγευμα της Λαμπρής Δευτέρας, η πόλη της Ρόδου θύμιζε...ερημωμένη πολιτεία αφού, στην κυριολεξία, ψυχή δεν κυκλοφορούσε στους δρόμους και το μόνο που έβλεπε κανείς είναι πλανόδιους να πωλούν σούβλες για τους τελευταίους εκδρομείς που δεν προνόησαν.

Και μπορεί, βέβαια, η Κυριακή του Πάσχα να είναι το αποκορύφωμα της μεγαλύτερης γιορτής της Χριστιανοσύνης, ωστόσο, ακόμα μεγαλύτερο είναι το γλέντι που στήνεται την επόμενη που γιορτάζει ο Άγιος Γεώργιος!

Σχεδόν κάθε Δήμος έχει και μία εκκλησία του Άη Γιώργη αλλά και κάθε χωριό έχει το δικό του πανηγύρι και φέτος, όπως και τα προηγούμενα χρόνια, σημειώθηκε κοσμοσυρροή σε όλα και κυρίως σε τοποθεσίες που προσφέρονταν για εκδρομή και γλέντι.

Έτσι, οι Ροδίτες μοιράστηκαν ανάμεσα στη Νότια Ρόδο όπου συγκέντρωσε και φέτος αρκετό κόσμο που δεν τον πτόησε ούτε η πυρκαγιά στην Αρνίθα. Από τα πιο δημοφιλή πανηγύρια είναι στην Ίστριο όπου και τηρούνται κάποια έθιμα διαφορετικά από τα υπόλοιπα χωριά. Από τα πιο γνωστά είναι αυτό της..."χαβούζας". Αρκετό κόσμο συγκεντρώνει και η Απολακκιά Μάλιστα, εκεί βρέθηκαν τη Λαμπρή Δευτέρα και αθηναϊκά κανάλια που μαγνητοσκόπησαν τις εκδηλώσεις.

Γεμάτα με κόσμο ήταν, όμως, ο Άγιος Σουλάς στη Σορωνή, ο Άης Γιώργης στα Απόλλωνα αλλά και χωριά όπως ο Έμπωνας, η Λάρδος και τα Λάερμα.

Από τα πιο δημοφιλή παραδοσιακά γλέντια είναι αυτό που στήνεται κάθε χρόνο στον Άη Γιώργη στη Σάλακο όπου και φέτος συγκέντρωσε πάρα πολύ κόσμο και από τα γύρω χωριά αλλά και από την πόλη. Ανάμεσά τους υπήρξαν και "υψηλές" παρουσίες, όπως του νομάρχη κ. Γιάννη Μαχαιρίδη, ο οποίος συνοδευόμενος από τον πρόεδρο του νομαρχιακού συμβουλίου κ. Φώτη Χατζηδιάκο, έμειναν για αρκετή ώρα, χαιρέτησαν όλο τον κόσμο ενώ ο νομάρχης... έριξε και μια γυροβολιά! Στη συνέχεια, αναχώρησαν για Νότια Ρόδο.

Και του χρόνου!



Με μεγάλη επιτυχία στην Παστίδα

Αναπαράσταση Παθών

Θα πραγματοποιείται κάθε χρόνο





Με μεγάλη επιτυχία πραγματοποιήθηκε η αναπαράσταση της σταύρωσης του Χριστού την Μεγάλη Πέμπτη καθώς και της περιφοράς του Επιταφίου την Μεγάλη Παρασκευή, από τους νέους της Παστίδας στον Ι.Ν. του Αγίου Νικολάου.

Πιο αναλυτικά, την Μεγάλη Πέμπτη νέοι ντυμένοι Ρωμαίοι στρατιώτες βρισκόντουσαν κάτω από τον σταυρό του Κυρίου ενώ την Μεγάλη Παρασκευή εκτός από τους Ρωμαίους τον Επιτάφιο στην πορεία προς το Κοιμητήριο, συνόδευσαν και μικρά κορίτσια ντυμένα μυροφόρες που έραιναν με ροδοπέταλα τον Επιτάφιο ενώ προπορευόντουσαν της πομπής άλλα παιδιά ντυμένα Ιουδαίοι έχοντας δαυλούς και λαμπάδες, δίνοντας ένα άλλο χρώμα στα Πάθη του Κυρίου.

Γίνονται προσπάθειες να καθιερωθεί αυτή η αναπαράσταση να γίνεται κάθε χρόνο.

Ο ιερέας της Ενορίας της Παστίδας Μιχαήλ Καψάλης συνετέλεσε και αυτός από την πλευρά του με το ενδιαφέρον του και την παρότρυνσή του για να γίνει αυτό το εγχείρημα.

Αξίζει να σημειωθεί ότι το ενδιαφέρον των νέων της Παστίδας ξεπέρασε κάθε προσδοκία για να συμμετάσχουν στην όλη εκδήλωση αλλά λόγω έλλειψης χρόνου αυτό δεν κατέστη δυνατόν.

Αξίζουν συγχαρητήρια για αυτά τα παιδιά που με τις πράξεις τους δείχνουν έμπρακτο ενδιαφέρον για ενασχόληση με τα θρησκευτικά δρώμενα αλλά και με την ενεργό συμμετοχή τους στην κοινωνία γενικότερα..

Μετά το τέλος του Επιταφίου δόθηκε η υπόσχεση του χρόνου να υπάρχει ακόμα καλύτερη οργάνωση και ακόμα μεγαλύτερη συμμετοχή.

Χέντρο Τέχνης Χορού & Λύσης
Αμερίσσα Βογιατζή
ORIENTAL DANCE
Αποκλειστικά στη σχολή μας



Πόση θηλυκότητα έχει κάποια που ξέρει να χορεύει ανατολίτικο χορό και πόσο γυμνάζει και φτιάχνει ωραίο κορμί, με τέτοια πρακτική. Τολμήστε το!

ΠΑΡΟΔΟΣ ΚΑΜΕΙΡΟΥ (ΚΟΛΩΝΑΚΙ - ΚΡΕΜΑΣΤΗ)
-Τηλ. 22410 90548-90593, κινητό 6944597385 ΑΤ908(Γ)

CONTOURS TRAVEL & TOURISM AGENCY
5ήμερη αεροπορική εκδρομή
ΠΡΑΓΑ
14/5/2006-18/5/2006



ΑΤ8091
ΑΠΕΥΘΕΙΑΣ ΠΤΗΣΕΙΣ
ΠΕΡΙΟΡΙΣΜΕΝΕΣ ΘΕΣΕΙΣ
Πληρ. CONTOURS TRAVEL AGENCY
Τηλ. 2241036001-2241036007

Κομμωτήριο Ambi
οι καλύτερες προτάσεις
για γυναικείες, αντρικές και παιδικές κομμώσεις.
Εντυπωσιακές τεχνικές στις βαφές με τις νέες μεθόδους double color, mantic, caps, cube και στις ανταύγειες με singles, zig-zag, rotation, flow γιατί οι πελάτες μας πρέπει να ξεχωρίζουν.
Μεγάλη δυνατότητα επιλογής από βραδινά - νυφικά χτενίσματα και κότσους μέσω υπολογιστή.
Τοποθέτηση τρέσας και extensions υψηλής ποιότητας από 100% φυσική τρίχα με θεαματικά φυσικό αποτέλεσμα σε 35 min μόνο.
Σας περιμένουμε σε ένα πολυτελή και φιλικό περιβάλλον για να απολαύσετε την άψογη εξυπηρέτησή μας στις καλύτερες τιμές.
Τηλ. για ραντεβού 2241067801
Διεύθυνση: Κυρά της Ρω 42, Ροδίνι
(Πίσω από το 15ο Δημοτικό Σχολείο)
Υπεύθυνη καταστήματος Κοντουδάκη Αμπι
ΑΤ8086

Τα παράτησε και άλλος

Τρίτωσε το κακό

Δεν θα είναι υποψήφιος στο δήμο Καμείρου ο κ. Μαριεττής

Μετά τον κ. Νίκο Τατάκη και τον κ. Τσαμπίκο Κλαδογένη που απέσυραν τις υποψηφιότητές τους από τον δήμο Νότιας Ρόδου και Αρχαγγέλου αντίστοιχα, το «κακό» τρίτωσε!



Ένας ακόμα υποψήφιος δήμαρχος, ο κ. Γιάννης Μαριεττής, ανακοίνωσε ότι αποσύρει την υποψηφιότητά του από τον δήμο Καμείρου!

Η εξέλιξη μάλιστα αυτή, προκάλεσε έκπληξη, δεδομένου ότι ο κ. Μαριεττής ήταν προετοιμασμένος για την εκλογική μάχη και είχε και την στήριξη του ΠΑ.ΣΟ.Κ.

Με δεδομένο όμως ότι υπήρξαν αντιδράσεις από στελέχη του ΠΑ.ΣΟ.Κ. και παρασκηνιακές διεργασίες ο κ. Μαριεττής αγανακτισμένος ανακοίνωσε την απόφαση του να αποσυρθεί, για λόγους ευθιξίας όπως χαρακτηριστικά αναφέρει.

Ειδικότερα, με επιστολή του προς την δημοτική οργάνωση του ΠΑ.ΣΟ.Κ. Καμείρου, ο κ. Μαριεττής, αναφέρει τα εξής:

«Σύντροφοι.

Η αμφισβήτηση των διαδικασιών στήριξής μου ως υποψηφίου δημάρχου για τον δήμο Καμείρου, τόσο από μέλη της οργάνωσης όσο και από τον έτερο υποψήφιο, αλλά και το γεγονός ότι στο παρασκήνιο μέλη του ΠΑ.ΣΟ.Κ. αντί να στηρίζουν «πολεμούν» την υποψηφιότητά μου, με οδηγούν στο να αποσύρω την υποψηφιότητά μου για λόγους ευθιξίας».

Γεγονός πάντως είναι ότι η απόσυρση του κ. Μαριεττή, δημιουργεί νέα δεδομένα στον δήμο Καμείρου που είναι από τους μοναδικούς δήμους, όπου τα πράγματα δεν έχουν ξεκαθαρίσει σε ό,τι αφορά τους υποψηφίους.

Ο Λ. ΕΥΘΥΜΙΟΥ

Σχετική με το θέμα, είναι η επιστολή που έστειλε ο κ. Ελ. Ευθυμίου, που σκοπεύει να είναι υποψήφιος στον ίδιο δήμο.

Η επιστολή στάλθηκε ως απάντηση σε δημοσίευμα της εφημερίδας «Πρόοδος» πρωτού γίνει γνωστή η απόφαση του κ. Μαριεττή. Ειδικότερα ο κ. Ευθυμίου αναφέρει τα εξής:

«Κύριε διευθυντή,

στο φύλλο της εφημερίδας σας με αρ. 17204 της Μεγάλης Παρασκευής έχετε δημοσίευμα με τίτλο: «Πρόβλημα στο ΠΑ.ΣΟ.Κ. με την υποψηφιότητα στο δήμο Καμείρου».

Επειδή στο εν λόγω δημοσίευμα υπάρχουν «σκόπιμες» ανακρίβειες και επειδή αναφέρεται το όνομά μου και μάλιστα αφήνονται «αιχμές» που με προσβάλλουν, παρακαλώ να δημοσιεύσετε τη παρούσα επιστολή μου στην ίδια θέση, όπως ο νόμος επιτάσσει για αποκατάσταση της αλήθειας.

Πράγματι συμμετείχα, καλεσμένος, στη συνάντηση που αναφέρεστε όμως, ποτέ δεν αναφέρθηκα σε αμφισβητήσεις για τις διαδικασίες που ακολουθήθηκαν, γιατί κάτι τέτοιο δεν με ενδιέφερε, πολύ δε περισσότερο ούτε ζήτησα αλλά και δεν επικρότησα την επανάληψη των διαδικασιών για την επιλογή υποψήφιου δημάρχου Καμείρου.

Η πρόταση για επανάληψη των διαδικασιών, με ταυτόχρονη ακύρωση όλων των προηγούμενων αποφάσεων, έγινε από τον ίδιο τον συντονιστή της δημοτικής οργάνωσης όταν τα μέλη της βρέθηκαν σε αδυναμία να απαντήσουν στη πολιτική επιχειρηματολογία μου για μη συνύπαρξή μου σε κοινό ψηφοδέλτιο με τον φίλο μου Γιάννη Μαριεττή.

Τις επαναληπτικές διαδικασίες δέχθηκε ο Γιάννης, τις απέρριψα όμως εγώ γιατί δεν είχε κανένα νόημα η επανάληψή τους και το μόνο που θα επετυγχάνετο θα ήταν από «μπάλια-μπούλιου» να μετατραπούν σε «μαϊμουδίστικες» και απεχώρησα από τη συνάντηση.

Όσο τώρα για τις «μάσκες» και τα κρυφά παρασκήνια εμάς, που ανήκουμε στη «Κίνηση Ελπίδας Καμείρου», δεν μας αφορούν και ούτε μας ενδιαφέρουν γιατί, όπως φαίνεται και από τις συνημμένες επιστολές που σας στέλλω, έχουμε αρχίσει από το περασμένο καλοκαίρι την επικοινωνία μας με τους συνδημότες μας και πολύ σύντομα η κίνησή μας, μετατρεπόμενη σε δημοτική παράταξη, θα αρχίσει να ανακοινώνει τον ολοκληρωμένο σχεδιασμό ανάπτυξης του δήμου μας, το πρόγραμμα δράσης για επίτευξη των στόχων που θέτει ο σχεδιασμός καθώς και το εκλεκτό επιτελείο της ομάδας μας που θα αναλάβει την ευθύνη συντονισμού όλων των συνδημοτών μας για να επιτύχουμε γρήγορους ρυθμούς ανάπτυξης της περιοχής.

Τέλος, θέλω να σας ευχαριστήσω για την όντως απρόσμενη ευκαιρία που μας δώσατε για να έχουμε ακόμα μια δημόσια επικοινωνία με τους συνδημότες μας.

Ο συντονιστής της «Κίνησης Ελπίδας Καμείρου»

Ευθυμίου Λευτέρης».

Ο κ. Ν. Τατάκης εξηγεί τους λόγους

Γιατί αποσύρεται

Ανοιχτή επιστολή στους κατοίκους Νότιας Ρόδου

Τους λόγους για τους οποίους αποφάσισε να αποσύρει την υποψηφιότητά του από τον δήμο Νότιας Ρόδου, αναφέρει με επιστολή που έδωσε στη δημοσιότητα ο κ. Νίκος Τατάκης.

Η απόφαση πάντως του κ. Τατάκη πυροδότησε έντονα σενάρια για τις περαιτέρω κινήσεις του. Σύμφωνα με κάποια εξ αυτών, προσανατολίζεται να είναι υποψήφιος στο δήμο της Ρόδου και σύμφωνα με άλλα για την νομαρχία Δωδεκανήσου.

Αξιοσημείωτο είναι επίσης το γεγονός ότι σε δημοσίευμα της εφημερίδας «Ελεύθερος Τύπος» ο κ. Τατάκης αναφέρεται ως υποψήφιος νομάρχης, με την στήριξη της Νέας Δημοκρατίας (σ.σ. επί της ουσίας βέβαια η πληροφορία δεν ανταποκρίνεται στην αλήθεια, αφού είναι δεδομένο ότι η ΝΔ θα υποστηρίξει τον κ. Κώστα Σαρρή, κάτι που και επισήμως αναμένεται να ανακοινωθεί σύντομα).

Η επιστολή

Εξηγώντας τους λόγους που τον οδήγησαν στην απόφασή του να αποσυρθεί από τον δήμο της Νότιας Ρόδου, ο κ. Τατάκης, απευθυνόμενος στους κατοίκους του δήμου αναφέρει τα εξής:

«Αγαπητοί φίλοι συντοπίτες,

Σας γράφω αυτή την επιστολή γιατί οφείλω να δώσω ορισμένες εξηγήσεις προς όλους εκείνους που πίστεψαν και πιστεύουν σε μένα ως πολιτικό και ως άνθρωπο. Προς όλους τους κατοίκους της Νότιας Ρόδου, αλλά και τους ανθρώπους της Δωδεκανήσου, με τους οποίους τόσα χρόνια συμπορευόμαστε σε διάφορους τομείς της καθημερινότητας.

Για το διάβα της ζωής μου έχω επιλέξει να είμαι μαχητής και να διεκδικώ πάντα το καλύτερο δυνατό αποτέλεσμα. Αυτή μου η επιλογή με οδήγησε στο να δημιουργήσω υγιείς επιχειρήσεις, στο να έχω μια σοβαρή πολιτική παρουσία και να αποκτήσω μια αγαπημένη οικογένεια. Το ζητούμενο για μένα είναι να υπάρχει πάντα ένα καλό αποτέλεσμα, όμως ουδέποτε πάτησα επί πτωμάτων για να πετύχω εκείνο που σχεδίαζα. Ζούμε μέσα σε μια μικρή κοινωνία και όλοι μαζί οφείλουμε να αλληλοϋποστηριζόμαστε, για να μπορέσουμε έτσι να οδηγηθούμε στο δρόμο της ανάπτυξης.



Μου είχε ζητηθεί να ηγηθώ μιας παράταξης η οποία θα διεκδικούσε να αναλάβει τη διαχείριση των κοινών του δήμου Νότιας Ρόδου. Η πρόταση αυτή με τίμησε, καθώς η Νότια Ρόδος είναι ο τόπος που έχει τις περισσότερες δυνατότητες για υψηλούς ρυθμούς ανάπτυξης, αλλά είναι και ο τόπος με ουσιώδη ζητήματα όπως εκείνο της συγκράτησης του πληθυσμού στα χωριά. Για να επιτευχθεί το καλύτερο δυνατό αποτέλεσμα για τη Νότια Ρόδο ζήτησα να υπάρξει συσπείρωση όλων των προσώπων που πιστεύουν στις ιδέες και τα οράματα της μεγάλης Δημοκρατικής Παράταξης. Η συσπείρωση αυτή είναι απαραίτητη διότι θα μπορούσε στη συνέχεια να αποτελέσει το εφαλτήριο για την προσέλκυση ανθρώπων από όλες τις πολιτικές ιδεολογίες και ιδεολογίες της Αυτοδιοίκησης.

Δυστυχώς, η συσπείρωση αυτή δεν επήλθε. Υπάρχουν πρόσωπα στη Δημοκρατική μας Παράταξη που θέλουν να χαράξουν την προσωπική τους πολιτική πορεία, ανεξάρτητα από τα όσα είχαν συμφωνηθεί αρχικώς.

Προσωπικά σέβομαι τη θέληση και τα οράματα του κάθε ανθρώπου ξεχωριστά, όμως με τα δεδομένα αυτά δεν θα μπορούσε να συγκροτηθεί ένας συνδυασμός τόσο ισχυρός ώστε να μπορούσε να λύσει τα προβλήματα της κοινωνίας της Νότιας Ρόδου και στη συνέχεια να την οδηγήσει στο δρόμο της ανάπτυξης.

Πώς να συσπειρωθεί μια κοινωνία, όταν από το ξεκίνημά της υπάρχουν διαχωριστικές γραμμές μεταξύ των ανθρώπων που διαχειρίζονται τα κοινά; Για την αιτία αυτή, αγαπητοί μας συντοπίτες, επέλεξα να αποσύρω την υποψηφιότητά μου για την διαχείριση των κοινών της Νότιας Ρόδου.

Εύχομαι καλή επιτυχία σε εκείνους που θα διεκδικήσουν να αναλάβουν τα νηία της δημοτικής αρχής και δηλώνω ότι θα είμαι κοντά σε όλους εκείνους που θα ζητήσουν τη βοήθειά μου για το καλό του τόπου. Δεν θα σταματήσω να εργάζομαι για το καλό του τόπου μας... της Νότιας Ρόδου αλλά και της Δωδεκανήσου γενικότερα.

Με εκτίμηση

Νίκος Τατάκης».

ΑΝΑΚΟΙΝΩΣΗ

Πρόσκληση εκδήλωσης ενδιαφέροντος για συμμετοχή στην πιστοποίηση εποπτών ασφαλείας κολυμβητικών δεξαμενών (πισίνες)

Ανακοινώνεται η διεξαγωγή πιστοποίησης στην Ρόδο για τους Επόπτες Ασφαλείας κολυμβητικών δεξαμενών (ΠΙΣΙΝΕΣ), σύμφωνα με τη νέα Υγειονομική Διάταξη του Υπουργείου Υγείας και Κοινωνικής Αλληλεγγύης για τις μικρές, μεσαίες και μεγάλες κολυμβητικές δεξαμενές, ανεξαρτήτως βάθους, σε ξενοδοχεία, ενοικιαζόμενα διαμερίσματα, και σε οποιαδήποτε άλλη επιχείρηση εκμεταλλεύεται κολυμβητική δεξαμενή. Ο κύκλος πιστοποίησης περιλαμβάνει 20 ώρες θεωρίας συνολικά και θα διεξαχθεί στο Επιμελητήριο Ρόδου. Δικαίωμα συμμετοχής έχει το προσωπικό ξενοδοχείων, διοικητικό προσωπικό ή οποιαδήποτε ενδιαφερόμενα άτομα ηλικίας 18 χρονών και άνω. Το κόστος του προγράμματος και της πιστοποίησης επιδοτείται από κρατικό πρόγραμμα.

Τελευταία προθεσμία εκδήλωσης συμμετοχής: Παρασκευή 05 Μαΐου.

Πληροφορίες για συμμετοχή μπορείτε να λάβετε μόνο από τα κεντρικά γραφεία του Φορέα Πιστοποίησης, από Δευτέρα έως Παρασκευή 09.00-14.30 στο τηλ. 2810-370339 φαξ: 2810-316046 Ηράκλειο Κρήτης και στο email epoptes@mvcm.com.

AE1458

εστιατόριο
μασασούρα
στα Μαριτσά

Ενημερώνουμε τους φίλους
και πελάτες μας
ότι θα παραμείνουμε
κλειστά
από 10 Απριλίου μέχρι και 4 Μαΐου.

Σας ευχόμαστε Καλό Πάσχα!

AE1416

ΝΤΕΤΕΚΤΙΒΣ ΑΘΗΝΩΝ

Αναλαμβάνουμε υποθέσεις ανηλίκων, προσωπικές, οικογενειακές, εμποροβιομηχανικές
Διαθέτουμε τα καλύτερα ηλεκτρονικά, σύγχρονα οπτικοακουστικά μέσα

Εχεμύθεια 100%

Τα 30 χρόνια πείρα είναι η εγγύησή μας

ΤΗΛ. 6977 632963 & 6945 319796

AT622

Πολλοί τραυματισμοί από κροτίδες

Πήγαν... στράφι τα μέτρα

Το δεξί του χέρι έχασε από έκρηξη αυτοσχέδιας κροτίδας, ένας 48χρονος από την Αντιμάχεια της Κω, όταν την παραμονή του Πάσχα, επιχείρησε να ανάψει το βαρελότο.

Παρά τα μέτρα ασφαλείας που πήρε η Αστυνομική Διεύθυνση Δωδεκανήσου, παρά τους ελέγχους που έγιναν και τις κατασχέσεις μεγάλων ποσοτήτων κροτίδων που είχαμε τις προηγούμενες μέρες, δυστυχώς, οι περιπτώσεις τραυματισμών δεν έλειψαν κι εφέτος, από την περιοχή μας. Το ατύχημα, σημειώθηκε μισή ώρα πριν την Ανάσταση, στην Αντιμάχεια της Κω, όταν το αυτοσχέδιο βαρελότο του 48χρονου, εξερράγη στα χέρια του με αποτέλεσμα να υποστεί ακρωτηριασμό του δεξιού του χεριού, από το ύψος του καρπού, καθώς επίσης και άλλα θλαστικά τραύματα. Ο άτυχος 48χρονος, διακομίστηκε στο νοσοκομείο της Κω όπου και νοσηλεύεται. Σε έρευνα που έγινε στο σπίτι του 48χρονου, βρέθηκαν και κατασχέθηκαν 108 κοινοί πυροκροτητές.

> 48χρονος στην Αντιμάχεια έχασε το χέρι του

Στη Λέρο, ένα εννιάχρονο παιδί τραυματίστηκε ελαφρά στο πρόσωπο και το χέρι από αυτοσχέδια κροτίδα, το οποίο διακομίστηκε αργά το βράδυ με ελικόπτερο του ΕΚΑΒ στο νοσοκομείο της Ρόδου. Ευτυχώς διαπιστώθηκε ότι ο τραυματισμός δεν ήταν ιδιαίτερα σοβαρός και οι γιατροί αφού παρείχαν τις πρώτες βοήθειες, κράτησαν το μικρό κορίτσι για προληπτική νοσηλεία στο νοσοκομείο της Ρόδου.

Στο νησί της Κω επίσης, το βράδυ του μεγάλου Σαββάτου, συνελήφθησαν από αστυνομικούς της περιοχής, ένας 37χρονος από το Πυλί, ένας 21 χρονος επίσης από το Πυλί, ενώ αναζητείται ένας ακόμη 23χρονος από το Μαρμάρι Κω, οι οποίοι κατηγορούνται ότι κατασκεύασαν βαρελότα με την χρήση που έκαναν από πυρίτιδα που είχαν αφαιρέσει από φυσίγγια κυνηγετικών όπλων, με αποτέλεσμα σε μία περίπτωση ένα από τα αυτοσχέδια αυτά βεγγαλικά, να προκαλέσει ισχυρότατη έκρηξη και σοβαρές φθορές σε διώροφο κτίσμα στο Πυλί, το οποίο ανήκε σε 50χρονο κάτοικο της περιοχής. Στην κατοχή του 37χρονου οι αστυνομικοί βρήκαν και κατέσχεσαν κενούς κάλυκες κυνηγετικών όπλων και σε βάρος τους σχημάτισαν δικογραφία, παραπέμποντάς τους στην δικαιοσύνη.

Ακόμη, την παραμονή του Μεγάλου Σαββάτου, στα Πηγάδια Καρπάθου συνελήφθη 25χρονος, διότι κατείχε εντός του περιπτέρου του 250 κροτίδες προς πώληση. Σε βάρος του σχηματίστηκε δικογραφία και παραπέμπεται στην δικαιοσύνη.

Έφερε για πώληση 250 γραμ. κοκαΐνης

Λογαριασμούς χωρίς την... ομάδα δίωξης ναρκωτικών Ρόδου, φαίνεται ότι έκανε ένας 42χρονος από το Ζεφύρι της Αττικής, ο οποίος επιχείρησε να εισάγει στη Ρόδο, με το πλοίο της γραμμής, μεγάλη ποσότητα κοκαΐνης!

Όπως ανακοίνωσε η Αστυνομική Διεύθυνση Δωδεκανήσου, Μεγάλο Σάββατο συνελήφθη 42χρονος ημεδαπός κάτοικος Ζεφυρίου Αττικής από άνδρες του τμήματος δίωξης ναρκωτικών Ρόδου, διότι διαπιστώθηκε ότι κατείχε μια αυτοσχέδια πλαστική συσκευασία που περιείχε **250 γραμμάρια κοκαΐνης.** Η σύλληψη του 42χρονου έγινε στο λιμάνι της Ρόδου, μετά την αποβίβασή του από το πλοίο Blue Star στις 2 το μεσημέρι.



Οι αστυνομικοί, είχαν πριν από ένα 20ήμερο επίσης, πληροφορίες ότι «κύκλωμα» διακίνησης ναρκωτικών, θα επιχειρούσε μεταφορά και διάθεση ναρκωτικών ουσιών, στην περιοχή μας, εκμεταλλευόμενο πιθανή «χαλάρωση» των Υπηρεσιών Δίωξης Ναρκωτικών, λόγω των εορτών του Πάσχα. Μετά τις πληροφορίες αυτές, οι έλεγχοι έγιναν ακόμα πιο αυστηροί, τόσο στο αεροδρόμιο, όσο και στο λιμάνι της Ρόδου, με αποτέλεσμα την σύλληψη του 42χρονου που είχε στην κατοχή του την σημαντική αυτή ποσότητα ναρκωτικών ουσιών.

Σε βάρος του ασκήθηκε ήδη από χθες το πρωί, από τον αρμόδιο εισαγγελέα Πλημμελειοδικών Ρόδου, ποινική δίωξη σε βαθμό κακουργήματος, για κατοχή και διακίνηση μεγάλης ποσότητας ναρκωτικών και παραπέμφθηκε στον ανακριτή από τον οποίο ζήτησε και πήρε προθεσμία για ν' απολογηθεί αύριο.

Σε τροχαίο δυστύχημα

Τραγωδία μ' ένα νεκρό

Τραγωδία με έναν νεκρό και επτά τραυματίες μεταξύ των οποίων και τρία παιδιά, σημάδεψε τη Ρόδο, το βράδυ της Μεγάλης Παρασκευής, σε τροχαίο δυστύχημα, που σημειώθηκε στις 10 το βράδυ, στην Εθνική Οδό Ρόδου – Λίνδου.

Το δυστύχημα, που έγινε μάλιστα στην διάρκεια που βρίσκονταν σε εξέλιξη η περιφορά του Επιταφίου, συνέβη στη διασταύρωση κοντά στα πολυκαταστήματα LIDL και Βασιλόπουλος συγκρούστηκαν δυο οχήματα στα οποία επέβαιναν συνολικά 10 άτομα από τα οποία τα 3 ήταν παιδιά.

> Και επτά τραυματίες από τη σύγκρουση

Το ένα από τα οχήματα παραβίασε τον ερυθρό σηματοδότη, με αποτέλεσμα να σημειωθεί σφοδρή σύγκρουση από την οποία βρήκε τραγικό θάνατο ο συνοδηγός του ενός οχήματος και συγκεκριμένα ο Αναστασόπουλος Δημήτριος του Ηλία 44 ετών.

Τραυματίστηκαν σοβαρά επίσης, ο οδηγός του οχήματος που παραβίασε τον ερυθρό σηματοδότη Φώτης Αραπάκης 33 ετών και τρία παιδιά τα οποία νοσηλεύονται στη παιδοχειρουργική κλινική του νοσοκομείου της Ρόδου. Ελαφρά τραυματίστηκαν συνολικά πέντε άτομα. Στον τόπο του δυστυχήματος έφθασαν αμέσως οι άνδρες του ΕΚΑΒ, όπου διεκόμησαν τους τραυματίες στο νοσοκομείο της Ρόδου. Διενέργεια προανάκρισης για το νέο τροχαίο δυστύχημα που σημάδεψε τις μέρες του Πάσχα τη Ρόδο, ανέλαβε και διενεργεί το αρμόδιο τμήμα της Τροχαίας Ρόδου.

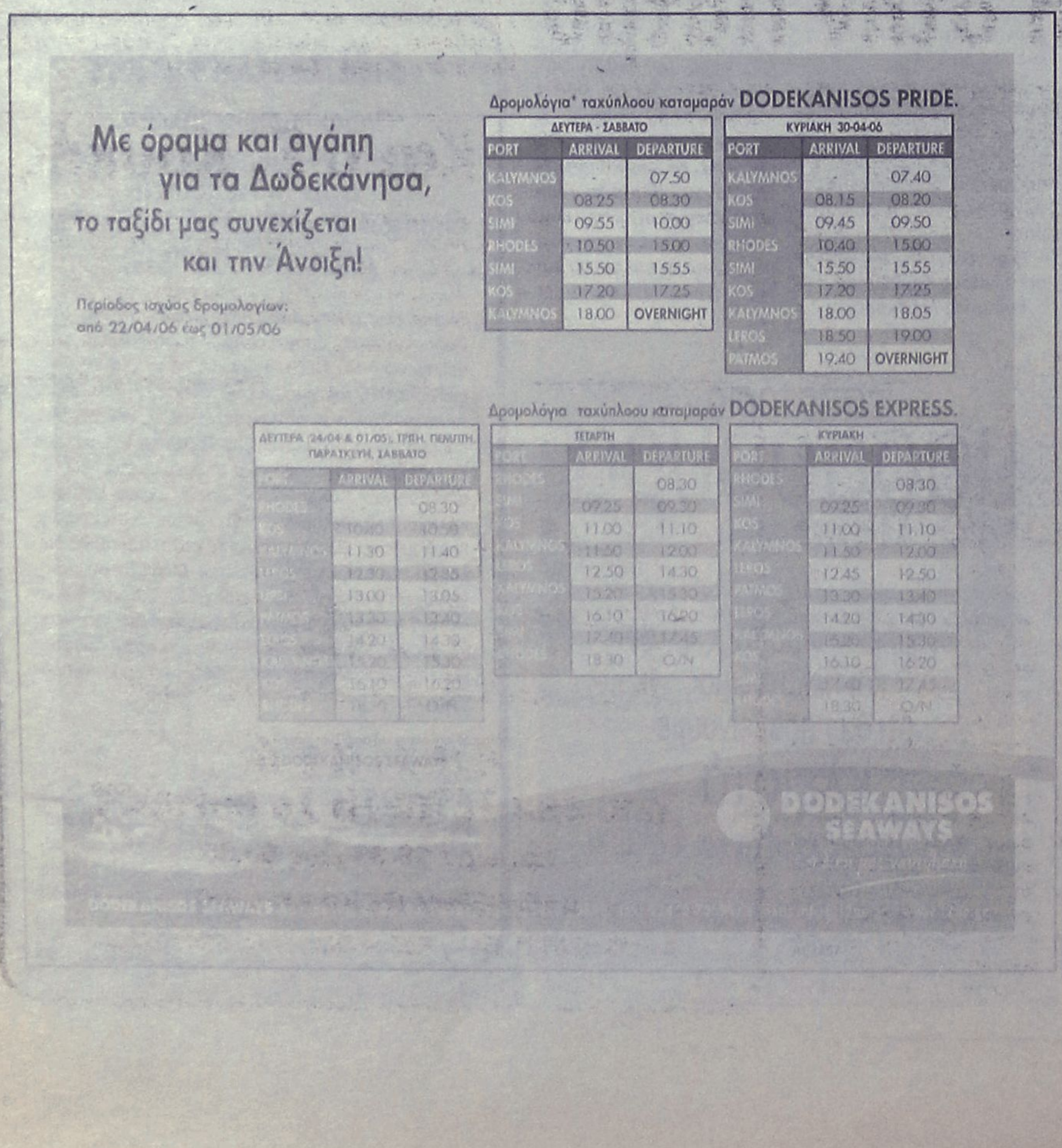

ΔΙΟΤΡΟΧΟΙ
ΜΑΝΩΛΗΣ ΠΑΠΑΜΑΝΩΛΗΣ - ΙΩΑΝΝΗΣ ΜΑΓΚΑΦΑΣ Ο.Ε.
ΚΟΛΟΚΟΤΡΩΝΗ 33-35 (κάθετος Καναδά
ΡΟΔΟΣ τηλ. 2241024788-28110
ΜΕΤΑΧΕΙΡΙΣΜΕΝΑ
& χωρίς προκαταβολή & έως 72 δόσεις

Μοντέλο	Τιμή	Χλμ.	Ετος
BMW R1150R	10500	8200	2003
BMW R1150GS	8500	39000	2002
Aprilia Caponord 1000	9000	15000	2004
Aprilia Caponord 1000	8500	15000	2004
Aprilia Pegaso 650	3500	15500	2002
Aprilia Leonardo 125	2200	3300	2004
Aprilia Scarabeo 200	2500	9000	2004
Kawasaki EN500	1000	42500	1993
Suzuki TL1000	4500	65000	1999
Yamaha TDM 850	3600	54000	1995
Suzuki An 125	850	69500	1996
Peugeot Elyseo 125	1200	10900	1999
Peugeot Elyseo 125	1000	49500	1999
Πανι DY50A 50 cc	650	20000	2002
Εκούτερ 50 cc διάφορα	500	διάφορα	διάφορα

Όλα σε άριστη κατάσταση με την τεχνική υποστήριξη των Δύο Τροχών

Αυξημένη κίνηση σε λιμάνι και αεροδρόμιο

Αυξημένη ήταν η κίνηση στο αεροδρόμιο και λιμάνι της Ρόδου από την πρώτη Απριλίου έως και χθες, σε σύγκριση με την αντίστοιχη περσινή περίοδο, σύμφωνα με τα επίσημα στοιχεία της Υπηρεσίας Πολιτικής Αεροπορίας.

Συγκεκριμένα, από το εξωτερικό αφίχθησαν 21.500 επιβάτες, έναντι 17.300 που ήρθαν πέρυσι στη Ρόδο, ενώ 35.200 επιβάτες αφίχθησαν από το εσωτερικό, έναντι των 28.000 περίπου που είχαν έρθει στο αντίστοιχο χρονικό διάστημα του Απριλίου το 2005.

Σε δηλώσεις που έκανε χθες στον Ραδιοφωνικό σταθμό «Παλμός» ο αερολιμενάρχης Ρόδου κ. Λάζαρος Στρίκης, έκανε γνωστό ότι φέτος αναμένεται αύξηση της κίνησης κατά 5% στο αεροδρόμιο της Ρόδου.

Στο τριήμερο πάντως, παρά το γεγονός ότι η κίνηση ήταν σε αυξημένα επίπεδα, εν τούτοις δεν παρατηρήθηκαν σοβαρά προβλήματα ή καθυστερήσεις στο αεροδρόμιο της Ρόδου, με εξαίρεση ίσως την ανεξέλεγκτη στάθμευση που κυριάρχησε στην ευρύτερη περιοχή του αεροδρομίου της Ρόδου, αφού δεκάδες ήταν οι επιβάτες, που ταξίδεψαν επιλέγοντας να αφήσουν το αυτοκίνητό τους εκτός του χώρου ελεγχόμενης στάθμευσης, (για να αποφύγουν το κόστος). Το γεγονός, δημιούργησε άσχημη εικόνα αλλά και προβλήματα σε ορισμένες περιπτώσεις, στην κυκλοφορία των οχημάτων.

Για το ίδιο θέμα ο αερολιμενάρχης κ. Λάζαρος Στρίκης, έκανε έκκληση να αποφευχθούν στο εξής τέτοια φαινόμενα από επισκέπτες και επιβάτες που πρόκειται να ταξιδέψουν από το αεροδρόμιο της Ρόδου, ζητώντας έτσι να τηρούν αυστηρά τους χώρους στάθμευσης, είτε να εξυπηρετούνται στις μετακινήσεις τους από με δημόσια μέσα μεταφοράς.

ΣΤΟ ΛΙΜΑΝΙ ΤΗΣ ΡΟΔΟΥ

Πάνω από 15.000 άτομα διακινήθηκαν μέσω του λιμανιού της Ρόδου το διάστημα από τη Μεγάλη Πέμπτη έως τη Λαμπρή Δευτέρα σύμφωνα με τα στοιχεία που συγκέντρωσαν οι τοπικές λιμενικές αρχές.

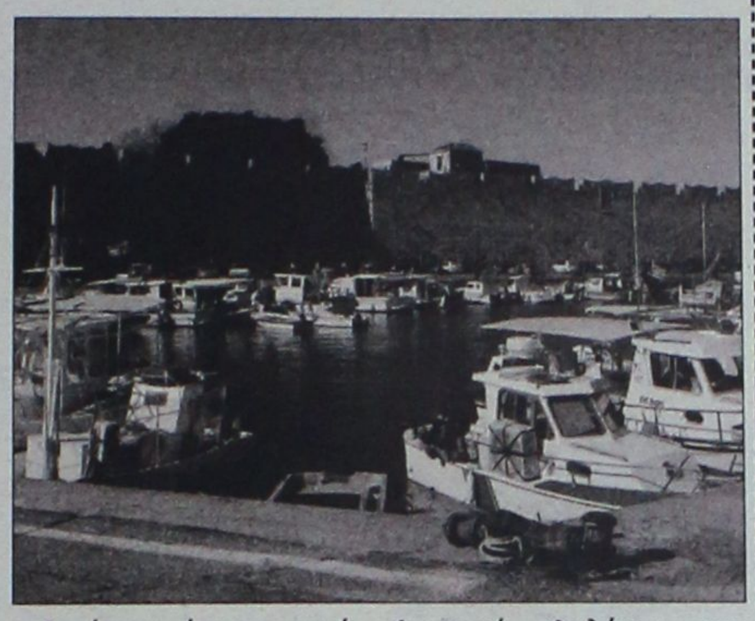

Αυτές τις μέρες κορυφώθηκε η κίνηση από και προς τη Ρόδο για όσους θέλησαν να περάσουν λίγες μέρες διακοπών το Πάσχα ενώ στα στοιχεία περιλαμβάνεται και η τουριστική κίνηση με τα κρουαζιερόπλοια, και τα ημερόπλοια προς Τουρκία.

Ειδικότερα, το πενταήμερο από 20 Απριλίου έως και 24 Απριλίου δηλαδή από τη Μεγάλη Πέμπτη έως και τη Λαμπρή Δευτέρα, διακινήθηκαν μέσω του λιμανιού μας συνολικά 16.443 άτομα - κίνηση αρκετά μεγάλη γι' αυτό το διάστημα. Σύμφωνα λοιπόν με τα στοιχεία που συγκέντρωσε το Β΄ Λιμενικό Φυλάκιο της Ρόδου η κίνηση κατά το παραπάνω διάστημα διαμορφώθηκε ως εξής:

Επιβατηγά πλοία
αποβιβάστηκαν 4.431 άτομα
249 φορτηγά
317 αυτοκίνητα

Επιβατηγά πλοία
επιβιβάστηκαν 4.906 άτομα
145 φορτηγά
481 αυτοκίνητα

Κρουαζιερόπλοια
8 κατάπλοι με 6.448 τουρίστες

Γραμμή Τουρκίας (Ρόδος-Μαρμαρίς-Ρόδος)
3 κατάπλοι με 349 άτομα
3 απόπλοι με 309 άτομα

Κοσμοσυρροή στην Πάτμο

Το αδιαχώρητο σημειώθηκε τις ημέρες των γιορτών στη Πάτμο, η οποία κατακλύστηκε από επισκέπτες, από τη Μεγάλη Πέμπτη μέχρι και τη Λαμπρή Δευτέρα.

Το βράδυ του Μεγάλου Σαββάτου ήταν αδύνατον κανείς να πλησιάσει καν τις εισόδους στη μονή του Αγίου Ιωάννη του Θεολόγου ή το Σπήλαιο της Αποκάλυψης.

Στη μονή του Αγίου Ιωάννη του Θεολόγου έκανε Ανάσταση και ο υπουργός Υγείας Δημήτρης Αβραμόπουλος, ο οποίος έδειξε ενθουσιασμένος από τα έθιμα και το πώς αυτά πλέκονται με την παράδοση και τη θρησκεία.

Την Μεγάλη Παρασκευή ο κ. Αβραμόπουλος προέδρευσε σε σύσκεψη στο Κέντρο Υγείας της Πάτμου, το οποίο και επιθεώρησε.

Στη σύσκεψη, στην οποία μετείχαν ακόμη ο βουλευτής Τάσος Καραμάριος, ο πρόεδρος της Β' ΔΥΠΕ Μιχάλης Νούσιας και ο διοικητής τους Κρατικού Θεραπευτηρίου – Κέντρου Υγείας Πάτμου, Χρήστος Δήμας, συζητήθηκαν θέματα που αφορούν την συγκεκριμένη υγειονομική μονάδα.



Ο κ. Αβραμόπουλος ενημερώθηκε για όλα τα ζητήματα και υποσχέθηκε ότι θα γίνουν προσπάθειες ενίσχυσής του μέσα από ειδικά προγράμματα, υποσχόμενος ότι σύντομα το Κέντρο Υγείας Πάτμου θα λειτουργεί καλύτερα από κάθε άλλη φορά.

Συμφώνησε ακόμη στην ανάγκη περαιτέρω στελέχωσής του και είπε ότι αυτό θα πρέπει να γίνει σε όλα τα μικρά νησιά.

Όπως είπε ο κ. Αβραμόπουλος, επιδίωξή του είναι να αλλάξει το νομοθετικό πλαίσιο και να προβλέπει πλέον ότι κάθε γιατρός, ο οποίος τελειώνει την ειδικότητά του, θα πρέπει να υπηρετεί για 6 τουλάχιστον μήνες σε Κέντρο Υγείας μικρού νησιού ή απομακρυσμένης περιοχής. Συμπλήρωσε όμως ότι αναμένει εντονότατες αντιδράσεις από τις συνδικαλιστικές ενώσεις των γιατρών.

Ο κ. Αβραμόπουλος αποχώρησε από τη Πάτμο τη Λαμπρή Δευτέρα, δηλώνοντας γοητευμένος από τις ομορφιές του νησιού.

Στα χέρια του παραδόθηκε από τη διοικούσα επιτροπή του Κέντρου Υγείας ένα υπόμνημα, με το οποίο ζητείται και η αλλαγή του οργανογράμματος λειτουργίας, με τον κ. Αβραμόπουλο να υπόσχεται ότι θα το μελετήσει.

Σε ηλικία 96 χρόνων

Πέθανε χθες ο συγγραφέας Γ. Μαγκλής

Θα ταφεί στη Κάλυμνο

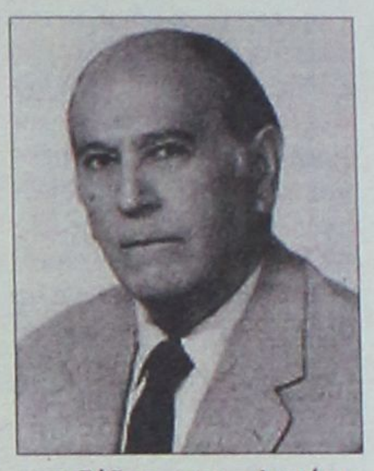

Πέθανε στην Αθήνα, όπου κατοικούσε ο γνωστός δωδεκανήσιος συγγραφέας Γιάννης Μαγκλής, σε ηλικία 96 χρονών.

Η κηδεία του θα γίνει σήμερα στις 12 το μεσημέρι στον ιερό ναό Μεταμορφώσεως του Σωτήρος στο Κεφαλάρι της Κηφισιάς και η ταφή θα γίνει στο νησί όπου γεννήθηκε, αγάπησε και ανέδειξε μέσα από το συγγραφικό του έργο, την Κάλυμνο.

Ο Γιάννης Μαγκλής, από τους πιο σημαντικούς έλληνες συγγραφείς γεννήθηκε στις 24 Αυγούστου 1909 στην Κάλυμνο. Σπούδασε στο Λύκειο της Χύβρης της Γαλλίας και διετέλεσε διευθυντής καταστήματος σφουγγαριών στο Παρίσι και την Ελλάδα. Διετέλεσε μέλος και γενικός γραμματέας της Εταιρείας Ελλήνων Λογοτεχνών και γενικός γραμματέας του διεθνούς Pen Club.

Είχε τιμηθεί με τρία κρατικά βραβεία, με το χρυσό μετάλλιο του δήμου Καλύμνου, της Academie Poete Classique, με δύο χρυσά μετάλλια ευρωπαϊκών διαγωνισμών για την θάλασσα κ.ά.

Τα βιβλία που συνέγραψε είναι τα εξής: «Κολασμένοι της θάλασσας» 1940, «Οι βάρβαροι» 1944, «Πορεία στο βούρκο», 1949, «Κοντραμπατζήδες του Αιγαίου» 1954, «Δεν υπάρχουν αμαρτωλοί» 1956, «Τ' αδέλφια μου οι άνθρωποι» 1957, «Το ανθρώπινο πάθος» 1961, «Ο ήλιος δε βασίλεψε ακόμα» 1962, «Τα παιδιά του ήλιου και της θάλασσας» 1963, «Ο αγέρας χτύπαγε την πόρτα μας» 1966, «Ο Άρχοντας» 1971, «Ο Κύριος Κόμης» 1974, «Οι σημαδεμένοι» 1974, «Ερωτικά» 1974, «Ματωμένη πορεία» 1976, «Θεατρικά Α'» 1976, «Θεατρικά Β'» 1986, «Κριματισμένοι και ακριμάτιστοι» 1978, «Στην κολόνα της Αφροδίτης» 1978, «Τα παιδιά του Άρχοντα» 1979, «Σταυραδέρφια» 1981, «Στοίχημα» 1982, «Το τραγούδι της ζωής και του θανάτου» 1983 «Η ανάσα της γης μου» 1987, «Ταξιδιώτες της ζωής» 1989. Έχει μεταφράσει μυθιστορήματα, διηγήματα και θεατρικά έργα.

Και ο Σ. Κουκής

Πέθανε χθες σε ηλικία 80 χρονών ο αρχιτέκτονας Σωτήριος Κουκής, ιδαίτερα γνωστός για τις επαγγελματικές και κοινωνικές δραστηριότητές του στη Ρόδο.

Η κηδεία του θα γίνει σήμερα στις 11.30 π.μ. από τον ιερό ναό του Α. Νεκροταφείου Αθηνών.



Εργασίες ανάπλασης στην παραλία Ιαλυσού

Στις οδούς Φερενίκης και Πρωτογένους

Σε πλήρη εξέλιξη βρίσκονται οι εργασίες ανάπλασης και ανάδειξης της παραλιακής – τουριστικής ζώνης του δήμου Ιαλυσού στις οδούς Φερενίκης και Πρωτογένους όπου βρίσκονται οι μεγάλες ξενοδοχειακές μονάδες Sun Beach, Blue Horizon, Forum, Osiris, Magic Life, Sea Melody, Latin και Atlantica Princess.

Ανάλογη παρέμβαση βρίσκεται σε εξέλιξη και στην οδό Ήρωος Στεφανή, εντός του οικισμού της Ιαλυσού (από την κεντρική πλατεία του δήμου μέχρι το λύκειο).

Το έργο έχει προϋπολογισμό 450.000 ευρώ και χρηματοδοτείται από ίδιους πόρους του δήμου.

Πρόκειται για την κατασκευή πεζοδρομίων και πλεκτροφωτισμού, μήκους περίπου 3 χλμ. και συνολικής επιφάνειας 10.500 τ.μ. που θα ολοκληρωθούν μέχρι τις 15 Μαΐου στις οδούς Φερενίκης και Πρωτογένους και μέχρι τις 20 Μαΐου στην Ήρωος Στεφανή.

Ειδικά στην οδό Πρωτογένους, πέρα από τα πεζοδρόμια, δημιουργούνται 3 νέοι χώροι στάθμευσης, που μαζί με τον υφιστάμενο, θα μπορούν να εξυπηρετούν περί τα 250 αυτοκίνητα.

Των πεζοδρομίων, και στους τρεις δρόμους, προηγήθηκε η κατασκευή όλων των υποδομών, όπως τα δίκτυα αποχέτευσης με τις συνδέσεις τους, τα

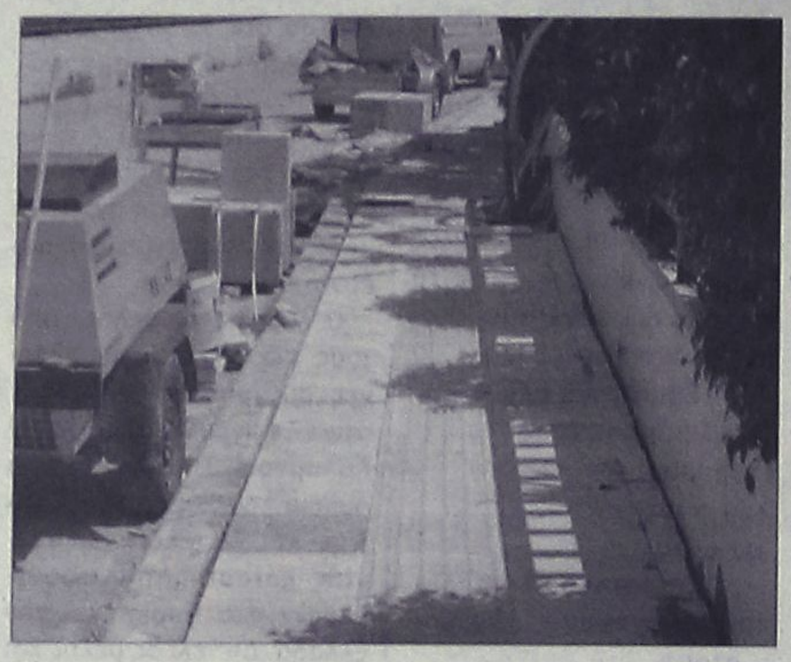

δίκτυα ομβρίων, η αντικατάσταση του δικτύου ύδρευσης, οι διανοίξεις και η εφαρμογή του σχεδίου πόλεως, ενώ μετά τα πεζοδρόμια, η παρέμβαση θα ολοκληρωθεί με την ασφαλτόστρωση.

Σημειώνεται ότι αυτή η παρέμβαση αποτελεί ουσιαστικά τμήμα της προσπάθειας ανάπλασης της τουριστικής περιοχής του δήμου Ιαλυσού, που ξεκίνησε με τα έργα στην οδό Ιερού Λόχου (από το Αστυνομικό Τμήμα μέχρι τη θάλασσα) και την κατασκευή πρότυπης παιδικής χαράς στην πλατεία Ράπτη.

Στις τρεις αυτές οδούς, ο δήμος έχει δαπανήσει περισσότερο από 1 εκατομμύριο ευρώ από ίδιους πόρους, με σκοπό την αναβάθμισή τους, ικανοποιώντας πάγιο αίτημα κατοίκων και καταστηματαρχών.

Ο δήμαρχος Ιαλυσού κ. Στέργος Στάγκας, ευχαριστεί και δημόσια τον γενικό γραμματέα της Περιφέρειας Νοτίου Αιγαίου κ. Χαράλαμπο Κόκκινο για την απόφαση του να εντάξει στο πρόγραμμα «Θησέας» με ποσό 1.070.864 ευρώ το έργο «Δημοτική Οδοποιία» που αφορά την κατασκευή πεζοδρομίων και ηλεκτροφωτισμού και στις δύο πλευρές της επαρχιακής οδού Ρόδου – Καμείρου από το Αστυνομικό Τμήμα Ιαλυσού, μέχρι τα όρια με τον δήμο Πεταλούδων.

Στο πλαίσιο πάντως του σωστού προγραμματισμού των παρεμβάσεων, ο δήμος θεωρεί ότι προϋπόθεση για την κατασκευή των πεζοδρομίων, είναι η αντικατάσταση του δικτύου ύδρευσης της επαρχιακής οδού, με σωλήνες μεγάλης διατομής, ώστε να καλυφθούν οι διαρκώς αυξανόμενες ανάγκες ύδρευσης, που θα κοστίσει 300.000 ευρώ από ίδιους πόρους και η ολοκλήρωση των αποχετευτικών αγωγών του ίδιου δρόμου που περιλαμβάνονται στην Γ΄ φάση του αποχετευτικού, οι οποίες θα γίνουν μετά την τουριστική σαιζόν.

Τέλος ο κ. Στάγκας ευχαριστεί τον γενικό γραμματέα της Περιφέρειας για την απόφαση του να χρηματοδοτηθεί από το πρόγραμμα «Θησέας», με το ποσό των 400.000 ευρώ, η προμήθεια ενός σύνθετου βυτιοφόρου – αποφρακτικού οχήματος του Συνδέσμου Συνεργασίας Δήμων Ιαλυσού και Καλλιθέας.

Δεν προέβη σε δηλώσεις ο Βαληνάκης

Κατά την παραμονή του στο νησί

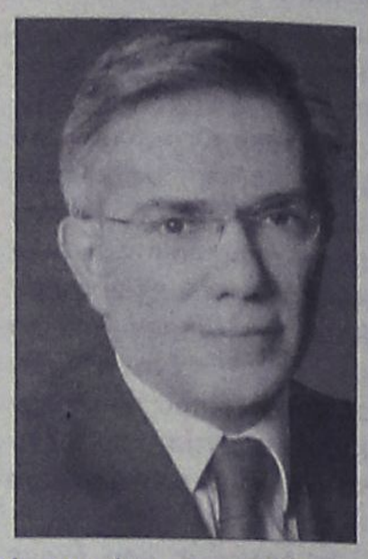

Σε καμία δήλωση πολιτικού περιεχομένου δεν προέβη κατά την παραμονή του στην Κάλυμνο ο υφυπουργός Εξωτερικών κ. Γιάννης Βαληνάκης, ο οποίος πέρασε εκεί τις πασχαλινές διακοπές με την σύζυγό του και την κόρη τους.

Πολύ απλός και προσηνής στις επαφές του με τους κατοίκους, επισκέφθηκε όλους τους συγγενείς που έχει στην Κάλυμνο και επισκέφθηκε κάθε σπίτι στο οποίο προσκλήθηκε, από τη Μεγάλη Πέμπτη που έφθασε έως και την Λαμπρή Δευτέρα όταν αποχώρησε.

Ο κ. Βαληνάκης δήλωσε εντυπωσιασμένος από τα Πασχαλινά έθιμα του νησιού, ενώ συναντήθηκε και με τον δήμαρχο κ. Γιώργο Ρούσσο.

Ο κ. Ρούσσος δήλωσε πάντως ότι αθόρυβα ο κ. Βαληνάκης έχει βοηθήσει και συνεχίζει να βοηθά την Κάλυμνο, προσθέτοντας ότι κάτι τέτοιο θα γίνει και τώρα, είτε με τη λειτουργία πλήρους τάγματος εθνοφυλακής ή την ίδρυση στρατοπέδου νεοσυλλέκτων.

Όπως έγινε μάλιστα γνωστό, με βοήθεια του κ. Βαληνάκη εγκρίθηκαν 17.000 ευρώ για τη φιλοξενία ξένων φοιτητών, μέσα από την επιτροπή διεθνών σχέσεων και πολιτιστικών ανταλλαγών. Αυτή την εκδήλωση ο κ. Βαληνάκης θέλει να την καθιερώσει ως θεσμό.

Παρά το ότι ο υφυπουργός ρωτήθηκε πολλές φορές για το αν θα είναι υποψήφιος βουλευτής στις επόμενες εκλογές, δεν θέλει να απαντήσει και αρκέστηκε μόνο να πει πως θα ήταν τιμή του αλλά δεν εξαρτάται από τον ίδιο κάτι τέτοιο αλλά από τον πρωθυπουργό.

ANEK FERRIES
ΠΡΟΓΡΑΜΜΑ ΔΡΟΜΟΛΟΓΙΩΝ
Ε/Γ-Ο/Γ ΡΟΔΑΝΘΗ, Ε/Γ-Ο/Γ ΜΑΡΙΝΑ, Ε/Γ-Ο/Γ ΑΝΘΗ ΜΑΡΙΝΑ
ΡΟΔΟΣ - ΠΕΙΡΑΙΑΣ

ΤΕΤΑΡΤΗ 26/04
ΑΝΘΗ ΜΑΡΙΝΑ 16.00 ΚΩ(20.10)-ΛΕΡΟ (22.20)-ΠΑΤΜΟ (23.50)-ΠΕΙΡΑΙΑ (09.00)
ΠΕΜΠΤΗ 27/04
ΡΟΔΑΝΘΗ 16.00 ΣΥΜΗ(17,40)-ΤΗΛΟ (19,50)-ΝΙΣΥΡΟ (21.20)-ΚΩ (23.20)-ΚΑΛΥΜΝΟ (00.50)-ΠΕΙΡΑΙΑ (11.00)
ΠΑΡΑΣΚΕΥΗ 28/04
ΑΝΘΗ ΜΑΡΙΝΑ 18.00 ΚΩ(15.15)-ΛΕΡΟ (17.40)-ΠΑΤΜΟ (19.10)-ΠΕΙΡΑΙΑ (11.00)
ΣΑΒΒΑΤΟ 29/04
ΡΟΔΑΝΘΗ 16.00 ΚΩ(20.10)-ΚΑΛΥΜΝΟ (21.40)-ΛΕΡΟ (23.00)-ΠΑΤΜΟ (00.30)-ΠΕΙΡΑΙΑ (10.00)
ΚΥΡΙΑΚΗ 30/04
ΜΑΡΙΝΑ 14.00 ΚΩ(18.20)-ΚΑΛΥΜΝΟ (19.50)-ΚΑΤΑΠΟΛΑ (23.59)-ΔΟΝΟΥΣΑ (01.20)-ΠΕΙΡΑΙΑ (09.20)
ΔΕΥΤΕΡΑ 01/05
ΑΝΘΗ ΜΑΡΙΝΑ 16.00 ΚΩ(20.10)-ΛΕΡΟ (22.20)-ΠΑΤΜΟ (23.50)-ΠΕΙΡΑΙΑ (09.00)
ΤΡΙΤΗ 02/05
ΡΟΔΑΝΘΗ 16.00 ΚΩ(20.10)-ΚΑΛΥΜΝΟ (21.40)-ΛΕΡΟ (23.00)-ΠΑΤΜΟ (00.30)-
ΤΕΤΑΡΤΗ 03/05
ΑΝΘΗ ΜΑΡΙΝΑ 16.00 ΚΩ(20.10)-ΛΕΡΟ (22.20)-ΠΑΤΜΟ (23.50)-ΠΕΙΡΑΙΑ (09.00)

Πληροφορίες στα κεντρικά γραφεία:
ΠΕΙΡΑΙΑΣ: Κανθάρου 2 & Ακτή Μιαούλη
Τηλ.: 210-4582640 Φαξ: 210-4510600
ΡΟΔΟΣ: Ακτή Σαχτούρη 5
Τηλ.: 22410-35066/36170 Φαξ: 22410-39839
ΧΠΤΣ89

AEGEAN FLYING DOLPHINS
FLYING DOLPHIN 22
ΡΟΔΟ - ΚΩ
σε 1 ώρα και 50 λεπτά. Τιμή κατά άτομο 23,50€
ΡΟΔΟ - ΚΑΛΥΜΝΟ
σε 2 ώρες και 30 λεπτά. Τιμή κατά άτομο 30€

ΔΡΟΜΟΛΟΓΙΑ: ΑΠΟ 18/4/06 ΕΩΣ 15/10/06
ΔΕΥΤΕΡΑ ΕΩΣ ΣΑΒΒΑΤΟ (ΚΥΡΙΑΚΗ ΑΡΓΙΑ)

ΛΙΜΑΝΙ	ΑΦΙΞΗ	ΑΝΑΧΩΡΗΣΗ	ΛΕΠΤΑ
ΚΑΛΥΜΝΟΣ		7:20	
			30′
ΚΩΣ	7:55	8:00	
			115′
ΡΟΔΟΣ	10:00	15:30	
			115′
ΚΩΣ	17:25	17:30	
			30′
ΚΑΛΥΜΝΟΣ	18:00	Δ	

AE1435
Πληροφορίες - Εισιτήρια
στα γραφεία της εταιρίας Α.Ν.Ε.Σ Α.Ε
στη Ρόδο,
Αυστραλίας 88 και
Τηλ. 2241 0 37769 & fax 2241 0 34493.

KYDON TOURS
Ποιότητα-φροντίδα-επιτυχία
ΕΚΔΡΟΜΕΣ
με συνοδό την κα ΕΛΕΝΗ ΨΥΛΛΑΚΗ
Καλό Πάσχα
• ΠΑΣΧΑ ΕΛΛΗΝΙΚΟ στην ΚΥΠΡΟ
Κατ' ευθείαν πτήση HELLAS JET AIRBUS A320
ΑΝΑΧ. 21/4 09.30 ΕΠΙΣΤΡΟΦΗ 25/4 13.30
ΜΟΝΟ 440€ ΦΟΡΟΣ 50
ΟΛΑ ΠΛΗΡΩΜΕΝΑ
• ΠΑΡΙΣΙ-DISNEYLAND 25/4-30/4/06
Το πιο όμορφο ΔΩΡΟ στα παιδιά σας!!!
GROUP ΑΠΟ ΡΟΔΟ Ξενοδοχ. MERIDIEN - SEQUOIA
• ΚΩΝΣΤΑΝΤΙΝΟΥΠΟΛΗ 10/5-15/5
Αεροπ εισ. - ξενοδ. 4 αστέρων - ΠΛΟΥΣΙΟ ΠΡΟΓΡΑΜΜΑ
• DUBAI Τακτικές αναχωρήσεις
GROUP από Ρόδο 26/5-30/5/06 ξενοδ. 5 αστέρων
• ΠΑΣΧΑΛΙΝΕΣ ΕΚΔΡΟΜΕΣ ΠΑΝΤΟΥ!!!
Σας ταξιδεύουμε 30 χρόνια!!!
ΠΡΑΚΤΟΡΕΙΟ ΚΥΔΩΝ ΙΑΤΑ
Εθ. Δωδ/σίων 14-Ακτή Σαχτούρη 8 • Τηλ. 22410-23000, 27900, 27722 • E-mail: Kydon@otenet.gr
ΧΠΤΓΡ022

Συμμετοχή του νομού σε τουριστική έκθεση

Με περίπτερο συνολικής έκτασης 225 τ.μ.



Μέσα στην εβδομάδα θα γίνουν γνωστές οι λεπτομέρειες συμμετοχής του νομού μας στη μεγάλη τουριστική έκθεση «Τουριστικό Πανόραμα» που θα διεξαχθεί το διάστημα από 4 έως 7 Μαΐου στην Αθήνα. Όπως είναι γνωστό πρόκειται για την 11η κατά σειρά διοργάνωση η οποία θα λάβει χώρα σε νέο εκθεσιακό χώρο συγκεντρώνοντας εκθέτες πολλών κατηγοριών. Σύμφωνα με όσα έγιναν γνωστά τα Δωδεκάνησα θα έχουν και φέτος συνολική παρουσία μέσω του Δωδεκανησιακού Οργανισμού Τουρισμού και θα παρουσιαστούν σε περίπτερο έκτασης 225 τ.μ. Αξίζει να σημειωθεί ότι σχεδόν όλα τα νησιά μας θα στείλουν δικούς τους εκπροσώπους στο «Τουριστικό Πανόραμα» εκτός από την Τήλο και το Αγαθονήσι.

Σύμφωνα με τις πληροφορίες η έκθεση δεν θα φιλοξενηθεί στον Οργανισμό Λιμένος Πειραιώς αλλά στο εκθεσιακό Κέντρο Έξπο Άθενς. Το «Τουριστικό Πανόραμα» ξεκίνησε ως διοργάνωση το 1996 μία νέα ώθηση στην διοργάνωση καθώς πρόκειται για έναν νέο σύγχρονο εκθεσιακό χώρο στην Αθήνα ο οποίος:

- σχεδιάστηκε από την αρχή με κάθε λεπτομέρεια για εκθεσιακή χρήση
- διαθέτει εκθεσιακούς χώρους έκτασης 32.500 τ.μ.
- παρέχει ειδικές υπηρεσίες που απαιτούν οι σύγχρονες διεθνείς εκθέσεις και εκδηλώσεις αφορούν την πλήρη τεχνική υποστήριξη, τις μόνιμες υποδομές, τις υποστηρικτικές υπηρεσίες, τους μεγάλους χώρους στάθμευσης αυτοκινήτων που εξυπηρετούν πάνω από 3.000 αυτοκίνητα και την εύκολη πρόσβαση με κάθε μέσο μεταφοράς.

Και φέτος οι εκθέτες που συμμετέχουν ανήκουν σε διάφορες κατηγορίες οι οποίες ανέρχονται σε περίπου πενήντα.



και από τότε σταδιακά κέρδισε τη συμμετοχή μεγάλου αριθμού εκθετών αλλά και το ενδιαφέρον χιλιάδων επισκεπτών. Αξίζει να σημειωθεί ότι στην περσινή διοργάνωση έδωσαν το παρών πάνω από 35.000 άτομα. Φέτος τιμώμενη περριοχή είναι η Χαλκιδική. Εκτιμάται ότι η αλλαγή χώρου διεξαγωγής της έκθεσης θα δώσει

- είναι το μεγαλύτερο και πλέον σύγχρονο εκθεσιακό κέντρο της Αθήνας.

Ειδικότερα σύμφωνα με όσα έγιναν γνωστά, οι υπηρεσίες που προσφέρονται, οι οποίες είναι καινοτόμες για την ελληνική αγορά,

Προσλήψεις θα γίνουν στο ΙΚΑ

Μερίδιο και στα Δωδεκάνησα

Μέσα στις αμέσως επόμενες ημέρες αναμένεται να σταλεί από το ΑΣΕΠ στο Εθνικό Τυπογραφείο, για δημοσίευση στην Εφημερίδα τις Κυβέρνησης, ο μεγάλος διαγωνισμός που αφορά 1.405 θέσεις σε ΙΚΑ και φορείς, από τις οποίες μερίδιο έχουν και τα Δωδεκάνησα.

Με τις προσλήψεις αυτές θα καλυφθούν κυρίως ανάγκες του ΙΚΑ και ακολουθούν τα νοσοκομεία, ο Οργανισμός Εργατικής Κατοικίας, το ΤΑΞΥ και άλλα ταμεία.

Σε όλα τα Δωδεκάνησα προκηρύσσονται συνολικά 16 θέσεις και συγκεκριμένα:

ΡΟΔΟΣ

Στο ΙΚΑ 6 θέσεις (Τ.Ε. επισκεπτών υγείας, Τ.Ε. ιατρικών εργαστηρίων, Τ.Ε. κοινωνικής εργασίας, Τ.Ε. νοσηλευτικής – μαιευτικής, Τ.Ε. φυσιοθεραπείας, Τ.Ε. ραδιολογίας – ακτινολογίας), στον Οργανισμό Εργατικής Κατοικίας 2 θέσεις (Τ.Ε. διοικητικού – λογιστικού, Τ.Ε. μηχανικών δομικών έργων) και στο ΤΑΞΥ 1 θέση (Τ.Ε. πληροφορικής).

ΚΩΣ

Στο ΙΚΑ μια θέση (Τ.Ε. διοικητικού – λογιστικού) και μια θέση στο ΤΑΞΥ (Τ.Ε. διοικητικού – λογιστικού).

ΚΑΛΥΜΝΟΣ

Μια θέση στο ΙΚΑ (Τ.Ε. νοσηλευτικής – μαιευτικής) και μια θέση στο νοσοκομείο Καλύμνου (Τ.Ε. λογιστικής).

ΛΕΡΟΣ

Μια θέση στο ΙΚΑ (Τ.Ε. διοικητικού – λογιστικού) και μια θέση στο Κρατικό Θεραπευτήριο – Κέντρο Υγείας (Τ.Ε. τεχν. εφ. Ηλεκτρονικών)

ΠΑΤΜΟΣ

Μία θέση στο Κέντρο Υγείας ((Τ.Ε. κοινωνικής εργασίας).

Γενική συνέλευση της Intervac θα γίνει στη Ρόδο

Στη Ρόδο, στο ξενοδοχείο Caravel, θα πραγματοποιηθεί η ετήσια γενική συνέλευση των εθνικών αντιπροσώπων της Intervac International, από τις 28 ως τις 30 Απριλίου.

Η συνέλευση θα ασχοληθεί με θέματα προώθησης του θεσμού των ανταλλαγών σπιτιών για διακοπές στον κόσμο και οργανωτικά ζητήματα. Στη συνέλευση συμμετέχουν αντιπρόσωποι από το Βέλγιο, Ολλανδία, Αυστρία, Δανία, Πολωνία, Γερμανία, Η.Π.Α., Φιλανδία, Γαλλία, Σουηδία και βεβαίως Ελλάδα.

Η Intervac είναι η αρχαιότερη οργάνωση ανταλλαγών σπιτιών για διακοπές. Ιδρύθηκε το 1953 από εκπαιδευτικούς και έκτοτε προωθεί την ιδέα της ανταλλαγής σπιτιών για διακοπές μεταξύ των μελών της έχοντας κάθε χρόνο πάνω από 8.000 μέλη σε πάνω από 50 χώρες. Στην Ελλάδα λειτουργεί η αστική μη κερδοσκοπική εταιρεία Intervac Ελλάς την οποία εκπροσωπεί η Ροδίτισσα Μαρία Καράκιζα.

COSMOS CENTER

Εμπορικές Αποθήκες Εξοπλισμού



ΑΝΟΙΞΑΜΕ ΤΟ ΤΜΗΜΑ ΚΗΠΟΥ

ΣΕΤ/4 ΜΟΝΟ 100 €!!





ΣΕΤ/5 ΜΟΝΟ 100 €!!



ΣΕΤ/3 ΜΟΝΟ 120 €!!



ΞΥΛΙΝΗ ΚΟΥΝΙΣΤΗ 70 €!!



ΚΑΝΑΠΕΣ 2ΘΕΣΙΟΣ ΞΥΛΙΝΟΣ
ΜΟΝΟ 65 €!!!

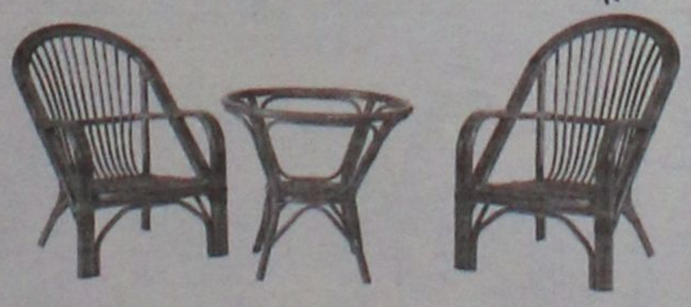

ΣΕΤ/3 120 €!!!

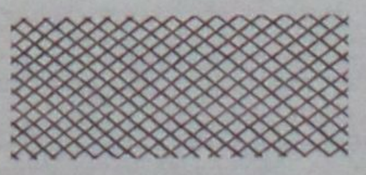

ΚΑΛΑΜΩΤΗ ΚΑΙ ΔΙΑΦΟΡΑ ΕΙΔΗ
ΣΚΙΑΣ ΑΠΟ 1,5 €/Μ2

2ο ΧΜ. ΡΟΔΟΥ - ΚΑΛΙΘΕΑΣ (ΔΙΠΛΑ ΣΤΟ LIDL)
ΤΗΛ. 22410 20980, ΦΑΞ. 22410 22147
EMAIL dolcerelax@otenet.gr

AT1538

Αρκετός κόσμος στην εκδήλωση

Άνοιξε χθες τις πόρτες του το ίδρυμα Marc de Montalembert





Δεκάδες τουρίστες αλλά και Ροδίτες είχαν την ευκαιρία να επισκεφθούν χθες το Ίδρυμα Marc de Montalembert στην Παλιά Πόλη, το οποίο, όπως κάθε χρόνο, έτσι και φέτος άνοιξε τις πύλες του μόνο για χθες, στην εορτή του Αγίου Μάρκου.

Το ίδρυμα, ως γνωστόν, βρίσκεται στην οδό Μενάνδρου 25 (σ.σ. απέναντι από το ρολόι και πρόκειται για έναν πανέμορφο χώρο που έχουν φτιάξει με πολύ μεράκι ο κ. και η κα Montalembert εις μνήμην του αγαπημένου τους γιού.

Ο κήπος του ιδρύματος, κάθε χρόνο στην εορτή του Αγίου Μάρκου είναι επισκέψιμος από τις 9 το πρωί μέχρι αργά το απόγευμα.

Το 1995 αυτός ο κήπος ενώθηκε με την Εκκλησία του Αγίου Μάρκου και το οίκημα και ο κήπος δωρήθηκαν στην πόλη της Ρόδου στη μνήμη του Marc de Montalembert για να διατηρηθούν για πάντα και να αφιερωθούν στον πολιτισμό.

Φέτος το ίδρυμα απένειμε δύο υποτροφίες Marc de Montalembert για τον πολιτισμό της Μεσογείου. Μία στην Stefania Gerevini, από την Ιταλία, για την έρευνά της "Πολιτιστική ανάγνωση μέσω της μελέτης της επανάχρησης των βυζαντινών σπολίων στα μνημεία των Σελτζούκων". Η άλλη στη Karine Lamarche, γαλλίδα κοινωνιολόγο για την έρευνά της "Έκφραση και απόψεις Ισραηλινών και Παλαιστίνιων ειρηνιστών που μάχονται για την ειρηνική συνύπαρξη των δύο λαών". Η Karine βρίσκεται στο Ισραήλ και διεξάγει έρευνες.

Κατά την απονομή, παρών ήταν πλήθος κόσμου, ανάμεσά τους και εκπρόσωποι των Αρχών, όπως ο νομάρχης Δωδεκανήσου κ. Γιάννης Μαχαιρίδης, η σύμβουλος Διεθνών Σχέσεων του δήμου Ρόδου κα Λη Μηναΐδη κ.ά.

Αμέσως μετά το πέρας της τελετής ο νικητής της υποτροφίας Marc de Montalembert για το έτος 2005, ο Marco Ricucci, από την Ιταλία, θα κάνει μια αναφορά για τη μελέτη του "Μεσόγειος η κρυστάλλινη θάλασσα". Και η νικήτρια η Lisa Therme, γαλλίδα ανθρωπολόγος θα παρουσιάσει το ντοκιμαντέρ και την έρευνά της για τη θεραπεία μέσω μουσικής (μουσικοθεραπεία) που διασώθηκε από μία αραβική φυλή του Μαρόκου.

Σημειώνεται τέλος ότι, στα πλαίσια των φετινών εκδηλώσεων, το ίδρυμα, σε συνεργασία με τον Οργανισμό Πολιτιστικής Ανάπτυξης Δωδεκανήσου (ΟΠΑΔ), και το Γαλλικό Ινστιτούτο Αθηνών, διοργανώνουν την έκθεση φωτογραφίας «Ευαίσθητες διαδρομές: σε αναζήτηση των ποιμένων της Μεσογείου», του Λιονέλ Ρου, η οποία και εγκαινιάστηκε χθες το βράδυ στο κατάλυμα της Γαλλίας και είναι επισκέψιμη μέχρι τις 25 Μαΐου.

ΜΕΤΑΧΕΙΡΙΣΜΕΝΑ
ΜΟΤΟΜΙΚΕ Επίσημος Συνεργάτης Yamaha
YAMAHA Touching your heart

Από το κατάστημα YAMAHA MOTOMIKE
πωλούνται τα παρακάτω δίκυκλα σε άριστη κατάσταση

ΜΟΝΤΕΛΟ	ΜΑΡΚΑ	ΧΜ	ΧΡΩΜΑ	ΤΙΜΗ	ΗΜ/ΝΙΑ 1ης ΑΔΕΙΑΣ
X-RIDER	50PGO ΓΟΥΡΟΥΝΑ--ATV	3200	ΜΠΛΕ	1000.00	2005
ELYSEO 150	PEUGEOT	15000	ΜΠΕΖ	1000.00	2001
POLARIS 200	POLARIS ΓΟΥΡΟΥΝΑ--ATV	925	ΚΟΚΚΙΝΟ	3500.00	2005
RUNNER 200	PIAGGIO SCOOTER	9700	ΓΚΡΙ	1500.00	2005
SUPER SHERPA 250	KAWASAKI ENDURO	1300	ΠΟΡΤΟΚΑΛΙ	3000.00	2004
TZR 250	YAMAHA STREET	18000	ΜΑΥΡΟ	1700.00	2001
XR 250 R	HONDA	15000	ΑΣΠΡΟ	1500,00	1995
YFM 350 BRUIN	YAMAHA ATV (ΓΟΥΡΟΥΝΑ)	1430	ΠΡΑΣΙΝΟ	5500,00	2005
YP 400 MAJESTY	YAMAHA MAXI SCOOTER	4200	ΜΠΛΕ	4900.00	2005
XT 500 E	YAMAHA	22230	ΜΠΛΕ	2900,00	2001
CBR 600 F	HONDA	30000	ΚΟΚΚΙΝΟ	4500	2000
CBR600 F	HONDA	2750	ΑΣΗΜΙ	7500,00	2004
FZS 600 S	YAMAHA STREET	11000	ΚΟΚΚΙΝΟ	4500,00	2003
GSXF600S BANDIT	SUZUKI STREET	15850	ΚΟΚΚΙΝΟ	2900.00	1999
YZF R6 -600cc	YAMAHA SUPER SPORT	4500	ΚΟΚΚΙΝΟ	6000,00	2004
XT 600 E	YAMAHA	43000	ΜΑΥΡΟ	2800,00	2001
MONSTER 620	DUCATI NAKED	7260	ΜΠΛΕ	6000.00	2003
XR650 DALLARA	HONDA ENDURO	4750	ΚΟΚΚΙΝΟ	5500.00	2004
BMW F 650	BMW	26000	ΚΙΤΡΙΝΟ	4500,00	2002
DRAGSTAR 650	YAMAHA CUSTOM	15000	ΠΟΡΤΟΚΑΛΙ	4000.00	1999
ER N-6	KAWASAKI	150	ΑΣΗΜΙ	5500,00	2006
XT660R	YAMAHA	5800	ΜΠΛΕ	4500,00	2005
AFRICA 750	HONDA	18000	ΜΑΥΡΟ	5900,00	1999
VT 750 C MAGNA 4κύλινδρο	HONDA	33000	ΜΠΛΕ ΑΣΠΡΟ	5900,00	2000
Z 75	KAWASAKI ΜΕ 2500,00 € ΕΞΤΡΑ	2500 .	ΜΑΥΡΟ	7500.00	2006
TDM 850	YAMAHA SPORT TOURING	24500	ΚΟΚΚΙΝΟ	5500.00	2000
FZ6 N NAKED	YAMAHA NAKED ΜΕ 3000,00 € ΕΞΤΡΑ	3900	ΚΟΚΚΙΝΟ	6900.00	2005
HORNET 900	HONDA NAKED	29000	ΜΑΥΡΟ	7000.00	2005
TDM 900	YAMAHA SPORT TOURING	24000	ΜΠΛΕ	7000.00	2003
TDM 900	YAMAHA SPORT TOURING	29000	ΑΣΗΜΙ	6500,00	2002
TDM 900 FUL EXTRA	YAMAHA SPORT TOURING	25000	ΑΣΗΜΙ	7500,00	2002
KTM 950 ADVENTURE	KTM	18000	ΠΟΡΤΟΚΑΛΙ	11000.00	2004
CAPONORT 1000 ABS	APRILIA	15000	ΑΣΗΜΙ	9000,00	2004
FZS 1000 FAZER	YAMAHA STTRET	22000	ΑΣΗΜΙ	7500.00	2003
VARADERO 1000	HONDA ΜΕ 2500,00 € ΕΞΤΡΑ	10808	ΜΑΥΡΟ-ΑΣΗΜ	9000,00	2004
YZF R1 1000	YAMAHA	9200	ΚΟΚΚΙΝΟ	9900.00	2005
TRIUMPH SPEED	TRIUMPH	6200	ΜΑΥΡΟ	9500.00	2005
TRIPLE 1050 BT1100 BULLDOG	YAMAHA STREETFIGHTER	10300	ΠΟΡΤΟΚΑΛΙ	7000.00	2004
V-MAX 1200	YAMAHA	15000	ΜΑΥΡΟ	5900,00	2000
ZX12R 1200	KAWASAKI	12500	ΜΑΥΡΟ	11000.00	2004
GSXR 1300	SUZUKI HYPERSPORT	25000	ΜΑΥΡΟ	9500.00	2004
XJR 1300	YAMAHA	7800	ΜΠΛΕ	8500,00	2005
MT01 1700	YAMAHA ROADSTER	3000	ΑΣΗΜΙ	13000	2005

✓ ΑΠΟ 0% ΠΡΟΚΑΤΑΒΟΛΗ ΕΩΣ 60 ΜΗΝΕΣ ΕΞΟΦΛΗΣΗ !!!
✓ ΕΓΓΥΗΣΗ 1 ΧΡΟΝΟ ΣΕ ΟΛΑ ΤΑ ΜΕΤΑΧΕΙΡΙΣΜΕΝΑ !!!
Πατριάρχου Αθηναγόρα 13, Ρόδος 85100 • Τηλ. & Fax 2241026360
www.motomike.gr info@motomike.gr AE827



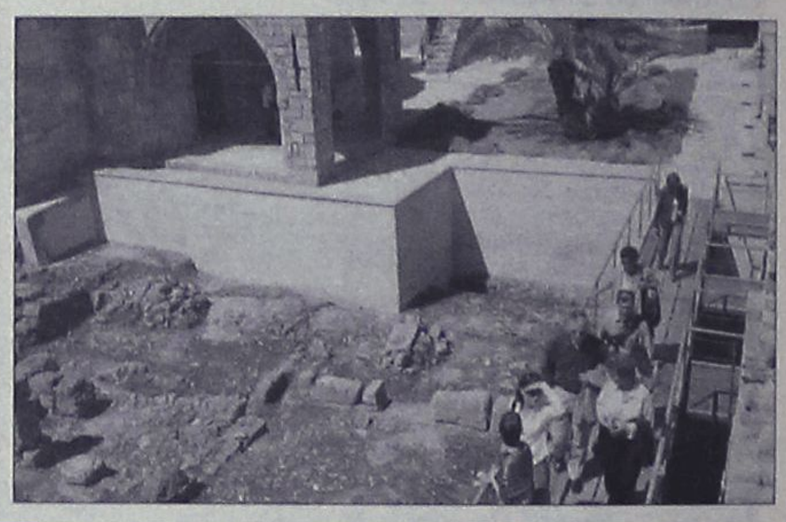

SHIPPING COMPANY OF SYMI
Α.Ν.Ε.Σ.
ΑΝΩΝΥΜΗ ΝΑΥΤΙΛΙΑΚΗ ΕΤΑΙΡΕΙΑ ΣΥΜΗΣ

ΔΡΟΜΟΛΟΓΙΑ ΑΠΡΙΛΙΟΥ 2006

Ε/Γ - Ο/Γ ΠΡΩΤΕΥΣ ΑΠΟ 03/04/2006 ΕΩΣ 30/04/2006

ΔΕΥΤΕΡΑ			ΤΡΙΤΗ			ΤΕΤΑΡΤΗ			ΠΕΜΠΤΗ			ΠΑΡΑΣΚΕΥΗ			ΣΑΒΒΑΤΟ			ΚΥΡΙΑΚΗ		
ΛΙΜΑΝΙ	ΩΡΑ		ΛΙΜΑΝΙ	ΩΡΑ		ΛΙΜΑΝΙ	ΩΡΑ		ΛΙΜΑΝΙ	ΩΡΑ		ΛΙΜΑΝΙ	ΩΡΑ		ΛΙΜΑΝΙ	ΩΡΑ		ΛΙΜΑΝΙ	ΩΡΑ	
	ΑΦ	ΑΝ		ΑΦ	ΑΝ		ΑΦ	ΑΝ		ΑΦ	ΑΝ		ΑΦ	ΑΝ		ΑΦ	ΑΝ		ΑΦ	ΑΝ
ΚΩΣ	-	08.00	ΡΟΔΟΣ	-	13.00				ΚΑΛ/ΝΟΣ		04.30	ΡΟΔΟΣ		08.45	ΚΩΣ		06.00	ΡΟΔΟΣ	-	13.00
ΝΙΣΥΡΟΣ	09.30	09.45	ΣΥΜΗ	14.40	15.00				ΚΩΣ	05.35	06.00	ΚΑΣΤ/ΖΟ	13.15	13.30	ΝΙΣΥΡΟΣ	07.30	07.45	ΣΥΜΗ	14.40	15.00
ΤΗΛΟΣ	11.00	11.15	ΤΗΛΟΣ	17.00	17.15				ΝΙΣΥΡΟΣ	07.30	07.45	ΡΟΔΟΣ	18.15	18.30	ΤΗΛΟΣ	09.00	09.15	ΤΗΛΟΣ	17.00	17.15
ΡΟΔΟΣ	14.15	15.00	ΝΙΣΥΡΟΣ	18.30	18.45				ΤΗΛΟΣ	09.00	09.15	ΤΗΛΟΣ	21.30	21.45	ΣΥΜΗ	11.15	11.35	ΝΙΣΥΡΟΣ	18.30	18.45
ΚΑΣΤ/ΖΟ	19.30	19.45	ΚΩΣ	20.15	20.30				ΣΥΜΗ	11.15	11.35	ΝΙΣΥΡΟΣ	23.00	23.15	ΡΟΔΟΣ	13.15	Δ	ΚΩΣ	20.15	Δ
ΡΟΔΟΣ	00.15	Δ	ΚΑΛ/ΝΟΣ	21.35	Δ				ΡΟΔΟΣ	13.15	Δ	ΚΩΣ	00.45	Δ						

ΠΑΡΑΤΗΡΗΣΕΙΣ 1.ΤΟ Μ.ΣΑΒΒΑΤΟ 22/04/06 ΑΝΑΧΩΡΗΣΗ ΑΠΟ ΚΩ ΣΤΙΣ 09.00,ΝΙΣΥΡΟ 10.30- 10.45, ΤΗΛΟ 12.00- 12.15,ΣΥΜΗ 14.1514.35
2. ΣΕ ΠΕΡΙΠΤΩΣΗ ΚΑΘΥΣΤΕΡΗΜΕΝΗΣ ΑΦΙΞΗΣ ΤΟΥ BLUE STAR 2 ΣΤΗΝ ΚΩ ΤΟ Ε/Γ - Ο/Γ ΠΡΩΤΕΥΣ ΘΑ ΑΝΑΧΩΡΕΙ ΜΕΤΑ ΜΕΤΑ ΤΗΝ ΑΦΙΞΗ ΤΟΥ BLUE STAR 2 ΠΡΟΚΕΙΜΕΝΟΥ ΝΑ ΕΠΙΤΥΓΧΑΝΕΤΑΙ Η ΑΝΤΑΠΟΚΡΙΣΗ.

Ε/Γ - Ο/Γ ΣΥΜΗ ΑΠΟ 31/03/2006 ΕΩΣ 31/10/2006

ΔΕΥΤΕΡΑ			ΤΡΙΤΗ			ΤΕΤΑΡΤΗ			ΠΕΜΠΤΗ			ΠΑΡΑΣΚΕΥΗ			ΣΑΒΒΑΤΟ			ΚΥΡΙΑΚΗ		
ΛΙΜΑΝΙ	ΩΡΑ		ΛΙΜΑΝΙ	ΩΡΑ		ΛΙΜΑΝΙ	ΩΡΑ		ΛΙΜΑΝΙ	ΩΡΑ		ΛΙΜΑΝΙ	ΩΡΑ		ΛΙΜΑΝΙ	ΩΡΑ		ΛΙΜΑΝΙ	ΩΡΑ	
	ΑΦ	ΑΝ		ΑΦ	ΑΝ		ΑΦ	ΑΝ		ΑΦ	ΑΝ		ΑΦ	ΑΝ		ΑΦ	ΑΝ		ΑΦ	ΑΝ
ΡΟΔΟ		09.00	ΡΟΔΟ		09.00	ΣΥΜΗ		09.00	ΣΥΜΗ		06.00	ΣΥΜΗ		06.00	ΣΥΜΗ		06.00	ΡΟΔΟ		09.00
ΠΑΝ/ΤΗ	10.50	12.00	ΠΑΝ/ΤΗ	10.50	12.00	ΡΟΔΟΣ	10.50	18.30	ΡΟΔΟ	07.50	09.00	ΡΟΔΟ	07.50	09.00	ΡΟΔΟ	07.50	09.00	ΠΑΝ/ΤΗ	10.50	12.00
ΣΥΜΗ	13.00	16.15	ΣΥΜΗ	13.00	16.15	ΣΥΜΗ	20.20	Δ	ΠΑΝ/Τ	10.50	12.00	ΠΑΝ/ΤΗ	10.50	12.00	ΠΑΝ/ΤΗ	10.50	12.00	ΣΥΜΗ	13.00	15.45
ΡΟΔΟ	18.05	Δ	ΡΟΔΟ	18.05	18.30				ΣΥΜΗ	13.00	16.15	ΣΥΜΗ	13.00	16.15	ΣΥΜΗ	13.00	16.15	ΡΟΔΟ	17.35	Δ
			ΣΥΜΗ	20.20	Δ				ΡΟΔΟ	18.05	18.30	ΡΟΔΟ	18.05	18.30	ΡΟΔΟ	18.05	Δ			
									ΣΥΜΗ	20.20	Δ	ΣΥΜΗ	20.20	Δ						

Υ/Γ ΑΙΓΛΗ ΑΠΟ 10/04/2006 ΕΩΣ 31/10/2006

ΔΕΥΤΕΡΑ			ΤΡΙΤΗ			ΤΕΤΑΡΤΗ			ΠΕΜΠΤΗ			ΠΑΡΑΣΚΕΥΗ			ΣΑΒΒΑΤΟ			ΚΥΡΙΑΚΗ		
ΛΙΜΑΝΙ	ΩΡΑ		ΛΙΜΑΝΙ	ΩΡΑ		ΛΙΜΑΝΙ	ΩΡΑ		ΛΙΜΑΝΙ	ΩΡΑ		ΛΙΜΑΝΙ	ΩΡΑ		ΛΙΜΑΝΙ	ΩΡΑ		ΛΙΜΑΝΙ	ΩΡΑ	
	ΑΦ	ΑΝ		ΑΦ	ΑΝ		ΑΦ	ΑΝ		ΑΦ	ΑΝ		ΑΦ	ΑΝ		ΑΦ	ΑΝ		ΑΦ	ΑΝ
ΣΥΜΗ		07.30	ΣΥΜΗ		07.30	ΡΟΔΟ		09.00	ΡΟΔΟ		09.00	ΡΟΔΟ		09.00	ΡΟΔΟ		09.00	ΣΥΜΗ		07.30
ΡΟΔΟ	08.30	09.00	ΡΟΔΟ	08.30	09.00	ΣΥΜΗ	10.00	10.30	ΣΥΜΗ	10.00	10.30	ΣΥΜΗ	10.00	10.30	ΣΥΜΗ	10.00	10.30	ΡΟΔΟ	08.30	09.00
ΣΥΜΗ	10.00	16.30	ΣΥΜΗ	10.00	10.30	ΡΟΔΟ	11.30	14.30	ΡΟΔΟ	11.30	14.30	ΡΟΔΟ	11.30	14.30	ΡΟΔΟ	11.30	14.30	ΣΥΜΗ	10.00	16.00
ΡΟΔΟ	17.30	18.00	ΡΟΔΟ	11.30	14.30	ΣΥΜΗ	15.30	16.30	ΣΥΜΗ	15.30	16.30	ΣΥΜΗ	15.30	16.30	ΣΥΜΗ	15.30	16.30	ΠΑΝ/ΤΗ	16.30	16.40
ΣΥΜΗ	19.00	Δ	ΣΥΜΗ	15.30	16.30	ΡΟΔΟ	17.30	Δ	ΡΟΔΟ	17.30	Δ	ΡΟΔΟ	17.30	Δ	ΡΟΔΟ	17.30	18.00	ΡΟΔΟ	17.40	18.00
			ΡΟΔΟ	17.30	Δ										ΣΥΜΗ	19.00	Δ	ΣΥΜΗ	19.00	Δ

Τα δρομολόγια μπορούν να τροποποιηθούν λόγω εκτάκτων συγκοινωνιακών αναγκών ή καιρικών συνθηκών.
Παρακαλούμε πριν ταξιδέψετε επικοινωνήστε με την Εταιρεία :
Γραφείο Σύμης : Τηλ. 2246071444 Φαξ 2246071373
Γραφείο Ρόδου : Τηλ. 2241037769 Φαξ 2241034493
AE 1194

Stefanakis

εκδρομές-εκδρομές-εκδρομές

για **Καλό Πάσχα**

Καλό Πάσχα Καλό Ταξίδι

ΑΕΡΟΠΟΡΙΚΕΣ ΕΚΔΡΟΜΕΣ ΕΞΩΤΕΡΙΚΟΥ

- ΠΑΡΙΣΙ-ΛΟΥΒΡΟ-ΝΟΡΜΑΝΔΙΑ-ΒΕΡΣΑΛΙΕΣ-DISNEY-ΣΗΚΟΥΑΝΑΣ 4,5 & 6 ημ.
- ΠΑΡΙΣΙ-DISNEY (με διαμονή 2 νύχτες) 5 & 6 ημ.
- ΠΑΡΙΣΙ-ΒΡΥΞΕΛΛΕΣ 6 ημ.
- ΒΡΥΞΕΛΛΕΣ-ΑΜΣΤΕΡΝΤΑΜ 6 ημ.
- ΑΜΣΤΕΡΝΤΑΜ 4 & 5 ημ.
- ΠΡΑΓΑ-ΚΑΡΛΟΒΙ ΒΑΡΙ-ΔΡΕΣΔΗ-ΤΣΕΚΣΕ-ΚΡΟΥΜΛΩΜΒ 3,4 & 5 ημ.
- ΠΡΑΓΑ-ΒΕΡΟΛΙΝΟ-ΔΡΕΣΔΗ 5 ημ.
- ΜΑΔΡΙΤΗ-ΑΝΔΑΛΟΥΣΙΑ 6 ημ.
- ΛΙΣΑΒΩΝΑ 5 ημ.
- ΛΟΝΔΙΝΟ-ΣΚΩΤΙΑ 7 ημ.
- ΛΟΝΔΙΝΟ 4 & 5 ημ.
- ΜΟΝΑΧΟ-ΠΡΑΓΑ-ΒΕΡΟΛΙΝΟ 6 ημ.
- ΒΕΡΟΛΙΝΟ 4 & 5 ημ.
- ΡΩΜΗ-ΒΑΤΙΚΑΝΟ-ΦΛΩΡΕΝΤΙΑ-ΝΑΠΟΛΗ-ΠΟΜΠΗΪΑ 4 & 5 ημ.
- ΡΩΜΗ-ΦΛΩΡΕΝΤΙΑ 5 ημ.
- ΡΩΜΗ-ΚΑΠΡΙ 5 ημ.
- ΚΛΑΣΙΚΗ ΙΤΑΛΙΑ 6 ημ.
- ΝΤΟΥΜΠΑΪ 6 ημ.

ΟΔΙΚΕΣ ΑΚΤΟΠΛΟΪΚΕΣ ΕΚΔΡΟΜΕΣ ΕΞΩΤΕΡΙΚΟΥ

- ΒΑΡΚΕΛΩΝΗ 4 & 5 ημ.
- ΒΑΡΚΕΛΩΝΗ-ΑΝΔΟΡΑ-ΜΑΓΙΟΡΚΑ 5 ημ.
- ΒΑΡΚΕΛΩΝΗ-ΚΥΑΝΗ ΑΚΤΗ 10 ημ.
- ΠΑΡΙΣΙ-ΚΥΑΝΗ ΑΚΤΗ 10 ημ.
- ΓΥΡΟΣ ΙΤΑΛΙΑΣ 9 ημ.
- ΙΤΑΛΙΚΟ ΠΑΝΟΡΑΜΑ 7 ημ.
- ΡΩΜΗ-ΦΛΩΡΕΝΤΙΑ 6 ημ.
- ΣΙΚΕΛΙΑ-ΜΕΓΑΛΗ ΕΛΛΑΔΑ 8 ημ.
- ΒΟΡΕΙΑ ΙΤΑΛΙΚΑ-ΚΥΑΝΗ ΑΚΤΗ 7 ημ.
- ΣΤΑ ΒΗΜΑΤΑ ΤΟΥ ΝΑΠΟΛΕΟΝΤΑ 7 ημ.
- ΕΛΒΕΤΙΑ-ΑΥΣΤΡΙΑ 9 ημ.
- ΓΥΡΟΣ ΑΥΣΤΡΙΑΣ 9 ημ.
- ΕΛΒΕΤΙΚΟ ΠΑΝΟΡΑΜΑ 8 ημ.
- ΑΥΣΤΡΙΑ-ΚΡΟΑΤΙΑ-ΣΛΟΒΕΝΙΑ 7 ημ.
- ΠΑΝΟΡΑΜΑ ΚΕΝΤΡΙΚΗΣ ΕΥΡΩΠΗΣ 9 ημ.
- ΒΕΡΟΛΙΝΟ-ΚΡΑΚΟΒΙΑ-ΒΟΥΔΑΠΕΣΤΗ-ΜΕΛΩΔΙΚΕΣ ΠΟΛΕΙΣ 5 ημ.
- ΒΙΕΝΝΗ-ΒΙΕΝΝΕΖΙΚΑ ΔΑΣΗ 5 ημ.
- ΑΛΠΕΙΣ-ΛΙΜΝΕΣ ΑΥΣΤΡΙΑΣ 5 ημ.
- ΒΟΥΔΑΠΕΣΤΗ 4 ημ.
- ΒΙΕΝΝΗ-ΒΟΥΔΑΠΕΣΤΗ 5 ημ.
- ΒΟΥΔΑΠΕΣΤΗ-ΒΙΕΝΝΗ-ΠΡΑΓΑ 7ημ.
- ΕΛΒΕΤΙΚΟ ΠΑΝΟΡΑΜΑ 5 ημ.
- ΑΛΠΙΚΗ ΕΛΒΕΤΙΑ 5 ημ.
- ΕΛΒΕΤΙΑ - ΜΕΛΑΝΑΣ ΔΡΥΜΟΣ 5 ημ.
- ΕΛΒΕΤΙΑ -ΤΥΡΟΛΕΖΙΚΕΣ ΑΛΠΕΙΣ 5 ημ.
- ΕΛΒΕΤΙΑ-ΛΙΜΝΗ ΚΩΝΣΤΑΝΤΖΑ 5 ημ.
- ΡΟΜΑΝΤΙΚΗ ΓΕΡΜΑΝΙΑ - ΑΛΣΑΤΕΙΑ 5 ημ.
- ΜΟΣΧΑ 5 ημ.
- ΑΓΙΑ ΠΕΤΡΟΥΠΟΛΗ 4 & 5 ημ.
- ΑΙΓΥΠΤΟΣ 8 ημ.
- ΑΙΓΥΠΤΟΣ 5 ημ.
- ΚΥΠΡΟΣ 5 ημ.
- ΜΑΛΤΑ 4 ημ.
- ΚΩΝΣΤΑΝΤΙΝΟΥΠΟΛΗ 4 & 5 ημ.
- ΤΥΝΗΣΙΑ - ΓΥΡΟΣ ΟΑΣΕΩΝ 6 ημ.
- ΑΠΩ ΑΝΑΤΟΛΗ 8 ημ. (5 νύχτες)

ΟΔΙΚΕΣ ΑΚΤΟΠΛΟΪΚΕΣ ΕΚΔΡΟΜΕΣ ΕΛΛΑΔΑΣ

- ΣΑΝΤΟΡΙΝΗ 4ημ.
- ΠΑΡΟΣ 4 ημ.
- ΜΥΚΟΝΟΣ 4 ημ.
- ΝΑΞΟΣ 4 ημ.
- ΓΥΡΟΣ ΚΡΗΤΗΣ 6 ημ.
- ΤΗΝΟΣ 4 ημ.
- ΑΝΔΡΟΣ 4 ημ.
- ΚΕΡΚΥΡΑ 5 ημ.
- ΚΕΡΚΥΡΑ 4 ημ.
- ΧΑΛΚΙΔΙΚΗ 4 & 5 ημ.

ΑΕΡΟΠΟΡΙΚΕΣ ΕΚΔΡΟΜΕΣ ΕΛΛΑΔΑΣ

- ΧΑΛΚΙΔΙΚΗ 5 ημ.

ΔΡΟΜΟΛΟΓΙΑ F/B ΙΕΡΑΠΕΤΡΑ

Κάθε Τετάρτη 07.00
ΧΑΛΚΗ-ΔΙΑΦΑΝΙ-ΠΗΓΑΔΙΑ-ΚΑΣΟΣ-ΣΗΤΕΙΑ και επιστροφή
Κάθε ΠΕΜΠΤΗ & ΚΥΡΙΑΚΗ 07.30
ΧΑΛΚΗ-ΔΙΑΦΑΝΙ-ΠΗΓΑΔΙΑ-ΚΑΣΟΣ-ΣΗΤΕΙΑ-ΑΓ. ΝΙΚΟΛΑΟΣ-ΣΑΝΤΟΡΙΝΗ-ΜΗΛΟΣ-ΠΕΙΡΑΙΑΣ
Κάθε ΤΡΙΤΗ 22.00 ΚΑΣΤΕΛΛΟΡΙΖΟ

ΜΕΓΑΛΗ ΕΒΔΟΜΑΔΑ

Μ. ΤΕΤΑΡΤΗ 07.00
ΧΑΛΚΗ-ΔΙΑΦΑΝΙ-ΠΗΓΑΔΙΑ-ΚΑΣΟΣ-ΣΗΤΕΙΑ-ΑΓ. ΝΙΚΟΛΑΟΣ-ΣΑΝΤΟΡΙΝΗ-ΜΗΛΟΣ-ΠΕΙΡΑΙΑΣ
Μ. ΠΑΡΑΣΚΕΥΗ 24.00
ΣΗΤΕΙΑ επιστροφή μέσω ΧΑΛΚΗΣ-ΚΑΡΠΑΘΟΥ-ΚΑΣΟΥ

ΧΠ864

Πληροφορίες: Αλεξάνδρου Διάκου 38,
Τηλ: 22410-20625, 30054, 33603, 33607, Fax: 22410-26745
e-mail:stefanakistours@yahoo.gr

Γεμάτοι ξερόχορτα οι αρχαιολογικοί χώροι

Έντονη διαμαρτυρία του δημάρχου Κω στον υπουργό

Γεμάτοι ξερόχορτα είναι οι αρχαιολογικοί χώροι στην Κω, καθώς κανείς από τους αρμοδίους δεν ενδιαφέρεται να δοθεί λύση.



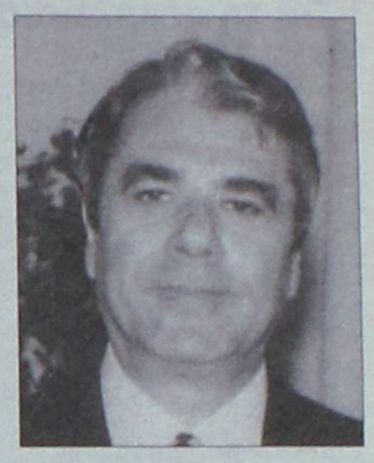

Το πρόβλημα ξεκίνησε όταν έληξε η προγραμματική σύμβαση του δήμου Κω με το υπουργείο Πολιτισμού στις 31 Μαρτίου. Με τη σύμβαση αυτή, το υπουργείο Πολιτισμού ήταν υποχρεωμένο να στέλνει κάθε χρόνο ένα μικρό ποσό, της τάξης των 150.000 ευρώ στο δήμο κι αυτός αναλάμβανε την καθαριότητα των αρχαιολογικών χώρων.

Φέτος η σύμβαση δεν ανανεώθηκε, με αποτέλεσμα να προσπαθεί ο δήμος να βρει από δικούς του πόρους τα χρήματα για τον καθαρισμό.

Ο δήμος, με επιστολή του δημάρχου Μιλτιάδη Φάκκου στο υπουργείο Πολιτισμού και τον υπουργό Γ. Βουλγαράκη, ζητά την άμεση ανταπόκρισή τους για την ανανέωση της σύμβασης για πέντε ακόμη χρόνια.

Στην επιστολή του ο κ. Φάκκος αναφέρει προς τον κ. Βουλγαράκη:

«Στις 02-03-06 σας αποστείλαμε επιστολή με την οποία αναφερόμασταν στην Προγραμματική Σύμβαση του Δήμου Κω, του Υπουργείου Πολιτισμού και του Ταμείου Αρχαιολογικών Πόρων και Απαλλοτριώσεων, η οποία είχε ως αντικείμενο μελέτες και επεμβάσεις συντήρησης των αρχαιολογικών χώρων και κυρίως τον καθαρισμό αυτών.

Η σύμβαση η οποία ξεκίνησε το 1984 έληξε στις 31-03-06, μετά από διαδοχικές παρατάσεις και ο Δήμος αναγνωρίζοντας την ιδιαίτερη σημασία των επεμβάσεων αλλά και την αναγκαιότητα του καθαρισμού των αρχαιολογικών χώρων σε έναν τουριστικό προορισμό όπως η Κως, ζητήσαμε την εκ νέου παράταση της ισχύος της σύμβασης για πέντε ακόμη έτη.

Θεωρώντας πως η μη λήψη απάντησης εκ μέρους του Υπουργείου έως σήμερα οφείλεται σε γραφειοκρατικούς λόγους, επανερχόμαστε στο θέμα της παράτασης της ισχύος της σύμβασης, τονίζοντας για άλλη μια φορά τη ζωτικότητα της σημασίας του καθαρισμού των αρχαιολογικών χώρων οι οποίοι πλέον έχουν κατακλυστεί από αγριόχορτα.

Επειδή η προστασία και η ανάδειξη της πολιτιστικής μας κληρονομιάς είναι υπόθεση όλων μας και επειδή οι ενέργειές μας δεν πρέπει να μένουν μόνο στα λόγια, ελπίζουμε στην άμεση και θετική σας ανταπόκριση, σε διαφορετική περίπτωση, το Υπουργείο οφείλει να αναλάβει εξ ολοκλήρου την ευθύνη του καθαρισμού των χώρων.

Αναμένοντας τις ενέργειές σας».

Δεν δικαιούται η πεθερά

Αποζημίωση σε περίπτωση τροχαίου ατυχήματος

Ο Άρειος Πάγος, με σχετική απόφασή του, έκρινε ότι σε περίπτωση τροχαίου ατυχήματος ο πεθερός και η πεθερά και οι από αδελφή γαμπρός και τα ανίψια του θύματος, όπως και τα γυναικαδέλφια, δεν δικαιούνται αποζημίωση για ψυχική οδύνη.

Σύμφωνα με την απόφαση, στην έννοια της οικογένειας του θύματος τροχαίου ατυχήματος περιλαμβάνονται οι εγγύτεροι και στενά συνδεόμενοι συγγενείς του θανατωθέντα, οι οποίοι δοκιμάστηκαν ψυχικά από την απώλεια του και προς ανακούφιση του ηθικού πόνου αυτών στοχεύει η διάταξη του άρθρου 932 του Αστικού Κώδικα, που προβλέπει ότι οι συγγενείς αυτοί δικαιούνται χρηματική αποζημίωση λόγω ψυχικής οδύνης, ανεξάρτητα αν ζούσαν μαζί ή διέμεναν χωριστά.

Να σημειωθεί ότι ο Άρειος Πάγος μέχρι τώρα είχε κρίνει ότι ο πεθερός και η πεθερά δικαιούνται αποζημίωση.



Διαμαρτύρονται οι κάτοικοι της Λαχανιάς

Για την εκκλησιαστική επιτροπή

Για την απουσία των μελών της εκκλησιαστικής επιτροπής Λαχανιάς, διαμαρτύρονται κάτοικοι του χωριού, αναφέροντας σε επιστολή τους τα εξής:

«Λόγω απουσίας της εκκλησιαστικής επιτροπής του ιερού Ναού Αγίου Γεωργίου Λαχανιάς, εμείς οι λιγοστοί κάτοικοι που απομείναμε στο χωριό που μεγαλώσαμε και ζούμε, βλέποντας την κατάντια της εκκλησίας μας, αποφασίσαμε να ενημερώσουμε τον μητροπολίτη Ρόδου μέσω του τοπικού Τύπου.

1. Για την απουσία της εκκλησιαστικής επιτροπής όλη την Μ. Εβδομάδα.

2. Ποιό είναι το σκεπτικό τους για τη θέση που κρατάνε. Από ποιούς καλύπτονται;

3. Πώς αισθάνεται ο ιερέας του χωριού μας;

4. Θεωρείται σωστό να παραμένει κλειδωμένη η εκκλησία τη Μ. Εβδομάδα, εκτός από την ώρα της λειτουργίας με αποτέλεσμα να έρχονται οι πιστοί από διάφορα μέρη της Ρόδου και όχι μόνο, μη μπορώντας να προσκυνήσουν;

5. Μήπως επειδή δεν είναι κάτοικοι του χωριού μας δεν μπορούν να ανταπεξέλθουν στα εκκλησιαστικά τους καθήκοντα;

Θα θέλαμε μια απάντηση από τον μητροπολίτη Ρόδου κ. Κύριλλο».

Ζυμώσεις στην Κω για τις δημοτικές

Συνεργασία Κυρίτση με Κανταρζή

Εξελίξεις αναμένονται το αμέσως επόμενο διάστημα στην Κω, σε ό,τι αφορά τις υποψηφιότητες για το δήμο, ως αποτέλεσμα των ζυμώσεων που πραγματοποιήθηκαν πριν το Πάσχα.

Συγκεκριμένα, αναμένεται από ημέρα σε ημέρα να ανακοινωθεί η συνεργασία του κ. Νίκου Κανταρζή με τον κ. Γιώργο Κυρίτση και η προσχώρησή του στο συνδυασμό του υποψήφιου δημάρχου.

Θέμα ημερών θεωρείται και η συμφωνία του κ. Κυρίτση με τον κ. Βασίλη Ξυπολιτά, η οποία –μόλις επιτευχθεί- θα ανακοινωθεί.

Με τη συνεργασία των κ.κ. Ξυπολιτά και Κανταρζή με τον Γιώργο Κυρίτση, ισχυροποιείται σε σημαντικό βαθμό η υποψηφιότητα του τελευταίου.

Εν τω μεταξύ, όπως όλα δείχνουν, υπάρχει αλλαγή πλεύσης από τον βουλευτή κ. Κώστα Καΐσερλη, σε ό,τι αφορά την υποψηφιότητα Κυρίτση, που στηρίζεται επίσημα από το ΠΑΣΟΚ. Όπως φαίνεται, έχει λάβει τα μηνύματα από τη Χαριλάου Τρικούπη μετά τη στάση του κατά του κ. Κυρίτση και υπέρ του κ. Μάνου Θεοδωρίδη.

Χθες, με δηλώσεις του στην ΕΡΑ Ρόδου, είπε ότι δεν έχει ακόμη οριστική άποψη για την υποψηφιότητα Κυρίτση και δεν απέκλεισε το γεγονός να συνταχθεί πλήρως με την κομματική γραμμή.

«Όταν ολοκληρώσω πλήρως τη γνώση του προβλήματος, θα τοποθετηθώ» δήλωσε χαρακτηριστικά, λέγοντας ότι δεν πρέπει κανείς να ρίχνει λάδι στη φωτιά, αφού χρειάζεται



ενότητα στο ΠΑΣΟΚ της Κω.

Τόνισε ακόμη ότι το πρόβλημα συνεχίζεται, οι δυνάμεις είναι διασπασμένες και αυτό θα πρέπει να ληφθεί σοβαρά υπόψη από όλους, σημειώνοντας ακόμη ότι θα πρέπει να γίνει σεβαστή η απόφαση που πήρε η Περιφερειακή Επιτροπή για στήριξη του κ. Κυρίτση, για να προσθέσει όμως με... νόημα «Από τον σεβασμό, μέχρι να εντείνουμε τις προσπάθειές μας, να δούμε την κατάσταση και να κάνουμε ό,τι είναι δυνατό για να έχουμε ενότητα, η απόσταση είναι μεγάλη».

Σε ό,τι αφορά το ενδεχόμενο να κληθεί από τη Χαριλάου Τρικούπη να δώσει εξηγήσεις για τη στάση του κατά του κ. Γ. Κυρίτση το προηγούμενο διάστημα, είπε ότι δεν υπάρχει τέτοιο ενδεχόμενο και ότι πρόκειται για επιθυμίες τοπικών παραγόντων και ζήτησε μεγαλύτερη προσοχή σε αυτά που λέγονται.

Τέλος, σε ό,τι αφορά την πρόταση του κ. Κυρίτση να συναντηθούν για να συζητήσουν για τις εκλογές στο δήμο Κω, είπε ότι δεν έχει κανένα πρόβλημα και ότι θα ανταποκριθεί.



Πιέσεις στο νομάρχη για τα λεωφορεία!

Πολιορκήθηκε τις ημέρες του Πάσχα

Έντονες πιέσεις δέχθηκε κατά την επίσκεψή του στην Κάλυμνο τις ημέρες του Πάσχα ο νομάρχης κ. Γιάννης Μαχαιρίδης, τόσο σε ό,τι αφορά τη δρομολόγηση των αστικών λεωφορείων που έχει προμηθευτεί ο δήμος, όσο –και κυρίως- για τη σύνθεση του συνδυασμού του.

Σύμφωνα με πληροφορίες, η συνάντηση που είχε με τοπικά στελέχη του ΠΑΣΟΚ, εξελίχθηκε σε πολύ έντονο κλίμα, με τα μέλη της δημοτικής οργάνωσης να επιμένουν ότι πρέπει να πραγματοποιηθεί δημοτική συνέλευση και το νομάρχη να αντιδρά.

Η άποψη της δημοτικής οργάνωσης αλλά και άλλων τοπικών στελεχών, είναι ότι αφού το κόμμα στηρίζει την υποψηφιότητά του, θα πρέπει και αυτός να δεχθεί να μπουν στο ψηφοδέλτιό του δύο – τρία στελέχη που θα του υποδείξει η τοπική οργάνωση και να είναι υποψήφιοι δημοτικοί σύμβουλοι στο Επαρχείο Καλύμνου.

Ο νομάρχης τους είπε ότι θα πρέπει να ξεχάσουν τις δημοτικές συνελεύσεις, προκειμένου να μην υπάρξει εκεί απόφαση υπόδειξης συγκεκριμένων στελεχών, αλλά του διαμηνύθηκε ότι αν συνεχίσει να επιμένει, δεν θα έχει τη στήριξη που ζητά από τα τοπικά στελέχη.

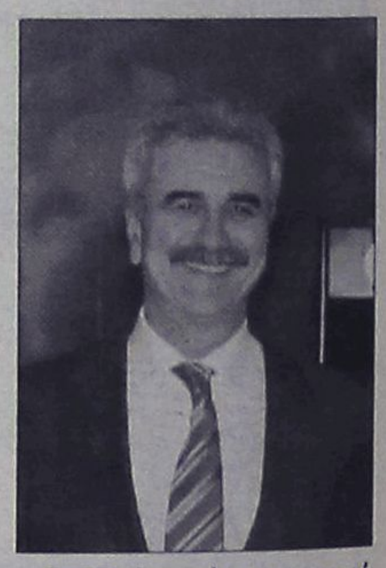

Παραμένει πάντως ανοικτό το ενδεχόμενο να επιμείνει και ο νομάρχης να μην δέχεται την πρόταση για είσοδο δύο ή τριών στελεχών καθ' υπόδειξη της δημοτικής οργάνωσης, όπως επίσης και ο κίνδυνος να πληρώσει μεγάλο κόστος σε αυτή τη περίπτωση, αφού στη Κάλυμνο υπάρχουν οι γνωστές ιδιαιτερότητες στο χώρο του ΠΑΣΟΚ.

Σε ότι αφορά πάντως τον υποψήφιο δήμαρχο Καλύμνου, κ. Δημήτρη Διακομιχάλη, τον οποίο στηρίζει το ΠΑΣΟΚ, ήδη είχε επαφές με τη δημοτική οργάνωση και έχει συμφωνήσει να μπουν στο συνδυασμό του 4 – 5 υποψήφιοι δημοτικοί σύμβουλοι που του υποδείχθηκαν από την κομματική οργάνωση.



ΞΕΝΑΚΗΣ ΜΕΤΑΧΕΙΡΙΣΜΕΝΑ

ΑΓΟΡΕΣ - ΠΩΛΗΣΕΙΣ - ΑΝΤΑΛΛΑΓΕΣ ΜΕΤΑΧΕΙΡΙΣΜΕΝΩΝ ΑΥΤΟΚΙΝΗΤΩΝ

10ο χλμ. Ρόδου-Λίνδου, τηλ. 2241086690 (εσωτερικό 120)

1 **AUDI TT COUPE 1.8T (150hp), μοντ. 2006, ασημί.**
αερόσακοι οδηγού -συνοδηγού, πλευρικοί αερόσακοι, ABS, υδρ. τιμόνι, ηλ. παραθ, κεντρ. κλειδ, σπορ ανάρτηση, πίσω σπόιλερ, ζάντες αλουμινίου , ηχοσύστημα
2 **MERCEDES SLK 200, 2000cc, 193HP μοντ. 2000, μπλέ.**
αερόσακοι, ABS,ASR, κλιματισμός, δερμάτινο σαλόνι, τηλέφωνο, ζάντες αλουμινίου, σπορ ανάρτηση, ηχοσύστημα.
3 **PEUGEOT 307CC SPORT, 2000 cc, 180HP, μοντ. 11/2004, μπορντώ.**
4 αερόσακοι, ABS, ESP, αυτόματος κλιματισμός, cruise control, δερμάτινο σαλόνι, αισθητήρες παρκαρίσματος,17΄΄ζάντες αλουμινίου, ηλεκτρική οροφή, ηχοσύστημα.
4 **TOYOTA RAV 4 5D EXECUTIVE 2000cc, μοντ. 2003, ασημί.**
6 αερόσακοι, ABS,TRC,αυτόματος κλιματισμός, ζάντες αλρυμινίου, ηλεκτρική οροφή, pull bar, ηχοσύστημα.
5 **TOYOTA PRIUS 1500cc, μοντ. 2005, μπορντώ.**
8 αερόσακοι, ABS,, EBD, BA, clima, οθόνη αφής πολλαπλών ενδείξεων, χειριστήρια στο τιμόνι, ηλ. θερμ. καθρέπτες, ζάντες αλουμ. υδρ. τιμόνι, ηλ. παραθ., κεντρ. κλειδ, ηχοσύστημα.
6 **HYUNDAI SANTA FE 2400cc, μοντ. 2001, μπορντώ.**
δερμάτινο σαλόνι, αερόσακος οδηγού - συνοδηγού, ABS, air condition, ζάντες αλουμ. υδρ. τιμόνι, ηλ. παραθ., κεντρ. κλειδ,ηχοσύστημα.
7 **VW PASSAT 1800cc TURBO, μοντ. 2002, μπλέ.**
6 αερόσακοι, clima, δερμάτινο σαλόνι, ABS, ESP, σπορ ανάρτηση, ζάντες αλουμινίου, υδρ. τιμόνι, ηλ. παραθ., κεντρ. κλειδ., ηχοσύστημα.
8 **BMW 316 1600cc, μοντ.1998, μαύρο.**
αερόσακος οδηγού-συνοδηγού, clima, ABS, ASC, ηλ. ηλιοροφή, ζάντες αλουμινίου, υδρ. τιμόνι, ηλ. παραθ., κεντρ. κλειδ., ηχοσύστημα.
9 **KIA SPORTAGE 2000cc, μοντ. 2002, ασημί.**
air condition, δερμάτινο σαλόνι, ζάντες αλουμινίου, υδρ. τιμόνι, ηλ. παραθ., κεντρ. κλειδ., σκαλοπάτια, pull bar, ηχοσύστημα.
10 **BMW 316 1600cc, μοντ. 1997, λευκό.**
αερόσακοι , ABS, clima, δερμάτινο σαλόνι, ηλιοροφή, ζάντες αλουμινίου, υδρ. τιμόνι, ηλ. παραθ, κεντρ. κλειδ., ηχοσύστημα.
11 **CITROEN PLURIEL SENSO DRIVE 1600cc, μοντ. 2004, μπλέ.**
αυτόματο -σειριακό, ABS, clima, 4 αερόσακοι, ζάντες αλουμινίου, υδρ. τιμόνι, ηλ. παραθ., κεντρ. κλειδ, ηχοσύστημα.
12 **CITROEN XSARA VTS 1600cc, μοντ. 2004, θαλασσί.**
αερόσακος οδηγού-συνοδηγού, πλευρικοί αερόσακοι, ABS, air condition, υδρ. τιμόνι, ηλ. παραθ., κεντρ. κλειδ, ηχοσύστημα.
13 **HONDA ACCORD 1600cc, μοντ. 2001, μπλέ.**
αερόσακος οδηγού-συνοδηγού, δερμάτινο σαλόνι, ABS, air condition, υδρ. τιμόνι, ξύλινη επένδυση, ηλ. παραθ., κεντρ. κλειδ, ηχοσύστημα.
14 **BMW 316 1600cc, μοντ.1996, μπορντώ.**
αερόσακοι , ABS, clima, ηλιοροφή, υδρ. τιμόνι, ηλ. παραθ., κεντρ. κλειδ., ηχοσύστημα.
15 **TOYOTA YARIS LUNA 1300cc, μοντ. 2006, ασημί.**
αερόσακοι, ABS, air condition, υδρ. τιμόνι, ηλ. παραθ., κεντρ. κλειδ., ηχοσύστημα.
16 **TOYOTA AVENSIS L/B 1600cc ,μοντ. 2001, μπορντώ.**
αερόσακοι, ABS, air condition, υδρ. τιμόνι, ηλ. παραθ, κεντρ. κλειδ., ηχοσύστημα.
17 **RENAULT MEGANE CABRIO 1400cc, μοντ. 2002, κίτρινο.**
4 αερόσακοι, ABS, air condition, υδρ. τιμόνι, ηλ. παραθ, ζάντες αλουμινίου, κεντρ. κλειδ., ηχοσύστημα.
18 **OPEL ASTRA 1400cc, μοντ. 2003, μαύρο.**
αερόσακοι, ABS, air condition, υδρ. τιμόνι, ηλ. παραθ., ζάντες αλουμινίου, κεντρ. κλειδ, ηχοσύστημα.
19 **AUDI A3 1600cc, μοντ. 1999, μπορντώ.**
αερόσακος οδηγού-συνοδηγού, ABS, υδρ. τιμόνι, ζάντες αλουμινίου, ηλ. παραθ., κεντρ. κλειδ., ηχοσύστημα.
20 **TOYOTA AVENSIS 1600cc, μοντ. 1999, μπλέ.**
αερόσακοι, ABS, air condition, δερμάτινο σαλόνι, υδρ. τιμόνι, ηλ. παραθ., κεντρ. κλειδ., ηχοσύστημα.
21 **VW BORA 1600cc, μοντ. 1999, ασημί.**
4 αερόσακοι, ABS, air condition, υδρ. τιμόνι, ηλ. παραθ., κεντρ. κλειδ, ηχοσύστημα.
22 **VW PASSAT COMFORT 1600cc, μοντ. 1999, μπορντώ.**
αερόσακος οδηγ.-συνοδηγ., πλευρικοί αερόσακοι, ABS, air condition, υδρ. τιμόνι, ζάντες αλουμ, ηλ. παραθ, κεντρ. κλειδ., ηχοσύστημα.
23 **HYUNDAI ELANTRA 1600cc, μοντ. 2003,ασημί.**
αερόσακος οδηγ.-συνοδηγ., ABS, air condition, υδρ. τιμόνι, ζάντες αλουμ, ηλ. παραθ, κεντρ. κλειδ., ηχοσύστημα.
24 **KIA SEPHIA II 1600cc, μοντ. 2002, μπορντώ.**
αερόσακος οδηγού-συνοδηγού, air condition, δερμάτινο σαλόνι, υδρ. τιμόνι, ζάντες αλουμινίου, ηλ. παραθ, κεντρ. κλειδ., ηχοσύστημα.
25 **FORD MONDEO 1600cc, μοντ. 1999, ασημί.**
αερόσακος οδηγού-συνοδηγού, ABS, air condition, ζάντες αλουμινίου, υδρ. τιμόνι, ηλ. παραθ., κεντρ. κλειδ., ηχοσύστημα.
26 **FIAT PUNTO SPORTING 1300cc, μοντ. 2001, κίτρινο.**
air condition, υδρ. τιμόνι, ζάντες αλουμινίου, ηλ. παραθ., κεντρ. κλειδ., ηχοσύστημα.
27 **OPEL OMEGA 2000cc, μοντ. 1997, μπλέ.**
αερόσακος οδηγού-συνοδηγού, ABS, air condition, υδρ. τιμόνι, ηλ. παραθ, κεντρ. κλειδ., ηχοσύστημα.
28 **ROVER 400 1400cc, μοντ. 1998, μπλέ**
air condition, ABS, αερόσακος οδηγού, υδρ. τιμόνι, ηλ. παραθ., κεντρ. κλειδ., ηχοσύστημα.
29 **DAEWOO NUBIRA 1600cc, μοντ. 2000, μπορντώ.**
αερόσακος οδηγού-συνοδηγού, ABS, air condition, υδρ. τιμόνι, ηλ. παραθ., κεντρ. κλειδ., ηχοσύστημα.
30 **OPEL CORSA 1200cc, μοντ. 2002, πράσινο.**
υδρ. τιμόνι, A/C, αερόσακος οδηγού και ηχοσύστημα.
31 **SEAT IBIZA 1400cc, μοντ. 1999, ασημί.**
air condition, υδρ. τιμόνι, ηλ. παραθ., κεντρ. κλειδ., ζάντες αλουμινίου, ηχοσύστημα.
32 **MITSUBISHI COLT 1400cc, μοντ, 2000, κόκκινο.**
air condition, υδρ. τιμόνι, ηλ. παραθ., κεντρ. κλειδ., ηχοσύστημα.
33 **NISSAN ALMERA 1400cc, μοντ. 1996, μπορντώ.**
υδρ. τιμόνι, ηλ. παραθ, κεντρ. κλειδ., συναγερμός και ηχοσύστημα.
34 **NISSAN PRIMERA 1600cc, μοντέλο 1995, μπορντώ.**
αερόσακος οδηγού, υδραυλικό τιμόνι, air codition, κεντρικό κλείδωμα, ηχοσύστημα
35 **FIAT PUNTO 1242cc, μοντ. 2001, λευκό.**
air condition, ηλ. παραθ., κεντρ. κλειδ., ηχοσύστημα.
36 **DAEWOO MATIZ 800cc, μοντ. 2001, λαχάνι.**
air condition, ηχοσύστημα.
37 **FIAT PUNTO 1242cc, μοντ. 2001, κόκκινο.**
air condition, ηλ. παραθ., κεντρ. κλειδ., ηχοσύστημα.
38 **KIA PRIDE 1300cc, μοντ. 1999, ασημί**
air condition, υδραυλικό τιμόνι, ηλ. παραθ., ζάντες αλουμινίου, ηχοσύστημα.
39 **SEAT IBIZA 1400cc, μοντ. 1995, μπορντώ.**
υδραυλικό τιμόνι, αερόσακος, κεντρικό κλείδ., ηλ. παράθυρα, ηλ. καθρ., ηχοσύστημα.
40 **FIAT SEICENTO 1100cc, μοντ. 2001, λευκό.**
κεντρικό κλείδωμα, ηλ. παράθυρα, ηχοσύστημα.
41 **FIAT SEICENTO 1100cc, μοντ.2001, κόκκινο.**
κεντρικό κλείδωμα, ηλ. παράθυρα, ηχοσύστημα
42 **CITROEN XANTHIA 1800cc, μοντ. 1995, μπλέ.**
air condition, αερόσακος οδηγού, υδραυλικό τιμόνι, κεντρ. κλειδ., ηλ παραθ., ηχοσύστημα
43 **DAEWOO NEXIA 1500cc, μοντ. 1996, μπορντώ.**
air condition, κεντρ. κλειδ, ηλ παραθ, υδραυλικό τιμόνι, ηχοσύστημα
44 **CITROEN ZX 1400cc, μοντ. 1991, μολυβί.**
κεντρ. κλειδ., ηλ. παραθ., ζάντες αλουμινίου, ηχοσύστημα.

ΕΠΑΓΓΕΛΜΑΤΙΚΑ

1 **FIAT FIORINO VAN 1700cc DIESEL, μοντ. 1995 λευκό.**

2 **TOYOTA HILUX 4x4, 2,4 , μοντ. 1994, μπλέ. (ΠΕΤΡΕΛΑΙΟ)**
κεντρ. κλειδ, υδρ. τιμόνι, σκαλοπάτια, ηχοσύστημα

ΑΠΟ **0%** ΠΡΟΚΑΤΑΒΟΛΗ
ΕΩΣ **72** ΜΗΝΙΑΙΕΣ ΔΟΣΕΙΣ

ΧΠ1687

Πρόταση για το πλοίο «Sea Star»

Συνεκμετάλλευση από τους δήμους Τήλου και Νισύρου

Ανοιχτή επιστολή του τέως δημάρχου Μ. Κόκκινου

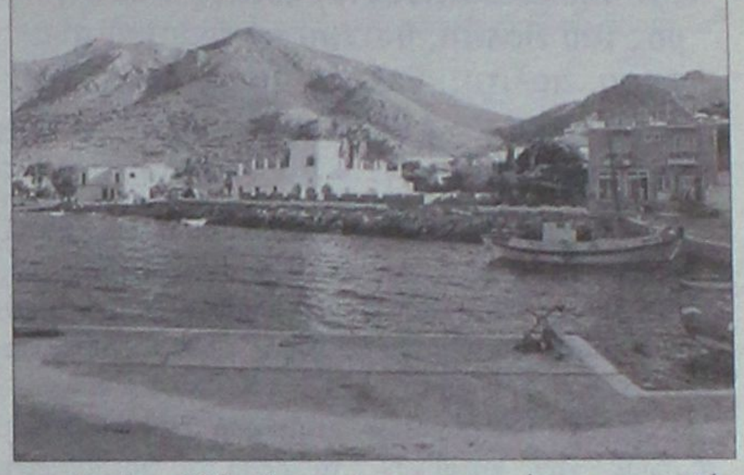

Την συνεργασία των δήμων Τήλου και Νισύρου για την εκμετάλλευση του πλοίου «Sea Star» προτείνει ο τέως δήμαρχος Ρόδου κ. Μάνος Κόκκινος, με ανοικτή επιστολή που απευθύνεται στα δημοτικά συμβούλια των δύο δήμων. Αναφέρει συγκεκριμένα τα εξής:

«Πριν λίγες μέρες ο τοπικός Τύπος φιλοξένησε κάλεσμα του δημάρχου Τήλου προς τους απανταχού Τηλιακούς για οικονομική ενίσχυση της εταιρείας εκμετάλλευσης του πλοίου

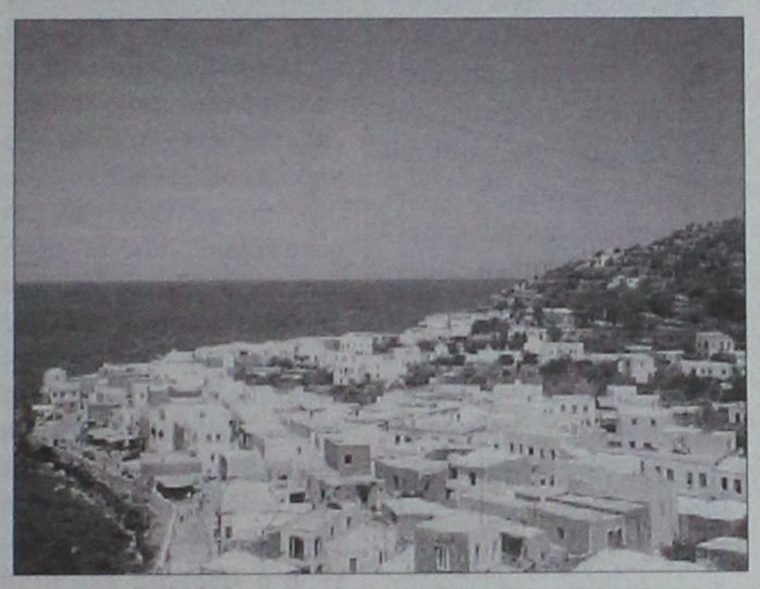

«ΤΗΛΟΣ».

Ήτο μια κραυγή αγωνίας της Τοπικής Αυτοδιοίκησης Τήλου που για να κρατηθεί ζωντανή μια προσπάθεια που ξεκίνησε πριν λίγα χρόνια και που σήμερα αντιμετωπίζει προβλήματα επιβίωσης.

Δεν ανήκει στην πρόθεσή μας να αναζητήσουμε τα αίτια αυτής της προβληματικής κατάστασης που βρίσκεται σήμερα η επιχείρηση και για την οποία πιστεύω ότι οι περισσότερες ευθύνες βρίσκονται έξω από την Τοπική Αυτοδιοίκηση και το λαό της Τήλου.

Πριν λίγα χρόνια υποδεχθήκαμε όλοι οι Δωδεκανήσιοι τη γέννηση αυτής της καινούργιας Δωδεκανησιακής ακτοπλοϊκής παρουσίας, πλαισιωμένη με όνειρα αλλά και με ευχές κι ελπίδες.

Χειροκροτήσαμε τότε όλοι μαζί μια υπέροχη πρωτοβουλία της Τοπικής Αυτοδιοίκησης της Τήλου να δώσει μια μικρή έστω αλλά αυτοδύναμη λύση στο ακτοπλοϊκό της πρόβλημα και να πάρει στα χέρια της την αντιμετώπιση αυτού του μεγάλου προβλήματος που ταλάνιζε δεκαετίες τώρα τον Τηλιακό λαό.

Μια πρωτοβουλία στην οποία χρονικά στάθηκαν μπροστάρηδες η Κάλυμνος και η Σύμη και που αναδείκνυε τον αναπτυξιακό και επιχειρησιακό ρόλο που άρχισε να αναπτύσσει η Δωδεκανησιακή Τοπική Αυτοδιοίκηση σαν απάντηση στη θεσμική νομοθεσία της 10ετίας του 1980, αλλά και στη γνωστή αδιαφορία του κεντρικού υδροκέφαλου κράτους να αντιμετωπίσει αποτελεσματικά το πρόβλημα της θαλάσσιας συγκοινωνίας των νησιών μας.

Μια πρωτοβουλία τέλος που θα έπρεπε να ακολουθήσουν είτε αυτόνομα, είτε συνεργασιακά και τα άλλα νησιά μας, ιδιαίτερα αυτά που βρίσκονται έξω από το πεντανησιακό σύμπλεγμα που εκμεταλλεύονται οι γνωστές ακτοπλοϊκές εταιρείες.

Και δεν άργησε η πρωτοβουλία αυτή της Τήλου να ανταποκρίνεται στους στόχους της και να δικαιώνει τις ελπίδες, τις οποίες επένδυσαν πάνω της πολλοί Δωδεκανήσιοι.

Η Τήλος και η Νίσυρος που στάθηκαν και οι πρώτοι αποδέκτες των υπηρεσιών της ένοιωσαν μια μεγάλη ανακούφιση στο πρόβλημά τους **και πίστευσαν σε μια ακόμη μεγαλύτερη βελτίωση των υπηρεσιών αυτών.** Όμως γρήγορα ήλθαν και τα πρώτα σύννεφα και οι πρώτες απογοητεύσεις. Αναμφισβήτητα η πρωτοβουλία αυτή είχε και εξακολουθεί να έχει τις αδυναμίες της και προβλήματά της.

Προβλήματα που εδημιούργησαν όχι μόνο γνωστές οικονομικές κρίσεις στον τουρισμό των τελευταίων χρόνων μας, όχι μόνο γνωστοί ανελέητοι ανταγωνισμοί μέσα στην καρδιά του καλοκαιριού με τα εύκολα κέρδη αλλά και η ίδια η Πολιτεία που αρνήθηκε να προσφέρει το χέρι τής συμπαράστασης σε ώρες που η Τοπική Αυτοδιοίκηση εχρειάζετο την οικονομική και ηθική συνδρομή της.

Έτσι φθάσαμε σε κατάσταση οριακή που απειλεί όχι απλά τις προσδοκίες, τις ελπίδες καθώς και τις οικονομίες κάποιων φτωχών επενδυτών, αλλά πάνω απ' όλα το όραμα και την ελπίδα μιας αυτοδύναμης τοπικής λύσης σαν απάντηση στην κρατική αδιαφορία.

Και αν το Κράτος στις κρίσιμες αυτές ώρες αντί να σταθεί αρωγός, έρχεται με πισώπλατες μαχαιριές να επιδεινώσει ακόμη περισσότερο μια κρίση, η Τοπικη Αυτοδιοίκηση πρέπει να δώσει **τη δική της απάντηση δικαιώνοντας τον ρόλο** και τις υποχρεώσεις της. Ό,τι δεν έγινε ίσως πριν λίγα χρόνια, είναι ανάγκη να γίνει τώρα.

Η συνεργασία της Τοπικής Αυτοδιοίκησης της Νισύρου και της Τήλου μέσα από ένα κοινό φορέα διαδημοτικής εκμετάλλευσης του πλοίου, πιστεύουμε ότι μπορεί και πρέπει να δώσει τη λύση στο πρόβλημα και την βιωσιμότητα της επιχείρησης και της μερικής έστω αντιμετώπισης του προβλήματος της θαλάσσιας συγκοινωνίας των δύο νησιών μας.

Νισύριοι και Τηλιακοί μαζί περπατήσαμε το ίδιο οδοιπορικό στο χρόνο και στην ιστορία. Μαζί μοιρασθήκαμε προβλήματα, ανάγκες, χαρές και λύπες. Μαζί πήραμε το δρόμο της ξενιτειάς, αναζητώντας ένα καλύτερο αύριο και μαζί χτίσαμε τη Νίσυρο και την Τήλο που μεγαλούργησαν **στο εξωτερικό.**

Σήμερα καλούμαστε και πάλι μαζί να αντιμετωπίσουμε κοινά προβλήματα, κοινές ανάγκες αλλά και κοινές προοπτικές.

Η Πολιτεία που έχει τη θεσμική και πολιτική ευθύνη ανιμετώπισης του προβλήματος, δυστυχώς αδρανεί και ακόμα χειρότερα αδιαφορεί. Στα χέρια μας αναγκαστικά έρχεται και η ευθύνη και η πρωτοβουλία.

Πιστεύω πως μπορεί να ξεκινήσει ένας διάλογος για μια συνεργασία συνεκμετάλλευσης του πλοίου, που θα ικανοποιεί επί ίσοις όροις τα πρόβληματα θαλάσσιας συγκοινωνίας των δύο νησιών με Ρόδο και τα άλλα Δωδεκάνησα και γιατί όχι και κάποιες άλλες δραστηριότητες που θα κριθούν και κοινωνικές και καρποφόρες.

Ίσως ακόμη η πρωτοβουλία αυτή γίνει η αφορμή αλλά και η υποδομή για συνεργασίες και σε άλλους τομείς που μπορούν να βοηθήσουν την κοινωνική και οικονομική ανάπτυξη και των δύο νησιών μας.

Η δύναμη υπήρξε πάντα καρπός της ενότητας και της συνεργασίας και στάθηκε παράγοντας προόδου και ανάπτυξης.

Πιστεύω πως μια συνεκμετάλλευση του πλοίου από την αυτοδιοίκηση των δύο δήμων όχι μόνο λύνει και προβλήματα της προόδου και της ανάπτυξης και των δύο νησιών, αλλά θα απομακρύνει τον κίνδυνο μιας απειλούμενης κατάρρευσης της υπέροχης εκείνης πρωτοβουλίας του δήμου Τήλου και θα δρομολογήσει και άλλες κοινές δραστηριότητες.

Μια συνεκμετάλλευση που θα μοιράσει ισότιμα τις υπηρεσίες του πλοίου και στα δύο νησιά με ανάλογη συμμετοχή στα κέρδη και τις τυχόν ζημίες.

Μια οικονομοτεχνική μελέτη θα αποτελούσε πολύτιμο βοηθό στο τραπέζι των διαπραγματεύσεων, ώστε η προσπάθεια που θα ξεκινήσει να στηριχθεί πάνω σε οικονομικά δεδομένα και τεκμηριωμένα στοχεία, για να αποφευχθούν στο μέλλον τυχόν προβλήματα και τυχόν αποτυχίες για να μη γίνει η εσχάτη πλάνη χειρότερη της πρώτης.

Είναι μια ταπεινή άποψη που θέτω υπόψη των δημοτικών συμβουλίων και των δύο νησιών μας για ανάλογη επεξεργασία, μελέτη και αξιολόγηση και με την ελπίδα της ευδοκίμησής της.

Μάνος Δ. Κόκκινος.

Οικονομική ενίσχυση σε ιδιοκτήτες διατηρητέων

Όπως προτείνει ο Συνήγορος του Πολίτη

Τη δυνατότητα ενίσχυσης, υπό προϋποθέσεις, σε οικονομικά ασθενείς ιδιοκτήτες διατηρητέας οικίας προκειμένου να την αποκαταστήσουν, εξέτασε ο Συνήγορος του Πολίτη, ύστερα αό σχετική αναφορά πολίτη, Ελληνα μετανάστη της Αυστραλίας, ο οποίος υπέβαλε σχετικό αίτημα στο υπουργείο Πολιτισμού.

Το θέμα είναι ιδιαίτερης σημασίας και για την περιοχή μας όπου υπάρχουν αρκετά διατηρητέα κτίσματα.

Η ανεξάρτητη αρχή, διαπίστωσε την καταρχήν υποχρέωση του ιδιοκτήτη να καλύψει με ίδια μέσα το κόστος οποιασδήποτε εργασίας, όπως προβλέπει η διάταξη του άρθρου 11 παρ. 2 εδ. 1 Ν. 3028/2002, επισήμανε, όμως, ότι οι διατάξεις των άρθρων 40 και 41 του ίδιου νόμου, καθώς και σχετική νομολογία του Συμβουλίου της Επικρατείας προσφέρουν δυνατότητες ώστε να ενισχύονται υπό προϋποθέσεις οι οικονομικά ασθενείς ιδιοκτήτες διατηρητέων.

Ο Συνήγορος έχει προτείνει, τόσο με έγγραφά του όσο και στην Ετήσια Έκθεση του έτους 2005, είτε την εφαρμογή των διαδικασιών των άρθρων 18 και 19 Ν. 3028/2002 που αποξενώνουν τον ιδιοκτήτη από την κυριότητα ή τη χρήση του διατηρητέου με την καταβολή των οριζόμενων στις διατάξεις αυτές αποζημιώσεων, είτε την έκδοση του προβλεπόμενου από το άρθρο 48 παρ. 2 Ν. 3028/2002 -και εισέτι εκκρεμούντος- προεδρικού διατάγματος "για την επιχορήγηση ή και την παροχή άλλων οικονομικών κινήτρων σε κύριους ή νομείς κτιρίων που έχουν χαρακτηριστεί ως μνημεία ή διατηρητέα".

Σημειώνεται, ότι τα απαντητικά έγγραφα των υπηρεσιών του υπουργείου Πολιτισμού, τόσο σε κεντρικό όσο και σε περιφερειακό επίπεδο, υιοθετούν τις προτάσεις του Συνηγόρου του Πολίτη, συμπεριλαμβανομένων και των νομοθετικών. Ωστόσο, παρά το γεγονός ότι η σχετική αλληλογραφία μεταξύ Συνηγόρου και υπηρεσιών του υπουργείου καταλαμβάνει χρονικά τη θητεία δύο κυβερνήσεων και τριών υπουργών, όπως αναφέρει χαρακτηριστικά η Αρχή, δεν έχει υπάρξει ανταπόκριση σε επίπεδο πολιτικής ηγεσίας του υπουργείου Πολιτισμού.

Τα υπηρεσιακά έγγραφα, τέλος, που περιλαμβάνουν εισήγηση σχεδίου υπουργικής απόφασης για την κάλυψη του κόστους αποκατάστασης του συγκεκριμένου διατηρητέου, στην περιοχή Γρίβα Παιονίας, του νομού Κιλκίς, αφήνουν να διαφανεί με σαφήνεια, όπως σημειώνει η Αρχή, τον οικονομικό λόγο για τον οποίο χρονίζει το γενικότερο πρόβλημα συντήρησης των διατηρητέων, υπογραμμίζοντας την "αδυναμία διάσωσης του εν λόγω κτίσματος, τόσο από τους ιδιοκτήτες του, όσο και από την Πολιτεία".

Η προσωπικότητα του Γιάννη Γιάκρα

Πέρασαν 40 μέρες από τότε που διάβηκε στην απέναντι όχθη ο εκλεκτός συνάδελφος και φίλος, ο άνθρωπος με το ζεστό χαμόγελο και την καλή καρδιά, Γιάννης Γιάκρας

Εφυγε από τα εγκόσμια μετά το τέλος των β΄ χαιρετισμών τους οποίους παρακολουθούσε στο νοσοκομείο όπου νοσηλευόταν χτυπημένος από την επάρατο.

Έσβησε γαλήνιος με τρόπο χριστιανικό, αφού είχε εξομολογηθεί και μεταλάβει έτοιμος να συναντήσει τον Κύριο και να κριθεί . «Τον αγώνα τον καλό ηγώνισμαι τον δρόμο τετέλικα την πίστη τετήρηκα απόκειταί μοι ο στέφανος της δικαιοσύνης» ο απόστολος Παύλος.

Η οικογένειά του, οι συνάδελφοι, και οι φίλοι του τον θρήνησαν και τον αποχαιρέτησαν ο καθένας με τον δικό του τρόπο. Εγώ, συνάδελφός του στα Αρχεία Δωδ/σου, και φίλη του, θα τον κατευοδώσω φτιάχνοντας το πορτρέτο του, χωρίς να πω περισσότερα ή λιγότερα από αυτό που ήταν, και ήταν τόσα πολλά...

Ο Γιάννης Γιάκρας ήταν μια πολύπλευρη προσωπικότητα. Σπούδασε στη θεολογική σχολή του πανεπιστημίου Αθηνών και όχι μόνο. Είχε ευρύτητα γνώσεων σε πολλές θεωρητικές επιστήμες.

Την θεολογία την αντιμετώπιζε με ανοιχτό και ελεύθερο πνεύμα. Δεν τον απασχολούσε το τυπικό μέρος της εκκλησίας, αλλά η ουσία της χριστιανικής πίστης, η έμπρακτη αγάπη. «Εάν ταις γλώσσαις των ανθρώπων λαλώ και των αγγέλων, αγάπην δε μη έχω. Γέγονα χαλκός ηχών και κύμβαλο αλλαλάζον» η Αγία Γραφή.

Αισθανόταν την αγάπη σαν ύψιστο χρέος του, χωρίς να περιμένει ανταμοιβή ή αναγνώριση « Η αγάπη ου ζητά τα εαυτής» Αγία Γραφή

Ανθρωπος του διαλόγου και της κατανόησης, ένιωθε τον πόνο του άλλου γιατί είχε πονέσει στη ζωή του. Δεν εισχωρούσαν στη ψυχή του ταπεινά συναισθήματα, χαιρόταν με την χαρά του άλλου και επαινούσε τις πράξεις του .

Ο Γιάννης είχε ολοκληρωθεί σαν άνθρωπος, κάτι που λίγοι καταφέρνουμε. Και το κατόρθωσε δαμάζοντας, το εγώ του. Θεωρούσε τον εγωισμό ως το μεγαλύτερο εμπόδιο για την τελειότητα του ανθρώπου, και την ταπείνωση ύψιστη αρετή για την επίτευξή της.

«Ο ταπεινών εαυτόν υψωθήσετε» Αγία Γραφή. Παρότι είχε μεγάλη αξία δεν τον ενδιέφεραν η προβολή και οι τιμές. Έμεινε μακριά από κοσμικούς κύκλους, σαν ένας άλλος Παπαδιαμάντης.

Ο Γιάννης υπηρέτησε στο Δημόσιο σε θέσεις ευθύνης. Γυμνασιάρχης σε σχολεία προϊστάμενος σε Δημόσιες Υπηρεσίες.

Η μεγαλύτερη αγάπη του ήταν η Δημόσια βιβλιοθήκη το Ιστορικό και Λαογραφικό Αρχείο, όπου υπηρέτησε σε νεαρή ηλικία, ως προϊστάμενος, διαδεχόμενος επάξια τον Χριστόδουλο Παπαχριστοδούλου, και διασώζοντας ένα αξιόλογο ιστορικό και λαογραφικό υλικό από τα χωριά της νότιας Ρόδου.

Στεκόταν με σεβασμό απέναντι στα δημιουργήματα του λαού, τα έθιμα, τις παραδόσεις , τα τραγούδια και τη γλώσσα του, τον απλό και κατανοητό, χωρίς επιτήδευση λόγο. Απεχθανόταν την ξύλινη γλώσσα.

Παράλληλα τον ενδιέφερε η ιστορική έρευνα, και είχε την κατάλληλη κατάρτιση για να κάνει μια επιστημονική μελέτη. Πριν καταπιαστεί με ένα θέμα ήθελε να ενημερωθεί βιβλιογραφικά πάνω σ΄αυτό, να το μελετήσει καλά, και να γίνει κτήμα του, ώστε να μπορέσει να το περιγράψει και να βγάλει τα συμπεράσματά του. Η έρευνα, βασικό στοιχείο της μελέτης του, ήταν μια χρονοβόρα διαδικασία, που πολλές φορές ξεπερνά το χρονικό περιθώριο της ζωής. Τον απασχολούσε σαν θέμα , η δικαίωση του μητροπολίτη Αποστόλου Τρύφωνος.

Μαζί με τον φίλο του, τον αλησμόνητο, Γιώργο Βεργωτή, καθηγητή στο πανεπιστήμιο Θεσσαλονίκης με δημοσιεύσεις και πλούσια βιβλιογραφία, αντάλλασαν τις σκέψεις τους πάνω στο θέμα, όποτε ερχόταν στη Ρόδο. Όμως κανείς από τους δύο δεν πρόλαβε...

Μαζί διασώσαμε πολλά δημόσια αρχεία, όταν μετά από χρόνια, το 1996, επέστρεψε στα Αρχεία Δωδ/σου. Όταν του πρότεινα να αναλάβει την Δ/νση των Αρχείων , σεβόμενη ότι υπήρξε πριν από μένα προϊστάμενος, αρνήθηκε λέγοντας ότι ήλθε μόνο για να με βοηθήσει και όχι για να μου πάρει την θέση. Πάντα έδινε το προβάδισμα στον άλλο.

Πολυπράγμων, ενεργητικός, και ενθουσιώδης δεν έμεινε άπραγος μετά την συνταξιοδότησή του. Ανέλαβε αμέσως υπηρεσία, ως γραμματέας της Ιεράς Μητρόπολης Ρόδου, δίνοντας νέο ύφος στη θέση αυτή. Ευγενικός, εξυπηρετικός ελεήμων. Εργαζόταν πέραν του ωραρίου λειτουργίας της Μητρόπολης ενημερώνοντας τα βιβλία της.

Η προσφορά του αυτή εκτιμήθηκε από τους μητροπολίτες, Απόστολο και Κύριλλο, που την ανταπέδωσαν με την εκτίμηση και την αγάπη τους.

Αυτός ο άνθρωπος έφυγε από κοντά μας, γι' αυτό και η απώλεια είναι μεγάλη.

Αγαπημένε συνάδελφε και φίλε, Γιάννη, θα μείνεις για πάντα μέσα στις καρδίες μας σαν φάρος .

«Αρετή καν αποθάνει τις ούκ απόλλυται, ζη δε ουκέτι όντος σώματος» Ευριπίδης.

Χριστός Ανέστη, Γιάννη.

Δανάη Κυριακίδου-Μπακούλη τ. προϊσταμένη των Γ.Α.Κ- Αρχείων Ν. Δωδ/σου

ΜΗΝΑΣ ΠΡΟΣΦΟΡΩΝ SAMSUNG
ΓΙΑ ΛΙΓΕΣ ΜΟΝΟ ΜΕΡΕΣ

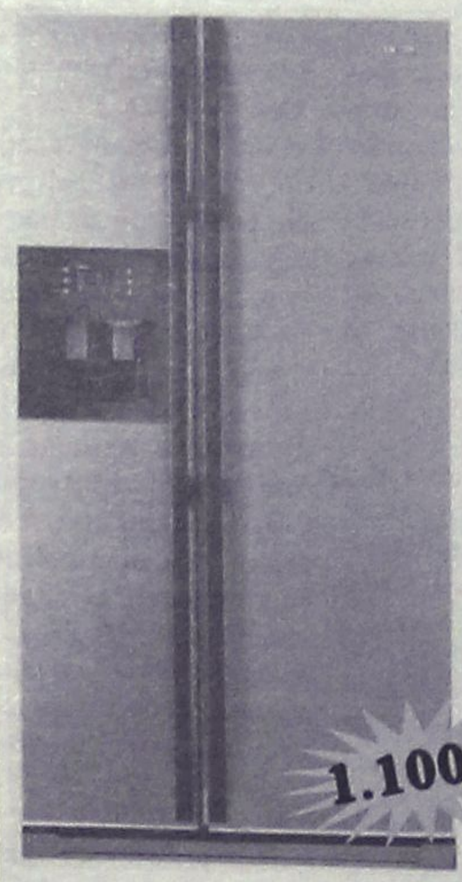

RS21DCNS (22κ.π.)
• Δυνατότητα εντοιχισμού
• Χωρητικότητα 633l
• Σύστημα Twin Cooling για 100% φρέσκα τρόφιμα
• Λειτουργία No-Frost με Multi Flow για ομοιόμορφη κατανομή της ψύξης
• Εξωτερική παροχή κρύου νερού, πάγου και παγοτρίμματος με σύστημα ηλκετρονικού ελέγχου

1.100€

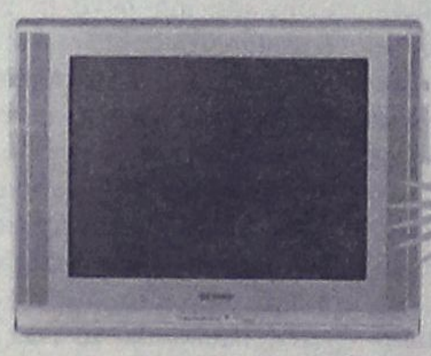

CW29M164
249€

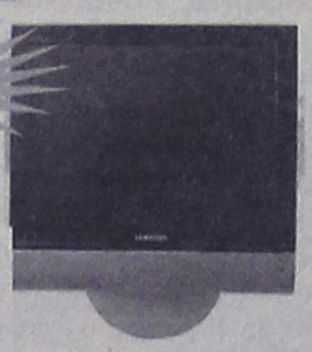

490€

LW20M21C

1.220€
ή άτοκα σε ένα χρόνο
12x101,70€

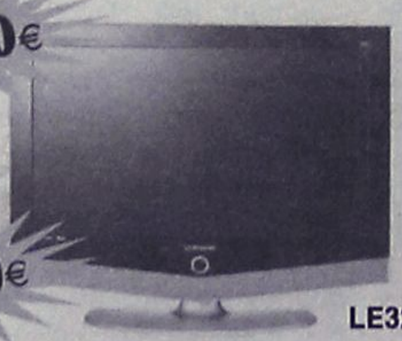

LE32R51

ΧΑΡΑΛΑΜΠΑΚΗΣ
ΗΛΕΚΤΡΙΚΑ ΕΙΔΗ
ΑΕ1370
Εθν. Αντίστασης 75 • τηλ. 2241032117

Εκδηλώσεις για να θυμηθούμε το Τσερνομπίλ

Είκοσι χρόνια μετά...

Ανακοίνωση του Αντιπυρηνικού Παρατηρητηρίου

Συμπληρώνονται αύριο 20 χρόνια από την έκρηξη στον αντιδραστήρα 4 του Τσερνομπίλ. Με αφορμή την τραγική αυτή επέτειο πραγματοποιούνται σε όλο τον κόσμο εκδηλώσεις με στόχο την απαλλαγή του πλανήτη από την πυρηνική απειλή, που εμφανίζεται πιο κοντά από ποτέ:

Από τη μια μεριά οι ολοένα εντεινόμενες προετοιμασίες των ΗΠΑ για μια νέα πολεμική σύρραξη με αφορμή το πυρηνικό πρόγραμμα του Ιράν και τα προγράμματα για νέα πυρηνικά όπλα, παρά το γεγονός οτι τα ήδη 30.000 υφιστάμενα φτάνουν για να καταστρέψουν ολόκληρο τον Πλανήτη περισσότερες από μία φορές.

Από την άλλη μεριά η προσπάθεια που καταβάλλουν οι πυρηνικές δυνάμεις να πείσουν οτι η πυρηνική ενέργεια είναι μονόδρομος στη σημερινή πραγματικότητα που έχει δημιουργήσει η αύξηση της τιμής του πετρελαίου στις διεθνείς αγορές. Χρησιμοποιούν μάλιστα ως άλλοθι και την ανάγκη εφαρμογής του πρωτοκόλλου του Κιότο για τον περιορισμό του φαινομένου του θερμοκηπίου. Θέλουν να μας κάνουν να ξεχάσουμε οτι η πυρηνική ενέργεια δεν είναι ούτε ασφαλής, ούτε καθαρή, ούτε φθηνή. Δεν είναι τυχαίο οτι η Διεθνής Επιτροπή Ατομικής Ενέργειας αποφεύγει όπως ο διάολος το λιβάνι να συζητήσει γι' αυτά τα θέματα σε διεθνή συνέδρια που προσκαλείται, γιατί ξέρει οτι τα στοιχεία είναι συντριπτικά. Η νέα «κρίση» με το Ιράν αποδεικνύει εξ άλλου με τον πιό περίτρανο τρόπο, ότι δεν υπάρχει ειρηνική χρήση της πυρηνικής ενέργειας, οτι πυρηνικά όπλα και πυρηνικοί αντιδραστήρες είναι οι δύο όψεις του ίδιου νομίσματος.

Το Αντιπυρηνικό Παρατηρητήριο Μεσογείου με αφορμή τα 20 χρόνια από την καταστροφή του Τσερνομπίλ οργανώνει το 10 Διεθνές Αντιπυρηνικό Φεστιβάλ Ρόδου που θα πραγματοποιηθεί 8-14 Μαΐου. Το πρόγραμμα του Φεστιβάλ θα περιλαμβάνει πολλές εκδηλώσεις: συζητήσεις, προβολές ταινιών σε συνεργασία με τον οργανισμό Ecofilms, μουσικές συναυλίες, θεατρικές παραστάσεις και μια μεγάλη ειρηνική διαδήλωση στις 13 Μαΐου από το Αρχαίο Στάδιο μέχρι την Πλατεία Δημαρχείου, στην οποία θα έχουν συμμετοχή πολλές ξένες αντιπροσωπείες, με στόχο την ευαισθητοποίηση των πολιτών και των χιλιάδων επισκεπτών της Ρόδου, καθώς και το συντονισμό δράσης των αντιπυρηνικών δυνάμεων. Όλες οι εκδηλώσεις γίνονται με τη στήριξη της ΚΕΔΚΕ, της ΕΝΑΕ, του ΤΕΕ, της ΤΕΔΚ Δωδ/σου, της Νομαρχιακής Αυτ/σης Δωδ/σου, του ΤΕΕ/Τμ. Δωδ/σου και του Δήμου Ροδίων. Στα πλαίσια του Φεστιβάλ θα πραγματοποιηθεί στις 12-13 Μαΐου ένα Διεθνές Συμπόσιο με τίτλο «Έχουμε δικαίωμα να ζήσουμε σε ένα κόσμο χωρίς πυρηνικά», με εισηγητές από Ελλάδα, Τουρκία, Βουλγαρία, Αυστρία, Γαλλία, Κύπρο, Ουκρανία και ΗΠΑ.

Είναι η οφειλόμενη υπενθύμιση για τους κινδύνους που κρύβει η πορεία προς την καταστροφή, στην οποία μας οδηγούν επικίνδυνα και διεστραμμένα μυαλά. Είναι η οφειλόμενη τιμή στα εκατοντάδες εκατομμύρια ανθρώπινα θύματα της πυρηνικής ενέργειας. Είναι το χρέος που έχουμε στις επόμενες γενιές για να διασφαλίσουμε την ίδια τους την ύπαρξη. Ας βοηθήσουμε όλοι σε αυτή την προσπάθεια.



Ένα από τα θύματα του Τσερνομπίλ νοσηλεύεται με λευχαιμία σε Νοσοκομείο της Ουκρανίας

Το ΔΗΠΕΘΕ Ρόδου και η κ. Έλλη Παρασκευά

Επιστολή του κ. Βαγγέλη Παυλίδη

Από τον γνωστό σκιτσογράφο συμπατριώτη μας Βαγγέλη Παυλίδη, πήραμε την παρακάτω επιστολή, σχετικά με το θέμα που προέκυψε μετά την ακύρωση της πρόσληψης της κ. Έλλης Παρασκευά στο ΔΗΠΕΘΕ:

«Κύριε Διευθυντή,

πριν πολλά χρόνια, κάποιοι οραματιστές που πίστευαν στην ανάπτυξη της καλλιτεχνικής παιδείας και τον δημιουργικό ρόλο της τοπικής αυτοδιοίκησης δημιούργησαν τα ΔΗΠΕΘΕ.

Στη Ρόδο, το ΔΗΠΕΘΕ προικοδοτήθηκε πλουσιοπάροχα και με ένα από τα ωραιότερα θέατρα της χώρας σε βάρος, πολλές φορές, άλλων πολιτιστικών και κοινωνικών δραστηριοτήτων. Οι οιωνοί ήταν άριστοι κι ο θεσμός έδωσε αρχικά πολλές υποσχέσεις. Όμως, παρά τις προσδοκίες, ακολούθησε στη συνέχεια φθίνουσα πορεία, για να καταλήξει στην πλήρη σχεδόν απραξία των τελευταίων χρόνων. Μια απραξία πανάκριβη, αφού τα λειτουργικά έξοδα τρέχουν και οι κατά καιρούς διευθυντές - με ελάχιστες εξαιρέσεις αμοίβονταν πλουσιοπάροχα για να μην κάνουν τίποτα.

Πρόσφατα, κύριε Διευθυντή - από ολιγωρία; από ανικανότητα; από ανευθυνότητα; - το ΔΗΠΕΘΕ Ρόδου έχασε μια μεγάλη ευκαιρία: να αποκτήσει διευθυντή που ξέρει, που μπορεί, που αγαπάει το θέατρο και επί τέλους, τον τόπο. Αναφέρομαι, φυσικά, στην Έλλη Παρασκευά. Με δεδομένη τη γνώση του αντικειμένου. Άνθρωπο σεμνό και δοκιμασμένο όχι αλεξιπτωτιστή, με τεράστια προσφορά στον τόπο μας, στον τοπο ΤΗΣ.

Θα ακούσουμε, ίσως, κάποιες δικαιολογίες, κάποιες «εξηγήσεις». Άρχισαν ήδη να ψελλίζονται μερικές. Δεν θα μας πείσουν. Όπου υπάρχει θέληση, υπάρχει και ο τρόπος υπέρβασης των εμποδίων, ή τουλάχιστον, η προσπάθεια υπέρβασης των εμποδίων. Προφανώς, η θέληση πρόσληψης της Έλλης Παρασκευά ήταν εικονική... σαν όλη την πραγματικότητα τη σχετική με το ΔΗΠΕΘΕ Ρόδου.

Με εκτίμηση

Βαγγέλης Παυλίδης

Υ.Γ.: Προσπαθώ, χωρίς επιτυχία, να θυμηθώ πότε και ποιό ήταν το τελευταίο έργο που ανέβασε το ΔΗΠΕΘΕ Ρόδου. Και πότε και ποιό ήταν το πρίν απ' αυτό. Το αρχείο σας πάει 90 χρόνια πίσω. Ίσως μπορέσετε να μας διαφωτίσετε.

Υ.Γ.2: Δεν πάσχω, ακόμα από Άλτσχάιμερ».

Blue Star Ferries

ΑΠΟ ΠΕΙΡΑΙΑ

	ΑΝΑΧΩΡΗΣΗ	ΑΦΙΞΗ	ΑΦΙΞΗ	ΑΦΙΞΗ	ΑΦΙΞΗ	ΑΦΙΞΗ	ΑΦΙΞΗ	ΑΦΙΞΗ
	ΠΕΙΡΑΙΑ	ΣΥΡΟ	ΜΥΚΟΝΟ	ΑΜΟΡΓΟ (ΚΑΤΑΠΟΛΑ)	ΠΑΤΜΟ	ΛΕΡΟ	ΚΩ	ΡΟΔΟ
ΗΜΕΡΑ-ΩΡΑ	ΩΡΑ	ΩΡΑ	ΩΡΑ	ΩΡΑ	ΩΡΑ	ΩΡΑ	ΩΡΑ	ΩΡΑ
ΔΕΥΤΕΡΑ(1)	19.00	22.20	-	-	01.55	03.05	04.45	08.00
ΤΕΤΑΡΤΗ(2)	19.00	22.20	-	-	01.55	03.05	04.45	08.00
ΠΑΡΑΣΚΕΥΗ(3)	19.00	22.30	-	-	-	-	04.50	07.45
ΣΑΒΒΑΤΟ(4)	23.30	-	-	05.30	07.55	09.15	11.00	13.45

(1) ΑΦΙΞΗ ΣΤΗΝ ΠΑΤΜΟ, ΛΕΡΟ, ΚΩ & ΡΟΔΟ ΤΗΝ ΕΠΟΜΕΝΗ ΗΜΕΡΑ
(2) ΑΦΙΞΗ ΣΤΗΝ ΠΑΤΜΟ, ΛΕΡΟ, ΚΩ & ΡΟΔΟ ΤΗΝ ΕΠΟΜΕΝΗ ΜΕΡΑ
(3) ΑΦΙΞΗ ΣΤΗΝ ΚΩ ΤΗ ΡΟΔΟ ΤΗΝ ΕΠΟΜΕΝΗ ΜΕΡΑ
(4) ΑΦΙΞΗ ΣΤΗΝ ΑΜΟΡΓΟ, ΠΑΤΜΟ, ΛΕΡΟ, ΚΩ & ΡΟΔΟ ΤΗΝ ΕΠΟΜΕΝΗ ΜΕΡΑ

ΠΡΟΣ ΠΕΙΡΑΙΑ

	ΑΝΑΧΩΡΗΣΗ	ΑΝ/ΣΗ	ΑΝ/ΣΗ	ΑΝ/ΣΗ	ΑΝ/ΣΗ	ΑΝ/ΣΗ	ΑΝ/ΣΗ	ΑΝ/ΣΗ
	ΡΟΔΟ	ΚΩ	ΛΕΡΟ	ΠΑΤΜΟ	ΜΥΚΟΝΟ	ΣΥΡΟ	ΑΜΟΡΓΟ (ΚΑΤΑΠΟΛΑ)	ΠΕΙΡΑΙΑ
ΗΜΕΡΑ-ΩΡΑ	ΩΡΑ	ΩΡΑ	ΩΡΑ	ΩΡΑ	ΩΡΑ	ΩΡΑ	ΩΡΑ	ΩΡΑ
ΤΡΙΤΗ(1)	18.30	21.45	23.25	00.35	-	04.30	-	07.50
ΠΕΜΠΤΗ(2)	18.30	21.45	3.25	00.35	-	04.30	-	08.30
ΣΑΒΒΑΤΟ	10.00	12.45	-	-	-	-	16.20	21.30
ΚΥΡΙΑΚΗ(3)	18.00	21.15	22.55	23.59	-	04.10	-	08.00

(1) ΑΝΑΧΩΡΗΣΗ ΑΠΟ ΤΗΝ ΠΑΤΜΟ ΚΑΙ ΤΗ ΣΥΡΟ & ΑΦΙΞΗ ΣΤΟΝ ΠΕΙΡΑΙΑ ΤΗΝ ΕΠΟΜΕΝΗ ΜΕΡΑ
(2) ΑΝΑΧΩΡΗΣΗ ΑΠΟ ΤΗΝ ΠΑΤΜΟ ΚΑΙ ΤΗ ΣΥΡΟ & ΑΦΙΞΗ ΣΤΟΝ ΠΕΙΡΑΙΑ ΤΗΝ ΕΠΟΜΕΝΗ ΜΕΡΑ
(2) ΑΝΑΧΩΡΗΣΗ ΑΠΟ ΤΗ ΣΥΡΟ & ΑΦΙΞΗ ΣΤΟΝ ΠΕΙΡΑΙΑ ΤΗΝ ΕΠΟΜΕΝΗ ΜΕΡΑ
ΑΝΕΚΤΕΛΕΣΤΑ ΔΡΟΜΟΛΟΓΙΑ:05/04/06, 09/04/06, 10/04/06, 22/04/06 & 23/04/06



RODOS FERRIES SERVICES/SKEVOS TRAVEL

ΚΑΝΤΕ ΚΡΑΤΗΣΗ ΤΩΡΑ!

ΠΛΗΡΟΦΟΡΙΕΣ ΚΑΙ ΚΡΑΤΗΣΕΙΣ ΘΕΣΕΩΝ ΣΤΟΝ ΤΑΞΙΔΙΩΤΙΚΟ ΣΑΣ ΠΡΑΚΤΟΡΑ Η SKEVOS TRAVEL: ΑΜΕΡΙΚΗΣ 111, ΡΟΔΟΣ, ΤΗΛ. ΚΡΑΤΗΣΕΩΝ ΕΠΙΒΑΤΩΝ ΚΑΙ Ι.Χ.: 22410-22461, 22410-75655, 22410-75310, ΤΗΛ. ΚΡΑΤΗΣΕΩΝ ΦΟΡΤΗΓΩΝ: 22410-76600

ΧΠ2156

ΕΠΙΠΛΑ
ΚΟΥΖΙΝΑΣ

ΑΠΟ 29 ΕΥΡΩ ΤΟ ΜΗΝΑ*

ΒΟΛΑΣ
ΚΟΥΖΙΝΕΣ

*ΔΕΝ ΠΕΡΙΛΑΜΒΑΝΕΤΑΙ ΤΟΠΟΘΕΤΗΣΗ, ΠΑΓΚΟΣ ΚΑΙ ΝΕΡΟΧΥΤΗΣ
*Ο ΔΙΑΚΑΝΟΝΙΣΜΟΣ ΑΦΟΡΑ 48ΜΗΝΗ ΕΞΟΦΛΗΣΗ ΚΑΙ ΠΕΡΙΛΑΜΒΑΝΕΙ ΦΠΑ 13%

ΠΛΑΙΣΙΟ

Λ. ΕΛΕΥΘΕΡΙΑΣ 43-45 ΚΡΕΜΑΣΤΗ ΡΟΔΟΣ - ΤΗΛ. 22410 91275
FAX: 22410 94370 -- e-mail: lazarosvolas@yahoo.gr

ΑΕ0096

ΜΑΡΙΑ ΣΑΝΤΟΡΙΝΙΟΥ

ΚΛΙΝΙΚΗ ΨΥΧΟΛΟΓΟΣ-ΨΥΧΟΛΟΓΟΣ ΤΩΝ ΚΟΙΝΩΝΙΚΩΝ ΟΜΑΔΩΝ

Πτυχιούχος Κρατικού Πανεπιστημίου της Ρώμης «La Sapienza».

— Κλινική διάγνωση ψυχοπαθολογίας παιδιού, εφήβου και ενηλίκου.
— Ατομική και οικογενειακή ψυχολογική υποστήριξη και θεραπεία κατάθλιψης, φοβίας, κρίσης πανικού, μετατραυματικού στρες (διαζύγιο, πένθος, χωρισμός, αποτυχία, ασθένεια), βουλιμίας, ανορεξίας, διαταραχών προσωπικότητας, έλλειψη αυτοεκτίμησης, εθισμού, κακοποίησης.
— Ψυχολογική φροντίδα και προετοιμασία ανύπαντρης εγκύου και ζευγαριών, στην απόκτηση πρώτου παιδιού.

Επίσκεψη μόνο με ραντεβού.

Τηλέφωνα: 22410 28851 και 6946252407
Λάρνακας 6 (Εθν. Αντιστάσεως) ΑΕ1007

ΛΟΥΤΣΙΟΥ ΖΑΦΕΙΡΟΥΛΑ

ΨΥΧΟΛΟΓΟΣ - ΠΑΙΔΟΨΥΧΟΛΟΓΟΣ - ΠΑΙΔΑΓΩΓΟΣ

Πτυχιούχος UNIVERSITY OF CENTRAL LANCASHIRE UK,
ΠΑΝΕΠΙΣΤΗΜΙΟΥ ΑΙΓΑΙΟΥ
MSc ΠΑΙΔΟΨΥΧΟΛΟΓΙΑΣ UNIVERSITY OF LONDON
Μέλος της Ενωσης Βρετανών Ψυχολόγων (BPS)

Διάγνωση-Αντιμετώπιση:
✓ Ειδικών Μαθησιακών Δυσκολιών (δυσλεξία - δυσγραφία - δυσαριθμησία)
✓ Υπερκινητικότητας - Διάσπασης προσοχής

Αντιμετώπιση προβλημάτων:
✓ Επιθετικότητας - συστολής - άγχους - κατάθλιψης
✓ Σύναψης - διατήρησης φιλικών σχέσεων
✓ Μειωμένης επιθυμίας για σχολείο - Μειωμένης σχολικής επίδοσης

Συμβουλευτική - Αντιμετώπιση Οικογενειακών προβλημάτων:
✓ Σχέσεις γονέων - γονέων παιδιών - αδελφιών
✓ Διαζύγιο - πένθος - προβλήματα υγείας
✓ Εφηβικής ηλικίας

Ψυχολογική Υποστήριξη - Ψυχοθεραπεία Παιδιών / εφήβων / ενηλίκων για:
✓ Ελλειψη αυτοπεποίθησης - αυτοεκτίμησης - αυτοσεβασμού
✓ Αντιμετώπιση άγχους - κατάθλιψης
✓ Χειρισμό συναισθημάτων - έλεγχο θυμού / παρορμήσεων
✓ Ανάπτυξη κινήτρων για προσωπική -επαγγελματική επιτυχία
✓ Σχέσεις εξάρτησης: ζήλια - ενοχές - παθολογική αγάπη - συγκρούσεις - φόβος μοναξιάς

Δέχεται με ραντεβού τηλ. 2241064841, 6945234100,
Κωνσταντινουπόλεως 48, Ρόδος ΧΠ2624

Το σύνδρομο των πολυ

Περιττά κιλά, ανεπιθύμητη τριχοφυΐα στο πρόσωπο και ακμή είναι μερικά μόνο από τα συμπτώματα του συνδρόμου των πολυκυστικών ωοθηκών, το οποίο ταλαιπωρεί ψυχικά και σωματικά σχεδόν μία στις 10 γυναίκες αναπαραγωγικής ηλικίας.

Τεράστιο ψυχικό κόστος έχει το σύνδρομο

Το σύνδρομο των πολυκυστικών ωοθηκών αποτελεί το πιο συχνό ενδοκρινολογικό πρόβλημα των γυναικών αναπαραγωγικής ηλικίας. Υπολογίζεται πως από αυτό πάσχουν 5% έως 10% των νεαρών γυναικών, οι οποίες συνήθως ταλαιπωρούνται με περιττά κιλά, ακμή ή/και ανεπιθύμητη τριχοφυΐα στο πρόσωπο. Για τις ασθενείς με σύνδρομο των πολυκυστικών ωοθηκών, όμως, το πρόβλημα δεν είναι τόσο τα σωματικά συμπτώματά του, αλλά η ψυχική ταλαιπωρία που βιώνουν.

Αιτίες

Κανείς δεν ξέρει τις ακριβείς αιτίες του συνδρόμου. Υπάρχουν υπόνοιες πως έχει γενετικές ρίζες, αλλά τα έως τώρα στοιχεία δεν είναι οριστικά. Υπάρχουν επίσης υπόνοιες πως υπάρχει σχέση με την ικανότητα του οργανισμού να παράγει ινσουλίνη. Η υπόνοια αυτή «γεννήθηκε» από το γεγονός ότι πολλές πάσχουσες αντιμετωπίζουν πρόβλημα βάρους και κατ' επέκτασιν ο οργανισμός τους παράγει πολλή ινσουλίνη. Οι ειδικοί εικάζουν, λοιπόν, πως οι ωοθήκες αντιδρούν στην υπερπαραγωγή ινσουλίνης παράγοντας αυξημένες ποσότητες ανδρικών ορμόνων (ή ανδρογόνων). Και η αυξημένη παραγωγή ανδρογόνων μπορεί να οδηγήσει σε ακμή, αυξημένη τριχοφυΐα, αύξηση του σωματικού βάρους και προβλήματα ωορρηξίας, στα χαρακτηριστικά, δηλαδή, γνωρίσματα του συνδρόμου.

Η διαταραχή της ωορρηξίας οφείλεται στο γεγονός ότι οι ωοθήκες των ασθενών δεν παράγουν όλες τις ορμόνες, οι οποίες είναι απαραίτητες για να ωριμάσει πλήρως ένα ωάριο. Όταν, όμως, ένα ωάριο δεν ωριμάζει όσο πρέπει, ο οργανισμός δεν το απελευθερώνει από το ωοθυλάκιο μέσα στο οποίο βρίσκεται (το ωοθυλάκιο είναι ουσιαστικά ένα «σακκουλάκι» που το φιλοξενεί προσωρινά). Έτσι, το ωοθυλάκιο απομένει ακέραιο - σαν μια μικρή κύστη που δεν έσπασε - και εγκλωβισμένο στην ωοθήκη, η ωοθήκη δεν παράγει την ορμόνη προγεστερόνη αφού δεν απελευθερώθηκε το ωάριο και, χωρίς προγεστερόνη, ο έμμηνος κύκλος (περίοδος) μιας γυναίκας είναι ακανόνιστος ή και απόντας. Επιπλέον, οι κύστεις-ωοθυλάκια που με τον καιρό συσσωρεύονται, παράγουν ανδρογόνα, γεγονός το οποίο εμποδίζει ακόμα περισσότερο την ωορρηξία.

Συμπτώματα

Τα βασικά συμπτώματα του συνδρόμου είναι ακανόνιστη ή απούσα έμμηνος ρύση, αυξημένη ανάπτυξη τριχών στο πρόσωπο και αλλού στο σώμα (στήθος, στομάχι, πλάτη, δάκτυλα χεριών ή ποδιών), ακμή και λιπαρό δέρμα και αύξηση του σωματικού βάρους ή παχυσαρκία η οποία συνήθως είναι ανδρικού τύπου (πολλά περιττά κιλά γύρω από τη μέση και στην κοιλιά).

Οι ασθενείς έχουν επίσης αυξημένες πιθανότητες να παρουσιάζουν τύπου ΙΙ διαβήτη, υψηλή χοληστερόλη, αυξημένη αρτηριακή πίεση, ανδρικού τύπου αλωπεκία (φαλάκρα) ή λεπτά μαλλιά, υπερχρωμάτωση και πάχυνση σε ορισμένα σημεία του δέρματος (λ.χ. να έχουν σκληρό και σκούρο καφέ δέρμα σε κάποιο σημείο του αυχένα, τα χέρια, τους μαστούς ή τους μηρούς)

Όλ' αυτά τα συμπτώματα μπορεί να εμφανίζονται συνδυαστικά ή μεμονωμένα, αλλά αυτό που είναι κοινό στις γυναίκες είναι οι διαταραχές της εμμήνου ρύσεως.

Διάγνωση

Για την διάγνωση του συν-

ΝΤΟΡΑ ΚΩΝΣΤΑΝΤΙΝΟΠΟΥΛΟΥ

ΨΥΧΟΛΟΓΟΣ

ΟΙΚΟΓΕΝΕΙΑΚΗ ΣΥΜΒΟΥΛΟΣ

Πτυχιούχος του Πανεπιστημίου της Καλιφόρνιας–Λος Αντζελες (UCLA)– Μεταπτυχιακές σπουδές στο Pepperdine University–Malibu California.

- Αμεση ψυχολογική υποστήριξη και επαγγελματική φροντίδα από έμπειρη Ψυχολόγο και Οικογενειακή Σύμβουλο.
- Η σωστή θεραπευτική σχέση μπορεί να επιφέρει ρεαλιστικές λύσεις για πραγματικά προβλήματα σε θέματα: μοναξιάς, μελαγχολίας, στρες, ανυπομονησίας, φοβίας, εθισμού, οικογενειακών σχέσεων, διαζυγίου, κακομεταχείρισης, συναισθηματικών δυσκολιών, αυτοπεποίθησης, ανασφάλειες, μεταβατικά στάδια ζωής, βουλιμίας, ανορεξίας, απώλειας, πένθους.

Τηλεφωνείστε στα τηλέφωνα:
(22410)35163 και 6944/980550
για ραντεβού και άμεση εξυπηρέτηση.
Διεύθυνση: Καρίας 1 - Περιοχή Ροδίνι - Ρόδος ΑΕ961

Σμαράγδα Δ. Δημητρά

Ψυχολόγος • Ψυχοθεραπεύτρια

Δέχεται με ραντεβού

Καρπάθου 23, 85100 Ρόδος **τηλ.** 2241070145
e-mail: smaragdadimitra@yahoo.gr, **κιν.** 6944362638
ΑΤ1684Π

INEMA

ΙΑΤΡΙΚΟΣ & ΝΟΣΟΚΟΜΕΙΑΚΟΣ ΕΞΟΠΛΙΣΜΟΣ

από το 1988 είμαστε οι μεγαλύτεροι προμηθευτές ΙΑΤΡΙΚΟΥ-ΟΡΘΟΠΕΔΙΚΟΥ & ΝΟΣΟΚΟΜΕΙΑΚΟΥ ΥΛΙΚΟΥ ΣΤΗ ΔΩΔΕΚΑΝΗΣΟΥ

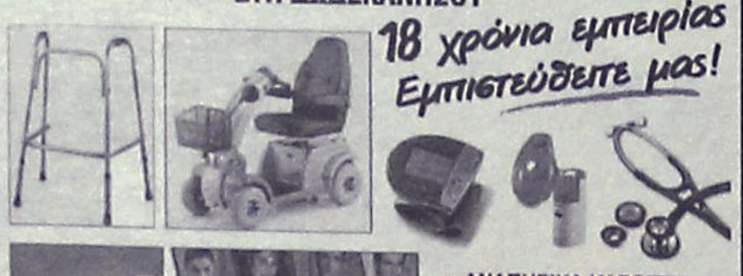



- ΑΝΑΠΗΡΙΚΑ ΚΑΡΟΤΣΙΑ
- ΒΑΔΙΣΤΙΚΑ
- ΟΡΘΟΠΕΔΙΚΑ ΕΙΔΗ
- ΜΠΛΟΥΖΕΣ ΙΑΤΡΙΚΕΣ
- ΚΑΛΤΣΕΣ ΦΛΕΒΙΤΙΔΑΣ
- ΠΕΛΜΑΤΑ
- ΟΡΘΟΠΕΔΙΚΑ ΜΑΞΙΛΑΡΙΑ
- ΚΡΕΒΑΤΙΑ ΝΟΣΟΚΟΜΕΙΑΚΑ
- ΙΑΤΡΙΚΟΣ ΕΞΟΠΛΙΣΜΟΣ και ΑΝΑΛΩΣΙΜΑ
- ΟΡΓΑΝΑ ΧΗΜΕΙΟΥ
- και κάθε άλλο είδος για κατ'οίκο νοσηλεία

ΧΠ720

ΡΟΔΟΣ: ΛΕΜΕΣΣΟΥ 2 - ΤΗΛ: 22410 32238 **www.inema.gr**
ΚΩΣ: ΕΛ. ΒΕΝΙΖΕΛΟΥ 38 (παραπ/ρως Αγίας Παρασκευής) - ΤΗΛ: 22420 20048

ΟΡΘΟΠΕΔΙΚΑ - ΙΑΤΡΙΚΑ

ΧΑΡΙΤΟΣ



Ορθοπεδικά είδη & κατασκευές

Εξοπλισμός Ιατρείου & αναλώσιμα



Είδη νοσηλείας κατ' οίκον & μηχανήματα οξυγονοθεραπείας

Ακουστικά Βαρηκοΐας



ΕΛΕΥΘ. ΒΕΝΙΖΕΛΟΥ 6 (Δίπλα στη Ροδιακή Έπαυλη) - ΡΟΔΟΣ
Τηλ.: 22410 24112 Fax: 22410 75969 e-mail: orken@rho.forthnet.gr

ΑΚΟΥΣΤΙΚΑ ΒΑΡΗΚΟΪΑΣ

ΑΝΑΛΟΓΙΚΑ - ΠΡΟΓΡΑΜΜΑΤΙΖΟΜΕΝΑ - ΨΗΦΙΑΚΑ

Ακούστε τους ήχους της Ζωής

Στο πληρέστερο Κέντρο Ακουστικών Εφαρμογών στα Δωδεκάνησα. Με τις καλύτερες τιμές και τον καλύτερο διακανονισμό.
Εμπιστευθείτε τους πιο έμπειρους στο χώρο, επιλέγοντας ανάμεσα στους μεγαλύτερους κατασκευαστές ακουστικών βαρηκοίας στον κόσμο.

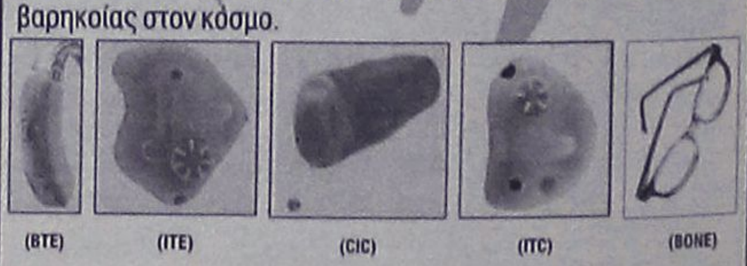

BELTONE – STARKEY – HANSATON – UNITRON – SIEMENS
BERNAFON – PHILIPS – COSELGI – REXTON
MICROSON – PURETONE – AUDIFON

ΚΤΓ2367

ΚΒ
ΚΕΝΤΡΟ ΙΑΤΡΙΚΩΝ ΒΟΗΘΗΜΑΤΩΝ

Εθνικής Αντιστάσεως 18
(πρωην Αννης Μαρίας)
Τηλ: 2241020359 Κιν: 6932748916

Συμβάσεις με όλα τα ταμεία.
Ειδικές τιμές ΟΓΑ

κυστικών ωοθηκών

δρόμου δεν χρησιμοποιείται κάποια εξειδικευμένη εξέταση, αλλά ένα απλό υπερηχογράφημα της περιοχής (υπερηχογράφημα ελάσσονος πυέλου), που μπορεί να αποκαλύψει την ύπαρξη μιας διογκωμένης ωοθήκης, η οποία είναι γεμάτη μικρές κύστεις. Στις ασθενείς γίνονται επίσης ορμονικές εξετάσεις, ενώ ο γιατρός λαμβάνει και λεπτομερές ιατρικό ιστορικό.

Θεραπεία

Η θεραπεία εξαρτάται από τα συμπτώματα κάθε ασθενούς, καθώς και το αν θέλει να αποκτήσει παιδιά ή όχι. Στις γυναίκες που δεν θέλουν να μείνουν έγκυοι, μπορεί να χορηγηθούν αντισυλληπτικά χάπια, τα οποία ρυθμίζουν τον έμμηνο κύκλο, ελαττώνουν τα επίπεδα των ανδρογόνων και συμβάλλουν στην καταπολέμηση της ακμής. Βέβαια, τα αντισυλληπτικά δεν καταπολεμούν ριζικά το σύνδρομο, καθώς οι διαταραχές του έμμηνου κύκλου επανεμφανίζονται μόλις διακοπεί η λήψη των χαπιών.

Για την υπερπαραγωγή ανδρικών ορμονών ο γιατρός μπορεί να χορηγήσει μια ομάδα ορμονών που λέγονται αντιανδρογόνα. Η λήψη τους οδηγεί σε μείωση της ανεπιθύμητης τριχοφυΐας, αλλά εάν μια γυναίκα πιστεύει ότι είναι έγκυος δεν πρέπει να τα πάρει, διότι μπορεί να επηρεάσουν την ομαλή ανάπτυξη ενός άρρενος εμβρύου.

Αλλα φάρμακα που μπορεί να χορηγηθούν είναι σκευάσματα για τον διαβήτη, τα οποία επηρεάζουν τον τρόπο ρύθμισης του σακχάρου από την ινσουλίνη και κατ' επέκτασιν την παραγωγή τεστοστερόνης, καθώς και ειδικά φάρμακα διέγερσης της ωορρηξίας.

Στις πολύ σοβαρές περιπτώσεις, ο γιατρός μπορεί να συστήσει χειρουργική επέμβαση, η οποία γίνεται λαπαροσκοπικά και συνίσταται στην διάνοιξη μικρών οπών, που στόχο έχουν να μειώσουν στο φυσιολογικό τον όγκο της ωοθήκης.

Ιδιαίτερα σημαντικό είναι επίσης να αποκτήσει η γυναίκα φυσιολογικό σωματικό βάρος, εάν έχει περιττά κιλά. Το αδυνάτισμα σε συνδυασμό υγιεινής διατροφής και άσκησης, θα βοηθήσει το σώμα να ελαττώσει τα επίπεδα σακχάρου, να χρησιμοποιεί την ινσουλίνη πιο αποτελεσματικά και ίσως να ρυθμίζει καλύτερα τις ορμόνες, με αποτέλεσμα να αποκατασταθεί η έμμηνος ρύση, κάτι που πολύ συχνά συμβαίνει και μετά από μια εγκυμοσύνη. Ακόμα και το 10% του αρχικού της βάρους να χάσει μια γυναίκα, μπορεί να δει διαφορά στον έμμηνο κύκλο της.

Πιθανοί κίνδυνοι

Μια γυναίκα με σύνδρομο πολυκυστικών ωοθηκών η οποία δεν κάνει θεραπεία, κινδυνεύει να στειρωθεί, διότι οι πολλαπλές κύστεις προκαλούν σταδιακά βλάβες στις ωοθήκες που αν δεν διορθωθούν με την βοήθεια φαρμάκων γίνονται μόνιμες, διαταράσσοντας την ικανότητα ωορρηξίας και σύλληψης.

Πολύ συχνότερες, όμως, είναι οι ψυχολογικές συνέπειες της νόσου, οι οποίες είναι ιδιαίτερα εμφανείς στις γυναίκες με έντονη τριχοφυΐα στο πρόσωπο. Μία μελέτη η οποία έδειξε πως το συναισθηματικό στρες των δασύτριχων γυναικών είναι πολύ μεγαλύτερο απ' όσο νόμιζαν έως τώρα οι ειδικοί, με επακόλουθο να είναι επιρρεπείς στην κατάθλιψη, την έλλειψη αυτοεκτίμησης και, γενικώς, να έχουν φτωχότερη ποιότητα ζωής σε σύγκριση με τις συνομήλικες τους γυναίκες δίχως πρόβλημα τριχοφυΐας.

Η ίδια μελέτη έδειξε πως ακόμα και όταν οι γυναίκες αφαιρούσαν προσωρινά την ανεπιθύμητη τριχοφυΐα με διάφορους τρόπους, η ψυχική τους διάθεση δεν βελτιωνόταν ιδιαίτερα, διότι ήξεραν ότι σύντομα θα αντιμετώπιζαν το ίδιο πρόβλημα. Αντιθέτως, όταν η αφαίρεση της τριχοφυΐας από το πρόσωπο ήταν μακράς διαρκείας, όπως γίνεται με την βοήθεια μεθόδων όπως τα λέϊζερ, η ψυχική διάθεση των γυναικών τελικώς βελτιωνόταν διότι αισθάνονταν πως απαλλάχθηκαν από έναν πολύ μεγάλο «βραχνά».

Πηγή: ana.gr

Κίνδυνοι του ροχαλητού

Τί να κάνουν όσοι υποφέρουν από τη διαταραχή

Οποιος έχει νιώσει τα νεύρα του να "σπάνε" από την κακοφωνία του ροχαλητού, ξέρει πολύ καλά ότι είναι σοβαρό ζήτημα, με το οποίο όμως οι αρμόδιοι δεν έχουν ασχοληθεί όσο θα έπρεπε. Ωστόσο, ολοένα περισσότερα στοιχεία δείχνουν ότι μπορεί να επηρεάσει την υγεία και την ευτυχία ολόκληρης της οικογένειας. Η πιο πρόσφατη μελέτη έδειξε ότι το 15% των νηπίων ροχαλίζουν και ότι έχουν τριπλάσιες πιθανότητες ροχαλητού εάν ροχαλίζουν οι γονείς τους. Το ροχαλητό πάντοτε αντιμετωπιζόταν ως κάτι αστείο αλλά τα υπάρχοντα στοιχεία δείχνουν ότι μόνο τέτοιο δεν είναι. Ο ένας στους τρεις ροχαλίζει. Οσοι ταλαιπωρούνται από την πιο ακραία μορφή του, την υπνική άπνοια, μπορεί να "γεννούν" ήχους εντάσεως έως 140 ντεσιμπέλ (πιο δυνατά και από αλυσοπρίονο), ενώ διατρέχουν αυξημένο κίνδυνο υπέρτασης και εγκεφαλικού επεισοδίου. Οι συνέπειες όμως, δεν σταματούν εδώ. Παλαιότερη μελέτη έχει δείξει ότι το 80% των ζευγαριών, στα οποία ροχαλίζει μόνο ο ένας εκ των δύο, καταλήγουν να κοιμούνται σε ξεχωριστά κρεβάτια. Μια άλλη είχε δείξει ότι εννέα στα δέκα ζευγάρια πιστεύουν ακράδαντα ότι άνευ ροχαλητού η σχέση τους θα ήταν καλύτερη. Και πολλές άλλες έχουν συσχετίσει την υπνική άπνοια με αυξημένο κίνδυνο τροχαίου ατυχήματος-έναν κίνδυνο που σχετίζεται τόσο με την έλλειψη ύπνου, την οποία συνεπάγεται το να μισοξυπνάς συνέχεια στη διάρκεια της νύχτας για να πάρεις ανάσα, όσο και με την υπερβολική κόπωση και υπνηλία που νιώθουν οι πάσχοντες. Τι μπορεί να κάνει κανείς για όλ' αυτά; Αν και κυκλοφορούν δεκάδες θεραπείες για το ροχαλητό (από αιθέρια έλαια έως δισκία), μία νέα ανάλυση της Ενώσεως Καταναλωτών της Αυστραλίας έδειξε ότι καμία δεν είναι επαρκώς μελετημένη. Εως ότου, λοιπόν, αποφασίσει η επιστημονική κοινότητα να τις βάλει όλες κάτω από το μικροσκόπιο, για να καταλήξει σε κάποιο ουσιαστικό συμπέρασμα, το μόνο που μπορούν να κάνουν όσοι ροχαλίζουν είναι τα προφανή: να χάσουν βάρος, να πίνουν λιγότερο, να μην καπνίζουν, να μην παίρνουν υπνωτικά και να μην κοιμούνται ανάσκελα.

ΙΑΤΡΙΚΗ ΑΝΑΚΟΙΝΩΣΗ
Το **ΜΙΚΡΟΒΙΟΛΟΓΙΚΟ ΔΙΑΓΝΩΣΤΙΚΟ ΚΕΝΤΡΟ της ΚΛΥΤΙΑΣ ΣΤΑΜΑΤΙΑΔΟΥ-ΑΝΤΩΝΙΑΔΗ**
θα παραμείνει κλειστό κατά την περίοδο
από **19/04/06 έως και 28/4/06**
Θα λειτουργήσει κανονικά από την **ΤΡΙΤΗ 02-05-06**
Ι. Καζούλη 14, Ρόδος. Τηλ. 2241023444
ΜΟΟ

ΙΑΤΡΙΚΗ ΑΝΑΚΟΙΝΩΣΗ
Το **ΕΡΓΑΣΤΗΡΙΟ ΠΥΡΗΝΙΚΗΣ ΙΑΤΡΙΚΗΣ**
Α. ΣΑΚΕΛΛΑΡΙΔΟΥ-Μ. ΕΜΜΑΝΟΥΗΛ
θα παραμείνει κλειστό
από **19/04/06 έως και 01-05-06**
Θα λειτουργεί κανονικά από την
ΤΡΙΤΗ 02-05-06
Αγίας Λαύρας 74, Ρόδος. Τηλ. 2241073250
Σας ευχόμαστε Καλό Πάσχα
ΑΤ1660

ΙΑΤΡΙΚΗ ΑΝΑΚΟΙΝΩΣΗ
ΙΑΤΡΟΣ ΜΙΚΡΟΒΙΟΛΟΓΟΣ-ΒΙΟΠΑΘΟΛΟΓΟΣ
ΕΙΡΗΝΗ Δ. ΚΑΒΑΔΑ-ΧΑΤΗΡΗ
ΜΙΚΡΟΒΙΟΛΟΓΙΚΟ ΔΙΑΓΝΩΣΤΙΚΟ ΙΑΤΡΕΙΟ
ΩΡΕΣ ΛΕΙΤΟΥΡΓΙΑΣ
ΔΕΥΤΕΡΑ, ΤΡΙΤΗ, ΠΕΜΠΤΗ, ΠΑΡΑΣΚΕΥΗ
07.00-13.00 και 18.00-19.30
ΤΕΤΑΡΤΗ 07.00-13.00, ΣΑΒΒΑΤΟ ΜΕ ΡΑΝΤΕΒΟΥ
Το ιατρείο θα παραμείνει κλειστό
από 19 Απριλίου έως 1 Μαΐου
ΚΩΝ. ΥΔΡΑΙΟΥ 30 ΡΟΔΟΣ-ΤΗΛ. 2241021120, 6945856084
ΕΝΑΝΤΙ ΠΑΙΔΙΚΟΥ ΣΤΑΘΜΟΥ "ΟΥΡΑΝΙΟ ΤΟΞΟ"
ΑΤ8074(Π)

ΙΑΤΡΙΚΗ ΑΝΑΚΟΙΝΩΣΗ
ΚΩΝ/ΝΟΣ Γ. ΧΑΤΖΗΝΙΚΟΛΑΣ
ΧΕΙΡΟΥΡΓΟΣ ΟΦΘΑΛΜΙΑΤΡΟΣ
ΔΕΧΕΤΑΙ ΚΑΘΗΜΕΡΙΝΑ
9:00 - 13:00 και 17:30 - 20:30
Σάββατο πρωί με ραντεβού
ΔΕΝΔΡΙΝΟΥ 2β - 1ΟΣ ΟΡΟΦΟΣ - ΡΟΔΟΣ
ΤΗΛ & FAX: 2241020544, ΚΙΝ: 693 7161700
ΑΤ1506(Γ)

ΑΠΟΚΑΤΑΣΤΑΣΗ ΝΕΥΡΟΛΟΓΙΚΩΝ ΠΑΘΗΣΕΩΝ
ΑΝΑΣΤΑΣΙΟΣ Η. ΜΑΝΕΤΤΑΣ
ΦΥΣΙΟΘΕΡΑΠΕΥΤΗΣ
Bobath/NDT
Ειδικευμένος στο πανεπιστημιακό νοσοκομείο της Βέρνης Insel Spital στην αποκατάσταση των κινητικών και αισθητηριακών διαταραχών μετά από παθήσεις και κακώσεις του νευρικού συστήματος. Πτυχιούχος της μέθοδου Bobath.
Πρώιμη και χρόνια αποκατάσταση μετά από:
- **Αγγειακά εγκεφαλικά επεισόδια**
- **Κρανιοεγκεφαλικές κακώσεις**
- **Πολλαπλή σκλήρυνση**
- **Παθήσεις και κακώσεις των περιφερικών νεύρων**
- **Εγκεφαλική παράλυση**
- **Νευρολογικά συμπτώματα από το αυχενικό σύνδρομο και την παθολογία της οσφύος**
- **Συγγενείς και τραυματικές κακώσεις του νωτιαίου μυελού**

ΘΕΡΑΠΕΙΑ ΚΑΤ' ΟΙΚΟΝ
ΑΞ1172
Ολυμπίας 2, Ρόδος 85100 • Κιν. 6946685197

Χατζηνικολάου - Χασταλή Κατερίνα
Διαιτολόγος - Διατροφολόγος
Κατάρτιση ατομικού διαιτολογίου για:
✓ *Παχυσαρκία*
✓ *Υπέρταση*
✓ *Διαβήτη*
✓ *Υπερλιπιδαιμίες*
✓ *Καρδιοπάθειες*
✓ *Αναιμία*
✓ *Αθλητισμός*
✓ *Εγκυμοσύνη - Θηλασμό*
✓ *Διατροφή για παιδική - εφηβική ηλικία*
Δέχεται κατόπιν ραντεβού
Αλ. Διάκου 67, τηλ. - φαξ 2241021670
ΑΞ1336

ΚΕΝΤΡΟ ΕΙΔΙΚΩΝ ΘΕΡΑΠΕΙΩΝ ΤΟΥ ΠΑΙΔΙΟΥ ΔΩΔΕΚΑΝΗΣΟΥ
ΚΩΝ/ΝΟΣ ΜΠΑΔΑΝΗΣ - ΣΟΥΖΗ ΓΕΩΡΓΙΛΟΠΟΥΛΟΥ
ΕΡΓΟΘΕΡΑΠΕΥΤΗΣ ΠΤΥΧΙΟΥΧΟΣ
ΜΕΘΟΔΟΥ BOBATH N.D.T
ΜΕΘΟΔΟΣ PORTAGE
ΑΙΣΘΗΤΗΡΙΑΚΗΣ ΟΛΟΚΛΗΡΩΣΗΣ (S.I.)
ΜΕΤΕΚΠΑΙΔΕΥΣΗ ΣΤΙΣ ΝΕΥΡΟΛΟΓΙΚΕΣ ΚΑΙ ΚΙΝΗΤΙΚΕΣ ΔΙΑΤΑΡΑΧΕΣ
ΛΟΓΟΠΑΘΟΛΟΓΟΣ ΜΕΤΑΠΤΥΧΙΑΚΟ ΑΚΟΥΟΛΟΓΙΑΣ
Αποστόλου Παύλου 84, Ρόδος 85100, τηλ. / fax (22410)60999/60579
ΧΠ1871/1872

ΚΕΝΤΡΟ ΥΠΟΣΤΗΡΙΞΗΣ ΨΥΧΟΛΟΓΙΚΩΝ ΠΡΟΒΛΗΜΑΤΩΝ
ΣΙΑΓΚΑ ΚΩΝΣΤΑΝΤΙΝΑ
ΨΥΧΟΛΟΓΟΣ
Απόφοιτος Αριστοτελείου Πανεπιστημίου Θεσσαλονίκης
τηλ. 6945557447
ΚΥΠΡΙΩΤΗ ΑΛΕΞΙΑ
ΨΥΧΟΛΟΓΟΣ
ΨΥΧΟΛΟΓΟΣ ΥΓΕΙΑΣ
Απόφοιτος Πανεπιστημίου Κρήτης, MSC Surrey University of England
τηλ. 6944717520
Δέχονται κατόπιν ραντεβού
Στεφ. Καζούλη 18-1ος όροφος
τηλ. 2241022102
ΧΠ2763

ΑΥΤΟ ΕΠΙΛΟΓΕΣ
ΕΚΘΕΣΗ ΜΕΤΑΧΕΙΡΙΣΜΕΝΩΝ ΑΥΤΟΚΙΝΗΤΩΝ
ΚΟΥΚΟΥΡΑΣ ΑΛΕΞΑΝΔΡΟΣ
ΛΕΩΦ. ΡΟΔΟΥ-ΛΙΝΔΟΥ 255 • ΤΗΛ. (22410)60910
www.autoepiloges.com

ΑΓΟΡΑ-ΠΩΛΗΣΗ-ΑΝΤΑΛΛΑΓΗ ΜΕΤΑΧΕΙΡΙΣΜΕΝΩΝ ΑΥΤΟΚΙΝΗΤΩΝ

1. **MERCEDES SLK KOMPRESSOR 2000cc 163 HP, μοντ. 2000, λευκό.** ABGS, ABS, klima,αυτόματος πιλότος,, δερμάτινο σαλόνι, επένδ. αλουμ.,ηλ. οροφή, κεντρ. κλειδ., ηλ παράθ., ηλ.καθρ., υδρ. τιμ., ζάντες αλουμ. και CD.
2. **MERCEDES SLK KOMPRESSOR 2000cc,196 HP, μοντ. 2000, μπλε.** ABGS, ABS, klima,αυτόματος πιλότος,, δερμάτινο σαλόνι, επένδ. αλουμ.,ηλ. οροφή, κεντρ. κλειδ., ηλ παράθ., ηλ.καθρ., υδρ. τιμ., ζάντες αλουμ.,car kit και CD.
3. **MERCEDES C200 KOMPRESSOR 1800cc 163HP , μοντ. 2000, blue black.** ABGS, ABS, klima,αυτόματος πιλότος,, δερμάτινο σαλόνι, κεντρ. κλειδ., ηλ παράθ., ηλ.καθρ., υδρ. τιμ., ζάντες αλουμ., cruiser control, book service και CD.
4. **MERCEDES C200 KOMPRESSOR 1800cc 163HP Αυτόματο σειριακό κιβώτιο, μοντ. 2003, blue black.** ABGS, ABS, klima, κεντρ. κλειδ., ηλ παράθ., ηλ.καθρ., υδρ. τιμ., book service και CD.
5. **MERCEDES 320 S 3200cc, θαλασσί.** ABGS, ABS, klima, αυτόματος πιλότος, ηλιοροφή, κεντρ. κλειδ., ηλ. παράθ., ηλ.καθρ., υδρ. τιμ.,ηλ.καθίσματα εμπρός πίσω, δερμάτ.σαλόνι, ξύλινη επένδυση, συναγερμός, car kit, ζάντες αλουμ. και CD.
6. **MERCEDES C180 1800cc, μοντ. 1998,μπλε.** ABGS, ABS, Klima, κεντρ. κλειδ., ηλ. παράθ., υδρ. τιμόνι,ηλ.καθρ.,ζάντες αλουμ., book service και CD.
7. **MERCEDES C180 SPORT COUPE 1800cc, μοντ. 2004, ασημί.** ABGS, ABS, Clima, κεντρ. κλειδ., ηλ. παράθ., υδρ. τιμόνι ,ηλ.καθρ.,ζάντες αλουμ., και CD.
8. **MERCEDES A140 1400cc, μοντ. 1998, μαύρο.** ABGS, ABS, Clima, κεντρ. κλειδ., ηλ. παράθ., υδρ. τιμόνι ,ηλ.καθρ.,ζάντες αλουμ.,ηλιοροφή, book service και CD.
9. **PORSCHE CAYENNE TURBO 4500cc, μοντ. 2004, χρυσό.** ABGS, ABS, klima, ηλιοροφή, κεντρ. κλειδ., ηλ. παράθ., ηλ.καθρ., υδρ. τιμ., δερμάτ.σαλόνι, ξύλινη επένδυση, ζάντες αλουμ.,σπόιλερ, book service και CD.
10. **PORSCHE CARRERA 3400cc, μοντ. 2000, μπλε.** ABGS, ABS, klima, ηλιοροφή, κεντρ. κλειδ., ηλ. παράθ., ηλ.καθρ., υδρ. τιμ., δερμάτ.σαλόνι, ξύλινη επένδυση, ζάντες αλουμ.,σπόιλερ, book service και CD.
11. **PORSCHE BOXSTER 2700cc, μοντ. 1999, ασημί.** ABGS, ABS, klima, ηλιοροφή, κεντρ. κλειδ., ηλ. παράθ., ηλ.καθρ., υδρ. τιμ., δερμάτ.σαλόνι, ξύλινη επένδυση, ζάντες αλουμ.,σπόιλερ, book service και CD.
12. **JEEP CHEROKEE 3700cc, μοντ. 2002, μαύρο** ABGS, ABS, klima, ηλιοροφή, κεντρ. κλειδ., ηλ. παράθ., ηλ.καθρ., υδρ. τιμ., δερμάτ.σαλόνι, ξύλινη επένδυση, ζάντες αλουμ.,σπόιλερ, book service και CD.
13. **BMW 320i 2000cc 6v 150hp, μοντ.2000, μαύρο** ABGS,ABS, Clima, κεντρ. κλειδ., ηλ. παράθ., υδρ. τιμ. ηλ.καθρ. ,ζάντες αλουμ. και CD.
14. **BMW 316i 1600cc, μοντ. 2000, σιελ.** ABG,ABS, A/C, κεντρ. κλειδ., ηλ. παράθ., υδρ. τιμ. ηλ.καθρ. δερμάτινο σαλόνι και CD.
15. **TOYOTA AVENSIS 1600cc, μοντ.1999, ασημί** ABGS,ABS, Clima, κεντρ. κλειδ., ηλ. παράθ., υδρ. τιμ. ηλ.καθρ και CD.
16. **TOYOTA YARIS 1000cc ,μοντ. 2000, ασημί.** ABGS, Clima, κεντρ. κλειδ., ηλ. παράθ., υδρ. τιμ. και CD.
17. **LAND ROVER 1800cc, μοντ. 2001, πράσινο.** ABS, ABGS, A/C, κεντρ. κλειδ., ηλ. παράθ., υδρ. τιμόνι, . ηλ.καθρ, ζάντες αλουμινίου και CD.
18. **ALFA ROMEO 147 DISTINCTIVE 2000cc, μοντ.2003, ασημί.** ABGS, ABS, A/C, κεντρ. κλειδ., ηλ. παράθ., υδρ. τιμόνι,ζάντες αλουμινίου και CD.
19. **ALFA ROMEO 156 1600cc, μοντ.2002, μαύρο.** ABGS, ABS, Clima, κεντρ. κλειδ., ηλ. παράθ., υδρ. τιμόνι, δερμ.σαλόνι, ηλιοροφή, ζάντες αλουμινίου και CD.
20. **RENAULT MEGANE 1400cc, μοντ.2004, μπλε.** ABGS , ABS, A/C κεντρ. κλειδ., ηλ. παράθ., υδρ. τιμόνι, ζάντ. αλουμ. και CD.
21. **RENAULT MEGANE 1600cc, μοντ.2001, ασημί.** ABGS , ABS, A/C κεντρ. κλειδ., ηλ. παράθ., υδρ. τιμόνι,ηλ.καθρ.,δερμ. Σαλόνι, ξύλινη επενδυση, ζάντ. αλουμ. και CD.
22. **RENAULT CLIO 1200cc, μοντ.2000, ασημί.** ABGS , A/C κεντρ. κλειδ., ηλ. παράθ., υδρ. τιμόνι και CD.
23. **RENAULT TWINGO 1200cc, μοντ.1997, ασημί.** A/C, κεντρ. κλειδ., ηλ. παράθ., υδρ. τιμόνι και CD.
24. **OPEL ASTRA SPORT 3Dr 1400cc,μοντ.2001,ασημί.** ABS, ABGS, A/C, κεντρ. κλειδ., ηλ. παράθ., υδρ. τιμόνι,ζάντες αλουμινίου και CD.
25. **OPEL ASTRA 1400cc,μοντ.1999,ασημί.** ABS, ABGS, A/C, κεντρ. κλειδ., ηλ. παράθ., υδρ. τιμόνι και CD.
26. **FIAT COUPE 1800cc, μοντ.1998, ασημί.** ABS, ABGS, A/C, κεντρ. κλειδ., ηλ. παράθ., υδρ. τιμόνι,ζάντες αλουμινίου και CD.
27. **FIAT STILO 1200cc , μοντ. 2002, ανθρακί.** ABS, ABGS, Klima, Κεντρ. κλειδ., ηλ. παράθ., υδρ. τιμόνι, ηλ. καθρ , ζάντες αλουμ. και CD.
28. **SEAT CORDOBA 1400cc, μοντ.2002, μαύρο.** ABS ,ABG, A/C, υδρ. τιμόνι, κεντρ. κλειδ., ηλ. παράθ. ,ηλ. καθρ και CD.
29. **DAEWOO LANOS EXTREME 1300cc,μοντ.2000, μαύρο.** A/C, υδρ. τιμόνι, κεντρ. κλειδ., ηλ. παράθ. ζάντες αλουμ., μαρσπιέ και CD.
30. **PEUGEOT 307 1600cc, μοντ.2002, μπορντώ.** ABGS, ABS, A/C, υδρ. τιμόνι, κεντρ. κλειδ., ηλ. παράθ. και CD.
31. **CITROEN XSARA 1400cc, μοντ.1999, χρυσό.** ABGS, A/C, υδρ. τιμόνι, κεντρ. κλειδ., ηλ. παράθ. και CD.
32. **HYUNDAI COUPE 1600cc, μοντ.2000, μαύρο.** ABGS, ABS, A/C, υδρ. τιμόνι, κεντρ. κλειδ., ηλ. παράθ.,ηλ.καθρ.,ζάντες αλουμ., σπόιλερ,book service και CD.
33. **KIA SPORTAGE SOFT TOP 2000cc, μοντ. 2001, μαύρο.** A/C, κεντρ. κλειδ., ηλ. παράθ., υδρ. τιμ. ηλ.καθρ.,ζάντες αλουμ.,ξύλινη επένδυση ,δερμάτινο σαλόνι, book service και CD.
34. **NISSAN PRIMERA 1600cc,μοντ.2002,ασημί** ABGS, ABS, Clima, υδρ. τιμόνι, κεντρ. κλειδ., ηλ. παράθ. και CD
35. **NISSAN ALMERA 1500cc,μοντ.2000,μπορντώ.** ABG ,A/C, κεντρ. κλειδ., ηλ. παράθ., υδρ. τιμ. ηλ.καθρ.,ζάντες αλουμ.,αλουμ. επένδυση , book service και CD.

ΣΗΜΕΙΩΣΗ: ΠΑΡΑΔΟΣΗ PORSCHE ΚΑΤΟΠΙΝ ΠΑΡΑΓΓΕΛΙΑΣ ΣΕ 2 ΗΜΕΡΕΣ.

ΑΠΟ 0% ΠΡΟΚΑΤΑΒΟΛΗ
ΕΩΣ 72 ΜΗΝΙΑΙΕΣ ΔΟΣΕΙΣ
ΜΕ ΤΑ ΧΑΜΗΛΟΤΕΡΑ ΕΠΙΤΟΚΙΑ ΤΗΣ ΑΓΟΡΑΣ
ΧΠ1210

Κατά τη χθεσινή συνεδρίαση

Σε κλοιό πιέσεων η Σοφοκλέους

Υποχώρηση του Γενικού Δείκτη σε ποσοστό 1,08%

Σε κλοιό πιέσεων, με επίκεντρο τα blue chips, βρέθηκε η Σοφοκλέους, στην πρώτη μεταπασχαλινή συνεδρίαση, με τις ρευστοποιήσεις να επεκτείνονται σχεδόν σε όλες τις κατηγορίες μετοχών. Η εγχώρια χρηματιστηριακή αγορά κινήθηκε κόντρα στο θετικό κλίμα των ευρωπαϊκών αγορών, ενώ προβλημάτισαν οι ανοικτές πωλήσεις που δόθηκαν, στην αρχή των συναλλαγών, σε μετοχές της υψηλής κεφαλαιοποίησης.

Μεγαλύτερη αντίσταση στην πτώση παρουσίασε η μεσαία κεφαλαιοποίηση, η σχέση των χαμένων με τις κερδισμένες μετοχές διαμορφώθηκε στο 4 προς 1, ενώ σημαντικά αυξημένος παρουσιάσθηκε ο όγκος των συναλλαγών.

Οι επιμέρους δείκτες στην πλειοψηφία τους κατέγραψαν απώλειες και τις μεγαλύτερες είχαν των βιομηχανικών προϊόντων, των Μέσων Ενημέρωσης, της τεχνολογίας και των πρώτων υλών, ενώ τα μεγαλύτερα κέρδη κατέγραψαν οι δείκτες του πετρελαίου και αερίου, του εμπορίου, των κατασκευών και των χρηματοοικονομικών υπηρεσιών.

Από τις μετοχές της υψηλής κεφαλαιοποίησης, τις μεγαλύτερες απώλειες κατέγραψαν οι τίτλοι της Βιοχάλκο (-4,82%), της Alpha Bank (-3,96%), της AteBank(-3,77%), της Ιντρακόμ(-2,76%), της Cosmote(-1,95%), του ΟΠΑΠ(-1,83%), της Eurobank(-1,71%), της Emporiki(-1,65%), της ΔΕΗ(-1,12%) και της Πειραιώς(-1,09%).

Αντιθέτως με κέρδη έκλεισαν οι μετοχές της Motor Oil(+3,73%), της Γερμανός(+1,71%), των ΕΛΠΕ(+0,81%) και της Τιτάν(+0,44%).

Από τις μετοχές της μεσαίας κεφαλαιοποίησης ξεχώρισαν οι μετοχές της ΓΕΚ(+2,97%), της Attica Συμμετοχών(+2,95%), της Τέρνα(+1,92%) και της Intralot(+1,65%).

Ο Γενικός Δείκτης Τιμών, έκλεισε στις 4.153,69 μονάδες έναντι 4.199,11 μονάδων της προηγουμένης, σημειώνοντας πτώση 45,42 μονάδων, ή σε ποσοστό1,08%, ενώ στη διάρκεια των συναλλαγών κατέγραψε κατώτερη τιμή στις 4.133,64 μονάδες, όταν σημείωνε πτώση έως και 1,56%.

Ο δείκτης FTSE/ASE 20 έκλεισε στις 2.238,49 μονάδες, με πτώση σε ποσοστό 1,39%, ενώ ο δείκτης FTSE/ASE 40 έκλεισε στις 4.546,40 μονάδες με πτώση σε ποσοστό 0,31 %.

Ο δείκτης FTSE/ASE SMALLCAP 80 έκλεισε στις 774,86 μονάδες, με πτώση σε ποσοστό 1,57%, ενώ ο δείκτης FTSE 140 έκλεισε στις 4.947,63 μονάδες, με πτώση σε ποσοστό 1,22%.

Οι επιμέρους δείκτες έκλεισαν ως εξής:

Ασφάλειες:	6.725,45	-1,71%
Βιομηχανικά Προϊόντα και Υπηρεσίες:	5.835,88	-3,20%
Εμπόριο:	5.945,11	+1,09%
Κατασκευές και Υλικά:	6.449,51	+0,29%
Μέσα Ενημέρωσης:	5.709,24	-3,16%
Πετρέλαιο και Αέριο:	5.645,94	+1,99%
Προσωπικά και Οικιακά Προϊόντα:	5.607,62	+0,17%
Πρώτες ύλες:	6.585,59	-2,17%
Ταξίδια και αναψυχή:	5.464,35	-1,14%
Τεχνολογία:	5σ.590,19	-2,19%
Τηλεπικοινωνίες:	5.021,13	-0,65%
Τράπεζες:	5.813,93	-1,86%
Τρόφιμα και Ποτά:	5.577,87	-0,50%
Υγεία:	8.006,40	-1,50%
Υπηρεσίες Κοινής Ωφέλειας:	5.287,03	-0,95%
Χημικά:	7.662,96	-1,57%
Χρηματοοικονομικές Υπηρεσίες:	7.431,46	+0,20%

Ο δείκτης Ftse/Athex International έκλεισε στις 5.790,18 μονάδες, με πτώση 1,17%

Από τις 313 μετοχές που διακινήθηκαν στη συνεδρίαση, 57 κινήθηκαν ανοδικά, 214 κινήθηκαν πτωτικά, ενώ η τιμή 42 μετοχών παρέμεινε αμετάβλητη.

Τη μεγαλύτερη ποσοστιαία άνοδο σημείωσαν οι μετοχές των εταιρειών: Λάνακαμ(κο) +17,49%, Προοδευτική +15,38%, Κτήμα Λαζαρίδη +7,35%, Ευρωσύμβουλοι +6,01%, Επίλεκτος +5,80%, Μηχανική(κο) +5,63%, Ιπποτούρ(κ) +5,13%, Αγροτικός Οίκος Σπύρου +4,90%, Υγεία +4,79% και Ντρουκφάρμπεν +4,64%.

Αντιθέτως τις μεγαλύτερες απώλειες σημείωσαν οι μετοχές των εταιρειών: Ελφίκο(κο) -20,00%, Paperpack Τσουκαρίδης -17,61%, Εικόνα- Ηχος -12,77%, Πετζετάκις(πο) -12,35%, Κεραμεία Αλλατίνη -10,67%, CPI -9,88%, Μουζάκης(κ) -9,57%, Χαλυβδοφύλλων -9,09%, Εμπορικός Δεσμός(κο) -8,70% και Ευρωσυμμετοχές -7,50%.

Η αξία των συναλλαγών ανήλθε στα 411,644 εκατ. ευρώ, εκ των οποίων τα 24,489 εκατ. ευρώ αφορούσαν προσυμφωνημένες συναλλαγές.

Το μεγαλύτερο όγκο συναλλαγών παρουσίασαν οι μετοχές των εταιρειών: ΟΠΑΠ με 2.571.345 τεμάχια, Sanyo με 1.995.097, ΟΤΕ με 1.866.266 και Εθνική με 1.404.767τεμάχια.

Την μεγαλύτερη αξία συναλλαγών σημείωσαν οι μετοχές των εταιρειών: ΟΠΑΠ με 73,835 εκατ. ευρώ, Εθνική με 54,595, ΟΤΕ με 33,665 και Alpha Bank με 24,975 εκατ. ευρώ. Η συνολική κεφαλαιοποίηση της αγοράς διαμορφώθηκε στα 141,831 δισ. ευρώ.

Μέσα στην εβδομάδα οι αποφάσεις

Διάθεση μετοχών Αγροτικής

Η τιμή θα κυμανθεί στα 5 ευρώ

Πυρετώδεις διεργασίες πραγματοποιούνται προκειμένου να προχωρήσει η διάθεση μετοχών της Αγροτικής Τράπεζας την τρέχουσα ή το αργότερο την ερχόμενη εβδομάδα.

Η κυβέρνηση εξετάζει πολύ σοβαρά το παραπάνω ενδεχόμενο καθώς η χρονική συγκυρία δεν διευκολύνει νέα αναβολή.

Η διάθεση των μετοχών πιέζεται αφενός από τις διαδικασίες εισαγωγής του Ταχυδρομικού Ταμιευτηρίου στο Χρηματιστήριο όπου υπολογίζεται να αντληθούν έως και 500 εκατ. ευρώ και αφετέρου από την επικείμενη αύξηση ύψους 3 δισ. ευρώ της Εθνικής Τράπεζας που τοποθετείται στις αρχές Ιουνίου.

Στόχος για το placement θα αποτελέσει το 8% των μετοχών της τράπεζας, ενώ είναι προφανές ότι αν θα διατεθεί το 10%-12% της ΑΤΕ όπως προγραμματίζεται αρχικά, αυτό θα εξαρτηθεί από τις συνθήκες που θα επικρατούν στις αγορές.

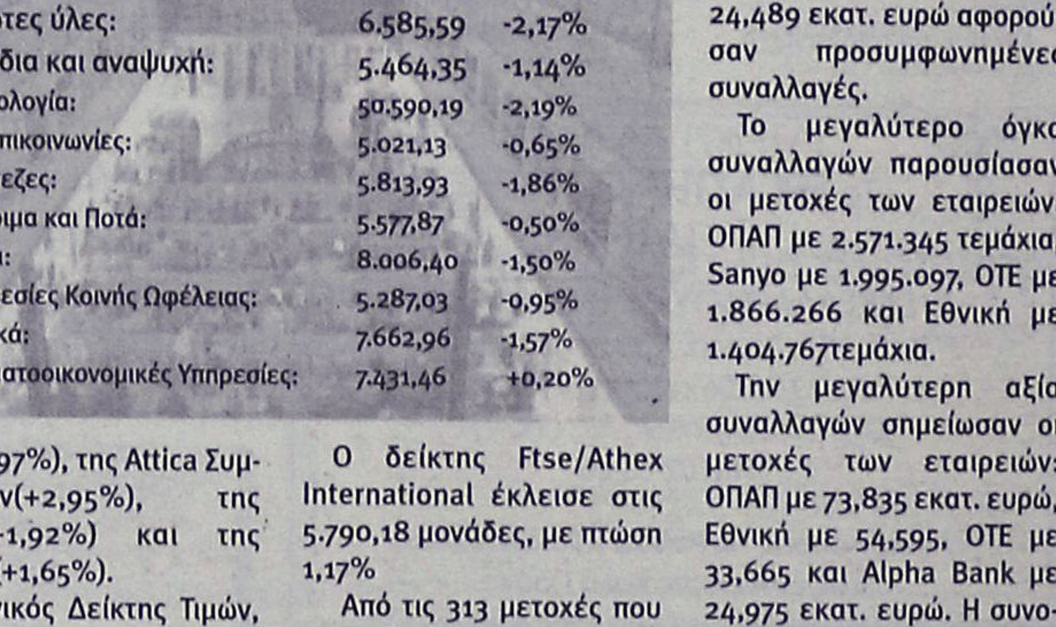

Έσοδα 360-380 εκατ. ευρώ αναμένει το Δημόσιο από την πώληση του 8% της ΑΤΕ

Οι εμπλεκόμενοι στο placement προσδιορίζουν την τιμή κοντά στην περιοχή των 5 ευρώ. Είναι βέβαιο ότι θα απαιτηθεί ένα έστω και μικρό discount από τα τρέχοντα επίπεδα διαπραγμάτευσης της μετοχής.

TOP CARS

ΠΡΩΤΟΙ ΣΕ ΕΙΣΑΓΩΓΕΣ ΑΥΤΟΚΙΝΗΤΩΝ ΣΤΑ ΔΩΔΕΚΑΝΗΣΑ

ΕΙΣΑΓΩΓΕΣ ΑΓΟΡΕΣ - ΠΩΛΗΣΕΙΣ - ΑΝΤΑΛΛΑΓΕΣ ΜΕΤΑΧΕΙΡΙΣΜΕΝΩΝ ΑΥΤΟΚΙΝΗΤΩΝ

JEEP

1. PORSCHE CAYENNE S. Μοντ. 11/05, Χρώμα μαύρο
Υδρ. τιμόνι, αερόσακοι οδηγού-συνοδηγού-πλευρικοί, ηλεκτ. παράθυρα, ABS, ηλεκτρ. καθρέπτες, κεντ. κλείδωμα, IMMOBIL, Radio CD, CLIMA, navigation system, park pilot system, Sun-Roof, ανάρτηση, τηλέφωνο, μεταλ. χρώμα, ζαντολάστιχα. Full Extra Εισαγωγής
2. BMW X5, χρώμα θαλασσί DIESEL
Μοντ. Clima, συναγερμός, κεντ. κλείδωμα-immobil,ηλεκτ. καθρέπτες, ηλεκ. παράθυρα, δερμ. σαλόνι, αερόσακοι οδηγού-συνοδηγού-πλευρικοί, προβ. ομίχλης. Full Extra Εισαγωγής
3. JEEP GRAND CHEROKEE LIMITED
2700 cc., και 3100 cc, μοντ. 2004, ABS, A/C, υδρ. τιμόνι πολλαπλών χρήσεων, αερόσακοι οδηγού-συνοδηγού-πλευρικοί, ηλεκ. παράθυρα, εκθαμπωτικοί ηλεκ. καθρέπτες, κεντ. κλείδωμα-immobil, Radio CD, TV, Sun-roof, navigation system, park pilot system, ζαντολάστιχα, μεταλ. χρώμα, προβ. ομίχλης, δερμ. με μνήμες σαλόνι. Full Extra Εισαγωγής
4. JEEP CHEROKEE «LIMITED EDITION-RANEGADE» DIESEL
2500 cc, μοντ. 2004, χρώμα ασημί και χρυσάφι, υδρ. τιμόνι, ABS, A/C, αερόσακοι οδηγού-συνοδηγού- πλευρικοί, συναγερμός, ηλεκτ. παράθυρα, ηλεκτ. καθρέπτες, κεντ. κλείδωμα-immobil, PIK, Radio-CD, sun-roof, ζαντολάστιχα, μετ. χρώμα, δερμ. σαλόνι. Full Extra Εισαγωγής
5. JEEP WRANGLER HARD-TOP
χρώμα μπλε, 2500 cc 2004 μοντ., ABS, A/C, υδρ. τιμόνι, ηλεκτ. παράθυρα, αερόσακοι οδηγού- συνοδηγού, ηλεκτ. καθρέπτες, κεντ. κλείδωμα-immobil, ζαντολάστιχα, μεταλ. χρώμα, προβ. ομίχλης. Full Extra Εισαγωγής
6. TOYOTA RAV4
χρώμα πράσινο σκούρο, υδρ. τιμόνι, ABS, A/C, αερόσακοι οδηγού-συνοδηγού-πλευρικοί, ηλεκ. παράθυρα, ηλεκτ. καθρέπτες, κεντ. κλείδωμα-immobil, PIK, μεταλ. χρώμα, ζαντολάστιχα, προβ. ομίχλης. Full Extra

1. MERCEDES S320 DIESEL
μοντ. 04, 3200 cc, ασημί, αυτόματο-σειριακό,navigation system, parktronic, clima, radio CD, ηλεκτ. καθίσματα με μνήμες και θερμαινόμενα, δερμάτινο σαλόνι, ηλεκτ. καθρέπτες, κεντρ. κλείδωμα, immobil, υδρ. τιμόνι, ABS/ASP, φώτα χενον, sun-roof, μεταλ. χρώμα, προβ. ομίχλης.
Full Extra- Εισαγωγής
2. MERCEDES CLK 200 KOMPRESSOR
χρώμα μπλε σκούρο, 2000 cc,μοντ. 200, υδρ. τιμόνι, δερμ. σαλόνι, ηλεκτ. καθρέπτες, ηλεκτ. κλειδαριές, immobil, clima, radio CD, μεταλ. χρώμα, ζάντες διερούμενες, αυτόματος πιλότος, προβ. ομίχλης, ABS, αερόσακοι οδηγού-συνοδηγού-πλευρικοί. Full Extra
3. MERCEDES CLK 200 KOMPRESSOR
χρώμα μπλε ανοικτό, 2000 cc, μοντ. 2000, υδρ. τιμόνι, δερμ. σαλόνι, ηλεκτ. καθίσματα, ηλεκτ. καθρέπτες, ηλεκτ. κλειδαριές, immobil, clima, αυτ. πιλότος, DVD, radio CD MP3, μεταλ. χρώμα, ζαντολάστιχα, αυτ. πιλότος, φώτα χένον, προβ. ομίχλης, ABS, ESP, αερόσακοι οδηγού-συνοδηγού-πλευρικοί. Full Extra
4. MERCEDES CLK 200 KOMPRESSOR
χρώμα ανθρακί, 2000 cc,μοντ. 2005, υδρ. τιμόνι, ηλεκτ. παράθυρα, ηλεκτ. καθρέπτες, κεντρ. κλειδωμα, immobil, ABS, ESP, συναγερμός, αερόσακοι οδηγού-συνοδηγού-πλευρικοί, δερμ. σαλόνι, εγκατ. τηλεφώνου, radio CD, μεταλ. χρώμα, ζαντολάστιχα. Full Extra
5. MERCEDES SPORT COUPE EVOLUTION
2000 cc, μοντ. χρώμα μαύρο, υδρ. τιμόνι, ηλεκτ. παράθυρα, ηλεκτ. κλειδαριές, immobil, ηλεκτ. καθρέπτες, clima, αερόσακοι οδηγού-συνοδηγού, ABS, radio CD,προβ. ομίχλης, δερμ. σαλόνι, ζαντολάστιχα, sun-roof, αυτόματο-σειριακό, parktronic, ESP, μετ. χρώμα.
Full Extra- Εισαγωγής
6. MERCEDES E200
χρώμα ασημί, μοντ. 2004, 1800 cc, υδρ. τιμόνι, ABS, A/C, clima, αερόσακοι οδηγού-συνοδηγού-πλευρικοί, ηλεκτ. παράθυρα, ηλεκτ. καθρέπτες, κεντρ. κλείδωμα-immobil, radio CD, ζαντολάστιχα, προβ. ομίχλης, δερμ. σαλόνι, sun-roof.
Full Extra
7. MERCEDES E200 KOMPRESSOR
χρώμα ασημί, 1998 μοντ., 2000 cc, υδραυλ. τιμόνι, ηλεκτ. παράθυρα, κεντρ. κλείδωμα, immobil, ηλεκτ. καθρέπτες, PIK, Radio CD, ζαντολάστιχα, μεταλ. χρώμα, δερμ. σαλόνι, clima, προβ. ομίχλης, αερόσακοι οδηγού-συνοδηγού. Full Extra
8. MERCEDES E200 KOMPRESSOR
χρώμα μπλε σκούρο, 1800 cc, μοντ. 1997, ABS, clima, υδραυλ. τιμόνι, αερόσακοι οδηγού-συνοδηγού, ηλεκτ. παράθυρα, κεντρ. κλείδωμα, immobil, ηλεκτ. καθρέπτες, μεταλ. χρώμα, προβ. ομίχλης. Full Extra
9. BMW 320
χρώμα μπλε ανοικτό, 2000 cc,μοντ. 2000, τιμόνι πολλαπλών χρήσεων, ABS, clima, συναγερμός, ηλεκτ. καθρέπτες, ηλεκτ. παράθυρα, κεντ. κλείδωμα-immobil,αερόσακοι οδηγού-συνοδηγού-πλευρικοί, προβ. ομίχλης, μεταλ. χρώμα, radio CD, sun-roof, ζαντολάστιχα.
Full Extra
10. BMW 320
χρώμα ασημί, 2200 cc, μοντ. 2000, τιμόνι πολλαπλών χρήσεων, ABS, clima,δερμ. σαλόνι, συναγερμός, ηλεκτ. καθρέπτες, ηλεκ. παράθυρα, κεντ. κλείδωμα-immobil, αερόσακοι οδηγού-συνοδηγού-πλευρικοί, προβ. ομίχλης, μεταλ. χρώμα, radio CD, ζαντολάστιχα.
Full Extra
11. BMW 318
χρώμα ασημί και μαύρο, 1900 cc, μοντ. 2000, ABS, υδρ. τιμόνι, αερόσακοι οδηγού-συνοδηγού-πλευρικοί, clima, ηλεκτ. παράθυρα, ηλεκτ. καθρέπτες, κεντ. κλείδωμα-immobil, Radio CD, ζαντολάστιχα, μεταλ. χρώμα, εγκατ. τηλεφώνου, δερμ. σαλόνι, προβ. ομίχλης.
Full Extra Εισαγωγής
12. AUDI A4
χρώμα μπλε σκούρο, 1800 cc, μοντ. 1997, υδρ. τιμόνι, αερόσακοι οδηγού-συνοδηγού-πλευρικοί, ηλεκτ. παράθυρα, ABS, ηλεκτρ. καθρέπτες, κεντ. κλείδωμα, IMMOBIL, Radio CD, CLIMA, navigation system, park pilot system, Sun-Roof, ανάρτηση, τηλέφωνο, μεταλ. χρώμα, ζαντολάστιχα. Full Extra Εισαγωγής
13. BMW 520
χρώμα ασημί, 2200 cc, μοντ. 2004, υδρ. τιμόνι, πολλαπλών χρήσεων, ABS, προβ. ομίχλης, δερμ. σαλόνι, αυτόματο, φώτα χενον, parktronic, navigation system, αερόσακοι οδηγού-συνοδηγού-πλευρικοί, auto clima,ηλεκτ. καθίσματα, ηλεκτ. καθρέπτες, κεντ. κλείδωμα-immobil, radio CD, μεταλ. χρώμα, ζαντολάστιχα. Full Extra Εισαγωγής

ΕΠΑΓΓΕΛΜΑΤΙΚΑ

1. MERCEDES 108 CDI VITO DIESEL
Υδρ. τιμόνι, ABC, αερόσακοι - οδηγού - συνοδηγού, ABS, μεταλ. χρώμα, κεντρ. κλείδωμα. Εισαγωγής
2. MERCEDES 110 VITO CDI DIESEL
Υδρ. τιμόνι, A/C, αερόσακοι - οδηγού - συνοδηγού, ABS, μεταλ. χρώμα, κεντρ. κλείδωμα. Εισαγωγής
3. MERCEDES 110 VITO DIESEL
Υδρ. τιμόνι, A/C, αερόσακοι - οδηγού - συνοδηγού, ABS, μεταλ. χρώμα, κεντρ. κλείδωμα.
4. MERCEDES 313 SPRIDER
Υδρ. τιμόνι, A/C, αερόσακοι - οδηγού - συνοδηγού, ABS, μεταλ. χρώμα, κέντρ. κλείδωμα. Εισαγωγής
5. OPEL COMBO DIESEL
ABS, αερόσακοι - οδηγού - συνοδηγού, ηλεκ. παράθυρα, ηλεκτ. καθρέπτες, κεντ. κλείδωμα, μεταλ. χρώμα
6. S- FIAT DOBLO
Υδρ. τιμόνι, ηλεκτ. παράθυρα, ηλεκτ. κλειδαριές, ηλεκτ. καθρέπτες, αερόσακοι - οδηγού, συνοδηγού, A/C, immobil, ραδιόφωνο. Εισαγωγής.
7. MITSUBISHI L 200 ΧΡΩΜΑ ΜΠΛΕ TURBO DIESEL 4X4 2500CC
ABS, clima, αερόσακοι - οδηγού - συνοδηγού, ηλεκτ, παράθυρα, ηλεκτ. καθρέπτες, κεντ. κλείδωμα, immobil, ηχοσύστημα, ζαντολάστιχα, προβ. ομίχλης, hard top.
Full Extra. Εισαγωγής
8. MITSUBISHI L 200 ΧΡΩΜΑ ΠΡΑΣΙΝΟ TURBO DIESEL 4X4 2500CC
ABS, clima, αερόσακοι οδηγού - συνοδηγού, ηλεκτ. παράθυρα, ηλεκτ. καθρέπτες, κεντ. κλείδωμα, immobil, ηχοσύστημα, ζαντολάστιχα, προβ. ομίχλης, hard top.
Full Extra. Εισαγωγής.
9. RENAULT TWINGO
χρώμα πράσινο ανοικτό1200cc μοντ. 200 A/C, αερόσακοι - οδηγού - συνοδηγού, ηλεκτ. παράθυρα, ηλεκτ. κλειδαριές, ηλεκτ. καθρέπτες.
10. OPEL CORSA
χρώμα λευκό, υδρ. τιμόνι, A/C, κεντ. κλείδωμα, μεταλ. χρώμα, αερόσακοι - οδηγού - συνοδηγού, ηλεκτ. παράθυρα, ηλεκτ. καθρέπτες.
11. OPEL ZAFIRA ΧΡΩΜΑ ΛΕΥΚΟ 1600CC 16V
Υδρ. τιμόνι, clima, αερόσακοι - οδηγού - συνοδηγού, ηλεκτ. παράθυρα, ηλεκτ. καθρέπτες, κεντ. κλείδωμα, immobil, προβ. ομίχλης, μετ. χρώμα, ζαντολάστιχα. Full Extra.
12. SMART PASSION 600C.C.
χρώμα μαύρο, πανοραμική οροφή, υδρ. τιμόνι, ηλεκτ. παράθυρα, A/C, ηλεκτρικές κλειδαριές - immobil αερόσακοι οδηγού - συνοδηγού, ABS, RADIO CD, προβ. ομίχλης, συναγερμός, ερμ. σαλόνι, αυτόματο - σειριακό, ζαντολάστιχα, μεταλλ. χρώμα. Full Extra εισαγωγής.
13. VOLVO S 60
Χρώμα ασημί, 2000C.C. 2001 Μοντ.
Υδρ. τιμόνι, ηλεκτ. παράθυρα, κεντ. κλείδωμα, immobil, ηλεκτ. καθρέπτες, clima, αερόσακοι - οδηγού - συνοδηγού, ABS, ηχοσύστημα, προβ. ομίχλης, συναγερμός, δερμ. σαλόνι, ξύλ. επένδυση, ζαντολάστιχα, μετ. χρώμα, Sun - Roof. Full Extra.
14. FORD FOCUS 1600C.C.
Χρώμα μπλε σκούρο, αερόσακοι - οδηγού - συνοδηγού, A/C, ABS, υδρ. τιμόνι, δερμ. σαλόνι, ζαντολάστιχα, RADIO CD, προβ. ομίχλης, κεντ. κλείδωμα. Full Extra.
15. RENAULT MEGANE
χρώμα άσπρο 1400 cc, ABS, υδρ. τιμόνι, ηλεκτρικά παράθυρα, A/C, ηλεκτρ. καθρέπτες, κεντ. κλείδωμα, αερόσακοι - οδηγού - συνοδηγού, προβ. ομίχλης, μετ. χρώμα, ζαντολάστιχα.
16. SEAT IBIZA 1400CC MONT.
χρώμα θαλασσί, ABS, Clima, συναγερμό, υδρ. τιμόνι, αερόσακος - οδηγού - συνοδηγού - πλευρικοί, ηλεκτ. παράθυρα, ηλεκτ. καθρέπτες, κεντ. κλείδωμα, immobil Radio, μετ. χρώμα, προβ. ομίχλης. Full Extra.
17. DAIHATSU SIRION
Υδρ. τιμόνι, ABS, ηλεκτ. παράθυρα, ηλεκτ. καθρέπτες, κεντ. κλείδωμα, μετ. χρώμα, πρ. ομίχλης.
18. BMW 316
χρώμα μπλε, 1600 cc, ABS, Clima, υδρ. τιμόνι, αερόσακοι οδηγού - συνοδηγού, ηλεκτ. παράθυρα, ηλεκτ. καθρέπτες, κεντ. κλείδωμα, immobil, Radio CD, ζαντολάστιχα, προβ. ομίχλης, δερμ. σαλόνι. Full Extra.
19. HUNDAI COUPE
χρώμα μαύρο, Μοντ. 2000 1600cc, ABS, A/C, υδρ. τιμόνι, αερόσακοι - οδηγού - συνοδηγού, ηλεκτ. παράθυρα, ηλεκτ. καθρέπτες, κεντ. κλείδωμα, immobil, μετ. χρώμα, ζαντολάστιχα, δερμ. σαλόνι. Full Extra.
20. HUNDAI LANTRA
χρώμα κόκκινο μοντ. 2000 1600cc, ABS, A/C, υδρ. τιμόνι, αερόσακοι - οδηγού - συνοδηγού, ηλεκτ. παράθυρα, ηλεκτ. καθρέπτες, κεντ. κλείδωμα, immobil, μετ. χρώμα. Full Extra.
21. NISSAN ALMERA TINO
μοντ. 2000 1600cc, υδρ. τιμόνι, ABS, A/C, αερόσακοι - οδηγού - συνοδηγού, ηλεκτ. παράθυρα, ηλεκτ. καθρέπτες, κεντ. κλείδωμα, immobil.
22. SMART ΧΡΩΜΑ ΚΟΚΚΙΝΟ
Μοντ. 2000 1600cc, ABS, A/C, υδρ. τιμόνι, ηλ. παράθυρα, κεντ. κλείδωμα, immobil, RADIO CD, ζαντολάστιχα, προβ. ομίχλης, μετ. χρώμα. Full Extra.

✓ Ενα χρόνο γραπτή εγγύηση
✓ Από 0-72 δόσεις
1. Αγοράζουμε το αυτοκίνητό σας
2. Το ανταλλάσσουμε με ο,τιδήποτε μοντέλο της αρεσκείας σας
3. Αναλαμβάνουμε την πώληση του αυτοκινήτου σας χωρίς καμιά επιβάρυνση

• Νέα Διεύθυνση. Έκθεση: Λεωφ. Ηρακλειδών 379, Ιαλυσός
τηλ. (22410)96889, FAX: 22410 96089 κιν. 6972424403
ΧΠ2457

Στη στρατιωτική βάση της Λάρισας

Επεσε φωτογραφικό "φάντομ"

Οι δύο πιλότοι το εγκατέλειψαν έγκαιρα

Σώοι είναι οι δύο πιλότοι φωτογραφικού Phantom RF-4 της Πολεμικής Αεροπορίας, το οποίο το πρωί της Τρίτης παρουσίασε πλήρη υδραυλική απώλεια με αποτέλεσμα να συντριβεί στο στρατιωτικό αεροδρόμιο της Λάρισας. Οι πιλότοι χρησιμοποίησαν το σύστημα αυτόματης εκτίναξης.



Το αεροσκάφος εκτελούσε εκπαιδευτική πτήση και οι δύο πιλότοι το εγκατέλειψαν στις 10.35. Το Phantom συνετρίβη στην προέκταση του διαδρόμου προσγείωσης του στρατιωτικού αεροδρομίου.

Οι χειριστές μεταφέρθηκαν για προληπτικούς λόγους στο 251 ΓΝΑ.

Υπέρ διαπραγματεύσεων ετάχθη ο Ταλάτ

Νέο σχέδιο λύσης για Κύπρο

Στα όρια θέτει το χρονοδιάγραμμα

Ο ηγέτης των Τουρκοκυπρίων Μεχμέτ Αλί Ταλάτ εξέφρασε την ετοιμότητά του να συζητήσει ένα νέο σχέδιο επίλυσης του Κυπριακού και τάχθηκε υπέρ της έναρξης διαπραγματεύσεων, υπό την προϋπόθεση να τεθεί χρονοδιάγραμμα.

Ο Μεχμέτ Αλί Ταλάτ σημείωσε ότι το χρονικό όριο είναι αναγκαίο για να «μην χρειαστούν άλλα 30 χρόνια για να βρεθεί λύση».

Ο κ. Ταλάτ σημείωσε πως η τουρκοκυπριακή πλευρά έδωσε την έγκρισή της για τη σύσταση των τεχνικών επιτροπών, αλλά σημείωσε ότι το Κυπριακό πρέπει να συζητηθεί στην ολότητά του και όχι στο επίπεδο μόνο των επιτροπών αυτών.



Ο Τουρκοκύπριος ηγέτης Μεχμέτ Αλί Ταλάτ

Ο Τουρκοκύπριος ηγέτης παραχώρησε συνέντευξη Τύπου, με αφορμή την επέτειο του δημοψηφίσματος για το σχέδιο Ανάν.

Σχετικά, ο γραμματέας του ΑΚΕΛ Δημήτρης Χριστόφιας εξέφρασε την άποψη ότι τα πράγματα στο Κυπριακό σήμερα, δύο χρόνια μετά τα δημοψηφίσματα, είναι αρκετά καλύτερα για τη λύση του προβλήματος.

Σημείωσε, δε, ότι οι πρωτοβουλίες του γ.γ. του ΟΗΕ πρέπει στο εξής να στηριχθούν στα ψηφίσματα των Ηνωμένων Εθνών και στις συμφωνίες υψηλού επιπέδου, μακριά από ασφυκτικά χρονοδιαγράμματα και επιδιαιτησία.

Παράλληλα, ο πρόεδρος του Δημοκρατικού Συναγερμού Νίκος Αναστασιάδης παρατήρησε ότι ο λαός αποφάσισε και η απόφασή του είναι σεβαστή, ωστόσο σημείωσε ότι το θέμα που τίθεται είναι ποια είναι η πολιτική διαχείρισης της ετυμηγορίας του λαού.

Ενας στους τρεις έμειναν στην επαρχία

"Ξεχάστηκαν" οι Αθηναίοι...

Αναβάλλεται η επιστροφή για μετά την Πρωτομαγιά

Με αργούς ρυθμούς και με χρονικό ορίζοντα την... Πρωτομαγιά συνεχίζεται η επιστροφή των εκδρομέων του Πάσχα στα αστικά κέντρα. Σύμφωνα με τα στοιχεία της Τροχαίας, μέχρι το πρωί της Τρίτης είχε επιστρέψει το ένα τρίτο των εκδρομέων.

Η φετινή έξοδος ήταν η μεγαλύτερη των τελευταίων ετών. Συγκεκριμένα, έφυγαν 325.984 οχήματα περισσότερα από πέρυσι από Αθήνα και Θεσσαλονίκη, αύξηση δηλαδή ύψους 31,85%.

Ειδικότερα, από τις δύο μεγάλες πόλεις έφυγαν φέτος 1.349.334 οχήματα, ενώ πέρυσι είχαν φύγει 1.023.350 οχήματα.

Εξίσου απρόθυμοι να επιστρέψουν εμφανίζονται και όσοι επέλεξαν τα νησιά για τις πασχαλινές τους διακοπές. Τα 17 δρομολόγια που έγιναν χτες από τα νησιά προς τα λιμάνια του Πειραιά και της Ραφήνας δεν είχαν πληρότητα 100%.

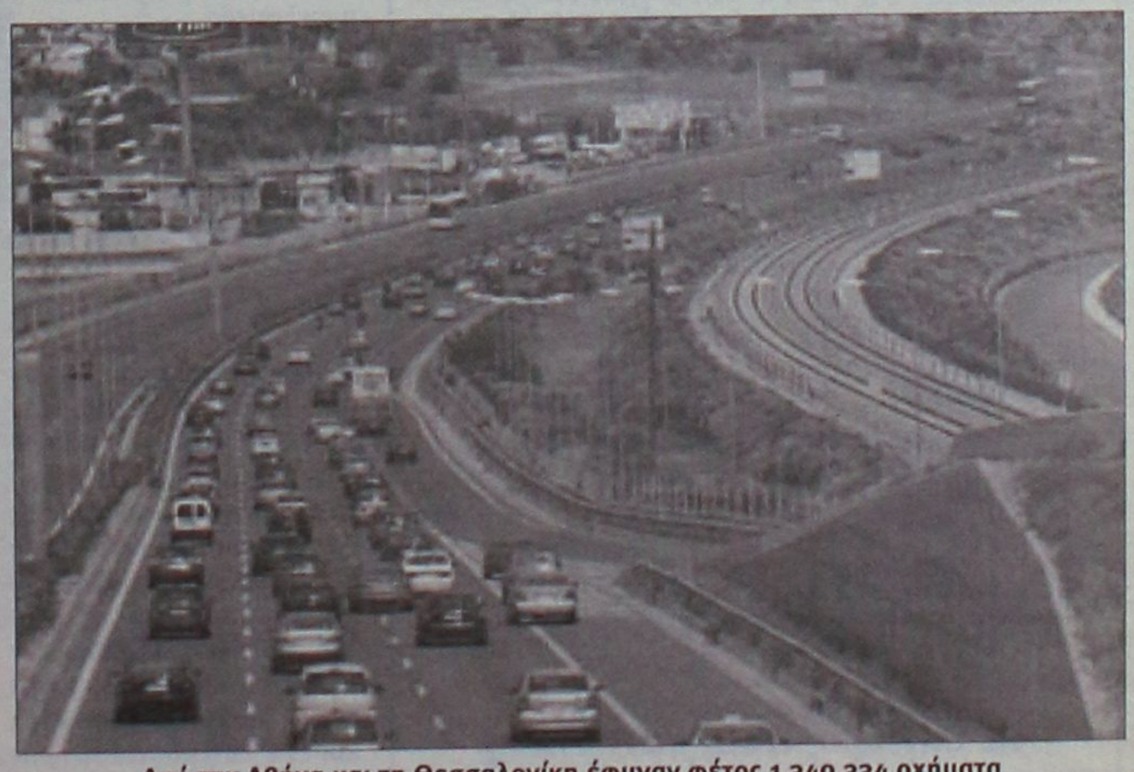

Από την Αθήνα και τη Θεσσαλονίκη έφυγαν φέτος 1.349.334 οχήματα

Δυστυχώς και φέτος ο φόρος αίματος ήταν βαρύς. Πριν ακόμα ολοκληρωθεί η επιστροφή -από το Σάββατο του Λαζάρου μέχρι και το πρωί της Δευτέρας του Πάσχα- 40 άνθρωποι έχασαν τη ζωή τους σε τροχαία δυστυχήματα.

GM AUTO Special
ΕΙΣΑΓΩΓΕΣ - ΕΜΠΟΡΙΑ - ΑΝΤΑΛΛΑΓΕΣ ΑΥΤΟΚΙΝΗΤΩΝ & ΑΞΕΣΟΥΑΡ

ΓΙΩΡΓΟΣ Π. ΜΥΡΙΑΛΛΑΚΗΣ
Λεωφόρος Ηρακλειδών (δίπλα ταβέρνα "Αντώνης") Ιαλυσός
τηλ. 2241096692 κιν. 6945991030, fax 2241096632
email: info@gmautospecial.gr
site: www.gmautospecial.gr

ΕΙΣΑΓΩΓΕΣ - ΠΩΛΗΣΕΙΣ - ΑΝΤΑΛΛΑΓΕΣ ΜΕΤΑΧΕΙΡΙΣΜΕΝΩΝ ΑΥΤΟΚΙΝΗΤΩΝ

- **MERCEDES C180 KOMPRESSOR**, 1.800 cc, μοντέλο 2003-4, χρώμα, μολυβί μεταλλικό, δερμάτινο σαλόνι, χρώμα πόγου και τηλέφωνο, full extra, χιλιόμετρα 31.500 μόνο κατακαίνουργιο ΕΙΣΑΓΩΓΗΣ
- **MERCEDES C180 ELEGANCE** μοντέλο 2003, 1.800 cc, αυτόματο-σειριακό μαύρο μεταλλικό, δερμάτινο σαλόνι μπεζ, τηλέφωνο, klima, ζαντολάστιχα full extra. **ΕΙΣΑΓΩΓΗ ΓΕΡΜΑΝΙΑ**
- **BMW 318 GI Coupe**, μοντέλο 2002, μεταλλικό μπλε, KLIMA, FULL EXTRA. Δερμάτινο σαλόνι, χρώμα πόγου, ζάντες 17, λάστιχα καινούργια, τιμόνι πολλαπλών χρήσεων, ABS, αερόσακοι, τηλεχειρισμός κλειδαριών, ΕΙΣΑΓΩΓΗΣ!!
- **FORD FOCUS 1,8 TDDi** turbo Diesel Kombi (κάραβαν), 90 HP, μεταλ. silver, air condition, υδραυλ. τιμόνι, RCD, ABS, ζάντες αλουμινίου, σκάρες, κοτσαδόρος. **ΕΙΣΑΓΩΓΗ ΓΕΡΜΑΝΙΑ**
- **MERCEDES C220 CDI TURBO** (πετρέλαιο) Kompressor μοντέλο 2001-02, μαύρο μεταλλικό, ηλεκτρική ηλιοροφή, klima, τηλέφωνο full super extra... **ΕΙΣΑΓΩΓΗ ΓΕΡΜΑΝΙΑ**
- **MERCEDES C 200 K Sportcoupe Evolution** μοντέλο 2002, οροφή PANORAMA γυάλινη, αυτόματο, aircon, ABS, ESP, ζάντες αλουμινίου, Parktronic. **ΕΙΣΑΓΩΓΗ ΓΕΡΜΑΝΙΑ.**
- **SMART PASSION** μοντέλο 2002, γυάλινη οροφή, ABS, A/C, υδραυλικό τιμόνι, αερόσακοι, ηλεκτρ. κλείδωμα και παράθυρα, ζάντες αλουμινίου, immobilizer, χρώμα μαύρο μπλε ή μπλε ανοιχτό, αυτόματο, σειριακό. **ΕΙΣΑΓΩΓΗ ΓΕΡΜΑΝΙΑ.**
- **MERCEDES E190**, μεταλλικό χρώμα μπλε, full extra, ζάντες, RCD, ηλεκτρ. παράθυρα, δερμάτινο σαλόνι μαύρο, ντεκόρ ανοξείδωτο.
- **JEEP WANGLER LIMITED**, μαύρο μεταλλικό, δέρμα σαλόνι μπεζ, MP3 ηχοσύστημα, PIONER, ζάντες αλουμινίου, καινούργια λάστιχα.
- **JEEP CHEROKEE** 3.7 μοντέλο 2002, πράσινο λαδί μεταλλικό, 21.000 χλμ. με πολλά extra σε άριστη κατάσταση. ΕΥΚΑΙΡΙΑ!!!
- **JEEP CHEROKEE** 2.500 cc diesel, μαύρο χρώμα, μοντέλο 2002, κατάσταση άριστη!
- **JEEP LADA NIVA SAFARI** μοντέλο 96-97, air condition, ηλεκτρικά παράθυρα, κοτσαδόρο, σχάρα, σκαλίερες μπαριέρα, καθίσματα sport bucket, ζαντολάστιχα
- **BMW 320i COUPE**, 2000cc, μοντέλο 2000, σειρά 3, χρώμα μπλε ανοιχτό μεταλλικό, δερμάτινο σαλόνι μπεζ, FULL FULL EXTRA. ΑΡΙΣΤΗ ΚΑΤΑΣΤΑΣΗ
- **BMW Z3 CABRIO** 1,9 lit (1900cc) χρώμα κόκκινο, μοντέλο 2000, δερμάτινο σαλόνι μαύρο, ζάντες, RCD, ηλεκτρική οροφή τέντα μαύρη. ΚΑΤΑΣΤΑΣΗ ΑΡΙΣΤΗ
- **HONDA S2000** cabrio, ασημί μεταλλικό, 242PS, δερμάτινο σαλόνι, A/C, κόκκινο, ηχοσύστημα, ζαντολάστιχα αλουμινίου, χιλιόμετρα 38.000 μόνο.
- **ALFA ROMEO 156**, μοντέλο 2002, ΑΡΙΣΤΗ ΚΑΤΑΣΤΑΣΗ!!! Silver μεταλλικό, A/C, ζαντολάστιχα καινούργια, ηχοσύστημα, full extra. ΕΥΚΑΙΡΙΑ!!!
- **FIAT PUNTO** 1300 cc μοντέλο 2001
- **VW POLO** 1400 cc, 4πορτο, χρώματος ανθρακί μεταλλικό, ζαντολάστιχα, υδραυλικό τιμόνι, ηλεκτρικό κλείδωμα, ηλκετρ. τζάμια, ραδιοκασετόφωνο
- **VW GOLF** μοντέλο 2000, 1600 cc, 4πορτο, μεταλλικό χρώμα ασημί, ζαντολάστιχα, ηλεκτρικό κλείδωμα και παράθυρα, συναγερμό, ραδιοκασετόφωνο
- **JEEP SUZUKI JIMNY** κλειστό, HARD TOP, μεταλλικό ασημί, 1.400 cc, μοντέλο 2004, ζάντες, RCD, A/C, υδραυλ. τιμόνι ΚΑΤΑΚΑΙΝΟΥΡΓΙΟ.
- **NISSAN MICRA**, μοντέλο 2004, 1.200 cc, πράσινο μεταλλικό, A/C, RCD, υδρ. τιμ.
- **FIAT SEICENTO**, μοντέλο 2002, 1.100 cc, πράσινο, μεταλλικό και άσπρο 2 TMX
- **RENAULT MEGANE CABRIO**, μοντέλο 2000, 1.400 cc, ασημί μεταλλ., ηλεκτρ. οροφή, ζαντολάστιχα, FULL EXTRA.
- **OPEL CORSA**, μοντέλο 2000, λευκό, 1.000 cc, τεμάχια 2.
- **RENAULT TUIGO**, μοντέλο 1998, 1.200 cc, γαλάζιο
- **NISSAN ALMERA CHALLENGE** μοντέλο 2002 χρώματος μπορντώ, ζαντολάστιχα καινούργια, RID, σαλόνι δερμάτινο, ανοξείδωτη εξάτμιση. ΕΥΚΑΙΡΙΑ!!!
- **NISSAN MICRA** μοντέλο 98, χρώματος μπλε, ραδιοκ/νο
- **FIAT PANDA** μοντέλο 2004, full extra, με air condition, ηλεκτρ. κλειδαριές, τζάμια, ηλεκτρ. τιμόνι, city, κατάσταση άριστη, χρώματα, κόκκινο-μπλε-άσπρο-κίτρινο.
- **NISSAN ALMERA CHALLENGE** 1500 cc Sportpacket (χούφτες SPARCO), 16'' ζάντες MOMO, RCD, SPORT εξάτμιση, μοντέλο 2002., μπλε μεταλλικό.
- **SMART PURE** μοντέλο 2002-2003 χρώμασος μπλε-μαύρο. ΕΙΣΑΓΩΓΗ ΓΕΡΜΑΝΙΑ.
- **JEEP CHEROKEE 2.500cc turbo diesel**, ABS συναγερμός μοντέλο 2003, μεταλλικό ασημί, δερμάτινο σαλόνι μαύρο, ηλεκτρ. οροφή, cruiser control,RCD φιμέ τζάμια, ηλεκτρ. θερμ. παράθυρα, τιμόνι πολλχρήσεων, klima, full extra. ΕΙΣΑΓΩΓΗ ΓΕΡΜΑΝΙΑ.
- **SMART PASSION**, μοντέλο 2003, μεταλλικό γκρι-ασημί, ζάντες οροφή, γυάλινη PANORAMA, aircondition, RCD, αυτόματο σειριακό, ΕΙΣΑΓΩΓΗ ΓΕΡΜΑΝΙΑ.

ΕΠΑΓΓΕΛΜΑΤΙΚΑ

- **ΗΜΙΦΟΡΤΗΓΟ NISSAN** με καρότσα, λευκό χρώμα, RCD, 2400 cc, Diesel, κατάσταση άριστη, μοντέλο 1999, άδεια αγροτικού
- **ΚΛΟΥΒΑ TOYOTA HIAGE**, λευκή, μακρύ σασί 2,80 m, ωφέλιμο πίσω, 2.400 cc, Diesel, ΕΙΣΑΓΩΓΗ ΓΕΡΜΑΝΙΑΣ
- **ΚΛΟΥΒΑ VW LT35' DIESEL 2500cc**, λευκή, με μακρύ σασί και χώρο φόρτωσης πίσω καθαρό 3,30 με έτοιμη ξύλινη εργαλειοθήκη 3X1,60 απ ΕΙΣΑΓΩΓΗΣ ΓΕΡΜΑΝΙΑΣ
- **ΚΛΟΥΒΑ MERCEDES 316 Sprider**, κίτρινη, 2500 cc diesel, με air condition, σχάρες full και σκάλα, διπλές πόρτες πίσω. ΕΙΣΑΓΩΓΗΣ ΓΕΡΜΑΝΙΑΣ
- **ΚΛΟΥΒΑ MERCEDES VITO** 108 DIESEL, λευκή, imobilizer αντικλεπτικό σύστημα, μοντέλο 2000, 2.500 cc με ραδιοκασετόφωνο, ρολόι κ.ά. ΕΙΣΑΓΩΓΗΣ ΓΕΡΜΑΝΙΑΣ
- **ΚΛΟΥΒΑ MITSUBISHI**, DIESEL, χρώματος μπορντώ, L400, εισαγωγή Γερμανία, κατάσταση ΑΡΙΣΤΗ, διπλές εστρώμενες πόρτες δεξιά και αριστερά.ΕΙΣΑΓΩΓΗΣ ΓΕΡΜΑΝΙΑΣ
- **ΚΛΟΥΒΑ MITSUBISHI**, μακρύ σασί, 2.500 cc DIESEL με σχάρα. ΕΙΣΑΓΩΓΗ ΓΕΡΜΑΝΙΑΣ
- **MERCEDES 312** diesel, ψυγείο κρεάτων με τσιγκέλια κομπλέ, λευκού χρώματος, ψύξη μέχρι 2°C
- **MERCEDES 216 CDI**, Turbodiesel, 156 PS, 2.800 cc, χρώμα λευκό, μοντέλο 2001
- **ΠΩΛΟΥΝΤΑΙ TRAILER** ΜΕΤΑΦΟΡΑΣ ΕΜΠΟΡΕΥΜΑΤΩΝ ΚΑΙ ΑΝΤΙΚΕΙΜΕΝΩΝ ΔΙΑΦΟΡΩΝ ΔΙΑΣΤΑΣΕΩΝ, ΕΙΣΑΓΩΓΗΣ ΑΓΓΛΙΑΣ, ΚΑΙΝΟΥΡΓΙΑ

Ολα ετοιμοπαράδοτα. Σε καταπληκτική κατάσταση

✓ Οι επιλογές των αυτοκινήτων μας εγγυώνται την ποιότητα και την σιγουριά.
✓ Επισκεφθείτε μας πριν αποφασίσετε
✓ Αναλαμβάνουμε την χρηματοδότηση σας με τα χαμηλότερα επιτόκια.
✓ Θα χαρούμε να σας ξεναγήσουμε

Από 0% προκαταβολή έως 72 μην. δόσεις
AE264

Μακελειό στην Αίγυπτο

Στους 23 οι νεκροί από την τριπλή βομβιστική επίθεση

Και 62 τραυματίες από τους οποίους οι 20 αλλοδαποί

Είκοσι τρία άτομα έχασαν τη ζωή τους και 62 τραυματίστηκαν από την τριπλή τρομοκρατική επίθεση στο θέρετρο του Ντάχαμπ σύμφωνα με νέα ανακοίνωση των αιγυπτιακών Αρχών. Μεταξύ των νεκρών είναι ένα βρέφος από τη Γερμανία, ένας Ελβετός και ένας Ρώσος.

Στην ίδια ανακοίνωση του υπουργείου Εσωτερικών της Αιγύπτου αναφέρεται ότι από τους τραυματίες, 42 είναι Αιγύπτιοι και 20 αλλοδαποί,

Μεταξύ των τραυματιών είναι πέντε Δανοί, τρεις Βρετανοί, δύο Γερμανοί, δύο Ιταλοί, δύο Γάλλοι, ένας Αμερικανός, ένας Λιβανέζος, ένας Παλαιστίνιος, ένας Ισραηλινός, ένας Αυστραλός και ένας Νοτιοκορεάτης.



Αιγύπτιοι αστυνομικοί στον τόπο της τραγωδίας

Τις επιθέσεις καταδίκασε ο πρόεδρος της Αιγύπτου, Χόσνι Μουμπάρακ, ο Αμερικανός ομόλογός του Τζορτζ Ο. Μπους, ο Γάλλος πρόεδρος Ζακ Σιράκ, ο πρωθυπουργός του Ισραήλ Εχούντ Ολμέρτ, ο βασιλιάς της Ιορδανίας Αμπντάλα, ο Βρετανός ΥΠΕΞ Τζακ Στρο και ο γενικός γραμματέας του ΟΗΕ Κόφι Ανάν.

Στα Παλαιστινιακά Εδάφη, ο εκπρόσωπος της κυβέρνησης της Χαμάς καταδίκασε την τρομοκρατική επίθεση, σημειώνοντας ότι λειτουργεί εις βάρος των αραβικών συμφερόντων και της ενότητας των Παλαιστινίων.

Ο πρεσβευτής του Ισραήλ στο Κάιρο κάλεσε τους συμπατριώτες του να εγκαταλείψουν άμεσα τη Χερσόνησο του Σινά.

Αξιωματούχος της αιγυπτιακής αστυνομίας που θέλησε να διατηρήσει την ανωνυμία του είπε ότι τις επιθέσεις προκάλεσαν τουλάχιστον δύο άτομα.

Υπενθυμίζεται ότι τον Ιούλιο του 2005 βομβιστές χτύπησαν στο τουριστικό θέρετρο του Σαρμ ελ Σέιχ με αποτέλεσμα να σκοτωθούν πάνω από 64 τουρίστες.

Προκλητικές δηλώσεις του Ιρανού προέδρου

Επιμένει αρνητικά το Ιράν

Συνεχίζεται το πυρηνικό πρόγραμμα

Σε απάντηση των κλιμακούμενων πιέσεων, ο πρόεδρος του Ιράν Μαχμούντ Αχμαντινετζάντ δήλωσε ότι το πυρηνικό πρόγραμμα της Τεχεράνης θα συνεχιστεί κανονικά, ενώ απέκλεισε το ενδεχόμενο πολέμου ή επιβολής κυρώσεων, χαρακτηρίζοντας ανόητους εκείνους που θα επιχειρούσαν κάτι τέτοιο.

Ο Ιρανός πρόεδρος παραχώρησε μια από τις σπάνιες συνεντεύξεις Τύπου τη Δευτέρα, και μάλιστα σε διεθνείς ανταποκριτές, στην οποία εμφανίστηκε δυναμικός και προκλητικός.

Ερωτηθείς για το πυρηνικό πρόγραμμα του Ιράν, δήλωσε ότι θα συνεχιστεί και διευκρίνισε: «Ο εμπλουτισμός [ουρανίου] σημαίνει παραγωγή πυρηνικών καυσίμων. Έχουμε ολοκληρώσει την εργαστηριακή φάση και, με το θέλημα του Θεού, το επόμενο στάδιο θα είναι η βιομηχανική παραγωγή».

Ο Μαχμούντ Αχμαντινετζάντ απέρριψε το ενδεχόμενο διακοπής του προγράμματος, λέγοντας: «Δεν έχει νόημα», ενώ έστειλε το δικό του μήνυμα στις χώρες που πιέζουν για κάτι τέτοιο, λέγοντας για το ενδεχόμενο επιβολής κυρώσεων: «Νομίζω ότι είναι εξαιρετικά απίθανο να είναι τόσο ανόητοι για να κάνουν κάτι τέτοιο».

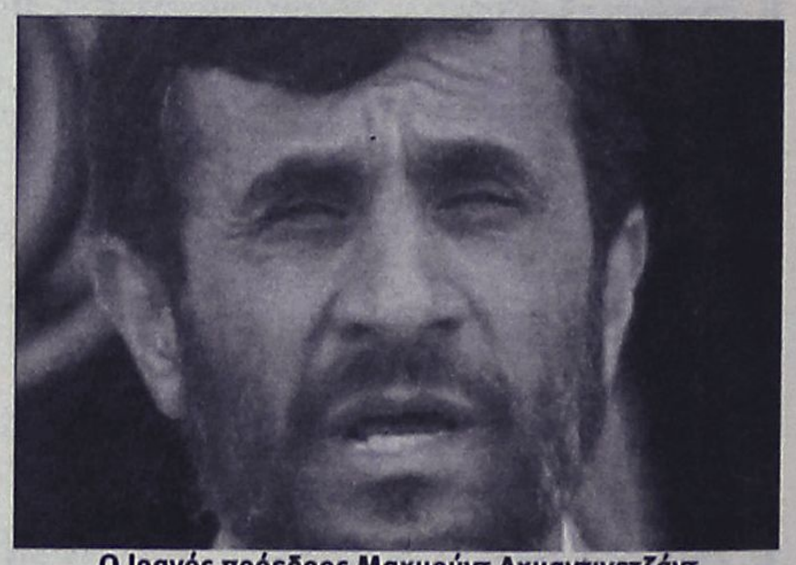

Ο Ιρανός πρόεδρος Μαχμούντ Αχμαντινετζάντ παραχώρησε συνέντευξη Τύπου σε ανταποκριτές

Σφοδρές συγκρούσεις στο Πακιστάν

Νέο χτύπημα από Ταλιμπάν

Επτά νεκροί σε ενέδρα σε ορεινή περιοχή

Αυτοκινητοπομπή του πακιστανικού στρατού έπεσε σε ενέδρα υποστηρικτών των Ταλιμπάν σε περιοχή του βόρειου Πακιστάν με αποτέλεσμα να σκοτωθούν τέσσερις στρατιώτες και τρεις αντάρτες.

Η φάλαγγα δέχτηκε την επίθεση σε ορεινή περιοχή κοντά στην πόλη Μιρανσάχ και ενώ κατευθυνόταν προς τα αφγανικά σύνορα.

Σύμφωνα με πηγές των πακιστανικών Ένοπλων Δυνάμεων, ακολούθησε σφοδρή μάχη με αποτέλεσμα να τραυματιστούν άλλα οκτώ άτομα.



Πακιστανός στρατιώτης σε δρόμο της πρωτεύουσας

Στην περιοχή δρουν υποστηρικτές των Ταλιμπάν και στις συγκρούσεις των τελευταίων εβδομάδων έχουν χάσει τη ζωή τους τουλάχιστον 300 άτομα.

αθλητικη ΡΟΔΙΑΚΗ
ΤΕΤΑΡΤΗ 26 ΑΠΡΙΛΙΟΥ 2006

ΒΟΜΒΑ ΒΕΡΓΩΤΗ ΓΙΑ ΤΟΝ ΧΟΡΗΓΟ ΤΩΝ ΠΡΩΤΑΘΛΗΜΑΤΩΝ
ΣΕΛ. 25

Μπαλογιάννης τέλος!!!

• Διοίκηση και ποδοσφαιριστής έλυσαν το συμβόλαιο κοινή συναινέσει με τον παίκτη να επικαλείται οικογενειακό πρόβλημα και άμεση μετάβασή του στην Αθήνα.

• Το ματς με τον Εθνικό την ερχόμενη Κυριακή αποτελεί κριτήριο για πολλά πράγματα σε κάθε επίπεδο για τους παίκτες και την ομάδα.

• Βάρβουτζεκ -Βελής αποτελούν τα προβλήματα για τον Δημήτρη Καλαϊτζίδη.

Ομολογουμένως αποτελεί κεραυνό εν αιθρία καθώς πρόκειται για παίκτη πρώτης γραμμής. Ο Φώτης Μπαλογιάννης δεν ήταν παίκτης αμελητέας ποσότητας σαν μερικούς που έρχονται σε μια ομάδα, παίζουν σε ένα δύο παιχνίδια και στην συνέχεια προσπαθούν με κάθε τρόπο για τον Α ή Β λόγο να λύσουν το συμβόλαιό τους και να φύγουν βάζοντας στην τυχοδιωκτική τσέπη τους μερικά από τα χρήματα του συμβολαίου που συνήψαν...

Ο Μπαλογιάννης δεν ήταν από αυτούς... Τίμησε και με το παραπάνω την φανέλα του Διαγόρα. Πρόσφερε στην ομάδα και μοιάζει απρόσμενο να λύνει το συμβόλαιό του αν και στο επαγγελματικό ποδόσφαιρο όλα είναι πιθανά...

Ο παίκτης επικαλούμενος οικογενειακό πρόβλημα ζήτησε να λύσει το συμβόλαιό του και να μην συνεχίσει στον Διαγόρα για δικούς του καθαρά λόγους.

Το πρόβλημα παρουσιάσθηκε πρόσφατα και ο παίκτης πρέπει να μεταβεί στην Αθήνα για να βρίσκεται κοντά στον πατέρα του. Έτσι μια συνεργασία με ένα ποδοσφαιριστή που έπαιξε καλή μπάλα στην ομάδα κύρια στο περιφερειακό και αναδείχθηκε πρωταθλητής με τον γηραιό έληξε άδοξα.

Ο παίκτης σαφώς και δεν υπολογίζεται από τον κ. Καλαϊτζίδη για τον αγώνα με τον Εθνικό και αποτελεί παρελθόν.

ΜΑΤΣ ΚΡΙΤΗΡΙΟ ΑΥΤΟ ΜΕ ΤΟΝ ΕΘΝΙΚΟ

Ωστόσο στον Διαγόρα δεν εφησυχάζουν. Απώτερος σκοπός όλων είναι να κάνουν ομάδα που θα πρωταγωνιστήσει την ερχόμενη περίοδο και η αρχή από ό,τι μπορεί να καταλάβει κανείς είναι να αξιολογηθεί κατάλληλα όπως τόνισε πριν από λίγες μέρες ο τεχνικός της ομάδας το έμψυχο υλικό της.

Ο Δημήτρης Καλαϊτζίδης θέλει να δώσει ευκαιρίες στους παίκτες που δεν έχουν πάρει πολύ χρόνο συμμετοχής αλλά και να δει τις δυνατότητές τους με κριτήριο ένα αγώνα σημαντικό όπως είναι αυτός με τον Εθνικό που θα έρθει στην Ρόδο για την νίκη και θα παίξει πάση δυνάμει.

Ο τεχνικός της ομάδας θα μπορέσει να χρησιμοποιήσει παίκτες που νομίζει πως με την κατάλληλη δουλειά μπορούν να αποδώσουν και να προσφέρουν κατά τον καλύτερο τρόπο στον γηραιό την νέα περίοδο.

ΤΕΤ Α ΤΕΤ ΠΡΟΠΟΝΗΤΗ ΔΙΟΙΚΗΣΗΣ

Τις αμέσως επόμενες μέρες προτίθεται να γίνει συνάντηση και προπονητή με την διοίκηση Χρυσοχοΐδη για να τεθούν επί τάπητος κάποιες λεπτομέρειες της συνεργασίας των δύο πλευρών αλλά και να προγραμματισθεί η νέα.

Στον αγωνιστικό τομέα πάντως ο Διαγόρας πρέπει να επισημανθεί πως αντιμετωπίζει προβλήματα αφού:

-Ειναι τραυματίες και δεν προπονήθηκαν καθόλου ούτε και χθες οι Μπερνάρντο Μπαρμπόσα, Βίτολ Βάρβουτζεκ και Χρήστος Βελής και θα μπουν σε πρόγραμμα από την ερχόμενη εβδομάδα.

Οι υπόλοιποι προπονήθηκαν και χθες κανονικά για το ματς της Κυριακής που θα αποτελέσει σίγουρα κριτήριο για πολλά πράγματα.



Ο Φώτης Μπαλογιάννης έλυσε το συμβόλαιό του με την ΠΑΕ Διαγόρας

Φιλικό με τον Άρη

• Ο Γιώργος Στράντζαλης θα τσεκάρει σήμερα το απόγευμα την αγωνιστική κατάσταση των παικτών του εν όψει Λήλαντα Βασιλικού.

Στις 3 μ.μ. ο αγώνας με τον Λήλαντα

Η συνέχεια του πρωταθλήματος και φυσικά το πρόγραμμα της 29ης αγωνιστικής φέρνει την Ρόδο στο Βασιλικό να παίζει με την συγχωνευμένη ομάδα του Λήλαντα και της Χαλκίδας σε ένα ματς το οποίο δεν παίζει και πολύ σπουδαίο ρόλο για την Ρόδο καθώς έχει κερδίσει με το σπαθί της την παραμονή στην Γ΄ Εθνική Κατηγορία και δοκιμάζει πλέον αλλά πράγματα η τεχνική της ηγεσία. Θέλει να δει κατά πόσο οι υπάρχοντες παίκτες, κύρια μικρής ηλικίας, μπορούν να προσφέρουν στην ομάδα και κατά την επόμενη περίοδο.

Ο Γιώργος Στράντζαλης θέλει να τσεκάρει όλα τα παιδιά με τα οποία δουλεύει και να μην αδικήσει κανένα σε όσο διάστημα απομένει από σήμερα μέχρι το τέλος της περιόδου.



Ο Γεράσιμος Μποϊλής είναι τραυματίας και δεν μπορεί να αγωνισθεί σήμερα κατά του Άρη

Για τον λόγο αυτό και πριν τα επίσημα παιχνίδια θέλει να δει τα νεαρά παιδιά αγωνιζόμενα σε φιλικό ματς και να βγάλει από κει τα συμπεράσματά του.

Βέβαια τα φιλικά δεν είναι μόνο για τα νεαρά παιδιά αλλά και για να δει ο κόουτς την κατάσταση με την οποία επανήλθαν από τις μέρες αργίας οι υπόλοιποι παίκτες του.

Για τον λόγο αυτό η Ρόδος παίζει σήμερα στο Δημοτικό Στάδιο στις 17.00 με αντίπαλο τον Άρη σε μια προσπάθεια να επανέλθουν όσο το δυνατόν γρηγορότερα οι παίκτες του στην κατάσταση που ήσαν πριν από τις μέρες του Πάσχα.

Στο φιλικό με την ομάδα του Άρη Αρχαγγέλου σήμερα ο προπονητής της Ρόδου θα χρησιμοποιήσει όλους τους παίκτες που έχει στην διάθεσή του και μπορούν να ακολουθήσουν την αποστολή στην Χαλκίδα.

Απόντες από το σημερινό τεστ θα είναι:

- Ο Μάκης Μποϊλής που αισθάνεται κάποιες ενοχλήσεις και για αυτό τον λόγο παραπονέθηκε στον προπονητή του χθες που προτίμησε να τον ξεκουράσει αλλά και

- Ο Κώστας Ανδριόπουλος για τον ίδιο λόγο. Η κατάστασή τους δεν εμπνέει κάτι το ανησυχητικό αλλά είναι καλύτερα να προφυλαχθούν από κάτι δυσχερέστερο.

Χθες οι παίκτες της ομάδας έτρεξαν το πρωί για να μπουν στους προπονητικούς ρυθμούς με φυσική κατάσταση. Επανήλθαν όλοι από τις διακοπές τους και μπήκαν κατευθείαν στους ρυθμούς της ομάδας.

Στο μεταξύ στους διοικητικούς κύκλους το τρέξιμο συνεχίζεται για να έχει όσο το δυνατόν καλύτερη επιτυχία η χοροεσπερίδα που οργανώνει η ΠΑΕ Ρόδος με την συμμετοχή της Έλλης Κοκκίνου και της εικοσιπενταμελούς ορχήστρας της.

Οι προσκλήσεις έχουν ήδη κυκλοφορήσει και παρουσιάζουν μεγάλη ζήτηση. Όσοι από τους φιλάθλους της ομάδας θέλουν να χορέψουν με τις επιτυχίες της αλλά και να διασκεδάσουν με τους παίκτες της Ρόδου και τα μέλη της διοίκησης της ΠΑΕ.

Ο κόσμος της ομάδας πάντως ανταποκρίνεται σε ό,τι έχει ζητηθεί μέχρι τώρα από την ομάδα και κατά συνέπεια πολλοί είναι εκείνοι που πιστεύουν πως και αυτή η εκδήλωση θα έχει επιτυχία. Η ΕΠΑΕ έκανε δεκτό το αίτημα της Ρόδου και όρισε τον αγώνα της με τον Λήλαντα στις 3 μ.μ.

Επέστρεψαν όλοι

- Προπονήθηκαν κανονικά οι παίκτες του ΑΕΡΑ και εντείνουν τους ρυθμούς τους εν όψει του κρίσιμου αγώνα στην Κω με την ομώνυμη τοπική ομάδα.
- Κινητοποίηση και στον χώρο των φιλάθλων για τους ερυθρόλευκους αλλά ακόμα είναι νωρίς για να μιλήσει κανείς με αριθμούς.

Στ' Αφάντου ζουν για το ντέρμπι με την Κω. Μάλιστα θα έλεγε κανείς πως γνωρίζουν καλά οι παίκτες της ομάδας και την ιδιαιτερότητα του παιχνιδιού που κρύβει ένα ματς μεταξύ δύο ομάδων από τον ίδιο νομό αλλά και την σημασία του παιχνιδιού.

- Ξέρουν πως η νίκη τους οδηγεί στην παραμονή στην κατηγορία και πρέπει να καταβάλουν μεγάλη προσπάθεια για να την κατακτήσουν.

- Αλλά ξέρουν επίσης πως αν δεν κερδίσουν πέφτουν!!!

Αυτή είναι η δίοδος αυτού του αγώνα. Έκαναν μεγάλη προσπάθεια για να έρθουν μέχρι εδώ αλλά δεν έχουν οριστικοποιήσει ακόμα τίποτα γιατί...δεν ήταν καλός ο πρότερος βίος! Δεν ξεκίνησαν καλά αλλά και δεν είχαν καλή συνέχεια στο πρωτάθλημα και κύρια στην αρχή του.

Ο Σάββας Ορφανίδης για να κρατήσει σε καλή κατάσταση τους παίκτες που έμειναν στην Ρόδο έδωσε τρία φιλικά μέσα στην Μεγάλη Εβδομάδα ενώ και οι παίκτες που πήγαν στις ιδιαίτερες πατρίδες τους για να περάσουν εκεί τις μέρες αυτές επέστρεψαν στο νησί μας και ξεκίνησαν από χθες να μπαίνουν στον ρυθμό ενός ντέρμπι όπως είναι αυτό της Κω. Μάλιστα για τον σκοπό αυτό επέστρεψαν και προπονήθηκαν στ' Αφαντου όλοι οι παίκτες που έφυγαν για τις ιδιαίτερες πατρίδες τους πριν από την Μεγάλη Παρασκευή.

Κρύβει δυσκολίες ο αγώνας και το γνωρίζουν όλοι αφού η καθεμιά από τις ομάδες και ιδιαίτερα ο ΑΕΡΑ θα παίξουν για την δική τους πλευρά χωρίς να βλέπουν πως απέναντι τους βρίσκεται μια ομάδα που ανήκει στον ίδιο γεωγραφικό χώρο με εκείνους.

Οι ερυθρόλευκοι είναι αποφασισμένοι να πάρουν το ματς μέσα στον αγωνιστικό χώρο και να καταβάλουν κάθε δυνατή προσπάθεια μέσα σε αυτό έχοντας εμπιστοσύνη στις δυνάμεις τους και πιστεύοντας πως και καλύτεροι είναι από τους αντιπάλους τους αλλά και πιο προπονημένοι αφού εκείνοι δεν ακολουθούν σωστά τις προπονητικές εντολές μετά τις εξελίξεις τις διοικητικές αλλά και τις οικονομικές δυσκολίες που προέκυψαν.

Οι ερυθρόλευκοι προπονήθηκαν κανονικά και χθες και το ίδιο θα κάνουν από σήμερα και μέχρι την Παρασκευή που θα προπονηθούν για τελευταία φορά λίγο πριν να φύγουν για την Κω.

Στο μεταξύ και με αφορμή την ενδιαφέρουσα συνάντηση της ομάδας τους οι φίλοι του ΑΕΡΑ ετοιμάζουν εκδρομή για το νησί της Κω προκειμένου να ενισχύσουν την ομάδα τους στην δυσκολότερη προσπάθεια της φετινής περιόδου.



Πολλά περιμένουν από τον Μιχάλη Λυριστή οι Αφαντενοί στο ματς της Κυριακής.

Και τα μυαλά... στο ντέρμπι!!!

- Στην Κω θα εξαντλήσουν όλες τις πιθανότητες που έχουν για να παραμείνουν στην κατηγορία.
- Στόχος των βυσσινί η νίκη επί του ΑΕΡΑ και η διατήρηση των ελπίδων παραμονής που φαντάζει από απόμακρη μέχρι και αδύνατη.

ΚΩΣ
Του ανταποκριτή μας
Γιώργου Αναγνώστου

Στην Κω δεν σκέπτονται τίποτε άλλο από την νίκη επί του ΑΕΡΑ στο δωδεκανησιακό ντέρμπι της Κυριακής στο νησί του Ιπποκράτη. Γνωρίζουν πως οι καταστάσεις είναι δύσκολες αλλά και τα εμπόδια πάρα πολλά για να παραμείνουν οι βυσσινί στην Κατηγορία.

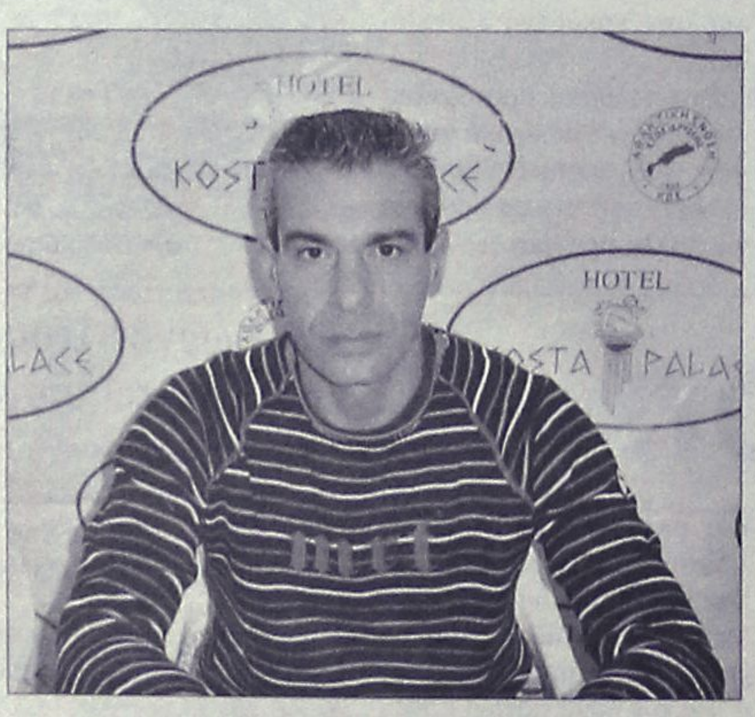

Εξαντλούν όλες τις πιθανότητες μέχρι τέλους ο Θόδωρος Κυριακούλης και οι παίκτες του

Έχουν κάποιες αμυδρές ελπίδες που για να ευοδωθούν πρέπει να κερδίσουν εκείνοι τον ΑΕΡΑ και να υπάρξει συνάρτηση αποτελεσμάτων των άλλων ομάδων που έχουν τον ίδιο στόχο για παραμονή στην κατηγορία.

Φαντάζει λίγο δύσκολο να χάσουν πόντους το Μοσχάτο και η Αριάδνη για να επωφεληθεί η Κως με μια νίκη επί του ΑΕΡΑ.

Οι πιθανότητες πάντως υπάρχουν και θα τις εξαντλήσουν οι Κώοι προκειμένου να φτάσουν στον στόχο τους και να είναι εκείνοι που θα παραμείνουν στην κατηγορία.

Θέλουν λοιπόν νίκη επί του ΑΕΡΑ για να πάρουν το τρίποντο και να πετύχουν τον στόχο τους. Οι Κώοι θέλουν να κάνουν το "δύο στα δύο" αρχής γενομένης από το ντέρμπι με τον ΑΕΡΑ και ολοκληρώνοντας στην Νάξο στην συνάντηση με τον Πανναξιακό. Λίγο δύσκολο φαντάζει όπως προαναφέρεται αλλά στο ελληνικό ποδόσφαιρο πολλά μπορούν να συμβούν αν κυνηγάει μια ομάδα και αισιοδοξεί για κάτι.

Ο Θόδωρος Κυριακούλης και οι παίκτες του θέλουν να εξαντλήσουν όλες τις πιθανότητες που διαθέτουν για παραμονή και επανήλθαν από χθες στις προπονήσεις προετοιμαζόμενοι για τον αγώνα με τον ΑΕΡΑ.

Ο προπονητής της ομάδας έχει από χθες όλους τους παίκτες του στην διάθεσή του και ξεκίνησε σε γοργούς ρυθμούς την προετοιμασία για την Κυριακάτικη αναμέτρηση.

Μοναδικός απών από τις προπονήσεις αλλά και πιθανότατα από την συνάντηση είναι ο Κοντοδήμος που έχει τράβηγμα στους προσαγωγούς που καθιστά αδύνατη την συμμετοχή του στον αγώνα με την ομάδα της Ρόδου.

Τρεις βαθμούς για να τελειώνει...

- Ο Ιάλυσος θα προσπαθήσει να πάρει τους τρεις βαθμούς στην Κυριακάτικη συνάντηση με τα Γλυκά Νερα και να πάει νωρίτερα για διακοπές από τις άλλες ομάδες.
- Μόνος απών από τους κιτρινοκόκκινους ο Τάσος Χατζηκαλημέρης που και τραυματίας είναι αλλά και τιμωρημένος.

Είναι το καθοριστικότερο ματς της χρονιάς για τους κιτρινοκόκκινους της Ιαλυσού. Υποδέχεται την ερχόμενη Κυριακή την ομάδα των Γλυκών Νερών και θέλει οπωσδήποτε την νίκη και την κατάκτηση των τριών πόντων για να ολοκληρώσει κατά τον καλύτερο τρόπο και την φετινή χρονιά και να παραμείνουν στην Κατηγορία γεγονός που αποτελεί τον στόχο της ομάδας της Ιαλυσού και την φετινή περίοδο.

Ο Ιάλυσος μπήκε σε αυτήν την διαδικασία της ανησυχίας από την κακή πορεία που έχει μέχρι την ώρα αυτή στον δεύτερο γύρο στο περιφερειακό πρωτάθλημα.

Οι πολλές ισοπαλίες αλλά και τα κακά αποτελέσματα ιδιαίτερα μέσα στην έδρα, άφησαν χαλαρούς όλους τους παίκτες της ομάδας που έφτασαν στους τελευταίους αγώνες να διεκδικούν βαθμούς και την παραμονή στο περιφερειακό πρωτάθλημα αλλά να τα καταφέρνουν πολύ καλά ιδιαίτερα απέναντι σε μια ομάδα που είναι αδιάφορη καθώς έχει εξασφαλίσει την παραμονή της εδώ και πολύ καιρό.

Ο Άκης Δελαπόρτας δούλεψε με τους παίκτες του και την Δευτέρα. Οι κιτρινοκόκκινοι ξεμούδιασαν από την Δευτέρα από την ραστώνη του Πάσχα και μπήκαν ξανά σε ποδοσφαιρικούς ρυθμούς που θα εντείνονται όσο περνούν οι μέρες αλλά και θα πλησιάζει η μέρα διεξαγωγής του αγώνα με την ομάδα των Γλυκών Νερών.



Ο Παναγιώτης Μαθιός θα είναι και πάλι η αιχμή του δόρατος για τον Ιάλυσο στο ματς με τα Γλυκά Νερα.

"Τρεις βαθμούς να τελειώνουμε" ήταν το μήνυμα του προπονητή της ομάδας προς τους παίκτες που έτρεξαν και χθες στο "Οικονομίδειο" ασκούμενοι κύρια στον τομέα της φυσικής κατάστασης που αποτελεί το κύριο μέλημα για ένα ποδοσφαιριστή, ειδικά μετά από εορταστική περίοδο.

"Είμαστε σε καλή κατάσταση και πιστεύω πως και οι παίκτες μαζί με μένα και την διοίκηση έχουν καταλάβει ποια είναι η κρισιμότητα του αγώνα αυτού. Θέλουμε την νίκη και για να αποδείξουμε πως ο Ιάλυσος έπρεπε να είναι πολύ ψηλότερα αλλά και για να εξασφαλίσουμε και μαθηματικά την παραμονή στο περιφερειακό μια αγωνιστική πριν από το τέλος" τόνισε ο προπονητής του Ιάλυσου που δεν θα έχει στην διάθεσή του μόνο τον Τάσο Χατζηκαλημέρη που είναι τραυματίας αλλά και τιμωρημένος.

Όσοι αγωνισθούν πρέπει συνεπώς να είναι απόλυτα αφοσιωμένοι στον αγώνα και να προσπαθήσουν με όλες τους τις δυνάμεις για τον στόχο που δεν είναι άλλος από την νίκη και τους τρεις βαθμούς.

Βόμβα Βεργωτή!

Ο πρόεδρος της ΕΠΣΔ ισχυρίστηκε πως ένας από τους λόγους που χάλασε η μεγάλη χορηγία που υποσχέθηκε ο Βασίλης Γκαγκάτσης ήταν η απαίτηση του εκπροσώπου με τον οποίο έγινε η επαφή να γραφτούν ως εισπρακτέα περισσότερα χρήματα από αυτά που θα έμπαιναν στο ταμείο της Ένωσης!



Σοβαρότατα υπονοούμενα, που αν μεταφραστούν παραπέμπουν σε σκάνδαλο ολκής στο θέμα του προεκλογικού μεγάλου χορηγού, άφησε με χθεσινές του δηλώσεις στον ραδιοφωνικό σταθμό ΤΟΠ FM ο πρόεδρος της ΕΠΣΔ, Μιχάλης Βεργωτής! Κατά την διάρκεια της συζήτησης για το μεγάλο οικονομικό πρόβλημα που αντιμετωπίζει το δωδεκανησιακό ποδόσφαιρο και σε ερώτηση σχετική με την μη τήρηση της υπόσχεσης για την σύναψη συμφωνίας με γνωστή πολυεθνική εταιρία αναψυκτικών, ο Βεργωτής υποστήριξε πως τον γέλασαν (πριν από λίγες μέρες ο Γ' αντιπρόεδρος της ΕΠΣΔ, Σεβαστός Μανιάς, είχε μιλήσει ανοιχτά για αθέτηση υπόσχεσης από τον ίδιο τον πρόεδρο της ΕΠΟ, Βασίλη Γκαγκάτση) αλλά και πως κάποια πράγματα δεν του άρεσαν. Ποια ήταν αυτά;

Η ατάκα του προέδρου της ΕΠΣΔ «ζεματάει»: «Δεν μπορούμε να παίρνουμε 50 ευρώ και να υπογράφουμε για 100 ευρώ. Γι' αυτό κάναμε πίσω»!

Με άλλα λόγια, ο Βεργωτής ισχυρίστηκε πως του ζητήθηκε από τον άνθρωπο της εταιρίας με τον οποίο ήρθε σε επαφή να καταγράψει στα βιβλία της Ένωσης ως εισπρακτέα από την χορηγία περισσότερα χρήματα από όσα θα έμπαιναν στο ταμείο της ΕΠΣΔ. Για ποιον λόγο;

Ο ίδιος δεν θέλησε να μιλήσει ευθέως, αρκούμενος στην παρατήρηση πως πρόκειται γι' αυτό που καταλαβαίνει ο καθένας.

Το ποσό της διαφοράς προφανώς θα πήγαινε για... «ιερό σκοπό».

Ο Μιχάλης Βεργωτής έδειξε την διάθεση να απαλλάξει από κάθε ευθύνη τον πρόεδρο της ΕΠΟ, Βασίλη Γκαγκάτση, λέγοντας πως τα παραπάνω ειπώθηκαν κατά την διάρκεια της επαφής που είχε ο ίδιος με τον εκπρόσωπο της εταιρίας. Βέβαια, επί της ουσίας τον εξέθεσε, αφού ο ίδιος ο Γκαγκάτσης φέρεται να έκανε το «προξενιό», στο πλαίσιο της υπόσχεσής του να βρει μεγάλο χορηγό για την Ένωση Δωδεκανήσου.

Οπότε είναι δεδομένο πως ή η υπόσχεση του Γκαγκάτση ήταν στον αέρα και απλά για να δοθεί (κάτι σαν «πάρε το τηλέφωνο και κανόνισέ τα»), ή πως γνώριζε και δεν έκανε τίποτα για να προστατεύσει την ΕΠΣΔ. Σίγουρα προκαλεί ανατριχίλα το να σκεφτεί κάποιος πως συμφώνησε με τους όρους που περιέγραψε χθες ο Βεργωτής.

Το ερώτημα είναι για ποιον λόγο δεν έγινε μέχρι σήμερα επίσημη καταγγελία, αλλά και γιατί ο ίδιος ο Βασίλης Γκαγκάτσης δεν πήρε θέση, δεδομένο ότι η συγκεκριμένη εταιρία είναι ένας από τους χορηγούς της Εθνικής μας ομάδας ποδοσφαίρου.

"Να διερευνήσουν την καταγγελία"

Ο Γιάννης Κάτρης υποστηρίζει πως η διοίκηση της ΕΠΣΔ δεν πρέπει να αφήσει να ξεχαστεί η καταγγελία των φίλων του ΠΑΣ Ασκληπιείου για την συμπεριφορά του Μιχάλη Βεργωτή στον τελικό του εφηβικού πρωταθλήματος. Εντόπισε κι άλλα κακώς κείμενα, ενώ άφησε αιχμές και κατά της ΤΕΔ.

Νέα επίθεση εναντίον της διοίκησης της ΕΠΣΔ εξαπέλυσε ο τέως Α' αντιπρόεδρος της Ένωσης, Γιάννης Κάτρης, με αφορμή τα όσα καταγγέλθηκαν για τον τελικό του εφηβικού πρωταθλήματος από τους φίλους του ΠΑΣ Ασκληπιείου αλλά και τα όσα διαπίστωσε ο ίδιος.

Ο Κάτρης καλεί τους παράγοντες του δ.σ. να επιληφθούν της καταγγελίας για την συμπεριφορά του προέδρου Μιχάλη Βεργωτή και να τον παραπέμψουν αρμοδίως, ενώ αφήνει αιχμές και κατά της Τοπικής Επιτροπής Διαιτησίας:

«Με έκπληξη διάβασα στον Τύπο τις καταγγελίες φιλάθλων ότι ο πρόεδρος της ΕΠΣΔ τους έδειξε τα γεννητικά του όργανα κατά την διάρκεια του τελικού του εφηβικού πρωταθλήματος. Δεν με εκπλήσσει αυτό. Εκείνο που με στεναχώρησε ήταν ότι επρόκειτο για έναν τελικό και είδα σε αυτόν μόνο τον πρόεδρο της ΕΠΣΔ. Τα άλλα μέλη του διοικητικού συμβουλίου πού ήταν; Αν ο τελικός διεξαγόταν σε κανένα νησί θα πήγαιναν όλοι με τα λεφτά των σωματείων. Τώρα πού ήταν όλοι τους; Καλά το λένε λοιπόν πως όλοι τους είναι φρου φρου και αρώματα και είναι μόνο για τις καρέκλες. Όσο για το επεισόδιο με τον πρόεδρο της ΕΠΣΔ, φταίει ο Κλεόβουλος Χατζηγεωργίου, γιατί όταν το ξανάκανε μέσα στην Ένωση δεν τον συμμόρφωσε, ενώ θα μπορούσε να το κάνει ως ο τότε πρόεδρος της ΕΠΣΔ.

Εκείνο που πρέπει να γίνει από εδώ και πέρα είναι να συσταθεί μία τριμελής επιτροπή από τον γενικό γραμματέα και να εξετάσει την υπόθεση, ώστε να πάρει τον δρόμο της.

Δεν είναι δυνατόν να υπάρχουν καταγγελίες πως ο πρόεδρος της ΕΠΣΔ έδειξε τα γεννητικά του όργανα στον κόσμο. Αυτά να τα βλέπει ο Μιχάλης Κόκκινος και ο Γιώργος Παπαδημήτρης, πού στηρίζουν τέτοιους ανθρώπους.

Και κάτι άλλο. Τον Αντουάν Ορφανό έβαλαν να σφυρίξει τον τελικό; Τα νέα παιδιά πού ήταν; Γιατί δεν τα εμπιστεύτηκαν; Με τα λαθάκια τους, αλλά τα σωματεία βλέπουν φυσιολογικά τα λάθη των νέων. Όχι όμως ενός διαιτητή που παίζει είκοσι ολόκληρα χρόνια.

Επίσης, εκείνο που είδα είναι ότι έπαιζαν 13χρονα παιδιά και είχαν οφσάιντ. Ρώτησαν τους παλιούς προπονητές; Ποιους ρώτησαν; Μερικούς εμπόρους που βγάζουν τα παιδάκια και τα πουλάνε;

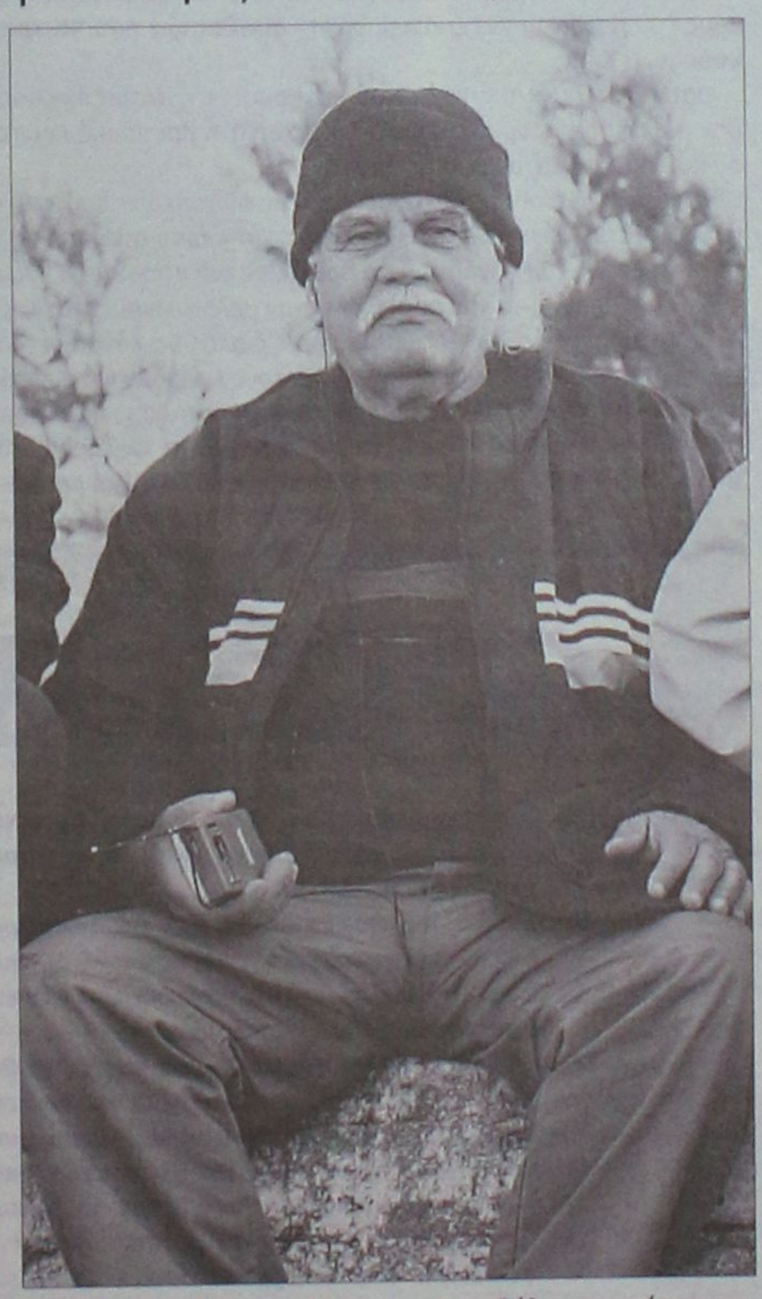

Αμφιβάλω αν οι έμπειροι προπονητές άφηναν 13χρονα παιδιά να παίξουν χωρίς οφσάιντ. Το ποδόσφαιρο συνεχίζει να πηγαίνει πίσω. Λυπάμαι...».

Επιδρομή βανδάλων!

Περισσότερες από εκατό μεγάλες πέτρες σκόρπισαν ασυνείδητοι στο ενωσιακό γήπεδο 7Χ7. Ευτυχώς δεν υπήρξαν σοβαρές ζημιές.

Στόχος βανδάλων έγιναν οι ενωσιακές εγκαταστάσεις στο Καρακόνερο!

Φαίνεται πως ορισμένοι ασυνείδητοι το βρήκαν αστείο και διασκεδαστικό να επισκεφθούν χθες το βράδυ το νεότευκτο γήπεδο 7Χ7 και να γεμίσουν τον αγωνιστικό χώρο με περισσότερες από εκατό μεγάλες πέτρες, απειλώντας με ανεπανόρθωτη ζημιά τον συνθετικό χλοοτάπητα που τοποθετήθηκε μόλις πριν από λίγες μέρες.

Όπως έλεγαν οι άνθρωποι της ΕΠΣΔ, το γήπεδο ήταν κλειστό και όλο το προηγούμενο διάστημα δεν υπήρχε καμία ένδειξη απειλής.

Το ότι ο αγωνιστικός χώρος δεν έπαθε ζημιά με τόσες πέτρες που έπεσαν από ψηλά είναι ευτύχημα, με τον Μιχάλη Βεργωτή να στρέφει τις υποψίες του στους αθίγγανους.

Όπως υποστήριξε, την Μεγάλη Παρασκευή ομάδα αθίγγανων μπήκε στις ενωσιακές εγκαταστάσεις και εκδιώχθηκε, με τους ανθρώπους της ΕΠΣΔ να μην αποκλείουν το ενδεχόμενο της εκδίκησης. Το γήπεδο 7Χ7 καθαρίστηκε αμέσως, ενώ μετά τα χθεσινοβραδινά επανέρχεται το ζήτημα της φύλαξης των εγκαταστάσεων.

ΣΤΙΓΜΕΣ



Ήθελε να ...φάει ο χορηγός, κατήγγειλε ο πρόεδρος!!!!

Στο Top-10 Σπανούλης Παπαλουκάς

Μετά την κατάκτηση της κορυφής στο Ευρωμπάσκετ του Βελιγραδίου, οι Βασίλης Σπανούλης και Θοδωρής Παπαλουκάς έχουν βαλθεί να κατακτήσουν την Ευρώπη και σε ατομικό επίπεδο.

Συγκεκριμένα οι δύο Έλληνες γκαρντ, μετά από ψηφοφορία στην οποία έλαβαν μέρος 31 διακεκριμένοι δημοσιογράφοι, επελέγησαν στην καλύτερη δεκάδα της φετινής Ευρωλίγκα και είναι υποψήφιοι για την καλύτερη πεντάδα της χρονιάς.

Σε ειδική εκδήλωση που θα λάβει χώρα στην Πράγα στις 29/4, θα ανακηρυχθεί η καλύτερη πεντάδα, η δεύτερη καλύτερη πεντάδα καθώς και ο MVP της φετινής διοργάνωσης.

Για τη θέση του πλέι μέικερ υποψήφιοι είναι ο Πάμπλο Πριγκιόνι και ο "δικός" μας Θοδωρής Παπαλουκάς. Αμφότεροι οδήγησαν τις ομάδες τους στο επερχόμενο Φάιναλ Φορ της Πράγας (28-30 Απριλίου) και υπάρχει περίπτωση συνάντησης στον μεγάλο τελικό της φετινής Ευρωλίγκα.

Στις θέσεις 2-3 (σούτινγκ γκαρντ, σμολ φόργουορντ) οι υποψήφιοι είναι τέσσερις, εκ των οποίων οι δύο θα επιλεχθούν στην καλύτερη πεντάδα. Πρόκειται για τον "La Bomba" της Μπαρτσελόνα, Χουα Κάρλος Ναβάρο, τον KillBill τ Παναθηναϊκού, Βασίλη Σπανούλ τον ηγέτη της δις πρωταθλήτρι Ευρώπης Μακάμπι, Άντονι Πάρκ και τον Αμερικάνο Τράιαν Λάγκτ της ΤΣΣΚΑ.

Δύο παίκτες για την καλύτε πεντάδα θα επιλεχθούν και α την λίστα των τεσσάρων πάου φόργουορντ και σέντερ.

Εκεί βρίσκονται οι αντίπαλοι τ πρώτου ημιτελικού του Φάιν Φορ, Λουίς Σκόλα (Ταού) και Νίκο Βούιτσιτς (Μακάμπι), ενώ το πα συμπληρώνουν οι... αποκλεισμ νοι, Ντάριους Λαβρίνοβιτς (Ζαλγ ρις) και Χόρχε Γκαρμπαχό (Μάλαγα).

Το Top-10 των υποψηφίων:

Πάμπλο Πριγκιόνι (Ταού)

Θοδωρής Παπαλουκάς (ΤΣΣΚΑ)

Βασίλης Σπανούλης (Παναθην κός)

Χουάν Κάρλος Ναβάρο (Μπα τσελόνα)

Άντονι Πάρκερ (Μακάμπι)

Τράιαν Λάγκτον (ΤΣΣΚΑ)

Ντάριους Λαβρίνοβιτς (Ζαλγ ρις)

Λουίς Σκόλα (Ταού)

Χόρχε Γκαρμπαχόθα (Μάλαγα)

Νίκολα Βούιτσιτς (Μακάμπι)

Γάμος αλά αθλητικά

Νέο νόημα στην τελετή του γάμου έδωσε ένα ζευγάρι από την Βρετανία, που επέλεξε να ενωθεί με τα ιερά δεσμά, όχι μεταξύ συγγενών και φίλων, αλλά παρουσία χιλιάδων αθλητών που έτρεχαν στους δρόμους του Λονδίνου και εκατομμυρίων τηλεθεατών που παρακολουθούσαν. Η Κέιτι

Όστιν και ο Γκόρντον Φράιερ από το Ρόμσεϊ της Νότιας Αγγλίας έλαβαν μέρος στον Μαραθώνιο που διεξήχθη στη βρετανική πρωτεύουσα και μετά... έκαναν κι ένα γάμο.

Το ζευγάρι, επίσημα ένδεδυμένο και με αθλητικά παπούτσια, ώστε να τους διευκολύνει στο τρέξιμο, πραγματοποίησε την γαμήλια τελετή στη γέφυρα του Λονδίνου υπό βροχή, με τον πατέρα της νύφης να τηρεί τα έθιμα και να την παραδίδει στον μέλλοντα σύζυγο. Και μπορεί η θολερτη διάρκειά της να μην τους άφησε να κάνουν ένα καλό χρόνο στον Μαραθώνιο, αυτό όμως δεν τους εμπόδισε να συνεχίσουν την κούρσα μετά το γάμο και να τερματίσουν, καταχειροκροτούμενοι. Για την ιστορία, νικητής αναδείχθηκε ο Κενυάτης Φέλιξ Λίμο στους άνδρες και η Αμερικανίδα Ντέινα Κάστορ, με νέο εθνικό ρεκόρ.

"Μείνε κοντά μας μια ζωή..."

Τελικά η πιο φανατική θαυμάστρια του Μίκαελ Σουμάχερ αποδεικνύεται η ίδια η Ferrari (και πώς να μην ήταν).

Σύμφωνα, λοιπόν, με δημοσιεύματα της γερμανικής Bild, η σκουντερία ετοιμάζει πρόταση ανανέωσης στον Γερμανό επτά φορές παγκόσμιο πρωταθλητή, με ετήσιες απολαβές 35 εκατ. ευρώ!

Ο λόγος είναι ότι το συμβόλαιο του Σούμι λήγει στο τέλος της χρονιάς και οι Ιταλοί το τελευταίο πράγμα που επιθυμούν είναι να "χάσουν" τον άνθρωπο που τους επανέφερε στο... σωστό δρόμο.

«Αν το θέλει, θα τα βρούμε σε πέντε λεπτά» δήλωσε ο γενικός διευθυντής της ιταλικής ομάδας, Ζαν Τοντ, ενώ ο big boss της Ferrari, Λούκα Ντι Μοντεζέμολο τόνισε: «Παραμένει κορυφαίος πιλότος και περιμένω να απαντήσει θετικά».

Να την πιεις στο ποτήρι

Όσο πλησιάζουν οι μέρες, όλοι ζουν σε ρυθμούς μουντιάλ. Κι στην Ελλάδα δεν το βλέπουμε τόσο κοντά μας, στη Γερμανία το έχο πάρει πολύ ζεστά το θέμα. Ο Φίλιπ Μπέγιερ παρουσιάζει το νέο τ



ποτό, το οποίο σερβίρεται από χθες σε όλα τα μπαρ. Πρόκειται γ ένα μείγμα δύο χυμών, με μαύρη βότκα, το οποίο όπως βλέπετε σ φωτογραφία δημιουργεί τα χρώματα της γερμανικής σημαίας.

αγκάθι

- Δεν έχετε παράπονο. Σας άφησα αρκετές μέρες να χαλαρώσετε και να απολαύσετε τις Άγιες Μέρες.
- Ελπίζω να περάσατε καλά και να ξεκουραστείκατε γιατί μας περιμένουν δύσκολες μέρες. Οπου υπάρχει φτώχεια, υπάρχουν και... φασαρίες.
- Τα νέα από την Συγγρού δεν είναι καθόλου καλά. Η βρύση ούτε που στάζει. Εφαρμόζει λιτότητα κυρίως στις ενώσεις και την πληρώνουν αυτές που είναι πολυέξοδες, όπως η δικιά μας...
- Σφίξτε κι' άλλο το ζωνάρι, είναι πλέον το σύνθημα της Συγγρού!!!
- Το θέμα είναι ποιοί έχουν την διάθεση πλέον να ακολουθήσουν ρυθμό πείνας;
- Από την αρχή της χρονιάς ήταν η ιστορία με τον χορηγό και αποτέλεσε και εξαγγελία προεκλογικά. Τώρα θυμήθηκε ο ρολογάς ότι ο χορηγός ήθελε μίζα; Και πώς μπορεί να αποδείξει κάτι τέτοιο; Καλημέρα σας...

Αστέρια στα "Παπαφλέσσεια"

Με τη συμμετοχή μεγάλων ονομάτων του παγκόσμιου κλασσικού αθλητισμού θα πραγματοποιηθούν στις 3 Ιουνίου στην Καλαμάτα τα «Παπαφλέσσεια 2006». Σύμφωνα με τους διοργανωτές, στο ιστορικό μίτινγκ στίβου θα δώσουν το παρών το σύνολο των Ελλήνων πρωταθλητών, αλλά και μεγάλα ονόματα από το εξωτερικό, μεταξύ των οποίων Ολυμπιονίκες και παγκόσμιοι πρωταθλητές. Στο τριπλούν ανδρών, όπως όλα δείχνουν θα συμμετάσχουν οι Γουόλτερ Ντέιβις (ΗΠΑ, 17.78μ) και Ντμίτρι Βαλιούκεβιτς (Λευκορωσία, 17.52μ), στα 400μ ο Μπέρσοουν Τζάκσον (ΗΠΑ, 47.30) και ο Μπαγιάνο Καμανί (Παναμάς, 47.80), ενώ στα αντίστοιχα χαμηλά εμπόδια των θα βρίσκονται οι Σάντρα Γκλοβερ (ΗΠΑ, 53.30) και Εκατερίνα Μπίκερτ (Ρωσία, 53.72). Ακόμη, στα 400μ θα έχουμε τον Κρις Μπράουν (ΗΠΑ, 44.42) και τις Ναταλία Ναζάροβα (Ρωσία, 49.98), Βάνια Σταμπόλοβα (Βουλγαρία, 50.21), η οποία εντυπωσίασε τον Μάρτιο στο Παγκόσμιο κλειστού της Μόσχας. Στο τριπλούν λάβει μέρος η Τερέζα Μαρίνοβα (15.30μ), στο ύψος Βενελίνα Βένεβα (2.04μ) και η Εκατερίνα Σαβτσέν (Ρωσία) με ατομικό ρεκόρ 1.99μ. Στο επί κοντώ ανδρ τα μεγάλα ονόματα μέχρι στιγμής είναι οι Ρώσοι Ιγκο Παβλόφ (5.90μ) και Πάβελ Γκερασίμοφ (5.90μ).

ανέκδοτο

Η κυρία Κερατίδου με δυσκολία κρατιόταν να μη ξεσπάσει σε λυγμούς:

- Ω, Λιλίκα μου, νομίζω ότι ο άντρας μου τα έχει με τη γραμματέα του! Λέει στην κομμώτριά της χωρίς να μπορεί να κρατήσει άλλο τα δάκρυά της.

- Δε σε πιστεύω! Ουρλιάζει η κομμώτρια. Το λες, για να με κάνεις να ζηλέψω!

ΡΟΔΙΑΚΗ Driver

Επιμέλεια
Μιχάλης Μαστής
Σε συνεργασία με την CityPress
eMail:mihalis@rodiaki.gr



Αποστολή στη ΜΥΤΙΛΗΝΗ



Νέα γενιά, νέα εποχή!



Η εικόνα στο εσωτερικό είναι αρκετά σύγχρονη ενώ η ποιότητα κατασκευής έχει βελτιωθεί σε τέτοιο σημείο που σε κάνει να ξεχνάς το προηγούμενο Terios.



Μεγαλύτερες διαστάσεις συνεπάγονται αυξημένο βάρος. Γι' αυτό και η καρδιά του νέου Terios απέκτησε επιπλέον κυβικά εκατοστά (συνολικά 1.495) και περισσότερη δύναμη (συνολικά 105 ίππους). Οι επιδόσεις κρίνονται απλώς επαρκείς, αλλά το νέο Terios είναι αισθητά βελτιωμένο στην άσφαλτο σε σχέση με το προηγούμενο μοντέλο.

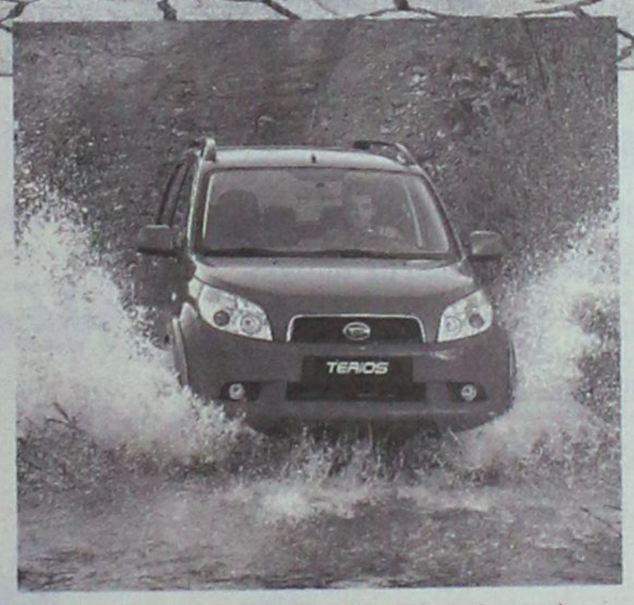

Η Daihatsu επιστρέφει στην κατηγορία των SUV με ένα ολοκαίνουργιο μοντέλο, που θυμίζει σε ελάχιστα μόνο σημεία το προηγούμενο Terios

Ξεχάστε ό,τι ξέρατε για το Terios. Εδώ έχουμε να κάνουμε με ένα ολοκαίνουργιο αυτοκίνητο, το οποίο δεν θυμίζει σε τίποτα τον προκάτοχό του, με εξαίρεση το σύστημα τετρακίνησης. Δεν λέμε πως το προηγούμενο Terios δεν πέτυχε αυτό που ήθελε, προσφέροντας μικρές «αστικές» διαστάσεις, εκτός δρόμου δυνατότητες και, το κυριότερο, χαμηλό κόστος απόκτησης. Αλλά το νέο είναι κάτι άλλο, κάτι καλύτερο, απ' όποια πλευρά κι αν το δει κανείς.

Ο TER-ΗΣ RAV-IZEI!

Δεν υπάρχει αμφιβολία πως η εξαγορά της Daihatsu από την Toyota (σε ποσοστό 52% από το 1998) έχει δώσει νέα πνοή στην ιαπωνική εταιρεία, η οποία το τελευταίο διάστημα έχει κατασκευάσει αξιόλογα αυτοκίνητα (όπως το Sirion). Το Terios, όμως, είναι αυτό που κερδίζει τις εντυπώσεις, έστω κι αν η συμπαγής εμφάνισή του θυμίζει έντονα... RAV3. Σε σχέση με το προηγούμενο μοντέλο, το μήκος του αμαξώματος έχει αυξηθεί κατά 21 εκατοστά -συνολικά 4,055 μέτρα-, το πλάτος του κατά 24 εκατοστά - 1,695 μέτρα-, ενώ το ύψος του μειώθηκε κατά μισό εκατοστό - 1,690 μέτρα. Το μεγαλύτερο όφελος από τη διόγκωση του αμαξώματος εντοπίζεται στο αυξημένο πλάτος, οπότε δεν νιώθεις στριμωγμένος, όπως στο προηγούμενο Terios. Οι πίσω επιβάτες κάθονται με χαρακτηριστική άνεση, ενώ οι προσφερόμενοι χώροι -με το πορτμπαγκάζ να φτάνει τα 380 λίτρα- δεν έχουν να ζηλέψουν σε τίποτα ένα SUV μεγαλύτερου όγκου. Γενικά, το νέο Terios έχει ωριμάσει, χωρίς πλέον να... σηκώνει κουβέντα για τους χώρους που διαθέτει. Σε ό,τι αφορά την ποιότητα κατασκευής, τα θετικά σχόλια συνεχίζονται. Το ταμπλό είναι αρκετά σύγχρονο στην όψη του, ενώ την προσοχή αποσπά ο πίνακας οργάνων, που παραπέμπει σε ιταλικά πρότυπα. Οι θήκες για μικροαντικείμενα είναι περισσότερες απ' ό,τι περιμένεις, η κεντρική κονσόλα με την απέριττη όψη διαθέτει τρεις εύχρηστους πιεζοπεριστροφικούς διακόπτες, ενώ οι λαβές στις πόρτες θυμίζουν ολίγον από... 350Z!

ΚΑΛΥΤΕΡΟ ΚΑΙ ΣΤΟ ΔΡΟΜΟ

Η νέα γενιά Terios βασίζεται σε ολοκαίνουργια πλατφόρμα, η οποία φιλοξενεί το σύστημα τετρακίνησης του προηγούμενου μοντέλου. Η κίνηση μεταδίδεται μονίμως και στους τέσσερις τροχούς, μέσω κεντρικού διαφορικού, με το πίσω να είναι μπλοκέ, ενώ για τα... δύσκολα υπάρχει διακόπτης που κλειδώνει το σύστημα, μοιράζοντας τη ροπή σε αναλογία 50/50 ανάμεσα στους δύο άξονες. Εκτός δρόμου, εξακολουθεί να είναι ικανότερο απ' όσο δείχνει. Οι σχεδόν ανύπαρκτοι πρόβολοι τού επιτρέπουν να σκαρφαλώσει ή να διαφύγει από εξαιρετικά δύσκολα σημεία. Επίσης, τα 20 εκατοστά που χωρίζουν το αμάξωμα από το έδαφος θεωρούνται ικανοποιητική τιμή, ενώ στο χώμα η ρύθμιση της ανάρτησης είναι αρκετά σφιχτή, χωρίς ωστόσο να κοπανάει.

Στη θέση του προηγούμενου 1.300άρη υπάρχει κινητήρας μεγαλύτερης χωρητικότητας, με 1,5 λίτρα, που αποδίδει 105 ίππους στις 6.000 σ.α.λ., και 14,9 kgm ροπής στις 4.400 σ.α.λ. Χωρίς να διεκδικεί δάφνες για τις επιδόσεις του, το Terios διαθέτει όση ισχύ χρειάζεται για να κινείται με αξιοπρέπεια στο δρόμο. Η οδική του συμπεριφορά είναι αισθητά βελτιωμένη και στις στροφές νιώθεις πλέον πιο ασφαλής. Κλίσεις υπάρχουν, αλλά σε πολύ μικρότερο βαθμό, ενώ η θέση οδήγησης είναι καλή, μολονότι θα θέλαμε το έδρανο του καθίσματος να βρίσκεται λιγάκι πιο χαμηλά. Το τιμόνι είναι αρκετά σαφές σε αίσθηση, παρά τις +3 στροφές του από άκρη σε άκρη, ενώ ο εξαιρετικά μικρός κύκλος στροφής -με 9,8 μέτρα- θα εκτιμηθεί δεόντως στην πόλη, καθώς επιτρέπει εύκολους επιτόπιους ελιγμούς.

ΑΠΟ 20.890 ΕΥΡΩ

Όταν ακούς την τιμή πώλησης του νέου Terios, και έχοντας πάντα στο νου σου την τιμή του προηγούμενου, παθαίνεις ένα μικρό σοκ. Ωστόσο, αυτό που θα πρέπει να σκεφτεί κανείς, όταν κληθεί να καταβάλει από 20.890 ευρώ για να αποκτήσει το νέο μοντέλο, είναι πως η διαφορά τιμής ανάμεσα στο καινούργιο και το παλιό αντιστοιχεί, σε κάθε περίπτωση, στις αλλαγές ουσίας που έγιναν. Στη βασική έκδοση περιλαμβάνονται δύο αερόσακοι, ABS, air condition, ηλεκτρικά παράθυρα εμπρός - πίσω, ηλεκτρικοί καθρέπτες, υδραυλικό τιμόνι ρυθμιζόμενο σε ύψος, κεντρικό κλείδωμα, ρυθμιζόμενο κάθισμα οδηγού σε ύψος και ράγες οροφής. Οι ζάντες αλουμινίου 16 ιντσών, με ελαστικά διαστάσεων 215/65, προσφέρονται στην πλουσιότερη έκδοση, που κοστίζει 21.190 ευρώ, ενώ οι προβολείς ομίχλης, οι πλευρικοί αερόσακοι, τα πίσω φιμέ τζάμια και οι βαμμένοι στο χρώμα του αμαξώματος προφυλακτήρες διατίθενται στην έκδοση special έναντι 22.990 ευρώ. Σε κάθε περίπτωση, το μεταλλικό χρώμα χρεώνεται 400 ευρώ. Γι' αυτά που προσφέρει το νέο Terios μπορεί να θεωρηθεί μία πολύ καλή αγορά, η οποία πλέον δεν υπολείπεται σχεδόν σε κανένα σημείο από τον ανταγωνισμό. Απεναντίας διαθέτει μεγάλους χώρους, είναι ευέλικτο στην πόλη και έχει το πλεονέκτημα του τέλους ταξινόμησης των 1.500 κ.εκ.



Οι μεγάλοι και άνετοι χώροι έρχονται ως φυσικό επακόλουθο της αύξησης των διαστάσεων του αμαξώματος.



Το σύστημα τετρακίνησης αποτελεί αναβαθμισμένη εκδοχή εκείνου που υπήρχε στο προηγούμενο Terios. Για τα δύσκολα υπάρχει και διακόπτης που κλειδώνει το κεντρικό διαφορικό

>>> Highlight <<<<<<<<<<

Από 21.900 ευρώ το νέο KIA Magentis



Έκδοση	Τιμή
2.0 ES	€ 21.990
2.0 EX Full L/P	€ 24.490
2.0 EX Full L/P Auto	€ 25.690

[redacted] εκίνησε [redacted] και στην [redacted] ελληνική αγορά η διάθεση του νέου KIA Magentis. Το οικογενειακό μοντέλο της κορεάτικης φίρμας προσφέρεται με κινητήρα 2,0 λίτρων που αποδίδει 144 ίππους και σε δυο διαφορετικά επίπεδα εξοπλισμού.

Η βασική έκδοση, με την ονομασία «ES», κοστίζει 21.990 ευρώ και εξοπλίζεται μεταξύ άλλων με έξι αερόσακους, ABS, αυτόματο κλιματισμό, δερμάτινο τιμόνι με υδραυλική υποβοήθηση, ηλεκτρικά παράθυρα εμπρός - πίσω, προβολείς ομίχλης, ηλεκτρικά ρυθμιζόμενους και θερμαινόμενους καθρέπτες, κεντρικό κλείδωμα με τηλεχειρισμό, ρυθμιζόμενο τιμόνι σε ύψος και απόσταση, ράδιο-CD, υπολογιστή ταξιδίου και ζάντες αλουμινίου.

Η τιμή της πλουσιότερης έκδοσης εξοπλισμού του Magentis, της EX Full L/P, καθορίστηκε στα 24.490 ευρώ και ο επιπλέον εξοπλισμός της περιλαμβάνει σύστημα ελέγχου της πρόσφυσης (ESP), δερμάτινο σαλόνι, ηλεκτρική πλιοροφή, ηλεκτρικά ρυθμιζόμενο κάθισμα οδηγού και αισθητήρες βροχής. Η ίδια έκδοση με το αυτόματο κιβώτιο ταχυτήτων κοστίζει 1.200 ευρώ περισσότερα.



Πρώτη προβολή

Προ των πυλών η 2η γενιά του Audi TT





Οχτώ χρόνια μετά το λανσάρισμα του TT στην αγορά, η Audi παρουσιάζει τον αντικαταστάτη τού ιδιαίτερα επιτυχημένου κουπέ της. Η δεύτερη γενιά του TT, παρ' ότι διατηρεί στο ακέραιο τη σχεδιαστική φιλοσοφία του απερχόμενου μοντέλου, διαθέτει πιο δυναμική εμφάνιση, ισχυρότερους κινητήρες και, σύμφωνα με τους ιθύνοντες της γερμανικής φίρμας, έρχεται για να προσφέρει ακόμα μεγαλύτερες δόσεις οδηγικής απόλαυσης στους μελλοντικούς ιδιοκτήτες του.

Εξωτερικά, οι σημαντικότερες αλλαγές εντοπίζονται στο μπροστινό τμήμα του αυτοκινήτου, όπου δεσπόζουν η νέα μάσκα και τα νέας σχεδίασης φωτιστικά σώματα, ενώ τα δυο νεύρα που ακολουθούν τη γραμμή της μάσκας και εκτείνονται μέχρι τις μπροστινές κολώνες προσδίδουν στο νέο TT μια πιο επιθετική εμφάνιση. Οι καμπύλες γραμμές διατηρήθηκαν στο πλάι, ενώ στο πίσω τμήμα φιλοξενείται μια νέα, κρυφή αεροτομή, η οποία ανασηκώνεται μόλις η ταχύτητα του αυτοκινήτου ξεπεράσει τα 120 χλμ./ώρα.



Οι διαστάσεις αυξήθηκαν και το νέο αμάξωμα είναι 13,7 εκατοστά πιο μακρύ και 7,8 εκατοστά φαρδύτερο από αυτό του απερχόμενου μοντέλου, ενώ αξίζει να τονίσουμε ότι τόσο το πλαίσιο όσο και το αμάξωμα είναι κατά 69% κατασκευασμένα από αλουμίνιο.

Στο εσωτερικό διατηρείται επίσης το ύφος της πρώτης γενιάς, μόνο που δίνεται πλέον μεγαλύτερη έμφαση στην πολυτέλεια. Η σχεδίαση του ταμπλό παραμένει οδηγοκεντρική, αλλά τα υλικά που χρησιμοποιούνται είναι ποιοτικότερα, ενώ η άφθονη χρήση αλουμινίου και το «κοφτό» τιμόνι δημιουργούν την απαραίτητη σπορ αίσθηση. Στα χαρτιά το TT παραμένει ένα κουπέ 2+2 θέσεων, αλλά στην πραγματικότητα οι δυο πίσω θέσεις προορίζονται και πάλι μόνο για παιδιά. Ο χώρος αποσκευών αυξήθηκε στα 290 λίτρα και με την αναδίπλωση των πίσω καθισμάτων μπορεί να φθάσει έως τα 700 λίτρα.

Αρχικά θα προσφέρεται σε δυο εκδόσεις κινητήρων. Η μικρότερη θα εφοδιάζεται με τον 2λιτρο TFSI των 200 ίππων και η μεγαλύτερη με V6 3,2 λίτρων, που αποδίδει 250 ίππους. Θα προσφέρονται αμφότερες με χειροκίνητο κιβώτιο έξι σχέσεων ή ημιαυτόματο τύπου DSG, ενώ η κίνηση στην ισχυρότερη έκδοση θα μεταδίδεται και στους τέσσερις τροχούς.

Η διάθεση του νέου TT στην ευρωπαϊκή αγορά αναμένεται να ξεκινήσει το ερχόμενο φθινόπωρο, και λίγους μήνες αργότερα θα ακολουθήσει η παρουσίαση της ανοιχτής έκδοσης.

Άφιξη

Νέα Citroen C5 με 125 ίππους



Με νέο 16βάλβιδο κινητήρα 1,8 λίτρων διατίθεται πλέον στην ελληνική αγορά το μεσαίο οικογενειακό μοντέλο Citroen C5. Το νέο μοτέρ διαθέτει οχτώ ίππους περισσότερους από τον προηγούμενο 1.800άρι κινητήρα του γαλλικού μοντέλου και αποδίδει συνολικά 125 ίππους και 170 Nm στις 3.750 σ.α.λ.

Όσον αφορά τις επιδόσεις του μοντέλου, η τελική ταχύτητα παραμένει σταθερή στα 195 χλμ./ώρα, η επιτάχυνση όμως από στάση στα 100 χλμ./ώρα έχει μειωθεί από τα 11,3 στα 10 δευτερόλεπτα. Παράλληλα, καλύτερη εμφανίζεται και η κατανάλωση καυσίμου, η οποία χάρη στην τεχνολογία του μεταβλητού χρονισμού των βαλβίδων έχει περιοριστεί από τα 7,9 στα 7,6 λίτρα/100 χλμ.

Το κόστος αγοράς του αναβαθμισμένου C5 1.8 ξεκινάει από τα 18.100 ευρώ και στον πλούσιο εξοπλισμό του περιλαμβάνονται, μεταξύ άλλων, υδροενεργητική ανάρτηση III Plus, ABS με ηλεκτρονικό κατανεμητή πέδησης, ESP, έξι αερόσακοι, αερόσακος στα γόνατα του οδηγού, αυτόματος κλιματισμός δύο ζωνών, ράδιο-CD με χειριστήρια ελέγχου στο τιμόνι, ηλεκτρικά παράθυρα εμπρός - πίσω, αυτόματη λειτουργία υαλοκαθαριστήρων και προβολέων, ενεργά φώτα Xenon, σύστημα προειδοποίησης παρέκκλισης από την πορεία (AFIL), ζάντες αλουμινίου 16 ιντσών, cruise control και speed limiter, αισθητήρες στάθμευσης εμπρός - πίσω και ηλεκτρικά αναδιπλούμενοι καθρέφτες. Η ελληνική αντιπροσωπεία της Citroen προσφέρει μία σειρά από ευέλικτα χρηματοδοτικά προγράμματα, που περιλαμβάνουν πρώτη δόση το 2008 άτοκα ή εξόφληση σε 4 χρόνια άτοκα ή 0% προκαταβολή και εξόφληση σε έως και 72 δόσεις με επιτόκιο 8,5% και έκπτωση 3.000 ευρώ για όλες τις εκδόσεις του μοντέλου.

Driver ΠΑΡΟΥΣΙΑΣΗ Driver

φθηνότερη έκδοση για το **Mazda RX-8**



Έκδοση	Τιμή
Revolution	€ 25.990

Μια νέα, φθηνότερη έκδοση εξοπλισμού πρόσθεσε στην γκάμα του δημοφιλούς κουπέ RX-8 η ελληνική αντιπροσωπεία της Mazda. Φέρει την ονομασία «Revolution» και εφοδιάζεται με τη μικρότερη σε ισχύ έκδοση του βάνκελ κινητήρα, η οποία αποδίδει 192 ίππους. Το κόστος για την απόκτησή της ανέρχεται στα 25.990 ευρώ.

Όσον αφορά τον εξοπλισμό της, τα μόνα στοιχεία που δεν περιλαμβάνονται σε αυτόν, σε σύγκριση με την κατά 2.000 ευρώ ακριβότερη Challenge, είναι ο αυτόματος κλιματισμός και οι προβολείς ομίχλης. Πέρα λοιπόν αυτών των δυο στοιχείων, εξοπλίζεται με ABS, σύστημα ελέγχου της ευστάθειας και της πρόσφυσης (DSC), έξι αερόσακους, κλιματισμό, ηλεκτρικά παράθυρα, ηλεκτρικά ρυθμιζόμενους και θερμαινόμενους καθρέπτες,. κεντρικό κλείδωμα θυρών με τηλεχειρισμό, ράδιο-CD και ζάντες αλουμινίου 18 ιντσών.



νέα#ΝΕΑ#νέα

Διεθνή διάκριση στον τομέα της οδικής ασφάλειας κέρδισε η Αττική Οδός, που αναδείχθηκε στον ασφαλέστερο αυτοκινητόδρομο της Ευρωπαϊκής Ένωσης. Η Διεθνής Οδική Ομοσπονδία απένειμε το 1ο Βραβείο Οδικής Ασφάλειας για το 2005 στην εταιρεία Αττικές Διαδρομές Α.Ε., που έχει αναλάβει τη λειτουργία και συντήρηση του έργου της Αττικής Οδού. Η απονομή πραγματοποιήθηκε στο πλαίσιο της Ευρωπαϊκής Διάσκεψης Οδικής Ασφάλειας, που πραγματοποιήθηκε στο Άμστερνταμ στις 4 και 5 Απριλίου.

«Παγκόσμιο Αυτοκίνητο της Χρονιάς για το 2006» ανακηρύχτηκε η Σειρά 3 της BMW στο πλαίσιο του θεσμού «World Car Of The Year», που ξεκίνησε από πέρσι. Ο νικητής ανακοινώθηκε στη Διεθνή Έκθεση Αυτοκινήτου της Νέας Υόρκης, με την BMW να κερδίζει για πρώτη φορά το βραβείο, αφήνοντας στη δεύτερη και τρίτη θέση αντίστοιχα τη Mazda με το MX5 και την Porsche με την Cayman S, η οποία κέρδισε πάντως το βραβείο του αυτοκινήτου επιδόσεων της χρονιάς.



Σε ετήσιες πωλήσεις 40.000 μονάδων στοχεύει η Audi για το νέο TT, το οποίο παρουσιάστηκε την περασμένη εβδομάδα σε ειδική εκδήλωση που πραγματοποιήθηκε στην Πύλη του Βραδεμβούργου, στο Βερολίνο. Η πρώτη γενιά του Audi TT, το οποίο κυκλοφόρησε για πρώτη φορά το 1988, πέτυχε πωλήσεις 270.000 μονάδων.



Προληπτικός έλεγχος σε **887 Suzuki Swift 1.3**

Πρόγραμμα ανάκλησης για το μοντέλο Swift ανακοίνωσε η Suzuki, προκειμένου να ελεγχθούν και να αντικατασταθούν, εφόσον κριθεί απαραίτητο, οι πλευρικοί αερόσακοι. Ο έλεγχος αφορά 887 οχήματα με κινητήρα 1,3 λίτρων και αριθμό πλαισίου από TSMMZA11S00163570 έως TSMMZAMS00192021 για τα 3θυρα αμαξώματα και από TSMMZC11S00163541 έως TSMMZC11S00192008 για τα 5θυρα.

Μέχρι στιγμής δεν έχει αναφερθεί κάποιο ατύχημα που να σχετίζεται με το συγκεκριμένο πρόβλημα, ενώ οι ιδιοκτήτες των ανωτέρω οχημάτων έχουν ενημερωθεί εγγράφως από την ελληνική αντιπροσωπεία Σφακιανάκης ΑΕΒΕ, ώστε με την άφιξη των ανταλλακτικών ανάκλησης, στις 17 Απριλίου 2006, να προσέλθουν στα κατά τόπους εξουσιοδοτημένα συνεργεία της Suzuki, για να γίνει ο έλεγχος και η πιθανή αντικατάσταση των πλευρικών αερόσακων του αυτοκινήτου τους, χωρίς καμιά οικονομική επιβάρυνση.

Νέο 4θυρο **Jeep Wrangler** *και* **Patriot**





Τη Διεθνή Έκθεση Αυτοκινήτου της Νέας Υόρκης επέλεξε η Jeep για να παρουσιάσει δυο νέα μοντέλα που έρχονται να προστεθούν στην γκάμα της, την έκδοση παραγωγής του πρωτοτύπου Patriot και την πρώτη τετράθυρη έκδοση αμαξώματος στην ιστορία του δημοφιλούς Wrangler.

Το Patriot βασίζεται στο πρωτότυπο μοντέλο που παρουσιάστηκε στην περσινή έκθεση της Φρανκφούρτης και πρόκειται για ένα συμπαγές SUV, το οποίο θα κληθεί να ανταγωνιστεί μοντέλα όπως τα νέα Toyota Rav4 και Suzuki Grand Vitara.

Η εξωτερική του εμφάνιση δεν ξεφεύγει από τα συνήθη πρότυπα της αμερικανικής εταιρείας και δανείζεται αρκετά στοιχεία από το γνωστό Cherokee και το άρτι αφιχθέν στην ελληνική αγορά Commander. Την κίνηση του θα αναλαμβάνει ένας κινητήρας 2,4 λίτρων που αποδίδει 172 ίππους.

Όσον αφορά την 4θυρη έκδοση του Wrangler, που θα φέρει την ονομασία Unlimited, αυτή βασίζεται σε ένα μεγαλύτερο πάτωμα, με μεταξόνιο 2,946 μέτρων, το οποίο είναι αρκετά μακρύτερο από αυτό των δίπορτων μοντέλων, που δεν ξεπερνά σε μήκος τα 2,423 μέτρα. Η επιμήκυνση του πατώματος επέτρεψε την τοποθέτηση μίας μεγαλύτερης πίσω σειράς καθισμάτων, με διαιρούμενη πλάτη και αισθητά μεγαλύτερο χώρο για τα πόδια και το κεφάλι των επιβατών. Η έκδοση Unlimited φέρει φυσικά όλες τις αισθητικές και μηχανικές αλλαγές του νέου Wrangler, που θα λανσαριστεί στην αγορά μέσα στο 2006, ενώ για την κίνησή της έχει επιλεγεί ένας νέος V6 κινητήρας με χωρητικότητα 3,8 λίτρων και ισχύ 208 ίππων. Το μοτέρ αυτό συνδυάζεται με μηχανικό κιβώτιο έξι σχέσεων ή με αυτόματο τεσσάρων σχέσεων, ενώ η κίνηση μεταδίδεται και στους τέσσερις τροχούς.

Τετράθυρη πριγκίπισσα



Σχεδιαστικά η Aston Martin Rapide ξεχωρίζει για τις τέλειες αναλογίες της και την όμορφη σιλουέτα της.

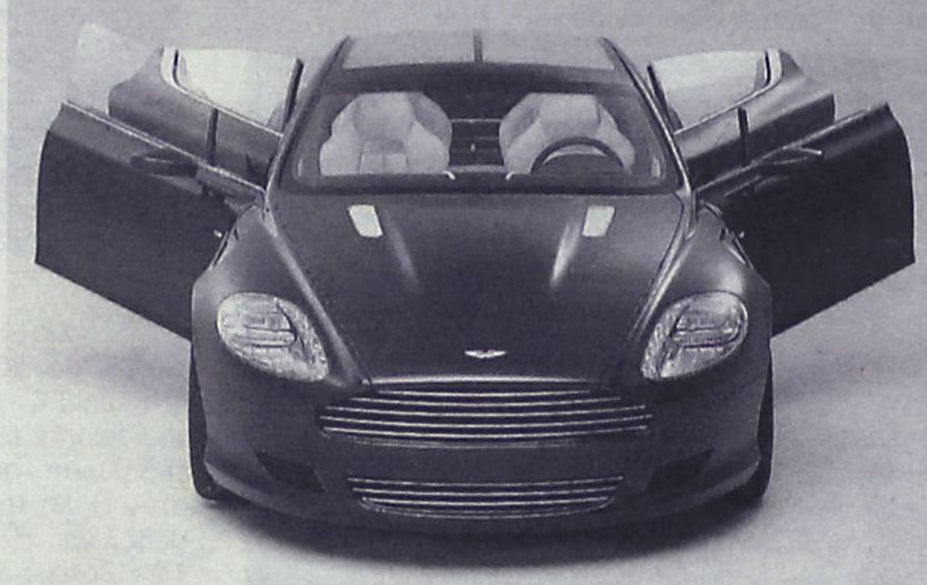

Η σχέση του πιο γνωστού μυστικού πράκτορα, του James Bond, με τις βρετανικής καταγωγής Aston Martin είναι λίγο πολύ γνωστή. Ε, λοιπόν, αν ποτέ ο 007 αποφάσιζε να... κάνει οικογένεια και να νοικοκυρευτεί, είναι βέβαιο ότι θα λάτρευε το πρωτότυπο Aston Martin Rapide, αφού διαθέτει τέσσερις πόρτες και τις ανάλογες θέσεις. Το αμάξωμα δεν είναι ακριβώς σεντάν, από τη στιγμή που η μεγάλη πίσω πόρτα παίζει το ρόλο πέμπτης, εξασφαλίζοντας απρόσκοπτη πρόσβαση στο χώρο αποσκευών. Το αξιοσημείωτο με το νέο πρωτότυπο της Aston Martin, της πιο αριστοκρατικής φίρμας σπορ και γρήγορων αυτοκινήτων, είναι ότι οδεύει κατευθείαν προς την παραγωγή και αναμένεται να κυκλοφορήσει στους δρόμους μέσα στο 2008, επαναφέροντας τη βρετανική φίρμα στο παιχνίδι των γρήγορων τετράπορτων αυτοκινήτων για πρώτη φορά μετά το 1989, όταν και σταμάτησε η παραγωγή της Aston Martin Lagonda.

Μεγαλη και ομορφη

Η Aston Martin Rapide φτάνει σε μήκος τα 5 μέτρα, 0,3 μέτρα περισσότερα από εκείνα της DB9, πάνω στην οποία βασίζεται το εντυπωσιακό πρωτότυπο. Με κατάλληλη αύξηση του μεταξονίου, βρέθηκε χώρος για την προσθήκη πίσω καθισμάτων αλλά και για την τοποθέτηση έξτρα θυρών. Το μέγεθος και η μικρή απόσταση των πίσω από τα εμπρός καθίσματα δεν υπόσχονται και τόσο άνετη πρόσβαση, ωστόσο οι αυτόνομες δύο πίσω θέσεις είναι άνετες.

Όπως και η DB9, η Aston Martin Rapide διαθέτει πλαίσιο και αμάξωμα από αλουμίνιο, με τα περισσότερα μέρη να ενώνονται μεταξύ τους με το νέο πρωτοποριακό σύστημα της φίρμας, που θυμίζει εκείνο των αεροπλάνων. Παρά το μέγεθός της, η Rapide ζυγίζει μόλις 140 κιλά περισσότερα από την DB9, με το συνολικό βάρος να φτάνει τα 1.925 κιλά.

Ο υπεύθυνος σχεδιασμού Marek Reichman διατήρησε τη βασική εικόνα της DB9 και, ακολουθώντας τις οδηγίες της ηγεσίας για τη δημιουργία του ομορφότερου 4θυρου στον κόσμο, τράβηξε προς τα πίσω την ουρά, δημιουργώντας ένα πολύ όμορφο πρωτότυπο. Χαμηλή, κομψή και με ζυγισμένες γραμμές, η Rapide θυμίζει κουπέ και μόνο όταν την πλησιάσει κανείς διαπιστώνει το δεύτερο ζευγάρι θυρών, που είναι επιμελώς καμουφλαρισμένο και ιδανικά εναρμονισμένο στη γλυπτή σχεδίαση. Είναι εντυπωσιακό ότι η Rapide, αν και παρόμοια σε μήκος με μια BMW σειράς 7, είναι κατά 4 εκατοστά χαμηλότερη από την DB9, γεγονός που την κάνει ακόμα πιο εντυπωσιακή. Σε σχέση μάλιστα με την προαναφερθείσα σειρά 7, είναι κατά 14 εκατοστά χαμηλότερη και κατά 4 εκατοστά φαρδύτερη!

Αριστοκρατικο εσωτερικο

Οι εμπρός πόρτες της Rapide ανοίγουν με μια μικρή κλίση προς τα πάνω, για να αποφεύγεται η επαφή με το πεζοδρόμιο, αλλά τα πιο εντυπωσιακά έρχονται στο εσωτερικό. Υπάρχουν πολλά κοινά στοιχεία με τις άλλες Aston Martin σε παραγωγή, όπως το ρολόι της ελβετικής Jaeger-LeCoultre, που συνεργάζεται με την Aston από το 1929, και το γυάλινο κουμπί που θέτει σε λειτουργία τον κινητήρα. Ο τελευταίος είναι V12 και έχει την ίδια χωρητικότητα, των 5,9 λίτρων, με την DB9, αλλά αντί για 456 ίππους αποδίδει 480, για να έχει τις ίδιες επιδόσεις με το κουπέ μοντέλο, που είναι κάπως ελαφρύτερο. Κάτι που σημαίνει 0-100 σε λιγότερο από 5 δευτερόλεπτα και τελική ταχύτητα πάνω από 300 χλμ./ώρα. Η κίνηση μεταδίδεται, φυσικά, στους πίσω τροχούς και το αυτόματο κιβώτιο της ZF έχει 6 σχέσεις, ενώ τοποθετείται και σε άλλα μοντέλα του group Ford, της Audi και της BMW. Το κιβώτιο αυτό διαθέτει και σειριακή λειτουργία με κουμπιά πάνω στο τιμόνι, σύστημα το οποίο η Aston Martin ονομάζει Touchtronic.

Ο εσωτερικός διάκοσμος της Rapide είναι εντυπωσιακός, επενδεδυμένος μονάχα με ξύλο, δέρμα και αλουμίνιο, ενώ η ατμόσφαιρα γίνεται ακόμα πιο ευχάριστη χάρη στο φως που εισέρχεται από την οροφή, η διαφάνεια της οποίας μπορεί να ρυθμιστεί με διακόπτη. Το εσωτερικό όμως εντυπωσιάζει και με άλλες πολλές λεπτομέρειες, όπως ο κρυμμένος στο πάτωμα πίσω χώρος-ψυγείο, για 4 ποτήρια και 2 σαμπάνιες Jacquesson, το σκάκι και το σετ καλλυντικών.

Αξια... η rapide

Σίγουρα η Aston Martin Rapide αποτελεί ένα εντυπωσιακό πρωτότυπο, το οποίο βρίσκεται πολύ κοντά στην παραγωγή και αναμένεται σε δυο χρόνια να κοσμήσει τις εκθέσεις της φίρμας ανά τον κόσμο. Να σημειωθεί πως το όνομα «Rapide» έχει χρησιμοποιηθεί και στο παρελθόν σε άλλα μοντέλα της φίρμας με δυο σειρές καθισμάτων, όπως η Lagonda Rapide, του 1939, ή η DB4, που κατασκευάστηκε μεταξύ του 1961 και του 1964!

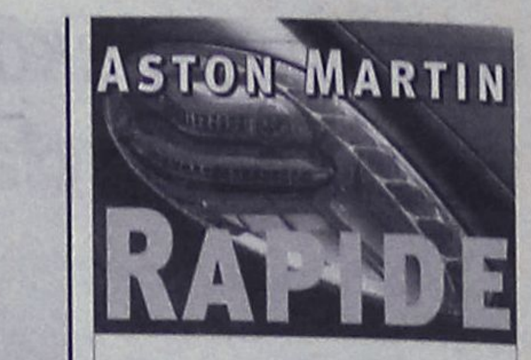



Δανεισμένο από την DB9 το αριστοκρατικό εσωτερικό της Aston Martin Rapide, διαθέτει ωστόσο μόνο τέσσερις θέσεις.

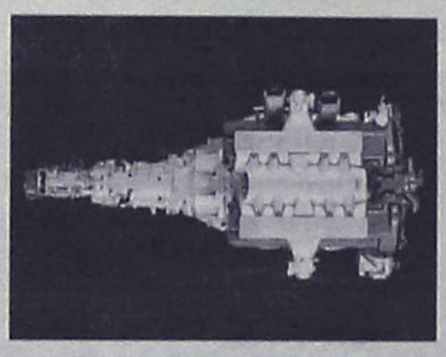

Ο 6λιτρος V12 αποδίδει 480 ίππους στη Rapide.



Με κατάλληλη αύξηση του μεταξονίου, βρέθηκε χώρος για την προσθήκη των πίσω καθισμάτων αλλά και για την τοποθέτηση των έξτρα θυρών.



Πλάνο εισροής χρημάτων

Αυτά που έπρεπε να κάνει από πέρυσι θα τα ξεκινήσει μετά το τέλος της φετινής αγωνιστικής περιόδου η ΕΠΣΔ, σύμφωνα με τον Μιχάλη Βεργωτή. Όπως είπε, τα σωματεία υποστηρίζουν την πρόταση για «λουκέτο». Χωρίς δεκάρα έμεινε το προσωπικό της Ένωσης τις μέρες του Πάσχα.



Απόλυτα σύμφωνα βρίσκει τα ποδοσφαιρικά σωματεία η πρόταση για την αναστολή της έναρξης των πρωταθλημάτων της νέας αγωνιστικής περιόδου, όπως υποστήριξε ο Μιχάλης Βεργωτής σε χθεσινή εκπομπή του ραδιοφωνικού σταθμού ΤΟΠ FM. Ο πρόεδρος της ΕΠΣΔ χαρακτήρισε για άλλη μία φορά την κατάσταση απελπιστική, μεταφέροντας την υπόσχεση που φέρεται να του έδωσε χθες το πρωί ο πρόεδρος της ΕΠΟ, Βασίλης Γκαγκάτσης, για καταβολή ενός μικρού ποσού στο τέλος της τρέχουσας εβδομάδας. Βέβαια, ο ίδιος δεν δίστασε να θυμηθεί πως η συγκεκριμένη υπόσχεση έχει δοθεί αρκετές φορές και στο παρελθόν, προσθέτοντας όμως πως από τον περασμένο Φεβρουάριο η Ομοσπονδία «έκοψε» ακόμα και τα μικροποσά που ήταν χρήσιμα για να «μπαλώνουν» κάποιες βασικές ανάγκες, όπως την μισθοδοσία του προσωπικού. Δυστυχώς, οι δύο υπάλληλοι της ΕΠΣΔ είναι αυτή την στιγμή τους οποίους πλήττει περισσότερο από όλους η έλλειψη πόρων, αφού όπως ομολόγησε ο ίδιος ο Βεργωτής, είναι απλήρωτοι για περισσότερους από δύο μήνες. Ούτε λόγος, δηλαδή, για την καταβολή του δώρου του Πάσχα...

Ο Βεργωτής επανέλαβε πως ως εκπρόσωπος της ΕΠΣΔ θα εισηγηθεί στην επικείμενη γενική συνέλευση των Ενώσεων την αναστολή της ποδοσφαιρικής δραστηριότητας πανελλαδικά, τονίζοντας παράλληλα πως στην περίπτωση που η πρόταση αυτή δεν περάσει, το μέτρο πίεσης θα ισχύσει οπωσδήποτε στα Δωδεκάνησα. Προανήγγειλε, δε, την έναρξη επαφών με τους προέδρους των υπόλοιπων Ενώσεων, ώστε να δημιουργηθεί νωρίς ένα ενιαίο μέτωπο.

Σύμφωνα με τον πρόεδρο της ΕΠΣΔ, οι προτάσεις στην ΕΠΟ δεν θα είναι το μοναδικό μέτρο που θα ληφθεί για να αντιμετωπιστεί το οξύ οικονομικό πρόβλημα.

Όπως είπε, αμέσως μετά την ολοκλήρωση των τοπικών πρωταθλημάτων της φετινής χρονιάς θα καθίσει με τους συνεργάτες του στο δ.σ. να καταστρώσει ένα συγκεκριμένο πλάνο εισροής εσόδων. Το λογικό ερώτημα που τέθηκε ήταν για ποιον λόγο το πλάνο για το οποίο έκανε λόγο δεν καταστρώθηκε και δεν εφαρμόστηκε με την ανάληψη της θητείας της σημερινής διοίκησης της Ένωσης. Η απάντηση του Μιχάλη Βεργωτή; Περίμενε πώς θα πάει η κατάσταση με το οικονομικό, ελπίζοντας στην εξομάλυνση των σχέσεων της Πολιτείας με την ΕΠΟ. Εξήγηση, δηλαδή, η οποία προφανώς και δεν μπορεί να πείσει.

Στη "σέντρα" το μέλλον

Τα όσα έγιναν στον τελικό του εφηβικού πρωταθλήματος θα απασχολήσουν την Πειθαρχική Επιτροπή στην επόμενη συνεδρίασή της, μαζί με άλλες δύο υποθέσεις.

Κάθε άλλο παρά απαρατήρητα πέρασαν από τα μάτια των μελών της Πειθαρχικής Επιτροπής τα όσα έγιναν στον τελικό του εφηβικού πρωταθλήματος ανάμεσα στον Ερμή και τον ΠΑΣ Ασκληπιείου. Τα δύο σωματεία κλήθηκαν σε απολογία, ενώ την έγγραφη μαρτυρία του καλείται να καταθέσει ο ίδιος ο πρόεδρος της ΕΠΣΔ, Μιχάλης Βεργωτής, που ήταν παρών και είδε τα πάντα. Το σχετικό έγγραφο των κλήσεων σε απολογία έχει ως εξής:

«Κατ' εφαρμογή των άρθρων 1,5,13ζ, 29 και 30 του ΚΑΠ και σύμφωνα με τα οικεία Φ.Α. καλούνται σε έγγραφη απολογία μέχρι την Τετάρτη, 26 Απριλίου, και ώρα 13:00 τα κάτωθι νομικά και φυσικά πρόσωπα:

- Φ.Α.Τήλος-Αντίμαχος

Το σωματείο Τήλος

- Φ.Α. Ιάλυσος-Ρόδος (παιδικό)

Το σωματείο Ιάλυσος και ο εκπρόσωπός του Κουφλής Γ.

- Φ.Α. Ερμής-ΠΑΣ Ασκληπιείου (εφηβικό)

Τα σωματεία Ερμής και ΠΑΣ Ασκληπιείου. Για τον εν λόγω αγώνα η Πειθαρχική Επιτροπή ζήτησε και σχετική έκθεση των γεγονότων από τον ευρισκόμενο στον αγώνα πρόεδρο της ΕΠΣΔ, Μιχάλη Βεργωτή».

Μόνο νίκη



Στο Καρακόνερο πραγματοποιήθηκαν χθες οι προπονήσεις των μικτών προπαίδων, νέων αλλά και αυτής που απαρτίζεται από παιδιά που έχουν γεννηθεί το 1991.

Μεθαύριο Παρασκευή και ώρα 14.30 οι προπαίδες θα πραγματοποιήσουν στο Καρακόνερο την τελευταία τους προπόνηση πριν και το παιχνίδι με την Ανατολική Αττική στην Κω προκειμένου να επιλεγούν οι παίκτες που θα απαρτίζουν την αποστολή.

Το παιχνίδι με αντίπαλο την Ανατολική Αττική ήταν προγραμματισμένο να διεξαχθεί την Κυριακή στις 12.45 στο Νέο Στάδιο Ανταγόρα αλλά εκείνη την ώρα θα γίνεται η αναμέτρηση ανάμεσα στην ΑΕ Κω και τον ΑΕΡΑ για το Περιφερειακό Πρωτάθλημα, κάτι το οποίο σημαίνει ότι πιθανότατα οι προπαίδες θα αγωνιστούν πιο νωρίς χωρίς να έχει ακόμα οριστεί η ακριβής ώρα.

Μετά την Ανατολική Αττική η μικτή μας ομάδα θα κληθεί να αντιμετωπίσει και πάλι εντός έδρας την αντίστοιχη του Πειραιά η οποία θα ταξιδέψει κανονικά στη Ρόδο για τον αγώνα αυτό.

Πριν μερικές μέρες η ΕΠΣ Πειραιά είχε κάνει γνωστά τα οικονομικά προβλήματα που δεν της επέτρεπαν να βρει χρήματα για το ταξίδι στο νησί ενώ τώρα και μετά από πιέσεις που δέχτηκε από την ΕΠΟ βρέθηκαν οι πόροι για να γίνει το παιχνίδι αυτό στις 7 Μαΐου.

Μετά και τον αγώνα της Κυριακής οι μικτές ομάδες θα κάνουν και πάλι προπονήσεις (κατά πάσα πιθανότητα την επόμενη Τρίτη) ενώ γίνονται προσπάθειες προκειμένου να βρεθεί ομάδα για φιλικό με τους προπαίδες την Τετάρτη ενόψει και του αγώνα με τον Πειραιά.

Τους τρεις βαθμούς θα επιδιώξει να πάρει η μικτή προπαίδων την Κυριακή όταν και θα αντιμετωπίσει την αντίστοιχη της Ανατολικής Αττικής, προκειμένου να έχει ελπίδες για τη συνέχεια

Οι παίκτες της μικτής προπαίδων που έχουν καλέσει οι ενωσιακοί τεχνικοί Σταύρος Σταύρου και Ανδρέας Τσακμακίδης για την προπόνηση της Παρασκευής στο Καρακόνερο είναι οι παρακάτω:

Καστελοριζιός Νίκος, Νικολής Αντώνης, Πολυμερίδης Χρήστος, Χατζημανώλης Απόστολος, Κουμνάκης Βασίλης (ΑΕΡΑ), Σαχινίδης Παναγιώτης (Διγενής), Κοντός Νίκος (Ευαγόρας), Χαραλάμπους Χάρης (Κλεάνθης), Σαββάκης Κώστας, Σαββάκης Αναστάσης, Αθανασίου Αντώνης, Αυγενικός Μιχαήλ (Αστέρας Π.), Πεταυράκης Σταύρος, Χαρτλ Αλέξανδρος, Σαντορινιός Ραφαήλ , Κενενούνης Χαρτοφύλης (Διαγόρας), Αλβανός Γιάννης (Ιάλυσος), Μαλλιάκας Μανώλης, Αγγελής Χάρης (Νίκη Ρ.), Καραγιάννης Γιάννης, Λερογιάννης Ευάγγελος, Πουλάς Σταύρος (Διαγόρας Β.), Χατζηγιαννάκης Στέργος, Χουρδάκης Γεώργιος, Πεζουβανάκης Σκεύος (Αναγέννηση Έμπ.) Παγκάς Μάριος, Σκιαθίτης Χάρης (Ζευς), Ξεπαπαδάκης Σωτήρης (Ορφέας) Καλιώρας Ανάργυρος (Δωριέας), Σεργιόπουλος Χρήστος, Τάτσης Μιχάλης. (Αναγέννηση ΝΡ), Διαμαντής Κων/νος, Νικολίκος Μιχαήλ (Ασπίδα Απ).

«Είναι ευθύνη της ΕΠΣΔ»

Ο Τάσος Ψυλλάκης διαφωνεί με την πρόταση για αποχή και τονίζει πως η διεκδίκηση καλύτερων οικονομικών συνθηκών είναι ευθύνη της Ένωσης, που θα πρέπει να χαράξει πολιτική δυναμικής αντίδρασης. Προτείνει την καταψήφιση του οικονομικού απολογισμού της ΕΠΟ!

Κάθε άλλο παρά σύμφωνο βρίσκει τον παράγοντα του Διγενή και αναπληρωματικό μέλος του δ.σ. της ΕΠΣΔ, Τάσο Ψυλλάκη, η άποψη που διατυπώνεται τις τελευταίες μέρες από τα μέλη της διοίκησης της Ένωσης για κατάθεση πρότασης στα σωματεία στην προσεχή γενική τους συνέλευση να κηρυχθεί αποχή από την ποδοσφαιρική δραστηριότητα λόγω των μεγάλων οικονομικών προβλημάτων. Σύμφωνα με τον Τάσο Ψυλλάκη, η ίδια η διοίκηση της ΕΠΣΔ πρέπει να βγει μπροστά με τον πλέον δυναμικό τρόπο, καταψηφίζοντας σε πρώτη φάση τον οικονομικό απολογισμό της διοίκησης της ΕΠΟ! «Το μεγάλο θέμα μας είναι το οικονομικό. Διάβασα δηλώσεις των μελών του δ.σ. ότι τον λόγο τον έχουν τα σωματεία. Εγώ διαφωνώ. Τον λόγο τον έχει η διοίκηση της ΕΠΣΔ. Από την στιγμή που η ΕΠΣΔ εκλέγεται άμεσα από τα σωματεία, το να κάνουμε αποχή είναι δώρο άδωρο. Δεν βοηθάει σε τίποτα γιατί δεν ιδρώνει το αυτί τους. Θα ιδρώσει μόνο με δυναμικές πράξεις της διοίκησης. Το πρώτο πράγμα που πρέπει να κάνει είναι να μην ψηφίσει τον οικονομικό απολογισμό της διοίκησης της ΕΠΟ στην προσεχή γενική συνέλευση των Ενώσεων. Αν εκλέγαμε άμεσα την ΕΠΟ θα είχε βάση να κάνουν τα σωματεία αποχή. Τα σωματεία ψήφισαν το δ.σ. και τα αναπληρωματικά μέλη για να έχουμε την ευθύνη για τέσσερα χρόνια. Πρέπει να καταλάβουν όλοι, όποιοι και να είναι οι υπεύθυνοι, ότι δεν μπορεί ένας νομός με τέσσερις βουλευτικές έδρες να αντιμετωπίζεται με αυτόν τον τρόπο. Πρέπει να καταλάβουν όλοι τους, όποιοι κι αν είναι, ότι πρέπει να τα δουν με διαφορετικό μάτι. Γι' αυτό και θα πρέπει να βγούμε δυναμικά μπροστά. Γι' αυτό θα πρέπει να καταψηφίσουμε τον οικονομικό απολογισμό αλλά και να βγούμε στα ΜΜΕ και να βγάλουμε το πρόβλημα στην δημοσιότητα. Ακόμα και επιστολή στον πρωθυπουργό μπορούμε να κάνουμε, όπως και παραστάσεις παντού. Πάντα με μπροστάρη την διοίκηση και όχι τα σωματεία. Την ίδια άποψη είχα και επί διοίκησης Χατζηγεωργίου. Τι θα πει τον λόγο έχουν τα σωματεία; Τον λόγο τον είχαν στις εκλογές. Τώρα είναι η σειρά του δ.σ.».

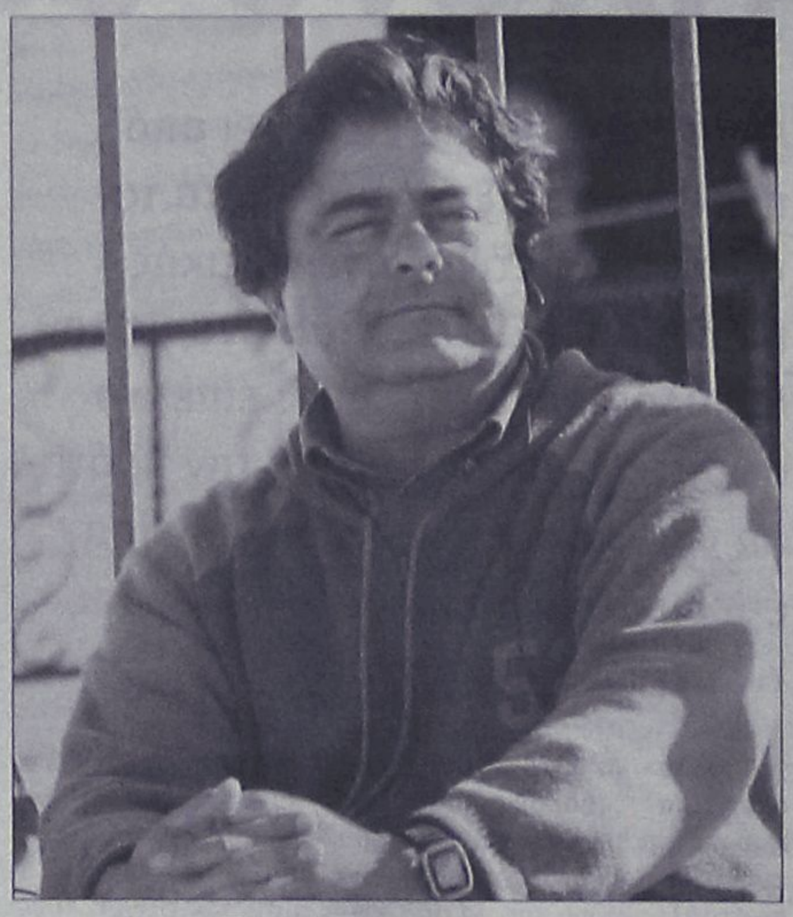

Για ευθύνη της ΕΠΣΔ μίλησε το αναπληρωματικό της μέλος Τάσος Ψυλλάκης

Χωρίς άγχος...

- Εκτός έδρας με αντίπαλο τον αδιάφορο βαθμολογικά Άρη θα αγωνιστεί ο πρωταθλητής πλέον Κλεάνθης.
- Μέσα στην εβδομάδα θα κριθεί η συμμετοχή του Γεωργαλή ο οποίος αντιμετωπίζει πρόβλημα τραυματισμού.



Αμφίβολος είναι ο Πολυδεύκης Γεωργαλής

Από χθες ξεκίνησε η ομάδα του Κλεάνθη την προετοιμασία για το επόμενο παιχνίδι που θα δώσει μακριά από το γήπεδό της με αντίπαλο τον Άρη. Αξίζει πάντως να σημειωθεί ότι ο σύλλογος του Παραδεισίου κατά τη διάρκεια της διακοπής του πρωταθλήματος λόγω των εορτών του Πάσχα έδωσε δύο φιλικά παιχνίδια στο γήπεδο Αφάντου προκειμένου όλοι οι ποδοσφαιριστές να είναι στην καλύτερη δυνατή κατάσταση για το παιχνίδι με τους «κιτρινόμαυρους».

Στα δύο αυτά παιχνίδια ο Κλεάνθης αναδείχθηκε ισόπαλος με σκορ 2-2 κόντρα στον ΑΕΡΑ και επιβλήθηκε 6-1 του Ηρακλή Μ. με τον τεχνικό της ομάδας, Ανδρέα Σταύρου να βγάζει τα δικά του χρήσιμα συμπεράσματα για τη συνέχεια του πρωταθλήματος στην οποία δεν θα υπάρχει πλέον το άγχος για τη νίκη αφού η ομάδα του Παραδεισίου έχει εξασφαλίσει και μαθηματικά την άνοδό της στο Περιφερειακό Πρωτάθλημα.

Μέσα στην εβδομάδα θα δείξει σε τι κατάσταση βρίσκεται ο τραυματίας Γεωργαλής, ο οποίος το τελευταίο διάστημα απέχει από τις αγωνιστικές υποχρεώσεις της ομάδας και δεν μπορεί να λάβει μέρος στις προπονήσεις εξαιτίας του τραυματισμού του.

Όλοι οι άλλοι ποδοσφαιριστές θα είναι κανονικά στη διάθεση του Ανδρέα Σταύρου αφού κανείς δεν αντιμετωπίζει πρόβλημα από τραυματισμό ή τιμωρίας δίνοντας έτσι το παρόν το επόμενο Σάββατο εκτός έδρας.

Το σίγουρο είναι πως στον Αρχάγγελο θα γίνει μια πάρα πολύ καλή αναμέτρηση με τις δύο ομάδες να αγωνίζονται όσο πιο ελεύθερα μπορούν για το θετικό αποτέλεσμα αφού είναι και οι δύο βαθμολογικά αδιάφορες.

Ένας απών

Ο Βασίλης Κρητικός που έχει πρόβλημα τραυματισμού δεν θα δώσει το παρόν στο παιχνίδι της Αναγέννησης Έμπ. κόντρα στον Ανταγόρα.



Τραυματίας είναι ο Βασίλης Κρητικός

Τον Ανταγόρα θα υποδεχτεί η Αναγέννηση Έμπ. στα πλαίσια της 28ης αγωνιστικής με σκοπό τη νίκη για να μπορέσει να εξασφαλίσει και μαθηματικά την παραμονή της στην κατηγορία.

Οι παίκτες του συλλόγου από την Έμπωνα θα πραγματοποιήσουν σήμερα και αύριο την προπόνησή τους για την σημαντική αυτή αναμέτρηση ενώ θα πρέπει να σημειωθεί ότι κατά τη διάρκεια της διακοπής του Πάσχα η Αναγέννηση Έμπ. έδωσε ένα φιλικό αγώνα στη Σάλακο με αντίπαλο την τοπική Ασπίδα.

Στο παιχνίδι αυτό οι φιλοξενούμενοι επιβλήθηκαν με σκορ 5-0 ενώ ο τεχνικός της ομάδας από την Έμπωνα είχε την ευκαιρία να χρησιμοποιήσει πολλούς από τους ποδοσφαιριστές του που δεν είχαν αρκετά λεπτά συμμετοχής στο πρωτάθλημα αλλά και πάρα πολλά νέα παιδιά τα οποία στο μέλλον θα στελεχώσουν την ομάδα.

Από τον αγώνα κόντρα στο σύλλογο της Κω θα απουσιάσει κατά πάσα πιθανότητα ο Βασίλης Κρητικός αφού ταλαιπωρείται το τελευταίο διάστημα από ένα τραυματισμό στο γόνατο ενώ από τις προπονήσεις πριν τον αγώνα θα ξεκαθαρίσει το εάν θα έχει στη διάθεσή του ο Γιάννης Κρητικός τον Θαρρενό που έχει τραυματιστεί στην ωμοπλάτη.

Ο Ξίπας που έχει τράβηγμα στον τετρακέφαλο αλλά και ο Κωνσταντάκης που αντιμετωπίζει πρόβλημα στο γόνατο υπολογίζεται να έχουν ξεπεράσει τον τραυματισμό τους και θα μπορέσουν να δώσουν το παρών στον αγώνα με τον Ανταγόρα.

Θα πρέπει να σημειωθεί ότι η Αναγέννηση Έμπ. βρίσκεται στην 11η θέση του βαθμολογικού πίνακα με τριάντα πέντε βαθμούς ενώ ο Ανταγόρας είναι δύο θέσεις πιο πάνω με τριάντα επτά, κάτι το οποίο σημαίνει ότι και οι δύο ομάδες χρειάζονται τη νίκη για να μπορέσουν να εξασφαλίσουν και μαθηματικά την παραμονή τους στην κατηγορία.

Στην τελική ευθεία

Με τη συμμετοχή οχτώ ομάδων θα γίνει σήμερα στο γήπεδο Αφάντου η δεύτερη φάση του Παιδικού Τουρνουά «Πάσχα 2006»



Σήμερα στις 15.00 θα διεξαχθεί στο γήπεδο Αφάντου η τελική φάση του Παιδικού Τουρνουά «Πάσχα 2006» με τη συμμετοχή οκτώ ομάδων οι οποίες πήραν την πρόκριση μετά και την πρώτη φάση που έγινε πριν από μία εβδομάδα στα γήπεδα Αγίων Αποστόλων και Κοσκινού.

Οι μικροί ποδοσφαιριστές όλων των ομάδων θα δώσουν τον καλύτερό τους εαυτό στον αγωνιστικό χώρο προκειμένου να μπορέσουν να κατακτήσουν τον πολυπόθητο τίτλο, ενώ καλό θα είναι ο φίλαθλος κόσμος της Ρόδου να βρεθεί στ' Αφάντου για να μπορέσει να ενισχύσει την προσπάθεια όλων των παιδιών.

Οι δύο όμιλοι όπως έχουν σχηματιστεί έχουν ως εξής: Α' Όμιλος: Απόλλων Απ., Ιάλυσος, Νίκη Ρ., Ευκλής, Β' Όμιλος: Διαγόρας, Ατρόμητος Δ., Φοίβος, Διγενής.

Το πρόγραμμα των αγώνων την ερχόμενη Τετάρτη έχει ως εξής:

Α΄ΗΜΙΣΥ

15.00 Απόλλων Απ.- Ιάλυσος
15.30 Διαγόρας- Ατρόμητος Δ.
16.00 Απόλλων Απ- Νίκη Ρ.
16.30 Διαγόρας- Φοίβος
17.00 Απόλλων Απ.- Ευκλής
17.30 Διαγόρας- Διγενής
18.00 Α' Ημιτελικός
18.30 Μεγάλος τελικός

Β' ΗΜΙΣΥ

15.00 Νίκη Ρ. - Ευκλής
15.30. Φοίβος- Διγενής
16.00 Ιάλυσος- Ευκλής
16.30 Ατρόμητος Δ.- Διγενής
17.00 Ιάλυσος- Νίκη Ρ.
17.30 Ατρόμητος Δ.- Φοίβος
18.00 Β' Ημιτελικός
18.30 Μικρός τελικός

Οι τέσσερις ομάδες των ημιτελικών θα χωριστούν με κλήρωση με τους νικητές να αγωνίζονται στον τελικό και τους ηττημένους στον μικρό τελικό. Σε περίπτωση ισοπαλίας στους τελικούς θα εκτελέσει η κάθε ομάδα από τρία πέναλτι.

Μετά το τέλος των αναμετρήσεων θα γίνουν οι απονομές των επάθλων ενώ αξίζει να σημειωθεί ότι ειδικό βραβείο θα πάρει και η ομάδα με τις περισσότερες μπλε κάρτες (Fair play). Η μέχρι στιγμής κατάταξη σε ό,τι αφορά αυτό το βραβείο έχει ως εξής: Φοίβος 4, Κλεάνθης 4, Ιάλυσος 3, Άγιος Ισίδωρος 3, Διαγόρας 2, Ευκλής 2, Ατρόμητος Δ. 2, Αστέρας 1, Διγενής 1, Άγιος Γεώργιος 1, ΑΕΡΑ 1, Ρόδος 1, Ασκληπειό 1.

Υπεύθυνοι γηπέδου: Βεργωτής, Γαμβρούδης, Τόππος, Νικολής Φ., Μακρής Σ.

Υπεύθυνοι διαιτησίας: Λουλουδάκης, Κωνσταντίνου, Κυπραίος Ν.

Διαιτητές: Φραγκίνης, Κόττορος, Αντωνάς, Στεφανάκης, Κεφαλάκης, Κασιώτης, Μοντιάδης, Τσουρδιού, Τσουρούτης, Κοντού, Λόγγου, Παπανικολάου.

Γιατρός αγώνων: Καλαθενός Σ.



Σημαντικές εμπειρίες για τον Καρπαθάκη

- **Προπονήθηκε με την Εθνική του μπήτς βόλεϊ και παίρνει μέρος προσκληθείς στο καμπ του Λουτρακίου.**
- **Ποιοι και ποιες παίρνουν μέρος στο καμπ.**

Με Προπονητικό Camp Επιλέκτων νεαρών αθλητών /αθλητριών (κάτω των 19 ετών) από όλη την Ελλάδα συνεχίζονται οι δραστηριότητες Beach Volley την επόμενη εβδομάδα. Η διοργάνωση διεξάγεται από χθες και θα διαρκέσει μέχρι τις 27 Απριλίου στο Λουτράκι Κορινθίας με τη συμμετοχή αθλητών που έχουν διακριθεί σε προηγούμενες διοργανώσεις. Από Ροδίτικης πλευράς συμμετέχει μόνο ο Κώστας Καρπαθάκης, ο οποίος πριν από το καμπ φιλοξενήθηκε από τον Μάνο Ξενάκη και γυμνάσθηκε μαζί με την Εθνική των ανδρών αλλά και με αστέρια του είδους κορυφές από όλη την Ελλάδα που έχουν διακριθεί στο άθλημα.

Το Camp αποτελεί την 3η και τελευταία αντίστοιχη εκδήλωση του Αναπτυξιακού Σχεδιασμού της ΕΟΠΕ για την φετινή περίοδο, και στόχο έχει την προετοιμασία των αθλητών που θα κληθούν να στελεχώσουν τα αντιπροσωπευτικά συγκροτήματα στις ηλικίες ανάπτυξης, και την ανάδειξη ταλέντων της νέας γενιάς πρωταθλητών. Την ευθύνη διεξαγωγής έχει ο προπονητής Ανάπτυξης Beach Volley της ΕΟΠΕ κ. Παναγιώτης Ζακυνθινός, σε συνεργασία με προπονητές-συνεργάτες του Τμήματος Beach Volleyball.

Στο Camp έχουν κληθεί να συμμετάσχουν σύμφωνα με τις προσκλήσεις της ΕΟΠΕ οι εξής:

Αγόρια		
ΡΕΖΚ Ίωνας	1991	- ΑΘΗΝΑ
ΚΟΓΚΑΛΙΔΗΣ Κώστας	1990	- ΑΘΗΝΑ
ΚΟΤΖΑΜΠΑΣΗΣ Μιχάλης	1988	- ΑΘΗΝΑ
ΚΑΡΠΑΘΑΚΗΣ Κώστας	1988	- ΡΟΔΟΣ
ΜΑΥΡΙΔΗΣ Αντώνης	1988	- ΘΕΣ/ΝΙΚΗ
ΘΕΟΔΩΡΙΔΗΣ Δημήτρης	1988	- ΘΕΣ/ΝΙΚΗ
ΛΥΤΡΑΣ Γιάννης	1989	- ΑΘΗΝΑ
ΤΡΙΑΝΤΑΦΥΛΛΙΔΗΣ Σταύρος	1988	- ΑΘΗΝΑ
ΣΤΑΙΚΟΣ Κώστας	1988	- ΛΑΜΙΑ
ΡΟΥΜΕΛΙΩΤΑΚΗΣ Γιάννης	1989	- ΗΡΑΚΛΕΙΟ
ΚΟΤΖΑΜΠΑΣΗΣ Κώστας	1991	- ΑΘΗΝΑ
ΒΟΛΟΥΔΑΚΗΣ Χρήστος	1988	- ΑΘΗΝΑ
ΠΑΜΟΥΡΗΣ Βαγγέλης	1989	- ΑΘΗΝΑ
ΠΑΠΑΔΑΚΗΣ Μανώλης	1988	- ΧΑΝΙΑ
Κορίτσια		
ΠΑΠΑΦΩΤΙΟΥ Αθηνά	1989	- ΑΘΗΝΑ
ΜΑΛΟΥΣΑΡΗ Όλγα	1990	- ΑΘΗΝΑ
ΜΕΘΕΝΙΤΗ Πηγή	1992	- ΑΘΗΝΑ
ΚΑΤΖΙΚΑ Αναστασία	1990	- ΘΕΣ/ΝΙΚΗ
ΔΙΑΜΑΝΤΗ Ελευθερία	1990	- ΘΕΣ/ΝΙΚΗ
ΜΑΤΙΑΔΗ Βάσω	1989	- ΚΥΠΑΡΙΣΣΙΑ
ΚΑΡΑΒΗ Τερέζα	1992	- ΑΘΗΝΑ
ΠΑΣΙΑΛΗ Χριστίνα	1993	- ΑΘΗΝΑ
ΛΕΚΚΑ Μάρθα	1990	- ΑΘΗΝΑ
ΜΑΓΚΑΝΑΡΗ Μαρί-Κρίστα	1991	- ΑΘΗΝΑ
ΒΛΑΧΟΥ Αθανασία	1989	- ΛΑΡΙΣΣΑ
ΤΑΚΛΗ Ελβίρα	1988	- ΒΟΛΟΣ
ΧΑΤΖΗ Βασιλική	1988	- ΛΑΡΙΣΣΑ
ΣΦΥΡΗ Κωνσταντίνα	1992	- ΧΑΝΙΑ
ΒΛΑΧΑΚΗ Ιωάννα	1992	- ΧΑΝΙΑ
ΓΙΑΝΤΑΜΙΔΟΥ Κατερίνα	1991	- ΑΘΗΝΑ

Θα συνεχίσει την παράδοση;

Ξεκινούν σήμερα τα μπαράζ ανόδου των ανδρών στη Γ' εθνική όπου τα τελευταία χρόνια επικρατούν δωδεκανησιακές ομάδες. Ιβίσκος εναντίον Παπάδου Λέσβου στην πρεμιέρα (16:00').

Στη μάχη των μπαράζ ανόδου στη Γ' εθνική κατηγορία ρίχνεται σήμερα το απόγευμα ο πρωταθλητής Δωδεκανήσου, Ιβίσκος.

Η ομάδα του Παναγιώτη Παπακώστα βρίσκεται ήδη στην Αθήνα για τους αγώνες του ειδικού πρωταθλήματος που διεξάγονται κάθε χρόνο στο κλειστό γυμναστήριο «Γ. Μελισσινός» της Καισαριανής.

Πρώτος αντίπαλος σε αυτή τη διαδικασία ο Παπάδος, πρωταθλητής Λέσβου.

Ο σύλλογος της Ανάληψης ταξίδεψε πάνοπλος προκειμένου να διεκδικήσει το εισιτήριο για τις εθνικές κατηγορίες και να διατηρήσει την παράδοση που θέλει δωδεκανησιακές ομάδες να βγαίνουν νικήτριες από τα μπαράζ.



Αναλυτικά το πρόγραμμα των μπαράζ:

Σήμερα

• **Καισαριανή (16.00') Παπάδος - Ιβίσκος**

• Καισαριανή (17.45') Βούρειος - Ερμούπολη

Ρεπό: Ίκαρος

Αύριο

• Καισαριανή (10.30') Ερμούπολη - Παπάδος

• **Καισαριανή (12.15') Ιβίσκος - Ίκαρος**

Ρεπό: Βούρειος

Παρασκευή 28/4/2006

• Καισαριανή 10.30 π.μ. Ίκαρος -Ερμούπολη

• **Καισαριανή 12.15μ.μ. Παπάδος - Βούρειος**

Ρεπό: Ιβίσκος

Σάββατο 29/4/2006

• Καισαριανή 10.30 π.μ. Βούρειος -Ίκαρος

• **Καισαριανή 12.15μ.μ. Ερμούπολη - Ιβίσκος**

Ρεπό: Παπάδος

Κυριακή 30/4/2006

• **Καισαριανή 10.30π.μ. Ιβίσκος - Βούρειος**

• Καισαριανή 12.15 μ.μ. Ίκαρος - Παπάδος

Ρεπό: Ερμούπολη

Διπλή παγίδα

Τη μικτή Ανατολικής Στερεάς/ Εύβοιας και τη μικτή Αργολίδας /Κορινθίας αντιμετωπίζει σήμερα σε Λουτράκι και Κόρινθο το αντιπροσωπευτικό συγκρότημα της Δωδεκανήσου.

Μετά τη χθεσινή πρεμιέρα με την Κρήτη, η μικτή παίδων Δωδεκανήσου σήμερα έχει στο πρόγραμμά της δύο παιχνίδια, θεωρητικά πιο βατά σε σύγκριση με αυτό που προηγήθηκε και με αυτά που έπονται.

Αυτό δεν σημαίνει πως τα αντιπροσωπευτικά συγκροτήματα της Ανατολικής Στερεάς - Εύβοιας και της Αργολίδας - Κορινθίας είναι αντίπαλοι εύκολοι για τη μικτή μας. Αλλά σε σχέση με την Κρήτη και την Αθήνα και τον Πειραιά που ακολουθούν...

Ήταν γνωστό εξ αρχής ότι ο όμιλος της Δωδεκανήσου στους παίδες ήταν «γολγοθάς» και ότι θα είχε πολλά και δύσκολα εμπόδια στο δρόμο της.

Αναλυτικά το σημερινό πρόγραμμα:

• Λουτράκι (09.30') ΕΣΚΑΗ - ΕΣΚΑ
• **Κόρινθος (09.30') ΤΕ Δωδεκανήσου - ΕΣΚΑΣΕ**
• Λουτράκι (11.15') ΕΣΚΑΚ - ΕΣΚΑΝΑ
• Κόρινθος (11.15') ΕΚΑΣΚΕΝΟΠ - ΕΚΑΣΚ
• **Λουτράκι (17.00') ΕΣΚΑΚ - ΤΕ Δωδεκανήσου**
• Κόρινθος (17.00') ΕΚΑΣΚ - ΕΣΚΑΗ
• Λουτράκι (18.45') ΕΣΚΑ - ΕΣΚΑΝΑ
• Κόρινθος (18.45') ΕΣΚΑΣΕ - ΕΚΑΣΚΕΝΟΠ

Ξεμένει από «τριάρια»

Ο Κολοσσός έλυσε τη συνεργασία του με τον Ντράζεν Τόμιτς.

«Η ΚΑΕ Κολοσσός ανακοινώνει την - κοινή συναινέσει - λύση της συνεργασίας με τον καλαθοσφαιριστή Ντράζεν Τόμιτς» ανέφερε η (όπως πάντα) λιτή ανακοίνωση στην ιστοσελίδα του Κολοσσού.

Η αιτία ωστόσο δεν έχει να κάνει με τον υποβιβασμό της ομάδας στην Α2 και τις κακεντρέχειες περί περικοπών στο ρόστερ.

Ο Τόμιτς από τη στιγμή που ενσωματώθηκε στους «θαλασσί» ταλαιπωρήθηκε πολύ από συνεχόμενους τραυματισμούς. Έχει αγωνιστεί ελάχιστα εξαιτίας των προβλημάτων που προέκυπταν κάθε τρεις και λίγο.

Παραμονές του αγώνα με την Ολύμπια την περασμένη Τετάρτη ξαναχτύπησε και από τις εξετάσεις που έκανε φάνηκε ότι δύσκολα θα προλάβαινε να παίξει με Ολυμπιακό ή Απόλλωνα.

Ουσιαστικά η χρονιά είχε τελειώσει για τον Γερμανό φόργουορντ που αφήνει τον Κολοσσό με μοναδικό τριάρι πλέον τον Νάκιτς μιας και ο Χρήστος Γκογκίδης είναι εδώ και αρκετές εβδομάδες τραυματίας.

Βρήκε σύμμαχο

Συζητείται σήμερα στο δ.σ. του ΕΣΑΚΕ η πρόταση του Κολοσσού για αύξηση ομάδων την οποία στηρίζει και η Πατρινή ΚΑΕ.

Σύμμαχος του Κολοσσού στην πρόσφατη επίσημη πρόταση, που κατέθεσε μέσω της νομικής του συμβούλου Λίας Διαμαντοπούλου στον ΕΣΑΚΕ και αφορούσε στην αύξηση των ομάδων της λίγκας από 14 σε 16 όπως αναφέρει και η προκήρυξη, είναι ο Απόλλων Πατρών!

Η αχαϊκή ΚΑΕ σύμφωνα με πληροφορίες αναμενόταν χθες να στείλει επίσημο έγγραφο στη διοργανώτρια αρχή για να ενθαρρύνει την συζήτηση της πρότασης αυτής στο αποψινό διοικητικό συμβούλιο.

Συν τοις άλλοις, επιστολή συμπαράστασης και ταύτισης απόψεων στο συγκεκριμένο θέμα αναμενόταν να φτάσει και στα γραφεία του Κολοσσού χθες το μεσημέρι.

Συνεχίζεται η δράση

Με τρεις αγώνες θα συνεχιστεί σήμερα το παμπαιδικό τουρνουά που διοργανώνει ο Κολοσσός με την ΤΕ ΕΟΚ στο Βενετόκλειο. Το πρόγραμμα θα αρχίσει στις 11.00 όταν ο Κολοσσός θα αντιμετωπίσει τον Παναθηναϊκό ενώ δύο ώρες αργότερα η Μικτή Κω θα αγωνιστεί κόντρα στην Ακαδημία «Αστέρια».

Στις 17.30 ο Παναθηναϊκός θα τεθεί αντιμέτωπος με τον Κολοσσό στην αναμέτρηση με την οποία πέφτει και η αυλαία της τρίτης μέρας του συγκεκριμένου τουρνουά.

Στο λάκκο των λεόντων

Δύσκολη αποστολή για τον πρωταθλητή Ιπποκράτη στα μπαράζ γυναικών. Σήμερα με τον Πανιώνιο Άργους (16.00').

Και φέτος η πρωταθλήτρια ομάδα της Δωδεκανήσου στις γυναίκες έμελλε να πέσει στο δύσκολο όμιλο. Ο Ιπποκράτης, που ξεκινά σήμερα την περιπέτειά του στα μπαράζ ανόδου, θα αντιμετωπίσει τον Απόλλωνα Πατρών, τον Σπάρτακο Ιωαννίνων, τον Πανιώνιο Άργους και τον Βούρειο Χίου.

Πρεμιέρα με τις «κυανέρυθρες» στις 16.00'.

Ταυτόχρονα φυσικά θα διεξαχθούν και οι αγώνες του Β' ομίλου όπου συμμετέχουν αρκετά ασθενέστερες ομάδες.

Αναλυτικά το πρόγραμμα:

Σήμερα

• **Μετς Α' (16.00') Πανιώνιος - Ιπποκράτης**
• Μετς Β' (16.00') ΑΕΕ Παναγίτσας - Αρίων
• Μετς Α' (17.45') Βούρειος - Σπάρτακος
• Μετς Β' (17.45') Κούρος - Αρκάδι

Πέμπτη 27/4/2006

• Μετς Α' (11.00') Σπάρτακος - Πανιώνιος
• Μετς Β' (11.00') Αρκάδι - ΑΕΕ Παναγίτσας
• **Μετς Α' (12.45') Ιπποκράτης - Απόλλων**
• Μετς Β' (12.45') Αρίων - Άμιλλα

Παρασκευή 28/4/2006

• Μετς Α' (10.00') Απόλλων - Σπάρτακος
• Μετς Β' (10.00') Άμιλλα - Αρκάδι
• Μετς Α' (11.45') Πανιώνιος - Βούρειος
• Μετς Β' (11.45') ΑΕΕ Παναγίτσας - Κούρος

Σάββατο 29/4/2006

• Μετς Α' (10.00') Βούρειος - Απόλλων
• Μετς Β' (10.00') Κούρος - Άμιλλα
• **Μετς Α' (11.45') Σπάρτακος - Ιπποκράτης**
• Μετς Β' (11.45') Αρκάδι - Αρίων

Κυριακή 30/4/2006

• Μετς Α' (10.00') Αρίων - Κούρος
• Μετς Α' (11.45') Ιπποκράτης - Βούρειος
• Μετς Β' (13.00') Άμιλλα - ΑΕΕ Παναγίτσας
• Μετς Β' (14.45') Απόλλων - Πανιώνιος

ΘΑ ΜΑΣ ΒΡΕΙΤΕ ΣΤΑ ΚΕΝΤΡΙΚΑ ΜΑΣ ΓΡΑΦΕΙΑ ΕΠΙ ΤΗΣ ΜΑΡ. ΜΑΛΛΙΑΡΑΚΗ 11 (ΤΕΛΕΥΤΑΙΑ ΠΑΡΟΔΟΣ ΚΑΝΑΔΑ) Τηλ. 22410 22210-75230

35-45 ΕΝΟΙΚΙΑΣΕΙΣ-ΠΩΛΗΣΕΙΣ

ενοικιασεις ακινητων & επιχειρησεων

ΕΝΟΙΚΙΑΖΕΤΑΙ επιπλωμένη γκαρσονιέρα στο πάρκο του Αγίου Φραγκίσκου, κοντά στο Πανεπιστήμιο. Πληρ. τηλ. 6938370158, 2241064142 MZT250428

ΕΝΟΙΚΙΑΖΕΤΑΙ γκαρσονιέρα στα Μαριτσά πλήρως επιπλωμένη με πολυκουζινάκι, ηλιακό, με θέρμανση και καλή θέα χωρίς κοινόχρηστα, μόνο ρεύμα. Τιμή 150 ευρώ. Πληρ. τηλ. 2241047146 MZT250420

ΕΝΟΙΚΙΑΖΕΤΑΙ επιπλωμένη γκαρσονιέρα με κλιματισμό στο ισόγειο καινούργιας διώροφης οικοδομής με κήπο στην Ιαλυσό, έναντι καφετέριας LANCELOTκαι 400 μ. από την παραλία. Πληρ. τηλ. 2241090038, 6947942993, 6945411099 MZT250421

ΕΝΟΙΚΙΑΖΕΤΑΙ διαμέρισμα σε άριστη κατάσταση 3άρι με θέρμανση στην οδό Κένεντυ. Πληρ. τηλ. 22410-37454, 41252 MZT250425

ΕΝΟΙΚΙΑΖΕΤΑΙ επιπλωμένο δωμάτιο στο Καρακόνερο. Τιμή 180 ευρώ. Πληρ. τηλ. 2241077918, 6945080430 MZT250415

ΕΝΟΙΚΙΑΖΕΤΑΙ επιπλωμένη δίχωρη γκαρσονιέρα σε υπερυψωμένο ισόγειο με δική της είσοδο και χωρίς κοινόχρηστα, μόνο για μόνιμους ενοικιαστές, στρατιωτικούς, υπαλλήλους κ.λπ. Περιοχή Δενδρινού και Χατζηαγγέλου δίπλα από το βιβλιοπωλείο "Καραβάκι" κοντά στη λαϊκή του Σαββάτου και το τεχνικό λύκειο. Πληρ. τηλ. 2241063926, 6939329244 MZT250407

ΕΝΟΙΚΙΑΖΟΝΤΑΙ: α) επιπλωμένο studio στο Ροδίνι, β' όροφος 41 τ.μ., **β) επιπλωμένη ισόγειος γκαρσονιέρα** 48 τ.μ. Παπαθανάση-Καρανικόλα. Πληρ. τηλ. 6944361899 MZT250402

ΕΝΟΙΚΙΑΖΕΤΑΙ διαμέρισμα πλησίον Πανεπιστημίου περιοχή Μόντε Σμιθ, με 2 υπνοδωμάτια, σαλόνι, κουζίνα, WC, με κεντρική θέρμανση. Πληρ. τηλ. 6979600029 MZT250405

ΕΝΟΙΚΙΑΖΟΝΤΑΙ στο Παραδείσι κοντά στο αεροδρόμιο σε συγκρότημα διαμερισμάτων μονόχωρα **διαμερίσματα** των 35 τμ. και δίχωρα των 55 τ.μ. Ολα πολυτελή, επιπλωμένα, με μεγάλες βεράντες, air condition, κουζίνα, ψυγείο, ζεστό νερό όλο το 24ωρο κι εύκολο πάρκιν. Ειδικές τιμές για στρατιωτικούς και δημοσίους υπαλλήλους. Πληρ. τηλ. 6947429235, 2241033349 MAT1521

ΕΝΟΙΚΙΑΖΕΤΑΙ ΣΤΗΝ ΠΑΛΙΑ ΠΟΛΗ, ΠΕΡΙΟΧΗ ΛΟΥΤΡΩΝ, ΕΠΙ ΤΗΣ ΜΕΝΕΚΛΕΟΥΣ 20, ΔΙΩΡΟΦΟ ΑΚΙΝΗΤΟ 160 Τ.Μ. (80 Τ.Μ.+80 Τ.Μ.) ΜΕ ΑΥΛΗ 100 Τ.Μ., ΚΑΤΑΛΛΗΛΟ ΓΙΑ ΚΑΤΑΣΤΗΜΑ ΥΓΕΙΟΝΟΜΙΚΟΥ ΕΝΔΙΑΦΕΡΟΝΤΟΣ. ΠΛΗΡ. ΤΗΛ. 2109936978, 6945526481 MZT200405

TOP PROPERTIES

GEORGE & SAVAS PIPINOS
ΓΕΩΡΓΙΟΣ & ΣΑΒΒΑΣ ΠΙΠΙΝΟΣ
ΣΥΜΒΟΥΛΟΙ ΚΑΙ ΕΚΤΙΜΗΤΕΣ ΑΚΙΝΗΤΩΝ
REAL ESTATE AGENTS • MEMBER OF F.I.A.B.C.I.-NAEA-C.E.I.

Από το 1971

Email: gpipinos@otenet.gr URL: www.rhodes-top-properties.com and www.pipinos.gr

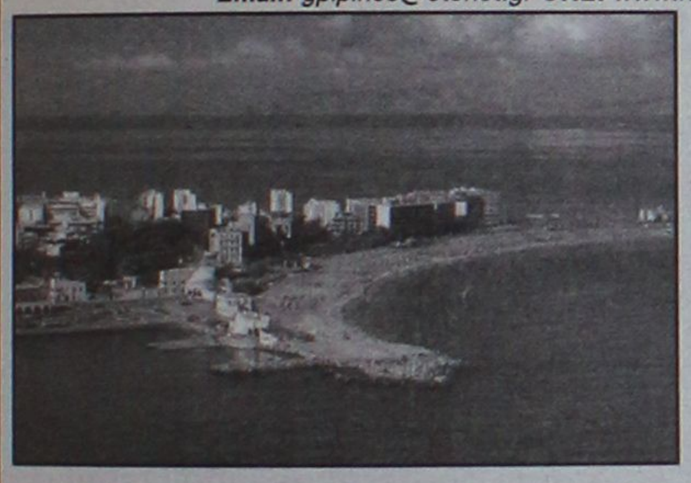

Η "**TOP PROPERTIES**" είναι ατομική επιχείρηση και ανήκει στους Γεώργιο και Σάββα Πιπίνο. Το γραφείο ασχολείται από το 1971 αποκλειστικά και μόνο με επενδύσεις και REAL ESTATE, στο νησί της Ρόδου και στην ευρύτερη περιοχή της Δωδεκανήσου.

ΑΠΕΥΘΥΝΟΜΑΣΤΕ: Στους **σοβαρούς, απαιτητικούς και επιλεκτικούς** επενδυτές-επιχειρηματίες, Ελληνες και ξένους που ενδιαφέρονται να κάνουν μια σοβαρή επένδυση προβολής στο νησί της Ρόδου.

ΠΡΟΣΦΕΡΟΥΜΕ: Α) Υπηρεσίες και πληροφορίες που γίνονται σε προσωπικό επίπεδο με εχεμύθεια, διακριτικότητα και σοβαρότητα.
Β) Μεγάλη γκάμα υψηλής ποιότητας, ακινήτων, όπως:1) Ξενοδοχεία Α' και Β' κατηγορίας των 600-500-350-300 κλινών, 2) Κεντρικά αστικά ακίνητα κατάλληλα για Τράπεζες-καταστήματα-γραφεία, 3) Παραλιακές εκτάσεις, κατάλληλες για τουριστικές επενδύσεις των 150.000-100.000-70.000-50.000-36.000 τ.μ. και 4) Διαμερίσματα και μεζονέτες προβολής, και 5) Αξιόλογες Παραθεριστικές κατοικίες.

ΣΤΟΧΟΣ ΜΑΣ ΕΙΝΑΙ: Να προσφέρουμε στο αγοραστικό μας κοινό υψηλής ποιότητας ακίνητα και ευκαιρίες στο νησί της Ρόδου. Η τριακονταετής και πλέον πείρα μας στον τομέα αυτό αποτελεί εγγύηση.

ΣΥΝΘΗΜΑ ΜΑΣ ΕΙΝΑΙ: Επενδύστε στη ΡΟΔΟ ΤΩΡΑ, σε ακίνητα που ΑΝΤΕΧΟΥΝ ΣΤΟ ΧΡΟΝΟ

Γεώργιος και Σάββας Πιπίνος
ΜΕΣΙΤΕΣ ΑΣΤΙΚΩΝ ΣΥΜΒΑΣΕΩΝ
Γιατί εμείς γνωρίζουμε καλύτερα!

Since 1971

TOP PROPERTIES is a father and son business. The senior, Mr George S. Pipinos, the founder of the office, has carved over the years a reputation for integrity and excellence in the world of Real Estate in the Dodecanese. The junior, Dr. Savas Pipinos, has returned from his studies in the UK to aid in his father´s footsteps.
AT TOP PROPERTIES we try hard to attract important and selective investors, high calibre businessmen/women and discerning professional people, both Greek and foreign, who wish to acquire substantial and valuable property on Rhodes.
We offer our expertise and advice privately, discreetly and in strict confidence.
We keep a comprehensive list of real estate of the highest specifications:
a. A' and B' class hotels (600, 500, 350, 300 beds capacity)
b. Centrally situated office buildings and other business premises.
c. Seaside land, ideal for development (hotels, holiday resorts, etc), of 150.000, 100.000, 70.000, 50.000, 36.000 square metres.
d. Villas, luxury apartments, detached, semi-detached and terraced houses.
e. Holiday and Retirement Homes.
Our aim is to give our clients the opportunity to acquire value for money, first class real estate on Rhodes. Our 30 and more years of experience is our warranty.
Our motto is Invest in Rhodes, Invest in property, It stands the test of time.



TOP PROPERTIES
George and Savas Pipinos
Because we know best

Προβάλλεται τα ακίνητά σας δωρεάν στο site Πιπίνος αγγελίες www.pipinos.gr

KENNENTY 38, ΡΟΔΟΣ, 85 100, ΤΗΛ. (22410) 23895,FAX: (22410) 20883
38 KENNEDY STR., RHODES, 85 100, TEL. (22410) 23895, FAX: (22410) 20883
U.K. Direct line: 08717115396

ΧΠ399

ΕΝΟΙΚΙΑΖΕΤΑΙ
Επαγγελματικός χώρος στο κέντρο της πόλης σε όροφο, εμβαδού 260 τ.μ. (ref:2755)
πληροφορίες στο τηλ: 2241026281
ΣΑΒΒΑΙΔΗΣ & Συνεργατες
ΜΧΠ659 Μεσιτες & Συμβουλοι Ακινητων

RHODES-GREECE
CAIRO PALACE
ΕΝΟΙΚΙΑΖΟΝΤΑΙ
• **ΓΡΑΦΕΙΑ και ΚΑΤΑΣΤΗΜΑΤΑ** στο εμπορικό κέντρο CAIRO PALACE
Πληροφορίες: Κα ΦΡΑΝΣΙΣ ΝΙΟΤΗ
τηλ. 2241027600,
κιν. 6944618757, φαξ 2241023462
email: fniotis@cairopalace.gr
ΜΧΠΞΕΝ102

Πωλείται Μοναδικό Οικόπεδο με Θέα, Εμβαδού 5,875τ.μ. Στις Καλλιθιές (ref:2816)

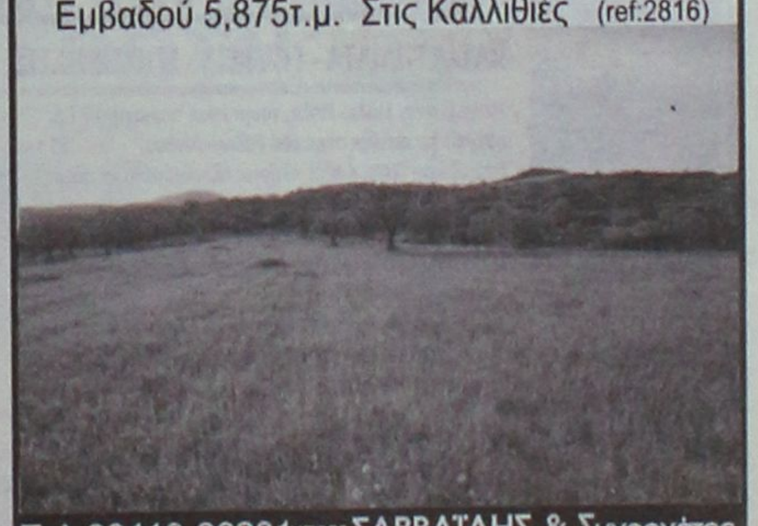

Τηλ 22410-26281 ΧΠ659 ΣΑΒΒΑΪΔΗΣ & Συνεργάτες
Γρ. Λαμπράκη 14 & Αμερικής Μεσίτες & Σύμβουλοι Ακινήτων

Μετακομίζετε;
γρήγορα
εύκολα
οικονομικά
MET.PO
ΡΟΔΟΣ: τηλ. 2241024388/6948003320
ΑΘΗΝΑ: τηλ. 2103464235/3476818-008
ΑΤ312
ΕΝΤΟΣ ΝΗΣΟΥ ΚΑΙ ΠΡΟΣ ΟΛΗ ΤΗΝ ΕΛΛΑΔΑ

ενοικιασεις

συνέχεια από την προηγούμενη

ΕΝΟΙΚΙΑΖΕΤΑΙ ισόγειος επαγγελματικός χώρος 100 τ.μ. με μεγάλη αυλή, υπερυψωμένο στην κεντρική παραλία Ιαλυσού έναντι καφετέριας Μύλου. Πληρ. τηλ. 6977420257 MZT250411

ΕΝΟΙΚΙΑΖΕΤΑΙ μονοκατοικία ανεξάρτητη, υπερυψωμένη, 3 υπνοδωμάτια, 2 μπάνια, αυτόνομη κεντρική θέρμανση πετρελαίου, τζάκι, ηλιακό θερμοσίφωνα, δορυφορική κεραία, ξυλόφουρνο, τριφασικό ρεύμα, μεγάλο κήπο, μεγάλες βεράντες, σε ύψωμα, στη περιοχή Ασγούρου (πλησίον Ιντερμπετόν). Πληρ. τηλ. 6944757157

MZT250410

ΕΝΟΙΚΙΑΖΕΤΑΙ διαμέρισμα ισόγειο υπερυψωμένο με 3 υπνοδωμάτια, επί της οδού Καμίνδου 12 (πρώην Καλλιπάτειρα) περιοχή Καρακόνερο. Πληρ. τηλ. 2241061668, 6942856375 MZT250406

ΕΝΟΙΚΙΑΖΕΤΑΙ αποκλειστικά σε οικογένεια ολιγομελή, **διαμέρισμα** ενός δωματίου μετά των λοιπών βοηθητικών χώρων μετά κήπου επί της οδού Νησίδα Ρω 4α, έναντι σούπερ μάρκετ "Μαρινόπουλος" Αγία Τριάδα. Πληρ. τηλ. 2241037326, 6946042877

MZT200402

ΕΝΟΙΚΙΑΖΕΤΑΙ διαμέρισμα 125 τ.μ. ανακαινισμένο 3 υπνοδωματίων, επί της οδού Φωτάρα πρώην Νικηταρά. Πληρ. τηλ. 2241020105, 6973532652

ΜΑΤ1714(1)

ΕΝΟΙΚΙΑΖΟΝΤΑΙ ξενοδοχειακά διαμερίσματα και **studios** στις "7 ΒΑΓΙΕΣ" με το μήνα πρόσφατα ανακαινισμένα πλήρως επιπλωμένα με τηλεόραση, τηλέφωνο, ηλιακό, κλιματισμό ψύξη θέρμανση, καθαριότητα 2 φορές την εβδομαδα με πλήρη ιματισμό, σεντονια, κουβέρτες και εξοπλισμό κουζίνας, φούρνο, ψυγείο, εστίες, μαγειρικά σκεύη, πιάτα, ποτήρια κ.λπ. Το ξενοδοχείο διαθέτει σαλόνι/bar, αιθουσα με 2 τηλεοράσεις, INTERNET CORNER, πέργκολα και πισίνα σε μικρή απόσταση από το κέντρο της πόλης, το λιμάνι η το Πανεπιστήμιο, ιδανικό για φοιτητές, στρατιωτικούς, καθηγητές κ.λπ. Πληρ. τηλ. 2241036830, 6932934562

MZT080417

ΕΝΟΙΚΙΑΖΕΤΑΙ ημιυπόγειο κατάλληλο και για αποθήκη 600 τ.μ. με 5 κολώνες ύψος 5,5 μέτρα στην περιοχή Ιξιά έναντι MIPA MAPE, άμεση πρόσβαση από το κεντρικό δρόμο με ράμπα. Πληρ. τηλ. 2241020105, 6948624304

ΜΑΤ1714(2)

ARAPAKI APARTMENTS ΙΑΛΥΣΟΣ. Ενοικιάζονται πολυτελή διαμερίσματα. Αφθονο ιδιωτικό πάρκιν, κοντά στο ξενοδοχείο Blue Bay. Πληρ. τηλ. 2241094951, 6948512058

ΜΑΠ248(249)

ΕΝΟΙΚΙΑΖΕΤΑΙ

διαμέρισμα 120 τ.μ., περιβαλλόμενο από αυλή και διαμορφωμένο κήπο 150 τ.μ., σε ανακαινισμένο κτίριο, με δύο ανεξάρτητες εισόδους, που διαθέτει κλιματισμό, θερμοσυσσωρευτές και συναγερμό, επί της πλατείας Ακαδημίας για επαγγελματική στέγη, κατοικία ή μικτή χρήση, πλήρως επιπλωμένο ή ανεπίπλωτο.
Στο ίδιο κτίριο **ενοικιάζεται υπόγειος χώρος** 170 τ.μ, με δύο τουαλέτες και ανεξάρτητη είσοδο επί της Ηρώων Πολυτεχνείου.

Πληρ. τηλ. 6972253826

MZT250426

ΕΝΟΙΚΙΑΖΕΤΑΙ



διώροφο κατάστημα στο Εμπορικό Κέντρο Έσπερος, Φαληράκι, δίπλα από το Water park με 4 πλευρές ελεύθερες και βιτρίνες γύρω-γύρω συνολικού εμβαδού 140m2 με έτοιμο εξοπλισμό για μπουτίκ ρούχων ή τουριστικό.

Τηλ 22410 – 87006 & 6945994726

MZT190417 MZT200404

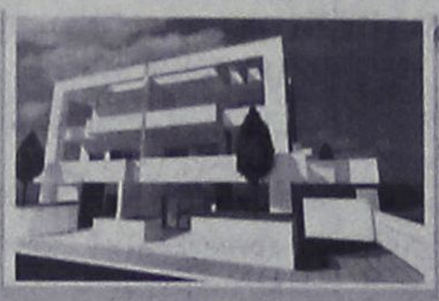

Ρόδος
Μεζονέτες 200 τ. Μ.
Με καταπληκτικη θέα στη θάλασσα
Τιμή 350.000 έτοιμο

Πωλούνται Διαμερίσματα 75 τ.μ. Με αποθήκη και χώρο πάρκινκ στην Ανάληψη με τιμή 155.000

Πωλούνται μεζονέτες σε μπετόν στις περιοχές Κοσκινού Ασγούρου και Ρόδο

Πωλούνται Βιοτεχνικοί χώροι επί της Ρόδου - Λίνδου

Πωλείται οικόπεδο 2000 τ. Μ. με άδεια οικοδομης στην Ιαλυσσό με 140.000.



Ρόδος
Μεζονέτες 120 τ. Μ.
Με καταπληκτική θέα στη θάλασσα
Τιμή 270.000 έτοιμο

ΕΛΛΗΝΙΚΗ ΚΤΗΜΑΤΙΚΗ

FIABCI
International Real estate federation member

ΑΓΟΡΕΣ
ΠΩΛΗΣΕΙΣ
ΑΝΤΙΠΑΡΟΧΕΣ
ΣΤΕΓΑΣΤΙΚΑ ΔΑΝΕΙΑ

ΠΕΤΡΟΣ ΠΡΕΖΕΡΑΚΟΣ
Μεσίτης αστικών συμβάσεων
ΔΙΑΜΕΡΙΣΜΑΤΑ
ΜΑΙΖΟΝΕΤΕΣ
ΜΟΝΟΚΑΤΟΙΚΙΕΣ
ΚΑΤΑΣΤΗΜΑΤΑ
ΟΙΚΟΠΕΔΑ
ΞΕΝΟΔΟΧΕΙΑ
ΕΝΟΙΚΙΑΖΟΝΤΑΙ
ΕΠΑΓΓΕΛΜΑΤΙΚΟΙ ΧΩΡΟΙ ΠΡΟΒΟΛΗΣ
ΣΕ ΟΛΗ ΤΗΝ ΕΛΛΑΔΑ

Λίνδου 80
85100 Ρόδος
Τηλ.&Fax: 22410 33866
www.hellenicland.com
email:prezerakos@hellasnet.gr
ΚΙΝΗΤΟ: 6932468026

AE1067

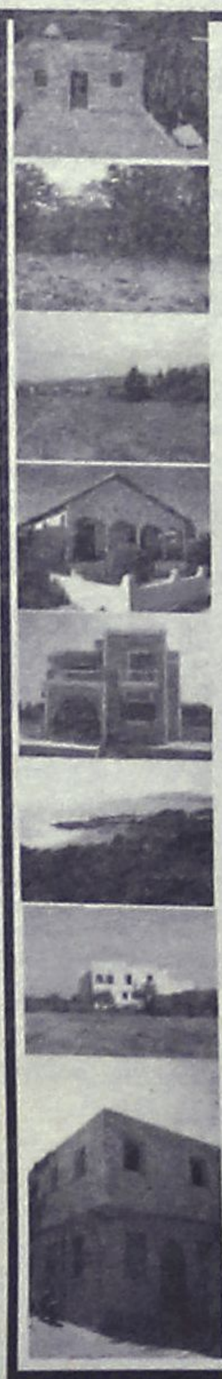

Vitzileos

ΚΤΗΜΑΤΟΜΕΣΙΤΙΚΟ ΓΡΑΦΕΙΟ – REAL ESTATE AGENCY

ΚΑΤΑΣΤΗΜΑΤΑ - ΓΡΑΦΕΙΑ - ΕΠΙΧΕΙΡΗΣΕΙΣ

Μαγαζί στην Παλιά Πόλη, τουριστική περιοχή, 16 τ.μ.		40.000€
Μαγαζί με πατάρι στην οδό Ρόδου- Λίνδου	55 τ.μ.	110 000 €
Επιχείρηση SNACK-BAR πλήρως εξοπλισμένο με άδεια για 30 καθίσματα στην Παλιά Πόλη	55 τ.μ.	75 000 €
Κατάστημα με πατάρι σε εμπορική περιοχή στο κέντρο της πόλης	122 τ.μ.	200 000 €
Διατηρητέο ακίνητο το οποίο αποτελείται από 72 τ.μ. ισόγειο και 72 τ.μ. 1ος όροφος και 200τ.μ. αυλή στην περιοχή Ψαροπούλα.	144 τ.μ.	450 000 €
Ευρύχωρη Αποθήκη στην Οδό Παναγιώτη Ροδίου	180 τ.μ.	82 000 €
ΞΕΝ/ΧΕΙΟ Β ΚΑΤΗΓ. 95 Δωμάτια σε 13 στρεμ. στην παραλία Ιαλυσού		2 642 000 €
ΞΕΝ/ΧΕΙΟ 15 Δωματίων πάνω στο κύμα και μονοκατοικία 80 τ.μ. στο Γεννάδι		440 000 €
ΞΕΝ/ΧΕΙΟ 60 Δωματίων, 130 Κλινών, Σε οικόπεδο 8.000 τ.μ., με ΔΥΟ ΠΙΣΙΝΕΣ. Επιπλέον Εστιατόριο και μπαρ στην Θολό.		2 750 000 €
Συγκρότημα Εφτά διαμερισμάτων με Δυο Μαγαζιά 250 τ.μ. στην Παραλία Ιξιάς		338 000 €
Κτιριακό συγκρότημα στο λιμάνι, σε 1.808 τ.μ. οικόπεδο επί της οδού Αυστραλίας	1300 τ.μ.	1 470 000€

ΜΕΖΟΝΕΤΕΣ – ΜΟΝΟΚΑΤΟΙΚΙΕΣ – ΟΙΚΟΔΟΜΕΣ

Μεζονέτα 112 τ.μ. με 3 υπνοδωμάτια, απεριόριστη θέα θάλασσα, θέρμανση, θέση στάθμευσης αυτοκινήτων, έτος κατασκευής 2001, περιοχή Κοσκινού		240.000 €
Μεζονέτα 210 τ.μ. σε μπετά κτισμένη σε 2.500 τ.μ. οικόπεδο, περιοχή Κανδυλί		175.000 €
Παραδοσιακό σπίτι στο Παραδείσι με ένα ευρύχωρο υπνοδωμάτιο, μεγάλη κουζίνα, μεγάλους χώρους και με αυλή. Υπάρχει δυνατότητα επέκτασης της οικοδομής	127 τ.μ.	100 000 €
Τριώροφη πολυτελής μονοκατοικία στα Άφαντου με τρία υπνοδωμάτια με κεντρική θέρμανση, τρία λουτρά (με W.C., Τζακούζι, ντους, και μπανιέρα) επίσης παρέχει Αποθήκη τροφίμων και Γκαράζ.210 τ.μ.		260 000 €
Τριώροφη Μεζονέτα, Πολυτελής Κατασκευή, δίπλα στην θάλασσα 300 τ.μ.		500 000 €
Διώροφη μονοκατοικία με δυο υπνοδωμάτια και σαλοτραπεζαρία και ένα μπάνιο στην Κάλυμνο		45 000 €
Μεζονέτα σε 1.000 μ. οικόπεδο περιοχή Ιξιά 144 τ.μ.		300.000€
Μεζονέτα σε 1.300 μ. οικόπεδο περιοχή Κοσκινού 210 τ.μ.		310.000€
Μονοκατοικία ανακαινισμένη στην περιοχή Κρητικά135 τ.μ.		265 000 €
Διώροφη μονοκατοικία με τέσσερα υπνοδωμάτια, δυο μπάνια στην Αφάντου		150 000 €

ΠΩΛΟΥΝΤΑΙ ΔΙΑΜΕΡΙΣΜΑΤΑ

Διαμέρισμα ρετιρέ 117 τ.μ. με 3 υπνοδωμάτια, αυτόνομη θέρμανση, θέα θάλασσα, περιοχή Ψαροπούλα		175.000 €
Γκαρσονιέρα με θεά στην θάλασσα στην περιοχή Γεννάδι 50 τ.μ.		53 000 €
Διαμέρισμα με δυο υπνοδωμάτια με Εκπληκτική Θεά στην περιοχή Γεννάδι	60 τ.μ.	55 000 €
Διαμέρισμα Ισόγειο με Κήπο και Γκαράζ, με θέα στην Θάλασσα, στην περιοχή Ροδίνι	220 τ.μ.	360 000 €

ΟΙΚΟΠΕΔΑ ΕΝΤΟΣ ΚΑΙ ΕΚΤΟΣ ΡΟΔΟΥ

Οικόπεδο Εντός Ζώνης στην περιοχή Αφάντου	17000 τ.μ.	750 000 €
Οικόπεδο Λίγο πριν την Κρητηνία περιοχή Λαβαριανής	5000 τ.μ.	45 000 €
Οικόπεδο Πάνω στην Λεωφόρο Ρόδου - Λίνδου με κόμβο με οικοδομική άδεια για 3000 μ κτίσμα σε δυο ορόφους επιπλέον 400 τ.μ. υπόγειο8500 τ.μ.		1 500 000 €
Οικόπεδο Στο Φυτώριο με Θέα στην Θάλασσα κατάλληλο για κατοικία	4.000 τ.μ.	240 000 €
Οικόπεδο Στον Άγιο Νικόλαο Σ.Δ. 1,20	412 τ.μ.	220 000 €
Οικόπεδο Στην Κάμειρο Σκάλα πάνω στο κύμα εντός ζώνης	2600 τ.μ.	85 000 €
Οικόπεδο Παραθαλάσσιο Σ.Δ. 0,2 πάνω στον Δρόμο στο νησί της Λέρου	4075 τ.μ.	205 000 €
Οικόπεδο Στην Κω σε Εξοχική Τοποθεσία της περιοχής Ψαλίδι	5400 τ.μ.	73 000 €
Οικόπεδο Στο Φαληράκι	8000 τ.μ.	230 000 €
Οικόπεδο Πάνω στο Κύμα, Κατάλληλο για οποιαδήποτε χρήση στα Καλαβάρδα	20000 τ.μ.	880 000 €
Οικόπεδο Στο Πλημμύρι πάνω στο Κύμα	20000 τ.μ.	600 000 €
Οικόπεδο Στα Καλαβάρδα	25000 τ.μ.	295 000 €
Οικόπεδο Πάνω στο Κύμα στην Θολό	34000 τ.μ.	611 000 €
Οικόπεδο Στο Τσαΐρι επί της Λεωφόρου ΤΣΑΪΡΙ- ΑΕΡΟΔΡΟΜΙΟΥ	98000 τ.μ.	1 300 000 €
Οικόπεδο Στην Πυλώνα οικοπεδική έκταση με φανταστική Θέα στην Θάλασσα	115000 τ.μ.	680 000 €

ΑΚΙΝΗΤΑ ΑΘΗΝΩΝ

Διαμέρισμα – Ρετιρέ στον τέταρτο Όροφο, Πλατεία Κυψέλης 83 τ.μ.		123 300 €
Διαμέρισμα στον τέταρτο όροφο στην Αγια Παρασκευή κοντά στο Αμερικανικό Κολέγιο με δυο μεγάλα υπνοδωμάτια και θέρμανση	86 τ.μ.	150 000 €
Διαμέρισμα ανακαινισμένο με υπερυψωμένο Ισόγειο και Κήπο στην Άνω Γλυφάδα	112 τ.μ.	170 000 €

ΕΝΟΙΚΙΑΖΟΝΤΑΙ ΚΑΤΑΣΤΗΜΑΤΑ - ΕΠΙΧΕΙΡΗΣΕΙΣ

Οροφο- Διαμέρισμα στην περιοχή Ζέφυρος για Επαγγελματική Χρήση	150 τ.μ.	1 000 €
Διαμέρισμα στη Οδό Στέλιου Κοτιάδη κατάλληλο για επαγγελματική χρήση	85 τ.μ.	450 €
Κατάστημα στην Θολό	800 τ.μ.	2 500 €

ΕΝΟΙΚΙΑΖΟΝΤΑΙ ΔΙΑΜΕΡΙΣΜΑΤΑ

Διαμέρισμα με Τρία υπνοδωμάτια στην Περιοχή Μητρόπολη	120 τ.μ.	500 €
Γκαρσονιέρα σε ρετιρέ στο Κανακόνερο	25 τ.μ.	230 €

ΒΙΤΖΗΛΑΙΟΣ ΜΑΡΙΟΣ • ΕΘΝΑΡΧΟΥ ΜΑΚΑΡΙΟΥ 45 • ΤΗΛ: 22410-24900, ΚΙΝ: 6932704919, 6932196325 FAX: 22410-25544, WEBSITE: www.vitzileos.gr, EMAIL:mvre@otenet.gr AE858

ΚΤΗΜΑΤΟΜΕΣΙΤΙΚΟ ΓΡΑΦΕΙΟ
ΑΣΒΕΣΤΗΣ Δ. ΝΙΚΟΛΑΟΣ

- **ΑΝΑΛΗΨΗ** κατάστημα και αποθήκη 45 συν125 τ.μ. με πατάρι 40 τ.μ. σε πολύ καλή τιμή!!!
- **ΑΝΑΛΗΨΗ** διαμέρισμα λουξ 113 τ.μ. με καταπληκτική θέα, 226,000€
- **ΑΝΑΛΗΨΗ** διαμέρισμα (2 υπ.) 62 τ.μ. λουξ 118,000 €
- **ΑΝΑΛΗΨΗ** οροφοδιαμέρισμα 120 τ.μ. λουξ προς 1.900€ ανά τ.μ.
- **ΡΟΔΙΝΙ** διαμέρισμα 94 τ.μ. λουξ κατασκευής 180,000€
- **ΡΟΔΙΝΙ** διαμέρισμα 90 τ.μ. λουξ κατασκευής 165,000 €
- **ΡΟΔΙΝΙ** διαμέρισμα 105 τ.μ. λουξ κατασκευής με καταπληκτική θέα και θέση πάρκιν 200,000€
- **Μ. ΠΕΤΡΙΔΗ** οροφοδιαμέρισμα λουξ κατασκευής 120 τ.μ. προς 2,000€ ανά τ.μ.
- **Μ. ΠΕΤΡΙΔΗ** ημιυπόγεια γκαρσονιέρα 45 τ.μ., 50.000 €
- **Μ. ΠΕΤΡΙΔΗ** διαμέρισμα ισόγειο 82 τ.μ. 130,000 €
- **Μ. ΠΕΤΡΙΔΗ** διαμέρισμα ημιυπόγειο 85 τ.μ. 100,000 €
- **Μ. ΠΕΤΡΙΔΗ** διαμέρισμα 82 τ.μ. 150,000 €
- **Μ. ΠΕΤΡΙΔΗ** διαμέρισμα λουξ κατασκευής 88 τ.μ. προς 2.000 € ανά τ.μ.
- **ΜΙΡΑ ΜΑΡΕ** διαμερίσματα διαφόρων διαστάσεων με γκαράζ αποθήκες σε πολύ καλή τιμή
- **ΙΞΙΑ** διαμέρισμα λουξ με καλή θέα 94 τ.μ. 155,000 €
- **ΤΡΙΑΝΤΑ** διαμέρισμα 44 τ.μ. λουξ 83,000 €
- **ΤΡΙΑΝΤΑ** μεζονέτα 150 τ.μ. λουξ κατασκευής με 1.000 τ.μ. οικόπεδο 270,000 €
- **ΠΑΣΤΙΔΑ** μεζονέτα 130 τ.μ. 170,000 € **και** μεζονέτα 150 τ.μ. 195,000 €
- **ΠΑΣΤΙΔΑ** μεζονέτες 125 τ.μ. με 300 τ.μ. οικόπεδο 100,000€
- **ΚΟΣΚΙΝΟΥ** μεζονέτα 120 τ.μ. σε μπετά σε οικόπεδο 300 τ.μ. 140,000 €
- **ΚΟΣΚΙΝΟΥ** μεζονέτα 192 τ.μ. σε μπετά με 300 τ.μ. οικόπεδο 140,000 €
- **ΚΟΣΚΙΝΟΥ** μεζονέτα 115 τ.μ. λουξ ανεξάρτητη 220,000 €
- **ΠΑΡΑΔΕΙΣΙ** διώροφη κατοικία σε μπετά 2Χ85 τ.μ. με καλή θέα 80,000 €
- **ΚΟΣΚΙΝΟΥ** οικόπεδο 4050 τ.μ. με καλή θέα!!! 220,000€
- **ΚΟΛΥΜΠΙΑ** οικόπεδο 4.100 τ.μ. 150,000€
- **ΚΑΝΔΥΛΙ** οικόπεδο 4.000 τ.μ. 145,000€
- **ΡΟΔΟΣ** οικόπεδο 2,000 τ.μ. για (Β.Χ.) με δόμηση 4Χ600 τ.μ. επί της Ρόδου-Λίνδου 173,000€
- **ΡΟΔΟΣ** οικόπεδο 1.000 τ.μ. στα αμπέλια ΚΑΪΡ εκτός σχεδίου 35,000€
- **ΓΕΝΝΑΔΙ** οικόπεδο 2,360 τ.μ. με άδεια οικοδομής (440 τ.μ. μικτά) πάνω στο δρόμο 50 μέτρα από το κύμα
- **ΚΑΝΔΥΛΙ** οικόπεδο 4.000 τ.μ. 145,000 €
- **ΡΟΔΟΣ** οικόπεδο 1000 τ.μ. στα αμπέλια ΚΑΪΡ εκτός σχεδίου 35,000 €
- **ΜΕΤΑΧΕΙΡΙΣΜΕΝΟ** 55 τ.μ. στο Ροδίνι 80,000€
- **ΜΕΤΑΧΕΙΡΙΣΜΕΝΟ** 6 ετών 119 τμ. λουξ με πάρκιν και αυλή 200,000€ Ανάληψη
- **ΕΝΟΙΚΙΑΖΕΤΑΙ** διαμέρισμα 87 τ.μ. 2 υπ. 450€
- **ΕΝΟΙΚΙΑΖΕΤΑΙ** 300 τ.μ. **αποθήκη** στον Συνεταιρισμό Ξυλουργών 600 ευρώ

ΑΓΙΟΥ ΙΩΑΝΝΟΥ 46, ΡΟΔΟΣ • ΤΗΛ. 2241032809, 6947848288 • e-mail:asvestis estate@yahoo.gr

ΧΠΚΤΗ003

ΕΥΡ ΕΠΙΧΕΙΡΕΙΝ
ΣΥΜΒΟΥΛΟΙ ΕΠΙΧΕΙΡΗΣΕΩΝ

Ο ισχυρότερος και δυναμικότερος φορέας υποστήριξης επιχειρήσεων και ιδιωτών

Η ΕυρωΕπιχειρείν έχοντας σαφή προσανατολισμό την ικανοποίηση των δικών σας προσδοκιών, με ικανά και έμπειρα στελέχη προσφέρει υψηλής ποιότητας ακίνητα και ευκαιρίες

Μοναδική ευκαιρία για συλλέκτες και όχι μόνο...

Πωλούνται

1) Δύο (2) συλλεκτικές δάδες λαμπαδηδρομίας από τους Ολυμπιακούς αγώνες του "Mexico"

2) Επιχείρηση-BAR με ολόκληρο τον εξοπλισμό στην Κολύμπια στην οδό Ευκαλύπτων





3) Δύο μονοκατοικίες στα μπετά στην Ε.Ο. Ρόδου-Λίνδου απέναντι από το κέντρο υγείας Αρχαγγέλου

Για περισσότερες πληροφορίες παρακαλούμε επικοινωνήστε μαζί μας

ΕΥΡ ΕΠΙΧΕΙΡΕΙΝ
ΣΥΜΒΟΥΛΟΙ ΕΠΙΧΕΙΡΗΣΕΩΝ

ΜΑΤ1642(2)

ΕΜΠΟΡΙΚΟ ΚΕΝΤΡΟ ΦΩΚΙΑΛΗ
1ος ΟΡΟΦΟΣ ΡΟΔΟΣ 85100
www.euro-business.gr
ΤΗΛ.: 2241070019, FAX:2241070156, E-Mail: info@euro-business.gr

ενοικιασεις

συνέχεια από την προηγούμενη

ΕΝΟΙΚΙΑΖΕΤΑΙ μικρό διαμέρισμα ανεξάρτητο στον α' όροφο που αποτελείται από υπνοδωμάτιο, καθιστικό, κουζίνα, χωλ και μπάνιο επί της Δενδρινού 8. Πληρ. τηλ. 2241022144, 2241039050 (πρωινές ώρες 9.30-6 μ.μ.), 6944647617 MZT170401

Profit & Solution
ΚΤΗΜΑΤΙΚΕΣ ΥΠΗΡΕΣΙΕΣ
Αντ. Δαμασκηνού 119 85100 Ρόδος
22410 28100

AE963

ΔΙΑΜΕΡΙΣΜΑΤΑ		
Καρακονερο γκαρσονιέρα 43τμ 1 υ/δ		105.000 ΕΥΡΩ
Ανάληψη 80τμ 2 υ/δ καινούργιο		140.000 ΕΥΡΩ
Ανάληψη 96τμ 3 υ/δ		190.000 ΕΥΡΩ
Ροδίνι 85τμ 2υ/δ αυτόνομη θέρμανση		135.000 ΕΥΡΩ
Δασκάλους 80 τμ 2υ/δ		120.000 ΕΥΡΩ
Ιξία 115τμ 3 υ/δ		115.000 ΕΥΡΩ
Κρεμαστή 70τμ 2 υ/δ σε καλή κατάσταση		75.000 ΕΥΡΩ
Κρεμαστή 55τμ 1υ/δ σε καλή κατάσταση		70.000 ΕΥΡΩ
Παραδείσι 85 τμ καινούργιο		110.000 ΕΥΡΩ
Παραδείσι 85τμ σε καλή κατάσταση		90.000 ΕΥΡΩ
ΜΟΝΟΚΑΤΟΙΚΙΕΣ		
Παστίδα σε οικόπεδο 345τμ τελειωμένο	130τμ.	185.000ΕΥΡΩ
Παστίδα σε οικόπεδο 430τμ σε μπετό	130τμ	118.000ΕΥΡΩ
Παστίδα σε οικόπεδο 415τμ σε μπετό	130τμ	116.000ΕΥΡΩ
Παστίδα σε οικόπεδο 310τμ σε μαρμαροσουβά	130τμ	118.000ΕΥΡΩ
Παστίδα 136τμ σε μπετό		86.000ΕΥΡΩ
Δαματριά 75τμ με οικόπεδο 325τμ		85.000ΕΥΡΩ
Μαριτσά 130.τμ σε οικόπεδο 5.300τμ		250.000ΕΥΡΩ
ΟΙΚΟΠΕΔΑ		
Κρεμαστή 2.000τμ οικοδομήσιμο 200τμ		220.000 ΕΥΡΩ
Θολό 16.000τμ		95.000 ΕΥΡΩ
Γεναδι 500τμ με άδεια οικοδομής με θέα θάλασσα		40.000 ΕΥΡΩ
ΕΠΑΓΓΕΛΜΑΤΙΚΟΣ ΧΩΡΟΣ		
Αποθήκη στην Ανάληψη 143τμ με πατάρι		125.000ΕΥΡΩ
ΦΑΝΕΣ οικόπεδο 2630τμ βιοτεχνικός χώρος 410τμ		150.000ΕΥΡΩ

ΔΙΑΜΕΡΙΣΜΑΤΑ ΠΡΟΣ ΠΩΛΗΣΗ



118 τ.μ. Διώροφο διαμέρισμα επί της οδού Καμείρου με 3 υπνοδωμάτια, σαλόνι, κουζίνα, καθιστικό, 2 μπάνια. Διαθέτει κεντρική αυτόνομη θέρμανση, ηλ. θερμοσίφωνα, τζάκι, σύγχρονη σχεδίαση.

Αξίας € 205.000

126 τ.μ. Διαμέρισμα επί της οδού Πειραιώς με 3 υπνοδωμάτια, σαλόνι, κουζίνα, καθιστικό, 2 μπάνια. Διαθέτει κεντρική αυτόνομη θέρμανση, ηλ. θερμοσίφωνα, δορυφορική κεραία, σύγχρονη εσωτερική σχεδίαση.

Αξίας € 240.000



- 57 τ.μ. Διαμέρισμα περιοχή Αγ. Γεώργιος με 1 υπνοδωμάτιο, σαλόνι, κουζίνα, μπάνιο. Πλήρως ανακαινισμένο, **Αξίας € 80.000**
- 66 τ.μ. Διαμέρισμα περιοχή Προέκταση Εθν. Αντιστάσεως (Άννης Μαρίας) με 1 υπνοδωμάτιο, σαλόνι, κουζίνα, μπάνιο. Πλήρως ανακαινισμένο, **Αξίας € 90.000**
- 92 τ.μ. Διαμέρισμα Γ΄ ορόφου στην Ανάληψη με 2 υπνοδωμάτια, σαλόνι, κουζίνα, μπάνιο. **Αξίας € 135.000**
- 95 τ.μ. Διαμέρισμα Β' ορόφου περιοχή Δασκάλους με με 2 υπνοδωμάτια, σαλόνι, κουζίνα, μπάνιο. **Αξίας € 132.000**
- 98 τ.μ. Διαμέρισμα Α' ορόφου περιοχή Αγ. Απόστολοι με 2 υπνοδωμάτια, σαλόνι, κουζίνα, μπάνιο. **Αξίας € 90.000**
- 110 τ.μ. Διαμέρισμα Γ' ορόφου περιοχή Αγ. Απόστολοι με 3 υπνοδωμάτια, σαλόνι, κουζίνα, μπάνιο. Διαθέτει Ηλιακό θερμοσίφωνα, τέντες. **Αξίας € 117.388**

ΚΑΤΑΣΤΗΜΑΤΑ ΠΡΟΣ ΜΙΣΘΩΣΗ



Κατάστημα 80 τ.μ. επί της οδού Θ. Σοφούλη δίπλα από το Τ.Ε.Β.Ε., διαθέτει πατάρι 80 τ.μ.

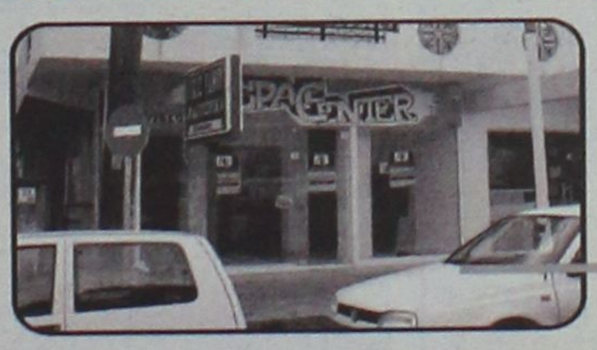

Κατάστημα 60 τ.μ. επί της οδού Βενετοκλέων πίσω από το Cinema "Metropol".



Κατάστημα 90 τ.μ. επί της οδού Δελφών και Φιλερήμου στο Καρακόνερο, με πατάρι 43 τ.μ.

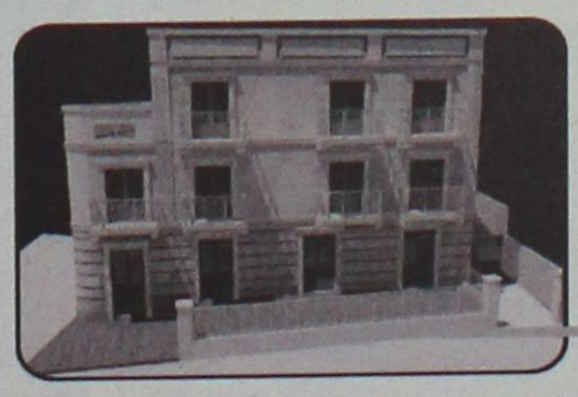

Κατάστημα 160 τ.μ. επί της οδού Γρίβα με 45 τ.μ. αυλή

ευσταθίου ΕΥΡΩΚΤΗΜΑΤΙΚΗ
ΚΤΗΜΑΤΟΜΕΣΙΤΙΚΟ ΓΡΑΦΕΙΟ

Αποκλειστική διάθεση

ΧΠ401/2029

Εθν. Αντιστάσεως 83 • Τηλ.: 22410 73819, 74917 • Κιν.: 6944 374546, 6945 292030 • Fax: 22410 38641 • info@euroktimatiki.gr

ΚΑΤΑΣΚΕΥΕΣ-ΠΩΛΗΣΕΙΣ-ΑΝΤΙΠΑΡΟΧΕΣ

ΧΑΤΖΗΜΙΧΑΛΗΣ ΚΩΝΣΤΑΝΤΙΝΟΣ

ΔΟΜΙΚΟΣ ΕΡΓΟΛΑΒΟΣ ΔΗΜΟΣΙΩΝ ΕΡΓΩΝ

ΠΩΛΟΥΝΤΑΙ

ΠΑΣΤΙΔΑ: ΑΝΕΞΑΡΤΗΤΕΣ ΠΟΛΥΤΕΛΕΙΣ ΜΕΖΟΝΕΤΕΣ 158 τ.μ.-152 τ.μ. σε οικόπεδα των 340 τ.μ. με φανταστική θέα σε ήσυχο περιβάλλον.

ΑΦΑΝΤΟΥ: ΔΙΑΜΕΡΙΣΜΑΤΑ ΛΟΥΞ ΚΑΤΑΣΚΕΥΗΣ 83 τ.μ. με κεντρική θέρμανση, διπλά τζάμια, εντοιχισμένη κουζίνα, ντουλάπες και ηλιακό θερμοσίφωνο.

ΑΝΑΛΑΜΒΑΝΟΥΜΕ
ΕΡΓΑΣΙΕΣ ΜΠΕΤΟΝ-ΕΜΦΑΝΗ ΜΠΕΤΑ-ΚΤΙΣΙΜΑΤΑ-ΣΟΒΑΔΕΣ
και παντός είδους οικοδομικών εργασιών

ΖΗΤΟΥΝΤΑΙ
Για αξιοποίηση με τις καλύτερες προϋποθέσεις ΟΙΚΟΠΕΔΑ για ΑΝΤΙΠΑΡΟΧΗ

Τηλ.: (22410) 21834, 6936609834-6974198504

MXP13566

ευσταθίου ΕΥΡΩΚΤΗΜΑΤΙΚΗ

ΚΤΗΜΑΤΟΜΕΣΙΤΙΚΟ ΓΡΑΦΕΙΟ

Εθν. Αντιστάσεως 83 • Τηλ.: 22410 73819, 74917
Κιν.: 6944 374546, 6945 292030
Fax: 22410 38641 • e-mail: info@euroktimatiki.gr

ΠΩΛΗΣΕΙΣ ΑΚΙΝΗΤΩΝ

Οικοπεδα

1) 3.640 τ.μ. οικόπεδο στην Ιαλυσό με άδεια οικοδομής για διώροφη μονοκατοικία 135 τ.μ. αξίας 120.0000 ευρώ, 2) 500 τ.μ. στους Αγίους Αποστόλους (νέο σχέδιο πόλεως) με σ.δ. 0,8 Αξίας 150.000 ευρώ. 3) 614 τ.μ. στους Αγίους Αποστόλους (νέο σχέδιο πόλεως). Αξίας 220.000 ευρώ. 4) 1.400 τ.μ. στην ιαλυσό με άδεια οικοδομής με δυνατότητα οικοδόμησης 150 τ.μ. κατοικίας. Αξίας 138.000 ευρώ. 15 τ.μ.. κατοικίας αξίας 140.000 ευρώ 5) 987 τ.μ. στην ιαλυσό θέση Κανδηλί με άδεια οικοδομής 6) 304 τ.μ. στην Ιξιά (με δυνατότητα οικοδόμησης 240 τ.μ. κατοικίας) Αξίας 160.000 € 7) 1.000 τ.μ. στο Ροδίνι (με δυνατότητα οικοδόμησης 400 τ.μ. κατοικίας) Αξίας 350.000 € 8) 1000 τ.μ. στην Ιαλυσό (με δυνατότητα οικοδόμησης 120 τ.μ. κατοικίας) Αξίας 110.000 € 9) 2000 τ.μ. στην Ιαλυσό (με δυνατότητα οικοδόμησης 200 τ.μ. κατοικίας) Αξίας 220.000 € 10) 2000 τ.μ. στα Κοσκινού (με δυνατότητα οικοδόμησης 120 τ.μ. κατοικίας) Αξίας 88.000 € 11) 3.640 τ.μ. στην Ιαλυσό (με δυνατότητα οικοδόμησης 135 τ.μ. κατοικίας) Αξίας 120.000 € 12) 4000 τ.μ. στα Κοσκινού με πανοραμική θέα (με δυνατότητα οικοδόμησης 200 τ.μ. κατοικίας) Αξίας 215.000 € 13) 4000 τ.μ. στα Κοσκινού με εξαιρετική θέα (με δυνατότητα οικοδόμησης 200 τ.μ. κατοικίας) Αξίας 300.000 € 14) 4.010 κοντά στην Εθν. Οδό Λίνδου – Αεροδρομίου για επαγγελματική χρήση (με δυνατότητα οικοδόμησης 3.600 τ.μ. Βιοτεχνικού Χώρου) Αξίας 180.000 € 15) 5.300 τ.μ. στα Ασγούρου (με δυνατότητα οικοδόμησης 200 τ.μ. κατοικίας) Αξίας 190.000 €

Διαμερίσματα

1) 50 τ.μ. στην Μ. Κλαδάκη με 1 υπν/τιο Αξίας 90.000 € 2) 50 τ.μ. στην Μυτιλήνης με 1 υπν/τιο Αξίας 82.000 € 3) 65 τ.μ. στην Κανελλοπούλου με 1 υπν/τιο Αξίας 95.000€ 4) 70 τ.μ. στην Ιξιά (Σωτήρος) με 2 υπν/τια Αξίας 94.000€ 5) 80 τ.μ. στην Αγ. Σοφίας με 2 υπν/τια Αξίας 176.000€ 6) 81 τ.μ. στην Ανάληψη επί της οδού Αισχίνη σε νεόδμητη οικοδομή με πάρκιν. Αξίας 180.000 € 7) 80 τ.μ. στην Λαγκάνη (περιοχή Δασκάλους) με 2 υπν/τια Αξίας 85.000€ 8) 95 τ.μ. στην Ηλιούπολη με 2 υπνοδωμάτια αξίας 95.000 € 9)95 τ.μ. στην 28ης Οκτωβρίου με 2 υπν/τια Αξίας 280.000€ 10) 95 τ.μ. στην Ιξιά (Σωτήρος) με 2 υπν/τια Αξίας 90.000€ 11) 110 τ.μ. με 3 υπν/τια στους Αγ. Αποστόλους β' ορόφου αξίας 117.000 ευρώ 12) 107 τ.μ. στην Ρόδου-Λίνδου (κοντά στην ΔΕΥΑΡ) με 3 υπν/τια Αξίας 130.000€ 13) 110 τ.μ. στην Ανθ. Ζερβού με 3 υπν/τια Αξίας 225.000 € 14) 110 τ.μ. στην Ιαλυσό με 3 υπν/τια Αξίας 120.000 € 15) 110 τ.μ. στην Νηρηίδων (Καρακόνερο) με 3 υπν/τια Αξίας 220.000€ 16) 116 τ.μ. στην Μ. Πετρίδη με 3 υπν/τια Αξίας 232.000 € 17) 120 τ.μ. στην Ιαλυσό με 3 υπν/τια Αξίας 125.000 € 18)120 τ.μ. στην Νηρηίδων (Καρακόνερο) με 3 υπν/τια Αξίας 240.000€ 19) 126 τ.μ. στην Γρηγορίου Ε΄ με 3 υπνοδωμάτια Αξίας 315.000 €

ΜΟΝΟΚΑΤΟΙΚΙΕΣ - ΜΕΖΟΝΕΤΕΣ

1)111 τ.μ. στα Κοσκινού εντός οικοπέδου 160 τ.μ. αξίας 230.000€ 2140 τ.μ. στην Ιαλυσό Αξίας 280.000 € 2) 140 τ.μ. στην Παστίδα Αξίας 220.000 € 3) 140 τ.μ. στην Ιαλυσό Αξίας 280.000 € 4) 150 τ.μ. στην Ιαλυσό Αξίας 300.000 € 5)155 τ.μ. στην Ιξιά Αξίας 279.000 € 6) 155 τ.μ. στην Ιξιά Αξίας 281.000 € 7) 160 τ.μ. στην Ιαλυσό Αξίας 350.000 € 8) 160 τ.μ. στα Κοσκινού Αξίας 380.000 € 9) 160 τ.μ. στις Φάνες Αξίας 190.000 € 10) 200 τ.μ. στους Πρόποδες Φιλερήμου στην Ιαλυσό Αξίας 380.000 € 11) 280 τ.μ. στην λεωφ. Κρεμαστής – Π. Αεροδρομίου Αξίας 320.000 €

ΚΑΤΑΣΤΗΜΑΤΑ

1) 30 τ.μ. στο Κέντρο της Πόλης (με άμεση παράδοση χρήσης) Αξίας 450.000€ 2) 55 τ.μ. στην Ανάληψη (κεντρικά) Αξίας 120.000€ 3) 57 τ.μ. στο Κέντρο της Πόλης (ελεύθερο Χρήσεως) Αξίας 370.000€ 4) 61 τ.μ. στο Κέντρο της Πόλης (με άμεση παράδοση χρήσης) Αξίας 590.000€ 5) 62 τ.μ. στην Ανάληψη (κεντρικά) Αξίας 370.000 € 6) 77 τ.μ. στο Κέντρο της Πόλης (ελεύθερο Χρήσεως) Αξίας 500.000€ 7) 100 τ.μ. στην Ανάληψη (κεντρικά) Αξίας 580.000 € 8) 160 τ.μ. στην Μιχαήλ Πετρίδη αξίας 290.000 9) 43 τ.μ. στην Ιαλυσό επί της Ιερού Λόχου (με άμεση παράδοσης χρήσης). Αξίας 120.000 ευρώ. 10) Κατάστημα επί της οδού Σωκράτους Παλιά Πόλη 74 τ.μ. , 11) Κατάστημα επί της πλατείας Ιπποκράτους στην Παλιά Πόλη 135 τ.μ., .12) Κατάστημα επί της οδού Πολυδώρου στην Παλιά Πόλη 53 τ.μ. συν 1ος όροφος 53 τ.μ., 13) 86 τ.μ. ισόγειο κατάστημα επί της πλατείας Εβραίων Μαρτύρων Παλιά Πόλη συν 1ος όροφος 90 τ.μ., 14) 3 καταστήματα επιφανείας 62,07 τ.μ. το κάθε ένα επί της οδού Ηλία Βενέζη Αξίας 180.000 € έκαστο.

XΠ401/2029

ενοικιασεις

συνέχεια από την προηγούμενη

ΕΝΟΙΚΙΑΖΕΤΑΙ μεγάλη **γκαρσονιέρα** καινούργια πλήρως επιπλωμένη, λουξ κατασκευής στην περιοχή Ανάληψη. Τιμή 350 ευρώ. Προτιμούνται δάσκαλοι-φοιτητές-στρατιωτικοί. Πληρ. τηλ. 2241023815, 2241078275, 6944698056 MZT170403

ΕΣΤΙΑ

ΚΤΗΜΑΤΟΜΕΣΙΤΙΚΟ ΓΡΑΦΕΙΟ ΚΑΜΠΟΥΡΗΣ ΣΚ. ΕΜΜΑΝΟΥΗΛ

ΠΩΛΟΥΝΤΑΙ

1. Διαμερίσματα:
α) 81 τ.μ. στο κέντρο της πόλης, ισόγειο με δυνατότητα πολλαπλών χρήσεων και με θέση parking
β) 88 τ.μ. ρετιρέ στην Διον. Σολωμού
γ) 100 τ.μ. λουξ κατασκευής στην Ανάληψη
δ) 135 τ.μ. ρετιρέ λουξ κατασκευή, στην Ανάληψη
ε) 65 τ.μ. λουξ κατασκευή στο Ροδίνι
στ) 120 τ.μ. λουξ κατασκευή στο Ροδίνι
ζ) 80 τ.μ λουξ κατασκευή στο Ροδίνι
η) 100 τ.μ. λουξ κατασκευή στο Ροδίνι
2. Μονοκατοικίες:
α) 200 τ.μ. ανεξάρτητες με αυλή 1.000 τ.μ. στα Κοσκινού
β) 110 τ.μ.-150 τ.μ.-200 τ.μ. με οικόπεδο 400 τ.μ. και ατομική πισίνα, στα Μαριτσά
3. Οικόπεδα:
α) 1000 τ.μ. και 2600 τ.μ. στα Κοσκινού
β) 4.000 τ.μ. και 8.000 τ.μ. στην Λεωφ. Ρόδου-Λίνδου
γ) 1850 τ.μ. σστην Παστίδα εντός οικισμού
4. Καταστήματα:
α) 70 τ.μ. στην Ανάληψη

ΣΤΕΦ. ΚΑΖΟΥΛΗ 74 - ΡΟΔΟΣ
ΤΗΛ. 2241024858, 6942841691

AE691

ΕΥΡΩΣΤΕΓΑΣΤΙΚΗ

ΚΤΗΜΑΤΟΜΕΣΙΤΙΚΟ ΓΡΑΦΕΙΟ - ΧΑΤΖΗΜΑΡΚΟΣ Ν. ΓΕΩΡΓΙΟΣ
Θ. ΣΟΦΟΥΛΗ 153 – Τ.Κ. 85100 ΡΟΔΟΣ
Πληροφορίες στο κινητό, διαθέσιμο όλες τις ώρες : 6973331692.
Τηλ. Γραφείου : 22410-29016. Ώρες γραφείου: 18:00 μ.μ έως 20:30 μ.μ.
Λοιπές ώρες και Σαββάτο, με ραντεβού.

ΠΩΛΟΥΝΤΑΙ ΚΑΙΝΟΥΡΓΙΑ ΔΙΑΜΕΡΙΣΜΑΤΑ ΛΟΥΞ ΚΑΤΑΣΚΕΥΗΣ

1. **ΡΟΔΙΝΙ:** Διαμέρισμα 100 τ.μ., 1ου ορόφου - 3 υπνοδ. - τιμή 185.000 EURO
2. **ΡΟΔΙΝΙ:** Διαμέρισμα 100 τ.μ., ρετιρέ, 3ου ορόφου, 3 υπνοδωματίων - τιμή 190.000 EURO
3. **ΡΟΔΙΝΙ:** Διαμέρισμα 80 τ.μ., 1ου ορόφου, 2 υπνοδωματίων - τιμή 150.000 EURO
4. **ΜΙΡΑ ΜΑΡΕ:** Καινούργια διαμερίσματα 102 τ.μ. σε μικρή πολυκατοικία ισόγεια και 1ου ορόφου με 3 υπνοδωμάτια, ιδιόκτητο parking και μικρή αποθήκη. Τιμή 197.000 EURO
5. **ΑΣΓΟΥΡΟΥ :** Γκαρσονιέρα 40 τ.μ – 2ου ορόφου – τιμή : 55.000 EURO.
6. **ΤΡΙΑΝΤΑ:** Υπερυψωμένο ισόγειο διαμέρισμα λux κατασκευής 95 τ.μ. 2 υπνοδωματίων με εσωτερική μικρή αποθήκη και ιδιόκτητη πλακόστρωτη αυλή. Τιμή 165.000 EURO

ΠΩΛΟΥΝΤΑΙ ΜΕΤΑΧΕΙΡΙΣΜΕΝΑ ΔΙΑΜΕΡΙΣΜΑΤΑ

7. **ΜΗΤΡΟΠΟΛΗ:** Ισόγειο διαμέρισμα 96 τ.μ. (χαρακτηρισμένο ως αποθήκη) με 2 υπνοδωμάτια, με 50 τ.μ. κήπο, σε άριστη κατάσταση, πλήρως επιπλωμένο. Τιμή 115.000 EURO
8. **ΟΛΥΜΠΙΟΥ ΚΑΡΠΑΘΟΥ:** Κοντά στου Μαρινόπουλου, υπόγεια γκαρσονιέρα 30 τ.μ., μισθωμένη προς 260 euro και υπόγειο διαμέρισμα 85 τ.μ., μισθωμένο προς 320 euro, με ιδιόκτητο πίσω κήπο 20 τ.μ., εφαπτόμενα με μεσοτοιχία, πωλούνται μαζί. Κατάλληλα για εισόδημα. Τιμή 108.000 EURO
9. **ΠΑΣΤΙΔΑ:** Μονοκατοικία με σοφίτα, συνολικά 105 τ.μ. πλήρως ανακαινισμένη, εντός οικισμού, με 2 υπνοδωμάτια, σαλόνι, κουζίνα, μπάνιο, σε άριστη κατάσταση, με ιδιόκτητο χώρο parking, και επιπλέον οικοδομήσιμο οικόπεδο 130 τ.μ. με δόμηση 95 τ.μ. Τιμή 120.000 EURO
10. **ΠΑΡΑΔΕΙΣΟ:** Διαμέρισμα 90 τ.μ., υπερυψωμένο ισόγειο, 2 υπνοδ., κοντά στην Εκκλησία Αγίου Νικολάου, πωλείται ως έχει, έως και κτίσματα. Τιμή 65.000 EURO.
11. **ΑΠΟΣ ΝΙΚΟΛΑΟΣ:** Διαμέρισμα 30ετίας 53 τ.μ. υπερυψωμένο ισόγειο, ενός υπνοδωματίου, σαλοτραπεζαρία, κουζίνα, μπάνιο. Τιμή 67.000 EURO.
12. **ΠΑΛΙΑ ΠΟΛΗ:** Διώροφη κατοικία 55 τ.μ. με αυλή 230 τ.μ. και επιπλέον δόμηση 63 τ.μ. Τιμή 152.000 EURO.
13. **ΜΙΧ. ΠΕΤΡΙΔΗ:** Ισόγειο διαμέρισμα 98 τ.μ. πλήρως ανακαινισμένο 2 υπνοδωματίων, με μεγάλο σαλόνι και 45 τ.μ. ιδιόκτητη αυλή. Τιμή 170.000 EURO.
14. **ΚΑΛΥΘΙΕΣ:** Διαμέρισμα 1ου ορόφου, 120 τ.μ., με 3 υπνοδωμάτια, μεγάλες βεράντες δεπίας. Τιμή 185.000 ευρώ.

ΠΩΛΟΥΝΤΑΙ ΜΟΝΟΚΑΤΟΙΚΙΕΣ – ΜΕΖΟΝΕΤΕΣ

15. **ΑΦΑΝΤΟΥ:** 3όροφοες μεζονέτες 140 τ.μ. με οικόπεδο 600 τ.μ. με θέα, και θέα θάλασσα, με 2 μπάνια και 3 ή 4 υπνοδωμάτια. Τελειωμένες. Τιμή 165.000 EURO.
16. **ΤΡΙΑΝΤΑ:** Τριώροφες μονοκατοικίες έως και μαρμαροσοβά, συνολικής επιφάνειας 210 τ.μ. (3Χ70 τ.μ.) σε οικόπεδο 350 τ.μ. σε περιοχή με θέα. Τιμή 200.000 EURO.
17. **ΠΑΣΤΙΔΑ:** Μονοκατοικίες σε μπετά 135 τ.μ. κύριοι χώροι και 18 τ.μ. ημιυπαίθριων, με 3 υπνοδωμάτια και 2 μπάνια με οικόπεδο 350 τ.μ. περιφραγμένο με τοιχία. Τιμή 140.000 EURO.
18. **ΠΑΣΤΙΔΑ:** Εξοχικές διώροφες μονοκατοικίες 125 τ.μ., 3 υπνοδωματίων, με επιπλέον δόμηση 75 τ.μ., σε οικόπεδο 400 τ.μ. Περιφραγμένο με τοιχία και θέση parking. Υπό κατασκευή, παραδίδονται τελειωμένες. Τιμή 215.000 EURO.

ΠΩΛΟΥΝΤΑΙ ΚΑΤΑΣΤΗΜΑΤΑ

19. **7 ΒΑΓΙΕΣ:** Για επαγγελματική στέγη, επί της πλατείας, πωλείται διώροφη μονοκατοικία με επιπλέον 18 τ.μ. ανάλυπτος χώρος. Ιδανική για τεχνικό Γραφείο, Ιατρείο, Λογιστήριο κ.λπ. Τιμή 250.000 EURO.
20. **ΚΑΜΕΙΡΟΥ:** Κατάστημα 42 τ.μ. πωλείται ως έχει έως και κτίσματα. Τιμή 80.000 EURO.
21. **ΚΑΜΕΙΡΟΥ:** Κατάστημα 60 τ.μ. μισθωμένο προς 350 euro, κατάλληλο για εισόδημα. Τιμή 90.000 EURO.

ΠΩΛΟΥΝΤΑΙ ΕΞΟΠΛΙΣΜΕΝΕΣ ΕΠΙΧΕΙΡΗΣΕΙΣ

22. **ΜΑΝΔΗΛΑΡΑ:** Στον πεζόδρομο, Γυροδίκο, άρτια εξοπλισμένη επικερδής επιχείρηση με βοηθητικούς χώρους, και παρασκευαστήριο. Δίδεται με νέο 12ετές συμβόλαιο. Ενοίκιο 865 ευρω και τιμή επιχείρησης 65.000 EURO.
23. **ΠΕΥΚΟΙ :** Πωλείται επιχείρηση fast food - γυροδίκο 50 τ.μ. πλήρως εξοπλισμένη, με μεγάλη αυλή με τραπεζοκαθίσματα στην πλατεία Λοθάρικα Πεύκων. Τιμή 25.000 EURO – Μίσθωμα 600 EURO - Με νέο 12ετές συμβόλαιο
24. **ΠΑΛΙΑ ΠΟΛΗ :** Πωλείται επιχείρηση 15 τ.μ – τιμή : 65.000 EURO, - σε πολύ εμπορικό πόστο – νέο 12ετές συμβόλαιο.

ΠΩΛΟΥΝΤΑΙ ΚΤΗΜΑΤΑ – ΟΙΚΟΠΕΔΑ

25. **ΔΑΣΚΑΛΩΝ:** Οικόπεδο 170 τ.μ. συνεχούς δόμησης με συντελεστή 1. Ιδανικό για 3 διαμερίσματα ή γκαρσονιέρες. Τιμή 105.000 EURO
26. **ΜΑΡΙΤΣΑ:** (ενδιάμεσα Μαριτσά και παλιό αεροδρόμιο) οικόπεδο 12.500 τ.μ. επί του δρόμου κοντά στο εκκλησάκι Αγίου Γεωργίου. Τιμή 370.000 EURO
27. **ΤΣΑΙΡΙ:** 200 μ. από την Λεωφόρο Ρόδου Λίνδου. Οικόπεδο 4.850 τ.μ. συνολικής κάλυψης για βιοτεχνικό κτίριο 4.500 τ.μ. σε τρεις ορόφους, πλέον υπογείου. Τιμή 220.000 EURO.
28. **ΚΑΒΟΥΡΑΚΙΑ:** Οικόπεδο Αμφιθεατρικό 7 στρέμματα κοντά στην θάλασσα.
29. **ΕΙΑ:** Οικόπεδο 160 τ.μ. με δόμηση για τριώροφη μεζονέτα συνολικά 195 τ.μ. και κήπο. Τιμή 80.000 EURO.
30. **ΤΡΙΑΝΤΑ :** Προνομιακο οικόπεδο 1.030 τ.μ. εντός σχεδίου, επί της συμβολής ασφαλτοστρωμένων οδών, ιδανικό για ανέγερση διώροφης μονοκατοικίας, συνολικής επιφάνειας 133 τ.μ. εκτός υπογείου και σοφίτας. Τιμή 145.000 EURO.
31. **ΣΟΡΩΝΗ :** Οικόπεδο 909 τ.μ. εντός οικισμου με δόμηση 430 τ.μ. 300 μέτρα από το Δημαρχείο, και 100 μέτρα από τον ασφαλτοστρωμένο δρόμο προς την παραλία. Τιμή 35.000 EURO.
32. **ΔΑΜΑΤΡΙΑ:** Οικόπεδο 4.000 τ.μ. Τιμή 88.000 EURO.
33. **ΔΑΜΑΤΡΙΑ:** Προνομιακό οικόπεδο 4.000 τ.μ. Τιμή 103.000 EURO.
34. **ΕΠΙ ΤΗΣ ΛΕΩΦ. ΡΟΔΟΥ - ΚΑΛΛΙΘΕΩΝ :** Προνομιουχο οικόπεδο 825 τ.μ με άδεια οικοδομής 108 τ.μ κύριας χρήσης – τιμή: 120.000 EURO.
35. **ΡΟΔΟΥ-ΛΙΝΔΟΥ:** Οικόπεδο εφαπτόμενο επί της οδού, 4.000 τ.μ. Με την άδεια οικοδομής για καταστήματα με υπόγειο 400 τ.μ., ισόγειο 400 τ.μ. και όροφο 300 τ.μ. Τιμή 330.000 ευρω.
36. **ΡΟΔΟΥ-ΛΙΝΔΟΥ:** Οικόπεδο 3.400 τ.μ. εφαπτόμενο επί της οδου, με πρόσωπο 107 τ.μ. Με δόμηση για κατάστημα συνολικά 417 τ.μ. (υπόγειο 139 τ.μ., ισόγειο 139 τ.μ. και όροφο 139 τ.μ. και δόμηση για βιοτεχνική χρήση συνολικά 712 τ.μ. (υπόγειο 178 τ.μ. ισόγειο 178 τ.μ. Α' όροφο 178 τ.μ. και Β' όροφο 178 τ.μ. Τιμή 350.000 ευρω.
37. **ΨΙΝΘΟΣ :** Κτήμα 8 στρ.- 7 χιλιόμετρα από το χωριό - τιμή: 25.000 EURO.
38. **ΠΕΤΑΛΟΥΔΕΣ:** 6.100 τμ. με θέα βουνό και θάλασσα-Τιμή 100.000 EURO.
39. **ΚΡΗΤΗΝΙΑ:** Οικόπεδο 1.400 τ.μ., εντός οικισμού. Αρτιο και οικοδομήσιμο, με δόμηση 400 τ.μ. Τιμή 35.000 EURO.
40. **ΚΡΗΤΗΝΙΑ:** Εκταση, εφαπτόμενη επί της Λεωφόρου, 6.450 τ.μ. Τιμή 60.000 EURO.
41. **ΠΑΣΤΙΔΑ :** Πρόποδες Φιλερήμου 2.030 τ.μ. εντός ζώνης

ΒΙΟΤΕΧΝΙΚΟΙ ΧΩΡΟΙ – ΑΠΟΘΗΚΕΣ

42. **ΑΝΑΛΗΨΗ:** Πωλείται πάνω στον κεντρικό δρόμο, πολυτελής υπόγειος χώρος 160 τ.μ. μισθωμένος προς 485 ευρώ μηνιαίως. Με 2 w.c. κατάλληλος για όλες τις χρήσεις. Ιδανικός για τεχνικό γραφείο, Λογιστήριο, Βιοτεχνία, Γυμναστήριο κ.λπ. Αρχική τιμή 100.000 EURO. Δεκτές και λοιπές λογικές προτάσεις.
43. **ΑΣΓΟΥΡΟΥ:** Αποθήκη 400 τ.μ. απoπερατωμένη πάνω στον δρόμο, ευκολη πρόσβαση για κάθε τυπο οχήματος με άνεση χώρου και μεγάλη αυλή. Τιμή 352.000 EURO.
44. **ΡΟΔΟΥ ΛΙΝΔΟΥ:** Απέναντι από Βασιλόπουλο, κατάστημα απoπερατωμένο, βιοτεχνικός χώρος 60 τ.μ – τιμή: 65.000 EURO.

● ΖΗΤΟΥΝΤΑΙ ΓΙΑ ΑΓΟΡΑ ●
ΜΕΤΑΧΕΙΡΙΣΜΕΝΑ ΔΙΑΜΕΡΙΣΜΑΤΑ

AE0101

ΕΝΟΙΚΙΑΖΕΤΑΙ

στο **Ροδίνι** ισόγειο **lux studio** με ανεξάρτητη είσοδο.

Πληρ. τηλ. 6934366326

MXT1639

ΚΡΑΝΙΔΗΣ Real Estate

Ι.Καζούλη & Αμερικής 50
Τηλ. 2241027082
2241026476

Πωλείται ΕΠΙΧΕΙΡΗΣΗ, Café - Bar στην ΙΞΙΑ, 2 ορόφων συνολικού εμβαδού 234τ.μ. - με Πάρκινγκ δεκτός και συνέταιρος
Τιμή: 100.000€ ΚΩΔ:[Κ-905] XΠ092

www.kranidis-estate.gr

ΓΙΑΝΝΗΣ ΝΙΚΟΛΙΔΑΚΗΣ

Μηχανολόγος-Μηχανικός
Γαλλίας 12-Ρόδος • τηλ. (22410)22291, 35103

ΠΩΛΟΥΝΤΑΙ

- Επί της οδού **Κων. Υδραίου** (πλησίον Ρόδου - Λίνδου) πολυτελή **διαμερίσματα** με απεριόριστη θέα, ιδιωτικούς χώρους parking και αποθήκες 90 τ.μ. και 126 τ.μ.
- Επί της οδού **Καθοπούλη** (Νιοχώρι) **αποθήκη** 222 τ.μ., **κατάστημα** 59 τ.μ. με πατάρι 15 τ.μ., **διαμερίσματα** από 45 τ.μ. έως 58 τ.μ.

XΠ2675

ΣΑΒΒΑΙΔΗΣ & Συνεργατες

Μεσιτες & Συμβουλοι Ακινητων

ΠΩΛΗΣΕΙΣ ΑΚΙΝΗΤΩΝ

Οικόπεδα εντός σχεδίου: **1)** Ροδίνι 400 τ.μ. με ΣΔ 0,4 185.000 € (ref:1267), **2)** Οικόπεδο 2,520 τ.μ. στα Καλαβάρδα 60.000 € (ref:2699) **3)** Ιαλυσός 765 τ.μ. με ΣΔ 0,4 165.000 € (ref:2214), **4)** Οικόπεδα εντός σχεδίου στην Ιαλυσό, εμβαδού 270τ.μ. εώς 430τ.μ. από 94.500 € (ref:2625)

Οικόπεδα εκτός σχεδίου: **1)** Κεντρικό οικόπεδο επί της Επαρχιακή οδού Κρεμαστής αεροδρομείου & Εθνικής Οδού Τσαΐρι αεροδρομίου 400.000€ (ref:2511), **2)** Κανδηλί 4,440τ.μ. 135.000 € (ref:1359), **3)** Ψάρτος 15.600τ.μ. "στο κύμμα"(ref:2238), **4)** Εθνική Οδό Παραδείσι-Θεολόγος 5,680τ.μ. 182.000€ (ref:2186), **5)** Κανδηλί 4,065 τ.μ. 250.000€ (ref:2347)

Μονοκατοικίες: **1)** Πολυτελής μεζονέτα στο Καρακόνερο 148 τ.μ. σε οικόπεδο 266 τ.μ. (ref:2411), **2)** Π.Πόλη 160τ.μ. με αυλή προς ανακαίνιση (ref:2328), **3)** Παραδοσιακό ανακαινισμένο με αυλή και βεράντα με θέα στα Κοσκινού 87τ.μ. 175.000 € (ref:2506), **4)** Μονοκατοικίες σε μπετά στην Παστίδα εμβαδού 135τ.μ., 125.000 € (ref:2632), **5)** Πωλούνται δύο μονοκατοικίες στο Γεννάδι 136τ.μ. η καθεμία,σε οικόπεδο 4,220τ.μ. (ref:2749)

Διαμερίσματα: **1)** Νεόδμητες γκαρσονιέρες στο κέντρο από 1.900-2.500 €/τ.μ. (ref:2423 & 2468), **2)** Πολυτελή Διαμερίσματα στο Καρακόνερο 115τ.μ. 220.000 € (ref:2355), **3)** Υπερπολυτελές ρετιρέ διαμέρισμα στην Ιαλυσό 220τ.μ. 340.000 € (ref:1743), **4)** Διαμέρισμα στο κέντρο 150 τ.μ. 205.000€ (ref:1456), **5)** Ισόγειο ανακαινισμένο 70τ.μ. με περιφραγμένη αυλή στην Ιαλυσό 90.000 € (ref: 2470), **6)** Διαμέρισμα Γ΄ορόφου στη Ψαροπούλα 117τ.μ. 180.000 € (ref:2557), **7)** Ισόγειο διαμέρισμα στην Ιξιά 110τ.μ. 220.000 € (ref:2633), **8)** Διαμέρισμα Α΄ορόφου στην Ιξιά 75τ.μ. 157.500 € (ref:2619), **9)** Διαμέρισμα στην Ιξιά 95τ.μ. 157.500€ (ref:2620), **10)** Υπερπολυτελές διαμέρισμα στο Ροδίνι,με μοναδική πανοραμική θέα,140τ.μ. 290.000 € (ref:2611), **11)** Ισόγειο διαμέρισμα 44τ.μ. με αυλή στην Ιαλυσό (ref:2687) **12)** Ισόγειο γραφείο στο κέντρο 96τ.μ. (Ref:1959) **13)** 2 διαμερίσματα στο κέντρο 90τ.μ. με πάρκινγκ 103.000€ & 105,000€ (ref:2700 & 2701) **14)** Ολοκαίνουρια γκαρσονιέρα 48τ.μ. στο Καρακόνερο 110.000 € (ref:2697), **15)** Διαμέρισμα 115τ.μ. στην Ιξιά (ref:2754), **16)** Καινούρια διαμερίσματα στο Ροδίνι 79τ.μ. και 81τ.μ. (ref:2710), **17)** Ανακαινισμένο διαμέρισμα 65τ.μ. στη Ρόδο, 95.000 € (ref:2499)

Καταστήματα: **1)** Πωλείται κατάστημα στην Π.Πόλη 16τ.μ. 40.000€ (ref:2459), **2)** Πωλείται κατάστημα σε εμπορικό κέντρο επί της Ρόδου-Λίνδου 200τ.μ. με χώρους στάθμευσης 640.000 € (ref:2456), **3)** Πωλείται κατάστημα 27τ.μ. στο κέντρο (ref:2747), **4)** Πωλείται κατάστημα 29τ.μ. στα Τριάντα (ref:2679)

Ενοικιάσεις Καταστημάτων: **1)** Εθνικής Αντίστασης 80 τ.μ. μίσθωμα 1600 € (ref:1953), **2)** Σε κεντρικό δρόμο 300τ.μ. μίσθωμα 3.000€(ref:2390) **3)** Ρόδου-Λίνδου 400 τ.μ. με πάρκινγκ μίσθωμα 2.500 €(ref:2314), **4)** Κατάστημα στο κέντρο 31τ.μ. με πατάρι (ref:1955) **5)** Στο κέντρο 25τ.μ. με πατάρι μίσθωμα 950 € (ref:2500) **6)** Στην Ακτή Μιαούλη (Ψαροπούλα) 207τ.μ. με μίσθωμα 1.800 € (ref:870), **7)** Κατάστημα 24τ.μ. σε εμπορικό κέντρο στο Φαληράκι (ref:2757), **8)** Κέντρο διασκέδασης 60τ.μ. στην Π.Πόλη (ref:2739), **9)** Κατάστημα 29τ.μ. στα Τριάντα (ref:2677), **10)** Γραφείο στο κέντρο της Ρόδου 98τ.μ. στον 3ο όροφο με μίσθωμα 450 € (ref:2742)

Επιχειρήσεις: **1)** Μικρό Ξενοδοχείο,15 τρίκλινα στούντιο,69 κλίνες σε ήσυχη περιοχή στην Ιαλυσό, εντός σχεδίου (ref:2446)
2) Επιχείρηση Εστιατορίου στο Νιοχώρι 200τ.μ. με αυλή 200τ.μ. και μηνιαίο μίσθωμα 2.300 € (ref:2542)

Γρ. Λαμπράκη 14, Ρόδος 85100
τηλ: 2241026281, Φαξ: 2241034663

MXΠ659

ενοικιασεις

συνέχεια από την προηγούμενη

ΣΤΗΝ ΙΑΛΥΣΟ ΕΝΟΙΚΙΑΖΕΤΑΙ οροφοδιαμέρισμα ρετιρέ, καινούργιο, διαμπερές, αποτελούμενο από 2 υπνοδωμάτια και λοιπούς χώρους, πλήρως εξοπλισμένο με ηλεκτρικές συσκευές, ηλιακό θερμοσίφωνα, διπλά τζάμια, άνετα μπαλκόνια. Πληρ. τηλ. 2241028458, 6946948756

MZT180408

ΕΝΟΙΚΙΑΖΕΤΑΙ γκαρσονιέρα ανεξάρτητη, επιπλωμένη με air condition, στην οδό Δαιδάλου 17, στο κέντρο της Κρεμαστής. Πληρ. τηλ. 2241021335, 6948492288

MZT180402

ΕΝΟΙΚΙΑΖΕΤΑΙ μικρό διαμέρισμα 45 τ.μ. αποτελούμενο από ένα υπνοδωμάτιο, κουζίνα, καθιστικό, μπάνιο. Βρίσκεται στον α' όροφο οικογενειακής πολυκατοικίας στην οδό Αντ. Βολονάκη 34, κατάλληλο για φοιτητή-τρια. Πληρ. τηλ. 2241036924

MZT190402

ΕΝΟΙΚΙΑΖΕΤΑΙ κατάστημα στο Ροδίνι 110 τ.μ. με 2 μεγάλες βιτρίνες, μεγάλη αυλή, κατάλληλο για οποιαδήποτε επαγγελματική χρήση, για ιατρείο, πρακτορείο ΠΡΟΠΟ, φροντιστήριο, γραφείο σχολή οδηγών κ.λπ. Ενοίκιο λογικό. Πληρ. τηλ. 2241081812 INT180409



ΚΤΗΜΑΤΟΜΕΣΙΤΙΚΟ ΓΡΑΦΕΙΟ

ΑΙΓΑΙΟΚΤΗΜΑΤΙΚΗ

ΕΠΙΛΕΓΜΕΝΕΣ ΠΡΟΤΑΣΕΙΣ ΑΚΙΝΗΤΩΝ

- 44 τ.μ. διαμ/σμα καινούργιο (α' ορ.) Ιαλυσό, 85.000€
- 46 τ.μ. διαμ/σμα (υπ. με σιλή) Υψηλάντου, 50.000
- 60 τ.μ. διαμ/σμα καινούργιο (β' ορ.) Ιαλυσό, 100.000€
- 82 τ.μ. διαμ/σμα καινούργιο (ημ.υπ.) Αραπάκι, 132.000€
- 82 τ.μ. (υπ.) μετ/νο διαμ/σμα Ακαδημία, 100.000€
- 85 τ.μ. μετ/νο Αγ. Ιωάννου 130.000 €
- 86 τ.μ. καινούργιο διαμ/σμα στην Ιαλυσό, 155.000€
- 87 τ.μ. καινούργιο διαμ/σμα στους Τρεις, 166.000€
- 89 τ.μ. καινούργιο (α' ορ.) διαμ/σμα στο Μηδεια, 185.000€
- 97 τ.μ. μετ/νο διαμ/σμα συν 88 τ.μ. απ/κη Κένεντυ (απ/στη θέα), 250.000€
- 100 τ.μ. καινούργιο ορ/σμα Καρακόνερο, 210.000€
- 102 τ.μ. καινούργιο με γκαράζ (Μίρα Μάρε), 190.000€
- 105 τ.μ. μετ/νο Αντ. Βολονάκη 110.000 €
- 110 τ.μ. μετ/σμένο διαμ/σμα Ιαλυσό, 120.000€
- 115 τ.μ. καινούργιο διαμ/σμα Καρακόνερο, 220.000€
- 118 τ.μ. καινούργιο διαμ/σμα Μ. Πετρίδη, 215.000€
- 120 τ.μ. καινούργιο διαμ/σμα στους Τρεις, 229.000€
- 125 τ.μ. καινούργιο διαμ/σμα Καρακόνερο, 240.000€
- 125 τ.μ. μετ/σμένο διαμ/σμα (β' ορ.) Ανάληψη, 190.000€
- 176 τ.μ. μετ/σμένο ρετιρέ διαμ/σμα Ακαδημία, 350.000€
- 185 τ.μ. μετ/νο λουξ ρετιρέ διαμ/σμα στην Μιχ. Πετρίδη, 300.000€
- 100 τ.μ. μεζονέτα σε μπετά Φαληράκι 75.000€
- 130 τ.μ. μονοκατοικία σε μπετά Παστίδα σε 240 τ.μ. οικ/δο 115.000€
- 130 τ.μ. καινούργια μεζ/τα Παστίδα, 180.000€
- 142 τ.μ. μετ/νη μονοκία στο Νιοχώ ρι (εξτρα δόμηση), 150.000€
- 157 τ.μ. καινούργια μεζ/τα Ροδίνι, 230.000€
- 200 τ.μ. μονοκατοικία σε μπετά Ασγούρου 1 στρ., 170.000€
- 23 τ.μ. κατάστημα (μισθωμένο) Μανδράκι 150.000€
- 45 τ.μ. γραφείο (καθ. επ/νεια) Αμμοχώστου 112.000€
- 345 τ.μ. οικόπεδο Συν/σμός ΑΥΤΟΣΤΕΓΑΣΗ, Καρακόνερο 140.000€
- 2 στρ. κοντά στη θάλασσα οικ/δο (εντός οικισμού) ΜΑΗ Φάνες 160.000€
- 300 τ.μ. οικόπεδο Σορωνή 30.000€

ΕΚΤΟΣ ΑΥΤΩΝ ΤΩΝ ΑΚΙΝΗΤΩΝ ΔΙΑΘΕΤΟΥΜΕ ΜΕΓΑΛΗ ΠΟΙΚΙΛΙΑ ΣΕ ΔΙΑΜ/ΤΑ (ΜΕΤ/ΝΑ-ΚΑΙΝΟΥΡΓΙΑ) ΣΤΙΣ ΚΑΛΥΤΕΡΕΣ ΤΙΜΕΣ ΤΗΣ ΑΓΟΡΑΣ-ΟΙΚ/ΔΑ ΚΑΙ ΕΝΟΙΚΙΑΣΕΙΣ ΑΚΙΝΗΤΩΝ - ΑΝΤΙΠΑΡΟΧΕΣ

ΡΕΝΑ ΒΑΖΟΥΚΟΥ ΚΑΙ ΣΥΝΕΡΓΑΤΕΣ

(ΜΕΣΙΤΗΣ ΑΣΤΙΚΩΝ ΣΥΜΒΑΣΕΩΝ)

ΔΙΕΥΘ. ΓΡΑΦΕΙΟΥ ΔΗΜ. ΘΕΟΔΩΡΑΚΗ 3

10-1 το πρωί καθημερινά και 6.30-9 απ/μα

Τηλ. (22410) 22943-28838 FAX: 28838, κιν. 6945466773

email.vazoukou@acn.gr

ΧΠ851

ΟΙΚΟΔΟΜΗ ΡΟΔΟΥ

ΤΕΧΝΙΚΗ-ΚΑΤΑΣΚΕΥΑΣΤΙΚΗ ΕΤΑΙΡΕΙΑ

ΠΩΛΟΥΝΤΑΙ

1) **Αποθήκες, διαμερίσματα και οροφοδιαμερίσματα** στην περιοχή Καναμάτ (Καρακόνερο) διαφόρων μεγεθών (σε συγκρότημα 2 πολυκατοικιών).
2) **Μονοκατοικίες** στο Κιοτάρι Ασκληπειού (στο κύμα) 120 τ.μ. σε κτήμα 1.300 τ.μ. εκάστη.

Δεκτά δάνεια και ευκολίες πληρωμής έχουμε τις καλύτερες τιμές της αγοράς.

ΜΑΝΟΛΗΣ ΣΠΥΡΙΔΗΣ
ΚΩΣΤΑΣ ΚΩΝΣΤΑΝΤΙΝΙΔΗΣ

ΟΙΚΟΔΟΜΗ ΡΟΔΟΥ

Καμύνδου 4- Ρόδος-85100 Τηλ.: 22410/60460- 2 Fax: 22410/60463

Πολιτικός Μηχανικός (Κιν:693 6660460)

Δ. Π.Θ. εργολάβος (ΚΙΝ.: 6978.110.000)

ΕΜΠ00026

ΠΩΛΕΙΤΑΙ

studio 25 τ.μ. στην Ιαλυσό επί της λεωφόρου Κρεμαστής (Εμπορική Τράπεζα), 3ος όροφος, 40.000 ευρώ.

Πληρ. τηλ. 6994564566

INT190415(Γ)

ΠΩΛΟΥΝΤΑΙ

ΣΤΗΝ ΙΑΛΥΣΟ περιοχή Σωτήρος

α) ΜΕΖΟΝΕΤΕΣ με υπόγειο σε οικόπεδο 900 τ.μ. εκάστη από ιδιοκτήτη

β) ΚΑΤΑΣΤΗΜΑ 600 τ.μ. επί της Λίνδου.

Πληρ. τηλ. 2241039212, 6936795999, κ. Λευτέρη Αρχ/των Σταυράς Σταμάτιος

ΜΑΤ8077

Γνωρίστε από κοντά τις υπηρεσίες μας ...

ΣΑΒΒΑΪΔΗΣ & Συνεργάτες

- Είστε ιδιοκτήτης ακινήτων σε ένα από τα χωριά του νησιού;
- Θα θέλατε να βρείτε αγοραστή για το οικόπεδο σας;
- Θεωρείτε ότι η πώληση της μονοκατοικίας σας είναι δύσκολη υπόθεση;
- Σκέφτεστε την ανταλλαγή του διαμερίσματος στην πόλη με την μεζονέτα στα προάστια;



Λαμπράκη 14, 85100, Ρόδος

Εμεις έχουμε την λύση ... γιατί έχουμε τους αγοραστές!

Η **ΣΑΒΒΑΪΔΗΣ & Συνεργάτες** είναι σήμερα η **μεγαλύτερη** και **πλέον οργανωμένη** κτηματομεσιτική εταιρεία στα Δωδεκάνησα. Τα μεγέθη μιλούν από μόνα τους. Τρία καταστήματα στα κεντρικότερα σημεία του νησιού με συνολικό εμβαδόν πάνω από 300 τ.μ. **Νέο γραφείο** στο κέντρο της Αθήνας μέσω της συμμετοχής μας στην PropertyGreece ΕΛΛΗΝΙΚΑ ΑΚΙΝΗΤΑ. Άρτια εκπαιδευμένο προσωπικό. Λίστα 4,500 εγγεγραμμένων ενδιαφερόμενων αγοραστών από το εξωτερικό. Η ιστοσελίδα μας **www.savvaidis.gr** με πανω από 200,000 επισκέψεις ετησίως είναι μια από τις **πλέον δημοφιλείς** στην Ελλάδα.

... Τα ακίνητα της Ρόδου στις αγορές του κόσμου!

- Κορυφαίο εργαλείο προώθησης είναι η συμμετοχή μας στις διεθνείς εκθέσεις ακινήτων.
- Φέτος για πρώτη φορά, πραγματοποίησαμε με μεγάλη επιτυχία εταιρική εκδήλωση στην Κεντρική Αγγλία, στο πολυτελές Golf Resort De Vere The Belfry, Birmingham στις 25-26 Φεβρουαρίου 2006.
- Στις 7-8-9 Απριλίου 2006 θα λάβουμε μέρος με κεντρικό περίπτερο στην μεγαλύτερη έκθεση ακινήτων της Ευρώπης A Place in the Sun Live, Excel, Λονδίνο την οποία και αναμένεται να επισκεφθούν 25,000 άτομα.

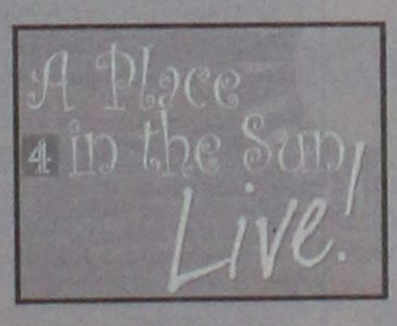













Δώστε στα ακίνητα σας την προβολή που τους αξίζει !

Για μια λεπτομερή παρουσίαση των υπηρεσίων μας καλέστε σήμερα στα τηλέφωνα : **22410-26281 22410-70017** και **22410-75100.**

SAVVAIDIS & Associates
Real Estate Agents & Consultants

ΧΠ659

www.savvaidis.gr

Μεσιτικά Γραφεία ΣΑΒΒΑΪΔΗΣ & Συνεργάτες

ΡΟΔΟΣ : Λαμπράκη 14 – ΠΑΛΙΑ ΠΟΛΗ : Σωκράτους 79 – ΛΙΝΔΟΣ 2 χλμ Λίνδος Πεύκοι, ΑΘΗΝΑ: Βασ. Σοφίας 33, Κολωνάκι

ενοικιασεις

συνέχεια από την προηγούμενη



ΚΤΗΜΑΤΟΜΕΣΙΤΙΚΟ ΓΡΑΦΕΙΟ

ΔΩΔΕΚΑΝΗΣΙΑΚΗ ΚΤΗΜΑΤΙΚΗ ΠΑΠΟΥΤΣΗΣ ΚΩΝ/ΝΟΣ

ΠΩΛΗΣΕΙΣ

1. **Γκαρσονιέρα** 45 τ.μ. 2ου ορόφου στην Ιαλυσό. Τιμή: 50.000€
2. **Διαμέρισμα** 73 τ.μ. ημιυπόγειο στην Ανάληψη (ημιτελές). Τιμή 50.000€
3. **Διαμέρισμα** 80 τ.μ. υπόγειο με αυλή στην Ανάληψη (πολύ καλή κατάσταση). Τιμή 108.000€
4. **Διαμέρισμα** 83 τ.μ. ισόγειο στην Αγία Αναστασία. Τιμή 85.000 €
5. **Διαμέρισμα** 83 τ.μ. ισόγειο με αυλή στην οδό Κέννεντυ. Τιμή:118.000€
6. **Διαμέρισμα** 98 τ.μ. 2ου ορόφου στην Αγ. Αναστασία. Τιμή 120.000 €
7. **Διαμέρισμα** 84 τ.μ. ημιυπόγειο με αυλή στην Ιξιά. Τιμή 110.000 €
8. **Διαμέρισμα** 115 τ.μ. 2ου ορόφου στην Ιξιά. Τιμή 115.000 €
9. **Μεζονέτα** 105 τ.μ. διώροφη στα Κοσκινού (ημιτελής). Τιμή:130.000 €
10. **Μεζονέτα** 143 τ.μ. διώροφη σε οικόπεδο 500 τ.μ. στα Κοσκινού. Τιμή 140.000 € (μπετά)
11. **Μεζονέτα** 157 τ.μ. διώροφη με αυλή στα Κοσκινού. Τιμή:235.000€
12. **Μεζονέτα** 150 τ.μ. διώροφη σε οικόπεδο 1.000 τ.μ. στην Ιαλυσό. Τιμή 160.000 € (μπετά)
13. **Μεζονέτα** 120 τ.μ. σε οικόπεδο 1.800 τ.μ. στην Ψίνθο. Τιμή 60.000 € (μπετά)
14. **Επιχείρηση** μπαρ 165 τ.μ. με πλήρη εξοπλισμό και συστήματα εξαερισμού και θέρμανσης στο Νιοχώρι. Τιμή 80.000€
15. **Ξενοδοχείο** 1.145 τ.μ. τριώροφο με 24 studios επιπλωμένα εντός πόλεως. Τιμή: 950.000 €
16. **Οικόπεδο** 825 τ.μ. με άδεια οικοδομής 160 τ.μ. στις Καλυθιές. Τιμή:120.000€
17. **Οικόπεδο** 1.000 τ.μ. εντός σχεδίου Ιαλυσού. Τιμή: 150.000 €

ΜΙΣΘΩΣΕΙΣ

1. **Διαμέρισμα** 115 τ.μ. με 60 τ.μ. βεράντα, γ' ορόφου, στον Αγ. Γεώργιο (πλήρως ανακαινισμένο) Μίσθωση 550 €
2. **Κατάστημα** 112 τ.μ. με αυλή 400 τ.μ.κατάλληλο για εστιατόριο στην Ιξιά.

ΠΩΛΗΣΕΙΣ ΑΚΙΝΗΤΩΝ - ΟΙΚΟΠΕΔΩΝ- ΜΙΣΘΩΣΕΙΣ ΑΚΙΝΗΤΩΝ
ΩΡΕΣ ΓΡΑΦΕΙΟΥ 09.00-14.00 π.μ. και 17.00-21.00 μ.μ.
ΕΘΝΙΚΗΣ ΑΝΤΙΣΤΑΣΗΣ 45- 1ος ΟΡΟΦΟΣ • ΤΗΛ. - ΦΑΞ
2241025480 κιν. 6932469420 • e-mail: papoutsisk@in.gr

ΧΠ2673

ΕΝΟΙΚΙΑΖΕΤΑΙ διαμέρισμα 78 τ.μ. χωρίς έπιπλα, στην προέκταση Αννης Μαρίας, αποτελούμενο από δύο υπνοδωμάτια, σαλοτραπεζαρία, μπάνιο, κουζίνα. Τιμή 350 ευρώ +χαρτ. 3,6%. Πληρ. κ. Τάκη, τηλ. 6944444409 ώρες γραφείου ΜΖΤ150417

ΟΙΚΟΠΕΔΑ ΤΡΕΙΣ

Α. Οικόπεδο των **2.000 τ.μ.** σε φανταστική περιοχή με άδεια οικοδομής **280 τ.μ.** (υπόγειο, ισόγειο, 1ος όροφος), επί του οικοπέδου υπάρχει γεώτρηση, σε ήσυχο δρόμο, **164.000 ευρώ**

Β. Καταπληκτικό οικόπεδο των **4.000 τ.μ.** ιδανικό για κατοικίες, διαμπερές, σε ήσυχο δρόμο, **284.000 ευρώ**. Υψηλές αποδόσεις στους επενδυτές.

Πληρ. Landscope - Κτηματομεσιτική
Τηλ. 22410-28629/6976872626/6972257246

ΜΧΚΤΗ018

ΜΗΝΙΑΙΑ ΕΝΟΙΚΙΑΣΗ ΔΩΜΑΤΙΩΝ ΣΕ ΞΕΝΟΔΟΧΕΙΟ

Το ξενοδοχείο ΕΛΕΝΑ
που βρίσκεται στο κέντρο της πόλεως Ρόδου, σε μικρή απόσταση από το λιμάνι και το Πανεπιστήμιο επί της οδού Γρίβα 78,
ΕΝΟΙΚΙΑΖΕΙ ΔΩΜΑΤΙΑ
ιδανικά για φοιτητές, στρατιωτικούς κ.λπ

Το ξενοδοχείο διαθέτει:
σαλόνι, café bar, αίθουσα τηλεόρασης και πισίνα

Το δωμάτιο διαθέτει:
α) ατομικό μπάνιο
β) τηλέφωνο
γ) ραδιόφωνο
δ) τηλεόραση
ε) ψυγείο
στ) θέρμανση
ζ) ζεστό νερό
η) εβδομαδιαίος καθαρισμός δωματίου και
θ) διάθεση ιματισμού (σεντόνια, κουβέρτες)

Τιμή από 200 ευρώ ανά μήνα

ΜΖΤ170304

Πληρ. τηλ. 2241024755, 2241093019, κιν. 6942456013

ΕΥΡ ΕΠΙΧΕΙΡΕΙΝ
ΣΥΜΒΟΥΛΟΙ ΕΠΙΧΕΙΡΗΣΕΩΝ

Ο ισχυρότερος και δυναμικότερος φορέας υποστήριξης επιχειρήσεων και ιδιωτών

Η ΕυρωΕπιχειρείν έχοντας σαφή προσανατολισμό την ικανοποίηση των δικών σας προσδοκιών, με ικανά και έμπειρα στελέχη προσφέρει υψηλής ποιότητας ακίνητα και ευκαιρίες

Από τους πελάτες μας πωλούνται τα ακόλουθα:

1) Μονοκατοικία στα Κοσκινού περιοχή (παλιά λατομεία) 135 τ.μ.+40 τ.μ. αποθήκη με 1.000 τ.μ. οικόπεδο
2) Δύο μονοκατοικίες στα μπετά στην Ε.Ο. Ρόδου-Λίνδου απέναντι από το κέντρο υγείας Αρχαγγέλου
3) Διαμέρισμα α' ορόφου 70 τ.μ. επί της οδού Ιερού Λόχου στην Ιαλυσό με θέα Φιλέρημο, κατάλληλο για επένδυση.
4) Μονοκατοικία στη Κόρινθο περιοχή Αγίας Αννας-Συνοικισμός 140 τ.μ. α' ορόφου, με θέα, αντισεισμικό, αυτόνομη θέρμανση, ένα πάρκιν, αποτελούμενο από ενιαίο σαλόνι-τραπεζαρία, χωλ, κουζίνα με πάσο, τρία υπνοδωμάτια με μεγάλες εντοιχισμένες ντουλάπες με αναβατόρια ρούχων, αποθήκη, μπάνιο, WC, με στρώση πολυτελών μαρμάρων. Μεγάλο μπαλκόνι, ολόγυρα του σπιτιού. Κατασκευάστηκε για προσωπική χρήση.
5) Οικόπεδο παραλιακό 37 στρέμματα στη κεντρική λεωφόρο στους Πεύκους.
6) Οικόπεδο 4 στρέμματα στη Κάλαθο.
7) Αγροτεμάχιο 600 τ.μ. στον ισθμό της Κορίνθου (Αγιους Θεοδώρους) με θέα θάλασσα.
8) Επιχείρηση-BAR με ολόκληρο τον εξοπλισμό στα Κολύμπια στην οδό ευκαλύπτων.
9) **Μοναδική ευκαιρία για Συλλέκτες και όχι μόνο...** Πωλούνται δύο (2) δάδες λαμπαδηδρομίας από τους Ολυμπιακούς αγώνες του "Mexico".

Για περισσότερες πληροφορίες παρακαλούμε επικοινωνήστε μαζί μας

ΕΥΡ ΕΠΙΧΕΙΡΕΙΝ
ΣΥΜΒΟΥΛΟΙ ΕΠΙΧΕΙΡΗΣΕΩΝ

ΕΜΠΟΡΙΚΟ ΚΕΝΤΡΟ ΦΩΚΙΑΛΗ
1ος ΟΡΟΦΟΣ ΡΟΔΟΣ 85100
www.euro-business.gr
ΤΗΛ.: 2241070019, FAX:2241070156, E-Mail: info@euro-business.gr

ΜΑΤ1642(1)

Mediterranean
Real Estate Agency
Κτηματομεσιτικό γραφείο

Σύμβουλοι και φίλοι για μια ζωή!

ΗΡΑΚΛΗΣ Δ.ΧΟΡΟΖΙΔΗΣ



Μεσίτης & Σύμβουλος επενδύσεων Ακίνητης Περιουσίας

www.dodecaneserealestate.com

ΠΩΛΗΣΕΙΣ - ΜΙΣΘΩΣΕΙΣ ΑΚΙΝΗΤΩΝ

Πωλήσεις Μονοκατοικιών- Μεζονέτων

-**Ιαλυσός.** Μεζονέτα διώροφη 124 τμ. 3 υπνοδωματίων, 2 μπάνια με κλιματισμό και ηλιακό σε κεντρικό σημείο της Ιαλυσού.
-**Κονδυλί.** Μεζονέτα 3 επιπέδων, συνολικής επιφάνειας 270 τμ. στα σοβατίσματα. Έκταση 1.470 τμ.
-**Κονδυλί.** Οικοδομή 205τ.μ. με τα υπόγεια σε οικόπεδο 2500 στρεμ. στα μπετά η τελειωμένη.
-**Κρεμαστή.** Μονοκατοικία 100 τμ σε οικόπεδο 132 τμ, 3 υ/δ, πλήρως ανακαινισμένη, σε κεντρικό σημείο, με υπόλοιπο δόμησης (αέρας).
-**Παστίδα.** Ανεξάρτητες μεζονέτες λουξ κατασκευής, 150 τμ. σε οικόπεδα των 340 τμ. Παραδίδονται στα μπετά και τελειωμένες.
-**Παστίδα.** Διώροφη κατοικία υπερπολυτελούς κατασκευής, υπερυψωμένο ισόγειο 150 τμ, 3 υ/δ, 2 μπάνια, σαλόνι, κουζίνα, τζάκι, μεγάλα μπαλκόνια. Α' όροφος 112 τμ, 2 υ/δ, 2 μπάνια, σαλόνι, κουζίνα, τζάκι, μεγάλα μπαλκόνια, απεριόριστη θέα, υπέροχα διαμορφωμένοι εξωτερικοί χώροι σε μεγάλο οικόπεδο
-**Παστίδα.** Υπερπολυτελής διώροφη μονοκατοικία 482τμ σε οικόπεδο 4.200τμ, ιδιαίτερου αρχιτεκτονικού σχεδιασμού, με 4 υ/δ, σαλόνι, κουζίνα υψηλής αισθητικής, 4 μπάνια, αποθήκη, κεντρικό σύστημα κλιματισμού ψύξης-θέρμανσης, διαμορφωμένο και διεντροφυτεμένο εξωτερικό χώρο, μεγάλες βεράντες απέραντη θέα.
-**Παστίδα.** Μονοκατοικία 3 υ/δ, συνολικής επιφάνειας 103 τμ. σε οικόπεδο 2.000 τμ.
-**Παραδείσι.** Διώροφη μονοκατοικία 80τ.μ, 2 υ/δ πλήρως ανακαινισμένη
-**Παραδείσι.** Μονοκατοικία 85τ.μ αποτελούμενη από 2 ανεξάρτητες γκαρσονιέρες των 42τ.μ, με αυλή, πλήρως ανακαινισμένη
-**Δαματριά.** Νεόδμητη μεζονέτα 100τμ.διαμορφωμένη σε 3 διαφορετικά επίπεδα με απέραντη θέα.
-**Θεολόγος.** Διώροφη μονοκατοικία 120 τμ σε οικόπεδο 4700 τμ. 60μ από τη θάλασσα με απέραντη θέα
-**Κοσκινού.** Μεζονέτες 240 τμ. στα μπετά ή τελειωμένες, σε οικόπεδο 1000 τμ.
-**Κοσκινού.** Μεζονέτα 270τ.μ, διαμορφωμένη σε 3 διαφορετικά επίπεδα, στη θέση Ανάνεμος.
-**Αφάντου.** Μεζονέτα υπερπολυτελούς κατασκευής 230τμ με 70τμ βεράντες, 4υ/δ, 3 μπάνια.
-**Αφάντου.** Μεζονέτα υπερπολυτελούς κατασκευής 211 τμ με 50τμ βεράντες, 3 υ/δ, 3 μπάνια.
-**Αφάντου.** Μονοκατοικία 75 τμ, με 2 υ/δ, και ενιαίο χώρο κουζίνας-καθιστικου με τζάκι.Διαμορφωμένοι εξωτερικοί χώροι 800 τμ , 300 μ από την θάλασσα.
-**Καλλιπεύκη.** Νεόδμητες μεζονέτες 107 τμ η κάθε μία, ιδιαίτερης αισθητικής πλήρως εξοπλισμένες, με ή χωρίς πισίνα, κήπο, πάρκιν, μεγάλες βεράντες, 380 μ από τη θάλασσα.
-**Αρχάγγελος.** Μεζονέτες 108 τμ η κάθε μία, στα μπετά, σε ήρεμη περιοχή, με απεριόριστη θέα.
-**Μαλώνα.** Ημιτελής μονοκατοικία 105 τμ.με υπόγειο 60 τμ, σε καλή περιοχή του χωριού.
-**Κάλαθος.** Μεζονέτα 100 τμ, σε οικόπεδο 1.300 τμ. πλήρως εξοπλισμένη και επιπλωμένη, με πισίνα και απεριόριστη θέα στη θάλασσα.
-**Λάρδος.** Δύο ανεξάρτητες κατοικίες συνολικής επιφάνειας 350 τμ, με διαρρύθμιση κατάλληλη και για ενοικιαζόμενα στούντιος
-**Πεύκοι.** Ψάλτος. 2όροφο ακίνητο συνολικής επιφάνειας 210 τμ σε έκταση 2000 τμ, αποτελούμενο από 7 studios, με δυνατότητα δημιουργίας 2 οροφοδιαμερισμάτων 120 τμ ισόγειο και 90 α' όροφος.
-**Γεννάδι.** Μεζονέτες 117 τμ με διαμορφωμένους εξωτερικούς χώρους (πισίνα, χώρο αθλοπαιδιών, κάσκι, πάρκιν) με θέα τη Θάλασσα.

Πωλήσεις Διαμερισμάτων

-**Ρόδος.** Κων.Υδραίου νεόδμητο διαμέρισμα 100τμ 2 υ/δ.
-**Ρόδος.** Ανάληψη,3 επιπλωμένες γκαρσονιέρες πολυτελούς κατασκευής.
-**Ρόδος.** Στο κέντρο της πόλης επί της Διλιμπεράκη πωλείται διαμέρισμα 90 τμ, β όροφου, ανακαινισμένο.
-**Ιαλυσός.** Οδός Σωτήρος διαμέρισμα 115 τμ 2ου ορόφου, 3 υ/δ, μεγάλο σαλόνι, κουζίνα, μικρή αποθήκη, θερμοσιφώνες.
- **Ιαλυσός.** Μεταχειρισμένα διαμερίσματα και γκαρσονιέρες , λεωφ. Ηρακλειδών (πλησίον Ξεν.Φιλέρημος)
-**Παραδείσι.** Νεόδμητο οικοδόμημα, αποτελούμενο από 4 γκαρσονιέρες 55 τμ η κάθε μία, πλήρως εξοπλισμένες.
-**Αφάντου.** Σε κεντρικό σημείο, διαμέρισμα 2ου ορόφου 75 τμ σε νεόδμητη πολυκατοικία,2υ/δ,σαλοτραπεζαρία,κουζίνα,μπάνιο.
-**Αφάντου.** Νεόδμητα διαμερίσματα 83 τμ. υπερυψωμένου ισογείου, 2 υ/δ, παραδίδονται με έμπειρα και κεντρική θέρμανση.

Πωλήσεις Ξενοδοχειακών μονάδων

-**Αφάντου.** Σε ύψωμα με πανοραμική θέα, πωλείται ξενοδοχειακή μονάδα. Που αποτελείται από: 1) 37 δωμάτια (80 κλίνες). 2) 12 δωμάτια ημιτελή (24 κλίνες). 3) Δόμηση για επιπλέον 22 δωμάτια (44 κλίνες). Σύνολο 148 κλίνες. 4) Πισίνα, σνακ μπαρ, εστιατόριο.
-**Πεύκοι.** Συγκρότημα 3 ορόφων, συνολικής επιφάνειας 565 τμ σε οικόπεδο 4.250 τμ. 22 Studios επιπλωμένα, στο roof garden με πανοραμική θέα στη θάλασσα, δυνατότητα δημιουργίας εστιατορίου. Ανάντη μεγάλης προβολής με άμεση πρόσβαση από τους δύο κεντρικούς δρόμους των Πευκών.
-**Πεύκοι** Ξενοδοχ. Μονάδα 120 κλινών με εστιατόριο, μπαρ και πισίνα συνολ. επιφ. 5500 τ.μ. 700μ. από τη θάλασσα.

Πωλήσεις Παραδοσιακών κατοικιών

-**Ρόδος.** Επί της Βορ. Ηπείρου πωλείται τριώροφο Διατηρητέο, Λιθόκτιστο, Νεοκλασικό κτίριο 400τ.μ. σε οικόπεδο 920 τ.μ. με βοτσαλωτή αυλή, ιδιαίτερης αρχιτεκτονικής σε άριστη κατάσταση.
-**Ρόδος. Νιοχώρι,** διώροφο παλαιό αρχοντικό 200 τμ, ανακαινισμένο, ιδιαίτερης αρχιτεκτονικής με τζάκι, βοτσαλωτά δάπεδα και με υπέροχα διαμορφωμένους εξωτερικούς χώρους 250 τμ.Υπόλοιπο δόμησης 90 τμ.
-**Παλιά πόλη.** Πέτρινη κατοικία 120 τμ. με κήπο, και δυνατότητα για επιπλέον δόμηση, λίγα μέτρα από το ρολόι.
-**Παλιά πόλη.** Τριώροφη παραδοσιακή κατοικία 95τμ, 3υπν/τών καινούρια κουζίνα και μπάνιο,πλήρως ανακαινισμένο.
-**Παλιά πόλη.** Διώροφη παραδοσιακή κατοικία 350τμ σε κεντρικό σημείο.Στο ισόγειο έχει και κατάστημα για οποιαδήποτε χρήση.
-**Παραδείσι.** Μονοκατοικία 3 χώρων 65 τμ. με μεγάλη αυλή.
-**Παραδείσι.** Παραδοσιακή κατοικία 65τμ.
-**Παραδείσι.** Διώροφη παραδοσιακή κατοικία συνολ. επιφ. 65τ.μ, 1 υ/δ, πλήρως ανακαινισμένη
-**Σορωνή.** Ισόγεια μονοκατοικία 3 χώρων 110 τμ με αυλή.
-**Κοσκινού.** Παραδοσιακή καμάρα με προσθήκη ορόφου συνολικής επιφάνειας 75 τμ. σε άριστη κατάσταση σε κεντρικό σημείο του χωριού.
-**Κοσκινού.** Παραδοσιακή καμάρα 235 τμ με βεράντα 25 τμ, βοτσαλωτά δάπεδα, τζάκι και ξύλινη σοφίτα για χρήση υ/δ.
-**Κοσκινού.** Ανακαινισμένη παραδοσιακή κατοικία 110 τμ, με αυλή 10 τμ, με εσωτερικά δεπέδα διαμορφωμένα σε υ/δ.
-**Κοσκινού.** Γωνιακή παραδοσιακή κατοικία (καμάρα) 110 τμ με ανεξάρτητη κουζίνα, και αυλή 10 τμ. Επιπλωμένη με όλο τον παραδοσιακό εξοπλισμό.
-**Κοσκινού.** Παραδοσιακή κατοικία πλήρως ανακαινισμένη, 75 τμ καθαρού χώρου και σύνολο με τους εξωτερικούς 103 τμ.
-**Μαλώνα.** Παραδοσιακή κατοικία 3 χώρων συνολικής επιφάνειας 80 τμ στην κεντρική πλατεία του χωριού.
-**Μαλώνα.** Νεόδμητη παραδοσιακή κατοικία 95 τμ με μεγάλη αυλή με πέργκολα, τζάκι,κλιματισμό,ηλεκτρ.συσκευές και επιπλωμένη.
-**Μαλώνα.** Παραδοσιακή κατοικία 70 τμ σε καλή κατάσταση.
-**Λάερμα.**Παραδοσιακή κατοικία 70 τμ και 30 τμ υπόλοιπο οικοπέδου.
-**Βάτι.** Παραδοσιακή κατοικία 70 τμ με αυλή 75 τμ.
-**Σύμη.** Παραδοσιακή νεοκλασική 2όροφη κατοικία 150τμ σε πολύ καλή κατάσταση σε κεντρικό σημείο της Σύμης,με δρόμο.
-**Σύμη.** Σε κεντρικό σημείο , παραδοσιακή κατοικία 95τμ , αυλή 15τμ. Με δρόμο.
-**Σύμη.** Στο κέντρο της Σύμης περιοχή καταρράκτης, πωλείται παραδοσιακή κατοικία 70 τμ με πέτρινη αυλή και μικρό οικόπεδο με υπόλοιπο δόμησης.
-**Σύμη.** Στην περιοχή «Αγίας τριάδος» κάτω από την Παναγία την Πειραιώτισσα , πωλείται παραδοσιακή κατοικία, σε άριστη κατάσταση, 2 δωματίων, με 2 αυλές, συνολικής επιφάνειας 110 τμ, κοντά σε δρόμο και θέα Πέδι και Γιαλό.
-**Σύμη.** Περιοχή Καταρράκτης στο ύψωμα πωλείται διώροφη παραδοσιακή κατοικία 80 τμ, με οικόπεδο 140 τμ δίπλα με δόμηση.

Πωλήσεις Οικοπέδων-Αγροτεμαχίων

-**Ρόδου-Καλλιθέας.** Οικόπεδα α) 7.000 τμ και β) 4.000 τμ με απέραντη θέα στη θάλασσα με άμεση πρόσβαση στη λεωφόρο, δίπλα στο Κρέστεν Πάλας
-**Ιαλυσός.** Στην παραλία Ιαλυσού πωλείται οικόπεδο 7.000 τμ. με άδεια οικοδομής για τρεις μεζονέτες.
-**Ιαλυσός.** Οικόπεδο 1.030 τμ στο κέντρο της Ιαλυσού, 100 μ από κεντρική πλατεία.
-**Ιαλυσός.** Τρεις Οικόπεδο 160 τμ με δόμηση, στον συνοικισμό Καστελοριζών.
-**Κανδυλί.** Οικόπεδο 2.000 τμ με άδεια 2όροφης οικοδομής 122 τμ με υπόγειο 97 τμ σε πολύ καλή τοποθεσία.
-**Παστίδα.** Οικόπεδα 1.500 τμ. με άδεια οικοδομής για 2όροφη μεζονέτα
-**Παραδείσι.** 583τμ στην κεντρική λεωφόρο με μεγάλο συντελεστή δόμησης.
-**Παραδείσι.**Περιοχή κάτω Καλαμώνας οικόπεδο 6100τμ με δόμηση 150 τμ.
-**Παραδείσι.** Οικόπεδο 390 τμ εντός οικισμού, με δόμηση.
-**Παραδείσι.** Περιοχή Καλαμώνας, οικόπεδο 5.700 τμ.
-**Δημυλιά.** Οικόπεδο 2.080 τμ στον κεντρικό δρόμο με Σ.Δ 08.
-**Αφάντου.** Ανεξάρτητα οικόπεδα 2.000 τμ. εντός ζώνης οικισμού, με δόμηση 200 τμ. το καθένα. Έχουν απέραντη θέα στην θάλασσα.
-**Αφάντου.** Οικόπεδο 4010 τμ άρτιο και οικοδομήσιμο στην περιοχή Τραπεζία. Απεριόριστη θέα.
-**Αφάντου.** Αγροτεμάχιο 3020 τμ στην περιοχή Τρυπάνα.
-**Αφάντου.** Αγροτεμάχιο 9640 τμ στην περιοχή Βότες.
-**Μάσσαρι.** Οικόπεδο 2450 τμ στην παραλία Μασσάρων.
-**Κάλαθος.** Οικόπεδο 2,880 τμ. επί της κεντρικής λεωφόρου ιδιαίτερης προβολής.
-**Κάλαθος.** Οικόπεδο 3525τ.μ στην παραλία
-**Κάλαθος.** Οικόπεδο 5100τ.μ με πανοραμική θέα στη θάλασσα
-**Λίνδος.** Οικόπεδο εντός του χωριού 250 τ.μ. με Σ.Δ.08
-**Λίνδος-Ψάλτος.** Πωλείται έκταση 14.500 τμ με πανοραμική θέα στη θάλασσα εκ των οποίων 4.000 τμ αποτελούν ξεχωριστό τίτλο και λειτουργεί εντός του οικοπέδου γήπεδο 5x5 με τάρτητα 4ης γενιάς, ένα κτήριο 35 τμ. αποδυτήρια με ντους και wc, και καφετέρια με αυλή. Επιπλέον άδεια οικοδομής για 200 τμ.
-**Γεννάδι.** Οικόπεδο 1700 τμ. με άδεια οικοδομής 260 τμ.
-**Απολακκιά.** Οικόπεδο 902 τμ. άρτιο με δόμηση 0.4.
-**Κιοτάρι.** Οικόπεδο 800 τμ, με άδεια δυόροφης οικοδομής για 2 καταστήματα 80 τμ ισογείου, 80 τμ Α' ορόφου με υπόγειο.
-**Κιοτάρι.** Οικόπεδο 5.000 τμ, με πρόσοψη στην κεντρ. λεωφ.
-**Σύμη.** Περιοχή Νούλια-Τούρκος, οικόπεδο 13.500 τμ με 82,5 μ πρόσοψη έως το κύμα.

Πωλήσεις Αποθηκών

-**Ρόδος.** Ροδίνι. Ημιυπόγεια αποθήκη 2 χώρων και wc, 56 τμ συνολικά, με ράμπα και ρολά στην πρόσοψη.
-**Ρόδος.** Αποθήκη 55 τμ, με άμεση πρόσβαση αυτοκινήτων, στην περιοχή Κόβα.
-**Ρόδος.** Βιοτεχνικό κέντρο Μανουσέλη πωλείται βιοτεχνικός χώρος 320 τμ σε 2 ενσωματωμένους χώρους με γραφείο,wc, ηλεκτρικά ρολά, ενιαία τζαμαρία στην πρόσοψη.
-**Ρόδος.** Σκεύου Ζερβού 7-9 αποθήκη 488 τμ. με μεγάλη ράμπα για οποιαδήποτε χρήση.
-**Ασγούρου.** Αποθήκη σε βιομηχανική περιοχή 400 τμ και με άδεια για επιπλέον 400 τμ όροφο.

Πωλήσεις Επιχειρήσεων

-**Ρόδος.** Επιχείρηση καφέ-μπαρ, γωνιακή, σε κεντρικό σημείο της Ανάληψης ιδιαίτερης προβολής με μεγάλη αυλή και όλο τον σύγχρονο εξοπλισμό με σταθερή πελατεία.
-**Ρόδος.** Περιοχή Ψαροπούλας, Ερ.Σταυρού και Αλ.Διάκου. Επιχείρηση αναψυκτήριο σνακ-μπαρ,γυναικό πλήρως εξοπλισμένο με ωραίο εσωτερικό χώρο και μεγάλη αυλή. Δυνατότητα αλλαγής χρήσης.
-**Ρόδος.** Περιοχή Ψαροπούλας, ισόγεια καταστήματα με αυλή. 1) 31,40 τμ με 31,40 τμ πατάρι, 2) 26,14 τμ με 26,14τμ πατάρι, 3) 25,00 τμ με 25 τμ πατάρι.
-**Ρόδος.** Επιχείρηση εστιατόριο καφέ μπαρ 130 τμ κεντρικού κτιρίου και 350 τμ αυλής με άδεια 200 ατόμων. Πλήρως ανακαινισμένο. Ιδιαίτερης αισθητικής και διακόσμησης.
-**Ρόδος.** Περιοχή Κόβα επί της οδού Κολοκοτρώνη, ισόγειο κατάστημα 55 τμ με αυλή, κατάλληλο για κάθε χρήση.
-**Ρόδος.** Σκεύου Ζερβού 7-9, ισόγειο κατάστημα 143 τμ. με ημιώροφο 76 τμ. μεγάλης προβολής και ιδιαίτερης αισθητικής. Πωλείται και αποθήκη 488 τμ. με ράμπα κάτω από το άνωθεν κατάστημα, η οποία επικοινωνεί και εσωτερικά με το κατάστημα.
-**Ρόδος.** Εθν. Αντίστασης επιχείρηση σνακ-μπαρ 68τ.μ. με όλο τον εξοπλισμό, σε άριστη κατάσταση.
-**Παλιά πόλη** . Επιχείρηση με άδεια εστιατορίου και όλο τον εξοπλισμό, σε κεντρικό σημείο (πλησίον πλατείας Σωκράτους).
-**Παλιά πόλη.** Ισόγειο κατάστημα 16 τμ επί της Αρχιεπισκόπου Ευθυμίου.
-**Νιοχώρι.** Νεοκλασικό κτήριο σε εμπορικό δρόμο κατάλληλο και για επαγγελματική χρήση.
-**Ιαλυσός.** Καφετέρια πολυτελείας με σταθερή πελατεία.
-**Ιαλυσός.** Πωλείται ισόγειο κατάστημα συνολ.επιφ. 150τ.μ. με αυλή 70 τ.μ. λεωφ. Ηρακλειδών (πλησίον Ξεν. Φιλέρημος)
-**Παραδείσι.** Στην κεντρική πλατεία. 2όροφο κατάστημα για οποιαδήποτε χρήση.
-**Φαληράκι** Σε εμπορικό κέντρο, καφετέρια σνακ μπαρ 113 τμ κτήριο με 500 τμ αυλή με μεγάλη πισίνα.
-**Φαληράκι.** Οικοδομικό συγκρότημα αποτελούμενο από δύο 3όροφες οικοδομές υπερπολυτελούς κατασκευής και επιπλέον άδεια για 3 3όροφες οικοδομές και πισίνα 80 τμ. Πανοραμική θέα. Έκταση συνολικής επιφάνειας 13.200 τμ.
-**Κως.** Στο Μαστιχάρι, κτιριακό συγκρότημα που αποτελείται από 8 γκαρσονιέρες και χώρους καταστημάτων.
-**Σύμη.** Αγ.Τριάδα , συγκρότημα 8 επιπλωμένων στούντιος συνολ. επιφ. 168 τ.μ. με απέραντη θέα στη θάλασσα συνοικ. Λιένη

Ενοικιάσεις επιχειρήσεων

-**Ρόδος.** Κατάστημα 70 τμ ενιαίου χώρου, με μεγάλη βιτρίνα επί της λεωφόρου Λίνδου.
-**Ρόδος.** Αγ. Αναστασία νεοκλασική κατοικία συνολ. επιφ. 240 τ.μ. κατάλληλη για επαγγελματική χρήση
-**Ρόδος.** Στο εμπορικό κέντρο Cairo Palace ενοικιάζονται: α) Γραφείο 3ου ορόφου, 135 τμ. ενιαίου χώρου, β) Κατάστημα α' ορόφου 43 τμ.. Κατάλληλο και για γραφείο
-**Ρόδος.** Εθελοντών Δωδεκανησίων 29, 3ος όροφος, γραφείο 64 τμ, με 3 χώρους και wc.
-**Ρόδος.** Κωνίνου Παλαιολόγου, απέναντι από το Βενετόκλειο, κατάστημα, υπερυψωμένο ισόγειο 75 τμ. ιδιαίτερης προβολής.
-**Ρόδος.** Λεωφ. Ρόδου Λίνδου δίπλα στο ΙΚΑ επαγγελματικός χώρος 250 τμ με 150 τμ αύλειο χώρο, εφαπτόμενο της λεωφόρου κατάλληλο για οποιαδήποτε χρήση. Δυνατότητα χρήσης και ακάλυπτου χώρου 1.200 τμ όπισθεν της επιχείρησης.
-**Ρόδος.** Ανάληψη. Φιλήμονα Γαμαλή επαγγελματικός χώρος, υπερυψωμένο ισόγειο 50 τμ κατάλληλο για κατάστημα ή γραφείο.
-**Ρόδος.** Σκεύου Ζερβού 7-9,ισόγειο κατάστημα 143 τμ. με ημιώροφο 76 τμ. μεγάλης προβολής και ιδιαίτερης αισθητικής.
-**Ρόδος.** Νικολάου Μαυρή σε 2όροφο ακίνητο ιδιαίτερης προβολής με πρόσοψη στην οδό Καναδά. ο όροφος 380 τμ στα μπετά. Κατάλληλο για οποιαδήποτε επαγγελματική χρήση.
-**Ρόδος.** Εθν. Αντίστασης αποθήκη 200τ.μ. με ράμπα και ηλεκτρικά ρολά.
-**Ιαλυσός.** Ιερού Λόχου κατάστημα 70τ.μ. με αυλή 100τ.μ. κατάλληλο για κάθε χρήση.
-**Πεύκοι.** Πλήρως εξοπλισμένο εστιατόριο σε έκταση 4.500 τμ, με πισίνα 200 τμ και επιπλέον άδεια λειτουργίας αναψυκτηρίου, στον δρόμο προς την κεντρική παραλία των Πευκών.

Κάνετε τα όνειρα σας **ΠΡΑΓΜΑΤΙΚΟΤΗΤΑ** *στην τιμή που θέλετε.* *Αναλαμβάνουμε και εκδόσεις δανείων*

Προώθηση και Προβολή των ακινήτων σας και στο εξωτερικό

Ρόδου - Λίνδου 213 (έναντι Πάρκου Ροδίνι) 85100 Ρόδος Tel.: 2241075860 Fax: 2241075861 mob.: 6944370848 e-mail: medest@otenet.gr

ΑΕ1333

ενοικιασεις

συνέχεια από την προηγούμενη

ΕΝΟΙΚΙΑΖΕΤΑΙ ΔΙΑΜΕΡΙΣΜΑ ΚΑΙΝΟΥΡΓΙΟ ΣΕ ΗΣΥΧΗ ΠΕΡΙΟΧΗ ΣΤΟΥΣ ΔΑΣΚΑΛΟΥΣ ΣΕ ΠΟΛΥΤΕΛΗ ΠΟΛΥΚΑΤΟΙΚΙΑ ΜΕ ΤΡΙΑ ΥΠΝΟΔΩΜΑΤΙΑ, ΕΝΤΟΙΧΙΣΜΕΝΕΣ ΝΤΟΥΛΑΠΕΣ ΚΑΙ ΘΕΡΜΑΝΣΗ, ΙΣΟΓΕΙΟ ΜΕ ΑΥΛΗ, ΚΗΠΟΥΣ, PARKING ΚΑΙ ΠΡΟΣΒΑΣΗ ΕΠΙ ΤΗΣ ΑΝΝΗΣ ΜΑΡΙΑΣ. ΤΙΜΗ 450 ΕΥΡΩ. ΠΛΗΡ. ΤΗΛ. 6945431570

INT1680

ΕΝΟΙΚΙΑΖΟΝΤΑΙ επιπλωμένα **διαμερίσματα** πλήρως εξοπλισμένα επί της Λ. Ιαλυσού - Ιαλυσός. Πληρ. τηλ. 2241035283

ΜΖΤ170414

ΕΝΟΙΚΙΑΖΕΤΑΙ επιπλωμένη **γκαρσονιέρα** στον α' όροφο στο Καρακόνερο. Πληρ. τηλ. 6945596443, 2241032943

ΜΖΤ170416

ΕΝΟΙΚΙΑΖΟΝΤΑΙ: α) διώροφο κατάστημα 53 τ.μ. ισόγειο, 51 τ.μ. στον πρώτο όροφο με βεράντα 31 τ.μ. στην οδό Γεωργίου Λέοντος αριθμ. 13-15 κοντά στο Ξεν. "Μανούσος" (Νιοχώρι), **β) κατάστημα-γραφείο** κατάλληλο και για κατοικία 50 τ.μ. επί της Λεωφ. Δημοκρατίας 49 στο χωριό **Παραδείσι.** Πληρ. τηλ. 2241025450, 2241020277, 6979357878

INT170412

ΕΝΟΙΚΙΑΖΕΤΑΙ γκαρσονιέρα δίχωρη ισόγεια πλήρως εξοπλισμένη ανακαινισμένη στην περιοχή Ροδίνι Κυρά της Ρω 13. Πληρ. τηλ. 6977275783, 22410 66680

ΜΖΤ170411

ΕΝΟΙΚΙΑΖΟΝΤΑΙ: α) καινούργιο διαμέρισμα 95 τ.μ,. στην περιοχή Ροδινιού, αποτελούμενο από 3 υπνοδωμάτια, 2 WC, σαλόνι-κουζίνα ενιαίος χώρος, **β) αποθήκη** 95 τ.μ. στην περιοχή Ροδινιού. Πληρ. τηλ. 6946219216

ΜΖΤ140414

ΕΝΟΙΚΙΑΖΟΝΤΑΙ 2 δωμάτια στο Φαληράκι με πολυκουζινάκι και ψυγείο, κατάλληλο για στρατιωτικούς. Πληρ. τηλ. 2246022411, 6938352005

ΜΖΤ130410

ΣΤΑΥΡΙΑΣ

ΚΑΤΑΣΚΕΥΕΣ ΤΗΛ. 22410 - 60770 ΚΙΝ. 6944 - 677700





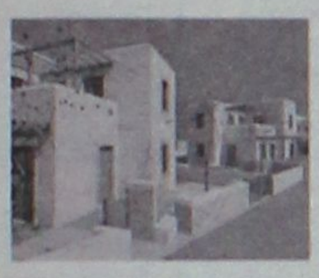

ΘΕΣΗ : ΣΟΡΩΝΗ
- ΕΝΤΟΣ ΟΙΚΙΣΜΟΥ ΜΕ ΘΕΑ ΤΗ ΘΑΛΑΣΣΑ
- ΔΙΩΡΟΦΕΣ ΝΕΟΔΜΗΤΕΣ 120 Τ.Μ.
- ΣΕ ΟΙΚΟΠΕΔΟ 300 Τ.Μ.
- ΜΕ ΙΔΙΩΤΙΚΟ ΔΡΟΜΟ ΠΡΟΣΒΑΣΗΣ
- ΙΔΙΩΤΙΚΟ ΠΑΡΚΙΝΓΚ

ΣΕ ΜΑΡΜΑΡΟΣΟΒΑ
ΑΠΟ 145.000,00 €
-ΜΕ ΔΙΑΜΟΡΦΩΜΕΝΟΥΣ ΕΞΩΤΕΡΙΚΟΥΣ ΧΩΡΟΥΣ (ΑΥΛΕΣ , ΠΑΡΚΙΝΓΚ, ΚΗΠΟ)
- ΠΕΡΙΤΟΙΧΙΣΜΕΝΟ ΟΙΚΟΠΕΔΟ
- ΑΤΟΜΙΚΟ ΒΟΘΡΟ
- ΥΠΟΓΕΙΕΣ ΣΥΝΔΕΣΕΙΣ ΜΕ ΟΛΕΣ ΤΙΣ ΠΑΡΟΧΕΣ (ΥΔΡ. ΗΛΕΚΤ. ΤΗΛ.)
- ΕΣΩΤΕΡΙΚΟ ΔΡΟΜΟ ΠΡΟΣΒΑΣΗΣ ΟΛΟΚΛΗΡΩΜΕΝΟ (ΑΣΦΑΛΤΟ)

ΣΑΒΒΕΝΑΣ Γ. ΑΡΧΙΤΕΚΤΟΝΑΣ
ΧΡΙΣΤΟΠΟΥΛΟΣ Κ. ΠΟΛΙΤ. ΜΗΧ/ΚΟΣ

ΑΕ1186



ΠΩΛΕΙΤΑΙ

επιχείρηση ψησταριά-γυράδικο

Μηνιαίος τζίρος 35.000 ευρώ.
Πληρ. τηλ. 6977721352 Κεντρικό σημείο της Ρόδου

ΜΖΤ250419

ευσταθίου ΕΥΡΩΚΤΗΜΑΤΙΚΗ
ΚΤΗΜΑΤΟΜΕΣΙΤΙΚΟ ΓΡΑΦΕΙΟ

Εθν. Αντιστάσεως 83 • Τηλ.: 22410 73819, 74917
Κιν.: 6946 103929 • Fax: 22410 38641
e-mail: info@euroktimatiki.gr

ΜΙΣΘΩΣΕΙΣ ΚΑΤΟΙΚΙΩΝ

- **Διαμέρισμα** 50 τ.μ. σε νεόδμητη οικοδομή, περιοχή Μόντε Σμιθ ισόγειο με (1) ένα υπνοδωμάτιο, σαλόνι, κουζίνα, μπάνιο, με κεντρική αυτόνομη θέρμανση, ηλιακό θερμοσίφωνα, ηλεκρικά ρολά και πόρτα ασφαλείας. Πολυτελούς κατασκευής. Μηνιαίο μίσθωμα 350 ευρώ.
- **Διαμέρισμα 120 τ.μ.** με (3) τρία υπνοδωμάτια, β' ορόφου, επί της οδού Θ. Σοφούλη με θέρμανση, ηλιακό θερμοσίφωνα, μεγάλες - άνετες βεράντες. Μηνιαίο μίσθωμα 550 ευρώ.
- **Διαμέρισμα** 130 τ.μ. περιοχή Μητρόπολης α' ορόφου, με (3) τρία υπνοδωμάτια, σαλόνι, κουζίνα, δύο μπάνια, κεντρική αυτόνομη θέρμανση, σε άριστη κατάσταση. Μηνιαίο μίσθωμα 500 ευρώ.
- **Διαμέρισμα** 95 τ.μ. επί της οδού Καμείρου **πλήρως επιπλωμένο** με (2) δύο υπνοδωμάτια, σαλόνι, κουζίνα, β' ορόφου, με ηλιακό θερμοσίφωνα, θέρμανση με θερμοπομπούς, τζάκι. Μηνιαίο μίσθωμα 500 ευρώ.
- **Διαμέρισμα** 110 τ.μ. επί της Μ. Μαλλιαράκη με (2) δύο υπνοδωμάτια, σαλόνι, κουζίνα, β' ορόφου, με ηλιακό θερμοσίφωνα, θέρμανση με θερμοπομπούς. Μηνιαίο μίσθωμα 450 ευρώ.
- **Διαμέρισμα** 78 τ.μ. β' ορόφου περιοχή προέκταση Αννης Μαρίας με (2) δύο υπνοδωμάτια, σαλόνι, κουζίνα. Μηνιαίο μίσθωμα 370 ευρώ.
- **Διαμέρισμα** 120 τ.μ.. σε νεόδμητη οικοδομή περιοχή Μόντε Σμιθ με (2) δύο υπνοδωμάτια, 2 μπάνια, σαλόνι κουζίνα, διαθέτει αποθήκη στην πυλωτή της οικοδομής και ιδιόχρηστο πάρκιν. Μηνιαίο μίσθωμα 600 ευρώ.
- **Οροφοδιαμέρισμα** 120 τ.μ. 1ου ορόφου στα Κοσκινού με (3) τρία υπνοδωμάτια, σαλόνι, κουζίνα με όλες τις ηλεκτρικές συσκευές. Διαθέτει κεντρική θέρμανση, ηλιακό θερμοσίφωνα, νυκτερινό ρεύμα. Μηνιαίο μίσθωμα 550 ευρώ.
- **Διαμέρισμα** 105 τ.μ. στην Ιαλυσό με (3) τρία υπνοδωμάτια, σαλόνι, κουζίνα, μπάνιο. Διαθέτει κεντρική αυτόνομη θέρμανση, ηλεκτρικό θερμοσίφωνα. Μηνιαίοι μίσθωμα 450 ευρώ.
- **Διαμέρισμα** 72 τ.μ. στους Δασκάλους **πλήρως επιπλωμένο** με (2) δύο υπνοδωμάτια, σαλόνι, κουζίνα, μπάνιο με υδρομασάζ. Μηνίαιο μίαθωμα 450 ευρώ.
- **Διαμέρισμα** στα Κοσκινού α' ορόφου σε νεόδμητη οικοδομή 105 τ.μ. διαθέτει (2) δύο υπνοδωμάτια, σαλόνι, κουζίνα, ηλιακό θερμοσίφωνα, air condition. Μηνιαίο μίσθωμα 470 ευρώ
- **Διαμέρισμα** 105 τ.μ. α' ορόφου επί της Στεφάνου Καζούλη με (3) τρία υπνοδωμάτια σαλόνι, κουζίνα, μπάνιο, διαθέτει ηλιακό θερμοσίφωνα και ανεξάρτητο πάρκιν. Μηνιαίο μίσθωμα 450 ευρώ.
- **Διαμέρισμα** 120 τ.μ. α' ορόφου, περιοχή Παλαιό Νοσοκομείο με (3) τρία υπνοδωμάτια σαλόνι, κουζίνα, τζάκι, θέρμανση με θερμοσυσσωρευτές. Μηνιαίο μίσθωμα 550 ευρώ.
- **Διαμέρισμα** 110 τ.μ. στην Ανάληψη επί της οδού Σαλαμίνος α' ορόφου πλήρως ανακαινισμένο με (3) τρία υπνοδωμάτια σαλόνι, κουζίνα, μπάνιο. Μηνιαίο μίσθωμα 450 ευρώ.
- **Διαμέρισμα** 53 τ.μ. επί της Ιερού Λόχου σε κεντρικότατο σημείο στην Ιαλυσό, 1ου ορόφου, πλήρως επιπλωμένο, με (1) ένα υπνοδωμάτιο, σαλόνι, κουζίνα, μπάνιο, διαθέτει κεντρική αυτόνομη θέρμανση. Μηνιαίο μίσθωμα 350 ευρώ.
- **Διαμέρισμα** 66 τ.μ. στην Παστίδα με (2) δύο υπνοδωμάτια σαλόνι, κουζίνα σε ήσυχη περιοχή. Διαθέτει ηλιακό θερμοσίφωνα. Μηναίο μισθωμα 300 ευρώ.
- **Διαμέρισμα** 50 τ.μ. ισόγειο, στην Παστίδα, σε νεόδμητη οικοδομή, μερικώς επιπλωμένο (ηλεκτρικές συσκευές), με αυτόνομη θέρμανση και πάρκινγκ, κήπο. Μηνιαίο μίσθωμα 300 ευρώ.
- **Μονοκατοικία** 150 τ.μ. στο Τσαΐρι, **επιπλωμένη**, με (3) τρία υπνοδωμάτια, σαλόνι, κουζίνα, πάρκινγκ με τηλεχειρισμό, πισίνα, κήπο, BBQ. Μηνιαίο μίσθωμα 1200 ευρώ.
- **Γκαρσονιέρα** 40 τ.μ., περιοχή Δασκάλους **πλήρως επιπλωμένη** Μηνιαίο μίσθωμα 250 ευρώ.
- **Γκαρσονιέρες** 40 τ.μ., πλήρως επιπλωμένες πολυτελούς κατασκευής στο Φαληράκι Μηνιαίο μίσθωμα 240 ευρώ.
- **Studios** πλήρως επιπλωμένα επί της Ρόδου-Λίνδου. Μηνιαίο μίσθωμα 280 ευρώ.

ΧΠ401/2029

ΠΩΛΗΣΕΙΣ ΑΚΙΝΗΤΩΝ



ΔΙΑΜΕΡΙΣΜΑΤΑ
- Καρακόνερο 48 τ.μ. λουξ κατασκευής 100.000€
- Ανάληψη 85 τ.μ. μεταχειρισμένο 125.000€
- Κοσκινού 87 τ.μ. μεταχειρισμένο 125.000€
- Βενετοκλέων 54 τ.μ. μεταχειρισμένο 55.000€
- Σωτήρος 110 τ.μ. μεταχειρισμένο 110.000€
- Ρόδου-Λίνδου 90 τ.μ. λούξ κατασκευής 155.000€
- Ρόδου-Λίνδου 90 τ.μ. λούξ κατασκευής 160.000€
- Ανάληψη 90 τ.μ. μεταχειρισμένο 180.000€
- Σωτήρος 85 τ.μ. μεταχειρισμένο 105.000€
- Ροδίνι 91 τ.μ. λουξ κατασκευής



ΜΕΖΟΝΕΤΕΣ - ΜΟΝΟΚΑΤΟΙΚΙΕΣ
- Παστίδα 150 τ.μ. διώροφη μεζονέτα με 350 τ.μ. οικόπεδο σε μπετά 140.000€
- Παστίδα 150 τ.μ. διώροφη μεζονέτα με 350 τ.μ. οικόπεδο τελειωμένη 240.000 €
- Δασκάλους 95 τ.μ. διώροφη μεζονέτα, 170.000€
- Ροδίνι 160 τ.μ. τριώροφη με υπόγειο 225.000€
- Ασγούρου 120 τ.μ. διώροφη μεζονέτα με 2 στρέμματα οικόπεδο σε μπετά 130.000€
- Αφάντου 130τ.μ. με 1.000 μ. οικόπεδο 161.400 €



ΟΙΚΟΠΕΔΑ
- Κατταβιά 1.730 τ.μ. πάνω στον κεντρικό 15.000 €
- Θολός 1.800 τ.μ. συντελεστή 0,4 150.000 €
- Σορωνή 509 τ.μ. με συντελεστή 0,8 200 μέτρα από θάλασσα 35.000 €
- Χαράκι 1.000 τ.μ. πάνω στο δρόμο 50.000 €
- Κανδυλί 2.885 τ.μ. κοντά στους Καστελλοριζιούς 211.000 €
- Λαχανιά 2.360 τ.μ. πάνω στον κεντρικό 50 μ. από θάλασσα με άδεια οικοδομής για 8 studios 94.000 €
- Γεννάδι 1000 τ.μ. με άδεια οικοδομής 24.944 €
- Γεννάδι 1.700 τ.μ. πάνω στον κεντρικό με άδεια οικοδομής 210 τ.μ. 75.000 €

ΚΑΤΑΣΤΗΜΑΤΑ
- Κοσκινού 100 τ.μ. ισόγειο 120.000 €
- Κατάστημα 50 τ.μ. στο κέντρο της πόλης 160.000 €
- Ρόδου-Λίνδου 600 τ.μ. με 2 στρέμματα οικόπεδο 1.200.000 €
- Νιοχώρι 200 τ.μ. διατηρητέο διώροφο με 250 τ.μ. αυλή με δυνατότητα έξτρα δόμησης 500.000 €
- Κατάστημα 65 τ.μ. επί της οδού Ρόδου-Λίνδου 334,000 €

ΚΤΗΜΑΤΑ
- Λαχανιά 22 στρέμματα κοντά στον κεντρικό, 200.000€, δίδεται και αντιπαροχή.
- Κάτω Καλαμώνα 6.100 τ.μ. κοντά στον κεντρικό σε κατοικημένη περιοχή 100.000€
- Κατταβιά 30 στρέμματα πάνω στο κύμα 300.000 €
- Ρόδου-Αεροδρομίου 20 στρέμματα 1.000.000 €
- Κατταβιά 4.293 τ.μ. σε ύψωμα 800 μ. από κεντρικό 13.000 €
- Κατταβιά 8.200 τ.μ. με θέα 800 τ.μ. από θάλασσα 42.000 €
- Κατταβιά 8.663 τ.μ. προς Πρασονήσι 100 μ. από κεντρικό 51.000 €
- Κατταβιά 8.773 τ.μ. προς Πρασονήσι 200 μ. από κεντρικό 44.000 €
- Λαχανιά 7.800 τ.μ. σε ύψωμα κοντά στον κεντρικό 91.570 €

ΑΠΟΘΗΚΕΣ
- Δασκάλους 50 τ.μ.. υπιυπόγεια 35.000€
- Δασκάλους 220 τ.μ. υμιυπόγεια 132.000€

- **ΖΗΤΟΥΝΤΑΙ ΜΕΤΑΧΕΙΡΙΣΜΕΝΑ ΔΙΑΜΕΡΙΣΜΑΤΑ-ΑΜΕΣΗ ΠΩΛΗΣΗ**
- **ΠΩΛΟΥΝΤΑΙ** αποθήκες και βιοτεχνικοί χώροι.
- **ΔΑΝΕΙΑ ΔΕΚΤΑ - ΕΥΚΟΛΙΕΣ ΠΛΗΡΩΜΗΣ**
- **ΑΝΑΛΑΜΒΑΝΟΥΜΕ ΑΝΤΙΠΑΡΟΧΕΣ**

ΣΤΑΜΑΤΗΣ ΜΑΝΩΛΑΚΟΣ

ΩΡΕΣ ΓΡΑΦΕΙΟΥ 8.30-1.00 π.μ. και 5-8 μ.μ.
ΔΗΜ. ΑΝΑΣΤΑΣΙΑΔΗ 45 (ΣΥΝΟΙΚΙΑ ΔΑΣΚΑΛΩΝ)
Τηλέφωνα: 2241023815-78275, 6945769958, 6944698056

ΧΠ1588

ΚΛΑΔΟΓΕΝΗΣ ΜΙΧΑΗΛ
ΠΟΛΙΤΙΚΟΣ ΜΗΧΑΝΙΚΟΣ Ε.Μ.Π.
ΑΤΤΑΒΥΡΟΥ 20-ΡΟΔΟΣ ΤΗΛ. 2241022394
ΠΩΛΟΥΝΤΑΙ

1. **Μεζονέτες** με απεριόριστη θέα και θέα στη θάλασσα, στο Καρακόνερο, με 3 υπνοδωμάτια, σαλόνι, κουζίνα, 2 λουτρά, αποθήκης και με υπόγειο χώρο στάθμευσης και λοιπών βοηθητικών χώρων, εμβαδού 125 τ.μ. και εμβαδού υπογείου 65 τ.μ., συνολικής επιφάνειας με το υπόγειο 190 τ.μ.
2. **Διαμερίσματα** πολυτελούς κατασκευής με απεριόριστη θέα και θέα στη θάλασσα, στο Καρακόνερο, με 3 υπνοδωμάτια, λουτρού και αποθήκης εμβαδού 105 τ.μ.

ΑΕ0058

ενοικιασεις

συνέχεια από την προηγούμενη

ΕΝΟΙΚΙΑΖΕΤΑΙ στην Παστίδα καινούργια ανεξάρτητη **γκαρσονιέρα επιπλωμένη ή όχι,** πλήρως εξοπλισμένη με θέρμανση, κλιματισμό, πλυντήριο, ψυγείο και μεγάλη κουζίνα. Πληρ. τηλ. 6944760796, 22410 47228
MZT140405

ΕΝΟΙΚΙΑΖΕΤΑΙ διαμέρισμα στην Ανάληψη πλήρως επιπλωμένο με 3 υπνοδωμάτια και λοιπούς βοηθητικούς χώρους. Πληρ. τηλ. 6944281284
MZT170410

ΕΝΟΙΚΙΑΖΕΤΑΙ καφετέρια-μπαρ με πλήρη εξοπλισμό, με μεγάλη αυλή και πάρκιν επί της οδού Δελφών 12, στο Ροδίνι. Πληρ. τηλ. 2241038411, 6932784300 MZT150412

ΕΝΟΙΚΙΑΖΕΤΑΙ νεόκτιστο ισόγειο **διαμέρισμα** 85 τ.μ. αποτελούμενο από 2 υπνοδωμάτια, σαλόνι, κουζίνα, μπάνιο. Διαθέτει ηλιακό θερμοσίφωνο, Βιέννης 17 Ροδίνι. Πληρ. τηλ. 6946552222, 6948003310
MAT1639

ΕΝΟΙΚΙΑΖΟΝΤΑΙ στην Ιαλυσό επί της Λεωφόρου πλησίον super market Μαρινόπουλος δίχωρα **διαμερίσματα** με μεγάλη βεράντα 45 τ.μ. πλήρως επιπλωμένα. Διαθέτουν κήπο - ευρύχωρο πάρκιν, καρτοτηλέφωνο. Ειδικές τιμές για εκπαιδευτικούς και στρατιωτικούς. Πληρ. τηλ. 2241022328, 69472 86406
MZT050427

Θεόφιλος Κλωνάρης
Μεσίτης Αστικών Συμβάσεων
ΕΥΡΩΠΑΪΚΗ ΕΠΕΝΔΥΤΙΚΗ
Εθνικής Αντίστασης 48 τηλ.2241039300,κιν.6977582152

ΔΙΑΜΕΡΙΣΜΑΤΑ:
- Γκαρσονιέρα 40τ.μ. καλή κατάσταση στην Ιξιά € 60000
- 2 ισόγειες γκαρσονιέρες κοντά στο Βενετόκλειο € 80000
- 2 δυάρια διαμερίσματα κοντά στο πανεπιστήμιο € 90000
- Διαμέρισμα Β ορόφου,3 υπνοδωμάτια & θέα €170000
- Διαμέρισμα 90τ.μ. 2υπν/τίων με πάρκιν € 180000
- Διαμέρισμα 100τ.μ. πολυτελούς κατασκευής € 195000
- Διαμέρισμα 120τ.μ. λουξ κατασκευής με 3 υπνοδωμάτια με ασανσέρ,θέρμανση,υπ.γκαράζ,Ανάληψη € 220000
- Διώροφη Οικοδομή συν.εμβαδού 245τ.μ. αποτελούμενη απο 3 διαμερίσματα και υπόλοιπο δόμησης 30τ.μ. δίπλα σε σχολικό συγκρότημα.Δάνεια δεκτά € 370000
- **Ολοκαίνουργια γκαρσονιέρα στο κέντρο με πλήρη επίπλωση και εξοπλισμό ιδανική για επένδυση**

ΜΟΝΟΚΑΤΟΙΚΙΕΣ:
- Παστίδα 130τ.μ. σε 300τ.μ. οικόπεδο(μπετά) € 110000
- Γεννάδι κατοικία σε μπετά 135 τ.μ.με 600 αυλή € 100000
- Κοσκινού 158τ.μ. σε οικ/δο 1000τ. σε μπετά € 160000
- Κανδυλί 210τ.μ. σε μπετά με 2500 οικόπεδο € 225000
- Τρείς 210τ.μ. ,οικόπεδο 1300 ,μαρμαροσοβά € 240000
- Μεζονέτα στην Ιαλυσό 210τ.μ. με 3 υπν/τια,τζάκι,θέρμανση,λουξ κατασκευή.Τιμή συζητήσιμη € 280000
- Μονοκατοικία στην Ιξιά, εξαιρετικής κατασκευής 165 τ.μ με 4 υπνοδωμάτια ετοιμοπαράδοτη € 280000
- Μονοκατοικία 140τ.μ. σε οικόπεδο 300τ.μ. στην Αγία Παρακευη πολυτελούς κατασκεύης € 300000

ΟΙΚΟΠΕΔΑ - ΚΑΤΑΣΤΗΜΑΤΑ:
- Οικόπεδο ,Σύμη(ΛΙΕΝΗ) 490τ.μ. με Σ.Δ. 0,8 € 85000
- Οικόπεδο στα Κοσκινού 1000 τ.μ. με άδεια € 100000
- Οικόπεδο 5000τ.μ. κοντά στο Πλυμμήρι € 75000
- Οικόπεδο 1500τ.μ. με άδεια στην π. Άνοιξη € 140000
- **Κατάστημα στην Εθνικής Αντίστασης(πρ.Άννης Μαρίας) σε κεντρικό σημείο προς €5000/τ.μ.**
- Κατάστημα στην Ανάληψη 75τ.μ. με υπόγειο γκαράζ και αποκλειστική χρήση αυλής.Τιμή συζητήσιμη
- Επιχείρηση Bar στην Ιαλυσό με πλήρη εξοπλισμό σε ακίνητο 240τ.μ. με αυλή 250τ.μ.
- Επιχείρηση εστιατορίου στην παλιά πόλη

Μισθώσεις:
- Μονοκατοικία 140τ.μ. καινούργια με πισίνα,BBQ,μεγάλη αυλή,θέρμανση,3 υπν/τια, κοντά στο Κολέγιο Ρόδου
- Διαμέρισμα 120τ.μ. πολυτελές πλησίον Καζίνο
- Καινούργιο υπέρπολυτελές διαμέρισμα 120τ.μ. ,3 υπνοδωμάτια με πάρκιν&ασανσέρ στην Άννης Μαρίας
- Όροφος διπλοκατοικίας ,καινούργιος,120τ.μ. με αυλή και πάρκιν κοντά στο Jumbo προς € 700
- Κατοικία 1 υπν/τίου καινούργια με πλήρη επίπλωση και εξοπλισμό στην οδό Καναδά ,με αυλή € 410
- Διαμέρισμα καινούργιο για επαγγελματική χρήση ,110 τ.μ. στην Δενδρινού κατάλληλο για Ιατρείο ή Τεχνικό γραφείο,με χώρο στάθμευσης και αποθήκη

Αγορές-πωλήσεις-μισθώσεις-εκτιμήσεις-Ακινήτων
Δάνεια Δεκτά
ΧΠ2694

NOTAR

Διαμερίσματα				Οικόπεδα		
Αραπάκι	117m²	Μετ.	185,000€	Αλμυρή	3,3Στρ	30,000€
Αφάντου	75m²	Καιν.	130,000€	Ασκληπιείο	900m²	120,000€
Δασκάλους	117m²	Καιν.	320,000€	Ασκληπιείο	2,4Στρ	10,000€
Ιαλυσός	97 m²	Καιν.	150,000€	Ασκληπιείο	4,Στρ	40,000€
Κρεμαστή	60m²	Καιν.	115,000€	Ασκληπιείο	4,3Στρ	40,000€
Παραδείσι	85m²	Καιν.	136,000€	Ασκληπιείο	6,5Στρ	60,000€
Παραδείσι	85m²	Μετ.	123,000€	Αφάντου	4Στρ	100,000€
Ρ. Φεραίου	105m²	Καιν.	240,000€	Ιαλυσός	390m²	160,000€
				Λίνδος	43,5Στρ	
Μονοκατοικίες				Λίνδος	250m²	130,000€
Ασκληπιείο	240m²	Μπετά	150,000€	Μαριτσά	5,4Στρ	88,000€
Αρχάγγελος	175m²		210,000€	Παραδείσι	1Στρ	55,000€
Αφάντου	100m²	Μετ.	200,000€	Κρεμαστή	1,6Στρ	60,000€
Αφάντου	211m²	Καιν.	259,000€	Ρόδ.–Λίνδ.	9Στρ	500,000€
Αφάντου	230m²	Καιν.	279,000€	Ρόδ.–Λίνδ.	15,5Στρ	500,000€
Γεννάδι	117m²	Μετ.	250,000€	Τριάντα	780m²	190,000€
Γεννάδι	117m²	Μετ.	250,000€	Ψίνθος	25Στρ	200,000€
Γ. Λέοντος	144m²	Διατ.	500,000€			
Κοσκινού	154m²	Μπετά	160,000€	Ενοικιαστήρια		
Κοσκινού	300m²	Μετ.	550,000€	Έμπωνα		Μον/κία
Κρεμαστή	120m²	Καιν.	210,000€	Ιαλυσό	1,8Στρ	Οικ/δο
Κρεμαστή	180m²	Καιν.	240,000€	Μαριτσά	200m²	Κατ/μα
Κρεμαστή	380m²	Μετ.	490,000€	Αγ.Ανάργ.	90m²	Γραφείο
Κρεμαστή	540m²	Μετ.	990,000€	Ρόδος	500m²	Κατ/μα
Λίνδο	90m²	Μετ.	255,000€	Ρόδος	800m²	Κατ/μα
Λίνδο	100m²	Καιν.	220,000€	Π.Πόλη	110m²	Κατ/μα
Νίσυρο	74m²	Διατ.	55,000€			
Παραδείσι	100m²	Διατ.	100,000€	Καταστήματα-Βιοτ.Χώροι		
Παστίδα	122m²	Μπετά	87,000€	Ανάληψη	158m²	120,000€
Παστίδα	240m²	Μετ.	300,000€	Κιοτάρι		Ε. Κέντρο
Παστίδα	500m²	Μετ.	790,000€	Παραδείσι	80m²	150,000€
Σύμη	60m²	Διατ.	50,000€	Π.Πόλη	16m²	40,000€
Σύμη	90m²	Διατ.	153,500€	Ρόδ.-Λίνδ.	1,4Στρ	
Τήλο	200m²	Μπετά	150,000€			
Τσαΐρι	245m²	Μπετά	180,000€			
Φιλέρημο	350m²	Πέτρα	750,000€	Μεζονέτες		
				Γεννάδι	80m²	Καιν.
Επιχειρήσεις				Ιαλυσό	124m²	Μετ.
Ιαλυσός			Εστ/ριο	Κιοτάρι	70m²	Μπετά
Κοσκινού	220m²		Εστ/ριο	Κιοτάρι	115m²	Καιν.

Δωδώνης 2 Τ.Κ 85100 Ρόδος •Τηλ. 22410 20345 • Fax. 22410 20336
Website. www.notar.gr e-mail. hellas@notar.gr
AE1240

NewAge Real Estate
ΜΕΣΙΤΙΚΟ ΓΡΑΦΕΙΟ
Νέα Εποχή στο Χώρο του Ακινήτου
ΜΕΛΕΟΥΝΗ - ΚΕΧΑΓΙΑ ΜΑΙΡΗ
TARGET

ΔΙΑΜΕΡΙΣΜΑΤΑ
- 120 τ.μ. οροφοδιαμέρισμα στην Ανάληψη, με απεριόριστη θέα, Τιμή 245.000 €
- 94 τ.μ. στην Κέννεντυ με εκπληκτική θέα, συν 88 τ.μ. βοηθητικός χώρος. Τιμή 250.000 €
- 80 τ.μ. 2 υπν/τίων στη Ρόδου Λίνδου lux κατασκευής. Τιμή 120.000 €
- 105 τ.μ. 3 υπν/τίων στην Ιαλυσό επί της λ. Ηρακλειδών. Τιμή 165.000 €
- 128 τ.μ. 3 υπν/τίων στο Καρακόνερο με απεριόριστη θέα. Τιμή 220.000 €
- 136 τ.μ. 3 υπν/τίων στην Ανάληψη, lux κατασκευής. Τιμή 275.000 €
- 75 τ.μ. 2 υπν/τίων στ' Αφάντου. Τιμή 110.000 €
- 118 τ.μ. στη Μιχαήλ Πετρίδη. Τιμή 245.000€
- 85 τ.μ. 2 υπνοδωματίων στη Μιχ. Πετρίδη. Τιμή 120.000 €

ΜΟΝΟΚΑΤΟΙΚΙΕΣ - ΜΕΖΟΝΕΤΕΣ
- **ΡΟΔΟΣ:** 130 τ.μ. στο Καρακόνερο Τιμή 310.000 €
- **ΡΟΔΟΣ:** Στην Παλιά Πόλη διώροφη με αυλή. Τιμή 400.000€
- **ΡΟΔΟΣ:** 195 τ.μ. τριόροφη κατοικία πλησίον Καναδά. Τιμή 285.000 €
- **ΡΟΔΟΣ:** 190 τ.μ. ανεξάρτητη κατοικία 3 ορόφων εντός π. Ρόδου σε 200 τ.μ. οικόπεδο. Τιμή 310.000 €
- **ΙΞΙΑ:** 210 τ.μ. 3 ορόφων Τιμή 250.000 €
- **ΙΑΛΥΣΟΣ:** 150 τ.μ. δύο ορόφων σε 1.000 τ.μ. οικόπεδο. Τιμή 270.000 €
- **ΙΑΛΥΣΟΣ:** 195 τ.μ. 3 ορόφων. Τιμή 220.000 €
- **ΙΑΛΥΣΟΣ:** 185 τ.μ. 2 ορόφων προς παρ. Ιαλυσού. Τιμή 315.000 €
- **ΚΟΣΚΙΝΟΥ:** 210 τ.μ. τριών ορόφων σε σοβάδες σε οικόπεδο 1.300 τ.μ. Τιμή 210.000 €
- **ΚΟΣΚΙΝΟΥ:** 180 τ.μ. 3 επιπέδων σε οικόπεδο 1000 τ.μ. Τιμή 265.000 €
- **ΚΟΣΚΙΝΟΥ:** 210 τ.μ. 3 ορόφων μπετά σε οικόπεδο 1300 τ.μ.. Τιμή 170.000 €
- **ΚΑΛΥΘΙΕΣ:** 128 τ.μ. μπετά σε 700 τ.μ. οικόπεδο. Τιμή 130.000 €
- **ΚΑΛΥΘΙΕΣ:** 200 τ.μ. μπετά σε οικόπεδο 1.000 μέτρα με απεριόριστη θέα Τιμή 150.000 €
- **ΠΑΣΤΙΔΑ:** 140 τ.μ. 2 ορόφων σε οικόπεδο 270 τ.μ. Τιμή 180.000€
- **ΠΑΣΤΙΔΑ:** 120 τ.μ. διόροφη κατοικία σε οικόπεδο 300 τ.μ. Τιμή 170.000€
- **ΠΑΣΤΙΔΑ:** 150 τ.μ. σε οικόπεδο 650 τ.μ. Τιμή 240.000€
- **ΜΑΛΩΝΑ:** Παλιά κατοικία 80 τ.μ. Τιμή 30.000 €
- **ΓΕΝΝΑΔΙ:** Παραδοσιακή κατοικία 80 τ.μ. Τιμή 90.000 €
- **ΓΕΝΝΑΔΙ:** 240 τ.μ. σε 1.000 τ.μ. οικόπεδο λουξ κατασκευής. Τιμή 270.000€

ΟΙΚΟΠΕΔΑ
- **ΡΟΔΟΣ:** 450 τ.μ. στο Ροδίνι. Τιμή 300.000€
- **ΡΟΔΟΥ-ΛΙΝΔΟΥ:** 4.700 τ.μ. επί της λεωφόρου. Τιμή 470.000 €
- **ΙΞΙΑ:** 200 τ.μ. οικόπεδο Τιμή 90.000€
- **ΙΑΛΥΣΟΣ:** 1.030 τ.μ. οικοδομή 137 τ.μ. Τιμή 145.0000 €
- **ΙΑΛΥΣΟΣ:** 2.500 τ.μ. εντός σχεδίου πόλεως Ιαλυσού με Σ.Δ. 0,4. Τιμή 700.000 €
- **ΙΑΛΥΣΟΣ:** 610 τ.μ. εντός σχεδίου με Σ.Δ. 0,4. Τιμή 180.000 €
- **ΙΑΛΥΣΟΣ:** 2.400 τ.μ. επί της Ρόδου-Ιαλυσού με Σ.Δ. 0,4. Τιμή 820.000€
- **ΚΑΝΔΗΛΙ:** 4.000 τ.μ. Τιμή 140.000 €
- **ΤΣΑΪΡΙ:** 5.900 τ.μ. κατάλληλο για οποιαδήποτε χρήση. Τιμή 380.000 €
- **ΑΣΤΟΥΡΟΥ:** έκταση 21.000 τ.μ.
- **ΚΟΣΚΙΝΟΥ:** 4.000 τ.μ. με απεριόριστη θέα. Τιμή 220.000 €
- **ΚΟΣΚΙΝΟΥ:** 4.000 τ.μ. με πανοραμική θέα. Τιμή 300.000 €
- **ΠΑΡΑΔΕΙΣΙ:** 5.500 τ.μ. στην παρ. Παραδεισίου. Τιμή 100.000€
- **ΚΑΛΑΜΩΝΑ:** Κτήμα 6.000 τ.μ. Τιμή 60.000€
- **ΘΕΟΛΟΓΟΣ:** 7.800 τ.μ. εντός οικισμού. Τιμή 150.000€
- **ΘΕΟΛΟΓΟΣ:** 15.000 τ.μ. στον με πανοραμική θέα. Τιμή 165.000€
- **ΣΟΡΩΝΗ:** 5.500 τ.μ. στην παρ. Σορωνής πάνω στο κύμα. Τιμή 180.000 €
- **ΑΡΧΑΓΓΕΛΟ:** 5.250 τ.μ. Τιμή 65.000 €
- **ΜΑΣΑΡΙ:** 4.800 τ.μ. Τιμή 60.000 €
- **ΚΙΟΤΑΡΙ:** 800 τ.μ. μπροστά στη θάλασσα κατάλληλο για επαγγελματική χρήση. Τιμή 120.000 €
- **ΓΕΝΝΑΔΙ:** 2.600 τ.μ. στο με άδεια οικοδομής. Τιμή 70.000 €

Θεμ. Σοφούλη 8 - 85100 Ρόδος Τηλ. & Fax: 22410 23447
Κιν. 6948 808023 - E-mail: info@newage-realestate.gr
ΧΠΚΤΗ021

ΤΣΟΥΡΟΥΝΑΚΗΣ Κεφάλαιο
Κτηματομεσιτικό Γραφείο
Γ. ΣΕΦΕΡΗ 12 (παραπλεύρως ΜΗΔΙΑ)
ΤΗΛ/FAX.: (22410) 60060
www.e-kefaleo.com

ΠΩΛΗΣΕΙΣ ΑΚΙΝΗΤΩΝ

ΔΙΑΜΕΡΙΣΜΑΤΑ
- ❑ 42 τ.μ,1ου,γκαρσονίερα, ισόγειο, Ιξιά,17εκ-50.000€
- ❑ 42 τ.μ,1ου,γκαρσονίερα, Κ.Παλαιολόγου,29,4εκ-86.280 €
- ❑ 50 τ.μ, μονοκατοικία, Αγ.Δημήτριο, 25,5εκ-75.000€
- ❑ 50 τ.μ, 2αρι,1ου,καινούριο, Καναδά , 35εκ-102.714 €
- ❑ 50 τ.μ, 2αρι, ισόγειο καινούριο, Καρακόνερο, 35εκ-102.714 €
- ❑ 77 τ.μ, 2υπν/τιων, ισόγειο καινούριο, Καρακόνερο, 54εκ-158.473 €
- ❑ 80 τ.μ, ισόγειο, 2υπν/τιων,καινούριο, Δενδρινού, 60 εκ-176.080€
- ❑ 81τ.μ,ισόγειο, 2 υπν/τιων , καινούριο, Αραπάκι, 51εκ - 150.000 €
- ❑ 82 τ.μ ,1ου ,2υπν/τιων, καινούριο, Τριάντα 47 εκ-137,931 €
- ❑ 87 τ.μ , ισόγειο, 2υπν/τιων, καινούριο,Μιχ.Πετρίδη, 63εκ-185.000€
- ❑ 87 τ.μ , ισόγειο, 3υπν/τιων, καινούριο, Τριάντα 53 εκ-155.000 €
- ❑ 93 τ.μ , ισόγειο, 2υπν/τιων, καινούριο,Σμύρνης,59εκ-173.147€
- ❑ 93 τ.μ ,1ου , 2υπν/τιων, καινούριο,Παρθενόπης, 59εκ-173.147€
- ❑107τ.μ, 2ου, 3 υπν/τιων καινούριο, Κ. Παλαιολόγου 74, 9εκ-219.809€
- ❑ 113τ.μ, 3ου, 3υπν/τιων, λουξ κατασκευής, Ανάληψη, 73,5-215.700€
- ❑ 115τ.μ, 2ου, 3υπν/τιων, λουξ κατασκευής, Καρακόνερο 75εκ.- 220.010€
- ❑118 τ.μ, 1ου, 3υπν/τιων, καινούριο,Μιχ.Πετριδη,73εκ-214.233€
- ❑122 τ.μ, 3ου, 3υπν/τιων, καινούριο, Ανάληψη,81.7εκ-240.000€

ΜΕΖΟΝΕΤΕΣ-ΜΟΝ/ΚΙΕΣ
- ❑ 120 τ.μ, μεζονέτα, μπετά, οικόπεδο 1000 τ.μ Αφάντου 30 εκ-88.041 €
- ❑ 133 τ.μ μεζονέτα, λούξ, αυλή 280 τ.μ,Τριάντα 85εκ-250.000 €
- ❑ 144 τ.μ μεζονέτα, λούξ, αυλή 280 τ.μ Ιξιά 92 εκ-270.000 €
- ❑ 165 τ.μ μεζονέτα, λούξ, αυλή 380 τ.μ Ιξιά 118 εκ-346.500 €
- ❑ 182 τ.μ μεζονέτα, λούξ, αυλή 380 τ.μ Ιξιά 130 εκ-382.200 €

ΟΙΚΟΠΕΔΑ
- ❑ Οικόπεδο,3στρεμ.,εντός ζώνης,Καρακόνερο 95,4εκ - 280.000€

ΕΠΑΓΓΕΛ/ΚΟΙ ΧΩΡΟΙ
- ❑ Κατάστημα 50 τ.μ Κ.Παλαιολόγου, 75εκ-220.110€
- ❑ Κατάστημα 60 τ.μ ,Παλιά πόλη 33 εκ-97.000 €
- ❑ Κατάστημα 93 τ.μ ,Καναδά 139,5εκ-409.391 €
- ❑ Καταστήματα 95τ.μ ,60 τ.μ πατάρι, πάρκιν, Ρόδου-Καλιθέας, 87 εκ-255.000 €
- ❑ Κατάστημα 98 τ.μ., με υπόγειο, Δενδρινού 167 εκ-490.000 €

ΕΝΟΙΚΙΑΣΕΙΣ
- ❑ Κατάστημα 170 τ.μ., 150 τ.μ. αυλή, πάρκιν, κεντρικό, Ροδίνι 1.300 €

ΧΠ1629

ενοικιασεις

συνέχεια από την προηγούμενη

ΕΝΟΙΚΙΑΖΕΤΑΙ διαμέρισμα 75 τ.μ., δύο υπνοδωμάτια, σαλόνι, κουζίνα εντοιχιζόμενη, διπλά τζάμια και ηλιακό θερμοσίφωνα, πρόσφατα ανακαινισμένο, κάθετος επί οδό Καναδά. Πληρ. τηλ. 6946593908 τις ώρες 09.00-14.00 και 18.00-21.00 ΜΑΠ252

ΕΝΟΙΚΙΑΖΕΤΑΙ επιπλωμένη γκαρσονιέρα επί της λεωφόρου Κρεμαστής-Μαριτσών. Πληρ. τηλ. 2241068436, 6977838323 ΜΧΡ13580

ΕΝΟΙΚΙΑΖΕΤΑΙ διαμέρισμα 3ου ορόφου 120 τ.μ. διαμπερές, με αυτόνομη θέρμανση και ηλιακό θερμοσίφωνα κοντά στην παραλία Ιαλυσού. Πληρ. τηλ. 2241096797, ώρες καταστημάτων ΜΖΤ110415

ΕΝΟΙΚΙΑΖΟΝΤΑΙ: κατάστημα 70 τ.μ. με δική του αυλή ιδανικό για RENT A CAR-RENT A MOTO κ.λπ. στο 6ο χλμ. λεωφόρου Ρόδου-Καλλιθέας (δίπλα στο βενζινάδικο) ενοίκιο 450 ευρώ και **αποθήκη** απέναντι από το κατάστημα 600 τ.μ. ισόγειο παλιό κτίριο μόνο για οικοδομικά υλικά ή αυτοκίνητα ενοίκιο 350 ευρώ. Επίσης **ενοικιάζεται ισόγειο διαμέρισμα** με κήπο στ' Ασγούρου επιπλωμένο, ενοίκιο 300 ευρώ και **καινούργιο κατάστημα** 180 τ.μ. με αυλή στο Καρακόνερο δίπλα στο δημοτικό σχολείο, ενοίκιο 1.300 ευρώ. Πληρ. τηλ. 2241022943 ΜΧΠ851.1

ΕΝΟΙΚΙΑΖΕΤΑΙ γκαρσονιέρα και **studio** πλήρως εξοπλισμένο στο Άνω Ροδίνι. Πληρ. τηλ. 2241061628 και 6944410537 ΜΖΤ070417

ΕΝΟΙΚΙΑΖΕΤΑΙ διαμέρισμα ισογ. 75 τ.μ. με 2 υπνοδωμάτια, κουζίνα, σαλόνι με τζάκι, αυτόνομη θέρμανση, αυλή με κήπο δικό του γκαράζ και αποθήκη, περιοχή Καστελλοριζιών, οδός Ευριδίκης 10 Ιξιά. Πληρ. τηλ. 6948839720 ΜΖΤ100410(11)

ΕΝΟΙΚΙΑΖΕΤΑΙ διαμέρισμα διαμπερές γ' ορόφου μικρής πολυκατοικίας με 3 υπνοδωμάτια, 2 WC, σαλόνι, κουζίνα, 125 τ.μ. με θέρμανση και ηλιακό επί της οδού Απ. Παύλου στην Ανάληψη. Πληρ. τηλ. 2241050249, 6944806516 ΜΧΡ13555

ΕΝΟΙΚΙΑΖΟΝΤΑΙ επιπλωμένα studios και **ένα διαμέρισμα** 50 τ.μ. σε ήσυχη περιοχή στην Κρεμαστή με ατομικό μπάνιο, πολυκούζινο, μπαλκόνια, κήπους με γκαζόν, χώρος για πάρκιν, ηλιακούς. Ενοικιάζονται καθαρά με πλήρη ρουχισμό. Διαμέρισμα 230 ευρώ και studio 150 ευρώ. Πληρ. τηλ. 6937606824 ΜΑΠ251

ΕΝΟΙΚΙΑΖΟΝΤΑΙ διαμερίσματα ενός και δύο δωματίων επί της λεωφ. Ηρακλειδών περιοχή Μίρα Μάρε. Πληρ. τηλ. 6944775477 ώρες 09.00-14.00 ΜΑΤ1559

ΕΝΟΙΚΙΑΖΟΝΤΑΙ: 1) 130 τ.μ. **διαμέρισμα** α' ορόφου με τζάκι, θέρμανση, ηλιακό, 2 WC στην οδό Κοδριγκτώνος. Ενοίκιο 550 ευρώ, **2) Διαμέρισμα** 120 τ.μ. (3 υπν.) στην Ψαροπούλα λουξ κατασκευής ενοίκιο 630 ευρώ. **3) Διαμέρισμα 105 τ.μ.** (3 υπν.) στο Νιοχώρι 450 ευρω. **4) Διαμέρισμα 90 τ.μ.** (2 υπν.) στο Νιοχώρι 450 ευρώ, **5) 60 τ.μ. διαμέρισμα επιπλωμένο** στην Πατριάρχου Αθηναγόρα 330 ευρώ, **6) 55 τ.μ. ισόγειο** με κήπο 1 στρέμμα στ' Ασγούρου επιπλωμένο ενοίκιο 300 ευρώ, **7) Βίλα 180 τ.μ.** σε 4 στρ. στ' Ασγούρου ενοίκιο 1000 ευρώ. Πληρ. τηλ. 2241022943, 6945466773 ΜΧΠ851

ΕΝΟΙΚΙΑΖΕΤΑΙ διαμέρισμα ολοκαίνουργιο 2 υπνοδωμάτια, σαλόνι, κουζίνα, μπάνιο, α' ορόφου επί της οδού Μεσολογγίου 3, δίπλα στο Πανεπιστήμιο Αιγαίου. Πληρ. τηλ. 6944308564, 6944166802, 2241036203 ΜΟΟ247

πωλησεις-αγορες ακινητων & επιχειρησεων

ΠΩΛΕΙΤΑΙ διώροφη μονοκατοικία (με πανοραμική θέα, 135 τ.μ. + 40 τ.μ. αποθήκη) με 100 τ.μ. οικόπεδο έξω από τα Κοσκινού. Πληρ. τηλ. 2241030069, 6944532903 ΜΑΤ8084

ΖΗΤΕΙΤΑΙ οικόπεδο από 200 μέχρι 500 τ.μ. στις περιοχές Ρόδος-Ασγούρου-Τσαΐρι-Παστίδα-Κοσκινού. Αποκλείονται κτηματομεσίτες. Πληρ. τηλ. 6938707944 ΙΝΤ190411

ΠΩΛΕΙΤΑΙ οικόπεδο 340 τ.μ. οικοδομήσιμο εντός σχεδίου στην περιοχή Μύλοι Σύμης με θέα το λιμάνι. Πληρ. τηλ. 6944931820 ΙΝΤ180406

Από ιδιοκτήτη πωλούνται: στο Ασκληπειό

α) Οικοδομή σε μπετά σε οικόπεδο 1.260 τ.μ. με πανοραμική θέα σε τιμή καταπληκτική.
β) Αγροτεμάχιο έκτασης 6.520 τ.μ.
Αγροτεμάχιο έκτασης 3.320 τ.μ.
Αγροτεμάχιο έκτασης 4.080 τ.μ.
Αγροτεμάχιο έκτασης 4.360 τ.μ.
Αγροτεμάχιο έκτασης 2.480 τ.μ.
στην περιοχή Κιοτάρι σε καταπληκτική τιμή
Μόνο σοβαρές προτάσεις

Πληρ. τηλ. 22410-61776, 55707, 6977076525
ΙΝΤ110405(7)

ΑΝΕΓΕΡΣΙΣ Α.Ε.
ΟΙΚΟΔΟΜΙΚΕΣ & ΕΜΠΟΡΙΚΕΣ ΕΠΙΧΕΙΡΗΣΕΙΣ

ΠΩΛΟΥΝΤΑΙ

1. **ΚΑΤΑΣΤΗΜΑ** 75 τ.μ. με θέση στάθμευσης στην Κων. Τσαλδάρη.
2. **ΔΙΑΜΕΡΙΣΜΑ** 129 τ.μ. στον β' όροφο με θέση στάθμευσης στην Κων. Τσαλδάρη.
3. **ΔΙΑΜΕΡΙΣΜΑ** 135 τ.μ. ρετιρέ με θέση στάθμευσης στην Κων. Υδραίου.
4. **ΜΟΝΟΚΑΤΟΙΚΙΕΣ** 135 τ.μ. στην περιοχή Γεννάδι.
5. **ΜΟΝΟΚΑΤΟΙΚΙΕΣ** 80 και 90 τ.μ. στα Λειβάδια Τήλου.

ΑΝΑΛΑΜΒΑΝΟΥΜΕ: ΑΝΤΙΠΑΡΟΧΕΣ-ΑΓΟΡΕΣ ΟΙΚΟΠΕΔΩΝ-ΑΝΤΑΛΛΑΓΕΣ

Αλεξανδρουπόλεως 2 • Ρόδος
Τηλ.. 2241067267/Fax: 2241061297

ΜΕ ΤΗΝ ΠΟΛΥΕΤΗ ΠΕΙΡΑ ΤΟΥ ΝΙΚΟΛΑΟΥ ΜΙΧΑΛΗ ΤΗΛ. 6936550251

ΥΠΕΥΘΥΝΟΣ ΝΙΚΟΛΑΟΥ ΦΩΤΗΣ ΤΗΛ. 6936550250

ΑΕ955

Ι.ΘΑΡΡΕΝΟΣ
Σύμβουλος Ακινήτων -Μεσίτης Αστικών Συμβάσεων
Τηλ.. 6945236522, 2241021308
WELL KNOWN FOR OUR SERVICES

ΠΩΛΟΥΝΤΑΙ
ΜΟΝΟΚΑΤΟΙΚΙΕΣ 130 τ.μ. σε 1.000 τ.μ. οικόπεδο στην περιοχή Ροδίνι- Καναμάτ

ΠΑΣΤΙΔΑ
- Οικόπεδο 4.000 τ.μ. 90.000 €
- Μονοκατοικία 140 τ.μ. σε μπετά 110.000 ευρώ εντός οικισμού
- Μονοκατοικία 140 τ.μ. σε μπετά 110.000 €
- Μεζονέτα 130 τ.μ. σε μαρμαροσουβά 140.000 €
- Μεζονέτα 140 τ.μ. σε 2000 τ.μ. οικόπεδο μπετά 125.000 €
- Οικόπεδα 1500 τ.μ. με άδεια οικοδομής καταπληκτική θέα 95.000 €
- Οικόπεδα 1500 τ.μ. με άδεια οικοδομής 75.000 €

ΡΟΔΟΣ
- Επαυλη 200 τ.μ. σε 1.000 τ.μ. οικόπεδο στο Μόντε Σμιθ. Καταπληκτική θέα. 500.000 €
- Διαμέρισμα 65 τ.μ. 50.000 €
- Διαμέρισμα 65 τ.μ. σε πολύ καλή κατάσταση 90.000 €
- Διαμέρισμα 60 τ.μ. λουξ 97.000€
- Διαμέρισμα 85 τ.μ. στην Ανάληψη 125.000€
- Διαμέρισμα 90 τ.μ. 115.000€
- Διαμέρισμα 110 τ.μ. 130.000 €
- Διαμέρισμα 115 τ.μ. στην Ιξιά 110.000€
- Διαμέρισμα 120 τ.μ. στον Αγιο Νικόλα 137.000€
- Ημιυπόγειο διαμέρισμα 120 τ.μ. στον Αγιο Νικόλα 107.000€
- Μεζονέτα 100 τ.μ. στους Δασκάλους 170.0000€
- Διαμέρισμα νεόδμητο στο Καρακόνερο 65 τ.μ. 130.000€
- Διαμέρισμα νεόδμητο στο Καρακόνερο 120 τ.μ. 240.000€
- Διαμέρισμα νεόδμητο στο Ροδίνι 80 τ.μ. 147.000€
- Διαμέρισμα νεόδμητο στό Ροδίνι 100 τ.μ. 185.000€
- Διαμέρισμα 80 τ.μ. νεόδμητο 140.000€

ΙΑΛΥΣΟΣ
- Οικόπεδο 1.400 τ.μ. με άδεια 160 τ.μ. στην Ανοιξη 140.000 €
- Διαμέρισμα τεσσάρι μεταχειρισμένο σε πολύ καλή κατάσταση 120.000 €
- Διαμέρισμα δυάρι καινούργιο 65 τ.μ. 115.000 €
- Μονοκατοικία 150 τ.μ. 350.000 € σε 2000 τ.μ. οικόπεδο
- Οικόπεδο 4.000 τ.μ. 220.000 €

ΚΟΣΚΙΝΟΥ
- Επαυλη 250 τ.μ. σε 1.000 οικόπεδο κοντά στο φυτώριο καταπληκτική θέα 500.000€
- Μονοκατοικία 270 τ.μ. σε 1.000 οικόπεδο στα Κοσκινού υπερπολυτέλειας 500.000€
- Επαυλη 280 τ.μ. σε 2.000 τ.μ. οικόπεδο ημιτελή με καταπληκτική θέα (Ρόδος-Κοσκινού-θάλασσα) 500.000 €
- Επαυλη 280 τ.μ. ημιτελής καταπληκτική θέα. Τιμή 500.000 €
- Μονοκατοικία 150 τ.μ. σε 700 τ.μ. οικ. 280.000 €
- Μονοκατοικία 200 τ.μ. σε 1.000 τ.μ. οικ. 310.000 €
- Μονοκατοικία 180 τ.μ σε μπετά. 125.000 €
- Μεζονέτα 120 τ.μ. εντός οικισμού 200.000 €
- Οικόπεδα 1.000 τ.μ. εντός ζώνης 100.000 €

ΑΣΓΟΥΡΟΥ
- Αποθήκη 400 τ.μ. νεόδμητη 350.000 €
- Οικόπεδο 5.000

ΑΦΑΝΤΟΥ
- Μονοκατοικίες 130 τ.μ. σε 800 τ.μ. οικόπεδο (μπετά) 120.000 €
- 12 στούντιος σε 1800 τ.μ. οικόπεδο 400.000 €
- Μονοκατοικίες υπερπολυτέλειας 250.000 €
- Αγρόκτημα 5000 τ.μ. 95.000 €

ΚΙΟΤΑΡΙ
- Μεζονέτες σε μπετά 75 τ.μ. 75.000 €
- Μονοκατοικίες στο κύμα από 250.000 €

ΛΑΡΔΟΣ
- Οικόπεδο 1.000 τ.μ. εντός οικισμού 65.000€

ΜΑΤ8069

ΚΡΑΝΙΔΗΣ Real Estate
Ι.Καζούλη & Αμερικής 50, Ρόδος
Τηλ: 2241027082
Fax : 2241027101
e-mail: info@kranidis-estate.gr

ΠΩΛΗΣΕΙΣ ΓΡΑΦΕΙΩΝ - ΚΑΤΑΣΤΗΜΑΤΩΝ

ΑΣΓΟΥΡΟΥ: Πωλείται ΓΡΑΦΕΙΟ 200τ.μ. - Ισόγειο 100.000€ ΚΩΔ:[Κ-861]
ΡΟΔΟΣ: Πωλείται ΓΡΑΦΕΙΟ 63τ.μ. - 2ου ορόφου 150.000€ ΚΩΔ:[Κ-492]
ΡΟΔΟΥ-ΚΑΛΛΙΘΕΑΣ (πλ. Ξενοδοχείων): Πωλείται ΚΑΤΑΣΤΗΜΑ 85τ.μ. Ισόγειο, Γωνιακό 265.000€ ΚΩΔ:[Κ-1113]
ΑΣΓΟΥΡΟΥ: Πωλείται ΚΑΤΑΣΤΗΜΑ 128τ.μ. , ΚΩΔ:[Κ-845]
ΡΟΔΙΝΙ: Πωλείται ΚΑΤΑΣΤΗΜΑ 35τ.μ. - Ισόγειο 82.000€ ΚΩΔ:[Κ-687]
ΡΟΔΙΝΙ: Πωλείται ΚΑΤΑΣΤΗΜΑ 50τ.μ. - Ισόγειο 100.000€ ΚΩΔ:[Κ-789]
ΡΟΔΙΝΙ: Πωλείται ΚΑΤΑΣΤΗΜΑ 70τ.μ. - Ισόγειο 140.000€ ΚΩΔ:[Κ-786]
ΡΟΔΟΣ- ΚΕΝΤΡΟ: Πωλείται ΚΑΤΑΣΤΗΜΑ 37τ.μ, 60.000€ ΚΩΔ:[Κ-694]
ΠΑΛΙΑ ΠΟΛΗ: Πωλείται ΚΑΤΑΣΤΗΜΑ 20 τ.μ. - 45.000€ ΚΩΔ:[Κ-562]
ΠΑΛΙΑ ΠΟΛΗ: Πωλείται ΚΑΤΑΣΤΗΜΑ 50τ.μ. ΚΩΔ:[Κ-280]
ΠΑΛΙΑ ΠΟΛΗ: Πωλείται ΚΑΤΑΣΤΗΜΑ 80τ.μ. ΚΩΔ:[Κ-132]
ΠΑΛΙΑ ΠΟΛΗ-ΣΩΚΡΑΤΟΥΣ: Πωλείται ΚΑΤΑΣΤΗΜΑ 35τμ,ΚΩΔ[Κ-556]

www.kranidis-estate.gr ΧΠ092

ΛΕΟΝΤΗΣ & ΦΩΤΗΣ ΑΝΤΩΝΟΓΛΟΥ ΟΙΚΟΔΟΜΙΚΕΣ ΕΠΙΧΕΙΡΗΣΕΙΣ Α.Ε.



Πωλούνται Ανεξάρτητες Πολυτελής Μονοκατοικίες στην Παραλία Ιαλυσού ΑΕ912
Τηλ.. 22410 62 540 - 6947 705 717 - 6948 523 586

ΚΑΡΑΓΕΩΡΓΙΟΥ ΓΕΩΡΓΙΟΣ
ΩΜΕΓΑ ΑΚΙΝΗΤΑ
ΜΕΓ. ΚΩΝ/ΝΟΥ 61 ΡΟΔΟΣ
ΤΗΛ. 2241077122,
ΚΙΝ. 6932238837, 6944475209
e-mail: omega-gfk@rho.forthnet.gr
www.greecerealestate.gr

ΨΑΧΝΕΤΕ ΚΑΤΙ;
Αγορά ή πώληση;
το γραφείο μας
ΑΝΑΛΑΜΒΑΝΕΙ γρήγορα και εύκολα
να το πραγματοποιήσει
σε όλο το νησί της Ρόδου.

Τηλεφωνείστε τώρα˙ θα χαρούμε
πολύ να σας εξυπηρετήσουμε

ΧΠ2501

πωλησεις

συνέχεια από την προηγούμενη

ΠΩΛΕΙΤΑΙ διαμέρισμα 2άρι, 3ου ορόφου, επί της Μιχ. Πετρίδη. Τιμή ευκαιρίας. Πληρ. τηλ. 6946477954
INT190416

ΠΩΛΕΙΤΑΙ ΕΣΤΙΑΤΟΡΙΟ-ΨΗΣΤΑΡΙΑ ΣΤΗΝ ΚΡΕΜΑΣΤΗ. ΠΛΗΡ. ΤΗΛ. 2241033682 κ. ΜΑΚΗ
ΜΧΡ13593(2)

ΕΥΚΑΙΡΙΑ!!! ΠΩΛΕΙΤΑΙ Η ΚΑΦΕΤΕΡΙΑ "ACTIVE" ΣΤΟ ΕΜΠΟΡΙΚΟ ΚΕΝΤΡΟ ΦΩΚΙΑΛΗ ΜΕ ΣΤΑΘΕΡΗ ΠΕΛΑΤΕΙΑ (40 ΚΑΤΑΣΤΗΜΑΤΩΝ ΚΑΙ ΓΡΑΦΕΙΩΝ ΚΑΘΗΜΕΡΙΝΑ), ΜΟΝΟ 15.000 ΕΥΡΩ ΛΟΓΩ ΑΛΛΑΓΗΣ ΕΠΑΓΓΕΛΜΑΤΟΣ. ΠΛΗΡ. ΤΗΛ. 2241077121, 6944193555
ΜΖΤ180413

ΠΩΛΕΙΤΑΙ διαμέρισμα στην Μιχαήλ Πετρίδη, ισόγειο με περιμετρικές αυλές 95 τ.μ. καθαρό 10 ετών ακατοίκητο πλήρως ανακαινισμένο με μεγάλη πέρκολα, κουζίνα, 2 υπνοδωμάτια, μεγάλο σαλόνι, τα πάντα καινούργια. Τιμή 159.500 ευρώ. Πληρ. τηλ. 6936179040
ΜΖΤ180411

ΠΩΛΟΥΝΤΑΙ ΜΕΖΟΝΕΤΕΣ ΣΕ ΜΠΕΤΑ 125 Τ.Μ. ΜΕ ΠΑΝΟΡΑΜΙΚΗ ΘΕΑ ΑΠΟ ΙΔΙΩΤΗ. ΠΛΗΡ. ΤΗΛ. 6972503335, 2241085119 κ. ΚΥΡΙΑΚΟ
INT170405/6

ΠΩΛΕΙΤΑΙ ΕΜΠΟΡΙΚΗ ΕΠΙΤΥΧΗΜΕΝΗ ΕΠΙΧΕΙΡΗΣΗ ΜΕ ΤΟ ΕΜΠΟΡΕΥΜΑ (ΤΟ ΚΑΤΑΣΤΗΜΑ ΕΙΝΑΙ ΚΕΝΤΡΙΚΟ, Τ.Μ. 56+ΥΠΟΓ. ΑΠΟΘΗΚΗ Τ.Μ. 25). ΛΟΓΟΙ ΟΙΚΟΓΕΝΕΙΑΚΟΙ. ΜΟΝΟ ΓΙΑ ΣΟΒΑΡΑ ΕΝΔΙΑΦΕΡΟΜΕΝΟΥΣ. ΠΑΡΑΚΑΛΩ ΤΗΛΕΦΩΝΗΣΤΕ ΤΗΛ. 6944434398 INT150418

ΠΩΛΕΙΤΑΙ α) παραδοσιακή μονοκατοικία 3 χώρων 140 τ.μ. στην περιοχή Σορωνής, **β) αγρόκτημα** 13,5 στρέμματα με νερό-ρεύμα υψηλής τάσης στην περιοχή Αγ. Σουλά. Πληρ. τηλ. 6972715442 ΜΖΤ170415

ΡΟΔΟΣ. ΚΤΗΜΑ 4.150 (πλησίον παραλίας Κιοτάρι) άρτιο, οικοδομήσιμο, αμφιθεατρικό, πρόσοψη εφαπτόμενη δρόμου, εντός ήδη ανεπτυγμένης τουριστικής ζώνης, κατάλληλο για τουριστική επαγγελματική ή ιδιωτική χρήση, πωλείται, ανταλλάσσεται ή δίδεται αντιπαροχή, ιδιώτης. Πληρ. τηλ. 2102528988 ΜΖΤ170425

ΠΩΛΟΥΝΤΑΙ μονοκατοικίες 120 τ.μ., 133 τ.μ., 160 τ.μ., 80 τ.μ. σε ανεξάρτητα οικόπεδα εντός σχεδίου στην Παστίδα. Πληρ. τηλ. 2241069984, 6932584374
ΜΖΤ170421

ΠΩΛΟΥΝΤΑΙ μονοκατοικίες στ' Αφάντου με πανοραμική θέα την παραλία και το Γκολφ. Πληρ. τηλ. 2241069984, 6932584374
ΜΖΤ170422

ΠΩΛΟΥΝΤΑΙ διαμερίσματα 70 τ.μ. καινούργια στην Κρεμαστή 500 μ. από την θάλασσα. Πληρ. τηλ. 2241069984, 6932584374
ΜΖΤ170423

Σε τιμή ευκαιρίας **ΠΩΛΕΙΤΑΙ** ετοιμοπαράδοτη **επιχείρηση** με παραδοσιακά ελληνικά προϊόντα στην περιοχή Νεοχωρίου. Ενοίκιο χώρου 325 ευρώ. Πληρ. τηλ. 6948605067 κ. Πανορμίτη INT170424

ΠΩΛΕΙΤΑΙ 3άρι διαμέρισμα, 2ος όροφος στην Εθνικής Αντιστάσεως (πρώην Αννης Μαρίας) 90 τ.μ. Τιμή 125.000 ευρώ. Δάνεια δεκτά. Μεσίτης. Πληρ. Μερκ. Κρανίδης, τηλ. 2241027082, 6942010248, Αμερικής 50, 2ος όροφος, Ρόδος
ΜΧΠ092.1

ΠΩΛΕΙΤΑΙ αγρός 4.000 τ.μ. στο Γεννάδι κοντά στον Αϊ Γιώργη Γενναδίου μόνον 65.000 ευρώ. Πληρ. Εμμ. Κρανίδης & Συνεργάτης, τηλ. 2241027082, 6944347405, 6942010248, Αμερικής 50, 2ος όροφος, Ρόδος
ΜΧΠ092.5

ΠΩΛΕΙΤΑΙ στο Ροδίνι **κατάστημα** 35 τ.μ. Τιμή 82.000 ευρώ. Δάνεια δεκτά. Μεσίτης. Πληρ. Μερκ. Κρανίδης, τηλ. 2241027082, 6942010248, Αμερικής 50, 2ος όροφος, Ρόδος
ΜΧΠ092.4

ΠΩΛΕΙΤΑΙ στην Εθνικής Αντιστάσεως (πρώην Αννης Μαρίας) **4άρι διαμέρισμα** 110 τ.μ. Τιμή 180.000 ευρώ. Δάνεια δεκτά. Μεσίτης. Πληρ. Μερκ. Κρανίδης, τηλ. 2241027082, 6942010248, Αμερικής 50, 2ος όροφος, Ρόδος ΜΧΠ092.2

ΠΩΛΟΥΝΤΑΙ στην Εθνικής Αντιστάσεως (πρώην Αννης Μαρίας) **καταστήματα** 22 τ.μ. Τιμή 70.000 ευρώ. Δάνεια δεκτά. Μεσίτης. Πληρ. Μερκ. Κρανίδης, τηλ. 2241027082, 6942010248, Αμερικής 50, 2ος όροφος, Ρόδος
ΜΧΠ092.3

ΠΩΛΕΙΤΑΙ επί της Μιχ. Πετρίδη 80 τ.μ. **διαμέρισμα (αποθήκη)** πολυτελούς κατασκευής με θέση πάρκιν. Δεκτά και δάνεια και απαλλαγή από το φόρο πρώτης κατοικίας. Πληρ. Εμμ. Κρανίδης & Συνεργάτης, τηλ. 2241027082, 6944347405, 6942010248, Αμερικής 50, 2ος όροφος, Ρόδος
ΜΧΠ092.6

ΠΩΛΕΙΤΑΙ μονοκατοικία εις Κοσκινού διώροφη 300 τ.μ. ημιτελές σε οικόπεδο 4.000 τ.μ. με πανοραμική θέα. Πληρ. Εμμ. Κρανίδης, τηλ. 2241027082, 2241026476, 6944347405, Αμερικής 50, 2ος όροφος, Ρόδος
ΜΧΠ092.7

ΠΩΛΟΥΝΤΑΙ 4άρια διαμερίσματα λουξ κατασκευής με κεντρική θέρμανση, πάρκιν και αποθήκη. Ροδίνι-Μήδεια-Αννης Μαρίας. Πληρ. Εμμ. Κρανίδης, Μεσίτης Αστικών Συμβάσεων, τηλ. 2241027082, 6944347405, 6942010248, Αμερικής 50, 2ος όροφος, Ρόδος
ΜΧΠ092.8

ΠΩΛΕΙΤΑΙ οικόπεδο με φανταστική θέα στην Ελεούσα. Πληρ. τηλ. 2241021031, 6977985450
ΜΖΤ150413

ΠΩΛΕΙΤΑΙ στην Ιξιά **διαμέρισμα** 45 τ.μ. με 1 υπνοδωμάτιο. Πληρ. Εμμ. Κρανίδης, Μεσίτης Αστικών Συμβάσεων, τηλ. 2241027082, 6944347405, 6942010248, Αμερικής 50, 2ος όροφος, Ρόδος
ΜΧΠ092.12

ΠΩΛΕΙΤΑΙ μικρό ξενοδοχείο στο Δήμο Ιαλυσού. Πληρ. Εμμ. Κρανίδης, Μεσίτης Αστικών Συμβάσεων, τηλ. 2241027082, 6944347405, 6942010248, Αμερικής 50, 2ος όροφος, Ρόδος ΜΧΠ092.10

ΠΩΛΟΥΝΤΑΙ μονοκατοικίες στην Παστίδα 120 τ.μ. και 133 τ.μ. σε 300 τ.μ. και 330 τ.μ. οικόπεδο με 1.500 ευρώ το τ.μ. Πληρ. Εμμ. Κρανίδης, Μεσίτης Αστικών Συμβάσεων, τηλ. 2241027082, 6944347405, 6942010248, Αμερικής 50, 2ος όροφος, Ρόδος
ΜΧΠ092.9

ΠΩΛΕΙΤΑΙ στην Αλεξάνδρου Διάκου **κατάστημα** 50 τ.μ. με υπόγειο και πατάρι σε τιμή ευκαιρίας. Πληρ. Εμμ. Κρανίδης, Μεσίτης Αστικών Συμβάσεων, τηλ. 2241027082, 6944347405, 6942010248, Αμερικής 50, 2ος όροφος, Ρόδος ΜΧΠ092.11

ΠΩΛΟΥΝΤΑΙ μεζονέτες στα μπετά στους Τρεις 150 τ.μ. με οικόπεδο 800 τ.μ.-1.500 τ.μ. από 102.000,00 ευρώ έως 120.000,00 ευρώ. Πληρ. Εμμ. Κρανίδης, Μεσίτης Αστικών Συμβάσεων, τηλ. 2241027082, 6944347405, 6942010248, Αμερικής 50, 2ος όροφος, Ρόδος
ΜΧΠ092.13

ΠΩΛΕΙΤΑΙ επικερδής **επιχείρηση οβελιστηρίου** στον πεζόδρομο της Μανδηλαρά πλήρες εξοπλισμένη σε λειτουργία. Δουλειά χειμώνα-καλοκαίρι. Διαθέτει παρασκευαστήριο, βοηθητικούς χώρους και πατάρι. Εγγυημένη δουλειά με στάνταρ πελατεία. Πληρ. τηλ. 6946282082 INT150410

ΠΩΛΕΙΤΑΙ από ιδιώτη στην Παστίδα **μονοκατοικία** 105 τ.μ. διώροφη πλήρως ανακαινισμένη λουξ κατασκευής εντός οικισμού σε ήσυχη περιοχή, σε οικόπεδο 384 τ.μ. που έχει δυνατότητα δόμησης ακόμη 160 τ.μ. Τιμή 125.000 ευρώ. Πληρ. τηλ. 6972361951 ΜΖΤ150401

ΠΩΛΟΥΝΤΑΙ δύο μεζονέτες στα Κοσκινού εντός οικισμού κοντά στην πλατεία κτισμένες-σοβατισμένες με ηλεκτρικές και υδραυλικές εγκαταστάσεις με ιδιωτικό πάρκιν. (Πωλούνται και αποπερατωμένες). Πληρ. τηλ. 2241030397, 6946049179 κ. Καργάκο Νίκο, Θ. Σοφούλη 59 Ρόδος
ΜΖΤ130407

Οικοδομικές Επιχειρήσεις

Πωλήσεις ακινήτων-αντιπαροχές

Κατοικίες-επαγγελματικοί χώροι

ΦΡΑΓΚΟΥ ΣΤΑΥΡΟΣ

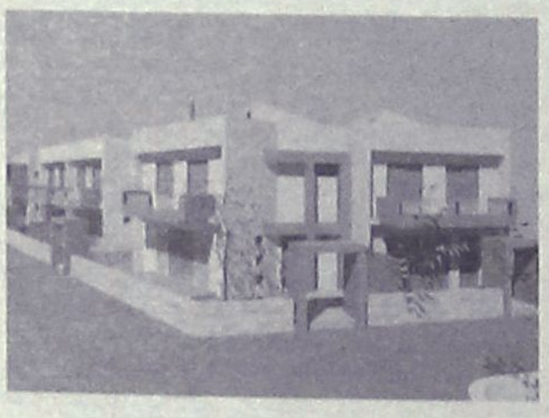

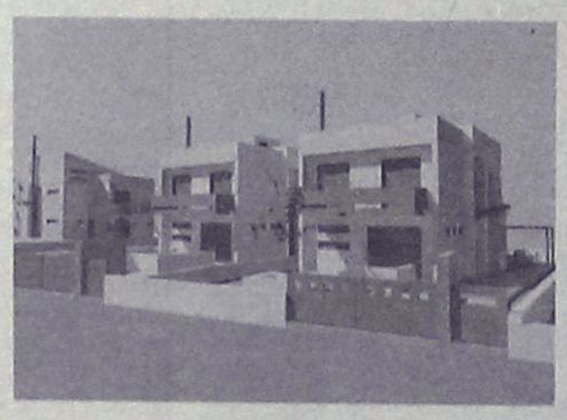

ΠΩΛΟΥΝΤΑΙ

- **ΔΙΑΜΕΡΙΣΜΑΤΑ ΣΤΗΝ ΙΑΛΥΣΟ**: 2όροφα 140 τ.μ. με αυλή σε 3 πλευρές. Τελειωμένα με το κλειδί στο χέρι 240.000 ευρώ.
- **ΜΟΝΟΚΑΤΟΙΚΙΕΣ ΣΤΗΝ ΙΑΛΥΣΟ:** στην περιοχή Αγ. Παρασκευής ανεξάρτητες εντός οικοπέδου 330 τ.μ. από 140 τ.μ. έως 180 τ.μ.
- **ΜΟΝΟΚΑΤΟΙΚΙΕΣ ΣΤΗΝ ΠΑΣΤΙΔΑ**: Περιοχή Αγ. Γεωργίου με καταπληκτική θέα ανεξάρτητες εντός οικοπέδου 350 τ.μ. από 140 τ.μ. και 160 τμ. Τιμή 220.000 ευρώ με το κλειδί στο χέρι.

Πληροφορίες Κλαυδίου Πέπερ 125
Τηλ. 22410 37906, κινητό 6972295543

ΑΤ1216(Γ)

ΠΩΛΟΥΝΤΑΙ ΜΟΝΟΚΑΤΟΙΚΙΕΣ -ΠΕΡΙΟΧΗ ΚΟΣΚΙΝΟΥ

ΣΤΑ ΜΠΕΤΑ 124 τ.μ. έως 186 τ.μ.



ΑΠ234 ΚΑΡΕΚΛΑΣ ΚΩΝ/ΝΟΣ 6947070463 – 22410 38970 (ιδιωτης)

Από γραφείο μεταφορών

ΖΗΤΟΥΝΤΑΙ

οδηγοί κάτοχοι διπλώματος γ' κατηγορίας, για πλήρη ή μερική απασχόληση

Πληρ. τηλ. 2241063545, 6397368091

ΜΑΤ8090(Γ)

RED RESTAURANT

ΖΗΤΟΥΝΤΑΙ

α) 2 σερβιτόροι
β) 2 σερβιτόρες

με ανάλογη προϋπηρεσία

Πληρ. Γ. Παπανικολάου 25, τηλ. 6945890870

ΑΤ1722

ΖΗΤΕΙΤΑΙ

κοπέλα από γραφείο ταχυμεταφορών για άμεση πρόσληψη-μόνιμη 12μηνη απασχόληση.
Βασικές γνώσεις Η/Υ και αγγλικών

Πληρ. τηλ. 2241030917
ώρες 10.00-14.00 και 18.00-21.00

ΜΑΤ1688(Γ)

Από το πολυκατάστημα **COSMOS CENTER**

ΖΗΤΕΙΤΑΙ

δεσποινίς ή νεαρός
με γνώσεις Η/Υ και να κατέχει ερασιτεχνικό δίπλωμα οδήγησης.

Πληρ. τηλ. 2241069990, 6978444621

ΜΑΤ1667(Γ)

Το ιταλικό εστιατόριο **CAPRICCI**

ΖΗΤΑ

βοηθό σερβιτόρα.
Σταθερή δουλειά χειμώνα-καλοκαίρι.

Πληρ. τηλ. 6944374816

ΜΑΤ1641(Γ)

Rare & Exciting Career Opportunity

Savvaidis & Associates

Are looking for: a dynamic, self-motivated individual.

Do you like dealing with people?
Are you a good team player?
Would you like to work for a company that appreciates what you do?

The position

ESTATE AGENT

Skills Required
Driving License essential
Advanced level written and spoken English
Computer literacy
Good organizational skills
Time management essential
Must be prepared to travel

Excellent prospects; with the possibility of the position becoming Year Round

Call Lynn now on: 22410 70017
or e-mail your CV to lynn@savvaidis.gr

MXP659

πωλησεις

συνέχεια από την προηγούμενη

ΠΩΛΕΙΤΑΙ ανακαινισμένο ισόγειο **διαμέρισμα** 98 τ.μ. στην Μιχ. Πετρίδη 2 υπνοδωματίων, μεγάλο σαλόνι και 45 τ.μ. ιδιόκτητη αυλή. Τιμή 170.000 ευρώ. Πληρ. Κτηματομεσιτικό γραφείο ΕΥΡΩΣΤΕΓΑΣΤΙΚΗ, Χατζημάρκος Γεώργιος τηλ. 6973331692

ΜΑΤ1585(4)

ΡΟΔΟΣ. ΠΩΛΕΙΤΑΙ οικόπεδο στην Ιξιά οδός Ομήρου 17, 160 τ.μ. Πληρ. τηλ. 6945994321 ΜΑΠ192

ΠΩΛΕΙΤΑΙ παραδοσιακή μονοκατοικία χώρος ενιαίος με καμάρα, τζάκι, μικρή αυλή, συν. τ.μ. 97 στο **χωριό Μαριτσά.** Πληρ. τηλ. 6948587253, 6932610352, 2241041839 INT120416

ΠΩΛΟΥΝΤΑΙ από ιδιώτη πολυτελή **διαμερίσματα** των 80 τ.μ. ΑΡΙΣΤΗΣ κατασκευής, με κουζίνα "Scavolini" και κεντρική θέρμανση στην οδό Καμείρου 66. Πληρ. τηλ. 2241023936, 6946680260

INT1601(2)

ΣΤΗΝ ΠΑΣΤΙΔΑ ΠΩΛΟΥΝΤΑΙ ΜΕΖΟΝΕΤΕΣ ΠΟΛΥΤΕΛΟΥΣ ΚΑΤΑΣΚΕΥΗΣ ΑΠΟ ΙΔΙΟΚΤΗΤΗ - ΚΑΤΑΣΚΕΥΑΣΤΗ ΣΕ ΜΠΕΤΑ Ή ΤΕΛΕΙΩΜΕΝΑ ΤΩΝ 120-130-160 Τ.Μ. ΣΕ ΟΙΚΟΠΕΔΟ 250 ΚΑΙ 330 Τ.Μ. ΜΕ ΘΕΑ ΤΟ ΦΙΛΕΡΗΜΟ. ΠΛΗΡ. ΤΗΛ. 6944636141 ΜΑΤ1575

ΠΩΛΟΥΝΤΑΙ μονοκατοικίες σε μπετά στην Παστίδα 135 τ.μ. κύριοι χώροι και 18 τ.μ. ημιυπαίθριων με 3 υπνοδωμάτια και 2 μπάνια, με οικόπεδο 350 τ.μ. περιφραγμένο με τοιχία. Τιμή 140.000 ευρώ. Πληρ. Κτηματομεσιτικό γραφείο ΕΥΡΩΣΤΕΓΑΣΤΙΚΗ, Χατζημάρκος Γεώργιος τηλ. 6973331692 ΜΑΤ1585(5)

LandScope

ΛΕΥΚΩΣΙΑΣ & ΑΝΝΗΣ ΜΑΡΙΑΣ 60
ΤΗΛ / ΦΑΞ : 22410 28629
ΚΙΝ : 6976872626 , 6972257246
www.landscope.gr

ΜΟΝΟΚΑΤΟΙΚΙΕΣ - ΜΕΖΟΝΕΤΕΣ

1. **ΙΑΛΥΣΟΣ** μον/κίες 150τμ, 140τμ, 180τμ,1 60τμ νεόδμητα.
2. **ΙΑΛΥΣΟΣ** μον/κίες 160τμ, κήπος **1.000τμ. † 165.000 (ΜΠΕΤΑ)**
3. **ΙΑΛΥΣΟΣ** μον/κία **220τμ,** οικόπεδο **1.000τμ. € 450.000**
4. **ΙΑΛΥΣΟΣ** μον/κία **160τμ,** οικόπεδο **1.000τμ. € 290.000**
5. **ΣΩΤΗΡΟΣ μεζονέτες 210τμ, 300τμ**
6. **ΣΩΤΗΡΟΣ** μεζονέτες **210τμ,** αυλή **100τμ. € 250.000**
7. **ΣΩΤΗΡΟΣ** μεζονέτες **210τμ,** αυλή **100τμ. € 150.000 (ΜΠΕΤΑ)**
8. **ΚΑΝΔΥΛΙ** μον/κίες **140τμ,** κήπος **1.000τμ. € 110. 000 (ΜΠΕΤΑ)**
9. **ΚΑΝΔΥΛΙ** μον/κίες **155τμ,** κήπος **1.000τμ. € 175. 000 (ΣΟΒΑ)**
10. **ΚΡΕΜΑΣΤΗ** μον/κίες **120τμ,** αυλή **300τμ,** lux. **€ 180.000**
11. **ΚΡΕΜΑΣΤΗ** μον/κίες **180τμ,** αυλή **300τμ,** lux. **€ 215.000**
12. **ΠΑΣΤΙΔΑ** μον/κία **140τμ,** κήπο **250τμ. € 110.000 (ΜΠΕΤΑ)**
13. **ΚΟΣΚΙΝΟΥ** μον/κία **115τμ, 140τμ, 170τμ, 210τμ, 250τμ.**
14. **ΚΟΣΚΙΝΟΥ** μον/κίες **170τμ,** κήπος **1.300τμ. € 230.000**
15. **ΚΟΣΚΙΝΟΥ** μον/κία **170τμ,** κήπος **1.300τμ. € 150.000 (ΜΠΕΤΑ)**
16. **ΚΟΣΚΙΝΟΥ** μεζ/τα **210τμ,** κήπος **2.000τμ. € 180.000 (ΜΠΕΤΑ)**
17. **ΡΟΔΙΝΙ** μον/κίες **180τμ,** κήπος **200τμ. € 340.000**
18. **ΡΟΔΙΝΙ** μεζονέτα **180τμ** με οικόπεδο **300τμ. € 310.000**
19. **ΔΑΣΚΑΛΟΥΣ** μεζονέτα **95τμ,** 3υ/δ, 2wc. **€ 170.000**
20. **ΑΝΑΛΥΨΗ μεz/νέτα 100τμ, κήπος 20τμ. € 175.00**
21. **ΝΙΟΧΩΡΙ κατοικία 80τμ, με αυλή 15τμ. € 126.000**
22. **ΨΑΛΤΟ** μον/κίες **110τμ,** κήπος **1.100τμ. € 180.000 (ΜΠΕΤΑ)**
23. **ΛΑΡΔΟΣ** μον/κίες **100τμ,** κήπος **300τμ. € 210.000**
24. **ΚΙΟΤΑΡΙ** μον/κίες **100τμ,** κήπος **1.300τμ. € 250.000**
25. **ΓΕΝΝΑΔΙ** μεζονέτες **80τμ,** κήπος **300τμ. € 140.000**

ΔΙΑΜΕΡΙΣΜΑΤΑ

1. **ΜΙΧΑΗΛ ΠΕΤΡΙΔΗ** διαμερ/σμα **85τμ,** νεόδμητο. **€ 185.000**
2. **ΠΕΙΡΑΙΩΣ** διαμέρ/σμα **125 τμ,** με πάρκιν. **€ 200.000**
3. **ΡΟΔΟΥ ΛΙΝΔΟΥ** διαμερ/σμα **139τμ,** lux. **€ 320.000**
4. **ΚΑΡΑΚΟΝΕΡΟ** διαμερ/σμα **98τμ,** πολυτελείας. **€ 195.000**
5. **ΚΑΡΑΚΟΝΕΡΟ** διαμέρ/σμα **111τμ,** πολυτελείας. **€ 238.650**
6. **ΑΝΑΛΥΨΗ** διαμέρ/σμα **75τμ,** lux. **€ 170. 000**
7. **ΑΝΑΛΥΨΗ** διαμέρ/σμα **140τμ,** lux. **€ 310. 000**

ΟΙΚΟΠΕΔΑ

1. **ΚΑΝΔΥΛΙ** οικόπεδο **1.000τμ,** άδεια οικοδομής. **€ 140. 000**
2. **ΚΟΣΚΙΝΟΥ** οικόπεδο **5.020τμ,** άδεια οικ/μής. **€ 320.000**
3. **ΚΟΣΚΙΝΟΥ** οικόπεδο **5.060τμ. € 300.000**
4. **ΣΥΝΕΤΑΙΡΙΣΜΟΣ** πολύτεκνων μερίδα. **€ 140.000**
5. **ΤΡΕΙΣ** οικόπεδο **2.000τμ,** με άδεια οικοδομής. **€ 164.000**
6. **ΤΡΕΙΣ** οικόπεδο **4.000τμ. € 284.000**
7. **ΚΡΕΜΑΣΤΗ** οικόπεδο **2.000τμ** πρός αντιπαροχή.
8. **ΚΙΟΤΑΡΙ** οικόπεδο **9.000τμ, 4.000τμ, 5.000τμ.**
9. **ΚΙΟΤΑΡΙ** οικόπεδο **4.800τμ,** με θέα. **€ 140.000**
10. **ΠΑΣΤΙΔΑ** οικόπεδα **400τμ. € 45.000**
11. **ΚΑΛΛΑΘΟΣ** οικόπεδο **7.300τμ** παραλλιακό. **€ 340.000**
12. **ΓΕΝΝΑΔΙ** οικόπεδο **17.000τμ. € 110.000**

ΚΑΤΑΣΤΗΜΑΤΑ

1. **ΜΕΓ. ΚΩΝ/ΝΤΙΝΟΥ** κατ/στημα **352τμ. € 586.000**
2. **ΑΝΑΛΥΨΗ** (Αθηνών) κατάστημα **55τμ. € 149.000**
3. **ΜΑΝΤΡΑΚΙ** κατάστημα **300τμ. € 730.000**

AE927

"ΠΩΛΟΥΝΤΑΙ"
ΚΑΤΑΣΤΗΜΑΤΑ ΚΑΙ ΚΑΤΟΙΚΙΕΣ ΜΕ ΥΠΟΓΕΙΑ ΑΠΟΘΗΚΗ & ΓΚΑΡΑΖ

Στο "ΜΗΔΕΙΑ"
Θεσσαλονίκης & Καστοριάς (γωνία)
μπροστά στο πάρκο



AE1284

Μελέτη: Δημήτρης Αδαμάκης - Βαρβάρα Στεφανίδου - Αρχιτέκτονες ARCH-Net τηλ. 22410 29188

ΚΑΤΑΣΚΕΥΗ: Γ. ΚΑΣΤΡΗΣΙΟΣ Αρχιτέκτονας τηλ. 6979228091, 22410 34314

πωλησεις

συνέχεια από την προηγούμενη

ΠΩΛΕΙΤΑΙ οικόπεδο στο Γεννάδι επί της λεωφόρου 600 μέτρα πριν από το χωριό εκτάσεως 1750 τ.μ. με άδεια οικοδομής για 210 μέτρα. Πληρ. τηλ. 2241061628 και 6944410537
MZT070418

ΠΩΛΟΥΝΤΑΙ μονοκατοικίες στην Παστίδα 125 τ.μ. 3 υπνοδωματίων με 400 τ.μ. κήπο περιφραγμένο με τοιχίο. Παραδίδονται με το κλειδί στο χέρι. Τιμή 215.000 ευρώ. Πληρ. Κτηματομεσιτικό γραφείο ΕΥΡΩΣΤΕΓΑΣΤΙΚΗ, Χατζημάρκος Γεώργιος τηλ. 6973331692
MAT1585(6)

ΠΩΛΕΙΤΑΙ στα Μαριτσά αγρός 12.500 τ.μ. σε πολύ προνομιακή θέση, με πρόσωπο 70 μέτρα πάνω στον δρόμο κοντά στο πρώην αεροδρόμιο. Τιμή 370.000 ευρώ. Πληρ. Κτηματομεσιτικό γραφείο ΕΥΡΩΣΤΕΓΑΣΤΙΚΗ, Χατζημάρκος Γεώργιος τηλ. 6973331692
MAT1585(7)

ΠΩΛΟΥΝΤΑΙ καινούργια **διαμερίσματα** στο Μίρα Μάρε 102 τ.μ. ισόγεια και 1ου ορόφου σε μικρή πολυκατοικία, με 3 υπνοδωμάτια, με ιδιόκτητο parking και μικρή αποθήκη. Τιμή 197.000 ευρώ. Παραδίδονται σε 3 μήνες. Πληρ. Κτηματομεσιτικό γραφείο ΕΥΡΩΣΤΕΓΑΣΤΙΚΗ, Χατζημάρκος Γεώργιος τηλ. 6973331692 MAT1585(3)

ΠΩΛΕΙΤΑΙ οικόπεδο στους Δασκάλους 170 τ.μ. συνεχούς δόμησης με συντελεστή 1. Ιδανικό για 3 διαμερίσματα ή γκαρσονιέρες. Τιμή 105.000 ευρώ. Πληρ. Κτηματομεσιτικό γραφείο ΕΥΡΩΣΤΕΓΑΣΤΙΚΗ, Χατζημάρκος Γεώργιος τηλ. 6973331692
MAT1585(8)

ΠΩΛΕΙΤΑΙ ισόγειο **διαμέρισμα** στην Μητρόπολη 96 τμ. (χαρακτηρισμένο ως αποθήκη) με 2 υπνοδωμάτια, με 50 τ.μ. κήπο, σε άριστη κατάσταση, πλήρως επιπλωμένο. Τιμή 115.000 ευρώ. Πληρ. Κτηματομεσιτικό γραφείο ΕΥΡΩΣΤΕΓΑΣΤΙΚΗ, Χατζημάρκος Γεώργιος τηλ. 6973331692
MAT1585(1)

ΠΩΛΟΥΝΤΑΙ καινούργια **διαμερίσματα** στο Ροδίνι σε ήσυχη περιοχή 1ου και 3ου ορόφου 100 τ.μ. με 3 υπνοδωμάτια και χώρο parkingk. Τιμή 185.000 ευρώ και 190.000 ευρώ αντίστοιχα. Παραδίδονται σε 3 μήνες. Πληρ. Κτηματομεσιτικό γραφείο ΕΥΡΩΣΤΕΓΑΣΤΙΚΗ, Χατζημάρκος Γεώργιος τηλ. 6973331692
MAT1585(2)

ΠΩΛΕΙΤΑΙ μεταχειρισμένο **διαμέρισμα** 105 τ.μ. (καθαράς επ. 77,68 τ.μ.) στην Αντισμηνάρχου Βολονάκη με 2 υπν. ισόγειο τιμή 110.000 ευρώ. Επίσης **διαμέρισμα** 85 τ.μ. β' ορόφου στον Αγ. Ιωάννη μεταχειρισμένο 130.000 ευρώ. Δάνεια δεκτά. Πληρ. ΑΙΓΑΙΟΚΤΗΜΑΤΙΚΗ κ. Ρένα Βαζούκου τηλ. 2241022943, 6945466773
ΜΧΠ851.3

ΠΩΛΕΙΤΑΙ διαμέρισμα 82 τ.μ. καινούργιο λουξ, 2 υπνοδωματίων, θέρμανση, α' ορόφου στα Τριάντα, 47.000.000-138.000 ευρώ. Πληρ. Μεσιτικό γραφείο Κεφάλαιο τηλ. 2241060060, 6948046844
MAT1471(1)

Από την Νεοκατασκευαστική Ρόδου **ΠΩΛΟΥΝΤΑΙ στην Κρεμαστή μεζονέτες** 120 τ.μ. και 180 τ.μ. πολυτελούς κατασκευής με ενδοδαπέδια θέρμανση, άδειες του 2005 (χωρίς ΦΠΑ) -προεγκριμένα δάνεια. Πληρ. τηλ. 6937163244 MAT161

εργασιες

ΖΗΤΕΙΤΑΙ κοπέλα ως σερβιτόρα για καφετέρια. Πληρ. τηλ. 2241047228, 6947930115 MZT250429

ΖΗΤΟΥΝΤΑΙ για εστιατόριο καφέ-μπαρ υγιεινής διατροφής και χορτοφαγίας, άντρες και γυναίκες, μάγειροι, ζαχαροπλάστες, καθαρίστριες, σερβιτόροι, μπάρμαν, στο κέντρο της Ρόδου, Μανδηλαρά 33, εργασία όλο τον χρόνο. Πληρ. τηλ. 6945491827, 2241035033 κ. Δημήτρη
MZT250427

ΖΗΤΕΙΤΑΙ κοπέλα για κυλικείο και για μίνι μάρκετ. Πληρ. τηλ. 2241020812
MAT8093

ΖΗΤΟΥΝΤΑΙ λαντζιέρες, σερβιτόροι και **καθαρίστριες** σε εστιατόριο στη Π. Πόλη. Πληρ. τηλ. 2241070522 MAT8087

Από το ξενοδοχείο LINDIAN VILLAGE στη Λάρδο **ζητείται κομμώτρια** για όλη τη σαιζόν. Πληρ. τηλ. 6947938488
MAT8092

ΖΗΤΟΥΝΤΑΙ άτομα για τυλιχτές πίτας, γύρου, ψήστες και βοηθός σερβιτόρου. Πληρ. τηλ. 6977721352 MZT250418

ΖΗΤΟΥΝΤΑΙ κοπέλες για σέρβις για όλο το χρόνο στην καφετέρια VERDI στην Ανάληψη. Εξαιρούνται αλλοδαπές. Πληρ. τηλ. 2241060913, 6936736979 MZT250417

ΖΗΤΟΥΝΤΑΙ ψήστες για γυράδικο στο Φαληράκι και **β) ψήστες**για μερική απασχόληση στην Ιαλυσό. Απαραίτητη η προϋπηρεσία. Πληρ. τηλ. 6948747381 MZT250416

ΖΗΤΕΙΤΑΙ σερβιτόρα για τουριστική καφετέρια εντός πόλεως Ρόδου. Απαραίτητα αγγλικά. Πληρ. τηλ. 2241073009
MZT250414

Το μίνι γκολφ στη Λάρδο **ζητά 1 άτομο** με καλή εμφάνιση, ευχάριστη προσωπικότητα και καλές γνώσεις Αγγλικών. Ωρες εργασίας 10 π.μ.- 5μ.μ. και 5 μ.μ. -12 βράδυ. Τηλ. για ακρόαση 2244044322, 6974879740 κ. Στέλιο Χαϊδούδη MXP13598

ΖΗΤΕΙΤΑΙ μάγειρας πεπειραμένος για να εργασθεί σε εστιατόριο-μπαρ που βρίσκεται κοντά στο ξενοδοχείο BLUE BAY. Ωράριο πλήρως συνεχόμενο. Και **λατζιέρα** για μερική απασχόληση. Ωρες εργασίας βραδυνές. Πληρ. τηλ. 2241091220, 2241074504
MZT250403

ΖΗΤΟΥΝΤΑΙ έμπειρα άτομα για σουβλατζίδικο για τύλιγμα πίτας. Πληρ. τηλ. 6946604481, 22410-92169, 61575 MXP13600

Από γνωστή εταιρεία ταχυμεταφορών **ζητούνται διανομείς** για μερική ή πλήρη απασχόληση. Απαραίτητα προσόντα: Κατοχή διπλώματος μότο-αυτοκινήτου, προϋπηρεσία θα ληφθεί υπ' όψιν. Πληρ. τηλ. 2241027666 ώρες 09.00-13.00 και 18.00-20.00 MAT1725(1)

Από εταιρεία παροχής υπηρεσιών **ζητούνται** για το τμήμα εξυπηρέτησης πελατών: **α) κυρία** για απογευματινή απασχόληση ώρες εργασίας 17.00-22.00 για περιοχή Ρόδου, **β) Κυρία** για πρωινή απασχόληση ώρες εργασίας 08.00-16.00 σε υποκατάστημα Κρεμαστή Ρόδου. Απαραίτητα προσόντα: Ανεση στην επικοινωνία, γνώσεις Η/Υ. Πληρ. τηλ. 6948202040 ώρες 10.00-13.00 και 18.00-20.00
MAT1725(2)

netech vivodi Eurotel

Η εταιρεία **NETECH ΕΠΕ**
επιθυμεί να προσλάβει
τεχνικό Η/Υ και δικτύων με προϋπηρεσία.

Για περισσότερες πληροφορίες
καθημερινά από 9-2 και 5-8 στο τηλ. **2241077440**
Για αποστολή βιογραφικού σημειώματος στο φαξ
2241077439 ή μέσω email. info@netech.gr
Υπόψη Μανωλάκη Κώστα
και Παπακωνσταντίνου Κώστα
MAT8088

FLOCAFE

ΖΗΤΕΙΤΑΙ

Από το **FLOCAFE ΡΟΔΟΥ,** έμπειρο προσωπικό για το σέρβις. Γνώση Αγγλικών απαραίτητη. Αλλοδαποί εξαιρούνται.

Επικοινωνία στο τηλ. **2241021271**
Ωρες επικοινωνίας με τον υπεύθυνο βάρδιας:
10.00-15.00, 19.30-22.00
Αλεξ. Διάκου 10
MAT1720

Από εμπορικό κατάστημα της Ρόδου

ΖΗΤΕΙΤΑΙ πωλήτρια

με γνώσεις διακόσμησης και αρχιτεκτονικής εσωτερικού χώρου και σχεδιάστρια.

Αποστολή βιογραφικών με επισυναπτόμενη φωτογραφία: **Λεμεσού 20-22 Ρόδος**
τ.κ. 85100, τηλ. επικοινωνίας 2241039083
MAT1576(Γ)

RTEL FORTHnet

ΑΝΑΚΟΙΝΩΣΗ

Η εταιρεία πληροφορικής Ροδιακή Τηλεματική Α.Ε. επιθυμεί να προσλάβει το κάτωθι προσωπικό:

1. **Μηχανικό/Τεχνικό Η/Υ** με εμπειρία στην εγκατάσταση και υποστήριξη δικτύων Η/Υ και στο Internet.

Αριστη γνώση της αγγλικής.
Δυνατότητα συχνών ταξιδιών εκτός Ρόδου.
Εκπληρωμένες στρατιωτικές υποχρεώσεις (για τους άνδρες υποψήφιους).
Προϋπηρεσία θα εκτιμηθεί.

Πληροφορίες: **Κυρία Μηνέττου (phay@rtel.gr)**
1ο χιλ. Ρόδου Καλλιθέας, Ρόδος 85100
Τηλ. 22410-61031
ΧΠΕΜΠ175

Καριέρα στο real estate

Η ΕΠΙΧΕΙΡΗΣΗ

Η **Savvaidis & Associates Real Estate Agents & Consultants**, απο το 1983 προσφέρει υψηλής ποιότητας υπηρεσίες διαμεσολάβησης στον τομέα των κατοικιών και εμπορικών ακινήτων.

ΣΤΕΛΕΧΟΣ ΠΩΛΗΣΕΩΝ

Ο ΥΠΟΨΗΦΙΟΣ

- Άνδρας / γυναίκα έως 27 ετών, με δυναμική και οργανωτική προσωπικότητα.
- Πτυχιούχος ΑΕΙ στη Διοίκηση Επιχειρήσεων ή άλλο συναφές αντικείμενο. Άριστος χρήστης εφαρμογών MS OFFICE.
- Άριστη γνώση της Ελληνικής & Αγγλικής γλώσσας
- Η κατοχή μεταπτυχιακού τίτλου θα θεωρηθεί επιπλέον προσόν.
- Δυνατότητα εργασίας εκτός πόλης Ρόδου

Η ΘΕΣΗ

- Υποστήριξη πωλήσεων ακινήτων.
- Δημιουργία και υποστήριξη πελατολογίου.
- Στελέχωση υποκαταστημάτων.
- Σύγχρονο και φιλικό εργασιακό περιβάλλον.
- Συνεχές on the job training

Αποστείλατε βιογραφικό σας με e-mail στο info@savvaidis.gr

SAVVAIDIS & Associates
Estate agents & Consultants

Γρηγ. Λαμπράκη 14, Ρόδος
Τηλ. 22410-26281
http://www.propertyrhodes.gr
ΧΠ659

εργασιες

συνέχεια από την προηγούμενη

ΖΗΤΕΙΤΑΙ μάγειρας για pub-restaurant στο Φαληράκι. Cook for pub-restaurant in Faliraki. Πληρ. τηλ. 6946229071
ΜΖΤ200401

ΖΗΤΕΙΤΑΙ υπάλληλος για πρατήριο υγρών καυσίμων. Πληρ. τηλ. 2241062021
ΜΑΤ1674

ΖΗΤΕΙΤΑΙ: Α) έμπειρος βοηθός σερβιτόρου άνδρας ή γυναίκα για κεντρικό εστιατόριο στην Π. Πόλη. **β) νέος ή νέα** γλωσσομαθής για να εργασθεί σε τουρ. επ/ση στην Π. Πόλη. Πληρ. τηλ. 2241032232, 2241060325, 6938244168
ΜΖΤ200403

ΖΗΤΕΙΤΑΙ ΟΔΗΓΟΣ ΝΕΟΣ ΓΙΑ ΕΜΠΟΡΙΚΗ ΕΠΙΧΕΙΡΗΣΗ ΜΕ ΔΙΠΛΩΜΑ Γ' ΚΑΤΗΓΟΡΙΑΣ ΚΑΙ ΝΕΟΣ ΓΙΑ ΤΗΝ ΑΠΟΘΗΚΗ. ΠΛΗΡ. ΤΗΛ. 2241090044, 6937568868 ΜΑΤ1705

ΖΗΤΟΥΝΤΑΙ έμπειροι τεχνίτες και **βοηθοί** για τοποθέτηση πλακιδίων. Πληρ. από 3 έως 6 το απόγευμα στο τηλ. 6992590316
ΜΖΤ190410

ANASA CAFE. ΖΗΤΟΥΝΤΑΙ ΣΕΡΒΙΤΟΡΕΣ ΓΙΑ 12ΜΗΝΗ ΑΠΑΣΧΟΛΗΣΗ. ΠΛΗΡ. ΤΗΛ. 2241069919
ΜΖΤ170409

ΖΗΤΟΥΝΤΑΙ κοπέλες εμφανίσιμες με γνώσεις το σέρβις για καφετέρια επί της Απ. Παύλου περιοχή Ανάληψη. Αλλοδαπές απoκλείονται. Πληρ. τηλ. 2241067957 ΜΖΤ190409

ΖΗΤΕΙΤΑΙ γυναίκα για να φροντίζει ασθενή, ηλικιωμένο. Πληρ. τηλ. 2241027251
ΜΖΤ190407

ΖΗΤΕΙΤΑΙ πωλήτρια νέα και ευχάριστη για να εργασθεί σε κατάστημα στην Παλιά Πόλη, στην οδό Σωκράτους που να ομιλεί καλά αγγλικά, γερμανικά και γαλλικά. Αποδοχές πολύ ικανοποιητικές, ανάλογα με τα προσόντα. Προϋπηρεσία στο χώρο των πωλήσεων θα ληφθεί σοβαρά υπ' όψιν. Πληρ. τηλ. 2241077718 από 10 π.μ. μέχρι 8 μ.μ.
ΜΖΤ190401

ΖΗΤΕΙΤΑΙ κοπέλα για να εργασθεί σε καφέ-μεζεδοπωλείο στην Παλιά Πόλη καθώς και μαγείρισσα. Αγγλικά απαραίτητα. Και **μαγείρισσα** για ουζερί. Πληρ. τηλ. 2241021653, 6978724646 ΜΑΤ1699

ΖΗΤΕΙΤΑΙ ΖΕΥΓΑΡΙ ΝΑ ΑΝΑΛΑΒΕΙ ΓΝΩΣΤΗ ΨΗΣΤΑΡΙΑ ΣΤΗΝ ΚΡΕΜΑΣΤΗ ΜΕ ΠΟΣΟΣΤΑ 50% ΑΠΟ ΤΑ ΚΕΡΔΗ (ΣΥΜΜΕΤΟΧΗ ΜΕ ΜΙΚΡΟ ΧΡΗΜΑΤΙΚΟ ΠΟΣΟ). ΠΛΗΡ. ΤΗΛ. 2241033682 ΜΑΚΗ
ΜΧΡ13593(1)

ΖΗΤΕΙΤΑΙ υπάλληλος δεσποινίς ή κυρία με γνώσεις ξένων γλωσσών. Προτιμούνται αγγλικά, ισπανικά και ρωσικά για τα χρυσοχοεία Κουνάκη. Πληρ. τηλ. 6946508177
ΜΑΤ1700

Από μεταφορική εταιρεία **ζητούνται οδηγοί** Ε' και Γ' κατηγορίας. Πληρ. τηλ. 2241063521
ΜΑΤ1697

ΖΗΤΕΙΤΑΙ υπάλληλος νυχτερινός για περίπτερο-mini market. Πληρ. τηλ. 2241038111, 6977449695
ΜΖΤ180401

ΖΗΤΕΙΤΑΙ οδηγός με δίπλωμα Γ' κατηγορίας για εργασία στην λαχαναγορά ώρες 06.00-14.00. Πληρ. τηλ. 6936726806, ώρες 10.00-14.00
ΜΧΡ13592

ΖΗΤΕΙΤΑΙ κοπέλα για να εργασθεί ως πωλήτρια σε τουριστικό κατάστημα (μίνι μάρκετ) στο εμπορικό κέντρο "Εψιλον" στο Φαληράκι. Πληρ. τηλ. 6944211121 ΜΖΤ180412

ΖΗΤΟΥΝΤΑΙ: Α) Μάγειρας ala cart, **β) βοηθός μάγειρα, γ) λατζιέρα** για εστιατόριο για 12μηνη απασχόληση. Πληρ. τηλ. 6947264663
ΜΖΤ180410

Για δέκα μέρες η ψαροταβέρνα "Φώτης" και το "Φώτης Μέλαθρον" **ζητούν σερβιτόρους** και **βοηθούς.** Πληρ. τηλ. 2241024272 και 2241027359
ΜΧΡ13589

ΖΗΤΕΙΤΑΙ ΝΕΑΡΟ ΑΤΟΜΟ ΓΙΑ ΣΕΡΒΙΣ ΣΕ ΚΑΦΕΤΕΡΙΑ-ΠΑΙΔΟΤΟΠΟ ΓΙΑ 4ΩΡΗ ΑΠΟΓΕΥΜΑΤΙΝΗ ΑΠΑΣΧΟΛΗΣΗ, ΣΤΗΝ ΠΑΡΑΛΙΑ ΙΑΛΥΣΟΥ. ΠΛΗΡ. ΤΗΛ. 6946336192
ΜΖΤ180403

ΖΗΤΕΙΤΑΙ υπάλληλος για μίνι μάρκετ έως 30 ετών με δίπλωμα οδήγησης. Πληρ. τηλ. 2241064185, 2241060078
ΜΑΤ1676

ΖΗΤΕΙΤΑΙ έμπειρος **σερβιτόρος** στο αλα καρτ στην Παλιά Πόλη. Πληρ. τηλ. 2241025293
ΜΑΤ1670

Η ΤΟΥΟΤΑ
Ξενάκης α.ε.β.ε.
ΖΗΤΑ

1. Μηχανικό αυτοκινήτων
Επιθυμητά προσόντα:
- Πενταετή εμπειρία και άνω
- Υπευθυνότητα σ' ένα απαιτητικό περιβάλλον εργασίας
- Τυχόν προϋπηρεσία σε αυτοκίνητα ΤΟΥΟΤΑ θα ληφθεί υπόψη

2. Ατομο για πλύσιμο αυτοκινήτων
- Τυχόν προϋπηρεσία στο συγκεκριμένο αντικείμενο θα ληφθεί υπόψη

Πληροφορίες
στο τηλέφωνο 2241086690, εσωτερικό 100
ΜΧΠΑΑΥ001

AVIS RENT A CAR

Η εταιρεία ενοικιάσεως αυτοκινήτων AVIS πρόκειται να προβεί σε προσλήψεις εποχικών υπαλλήλων για τα γραφεία της στο Φαληράκι.

Απαραίτητα προσόντα:
Κατοχή ερασιτεχνικής άδειας οδήγησης και καλή γνώση της αγγλικής γλώσσας.
Γνώση γερμανικής γλώσσας θά ληφθεί ως επιπλέον προσόν.

Οι ενδιαφερόμενοι μπορούν να υποβάλλουν βιογραφικά σημειώματα στο κεντρικό γραφείο της εταιρείας στην Ιξιά (δίπλα στο πρατήριο βενζίνης BP).
Τηλέφωνο επικοινωνίας 2241091700
ΜΑΤ1681(Γ)

Τα ζαχαροπλαστεία **ΣΤΑΝΗ**
ΖΗΤΟΥΝ

α) πωλήτριες
Απαραίτητα προσόντα:
- *Γνώση Αγγλικής γλώσσας*
- *Τυπικές γνώσεις Ηλεκτρονικού Υπολογιστή*
- *Απόφοιτοι Λυκείου οπωσδήποτε*

β) οδηγούς
Απαραίτητα προσόντα:
- Επαγγελματικό δίπλωμα αυτοκινήτου

Αιτήσεις: **Αγίας Αναστασίας 28** (Εμπορ. Κέντρο Φώκιαλη)
Καθημερινά Δευτέρα - Παρασκευή
Πληροφορίες τηλέφωνα: **2241032267-2241031991**
Ωρες αιτήσεων / πληροφοριών: 8.30 μ.μ.-3.30 μ.μ.
Απαραίτητη η φωτογραφία για τις αιτήσεις
ΜΑΤ1669(Γ)

ΖΗΤΕΙΤΑΙ

πεπειραμένη **υπάλληλος δεσποινίς ή κυρία**

για 12μηνη απασχόληση σε υπό ίδρυση γραφείο **Γενικού Τουρισμού.** Απαραίτητη η προϋπηρεσία στο CRS GALILEO και καλή γνώση της αγγλικής γλώσσας και υπολογιστών.
Πρόσθετα προσόντα:
- Γνώση επιπλέον γλωσσών
- Αποδοχές αναλόγως προσόντων

Πληροφορίες
στα τηλέφωνα 2241020019,
6936933396, 6934711772
ΜΑΤ8083(Γ)

ΑΠΟ ΤΟ ΞΕΝΟΔΟΧΕΙΟ ΔΙΟΝΥΣΟΣ ΣΤΗΝ ΙΞΙΑ

ΖΗΤΟΥΝΤΑΙ

για την σεζόν 2006

ΚΑΜΑΡΙΕΡΕΣ με προϋπηρεσία

Οι ενδιαφερόμενες παρακαλούνται όπως απευθυνθούν στην κ. Ολγα Αγγους στο τηλ. **22410-23021 καθημερινά 08.30-14.30** εκτός Κυριακής.
Βιογραφικά με φωτογραφία απαραιτήτως.
ΜΧΠ1145

ΖΗΤΟΥΝΤΑΙ

ΠΩΛΗΤΡΙΕΣ
από τουριστικό κατάστημα
εντός πόλεως Ρόδου. Ωράριο συνεχές.
Μισθός 1000 ευρώ καθαρά

Πληρ. τηλ. 2241025936
ΜΖΤ080416(Γ)

Από την εταιρία **Β. ΚΟΖΑΣ & ΣΙΑ ΟΕ**

ΖΗΤΟΥΝΤΑΙ

οδηγοί με δίπλωμα γ' κατηγορίας

Πληρ. τηλ. 22410-68643, 66675
ΜΑΤ1266(Γ)

Από την αντιπροσωπεία αυτοκινήτων
HONDA-MITSUBISHI

ΖΗΤΕΙΤΑΙ

Ηλεκτρολόγος Αυτοκινήτων

Επιθυμητή προϋπηρεσία στο χώρο
Καλή γνώση Η/Υ και Αγγλικών.

Απαραίτητη αποστολή βιογραφικού σημειώματος στη διεύθυνση Λ. Λίνδου 138 Ρόδος
Τηλ. 22410-67440-41
Φαξ 22410-68462
E-mail:kaligcar@otenet.gr
ΜΧΠ915

Swedco CAFE

Από την εταιρεία **Swedco café**

ζητείται προσωπικό

για να εργασθεί στην παρασκευή και στην πώληση αρτοκατασκευασμάτων (σάντουιτς) και καφέ.
Απαραίτητα:
- Ευγένεια
- Καλός χαρακτήρας
- Ορεξη για δουλειά
- Ομαδικό πνεύμα
- Ευέλικτο ωράριο
- Καλή γνώση στους καφέδες
- Ηλικία από 18-28 χρόνων
- Επαγγελματική σχολή ή λύκειο
- Βασική γνώση τουλάχιστον της αγγλικής γλώσσας

Απασχόληση:
- 12 μήνες το χρόνο
- 8ωρο, 6 ημέρες την εβδομάδα
- Κυριακές και αργίες τα μαγαζιά μας είναι πάντα κοντά στον πελάτη

Προσφέρεται:
- Καλό κλίμα εργασίας
- Καλή αμοιβή

Αιτήσεις στο γραφείο μας πίσω από το κατάστημά μας επί της οδού Δημοκρατίας & Δωδ/κής Νεολαίας από τις **08.30-15.30.** Απαραίτητη η φωτογραφία στην συμπλήρωση της αίτησης.

We, the company **Swedco café**
are looking for employees

to work in our bakery or in our coffee houses
Expectations:
- Politeness
- Good character
- Team spirit
- Flexible schedule
- Good know how in coffees
- Age between 18-28
- At least basic knowledge in English
- Final teachings or college

Offer:
- Work 12 months a year
- Good salary
- Good working climate

Working hours:
- 8 hours-6 days a week
- Our shops are always open on Sundays and holidays

Please leave your application in our office behind our Swedco Café at the Demokratias & Dodekanesiakis Neolaias Street from 8.30 am-3.30 p.m. A Picture is necessary!
ΜΑΤ1698(Γ)

εργασιες

συνέχεια από την προηγούμενη

ΖΗΤΟΥΝΤΑΙ από το CITY HALL restaurant α) **τηλεφωνητής-τρια** για μερική βραδινή απασχόληση, β) **διανομείς** για μερική μεσημεριανή ή βραδινή απασχόληση. Πληρ. τηλ. 2241070200

MAT1672

ΖΗΤΕΙΤΑΙ υπάλληλος με επαγγελματικό δίπλωμα να εργαστεί στην Εταιρία Μεταφορών ΓΡΑΜΜΗ ΡΟΔΟΥ ηλικίας μέχρι 35 χρονών. Τυχόν προϋπηρεσία σε μεταφορική εταιρία θα ληφθεί υπόψη. Πληρ. τηλ. 2241068800

MAT1675

ΖΗΤΕΙΤΑΙ πασαδόρος για βραδινή δουλειά. Χειμώνα-καλοκαίρι. Πληρ. τηλ. 2241037574

MZT150403

ΕΡΓΑΣΤΗΡΙΟ ΕΛΕΥΘΕΡΩΝ ΣΠΟΥΔΩΝ ΗΛΕΚΤΡΟΝΙΚΩΝ ΥΠΟΛΟΓΙΣΤΩΝ
Program PM
ΕΠΙΣΗΜΟ ΕΞΕΤΑΣΤΙΚΟ ΚΕΝΤΡΟ ΤΗΣ ECDL HELLAS
ECDL Diploma
ΤΜΗΜΑΤΑ ΓΙΑ:
Παιδιά
Ενήλικες
Αρχάριους
Επαγγελματίες
Απασχόληση Εργασίας
ΕΝΤΑΤΙΚΑ ΜΑΘΗΜΑΤΑ COMPUTER
ΕΓΓΡΑΦΕΣ ΤΩΡΑ
Μανώλης Ι. Σοφίλλας
Τηλ.(22410)31761
ΚΟΔΡΙΓΚΤΩΝΟΣ 91 · ΡΟΔΟΣ
ΧΠ941

ΖΗΤΕΙΤΑΙ κυρία για δουλειές σπιτιού, στα Κοσκινού, Ελληνίδα ή αλλοδαπή που να γνωρίζει Ελληνικά, με δικό της μεταφορικό μέσο. Πληρ.τηλ. 2241066155

MZT170420

ΖΗΤΕΙΤΑΙ πωλήτρια για κατάστημα αξεσουάρ μπιζού στην Π. Πόλη που να ομιλεί Αγγλικά. Πληρ. τηλ. 6944375243

MA1659

ΖΗΤΟΥΝΤΑΙ σερβιτόροι-ρες για εστιατόριο-καφετέρια για απογευματινή απασχόληση (από τις 17.00) στην Ιαλυσό. Απαραίτητη γνώση της αγγλικής γλώσσας. Τυχόν Γερμανικά θα προτιμηθούν. Πληρ. τηλ. 6945128124 κ. Χρυσοβαλάντης 6944508722 ώρες πρωινές

MAT1657

ΖΗΤΕΙΤΑΙ υπάλληλος νέος ή νέα που να γνωρίζει ξένες γλώσσες για καφετέρια snack bar στην Π. Πόλη. Πληρ. τηλ. 2241025680, 2241028153, 6944605755

MZT150411

PHILIPPINE FIRL WANTED for in house work. Full accommodation provided, insurance, must speak greek. Information tel. 6944501616

MAT1644

ΖΗΤΕΙΤΑΙ για καφέ-bar στην Ιξιά **σερβιτόρος-σερβιτόρα** και **βοηθός μπάρμαν** με προϋπηρεσία για πλήρη ή μερική απασχόληση. Πληρ. τηλ. 6944542160

MZT150409

Από κατάστημα τουριστικών στη Σωκράτους (Παλιά Πόλη) **ζητείται νεαρή κοπέλα** που να γνωρίζει τουλάχιστον μία ξένη γλώσσα. Πληρ. τηλ. 2241020964

MZT150406

ΖΗΤΕΙΤΑΙ κοπέλα για να εργασθεί σε συνεργείο καθαρισμού στην πόλη της Ρόδου. Μισθός ικανοποιητικός. Πληρ. τηλ. 2241078243, 6946026397

MXP13857

ΖΗΤΕΙΤΑΙ πωλήτρια για τουριστικό με ρούχα στην Παλιά Πόλη. Ωράριο 2-10. Πληρ. τηλ. 2241034605

MZT150402

ΖΗΤΟΥΝΤΑΙ πωλήτριες με εμπειρία στο νεανικό ρούχο. Πληρ. τηλ. 2241029611, Κων/νου Παλαιολόγου 9

MAT1625

ΖΗΤΕΙΤΑΙ υπάλληλος με γνώσεις τουλάχιστον Αγγλικών και Γερμανικών για κεντρικό χρυσοχοείο στην Παλιά Πόλη. Πληρ. τηλ. 2241023936, 6946680260

MAT1601(1)

ΖΗΤΟΥΝΤΑΙ πωλήτριες για τα καταστήματα "MAD STUFF" να γνωρίζουν αγγλικά. Πληρ. στο τηλ. 2241023563, 6945736316 κ. Νίκο. **Ζητείται πωλήτρια** για το κατάστημα "MAD STUFF" στον Αρχάγγελο.

MAT1606

ΖΗΤΕΙΤΑΙ εμφανίσιμη κοπέλα για να εργασθεί στο RENOS CLUB στον Αρχάγγελο. Πληρ. τηλ. 22440-22540, 23234, 6932006967 MZT070403

LOOKING FOR foreign-speaking girls, in order to work in shops into the Old Town **ΖΗΤΟΥΝΤΑΙ** για εργασία από καταστήματα εντός της Παλιάς Πόλης **κοπέλες,** κατά προτίμηση αλλοδαπές. Πληρ. τηλ. 2241060110 από 18.00-20.00 MZT110406

ΖΗΤΟΥΝΤΑΙ σε όλα τα Δωδεκάνησα **άτομα** για μερική ή πλήρη απασχόληση. Πληρ. τηλ. κέντρο 2241091027, 24 ώρες το 24ωρο. Αμεση επικοινωνία 9 π.μ.-4 μ.μ. 6977946940, 4 μ.μ.-9 βράδυ 6974243448

MZT100414

ΖΗΤΟΥΝΤΑΙ κοπέλες έως 30 ετών να εργασθούν σε "SPA" για πλήρη απασχόληση ή ημιαπασχόληση. Πληρ. τηλ. 2241076658

MAT1514

Αβέβαιη ασφάλεια εργασίας; Αμεσα βγάλτε έξτρα εισόδημα, δουλεύοντας στο σπίτι ή το γραφείο. Πολύ υψηλά εισοδήματα. Θέσεις ανεξάρτητης συνεργασίας με δυνατότητα μερικής-πλήρης απασχόλησης. Παρέχεται πλήρης εκπαίδευση. ΟΧΙ λοιπόν ντήλερ, πλασιέ, τηλεμάρκετινγκ. Πληρ. τηλ. 2102801153, 2102801154, 22410-37362, www.umswork4you.com

MAT4271

ΖΗΤΕΙΤΑΙ αποθηκάριος με δίπλωμα οδήγησης για εργασία εντός πόλεως. Πληρ. τηλ. 2241037234, ώρες 10.00-15.00 και 18.00-22.0

MAT1234

ΖΗΤΟΥΝΤΑΙ: α) οδηγοί κατά προτίμηση Ελληνες με δίπλωμα Γ' κατηγορίας, **β) Κοπέλες** και **άνδρες** για εργασία, **γ) Γραμματέας.** Πληρ. τηλ. 2241092743 (από 10 π.μ.-4.00 μ.μ.)

MAT8058

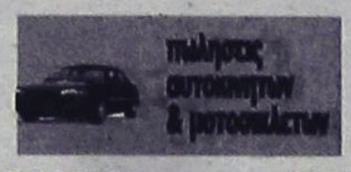

ΠΩΛΕΙΤΑΙ JEEP WANGLER 2.500 limited έκδοση. Ετος 2003 σε άριστη κατάσταση. Τιμή 23.000 ευρώ, Hard top, συναγερμός, ηλεκτρικά παράθυρα, σκαλοπάτια, δερμάτινο σαλόνι, 24.000 χλμ. Πληρ. τηλ. 2241026504, 6945343616

MZT250412

ΠΩΛΕΙΤΑΙ CITROEN SAXO 1600 VTS 142 HP, φουλ εξτρά, δερμάτινο σαλόνι, ABS, μοντέλο '98. Τιμή 6.000 ευρώ μετρητής. Πληρ. τηλ. 6978753264

INT190408

ΕΥΚΑΙΡΙΑ! ΠΩΛΕΙΤΑΙ φορτηγό 609 κοντό σασί με μουσαμά. Πληρ. κος Δημήτρης τηλ. 6942266662

INT170417

ΠΩΛΕΙΤΑΙ HYUNDAI FX 1.600 cc μοντέλο 2000, φουλ εξτρά με MB3, condition, ABS, σε άριστη κατάσταση. Δεκτός κάθε έλεγχος και διακανονισμός. Πληρ. τηλ. 6948255602

INT190419

Το ξενοδοχείο **Πήγασος**
στο Φαληράκι Ρόδου

ΖΗΤΑ

το κάτωθι προσωπικό:
α) Συντηρητή με γνώσεις ηλεκτρολόγου-υδραυλικού,
β) Εμπειρη κομμώτρια,
γ) αρτοποιό-ζαχαροπλάστη

Πληρ. κ. Χρυσούλα Τσακώγια
τηλ. 22410-85103, 85125

ΝΑΤ8095(Γ)

ΖΗΤΟΥΝΤΑΙ

άμεσα **μαραγκοί**
Πληρ. τηλ. 6942920252

MZT190405

VR SINCE 1958
VRACHOS RESTAURANT-CAFE

ΖΗΤΟΥΝΤΑΙ

σερβιτόροι-ρες

Πληρ. τηλ. 6937625796 κ. Μανώλη
10.00-14.00 και 19.00-21.00

ΜΑΤ8094(Γ)

A.E.D.E

ΔΟΜΗΣΗ ΡΟΔΟΥ

Από τη **ΔΟΜΗΣΗ ΡΟΔΟΥ**

ΖΗΤΟΥΝΤΑΙ

για τη στελέχωση του νέου εκθεσιακού τμήματος

ΕΜΠΕΙΡΟΙ ΠΩΛΗΤΕΣ

Απαραίτητα προσόντα:
- Προηγούμενη εμπειρία αν είναι δυνατόν σε ανάλογο αντικείμενο τουλάχιστον για 2-3 χρόνια
- Ομαδικό πνεύμα, ευχάριστη προσωπικότητα, διάθεση για επίτευξη στόχων, ευχέρεια επικοινωνίας
- Γνώση χειρισμού Η/Υ και εφαρμογών γραφείου
- Γνώση Αγγλικής
- Εκπληρωμένες στρατιωτικές υποχρεώσεις για τους άντρες

Παρέχονται:
- Ανταγωνιστικό πακέτο αποδοχών, προοπτικές εξέλιξης, σύγχρονο περιβάλλον εργασίας.

Αποστολή βιογραφικών στο fax 2241064050, Υ/Ο κου ΠΑΠΑΓΡΗΓΟΡΙΟΥ ΑΛΕΞΗ με την ένδειξη codsales.

ΧΠ2367

KARAOKE

Προς ξενοδόχους και διευθυντές ξενοδοχείων
Εχουμε μια ημέρα την εβδομάδα ελεύθερη για όλη τη σεζόν 2006. Εάν θέλετε να συνεργαστούμε.
The Nick Hunter show.

Πληρ. κιν. 6932155284

ΜΧΡ13665

ΑΠΟ ΤΟ ΞΕΝΟΔΟΧΕΙΟ ΔΙΟΝΥΣΟΣ ΣΤΗΝ ΙΞΙΑ

ΖΗΤΕΙΤΑΙ

υπάλληλος για την πισίνα
με ανάλογη προϋπηρεσία
Πληρ. τηλ. 2241023021

ΜΧΠ1145

Carrier
No1 In Air Conditioning

Η Rodos Air

ζητά

ΜΗΧΑΝΟΛΟΓΟ ΜΗΧΑΝΙΚΟ Τ.Ε.

Απαιτούμενα προσόντα:
- Πτυχίο ΤΕΙ
- Καλή γνώση της αγγλικής γλώσσας
- Καλή γνώση Η/Υ
- Αριστη γνώση σχεδιαστικού προγράμματος AUTOCAD

Οι ενδιαφερόμενοι παρακαλούνται να στείλουν βιογραφικό σημείωμα με fax ή με e-mail

RODOS AIR ΕΠΕ-ΚΑΜΕΙΡΟΥ 1-85100 ΡΟΔΟΣ
ΤΗΛ. 22410-70710, FAX: 2241070720
e-mail: info@rodosair.gr

ΜΧΠΕΜΠ174

Από το Πρακτορείο Εφημερίδων Αθηναϊκού Τύπου "ΑΡΓΟΣ"

ΖΗΤΕΙΤΑΙ

Οδηγός για τις διανομές Τύπου με δίπλωμα Γ' κατηγορίας, από 25 έως 40 ετών.
Μόνιμη απασχόληση για 12 μήνες τον χρόνο και 7 ημέρες την εβδομάδα.

Οι ενδιαφερόμενοι να επικοινωνήσουν με τον κ. Ιωαννίδη στο τηλέφωνο **2241024018,** πρωινές ώρες

ΜΑΤ1420(Γ)

auto-moto

συνέχεια από την προηγούμενη

ΠΩΛΕΙΤΑΙ ΜΗΧΑΝΗ BMW GS 650 ΜΕ 7.000 ΧΛΜ. ΜΟΝΤΕΛΟ 10ος/2002 ΣΕ ΑΡΙΣΤΗ ΚΑΤΑΣΤΑΣΗ. ΤΙΜΗ 5.500 ΕΥΡΩ. ΠΛΗΡ. ΤΗΛ. 6946336192 INT180404

ΠΩΛΕΙΤΑΙ αυτοκίνητο BMW 520 χρώματος μαύρο μοντέλο 1997 6κύλινδρο 150 HP με πολλά αξεσουάρ. Πληρ. τηλ. 2241074592 MZT170413

ΠΩΛΕΙΤΑΙ αυτοκίνητο μάρκας **ROVER 25** 1.400 cc μοντέλο 2002 με ABS υδραυλικό τιμόνι, αερόσακο οδηγού-συνοδηγού. Τιμή 4.000 ευρώ. Πληρ. τηλ. 6932466076 MZT150407

ΠΩΛΕΙΤΑΙ αυτοκίνητο Ι.Χ. μάρκας **MERCEDES** τύπου 814 D μοντέλο 1996, ψυγείο καταψύκτη, κατάλληλο για κατεψυγμένα προϊόντα και παγωτά. Πληρ. τηλ. 2241060133, 6944732168 MZT290310

ΠΩΛΕΙΤΑΙ TDM 900 cc μοντέλο 3ο 2004. Τιμή 7.500 ευρώ, 7.000 χλμ. Πληρ. τηλ. 6942445957 MXP13584

διαφορα

ΠΩΛΕΙΤΑΙ σκάφος SEA-RAY 23 πόδια, 2 καμπίνες, WC, ψυγείο, κουζίνα, ηλεκ. εργάτη άγκυρας, τρέιλερ διαξονικό, μηχανή mercruiser 270 HP σχοινιά-μπαλόνια-βυθόμετρο κ.ά. Πληρ. τηλ. 6993325454. 6944243505 MZT250409

ΠΩΛΕΙΤΑΙ ταχύπλοο καμπινάτο μήκος 5,70 με μηχανή MERCURY 90 HP 4χρονη τρέιλερ και πλήρης εξοπλισμός με 80 ώρες λειτουργίας όλα σε άριστη κατάσταση. Πληρ. τηλ. 6932313225 MZT250401

ΠΩΛΟΥΝΤΑΙ φω μπιζού, τσάντες, εσάρπες κ.ά. αξίας 30.000 ευρώ μόνο **15.000 ευρώ** λόγω αναχώρησης. Πληρ. κα Ειρήνη 6948330122, κο Μιχάλη 6942611395 INT190406

ΠΩΛΕΙΤΑΙ φουσκωτό BELUGA BY PERONDI (lux έκδοση), 8 μ. με καμπίνα, 2002, μηχανές JOHNSON 200 HP και MARINER 15 HP τρέιλερ διαξονικό Αμερικής. Τουαλέτα ηλεκτρική, ψυγείο, κουζίνα, ηλεκ. εργάτης, VHF, 3 προπέλες ανοξείδωτες, BIMINI TOP ανοξείδωτο, 2 σετ από τέντες και καλύματα κ.λπ. Δεκτός κάθε έλεγχος. ΣΥΡΟΣ τηλ. 2281081294. 6936191614 ΜΑΠ247

ΠΩΛΕΙΤΑΙ σκάφος κρις κραφτ αμερικανικής κατασκευής μήκος 7,98 χωριτικότητας ύπνου 5 ατόμων, κουζίνα και WC, δύο χειριστήρια και πολλά εξτρά. **2 μηχανές VOLVO PENDA** εσωτ. Τιμή 28.000 ευρώ, λιμάνι Φανών. Πληρ. τηλ. 6972826618 INT130413

ΠΩΛΕΙΤΑΙ πλήρης εξοπλισμός εστιατορίου - fast food, σχεδόν καινούργιος, με χρήση τριών σεζόν, φούσκα, εξαεριστήρας ΦΥΡΟΓΕΝΗΣ, ψυγείο βιτρίνα, μασίφ ξύλινος πάγκος, τριπλή και διπλή λάντζα με ενσωματωμένα ερμάρια, μπεν-μαρί, πλατό, φριτέζες, μαχαιροπήρουνα, ποτήρια, πιάτα και πολλά άλλα. Ολα μαζί τιμή 10.000 ευρώ. Πληρ. τηλ. 6944570089 κ. Δημήτρης MZT170408

ΠΩΛΕΙΤΑΙ πιάνο PETROF σε άριστη κατάσταση, λόγω αναχωρήσεως στο εξωτερικό. Σάββα Παυλίδη 8, Ρόδος. Πληρ. τηλ. 2241034918, 6996273710 INT1636

ΠΩΛΟΥΝΤΑΙ λόγω αναχώρησης συνθετικός τάπητας τέταρτης γενιάς 840 τ.μ. (γήπεδο 5Χ5), ξαπλώστρες πισίνας, ομπρέλες, σκαμπό, καρέκλες μπαμπού, τραπέζια μπαμπού, ψυγεία, τηλεοράσεις 61 ιντζών TOSHIBA, πλυντήριο πιάτων, παγομηχανή, υπολογιστής, εκτυπωτής λέιζερ, μπιλιάρδα, θυρίδες. Τηλ. επικοιν. 2241086782, 6932962098 MZT070422

ΠΩΛΕΙΤΑΙ ΕΞΟΠΛΙΣΜΟΣ ΒΙΟΤΕΧΝΙΑΣ ΕΤΟΙΜΩΝ ΕΝΔΥΜΑΤΩΝ (ΚΟΠΤΟΡΑΠΤΕΣ, ΝΤΙΓΚΕΛΙ, ΓΑΖΩΤΙΚΕΣ ΜΗΧΑΝΕΣ) ΚΑΘΩΣ ΚΑΙ ΤΟ ΕΜΠΟΡΕΥΜΑ (ΕΤΟΙΜΑ ΕΝΔΥΜΑΤΑ-ΥΦΑΣΜΑΤΑ) ΣΕ ΠΟΛΥ ΚΑΛΕΣ ΤΙΜΕΣ. ΠΛΗΡ. ΤΗΛ. 6948333005 MZT100406

προσφορές εργασίας

ΜΑΣΤΟΡΑΣ αναλαμβάνει **μονώσεις** και μπογιατίσματα. Καλή δουλειά και καλή τιμή. Πληρ. τηλ. 6945120850 MZT250408

ΕΛΑΙΟΧΡΩΜΑΤΙΣΤΗΣ αναλαμβάνει παντός τύπου εργασίες (βαψίματα-φρεσκαρίσματα-μερεμέτια). Πολύ καλές τιμές. Πληρ. τηλ. 6979074904 κ. Ταρέκ MZT180414

Κάτι πρωτότυπο στη Ρόδο. Για την φύλαξη του παιδιού σας στο χώρο σας, είμαι κοντά σας, κάνουμε το πρόγραμμα μαζί ανάλογα με τις ανάγκες σας. Η αγάπη μου και η πείρα μου είναι αυτή που θα σας κάνει να νιώθετε ασφαλής μαζί μου. Οι τιμές είναι λογικές. Θα χαρώ να σας φανώ χρήσιμη. Πληρ. τηλ. 6945979077 κ. Μάρα MZT310318

ΚΥΡΙΑ διπλωματούχος μασέρ κάνει θεραπευτικό, αθλητικό, χαλαρωτικό μασάζ. Πληρ. τηλ. 6948553306 MZT070419

ΚΥΡΙΑ διπλωματούχος μασέρ, προσφέρει θεραπευτικό, κλασικό, αθλητικό, αδυνατίσματος, χαλαρωτικό, αισθητικό και καθαρισμό προσώπου (μάσκες), μασάζ. Πληρ. τηλ. 2241035252, 6932024975 MZT230306

γνωριμιες

ΤΡΑΒ...22 ετών, πολύ όμορφη, εχέμυθη, **ζητά γνωριμία** με κυρίους. Ηρώ. Πληρ. τηλ. 6946074523 MZT250422

20ΧΡΟΝΗ ΕΝΤΥΠΩΣΙΑΚΗ ΕΛΛΗΝΙΔΑ ORIGINAL ΚΟΠΕΛΑ ΖΗΤΑ ΓΝΩΡΙΜΙΑ ΜΕ ΣΟΒΑΡΟΥΣ ΚΥΡΙΟΥΣ. ΕΞΑΙΡΟΥΝΤΑΙ ΑΛΛΟΔΑΠΟΙ. ΠΛΗΡ. ΤΗΛ. 6944931166 MZT200410

ΝΕΑΡΗ ΞΕΝΑΓΟΣ με νυχτερινές ανησυχίες, επιθυμεί κουβέντα και συνοδεία και ό,τι προκύψει... Πληρ. τηλ. 9011314493 MAT1673

ΕΛΛΗΝΙΔΑ εμφανίσιμη **ΖΗΤΑ ΓΝΩΡΙΜΙΑ** στο χώρο της για ελεύθερη σχέση. Απόλαυση και διακριτικότητα. Πληρ. τηλ. 6942608613 MZT100424

Τοποθετήσεις πλακιδίων-μαρμάρων-οικοδομικές εργασίες

Τιμές λογικές-άριστη εργασία-20χρονη πείρα.

Πληρ. τηλ. 6937795739, 2241067607 κ. Κοντουδιός Νικόλαος

ΜΑΠ93(Γ)

ΑΠΟΦΡΑΞΕΙΣ - ΕΚΚΕΝΩΣΕΙΣ ΡΟΔΟΥ



Κιν. 6932470404 Κιν. 6944361464

Κώστας & Λευτέρης

ΑΠΟΦΡΑΞΕΙΣ ΑΠΟΧΕΤΕΥΤΙΚΩΝ ΑΓΩΓΩΝ ΜΕ ΥΔΡΟΒΟΛΗ, ΚΟΥΖΙΝΕΣ, ΤΟΥΑΛΕΤΕΣ, ΣΙΦΩΝΙΑ, ΥΔΡΟΡΟΕΣ, ΑΠΟΛΥΜΑΝΣΕΙΣ, ΜΗΝΙΑΙΕΣ ΣΥΝΤΗΡΗΣΕΙΣ

ΠΟΛΥΚΑΤΑΣΤΗΜΑΤΑ, ΣΤΡΑΤΟΠΕΔΑ, ΞΕΝΟΔΟΧΕΙΑ, ΝΟΣΟΚΟΜΕΙΑ, ΔΗΜΟΥΣ, ΠΟΛΥΚΑΤΟΙΚΙΕΣ, ΣΠΙΤΙΑ Κ.Λ.Π.

Αντληση υδατων από υπογείους χωρους

Αμεση εξυπηρέτηση!!! ΟΙ ΚΑΛΥΤΕΡΕΣ ΤΙΜΕΣ!

Τηλ. 2241085977, 2241086634

Κιν. 6944361464, 6932470404

AE835

ΠΩΛΕΙΤΑΙ

μηχανή εξωλέμβια

τετράχρονη HONDA 130 HP σε άριστη κατάσταση και με ευκολίες.

Πληρ. τηλ. 2241067440 ΜΧΠ915

ΑΠΕΝΤΟΜΩΤΙΚΗ ΔΩΔΕΚΑΝΗΣΟΥ

Αναλαμβάνουμε:

- Ταβέρνες, Εστιατόρια
- Κρεοπωλεία, Super Markets
- Ζαχαροπλαστεία, Αρτοποιεία, Catering
- Εργοστάσια, Τυποποιητήρια, Συσκευαστήρια
- Ξενοδοχεία, Καταστήματα, Γραφεία,
- Τράπεζες, Σχολεία, Νοσοκομεία, Δήμους

Παρέχουμε:

- **Απεντόμωση** (Κατσαρίδες, μύγες, κουνούπια, σκορπιοί, ψύλλοι, κοριοί κ.ά.)
- **Μυοκτονία** (ποντίκια, αρουραίοι)
- **Απολύμανση** (ιοί, βακτήρια, άλγη, μύκητες)

Σύνταξη φακέλου παρασιτοκτονίας HACCP

Αριθμός Αδειας από το Υπουργείο Αγροτικής Ανάπτυξης & Τροφίμων: 116269/21-02-2006

ΠΑΝΑΓΙΩΤΗΣ ΜΙΧ. ΠΑΝΑΗΣ ΓΕΩΡΓΙΟΣ Η. ΜΑΝΕΤΤΑΣ

Φυτοφαρμακοποιός Περιβαλλοντολόγος Γεωπόνος Τεχνολόγος Τροφίμων

Τηλ.: 6944356080 Τηλ.: 6944113910

Δ. Δημοκρατίας 142, Παραδείσι Ρόδου

Τ.Κ. 85106 Τηλ & Fax: 22410 81769



ΜΕΙΟΝ 20 ΚΙΛΑ ΣΕ 4 ΜΗΝΕΣ ΧΩΡΙΣ ΝΑ ΠΕΙΝΑΩ

Εάν θέλετε να:

- Ελέγξετε το βάρος σας χωρίς να πεινάτε!
- Χάσετε λίπος εκεί που έχετε!
- Μην ξαναβάλετε τα κιλά σας
- Διώξετε την κυτταρίτιδα.
- Υγιεινά και σίγουρα με σωστή διατροφή γιατί το ιδανικό βάρος είναι θέμα υγείας και αισθητικής! Δωρεάν η επίσκεψη, λιπομέτρηση και παρακολούθηση αποτελεσμάτων με εγγύηση εντός 30 ημερών.

Για ραντεβού ώρες 18.00-17.00, τηλ. 22410-75118 ή www.mynaturelife.gr

ΔΥΝΑΤΟΤΗΤΑ ΚΑΡΙΕΡΑΣ ΓΙΑ ΑΝΩ ΤΩΝ 18

ΔΩΡΕΑΝ ΕΚΠΑΙΔΕΥΣΗ

γνωριμιες

συνέχεια από την προηγούμενη

ΑΒΑΣΑΝΙΣΤΑ "number 1" γνωρίστε τον αληθινό έρωτα κοντά μας. Σχέσεις, γνωριμίες με άμεσα αποτελέσματα, απόλυτη εχεμύθεια. Ανδρες-γυναίκες κάθε ηλικίας περιμένουν να γνωριστείτε. Γίνετε μέλος στο μεγαλύτερο club γνωριμιών στην Ελλάδα. Πληρ. τηλ. 2105239191, 2105239711, 6975764343

MAT1499

Τέλειο καθάρισμα χωρίς απογοήτευση

ΤΑΠΗΤΟΚΑΘΑΡΙΣΤΗΡΙΑ

ΚΛΕΟΠΑΤΡΑ®

Ολοκληρωμένα προγράμματα υγιεινής και καθαρισμού προσαρμοσμένα στις ιδιαίτερες ανάγκες κάθε τάπητα

Με **διασφάλιση ποιότητας** στον καθαρισμό και φύλαξη σε χαλιά, μοκέτες, χειροποίητα Ανατολής, μεταξωτά, μάλλινα, φλοκάτες, παπλώματα και τάπητες 5ης γενιάς

ΑΔΙΑΒΡΟΧΟΠΟΙΗΣΗ ΑΝΤΙΣΤΑΤΙΚΟΤΗΤΑ

- Επιτόπου βιοκαθαρισμός στρωμάτων, σαλονιών και μοκετών
- Επιδιορθώσεις σε χειροποίητα χαλιά και μοκέτες

ΦΥΛΑΞΗ ΔΩΡΕΑΝ

Παραλαβή και παράδοση σε όλη την Ρόδο

Ενημερωθείτε για την συντήρηση των χαλιών σας με ειλικρίνεια κει υπευθυνότητα

ΤΗΛ. 2241051996
ΚΙΝ. 6945793626
ΦΑΞ 2241051322

ΚΟΥΦΑΛΑΚΗΣ ΣΤΑΥΡΟΣ

Πιστοποιημένος τεχνικός καθαρισμού ταπήτων από τον Παγκόσμιο Οργανισμό Προστασίας Μαλλιού **WOOLSAFE**

MAT1570

ΤΑΠΗΤΟΚΑΘΑΡΙΣΤΗΡΙΑ

ΠΑΝΕΛΛΑΔΙΚΟ ΔΙΚΤΥΟ

Art Clean EXPRESS

Είμαστε λίιι...γο πιο μπροστά από τους άλλους!

ΠΛΥΣΙΜΟ-ΑΠΟΛΥΜΑΝΣΗ-ΦΥΛΑΞΗ
ΧΑΛΙΩΝ- ΜΟΚΕΤΩΝ - ΣΑΛΟΝΙΩΝ *(και επί τόπου)*
ΠΑΠΛΩΜΑΤΑ - ΚΟΥΒΕΡΤΕΣ - ΦΛΟΚΑΤΕΣ
ΣΤΕΓΝΟ ΓΙΑ ΜΕΤΑΞΩΤΑ ΚΑΙ ΧΕΙΡΟΠΟΙΗΤΑ
ΑΔΙΑΒΡΟΧΟΠΟΙΗΣΕΙΣ & ΕΠΙΔΙΟΡΘΩΣΕΙΣ ΤΑΠΗΤΩΝ

ΠΑΡΑΛΑΒΗ - ΠΑΡΑΔΟΣΗ ΚΑΤ' ΟΙΚΟΝ

ΔΩΡΕΑΝ ΦΥΛΑΞΗ

ΑΛΑΦΑΚΗΣ ΤΑΣΟΣ
ΤΗΛ. ΧΩΡΙΣ ΧΡΕΩΣΗ
80011400400
ΤΗΛ. 2241082800-
ΚΙΝ. 6944350247
email: artclean@otenet.gr

ΧΠ2286

ΣΤΑΥΡΙΑΣ

...και καθαρίσατε



ΚΑΔΟΙ ΠΕΡΙΣΥΛΛΟΓΗΣ ΜΠΑΖΩΝ & ΑΠΟΡΡΙΜΜΑΤΩΝ
- ΕΥΚΟΛΑ
- ΓΡΗΓΟΡΑ
- ΟΙΚΟΝΟΜΙΚΑ

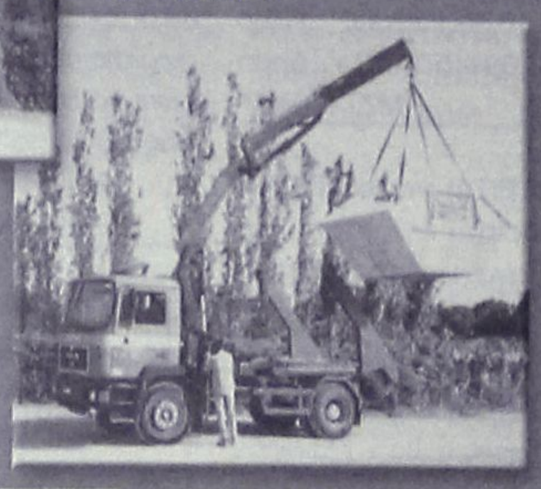

- ΕΥΚΟΛΙΑ ΣΤΗ ΧΡΗΣΗ
- ΑΜΕΣΗ ΕΞΥΠΗΡΕΤΗΣΗ
- ΑΡΙΣΤΑ ΕΚΠΑΙΔΕΥΜΕΝΟ ΠΡΟΣΩΠΙΚΟ

6944 677700



ΚΑΤΑΛΛΗΛΑ ΓΙΑ:
- ΑΝΑΚΑΙΝΙΣΕΙΣ
- ΝΕΑ ΚΤΙΡΙΑ
- ΞΕΝΟΔΟΧΕΙΑ
- ΚΑΤΑΣΤΗΜΑΤΑ
- ΚΑΘΑΡΙΣΜΟΥΣ ΚΗΠΩΝ & ΟΙΚΟΔΟΜΩΝ

AE1186

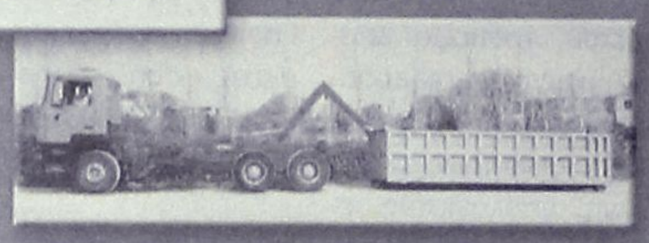

- ΣΥΝΕΠΕΙΑ
- ΤΑΧΥΤΗΤΑ
- ΟΡΓΑΝΩΣΗ
- ΕΞΥΠΗΡΕΤΗΣΗ

ΓΡΑΦΕΙΟΥ: 22410.60770 22410.62907 ΟΙΚΙΑΣ: 22410.62330 6944.677700

AQUA LINE design

AQUA LINE *design*

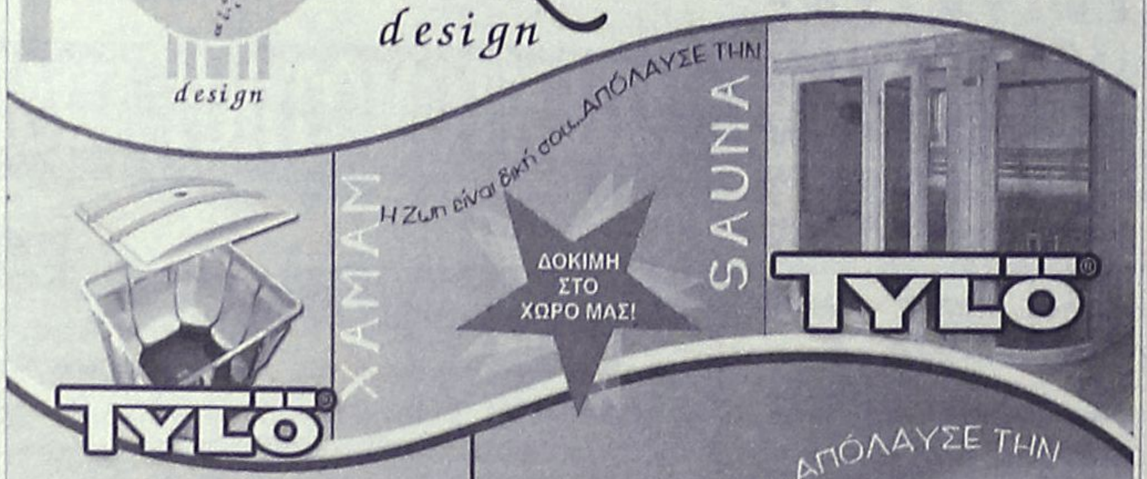



10 ΧΡΟΝΙΑ ΕΓΓΥΗΣΗ





Η ΔΟΚΙΜΗ ΣΤΟ ΧΩΡΟ ΜΑΣ! **MAGNUM**

50% ΟΙΚΟΝΟΜΙΑ
100% ΕΠΙΤΥΧΙΑ

Η ΝΕΑ ΠΡΟΤΑΣΗ ΣΤΙΣ ΗΛΕΚΤΡΙΚΕΣ ΘΕΡΜΑΝΣΕΙΣ ΟΙΚΟΝΟΜΙΑΣΕΙ



ΜΙΧΑΗΛ ΠΕΤΡΙΔΗ 104 ΤΗΛ.22410 63268 / FAX 63389 www.aqualine.gr

AT375(Γ)

ΧΡΕΙΑΖΕΣΤΕ ΧΡΗΜΑΤΑ;

ΕΝΕΧΥΡΟΔΑΝΕΙΣΤΗΡΙΟ "Η ΘΥΡΙΔΑ"

ΕΝΕΧΥΡΙΑΖΩ και ΑΓΟΡΑΖΩ ΧΡΥΣΑΦΙΚΑ - ΚΟΣΜΗΜΑΤΑ - ΛΙΡΕΣ - ΠΑΛΑΙΑ ΝΟΜΙΣΜΑΤΑ - ΜΕΤΟΧΕΣ και ΑΝΤΙΚΕΣ

Αντ. Δαμασκηνού 25 (περ. Μητρόπολη)
Τηλ. 2241032537, 6942613540, 6947965279

AE639

ΕΚΚΕΝΩΣΕΙΣ ΜΕΤΡΟΠΟΝΤΙΚΑΣ "ΜΑΡΙΑ"



ΑΠΟΦΡΑΞΕΙΣ ΑΠΟΧΕΤΕΥΤΙΚΩΝ ΑΓΩΓΩΝ ΜΕ ΥΔΡΟΒΟΛΗ, ΚΟΥΖΙΝΕΣ, ΤΟΥΑΛΕΤΕΣ, ΣΙΦΩΝΙΑ, ΥΔΡΟΡΟΕΣ, ΜΗΝΙΑΙΕΣ ΣΥΝΤΗΡΗΣΕΙΣ ΠΟΛΥΚΑΤΑΣΤΗΜΑΤΑ, ΣΤΡΑΤΟΠΕΔΑ, ΞΕΝΟΔΟΧΕΙΑ, ΝΟΣΟΚΟΜΕΙΑ, ΔΗΜΟΥΣ, ΠΟΛΥΚΑΤΟΙΚΙΕΣ, ΣΠΙΤΙΑ κ.λπ.
Αντληση υδάτων από υπόγειους χώρους
Πληρ. τηλ. 2241065120/35555

AE179

ΤΑΠΗΤΟΚΑΘΑΡΙΣΤΗΡΙΑ

magic carpet

ΜΑΤΣΗΣ ΔΗΜΗΤΡΗΣ
ΤΗΛ. 22410-91143
ΚΙΝ 6936671996 & 6974057144
ΠΕΡΙΟΧΗ ΠΑΝΑΓΙΑΣ ΕΛΕΗΜΟΝΗΤΡΙΑΣ ΚΡΕΜΑΣΤΗ
Ο καθαρισμός είναι δική μας υπόθεση...

Με μηχανήματα της karcher Αναλαμβάνουμε καθαρισμούς για: χαλιά, μοκέτες, τάπητες σαλονιών, σπιτιών, αυτοκινήτων, πούλμαν, επίσης κουβέρτες, φλοκάτες. Επιδιορθώνουμε τους τάπητές σας (αλλαγή κρόσσι, ρέλι και ξεβάμματα)

ΕΠΙΤΟΠΟΥ ΚΑΘΑΡΙΣΜΟΙ & ΠΑΡΑΛΑΒΗ ΠΑΡΑΔΟΣΗ ΚΑΤ' ΟΙΚΟΝ

Τα πιο φθηνά και ποιοτικά

ΔΩΡΕΑΝ ΦΥΛΑΞΗ

ΕΥΧΑΡΙΣΤΟΥΜΕ ΓΙΑ ΤΗΝ ΕΜΠΙΣΤΟΣΥΝΗ ΠΟΥ ΜΑΣ ΔΕΙΧΝΕΤΕ!

MAT1503

ΑΓΟΡΑΖΩ

- ΧΡΥΣΑΦΙΚΑ
- ΚΟΣΜΗΜΑΤΑ
- ΝΟΜΙΣΜΑΤΑ
- ΧΡΥΣΑ
- ΔΟΝΤΙΑ
- ΜΕΤΟΧΕΣ
- ΩΡΟΛΟΓΙΑ
- ΑΝΤΙΚΕΣ

Δάνεια επί ενεχύρω

«ΜΠΑΜΠΗΣ»

Δημ. Θεοδωράκη 15 (1ος όροφος) ΡΟΔΟΣ

MAT1113

ΚΥΝΟΤΡΟΦΕΙΟ - ΕΚΠΑΙΔΕΥΤΗΡΙΟ ΣΚΥΛΩΝ

ΚΥΝΟΤΡΟΦΕΙΟ-ΕΚΠΑΙΔΕΥΤΗΡΙΟ ΣΚΥΛΩΝ ΙΑΛΥΣΟΣ

ΞΕΝΩΝΑΣ ΓΙΑ ΤΟΥΣ ΜΙΚΡΟΥΣ ΣΑΣ ΦΙΛΟΥΣ ΣΚΥΛΟΥΣ & ΓΑΤΕΣ

- Βασική υπακοή
- Αρνηση τροφής
- Σωματοφύλακας
- Φύλακας χώρου
- Ζευγαρώματα
- Διόρθωση προβληματικής συμπεριφοράς
- Καθαρόαιμα κουτάβια

Διαθέσιμα κουτάβια Καυκάσου

Υπεύθυνος: Λεντής Γεώργιος
Ιαλυσός Ρόδος 85101 • τηλ. **6945932738, 2241093512** κ. **Βασίλης 6947935451**

MZT040405(Γ)

Τις εορτές του Πάσχα

Πήγε καλά η αγορά

Ικανοποιητικές ήσαν οι τιμές



Ικανοποιημένος από τις τιμές της αγοράς κατά την πασχαλινή περίοδο δήλωσε ο υπουργός Ανάπτυξης

Σε ικανοποιητικά επίπεδα εκτιμά ο Δημήτρης Σιούφας ότι κυμάνθηκαν οι τιμές κατά τη διάρκεια της πασχαλινής περιόδου. Εξερχόμενος του Μεγάρου Μαξίμου μετά τη συνεδρίαση της Κυβερνητικής Επιτροπής, ο υπουργός Ανάπτυξης είπε χαρακτηριστικά ότι «οι τιμές κυμάνθηκαν σε ικανοποιητικά επίπεδα, διαψεύδοντας όλους εκείνους που προέβλεπαν έκρηξη τιμών στα καταναλωτικά αγαθά και ιδιαίτερα στα τρόφιμα, ρίχνοντας νερό στο μύλο της κερδοσκοπίας και πανικοβάλλοντας άδικα τους καταναλωτές». Ο υπουργός Ανάπτυξης ανέφερε ότι η αγορά λειτούργησε ομαλά τόσο στα αστικά κέντρα όσο και στην περιφέρεια, ενώ υπογράμμισε ότι οι έλεγχοι ήταν διαρκείας, συστηματικοί και αδιάλειπτοι.

Ο κ. Σιούφας υπογράμμισε ότι η συμπεριφορά των καταναλωτών έπαιξε καθοριστικό ρόλο και στα χέρια τους βρίσκεται, όπως είπε, το απόλυτο όπλο για την ομαλή λειτουργία της αγοράς. Σε ό,τι αφορά στο θέμα των τιμών των καυσίμων, ο κ. Σιούφας τόνισε ότι τα αλλεπάλληλα ρεκόρ στις διεθνείς τιμές των καυσίμων, αλλά και των τιμών όλων των πρώτων υλών, επηρεάζουν αρνητικά και τις ευρωπαϊκές και όλες τις δυτικές οικονομίες. Σημείωσε όμως ότι, παρά τις δυσκολίες, το γενικό οικονομικό κλίμα στην Ελλάδα είναι αισιόδοξο.

«Τα τελευταία δύο χρόνια πήραμε όλα τα αναγκαία μέτρα, σε συνεργασία με τα διυλιστήρια της χώρας, και η χώρα διαθέτει υπερεπάρκεια καυσίμων, πάνω από τα όρια των υποχρέωσεων που μας επιβάλλουν οι διεθνείς οργανισμοί. Παράλληλα, έχουμε θέσει σε εφαρμογή μια ενεργειακή πολιτική που στοχεύει στο σταδιακό περιορισμό της πετρελαϊκής εξάρτησης και εφαρμόζουμε συγκροτημένα προγράμματα για την εξοικονόμηση ενέργειας» συμπλήρωσε.

Κατατίθεται πριν το καλοκαίρι στη Βουλή

Το Νομοσχέδιο για τα ΜΜΕ

Εγκρίθηκε χθες ομόφωνα από την κυβέρνηση

Πριν το καλοκαίρι στοχεύει η κυβέρνηση να καταθέσει στη Βουλή το νομοσχέδιο για τη συγκέντρωση των ΜΜΕ, αφού προηγουμένως γίνουν οι απαραίτητες διαβουλεύσεις με την Κομισιόν.

Το σχετικό νομοσχέδιο συζητήθηκε χθες στην Κυβερνητική Επιτροπή και εγκρίθηκε ομόφωνα.

Σύμφωνα με πληροφορίες, θα αυξηθούν οι τηλεοπτικές άδειες πανελλαδικής εμβέλειας από 6 σε 8, θα ορίζεται ότι ένας μέτοχος θα μπορεί να κατέχει ποσοστό έως και 100% σε τηλεοπτικό σταθμό (από 25% σήμερα), ενώ δεν θα επιτρέπεται η κατοχή μετοχών σε δύο μέσα της "αυτής μορφής", είτε δηλαδή είναι ενημερωτικά είτε ψυχαγωγικά.

«Σήμερα παρουσίασα στην Κυβερνητική Επιτροπή τις βασικές προτάσεις έτσι όπως διαμορφώθηκαν από το δημόσιο διάλογο στον οποίο μετείχαν περίπου 50 φορείς από όλη την Ελλάδα, τα κόμματα της αξιωματικής αντιπολίτευσης και του ΣΥΝ, ενώ το ΚΚΕ, όπως γνωρίζετε, έχει δηλώσει ότι θα διατυπώσει τις θέσεις του στη Βουλή», είπε μετά τη συνεδρίαση ο υπουργός Επικρατείας Θ. Ρουσόπουλος.



Σε εξέλιξη είναι οι διαβουλεύσεις με την Κομισιόν για το νομοσχέδιο, είπε ο κ. Ρουσόπουλος

Προσέθεσε ακόμη ότι έχει ληφθεί υπόψη και η συζήτηση που έγινε στην Επιτροπή Θεσμών και Διαφάνειας στις αρχές Απριλίου.

Το νομοσχέδιο θα κατατεθεί και θα ψηφισθεί στη Βουλή πριν από την ολοκλήρωση των εργασιών της Ολομέλειας, είπε.

Ο υπουργός ανέφερε ακόμη ότι γίνεται συζήτηση με τις αρμόδιες αρχές στην Ευρωπαϊκή Επιτροπή, διότι, όπως είπε, υπάρχουν ζητήματα που αφορούν στον ανταγωνισμό και το κοινοτικό δίκαιο, τα οποία πρέπει να ενσωματωθούν στην ελληνική νομοθεσία.

Ο κ. Ρουσόπουλος υπογράμμισε ότι η αποτύπωση των απόψεων έγινε θετικά αποδεκτή από όλα τα μέλη της Κυβερνητικής Επιτροπής και προσέθεσε ότι υπήρξαν εποικοδομητικές παρατηρήσεις. Συμπλήρωσε ακόμη ότι θα ξαναγίνει συζήτηση στην Κυβερνητική Επιτροπή όταν πια το νομοσχέδιο θα είναι έτοιμο να κατατεθεί στη Βουλή. Ο υπουργός Ανάπτυξης Δημήτρης Σιούφας, απαντώντας σε σχετική ερώτηση, δήλωσε ότι "πήρα θέση θετική όπως και όλοι, παμψηφεί".

Ο υπουργός ΠΕΧΩΔΕ, Γ. Σουφλιάς, δήλωσε ότι δεν υπήρξαν διαφωνίες και ότι "οι αρχές που βάζει το νομοσχέδιο είναι σωστές καθώς το τοπίο είναι άναρχο", ενώ προσέθεσε πως "από εκεί και πέρα κάποια θέματα οριακής φύσεως είναι θέματα του αρμόδιου υπουργού".

Ο κ. Ρουσόπουλος είπε πως γίνεται προσπάθεια να κατοχυρωθούν όλο και περισσότερες συχνότητες ενόψει και της ψηφιακής τηλεόρασης.

Σε άλλη ερώτηση, ο υπουργός Επικρατείας ανέφερε ότι το πνεύμα του νομοσχεδίου σε καμία περίπτωση δεν θα αλλάξει λόγω των οδηγιών που υπάρχουν από την Ε.Ε., καθώς είναι γνωστό ότι πρέπει να ενσωματωθούν στο ελληνικό δίκαιο.

Σαράντα νεκροί σε τροχαία

Το πιο αιματηρό Πάσχα

Δεν ολοκληρώθηκε η επιστροφή



Η φετινή έξοδος για το Πάσχα ήταν η πιο μεγάλη, αλλά ίσως και η πιο αιματηρή, των τελευταίων ετών

Ιδιαίτερα αιματηρή ήταν και φέτος η έξοδος από τις μεγάλες ελληνικές πόλεις προς την επαρχία για τις ημέρες του Πάσχα. Σύμφωνα με τα στοιχεία της Τροχαίας -πριν ακόμα ολοκληρωθεί η επιστροφή- από το Σάββατο του Λαζάρου μέχρι και το πρωί της Δευτέρας του Πάσχα 40 άνθρωποι έχασαν τη ζωή τους σε τροχαία δυστυχήματα.

Πέρυσι, μετά και την ολοκλήρωση της επιστροφής από την έξοδο του Πάσχα, οι νεκροί ήταν 41. Σημειώνεται ότι πολλά από τα τροχαία που σχετίζονται με τις εορτές του Πάσχα έγιναν και πάλι μέσα σε αστικές περιοχές, κυρίως λόγω υπερβολικής ταχύτητας στους άδειους δρόμους.

Το τελευταίο δυστύχημα έγινε στις 07.15 το πρωί της Δευτέρας του Πάσχα στη λεωφόρο Αθηνών-Σουνίου, στο ύψος του Μαρκόπουλου, όταν ΙΧ αυτοκίνητο ξέφυγε από την πορεία του και προσέκρουσε σε κολόνα, με αποτέλεσμα να σκοτωθούν ο οδηγός και ο συνοδηγός.

Την Πρωτομαγιά

Στάση εργασίας ναυτικών

Τί αναφέρεται σε σχετική ανακοίνωση

Με πανελλαδική τετράωρη (8:00-12:00) στάση εργασίας των πληρωμάτων σε όλες τις κατηγορίες πλοίων θα συμμετάσχει η Πανελλήνια Ναυτική Ομοσπονδία (ΠΝΟ) στην κινητοποίηση της ΓΣΕΕ για τον εορτασμό της Εργατικής Πρωτομαγιάς.

Όπως αναφέρεται σε σχετική ανακοίνωση της Ομοσπονδίας, «ο εορτασμός της φετινής Πρωτομαγιάς σκιάζεται υπέρμετρα από την απόφαση της κυβέρνησης για την πολιτική επιστράτευση των Ελλήνων ναυτεργατών».

«Απόφαση» σημειώνεται, «που αντιβαίνει στο Σύνταγμα και σε διεθνείς Συμβάσεις και η οποία καταδικάστηκε από τον ελληνικό λαό, τα κόμματα της αντιπολίτευσης και από οργανώσεις ελληνικές και διεθνείς. Απόφαση, την οποία καταγγείλαμε σε όλους τους φορείς, προσφύγαμε για την ακύρωσή της στο Συμβούλιο της Επικρατείας, ενώ συγχρόνως απαιτήσαμε από την κυβέρνηση να την ανακαλέσει άμεσα».

Με την αφορμή αυτή, οι ναυτεργάτες επαναφέρουν τα αιτήματά τους, που είναι:

- Η άμεση άρση της πολιτικής επιστράτευσης των Ελλήνων ναυτεργατών και η κατάργηση αυτού του αντιδημοκρατικού μέτρου,
- Η εξασφάλιση του συνταγματικά κατοχυρωμένου δικαιώματος για εργασία και η άμεση απορρόφηση όλων των προσφερομένων για εργασία ανέργων Ελλήνων ναυτεργατών,
- Η δεκάμηνη επάνδρωση ακτοπλοϊκών-επιβατηγών πλοίων,
- Η ανάκληση εγκριτικών πράξεων νηολόγησης πλοίων,
- Η ίδρυση Ανεξάρτητου Ειδικού Ταμείου Ανεργίας,
- Ο διπλασιασμός των εφάπαξ παροχών των Ταμείων Προνοίας Αξιωματικών & Κατωτέρων Πληρωμάτων ΕΝ,
- Το φορολογικό,
- Η κάλυψη από τον κρατικό προϋπολογισμό των παροχών όλων των Ταμείων (κυρίων συντάξεων ΝΑΤ, εφάπαξ παροχών, επικουρικών συντάξεων ΚΕΑΝ, ΕΛΟΕΝ) και Εστίας Ναυτικών και
- Η άμεση έναρξη συλλογικών διαπραγματεύσεων για την ικανοποίηση των αιτημάτων της ΠΝΟ και υπογραφή Συλλογικών Συμβάσεων Εργασίας για το 2006.



Υπό καθεστώς πολιτικής επιστράτευσης παραμένουν οι ναυτικοί

ΚΗΔΕΙΑ

Τον λατρευτό μας σύζυγο, αδελφό και θείο
ΣΩΤΗΡΙΟ ΚΟΥΚΗ
(Αρχιτέκτονα)
ετών 80
θανόντα κηδεύουμε σήμερα Τετάρτη 26 Απριλίου 2006 ώρα 11.30 π.μ. από τον Ιερό Ναό Α' Νεκροταφείου Αθηνών
Η σύζυγος: Ευτυχία
Η αδελφή, τ' ανίψια και οι λοιποί συγγενείς

ΧΠ 2830

ΜΝΗΜΟΣΥΝΑ



Την 26η μηνός Απριλίου, ημέρα Τετάρτη και ώρα 4.30 μ.μ. εις τον Ιερό Ναό Ταξιαρχών νεκροταφείου Ρόδου, τελούμε 6μηνο μνημόσυνο υπέρ αναπαύσεως της ψυχής της λατρευτής μας μητέρας, γιαγιάς, αδελφής και θείας

ΕΥΑΓΓΕΛΙΑΣ ΣΤΑΥΡΟΥΛΗ

Τα παιδιά, τα εγγόνια, τ' αδέλφια, τ' ανίψια και οι λοιποί συγγενείς.

ΜΖΤ 250413



Την 28η μηνός Απριλίου, ημέρα Παρασκευή και ώρα 11.30 π.μ. εις τον Ιερό Ναό Αγίου Λουκά Σορωνής, τελούμε 40ήμερο μνημόσυνο υπέρ αναπαύσεως της ψυχής του λατρευτού μας συζύγου, πατέρα, παππού, αδελφού και θείου

ΓΕΩΡΓΙΟΥ Κ. ΚΥΠΡΙΩΤΗ

Η σύζυγος: Ελένη
Τα παιδιά: Μιράντα-Νικόλαος Γεωργίου, Κωνσταντίνος-Μαρία, Φωτεινή
Τα εγγόνια, τ' αδέλφια, τ' ανίψια και οι λοιποί συγγενείς.

ΧΠ 2830

ΕΥΧΑΡΙΣΤΗΡΙΟ ΠΕΝΘΟΥΣ

Θερμότατα ευχαριστούμε το ΣΩΜΑ ΕΘΕΛΟΝΤΩΝ ΣΑΝΑΡΕΙΤΩΝ ΤΟΥ ΕΛΛΗΝΙΚΟΥ ΕΡΥΘΡΟΥ ΣΤΑΥΡΟΥ για την συμμετοχή του, στο βαρύτατο πένθος μας, δια την απώλεια του λατρευτού μας παιδιού, αδελφού και θείου

ΠΑΝΑΓΙΩΤΗ ΒΛΑΧΟΥ

Παρακαλούμε να δεχθείτε την έκφραση της αγάπης μας και την βαθύτατη συγκίνησή μας για την συμπαράστασή σας

Οικογένεια
Γεράσιμου και Ελευθερίας Βλάχου

ΜΖΤ 250430 (2)

ΕΥΧΑΡΙΣΤΗΡΙΟ ΠΕΝΘΟΥΣ

Θερμότατα ευχαριστούμε το 18ο ΔΗΜΟΤΙΚΟ ΣΧΟΛΕΙΟ ΡΟΔΟΥ. Δεχθήκαμε με συγκίνηση τη συμμετοχή σας στο βαρύτατο πένθος μας, δια την απώλεια του λάτρευτού μας παιδιού, αδελφού και θείου

ΠΑΝΑΓΙΩΤΗ ΒΛΑΧΟΥ
Οικογένεια
Γεράσιμου και Ελευθερίας Βλάχου

ΜΖΤ 250430 (1)

ΜΝΗΜΗΣ ΕΝΕΚΕΝ
ΠΑΡΑΣΚΕΥΑΣΤΗΡΙΟΝ ΜΝΗΜΟΣΥΝΩΝ

Αναλαμβάνουμε την οργάνωση των μνημοσύνων σας, προσφέροντάς σας όλα όσα χρειάζονται για την άψογη μνημόνευση των αγαπημένων εκλιπόντων σας.

Προσφέρουμε μεγάλη ποικιλία πρωτότυπων σχεδίων σε δίσκους της επιλογής σας με τα συνοδευτικά αρτύματα. Παράλληλα διαθέτουμε όλα τα απαραίτητα είδη μνημοσύνων.

Στο χώρο μας θα βρείτε τέλεια εξυπηρέτηση, καθαριότητα και πάνω απ' όλα σεβασμό στη δύσκολη στιγμή σας. ΑΕ 798

Γ. ΠΑΠΑΝΔΡΕΟΥ 78, ΑΝΑΛΗΨΗ · Τηλ./Fax: 22410 69620

Συμφωνούν και τα συνδικάτα

Μέτρα για την απασχόληση

Μείωση ασφαλιστικών εισφορών



Τη μείωση των εργοδοτικών εισφορών έως το καλοκαίρι, εξετάζει η κυβέρνηση, ως ειδικό κίνητρο για την ενθάρρυνση των προσλήψεων ανέργων σε περιοχές ή κλάδους που βρίσκονται σε κρίση.

Το αίτημα της μείωσης του μη μισθολογικού κόστους εργασίας είχε τεθεί επισήμως στο τραπέζι του διαλόγου της κυβέρνησης με τη ΓΣΕΕ και τις εργοδοτικές οργανώσεις την ίδια περίοδο κατά την οποία ο πρόεδρος του ΣΕΒ Οδ.Κυριακόπουλος ζητούσε το «πάγωμα» των μισθών στους ζημιογόνους κλάδους και στις περιοχές - θύλακες ανεργίας.

«Η υπογραφή της συμφωνίας της ΓΣΕΕ με τις εργοδοτικές οργανώσεις για τις αυξήσεις των μισθών, χωρίς εξαιρέσεις περιοχών ή κλάδων, ανοίγει τον δρόμο για μια νέα συμφωνία για την τόνωση των προσλήψεων» τονίζουν στελέχη του υπουργείου Απασχόλησης αλλά και ο γ.γ. του υπουργείου Δ. Κοντός, ο οποίος εκτιμά ότι «μπορεί να συζητηθεί η στοχευμένη μείωση των εργοδοτικών εισφορών σε πράγματι ζημιογόνους κλάδους ή σε προβληματικούς τομείς όπως είναι η Ναυπηγοεπισκευαστική Ζώνη».

Έντονος, ωστόσο, είναι ο προβληματισμός σε σχέση με τη σκοπιμότητα της εφαρμογής του κινήτρου και σε περιοχές υψηλής ανεργίας, καθώς, όπως αναφέρουν, τα ίδια στελέχη «σε ένα νομό μπορεί να λειτουργούν και κερδοφόρες επιχειρήσεις», ενώ η κυβέρνηση φαίνεται να προτιμά την περιορισμένη εφαρμογή του μέτρου λόγω των δημοσιονομικών προβλημάτων.

«Παράθυρο» συμφωνίας των συνδικάτων στο συγκεκριμένο μέτρο έχει «ανοίξει» και ο πρόεδρος της ΓΣΕΕ Χρ.Πολυζωγόπουλος. Ο πρόεδρος της ΓΣΕΕ έχοντας θέσει βέτο στο «πάγωμα» των μισθών επίσημα έχει ταχθεί υπέρ της μείωσης του μη μισθολογικού κόστους εργασίας υπό την προϋπόθεση ότι δεν θα «χάνονται» πόροι από τα Ταμεία.

Ο νόμος 3227/04 προβλέπει τα εξής κίνητρα για την αύξηση των θέσεων εργασίας των άνεργων γυναικών, των νέων σε ηλικία και των μεγαλύτερων σε ηλικία ανέργων (άνω των 55 ετών):

- Την επιδότηση της εργοδοτικής εισφοράς για 1 έτος για κάθε παιδί εφόσον ο εργοδότης προσλαμβάνει άνεργες μητέρες με 2 τέκνα.
- Την επιδότηση του 50% της εργοδοτικής εισφοράς για διάστημα 1 έτους εφόσον προσλαμβάνεται νέος άνεργος ηλικίας έως 25 ετών.
- Την επιδότηση, επίσης του 50% των εργοδοτικών εισφορών, εφόσον προσλαμβάνεται μακροχρόνια άνεργος ηλικίας άνω των 55 ετών που έχει 6.000 ημέρες ασφάλισης.

ΕΥΧΑΡΙΣΤΗΡΙΟ ΠΕΝΘΟΥΣ

Πάντας τους συμμετέχοντες εις το βαρύτατο πένθος μας επί τη απωλεία του λατρευτού μας υιού και αδελφού

ΠΑΝΑΓΙΩΤΗ ΒΛΑΧΟΥ
ευχαριστούμε θερμώς

Οικογένεια
Γεράσιμου και Ελευθερίας Βλάχου

ΜΖΤ 250430 (3)

ΕΥΧΑΡΙΣΤΗΡΙΟ ΠΕΝΘΟΥΣ

Αγαπητοί αθλητές και φίλοι του αθλητισμού.

Η συμμετοχή σας στο βαρύ πένθος μας για τον άδικο θάνατο του αγαπημένου μας παιδιού, αδελφού και θείο

ΠΑΝΑΓΙΩΤΗ ΒΛΑΧΟΥ

μας συνεκίνησεν βαθύτατα. Τα γεμάτα αγάπη λόγια σας, για το παιδί μας, δικαιώνουν απόλυτα την αγάπη που σας είχε και εκείνος, ενώ προσθέτουν έναν ακόμη χαλύβδινο κρίκο στον φιλικό μας δεσμό.

Θερμότατα ευχαριστούμε

Τον Γυμναστικό Σύλλογο "ΔΙΑΓΟΡΑΣ ΡΟΔΟΥ" και όλους τους αθλητές και φίλους του αθλητισμού.

Οικογένεια
Γεράσιμου και Ελευθερίας Βλάχου

ΜΖΤ 250430 (4)

ΕΥΧΑΡΙΣΤΗΡΙΟ

Ευχαριστώ θερμά τον σεβασμιότατο μητροπολίτη Ρόδου κ.κ. Κύριλλο, για την τιμή που μας έκανε να συμπεριλάβει και πάλι στη διαδρομή του Επιταφίου του Ι.Ν. του Ευαγγελισμού Ρόδου, μετά από πολλά χρόνια, όλα τα καταστήματα της Νέας Αγοράς Ρόδου

Μιχάλης Μπότσης
Θυγ. Νίκανδρου Διακοσάββα

Λ-1

Στα ύψη το πετρέλαιο

Το πετρέλαιο σταθεροποιείτο πάνω από τα 73 δολάρια το βαρέλι την Τρίτη, καθώς η έντονη ζήτηση από την Κίνα και οι νέες ανησυχίες για τις πυρηνικές φιλοδοξίες του Ιράν περιόρισαν την αποκόμπση κερδών από τα επίπεδα ρεκόρ της προηγούμενης εβδομάδας.

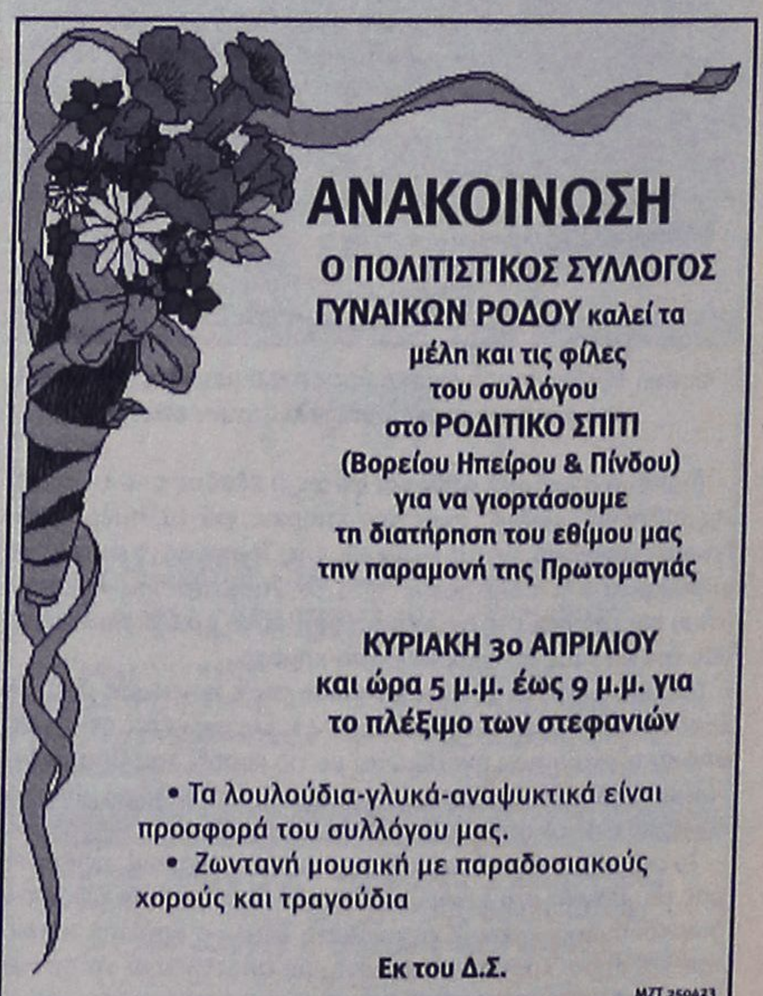

ΑΝΑΚΟΙΝΩΣΗ

Ο ΠΟΛΙΤΙΣΤΙΚΟΣ ΣΥΛΛΟΓΟΣ ΓΥΝΑΙΚΩΝ ΡΟΔΟΥ καλεί τα μέλη και τις φίλες του συλλόγου στο **ΡΟΔΙΤΙΚΟ ΣΠΙΤΙ** (Βορείου Ηπείρου & Πίνδου) για να γιορτάσουμε τη διατήρηση του εθίμου μας την παραμονή της Πρωτομαγιάς

ΚΥΡΙΑΚΗ 30 ΑΠΡΙΛΙΟΥ
και ώρα 5 μ.μ. έως 9 μ.μ. για το πλέξιμο των στεφανιών

- Τα λουλούδια-γλυκά-αναψυκτικά είναι προσφορά του συλλόγου μας.
- Ζωντανή μουσική με παραδοσιακούς χορούς και τραγούδια

Εκ του Δ.Σ.

ΜΖΤ 250423

ΠΕΠ
ΝΟΤΙΟΥ ΑΙΓΑΙΟΥ 2000-2006

ΕΛΛΗΝΙΚΗ ΔΗΜΟΚΡΑΤΙΑ
ΔΗΜΟΣ ΚΑΛΥΜΝΙΩΝ
ΤΕΧΝΙΚΗ ΥΠΗΡΕΣΙΑ

Κάλυμνος, 19/04/2006
Αριθ. Πρωτ. 3119

ΠΕΡΙΛΗΨΗ ΠΡΟΚΗΡΥΞΗΣ ΑΝΟΙΚΤΗΣ ΔΙΑΔΙΚΑΣΙΑΣ ΓΙΑ ΤΗΝ ΕΠΙΛΟΓΗ ΑΝΑΔΟΧΟΥ ΠΑΡΟΧΗΣ ΥΠΗΡΕΣΙΩΝ

Τεχνικού Συμβούλου Υποστήριξης της Υπηρεσίας στην Υλοποίηση (διοίκηση, επίβλεψη, έλεγχο) του έργου "Χ.Υ.Τ.Α. Δήμου Καλυμνίων".

Προϋπολογισμός: 96.150,00 ευρώ (Μη συμπεριλαμβανομένου ΦΠΑ)

(Εγκεκριμένες πιστώσεις του Π.Ε.Π. Νοτίου Αιγαίου 2000-2006)

Ο Δήμαρχος Καλυμνίων προκηρύσσει Δημόσιο Ανοικτό Διαγωνισμό για την ανάδειξη αναδόχου παροχής υπηρεσιών:

Τεχνικού Συμβούλου Υποστήριξης της Υπηρεσίας στην Υλοποίηση (διοίκηση, επίβλεψη, έλεγχο) του έργου "Χ.Υ.Τ.Α. Δήμου Καλυμνίων"

προϋπολογιζόμενης δαπάνης 96.150,00 ευρώ (Μη συμπεριλαμβανομένου ΦΠΑ) σύμφωνα με το άρθρο 9 του Ν. 3316/05 περί "Ανάθεσης και εκτέλεσης δημοσίων συμβάσεων εκπόνησης μελετών και παροχής συναφών υπηρεσιών και άλλες διατάξεις".

1. Το έργο χρηματοδοτείται από Πιστώσεις του Προγράμματος Δημοσίων Επενδύσεων με συγχρηματοδότηση κατά 75% από το ΕΥΡΩΠΑΪΚΟ ΤΑΜΕΙΟ ΠΕΡΙΦΕΡΕΙΑΚΗΣ ΑΝΑΠΤΥΞΗΣ και κατά 25% από ΕΘΝΙΚΟΥΣ ΠΟΡΟΥΣ. Υπόκειται δε στις κρατήσεις που προβλέπονται για τα έργα αυτά, περιλαμβανομένης και της κράτησης 6‰ του άρθρου 27 παρ. 34-37 του Ν. 2166/96 (ΦΕΚ 137 Α/24-8-93).

2. α. Ως ημερομηνία λήξης της προθεσμίας παραλαβής των προσφορών στο διαγωνισμό ορίζεται η **31η-05-2006,** ημέρα **ΤΕΤΑΡΤΗ** και ώρα **11.00 π.μ.** στα γραφεία του Δήμου Καλυμνίων.

β. Αν για οποιονδήποτε σοβαρό λόγο δεν διεξαχθεί ο διαγωνισμός την προαναφερόμενη ημερομηνία τότε θα διενεργηθεί την **7η-06-2006,** ημέρα **ΤΕΤΑΡΤΗ** και ώρα **11.00 π.μ.** στα γραφεία του Δήμου Καλυμνίων.

3. Δικαίωμα συμμετοχής στο διαγωνισμό.

3.1. Στον διαγωνισμό δικαιούνται να συμμετάσχουν: φυσικά ή νομικά πρόσωπα αυτοτελώς ή σε σύμπραξη ή κοινοπραξία που διαθέτουν κατ' ελάχιστον την εξής γενική επαγγελματική εμπειρία και στελέχωση:

α) Κάτοχο Πτυχίου Κατηγορίας 27 (περιβαλλοντικές Μελέτες), τάξης Α', με εμπειρία σε θέματα διαχείρισης στερεών αποβλήτων.

β) Κάτοχο Πτυχίου Κατηγορίας 13 (Μελέτες Υδραυλικών Έργων), τάξης Β', με εμπειρία σε θέματα διαχείρισης στερεών αποβλήτων.

γ) Κάτοχο Πτυχίου Κατηγορίας 9 (Μηχανολογικές, Ηλεκτρολογικές & Ηλεκτρονικές Μελέτες), τάξης Β'.

Στην Ομάδα του Συμβούλου πρέπει **υποχρεωτικά** να συμμετέχει και ένας τουλάχιστον Εργοδηγός Απόφοιτος Δομικών έργων 4ετούς τουλάχιστον εμπειρίας. Η συμμετοχή του θα πιστοποιείται με την υποβολή υπεύθυνης δήλωσης από τις δύο πλευρές (υποψήφιος σύμβουλος και Εργοδηγός).

3.2 Στο διαγωνισμό δικαιούνται να συμμετέχουν φυσκά ή νομικά πρόσωπα, αυτελώς ή σε σύμπραξη ή σε κοινοπραξία που θα συσταθεί ή έχει συσταθεί, εφόσον τα ίδια ή τα μέλη τους (επί συμπράξεων ή κοινοπραξιών):

• είναι εγγεγραμμένα στα Ελληνικά Μητρώα Μελετητών ή Γραφείων/Εταιριών Μελετών και διαθέτουν την προαναφερόμενη εμπειρία και στελέχωση, όπως αποδεικνύεται με αντίστοιχα δικαιολογητικά και το πτυχίο του άρθρου 39 του ν. 3316/05 και (μέχρι την έκδοση των πτυχίων κατά το άρθρο αυτό) του ν. 716/77 και των εκτελεστικών του διαταγμάτων και διαθέτουν εμπειρία ανάλογη με τη ζητούμενη, ή πρόσωπα/εταιρείες πιστοποιημένες σε οργανισμό πιστοποίησης.

• προέρχονται από χώρες-μέλη της Ε.Ε. ή του Ε.Ο.Χ. που τηρούν αντίστοιχα μητρώα, σύμφωνα με το άρθρο 52 της οδηγίας 2004/18/ΕΚ και είναι εγγεγραμμένα σε τάξεις και κατηγορίες μελετών ή υπηρεσιών αντίστοιχες με εκείνες της ανωτέρω παραγράφου, ή

• προέρχονται από χώρες-μέλη της Ε.Ε. ή του Ε.Ο.Χ. που δεν τηρούν μητρώα των προηγούμενων παραγράφων ή κράτη, που έχουν κυρώσει την συμφωνία για τις δημόσιες συμβάσεις του Παγκόσμιου Οργανισμού Εμπορίου, είναι εγγεγραμμένα στα Επαγγελματικά/Εμπορικά Μητρώα του Παραρτήματος IX Γ της οδηγίας 2004/18 ΕΚ ή στα αντίστοιχα μητρώα των χωρών τους, και διαθέτουν γενική εμπειρία αντίστοιχη αυτής που απορρέει από την εγγραφή στο Μητρώο Μελετητών-Εταιρειών/Γραφείων Μελετών, δηλαδή **στελεχικό δυναμικό** με εμπειρία σε αντίστοιχες κατηγορίες μελετών, κατά το άρθρο 39 του Ν. 3316/05, ως εξής:

• για την κατηγορία μελέτης **27** τουλάχιστον στέλεχος με δυναμικό τουλάχιστον μίας μονάδας

• για την κατηγορία μελέτης **13** τουλάχιστον στέλεχος με δυναικό τουλάχιστον δύο μονάδων

• για την κατηγορία μελέτης **9** τουλάχιστον στέλεχος με δυναμικό τουλάχιστον δύο μονάδων

3.3 Κάθε μέλος σύμπραξης ή κοινοπραξίας πρέπει να πληροί τις προαναφερόμενες προϋποθέσεις εμπίπτοντας τουλάχιστον σε μία από τις προαναφερόμενες περιπτώσεις, διαφορετικά όλη η υποψήφια σύμπραξη ή κοινοπραξία στερείται του δικαιώματος συμμετοχής στο διαγωνισμό.

Η σύμπραξη μπορεί να αφορά στην ίδια ή σε διαφορετικές κατηγορίες μελετών. Εφόσον η σύμπραξη εκδηλώνεται στην ίδια κατηγορία, ο μέγιστος αριθμός συμπραττόντων δεν πρέπει να υπερβαίνει τους τρεις (3), **επί ποινή** αποκλεισμού της διαγωνιζόμενης σύμπραξης.

3.4 Κάθε φυσικό ή νομικό πρόσωπο δικαιούται να συμμετέχει σε ένα και μόνο διαγωνιζόμενο σχήμα είτε μεμονωμένα είτε ως μέλος σύμπραξης είτε ως μέλος κοινοπραξίας. Σε αντίθετη περίπτωση **θα αποκλείονται** από τη διαδικασία όλοι οι διαγωνιζόμενοι, στη σύνθεση των οποίων συμμετέχει το πρόσωπο.

3.5 Η συμμετοχή, άμεση ή έμμεση, στο σχήμα (επιχείρηση ή σύμπραξη ή κοινοπραξία) που λαμβάνει μέρος στο διαγωνισμό για την ανάθεση της μελέτης ή του έργου στο οποίο αφορούν οι υπηρεσίες της παρούσας, ή εκτελεί τη σχετική σύμβαση, αποτελεί κώλυμα για τη συμμετοχή στον παρόντα διαγωνισμό, τόσο για τον διαγωνιζόμενο όσο και για τα στελέχη του και το σχήμα στο οποίο συμμετέχουν (σύγκρουση συμφερόντων). Η παρά το κώλυμα αυτό συμμετοχή, ή και οποιαδήποτε σχέση που δημιουργεί σύγκρουση συμφερόντων, με διαγωνιζόμενο ή τον ανάδοχο της μελέτης ή του έργου, αποτελεί λόγο αποκλεισμού από τον παρόντα διαγωνισμό και έκπτωσης από την σύμβαση παροχής των υπηρεσιών.

4. Κατηγορία και Περιγραφή Υπηρεσιών: Παροχή υπηρεσιών Τεχνικού Συμβούλου

Συνοπτικά οι υπηρεσίες του Τεχνικού Συμβούλου αναλύονται ως εξής:

• Υποστήριξη του Δήμου Καλυμνίων κατά τη φάση δημοπράτησης και συμβασιοποίησης του έργου "Χ.Υ.Τ.Α. Δήμου Καλυμνίων".

• Ελεγχο των μελετών και επίβλεψη του έργου κατασκευής.

• Διαρκή παρακολούθηση της εκτέλεσης του έργου κατασκευής.

• Έλεγχο Επιμετρήσεων, Πιστοποιήσεων και Λογαριασμών του έργου κατασκευής.

5. Τόπος Παροχής Υπηρεσιών

Δήμος Καλυμνίων, 85200 Κάλυμνος.

Η παροχή υπηρεσιών θα γίνεται στα γραφεία της Υπηρεσίας, στη περιοχή εκτέλεσης (εργοτάξιο) του έργου, ή οπουδήποτε αλλού εφόσον τούτο απαιτηθεί από τις ανάγκες του έργου ή του εργοδότη και εγκριθεί εγγράφως από αυτόν.

6. Η συνολική προθεσμία για την περαίωση του αντικειμένου της σύμβασης ορίζεται σε **δέκα έξι (16) μήνες** από την υπογραφή του ιδιωτικού συμφωνητικού και λήγει με την υποβολή της τελικής έκθεσης που ακολουθεί μετά το πέρας της δοκιμαστικής λειτουργίας των εγκαταστάσεων του έργου. (Προβλεπόμενος χρόνος περαίωσης του έργου 15/07/2007).

7. Η εγγύηση συμμετοχής ορίζεται στο 2% (δύο επί τοις εκατό) του ανωτέρω προϋπολογισμού (χωρίς ΦΠΑ) 1.923,00 ευρώ και θα απευθύνεται προς τον "ΔΗΜΟ Καλυμνίων".

8. Τα τεύχη μειοδοτικού διαγωνισμού χορηγούνται όλες τις εργάσιμες ημέρες και ώρες στα γραφεία του Δήμου Καλυμνίων, μέχρι 23/05/2006, έξι (6) εργάσιμες ημέρες πριν από την ημερομηνία διεξαγωγής της Δημοπρασίας, μετά την προσκόμιση τριπλότυπης απόδειξης της Ταμειακής Υπηρεσίας του Δήμου Καλυμνίων με την καταβολή των εξόδων παραγωγής των τευχών που ανέρχεται στο ποσό των 15 ευρώ. Αντίγραφα μελετών μπορούν να πάρουν με δαπάνες και φροντίδα τους, κατόπιν αιτήσεώς τους. Πληροφορίες κ. Κουλιανό Παναγιώτη τηλ. 22430-59041, 59047, 59048.

Ο δήμαρχος Καλυμνίων
ΡΟΥΣΣΟΣ ΓΕΩΡΓΙΟΣ

ΕΛΛΗΝΙΚΗ ΔΗΜΟΚΡΑΤΙΑ
ΑΝΩΤΑΤΟ ΣΥΜΒΟΥΛΙΟ ΕΠΙΛΟΓΗΣ ΠΡΟΣΩΠΙΚΟΥ

ΑΝΑΚΟΙΝΩΣΗ

Γνωστοποιείται ότι εκδόθηκε η **1Κ/2006** Προκήρυξη του Α.Σ.Ε.Π., **ΦΕΚ 89/4.4.2006** (Τεύχος Προκηρύξεων Α.Σ.Ε.Π.) που αφορά στην πλήρωση με σειρά προτεραιότητας εκατόν ογδόντα τριών **(183)** συνολικά θέσεων τακτικού προσωπικού **Πανεπιστημιακής Εκπαίδευσης** στο **Ταχυδρομικό Ταμιευτήριο Ελλάδος Α.Τ.Ε.**

Οι θέσεις ανά Νομαρχία και κλάδο/ειδικότητα αναφέρονται αναλυτικά στο ανωτέρω Φ.Ε.Κ., καθώς και στο διαδίκτυο στον ηλεκτρονικό τόπο του Α.Σ.Ε.Π. (www.asep.gr).

Το Φ.Ε.Κ. της προκήρυξης χορηγείται δωρεάν από το Εθνικό Τυπογραφείο (Μάρνη 8, Αθήνα) και από τους κατά τόπους υπεύθυνους στις διάφορες Νομαρχίες και Περιφέρειες της Χώρας.

Τα **έντυπα των αιτήσεων συμμετοχής** διατίθενται από τα καταστήματα των Νομαρχιακών Αυτοδιοικήσεων, Επαρχείων και τα Κέντρα Εξυπηρέτησης Πολιτών (Κ.Ε.Π.) της Χώρας. Οι υποψήφιοι επίσης μπορούν να αναζητήσουν το έντυπο της αιτήσεως και στην ιστοσελίδα του ΑΣΕΠ (www.asep.gr).

Η **προθεσμία υποβολής των αιτήσεων** συμμετοχής λήγει με την πάροδο της 31ης Μαΐου 2006, ημέρας Τετάρτης.

Η αίτηση υποβάλλεται στο Α.Σ.Ε.Π. **μόνο ταχυδρομικώς** με συστημένη επιστολή σε φάκελο μεγέθους Α4 ή σε ειδικό φάκελο Α.Σ.Ε.Π. POST που διανέμεται από τα ΕΛ.ΤΑ., στην ακόλουθη διεύθυνση:

Α.Σ.Ε.Π.
Προκήρυξη: 1Κ/2006
Τ.Θ. 14308
Τ.Κ. 115 10
ΑΘΗΝΑ

Αθήνα, 19 Απριλίου 2006
Από το Α.Σ.Ε.Π.

ΣΥΓΧΑΡΗΤΗΡΙΟ

Την αγαπημένη μας εγγονή **Ιωάννα Χαραλαμπάκη** του Σταμάτη και της Κρίστας που πήρε επάξια το βαθμό άριστα το πτυχίο της Χρηματοοικονομικής και Τραπεζικής Διοικητικής, του Πανεπιστημίου Πειραιά, συγχαίρουμε θερμά και ευχόμαστε καλή σταδιοδρομία.

Ο παππούς και η γιαγιά
Βασίλης και Ιωάννα Δεμένεγα

ΜΖΤ 250404

Καλυθιές, 25-04-2006
Αρ. πρωτ.: Τ.Υ. 801

ΕΛΛΗΝΙΚΗ ΔΗΜΟΚΡΑΤΙΑ
ΠΕΡΙΦΕΡΕΙΑ ΝΟΤΙΟΥ ΑΙΓΑΙΟΥ
ΝΟΜΟΣ ΔΩΔΕΚΑΝΗΣΟΥ
ΔΗΜΟΣ ΚΑΛΛΙΘΕΑΣ

ΔΙΑΚΗΡΥΞΗ ΑΝΟΙΧΤΟΥ ΔΙΑΓΩΝΙΣΜΟΥ

Ο δήμαρχος Καλλιθέας προκηρύσσει ανοιχτό διαγωνισμό με σφραγισμένες προσφορές για την: "Προμήθεια Ημιφορτηγού" με κριτήριο την τεχνοοικονομικά συμφερότερη προσφορά.

Το αυτοκίνητο θα πρέπει να είναι πετρελαιοκίνητο, ωφέλιμου φορτίου 2,5 τόνων και μικτού βάρους 5,0 τόνων περίπου, απολύτως καινούργιο και θα πρέπει να ανταποκρίνεται στις προδιαγραφές των τευχών της μελέτης.

Η διενέργεια του διαγωνισμού και η εκτέλεση της προμήθειας θα γίνουν σύμφωνα με την 11389/23-3-93 απόφαση (Ενιαίος Κανονισμός Προμηθειών ΟΤΑ) όπως τροποποιήθηκε και ισχύει και των Ν. 2286/95, ΠΙ2391/96, ΠΙ 6214/97, Π.Δ. 394/96 και του Π.Δ. 410/95.

Στοιχεία της σύμβασης που θα προσαρτηθούν σ' αυτήν κατά σειρά ισχύος είναι:

α) το συμφωνητικό της προμήθειας
β) η Διακήρυξη του Διαγωνισμού
γ) η Γενική Συγγραφή Υποχρεώσεων
δ) η Ειδική Συγγραφή Υποχρεώσεων
ε) η Τεχνική Έκθεση της μελέτης

Η προϋπολογισθείσα ενδεικτική δαπάνη της προμήθειας ανέρχεται στο ποσό των 31.000,00 ευρώ μη συμπεριλαμβανόμενου του ΦΠΑ 19% και θα χρηματοδοτηθεί από Ι.Π. 2006.

Ο διαγωνισμός θα γίνει στο Δημοτικό Κατάστημα Καλλιθέας και από την αρμόδια Επιτροπή στις 23 του μηνός Μαΐου ημέρα Τρίτη του έτους 2006 και ώρα 10.00 π.μ. έως 11.00 π.μ.

Στον διαγωνισμό γίνονται δεκτοί Έλληνες και αλλοδαποί προμηθευτές, Νομικά πρόσωπα ημεδαπά και αλλοδαπά, συνεταιρισμοί, ενώσεις προμηθευτών.

Τον προμηθευτή βαρύνουν όλες οι νόμιμες κρατήσεις.

Για περισσότερες πληροφορίες οι ενδιαφερόμενοι μπορούν να απευθύνονται στα γραφεία της Τεχνικής Υπηρεσίας του Δήμου Καλλιθέας (υπόψη κ. Τρικοΐλη Μιχαήλ), τηλ. 22410-60640, 60641 κατά τις εργάσιμες ημέρες και ώρες.

Ο δήμαρχος
ΙΩΑΝΝΗΣ ΙΑΤΡΙΔΗΣ

ΠΑΛΛΑΣ 5 CINEMAS CENTER
22/04/2006(Μ.ΣΑΒΒΑΤΟ)- 26/04/2006
www.cinemapallas.gr
Για κρατήσεις
22410 24475/70670
Δημοκρατίας 13, Ρόδος

ΠΡΟΣΟΧΗ:
Μ. ΣΑΒΒΑΤΟ ΑΝΟΙΧΤΑ ΕΩΣ ΤΙΣ 10:30
ΚΥΡΙΑΚΗ ΤΟΥ ΠΑΣΧΑ ΑΝΟΙΧΤΑ ΑΠΟ ΤΙΣ 5:30
Μ. ΠΕΜΠΤΗ & Μ. ΠΑΡΑΣΚΕΥΗ ΑΡΓΙΑ

failure to launch — ΚΑΤΑΛΛΗΛΟ — Αίθουσα RED 5
Μία απολαυστική κωμωδία για όλους! Η Sarah Jessica Parker η ιδανική σύντροφος, ο Matthew Mc Conaughey ο αμετανόητος
ΤΡΙΑΝΤΑΡΗΣ ΑΠΟ ΣΠΙΤΙ ώρες έναρξης// 16:20 • 18:25 • 20:30 • 22:35

Νάνυ Μακ Φι Μαγική Νταντά — ΚΑΤΑΛΛΗΛΟ
Η απίθανη κωμωδία φαντασίας με τη βραβευμένη με ΟΣΚΑΡ Εμμα Τόμσον! Επτά κακομαθημένα παιδιά υποδέχονται την καινούργια τους νταντά... Η ταινία που θα σας κάνει να Λατρέψετε την οικογένειά σας!!!
Αίθουσα Interlingua 2 — ώρες έναρξης// στα ελληνικά 16:10 • 18:15 — ΜΕ ΥΠΟΤΙΤΛΟΥΣ 20:20

FIREWALL — ΣΕ 1η ΠΑΝΕΛΛΗΝΙΑ ΠΡΟΒΟΛΗ — ΚΩΔΙΚΟΣ ΠΡΟΣΤΑΣΙΑΣ
ΚΑΤΑΛΛΗΛΟ ΑΠΟ 12
Ο Χάρισον Φορντ, σε ένα δυνατό θρίλερ. Τίποτα δεν είναι πιο επικίνδυνο από έναν άνθρωπο που κινδυνεύει να χάσει
Αίθουσα Τριήρης 1 — ώρες έναρξης// 16:00 • 18:05 • 20:20 • 22:40

Αστερίξ και οι Βίκινγκς — στα ελληνικά — ΣΕ 1η ΠΑΝΕΛΛΗΝΙΑ ΠΡΟΒΟΛΗ!
Η μεγαλύτερη παραγωγή κινουμένων σχεδίων που γυρίστηκε ποτέ! Οι γνωστοί σας ήρωες σε νέες περιπέτειες!
ώρες έναρξης// 16:20 • 18:10 • 20:15 — Αίθουσα General 4

INSIDE MAN Ο ΥΠΟΚΙΝΗΤΗΣ — ΚΑΤΑΛΛΗΛΟ
Ο Ντένζελ Ουάσινγκτον, η Τζούντι Φόστερ και ο Κλάιβ Οουεν σε ένα αριστουργηματικό θρίλερ-
Αίθουσα Allegro 3 — ώρα έναρξης// 20:00
Αίθουσα General 4 — ώρα έναρξης// 22:30

V for VENDETTA
Ενα συγκλονιστικό όραμα του μέλλοντος από τους δημιουργούς της τριλογίας "MATRIX", με ένα συναρπαστικό καστ ηθοποιών.
Αίθουσα Allegro 3 — ώρες έναρξης// 17:20 • 22:35

ΣΕ ΠΡΩΤΗ ΠΑΓΚΟΣΜΙΑ ΠΡΟΒΟΛΗ! BASIC INSTINCT 2 — ΒΑΣΙΚΟ ΕΝΣΤΙΚΤΟ 2
ΚΑΤΑΛΛΗΛΟ ΑΠΟ 17
Τα πολυαναμενόμενα ερωτικό θρίλερ ρυστηρίου που δεν θα χάσει κανείς!! Η σαθρονική Σαρον Στόουν ξαναχτυπά με την ταινία που την
Αίθουσα Interlingua 2 — ώρα έναρξης// 22:30

ΠΡΟΣΕΧΩΣ RUNNING SCARED — ΤΡΕΞΕ ΓΡΗΓΟΡΑ
Ο γνωστός σας Paul Walker (Fast and Furious) και η Cameron Bright (X-Men III) σε μια δυναμική περιπέτεια!! Οταν δουλεύεις για τη Μαφία, κάθε σφαίρα αφήνει κι ένα ίχνος...
ΧΠ1987

METROPOL
22410 28400
INFORMATION - RESERVATIONS
ΠΛΗΡΟΦΟΡΙΕΣ - ΚΡΑΤΗΣΕΙΣ
ΕΒΔΟΜΑΔΙΑΙΟ ΠΡΟΓΡΑΜΜΑ weekly program
20/04/06 - 26/04/06
www.cinemametropol.gr
ΘΑ ΕΙΜΑΣΤΕ ΚΛΕΙΣΤΑ ΜΕΓΑΛΗ ΠΑΡΑΣΚΕΥΗ & ΜΕΓΑΛΟ ΣΑΒΒΑΤΟ
ΤΗΝ ΚΥΡΙΑΚΗ ΤΟΥ ΠΑΣΧΑ ΟΙ ΠΡΟΒΟΛΕΣ ΑΡΧΙΖΟΥΝ ΣΤΙΣ 18:00 ΜΕ ΤΟ "SCARY MOVIE 4"

SCARY MOVIE 4
Η παρέα του Scary Movie επέστρεψε με την πιο ξεκαρδιστική, εξωφρενική ταινία τώρα!
...θάψε την ΚΑΤΑΡΑ ...κάψε ΤΟ ΣΚΟΤΕΙΝΟ ΧΩΡΙΟ ...δες το ΣΕ ΒΛΕΠΩ!!!
ΚΑΝΤΕ ΕΓΚΑΙΡΑ ΤΙΣ ΚΡΑΤΗΣΕΙΣ ΣΑΣ
ΩΡΕΣ ΕΝΑΡΞΗΣ / SHOW TIMES 18:00, 20:15, 22:30
ΑΙΘΟΥΣΑ 1

Η ΖΟΥΓΚΛΑ THE WILD
Η Disney παρουσιάζει μία νέα κωμωδία για όλη την οικογένεια με πρωταγωνιστές του φίλους μας....τα ζώα!!
με την φωνή του Χάρη Ρώμα!!!
ΜΟΝΟ ΣΤΑ ΕΛΛΗΝΙΚΑ
ΚΑΝΤΕ ΕΓΚΑΙΡΑ ΤΙΣ ΚΡΑΤΗΣΕΙΣ ΣΑΣ
ΩΡΕΣ ΕΝΑΡΞΗΣ / SHOW TIMES 16:15, 18:15
ΑΙΘΟΥΣΑ 2

ΜΗΝ ΠΥΡΟΒΟΛΕΙΤΑΙ ΤΗΝ ΓΙΑΓΙΑ 2 BIG MOMMAS HOUSE 2
5 χρόνια μετά το "ΜΗΝ ΠΥΡΟΒΟΛΕΙΤΑΙ ΤΗΝ ΓΙΑΓΙΑ" ο Μάρτιν Λόρενς επιστρέφει για νέες περιπέτειες, σε αυτή την συνέχεια της ξεκαρδιστικής και πετυχημένης κωμωδίας!!!
ΚΑΝΤΕ ΕΓΚΑΙΡΑ ΤΙΣ ΚΡΑΤΗΣΕΙΣ ΣΑΣ
ΩΡΕΣ ΕΝΑΡΞΗΣ / SHOW TIMES 20:00, 22:15
ΑΙΘΟΥΣΑ 2

Η ΕΠΟΧΗ ΤΩΝ ΠΑΓΕΤΩΝΩΝ Η απόψυξη ICE AGE 2 the meltdown
Ετοιμαστείτε να λιώσετε από το γέλιο!!!
Έρχονται ο Μάνι, ο Σίντ, ο Ντιέγκο & ο προϊστορικός σκίουρος Σκράτ σε νέες περιπέτειες!!!
Η καλύτερη ταινία Cartoon των τελευταίων χρόνων!!!
ΜΟΝΟ ΣΤΑ ΕΛΛΗΝΙΚΑ
ΚΑΝΤΕ ΕΓΚΑΙΡΑ ΤΙΣ ΚΡΑΤΗΣΕΙΣ ΣΑΣ
ΩΡΕΣ ΕΝΑΡΞΗΣ / SHOW TIMES 16:30, 18:30, 20:30
ΑΙΘΟΥΣΑ 3

Η ΑΡΧΗ ΤΗΣ ΠΑΡΑΝΟΙΑΣ HOSTEL
Τι συμβαίνει όταν καταργείται κάθε όριο;
Νομίζετε ότι γνωρίζατε την ανθρώπινη φύση; ...ξανασκεφτείτε το!!!
...ΑΝΤΕΧΕΙΣ;
ΚΑΝΤΕ ΕΓΚΑΙΡΑ ΤΙΣ ΚΡΑΤΗΣΕΙΣ ΣΑΣ
ΩΡΑ ΕΝΑΡΞΗΣ / SHOW TIME 22:45
ΑΙΘΟΥΣΑ 3

ΕΡΧΕΤΑΙ ΣΤΙΣ 27 ΑΠΡΙΛΙΟΥ
SILENT HILL
Ο απόλυτος τρόμος...
Ένα ανατριχιαστικό και υπερφυσικό θρίλερ!!!
9ΧΠ048

Ρόδος: εἰκῆ καὶ ὡς ἔτυχε...

...Λαμπριάτικες ταφικές θεάσεις

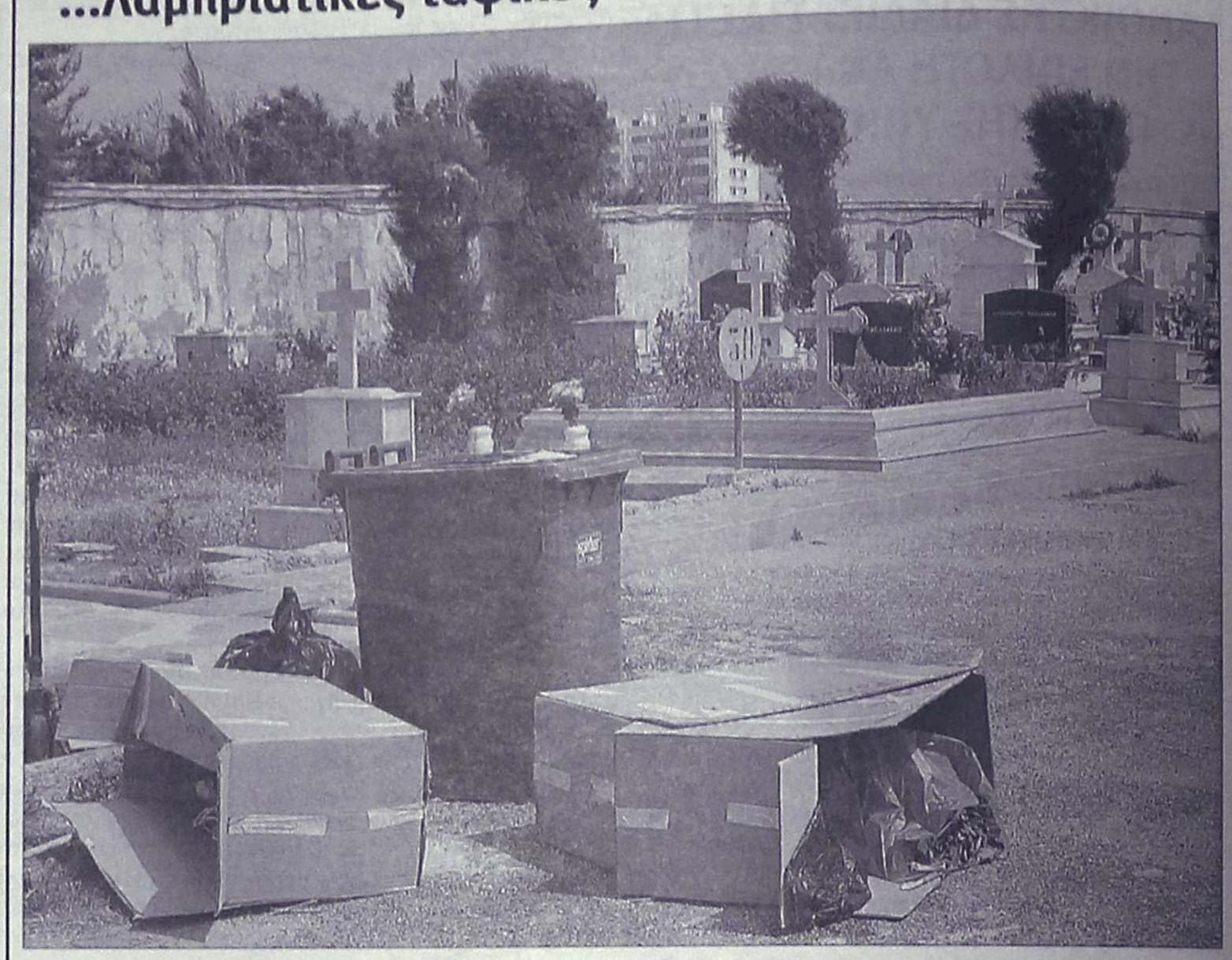

Σκουπίδια "χύμα" στο Νεκροταφείο του Ταξιάρχη.

Και είναι "φυσικό" να συμβαίνουν όλα αυτά τα απορρουστικά, αφού η αποκομιδή των σκουπιδιών στο Νεκροταφείο γίνεται μέρα παρά μέρα.

...Ισως οι αρμόδιοι θεωρούν το Κοιμητήριο έναν τόπο αλάνας, όπου η καθαριότητα δεν θα πρέπει να 'χει τον πρώτο λόγο!

«Πανελλήνια είναι η πίστη πως οι νεκροί, από την ημέρα του Πάσχα μέχρι την Πεντηκοστή, κυκλοφορούν ελεύθεροι ανάμεσα στους ζωντανούς. Γι' αυτό υπάρχει η συνήθεια να πηγαίνουν στα νεκροταφεία και να κάνουν προσφορές στους νεκρούς ή να δίνουν σε φτωχούς το μερίδιο του πεθαμένου.

...Και μεις του δωρίζουμε απλόχερα σκουπίδια»!

...Στα νησιά με τον Αγούδημο

...Τον έγδυσαν, Τον μαστίγωσαν και Τον σταύρωσαν.

Πώς δεν σκέφθηκαν να Τον στείλουν και στα νησιά με τον Αγούδημο;

Θέμος Αναστασιάδης

...Αν πας φέτος στην Πάτμο

«Αν πας πάλι φέτος Πάτμο, ελπίζω αυτή την φορά να μείνεις στην "δεύτερη" Ανάσταση.

Αυτό αξίζει να το ζήσεις»!

Ανδρέας Ρουμελιώτης

TV Πρόγραμμα

MEGA

05.45 Πρωινό MEGA. Με τον Δημήτρη Καμπουράκη και τη Μάρω Λεονάρδου.
08.00 Κοινωνία ώρα 8. Με τους Στρατή Λιαρέλλη, Δημήτρη Καμπουράκη.
10.00 Ομορφος κόσμος το πρωί. Πρωινή ψυχαγωγική εκπομπή.
13.00 Τηλεμπόρα (Ε)
14.00 Ειδήσεις
15.00 Είσαι το ταίρι μου (Ε)
16.00 Εραστής δυτικών προαστίων (Ε)
17.30 Ειδήσεις
17.40 Φιλοδοξίες
18.15 Απαγορευμένη αγάπη
19.00 Βέρα στο δεξί
20.00 Ειδήσεις
21.00 Σούπερ μπάλα live
21.45 Champions league: Μπαρτσελόνα-Μίλαν (Ζ)
23.50 Σούπερ μπάλα live (Συν.)
00.15 Ειδήσεις
00.30 Ξένη ταινία
03.30 Ξένη ταινία

ANT1

05.40 Καλημέρα με τον Αντ-1. Ενημερωτική εκπομπή με τον Γιώργο Καραμέρο.
06.30 Καλημέρα Ελλάδα. Ενημερωτική εκπομπή με τον Γιώργο Παπαδάκη.
10.00 Πρωινός καφές. Ψυχαγωγική εκπομπή με την Ελεονώρα Μελέτη.
13.00 Ειδήσεις
13.50 Κωνσταντίνου και Ελένης (Ε)
14.50 Αποκάλυψη ...τώρα
16.50 Ειδήσεις
17.00 Το πιο γλυκό μου ψέμα
17.55 Ανάλυσέ το
18.00 Deal
18.50 Ερωτας
20.00 Ειδήσεις
21.00 Θα βρεις τον δάσκαλο σου
22.00 Της αγάπης μαχαίρια
23.00 Fame story
24.00 Ειδήσεις
00.30 Ξένη ταινία
03.10 Ποδόσφαιρο

ALPHA

06.00 Καλημέρα σας
10.00 Καφές με την Ελένη. Ψυχαγωγική εκπομπή με την Ελένη Μενεγάκη.
13.00 Κους κους το μεσημέρι
15.00 Ειδήσεις
15.45 Μαγειρεύοντας με τη Βέφα. Εκπομπή μαγειρικής με τη Βέφα Αλεξιάδου.
16.45 Ειδήσεις
17.00 Από καρδιάς. Με τον Ανδρέα Μικρούτσικο.
19.00 Ποιός θέλει να γίνει εκατομμυριούχος; Τηλεπαιχνίδι με τον Θοδωρή Αθερίδη.
20.00 Ειδήσεις
21.00 Πάμε πακέτο
22.30 Dream show, the music
23.50 Αποδείξεις. Με τον Νίκο Ευαγγελάτο.
01.45 Ειδήσεις
02.00 Dream show the music

STAR

06.00 Παιδικό πρόγραμμα
11.30 Ξένη ταινία. «Ο βασιλιάς κι εγώ»
13.00 Ειδήσεις
14.00 Super star
16.30 Ειδήσεις
16.45 Κορίνα, η αγριογάτα
17.45 Βαλεντίνα, έρωτας X-Large
18.45 Σούπερμαν, τα χρόνια της νιότης
19.45 Ειδήσεις
21.00 Ελληνική ταινία. «Καπετάν φάντης μπαστούνι». Κωμωδία.
23.00 Ξένη ταινία. «Τάνγκο και Κας»
01.00 Ξένη ταινία. «Kickboxer: η σύγκρουση»
02.45 Ειδήσεις
03.00 Ξένη ταινία. «Παρέα με το ζόρι». Κωμωδία με τον Τζέιμς Γουντς.

...Τελχίνων παίγνια

...Ο Επιτάφιος της γαλήνης



...Περιφορά του Επιταφίου στον Φιλέρημο!

...Από τα "σκαστούρια" στις "μινέρβες"

«Μεγάλη Δευτέρα, μεγάλη μαχαίρα. Μεγάλη Τρίτη, ο Χριστός εκρίθη. Μεγάλη Τετάρτη, ο Χριστός εχάθη. Μεγάλη Πέμπτη, ο Χριστός ευρέθη. Μεγάλη Παρασκευή, ο Χριστός στο καρφί. Μεγάλο Σαββάτο, χαρά γεμάτο. Μεγάλη Λαμπρή, τ' αρνί στο σουβλί». Με παραλλαγές από νομό σε νομό, ή κι από χωριό σε χωριό, όπως συνήθως συμβαίνει με τον δημοτικό λόγο, έμμετρο και πεζό, τη μαθαίναμε μικροί αυτή τη συνοπτική εξιστόρηση της Μεγάλης Εβδομάδας, η οποία, για να προσεγγίσει μια ατελή έστω ομοιοκαταληξία, κάνει και τα άλματά της όσον αφορά την ακολουθία των Παθών, όπως την αφηγούνται τα Ευαγγελία, με τις δικές τους άλλωστε παραλλαγές ή "εναντιοφάνειες".

Οσοι τη μάθαμε την περίληψη ετούτη και κάπως τη θυμόμαστε, πιθανόν τραυματισμένη από τον πανδαμάτορα Αλτσχάιμερ, τη μεταφέραμε και στα παιδιά μας· παιδιά του άστεως αυτά, το "έθιμο" που κυρίως, αν όχι αποκλειστικά, γνωρίζουν είναι τα βεγγαλικά και οι κροτίδες, τα "σκαστούρια" της επαρχίας που έγιναν πια "μινέρβες" και "γουρούνες".

Παντελής Μπουκάλας
δοκιμιογράφος

TV Πρόγραμμα

ALTER

08.00 Τα λέμε όλα
09.30 Ειδήσεις
10.00 Καθαρές κουβέντες
12.00 Εις υγείαν
12.30 Ειδήσεις
14.00 Παουλίνα. Κοινωνική σειρά.
15.00 Εσμεράλντα. Κοινωνική σειρά.
16.00 Μαρία. Κοινωνική σειρά.
16.40 Ειδήσεις
16.45 Gossip News. Με την Ν. Κουβελογιάννη.
17.45 Ρεξ
18.45 Το πρώτο θέμα
19.00 Ειδήσεις
20.30 Η φωνή του πολίτη
21.00 Ελληνική ταινία. «Καμικάζι αγάπη μου»
23.00 Ειδήσεις
23.15 Αϋπνίες με την Αννίτα Πάνια
02.00 Auto Alter
02.15 Sex and the city
02.45 Ξένη ταινία. «The outcast». Ταινία τρόμου.

ETi

06.45 Ταξιδεύοντας
07.40 Παιδικό πρόγραμμα
09.30 Ο Τζέιμι Ολιβερ πάει ...σχολείο
10.30 Βιογραφίες
11.15 Ιστορία
12.00 Μένουμε Ελλάδα
14.00 Ειδήσεις
14.30 Φλορισιέντα, η σύγχρονη σταχτοπούτα
15.15 Ανυπότακτες καρδιές. Κοινωνική σειρά.
16.00 Εχει γούστο. Με τη Μπήλιω Τσουκαλά.
17.30 Πρωτάθλημα βόλεϊ
19.30 Ευρωπαϊκό πρωτάθλημα ενόργανης γυμναστικής. Τελετή έναρξης. Από τον Βόλο.
20.15 Πρωτάθλημα μπάσκετ.
22.00 Παρασκήνιο. "Σχόλια σε ένα πορτρέτο-Στέφανος Δασκαλάκης"
23.00 Ειδήσεις

NET

05.45 Πρώτη γραμμή. Ενημερωτική εκπομπή με τους Βασίλη Λυριτζή, Δημήτρη Οικονόμου.
10.00 Συμβαίνει τώρα. Ενημερωτική εκπομπή με την Πόπη Τσαπανίδου
12.00 Ειδήσεις
13.00 Συμβαίνει τώρα (Συν.)
14.00 Παιδικό πρόγραμμα: Η απίθανη Κιμ, Διάλειμμα
15.00 Ειδήσεις
16.00 Η ζωή είναι παιχνίδι. Με την Αννα Δρούζα.
18.00 Ειδήσεις
19.05 Ο Ταρζάν
19.30 101 σκυλιά της Δαλματίας
20.00 Τοις μετρητοίς
21.00 Ειδήσεις
22.00 Ξένη ταινία. «Δεσμοί οικογένειας» Κοινωνική κομεντί.
24.00 Η άλλη όψη. Με τον Μανώλη Κοττάκη.
01.00 Ειδήσεις

ET3

08.15 Ο κόσμος των σπορ (Ε)
09.00 9 η ώρα ...μεσημέριασε
11.00 Νησιώτικο αρκούδι (Ε)
11.30 Αρμονία της φύσης. Ιρλανδία.
12.00 Ταξίδι σε ιερούς τόπους. Λορέτο - Τουρκία
13.00 Ειδήσεις
14.30 Με μια τρίτη ματιά. Με τον Κώστα Μπλιάτκα.
15.50 Εκτη αίσθηση. Με τον Γιώργο Μπελίρη.
16.00 Ειδήσεις
16.15 Ζορό
16.40 Νησιώτικο αρκούδι
17.00 Τα εν δήμω εν οίκω (Ε)
18.00 Πάμε καλά
19.00 Ειδήσεις
20.15 Ο κόσμος των σπορ
21.00 40 Διεθνές Φεστιβάλ τσίρκου της Βουδαπέστης
22.00 Το σύμπαν που αγάπησα
22.30 Ανιχνεύσεις
24.00 Ειδήσεις
00.30 E Life

«ΡΟΔΙΑΚΗ» ΑΠΟ ΤΟ 1915

ΦΛΑΣ ΣΤΟ ΠΑΡΕΛΘΟΝ


ΡΟΔΙΑΚΗ

PERIODICO SETTIMANALE

Εν Ρόδω Πέμπτη 26 Μαΐου 1932 Αριθ. 1296

ΡΟΔΙΑΚΑ ΧΡΟΝΙΚΑ

Νέα διπλωματούχος

Πληροφορούμεθα ευχαρίστως ότι η δις Χριστίνα Μανδραγού αποπεράτωσε τας εν τω πανεπιστημίω Αθηνών σπουδάς της λαβούσε το δίπλωμα φαρμακοποιού. Συγχαίρομεν αυτή ευχόμενοι ευδόκιμον μέλλον.

Ευχαριστήριον

Ευχαριστούμεν θερμώς πάντας τους συλληπηθέντας, παρηγορήσαντας, παρακολουθήσαντας την κηδείαν και δι' ουδήποτε τρόπου συμμετασχόντας του πένθους μας επί θανάτω του αγαπημένου μας ΒΥΡΩΝΟΣ.

Εν Καρπάθω τη 20 Μαΐου 1932.
οι Τεθλιμμένοι γονείς
Εμμ. και Καλλιόπη Ματσάκη

Πένθη

Την εν Καρπάθω φίλην οικογένειαν του κ. Εμμ. Η. Ματσάκη έπληξε κατά την προπαρελθούσαν εβδομάδα η απρόοπτος απώλεια του πεφιλημένου μικρού υιού της Βύρωνος. Συμμεριζόμεθα ζωηρώς του πένθους της φίλης οικογένειας ευχόμενοι αυτή να εύρη την παρηγορίαν εν τη θερμή στοργή των άλλων αδελφών του αποπτάντος απ' αυτής Βύρωνος.

Κοινωνική κίνησις

Αφίκετο εξ Αθηνών ο κ. Αθανάσιος Καζούλλης μετά της αξ. οικογένειάς του.

Ανεχώρησεν εις Αθήνας ο κ. Παράσχος Σουσούδης, φαρμακοποιός.

Επίσης αφίκετο εξ Αθηνών ο κ. Λεωνίδας Βενιέρης της Νομικής.

ΠΡΙΝ 50 ΧΡΟΝΙΑ

ΠΡΙΝ 50 ΧΡΟΝΙΑ

Τρίτη 24 Απριλίου 1956
ΑΡΙΘΜ. 1508

ΑΝΑΧΩΡΕΙ Ο ΑΓΓΛΟΣ ΠΡΟΞΕΝΟΣ ΕΝΤΟΣ ΤΩΝ ΗΜΕΡΩΝ ΕΙΣ ΕΛΒΕΤΙΑΝ

Καθ' α πληροφορούμεθα εντός του προσεχούς δεκαπενθημέρου θα αναχωρήση ο εν Ρόδω πρόξενος της Αγγλίας κ. Χέρστ. Η σύζυγος του άγγλου προξένου ανεχώρησε ήδη.

Ο κ. Χερστ θα μεταβή εις Ελβετίαν, οι λόγοι όμως της εκεί μεταβάσεώς του δεν εγνώσθησαν.

Ο ΕΟΤ ΘΑ ΜΕΤΑΣΧΗ ΤΟΥ ΔΙΑΓΩΝΙΣΜΟΥ ΔΙΑ ΤΗΝ ΕΝΟΙΚΙΑΣΗ ΤΟΥ ΡΟΔΙΝΙΟΥ

Ως πληροφορούμεθα, υπό του δήμου Ροδίων, μελετάται το θέμα της δι' αιτήσεως προς τον ΕΟΤ οικονομικής ενισχύσεως παρά του δευτέρου των έργων ευπρεπισμού και ανεγέρσεως κτιρίων εις Ροδίνι.

Κατά τας αυτάς πληροφορίας, ο ΕΟΤ, προτίθεται να μετάσχη επί ίσοις όροις εις τον διεξαχθησόμενον διαγωνισμόν προς ενοικίασιν, του κέντρου «Ροδίνι» προκειμένου να χρησιμοποιηθή τούτο δια την πρακτικήν εξάσκησιν των μαθητών της Σχολής Τουριστικών Επαγγελμάτων.

Μας... πρόλαβαν άλλοι!

Κάτι δεν πάει καλά με την ομάδα πίεσης και προώθησης των ζητημάτων μας! Δεν εξηγείται αλλιώς η εξέλιξη που είχαμε με το θέμα δημιουργίας Τμήματος Τουριστικών Σπουδών για το οποίο μάθαμε ότι προωθείται η.. Χίος! Ο ίδιος ο ειδικός γραμματέας Πανεπιστημιακής Εκπαίδευσης του υπουργείου Παιδείας κ. Αθανάσιος Κυριαζής πληροφόρησε τον πρόεδρο της ΕΞΡ ότι υπάρχει ήδη από το Φεβρουάριο κατατεθειμένη μελέτη σκοπιμότητας από τον πρύτανη του Πανεπιστημίου Αιγαίου που προτείνει τη δημιουργία του τμήματος στη Χίο. Είπατε τίποτα;

Β. Μ.

Ως υποψήφιο νομάρχη που θα υποστηρίξει η **Νέα Δημοκρατία**, έφερνε το Σάββατο δημοσίευμα αθηναϊκής εφημερίδας, τον κ. **Νίκο Τατάκη!**

Μήπως... έχουμε μείνει πίσω;

Λ. Μ.

ΣΤΗ ΜΑΧΗ



Να σβήσει την φωτιά στην Αρνίθα έσπευσε προχθές ο αντινομάρχης κ. **Στάθης Κουσουρνάς** και... γύρισε τραυματίας!

Οι πληροφορίες αναφέρουν ότι "παλεύοντας" με τις φλόγες χτύπησε το δάκτυλο του πάνω σε ένα ξύλο με ευνόητες επιπτώσεις.

Λ. Μ.

ΕΚΤΙΜΗΣΕΙΣ

Στον δήμο Ρόδου η προεκλογική μάχη θα είναι τελικά πιο "άγρια" απ' ότι αναμενόταν.

Λεπτομέρειες δεν έγιναν γνωστές, αλλά όλες οι **εκτιμήσεις** συνηγορούν σ' αυτό το συμπέρασμα.

Εκτός πια κι αν τα δεδομένα, ανατραπούν στην πορεία...

Λ. Μ.

ΑΠΟΧΩΡΗΣΕΙΣ

Η αρχή έγινε με τον **κ. Τσαμπ. Κλαδογένη** ο οποίος υπαναχώρησε για την υποψηφιότητά του στον δήμο Αρχαγγέλου. Ακολούθησε η ηχηρή αποχώρηση του **κ. Νίκου Τατάκη** από τον δήμο Νότιας Ρόδου και χθες "έσκασε" η έκρηξη με τον **κ. Γιάννη Μαριεττή** από τον δήμο Καμείρου.

Ακούγεται πάντως ότι... θα έχει και συνέχεια!

Λ. Μ.

ΠΑΡΑΛΙΓΟ!

Τι αγώνα δρόμου έκαναν και οι υποψήφιοι αυτές τις μέρες! Για να προλάβουν να «καλύψουν» κάθε γωνιά της εκλογικής τους περιφέρειας και για να χαιρετίσουν όσο γινόταν περισσότερους, χρειάστηκε να βάλουν φτερά στα πόδια τους! Σίγουρα η μόνη λύση ήταν να... κλωνοποιηθούν για να βρίσκονται παντού, σε κάθε εκκλησία, σε κάθε φαγοπότι, σε κάθε μάζωξη! Πάντως το Πάσχα ήταν μια πολύ καλή ευκαιρία για να αρχίσουν να έχουν πιο έντονη παρουσία εν 'οψει των εκλογών. Καλή αρχή!

Β. Μ.

ΣΕ ΚΑΘΕ ΣΟΥΒΛΑ

Τι τραβάνε και οι υποψήφιοι. Την Κυριακή πολλοί από αυτούς ξεχύθηκαν στα χωριά και όπου έβλεπαν σούβλα, σταματούσαν για τις καθιερωμένες ευχές και την ελπίδα να προσθέσουν καμιά ψήφο. Σε πολλές περιπτώσεις τους κερνούσαν και κανένα τσιπουράκι, με αποτέλεσμα κατά το μεσημέρι μερικοί να έχουν γίνει λιώμα.

Άσε που κάποιοι εισέπραξαν την... ευχή να μην έχουν στις εκλογές την τύχη του αρνιού!

Κ.Κ.

ΣΤΗ ΛΑΡΔΟ

Όποιος νομίζει ότι τα περισσότερα πυροτεχνήματα κατά την Ανάσταση, ρίχνονται στη Ρόδο, είναι μακριά νυχτωμένος. Όσοι έκαναν Ανάσταση φέτος στη Λάρδο, είχαν την ευκαιρία να δουν ένα υπερθέαμα, με κάθε λογής μικρά, μεγάλα και... πολύ μεγάλα πυροτεχνήματα, το οποίο διήρκησε περισσότερο από 5 λεπτά!

Αν βάλετε μέσα σε αυτά την καταπληκτική εκκλησία του χωριού και το εορταστικό κλίμα που επικρατούσε, θα φθάσετε στο συμπέρασμα ότι η πόλη της Ρόδου μάλλον έχει μείνει πολύ πίσω στον τομέα αυτό.

Κ.Κ.

ΠΟΛΛΑ ΛΕΓΟΝΤΑΙ

Εξώδικο σε εταιρεία δημοσκοπήσεων των Αθηνών, ετοιμάζεται να στείλει ο κ. Βασ. Σταυριανός, για να μάθει **πώς συμπεριελήφθη** το όνομά του σε μέτρηση στον δήμο Πεταλούδων, αφού έχει ανακοινώσει ότι **δεν θα είναι** υποψήφιος δήμαρχος.

Για το συγκεκριμένο γκάλοπ πάντως... πολλά λέγονται!

Λ. Μ.

ΔΗΛΑΔΗ ΕΛΕΟΣ

Μέχρι την... **Πλατεία Παραδεισίου,** κόντεψε να φθάσει η ουρά των.... παράνομα σταθμευμένων οχημάτων, που **είδαμε το τριήμερο και... τρομάξαμε!** Κι όλα αυτά επειδή, κάποιοι, πολλοί από τους οποίους μάλιστα διέθεταν και αυτοκίνητα πολυτελείας, για να αποφύγουν το κόστος από τον οργανωμένο χώρο στάθμευσης, άφησαν τα οχήματά τους όπου... έβρισκαν.

Έχει άδικο μετά ο αερολιμενάρχης κ. Λάζαρος Στρίκης, που με αιχμηρές δηλώσεις του, σχολίασε το γεγονός αυτό; Μόνο στην πίστα του Διαγόρας δεν στάθμευσαν!

Όλα είναι θέμα συνήθειας τελικά σε αυτό τον τόπο. Ακόμα και το να αφήνουμε τα... **πανάκριβα τζιπ μας, στα πεζοδρόμια** για να αποφύγουμε έτσι τα... 20 ευρώ..!

Μιχ.Μ.



ΔΙΑΛΥΣΙΣ
ΕΚΛΕΚΤΑ ΥΦΑΣΜΑΤΑ
• ΚΑΣΜΗΡΙΑ ΟΛΟΜΑΛΛΑ ΑΓΓΛΙΑΣ
• ΚΑΜΗΛΟ 100% ΑΓΓΛΙΑΣ
• ΟΛΟΜΑΛΛΑ ΠΑΛΤΑ ΤΑΓΙΕΡ ΑΓΓΛΙΑΣ
• HARRIS TWEED ΣΚΩΤΙΑΣ
• ΛΙΝΑ ΑΓΓΛΙΑΣ ΙΤΑΛΙΑΣ
• ΟΛΟΜΕΤΑΞΑ ΦΟΡΕΜΑΤΑ
• ΒΕΛΟΥΔΟ 100% ΒΑΜΒΑΚΙ ΓΕΡΜΑΝΙΑΣ Κ.ΛΠ.
ΤΙΜΕΣ ΚΑΤΩ ΤΟΥ ΚΟΣΤΟΥΣ
60% ΕΩΣ 80% ΦΘΗΝΟΤΕΡΑ
ΙΑΚΩΒΟΣ ΜΑΚΑΡΙΟΥ 16 ΡΟΔΟΣ
ΠΙΣΩ ΑΠΟ ΤΟ ΔΙΚΑΣΤΗΡΙΟ
ΔΙΠΛΑ ΣΤΗ ΛΕΣΧΗ ΑΞΙΩΜΑΤΙΚΩΝ
ΤΗΛ.: 2241022273 ΑΔ. ΠΡΟΕΔΡΟΥ ΠΡΩΤ. 1188/06
ΑΤ1639(Γ)

Ο Αναπτυξιακός και Πολιτιστικός Σύλλογος Κρεμαστής "ΠΡΟΟΔΟΣ"
σας προσκαλεί



σε μια αξέχαστη βραδιά που διοργανώνει την
Παρασκευή 28 Απριλίου 2006
με τον γνωστό Κρητικό λυράρη
κ. **Νίκο Ζωϊδάκη**
στις 9.00 μ.μ. στο
ΔΙΟΝΥΣΙΟΝ ΠΑΛΛΑΣ
Τιμή εισόδου 25 ευρώ με φαγητό και ποτό
Τηλ. ρεζερβέ (22410) 51273, 52349, 52220

ΧΟΡΗΓΟΙ:
ΠΟΔΙΩΤΗΣ: Δομικά υλικά - Κρεμαστή
ΜΕΘΟΔΙΚΟ Φροντιστήριο Μέσης Εκπαίδευσης - Κρεμαστή
ΕΥΑΓΓ. ΚΥΠΡΙΩΤΗΣ: Εμπόριο Ειδών Υγιεινής - Υδραυλικών - Ρόδος
ΜΑΡΚΕΤΟΣ Πλακάκια - Είδη Υγιεινής - Ρόδος
ΝΤΑΛΑΜΑΓΚΑ ΚΩΝ/ΝΑ: Σχολή χορού - Κρεμαστή
ΑΠ250(Γ)

ΠΩΛΟΥΝΤΑΙ
1) ΟΙΚΟΠΕΔΑ ΣΤΗΝ ΙΑΛΥΣΟ των 300 ή 400 τ.μ. με άδεια οικοδομής ή ανευ. Δίδονται και σε μπετά ή τελειωμένες μονοκατοικίες.
2) ΟΙΚΟΠΕΔΟ ΣΤΗΝ ΙΑΛΥΣΟ (επί της οδού Δημοκρατίας) 1.000 τ.μ. με άδεια οικοδομής 130 τ.μ. και υπόγειο γκαράζ. Δίδεται και σε μπετά.
3) ΚΑΤΑΣΤΗΜΑΤΑ ΣΤΗΝ ΙΑΛΥΣΟ (επί της οδού Δημοκρατίας γωνιακά) των 45 τ.μ. εκαστο
ΑΕ1026
ΠΛΗΡΟΦΟΡΙΕΣ Γ. ΙΩΑΝΝΙΔΗΣ
ΤΗΛ. 2241021714-22307 ΚΙΝ. 6932296983

ΠΩΛΟΥΝΤΑΙ
α) Καταστήματα, αποθήκες, γραφεία, διαμερίσματα, όλα πολυτελούς κατασκευής με γκαράζ επί της οδού Καναδά.
β) Μονοκατοικίες σε μπετά των 135^{M2} στην Παστίδα σε οικόπεδο 310^{M2}
ΠΛΗΡΟΦΟΡΙΕΣ
Αναστάσιος Ατσίδης
Γεώργιος Ιωαννίδης
Τηλέφωνα: 22410-21714, 22410-28616
ΧΠ ΤΓΡ 042