ΠΕΜΠΤΗ
4 ΜΑΡΤΙΟΥ 1982
ΑΡΙΘΜΟΣ ΦΥΛΛΟΥ 180
1ος ΧΡΟΝΟΣ
ΤΙΜΗ ΦΥΛΛΟΥ 10 ΔΡΧ.

ΕΝΗΜΕΡΩΣΗ

ΓΡΑΦΕΙΑ ΣΥΝΤΑΞΗΣ ΚΑΙ ΔΙΑΦΗΜΙΣΕΩΝ:
Οδός Βασ. Σοφίας 46
(α΄ όροφος)
Τηλέφ. (0241) 28.735
★
ΤΥΠΟΓΡΑΦΕΙΟ:
Άννης Μαρίας 120
ΤΗΛ. 29211
ΡΟΔΟΣ

ΑΔΕΣΜΕΥΤΗ ΚΑΘΗΜΕΡΙΝΗ ΕΦΗΜΕΡΙΔΑ ΤΗΣ ΡΟΔΟΥ

ΜΕΤΑ 15 ΜΑΡΤΙΟΥ Ο ΝΕΟΣ ΝΟΜΑΡΧΗΣ

ΑΘΗΝΑ, 3 (ΑΠΕ).—

ΜΕΤΑ τις 15 Μαρτίου θά άναλάβουν τά καθήκοντά τους οί νέοι νομάρχες. Τό θέμα τών νέων νομαρχών ύπάρχει πιθανότητα νά άπασχολήσει τό προσεχές ύπουργικό συμβούλιο. Μέ άφορμή τής δημοσιεύσεως στήν έφημερίδα τής κυβερνήσεως τού νόμου περί κυβερνητικής εύθύνης στό έπίπεδο τού νόμου» τό ύπουργείο Έσωτερικών άπέστειλε στούς διευθυντές Έσωτερικών τών νομαρχών τηλεγράφημα στό όποίο τονίζεται ότι ό ρόλος τους πρίν τήν άνάληψη τών καθηκόντων τών νέων νομαρχών, πρέπει νά είναι ούσιαστικός γιά τήν έπίλυση τών προβλημάτων τών νομών τους.

Μέ τήν δημοσίευση τού σχετικού νόμου στήν Έφημερίδα τής Κυβερνήσεως, άπομακρύνονται άπό τίς θέσεις τους 51 νομάρχες καί 5 άναπληρωτές νομαρχιών. Τά καθήκοντα τού νομάρχη, μέχρι τήν έγκατάσταση τών νέων νομαρχών άναλαμβάνουν οί διευθυντές έσωτερικών κάθε νομαρχίας.

Όπως πάντως έγινε γνωστό,

Συνέχεια στή σελίδα 4

ΚΑΘΟΡΙΣΘΗΚΑΝ ΗΜΕΡΟΜΙΣΘΙΑ ΚΑΙ ΜΙΣΘΟΙ

ΜΕ ΑΠΟΦΑΣΗ τού Πρωτοβαθμίου Δικαστηρίου πού έπεκυρώθη σήμερα άπό τό Δευτεροβάθμιο Διαιτητικό πού συνεδρίασε γιά νά έξετάσει τίς προσφυγές τής ΓΣΕΕ καί τών έργοδοτικών όργανώσεων σχετικά μέ τά κατώτατα όρια μισθών καί ήμερομισθίων άποφάσισε τίς άρχικές θέσεις τής συναμοσπονδίας γιά 900 δρχ. κατώτατο ήμερομίσθιο καί 20.000 δρχ. κατώτατο μισθό.

Άμέσως μετά τήν έκδοση

Συνέχεια στή σελίδα 6

ΜΕ ΝΟΜΟ Η ΡΥΘΜΙΣΗ ΣΧΕΔΙΟΥ ΠΟΛΕΩΣ

ΑΘΗΝΑ, 3 (ΑΠΕ).—

ΜΕ μεταβατικό νόμο θά ρυθμιστούν τά θέματα ένταξης νέων περιοχών στό σχέδιο πόλεως, δήλωσε σήμερα ό ύπουργός Χωροταξίας Οίκισμού καί Περιβάλλοντος κ. Άντ. Τρίτσης καί πρόσθεσε ότι ό νόμος αύτός θά νομοθετηθεί σύντομα.

Μέ τό νόμο αύτό θά άντιμετωπιστούν τά σημερινά έκρηκτικά προβλήματα, τόνισε ό ύπουργός. Παράλληλα καταρτίζεται ό νέος βασικός θεσμικός νόμος γενικότερου ένδιαφέροντος (θά περιέχει θέματα χωροταξίας, οίκισμού, πολεοδομικού σχεδιασμού κ.λπ.) πού άναμένεται νά κατατεθεί στή Βουλή στό τέλος τού 1982. Ή ίσχύς τού μεταβατικού νόμου περιορίζεται στό διάστημα μέχρι τήν ψήφιση τού βασικού θεσμικού νόμου.

Στήν τελική φάση διαμόρφωσης τού μεταβατικού νόμου θά έκφράσουν τίς άπόψεις τους ή Τοπική Αύτοδιοίκηση, τό ΤΕΕ καί οί σύλλογοι τών Τε-

Συνέχεια στή σελίδα 6

● ΕΓΙΝΕ ΧΤΕΣ Η ΠΟΡΕΙΑ ΤΩΝ ΜΑΘΗΤΩΝ

«Ξέφραγο άμπέλι» έγινε τό Τεχνικό Λύκειο Ρόδου

● ΠΟΙΑ ΠΡΟΒΛΗΜΑΤΑ ΤΟΥΣ ΑΠΑΣΧΟΛΟΥΝ

ΠΡΑΓΜΑΤΟΠΟΙΗΘΗΚΕ χτές ή πορεία τών μαθητών τού Τεχνικού Λυκείου Ρόδου, ή όποία τερμάτισε στή Νομαρχία, γύρω στίς 11.00 τό πρωί.

Μέ τούς έκπροσώπους τών μαθητών καί τού Συλλόγου τών Γονέων καί Κηδεμόνων συζήτησε ό Διευθυντής Έσωτερικών τής Νομαρχίας κ. Λιαράκος, γιατί ό νομάρχης κ. Παναγιωτίδης έχει ήδη άποχωρήσει.

ΟΙ έκπρόσωποι τών μαθητών καί τού Συλλόγου Γονέων καί Κηδεμόνων έξέθεσαν τά προβλήματα πού άπασχολούν έδώ καί πέντε χρόνια τούς 500 περίπου μαθητές. Τά αίτήματα τών μαθητών μπορούν νά χωριστούν σέ δύο κατηγορίες: αύτά πού άφορούν τό έπίπεδο σπουδών καί τόν τρόπο διδασκαλίας καί αύτά πού άφορούν προβλήματα πού δημιουργούνται άπό τήν μή όλοκλήρωση τών έργασιών στίς κτιριακές έγκαταστάσεις. Σχετικά μέ τήν άποπεράτωση τών έργασιών στίς κτιριακές έγκαταστάσεις, ό Διευθυντής τής Νομαρχίας είπε ότι ή καθυστέρηση όφείλεται σέ έργολάβους πού δέν όλοκλήρωσαν τίς έργασίες καί ότι θά γίνει έπαναδημοπράτηση τού έργου στίς 10 μέ 20 Άπριλίου προκειμένου νά άνατεθεί τό έργο σέ άλλους έργολάβους, οί όποίοι θά άναλάβουν καί τήν άποπεράτωσή του. Έπειδή όμως αύτή ή διαδικασία θά άπαιτήσει τήν παρέλευση όρισμένου χρονικού διαστήματος, έκπρόσωποι τών μαθητών καί τών γονιών ζήτησαν νά άποσπαστεί άπό τό ύπόλοιπο έργο ή περίφραξη τού κτιρίου ή όποία πρέπει νά γίνει στό άμεσο μέλλον. Τή θέση τους αύτή βάσισαν στό γεγονός ότι τό κτίριο χωρίς περίφραξη έχει καταντήσει ένα δημόσιο ούρητήριο καί ένα ξέφραγο άμπέλι όπου συχνά τσιγγάνοι μπαίνουν τά βράδυα, άνάβουν φωτιές στό πρασύλλιο καί καταστρέφουν ότι ήδη ύπάρχει κλέ-

Συνέχεια στή σελίδα 6

Τουρκικά πολεμικά άεροσκάφη παραβίασαν τή περιοχή Δωδ)νήσου

ΑΘΗΝΑ, 3 (ΑΠΕ).—

ΚΥΒΕΡΝΗΤΙΚΟΣ έκπρόσωπος άνακοίνωσε άπόψε ότι τουρκικά πολεμικά άεροπλάνα παραβίασαν έπανειλημμένα τήν περιοχή τής Δωδεκανήσου, τό FIR Άθηνών καί άναχαιτίσθηκαν άπό έλληνικά άεροσκάφη.

Τόν προσεχή Μάϊο θά γίνει τό διεθνές συνέδριο τής IBM

ΔΕΝ ματαιώθηκε τό διεθνές συνέδριο τής IBM στή Ρόδο, άλλά θά πραγματοποιηθεί στή πόλη μας τόν Μάιο τού χρόνου αύτού, κι όπως τονίζει ό ΕΟΤ, τό συνέδριο θά προβάλει διεθνώς τή χώρα μας καί ειδικά τήν Ρόδο.

Οί σύνεδροι θά δεξιωθούν τό βράδυ τής 9ης.δου στό Καστέλλο, όπου θά γίνουν διάφορες προπόσεις.

Τό συνέδριο θά γίνει σέ αίθουσα συνεδρίων τού ξενοδοχείου «Ρόδος — Παλλάς» τό πρωί τής 10ης.δου.

Στό συνέδριο αύτό θά συμβάλει κι ό Δήμος Ρόδου, ό όποίος πρόκειται νά στείλει τή Φιλαρμονική του, όπου θά πλαισιώνει τήν προσέλευση τών συνέδρων, ένώ έργάτες τού Δήμου θά φροντίσουν τήν τοποθέτηση είδικών λαβάρων τής IBM.

Ζίγδης: «Ή Δεξιά έκτόπισε τό Κέντρο»

Άπό τό Πολιτικό Γραφείο τής ΕΔΗΚ Ρόδου άνακοινώθηκαν τά έξής:

Ό Πρόεδρος τού Κόμματος κος Ίωάννης Ζίγδης έκανε τήν άκόλουθη δήλωση:

«Άριστα έκανε ή κυβέρνηση νά παραχωρήσει στή τηλεόραση τόν άρχηγό τής άξιωματικής άντιπολιτεύσεως. Άπέδειξεν έτσι, ότι έχει έπιτελέσει κάποια άλλαγή ιστόν πολιτικό βίο τής χώρας. Ένδιαφέρουσα ή όμιλία τού κ. Άβέρωφ. Ένα όμως παρέλειψε νά έξηγήσει: Άν ή έπταετία τής «ΝΔ» ήταν ό Παράδεισος —όπως τήν περιέγραψε— γιατί τό ένα τέταρτο τών ψηφοφόρων τής δεξιάς προτίμησε τήν —όπως διατίνεται— «κόλαση»;

Κόλαση τού ΠΑΣΟΚ; Δέν τό άπετόλμησε προφανώς, γιατί γνωρίζει ότι ύπεύθυνη τής πολώσεως είναι ή «ΝΔ», ή όποία μέ τίς γνωστές άπαράδεκτες μεθόδους προσπάθησε καί πέτυχε νά έξουδετερώσει τό Κέντρο.

Έπομένως ό έλληνικός λαός έσφαλε ή παραπλανήθηκε;

Φοβόμαστε όμως, ότι, ή δεξιά ξεχνώντας τό άντιπολιτευτικό της τόνο, γρήγορα θά διδηγήσει σέ έθνικό διχασμό, πού ύπό τίς σημερινές ίδιαίτερα κρίσιμες διεθνείς συνθήκες θά γίνει καταστροφικός.»

Οί γυναίκες στή Ρόδο άντιμετωπίζουν προβλήματα

ΣΤΗ Ρόδο οί γυναίκες έχουν όξυμένα προβλήματα πού άπορρέουν άπό τά άρνητικά έπακόλουθα τού τουρισμού, τή μεγάλη άκρίβεια, τήν άνεπαρκή πολιτιστική καί πνευματική ζωή.

Τό μοναδικό σίγουρο στήριγμα γιά κάθε προοδευτική άλλαγή γιά κάθε βήμα πρός τήν λύση τών σοβαρών γυναικείων προβλημάτων είναι ή προσέλκυση όλο καί περισσοτέρων γυναικών στό πλατύ δημοκρατικό γυναικείο κίνημα.

ΑΥΤΑ άναφέρονται σέ χτεσινό δελτίο τού «Συλλόγου Γυναικών Ρόδου» μέ τήν εύκαιρία τής Διεθνούς Ήμέρας τής Γυναίκας (8 τού Μάρτη) καί μέ τό όποίο χαιρετίζει όλες τίς γυναίκες, έργαζόμενες νοικοκυρές, άγρότισσες, σπουδάστριες.

Σήμερα —άναφέρουν στή διακήρυξή τους— πού διαγράφεται γιά τή χώρα μας ή άρχή μιάς δημοκρατικής πορείας, οί ίδιες οί έργαζόμενες πρέπει νά άγωνιστούμε:

— Γιά τό δικαίωμα τής γυναίκας στή δουλειά, γιά τήν έφαρμογή στήν πράξη τής ίσης άμοιβής, γιά νά σταματήσει ή έπαγγελματική καθήλωση καί ύποαπασχόληση.

— Γιά νά χτυπηθεί ή άγνοια σέ θέματα πού άφοροϋν τή μητρότητα καί τή σεξουαλική ζωή καί

Συνέχεια στή σελίδα 4

1.380 οί τουρίστες στή Ρόδο

ΟΙ τουρίστες πού βρίσκονται στή Ρόδο είναι 1.380. Σύμφωνα μέ τά στοιχεία τού ΕΟΤ —πού άπό παραδρομή χθές δέν δημοσιεύθηκαν σωστά— οί άλλοδαποί είναι 1062 καί οί ήμεδαποί 318.

Ένώ τήν άντίστοιχη έβδομάδα οί φιλοξενούμενοί μας ήσαν 1.207.

ΟΠΩΣ γράψαμε καί χτές, ό άριθμός κατά τό τέλος τού μηνός θ' αύξηθεί πολύ περισσότερο. Ένώ τά ξενοδοχεία έχουν άρχίσει «νά κλείνουν» δώ μιάτια.

● ΚΙΝΗΜΑΤΟΓΡΑΦΙΣΤΕΣ ΡΟΔΟΥ:

«Νά, γιατί τό Έθνικό δέν πρέπει νά λειτουργεί σάν κινηματογράφος»

«...Ή συνέχιση τής λειτουργίας τού Έθνικού ώς κινηματογράφου, θά δδηγήσει όπωσδήποτε στό μαρασμό καί στό κλείσιμο τών έπιχειρήσεών μας, μέ άποτέλεσμα νά σημειωθεί ένα σημαντικό κενό στή πόλη μας».

Μ' αύτά τά λόγια καταλήγουν στό ύπόμνημά τους οί Κινηματογραφιστές Ρόδου πρός τόν Δήμο Ρόδου καί ζητούν έγγραφη άπάντηση άπό ύπεύθυνο τού Δήμου.

Τό ύπόμνημα δόθηκε χθές τό πρωί καί άπευθύνεται πρός τόν πρόεδρο τού ΕΚΤΟΔΡ, πού είναι ό δήμαρχος κ. Βενετοκλής, καί ύπογραμμίζονται

Συνέχεια στή σελίδα 4

Άνοιχτή πρωί - βράδυ ή Οίκονομική Έφορία

ΑΘΗΝΑ, 3 (ΑΠΕ).—

ΑΠΟ ΤΟ ύπουργείο Οίκονομικών ύπενθυμίζεται ότι οί Οίκονομικές Έφορίες είναι άνοικτές μέχρι καί τό Σάββατο 6 Μαρτίου άπό τίς 7.30 τό πρωί, μέχρι τίς 8 τό βράδυ συνέχεια, γιά τήν παραλαβή τών φορολογικών δηλώσεων.

Τό ύπουργείο μέ άνακοίνωσή του παρακαλεί τούς φορολογούμενους νά συμπληρώσουν καί νά ύποβάλουν έγκαιρα τή δήλωσή τους γιατί δέν πρόκειται νά δοθεί άλλη παράταση.

Έπαύθη ό νομάρχης Παναγιωτίδης

ΕΦΥΓΕ ό Νομάρχης Δωδεκανήσου γιά πάντα, άφού πρώτα έπαύθη.

Χθές τό πρωί ό νομάρχης κ. Ι. Παναγιωτίδης, κάλεσε τούς προϊσταμένους τών δημοσίων ύπηρεσιών τής Ρόδου γιά νά τούς άποχαιρετίσει.

Ό τέως νομάρχης μίλησε πρός τούς προϊσταμένους καί τόνισε ότι «όλοι πρέπει νά βοηθήσουν καί νά συμβάλουν στό έργο τού νέου νομάρχη Δωδεκανήσου».

● ΓΙΑ ΝΑ ΞΕΦΥΓΕΙ Η ΥΠΑΙΘΡΟΣ ΑΠΟ ΤΟΝ ΑΦΑΝΙΣΜΟ

Ή έξοδος πρός τά χωριά μάς πρέπει νά γίνεται τακτικά

● Τού κ. ΙΩΑΝΝΗ ΜΑΝΙΑΔΑΚΗ

Ή καθολική έξοδος τών Ροδίων στήν ύπαιθρο τήν Καθαρή Δευτέρα, είχε σάν άποτέλεσμα, νά παρουσιαστεί ζωηρή κίνηση σ' όλα τά χωριά τού νησιού καί ίδιαίτερα στά άπομακρυσμένα καί νά δοθεί έτσι ή εύκαιρία στούς λιγοστούς κατοίκους τών χωριών, λόγω καί τής εύθυμιης γιορταστικής άτμόσφαιρας, νά πιούν καί νά διασκεδάσουν μέ τούς ξένους καί συγχωριανούς τής πόλης τής Ρόδου.

Βέβαια, οί καιρικές συνθήκες, δέν ήταν εύνοϊκές γιά τίς ύπαίθριες συγκεντρώσεις, λόγω τών βροχοπτώσεων, άλλά καί πάλι οί διασκεδάσεις καί τά γλέντια μέ τό πλούσιο φαγοπότι τής σαρακοστής, συνεχίστηκαν σέ κλειστούς χώρους, ένώ παραλιακά κέντρα καί στά καφενεία τών χωριών.

Όπως καί άλλη φορά έχω γράψει, ή έξοδος τής Καθαρής Δευτέρας, είναι άνάγκη νά έπαναλαμβάνεται κάθε Σαββατοκύριακο καί γιορτή, σ' όλα τά χωριά τού νησιού, πού οί ίδιοι έμείς, τά έχουμε καταδικάσει σέ άφανισμό, άναζητώντας τόν εύκολο πλουτισμό καί τήν μεγάλη ζωή τών πόλεων, πού τελικά είναι καί ή αίτία τής καταστροφής μας, μέ τό νέφος καί τά νάρκωτικά.

ΙΩΑΝΝΗΣ ΜΑΝΙΑΔΑΚΗΣ

Έμπορϊκές είδήσεις άπό τό ΕΒΕ Ρόδου

ΤΟΣΟ άπό τό Έμπορικό καί Βιομηχανικό Έπιμελητήριο όσο καί άπό τόν Έμπορικό Σύλλογο Ρόδου άνακοινώνεται ότι θά πρέπει, σ' έκτέλεση τής ύπ' άριθμ. 9) 1982 Άγορανομικής Διατάξεως τού Ύπουργείου Έμπορίου, οί είσαγωγείς, διστέχνες καί διεμή χανοι, οί όποίοι έμπίπτουν στήν ύποχρέωση ύποβολής τιμοκαταλόγων νά συμμορφωθούν μέ τήν ύποχρέωσή τους αύτή μέχρι τίς 15 Μαρτίου έ.έ. Ώς γνωστό, οί προαναφερθέντες τιμοκατάλογοι θά ύποβληθούν στή Διεύθυνση Έμπορίου είς διπλούν.

★

ΜΕ άπόφαση τού Ύπουργείου Έμπορίου ή Έλλάδα θά λάβει μέρος μέ έθνικό περίπτερο στή Διεθνή Έκθεση Ύποδημάτων στό Ντύσσελνταρφ τής Δυτικής Γερμανίας πού θά γίνει άπό 20 μέχρι 22 Μαρτίου 1982.

Στήν Έκθεση αύτή θά προβληθούν ύποδήματα κάθε τύπου (γυναικεία, άνδρικά, παιδικά).

★

□ Άνακοινώνεται άπό τό Ύπουργείο Έμπορίου ότι παρατάθηκε ή ήμερομηνία ύποβολής αίτήσεως μέχρι καί 2.3.1982 γιά τήν συμμετοχή τών ένδιαφερομένων στήν κατανομή Καισαριού, Φέτας, Κεφαλοτυριού, ρεβυθιών, φασολιών καί φακών πού πρόκειται νά

Συνέχεια στή σελίδα 2

Ανακοίνωση

Τό νέο γραφείο κηδειών μνημοσύνων άνακοινώνει ότι άνοίγει στίς 8-3-1982

ΕΠΙΧΕΙΡΗΣΗ:
Γεώργιος Άμερικάνος
- Έμμ. Μπακαλούμας
Τηλ. νυχτός: 28901 - 21496
Ήμέρας: 23951

ΕΜΠΟΡΙΚΕΣ ΕΙΔΗΣΕΙΣ ΑΠΟ ΤΟ ΕΒΕΔ ΡΟΔΟΥ

☛ Συνέχεια ἀπὸ τὴ σελίδα 1

εἰσαχθοῦν ἀπὸ Τρίτες Χῶρες καὶ Πρωτιμησιακές.

□ Κοινοποιήθηκε στὸ ΕΒΕ Ρόδου ἔγγραφο τοῦ Ὑπουργείου Ἐμπορίου μὲ τὸ ὁποῖο γνωστοποιοῦνται οἱ Διεθνεῖς Γενικὲς καὶ Κλαδικὲς Ἐκθέσεις τοῦ ἔτους 1982 στὶς ὁποῖες θὰ λάβει ἐπίσημα συμμετοχὴ καὶ ἡ Ἑλλάδα μὲ τὴ ἐποπτεία καὶ συνεργασία τῆς Διευθύνσεως Προβολῆς καὶ Διαφημίσεως Ἑλληνικῶν Προϊόντων τοῦ ἴδιου Ὑπουργείου.

★ ΓΙΑ περισσότερες πληροφορίες οἱ ἐνδιαφερόμενοι μποροῦν νὰ ἀπευθύνονται στὸν κ. Αὐγερονὸ στὸ τηλ. 22.282.

τηλεόραση

ΕΡΤ

17.10 ΤΟ ΠΑΡΑΜΤΘΙΑ ΤΟΥ ΑΝΤΕΡΣΕΝ.
Τὰ γνωστὰ παραμύθια τοῦ Χὰνς Κρίστιαν Ἄντερσεν σὲ κινούμενα σχέδια.
17.40 ΕΚΠΑΙΔΕΤΤΙΚΗ ΤΗΛΕΟΡΑΣΗ.
18.05 ΒΡΕΣ ΠΟΙΟΣ ΕΙΝΑΙ.
Ἕνα παιχνίδι μνήμης καὶ παρατηρητικότητας γιὰ τὰ μεγαλύτερα παιδιά. Παίζεται στὸ στούντιο ἀλλὰ μπορεῖ ἐπίσης νὰ παιχτεῖ κι ἀπ' τὰ παιδιὰ ποὺ βρίσκονται σπίτι τους.
18.30 ΕΙΔΗΣΕΙΣ.
18.40 Η ΚΥΠΡΟΣ ΚΟΝΤΑ ΜΑΣ.
Θέματα ἀπὸ τὴ μεγαλόνησο.
18.55 Ο ΦΥΣΙΚΟΣ ΚΟΣΜΟΣ.
Πολυβραβευμένη σειρὰ ἐκλεκτῶν ντοκυμανταὶρ ἀμερικανικῆς παραγωγῆς 1981.
19.45 ΤΟ ΒΙΒΛΙΟ.
Ἀπὸ τὸν χῶρο τῶν ἐκδόσεων
20.30 ΜΑΛΙΣΤΑ, ΚΥΡΙΕ ΤΥΟΤΡΓΕ
Τηλεοπτικὴ μίνι σειρά, ἀγγλικῆς παραγωγῆς 1980, ποὺ σατιρίζει τὰ παρασκήνια τῆς πολιτικῆς ζωῆς στὴν Ἀγγλία «Τὸ δικαίωμα νὰ ξέρεις».
21.00 ΕΙΔΗΣΕΙΣ ΚΑΙ... ΕΔΩ ΚΑΙ ΣΗΜΕΡΑ.
21.40 ΑΠΟ ΤΗΝ ΙΝΤΙΡΑ ΣΤΗΝ ΙΝΤΙΡΑ.
Μιὰ ἐκπομπὴ γιὰ τὴ σύγχρονη Ἰνδία μὲ τὴν εὐκαιρία τῆς ἐπίσκεψης τοῦ Προέδρου τῆς Δημοκρατίας.
22.30 Ο ΕΛΛΗΝΙΚΟΣ ΚΙΝΗΜΑΤΟΓΡΑΦΟΣ (Α)Μ).
«Ἡ ὀργή». Τοῦ Βασίλη Γεωργιάδη. Παραγωγὴ 1962.
Παίζουν: Ν. Κούρκουλος, Ἄννα Φόνσου, Β. Τσιούνη, Τ. Καροῦσος, Μ. Καλατζοπούλου, Ν. Χωραφᾶ, Ἴλια Λιβυκοῦ κ.ἄ.
00.15 ΕΙΔΗΣΕΙΣ.

ΥΕΝΕΔ

17.00 ΠΡΩΤΟΠΟΡΟΙ ΤΟΥ ΑΕΡΟΤΑΧΤΔΡΟΜΕΙΟΥ.
Σειρὰ ποὺ ἀποτελεῖται ἀπὸ ἕξι ἐπεισόδια.
«Ἕνα πιλότος ποὺ ὀνομάζεται Μερμόζ».
18.00 ΕΙΔΗΣΕΙΣ.
18.15 ΤΟ ΕΙΚΟΣΙΤΕΤΡΑΩΡΟ.
Ἔρευνες καὶ ρεπορτάζ.
18.30 ΕΛΛΑΔΑ ΚΑΙ ΘΑΛΑΣΣΑ. Ἐκπομπὴ τοῦ ΓΕΝ.
19.00 ΜΟΤΣΙΚΗ ΓΙΑ ΤΑ ΝΙΑΤΑ.
Πρόγραμμα μὲ μουσικὴ ρόκ, γιὰ τοὺς νέους.
20.30 Β' ΠΑΓΚΟΣΜΙΟΣ ΠΟΛΕΜΟΣ.
Ἡ εἰκόνα τοῦ τελευταίου πολέμου, μέσα ἀπὸ ἡμερολόγια πολεμιστῶν.
«Πελελιού: τὸ νησὶ ποὺ σκοτώνει».
20.00 ΣΑΛΛΙΒΑΝΣ
Οἱ περιπέτειες μιᾶς Αὐστραλιανῆς οἰκογένειας στὸν Β' Παγκόσμιο Πόλεμο.
21.00 ΠΟΛΙΤΙΣΤΙΚΗ ΑΠΟΚΕΝΤΡΩΣΗ.
Μιὰ ἐκπομπὴ μὲ θέματα ἀπὸ τὴν ἀνάπτυξη στὴν ἐπαρχία.
21.30 ΕΙΔΗΣΕΙΣ.
22.00 ΤΑΙΝΙΑ.
«Ἡ μικρὴ δραπέτης». Κοινωνικὴ ταινία μὲ τὶς Τζέραλντιν Φιτζέραλντ καὶ τὴ Μάρθα Κόμπερ.
23.00 ΕΚΛΕΚΤΕΣ ΣΕΙΡΕΣ.
«Νανά».
Μιὰ πλούσια τηλεοπτικὴ γαλλικὴ παραγωγὴ σὲ ἕξι ὡριαῖα ἐπεισόδια, ἀπὸ τὸ ἔργο τοῦ Ἐμὶλ Ζολᾶ.
24.00 ΕΙΔΗΣΕΙΣ.

ΚΙΝΗΜΑΤΟΓΡΑΦΟΙ

ΜΕΤΡΟΠΟΛ

Τηλ. 28400
ΠΡΟΓΡΑΜΜΑΤΑ
5.30 7.30—9.30, 9.30—11.30
ΚΥΡΙΑΚΕΣ ΚΑΙ ΕΟΡΤΕΣ ΑΠΟ 3.30

Ἐλᾶτε νὰ χαρεῖτε τὴν πιὸ ξεκαρδιστικὴ κωμωδία τῆς χρονιᾶς. Φέρτε μαζί σας καὶ ἐφεδρικὸ στομάχι γιὰ νὰ ἀντέξετε τὰ γέλια. Σᾶς τὸ ἐγγυᾶται ὑπεύθυνα ἡ Ρένα Βλαχοπούλου, ποὺ μὲ τὶς πολλὲς καὶ ἐπιτυχημένες μεταμφιέσεις της, γίνεται ὁ φόβος καὶ ὁ τρόμος τῶν λωποδυτῶν.

«ΤΗΣ ΠΟΛΙΤΣΜΑΝΑΣ ΤΟ ΚΑΓΚΕΛΟ»

Πρωταγωνιστοῦν:
ΡΕΝΑ ΒΛΑΧΟΠΟΥΛΟΥ
ΚΩΣΤΑΣ ΚΑΡΑΓΙΩΡΓΗΣ
ΑΝΝΑ ΜΑΤΖΟΥΡΑΝΗ
ΜΙΡΚΑ ΚΑΡΑΤΖΟΠΟΥΛΟΥ

ΕΓΧΡΩΜΟ — ΚΑΤΑΛΛΗΛΟ

TITANIA

ΠΡΟΓΡΑΜΜΑΤΑ
6—9 καὶ 9—12

Ἡ UNITED ARTISTS παρουσιάζει τὸν μοναδικό, τὸν ἀσύγκριτο

«ΤΖΕΗΜΣ ΜΠΟΝΤ

ΠΡΑΚΤΩΡ 007
ΓΙΑ ΤΑ ΜΑΤΙΑ ΣΟΥ ΜΟΝΟ»

Πρωταγωνιστοῦν:
ΡΟΥΖΕΡ ΜΟΥΡ
ΚΑΡΟΛ ΜΠΟΥΚΕ

Τὸ μεγαλύτερο μέρος τῆς ταινίας γυρίσθηκε στὴν Ἑλλάδα.

ΕΓΧΡΩΜΟ
ΚΑΤΑΛΛΗΛΟ ΑΠΟ 13 ΕΤΩΝ

ΕΘΝΙΚΟ ΘΕΑΤΡΟ

ΠΡΟΓΡΑΜΜΑΤΑ
5.30 7.30—9.30, 9.30—11.30
ΚΥΡΙΑΚΕΣ ΚΑΙ ΕΟΡΤΕΣ ΑΠΟ 3.30

Ὅταν ἕνας τρομοκράτης ἐπιχειρεῖ νὰ γονατίσει τὸν κόσμο, μόνο ἕνας ἄνθρωπος μπορεῖ νὰ τὸν σταματήσει.

«ΤΑ ΓΕΡΑΚΙΑ»
(NIGHT HAWKS)

Μιὰ ταινία ἐκπληκτικῆς δράσεως καὶ δυναμισμοῦ.

Πρωταγωνιστοῦν:
ΣΤΑΒΕΣΤΕΡ ΣΤΑΛΛΟΝΕ
ΡΑΤΓΚΕΡ ΧΑΟΥΕΡ
ΜΠΙΑΤ ΝΤΗ ΓΟΥ·Ι·ΛΙΑΜΣ

ΕΓΧΡΩΜΟ — ΑΚΑΤΑΛΛΗΛΟ

ΠΑΛΛΑΣ

ΠΡΟΓΡΑΜΜΑΤΑ
5.30 7.30—9.30, 9.30—11.30
ΚΥΡΙΑΚΕΣ ΚΑΙ ΕΟΡΤΕΣ ΑΠΟ 3.30

Πρὶν μῆνες ἕνας καρχαρίας φονιᾶς καταβρόχθισε ἕναν ἀθλητὴ τοῦ Σέρφυγκ!... Τώρα μιὰ παρόμοια τρομακτικὴ περιπέτεια θὰ σᾶς συγκλονίσει. Συντριπτικὴ σὲ ἀγωνία καὶ δυναμισμὸ μέσα στὸ ἀσύλληπτο μεγαλεῖο τῆς φύσης ποὺ σβήνει ὅλες τὶς παρόμοιές της.

«ΣΤΑ ΔΟΝΤΙΑ ΤΟΥ ΤΕΛΕΥΤΑΙΟΥ ΚΑΡΧΑΡΙΑ»

Μὲ τοὺς:
ΤΖΕΗΜΣ ΦΡΑΝΤΣΙΣΚΟΥΣ
ΒΙΚ ΜΟΡΡΟΟΥ
ΜΙΚΥ ΠΙΝΙΑΤΕΛΛΙ
ΣΤΕΦΑΝΙΑ ΤΣΙΡΟΛΑΝΙ

Μὴ χάσετε αὐτὴ τὴν ταινία!

ΟΛΥΜΠΙΑ

ΠΡΟΓΡΑΜΜΑΤΑ
5.30 7.30—9.30, 9.30—11.30
ΚΥΡΙΑΚΕΣ ΚΑΙ ΕΟΡΤΕΣ ΑΠΟ 3.30

Σήμερα, μιὰ ἐρωτικὴ ταινία γεμάτη πάθος καὶ ὁμορφιά. Ἕνα καλλιτεχνικὸ ἀριστούργημα γεμὸ τὸ λαμπρότητα καὶ σέξ. Μὲ τὰ ὡραιότερα κορίτσια τοῦ Γαλλικοῦ κινηματογράφου.

«ΑΧΑΛΙΝΩΤΗ ΕΝΤΑΣΗ»

Πρωταγωνιστοῦν:
Ἕνα μπουκέτο ἀπὸ ὁλόδροσα κορίτσια τῆς γαλλικῆς ὀθόνης.

ΕΓΧΡΩΜΟ — ΑΚΑΤΑΛΛΗΛΟ

ΕΝΗΜΕΡΩΣΗ
ΠΑΝΔΩΔΕΚΑΝΗΣΙΑΚΗ ΚΑΘΗΜΕΡΙΝΗ ΑΔΕΣΜΕΥΤΗ ΕΦΗΜΕΡΙΔΑ
★
● Ἰδιοκτήτης — Ἐκδότης — Διευθυντής ΚΥΡΙΑΚΟΣ ΧΟΝΔΡΟΣ
● Ρεπόρτερς:
ΑΠΟΣΤΟΛΗ Μαρία
ΔΗΜΗΤΡΙΟΥ Δημήτριος
ΜΠΑΟΥΛΗΣ Ἀριστείδης
ΜΠΑΡΙΑΝΑΚΗΣ Μιχάλης
ΤΕΛΗΣ Κωστῆς
ΧΑΛΚΙΤΟΥ Μαρία
ΧΟΝΔΡΟΥ Ἑλένη
● Ἐπίσης συνεργάζονται οἱ: «ΑΘΥΡΟΣΤΟΜΟΣ Χ» καὶ «ΑΧΙΝΟΣ»
★
● Γραφεῖα Σύνταξης & Διαφημίσεων: Βασ. Σοφίας 46 — 1ος ὄροφος
● Τυπογραφεῖα: Ἄννας Μαρίας 120
● ΤΗΛΕΦΩΝΑ: Πρωινὲς ὧρες 28735 Ἀπογευματινὲς καὶ βραδυνὲς ὧρες 29211
★
● Ὑπεύθυνη Τυπογραφείου: ΚΑΙΤΗ ΝΙΚΟΛΟΠΟΥΛΟΥ

ΔΕΙΤΕ ΣΤΗΝ ΜΙΚΡΗ ΣΑΣ ΟΘΟΝΗ'

* * * ΣΤΗΝ ΕΡΤ

Θυμᾶστε τὴν «Ὀργή»;
Ἐκεῖνο τὸ συνταρακτικὸ μελὸ μὲ τὸν Κούρκουλο καὶ τὴ Φόνσου, ποὺ μὲ
τὶς σχέσεις τους ἄφησαν τὴ Βιβέτα Τσιούνη παράλυτη καὶ ἄλλοι
παρόμοια καὶ πολὺ συγκινητικά;
Ἀπόψε δεῖτε το ἀπὸ τὴν ΕΡΤ, γιατὶ
ἂν κάνετε καὶ
τοὺς δύσκολους, δὲν ἔχει
τίποτε ἄλλο.
Ἐκτὸς καὶ ἂν εἶστε
θαυμαστὴς τῆς πολὺ εὔστοχης —καὶ πολὺ ἐπίκαιρης γιὰ μᾶς ποὺ ἔχουμε μιὰ
καινούργια
συζυγία— σάτιρας τῆς ἀγγλικῆς πολιτικῆς ζωῆς, ποὺ κάθε φορὰ εἶναι μιὰ πραγματικὴ ἀπόλαυση.
Τέλος, στὴν ΕΡΤ, μὲ τὴν εὐκαιρία τοῦ
προεδρικοῦ ταξιδιοῦ στὴν Ἰνδία,
ὑπάρχει ἕνα ἀφιέρωμα γιὰ τὴν πολιτικὴ ζωὴ
τῆς μεγάλης αὐτῆς χώρας.

BERMUDA CLUB
DISCOTHEQUE



Διυσκεδάστε τὶς φθινοπωριάτικες νύχτες σας μέσα στὸ ἐξωτικὸ περιβάλλον τῆς δισκοθήκης μας.
Χορέψτε στοὺς ἤχους τῶν διεθνῶν τελευταίων ἐπιτυχιῶν.
ΣΑΣ ΠΕΡΙΜΕΝΟΥΜΕ
Ἡρώων Πολυτεχνείου 13
ΡΟΔΟΣ

Γνωστοποιηση τῆς Α. Ε. Ε. Γ. Α «ἡ Ἐθνική»

Γνωστοποιοῦμε πρὸς τοὺς κ.κ. ἡσφαλισμένους μας, ὅτι, ἀπὸ 2.3.82 τὰ γραφεῖα τῆς ἑταιρίας θὰ λειτουργήσουν μεταφερθέντα εἰς τὴν ὁδὸν Θέμελη 83 (Πάροδος Ἀμερικῆς).

Ἀνακοίνωση

ΟΣΟΙ ΑΠΟ ΤΟΥΣ ΣΥΝΔΡΟΜΗΤΕΣ ΜΑΣ
ΘΕΛΟΥΝ ΝΑ ΕΠΙΚΟΙΝΩΝΗΣΟΥΝ ΤΗΛΕΦΩΝΙΚΑ ΜΕ ΤΗΝ ΕΦΗΜΕΡΙΔΑ ΜΑΣ, ΜΠΟΡΟΥΝ ΝΑ ΠΑΡΟΥΝ:
□ Τὶς πρωινὲς ὧρες στὸ τηλέφωνο 28735.
□ Τὶς ἀπογευματινὲς καὶ βραδυνὲς στὸ 29211.

Ἡ ἔκπληξη τῆς ἐποχῆς
ΚΑΙ ΤΗΣ ΜΟΝΤΕΡΝΑΣ ΓΥΝΑΙΚΑΣ
Φτιάξαμε γιὰ σᾶς μία Μπουτὶκ ποὺ νὰ ἐξυπηρετεῖ ἀποκλειστικὰ τὴν καλαισθησία σας.
Ὅ,τι φοριέται μέσα στὸ σπίτι' ἐσώρουχα, νυχτικά, ρόμπες, τῶν καλυτέρων παρισινῶν οἴκων μόδας καὶ ὄχι μόνον μόδας, ἀλλὰ καὶ ὑψηλῆς ποιότητος. BARBARA — LINGELOR — NEYRET — ROSY — CHANTELLE — FRANCE LINGERIE GEMMA. Μία ἐκλογὴ Γαλλικῆς φαντασίας.
Γενικαὶ εἰσαγωγαί
Ὁδ. Παπαπαναγιώτης
ΟΔΟΣ ΒΑΣ. ΣΟΦΙΑΣ 48
ΡΟΔΟΣ

ΤΑΞΕΙΔΙΑ
ΕΣΩΤΕΡΙΚΟΥ ΚΑΙ ΕΞΩΤΕΡΙΚΟΥ
ΠΡΑΚΤΟΡΕΙΟΝ
SPARTA
ΣΤΟΑ ΡΟΙΚΟΥ 5 (ΠΡΑΚΤΟΡΕΙΟΝ ΙΑΤΑ)
Τηλ. 20.355, 24.646
(Κάτωθεν ξενοδοχείου «ΔΕΛΦΙΝΙ»)
ΡΟΔΟΣ
Η ΠΕΙΡΑ ΜΑΣ ΣΤΗ ΔΙΚΗ ΣΑΣ ΥΠΗΡΕΣΙΑ

● ΔΙΑΤΗΡΕΙΤΑΙ ΤΑ ΠΕΖΟΔΡΟΜΙΑ ΚΑΘΑΡΑ
ΕΙΝΑΙ ΠΡΟΕΚΤΑΣΗ ΤΟΥ ΣΠΙΤΙΟΥ ΜΑΣ
ΔΗΜΟΣ ΡΟΔΟΥ

Ὑποδήματα ΠΑΡΑΣΚΕΥΑ
Ἐθνάρχου Μακαρίου 21 ΡΟΔΟΣ
Θὰ βρεῖτε σὲ ἀποκλειστικότητα
PIERRE CARDIN
"SCORPIO,,
Ἐπίσης θὰ βρεῖτε:
TEMPO LIBERO

Ἰατρικὴ ἀνακοίνωση
ΙΩΑΝΝΗΣ Γ. ΒΑΣΙΛΑΚΗΣ
ΜΑΙΕΥΤΗΡ
ΧΕΙΡΟΥΡΓΟΣ - ΓΥΝΑΙΚΟΛΟΓΟΣ
ΕΙΔΙΚΕΥΘΕΙΣ ΕΙΣ AKADEMISCHES LEHRKRANKENHAUS DER UNIVERSITAT ESSEN B.R.D., Δ. ΓΕΡΜΑΝΙΑΣ.
ΔΕΧΕΤΑΙ:
8.30' — 12.30' π.μ.
5.00' — 8.00' μ.μ.
ΚΑΘΗΜΕΡΙΝΩΣ
ΠΑΡΑΣΚΕΥΗ ΑΠΟΓΕΥΜΑ ΚΑΙ ΣΑΒΒΑΤΟ ΠΡΩΙ ΕΠΙ ΣΥΝΕΝΤΕΥΞΕΙ
ΙΑΤΡΕΙΟΝ: ΔΗΜΟΚΡΑΤΙΑΣ 9 — ΤΗΛ. 21041
(Πλησίον Κιν. Παλλάς)
ΣΥΜΒΕΒΛΗΜΕΝΟΣ ΜΕ ΤΟ ΔΗΜΟΣΙΟ, ΤΑΞΥ, ΤΑΔΚΥ κ.λπ.

ΡΟΔΙΑΚΗ ΚΕΡΑΜΙΚΗ ΑΕ.
δομικα κεραμικα προϊοντα
Ἄρχισε ἡ παραγωγὴ καὶ διάθεση στὴν ἀγορὰ τῆς Ρόδου τούβλων ἀπὸ τὸ πιὸ σύγχρονο καὶ τελειοποιημένο ἐργοστάσιο.
ΔΙΑΣΤΑΣΕΙΣ:
6 X 9 X 12
10 X 20 X 20
15 X 18 X 30
ΓΙΑ ΠΑΡΑΓΓΕΛΙΕΣ
21ο ΧΙΛ. ΕΘΝΙΚΗΣ ΟΔΟΥ ΡΟΔΟΥ-ΛΙΝΔΟΥ, ΑΦΑΝΤΟΥ ΡΟΔΟΣ
ΤΗΛ. ΥΠΗΡ. ΠΩΛΗΣΕΩΝ 0241-51580, ΓΡΑΦΕΙΩΝ 0241-91135-37

ΤΑΒΕΡΝΑ Ο ΜΙΧΑΛΗΣ
ΑΓΙΑΣ ΑΝΑΣΤΑΣΙΑΣ 154
□ ΘΑ ΕΧΟΥΜΕ ΣΤΗ ΔΙΑΘΕΣΗ ΣΑΣ ΠΛΟΥΣΙΑ ΠΟΙΚΙΛΙΑ.
□ ΤΑ ΦΡΕΣΚΟΤΑΤΑ ΚΡΕΑΤΑ ΑΦΟΥ ΕΙΜΑΣΤΕ ΤΟ ΙΔΙΟ ΜΑΓΑΖΙ ΜΕ ΤΟ ΚΡΕΟΠΩΛΕΙΟ «ΕΛΛΗΝΙΚΟ»
□ ΕΧΟΥΜΕ ΤΟ ΣΠΕΣΙΑΛΙΤΕ ΜΑΣ ΜΠΑΚΑΛΙΑΡΑΚΙ
□ ΣΑΣ ΠΕΡΙΜΕΝΟΥΜΕ ΣΤΗΝ ΑΝΑΝΕΩΜΕΝΗ ΣΑΛΑ ΜΑΣ, ΠΟΥ ΘΑ ΣΑΣ ΠΡΟΣΦΕΡΟΥΜΕ ΚΑΘΕ ΔΥΝΑΤΗ ΕΞΥΠΗΡΕΤΗΣΗ.
— ΔΕΧΟΜΕΘΑ: ΑΡΡΑΒΩΝΕΣ ΓΑΜΟΥΣ ΚΑΙ ΚΑΘΕ ΕΙΔΟΥΣ ΣΥΝΕΣΤΙΑΣΕΙΣ
ΤΗΛΕΦΩΝΟ: 26695

500 Χρόνια αγώνες με αίμα και δυσιες ποτισμένα.

Ο ΑΤΤΙΛΑΣ ΠΡΟ ΤΩΝ ΠΥΛΩΝ ΤΗΣ ΔΩΔΕΚΑΝΗΣΟΥ

ΑΠΟΡΡΗΤΑ ΝΤΟΚΟΥΜΕΝΤΑ για πρώτη φορά στη δημοσιότητα!

Τουρκία - Μεγ. Δυνάμεις έχουν πάντα βλέψεις για εισβολή...

* Ξένες δυνάμεις καὶ τὸ πιόνι τους ἡ Τουρκία ἔχουν πάντα βλέψεις γιὰ νέα εἰσβολὴ στὰ Δωδεκάνησα καὶ σ' ὁλόκληρο τὸ Αἰγαῖο. Πολιτικὰ παρασκήνια. Ἔγγραφα τοῦ Φόρεϊν Ὄφφις. Σπουδαῖα γεγονότα καὶ πληροφορίες (ἀπόρρητα μέχρι χτὲς) γιὰ πρώτη φορὰ στὸ φῶς τῆς δημοσιότητας. Πέντε χρόνια ἔρευνα, ἀναζήτηση καὶ μελέτη. Κείμενα ἀπόλυτα τεκμηριωμένα.

Μέρος 17ο.—

Ὁ Ἕλληνας ὑπουργὸς Ἐξωτερικῶν (ἀπόστρατος ναύαρχος) ἔχει θέσει ἀρκετὲς φορὲς αὐτὸ τὸ θέμα, στὸν πρεσβευτὴ Τάλμποτ, κάνοντας ὑπαινιγμὸ ὅτι οἱ ΗΠΑ προσπαθοῦν νὰ ἀσκήσουν ἀβάσταχτη πίεση στὴν Ἑλλάδα, ὑπὲρ τῆς τουρκικῆς θέσης.

— ΠΡΟΤΕΙΝΟΜΕΝΗ ΘΕΣΗ ΓΙΑ ΤΙΣ ΗΠΑ:

Σᾶς συνιστοῦμε νὰ μὴ συζητήσετε λεπτομερειακὰ τὸ πρόβλημα μὲ τὸν ὑπουργὸ Ἐξωτερικῶν, ναύαρχο Τούμπα. Μπορεῖτε νὰ τοῦ δηλώσετε πὼς ἀντιλαμβανόσαστε ὅτι ὁ Γενικὸς Γραμματέας τοῦ ΝΑΤΟ προσπαθεῖ νὰ ἐπεξεργαστεῖ μιὰ λύση ἀποδεκτὴ ἀπὸ ὅλα τὰ μέρη.

*

● Ἡ Τουρκικὴ Στρατιωτικὴ Ὑπηρεσία Ναυσιπλοΐας μὲ Ὑδατογράφηση τῶν Ναυτικῶν Δυνάμεων κυκλοφόρησε τὸν Αὔγουστο 1976, χάρτη σημειώνοντας αὐθαίρετα τὴν ἐπέκταση τῆς τουρκικῆς ὑφαλοκρηπίδας καταργόντας τὴν ἑλληνική, καὶ ἑλληνικὰ νησιὰ συμπεριλαμβανομένης καὶ τῆς Κῶ.

Σ' ὅλους αὐτοὺς τοὺς ἰσχυρισμοὺς τῆς Τουρκίας γιὰ δικαιώματα στὸ Αἰγαῖο γιὰ λόγους τάχα γεωπολιτικούς, ὑποστηρίζοντας πὼς τὸ σημερινὸ καθεστὼς δὲν μπορεῖ νὰ ἰσχύει ἀλλὰ θὰ πρέπει ν' ἀναθεωρηθεῖ μὲ «συνομιλίες» ἢ μὲ βία καὶ γενικὰ μὲ πράξεις ἐπιθετικὲς οἱ ΗΠΑ καὶ ἡ Μ. Βρετανία καλλιεργοῦν τὸ κλίμα αὐτό, γιατὶ ὄχι μόνο προστατεύουν τὰ συγκοινωνιακὰ καὶ οἰκονομικὰ συμφέροντα αὐτῶν καὶ τοῦ Δυτικοῦ Κόσμου, ἀλλὰ προβλέπουν ἐγκαταστάσεις περισσοτέρων βάσεων γιὰ νὰ ἐλέγχουν ὁλόκληρη τὴν περιοχὴ (τὴ προνομιούχα γεωγραφικὰ - στρατηγικὰ) καὶ τὸ «σοβιετικὸ στρατόπεδο». Γιαὐτὸ ἀκοῦμε νὰ συνδιάζονται οἱ ἑλληνοτουρκικὲς διαφορὲς μὲ τὴν ἐπανένταξη τῆς Χώρας μας στὴν Ἀτλαντικὴ Συμμαχία.

Σὲ κάθε πολιτικὸ ἢ οἰκονομικὸ ἀδιέξοδο τῆς Τουρκίας ὁ Δυτικὸς κόσμος πάντα συμπαραστέκεται μὲ τὸ καλύτερο τρόπο. Οἱ ΗΠΑ καὶ πολλὰ Εὐρωπαϊκὰ κράτη πρόθυμα τροφοδοτοῦν μὲ τεράστια οἰκονομικὰ ποσὰ καὶ βαρὺ ἐξοπλισμὸ τὸν ἄρρωστο τοῦ Βοσπόρου. Ἡ προπαγάνδα καὶ οἱ «φίλοι» τους προβάλλουν τὶς δικές τους ἀπόψεις γιὰ κάθε ἱστορικὸ καὶ πολιτικὸ γεγονὸς μὲ ἀποτέλεσμα νὰ μὴν ὑπάρχει ἀντικειμενικὴ πληροφόρηση στοὺς Λαούς.

Ἔχοντας ὅλες αὐτὲς τὶς πλάτες ἡ Κυβέρνηση τῆς Ἄγκυρας μετὰ τὴν κατάληψη τῆς Κύπρου μὲ τὸ 40ο) ο μεθοδεύει νὰ στείλει ἕναν νέο Ἀττίλα στὰ Δωδεκάνησα.

Εἶναι γεγονὸς ὅτι στὶς 18, 19, 26 καὶ 27 Μαρτίου καὶ 3 Ἀπριλίου 1975, τουρκικὰ ἀεροσκάφη παραβίασαν τὸν ἑλληνικὸ ἐναέριο χῶρο, πετώντας πάνω ἀπὸ τὴν αἰγιαλίτιδα ζώνη καὶ τὸ ἔδαφος τῶν νησιῶν.

— Η ΡΟΔΟΣ ΜΠΟΡΕΙ ΝΑ ΜΕΤΑΤΡΑΠΕΙ ΣΕ ΝΕΑ ΚΥΠΡΟ —

Οἱ δυναμικὲς αὐτὲς ἐνέργειες τῆς Ἄγκυρας συνοδεύτηκαν καὶ ἀπὸ μιὰ διπλωματικὴ ἐκστρατεία κατὰ τῆς Ἑλλάδας, ποὺ εἶχε σὰν κύριο στόχο τὰ νησιὰ τοῦ Αἰγαίου. Ἡ Τουρκία συγκεκριμένα, «καταγγέλλει» ὅτι ἡ ἑλληνικὴ κυβέρνηση παραβιάζει ὑφισταμένες συνθῆκες, ὀχυρώνοντας τὰ νησιά, ἐνῶ πηγὲς τοῦ τουρκικοῦ ὑπουργείου Ἐξωτερικῶν ἀπειλοῦν ὅτι «ἡ Ρόδος μπορεῖ νὰ μετατραπεῖ σὲ νέα Κύπρο». Ὁ τότε ὑπουργὸς Ἐξωτερικῶν Τσαγλαγιαγκὶλ ζητοῦσε μάλιστα τὴ σύναψη εἰδικοῦ καθεστῶτος γιὰ τὸ Αἰγαῖο καὶ ἔλεγε ὅτι τὰ πολεμικὰ ἀεροπλάνα τῆς Χώρας του θὰ ἐξακολουθήσουν νὰ πετοῦν στὴ περιοχὴ αὐτή, ποὺ κατὰ τὴν ἄποψή του, ἦταν «ἀνοιχτὴ θάλασσα».

Οἱ στόχοι τῆς Ἄγκυρας ἦταν καὶ εἶναι ὁλοφάνεροι: Νὰ ἐμφανίζει τὴν Ἑλλάδα σὰν ἕνα τόπο ποὺ ὅλο προβλήματα δημιουργεῖ στὸ ΝΑΤΟ, στὶς ΗΠΑ, στὴν ΕΟΚ στοὺς «συμμάχους».

(Συνεχίζεται)

ΜΙΚΡΕΣ ΑΓΓΕΛΙΕΣ

ΕΝΟΙΚΙΑΣΕΙΣ

* ΕΝΟΙΚΙΑΖΕΤΑΙ ἐπὶ τῆς ὁδοῦ Νικηταρᾶ 21, χῶρος 130 τ.μ. μὲ βιοτεχνικὸ ρεῦμα κατάλληλο γιὰ ὁποιαδήποτε χρήση.

Πληροφορίες στὰ τηλέφωνα 21.743 — 23.417.

* ΕΝΟΙΚΙΑΖΕΤΑΙ οἰκία στοὺς ΤΡΕΙΣ «Καστελλοριζιούς». Τηλέφωνο 24281.

* Στὰ ΤΡΙΑΝΤΑ ΕΝΟΙΚΙΑΖΟΝΤΑΙ δύο διαμερίσματα πολυτελοῦς κατασκευῆς 110 μέτρων ἕκαστον.

Τηλέφωνο 91032.

ΠΩΛΗΣΕΙΣ ΑΚΙΝΗΤΩΝ

ΠΩΛΕΙΤΑΙ οἰκόπεδα 19 στρεμμάτων στὴ Κῶ σὲ τιμὴ εὐκαιρίας.

Πληροφορίες τηλ. 29847 ἀπογευματινὲς ὧρες.

* ΠΩΛΟΥΝΤΑΙ

1) Διαμέρισμα στὸ ΤΖΕΝΙΟ

2) Οἰκόπεδο στοὺς Χαλκίτες.

Πληροφορίες στὸ τηλ. 27082.

● ΠΩΛΕΙΤΑΙ στὴν ΕΚΑΛΗ ΑΘΗΝΩΝ ἰδιόκτητη διόροφος βίλλα, ὁλόκληρος ἢ μερικῶς. Συνολικὴ κατοικίσιμος ἐπιφάνεια 530 μ2. Κεραμιδωτά, Πέτρινα στοιχεῖα, Μεγάλες ταράτσες, ὀρθολογιστικὴ διαρρύθμιση ἐσωτερικῶν χώρων. Κάθε ὄροφος ἀνεξάρτητος. Πρόβλεψις ἑνοποιήσεως ἐσωτερικῶς. Τζάκι σὲ κάθε ὄροφο. Μονοσωλήνιο σύστημα θερμάνσεως. Μόνωσι δαπέδων, τοίχων καὶ ὀρόφων. Κῆπος μὲ πεῦπα 800 μ2. Συνολικὴ ἐπιφάνεια οἰκοπέδου 1.020 μ2.

Τηλέφωνον: 01 9755390 Ἀπὸ 9 π.μ. — 11 π.μ. καὶ 4 μ.μ. — 9 μ.μ.

* ΠΩΛΕΙΤΑΙ οἰκόπεδο μὲ νερό. 10 μέτρα ἀπὸ τὴ θάλασσα, στὴ περιοχὴ τῆς Λάμπης, διόμισυ στρέμματα.

Πληροφορίες στὸν Μάρκο Δημητρίου, Γαμπιεράκη, Χώρα Πάτμου.

* ΠΩΛΕΙΤΑΙ διαμέρισμα ἡμιτελὲς στὴ περιοχὴ Ἰξιὰ Ρόδου — τηλ. 29847, ὧρες 18.00—20.00.

ΠΩΛΕΙΤΑΙ ἐμποροβιομηχανικὴ ἐπιχείρηση ἱματασκευῆς λευκῶν ξενοδοχειακῶν εἰδῶν καὶ τουριστικῶν ἐνδυμάτων μὲ μηχανήματα τελευταίου τύπου, στὴ τιμὴ τῶν 2.500.000. Γίνονται καὶ εὐκολίες πληρωμῆς.

Πληροφορίες τηλ. 25391.

● ΠΩΛΕΙΤΑΙ κατάστημα Νεωτερισμῶν, γωνιακὸ μὲ 15 μέτρα βιτρίνα στὴν περιοχὴ Μαντρακίου. Πληροφορίες στὸ τηλ. 24744 ὧρες καταστημάτων.

* ΠΩΛΕΙΤΑΙ ἀναψυκτήριο μπὰρ, ἐπὶ τῆς ὁδοῦ Χρήστου Τσιγάντε 21, ἀπέναντι ἀπὸ τὸ Τεχνικὸ καὶ Ἐπαγγελματικὸ Λύκειο.

Πληροφορίες ἐντὸς ἢ στὸ τηλέφωνο 21575, ὧρες 5—9 μ.μ.

ΠΩΛΗΣΕΙΣ ΑΥΤΟΚΙΝΗΤΩΝ

* ΠΩΛΕΙΤΑΙ αὐτοκίνητο RENAULT 10 εἰς καλὴ κατάσταση.

Πληροφορίες: Πρωὶ στὸ τηλέφωνο 82397 κον Χατζηδημητρίου. Καὶ μετὰ τὶς 2.30' μ.μ. στὸ τηλέφωνο 28159.

Ζητοῦνται

* ΖΗΤΕΙΤΑΙ δεσποινὶς ἡ κυρία γνωρίζουσα τὴν ἀγγλικὴ γι ἀνὰ χρησιμοποιηθεῖ ὡς πωλήτρια.

Πληροφορίες: Χρυσοχοεῖο ΖΟΛΟΤΑΣ, τηλεφωνο 23001.

* ΖΗΤΕΙΤΑΙ δεσποινὶς ἡ κυρία γιὰ νὰ ἐργαστεῖ ὡς πωλήτρια σὲ κατάστημα τροφίμων.

ΠΛΗΡΟΦΟΡΙΕΣ στὸ τηλέφωνο 20940.

Ζητοῦνται γιὰ νὰ ἐργαστοῦν σὲ νέα καφετέρια - μπὰρ οἱ κάτωθι εἰδικότητες:

— Σερβιτόροι (ποὺ νὰ γνωρίζουν δυὸ γλῶσσες),
— Μπάρμαν, καὶ
— Λαντζέρες.

Πληροφορίες μποροῦν νὰ πάρουν ὅσοι ἐνδιαφέρονται ἀπὸ τὸ PHOTO EXPRESS Γεωργίου Ἀντώνογλου, ὁδὸς Βασ. Σοφίας 54, Τηλ. 28540.

ΔΙΑΦΟΡΑ

* ΠΑΡΑΔΙΔΩ ἰδιαίτερα μαθηματικὰ σὲ μαθητὲς γυμνασίου. Πλήρης κάλυψη τῆς ὕλης.

Πληροφορίες τηλ. 20968 3—5 μ.μ.

* ΕΝΟΙΚΙΑΖΟΝΤΑΙ ἀποθῆκες στὸ ΤΖΕΝΙΟ.

Πληροφορίες στὸ τηλ. 27082.

ΔΙΑΦΗΜΙΣΕΙΣ

□ ΔΙΑΦΗΜΙΣΤΙΚΟΣ ὀργανισμὸς ΑΙΓΑΙΟ ΕΠΕ.

Πλήρη παροχὴ ὑπηρεσιῶν διαφημίσεων, διαφημίσεις, διαφημιστικά, τηλέφ. 22767.

□ ΝΕΟΣ ποὺ σπούδασε στὴ Γερμανία, παραδίδει μαθήματα Γερμανικά.

Πληροφορίε τηλ. 23242.

Ἰατρικὴ ἀνακοίνωση

Εὐάγγελος Δ. Ἀργυριάδης

Νευρολόγος - Ψυχίατρος

Εἰδικευθεὶς εἰς νοσοκομεῖον ΑΧΕΠΑ Θεσσαλονίκης

Ἔναρξις λειτουργίας ἐργαστηρίου ἠλεκτροθεραπείας: Ἀναλγητικῆς, ἀποιδηματικῆς καὶ ὑποστηρικτικῆς, παραλύσεων τῶν περιφερικῶν νεύρων καὶ νευραλγιῶν.

Ἔσωτ. ΙΚΑ, συμβεβλημένος μὲ Δημόσιον καὶ ΤΑΞΥ.

ΔΕΧΕΤΑΙ: Βενετοκλέων 113 (ἔναντι Σταδίου) 10—1 καὶ 7—9 καθημερινῶς πλὴν Σαββάτου.

Ἰατρικὴ ἀνακοίνωση

Χρόνης Θ. Παναγιωτίδης

Χειροῦργος - Οὐρολόγος

ΑΝΔΡΙΚΕΣ ΣΤΕΙΡΩΣΕΙΣ

τ. ΒΟΗΘΟΣ ΟΥΡΟΛΟΓΙΚΗΣ ΚΛΙΝΙΚΗΣ ΘΕΑΓΕΝΕΙΟΥ ΑΝΤΙΚΑΡΚΙΝΙΚΟΥ ΙΝΣΤΙΤΟΥΤΟ ΘΕΣΣΑΛΟΝΙΚΗΣ

ΔΕΧΕΤΑΙ ΚΑΘΗΜΕΡΙΝΩΣ

ΑΠΟ 9.00' — 1.30' ΚΑΙ 5.00' — 8.00'

ΑΜΕΡΙΚΗΣ 95

* ΣΥΜΒΕΒΛΗΜΕΝΟΣ ΜΕ ΤΟ ΔΗΜΟΣΙΟ, ΚΑΔΚΥ, ΤΑΞΥ κ.λπ.

Χαριστε δῶρα ἀξιας

ΑΝ θέλετε νὰ χαρίσετε ἕνα δῶρο μὲ πραγματικὴ ἀξία καὶ νὰ μείνει μιὰ γιὰ πάντα στὰ χέρια τοῦ ἀγαπημένου σας προσώπου ἢ ἀκόμα καὶ στὸν ἑαυτό σας, διαλέξτε ἕνα ἀπὸ τὰ τόσα βιβλία τοῦ Βιβλιοπωλείου

ΓΕΡΑΣΙΜΟΥ ΒΙΔΙΝΙΩΤΗ
Στοὰ Τσουβαλᾶ καὶ Ἐθν. Μακαρίου 24
Τηλ. 22831 — Ρόδος
ΠΛΟΥΣΙΑ συλλογὴ βιβλίων:
* ΛΟΓΟΤΕΧΝΙΚΑ
* ΕΠΙΣΤΗΜΟΝΙΚΑ
* ΕΓΚΥΚΛΟΠΑΙΔΙΚΑ

ΟΙΚΙΑΚΕΣ ΣΥΣΚΕΥΕΣ

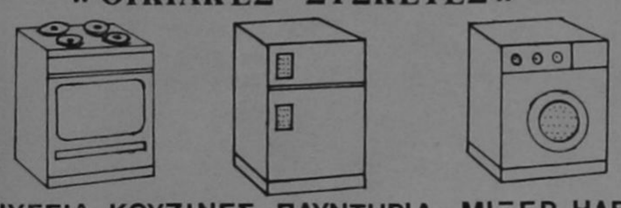

ΨΥΓΕΙΑ-ΚΟΥΖΙΝΕΣ-ΠΛΥΝΤΗΡΙΑ-ΜΙΞΕΡ-ΗΛΕΚ.
ΣΚΟΥΠΕΣ-ΑΠΟΡΟΦΗΤΗΡΕΣ-ΠΑΡΚΕΤΕΖΕΣ.
ΠΡΟΣΙΤΕΣ ΤΙΜΕΣ*ΥΠΕΥΘΥΝΗ ΣΥΝΤΗΡΗΣΗ ΑΝΤΑΛΛΑΚΤΙΚΑ..
Συγχρονες Τεχνολογικες Εφαρμογες
Αγιας Αναστασιας 9 τηλ 22644 Ροδος
1/9

ΕΥΡΩΠΑ·Ι·ΚΑ ΕΙΔΗ ΥΓ·Ι·ΕΙΝΗΣ

ΑΔΕΛΦΟΙ ΚΑΤΡΗ

Καναδᾶ 14
τηλ. 23977

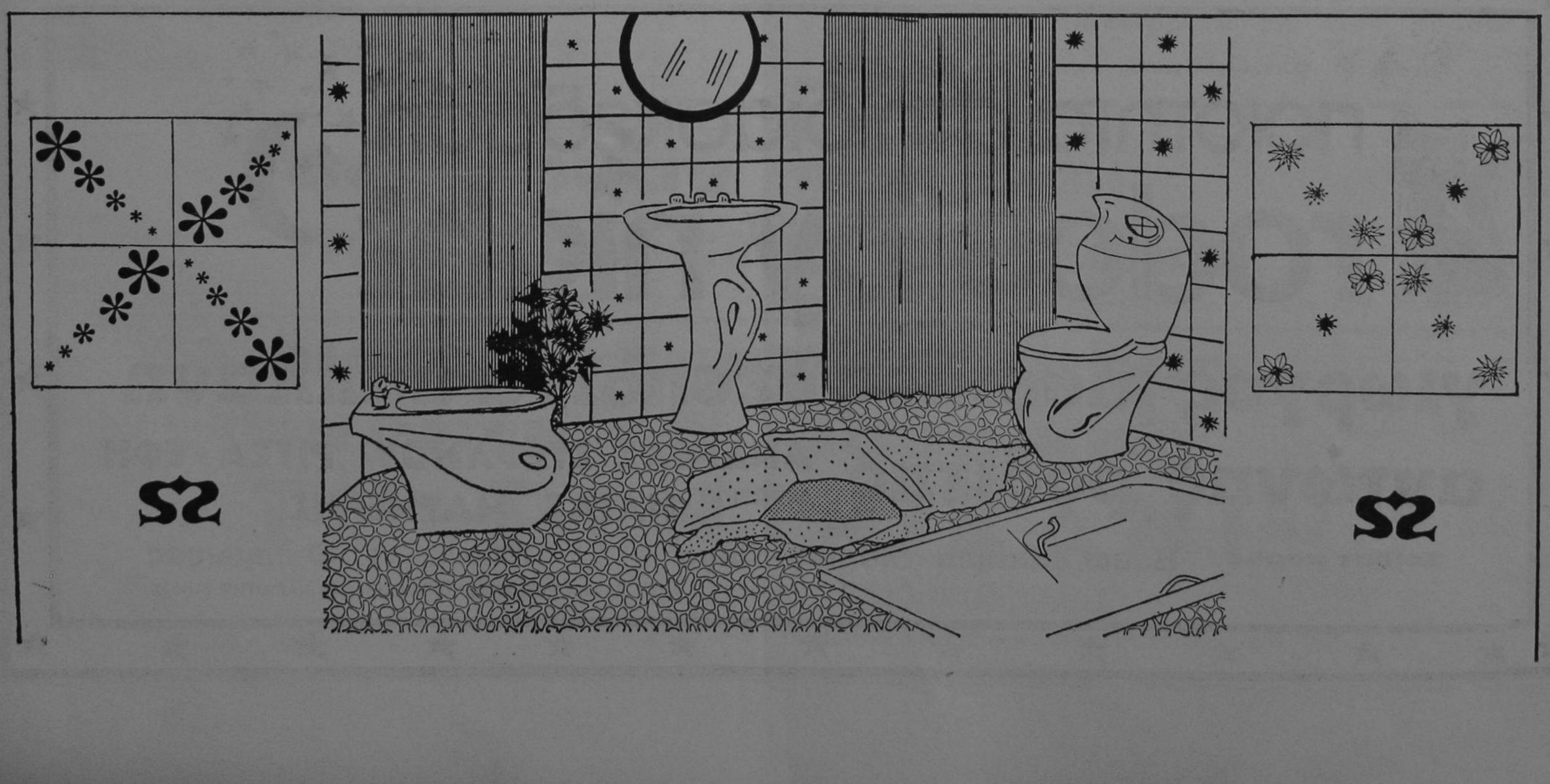

'Ανακοίνωση

ΠΡΟΣ ΤΟΥΣ ΑΣΤΥΠΑΛΙΤΕΣ ΡΟΔΟΥ

Εἰς τὸν δικηγόρο κ. Φώτιο Κωστόπουλο ἀπεστάλησαν τὰ παρὰ τοῦ εἰς τὸν Πειραιᾶ ἑδρεύοντος «Συνδέσμου τῶν 'Απανταχοῦ 'Αστυπαλαίων» ἐκδοθέντα ἡμερολόγια 1982.

Τὰ ἀπὸ κάθε ἄποψη προσεγμένα ἡμερολόγια, περιλαμβάνουν ὡραιότατες φωτογραφίες τῆς 'Αστυπάλαιας.

Ὅσοι ἐκ τῶν 'Αστυπαλαίων Ρόδου, ἐπιθυμοῦν νὰ τὸ προμηθευτοῦν μποροῦν νὰ διέλθουν ἐκ τοῦ δικηγορικοῦ γραφείου τοῦ κ. Κωστόπουλου κατὰ τὶς ἐργάσιμες ἡμέρες καὶ ὧρες.

ΕΠΙΤΡΟΠΗ ΙΔΡΥΣΕΩΣ
ΣΥΛΛΟΓΟΥ ΑΣΤΥΠΑΛΑΙΩΝ
ΡΟΔΟΥ

'Ανακοίνωση

ΝΑΥΤΙΛΙΑΚΗ ΕΤΑΙΡΙΑ ΛΕΣΒΟΥ
F)B «ΟΜΗΡΟΣ» — F)B «ΑΛΚΑΙΟΣ»

Γνωρίζομεν εἰς τὸ ἐπιβατηγὸν κοινὸν ὅτι ἀπὸ τὴν ΤΡΙΤΗΝ 23.2.82, τὰ δρομολόγια τῶν πλοίων τῆς ἑταιρίας μας εἰς τὴν γραμμὴν Δωδεκανήσου διαμορφοῦνται ὡς ἑξῆς:

- F)B «ΑΛΚΑΙΟΣ» : ΤΡΙΤΗΝ διὰ ΚΩ)ΚΑΛ.)ΛΕΡΟ)ΠΑΤΜΟ)ΠΕΙΡΑΙΑ, ὥρα 12.00.—
- F)B «ΑΛΚΑΙΟΣ»: ΠΕΜΠΤΗΝ διὰ ΚΩ)ΚΑΛ.)ΛΕΡΟ)ΠΑΤΜΟ)ΠΕΙΡΑΙΑ, ὥρα 12.00.—
- F)B «ΟΜΗΡΟΣ»: ΣΑΒΒΑΤΟΝ διὰ ΚΩ)ΚΑΛ.)ΛΕΡΟ)ΠΑΤΜΟ)ΠΕΙΡΑΙΑ, ὥρα 12.00.—

ΕΙΣΙΤΗΡΙΑ — ΠΛΗΡΟΦΟΡΙΕΣ:
Πρακτ. «ΕΡΥΘΡΑ ΘΑΛΑΣΣΑ»
'Αμερικῆς 11—13, Τηλ. 27721 - 22460 - 22683

ΟΙ ΓΥΝΑΙΚΕΣ ΣΤΗ ΡΟΔΟ ΑΝΤΙΜΕΤΩΠΙΖΟΥ Ν ΠΡΟΒΛΗΜΑΤΑ

☛ Συνέχεια ἀπὸ τὴ σελίδα 1

νὰ σταματήσει τὸ ἄγχος τῆς ἀπροστάτευτης μητρτόητας.

— Γιὰ νὰ ἐξαλειφθοῦν οἱ διακρίσεις στὰ συνταξιοδοτικὰ καὶ ἀσφαλιστικὰ δικαιώματα.

— Γιὰ τὴ σωστὴ ἀναμόρφωση τοῦ Οἰκογενειακοῦ Δικαίου ποὺ κατοχυρώνει πραγματικὰ τὴ γυναίκα.

— Γιὰ τὴν καθιέρωση σὰν ὑποχρεωτικοῦ τοῦ πολιτικοῦ γάμου ἔτσι ὥστε νὰ σταματήσει ἡ ἀναχρονιστικὴ ἐπέμβαση τῆς ἐκκλησίας στὴν κοινωνικὴ ζωὴ.

— Γιὰ τὴν ἰσότιμη συμμετοχὴ τῆς γυναίκας στὴν κοινωνικὴ πολιτικὴ οἰκονομικὴ καὶ πολιτιστικὴ δράση.

ΕΛΛΗΝΙΚΗ ΔΗΜΟΚΡΑΤΙΑ
ΔΗΜΟΣ ΡΟΔΟΥ
'Αριθ. Πρωτ. 1410

ΑΝΑΚΟΙΝΩΣΗ

Ρόδος 2.3.1982

Ὁ Δήμαρχος Ρόδου ἀνακοινώνει ὅτι τὸ Δημοτικὸ Συμβούλιο μὲ τὴν ἀριθ. 33)1982 ἀπόφασή του, ἀποφάσισε τὴν τροποποίηση τοῦ ρυμοτομικοῦ σχεδίου πόλεως στὶς λαϊκὲς κατοικίες 'Αγ. 'Ιωάννου.

Μετὰ ἀπὸ αὐτό, καλοῦνται οἱ ἐνδιαφερόμενοι μέσα σὲ 15 ἡμέρες ἀπὸ τῆς τελευταίας δημοσιεύσεως, νὰ ὑποβάλουν ἂν θέλουν ἐνστάσεις.

Ο ΔΗΜΑΡΧΟΣ
ΔΗΜΗΤΡΗΣ ΒΕΝΕΤΟΚΛΗΣ

Κυκλοφορεῖ
«ΠΡΟΣ ΓΗ·Ι·ΝΟΥΣ»
Ποιητική συλλογή
Βάσου Χατζηπαπᾶ
Ρόδος 1982

«ΝΑ ΓΙΑΤΙ ΤΟ ΕΘΝΙΚΟ ΔΕΝ ΠΡΕΠΕΙ ΝΑ ΛΕΙΤΟΥΡΓΕΙ ΣΑΝ ΚΙΝΗΜ)ΓΡΑΦΟΣ»

☛ Συνέχεια ἀπὸ τὴ σελίδα 1

οἱ λόγοι ποὺ ζητοῦν νὰ σταματήσει ἡ λειτουργία τοῦ 'Εθνικοῦ σὰν κινηματογράφος.

'Ανάμεσα στὰ ἀναφερόμενα τοῦ ὑπομνήματος τονίζονται καὶ τὰ ἀκόλουθα:

«★ Εἰς τὴν πόλιν τῆς Ρόδου ὑπάρχουν 4 αἴθουσες κινηματογράφου, αἱ ὁποῖαι ὑπερκαλύπτουν τὰς ψυχαγωγικὰς ἀνάγκας τοῦ Ροδιακοῦ κοινοῦ, ὅσον ἀφορᾶ τὸ κινημα τογραφικὸν θέαμα, δοθέντος μάλιστα ὅτι οἱ ἀνάγκες αὐτὲς ἔχουν μειωθεῖ τὰ τελευταῖα ἔτη αἰσθητὰ λόγω τηλεοράσεως.

»★ Εἶναι ὁπωσδήποτε τουλάχιστον παράλογον ἡ αἴθουσα τοῦ 'Εθνικοῦ διὰ τὴν ἐπισκευὴ τῆς ὁποίας ἐδαπανήθηκαν 50 ἑκατομμύρια δρχ. νὰ χαρακτηρίζεται ὡς αἴθουσα κινηματογράφου.»

ΑΝΑΚΟΙΝΩΣΗ

'Απὸ τὸ Κεντρικὸ Λιμεναρχεῖο Ρόδου ἀνακοινώνεται ὅτι τὴν 4.3.82 καὶ ἀπὸ ὥρα 08.00 μέχρι 16.00 θὰ ἐκτελεσθεῖ ἐκπαιδευτικὴ βολὴ ἀπὸ τοὺς 'Οπλίτες τῆς Σχολῆς Χωροφυλακῆς Ρόδου στὴν περιοχὴ Κολυμπίων,

2.— Συνιστᾶται ἡ μὴ προσέγγιση στὴν ἀνωτέρω περιοχὴ πρὸς ἀποφυγὴ ἀτυχήματος.

ΜΕΤΑ ΤΙΣ 15 ΜΑΡΤΙΟΥ Ο ΝΕΟΣ Ν ΟΜΑΡΧΗΣ

☛ Συνέχεια ἀπὸ τὴ σελίδα 1

"Οπως πάντως ἔγινε γνωστό, σήμερα ἀπὸ τὸ ὑπουργεῖο 'Εσωτερικῶν οἱ νέοι νομάρχες πρὶν ἔχουν ἐπαφὴ μὲ τὶς νομαρχίες τους θὰ μετέχουν σὲ συγκέντρωση γνωριμίας μὲ τοὺς ἐκπροσώπους τῆς Τοπικῆς Αὐτοδιοικήσεως τῆς περιοχῆς τους. Συγχρόνως στοὺς νομάρχες θὰ ἐπιδοθεῖ ὁ ὁδηγὸς γιὰ τὰ καθήκοντά τους, ὁ ὁποῖος θὰ ἀναφέρει καὶ τὰ αὐξημένα προβλήματα τῆς περιοχῆς τους.

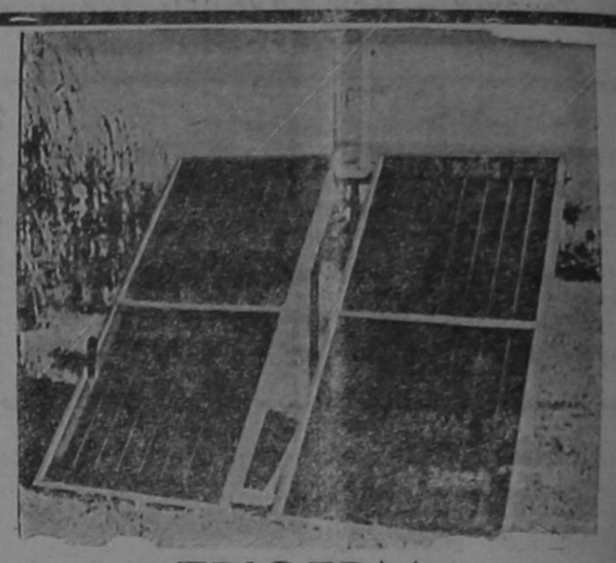

ΤΡΙΘΕΡΜ
ΤΟ ΠΡΩΤΟ ΟΝΟΜΑ
ΣΤΟΥΣ ΗΛΙΑΚΟΥΣ ΘΕΡΜΟΣΙΦΩΝΕΣ
Οἱ ἡλιακοὶ θερμοσίφωνες ΤΡΙΘΕΡΜ κατασκευάζονται στὴν 'Ελλάδα μὲ LICENSE τῆς 'Εταιρείας SIAM τοῦ 'Ισραὴλ ὅπου ἔχουν ἐφαρμογὴ πάνω ἀπὸ 20 χρόνια.
Εἰδικά, τὸ κατασκευασμένο πρότυπό μας μετρήθηκε γιὰ τὴν ἀπόδοσή του στὸ παγκοσμίως γνωστὸ καὶ φημισμένο WEIZMANN INSTITUTE OF SCIENCE (ISRAEL)

10 χρόνια ἐγγύηση

ΓΙΑ ΠΛΗΡΟΦΟΡΙΕΣ
ΤΗΛ. 26270 — 22914
Νικ. Χαλκίτης



CORAL

Στη ζεστη και κοσμοπολιτικη γνωστη σας γωνια
CORAL σας περιμενει η ομορφοτερη
CAFETERIA και το ωραιοτερο SNACK-BAR
της Ροδου.
Προτιμηστε την και τις χειμωνιατικες
ωρες σας.

violeta-inerdec+graf

Οπως πλενει η **Bosch**
δεν πλενει κανεις
3 διαφορετικα μοντελα με υπεραυτοματα
προγραμματα για ολλα τα σκευη
ποτηρια κατσαρολες τηγανια
πιατα κ' μαχαιροπηρουνα

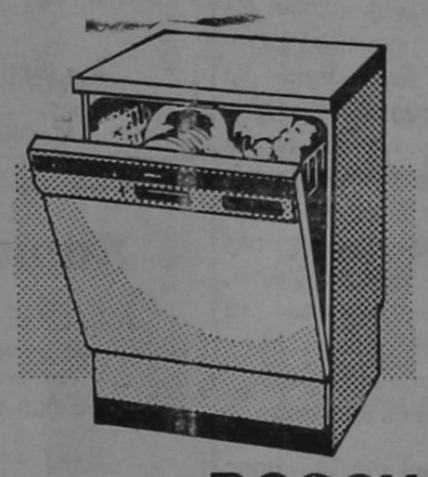

BOSCH
Για περισσοτερες πληροφοριες
ενημερωθειτε απο τον συνεργατη μας

BAMBOO
SCOUTELIS

"Επιπλα μπαμποῦ Dalvera
καὶ ψάθινα εἴδη

ΚΑΝΑΔΑ 37 - ΤΗΛ. 21619 ΡΟΔΟΣ
□ ΚΑΙΝΟΥΡΓΙΕΣ παραλαβὲς στὰ καινούργια σχέδια τοῦ Οἴκου DALVERA.
□ ΕΠΙΣΚΕΦΘΕΙΤΕ τὴν ἔκθεσή μας στὴν ὁδὸ Καναδᾶ 37.

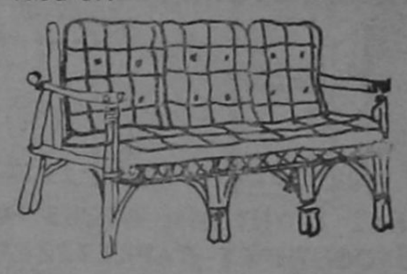

Χαρίστε στὸ σπίτι σας μιὰ ἐξωτικὴ νότα μὲ
BAMBOO
καὶ ψάθινα εἴδη.
'Αποκλειστικότης: DALVERA

● ΜΑΘΗΤΕΣ ΚΑΙ ΜΑΘΗΤΡΙΕΣ,
ΔΙΑΤΗΡΕΙΤΕ ΤΗΝ ΠΟΛΗ ΜΑΣ ΚΑΘΑΡΗ
★ Η ΡΟΔΟΣ ΕΙΝΑΙ ΔΙΚΗ ΣΑΣ

ΔΗΜΟΣ ΡΟΔΟΥ



ποιοτητα στη διασκεδαση
rodos by night
γιωργος μισσιμος δεσποινα μαπλανη
αντωνης ροδιτης
ΑΝΔΡΕΑΣ ΣΤΕΦΑΝΟΥ ΡΙΤΣΑ - ΕΦΗ
ΑΤΡΑΞΙΟΝ ΗΛΙΑΣ ΜΑΡΝΕΡΗΣ
Σολίστ χορεῦ: Βάσω Ζαχαρια - Μαρινα - Ολγα
Μπουζούκι: Φιλήμωνας
ΚΑΛΛΙΤΕΧΝΙΚΗ ΕΠΙΜΕΛΕΙΑ: ΠΑΝΑΓΙΩΤΗΣ ΒΗΧΟΣ



άνθη

ΝΑΡΚΙΣΟΣ

ΡΟΔΟΣ-100 μαγαζιά
ΤΗΛΕΦΩΝΟΝ 20980

Μιὰ σπάνια ἔκθεση μέ φυτὰ καὶ λουλούδια γιὰ στιγμές ποὺ ξεχωρίζουν

"Εκρηξη χαρᾶς

Γιορταστική, απολαυστική, φιλική.

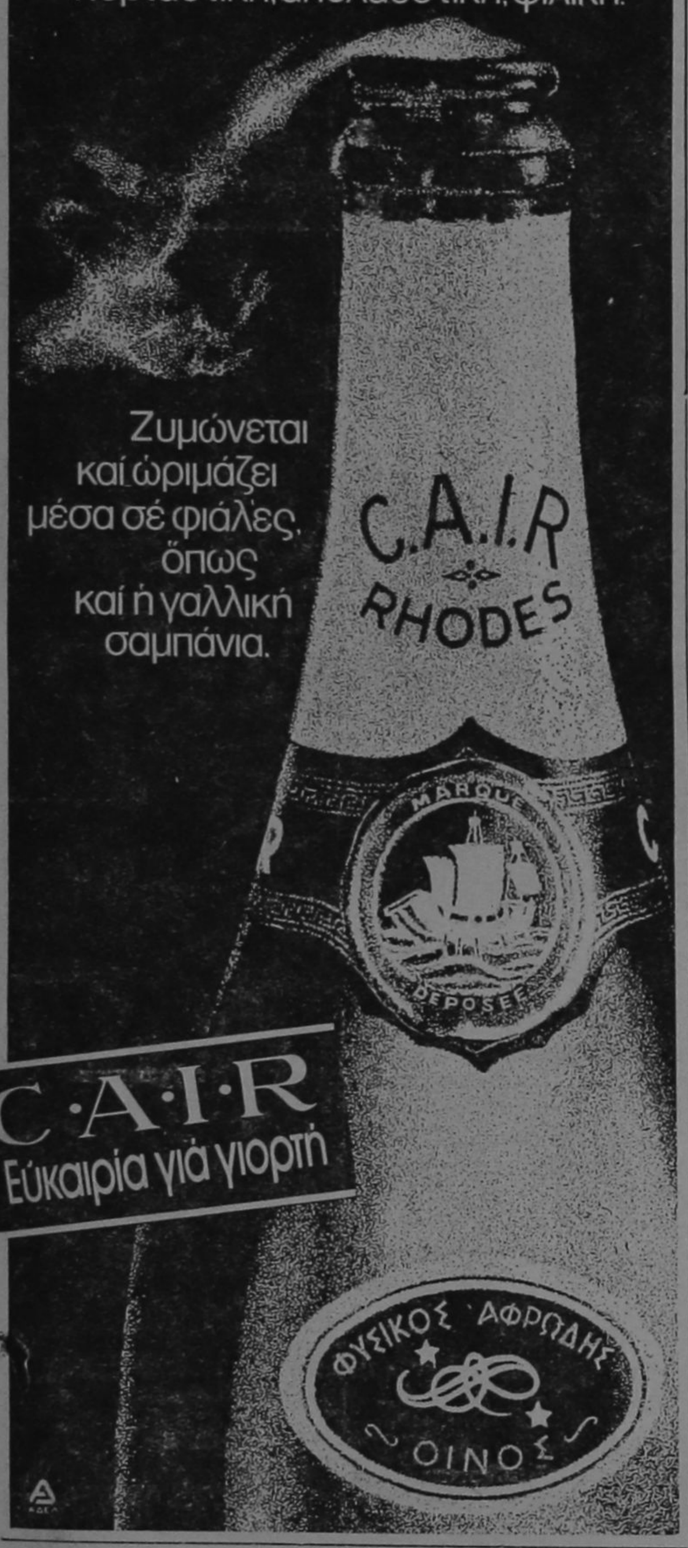

Ζυμώνεται καί ὡριμάζει μέσα σέ φιάλες, ὅπως καί ἡ γαλλική σαμπάνια.

C·A·I·R
Εὐκαιρία γιά γιορτή

Σᾶς καλοῦμε στή γνωστή σας Ἀποθήκη

ΠΑΡΑΛΛΗΛΑ ΑΝΝΗΣ ΜΑΡΙΑΣ ΚΑΙ ΑΓΙΟΥ ΙΩΑΝΝΟΥ

ΓΙΑ ΧΙΛΙΑΔΕΣ ΝΕΟ ΕΜΠΟΡΕΥΜΑ ΟΠΟΥ ΦΕΡΑΜΕ ΚΑΙ ΜΕ ΤΙΜΕΣ 50ο)ο ΕΠΙ ΤΩΝ ΑΝΑΓΡΑΦΟΕΝΩΝ ΤΙΜΩΝ.

Η ΑΠΟΘΗΚΗ ΘΑ ΕΙΝΑΙ ΑΝΟΙΚΤΗ ΚΑΘΕ ΔΕΥΤΕΡΑ — ΤΡΙΤΗ ΚΑΙ ΠΑΡΑΣΚΕΥΗ.

Τίς διαφημίσεις σας στήν Ἐνημέρωση

Ἐνημέρωση πάει παντοῦ

Ἡ ἐφημερίδα μὲ τὸ δικό της ἀναγνωστικό κοινό

Ἀνακοίνωση

Η ΑΕΡΟΠΟΡΙΚΗ ΕΤΑΙΡΙΑ

ΜΠΡΙΤΙΣ ΑΙΡΓΟΥΕΗΣ

ΑΝΑΚΟΙΝΩΝΕΙ ΣΤΗΝ ΑΞΙΟΤΙΜΗ ΠΕΛΑΤΕΙΑ ΤΗΣ ΟΤΙ ΛΟΓΩ ΑΝΑΚΑΙΝΗΣΕΩΣ ΤΑ ΓΡΑΦΕΙΑ ΤΗΣ ΕΠΙ ΤΗΣ ΟΔΟΥ ΙΕΡΟΥ ΛΟΧΟΥ 11 ΘΑ ΠΑΡΑΜΕΙΝΟΥΝ ΚΛΕΙΣΤΑ ΑΠΟ 1ης ΜΕΧΡΙ 28ης ΦΕΒΡΟΥΑΡΙΟΥ 1982.
ΓΙΑ ΟΠΟΙΑΔΗΠΟΤΕ ΠΛΗΡΟΦΟΡΙΑ ΕΞΥΠΗΡΕΤΗΣΗ ΜΠΟΡΕΙΤΕ ΝΑ ΑΠΕΥΘΥΝΕΣΘΕ ΣΤΟ ΤΗΛΕΦΩΝΟ 20782.
ΕΥΧΑΡΙΣΤΟΥΜΕ.

ΙΕΡΟ ΠΡΟΣΚΥΝΗΜΑ

Στούς Ἁγίους Τόπους

ΜΕΓΑΛΗ ΘΡΗΣΚΕΥΤΙΚΗ ΕΚΔΡΟΜΗ
ΑΕΡΟΠΟΡΙΚΩΣ
ΚΑΤ' ΕΥΘΕΙΑΝ ΑΠΟ ΡΟΔΟ
ΚΑΙ ΕΠΙΣΤΡΟΦΗ ΕΙΣ ΡΟΔΟΝ
ΑΠΟ 8 ΕΩΣ 20 ΑΠΡΙΛΙΟΥ 1982
ΔΡΧ. 22.300
ΔΗΛΩΣΤΕ ΕΓΚΑΙΡΩΣ ΣΥΜΜΕΤΟΧΗ
ΠΛΗΡΟΦΟΡΙΕΣ:

Πρακτορεῖο ΙΩΑΝΝΟΥ ΚΟΥΡΟΥ

ΓΑΛΛΙΑΣ 16 — Τηλέφ. 22400 — 24377

SOL MARITIME SERVICES LTD

F)B SOLFHRYNE

ΕΙΔΙΚΗ ΠΡΟΣΦΟΡΑ — 3 ΜΕΡΕΣ

(2 ΝΥΧΤΕΣ) ΔΩΡΕΑΝ

ΣΤΗΝ ΚΥΠΡΟ ΣΕ ΚΑΘΕ ΔΡΟΜΟΛΟΓΙΟ ΤΟΥ ΠΛΟΙΟΥ

Μετ' εὐχαριστήσεως γνωρίζομεν εἰς τὸ ἐπιβατηγὸν κοινὸν ὅτι ἀπὸ τὴν προσεχῆ ΠΑΡΑΣΚΕΥΗ 23.10.1981 καὶ κάθε ΠΑΡΑΣΚΕΥΗ μπορεῖτε καὶ ἐσεῖς καταβάλλοντες τὸ ALLEZ — RETOUR — μετ' ἐπιστροφῆς — εἰσιτήριόν σας ΡΟΔΟ — ΛΕΜΕΣΟ — ΡΟΔΟ, ΠΡΩΤΗΣ ἢ ΔΕΥΤΕΡΑΣ ΘΕΣΕΩΣ ΜΟΝΟΝ μπορεῖτε καὶ σεῖς νὰ παραμείνετε ΔΩΡΕΑΝ στὴ ΛΕΜΕΣΣΟ στὸ ξενοδοχεῖο ΠΕΥΚΟΣ 3 μέρες — δύο βράδια — μὲ πρωινὸ καὶ νὰ συμμετάσχητε προαιρετικὰ στὶς ὀργανούμενες ἐκδρομὲς στὰ ἀξιοθέατα τῆς Κύπρου.

Εἰσιτήρια — Πληροφορίαι:
«ΕΡΥΘΡΑ ΘΑΛΑΣΣΑ»
Ἀμερικῆς 11—13 τηλ. 27721 — 22460 — 22683

ΔΗΜΟΤΙΚΗ ΕΠΙΧΕΙΡΗΣΗ
ΥΔΡΕΥΣΕΩΣ ΚΑΙ
ΑΠΟΧΕΤΕΥΣΕΩΣ ΡΟΔΟΥ
ΔΕΥΑΡ
Ἀριθ. Πρωτ. 472

Ἀνακοίνωση

Ρόδος 2.3.1982

Ἡ ΔΕΥΑΡ ἀνακοινεῖ ὅτι αὔριο ἡμέρα Πέμπτη 4.3.82 θὰ διακοπῆ ἡ παροχὴ νεροῦ ἀπὸ τὶς 10 π.μ. μέχρι τὶς 3 μ.μ.

Ἡ διακοπὴ αὐτὴ ὀφείλεται σὲ διακοπὴ ρεύματος στὰ ἀντλιοστάσια τῆς ΔΕΥΑΡ ἀπὸ τὴν ΔΕΗ διὰ τὴν ἀναγκαία ἐτήσια συντήρηση τοῦ δικτύου της.

ΕΚ ΤΗΣ ΔΕΥΑΡ

ΑΝ ΧΡΕΙΑΣΤΕΙ ΤΗΛΕΦΩΝΕΙΣΤΕ

Πυροσβεστικὴ Ρόδου	199
Πρῶτες Βοήθειες (Νοσοκομεῖο Ρόδου)	25555
Ὁδικὴ Βοήθεια ΕΛΠΑ	104
Ἄμεσος Δράση Ρόδου	100
Τουριστικὴ Ἀστυνομία Ρόδου	27695
Βλάβες ΔΕΗ	125
Βλάβες τηλεφώνου	121
Ὑδρεύσεως Ρόδου	22057
Συνδιαλέξεις ἐσωτερικοῦ	151
Συνδιαλέξεις ἐξωτερικοῦ	161
Καταθέσεις τηλεγραφημάτων	155
ΠΡΟ-ΠΟ — Λαϊκὸ Λαχεῖο	111

ΕΝΗΜΕΡΩΣΗ

● Ἡ «ΕΝΗΜΕΡΩΣΗ» στὴ προσπάθειά της νὰ βελτιωθεῖ ἀκόμα περισσότερο, καὶ νὰ γίνει ἡ καλύτερη ἐφημερίδα τῆς Ρόδου, ζητᾶ ἀπὸ τοὺς ἀναγνῶστες της νὰ τὴν βοηθήσουν στὸν ἀγώνα της, ἀπαντώντας στὸ ἐρωτηματολόγιο ποὺ παραθέτουμε:

1.— ΠΟΙΑ ΑΠΟ ΤΑ ΘΕΜΑΤΑ ΜΑΣ ΣΑΣ ΕΝΔΙΑΦΕΡΟΥΝ ΠΕΡΙΣΣΟΤΕΡΟ;

★ Τὰ πολιτικὰ . . . . . □
★ Τὰ κοινωνικὰ . . . . . □
★ Τὰ οἰκονομικὰ . . . . . □
★ Τὰ πολιτιστικὰ . . . . . □
★ Τὰ ἀθλητικὰ . . . . . □

2.— ΤΙ ΘΕΜΑΤΑ ΠΙΣΤΕΥΕΤΕ ΟΤΙ ΛΕΙΠΟΥΝ ΑΠΟ ΤΗΝ «ΕΝΗΜΕΡΩΣΗ»;

. . . . . .
. . . . . .
. . . . . .
. . . . . .

3.— ΤΙ ΠΑΡΑΤΗΡΗΣΕΙΣ ΕΧΕΤΕ ΓΙΑ ΤΗΝ ΕΦΗΜΕΡΙΔΑ ΜΑΣ;

. . . . . .
. . . . . .
. . . . . .
. . . . . .

4.— ΠΟΣΟ ΚΑΙΡΟ ΔΙΑΒΑΖΕΤΕ ΤΗΝ «ΕΝΗΜΕΡΩΣΗ»;

★ Λιγότερο ἀπὸ 2 μῆνες . . . □
★ Πρὶν ἀπὸ 5 μῆνες . . . . . □
★ Ἀπὸ τὸν Μάιο τοῦ 81 . . . . □

ΟΝΟΜΑ — ΕΠΩΝΥΜΟ . . . . . .
ΕΠΑΓΓΕΛΜΑ . . . . . .
ΔΙΕΥΘΥΝΣΗ . . . . . .

Στεῖλτε τὶς ἀπαντήσεις σας στὴν «ΕΝΗΜΕΡΩΣΗ», Βασ. Σοφίας 46, Ρόδος.

PALAZZO DI ROMA

IMAGE STUDIO

ΤΙΜΕΣ

● Γυναικεῖα δερμάτινα ὑπο δήματα 1.500 δρχ.
● Ἀνδρικὰ ὑποδήματα 1.450 δρχ.
● Τσάντες δερμάτινες ὅ,τι πάρετε 1.500 δρχ.

● ΠΡΟΛΑΒΕΤΕ ●

★ Σημ.: Ἀπὸ 25 Μαρτίου θὰ λειτουργήσει παιδικὸ τμῆμα ὑποδημάτων στὰ καταστήματά μας.

Καταστήματα

- 28ης Ὀκτωβρίου 20 τηλ. 20400

Δημ. Θεοδωράκη - 25

σαμπουαν «ομ-ορ» προτον της αντελκο

οικογενειακο κεντρο κρητικης μουσικης

« ΤΟ ΣΥΝΤΡΙΒΑΝΙ »

ΠΥΘΑΓΟΡΑ 19 - ΤΗΛ. 25610 - ΡΟΔΟΣ

● ΔΕΧΟΜΕΘΑ ΑΡΡΑΒΩΝΕΣ, ΓΑΜΟΥΣ, ΒΑΦΤΙΣΙΑ, ΣΥΝΕΣΤΙΑΣΕΙΣ ●

● ΔΙΕΥΘΥΝΤΗΣ ΚΩΝΣΤΑΝΤΙΝΟΣ ΔΙΒΑΝΗΣ

Ἐπιτυχία σημείωσε ὁ χορὸς τῶν Ταχυδρομικῶν

ΕΞΑΙΡΕΤΙΚΗ ἐπιτυχία σημείωσε ἡ ἀποκριάτικη χορεσπερίδα ποὺ διοργάνωσε ὁ σύλλογος Ταχυδρομικῶν Ὑπαλλήλων Δωδεκανήσου, στὸ Κέντρο ΝΕΩΡΙΟ, τὴν περασμένη Παρασκευή, 26 τοῦ Φλεβάρη, μὲ τὴν εὐκαιρία καὶ τοῦ ἑορτασμοῦ τῆς μνήμης τοῦ Ὁσίου Ζήνωνα, Προστάτη τῶν Ταχυδρομικῶν.

Παραβρέθηκαν ὅλοι οἱ ταχυδρομικοὶ ὑπάλληλοι τοῦ Κ. Ταχ. Ρόδου, οἱ συνάδελφοι συνταξιοῦχοι καὶ πολλοὶ φίλοι τῶν Ταχυδρομικῶν, μὲ τὶς οἰκογένειές τους καὶ ὅλοι μαζὶ διασκέδασαν μὲ ἀμείωτο κέφι, μέχρι τὶς πρωινὲς ὧρες, ξεχνώντας γιὰ λίγο τὰ προβλήματα τῆς καθημερινῆς βιοπάλης.

Τὰ πλούσια καὶ πολλὰ δῶρα, ποὺ πρόσφεραν τὰ καταστήματα τῆς πόλης στὸ Διοικητικὸ Συμβούλιο τοῦ Συλλόγου γιὰ τὴ λαχειαγορά ποὺ ἔγινε στὴ διάρκεια τῆς χορεσπερίδας, ἦταν μιὰ ἔμπρακτη ἐκδήλωση ἀγάπης πρὸς τοὺς ταχυδρομικοὺς ὑπαλλήλους κι ἀναγνώριση τοῦ ἔργου ποὺ προσφέρουν στὸ κοινωνικὸ σύνολο, ὅπως τόνισε στὴ σύντομη ὁμιλία του, ὁ γεν. γραμματέας τοῦ Συλλόγου Δημ. Κισούης.

ΙΩΑΝΝΗΣ ΜΑΝΙΑΔΑΚΗΣ

ΑΘΛΗΤΙΚΑ

ροδος-παλαιμαχοι σημερα στο σταδιο

ΑΡΧΙΣΕ χτὲς νὰ γυμνάζεται ἡ «Ρόδος» γιὰ τὸ κυριακάτικο παιχνίδι ποὺ θὰ δώσει στὸ Ἐθνικὸ Στάδιο μὲ ἀντίπαλο τὴν Κόρινθο.

Τὸ παιχνίδι μὲ τὴν Κόρινθο ἔχει μεγάλη σημασία καὶ πρέπει ὁπωσδήποτε νὰ κερδηθεῖ ἀπὸ τὴν ὁμάδα μας. Πρέπει ἡ «Ρόδος» νὰ ξεκολλήσει ἀπὸ τοὺς 18 βαθμούς, γιὰ νὰ μὴν ὑπάρχει ἄγχος στὴν ὁμάδα καὶ στὸ τέλος νὰ βρεθεῖ νὰ κυνδυνεύει.

Ἡ Κόρινθος, ἀπ' τὴν ἄλλη μεριά, ποὺ ἄρχισε νὰ κάνει καλὲς ἐμφανίσεις στὰ τελευταῖα παιχνίδια πιστεύει στὴν σωτηρία καὶ θὰ τὰ δώσει ὅλα.

Χρειάζεται λοιπὸν προσοχὴ σ' αὐτὸ τὸ παιχνίδι μὲ στόχο τὴ νίκη καὶ τίποτ' ἄλλο.

● Ἀπὸ τὴν χτεσινὴ προπόνηση ἀπουσίαζαν οἱ ἑξῆς ποδοσφαιριστές: Ὁ Κώτης, ὁ ὁποῖος ἦταν ἀδικαιολογήτως ἀπών, καὶ δὲν ἔχουν γίνει γνωστοὶ οἱ λόγοι ποὺ δὲν προπονήθηκε. Ὁ Κιαμπούρογλου ποὺ ἦταν τιμωρημένος καὶ δήλωσε στὸν κ. Κ. Πολυχρονίου ὅτι εἶναι τραυματίας. Οἱ στρατευμένοι Ἀστρᾶς καὶ Παπαϊωάννου· ὁ δεύτερος δέχθηκε στὴν Τούμπα τὴν ἔκτη κατὰ σειρὰ κίτρινη κάρτα καὶ ἔτσι θὰ τιμωρηθεῖ μὲ 2 ἀγωνιστικές.

ΓΡΑΦΕΙ Ο ΜΙΧ. ΜΠΑΡΙΑΝΑΚΗΣ

Δικαιολογημένα ἀπουσίαζαν οἱ Ποντίκης καὶ Καλαϊτζίδης, ποὺ πῆραν ἄδεια ἀπὸ τὸν κ. Κ. Πολυχρονίου καὶ παρέμειναν στὴν Ἀθήνα.

● Ἀπὸ παραδρομὴ γράψαμε ὅτι ὁ Γιῶργος Γσωργαλῆς ἔχει τιμωρηθεῖ μὲ 2 ἀγωνιστικές. Τὸ σωστὸ εἶναι ὅτι ὁ ἐξαίρετος αὐτὸς κυνηγὸς τιμωρήθηκε μὲ μία ἀγωνιστική. Ἔτσι τὴν Κυριακὴ θὰ ἀγωνιστεῖ μὲ τὴν Κόρινθο. (Ἔχει συμπληρώσει 3 κίτρινες κάρτες ποὺ ἰσοδυναμοῦν μὲ 1 ἀγωνιστικὴ καὶ ὄχι 6 γιὰ νὰ τιμωρηθεῖ μὲ 2 ἀγωνιστικές).

ΡΟΔΟΣ – ΠΑΛΑΙΜΑΧΟΙ ΦΙΛΙΚΟΣ ΑΓΩΝΑΣ ΓΙΑ ΦΙΛΑΝΘΡΩΠΙΚΟ ΣΚΟΠΟ

● ΣΗΜΕΡΑ στὶς 3.30 μμ. στὸ Ἐθνικὸ Στάδιο τῆς πόλης μας, θὰ γίνει φιλικὸς ἀγώνας ποὺ ὁ σκοπός του εἶναι φιλανθρωπικός. Οἱ εἰσπράξεις θὰ διατεθοῦν σὲ ἕναν καρτσάκι ποὺ εἶναι ἄρρωστο καὶ ἔχει ἀνάγκη ἀπὸ χρήματα.

Ἔτσι, λοιπόν, ἡ ΠΑΕ ΡΟΔΟΣ γιὰ μιὰ ἀκόμη φορὰ δέχθηκε νὰ κάνει φιλικὸ μάτς μὲ τοὺς ΠΑΛΑΙΜΑΧΟΥΣ τῆς ΡΟΔΟΥ, ἀφοῦ ὁ σκοπὸς εἶναι φιλανθρωπικός.

Ἀπὸ ὅ,τι ἔγινε γνωστό, μὲ τοὺς Παλαίμαχους θὰ ἀγωνιστοῦν οἱ Καραγιάννης, Χατζηγεωργίου, Ἐλευθερίου, Ξύπας, Κυπριώτης, Δημητρᾶς καὶ ἄλλοι.

Πιστεύουμε ὅτι τὸ παιχνίδι θὰ παρακολουθήσουν ἀρκετοὶ φίλαθλοι τῆς πόλης μας γιὰ νὰ ἐνισχύσουν αὐτὸ τὸ ἄτυχο καρτσάκι.

Σήμερα ὁ Πρόεδρος ἀναχωρεῖ στὴν Ἰνδία

ΑΘΗΝΑ, 2 (ΑΠΕ).—

Ο ΠΡΟΕΔΡΟΣ τῆς Δημοκρατίας κ. Κωνσταντῖνος Καραμανλῆς ἀναχωρεῖ αὔριο γιὰ τὴν Ἰνδία καὶ τὴν Αὐστραλία, ὅπου θὰ πραγματοποιήσει ἐπίσημες ἐπισκέψεις, κατόπιν προσκλήσεων τοῦ Ἰνδοῦ Προέδρου κ. Νήλαμ Σαντζίβα Ρεντὺ καὶ τοῦ Αὐστραλοῦ Γενικοῦ Διοικητῆ Σὲρ Ζέλμαν Κόουεν.

Ἡ ἐπίσημη ἐπίσκεψη τοῦ Προέδρου τῆς Δημοκρατίας στὴν Ἰνδία καὶ Αὐστραλία, θὰ συνοδεύεται ἀπὸ τὸν ὑπουργὸ Ἐξωτερικῶν κ. Ι. Χαραλαμπόπουλο καὶ τὸν Γενικὸ Γραμματέα τῆς Προεδρίας τῆς Δημοκρατίας κ. Π. Μολυβιάτη.

πός του εἶναι φιλανθρωπι-

Εὐχαριστήριο

Τὸ ΔΣ καὶ τὰ μέλη τοῦ Ἐκπολιτιστικοῦ Λαογραφικοῦ Συλλόγου Ἀφάντου «Ο ΠΗΓΑΣΟΣ» αἰσθάνεται τὴν ὑποχρέωση νὰ εὐχαριστήσει:

1) Τὸν Δήμαρχον Ρόδου κ. Βενετσιολῆν Δημήτριον γιὰ τὴν ἀποστολὴ τῆς Φιλαρμονικῆς στὸ Καρναβάλι ποὺ ὀργανώσαμε τὴν 28.2.1982.

2) Τὸν Πρόεδρον τῆς Κοινότητάς μας κ. Πετράκην Τσαμπίκον καὶ τὰ μέλη τοῦ Κοιν. Συμβουλίου γιὰ τὴν διάθεση μεγαφωνικῆς συσκευῆς καὶ αἴθουσας τῆς Κοινότητας.

3) Τὸν Διοικητὴν Χωρ) κῆς Ἀρχαγγέλου καὶ τοὺς ἄνδρες ποὺ βοήθησαν γιὰ τὴν τάξιν.

4) Τὸν Διοικητὴν τοῦ Σταθμοῦ Χωρ) κῆς Ἀφάντου.

5) Τὸν Διοικητὴν τοῦ Τμήματος Τροχαίας Ρόδου.

6) Τὸν Ἀρχιμουσικὸν κ. Ἴωνα Σχίζα καὶ τὰ μέλη τῆς Φιλαρμονικῆς Ρόδου.

7) Τοὺς κ.κ. Παρασκευᾶ Λίτσα, Ὑψηλάντη Μαρίνο, Κωνσταντάκην Ἀπόστολον, Μπαρμπούσα Κώστα, Μπογιάνον Θεοφάνην, Παρασσὸν Παράσχον καὶ Σωτηράκην Σταμάτην, μέλη τῆς κριτικῆς ἐπιτροπῆς ποὺ πρόθυμα συνέβαλαν στὴν ἄριστη ἐπιτυχία τῆς ἐκδήλωσής μας.

8) Ὅλους ποὺ παρέλασαν εἴτε μεμονωμένοι εἴτε μὲ ἅρματα, καὶ

9) Αὐτοὺς ποὺ μᾶς τίμησαν μὲ τὴν παρουσία τους.

Γιὰ τὸ Διοικητικὸ Συμβούλιο

Ὁ Πρόεδρος
ΜΠΑΡΜΠΟΥΣΑΣ ΜΙΧ.
Ὁ Γραμματέας
ΧΡΥΣΗΣ ΒΑΣ.

Ἐντατικὴ προετοιμασία τοῦ Διαγόρα γιὰ τὸ παιχνίδι μὲ τὴν Ἐλευσίνα

Ὁ ΔΙΑΓΟΡΑΣ ἄρχισε νὰ γυμνάζεται ἐντατικὰ ἀπὸ χτὲς γιὰ τὸ παιχνίδι ντέρμπυ ποὺ θὰ δώσει τὴν Κυριακὴ μὲ ἀντίπαλο τὴν Ἐλευσίνα.

Ὅπως εἶναι γνωστό, τὴν πρώτη θέση στὸν βαθμολογικὸ πίνακα τὴν μοιράζονται ὁ ΔΙΑΓΟΡΑΣ καὶ ἡ ΕΛΕΥΣΙΝΑ.

Ἔτσι, λοιπόν, ὁ ἱστορικὸς σύλλογος πρέπει νὰ βρεῖ τὸν καλὸ ἑαυτό του καὶ νὰ σταθεῖ σὰν ΔΙΑΓΟΡΑΣ ἀπέναντι στὴν Ἐλευσίνα, γιατὶ μετὰ ἀπὸ ἕνα θετικὸ ἀποτέλεσμα ἴσως ἐξαρτηθοῦν πολλὰ γιὰ τὴν ὑπόθεση «τίτλος».

Ἀπὸ τὴν χτεσινὴ προπόνηση ἀπουσίαζε ἀδικαιολόγητα ὁ Κοτσυφάκος, ἐνῶ ἀπὸ ἀνεπίσημες πληροφορίες μάθαμε ὅτι ὁ ποδοσφαιριστὴς ἔφυγε στὴν Ἀθήνα, χωρὶς νὰ τὸ ἀναφέρει στὸ ΔΣ.

Ὁ Γιάννης Ράδος δὲν γυμνάσθηκε γιατὶ ἔκανε θεραπεία γιὰ τὸ πόδι του.

Τὸ εὐχάριστο εἶναι ὅτι ἄρχισε τὶς προπονήσεις ὁ Βλαντῆς καὶ ἴσως τὴν Κυριακὴ νὰ εἶναι ἕτοιμος. Ἐνῶ καὶ ὁ Γιῶργος Ράδος γυμνάζεται κανονικὰ καὶ ἴσως σὲ 10 μέρες νὰ εἶναι στὴ διάθεση τοῦ κ. Ἀνδρέα Σταματιάδη.

● Μεγάλη ἀπώλεια θὰ εἶναι ὁ Φώτης Οὔτσικας ποὺ τραυματίστηκε στὸ παιχνίδι τῆς Κυριακῆς ποὺ μᾶς πέρασε μὲ τὸν Ἐθνικὸ Ἀστέρα.

Γιατὶ πράγματι, ἂν καὶ τραυματίας ἀγωνίσθηκε καὶ πρόσφερε τὸ νικητήριο τέρμα τῆς ὁμάδας στὸν Τσούξτο, ἐνῶ ἦταν καὶ ὁ μόνος ἐπιθετικὸς τοῦ ΔΙΑΓΟΡΑ ποὺ διατηροῦσε τὸν καλό ἑαυτό του.

ΣΕ ΜΑΡΑΣΜΟ Η ΓΕΩΡΓΙΑ ΣΤΑ ΔΩΔΕΚΑΝΗΣΑ

Συνέχεια ἀπὸ τὴ σελίδα 1

μάτων ποὺ ἀποτελεῖ ἐμπόδιο γιὰ ἀναδασμὸ καὶ ἀνάπτυξη ὀργανωμένης καὶ σταθερᾶς γεωργίας.

4. Δὲν ἐξέλειπε τὸ ἐμπόδιο τοῦ ὑψηλοῦ κόστους τῶν διαφόρων γεωργικῶν ἐφοδίων ζωοτροφῶν κ.λπ. σὲ σύγκριση μὲ τὸ κόστος αὐτῶν στὴ λοιπὴ ἐπικράτεια, μὲ ἀποτέλεσμα τὴν αὔξηση τοῦ κόστους καὶ τῆς ὑψηλῆς διαθέσεως τῆς παραγωγῆς.»

ΜΕ τὸν ἀπολογισμὸ τῆς «Γεωργικῆς Ἀνάπτυξης» διαπιστώνεται ὅτι ὑπάρχουν πολλὲς δυνατότητες γιὰ οἰκονομικὴ ἐνίσχυση ὥστε νὰ αὐξηθοῦν τὰ θερμοκήπια. Ὅτι πρέπει νὰ ἁπλοποιηθοῦν οἱ διαδικασίες γιὰ τὴν παροχὴ αὐξημένων δανείων κι ὅτι ἀγροτικὴ οἰκονομία ἐπηρεάζεται ἀπὸ τὴν ἀνάπτυξη τοῦ Τουρισμοῦ καὶ ἀπὸ τὴν κακὴ συγκοινωνία τῶν νησιῶν. Καταστάσεις ποὺ γνώριζε ἡ προηγούμενη κυβέρνηση, ἀλλὰ ποὺ δὲν ἤθελε νὰ ἀντιμετωπίσει τὸν ἀγροτικὸ κόσμο.

Η Κ.Α.Ι.Ρ. ΘΑ ΠΑΙΡΝΕΙ ΤΑ ΠΡΟΪΟΝΤΑ ΜΑΣ

Συνέχεια ἀπὸ τὴ σελίδα 1

στολογεῖ σὲ ἐξευτελιστικὲς τιμὲς ἐνῶ αὐτὴ θὰ τὸ πληρώνεται ὡς ποιότητα ΑΑ.

Ἡ κατάσταση αὐτὴ εἶναι ἀπαράδεκτος διότι θὰ ὁδηγήσει βαθμιαῖα εἰς τὴν μείωσιν τοῦ ἐνδιαφέροντος τῶν καλλιεργητῶν ἐφ' ὅσον ἡ τιμὴ τοῦ προϊόντος μας δὲν θὰ καλύπτει οὔτε τὸ κόστος καὶ εἰς τὴν ἐγκατάλειψιν καὶ καταστροφὴν τῶν καλλιεργειῶν.

Αἴτημά μας εἶναι νὰ καστολογεῖται ἡ τιμὴ τοῦ προϊόντος μας ὡς μέχρι σήμερα δηλαδὴ ἀνάλογα μὲ τὴν περιεκτικότητα τοῦ γλεύκους εἰς σάκχαρον καὶ ὄχι μὲ κριτήρια τὴν στρεμματικὴ ἀπόδοση ἡ ὁποία μπορεῖ μὲν νὰ εἶναι μεγαλύτερη τοῦ μέτρου ποὺ καθώρισε ἡ ΚΑΙΡ ἀλλὰ αὐτὸ νὰ μὴν ἐπηρεάζει τὴν ποιότητα τοῦ προϊόντος μας.

Εἰς τὴν πρᾶξιν δὲ ἀπεδείχθη ὅτι ὁ τρόπος αὐτὸς ἐκτιμήσεως τῆς ποιότητος τοῦ γλεύκους εἶναι ἀνορθόδοξος καὶ ἐσφαλμένος δηλαδὴ δὲν ἀποδίδει τὴν πραγματικότητα καὶ ἐφευρέθη ἀπὸ τὴν ΚΑΙΡ διὰ νὰ παίρνη τὸ προϊόν μας σὲ ἐξευτελιστικὲς τιμές, ἐνῶ τὸ πωλεῖ σὲ πολὺ ὑψηλὲς τιμὲς καὶ πραγματοποιεῖ ὑπερκέρδη εἰς βάρος τοῦ μόχθου μας.

Διὰ τὴν τακτικὴν αὐτὴν τῆς ΚΑΙΡ διαμαρτυρόμεθα πρὸς ὅλους τοὺς φορεῖς τῆς ἀγροτικῆς πολιτικῆς καὶ ζητοῦμε τὴν ἄμεσο ἀνάκληση τῆς ἐφαρμογῆς τῆς ἄνω ὑπ' ἀριθ. 17) 3.1.81 ἐγκυκλίου της δηλοῦμεν δὲ ὅτι θὰ ἀγωνιστοῦμε ἐὰν χρειασθῆ δι' ὅλων τῶν νομίμων μέσων διὰ τὴν προστασίαν τοῦ προϊόντος μας καὶ τὴν ἀναγνώρισιν τῶν δικαίων αἰτημάτων μας.

Ὁ Πρόεδρος
ΚΑΛΟΥΔΑΚΗΣ ΕΜΜΑΝ.
Ὁ Γενικὸς Γραμματεὺς
ΤΟ ΔΙΟΙΚ. ΣΥΜΒΟΥΛΙΟΝ

Ἡ χθεσινὴ κλήρωση τοῦ Λαϊκοῦ Λαχείου

ΑΘΗΝΑ, 2 (ΑΠΕ).—

ΣΤΗ σημερινὴ (χτεσινὴ) κλήρωση τοῦ Λαϊκοῦ Λαχείου κέρδισαν οἱ ἑξῆς ἀριθμοί:

— Ὁ ἀριθμὸς 12290 κερδίζει 4.000.000 δραχμές.

— Ὁ ἀριθμὸς 52187 κερδίζει 800.000 δραχμές.

— Ὁ ἀριθμὸς 68103 κερδίζει 400.000 δραχμές.

— Ἀπὸ 80.000 δραχμὲς κερδίζουν οἱ ἀριθμοί:

4230 28160 35047
42413 59334.

— Ἀπὸ 40.000 δραχμὲς κερδίζουν οἱ ἀριθμοί:

187 7014 16885
21263 22982 39264
47720 55088 64096
74848.

— Ἀπὸ 20.000 δραχμὲς κερδίζουν οἱ ἀριθμοί:

2120 2297 8747
10066 14542 18297
24254 26267 30323
31995 33924 37481
44676 50594 53646
57892 62208 66920
70337 71969 76961
78415.

— Ἀπὸ 12.000 δραχμὲς κερδίζουν οἱ ἀριθμοί:

1389 3058 5432
7665 13040 21685
22277 22301 27479
29742 31214 33213
35967 36519 38643
43184 46168 46969
52334 56360 57141
60966 61597 63285
65288 68955 72516
75429 76180 77563

— Ἀπὸ 8.000 δραχμὲς κερδίζουν οἱ ἀριθμοί:

638 3769 4951
6103 8136 9293
10929 12280 13791
15293 16064 17673
19248 19969 20641
23773 24865 25556
26948 28931 32782
34135 34806 37070
37972 40185 41426
43965 45337 48431
49182 49913 50645
52156 53075 54257
55629 58643 60085
64957 66109 67671
68232 68484 69676
71088 74277 77482
77844 79246.

— Τέλος, ἀπὸ 400 δρχ. κερδίζουν ὅλοι οἱ ἀριθμοὶ ποὺ λήγουν στὸ 0 (μηδέν).

ΒΕΝΖΙΝΗ... τη νύχτα

ΣΗΜΕΡΑ διανυκτερεύει τὸ πρατήριο βενζίνης τοῦ ΑΤΣΙΚΟΥΔΑ ΝΙΚΟΛΑΟΥ, χωρίον Ἰάλυσος.

ΦΑΡΜΑΚΕΙΑ

ΣΗΜΕΡΑ διανυκτερεύει τὸ φαρμακεῖο τοῦ ΠΕΤΡΑ ΙΩΑΝΝΗ, Παλ. Πατρῶν Γερμανοῦ 8, τηλ. 20538.

ΣΗΜΕΡΑ διημερεύει τὸ φαρμακεῖο ΚΛΕΙΣΙΑΡΗ ΑΝΘΙΤΣΑ ΜΑΡΙΑΣ, Κων. Παλαιολόγου 103, τηλέφ. 21081.

ΠΩΛΕΙΤΑΙ

ΠΩΛΕΙΤΑΙ σὲ τιμὴ εὐκαιρίας αὐτοκίνητο FIAT 124. Τιμὴ 120.000 μετρητοῖς. — Πληροφορίες στὸ τηλ. 22131.

Θὰ κλείσει τὸ Ἐθν. Στάδιο γιὰ τὶς προπονήσεις τῶν δύο ὁμάδων

ΟΠΩΣ μᾶς πληροφόρησε ὁ πρόεδρος τῆς Ἐφορίας Σταδίου, αὐτὲς τὶς μέρες πρόκειται νὰ κλείσει τὸ Ἐθνικὸ Στάδιο, ὅσον ἀφορᾶ τὶς προπονήσεις τῶν δύο ὁμάδων.

Μᾶς ἀνέφερε ὅτι ὁ ἀγωνιστικὸς χῶρος δὲν εἶναι καλός. Θέλει προσοχὴ καὶ τὸ χόρτο χρειάζεται τὴν ἀπαιτούμενη καλλιέργεια σὲ πολλὰ σημεῖα τοῦ ἀγωνιστικοῦ χώρου.

Ἀκόμη μᾶς εἶπε ὅτι πρέπει νὰ βοηθήσουν καὶ τὰ δύο σωματεῖα ΡΟΔΟΣ καὶ ΔΙΑΓΟΡΑΣ γιὰ νὰ εἶναι τὸ γήπεδο ἕνα ἀπὸ τὰ καλύτερα τῆς χώρας μας.

Ἀντιλαμβάνεται βέβαια, ὅτι οἱ δύο ὁμάδες θὰ ἔχουν δυσκολίες, τόσο ἡ Ρόδος ποὺ διανύει μιὰ περίοδο κάμψεως κι ἔχει ἀνάγκη νὰ γυμνάζεται στὸ Ἐθνικό, ὅσο καὶ ὁ Διαγόρας ποὺ κάνει πρωταθλητισμό.

Τέλος, μᾶς εἶπε, πὼς, θὰ ἐπιτρέπει καὶ στὶς δύο ὁμάδες νὰ γυμνάζονται ὅταν θέλουν, πίσω ἀπὸ τὰ δύο τέρματα.

Σήμερα Διγενὴς - Ἀναγέννηση

ΣΗΜΕΡΑ στὶς 3.30 μμ. στὸ γήπεδο Κοσκινοῦ θὰ γίνει ὁ ἀναβληθεὶς ἀγώνας τῆς Β' κατηγορίας, μεταξὺ τοῦ τοπικοῦ ΔΙΓΕΝΗ καὶ τῆς ΑΝΑΓΕΝΝΗΣΗΣ Ἐμπωνας.

Τὸ παιχνίδι παίρνει τὴ μορφὴ ντέρμπυ, ἀφοῦ καὶ οἱ δύο ἀντίπαλοι βρίσκονται στὶς πρῶτες θέσεις.

Ὁ κ. Λάππας θὰ διαιτητεύσει στὸν ἀγώνα Ἐλευσίνα Διαγόρας

Γιὰ τὸν ἀγώνα τῆς Β' Ἐθνικῆς Κατηγορίας ποὺ θὰ γίνει τὴν Κυριακὴ μεταξὺ τῶν ὁμάδων ΕΛΕΥΣΙΝΑ — ΔΙΑΓΟΡΑΣ, διαιτητὴς κληρώθηκε ὁ κ. Λάππας (τοῦ Συνδέσμου Καρδίτσας).

Εὐχαριστήριο

Ὅλους ἐσᾶς ποὺ μὲ τόση ἀγάπη μᾶς συμπαρασταθήκατε στὸ μεγάλο μας πόνο γιὰ τὸ χαμὸ τοῦ λατρευτοῦ μας συζύγου, πατέρα καὶ παπποῦ ΑΝΤΩΝΙΟΥ ΚΥΡΙΑΚΟΥ ΚΙΟΣΟΓΛΟΥ θερμὰ εὐχαριστοῦμε.

Ἡ γυναίκα του, τὰ παιδιά του καὶ τὰ ἐγγόνια του.

Συγχαρητήριο

Τὸν φίλο ΓΙΑΝΝΗ Φ. ΡΩΜΑΙΟ ποὺ πῆρε τὸ Πτυχίο τῆς Νομικῆς Σχολῆς Ἀθηνῶν συγχαίρω ἐγκάρδια καὶ τοῦ εὔχομαι μιὰ πολὺ καλὴ σταδιοδρομία.

ΓΙΑΝΝΗΣ Κ. ΦΙΝΑΣ

ΔΙΕΘΝΟΠΟΙΗΣΗ ΤΟΥ ΚΥΠΡΙΑΚΟΥ

Συνέχεια ἀπὸ τὴ σελίδα 1

Σοσιαλδημοκρατικοῦ Κόμματος τῆς Δυτ. Γερμανίας κ. Βίλλυ Μπράντ.

Ἐπίκεντρο τῆς προσπάθειας αὐτῆς θὰ εἶναι ἡ ἐπαναποθέτηση τοῦ Κυπριακοῦ καὶ ἡ ἐπισήμανση στὴν διεθνὴ Κοινότητα ὅτι κατ' οὐσία τὸ Κυπριακὸ εἶναι πρόβλημα κατοχῆς.

ΧΩΡΙΣ ΑΓΡΟΝΟΜΟΥΣ ΤΑ ΝΗΣΙΑ ΜΑΣ

Συνέχεια ἀπὸ τὴ σελίδα 1

στὰ Ἀγρονομεῖα Ρόδου, Κῶ, Καλύμνου καὶ Καρπάθου), μὲ ἀποτέλεσμα νὰ δυσχεραίνεται ἡ ὁμαλὴ λειτουργία αὐτῆς. β) Ἡ ἔλλειψη συγκοινωνιακοῦ μέσου (χρειάζεται ὁ ἐφοδιασμὸς τῆς Διοικήσεως Ἀγρ) κῆς Δωδ) νήσου καὶ τῶν Ἀγρονομείων Ρόδου, Κῶ, Καλύμνου καὶ Καρπάθου μὲ αὐτοκίνητο, γιὰ νὰ μποροῦν νὰ ἀνταπεξέρχονται στὶς ὑπηρεσιακὲς ἀνάγκες). γ) Ὁ χῶρος στεγάσεως τοῦ Ἀγρονομείου Ρόδου εἶναι ἀνεπαρκὴς καὶ χρειάζεται ἀκόμα ἕνα δωμάτιο γιὰ νὰ στεγασθεῖ τὸ γραφεῖο τοῦ Ἀγρονόμου. καὶ δ) Ὁ χῶρος στὸν ὁποῖο στεγάζονται τὰ γραφεῖα τῆς Διοικήσεως εἶναι ἐντελῶς ἀκατάλληλος καὶ κρίνεται ἀναγκαία ἡ μεταφορὰ τῆς Ὑπηρεσίας τῆς Διοικήσεως Ἀγροφυλακῆς σὲ ἄλλο κατάλληλο οἴκημα.

Εὐχαριστήριο

Τὸ ΔΣ καὶ τὰ μέλη τοῦ Ἐκπολιτιστικοῦ Λαογραφικοῦ Συλλόγου Ἀφάντου «Ο ΠΗΓΑΣΟΣ» αἰσθάνεται τὴν ὑποχρέωση νὰ εὐχαριστήσει:

1) Τὸν Δήμαρχον Ρόδου κ. Βενετσιολῆν Δημήτριον γιὰ τὴν ἀποστολὴ τῆς Φιλαρμονικῆς στὸ Καρναβάλι ποὺ ὀργανώσαμε τὴν 28.2.1982.

2) Τὸν Πρόεδρον τῆς Κοινότητάς μας κ. Πετράκην Τσαμπίκον καὶ τὰ μέλη τοῦ Κοιν. Συμβουλίου γιὰ τὴν διάθεση μεγαφωνικῆς συσκευῆς καὶ αἴθουσας τῆς Κοινότητας.

3) Τὸν Διοικητὴν Χωρ) κῆς Ἀρχαγγέλου καὶ τοὺς ἄνδρες ποὺ βοήθησαν γιὰ τὴν τάξιν.

4) Τὸν Διοικητὴν τοῦ Σταθμοῦ Χωρ) κῆς Ἀφάντου.

5) Τὸν Διοικητὴν τοῦ Τμήματος Τροχαίας Ρόδου.

6) Τὸν Ἀρχιμουσικὸν κ. Ἴωνα Σχίζα καὶ τὰ μέλη τῆς Φιλαρμονικῆς Ρόδου.

7) Τοὺς κ.κ. Παρασκευᾶ Λίτσα, Ὑψηλάντη Μαρίνο, Κωνσταντάκην Ἀπόστολον, Μπαρμπούσα Κώστα, Μπογιάνον Θεοφάνην, Παρασσὸν Παράσχον καὶ Σωτηράκην Σταμάτην, μέλη τῆς κριτικῆς ἐπιτροπῆς ποὺ πρόθυμα συνέβαλαν στὴν ἄριστη ἐπιτυχία τῆς ἐκδήλωσής μας.

8) Ὅλους ποὺ παρέλασαν εἴτε μεμονωμένοι εἴτε μὲ ἅρματα, καὶ

9) Αὐτοὺς ποὺ μᾶς τίμησαν μὲ τὴν παρουσία τους.

Γιὰ τὸ Διοικητικὸ Συμβούλιο

Ὁ Πρόεδρος
ΜΠΑΡΜΠΟΥΣΑΣ ΜΙΧ.
Ὁ Γραμματέας
ΧΡΥΣΗΣ ΒΑΣ.

ΑΙΜΑΤΗΡΗ ΗΤΑΝ Η ΚΑΘΑΡΗ ΔΕΥΤΕΡΑ

Συνέχεια ἀπὸ τὴ σελίδα 1

λήλο.

Θὰ πρέπει νὰ σημειωθεῖ ὅτι ὁ ὁδηγὸς τοῦ μοτοποδηλάτου ποὺ τραυματίσθηκε βαριά, δὲν εἶχε γίνει γνωστὴ ἡ ταυτότητά του κατὰ τὴν ἡμέρα αὐτή. Χτές, μετὰ τὴν μεταφορά του στὸ Νοσοκομεῖο διαπιστώθηκαν τὰ στοιχεῖα του.

ΣΤΟ ΝΗΣΙ ΤΗΣ ΚΩ

★ ΣΤΗ Κῶ, ἐπίσης τὴ Καθαρὴ Δευτέρα, ἔγινε σύγκρουση δυὸ ὀχημάτων μὲ ἀποτέλεσμα **τὸ τραυματισμὸ** δυὸ ἀτόμων.

Ὁ ὁδηγὸς ΙΧ αὐτοκινήτου Καλογερόπουλος Παναγιώτης, 7 **χρονῶν, παραδίδαισε** τὴν προτεραιότητα τοῦ ΔΧ αὐτοκινήτου μὲ ὁδηγὸ τὸν Χαντάκαρο Στέφανο 35 χρονῶν. Ἀποτέλεσμα ἦταν νὰ τραυματιστοῦν οἱ Καλογεροπούλου Καλιόπη 30 χρονῶν καὶ Γαβίτσας Ἀντώνιος 21 χρονῶν.

Οἱ τραυματίες βρίσκονται στὸ Νοσοκομεῖο τῆς Κῶ καὶ εἶναι ἐκτὸς κινδύνου.

ΟΙ ΑΛΛΟΔΑΠΟΙ ΜΟΥΣΙΚΟΙ ΤΡΩΝΕ ΤΟ ΨΩΜΙ ΤΩΝ ΕΛΛΗΝΩΝ

Συνέχεια ἀπὸ τὴ σελίδα 1

λοδαπῶν ἀλλὰ ὁ Διοικητὴς αὐτοῦ μᾶς εἶπε ὅτι σύμφωνα μὲ τὸ ἄρθρο 13 τοῦ Ν. 4310) 29 δὲν ἔχει δικαίωμα νὰ ἀρνηθεῖ χορήγηση ἄδειας παραμονῆς καὶ ἐργασίας στοὺς ἀλλοδαποὺς μουσικούς, ἐφ' ὅσον τοῦτο ζητηθεῖ ἀπὸ τὰ ξενοδοχεῖα ἢ κέντρα ἀναψυχῆς.

Ὅπως καταλαβαίνετε, ἡ κατάσταση ποὺ διαμορφώνεται κατόπιν μάλιστα τῶν πληροφοριῶν ὅτι στὴ φετινὴ σαιζὸν καὶ ἄλλα ξενοδοχεῖα θὰ μετακαλέσουν ὀρχήστρες μὲ ἀλλοδαποὺς μουσικοὺς γίνεται κρίσιμη γιὰ μᾶς. Σὲ συνδυασμὸ δὲ μὲ τὴν δύσκολη χειμερινὴ - νεκρὴ περίοδο ποὺ σχεδὸν κανένας μουσικὸς δὲν ἐργάζεται στὴ Ρόδο, ἀντιμετωπίζουμε ὀξὺ πρόβλημα ἀνεργίας.

Τὸ Σωματεῖο μας ζητᾶ νὰ **πρέμβετε γιὰ τὴν εὐνοϊκὴ λύ**ση τοῦ προκλήματος μας. Ζητᾶμε ἐπίσης τὴ ριζικὴ τροποποίηση τοῦ Ν. 4310) 29 καὶ μέχρι νὰ γίνει αὐτό, νὰ δοθεῖ ἐντολὴ στὸ ἐξῶ γραφεῖο ἀλλοδαπῶν ποὺ νὰ ἀπαγορεύει τὴ χορήγηση ἄδειας ἐργασίας σὲ ἀλλοδαποὺς μουσικούς, ἂν πρῶτα δὲν ἀπορροφηθοῦν οἱ ντόπιοι μουσικοί.

Ἐπειδὴ τὸ θέμα ἐπείγει λόγω τοῦ ὅτι ἡ καλοκαιρινὴ σαιζὸν ἀρχίζει μετὰ ἕνα μήνα, παρακαλοῦμε ἐνεργεῖστε ὅσο τὸ δυνατὸ ταχύτερα.

Γιὰ τὸ ΔΣ
Ὁ Πρόεδρος
Παν. Βῆχος
Ὁ Γεν. Γραμματέας
Γ. Παγιάτης

rodos video club

Σὲ λίγες μέρες ἀνοιγει τὸ «δικό σας κανάλι»

● Θὰ ἔχουμε ταινίες γιὰ ὅλους!
● Θὰ ἔχουμε ταινίες καὶ γιὰ λίγους!
● Θὰ ἔχουμε ταινίες καὶ γιὰ πολὺ λίγους!
● Θὰ ἔχουμε εἰδικὰ προγράμματα καὶ γιὰ τοὺς μικρούς μας φίλους!
● Καὶ φυσικά, θὰ ἔχουμε ταινίες ποὺ μόνον ΕΜΕΙΣ θὰ ἔχουμε!

Κάντε ὑπομονή...
Σὲ λίγες μέρες ἀνοίγει
τὸ «δικό σας κανάλι»!

διαφημιστικὴ ροδου 21285-20729

international video club

Κάθε Πέμπτη ...

Ὁ "ΑΧΙΝΟΣ" σχολιάζει

★ ΑΠΙΣΤΕΥΤΕΣ κι ἀνατριχιαστικὲς οἱ ἐγκληματικὲς σκηνὲς στὸ Σὰν Σαλβαδὸρ ποὺ μᾶς διηγήθηκε ὁ ἀπεσταλμένος τῶν «ΝΕΩΝ» δημοσιογράφος κ. Καβαθᾶς.

Ὁ ἕνας μετὰ τὸν ἄλλο, οἱ ἄνθρωποι ἐκτελοῦνται σὰν τὰ σκυλιὰ στὸ δρόμο, μὲ μόνο ἁμάρτημα ὅτι δὲν σκύβουν πιστὰ τὸ σβέρκο μπροστὰ στοὺς ἐθνοσωτῆρες.

Ὁ «ΣΦΑΧΤΗΣ» ὅπως ἀποκαλοῦν οἱ συμπατριῶτες του τὸν «Ὑπουργὸ Ἀμύνης» τῆς Χούντας ατρατηγὸ Γκαρ-ΣΙΑ ἀπεδείχθη ἄξιος ἐκτελεστὴς τῶν μεθόδων τῆς ΣΙΑ.

★

★ ΚΙ ΟΛΑ αὐτὰ γίνονται, μὲ τὴν εὐλογία καὶ τὰ ὅπλα τῶν Ἀμερικανῶν, ποὺ ἡ ἀπαράδεκτη κι ἀναχρονιστικὴ πολιτικὴ τῆς ἄμεσης ἀνάμιξης στὰ ἐσωτερικὰ τῶν ἄλλων κρατῶν, ὁδηγεῖ σταθερὰ στὴν πλήρη ἀπομόνωσή τους ἀπὸ τὸν ὑπόλοιπο κόσμο. Γι' αὐτό, δὲν εἶναι καθόλου παράξενη ἡ ἀξίωση τῶν Εὐρωπαϊκῶν Χωρῶν γιὰ ἀναθεώρηση τῆς Συμφωνίας τῆς Γιάλτας μὲ τὴν ὁποία οἱ δύο ὑπερδυνάμεις Ρωσία καὶ Ἀμερικὴ μοίρασαν τὸν κόσμο σὲ ζῶνες ἐπιρροῆς, μετὰ τὸν δεύτερο Παγκόσμιο Πόλεμο.

Προτιμοῦν δηλαδὴ οἱ χῶρες τῆς Εὐρώπης νὰ εἶναι ΜΟΝΕΣ, παρὰ νὰ ἔχουν ΚΗΔΕ - ΜΟΝΕΣ.

★

★ ΓΙ' ΑΥΤΟ σὰν πρῶτο βῆμα ἀπαγκιστρώσεως ἡ Ἰταλία, Γαλλία καὶ Δ. Γερμανία ...συνέλαβαν σχέδιο ἀντιμετωπίσεως τῶν Ἀμερικανικῶν ἐπιτοκείων ,ποὺ ἤδη «κυοφορεῖται» αὐτὲς τὶς μέρες στὶς πρωτεύουσες τῶν τριῶν αὐτῶν χωρῶν.

Ἡ κυοφορία, ὅπως μαθαίνουμε, ἐξελίσσεται ὁμαλά, κι ἔτσι μέσα στὶς προσεχεῖς μέρες θἄχουμε τὸ εὐτυχὲς γεγονός, τόσο γιὰ τὰ συγκεκριμένα μέτρα κατὰ τῶν ἀμερικάνικων ἐπιτοκίων, ὅσο καὶ γιὰ τὴν ὑγεία τῶν... ΕΠΙΤΟΚΩΝ!...

★

★ ΤΟ ΒΡΑΔΥ τῆς Ἀπροκριᾶς, μεταξὺ τῶν ἄλλων μασκαρεμένων προγραμμάτων τῆς ΤΙΒΙ, ἀπολαύσαμε καὶ τὶς μασκαράτες τοῦ Πατραϊκοῦ Καρνάβαλου, ποὺ εἶχε γιὰ παρουσιαστὴ τὸν βετεράνο τοῦ εἴδους κ. Ἄκη ΣΤΕΑ.

Μιὰ πινακίδα σατυρίζοντας προφανῶς κάποιο Ὑπουργεῖο, ἁρμόδιο γιὰ τὴν διατήρηση τῆς παλιᾶς μας κληρονομιᾶς, ἔγραφε τὸ ἑξῆς χαραχτηριστικό:
«ΕΚΡΙΘΗΣΑΝ ΔΙΑΤΗΡΗΤΕΑ, ΑΛΛΑ ΚΑΤΕΔΑΦΙ - ΣΤΕΑ».

Δὲν μπόρεσα νὰ ἐξακριβώσω, ἂν ἡ πινακίδα ἀπευθυνόταν στὰ ἄψυχα ἀκίνητα ἢ στὸν ἔμψυχον κινητόν!...

★

★ ΕΛΑΜΠΕ ἀπὸ χαρὰ ὅταν κατέβαινε ἀπὸ τὸ ἀεροπλάνο ὁ Ὑπουργὸς Ἐξωτερικῶν κ. Χαραλαμπόπουλος γιὰ τὶς εὐτυχεῖς συνομιλίες ποὺ εἶχε μὲ τὶς χῶρες τῆς Μέσης Ἀνατολῆς.

Στενότερες οἱ φιλικὲς σχέσεις καὶ εὐρύτερες οἱ οἰκονομικὲς συναλλαγές.

Ἀπόδειξη ὅτι ἡ «πολυδιάστατη» πολιτικὴ τὴν ὁποία ἡ δεξιὰ τόσο πολέμησε καὶ πολεμᾶ ἀπεδείχθη ὅτι δὲν εἶναι καθόλου «ἀστατη» ὅπως ἤθελε κακέντρεχα νὰ παρουσιάσει ὁ κ. Ἀβέρωφ. Ἐκτὸς ἂν ἐξακολουθεῖ νὰ ὀνειρεύεται ἀκόμη «ἀπομονώσεις».

★

★ ΤΟ ΒΡΑΔΥ τῆς περασμένης Τετάρτης, πληροφορηθήκαμε πὼς καὶ στὴν Ἀγγλία, γεννήθηκε ἄλλο ἕνα παιδάκι ἐτοῦ Σωλήνα». Δὲν μάθαμε τὴν εὐτυχὴ μητέρα, γιατὶ κρατήθηκε μυστικὸ τὸ ὄνομά της.

Ἐμεῖς ἐδῶ, στὴν Ἑλλάδα, παρόμοιο γεγονὸς τὸ κάναμε «βούκινο» μέχρι ποὺ παρουσιάσαμε στὴ τηλεόραση καὶ πατέρα καὶ μάνα.

Μοῦ θύμισε τὸν μακαρίτη Τσῶρτσιλ, ὅταν κατὰ τὴ διάρκεια τοῦ πολέμου εἶπε ἐκεῖνο τὸ χαραχτηριστικὸ γιὰ τὴ φλυαρία τοῦ Ἕλληνα:

«Στὴν Ἑλλάδα —εἶπε— δὲν εἶναι ἀνάγκη νὰ ὀργανώσουμε ἰδιαίτερο δίκτυο κατασκοπείας. Ὅ,τι θέλουμε νὰ μάθουμε, τὸ μαθαίνουμε ἀπ' τὸ καφενεῖο»!

★

★ ΔΕΝ ΣΑΣ φαίνεται ὅμως ὅτι, ὁ ὅρος «παιδὶ τοῦ σωλήνα» εἶναι βαρὺς καὶ περιέχει ἂν ὄχι τίποτε ἄλλο, μιὰ δόση «εἰρωνείας»; Γιατί; Ἄνθρωποι εἶναι κι αὐτοὶ ποὺ ἔρχονται στὸν κόσμο μὲ τὴ βοήθεια τῆς Ἐπιστήμης. Αὐτὴ εἶναι ἡ μόνη διαφορά. Αὔριο, μεθαύριο, θὰ γίνει κι αὐτὸ ρουτίνα. Ὅπως ἔγινε ἡ Καισαρικὴ Τομὴ ποὺ κάποτε προκαλοῦσε δέος. Ὅπως, ἂν θυμᾶστε, ἐκεῖνος ὁ ἄστοργος καὶ ἀντικαινωνικὸς χαραχτηρισμὸς τῶν ἀνθρώπων γνωστοῦ καὶ ἀγνώστου πατρός!! Μὲ τὰ τόσα κόμπλεξ ποὺ δημιουργεῦσε...

Προσοχὴ λοιπὸν χρειάζεται τώρα ποὺ εἶναι ἀρχὴ νὰ μὴ δημιουργηθοῦν ψυχικὰ τραύματα σ' αὐτοὺς τοὺς ἀνθρώπους ποὺ ἔρχονται στὴ ζωὴ μὲ τὴ βοήθεια τῆς Ἐπιστήμης.

Πιὸ δόκιμος θὰ ἦταν ὁ ὅρος «παιδὶ τεχνητῆς γονιμοποίησης» ἢ «ἐξωμήτρους τεχνητῆς σύλληψης» ἢ κάτι ἄλλο, ἀλλ' ὄχι «παιδὶ τοῦ σωλήνα».

★

★ Η ΔΗΜΟΤΙΚΗ περιουσία, ὅπως εἶναι γνωστό, ἀνήκει σ' ὅλους τοὺς δημότες. Γι' αὐτὸ κάθε τι τὸ δημοτικό, ἔχουμε ὑποχρέωση νὰ τὸ προστατεύουμε καὶ νὰ τὸ ἀγαπᾶμε, ὅπως ἀγαπᾶμε τὸ σπίτι μας, τὸ νοικοκυριό μας, τὸν κῆπο μας.

Τὸ γιατί, εἶναι εὔκολο ν' ἀντιληφθεῖ ὁ καθένας μας, ὅταν πάει στὸ δημοτικὸ ταμεῖο, γιὰ νὰ πληρώσει τοὺς δημοτικούς του φόρους.

Τὴν ἁπλὴ ὅσο καὶ βασικὴ αὐτὴ ὑποχρέωση, φαίνεται πὼς δὲν ἀντιλαμβάνονται μερικοὶ «ξαλλοὶ» νεαροί, ποὺ ὑσὰν σκοπό τους ἔχουν τάξει νὰ καταστρέφουν ὅ,τι δήποτε δημοτικό. Φανάρια, δέντρα, κολῶνες, τζάμια, κιβώτια ἀπορριμμάτων, ἀκόμη καὶ τὰ καθίσματα τοῦ Δημοτικοῦ Κινηματογράφου.

Τὸ τελευταῖο, ποὺ ἀποτελεῖ καὶ τὸ κορύφωμα τῆς θρασύτητας καὶ τῆς καταστροφικῆς μανίας τῶν «φερέλπιδων» αὐτῶν νεαρῶν συνέβη τὸ περασμένο Σάββατο, ὅταν εὐγενῶς ὁ Δῆμος τοὺς παραχώρησε τὴν αἴθουσα γιὰ ἐκδήλωση «μουσικῆς Ρὸκ», ποὺ ὀργάνωσε ὁ Σύλλογος Σπουδαστῶν τοῦ Τεχνικοῦ Λυκείου.

Τὰ σχόλια εἶναι περιττά.

Ο ΑΧΙΝΟΣ

ΒΕΝΖΙΝΗ... τη νύχτα

ΣΗΜΕΡΑ διανυκτερεύει τὸ πρατήριο βενζίνης ΑΦΩΝ ΧΑΤΖΗΜΑΝΩΛΗ, 6ο χιλιόμετρο Ρόδου — Λίνδου — Ἀσγούρου.

ΦΑΡΜΑΚΕΙΑ

ΣΗΜΕΡΑ διανυκτερεύει τὸ φαρμακεῖο ΒΑΡΒΑΡΕΣΟΥ — ΧΑΤΖΗΚΩΣΤΑ ΓΕΩΡΓΙΟΥ, Ἴωνος Δραγούμη.

ΜΕ ΝΟΜΟ
Η ΡΥΘΜΙΣΗ
ΣΧΕΔΙΟΥ ΠΟΛΕΩΣ

Συνέχεια ἀπὸ τὴ σελίδα 1

χνικῶν.

Σ' αὐτὰ τὰ πλαίσια θὰ γίνουν στὴν ἐπόμενη 6ὰ σειρὰ συναντήσεις ἐκπροσώπων τοῦ ὑπουργείου μὲ τὴ διοικοῦσα ἐπιτροπὴ τοῦ ΤΕΕ καὶ τοὺς συλλόγους Ἀρχιτεκτόνων, τοπογράφων κ.λπ.

ΑΘΛΗΤΙΚΑ

ΜΑΤΑΙΩΘΗΚΕ Ο ΦΙΛΙΚΟΣ "ΡΟΔΟΣ" ΠΑΛΑΙΜΑΧΟΙ

Λόγω... ἔλλειψης ἄδειας ἀγώνα!

Ἐνῶ ὁ σκοπὸς ἦταν φιλανθρωπικός!

ΔΕΝ ἔγινε τελικὰ χτὲς, τὸ προγραμματισμένο παιχνίδι μεταξὺ ΡΟΔΟΥ καὶ ΠΑΛΑΙΜΑΧΩΝ, ἂν καὶ ὁ σκοπός του ἦταν φιλανθρωπικός.

Κι ὁ λόγος; Δὲν ὑπῆρχε ἄδεια γιὰ τὴν διεξαγωγὴ τοῦ ἀγώνα μὲ ἀποτέλεσμα ὁ κ. Γιαννᾶς νὰ μὴν ἐπιτρέψει νὰ γίνει τὸ παιχνίδι στὸ Ἐθνικὸ Στάδιο.

Ἀναρωτιόμαστε, κατὰ πόσο θὰ μποροῦσε νὰ θεωρηθεῖ σωστό, τὸ νὰ... κολλᾶμε σ' αὐτὲς τὶς τυπικότητες, ὅταν πρόκειται γιὰ κάποιον ἄλλον ἀνώτερο σκοπό! Ἕνας ἀγώνας ποὺ δὲν θὰ γινόταν ἁπλῶς καὶ μόνον γιὰ τὴν ψυχαγωγία ὁρισμένων φιλάθλων, ἀλλὰ γιὰ νὰ βοηθηθεῖ μιὰ ὕπαρξη νὰ βρεῖ τὴν ὑγεία της.

Ἔτσι, κι ἐνῶ εἶχαν πουληθεῖ τὰ εἰσιτήρια κα ἰὸ κόσμος περίμενε νὰ δεῖ αὐτὸ

ΓΡΑΦΕΙ Ο
ΜΙΧ. ΜΠΑΡΙΑΝΑΚΗΣ

τὸ «ἀλλιώτικο» παιχνίδι, βρέθηκε νά... παρακολουθεῖ ἕνα ἁπλὸ δίτερμο μεταξὺ τῶν παιχτῶν τῆς Ρόδου, προκειμένου νὰ μὴν φύγουν... ἀνικανοποίητοι!

Ὁ κ. Πολυχρονίου, γιὰ νὰ ἡρεμήσει τὴν κατάσταση, ἔφτιαξε δύο ἐνδεκάδες μὲ ποδοσφαιριστὲς τῆς «ΡΟΔΟΥ», τοὺς ξεχώρισε σὲ κόκκινους καὶ σὲ πράσινους, καὶ ἔφτιαξε ἕνα διπλὸ μεταξύ τους, μὲ κανονικὴ διάρκεια ἀγώνα —90' λεπτῶν! —

Καὶ οἱ δύο ποδοσφαιρικὲς πλευρὲς ἔδειξαν χτὲς σ' αὐτὸ τὸ διπλό, πολὺ κέφι καὶ πρόσφεραν στοὺς φιλάθλους 7 τέρματα στὸ σύνολο, καὶ ὡραῖο ποδοσφαιρικὸ θέαμα.

Τὰ τέρματα τῶν νικητῶν (κόκκινων) πέτυχαν: Πιᾶς (2), Λαμπρινός (1), Πολυγκέζ (1).

Τῶν ἡττηθέντων πέτυχαν οἱ: Μαυρουδῆς (2), Κώττης (1).

Τὸ παιχνίδι διηύθυνε ὁ κ. Ἀργυρίου μὲ βοηθοὺς τοὺς κ.κ. Χατζηκέλη καὶ Μανιατάκη.

ΚΟΚΚΙΝΟΙ: Παπαοικονόμου, Ἐγγλέζος (46' Κουμπιός), Χριστοφορίδης Λαμπρινός, Καλαϊτζίδης, Σκαρτάδος, Πιᾶς, Γεωργαλῆς, Ρήγας, Καμπάλα.

ΠΡΑΣΙΝΟΙ: Δοξάκης, Ποντίκης, Διαμαντόπουλος Ζωγράφος, Διακονικολάου, Νταλούζ, Ἀνδρουλῆς, Κώττης, Μαυρουδῆς, Φωτήλα.

● Αὐτὲς τὶς ἡμέρες πρόκειται νὰ μεταφερθεῖ σὲ κειται νὰ μετατεθεῖ σὲ μονάδα τοῦ νησιοῦ μας ὁ Παῦλος Παπαϊωάννου.

● Ὁ κ. Κ. Πολυχρονίου ἐκτὸς τοῦ τιμωρημένου Παπαϊωάννου καὶ τοὺς τραυματίες Χατζηαχμὲτ καὶ Καμπούρογλου, δὲν ἀντιμετωπίζει προβλήματα.

Πρόβλημα ὁ Γιάννης Ράδος στὸν Διαγόρα

ΓΥΜΝΑΣΤΗΚΕ χτὲς στὶς 2.00 μ.μ. στὸ Β' τοῦ Ἐθνικοῦ Σταδίου ἡ ὁμάδα τοῦ ΔΙΑΓΟΡΑ.

Ὁ κ. Ἀνδρέας Σταματιάδης γύμνασε σκληρὰ τοὺς παίχτες του, ἐν ὄψει τοῦ δύσκολου κυριακάτικου παιχνιδιοῦ.

Ἀπόντες ἀπὸ τὴ χτεσινὴ προπόνηση ἦταν : ὁ Κοτσυφάκος ποὺ ἐγκατέλειψε καὶ πῆγε γιὰ μόνιμα στὴν Ἀθήνα καὶ ὁ Γιάννης Ράδος ποὺ ἔχει τράβηγμα στὸ πόδι, ἐνῶ ὑπάρχει πιθανότητα νὰ ἀρχίσει προπονήσεις ἀπὸ σήμερα.

ΒΑΣΙΛΗΣ ΑΘΑΝΑΣΙΟΥ

Χτεσινὲς τοπικὲς ἐφημερίδες ἔγραψαν ὅτι τιμωρήθηκε μὲ χρηματικὸ πρόστιμο 8.000 δραχμῶν καὶ 15 ἡμέρες ἀποκλεισμὸ ἀπὸ τὶς προπονήσεις ὁ Βασίλης Ἀθανασίου.

Τὸ ΔΣ ἔκανε χθὲς γνωστό, ὅτι ὁ ποδοσφαιριστὴς τιμωρήθηκε μὲ 8.000 δραχμές, ὄχι ὅμως μὲ ἀποκλεισμὸ 15 ἡμερῶν ἀπὸ τὶς προπονήσεις.

Ἡ τιμωρία τοῦ ἐπεβλήθη διότι ὁ ἐν λόγω ποδοσφαιριστὴς παίζει ἀρκετὰ σκληρά. Θὰ ἦταν δὲ κρίμα νὰ ἀποβληθεῖ, καθότι στοὺς τελευταίους ἀγῶνες εἶναι ἀπὸ τοὺς κορυφαίους τῆς ὁμάδας του.

Κέρδισε χτὲς ὁ Διγενὴς μὲ 3-0 τὴν Ἔμπωνα

ΕΓΙΝΕ χτὲς στὰ Κοσκινοῦ τὸ ντέρμπυ κορυφῆς Β' κατηγορίας, μεταξὺ τοῦ Διγενῆ καὶ τῆς Ἔμπωνας, ποὺ ἔληξε μὲ 3—0 ὑπὲρ τοῦ Διγενῆ.

Πολὺ καλύτερη καὶ δίκαια κέρδισε τὸν ἀντίπαλό της ἡ νικήτρια ὁμάδα, καὶ ἐὰν οἱ ποδοσφαιριστὲς της στὶς τελικὲς προσπάθειες ἦταν πιὸ προσεκτικοί, ἴσως τὸ σκὸρ νὰ ἦταν μεγαλύτερο.

Στὸ 18 μετὰ ἀπὸ κόρνερ τοῦ Ταμπουρᾶ ὁ Λιᾶς μὲ κεφαλιὰ ἀπὸ κοντὰ ἔκανε τὸ 1—0.

Στὸ 23' ὁ Σακελλάρης μὲ ἀτομικὴ προσπάθεια μπῆκε καὶ σούταρε δυνατὰ στέλνοντας γιὰ δεύτερη φορὰ τὴ μπάλα στὰ δίκτυα τῆς Ἔμπωνας.

Στὸ 55' ὁ Καραβασίλης κέρδισε σὲ διεκδίκηση τὴν μπάλα ἀπὸ τὸν ἀντίπαλο τερματοφύλακα καὶ μὲ σοὺτ ἔκανε τὸ τελικὸ 3—0. Καλὴ ἡ διαιτησία τοῦ κ. Κουφοῦ, Κάλλα — Καντιδενοῦ.

Ο ΝΙΚΗΤΗΣ:

Τριπολίτης, Πιτσιώνης, Ταμπουρᾶς, ΗΛΙΑΔΗΣ, Σκορδάλης (46' ΚΑΡΑΒΑΣΙΛΗΣ), Κουλούρας, ΚΑΒΟΥΡΑΣ, Ἀντωνιάδης, ιΛιᾶς, Χριστοφῆς (70' Ἀντωνίου), ΣΑΚΕΛΛΑΡΗΣ.

● Μετὰ ἀπὸ αὐτὸ τὸ ἀποτέλεσμα, ἡ βαθμολογία διαμορφώθηκε ὡς ἑξῆς:

1.— Ἀκουσίλαος	42	— 16	25
2.— Ἀναγέννηση	36	— 19	24
3.— Δόξα	41	— 15	23
4.— Διγενῆς	41	— 21	22
5.— Δαμάγητος	27	— 16	18
6.— Ἡρακλῆς Λαρ.	22	— 22	16
7.— Ἀστέρας Μ.	28	— 39	12
8.— Νικαγόρας	20	— 24	8
9.— Ὀλυμπὶκ	17	— 35	8
10.— ΑΣΕΛ	18	— 45	8
11.— Ἀτρόμητος	18	— 40	7
12.— Ἀσπίδα Ἀπ.	18	— 27	6

● Τὸ παιχνίδι ΝΙΚΑΓΟΡΑ — ΗΡΑΚΛΗ ΛΑΡΔΟΥ, θὰ γίνει σήμερα στὶς 3.30 μ.μ. στὴν Κῶ.

● Τὸ παιχνίδι ΑΡΗΣ ΑΡΧΑΓΓΕΛΟΥ — ΚΑΛΥΜΝΙΑΚΟΣ, ἀναβλήθηκε γιὰ τὸ ἐρχόμενο Σάββατο.

ΚΑΘΟΡΙΣΘΗΚΑΝ
ΗΜΕΡΟΜΙΣΘΙΑ
ΚΑΙ ΜΙΣΘΟΙ

Συνέχεια ἀπὸ τὴ σελίδα 1

τῆς δευτεροβάθμιας ἀπόφασης ὁ Γενικὸς Γραμματέας τῆς ΓΣΕΕ κ. Γιῶργος Ραυτόπουλος δήλωσε:

«Ἡ ΓΣΕΕ θὰ ἐντείνει τὸν ἀγώνα της γιὰ τὴν παραπέρα βελτίωση τοῦ ἐπιπέδου ζωῆς τῶν ἐργαζομένων. Ἄμεση προτεραιότητα τώρα παίρνει τὸ θέμα τοῦ ἐκδημοκρατισμοῦ τοῦ συνδικαλιστικοῦ κινήματος.

Εἰδικότερα μὲ τὴν ἀπόφαση τοῦ Δευτεροβάθμιου, ποὺ εἶναι καὶ τελεσίδικη:

— Χορηγεῖται ἀπὸ 1ης Ἰανουαρίου διορθωτικὴ αὔξηση 200 δραχμῶν στὸ κατώτατο ἄριο ἡμερομισθίου ποὺ ἴσχυε στὶς 31 Δεκεμβρίου, καὶ 5000 δραχμῶν στὸ κατώτατο μισθὸ ποὺ ἴσχυε στὴν ἴδια περίοδο.

— Χορηγεῖται καὶ τρίτη τριετία μὲ 5%.

— Καθορίζεται σὲ 41 ὧρες ἡ 1ης Μαΐου ὁ θεσμὸς τῆς αὐτόματης τιμαριθμικῆς ἀναπροσαρμογῆς.

ΣΗΜΕΙΩΜΑΤΑΡΙΟ

Ἡ περίπτωση θυμίζει τὴν λαϊκὴ παροιμία: «ἀντὶ τὸν γάϊδαρο δαρεῖτε τὸ σαμάρι»!... Ὁ λόγος γιὰ τὰ περίφημα ἠλεκτρονικὰ παιχνίδια ποὺ γέμισαν κάθε γωνιὰ τοῦ νησιοῦ μας... Καὶ γιὰ τὰ νέα παιδιὰ ποὺ χάνουν τὸν καιρὸ (καὶ τὸ χαρτζηλίκι) τους καταρρίπτοντας φανταστικοὺς ἐξωγήϊνους εἰσβολεῖς στὰ καταχθόνια δραχμυβόρα μηχανάκια.

Εὔκολη δέβαια ἡ κριτική.

Ἂς σκεφτοῦμε ὅμως ποιὰ ἄλλη ψυχαγωγία προσφέρουμε στὰ νέα αὐτὰ παιδιὰ ποὺ ἔχουν πήξει μέσα στὸν στενὸ κύκλο — σχολεῖο — φροντιστήριο — σπίτι — τηλεόραση;

★

Δὲ θὰ κουμίσω γλαύκα στὴν Ἀθήνα, γράφοντας γιὰ τὰ χάλια τῶν δρόμων μας. Ἰδιαίτερα σὲ κάτι ἀκραῖες συνοικίες (μακρυὰ ἀπ' τὸ θεὸ καὶ τοὺς ...ἁρμόδιους) πού, πεζοὶ καὶ αὐτοκινητιστὲς κάνουν ἐπικίνδυνες ἀκροβασίες γιὰ νὰ φτάσουν σπίτια τους. Μὲ τὸν ἐρχομὸ ὅμως τῶν πρώτων τουριστῶν θὰ γίνουμε πάλι ρεζίλι τῶν σκυλιῶν. Λίγο φιλότιμο δὲν θὰ ἔβλαφτε!

★

Καὶ μιὰ καὶ μιλήσαμε γιὰ ...σκυλιά, ἀλήθεια, ὑπάρχει στὴ Ρόδο παράρτημα τῆς Φιλοζωικῆς Ἑταιρίας ἢ ὄχι; Γιατί ἡ λύση τοῦ μπόγια ποὺ πρέπει νὰ ἀνακληθεῖ ἐξ Ἀθηνῶν κάθε φορὰ ποὺ θυμόμαστε τὸ πρόβλημα, εἶναι κάπως... ἀπελπιστική. Κάποιες φιλόζωες κυρίες καὶ (γιατί ὄχι;) κύριοι δὲ θἄπρεπε νὰ σχοληθοῦν πιὸ συστηματικὰ μὲ τὰ δυστυχισμένα ζῶα ποὺ, περναλέα καὶ ἄθλια, τριγυρίζουν στοὺς δρόμους μας;

★

Οὔτε ἀπὸ περιέργεια οὔτε ἀπὸ διάθεση κριτικῆς, ρωτᾶμε: Πῶς θὰ διαμορφωθεῖ τελικὰ ὁ «αἰγιαλὸς» στὴν περιοχὴ τῶν Κρητικῶν μέχρι τὸ ξενοδοχεῖο Καφῆ; Κάποια ὑποχρέωση ἐνημέρωσης τῶν συμπολιτῶν μας δὲν ἔχουν ὁ Δῆμος Ρόδου καὶ ἡ Κοινότης Ἰαλυσοῦ; Ἐφόσον ὁ λόγος γιὰ ...πράσινο!

Κ. ΔΗΜΟΣ

ΕΠΙΚΑΙΡΟΤΗΤΕΣ



Χτεσινὸ στιγμιότυπο ἀπὸ τὴ πορεία τῶν μαθητῶν ὅπου μὲ πράσινα πλακάτ διαδήλωναν τὰ αἰτήματά τους στοὺς δρόμους τῆς Ρόδου.

● (Φωτορεπορτὰζ ΝΙΚΟΥ ΚΑΣΕΡΗ)

ΞΕΦΡΑΓΟ ΑΜΠΕΛΙ ΕΓΙΝΕ
ΤΟ ΤΕΧΝΙΚΟ ΛΥΚΕΙΟ ΡΟΔΟΥ

Συνέχεια ἀπὸ τὴ σελίδα 1

βοντας καρέκλες καὶ σπάζοντας τζάμια. Γιὰ τὴ προστασία λοιπὸν τοῦ κτιρίου χρειάζεται ἡ περίφραξη καὶ ἕνας ἐπιστάτης ὁ ὁποῖος θὰ μπορεῖ νὰ ἀναλάβει καὶ τὸ κυλικεῖο. Γιὰ τὴν ἄμεση ἐπίλυση τοῦ θέματος τῆς περίφραξης θὰ πραγματοποιηθεῖ σήμερα συνάντηση ἐκπροσώπων τοῦ Συλλόγου τῶν Γονέων καὶ Κηδεμόνων καὶ ἁρμόδιου ὑπαλλήλου τῆς Τεχνικῆς Ὑπηρεσίας τῆς Νομαρχίας ἐνῶ ἀπὸ τὴν πλευρὰ τῆς Μαθητικῆς Κοινότητας θὰ ἐπιδοθεῖ ὑπόμνημα στὴ Νομαρχία μὲ τὶς ὑπογραφὲς τῶν 492 μαθητῶν τοῦ Τεχνικοῦ Ἐπαγγελματικοῦ Λυκείου τὸ ὁποῖο θὰ κοινοποιηθεῖ καὶ στὸ ὑπουργεῖο Παιδείας. Ἐνῶ παράλληλα θὰ γίνει αἴτηση πρὸς τὴν Ἐπιθεώρηση Μέσης Ἐκπαίδευσης νὰ μὴν ληφθοῦν ὑπόψη οἱ ἀπουσίες τῶν μαθητῶν ἐξ αἰτίας τῆς χτεσινῆς ἀποχῆς ἀπὸ τὰ μαθήματά τους.

ΠΩΛΕΙΤΑΙ

ΠΩΛΕΙΤΑΙ σὲ τιμὴ εὐκαιρίας αὐτοκίνητο FIAT 124. Τιμὴ 120.000 μετρητοῖς. — Πληροφορίες στὸ τηλ. 22131.

ΙΕΡΑ ΜΗΤΡΟΠΟΛΙΣ ΡΟΔΟΥ

Ἀνακοίνωση

Ἡ Ἱερὰ Μητρόπολις Ρόδου γνωρίζει εἰς τὸ εὐσεβὲς αὐτῆς πλήρωμα, ὅτι τὴν 6ην Μαρτίου καὶ ὥρα 9 π.μ. θὰ τελεσθῇ εἰς τὸν Ἱερὸν Ναὸν Εὐαγγελισμοῦ Ρόδου Ἀρχιερατικὸν Μνημόσυνον ἐπὶ τῇ συμπληρώσει τεσσαράκοντα ἡμερῶν ἀπὸ τῆς πρὸς Κύριον ἐκδημίας τοῦ Πρωτοσύγκελλου καὶ Ἀρχιμανδρίτου τοῦ Οἰκουμενικοῦ Θρόνου κυροῦ Ἀλεξάνδρου Θεοδωρακοπούλου.

ΕΚ ΤΗΣ ΙΕΡΑΣ ΜΗΤΡΟΠΟΛΕΩΣ

---

rodos video club

Σὲ λίγες μέρες ἀνοιγει
τὸ "δικό σας κανάλι"

● Θὰ ἔχουμε ταινίες γιὰ ὅλους!
● Θὰ ἔχουμε ταινίες καὶ γιὰ λίγους!
● Θὰ ἔχουμε ταινίες καὶ γιὰ πολὺ λίγους!
● Θὰ ἔχουμε εἰδικὰ προγράμματα καὶ γιὰ τοὺς μικρούς μας φίλους!
● Καὶ φυσικά, θὰ ἔχουμε ταινίες ποὺ μόνον ΕΜΕΙΣ θὰ ἔχουμε!

Κάντε ὑπομονή...
Σὲ λίγες μέρες ἀνοίγει
τὸ «δικό σας κανάλι»!

international video club
ΑΠΟΚΛΕΙΣΤΙΚΟΙ ΑΝΤΙΠΡΟΣΩΠΟΙ ΔΩΔ / ΣΟΥ
Δ. ΘΕΜΕΛΗ 83 ΤΗΛ. 21285 Τ.Θ. 364

διαφημιστικὴ ρόδου 21285-20729