ΠΑΡΑΣΚΕΥΗ
5 ΜΑΡΤΙΟΥ 1982
ΑΡΙΘΜΟΣ ΦΥΛΛΟΥ 181
1ος ΧΡΟΝΟΣ
ΤΙΜΗ ΦΥΛΛΟΥ 10 ΔΡΧ.

ΕΝΗΜΕΡΩΣΗ

ΓΡΑΦΕΙΑ ΣΥΝΤΑΞΗΣ ΚΑΙ ΔΙΑΦΗΜΙΣΕΩΝ:
Όδὸς Βασ. Σοφίας 46
(α΄ ὄροφος)
Τηλέφ. (0241) 28.735
★
ΤΥΠΟΓΡΑΦΕΙΟ:
Ἄννης Μαρίας 120
ΤΗΛ. 29211
ΡΟΔΟΣ

ΑΔΕΣΜΕΥΤΗ ΚΑΘΗΜΕΡΙΝΗ ΕΦΗΜΕΡΙΔΑ ΤΗΣ ΡΟΔΟΥ

Ο ΚΥΠΡΙΑΚΟΣ ΛΑΟΣ ΑΠΟΔΟΚΙΜΑΣΕ ΔΗΛΩΣΕΙΣ ΑΒΕΡΩΦ

ΛΕΥΚΩΣΙΑ, 4 (ΑΠΕ).— ΑΠΟΨΙΝΗ δήλωση τοῦ προέδρου τοῦ Σοσιαλιστικοῦ Κόμματος ΕΔΕΚ κ. Β. Λυσαρίδη σχετικὴ μὲ τὶς χτεσινὲς δηλώσεις τοῦ κ. Ἀβέρωφ ἔχει ὡς ἑξῆς:

«Οἱ δηλώσεις τοῦ κ. Ἀβέρωφ προκάλεσαν ἀλγεινὴ ἐντύπωση στὸν κυπριακὸ λαὸ καὶ αἴσθηση ἔντονης ἀποδοκιμασίας. Τὸ ταξίδι τοῦ Ἕλληνα πρωθυπουργοῦ κ. Α., Παπανδρέου ἀποτελεῖ ἕνα σημαντικὸ γεγονὸς καὶ ἀναπτέρωσε τὸ ἠθικὸ τοῦ κυπριακοῦ ἑλληνισμοῦ. Οἱ ἰσαφεῖς τοποθετήσεις του ἀνοίγουν καινούργιο δρόμο καὶ δημιουργοῦν σταθερὲς προϋποθέσεις γιὰ συνετὸ ἀγώνα καὶ δικαίωση.

Ὁ λαός μας ἀνακουφίζεται γιατὶ ἡ νέα ἑλληνικὴ κυβέρνηση διακηρύττει τὴν ἑτοιμότητά της νὰ ἐκπληρώσει τὶς ὑποχρεώσεις της ἔναντι τῆς Κύπρου. Ὁ Λαὸς χαιρετίζει τὶς δηλώσεις Παπανδρέου γιὰ στρατιωτικὴ κατοχή, ἀπειλὴ καὶ ἐπάνοδο ὅλων τῶν προσφύγων στὶς ἑστίες τους.

Τουρκικὰ γυμνάσια κοντὰ στὴ Ρόδο ἕως 21 Μαρτίου

ΑΘΗΝΑ, 4 (ΑΠΕ).— ΚΥΒΕΡΝΗΤΙΚΟΣ ἐκπρόσωπος ποὺ ρωτήθηκε γιὰ τὶς παραβιάσεις ἀπὸ τουρκικὰ ἀεροσκάφη στὴν περιοχὴ τῆς Δωδεκανήσου ἀπάντησε ὅτι δὲν ὑπῆρξε παραβίαση τοῦ ἑλληνικοῦ ἐναέριου χώρου τῶν 10 μιλίων ἀλλὰ παράβαση τῶν κανόνων πτήσεως τοῦ FIR Ἀθηνῶν στὸ ὁποῖο περιλαμβάνεται καὶ ἡ περιοχὴ τῆς Δωδεκανήσου καὶ σὲ παρόμοι-

Συνέχεια στὴ σελίδα 6

ΟΙ ΞΕΝΟΔΟΧΟΙ ΖΗΤΟΥΝ ΔΙΑΛΟΓΟ ΜΕ ΤΟΥΣ ΞΕΝΟΔΟΧΟΥΠΑΛΛΗΛΟΥΣ

ΔΕΝ εἶχαν χθὲς ἔκτακτη γενικὴ συνέλευση οἱ Ξενοδόχοι Ρόδου, ἀλλὰ συμβούλιο τῆς Διοίκησης τῆς Ἕνωσης γιὰ νὰ ἀποφασίσουν ἂν θὰ πρέπει νὰ συναντηθοῦν μὲ τὴν ἀντιπροσωπεία τῶν ξενοδοχουπαλλήλων καὶ ποιὰ τακτικὴ θ' ἀκολουθηθεῖ.

● Χθὲς τὸ βράδυ τὰ μέλη τῆς Διοίκησης ἀποφάσισαν νὰ ἔρθουν σὲ ἐπαφὴ μὲ τοὺς ἐκπροσώπους τῶν ἐργαζομένων στὰ τουριστικὰ ἐπαγγέλματα ὥστε νὰ βρεθεῖ μιὰ φόρμουλα κι ἀπὸ τὶς δυὸ πλευρές, ἔπειτα ἀπὸ τὰ κατώτατα ὅρια ποὺ ἐξαγγέλθηκαν γιὰ μισθοὺς καὶ ἡμερομίσθια.

ΟΠΩΣΔΗΠΟΤΕ ὅμως θὰ πρέπει νὰ ἀναμένει κανεὶς ἐξελίξεις ἀπὸ τὸ συμβούλιο αὐτό, γιατὶ οἱ μὲν ξενοδόχοι ὑποστηρίζουν ὅτι μὲ τὰ ἡμερομίσθια θὰ ἀντιμετωπσουν δυσκολίες δεδομένου ὅτι δὲν εἰ-

Συνέχεια στὴ σελίδα 6

ΠΑΡΑΧΩΡΕΙΤΑΙ ΤΕΛΙΚΑ ΤΟ ΡΟΔΩΝ ΣΤΟ ΔΗΜΟ

ΣΕ ΠΟΛΥ λίγο καιρό, τὸ ξενοδοχεῖο τῶν Ρόδων παραχωρεῖται τελικὰ στὸν Δῆμο!

Ὅπως διαπιστώθηκε, μετὰ τὴ συνεργασία τοῦ γενικοῦ γραμματέα τοῦ ΕΟΤ κ. Παναγόπουλου μὲ τὸν δήμαρχο Ρόδου κ. Βενετσανλῆ, ἡ ὑπόθεση βρίσκεται στὸ τελικὸ στάδιο, ἐνῶ στὶς 16 ἢ 18 Μαρτίου πρόκειται νὰ συνέλθει τὸ Συμβούλιο τοῦ ΕΟΤ γιὰ τὴ τελικὴ παραχώρηση τοῦ ξενοδοχείου.

Οἱ ὅροι ἂν καὶ δὲν ἔγιναν ἀπὸ τώρα γνωστοὶ θὰ καθοριστοῦν ἀπὸ κοινοῦ σὲ ἄλλη σύσκεψη μὲ γνώμονα πάντα τὸ συμφέρον τῆς Ρόδου.

Ὁ κ. Παναγόπουλος πρόκειται νὰ ἔρθει στὴ Ρόδο μέσα στὸ Μάρτη ὅπου θὰ ἐξετάσει διάφορα προβλήματα ποὺ ἀπασχολοῦν τὴ πόλη μας καὶ ἰδιαίτερα τὸν τουρισμό της.

Ο ΔΗΜΑΡΧΟΣ ΣΤΟ ΥΠ. ΣΥΝΤΟΝΙΣΜΟΥ

Ὁ Δήμαρχος ἐπισκέφθηκε ἐπίσης τὸ ὑπουργεῖο Συντονισμοῦ καὶ παρὰ τὸ γεγονὸς ὅτι ὁ ὑπουργὸς ἦταν ἀπασχολημένος στὸ Καστρὶ μὲ τὸν πρωθυπουργό, οἱ παράγοντες τοῦ ὑπουργείου ἔδειξαν μεγάλη συμπάθεια πρὸς τὰ προβλήματα τοῦ Δήμου καὶ ἄκουσαν τὰ αἰτήματα τοῦ δημάρχου τὰ ὁποῖα θὰ διαβιβάσουν στὸν κ. Λάζαρη.

Ἀπὸ τὸ Ταμεῖο Παρακαταθηκῶν καὶ Δανείων περιμένει ὁ δήμαρχος τὸ πράσινο φῶς ὅπου θὰ μπορεῖ ὁ δῆμος νὰ δανειοδοτηθεῖ μὲ ποσὰ ἑκατομμυρίων δραχμῶν γιὰ τὶς ἀνάγκες τῆς πόλης. Ὅπως δρόμους, πεζοδρόμια, προμήθεια, ὑλικῶν κ.ἄ.

ΕΠΑΦΗ ΜΕ ΤΟΝ ΥΦΥΠΟΥΡΓΟ ΕΣΩΤΕΡΙΚΩΝ

Μεγάλη προθυμία ἔδειξε ὁ ὑφυπουργὸς Ἐσωτερικῶν κ. Παναγούλης γιὰ τὰ προβλήματα τῆς Ρόδου καὶ δήλωσε ὅτι προγραμματίζει νὰ ἔρθει τὸν Ἀπρίλη. Στὸ μεταξὺ ὁ ὑπουργὸς Ἐσωτερικῶν κ. Γεν-

Συνέχεια στὴ σελίδα 6

Δεξιὲς ἐφημερίδες ἔβαψαν «πράσινα» τὰ τηλέφωνά τους!...

ΔΕΝ γνωρίζουμε ἂν οἱ δεξιὲς ἐφημερίδες «Ροδιακὴ» καὶ «Γνώμη» πρασίνισαν ἀπὸ τὸ κακό τους λόγω ἐκλογικοῦ ἀποτελέσματος, ὅμως, ἐκεῖνο ποὺ εἶναι σίγουρο εἶναι πὼς τὸ τηλέφωνό τους εἶναι καταχωρημένο σὲ ἀθηναϊκὴ συνάδελφο ὡς... πράσινη γραμμή!

● ΕΔΩ καὶ λίγες μέρες «ΤΑ ΝΕΑ» καθιέρωσαν μιὰ σελίδα ποὺ προβάλλει τὰ προβλήματα τῆς ἐπαρχίας καὶ ὀνομάζεται «πράσινη γραμμή». Σ' αὐτὴ τὴ σελίδα τὸ τηλέφωνο ποὺ ἀντιπροσωπεύει τὴ Ρόδο καὶ ὑποτίθεται ὅτι τὰ προβλήματά μας θὰ προωθηθοῦν στὴν Ἀθήνα, εἶναι τὸ 22210, δηλαδὴ τὸ τηλέφωνο τῆς «Ροδιακῆς» καὶ τῆς «Γνώμης»!!!

ΤΟ πρωτάκουστο αὐτὸ φαινόμενο ποὺ ξάφνιασε τοὺς Ροδίτες, προκάλεσε φοβερὴ κατάπληξη.

Σχετικὴ εἶναι ἡ ἐπιστολὴ τῆς κοινωνικοῦ λειτουργοῦ κ. Μαίρης Παπανδρέου, πρὸς τὴν ἐφημερίδα «Τὰ ΝΕΑ», στὴν ὁποία γράφει:

«Ἀνοιχτὴ Ἐπιστολὴ
Πρὸς Τὴν Ἐφημερίδα «ΝΕΑ»
Ἀγαπητή μου Σύνταξη,

Μὲ κατάπληξη διάβασα στὴν ἔγκυρη ἐφημερίδα σας τῆς Τρίτης 2 Μαρτίου 1982 καὶ στὴ σελίδα 10, μέσα σὲ πλαίσια «Τὰ Τηλέφωνα Τῆς Πράσινης Γραμμῆς», ποὺ καταχωρεῖτε γιὰ τὴν πόλη τῆς

Συνέχεια στὴ σελίδα 6



● ΣΠΑΤΑΛΗ ΤΟΥ ΔΗΜΟΣΙΟΥ ΧΡΗΜΑΤΟΣ

Νὰ γινει ἔλεγχος στό ἔργο τοῦ Τεχνικοῦ Λυκειου

● ΖΗΤΑ ΜΕΛΟΣ ΤΟΥ Δ.Σ. ΓΟΝΕΩΝ ΚΑΙ ΚΗΔΕΜΟΝΩΝ

Πήραμε καὶ δημοσιεύουμε:

«Κύριε Διευθυντά,

Προχτὲς Τετάρτη 3 τοῦ Μαρτίου 1982 ἔγινε ἀποχὴ καὶ πορεία τῶν μαθητῶν τοῦ Τεχνικοῦ Ἐπαγγελματικοῦ Λυκείου ἀπὸ τὸ σχολεῖο τους μέχρι τὴν Νομαρχία, φωνάζοντας μόλις ἔφθασαν ἐκεῖ «ἐδῶ πηγάζει ἡ αἰτία». Σήμερα ἐγὼ ὁ Σανταρινιὸς Παντελῆς, μέλος τοῦ διοικητικοῦ συμβουλίου Γονέων καὶ Κηδεμόνων θέλοντας νὰ ἐξακριβώσω ἂν πραγματικὰ πηγάζει ἡ αἰτία ἐκεῖ ἐρωτῶ καὶ ζητῶ ἀπάντηση πρὸς ἐνημέρωση τοῦ Ροδιακοῦ λαοῦ γιὰ τὸ ποῦ πᾶνε οἱ φόροι του.

1ον) Ποιό εἶναι τὸ ἔτος τῆς δημοπρατήσεως τοῦ ἔργου καὶ μὲ ποιές προϋποθέσεις.

2ον) Ποιός ἦταν ὁ χρόνος γιὰ τὴν ἀποπεράτωση τοῦ ἔργου.

3ον) Ποιός ἦταν ὁ ἀρχικὸς προϋπολογισμὸς τοῦ ἔργου καὶ

4ον) Ποιά εἶναι ἡ συναλικὴ δαπάνη τοῦ ἔργου.

Εἶναι ἀκατανόητη ἡ σπατάλη τόσου δημοσίου χρήματος γιὰ ἕνα ἡμιτελὲς συγκρότημα «οὔτε τὸ γεφύρι τῆς Ἄρτας νὰ ἤτανε» καὶ ζητῶ ἀπὸ τὴν κυβέρνηση, τοὺς τοπικοὺς παράγοντες καὶ τὸν εἰσαγγελέα νὰ ἀνοιχτεῖ ὁ φάκελος τοῦ σχολείου (ἔργου) νὰ δοθεῖ στὴ δημοσιότητα καὶ ἂν ἔχουν γίνει κομπίνες νὰ τιμωρηθοῦν οἱ ὑπεύθυνοι.

Ζητῶ ἀκόμα, γιὰ τὸ καλὸ τῶν μαθητῶν καὶ μαθητριῶν, τὴν ἐπέμβαση τοῦ εἰσαγγελέα, γιὰ νὰ παρθοῦν μέτρα γιὰ τὴν προστασία τους ἀπὸ τυχὸν ἀτυχήματα, λόγω τοῦ περιβάλλοντός τους.

Μετὰ τιμῆς
Σανταρινιὸς Παντελῆς»

Σεμινάριο στό ΕΒΕ Ρόδου γιά μικρομεσαῖες ἐπιχειρήσεις

Κατὰ τὸ χρονικὸ διάστημα ἀπὸ 29 Μαρτίου μέχρι 2 Ἀπριλίου ἐ.ἔ. θὰ πραγματοποιηθεῖ Ἐπιμορφωτικὸ Σεμινάριο στὴν αἴθουσα διαλέξεων τοῦ Ἐμπορικοῦ καὶ Βιομηχανικοῦ Ἐπιμελητηρίου Ρόδου, τὸ ὁποῖο ὀργανώνεται ἀπὸ τὸ Ἐπιμελητήριο σὲ συνεργασία μὲ τὴν Ἑλληνικὴ Ἑταιρία Διοικήσεως Ἐπιχειρήσεων τὸ ΕΛ. ΚΕ.ΠΑ., τὸν ΕΟΜΜΕΧ καὶ τὸ Ὑπουργεῖο Συντονισμοῦ μὲ θέμα «Οἱ Ἑλληνικὲς Μικρομεσαῖες Ἐπιχειρήσεις καὶ οἱ Εὐρωπαϊκὲς Κοινότητες». Στὸ Σεμινάριο θὰ ἀναπτυχθοῦν μεταξὺ τῶν ἄλλων καὶ τὰ θέματα, Χρηματοδοτικὴ πολιτική, Εἰσαγωγὲς - Ἐξαγωγές Φόρος Προστιθεμένης Ἀξίας Ἐργατικὰ θέματα, Ἐλεύθερη διακίνηση προσώπων, κεφαλαίων καὶ ἐπιχειρήσεων καθὼς καὶ οἱ ἀναγκαῖες προσαρμογὲς ἰστὶς σύγχρονες ἀρχὲς λειτουργίας τῶν ἐπιχειρήσεων.

Γιὰ τὸ σκοπὸ αὐτὸ ἀφικνεῖται σήμερα στὴν πόλη μας ὁ κ. Βλασσόπουλος, στέλεχος τῆς Ἑλληνικῆς Ἑταιρίας Διοικήσεως Ἐπιχειρήσεων, ὅπου θὰ ἔχει σχετικὴ συνεργασία μὲ τὴ Διοίκηση τοῦ Ἐμπορικοῦ Ἐπιμελητηρίου καὶ τοὺς Προέδρους τοῦ Ἐμπορικοῦ Συλλόγου, τοῦ Συνδέσμου Βιομηχάνων καὶ τῆς Ὁμοσπονδίας Ἐπαγγελματιῶν καὶ Βιοτεχνῶν γιὰ τὴν καλύτερη ὀργάνωση τοῦ Σεμιναρίου. Ἡ συνάντηση μὲ τοὺς ἐκπροσώπους τῶν ἀνωτέρω Ὀργανώσεων θὰ γίνει στὸ Ἐπιμελητήριο ἰστὶς 1.30' μμ.

Δύο ἀλλοδαποί δούλευαν στή Ρόδο παράνομα

Τὸ Κέντρο Ἀλλοδαπῶν Ρόδου συνεχίζει τὴ δραστηριότητά του μὲ τὸ νὰ ἐντοπίζει καὶ νὰ συλλαμβάνει τοὺς διάφορους ἀλλοδαποὺς οἱ ὁποῖοι δουλεύουν παράνομα στὸν τόπο μας.

Ἔπειτα ἀπὸ τὴ σύλληψη τῶν Τυνησίων, σειρὰ τώρα παίρνουν ἕνας Ἄγγλος κι ἕνας Γάλλος.

Συγκεκριμένα:

● Ἄνδρες τοῦ Κέντρου Ἀλλοδαπῶν συνέλαβαν χτὲς τὸ πρωὶ τὸν Ἄγγλο Πάτμπουρη Ρότζερ 34 χρονῶν, καὶ τὸν Γάλλο Παριπιὲρ Ντανιὲλ 33 χρονῶν νὰ δουλεύουν στὴν ναυτιλιακὴ ἑταιρία «ΚΑΒΟΣ

Συνέχεια στὴ σελίδα 6

Οἱ πολλοὶ σύλλογοι ἔχουν καὶ ἀρνητικὰ ἀποτελέσματα

● ΕΝΩ Ο ΣΚΟΠΟΣ ΕΙΝΑΙ ΕΝΑΣ

ΠΟΛΛΟΙ συμπολίτες διαμαρτύρονται γιὰ τὴν δημιουργία καὶ νέου συλλόγου τοῦ «Συλλόγου Προσφορᾶς Ἐργασίας» μὲ τοὺς ἴδιους περίπου σκοποὺς μὲ τὸν ἤδη ὑπάρχοντα Σύλλογο Ἀναπτύξεως Ρόδου ὁ ὁποῖος ἔχει νὰ παρουσιάσει μιὰ πλούσια δραστηριότητα σὲ τομεῖς ὅπως εἶναι ἡ προστασία τοῦ περιβάλλοντος καὶ οἱ διάφορες ἄλλες ἐκδηλώσεις.

ΘΑ ΗΤΑΝ προτιμότερο ὅσοι ἔχουν ὄρεξη γιὰ δουλειὰ πάνω σ' αὐτοὺς τοὺς τομεῖς νὰ προσφέρουν τὸ δυναμικό τους καὶ νὰ συμβάλουν στὴν ἐνίσχυση ἑνὸς ἤδη ὑπάρχοντος συλλόγου παρὰ νὰ δημιουργεῖται ἕνας καταχερματισμὸς ὁ ὁποῖος ἔχει ἀρνητικὲς ἐπιπτώσεις στὴν ἀποτελεσματικότητα τῶν προσπαθειῶν γιὰ τὴν ἐπίτευξη ὁρισμένων στόχων.

ΑΥΞΗΘΗΚΕ ΤΟ ΤΟΥΡΙΣΤΙΚΟ ΣΥΝΑΛΛΑΓΜΑ

ΑΥΞΗΘΗΚΕ κατὰ 8,4ο) ο τὸ τουριστικὸ συνάλλαγμα ποὺ εἰσπράχθηκε τὸ 1981, σὲ σύγκριση μὲ τὸ 1980. Σύμφωνα μὲ στοιχεῖα τῆς Ἐθνικῆς Στατιστικῆς Ὑπηρεσίας τῆς Ἑλλάδος πέρυσι εἰσπράχθηκαν 1879 ἑκατομ. δολλάρια ἔναντι 1.733 ἑκατομ. δολλαρίων τὸ 1980.

100 ΝΕΕΣ ΠΑΡΟΧΕΣ ΤΗΛΕΦΩΝΩΝ ΣΤΗΝ ΚΑΡΠΑΘΟ

Τὸ συγκρότημα τοῦ ΟΤΕ Ρόδου μᾶς πληροφόρησε ὅτι τὴν Τετάρτη 3-3ου δόθηκαν γιὰ ἐκμίσθωση 100 νέες παροχὲς τηλεφώνων ἀπὸ ἐπέκταση Α) Κ Καρπάθου.

Οἱ νέοι ἀριθμοὶ κλήσεως εἶναι ἀπὸ τὸν 22700 — 22799.

«ΖΗΤΕΙΤΑΙ ΨΕΥΤΗΣ» ΑΠΟ ΤΗΝ ΧΕΝ

Ἡ Θεατρικὴ Ὁμάδα Ἐφήβων τῆς ΧΕΝ Ρόδου, θὰ μᾶς παρουσιάσει στὶς 20 Μάρτη στὸ Δημοτικὸ Θέατρο τὴν Κωμωδία τοῦ Δημήτρη Ψαθᾶ «Ζητεῖται Ψεύτης».

ΕΛΕΥΘΕΡΟ ΒΗΜΑ

Ὁ νέος νόμος τῶν Συνεταιρισμῶν ἢ ἡ Ἀλλαγὴ στὴν ὕπαιθρο

ΕΝΑΣ βασικὸς στόχος τῆς πολιτικῆς τῆς περιφερειακῆς ἀνάπτυξης ὅπως συλλήφθηκε καὶ πρόκειται νὰ γίνει ἀπτὴ πράξη ἀπὸ τὴν Κυβέρνηση τῆς ἀλλαγῆς εἶναι ἡ ἐξυγείανση τοῦ θεσμοῦ τῶν συνεταιρισμῶν. Εἶναι ἤδη γνωστὸ ὅτι τὸ συνεταιριστικὸ κίνημα στὸ σύνολό του θὰ τεθεῖ πάνω σὲ καινούργια βάση μὲ τὴν καθιέρωση καὶ ἀνάπτυξη τοῦ τύπου τοῦ ἀγροτοβιομηχανικοῦ συνεταιρισμοῦ. Αὐτὸ ἀφορᾶ βέβαια τὴν οὐσία τοῦ συνεταιριστικοῦ θεσμοῦ. Πρὶν ἀπὸ τὴν οὐσία ὁ θεσμὸς ἔχει ἐν τούτοις ἀνάγκη καὶ ἀπὸ τυπικὴ ἐξυγείανση. Καὶ εἶναι αὐτὴ ἡ ἐξυγείανση ὁ οὐκ ἄνευ ὅρος τῆς πρόσδου τοῦ συνεταιριστικοῦ κινήματος ἀφοῦ ἡ τυπικὴ ρύθμιση ἀφορᾶ τὸ πλαίσιο μέσα στὸ ὁποῖο τὸ κίνημα θὰ δρᾶ καὶ θ' ἀναπτύσσεται..

Τί περισσότερο θὰ μποροῦσε στὸν τομέα αὐτὸ νὰ γίνει ἀπὸ τὸ νὰ ἀρθοῦν οἱ ρυθμίσεις ἐκεῖνες ποὺ ἀπὸ τὴν ἀρχὴ ἔκαναν δύσπλαστο καὶ δυσκίνητο τὸν συνεταιριστικὸ κλάδο καὶ τὸν καταδίκασαν ἐπὶ δεκαετίες τώρα σὲ «ἐπὶ μεταβολὴ» κίνηση; Τί πιὸ πολὺ θὰ μποροῦσε νὰ κάνει μιὰ κυβέρνηση ποὺ κυβερνᾶ ἐξ ὀνόματος τῆς ἀλλαγῆς ἀπὸ τὸ νὰ δώσει στὸ συνεταιριστικὸ κίνημα τὸ ὀξυγόνο ποὺ τοῦ ἀποστέρησαν ὄχι ὁπωσδήποτε ἀθέλητα οἱ προηγούμενοι ἄρχοντες; Τί πιὸ αὐτονόητο ἀπὸ τὸ νὰ ἀποκατασταθοῦν καὶ νὰ διασφαλισθοῦν οἱ δημοκρατικὲς ἐκεῖνες

Συνέχεια στὴ σελίδα 6

Μὲ δανάσιμη ἐπιπολαιότητα ρυπαίνομε τό περιβάλλον

ΤΗΣ ΚΟΙΝ. ΛΕΙΤΟΥΡΓΟΥ κ. ΜΑΙΡΗΣ Η. ΠΑΠΑΝΔΡΕΟΥ

Τὸν τελευταῖο καιρό, γίνεται μιὰ ἀξιέπαινη προσπάθεια ἀπὸ μαζικοὺς φορεῖς, νὰ ἐνημερωθεῖ τὸ εὐρύτερο κοινό, γιὰ τοὺς κινδύνους ποὺ μᾶς ἀπειλοῦν, ἀπὸ τὴν καταστροφὴ τοῦ φυσικοῦ μας περιβάλλοντος. Μιὰ παράλογη καταστροφή, ποὺ ἐμεῖς προκαλοῦμε μὲ πολλοὺς τρόπους, καὶ ποὺ ἤδη ἀρχίσαμε νὰ ὑφιστάμεθα τὶς συνέπειες.

Δυστυχῶς, δὲν ἔχομε ἀκόμη συνειδητοποιήσει τὸν ἄμεσο κίνδυνο ποὺ ἀντιμετωπίζομε. Μὲ θανάσιμη κι ἐγκληματικὴ ἐπιπολαιότητα ρυπαίνομε τὸ νερό, τὸν ἀέρα καὶ τὴ γεννήτρα μας γῆ, ἀσυνείδητα. Δὲν ἀναφερόμαστε τούτη τὴ στιγμὴ στὰ ραδιενεργὰ κατάλοιπα, οὔτε καὶ στὰ πάσης φύσεως πειράματα ποὺ μολύνουν τὸν πλανήτη μας, ἀλλὰ ἰστὴν ρύπανση ποὺ προκαλοῦμε, ὁ καθένας μας χωριστά, σὰν μονάδες — σὰν ἄτομα. Καὶ τούτη ἡ καταστροφὴ οὔτε μικρὴ εἶναι, οὔτε δευτερεύουσας σημασίας. Τὸ καλοκαίρι πλησιάζει καὶ οἱ τουρίστες θὰ ἐντείνουν τὴ μόλυνση τοῦ νησιοῦ μας, τῆς Ἑλλάδας μας, τῆς Μεσογείου κι ὅλης τῆς ὑφηλίου. Ὁ Τσάρλς Μπέρλιτζ, μαζὶ μὲ πολλοὺς ἄλλους ἐπιστήμονες - ἐρευνητές, μᾶς δίνει τρομακτικὰ στοιχεῖα γιὰ τὴν εὐθύνη ποὺ βαραίνει ὅλους μας. Στὸ βιβλίο του «1999 ἡ Καταστροφὴ τοῦ Κόσμου», γράφει: «Ὑπάρχει μιὰ τραγικὴ ἀντίφαση στὴ συμπεριφορὰ τῶν ἀνθρώπων, ποὺ ἐνῶ χαίρονται τὸν ἥλιο στὶς παραλίες, χρησιμοποιοῦν ἀντιηλιακὰ σπρέυ καὶ λοσιόν, ποὺ καταστρέφουν τὸ ὄζον τῆς ἀτμόσφαιρας. Μιὰ σχετικὴ μελέτη ἀπέδειξε ὅτι τὰ καλλυντικὰ σπρέυ, ποὺ χρησιμοποιοῦνται μιὰ μόνον ἡμέρα στὴν παραλία τῆς Ριβιέρα ἀπὸ ἑκατὸ παραθεριστές, προκαλοῦν στὸ ὄζον τὴν ἴδια καταστροφὴ μ' ἕνα ὑπερηχητικὸ ἀεροπλάνο, ποὺ ταξιδεύει εἰκοσαετέσσερις ὧρες». Ὁ δὲ Φρέντ Βαρσόφσκυ, σημειώνει: «Ἔχει ὑπολογιστεῖ ὅτι τὸ ἀέριο φρέον, ποὺ περιέχουν ὅλα τὰ σπρέυ, προκάλεσε ἤδη μιὰ μείωση τοῦ

Συνέχεια στὴ σελίδα 6

Ανακοίνωση

Τό νέο γραφεῖο κηδειῶν μνημοσύνων ἀνακοινώνει ὅτι ἀνοίγει στὶς 8-3-1982
ΕΠΙΧΕΙΡΗΣΗ:
Γεώργιος Ἀμερικάνος
- Ἐμμ. Μπακαλούμας
Τηλ. νυχτός: 28901 - 21496
Ἡμέρας: 23951

Ὁ Λαϊκὸς στίχος μας

Ο ΠΑΠΑΣ Ο ΚΑΗΜΕΝΟΣ
ΔΙΠΛΟΠΑΡΑΠΟΝΕΜΕΝΟΣ!

Ὁ παπὰς ὁ κακομοίρης, γιὰ νὰ σώσει μιὰ ψυχή,
ἐπετάχθηκε μὲ ζῆλο στὴν ἀπέναντι ἀκτή.

Κι ὅμως βρῆκε τὸ μπελά του, τοὔπανε ἕνα σωρό...
Στῆς γραφῆς στὸ κάτω - κάτω. Ἂς μᾶς εἶχανε γιατρό!..

ΜΕΓΙΣΤΕΥΣ

Πρόσκληση

Ὁ Σύλλογος Γυναικῶν Ρόδου σᾶς καλεῖ τὸ Σάββατο, 6 Μάρτη στὸ Δημοτικὸ Θέατρο στὶς 6 μ.μ. στὴν ὁμιλία ποὺ διοργανώνει γιὰ τὴν Ἡμέρα τῆς Γυναίκας μὲ θέμα τὸ «Οἰκογενειακὸ Δίκαιο».

Θὰ μιλήσει ἡ κ. Ι. Βαντζολάκη, μέλος τοῦ ΔΣ τῆς Ἕνωσης Ἑλληνίδων Νομικῶν.

Θὰ ἀκολουθήσει συζήτηση καὶ προβολὴ ταινίας.

BERMUDA CLUB
DISCOTHEQUE



Διασκεδάστε τὶς φθινοπωριάτικες νύχτες σας μέσα στὸ ἐξωτικὸ περιβάλλον τῆς δισκοθήκης μας.
Χορέψτε στοὺς ἤχους τῶν διεθνῶν τελευταίων ἐπιτυχιῶν.

ΣΑΣ ΠΕΡΙΜΕΝΟΥΜΕ

Ἡρώων Πολυτεχνείου 13

ΡΟΔΟΣ

Γνωστοποίηση τῆς Α.Ε.Ε.Γ.Α «ἡ Ἐθνική»

Γνωστοποιοῦμε πρὸς τοὺς κ.κ. ἠσφαλισμένους μας, ὅτι, ἀπὸ 2.3.82 τὰ γραφεῖα τῆς ἑταιρίας θὰ λειτουργήσουν μεταφερθέντα εἰς τὴν ὁδὸν Θέμελη 83 (Πάροδος Ἀμερικῆς).

Ἀνακοίνωση

ΟΣΟΙ ΑΠΟ ΤΟΥΣ ΣΥΝΔΡΟΜΗΤΕΣ ΜΑΣ

ΘΕΛΟΥΝ ΝΑ ΕΠΙΚΟΙΝΩΝΗΣΟΥΝ ΤΗΛΕΦΩΝΙΚΑ ΜΕ ΤΗΝ ΕΦΗΜΕΡΙΔΑ ΜΑΣ, ΜΠΟΡΟΥΝ ΝΑ ΠΑΡΟΥΝ:

- □ Τὶς πρωινὲς ὧρες στὸ τηλέφωνο 28735.
- □ Τὶς ἀπογευματινὲς καὶ βραδυνὲς στὸ 29211.

Ἡ ἔκπληξη τῆς ἐποχῆς

ΚΑΙ ΤΗΣ ΜΟΝΤΕΡΝΑΣ ΓΥΝΑΙΚΑΣ

Φτιάξαμε γιὰ σᾶς μία Μπουτὶκ ποὺ νὰ ἐξυπηρετεῖ ἀποκλειστικὰ τὴν καλαισθησία σας.
Ὅ,τι φοριέται μέσα στὸ σπίτι ἐσώρουχα, νυχτικά, ρόμπες, τῶν καλυτέρων παρισινῶν οἴκων μόδας καὶ ὄχι μόνον μόδας, ἀλλὰ καὶ ὑψηλῆς ποιότητος. BARBARA — LINGELOR — NEYRET — ROSY — CHANTELLE — FRANCE LINGERIE GEMMA. Μία ἐκλογὴ Γαλλικῆς φαντασίας.

Γενικαὶ εἰσαγωγαὶ

Ὀδ. Παπαπαναγιώτης

ΟΔΟΣ ΒΑΣ. ΣΟΦΙΑΣ 48
ΡΟΔΟΣ

ΤΑΞΕΙΔΙΑ
ΕΣΩΤΕΡΙΚΟΥ ΚΑΙ ΕΞΩΤΕΡΙΚΟΥ
ΠΡΑΚΤΟΡΕΙΟΝ

SPARTA

ΣΤΟΑ ΡΟΙΚΟΥ 5 (ΠΡΑΚΤΟΡΕΙΟΝ ΙΑΤΑ)
Τηλ. 20.355, 24.646
(Κάτωθεν ξενοδοχείου «ΔΕΛΦΙΝΙ»)
ΡΟΔΟΣ
Η ΠΕΙΡΑ ΜΑΣ ΣΤΗ ΔΙΚΗ ΣΑΣ ΥΠΗΡΕΣΙΑ

τηλεόραση

ΕΡΤ

17.10 ΚΟΚΚΙΝΗ ΚΛΩΣΤΗ.
Κουκλοθέατρο γιὰ μικρὰ παιδιά, μὲ τὸν Πίκη καὶ τὶς φανταστικὲς ἱστορίες του.
17.40 ΕΚΠΑΙΔΕΤΤΙΚΗ ΤΗΛΕΟΡΑΣΗ.
17.55 ΤΟ ΑΡΚΟΥΔΑΚΙ ΠΑΝΤΙΝΓΚΤΟΝ.
Χαριτωμένη ἐκπομπὴ τοῦ BBC.
18.00 ΔΟΝ ΚΙΧΩΤΗΣ.
Παιδικὴ σειρὰ κινουμένων σχεδίων ἱσπανικῆς παραγωγῆς.
«Παιχνίδι μὲ τὴ Δουλτσινέα».
18.30 ΕΙΔΗΣΕΙΣ.
18.40 Ο ΕΛΛΗΝΑΣ ΚΑΙ ΤΟ ΑΥΤΟΚΙΝΗΤΟ.
Ἐκπομπὴ τῆς ΕΛΠΑ.
19.00 ΚΑΘΗΜΕΡΙΝΕΣ ΙΣΤΟΡΙΕΣ.
Τηλεοπτικὴ σειρά, ἀμερικανικῆς παραγωγῆς, βραβευμένη μὲ 3 Ἔμμυ 1981. Ἀποτελεῖται ἀπὸ αὐτοτελῆ ἐπεισόδια, ποὺ παρουσιάζουν ἀνθρώπινες καταστάσεις καὶ προβλήματα τοῦ καιροῦ μας.
«Δεύτερος χορός».
19.35 Η ΑΛΛΗ ΕΛΛΑΔΑ.
Ἐκπομπὴ πολιτιστικοῦ περιεχομένου.
«Ἑρμούπολη».
20.05 Η ΔΑΣΚΑΛΑ ΜΕ ΤΑ ΧΡΤΣΑ ΜΑΤΙΑ (Ε)
Σὲ ἐπανάληψη ἡ καλὴ ἑλληνικὴ σειρά, ποὺ ἀποτελεῖ τηλεοπτικὴ διασκευὴ τοῦ ὁμώνυμου μυθιστορήματος τοῦ Στρατῆ Μυριβήλη.
«Μνημόσυνο»
21.00 ΕΙΔΗΣΕΙΣ ΚΑΙ... ΕΔΩ ΚΑΙ ΣΗΜΕΡΑ.
22.10 ΝΤΑΛΛΑΣ.
Τὰ καινούργια ἐπεισόδια τῆς πολυσυζητημένης ἀμερικανικῆς σειρᾶς.
23.00 ΦΕΣΤΙΒΑΛ ΤΖΑΖ ΣΤΗ ΝΑΝΤΙΜΠ.
Ἡ δουλειὰ τοῦ Ζὰν Κριστὸφ Ἀβερτάι.
24.00 ΕΙΔΗΣΕΙΣ.
00.05 ΚΙΝΗΜΑΤΟΓΡΑΦΙΚΗ ΛΕΣΧΗ.
Σειρὰ ἐκπομπῶν, στὰ πλαίσια τῆς ὁποίας θὰ δοῦμε τὰ ἀξιολογότερα δείγματα τοῦ παγκόσμιου Κινηματογράφου. Οἱ ταινίες αὐτὲς τῆς πρόσφατης παραγωγῆς εἴτε γνωστὰ ἀριστουργήματα τῆς 7ης τέχνης, θὰ ἔχουν τὴ μορφὴ ἀφιερωμάτων σὲ σκηνοθέτες, ἠθοποιοὺς ἢ κινηματογραφικὰ εἴδη, ἢ θὰ προβάλλονται σὰν μεμονωμένες κινηματογραφικὲς δημιουργίες.
«Οἱ ἄγριες φράουλες» τοῦ Ἴνγκμαρ Μπέργκμαν.

ΥΕΝΕΔ

17.00 ΤΑ ΠΑΡΑΜΥΘΙΑ ΤΟΥ ΚΟΣΜΟΥ.
Νέα παιδικὴ ἐκπομπὴ μὲ τὸ κουκλοθέατρο Σοφιανοῦ.
«Ὁ ἀναπτήρας» τοῦ Χὰνς Κρίστιαν Ἄντερσεν.
17.30 ΚΟΝΤΑ ΣΤΗ ΘΑΛΑΣΣΑ.
Περιπέτειες τῶν κατοίκων ἑνὸς μικροῦ ψαράδικου χωριοῦ στὸν Εἰρηνικό.
«Τὸ μυστικό».
18.00 ΕΙΔΗΣΕΙΣ.
18.15 ΤΟ ΕΙΚΟΣΙΤΕΤΡΑΩΡΟ.
Ρεπορτὰζ καὶ ἔρευνες μὲ βάση τὰ καθημερινὰ γεγονότα.
18.30 Η ΖΩΗ ΑΤΡΙΟ.
Σειρὰ ἐπιστημονικῶν ντοκυμανταίρ.
18.45 ΠΑΙΔΙΚΗ ΗΛΙΚΙΑ.
Σειρὰ γιὰ παιδιά.
19.45 Η ΚΥΠΡΟΣ. Κοντὰ στὴ μεγαλόνησο.
20.00 ΚΑΜΕΡΑ.
Ντοκυμανταὶρ γύρω ἀπὸ τὴν ἐξέλιξη τῆς φωτογραφικῆς μηχανῆς
«Ἀλήθεια καὶ ὁμορφιά».
20.30 Ο ΚΟΣΜΟΣ ΚΙ Ο ΚΟΣΜΑΣ.
21.30 ΕΙΔΗΣΕΙΣ.
22.00 Η ΖΩΗ ΞΑΝΑΡΧΙΖΕΙ.
23.00 ΧΑΡΤ ΚΑΙ ΧΑΡΤ.
Ἀστυνομικὲς περιπέτειες μὲ ἥρωες ἕνα ζευγάρι ντετέκτιβς.
24.00 ΕΙΔΗΣΕΙΣ.

Ὑποδήματα ΠΑΡΑΣΚΕΥΑ

Ἐθνάρχου Μακαρίου 21 ΡΟΔΟΣ
Θὰ βρεῖτε σέ ἀποκλειστικότητα

PIERRE CARDIN

"SCORPIO,,

Ἐπίσης δά βρεῖτε:

TEMPO LIBERO

Ἰατρικὴ ἀνακοίνωση
ΙΩΑΝΝΗΣ Γ. ΒΑΣΙΛΑΚΗΣ

ΜΑΙΕΥΤΗΡ
ΧΕΙΡΟΥΡΓΟΣ - ΓΥΝΑΙΚΟΛΟΓΟΣ

ΕΙΔΙΚΕΥΘΕΙΣ ΕΙΣ AKADEMISCHES LEHRKRANKENHAUS DER UNIVERSITAT ESSEN B.R.D., Δ. ΓΕΡΜΑΝΙΑΣ.
ΔΕΧΕΤΑΙ:
8.30΄—12.30΄ π.μ.
5.00΄—8.00΄ μ.μ.
ΚΑΘΗΜΕΡΙΝΩΣ
ΠΑΡΑΣΚΕΥΗ ΑΠΟΓΕΥΜΑ ΚΑΙ ΣΑΒΒΑΤΟ ΠΡΩΙ ΕΠΙ ΣΥΝΕΝΤΕΥΞΕΙ
ΙΑΤΡΕΙΟΝ: ΔΗΜΟΚΡΑΤΙΑΣ 9 — ΤΗΛ. 21041
(Πλησίον Κιν. Παλλάς)
ΣΥΜΒΕΒΛΗΜΕΝΟΣ ΜΕ ΤΟ ΔΗΜΟΣΙΟ, ΤΑΞΥ, ΤΑΔΚΥ κ.λπ.

ΚΙΝΗΜΑΤΟΓΡΑΦΟΙ

ΜΕΤΡΟΠΟΛ

Τηλ. 28400
ΠΡΟΓΡΑΜΜΑΤΑ
5.30΄7.30 7.30—9.30, 9.30—11.30
ΚΥΡΙΑΚΕΣ ΚΑΙ ΕΟΡΤΕΣ
ΑΠΟ 3.30

Ἐλᾶτε νὰ χαρεῖτε τὴν πιὸ ξεκαρδιστικὴ κωμωδία τῆς χρονιᾶς. Φέρτε μαζί σας καὶ ἐφεδρικὸ στομάχι γιὰ νὰ ἀντέξετε τὰ γέλια. Σᾶς τὸ ἐγγυᾶται ὑπεύθυνα ἡ Ρένα Βλαχοπούλου, ποὺ μὲ τὶς πολλὲς καὶ ἐπιτυχημένες μεταμφιέσεις της, γίνεται ὁ φόβος καὶ ὁ τρόμος τῶν λωποδυτῶν.

«ΤΗΣ ΠΟΛΙΤΣΜΑΝΑΣ ΤΟ ΚΑΓΚΕΛΟ»

Πρωταγωνιστοῦν:
ΡΕΝΑ ΒΛΑΧΟΠΟΥΛΟΥ
ΚΩΣΤΑΣ ΚΑΡΑΓΙΩΡΓΗΣ
ΑΝΝΑ ΜΑΤΖΟΥΡΑΝΗ
ΜΙΡΚΑ ΚΑΡΑΤΖΟΥΛΟΥ
ΕΓΧΡΩΜΟ — ΚΑΤΑΛΛΗΛΟ

ΣΤΟ ΣΙΝΕΑΚ

★ Σάββατο 3 μ.μ.: «ΟΥΡΣΟΣ — ΕΚΔΙΚΗΤΗΣ ΤΩΝ ΤΑΡΤΑΡΩΝ».
★ Κυριακὴ 11 π.μ.: «ΓΚΟΝΤΖΙΛΑ — Ο ΚΕΡΑΤΝΟΣ ΤΟΥ ΣΤΜΠΑΝΤΟΣ»

TITANIA

ΠΡΟΓΡΑΜΜΑΤΑ
6—9 καὶ 9—12

Ἡ UNITED ARTISTS παρουσιάζει τὸν μοναδικό, τὸν ἀσύγκριτο

«ΤΖΕΗΜΣ ΜΠΟΝΤ

ΠΡΑΚΤΩΡ 007
ΓΙΑ ΤΑ ΜΑΤΙΑ ΣΟΥ ΜΟΝΟ»

Πρωταγωνιστοῦν:
ΡΟΤΖΕΡ ΜΟΥΡ
ΚΑΡΟΛ ΜΠΟΥΚΕ

Τὸ μεγαλύτερο μέρος τῆς ταινίας γυρίσθηκε στὴν Ἑλλάδα.

ΕΓΧΡΩΜΟ
ΚΑΤΑΛΛΗΛΟ ΑΠΟ 13 ΕΤΩΝ

ΕΘΝΙΚΟ ΘΕΑΤΡΟ

ΠΡΟΓΡΑΜΜΑΤΑ
5.30΄7.30 7.30—9.30, 9.30—11.30
ΚΥΡΙΑΚΕΣ ΚΑΙ ΕΟΡΤΕΣ
ΑΠΟ 3.30

Ὅταν ἕνας τρομοκράτης ἐπιχειρεῖ νὰ γονατίσει τὸν κόσμο, μόνο ἕνας ἄνθρωπος μπορεῖ νὰ τὸν σταματήσει.

«ΤΑ ΓΕΡΑΚΙΑ»
(NIGHT HAWKS)

Μιὰ ταινία ἐκπληκτικῆς δράσεως καὶ δυναμισμοῦ.

Πρωταγωνιστοῦν:
ΣΤΑΒΕΣΤΕΡ ΣΤΑΛΛΟΝΕ
ΡΑΤΓΚΕΡ ΧΑΟΤΕΡ
ΜΠΙΛΤ ΝΤΗ ΓΟΥΙΛΛΙΑΜΣ

ΕΓΧΡΩΜΟ — ΑΚΑΤΑΛΛΗΛΟ

ΠΑΛΛΑΣ

ΠΡΟΓΡΑΜΜΑΤΑ
5.30΄7.30 7.30—9.30, 9.30—11.30
ΚΥΡΙΑΚΕΣ ΚΑΙ ΕΟΡΤΕΣ
ΑΠΟ 3.30

Πρὶν μῆνες ἕνας καρχαρίας φονιᾶς καταβρόχθισε ἕναν ἀθλητὴ τοῦ Σέρφυγκ!... Τώρα μιὰ παρόμοια τρομακτικὴ περιπέτεια θὰ σᾶς συγκλονίσει. Συντριπτικὴ σὲ ἀγωνία καὶ δυναμισμὸ μέσα στὸ ἀσύλληπτο μεγαλεῖο τῆς φύσης ποὺ σβήνει ὅλες τὶς παρόμοιές της.

«ΣΤΑ ΔΟΝΤΙΑ ΤΟΥ ΤΕΛΕΥΤΑΙΟΥ ΚΑΡΧΑΡΙΑ»

Μὲ τοὺς:
ΤΖΕΗΜΣ ΦΡΑΝΤΣΙΣΚΟΥΣ
ΒΙΚ ΜΟΡΡΟΟΤ
ΜΙΚΤ ΠΙΝΙΑΤΕΛΛΙ
ΣΤΕΦΑΝΙΑ ΤΣΙΡΟΛΑΝΙ
Μὴ χάσετε αὐτὴ τὴν ταινία!

ΟΛΥΜΠΙΑ

ΠΡΟΓΡΑΜΜΑΤΑ
5.30΄7.30 7.30—9.30, 9.30—11.30
ΚΥΡΙΑΚΕΣ ΚΑΙ ΕΟΡΤΕΣ
ΑΠΟ 3.30

Σήμερα, μιὰ ἐρωτικὴ ταινία γεμάτη πάθος καὶ ὁμορφιά. Ἕνα καλλιτεχνικὸ ἀριστούργημα γεμάτο λαμπρότητα καὶ σέξ. Μὲ τὶς ὡραιότερα κορίτσια τοῦ Γαλλικοῦ κινηματογράφου.

«ΑΧΑΛΙΝΩΤΗ ΕΝΤΑΣΗ»

Πρωταγωνιστοῦν:
Ἕνα μπουκέτο ἀπὸ ὁλόδροσα κορίτσια τῆς γαλλικῆς ὀθόνης.

ΕΓΧΡΩΜΟ — ΑΚΑΤΑΛΛΗΛΟ

ΕΝΗΜΕΡΩΣΗ
ΠΑΝΔΩΔΕΚΑΝΗΣΙΑΚΗ ΚΑΘΗΜΕΡΙΝΗ ΑΔΕΣΜΕΥΤΗ ΕΦΗΜΕΡΙΔΑ
★
● Ἰδιοκτήτης — Ἐκδότης — Διευθυντής: ΚΥΡΙΑΚΟΣ ΧΟΝΔΡΟΣ
● Ρεπόρτερς: ΑΠΟΣΤΟΛΗ Μαρία, ΔΗΜΗΤΡΙΟΥ Δημήτριος, ΜΙΑΟΥΛΗΣ Ἀριστείδης, ΜΠΑΡΙΑΝΑΚΗΣ Μιχάλης, ΤΕΛΗΣ Κωστῆς, ΧΑΛΚΙΤΟΥ Μαρία, ΧΟΝΔΡΟΥ Ἑλένη
● Ἐπίσης συνεργάζονται οἱ: «ΑΘΤΡΟΣΤΟΜΟΣ Χ» καὶ «ΑΧΙΝΟΣ»
★
● Γραφεῖα Σύνταξης & Διαφημίσεων: Βασ. Σοφίας 46 — α΄ ὄροφος
● Τυπογραφεῖα: Ἄννας Μαρίας 120
● ΤΗΛΕΦΩΝΑ: Πρωινὲς ὧρες 28735 Ἀπογευματινὲς καὶ βραδυνὲς ὧρες 29211
★
● Ὑπεύθυνη Τυπογραφείου: ΚΑΙΤΗ ΝΙΚΟΛΟΠΟΥΛΟΥ

ΔΕΙΤΕ ΣΤΗΝ ΜΙΚΡΗ ΣΑΣ ΟΘΟΝΗ

*** ΣΤΗΝ ΕΡΤ

00.05 Κινηματογραφικὴ Λέσχη
«Οἱ ἄγριες φράουλες»

Μιὰ κλασικὴ ταινία τοῦ μεγάλου Σουηδοῦ σκηνοθέτη Ἴνγκμαρ Μπέργκμαν ποὺ γυρίστηκε τὸ 1957 καὶ προβάλλει ἕνα ἀπὸ τὰ βασικὰ στοιχεῖα κάθε ταινίας τοῦ μεγάλου δημιουργοῦ: τὴ σχέση μας μὲ τὴ φθορὰ καὶ τὸν θάνατο. Ἡ ζωή του —θετικὴ καὶ ἀρνητική, ὄψεις πολυεδρικὲς τοῦ ὑπαρξιακοῦ μυστικισμοῦ, ὕψεις καὶ ἀναμνήσεις— συνθέτουν τὸ ταξίδι τοῦ καθηγητῆ Μπέργκ. Ταινία ἰδιαίτερα δυνατὴ καὶ βαθύτατα χαρακτηριστικὴ τῶν φιλοσοφικῶν, θεματολογικῶν καὶ κινηματογραφικῶν ἀναζητήσεων τοῦ Μπέργκμαν.

ΡΟΔΙΑΚΗ ΚΕΡΑΜΙΚΗ ΑΕ.
δομικὰ κεραμικὰ προϊόντα

Ἄρχισε ἡ παραγωγὴ καὶ διάθεση στὴν ἀγορὰ τῆς Ρόδου τούβλων ἀπὸ τὸ πιὸ σύγχρονο καὶ τελειοποιημένο ἐργοστάσιο.

ΔΙΑΣΤΑΣΕΙΣ:
6 X 9 X 12
10 X 20 X 20
15 X 18 X 30

ΓΙΑ ΠΑΡΑΓΓΕΛΙΕΣ

21ο ΧΙΛ. ΕΘΝΙΚΗΣ ΟΔΟΥ ΡΟΔΟΥ-ΛΙΝΔΟΥ, ΑΦΑΝΤΟΥ ΡΟΔΟΣ
ΤΗΛ. ΥΠΗΡ. ΠΩΛΗΣΕΩΝ 0241-51580, ΓΡΑΦΕΙΩΝ 0241-91135-37

ΤΑΒΕΡΝΑ Ο ΜΙΧΑΛΗΣ
ΑΓΙΑΣ ΑΝΑΣΤΑΣΙΑΣ 154

- □ ΘΑ ΕΧΟΥΜΕ ΣΤΗ ΔΙΑΘΕΣΗ ΣΑΣ ΠΛΟΥΣΙΑ ΠΟΙΚΙΛΙΑ.
- □ ΤΑ ΦΡΕΣΚΟΤΑΤΑ ΚΡΕΑΤΑ ΑΦΟΥ ΕΙΜΑΣΤΕ ΤΟ ΙΔΙΟ ΜΑΓΑΖΙ ΜΕ ΤΟ ΚΡΕΟΠΩΛΕΙΟ «ΕΛΛΗΝΙΚΟ»
- □ ΕΧΟΥΜΕ ΤΟ ΣΠΕΣΙΑΛΙΤΕ ΜΑΣ ΜΠΑΚΑΛΙΑΡΑΚΙ
- □ ΣΑΣ ΠΕΡΙΜΕΝΟΥΜΕ ΣΤΗΝ ΑΝΑΝΕΩΜΕΝΗ ΣΑΛΑ ΜΑΣ, ΠΟΥ ΘΑ ΣΑΣ ΠΡΟΣΦΕΡΟΥΜΕ ΚΑΘΕ ΔΥΝΑΤΗ ΕΞΥΠΗΡΕΤΗΣΗ.

— ΔΕΧΟΜΕΘΑ: ΑΡΡΑΒΩΝΕΣ ΓΑΜΟΥΣ ΚΑΙ ΚΑΘΕ ΕΙΔΟΥΣ ΣΥΝΕΣΤΙΑΣΕΙΣ
ΤΗΛΕΦΩΝΟ: 26695

Ἀνακοίνωση

ΠΡΟΣ ΤΟΥΣ ΑΣΤΥΠΑΛΙΤΕΣ ΡΟΔΟΥ

Εἰς τὸν δικηγόρο κ. Φώτιο Κωστόπουλο ἀπεστάλησαν τὰ παρὰ τοῦ εἰς τὸν Πειραιᾶ ἐδρεύοντος «Συνδέσμου τῶν Ἀπανταχοῦ Ἀστυπαλαίων» ἐκδοθέντα ἡμερολόγια 1982.

Τὰ ἀπὸ κάθε ἄποψη προσεγμένα ἡμερολόγια, περιλαμβάνουν ὡραιότατες φωτογραφίες τῆς Ἀστυπάλαιας.

Ὅσοι ἐκ τῶν Ἀστυπαλαίων Ρόδου, ἐπιθυμοῦν νὰ τὸ προμηθευτοῦν μποροῦν νὰ διέλθουν ἐκ τοῦ δικηγορικοῦ γραφείου τοῦ κ. Κωστόπουλου κατὰ τὶς ἐργάσιμες ἡμέρες καὶ ὧρες.

ΕΠΙΤΡΟΠΗ ΙΔΡΥΣΕΩΣ
ΣΥΛΛΟΓΟΥ ΑΣΤΥΠΑΛΑΙΩΝ
ΡΟΔΟΥ

Ἀνακοίνωση

ΝΑΥΤΙΛΙΑΚΗ ΕΤΑΙΡΙΑ ΛΕΣΒΟΥ
F)Β «ΟΜΗΡΟΣ» — F)Β «ΑΛΚΑΙΟΣ»

Γνωρίζομεν εἰς τὸ ἐπιβατηγὸν κοινὸν ὅτι ἀπὸ τὴν ΤΡΙΤΗΝ 23.2.82, τὰ δρομολόγια τῶν πλοίων τῆς ἑταιρίας μας εἰς τὴν γραμμὴν Δωδεκανήσου διαμορφοῦνται ὡς ἐξῆς:

— F)Β «ΑΛΚΑΙΟΣ» : ΤΡΙΤΗΝ διὰ ΚΩ)ΚΑΛ.)ΛΕΡΟ)ΠΑΤΜΟ)ΠΕΙΡΑΙΑ, ὥρα 12.00.—
— F)Β «ΑΛΚΑΙΟΣ»: ΠΕΜΠΤΗΝ διὰ ΚΩ)ΚΑΛ.)ΛΕΡΟ)ΠΑΤΜΟ)ΠΕΙΡΑΙΑ, ὥρα 12.00.—
— F)Β «ΟΜΗΡΟΣ»: ΣΑΒΒΑΤΟΝ διὰ ΚΩ)ΚΑΛ.)ΛΕΡΟ)ΠΑΤΜΟ)ΠΕΙΡΑΙΑ, ὥρα 12.00.—

ΕΙΣΙΤΗΡΙΑ — ΠΛΗΡΟΦΟΡΙΕΣ:
Πρακτ. «ΕΡΥΘΡΑ ΘΑΛΑΣΣΑ»
Ἀμερικῆς 11—13, Τηλ. 27721 - 22460 - 22683

Ἀνακοίνωση

Ἐπειδὴ σήμερα Παρασκευή, ἀρχίζουν στὶς ἐκκλησίες οἱ λειτουργίες τῶν Χαιρετισμῶν, ἡ τρίτη ἀπὸ τὴ σειρὰ τῶν τριῶν διαλέξεων ποὺ εἶχε προγραμματισθεῖ γιὰ ἀπόψε ἀναβάλλεται γιὰ τὴν ἐρχόμενη Τετάρτη 10 Μάρτη στὶς 7.00 τὸ βράδυ στὸ Ἐμπορικὸ Ἐπιμελητήριο.

ΧΕΝ ΡΟΔΟΥ

ΕΛΛΗΝΙΚΗ ΔΗΜΟΚΡΑΤΙΑ
ΔΗΜΟΣ ΡΟΔΟΥ
Ἀριθ. Πρωτ. 1410

ΑΝΑΚΟΙΝΩΣΗ

Ρόδος 2.3.1982

Ὁ Δήμαρχος Ρόδου ἀνακοινώνει ὅτι τὸ Δημοτικὸ Συμβούλιο μὲ τὴν ἀριθ. 33)1982 ἀπόφασή του, ἀποφάσισε τὴν τροποποίηση τοῦ ρυμοτομικοῦ σχεδίου πόλεως στὶς λαϊκὲς κατοικίες Ἁγ. Ἰωάννου.

Μετὰ ἀπὸ αὐτό, καλοῦνται οἱ ἐνδιαφερόμενοι μέσα σὲ 15 ἡμέρες ἀπὸ τῆς τελευταίας δημοσιεύσεως, νὰ ὑποβάλουν ἂν θέλουν ἐνστάσεις.

Ο ΔΗΜΑΡΧΟΣ
ΔΗΜΗΤΡΗΣ ΒΕΝΕΤΟΚΛΗΣ

Κυκλοφορεῖ
«ΠΡΟΣ ΓΗΙΝΟΥΣ»
Ποιητικὴ συλλογὴ
Βάσου Χατζηπαπᾶ
Ρόδος 1982



ΠΑΡΑΣΚΕΥΗ 5.3.1982
ΠΡΟΒΟΛΗ 9—11
ΔΗΜΟΤΙΚΟ

«ΟΙ ΔΡΟΜΟΙ ΤΗΣ ΑΓΑΠΗΣ ΕΙΝΑΙ ΝΤΧΤΕΡΙΝΟΙ»

Σκηνοθεσία: ΦΡΙΝΤΑΣ ΛΙΑΠΑ

Φωτογραφία: Ν. Σμαραγδῆ.
Παίζουν: Μίρκα Παπακωνσταντίνου, Μαρία Σκούντζου, Γρηγόρης Εὐαγγελάτος, Σταμάτης Φασουλῆς.

★ Ἡ ταινία παίχτηκε στὸ 22ο Φεστιβὰλ Θεσσαλονίκης (1981), καὶ πῆρε τὰ βραβεῖα: καινούργιου σκηνοθέτη, φωτογραφίας, μοντὰζ καὶ βραβεῖο ἑρμηνείας γυναικείου ρόλου.

Θεματικὰ ἡ ταινία εἶναι ἁπλή: Δυὸ ἀδερφὲς ζοῦν σὲ μιὰ σχέση συναισθηματικῆς ἀλληλοεξάρτησης. Τὰ παιδικά τους χρόνια τὰ πέρασαν στὴν ἐπαρχία καὶ τώρα ζώντας σ' ἕνα διαμέρισμα τῆς Ἀθήνας κι ἀκολουθώντας ἕνα τρόπο ζωῆς ἐντελῶς ξένο, μένουν προσκολλημμένες στὸ παρελθόν. Ὁ μοναδικός τους συγγενὴς ἕνας ξάδερφος, μένει στὸ Παρίσι, κι ὅταν ἐπιστρέφει, ἡ ἰσορροπία τοῦ κλειστοῦ κόσμου τῶν γυναικῶν ἀνατρέπεται.

● ΔΙΑΤΗΡΕΙΤΑΙ ΤΑ ΠΕΖΟΔΡΟΜΙΑ ΚΑΘΑΡΑ
ΕΙΝΑΙ ΠΡΟΕΚΤΑΣΗ ΤΟΥ ΣΠΙΤΙΟΥ ΜΑΣ
ΔΗΜΟΣ ΡΟΔΟΥ



ΤΡΙΘΕΡΜ

ΤΟ ΠΡΩΤΟ ΟΝΟΜΑ
ΣΤΟΥΣ ΗΛΙΑΚΟΥΣ ΘΕΡΜΟΣΙΦΩΝΕΣ

Οἱ ἡλιακοὶ θερμοσίφωνες ΤΡΙΘΕΡΜ κατασκευάζονται στὴν Ἑλλάδα μὲ LICENSE τῆς Ἑταιρείας SIAM τοῦ Ἰσραὴλ ὅπου ἔχουν ἐφαρμογὴ πάνω ἀπὸ 20 χρόνια.
Εἰδικά, τὸ κατασκευασμένο πρότυπό μας μετρήθηκε γιὰ τὴν ἀπόδοσή του στὸ παγκοσμίως γνωστὸ καὶ φημισμένο WEIZMANN INSTITUTE OF SCIENCE (ISRAEL)

10 χρόνια ἐγγύηση

ΓΙΑ ΠΛΗΡΟΦΟΡΙΕΣ
ΤΗΛ. 26270 — 22914
Νικ. Χαλκίτης



Στη ζεστη και κοσμοπολιτικη γνωστη σας γωνια
CORAL σας περιμενει η ομορφοτερη
CAFETERIA και το ωραιοτερο SNACK-BAR
της Ροδου.
Προτιμηστε την και τις χειμωνιατικες
ωρες σας.

Οπως πλενει η **Bosch**
δεν πλενει κανεις

3 διαφορετικα μοντελα με υπεραυτοματα προγραμματα για ολλα τα σκευη ποτηρια κατσαρολες τηγανια πιατα κ' μαχαιροπηρουνα

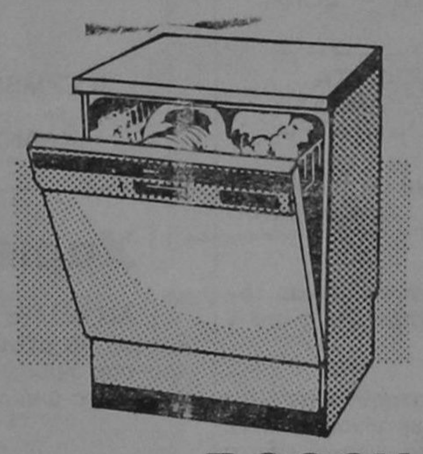

BOSCH

Για περισσοτερες πληροφοριες ενημερωθειτε απο τον συνεργατη μας

BAMBOO
SCOUTELIS

Ἔπιπλα μπαμποῦ Dalvera
καὶ ψάθινα εἴδη

ΚΑΝΑΔΑ 37 - ΤΗΛ. 21619 ΡΟΔΟΣ

□ ΚΑΙΝΟΥΡΓΙΕΣ παραλαβὲς στὰ καινούργια σχέδια τοῦ Οἴκου DALVERA.
□ ΕΠΙΣΚΕΦΘΕΙΤΕ τὴν ἔκθεσή μας στὴν ὁδὸ Καναδᾶ 37.



Χαρίστε στὸ σπίτι σας μιὰ ἐξωτικὴ νότα μὲ
BAMBOO
καὶ ψάθινα εἴδη.
Ἀποκλειστικότης: DALVERA

● ΜΑΘΗΤΕΣ ΚΑΙ ΜΑΘΗΤΡΙΕΣ,
ΔΙΑΤΗΡΕΙΤΕ ΤΗΝ ΠΟΛΗ ΜΑΣ ΚΑΘΑΡΗ
★ Η ΡΟΔΟΣ ΕΙΝΑΙ ΔΙΚΗ ΣΑΣ

ΔΗΜΟΣ ΡΟΔΟΥ

ποιοτητα στη διασκεδαση
rodos by night

γιωργος μισσιος δεσποινα υαπλανη
αντωνης ροδιτης
ΑΝΔΡΕΑΣ ΣΤΕΦΑΝΟΥ ΡΙΤΣΑ-ΕΦΗ
ΑΤΡΑΞΙΟΝ ΗΛΙΑΣ ΜΑΡΝΕΡΗΣ

Σολίστ χορού: Βάσω Ζαχαρια - Μαρινα - Ολγα
Μπουζούκι: Φιλήμωνας
ΚΑΛΛΙΤΕΧΝΙΚΗ ΕΠΙΜΕΛΕΙΑ: ΠΑΝΑΓΙΩΤΗΣ ΒΗΧΟΣ

500 Χρόνια αγώνες με αίμα και θυσίες ποτισμένα.

Ο ΑΤΤΙΛΑΣ ΠΡΟ ΤΩΝ ΠΥΛΩΝ ΤΗΣ ΔΩΔΕΚΑΝΗΣΟΥ

ΑΠΟΡΡΗΤΑ ΝΤΟΚΟΥΜΕΝΤΑ για πρώτη φορά στη δημοσιότητα!

Τουρκία - Μεγ. Δυνάμεις έχουν πάντα βλέψεις για εισβολή...

★ Ξένες δυνάμεις καὶ τὸ πιόνι τους ἡ Τουρκία ἔχουν πάντα βλέψεις γιὰ νέα εἰσβολὴ στὰ Δωδεκάνησα καὶ σ' ὁλόκληρο τὸ Αἰγαῖο. Πολιτικὰ παρασκήνια. Ἔγγραφα τοῦ Φόρεϊν Ὄφφις. Σπουδαῖα γεγονότα καὶ πληροφορίες (ἀπόρρητα μέχρι χτὲς) γιὰ πρώτη φορὰ στὸ φῶς τῆς δημοσιότητας. Πέντε χρόνια ἔρευνα, ἀναζήτηση καὶ μελέτη. Κείμενα ἀπόλυτα τεκμηριωμένα.

Μέρος 18ο.—

Ἀκολουθεῖ ἡ ἑλληνοτουρκικὴ κρίση τοῦ 1976 μὲ τὸ «Χόρα» στὸ Αἰγαῖο, γιὰ δῆθεν σεισμικὲς διερευνήσεις, πετρέλαια κ.λπ. Ἡ κλιμάκωση τῶν προκλήσεών τους ἐντάθηκε καὶ μὲ τὴν ὑφαλοκρηπίδα Αἰγαίου. Στὸ μεταξὺ κάθε διαμαρτυρία τοῦ ἑλληνικοῦ λαοῦ παρουσιαζόταν στὸν ξένο τύπο ὡς ἄδικη καὶ παράλογη ἔναντι τῆς Τουρκίας. Ἐλάχιστες ἐφημερίδες (ἀκόμα καὶ ἑλληνικὲς) πληροφοροῦν σωστὰ τὰ γεγονότα καὶ τὴ σημασία τους.

Κάτι ἀνάλογο θὰ συμβεῖ τὸ 1980 μὲ τὰ γεγονότα τῆς Ρόδου, ὅπως θὰ δοῦμε πιὸ κάτω.

ΚΩΣ, ΣΥΜΗ ΚΑΙ ΚΑΣΤΕΛΛΟΡΙΖΟ

Τὸν Μάιο καὶ τὸ Σεπτέμβρη τοῦ 1977 οἱ παραβιάσεις συνεχίζονται:

α) Στὶς 13 Σεπτεμβρίου τουρκικὸ σκάφος τοῦ λιμενικοῦ καταδιώκει ἑλληνικὸ μότορσιπ στὰ ἑλληνικὰ χωρικὰ ὕδατα Κῶ καὶ Σύμης.

β) Στὶς 22 Σεπτεμβρίου τούρκικα ἀεριωθούμενα παραβιάζουν τὸν ἑλληνικὸ ἐναέριο χῶρο πετώντας σὲ χαμηλὸ ὕψος πάνω ἀπὸ τὸ Καστελλόριζο.

Κατὰ τὸ 1978 οἱ Τοῦρκοι δηλώνουν προκλητικὰ ὅτι τὰ νησιὰ τοῦ Αἰγαίου εἶναι τούρκικα καὶ κυκλοφοροῦν χάρτες ὅπου φαίνονται τὰ νησιά μας προσαρτημένα στὴ Χώρα τους. ("Ενα χρόνο ἀργότερα ἡ ΕΟΚ θέλοντας νὰ παρουσιάσει τὴ παραγωγὴ τῆς Τουρκίας σὲ χάρτη δείχνει κι αὐτὴ τὰ νησιά μας ὅτι εἶναι τουρκικά!)

Ἐπίσης, σημειώνοντας σὲ ἀσκήσεις τοῦ ΝΑΤΟ τούρκικες παραβιάσεις (ἐναέριες καὶ θαλάσσιες). Δὲν περιορίστηκαν στὸ ὅριο τῶν 10 μιλίων ἀλλὰ μέσα στὰ 6 μίλια τοῦ ἑλληνικοῦ ἐναέριου χώρου.

Κατὰ τὸ 1979 συντάσσονται τὰ γνωστὰ καὶ ἐντελῶς ἀπαράδεκτα Σχέδια τοῦ Ἀμερικανοῦ Στρατηγοῦ Χαίηγκ, τὰ ὁποῖα ἀποτελοῦν «εὐθεία βολὴ κατὰ τῆς ἑλληνικότητας τοῦ Αἰγαίου» ὅπου καὶ ἀπορρίφθηκαν (Τύπος 10 Σεπτ. '79).

Στὶς 12 Ὀκτωβρίου 1979 ἡ Τουρκία διατύπωσε τὴν παράλογη καὶ ἀπαράδεκτη ἄποψη, ὅτι ἔπρεπε νὰ ἐρωτηθεῖ πρὶν ὑπογραφεῖ ἡ ἑλληνοσοβιετικὴ συμφωνία γιὰ τὴν ἐπισκευὴ σοβιετικῶν πλοίων στὸ Νεώριο Σύρου. Στὶς 25 Δεκεμβρίου γίνονται νέες ὑποδείξεις τοῦ «Σταὶητ Ντηπάρτμεντ» πρὸς τὴν ἑλληνικὴ κυβέρνηση, γιὰ νὰ φανεῖ ὑποχωρητικὴ στὸ ζήτημα τοῦ Αἰγαίου, λαμβάνοντας ὑπόψη της «τὰ γενικότερα συμφέροντα τῆς Συμμαχίας».

Τὴν ἴδια γεύση (μὲ ἐκείνη τοῦ Χαίηγκ) ἔχουν καὶ οἱ προτάσεις τοῦ Ρότζερς (11 Φεβρουαρίου 1980) ποὺ κι αὐτὲς ἀπορρίφθηκαν γιατὶ ἔθεταν σὲ ἀμφισβήτηση ὅλα τὰ ὅρια διοίκησης καὶ ἐλέγχου στὸ ἐναέριο καὶ θαλάσσιο χῶρο τοῦ Αἰγαίου.

Τὸν ἴδιο χρόνο (13 Μαρτίου) ἔγιναν παραβιάσεις στὸν διεθνὴ ἐναέριο χῶρο τοῦ Αἰγαίου ἀπὸ τουρκικὰ πολεμικὰ ἀεροσκάφοι ποὺ ἀποτελοῦν μιὰ ἀπὸ τὶς τόσες σοβαρότατες προκλήσεις τῶν τελευταίων χρόνων.

ΤΑ τελευταῖα δέκα χρόνια ἡ τουρκικὴ πρόκληση σημειώνεται ξεκάθαρα ἀπὸ "Εκθεση τοῦ Τούρκου Πρεσβευτῆ Νουρὶ Ἐρέκ ποὺ σύνταξε γιὰ τὸ Ἀτλαντικὸ Ἰνστιτοῦτο Διεθνῶν Ὑποθέσεων, μὲ τὴν ὁποία ἡ τουρκικὴ κυβέρνηση «κάνει πλύση ἐγκεφάλου» στὶς χῶρες - μέλη τῶν συναποσμῶν ΝΑΤΟ — ΕΟΚ».

Σ' ΟΛΑ ΤΑ ΔΩΔΕΚΑΝΗΣΑ

Σύμφωνα μὲ τὴν "Εκθεση αὐτὴ ἡ "Αγκυρα ζητάει ἀπὸ μᾶς:

α) Νὰ παγοποιήσουμε τὴν Αἰγιαλίτιδα ζώνη στὰ 6 μίλια.

β) Νὰ διακηρύξουμε ὅτι δὲν ἐπεκτείνουμε σὲ 12 μίλια τὰ χωρικὰ ὕδατα ἀκόμα κι ἂν αὐτὸ ἀποφασιστεῖ Διεθνῶς.

γ) Νὰ παραδώσει στὸν τουρκικὸ ἔλεγχο θαλάσσιο διάδρομο ὄχι μικρότερο ἀπὸ 15ο) ο στὸ Ἀνατ. Αἰγαῖο.

(Συνεχίζεται)

★ ΘΕΡΜΑΝΣΗ ★

ΘΕΡΜΟΣΥΣΩΡΕΥΤΑΙ
ΕΙΔΙΚΕΣ ΘΕΡΜΑΣΤΡΕΣ ΜΠΑΝΙΟΥ
ΑΕΡΟΘΕΡΜΑ ΚΟΝΒΕΚΤΟΡΕΣ
ΘΕΡΜΑΝΤΙΚΑ ΣΩΜΑΤΑ ΑΛΟΥΜΙΝΙΟΥ
ΛΕΒΗΤΕΣ-ΚΑΥΣΤΗΡΕΣ-ΚΛΕΙΣΤΑ ΔΟΧΕΙΑ
ΔΙΑΣΤΟΛΗΣ - ΑΥΤΟΜΑΤΙΣΜΟΙ
ΜΕΛΕΤΑΙ ΘΕΡΜΑΝΣΕΩΣ ★ ΕΓΚΑΤΑΣΤΑΣΗ
Συγχρονες Τεχνολογικες Εφαρμογες ΕπΕ
Αγιας Αναστασιας 9 τηλ: 22644 Ροδος
1/g

Ἰατρικὴ ἀνακοίνωση

Εὐάγγελος Δ. Ἀργυριάδης

Νευρολόγος - Ψυχίατρος

Εἰδικευθεὶς εἰς νοσοκομεῖον ΑΧΕΠΑ Θεσσαλονίκης

"Εναρξις λειτουργίας ἐργαστηρίου ἠλεκτροθεραπείας: Ἀναλγητικῆς, ἀποιδηματικῆς καὶ ὑποστηρικτικῆς, παραλύσεων τῶν περιφερικῶν νεύρων καὶ νευραλγιῶν.

Ἐσωτ. ΙΚΑ, συμβεβλημένος μὲ Δημόσιον καὶ ΤΑΞΥ.

ΔΕΧΕΤΑΙ: Βενετοκλέων 113 (ἔναντι Σταδίου) 10—1 καὶ 7—9 καθημερινῶς πλὴν Σαββάτου.

Ἰατρικὴ ἀνακοίνωση

Χρόνης Θ. Παναγιωτίδης

Χειροῦργος - Οὐρολόγος

ΑΝΔΡΙΚΕΣ ΣΤΕΙΡΩΣΕΙΣ

τ. ΒΟΗΘΟΣ ΟΥΡΟΛΟΓΙΚΗΣ ΚΛΙΝΙΚΗΣ ΘΕΑΓΕΝΕΙΟΥ ΑΝΤΙΚΑΡΚΙΝΙΚΟΥ ΙΝΣΤΙΤΟΥΤΟ ΘΕΣΣΑΛΟΝΙΚΗΣ

ΔΕΧΕΤΑΙ ΚΑΘΗΜΕΡΙΝΩΣ

ΑΠΟ 9.00΄—1.30΄ ΚΑΙ 5.00΄—8.00΄

ΑΜΕΡΙΚΗΣ 95

★ ΣΥΜΒΕΒΛΗΜΕΝΟΣ ΜΕ ΤΟ ΔΗΜΟΣΙΟ, ΚΑΔΚΥ, ΤΑΞΥ κ.λπ.

Χαριστε δῶρα ἀξιας

ΑΝ θέλετε νὰ χαρίσετε ἕνα δῶρο μὲ πραγματικὴ ἀξία καὶ νὰ μείνει μιὰ γιὰ πάντα στὰ χέρια τοῦ ἀγαπημένου σας προσώπου ἢ ἀκόμα καὶ στὸν ἑαυτό σας, διαλέξτε ἕνα ἀπὸ τὰ τόσα βιβλία τοῦ Βιβλιοπωλείου

ΓΕΡΑΣΙΜΟΥ ΒΙΔΙΝΙΩΤΗ
Στοὰ Τσουβαλᾶ καὶ Ἐθν. Μακαρίου 24
Τηλ. 22831 — Ρόδος
ΠΛΟΥΣΙΑ συλλογὴ βιβλίων:
★ ΛΟΓΟΤΕΧΝΙΚΑ
★ ΕΠΙΣΤΗΜΟΝΙΚΑ
★ ΕΓΚΥΚΛΟΠΑΙΔΙΚΑ

ΜΙΚΡΕΣ ΑΓΓΕΛΙΕΣ

ΕΝΟΙΚΙΑΣΕΙΣ

★ ΕΝΟΙΚΙΑΖΟΝΤΑΙ καινούργιες γκαρσονιέρες κοντὰ στὸ Γκράντ Ὀτέλ. Ἐνοίκιο 11.000 τὸ μήνα. Τηλ. 24281.

★ ΕΝΟΙΚΙΑΖΕΤΑΙ ἐπὶ τῆς ὁδοῦ Νικηταρᾶ 21, χῶρος 130 τ.μ. μὲ βιοτεχνικὸ ρεῦμα κατάλληλο γιὰ ὁποιαδήποτε χρήση.

Πληροφορίες στὰ τηλέφωνα 21.743 — 23.417.

★ Στὰ ΤΡΙΑΝΤΑ ΕΝΟΙΚΙΑΖΟΝΤΑΙ δύο διαμερίσματα πολυτελοῦς κατασκευῆς 110 μέτρων ἕκαστον.

Τηλέφωνο 91032.

ΠΩΛΗΣΕΙΣ ΑΚΙΝΗΤΩΝ

ΠΩΛΕΙΤΑΙ οἰκόπεδα 19 στρεμμάτων στὴ Κῶ σὲ τιμὴ εὐκαιρίας.

Πληροφορίες τηλ. 29847 ἀπογευματινὲς ὧρες.

★ ΠΩΛΟΥΝΤΑΙ

1) Διαμέρισμα στὸ ΤΖΕΝΙΟ

2) Οἰκόπεδο στοὺς Χαλκίτες.

Πληροφορίες στὸ τηλ. 27082.

● ΠΩΛΕΙΤΑΙ στὴν ΕΚΑΛΗ ΑΘΗΝΩΝ ἰδιόκτητη διόροφος βίλλα, ὁλόκληρος ἢ μερικῶς. Συνολικὴ κατοικίσιμος ἐπιφάνεια 530 μ2. Κεραμιδωτά, Πέτρινα στοιχεῖα, Μεγάλες ταράτσες, ὀρθολογιστικὴ διαρρύθμιση ἐσωτερικῶν χώρων. Κάθε ὄροφος ἀνεξάρτητος. Πρόβλεψις ἐνοποιήσεως ἐσωτερικῶς. Τζάκι σὲ κάθε ὄροφο. Μονοσωλήνιο σύστημα θερμάνσεως. Μόνωσι δαπέδων, τοίχων καὶ ὀρόφων. Κῆπος μὲ πεῦπα 800 μ2. Συνολικὴ ἐπιφάνεια οἰκοπέδου 1.020 μ2.

Τηλέφωνον: 01 9755390 Ἀπὸ 9 π.μ. — 11 π.μ. καὶ 4 μ.μ. — 9 μ.μ.

★ ΠΩΛΕΙΤΑΙ οἰκόπεδο μὲ νερό. 10 μέτρα ἀπὸ τὴ θάλασσα, στὴ περιοχὴ τῆς Λάμπης, διόμισυ στρέμματα.

Πληροφορίες στὸν Μάρκο Δημητρίου, Γαμπιεράκη, Χώρα Πάτμου.

★ ΠΩΛΕΙΤΑΙ διαμέρισμα ἡμιτελὲς στὴ περιοχὴ Ἰδιὰ Ρόδου — τηλ. 29847, ὧρες 18.00—20.00.

ΠΩΛΕΙΤΑΙ ἐμποροβιομηχανικὴ ἐπιχείρηση κατασκευῆς λευκῶν ξενοδοχειακῶν εἰδῶν καὶ τουριστικῶν ἐνδυμάτων μὲ μηχανήματα τελευταίου τύπου, στὴ τιμὴ τῶν 2.500.000. Γίνονται καὶ εὐκολίες πληρωμῆς.

Πληροφορίες τηλ. 25391.

● ΠΩΛΕΙΤΑΙ κατάστημα Νεωτερισμῶν, γωνιακὸ μὲ 15 μέτρα βιτρίνα στὴν περιοχὴ Μαντρακίου. Πληροφορίες στὸ τηλ. 24744 ὧρες καταστημάτων.

Πληροφορίες ἐντὸς ἢ στὸ τηλέφωνο 21575, ὧρες 5—9 μ.μ.

ΠΩΛΗΣΕΙΣ ΑΥΤΟΚΙΝΗΤΩΝ

★ ΠΩΛΕΙΤΑΙ αὐτοκίνητο RENAULT 10 εἰς καλὴ κατάσταση.

Πληροφορίες: Πρωὶ στὸ τηλέφωνο 82397 κον Χατζηδημητρίου. Καὶ μετὰ τὶς 2.30΄ μ.μ. στὸ τηλέφωνο 28159.

Ζητοῦνται

★ ΖΗΤΕΙΤΑΙ δεσποινὶς ἡ κυρία γνωρίζουσα τὴν ἀγγλικὴ γι ἀνὰ χρησιμοποιηθεῖ ὡς πωλήτρια.

Πληροφορίες: Χρυσοχοεῖο ΖΟΛΟΤΑΣ, τηλέφωνο 23001.

Ζητοῦνται γιὰ νὰ ἐργαστοῦν σὲ νέα καφετέρια - μπὰρ οἱ κάτωθι εἰδικότητες:

— Σερβιτόροι (ποὺ νὰ γνωρίζουν δυὸ γλῶσσες),
— Μπάρμαν, καὶ
— Λαντζέρες.

Πληροφορίες μποροῦν νὰ πάρουν ὅσοι ἐνδιαφέρονται ἀπὸ τὸ PHOTO EXPRESS Γεωργίου Ἀντώνογλου, ὁδὸς Βασ. Σοφίας 54, Τηλ. 28540.

ΔΙΑΦΟΡΑ

★ ΠΩΛΕΙΤΑΙ ἀσπρόμαυρη τηλεόραση 26 ἰντζῶν, ΦΙΛΙΠΣ, ἠλεκτρονική. Τιμὴ 12.000. Τηλ. 23153.

★ ΠΩΛΕΙΤΑΙ αὐτοκίνητο XL 1300 FORD σὲ καλὴ κατάσταση. Τηλ. 23153.

★ ΠΑΡΑΔΙΔΩ ἰδιαίτερα μαθηματικὰ σὲ μαθητὲς γυμνασίου. Πλήρης κάλυψη τῆς ὕλης.

Πληροφορίες τηλ. 20968 3—5 μ.μ.

★ ΕΝΟΙΚΙΑΖΟΝΤΑΙ ἀποθῆκες στὸ ΤΖΕΝΙΟ.

Πληροφορίες στὸ τηλ. 27082.

ΔΙΑΦΗΜΙΣΕΙΣ

□ ΔΙΑΦΗΜΙΣΤΙΚΟΣ ὀργανισμὸς ΑΙΓΑΙΟ ΕΠΕ.

Πλήρη παροχὴ ὑπηρεσιῶν διαφημίσεων, διαφημίσεις, διαφημιστικά, τηλέφ. 22767.

□ ΝΕΟΣ ποὺ σπούδασε στὴ Γερμανία, παραδίδει μαθήματα Γερμανικά.

Πληροφορίε τηλ. 23242.

ΕΥΡΩΠΑΪΚΑ ΕΙΔΗ ΥΓΙΕΙΝΗΣ

ΑΔΕΛΦΟΙ ΚΑΤΡΗ

Καναδᾶ 14

τηλ. 23977

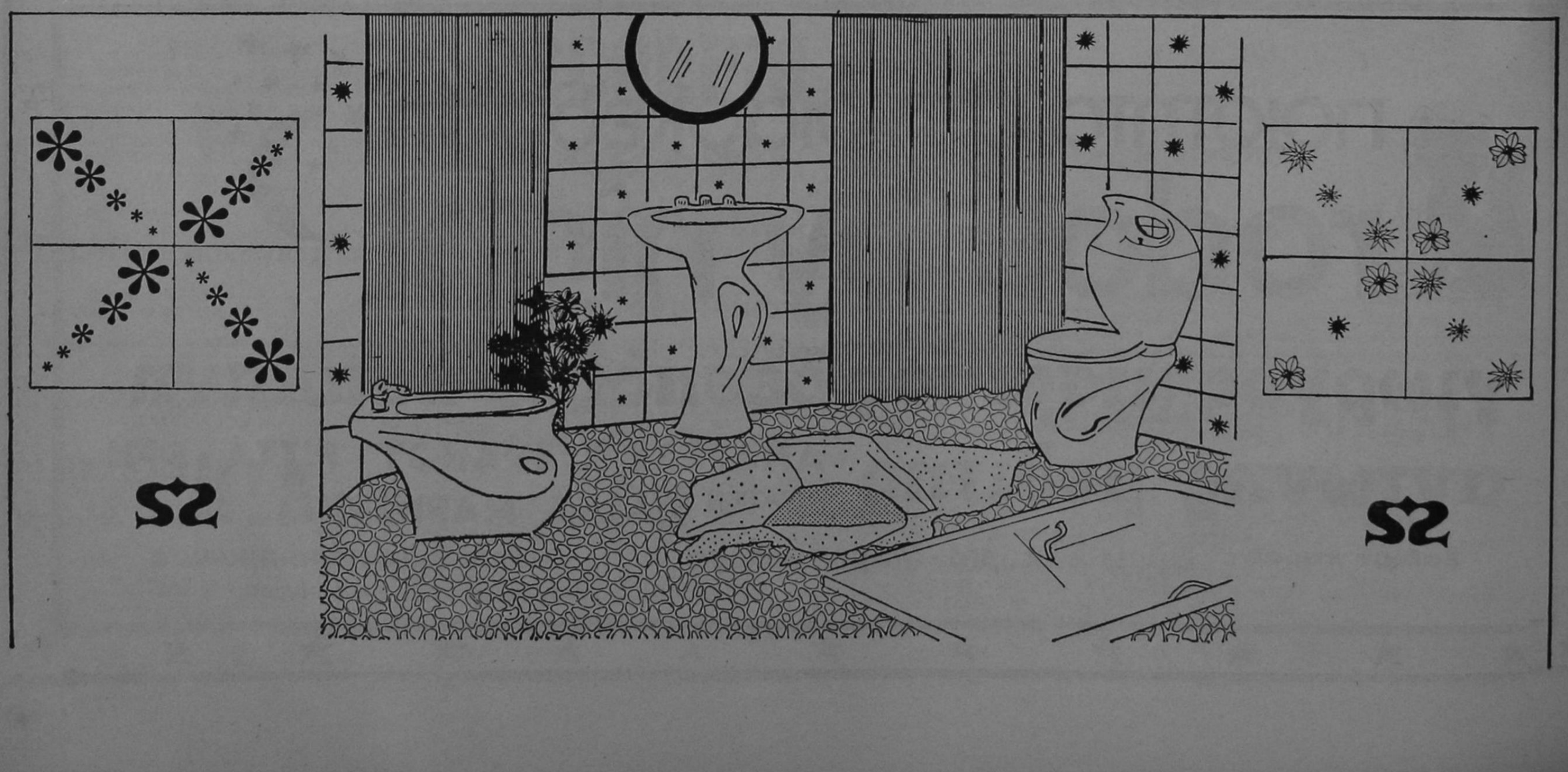



άνθη
ΝΑΡΚΙΣΟΣ
ΡΟΔΟΣ-100 μαγαζιά
ΤΗΛΕΦΩΝΟΝ 20980

Μιὰ σπάνια ἔκθεση μέ φυτὰ καὶ λουλούδια γιὰ στιγμές ποὺ ξεχωρίζουν

"Εκρηξη χαρᾶς
Γιορταστική, απολαυστική, φιλική.

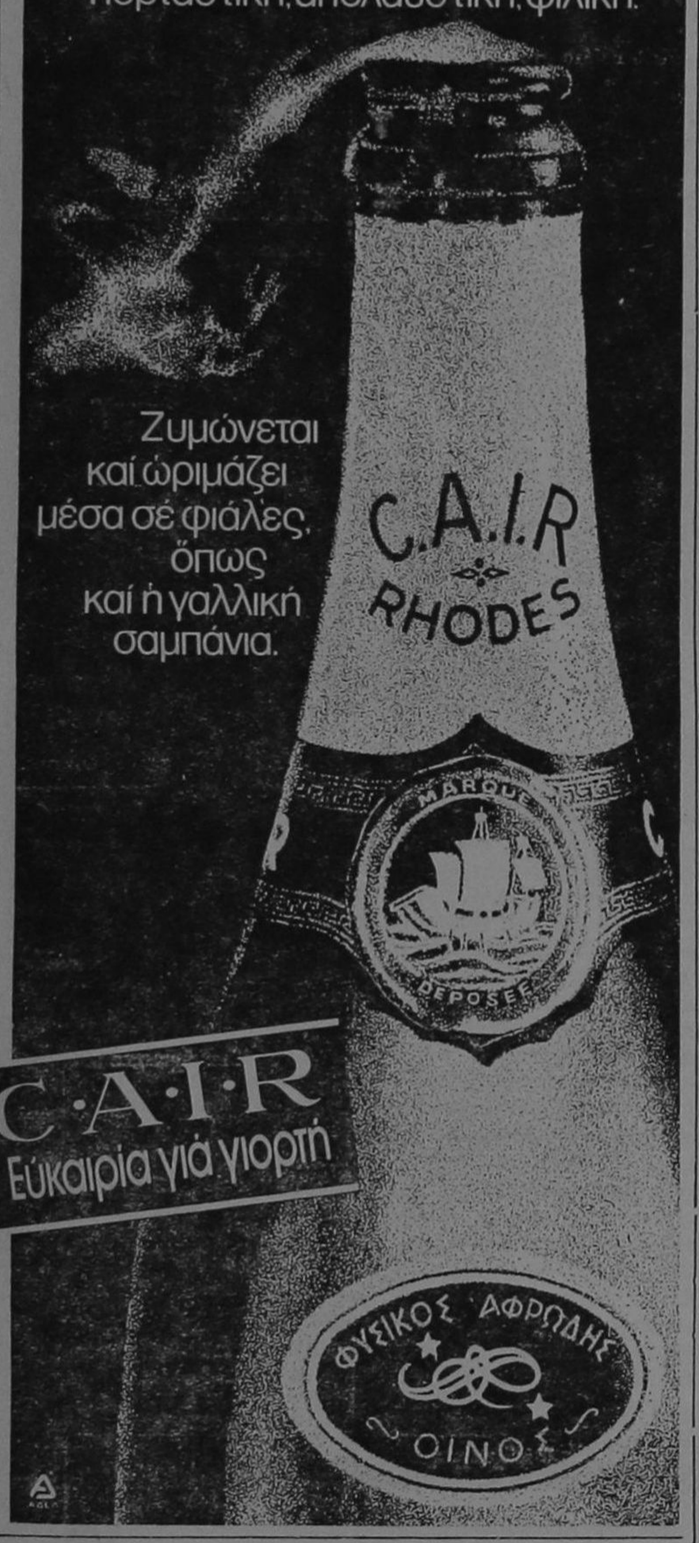

Σᾶς καλοῦμε στὴ γνωστή σας' Αποθήκη
ΠΑΡΑΛΛΗΛΑ ΑΝΝΗΣ ΜΑΡΙΑΣ ΚΑΙ ΑΓΙΟΥ ΙΩΑΝΝΟΥ
ΓΙΑ ΧΙΛΙΑΔΕΣ ΝΕΟ ΕΜΠΟΡΕΥΜΑ ΟΠΟΥ ΦΕΡΑΜΕ ΚΑΙ ΜΕ ΤΙΜΕΣ 50ο)ο ΕΠΙ ΤΩΝ ΑΝΑΓΡΑΦΟΕΝΩΝ ΤΙΜΩΝ.
Η ΑΠΟΘΗΚΗ ΘΑ ΕΙΝΑΙ ΑΝΟΙΚΤΗ ΚΑΘΕ ΔΕΥΤΕΡΑ — ΤΡΙΤΗ ΚΑΙ ΠΑΡΑΣΚΕΥΗ.

ΚΕΡΔΙΖΕΤΕ ΧΡΟΝΟ - ΧΡΗΜΑ....

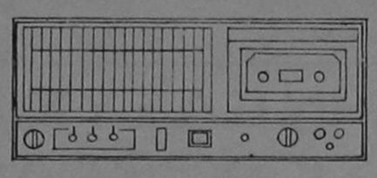

ΑΥΤΟΜΑΤΟΙ ΤΗΛΕΦΩΝΗΤΕΣ-ΤΑΧΥΚΛΗΤΕΣ
ΤΗΛΕΦΩΝΑ ΜΕ ΜΝΗΜΗ
ΤΗΛΕΦΩΝΙΚΕΣ * ΣΥΣΚΕΥΕΣ
Συγχρονες Τεχνολογικες Εφαρμογες ΕΠΕ
Αγιας Αναστασιας 9 τηλ: 22644 Ροδος
1/9

Τίς διαφημίσεις σας στήν 'Ενημέρωση
'Ενημέρωση πάει παντοῦ
'Η ἐφημερίδα μὲ τὸ δικό της ἀναγνωστικό κοινό

ΙΕΡΟ ΠΡΟΣΚΥΝΗΜΑ
Στούς 'Αγίους Τόπους
ΜΕΓΑΛΗ ΘΡΗΣΚΕΥΤΙΚΗ ΕΚΔΡΟΜΗ
ΑΕΡΟΠΟΡΙΚΩΣ
ΚΑΤ' ΕΥΘΕΙΑΝ ΑΠΟ ΡΟΔΟ
ΚΑΙ ΕΠΙΣΤΡΟΦΗ ΕΙΣ ΡΟΔΟΝ
ΑΠΟ 8 ΕΩΣ 20 ΑΠΡΙΛΙΟΥ 1982
ΔΡΧ. 22.300
ΔΗΛΩΣΤΕ ΕΓΚΑΙΡΩΣ ΣΥΜΜΕΤΟΧΗ
ΠΛΗΡΟΦΟΡΙΕΣ:
Πρακτορεῖο ΙΩΑΝΝΟΥ ΚΟΥΡΟΥ
ΓΑΛΛΙΑΣ 16 — Τηλέφ. 22400 — 24377

SOL MARITIME SERVICES LTD
F)B SOLFHRYNE
ΕΙΔΙΚΗ ΠΡΟΣΦΟΡΑ — 3 ΜΕΡΕΣ
(2 ΝΥΧΤΕΣ) ΔΩΡΕΑΝ
ΣΤΗΝ ΚΥΠΡΟ ΣΕ ΚΑΘΕ ΔΡΟΜΟΛΟΓΙΟ ΤΟΥ ΠΛΟΙΟΥ

Μετ' εὐχαριστήσεως γνωρίζομεν εἰς τὸ ἐπιβατηγὸν κοινὸν ὅτι ἀπὸ τὴν προσεχῆ ΠΑΡΑΣΚΕΥΗ 23.10.1981 καὶ κάθε ΠΑΡΑΣΚΕΥΗ μπορεῖτε καὶ ἐσεῖς καταβάλλοντες τὸ ALLEZ — RETOUR — μετ' ἐπιστροφῆς — εἰσιτήριόν σας ΡΟΔΟ — ΛΕΜΕΣΟ — ΡΟΔΟ, ΠΡΩΤΗΣ ἢ ΔΕΥΤΕΡΑΣ ΘΕΣΕΩΣ ΜΟΝΟΝ μπορεῖτε καὶ σεῖς νὰ παραμείνετε ΔΩΡΕΑΝ στὴ ΛΕΜΕΣΣΟ στὸ ξενοδοχεῖο ΠΕΥΚΟΣ 3 μέρες — δύο βράδια — μὲ πρωινὸ καὶ νὰ συμμετάσχητε προαιρετικὰ στὶς ὀργανούμενες ἐκδρομὲς στὰ ἀξιοθέατα τῆς Κύπρου.

Εἰσιτήρια — Πληροφορίαι:
«ΕΡΥΘΡΑ ΘΑΛΑΣΣΑ»
'Αμερικῆς 11—13 τηλ. 27721 — 22460 — 22683

'Ανακοίνωση
ΑΠΟ ΤΗΝ ΠΕΜΠΤΗ 4 ΜΑΡΤΙΟΥ, ΑΡΧΙΣΕ ΝΑ ΛΕΙΤΟΥΡΓΕΙ ΤΟ ΕΣΤΙΑΤΟΡΙΟ ΜΑΣ
«ΤΟ ΑΡΑΠΑΚΙ»
● 'Η ἐκλεκτὴ πελατεία μας θὰ βρεῖ τὸ γνωστό ζεστὸ περιβάλλον μας, τὴν ἐκλεκτὴ κουζίνα μας καὶ τὸ ἄψογο σέρβις.
ΕΚ ΤΗΣ ΔΙΕΥΘΥΝΣΕΩΣ

ἀν χρειαστεῖ ΤΗΛΕΦΩΝΕΙΣΤΕ

Πυροσβεστικὴ Ρόδου	199
Πρῶτες Βοήθειες (Νοσοκομεῖο Ρόδου)	25555
'Οδικὴ Βοήθεια ΕΛΠΑ	104
"Αμεσος Δράση Ρόδου	100
Τουριστικὴ 'Αστυνομία Ρόδου	27695
Βλάβες ΔΕΗ	125
Βλάβες τηλεφώνου	121
'Υδρεύσεως Ρόδου	22037
Συνδιαλέξεις ἐσωτερικοῦ	151
Συνδιαλέξεις ἐξωτερικοῦ	161
Καταθέσεις τηλεγραφημάτων	155
ΠΡΟ-ΠΟ — Λαϊκὸ Λαχεῖο	111

ΕΝΗΜΕΡΩΣΗ

● 'Η «ΕΝΗΜΕΡΩΣΗ» στὴ προσπάθειά της νὰ βελτιωθεῖ ἀκόμα περισσότερο, καὶ νὰ γίνει ἡ καλύτερη ἐφημερίδα τῆς Ρόδου, ζητᾶ ἀπὸ τοὺς ἀναγνώστες της νὰ τὴν βοηθήσουν στὸν ἀγώνα της, ἀπαντώντας στὸ ἐρωτηματολόγιο ποὺ παραθέτουμε:

1.— ΠΟΙΑ ΑΠΟ ΤΑ ΘΕΜΑΤΑ ΜΑΣ ΣΑΣ ΕΝΔΙΑΦΕΡΟΥΝ ΠΕΡΙΣΣΟΤΕΡΟ;

* Τὰ πολιτικὰ . . . . . □
* Τὰ κοινωνικὰ . . . . . □
* Τὰ οἰκονομικὰ . . . . . □
* Τὰ πολιτιστικὰ . . . . . □
* Τὰ ἀθλητικὰ . . . . . □

2.— ΤΙ ΘΕΜΑΤΑ ΠΙΣΤΕΥΕΤΕ ΟΤΙ ΛΕΙΠΟΥΝ ΑΠΟ ΤΗΝ «ΕΝΗΜΕΡΩΣΗ»;

. . . . . .
. . . . . .
. . . . . .
. . . . . .

3.— ΤΙ ΠΑΡΑΤΗΡΗΣΕΙΣ ΕΧΕΤΕ ΓΙΑ ΤΗΝ ΕΦΗΜΕΡΙΔΑ ΜΑΣ;

. . . . . .
. . . . . .
. . . . . .
. . . . . .

4.— ΠΟΣΟ ΚΑΙΡΟ ΔΙΑΒΑΖΕΤΕ ΤΗΝ «ΕΝΗΜΕΡΩΣΗ»;

* Λιγότερο ἀπὸ 2 μῆνες . . . □
* Πρὶν ἀπὸ 5 μῆνες . . . . . □
* 'Από τὸν Μάιο τοῦ 81 . . . □

ΟΝΟΜΑ — ΕΠΩΝΥΜΟ . . . . . .
ΕΠΑΓΓΕΛΜΑ . . . . . .
ΔΙΕΥΘΥΝΣΗ . . . . . .

Στεῖλτε τὶς ἀπαντήσεις σας στὴν «ΕΝΗΜΕΡΩΣΗ», Βασ. Σοφίας 46, Ρόδος.

PALAZZO DI ROMA
IMAGE STUDIO
ΤΙΜΕΣ
● Γυναικεῖα δερμάτινα ὑπο δήματα 1.500 δρχ.
● 'Ανδρικὰ ὑποδήματα 1.450 δρχ.
● Τσάντες δερμάτινες ὅ,τι πάρετε 1.500 δρχ.
● ΠΡΟΛΑΒΕΤΕ ●
* Σ η μ. : 'Από 25 Μαρτίου θὰ λειτουργήσει παιδικὸ τμῆμα ὑποδημάτων στὰ καταστήματά μας.
Καταστήματα
-28ης 'Οκτωβρίου 20 τηλ. 20400
Δημ. Θεοδωράκη -25

σαμπουαν «ομ-ορ»
προτον της αντελκο

οικογενειακο κεντρο
κρητικης μουσικης
« ΤΟ ΣΥΝΤΡΙΒΑΝΙ »
ΠΥΘΑΓΟΡΑ 19 - ΤΗΛ. 25610 - ΡΟΔΟΣ
● ΔΕΧΟΜΕΘΑ ΑΡΡΑΒΩΝΕΣ, ΓΑΜΟΥΣ, ΒΑΦΤΙΣΙΑ, ΣΥΝΕΣΤΙΑΣΕΙΣ ●
● ΔΙΕΥΘΥΝΤΗΣ ΚΩΝΣΤΑΝΤΙΝΟΣ ΔΙΒΑΝΗΣ

Κινητρα ἀναπτύξεως ἀπασχόλησαν χτὲς τὸ κυβερνητικό συμβούλιο

ΑΘΗΝΑ, 4 (ΑΠΕ).—

ΣΥΝΗΛΘΕ τὸ κυβερνητικὸ Συμβούλιο Οἰκονομικῆς Πολιτικῆς ἀπόψε ὑπὸ τὴν προεδρία τοῦ πρωθυπουργοῦ κ. Α. Παπανδρέου καὶ ἀσχολήθηκε μὲ οἰκονομικὰ θέματα μεταξὺ τῶν ὁποίων ὁ προϋπολογισμὸς καὶ τὰ νέα κίνητρα ἀναπτύξεως.

Τὸ ΚΥΣΟΠ θὰ συνέλθει καὶ αὔριο πρωί.

Νέο τιμολόγιο ὁ ΟΤΕ

ΜΕ ΤΟ νέο τιμολόγιο θὰ ?λθουν αὐτὸ τὸ δίμηνο οἱ λογαριασμοὶ τοῦ ΟΤΕ.

Ὅπως διευκρινίζει ὁ ὀργανισμὸς σχετικὰ μὲ τοὺς λογαριασμοὺς τηλεφώνων τοῦ τελευταίου διμήνου, οἱ μονάδες μέχρι 31.12.81 χρεώνονται μὲ τὸ παλαιὸ τιμολόγιο, ἐνῶ οἱ μονάδες μετὰ τὴν 1.1.82 χρεώνονται μὲ τὸ νέο τιμολόγιο.

Οἱ μονάδες αὐτές, ἀπὸ 1.1.82, χρεώνονται μὲ 1.60 δρχ. μέχρι τὶς 300 πρῶτες μονάδες καὶ μὲ 2 δρχ. γιὰ τὶς πέραν τῶν 300.

ΠΑΡΑΧΩΡΕΙΤΑΙ ΣΤΟ ΔΗΜΟ ΤΟ «ΡΟΔΩΝ»

☛ Συνέχεια ἀπὸ τὴ σελίδα 1

νημιατᾶς εἶναι σίγουρο ὅτι θὰ ἔρθει στὴ Ρόδο στὶς 7 Μαρτίου τὴν Κυριακή. Ὁ ὑπουργὸς θὰ ἔρθει στὶς 6.30' τὸ πρωὶ καὶ θ' ἀναχωρήσει στὶς 10.30' τὸ βράδυ.

Λέγεται ὅτι ὁ κ. Γεννηματᾶς θὰ ξανάρθει στὴ Ρόδο στὶς 8 Μαΐου γιὰ τὴν ἐπέτειο τῆς ὑπογραφῆς τῆς Συνθήκης στὴ Σύμη καὶ συγχρόνως θὰ ἐπιστρέψει στὴ Ρόδο ὅπου θὰ προεδρεύσει συσκέψεως τῆς Ἕνωσης Δήμων καὶ Κοινοτήτων Δωδεκανήσου.

Ο ΝΕΟΣ ΝΟΜΟΣ ΤΩΝ ΣΥΝΕΤΑΙΡΙΣΜΩΝ Ἡ Η ΑΛΛΑΓΗ ΣΤΗΝ ΥΠΑΙΘΡΟ

☛ Συνέχεια ἀπὸ τὴ σελίδα 1

διαδικασίες ἐκλογῆς καὶ διοικήσεως τῶν συνεταιρισμῶν, οἱ διαδικασίες ἐκεῖνες ποὺ ἄφησαν **ν ἀγίνουν οἱ συνεταιρισμοὶ** ἰσόβιο κτῆμα τῶν ἴδιων διοικήσεων;

ΣΕ ΚΑΝΕΝΑ ἄλλο τομέα τῆς δημόσιας ζωῆς δὲν εἶναι ὁ ὅρος «κατεστημένο» πιὸ γεμάτος ἀπὸ τὸ κυριολεκτικό του περιεχόμενο, ὅσο στὸν κλάδο τῶν συνεταιρισμῶν. Σὲ κανένα ἄλλο κλάδο δὲν συναντᾶ κανεὶς στὸν αἰῶνα μας δομὲς ποὺ ὁδηγοῦν στὸ νὰ διαιωνίζεται μιὰ Διοίκηση ὅσο καιρὸ ὁ διοικῶν διατηρεῖται στὴ ζωή, ὅσο στοὺς συνεταιρισμούς; Δὲν πρόκειται νιὰ ὑπερβολὴ δὲν εἶναι ἁπλὸς ἰσχυρισμός. Εἶναι ἐφαρμοσμένη πράξη. Ὅπους ἀμφιβάλλει δὲν χρειάζεται νὰ πάει μακρυὰ γιὰ νὰ διαλύσει τὶς ἀμφιβολίες του!

Γιὰ ὅσους γνωρίζουν τὸ σκηνικὸ αὐτό, τὸ Σχέδιο Νόμου περὶ συνεταιρισμῶν ποὺ μόλις πρόσφατα διαβάσαμε στὶς ἐφημερίδες δὲν ἀποτελεῖ ἔκπληξη.

(Αὔριο: Ἡ συνέχεια καὶ τὸ τέλος).

ΔΕΞΙΕΣ ΕΦΗΜΕΡΙΔΕΣ ΕΒΑΨΑΝ «ΠΡΑΣΙΝΑ» ΤΑ ΤΗΛΕΦΩΝΑ ΤΟΥΣ

☛ Συνέχεια ἀπὸ τὴ σελίδα 1

Ρόδου, τὸν ἀριθμὸ τηλεφώνου τῶν ἐφημερίδων «Ροδιακὴς» καὶ «Γνώμης» —ποὺ εἶναι ΔΕΔΗΛΩΜΕΝΕΣ συντηρητικὲς (διάβαζε δεξιές)· Ξανακοίταξα προσεκτικὰ τὸ κείμενο, μήπως κι ἔκανα λάθος καὶ ἔγραφε «Τὰ Τηλέφωνα Τῆς Γαλάζιας Γραμμῆς». Βεβαιώθηκα πὼς τὸ «χρῶμα» ἦταν πράσινο.

Καὶ ρωτῶ τὴ Σύνταξη τῆς ἐφημερίδας «ΝΕΑ», μήπως ὁ συντάξας τὸ κείμενο καὶ ὁ διορθώσας τὸ κείμενο ἔχουν ἀχρωματοψία. Διότι, ἡ «Ροδιακὴ» δὲν πῆρε κατὰ τό πρόσφατο παρελθὸν λόγω «χρώματος» γράμμα μου - ἀπάντηση, σὲ ἀναληθὲς δημοσίευμα ἑναντίον τῆς Κας Φλέμιγκ, παρ' ὅλο ποὺ διευκρινίσθηκε ἀπὸ τὴν ἴδια ὅτι τὸ ἄρθρο ἦταν ἀνυπόγραφο καὶ ἀνεξαρτήτως χρώματος ἐφημερίδας.

Εὐχαριστῶ γιὰ τὴ φιλοξενία.

ΜΑΙΡΗ Η. ΠΑΠΑΝΔΡΕΟΥ

Υ.Γ.: Γιὰ νὰ ἐνημερωθοῦν τὰ ἀγαπητά μου «ΝΕΑ» τὸ πράσινο γράμμα μου, εὐχαρίστως τὸ δημοσίευσε ΜΟΝΟΝ ἡ «Ἐνημέρωση». — Η ΙΔΙΑ»

ΑΛΛΟΔΑΠΟΙ ΔΟΥΛΕΥΑΝ ΠΑΡΑΝΟΜΑ

☛ Συνέχεια ἀπὸ τὴ σελίδα 1

— SUN — ΕΠΕ» ὑπεύθυνος τῆς ὁποίας εἶναι ἕνας ἄλλος Γάλλος ὁ Τισσέυρε Ν.

Ἡ Ἑταιρία αὐτὴ ἀναλαμβάνει τὴν ἐπισκευὴ καὶ ἐνοικίαση σκαφῶν. Ἡ ἐπιχείρηση αὐτὴ λειτουργεῖ νόμιμα.

Χτές, οἱ δυὸ πρῶτοι ἄλλοδα ποὶ δικάστηκαν στὸ Αὐτόφωρο καὶ καταδικάστηκαν γιὰ τὸ ἀδίκημά τους.

Θὰ πρέπει νὰ σημειωθεῖ ὅτι ὁ Πάτιμπουρκ ἦρθε ἰστὴ Ρόδο τὸν Νοέμβρη '81 καὶ ὁ Παρμπιέρ τὸ Γενάρη τοῦ '81. Κι ἀπὸ τότε δουλεύουν στὴ Ρόδο.

ΑΘΛΗΤΙΚΑ

ΣΗΜΕΡΑ ΤΕΛΕΥΤΑΙΑ ΠΡΟΠΟΝΗΣΗ ΤΗΣ ΡΟΔΟΥ

ΓΥΜΝΑΣΘΗΚΕ χτὲς ἡ «Ρόδος» στὶς ἐγκαταστάσεις τοῦ ΓΚΟΛΦ κάτω ἀπὸ τὶς ὁδηγίες τοῦ κ. Κ. Πολυχρονίου.

Ἡ χτεσινὴ προπόνηση ἦταν πολὺ βαριὰ καὶ ἄρχισε μὲ προθέρμανση, τροχάδην συνεχές, ἀσκήσεις μὲ τὴν μπάλα καὶ στὸ τέλος οἰκογενειακὸ διτερμο διάρκειας περίπου 30 λεπτῶν.

Ἀπὸ τὴν χτεσινὴ προπόνηση ἀπουσίαζε ὁ Κώτης, ὁ τραυματίας Καμπούρογλου καὶ οἱ στρατευμένοι Ἀστρᾶς Παπαϊωάννου.

Ὁ κ. Πολυχρονίου τόνισε ὅτι τὸ παιχνίδι τῆς Κυριακῆς πρέπει νὰ τὸ κερδίσουμε καὶ δὲν ἔχουμε ἄλλα περιθώρια ἀπώλειας βαθμῶν.

Σήμερα θὰ γίνει ἡ τελευταία προπόνηση καὶ μετὰ τὸ τέλος της ὁ κ. Κ. Πολυχρονίου θὰ ἐπιλέξει τοὺς 16 γιὰ τὸ κυριακάτικο παιχνίδι.

Ο ΔΙΑΓΟΡΑΣ ΣΤΗΝ ΕΛΕΥΣΙΝΑ ΧΩΡΙΣ ΑΘΑΝΑΣΙΟΥ-ΡΑΔΟ

Ὁ ΔΙΑΓΟΡΑΣ γυμνάσθηκε χτὲς κάτω ἀπὸ τὶς ὁδηγίες τοῦ κ. Ἀνδρέα Σταματιάδη.

Στὴ χτεσινὴ προπόνηση πῆραν μέρος ὅλοι οἱ ποδοσφαιριστὲς — ἐκτὸς τοῦ τραυματία Ράδου Γιάννη, ποὺ ἀπὸ ὅ,τι φάνηκε ἀποκλείεται νὰ ἀγωνιστεῖ τὴν Κυριακή.

Ἐκτὸς τοῦ Γιάννη Ράδου, ὁ κ. Σταματιάδης δὲν θὰ ἔχει γιὰ τὸ κυριακάτικο δύσκολο παιχνίδι τοὺς Οὔτσικα καὶ Ἀθανασίου. Ὁ μὲν πρῶτος γιατὶ ἀποβλήθηκε τὴν Κυριακή, ὁ δὲ δεύτερος γιατὶ τὸν τιμώρησε τὸ ΔΣ μὲ πρόστιμο καὶ 2 ἀγωνιστικές.

Κατὰ τὴν γνώμη μας —χωρὶς νὰ θέλουμε νὰ κάνουμε ὑπόδειξη— γιὰ τὴν περίπτωση τοῦ Ἀθανασίου, κακῶς τιμωρήθηκε μὲ ἀποκλεισμὸ 2 ἀγωνιστικῶν ἀπὸ τὰ παιχνίδια τῆς

ΓΡΑΦΕΙ Ο ΜΙΧ. ΜΠΑΡΙΑΝΑΚΗΣ

ὁμάδας του. Δὲν θὰ πρέπει νὰ ξεχνᾶμε ὅτι ὁ ἐξαίρετος αὐτὸς ἀριστερὸς μπὰκ ἦταν ὁ πιὸ φορμαρισμένος ποδοσφαιριστὴς τοῦ ἱστορικοῦ συλλόγου.

Καὶ μάλιστα, θὰ ἀπουσιάσει σὲ ἕνα παιχνίδι ντέρμπυ, ὅπως εἶναι τῆς Κυριακῆς. Ὅσον ἀφορᾶ τὸ χρηματικὸ πρόστιμο, ἦταν πολὺ δίκαιη ἡ τιμωρία του.

Παιχνίδια Σαββατοκύριακου τῆς Α' καὶ Β' ἐρ. κατηγορίας

Συνεχίζονται κι αὐτὸ τὸ Σαββατοκύριακο τὰ πρωταθλήματα τῆς Α' καὶ Β' Ἐρασιτεχνικῆς Κατηγορίας μὲ τοὺς παρακάτω ἀγῶνες:

Α' ΕΡΑΣΙΤΕΧΝΙΚΗ ΚΑΤΗΓΟΡΙΑ (19η ΑΓΩΝΙΣΤΙΚΗ)

ΣΑΒΒΑΤΟ 6.3.82

ΓΗΠ. Ψίνθου. Δόξα Ψ. — Ἰάλυσος, ὥρα 15.30. Γυμνασίαρχος Ι. Παυλίδης.

ΚΥΡΙΑΚΗ 7.3.82

ΓΗΠ. Παραδεισίου. Κλεάνθης — Ἀστέρας Π., ὥρα 11.00. Γυμνασίαρχος Ν. Πολίτης.

ΓΗΠ. Κοσκινοῦ. Δωριέας — Ροδιακός, ὥρα 11.00. Γυμνασίαρχος Κ. Μανωλᾶς.

ΓΗΠ. Μαρτσῶν. Ἡρακλῆς Μ. — ΑΕΡΑ, ὥρα 11.00. Γυμνασίαρχος Ι. Κωνσταντίνου.

ΠΕΜΠΤΗ 11.3.82

ΓΗΠ. Ἀρχαγγέλου. Ἄργης — Εὐκλῆς, ὥρα 15.30. Γυμνασίαρχος Ι. Παυλίδης.

Β' ΟΜΑΔΕΣ

ΓΗΠ. Παραδεισίου. Β' Κλεάνθης — Β' Ἀστὴρ Π. ὥρα 09.30. Γυμνασίαρχος Π. Σταυριανός.

ΓΗΠ. Κοσκινοῦ. Β' Δωριεύς — Β' Ροδιακὸς ὥρα 09.30. Γυμνασίαρχος Ἐμ. Ἡλιάδης.

Ὁ ἀγώνας Ἡρακλῆ Κῶ — Ἀπόλλωνα Ἀπ. δὲν θὰ γίνει λόγω παραιτήσεως τοῦ Ἀπόλλωνα Ἀπ. καὶ ἔτσι ὁ ἀγώνας κατακορυφώνεται ὑπὲρ τοῦ Ἡρακλῆ Κῶ, ἐνῶ ἀπὸ τὴ μέχρι τώρα βαθμολογία τοῦ Ἀπόλλωνα Ἀπ. ἀφαιροῦνται δύο (2) βαθμοί.

Ἐπίσης γιὰ συγκοινωνιακοὺς λόγους ἀναβάλλεται ὁ ἀγώνας ΦΟΙΒΟΥ — ΚΑΛΥΜΝΙΑΚΟΥ ἐνῶ τὸ Σάββατο 6.3.82 στὶς 15.00 θὰ γίνει στὸ γήπεδο Ἀρχαγγέλου ὁ ἀναβληθεὶς ἀγώνας ΑΡΗ — ΚΑΛΥΜΝΙΑΚΟΥ μὲ γυμνασίαρχο τὸν Π. Καλιβούρη.

Β' ΕΡΑΣΙΤΕΧΝΙΚΗ ΚΑΤΗΓΟΡΙΑ (17η ΑΓΩΝΙΣΤΙΚΗ)

ΣΑΒΒΑΤΟ 6.3.82

ΓΗΠ. Φανῶν. Ἀκουσίλαος — Ἀσπὶς Ἀπ. ὥρα 15.30. Γυμνασίαρχος Ι. Κωνσταντίνου.

ΓΗΠ. Λάρδου. Ἡρακλῆς Λ. — Διγενὴς, ὥρα 15.30. Γυμνασίαρχος Ν. Λαμπριανός.

ΚΥΡΙΑΚΗ 7.3.82

ΓΗΠ. Λέρου. ΑΣΕΛ — Ὀλυμπὶκ, ὥρα 15.00. Γυμνασίαρχος Ν. Τσακιρὶς.

ΓΗΠ. Ἐμπωνας. Ἀναγέννηση — Δαμάγητος, ὥρα 11.00. Γυμνασίαρχος Χρ. Μπαλαλῆς.

Οἱ ἀγῶνες Νικαγόρα — Ἀστέρα Μ. καὶ Ἀτρόμητου — Δόξας Κ. ἀναβάλλονται γιὰ λόγους συγκοινωνίας.

Ἐξάλλου, τὴν Τετάρτη 10.3.82 θὰ γίνουν οἱ παρακάτω ἀναβληθέντες ἀγῶνες:

ΓΗΠ. Θεολόγου. Δαμάγητος — Ἡρακλῆς Λ. ὥρα 15.30. Γυμνασίαρχος Κ. Κώστας.

ΓΗΠ. Καλύμνου. Ὀλυμπὶκ — Νικαγόρας ὥρα 15.30. Γυμνασίαρχος Γ. Μορφινός.

Οἱ διαιτητὲς τῶν ἀγώνων

* Ἄργης — Καλυμνιακός. Ζαχαριάδης, Μπακίρης, Σταματάκης.
* Δόξα — Ἰάλυσος. Παυλίδης, Χατζηκέλης, Καλημεράκης.
* Κλεάνθης — Ἀστήρ. Παπαπαμειωνδας, Λουλουδάκης, Τρύπης.
* Δωριέας — Ροδιακός. Κουφός, Κυπραῖος, Θεοδοσίου.
* Ἡρακλῆς — ΑΕΡΑ. Τριανταφύλλου, Χατζημανώλης Χρ., Καραμαρίας.

Β' ΟΜΑΔΕΣ

* Κλεάνθης — Ἀστήρ. Παπακωνσταντίνου, Πιτᾶς, Μιχαλάκης.
* Δωριέας — Ροδιακός. Κιώτου, Σαββιτοῦ, Ὀρφανός.

Β' ΚΑΤΗΓΟΡΙΑ

* Ἀκουσίλαος — Ἀσπίς. Κότζος, Παπαχρῆστος, Καψάσκης.
* Ἡρακλῆς Λάρδου — Διγενής. Μοσχοῦ, Καταβενός, Κάζας.
* Ἀναγέννηση — Δαμάγητος. Κουγιός, Κάλλας, Καντιδενός.
* Ἐρ. Ρόδου — Ἐρ. Κορίνθου. Ζαχαριάδης, Κλουτσινιώτης, Κάπρος.

ΞΕΝΟΔΟΧΟΙ ΣΕ ΔΙΑΛΟΓΟ ΜΕ ΞΕΝ)ΛΟΥΣ

ναι σίγουροι γιὰ τὸν ἀριθμὸ τῶν ἀφίξεων καὶ οἱ δὲ ξενοδοχοϋπάλληλοι θὰ ἀπαιτήσουν νὰ ἀμείβονται μὲ βάση μιὰ τοπικὴ συλλογικὴ σύμβαση.

Ὁ ΜΗΤΡΟΠΟΛΙΤΗΣ ΘΑ ΧΟΡΟΣΤΑΤΗΣΕΙ ΣΤΑ ΕΙΣΟΔΙΑ

Ἀνακοινώθηκε ἀπὸ τὴν Μητρόπολη Ρόδου ὅτι ὁ Μητροπολίτης κ. Σπυρίδωνας θὰ χοροστατήσει τὴν ἀκολουθία τῶν αἰ' Χαιρετισμῶν στὸ Μητροπολιτικὸ Ναὸ Εἰσοδίων Θεοτόκου στὶς 7 μ.μ.

Ἀναβλήθηκε τὸ παιχνίδι Νικαγόρα-Λάρδου

Τὸ χτεσινὸ παιχνίδι ΝΙΚΑΓΟΡΑ — ΗΡΑΚΛΗ ΛΑΡΔΟΥ γιὰ τὴν Β' κατηγορία ἀναβλήθηκε γιατὶ τὸ δρομολόγιο μὲ τὸ ἀεροπλάνο τῆς Ὀλυμπιακῆς δὲν πραγματοποιήθηκε μὲ ἀποτέλεσμα νὰ ματαιωθεῖ τὸ παιχνίδι.

Συγχαρητήριο

Στὸν ἀγαπημένο μας ἀνηψιὸ ΚΩΣΤΑ ΚΑΪΓΚΗ ποὺ πῆρε ἐπάξια τὸ Δίπλωμα τῆς AERONAUTICAL ENGINEERING ἀπὸ τὴν BRITAINS AIR UNIVERSITY AIR SERVICE TRAINING PERTH SCOTLAND, διαβιβάζουμε θερμὰ συγχαρητήρια καὶ καλὴ σταδιοδρομία.

Ο ΘΕΙΟΙ ΤΟΥ ΛΑΖΑΡΟΣ ΚΑΙ ΕΙΡΗΝΗ ΓΙΑΝΝΑΚΟΥ

Σύλλογο θά ἱδρύσουν οἱ Ἀστυπαλίτες Ρόδου

ΑΥΡΙΟ Σάββατο 6 Μαρτίου 1982 καὶ στὶς 6 μ.μ. στὴν αἴθουσα τοῦ Ἐμπορικοῦ Ἐπιμελητηρίου θὰ πραγματοποιηθεῖ συγκέντρωση τῶν Ἀστυπαλαίων Ρόδου μὲ σκοπὸ τὴν ἵδρυση «Συλλόγου Ἀστυπαλαίων Ρόδου».

Ἡ ἀξιέπαινη αὐτὴ προσπάθεια ἱδρύσεως τοῦ Συλλόγου πρέπει νὰ ὁδηγηθεῖ ἀπ' ὅλους τοὺς Ἀστυπαλίτες ποὺ ζοῦν στὴ Ρόδο μὲ τὴ παρουσία τους τὸ Σάββατο βράδυ στὴν παραπάνω συγκέντρωση τῆς ὁποίας ἡ σημασία γιὰ τὴν περαιτέρω συνέχεια τῶν προσπαθειῶν ἱδρύσεως εἶναι καθοριστική.

Ὅπως δὲ χαρακτηριστικὰ τονίσθηκε οἱ Ἀστυπαλίτες Ρόδου εἶναι ἴσως οἱ μόνοι Δωδεκανήσιοι τῶν ὑπολοίπων νησιῶν μας, ποὺ ζοῦν στὴ Ρόδο καὶ δὲν ἔχουν ὀργανωθεῖ σὲ σύλλογο.

Ἡ ἔλλειψη αὐτὴ ἔχει σὰν ἀποτέλεσμα τὴν ἀπουσία τοῦ γραφικοῦ αὐτοῦ νησιοῦ ἀπὸ διάφορες ἐκδηλώσεις λαογραφικὲς ἢ ἐθνικὲς καὶ στὶς ὁποῖες παίρνουν μέρος ἀντιπρόσωποι ἄλλων νησιῶν τῆς Δωδεκανήσου.

Ἐπίσης, σκοπὸς τοῦ, ὑπὸ ἵδρυση, συλλόγου εἶναι ἡ στήριξη τῶν δεσμῶν τῶν Ἀστυπαλαίων τῆς Ρόδου τόσο μεταξύ τους ὅσο καὶ μὲ τὴν ἰδιαίτερη πατρίδα τους, ἡ ὁποία ἔχει ἀνάγκη τὴν ἀγάπη τῶν ἀπανταχοῦ Ἀστυπαλαίων ὄχι μόνο τῆς μεγάλης ἀσυφιλίας ἀλλὰ καὶ τῆς μεγάλης ἀσυφιλίας ἡ ὁποία ἀποτελεῖ τὴν μάστιγα τῶν νησιῶν μας ἐκτὸς ἀπὸ δυὸ - τρία ἀνεπτυγμένα.

Ὑποβολὴ δικαιολογητικῶν στὰ γραφεῖα τοῦ ΟΑΕΔ γιὰ φοιτητικὸ ἐπίδομα

ΟΠΩΣ εἶναι γνωστὸ μετὰ ἀπὸ σχετικὴ ἀπόφαση τοῦ ὑπουργείου Ἐργασίας ἔχει ἀρχίσει στὰ γραφεῖα τοῦ ΟΑΕΔ Ρόδου ἡ ὑποβολὴ τῶν δικαιολογητικῶν γιὰ τὴν χορήγηση φοιτητικοῦ ἐπιδόματος γιὰ ὅσους σπουδαστὲς ἔχουν συμπληρώσει τουλάχιστον 60 ἡμερομίσθια κατὰ τὸ χρονικὸ διάστημα ἀπὸ 1 Ἰουλίου ἕως 3 Ὀκτωβρίου τοῦ 1981.

Ἐπειδὴ στὸν ΟΑΕΔ προσῆλθαν καὶ πρωτοετεῖς σπουδαστές, διευκρινίζεται ὅτι τὸ ἐπίδομα αὐτὸ δικαιοῦνται ὅσοι δούλεψαν κατὰ τὸ παραπάνω χρονικὸ διάστημα κατὰ τὸ ὁποῖο εἶχαν καὶ τὴν φοιτητική τους ἰδιότητα.

ΤΟΥΡΚΙΚΑ ΓΥΜΝΑΣΙΑ

☛ Συνέχεια ἀπὸ τὴ σελίδα 1

ες περιπτώσεις, πρόσθεσε, γίνεται μόνο ἀναχαίτιση.

ΜΕΓΑΛΗ ἔκταση ἔδωσαν οἱ ἀθηναϊκὲς ἐφημερίδες γιὰ τὰ προχτεσινὰ τουρκικὰ ἀεροπλάνα ποὺ παραβίασαν ἐπανειλημμένα τὸν ἐναέριο χῶρο τοῦ FIR Ἀθηνῶν στὴ περιοχὴ μιας, ἀναχαίτισαν ἑλληνικὰ πολεμικὰ ἀεροσκάφη.

Σύμφωνα μὲ χτεσινὲς δημοσιογραφικὲς πληροφορίες ἀναφέρουν ὅτι:

Οἱ παραβιάσεις αὐτὲς (ποὺ ἔγιναν πρόσφατα ἀπὸ τοὺς Τούρκους στὰ πλαίσια στρατιωτικῶν γυμνασίων τους ποὺ ἄρχισαν καὶ συνεχίζονται στὶς ἀκτὲς τῆς Μικρᾶς Ἀσίας) ἀνακοινώθηκαν στὴν Ἀθήνα χτές.

ΜΕ ΘΑΝΑΣΙΜΗ ΕΠΙΠΟΛΑΙΟΤΗΤΑ ΡΥΠΑΙΝΟΥΜΕ ΤΟ ΠΕΡΙΒΑΛΛΟΝ

☛ Συνέχεια ἀπὸ τὴ σελίδα 1

προστατευτικοῦ στρώματος τοῦ ἀερίου ὄζον, κατὰ 3 ἕως 6 ο)ο. Ἡ μείωση αὐτὴ ἀποκτᾶ μεγαλύτερη σημασία, ἂν ὑπολογίσει κανεὶς πὼς δο) ο λιγότερο ὄζον στὴν ἀτμόσφαιρα, εἶναι ἀρκετὸ γιὰ νὰ προκαλέσει 8.000 νέες περιπτώσεις καρκίνου τοῦ δέρματος τὸ χρόνο μόνο στὶς ΗΠΑ.» Καὶ προσθέτει: «Ὅσο λιγοστεύει τὸ ὄζον, τόσο ἐνισχύεται ἡ ὑπεριώδης ἀκτινοβολία, ποὺ ἔχει τὴ δυνατότητα νὰ καταστρέψει τὴ χλωρίδα καὶ νὰ δημιουργήσει πολὺ σοβαρὰ προβλήματα στὴ γεωργία, κατὰ συνέπεια στὴ βασικὴ πηγὴ τῆς τροφῆς...».

Μὲ τὶς πάρα πάνω ἀναφορές, βλέπουμε ἀνάγλυφα, τὴν εὐθύνη μας στὸν ἄμεσο κίνδυνο ποὺ ὅμως, μὲ καλὴ θέληση καὶ προσπάθεια, θὰ μποροῦσαμε ἴσως νὰ ἀναχαιτίσουμε πρωτοῦ εἶναι πολὺ ἀργά.

Ἂς ἀρχίσουμε ἀπὸ τὸ στενὸ καὶ ἄμεσο περιβάλλον μας. Ἀπὸ τὴν αὐλή μας, ἀπ' τὰ πεζοδρόμιά μας —ὅσο ἀπέμεινε ἀπ' τὸ παράνομο παρκάρισμα καὶ τὶς καταλήψεις ἀπ' τὰ διάφορα τραπεζάκια κι ἐμπορεύματα—. Ἂς καταγγέλλουμε τοὺς ἀσυνείδητους ὁδηγούς, ποὺ ἀπ' τὰ παράθυρα τοῦ αὐτοκινήτου τους, πετοῦν μὲ τὴ μεγαλύτερη ἄνεση κι ἀδιαφορία, ὅλων τῶν εἰδῶν τὰ σκουπίδια, μέχρι ἀναμένα τσιγάρα. Ἂς περιφρουρήσουμε τὴν ὑγεία μας, τὴν ὑγεία τῶν παιδιῶν μας, τὴν ὑγεία τῆς γῆς μας-, ποὺ μιᾶς συντηρεῖ στὴ ζωὴ μ' ἀγάπη καὶ μεῖς τὴν καταστρέφομε μὲ ὅποιους τρόπους μιᾶς εἶναι μπαρετό.

ΜΑΙΡΗ Η. ΠΑΠΑΝΔΡΕΟΥ

ΒΕΝΖΙΝΗ... τη νύχτα

ΣΗΜΕΡΑ διανυκτερεύει τὸ πρατήριο βενζίνης τοῦ ΚΟΥΝΤΟΥΡΗ ΑΝΤΩΝΙΟΥ ὁδὸς Ἀβέρωφ.

ΦΑΡΜΑΚΕΙΑ

ΣΗΜΕΡΑ διανυκτερεύει τὸ φαρμακεῖο τῆς ΜΑΡΘΑΣ ΜΑΛΙΑΡΑΚΗ, ὁδὸς Μεγάλου Κωνσταντίνου 12 Τηλ. 33173.

ΣΗΜΕΡΑ διημερεύει τὸ φαρμακεῖο τοῦ ΜΑΡΚΟΥΛΗ ΑΝΑΣΤΑΣΙΟΥ, ὁδὸς Τάρπον Σπρίνγκς 30—32, Τηλ. 21882.

ΔΕΞΙΩΣΗ

ΣΥΝΔΕΣΜΟΥ ΕΦΕΔΡΩΝ ΑΞΙΩΜΑΤΙΚΩΝ ΔΩΔΕΚΑΝΗΣΟΥ — ΥΠΟ ΤΗΝ ΠΡΟΣΤΑΣΙΑ ΤΟΥ ΔΗΜΑΡΧΟΥ ΡΟΔΟΥ

ΠΡΟΣΚΛΗΣΗ

Παρακαλοῦνται ἅπαντες οἱ ἔφεδροι ἀξιωματικοὶ ἐγγεγραμμένοι καὶ μὴ εἰς τὸν Σύνδεσμον ὅπως τιμήσουν διὰ τῆς παρουσίας των τὴν δεξίωση τῶν ἐφέδρων ἀξιωματικῶν ἐπὶ τῇ ἐπετείῳ τῆς ἐνσωματώσεως τῆς Δωδεκανήσου, ἥτις, θὰ δοθεῖ εἰς τὸ ξενοδοχεῖον «Μανοῦσος» τὴν 6ην Μαρτίου 1982 ἡμέραν Σάββατο καὶ ὥραν 20.30 μ.μ.

ΣΗΜ.: Εἰς τοὺς κ.κ. συναδέλφους δὲν θὰ σταλοῦν ἰδιαίτεραι προσκλήσεις.

ΕΚ ΤΟΥ ΔΙΟΙΚΗΤΙΚΟΥ ΣΥΜΒΟΥΛΙΟΥ

ΙΕΡΑ ΜΗΤΡΟΠΟΛΙΣ ΡΟΔΟΥ

Ἀνακοίνωση

Ἡ Ἱερὰ Μητρόπολις Ρόδου γνωρίζει εἰς τὸ εὐσεβὲς αὐτῆς πλήρωμα, ὅτι τὴν 6ην Μαρτίου καὶ ὥρα 9 π.μ θὰ τελεσθῇ εἰς τὸν Ἱερὸν Ναὸν Εὐαγγελισμοῦ Ρόδου Ἀρχιερατικὸν Μνημόσυνον ἐπὶ τῇ συμπληρώσει τεσσαράκοντα ἡμερῶν ἀπὸ τῆς πρὸς Κύριον ἐκδημίας τοῦ Πρωτοσύγκελλου καὶ Ἀρχιμανδρίτου τοῦ Οἰκουμενικοῦ Θρόνου κυροῦ Ἀλεξάνδρου Θεοδωρακοπούλου.

ΕΚ ΤΗΣ ΙΕΡΑΣ ΜΗΤΡΟΠΟΛΕΩΣ

rodos video club

Σὲ λίγες μέρες ἀνοιγει τὸ «δικό σας κανάλι»

- Θὰ ἔχουμε ταινίες γιὰ ὅλους!
- Θὰ ἔχουμε ταινίες καὶ γιὰ λίγους!
- Θὰ ἔχουμε ταινίες καὶ γιὰ πολὺ λίγους!
- Θὰ ἔχουμε εἰδικὰ προγράμματα καὶ γιὰ τοὺς μικρούς μας φίλους!
- Καὶ φυσικά, θὰ ἔχουμε ταινίες ποὺ μόνον ΕΜΕΙΣ θὰ ἔχουμε!

Κάντε ὑπομονή...
Σὲ λίγες μέρες ἀνοίγει
τὸ «δικό σας κανάλι»!

διαφημιστικη ροδου 21285-20723

international video club
ΑΠΟΚΛΕΙΣΤΙΚΟΙ ΑΝΤΙΠΡΟΣΩΠΟΙ ΔΩΔ/ΣΟΥ
Δ. ΘΕΜΕΛΗ 83 ΤΗΛ. 21285 Τ.Θ. 364