ΣΑΒΒΑΤΟ
6 ΜΑΡΤΙΟΥ 1982
ΑΡΙΘΜΟΣ ΦΥΛΛΟΥ 182
1ος ΧΡΟΝΟΣ
ΤΙΜΗ ΦΥΛΛΟΥ 10 ΔΡΧ.

ΕΝΗΜΕΡΩΣΗ

ΓΡΑΦΕΙΑ ΣΥΝΤΑΞΗΣ ΚΑΙ ΔΙΑΦΗΜΙΣΕΩΝ:
Όδὸς Βασ. Σοφίας 46
(α΄ ὄροφος)
Τηλέφ. (0241) 28.735
★
ΤΥΠΟΓΡΑΦΕΙΟ:
Ἄννης Μαρίας 120
ΤΗΛ. 29211
ΡΟΔΟΣ

ΑΔΕΣΜΕΥΤΗ ΚΑΘΗΜΕΡΙΝΗ ΕΦΗΜΕΡΙΔΑ ΤΗΣ ΡΟΔΟΥ

ΚΙΝΗΤΡΑ ΣΕ ΕΠΕΝΔΥΣΕΙΣ ΤΩΝ ΜΙΚΡΟΜΕΣΑΙΩΝ

ΑΘΗΝΑ, 5 (ΑΠΕ).— ΑΡΧΙΖΟΥΝ ἀπὸ τὴ Δευτέρα οἱ διαβουλεύσεις μὲ τοὺς ἐκπροσώπους τῶν παραγωγικῶν τάξεων γιὰ τὸ θέμα τῶν ἀναπτυξιακῶν κινήτρων καὶ ὁ ὑπουργὸς Συντονισμοῦ κ. Ἀπ. Λάζαρης θὰ ἔχει συνεργασίες μὲ ἐκπροσώπους τῆς ΓΣΕΕ, τοῦ ΣΕΒ, τῶν μικρομεσαίων βιοτεχνικῶν ἐπιχειρήσεων καὶ τῆς Τοπικῆς Αὐτοδιοίκησης. Οἱ διαβουλεύσεις θὰ τελειώσουν ἐντὸς τῆς ἑβδομάδος καὶ εὐθὺς μετὰ τὸ νομοσχέδιο θὰ προωθηθεῖ γιὰ ψήφιση στὴ Βουλή.

Αὐτὰ δήλωσε ὁ ὑφυπουργὸς Συντονισμοῦ κ. Ἰωαν. Ρουμελιώτης προσθέτοντας ὅτι οἱ διαδικασίες τῶν διαβουλεύσεων αὐτῶν θὰ εἶναι ἀνοικτὲς καὶ θὰ ὑπάρχει συνεχὴς ἐνημέρωση τῆς κοινῆς γνώμης. Ἐὰν κατὰ τὶς συζητήσεις μὲ τὶς παραγωγικὲς τάξεις ὑπάρξουν τεκμηριωμένες ἀντιρρήσεις σὲ διατάξεις τοῦ νομοσχεδίου γιὰ τὰ κίνητρα ποὺ ἔχει ἤδη συντάξει τὸ ὑπουργεῖο Συντονισμοῦ καὶ τὸ ὁποῖο ἐνεκρίθη ἤδη ἀπὸ τὸ ΚΥΣΟΙΙ, ἡ κυβέρνηση θὰ τὶς ἀποδεχθεῖ καὶ θὰ ἐπιφέρει τὶς ἀναγκαῖες τροποποιήσεις.

Ὅπως χαρακτηριστικὰ δήλωσε ὁ κ. Ρουμελιώτης τὸ νομοσχέδιο ποὺ ἐγκρίθηκε ἀπὸ τὸ ΚΥΣΟΙΙ δὲν ἀποτελεῖ τελεσίδικο κείμενο, ἀλλὰ ἐκφράζει τὶς κατ' ἀρχὴν ἀπόψεις τῆς κυβερνήσεως καὶ ἀποτελεῖ πλαίσιο γιὰ συζήτηση μὲ τὶς παραγωγικὲς τάξεις.

Ὁ κ. Ὑφυπουργὸς ἀπαντώντας σὲ ἐρωτήσεις τῶν δημοσιογράφων προέβη στὶς ἑξῆς ἐπισημάνσεις:

— Σὲ ἀντίθεση μὲ τὸν καταργηθέντα νόμο 1116) 81 καὶ νέα κίνητρα θὰ δώσουν προτεραιότητα στὶς ἐπενδύσεις συνεταιριστικῶν ὀργανώσεων καὶ ὀργανισμῶν τοπικῆς αὐτοδιοικήσεως.

Ο κ. Γ. ΓΕΝΝΗΜΑΤΑΣ ΘΑ ΜΑΣ ΑΝΑΚΟΙΝΩΣΕΙ ΤΟΝ ΝΕΟ ΝΟΜΑΡΧΗ;

ΑΘΗΝΑ, 5 (ΑΠΕ) — ΣΥΝΗΛΘΕ σήμερα (χτὲς) στὶς 7.30 τὸ ὑπουργικὸ συμβούλιο ὑπὸ τὴν προεδρία τοῦ πρωθυπουργοῦ κ. Ἀνδρέα Παπανδρέου, ὁ ὁποῖος στὴν ἀρχὴ προέβη σὲ ἐνημέρωση γιὰ τὰ ἀποτελέσματα τῆς ἐπισκέψεώς του στὴν Κύπρο.

Ἀκολούθως, τὸ ὑπουργικὸ συμβούλιο ἀσχολήθηκε μὲ τὰ συμπεράσματα τοῦ κυβερνητικοῦ συμβουλίου οἰκονομικῆς πολιτικῆς γιὰ τὴν τελικὴ διαμόρφωση τοῦ κρατικοῦ προϋπολογισμοῦ τοῦ 1982, τοῦ φορολογικοῦ νομοσχεδίου καὶ τοῦ νομοσχεδίου γιὰ τὰ ἀναπτυξιακὰ κίνητρα.

Τὸ θέμα τῆς ἐγκρίσεως ἀπὸ τὸ ὑπουργικὸ συμβούλιο τοῦ καταλόγου τῶν νέων νομαρχῶν ὁ κ. πρωθυπουργὸς εἶπε ὅτι ὁ ὑπουργὸς Ἐσωτερικῶν κ. Γεννηματᾶς ἔχει ὁλοκληρώσει τὴν μελέτη τοῦ θέματος καὶ τὴν κατάρτιση τοῦ πίνακος καὶ θὰ προβεῖ σὲ εἰσήγηση σὲ μιὰ ἀπὸ τὶς προσεχεῖς συνεδριάσεις τοῦ ὑπουργικοῦ συμβουλίου.

Στὴν συνέχεια τὸ ὑπουργικὸ συμβούλιο ἀσχολήθηκε λεπτομερῶς μὲ τὸ θέμα τοῦ νέου προϋπολογισμοῦ, ὁ ὁποῖος θὰ κατατεθεῖ στὴν Βουλὴ τὴ Δευτέρα, 8 Μαρτίου.

"Εργα ὑποδομῆς θέλει ὁ Τουρισμός τῆς Κῶ

ΣΟΒΑΡΑ ἔργα ὑποδομῆς χρειάζονται νὰ γίνουν στὸ νησὶ τοῦ Ἱπποκράτη γιὰ νὰ μπορέσει ὁ τουρισμὸς νὰ κρατηθεῖ καὶ νὰ ἐξαπλωθεῖ στὸ γειτονικὸ νησὶ ποὺ ἀποτελεῖ μιὰ μινιατούρα τῆς Ρόδου.

Τὸ ὁδικὸ δίκτυο τοῦ νησιοῦ τῆς Κῶ χρειάζεται ὁλοκλήρωση καὶ σὲ πολλὰ σημεῖα συμπλήρωση. Στὸ λιμάνι πρέπει νὰ γίνουν καταλληλια ἔργα γιὰ νὰ μπορεῖ νὰ ἐξυπηρετεῖ τόσο τὸν Τουρισμὸ ὅσο καὶ τὴν κίνηση τῶν ἐπιβατικῶν καὶ φορτηγῶν αὐτοκινήτων.

● Σὲ ὁρισμένα ξενοδοχεῖα —ὅπως συμβαίνει καὶ στὴ Ρόδο— ὑπάρχουν προβλήματα ὡς πρὸς τὸ σέρβις, τὴν καθαριότητα, τὸ φαγητὸ καὶ τὴν συμπεριφορὰ τοῦ προσωπικοῦ.

● Τὸ καλοκαίρι ποὺ πέρασε ἦταν κατὰ γενικὴ ὁμολογία μιὰ καλὴ χρονιὰ γιὰ τὸν Τουρισμὸ τῆς Κῶ. Ὅμως σὲ πολλὰ ξενοδοχεῖα σημειώθηκαν τὰ γνωστὰ OVERBOOKING μὲ ἀποτέλεσμα πολλοὶ ἀλλοδαποὶ νὰ διαμαρτύρονται.

Θὰ πρέπει νὰ γνωρίζουν οἱ ξενοδόχοι ὅτι, οἱ ταλαιπωρίες ποὺ παθαίνουν οἱ πελάτες τους «χρεώνουν» φυσικὰ μὲ ἀνάλογο τρόπο τὸ ξενοδοχεῖο καὶ ἡ «διαφήμιση» φτάνει παντοῦ.

★ ΕΝΑ ἄλλο πρόβλημα ποὺ προκύπτει ἀπὸ τὸν Τουρισμὸ καὶ πο ὑσιγὰ - σιγὰ θὰ ἀποβεῖ σὲ βάρος τῶν κατοίκων εἶναι οἱ κάθε λογῆς «γαμπροὶ» καὶ διάφοροι «τύποι» ποὺ συγκεντρώνονται τὴν περίοδο τοῦ τουρισμοῦ καὶ ἀλητεύουν. Ὅσο καὶ νὰ προσπαθοῦν οἱ τουριστικοὶ παράγοντες τοῦ νησιοῦ νὰ καλέσουν στὸ νησί τους «Τουρισμὸ ποιότητας» ὑπάρχουν δυστυχῶς ἐνοχλητικὰ ἄτομα ποὺ ἐπιδιώκουν νὰ δημιουργήσουν ἕνα κλίμα ξένο πρὸς τὴν ἑλληνικὴ φιλοξενία καὶ τὰ ἤθη.

"Αγνωστος ἔκλεψε 19.600 δρχ.

ΑΓΝΩΣΤΟΣ κατὰ τὶς νυκτερινὲς ὧρες πραχτές, μπῆκε σὲ σιδηρουργεῖο καὶ ἔκλεψε 20.000 περίπου δρχ. στὴν κοινότητα Ἰαλυσοῦ.

Σύμφωνα μὲ τὶς πληροφορίες μας, ἄγνωστος μέχρι στιγμῆς δράστης, παραβιάσε μὲ λοστὸ τὴν πόρτα τοῦ σιδηρουργείου τῶν Μιχαὴλ καὶ Γεωργίου Τζωρτζῆ καὶ ἀφοῦ ἔσπασε τὸ συρτάρι τοῦ καταστήματος, ἔκλεψε 19.600 δρχ. σὲ χαρτονομίσματα.

Ἀνακρίσεις ἀνέλαβαν οἱ ἀστυνομικὲς ἀρχές.

Μέ μεγάλη λαμπρότητα θά γίνουν ἐκδηλώσεις γιά τήν 7η Μαρτίου

ΜΕ ΚΑΘΕ λαμπρότητα θὰ γιορτάσει αὔριο 7 Μαρτίου ἡ 33η ἐπέτειος τῆς Ἑνώσεως τῆς Δωδεκανήσου μὲ τὴν ὑπόλοιπη Ἑλλάδα.

ΧΤΕΣ τὸ πρωὶ μὲ τὴν εὐκαιρία αὐτοῦ τοῦ γιορτασμοῦ τὰ σχολεῖα τῆς πόλης μας κατέθεσαν δάφνινα στεφάνια στὸ βωμὸ τῆς Πατρίδας καὶ σὲ ἀνδριάντες ἡρώων, ἐνῶ σὲ ἄλλες ὧρες, ἔγιναν δοκιμὲς ἀπ' ὅσους θὰ συμμετάσχουν στὴν παρέλαση τῆς Κυριακῆς, ὅπου θὰ καρυφωθοῦν οἱ ἑορταστικὲς ἐκδηλώσεις.

— — — — — — — — —

Ο κ. ΓΕΝΝΗΜΑΤΑΣ

— — — — — — — — —

Ὅπως ἔγινε γνωστό, ὁ ὑπουργὸς κ. Γεννηματᾶς θὰ ἔρθει αὔριο μὲ τὸ πρωινὸ ἀεροπλάνο τῆς ΟΑ στὶς 6.30΄, καὶ θὰ παραστεῖ στὴ λειτουργία, στὴ παρέλαση καθὼς καὶ στὴ δεξίωση τοῦ Δήμου Ρόδου.

Στὸ ἀεροδρόμιο θὰ ὑποδεχτοῦν τὸν κ. Ὑπουργό, ὁ δήμαρχος καὶ ὑπηρεσιακοὶ παράγοντες τῆς Νομαρχίας Δωδεκανήσου.

Ὁ κ. Γεννηματᾶς θὰ ἀναπαυθεῖ γιὰ λίγες ὧρες στὸ ξενοδοχεῖο «Γκράντ Ὀτὲλ» καὶ τὸ βράδυ τῆς ἴδιας μέρας θὰ ἀναχωρήσει (ὥρα 10.39΄) ἐπιστρέφοντας στὴν Ἀθήνα.

Τραυματίσθηκε σοβαρά 8χρονος στή Κρεμαστή

ΤΟ ἀνύπαρκτο μάθημα τῆς κυκλοφοριακῆς ἀγωγῆς στὰ σχολεῖα καὶ ἡ ἀμέλεια πολλὲς φορὲς τῶν ὁδηγῶν, προξενοῦν τραυματισμοὺς σὲ μικρὰ παιδιὰ τὰ ὁποῖα περνοῦν τοὺς δρόμους χωρὶς προηγουμένως νὰ τοὺς ἐλέγξουν.

ΧΤΕΣ στὴ κοινότητα Κρεμαστῆς ἕνας 8χρονος μαθητὴς τραυματίστηκε σοβαρὰ ἀπὸ αὐτοκίνητο ὅταν διέσχιζε τὸ ὁδόστρωμα δίχως προηγουμένως νὰ κυτάξει ἂν περνοῦν ὀχήματα.

★ Τὸ ΙΧ αὐτοκίνητο, φορτηγό, μὲ ὁδηγὸ τὸν Κωντομανώλη Μιχαὴλ 41 χρονῶν, δημόσιο ὑπάλληλο, ἐκνεῖτο κανονικά, ὅταν ξαφνικὰ βρέθηκε στὸ δρόμο του ὁ μαθητής.

Ὁ 8χρονος Καβίλιας Γεώργιος, ἀπὸ τὴ σύγκρουση αὐτὴ τραυματίσθηκε σοβαρὰ καὶ μεταφέρθηκε ἀμέσως στὸ νοσοκομεῖο.

Διαβάστε αὔριο
στήν «Ἐνημέρωση»
5 ἀποκλειστικότητες :
= 1ον =
ΥΠΑΡΧΕΙ ΑΙΜΑ ΣΤΟ ΝΟΣΟΚΟΜΕΙΟ ΤΗΣ ΡΟΔΟΥ;
= 2ον =
ΣΚΑΝΔΑΛΟ
Η ΑΝΑΘΕΣΗ ΤΩΝ ΔΥΟ ΟΡΟΦΩΝ ΤΗΣ ΕΘΝΙΚΗΣ ΤΡΑΠΕΖΑΣ
= 3ον =
ΠΟΙΕΣ ΕΠΙΧΕΙΡΗΣΕΙΣ ΘΑ ΔΑΝΕΙΟΔΟΤΗΘΟΥΝ
= 4ον =
ΤΟ «ΡΑΣΟ» ΚΑΙ Ο ΛΑΟΣ
= 5ον =
ΔΕΝ ΕΙΝΑΙ ΠΙΑ ΠΟΙΝΗ Η ΜΟΙΧΕΙΑ;
★ ★ ★
«ΕΝΗΜΕΡΩΣΗ»
● Μὴν χάσετε αὔριο τὴν σωστὴ ἐφημερίδα
● Τὴ δική σας ἐφημερίδα
★ Ἀνανεωμένη
★ Πλούσια
★ Δυναμική

Μικρὴ ὀρχήστρα καὶ χορευτικὸ συγκρότημα τήν Κυριακή

Πολὺ ἐνδιαφέρουσα ἑορταστικὴ ἐκδήλωση θὰ γίνει στὸ ΕΘΝΙΚΟ ΘΕΑΤΡΟ τὴν Κυριακὴ 7 Μαρτίου 1982 καὶ ὥρα 12.15 μμ. μὲ τὴν εὐκαιρία τῆς ἐπετείου τῆς 34ης Ἐπετείου τῆς Ἑνσωματώσεως τῆς Δωδεκανήσου μὲ τὴν Μητέρα Ἑλλάδα.

Στὴν ἐκδήλωση θὰ λάβουν μέρος ἡ Χορωδία τοῦ ΕΚΤΟ ΔΡ μὲ τὴν Μικρὴ Ὀρχήστρα, μὲ ἀνανεωμένο πρόγραμμα καὶ τὸ Χορευτικὸ Συγκρότημα τοῦ Συλλόγου Συμαίων Ρόδου, μὲ χορούς ἀπ' ὅλα σχεδὸν τὰ νησιὰ τῆς Δωδεκανήσου.

Ἡ ΑΣΤΕΡ καὶ οἱ διαπιστώσεις της γιά τόν Τουρισμό τῆς Κύπρου

Ἐπέστρεψαν ὁ Διευθυντὴς καὶ οἱ καθηγητὲς τῆς Ἀνωτέρας Σχολῆς Τουριστικῶν Ἐπαγγελμάτων Ρόδου ἀπὸ τὴν Κύπρο, τὸ ὄμορφο καὶ ἱστορικὸ νησὶ τῆς Μεσογείου.

Οἱ ἐντυπώσεις τους τόσο ἀπὸ τὸ Σεμινάριο τὸ ὁποῖο ἔδωσαν ἐκεῖ ὅσο καὶ ἀπὸ τὴν φιλοξενία τῶν Κυπρίων εἶναι ἄριστες.

Παρὰ τὶς γνωστὲς ἀντικειμενικὲς συνθῆκες κάτω ἀπὸ τὶς ὁποῖες ζοῦν, τὸ χαμόγελο, ἡ αἰσιοδοξία καὶ ἡ ἀκατάβλητη Κυπριακὴ λεβεντιά, εἶναι ἔκδηλα στὰ πρόσωπά τους καὶ γενικὰ στὴν ὅλη συμπεριφορά τους.

Ἐξαιρετικὴ ἐπιτυχία σημείωσε τὸ Σεμινάριο ποὺ ἔδωσαν οἱ καθηγητὲς καὶ ὁ Διευθυντὴς τῆς ΑΣΤΕΡ μετὰ ἀπὸ πρόσκληση ποὺ τοὺς ἔκανε ὁ Παγκύπριος Σύνδεσμος Ξενοδόχων.

Τὸ σεμινάριο παρακολούθησαν ἑκατὸν καὶ πλέον στελέχη τῶν μεγαλυτέρων ξενοδοχειακῶν Ἐπιχειρήσεων τῆς Κύπρου, εἶναι δὲ ἄξιον θαυμασμοῦ, καὶ μνημονεύσεως ἡ αὐθόρμητη συμμετοχή, ἡ ἀνελλιπὴς παρακολούθηση σ' ὅλες τὶς ὧρες καθημερινά, ἡ προθυμία, τὸ ἐνδιαφέρον, ὁ ἐνθουσιασμός τους, καὶ ἡ ἐπαγγελματική τους συνείδηση, γεγονὸς ποὺ ἐξέπληξε ὅλους τοὺς διδάξαντας καθηγητὲς καὶ τὸν Διευθυντὴ τῆς ΑΣΤΕΡ.

Ὅλα τὰ παραπάνω ἀποτέλεσαν τὸ βασικὸ κίνητρο ὥστε οἱ καθηγητὲς νὰ δείξουν τὸν καλύτερό τους ἑαυτὸ καὶ νὰ δώσουν ὅσο τὸ δυνατὸν περισσότερα, παρὰ τὸ βραχυπρόθεσμο τοῦ Σεμιναρίου.

Συνέχεια στὴ σελίδα 6

Φορτηγά μέ ἐμπορεύματα περιμένουν στόν Πειραιά μέ προορισμό τήν Ρόδο

ΣΥΝΕΧΙΖΕΤΑΙ ἀπὸ λιμάνι τοῦ Πειραιᾶ ἡ καθυστέρηση τῆς φόρτωσης τῶν ἐμπορευμάτων μὲ προορισμὸ τὴ Ρόδο!

● Τὸ σοβαρὸ αὐτὸ πρόβλημα τὸ ὁποῖο ἂν δὲν λυθεῖ σύντομα θὰ ἔχει ἐπιπτώσεις στὸ ἐμπόριο καὶ στὴ κοινωνικὴ ζωὴ τοῦ νησιοῦ μας, παραμένει ἐνῶ ἀπὸ πλευρᾶς ὑπουργείου Ἐμπορικῆς Ναυτιλίας, πληροφορούμεθα ὅτι γίνονται προσπάθειες νὰ βρεθεῖ κάποια λύση.

ΜΕ ΤΟ σκεπτικὸ αὐτὸ πραγματοποιήθηκε ἔκτακτο δρομολόγιο μὲ τὸ ὀχηματαγωγὸ «Ζῆκος» ἀπὸ Πειραιᾶ πρὸς Ρόδο καὶ ἀντίστροφα. Τὸ «Ζῆκος» ποὺ ἦρθε χτὲς στὸ λιμάνι μας μετέφερε ἐμπορεύματα σὲ μιὰ προσπάθεια ἀποσυμφόρησης τοῦ λιμανιοῦ τοῦ Πειραιᾶ ἀπὸ τὰ φορτηγὰ αὐτο-

Συνέχεια στὴ σελίδα 6

Ὁ γιατρὸς καὶ ἐθν. ἀγωνιστής Λάζαρος Ἰ. Τηλιακός

● ΤΟΥ ΕΜΜ. Δ. ΜΠΑΚΙΡΗ

Ὁ κ. Ἐμμαν. Μπακίρης ἀνάμεσα στὸν ἐπικήδειο λόγο γιὰ τὸν γιατρὸ καὶ ἐθνικὸ ἀγωνιστὴ ὡάζαρο Ι. Τηλιακὸ ἔδωσε καὶ τὰ παρακάτω στοιχεῖα γύρω ἀπὸ τὴν πλούσια βιογραφία τοῦ σπουδαίου αὐτοῦ στρατιώτη.

Θὰ πρέπει νὰ σημειωθεῖ ὅτι ἀνάμεσα σὲ φορεῖς ἢ μεμονωμένα πρόσωπα ποὺ ἔσπειλαν συλλυπητήρια γιὰ τὸν θάνατο τοῦ Ἀνθρώπου καὶ σπουδαίου γιατροῦ ἦταν καὶ οἱ:

Ὁ Πρόεδρος τοῦ Ἰατρικοῦ Συλλόγου Καλύμνου Μ.χ. Ζαΐρης, ὁ Βουλευτὴς Δωδ. κ. Γ. Χιωτάκης, τὸ Σολώνειο Εὐγενίδειο Μέλαθρον, ὁ Μητροπολίτης Καλύμνου, ἡ Στέγη Θηλέων Καλύμνου, ἡ ΧΕΝ Ρόδου, ἡ Ρένα καὶ ὁ Νίκος Κάσδαγλης, τὸ Νοσοκομεῖο Ρόδου, ὁ γλύπτης Μιχ. Κόκκινος, τὸ Ἀναγνωστήριο «Αἱ Μοῦσαι».

ΑΠΟ ΤΟΝ ΕΠΙΚΗΔΕΙΟ ΤΟΥ κ. Ε. ΜΠΑΚΙΡΗ

— — — — — — — — —

«...Εἶχε κύριο γνώρισμα τὴ συμπόνοια γιὰ κάθε συνάνθρωπό του. Τὴν ἀνθρωπιά του αὐτὴ τοῦ δόθηκε ἡ εὐκαιρία νὰ ὑλοποιήσει, πέρα γιὰ πέρα, κατὰ τὴ διάρκεια τοῦ ἑλληνοϊταλικοῦ πολέμου.

Ἡ ἀνησυχία τοῦ ἐφημέριου τοῦ Ἱ. Ναοῦ τῶν Εἰσοδίων στὸ Νιχώρι, βρῆκε ἀνταπόκριση στὴν ἀνάληψη πρωτοβουλίας ἀπὸ τοὺς ἀδελφοὺς ἰατροὺς Νικόλαο καὶ Λάζαρο Τηλιακὸ γιὰ συλλογὴ ἐράνων, παράλληλα πρὸς τὴν κίνηση τοῦ Ἀρχ. Ἀποστόλου καὶ τοῦ ἀδελφοῦ του Μανώλη Παπαϊωάννου, γιὰ τὴν ἀνακούφιση τῶν οἰκογενειῶν τῶν Ἑλλήνων ὑπηκόων καὶ τῶν Ροδίων ποὺ εἶχαν ἐγκλεισθεῖ στὸ στρατόπεδο συγκεντρώσεως. Ἐπιδόθηκε ὁλόψυχα στὸ ἔργο τῆς συλλογῆς. Ἦταν ἡ ψυχὴ τοῦ ἐράνου. Δὲν ὑπολόγιζε κόπους οὔτε τὸν φόβιζε ἡ σύλληψή του ἀπὸ τὸν κατακτητή. Ἡ ἐκτίμηση τῆς Ροδιακῆς Κοινωνίας πρὸς τοὺς Τηλιακοὺς εἶχε σὰν ἀποτέλεσμα τὴ συλλογή, κάθε ἑβδομάδα, ποσοῦ ἱκανοῦ γιὰ τὴν ἀνακούφιση ἐκείνων ποὺ εἶχαν ἀνάγκη.

Ἡ κίνηση αὐτὴ ἐξελίχθηκε σ' Ἐθνικὴ Ὀργάνωση γιὰ νὰ συσπειρώσει τὶς δυνάμεις μας

Συνέχεια στὴ σελίδα 4

ΕΛΕΥΘΕΡΟ ΒΗΜΑ

Ὁ νέος νόμος τῶν συνεταιρισμῶν ἤ ἡ ἀλλαγή στήν ὕπαιθρο

ΜΕΡΟΣ 2ο.—

Πρόκειται γιὰ ἕνα νομοσχέδιο ποὺ ταιριάζει ἀκριβῶς στὸ φόντο τῆς κατάστασης ποὺ ἐπικρατεῖ στοὺς συνεταιρισμούς. Πρόκειται γιὰ ἕνα νόμο - παγοθραύστη, γιὰ ἕνα σχέδιο ὑπερκερματικὸ ποὺ ἀποπνέει ἀντικειμενικότητα. Εἶναι ἡ Δημοκρατία ἡ ἴδια, ὅση τουλάχιστον εἶναι τεχνικὰ ἐφικτή, ποὺ διεισδύει στὸν συνεταιριστικὸ θεσμό, ποὺ τὸν κάνει δυναμικό, ποὺ τοῦ ξαναδίνει τὴν χαμένη μέχρι τώρα ἐπαφή του μὲ τὴν ἐξέλιξη καὶ νὰ γιατί:

1) Γιατί εἰσάγει στοὺς πρωτοβάθμιους συνεταιρισμοὺς τὴν ἀπόλυτη ἰσότητα ἀπέναντι στὴν ψῆφο αὐτὴ ποὺ εἶναι δεσμένη ἀπὸ τὴν φύση καὶ ποὺ συνοψίζεται στὴν ἐξίσωση «ἕνα μέλος = μία ψῆφος». Μὲ τὸν τρόπο αὐτὸ καταργεῖται ἡ ἐξάρτηση τῆς ψήφου ἀπὸ τὸν ἀριθμὸ τῶν συνεταιριστικῶν μερίδων καὶ μ' αὐτὲς ἀπὸ τὸ κεφάλαιο.

2) Γιατὶ προεκτείνει τὴν ἐξίσωση αὐτὴ καὶ στὶς συνεταιριστικὲς ὀργανώσεις ἀνωτέρας βαθμίδας δίνοντας σ' αὐτὴν τὴν μορφὴ «Ἕνας ἀντιπρόσωπος = μία ψῆφος».

3) Γιατὶ πλησιάζει τὸ πρότυπο τῆς ἄμεσης Δημοκρατίας ὅταν ὁρίζει μία εὐρύτερη ἀπὸ πλευρᾶς προσώπων ἀντιπροσώπευση τοῦ πρωτοβάθμιου ἢ δευτεροβάθμιου συνεταιρισμοῦ στὶς γενικὲς συνελεύσεις τῶν συνεταιρισμῶν ἀνωτέρου βαθμοῦ.

4) Γιατὶ καθιερώνει τὸ σύστημα ἐκλογῆς μὲ συνδυασμοὺς ὑποψηφίων μὲ ἀναλογικὴ συμμετοχὴ (μὲ βάση τὸ ποσοστὸν ψήφων) τῶν συνδυασμῶν στὴν τελικὴ σύνθεση τῶν συμβουλίων, καὶ τῶν ἀντιπροσωπεύσεων. Ἀκόμη γιατὶ παρέχει —ἔστω ἐμμεσα— τὴ δυνατότητα ψηφίσεως μόνο συνδυασμοῦ ἀντὶ καὶ ὑποψηφίων.

(Τὸ τέλος στὸ ἑπόμενο)

Ανακοίνωση
Τό νέο γραφεῖο κηδειῶν μνημοσύνων ἀνακοινώνει ὅτι ἀνοίγει στὶς 8-3-1982
ΕΠΙΧΕΙΡΗΣΗ :
Γεώργιος Ἀμερικάνος
- Ἐμμ. Μπακαλούμας
Τηλ. νυχτός: 28901 - 21496
Ἡμέρας: 23951

Ὁ Λαϊκὸς στίχος μας

ΚΑΗΜΕΝΟ ΚΑΣΤΕΛΛΟΡΙΖΟ

Καημένο Καστελλόριζο πόσα τραβᾶς στ' ἀλήθεια
ὅσα σοῦ τάσσουν κι ἔταξαν εἶν' ὅλα παραμύθια,
εἶν' ὅλα ἐπιφανειακὰ καὶ φουσκωμένα λόγια
ποτέ τους δὲ γυρίσανε οἱ δεῖκτες στὰ ρολόγια
παρὰ ἐκεῖ σταμάτησαν τὴν ὥρα ποὺ τὰ λένε
διακόσιοι Καστελλοριζιοὶ ἂν κάθουνται καὶ κλαῖνε
τὴ μοίρα τους οἱ ἄνθρωποι π' ὀγδόντα μίλια ἀπέχουν
ἀπὸ τὴ Ρόδο καὶ γιατρὸ ἂν κάποτε δὲν ἔχουν
αὐτὸ Ρωμιοὶ μου δὲ μετρᾶ γιὰ τόσους μανδαρίνους
ποὺ κάθουνται εἰς τὰ ψηλὰ καὶ θέλουν μόνο ὕμνους
καὶ δόξες καὶ στολίσματα μὲ δάφνες καὶ μυρσίνες
καὶ δίχως κἂν νὰ νοιάζουνται πὼς ἔχουνε εὐθύνες
σ' αὐτὸ τὸ δύστυχο νησὶ ποὺ εἶναι ἀλάργα μίλια
μόνο ξέρουν νὰ τάσσουνε λαγοὺς μὲ πετραχήλια!...
Ἀλλ' ἔλα ποὺ οἱ Μεγιστεῖς δὲν τρῶνε τέτοια χάπια
γιατὶ δὲν εἶναι πλάσματα κουτά, σπασμένα, σάπια
εἶναι κι αὐτοὶ ἀναπόσπαστο μέρος τῆς Ρωμιοσύνης
δὲν ἐννοοῦν νὰ βρίσκουνται σὲ θέση καταισχύνης.
Εἶναι Ρωμιοί! Περήφανοι! Παιδιὰ τοῦ Μεγιστέα
εἶναι αὐτοὶ ποὺ πάλαιψαν γιὰ τὴ μεγάλη ἰδέα
τῆς λευθεριᾶς καὶ πρέπει θαρρῶ νὰ τοὺς προσέχουν
αὐτοὶ ποὺ κάθουνται ψηλὰ αὐτοὶ ποὺ δὲν κατέχουν
οἱ σεβαστοί μας ἄρχοντες τό τί θὰ πεῖ Μεγίστη
αὐτοὶ ὅπου δὲν ἔδωσαν θαρρῶ ποτέ τους πίστη
στὸ δύστυχο νησάκι μας ποὺ μόνο κουτουράδες
ξέρουν νὰ λένε, δυστυχῶς! Ἀγαπητοί μου ἀγάδες
ἂν ὁ παπᾶς ἀφέντες μου ἐπῆγε στὴν Τουρκία
δὲν ἔπραξε θαρρῶ κακὸ οὔτε καμιὰ βλακεία.
Γιατρὸ δὲν εἶχε τὸ νησὶ τί ἔπρεπε νὰ γίνει;
ἂν ἡ γυναίκα πέθαινε ποιός θᾶχε τὴν εὐθύνη;
Αὐτοὶ ποὺ ἔχουν ὅπως λὲν τὰ γένια καὶ τὰ χτένια
γιὰ τὸ νησὶ μας φαίνεται δὲν ἔχουνε τὴν ἔννοια...
Ἂν πέθαινε ἡ δύστυχη ταλαίπωρη Ἀφροδίτη
κι ἂν ἄφηνε πεντάρφανη τὴν κόρη της στὸ σπίτι
κανεὶς κανένας... κύριος δὲ θᾶχε τὴν εὐθύνη
καὶ θἄτανε γιὰ ὅλους μας μεγάλη καταισχύνη!
Βλέπετε φίλοι κύριοι ἐδῶ ὁ παπὰς δὲ φταίει
ἔπραξε τὸ καθῆκον του καὶ ὅ,τι θέλει ἂς λέει
ὁ κόσμος ὁ ἀδιάντροπος ποὺ στὸ λαιμὸ μιὰ γάσα
θέλει γιατὶ τοῦ φταίξανε καὶ τοῦ παπᾶ τὰ ράσα!
Ἂς εἴχανε κάποιο γιατρὸ κι ἂς μὴ ζητοῦν εὐθύνη
γιατὶ στὸ Καστελλόριζο δὲν κατοικοῦνε κτήνη...

ΑΝΔΡΕΑΣ ΜΑΓΡΙΠΛΗΣ

● ΔΙΑΤΗΡΕΙΤΑΙ ΤΑ ΠΕΖΟΔΡΟΜΙΑ ΚΑΘΑΡΑ
ΕΙΝΑΙ ΠΡΟΕΚΤΑΣΗ ΤΟΥ ΣΠΙΤΙΟΥ ΜΑΣ

ΔΗΜΟΣ ΡΟΔΟΥ

BERMUDA CLUB
DISCOTHEQUE



Διασκεδάστε τὶς φθινοπωριάτικες νύχτες σας μέσα στὸ ἐξωτικὸ περιβάλλον τῆς δισκοθήκης μας.
Χορέψτε στοὺς ἤχους τῶν διεθνῶν τελευταίων ἐπιτυχιῶν.
ΣΑΣ ΠΕΡΙΜΕΝΟΥΜΕ
Ἡρώων Πολυτεχνείου 13
ΡΟΔΟΣ

Ἡ ἔκπληξη τῆς ἐποχῆς
ΚΑΙ ΤΗΣ ΜΟΝΤΕΡΝΑΣ ΓΥΝΑΙΚΑΣ

Φτιάξαμε γιὰ σᾶς μία Μπουτὶκ ποὺ νὰ ἐξυπηρετεῖ ἀποκλειστικὰ τὴν καλαισθησία σας.
Ὅ,τι φοριέται μέσα στὸ σπίτι' ἐσώρουχα, νυχτικά, ρόμπες, τῶν καλυτέρων παρισινῶν οἴκων μόδας καὶ ὄχι μόνον μόδας, ἀλλὰ καὶ ὑψηλῆς ποιότητος. BARBARA — LINGELOR — NEYRET — ROSY — CHANTELLE — FRANCE LINGERIE GEMMA. Μία ἐκλογὴ Γαλλικῆς φαντασίας.

Γενικαὶ εἰσαγωγαί
Ὀδ. Παπαπαναγιώτης
ΟΔΟΣ ΒΑΣ. ΣΟΦΙΑΣ 48
ΡΟΔΟΣ

ΤΑΞΕΙΔΙΑ
ΕΣΩΤΕΡΙΚΟΥ ΚΑΙ ΕΞΩΤΕΡΙΚΟΥ
ΠΡΑΚΤΟΡΕΙΟΝ
SPARTA
ΣΤΟΑ ΡΟΙΚΟΥ 5 (ΠΡΑΚΤΟΡΕΙΟΝ ΙΑΤΑ)
Τηλ. 20.355, 24.646
(Κάτωθεν ξενοδοχείου «ΔΕΛΦΙΝΙ»)
ΡΟΔΟΣ
Η ΠΕΙΡΑ ΜΑΣ ΣΤΗ ΔΙΚΗ ΣΑΣ ΥΠΗΡΕΣΙΑ

τηλεόραση

ΕΡΤ

13.30 ΣΑΒΒΑΤΟ ΜΙΑ ΚΑΙ ΜΙΣΗ (Α' μέρος).
Τηλεοπτικὸ περιοδικὸ ποικίλης ὕλης.
14.15 ΕΙΔΗΣΕΙΣ.
14.30 ΣΑΒΒΑΤΟ ΜΙΑ ΚΑΙ ΜΙΣΗ (Β' μέρος).
15.00 ΞΕΝΗ ΤΑΙΝΙΑ (Α)Μ).
«Ἐπείγουσα κατάδυση». Πολεμικὴ ταινία, ἀμερικανικῆς παραγωγῆς 1943.
16.50 ΠΑΝΕΤΡΩΠΑΪΚΟΙ ΑΓΩΝΕΣ ΚΛΕΙΣΤΟΥ ΣΤΙΒΟΥ.
Ἀπευθείας μετάδοση ἀπὸ τὸ Μιλάνο.
21.00 ΕΙΔΗΣΕΙΣ ΚΑΙ... ΚΑΘΕ ΣΑΒΒΑΤΟ.
22.10 ΠΕΡΗΦΑΝΕΙΑ ΚΑΙ ΠΡΟΚΑΤΑΛΗΨΗ.
Τηλεοπτικὴ σειρά, ἀγγλικῆς παραγωγῆς, πο θὰ ὁλοκληρωθεῖ σὲ 5 ἐπεισόδια. Βασίζεται στὸ ὁμώνυμο μυθιστόρημα τῆς
23.05 ΤΗΛΕΤΑΙΝΙΑ.
«Ραντεβοῦ γιὰ τρεῖς».
Εὐχάριστο κωμικὸ φίλμ, μὲ πολλὲς διασκεδαστικὲς περιπέτειες, αἰσθηματικὲς περιπλοκὲς καὶ ἐξωτικὰ τοπία.
24.00 ΕΙΔΗΣΕΙΣ.
00.05 ΤΗΛΕΤΑΙΝΙΑ.
(Συνέχεια)

ΥΕΝΕΔ

13.30 ΠΕ·Τ·ΤΟΝ ΠΛΕΗΣ. (Ἡ συνέχεια τῆς κοινωνικῆς σειρᾶς).
14.30 ΕΙΔΗΣΕΙΣ.
14.45 ΑΘΛΗΤΙΚΚΟ ΑΠΟΓΕΤΜΑ.
Οἱ ἀθλητικὲς εἰδήσεις ἀπ' ὅλο τὸν κόσμο.
16.45 ΓΟΥΝΤΥ ΓΟΥΝΤΠΕΚΕΡ.
Παιδικὴ σειρὰ κινουμένων σχεδίων, μὲ τὸν γνωστὸ φίλο τῶν παιδιῶν Γούντυ τὸν Τρυποκάρυδο.
17.15 ΧΑΜΕΝΟΣ ΚΟΣΜΟΣ.
Σειρὰ ἐνδιαφερόντων ντοκυμανταίρ.
18.00 ΕΙΔΗΣΕΙΣ.
18.15 ΞΕΝΗ ΤΑΙΝΙΑ.
«Ὁ ἄπιστος». Μιὰ ρομαντικὴ τραγωδία παραγωγῆς Σάμουελ Γκόλντουν μὲ τοὺς Ρόναλντ Κόλμαν καὶ Κέη Φράνσις.
19.45 ΜΟΤΣΙΚΗ ΠΑΡΕΛΑΣΗ.
Μουσικὴ ἐκπομπή, ποὺ συνθέτει μιὰ παρέλαση γνωστῶν μουσικῶν ἐπιτυχιῶν. Διάσημοι τραγουδιστὲς παρουσιάζουν τὰ τραγούδια ποὺ ἀγαπήθηκαν ἰδιαίτερα καὶ ἔγιναν δημοφιλῆ σὲ διάφορες χῶρες τοῦ κόσμου.
20.30 ΡΕΠΟΡΤΕΡΣ.
Ἔρευνες καὶ ρεπορτὰζ μὲ τὸν Γιάννη Δημαρᾶ, τὸν Κώστα Ρεσβάνη καὶ τὸν Κώστα Χαρδαβέλα.
21.30 ΕΙΔΗΣΕΙΣ.
22.00 ΕΛΛΗΝΙΚΗ ΤΑΙΝΙΑ ΤΟΥ ΣΑΒΒΑΤΟΥ.
«Ἐσχάτη προδοσία». Ἀστυνομικὴ περιπέτεια τοῦ Νίκου Φώσκολου, μὲ τὸν Κώστα Πρέκα καὶ τὴν Τζένη Ρουσέα.
24.00 ΕΙΔΗΣΕΙΣ.
00.15 ΚΙΝΗΜΑΤΟΓΡΑΦΟΣ ΜΕΤΑ ΤΑ ΜΕΣΑΝΥΧΤΑ (Α)Μ).
«Τὸ τελευταῖο καταφύγιο». Ἀμερικανικὴ ἀστυνομικὴ ταινία σὲ σκηνοθεσία Ἔντουαρντ Ντμίτρικ (1945).

Ἀνακοίνωση

ΟΣΟΙ ΑΠΟ ΤΟΥΣ ΣΥΝΔΡΟΜΗΤΕΣ ΜΑΣ

ΘΕΛΟΥΝ ΝΑ ΕΠΙΚΟΙΝΩΝΗΣΟΥΝ ΤΗΛΕΦΩΝΙΚΑ ΜΕ ΤΗΝ ΕΦΗΜΕΡΙΔΑ ΜΑΣ, ΜΠΟΡΟΥΝ ΝΑ ΠΑΡΟΥΝ:

□ Τὶς πρωινὲς ὧρες στὸ τηλέφωνο 28735.

□ Τὶς ἀπογευματινὲς καὶ βραδυνὲς στὸ 29211.

Ὑποδήματα ΠΑΡΑΣΚΕΥΑ
Ἐθνάρχου Μακαρίου 21 ΡΟΔΟΣ
Θὰ βρεῖτε σὲ ἀποκλειστικότητα
PIERRE CARDIN
"SCORPIO,,
Ἐπίσης δὰ βρεῖτε:
TEMPO LIBERO

Ἰατρικὴ ἀνακοίνωση
ΙΩΑΝΝΗΣ Γ. ΒΑΣΙΛΑΚΗΣ
ΜΑΙΕΥΤΗΡ
ΧΕΙΡΟΥΡΓΟΣ - ΓΥΝΑΙΚΟΛΟΓΟΣ
ΕΙΔΙΚΕΥΘΕΙΣ ΕΙΣ AKADEMISCHES LEHRKRANKENHAUS DER UNIVERSITAT ESSEN B.R.D., Δ. ΓΕΡΜΑΝΙΑΣ.
ΔΕΧΕΤΑΙ:
8.30' — 12.30' π.μ.
5.00' — 8.00' μ.μ.
ΚΑΘΗΜΕΡΙΝΩΣ
ΠΑΡΑΣΚΕΥΗ ΑΠΟΓΕΥΜΑ ΚΑΙ ΣΑΒΒΑΤΟ ΠΡΩΙ
ΕΠΙ ΣΥΝΕΝΤΕΥΞΕΙ
ΙΑΤΡΕΙΟΝ: ΔΗΜΟΚΡΑΤΙΑΣ 9 — ΤΗΛ. 21041
(Πλησίον Κιν. Παλλάς)
ΣΥΜΒΕΒΛΗΜΕΝΟΣ ΜΕ ΤΟ ΔΗΜΟΣΙΟ, ΤΑΞΥ, ΤΑΔΚΥ κ.λπ.

ΚΙΝΗΜΑΤΟΓΡΑΦΟΙ

ΜΕΤΡΟΠΟΛ

Τηλ. 28400
ΠΡΟΓΡΑΜΜΑΤΑ
5.30 7.30—9.30, 9.30—11.30
ΚΥΡΙΑΚΕΣ ΚΑΙ ΕΟΡΤΕΣ
ΑΠΟ 3.30

Ἐλᾶτε νὰ χαρεῖτε τὴν πιὸ ξεκαρδιστικὴ κωμωδία τῆς χρονιᾶς. Φέρτε μαζί σας καὶ ἐφεδρικὸ στομάχι γιὰ νὰ ἀντέξετε τὰ γέλια. Σᾶς τὸ ἐγγυᾶται ὑπεύθυνα ἡ Ρένα Βλαχοπούλου, ποὺ μὲ τὶς πολλὲς καὶ ἐπιτυχημένες μεταμφιέσεις της, γίνεται ὁ φόβος καὶ ὁ τρόμος τῶν λωποδυτῶν.

«ΤΗΣ ΠΟΛΙΤΣΜΑΝΑΣ ΤΟ ΚΑΓΚΕΛΟ»

Πρωταγωνιστοῦν:
ΡΕΝΑ ΒΛΑΧΟΠΟΥΛΟΥ
ΚΩΣΤΑΣ ΚΑΡΑΓΙΩΡΓΗΣ
ΑΝΝΑ ΜΑΤΖΟΥΡΑΝΗ
ΜΙΡΚΑ ΚΑΡΑΤΖΟΠΟΥΛΟΥ
ΕΓΧΡΩΜΟ — ΚΑΤΑΛΛΗΛΟ

ΣΤΟ ΣΙΝΕΑΚ
— — — — — — — —
★ Σάββατο 3 μ.μ.: «ΟΥΡΣΟΣ — ΕΚΔΙΚΗΤΗΣ ΤΩΝ ΤΑΡΤΑΡΩΝ».
★ Κυριακὴ 11 π.μ.: «ΓΚΟΝΤΖΙΛΑ — Ο ΚΕΡΑΤΝΟΣ ΤΟΥ ΣΜΠΑΝΤΟΣ»

TITANIA

ΠΡΟΓΡΑΜΜΑΤΑ
6—9 καὶ 9—12

Ἡ UNITED ARTISTS παρουσιάζει τὸν μοναδικό, τὸν ἀσύγκριτο

«ΤΖΕΗΜΣ ΜΠΟΝΤ
ΠΡΑΚΤΩΡ 007
ΓΙΑ ΤΑ ΜΑΤΙΑ ΣΟΥ ΜΟΝΟ»

Πρωταγωνιστοῦν:
ΡΟΤΖΕΡ ΜΟΥΡ
ΚΑΡΟΛ ΜΠΟΥΚΕ

Τὸ μεγαλύτερο μέρος τῆς ταινίας γυρίσθηκε στὴν Ἑλλάδα.

ΕΓΧΡΩΜΟ
ΚΑΤΑΛΛΗΛΟ ΑΠΟ 13 ΕΤΩΝ

ΕΘΝΙΚΟ ΘΕΑΤΡΟ

ΠΡΟΓΡΑΜΜΑ
19.00—21.00

Σήμερα μόνο
ΑΦΑΝΤΕΝΗ ΒΡΑΔΤΑ
1) Τ' ἀρραβωνιάσματα
2) Τοπικοὶ χοροὶ καὶ τραγούδια.
9.30—11.30
Κινηματογραφικὴ προβολὴ τῆς ταινίας

«ΤΑ ΓΕΡΑΚΙΑ»

Πρωταγωνιστοῦν:
ΣΤΑΛΒΕΣΤΕΡ ΣΤΑΛΛΟΝΕ
ΡΑΤΓΚΕΡ ΧΑΟΥΕΡ
ΕΓΧΡΩΜΟ — ΑΚΑΤΑΛΛΗΛΟ

ΠΑΛΛΑΣ

ΠΡΟΓΡΑΜΜΑΤΑ
5.30 7.30—9.30, 9.30—11.30
ΚΥΡΙΑΚΕΣ ΚΑΙ ΕΟΡΤΕΣ
ΑΠΟ 3.30

Πρὶν μῆνες ἕνας καρχαρίας φονιὰς καταβρόχθισε ἕναν ἀθλητὴ τοῦ Σέρφυγκ!... Τώρα μιὰ παρόμοια τρομακτικὴ περιπέτεια θὰ σᾶς συγκλονίσει. Συντριπτικὴ σὲ ἀγωνία καὶ δυναμισμὸ μέσα στὸ ἀσύλληπτο μεγαλεῖο τῆς φύσης ποὺ σβήνει ὅλες τὶς παρόμοιές της.

«ΣΤΑ ΔΟΝΤΙΑ ΤΟΥ ΤΕΛΕΥΤΑΙΟΥ ΚΑΡΧΑΡΙΑ»

Μὲ τοὺς:
ΤΖΕΗΜΣ ΦΡΑΝΤΣΙΣΚΟΥΣ
ΒΙΚ ΜΟΡΡΟΟΥ
ΜΙΚΥ ΠΙΝΙΑΤΕΛΛΙ
ΣΤΕΦΑΝΙΑ ΤΣΙΡΟΛΑΝΙ
Μὴ χάσετε αὐτὴ τὴν ταινία!

ΟΛΥΜΠΙΑ

ΠΡΟΓΡΑΜΜΑΤΑ
5.30 7.30—9.30, 9.30—11.30
ΚΥΡΙΑΚΕΣ ΚΑΙ ΕΟΡΤΕΣ
ΑΠΟ 3.30

Σήμερα, μιὰ ἐρωτικὴ ταινία γεμάτη πάθος καὶ ὁμορφιά. Ἕνα καλλιτεχνικὸ ἀριστούργημα γεμάτο λαμπρότητα καὶ σέξ. Μὲ τὰ ὡραιότερα κορίτσια τοῦ Γαλλικοῦ κινηματογράφου.

«ΑΧΑΛΙΝΩΤΗ ΕΝΤΑΣΗ»

Πρωταγωνιστοῦν:
Ἕνα μπουκέτο ἀπὸ ὁλόδροσα κορίτσια τῆς γαλλικῆς ὀθόνης.

ΕΓΧΡΩΜΟ — ΑΚΑΤΑΛΛΗΛΟ

ΕΝΗΜΕΡΩΣΗ
ΠΑΝΔΩΔΕΚΑΝΗΣΙΑΚΗ ΚΑΘΗΜΕΡΙΝΗ ΑΔΕΣΜΕΥΤΗ ΕΦΗΜΕΡΙΔΑ
★
● Ἰδιοκτήτης — Ἐκδότης — Διευθυντής
ΚΥΡΙΑΚΟΣ ΧΟΝΔΡΟΣ
● Ρεπόρτερς:
ΑΠΟΣΤΟΛΗ Μαρία
ΔΗΜΗΤΡΙΟΥ Δημήτριος
ΜΙΛΟΤΑΗΣ Ἀριστείδης
ΜΠΑΡΙΑΝΑΚΗΣ Μιχάλης
ΤΕΛΗΣ Κωστῆς
ΧΑΛΚΙΤΟΥ Μαρία
ΧΟΝΔΡΟΥ Ἑλένη
● Ἐπίσης συνεργάζονται οἱ: «ΑΘΤΡΟΣΤΟΜΟΣ Χ» καὶ «ΑΧΙΝΟΣ»
★
● Γραφεῖα Σύνταξης & Διαφημίσεων: Βασ. Σοφίας 46 — ὅροφος
● Τυπογραφεῖα: Ἄννας Μαρίας 120
● ΤΗΛΕΦΩΝΑ: Πρωινὲς ὧρες 28735 Ἀπογευματινὲς καὶ βραδυνὲς ὧρες 29211
★
● Ὑπεύθυνη Τυπογραφείου: ΚΑΙΤΗ ΝΙΚΟΛΟΠΟΥΛΟΥ

ΔΕΙΤΕ ΣΤΗΝ ΜΙΚΡΗ ΣΑΣ ΟΘΟΝΗ

*** ΣΤΗΝ ΕΡΤ

16.50 ΠΑΝΕΥΡΩΠΑΪΚΟΙ ΑΓΩΝΕΣ ΚΛΕΙΣΤΟΥ ΣΤΙΒΟΥ.
Γιὰ τοὺς φίλους τοῦ κλασικοῦ ἀθλητισμοῦ, ἀπ' εὐθείας μετάδοση ἀπὸ τὸ Μιλάνο τῆς πρώτης μέρας τῶν Πανευρωπαϊκῶν ἀγώνων κλειστοῦ στίβου.
Τὴν ἑλληνικὴ ἀποστολὴ ἀποτελοῦν
ὁ Μίχας,
ὁ Δελυφώτης, ὁ Καττῆς, ὁ Παπαχρῆστος, ὁ Καραγεώργος,
ἡ Σκρούδη καὶ ὁ Λουκᾶς.
Θὰ πρωταγωνιστήσουν πολλὰ ὀνόματα τοῦ εὐρωπαϊκοῦ στίβου. Ἀνάμεσά τους ἡ Ἰταλίδα Σιμεόνι (ὕψος),
ὁ Πολωνὸς Κοζακιέβιτς (ἐπὶ κοντῷ), ὁ Δυτικογερμανὸς Μέκεμπεργκ (ὕψος) ὁ Ρῶσος Βαλιούκιεβιτς (τριπλοῦν)
ἡ Ἀνατολικογερμανὶδα Γκὲρ (60 μ.) κ.ἄ.

ΡΟΔΙΑΚΗ ΚΕΡΑΜΙΚΗ ΑΕ
δομικὰ κεραμικὰ προϊόντα

Ἄρχισε ἡ παραγωγὴ καὶ διάθεση στὴν ἀγορὰ τῆς Ρόδου τούβλων ἀπὸ τὸ πιὸ σύγχρονο καὶ τελειοποιημένο ἐργοστάσιο.

ΔΙΑΣΤΑΣΕΙΣ:
6 X 9 X 12
10 X 20 X 20
15 X 18 X 30

ΓΙΑ ΠΑΡΑΓΓΕΛΙΕΣ
21ο ΧΙΛ. ΕΘΝΙΚΗΣ ΟΔΟΥ ΡΟΔΟΥ-ΛΙΝΔΟΥ, ΑΦΑΝΤΟΥ ΡΟΔΟΣ
ΤΗΛ. ΥΠΗΡ. ΠΩΛΗΣΕΩΝ 0241-51580, ΓΡΑΦΕΙΩΝ 0241-91135-37

ΤΑΒΕΡΝΑ Ο ΜΙΧΑΛΗΣ
ΑΓΙΑΣ ΑΝΑΣΤΑΣΙΑΣ 154
□ ΘΑ ΕΧΟΥΜΕ ΣΤΗ ΔΙΑΘΕΣΗ ΣΑΣ ΠΛΟΥΣΙΑ ΠΟΙΚΙΛΙΑ.
□ ΤΑ ΦΡΕΣΚΟΤΑΤΑ ΚΡΕΑΤΑ ΑΦΟΥ ΕΙΜΑΣΤΕ ΤΟ ΙΔΙΟ ΜΑΓΑΖΙ ΜΕ ΤΟ ΚΡΕΟΠΩΛΕΙΟ «ΕΛΛΗΝΙΚΟ»
□ ΕΧΟΥΜΕ ΤΟ ΣΠΕΣΙΑΛΙΤΕ ΜΑΣ ΜΠΑΚΑΛΙΑΡΑΚΙ
□ ΣΑΣ ΠΕΡΙΜΕΝΟΥΜΕ ΣΤΗΝ ΑΝΑΝΕΩΜΕΝΗ ΣΑΛΑ ΜΑΣ, ΠΟΥ ΘΑ ΣΑΣ ΠΡΟΣΦΕΡΟΥΜΕ ΚΑΘΕ ΔΥΝΑΤΗ ΕΞΥΠΗΡΕΤΗΣΗ.
— ΔΕΧΟΜΕΘΑ: ΑΡΡΑΒΩΝΕΣ ΓΑΜΟΥΣ ΚΑΙ ΚΑΘΕ ΕΙΔΟΥΣ ΣΥΝΕΣΤΙΑΣΕΙΣ
ΤΗΛΕΦΩΝΟ: 26695

500 Χρόνια αγώνες με αίμα και θυσίες ποτισμένα.

Ο ΑΤΤΙΛΑΣ ΠΡΟ ΤΩΝ ΠΥΛΩΝ ΤΗΣ ΔΩΔΕΚΑΝΗΣΟΥ

ΑΠΟΡΡΗΤΑ ΝΤΟΚΟΥΜΕΝΤΑ για πρώτη φορά στη δημοσιότητα!

Τουρκία - Μεγ. Δυνάμεις έχουν πάντα βλέψεις για εισβολή...

* Ξένες δυνάμεις καὶ τὸ πιόνι τους ἡ Τουρκία ἔχουν πάντα βλέψεις γιὰ νέα εἰσβολὴ στὰ Δωδεκάνησα καὶ σ' ὁλόκληρο τὸ Αἰγαῖο. Πολιτικὰ παρασκήνια. Ἔγγραφα τοῦ Φόρεϊν Ὄφφις. Σπουδαῖα γεγονότα καὶ πληροφορίες (ἀπόρρητα μέχρι χτὲς) γιὰ πρώτη φορὰ στὸ φῶς τῆς δημοσιότητας. Πέντε χρόνια ἔρευνα, ἀναζήτηση καὶ μελέτη. Κείμενα ἀπόλυτα τεκμηριωμένα.

Μέρος 19ο.—

Κι ἀκόμα ἡ Ἔκθεση αὐτὴ ἀναφέρει πὼς «ἡ Τουρκία ἔχει ὑφαλοκρηπιδικὰ δικαιώματα (KITA SAHAN LIQI HAKKI), σ' ὅλα τὰ Δωδεκάνησα, καθότι τὸ νησιωτικὸ αὐτὸ σύμπλεγμα ἀπέχει 3 ὡς 12 μίλια» ἀπὸ τὴ δική τους παραλιακὴ ἀκτογραμμὴ καὶ σύμφωνα μὲ τοὺς ἰσχυρισμούς τους, ἀποτελεῖ γεωγραφικὸ τμῆμα τῆς Ἀνατολίας. Ἐπίσης ἡ NOTAM σημειώνει σὲ διάγραμμα ὅτι ὅλος ὁ ἐναέριος διάδρομος ποὺ καλύπτει τὰ Δωδεκάνησα καθὼς καὶ τὰ Νοτιοανατολικὰ νησιὰ ἀνήκουν στὸ ὅλο κύκλωμα τῶν ἐπιχειρησιακῶν πτήσεων ποὺ ἤδη διεκδικοῦν.

Μὲ τὸ τρόπο αὐτὸ ἡ Ἄγκυρα καταργεῖ μὲ μιὰ μονοκονδυλιὰ τὸ ἰσχύον Διεθνὲς Δίκαιο, τὶς ὑφιστάμενες διαρρυθμίσεις, διατάξεις καὶ ἀρχὲς τῶν Ἡν. Ἐθνῶν, τὴ Σύμβαση τοῦ Σικάγου (7 Δεκεμβρίου 1944), τὶς ἀποφάσεις τῆς Διεθνοῦς Ὀργάνωσης Πολιτικῆς Ἀεροπορίας (ICAO 18 Φεβρουαρίου 1946) κι ἄλλα ἀναγνωρισμένα παγκόσμια ἐπίσημα ἔγγραφα μὲ τὰ ὁποῖα καταχυρώνεται ἡ ἑλληνικὴ κυριαρχία στὸν ἐναέριο χῶρο τοῦ Αἰγαίου.

ΑΡΧΕΣ Ἰουνίου '80 μερίδα τοῦ ἀθηναϊκοῦ Τύπου δημοσιεύει τὰ πλήρη κείμενα τῶν ἀμερικανο - τουρκικῶν συμφωνιῶν. Πρόκειται γιὰ μιὰ σειρὰ ἄρθρων τὰ ὁποῖα ὑπόγραψαν στὶς 29 Μαρτίου 1980 γιὰ τὴ κυβέρνηση τῶν ΗΠΑ ὁ Τζέημς Γ. Σπέην Πρεσβευτὴς τῶν ΗΠΑ καὶ γιὰ τὴν κυβέρνηση τῆς τουρκικῆς «δημοκρατίας» Χαϋρεττὶν Ἐρκμὲν ὑπουργὸς τῶν Ἐξωτερικῶν.

ΣΤΙΣ 20 Ἰουνίου ἐπιβεβαιώνεται ἡ παροχὴ 250 ἑκατομ. δολλαρίων ἀπὸ τὸ ΝΑΤΟ στὴν Τουρκία. Ἐπίσης τὸ Διεθνὲς Νομισματικὸ Ταμεῖο ἄνοιξε πιστώσεις 1,650.000.000 δολλαρίων μὲ ἐξαιρετικὰ εὐνοϊκοὺς ὅρους. Καὶ ἡ Δυτικογερμανικὴ Βουλὴ ἐπικύρωσε τὴν παροχὴ 560 ἑκατομμυρίων μάρκων. Οἱ βοήθειες αὐτὲς πρὸς τὴν Τουρκία ἐξαγγέλλονται 6 μόλις μέρες πρὶν ἀπὸ τὴν ἔναρξη τῆς συνόδου τοῦ ΝΑΤΟ στὴν Ἄγκυρα.

(Συνεχίζεται)

Συγχρονες Τεχνολογικες Εφαρμογες ΕπΕ

Αγιας Αναστασιας 9 τηλ: 22644 Ροδος

ΦΥΛΑΚΙΣΤΕ ΤΟΝ ΗΛΙΟ ..... ΣΤΟ ΣΠΙΤΙ ΣΑΣ .....

ΜΕ ΗΛΙΑΚΑ ΣΥΣΤΗΜΑΤΑ MIROMIT®

Τα μονα με ηλεκτρολυτικη βαφη "BLACK NICKEL"
Αποδιδουν το ιδιο χειμωνα-καλοκαιρι
Κερδιζουν 40% περισσοτερες θερμιδες
Δοκιμασμενα 30 χρονια στο ΙΣΡΑΗΛ και 6 χρονια στη ΡΟΔΟ

inertec\graf

Ἰατρικὴ ἀνακοίνωση

Εὐάγγελος Δ. Ἀργυριάδης

Νευρολόγος - Ψυχίατρος

Εἰδικευθεὶς εἰς νοσοκομεῖον ΑΧΕΠΑ Θεσσαλονίκης

Ἔναρξις λειτουργίας ἐργαστηρίου ἠλεκτροθεραπείας: Ἀναλγητικῆς, ἀποιδηματικῆς καὶ ὑποστηρικτικῆς, παραλύσεων τῶν περιφερικῶν νεύρων καὶ νευραλγιῶν.

Ἐσωτ. ΙΚΑ, συμβεβλημένος μὲ Δημόσιον καὶ ΤΑΞΥ.

ΔΕΧΕΤΑΙ: Βενετοκλέων 113 (ἔναντι Σταδίου) 10—1 καὶ 7—9 καθημερινῶς πλὴν Σαββάτου.

Ἰατρικὴ ἀνακοίνωση

Χρόνης Θ. Παναγιωτίδης

Χειροῦργος - Οὐρολόγος

ΑΝΔΡΙΚΕΣ ΣΤΕΙΡΩΣΕΙΣ

τ. ΒΟΗΘΟΣ ΟΥΡΟΛΟΓΙΚΗΣ ΚΛΙΝΙΚΗΣ ΘΕΑΓΕΝΕΙΟΥ ΑΝΤΙΚΑΡΚΙΝΙΚΟΥ ΙΝΣΤΙΤΟΥΤΟ ΘΕΣΣΑΛΟΝΙΚΗΣ

ΔΕΧΕΤΑΙ ΚΑΘΗΜΕΡΙΝΩΣ

ΑΠΟ 9.00΄—1.30΄ ΚΑΙ 5.00΄—8.00΄

ΑΜΕΡΙΚΗΣ 95

* ΣΥΜΒΕΒΛΗΜΕΝΟΣ ΜΕ ΤΟ ΔΗΜΟΣΙΟ, ΚΑΔΚΥ, ΤΑΞΥ κ.λπ.

Χαριστε δῶρα ἀξιας

ΑΝ θέλετε νὰ χαρίσετε ἕνα δῶρο μὲ πραγματικὴ ἀξία καὶ νὰ μείνει μιὰ γιὰ πάντα στὰ χέρια τοῦ ἀγαπημένου σας προσώπου ἢ ἀκόμα καὶ στὸν ἑαυτό σας, διαλέξτε ἕνα ἀπὸ τὰ τόσα βιβλία τοῦ Βιβλιοπωλείου

ΓΕΡΑΣΙΜΟΥ ΒΙΔΙΝΙΩΤΗ
Στοὰ Τσουβαλᾶ καὶ Ἐθν. Μακαρίου 24
Τηλ. 22831 — Ρόδος
ΠΛΟΥΣΙΑ συλλογὴ βιβλίων:
* ΛΟΓΟΤΕΧΝΙΚΑ
* ΕΠΙΣΤΗΜΟΝΙΚΑ
* ΕΓΚΥΚΛΟΠΑΙΔΙΚΑ

ΜΙΚΡΕΣ ΑΓΓΕΛΙΕΣ

ΕΝΟΙΚΙΑΣΕΙΣ

* ΕΝΟΙΚΙΑΖΟΝΤΑΙ καινούργιες γκαρσονιέρες κοντὰ στὸ Γκρὰντ Ὁτέλ. Ἐνοίκιο 11.000 τὸ μήνα. Τηλ. 24281.

* ΕΝΟΙΚΙΑΖΕΤΑΙ ἐπὶ τῆς ὁδοῦ Νικηταρᾶ 21, χῶρος 130 τ.μ. μὲ βιοτεχνικὸ ρεῦμα κατάλληλο γιὰ ὁποιαδήποτε χρήση.

Πληροφορίες στὰ τηλέφωνα 21.743 — 23.417.

* Στὰ ΤΡΙΑΝΤΑ ΕΝΟΙΚΙΑΖΟΝΤΑΙ δύο διαμερίσματα πολυτελοῦς κατασκευῆς 110 μέτρων ἕκαστον. Τηλέφωνο 91032.

ΠΩΛΗΣΕΙΣ ΑΚΙΝΗΤΩΝ

ΠΩΛΕΙΤΑΙ οἰκόπεδα 19 στρεμμάτων στὴ Κῶ σὲ τιμὴ εὐκαιρίας.

Πληροφορίες τηλ. 29847 ἀπογευματινὲς ὧρες.

* ΠΩΛΟΥΝΤΑΙ

1) Διαμέρισμα στὸ ΤΖΕΝΙΟ

2) Οἰκόπεδο στοὺς Χαλκίτες.

Πληροφορίες στὸ τηλ. 27082.

● ΠΩΛΕΙΤΑΙ στὴν ΕΚΑΛΗ ΑΘΗΝΩΝ ἰδιόκτητη διόροφος βίλλα, ὁλόκληρος ἢ μερικῶς. Συνολικὴ κατοικίσιμος ἐπιφάνεια 530 μ2. Κεραμιδωτά, Πέτρινα στοιχεῖα, Μεγάλες ταράτσες, ὀρθολογιστικὴ διαρρύθμιση ἐσωτερικῶν χώρων. Κάθε ὄροφος ἀνεξάρτητος. Πρόβλεψις ἑνοποιήσεως ἐσωτερικῶς. Τζάκι σὲ κάθε ὄροφο. Μονοσωλήνιο σύστημα θερμάνσεως. Μόνωσι δαπέδων, τοίχων καὶ ὀρόφων. Κῆπος μὲ πεῦπα 800 μ2. Συνολικὴ ἐπιφάνεια οἰκοπέδου 1.020 μ2.

Τηλέφωνον: 01 9755390 Ἀπὸ 9 π.μ. — 11 π.μ. καὶ 4 μ.μ. — 9 μ.μ.

* ΠΩΛΕΙΤΑΙ οἰκόπεδο μὲ νερό. 10 μέτρα ἀπὸ τὴ θάλασσα, στὴ περιοχὴ τῆς Λάμπης, διόμισυ στρέμματα.

Πληροφορίες στὸν Μάρκο Δημητρίου, Γαμπιεράκη, Χώρα Πάτμου.

* ΠΩΛΕΙΤΑΙ διαμέρισμα ἡμιτελὲς στὴ περιοχὴ Ἰξιὰ Ρόδου — τηλ. 29847, ὧρες 18.00—20.00.

ΠΩΛΕΙΤΑΙ ἐμποροβιομηχανικὴ ἐπιχείρηση ἱστασκευῆς λευκῶν ξενοδοχειακῶν εἰδῶν καὶ τουριστικῶν ἐνδυμάτων μὲ μηχανήματα τελευταίου τύπου, στὴ τιμὴ τῶν 2.500.000. Γίνονται καὶ εὐκολίες πληρωμῆς.

Πληροφορίες τηλ. 25391.

● ΠΩΛΕΙΤΑΙ κατάστημα Νεωτερισμῶν, γωνιακὸ μὲ 15 μέτρα βιτρίνα στὴν περιοχὴ Μαντρακίου. Πληροφορίες στὸ τηλ. 24744 ὧρες καταστημάτων.

Πληροφορίες ἐντὸς ἢ στὸ τηλέφωνο 21575, ὧρες 5—9 μ.μ.

ΠΩΛΗΣΕΙΣ ΑΥΤΟΚΙΝΗΤΩΝ

* ΠΩΛΕΙΤΑΙ αὐτοκίνητο RENAULT 10 εἰς καλὴ κατάσταση.

Πληροφορίες: Πρωὶ στὸ τηλέφωνο 82397 κον Χατζηδημητρίου. Καὶ μετὰ τὶς 2.30΄ μ.μ. στὸ τηλέφωνο 28159.

Ζητοῦνται

* ΖΗΤΕΙΤΑΙ δεσποινὶς ἡ κυρία γνωρίζουσα τὴν ἀγγλικὴ γι ἀνὰ χρησιμοποιηθεῖ ὡς πωλήτρια.

Πληροφορίες: Χρυσοχοεῖο ΖΟΛΟΤΑΣ, τηλεφωνο 23001.

Ζητοῦνται γιὰ νὰ ἐργαστοῦν σὲ νέα καφετέρια - μπὰρ οἱ κάτωθι εἰδικότητες:

— Σερβιτόροι (ποὺ νὰ γνωρίζουν δυὸ γλῶσσες),
— Μπάρμαν, καὶ
— Λαντζέρες.

Πληροφορίες μποροῦν νὰ πάρουν ὅσοι ἐνδιαφέρονται ἀπὸ τὸ PHOTO EXPRESS Γεωργίου Ἀντώνογλου, ὁδὸς Βασ. Σοφίας 54, Τηλ. 28540.

ΔΙΑΦΟΡΑ

* ΠΩΛΕΙΤΑΙ ἀσπρόμαυρη τηλεόραση 26 ἰντζῶν, ΦΙΛΙΠΣ, ἠλεκτρονική. Τιμὴ 12.000. Τηλ. 23153.

* ΠΩΛΕΙΤΑΙ αὐτοκίνητο XL 1300 FORD σὲ καλὴ κατάσταση. Τηλ. 23153.

* ΠΑΡΑΔΙΔΩ ἰδιαίτερα μαθηματικὰ σὲ μαθητὲς γυμνασίου. Πλήρης κάλυψη τῆς ὕλης.

Πληροφορίες τηλ. 20968 3—5 μ.μ.

* ΕΝΟΙΚΙΑΖΟΝΤΑΙ ἀποθῆκες στὸ ΤΖΕΝΙΟ. Πληροφορίες στὸ τηλ. 27082.

ΔΙΑΦΗΜΙΣΕΙΣ

□ ΔΙΑΦΗΜΙΣΤΙΚΟΣ ὀργανισμὸς ΑΙΓΑΙΟ ΕΠΕ.

Πλήρη παροχὴ ὑπηρεσιῶν διαφημίσεων, διαφημίσεις, διαφημιστικά, τηλέφ. 22767.

□ ΝΕΟΣ ποὺ σπούδασε στὴ Γερμανία, παραδίδει μαθήματα Γερμανικά.

Πληροφορίε τηλ. 23242.

ΕΥΡΩΠΑΪΚΑ ΕΙΔΗ ΥΓΙΕΙΝΗΣ

ΑΔΕΛΦΟΙ ΚΑΤΡΗ

Καναδᾶ 14
τηλ. 23977

Ἀνακοίνωση

ΠΡΟΣ ΤΟΥΣ ΑΣΤΥΠΑΛΙΤΕΣ ΡΟΔΟΥ

Εἰς τὸν δικηγόρο κ. Φώτιο Κωστόπουλο ἀπεστάλησαν τὰ παρὰ τοῦ εἰς τὸν Πειραιᾶ ἑδρεύοντος «Συνδέσμου τῶν Ἀπανταχοῦ Ἀστυπαλαίων» ἐκδοθέντα ἡμερολόγια 1982.

Τὰ ἀπὸ κάθε ἄποψη προσεγμένα ἡμερολόγια, περιλαμβάνουν ὡραιότατες φωτογραφίες τῆς Ἀστυπάλαιας.

Ὅσοι ἐκ τῶν Ἀστυπαλαίων Ρόδου, ἐπιθυμοῦν νὰ τὸ προμηθευτοῦν μποροῦν νὰ διέλθουν ἐκ τοῦ δικηγορικοῦ γραφείου τοῦ κ. Κωστόπουλου κατὰ τὶς ἐργάσιμες ἡμέρες καὶ ὧρες.

ΕΠΙΤΡΟΠΗ ΙΔΡΥΣΕΩΣ
ΣΥΛΛΟΓΟΥ ΑΣΤΥΠΑΛΑΙΩΝ
ΡΟΔΟΥ

Γνωστοποιηση τῆς Α. Ε. Ε. Γ. Α «ἡ Ἐθνική»

Γνωστοποιοῦμε πρὸς τοὺς κ.κ. ἠσφαλισμένους μας, ὅτι, ἀπὸ 2.3.82 τὰ γραφεῖα τῆς ἑταιρίας θὰ λειτουργήσουν μεταφερθέντα εἰς τὴν ὁδὸν Θέμελη 83 (Πάροδος Ἀμερικῆς).

ΕΛΛΗΝΙΚΗ ΔΗΜΟΚΡΑΤΙΑ
ΔΗΜΟΣ ΡΟΔΟΥ
Ἀριθ. Πρωτ. 1410

ΑΝΑΚΟΙΝΩΣΗ

Ρόδος 2.3.1982

Ὁ Δήμαρχος Ρόδου ἀνακοινώνει ὅτι τὸ Δημοτικὸ Συμβούλιο μὲ τὴν ἀριθ. 33) 1982 ἀπόφασή του, ἀποφάσισε τὴν τροποποίηση τοῦ ρυμοτομικοῦ σχεδίου πόλεως στὶς λαϊκὲς κατοικίες Ἀγ. Ἰωάννου.

Μετὰ ἀπὸ αὐτό, καλοῦνται οἱ ἐνδιαφερόμενοι μέσα σὲ 15 ἡμέρες ἀπὸ τῆς τελευταίας δημοσιεύσεως, νὰ ὑποβάλουν ἂν θέλουν ἐνστάσεις.

Ο ΔΗΜΑΡΧΟΣ
ΔΗΜΗΤΡΗΣ ΒΕΝΕΤΟΚΛΗΣ

Ἀνακοίνωση

ΝΑΥΤΙΛΙΑΚΗ ΕΤΑΙΡΙΑ ΛΕΣΒΟΥ
F)B «ΟΜΗΡΟΣ» — F)B «ΑΛΚΑΙΟΣ»

Γνωρίζομεν εἰς τὸ ἐπιβατηγὸν κοινὸν ὅτι ἀπὸ τὴν ΤΡΙΤΗΝ 23.2.82, τὰ δρομολόγια τῶν πλοίων τῆς ἑταιρίας μας εἰς τὴν γραμμὴν Δωδεκανήσου διαμορφοῦνται ὡς ἑξῆς:

- F)B «ΑΛΚΑΙΟΣ» : ΤΡΙΤΗΝ διὰ ΚΩ) ΚΑΛ.) ΛΕΡΟ) ΠΑΤΜΟ) ΠΕΙΡΑΙΑ, ὥρα 12.00.—
- F)B «ΑΛΚΑΙΟΣ»: ΠΕΜΠΤΗΝ διὰ ΚΩ) ΚΑΛ.) ΛΕΡΟ) ΠΑΤΜΟ) ΠΕΙΡΑΙΑ, ὥρα 12.00.—
- F)B «ΟΜΗΡΟΣ»: ΣΑΒΒΑΤΟΝ διὰ ΚΩ) ΚΑΛ.) ΛΕΡΟ) ΠΑΤΜΟ) ΠΕΙΡΑΙΑ, ὥρα 12.00.—

ΕΙΣΙΤΗΡΙΑ — ΠΛΗΡΟΦΟΡΙΕΣ:
Πρακτ. «ΕΡΥΘΡΑ ΘΑΛΑΣΣΑ»
Ἀμερικῆς 11—13, Τηλ. 27721 - 22460 - 22683

Κυκλοφορεῖ
«ΠΡΟΣ ΓΗ·Ι·ΝΟΥΣ»
Ποιητική συλλογή
Βάσου Χατζηπαπᾶ
Ρόδος 1982

Ὁ γιατρός καί ἐθνικός ἀγωνιστής

Συνέχεια ἀπὸ τὴ σελίδα 1

καὶ νὰ ὑπάρξει μιὰ συντονισμένη καὶ ὀργανωμένη προετοιμασία γιὰ προσφορὰ βοήθειας σὲ περίπτωση ἀποβίβασης τῶν συμμάχων στὴ νῆσο μας.

Ἡ κατάδοση τῆς ὀργάνωσης καὶ ἡ σύλληψη τῆς Κ.Ε. καὶ πολλῶν μελῶν τῆς Ὀργάνωσης κατέληξε στὴν καταδίκη καὶ μεταφορὰ μερικῶν στὴν Ἰταλία, καθὼς καὶ στὴν ἐξορία στὴν Ἰταλία τοῦ Λαζάρου, ποὺ καταδικάσθηκε σὲ δυὸ χρόνια ἐξορία, μὲ τὸν ἀδελφό του Νικόλα καὶ τρία ἄλλα μέλη τῆς Ὀργάνωσης.

Στὴ φυλακὴ δὲν ἔπαυσε νὰ ἐνισχύει οἰκονομικὰ συγκατηγορούμενούς του καὶ κατέβαλε τὴν ἀμοιβὴ τοῦ δικηγόρου των.

Μετὰ τὴν ἀπελευθέρωση καὶ τὴ μεταφορά του στὴ Μ.Α. δὲ δίστασε νὰ ἀναλάβει νέα Ἐθνικὴ ἀποστολὴ μὲ τὸν ἀδελφό του καὶ τέσσερα ἄλλα μέλη τῆς ὀργάνωσης, ὑπακούοντας στὴν πρόσκληση τῆς Ἑλληνικῆς Κυβέρνησης τοῦ Καΐρου. Μέλη τῆς Ἀποστολῆς ἀποβιβάστηκαν στὴ Σύμη ἀμέσως μετὰ τὴν ἐγκατάλειψή της ἀπὸ τοὺς Γερμανούς, καὶ μὲ ψήφισμα διακήρυξαν τὸν πόθο τῶν Δωδεκανησίων γιὰ ἕνωση μὲ τὴ Μητέρα Ἑλλάδα.

Ἀγαπητὲ Λάζαρε. Ὕστερα ἀπὸ τόσες θυσίες, κινδύνους καὶ προσφορὲς ἐπαναπατρίσθηκες γιὰ νὰ συνεχίσεις τὴν προσφορά σου σὰν ἐπαγγελματίας ἰατρὸς καὶ κοινωνικὸς ἐργάτης.

Σ' ἀνέμενε ὄχι ἡ ἀναγνώριση, ἀλλ' ἡ πικρία. Φεύγεις πικραμένος γιὰ τὴ μικρότητα τῶν ἀνθρώπων, ἀλλ' ὑπερήφανος καὶ ἱκανοποιημένος γιατὶ ἐξεπλήρωσες τὴν ἀποστολή σου. Μόνη ἱκανοποίηση ἡ τιμητικὴ διάκριση τοῦ Δήμου Ρόδου, ποὺ σὲ τίμησε μὲ τὸ Ἀργυρὸ μετάλλιο τῆς πόλης Ρόδου, ἡ τιμητικὴ δεξίωση τοῦ ἰατρικοῦ Συλλόγου Ρόδου γιὰ τὴν κοινωνικὴ καὶ ἐπαγγελματικὴ προσφορὰ στὴ Ροδιακὴ Κοινωνία. Τὸ ἦθος καὶ τὴν ἀρετή σου ἐκτίμησε καὶ ὁ χτεσινὸς ἐχθρός, ἡ Δυτ. Γερμανία, ποὺ σ' ὀνόμασε ἐπίτιμο Πρόξενό της στὴ Ρόδο καὶ σὲ τίμησε μὲ τὸ ἀνάλογο παράσημο, ἠθικὴ ἀμοιβὴ ποὺ σ' ἀρνήθηκε ἐπίμονα τὸ Ἑλληνικὸ Κράτος.

Τέλος, σὲ θυμήθηκε τὸ ἑλληνικὸ Δημόσιο ἀλλὰ γιὰ νέες προσφορές· σὲ διώρισε ὑπηρεσιακὸ Δήμαρχο καὶ Πρόεδρο τῆς Παιδούπολης Καλάθου, οἱ τρόφιμοι τῆς ὁποίας βρῆκαν στὸ πρόσωπό σου ἕναν ἀληθινὸ Πατέρα.

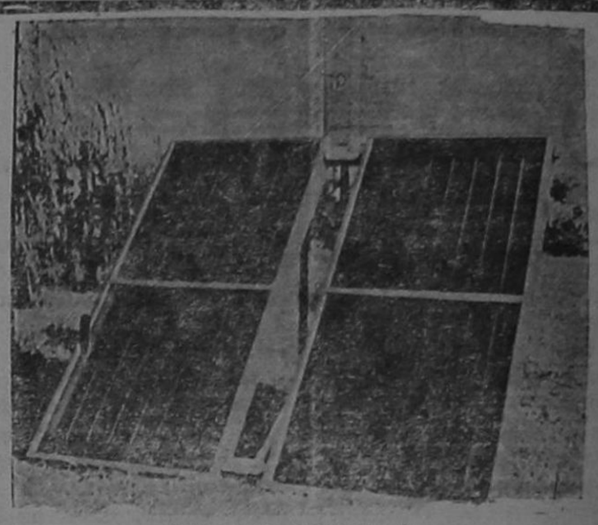

ΤΡΙΘΕΡΜ
ΤΟ ΠΡΩΤΟ ΟΝΟΜΑ
ΣΤΟΥΣ ΗΛΙΑΚΟΥΣ ΘΕΡΜΟΣΙΦΩΝΕΣ
Οἱ ἡλιακοὶ θερμοσίφωνες ΤΡΙΘΕΡΜ κατασκευάζονται στὴν Ἑλλάδα μὲ LICENSE τῆς Ἑταιρείας SIAM τοῦ Ἰσραὴλ ὅπου ἔχουν ἐφαρμογὴ πάνω ἀπὸ 20 χρόνια.
Εἰδικά, τὸ κατασκευασμένο πρότυπό μας μετρήθηκε γιὰ τὴν ἀπόδοσή του στὸ παγκοσμίως γνωστὸ καὶ φημισμένο WEIZMANN INSTITUTE OF SCIENCE (ISRAEL)
10 χρόνια ἐγγύηση
ΓΙΑ ΠΛΗΡΟΦΟΡΙΕΣ
ΤΗΛ. 26270 — 22914
Νικ. Χαλκίτης



CORAL
Στη ζεστη και κοσμοπολιτικη γνωστη σας γωνια
CORAL σας περιμενει η ομορφοτερη
CAFETERIA και το ωραιοτερο SNACK-BAR
της Ροδου.
Προτιμηστε την και τις χειμωνιατικες
ωρες σας.
violeta-inerdec+graf

Οπως πλενει η Bosch
δεν πλενει κανεις
3 διαφορετικα μοντελα με υπεραυτοματα
προγραμματα για ολλα τα σκευη
ποτηρια κατσαρολες τηγανια
πιατα κ' μαχαιροπηρουνα

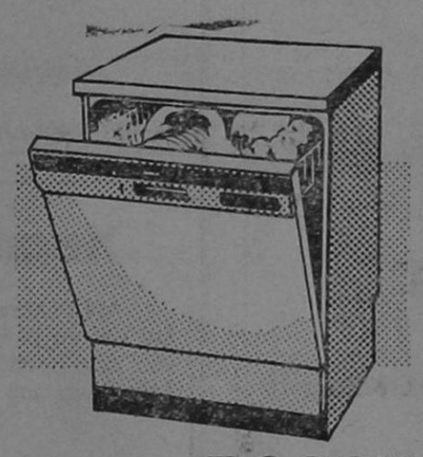

BOSCH
Για περισσοτερες πληροφοριες
ενημερωθειτε απο τον συνεργατη μας

BAMBOO
SCOUTELIS
Ἔπιπλα μπαμποῦ Dalvera
καὶ ψάθινα εἴδη
ΚΑΝΑΔΑ 37 - ΤΗΛ. 21619 ΡΟΔΟΣ
- ΚΑΙΝΟΥΡΓΙΕΣ παραλαβὲς στὰ καινούργια σχέδια τοῦ Οἴκου DALVERA.
- ΕΠΙΣΚΕΦΘΕΙΤΕ τὴν ἔκθεσή μας στὴν ὁδὸ Καναδᾶ 37.

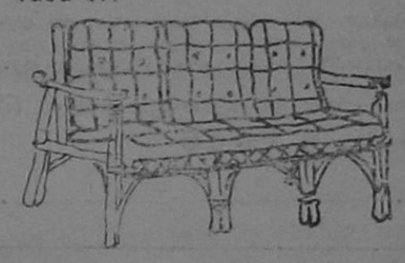

Χαρίστε στὸ σπίτι σας μιὰ ἐξωτικὴ νότα μὲ
BAMBOO
καὶ ψάθινα εἴδη.
Ἀποκλειστικότης: DALVERA



ποιοτητα στη διασκεδαση
rodos by night
γιωργος μισσιμος δεσποινα μαπλανη
αντωνης ροδιτης
ΑΝΔΡΕΑΣ ΣΤΕΦΑΝΟΥ ΡΙΤΣΑ - ΕΦΗ
ΑΤΡΑΞΙΟΝ ΗΛΙΑΣ ΜΑΡΝΕΡΗΣ
Σολίστ χοροῦ: Βάσω Ζαχαρια - Μαρινα - Ολγα
Μπουζούκι: Φιλήμωνας
ΚΑΛΛΙΤΕΧΝΙΚΗ ΕΠΙΜΕΛΕΙΑ: ΠΑΝΑΓΙΩΤΗΣ ΒΗΧΟΣ



άνθη

ΝΑΡΚΙΣΟΣ

ΡΟΔΟΣ-100 μαγαζιά
ΤΗΛΕΦΩΝΟΝ 20980

Μιὰ σπάνια ἔκθεση μὲ φυτὰ καὶ λουλούδια γιὰ στιγμὲς ποὺ ξεχωρίζουν

"Εκρηξη χαρᾶς

Γιορταστική, ἀπολαυστική, φιλική.

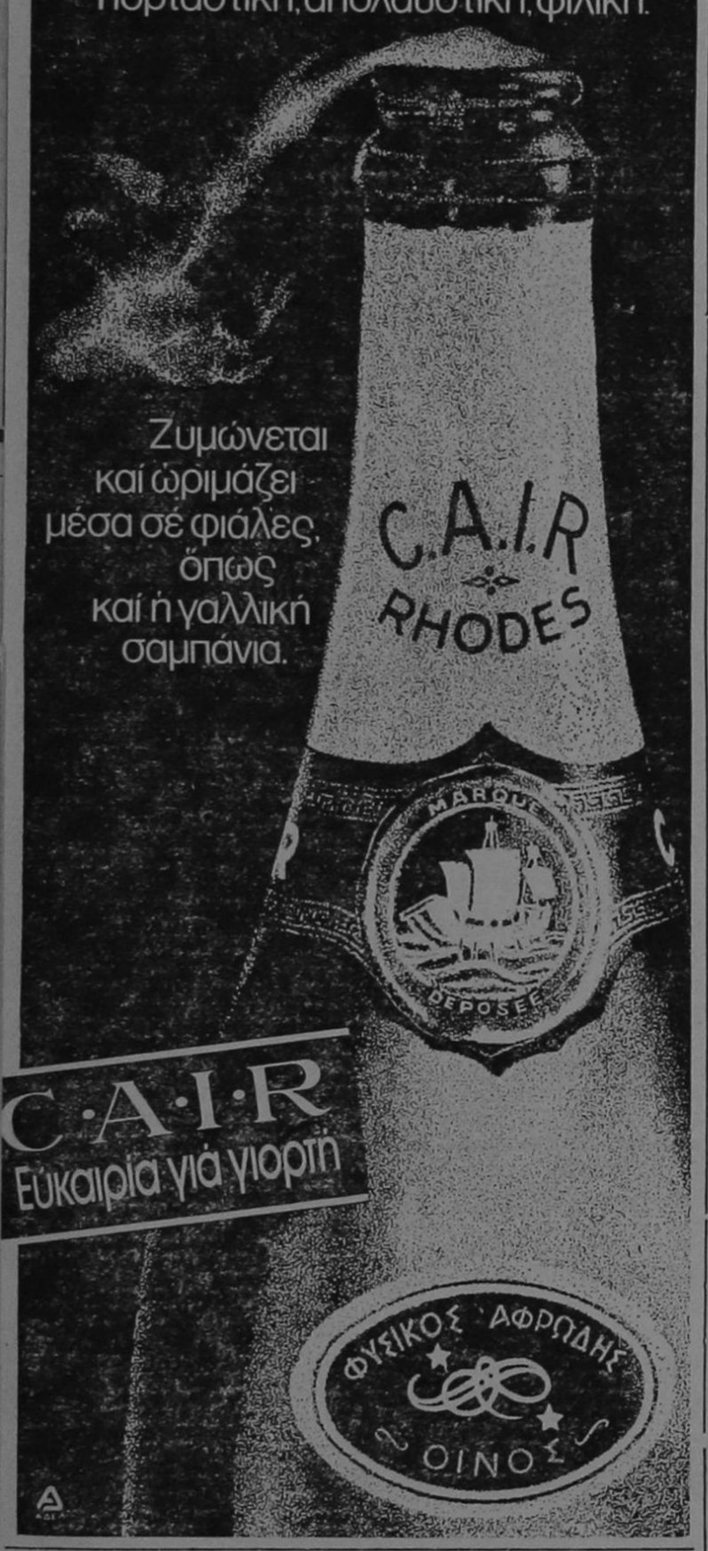

Ζυμώνεται καὶ ὡριμάζει μέσα σὲ φιάλες, ὅπως καὶ ἡ γαλλικὴ σαμπάνια.

C·A·I·R
Εὐκαιρία γιὰ γιορτή

Πρόσκληση

Ὁ Σύλλογος Γυναικῶν Ρόδου σᾶς καλεῖ τὸ Σάββατο, 6 Μάρτη στὸ Δημοτικὸ Θέατρο στὶς 6 μ.μ. στὴν ὁμιλία ποὺ διοργανώνει γιὰ τὴν Ἡμέρα τῆς Γυναίκας μὲ θέμα τὸ «Οἰκογενειακὸ Δίκαιο».

Θὰ μιλήσει ἡ κ. Ι. Βαντζολάκη, μέλος τοῦ ΔΣ τῆς Ἕνωσης Ἑλληνίδων Νομικῶν.

Θὰ ἀκολουθήσει συζήτηση καὶ προβολὴ ταινίας.

Σᾶς καλοῦμε στὴ γνωστή σας Ἀποθήκη

ΠΑΡΑΛΛΗΛΑ ΑΝΝΗΣ ΜΑΡΙΑΣ ΚΑΙ ΑΓΙΟΥ ΙΩΑΝΝΟΥ

ΓΙΑ ΧΙΛΙΑΔΕΣ ΝΕΟ ΕΜΠΟΡΕΥΜΑ ΟΠΟΥ ΦΕΡΑΜΕ ΚΑΙ ΜΕ ΤΙΜΕΣ 50ο)ο ΕΠΙ ΤΩΝ ΑΝΑΓΡΑΦΟΕΝΩΝ ΤΙΜΩΝ.

Η ΑΠΟΘΗΚΗ ΘΑ ΕΙΝΑΙ ΑΝΟΙΚΤΗ ΚΑΘΕ ΔΕΥΤΕΡΑ – ΤΡΙΤΗ ΚΑΙ ΠΑΡΑΣΚΕΥΗ.

Τίς διαφημίσεις σας στήν Ἐνημέρωση

Ἐνημέρωση πάει παντοῦ

Ἡ ἐφημερίδα μὲ τὸ δικό της ἀναγνωστικὸ κοινό

ΙΕΡΟ ΠΡΟΣΚΥΝΗΜΑ

Στούς Ἁγίους Τόπους

ΜΕΓΑΛΗ ΘΡΗΣΚΕΥΤΙΚΗ ΕΚΔΡΟΜΗ
ΑΕΡΟΠΟΡΙΚΩΣ
ΚΑΤ' ΕΥΘΕΙΑΝ ΑΠΟ ΡΟΔΟ
ΚΑΙ ΕΠΙΣΤΡΟΦΗ ΕΙΣ ΡΟΔΟΝ
ΑΠΟ 8 ΕΩΣ 20 ΑΠΡΙΛΙΟΥ 1982
ΔΡΧ. 22.300
ΔΗΛΩΣΤΕ ΕΓΚΑΙΡΩΣ ΣΥΜΜΕΤΟΧΗ
ΠΛΗΡΟΦΟΡΙΕΣ:

Πρακτορεῖο ΙΩΑΝΝΟΥ ΚΟΥΡΟΥ

ΓΑΛΛΙΑΣ 16 – Τηλέφ. 22400 – 24377

SOL MARITIME SERVICES LTD

F)B SOLFHRYNE

ΕΙΔΙΚΗ ΠΡΟΣΦΟΡΑ – 3 ΜΕΡΕΣ

(2 ΝΥΧΤΕΣ) ΔΩΡΕΑΝ

ΣΤΗΝ ΚΥΠΡΟ ΣΕ ΚΑΘΕ ΔΡΟΜΟΛΟΓΙΟ ΤΟΥ ΠΛΟΙΟΥ

Μετ' εὐχαριστήσεως γνωρίζομεν εἰς τὸ ἐπιβατηγὸν κοινὸν ὅτι ἀπὸ τὴν προσεχῆ ΠΑΡΑΣΚΕΥΗ 23.10.1981 καὶ κάθε ΠΑΡΑΣΚΕΥΗ μπορεῖτε καὶ ἐσεῖς καταβάλλοντες τὸ ALLEZ – RETOUR – μετ' ἐπιστροφῆς – εἰσιτήριόν σας ΡΟΔΟ – ΛΕΜΕΣΟ – ΡΟΔΟ, ΠΡΩΤΗΣ ἢ ΔΕΥΤΕΡΑΣ ΘΕΣΕΩΣ ΜΟΝΟΝ μπορεῖτε καὶ σεῖς νὰ παραμείνετε ΔΩΡΕΑΝ στὴ ΛΕΜΕΣΣΟ στὸ ξενοδοχεῖο ΠΕΥΚΟΣ 3 μέρες – δύο βράδια – μὲ πρωινὸ καὶ νὰ συμμετάσχητε προαιρετικὰ στὶς ὀργανούμενες ἐκδρομὲς στὰ ἀξιοθέατα τῆς Κύπρου.

Εἰσιτήρια – Πληροφορίαι:
«ΕΡΥΘΡΑ ΘΑΛΑΣΣΑ»
Ἀμερικῆς 11–13 τηλ. 27721 – 22460 – 22683

Ἀνακοίνωση

ΑΠΟ ΤΗΝ ΠΕΜΠΤΗ 4 ΜΑΡΤΙΟΥ, ΑΡΧΙΣΕ ΝΑ ΛΕΙΤΟΥΡΓΕΙ ΤΟ ΕΣΤΙΑΤΟΡΙΟ ΜΑΣ

«ΤΟ ΑΡΑΠΑΚΙ»

● Ἡ ἐκλεκτὴ πελατεία μας θὰ βρεῖ τὸ γνωστὸ ζεστὸ περιβάλλον μας, τὴν ἐκλεκτὴ κουζίνα μας καὶ τὸ ἄψογο σέρβις.

ΕΚ ΤΗΣ ΔΙΕΥΘΥΝΣΕΩΣ

ἂν χρειαστεῖ ΤΗΛΕΦΩΝΕΙΣΤΕ

Πυροσβεστικὴ Ρόδου	199
Πρῶτες Βοήθειες (Νοσοκομεῖο Ρόδου)	25555
Ὁδικὴ Βοήθεια ΕΛΠΑ	104
Ἄμεσος Δράση Ρόδου	100
Τουριστικὴ Ἀστυνομία Ρόδου	27695
Βλάβες ΔΕΗ	125
Βλάβες τηλεφώνου	121
Ὑδρεύσεως Ρόδου	22037
Συνδιαλέξεις ἐσωτερικοῦ	151
Συνδιαλέξεις ἐξωτερικοῦ	161
Καταθέσεις τηλεγραφημάτων	155
ΠΡΟ-ΠΟ — Λαϊκὸ Λαχεῖο	111

ΕΝΗΜΕΡΩΣΗ

● Ἡ «ΕΝΗΜΕΡΩΣΗ» στὴ προσπάθειά της νὰ βελτιωθεῖ ἀκόμα περισσότερο, καὶ νὰ γίνει ἡ καλύτερη ἐφημερίδα τῆς Ρόδου, ζητᾶ ἀπὸ τοὺς ἀναγνῶστες της νὰ τὴν βοηθήσουν στὸν ἀγώνα της, ἀπαντώντας στὸ ἐρωτηματολόγιο ποὺ παραθέτουμε:

1.– ΠΟΙΑ ΑΠΟ ΤΑ ΘΕΜΑΤΑ ΜΑΣ ΣΑΣ ΕΝΔΙΑΦΕΡΟΥΝ ΠΕΡΙΣΣΟΤΕΡΟ;

* Τὰ πολιτικὰ . . . . . □
* Τὰ κοινωνικὰ . . . . . □
* Τὰ οἰκονομικὰ . . . . . □
* Τὰ πολιτιστικὰ . . . . . □
* Τὰ ἀθλητικὰ . . . . . □

2.– ΤΙ ΘΕΜΑΤΑ ΠΙΣΤΕΥΕΤΕ ΟΤΙ ΛΕΙΠΟΥΝ ΑΠΟ ΤΗΝ «ΕΝΗΜΕΡΩΣΗ»;

. . . . . .
. . . . . .
. . . . . .
. . . . . .

3.– ΤΙ ΠΑΡΑΤΗΡΗΣΕΙΣ ΕΧΕΤΕ ΓΙΑ ΤΗΝ ΕΦΗΜΕΡΙΔΑ ΜΑΣ;

. . . . . .
. . . . . .
. . . . . .
. . . . . .

4.– ΠΟΣΟ ΚΑΙΡΟ ΔΙΑΒΑΖΕΤΕ ΤΗΝ «ΕΝΗΜΕΡΩΣΗ»;

* Λιγότερο ἀπὸ 2 μῆνες . . . □
* Πρὶν ἀπὸ 5 μῆνες . . . . . □
* Ἀπὸ τὸν Μάιο τοῦ 81 . . . □

ΟΝΟΜΑ – ΕΠΩΝΥΜΟ . . . . . .
ΕΠΑΓΓΕΛΜΑ . . . . . .
ΔΙΕΥΘΥΝΣΗ . . . . . .

Στεῖλτε τὶς ἀπαντήσεις σας στὴν «ΕΝΗΜΕΡΩΣΗ», Βασ. Σοφίας 46, Ρόδος.

PALAZZO DI ROMA

IMAGE STUDIO

ΤΙΜΕΣ

● Γυναικεῖα δερμάτινα ὑπο δήματα 1.500 δρχ.
● Ἀνδρικὰ ὑποδήματα 1.450 δρχ.
● Τσάντες δερμάτινες ὅ,τι πάρετε 1.500 δρχ.

● ΠΡΟΛΑΒΕΤΕ ●

* Σημ.: Ἀπὸ 25 Μαρτίου θὰ λειτουργήσει παιδικὸ τμῆμα ὑποδημάτων στὰ καταστήματά μας.

Καταστήματα

- 28ης Ὀκτωβρίου 20 τηλ. 20400

Δημ. Θεοδωράκη - 25

σαμπουαν «ομ-ορ» προϊον της αντελκο

οικογενειακο κεντρο κρητικης μουσικης

« ΤΟ ΣΥΝΤΡΙΒΑΝΙ »

ΠΥΘΑΓΟΡΑ 19 - ΤΗΛ. 25610 - ΡΟΔΟΣ

● ΔΕΧΟΜΕΘΑ ΑΡΡΑΒΩ ΝΕΣ, ΓΑΜΟΥΣ, ΒΑΦΤΙΣΙ Α, ΣΥΝΕΣΤΙΑΣΕΙΣ ●

● ΔΙΕΥΘΥΝΤΗΣ ΚΩΝΣΤΑΝΤΙΝΟΣ ΔΙΒΑΝΗΣ

ΑΘΛΗΤΙΚΑ

Ἡ Ἰνδία ὑποστηρίζει τήν Ἑλλάδα σταθερά

ΝΕΟ ΔΕΛΧΙ, 5 (Τοῦ ἀπεσταλμένου τοῦ ΑΠΕ).— ΟΛΟΚΛΗΡΩΘΗΚΑΝ σήμερα (χτὲς) οἱ συνομιλίες τοῦ Προέδρου τῆς Δημοκρατίας κ. Καραμανλῆ μὲ τὴν πολιτικὴ ἡγεσία τῆς Ἰνδίας.

Σύμφωνα μὲ πληροφορίες ἐγκύρων πηγῶν, κατὰ τὶς συνομιλίες ἐξετάσθηκε ἡ διεθνὴς κατάσταση καὶ ἰδιαίτερα, οἱ ἐξελίξεις στὴν περιοχὴ τοῦ Ἰνδικοῦ καὶ τῆς Μέσης Ἀνατολῆς.

Εἰδικότερα, καθόσον ἀφορᾶ τὰ διμερῆ θέματα κατὰ τὶς συνομιλίες καὶ τὶς ἄλλες ἐπαφὲς ποὺ εἶχε ἐδῶ ὁ Πρόεδρος τῆς Δημοκρατίας ἐπιβεβαιώθηκε ὅτι ἡ Ἰνδία ὑποστηρίζει τὴν Ἑλλάδα σταθερὰ σὲ ὅλα τὰ κρίσιμα διεθνῆ θέματα καὶ, εἰδικότερα, τὸ κυπριακὸ καὶ τὶς ἑλληνοτουρκικὲς σχέσεις, ἐνῶ ὑπάρχει ταυτότης ἀπόψεων καὶ τακτικῆς μεταξὺ τῶν δύο χωρῶν στὸ θέμα τοῦ δικαίου τῆς θαλάσσης.

Ἀρχίζει πρωτάθλημα καλαθοσφαιρίσεως

ΣΥΝΕΔΡΙΑΣΕ χτὲς ἡ τοπικὴ ἐπιτροπὴ τῆς Ἑλληνικῆς Ὁμοσπονδίας Καλαθοσφαιρίσεως μὲ θέμα τὴν προκήρυξη πρωταθλημάτων μπάκετ ἀνδρῶν, ἐφήβων, παίδων καὶ ἀποφάσισε τὰ ἑξῆς:

Τὰ πρωταθλήματα θὰ γίνουν σὲ δύο ὅμιλους.

Ὁ πρῶτος ὅμιλος εἶναι οἱ ὁμάδες τῆς Ρόδου καὶ ὁ δεύτερος ὅμιλος οἱ ὁμάδες τῆς Κῶ.

Οἱ πρωταθλήτριες τῶν δύο ὁμίλων θὰ προκριθοῦν.

ΟΠΩΣ ἔγινε γνωστὸ στὴν «Ἐνημέρωση», τὸ πρωτάθλημα τῆς Καλαθοσφαιρίσεως ἀρχίζει τὴν Παρασκευὴ 19.3.82.

* Πρωτάθλημα ἀνδρῶν: Σάββατο 20.3.82 (σημαίνει ὅτι θὰ συμβαδίζουν ὅλες οἱ ὁμάδες).

* Ἡ κλήρωση τῶν ἀγώνων θὰ γίνει τὴ Τετάρτη 17.3.82.

* Δηλώσεις συμμετοχῆς ἀπὸ τὰ σωματεῖα θὰ πρέπει νὰ ὑποβληθοῦν στὴν τοπικὴ ἐπιτροπὴ μέχρι: 16.3.82 γιὰ τὸ ἐφηβικὸ μέχρι καὶ 30.3.82.

ΑΠΟΣΥΡΟΝΤΑΙ ΣΕ ΞΕΝΟΔΟΧΕΙΟ ΟΙ «ΜΙΚΡΟΙ» ΤΗΣ «ΡΟΔΟΣ»

Οἱ «Μικροὶ» τῆς Ρόδου ἀπισύρονται σήμερα τὸ βράδυ ἀπὸ ξενοδοχεῖο «Σεμίραμις» γιὰ ἀνάπαυση ἐνόψει τοῦ αὐριανοῦ ἀγώνα μὲ τὴν ἀντίστοιχη ὁμάδα τῆς Κορίνθου. Ὁ ἀγώνας ἀπ' ὅτι κρίνουμε θὰ εἶναι ἀρκετὰ δύσκολος, ὅμως θὰ ἔχει νὰ προσφέρει στοὺς φίλαθλους ἕνα ἐξαιρετικὸ θέαμα δεδομένου ὅτι καὶ οἱ δύο ὁμάδες θέλουν πάση θυσία νὰ σκοράρουν...

● ΣΤΟ ξενοδοχεῖο θ' ἀποσυρθοῦν οἱ παῖχτες:

Φουντουλάκης, Παπαϊωάννου, Ὀρφανός, Χαλκιᾶς, Τσιούνης, Χαλκιᾶς Ν., Λαυδίκος, Ἐλληνικός, Κρητικός, Χρυσόπουλος, Συριανός, Νικολάου, Ὀρφανίδης, Ξενάκης Σωτήρης Πασάλης καὶ Μηλιός. Θὰ τοὺς συμπαρασταθεῖ ὁ στρατεύσιμος Τσάτσουρας.

ΒΕΝΖΙΝΗ... τη νύχτα

ΣΗΜΕΡΑ διανυκτερεύει τὸ πρατήριο βενζίνης τοῦ ΦΡΟΝΗ ΓΕΩΡΓΙΟΥ, ὁδὸς Ἀβέρωφ.

ΦΑΡΜΑΚΕΙΑ

ΣΗΜΕΡΑ διανυκτερεύει τὸ φαρμακεῖο τοῦ ΓΙΑΛΛΟΥΣΗ ΙΩΑΝΝΗ, ὁδὸς Ἡρώων Πολυτεχνείου.

ΣΗΜΕΡΑ διημερεύει τὸ φαρμακεῖο τῆς ΜΑΡΘΑΣ ΜΑΛΛΙΑΡΑΚΗ, ὁδὸς Μεγάλου Κωνσταντίνου.

ΓΝΩΣΤΟΠΟΙΗΣΗ

Τὸ γραφεῖο Τελετῶν

« ΘΕΜΕΛΗ »

ΚΡΗΤΙΚΑ 107

γνωστοποιεῖ

ὅτι μπορεῖτε νὰ ἐξυπηρετηθεῖτε καθ' ὅλο τὸ 24ωρο

ΜΟΝΟ στὰ τηλέφωνα

24107 καὶ 92139

Ἀνακοίνωση

ΣΥΝΔΕΣΜΟΥ ΦΙΛΑΘΛΩΝ
ΠΑΛΑΙΑΣ ΑΓΟΡΑΣ
«Η ΚΑΚΙΑ ΣΚΑΛΑ»

Μεγάλη χοροσπερίδα

● Στὴν δισκοθήκη «PINK PANTHER» τὴν Κυριακὴ 7.3.82 στὶς 9 τὸ βράδυ, γίνεται ἡ χοροεσπερίδα μας.
Φροντίδα ὅλων μας νὰ προσφέρουμε στὰ μέλη καὶ στοὺς φίλους μας μιὰ ἀξέχαστη βραδυά, μὲ πλούσια δῶρα καὶ διαγωνισμὸ χοροῦ.
● Εἰσιτήρια μὲ ΤΙΜΗ 300 δρχ., μετὰ ποτοῦ, προπωλοῦνται στὴν Λέσχη τοῦ Συνδέσμου καὶ στὴν εἴσοδο τῆς δισκοθήκης.

Εὐχαριστοῦμε
Μετὰ τιμῆς
Δ. ΣΥΜΒ. ΣΥΝΔΕΣΜΟΥ

ΔΕΞΙΩΣΗ

ΣΥΝΔΕΣΜΟΥ ΕΦΕΔΡΩΝ ΑΞΙΩΜΑΤΙΚΩΝ ΔΩΔΕΚΑΝΗΣΟΥ – ΥΠΟ ΤΗΝ ΠΡΟΣΤΑΣΙΑ ΤΟΥ ΔΗΜΑΡΧΟΥ ΡΟΔΟΥ

ΠΡΟΣΚΛΗΣΗ

Παρακαλοῦνται ἅπαντες οἱ ἔφεδροι ἀξιωματικοὶ ἐγγεγραμμένοι καὶ μὴ εἰς τὸν Σύνδεσμον ὅπως τιμήσουν διὰ τῆς παρουσίας των τὴν δεξίωση τῶν ἐφέδρων ἀξιωματικῶν ἐπὶ τῇ ἐπετείῳ τῆς ἐνσωματώσεως τῆς Δωδεκανήσου, ἥτις, θὰ δοθεῖ εἰς τὸ ξενοδοχεῖον «Μανοῦσος» τὴν 6ην Μαρτίου 1982 ἡμέραν Σάββατο καὶ ὥραν 20.30 μ.μ.

ΣΗΜ.: Εἰς τοὺς κ.κ. συναδέλφους δὲν θὰ σταλοῦν ἰδιαίτεραι προσκλήσεις.

ΕΚ ΤΟΥ ΔΙΟΙΚΗΤΙΚΟΥ ΣΥΜΒΟΥΛΙΟΥ

απο χθες η ροδος σε ξενοδοχειο...

Ἐπανέρχεται ὁ Γεωργαλῆς

ΟΛΟΚΛΗΡΩΣΕ χτὲς ἡ Ρόδος τὸν κύκλο τῆς προετοιμασίας της, ἐν ὄψει τοῦ κυριακάτικου παιχνιδιοῦ μὲ ἀντίπαλο τὴν ΚΟΡΙΝΘΟ στὸ Ἐθνικὸ Στάδιο.

Ἡ χτεσινὴ προπόνηση ἔγινε στὸ Ἐθνικὸ Στάδιο. Τὴν παρακολούθησαν ἀρκετοὶ φίλαθλοι. Ἄρχισε μὲ μιὰ προθέρμανση, στὴ συνέχεια ὁ κ. Πολυχρονίου ἐπέλεξε μιὰ ὁμάδα ποδοσφαιριστῶν καὶ ἔκανε κομπίνες μὲ τὴν μπάλα, καὶ στὸ τέλος ἔκανε τὸ καθιερωμένο οἰκογενειακὸ δίτερμο.

Στὴ χτεσινὴ προπόνηση δὲ πῆρε μέρος ὁ Ἀνδρουλῆς, ποὺ δὲν πῆρε ἔγκαιρα ἄδεια ἀπὸ τὴν μονάδα του. Ἐπίσης ἀπουσίαζαν οἱ στρατευμένοι Παπαϊωάννου, Ἀστρᾶς. Ὁ πρῶτος ὅπως εἶναι γνωστὸ ἔχει τιμωρηθεῖ μὲ δύο ἀγωνιστικὲς καὶ θὰ ἀπουσιάσει ἀπὸ τὸ κυριακάτικο παιχνίδι. Ἀπὼν ἦταν καὶ ὁ τραυματίας Χατζηαχμὲτ ὁ ὁποῖος βρίσκεται στὴν Ὁλλανδία γιὰ θεραπεία.

Τὸ εὐχάριστο εἶναι ὅτι ἐπανέρχεται ὁ Γεωργαλῆς, ποὺ εἶχε τιμωρηθεῖ μὲ μιὰ

ΓΡΑΦΕΙ Ο ΜΙΧ. ΜΠΑΡΙΑΝΑΚΗΣ

ἀγωνιστική.

Θεωρώντας ὅτι τὸ παιχνίδι εἶναι κρίσιμο καὶ πρέπει νὰ τὸ προσέξουμε πολὺ ὁ κ. Πολυχρονίου τόνισε μεταξὺ ἄλλων ὅτι, θέλει νίκη καὶ μόνο νίκη. Γιαὐτὸ τὸ λόγο ἀποσύρει ἀπὸ σήμερα τὸ βράδυ σὲ ξενοδοχεῖο τῆς πόλης μας τοὺς ἑξῆς 17 παίχτες ποὺ ἐπέλεξε:

Δοξάκη, Ἀστρᾶ, Καλαϊτζίδη, Ἐγγλέζο, Λαμπρινό, Χριστοφορίδη, Μαυρουδῆ, Ποντίκη, Σκαρτάδο, Παπαοικονόμου, Καμπάλα, Πιᾶ, Ρήγα, Γεωργαλῆ, Πολυγκὲζ, Διαμαντόπουλο καὶ Ἀνδρουλῆ.

ΟΙ ΕΡΑΣΙΤΕΧΝΕΣ

● Οἱ Ἐρασιτέχνες Ρόδου θὰ ὑποδεχθοῦν τὴν Κυριακὴ τὸ πρωὶ στὶς 11.00 τὴν Κόρινθο στὸ γήπεδο τῶν Τριαντῶν.

Ὁ κ. Μιχ. Χατζηγεωργίου γιὰ τὸ κυριακάτικο παιχνίδι ποὺ θεωρεῖται εὔκολο ἀφοῦ ἡ ὁμάδα τῆς Κορίνθου δὲν διαθέτει καὶ τόσο καλὴ ὁμάδα δὲν ἀντιμετωπίζει προβλήματα. Ἔτσι θὰ βασιστεῖ στὰ ἀτοῦ τῆς ὁμάδας Τσούνη, Κρητικό, Εὐγενικό, Παπαϊωάννου Ἀπ. καὶ Χρυσόπουλο.

ΕΚΤΑΚΤΑ ΜΕΤΡΑ ΖΗΤΗΣΕ Ο ΔΙΑΓΟΡΑΣ ΓΙΑ ΤΟ ΠΑΙΧΝΙΔΙ ΜΕ ΤΗΝ ΕΛΕΥΣΙΝΑ

Ἐνῶ φεύγει σήμερα αἰσιόδοξος

Ὁ ἱστορικὸς σύλλογος ἐν ὄψει τοῦ κυριακάτικου δύσκολου παιχνιδιοῦ ποὺ θὰ δώσει στὴν Ἐλευσίνα, προπονήθηκε χτὲς στὸ Β΄ τοῦ Ἐθνικοῦ Σταδίου.

Στὴ χτεσινὴ προπόνηση πῆραν μέρος ὅλοι οἱ ποδοσφαιριστές. Μόνοι τους ἔτρεξαν οἱ ἀδελφοὶ Ράδοι ποὺ ἔχουν πρόβλημα μὲ τὸ πόδι τους.

Ὁ κ. Ἀνδρέας Σταματιάδης, γιὰ τὸ ντέρμπυ κορυφῆς μεταξὺ ΕΛΕΥΣΙΝΑΣ – ΔΙΑΓΟΡΑ, δὲν θὰ ἔχει στὴ διάθεσή του 4 βασικοὺς ποδοσφαιριστές. Τοὺς τραυματίες Γιῶργο καὶ Γιάννη Ράδο, τὸν τιμωρημένο Οὔτσικα καὶ τὸν τιμωρημένο ἀπὸ τὸ ΔΣ τῆς ὁμάδας Ἀθανασίου.

Παρ' ὅλα αὐτά, ὅλοι αἰσιοδοξοῦν ὅτι ἡ ὁμάδα θὰ φέρει ἕνα θετικὸ ἀποτέλεσμα τέτοιο ποὺ θὰ τὴν φέρει πολὺ πιὸ κοντὰ στὸν τίτλο.

Μετὰ τὸ τέλος τῆς προπονήσεως ὁ κ. Σταματιάδης ἐπέλεξε τοὺς 16 ποὺ θὰ φύγουν σήμερα στὶς 1.30 τὸ μεσημέρι γιὰ τὴν Ἀθήνα. Αὐτοὶ εἶναι:

Σιδηρόπουλος, Διακονικόλας, Χατζόπουλος, Σωτηρόπουλος, Ἰντζόγλου, Ἀχιολᾶς, Βλαντῆς, Φτάκλας, Λαγκάνης, Μόσχος, Δουρδουνᾶς, Χάσταλης, Σπανός, Τσοῦξτος, Βασιλαρᾶς, Λόγγος.

Τὴν ὁμάδα συνοδεύουν ὁ Γεν. ἀρχηγὸς κ. Μιχ. Μέντος, ὁ ἔφορος κ. Τάκης Σιφωνιὸς, ἐνῶ στὴν Ἀθήνα βρίσκεται ὁ Πρόεδρος κ. Ἀντώνης Γεωργιάδης.

ΕΚΤΑΚΤΑ ΜΕΤΡΑ

Ἔκτακτα μέτρα ζήτησε ὁ ΠΑΟ ΔΙΑΓΟΡΑΣ ἐπίσημα, γιὰ τὸ κυριακάτικο παιχνίδι μὲ τὴν Ἐλευθίνα. Συγκεκριμένα ἔκανε τηλεγραφήματα στὴν Εἰσαγγελία Πειραιῶς, Ἀστυνομία Πόλεως, στὴν ΕΠΟ, ζητώντας Γυμνασίαρχο ποὺ εἶναι στὸ ΔΣ της, στὴν ΓΓΑ, καὶ στὴν ΟΔΠΕ, ζητώντας παρατηρητὴ διαιτησίας ποὺ νὰ εἶναι μέλος στὸ ΔΣ της.

Ὁ Ἀνταγόρας στὴν Σάμο καὶ ὁ Ἀπόλλων μὲ τὸν Θριαμβο στὴν Ἀθήνα

Ὁ Ἀνταγόρας Κῶ αὔριο θὰ ἀγωνιστεῖ μακριὰ ἀπὸ τὸ γήπεδό του, ἀφοῦ θὰ μεταβεῖ στὴ Σάμο γιὰ νὰ ἀντιμετωπίσει τὸν ΑΟ ΚΑΡΛΟΒΑΣΗ.

Τὸ παιχνίδι θεωρεῖται εὔκολο, γιὰ τὴν ὁμάδα τῆς Κῶ, ἀφοῦ εἶναι ἀνώτερη ἀπὸ τὸν ἀντίπαλό της καὶ ἡ νίκη πλέον θὰ εἶναι εὔκολη ὑπόθεση γιὰ τὸν Ἀνταγόρα.

● Δύσκολο ἀπόγευμα θὰ περάσει ὁ Ἀπόλλων Καλυθιῶν ποὺ θὰ ἀγωνιστεῖ στὸ γήπεδο τοῦ Θριάμβου μὲ τὴν ὁμώνυμη ὁμάδα.

Τὰ σημερινὰ παιχνίδια τοῦ ἑρ. πρωταθλήματος

Α΄ ΚΑΤΗΓΟΡΙΑ

* Γήπεδο Ἀρχαγγέλου, ὥρα 3.30 μ.μ. ΑΡΗΣ – ΚΑΛΥΜΝΙΑΚΟΣ. Τὸ παιχνίδι θὰ διευθύνει ὁ κ. Ζαχαριάδης.
* Γήπεδο Ψίνθου ὥρα 3.30 μ.μ. ΔΟΞΑ ΨΙΝΘΟΥ – ΙΑΛΥΣΟΣ. Τὸ παιχνίδι θὰ διευθύνει ὁ κ. Παυλίδης.

Β΄ ΚΑΤΗΓΟΡΙΑ

* Γήπεδο Φανῶν' ὥρα 3.30 μ.μ. ΑΚΟΥΣΙΛΑΟΣ – ΑΣΠΙΣ ΑΠ. μὲ διαιτητὴ τὸν κ. Κόντζο.
* Γήπεδο Λάρδου, ὥρα 3.30 μ.μ. ΗΡΑΚΛΗΣ ΛΑΡΔΟΥ – ΔΙΓΕΝΗΣ.

ΠΕΘΑΝΕ ΑΓΟΡΑΚΙ ΑΠΟ ΑΝΑΡΡΟΦΗΣΗ

ΕΝΑ ἀγοράκι 3 μόλις μηνῶν βρέθηκε νεκρὸ στὸ κρεβάτι του πιθανώτατα ἀπὸ ἀναρρόφηση τροφῆς.

Πρόκειται γιὰ τὸν Ἰάκωβο Ἤσυχο ἀπὸ τὴ Λέρο, ἕνα ἀγοράκι ποὺ χάθηκε τόσο πρόωρα χθὲς τὴν αὐγή.

Φῆμες ὁ θάνατος τοῦ προέδρου Μπρέζνιεφ

ΜΟΣΧΑ, 5 (ΑΠΕ).— ΟΙ ΦΗΜΕΣ γιὰ τὸ θάνατο τοῦ προέδρου Μπρέζνιεφ «προέρχονται ἀπὸ κακοήθεις πηγὲς» δήλωσε σήμερα (χτὲς) τὸ ἀπόγευμα στὸ γαλλικὸ πρακτορεῖο εἰδήσεων ἐκπρόσωπος τοῦ σοβιετικοῦ ὑπουργείου Ἐξωτερικῶν.

Γι' αὐτὸ τὸ λόγο, πρόσθεσε, «δὲν προβαίνουμε σὲ σχόλια».

Οἱ φῆμες αὐτὲς ποὺ κυκλοφόρησαν κυρίως στὸ Λονδίνο εἶχαν ὡς ἀποτέλεσμα τὴν ἀνακοπὴ τῆς πτώσης τῆς τιμῆς τοῦ χρυσοῦ.

Νεώτερο τηλεγράφημα τοῦ γαλλικοῦ πρακτορείου εἰδήσεων ἀναφέρει ὅτι ὁ πρόεδρος Μπρέζνιεφ παρευρέθη σήμερα (χτὲς) τὸ ἀπόγευμα σὲ ἐπίσημη τελετὴ ποὺ ὀργανώθηκε στὸ Θέατρο Μπολσόι, τῆς Μόσχας, μὲ τὴν εὐκαιρία τῆς ἑορτῆς τῆς Γυναίκας.

Ὁ 75χρονος Μπρέζνιεφ, ποὺ φαινόταν κουρασμένος καὶ βάδιζε μὲ δυσκολία, συνοδεύτηκε ἀπὸ τὸν πρωθυπουργὸ Νικολάι Τιχονὼφ καὶ τὸν Κωνσταντὶν Τσερνένκο, μέλος τοῦ πολιτικοῦ γραφείου.

Οἱ Μουσικοὶ τῆς Ρόδου εἶναι ἀντίθετοι μὲ τὰ ὅσα δήλωσε ἡ Ρ. Σακελλαρίου

Σὲ ἑβδομαδιαῖο Ἀθηναϊκὸ περιοδικὸ δημοσιεύεται αὐτὴ τὴ βδομάδα συνέντευξη τοῦ Μουσικοσυνθέτη καὶ Προέδρου τοῦ Μουσικοῦ Συλλόγου Ρόδου κ. Παναγιώτη Βήχου, σχετικὰ μὲ δηλώσεις τῆς Ρίτας Σακελλαρίου γιὰ τὸ ὡράριο.

Χαρακτηριστικὰ κάτω ἀπὸ τὴ φωτογραφία τοῦ κ. Βήχου ποὺ εἰκονίζεται μαζὶ μὲ τὴν Σακελλαρίου ἀναφέρονται τὰ ἑξῆς: «...Ἡ ἐποχὴ ποὺ οἱ μουσικοὶ ἔπαιζαν ἀπὸ τὶς 10 τὸ βράδυ μέχρι τὶς 7 τὸ πρωί, ποὺ οἱ φίρμες ἔβγαιναν νὰ τραγουδήσουν ὅταν οἱ μερσεκαμτιάρηδες ξύπναγαν γιὰ τὸ ἐργοστάσιο πέρασε πιά, καὶ τὸ ὡράριό μας εἶναι κατοχυρωμένο μὲ τὴ Συλλογικὴ Σύμβαση Ἐργασίας».

«Νομίζω —συνεχίζει ὁ κ. Βῆχος— πὼς οἱ δηλώσεις τῆς φίλης Ρίτας ἦταν ἄστοχες καὶ δὲν ἀντιπροσωπεύουν τὸν κλάδο μας, τὸν κλάδο τῶν μουσικῶν».

Θὰ πρέπει νὰ συμπληρώσουμε πὼς ἀπὸ πληροφορίες ποὺ ἔχουμε, στὸ ἀρμόδιο Ὑπουργεῖο ἐξετάζονται αὐτὴ τὴ στιγμὴ οἱ προτάσεις 10 ὁμοσπονδιῶν, ἀνάμεσά τους καὶ τῶν μουσικῶν σχετικὰ μὲ τὴν παράταση τοῦ ὡραρίου κατὰ 1 ὥρα τὰ Σάββατα καὶ τὶς ἑορτές.

Οἱ ὁμοσπονδίες ποὺ ἀντιπροσωπεύουν τοὺς ἐργαζόμενους στὰ νυχτερινὰ κέντρα εἶναι ἀντίθετες μὲ τὴν παράταση τοῦ ὡραρίου ἡ ὁποία τελικὰ ἔπεται ἀπὸ τὶς ἀνταδράσεις ποὺ προκάλεσε δὲν ἔχει ἀκόμα ὑπογραφεῖ καὶ μέχρι στιγμῆς ὅπως ἐπισημαίνουν τὰ Σωματεῖα τῶν ἐργαζομένων δὲν ἰσχύει. Ὁ Μουσικὸς Σύλλογος Ρόδου ἔχει στείλει μέλος τῆς διοίκησης στὴν Ἀθήνα γιὰ νὰ λάβει μέρος στὶς συζητήσεις ποὺ γίνονται μαζὶ μὲ ἀντιπροσωπεῖες ἀπὸ τὰ ἄλλα σωματεῖα τῆς Χώρας.

ΦΟΡΤΗΓΑ ΜΕ ΕΜΠΟΡΕΥΜΑΤΑ ΠΕΡΙΜΕΝΟΥΝ ΣΤΟΝ ΠΕΙΡΑΙΑ

☞ Συνέχεια ἀπὸ τὴ σελίδα 1

κίνητα τὰ ὁποῖα περιμένουν σειρὰ νὰ φτάσουν στὴ Ρόδο μὲ τὰ ὀχηματαγωγά.

ΤΑ ΚΡΟΥΑΖΙΕΡΟΠΛΟΙΑ

Ἀναχώρησαν χτὲς γιὰ τὸν Πειραιὰ τὰ τοπικὰ κρουαζιερόπλοια γιὰ τὴν ἐτήσια ἐπιθεώρησή τους.

Τὰ κρουαζιερόπλοια θὰ ἐπιστρέψουν στὴ Ρόδο περίπου σὲ 15 μέρες καὶ ἀπὸ τὸν Ἀπρίλιο θὰ ἀρχίσουν τὰ δρομολόγιά τους.

Η ΑΣΤΕΡ ΚΑΙ Ο ΤΟΥΡΙΣΜΟΣ ΤΗΣ ΚΥΠΡΟΥ

☞ Συνέχεια ἀπὸ τὴ σελίδα 1

Πρέπει νὰ ἀναφερθεῖ ἡ δήλωση ὅλων ὅσων συμμετεῖχαν σ' αὐτό, ὅτι προβληματίστηκαν πρᾶγμα τὸ ὁποῖο φανερώνει ὅτι ὁ σκοπὸς τοῦ Σεμιναρίου πέτυχε.

Ἐκεῖνο τὸ ὁποῖο ἔκανε τὴν μεγαλύτερη ἐντύπωση στὸν Διευθυντὴ καὶ τοὺς καθηγητὲς εἶναι ἡ πίστη τόσο τῶν ἐπιχειρηματιῶν — ἐπενδυτῶν τῶν Ξενοδοχειακῶν ἐπιχειρήσεων, ὅσων καὶ τῶν ἐργαζομένων στὴ συνύπαρξη. Ἔχουν πιστέψει ὅτι οἱ μὲν δὲν κάνουν χωρὶς τοὺς δὲ καὶ ὅτι καὶ οἱ δυὸ πλευρὲς πρέπει νὰ συμμερίζονται τὶς δυσκολίες καὶ τῶν δύο.

Ὁ χειμερινὸς τουρισμὸς στὴ Κύπρο βρίσκεται σὲ σημαντικὴ ἐξέλιξη, διότι ἡ ὑποδομὴ εἶναι ἀξιόλογος καὶ κοσπάλληκη, ὁ ἰδὲ τουρισμὸς παράγοντες ἔχουν δώσει τὸ ἀνάλογο βάρος γιὰ τὴν καλυτέρευσή του. Θὰ ἦταν εὐχῆς ἔργο νὰ τοὺς μιμηθεῖ καὶ ἡ Ρόδος.

Ἀναφορικὰ μὲ τὰ στελέχη τῶν Ξενοδοχειακῶν Ἐπιχειρήσεων τῆς Κύπρου, οἱ Καθηγητὲς καὶ ὁ Διευθυντὴς τῆς ΑΣΤΕΡ διαβεβαίωσαν τὸν Παγκύπριο Σύνδεσμο Ξενοδόχων ὅτι δὲν θὰ πρέπει ν' ἀνησυχοῦν γιὰ τὴν ποιότητα τῶν ὑπηρεσιῶν καὶ ὡς ἐκ τούτου θὰ πρέπει νὰ ἰσιθάνονται ὑπερήφανοι ἀλλὰ καὶ ἰσχυροὶ γιατὶ ἡ προσφορά, τῶν ἀνθρώπων αὐτῶν θὰ συμβάλει ἀποφασιστικὰ σ' ἕνα θετικὸ ἀποτέλεσμα τῶν ἐπιχειρήσεών τους.

rodos video club

Σὲ λίγες μέρες ἀνοίγει τὸ «δικό σας κανάλι»

● Θὰ ἔχουμε ταινίες γιὰ ὅλους!
● Θὰ ἔχουμε ταινίες καὶ γιὰ λίγους!
● Θὰ ἔχουμε ταινίες καὶ γιὰ πολὺ λίγους!
● Θὰ ἔχουμε εἰδικὰ προγράμματα καὶ γιὰ τοὺς μικρούς μας φίλους!
● Καὶ φυσικά, θὰ ἔχουμε ταινίες ποὺ μόνον ΕΜΕΙΣ θὰ ἔχουμε!
● Πληροφορίες:

Κον ΜΗΝΑΝ ΟΛΥΜΠΙΤΗΝ

international video club
ΑΠΟΚΛΕΙΣΤΙΚΟΙ ΑΝΤΙΠΡΟΣΩΠΟΙ ΔΩΔ/ΣΟΥ
Δ. ΘΕΜΕΛΗ 83 ΤΗΛ. 21285 Τ.Θ. 364

διαφημιστικὴ ρόδου 21285-20729

ΙΕΡΑ ΜΗΤΡΟΠΟΛΙΣ ΡΟΔΟΥ

Ἀνακοίνωση

Ἡ Ἱερὰ Μητρόπολις Ρόδου γνωρίζει εἰς τὸ εὐσεβὲς αὐτῆς πλήρωμα, ὅτι τὴν 6ην Μαρτίου καὶ ὥρα 9 π.μ. θὰ τελεσθῇ εἰς τὸν Ἱερὸν Ναὸν Εὐαγγελισμοῦ Ρόδου Ἀρχιερατικὸν Μνημόσυνον ἐπὶ τῇ συμπληρώσει τεσσαράκοντα ἡμερῶν ἀπὸ τῆς πρὸς Κύριον ἐκδημίας τοῦ Πρωτοσύγκελλου καὶ Ἀρχιμανδρίτου τοῦ Οἰκουμενικοῦ Θρόνου κυροῦ Ἀλεξάνδρου Θεοδωρακοπούλου.

ΕΚ ΤΗΣ ΙΕΡΑΣ ΜΗΤΡΟΠΟΛΕΩΣ