ΤΡΙΤΗ
9 ΜΑΡΤΙΟΥ 1982
ΑΡΙΘΜΟΣ ΦΥΛΛΟΥ 184
1ος ΧΡΟΝΟΣ
ΤΙΜΗ ΦΥΛΛΟΥ 10 ΔΡΧ.

ΕΝΗΜΕΡΩΣΗ

ΓΡΑΦΕΙΑ ΣΥΝΤΑΞΗΣ ΚΑΙ ΔΙΑΦΗΜΙΣΕΩΝ:
Όδός Βασ. Σοφίας 46
(α΄ όροφος)
Τηλέφ. (0241) 28.735
★
ΤΥΠΟΓΡΑΦΕΙΟ:
Άννης Μαρίας 120
ΤΗΛ. 29211
ΡΟΔΟΣ

ΑΔΕΣΜΕΥΤΗ ΚΑΘΗΜΕΡΙΝΗ ΕΦΗΜΕΡΙΔΑ ΤΗΣ ΡΟΔΟΥ

Τά νειάτα στή γιορτή

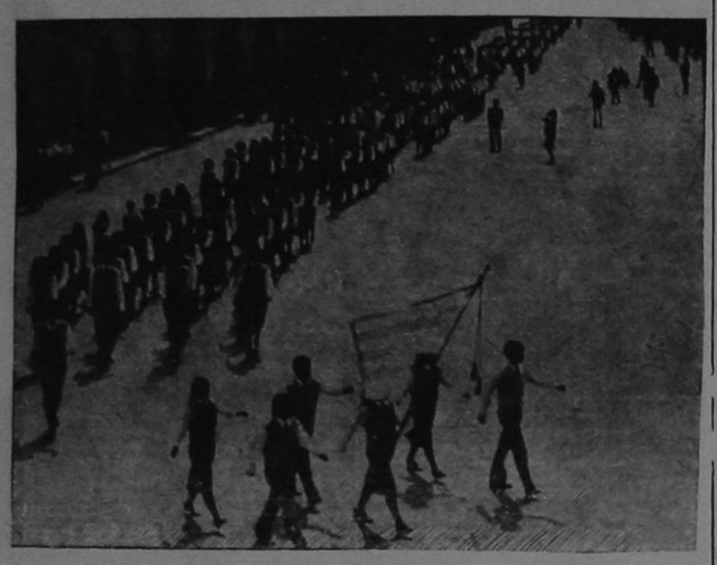

● Φωτορεπορτάζ: ΝΙΚΟΥ ΚΑΣΕΡΗ

Πολλά χειροκροτήματα μοιράστηκαν προχτὲς στὴ λεωφόρο Μανδρακιοῦ ὅταν τὰ νειάτα τῆς Ρόδου παρέλασαν μπροστὰ ἀπὸ τὸ Λαὸ καὶ τὶς ἀρχές. Τὴν κυβέρνηση ἐκπροσώπησε ὁ ὑπουργὸς κ. Γεννηματᾶς, ὁ ὁποῖος ἔμεινε συγκινημένος καὶ ἱκανοποιημένος ἀπὸ τὴν ὅλη ἐκδήλωση.

ΚΑΜΙΑ ΣΥΜΦΩΝΙΑ ΧΤΕΣ ΞΕΝΟΔΟΧΩΝ ΚΑΙ ΞΕΝΟΔΥΛΗΛΩΝ

ΠΡΑΓΜΑΤΟΠΟΙΗΘΗΚΕ χτὲς ἀπὸ τὶς 6 τὸ ἀπόγευμα μέχρι ἀργὰ τὸ βράδυ ἡ συνάντηση τῶν Ξενοδόχων μὲ τοὺς Ξενοδοχοϋπαλλήλους, χωρὶς νὰ καταλήξουν σὲ καμιὰ ἀπόφαση.

● Ἀπὸ πλευρᾶς ξενοδόχων ἦταν οἱ: Καστελλοριζιός, Βογιατζῆς, Καραγιάννης, Μάραβέλια καὶ Βασιλάκης.

● Ἀπὸ τοὺς Ἐργαζόμενους ἦταν οἱ: Σαρικᾶς, Ὀρφανὸς καὶ Πολυχρόννης (Σερβιτόρων)

Συνέχεια στὴ σελίδα 6

ΜΝΗΜΕΙΟ ΓΙΑ ΝΑ ΤΙΜΗΣΟΥΜΕ ΤΟΝ ΜΑΝΔΗΛΑΡΑ

ΜΕ ΤΗΝ εὐκαιρία τῆς ἐδῶ παραμονῆς του ὁ ὑπουργὸς κ. Γ. Γεννηματᾶς, ἕνας νέος ὑπουργὸς μὲ βαθειὲς δημοκρατικὲ ἀρχές, θεώρησε ἐπιτακτικὴ τὴν ἀνάγκη νὰ πάει στὸ Νεκροταφεῖο καὶ νὰ καταθέσει λίγα λουλούδια στὸ τάφο τοῦ ΝΙΚΗΦΟΡΟΥ ΜΑΝΔΗΛΑΡΑ.

Πράγματι ὁ κ. ὑπουργὸς στὶς 5 τὸ ἀπόγευμα προχτὲς Κυριακὴ πῆγε πάνω στὸ τάφο τοῦ ἀδικοσκοτωμένου δημοκράτη μαζὶ μὲ τοὺς βουλευτὲς τοῦ ΠΑΣΟΚ κ.κ. Χιωτάκη, καὶ Σφυρίου, τὸν δικηγόρο κ. Μ. Κόκκινο καὶ μ' ἕνα παπά, ἔδωσε φόρο τιμῆς καὶ ἀναγνώρισης στὸν νεκρὸ ποὺ πετάχτηκε στὶς ἀκτὲς τῆς Ρόδου ἀπὸ τοὺς

Συνέχεια στὴ σελίδα 4

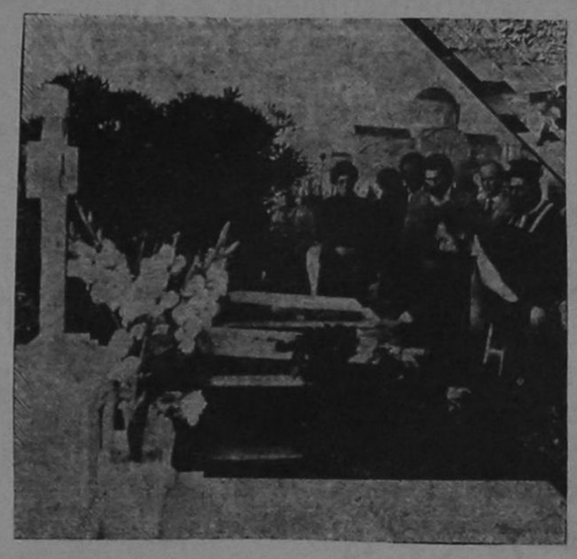

(Φωτορεπορτάζ: ΝΙΚΟΥ ΚΑΣΕΡΗ)

"Αγνωστος πυροβόλησε και τραυμάτισε προχθές ένα 15χρονο αγόρι

ΕΝΑ 15χρονο παιδὶ πυροβολήθηκε προχτὲς σὲ κεντρικὸ σημεῖο τῆς πόλης μὲ ἀεροβόλο. Ἀπὸ τὶς φωνὲς του, κανεὶς δὲν βρέθηκε νὰ τὸν ἀκούσει ἢ νὰ τὸν προσέξει αἱμόφυρτος καθὼς ἦταν, παρὰ τὸ γεγονὸς ὅτι βίπλια του περνοῦσαν τόσα αὐτοκίνητα.

● ΤΟ περιστατικὸ αὐτὸ συνέβη προχθὲς τὸ ἀπόγευμα στὶς 5.30 ὅπου ὁ Δημήτρης Ἀνδρίκου, πήγαινε νὰ βρεῖ ἕνα φίλο του στὴ περιοχὴ Μπὲλ-Πάσο. Σὲ κάποια στιγμὴ τὸ ἀριστερὸ πόδι τοῦ παιδιοῦ δέχεται τελείως ἀπρόοπτα «δόλη» ἀπὸ φλόμπερ μὲ ἀποτέλεσμα νὰ ὑποφέρει ἀπὸ τοὺ ςπόνους καὶ νὰ γεμίσει ἀπὸ αἷμα.

ΜΕΤΑΦΕΡΘΗΚΕ ἀμέσως στὸ Νοσοκομεῖο ὅπου τοῦ ἔγινε ἐγχείρηση καὶ τοῦ ἀφαίρεσαν τὰ σκάγια. Τὸ εὐτύχημα εἶναι ὅτι τὸ τραῦμα δὲν ἔγινε στὴ καρδιά, στὰ μάτια ἢ στὰ γεννητικά του ὄργανα, ὁπότε οἱ συνέπειες θὰ ἦταν πολὺ σοβαρές.

Ὁ πατέρας τοῦ παιδιοῦ δήλωσε χτὲς στὴν «Ἐνημέρωση» ὅτι: Τὸ κακὸ ἔχει παραγίνει. Κινδυνεύουμε νὰ ἰσοστωθοῦμε. Θὰ ὑποβάλω μήνυση κατὰ παντὸς ἀγνώστου, ἀλλὰ θὰ πρέπει νὰ βρεθεῖ ὁ ἔνοχος.

● ΑΥΤΗ εἶναι καὶ ἡ δική μας γνώμη καὶ ἐπιτακτικὴ ἀνάγκη ἀπὸ τὴν κουνωνία. Γιατὶ δυστυχῶς, κυκλοφοροῦν ἀνάμεσά μας πολλὰ ἀνήλικα παιδιὰ μὲ ὅπλα στὰ χέρια τους καὶ ποτὲ δὲν δόθηκε τέλος σ' αὐτὴ τὴν ἀπαράδεκτη εἰκόνα. Εἶναι πιὰ καιρός...

« Τό Κτηματολόγιο Ρόδου πρέπει νά λειτουργήσει σωστά διαφορετικά ἄς κλείσει »

Ο ΠΡΟΕΔΡΟΣ τοῦ Δικηγορικοῦ Συλλόγου Ρόδου κ. Ἐμμ. Πάππου καὶ ὁ γραμματέας τοῦ Συλλόγου αὐτοῦ κ. Βασ. Παπαϊωαννιστάντινου παραυρέθηκαν στὴ συνάντηση τῆς Κυριακῆς καὶ ἀνέπτυξαν τὸ μεγάλο πρόβλημα τοῦ Κτηματολογίου.

Ἀνάμεσα στὰ ὅσα ἐτόνισε ὁ κ. Πάππου εἶναι καὶ τὰ ἑξῆς:

«...Τὸ Κτηματολόγιο δὲν λειτουργεῖ ὅσο θὰ πρέπει ἀπὸ ἔλλειψη προσωπικοῦ καὶ τεχνικῶν μέσων, δημιουργεῖται μία τεραστία καθυστέρηση στὴν ἔκδοση τῶν πράξεων, ἔκδοση σχεδιαγραμμάτων καὶ πιστοποιητικῶν.

● Μέτρα γιὰ νὰ βελτιωθεῖ ἡ κατάσταση εἶναι: Θέλει ὁπωσδήποτε προσωπικὸ διοικητικὸ καὶ τεχνικό, ἐνῶ ἐκκρεμοῦν αὐτὴ τὴ στιγμὴ 60.000 πράξεις καὶ οἱ ἄνθρωποι ποὺ κατεβαίνουν ἀπὸ τὰ χωριὰ γιὰ νὰ πάρουν ἕνα σχεδιάγραμμα ἢ ἕνα πιστοποιητικὸ δυσανασχετοῦν ἰσ' ἕνα πολὺ μεγάλο βαθμὸ διότι πικρουσιάζεται νὰ ὑποβάλουν μία αἴτηση καὶ νὰ περιμένουν νὰ πάρουν τὸ πιστοποιητικὸ μετὰ 6μηνο! Λόγω τοῦ φόρτου τῆς ἐργασίας ποὺ ἐπικρατεῖ.

Ὡς μέτρο τὸ ὁποῖο μπορεῖ νὰ ληφθεῖ ἀμέσως καὶ νὰ προωθηθεῖ κάπως ἡ ὑπόθεση εἶναι νὰ βρεθεῖ μία πίστωση τῶν 5 ἑκατομμυρίων δρχ., νὰ συσταθεῖ συνεργεῖο ἀπὸ ὑπαλλήλους τοῦ Κτηματολογίου καὶ ἀπὸ ἄλλα πρόσωπα ποὺ προσφέρονται νὰ

Συνέχεια στὴ σελίδα 5

Δηλώσεις Γεννηματᾶ γιά τούς μικρομεσαίους

Ὁ κ. Γεννηματᾶς ἀναφερόμενος στὰ προβλήματα τῶν Μικρομεσαίων εἶπε προχτὲς ἐδῶ στὴ Ρόδο:

«Πολλὰ θέματα γιὰ τοὺς μικρομεσαίους βρίσκονται σὲ ἐξέλιξη. Βέβαια μέχρι τώρα δὲν ἔχουν ὑλοποιηθεῖ. Ὅμως πολλὰ ἀπὸ τὰ αἰτήματα ἀπ' αὐτὰ ποὺ ἀκούω γιὰ τὴ πόλη μας ἐντάσσονται μὲ τὰ γενικὰ αἰτήματα τῶν μικρομεσαίων.

Γιαὐτὸ καὶ ὁ κ. Παπασπύρου (ὑφυπουργὸς Ἐμπορίου) δὲν ἔδωσε ἀμέσως ἀπάντηση στὰ ὑπομνήματα, ἔπειτα ἀπὸ τὸ συνέδριο τοῦ ΕΒΕΔ, γιατὶ τὰ μέτρα ποὺ ἤδη ἐξαγγέλθηκαν καλύπτουν κατὰ συντριπτικὴ πλειοψηφία τοὺς μικρομεσαίους.

ΟΙ ΤΡΑΠΕΖΕΣ

Ἀλλὰ δὲν ὑλοποιήθηκαν γιατὶ ὁ ρυθμὸς τῶν τραπεζῶν δὲν ἀκολούθησε τὴν δυναμικὴ καὶ ταχύτητα τῆς κυβέρνησης. Δούλεψε ὁ ρυθμὸς τους μὲ τὴ δική τους λογικὴ μὲ τὴ δική τους δυστυχῶς ἀρχή.

Αὐτὸ ἢ θὰ θεραπευθεῖ ἀμέ-

Συνέχεια στὴ σελίδα 6

Γενική Συνέλευση ἀπομετόχους τῆς ΔΑΝΕ στίς 4 Ἀπριλίου

● ΑΝΑΚΟΙΝΩΣΗ ΤΗΣ ΕΤΑΙΡΙΑΣ

ΚΑΛΟΥΝΤΑΙ οἱ μέτοχοι τῆς ΔΑΝΕ οἱ ἐπιθυμοῦντες νὰ συμμετάσχουν εἰς τὴν Τακτικὴ Γενικὴ Συνέλευση τῆς 4ης Ἀπριλίου 1982 ὅπως καταθέσουν μέχρι τὴν Δευτέρα 29 Μαρτίου τὶς Μετοχές τους στὸ ταμεῖο τῆς ἑταιρίας ἢ στὸ ταμεῖο Παρακαταθηκῶν καὶ Δανείων ἢ σὲ μιὰ τράπεζα στὴν Ἑλλάδα καὶ νὰ προσκομίσουν ἐντὸς τῆς ὡς ἄνω προθεσμίας τὸ ἰσχετικὸ ἀποδεικτικὸ ἔγγραφο καθὼς καὶ τυχὸν ἔγγραφα ἀντιπροσώπευσης, γιὰ νὰ λάβουν εἰσιτήριο εἰσόδου εἰς αὐτήν.

Ἐπίσης, οἱ ἐπιθυμοῦντες νὰ θέσουν ὑποψηφιότητα Διοικητικοῦ Συμβούλου πρέπει ἀπαραιτήτως νὰ τὸ δηλώσουν ἐγγράφως καὶ ἐπὶ ἀποδείξει στὰ γραφεῖα τῆς ἑταιρίας, Πάροδος Ἀμερικῆς Ρόσος, μέχρι τὴν ὡς ἄνω προθεσμίαν.

Βιοτεχνικό Κέντρο Ρόδου Θά ἀπασχολήσει προσεχῶς τή νέα κυβέρνηση

ΤΑ ΠΟΛΥ παλιὰ αἰτήματα τῶν Βιοτεχνῶν Ρόδου ἀνέπτυξε προχτὲς ὁ Πρόεδρός τους κ. Γ. Χούλης στὸν ὑπουργὸ Ἐσωτερικῶν κ. Γεννηματᾶ. Ὁ κ. Χούλης τόνισε ὅτι:

«Μετὰ τὸ συνέδριο ποὺ ἔγινε στὸ Ἐπιμελητήριο καὶ τὴν κυβέρνηση ἐκπροσώπησε ὁ ὑφυπουργὸς Ἐμπορίου κ. Παπασπύρου, δώσαμε ἕνα ὑπόμνημα γιὰ τὸ κλάδο μας Ἐπαγγελματιῶν καὶ Βοτεχνῶν καὶ μᾶς ὑποσχέθηκε ὅτι σὲ μερικὲς ἑβδομάδες θὰ μᾶς ἀπαντοῦσε. Δυστυχῶς δὲν πήραμε μέχρι τώρα καμιὰ ἀπάντηση. Καὶ τὰ θέματά μας εἶναι καυτά.

ΕΚΤΟΣ ἀπὸ τὸ χρηματοδοτικὸ εἶναι καὶ τὸ στεγαστικό.

ΕΔΩ στὴ Ρόδο ὑπάρχει βιομηχανικὴ ζώνη. Δὲν ὑπάρχει ἡ βιοτεχνικὴ ζώνη.

● Ἔχουν τὸν τελευταῖο καιρὸ ἐγκαταστασθεῖ στὸ Τζαΐτι καὶ στὴ Μέγγαβλη, κάτι ἑταιρίες καὶ λέγεται Βιοτεχνικὸ Κέντρο. Ἀλλὰ ἀναρωτιόμαστε ἐμεῖς οἱ βιοτέχνες πῶς εἶναι δυνατὸν νὰ ἰδιοποιεῖται τὸ χῶρο καὶ τὴν ὀνομασία. Ἀλλὰ ἐμεῖς δὲν θέλουμε ἀπὸ ἰδιώτη νὰ πᾶμε ν' ἀγοράσουμε κτήματα. Ὅταν ἄρχισαν νὰ κάνουν τὶς μελέτες γιὰ τὴν ἵδρυσή της ἤμουν πρόσκοπος καὶ τώρα εἶμαι γέρος καὶ τίποτα δὲν ἔγινε.

● Ὁ ὑπουργὸς κ. Γεννηματᾶς στ' ὁσημεῖο αὐτὸ ὑπενθύμισε στοὺς παρόντες στὴ συγκέντρωση ὅτι ἕνα ἀπὸ τὰ θέματα ποὺ θὰ ἐξεταστοῦν στὴν Ἕνωση Δήμων καὶ Κοινοτήτων Δωδεκανήσου θὰ εἶναι καὶ τὸ Βιοτεχνικὸ Κέντρο.

Ἡ ἵδρυση ὅμως Βιομηχανικῆς ζώνης στὴ Ρόδο σημαίνει

Συνέχεια στὴ σελίδα 4

Εισήγηση γιά παραδοσιακή αρχιτεκτονική

Ὁ Σύλλογος Ἀρχιτεκτόνων -Μηχανικῶν θὰ δώσει τὴν τελευταία ἐνότητα (θεσμικὸ πλαίσιο· ἐφαρμογή του· ἀναφορὰ στὰ Δωδεκάνησα) ἀπὸ τὴν ἐργασία του γιὰ τὴν παραδοσιακὴ ἀρχιτεκτονικὴ αὔριο Τετάρτη, καὶ ὥρα 7 μ.μ. στὸ Ἐμπορικὸ Ἐπιμελητήριο μὲ εἰσηγήτριες τὶς δίδες Μάρη — Σωτρίλλη καὶ μὲ πρωτοβουλία τῆς ΧΕΝ Ρόδου.

ΔΙΑΒΑΣΤΕ ΑΥΡΙΟ ΣΤΗΝ «Ε»

● ΣΤΟ αὐριανὸ φύλλο τῆς ἐφημερίδας μας θὰ δημοσιεύσουμε μιὰ πολὺ ἐνδιαφέρουσα συνέντευξη ἀπὸ τὸ συμβούλιο τῶν Τεχνικῶν τοῦ ΟΤΕ Ρόδου γιὰ τὰ προβλήματά τους, γιὰ τὴ δράση τους, γιὰ τὸ τί ἀπέγνυε ἡ ὑπόθεση τῶν Οἰκονομικῶν Σκανδάλων καὶ ἡ γνώμη τους γιὰ τὴν πορεία τῆς Λέσχης τους.

● ΕΠΙΣΗΣ, στὸ αὐριανὸ φύλλο μας:

Τί ἀνάπτυξε στὸν ὑπουργὸ κ. Γεννηματᾶ ὁ πρόεδρος τῆς κοινότητας ΣΟΡΩΝΗΣ κ. Ἰωνας Λαμπριανός.

Τὸ πρόβλημα τῆς Λέσχης καὶ τῆς πολυκατοικίας τῶν δημοσίων ὑπαλλήλων

● ΤΙ ΖΗΤΗΣΕ Ο κ. ΜΠΑΛΑΝΟΣ ΑΠΟ ΤΟΝ ΥΠ. ΕΣΩΤΕΡΙΚΩΝ

ΓΙΑ ΤΗ ΛΕΣΧΗ τῶν Δημοσίων Ὑπαλλήλων, τὴ περίφημη πολυκατοικία καὶ γενικὰ προβλήματα σχολικῶν κτιρίων, μίλησε ὁ κ. ΜΠΑΛΑΝΟΣ πρόεδρος τοῦ Συλλόγου Δασκάλων ὁ ὁποῖος χαρακτηριστικὰ εἶπε στὸν ὑπουργὸ κ. Γεννηματᾶ:

● «ΥΠΑΡΧΟΥΝ πάρα πολλὰ προβλήματα στοὺς Δημόσιους Ὑπαλλήλους. Σὰν ἕνα θέμα ποὺ μποροῦμε ν' ἀναφέρουμε εἶναι τὸ θέμα τῆς Λέσχης τῶν Δημ. Ὑπαλλήλων τὸ ὁποῖο ἔχει κάποια ἱστορία καὶ ἄρχισε τὴ ταλαιπωρία. Μιλοῦμε γιὰ τὴ Λέσχη ποὺ στὸ παρελθὸν χαρακτηρίστηκε σὰν παραγωγικὴ ἐπένδυση καὶ οὐδέποτε ἔγινε.

Ἐπίσης τὸ θέμα τῆς πολυκατοικίας καὶ τὸ θέμα τῆς περιθαλψης μᾶς ἀπασχολεῖ. Ἐμεῖς εἴμαστε Δάσκαλοι, ἐκπροσωποῦμε ὅπως σᾶς εἶπα ἕνα ἀπὸ τοὺς μεγαλύτερους Συλλόγους τῆς Χώρας καὶ ἰδιαίτερα τώρα ἀντιμετωπίζουμε δικά μας προβλήματα.

Καυτὸ πρόβλημα γιὰ μᾶς εἶναι τὸ κτιριακὸ τῶν σχολείων. Μπορῶ νὰ πῶ ὅτι εἶναι ὀξύ. Δὲν εἶναι πιὰ θέμα πιστώσεων ἀλλὰ ἴσως θέμα μὴ ὕπαρξης

Συνέχεια στὴ σελίδα 2

● Η ΜΕΜΟΝΩΜΕΝΗ ΠΡΟΒΟΛΗ ΑΠ' ΑΛΛΕΣ ΕΦΗΜΕΡΙΔΕΣ

Ἀποκατάσταση τῆς ἀλήθειας ζητᾶ ὁ Σύλλογος Ἀφάντου «Πήγασος» γιά ὁρισμένα δημοσιεύματα

● ΑΝΑΚΟΙΝΩΣΗ ΤΟΥ ΣΥΛΛΟΓΟΥ

Ἀπὸ τὸν Σύλλογο Πήγασο ἀνακοινώθηκαν τὰ ἑξῆς:

Μετὰ ἀπὸ τὰ δημοσιεύματα τῶν ἐφημερίδων μὲ τὰ ἐπαινετικὰ λόγια γιὰ τὴν ἐπιτυχία ποὺ σημείωσε τὸ Καρναβάλι ποὺ διοργάνωσε «Ὁ Πήγασος» στ' Ἀφάντου, ἐκφράζουμε γιὰ ἄλλη μιὰ φορὰ τὴν ἱκανοποίηση καὶ τὶς εὐχαριστίες μας σ' ὅλους ποὺ μᾶς τίμησαν.

Ἐπειδὴ μὲ τὰ δημοσιεύματα αὐτὰ δόθηκε ἡ ἐντύπωση πὼς στὴν ἐπιτυχία τοῦ Καρναβαλιοῦ συνέβαλαν 2 ἢ 3 ἄτομα, γιὰ ν' ἀποκατασταθεῖ ἡ ἀλήθεια, τὸ ΔΣ τοῦ ΠΗΓΑΣΟΥ ποὺ ἀποτελεῖται ἀπὸ τοὺς κ.κ. Μπαρμπούσα Μιχαὴλ πρόεδρο, Γιαννακάκη Νικόλα ἀντιπρόεδρο, Χρύση Βασίλειο γραμματέα, Καραγιάννη Σπύρο ταμία, Διακοσταματίου Ἰωάννη, Παπασάββα Ἰωάννη, Παπασάββα Μιχαὴλ, Κασιώτη Μιχαὴλ καὶ Δημήτρα Γεώργιο κοσμήτορες, ΔΗΛΩΝΕΙ πὼς γιὰ τὴν ὀργάνωση καὶ ἐπιτυχία τοῦ Καρναβαλιοῦ, καθὼς καὶ κάθε ἐκδήλωση ποὺ πραγματοποιήθηκε, ἐργάστηκαν ὁλόψυχα τὸ ΔΣ, ἡ Ἐθελεγκτικὴ ἐπιτροπὴ ποὺ ἀποτελεῖται ἀπὸ τοὺς κ.κ. Δημήτρα Πέτρο, Χατζηχριστοδούλου Παντελῆ καὶ Χαρτερὸ Γεώργιο, καὶ ὅλα τὰ μέλη τοῦ συλλόγου μας.

Ἡ μεμονωμένη προβολὴ διὰ τοῦ τύπου λίγων μόνον ὀνομάτων, οὔτε τοὺς σκοποὺς τοῦ συλλόγου ἐξυπηρετεῖ οὔτε τὴν ἀλήθεια.

Τὸ Δ) κὸ Συμβούλιο

Οἱ Μουσικοὶ Ρόδου διαμαρτύρονται γιά τό ὡράριο τῶν νυκτ. κέντρων

Ὁ Μουσικὸς Σύλλογος Ρόδου θὰ διαμαρτυρηθεῖ σήμερα στὶς ἁρμόδιες ἀστυνομικὲς ἀρσὲς γιὰ τὴν καταστρατήγηση τοῦ Νόμου 96) ζ979 καὶ 230) 1980 ποὺ ἐπιβάλουν τὸ κλείσιμο τῶν Κέντρων διασκέδασης στὶς 2 τὸ πρωί.

Τὸ Σωματεῖο τῶν Μουσικῶν τῆς Ρόδου στὴν περίπτωση ποὺ δὲν ἐφαρμοσθεῖ ὁ Νόμος δηλώνει πὼς θὰ ζητήσει τὴν ἄμεση ἐπέμβαση τῶν ἁρμοδίων ὑπουργῶν γιὰ αὐστηρὴ τήρηση τοῦ ὡραρίου.

Ὑπενθυμίζουμε πὼς οἱ ποινὲς ποὺ προβλέπει ὁ Νόμος φτάνουν μέχρι καὶ ἀφαίρεση τῶν ἀδειῶν ἀπὸ τοὺς παραβάτες, ἐκτὸς ἀπὸ τὰ πρόστιμα.

Τονίζουμε ἐπίσης γιὰ μιὰ ἀκόμα φορὰ ὅτι τὰ Σάββατα καὶ τὶς γιορτὲς τὸ ὡράριο δὲν παρατείνεται μέχρι τὶς 3 καὶ καμιὰ ἐγκύκλιος δὲν ἔχει σταλεῖ στὰ οἰκεῖα ἀστυνομικὰ Τμήματα, γι' αὐτὸ τὸ θέμα.

Μέχρις ὅτου ἀποφασισθεῖ ἂν θὰ δοθεῖ ἢ ὄχι ἡ 1 ὥρα παράταση γιὰ τὰ Σάββατα —κατόπιν τῆς προσφυγῆς 10 ὁμοσπονδιῶν— ἰσχύει τὸ παλιὸ ὡράριο.

Κάνουμε γνωστὸ στὸν κλάδο ὅτι σὲ καμιὰ περίπτωση δὲν θὰ δεχτοῦμε συνέχιση τῆς καταστρατήγησης τοῦ Νόμου ἐν ὄψει τῆς καλοκαιρινῆς σαιζόν, ὅπου ἀνοίγουν τὰ Κέντρα διασκεδάσεως.

Γιὰ τὸ ΔΣ
Ὁ Πρόεδρος
Παν. Βῆχος
Ὁ ἐΓν. Γραμματέας
Γεωρ. Παγιάτης

Τόν ἔκλεψαν 14 φορές!

ΑΓΝΩΣΤΟΙ κλέφτες διέρρηξαν πρὶν ἀπὸ λίγες μέρες τὸ περίπτερο τοῦ Κώστα Νικολάτου στὴν Κολοκοτρώνη καὶ Καποδιστρίου. Ἡ κλοπὴ αὐτὴ εἶναι ἡ 14! Ὁ ἀνάπυρος αὐτὸς διοπαλειστὴς ὑποφέρει ἀπὸ αὐτὴ τὴ μάστιγα ἐδῶ καὶ χρόνια!

Ἀνακοίνωση

ΠΡΟΣ ΤΟΥΣ ΑΣΤΥΠΑΛΙΤΕΣ ΡΟΔΟΥ

Εἰς τὸν δικηγόρο κ. Φώτιο Κωστόπουλο ἀπεστάλησαν τὰ παρὰ τοῦ εἰς τὸν Πειραιᾶ ἐδρεύοντος «Συνδέσμου τῶν Ἀπανταχοῦ Ἀστυπαλαίων» ἐκδοθέντα ἡμερολόγια 1982.

Τὰ ἀπὸ κάθε ἄποψη προσεγμένα ἡμερολόγια, περιλαμβάνουν ὡραιότατες φωτογραφίες τῆς Ἀστυπάλαιας.

Ὅσοι ἐκ τῶν Ἀστυπαλαίων Ρόδου, ἐπιθυμοῦν νὰ τὸ προμηθευτοῦν μποροῦν νὰ διέλθουν ἐκ τοῦ δικηγορικοῦ γραφείου τοῦ κ. Κωστόπουλου κατὰ τὶς ἐργάσιμες ἡμέρες καὶ ὥρες.

ΕΠΙΤΡΟΠΗ ΙΔΡΥΣΕΩΣ
ΣΥΛΛΟΓΟΥ ΑΣΤΥΠΑΛΑΙΩΝ
ΡΟΔΟΥ

Ἀνακοίνωση

ΝΑΥΤΙΛΙΑΚΗ ΕΤΑΙΡΙΑ ΛΕΣΒΟΥ
F)Β «ΟΜΗΡΟΣ» — F)Β «ΑΛΚΑΙΟΣ»

Γνωρίζομεν εἰς τὸ ἐπιβατηγὸν κοινὸν ὅτι ἀπὸ τὴν ΤΡΙΤΗΝ 23.2.82, τὰ δρομολόγια τῶν πλοίων τῆς ἑταιρίας μας εἰς τὴν γραμμὴν Δωδεκανήσου διαμορφοῦνται ὡς ἑξῆς:

- F)Β «ΑΛΚΑΙΟΣ» : ΤΡΙΤΗΝ διὰ ΚΩ)ΚΑΛ.)ΛΕΡΟ)ΠΑΤΜΟ)ΠΕΙΡΑΙΑ, ὥρα 12.00.—
- F)Β «ΑΛΚΑΙΟΣ»: ΠΕΜΠΤΗΝ διὰ ΚΩ)ΚΑΛ.)ΛΕΡΟ)ΠΑΤΜΟ)ΠΕΙΡΑΙΑ, ὥρα 12.00.—
- F)Β «ΟΜΗΡΟΣ»: ΣΑΒΒΑΤΟΝ διὰ ΚΩ)ΚΑΛ.)ΛΕΡΟ)ΠΑΤΜΟ)ΠΕΙΡΑΙΑ, ὥρα 12.00.—

ΕΙΣΙΤΗΡΙΑ — ΠΛΗΡΟΦΟΡΙΕΣ:
Πρακτ. «ΕΡΥΘΡΑ ΘΑΛΑΣΣΑ»
Ἀμερικῆς 11—13, Τηλ. 27721 - 22460 - 22683

Γνωστοποιηση τῆς Α. Ε. Ε. Γ. Α «ἡ Ἐθνική»

Γνωστοποιοῦμε πρὸς τοὺς κ.κ. ἠσφαλισμένους μας, ὅτι, ἀπὸ 2.3.82 τὰ γραφεῖα τῆς ἑταιρίας θὰ λειτουργήσουν μεταφερθέντα εἰς τὴν ὁδὸν Θέμελη 83 (Πάροδος Ἀμερικῆς).

Ἡ ἔκπληξη τῆς ἐποχῆς

ΚΑΙ ΤΗΣ ΜΟΝΤΕΡΝΑΣ ΓΥΝΑΙΚΑΣ

Φτιάξαμε γιὰ σᾶς μία Μπουτὶκ ποὺ νὰ ἐξυπηρετεῖ ἀποκλειστικὰ τὴν καλαισθησία σας.

Ὅ,τι φοριέται μέσα στὸ σπίτι' ἐσώρουχα, νυχτικά, ρόμπες, τῶν καλυτέρων παρισινῶν οἴκων μόδας καὶ ὄχι μόνον μόδας, ἀλλὰ καὶ ὑψηλῆς ποιότητος. BARBARA — LINGELOR — NEYRET — ROSY — CHANTELLE — FRANCE LINGERIE GEMMA. Μία ἐκλογὴ Γαλλικῆς φαντασίας.

Γενικαὶ εἰσαγωγαί

Ὀδ. Παπαπαναγιώτης

ΟΔΟΣ ΒΑΣ. ΣΟΦΙΑΣ 48
ΡΟΔΟΣ

Κυκλοφορεῖ «ΠΡΟΣ ΓΗΙΝΟΥΣ»

Ποιητικὴ συλλογὴ
Βάσου Χατζηπαπᾶ
Ρόδος 1982

ΜΝΗΜΕΙΟ ΜΑΝΔΗΛΑΡΑ

Συνέχεια ἀπὸ τὴ σελίδα 1

φασίστες.

ΜΙΛΩΝΤΑΣ ὁ κ. Γεννηματᾶς στοὺς ἐκπροσώπους τοῦ Τοπικοῦ Τύπου δήλωσε ὅτι:

«Κάναμε σήμερα μιὰ σημαντικὴ πράξη. Καταθέσαμε λίγα λουλούδια στὸ τάφο τοῦ Μανδηλαρᾶ. Εἶναι πολὺ μικρὴ αὐτὴ ἡ συμμετοχή μας μπροστὰ σ' ὅσα χρωστᾶμε στὸν δημοκράτη. Ἐλπίζουμε νὰ κάνουμε κάτι πολὺ σημαντικότερο στὸ προσεχὲς μέλλον.»

ΛΙΓΟ ἀργότερα ὁ κ. Γεννηματᾶς διευκρίνισε ὅτι ὑπάρχει ἡ σκέψη νὰ κατασκευαστεῖ στὴ Ρόδο ἕνα μνημεῖο γιὰ τὸν Μανδηλαρᾶ.

ΒΙΟΤΕΧΝΙΚΟ ΚΕΝΤΡΟ

Συνέχεια ἀπὸ τὴ σελίδα 1

πολλὰ πράγματα καὶ θετικὰ καὶ πιθανὸν ἀρνητικά. Εἶναι καὶ θέμα ἀνάπτυξης.»

● ΣΤΗ συνέχεια ὁ κ. Γ. Χούλης ἔθιξε τὸ θέμα τοῦ γιατροῦ τοῦ ΤΕΒΕ, λέγοντας ὅτι τὶς ὧρες ποὺ ζητοῦν οἱ ἀσφαλισμένοι τοῦ ΤΕΒΕ γιατρὸ δὲν βρίσκουν. Δηλαδὴ ἕνα παιδὶ ἂν πάθει κάτι σὲ κάποια ἀκατάλληλη ὥρα δὲν ὑπάρχει γιατρός. Ἔτσι: ἀναγκαζόμαστε νὰ ξοδέψουμε τὰ μαλισκέφαλά μας γιὰ νὰ πᾶμε σὲ ἰδιώτη γιατρό.

ΓΙΑ τὸ θέμα τῶν Σχολῶν Μαθητείας. Μᾶς ζητοῦν τὰ παιδιὰ νἄρθουν στὰ συνεργεῖα τὰ δικά μας νὰ μάθουν τὴν πραχτική. Ὅμως, πηγαίνουν σχολεῖο καὶ τὸ πρόγραμμα τῆς Σχολῆς εἶναι ἀσύμφορο, δὲν προσαρμόζεται μὲ τὶς ὧρες λειτουργίας τῶν καταστημάτων. Γιαὐτὸ ζητοῦμε κάποιος νὰ ἐπέμβει νὰ λυθεῖ. Κι ἀκόμα οἱ μαθητὲς γ' ἀμείβονται ἀπὸ τὸ Κράτος.

Ἀνακοίνωση

ΟΣΟΙ ΑΠΟ ΤΟΥΣ ΣΥΝΔΡΟΜΗΤΕΣ ΜΑΣ

ΘΕΛΟΥΝ ΝΑ ΕΠΙΚΟΙΝΩΝΗΣΟΥΝ ΤΗΛΕΦΩΝΙΚΑ ΜΕ ΤΗΝ ΕΦΗΜΕΡΙΔΑ ΜΑΣ, ΜΠΟΡΟΥΝ ΝΑ ΠΑΡΟΥΝ:

- Τὶς πρωινὲς ὧρες στὸ τηλέφωνο 28735.
- Τὶς ἀπογευματινὲς καὶ βραδυνὲς στὸ 29211.

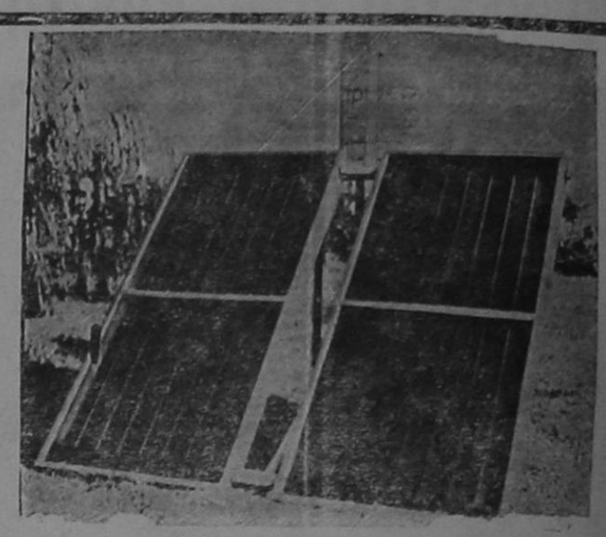

ΤΡΙΘΕΡΜ

ΤΟ ΠΡΩΤΟ ΟΝΟΜΑ
ΣΤΟΥΣ ΗΛΙΑΚΟΥΣ ΘΕΡΜΟΣΙΦΩΝΕΣ

Οἱ ἡλιακοὶ θερμοσίφωνες ΤΡΙΘΕΡΜ κατασκευάζονται στὴν Ἑλλάδα μὲ LICENSE τῆς Ἑταιρείας SIAM τοῦ Ἰσραὴλ ὅπου ἔχουν ἐφαρμογὴ πάνω ἀπὸ 20 χρόνια.

Εἰδικά, τὸ κατασκευασμένο πρότυπό μας μετρήθηκε γιὰ τὴν ἀπόδοσή του στὸ παγκοσμίως γνωστὸ καὶ φημισμένο WEIZMANN INSTITUTE OF SCIENCE (ISRAEL)

10 χρόνια ἐγγύηση

ΓΙΑ ΠΛΗΡΟΦΟΡΙΕΣ
ΤΗΛ. 26270 — 22014
Νικ. Χαλκίτης

CORAL

violeta-inerdec-ypsi

Στὴ ζεστὴ καὶ κοσμοπολίτικη γνωστή σας γωνιὰ CORAL σᾶς περιμένει ἡ ὁμορφότερη CAFETERIA καὶ τὸ ὡραιότερο SNACK-BAR τῆς Ρόδου.

Προτιμῆστε την καὶ τὶς χειμωνιάτικες ὧρες σας.

Ὅπως πλενει η Bosch δεν πλενει κανεις

3 διαφορετικα μοντελα με υπεραυτοματα προγραμματα για ολλα τα σκευη ποτηρια κατσαρολες τηγανια πιατα κ' μαχαιροπηρουνα

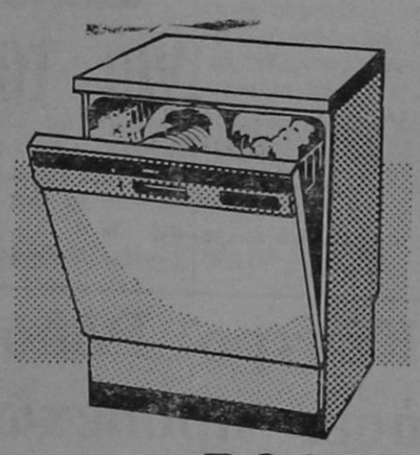

BOSCH

Για περισσοτερες πληροφοριες ενημερωθειτε απο τον συνεργατη μας

BAMBOO SCOUTELIS

Ἔπιπλα μπαμποῦ Dalvera καὶ ψάθινα εἴδη

ΚΑΝΑΔΑ 37 - ΤΗΛ. 21619 ΡΟΔΟΣ

- ΚΑΙΝΟΥΡΓΙΕΣ παραλαβὲς στὰ καινούργια σχέδια τοῦ Οἴκου DALVERA.
- ΕΠΙΣΚΕΦΘΕΙΤΕ τὴν ἔκθεσή μας στὴν ὁδὸ Καναδᾶ 37.

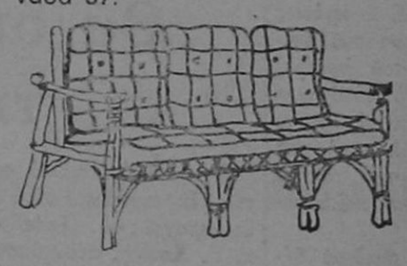

Χαρίστε στὸ σπίτι σας μιὰ ἐξωτικὴ νότα μὲ BAMBOO καὶ ψάθινα εἴδη.
Ἀποκλειστικότης: DALVERA



ποιοτητα στη διασκεδαση rodos by night

γιωργος μιγγιος δεσποινα ναπλαν

αντωνης ροδιτης

ΑΝΔΡΕΑΣ ΣΤΕΦΑΝΟΥ ΡΙΤΣΑ-ΕΦΗ
ΑΤΡΑΞΙΟΝ ΗΛΙΑΣ ΜΑΡΝΕΡΗΣ

Σολίστ χοροῦ: Βάσω Ζαχαρια - Μαρινα - Ολγα

Μπουζούκι: Φιλήμωνας

ΚΑΛΛΙΤΕΧΝΙΚΗ ΕΠΙΜΕΛΕΙΑ: ΠΑΝΑΓΙΩΤΗΣ ΒΗΧΟΣ



άνθη
ΝΑΡΚΙΣΟΣ
ΡΟΔΟΣ-100 μαγαζιά
ΤΗΛΕΦΩΝΟΝ 20980

Μιὰ σπάνια ἔκθεση μέ φυτὰ καὶ λουλούδια γιὰ στιγμὲς ποὺ ξεχωρίζουν

"Εκρηξη χαρᾶς

Γιορταστική, ἀπολαυστική, φιλική.

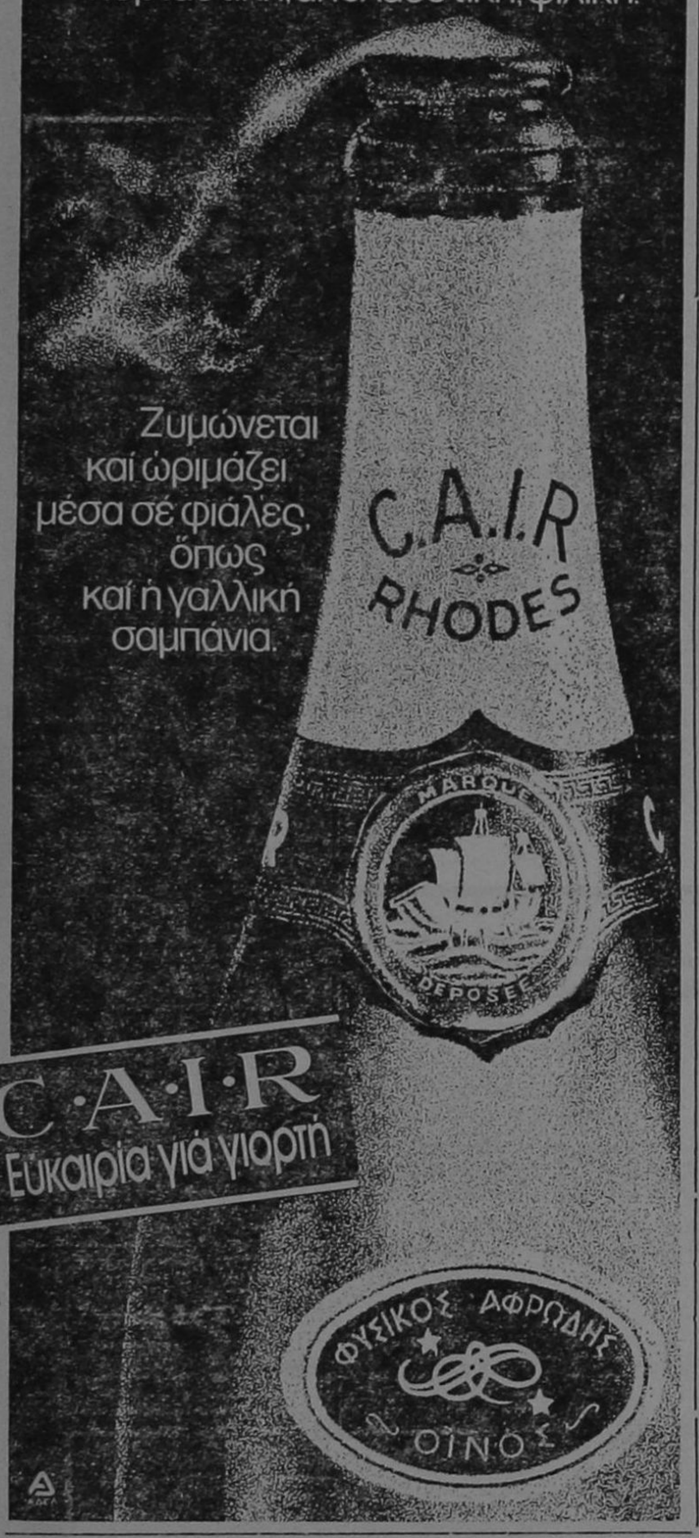

ΤΟ ΚΤΗΜΑΤΟΛΟΓΙΟ ΤΗΣ ΡΟΔΟΥ

☛ Συνέχεια ἀπὸ τὴ σελίδα 1

ἐργαισθοῦν, ὥστε νὰ φύγει αὐτὴ ἡ ὅλη καθυστερημένη ἐργασία.

Γιατὶ διαφορετικὰ πρέπει νὰ τὸ κλείσουμε. Δὲν ὑπάρχει δηλαδὴ περίπτωση νὰ συνεχίσει ἔτσι ἡ λειτουργία του.

Σημειωθεῖτε ὅτι αὐτὸ δὲν εἶναι μόνο θέμα δυσκολιῶν τῆς Ρόδου ἀλλὰ εἶναι θέμα ποὺ ἀπασχολεῖ μὲν τοὺς δυσκολίους, ἀλλὰ κυρίως ἀφορᾶ τοὺς πολίτες, τόσο

● ΣΤΗ συνέχεια ὁ κ. ὑπουργὸς τῆς πόλης ὅσο καὶ τῶν χωρίων. γὸ ρώτησε νὰ μάθει ποιός εἶναι ὁ ἀριθμὸς τῶν διοικητικῶν καὶ τεχνικῶν ὑπαλλήλων. Καὶ ἀπόρησε πῶς οἱ 15 ὑπάλληλοι δὲν μποροῦν νὰ ἐξυπηρετήσουν τοὺς πολίτες. Ζήτησε ὅμως νὰ συνταχθοῦν ἀπὸ τὸ ΤΕΕ συγκεκριμένες προτάσεις τὶς ὁποῖες θὰ λάβει σοβαρὰ ὑπ' ὄψιν γιὰ νὰ δοθεῖ λύση στὴ καπάσταση αὐτή.

Σᾶς καλοῦμε στὴ γνωστή σας 'Αποθήκη

ΠΑΡΑΛΛΗΛΑ ΑΝΝΗΣ ΜΑΡΙΑΣ ΚΑΙ ΑΓΙΟΥ ΙΩΑΝΝΟΥ

ΓΙΑ ΧΙΛΙΑΔΕΣ ΝΕΟ ΕΜΠΟΡΕΥΜΑ ΟΠΟΥ ΦΕΡΑΜΕ ΚΑΙ ΜΕ ΤΙΜΕΣ 50ο)ο ΕΠΙ ΤΩΝ ΑΝΑΓΡΑΦΟΕΝΩΝ ΤΙΜΩΝ.

Η ΑΠΟΘΗΚΗ ΘΑ ΕΙΝΑΙ ΑΝΟΙΚΤΗ ΚΑΘΕ ΔΕΥΤΕΡΑ — ΤΡΙΤΗ ΚΑΙ ΠΑΡΑΣΚΕΥΗ.

Τίς διαφημίσεις σας στήν 'Ενημέρωση

'Ενημέρωση πάει παντοῦ

'Η ἐφημερίδα μὲ τὸ δικό της ἀναγνωστικό κοινό

ΙΕΡΟ ΠΡΟΣΚΥΝΗΜΑ

Στούς 'Αγίους Τόπους

ΜΕΓΑΛΗ ΘΡΗΣΚΕΥΤΙΚΗ ΕΚΔΡΟΜΗ
ΑΕΡΟΠΟΡΙΚΩΣ
ΚΑΤ' ΕΥΘΕΙΑΝ ΑΠΟ ΡΟΔΟ
ΚΑΙ ΕΠΙΣΤΡΟΦΗ ΕΙΣ ΡΟΔΟΝ
ΑΠΟ 8 ΕΩΣ 20 ΑΠΡΙΛΙΟΥ 1982
ΔΡΧ. 22.300
ΔΗΛΩΣΤΕ ΕΓΚΑΙΡΩΣ ΣΥΜΜΕΤΟΧΗ
ΠΛΗΡΟΦΟΡΙΕΣ:

Πρακτορεῖο ΙΩΑΝΝΟΥ ΚΟΥΡΟΥ

ΓΑΛΛΙΑΣ 16 — Τηλέφ. 22400 — 24377

SOL MARITIME SERVICES LTD

F)B SOLFHRYNE

ΕΙΔΙΚΗ ΠΡΟΣΦΟΡΑ — 3 ΜΕΡΕΣ

(2 ΝΥΧΤΕΣ) ΔΩΡΕΑΝ

ΣΤΗΝ ΚΥΠΡΟ ΣΕ ΚΑΘΕ ΔΡΟΜΟΛΟΓΙΟ ΤΟΥ ΠΛΟΙΟΥ

Μετ' εὐχαριστήσεως γνωρίζομεν εἰς τὸ ἐπιβατηγὸν κοινὸν ὅτι ἀπὸ τὴν προσεχῆ ΠΑΡΑΣΚΕΥΗ 23.10.1981 καὶ κάθε ΠΑΡΑΣΚΕΥΗ μπορεῖτε καὶ ἐσεῖς καταβάλλοντες τὸ ALLEZ — RETOUR — μετ' ἐπιστροφῆς — εἰσιτήριόν σας ΡΟΔΟ — ΛΕΜΕΣΟ — ΡΟΔΟ, ΠΡΩΤΗΣ ἢ ΔΕΥΤΕΡΑΣ ΘΕΣΕΩΣ ΜΟΝΟΝ μπορεῖτε καὶ σεῖς νὰ παραμείνετε ΔΩΡΕΑΝ στὴ ΛΕΜΕΣΣΟ στὸ ξενοδοχεῖο ΠΕΥΚΟΣ 3 μέρες — δύο βράδια — μὲ πρωινὸ καὶ νὰ συμμετάσχητε προαιρετικὰ στὶς ὀργανούμενες ἐκδρομὲς στὰ ἀξιοθέατα τῆς Κύπρου.

Εἰσιτήρια — Πληροφορίαι:
«ΕΡΥΘΡΑ ΘΑΛΑΣΣΑ»
'Αμερικῆς 11—13 τηλ. 27721 — 22460 — 22683

'Ανακοίνωση

ΑΠΟ ΤΗΝ ΠΕΜΠΤΗ 4 ΜΑΡΤΙΟΥ, ΑΡΧΙΣΕ ΝΑ ΛΕΙΤΟΥΡΓΕΙ ΤΟ ΕΣΤΙΑΤΟΡΙΟ ΜΑΣ

«ΤΟ ΑΡΑΠΑΚΙ»

● 'Η ἐκλεκτὴ πελατεία μας θὰ βρεῖ τὸ γνωστὸ ζεστὸ περιβάλλον μας, τὴν ἐκλεκτὴ κουζίνα μας καὶ τὸ ἄψογο σέρβις.

ΕΚ ΤΗΣ ΔΙΕΥΘΥΝΣΕΩΣ

ἂν χρειαστεῖ ΤΗΛΕΦΩΝΕΙΣΤΕ

Πυροσβεστικὴ Ρόδου	199
Πρῶτες Βοήθειες (Νοσοκομεῖο Ρόδου)	25555
'Οδικὴ Βοήθεια ΕΛΠΑ	104
"Αμεσος Δράση Ρόδου	100
Τουριστικὴ 'Αστυνομία Ρόδου	27695
Βλάβες ΔΕΗ	125
Βλάβες τηλεφώνου	121
'Υδρεύσεως Ρόδου	22037
Συνδιαλέξεις ἐσωτερικοῦ	151
Συνδιαλέξεις ἐξωτερικοῦ	161
Καταθέσεις τηλεγραφημάτων	155
ΠΡΟ-ΠΟ — Λαϊκὸ Λαχεῖο	111

ΕΝΗΜΕΡΩΣΗ

● 'Η «ΕΝΗΜΕΡΩΣΗ» στὴ προσπάθειά της νὰ βελτιωθεῖ ἀκόμα περισσότερο, καὶ νὰ γίνει ἡ καλύτερη ἐφημερίδα τῆς Ρόδου, ζητᾶ ἀπὸ τοὺς ἀναγνῶστες της νὰ τὴν βοηθήσουν στὸν ἀγώνα της, ἀπαντώντας στὸ ἐρωτηματολόγιο ποὺ παραθέτουμε:

1.— ΠΟΙΑ ΑΠΟ ΤΑ ΘΕΜΑΤΑ ΜΑΣ ΣΑΣ ΕΝΔΙΑΦΕΡΟΥΝ ΠΕΡΙΣΣΟΤΕΡΟ;

★ Τὰ πολιτικὰ . . . . . □
★ Τὰ κοινωνικὰ . . . . . □
★ Τὰ οἰκονομικὰ . . . . . □
★ Τὰ πολιτιστικὰ . . . . . □
★ Τὰ ἀθλητικὰ . . . . . □

2.— ΤΙ ΘΕΜΑΤΑ ΠΙΣΤΕΥΕΤΕ ΟΤΙ ΛΕΙΠΟΥΝ ΑΠΟ ΤΗΝ «ΕΝΗΜΕΡΩΣΗ»;

. . . . . .
. . . . . .
. . . . . .
. . . . . .

3.— ΤΙ ΠΑΡΑΤΗΡΗΣΕΙΣ ΕΧΕΤΕ ΓΙΑ ΤΗΝ ΕΦΗΜΕΡΙΔΑ ΜΑΣ;

. . . . . .
. . . . . .
. . . . . .
. . . . . .

4.— ΠΟΣΟ ΚΑΙΡΟ ΔΙΑΒΑΖΕΤΕ ΤΗΝ «ΕΝΗΜΕΡΩΣΗ»;

★ Λιγότερο ἀπὸ 2 μῆνες . . . □
★ Πρὶν ἀπὸ 5 μῆνες . . . . . □
★ 'Από τὸν Μάιο τοῦ 81 . . . □

ΟΝΟΜΑ — ΕΠΩΝΥΜΟ . . . . . .
ΕΠΑΓΓΕΛΜΑ . . . . . .
ΔΙΕΥΘΥΝΣΗ . . . . . .

Στεῖλτε τὶς ἀπαντήσεις σας στὴν «ΕΝΗΜΕΡΩΣΗ», Βασ. Σοφίας 46, Ρόδος

PALAZZO DI ROMA

IMAGE STUDIO

ΤΙΜΕΣ

● Γυναικεῖα δερμάτινα ὑπο δήματα 1.500 δρχ.
● 'Ανδρικὰ ὑποδήματα 1.450 δρχ.
● Τσάντες δερμάτινες ὅ,τι πάρετε 1.500 δρχ.

● ΠΡΟΛΑΒΕΤΕ ●

★ Σημ.: 'Από 25 Μαρτίου θὰ λειτουργήσει παιδικὸ τμῆμα ὑποδημάτων στὰ καταστήματά μας.

Καταστήματα

- 28ης 'Οκτωβρίου 20 τηλ. 20400

Δημ. Θεοδωράκη - 25

σαμπουαν «ομ-ορ» προτον της αντελκο

οικογενειακο κεντρο κρητικης μουσικης

« ΤΟ ΣΥΝΤΡΙΒΑΝΙ »

ΠΥΘΑΓΟΡΑ 19 - ΤΗΛ. 25610 - ΡΟΔΟΣ

● ΔΕΧΟΜΕΘΑ ΑΡΡΑΒΩΝΕΣ, ΓΑΜΟΥΣ, ΒΑΦΤΙΣΙΑ, ΣΥΝΕΣΤΙΑΣΕΙΣ ●

● ΔΙΕΥΘΥΝΤΗΣ ΚΩΝΣΤΑΝΤΙΝΟΣ ΔΙΒΑΝΗΣ

Ὁ Λαϊκὸς στίχος μας

ΒΙΑΣΤΕΣ

Ἐσχάτως λὲν ἐνέσκυψε μιὰ νέα ἐπιδημία
ὁ βιασμὸς τῶν γυναικῶν ἀπὸ τὰ τόσα κτήνη
ποὺ ὑπάρχουνε πάρα πολλὰ μέσα στὴν κοινωνία
καὶ δόστου ἡ... ἀσθένεια μὲ φρίκη παίρνει δίνει!
Γι' αὐτὸ γυναῖκες προσοχὴ μὴν περπατᾶτε βράδυ
μονάχες δίχως σύντροφο μέσα εἰς τὸ σκοτάδι
γιατὶ οἱ χοῖροι βιαστὲς μὲ πάθος καὶ μανία
σᾶς καρτεροῦν κι ἰλνιαπὰ* καμιὰ δικαιολογία!...

ΑΝΔΡΕΑΣ ΜΑΓΡΙΠΛΗΣ

ἰλνιαπὰ = IL' NYA PAS = «δὲν ὑπάρχει»

ΤΟ ΠΡΟΒΛΗΜΑ ΤΗΣ ΛΕΣΧΗΣ ΤΩΝ ΔΗΜΟΣΙΩΝ ΥΠΑΛΛΗΛΩΝ ΡΟΔΟΥ

☛ Συνέχεια ἀπὸ τὴ σελίδα 1

τῶν καταλλήλων προτάσεων. Ὁ Σύλλογος τῶν Δασκάλων ποτὲ δὲν ρωτήθηκε κι ἀκόμη γνώντουσαν ὁρισμένα ἔργα. Γι' αὐτὸ γιὰ νὰ μὴν μακρυγορῶ ἤρθαμε νὰ θέσουμε πολὺ ἴσια τὸ ζήτημά μας νομίζοντας ὅτι στὰ ὑπὸ ἵδρυση νομαρχιακὰ συμβούλια ὁ Σύλλογος τῶν Δασκάλων πρέπει νὰ συμμετέχει.

● ΑΠΑΝΤΩΝΤΑΣ ὁ ὑπουργὸς εἶπε ὅτι «δὲν εἶναι δυνατὸ βάσει τοῦ νέου νόμου νὰ συμμετάσχουν οἱ δημ. ὑπάλληλοι στὰ νομαρχιακὰ συμβούλια γιατὶ αὐτὸ ἀφορᾶ μόνο συνδικαλιστικὲς ὀργανώσεις ,ὄχι ὅμως στὸ χῶρο τῶν δημοσίων ὑπαλλήλων. Ἐκεῖ μπορεῖ νὰ σᾶς καλεῖ τὸ νομαρχιακὸ συμβούλιο ἢ ὁ ἴδιος ὁ νομάρχης, κάθε φορὰ ποὺ ὑπάρχει ἕνα συγκεκριμένο θέμα.

ΣΤΗ συνέχεια ὁ κ. Γεννηματᾶς ζήτησε ἀπὸ τὸν κ. Λιαράκο Δ) ντὴ νομαρχίας νὰ καταρτισθεῖ μιὰ λεπτομερειακὴ ἔκθεση γιὰ τὴν κατάσταση τῶν σχολικῶν κτιρίων, τῶν ἄμεσων ἀναγκῶν, κυρίως τῶν ἐπικινδύνων. Ζήτησε ἀκόμα στὴν ἔκθεση νὰ σημειωθοῦν ποιὰ μέτρα πάρθηκαν ἀπὸ τὴν προηγούμενη κυβέρνηση, μέσα σὲ ὁ μέρες.

Ανακοίνωση

Τό νέο γραφεῖο κηδειῶν μνημοσύνων ἀνακοινώνει ὅτι ἀνοίγει στὶς 8-3-1982

ΕΠΙΧΕΙΡΗΣΗ:
Γεώργιος Ἀμερικάνος
- Ἐμμ. Μπακαλούμας
Τηλ. νυχτός: 28901 - 21496
Ἡμέρας: 23951

● ΔΙΑΤΗΡΕΙΤΑΙ ΤΑ ΠΕΖΟΔΡΟΜΙΑ ΚΑΘΑΡΑ ΕΙΝΑΙ ΠΡΟΕΚΤΑΣΗ ΤΟΥ ΣΠΙΤΙΟΥ ΜΑΣ

ΔΗΜΟΣ ΡΟΔΟΥ

Τηλεόραση

ΕΡΤ

17.10 ΟΙ ΦΙΛΟΙ ΜΑΣ ΤΑ ΖΩΑ.
Ὁ Χὰλ Λίντεν («Μπάρνεϋ Μίλλερ») παρουσιάζει μιὰ πρωτότυπη σειρὰ ποὺ ἀπασκοπεῖ στὴ γνωριμία τῶν παιδιῶν μὲ τὸν κόσμο τῶν ζώων.
«Ὁ ἄνθρωπος».
17.40 ΕΚΠΑΙΔΕΤΤΙΚΗ ΤΗΛΕΟΡΑΣΗ.
17.50 Ο ΘΑΤΜΑΣΙΟΣ ΚΟΣΜΟΣ ΤΗΣ ΜΟΤΣΙΚΗΣ.
Ἕνα πρόγραμμα γιὰ ὅλα τὰ παιδιὰ ποὺ ἀγαπᾶν τὴ μουσική.
«Παιδικὲς χορωδίες»

18.30 ΕΙΔΗΣΕΙΣ.

18.40 ΝΤΟΚΤΜΑΝΤΑΙΡ.
19.35 ΤΑ ΠΑΛΙΟΠΑΙΔΑ Τ' ΑΤΙΘΑΣΑ (ἐπανάληψη).
Σὲ ἐπανάληψη τὰ καλύτερα ἐπεισόδια τῆς τηλεοπτικῆς σειρᾶς.
19.40 ΣΕΝΤΕΝΙΑΛ (Νέα σειρά).
Τηλεοπτικὴ σειρά, ἀμερικανικῆς παραγωγῆς ποὺ ἀναφέρεται στὴν κατάκτηση τῆς ἀμερικανικῆς Δύσης.

21.00 ΕΙΔΗΣΕΙΣ ΚΑΙ... ΕΔΩ ΚΑΙ ΣΗΜΕΡΑ.

22.10 ΟΙ ΤΡΑΓΟΥΔΙΣΤΑΔΕΣ ΤΗΣ ΛΕΤΤΕΡΙΑΣ.
(Τελευταῖο).
23.10 ΛΟΤ ΓΚΡΑΝΤ.
Καλὴ ἀμερικάνικη σειρά, βραβευμένη μὲ Ἔμμυ, ποὺ περιράφει τὴ ζωὴ στὰ γραφεῖα μιᾶς ἐφημερίδας.
«Μετανάστες».

24.00 ΕΙΔΗΣΕΙΣ.

ΥΕΝΕΔ

17.00 ΣΠΟΡΤ ΜΠΙΛΛΥ.
Κινούμενα σχέδια γιὰ παιδιά.
17.30 Ο ΡΟΖ ΠΑΝΘΗΡΑΣ.
Παιδικὴ σειρὰ μὲ κινούμενα σχέδια.

18.00 ΕΙΔΗΣΕΙΣ.

18.15 ΤΟ ΕΙΚΟΣΙΤΕΤΡΑΩΡΟ.
Ρεπορτὰζ καὶ ἔρευνες γύρω ἀπὸ τὴν ἀθηναϊκὴ ζωή.
18.30 ΟΡΙΖΟΝΤΕΣ.
Θέματα ποὺ ἀφοροῦν τὸν σύγχρονο πνευματικὸ ἄνθρωπο.
«Σύνοδος πλανητῶν».
19.00 ΑΣΤΕΡΙΑ ΤΗΣ ΟΠΕΡΑΣ.
Μουσικὴ σειρὰ ποὺ παρουσιάζει πορτραῖτα τῶν μεγάλων ἀστεριῶν τῆς ἱσπανικῆς ὄπερας.
«Βιθέντε Σαρντινέρο».
20.00 ΜΟΝΟΓΡΑΜΜΑ.
Ἐκπομπὴ ποὺ ἀναφέρεται στὴ βιογραφία προσωπικοτήτων.
«Εἰρηναῖος».
20.30 Η ΖΩΗ ΤΗΣ ΜΑΡΙΑΝΝΑΣ.
Μίνι σειρὰ ἕξι ἐπεισοδίων ἀπὸ τὸ μυθιστόρημα τοῦ Μαριδών.
«Η μαντὰμ Ντὲ Βαλβίλ».
20.45 ΜΠΛΑ ΕΛΕΥΘΕΡΑ.
Ἐκπομπὴ μὲ τὸν Στέφανο Ληναῖο.
«Συγκοινωνιακὰ μέσα στὴν πόλη».

21.30 ΕΙΔΗΣΕΙΣ.

22.00 ΓΟΤΕΣΤΕΡΝ (Α)Μ).
Διάφορες αὐτοτελεῖς περιπέτειες ἀπὸ τὸ Γουέστ, παραγωγῆς 1955.

24.00 ΕΙΔΗΣΕΙΣ.

ΚΙΝΗΜΑΤΟΓΡΑΦΟΙ

ΜΕΤΡΟΠΟΛ

Τηλ. 28400
ΠΡΟΓΡΑΜΜΑΤΑ
5.30-7.30 7.30—9.30, 9.30—11.30
ΚΥΡΙΑΚΕΣ ΚΑΙ ΕΟΡΤΕΣ
ΑΠΟ 3.30

Ἡ καλύτερη σεξοκωμωδία τῆς χρονιᾶς μὲ τὴν πιὸ ΣΕΞΥ γυναίκα τῆς Ἰταλίας.

ΕΝΤΒΙΖ ΦΕΝΕΚ

Θὰ σᾶς χαρίσει δύο ὧρες καυτὰ πολὺ ὑκαυτὰ γέλια.

«ΕΝΑΣ ΤΡΑΒΕΣΤΙ ΣΤΟ ΚΡΕΒΑΤΙ ΜΟΥ»

Πρωταγωνιστοῦν:
ΕΝΤΒΙΖ ΦΕΝΕΚ
ΡΕΝΑΤΟ ΜΟΝΤΕΡΟ
ΜΑΣΣΙΜΟ ΡΕΝΙΕΡΙ

ΕΓΧΡΩΜΟ — ΑΚΑΤΑΛΛΗΛΟ

ΣΤΟ ΣΙΝΕΑΚ

TITANIA

ΠΡΟΓΡΑΜΜΑΤΑ
5—7.15, 7.15—9.30 9.30—11.45

Ἀτομικὴ ἔκρηξη ἀγωνίας! Μυστηρίου! Περιπετείας. Τὸ κορυφαῖο σοῦπερ θρίλλερ ὅλων τῶν ἐποχῶν.

«ΜΠΛΟΟΤ ΑΟΤΤ Ο ΔΟΛΟΦΟΝΟΣ ΤΟΥ ΜΕΣΟΝΤΚΤΙΟΥ»

Παραγωγῆς 1982

Πρωταγωνιστοῦν:
ΤΖΩΝ ΤΡΑΒΟΛΤΑ
ΝΑΝΣΥ ΑΛΛΕΝ

ΕΓΧΡΩΜΟ — ΑΚΑΤΑΛΛΗΛΟ

Θὰ τὸ παρακολουθήσετε μὲ κομμένη τὴν ἀνάσα!

ΕΘΝΙΚΟ ΘΕΑΤΡΟ

ΑΠΟ 3.30
ΠΡΟΓΡΑΜΜΑΤΑ
5.30-7.30 7.30—9.30, 9.30—11.30
ΚΥΡΙΑΚΕΣ ΚΑΙ ΕΟΡΤΕΣ
Ὁ σκηνοθέτης τῶν μεγάλων ἐπιτυχιῶν ΤΖΩΝ ΚΑΡΠΕΝΤΕΡ ὑπογράφει μιὰ περιπέτεια χωρὶς προηγούμενο, στὴν τελευταία του δημιουργία.

«ΑΠΟΔΡΑΣΗ ΑΠΟ ΤΗ ΝΕΑ ΥΟΡΚΗ»

Παραγωγῆς 1981—1982

Πρωταγωνιστοῦν:
ΚΕΡΤ ΡΑΣΣΕΛ
ΛΗ ΒΑΝ ΚΛΗΦ
ΕΡΝΕΣΤ ΜΠΟΡΓΚΝΑΪΝ
ΑΝΤΡΙΕΝ ΜΠΑΡΜΠΩ

ΕΓΧΡΩΜΟ — ΚΑΤΑΛΛΗΛΟ ΑΠΟ 13 ΕΤΩΝ

ΠΑΛΛΑΣ

ΠΡΟΓΡΑΜΜΑΤΑ

5.30-7.30 7.30—9.30, 9.30—11.30

ΚΥΡΙΑΚΕΣ ΚΑΙ ΕΟΡΤΕΣ
ΑΠΟ 3.30

Πολωνία: Ἕνα θέμα ἐπίκαιρο που ὑφήνει πολλὰ ἐρωτηματικὰ γιὰ ἀπάντηση. Γυρισμένη ἀπὸ ἀληθινὰ γεγονότα πο θὰ σᾶς συναρπάσουν.

«Ο ΑΝΘΡΩΠΟΣ ΑΠΟ ΣΙΔΕΡΟ»

(Α' Βραβεῖο Φεστιβὰλ Καννῶν)

Πρωταγωνιστοῦν:
ΓΕΡΤΖΥ ΡΑΤΖΙΒΙΟΛΟΒΙΤΣ
ΚΡΥΣΤΙΝΑ ΓΙΑΝΤΑ
μὲ τὴν ἔκτακτη συμμετοχὴ τοῦ Λὲχ ΒΑΛΕΣΑ

ΕΓΧΡΩΜΟ — ΚΑΤΑΛΛΗΛΟ ΑΠΟ 13 ΕΤΩΝ

ΟΛΥΜΠΙΑ

ΠΡΟΓΡΑΜΜΑΤΑ
5.30-7.30 7.30—9.30, 9.30—11.30

ΚΥΡΙΑΚΕΣ ΚΑΙ ΕΟΡΤΕΣ
ΑΠΟ 3.30

Σήμερα, μιὰ ξεκαρδιστικὴ σεξοκωμωδία τύπου ΘΡΑΝΙΟ, μὲ μαθήτριες, γεμάτη κωμικὰ ἐπεισόδια. Μιὰ ταινία κεφάτη, εὐχάριστη καὶ ἀπολαυστική

«ΘΡΑΝΙΟ No 3
ΜΑΘΗΤΡΙΕΣ ΣΕ ΕΡΩΤΙΚΟ ΘΡΑΝΙΟ No 3

Πρωταγωνιστοῦν:

ΡΕΒΕΚΑ ΜΠΡΟΤΚ
ΣΑΝΤΡΑ ΓΚΑΡΤΝΕΡ
ΤΖΟΥΝΤΥ ΡΑΟΤΣ

ΕΓΧΡΩΜΟ — ΑΚΑΤΑΛΛΗΛΟ

ΕΝΗΜΕΡΩΣΗ
ΠΑΝΔΩΔΕΚΑΝΗΣΙΑΚΗ ΚΑΘΗΜΕΡΙΝΗ ΑΔΕΣΜΕΥΤΗ ΕΦΗΜΕΡΙΔΑ
★
● Ἰδιοκτήτης — Ἐκδότης — Διευθυντής ΚΥΡΙΑΚΟΣ ΧΟΝΔΡΟΣ
● Ρεπόρτερς: ΑΠΟΣΤΟΛΗ Μαρία, ΔΗΜΗΤΡΙΟΤ Δημήτριος, ΜΙΑΟΥΛΗΣ Ἀριστείδης, ΜΠΑΡΙΑΝΑΚΗΣ Μιχάλης, ΤΕΛΗΣ Κωστῆς, ΧΑΛΚΙΤΟΤ Μαρία, ΧΟΝΔΡΟΤ Ἑλένη
● Ἐπίσης συνεργάζονται οἱ: «ΑΘΤΡΟΣΤΟΜΟΣ Χ» καὶ «ΑΧΙΝΟΣ»
★
● Γραφεῖα Σύνταξης & Διαφημίσεων: Βασ. Σοφίας 46 — α' ὄροφος
● Τυπογραφεῖα: Ἄννας Μαρίας 120
● ΤΗΛΕΦΩΝΑ: Πρωινὲς ὧρες 28735 Ἀπογευματινὲς καὶ βραδυνὲς ὧρες 29211
★
● Ὑπεύθυνη Τυπογραφείου: ΚΑΙΤΗ ΝΙΚΟΛΟΠΟΥΛΟΥ

ΔΕΙΤΕ ΣΤΗΝ ΜΙΚΡΗ ΣΑΣ ΟΘΟΝΗ'

* * * ΣΤΗΝ ΕΡΤ

22.10 Οἱ τραγουδιστάδες τῆς Λευτεριᾶς
Παρακολουθεῖστε σήμερα τὸ τελευταῖο ἐπεισόδιο τοῦ ἀξιόλογου αὐτοῦ σήριαλ.

* * * ΣΤΗΝ ΥΕΝΕΔ

20.00 Μονόγραμμα
Μητροπολίτης Εἰρηναῖος
Στόχος τῆς νέας αὐτῆς σειρᾶς εἶναι νὰ δείξει τὴ βιογραφία τῶν προσωπικοτήτων ποὺ θὰ παρουσιάσει ἀπὸ τὴν πλευρὰ τῆς σύγκρουσής τους μὲ τὴν κυρίαρχη ἰδεολογία ποὺ ἐπικράτησε τὴν περίοδο τῆς ἐνεργοῦς δράσης τους. Ἀκόμη ἐπιδιώκει νὰ δώσει στὸν αὐριανὸ ἐρευνητὴ τὰ στοιχεῖα ἐκεῖνα μὲ τὰ ὁποῖα θὰ παρατηρήσει τὴν παρουσίαση τῆς πολιτισκῆς, κοινωνικῆς, οἰκονομικῆς φυσιογνωμίας τῆς πατρίδας μας στὰ πρῶτα 2) 3 τοῦ αἰῶνα μας.

BERMUDA CLUB
DISCOTHEQUE

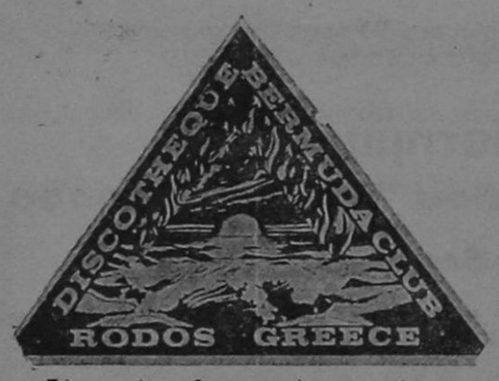

Διασκεδάστε τὶς φθινοπωριάτικες νύχτες σας μέσα στὸ ἐξωτικὸ περιβάλλον τῆς δισκοθήκης μας.
Χορέψτε στοὺς ἤχους τῶν διεθνῶν τελευταίων ἐπιτυχιῶν.
ΣΑΣ ΠΕΡΙΜΕΝΟΥΜΕ
Ἡρώων Πολυτεχνείου 13
ΡΟΔΟΣ

ΤΑΞΕΙΔΙΑ
ΕΣΩΤΕΡΙΚΟΥ ΚΑΙ ΕΞΩΤΕΡΙΚΟΥ
ΠΡΑΚΤΟΡΕΙΟΝ
SPARTA
ΣΤΟΑ ΡΟΙΚΟΥ 5 (ΠΡΑΚΤΟΡΕΙΟΝ ΙΑΤΑ)
Τηλ. 20.355, 24.646
(Κάτωθεν ξενοδοχείου «ΔΕΛΦΙΝΙ»)
ΡΟΔΟΣ
Η ΠΕΙΡΑ ΜΑΣ ΣΤΗ ΔΙΚΗ ΣΑΣ ΥΠΗΡΕΣΙΑ

Ὑποδήματα ΠΑΡΑΣΚΕΥΑ
Ἐθνάρχου Μακαρίου 21 ΡΟΔΟΣ
Θὰ βρεῖτε σὲ ἀποκλειστικότητα
PIERRE CARDIN
"SCORPIO,,
Ἐπίσης δὰ βρεῖτε:
TEMPO LIBERO

Ἰατρικὴ ἀνακοίνωση
ΙΩΑΝΝΗΣ Γ. ΒΑΣΙΛΑΚΗΣ
ΜΑΙΕΥΤΗΡ
ΧΕΙΡΟΥΡΓΟΣ - ΓΥΝΑΙΚΟΛΟΓΟΣ
ΕΙΔΙΚΕΥΘΕΙΣ ΕΙΣ AKADEMISCHES LEHR-KRANKENHAUS DER UNIVERSITAT ESSEN B.R.D., Δ. ΓΕΡΜΑΝΙΑΣ.
ΔΕΧΕΤΑΙ:
8.30΄—12.30΄ π.μ.
5.00΄—8.00΄ μ.μ.
ΚΑΘΗΜΕΡΙΝΩΣ
ΠΑΡΑΣΚΕΥΗ ΑΠΟΓΕΥΜΑ ΚΑΙ ΣΑΒΒΑΤΟ ΠΡΩΙ
ΕΠΙ ΣΥΝΕΝΤΕΥΞΕΙ
ΙΑΤΡΕΙΟΝ: ΔΗΜΟΚΡΑΤΙΑΣ 9 — ΤΗΛ. 21041
(Πλησίον Κιν. Παλλάς)
ΣΥΜΒΕΒΛΗΜΕΝΟΣ ΜΕ ΤΟ ΔΗΜΟΣΙΟ, ΤΑΞΥ, ΤΑΔΚΥ κ.λπ.

ΡΟΔΙΑΚΗ ΚΕΡΑΜΙΚΗ ΑΕ
δομικὰ κεραμικὰ προϊόντα
Ἄρχισε ἡ παραγωγὴ καὶ διάθεση στὴν ἀγορὰ τῆς Ρόδου τούβλων ἀπὸ τὸ πιὸ σύγχρονο καὶ τελειοποιημένο ἐργοστάσιο.
ΔΙΑΣΤΑΣΕΙΣ:
6 X 9 X 12
10 X 20 X 20
15 X 18 X 30
ΓΙΑ ΠΑΡΑΓΓΕΛΙΕΣ
21ο ΧΙΛ. ΕΘΝΙΚΗΣ ΟΔΟΥ ΡΟΔΟΥ-ΛΙΝΔΟΥ, ΑΦΑΝΤΟΥ ΡΟΔΟΣ
ΤΗΛ. ΥΠΗΡ. ΠΩΛΗΣΕΩΝ 0241-51580, ΓΡΑΦΕΙΩΝ 0241-91135-37

ΤΑΒΕΡΝΑ Ο ΜΙΧΑΛΗΣ
ΑΓΙΑΣ ΑΝΑΣΤΑΣΙΑΣ 154
□ ΘΑ ΕΧΟΥΜΕ ΣΤΗ ΔΙΑΘΕΣΗ ΣΑΣ ΠΛΟΥΣΙΑ ΠΟΙΚΙΛΙΑ.
□ ΤΑ ΦΡΕΣΚΟΤΑΤΑ ΚΡΕΑΤΑ ΑΦΟΥ ΕΙΜΑΣΤΕ ΤΟ ΙΔΙΟ ΜΑΓΑΖΙ ΜΕ ΤΟ ΚΡΕΟΠΩΛΕΙΟ «ΕΛΛΗΝΙΚΟ»
□ ΕΧΟΥΜΕ ΤΟ ΣΠΕΣΙΑΛΙΤΕ ΜΑΣ ΜΠΑΚΑΛΙΑΡΑΚΙ
□ ΣΑΣ ΠΕΡΙΜΕΝΟΥΜΕ ΣΤΗΝ ΑΝΑΝΕΩΜΕΝΗ ΣΑΛΑ ΜΑΣ, ΠΟΥ ΘΑ ΣΑΣ ΠΡΟΣΦΕΡΟΥΜΕ ΚΑΘΕ ΔΥΝΑΤΗ ΕΞΥΠΗΡΕΤΗΣΗ.
— ΔΕΧΟΜΕΘΑ: ΑΡΡΑΒΩΝΕΣ ΓΑΜΟΥΣ ΚΑΙ ΚΑΘΕ ΕΙΔΟΥΣ ΣΥΝΕΣΤΙΑΣΕΙΣ
ΤΗΛΕΦΩΝΟ: 26695

500 Χρόνια αγώνες με αίμα και θυσίες ποτισμένα.

Ο ΑΤΤΙΛΑΣ ΠΡΟ ΤΩΝ ΠΥΛΩΝ ΤΗΣ ΔΩΔΕΚΑΝΗΣΟΥ

ΑΠΟΡΡΗΤΑ ΝΤΟΚΟΥΜΕΝΤΑ για πρώτη φορά στη δημοσιότητα!

Τουρκία - Μεγ. Δυνάμεις έχουν πάντα βλέψεις για εισβολή...

* Ξένες δυνάμεις καὶ τὸ πιόνι τους ἡ Τουρκία ἔχουν πάντα βλέψεις γιὰ νέα εἰσβολὴ στὰ Δωδεκάνησα καὶ σ' ὁλόκληρο τὸ Αἰγαῖο. Πολιτικὰ παρασκήνια. Ἔγγραφα τοῦ Φόρεϊν Ὄφφις. Σπουδαῖα γεγονότα καὶ πληροφορίες (ἀπόρρητα μέχρι χτὲς) γιὰ πρώτη φορὰ στὸ φῶς τῆς δημοσιότητας. Πέντε χρόνια ἔρευνα, ἀναζήτηση καὶ μελέτη. Κείμενα ἀπόλυτα τεκμηριωμένα.

Μέρος 21ο.—

Δρομολογοῦν τὸ «Τζεμλὶκ» (σημαίνει: πρόκληση) στὶς 15 Ἰουλίου 1980 ἀπὸ Μαρμαρᾶ — Ρόδο, Μπουντροὺμ — Κῶ, ἡ Ὀλυμπιακὴ Ἀεροπορία μὲ Ἀθήνα, Ἄγκυρα καὶ Κωνσταντινούπολη, τὴν ἴδια ἀκριβῶς μέρα ἔγιναν ὅλα αὐτὰ τῆς ἐπετείου τῆς εἰσβολῆς στὴ Κύπρο. Κι ἀκόμα: Τὴν ἴδια μέρα (15 Ἰουλίου '80) ἡ ἐκκλησία τῆς Ἁγιὰ Σοφιᾶς στὴ Πόλη μετατρέπεται σὲ τζαμί.

ΤΑ ἐπεισόδια ποὺ ξέσπασαν ἀπὸ ἕνα ὀργισμένο Δωδεκανησιακὸ Λαὸ στὴ Ρόδο, γιὰ νὰ μὴν δεχτοῦν τ ὸ«Τ γιὰ νὰ μὴν δεχτοῦν τὸ «Τζεμλὶκ» μεταδόθηκαν διαστρεβλωμένα στὸν Ἐξωτερικὸ Τύπο ἔτσι ποὺ νὰ φαίνεται ἀδικημένη καὶ πολιτισμένη ἡ Χώρα ποὺ παράγει χασίς! Στὸ κατήφορο παρασύρθηκαν(;) καὶ ἀθηναϊκὲς ἐφημερίδες γράφοντας ἀσύστολα ψέματα.

Ψέματα ποὺ χρησιμοποιεῖ ἡ Ἄγκυρα ὡς «ντοκουμέντα» γιὰ νὰ ἐντυπωσιάσει ἀφελεῖς...

Διαβάστε τίτλο τῆς «Ἀκρόπολης»: Ἀδίστακτοι τα ραξίες ἔβαλαν φωτιὲς στὴ Τουρκικὴ συνοικία τῆς Ρόδου». Μήπως ὅμως μ' αὐτὲς τὶς αἰτίες δίνουμε ἀφορμὴ στὴ κάθοδο ἑνὸς νέου Ἀττίλα γιὰ εἰσβολὴ ὥστε νὰ προστατέψει τὴν (ἀνύπαρκτη) τουρκικὴ συνοικία....

Ὅ,τι ἔλεγαν οἱ Τοῦρκοι γιὰ τὴν Κύπρο. Καὶ τὰ γεγονότα αὐτὰ τοῦ Ἰουλίου τοῦ '80 θυμίζουν δηλώσεις Τούρκων πολιτικῶν στὰ 1934. Ἡ «Ἀκρόπολι» πάλι παρούσα! Πρὶν 37 χρόνια λοιπὸν ὁ Τοῦρκος ὑπουργὸς Ἐξωτερικῶν Μενεμέτζογλου δήλωσε στὴν Ἑλλ. Κυβέρνηση στὸ Κάιρο ὅτι: ἡ Χώρα του δὲν ἔχει καμιὰ ἀντίρρηση γιὰ τὴν ἀπόδοση τῶν Δωδεκανήσων στὴν Ἑλλάδα», ἐνῶ ὁ πρώην ὑπουργὸς Ἐξωτερικῶν ἀναφέρει ὅτι: τὰ Δωδεκάνησα ἀποτελοῦν προέκταση τουρκικῶν ἀκτῶν. Ἡ «Ἀκρόπολις» εἶχε γράψει τότε συνέντευξή του ὅπου ὁ πρ. ὑπουργὸς Ἐξωτερικῶν ἀντιφάσκει στὰ ὅσα εἶχε δηλώσει.

Μερικὲς δεκαετίες ἀργότερα τὸ ἴδιο ἀκριβῶς θὰ ὑποστηρίξει σὲ Πανεπιστήμιο τοῦ HAVARD ὁ Κίσιγκερ σὲ φοιτητές: Στὴ πολιτικὴ δὲν χωρᾶ ἠθική. Τὰ νησιὰ τοῦ Αἰγαίου εἶναι γεωγραφικὴ προέκταση τῆς φίλης μας Τουρκίας».

(Συνεχίζεται)

Ἰατρική ἀνακοίνωση

Εὐάγγελος Δ. Ἀργυριάδης

Νευρολόγος - Ψυχίατρος

Εἰδικευθεὶς εἰς νοσοκομεῖον ΑΧΕΠΑ Θεσσαλονίκης

Ἔναρξις λειτουργίας ἐργαστηρίου ἠλεκτροθεραπείας: Ἀναλγητικῆς, ἀποιδηματικῆς καὶ ὑποστηρικτικῆς, παραλύσεων τῶν περιφερικῶν νεύρων καὶ νευραλγιῶν.

Ἔσωτ. ΙΚΑ, συμβεβλημένος μὲ Δημόσιον καὶ ΤΑΞΥ.

ΔΕΧΕΤΑΙ: Βενετοκλέων 113 (ἔναντι Σταδίου) 10—1 καὶ 7—9 καθημερινῶς πλὴν Σαββάτου.

Ἰατρικὴ ἀνακοίνωση

Χρόνης Θ. Παναγιωτίδης

Χειροῦργος - Οὐρολόγος

ΑΝΔΡΙΚΕΣ ΣΤΕΙΡΩΣΕΙΣ

τ. ΒΟΗΘΟΣ ΟΥΡΟΛΟΓΙΚΗΣ ΚΛΙΝΙΚΗΣ ΘΕΑΓΕΝΕΙΟΥ ΑΝΤΙΚΑΡΚΙΝΙΚΟΥ ΙΝΣΤΙΤΟΥΤΟ ΘΕΣΣΑΛΟΝΙΚΗΣ

ΔΕΧΕΤΑΙ ΚΑΘΗΜΕΡΙΝΩΣ

ΑΠΟ 9.00΄—1.30΄ ΚΑΙ 5.00΄—8.00΄

ΑΜΕΡΙΚΗΣ 95

* ΣΥΜΒΕΒΛΗΜΕΝΟΣ ΜΕ ΤΟ ΔΗΜΟΣΙΟ, ΚΑΔΚΥ, ΤΑΞΥ κ.λπ.

Χαριστε δῶρα ἀξιας

ΑΝ θέλετε νὰ χαρίσετε ἕνα δῶρο μὲ πραγματικὴ ἀξία καὶ νὰ μείνει μιὰ γιὰ πάντα στὰ χέρια τοῦ ἀγαπημένου σας προσώπου ἢ ἀκόμα καὶ στὸν ἑαυτό σας, διαλλέξτε ἕνα ἀπὸ τὰ τόσα βιβλία τοῦ Βιβλιοπωλείου

ΓΕΡΑΣΙΜΟΥ ΒΙΔΙΝΙΩΤΗ
Στοὰ Τσουβαλᾶ καὶ Ἐθν. Μακαρίου 24
Τηλ. 22831 — Ρόδος
ΠΛΟΥΣΙΑ συλλογὴ βιβλίων:
* ΛΟΓΟΤΕΧΝΙΚΑ
* ΕΠΙΣΤΗΜΟΝΙΚΑ
* ΕΓΚΥΚΛΟΠΑΙΔΙΚΑ

Συγχρονες Τεχνολογικες Εφαρμογες ΕπΕ

Αγιας Αναστασιας 9
τηλ: 22644
Ροδος

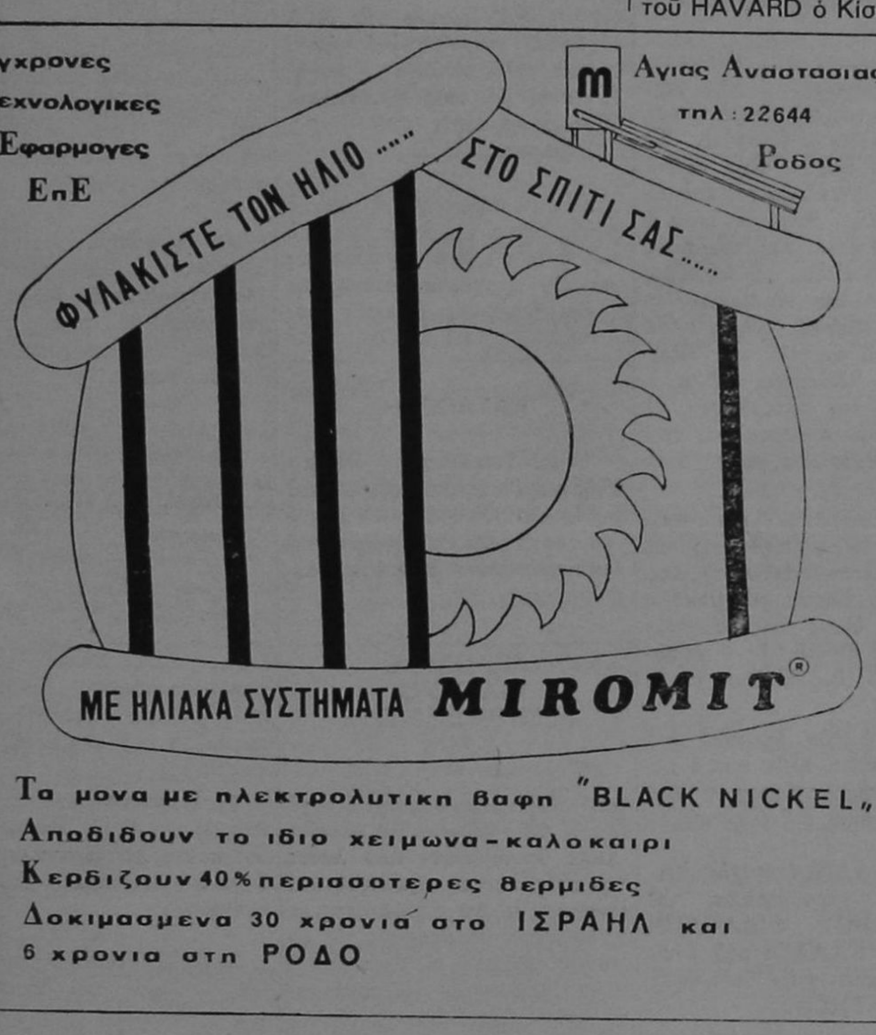

ΜΕ ΗΛΙΑΚΑ ΣΥΣΤΗΜΑΤΑ MIROMIT®

Τα μονα με πλεκτρολυτικη βαφη "BLACK NICKEL"
Απαδιδουν το ιδιο χειμωνα-καλοκαιρι
Κερδιζουν 40% περισσοτερες θερμιδες
Δοκιμασμενα 30 χρονια στο ΙΣΡΑΗΛ και 6 χρονια στη ΡΟΔΟ

inerdec\graf

ΕΥΡΩΠΑΪΚΑ ΕΙΔΗ ΥΓΙΕΙΝΗΣ

ΑΔΕΛΦΟΙ ΚΑΤΡΗ

Καναδᾶ 14
τηλ. 23977

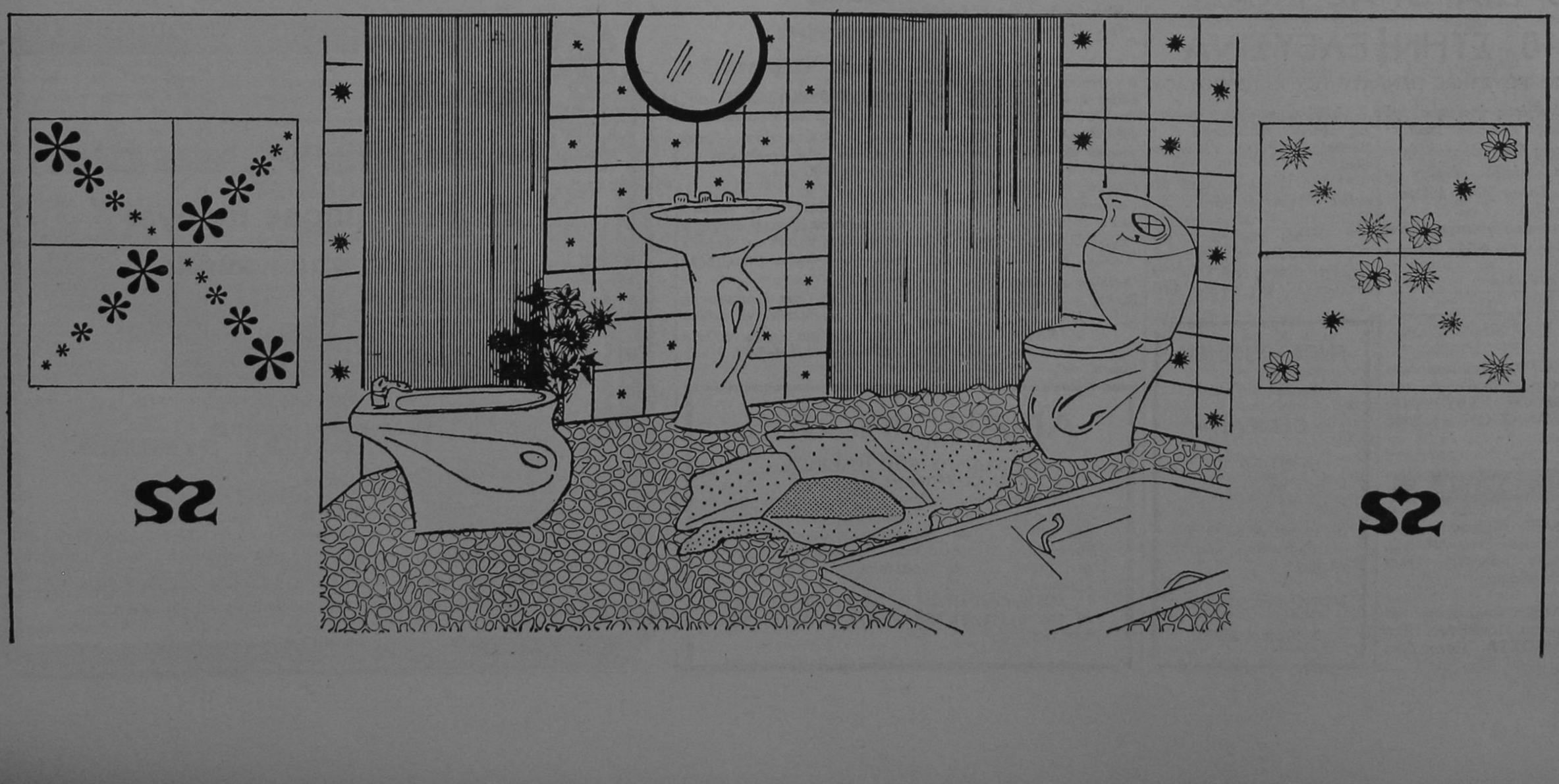

ΜΙΚΡΕΣ ΑΓΓΕΛΙΕΣ

ΕΝΟΙΚΙΑΣΕΙΣ

* ΕΝΟΙΚΙΑΖΟΝΤΑΙ καινούργιες γκαρσονιέρες κοντὰ στὸ Γκρὰντ Ὁτέλ. Ἐνοίκιο 11.000 τὸ μήνα. Τηλ. 24281.

* ΕΝΟΙΚΙΑΖΕΤΑΙ ἐπὶ τῆς ὁδοῦ Νικηταρᾶ 21, χῶρος 130 τ.μ. μὲ βιοτεχνικὸ ρεῦμα κατάλληλο γιὰ ὁποιαδήποτε χρήση.

Πληροφορίες στὰ τηλέφωνα 21.743 — 23.417.

* Στὰ ΤΡΙΑΝΤΑ ΕΝΟΙΚΙΑΖΟΝΤΑΙ δύο διαμερίσματα πολυτελοῦς κατασκευῆς 110 μέτρων ἕκαστον.

Τηλέφωνο 91032.

ΠΩΛΗΣΕΙΣ ΑΚΙΝΗΤΩΝ

ΠΩΛΕΙΤΑΙ οἰκόπεδα 19 στρεμμάτων στὴ Κῶ σὲ τιμὴ εὐκαιρίας.

Πληροφορίες τηλ. 29847 ἀπογευματινὲς ὧρες.

* ΠΩΛΟΥΝΤΑΙ

1) Διαμέρισμα στὸ ΤΖΕΝΙΟ

2) Οἰκόπεδο στοὺς Χαλκίτες.

Πληροφορίες στὸ τηλ. 27082.

● ΠΩΛΕΙΤΑΙ στὴν ΕΚΑΛΗ ΑΘΗΝΩΝ ἰδιόκτητη διόροφος βίλλα, ὁλόκληρος ἢ μερικῶς. Συνολικὴ κατοικίσιμος ἐπιφάνεια 530 μ2. Κεραμιδωτά, Πέτρινα στοιχεῖα, Μεγάλες ταράτσες, ὀρθολογιστικὴ διαρρύθμιση ἐσωτερικῶν χώρων. Κάθε ὄροφος ἀνεξάρτητος. Πρόβλεψις ἐνοποιήσεως ἐσωτερικῶς. Τζάκι σὲ κάθε ὄροφο. Μονοσωλήνιο σύστημα θερμάνσεως. Μόνωσι δαπέδων, τοίχων καὶ ὀρόφων. Κῆπος μὲ πεῦπα 800 μ2. Συνολικὴ ἐπιφάνεια οἰκοπέδου 1.020 μ2.

Τηλέφωνον: 01 9755390 Ἀπὸ 9 π.μ. — 11 π.μ. καὶ 4 μ.μ. — 9 μ.μ.

* ΠΩΛΕΙΤΑΙ οἰκόπεδο μὲ νερό. 10 μέτρα ἀπὸ τὴ θάλασσα, στὴ περιοχὴ τῆς Λάμπης, διόμισυ στρέμματα.

Πληροφορίες στὸν Μάρκο Δημητρίου, Γαμπιεράκη, Χώρα Πάτμου.

* ΠΩΛΕΙΤΑΙ διαμέρισμα ἡμιτελὲς στὴ περιοχὴ Ἰξιὰ Ρόδου — τηλ. 29847, ὧρες 18.00—20.00.

ΠΩΛΕΙΤΑΙ ἐμποροβιομηχανικὴ ἐπιχείρηση ἱστασκευῆς λευκῶν ξενοδοχειακῶν εἰδῶν καὶ τουριστικῶν ἐνδυμάτων μὲ μηχανήματα τελευταίου τύπου, στὴ τιμὴ τῶν 2.500.000. Γίνονται καὶ εὐκολίες πληρωμῆς.

Πληροφορίες τηλ. 25391.

● ΠΩΛΕΙΤΑΙ κατάστημα Νεωτερισμῶν, γωνιακὸ μὲ 15 μέτρα βιτρίνα στὴν περιοχὴ Μαντρακίου. Πληροφορίες στὸ τηλ. 24744 ὧρες καταστημάτων.

Πληροφορίες ἐντὸς ἢ στὸ τηλέφωνο 21575, ὧρες 5—9 μ.μ.

ΠΩΛΗΣΕΙΣ ΑΥΤΟΚΙΝΗΤΩΝ

* ΠΩΛΕΙΤΑΙ αὐτοκίνητο RENAULT 10 εἰς καλὴ κατάσταση.

Πληροφορίες: Πρωὶ στὸ τηλέφωνο 82397 κον Χατζηδημητρίου. Καὶ μετὰ τὶς 2.30΄ μ.μ. στὸ τηλέφωνο 28159.

Ζητοῦνται

* ΖΗΤΕΙΤΑΙ δεσποινὶς ἡ κυρία γνωρίζουσα τὴν ἀγγλικὴ γι ἀνὰ χρησιμοποιηθεῖ ὡς πωλήτρια.

Πληροφορίες: Χρυσοχοεῖο ΖΟΛΟΤΑΣ, τηλέφωνο 23001.

Ζητοῦνται γιὰ νὰ ἐργαστοῦν σὲ νέα καφετέρια - μπὰρ οἱ κάτωθι εἰδικότητες:

— Σερβιτόροι (ποὺ νὰ γνωρίζουν δυὸ γλῶσσες),
— Μπάρμαν, καὶ
— Λαντζέρες.

Πληροφορίες μποροῦν νὰ πάρουν ὅσοι ἐνδιαφέρονται ἀπὸ τὸ PHOTO EXPRESS Γεωργίου Ἀντώνογλου, ὁδὸς Βασ. Σοφίας 54, Τηλ. 28540.

ΔΙΑΦΟΡΑ

* ΠΩΛΕΙΤΑΙ ἀσπρόμαυρη τηλεόραση 26 ἰντζῶν. ΦΙΛΙΠΣ, ἠλεκτρονική. Τιμὴ 12.000. Τηλ. 23153.

* ΠΩΛΕΙΤΑΙ αὐτοκίνητο XL 1300 FORD σὲ καλὴ κατάσταση. Τηλ. 23153.

* ΠΑΡΑΔΙΔΩ ἰδιαίτερα μαθηματικὰ σὲ μαθητὲς γυμνασίου. Πλήρης κάλυψη τῆς ὕλης.

Πληροφορίες τηλ. 20968 3—5 μ.μ.

* ΕΝΟΙΚΙΑΖΟΝΤΑΙ ἀποθῆκες στὸ ΤΖΕΝΙΟ.

Πληροφορίες στὸ τηλ. 27082.

ΔΙΑΦΗΜΙΣΕΙΣ

□ ΔΙΑΦΗΜΙΣΤΙΚΟΣ ὀργανισμὸς ΑΙΓΑΙΟ ΕΠΕ.

Πλήρη παροχὴ ὑπηρεσιῶν διαφημίσεων, διαφημίσεις, διαφημιστικά, τηλέφ. 22767.

□ ΝΕΟΣ ποὺ σπούδασε στὴ Γερμανία, παραδίδει μαθήματα Γερμανικά.

Πληροφορίε τηλ. 23242.

Α. ΠΑΠΑΝΔΡΕΟΥ: Κάναμε τούς "Ελληνες νά αἰσθάνονται περιφανοι γιά τή πατρίδα τους

ΑΘΗΝΑ, 8 (ΑΠΕ).— ΜΕ ΤΗΝ εὐκαιρία τῆς κατάθεσης σήμερα (χτές), στή Βουλή τοῦ προϋπολογισμοῦ 1982 ὁ πρωθυπουργὸς κ. Ἀνδρέας Γ. Παπανδρέου ἀπηύθυνε ἀπόψε ἀπὸ τὸ τηλεοπτικὸ δίκτυο πρὸς τὸν ἑλληνικὸ λαὸ τὸ μήνυμα γιὰ τὰ οἰκονομικὰ τῆς χώρας, καὶ μεταξὺ ἄλλων **εἶπε:**

«Θέσαμε ὡς ἄμεσο στόχο νὰ συμφιλιώσουμε τὸ κράτος μὲ τὸν πολίτη, νὰ ξαναδώσουμε ἀξιοπιστία καὶ πνοὴ σὲ μιὰ ἀστερρωμένη κρατικὴ μηχανή, νὰ ἀποκεντρώσουμε τὴ διοίκηση. Πυστεύω ὅμως ἀκράδαντα, ὅτι μὲ τὴ θέση μας στὰ ἐθνικὰ θέματα ἀγγίξαμε τὴν εὐαισθησία κάθε Ἕλληνα πατριώτη, μιλήσαμε στὶς καρδιὲς κάθε Ἕλληνα πολίτη ἀνεξάρτητα ἀπὸ πολιτικὲς πεποιθήσεις καὶ κομματικὲς προτιμήσεις.

Ποτὲ ἡ ἐθνικὴ συμβίωση καὶ ὁμοψυχία δὲν ἦταν τόσο κοντὰ στὴν πραγματικότητα ὅσο σήμερα μπροστὰ στὰ κρίσιμα ἐθνικά μας θέματα. Αὐτὸ ἦταν κάτι ποὺ ὅλοι προσδοκούσαμε. Γνωρίζαμε καὶ γνωρίζουμε τί σημαίνει γιὰ κάθε Ἕλληνα νὰ αἰσθάνεται περήφανος γιὰ τὴν πατρίδα του.

Ἐκεῖ ὅμως ποὺ ἀντιμετωπίσαμε ἀντίξοες συνθῆκες καὶ δυσεπίλυτα προβλήματα εἶναι ὁ εὐαίσθητος τομέας τῆς οἰκονομίας .

Ἀναθεώρηση τῆς οἰκονομίας μέ τό νέο προϋπολογισμό

ΑΘΗΝΑ, 8 (ΑΠΕ).— Η ΑΝΑΣΥΓΚΡΟΤΗΣΗ τῆς οἰκονομίας τῆς Χώρας, ἡ προώθηση τῆς κοινωνικῆς δικαιοσύνης, ἡ ἀνάκαμψη τῆς οἰκονομικῆς δραστηριότητας καὶ ἡ μείωση τοῦ πληθωρισμοῦ εἶναι οἱ βασικοὶ στόχοι τοῦ γενικοῦ προϋπολογισμοῦ τοῦ Κράτους γιὰ τὸ 1982, τὸν ὁποῖο κατέθεσε στὴ Βουλὴ ὁ ὑπουργὸς Οἰκονομικῶν κ. Μαν. Δρεττάκης.

Τὰ συνολικὰ ἔσοδα τοῦ γενικοῦ προϋπολογισμοῦ τοῦ κράτους ἀναμένεται νὰ αὐξηθοῦν τὸ 1982 σὲ σύγκριση μὲ τὸ 1981 κατὰ 58,5ο)ο, οἱ συνολικὲς δαπάνες ἀναμένεται νὰ αὐξηθοῦν μόνο κατὰ 35ο)ο, μὲ ἀποτέλεσμα, τὸ συνολικὸ ἔλλειμμα νὰ ἀναμένεται νὰ παρουσιάσει μείωση τὸ 1982 σὲ σύγκριση μὲ τὸ 1981 κατὰ 5,4ο)ο. Ἡ ἀναμενόμενη μείωση τοῦ συνολικοῦ ἐλλείμματος θὰ συμβάλει ἀποφασιστικὰ στὴν προσπάθεια γιὰ τὴ μείωση τοῦ πληθωρισμοῦ.

Ἡ ἔμφαση ποὺ δίνεται στὶς αὐξήσεις στοὺς τομεῖς τῆς Γεωργίας, τῶν ἀγροτικῶν συντάξεων, τῆς ὑγείας καὶ κοινωνικῆς προνοίας, τῆς ἐργασίας, τοῦ περιβάλλοντος, τοῦ πολιτισμοῦ, τῆς τοπικῆς αὐτοδιοίκησης, τῆς ἐκπαίδευσης δείχνουν ἐμπρακτα τὸ ἐνδιαφέρον τῆς κυβέρνησης γιὰ τὴ βελτίωση τῶν συνθηκῶν διαβίωσης τοῦ λαοῦ.

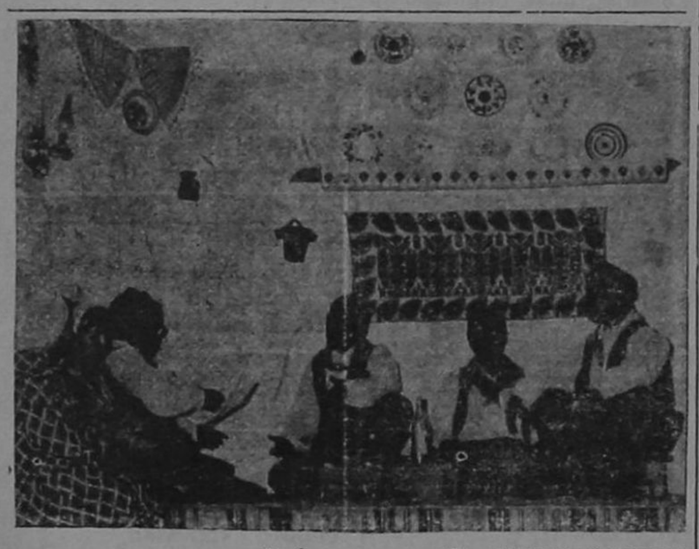

● Φωτορεπορτάζ: ΝΙΚΟΥ ΚΑΣΕΡΗ

Μὲ μεγάλη ἐπιτυχία δόθηκαν οἱ παραστάσεις «Τὰ ἀρραβωνιάσματα» ἀπὸ τὸν Λαογραφικὸ καὶ Ἐκπολιτιστικὸ Σύλλογο Ἀφάντου Ρόδου μὲ συμμετοχὴ τοῦ Δωδεκανησιακοῦ Θεάτρου. Πολὺς κόσμος καὶ μεγάλος ἐνθουσιασμὸς γιὰ ἕνα ἠθογραφικὸ θέατρο τὸ ὁποῖο μᾶλλον θὰ ἐπαναλάβει τὶς παραστάσεις του τὸ προσεχὲς Σάββατο.

Ο ΔΙΑΓΟΡΑΣ ΕΧΑΣΕ 3-0 ΣΤΗΝ ΕΛΕΥΣΙΝΑ

● ΑΠΟΚΡΟΥΣΤΗΚΕ ΠΕΝΑΛΤΥ ΤΟΥ ΧΑΤΖΟΠΟΥΛΟΥ

Ὁ Διαγόρας ἡττήθηκε μὲ 3—0 στὴν Ἐλευσίνα. Σπάθηκε δὲ ἄτυχος ὅταν τὸ σκὸρ ἦταν 1—0 καὶ κέρδισε πέναλτυ, ἀφοῦ ὁ Τσικουντζέλας ἀνέτρεψε τὸν Τσοῦξτο.

Τὸ πέναλτυ χτύπησε ὁ Χατζόπουλος καὶ ὁ Φίλης ἀπέκρουσε.

Τὰ 3 τέρματα τῆς Ἐλευσίνας πέτυχαν κατὰ σειρὰ οἱ : Ματθαίου, Ρόζος, Μπάρκογλου.

★ Ἀπὸ τὸ χτεσινὸ κακὸ Διαγόρα ,διεσώθηκαν μόνο οἱ Σωτηρόπουλος — Δουρδουνᾶς.

★ Ὡστόσο ,στάθηκε νὰ μάθουμε περισσότερες πληροφορίες λόγω βλάβης τοῦ ΟΤΕ μὲ ἀνταποκριτή μας στὴν Ἀθήνα.

ΒΕΝΖΙΝΗ...τη νύχτα

ΣΗΜΕΡΑ διανυκτερεύει τὸ πρατήριο βενζίνης τοῦ ΔΡΑΓΟΥΜΗ ΣΤΑΥΡΙΑΝΑΚΗ ΑΘΑΝΑΣΙΟΥ, Σταθμὸς Ταξί.

ΦΑΡΜΑΚΕΙΑ

ΣΗΜΕΡΑ διανυκτερεύει τὸ φαρμακεῖο τοῦ ΔΡΑΚΟΠΟΥΛΟΥ ΝΙΚΗΤΑ, Πλατεία Ἀκαδημίας.

ΣΗΜΕΡΑ διημερεύει τὸ φαρμακεῖο ΒΑΡΒΑΡΕΣΟΥ ΧΑΤΖΗΚΩΣΤΑ, Ἴωνος Δραγούμη.

ΓΝΩΣΤΟΠΟΙΗΣΗ

Τὸ γραφεῖο Τελετῶν

« ΘΕΜΕΛΗ »

ΚΡΗΤΙΚΑ 107

γνωστοποιεῖ

ὅτι μπορεῖτε νὰ ἐξυπηρετηθεῖτε καθ' ὅλο τὸ 24ωρο

ΜΟΝΟ στὰ τηλέφωνα

24107 καὶ 92139

ΑΘΛΗΤΙΚΑ

ΑΝΕΤΑ Η «ΡΟΔΟΣ» ΝΙΚΗΣΕ ΤΗΝ ΚΟΡΙΝΘΟ ΜΕ 4-0!...

ΓΡΑΦΕΙ Ο ΜΙΧ. ΜΠΑΡΙΑΝΑΚΗΣ

Μετὰ ἀπὸ μιὰ μεγάλη ἐμφάνιση ἡ «Ρόδος» κέρδισε ἄνετα τὴν Κόρινθο μὲ 4—0.

Πράγματι τὸ σκὸρ εἶναι πολὺ φτωχό, γιατὶ στὴν ὁμάδα μας, ἂν πρόσεχαν ἀκόμη οἱ πολὺ δοσφαιριστές της, ἴσως νὰ εἶχε ἐπιτύχει ἕνα μεγαλύτερο σκόρ..

Σὲ ὅλες της τὶς γραμμὲς ἡ «Ρόδος» ἦταν θαυμάσια. Εἶχε δὲ ἕναν ἡγέτη, τὸν Ζαϊρυνὸ Καμπάλα, ποὺ μὲ τὶς ἔξυπνες μεταβιβάσεις του ἔδινε ἕναν πολὺ γρήγορο ρυθμὸ παιχνιδιοῦ στὴν ὁμάδα μας, μὲ ἀποτέλεσμα οἱ φορμαρισμένοι Ρήγγας — Γεωργαλῆς νὰ δημιουργοῦν τὶς εὐκαιρίες γιὰ γκόλ. Ὁ ἔγχρωμος αὐτὸς μέσος θαυμάστηκε καὶ χειροκροτήθηκε ἀπὸ ὅλους τοὺς φιλάθλους.

Θὰ ἦταν κρίμα νὰ μὴν ἀναφέρουμε τὴν ἀπόδοση τοῦ Ἐγγλέζου ποὺ καὶ αὐτὸς ἦταν ἀπ' ὁτοὺς κορυφαίους τοῦ ἀγώνα μὲ τὰ θυελλώδη μπασίματα του. Καὶ ποὺ κανένας ἀντίπαλος ἀπὸ τὴν μεριά του δὲν τοῦ ξέφευγε.

Σὲ αὐτὰ ὅλα συνετέλεσαν καὶ οἱ ἡρωικοὶ φίλαθλοι ποὺ γιὰ μιὰ ἀκόμη φορὰ τὸ κρίσιμο αὐτὸ παιχνίδι, μὲ τὸν τρόπο τους τὸ ἔκαναν πολὺ εὔκολο. Ἀφοῦ δημιούργησαν βραζιλιάνικη ἀτμόσφαιρα καθ' ὅλη τὴν διάρκεια τοῦ ἀγώνα.

Ἡ χτεσινὴ ἀπόδοση τῆς ὁμάδας μας ἦταν πράγματι τὸ κάτι ἄλλο, γιατὶ ἐὰν ἀγωνίζονται ἔτσι, πολὺ δύσκολα θὰ χάνουν βαθμοὺς τόσο στὴ Ρόδο ὅσο καὶ ἐκτὸς ἕδρας.

ΓΚΟΛ

Στὸ 6' ὁ Πιτᾶς ἔκανε μπαλιὰ στὸν Καλαϊτζίδη. Αὐτὸς μπῆκε ἀπὸ τὰ δεξιὰ καὶ ἔκανε παράλληλη σέντρα' ἔξυπνα καὶ γρήγορα πετάχθηκε ὁ Γεωργαλῆς καὶ μὲ ἔντεχνο σούτ ἔστειλε τὴν μπάλα νὰ ἀναπαυθεῖ στὰ δίκτυα τοῦ Δεσύλλα.

Στὸ 51' ὁ Καμπάλα τροφοδότησε τὸν Ἐγγλέζο. Αὐτὸς μπῆκε μὲ θαυμάσιο τρόπο ἀπὸ τὰ ἀριστερὰ καὶ ἔκανε σέντρα. Ἐκεῖ ὁ Ρήγγας πετάχτηκε ἀνάμεσα ἀπὸ δυὸ ἀντίπαλους καὶ μὲ σούτ ἔκανε τὸ 2—0.

Στὸ 55' ὁ Παπαοικονόμου ἔκανε μπαλιὰ στὸ Ρήγα. Ὁ μικρόσωμος αὐτὸς κυνηγὸς μπῆκε μάνος του καὶ πλάσσαρε τὸν ἐξελθόντα Δεσύλλα κάνοντας τὸ σκὸρ 3—0.

Στὸ 80' ἔγινε ἕνας θαυμάσιος συνδυασμὸς μεταξὺ Ἐγγλέζου — Μαυρουδῆ — Παπαοικονόμου — Γεωργαλῆ. Ὁ τελευταῖος, ἀφοῦ βρέθηκε μόνος μὲ τὸν Δεσύλλα εὔκολα ἔκλεισε τὴν αὐλαία τοῦ σκὸρ γράφοντας τὸ τελικὸ 4—0.

Ἔγιναν δὲ πολλὲς φάσεις γιὰ γκόλ. ἀλλὰ ἀστόχησαν οἱ Παπαοικονόμου, Ρήγγας, Μαυρουδῆς καὶ Γεωργαλῆς ἀπὸ εὐνοϊκὲς θέσεις.

ΔΙΑΚΡΙΘΕΝΤΕΣ

Ὅπως ἀναφέραμε πρῶτος παίχτης τοῦ γηπέδου ἦταν ὁ Ζαϊρυνὸς Καμπάλα, ἐνῶ σὲ ἀπόδοση τὸν ἀκολούθησαν κατὰ σειρὰ οἱ Ἐγγλέζος, Ρήγγας, Πιτᾶς.

Ἀπὸ τὴν Κόρινθο, καλὲς ἐντυπώσεις ἄφησαν οἱ Γεροθεόδωρος καὶ Γρεκάρου.

ΔΙΑΙΤΗΣΙΑ

Εὔκολο ἦταν τὸ ἔργο τοῦ Πειραιώτη Ἀναστασιάδη, ἀφοῦ δὲν τὸν δυσκόλεψε τὸ παιχνίδι.

Ἡ «Ρόδος» ἀγωνίσθηκε μὲ τούς: Δοξάκη, Καλαϊτζίδη, Ἐγγλέζο, Χριστοφορίδη (55' Μαυρουδῆ), Λαμπρινό, Καμπάλα, Ρήγγα, Παπαοικονόμου, Πιτᾶ, Γεωργαλῆ, Σκαρτάδο.

ΠΑΡΑΛΕΙΠΟΜΕΝΑ

Προχτές, ἔγινε καὶ κάτι τὸ ἀξιοσημείωτο.

Ὁ πρόεδρος τῆς Ρόδου κ. Β. Παπαβασιλείου ἔλειπε στὴν Ὁλλανδία καὶ γύριζε μὲ πτήση τῆς Ὁλλανδικῆς ἑταιρίας. Τὸ ἀεροπλάνο ὅμως εἶχε πρῶτα προορισμὸ τὴν Λάρνακα καὶ μετὰ τὴν Ρόδο. Ἐνῶ δὲ ἦταν ἡ ὥρα 1.45 μμ. καὶ ἐβρίσκετο κοντὰ στὴ Ρόδο, ὁ πρόεδρος γιὰ νὰ προλάβει νὰ παρακολουθήσει τὸ παιχνίδι πῆρε, μέσω πιλότου τὰ γραφεῖα τῆς Ἑταιρίας στὴν Ὁλλανδία καὶ μὲ ἐνέργειές του κατόρθωσε νὰ προσγειώσει τὸ ἀεροπλάνο πρῶτα στὴν Ρόδο καὶ μετὰ στὴν Λάρνακα.

Ἔτσι, στὶς 2.55 μμ. ἀκριβῶς, ὁ πρόεδρος ἐβρίσκετο στὰ ἀποδυτήρια τοῦ συλλόγου μας. Ἔγινε δὲ δεκτὸς μὲ μεγάλη χαρὰ ἀπὸ ὅλους τοὺς ποδοσφαιριστὲς τῆς Ρόδου, ἀφοῦ ἡ παρουσία του τοὺς ἀνέβασε τὸ ἠθικό.

Μαζὶ μὲ τὸν πρόεδρο ἀπὸ τὴν Ὁλλανδία ἦλθε καὶ ὁ ποδοσφαιριστὴς Χατζηαχμὲτ ποὺ ἐβρίσκετο ἐκεῖ γιὰ θεραπεία.

★ ΜΕΓΑΛΗ ἐπιτυχία ἐσημείωσε ἡ χορεσπερίδα τοῦ «ΣΥΝΔΕΣΜΟΥ ΦΙΛΑΘΛΩΝ ΚΑΚΙΑΣ ΚΑΛΑΣ» ποὺ ἔγινε τὴν Κυριακὴ στὴν δισκοθήκη PIK PANTHER.

Τὴν χορεσπερίδα ἐτίμησαν μὲ τὴν παρουσία τους ὁ πρόεδρος τῆς Ρόδου κ. Β. Παπαβασιλείου, ὁ σύμβουλος ἐπὶ τῶν Δημ. Σχέσεων κ. Κ. Ντου δῆς, ὁ ἔφορος κ. Ι. Ἀλεξιάδης. Ἀκόμη τὸ μάτι μας εἶδε τοὺς ποδοσφαιριστὲς Σκαρτάδο, Παπαοικονόμου, Καλαϊτζίδη, Ποντίκη.

Ὁ "Αρης πρῶτο φαβορὶ στό τοπικό πρωτάθλημα

Συντοπτικὰ τὰ ἀποτελέσματα τῆς Κυριακῆς εἶναι:

Κλεάνθης — Ἀστέρας Π. 3—1
Δωριέας — Ροδιακὸς 3—1
Ἡρακλῆς Μ. — ΑΕΡΑ 1—0
"Αρης — Καλυμνιακὸς 6—0
(παιχνίδι τῆς 17ης ἀγωνιστικῆς)
Ἡρακλῆς Κῶ — Ἀπόλλων 2—0
(ἄνευ ἀγῶνος)
Φοῖβος — Καλυμνιακὸς ἀνεβλήθη

Μετὰ ἀπὸ αὐτὰ τὰ ἀποτελέσματα ἡ βαθμολογία διαμορφώθηκε ὡς ἑξῆς:

Η ΒΑΘΜΟΛΟΓΙΑ
(Σὲ 19 ἀγῶνες)

1. "Αρης	33—11	28
2. Κλεάνθης	54—24	27
3. Ἰάλυσος	41—26	27
4. Δωριέας	39—25	27
5. Καλυμνιακὸς	35—22	22
6. Δόξα	31—23	21
7. Ἡρακλῆς Κῶ	22—19	20
8. Φοῖβος	31—35	20
9. Ροδιακὸς	32—29	18
10. ΑΕΡΑ	19—28	15
11. Ἀστέρας	21—27	13
12. Ἡρακλῆς Μ.	18—33	13
13. Εὐκλῆς	22—70	5
14. Ἀπόλλων	20—53	5

(Σημ.: "Αρης, Καλυμνιακός, Φοῖβος καὶ Εὐκλῆς ἔχουν ἕνα ἀγώνα λιγότερο, ἐνῶ ὁ Ἀπόλλων ἔχει —2 βαθμούς.)

Τὸ πρωτάθλημα θὰ συνεχισθεῖ τὴν ἑπόμενη Κυριακὴ μὲ ἐνδιαφέροντες ἀγῶνες. Δεσπόζουν οἱ συναντήσεις Καλυμνιακοῦ — Δωριὲα καὶ Ροδιακοῦ — Κλεάνθη. Τὸ πρόγραμμα τῆς 20ῆς ἀγωνιστικῆς ἔχει ὡς ἑξῆς:

Ροδιακὸς — Κλεάνθης
Καλυμνιακὸς — Δωριέας
ΑΕΡΑ — Φοῖβος
"Αρης — Ἡρακλῆς Μ.
Ἀστέρας Π. — Ἡρακλῆς Κῶ
Ἀπόλλων — Δόξα
Εὐκλῆς — Ἰάλυσος

Β' ΚΑΤΗΓΟΡΙΑ

Ἀκουσίλαος — Ἀσπὶς 0—1
Ἡρακλῆς Λ. — Διγενὴς 1—2
Ἀναγέννηση — Δαμάγητος 2—0

Ἡ βαθμολογία μετὰ ἀπὸ τὰ παραπάνω ἀποτελέσματα διαμορφώθηκε ὡς ἑξῆς:

Η ΒΑΘΜΟΛΟΓΙΑ

1. Ἀναγέννηση	38—20	20
2. Ἀκουσίλαος	42—17	25
3. Διγενὴς	43—22	24
4. Δόξα	41—15	23
5. Δαμάγητος	28—18	18
6. Ἡρακλῆς Λ.	23—24	16
7. Ἀστέρας Μασ.	28—39	12
8. ΑΣΕΛ	21—46	10
9. Νικαγόρας	20—24	8
10. Ἀσπίδα	19—27	8
11. Ὀλυμπὶκ	18—38	8
12. Ἀτρόμητος	19—27	7

★ Οἱ Ἐρασιτέχνες τῆς Ρόδου κέρδισαν μὲ τὸ ἴδο σκὸρ ποὺ κέρδισαν οἱ μεγάλο τοὺς Ἐρασιτέχνες τῆς Κορίνθου μὲ 4—0.

★ Ὁ Ἀπόλλων αΚλυθιῶν ἔχασε στὴν Ἀθήνα ἀπὸ τὸν Θρίαμβο μὲ 2—0.

★ Ὁ Ἀνταγόρας δὲν μπόρεσε νὰ μεταβεῖ στὴν Σάμο καὶ τὸ παιχνίδι ἀναβλήθηκε.

Δίκες σήμερα στό Ἐφετεῖο

ΕΝΔΙΑΦΕΡΟΥΣΕΣ δίκες ἔχει σήμερα νὰ ἐκδικάσει τὸ Ἐφετεῖο Δωδεκανήσου, ὅπου θ' ἀρχίσει τὴν συνεδρίασή του μετὰ τὶς 9.30 πμ.

Στὶς πρῶτες δίκες ἀναφέρονται ὑποθέσεις ὅπως κλοπὲς ἀπὸ ἀνήλικα παιδιὰ καὶ ἀποπλάνηση ἀπὸ γυναίκα ἐπίσης ὅταν εἶναι ἀνήλικη.

Κατὰ τὴν ἴδια δικάσιμο ἡμέρα ἔχουν ὁρισθεῖ νὰ ἐκδικασθοῦν καὶ μιὰ ὁμάδα ἀλλοδαπῶν γιὰ κατοχὴ ὅπλων.

ΑΝΑΚΟΙΝΩΣΗ

ΤΗΣ ΚΛΑΔΙΚΗΣ ΕΠΙΣΤΗΜΟΝΩΝ — ΚΑΛΛΙΤΕΧΝΩΝ ΠΑΣΟΚ

Εὐχαριστοῦμε ὅλους ὅσους τίμησαν μὲ τὴν παρουσία τους τὴν ἐκδήλωση τῆς κλαδικῆς μας τῆς 6.Τ.82 καὶ παρακαλοῦμε ὅσους ἔχουν τοὺς παρακάτω ἀριθμοὺς νὰ τηλεφωνήσουν στὸ 24848 γιὰ νὰ παραλάβουν τὰ δῶρα ποὺ κέρδισαν.

Οἱ ἀριθμοὶ εἶναι : 1) 54, 2) 170, 3) 274, 4) 168, 5)110, 6) 158, 7) 127, 8) 49, 9) 41, 10) 188.

ΣΗΜΕΙΩΜΑΤΑΡΙΟ

★ Κάποτε θὰ γίνει κι αὐτό. Ἡ ἀποκατάσταση τῆς Δημοκρατίας καὶ στοὺς Ροδίτικους δρόμους .Ἀρκετὰ χρόνια κουβαλήσαμε τὰ ὀνόματα τῆς λαμπύσητης δυναστείας τῶν Γλύξμπουργκ. Καιρὸς πιὰ οἱ διάφοροι «βασιλόπαιδες» καὶ «βασιλομήτορες» νὰ ξηλωθοῦν ἀπὸ τὴν καθημερινή μας ζωὴ —καὶ τοὺς δρόμους μας— καὶ τὴ θέση τους νὰ πάρουν ὀνόματα ποὺ συνδέονται μὲ τὴν Ἐθνική μας παράδοση καὶ τοὺς ἀγῶνες τοῦ λαοῦ μας γιὰ τὴ Δημοκρατία. Τὰ Δημοτικὰ Συμβούλια σὲ πόλεις καὶ χωριὰ τῆς Ἑλλάδας παίρνουν ἀνάλογες πρωτοβουλίες. Τὸ Δημοτικό μας Συμβούλιο πότε θὰ βγεῖ ἀπ' τὸν λήθαργό του;

"Η μήπως...

★

Η ΔΙΚΤΑΤΟΡΙΑ ἔκανε καὶ μαῦρο χυδμορ τὸν καιρὸ τῆ ἐξουσίας της. Ἔτσι, δίπλα στὰ διάφορα «Ἑλλὰς Ἑλλήνων... κ.τ.λ.» κρέμασε στὴν εἴσοδο τοῦ κρατικοῦ μας Νοσοκομείου καὶ τὴν ἀνεκδιήγητη ταμπέλα πού... «τὸ Νοσοκομεῖο σᾶς δέχεται μὲ στοργὴ καὶ σᾶς εὔχεται ταχείαν ἀποκατάστασιν τῆς ὑγείας σας». (Κάτι ἀνάλογο μποροῦσε νὰ βάλει καὶ στὸ Νεκροταφεῖο, εὐχόμενη... «αἰωνίαν ἀνάπαυσιν» ἢ στὰ Κέντρα τῆς ΕΣΑ εὐχόμενη «ταχείαν ἀνάνηψιν»!

Καὶ καλὰ οἱ λογῆς - λογῆς Πατακοὶ μὲ τοὺς φασιστικοὺς φανφαρονισμούς τους.

Σήμερα;

Κάποια σεμνότητα ἢ κάποιο γνῶθι σαυτόν, κάποιες πιὸ πραγματικὲς φροντίδες γιὰ τὸν πάσχοντα συνάνθρωπο κι ὄχι, ὅπως λέει ὁ σοφὸς λαός μας, «παρηγοριὰ στὸν ἄρρωστο ...κλπ.).

★

ΚΙ ἕνα ἀληθινὸ τραγικό: Τὸ περασμένο καλοκαίρι ξένος τουρίστας (Σουηδὸς) ἔπαθε καρδιακὴ κρίση σὲ ξενοδοχεῖο πεντακόσια μέτρα ἀπ' τὸ Νοσοκομεῖο μας. Ἔπεσε ξερὸς μέσα στὸ λουτρό του. Ἡ γυναίκα του πανικόβλητη εἰδοποίησε τὴν διεύθυνση τοῦ ξενοδοχείου, κι αὐτὴ ἀμέσως τὸ Νοσοκομεῖο. Σὲ ...τριάντα πέντε ἀγωνιώδη λεπτὰ ἔφτασε τὸ παλιὸ νοσοκομειακό μας μέ... μόνο τὸν ὁδηγό.

— Ἐσεῖς τηλεφωνήσατε;

— Ναί, στὸν πέμπτο ὄροφο ξεψυχάει ὁ ξένος!

— Καὶ ποιός θὰ τὸν κατεβάσει;

— Μά... ἐσεῖς ὑποθέτω...

— Ἐγὼ φεύγω... Χαίρεται...

Καὶ γύρισε τὴν πλάτη, γιὰ τὴν ἔξοδο.

Κατὰ τὰ ἄλλα... «σᾶς εὐχόμεθα ταχείαν ἀποκατάστασιν...».

★

ΕΣΕΙΣ τὰ ξέρατε τὰ «Ρήγκανόμικς»; Εἶναι ἡ νέα θεωρία τοῦ Προέδρου Ρήγκαν περὶ τὰ οἰκονομικά. Γιὰ νὰ μὴ σᾶς μπερδεύω ὅμως μὲ λεπτομέρειες, ἀναφέρω τί εἶπε σχολιάζοντας τὴν νέα κοσμοθεωρία Ἀμερικανὸς γερουσιαστής.

Εἶπε:

«Ὁ κ. Ρήγκαν εἶναι ἕνας σύγχρονος Ρομπὲν τῶν δασῶν. Ἀπ' τὴν ἀνάποδη ὅμως. Παίρνει λεφτὰ ἀπ' τοὺς φτωχοὺς καὶ τὰ δίνει στοὺς πλουσίους».

Νόου κομεντ!

Κ. ΔΗΜΟΣ

ΚΑΜΙΑ ΣΥΜΦΩΝΙΑ ΞΕΝΟΔΟΧΩΝ ΞΕΝΟΔΟΛΗΛΩΝ

☞ Συνέχεια ἀπὸ τὴ σελίδα 1

Γιακουμάκης, Σπανὸς καὶ Παπακωνσταντίνου (Ξενοδοχοϋπαλλήλους), Παπανθίμου, Γαρυφάλλου καὶ Διακολιὸς (Μαγείρους).

● Παρατηρητὲς ἦταν ὁ προϊστάμενος τῆς Ἐπιθεώρησης Ἐργασίας Χατζημιχάλης καὶ ὁ γεν. γραμματέας τοῦ ΕΚΔ Κοπάδης.

Η ΣΥΖΗΤΗΣΗ ἔγινε σ' ἕνα ἤρεμο κλίμα καὶ ἐπεκτάθηκε στὰ προβλήματα τῶν ἐργαζομένων. Ὅμως δὲν πάρθηκε καμιὰ ἀπόφαση! Ἔτσι μέσα στὶς προσεχεῖς ἡμέρες θὰ γίνει νέα συνάντηση γιὰ μιὰ τελικὴ συμφωνία πάνω στὴ νέα Τοπικὴ Συλλογικὴ Σύμβαση.

Οἱ συζητήσεις κράτησαν μέχρι καὶ τὰ μεσάνυχτα καὶ δὲν ἦταν δυνατὸν νὰ δοθοῦν περισσότερες λεπτομέρειες.

ΚΑΤΑΘΕΣΗ

Ὁ κ. Ἀναστάσιος Βενετοκλῆς κατέθεσε στὸ ταμεῖο τοῦ Συλλόγου Ἀφάντου «Ὁ Πύργος» δρχ. 500 στὴ μνήμη τοῦ Παπαναστασίου Σταμάτη ἀντὶ στεφάνου.

ΔΗΛΩΣΕΙΣ ΓΙΑ ΤΟΥΣ ΜΙΚΡΟΜΕΣΑΙΟΥΣ

☞ Συνέχεια ἀπὸ τὴ σελίδα 1

σως μέσα στὶς προσεχεῖς μέρες ἢ θὰ θεραπευθεῖ ἀλλιῶς. Ὅσοι ὑπονομεύουν ἀπὸ λάθος τὴν κυβερνητικὴ πολιτικὴ καὶ ἰδιαίτερα σ' ὅτι ἀφορᾶ τοὺς μικρομεσαίους θὰ ὑποστοῦν τὶς κυρώσεις. Δηλαδὴ οἱ Τράπεζες ἔχουν ὑποχρεώσει νὰ περάσουν τὸ γρηγορότερο δυνατὸ τὴ νέα πολιτική.

Ὅσο γιὰ τὶς ἐξαγγελίες δὲν μποροῦμε νὰ κάνουμε τίποτα παραπάνω ἀπ' αὐτὰ ποὺ ἐξαγγείλαμε. Ἀλλὰ αὐτὰ ποὺ ἐξαγγείλαμε καὶ πιστεύουμε ὅτι εἶναι σημαντικὰ θὰ τὰ πραγματοποιήσουμε. Καὶ πιστεύουμε ὅτι μέσα στὸ 1982 θὰ ἔχουμε ἕνα βαθμὸ ἀνάπτυξης.

rodos video club

Σὲ λίγες μέρες ἀνοιγει τὸ «δικό σας κανάλι»

● Θὰ ἔχουμε ταινίες γιὰ ὅλους!
● Θὰ ἔχουμε ταινίες καὶ γιὰ λίγους!
● Θὰ ἔχουμε ταινίες καὶ γιὰ πολὺ λίγους!
● Θὰ ἔχουμε εἰδικὰ προγράμματα καὶ γιὰ τοὺς μικρούς μας φίλους!
● Καὶ φυσικά, θὰ ἔχουμε ταινίες ποὺ μόνον ΕΜΕΙΣ θὰ ἔχουμε!
● Πληροφορίες:

Κον ΜΗΝΑΝ ΟΛΥΜΠΙΤΗΝ

διαφημιστικη ροδου 21285-20729

international video club
ΑΠΟΚΛΕΙΣΤΙΚΟΙ ΑΝΤΙΠΡΟΣΩΠΟΙ ΔΩΔ/ΣΟΥ
Δ. ΘΕΜΕΛΗ 83 ΤΗΛ. 21285 Τ.Θ. 364