Ενημέρωση

ΑΔΕΣΜΕΥΤΗ ΚΑΘΗΜΕΡΙΝΗ ΕΦΗΜΕΡΙΔΑ ΤΗΣ ΡΟΔΟΥ

ΚΥΡΙΑΚΗ 14 ΜΑΡΤΙΟΥ 1982 — ΑΡΙΘΜΟΣ ΦΥΛΛΟΥ 189 — 10ος ΧΡΟΝΟΣ — ΤΙΜΗ 10 ΔΡΧ.

ΙΔΙΟΚΤΗΤΗΣ — ΕΚΔΟΤΗΣ ΔΙΕΥΘΥΝΤΗΣ
Κυριάκος Μ. Χονδρός
ΓΡΑΦΕΙΑ: ΒΑΣ. ΣΟΦΙΑΣ 46, — Τηλ. 28.735
ΤΥΠΟΓΡΑΦΕΙΑ: ΑΝ. ΜΑΡΙΑΣ 120 — Τηλ. 29.211

Α. ΠΑΠΑΝΔΡΕΟΥ: ΔΕΝ ΠΑΡΑΧΩΡΟΥΜΕ ΟΥΤΕ ΜΙΑ ΣΠΙΘΑΜΗ ΓΗ

ΤΟΥΡΚΙΑ είναι αὐτὴ ὑημιουργεῖ τετελεσμένα γεα κι ὄχι ἡ Ἑλλάδα, ἡ ὁἐπιθυμεῖ τὴν Εἰρήνη καὶ λληλα εἶναι ἀποφασισμένη ὴν παραχωρήσει οὔτε μιὰ μὴ γῆς ποὺ τῆς ἀνήκει.

ΑΥΤΟ δήλωσε μεταξὺ ἄλλων ὁ πρωθυπουργὸς κ. Ἀνδρέας Παπανδρέου, ἀπαντώντας σὲ σημερινὲς δηλώσεις ποὺ ἔκανε στὴν Ἄγκυρα ὁ πρωθυπουργὸς τῆς Τουρκίας κ. Κουλουσούν.

ΣΥΓΚΕΚΡΙΜΕΝΑ, ὁ κ. Κουλουσοὺν δήλωσε ὅτι ὑπάρχουν σοβαρὲς ἐνδείξεις ὅτι ἡ Ἑλλάδα παραβίασε τὴ συμφωνία ποὺ ὑπάρχει μὲ τὴν Τουρκία μὲ τὶς ἔρευνες ποὺ γίνονται ἔξω ἀπὸ τὴν Τουρκία.

Ἡ Τουρκία δὲν θὰ δεχθεῖ τε τελεσμένα γεγονότα ἱκανὰ νὰ παραβιάσουν θέματα τοῦ Αἰγαίου» εἶπε ὁ κ. Κουλουσούν.

Ἐπίσης, εἶπε ὁ Τοῦρκος πρωθυπουργὸς ὅτι:

«Ἡ Ἑλληνικὴ κυβέρνηση παραβιάζοντας τὰ δικαιώματα στὴ Θράκη ἀσκεῖ πολιτικὴ φυλετικῶν διακρίσεων».

Ὁ Τοῦρκος πρωθυπουργὸς ἰσχυρίσθηκε ὅτι τὰ τουρκικὰ προβλήματα δὲν μποροῦν νὰ λυθοῦν παρὰ μόνο μὲ διάλογο μὲ βάσει τὴ Συμφωνία τῆς Βέρμης.

Ὁ ΠΡΩΘΥΠΟΥΡΓΟΣ κ. Ἀνδρέας Παπανδρέου ἀπαντώντας στὶς χτεσινὲς δηλώσεις τοῦ Τούρκου πρωθυπουργοῦ δήλωσε μεταξὺ ἄλλων:

«ΑΝΑΤΡΕΠΕΙ τὴν πραγματικότητα ὁ πρωθυπουργὸς τῆς Τουρκίας ὅταν κατηγορεῖ τὴν Ἑλλάδα γιὰ ὁποιαδήποτε ἐπιθετικότητα ἢ γιὰ ὁποιοδήπο-

Συνέχεια στὴ σελίδα 6

Ἐπίσκεψη καί ἔρευνα στή Κύπρο ἀπό ξενοδόχους καί ξενοδ)λους γιά τόν χειμερινό Τουρισμό

ΑΝΟΠΟΙΗΤΙΚΗ ἦταν λευταία ἐπαφὴ - συνάντηῶν Ξενοδόχων καὶ Ξενοδοαλλήλων ὅπου συζήτησαν αίρια θέματα ποὺ ἀφοροῦν ις δύο πλευρές.

ΠΩΣ συμφωνήθηκε, οἱ προς στὰ ξενοδοχεῖα θὰ γίνο φέτος μὲ τὴν ἀκόλουθη σει-

Πρῶτα θὰ (ἐπανα)προσάνονται οἱ ντόπιοι καὶ ὅσοι περισσότερες οἰκογενειαποχρεώσεις. Μετὰ οἱ συνδιστές, μετὰ οἱ ὑπόλοιποι καὶ ἐφ' ὅσον ὑπάρξει ἔλλειψη προσλαμβάνουν προσωπικὸ προέρχεται ἀπὸ τὴν ὑπόλοιΕλλάδα.

Πρόταση τοῦ προέδρου Ἕνωσης Ξενοδόχων Ρόδου μμ. Καστελλοριζιοῦ, ἔγινε καὶ ἡ ὁποία ἀφορᾶ: στὸ ραγματοποιηθεῖ ἕνα ταξίδι Κύπρο, ὅπου θὰ μελετηθεῖ κοντὰ κάτω ἀπὸ ποιές συνς εὐημερεῖ ὁ χειμερινὸς του ὸς τῆς Μεγαλονήσου.

Ἡ Ἕνωση Ξενοδόχων θὰ προσκαλέσει στὸ ταξίδι αὐτὸ κι ἀπὸ ἕναν ἐκπρόσωπο τῶν Σωματείων τῶν Ξενοδοχοϋπαλλήλων, ὥστε νὰ ἐρευνήσουν ἀπὸ κοινοῦ κάτω ἀπὸ ποιές συνθῆκες ἡ Κύπρος ἔχει τουρισμὸ χειμώνα - καλοκαίρι.

● ΑΛΛΗ ἀπόφαση ποὺ πάρθηκε εἶναι πὼς οἱ ξενοδοχειακὲς μονάδες τοῦ νησιοῦ μας ποὺ ἔχουν πάνω ἀπὸ 300 κρεβάτια ὑποχρεώνονται νὰ ἐγκαταστήσουν συσκευὴ ὅπου θὰ «χτυποῦν κάρτα» οἱ ἐργαζόμενοι.

● ΣΤΟ θέμα τοῦ «ἀνθυγιεινοῦ ἐπιδόματος» ἡ ἀπάντηση τῶν Ξενοδόχων ἦταν ὅτι ἂν ὑπάρχει νομικὴ κάλυψη θὰ δοθεῖ.

● ΠΡΟΤΑΘΗΚΕ ἀπὸ κοινοῦ νὰ γίνονται σεμινάρια σ' ὅλους τοὺς ξενοδοχοϋπαλλήλους κάθε χρόνο.

● ΤΕΛΟΣ, ὁ πρόεδρος τῆς ΕΞΡ κ. Καστελλοριζιὸς δήλωσε ὅτι σὲ μιὰ πιθανὴ ἀπεργία τῶν ἐργαζομένων, ἡ Ἕνωση δὲν θὰ ἔφερνε ἐμπόδια, ἐὰν φυσικὰ αὐτὴ ἦταν δίκαιη.

Οἱ τσιγγάνοι ἀποτελοῦν νέα «πληγή» στή Ρόδο

● ΤΟΥ ΝΙΚΟΛΑΟΥ ΜΑΝΤΙΚΟΥ

ΔΕΚΑΔΕΣ εἶναι τὰ τσαντήρια, στημένα σ' ὅλα σχεδὸν τὰ ἐλεύθερα οἰκόπεδα τῆς Ρόδου!..

Ξεχύνονται ἀπὸ τὰ χαράματα στὴ Πόλη, νὰ ζητιανέψουν, νὰ πουλήσουν ἢ καὶ νὰ κλέψουν. Μικρὰ καὶ γυναῖκες κάνουν τὸ κάθε περαστικὸ νὰ ἀναρωτιέται ποῦ βρέθηκαν ζητιάνοι στὴ Ρόδο καὶ νὰ συχαίνεται γιατὶ εἶναι ἄνθρωπος.

Μεταξύ τους οἱ ζητιάνοι διαδίδοντας ὅτι στὴ Ρόδο ὑπάρχει «χρῆμα» καταφθάνουν κατὰ οἰκογένειες καὶ κατακλύζουν ὅλους τοὺς ἐλεύθερους χώρους μὲ κάμπινγκ καὶ δημιουργοῦν τὸ νέο μεγάλο πρόβλημα γιὰ τὴ Ρόδο. Εἶναι ἕνας μεγάλος κίνδυνος δυσφήμισης τῆς Πόλης μας γιὰ τὸν Τουρισμό της, ἀλλὰ καὶ γιὰ τὸ τόπο μας. Πρέπει ἀφ' ἑνὸς μὲν οἱ οἰκοπεδοῦχοι νὰ τοὺς ἀποβάλουν ἀπὸ τὰ χωράφια τους, ἀφετέρου, ἡ ἀστυνομία νὰ σταματήσει τὴν παράνομη πώληση ἐμπορευμάτων καὶ τὰ παράνομα Κάμπινγκ, ποὺ ἔχουν δημιουργήσει σὲ οἰκόπεδα, ὅπου ἐκεῖ τρῶνε, ἀπορρίπτουν καὶ κοιμοῦνται. Εἶναι ἡ ντροπὴ τῆς Ρόδου τὰ τσιγγανοχώρια αὐτὰ καὶ θὰ γίνει ἀνίατη πληγὴ ἂν δὲν ληφθοῦν μέτρα περιορισμοῦ της.

ΝΙΚΟΛΑΟΣ ΜΑΝΤΙΚΟΣ

Στήν Πάτμο μαθαίνουν νέα ἀπό τήν... Τουρκία!

ΑΠΟ ΤΗΝ Πάτμο καὶ μόλις 180 μίλια ἀπὸ τὸν Πειραιᾶ, ἔρχεται φωνὴ ἀπελπισίας.

«Φανερὲς οἱ ἀλλαγὲς στὰ ραδιοτηλεοπτικὰ μέσα ἀφοῦ στὶς θέσεις τῶν ὑπευθύνων τοποθετήθηκαν ἄνθρωποι τῆς ἀλλαγῆς» γράφει ὁ ἀνταποκριτής μας Ἀριστείδης Μιαούλης, «...ἀλλὰ στὴν Πάτμο ἡ πληροφόρηση ἔρχεται ἀπὸ τὴν Τουρκία, τὴν Ἀραβία καὶ τὸ Κάιρο...» καὶ παρακάτω μᾶς πληροφορεῖ:

ΤΗΛΕΟΡΑΣΗ

«Ἡ παρακάτω ἀναφορά, στὸ ραδιοτηλεοπτικὸ πρόβλημα, λέει ὅλα ἐκεῖνα ποὺ μᾶς κάνουν νὰ εἴμαστε, στὸ θέμα τῆς πληροφόρησης, ἀποξενωμένοι ἀπ' τὴν ὑπόλοιπη Ἑλλάδα.

Ἂς ἀρχίσουμε ἀπ' τὴν τηλεόραση. Τὸ κανάλι τῆς ΥΕΝΕΔ, (καὶ πάλι διευκρινίζω ὅτι ἀναφέρομαι στὴν Πάτμο, ὁπότε, ἐπόμενο εἶναι, ἡ ἴδια ἀναφορὰ νὰ ἰσχύει καὶ γιὰ τὰ πολὺ κοντινά μας) μέχρι πρὶν ἀπὸ λίγους μῆνες, μᾶς ἦταν ἄγνωστο, καὶ τὸ ξέραμε ἀπ' τὸ ραδιόφωνο, ὥσπου, τοποθετήθηκε στὴν ἀπέναντι Λέρο ἀναμεταδότης καὶ τὸ θέμα τακτοποιήθηκε.

Η ΕΡΤ ἀνέκαθεν μᾶς κάνει... νερά, μὲ ἀποτέλεσμα νὰ

Συνέχεια στὴ σελίδα 4

Ἀνέβασμα τοῦ ἐπιπέδου τοῦ Λαοῦ ὁ στόχος τῆς νέας κυβέρνησης

ΟΛΟΚΛΗΡΩΘΗΚΕ μὲ κάθε ἐπιτυχία τὸ δυήμερο τοῦ Ἐκπαιδευτικοῦ Συνεδρίου τῶν Δασκάλων καὶ Νηπιαγωγῶν Ρόδου μὲ ἐνδιαφέρουσες εἰσηγήσεις.

ΤΟ ΣΥΝΕΔΡΙΟ ποὺ παρακολούθησε μεγάλος ἀριθμὸς ἐκπαιδευτικῶν, χαιρέτισε ὁ βουλευτὴς τοῦ ΠΑΣΟΚ κ. Κοσμᾶς Σφυρίου καὶ ζήτησε συγνώμη ποὺ δὲν μπόρεσε προχθὲς νὰ παραυρεθεῖ λόγω ἀνειλημμένων ὑποχρεώσεών του στὸ Ἐργατικὸ Κέντρο καὶ στὴ Νομαρχία.

Ο κ. ΣΦΥΡΙΟΥ εἶπε πὼς συγχαίρει καὶ συμπαρίσταται στὶς δραστηριότητες τοῦ συνεδρίου, γιατὶ ὄχι μόνο πιστεύει στὴ συνεργασία ἀλλὰ καὶ τὴ θεωρεῖ ἀπαραίτητη. Στόχος τῆς Κυβέρνησης εἶναι ἡ συνεργασία ὅλων τῶν φορέων, γιὰ νὰ γίνει πραγματικότητα τὸ ἀνέβασμα τοῦ ἐπιπέδου τῆς μόρφωσης.

Στὴ συνέχεια ἀναφέρθηκε σὲ συγκεκριμένα προβλήματα σχολείων τῆς Δωδεκανήσου, λόγω καὶ τῆς ἰδιομορφίας τοῦ νομοῦ ποὺ ἀποτελεῖται ἀπὸ πολλὰ νησιά.

● ΕΠΙΣΗΣ παρευρέθη καὶ ὁ βουλευτὴς τοῦ ΠΑΣΟΚ κ. Χιωτάκης, ἐνῶ ὁ Δήμαρχος Βε-

Συνέχεια στὴ σελίδα 4

Οἱ μουσικοὶ ἴσως ἀπεργήσουν γιά τό ὡράριο τῶν κέντρων

● ΑΝΑΚΟΙΝΩΣΗ ΤΟΥ ΣΥΛΛΟΓΟΥ ΤΟΥΣ

Ἀπὸ τὸν Μουσικὸ Σύλλογο Ρόδου ἀνακοινώθηκαν τὰ ἑξῆς:

«Συνάδελφοι,

Στὴ Γ.Σ. ποὺ θὰ γίνει τὸ Σάββατο, 20 τοῦ Μάρτη, στὶς 2 τὸ μεσημέρι, δὲν πρέπει νὰ λείψει κανεὶς γιατὶ θὰ πάρουμε σοβαρὲς ἀποφάσεις γύρω ἀπὸ τὰ προβλήματα ποὺ ἀπασχολοῦν τὸν κλάδο.

Ὅπως γνωρίζετε, τὸ πρόβλημα τῶν ἀλλοδαπῶν μουσικῶν παραμένει ἄλυτο μὲ ἀποτέλεσμα τὴν καλοκαιρινὴ σαιζὸν νὰ ὑπάρχουν πολλοὶ Ρόδιοι μουσικοὶ ἄνεργοι.

Ἡ προθεσμία ποὺ δώσαμε στοὺς ἁρμόδιους ὑπουργοὺς γιὰ νὰ μᾶς ἀπαντήσουν τί μέτρα πρόκειται νὰ λάβουν, πέρασε χωρὶς νὰ λάβουμε ἀπάντηση.

Τὸ ὡράριο ἐξακολουθεῖ νὰ παραβιάζεται σ' ὅσα νυχτερινὰ κέντρα λειτουργοῦν, παρ' ὅλα τὰ διαβήματα ποὺ κάναμε πρὸς ὅλες τὶς ἁρμόδιες ἀστυνομικὲς ἀρχές.

Μιὰ ἀδικαιολόγητη ἀδιαφορία χαραχτηρίζει αὐτοὺς στοὺς ὁποίους ἀπευθυνθήκαμε μὲ ἀποτέλεσμα νὰ ἀναγκαστεῖ τὸ Σωματεῖο μας νὰ λάβει τὰ μέτρα του.

Ἀφοῦ ἐξαντλήσουμε κάθε δυνα-

Συνέχεια στὴ σελίδα 4

«Πανορμίτης καί «Σύμη» ἀρχίζουν νέα δρομολόγια

● ΑΝΑΧΩΡΗΣΑΝ ΤΑ ΞΙΦΙΑΔΙΚΑ

ΕΡΧΕΤΑΙ αὔριο Δευτέρα τὸ πλοῖο «Πανορμίτης» ἀφοῦ ἔληξε ἡ ἐτήσια ἐπιθεώρηση κι ἀρχίζει νὰ ἐκτελεῖ κανονικὰ τὰ δρομολόγιά του στὴ λεγομένη «ἀγονη» γραμμὴ τῆς Δωδεκανήσου.

Γεγονὸς εἶναι ὅτι ἡ ἀπουσία τοῦ πλοίου αὐτοῦ δημιούργησε προβλήματα στὰ μικρὰ καὶ ἀμονωμένα νησάκια μας.

ΤΟ «ΣΥΜΗ» ΙΙ

ΤΟ «ΣΥΜΗ» ΙΙ συνεχίζει νὰ ἐκτελεῖ τὰ δρομολόγιά του ἀπὸ Ρόδο πρὸς Σύμη ἐνῶ αὐτὴ τὴ ἑβδομάδα ἀρχίζει καὶ τὰ τουριστικὰ ταξίδια του πρὸς τὸ Πέδι καὶ τὴ Σύμη δυὸ φορὲς τὴ ἑβδομάδα (κάθε Δευτέρα καὶ Τετάρτη).

ΤΑ ΞΙΦΙΑΔΙΚΑ

ΑΝΑΧΩΡΗΣΑΝ τὰ Καλύμνικα Ξιφιάδικα ποὺ ἦσαν ἀραγμένα στὸ Μαντράκι τῆς Ρόδου.

Τὰ σκάφη ξεκίνησαν γιὰ τὸ κυνήγι τοῦ ξιφία, ποὺ ὅπως γνωρίζουν καλὰ οἱ θαλασσινοί, εἶναι τώρα ἡ ἐποχή του καὶ βρίσκεται κοπαδιασμένος στὴν ἀνοιχτὴ θάλασσα καὶ πιὸ συγκεκριμένα στὸ τρίγωνο ποὺ σχηματίζεται μεταξὺ Κύπρου — Καστελλορίζου καὶ πελάγου.

Καθίζηση ἔπαθε ὁ δρόμος τῆς Παναγιᾶς Τσαμπίκας

Ε ΠΟΛΛΑ σημεῖα τοῦ νησμας ἡ κατάσταση τῶν δρόεἶναι ἀπαράδεκτη καὶ ἐξορικὴ. Δὲν θὰ πάψουμε νὰ τηριάζουμε τὸ γεγονὸς αὐκτὸς ἂν τελικὰ γίνει κάποια τὴ ἐνέργεια.
Μιὰ ἀπαράδεκτη κατάσταση ἡ καθίζηση ποὺ ἔχει πάὁ κεντρικὸς δρόμος στὴ Παία Τσαμπίκας.

Στὸ σημεῖο αὐτὸ 30 περίπου πόντους ἔχει πάθει καθίζηση, ἐνῶ προκαλεῖ τὸν κίνδυνο σ' ὅλα τὰ τροχοφόρα.

Ἀρκετοὶ ὁδηγοὶ διαμαρτύρονται καὶ φοβοῦνται ὅτι θὰ πάθουν ζημιές.

Ἂς τὸ λάβουν ὑπόψη οἱ ἁρμόδιοι, ὅσο εἶναι καιρός, πρὶν θρηνήσουμε θύματα...

Αὐτοκίνητο τραυμάτισε βαρειά 58χρονη

ΤΕΣ τὸ πρωὶ στὶς 8.45' ἡ ρδακᾶ Μαρία 58 χρονῶ, δάστὴν ὁδὸ Δημοκρατίας χωνὰ ἔχει προηγουμένως ἐλέγτὴν κίνηση τῶν αὐτοκινήμὲ ἀποτέλεσμα νὰ τὴν παύρει ΙΧ ἐπιβατικὸ αὐτοκίνηκαὶ νὰ τὴν τραυματίσει βα-

Ἡ πεζὴ διέσχισε τὸ δρόμο αἰφνιδιαστικὰ ὅταν τὴ στιγμὴ ἐκείνη τὸ ΑΥ 6252 ΙΧ μὲ ὁδηγὸ τὸν Παπαδόπουλο Δημόκριτο 36 χρονῶν ἔμπορο τὴν τραυμάτισε σοβαρά.

Ἀμέσως μετὰ ἡ Παρδακᾶ μεταφέρθηκε στὸ γενικὸ νοσοκομεῖο.

Οἱ κινηματογράφοι δέν μποροῦν νά δίνουν τά προγράμματα τους στίς τοπικές ἐφημερίδες

● ΛΟΓΩ ΟΙΚΟΝΟΜΙΚΩΝ ΔΥΣΧΕΡΕΙΩΝ!...

ΟΙ Κινηματογραφιστὲς Ρόδου δὲν μποροῦν πιὰ νὰ ἀνακοινώσουν τὰ προγράμματά τους στὶς ἐφημερίδες λόγω... οἰκονομικῶν δυσχερειῶν!

★ ΗΔΗ χτὲς, ἐκπρόσωπος τῶν ἰδιοκτητῶν τῶν κινηματογράφων, ἐπέδωσε στὰ γραφεῖα τῶν τοπικῶν ἐφημερίδων ἐπιστολὴ στὴν ὁποία ἀναφέρονται οἱ λόγοι.

● ΘΑ πρέπει νὰ σημειωθεῖ ὅτι ἡ τιμὴ χρεώσεως ἑνὸς προγράμματος στὴν ἐφημερίδα εἶναι 40 δρχ. περίπου τὴν ἡμέρα.

ΟΠΩΣ μᾶς δήλωσε ὁ ἴδιος ἐκπρόσωπος, εἶναι ἀδάσταχτα κι ὅλα τὰ ἄλλα ἔξοδα λειτουργίας τοῦ κινηματογράφου.

Ἂς μὴν ξεχνᾶμε ὅτι καὶ ἡ λειτουργία τοῦ Ἐθνικοῦ Θεάτρου σὰν κινηματογραφικὴ αἴθουσα ἦταν κι αὐτὸ ἕνας ἀκόμα λόγος στὴ περιορισμένη γιαὐτοὺς πελατεία ἀπὸ φίλους τοῦ καλο ὐκινηματογράφου.

Ἀποζημιώσεις σὲ παραγωγούς ἀπό τόν ΟΓΑ

ΟΠΩΣ πληροφορηθήκαμε θὰ δοθοῦν ἀπὸ τὸν ΟΓΑ ἀποζημιώσεις στοὺς παραγωγοὺς γιὰ τὴν κάλυψη ζημιῶν στὰ ὁμφαλοφόρα πορτοκάλια καὶ κοινὰ μανταρίνια ποὺ ὑπέστησαν κατὰ τὸ χρονικὸ διάστημα ἀπὸ 21.1.82 ἕως 20.2.82 λόγω παγετοῦ, χάλαζας, ἀνεμοθύελλας καὶ πλημμυρῶν.

Ἐκλεψαν ἀπό σπίτι χωροφύλακα

ΑΓΝΩΣΤΟΣ κλέφτης μπῆκε χθὲς στὸ σπίτι ἑνὸς χωροφύλακα καὶ ἔκλεψε ἀντικείμενα ἀξίας 50.000 δρχ.

Τὸ περιστατικὸ ἔγινε προχτὲς βράδυ στὸ σπίτι τοῦ χωροφύλακα Μπρούσα Δημητρίου 30 χρονῶν, ὁ ὁποῖος μένει στὴ πάροδο Διγενῆ Ἀκρίτα.

Ὁ δράστης μπῆκε ἀπὸ ἀνοιχτὴ πόρτα καὶ ἁφαίρεσε μιὰ καδένα χρυσὴ καὶ μιὰ λίρα χρυσὴ συνολικῆς ἀξίας 50.000 δρ.

ΣΗΜΕΡΑ Κυριακή, στὶς 5.00' τὸ ἀπόγευμα ἐγκαινιάζουμε ἕνα νέο στέκι:

ΤΟ «PARFAIT»

ΕΛΑΤΕ ν' ἀπολαύσετε τὴ γεύση τοῦ «PARFAIT» στὴ νέα γωνιὰ τῆς Ρόδου.
ΒΑΣ. ΣΟΦΙΑΣ καὶ ΘΕΜΕΛΗ (ἔναντι Ἀκαδημίας).
ΘΑ ΧΑΡΟΥΜΕ πολὺ νὰ σᾶς δοῦμε.

ΓΕΩΡΓΙΟΣ ΚΟΥΡΔΟΥΜΠΑΣ
ΑΓΕΩΡΓΙΟΣ ΑΝΤΩΝΟΓΛΟΥ

Δωδεκανησιακό Θέατρο

Δευτέρα 15 Μάρτη '82 στὶς 6.30 μ.μ.
στὴν αἴθουσα τοῦ «ΑΚΤΑΙΟΝ»
Ἐκδήλωση — συζήτηση μὲ θέμα:

Θέατρο καὶ τοπική αὐτοδ)ση

Παίρνουν μέρος:
— ΑΙΜΙΛΙΑ ΥΨΗΛΑΝΤΗ Πρόεδρος Σωματείου Ἑλλήνων Ἠθοποιῶν.
— ΣΤΕΛΙΟΣ ΓΟΥΤΗΣ, Σκηνοθέτης — Θεατρολόγος.
— ΔΗΜΗΤΡΗΣ ΚΟΚΚΙΝΟΣ, Διευθυντὴς Καλῶν Τεχνῶν τοῦ Ὑπουργείου Πολιτισμοῦ καὶ Ἐπιστημῶν.

Ὁ Λαϊκός στίχος μας

ΕΠΑΝΩ ΑΠΟ ΤΗ ΜΕΓΙΣΤΗ

Ἐπάνω ἀπ' τὴ Μεγίστη
πώ! πώ! ἀεροπλάνα
μᾶς στείλαν οἱ γειτόνοι
τ' αὐτί μας δὲν κρυώνει.
Μὰ τοῦ Ρασοὺτ τὴ μάνα
ἂν ὁ Ἑβρὲν ὀργίσθη
δὲν τρέμει ἡ Μεγίστη

τὶς ἑκατὸ χιλιάδες
ποὺ ἔχει τὸ στρατό'
τί θέλει τοὺς μπελάδες;
Μὰ τὸν Μπουγιοὺκ Ραμπὶ
κι αὐτὸς δὲν μᾶς φοβίζει
ὅσο κι ἂν τὸν ταΐζει
γιαβοὺς μπουχαλεπί.

ΑΝΔΡΕΑΣ ΜΑΓΡΙΠΛΗΣ

ΝΟΙΚΟΚΥΡΕΣ,
● Η ΚΑΘΑΡΙΟΤΗΤΑ ΕΙΝΑΙ Η ΜΙΣΗ ΑΡΧΟΝΤΙΑ
● Η ΚΑΘΑΡΙΟΤΗΤΑ ΕΙΝΑΙ ΥΓΕΙΑ
● Η ΚΑΘΑΡΙΟΤΗΤΑ ΤΗΣ ΠΟΛΗΣ ΜΑΣ ΕΙΝΑΙ ΚΑΘΗΚΟΝ ΚΑΘΕ ΡΟΔΙΤΗ ΚΑΙ ΡΟΔΙΤΙΣΣΑΣ

ΔΗΜΟΣ ΡΟΔΟΥ

ΣΩΜΑΤΕΙΟ
ΞΕΝΟΔΟΧΟΥΠΑΛΛΗΛΩΝ
ΚΑΙ ΨΥΧΑΓΩΓΙΚΩΝ
ΚΕΝΤΡΩΝ ΡΟΔΟΥ
Ἀριθ. Πρωτ. Α)Π

Πρόσκληση
Γενικῆς Συνέλευσης

Ρόδος 6 Μάρτη 1982

Τὸ ΔΣ τοῦ Σωματείου Ξεν)λων καὶ Ψυχαγωγικῶν Κέντρων Ρόδου, καλεῖ ὅλα τὰ μέλη του στὴν ἐτήσια τακτικὴ Γενικὴ Συνέλευση τὴ Δευτέρα 15 Μάρτη 1982 καὶ ὥρα 3,30 τὸ ἀπόγευμα στὸ ΕργατικὸΚέντρο μὲ τὰ παρακάτω θέματα:

1.— Διοικητικὸς ἀπολογισμὸς τοῦ Δ.Σ.
2.— Οἰκονομικὸς ἀπολογισμὸς τοῦ 1981 — προϋπολογισμὸς τοῦ 1982.
3.— Ἔκθεση Ἐλεγκτικῆς Ἐπιτροπῆς γιὰ τὴν οἰκονομικὴ διαχείριση.
4.— Προγραμματισμὸς τοῦ 1982.

Γιὰ τὸ ΔΣ

Ὁ Πρόεδρος — Ἡ Γ. Γραμματέας
Γιακουμάκης Β. — Παπακ)ντίνου - Γεωργιάδη Δ.

Κυκλοφορεῖ
«ΠΡΟΣ ΓΗΙΝΟΥΣ»
Ποιητικὴ συλλογὴ
Βάσου Χατζηπαπᾶ
Ρόδος 1982

BERMUDA CLUB
DISCOTHEQUE



Διασκεδάστε τὶς χειμωνιάτικες νύχτες σας μέσα στὸ ἐξωτικὸ περιβάλλον τῆς δισκοθήκης μας.
Χορέψτε στοὺς ἤχους τῶν διεθνῶν τελευταίων ἐπιτυχιῶν.
ΣΑΣ ΠΕΡΙΜΕΝΟΥΜΕ
Ἡρώων Πολυτεχνείου 13
ΡΟΔΟΣ

Τηλεόραση

ΕΡΤ

13.15 ΣΗΜΕΡΑ ΕΙΝΑ ΙΚΤΡΙΑΚΗ.
Θρησκευτικὴ ἐκπομπή.
13.45 ΟΙ ΠΕΡΙΠΕΤΕΙΕΣ ΤΟΥ ΤΟΜ ΣΩΓΙΕΡ.
Τηλεοπτικὴ σειρὰ ἀμερικανικῆς παραγωγῆς, ποὺ θὰ ὁλοκληρωθεῖ σὲ 26 ἐπεισόδια.

14.15 ΕΙΔΗΣΕΙΣ.
14.30 ΔΙΕΘΝΗΣ ΣΥΝΑΝΤΗΣΗ ΑΡΣΕΩΣ ΒΑΡΩΝ (ΤΣΙΜΠΙΚΑΚΕΙΑ)
1η καὶ 2η μέρα. Μαγνητοσκοπημένη μετάδοση ἀπὸ τὸ γυμναστήριο τοῦ Μίλωνα στὴ Νέα Σμύρνη.
15.30 ΞΕΝΗ ΤΑΙΝΙΑ.
«Ἀναμνήσεις ἀπὸ τὸ μέλλον».
Κινηματογραφικὴ ταινία παραγωγῆς 1978, βασισμένη στὰ βιβλία τοῦ Ἔριχ Φὸν Νταίνικεν «Ἐπιστροφὴ στὰ ἄστρα» καὶ «Ἀναμνήσεις ἀπὸ τὸ Μέλλον».
17.00 ΓΙΑ ΝΑ ΔΟΥΜΕ ΤΙ ΘΑ ΔΟΥΜΕ. αιδικὴ ἐκπομπὴ ποικίλου περιεχομένου.
17.30 Ο ΜΙΚΤ ΚΑΙ Ο ΝΤΟΝΑΛΝΤ.
Σειρὰ τοῦ Γουὰλτ Ντίσνεϋ, σὲ κινούμενα σχέδια.
17.55 ΧΑΜΙΛΤΟΝ, Ο ΕΛΕΦΑΝΤΑΣ ΜΟΤΣΙΚΟΣ.
Κινούμενα σχέδια τοῦ Γουὰλτ Ντίσνεϋ.
18.05 ΟΔΤΣΣΕΙΑ.
Τὸ δημοτικὸ ἔπος διασκευασμένο γιὰ μικροὺς καὶ μεγάλους ἀπὸ τὸ «Θέατρο Σκιῶν» τοῦ Εὐγενίου Σπαθάρη.
18.30 ΕΙΔΗΣΕΙΣ.
18.45 ΓΚΑΛΑΚΤΙΚΑ
Σειρὰ ἐπιστημονικῆς φαντασίας ἀμερικανικῆς παραγωγῆς. «Ὁ πόλεμος τῶν Θεῶν» (β' μέρος)
19.35 ΑΦΙΕΡΩΜΑ ΣΤΗΝ ΕΛΛΗΝΙΚΗ ΚΩΜΩΔΙΑ. (Α)Μ)
«Τὸ κοροϊδάκι τῆς δεσποινίδος» τοῦ Γιάννη Δαλιανίδη. Παραγωγῆς 1960. Κωμωδία. Μὲ τούς: Ντ. Ἠλιόπουλο, Τζένη Καρέζη, Διονύση Παπαγιαννόπουλος, Στ. Ξενίδη, Ρ. Διαλυνᾶ.

21.00 ΕΙΔΗΣΕΙΣ.
21.25 ΑΘΛΗΤΙΚΗ ΚΤΡΙΑΚΗ. Τὰ τελευταῖα ἀθλητικὰ νέα.
22.30 ΚΙΝΗΜΑΤΟΓΡΑΦΙΚΗ ΒΡΑΔΙΑ.
«Οἱ τρεῖς ἀδελφές». Κινηματογραφικὴ διασκευὴ ἀπὸ τὸ ὁμώνυμο θεατρικὸ ἔργο τοῦ Ἄντον ὡσέχωφ. Ἀγγλικὴ παραγωγὴ 1970.
24.00 ΕΙΔΗΣΕΙΣ.
00.05 ΚΙΝΗΜΑΤΟΓΡΑΦΙΚΗ ΒΡΑΔΙΑ. (Συνέχεια).

ΥΕΝΕΔ

12.30 Ο ΚΑΒΑΛΑΡΗΣ ΦΑΝΤΑΣΜΑ.
Κινούμενα σχέδια γιὰ τος μικροὺς φίλους τοῦ σταθμοῦ.
«Πανούκλα στὴ δύση».
13.30 ΑΠΟ ΤΟΝ ΧΩΡΟ ΤΗΣ ΚΛΑΣΙΚΗΣ ΜΟΤΣΙΚΗΣ.
Γαλλικὴ σειρὰ μὲ τίτλο «Ἡ μουσικὴ τοῦ ἀνθρώπου». Πρόκειται γιὰ μιὰ σειρὰ 8 ἐπεισοδίων, ποὺ διερευνᾶ τὸν κοινωνικὸ ρόλο τῆς μουσικῆς, μὲ τὸν Γιεχούντι Μενουχίν.

14.30 ΕΙΔΗΣΕΙΣ.
14.45 ΕΛΛΗΝΙΚΗ ΤΑΙΝΙΑ.
«Ἡ ὡραία τῶν Ἀθηνῶν». Κωμωδία μὲ τὴ Γεωργία Βασιλειάδου σὲ σενάριο σκηνοθεσία Ἀλέκου Σακελλάριου.
16.30 ΠΟΠΑΤ
Παιδικὴ σειρὰ μὲ ἥρωα τὸν γνωστὸ σοῦπερ - ναύτη.
17.00 Ο ΤΣΑΡΛΥ ΚΑΙ Η ΤΖΟΥΛΥ.
Τὸ δεύτερο καὶ τελευταῖο μέρος τῆς ἀγγλικῆς σειρᾶς «Ὁ ἀρραβώνας».

18.00 ΕΙΔΗΣΕΙΣ.
18.15 ΤΟ ΕΙΚΟΣΙΤΕΤΡΑΩΡΟ.
Ρεπορτὰζ καὶ ἔρευνες ἀπὸ τὴν ἐπικαιρότητα.
18.30 ΟΣΜΟΝΤΣ
Μουσικοχορευτικὸ πρόγραμμα ποὺ παρουσιάζουν οἱ ἀδελφοὶ Ντάνυ καὶ Μαρὶ Ὄσμοντ.
19.15 ΘΕΡΒΑΝΤΕΣ.
Ἡ ζωὴ καὶ τὸ ἔργο τοῦ μεγάλου Ἱσπανοῦ συγγραφέα.
«Ὁ δημιουργὸς τοῦ Δὸν Κιχώτη».
20.30 ΑΝΑΖΗΤΗΣΕΙΣ.
Κινηματογραφημένη ἔρευνα μὲ θέματα κοινωνικοῦ προβληματισμοῦ.
«Φυλακὲς γυναικῶν Κορυδαλλοῦ».
21.00 ΑΘΛΗΤΙΚΗ ΕΠΙΘΕΩΡΗΣΗ.
Ἀνασκόπηση τῶν ἀθλητικῶν γεγονότων τῆς ἡμέρας στὴν Ἑλλάδα καὶ τὸ ἐξωτερικό.

21.30 ΕΙΔΗΣΕΙΣ.
22.00 ΤΗΛΕΟΠΤΙΚΗ ΤΑΙΝΙΑ.
«Πάνω ἀπὸ τὸ οὐράνιο τόξο». Ἡ πραγματικὴ ἱστορία τῆς ἠθοποιοῦ καὶ τραγουδίστριας Τζούντυ Γκάρλαντ, τὴν ὁποία ὑποδύεται ἡ Ἀντρέα Μὰκ Ἄρντ.
24.00 ΕΙΔΗΣΕΙΣ.

● ΔΙΑΤΗΡΕΙΤΑΙ ΤΑ ΠΕΖΟΔΡΟΜΙΑ ΚΑΘΑΡΑ ΕΙΝΑΙ ΠΡΟΕΚΤΑΣΗ ΤΟΥ ΣΠΙΤΙΟΥ ΜΑΣ
ΔΗΜΟΣ ΡΟΔΟΥ

ΚΙΝΗΜΑΤΟΓΡΑΦΟΙ

ΜΕΤΡΟΠΟΛ

Τηλ. 28400
ΠΡΟΓΡΑΜΜΑΤΑ
5.30 7.30—9.30, 9.30—11.30
ΚΤΡΙΑΚΕΣ ΚΑΙ ΕΟΡΤΕΣ ΑΠΟ 3.30

Ἡ καλύτερη σεξοκωμωδία τῆς χρονιᾶς μὲ τὴν πιὸ ΣΕΞΥ γυναίκα τῆς Ἰταλίας.

ΕΝΤΒΙΖ ΦΕΝΕΚ

Θὰ σᾶς χαρίσει δύο ὧρες καυτὰ πολὺ ὑκαυτὰ γέλια.

«ΕΝΑΣ ΤΡΑΒΕΣΤΙ ΣΤΟ ΚΡΕΒΑΤΙ ΜΟΥ»

Πρωταγωνιστοῦν:
ΕΝΤΒΙΖ ΦΕΝΕΚ
ΡΕΝΑΤΟ ΜΟΝΤΕΡΟ
ΜΑΣΣΙΜΟ ΡΕΝΙΕΡΙ

ΕΓΧΡΩΜΟ — ΑΚΑΤΑΛΛΗΛΟ

TITANIA

ΠΡΟΓΡΑΜΜΑΤΑ

5.30—7.30 7.30—9.30 9.30—11.30

ΚΤΡΙΑΚΕΣ ΚΑΙ ΕΟΡΤΕΣ ΑΠΟ 3.30

Ἔρχεται τὸ θρυλικὸ δίδυμο τοῦ γέλιου κα ἰτοῦ δυναμισμοῦ σὲ μιὰ ἐκρηκτικὴ θυελλώδη ἐπέλαση.

«ΕΛΑΤΕ ΝΑ ΣΑΣ ΔΕΙΡΟΤΜΕ!

Πρωταγωνιστοῦν:
ΤΕΡΕΝΣ ΧΙΛΛ
ΜΠΑΝ ΣΠΕΝΣΕΡ

ΕΓΧΡΩΜΟ — ΚΑΤΑΛΛΗΛΟ

ΕΘΝΙΚΟ ΘΕΑΤΡΟ

ΠΡΟΓΡΑΜΜΑΤΑ
5.30 7.30—9.30, 9.30—11.30
ΚΤΡΙΑΚΕΣ ΚΑΙ ΕΟΡΤΕΣ ΑΠΟ 3.30

Ὁ σκηνοθέτης τῶν μεγάλων ἐπιτυχιῶν ΤΖΩΝ ΚΑΡΠΕΝΤΕΡ ὑπογράφει μιὰ περιπέτεια χωρὶς προηγούμενο, στὴν τελευταία του δημιουργία.

«ΑΠΟΔΡΑΣΗ ΑΠΟ ΤΗ ΝΕΑ ΤΟΡΚΗ»

Παραγωγῆς 1981—1982
Πρωταγωνιστοῦν:
ΚΕΡΤ ΡΑΣΣΕΛ
ΛΗ ΒΑΝ ΚΛΗΦ
ΕΡΝΕΣΤ ΜΠΟΡΓΚΝΑΙΝ
ΑΝΤΡΙΕΝ ΜΠΑΡΜΠΩ
ΕΓΧΡΩΜΟ — ΚΑΤΑΛΛΗΛΟ ΑΠΟ 13 ΕΤΩΝ

ΠΑΛΛΑΣ

ΠΡΟΓΡΑΜΜΑΤΑ
5.30 7.30—9.30, 9.30—11.30
ΚΤΡΙΑΚΕΣ ΚΑΙ ΕΟΡΤΕΣ ΑΠΟ 3.30

Μιὰ ξεκαρδιστικὴ ἑλληνικὴ ταινία γιὰ ὅλους:

«Ο ΑΓΑΘΙΑΡΗΣ ΚΑΙ Η ΑΤΣΙΔΑ»

Μὲ τούς:
ΓΙΑΝΝΗ ΓΚΙΩΝΑΚΗ
ΑΝΝΑ ΜΑΝΤΖΟΤΡΑΝΗ
ΡΙΚΑ ΔΙΑΛΥΝΑ
καὶ μὲ τὴ
ΒΙΚΥ ΜΟΣΧΟΛΙΟΥ

ΕΓΧΡΩΜΟ — ΚΑΤΑΛΛΗΛΟ

ΟΛΥΜΠΙΑ

ΠΡΟΓΡΑΜΜΑΤΑ
5.30 7.30—9.30, 9.30—11.30
ΚΤΡΙΑΚΕΣ ΚΑΙ ΕΟΡΤΕΣ ΑΠΟ 3.30

Σήμερα μιὰ ρεαλιστικὴ ὑπὲρ παραγωγὴ τοῦ ἀμερικανικοῦ κινηματογράφου μὲ τὸν πρῶτο ΣΕΞ ἀστέρα τῆς ἐποχῆς μας, τὸν γιγάντιο Τζὼν Χόλμς καὶ μαζί του ἡ ἐκρηκτικὴ Σέκα καὶ ἄλλες καλονὲς τῆς Ἀμερικανικῆς ὀθόνης. Μιὰ ταινία ἀπόλαυση, τρελή, εὐχάριστη.

«ΞΑΝΘΗ ΦΩΤΙΑ ΓΙΑ ΤΟΝ ΤΖΟΝΝΥ ΓΟΤΟΝΤΥ»

Πρωταγωνιστοῦν:

ΤΖΩΝ ΧΟΛΜΣ
ΤΣΕΖΥ ΤΖΕΗΜΣ
ΚΙΤΥ ΣΕΤΝ
ΝΤΟΡΟΘΥ ΛΕΜΑΗΝ
Καὶ ἡ Τουρκάλα
ΦΑΤΙΜΑ ΧΑΜΟΥΤ

ΕΓΧΡΩΜΟ — ΑΚΑΤΑΛΛΗΛΟ

ΕΝΗΜΕΡΩΣΗ
ΠΑΝΔΩΔΕΚΑΝΗΣΙΑΚΗ ΚΑΘΗΜΕΡΙΝΗ ΑΔΕΣΜΕΥΤΗ ΕΦΗΜΕΡΙΔΑ
★
● Ἰδιοκτήτης — Ἐκδότης — Διευθυντὴς ΚΥΡΙΑΚΟΣ ΧΟΝΔΡΟΣ
● Ρεπόρτερς: ΑΠΟΣΤΟΛΗ Μαρία, ΔΗΜΗΤΡΙΟΥ Δημήτριος, ΜΙΑΟΥΛΗΣ Ἀριστείδης, ΜΠΑΡΙΑΝΑΚΗΣ Μιχάλης, ΤΕΛΗΣ Κωστῆς, ΧΑΛΚΙΤΟΥ Μαρία, ΧΟΝΔΡΟΥ Ἑλένη
● Ἐπίσης συνεργάζονται οἱ: «ΑΘΤΡΟΣΤΟΜΟΣ Χ» καὶ «ΑΧΙΝΟΣ»
★
● Γραφεῖα Σύνταξης & Διαφημίσεων: Βασ. Σοφίας 46 — 1ος ὄροφος
● Τυπογραφεῖα: Ἄννας Μαρίας 120
● ΤΗΛΕΦΩΝΑ: Πρωινὲς ὧρες 28735 Ἀπογευματινὲς καὶ βραδυνὲς ὧρες 29211
★
● Ὑπεύθυνη Τυπογραφείου: ΚΑΙΤΗ ΝΙΚΟΛΟΠΟΥΛΟΥ

* * * ΣΤΗΝ ΕΡΤ

14.30 Διεθνὴς συνάντηση ἄρσεως βαρῶν (Τσιτσιμπάκεια) Γιὰ τοὺς φίλους τοῦ ἀθλήματος μαγνητοσκοπημένα στιγμιότυπα ἀπὸ τοὺς διεθνεῖς αὐτοὺς ἀγῶνες, ποὺ γίνονται στὴ χώρα μας ἐδῶ καὶ 5 χρόνια, στὴ μνήμη τοῦ Ἕλληνα πρωταθλητῆ Τσιτσιμπάκου. Στὴ φετινὴ διοργάνωση μετέχουν πάνω ἀπὸ 30 ἀθλητὲς καὶ τῶν 5 Ἠπείρων.
Τὰ «Τσιτσιμπάκεια» γίνονται κάθε χρόνο στὸ γήπεδο τοῦ Μίλωνα στὴ Νέα Σμύρνη καὶ ἔχουν χαρακτηρισθεῖ διεθνῶς σὰν τὸ σπουδαιότερο τουρνουὰ ἄρσης βαρῶν στὴν Ἑλλάδα.

22.30 Κινηματογραφικὴ βραδιὰ μὲ τὶς «Τρεῖς ἀδελφές». Ἀγγλικὴ ταινία διασκευὴ τοῦ κλασικοῦ ἔργου τοῦ Ἄντον Τσέχωφ, ἀρκετὰ ἐνδιαφέρουσα, γυρισμένη τὸ 1970, ποὺ ζωντανεύει τὴν ἀτμόσφαιρα τῶν ἀρχῶν τοῦ αἰώνα στὴν ἐπαρχιακὴ Ρωσία.

ΡΟΔΙΑΚΗ ΚΕΡΑΜΙΚΗ ΑΕ
δομικὰ κεραμικὰ προϊόντα

Ἄρχισε ἡ παραγωγὴ καὶ διάθεση στὴν ἀγορὰ τῆς Ρόδου τούβλων ἀπὸ τὸ πιὸ σύγχρονο καὶ τελειοποιημένο ἐργοστάσιο.

ΔΙΑΣΤΑΣΕΙΣ:
6 X 9 X 12
10 X 20 X 20
15 X 18 X 30

ΓΙΑ ΠΑΡΑΓΓΕΛΙΕΣ

21ο ΧΙΛ. ΕΘΝΙΚΗΣ ΟΔΟΥ ΡΟΔΟΥ-ΛΙΝΔΟΥ, ΑΦΑΝΤΟΥ ΡΟΔΟΣ
ΤΗΛ. ΥΠΗΡ. ΠΩΛΗΣΕΩΝ 0241-51580, ΓΡΑΦΕΙΩΝ 0241-91135-37

BERMUDA CLUB
● ΣΗΜΕΡΑ ΚΑΙ ΑΥΡΙΟ Ο ΟΛΛΑΝΔΟΣ D. J. MARTIN ΠΑΛΙ ΚΟΝΤΑ ΣΑΣ, ΜΕ ΟΛΕΣ ΤΙΣ ΤΕΛΕΥΤΑΙΕΣ ΕΠΙΤΥΧΙΕΣ ΤΟΥ '82 ●
BERMUDA CLUB
● ΜΕΣΑ Σ' ΕΝΑ ΜΑΓΕΥΤΙΚΟ ΠΕΡΙΒΑΛΛΟΝ ΧΑΡΕΙΤΕ ΕΝΑ ΠΟΤΟ ΣΥΝΤΡΟΦΙΑ ΜΕ ΤΟΥΣ ΦΙΛΟΥΣ ΣΑΣ ●
BERMUDA CLUB
Η ΔΙΣΚΟΘΗΚΗ ΣΑΣ
ΗΡΩΩΝ ΠΟΛΥΤΕΧΝΙΟΥ 13

500 Χρόνια αγώνες με αίμα και θυσίες πότισμένα.

Ο ΑΤΤΙΛΑΣ ΠΡΟ ΤΩΝ ΠΥΛΩΝ ΤΗΣ ΔΩΔΕΚΑΝΗΣΟΥ

ΑΠΟΡΡΗΤΑ ΝΤΟΚΟΥΜΕΝΤΑ για πρώτη φορά στη δημοσιότητα!

Τουρκία - Μεγ. Δυνάμεις έχουν πάντα βλέψεις για εισβολή...

★ Ξένες δυνάμεις και το πιόνι τους ή Τουρκία έχουν πάντα βλέψεις για νέα εισβολή στα Δωδεκάνησα και σ' ολόκληρο το Αιγαίο. Πολιτικά παρασκήνια. Έγγραφα του Φόρειν Όφφις. Σπουδαία γεγονότα και πληροφορίες (απόρρητα μέχρι χτες) για πρώτη φορά στο φως της δημοσιότητας. Πέντε χρόνια έρευνα, αναζήτηση και μελέτη. Κείμενα απόλυτα τεκμηριωμένα.

Μέρος 26ο.—

Αλλά το μέγεθος της αμερικανικής υποστήριξης προς την Άγκυρα και ο απροκάλυπτος πια τρόπος, με τον οποίο μεταβάλλεται ή Τουρκία σε επιτελικό στρατηγείο των Ηνωμένων Πολιτειών, έδειξαν να αίφνιδιάζουν όρισμένα τουλάχιστον μέλη της κυβερνήσεως, που διακρίνονται για τον φιλοαμερικανισμό τους. Γιατί όπως και αν έχει το πράγμα οι διαβεβαιώσεις του Μπόμπ είναι ένα πολύ μικρό αντιστάθμισμα στα πραγματικά γεγονότα, όπως προκύπτουν από τα επίσημα κείμενα της αμερικανοτουρκικής συμφωνίας.

ΑΠΟΧΩΡΗΣΗ ΧΩΡΙΣ ΑΝΕΞΑΡΤΗΤΟΠΟΙΗΣΗ

Σήμερα, έξι χρόνια μετά την «αποχώρηση» από το στρατιωτικό σκέλος του NATO, μπορεί κανείς να πει ότι ή απόφαση έκείνη υπήρξε ένα μεγάλο λάθος. Και υπήρξε λάθος, γιατί δεν την ακολούθησε μία σαφής και σταθερή πολιτική προς την σχετική στρατηγική ανεξαρτητοποίηση της Ελλάδας, που ύίσως θά μπορούσε να οδηγήσει σε κάποιες λύσεις.

Αντίθετα, την ακολούθησε ή πολιτική του «μετέχομεν και δεν μετέχομεν» και οι προσπάθειες για επάνοδο στο NATO, με τους ίδιους ουσιαστικά όρους, που ίσχυαν την ήμέρα της αποχώρησης. Και τώρα που οι προσπάθειες αύτες προσκρούουν στο τουρκικό «βέτο», τώρα που τα πράγματα οδηγούνται σε κάποιο αδιέξοδο, ή Άγκυρα διεκδικεί τον στρατηγικό έλεγχο του Αιγαίου και το NATO καλεί την ελληνική κυβέρνηση σε «παραχωρήσεις» ώστε να «καμφθούν οι Τούρκοι».

Έτσι, το πρόβλημα του Αιγαίου, που αποτελεί την αίχμή των ελληνοτουρκικών διαφορών, έχει γίνει σήμερα το κύριο ίσως μέσον πιέσεων του NATO προς την ελληνική κυβέρνηση. Το δίλημμα είναι ξεκάθαρο:

Ή μία επιλογή είναι ή επανένταξη, με «παραχωρήσεις» προς την Τουρκία και ουσιαστικό διαμοιρασμό του επιχειρησιακού έλέγχου στο Αιγαίο.

(Συνεχίζεται)

Συγχρονες Τεχνολογικες Εφαρμογες ΕπΕ

Αγιας Αναστασιας 9 τηλ: 22644 Ροδος

ΦΥΛΑΚΙΣΤΕ ΤΟΝ ΗΛΙΟ ..... ΣΤΟ ΣΠΙΤΙ ΣΑΣ .....

ΜΕ ΗΛΙΑΚΑ ΣΥΣΤΗΜΑΤΑ MIROMIT®

Τα μονα με ηλεκτρολυτικη βαφη "BLACK NICKEL"
Απαιδουν το ιδιο χειμωνα-καλοκαιρι
Κερδιζουν 40% περισσοτερες θερμιδες
Δοκιμασμενα 30 χρονια στο ΙΣΡΑΗΛ και 6 χρονια στη ΡΟΔΟ

inerdec\graf

Η ἔκπληξη τῆς ἐποχῆς

ΚΑΙ ΤΗΣ ΜΟΝΤΕΡΝΑΣ ΓΥΝΑΙΚΑΣ

Φτιάξαμε γιὰ σᾶς μία Μπουτὶκ ποὺ νὰ ἐξυπηρετεῖ ἀποκλειστικὰ τὴν καλαισθησία σας.

Ὅ,τι φοριέται μέσα στὸ σπίτι· ἐσώρουχα, νυχτικά, ρόμπες, τῶν καλυτέρων παρισινῶν οἴκων μόδας καὶ ὄχι μόνον μόδας, ἀλλὰ καὶ ὑψηλῆς ποιότητος. BARBARA — LINGELOR — NEYRET — ROSY — CHANTELLE — FRANCE LINGERIE GEMMA. Μία ἐκλογὴ Γαλλικῆς φαντασίας.

Γενικαὶ εἰσαγωγαί

Ὁδ. Παπαπαναγιώτης

ΟΔΟΣ ΒΑΣ. ΣΟΦΙΑΣ 48
ΡΟΔΟΣ

Ἰατρικὴ ἀνακοίνωση

Χρόνης Θ. Παναγιωτίδης

Χειροῦργος - Οὐρολόγος

ΑΝΔΡΙΚΕΣ ΣΤΕΙΡΩΣΕΙΣ

τ. ΒΟΗΘΟΣ ΟΥΡΟΛΟΓΙΚΗΣ ΚΛΙΝΙΚΗΣ ΘΕΑΓΕΝΕΙΟΥ ΑΝΤΙΚΑΡΚΙΝΙΚΟΥ ΙΝΣΤΙΤΟΥΤΟ ΘΕΣΣΑΛΟΝΙΚΗΣ

ΔΕΧΕΤΑΙ ΚΑΘΗΜΕΡΙΝΩΣ

ΑΠΟ 9.00΄—1.30΄ ΚΑΙ 5.00΄—8.00΄

ΑΜΕΡΙΚΗΣ 95

★ ΣΥΜΒΕΒΛΗΜΕΝΟΣ ΜΕ ΤΟ ΔΗΜΟΣΙΟ, ΚΑΔΚΥ, ΤΑΞΥ κ.λπ.

Χαριστε δῶρα ἀξιας

ΑΝ θέλετε νὰ χαρίσετε ἕνα δῶρο μὲ πραγματικὴ ἀξία καὶ νὰ μείνει μιὰ γιὰ πάντα στὰ χέρια τοῦ ἀγαπημένου σας προσώπου ἢ ἀκόμα καὶ στὸν ἑαυτό σας, διαλέξτε ἕνα ἀπὸ τὰ τόσα βιβλία τοῦ Βιβλιοπωλείου

ΓΕΡΑΣΙΜΟΥ ΒΙΔΙΝΙΩΤΗ
Στοὰ Τσουβαλᾶ καὶ Ἐθν. Μακαρίου 24
Τηλ. 22831 — Ρόδος
ΠΛΟΥΣΙΑ συλλογὴ βιβλίων:
★ ΛΟΓΟΤΕΧΝΙΚΑ
★ ΕΠΙΣΤΗΜΟΝΙΚΑ
★ ΕΓΚΥΚΛΟΠΑΙΔΙΚΑ

ΜΙΚΡΕΣ ΑΓΓΕΛΙΕΣ

ΕΝΟΙΚΙΑΣΕΙΣ

★ ΕΝΟΙΚΙΑΖΟΝΤΑΙ καινούργιες γκαρσονιέρες κοντὰ στὸ Γκράντ Ὁτέλ. Ἐνοίκιο 11.000 τὸ μήνα. Τηλ. 24281.

★ ΕΝΟΙΚΙΑΖΕΤΑΙ ἐπὶ τῆς ὁδοῦ Νικηταρᾶ 21, χῶρος 130 τ.μ. μὲ βιοτεχνικὸ ρεῦμα κατάλληλο γιὰ ὁποιαδήποτε χρήση.

Πληροφορίες στὰ τηλέφωνα 21.743 — 23.417.

★ Στὰ ΤΡΙΑΝΤΑ ΕΝΟΙΚΙΑΖΟΝΤΑΙ δύο διαμερίσματα πολυτελοῦς κατασκευῆς 110 μέτρων ἕκαστον.

Τηλέφωνο 91032.

ΠΩΛΗΣΕΙΣ ΑΚΙΝΗΤΩΝ

ΠΩΛΕΙΤΑΙ οἰκόπεδα 19 στρεμμάτων στὴ Κῶ σὲ τιμὴ εὐκαιρίας.

Πληροφορίες τηλ. 29847 ἀπογευματινὲς ὧρες.

★ ΠΩΛΟΥΝΤΑΙ

1) Διαμέρισμα στὸ ΤΖΕΝΙΟ

2) Οἰκόπεδο στοὺς Χαλκίτες.

Πληροφορίες στὸ τηλ. 27082.

● ΠΩΛΕΙΤΑΙ στὴν ΕΚΑΛΗ ΑΘΗΝΩΝ ἰδιόκτητη διόροφος βίλλα, ὁλόκληρος ἢ μερικῶς. Συνολικὴ κατοικίσιμος ἐπιφάνεια 530 μ2. Κεραμιδωτά, Πέτρινα στοιχεῖα, Μεγάλες ταράτσες, ὀρθολογιστικὴ διαρρύθμιση ἐσωτερικῶν χώρων. Κάθε ὄροφος ἀνεξάρτητος. Πρόβλεψις ἐνοποιήσεως ἐσωτερικῶς. Τζάκι σὲ κάθε ὄροφο. Μονοσωλήνιο σύστημα θερμάνσεως. Μόνωσι δαπέδων, τοίχων καὶ ὀρόφων. Κῆπος μὲ πεῦπα 800 μ2. Συνολικὴ ἐπιφάνεια οἰκοπέδου 1.020 μ2.

Τηλέφωνον: 01 9755390 Ἀπὸ 9 π.μ. — 11 π.μ. καὶ 4 μ.μ. — 9 μ.μ.

★ ΠΩΛΕΙΤΑΙ οἰκόπεδο μὲ νερό. 10 μέτρα ἀπὸ τὴ θάλασσα, στὴ περιοχὴ τῆς Λάμπης, διόμισυ στρέμματα.

Πληροφορίες στὸν Μάρκο Δημητρίου, Γαμπιεράκη, Χώρα Πάτμου.

★ ΠΩΛΕΙΤΑΙ διαμέρισμα ἡμιτελὲς στὴ περιοχὴ Ἰξιὰ Ρόδου — τηλ. 29847, ὧρες 18.00—20.00.

ΠΩΛΕΙΤΑΙ ἐμποροβιομηχανικὴ ἐπιχείρηση κατασκευῆς λευκῶν ξενοδοχειακῶν εἰδῶν καὶ τουριστικῶν ἐνδυμάτων μὲ μηχανήματα τελευταίου τύπου, στὴ τιμὴ τῶν 2.500.000. Γίνονται καὶ εὐκολίες πληρωμῆς.

Πληροφορίες τηλ. 25391.

ΠΩΛΗΣΕΙΣ ΑΥΤΟΚΙΝΗΤΩΝ

★ ΠΩΛΕΙΤΑΙ αὐτοκίνητο RENAULT 10 εἰς καλὴ κατάσταση.

Πληροφορίες: Πρωὶ στὸ τηλέφωνο 82397 κον Χατζηδημητρίου. Καὶ μετὰ τὶς 2.30΄ μ.μ. στὸ τηλέφωνο 28159.

Ζητοῦνται

● ΖΗΤΕΙΤΑΙ δεσποινὶς ἡ κυρία ποὺ νὰ γνωρίζει τουλάχιστον Ἀγγλικὰ γιὰ νὰ ἐργασθεῖ σὲ κατάστημα Γουναρικῶν· ὄχι σὰν πωλήτρια.

Πληροφορίες στὰ τηλ. 25544 — 24900, ὧρες πρωϊνές.

★ ΖΗΤΕΙΤΑΙ δεσποινὶς ἡ κυρία γνωρίζουσα τὴν ἀγγλικὴ γι ἀνὰ χρησιμοποιηθεῖ ὡς πωλήτρια.

Πληροφορίες: Χρυσοχοεῖο ΖΟΛΟΤΑΣ, τηλέφωνο 23001.

Ζητοῦνται γιὰ νὰ ἐργαστοῦν σὲ νέα καφετέρια - μπὰρ οἱ κάτωθι εἰδικότητες:

— Σερβιτόροι (ποὺ νὰ γνωρίζουν δυὸ γλῶσσες),
— Μπάρμαν, καὶ
— Λαντζέρες.

Πληροφορίες μποροῦν νὰ πάρουν ὅσοι ἐνδιαφέρονται ἀπὸ τὸ PHOTO EXPRESS Γεωργίου Ἀντώνογλου, ὁδὸς Βασ. Σοφίας 54, Τηλ. 28540.

ΔΙΑΦΟΡΑ

★ ΥΠΑΛΛΗΛΟΣ ΥΠΑ ζητεῖ γιὰ μόνιμη ἐνοικίαση εὐρύχωρη γκαρσονιέρα ἢ διάρι μέσα στὴ πόλη.

Πληροφορίες στὸ τηλέφ. 27.189.

★ ΠΩΛΕΙΤΑΙ ἀσπρόμαυρη τηλεόραση 26 ἰντζῶν. ΦΙΛΙΠΣ, ἠλεκτρονική. Τιμὴ 12.000. Τηλ. 23153.

★ ΠΩΛΕΙΤΑΙ αὐτοκίνητο XL 1300 FORD σὲ καλὴ κατάσταση. Τηλ. 23153.

★ ΕΝΟΙΚΙΑΖΟΝΤΑΙ ἀποθῆκες στὸ ΤΖΕΝΙΟ.

Πληροφορίες στὸ τηλ. 27082.

ΔΙΑΦΗΜΙΣΕΙΣ

□ ΔΙΑΦΗΜΙΣΤΙΚΟΣ ὀργανισμὸς ΑΙΓΑΙΟ ΕΠΕ.

Πλήρη παροχὴ ὑπηρεσιῶν διαφημίσεων, διαφημίσεις, διαφημιστικά, τηλέφ. 22767.

□ ΝΕΟΣ ποὺ σπούδασε στὴ Γερμανία, παραδίδει μαθήματα Γερμανικά.

Πληροφορίε τηλ. 23242.

ΕΥΡΩΠΑΪΚΑ ΕΙΔΗ ΥΓΙΕΙΝΗΣ

ΑΔΕΛΦΟΙ ΚΑΤΡΗ

Καναδᾶ 14
τηλ. 23977

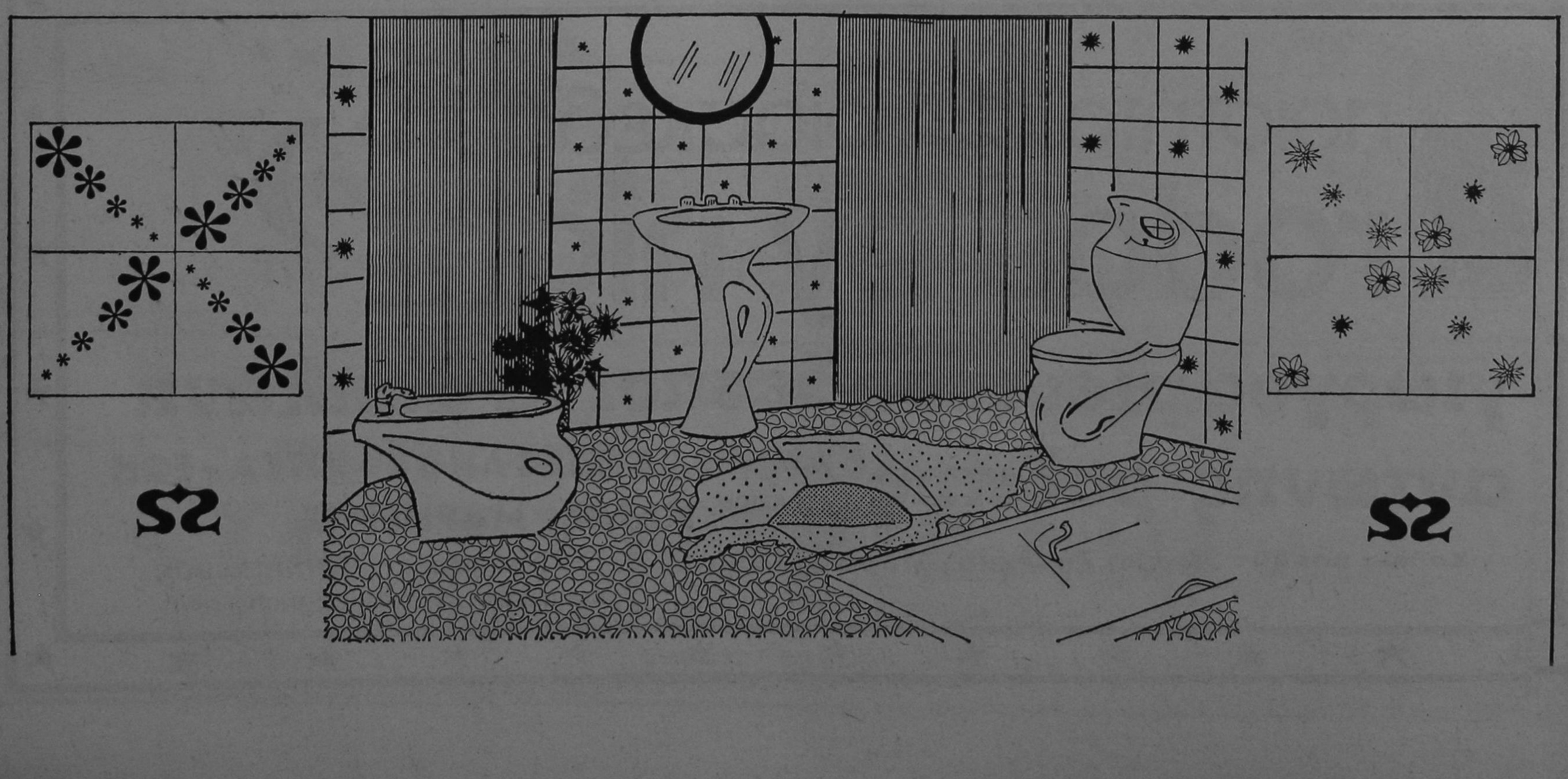

ΕΚΡΗΞΕΙΣ ΒΟΜΒΩΝ

ΔΥΟ ἐκρήξεις βομβῶν μὲ μικροζημιὲς σημειώθηκαν σήμερα στὴν Καβάλα. Ἡ μιὰ βόμβα ἐξερράγη στὶς 3 τὸ πρωὶ σήμερα στὴν πίσω πόρτα τοῦ ὑποκαταστήματος τῆς Τράπεζας Πίστεως στὴν ὁδὸ Ὁμόνοιας 56, μὲ ἀποτέλεσμα νὰ καταστραφοῦν οἱ δύο κρυστάλλινες πόρτες.

Ἐπίσης, μερικὰ τετράγωνα πιὸ κάτω σημειώθηκε μετὰ μιὰ ὥρα περίπου, δηλαδὴ στὶς 4 τὸ πρωὶ ἄλλη ἔκρηξη βόμβας στὸ κατάστημα νεωτερισμῶν τοῦ Θαλῆ Διολατζῆ, ποὺ βρίσκεται στὴ γωνία Ἀμύντα καὶ Ὀλυμπιάδος.

ΣΤΗΝ ΠΑΤΜΟ ΕΡΧΟΝΤΑΙ ΝΕΑ ΑΠΟ ΤΗ ΤΟΥΡΚΙΑ

☛ Συνέχεια ἀπὸ τὴ σελίδα 1

μὴν τὴ βλέπουμε, σχεδὸν καθόλου, καὶ αὐτό, ὀφείλεται στὴ μικρὴ ἰσχὺ τοῦ ἐδῶ ἀναμεταδότη, δίνοντας ἔτσι τὴν εὐκαιρία, στὴν τούρκικη τηλεόραση νὰ παίρνει τὴ θέση της. (Ἐκτὸς ἀπ' τὴν Τούρκικη τηλεόραση, περνᾶνε πολλὲς βραδιὲς ποὺ βλέπουμε Ἀραβία καὶ Κάιρα, πολὺ καθαρά, καί, ἔτσι, δὲν μᾶς λείπει παρὰ ἡ ἐκμάθηση αὐτῶν τῶν γλωσσῶν, μὰ πολὺ περισσότερο τῆς Τούρκικης, ἀφοῦ κάθε βράδυ, συμπληρώνει τὸ τηλεγεῦμα μας).

ΤΟ ΕΚΠΑΙΔΕΥΤΙΚΟ ΣΥΝΕΔΡΙΟ ΣΤΟ ΑΚΤΑΙΟ

☛ Συνέχεια ἀπὸ τὴ σελίδα 1

νετοκλῆς οὔτε χτὲς παρευρέθηκε.

● ΤΟ ΣΥΝΕΔΡΙΟ ἄρχισε μὲ τὴν εἰσήγηση τοῦ Παιδαγωγοῦ Γεωργίου Νικολάου μὲ θέμα «Τὸ ἐννιάχρονο δημοτικὸ σχολεῖο».

Ἐπίσης, ἀνέφερε πὼς στὴ χώρα μας ὑπάρχουν 40.000 ἀναλφάβητοι ἐκ τῶν ὁποίων τὰ 2)3 εἶναι γυναῖκες.

Παρέμβαση στὴν εἰσήγηση τοῦ Νικολάου ἔκανε ἡ δίδα Πετρούτσου, καὶ ὁ κ. Ψαρολογάκης, ταμίας τοῦ ΔΟΕ. Δεύτερος εἰσηγητὴς ἦταν ὁ κ. Παπαστεργίου.

● ΑΚΟΛΟΥΘΗΣΕ διάλογος καὶ ἀπαντήσεις τῶν εἰσηγητῶν πάνω σὲ ἐρωτήματα τῶν συνέδρων καὶ τῶν παρευρισκομένων μὲ μεγάλη συμμετοχή.

Μετὰ ἀπὸ μικρὸ διάλειμμα, συνεχίστηκε τὸ συνέδριο μὲ τὴ συζήτηση στρογγυλῆς τραπέζης.

ΣΕ ΑΠΕΡΓΙΑ ΟΙ ΜΟΥΣΙΚΟΙ ΡΟΔΟΥ

☛ Συνέχεια ἀπὸ τὴ σελίδα 1

τὸ μέσον εἴμαστε ὑποχρεωμένοι ἐκ τῶν πραγμάτων —ἐφ' ὅσον δὲν ὑπάρξει μέσα σὲ ἕνα μήνα θετικὴ διευθέτηση τῶν προβλημάτων μας — νὰ καταφύγουμε στὸ ἔσχατο μέσο ποὺ μᾶς ἀπομένει: Τὴν Καθολικὴ ΑΠΕΡΓΙΑ.

Δηλώνουμε ὅτι πρόθεσή μας δὲν εἶναι νὰ δημιουργήσουμε ἀναταραχή, ἀλλὰ νὰ προστατέψουμε τὸ ψωμὶ τῶν συναδέλφων μας.

Εὐχόμαστε ἔστω καὶ τὴν τελευταία στιγμὴ νὰ δοθεῖ λύση στὸ πρόβλημα τῶν ἀλλοδαπῶν μουσικῶν καὶ νὰ ἐφαρμοσθοῦν οἱ διατάξεις τῶν Νόμων 96)1979 καὶ 230)1980 ποὺ ἀφοροῦν τὸ ὡράριο.

Γιὰ τὸ ΔΣ
Ὁ Πρόεδρος
ΠΑΝΑΓΙΩΤΗΣ ΒΗΧΟΣ
Ὁ Γεν. Γραμματέας
ΓΕΩΡΓΙΟΣ ΠΑΓΙΑΤΗΣ»

ΑΝΑΚΟΙΝΩΣΗ

Ἀπὸ τὸ Κεντρικὸ Λιμεναρχεῖο Ρόδου ἀνακοινώνεται ὅτι: τὴν 14η Μαρτίου καὶ ἀπὸ ὥρα 08.00 μέχρι 15.00 θὰ ἐκτελεσθεῖ ἐκπαιδευτικὴ βολὴ ἀπὸ ὁπλίτες τῆς Σχολῆς Χωροφυλακῆς Ρόδου στὴν παραλιακὴ περιοχὴ Κολυμπίων.

2.— Συνιστᾶται ἡ μὴ προσέγγιση στὴν ἀνωτέρω περιοχὴ γιὰ ἀποφυγὴ τυχὸν ἀτυχήματος.

ΑΝΑΚΟΙΝΩΣΗ

Ἀπὸ τὸ Κεντρικὸ Λιμεναρχεῖο Ρόδου ἀνακοινώνεται ὅτι: τὴν 16ην, 17ην, καὶ 18ην Μαρτίου καὶ ἀπὸ ὥρα 07.30 μέχρι 15.00 θὰ ἐκτελοῦνται ἐκπαιδευτικὲς βολὲς ἀπὸ τοὺς ὁπλίτες τῆς Σχολῆς Χωροφυλακῆς Ρόδου στὴν παραλιακὴ περιοχὴ Καλάθου.

2.— Συνιστᾶται ἡ μὴ προσέγγιση στὴν ἀνωτέρω περιοχὴ γιὰ ἀποφυγὴ τυχὸν ἀτυχήματος.

ἂν χρειαστεῖ ΤΗΛΕΦΩΝΕΙΣΤΕ

Πυροσβεστικὴ Ρόδου	199	δου	27695
Βλάβες ΔΕΗ	123	Βλάβες τηλεφώνου	121
Πρῶτες Βοήθειες (Νοσοκομεῖο Ρόδου)	25555	Ὑδρεύσεως Ρόδου	22037
Ὁδικὴ Βοήθεια ΕΛΠΑ	104	Συνδιαλέξεις ἐσωτερικοῦ	151
Ἄμεσος Δράση Ρόδου	100	Συνδιαλέξεις ἐξωτερικοῦ	161
Τουριστικὴ Ἀστυνομία Ρό-		Καταθέσεις τηλεγραφημάτων	155
		ΠΡΟ-ΠΟ — Λαϊκὸ Λαχεῖο	111

ΣΥΛΛΟΓΟΣ
ΠΕΛΟΠΟΝΝΗΣΙΩΝ ΡΟΔΟΥ
«Ο ΜΟΡΗΑΣ»
Ὁδὸς Ἀβέρωφ καὶ Παλαμᾶ — Ρόδος
Τηλ. (0241) 24121 — 29681

Πρόσκληση

Καλοῦνται τὰ μέλη τοῦ Συλλόγου, ὅλοι οἱ Πελοποννήσιοι καὶ ὅλο οἱ Ροδίτες φίλοι μας στὴν ἐτήσια Γιορτὴ — Χοροεσπερίδα, ποὺ θὰ γίνει, ὅπως κάθε χρόνο, τὴν Τετάρτη 24 Μαρτίου καὶ ὥρα 9 τὸ βράδυ στὸ Ξενοδοχεῖο «ΠΑΡΑΔΕΙΣΟΣ».

Μουσικοχορευτικὸ πρόγραμμα μὲ παραδοσιακοὺς χοροὺς καὶ τραγούδια ἀπὸ τὸ συγκρότημα τοῦ γνωστοῦ ἀπὸ τὴν Τηλεόραση ΠΑΝΑΓΙΩΤΗ ΜΥΛΩΝΑ.

Τραγούδια μὲ τὸν ΓΙΑΝΝΗ ΠΕΤΡΟΠΟΥΛΟ.

Μωραΐτικο φαγητό.

Κρασὶ δωρεάν.

Λαχειοφόρος ἀγορά. Μόνο μία ἔγχρωμη τηλεόραση.

Εἴσοδος Δρχ. 1.000 τὸ ἄτομο.

Κρατήσεις στὰ τηλέφωνα τοῦ Ξενοδοχείου 29213 — 82482 — 82487.

Εἰσιτήρια ἀπὸ τὸ ἐστιατόριο «Λούκουλος» Ἀμερικῆς 33. Τηλ. 23537.

Ρόδος, 10 Μαρτίου 1982

ΤΟ ΔΙΟΙΚΗΤΙΚΟ ΣΥΜΒΟΥΛΙΟ
Ὁ Πρόεδρος — ΑΡΙΣ. ΑΡΓΥΡΑΚΗΣ
Ὁ Γραμματεὺς — ΒΑΣ. ΔΟΥΒΗΣ

Samsonite

ὅταν οἱ βαλίτσες
πάνε μακρυὰ
τότε, πρέπει
νὰ εἶναι Samsonite



"ΑΛΕΚΤΩΡ"

FASHION IN LEATHER

ΓΕΩΡΓΙΟΣ ΚΟΛΛΙΑΣ

ΒΑΣ. ΣΟΦΙΑΣ 46 — ΤΗΛ. 21566 — ΡΟΔΟΣ

Ὀπως πλενει η Bosch δεν πλενει κανεις

3 διαφορετικα μοντελα με υπεραυτοματα προγραμματα για ολλα τα σκευη ποτηρια κατσαρολες τηγανια πιατα κ' μαχαιροπηρουνα

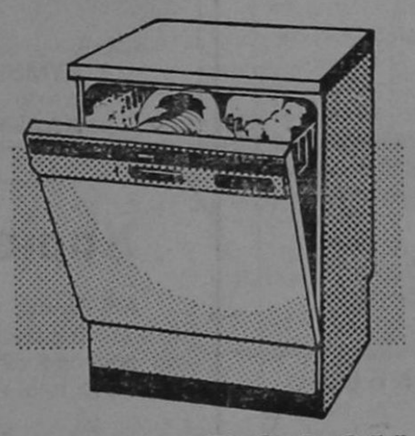

BOSCH

Για περισσοτερες πληροφοριες ενημερωθειτε απο τον συνεργατη μας
ΗΛΕΚΤΡΟΤΕΧΝΙΚΗ Ε.Π.Ε.
ΚΑΡΠΑΘΟΥ 4 — ΤΗΛ. 28.597 — ΡΟΔΟΣ

Ὑποδήματα ΠΑΡΑΣΚΕΥΑ
Ἐθνάρχου Μακαρίου 21 ΡΟΔΟΣ
Θὰ βρεῖτε σὲ ἀποκλειστικότητα
PIERRE CARDIN
"SCORPIO,,
Ἐπίσης δὸ βρεῖτε:
TEMPO LIBERO

ΤΡΙΘΕΡΜ
ΤΟ ΠΡΩΤΟ ΟΝΟΜΑ
ΣΤΟΥΣ ΗΛΙΑΚΟΥΣ ΘΕΡΜΟΣΙΦΩΝΕΣ
Οἱ ἡλιακοὶ θερμοσίφωνες ΤΡΙΘΕΡΜ κατασκευάζονται στὴν Ἑλλάδα μὲ LICENSE τῆς Ἑταιρείας SIAM τοῦ Ἰσραὴλ ὅπου ἔχουν ἐφαρμογὴ πάνω ἀπὸ 20 χρόνια.
Εἰδικά, τὸ κατασκευασμένο πρότυπό μας μετρήθηκε γιὰ τὴν ἀπόδοσή του στὸ παγκοσμίως γνωστὸ καὶ φημισμένο WEIZMANN INSTITUTE OF SCIENCE (ISRAEL)
10 χρόνια ἐγγύηση
ΓΙΑ ΠΛΗΡΟΦΟΡΙΕΣ
ΤΗΛ. 26270 — 22914
Νικ. Χαλκίτης

● ΜΑΘΗΤΕΣ ΚΑΙ ΜΑΘΗΤΡΙΕΣ,
ΔΙΑΤΗΡΕΙΤΕ ΤΗΝ ΠΟΛΗ ΜΑΣ ΚΑΘΑΡΗ
★ Η ΡΟΔΟΣ ΕΙΝΑΙ ΔΙΚΗ ΣΑΣ
ΔΗΜΟΣ ΡΟΔΟΥ

BAMBOO
SCOUTELIS
Ἔπιπλα μπαμπού Dalvera
καὶ ψάθινα εἴδη
ΚΑΝΑΔΑ 37 - ΤΗΛ. 21619 ΡΟΔΟΣ
□ ΚΑΙΝΟΥΡΓΙΕΣ παραλαβὲς στὰ καινούργια σχέδια τοῦ Οἴκου DALVERA.
□ ΕΠΙΣΚΕΦΘΕΙΤΕ τὴν ἔκθεσή μας στὴν ὁδὸ Καναδᾶ 37.

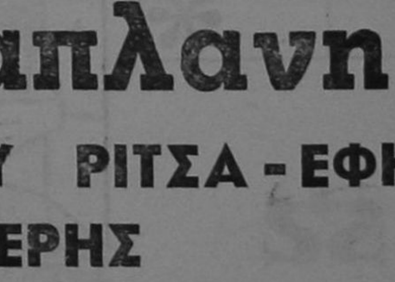

Χαρίστε στὸ σπίτι σας μιὰ ἐξωτικὴ νότα μὲ
BAMBOO
καὶ ψάθινα εἴδη.
Ἀποκλειστικότης: DALVERA

ποιοτητα στη διασκεδαση
rodos by night
γιωργος μιγγιος δεσποινα μαπλανη
αντωνης ροδιτης
ΑΝΔΡΕΑΣ ΣΤΕΦΑΝΟΥ ΡΙΤΣΑ - ΕΦΗ
ΑΤΡΑΞΙΟΝ ΗΛΙΑΣ ΜΑΡΝΕΡΗΣ
Σολίστ χοροῦ: Βάσω Ζαχαρια - Μαρινα - Ολγα
Μπουζούκι: Φιλήμωνας
ΚΑΛΛΙΤΕΧΝΙΚΗ ΕΠΙΜΕΛΕΙΑ: ΠΑΝΑΓΙΩΤΗΣ ΒΗΧΟΣ

Ἀνακοίνωση

ΝΑΥΤΙΛΙΑΚΗ ΕΤΑΙΡΙΑ ΛΕΣΒΟΥ
F)B «ΟΜΗΡΟΣ» — F)B «ΑΛΚΑΙΟΣ»

Γνωρίζομεν εἰς τὸ ἐπιβατηγὸν κοινὸν ὅτι ἀπὸ τὴν ΤΡΙΤΗΝ 23.2.82, τὰ δρομολόγια τῶν πλοίων τῆς ἑταιρίας μας εἰς τὴν γραμμὴν Δωδεκανήσου διαμορφοῦνται ὡς ἐξῆς:

— F)B «ΑΛΚΑΙΟΣ» : ΤΡΙΤΗΝ διὰ ΚΩ)ΚΑΛ.) ΛΕΡΟ)ΠΑΤΜΟ)ΠΕΙΡΑΙΑ, ὥρα 12.00.—
— F)B «ΑΛΚΑΙΟΣ»: ΠΕΜΠΤΗΝ διὰ ΚΩ) ΚΑΛ.)ΛΕΡΟ)ΠΑΤΜΟ)ΠΕΙΡΑΙΑ, ὥρα 12.00.—
— F)B «ΟΜΗΡΟΣ»: ΣΑΒΒΑΤΟΝ διὰ ΚΩ) ΚΑΛ.)ΛΕΡΟ)ΠΑΤΜΟ)ΠΕΙΡΑΙΑ, ὥρα 12.00.—

ΕΙΣΙΤΗΡΙΑ — ΠΛΗΡΟΦΟΡΙΕΣ:
Πρακτ. «ΕΡΥΘΡΑ ΘΑΛΑΣΣΑ»
Ἀμερικῆς 11—13, Τηλ. 27721 - 22460 - 22683



άνθη
ΝΑΡΚΙΣΟΣ
ΡΟΔΟΣ-100 μαγαζιά
ΤΗΛΕΦΩΝΟΝ 20980

Μιὰ σπάνια ἔκθεση μέ φυτὰ καὶ λουλούδια γιὰ στιγμὲς ποὺ ξεχωρίζουν

Γνωστοποιηση τῆς Α.Ε.Ε.Γ.Α «ἡ Ἐθνική»

Γνωστοποιοῦμε πρὸς τοὺς κ.κ. ἠσφαλισμένους μας, ὅτι, ἀπὸ 2.3.82 τὰ γραφεῖα τῆς ἑταιρίας θὰ λειτουργήσουν μεταφερθέντα εἰς τὴν ὁδὸν Θέμελη 83 (Πάροδος Ἀμερικῆς).

Σᾶς καλοῦμε στὴ γνωστή σας Ἀποθήκη

ΠΑΡΑΛΛΗΛΑ ΑΝΝΗΣ ΜΑΡΙΑΣ ΚΑΙ ΑΓΙΟΥ ΙΩΑΝΝΟΥ

ΓΙΑ ΧΙΛΙΑΔΕΣ ΝΕΟ ΕΜΠΟΡΕΥΜΑ ΟΠΟΥ ΦΕΡΑΜΕ ΚΑΙ ΜΕ ΤΙΜΕΣ 50ο)ο ΕΠΙ ΤΩΝ ΑΝΑΓΡΑΦΟΕΝΩΝ ΤΙΜΩΝ.

Η ΑΠΟΘΗΚΗ ΘΑ ΕΙΝΑΙ ΑΝΟΙΚΤΗ ΚΑΘΕ ΔΕΥΤΕΡΑ — ΤΡΙΤΗ ΚΑΙ ΠΑΡΑΣΚΕΥΗ.

ΕΝΗΜΕΡΩΣΗ

● Ἡ «ΕΝΗΜΕΡΩΣΗ» στὴ προσπάθειά της νὰ βελτιωθεῖ ἀκόμα περισσότερο, καὶ νὰ γίνει ἡ καλύτερη ἐφημερίδα τῆς Ρόδου, ζητᾶ ἀπὸ τοὺς ἀναγνώστες της νὰ τὴν βοηθήσουν στὸν ἀγώνα της, ἀπαντώντας στὸ ἐρωτηματολόγιο ποὺ παραθέτουμε:

1.— ΠΟΙΑ ΑΠΟ ΤΑ ΘΕΜΑΤΑ ΜΑΣ ΣΑΣ ΕΝΔΙΑΦΕΡΟΥΝ ΠΕΡΙΣΣΟΤΕΡΟ;

★ Τὰ πολιτικὰ . . . . . □
★ Τὰ κοινωνικὰ . . . . . □
★ Τὰ οἰκονομικὰ . . . . . □
★ Τὰ πολιτιστικὰ . . . . . □
★ Τὰ ἀθλητικὰ . . . . . □

2.— ΤΙ ΘΕΜΑΤΑ ΠΙΣΤΕΥΕΤΕ ΟΤΙ ΛΕΙΠΟΥΝ ΑΠΟ ΤΗΝ «ΕΝΗΜΕΡΩΣΗ»;

. . . . . .
. . . . . .
. . . . . .
. . . . . .

3.— ΤΙ ΠΑΡΑΤΗΡΗΣΕΙΣ ΕΧΕΤΕ ΓΙΑ ΤΗΝ ΕΦΗΜΕΡΙΔΑ ΜΑΣ;

. . . . . .
. . . . . .
. . . . . .
. . . . . .

4.— ΠΟΣΟ ΚΑΙΡΟ ΔΙΑΒΑΖΕΤΕ ΤΗΝ «ΕΝΗΜΕΡΩΣΗ»;

★ Λιγότερο ἀπὸ 2 μῆνες . . . □
★ Πρὶν ἀπὸ 5 μῆνες . . . . . □
★ Ἀπὸ τὸν Μάιο τοῦ 81 . . . . □

ΟΝΟΜΑ — ΕΠΩΝΥΜΟ . . . . . .
ΕΠΑΓΓΕΛΜΑ . . . . . .
ΔΙΕΥΘΥΝΣΗ . . . . . .

Στεῖλτε τὶς ἀπαντήσεις σας στὴν «ΕΝΗΜΕΡΩΣΗ», Βασ. Σοφίας 46, Ρόδος

Τίς διαφημίσεις σας στήν Ἐνημέρωση

Ἐνημέρωση πάει παντοῦ

Ἡ ἐφημερίδα μὲ τὸ δικό της ἀναγνωστικὸ κοινό

Ἰατρική ἀνακοίνωση

Εὐάγγελος Δ. Ἀργυριάδης
Νευρολόγος - Ψυχίατρος

Εἰδικευθεὶς εἰς νοσοκομεῖον ΑΧΕΠΑ Θεσσαλονίκης

Ἔναρξις λειτουργίας ἐργαστηρίου ἠλεκτροθεραπείας: Ἀναλγητικῆς, ἀποιδηματικῆς καὶ ὑποστηρικτικῆς, παραλύσεων τῶν περιφερικῶν νεύρων καὶ νευραλγιῶν.

Ἔσωτ. ΙΚΑ, συμβεβλημένος μὲ Δημόσιον καὶ ΤΑΞΥ.

ΔΕΧΕΤΑΙ: Βενετοκλέων 113 (ἔναντι Σταδίου) 10—1 καὶ 7—9 καθημερινῶς πλὴν Σαββάτου.

"Εκρηξη χαρᾶς

Γιορταστική, ἀπολαυστική, φιλική.

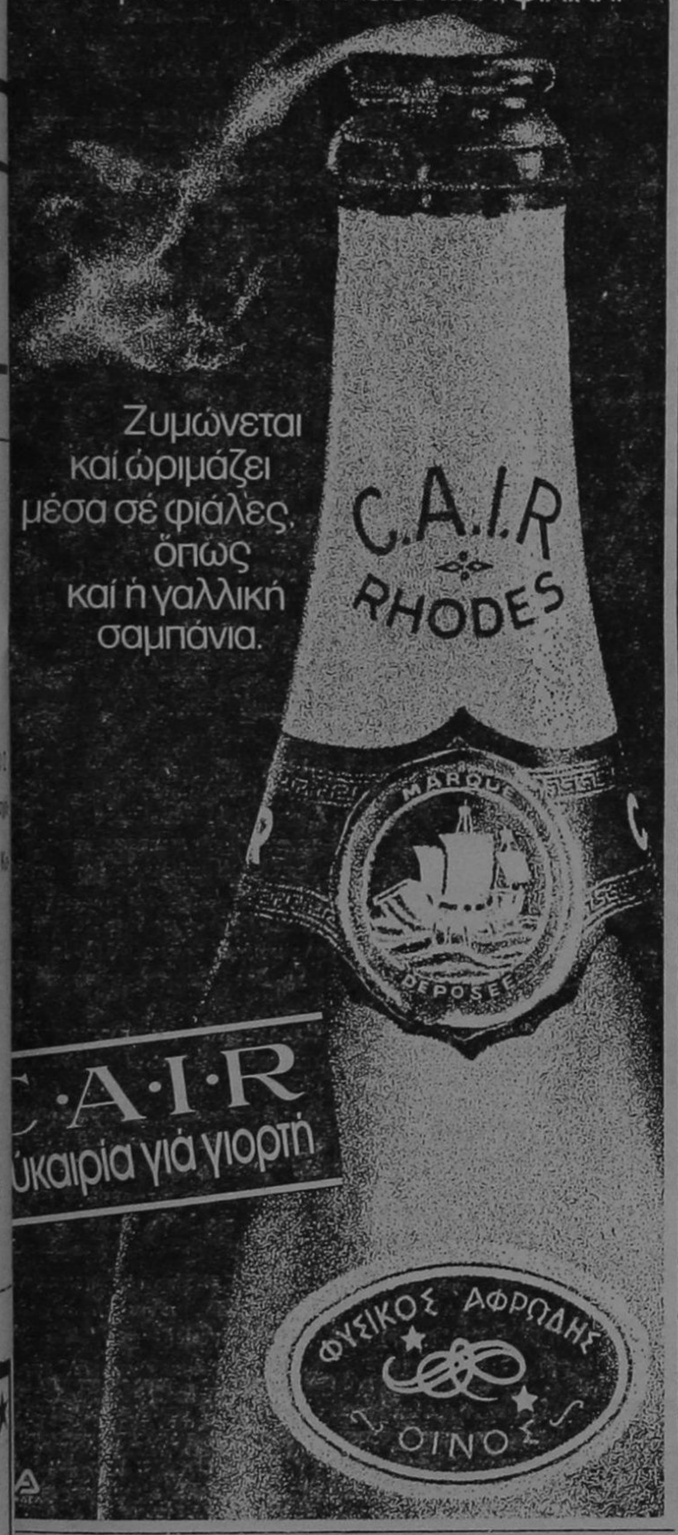

Ζυμώνεται καὶ ὡριμάζει μέσα σὲ φιάλες, ὅπως καὶ ἡ γαλλικὴ σαμπάνια.

C·A·I·R
ὐκαιρία γιὰ γιορτή

ΦΥΣΙΚΟΣ ΑΦΡΩΔΗΣ ΟΙΝΟΣ

SOL MARITIME SERVICES LTD

F)B SOLFHRYNE

ΕΙΔΙΚΗ ΠΡΟΣΦΟΡΑ — 3 ΜΕΡΕΣ

(2 ΝΥΧΤΕΣ) ΔΩΡΕΑΝ

ΣΤΗΝ ΚΥΠΡΟ ΣΕ ΚΑΘΕ ΔΡΟΜΟΛΟΓΙΟ ΤΟΥ ΠΛΟΙΟΥ

Μετ' εὐχαριστήσεως γνωρίζομεν εἰς τὸ ἐπιβατηγὸν κοινὸν ὅτι ἀπὸ τὴν προσεχῆ ΠΑΡΑΣΚΕΥΗ 23.10.1981 καὶ κάθε ΠΑΡΑΣΚΕΥΗ μπορεῖτε καὶ ἐσεῖς καταβάλλοντες τὸ ALLEZ — RETOUR — μετ' ἐπιστροφῆς — εἰσιτήριόν σας ΡΟΔΟ — ΛΕΜΕΣΟ — ΡΟΔΟ, ΠΡΩΤΗΣ ἢ ΔΕΥΤΕΡΑΣ ΘΕΣΕΩΣ ΜΟΝΟΝ μπορεῖτε καὶ σεῖς νὰ παραμείνετε ΔΩΡΕΑΝ στὴ ΛΕΜΕΣΣΟ στὸ ξενοδοχεῖο ΠΕΥΚΟΣ 3 μέρες — δύο βράδια — μὲ πρωινὸ καὶ νὰ συμμετάσχητε προαιρετικὰ στὶς ὀργανούμενες ἐκδρομὲς στὰ ἀξιοθέατα τῆς Κύπρου.

Εἰσιτήρια — Πληροφορίαι:
«ΕΡΥΘΡΑ ΘΑΛΑΣΣΑ»
Ἀμερικῆς 11—13 τηλ. 27721 — 22460 — 22683

τὸ δίδυμο τῆς ὑπεροχῆς εἶναι Hitachi

Ἡ τηλεόραση ποὺ συγκεντρώνει στίς 20 ἴντσες τὴν παγκόσμια προτίμηση καὶ τὸ video ποὺ δίνει μιὰ «ἄλλη» διάσταση στὴ ζωή σας.
Ἕνα ὑπέροχο «δίδυμο» ποὺ μόνο ἡ HITACHI μποροῦσε νὰ σᾶς προσφέρει.

5 ΧΡΟΝΙΑ ΕΓΓΥΗΣΗ! Ἡ ποιότητα ἔρχεται πάντα πρώτη στὴ HITACHI

CDT 2053R 20" ἐγχρωμη τηλεόραση

"Αὐ ἀποφασίσατε ν' ἀγοράσετε ἔγχρωμη τηλεόραση καὶ ἡ προτίμησή σας «συγκεντρώνεται» στὴ HITACHI, τότε, θὰ πρέπει νὰ ξέρετε ὅτι κάνατε τὴν πιὸ «σίγουρη ἐκλογή»!
Γιατί στίς 20 ἴντσες, ἐννέα στοὺς δέκα ἀγοράζουν HITACHI!

ΤΕΧΝΙΚΑ ΧΑΡΑΚΤΗΣΤΙΚΑ:
- Οριζόντια ἀναγνώριστη γιὰ τὸ σύστημα SECAM.
- Αὐτόματη προσαρμογὴ τάσης.
- Λυχνία IN-LINE τῆς HITACHI γιὰ καθαρή, τέλεια εἰκόνα.
- Ἐπιλογὴ προγραμμάτων μὲ πλήκτρο



VT-8000 (SW) βιντεοκασετόφωνο VHS

- Ἐγγραφὴ καὶ ἀναπαραγωγὴ PAL καὶ SECAM.
- "Ολες οἱ λειτουργίες μὲ πλήκτρα ἐπαφῆς.
- Αὐτόματο τύλιγμα στὸ τέλος τῆς ταινίας.
- Δυνατότητα γρήγορης ἀνεύρεσης ὁποιασδήποτε σκηνῆς στὴν ταινία.
- Δυνατότητα ἀκίνητης εἰκόνας, ἀργῆς κίνησης, γρήγορης κίνησης καὶ κίνησης μία πρὸς μία.
- Προγραμματισμὸς ἐγγραφῆς, μέ μέχρι καὶ 10 μέρες.
- Τηλεχειριστήριο γιὰ ὅλες τίς λειτουργίες.

HITACHI
η σίγουρη εκλογή!

ΚΑΤΑΣΤΗΜΑΤΑ ΣΤΕΦΑΝΟΥ
ΠΑΛΑΙΑ ΑΓΟΡΑ - ΠΛΑΤΩΝΟΣ 17 ΤΗΛ.23-836
ΝΕΑ ΑΓΟΡΑ ΤΑΡΠΟΝ ΣΠΡΙΓΚΣ 42 ΤΗΛ.22-568

σαμπουαν «ομ-ορ» προϊον της αντελκο

οικογενειακο κεντρο κρητικης μουσικης
« ΤΟ ΣΥΝΤΡΙΒΑΝΙ »

ΠΥΘΑΓΟΡΑ 19 - ΤΗΛ. 25610 - ΡΟΔΟΣ

● ΔΕΧΟΜΕΘΑ ΑΡΡΑΒΩΝΕΣ, ΓΑΜΟΥΣ, ΒΑΦΤΙΣΙΑ, ΣΥΝΕΣΤΙΑΣΕΙΣ ●

● ΔΙΕΥΘΥΝΤΗΣ ΚΩΝΣΤΑΝΤΙΝΟΣ ΔΙΒΑΝΗΣ

Καρδιοπαθής μέ έβδομήντα προσβολές

ΛΟΝΔΙΝΟ, 13 (ΑΠΕ — ΗΝ. ΤΥΠΟΣ).— ΚΑΡΔΙΟΠΑΘΗΣ, πού ἔχει ὑποστεῖ ἑβδομήντα προσβολές ἀνακοινώθηκε ὅτι ἀποκαταστάθηκε ἡ ὑγεία του, μετὰ ἀπὸ ἐπέμβαση, γιὰ τὴν ὁποία οἱ γιατροὶ δήλωσαν ὅτι εἶναι ἡ δεύτερη τοῦ εἴδους στὴν ἱστορία τῆς ἰατρικῆς.

Ὁ ἡλικίας 49 ἐτῶν Ἔρνεστ Κόλλ, ἀπὸ τὸ Χόρντφορνσαίρ, στὸν ὁποῖο τοποθετήθηκε ἐμφυτεύσιμος μὲ ἠλεκτρονικὸ ὑπολογιστή, δήλωσε: «Τώρα αἰσθάνομαι καλά. Πηγαίνω τὸ σκύλο βόλτα καὶ κάνω ψώνια. Τὸν ἄλλο μήνα θ' ἀρχίσω νὰ ψάχνω γιὰ δουλειά». «Αἰσθάνεται περίφημα», πρόσθεσε ἡ γυναίκα του Χίλντα.

Στίς 15 λήγει ὑποβολή τιμοκ)γων

Ἀπὸ τὸ Ἐμπορικὸ Σύλλογο Ρόδου ὑπενθυμίζεται ὅτι τὴν 15η τρέχοντος μηνός, λήγει ἡ προθεσμία ποὺ ὁρίθηκε, ὕστερα καὶ ἀπὸ παράταση γιὰ τὴν ἐφαρμογὴ τῆς ὑπαριθμὸ 9) 1982 Ἀγορανομικῆς Διατάξεως καὶ ἡ ὁποία προβλέπει τὴν ὑποβολὴ εἰς διπλοῦν τιμοκαταλόγων στὴν Διεύθυνση Ἐμπορίου Νομοῦ Δω δεκανήσου ἀπὸ τοὺς ὑποχρέους εἰσαγωγεῖς, βιομηχάνους καὶ βιοτέχνες. Ὅσοι ἀπὸ τοὺς ἐνδιαφερομένους συναντοῦν κάποια δυσκολία γιὰ τὴν σύνταξη τῶν παραπάνω τιμολακατα-λόγων μποροῦν νὰ ἀπευθύνονται εἴτε στὸν Ἐμπορικὸ Σύλλογο Ρόδου εἴτε στὴν ἁρμόδια Ὑπηρεσία τῆς Διευθύνσεως Ἐμπορίου γιὰ ὅλες τὶς σχετικὲς πληροφορίες.

Θέατρο καὶ τοπικὴ Αὐτοδιοίκηση

Μὲ μεγάλο ἐνδιαφέρον ἀναμένεται ἡ αὐριανὴ ἐκδήλωση ποὺ διοργανώνει τὸ «ΔΩΔΕΚΑΝΗΣΙΑΚΟ ΘΕΑΤΡΟ» στὶς 6.30 τὸ ἀπόγευμα στὴν αἴθουσα τοῦ «ΑΚΤΑΙΟΝ» μὲ θέμα «ΘΕΑΤΡΟ ΚΑΙ ΤΟΠΙΚΗ ΑΥΤΟΔΙΟΙΚΗΣΗ».

Οἱ εἰσηγητὲς Αἰμιλία Ὑψηλάντη Πρόεδρος τοῦ Σωματείου Ἑλλήνων Ἠθοποιῶν καὶ Στέλιος Γούτης σκηνοθέτης - θεατρολόγος, ἦταν στὴν ὀργανωτικὴ ἐπιτροπὴ τοῦ Συνεδρίου ποὺ πραγματοποιήθηκε πέρυσι μὲ τὸ ἴδιο θέμα τὸ ΣΕΗ στὸ Ἐθνικὸ Κέντρο Ἐρευνῶν στὴν Ἀθήνα, μὲ τὴ συμμετοχὴ ἀντιπροσώπων τῆς Τοπικῆς Αὐτοδιοίκησης ἀπὸ 7 Εὐρωπαϊκὲς Χῶρες καὶ 20 δήμους τῆς χώρας πέρα ἀπὸ τὸ μεγάλο ἀριθμὸ ἀνθρώπων τῶν γραμμάτων καὶ τῆς Τέχνης ποὺ πῆραν μέρος.

Στὴν ἐκδήλωση ἐξάλλου θὰ παραστεῖ καὶ ὁ κ. Δημ. Κόκκινος, Διευθυντὴς Καλῶν Τεχνῶν τῆς Γενικῆς Διεύθυνσης Πολιτιστικῆς Ἀνάπτυξης σὰν ἐκπρόσωπος τοῦ Ὑπουργείου Πολιτισμοῦ καὶ Ἐπιστημῶν.

ΜΑΤΙΕΣ ΣΤΑ ΣΠΟΡ

ΜΠΟΡΕΙ ΝΑ ΠΑΡΕΙ ΘΕΤΙΚΟ ΑΠΟΤΕΛΕΣΜΑ Η ΡΟΔΟΣ

ΑΙΣΙΟΔΟΞΕΙ ὅτι σήμερα θὰ ἀποσπάσει ἕνα θετικὸ ἀποτέλεσμα ἡ Ρόδος μὲ τὸν ἀγώνα της στὰ Γιάννινα.

Τὸ μόνο πρόβλημα ποὺ ἀπασχολεῖ τὸν κ. Πολυχρονίου εἶναι ἡ συμμετοχὴ τοῦ Σκαρτάδου. Ὁ διεθνὴς αὐτὸς ποδοσφαιριστὴς θὰ εἶναι ἀπὸν ἀπὸ τὸ σημερινὸ παιχνίδι, ἀφοῦ ὑποφέρει ἀπὸ τραῦμα ποὺ ἔχει στὸ γόνατο.

Ἔτσι λοιπόν, σήμερα, ἀπὸ ὅ,τι ἔγινε γνωστό, ὁ κ. Κ. Πολυχρονίου, θὰ παρατάξει μέσα στὰ Γιάννινα τὸ σύστημα 4—4—2. Τερματοφύλακας θὰ εἶναι ὁ Δοξάκης. Ἀκραῖα μπὰκ οἱ Καλαϊτζίδης, Ἐγγλέζος. Κεντρικοὶ μπὰκ οἱ Λαμπρινός ,Χριστοφορίδης. Στὸ κέντρο τοῦ γηπέδου θὰ ἀγωνισθοῦν οἱ Καμπάλα, Παπασικονόμου, Πιᾶς, Μαυρουδῆς καὶ μὲ ἐπιθετικὲς αἰχμὲς τοὺς Ρήγα, Γεωργαλῆ.

Στὸν πάγκο θὰ βρίσκονται οἱ Πολυγκέζ, Ποντίκης, Ζωγράφος, Κώττης καὶ ὁ τερματοφύλακας Ἀστρᾶς.

★ Τὸ παιχνίδι θὰ ἀρχίσει στὶς 3.15' μ.μ. καὶ θὰ διευθύνει ὁ Ἀθηναῖος διαιτητὴς κ. Μπαλῆς.

ΝΙΚΗ ΧΡΕΙΑΖΕΤΑΙ Ο ΔΙΑΓΟΡΑΣ

ΝΙΚΗ καὶ μόνο νίκη θὰ ἐπιδιώξει σήμερα ὁ Διαγόρας ἐναντίον τοῦ Παναιτωλικοῦ στὸ Ἐθνικὸ Στάδιο τῆς πόλης μας.

Ὁ γηραιὸς τῆς πόλης μας χρειάζεται τοὺς δύο βαθμοὺς τῆς νίκης, γιὰ νὰ ἀκολουθήσει κατὰ πόδας τὰ ἄλλα φαβορί.

Ἂν καὶ ὁ Παναιτωλικὸς ἀπὸ τὶς ἐμφανίσεις ποὺ ἔκανε δὲν μᾶς ἔπεισε ὅτι ἐφέτος ἔχει τὴν περσινή του καλὴ ὁμάδα, δὲν φαίνεται ἰσχυρὸς γιὰ νὰ κόψει ἔστω καὶ βαθμὸ ἀπὸ τὸν ΔΙΑΓΟΡΑ.

ΓΡΑΦΕΙ Ο ΜΙΧ. ΜΠΑΡΙΑΝΑΚΗΣ

Ἀλλὰ καὶ οἱ ποδοσφαιριστὲς τοῦ Διαγόρα πρέπει νὰ προσέξουν καὶ νὰ κυνηγήσουν μὲ πεῖσμα τὴν νίκη ποὺ τόσο χρειάζονται.

Ὁ κ. Ἀνδρέας Σταματιάδης ἔχει στὸ διάθεσή του τοὺς τιμωρημένους Οὔτσικα, Βλαντῆ καὶ τὸν ἀνέτομο ἀκόμα Ράδο Γιῶργο. Ἐνῶ ἀντίθετα ἐπανέρχονται οἱ Ἀθανασίου καὶ Ράδος Γιῶργος.

Ἂν καὶ δὲν ἔγινε γνωστὸ τὸ πῶς θὰ ξεκινήσει τὸ σημερινὸ παιχνίδι, πιθανὴ ἑνδεκάδα εἶναι:

Σιδηρόπουλος, Ράδος Γιάννης, Ἀθανασίου, Ἀχιολᾶς, Ἰντζόγλου, Δουρδουνᾶς, Χατζόπουλος, Σωτηρόπουλος, Σπανὸς (Βασιλαρᾶς), Χάσταλης, Τσοῦξτος. Στὸν πάγκο θὰ βρίσκονται οἱ: Λαγκάνης, Μόσχος Κοπανίδης, Διακονικόλας.

★ Τὸ παιχνίδι θὰ ἀρχίσει στὶς 3.15' μ.μ., μὲ διαιτητὴ τὸν κ. Κοπανίδη.

Τά σημερινά παιχνίδια τοῦ τοπικοῦ πρωταθλ)τος

Α' ΚΑΤΗΓΟΡΙΑ

* Γήπ. Β' Ρόδου: Ροδιακὸς — Κλεάνθης μὲ διαιτητὴ τὸν κ. Ρηνιοῦ.
* Γήπ. Ἀρχαγγέλου: Ἄρης — Ἡρακλῆς Μ. μὲ διαιτητὴ τὸν κ. Παπαεπαμεινώνδα.
* Γήπ. Σορωνῆς: Εὐκλῆς — Ἰάλυσος μὲ διαιτητὴ τὸν κ. Σπάρταλη.
* Γήπ. Ἀπολλώνων: Ἀπόλλων — Δόξα μὲ διαιτητὴ τὸν κ. Τριανταφύλλου.
* Γήπ. Ἀφάντου: ΑΕΡΑ — Φοῖβος μὲ διαιτητὴ τὸν κ. Χατζηκέλλη.
* Ὅλα τὰ παιχνίδια θὰ ἀρχίσουν στὶς 11.00' π.μ.

Β' ΚΑΤΗΓΟΡΙΑ

* Γήπ. Ἔμπωνας ὥρα 3.00 μ.μ.: Ἀναγέννηση — Ἡρακλῆς Λάρδου.

Κὲρδισε χτὲς 4-1 ἡ Παστίδα τόν Ἡρακλὴ Κῶ

ΧΤΕΣ στὴν Παστίδα ὁ τοπικὸς Ἀστέρας κέρδισε τὸν Ἡρακλῆ Κῶ μὲ 4—1. Ἔτσι τώρα μετὰ τὴν νίκη αὐτή, αὔξησε τὶς ἐλπίδες του γιὰ νὰ ἀποφύγει τὸν ὑποβιβασμό.

Ἡ νίκη τοῦ Ἀστέρα θεωρεῖται δίκαιη, παρὰ τὸ ὅτι ἡ ὁμάδα τῆς Κῶ προηγήθηκε στὸ σκόρ.

ΓΚΟΛ

Στὸ 22' ὁ Δρόσος μὲ ἀτομικὴ προσπάθεια ἔκανε γιὰ τὸν Ἡρακλῆ τὸ 0—1.

Στὸ 40' ὁ Μοσχῆς μὲ κεφαλιὰ ἰσοφάρισε σὲ 1—1.

Στὸ 52' ὁ Σπάρταλης μὲ δυνατὸ σουτ ἔκανε τὸ 2—1.

Στὸ 65' μετὰ ἀπὸ φάουλ τοῦ Μοσχῆ ὁ Πάττας Ι ἀπὸ κοντὰ ἔκανε τὸ 3—1.

Στὸ 67' ὁ Σπάρταλης μὲ ἀτομικὴ προσπάθεια ἔκανε τὸ τελικὸ 4—1.

Πολὺ καλὴ ἡ διαιτησία τοῦ κ. Κυπραίου Καλημεράκη, Τρύπη.

ΑΣΤΗΡ Π.

Ἠλιοῦ, Παναγος Ἀργ., Παναγος Μ., Μοσχῆς, Καλημέρης, ΣΠΑΡΤΑΛΗΣ, ΠΑΤΤΑΣ Ι., Καλόης (28' Πάττας ΙΙ), Φυστικάκης (72' Μαυράκης), ΑΥΓΕΝΙΚΟΣ, ΚΑΣΑΝΗΣ.

ΗΡΑΚΛΗΣ ΚΩ

Ἰγγέρλης, Χόνδρος Ι., ΚΑΜΑΤΕΡΟΣ, Κιλιπήρης, ΘΑΛΑΣΣΙΝΟΣ, Σκουλᾶς, ΔΡΟΣΟΣ, ΚΑΪΣΕΡΛΗΣ, Δούμπλας, Χόνδρος ΙΙ., Περῆς.

Β' ΚΑΤΗΓΟΡΙΑ

Διγενῆς — Δαμάγητος 1—0. Μὲ γκὸλ στὸ 80' τοῦ Χριστοφῆ.

Ἀστὴρ Μ. — Δόξα Κ. 3—3.

Ἀπόλλων Κ. - Α. Ο. Σύρου καὶ Λιόσια - Ἀνταγόρας σήμερα

● Ὁ Ἀπόλλων Καλυθιῶν θὰ ὑποδεχθεῖ σήμερα στὶς 3.30 μ.μ. τὴν ΑΟ Σύρου..

● Ὁ Ἀνταγόρας Κῶ θὰ ἀγωνισθεῖ ἐκτὸς ἕδρας στὰ Λιόσια μὲ τὸν τοπικὸ Ὀλυμπιακό.

ΒΕΝΖΙΝΗ... τη νύχτα

ΣΗΜΕΡΑ διανυκτερεύει τὸ πρατήριο βενζίνης τοῦ ΤΖΩΡΤΖΗ ΙΩΑΝΝΗ, 2ο χιλιόμετρο Λίνδου — Ρόδου.

ΦΑΡΜΑΚΕΙΑ

ΣΗΜΕΡΑ διανυκτερεύει τὸ φαρμακεῖο τοῦ ΜΑΡΚΟΥ ΛΗ ΑΝΑΣΤΑΣΙΟΥ, Τάρπον Σπρίνγκς.

ΣΗΜΕΡΑ διημερεύει τὸ φαρμοκεῖο τοῦ ΓΕΩΡΓΙΟΥ ΓΙΑΛΛΟΥΣΗ, ὁδὸς Στεφάνου Καζούλη.

ΣΩΜΑΤΕΙΟ ΕΡΓΑΤΟΤΕΧΝΙΤΩΝ ΤΕΧΝΙΚΩΝ ΥΠΗΡΕΣΙΩΝ ΚΑΙ ΔΗΜΟΤΙΚΩΝ ΕΠΙΧΕΙΡΗΣΕΩΝ ΔΗΜΟΥ ΚΑΙ ΚΟΙΝΟΤΗΤΩΝ ΝΗΣΟΥ ΡΟΔΟΥ
Ἀριθ. Πρωτ. 26

Πρόσκληση

Καλοῦνται ὅλα τὰ μέλη τοῦ Σωματείου Ἐργατοτεχνιτῶν Τεχνικῶν Ὑπηρεσιῶν καὶ Δημοτικῶν Ἐπιχειρήσεων Δήμου καὶ Κοινοτήτων Νήσου Ρόδου, σὲ ἐτήσια τακτικὴ Γενικὴ Συνέλευση στὶς 18 ΜΑΡΤΙΟΥ 1982 ἡμέρα ΠΕΜΠΤΗ καὶ ὥρα 4 μ.μ. στὴν μεγάλη αἴθουσα τοῦ Ἐργατικοῦ Κέντρου Δωδεκανήσου (Στ. Καζούλη 30, Ρόδος) γιὰ τὰ παρακάτω θέματα.

ΘΕΜΑΤΑΤΑ

1) Διοικητικὸς ἀπολογισμός.
2) Ἔγκριση οἰκονομικοῦ ἀπολογισμοῦ γιὰ τὸ 1981.
3) Ἔκθεση Ἐλεγκτικῆς Ἐπιτροπῆς.
4) Προϋπολογισμὸς γιὰ τὸ 1982.
5) Διάφορα κλαδικά.

Μὲ συναδελφικοὺς χαιρετισμούς
Ο ΠΡΟΕΔΡΟΣ ΓΕΩΡΓΙΟΣ ΓΙΩΡΓΑΣ
Ο Γ. ΓΡΑΜΜΑΤΕΑΣ ΜΑΝ. ΖΗΔΙΑΝΑΚΗΣ

Ἀνακοίνωση

Ἐκ τῆς ΔΑΝΕ ἀνακοινοῦται ὅτι μετὰ τὴν ὁλοκλήρωση τῶν ἐργασιῶν τοῦ ἐτήσιου δεξαμενισμοῦ, τὸ Ε)Γ—Ο)Γ ΚΑΜΙΡΟΣ θὰ ἐπαναρχίσει τὰ δρομολόγιά του ἀπὸ τὴν Τρίτη 16.3.82 μὲ ἀναχώρηση ἀπὸ Πειραιᾶ.

Τὰ δρομολόγια τῆς προσεχοῦς περιόδου ἔχουν ὡς ἑξῆς:

— Κάθε Τρίτη, Πέμπτη, Σάββατο ἀπὸ Πειραιᾶ ὥρα 1 μ.μ.
— Κάθε Τετάρτη, Παρασκευή, Κυριακὴ ἀπὸ Ρόδο, ὥρα 12 μεσημβρινή.

ΜΟΥΣΙΚΟΣ ΣΥΛΛΟΓΟΣ ΡΟΔΟΥ

Πρόσκληση Γενικῆς Συνέλευσης

Συνάδελφοι,

Τὸ Διοικητικὸ Συμβούλιο τοῦ Μουσικοῦ Συλλόγου Ρόδου καλεῖ ὅλα τὰ μέλη του στὴν ἐτήσια τακτικὴ Γενικὴ Συνέλευση, τὸ Σάββατο 20 Μάρτη 1982 καὶ ὥρα 2 μ.μ. στὸ Ἐργατικὸ Κέντρο (Στεφάνου Καζούλη 30) μὲ τὰ παρακάτω θέματα:

1) Διοικητικὸς ἀπολογισμὸς τοῦ Δ.Σ.
2) Οἰκονομικὸς ἀπολογισμός.
3) Ἔκθεση Ἐλεγκτικῆς Ἐπιτροπῆς γιὰ τὴν οἰκονομικὴ διαχείριση.
4) Ἐνημέρωση γύρω ἀπὸ τὸ πρόβλημα τῶν ἀλλοδαπῶν.
5) Ἔγκριση μέτρων γιὰ τὴν ἀντιμετώπιση τοῦ ὡραρίου καὶ ἄλλων προβλημάτων τοῦ κλάδου μας.

ΓΙΑ ΤΟ Δ.Σ.
Ὁ Πρόεδρος ΠΑΝΑΓ. ΒΗΧΟΣ
Ὁ Γεν. Γραμματέας ΓΕΩΡΓ. ΠΑΓΙΑΤΗΣ

PALAZZO DI ROMA
IMAGE STUDIO
TIMES

● Γυναικεῖα δερμάτινα ὑποδήματα 1.500 δρχ.
● Ἀνδρικὰ ὑποδήματα 1.450 δρχ.
● Τσάντες δερμάτινες ὅ,τι πάρετε 1.500 δρχ.

● ΠΡΟΛΑΒΕΤΕ ●

★ Σημ.: Ἀπὸ 25 Μαρτίου θὰ λειτουργήσει παιδικὸ τμῆμα ὑποδημάτων στὰ καταστήματά μας.

Καταστήματα
28ης Ὀκτωβρίου 20 τηλ. 20400
Δημ. Θεοδωράκη 25

ΓΝΩΣΤΟΠΟΙΗΣΗ

Τὸ γραφεῖο Τελετῶν
« ΘΕΜΕΛΗ »
ΚΡΗΤΙΚΑ 107
γνωστοποιεῖ
ὅτι μπορεῖτε νὰ ἐξυπηρετηθεῖτε καθ' ὅλο τὸ 24ωρο
ΜΟΝΟ στὰ τηλέφωνα
24107 καὶ 92139

Κάθε Κυριακή... Ὁ "ΑΧΙΝΟΣ" σχολιάζει

★ ΠΡΑΓΜΑΤΙΚΗ εἰσβολὴ στὴ χώρα μας ἀρχηγῶν κρατῶν, πρωθυπουργῶν, ὑπουργῶν καὶ ἐμπειρογνωμόνων ἀπ' ὅλα τὰ μήκη καὶ πλάτη τῆς ὑδρογείου ἀναμένεται μέσα στὸ '82.

Παράλληλα, ὁ κ. Παπανδρέου θὰ πετάξει «ἀχτινωτὰ» πρὸς ὅλες τὶς κατευθύνσεις γιὰ νὰ μεταφέρει στοὺς ξένους μαζὶ μὲ τὰ χαιρετίσματα τοῦ ἑλληνικοῦ λαοῦ τὶς ἔννοιες καὶ τὶς σκοτοῦρες ποὺ ἀπὸ χρόνια μᾶς βασανίζουν μὲ τὴν κρυφὴ ἐλπίδα ὅτι θὰ μπορέσουν οἱ ξένοι νὰ δείξουν κατανόηση.

★

★ ΜΕΧΡΙ καὶ Ἀμερικανοὶ βουλευτὲς λένε πὼς θὰ ἐπισκεφθοῦν τὴν Ἀθήνα γιὰ νὰ μελετήσουν ἀπὸ κοντὰ τὰ προβλήματά μας.

Ἂς ἐλπίσουμε πὼς θἄναι διαλεγμένοι οἱ ΑΜΕΡ - ΙΚΑΝΟΙ ποὺ θἄρθουν. ΙΚΑΝΟΙ ν' ἀντιληφθοῦν ἐπιτέλους τὴν ἑλληνικὴ πραγματικότητα.

Κατὰ τὰ ἄλλα ὁ κ. Ἀβέρωφ ἐξακολουθεῖ νὰ ὀνειρεύεται... ἀπομονώσεις!!

★

★ ΜΑΣ ξάφνιασαν οἱ Φαντενοὶ τὸ Σαββατόβραδο. Τὸ κοινὸ εἶχε γεμίσει ἀπὸ νωρὶς ἀσφυχτικὰ τὸ Ἐθνικὸ Θέατρο, γιὰ νὰ παρακολουθήσει «ΤΑ ΡΑΟΥΝΙΑΣΜΑΤΑ» τοῦ κ. Τσαμπίκου Σηφόπουλου, ποὺ ἀνέβασε ὁ Ἐκπολιτιστικὸς Σύλλογος τοῦ Ἀφάντου «ΠΗΓΑΣΟΣ», μὲ τὴ συνεργασία τοῦ Δωδεκανησιακοῦ Θεάτρου.

Ἡ παράσταση ἑκατὸ τοῖς ἑκατὸ Φαντενή. Τίποτε τὸ προσποιητό, τὸ «ἐξεζητημένο», τὸ θεατρινίστικο. Ἁπλοί, φυσικοί, σὰν στὸ σπίτι τους οἱ Φαντενοὶ μᾶς τὰ εἶπανε «ἀπὸ σκηνῆς» μὲ ἀέρα ποὺ θὰ ζήλευαν καὶ οἱ πιὸ φτασμένοι ἠθοποιοί.

Ὁ «Ἀχινὸς» συγχαίρει καὶ εὔχεται στὸν «ΠΗΓΑΣΟ» νὰ φτερουγίσει ἀκόμη πιὸ ψηλά.

★

★ Η ΤΟΤΡΙΣΤΙΚΗ περίοδος ἄρχισε. Δυὸ χιλιάδες περίπου ξένοι κυκλοφοροῦν καθημερινὰ στοὺς δρόμους μας. Ἐντωμεταξὺ οἱ διενέξεις μεταξὺ Ξενοδόχων καὶ Ὑπαλλήλων (ὅσοι εἶχαν τὴν τύχη νὰ παραμείνουν στὶς θέσεις τους) συνεχίζονται.

Καιρὸς γιὰ χάσιμο δὲν ὑπάρχει. Τὰ χρονικὰ ὅρια στένεψαν ἐπικίνδυνα. Τὸ σχοινὶ δὲν ἀντέχει. Ἂν συνεχισθεῖ τὸ τέντωμα, ἀσφαλῶς θὰ σπάσει. Καὶ τότε καὶ οἱ συμβάσεις θὰ ὑπογραφοῦν καὶ οἱ ἑκατοντάδες ὑπάλληλοι ποὺ ἀπολύθηκαν θὰ ξαναγυρίσουν στὴ δουλειά τους.

Ἂς μὴ διαφεύγει ἀπὸ κανένα τὸ γεγονὸς ὅτι ἀπὸ τὶς 18 τοῦ περασμένου Ὀκτώβρη ἔχουμε Σοσιαλιστικὴ Κυβέρνηση καὶ ὅτι ἀπὸ τοῦ σημείου τῆς «κοινωνικοποίησης» τῶν ἐπιχειρήσεων μέχρι τῆς πλήρους «ἐθνικοποίησης» ἡ ἀπόσταση εἶναι μικρή. Πολὺ μικρή...

★

★ ΣΟΒΑΡΑ βραχυκυκλώματα στὰ τηλεφωνικὰ κυκλώματα τοῦ ΟΤΕ.

Συχνὰ τὸ ἀκουστικὸ γιὰ αὐτὸ μουγγώνεται πεισματικά. Οὔτε του - του οὔτε πι - πι. Κοπανᾶς τὴ συσκευὴ δυὸ τρεῖς φορὲς στὸ τραπέζι καὶ ἀμέσως ξυπνᾶ! «Πι - πι - του - του». «Ἐδῶ εἶμαι σὰν νὰ σοῦ λέει. Στὴ διάθεσή σου».

Σχηματίζεις τὸν ἀριθμὸ κλήσεως στὸ «καντράν» καὶ περιμένεις παίρνοντας βαθειὰ ἀνάσα. Ἐπιτέλους, σκέφτεσαι...

— «Ἐμπρός παρακαλῶ, Πρακτορεῖο «Τὰ Μακρυνὰ Ταξίδια»;

— «ΟΧΙ. Πρακτορεῖον ὁ ... Ἄδης. Πήρατε τὸ Νεκροταφεῖο Κύριε!»

— «Ὦ, μὲ συγχωρεῖτε... Πάτερ».

Παίρνεις Κρήτη; Βγαίνει.. Μυτιλήνη!

Παίρνεις Ἀθήνα; Βγαίνουν τά... «Πάνω Γιανιά»!

Γύνεσαι ἢ δὲν γίνεσαι... τρλε - φονιάς;

★

★ ΕΚΚΛΗΣΕΙΣ ἀπελπισίας τῶν κατοίκων ἀπὸ τὶς περιοχὲς τῆς «καινούργιας πόλης»:

«Σῶστε μας! Θὰ μᾶς φᾶνε τὰ μάντρόσκυλα»!!

Ὅμως, φωνὴ βοῶντος... Οἱ Εὐρωπαῖοι νόμοι ποὺ ἀντιγράψαμεν ἐσχάτως, λόγω «Κοινῆς Ἀγορᾶς» ἀπαγορεύουν ρητὰ τὴ θανάτωση τῶν ἀδεσπότων σκυλιῶν.

Ἀντίθετα, ἐπιβάλλουν τὴν προστασία καὶ τὴν περιποίηση τῶν σκυλιῶν.

★

★ ΑΝ ΠΑΤΕ στὴ Γερμανία γιὰ νὰ νοικιάσετε σπίτι, σᾶς ρωτᾶνε:

— «Ἔχετε παιδιά;»

— «Ναί, ἔχουμε δύο».

— «Λυπούμαστε, ἀλλὰ δὲν δεχόμαστε παιδιά.»

Αὐτὴ εἶναι ἡ στερεότυπη ἀπάντηση.

Ἀντίθετα, ἂν πάτε μὲ τὴ γυναίκα σας σέρνοντας μαζί σας καὶ πεντέξι σκυλιά, εἶστε καλοδεχούμενος.

Ἔτσι ποὺ τὸ πᾶμε «μᾶς βλέπω νὰ λιγοστεύουμε ἐπικινδύνως πρὸς δόξαν καὶ μεγαλωσύνη τῶν... σκυλιῶν!!

«Ο ΑΧΙΝΟΣ»

ΔΕΝ ΠΑΡΑ ΧΩΡΟΥΜΕ ΟΥΤΕ ΣΠΙΘΑΜΗ ΓΗ

Συνέχεια ἀπὸ τὴ σελίδα 1

τε διεκδικήσεις τῆς Ἑλλάδας.

Ὑπενθυμίζουμε στὸν πρωθυπουργὸ τῆς Τουρκίας πὼς μόνο ἡ Τουρκία προκαλεῖ τετελεσμένα γεγονότα κι ὄχι ἡ Ἑλλάδα. Βέβαια τὸ Κυπριακὸ δὲν εἶναι θέμα Ἕλληνο - τουρκικῆς διαφορᾶς, ἀλλὰ προκαλεῖ ἐξόφθαλμο ἡ ἐπιβολὴ καὶ κατοχὴ ἑνὸς ἀνεξάρτητου κράτους.

rodos video club
"Ἀνοιξε καὶ λειτουργεῖ τὸ "δικό σας κανάλι"
ΔΙΑΣΚΕΔΑΣΤΕ ΜΑΖΙ ΜΑΣ!
«Κλεοπάτρα» — «Αἷμα καὶ ἄμμος» — «2.001 Ὀδύσσεια στὸ διάστημα» — «Δόκτωρ Ζιβάγκο» — Λὰβ Στόρυ» — «Κραυγὲς καὶ Ψίθυροι» — «Νονὸς» — «Ἡ δίκη τῆς Χούντας» — «Παραγγελιὰ» — «Μπαλέτα Μπολσόι»
Καὶ ἑκατοντάδες ἄλλα γιὰ τοὺς μικρούς μας φίλους:
«Χοντρὸς καὶ Λιγνὸς» — «Ἀμπὸτ καὶ Κ αστέλλο» — «HEIDI» — «Τὸμ καὶ Τζέρυ» — «Μικρὴ Λουλοὺ» — «Ὁ κλέφτης τῆς Βαγδάτης» — «Σνούπυ καὶ ἡ παρέα του» — «Μίκυ Μάους»
● ΕΧΟΥΜΕ ΤΑΙΝΙΕΣ ΠΟΥ ΜΟ ΝΟ ΕΜΕΙΣ... ΕΧΟΥΜΕ! ●
● Πληροφορίες: Κον ΜΗΝΑΝ ΟΛΥΜΠΙΤΗΝ
διαφημιστικὴ ρόδου 21285-20729
international video club
ΑΠΟΚΛΕΙΣΤΙΚΟΙ ΑΝΤΙΠΡΟΣΩΠΟΙ ΔΩΔ/ΣΟΥ
Δ. ΘΕΜΕΛΗ 83 ΤΗΛ. 21285 Τ.Θ. 364