Ενημέρωση

ΑΔΕΣΜΕΥΤΗ ΚΑΘΗΜΕΡΙΝΗ ΕΦΗΜΕΡΙΔΑ ΤΗΣ ΡΟΔΟΥ

– ΤΕΤΑΡΤΗ, 17 ΜΑΡΤΙΟΥ 1982 –
– ΑΡΙΘΜΟΣ ΦΥΛΛΟΥ 191 –
● 1ος ΧΡΟΝΟΣ – ΤΙΜΗ 10 ΔΡΧ. ●

ΙΔΙΟΚΤΗΤΗΣ – ΕΚΔΟΤΗΣ
ΔΙΕΥΘΥΝΤΗΣ
Κυριάκος Μ. Χονδρός
● ΓΡΑΦΕΙΑ:
ΒΑΣ. ΣΟΦΙΑΣ 46, — Τηλ. 28.755
● ΤΥΠΟΓΡΑΦΕΙΑ:
ΑΝ. ΜΑΡΙΑΣ 120 — Τηλ. 29.211

ΠΟΙΟΙ ΑΠΑΛΛΑΣΣΟΝΤΑΙ ΑΠΟ ΤΗ ΦΟΡΟΛΟΓΙΑ

ΑΘΗΝΑ, 16 (ΑΠΕ).— ΑΠΟ ΤΟ ὑπουργεῖο Οἰκονομικῶν ἀνακοινώνεται ὅτι ὅπως προκύπτει ἀπὸ τὸ φορολογικὸ νομοσχέδιο, τὸ ἐτήσιο εἰσόδημα μέχρι τοῦ ὁποίου οἱ διάφορες κατηγορίες φορολογουμένων, ἀπαλλάσσονται τελείως ἀπὸ φόρο, αὐξάνεται σημαντικά. Ἡ αὔξηση αὐτὴ ἰσχύει γιὰ τὰ εἰσοδήματα ποὺ θὰ ἀποκτηθοῦν τὸ 1982 καὶ εἶναι αἰσθητὰ ὑψηλότερη ἀπὸ τὴν ἀντίστοιχη ποὺ δόθηκε γιὰ τὰ εἰσοδήματα τῆς προηγούμενης χρονιᾶς.

Ἔτσι γιὰ τοὺς μισθωτοὺς μὲ 2 παιδιὰ ἡ αὔξηση ποὺ δόθηκε τὸ 1981 σὲ σχέση μὲ τὸ 1980 ἦταν 9,2ο) ο ἐνῶ ἡ αὔξηση τοῦ 1982 σὲ σχέση μὲ τὸ 1981 εἶναι 15,1ο) ο. Ἐπίσης γιὰ τοὺς μισθωτοὺς μὲ 4 παιδιὰ ἡ αὔξηση τοῦ 1981 ἦταν 11,3ο) ο ἐνῶ τοῦ 1982 17,3ο) ο σὲ σχέση μὲ τὶς προηγούμενες χρονιές.

Ἀντίστοιχες αὐξήσεις τοῦ εἰσοδήματος ποὺ ἀπαλλάσσονται ἀπὸ φόρους χορηγοῦνται στοὺς ἐλεύθερους ἐπαγγελματίες, τοὺς ἐμπόρους καὶ ἄλλους εἰσοδηματίες.

Γιὰ τοὺς ἐλεύθερους ἐπαγγελματίες μὲ 2 παιδιὰ ἡ αὔξηση τοῦ 1982 εἶναι 12,6ο) ο έναντι 11,2ο) ο τοῦ 1981 ἐνῶ γιὰ τοὺς

Συνέχεια στὴ σελίδα 4

Μὲ συντριπτικὴ πλειοψηφία ἐγκρίθηκε ὁ ἀπολογισμός

ΠΡΩΤΟΦΑΝΗ ΣΥΜΜΕΤΟΧΗ ΤΩΝ ΣΕΡΒΙΤΟΡΩΝ ΣΤΗ ΓΕΝΙΚΗ ΣΥΝΕΛΕΥΣΗ

Τὰ αἰτήματα τοῦ κλάδου τους

ΕΓΙΝΕ χτὲς στὸ Ἐργατικὸ Κέντρο ἡ Γενικὴ Συνέλευση τῶν Σερβιτόρων, στὴν ὁποία συμμετεῖχαν γύρω στὰ 500 ἄτομα ποὺ ἦταν μιὰ πρωτοφανὴς συμμετοχὴ σὲ Γενικὴ Συνέλευση.

Μὲ συντριπτικὴ πλειοψηφία ἔγινε ψηφοφορία καὶ ἐγκρίθηκε ὁ διοικητικὸς καὶ οἰκονομικὸς ἀπολογισμός. Ἡ Γενικὴ Συνέλευση ἐξουσιοδότησε τὸ Δ.Σ. τοῦ Σωματείου νὰ προχωρήσει στὴν πραγμάτωση τῶν αἰτημάτων τοῦ κλάδου.

ΜΙΛΩΝΤΑΣ ὁ πρόεδρος τῆς διοίκησης στοὺς συναδέλφους του, τόνισε ὅτι οἱ ξενοδόχοι μὲ τὴ σκληρὴ στάση τους, δὲν βοήθησαν στὶς διαπραγματεύσεις κι οὔτε κατέληξαν πουθενά. Διάψευσε ὁρισμένες ἐφημερίδες ποὺ μὲ τὰ δημοσιεύματά τους προσπαθοῦν νὰ πείσουν ὅτι ἔγινε συμφωνία ἐνῶ εἶναι τελείως ὑποθετικά. Ὑποστήριξε τὴν ἑνότητα τῶν ἐργαζομένων μὲ τ' ἄλλα ἀδελφὰ σωματεῖα καὶ ἀκολούθως ἀνάφερε τὰ αἰτήματα ποὺ βάλανε στὴν τοπικὴ συμφωνία:

4 σὲ 2. Διατὶ μειώνουν τὴν ἀξιο-
4 σὲ 2. ιΔατὶ μειώνουν τὴν ἀξιοπρέπεια τῶν ἐργαζομένων μιὰ ποὺ οἱ προσφερόμενες ὑπηρεσίες εἶναι ἀπ' ὅλους ἴσες.

2) Σύνθεση προσωπικοῦ καὶ στὶς καμαριέρες καὶ στοὺς σερβιτόρους

Συνέχεια στὴ σελίδα 4

'Αναπτυξιακὰ κινητρα γιὰ παραγωγικὲς τάξεις

ΑΘΗΝΑ, 16 (ΑΠΕ).—

Ο ΥΠΟΥΡΓΟΣ Συντονισμοῦ κ. Ἀπ. Λάζαρης δήλωσε χτὲς ὅτι συνεχίζονται οἱ διαβουλεύσεις μὲ τὶς παραγωγικὲς τάξεις γιὰ τὸ νομοσχέδιο περὶ ἀναπτυξιακῶν κινήτρων.

Ἤδη, ὑποβάλλονται στὸ ὑπουργεῖο Συντονισμοῦ ἐγγράφως οἱ παρατηρήσεις ποὺ διατυπώνονται ἀπὸ τὶς παραγωγικὲς τάξεις.

Ὁ κ. ὑπουργὸς πρόσθεσε ὅτι τὸ νομοσχέδιο γιὰ τὰ ἀναπτυξιακὰ κίνητρα ἐξετάζεται, σὲ ὑπηρεσιακὸ ἐπίπεδο, παράλληλα μὲ τὸ φορολογικὸ νομοσχέδιο, ὥστε νὰ μὴ ὑπάρχουν ἀντιφάσεις.

ΤΕΒΕ: Ὁ... ἄρρωστος ὀργανισμός

● ΤΟΥ ΝΙΚΟΥ ΜΑΝΤΙΚΟΥ

Ἐπανέρχομαι γιὰ αὐτὸ τὸ Ταμεῖο. Πέρα τοῦ γεγονότος ὅτι εἶναι ἀναγκαστικὴ ἡ ἐκλογὴ ἑνὸς καὶ μόνο γιατροῦ στὸν ὁποῖον θὰ θέσουμε τὸν κίνδυνο τῆς ζωῆς μας καὶ ὄχι σὲ ὅλους ποὺ εἶναι ἐγγεγραμμένοι στὸ ΤΕΒΕ ὅπως ζητήσαμε νὰ γίνει ὑπάρχει καὶ τὸ ἑξῆς ἀνεξήγητο.

Ἂν δὲν ἐξοφλήσει κανεὶς τὸν περασμένο χρόνο δὲν δικαιοῦται γιατρὸ τὸν νέο χρόνο ἔστω καὶ γιὰ χρέος 3 μηνῶν!

Πέραν τούτου ὑποχρεούμεθα νὰ πληρώνουμε 3ο) ο τὸ μήνα τέλη καθυστερήσεως ποὺ εἶναι 36ο) ο τὸ χρόνο!! Δηλαδὴ τὸ ΤΕΒΕ τοκίζει τὰ λεφτά μας (μὲ 36ο) ο καὶ δὲν δικαιούμαστε καὶ γιατρὸ ἐφ' ὅσον χρωστᾶμε.

Δὲν φτάνει δηλαδὴ ποὺ μᾶς κλέβει μὲ τὰ τέλη καθυστερήσεως μᾶς στερεῖ καὶ τοῦ δικαιώματος τῆς Ἰατροφαρμακευτικῆς περίθαλψης. Νομίζω πὼς ἡ ἀλλαγὴ ἐδῶ τίποτε δὲν ἄλλαξε!

ΝΙΚΟΣ ΜΑΝΤΙΚΟΣ

«ΠΑΡΦΑΙ»: Μιὰ νέα καφετὲρια

ΜΙΑ νέα καφετέρια, διαφορετικὴ ἀπὸ τὶς ἄλλες, ἐγκαινιάστηκε στὴ Ρόδο, παρουσία τοῦ Δημάρχου κ. Βενετοκλῆ καὶ πλήθους κόσμου, μὲ τὸ ὄνομα «ΠΑΡΦΑΙ» ἀκριβῶς ἀπέναντι ἀπὸ τὸ μέγαρο τῆς Παιδαγωγικῆς Ἀκαδημίας.

Ἀποτελεῖ μιὰ συγχρονισμένη καὶ χαρούμενη γωνιὰ μέσα στὴ καρδιὰ τῆς Ρόδου.

Ὁ διάκοσμός της ἀπέριττος, ὑψηλοῦ ἐπιπέδου, καὶ ὁ ἁπλετος φωτισμός της θυμίζει τὸ περίφημο «Καφὲ ντὲ Παρὶ» τῆς Γαλλικῆς πρωτεύουσας σὲ μικρογραφία βέβαια.

Ἡ καλόγουστη διακόσμηση ἀνήκει στὸν γνωστὸ διακοσμητὴ κ. Ἐλευθερίου.

Ἡ μοντέρνα καφετέρια ἀνήκει στοὺς φιλοπρόοδους Συμιακοὺς νέους κ.κ. Γ. Ἀντώνογλου ἐπιτυχημένο φωτορεπόρτερ καὶ ἰδιοκτήτη τοῦ γειτονικοῦ φωτογραφικοῦ στούντιο «ΕΞΠΡΕΣ» καὶ τὸν καπετάνιο κ. Γ. Κουρδουμπᾶ, ποὺ ἔχει ἀλωνίσει θάλασσες καὶ ὠκεανοὺς πολλὰ χρόνια.

Ἡ ἐφημερίδα μας εὔχεται κάθε προκοπὴ στὸ «ΠΑΡΦΑΙ» ποὺ ὑποτελεῖ, πράγματι, ἕνα κόσμημα στὴν τουριστικὴ μας ἀνάπτυξη.

Μ.Κ.

● ΥΠΟΜΝΗΜΑ ΤΟΥ ΓΕΝ. ΣΥΜΒΟΥΛΙΟΥ ΛΥΚΕΙΟΥ

Μὲ φοβερὲς ἐλλείψεις λειτουργεῖ τὸ Γυμνάσιο-Λύκειο Σορωνῆς

● ΕΣΤΙΕΣ ΜΟΛΥΝΣΗΣ ΟΙ ΤΟΥΑΛΕΤΤΕΣ ΣΟΡΩΝΗΣ

ΕΙΝΑΙ γνωστὴ ἡ κατάσταση ποὺ ἐπικρατεῖ στὰ περισσότερα σχολικὰ κτίρια τῆς χώρας μας: Παλιὰ ἀκατάλληλα κτίρια, χῶροι ὑγιεινῆς σ' ἄθλια κατάσταση, μεγάλος ἀριθμὸς μαθητῶν σὲ κάθε αἴθουσα, ἔλλειψη καθηγητῶν.

α) Κτιριακό: Ἐνῶ ὑπάρχει νέο μεγάλο σχολικὸ κτίριο, ἄνετο, κατάλληλα ἐξοπλισμένο ἀναγκαζόμαστε νὰ κάνουμε μάθημα ἄλλοι στὴ μισοτελειωμένη οἰκοδομή, ἄλλοι σὲ ἐξωσχολικὲς αἴθουσες καὶ ἄλλοι στὸ κανονικὸ Γυμνάσιο.

Γιατί ὅμως; Γιατὶ ἁπλὰ καὶ μόνο ἔχουμε ἔλλειψη αἰθουσῶν, πράγμα ποὺ συμβαίνει γιατὶ οἱ ἁρμόδιοι δὲν ἐνδιαφέρθηκαν νὰ τελειώσει τὸ καινούργιο Γυμνάσιο καὶ γιατὶ οἱ ἐργολάβοι ἐξαφανίσθηκαν κάτω ἀπὸ περίεργες συνθῆκες.

Ὅσο γιὰ τοὺς χώρους ὑγιεινῆς ἡ κατάσταση εἶναι ἀπαράδεκτη: Οἱ τουαλέττες ἔχουν γίνει ἑστίες μόλυνσης καὶ κάθε μέρα προμηνύουν τὸν κίνδυνο ἡπατίτιδας.

Τὰ ἀποδυτήρια εἶναι ὑπόγεια καὶ κατὰ συνέπεια βρίσκονται σὲ ἄθλια κατάσταση.

β) Ἔλλειψη καθηγητῶν: Οἱ καθηγητὲς ἐνίαι ἀναγκασμένοι νὰ κάνουν ὑπερωρίες καὶ νὰ διδάσκουν μαθήματα ποὺ δὲν εἶναι τῆς εἰδικότητάς τους (π.χ. μαθηματικὸς κάνει γεωγραφία).

γ) Ἡ καντίνα τοῦ σχολείου εἶναι μικρὴ καὶ δὲν μπορεῖ νὰ ἐξυπηρετήσει τοὺς μαθητὲς ὅπως πρέπει.

δ) Θέρμανση: Γιὰ μᾶς ἡ θέρμανση εἶναι ἕνα ἄπιαστο ὄνειρο τὴ στιγμὴ ποὺ μᾶς ἀπασχολοῦν ἄλλα πιὸ καυτὰ θέματα καὶ μάλιστα θέματα ὑγιεινῆς.

Ἕνα ἀκόμη αἴτημά μας εἶναι νὰ βάλουν σχολικὰ λεωφορεῖα γιὰ νὰ μετακινοῦνται οἱ μαθητὲς τΑν μακρινῶν χωριῶν ποὺ περιμένουν 1—2 ὧρες νὰ περάσει τῆς «γραμμῆς».

Ἐπίσης ν' αὐξήσουν τὸν ἀριθμὸ τῶν λεωφορείων κατὰ τὴν ὥρα ποὺ σχολᾶμε γιατὶ δὲν ὑπάρχει θέση οὔτε νὰ σταθεῖ κανείς.

Ἄλλωστε εἶναι καὶ ἐπικίνδυνο ἕνα ὑπερφορτωμένο λεωφορεῖο καὶ εἶναι μεγαλύτερη ἡ πιθανότητα ἀτυχήματος.

Στὰ τόσα καυτὰ λοιπὸν προ-

Συνέχεια στὴ σελίδα 4

Συνελήφθη χτὲς σπεῖρα διαρρηκτῶν

ΣΥΜΦΩΝΑ μὲ πληροφορίες μας συνελήφθηκε χτὲς σπεῖρα διαρρηκτῶν ἀπὸ τὸ Τμῆμα Ἀσφαλείας Ρόδου.

Ἂν καὶ τίποτα σχετικὸ δὲν ἔχει ἀνακοινωθεῖ ἀπὸ τὶς ἀστυνομικὲς ἀρχές, πιστεύεται ὅτι σήμερα ἢ αὔριο θὰ δοθοῦν στὴ δημοσιότητα, περισσότερα στοιχεῖα σχετικὰ μὲ τὴν ὑπόθεση.

Ὅπως εἶναι γνωστό, ἡ Ρόδος, τὸν τελευταῖο καιρὸ δέχεται κλοπὲς τὴ μία μετὰ τὴν ἄλλη καὶ οἱ ὁποῖες σημειώνονται σὲ καταστήματα, σπίτια καὶ αὐτοκίνητα.

Ἂς ἐλπίσουμε ὅτι οἱ δράστες θὰ ἐξαρθρωθοῦν καὶ ἡ ἐγκληματικότητα θὰ πάψει νὰ ὑπάρχει στὸ νησί μας.

Δύστροποι ἰδιοκτῆτες ἐγκαταλείπουν μπάζα ὅπου τούς... ἀρέσει!

ΜΠΑΖΑ καὶ σκουπίδια ἀνεγειρομένων οἰκοδομῶν δὲν ὑποχρεοῦνται νὰ ἀπομακρύνουν ἀπὸ τὰ γιαπιὰ τὰ ἀπορρίμματα φόρα τοῦ Δήμου.

Ὑπεύθυνοι γιὰ τὴν ἀπομάκρυνσή τους εἶναι οἱ ἰδιοκτῆτες τῶν οἰκοδομῶν ἢ οἱ ἐργολάβοι.

Στὴ πόλη μας ὅμως παρατηρεῖται τὸ φαινόμενο νά... διαπληκτίζονται οἱ ὁδηγοὶ τῶν αὐτοκινήτων καὶ τρικύκλων καθαριότητας τοῦ Δήμου μὲ ἰδιῶτες, ποὺ ἀξιώνουν νά... γίνει ἡ δουλίτσα τους σὲ βάρος τοῦ Δήμου δηλαδὴ σὲ βάρος τοῦ φορολογούμενου Ροδίτη. Καὶ ἔτσι προστίθεται ρύπανση, λὲς καὶ δὲν εἴχαμε.

Δὲν θὰ πρέπει οἱ ἁρμόδιοι νὰ ὑποχρεώσουν αὐτοὺς —ὅσοι εἶναι— δύστροπους ἰδιοκτῆτες νὰ μεταφέρουν μὲ δικά τους ἔξοδα, στὴ χωματερὴ τὰ μπάζα πού... τοὺς ἀνήκουν;

● ΑΝΑΓΚΗ ΡΥΘΜΙΣΗΣ ΝΟΜΟΘΕΣΙΑΣ

Χτύπημα στὸ ἐμπορικὸ κύκλωμα τῶν ναρκωτικῶν

● ΤΗΣ ΛΙΛΗ ΣΚΟΡΔΗ

ΣΤΑ ΠΛΑΙΣΙΑ μιᾶς μαζικῆς σ' ὅλη τὴ χώρα προσπάθειας ποὺ γίνεται γιὰ τὴν ἐνημέρωση τῆς κοινῆς γνώμης, πάνω στὸ ὀξὺ πρόβλημα τῶν ναρκωτικῶν, διοργανώνεται ἀπὸ τὰ Συνεργαζόμενα Σωματεῖα συζήτηση μὲ κεντρικὸ εἰσηγητὴ τὸν κοινωνιολόγο - οἰκονομολόγο καθηγητὴ Μάριο Νικολινάκο καὶ μὲ συμμετοχὴ ἐκπροσώπων νομικῶν, γιατρῶν, ἀστυνομικῶν, ἐκπαιδευτικῶν, τῆς νεολαίας καὶ τῶν συνεργαζομένων σωματείων.

Μιὰ προσπάθεια ποὺ ἀξίζει τὴν ἐπιβράβευση ἀπ' ὅλους τοὺς φορεῖς καὶ τὰ μέλη τῆς κοινωνίας μας, μιὰ καὶ τὸ πρόβλημα τῶν ναρκωτικῶν παρουσιάζεται ἔντονα τὸν τελευταῖο καιρὸ ἀπειλώντας τὴν νεολαία μας μιὰ καὶ ἀπὸ 90ο) ο τῶν ναρκομανῶν, εἶναι ἡλικίας κάτω τῶν 30 ἐτῶν καὶ κατὰ προέκταση

Συνέχεια στὴ σελίδα 4

Τὰ Τριάντα στὰ τέλη τοῦ 19ου αἰώνα

● ΣΥΜΒΟΛΗ ΣΤΗΝ ΙΣΤΟΡΙΑ ΤΟΥ ΧΩΡΙΟΥ

★ Δημογεροντία καὶ Ἐκκλησία
★ Δυὸ ἄγνωστα ἔγγραφα τοῦ 1895 καὶ 1899

● ΤΟΥ ΝΙΚΟΥ Ι. ΧΑΡΤΟΦΥΛΗ

1ο.—

Ὁ ρόλος τοῦ ἱστορικοῦ Ναοῦ Κοιμήσεως τῆς Θεοτόκου, τοῦ χωρίου Τριάντα, ἦταν ἀποφασιστικὸς στὴν οἰκονομικὴ καὶ γενικὰ στὴν πολιτιστικὴ ἀνάπτυξη τοῦ χωριοῦ. Κυρία πηγὴ ἐσόδων ἦτανε τότε τὰ ἐνοίκια τῶν χωραφιῶν τῆς ἐκκλησίας, τὰ ἔσοδά της ἀπὸ τὸ ἐνοίκιο κηπουλίων —ὅπως τἄλεγαν— (μικρῶν δηλ. κήπων), τὸ Σφαγεῖον καὶ τὰ λεγόμενα κανταριάτικα — ἐκτὸς φυσικὰ ἀπὸ τὶς δωρεές, τοὺς «δίσκους» καὶ τὰ «κεριά».

Τὰ ἐνοίκια τῶν χωραφιῶν, πολλοὶ γεωργοὶ τὰ καθυστεροῦσαν ἀπὸ οἰκονομικὴ ἀδυναμία — λιγότερο ἀπὸ ἄλλες αἰτίες. Ὡστόσο ἡ Δημογεροντία ἦταν ὑποχρεωμένη νὰ εἰσπράξει τὰ καθυστερημένα, γιὰ νὰ μπορέσει νὰ ἐκπληρώσει τὴν

Συνέχεια στὴ σελίδα 4

Ἴσως νὰ ἀπεργήσουν οἱ ταξιτζῆδες Ρόδου

● ΕΞΑΙΤΙΑΣ ΤΩΝ ΑΓΟΡΑΙΩΝ ΣΕ ΑΣΤΙΚΑ

ΥΣΤΕΡΑ ἀπὸ τὴν ἔγκριση 11 νέων ἀδειῶν ταξί, προστέθηκε ἀκόμα ἕνα πρόβλημα στὰ τόσα ποὺ ἀντιμετωπίζει ὁ κλάδος.

Ἀπὸ τὰ 11 νέα, τὰ 7 θὰ εἶναι ἀγοραῖα καὶ 4 γιὰ τὴ πόλη τῆς Ρόδου.

Τὰ ἀγοραῖα, ὅμως, μὲ μιὰ ἀπόφαση τοῦ Νομάρχη (στὰ προηγούμενα χρόνια) μετατρέπονται σὲ «ἀστικὰ» στὴν περίοδο αἰχμῆς —ἀπὸ τέλη Ἀπρίλη μέχρι τέλη Σεπτέμβρη.

Σ' αὐτὴ τὴν μετατροπὴ τῶν ἀγοραίων σὲ ἀστικὰ θὰ ἀντιδράσουν οἱ ταξιτζῆδες καὶ καθὼς πληροφορούμεθα ἡ ἀντίδρασή τους θὰ εἶναι ἀρκετὰ «σκληρή», ἴσως νὰ φτάσουν καὶ ἕως τὴν ἀπεργία.

Χρήματα παρέδωσε στὴν ἀστυνομία ὁδηγὸς ταξὶ

ΑΘΗΝΑ, 16 (ΑΠΕ).— ΔΕΜΑ, ποὺ περιεῖχε 59.000 δρχ. καὶ μία ἐπιταγὴ 37.100 δρχ. βρῆκε καὶ παρέδωσε στὸ Δ΄ Ἀστυνομικὸ Τμῆμα Πειραιῶς ὁ ὁδηγὸς ταξὶ Ἐμμ. Γαβαλᾶς.

Εἰκάζεται ὅτι τὸ δέμα ἀνήκει στὸν Χρ. Φαρμακίδη, στὸ ὄνομα τοῦ ὁποίου ἦταν ἡ ἐπιταγή.

Συνηθισμένη κινηση και ... τιμὲς στὴν 'Αγορά

ΜΙΑ ματιὰ στὸ καλάθι τῆς νοικοκυρᾶς...

Συνηθισμένη κίνηση παρουσίασε χτὲς ἡ Ἀγορὰ στὴ Ρόδο, ἐνῶ οἱ νοικοκυρὲς ἀλλὰ καὶ πολλοί... ἄνδρες βγῆκαν στὰ μαγαζιὰ γιὰ νὰ ψωνίζουν.

Ἂς ρίξουμε τώρα μιὰ ματιὰ στὶς τιμὲς τῶν ὀπωρολαχανικῶν:

—Φασόλια 190 δρχ. τὸ κιλό,
—Ντομάτες 66,
—Καρότα 64,
—Κολοκυθάκια 135,
—Χόρτα βουνοῦ 135,
—Μαρούλια 20,
—Ἀγγινάρες 35,
—Λάχανα 34,
—Μελιτζάνες 103,
—Πιπεριὲς 140,
—Ἀγγούρια Β' 25,
—Ἀχλάδια 96.

★ ΚΑΙ μιὰ ματιὰ τώρα σὲ λίγα εἴδη ψαριῶν:

—Μένουλες Α 250,
—Μένουλες Β 150,
—Μαριδάκι 100,
—«Παλιόψαρα» 350.

● ΕΠΙΚΑΙΡΑ ΘΕΜΑΤΑ

Ο ΦΑΣΙΣΜΟΣ ΣΤΑ ΓΗΠΕΔΑ

ΤΟΥ ΜΟΥΣΙΚΟΣΥΝΘΕΤΗ ΠΑΝΑΓΙΩΤΗ ΒΗΧΟΥ

Τὴν ἴδια στιγμὴ ποὺ κλιμακώνεται ἡ δράση τῶν φασιστῶν στὰ γήπεδα, ξεδιπλώνεται ἡ σβάστικα καὶ οἱ νεκροκεφαλὲς στὶς κερκίδες! Οἱ ἀναρχοφασίστες τὰ «κάνουν λίμπα» στὴ Θεσσαλονίκη, ἐνῶ ὁρισμένοι ἄλλοι ἐμφανίστηκαν τὶς Ἀποκριὲς μὲ ἀγκυλωτοὺς σταυροὺς στὸ πρόσωπο, φωνάζοντας ἀντικομμουνιστικὰ συνθήματα!

Δὲν ὑπάρχει ἀμφιβολία. Τὰ ἀνησυχητικὰ αὐτὰ κρούσματα ποὺ παρατηροῦνται τελευταῖα, ἀποδείχνουν ὅτι γίνεται πιὸ ἔντονη ἡ φασιστικὴ δραστηριότητα μὲ πολλοὺς κινδύνους γιὰ τὴ νεολαία. Στόχος τῆς ἀντίδρασης νὰ χτυπήσει τὸ λαϊκὸ κίνημα, νὰ ἐμποδίσει τὴν πάλη γιὰ τὴν ἀλλαγή. Μὴν μπορώντας νὰ δράσουν εὔκολα οἱ φασίστες στὰ «γνωστὰ» μέχρι τώρα μέτωπα, στοὺς τόπους δουλειᾶς στὰ Πανεπιστήμια, στὰ σχολειὰ κ.ἄ. γιατὶ ἐκεῖ συναντοῦν τὴν ἰσχυρὴ ἀντίσταση τοῦ ὀργανωμένου δημοκρατικοῦ κινήματος τῆς νεολαίας, στρέφονται τώρα σὲ πιὸ εὐάλωτα τμήματα τῆς νεολαίας, ὅπως αὐτῆς τῶν γηπέδων.

Λιγότερο πολιτικοποιημένη, ἐκεῖ ὅπου ἡ παρέμβαση τοῦ ὀργανωμένου κινήματος δὲν εἶναι συστηματικὴ καὶ μόνιμη, γίνεται ὁ ἄμεσος στόχος τῆς ἀντίδρασης. Ἐδῶ γίνεται προσπάθεια νὰ περάσουν σὲ νέους οἱ φασιστικὲς ἰδέες ,νὰ ἐξοικειωθοῦν μὲ τὴ φασιστικὴ δράση καὶ —γιατὶ ὄχι;— αὔριο νὰ περάσουν στὴν προβοκάτσια ἐνάντια στὸ προοδευτικὸ κίνημα.

Στὴν ἐμπροσθοφυλακὴ τῆς μαινόμενης κερκίδας —καὶ εἰς γνῶση, τουλάχιστον τῶν μεγαλοπαραγόντων ποὺ κάνουν κουμάντο στὶς ἀντίστοιχες ΠΑΕ— δροῦν συμμορίες ἀπὸ φασιστικὰ καὶ ἀναρχικὰ στοιχεῖα, ποὺ ἡ ἀντίδραση ἔχει διοχετεύσει στὰ γήπεδα. Ἔτσι ,νέοι ἄνθρωποι μετατρέπονται ἀπ' τοὺς ἐπιτήδειους σὲ βανδάλους, ὑφίστανται

Συνέχεια στὴ σελίδα 5

Ὁ Λαϊκὸς στιχος μας

ΠΑΡΟΙΜΙΑ

Κάποτε πήγανε «κονζὲ» φίλοι τὸ σιτάρι
καὶ φώναζε στὴ θέση του νὰ μείνει τὸ κριθάρι.
Καὶ τοῦπε: κριθαράκι μου, καλὸ μου κριθαράκι,
φεύγω καὶ πάω γιὰ κονζέ, δὲν κάθεσαι λιγάκι;
στὴ θέση μου, νὰ γίνεται κουλούρα κριθαρένια,
νὰ τρώει ὁ κόσμος φίλε μου, καὶ νὰ μὴν ἔχει ἔννοια
πὼς θὰ τοῦ λείψει τὸ ψωμὶ μέχρι ποὺ νὰ γυρίσω.
Καὶ τὸ κριθάρι ἀπαντᾶ: — Γιατί νὰ μὴν καθίσω;
Ἐντάξει ξαδερφάκι μου εἰς τὸ καλὸ νὰ πᾶς·
τί λὲς ὅμως, νὰ γίνω καὶ λίγο... μπακλαβάς;
Βρὲ, ἀσιχτίρι ἀπὸ δῶ, ποὺ μπακλαβὰς θὰ γίνεις.
Κριθάρι εἶσαι κι ἤσουνα κι οὔτε ποτέ σου σμίγεις
καὶ σ' ὅλη σου βρὲ τὴ ζωὴ κριθάρι δὲ νὰ μείνεις!...

ΑΝΔΡΕΑΣ ΜΑΓΡΙΠΛΗΣ

ΚΙΝΗΜΑΤΟΓΡΑΦΟΙ

ΕΘΝΙΚΟ

ΠΡΟΓΡΑΜΜΑΤΑ

5.30—7.30 7.30—9.30 9.30—11.30

Λεπτό πρὸς λεπτὸ θὰ ζήσετε μιὰ καταιγιστικὴ δράση ποὺ θὰ σᾶς κόψει τὴν ἀνάσα.

«Η ΛΕΩΦΟΡΟΣ ΤΗΣ ΒΙΑΣ»
(VIOLLENT STREETS)

Ἡ ταινία ποὺ κατέπληξε στὸ Φεστιβὰλ Καννῶν 1981.

Πρωταγωνιστοῦν:
ΤΖΕΗΜΣ ΚΑΑΝ
ΤΙΟΤΣΝΤΕΗ ΟΤΚΛΝΤ
ΡΟΜΠΕΡΤ ΠΡΟΣΚΤ
ΓΟΤ·Ι·ΛΛΤ ΝΕΑΣΟΝ

ΕΓΧΡΩΜΟ — ΑΚΑΤΑΛΛΗΛΟ

ΤΙΤΑΝΙΑ

«Ο ΤΣΑΡΑΤ ΚΑΙ ΤΟ ΠΑΡΑΣΗΜΟ ΤΗΣ ΑΝΟΙΚΤΗΣ ΠΑΛΑΜΗΣ»

ΚΑΤΑΛΛΗΛΟ

ΠΑΛΛΑΣ

«ΤΟ ΑΙΝΙΓΜΑ»

ΑΚΑΤΑΛΛΗΛΟ

ΜΕΤΡΟΠΟΛ

«ΚΡΙΣΤΙΑΝ Φ.»

ΑΚΑΤΑΛΛΗΛΟ

ΟΛΥΜΠΙΑ

«ΠΑΡΘΕΝΕΣ ΓΙΑ ΔΑΓΚΩΜΑ»

ΔΚΑΤΑΛΛΗΛΟ

τηλεόραση

ΕΡΤ

17.00 ΤΟ ΚΑΣΤΡΟ ΚΛΟΠΑ.
Παιδικὴ σειρὰ μὲ μαριονέτες ἀγγλικῆς παραγωγῆς.
«Συναγερμός».
17.15 ΔΤΟ ΚΟΤΚΙΑ ΚΑΙ ΔΤΟ ΡΕΒΙΘΙΑ.
Τὰ ὡραιότερα παραμύθια τοῦ κόσμου, μὲ κινούμενα σχέδια.
17.30 ΔΙΑΣΤΗΜΟΠΛΟΙΟ «ΑΡΓΩ».
Παιδικὴ σειρὰ ἐπιστημονικῆς φαντασίας μὲ κινούμενα σχέδια. (Τελευταῖο).
18.05 ΣΤΝΤΡΟΦΙΑ ΜΕ ΤΟΝ ΝΤΙΣΝΕ·Τ·
Δημιουργίες τοῦ Γουὼλτ Ντίσνεϋ, ποὺ διασκεδάζουν καὶ διδάσκουν.
«Τὸ ρυμουλκάκι» — «Ὁ Σμὶθ καὶ τὸ ἀμάξι του» — «Ὡρίμανση καὶ ὑγεία».
18.30 ΕΙΔΗΣΕΙΣ.
18.45 Η ΩΡΑ ΤΟΤ ΑΘΛΗΤΙΣΜΟΤ.
Ἀνάλυση τῶν ἀθλητικῶν γεγονότων τῆς ἑβδομάδας.
20.00 ΤΟ ΠΛΟΙΟ ΤΗΣ ΑΓΑΠΗΣ.
Ρομαντικὲς ἱστορίες ποὺ διαδραματίζονται στὴν «Πριγκίπισσα τῆς θάλασσας».
«Ἡ ἐπιστροφὴ τῆς κυρίας Πλοιάρχου» — «Ἡ ἀγάπη δὲν εἶναι παράνομη» — «Ὁ ἀκαταμάχητος ἄνδρας».
21.00 ΕΙΔΗΣΕΙΣ ΚΑΙ... ΠΟΛΙΤΙΣΤΙΚΑ ΘΕΜΑΤΑ.
22.10 ΤΑΙΝΙΑ — ΣΤΖΗΤΗΣΗ.
Ἡ σημερινὴ ἐκπομπὴ εἶναι ἀφιερωμένη στὴ Μετανάστευση. Θὰ προβληθοῦν τὰ ντοκυμανταὶρ : «Ἑλληνικὴ κοινότητα Χαϊδελβέργης» καὶ «Γράμματα ἀπὸ τὸ Σαρλρουά».
24.00 ΕΙΔΗΣΕΙΣ.

ΥΕΝΕΔ

17.00 ΑΝΘΡΩΠΟΙ ΚΑΙ ΚΟΤΚΛΕΣ.
Πρόγραμμα γιὰ τὰ παιδιὰ μὲ τὶς μαριονέτες τοῦ Λάκη Ἀποστολίδη.
17.30 ΑΝΑΖΗΤΗΣΕΙΣ ΜΕΤΑΞΤ ΟΤΡΑΝΟΤ ΚΑΙ ΓΗΣ.
Ἐκπομπὴ θρησκευτικοῦ περιεχομένου.
18.00 ΕΙΔΗΣΕΙΣ.
18.15 ΤΟ ΕΙΚΟΣΙΤΕΤΡΑΩΡΟ.
Ἐνημερωτικὴ ἐκπομπὴ μὲ θέματα ἀπὸ τὴν καθημερινότητα.
18.30 ΒΡΑΒΕΤΜΕΝΑ ΕΡΓΑ.
Μιὰ σειρὰ μὲ μικρὲς ἀνθρώπινες ἱστορίες.
«Νὰ προσέχεις τ' ὄνομά μου».
19.00 Ο ΣΤΡΑΤΟΣ ΜΑΣ.
Ἐκπομπὴ τοῦ ΓΕΣ ποὺ παρουσιάζει κινηματογραφημένα στιγμιότυπα ἀπὸ τὴν ἐκπαίδευση τοῦ στρατοῦ μας καὶ σύντομες ἀναδρομὲς στὴν ἱστορία μας.
19.30 ΕΝΑ ΤΡΕΛΟ ΞΕΝΟΔΟΧΕΙΟ.
Κωμικὴ σειρὰ τοῦ BBC διαρκείας 12 ἐπεισοδίων.
20.00 ΓΚΟΓΙΑ.
Μιὰ παραγωγὴ τῆς ἱσπανικῆς τηλεοράσεως ποὺ ὁλοκληρώνεται σὲ δύο ἐπεισόδια.
21.00 ΚΡΟΤΣΤΑΛΛΕΝΙΑ (Α)Μ).
21.30 ΕΙΔΗΣΕΙΣ.
22.00 ΦΕΣΤΙΒΑΛ ΕΛΛΗΝΙΚΟΤ ΚΙΝΗΜΑΤΟΓΡΑΦΟΤ.
«Τὸ ποτάμι». Τέσσερις μικρὲς ἱστορίες στὴν ὄχθη ἑνὸς ποταμοῦ. Μιὰ βραβευμένη ταινία τοῦ Νίκου Κούνδουρου (1960). Μὲ τοὺς Τίτο Βανδῆ, Ἀνέστη Βλάχο, Γιῶργο Ἐμιρζᾶ.
24.00 ΕΙΔΗΣΕΙΣ.

ΣΤΟΝ ΕΙΣΑΓΓΕΛΕΑ Ο ΠΑΤΕΡΑΣ ΠΟΥ ΣΚΟΤΩΣΕ ΤΟΝ ΦΙΛΟ ΤΗΣ ΚΟΡΗΣ ΤΟΥ

ΑΘΗΝΑ, 16 (ΑΠΕ).— ΠΡΟΣΗΧΘΗ στὴν Εἰσαγγελία ὁ Παν. Παπαδόπουλος, 52 ἐτῶν, ποὺ ὡς γνωστό, σκότωσε χτὲς μὲ μαχαίρι, τὸν φίλο τῆς κόρης του Εὐθ. Ἀθανασίου, 34 ἐτῶν. Ὁ Παπαδόπουλος πῆρε 48ωρη προθεσμία καὶ θὰ ἀπολογηθεῖ μεθαύριο στὸν Ἐ. Ἀνακριτή.

Ἐντωμεταξύ, ἀπὸ τὴν νεκροψία, ποὺ διενεργήθηκε στὸ πτῶμα τοῦ θύματος, διαπιστώθηκε ὅτι ἔφερε ἕνα τραῦμα στὴν καρδιὰ —ποὺ ἦταν καὶ τὸ θανατηφόρο— καὶ μικρὲς ἁμυχὲς στὸ στῆθος.

ΕΝΗΜΕΡΩΣΗ

ΠΑΝΔΩΔΕΚΑΝΗΣΙΑΚΗ ΚΑΘΗΜΕΡΙΝΗ ΑΔΕΣΜΕΥΤΗ ΕΦΗΜΕΡΙΔΑ

★

● Ἰδιοκτήτης — Ἐκδότης — Διευθυντὴς ΚΥΡΙΑΚΟΣ ΧΟΝΔΡΟΣ
● Ρεπόρτερς: ΑΠΟΣΤΟΛΗ Μαρία, ΔΗΜΗΤΡΙΟΤ Δημήτριος, ΜΙΑΟΤΛΗΣ Ἀριστείδης, ΜΠΑΡΙΑΝΑΚΗΣ Μιχάλης, ΤΕΛΗΣ Κωστῆς, ΧΑΛΚΙΤΟΤ Μαρία, ΧΟΝΔΡΟΤ Ἑλένη
● Ἐπίσης συνεργάζονται οἱ: «ΑΘΤΡΟΣΤΟΜΟΣ Χ» καὶ «ΑΧΙΝΟΣ»

★

● Γραφεῖα Σύνταξης & Διαφημίσεων: Βασ. Σοφίας 46 — 3ος ὄροφος
● Τυπογραφεῖα: Ἄννας Μαρίας 120
● ΤΗΛΕΦΩΝΑ: Πρωινὲς ὧρες 28735 Ἀπογευματινὲς καὶ βραδυνὲς ὧρες 29211

★

● Ὑπεύθυνη Τυπογραφείου: ΚΑΙΤΗ ΝΙΚΟΛΟΠΟΤΛΟΤ

ΑΝ ΧΡΕΙΑΣΤΕΙ ΤΗΛΕΦΩΝΕΙΣΤΕ

Βλάβες ΔΕΗ	125
Πρῶτες Βοήθειες (Νοσοκομεῖο Ρόδου)	25555
Ὁδικὴ Βοήθεια ΕΛΠΑ	104
Ἄμεσος Δράση Ρόδου	100
Τουριστικὴ Ἀστυνομία Ρόδου	27600
Βλάβες τηλεφώνου	121
Ὑδρεύσεως Ρόδου	22037
Συνδιαλέξεις ἐσωτερικοῦ	151
Συνδιαλέξεις ἐξωτερικοῦ	161
Καταθέσεις τηλεγραφημάτων	153
ΠΡΟ-ΠΟ — Λαϊκὸ Λαχεῖο	111
Πυροσβεστικὴ Ρόδου	199

PALAZZO DI ROMA
IMAGE STUDIO
TIMES

● Γυναικεῖα δερμάτινα ὑπο δήματα 1.500 δρχ.
● Ἀνδρικὰ ὑποδήματα 1.450 δρχ.
● Τσάντες δερμάτινες ὅ,τι πάρετε 1.500 δρχ.

● ΠΡΟΛΑΒΕΤΕ ●

★ Σημ.: Ἀπὸ 25 Μαρτίου θὰ λειτουργήσει καὶ δικό τμῆμα ὑποδημάτων στὰ καταστήματά μας.

Καταστήματα
28ης Ὀκτωβρίου 20 τηλ. 20400
Δημ. Θεοδωράκη 25

ΠΡΟΣΚΛΗΣΗ

Καλοῦνται ὅλοι οἱ ἐκπρόσωποι τῶν Συνεργαζομένων Σωματείων ποὺ λαμβάνουν μέρος στὴν ἐκδήλωση τῶν ναρκωτικῶν, στὴ συγκέντρωση ποὺ θὰ γίνει τὴν Τετάρτη 17.3.82, ὥρα 8.00΄ στὴ λέσχη τοῦ ΟΤΕ.

Η ΣΥΝΤΟΝΙΣΤΙΚΗ ΕΠΙΤΡΟΠΗ

ΠΕΡΙΛΗΨΙΣ

Ἱδρύσεως Σωματείου

Διὰ τῆς ὑπ' ἀριθμὸν 25) 1982 ἀποφάσεως τοῦ Πολυμελοῦς Πρωτοδικείου Ρόδου ἐγένετο δεκτὴ ἡ αἴτησις ἱδρύσεως Σωματείου ἐδρεύοντος ἐν Ρόδῳ ὑπὸ τὴν ἐπωνυμίαν «ΣΥΛΛΟΓΟΣ ΓΟΝΕΩΝ ΚΑΙ ΚΗΔΕΜΟΝΩΝ ΜΑΘΗΤΩΝ 4ου ΓΥΜΝΑΣΙΟΥ ΡΟΔΟΥ» ἐγκριθέντος τοῦ ἐξ ἄρθρων 29 καὶ ἀπὸ 7.11.1981 καταστατικοῦ αὐτοῦ.

Σκοπὸς τοῦ σωματείου εἶναι ἡ ἐπίτευξις στενῆς συνεργασίας οἰκογενείας - σχολείου πρὸς συντονισμένην διαπαιδαγώγησιν τῶν μαθητῶν, ὁ ἔλεγχος ἐπὶ τῆς ἐξωσχολικῆς συμπεριφορᾶς των, ἡ ἀνάπτυξις κοινωνικῆς ἀλληλεγγύης μεταξὺ γονέων καὶ μαθητῶν ὡς καὶ ἡ δι' οἱουδήποτε νομίμου τρόπου ἐνίσχυσις τῶν ἀπόρων τοιούτων.

Ἐν Ρόδῳ τῇ 15.3.1982
Ὁ Πληρεξούσιος Δικηγόρος
ΕΜΜΑΝ. Δ. ΚΟΚΚΙΝΟΣ

Ἀνακοίνωση

ΟΣΟΙ ΑΠΟ ΤΟΥΣ ΣΥΝΔΡΟΜΗΤΕΣ ΜΑΣ ΘΕΛΟΥΝ ΝΑ ΕΠΙΚΟΙΝΩΝΗΣΟΥΝ ΤΗΛΕΦΩΝΙΚΑ ΜΕ ΤΗΝ ΕΦΗΜΕΡΙΔΑ ΜΑΣ, ΜΠΟΡΟΥΝ ΝΑ ΠΑΡΟΥΝ:
□ Τὶς πρωινὲς ὧρες στὸ τηλέφωνο 28735.
□ Τὶς ἀπογευματινὲς καὶ βραδυνὲς στὸ 29211.

Κτηματομεσιτικές και τοπογραφικές επιχειρήσεις

Ν. ΜΑΝΤΙΚΟΣ — Φ. ΑΓΓΕΛΙΝΙΟΣ

• • •

Εἴμαστε νέοι καὶ ἱκανοὶ νὰ σᾶς διαθέσουμε τὸ ἀκίνητο ποὺ ἀνταποκρίνεται στὶς δικές σας ἀπαιτήσεις.

★ ΔΙΑΘΕΤΟΥΜΕ
ΟΙΚΟΠΕΔΑ, ΧΩΡΑΦΙΑ ΚΑΙ ΔΙΑΜΕΡΙΣΜΑΤΑ ΣΤΗ ΡΟΔΟ ΚΑΙ Σ' ΟΛΗ ΤΗ ΔΩΔΕΚΑΝΗΣΟ ΣΕ ΤΙΜΕΣ ΚΑΤΩ ΑΠΟ ΟΤΙ ΕΣΕΙΣ ΠΡΟΒΛΕΠΕΤΕ

★ ΑΝΑΛΑΜΒΑΝΟΥΜΕ
ΟΤΙΔΗΠΟΤΕ ΑΚΙΝΗΤΟ ΣΑΣ — ΑΠΟ ΤΟ ΞΕΚΑΘΑΡΙΣΜΑ ΤΟΥ ΜΕΧΡΙ ΚΑΙ ΤΗ ΠΩΛΗΣΗ ΤΟΥ.

ΘΑ ΜΑΣ ΒΡΕΙΤΕ ΣΤΑ ΤΗΛΕΦΩΝΑ
23684 — 20198 — ΓΡΑΦΕΙΑ
25461 — 92042 — ΟΙΚΙΑ

● ΔΙΑΤΗΡΕΙΤΑΙ ΤΑ ΠΕΖΟΔΡΟΜΙΑ ΚΑΘΑΡΑ ΕΙΝΑΙ ΠΡΟΕΚΤΑΣΗ ΤΟΥ ΣΠΙΤΙΟΥ ΜΑΣ

ΔΗΜΟΣ ΡΟΔΟΥ

Κυκλοφορεῖ
«ΠΡΟΣ ΓΗΙΝΟΥΣ»
Ποιητικὴ συλλογὴ
Βάσου Χατζηπαπᾶ
Ρόδος 1982

BERMUDA CLUB
DISCOTHEQUE



Διασκεδάστε τὶς χειμωνιάτικες νύχτες σας μέσα στὸ ἐξωτικὸ περιβάλλον τῆς δισκοθήκης μας.
Χορέψτε στοὺς ἤχους τῶν διεθνῶν τελευταίων ἐπιτυχιῶν.

ΣΑΣ ΠΕΡΙΜΕΝΟΥΜΕ

Ἡρώων Πολυτεχνείου 13
ΡΟΔΟΣ

Ἡ ἔκπληξη τῆς ἐποχῆς
ΚΑΙ ΤΗΣ ΜΟΝΤΕΡΝΑΣ ΓΥΝΑΙΚΑΣ

Φτιάξαμε γιὰ σᾶς μία Μπουτὶκ ποὺ νὰ ἐξυπηρετεῖ ἀποκλειστικὰ τὴν καλαισθησία σας.
Ὅ,τι φοριέται μέσα στὸ σπίτι' ἐσώρουχα, νυχτικά, ρόμπες, τῶν καλυτέρων παρισινῶν οἴκων μόδας καὶ ὄχι μόνον μόδας, ἀλλὰ καὶ ὑψηλῆς ποιότητος. BARBARA — LINGELOR — NEYRET — ROSY — CHANTELLE — FRANCE LINGERIE GEMMA. Μία ἐκλογὴ Γαλλικῆς φαντασίας.

Γενικαὶ εἰσαγωγαί

Ὀδ. Παπαπαναγιώτης

ΟΔΟΣ ΒΑΣ. ΣΟΦΙΑΣ 48
ΡΟΔΟΣ

ΝΟΙΚΟΚΥΡΕΣ,
● Η ΚΑΘΑΡΙΟΤΗΤΑ ΕΙΝΑΙ Η ΜΙΣΗ ΑΡΧΟΝΤΙΑ
● Η ΚΑΘΑΡΙΟΤΗΤΑ ΕΙΝΑΙ ΥΓΕΙΑ
● Η ΚΑΘΑΡΙΟΤΗΤΑ ΤΗΣ ΠΟΛΗΣ ΜΑΣ ΕΙΝΑΙ ΚΑΘΗΚΟΝ ΚΑΘΕ ΡΟΔΙΤΗ ΚΑΙ ΡΟΔΙΤΙΣΣΑΣ

ΔΗΜΟΣ ΡΟΔΟΥ

ΡΟΔΙΑΚΗ ΚΕΡΑΜΙΚΗ ΑΕ
δομικὰ κεραμικὰ προϊόντα

Ἄρχισε ἡ παραγωγὴ καὶ διάθεση στὴν ἀγορὰ τῆς Ρόδου τούβλων ἀπὸ τὸ πιὸ σύγχρονο καὶ τελειοποιημένο ἐργοστάσιο.

ΔΙΑΣΤΑΣΕΙΣ:
6 X 9 X 12
10 X 20 X 20
15 X 18 X 30

ΓΙΑ ΠΑΡΑΓΓΕΛΙΕΣ

21ο ΧΙΛ. ΕΘΝΙΚΗΣ ΟΔΟΥ ΡΟΔΟΥ-ΛΙΝΔΟΥ, ΑΦΑΝΤΟΥ ΡΟΔΟΣ
ΤΗΛ. ΥΠΗΡ. ΠΩΛΗΣΕΩΝ 0241-51580, ΓΡΑΦΕΙΩΝ 0241-91135-37



CORAL

Στη ζεστη και κοσμοπολιτικη γνωστη σας γωνια CORAL σας περιμενει η ομορφοτερη CAFETERIA και το ωραιοτερο SNACK-BAR της Ροδου.

Προτιμηστε την και τις χειμωνιατικες ωρες σας.

violeta-inardac-graf

500 Χρόνια αγώνες με αίμα και θυσίες πότισμένα.

Ο ΑΤΤΙΛΑΣ ΠΡΟ ΤΩΝ ΠΥΛΩΝ ΤΗΣ ΔΩΔΕΚΑΝΗΣΟΥ

ΑΠΟΡΡΗΤΑ ΝΤΟΚΟΥΜΕΝΤΑ για πρώτη φορά στη δημοσιότητα!

Τουρκία - Μεγ. Δυνάμεις έχουν πάντα βλέψεις για εισβολή...

★ Ξένες δυνάμεις καὶ τὸ πιόνι τους ἡ Τουρκία ἔχουν πάντα βλέψεις γιὰ νέα εἰσβολὴ στὰ Δωδεκάνησα καὶ σ' ὁλόκληρο τὸ Αἰγαῖο. Πολιτικὰ παρασκήνια. Ἔγγραφα τοῦ Φόρεϊν Ὄφφις. Σπουδαῖα γεγονότα καὶ πληροφορίες (ἀπόρρητα μέχρι χτὲς) γιὰ πρώτη φορὰ στὸ φῶς τῆς δημοσιότητας. Πέντε χρόνια ἔρευνα, ἀναζήτηση καὶ μελέτη. Κείμενα ἀπόλυτα τεκμηριωμένα.

Μέρος 28ο.—

Αὐτὴ ἦταν ἡ ἀρχὴ τοῦ προβλήματος τῆς ὑφαλοκρηπίδας τοῦ Αἰγαίου, ποὺ τὴν ἀκολούθησαν οἱ γνωστὲς «ἐρευνητικὲς» περιπλανήσεις τοῦ «Χόρα» ἢ «Σισμὶκ» στὶς ἀμφισβητούμενες περιοχὲς καὶ ποὺ ὁδήγησαν τὶς δύο χῶρες στὰ πρόθυρα τῆς ἀναμέτρησης. Ὁ «ἐρευνητικὸς ζῆλος» τῶν Τούρκων δείχνει νὰ ἔχει περιοριστεῖ τὰ τελευταῖα χρόνια, τουλάχιστον σὲ ὅ,τι ἀφορᾶ τὶς ἀμφισβητούμενες περιοχὲς τοῦ Αἰγαίου, ἀλλὰ τὸ ζήτημα ἐξακολουθεῖ νὰ παραμένει ἀνοικτό.

ΔΙΕΚΔΙΚΕΙ ΤΟ ΜΙΣΟ ΑΙΓΑΙΟ

Ἡ Τουρκία συνεχίζει νὰ ὑποστηρίζει τὴν ἄποψη ὁτι τὰ νησιὰ τοῦ Αἰγαίου δὲν ἔχουν ὑφαλοκρηπίδα διαθέτουν μόνον οἱ ἠπειρωτικὲς ἀκτές. Ἔτσι γιὰ τὸν ὑποθαλάσσιο «διαμοιρασμὸ» τοῦ Αἰγαίου πρέπει νὰ ληφθοῦν ὑπ' ὄψη μόνον οἱ ἑλληνικὲς καὶ οἱ τουρκικὲς ἠπειρωτικὲς ἀκτές, μὲ βάση τὸν συλλογισμὸ αὐτὸν ἡ Τουρκία διεκδικεῖ σήμερα τὸν χωρισμὸ τοῦ Αἰγαίου στὴν μέση μὲ ὑπαγωγὴ τοῦ δυτικοῦ τμήματος τῆς ὑφαλοκρηπίδας στὴν Ἑλλάδα καὶ τοῦ Ἀνατολικοῦ σὲ αὐτήν. Ἡ τουρκικὴ ὑφαλοκρηπίδα στὸ Αἰγαῖο, ἔτσι, ἀρχίζει, σύμφωνα μὲ τὶς διεκδικήσεις τῆς Ἀγκυρας, δυτικὰ ἀπὸ τὴν Μυτιλήνη, τὴν Χίο, τὰ Ψαρὰ καὶ τὸν Ἄη Στράτη, φθάνοντας ὡς τὴν Σαμοθράκη καὶ τὴν Λῆμνο, χωρὶς βέβαια νὰ περιλαμβάνει καὶ τὴν αἰγιαλίτιδα —ἕξι μίλια ἀπὸ τὶς ἀκτὲς— τῶν ἑλληνικῶν νησιῶν.

Τὸ ζήτημα ποὺ τίθεται ἐδῶ δὲν εἶναι ἁπλῶς ἡ ὑφαλοκρηπίδα, εἶναι πολὺ περισσότερο, τὰ κυριαρχικὰ δικαιώματα στὸ Αἰγαῖο. Γιατὶ ἂν γίνει δεκτὸ ὅτι οἱ Τοῦρκοι ἔχουν δικαιώματα στὴν ὑφαλοκρηπίδα δυτικὰ ἀπὸ τὰ νησιὰ τοῦ Ἀνατολικοῦ Αἰγαίου, τότε μποροῦν καὶ νὰ προστατεύουν στρατιωτικὰ τὰ δικαιώματά τους αὐτά, δημιουργώντας ἔτσι ἕνα στρατηγικὸ φράγμα ἀνάμεσα στὸν ἑλληνικὸ ἠπειρωτικὸ χῶρο καὶ τὰ νησιά. Εἶναι σαφὲς, λοιπὸν ὅτι τὸ ὅλο ζήτημα σχετίζεται πολὺ περισσότερο μὲ τὶς ἐπεκτατικὲς προθέσεις τῆς Ἀγκυρας καὶ λιγότερο μὲ τὴν οἰκονομικὴ ἐκμετάλλευση τῆς ὑφαλοκρηπίδας.

Τὸ δεύτερο μεῖζον ζήτημα εἶναι ὁ ἐναέριος χῶρος τοῦ Αἰγαίου, ποὺ τὸ δημιούργησε ἡ Τουρκία ταυτόχρονα μὲ τὴν εἰσβολὴ στὴν Κύπρο, τὸν Ἰούλιο τοῦ 1974.

Ἀπὸ τὸ 1952 ἡ Διεθνὴς Ὀργάνωση Πολιτικῆς Ἀεροπορίας ἔχει ἀναθέσει στὴν Ἑλλάδα τὸν ἔλεγχο τῆς ἐναέριας κυκλοφορίας σὲ ὅλη τὴν ἔκταση τοῦ Αἰγαίου, ἕως τὴν ἰδεατὴ συνοριακὴ γραμμή, ποὺ τὴν χωρίζει ἀπὸ τὴν Τουρκία.

(Συνεχίζεται)

ΜΙΚΡΕΣ ΑΓΓΕΛΙΕΣ

ΕΝΟΙΚΙΑΣΕΙΣ

★ Δ)νὶς ζητᾶ γιὰ μόνιμη ἐνοικίαση εὐρύχωρη γκαρσονιέρα ἢ δυάρι στὸ κέντρο τῆς πόλης, ἢ στὴν περιοχὴ Ἁγ. Ἰωάννου.
Πληροφορίες: Δίδα Καίτη, τηλ. 29211 6—10 μ.μ.

★ ΕΝΟΙΚΙΑΖΟΝΤΑΙ καινούργιες γκαρσονιέρες κοντὰ στὸ Γκρὰντ Ὁτέλ. Ἐνοίκιο 11.000 τὸ μήνα. Τηλ. 24281.

★ ΕΝΟΙΚΙΑΖΕΤΑΙ ἐπὶ τῆς ὁδοῦ Νικηταρᾶ 21, χῶρος 130 τ.μ. μὲ βιοτεχνικὸ ρεῦμα κατάλληλο γιὰ ὁποιαδήποτε χρήση.
Πληροφορίες στὰ τηλέφωνα 21.743 — 23.417.

★ Στὰ ΤΡΙΑΝΤΑ ΕΝΟΙΚΙΑΖΟΝΤΑΙ δύο διαμερίσματα πολυτελοῦς κατασκευῆς 110 μέτρων ἕκαστον.
Τηλέφωνο 91032.

ΠΩΛΗΣΕΙΣ ΑΚΙΝΗΤΩΝ

ΠΩΛΕΙΤΑΙ οἰκόπεδα 19 στρεμμάτων στὴ Κῶ σὲ τιμὴ εὐκαιρίας.
Πληροφορίες τηλ. 29847 ἀπογευματινὲς ὧρες.

★ ΠΩΛΟΥΝΤΑΙ
1) Διαμέρισμα στὸ ΤΖΕΝΙΟ
2) Οἰκόπεδο στοὺς Χαλκίτες.
Πληροφορίες στὸ τηλ. 27082.

● ΠΩΛΕΙΤΑΙ στὴν ΕΚΑΛΗ ΑΘΗΝΩΝ ἰδιόκτητη διόροφος βίλλα, ὁλόκληρος ἢ μερικῶς. Συνολικὴ κατοικίσιμος ἐπιφάνεια 530 μ2. Κεραμιδωτά, Πέτρινα στοιχεῖα, Μεγάλες ταράτσες, ὀρθολογιστικὴ διαρρύθμιση ἐσωτερικῶν χώρων. Κάθε ὄροφος ἀνεξάρτητος. Πρόβλεψις ἐνοποιήσεως ἐσωτερικῶς. Τζάκι σὲ κάθε ὄροφο. Μονοσωλήνιο σύστημα θερμάνσεως. Μόνωσι δαπέδων, τοίχων καὶ ὀρόφων. Κῆπος μὲ πεῦπα 800 μ2. Συνολικὴ ἐπιφάνεια οἰκοπέδου 1.020 μ2.
Τηλέφωνον: 01 9755390 Ἀπὸ 9 π.μ. — 11 π.μ. καὶ 4 μ.μ. — 9 μ.μ.

★ ΠΩΛΕΙΤΑΙ οἰκόπεδο μὲ νερό. 10 μέτρα ἀπὸ τὴ θάλασσα, στὴ περιοχὴ τῆς Λάμπης, διόμισυ στρέμματα.
Πληροφορίες στὸν Μάρκο Δημητρίου, Γαμπιεράκη, Χώρα Πάτμου.

★ ΠΩΛΕΙΤΑΙ διαμέρισμα ἡμιτελὲς στὴ περιοχὴ Ἰξιὰ Ρόδου — τηλ. 29847, ὧρες 18.00—20.00.

ΠΩΛΕΙΤΑΙ ἐμποροβιομηχανικὴ ἐπιχείρηση κατασκευῆς λευκῶν ξενοδοχειακῶν εἰδῶν καὶ τουριστικῶν ἐνδυμάτων μὲ μηχανήματα τελευταίου τύπου, στὴ τιμὴ τῶν 2.500.000. Γίνονται καὶ εὐκολίες πληρωμῆς.
Πληροφορίες τηλ. 25391.

Ζητοῦνται

● ΖΗΤΕΙΤΑΙ δεσποινὶς ἢ κυρία ποὺ νὰ γνωρίζει τουλάχιστον Ἀγγλικὰ γιὰ νὰ ἐργασθεῖ σὲ κατάστημα Γουναρικῶν· ὄχι σὰν πωλήτρια.
Πληροφορίες στὰ τηλ. 25544 — 24900, ὧρες πρωινές.

★ ΖΗΤΕΙΤΑΙ δεσποινὶς ἡ κυρία γνωρίζουσα τὴν ἀγγλικὴ γι ἀνὰ χρησιμοποιηθεῖ ὡς πωλήτρια.
Πληροφορίες: Χρυσοχοεῖο ΖΟΛΟΤΑΣ, τηλέφωνο 23001.

Ζητοῦνται γιὰ νὰ ἐργαστοῦν σὲ νέα καφετέρια - μπὰρ οἱ κάτωθι εἰδικότητες:
— Σερβιτόροι (ποὺ νὰ γνωρίζουν δυὸ γλῶσσες),
— Μπάρμαν, καὶ
— Λαντζέρες.
Πληροφορίες μποροῦν νὰ πάρουν ὅσοι ἐνδιαφέρονται ἀπὸ τὸ PHOTO EXPRESS Γεωργίου Ἀντώνογλου, ὁδὸς Βασ. Σοφίας 54, Τηλ. 28540.

ΔΙΑΦΟΡΑ

● Ἡ Κα ΣΟΥΛΤΑΝΗ ΜΑΡΓΑΡΙΤΑ, Πτυχιοῦχος Φιλοσοφικῆς Σχολῆς, παραδίδει εἰς οἰκίαν της (Πάροδος Ἄννης Μαρίας 110), ἰδιαίτερα μαθήματα Ἀρχαῖα — Νέα — Ἱστορία, εἰς μαθητὰς Γυμνασίου — Λυκείου.
Πληροφορίες στὸ τηλέφ. 28931.

★ ΥΠΑΛΛΗΛΟΣ ΥΠΑ ζητεῖ γιὰ μόνιμη ἐνοικίαση εὐρύχωρη γκαρσονιέρα ἢ διάρι μέσα στὴ πόλη.
Πληροφορίες στὸ τηλέφ. 27.189.

★ ΠΩΛΕΙΤΑΙ ἀσπρόμαυρη τηλεόραση 26 ἰντζῶν. ΦΙΛΙΠΣ, ἠλεκτρονική. Τιμὴ 12.000. Τηλ. 23153.

★ ΠΩΛΕΙΤΑΙ αὐτοκίνητο XL 1300 FORD σὲ καλὴ κατάσταση. Τηλ. 23153.

★ ΕΝΟΙΚΙΑΖΟΝΤΑΙ ἀποθῆκες στὸ ΤΖΕΝΙΟ.
Πληροφορίες στὸ τηλ. 27082.

ΔΙΑΦΗΜΙΣΕΙΣ

□ ΔΙΑΦΗΜΙΣΤΙΚΟΣ ὀργανισμὸς ΑΙΓΑΙΟ ΕΠΕ.
Πλήρη παροχὴ ὑπηρεσιῶν διαφημίσεων, διαφημίσεις, διαφημιστικά, τηλέφ. 22767.

□ ΝΕΟΣ ποὺ σπούδασε στὴ Γερμανία, παραδίδει μαθήματα Γερμανικά.
Πληροφορίε τηλ. 23242.

Συγχρονες Τεχνολογικες Εφαρμογες ΕπΕ

Αγιας Αναστασιας 9 τηλ: 22644 Ροδος

ΦΥΛΑΚΙΣΤΕ ΤΟΝ ΗΛΙΟ .... ΣΤΟ ΣΠΙΤΙ ΣΑΣ .....

ΜΕ ΗΛΙΑΚΑ ΣΥΣΤΗΜΑΤΑ MIROMIT®

Τα μονα με ηλεκτρολυτικη βαφη "BLACK NICKEL"
Απαδιδουν το ιδιο χειμωνα-καλοκαιρι
Κερδιζουν 40% περισσοτερες θερμιδες
Δοκιμασμενα 30 χρονια στο ΙΣΡΑΗΛ και 6 χρονια στη ΡΟΔΟ

inerdec\graf

Ἰατρικὴ ἀνακοίνωση

Χρόνης Θ. Παναγιωτίδης

Χειροῦργος - Οὐρολόγος

ΑΝΔΡΙΚΕΣ ΣΤΕΙΡΩΣΕΙΣ

τ. ΒΟΗΘΟΣ ΟΥΡΟΛΟΓΙΚΗΣ ΚΛΙΝΙΚΗΣ ΘΕΑΓΕΝΕΙΟΥ ΑΝΤΙΚΑΡΚΙΝΙΚΟΥ ΙΝΣΤΙΤΟΥΤΟ ΘΕΣΣΑΛΟΝΙΚΗΣ

ΔΕΧΕΤΑΙ ΚΑΘΗΜΕΡΙΝΩΣ

ΑΠΟ 9.00΄—1.30΄ ΚΑΙ 5.00΄—8.00΄

ΑΜΕΡΙΚΗΣ 95

★ ΣΥΜΒΕΒΛΗΜΕΝΟΣ ΜΕ ΤΟ ΔΗΜΟΣΙΟ, ΚΑΔΚΥ, ΤΑΞΥ κ.λπ.

Χαρίστε δῶρα ἀξίας

ΑΝ θέλετε νὰ χαρίσετε ἕνα δῶρο μὲ πραγματικὴ ἀξία καὶ νὰ μείνει μιὰ γιὰ πάντα στὰ χέρια τοῦ ἀγαπημένου σας προσώπου ἢ ἀκόμα καὶ στὸν ἑαυτό σας, διαλέξτε ἕνα ἀπὸ τὰ τόσα βιβλία τοῦ Βιβλιοπωλείου

ΓΕΡΑΣΙΜΟΥ ΒΙΔΙΝΙΩΤΗ
Στοὰ Τσουβαλᾶ καὶ Ἐθν. Μακαρίου 24
Τηλ. 22831 — Ρόδος
ΠΛΟΥΣΙΑ συλλογὴ βιβλίων:
★ ΛΟΓΟΤΕΧΝΙΚΑ
★ ΕΠΙΣΤΗΜΟΝΙΚΑ
★ ΕΓΚΥΚΛΟΠΑΙΔΙΚΑ

ΕΥΡΩΠΑ·Ι·ΚΑ ΕΙΔΗ ΥΓ·Ι·ΕΙΝΗΣ

ΑΔΕΛΦΟΙ ΚΑΤΡΗ

Καναδᾶ 14
τηλ. 23977

ΧΤΥΠΗΜΑ ΣΤΑ ΝΑΡΚΩΤΙΚΑ

☛ Συνέχεια από τη σελίδα 1

την επιβίωση του τόπου μας.

Βέβαια οι διαστάσεις του ζητήματος δεν είναι τόσο μεγάλες όσο στην Αμερική ή τις άλλες Ευρωπαϊκές χώρες, είναι εντούτοις όξύ και πολυδιάστατο, και τον τελευταίο καιρό παρουσιάζει και στη χώρα μας μιά έξαρση, σε πολλές περιοχές της Ελλάδας και ιδιαίτερα σε τουριστικές περιοχές, όπου η διακίνησή τους και η χρήση τους γίνεται εύκολότερα δημιουργώντας έτσι ανησυχητικές διαστάσεις.

Ο κίνδυνος των ναρκωτικών παραμονεύει παντού. Μέσα στις δισκοθήκες - ζαχαροπλαστεία, μπάρ, πάρκα, δρόμους και το ζωτικότερο ότι εμφανίζεται ακόμα και σ' αυτά τα ίδια τα σχολεία.

Τα αίτια γιά τον κίνδυνο των ναρκωτικών μπορεί κανείς να τα αναζητήσει στο τρόπο ζωής που προσφέρεται σήμερα στην νεολαία μας, στα διάφορα ξένα ή ντόπια οργανωμένα κυκλώματα που συμπίπτουν με το πολιτικό συμφέρον αποπροσανατολισμού και διάβρωσης της νεολαίας μας και πολλά άλλα δίνοντας τους έτσι σε μιά συνεχή αναζήτηση φυγής της πραγματικότητας. Και υπογραμμίζουμε την ανάγκη γιά μιά ριζική αντιμετώπιση των αιτιών του προβλήματος των ναρκωτικών.

Το μέχρι τώρα νομοθετικό πλαίσιο πάνω στο οποίο στηρίζότανε η δίωξη των ναρκωτικών πάσχει σε πολλά σημεία. Ιδιαίτερα εκεί όπου θύτης και θύμα ταυτίζονται, συγχέονται και αντιμετωπίζεται το ίδιο ο διακεκριμένος έγκληματίας — θύτης— με τον άρρωστο τοξικομανή — θύμα.

Υπάρχει άμεση ανάγκη ρύθμισης και εκσυγχρονισμού της νομοθεσίας γιά τα ναρκωτικά. Όμως τα οποιαδήποτε νομοθετικά μέτρα θα είναι αδύναμα ακί ανεπαρκή, γιατί το πρόβλημα δεν εντοπίζεται μόνο στην προστασία της κοινωνίας από τους εγκληματίες. Είναι πρόβλημα οργάνωσης και υποδομής της χώρας γιά την πρόληψη και εξάπλωσή τους.

Απαραίτητα στοιχεία γι' αυτό είναι η επιμόρφωση των γονιών σε θέματα ψυχολογικά και παιδαγωγικά δίνοντάς τους την δυνατότητα επικοινωνίας με την νεολαία, η αναμόρφωση του εκπαιδευτικού μας συστήματος, η δυνατότητα καλλιέργειας του εξοσχολικού χρόνου με την ίδρυση μονάδων ψυχαγωγίας, την δημιουργία πολιτιστικών κέντρων και άλλων δημιουργικών χώρων.

Την ενεργοποίηση της τηλεόρασης και κάθε είδους μαζικής πληροφόρησης στην πλατειά ενημέρωση του κοινού, την κατα πολέμηση της ανεργίας. Όλα αυτά είναι μερικά από τα στοιχεία που θα μπορούσαν να αποτελέσουν ανασταλτικό παράγοντα στην διάδοση των ναρκωτικών. Παράλληλα με το ολοκληρωτικό και εξοντωτικό χτύπημα των εμπορικών κυκλωμάτων των ναρκωτικών.

ΛΙΛΗ ΣΚΟΡΔΗ

ΠΡΩΤΟΦΑΝΗΣ ΣΥΜΜΕΤΟΧΗ ΤΩΝ ΣΕΡΒΙΤΟΡΩΝ ΣΤΗ ΓΕΝΙΚΗ ΣΥΝΕΛΕΥΣΗ

☛ Συνέχεια από τη σελίδα 1

ειδικότερα γιά μάς τα κουβέρ προτείνουμε να είναι γιά τα ξενοδοχεία πολυτελείας το ζευγάρι 30 δτομα. Α' κατηγορίας 35, Β' κατηγορίας και κάτω 40 κουβέρ το ζευγάρι.

3) Εποχειακόν επίδομα 25ο)ο.

4) Οικογενειακών βαρών και γιά τον άνδρα και γιά την γυναίκα 10ο)ο.

5)Τουριστικής εκπαίδευσης 15 ο)ο γιά τους πτυχιούχους ανωτέρων Σχολών, 12ο)ο γιά τους πτυχιούχους της ταχυρρύθμου.

6) Στολής 10ο)ο σε περίπτωση που δεν παίρνει τον ανάλογο ρουχισμό 4 πουκάμισα, 4 παντελόνια 2 σακκάκια, και 2 ζεύγη παπούτσια.

7) Τροφής εάν η επιχείρηση δεν έχει εστιατόριο 10ο)ο επίδομα τροφής.

8) Επίδομα απόστασης 10ο)ο εάν δεν έχει λεωφορείον η επιχείρηση διά τις μετακινήσεις μας.

9) Ανθυγιεινό 15ο)ο γιά όλες τις ειδικότητες των ξενοδοχοϊπαλλήλων.

10) Ταμειακών λαθών 5ο)ο.

11) 20ο)ο πάνω από τον βασικό μισθό της Α' κατηγορίας γιά τους MAITR, το οποίο οι ξενοδόχοι θα το συζητήσουν.

ΑΠΟ τους πιό σημαντικούς μας στόχους είναι και η επαναπρόσληψη όλων των εργαζομένων από τις 15 του Μάρτη. Επίσης να σταματήσουν και οι αυθαίρετες απολύσεις και η μη επαναπρόσληψις. Επίσης μέσα στους στόχους μας συνάδελφοι είναι και η δυνατότητα γιά ελεύθερη επίσκεψη στους χώρους δουλειάς. Την προϋπηρεσία μας στην τοπική σύμβαση να την αποδείχνουν τα διάφορα έντυπα που μάς αφορούν του ΙΚΑ, ΤΑΞΙ κ.λπ. Άφησα συνάδελφοι, στο τέλος το ζήτημα του ωραρίου που εκεί θα γίνει η μάχη. Στην αρχή σας είπα ότι σε μάς υπάρχουν ωρισμένα κενά και άφορούν το ωράριο της δουλειάς μας. Σε αντίθεση με τα άλλα σωματεία που το συνεχές ωράριο γιαυτούς είναι έφικτό.

Συνάδελφοι,

Πέρυσι παίρναμε 32 έως 34.000 δραχ. χωρίς ρεπό με έννέα ώρες απασχόληση καθημερινά, τρίσπαστο ωράριο με αποτέλεσμα να ξουθωνόμαστε ψυχικά και σωματικά κι επίσης να μένουμε μακριά από τις οικογένειές μας. Φέτος σκέψη όλων μας είναι να εφαρμόσουμε το εβδομαδιαίο ρεπό και συνεχές ωράριο έτσι που και περισσότεροι συνάδελφοι θα απασχοληθούν και καλύτερες συνθήκες δουλειάς θα έχουμε και επιτέλους να δούμε και τα σπίτια μας.

Τα τυχόν χαμένα έσοδά μας από τις υπερωρίες και τα ρεπό θα βγαίνουν με τα επιδόματα που βάζουμε στην τοπική σύμβαση.

Συνάδελφοι,

Σάς παραθέτουμε ωρισμένους κατατοπιστικούς πίνακες, γιά να διαμορφώσετε καλύτερη γνώμη, έτσι, ό,τι ψηφίσουμε στο τέλος θα ύπηρξε τις πραγματικές ανάγκες του κλάδου.

ΜΕ ΕΛΛΕΙΨΕΙΣ ΤΟ ΓΥΜΝΑΣΙΟ ΣΟΡΩΝΗΣ

☛ Συνέχεια από τη σελίδα 1

βλήματά μας προτείνουμε και απαιτούμε:

—Να φροντίσουν οι αρμόδιοι να τελειώσει το νέο Γυμνάσιο, όπότε θα λυθούν άμεσα πολλά από τα προβλήματα που έχουν αναφερθεί.

—Να καθαρίζονται καθημερινά οί τουαλέττες και τα αποδυτήρια.

—Να διορισθούν καθηγητές.

—Να επεκταθεί η καντίνα και να εξοπλισθεί κατάλληλα.

Ελπίζουμε τα δίκαια αιτήματά μας να βρούν ανταπόκριση το γρηγορότερο.

ΤΟ ΓΕΝΙΚΟ ΣΥΜΒΟΥΛΙΟ
ΤΟΥ ΛΥΚΕΙΟΥ ΣΟΡΩΝΗΣ

ΠΟΙΟΙ ΑΠΑΛΛΑΣΣΟΝΤΑΙ ΑΠΟ ΤΗ ΦΟΡΟΛΟΓΙΑ

☛ Συνέχεια από τη σελίδα 1

ελεύθερους επαγγελματίες με 4 παιδιά η αύξηση του 1982 είναι 16,6ο)ο έναντι 11,1ο)ο του 1981.

Στους έμπορους και άλλους εισοδηματίες με 2 παιδιά η αύξηση του 1982 είναι 12ο)ο έναντι 6,1ο)ο του 1981, ενώ στους φορολογουμένους της ίδιας κατηγορίας με 4 παιδιά η αύξηση του 1982 είναι 15,9ο)ο έναντι 7,8ο)ο του 1981.

ΤΑ ΤΡΙΑΝΤΑ ΣΤΑ ΤΕΛΗ ΤΟΥ 19ου ΑΙΩΝΑ

☛ Συνέχεια από τη σελίδα 1

κοινωνική της αποστολή. Και έπαιρνε —κατά καιρούς— διάφορα μέτρα, γιά την είσπραξη αυτών των χρημάτων, που με τα κριτήρια εκείνης της εποχής ήταν μεγάλα ποσά.

Σε έγγραφο με ημερομηνία 25 Σεπτεμβρίου 1895 δίνεται ανάγλυφα η εικόνα ενός τέτοιου μέτρου:

«Σήμερον την 25ην του μηνός Σεπτεμβρίου διασκέψεως γενομένης εν γενική των χωρικών συνελεύσει, περί των ενοικίων των χωραφίων της εκκλησίας, από πολλών ετών μη εισπραττομένων, εις ζημίαν της εκκλησίας, εγκρίνεται ώς τελεσφορώτερον μέτρον το εξής: Να δοθή επί εν έτος εις τον Χριστόδουλον Κυριάκου και Γεώργιον Καμπουράκην το δικαίωμα του εισπράττειν τα εν λόγω ενοίκια καθώς είναι κατακεχωρημένα εις το κτηματολόγιον της εκκλησίας και σύμφωνα με την τιμήν την εν αυτώ καθοριζομένην, υπό ιδίαν μεν ευθύνην των διαληφθέντων προσώπων εκδιδόντων και χρεωστικόν προς την εκκλησίαν γραμμάτιον, υπό τον όρον δε ίνα εκ του ποσού του διαλαμβανομένου εν τω κτηματολογίω διά τα ενίκια, κρατώσιν δι' ιδίαν ωφέλειαν 20 επί τοις εκατόν, υπόχρεοι όντες, ίνα, το προς την εκκλησίαν ανήκον ποσόν διά το εν τούτον έτος, μετρήσωσιν εις δόσεις τρείς ανά εκάστην τετραμηνίαν εις χρήματα.

Εν περιπτώσει καθ' ην ήθελέ τις των ενοικιαστών δυστροπήσει εις απότισιν του νενομισμένου ενοικίου να έχωσι το δικαίωμα, μετά προηγούμενην συνεννόησιν της Μητροπόλεως, εισερχόμενοι εις το κτήμα του δυστροποΰντος να εκβάλλωσιν αυτόν έξω.

Το έτος καθ' ο εγένετο η ώς άνω εκχώρησις άρχεται από 1 Αυγούστου 1894 μέχρι τέλους Ιουλίου 1895. Κατά ταύτα πάσα (δυο λέξεις δυσανάγνωστες) παρά των επιτρόπων κατά το διάστημα τούτο ανήκει εις λογαριασμόν των ενοικιαστών.

Ενεκρίθη, απεφασίσθη την 25 Σεπτεμβρίου 1895.

Τον αγράμματον Χριστόδουλον Κυριάκου, κατ' αίτησίν του υπογράφω

Παναγιώτης Παπαϊωαννίδης

Διά Γεώργιον Καμπουράκην — κατ' αίτησίν του (υπογράφω)

Εμμανουήλ Σ. Συμεών

Και ακολουθούν οί υπογραφές:

Α. Χατζηαντώνις, Α. Οικονομίδης, Αριστείδης Παρασκευάς, Στέργος .Στεργάκης, Σταμάτιος (δυσανάγνωστο επώνυμο), Ηλίας Κοντούρης, Γεώργιος Πηλατέρης, Αντώνιος Ιερεύς Οικονόμου.

Ο Ρόδου Γρηγόριος βεβαιοί».

Και η σφραγίς: Ιερά Μητρόπολις Ρόδου.

Στο δεξιό της σελίδας τουρκική σφραγίδα.

Η δικαιοδοσία της Εκκλησίας δεν περιοριζότανε τότε μόνο στα οικονομικά και τα σχολικά. Επεκτεινότανε και στά οικογενειακά. Με τον εκπρόσωπό της, τον εκάστοτε Μητροπολίτη, έπαιζε το ρόλο διαιτητού και μεσολαβητού και είρηνοποιού, όσες φορές ύπήρχε τέτοια ανάγκη —να συμβιβάσει ανδρόγυνα, στις διαφωνίες τους που απειλούσαν να διαλύσουν το σπιτικό, να μονιάσει, κάτω από την ίδια στέγη έτσιμους γιά διαζύγιο συζύγους, να έρμηνεύσει σωστά προικοσύμφωνα, που η κακή έρμηνεία τους κόντευε να κλονίσει την όμόνοια δυό οικογενειών κ.λπ.

Μιά τέτοια περίπτωση μάς δίνει παραστατικά το έγγραφο που θά δημοσιευτεί αύριο.

Samsonite

όταν οι βαλίτσες πάνε μακρυά τότε, πρέπει να είναι Samsonite

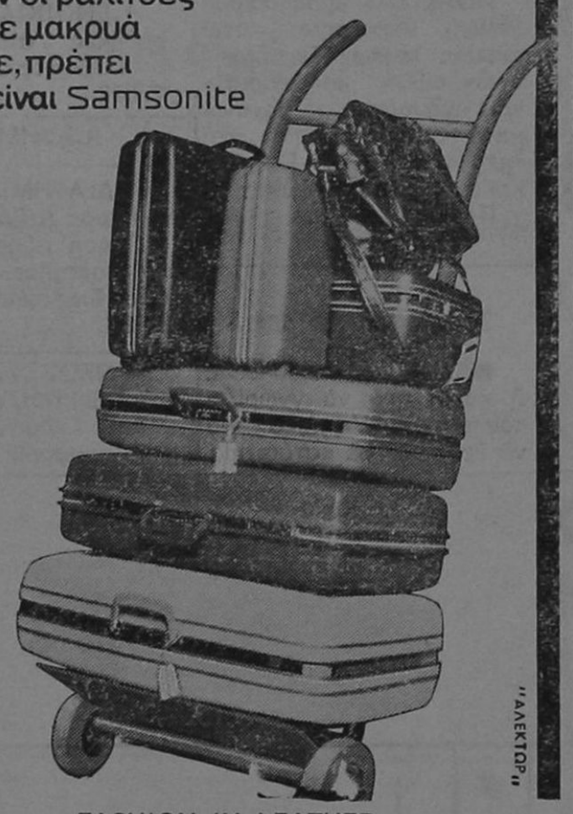

"ΑΛΕΚΤΩΡ"

FASHION IN LEATHER

ΓΕΩΡΓΙΟΣ ΚΟΛΛΙΑΣ

ΒΑΣ. ΣΟΦΙΑΣ 46 — ΤΗΛ. 21566 — ΡΟΔΟΣ

Νά ή εύκαιρία

Εργολαβική καί ριζική έξολόθρευση

ΚΑΤΣΑΡΙΔΩΝ — ΠΟΝΤΙΚΩΝ — ΜΥΡΜΙΚΙΩΝ — ΚΩΡΙΩΝ — ΨΥΛΛΩΝ — ΜΥΙΩΝ — ΚΩΝΩΠΩΝ — ΣΚΟΡΟΥ ΡΟΥΧΩΝ ΚΑΙ ΞΥΛΟΥ

Τηλεφωνήσατε 93048

ΛΕΩΦ. ΙΑΛΥΣΟΥ 32Α ΡΟΔΟΣ

Ειδικευμένος καί προσοντοῦχος θά σᾶς ἀπαλλάξω γιά ἕνα χρόνο μέ ἐγγύηση, ἀπό τά μικρά ἔντομα, ζωΐφια καί τρωκτικά, — φορέων ἀσθενειῶν καί ζημιῶν στά σπίτια σας, Κλινικές, Νοσοκομεῖα, Ἀποθῆκες, Ξενοδοχεῖα, Ἑστιατόρια κ.λπ.

ΣΥΛΛΟΓΟΣ
ΠΕΛΟΠΟΝΝΗΣΙΩΝ ΡΟΔΟΥ
«Ο ΜΟΡΗΑΣ»
Οδός Αβέρωφ καί Παλαμᾶ — Ρόδος
Τηλ. (0241) 24121 — 29681

Πρόσκληση

Καλοῦνται τά μέλη τοῦ Συλλόγου, ὅλοι οἱ Πελοποννήσιοι καί ὅλο οἱ Ροδίτες φίλοι μας στήν ἐτήσια Γιορτή — Χοροεσπερίδα, πού θά γίνει, ὅπως κάθε χρόνο, τήν Τετάρτη 24 Μαρτίου καί ὥρα 9 τό βράδυ στό Ξενοδοχεῖο «ΠΑΡΑΔΕΙΣΟΣ».

Μουσικοχορευτικό πρόγραμμα μέ παραδοσιακούς χορούς καί τραγούδια ἀπό τό συγκρότημα τοῦ γνωστοῦ ἀπό τήν Τηλεόραση ΠΑΝΑΓΙΩΤΗ ΜΥΛΩΝΑ.

Τραγούδια μέ τόν ΓΙΑΝΝΗ ΠΕΤΡΟΠΟΥΛΟ.

Μωραϊτικο φαγητό.

Κρασί δωρεάν.

Λαχειοφόρος ἀγορά. Μόνο μία ἔγχρωμη τηλεόραση.

Εἴσοδος Δρχ. 1.000 τό ἄτομο.

Κρατήσεις στά τηλέφωνα τοῦ Ξενοδοχείου 29213 — 82482 — 82487.

Εἰσιτήρια ἀπό τό ἑστιατόριο «Λούκουλος» Ἀμερικῆς 33. Τηλ. 23537.

Ρόδος, 10 Μαρτίου 1982

ΤΟ ΔΙΟΙΚΗΤΙΚΟ ΣΥΜΒΟΥΛΙΟ
Ὁ Πρόεδρος ΑΡΙΣ. ΑΡΓΥΡΑΚΗΣ
Ὁ Γραμματεύς ΒΑΣ. ΔΟΥΒΗΣ

Οπως πλενει η Bosch
δεν πλενει κανεις

3 διαφορετικα μοντελα με υπεραυτοματα προγραμματα για ολλα τα σκευη ποτηρια κατσαρολες τηγανια πιατα κ' μαχαιροπηρουνα

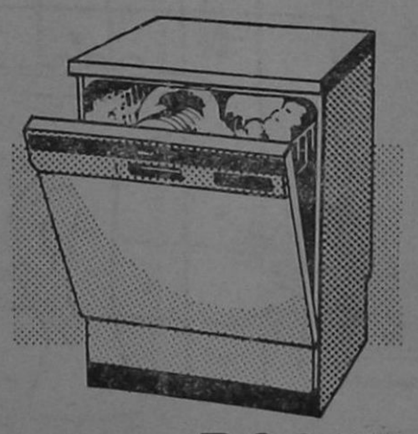

BOSCH

Για περισσοτερες πληροφοριες ενημερωθειτε απο τον συνεργατη μας
ΗΛΕΚΤΡΟΤΕΧΝΙΚΗ Ε.Π.Ε.
ΚΑΡΠΑΘΟΥ 4 — ΤΗΛ. 28. 597 — ΡΟΔΟΣ

ΠΡΑΚΤΟΡΕΙΟΝ ΛΑΧΕΙΩΝ

ΠΡΟ - ΠΟ

Η ΠΗΓΗ ΤΗΣ ΤΥΧΗΣ

ΣΤΑΥΡΟΣ Α. ΜΟΝΤΑΝΟΣ

Θ. ΣΟΦΟΥΛΗ 145
ΤΗΛ. 26689 — 28655 — ΡΟΔΟΣ

ΚΑΘΕ ΠΑΡΑΣΚΕΥΗ ΤΟ ΠΡΑΚΤΟΡΕΙΟ ΜΑΣ ΔΙΑΝΥΚΤΕΡΕΥΕΙ

Υποδήματα ΠΑΡΑΣΚΕΥΑ

Εθνάρχου Μακαρίου 21 ΡΟΔΟΣ
Θά βρεῖτε σέ ἀποκλειστικότητα
PIERRE CARDIN
"SCORPIO,,
Ἐπίσης θά βρεῖτε:
TEMPO LIBERO

ΤΡΙΘΕΡΜ

ΤΟ ΠΡΩΤΟ ΟΝΟΜΑ
ΣΤΟΥΣ ΗΛΙΑΚΟΥΣ ΘΕΡΜΟΣΙΦΩΝΕΣ

Οἱ ἡλιακοί θερμοσίφωνες ΤΡΙΘΕΡΜ κατασκευάζονται στήν Ἑλλάδα μέ LICENSE τῆς Ἑταιρείας SIAM τοῦ Ἰσραήλ ὅπου ἔχουν ἐφαρμογή πάνω ἀπό 20 χρόνια.

Εἰδικά, τό κατασκευασμένο πρότυπό μας μετρήθηκε γιά τήν ἀπόδοσή του στό παγκοσμίως γνωστό καί φημισμένο WEIZMANN INSTITUTE OF SCIENCE (ISRAEL)

10 χρόνια ἐγγύηση

ΓΙΑ ΠΛΗΡΟΦΟΡΙΕΣ
ΤΗΛ. 26270 — 22914
Νικ. Χαλκίτης

● ΜΑΘΗΤΕΣ ΚΑΙ ΜΑΘΗΤΡΙΕΣ,
ΔΙΑΤΗΡΕΙΤΕ ΤΗΝ ΠΟΛΗ ΜΑΣ ΚΑΘΑΡΗ
★ Η ΡΟΔΟΣ ΕΙΝΑΙ ΔΙΚΗ ΣΑΣ

ΔΗΜΟΣ ΡΟΔΟΥ

BAMBOO
SCOUTELIS

Ἔπιπλα μπαμπού Dalvera
καί ψάθινα εἴδη

ΚΑΝΑΔΑ 37 - ΤΗΛ. 21619 - ΡΟΔΟΣ

□ ΚΑΙΝΟΥΡΓΙΕΣ παραλαβές στά καινούργια σχέδια τοῦ Οἴκου DALVERA.
□ ΕΠΙΣΚΕΦΘΕΙΤΕ τήν ἔκθεσή μας στήν ὁδό Καναδᾶ 37.

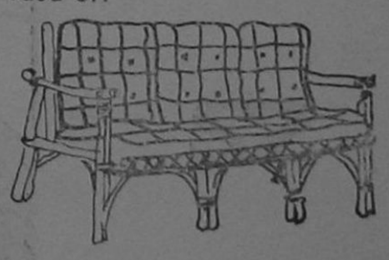

Χαρίστε στό σπίτι σας μιά ἐξωτική νότα μέ
BAMBOO
καί ψάθινα εἴδη.
Ἀποκλειστικότης: DALVERA

Ἀνακοίνωση

ΝΑΥΤΙΛΙΑΚΗ ΕΤΑΙΡΙΑ ΛΕΣΒΟΥ
F/Β «ΟΜΗΡΟΣ» — F/Β «ΑΛΚΑΙΟΣ»

Γνωρίζομεν εἰς τό ἐπιβατηγόν κοινόν ὅτι ἀπό τήν ΤΡΙΤΗΝ 23.2.82, τά δρομολόγια τῶν πλοίων τῆς ἑταιρίας μας εἰς τήν γραμμήν Δωδεκανήσου διαμορφοῦνται ὡς ἐξῆς:

— F/Β «ΑΛΚΑΙΟΣ» : ΤΡΙΤΗΝ διά ΚΩ)ΚΑΛ.) ΛΕΡΟ) ΠΑΤΜΟ) ΠΕΙΡΑΙΑ, ὥρα 12.00.—
— F/Β «ΑΛΚΑΙΟΣ»: ΠΕΜΠΤΗΝ διά ΚΩ) ΚΑΛ.) ΛΕΡΟ) ΠΑΤΜΟ) ΠΕΙΡΑΙΑ, ὥρα 12.00.—
— F/Β «ΟΜΗΡΟΣ»: ΣΑΒΒΑΤΟΝ διά ΚΩ) ΚΑΛ.) ΛΕΡΟ) ΠΑΤΜΟ) ΠΕΙΡΑΙΑ, ὥρα 12.00.—

ΕΙΣΙΤΗΡΙΑ — ΠΛΗΡΟΦΟΡΙΕΣ:
Πρακτ. «ΕΡΥΘΡΑ ΘΑΛΑΣΣΑ»
Ἀμερικῆς 11—13, Τηλ. 27721 - 22460 - 22683



άνθη
ΝΑΡΚΙΣΟΣ
ΡΟΔΟΣ-100 μαγαζιά
ΤΗΛΕΦΩΝΟΝ 20980

Μιά σπάνια έκθεση μέ φυτά καί λουλούδια γιά στιγμές πού ξεχωρίζουν

Ο ΦΑΣΙΣΜΟΣ ΣΤΑ ΓΗΠΕΔΑ

☛ Συνέχεια ἀπὸ τὴ σελίδα 1

φασιστικὴ πλύση ἐγκεφάλου, καὶ ἐθωθοῦνται σὲ πράξεις πού θυμίζουν πολιτικὲς προβοκάτσιες παρὰ ἐκδηλώσεις φιλάθλων, (βλ. ἐπανειλημμένες ἐπιθέσεις στὰ γραφεῖα τοῦ ΚΚΕ κ.λπ.).

Τὶς προάλλες, στὴ δίκη τῶν συλληφθέντων γιὰ τὰ ἐπεισόδια στὸ μάτς ΑΕΚ—ΠΑΟ, κάποιος πού συστήθηκε σὰν Κώστας Γραμματικὸς ἀνήκει στὴ ΝΟΠΟ. (Ναζιστικὴ ὀργάνωση Παναθηναϊκῶν ὀπαδῶν), πού δρᾶ ἐπικεφαλῆς τῆς θύρας 13 τῆς Λεωφόρου! Στὴν ἴδια δίκη κάποιος ἀπ' τοὺς κατηγορουμένους ἔγραψε θρασύτατα στὸν τοῖχο τοῦ δικαστηρίου τὰ ἀρχικὰ ΕΝΕΠ!

Καὶ συμφωνῶ μὲ τὴ δήλωση τοῦ ΓΓΑ ὅτι: «ἡ τρομοκρατία στὰ γήπεδα, πού τελευταῖα παρουσιάζει μιὰ ὄξυνση ἐκπορεύεται ἀπὸ Κέντρα πού ἔχουν ἕνα συγκεκριμένο πολιτικὸ στόχο, τὴν ἀποσταθεροποίηση τοῦ δημοκρατικοῦ πολιτεύματος».

Ἀλλὰ μήπως δὲν εἶναι ἄσχετη καὶ ἡ ἔξαρση τοῦ ἀντικομμουνισμοῦ καὶ τῆς ὑπονομευτικῆς δραστηριότητας τῆς Δεξιᾶς καὶ τὸ ὅτι ἡ ΟΝΝΕΔ προσανατολίζεται σὲ ἀκροδεξιὲς θέσεις καὶ ἐνέργειες;

Ἕνα πράγμα ὅμως πρέπει νὰ ξέρει ἡ ἀντίδραση ὅποια μάσκα καὶ ἂν φοράει, πὼς οἱ μαζικὲς ὀργανώσεις τοῦ λαοῦ, καὶ τῆς νεολαίας μποροῦν σήμερα νὰ ἀποκρούσουν κι αὐτὴ τὴν ἐπίθεση τῆς ἄρχουσας τάξης.

Καὶ θὰ τὴν ἀποκρούσουν!

ΠΑΝΑΓΙΩΤΗΣ ΒΗΧΟΣ

Γνωστοποίηση τῆς Α.Ε.Ε.Γ.Α "ἡ Ἐθνική"

Γνωστοποιοῦμε πρὸς τοὺς κ.κ. ἠσφαλισμένους μας, ὅτι, ἀπὸ 2.3.82 τὰ γραφεῖα τῆς ἑταιρίας θὰ λειτουργήσουν μεταφερθέντα εἰς τὴν ὁδὸν Θέμελη 83 (Πάροδος Ἀμερικῆς).

Σᾶς καλοῦμε στὴ γνωστή σας Ἀποθήκη

ΠΑΡΑΛΛΗΛΑ ΑΝΝΗΣ ΜΑΡΙΑΣ ΚΑΙ ΑΓΙΟΥ ΙΩΑΝΝΟΥ

ΓΙΑ ΧΙΛΙΑΔΕΣ ΝΕΟ ΕΜΠΟΡΕΥΜΑ ΟΠΟΥ ΦΕΡΑΜΕ ΚΑΙ ΜΕ ΤΙΜΕΣ 50ο/ο ΕΠΙ ΤΩΝ ΑΝΑΓΡΑΦΟΕΝΩΝ ΤΙΜΩΝ.

Η ΑΠΟΘΗΚΗ ΘΑ ΕΙΝΑΙ ΑΝΟΙΚΤΗ ΚΑΘΕ ΔΕΥΤΕΡΑ – ΤΡΙΤΗ ΚΑΙ ΠΑΡΑΣΚΕΥΗ.

Τίς διαφημίσεις σας στήν Ἐνημέρωση

Ἐνημέρωση πάει παντοῦ

Ἡ ἐφημερίδα μὲ τὸ δικό της ἀναγνωστικὸ κοινό

SOL MARITIME SERVICES LTD
F/B SOLFHRYNE

ΕΙΔΙΚΗ ΠΡΟΣΦΟΡΑ – 3 ΜΕΡΕΣ

(2 ΝΥΧΤΕΣ) ΔΩΡΕΑΝ

ΣΤΗΝ ΚΥΠΡΟ ΣΕ ΚΑΘΕ ΔΡΟΜΟΛΟΓΙΟ ΤΟΥ ΠΛΟΙΟΥ

Μετ' εὐχαριστήσεως γνωρίζομεν εἰς τὸ ἐπιβατηγὸν κοινὸν ὅτι ἀπὸ τὴν προσεχῆ ΠΑΡΑΣΚΕΥΗ 23.10.1981 καὶ κάθε ΠΑΡΑΣΚΕΥΗ μπορεῖτε καὶ ἐσεῖς καταβάλλοντες τὸ ALLEZ – RETOUR – μετ' ἐπιστροφῆς – εἰσιτήριόν σας ΡΟΔΟ – ΛΕΜΕΣΟ – ΡΟΔΟ, ΠΡΩΤΗΣ ἢ ΔΕΥΤΕΡΑΣ ΘΕΣΕΩΣ ΜΟΝΟΝ μπορεῖτε καὶ σεῖς νὰ παραμείνετε ΔΩΡΕΑΝ στὴ ΛΕΜΕΣΣΟ στὸ ξενοδοχεῖο ΠΕΥΚΟΣ 3 μέρες – δύο βράδια – μὲ πρωινὸ καὶ νὰ συμμετάσχητε προαιρετικὰ στὶς ὀργανούμενες ἐκδρομὲς στὰ ἀξιοθέατα τῆς Κύπρου.

Εἰσιτήρια – Πληροφορίαι:
«ΕΡΥΘΡΑ ΘΑΛΑΣΣΑ»
Ἀμερικῆς 11–13 τηλ. 27721 – 22460 – 22683

ΕΝΗΜΕΡΩΣΗ

● Ἡ «ΕΝΗΜΕΡΩΣΗ» στὴ προσπάθειά της νὰ βελτιωθεῖ ἀκόμα περισσότερο, καὶ νὰ γίνει ἡ καλύτερη ἐφημερίδα τῆς Ρόδου, ζητᾶ ἀπὸ τοὺς ἀναγνῶστες της νὰ τὴν βοηθήσουν στὸν ἀγώνα της, ἀπαντώντας στὸ ἐρωτηματολόγιο πού παραθέτουμε:

1.– ΠΟΙΑ ΑΠΟ ΤΑ ΘΕΜΑΤΑ ΜΑΣ ΣΑΣ ΕΝΔΙΑΦΕΡΟΥΝ ΠΕΡΙΣΣΟΤΕΡΟ;

★ Τὰ πολιτικὰ . . . . . □
★ Τὰ κοινωνικὰ . . . . . □
★ Τὰ οἰκονομικὰ . . . . . □
★ Τὰ πολιτιστικὰ . . . . . □
★ Τὰ ἀθλητικὰ . . . . . □

2.– ΤΙ ΘΕΜΑΤΑ ΠΙΣΤΕΥΕΤΕ ΟΤΙ ΛΕΙΠΟΥΝ ΑΠΟ ΤΗΝ «ΕΝΗΜΕΡΩΣΗ»;

. . . . . .
. . . . . .
. . . . . .
. . . . . .

3.– ΤΙ ΠΑΡΑΤΗΡΗΣΕΙΣ ΕΧΕΤΕ ΓΙΑ ΤΗΝ ΕΦΗΜΕΡΙΔΑ ΜΑΣ;

. . . . . .
. . . . . .
. . . . . .
. . . . . .

4.– ΠΟΣΟ ΚΑΙΡΟ ΔΙΑΒΑΖΕΤΕ ΤΗΝ «ΕΝΗΜΕΡΩΣΗ»;

★ Λιγότερο ἀπὸ 2 μῆνες . . . □
★ Πρὶν ἀπὸ 5 μῆνες . . . . . □
★ Ἀπὸ τὸν Μάιο τοῦ 81 . . . □

ΟΝΟΜΑ – ΕΠΩΝΥΜΟ . . . . . .
ΕΠΑΓΓΕΛΜΑ . . . . . .
ΔΙΕΥΘΥΝΣΗ . . . . . .

Στεῖλτε τὶς ἀπαντήσεις σας στὴν «ΕΝΗΜΕΡΩΣΗ», Βασ. Σοφίας 46, Ρόδος.

"Εκρηξη χαρᾶς

Γιορταστική, ἀπολαυστική, φιλική.

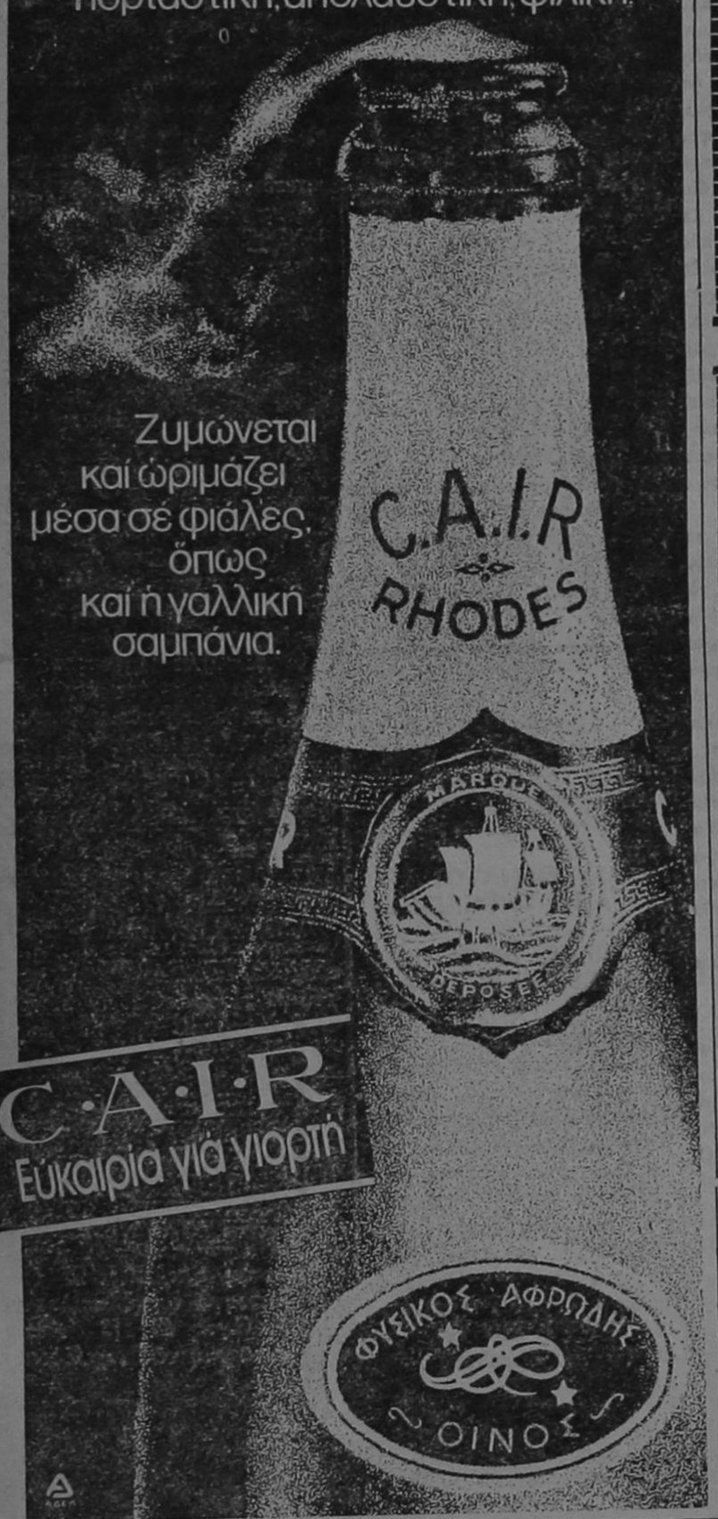

Ζυμώνεται καί ὡριμάζει μέσα σέ φιάλες, ὅπως καί ἡ γαλλική σαμπάνια.

C·A·I·R
Εὐκαιρία γιά γιορτή

ARISTON

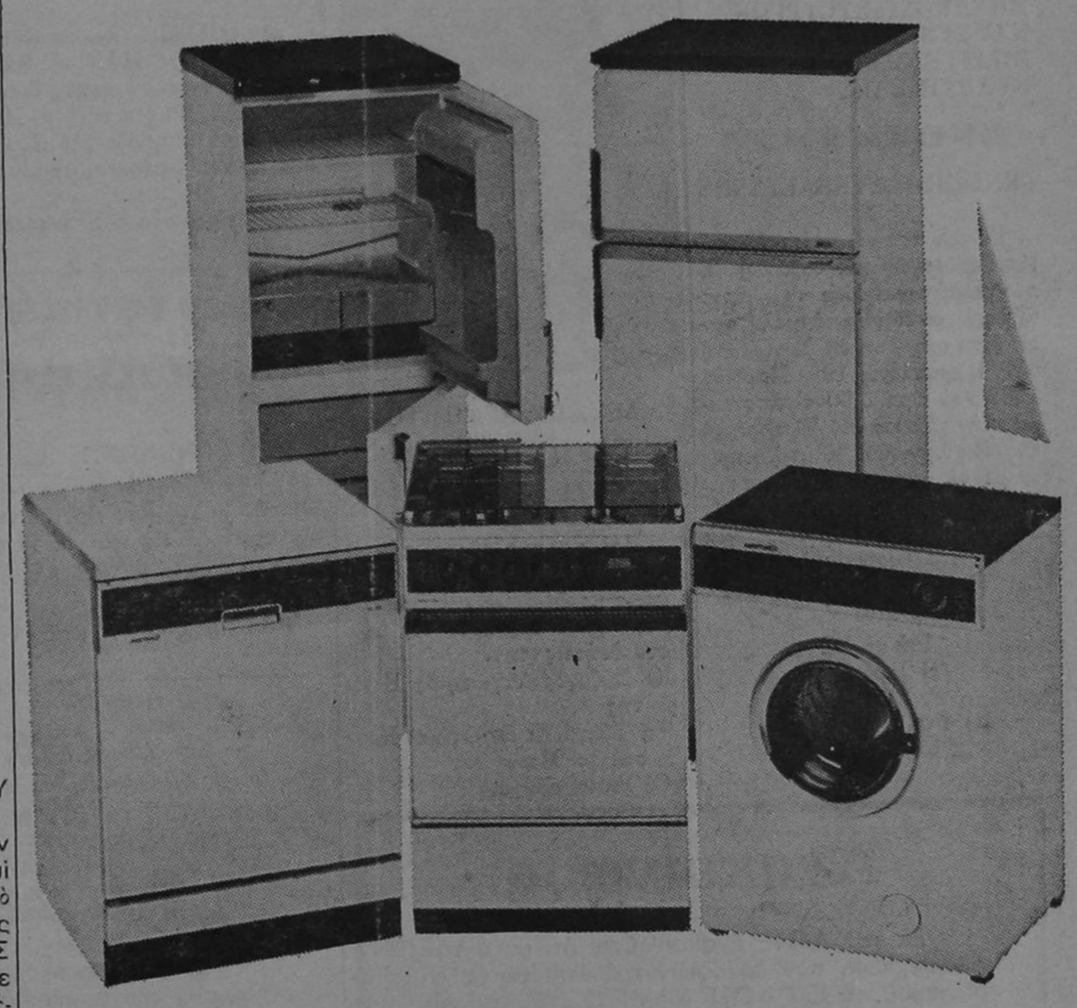

Καταστήματα Στεφάνου

● ΠΑΛΑΙΑ ΑΓΟΡΑ – ΠΛΑΤΩΝΟΣ 17 – ΤΗΛ. 23.836
● ΝΕΑ ΑΓΟΡΑ – ΤΑΡΠΟΝ ΣΠΡΙΓΚΣ 42 – ΤΗΛ. 22.568

σαμπουαν «ομ-ορ» προϊον της αντελκο

οικογενειακο κεντρο κρητικης μουσικης

« ΤΟ ΣΥΝΤΡΙΒΑΝΙ »

ΠΥΘΑΓΟΡΑ 19 - ΤΗΛ. 25610 - ΡΟΔΟΣ

● ΔΕΧΟΜΕΘΑ ΑΡΡΑΒΩΝΕΣ, ΓΑΜΟΥΣ, ΒΑΦΤΙΣΙΑ, ΣΥΝΕΣΤΙΑΣΕΙΣ ●
● ΔΙΕΥΘΥΝΤΗΣ ΚΩΝΣΤΑΝΤΙΝΟΣ ΔΙΒΑΝΗΣ

● ΚΑΙΤΟΙ ΠΕΡΑΣΑΝ ΜΗΝΕΣ

Ὁ Δῆμος Σύμης διατηρεῖ προεκλογικὰ συνθήματα

● ΑΝΑΓΚΗ ΝΑ ΣΒΗΣΤΟΥΝ ΑΜΕΣΩΣ

ΣΥΜΦΩΝΑ μὲ πληροφορίες μας ἀπὸ τὴ γειτονικὴ Σύμη, πολλὰ συνθήματα προεκλογικὰ ἐξακολουθοῦν νὰ εἶναι γραμμένα στοὺς τοίχους ποὺ ἐκτὸς τῶν ἄλλων ἀποτελοῦν μιὰ δυσαναρμονία μὲ τὴν ὅλη ἐμφάνιση τοῦ γραφικοῦ νησιοῦ.

★ Ἀναγνῶστες μας κατήγγειλαν ὅτι τὴ προηγούμενη βδομάδα δημιουργήθηκε ἐπεισόδιο μεταξὺ ἐπιβάτη τοῦ πλοίου «ΜΙΑΟΥΛΗΣ» καὶ κάποιου Συμιακοῦ ὅταν ὁ πρῶτος παρατήρησε ὅτι δὲν εἶναι σωστὸ νὰ εἶναι ἀκόμα γραμμένα συνθήματα ὅπως «ΚΑΤΩ Ο ΑΡΙΣΤΕΡΟΣ ΦΑΣΙΣΜΟΣ ΤΟΥ ΠΑΣΟΚ».

★ Ὁ Δῆμος Σύμης δὲν ἔχει λάβει μέχρι σήμερα κανένα μέτρο γιὰ τὴν ἀπόσβεση τῶν συνθημάτων αὐτῶν, καὶ ἡ εὐθύνη του εἶναι μεγάλη, τὴ στιγμὴ μάλιστα ποὺ ὁ ὑπουργὸς Ἐσωτερικῶν κατάγεται ἀπὸ τὸ νησὶ αὐτό.

★ Ἐλπίζουμε πὼς ἔστω καὶ ἀργὰ θὰ ἐκλείψει αὐτὴ ἡ ἄσχημη εἰκόνα ποὺ παρουσιάζει σήμερα τὸ νησί, ἐν ὄψει μάλιστα καὶ τῆς νέας τουριστικῆς σαιζὸν ἀφοῦ ἀπὸ τὸν ἄλλο μήνα πολλοὶ ξένοι θὰ τὸ ἐπισκέπτονται.

Διατάχτηκε ἡ προφυλάκιση τῆς αἰσθητικοῦ Κουλούρη

ΑΘΗΝΑ, 16 (ΑΠΕ).—

ΜΕ ὁμόφωνη γνώμη τῆς ἀνακριτοῦ τοῦ 9ου Τμήματος Ἀθηνῶν καὶ τοῦ Εἰσαγγελέως, διατάχθηκε ἡ κράτηση (προφυλάκιση) μετὰ τὴν ἀπολογία της, τῆς 28χρονης αἰσθητικοῦ Ἀναστασίας Ἠλ. Κουλούρη.

Ἡ Κουλούρη, ὅπως εἶναι γνωστό, κατηγορεῖται γιὰ μαστρωπεία καὶ γιὰ διευκόλυνση ἀλλότριας ἀκολασίας, γιατὶ στὰ 4 ἰνστιτοῦτα αἰσθητικῆς γιὰ ἄνδρες ποὺ διηύθυνε, εἰσέπρατε 4 μέχρι 50 χιλιάδες δραχμὲς γιὰ αἰσθησιακὰ μασὰζ καὶ ὁλονύκτια «συντροφιὰ» τῶν πελατῶν της μὲ νεαρὰ καὶ ὡραῖα κορίτσια ποὺ στρατολογοῦσε μέσω μικρῶν ἀγγελιῶν.

Στὴν ἀπολογία της ἡ κατηγορούμενη μεταξὺ ἄλλων ὑποστήριξε ὅτι ἡ δίωξη σὲ βάρος της, ὀφείλεται στὶς ψευδεῖς καταγγελίες ἑνὸς ἀτόμου ποὺ τὴν ἐχθρεύεται.

Μνημόσυνο

Στὸν Ἱερὸ Ναὸ Ἁγίας Εἰρήνης Ὀρφανοτροφείου Θηλέων Ρόδου τὴν 20ὴ Μαρτίου 1982 ἡμέρα Σάββατο καὶ ὥρα 8.30 τελοῦμε 40ήμερο μνημόσυνο ὑπὲρ ἀναπαύσεως τῆς ψυχῆς τῆς λατρευτῆς μας συζύγου καὶ μητέρας



ΔΕΣΠΩΣ ΑΓΑΠΗΤΟΥ ΒΕΝΙΤΗ
Τὸ γένος Ἀντωνίου Ἀπ. Βογιατζῆ

Καὶ παρακαλοῦμε πάντες τοὺς τιμώντας τὴν μνήμην της ὅπως προσέλθουν καὶ ἑνώσουν μεθ' ἡμῶν τὰς πρὸς τὸν ὕψιστο δεήσεις των.

Ὁ Σύζυγος Ἀγαπητὸς Βενίτης
Τὰ Τέκνα Κομνηνὸς καὶ Κρυστάλλα Μουστάκα
Οἱ λοιποὶ συγγενεῖς

ΣΥΛΛΟΓΟΣ ΜΗΧΑΝΟΣΙΔΗΡΟΥΡΓΩΝ ΚΑΙ ΣΥΝΑΦΩΝ ΕΠΑΓΓΕΛΜΑΤΩΝ «Ο ΑΡΧΙΜΗΔΗΣ»

ΠΡΟΣΚΛΗΣΗ

ΓΕΝΙΚΗΣ ΣΥΝΕΛΕΥΣΕΩΣ

Τὸ ΔΣ τοῦ ωματείου Μηχανοσιδηρουργῶν καὶ συναφῶν Ἐπαγγελμάτων Ρόδου «Ὁ Ἀρχιμήδης» καλεῖ ὅλα τὰ μέλη του σὲ ἔκτακτη Γενικὴ Συνέλευση τὴν Παρασκευὴ 19 Μαρτίου 1982 καὶ ὥρα 6.30 τ' ἀπόγευμα στὴν αἴθουσα τοῦ Ἐμπορικοῦ καὶ Βιοτεχνιοκῦ Ἐπιμελητηρίου μὲ τὰ παρακάτω θέματα:

1) Ἐνημέρωση μελῶν γιὰ τὶς μέχρι τώρα ἐνέργειες γιὰ τὸ Νέο Βιοτεχνικὸ Κέντρο.
2) Ἵδρυση Προμηθευτικοῦ Συνεταιρισμοῦ

Γιὰ τὸ ΔΣ
Ὁ Πρόεδρος
Γ. ΧΟΥΛΗΣ
Ὁ Γεν. Γραμματέας
Δ. ΚΟΥΝΕΛΛΕΣ

Ἀνακοίνωση

Ἐκ τῆς ΔΑΝΕ ἀνακοινοῦται ὅτι μετὰ τὴν ὁλοκλήρωση τῶν ἐργασιῶν τοῦ ἐτήσιου δεξαμενισμοῦ, τὸ Ε)Γ—Ο)Γ ΚΑΜΙΡΟΣ θὰ ἐπαναρχίσει τὰ δρομολόγιά του ἀπὸ τὴν Τρίτη 16.3.82 μὲ ἀναχώρηση ἀπὸ Πειραιᾶ.

Τὰ δρομολόγια τῆς προσεχοῦς περιόδου ἔχουν ὡς ἑξῆς:

— Κάθε Τρίτη, Πέμπτη, Σάββατο ἀπὸ Πειραιᾶ ὥρα 1 μ.μ.
— Κάθε Τετάρτη, Παρασκευή, Κυριακὴ ἀπὸ Ρόδο, ὥρα 12 μεσημβρινή.

ΜΟΥΣΙΚΟΣ ΣΥΛΛΟΓΟΣ ΡΟΔΟΥ

Πρόσκληση Γενικῆς Συνέλευσης

Συνάδελφοι,

Τὸ Διοικητικὸ Συμβούλιο τοῦ Μουσικοῦ Συλλόγου Ρόδου καλεῖ ὅλα τὰ μέλη του στὴν ἐτήσια τακτικὴ Γενικὴ Συνέλευση, τὸ Σάββατο 20 Μάρτη 1982 καὶ ὥρα 2 μ.μ. στὸ Ἐργατικὸ Κέντρο (Στεφάνου Καζούλη 30) μὲ τὰ παρακάτω θέματα:

1) Διοικητικὸς ἀπολογισμὸς τοῦ Δ.Σ.
2) Οἰκονομικὸς ἀπολογισμός.
3) Ἔκθεση Ἐλεγκτικῆς Ἐπιτροπῆς γιὰ τὴν οἰκονομικὴ διαχείριση.
4) Ἐνημέρωση γύρω ἀπὸ τὸ πρόβλημα τῶν ἀλλοδαπῶν.
5) Ἔγκριση μέτρων γιὰ τὴν ἀντιμετώπιση τοῦ ὡραρίου καὶ ἄλλων προβλημάτων τοῦ κλάδου μας.

ΓΙΑ ΤΟ Δ.Σ.
Ὁ Πρόεδρος ΠΑΝΑΓ. ΒΗΧΟΣ
Ὁ Γεν. Γραμματέας ΓΕΩΡΓ. ΠΑΓΙΑΤΗΣ

ΜΑΤΙΕΣ ΣΤΑ ΣΠΟΡ

● Ἐπιμέλεια Ἀθλητικῆς Στήλης: ΜΙΧΑΛΗΣ Μ ΠΑΡΙΑΝΑΚΗΣ ●

Ἔνσταση κακῆς διαιτησίας κατέθεσε χτές ἡ Ρόδος γιά τό παιχνίδι τῶν Ἰωαννίνων

ΧΤΕΣ ἡ Ρόδος ἄρχισε νὰ προετοιμάζεται γιὰ τὸ παιχνίδι τῆς Κυριακῆς ποὺ θὰ δώσει στὴν πόλη μας ἀφοῦ θὰ ὑποδεχθεῖ τὴν Καστοριά.

Ἡ χτεσινὴ προπόνηση ἔγινε στὸ ΓΚΟΛΦ καὶ ἦταν πολὺ κουραστική.

Ἀπουσίαζαν οἱ στρατευμένοι Παπαϊωάννου, Ἀστρᾶς, ὁ Δοξάκης, ποὺ εἶναι στὴν Ἀθήνα, ὅπου σπουδάζει, ὁ Πιᾶς ποὺ παρέμεινε καὶ αὐτὸς ἀφοῦ πῆρε ἄδεια ἀπὸ τὸν κ. Πολυχρονίου καὶ ὁ Κώττης, ὁ ὁποῖος ἦταν ἀδικαιλογήτως ἀπών.

★ Τὸ εὐχάριστο εἶναι ὅτι τὴν Κυριακὴ θὰ μπορέσει νὰ ἀγωνισθεῖ ὁ Παῦλος Παπαϊωάννου, ποὺ ἔχει ἐκτίσει καὶ τὶς δύο ἀγωνιστικές. Ἐνῶ θὰ ἀπουσιάσει ὁ φορμαρισμένος Χριστοφορίδης, ἀφοῦ στὸ παιχνίδι τῶν Ἰωαννίνων δέχθηκε τὴν τρίτη κατὰ σειρὰ κίτρινη κάρτα.

ΕΝΣΤΑΣΗ

● ΟΠΩΣ ἀνακοινώθηκε χτὲς ἀπὸ τὴν ΠΑΕ, ἡ Ρόδος κατέθεσε ἔνσταση κακῆς διαιτησίας κατὰ τοῦ διαιτητῆ κ. Μπαλῆ γιὰ τὸ παιχνίδι τῆς Κυριακῆς, ποὺ μᾶς πέρασε, μὲ τὰ Γιάννινα.

Τὸ κείμενο δὲ τῆς ἔνστασης ἔχει ὡς ἑξῆς:

ΕΝΣΤΑΣΗ

(Κακῆς διαιτησίας, ἄρθρον 25, παρ. 1 ἐδαφ. δ τῶν Κ.Π. ΕΠΟ) Τῆς Ποδοσφαιρικῆς Ἀνωνύμου Ἑταιρίας, ὑπὸ τὴν ἐπωνυμίαν «ΠΑΕ ΡΟΔΟΣ», νομίμως ἐκπροσωπουμένης.

Κατὰ

Τοῦ κύρους τοῦ ἀγώνα «ΠΑΕ ΠΑΣ ΓΙΑΝΝΙΝΑ — ΠΑΕ ΡΟΔΟΣ» τῆς 14ης - 3 - 1982

Ἐνιστάμεθα κατὰ τοῦ κύρους τοῦ ποδοσφαιρικοῦ ἀγῶνος «ΠΑΕ ΠΑΣ ΓΙΑΝΝΙΝΑ — ΠΑΕ ΡΟΔΟΣ», ὁ ὁποῖος ἔγινε εἰς τὸ γήπεδον Ἰωαννίνων τὴν 14ην-3-1982, διὰ κακὴν διαιτησίαν, συνησταμένης εἰς σοβαρὰς ἐκ μέρους τοῦ Διαιτητοῦ τοῦ ἀγῶνος παραβάσεις τοῦ Κανονισμοῦ Παιδιᾶς, αἱ ὁποῖαι διεμόρφωσαν τὸ ἀποτέλεσμα τοῦ ἀγῶνος καὶ εἰδικότερον:

1. Διότι κατὰ σαφῆ παράβασιν τοῦ Κανονισμοῦ Παιδιᾶς, ὁ διαιτητὴς τοῦ ἀγῶνος εἰς τὸ 37' τοῦ ἀγῶνος κατελόγισεν εἰς βάρος τῆς ὁμάδος μας «πέναλτυ» εἰς μίαν φάσιν, κατὰ τὴν ὁποίαν ὁ τερματοφύλακας μας πραγματοποίησεν ἔξοδον καὶ ἐνῶ ἦτο εἰς τὸ ἔδαφος ἐπέπεσεν ἐπ' αὐτοῦ ἐπιθετικὸς παίκτης τῶν Ἰωαννίνων καὶ ἀνετράπη, καθ' ἣν στιγμὴν μάλιστα ἡ σφαίρα εἶχεν ἤδη καταλήξει ἄουτ.

2. Διότι κατὰ σαφῆ παράβασιν τῶν Κανονισμῶν Παιδιᾶς ὁ διαιτητὴς τοῦ ἀγῶνος εἰς τὸ 65' τοῦ ἀγῶνος κατελόγισεν ὑπὲρ τῆς ὁμάδος μας ἔμμεσον κτύπημα φάουλ ἐνῶ ἔδει κατ' ὀρθὴν ἐφαρμογὴν τῶν κανονισμῶν νὰ κατελογίσει «πέναλτυ», διότι ἐντὸς τῆς περιοχῆς τῆς ἀντιπάλου ὁμάδος εἶχεν ἀνατραπεῖ ὁ ποδοσφαιριστὴς τῆς ὁμάδος μας Γεωργαλῆς ἀπὸ ποδοσφαιριστὴ τῆς ὁμάδος τῶν Ἰωαννίνων.

3. Διότι κατεκύρωσεν, ὡς ἔγκυρον τὸ τρίτον τέρμα τῶν Ἰωαννίνων, ἐνῶ ἔδει κατ' ὀρθὴν ἐφαρμογὴν τῶν κανονισμῶν, νὰ ἀκυρώσει τοῦτο, διότι ὁ παίκτης τῆς ὁμάδος τῶν Ἰωαννίνων Κοντογεωργάκης, ὁ ὁποῖος ἐπέτυχε τὸ τέρμα, εὑρίσκετο κατὰ τὴν στιγμὴν τῆς ἐπιτυχίας του εἰς ἐμφανῶς ἐλεγχομένην θέση ἐκτὸς Παιδιᾶς (ὀφσάιντ). Καὶ διότι κατὰ σαφῆ παράβασιν ἤσκησεν ψυχολογικὴν βίαν εἰς βάρος τῆς ὁμάδος μας, δείχνοντας ἄνευ λόγου κίτρινες κάρτες εἰς βάρος παικτῶν τῆς ὁμάδος μας, διαπληκτιζόμενος καὶ ὑβρίζοντας τὸν προπονητὴν τῆς ὁμάδος μας, μὲ τὶς λέξεις «Ρὲ θὰ σὲ φτιάξω ἐγὼ» στὴν ἀνάπαυλα μεταξὺ τῶν δύο ἡμιχρόνων. Τέλος, καθ' ὅλην τὴν διάρκειαν τοῦ ἀγῶνος ὁ καταλογισμὸς τῶν φάουλ ἐγένετο κατὰ σαφῶς προκλητικὸν τρόπον ὑπὲρ τῆς ἀντιπάλου ὁμάδος.

Σημειωτέον ὅτι ἡ διαιτησία τοῦ κ. Μπαλλῆ ὑπῆρξε καταδικαστικὴ διὰ τὴν ὁμάδα μας καὶ κατὰ τὸν ἀγώνα πρωταθλήματος τοῦ πρώτου γύρου μὲ τὸν ΕΘΝΙΚΟΝ Πειραιῶς ὥστε βασίμως νὰ πιστεύωμεν, ὅτι ὁ ἐν λόγω διαιτητὴς κατὰ τὸν ἀνωτέρω ἀγώνα ἦτο προκατηλημμένος εἰς βάρος τῆς ὁμάδος μας.

Ἐπειδὴ συμφώνως τοῖς ἀνωτέρω δέον νὰ ἀκυρωθεῖ τὸ ἀποτέλεσμα τοῦ ἀνωτέρω ἀγῶνος καὶ νὰ διαταχθεῖ ἡ ἐπανάληψίς του συμφώνως πρὸς τοὺς κανονισμούς, ἐπειδὴ συνυποβάλλουμε καὶ τὸ παράβολον ἐκ δραχμῶν (1000) χιλίων.

Διὰ ταῦτα καὶ ἐν ἐπιφυλάξει παντὸς ἑτέρου δικαιώματός μας

Ἐξαιτούμεθα

Νὰ γίνει δεκτὴ ἡ ἔνστασίς μας ὡς νόμω ΤΕ καὶ οὐσία βάσιμος καὶ ἀληθὴς ἐπὶ τῷ τέλει νὰ ἀκυρωθεῖ τὸ ἀποτέλεσμα τοῦ ἀγῶνος «ΠΑΣ ΓΙΑΝΝΙΝΑ — ΠΑΕ ΡΟΔΟΣ» καὶ νὰ διαταχθεῖ ἡ ἐπανάληψίς του.

Διὰ τὴν ἐνισταμένην ΠΑΕ ΡΟΔΟΣ

Ο ΠΡΟΕΔΡΟΣ
Β. ΠΑΠΑΒΑΣΙΛΕΙΟΥ
Ο Δ)ΝΩΝ ΣΥΜΒΟΥΛΟΣ
ΜΙΧ. ΚΟΚΚΙΝΟΣ

Ἐντατικά ἄρχισε νὰ γυμνάζεται ὁ Διαγόρας

ΠΡΟΠΟΝΗΘΗΚΕ καὶ ὁ Διαγόρας χτὲς στὸ Ἐθνικὸ Στάδιο τῆς πόλης μας ἀρχίζοντας τὴν προετοιμασία του γιὰ τὸ κυριακάτικο παιχνίδι ποὺ θὰ δώσει στὸ Λουτράκι.

Ἀπὸ τὴν χθεσινὴ προπόνηση ἀπουσίαζε ὁ Σιδηρόπουλος ποὺ εἶχε πάρει ἄδεια ἀπὸ τὸν προπονητή του.

Τὴν Κυριακὴ δὲ στὸν Διαγόρα θὰ ἀγωνιστεῖ καὶ ὁ Βλαντῆς ποὺ ἦταν τιμωρημένος.

Ἀνακοίνωση

ΑΠΟ ΤΗΝ ΠΕΜΠΤΗ 4 ΜΑΡΤΙΟΥ, ΑΡΧΙΣΕ ΝΑ ΛΕΙΤΟΥΡΓΕΙ ΤΟ ΕΣΤΙΑΤΟΡΙΟ ΜΑΣ

«ΤΟ ΑΡΑΠΑΚΙ»

● Ἡ ἐκλεκτὴ πελατεία μας θὰ βρεῖ τὸ γνωστὸ ζεστὸ περιβάλλον μας, τὴν ἐκλεκτὴ κουζίνα μας καὶ τὸ ἄψογο σέρβις.

ΕΚ ΤΗΣ ΔΙΕΥΘΥΝΣΕΩΣ

ΣΩΜΑΤΕΙΟ ΕΡΓΑΤΟΤΕΧΝΙΤΩΝ ΤΕΧΝΙΚΩΝ ΥΠΗΡΕΣΙΩΝ ΚΑΙ ΔΗΜΟΤΙΚΩΝ ΕΠΙΧΕΙΡΗΣΕΩΝ ΔΗΜΟΥ ΚΑΙ ΚΟΙΝΟΤΗΤΩΝ ΝΗΣΟΥ ΡΟΔΟΥ
Ἀριθ. Πρωτ. 26

Πρόσκληση

Καλοῦνται ὅλα τὰ μέλη τοῦ Σωματείου Ἐργατοτεχνιτῶν Τεχνικῶν Ὑπηρεσιῶν καὶ Δημοτικῶν Ἐπιχειρήσεων Δήμου καὶ Κοινοτήτων Νήσου Ρόδου, σὲ ἐτήσια τακτικὴ Γενικὴ Συνέλευση στὶς 18 ΜΑΡΤΙΟΥ 1982 ἡμέρα ΠΕΜΠΤΗ καὶ ὥρα 4 μ.μ. στὴν μεγάλη αἴθουσα τοῦ Ἐργατικοῦ Κέντρου Δωδεκανήσου (Στ. Καζούλη 30, Ρόδος) γιὰ τὰ παρακάτω θέματα.

ΘΕΜΑΤΑΤΑ

1) Διοικητικὸς ἀπολογισμός.
2) Ἔγκριση οἰκονομικοῦ ἀπολογισμοῦ γιὰ τὸ 1981.
3) Ἔκθεση Ἐλεγκτικῆς Ἐπιτροπῆς.
4) Προϋπολογισμὸς γιὰ τὸ 1982.
5) Διάφορα κλαδικά.

Μὲ συναδελφικοὺς χαιρετισμοὺς
Ο ΠΡΟΕΔΡΟΣ ΓΕΩΡΓΙΟΣ ΓΙΩΡΓΑΣ
Ο Γ. ΓΡΑΜΜΑΤΕΑΣ ΜΑΝ. ΖΗΔΙΑΝΑΚΗΣ

Ἀνασκόπηση τοῦ τοπικοῦ ἐρασιτεχνικοῦ πρωταθλ)τος

ΤΟ τοπικὸ πρωτάθλημα βρίσκεται στὴν 20ὴ ἀγωνιστικὴ ἡμέρα τοῦ πρωταθλήματος καὶ παρουσιάζει δύο ὄψεις:

Ἡ πρώτη εἶναι ὅτι γιὰ τὴν ὑπόθεση τοῦ τίτλου ἔχει ξεφύγει ὁ Ἄρης Ἀρχαγγέλου μὲ τρεῖς βαθμοὺς ἀπὸ τοὺς δεύτερους ποὺ τὸν κυνηγοῦν, οἱ Κλεάνθης — Δωριέας — Ἰάλυσος.

Ἡ στήλη μας σήμερα θὰ παρουσιάσει τὸ πρόγραμμα ποὺ ἀπομένει μέχρι νὰ τελειώσει τὸ πρωτάθλημα, ἀναλυτικά, σὲ κάθε μιὰ ὁμάδα ἀπὸ τὰ φαβορί.

● Ὁ Ἄρης εἶναι πρῶτος στὸ βαθμολογικὸ πίνακα μέ 32 βαθμοὺς. Ἔχει πετύχει 44 τέρματα καὶ ἔχει δεχθεῖ 13. Θὰ ἀγωνισθεῖ δὲ ἐκτὸς ἕδρας μὲ Φοῖβο, Κλεάνθη καὶ Δόξα Ψίνθου. Ἐνῶ στὴν ἕδρα του ἔχει τοὺς Δωριέα, Ἡρακλῆ Κῶ, καὶ Ἰάλυσο. Φυσιολογικὰ θεωρεῖται τὸ πρῶτο φαβορὶ ἀφοῦ ἔχει τὸ ἀβαντὰζ τῆς διαφορᾶς τῶν 3 βαθμῶν.

● Ὁ Δωριέας εἶναι δεύτερος μαζὶ μὲ τὸν Κλεάνθη καὶ Ἰάλυσο ποὺ ἔχουν 29 βαθμοὺς. Ἔχει πετύχει 45 τέρματα καὶ ἔχει δεχθεῖ 25. Ἐντὸς ἕδρας θὰ ἀγωνισθεῖ μὲ τοὺς ΑΕΡΑ, Ἡρακλῆ Μ., Εὐκλῆ καὶ Κλεάνθη ἐνῶ μακριὰ ἀπὸ τὸ γήπεδό του θὰ ἀγωνιστεῖ μὲ τοὺς Φοῖβο καὶ Ἄρη Ἀρχαγγέλου. Τὰ πλεονεκτήματα εἶναι ὅτι ἔχει τέσσερα ἀπὸ τὰ ἕξη παιχνίδια στὸ γήπεδό του, ἐνῶ καὶ οἱ δύο ἄλλοι ἔξοδοι ποὺ θὰ κάνει εἶναι δύσκολοι ἀντίπαλοι. Θεωρεῖται ὁ μόνος ποὺ θὰ ἀπειλήσει τὸ βαρὰ τὸν Ἄρη.

● Ὁ Κλεάνθης δεύτερος μὲ 29 βαθμοὺς πέτυχε 57 τέρματα καὶ δέχθηκε 26. Ἡ ὁμάδα τοῦ Παραδεισίου στὸ γήπεδό του θὰ ἀγωνιστεῖ μὲ τοὺς Καλυμνιακό, Ἄρη καὶ Φοῖβο, ἐνῶ ἐκτὸς ἕδρας ἔχει τοὺς ΑΕΡΑ, Ἡρακλῆ Μ. καὶ Δωριέα.

● Ὁ Ἰάλυσος δεύτερος καὶ αὐτὸς μὲ 29 βαθμοὺς πέτυχε 48 τέρματα καὶ δέχθηκε 27. Ἔχει νὰ παίξει στὴν ἕδρα του μὲ τοὺς Ἀπόλλων Ἀπ., Ροδιακὸ καὶ ΑΕΡΑ, ἐνῶ ἐκτὸς ἔχει τοὺς Ἄρη, Καλυμνιακὸ καὶ Παστίδα.

★ ΤΟ ΜΟΝΟ ποὺ παρατηρεῖται εἶναι ὅτι, ὅλοι οἱ διεκδικητὲς ἔχουν νὰ δώσουν ἀναμεταξύ τους παιχνίδια καὶ ἐκεῖ πιστεύεται ὅτι αὐτὸς ποὺ θὰ ἔχει τὶς λιγότερες ἀπώλειες ἀπὸ βαθμῶν, αὐτὸς θὰ στεφθεῖ πρωταθλητής. Πολλὰ θὰ ἐξαρτηθοῦν ἀπὸ τὸ παιχνίδι Φοίβου — Ἄρη τὴν Κυριακὴ γιὰ τὴν περιατέρω πορεία, γιατὶ ἐὰν ἡ ὁμάδα τοῦ Ἀρχαγγέλου κερδίσει τότε μάλλον αὐτὴ θὰ εἶναι ἡ πρωταθλήτρια. Ἐὰν ὅμως χάσει τότε τὸ πρωτάθλημα παίζεται μὲ ἴσους ὅρους ἀπὸ τοὺς ἄλλους διεκδικητές.

● Η ΔΕΥΤΕΡΗ ὄψη εἶναι ὅτι παλεύουν γιὰ νὰ ἀποφύγουν τὸν ὑποβιβασμὸ 4 ὁμάδες, ἐνῶ οἱ Ἀπόλλων Ἀπ. καὶ Εὐκλῆς εἶναι οἱ μόνες ποὺ ἔχουν ξεχωρίσει ὅτι ὑποβιβάστηκαν. Ἔτσι οἱ Ροδιακὸς, ΑΕΡΑ, Ἀστὴρ Π. καὶ Ἡρακλῆς Μ. θὰ παλαίψουν γιὰ νὰ σωθεῖ τελικὰ μιὰ ὁμάδα ἀπὸ τὶς 4.

Κανεὶς δὲν μπορεῖ νὰ προβλέψει τὸ ποιός εἶναι φαβορὶ γιὰ τὴν παραμονή του. Τὸ μόνο σίγουρο εἶναι ὅτι μέχρι τέλος θὰ ὑπάρχει ἐνδιαφέρον γιὰ τὸ ποιός θὰ γλυτώσει τὸν ὑποβιβασμό.

ΕΝΩΣΙΣ ΜΑΓΕΙΡΩΝ ΜΠΟΥΦΕΤΖΙΔΩΝ ΖΑΧΑΡΟΠΛΑΣΤΩΝ ΚΑΙ ΛΟΙΠΟΥ ΠΡΟΣΩΠΙΚΟΥ ΡΟΔΟΥ

ΠΡΟΣΚΛΗΣΗ

Καλοῦμε ὅλα τὰ μέλη τοῦ σωματείου μας σὲ γενικὴ συνέλευση τὴν 24 τοῦ Μάρτη 1982 καὶ ἡμέρα Τετάρτη καὶ ὥρα 4.30 μ.μ. στὴν αἴθουσα τῶν Γενικῶν Συνελεύσεων τοῦ Ἐργατικοῦ Κέντρου Δωδεκανήσου, μὲ τὰ παρακάτω θέματα ἡμερησίας διατάξεως.

ΘΕΜΑΤΑ

1) Διοικητικὸς ἀπολογισμὸς τοῦ Δ.Σ.
2) Οἰκονομικὸς ἀπολογισμὸς τοῦ 1981 — Προϋπολογισμὸς τοῦ 1982.
3) Ἔκθεση ἐλεγκτικῆς ἐπιτροπῆς γιὰ τὴν οἰκονομικὴ διαχείριση.
4) Διάφορα κλαδικὰ θέματα.

Παρακαλοῦμε ἐπειδὴ τὰ θέματα αὐτὰ εἶναι παρὰ πολὺ σοβαρὰ γιὰ ὅλους μας νὰ μὴ λείψει κανένας ἀπὸ τὴν Γενικὴ Συνέλευση.

Μὲ συναδελφικοὺς χαιρετισμοὺς
Ο ΠΡΟΕΔΡΟΣ
ΗΣ. Π''ΝΘΥΜΟΥ
Ο Γ. ΓΡΑΜΜΑΤΕΑΣ
ΜΙΧ. ΑΝΑΣΤΑΣΙΑΔΗΣ

ΘΑΝΑΤΟΙ ΑΠΟ ΠΥΡΚΑΓΙΕΣ

ΑΘΗΝΑ, 16 (ΑΠΕ).—

● Τραγικὸ θάνατο βρῆκε ἡ Εὐαγγελία Ἴμβρου, 90 ἐτῶν, κατὰ τὴ διάρκεια πυρκαγιᾶς ποὺ ἐξερράγη στὸ ξύλινο παράπηγμά της, στὸ Λεοντάρειο Καδίτσας. Ἡ πυρκαγιὰ προκλήθηκε ἀπὸ σόμπα ξύλων ποὺ εἶχε ἀνάψει ἡ Ἴμβρου καὶ μεταδόθηκε στὸ παράπηγμα τὴν ὥρα ποὺ κοιμόταν.

● Μέσα στὸ σπίτι της, στὴ Λάρισα, ἀπανθρακώθηκε ἡ Ἀθανασία Η. Παπαντωνίου, ἐτῶν 29. Τὸ θύμα ἔπασχε ἀπὸ ἀγχώδη ἀντιδραστικὴ κατάθλιψη.

ΓΝΩΣΤΟΠΟΙΗΣΗ
Τὸ γραφεῖο Τελετῶν
«ΘΕΜΕΛΗ»
ΚΡΗΤΙΚΑ 107
γνωστοποιεῖ
ὅτι μπορεῖτε νὰ ἐξυπηρετηθεῖτε καθ' ὅλο τὸ 24ωρο
ΜΟΝΟ στὰ τηλέφωνα
24107 καὶ 92139

rodos video club
"Ανοιξε καὶ λειτουργεῖ τὸ "δικό σας κανάλι"
ΔΙΑΣΚΕΔΑΣΤΕ ΜΑΖΙ ΜΑΣ!
«Κλεοπάτρα» — «Αἷμα καὶ ἄμμος» — «2.001 Ὀδύσσεια στὸ διάστημα» — «Δόκτωρ Ζιβάγκο» — Λὰβ Στόρυ» — «Κραυγὲς καὶ Ψίθυροι» — «Νονὸς» — «Ἡ δίκη τῆς Χούντας» — «Παραγγελιὰ» — «Μπαλέτα Μπολσόι»
Καὶ ἑκατοντάδες ἄλλα γιὰ τοὺς μικρούς μας φίλους:
«Χοντρὸς καὶ Λιγνὸς» — «Ἀμπὸτ καὶ Καστέλλω» — «HEIDI» — «Τὸμ καὶ Τζέρυ» — «Μικρὴ Λουλοὺ» — «Ὁ κλέφτης τῆς Βαγδάτης» — «Σνούπυ καὶ ἡ παρέα του» — «Μίκυ Μάους»
● ΕΧΟΥΜΕ ΤΑΙΝΙΕΣ ΠΟΥ ΜΟΝΟ ΕΜΕΙΣ... ΕΧΟΥΜΕ! ●
● Πληροφορίες: Κον ΜΗΝΑΝ ΟΛΥΜΠΙΤΗΝ
διαφημιστικη ροδου 21285-20729
IVC
international video club
ΑΠΟΚΛΕΙΣΤΙΚΟΙ ΑΝΤΙΠΡΟΣΩΠΟΙ ΔΩΔ/ΣΟΥ
Δ. ΘΕΜΕΛΗ 83 ΤΗΛ. 21285 Τ.Θ. 364