Ενημέρωση

ΑΔΕΣΜΕΥΤΗ ΚΑΘΗΜΕΡΙΝΗ ΕΦΗΜΕΡΙΔΑ ΤΗΣ ΡΟΔΟΥ

– ΤΡΙΤΗ 23 ΜΑΡΤΙΟΥ 1982 –
– ΑΡΙΘΜΟΣ ΦΥΛΛΟΥ 196 –
● 1ος ΧΡΟΝΟΣ – ΤΙΜΗ 10 ΔΡΧ. ●

ΙΔΙΟΚΤΗΤΗΣ – ΕΚΔΟΤΗΣ ΔΙΕΥΘΥΝΤΗΣ
Κυριάκος Μ. Χονδρός
● ΓΡΑΦΕΙΑ:
ΒΑΣ. ΣΟΦΙΑΣ 46, — Τηλ. 28.735
● ΤΥΠΟΓΡΑΦΕΙΑ:
ΑΝ. ΜΑΡΙΑΣ 120 — Τηλ. 29.211

ΤΑ ΔΩΔΕΚΑΝΗΣΑ ΣΤΕΛΛΟΥΝ 2 ΝΟΜΑΡΧΕΣ

σέ ἄλλες ἐπαρχίες: τούς κ. κ. Μ. Κόκκινο - Κυρ. Γεωργιάδη

ΕΓΚΡΙΘΗΚΕ χτὲς τὸ βράδυ ἀπὸ τὸ ὑπουργικὸ Συμβούλιο ποὺ συνῆλθε σὲ ἐκτακτη συνεδρίαση, ὁ κατάλογος τῶν 56 νομαρχῶν ποὺ ἀναμένεται νὰ τοποθετηθοῦν στὶς θέσεις του μέσα στὴν ἑβδομάδα.

Συγκεκριμένα τὰ ὀνόματα τῶ νομαρχῶν θ' ἀνακοινωθοῦν ἀπὸ τὸν ὑπουργὸ Ἐσωτερικῶν κ. Γ. Γεννηματᾶ ταυτόχρονα μὲ τὴν κατάργηση τοῦ Προεδρικοῦ Διατάγματος.

Δημοσιογραφικὲς πληροφορίες ἀπὸ τὴν Ἀθήνα ἀναφέρουν ὅτι τὰ ὀνόματα θὰ δοθοῦν στὴ δημοσιότητα σήμερα τὸ βράδυ ἢ τὸ ἀργότερο αὔριο τὸ πρωί.

Σύμφωνα μὲ τὶς ἴδιες πληροφορίες ἀνάμεσα στοὺς 56 νέους νομάρχες εἶναι καὶ ὁ δικηγόρος τῆς πόλης μας καὶ ὑποψήφιος βουλευτὴς τοῦ ΠΑΣΟΚ κατὰ τὶς τελευταῖες βουλευτικὲς ἐκλογὲς κ. Μάνος Κόκκινος, καθὼς καὶ ὁ κ. Κυριάκος Γεωργιάδης, πρόεδρος τῆς Διδασκαλικῆς Ὁμοσπονδίας Ἑλλάδας.

Διευκρινίζεται ὅτι ἡ τελικὴ τοποθέτηση τῶν νέων νομαρχῶν, ἀπὸ τὸν κατάλογο ποὺ ἐγκρίθηκε χτές, στὶς νομαρχίες τους ,θὰ γίνει σήμερα ἀπὸ τὸν ὑπουργὸ κ. Γεννηματᾶ καὶ ὡς ἐκ τούτου εἶναι μέχρι στιγμῆς ἄγνωστο τὸ ὄνομα τοῦ νέου νομάρχη Δωδεκανήσου.

Βουλευτές - Κακλαμάνης σέ συνεργασία θεμάτων τῶν ξενοδοχ)λλήλων

ΟΙ ΒΟΥΛΕΥΤΕΣ τοῦ ΠΑΣΟΚ Δωδεκανήσου κ.κ. Γεώργιος Χιωτάκης καὶ Κοσμᾶς Σφυρίου, ἐπισκέφθηκαν τὸ ὑπουργεῖο Ἐργασίας, ὅπου εἶχαν συνεργασία μὲ τὸν ὑπουργὸ κ. Ἀπ. Κακλαμάνη, γιὰ ξενοδοχοϋπαλληλικὰ θέματα.

Στὸ μεταξὺ τὰ Σωματεῖα τῶν ξενοδοχοϋπαλλήλων ἀνακοίνωσαν ὅτι δὲν χρειάζεται νὰ καταθέτουν τὰ ἐπαγγελματικά τους βιβλιάρια κατὰ τὶς προσλήψεις τους.

Ἐπίσης ἀνακοινώθηκε ὅτι ὅσα ἀπὸ τὰ μέλη τους δὲν ἔχουν βρεῖ ἀκόμα δουλειὰ ἢ ὅσοι ἔχουν εἰδοποιηθεῖ ὅτι δὲν πρόκειται νὰ δουλέψουν, νὰ τὸ δηλώσουν στὶς διοικήσεις τῶν Σωματείων τους, μέχρι τὶς 27 Μαρτίου.

Ὁμιλιες στὰ σχολεῖα τῆς Ρόδου γιά τὴ πρόληψη τῆς Μ. Ἀναιμιας μὲ πρωτοβουλια τοῦ ὑπ. Παιδειας

Αὐτὲς τὶς μέρες ὁλοκληρώνεται στὰ Γυμνάσια — Λύκεια τοῦ νησιοῦ μας μιὰ σειρὰ ἐκλαϊκευμένων ὁμιλιῶν πάνω στὸ θέμα τῆς Μεσογειακῆς Ἀναιμίας.

Ἡ πρωτοβουλία ἀνήκει στὸ Ὑπουργεῖο Παιδείας ποὺ μὲ ἐγκύκλιό του πρὸς τοὺς καθηγητικοὺς συλλόγους τῶν σχολείων τῆς χώρας, συνιστοῦσε τὴν πραγματοποίηση τέτοιων ἐνημερωτικῶν ὁμιλιῶν στοὺς μαθητές.

Σὲ ὅλους εἶναι γνωστὸ πὼς ἡ Μεσογειακὴ Ἀναιμία, αὐτὸ τὸ σοβαρὸ καὶ ἐκτεταμένο πρόβλημα ποὺ ἐκτὸς ἀπὸ τὴ δύσκολη ἰατρική του ἀντιμετώπιση δημιουργεῖ καὶ ἀρκετὲς δυσάρεστες κοινωνικὲς καταστάσεις, **ταλαιπωρεῖ τόσους** καὶ τόσους Ἕλληνες.

Αἰτία δὲν εἶναι βέβαια ἡ κληρονομικότητα μόνο, ἀλλὰ καὶ ἡ ἄγνοια τῶν νέων καὶ ἡ ἔλλειψη σωστῆς ἐνημέρωσής τους μέχρι τώρα, μὲ ἀποτέλεσμα νὰ φτάνουν στὸ γάμο χωρὶς νὰ ξέρουν ἂν εἶναι φορεῖς ἢ ὄχι τοῦ στίγματος τῆς Μεσογ. Ἀναιμίας.

Γνωρίζοντας λοιπὸν τὴ σοβαρότητα καὶ τὴ μεγάλη ἔκταση τοῦ προβλήματος στὴ Ρόδο, ἡ Ἕνωση Λειτουργῶν Μέσης Ἐκπαίδευσης Δωδ) σου (ΕΜΕ), μετὰ ἀπὸ σύμφωνη γνώμη τῆς Γεν. Ἐπιθεώρησης Μέσης Ἐκπαίδευσης Δωδεκανήσου, ζήτησε ἀπὸ τὸ σύλλογο τῶν «Φίλων γιὰ τὴ πρόληψη τῆς Μεσογειακῆς Ἀναιμίας» νὰ ἀναλάβει αὐτὸς τὴν ὀργάνωση καὶ συγκέντρωση τῶν ὁμιλιῶν.

Ὁ Σύλλογος αὐτὸς εἶναι ὁ μοναδικὸς μέχρι στιγμῆς στὴν Ἑλλάδα, ἱδρύθηκε πρὶν ἀπὸ μῆνες στὴ Ρόδο, ἀποτελεῖται ἀπὸ γιατρούς, γονεῖς παιδιῶν μὲ Μεσογειακὴ Ἀναιμία καὶ ἄλλους **συμπολίτες μας καὶ** στοχεύει κυρίως στὴ σωστὴ ἐνημέρωση τῆς νεολαίας.

Μέχρι τώρα ἔχουν γίνει 6 ὁμιλίες σὲ ἰσάριθμα Γυμνάσια καὶ Λύκεια τῆς Ρόδου καὶ ἔχουν προγραμματιστεῖ ἄλλες τόσες. Κύριος ὁμιλητὴς εἶναι ὁ πρόεδρος τοῦ συλλόγου γιατρὸς

Συνέχεια στὴ σελίδα 6

Πολλὰ κρούσματα ἠπατίτιδας στήν κοινότητα Ἀρχαγγέλου

ΣΥΜΦΩΝΑ μὲ πληροφορίες μας, ἀπὸ τὸν Ἀρχάγγελο, σημειώνονται τὸν τελευταῖο καιρὸ στὸ χωριὸ αὐτὸ πολλὰ κρούσματα ἠπατίτιδας.

● Ἀρκετοὶ ἀπὸ τοὺς κατοίκους κατεβαίνουν στὴ πόλη καὶ ὑποβάλλονται σὲ ἰατρικὲς ἐξετάσεις **ἀπὸ τοὺς γιατροὺς τοῦ** νησιοῦ μας, ποὺ στὶς περισσότερες περιπτώσεις ἔχουν διαπιστώσει τὴν ἀρρώστεια.

● Τὰ κρούσματα αὐτὰ ποὺ σημειώνουμε ἔχουν παρατηρηθεῖ σὲ ἄτομα κάθε ἡλικίας, ἄρχισαν νὰ ἀνησυχοῦν τὸν ἰατρικὸ κόσμο, παράλληλα δὲ ἔχει ἐνημερωθεῖ καὶ τὸ τμῆμα Ὑγιεινῆς τῆς Νομαρχίας.

★ Ἱστορικὰ ἀναφέρουμε ὅτι δὲν εἶναι ἡ πρώτη φορὰ ποὺ σημειώνεται ἠπατίτιδα στὴ Ρόδο.

Καὶ κατὰ τὸ παρελθὸν εἴχαμε κρούσματα κυρίως στὰ σχολεῖα, ὅπου γονεῖς, δάσκαλοι καὶ καθηγητὲς κατόρθωσαν καὶ πρόλαβαν τὸ κακὸ πρὶν καλὰ - καλὰ ἁπλωθεῖ ἀφοῦ εἶναι γνωστὲς σ' ὅλους μας οἱ συνέπειες μιᾶς τέτοιας ἀρρώστειας.

Πετυχημένη ἡ παράσταση "Ζητεῖται ψεύτης"

● ΤΗΣ ΣΜ ΑΡΩ ΟΙΚΟΝΟΜΟΠΟΥΛΟΥ

ΚΑΙ πάλι ἡ ΧΕΝ ἔδωσε τὸ ἀγωνιστικό της παρὸν στὸ χῶρο τοῦ θεάτρου μὲ τὶς δύο παραστάσεις της στὸ Δημοτικό μας Θέατρο στὶς 20 καὶ 21 Μαρτίου. Κι ἅπως κάθε χρόνο, καταχειροκροτήθηκε.

Ἡ ἁπλότητα καὶ ἡ σεβαστὴ ποιότητα ἀστραποβολοῦσε διάχυτη στὸ παίξιμο τῶν ἐφήβων ἠθοποιῶν ποὺ ἀνέβασαν τό, παγκόσμια ἀναγνωρισμένο σὰν μιὰ σπάνια κωμωδία, ἔργο τοῦ ἀλησμόνητου Ἕλληνα κωμωδιογράφου Δημήτρη Ψαθᾶ «Ζητεῖται ψεύτης».

Ἐκεῖ μέσα δὲν ἦταν δυνατὸν νὰ μὴν κάνει κανεὶς τὴν ἀπόπειρα γιὰ στὴν γεύση ποὺ λέγεται «ἀνθρώπινη ἐπικοινωνία». Ὁ φιλανθρωπικὸς σκοπὸς τῆς ΧΕΝ, ἡ ἐπιτυχημένη προσπάθεια τῶν παιδιῶν ποὺ σ' ἄγγιζε στὰ βάθη τοῦ εἶναι σου, ἡ προσωπικὴ ἀγωνία τοῦ καθενὸς νὰ ξεφύγει ἀπὸ τὰ τραγικὰ καὶ καλοστεριωμένα καθημερινά, δὲν κατέληγαν παρὰ σὲ μιὰ ζωντανὴ πραγματικότητα: Στὸ χτίσιμο φέσα στοὺς κάμπους τῆς ΧΕΝ τοῦ οἰκοδομήματος τῶν καλῶν ἀνθρώπινων σχέσεων, τὴ στιγμὴ ποὺ αὐτὲς ἀκριβῶς οἱ καλὲς ἀνθρώπινες σχέσεις ἀποτελοῦν ἕνα ἀπαραίτητο στοιχεῖο γιὰ τὴν ὕπαρξη μιᾶς σωστῆς οἰκογένειας, μιᾶς σωστῆς ὁμάδας, μιᾶς σωστῆς κοινωνίας. Μέσα στὴν ἀγχώδη ἀναζήτηση τῆς εὐτυχίας ἀνάμεσα σὲ «χαλουπωμένα» ἀπὸ ἄλλους δράματα, ἡ ΧΕΝ μᾶς ὑπενθυμίζει μὲ τὶς κατὰ καιροὺς ἐκδηλώσεις της μιὰ διτὴ ὑποχρέωση, ποὺ πολλὲς φορὲς διαγράφουμε. Τὸν σεβασμὸ στὸ δικό μας πρόσωπο καὶ στὸ πρόσωπο τῶν συνανθρώπων μας.

Δὲν ἦταν ἕνα θέαμα φαινομενικὰ κοινό, ἀλλὰ λειτουργικὰ ἀπόκρυφο, ἐφ' ὅσον μᾶς βύθισε στὴν θαυμαστὴ φύση τοῦ χιοῦμορ τοῦ ἀγαπητοῦ συγγραφέα, κυριαρχημένη ἀπὸ μιὰ σπάνια μορφὴ εὐαισθησίας καὶ διανόησης, ποὺ μόνο ὁ Ψαθᾶς ξέρει νὰ χαρίζει ,χωρὶς νὰ κουράζει. Μόνον ἔμπειροι δουλευτὲς τῆς τέχνης σὰν τὴ Ζωὴ Φωτεινοῦ θὰ μποροῦσαν νὰ δώσουν ζωὴ σ' ἕνα τέτοιο ἔργο, νὰ καθοδηγήσουν τοὺς νέους καὶ ἄπειρους ἔφηβους ἠθοποιούς τῆς

Συνέχεια στὴ σελίδα 6

Ἀκάθαρτα λύματα σέ τόπους δουλειᾶς

ΑΠΑΡΑΔΕΚΤΗ καὶ κυρίως ἐπικίνδυνη ἔχει γίνει ἡ κατάσταση τῶν ἀκαθάρτων λυμάτων τὰ ὁποῖα πολλὲς φορὲς χύνονται σὲ κατοικημένους χώρους ἢ τόπους δουλειᾶς.

● Ἕνα μικρὸ ποτάμι ἀπὸ μαῦρα λύματα ποὺ ἀφρίζουν καὶ ἀποτελοῦν ἑστία μολύνσεως ὑπάρχει στὸ 8ο χιλιόμετρο Ρόδου — Κρεμαστῆς, 300 μέτρα πρὶν ἀπὸ τὴν ΤΕΧΑCΟ στὸ μαρμαράδικο. Στὸ χῶρο αὐτὸ περνοῦν οἱ ἀκαθαρσίες οἱ ὁποῖες θὰ πρέπει νὰ προέρχονται ἀπὸ χοιροστάσιο ποὺ βρίσκεται κάπου ἐκεῖ κοντά.

ΕΙΝΑΙ τεράστια ἡ εὐθύνη τῆς Κοινότητας καὶ τοῦ Τμήματος Ὑγιεινῆς Ρόδου. Καιρὸς νὰ ἐνδιαφερθοῦν καὶ νὰ λύσουν ριζικὰ τὸ πρόβλημα.

Ὁ Λαϊκός στιχος μας

ΕΒΡΕΝ ΠΑΣΑ ΜΟΥ ΓΕΙΑ ΣΟΥ
ΜΑΖΕΨΕ ΤΑ ΧΑΛΙΑ ΣΟΥ!

Πανένδοξε Ἐβρὲν Πασᾶ σὲ χαιρετῶ καὶ πάλι
ἰ ὅπως πᾶμε μάτια μου αὐτὸ δὲν εἶναι χάλι.
ς τὸ Αἰγαῖο συνεχῶς κάνεις παραβιάσεις
λὰ ὅπως μοῦ φαίνεται δὲν θὰ καλοπεράσεις
ζί μας καὶ γιαὐτὸ γκουζοὺν μοῦ ἤρθε μιὰ ἰδέα
ρθεῖς ἐσὺ ἀπὸ καρσὶ νὰβρεῖς τὸν κυρ - Ἀνδρέα
ἰ νὰ μιλήσετε κι οἱ δυὸ γιὰ τοῦτες τὶς προκλήσεις,
λά, πασᾶ μου μερακλῆ, μὴν τύχει καὶ τολμήσεις
τοῦ Αἰγαίου τὰ νησιὰ μιὰ πέτρα νὰ ζητήσεις
τὶ τοῦ Ἄντριους τὴν ὀργὴ ἀμέσως θ' ἀντικρύσεις.
νελθε τζάνεμου τσαμπούκ, ἔλα στὰ λογικά σου,
ἀπ' τοῦ Αἰγαίου τὰ νερὰ μάζεψε τὰ χαλιά σου...

ΑΝΔΡΕΑΣ ΜΑΓΡΙΠΛΗΣ

● ΧΤΕΣ ΣΤΗΝ ΟΔΟ ΚΑΝΑΔΑ

Ἀρχαῖο ἐργαστήρι κεραμικῆς στό ἔλεος τῶν κασμάδων

● ΚΑΝΕΝΑΣ ΔΕΝ ΕΙΔΟΠΟΙΗΣΕ ΤΗΝ ΑΡΧΑΙΟΛΟΓΙΚΗ

ΧΤΕΣ τ' ἀπόγευμα στὴν δὸ «Κναδᾶ, ὅποιος ἤθελε ἔπαιρνε κι ὅποιος ἤθελ δῶριζε... ἀρχαῖα λυχνάρια, ἐαζάκια καὶ ἄλλα κεραμικὰ σκεύη.

Τὰ κομπρεσσὲρ καὶ οἱ κασμάδες ἐργατῶν, σὲ ἔργα τῆς ΔΕΗ, πέσαν ἐπάνω (ὅπως φαίνεται) σὲ ἀρχαῖο ἐργαστήρι κεραμικῆς.

Ἐκτοντάδες τὰ θραύσματα — καὶ ὁ Θεὸς ξέρει πόσα ἀντικείμενα τέτοια κομματιάστηκαν χτές. Διασώθηκαν δυὸ χιλιάδες χρόνια, μπορεῖ καὶ περισσότερο, καὶ κομματιάστηκαν ἀπὸ κομπρεσσὲρ καὶ κασμάδες τῶν ἀπογόνων ἐκείνων...

Καὶ ἰδὲ βρέθηκε ἕνας ἄνθρωπος, κάποιος περαστικός, νὰ κάνει ἕνα τηλεφώνημα στὴν Ἀρχαιολογική, ὥς τὶς 4 τὸ ἀπόγευμα χτές.

Περνώντας, εὐτυχῶς, κάποιος συμπολίτης μας ποὺ «ἀγαπᾶ τὰ ἀρχαῖα καὶ βλέποντας αὐτὸ τὸ θλιβερὸ θέαμα, εἰδοποίησε ὑπάλληλο τῆς Ἀρχαιολογικῆς Ὑπηρεσίας ποὺ συνόδευε ἕνα γκρούπ τουριστῶν στὴ Κόκκινη Πόρτα. Καὶ ὁ ὑπάλληλος ἔσπευσε, ἀλλὰ (ποῦ νὰ ξέρεις πόσα;) πολλὰ λυχναράκια καὶ ἄλλα κεραμικὰ χάθηκαν.

Ξαφνιάζουν

Ὁ ἀρχαιόφιλος διέσωσε ἕνα μικρὸ δοχεῖο μὲ μία λαβή, σὲ καλὴ κατάσταση ὕψους 15 ἑκ. περίπου.

Ρωτώντας παιδάκια ποὺ ψάχναν στοὺς σωροὺς τῶν θραυσμάτων πληροφορήθηκε πὼς πολλοὶ περαστικοὶ βρῆκαν λυχναράκια, κοῦπες καὶ κάποιος μάλιστα «φιλόξενος» χάρισε δυὸ λυχναράκια σὲ τουρίστες.

Καὶ ρωτᾶμε. Κανένας ἀπὸ τὸ συνεργεῖο τῆς ΔΕΗ δέν... ἤξερε πὼς αὐτὰ τὰ ἀντικείμενα εἶναι ἀρχαῖα καὶ πὼς ὑπάρχει μιὰ ἁρμόδια ὑπηρεσία στὴ Ρόδο ποὺ λέγεται Ἐφορία Ἀρχαιοτήτων — ἢ ἁπλὰ Ἀρχαιολογική; Νὰ κάνει ἕνα τηλεφώνημα;

«Κράτος ἐν κράτει» στήν Ἰάλλυσο μᾶς καταγγέλουν οἱ ἐργαζόμενοι

Ὁ Μουσικὸς Σύλλογος Ρόδου καταγγέλλει ὅτι εἶναι ἀνάστατοι οἱ μουσικοὶ τῆς Ρόδου, ὅταν τὴν Κυριακὴ τὸ βράδυ παρουσία τοῦ Διοικητῆ τοῦ Τμήματος ΙΑΛΥΣΟΥ, γνωστὸς καρατερίστας ἀπείλησε καὶ ἔβρισε μὲ ἀκατονόμαστες φράσεις τὸν Πρόεδρο τοῦ Μουσικοῦ Συλλόγου Ρόδου κ. Παναγιώτη Βῆχο, ἐπειδὴ σταμάτησε τὴν ἐργασία του στὶς 2 ἀκριβῶς.

Ἐντύπωση προκαλεῖ τὸ γεγονὸς ὅτι τὴν ἴδια ἀκριβῶς μέρα ὁ Μουσικὸς Σύλλογος εἶχε καταγγείλει ὅτι ὁ ἐν λόγω Μοίραρχος ἐθεάθηκε νὰ πίνει οὐΐσκυ στὶς 2 καὶ 20' σὲ νυχτερινὸ κέντρο, καὶ ζητοῦσε νὰ ἐφαρμοσθοῦν οἱ Νόμοι.

Μέλη τοῦ Μουσικοῦ Συλλόγου μᾶς κατήγγειλαν ὅτι ἐπικρατεῖ κράτος ἐν κράτει στὴ περιοχὴ ΙΑΛΥΣΟΥ καὶ κινδυνεύει ἡ σωματικὴ ἀκεραιότητα τῶν ἐργαζομένων μουσικῶν.

Ὅπως ἔγινε γνωστό, τὸ Σωματεῖο τῶν Μουσικῶν θὰ διαμαρτυρηθεῖ ἔντονα σήμερα (χτὲς) καὶ στὴν ἀνάγκη θὰ ἀναφερθεῖ στὶς Ἀνώτερες Ἀστυνομικὲς Ἀρχές, μέχρι καὶ στὸν ἴδιο τὸν Ὑπουργὸ Δημοσίας Τάξεως ἂν οἱ ὑπεύθυνοι γιὰ τὴν τήρηση τῶν Νόμων ἐξακολουθοῦν νὰ ἀδιαφοροῦν.

Σχετικὴ ἀνακοίνωση θὰ ἐκδόσει ὁ Μουσικὸς Σύλλογος Ρόδου μόλις προβεῖ σὲ ὅλες τὶς νόμιμες ἐνέργειες.

Η ΠΡΟΘΕΣΜΙΑ ΣΤΑ ΙΤΑΛΙΚΑ ΠΑΝΕΠΙΣΤΗΜΙΑ

ΑΘΗΝΑ, 22 (ΑΠΕ).— ΟΠΩΣ ἀνακοινώθηκε ἀπὸ τὸ ὑπουργεῖο Παιδείας, ἡ Πρεσβεία μας στὴ Ρώμη ὑπενθυμίζει στοὺς ἐνδιαφερόμενους, ὅτι ἡ προθεσμία ὑποβολῆς αἰτήσεων γιὰ συμμετοχὴ στὶς εἰσαγωγικὲς ἐξετάσεις στὰ ἰταλικὰ πανεπιστήμια, γιὰ τὸ ἀκαδημαϊκὸ ἔτος 1982—83, λήγει στὶς 31 Μαρτίου 1982.

Τό δημοψήφισμα τοῦ 1912

Ἱστορικὰ ἔγγραφα Νισύρου

● ΤΟΥ ΝΙΚΟΥ Ι. ΧΑΡΤΟΦΥΛΗ

Στὸ Ἱστορικὸ Ἀρχεῖο Δωδεκανήσου φυλάσσεται τὸ παρακάτω ἔγγραφο, μὲ ἡμερομηνία 6 Φεβρουαρίου 1912.

Ἀριστερὰ καὶ στὸ πάνω μέρος τῆς σελίδας, σφραγίδα μὲ τὶς λέξεις: «ΣΦΡΑΓΙΣ ΚΟΙ-

ΑΦΙΕΡΩΜΑ

ΝΟΤΗΤΟΣ ΜΑΝΔΡΑΚΙΟΥ ΝΙΣΥΡΟΥ 1880».

Τὸ κείμενο:

«Ἀξιότιμον Δημαρχίαν τῆς Νήσου Σύμης

Κύριοι,

Ὁ λαὸς τῆς νήσου μας συνελθὼν τὴν παρελθοῦσαν Κυριακὴν διὰ τελευταίαν φορὰν εἰς πάνδημον συλλαλητήριον ἐπραγματοποίησε τὸν παραιώνιον αὐτοῦ πόθον κηρύξας τὴν ἕνωσιν του μετὰ τῆς μητρός μας Ἑλλάδος.

Ἐπειδὴ ὅμως προφορικῶς πληροφορούμεθα, ἐν Καλύμνω οὐ μόνον τὸ αὐτὸ ἔπραξαν ἀλλὰ καὶ κατέλυσαν τὰς τοπικὰς Ἀρχάς, διορίσαντες προσωρινὴν ἐπιτροπήν, διὰ ταῦτα στέλλομεν ἐπίτηδες πλοῖον ἵνα ζητήσωμεν παρ' ὑμῶν πληροφορίας καὶ δδηγίας συνάμα, διὰ τὴν περαιτέρω πορείαν τῶν Νήσων, οὕτως ὥστε ἅπασαι αἱ νῆσοι νὰ ἐνεργήσωμεν συμφώνως καὶ μὲ τὸ αὐτὸ πνεῦμα. Προφορικῶς θὰ μάθετε καὶ παρὰ τοῦ κ. Μιχ (αὴλ) Ἀπιπλάκη (ἔτσι διάβασα τὸ δυσανάγνωστο ἐπώνυμο) καὶ παρακαλοῦμεν ἂν ὑπάρχῃ προηγουμένη εὐκαιρία πρὸ τῆς ἀναχωρήσεως τοῦ πλοίου, νὰ ἔχωμεν ἀπάντησιν.

Ἐπὶ τούτοις δηλοῦμεν οἱ πολῖται

Ὁ Δήμαρχος
Ι. Γ. Κατσιματίδης

Ἐν Νισύρω τῇ 6 Φεβ(ρουαρίου) 1912»

Ἀπὸ τὸ ἔγγραφο προκύπτουν δυὸ γεγονότα: Ἡ Κάλυμνος (ἴσως) πρῶτα καὶ μετὰ ἡ Νίσυρος, μὲ πάνδημο συλλαλητήριο εἶχανε κηρύξει τὴν ἕνωση μὲ τὴν «μητέρα Ἑλλάδα». Ἡ Κάλυμνος μάλιστα κατέλυσε τὶς τοπικὲς ἀρχὲς καὶ διώρισε προσωρινὴ ἐπιτροπὴ διοίκησης τοῦ νησιοῦ.

2.579 τουρίστες βρίσκονται στὴ Ρόδο

ΔΥΟ χιλιάδες πεντακόσιοι ἐνιὰ εἶναι ὁ ἀριθμὸς τῶν φιλοξενουμένων μας αὐτὴ τὴ ἑβδομάδα στὴ Ρόδο.

Πιὸ συγκεκριμένα, στὸ νησί μας ἦρθαν γιὰ διακοπὲς 289 ἡμεδαποὶ καὶ 2.290 ἀλλοδαποί.

Τὴν ἀντίστοιχη ἑβδομάδα τοῦ 1981 οἱ Ἕλληνες ἦταν 234 καὶ οἱ ξένοι 647, σύνολο 881.

● Ὑπάρχει ὡστόσο αἰσιοδοξία γιὰ τοὺς ἑπόμενους προσεχεῖς μῆνες, ἐνῶ ἔχουν ἤδη προγραμματιστεῖ ἐκδρομὲς μὲ κρουαζιερόπλοια καὶ διανυκτερεύσεις τῆς μιᾶς ἡμέρας.

ΙΠΠΟΤΕΣ — ΑΝΤΙΠΡΟΣΩΠΟΙ κ.ἄ.

● Στὶς 27 Μαρτίου ἔρχονται στὴ Ρόδο μιὰ ὁμάδα Ἰωαννιτῶν Ἱπποτῶν ἀπὸ τὸ Βέλγιο.

● Στὶς 29 Ἀπριλίου ἔρχονται 600 Γάλλοι ἐμπορικοὶ ἀντιπρόσωποι, καὶ

● Στὶς 4 Ἰουνίου φθάνει κρουαζιερόπλοιο μὲ 600 Ἰάπωνες στοὺς ὁποίους ὁ Δῆμος ἑτοιμάζει ὑποδοχὴ μὲ τὴ μπάντα καὶ φολκλορικὰ συγκροτήματα.

● ΔΥΟ ΚΛΟΠΕΣ ΣΤΗ ΚΑ ΛΥΜΝΟ

"Εκλεψαν χρυσά τάματα ἀπό ἐκκλησία

● ΚΑΙ ΣΕΝΤΟΝΙΑ ΑΠΟ ΣΠΙΤΙ

ΔΥΟ κρούσματα κλοπῶν στὴ Κάλυμνο.

● Προχτὲς τὴν Κυριακὴ ἄγνωστος μπῆκε στὸν ἱερὸ ναὸ Ἁγίας Σοφίας Καλύμνου καὶ ἔκλεψε ἀπὸ εἰκόνα τὰ τάματα: χρυσὰ φλουριὰ καὶ ἁλυσίδες.

● Ἄγνωστος παραβίασε τὸ σπίτι τῆς Γαλούζ Λιγουάνα καὶ ἔκλεψε 15 ζεύγη σεντόνια Ἀμερικανικῆς κατασκευῆς ἀξίας 42.000 δρχ., δύο δοχεῖα γεμάτα λάδι καὶ ἕνα παλιὸ ρολόι τοίχου.

ΚΙΝΗΜΑΤΟΓΡΑΦΟΙ

ΕΘΝΙΚΟ

ΠΡΟΓΡΑΜΜΑΤΑ

5.30—7.30 7.30—9.30 9.30—11.30

Ἡ ἀληθινὴ ἱστορία τῶν ἀνθρώπων ποὺ ἔζησαν...

«ΤΟ ΜΑΚΕΛΕΙΟ ΤΩΝ ΠΑΡΑΝΟΜΩΝ»

Συμφώνησαν νὰ μὴν πολεμήσει ὁ ἕνας τὸν ἄλλον, ἔβαλαν ὅμως τοὺς μπράβους τους νὰ τὸ κάνουν.

Πρωταγωνιστοῦν:
ΜΑ·Ι·ΚΛ ΝΟΥΡΙ
ΜΠΡΑ·Ι·ΑΝ ΜΠΕΝΜΠΕΝ
ΤΖΟ ΠΕΝΝΥ

ΕΓΧΡΩΜΟ — ΑΚΑΤΑΛΛΗΛΟ

ΜΕΤΡΟΠΟΛ

«ΜΠΟΡΩ ΚΑΙ ΔΙΧΩΣ ΤΑ ΓΙΑΛΙΑ ΜΟΥ» No 2

ΑΚΑΤΑΛΛΗΛΟ

ΟΛΥΜΠΙΑ

«ΚΟΡΙΤΣΙΑ ΚΑΝΝΙΒΑΛΟΙ»

ΑΚΑΤΑΛΛΗΛΟ

Γνωστοποίηση τῆς Α. Ε. Ε. Γ.Α «ἡ Ἐθνική»

Γνωστοποιοῦμε πρὸς τοὺς κ.κ. ἠσφαλισμένους μας, ὅτι, ἀπὸ 2.3.82 τὰ γραφεῖα τῆς ἑταιρίας θὰ λειτουργήσουν μεταφερθέντα εἰς τὴν ὁδὸν Θέμελη 83 (Πάροδος Ἀμερικῆς).

Ἀνακοίνωση

ΟΣΟΙ ΑΠΟ ΤΟΥΣ ΣΥΝΔΡΟΜΗΤΕΣ ΜΑΣ ΘΕΛΟΥΝ ΝΑ ΕΠΙΚΟΙΝΩΝΗΣΟΥΝ ΤΗΛΕΦΩΝΙΚΑ ΜΕ ΤΗΝ ΕΦΗΜΕΡΙΔΑ ΜΑΣ, ΜΠΟΡΟΥΝ ΝΑ ΠΑΡΟΥΝ:

- ☐ Τὶς πρωινὲς ὧρες στὸ τηλέφωνο 28735.
- ☐ Τὶς ἀπογευματινὲς καὶ βραδυνὲς στὸ 29211.

Κτηματομεσιτικές και τοπογραφικές ἐπιχειρήσεις

Ν. ΜΑΝΤΙΚΟΣ — Φ. ΑΓΓΕΛΙΝΙΟΣ

• • •

Εἴμαστε νέοι καὶ ἱκανοὶ νὰ σᾶς διαθέσουμε τὸ ἀκίνητο ποὺ ἀνταποκρίνεται στὶς δικές σας ἀπαιτήσεις.

* ΔΙΑΘΕΤΟΥΜΕ
ΟΙΚΟΠΕΔΑ, ΧΩΡΑΦΙΑ ΚΑΙ ΔΙΑΜΕΡΙΣΜΑΤΑ ΣΤΗ ΡΟΔΟ ΚΑΙ Σ' ΟΛΗ ΤΗ ΔΩΔΕΚΑΝΗΣΟ ΣΕ ΤΜΕΣ ΚΑΤΩ ΑΠΟ ΟΤΙ ΕΣΕΙΣ ΠΡΟΒΛΕΠΕΤΕ

* ΑΝΑΛΑΜΒΑΝΟΥΜΕ
ΟΤΙΔΗΠΟΤΕ ΑΚΙΝΗΤΟ ΣΑΣ — ΑΠΟ ΤΟ ΞΕΚΑΘΑΡΙΣΜΑ ΤΟΥ ΜΕΧΡΙ ΚΑΙ ΤΗ ΠΩΛΗΣΗ ΤΟΥ.

ΘΑ ΜΑΣ ΒΡΕΙΤΕ ΣΤΑ ΤΗΛΕΦΩΝΑ
23684 — 20198 — ΓΡΑΦΕΙΑ
25461 — 92042 — ΟΙΚΙΑ

BERMUDA CLUB
DISCOTHEQUE



Διασκεδάστε τὶς χειμωνιάτικες νύχτες σας μέσα στὸ ἐξωτικὸ περιβάλλον τῆς δισκοθήκης μας.
Χορέψτε στοὺς ἤχους τῶν διεθνῶν τελευταίων ἐπιτυχιῶν.

ΣΑΣ ΠΕΡΙΜΕΝΟΥΜΕ

Ἡρώων Πολυτεχνείου 13

ΡΟΔΟΣ

τηλεόραση

ΕΡΤ

17.10 ΟΙ ΦΙΛΟΙ ΜΑΣ ΤΑ ΖΩΑ.
Ὁ Χὰλ Λίντεν γνωρίζει στὰ παιδιὰ τὸν κόσμο τῶν ζώων.
17.40 ΕΚΠΑΙΔΕΥΤΙΚΗ ΤΗΛΕΟΡΑΣΗ.
18.00 Ο ΘΑΥΜΑΣΙΟΣ ΚΟΣΜΟΣ ΤΗΣ ΜΟΥΣΙΚΗΣ.
Ἕνα πρόγραμμα γιὰ τὰ παιδὰ ποὺ ἀγαποῦν τὴ μουσική.
18.30 ΕΙΔΗΣΕΙΣ.
18.40 Ο ΚΟΣΜΟΣ ΤΗΣ ΘΑΛΑΣΣΑΣ.
Ντοκυμανταὶρ τοῦ Ἀλέξη Παπαδόπουλου γιὰ τὶς ἔρευνες τὶς ὑποβρύχιες στὴν Ἑλλάδα.
α) Μιὰ θαλασσινὴ τρύπα στὸ βουνὸ τοῦ Σχοινιὰ β) Ναυάγια μὲ τὰ τσιμέντα.
19.25 ΤΑ ΠΑΛΟΙΠΑΙΔΑ Τ' ΑΤΙΘΑΣΑ. (Ε)
Κωμωδίες τοῦ Νίκου Τσιφόρου γυρισμένες γιὰ τὴν τηλεόραση.
«Πρόσκληση σὲ γεῦμα».
20.05 ΣΕΝΤΕΝΙΑΛ.
Τηλεοπτικὴ σειρὰ ποὺ ἀναφέρεται στὴν κατάκτηση τῆς Δύσης.
21.00 ΕΙΔΗΣΕΙΣ ΚΑΙ... ΕΔΩ ΚΑΙ ΣΗΜΕΡΑ.
22.00 ΝΤΟΚΟΥΜΕΝΤΟ.
23.10 ΛΟΥ ΓΚΡΑΝΤ.
Κλὴ ἀμερκανικὴ σειρά, βραβευμένη μὲ Ἔμμυ, ποὺ περιγράφει τὴ ζωὴ στὰ γραφεῖα μιᾶς ἐφημερίδας.
«Ἐγκατάλειψη θύματος».
24.00 ΕΙΔΗΣΕΙΣ

ΥΕΝΕΔ

17.00 Ο ΜΙΚΡΟΣ ΑΛΗΤΗΣ.
Παιδικὴ σειρά, ἀμερκανικῆς παραγωγῆς, ποὺ ἀποτελεῖται ἀπὸ 24 ἐπεισόδια.
17.30 ΡΟΖ ΠΑΝΘΗΡΑΣ.
Παιδικὴ σειρὰ μὲ κινούμενα σχέδια.
18.00 ΕΙΔΗΣΕΙΣ.
18.15 ΤΟ ΕΙΚΟΣΙΤΕΤΡΑΩΡΟ.
Ρεπορτὰζ ἀπὸ τὴν ἐπικαιρότητα.
18.30 ΟΡΙΖΟΝΤΕΣ.
Ἐκπομπὴ μὲ τὴν Ἑλένη Κυπραίου γύρω ἀπὸ θέματα ποὺ ἀφοροῦν τὸν σύγχρονο ἄνθρωπο.
«Μουσεῖα τῆς Δρέσδης».
19.00 ΑΣΤΕΡΙΑ ΤΗΣ ΟΠΕΡΑΣ.
Μουσικὴ ἱσπανικὴ σειρά, ποὺ παρουσιάζει πορτραῖτα τῶν διασημοτέρων ἀστεριῶν τῆς ὄπερας.
«Πέντρο Λαβίργκεν».
20.00 ΜΟΝΟΓΡΑΜΜΑ.
Βιογραφικὲς παρουσιάσεις σύγχρονων προσωπικοτήτων.
«Ἠλίας Ἠλιοῦ».
20.30 ΧΩΡΙΣ ΤΟΝ ΙΟΥΛΙΟ.
Ἀγγλικὴ παραγωγή, ποὺ ἀναφέρεται σ' ἕνα κοινωνικὸ θέμα.
21.30 ΕΙΔΗΣΕΙΣ
22.00 ΓΟΥΕΣΤΕΡΝ (Α) Μ).
Ταινία γουέστερν, ἀμερικανικῆς παραγωγῆς.
«Ὁ λέων τῆς Δύσης».
Περιπέτεια (1940) μὲ τὸν Γκάρυ Κοῦπερ, Γουῶλτερ Μπρέναν, Ντόρις Ντάβενπορτ, Φρὲντ Στόουν κ.ἄ.
24.00 ΕΙΔΗΣΕΙΣ

ΤΡΙΘΕΡΜ

ΤΟ ΠΡΩΤΟ ΟΝΟΜΑ
ΣΤΟΥΣ ΗΛΙΑΚΟΥΣ ΘΕΡΜΟΣΙΦΩΝΕΣ

Οἱ ἡλιακοὶ θερμοσίφωνες ΤΡΙΘΕΡΜ κατασκευάζονται στὴν Ἑλλάδα μὲ LICENSE τῆς Ἑταιρείας SIAM τοῦ Ἰσραὴλ ὅπου ἔχουν ἐφαρμογὴ πάνω ἀπὸ 20 χρόνια.
Εἰδικά, τὸ κατασκευασμένο πρότυπό μας μετρήθηκε γιὰ τὴν ἀπόδοσή του στὸ παγκοσμίως γνωστὸ καὶ φημισμένο WEIZMANN INSTITUTE OF SCIENCE (ISRAEL)

10 χρόνια ἐγγύηση

ΓΙΑ ΠΛΗΡΟΦΟΡΙΕΣ
ΤΗΛ. 26270 — 22914
Νικ. Χαλκίτης

Κυκλοφορεῖ
«ΠΡΟΣ ΓΗΙΝΟΥΣ»
Ποιητικὴ συλλογὴ
Βάσου Χατζηπαπᾶ
Ρόδος 1982

Ἡ ἔκπληξη τῆς ἐποχῆς

ΚΑΙ ΤΗΣ ΜΟΝΤΕΡΝΑΣ ΓΥΝΑΙΚΑΣ

Φτιάξαμε γιὰ σᾶς μία Μπουτὶκ ποὺ νὰ ἐξυπηρετεῖ ἀποκλειστικὰ τὴν καλαισθησία σας.
Ὅ,τι φοριέται μέσα στὸ σπίτι· ἐσώρουχα, νυχτικά, ρόμπες, τῶν καλυτέρων παρισινῶν οἴκων μόδας καὶ ὄχι μόνον μόδας, ἀλλὰ καὶ ὑψηλῆς ποιότητος. BARBARA — LINGELOR — NEYRET — ROSY — CHANTELLE — FRANCE LINGERIE GEMMA. Μία ἐκλογὴ Γαλλικῆς φαντασίας.

Γενικαὶ εἰσαγωγαί

Ὁδ. Παπαπαναγιώτης

ΟΔΟΣ ΒΑΣ. ΣΟΦΙΑΣ 48
ΡΟΔΟΣ

ΕΛΛΗΝΙΚΗ ΔΗΜΟΚΡΑΤΙΑ
ΔΗΜΟΣ ΡΟΔΟΥ
Δ)ΝΣΗ ΤΕΧΝΙΚΩΝ ΥΠΗΡΕΣΙΩΝ

ΑΝΑΚΟΙΝΩΣΗ

Συνιστᾶται ἀπὸ τὴν Τεχνικὴ Ὑπηρεσία τοῦ Δήμου Ρόδου σ' ὅλους τοὺς κατοίκους τῆς πόλεως τῶν ὁποίων ἡ στέγη τῶν σπιτιῶν των εἶναι κατασκευασμένη ἀπὸ ξύλο καὶ πατελιὰ νὰ καλέσουν πτυχιοῦχο μηχανικὸ γιὰ νὰ ἐλέγξει τὴν ἀντοχή της, διότι τελευταῖα, λόγω τῶν δυνατῶν βροχοπτώσεων κατέρρευσαν πολλὲς στέγες σὲ ἀνύποπτο χρόνο, προκαλώντας εὐτυχῶς μόνο ὑλικὲς ζημιές.

Ὁ Δήμαρχος
ΔΗΜ. ΒΕΝΕΤΟΚΛΗΣ

PALAZZO DI ROMA
IMAGE STUDIO
TIMES

- Γυναικεῖα δερμάτινα ὑπο δήματα 1.500 δρχ.
- Ἀνδρικὰ ὑποδήματα 1.450 δρχ.
- Τσάντες δερμάτινες ὅ,τι πάρετε 1.500 δρχ.

● ΠΡΟΛΑΒΕΤΕ ●

* Σημ.: Ἀπὸ 25 Μαρτίου θὰ λειτουργήσει καὶ δικὸ τμῆμα ὑποδημάτων στὰ καταστήματά μας.

Καταστήματα

28ης Ὀκτωβρίου 20
τηλ. 20400
Δημ. Θεοδωράκη 25

ΡΟΔΙΑΚΗ ΚΕΡΑΜΙΚΗ ΑΕ
δομικα κεραμικα προϊοντα

Ἄρχισε ἡ παραγωγὴ καὶ διάθεση στὴν ἀγορὰ τῆς Ρόδου τούβλων ἀπὸ τὸ πιὸ σύγχρονο καὶ τελειοποιημένο ἐργοστάσιο.

ΔΙΑΣΤΑΣΕΙΣ:
6 X 9 X 12
10 X 20 X 20
15 X 18 X 30

ΓΙΑ ΠΑΡΑΓΓΕΛΙΕΣ

21ο ΧΙΛ. ΕΘΝΙΚΗΣ ΟΔΟΥ ΡΟΔΟΥ-ΛΙΝΔΟΥ, ΑΦΑΝΤΟΥ ΡΟΔΟΣ
ΤΗΛ. ΥΠΗΡ. ΠΩΛΗΣΕΩΝ 0241-51580, ΓΡΑΦΕΙΩΝ 0241-91135-37



CORAL

Στη ζεστη και κοσμοπολιτικη γνωστη σας γωνια CORAL σας περιμενει η ομορφοτερη CAFETERIA και το ωραιοτερο SNACK-BAR της Ροδου.

Προτιμηστε την και τις χειμωνιατικες ωρες σας.

ΕΝΗΜΕΡΩΣΗ

ΠΑΝΔΩΔΕΚΑΝΗΣΙΑΚΗ ΚΑΘΗΜΕΡΙΝΗ ΑΔΕΣΜΕΥΤΗ ΕΦΗΜΕΡΙΔΑ

★

- Ἰδιοκτήτης — Ἐκδότης — Διευθυντής ΚΥΡΙΑΚΟΣ ΧΟΝΔΡΟΣ
- Ρεπόρτερς: ΔΗΜΗΤΡΙΟΥ Δημήτριος, ΜΠΑΟΥΔΗΣ Ἀριστείδης, ΜΠΑΡΙΑΝΑΚΗΣ Μιχάλης, ΤΕΛΗΣ Κωστῆς, ΧΑΛΚΙΤΟΥ Μαρία, ΧΟΝΔΡΟΥ Ἑλένη, ΔΗΜΟΣ Κ., ΜΑΓΡΙΠΛΗΣ Ἀνδρέας
- Ἐπίσης συνεργάζονται οἱ: «ΑΘΤΡΟΣΤΟΜΟΣ Χ» καὶ «ΑΧΙΝΟΣ»

★

- Γραφεῖα Σύνταξης & Διαφημίσεων: Βασ. Σοφίας 46 — 3ος ὄροφος
- Τυπογραφεῖα: Ἄννας Μαρίας 120
- ΤΗΛΕΦΩΝΑ: Πρωινὲς ὧρες 28735 Ἀπογευματινὲς καὶ βραδυνὲς ὧρες 29211

★

- Ὑπεύθυνη Τυπογραφείου: ΚΑΙΤΗ ΝΙΚΟΛΟΠΟΥΛΟΥ

ΑΝ ΧΡΕΙΑΣΤΕΙ ΤΗΛΕΦΩΝΕΙΣΤΕ

Βλάβες ΔΕΗ	121
Πρῶτες Βοήθειες (Νοσοκομεῖο Ρόδου)	25811
Ὁδικὴ Βοήθεια ΕΛΠΑ	104
Ἄμεσος Δράση Ρόδου	100
Τουριστικὴ Ἀστυνομία Ρόδου	27800
Βλάβες τηλεφώνου	121
Ὑδρεύσεως Ρόδου	22057
Συνδιαλέξεις ἐσωτερικοῦ	131
Συνδιαλέξεις ἐξωτερικοῦ	165
Καταθέσεις τηλεγραφημάτων	135
ΠΡΟ-ΠΟ — Λαϊκὸ Λαχεῖο	111
Πυροσβεστικὴ Ρόδου	199

500 Χρόνια αγώνες με αίμα και θυσίες ποτισμένα.

Ο ΑΤΤΙΛΑΣ ΠΡΟ ΤΩΝ ΠΥΛΩΝ ΤΗΣ ΔΩΔΕΚΑΝΗΣΟΥ

ΑΠΟΡΡΗΤΑ ΝΤΟΚΟΥΜΕΝΤΑ για πρώτη φορά στη δημοσιότητα!

Τουρκία - Μεγ. Δυνάμεις έχουν πάντα βλέψεις για εισβολή...

★ Ξένες δυνάμεις καὶ τὸ πιόνι τους ἡ Τουρκία ἔχουν πάντα βλέψεις γιὰ νέα εἰσβολὴ στὰ Δωδεκάνησα καὶ σ' ὁλόκληρο τὸ Αἰγαῖο. Πολιτικὰ παρασκήνια. Ἔγγραφα τοῦ Φόρεϊν Ὄφφις. Σπουδαῖα γεγονότα καὶ πληροφορίες (ἀπόρρητα μέχρι χτὲς) γιὰ πρώτη φορὰ στὸ φῶς τῆς δημοσιότητας. Πέντε χρόνια ἔρευνα, ἀναζήτηση καὶ μελέτη. Κείμενα ἀπόλυτα τεκμηριωμένα.

Τελευταῖο.—

ΔΙΑΒΑΣΑΜΕ μέχρι τώρα κρυφὰ καὶ φανερὰ σχέδια «φίλων» καὶ «συμμάχων», τὸ ρόλο τῶν Ἀμερικάνων καὶ τοῦ ΝΑΤΟ καθὼς καὶ τὴ πολιτικὴ τῶν Εὐρωπαϊκῶν κρατῶν, ἀπέναντι στὴν Ἑλλάδα καὶ συγκεκριμένα γιὰ τὸ Αἰγαῖο καὶ τὰ Δωδεκάνησα.

● ΚΑΙ ΦΤΑΝΟΥΜΕ στὰ 1980 ὅπου μιὰ ὁμάδα στρατιωτικῶν μὲ ἐπικεφαλῆς τὸν γνωστὸ Ἑβρὲν ἀπὸ τὶς συμμαχικὲς ἐπιχειρήσεις τοῦ ΝΑΤΟ, ἀναλαμβάνουν τὴν ἐξουσία στὴν Ἄγκυρα καὶ ἡ Τουρκία βυθίζεται στὸν στρατιωτικὸ νόμο.

● Η ΧΟΥΝΤΑ μὲ τὶς καθοδηγίες τοῦ Ἀμερικανικοῦ Πενταγώνου δολοφονεῖ μέχρι σήμερα πατριῶτες Τούρκους ἀγωνιστές, φυλακίζει ἄλλους καὶ τοὺς ἐξοντώνει μὲ βασανιστήρια.

Χιλιάδες κόσμος κάθεται στὰ ἔδρανα τῶν Στρατοδικείων καὶ ὁ τρόμος ἔχει παντοῦ ἁπλωθεῖ.

● Οἱ παραβιάσεις στὸν ἑλληνικὸ ἐναέριο καὶ θαλάσσιο χῶρο συνεχίζονται, ὅπως συνεχίζεται ἡ κατοχὴ ἑνὸς μέρους τῆς Κύπρου.

ΔΙΑΝΕΜΕΤΑΙ Ο ΧΡΥΣΟΣ ΟΔΗΓΟΣ

ΑΘΗΝΑ, 22 (ΑΠΕ).— ΤΙΣ πρῶτες μέρες τοῦ Ἀπριλίου θὰ ἀρχίσει νὰ διανέμεται καὶ στὴν Ἀθήνα ὁ χρυσὸς ὁδηγός. Αὐτὸ ἀνακοίνωσε σήμερα (χτὲς) ὁ Ὀργανισμὸς τηλεπικοινωνιῶν Ἑλλάδος.

Ἐξάλλου, ὁ ΟΤΕ διαβεβαιοῖ τοὺς συνδρομητάς του καὶ τὸ κοινὸ ὅτι καταβάλλει κάθε προσπάθεια γιὰ τὴν ἐξυπηρέτησή τους καθὼς καὶ γιὰ τὴν συνεχὴ βελτίωση τῶν προσφερόμενων ὑπὸ τοῦ Ὀργανισμοῦ ὑπηρεσιῶν.

ΜΟΥΣΙΚΟΣ ΣΥΛΛΟΓΟΣ ΡΟΔΟΥ

Γενικὴ Συνέλευση

Τὸ Διοικητικὸ Συμβούλιο τοῦ Μουσικοῦ Συλλόγου Ρόδου, καλεῖ ὅλα τὰ μέλη του, τὸ Σάββατο 27 Μάρτη καὶ ὥρα 2 μ.μ. στὴν αἴθουσα τοῦ Ἐργατικοῦ Κέντρου (Στεφάνου Καζούλη 30) σὲ ἔκτακτη Γ.Σ. μὲ μοναδικὸ θέμα:

«ΤΡΟΠΟΠΟΙΗΣΗ ΚΑΤΑΣΤΑΤΙΚΟΥ»

Λόγω τῆς σοβαρότητας τοῦ θέματος νὰ μὴν λείψει κανείς.

ΓΙΑ ΤΟ Δ.Σ.
Τοῦ Μουσικοῦ Συλλόγου Ρόδου

Ὁ Πρόεδρος ΠΑΝΑΓ. ΒΗΧΟΣ — Ὁ Γεν. Γραμματέας ΓΕΩΡΓ. ΠΑΓΙΑΤΗΣ



ΜΙΚΡΕΣ ΑΓΓΕΛΙΕΣ

ΕΝΟΙΚΙΑΣΕΙΣ

★ Δ)νὶς ζητᾶ γιὰ μόνιμη ἐνοικίαση εὐρύχωρη γκαρσονιέρα ἢ δυάρι στὸ κέντρο τῆς πόλης, ἢ στὴν περιοχὴ Ἁγ. Ἰωάννου.
Πληροφορίες: Δίδα Καίτη, τηλ. 29211 6—10 μ.μ.

★ ΕΝΟΙΚΙΑΖΟΝΤΑΙ καινούργιες γκαρσονιέρες κοντὰ στὸ Γκράντ Ὀτέλ. Ἐνοίκιο 11.000 τὸ μήνα. Τηλ. 24281.

★ ΕΝΟΙΚΙΑΖΕΤΑΙ ἐπὶ τῆς ὁδοῦ Νικηταρᾶ 21, χῶρος 130 τ.μ. μὲ βιοτεχνικὸ ρεῦμα κατάλληλο γιὰ ὁποιαδήποτε χρήση.
Πληροφορίες στὰ τηλέφωνα 21.743 — 23.417.

★ Στὰ ΤΡΙΑΝΤΑ ΕΝΟΙΚΙΑΖΟΝΤΑΙ δύο διαμερίσματα πολυτελοῦς κατασκευῆς 110 μέτρων ἕκαστον.
Τηλέφωνο 91032.

ΠΩΛΗΣΕΙΣ ΑΚΙΝΗΤΩΝ

★ ΜΑΡΟΥΣΙ ΑΘΗΝΑ
Πλησίον Ἠλεκτρικοῦ σταθμοῦ.
ΠΩΛΟΥΝΤΑΙ διαμερίσματα ἑτοιμοπαράδοτα πολυτελοῦς κατασκευῆς τῶν 120, 137, 190 τ.μ. μὲ τζάκι καὶ ἡλιακὸ θερμοσυσσωρευτή.
Τηλέφωνο Ρόδου 20248.

ΠΩΛΕΙΤΑΙ οἰκόπεδα 19 στρεμμάτων στὴ Κῶ σὲ τιμὴ εὐκαιρίας.
Πληροφορίες τηλ. 29847 ἀπογευματινὲς ὧρες.

★ ΠΩΛΟΥΝΤΑΙ
1) Διαμέρισμα στὸ ΤΖΕΝΙΟ
2) Οἰκόπεδο στοὺς Χαλκίτες.
Πληροφορίες στὸ τηλ. 27082.

● ΠΩΛΕΙΤΑΙ στὴν ΕΚΑΛΗ ΑΘΗΝΩΝ ἰδιόκτητη διόροφος βίλλα, ὁλόκληρος ἢ μερικῶς. Συνολικὴ κατοικίσιμος ἐπιφάνεια 530 μ2. Κεραμιδωτά, Πέτρινα στοιχεῖα, Μεγάλες ταράτσες, ὀρθολογιστικὴ διαρρύθμιση ἐσωτερικῶν χώρων. Κάθε ὄροφος ἀνεξάρτητος. Πρόβλεψις ἐνοποιήσεως ἐσωτερικῶς. Τζάκι σὲ κάθε ὄροφο. Μονοσωλήνιο σύστημα θερμάνσεως. Μόνωσι δαπέδων, τοίχων καὶ ὀρόφων. Κῆπος μὲ πεῦπα 800 μ2. Συνολικὴ ἐπιφάνεια οἰκοπέδου 1.020 μ2.
Τηλέφωνον: 01 9755390
Ἀπὸ 9 π.μ. — 11 π.μ. καὶ 4 μ.μ. — 9 μ.μ.

★ ΠΩΛΕΙΤΑΙ οἰκόπεδο μὲ νερό. 10 μέτρα ἀπὸ τὴ θάλασσα, στὴ περιοχὴ τῆς Λάμπης, διόμισυ στρέμματα.
Πληροφορίες στὸν Μάρκο Δημητρίου, Γαμπιεράκη, Χώρα Πάτμου.

★ ΠΩΛΕΙΤΑΙ διαμέρισμα ἡμιτελὲς στὴ περιοχὴ Ἰξιὰ Ρόδου — τηλ. 29847, ὧρες 18.00—20.00.

Ζητοῦνται

● ΖΗΤΕΙΤΑΙ δεσποινὶς ἡ κυρία ποὺ νὰ γνωρίζει τουλάχιστον Ἀγγλικὰ γιὰ νὰ ἐργασθεῖ σὲ κατάστημα Γουναρικῶν· ὄχι σὰν πωλήτρια.
Πληροφορίες στὰ τηλ. 25544 — 24900, ὧρες πρωινές.

★ ΖΗΤΕΙΤΑΙ δεσποινὶς ἡ κυρία γνωρίζουσα τὴν ἀγγλικὴ γι ἀνὰ χρησιμοποιηθεῖ ὡς πωλήτρια.
Πληροφορίες: Χρυσοχοεῖο ΖΟΛΟΤΑΣ, τηλέφωνο 23001.

Ζητοῦνται γιὰ νὰ ἐργαστοῦν σὲ νέα καφετέρια - μπὰρ οἱ κάτωθι εἰδικότητες:
— Σερβιτόροι (ποὺ νὰ γνωρίζουν δυὸ γλῶσσες),
— Μπάρμαν, καὶ
— Λαντζέρες.
Πληροφορίες μποροῦν νὰ πάρουν ὅσοι ἐνδιαφέρονται ἀπὸ τὸ PHOTO EXPRESS Γεωργίου Ἀντώνογλου, ὁδὸς Βασ. Σοφίας 54, Τηλ. 28540.

ΔΙΑΦΟΡΑ

● Ἡ Κα ΣΟΥΛΤΑΝΗ ΜΑΡΓΑΡΙΤΑ, Πτυχιοῦχος Φιλοσοφικῆς Σχολῆς, παραδίδει εἰς οἰκίαν της (Πάροδος Ἄννης Μαρίας 110), ἰδιαίτερα μαθήματα Ἀρχαῖα — Νέα — Ἱστορία, εἰς μαθητὰς Γυμνασίου — Λυκείου.
Πληροφορίες στὸ τηλέφ. 28931.

★ ΥΠΑΛΛΗΛΟΣ ΥΠΑ ζητεῖ γιὰ μόνιμη ἐνοικίαση εὐρύχωρη γκαρσονιέρα ἢ διάρι μέσα στὴ πόλη.
Πληροφορίες στὸ τηλέφ. 27.189.

★ ΠΩΛΕΙΤΑΙ ἀσπρόμαυρη τηλεόραση 26 ἰντζῶν. ΦΙΛΙΠΣ, ἠλεκτρονική. Τιμὴ 12.000. Τηλ. 23153.

★ ΕΝΟΙΚΙΑΖΟΝΤΑΙ ἀποθῆκες στὸ ΤΖΕΝΙΟ.
Πληροφορίες στὸ τηλ. 27082.

ΔΙΑΦΗΜΙΣΕΙΣ

□ ΔΙΑΦΗΜΙΣΤΙΚΟΣ ὀργανισμὸς ΑΙΓΑΙΟ ΕΠΕ.
Πλήρη παροχὴ ὑπηρεσιῶν διαφημίσεων, διαφημίσεις, διαφημιστικά, τηλέφ. 22767.

□ ΝΕΟΣ ποὺ σπούδασε στὴ Γερμανία, παραδίδει μαθήματα Γερμανικά.
Πληροφορίε τηλ. 23242.

Ἰατρικὴ ἀνακοίνωση

Χρόνης Θ. Παναγιωτίδης

Χειροῦργος - Οὐρολόγος

ΑΝΔΡΙΚΕΣ ΣΤΕΙΡΩΣΕΙΣ

τ. ΒΟΗΘΟΣ ΟΥΡΟΛΟΓΙΚΗΣ ΚΛΙΝΙΚΗΣ ΘΕΑΓΕΝΕΙΟΥ ΑΝΤΙΚΑΡΚΙΝΙΚΟΥ ΙΝΣΤΙΤΟΥΤΟ ΘΕΣΣΑΛΟΝΙΚΗΣ

ΔΕΧΕΤΑΙ ΚΑΘΗΜΕΡΙΝΩΣ

ΑΠΟ 9.00΄—1.30΄ ΚΑΙ 5.00΄—8.00΄

ΑΜΕΡΙΚΗΣ 95

★ ΣΥΜΒΕΒΛΗΜΕΝΟΣ ΜΕ ΤΟ ΔΗΜΟΣΙΟ, ΚΑΔΚΥ, ΤΑΞΥ κ.λπ.

Χαριστε δῶρα ἀξιας

ΑΝ θέλετε νὰ χαρίσετε ἕνα δῶρο μὲ πραγματικὴ ἀξία καὶ νὰ μείνει μιὰ γιὰ πάντα στὰ χέρια τοῦ ἀγαπημένου σας προσώπου ἢ ἀκόμα καὶ στὸν ἑαυτό σας, διαλλέξτε ἕνα ἀπὸ τὰ τόσα βιβλία τοῦ Βιβλιοπωλείου

ΓΕΡΑΣΙΜΟΥ ΒΙΔΙΝΙΩΤΗ
Στοὰ Τσουβαλᾶ καὶ Ἐθν. Μακαρίου 24
Τηλ. 22831 — Ρόδος
ΠΛΟΥΣΙΑ συλλογὴ βιβλίων:
★ ΛΟΓΟΤΕΧΝΙΚΑ
★ ΕΠΙΣΤΗΜΟΝΙΚΑ
★ ΕΓΚΥΚΛΟΠΑΙΔΙΚΑ

ΕΥΡΩΠΑ·Ι·ΚΑ ΕΙΔΗ ΥΓ·Ι·ΕΙΝΗΣ

Α)ΦΟΙ ΚΑΤΡΗ

Καναδᾶ 14
τηλ. 23977

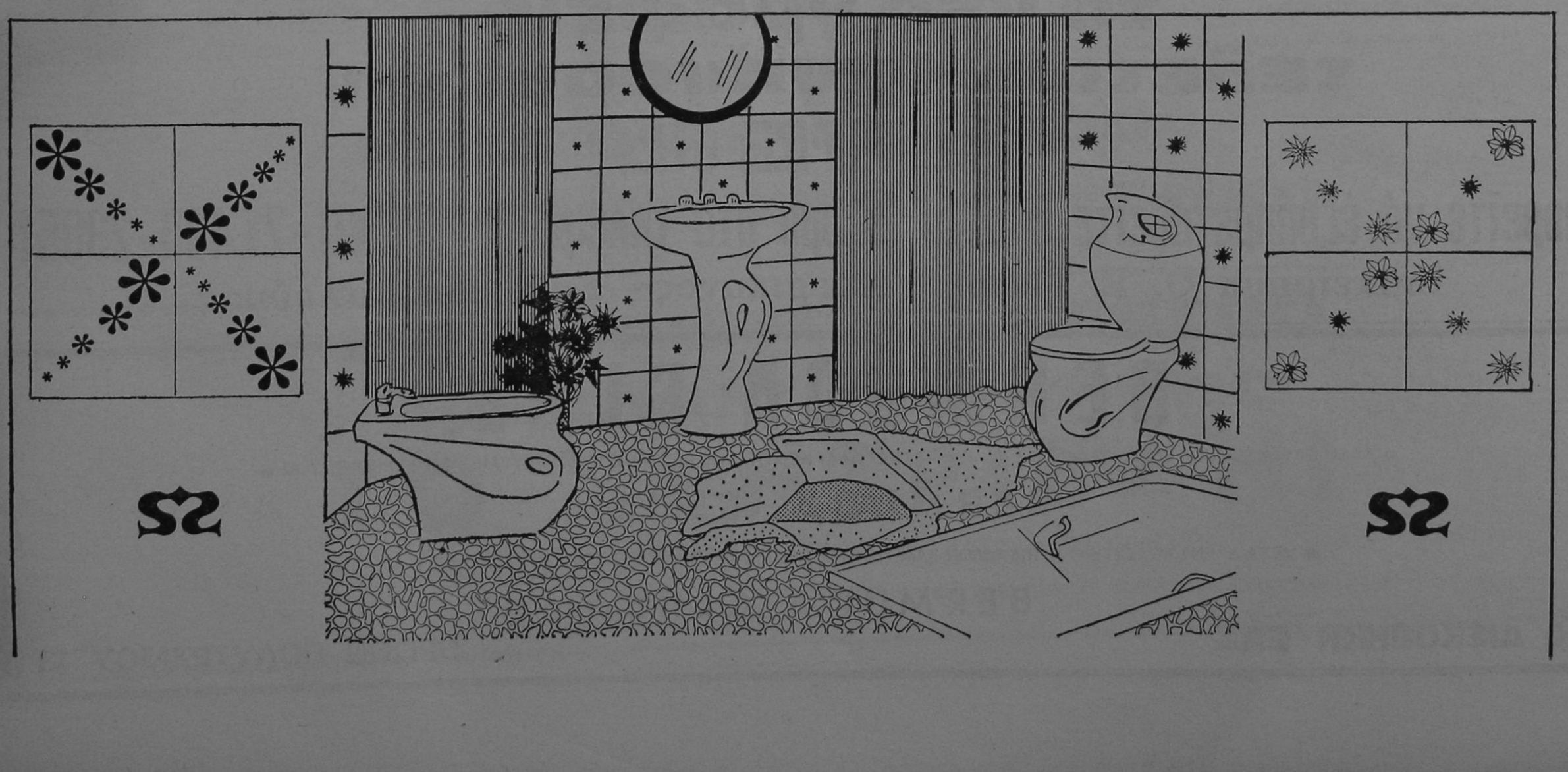

Βασίλης Βεζυρόγλου: ένας λαϊκός τύπος

ΠΕΘΑΝΕ στὶς 14 Φεβρουαρίου ὁ λαϊκὸς φιλόσοφος Βασίλης Βεζύρογλου ἢ Βεζύρης.

ΟΙ «ΝΙΣΥΡΙΑΚΟΙ ΑΝΤΙΛΑΛΟΙ» δημοσιεύουν στὸ 11ο φύλλο τους μιὰ συνέντευξή του ποὺ πάρθηκε πέρυσι τὸ καλοκαίρι στὴ Νίσυρο, ὅπως ἀκριβῶς εἶναι γραμμένη σὲ ταινία μαγνητοφώνου:

Πρῶτα ἐδιαλαλοῦσε ὁ διαλάλης ἀπὸ τὸ Κάστρο καὶ σοῦ λέαν οἱ μανάδες «Σιωπὴ ν' ἀκούσουμε». Σήμερα ἡ Νισυριὰ κλείει τὴ πόρτα της καὶ μιλᾶ μὲ τὴν Ἀμερική. Πρόοδος τῆς ἀνθρωπότητας.

— Καλὰ οἱ παλιοὶ Νισύριοι δὲν δέχονται τὴ πρόοδο;

— Ὄχι. Καὶ ἂ σᾶς πῶ γιατί. Ἔπρεπε νᾶναι αὐτοὶ ἀπὸ σόγια, νὰ τοὺς λὲν πλούσιους, γιὰ νὰν τὰ χρόνια καλά. Δὲν τοὺς συμφέρει νᾶναι ὅλος ὁ κόσμος καλὰ καὶ νὰ ζεῖ καλά. Θέλουν νὰ ζοῦν οἱ λίγοι καλά, γιὰ νᾶναι καλά.

Συνέχεια στὴ σελίδα 5

— Βασίλη ξέρεις νὰ κρατᾶς μικρόφωνο;

— Ξέρω, ξέρω, πῶς!!

— Τότε πάρτο καὶ ἄρχισε.

Ἔτσι ἄρχισε ἡ μαγνητοφώνηση τοῦ ἀγαπητοῦ μας Βεζύρη. Θὰ προσπαθήσουμε νὰ σᾶς τὴν παρουσιάσουμε χωρὶς φυσικὰ τὰ βελάσματα τῶν κατσικιῶν ποὺ συνεχῶς μᾶς ἐνοχλοῦσαν, πάνω ἀπὸ τὸν Ἅη Νικήτα, ἕνα ἀπόγευμα τοῦ περσυνοῦ καλοκαιριοῦ.

— Ἦρθαν δυὸ Νισύριοι ἀπὸ τὴν Ἀμερική. Ὁ ἕνας ἔπινε, ἐγλέντα, ἡ κοινωνία τὸν ἔλεγε σπάταλο. Ὁ ἄλλος ἡ κακόμοιρος δὲν ἔπινε. Εἶχε οἰκογενειακά. Καὶ αὐτὸ τὸν ἐκατηγόρα ἡ κοινωνία, τὸν ἔλεγε φιλάργυρο ,τσιγκούνη. Καὶ μοῦ λένε οἱ ἀνθρῶποι, «Βρὲ Βασίλη, ἔ δίνεις τῶν ἀνθρώπων ἕνα δίκιο».

Λέω: Μιὰ φορὰ μοῦ λέει ὁ πατέρας μου πᾶμε Βασίλη στὰ Νικειὰ νὰ πουλήσουμε ἕνα γάδαρο. Στὸ δρόμο ποὺ παίναμε ἔκατσα ἐγὼ πάνω ποῦμουν ἀξυπόλητος. Ποὺ πηαίναμε βρίκαμε ἕνα Νισύριο: «Βρὲ Βασίλη δὲν ἐντρέπεσαι νᾶσαι ἐσὺ πάνω στὸ γάδαρο καὶ νὰ σαλεύει ὁ πατέρας σου. Ντροπή». Μοῦ λέει ὁ πατέρας μου, κατέβα Βασίλη κάτω νᾶβγω πάνω ἐγώ. Στὸ δρόμο βρίσκομε ἄλλο Νισύριο: «Βρὲ Μιχάλη, ἂ σαλεύγει τὸ παιδὶ ἀξυπόλητο καὶ σὺ νᾶσαι πάνω στὸ γάδαρο; Ἀμαρτία». Μοῦ λέει ὁ πατέρας μου: «Βασίλη ἔλα νἄβγουμε καὶ οἱ δυὸ πάνω στὸ γάδαρο νὰ γλυτώσουμε ἀπὸ τοὺς Νισύριους». Παραπάνω βρίσκομε ἄλλο Νισύριο. «Βρὲ θὰ τσακατέψετε τὸ γάδαρο. Ποῦ πᾶτε; Λολοὶ εἶσθε». Μοῦ λέει ὁ πατέρας μου. «Ἂ κατέβουμε κάτω ἂ γλυτώσουμε». Κατεβαίνουμε κάτω, σαλεύγει ὁ γάδαρος ἔφκερος, νταμώνουμε ἄλλο Νισύριο: «Ἐ(ν) ἐντρέπεσθε νὰ σαλεύγετε ἐσεῖς καὶ νὰ παίνει ὁ γάδαρος ἔφκερος;» Λὲω παιδιὰ Νά! Πηαίνετε νἄβρετε τοὺς Νισύριους. Ἐ(ν) τοὺς εὑρίσκετε πουθενά. Ἐκεῖνος ποὖπινε τὸν κατηγοροῦσαν, ἐκεῖνος ποὺ δὲν ἔπινε τὸν κατηγοροῦσαν. Ὁ Βασίλης τοῦ Βεζύρη μὲ τὸν πατέρα του πάνω στὸ γάδαρο, κάτω στὸ γάδαρο, ποὺ θἄβρουμε τώρα ἄκρη μὲ τοὺς Νισύριους!! Χαώδης κατάσταση.

— Βασίλη θέλουμε νὰ μᾶς συγκρίνεις τὴ παλιὰ ἐποχὴ μὲ τὴ σημερινή. Πότε ἦταν καλύτερα;

— Γιὰ μένα καλύτερα εἶναι τώρα ἀπὸ πρίν. Μὴν κοῦτε ποὺ λέουν οἱ γέροι «ἐκεῖνα τὰ χρόνια». Ἐκεῖνα τὰ χρόνια ἐκεῖνοι ποὺ τὰ λέουσι, δὲν θέλουν τὴ πρόοδο, τὴ τωρινή.

Ὑποδήματα ΠΑΡΑΣΚΕΥΑ
Ἐθνάρχου Μακαρίου 21 ΡΟΔΟΣ
Θὰ βρεῖτε σὲ ἀποκλειστικότητα
PIERRE CARDIN
"SCORPIO"
Ἐπίσης θὰ βρεῖτε:
TEMPO LIBERO

Samsonite
ὅταν οἱ βαλίτσες πάνε μακρυὰ τότε, πρέπει νὰ εἶναι Samsonite
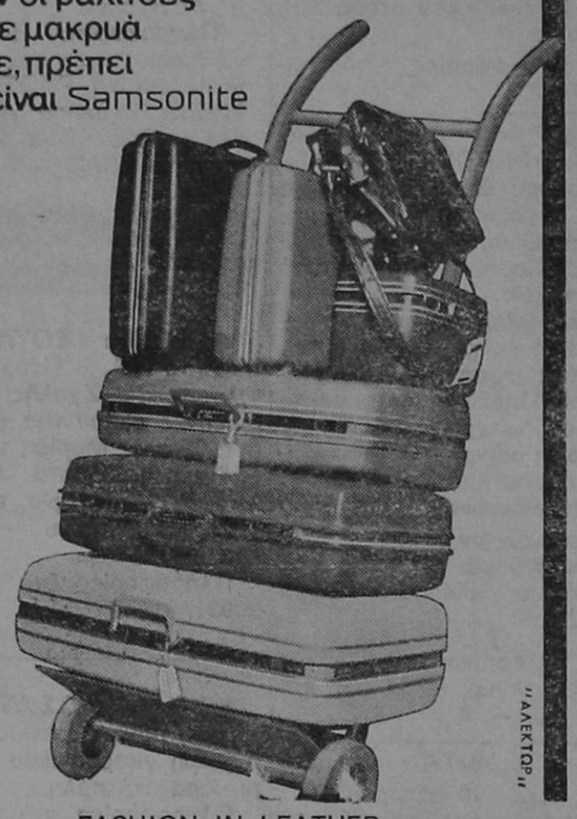
"ΑΛΕΚΤΩΡ"
FASHION IN LEATHER
ΓΕΩΡΓΙΟΣ ΚΟΛΛΙΑΣ
ΒΑΣ. ΣΟΦΙΑΣ 46 — ΤΗΛ. 21566 — ΡΟΔΟΣ

Ἀνακοίνωση
ΝΑΥΤΙΛΙΑΚΗ ΕΤΑΙΡΙΑ ΛΕΣΒΟΥ
F)B «ΟΜΗΡΟΣ» — F)B «ΑΛΚΑΙΟΣ»
Γνωρίζομεν εἰς τὸ ἐπιβατηγὸν κοινὸν ὅτι ἀπὸ τὴν ΤΡΙΤΗΝ 23.2.82, τὰ δρομολόγια τῶν πλοίων τῆς ἑταιρίας μας εἰς τὴν γραμμὴν Δωδεκανήσου διαμορφοῦνται ὡς ἑξῆς:
— F)B «ΑΛΚΑΙΟΣ» : ΤΡΙΤΗΝ διὰ ΚΩ)ΚΑΛ.)ΛΕΡΟ)ΠΑΤΜΟ)ΠΕΙΡΑΙΑ, ὥρα 12.00.—
— F)B «ΑΛΚΑΙΟΣ»: ΠΕΜΠΤΗΝ διὰ ΚΩ)ΚΑΛ.)ΛΕΡΟ)ΠΑΤΜΟ)ΠΕΙΡΑΙΑ, ὥρα 12.00.—
— F)B «ΟΜΗΡΟΣ»: ΣΑΒΒΑΤΟΝ διὰ ΚΩ)ΚΑΛ.)ΛΕΡΟ)ΠΑΤΜΟ)ΠΕΙΡΑΙΑ, ὥρα 12.00.—
ΕΙΣΙΤΗΡΙΑ — ΠΛΗΡΟΦΟΡΙΕΣ:
Πρακτ. «ΕΡΥΘΡΑ ΘΑΛΑΣΣΑ»
Ἀμερικῆς 11—13, Τηλ. 27721 - 22460 - 22683

ΣΥΛΛΟΓΟΣ ΠΕΛΟΠΟΝΝΗΣΙΩΝ ΡΟΔΟΥ «Ο ΜΟΡΗΑΣ»
Ὁδὸς Ἀβέρωφ καὶ Παλαμᾶ — Ρόδος
Τηλ. (0241) 24121 — 29681
Πρόσκληση
Καλοῦνται τὰ μέλη τοῦ Συλλόγου, ὅλοι οἱ Πελοποννήσιοι καὶ ὅλο οἱ Ροδίτες φίλοι μας στὴν ἐτήσια Γιορτὴ — Χοροεσπερίδα, ποὺ θὰ γίνει, ὅπως κάθε χρόνο, τὴν Τετάρτη 24 Μαρτίου καὶ ὥρα 9 τὸ βράδυ στὸ Ξενοδοχεῖο «ΠΑΡΑΔΕΙΣΟΣ».
Μουσικοχορευτικὸ πρόγραμμα μὲ παραδοσιακοὺς χοροὺς καὶ τραγούδια ἀπὸ τὸ συγκρότημα τοῦ γνωστοῦ ἀπὸ τὴν Τηλεόραση ΠΑΝΑΓΙΩΤΗ ΜΥΛΩΝΑ.
Τραγούδια μὲ τὸν ΓΙΑΝΝΗ ΠΕΤΡΟΠΟΥΛΟ.
Μωραΐτικο φαγητό.
Κρασὶ δωρεάν.
Λαχειοφόρος ἀγορά. Μόνο μία ἔγχρωμη τηλεόραση.
Εἴσοδος Δρχ. 1.000 τὸ ἄτομο.
Κρατήσεις στὰ τηλέφωνα τοῦ Ξενοδοχείου 29213 — 82482 — 82487.
Εἰσιτήρια ἀπὸ τὸ ἑστιατόριο «Λούκουλος» Ἀμερικῆς 33. Τηλ. 23537.
Ρόδος, 10 Μαρτίου 1982
ΤΟ ΔΙΟΙΚΗΤΙΚΟ ΣΥΜΒΟΥΛΙΟ
Ὁ Πρόεδρος ΑΡΙΣ. ΑΡΓΥΡΑΚΗΣ — Ὁ Γραμματεὺς ΒΑΣ. ΔΟΥΒΗΣ

Ὅπως πλενει η Bosch δεν πλενει κανεις
3 διαφορετικα μοντελα με υπεραυτοματα προγραμματα για ολλα τα σκευη ποτηρια κατσαρολες τηγανια πιατα κ' μαχαιροπηρουνα
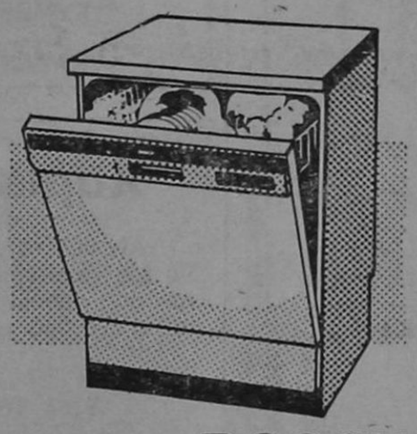
BOSCH
Για περισσοτερες πληροφοριες ενημερωθειτε απο τον συνεργατη μας
ΗΛΕΚΤΡΟΤΕΧΝΙΚΗ Ε.Π.Ε.
ΚΑΡΠΑΘΟΥ 4 — ΤΗΛ. 28. 597 — ΡΟΔΟΣ

ΠΡΟΣΚΛΗΣΗ
Ἐλᾶτε στὸ χορὸ τῆς Παιδ. Ἀκαδημίας Ρόδου ποὺ γίνεται στὴ DISCO — CLUB INFERNO, Τετάρτη 24.3.82.
Εἴσοδος Δρχ. 100.

ΝΟΙΚΟΚΥΡΕΣ,
- Η ΚΑΘΑΡΙΟΤΗΤΑ ΕΙΝΑΙ Η ΜΙΣΗ ΑΡΧΟΝΤΙΑ
- Η ΚΑΘΑΡΙΟΤΗΤΑ ΕΙΝΑΙ ΥΓΕΙΑ
- Η ΚΑΘΑΡΙΟΤΗΤΑ ΤΗΣ ΠΟΛΗΣ ΜΑΣ ΕΙΝΑΙ ΚΑΘΗΚΟΝ ΚΑΘΕ ΡΟΔΙΤΗ ΚΑΙ ΡΟΔΙΤΙΣΣΑΣ

ΔΗΜΟΣ ΡΟΔΟΥ

ΧΕΝ Ρόδου
Πρόσκληση Γενικῆς Συνέλευσης
Τὴν Τρίτη 23 Μαρτίου 1982 στὶς 5 μ.μ. καλοῦνται ὅλα τ ἀτακτικὰ μέλη τῆς ΧΕΝ Ρόδου, στὴν ἐτήσια Γενικὴ Συνέλευση, στὴ ΧΕΝ Ψαροπούλας μὲ τὰ παρακάτω θέματα ἡμερησίας διατάξεως:
1) Διοικητικὸς ἀπολογισμός.
2) Οἰκονομικὸς ἀπολογισμὸς 1981 — Προϋπολογισμὸς 1982.
3) Ἔκθεση Ἐξελεκτικῆς Ἐπιτροπῆς.
4) Ἐκλογὴ μέρους τοῦ Δ.Σ. καὶ Ἐξελεκτικῆς Ἐπιτροπῆς.
5) Ἐκλογὴ 1 μέλους Πανελληνίου Συμβουλίου ΧΕΝ Ἑλλάδος.
Ἡ Πρόεδρος Π. ΣΚΕΥΟΦΥΛΑΚΑ — Ἡ Γ. Γραμματέας ΕΛ. ΓΛΕΝΤΗ

BAMBOO SCOUTELIS
Ἔπιπλα μπαμπού Dalvera καὶ ψάθινα εἴδη
ΚΑΝΑΔΑ 37 - ΤΗΛ. 21619 ΡΟΔΟΣ
- ΚΑΙΝΟΥΡΓΙΕΣ παραλαβὲς στὰ καινούργια σχέδια τοῦ Οἴκου DALVERA.
- ΕΠΙΣΚΕΦΘΕΙΤΕ τὴν ἔκθεσή μας στὴν ὁδὸ Καναδᾶ 37.
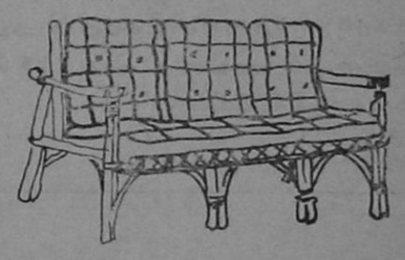
Χαρίστε στὸ σπίτι σας μιὰ ἐξωτικὴ νότα μὲ BAMBOO καὶ ψάθινα εἴδη.
Ἀποκλειστικότης: DALVERA

το νεο γραφειο τελετων - μνημοσυνων
ΣΑΣ ΓΝΩΡΙΖΕΙ ΟΤΙ:
Μπορεῖτε νά ἐξυπηρετηθεῖτε ὅλο τό 24ωρο στά τηλέφωνα 28901-21.496-23951
Ἐπιχείρηση Ο. Ε. Γεώργ. Ἀμερικάνος - Ἐμμ. Μπακαλοῦμας

BERMUDA CLUB
- ΚΑΘΕ ΣΑΒΒΑΤΟΚΥΡΙΑΚΟ Ο ΟΛΛΑΝΔΟΣ D. J. MARTIN ΠΑΛΙ ΚΟΝΤΑ ΣΑΣ, ΜΕ ΟΛΕΣ ΤΙΣ ΤΕΛΕΥΤΑΙΕΣ ΕΠΙΤΥΧΙΕΣ ΤΟΥ '82 -
BERMUDA CLUB
- ΜΕΣΑ Σ' ΕΝΑ ΜΑΓΕΥΤΙΚΟ ΠΕΡΙΒΑΛΛΟΝ ΧΑΡΕΙΤΕ ΕΝΑ ΠΟΤΟ ΣΥΝΤΡΟΦΙΑ ΜΕ ΤΟΥΣ ΦΙΛΟΥΣ ΣΑΣ -
BERMUDA CLUB
Η ΔΙΣΚΟΘΗΚΗ ΣΑΣ
ΗΡΩΩΝ ΠΟΛΥΤΕΧΝΙΟΥ 13



άνθη
ΝΑΡΚΙΣΟΣ
ΡΟΔΟΣ-100 μαγαζιά
ΤΗΛΕΦΩΝΟΝ 20980.

Μιὰ σπάνια ἔκθεση
μέ φυτὰ καὶ λουλούδια γιὰ
στιγμές ποὺ ξεχωρίζουν

Νά ἡ εὐκαιρία

Ἐργολαβική καὶ ριζική ἐξολόθρευση

ΚΑΤΣΑΡΙΔΩΝ — ΠΟΝΤΙΚΩΝ — ΜΥΡΜΙΚΙΩΝ — ΚΩΡΙΩΝ — ΨΥΛΛΩΝ — ΜΥΙΩΝ — ΚΩΝΩΠΩΝ — ΣΚΟΡΟΥ ΡΟΥΧΩΝ ΚΑΙ ΞΥΛΟΥ

Τηλεφωνήσατε 93048

ΛΕΩΦ. ΙΑΛΥΣΟΥ 32Α ΡΟΔΟΣ

Εἰδικευμένος καὶ προσοντοῦχος θὰ σᾶς ἀπαλλάξω γιὰ ἕνα χρόνο μὲ ἐγγύηση, ἀπὸ τὰ μικρὰ ἔντομα, ζωῦφια καὶ τρωκτικά, — φορέων ἀσθενειῶν καὶ ζημιῶν στὰ σπίτια σας, Κλινικές, Νοσοκομεῖα, Ἀποθῆκες, Ξενοδοχεῖα, Ἐστιατόρια κ.λπ.

Δ)Π «ΠΑΝΟΡΜΙΤΗΣ»

Τὸ Δ)Π «ΠΑΝΟΡΜΙΤΗΣ» ἐπανήρχισε κανονικὰ ὅλα του τὰ δρομολόγια.
Πρακτορεῖο ΖΕΡΒΟΥ — ΚΟΖΑ
Τηλέφωνο 22308

Σᾶς καλοῦμε
στὴ γνωστή σας Ἀποθήκη

ΠΑΡΑΛΛΗΛΑ ΑΝΝΗΣ ΜΑΡΙΑΣ ΚΑΙ ΑΓΙΟΥ ΙΩΑΝΝΟΥ

ΓΙΑ ΧΙΛΙΑΔΕΣ ΝΕΟ ΕΜΠΟΡΕΥΜΑ ΟΠΟΥ ΦΕΡΑΜΕ ΚΑΙ ΜΕ ΤΙΜΕΣ 50ο)ο ΕΠΙ ΤΩΝ ΑΝΑΓΡΑΦΟΕΝΩΝ ΤΙΜΩΝ.

Η ΑΠΟΘΗΚΗ ΘΑ ΕΙΝΑΙ ΑΝΟΙΚΤΗ ΚΑΘΕ ΔΕΥΤΕΡΑ — ΤΡΙΤΗ ΚΑΙ ΠΑΡΑΣΚΕΥΗ.

Τίς διαφημίσεις σας
στήν Ἐνημέρωση

Ἐνημέρωση πάει παντοῦ

Ἡ ἐφημερίδα μὲ τὸ δικό της
ἀναγνωστικὸ κοινό

SOL MARITIME SERVICES LTD
F)B SOLFHRYNE

ΕΙΔΙΚΗ ΠΡΟΣΦΟΡΑ — 3 ΜΕΡΕΣ

(2 ΝΥΧΤΕΣ) ΔΩΡΕΑΝ

ΣΤΗΝ ΚΥΠΡΟ ΣΕ ΚΑΘΕ ΔΡΟΜΟΛΟΓΙΟ ΤΟΥ ΠΛΟΙΟΥ

Μετ' εὐχαριστήσεως γνωρίζομεν εἰς τὸ ἐπιβατηγὸν κοινὸν ὅτι ἀπὸ τὴν προσεχῆ ΠΑΡΑΣΚΕΥΗ 23.10.1981 καὶ κάθε ΠΑΡΑΣΚΕΥΗ μπορεῖτε καὶ ἐσεῖς καταβάλλοντες τὸ ALLEZ — RETOUR — μετ' ἐπιστροφῆς — εἰσιτήριόν σας ΡΟΔΟ — ΛΕΜΕΣΟ — ΡΟΔΟ, ΠΡΩΤΗΣ ἢ ΔΕΥΤΕΡΑΣ ΘΕΣΕΩΣ ΜΟΝΟΝ μπορεῖτε καὶ σεῖς νὰ παραμείνετε ΔΩΡΕΑΝ στὴ ΛΕΜΕΣΣΟ στὸ ξενοδοχεῖο ΠΕΥΚΟΣ 3 μέρες — δύο βράδια — μὲ πρωινὸ καὶ νὰ συμμετάσχητε προαιρετικὰ στὶς ὀργανούμενες ἐκδρομὲς στὰ ἀξιοθέατα τῆς Κύπρου.

Εἰσιτήρια — Πληροφορίαι:
«ΕΡΥΘΡΑ ΘΑΛΑΣΣΑ»
Ἀμερικῆς 11—13 τηλ. 27721 — 22460 — 22683



ΕΛΛΗΝΙΚΗ ΔΗΜΟΚΡΑΤΙΑ
ΔΗΜΟΣ ΡΟΔΟΥ
Δ)ΝΣΗ ΤΕΧΝ. ΥΠΗΡΕΣΙΩΝ

ΑΝΑΚΟΙΝΩΣΗ

Συνιστᾶται ἀπὸ τὴν Τεχνικὴ Ὑπηρεσία τοῦ Δήμου Ρόδου σ' ὅλους τοὺς κατοίκους τῆς πόλεως τῶν ὁποίων ἡ στέγη τῶν σπιτιῶν των εἶναι κατασκευασμένη ἀπὸ ξύλο καὶ πατελιὰ νὰ καλέσουν πτυχιοῦχο μηχανικὸ γιὰ νὰ ἐλέγξη τὴν ἀντοχή της, διότι τελευταῖα λόγω τῶν δυνατῶν βροχοπτώσεων κατέρρευσαν πολλὲς στέγες σὲ ἀνύποπτο χρόνο, προκαλώντας εὐτυχῶς μόνο ὑλικὲς ζημιές.

Ὁ Δήμαρχος
ΔΗΜ. ΒΕΝΕΤΟΚΛΗΣ

ΑΝΑΚΟΙΝΩΣΗ

Στὰ πλαίσια τοῦ τριήμερου ἑορτασμοῦ τῆς Ἐθνικῆς Ἐπετείου καὶ ὑπὸ τὴν αἰγίδα τῆς Νομαρχίας Δωδεκανήσου, αὔριο Τετάρτη 24 Μαρτίου καὶ ὥρα 6.30 μ.μ., ὁ κ. Μιχαὴλ Γ. Μελᾶς, Διευθυντὴς τῆς Ὑπηρεσίας Περιφερειακῆς Ἀναπτύξεως Νήσων Ἀνατολικοῦ Αἰγαίου, τοῦ Ὑπουργείου Συντονισμοῦ θὰ μιλήσει στὴν αἴθουσα τοῦ Δημοτικοῦ Θεάτρου Ρόδου, μὲ θέμα:
«Η ΣΥΝΘΗΚΗ ΤΗΣ ΛΩΖΑΝΗΣ
ΚΑΙ Η ΑΜΥΝΑ ΤΩΝ ΝΗΣΙΩΝ ΤΟΥ ΑΙΓΑΙΟΥ»

ΠΡΑΚΤΟΡΕΙΟΝ ΛΑΧΕΙΩΝ

ΠΡΟ - ΠΟ

Η ΠΗΓΗ ΤΗΣ ΤΥΧΗΣ

ΣΤΑΥΡΟΣ Α. ΜΟΝΤΑΝΟΣ

Θ. ΣΟΦΟΥΛΗ 145
ΤΗΛ. 26689 — 28655 — ΡΟΔΟΣ

ΚΑΘΕ ΠΑΡΑΣΚΕΤΗ ΤΟ ΠΡΑΚΤΟΡΕΙΟ ΜΑΣ ΔΙΑΝΤΚΤΕΡΕΤΕΙ

ΒΑΣΙΛΗΣ ΒΕΖΥΡΟΓΛΟΥ

Συνέχεια ἀπὸ τὴ σελίδα 4

— Ποιές εἶναι οἱ σχέσεις τοῦ Μανδρακιοῦ μὲ τὰ χωριά.

— Σήμερα τὰ πράμματα εἶναι διαφορετικά. Ὁ κόσμος γαπιέται. Χοροεσπερίδες στὰ Νικιά, ὅλο τὸ Μανδράκι πάνω. Τὸ ἴδιο κι ἀπὸ τὴν ἄλλη μεριά.

— Ποιά γνώμη ἔχεις γιὰ τὴ κατάσταση στὸ Μανδράκι. Τοῦ χρόνου ἔχουμε δημοτικὲς ἐκλογές. Ποιός λέεις θὰ βγεῖ;

— Νὰ σᾶς πῶ, ἂν βάλει ὁ Παπάτσος θὰ κερδίσει. Ὄχι γιατὶ ἔκαμε ἔργα. Εἶναι βλέπετε μὲ τὸ ΠΑΣΟΚ καὶ στὸ Μανδράκι τὸ ΠΑΣΟΚ ὑπερτερεῖ.

— Ὅσοι μεῖναν στὸ νησί, βρίσκουν δουλιὰ ἢ σκέπτονται νὰ φύγουν;

— Παλιά, πολλοὶ νοικοκυραῖοι φύγανε γιὰ νὰ ζήσουν τὰ παιδιά τους. Σήμερα ὅποιος θέλει νὰ δουλέψει, μπορεῖ νὰ βρεῖ δουλιὰ στὴ Νίσυρο. Ἀρκεῖ νὰ ὑπάρχει θέληση.

— Γιὰ τὸ Γυαλί, μιὰ καὶ δούλεψες ἐκεῖ χρόνια, τί γνώμη ἔχεις;

— Νὰ σᾶς πῶ· γιὰ μένα, πολλὰ χρήματα πῆρε ὁ κόσμος ἀπὸ τὸ Γυαλί.

— Τί πιστεύεις γιὰ τὸ τουρισμό;

— Ἀποδείχθηκε ὅτι τὰ Δωδεκάνησα χωρὶς τουρισμὸ δὲν ζοῦν τώρα πιά. Γιὰ τὴ Νίσυρο ὁ τουρισμὸς θἄναι ὠφέλιμος. Τὸ χειμώνα ποὺ μένουμε μονάχοι, μόνο Κουρούνες πετοῦν πάνω ἀπὸ τὰ κεφάλια μας.

— Δὲν ὑπάρχει κίνδυνος νὰ χαθοῦν τὰ ἤθη καὶ ἔθιμά μας μὲ τὸν τουρισμό.

— Ὅσο πάει τὰ ἔθιμά μας χάνουνται. Αὐτὸ εἶναι κακό. Ὅταν ἕνα παιδὶ ποὺ πάει

ΕΝΗΜΕΡΩΣΗ

- Ἡ «ΕΝΗΜΕΡΩΣΗ» στὴ προσπάθειά της νὰ βελτιωθεῖ ἀκόμα περισσότερο, καὶ νὰ γίνει ἡ καλύτερη ἐφημερίδα τῆς Ρόδου, ζητᾶ ἀπὸ τοὺς ἀναγνῶστες της νὰ τὴν βοηθήσουν στὸν ἀγώνα της, ἀπαντώντας στὸ ἐρωτηματολόγιο ποὺ παραθέτουμε:

1.— ΠΟΙΑ ΑΠΟ ΤΑ ΘΕΜΑΤΑ ΜΑΣ ΣΑΣ ΕΝΔΙΑΦΕΡΟΥΝ ΠΕΡΙΣΣΟΤΕΡΟ;

★ Τὰ πολιτικὰ . . . . . □
★ Τὰ κοινωνικὰ . . . . . □
★ Τὰ οἰκονομικὰ . . . . . □
★ Τὰ πολιτιστικὰ . . . . . □
★ Τὰ ἀθλητικὰ . . . . . □

2.— ΤΙ ΘΕΜΑΤΑ ΠΙΣΤΕΥΕΤΕ ΟΤΙ ΛΕΙΠΟΥΝ ΑΠΟ ΤΗΝ «ΕΝΗΜΕΡΩΣΗ»;

. . . . . .
. . . . . .
. . . . . .
. . . . . .

3.— ΤΙ ΠΑΡΑΤΗΡΗΣΕΙΣ ΕΧΕΤΕ ΓΙΑ ΤΗΝ ΕΦΗΜΕΡΙΔΑ ΜΑΣ;

. . . . . .
. . . . . .
. . . . . .
. . . . . .

4.— ΠΟΣΟ ΚΑΙΡΟ ΔΙΑΒΑΖΕΤΕ ΤΗΝ «ΕΝΗΜΕΡΩΣΗ»;

★ Λιγότερο ἀπὸ 2 μῆνες . . . □
★ Πρὶν ἀπὸ 5 μῆνες . . . . . □
★ Ἀπὸ τὸν Μάιο τοῦ 81 . . . □

ΟΝΟΜΑ — ΕΠΩΝΥΜΟ . . . . . .
ΕΠΑΓΓΕΛΜΑ . . . . . .
ΔΙΕΥΘΥΝΣΗ . . . . . .

Στεῖλτε τὶς ἀπαντήσεις σας στὴν «ΕΝΗΜΕΡΩΣΗ», Βασ. Σοφίας 46, Ρόδος.

σαμπουαν «ομ-ορ»
προϊον της αντελκο

οικογενειακο κεντρο
κρητικης μουσικης
« ΤΟ ΣΥΝΤΡΙΒΑΝΙ »
ΠΥΘΑΓΟΡΑ 19 - ΤΗΛ. 25610 - ΡΟΔΟΣ
● ΔΕΧΟΜΕΘΑ ΑΡΡΑΒΩΝΕΣ, ΓΑΜΟΥΣ, ΒΑΦΤΙΣΙΑ, ΣΥΝΕΣΤΙΑΣΕΙΣ ●
● ΔΙΕΥΘΥΝΤΗΣ ΚΩΝΣΤΑΝΤΙΝΟΣ ΔΙΒΑΝΗΣ

Κυπελοῦχος Δωδεκανήσου στὸ Βόλεϋ ὁ Διαγόρας

ΣΤΟΝ χτεσινὸ τελικὸ Κυπέλου Βόλλεϋ ποὺ ἔγινε τὸ ἀπόγευμα στὸ Ἐθνικὸ Στάδιο καὶ ἦταν πολὺ συγκλονιστικός, κέρδισε ἡ ὁμάδα τοῦ ΔΙΑΓΟΡΑ μὲ 3—2 ΣΕΤ.

Πρέπει νὰ σημειωθεῖ ὅτι, ἐνῶ ὁ Διαγόρας προηγεῖτο στὰ σὲτ μὲ 2—0, ἡ ὁμάδα τῆς Ρόδου τὰ κατάφερε καὶ ἰσοφάρισε σὲ 2—2. Μάλιστα στὸ τελευταῖο σὲτ ἡ Ρόδος προηγεῖτο 8—2 στοὺς πόντους ἀλλὰ τελικὰ ὁ Διαγόρας κέρδισε μὲ 15—8, καὶ ἀνακηρύχθηκε κυπελοῦχος Βόλλεϋ τοῦ νομοῦ Δωδεκανήσου στὴν περίοδο 1982.

Ἡ σειρὰ τῶν ΣΕΤ εἶναι: ΠΑΟ ΔΙΑΓΟΡΑΣ — ΑΣ ΡΟΔΟΣ 15—9, 15—3, 3—15, 12—15, 15—8.

Ἐδιαιτήτευσαν μὲ ἐπιτυχία οἱ κ.κ. Χριστοδούλου, καὶ Σαββόπουλος.

ΔΙΑΓΟΡΑΣ:

Κολλάης, ΤΡΙΑΝΤΟΣ, Χατζηωαννίδης, ΔΙΑΚΟΜΙΧΑΛΗΣ, Μπόνης, ΒΑΚΟΝΔΙΟΣ, Μουστακάκης, ΤΣΟΠΑΝΑΚΗΣ.

ΡΟΔΟΣ:

Καμπούρης, Μαμαλίγκας, ΜΠΟΚΟΣ, ΚΟΦΙΑΣ, Ζουμπᾶς, Τριάντος, ΚΑΖΟΤΑΗΣ, Βογιατζῆς, Τσαταλιός.

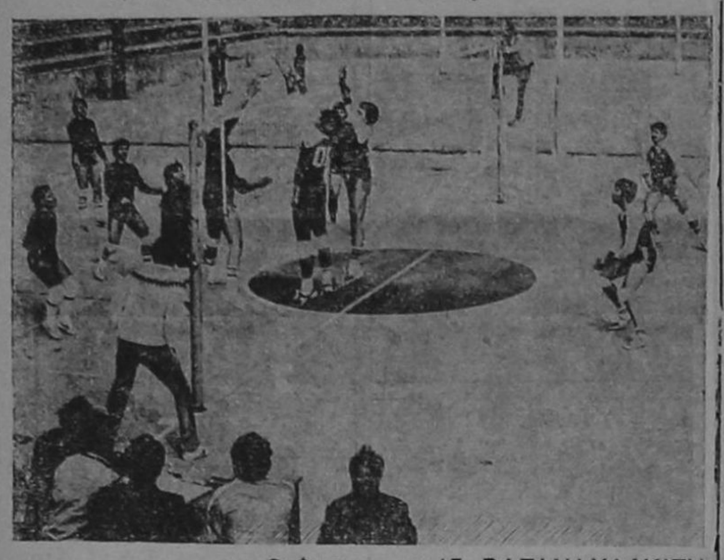

● Φωτορεπορτάζ: ΒΑΣΙΛΗ ΧΑΛΚΙΤΗ

Ἡ χτεσινὴ κλήρωση τοῦ Λαϊκοῦ Λαχειου

ΑΘΗΝΑ, 22 (ΑΠΕ).— ΣΤΗ σημερινὴ (χτεσινὴ) κλήρωση τοῦ Λαϊκοῦ Λαχείου κέρδισαν οἱ ἑξῆς ἀριθμοί:

— Ὁ ἀριθμὸς 5891 κερδίζει καθαρὰ 3.610.360 δρχ.

— Ὁ ἀριθμὸς 45788 κερδίζει καθαρὰ 730.000 δρχ.

— Ὁ ἀριθμὸς 61704 κερδίζει καθαρὰ 370.000 δρχ.

★ Ἐπίσης καθαρὰ κέρδη κερδίζουν ὅλοι οἱ κάτω ἀριθμοί:

— Ἀπὸ 80.000 δραχμὲς κερδίζουν οἱ ἀριθμοί:
21761 28648 36014
52935 77831.

— Ἀπὸ 40.000 δραχμὲς κερδίζουν οἱ ἀριθμοί:
615 10486 14864
16583 32865 41321
48689 57697 68449
73788.

— Ἀπὸ 20.000 δραχμὲς κερδίζουν οἱ ἀριθμοί:
2348 3667 8143
11898 17855 19868
23924 25596 27525
3108; 38277 4410;
47247 51493 55809
60521 63938 65570
70562 72016 75721
75898.

— Ἀπὸ 12.000 δραχμὲς κερδίζουν οἱ ἀριθμοί:
1266 6641 15286
15878 15902 21080
23343 24815 26814
29569 30120 32244
36787 39769 40570
45935 49961 50742
54567 55198 56886
58889 62556 66117
69030 69781 71164
74990 76659 .....

— Ἀπὸ 8.000 δραχμὲς κερδίζουν οἱ ἀριθμοί:
1737 2899 4530
5881 7392 8894
9665 11277 12849
13570 14242 17374
18466 19157 20549
22532 26383 27736
28407 30671 31573
33786 35027 37566
38938 42032 42783
43514 44246 46757
46676 47858 49230
52244 53686 58558
59710 61272 61833
62085 63277 64689
67878 71083 71445
72847 74239 77370
78552 79704.

— Τέλος, ἀπὸ 400 δρχ. κερδίζουν ὅλοι οἱ ἀριθμοὶ ποὺ λήγουν στὸ 1.—

ΣΥΝΔΕΣΜΟΣ ΙΔΙΟΚΤΗΤΩΝ ΕΠΙΒΑΤΙΚΩΝ ΑΥΤΟΚΙΝΗΤΩΝ ΤΑΞΙ ΡΟΔΟΥ

Πρόσκληση Γενικῆς Συνέλευσης

Καλοῦνται τὰ μέλη τοῦ Συνδέσμου Ἰδιοκτητῶν ΤΑΞΙ Ρόδου εἰς τακτικὴ Γενικὴ Συνέλευση τὴν 28η Μαρτίου 1982 ἡμέρα Κυριακὴ καὶ ὥρα 9η πρωινὴ εἰς τὴν αἴθουσα τοῦ Ἐμπορικοῦ καὶ Βιομηχανικοῦ Ἐπιμελητηρίου (ἔναντι Ἐθνικῆς Τραπέζης) μὲ τὰ κάτωθι θέματα:

ΘΕΜΑ 1ον. Ἀπολογισμὸς Διοικητικοῦ Συμβουλίου.
ΘΕΜΑ 2ον. Προβλήματα τάξεως.
Θέμα 3ον. Ἐκλογὴ ἀντιπροσώπων καὶ Διοικητικοῦ Συμβουλίου.

Ἡ παρουσία ὅλων κρίνεται ἀπαραίτητη, διότι καυτὰ προβλήματα ἀπασχολοῦν τὸν κλάδο.

Ο ΠΡΟΕΔΡΟΣ ΣΤ. ΚΥΡΙΑΖΗΣ
Ο Γ. ΓΡΑΜΜΑΤΕΑΣ ΚΥΡ. ΤΑΧΡΑΜΑΝΗΣ

Ἀνακοίνωση

ΔΑΝΕ

F)B ΚΑΜΙΡΟΣ

Ἐκ τῆς ΔΑΝΕ ἀνακοινώνεται ὅτι τὸ F)B ΚΑΜΙΡΟΣ ἐπανήρχισε τὰ δρομολόγιά του στὴ γραμμὴ Ρόδου, Κῶ, Καλύμνου, Λέρου, Πάτμου, Πειραιᾶ· θὰ ἀναχωρεῖ δὲ ἀπὸ τὸν Πειραιᾶ κάθε Τρίτη, Πέμπτη, Σάββατο ὥρα 1.00 μ.μ. καὶ ἀπὸ Ρόδο κάθε Τετάρτη, Παρασκευή, Κυριακὴ ὥρα 12 μ.μ.

Εἰσιτήρια, πληροφορίες, Κεντρικὸ Πρακτορεῖο Ρόδου, Στοὰ Κιοσόγλου Βολονάκη, τηλ. 26096 καὶ 26700.

ΓΝΩΣΤΟΠΟΙΗΣΗ

Τὸ γραφεῖο Τελετῶν

« ΘΕΜΕΛΗ »

ΚΡΗΤΙΚΑ 107

γνωστοποιεῖ

ὅτι μπορεῖτε νὰ ἐξυπηρετηθεῖτε καθ' ὅλο τὸ 24ωρο

ΜΟΝΟ στὰ τηλέφωνα

24107 καὶ 92139

ΜΑΤΙΕΣ ΣΤΑ ΣΠΟΡ

● Ἐπιμέλεια Ἀθλητικῆς Στήλης: ΜΙΧΑΛΗΣ ΜΠΑΡΙΑΝΑΚΗΣ ●

Παρὰ τὴν ὑπεροχή της ἡ Ρόδος δὲν «ἔκαψε τὴ γούνα» τῆς Καστοριᾶς

Ἡ Ρόδος προχτὲς στὸ Ἐθνικὸ Στάδιο τῆς πόλης μας ἐξῆλθε ἰσόπαλη μὲ τὴν Καστοριὰ ἄνευ τερμάτων. (0—0).

Παρὰ τὴν ὑπεροχὴ ποὺ εἶχε ἡ Ρόδος σὲ ὅλο τὸ διάστημα τοῦ ἀγώνα δὲν μπόρεσε νὰ παρακάμψει τὴν πολὺ σωστὰ τοποθετημένη ἄμυνα τῆς ΚΑΣΤΟΡΙΑΣ ποὺ ἐπέτυχε ἀπόλυτα τὸν σκοπό της, νὰ φύγει δηλ. μὲ τὸ ἀποτέλεσμα ποὺ ἐπιθυμοῦσε ἀπὸ τὸ Ἐθνικὸ Στάδιο τῆς πόλης μας.



(Φωτορεπορτάζ: ΒΑΣΙΛΗ ΧΑΛΚΙΤΗ)

Προχτὲς ἡ Ρόδος δὲν μποροῦμε νὰ ποῦμε ὅτι δὲν ἦταν καλή, ἀλλὰ στὸ μόνο ποὺ θὰ ἀναφερθοῦμε εἶναι ὅτι οἱ Γεωργαλῆς, Ρήγας, Πιᾶς δὲν βρέθηκαν στὴν καλή τους μέρα.

Ἴσως τὸ παιχνίδι νὰ ἔπαιρνε ἄλλη τροπὴ ὅταν στὸ 6′ τὸ σοὺτ τοῦ Γεωργαλῆ ἔβρισκε τὰ δίκτυα ἀντὶ τὴν συμβολὴ τῶν δοκῶν τοῦ Μίμου.

Παρ' ὅλα αὐτά, ὁ βοηθὸς χάθηκε, ἀλλὰ ἡ διαφορὰ ἀπὸ τοὺς οὐραγοὺς αὐξήθηκε καὶ ἀφοῦ ἔχασαν καὶ οἱ δύο ἀντίστοιχα.

Ἔτσι δὲν ὑπάρχει κάτι τὸ ἀνησυχητικὸ γιὰ τὴν παραμονὴ τῆς ὁμάδας μας ποὺ θεωρεῖται πλέον πιὸ κάτι ἀπὸ σίγουρη. Πολλὲς φορὲς στὸ ποδόσφαιρο δὲν κερδίζει ὁ καλύτερος αὐτὸ συνέβηκε καὶ χτὲς ἀφοῦ δημιουργήθηκαν οἱ εὐκαιρίες γιὰ «γκόλ», ἀλλὰ δυστυχῶς δὲν ἦλθε.

Τὸ μόνο ποὺ θὰ ἀναφέρουμε: θὰ μποροῦσε ὁ διαιτητὴς κ. Πούρνατζης νὰ ἔδινε στὸ πρῶτο ἡμίχρονο πέναλτυ ὑπὲρ τῆς ὁμάδας μας ὅταν σὲ σέντρα τοῦ Ρήγα ἡ μπάλα βρῆκε ὁλοφάνερα χέρι ἀμυντικοῦ τῆς Καστοριᾶς ποὺ πέρασε ἀπαρατήρητο.

ΣΠΟΥΔΑΙΕΣ ΦΑΣΕΙΣ

Στὸ 5′ μετὰ ἀπὸ θαυμάσια σέντρα τοῦ Καλαϊτζίδη ὁ σωστὰ τοποθετημένος Παπαοικονόμου ἔπιασε κεφαλιὰ καὶ ὁ Μήνου ἀπέκρουσε.

Στὸ ἑπόμενο λεπτὸ ὁ Γεωργαλῆς ἔξω ἀπὸ τὴν περιοχὴ ἔπιασε ἕνα «τοῦβλο», ἀλλὰ ἡ μπάλα βρῆκε τὴ συμβολὴ τῶν δοκῶν τοῦ Μήνου.

Στὸ 15′ ἡ Καστοριὰ ἔχασε τὴν σπάνια καὶ μοναδικὴ εὐκαιρία ὅταν οἱ Λιόλιος — Φίλτσος συνδυάστηκαν ὡραῖα, ξέφυγαν ἀπὸ τοὺς ἀντιπάλους τους, γιὰ νὰ φύγει ὅμως ξυστὰ ἡ κεφαλιὰ τοῦ τελευταίου ἄουτ.

Στὸ 75′ μετὰ ἀπὸ σέντρα τοῦ Λαμπρινοῦ, ὁ Πολυγκὲξ ἔπιασε δυνατὴ καρφωτὴ ἡκεφαλιά, ἀλλὰ καὶ αὐτὴ τὴ φορὰ ὁ Μίνου ἀπέκρουσε.

Καὶ ὁ ἐπίλογος τῶν φάσεων ἔγινε στὸ 82′ ὅταν ὁ Καμπάλα μὲ ἀπ' εὐθείας δυνατὸ χτύπημα φάουλ ἀνάγκασε τὸν Μίνου νὰ ἀπογειωθεῖ καὶ νὰ ἀποκρούσει.

Ἐδῶ θὰ ἀναφέρουμε τὸ ἑξῆς: ἐὰν ἡ μπάλα κατέληγε στὰ δίκτυα, ὁ διαιτητὴς θὰ ἀκύρωνε τὸ γκόλ, γιατὶ τὸ φάουλ ἦταν ἔμμεσο.

ΔΙΑΚΡΙΘΕΝΤΕΣ

Ἀπὸ τὴ Ρόδο καλύτεροι ἦσαν οἱ Ἐγγλέζος, Παπαοικονόμου καὶ ὁ Καλαϊτζίδης. Ἐνῶ ἀπὸ τὴν Καστοριὰ ἄρεσαν οἱ Περγαμηνός, Ἀγόρου, Μπάμποβιτς καὶ Λιόλιος.

Η ΔΙΑΙΤΗΣΙΑ

Ἐλέγχεται μόνο γιὰ τὴν φάση τοῦ πέναλτυ, ἡ διαιτησία τοῦ κ. Πουρνατζῆ καὶ τῶν βοηθῶν του Ἀρλέτου καὶ Μασάλα.

★ Ἡ Ρόδος ἔπαιξε μὲ τούς: Δοξάκη, Παταϊωάννου, (77′ Μαυρουδῆ), Ἐγγλέζο, Λαμπρινό, Σκαρτάδο, Καλαϊτζίδη, Ρήγα, Πιᾶ (46′ Πολυγκὲξ), Παπαοικονόμου, Καμπάλα, Γεωργαλῆ.

★ Κόπηκαν 4184 εἰσιτήρια καὶ εἰσπράχθηκαν 1.065.000 δραχμές.

Νίκησε ὁ «Διαγόρας» ὅμως ἄφησε πολλὰ ἐρωτηματικά...

ΚΕΡΔΙΣΕ προχτὲς στὸ Λουτράκι ὁμὲ 2—0, ἀλλὰ ἄφησε «πολλὲς σπαζοκεφαλιὲς» στὸ ΔΣ τοῦ συλλόγου του, γιὰ μιὰ ἀκόμη φορά.

Ἀπὸ συνεργάτη μας ποὺ ἦταν στὸ Λουτράκι, θὰ ἀναφέρουμε μόνο τὶς λέξεις ποὺ εἶπε μετὰ τὸ τέλος τοῦ παιχνιδιοῦ ὁ προπονητὴς κ. Ἀνδρέας Σταματιάδης σὲ ὅλους τοὺς ποδοσφαιριστές: «Πόσο πρὶμ θέλετε νὰ πάρετε γιὰ τὴν νίκη σας, κύριοι;»

Ἀκόμη ἀναφέρουμε πτι καὶ ὁ πρόεδρος τοῦ συλλόγου ποὺ διακρίνεται γιὰ τὴν σοβαρότητά του καὶ γιὰ τὸ ὅτι μέχρι σήμερα ἔχει πετύχει ἀπόλυτα στὸ ἔργο του, ἔδειχνε φανερὰ ἐκνευρισμένος γιὰ τὴν ἐμφάνιση τῆς ὁμάδας μας, ποὺ ποτὲ δὲν θὰ δικαιολογοῦσε μιὰ τέτοια ἐμφάνιση τὴν ὁμάδα ποὺ λέγεται «ΔΙΑΓΟΡΑΣ» —ὁμάδα ποὺ διεκδικεῖ τὸν τίτλο.

ΘΟ ἀναφερθοῦμε τώρα στὸ παιχνίδι. Παίζοντας ὁ Διαγόρας μὲ ἕναν ἀντίπαλο κατώτερο ἀπὸ μιὰ ὁμάδα τοῦ τοπικοῦ μας πρωταθλήματος, ποτὲ καὶ καθ' ὅλη τὴ διάρκεια τοῦ παιχνιδιοῦ, δὲν ἀναπτύχθηκε σωστά. Καὶ ὄχι μόνο αὐτό. Δημιουργήθηκαν καὶ καταστάσεις στὴν ἑστία τοῦ Διαγόρα ἀπὸ μιὰ ἐπικίνδυνη ἐπίθεση τοῦ Ὀλυμπιακοῦ Λουτρακίου.

Ἀπὸ ὅ,τι φάνηκε ὅμως, μέσα στ ἡβδομάδα, πρέπει νὰ ἔχουν ξεκαθαριστεῖ πολλὰ πράγματα γιὰ τὴν παραπέρα πορεία τῆς ὁμάδας.

ΤΑ ΓΚΟΛ ΤΗΣ ΧΑΡΤΙΝΗΣ ΝΙΚΗΣ

Στὸ 3′ μετὰ ἀπὸ σέντρα τοῦ Τσούξτου, ὁ Ράδος Γιάννης ἔστρωσε θαυμάσια στὸν ἐπερχόμενο Ἀθανασίου ποὺ μὲ δυνατὸ σοὺτ ξετίναξε τὰ δίτκυα τοῦ Βόσνου κάνοντας τὸ 1—0.

Στὸ 65′ ὁ Ράδος Γιάννης παλληκαρίσια μπῆκε στὴν περιοχὴ τοῦ Λουτρακίου ἔκανε σέντρα ἡ μπάλα βρῆκε τὸ γόνατο τοῦ Χάσταλη καὶ ἐξ ἐπαφῆς βρέθηκε γιὰ δεύτερη φορὰ στὰ δίχτυα, κάνοντας τὸ τελικὸ 2—0.

ΑΠΟΒΛΗΘΗΚΕ Ο ΤΣΟΤΞΤΟΣ

Ἐντελῶς ἀψυχολόγητα στὸ 83′ ὁ Τσοῦξτος σὲ μιὰ προσπάθειά του ποὺ δὲν εἶχε θετικὸ ἀποτέλεσμα ἔβρισε τὰ Θεῖα, μὲ ἀποτέλεσμα νὰ ἀποβληθεῖ. Καὶ στὴν περσυνὴ ποδοσφαιρικὴ περίοδο ἀποβλήθηκε γιὰ τὸν ἴδιο λόγο, στὸ παιχνίδι τότε μὲ τὸν Ἠρόδοτο στὴν Κρήτη.

ΔΙΑΚΡΙΘΕΝΤΕΣ

Ἀπὸ τὸ ναυάγιο Διαγόρας, διεσώθηκαν οἱ Ἀχιολᾶς, Ἀθανασίου καὶ Χατζόπουλος.

ΦΑΡΜΑΚΕΙΑ

ΣΗΜΕΡΑ διημερεύει τὸ φαρμακεῖο τοῦ ΜΙΧΑΛΗ ΝΙΚΟΛΑΟΥ, Ἀκτὴ Μιαούλη.

ΣΗΜΕΡΑ διανυκτερεύει τὸ φαρμακεῖο ΚΛΙΣΙΑΡΗ ΑΝΘΙΤΣΑ, ὁδὸς Κων)νου Παλαιολόγου.

ΒΕΝΖΙΝΗ... τὴ νύχτα

ΣΗΜΕΡΑ διανυκτερεύει τὸ πρατήριο βενζίνης τοῦ ΚΟΝΤΟΥΡΗ ΑΝΤΩΝΙΟΥ, ὁδὸς Ἀβέρωφ.

Δὲν δ' ἀπασχοληθοῦν μισθωτοὶ μεθαύριο 25 Μαρτίου

ΑΘΗΝΑ, 22 (ΑΠΕ).— ΚΑΤΑ τὴν 25η Μαρτίου ἀπαγορεύεται ἡ ἀπασχόληση τῶν μισθωτῶν καὶ ἡ λειτουργία τῶν καταστημάτων, τῶν βιομηχανικῶν καὶ βιοτεχνικῶν ἐπιχειρήσεων, καθὼς καὶ τῶν λοιπῶν ἐργασιῶν, ἐκτὸς ἀπὸ ἐκεῖνες ποὺ λειτουργοῦν κατὰ τὶς Κυριακές, ὅπως ἀνακοίνωσε τὸ Ὑπουργεῖο Ἐργασίας.

Κατὰ τὴν ἴδια ἀνακοίνωση: Οἱ μισθωτοὶ ποὺ ἀμείβονται μὲ ἡμερομίσθιο ἐὰν δὲν ἀπασχοληθοῦν τὴν ἡμέρα αὐτή, λόγω τῆς ἀργίας δικαιοῦνται τὸ ἡμερομίσθιό τους χωρὶς προσαύξηση. Ἐὰν ἐργασθοῦν δικαιοῦνται τὸ ἡμερομίσθιό τους προσαυξημένο κατὰ 75ο/ο.

ΕΚΘΕΣΗ ΖΩΓΡΑΦΙΚΗΣ ΑΦΑΝΤΕΝΩΝ

ΕΚΘΕΣΗ ζωγραφικῆς διοργανώνει ὁ Μορφωτικὸς Σύλλογος Πνευματικὴ Ἑστία Ἀφάντου, τὴ Πέμπτη 25 τοῦ Μάρτη στὴ Λέσχη της (Κτίριο Θόλος) μὲ ἔργα ζωγραφικῆς τέχνης ἀπὸ Ἀφαντενοὺς Καλλιτέχνες.

Νίκησαν στὸ Μπάσκετ Δωριέας καὶ Α. Σ. «Ρόδος»

ΑΡΧΙΣΕ τὸ πρωτάθλημα μπάσκετ, Ἀνδρῶν, τοῦ νομοῦ μας τὸ Σάββατο στὸ Ἐθνικὸ Στάδιο.

Ἔγιναν οἱ συναντήσεις μεταξὺ ΔΩΡΙΕΑ — ΔΙΑΓΟΡΑ μὲ σκὸρ 75—38 καὶ ΑΣ ΡΟΔΟΣ — ΑΕΡΑ μὲ σκὸρ 68—65.

Ὁ Δωριέας πολὺ ἀνώτερος καὶ ἀφοῦ βασίστηκε στοὺς βετεράνους Παλογιαννίδη, Παπαδούλη, Φωκᾶ κέρδισε μὲ μεγάλη ἄνεση τὸν Διαγόρα μὲ 75—38. Πρέπει νὰ σημειωθεῖ ὅτι μορφὴ τοῦ ἀγώνα ἦταν ὁ Μπάμπης Παλογιαννίδης ποὺ ἀπὸ τοὺς 75 πόντους πέτυχε τοὺς 32.

Τὸ παιχνίδι διεύθυναν οἱ κ.κ. Ὀρ. Παυλίδης, Σακελλαρόπουλος — πολὺ καλοί.

Ὁ νικητής: ΠΑΛΟΓΙΑΝΝΙΔΗΣ 32, Παπαδούλης 19, ΦΩΚΑΣ 12, Παπαθανάσης 2, Στεργιανοῦ, Ποιφναρᾶς, Ἠλιόπουλος, Φραγκεσκάκης 12.

● ΣΤΟ ἄλλο παιχνίδι ποὺ ἦταν ἐπεισοδιακὸ κέρδισε ὁ ΑΣ ΡΟΔΟΣ τὸν ΑΕΡΑ μὲ 68—65.

Πρέπει νὰ σημειωθεῖ ὅτι ἡ ὁμάδα τοῦ ΑΕΡΑ προηγεῖτο μέχρι τὸ τελευταῖο 10λεπτο, μὲ 4 καλάθια διαφορά.

ΤΑ ΧΤΕΣΙΝΑ ΑΠΟΤΕΛΕΣΜΑΤΑ ΤΗΣ Β′ ΚΑΤΗΓΟΡΙΑΣ

● Στὸ χτεσινὸ παιχνίδι ποὺ ἔγινε στὴν Κάλυμνο ὁ ΟΛΥΜΠΙΚ κέρδισε τὸν ΑΣΤΗΡ Μ. μὲ 1—0.

● Στὴν Κέφαλο τῆς Κῶ, ὁ ΝΙΚΑΓΟΡΑΣ κέρδισε τὸν ΗΡΑΚΛΗ ΛΑΡΔΟΥ μὲ 5—1.

ΟΜΙΛΙΕΣ ΣΤΑ ΣΧΟΛΕΙΑ ΓΙΑ ΤΗΝ ΜΕΣΟΓΕΙΑΚΗ ΑΝΑΙΜΙΑ

☛ Συνέχεια ἀπὸ τὴ σελίδα 1

κ. Σάββας Καραγιάννης, ποὺ μὲ τὴν κατατοπιστική, παραστατικὴ καὶ εὔληπτη εἰσήγησή του κερδίζει ἀμέσως τὴν προσοχὴ καὶ τὸ ἐνδιαφέρον τῶν μαθητῶν καὶ μαθητριῶν. Χαρακτηριστικὸ τοῦ μεγάλου ἐνδιαφέροντος τῶν μαθητῶν γιὰ ἐνημέρωση εἶναι ὁ καταιγισμὸς τῶν ἐρωτήσεων ποὺ ὑποβάλλουν στὸν ὁμιλητὴ στὸ τέλος τῆς ὁμιλίας του.

Κάτι τέτοιες ἐνέργειες ἐπιβεβαιώνουν τὴν ἄποψη πὼς ἡ ἰδιωτικὴ πρωτοβουλία παράλληλα μὲ τὴν κρατικὴ μέριμνα θὰ μποροῦσαν νὰ φτιάξουν ἕνα καλύτερο μέλλον γιὰ τὴ χώρα μας.

ΠΕΤΥΧΗΜΕΝΗ Η ΠΑΡΑΣΤΑΣΗ ΤΟΥ «ΖΗΤΕΙΤΑΙ ΨΕΥΤΗΣ»

☛ Συνέχεια ἀπὸ τὴ σελίδα 1

πόλης μας. Ἐξυπηρετικὰ καὶ ὡραιότατα τὰ σκηνικὰ τοῦ Κώστα Φαρμακίδη, πολὺ εὐχάριστη καὶ μελωδικὴ ἡ μουσικὴ ἐπιλογὴ τοῦ Παναγιώτη Κολεγιάννη, ἀξιέπαινη ἡ ἐπιμέλεια προγράμματος ἀπὸ τὸν Γιῶργο Μπακούλα καὶ ἡ προσπάθεια ἀπὸ τὴν ὁμάδα παιδικῶν ἐκδηλώσεων.

Γιὰ τὸν θεατὴ ποὺ συνηθίζει νὰ κρίνει ἐπιπόλαια, τὸ ἔργο φαντάζει σὰν ἕνα εὔκολο παιχνίδι, ποὺ κινεῖται γρήγορα. Πίσω ὅμως ἀπὸ κάθε παρόμοια προσπάθεια κρύβεται μιὰ δύσκολη καὶ ἀνυπέρβλητη δουλειά, ποὺ σπάνια ἐκτιμᾶται σωστὰ στὸ σύνολό της. Οἱ ἠθοποιοὶ ἔδωσαν μιὰ συναρπαστικὴ παράσταση κι ἀξίζει νὰ ἀναφερθοῦν ὅλοι. Ἀπὸ τὴν Ἑλένη Φαριακίδου (δακτυλογράφο), τὸν Φιλήμονα Ρούσσο (Μαρτζῶκο), τὸν καταπληκτικὸ Κώστα Ταρασλιᾶ (Βρασίδα), τὸν ἐκφραστικότατο Γιάννη Γιαννᾶ (Φερέκη - βουλευτή), τὸν Γιῶργο Κουσκούση (Πατατιᾶ), τὴν Μαίρη Χαραλαμπίδου (Ζωζώ), τὴν θαυμάσια Μαρία Ζησιμάτου (Τζένη), τὸν καταπληκτικὸ καὶ ἀνεπανάληπτο Δημήτρη Νίκανδρο (ψευτο Θόδωρο), τὸν συνετὸ Κυριάκο Ἀναστασιάδη (Ἄγη), τὴν Ἀνθούλα Δατσέρη, τὸν Φιλήμονα Ρούσσο (Παναγῆ), τὴν Ἰωάννα Διακοσάββα (Πίτσα - Κίτσα), μέχρι καὶ τὴν Κατερίνα Χατζάκη (ὑποβολέα).

Κάτι ποὺ βρίσκεται πέρα ἀπὸ τὴν προσωπική μου γνώμη καὶ ἀποτέλεσε περίτρανη ἀπόδειξη τῆς ἐπιτυχίας αὐτῆς τῆς ἐκδήλωσης ἦταν τὸ γέλιο ποὺ κυριαρχοῦσε. Κάτι τέτοιες στιγμὲς οἱ ἄνθρωποι σταματοῦν ν' ἀναπολοῦν τὸ καλὸ παρελθόν, ξεχνοῦν τοὺς ἐφιάλτες, τοὺς μύθους, τὴ θλίψη, τὴν καταπίεση. Διασκεδάζουν καὶ συναρπάζονται ἀπὸ κάτι ἀόρατο καὶ συνάμα ἀπαραίτητο, κάτι σὰν τὴν ἀναπνοή. Ζοῦν μιὰν ἀκόμη θαυμάσια ἐμπειρία, κι ἂς μὴ συνειδητοποιοῦν τὸ νόημά της. Προβίδουν τοὺς ἀφέντες - δεσμά τους καὶ παρασύρονται στὴν ἀκτὴ τῆς ξενοιασιᾶς.

ΣΜ. ΟΙΚΟΝΟΜΟΠΟΥΛΟΣ

rodos video club

"Ἀνοιξε καὶ λειτουργεῖ τὸ "δικό σας κανάλι"

ΔΙΑΣΚΕΔΑΣΤΕ ΜΑΖΙ ΜΑΣ!

«Κλεοπάτρα» — «Αἷμα καὶ ἄμμος» — «2.001 Ὀδύσσεια στὸ διάστημα» — «Δόκτωρ Ζιβάγκο» — Λὰβ Στόρυ» — «Κραυγὲς καὶ Ψίθυροι» — «Νονὸς» — «Ἡ δίκη τῆς Χούντας» — «Παραγγελιὰ» — «Μπαλέτα Μπολσόι»

Καὶ ἑκατοντάδες ἄλλα γιὰ τοὺς μικρούς μας φίλους:
«Χοντρὸς καὶ Λιγνὸς» — «Ἀμπὸτ καὶ Κοστέλλο» — «HEIDI» — «Τὸμ καὶ Τζέρυ» — «Μικρὴ Λουλοὺ» — «Ὁ κλέφτης τῆς Βαγδάτης» — «Σνούπυ καὶ ἡ παρέα του» — «Μίκυ Μάους»

● ΕΧΟΥΜΕ ΤΑΙΝΙΕΣ ΠΟΥ ΜΟ ΝΟ ΕΜΕΙΣ... ΕΧΟΥΜΕ! ●
● Πληροφορίες: Κον ΜΗΝΑΝ ΟΛΥΜΠΙΤΗΝ

διαφημιστικη ροδου 21285-20729

IVC

international video club
ΑΠΟΚΛΕΙΣΤΙΚΟΙ ΑΝΤΙΠΡΟΣΩΠΟΙ ΔΩΔ/ΣΟΥ
Δ. ΘΕΜΕΛΗ 83 ΤΗΛ. 21285 Τ.Θ. 364