ιδιοκτήτης·διευθυντής
ΒΑΣΙΛΗΣ ΑΘΑΝΑΣΙΟΥ

η δημοκρατική της Ρόδου

στην υπηρεσία του δωδεκανησιακού λαού

ΕΛΛΑΣ

έτος ίδρυσης 1982
αριθ. φύλλου 2.091
ΚΥΡΙΑΚΗ
23 ΑΠΡΙΛΙΟΥ 1989
δρχ. 30
Κλαυδίου Πέπερ 13Α
Τηλ.: 34722 — 30555 — 26728
ΡΟΔΟΣ 85 100

Η κυβέρνηση μας έδωσε τη χαριστική βολή και στο θέμα των μειωμένων συντελεστών Φ.Π.Α.

Τε-τέ-λε-σται!!

ΤΑ ΜΗΝΥΜΑΤΑ που πήρε η Κυβέρνηση (προφανώς) ότι, στη Δωδ)νησο δεν έχει μειωθεί αισθητά η εκλογική δύναμη του ΠΑΣΟΚ συντέλεσαν αναμφισβήτητα (αλλιώς δεν θα αντιμετωπίζονταν και αντίθετα ενδεχόμενα) στο να δοθεί προεκλογικά η «χαριστική βολή» στο νομό, και σε ό,τι αφορά το φορολογικό, δηλαδή την εφαρμογή μειωμένων συντελεστών ΦΠΑ.

ΚΑΤΑ τον πλέον επίσημο αυγκεκριμένα τρόπο, δηλαδή δια στόματος του υπουργού Οικονομικών, διαμηνύθηκε στους τοπικούς φορείς και τις τάξεις (μέσω Δήμου) ότι «δεν αντιμετωπίζεται το ενδεχόμενο μειώσεως των συντελεστών»!!

Οχι μόνο αυτό, αλλά μας δόθηκε γραφή και από ακριτική περιοχή, αν και είμαστε σήμερα η πιο «καυτή» της χώρας!!

Αναφέρεται συγκεκριμένα στο έγγραφο Τσοβόλα: «Καμιά άλλη περιοχή της Ελλάδος, ακόμη και οι παραμεθόριες περιοχές, δεν έχουν τύχει παρόμοιας ευνοϊκής μεταχείρισης». Η κυβέρνηση δηλαδή, αδυνατούσα να συζήσει με την πολιτική της το εισόδημα των λοιπών Ελλήνων, ισοπεδώνει τη Δωδ)νησο «για να μην έχει κανένας παράπονο»!!

Πραγματικά, τέτοια «οικονομική και κοινωνική πολιτική» για πρώτη φορά εφαρμόζεται σε παγόμιο επίπεδο! Η κυβέρνηση αναλαμβάνει όμως «κ το ακέραιο τις ευθύνες, αφού είναι απόλυτα βέβαιο ότι θα καταρρεύσει η οικονομία των νησιών μας.

ΤΟ ΕΓΓΡΑΦΟ Τσοβόλα, με αριθ. Πρωτ. 1037221)341)95) 0014)10 Μαρτίου (α.σ.: φέρεται πρωτοκολλημένο στο Δήμο με ημερομηνία 11—4—89) κι νολογήθηκε μόλις προχθές το βράδυ στο δημοτικό συμβούλιο, το κρατούσε δηλαδή για πολύ διάστημα στα χέρια του ο δήμαρχος άγνωστο γιατί.

ΤΟ ΠΛΗΡΕΣ κείμενο του εγγράφου, που αναμένεται να σηκώσει στο νομό θύελλα διαμαρτυ

ΣΥΝΕΧΕΙΑ στη σελίδα 7

Επειδή μας έχουν σίγουρους στις εκλογές λένε «όχι σε όλα»

Μετά τις σφοδρές αντιδράσεις

Στροφή 180 μοιρών νομάρχη - δημάρχου

ΓΙΑ ΤΟ ΓΕΝΙΚΟ ΠΟΛΕΟΔΟΜΙΚΟ ΣΧΕΔΙΟ

ΣΤΡΟΦΗ 180 μοιρών και στο θέμα της εφαρμογής του Γενικού Πολεοδομικού Σχεδίου (ΓΠΣ) επιχείρησαν το τελευταίο 48ωρο ο νομάρχης Γ. Μαχαιρίδης και ο δήμαρχος Σ. Καραγιάννης, μετά τις σφοδρότατες αντιδράσεις των τοπικών φορέων και του Τύπου.

Ανακοίνωσαν συγκεκριμένα συμμετοχή στην ειδική σύσκεψη που θα γίνει σύρ·ο (με πρωτοβουλία μάλιστα του... νομάρχη, όπως γράφαμε και προχθές) στη Νομαρχία, αν και είχαν «ενημπάρει» συνειδητά ακριβώς την ίδια που είχε πραγματοποιήσει το ΤΕΕ στις 19 Απριλίου.

ΣΕ ΕΡΩΤΗΣΕΙΣ δημοσιογράφων, γιατί συγκαλείται «εξαφνικά» νέα σύσκεψη για το ΓΠΣ, αφού υπονομεύθηκε η πρώτη και

ΣΥΝΕΧΕΙΑ στη σελίδα 7

Φωτιές στην Αθήνα

ΑΘΗΝΑ 22 (ΑΠΕ)

ΕΞΙ φωτιές σημειώθηκαν τις πρώτες πρωινές ώρες σήμερα σε ισάριθμα σημεία στο κέντρο της Αθήνας. Ειδικότερα, στις

ΣΥΝΕΧΕΙΑ στη σελίδα 2

Χωρίς καμιά απολύτως αλλαγή

Το ωράριο μαγαζιών τη Μεγάλη Εβδομάδα

ΙΣΧΥΕΙ ΑΚΡΙΒΩΣ Ο,ΤΙ ΠΡΟΒΛΕΠΕΙ ΤΟ ΘΕΡΙΝΟ

ΚΑΜΙΑ μεταβολή στο ισχύον θερινό ωράριο μαγαζιών δεν πρόκειται να σημειωθεί στη διάρκεια της Μεγαλοεβδομάδας, όπως δεν είχε γίνει και πέρσι. Μόνο τη Μεγάλη Παρασκευή, όπως είθισται, τα μαγαζιά θα ανοίξουν στις 1 το μεσημέρι και θα κλείσουν στις 8 το βράδυ.

Τα παραπάνω επιβεβαίωσε και ο προϊστάμενος της Επιθεώρησης Εργασίας κ. Ιάκωβος Χατζημιχάλης που ρωτήθηκε σχετικά. Αφορμή για το ερώτημα αυτό έδωσαν τα απανωτά τηλεφωνήματα εμπόρων 1) αν λειτουργήσουν τη Μεγάλη Εβδομάδα, όλη τη ημέρα τα μαγαζιά (για καλύτερη εξυπηρέτηση της κατανάλωσης) και 2) αν είναι ανοικτά και το απόγευμα του Μεγάλου Σαββάτου.

ΔΗΛΑΔΗ και τη Μεγάλη Εβδομάδα τα μαγαζιά θα λειτουργήσουν κανονικά, όπως προβλέπει το θερινό ωράριο, ενώ κλειστά θα είναι το απόγευμα του Μεγάλου Σαββάτου. Για τις Κυριακές και τις αργίες, θα ισχύσει επίσης ότι προβλέπει το θερινό ωράριο. Τροποποίηση πάντως του ωραρίου δεν ζητήθηκε από κανένα φορέα.

Ενας ασυνείδητος οδηγός...

«Τράκαρε» δύο Ι.Χ. κι εξαφανίστηκε!

ΤΟΥΣ ΠΡΟΚΑΛΕΣΕ ΣΟΒΑΡΕΣ ΖΗΜΙΕΣ

ΣΕ ΑΝΑΖΗΤΗΣΗ ενός ασυνείδητου οδηγού που «έστραπατσάρισε» δύο σταθμευμένα αυτοκίνητα μέσα στη μέση του Μαντρακιού προκαλώντας μεγάλες ζημιές και στη συνέχεια εξαφανίστηκε, βρίσκεται ολόκληρη σχεδόν η δύναμη του Τμήματος Τροχαίας Ρόδου!

Το περιστατικό συνέβη τις πρώτες πρωινές ώρες χτες. Ο άγνωστος οδηγός από αδέξιο προφανώς χειρισμό, ξέφυγε από την πορεία του και «καρφώθηκε» πάνω σε δύο από τα οχήματα που βρίσκονταν σταθμευμένα στην Λεωφόρο Ελευθερίας απέναντι από το «Ακταίον».

ΠΡΟΚΕΙΤΑΙ για το ΥΥΖ—2434 Ι.Χ. επιβατηγό μάρκας ALFA ROMEO, ιδιοκτησίας του 39χρονου Αθηναίου Γεωργίου

ΣΥΝΕΧΕΙΑ στη σελίδα 2

Με την πρόσληψη αρχαιοφυλάκων

Και νέο επιχείρηση 'φεσώματος, του Δήμου

ΕΥΤΥΧΩΣ «ΑΓΡΥΠΝΟΥΣΕ» ΤΟ Δ.Σ.

ΝΕΑ προσπάθεια της Πολιτείας και μάλιστα κατά τρόπο προκλητικό, για «φορτώσει» στο Δήμο Ρόδου δαπάνες του Κρατικού Προϋπολογισμού! Αποκλειστικά υπεύθυνος για τη συστηματική εκμετάλλευση του Δήμου είναι φυσικά ο δήμαρχος, γιατί, όχι μόνο ενέδωσε σε όλες τις πιέσεις, αλλά και τις ενεθάρρυνε. Αποτέλεσμα τούτου είναι να βρίσκεται ο Δήμος στο πρόβουρο «χρεοκοπίας» και να μη μπορεί να εκτελέσει και το πιο στοιχειώδες έργο.

ΤΟ ΥΠΟΥΡΓΕΙΟ Πολιτισμού και Επιστημών συγκεκριμένα έστειλε στο Δήμο 6.000.000 δρχ. για την πρόσληψη... 50 έκτακτων φυλάκων αρχαιολογικών χώρων, ενώ είναι σαφές ότι τα χρήματα αυτά δεν επαρκούν, ούτε για αγορά... παπουτσιών!

Το υπουργείο έλπιζε δηλαδή

ΣΥΝΕΧΕΙΑ στη σελίδα 2

Νέα επιτυχία της Ασφάλειας

Πιάστηκε και Ιταλός για την πρωίνη!

ΑΝΑΜΕΝΟΝΤΑΙ ΕΞΕΛΙΞΕΙΣ ΜΕΣΑ ΣΤΟ 48ΩΡΟ

ΣΕ ΠΟΛΥ καλό δρόμο βρίσκεται το Τμήμα Ασφαλείας Ρόδου στην προσπάθεια που καταβάλλει για την πλήρη διελεύκανση της υπόθεσης «ηρωίνη» και την ανακάλυψη των «αόρατων εγκεφάλων» που βρίσκονται πίσω από την διακίνηση και την εμπορία της. Πιθανολογείται μάλιστα, ότι μέσα στο επόμενο 48ωρο θα υπάρξουν ραγδαίες εξελίξεις!

Σύμφωνα συγκεκριμένα με τα πόλυτα έγκυρες πληροφορίες, η Αστυνομία τέθηκε επί των ιχνών των Ιταλών που συνεργάζονταν με τον Κοταλακίδη και ήδη συνέλαβε έναν απ' αυτούς, ο οποίος πρόκειται να σταλεί στον εισαγγελέα, καθώς προκύπτουν σε βάρος του ενοχοποιητικά στοιχεία.

ΤΙΣ ΜΕΣΗΜΒΡΙΝΕΣ ώρες

ΣΥΝΕΧΕΙΑ στη σελίδα 7

«Όνειρο θερινής νυκτός», η απομάκρυνση

Μείναμε και από ...σκουπιδότοπο!!

ΜΕ ...ΚΑΝΟΝΙΣΜΟ ΘΑ ΞΕΒΡΩΜΙΣΕΙ Η ΠΟΛΗ

«ΑΝΘΡΑΚΕΣ ο θησαυρός» και για το νέο σκουπιδότοπο!! Ενώ αναγγέλθηκε συγκεκριμένα, και μάλιστα κατά τρόπο πομπώδη, η ...απομάκρυνση του από τ' Ασγούρου και η εγκατάστασή του σε άλλο χώρο, προχθές αποδείχθηκε (ενώ θα έπρεπε να προηγηθεί η έρευνα) ότι αυτό δεν μπορεί να γίνει, γιατί το οικόπεδο που ...βρέθηκε είναι ιδιωτικό και όχι του Δήμου!

Για τέτοιο ρεζιλίκι κι ανευθυνότητα, μόνο ο Δήμος Ρόδου πάντως είναι ικανός. Ετσι διαγράφονται και τα «προγράμματα» κι αρχίζουν ...νέα την ώρα που είχε κλονισθεί η υγεία των κατοίκων της περιοχής και εισάγονται συχνά στο νοσοκομείο

ΣΥΝΕΧΕΙΑ στη σελίδα 2

Για παράνομο («πάρκινγκ») στο κέντρο

350 κλήσεις μοίρασε σε 5 μέρες η Τροχαία!

Η ΠΟΛΙΤΕΙΑ ΕΧΕΙ ΜΟΝΟ ΔΙΚΑΙΩΜΑΤΑ!

ΔΕΝ πρόκειται να επιδιεχθεί πλέον ανοχή, σε όσους οδηγούς σταθμεύουν «κατά βούληση» τα οχήματά τους, αδιαφορώντας για τις πινακίδες σημάνσεως και προκαλώντας πρόσθετα κυκλοφοριακά προβλήματα!

Αυτό τονίστηκε χτες από το Τμήμα Τροχαίας Ρόδου, με την προσθήκη ότι καθημερινά θα διενεργούνται «πυκνοί» έλεγχοι και οι παραβάτες θα υφίστανται τις προβλεπόμενες από το νόμο κυρώσεις.

ΗΔΗ η Τροχαία έχει «σκληρύνει» από την αρχή της εβδομάδας τη στάση της αφού από την περασμένη Δευτέρα και μέχρι την Παρασκευή, «καρφίτσωσε» σε αυτοκίνητα που βρίσκονταν παράνομα σταθμευμένα στο κέντρο, 350 κλήσεις! Που πρέπει να σταθμεύσουν όμως οι οδηγοί, κανένας σ' αυτό το νησί δεν ενδιαφέρεται από τους λεγόμενους

ΣΥΝΕΧΕΙΑ στη σελίδα 2

Από πολίτη έξω από την Αρχάγγελο...

Βρέθηκε τουρίστας με περίεργα τραύματα

ΕΙΝΑΙ ΚΑΝΑΔΟΣ ΚΑΙ ΣΕ ΑΦΑΣΙΑ

ΕΝΑΣ νεαρός Καναδός τουρίστας, τραυματίστηκε βαριά χτες τα ξημερώματα κοντά στην Αρχάγγελο, κάτω από ανεξακρίβωτες—και μάλλον περίεργες—συνθήκες, οι οποίες πάντως διερευνώνται από την Αστυνομία.

Πρόκειται για τον 27χρονο MIKE NEWMAN, κάτοικο Γεννάδιον, η κατάσταση του οποίου χαρακτηριζόταν ως ιδιαίτερα

ΣΥΝΕΧΕΙΑ στη σελίδα 7

Με ανακοίνωση επιτροπής του...

Ο «Συνασπισμός» καλεί τις γυναίκες

ΝΑ ΠΑΛΕΨΟΥΝ ΣΤΙΣ ΤΑΞΕΙΣ ΤΟΥ

ΝΑ ΠΑΛΕΨΟΥΝ με το Συνασπισμό της Αριστεράς και της Προόδου καλεί τις γυναίκες της Ρόδου, η Επιτροπή Γυναικών, με ανακοίνωσή της, που έχει ως εξής:

Η Ελληνική κοινωνία περνά σήμερα, σε όλους τους τομείς, μια βαθιά κρίση: πολιτική, οικονομική, κοινωνική, ηθική.

Οι δυνάμεις του Συνασπισμού αναλαμβάνουν την ιστορική ευθύνη να εργαστούν για να βγάλουν τη χώρα από την κρίση.

Γι αυτό το σκοπό ο Συνασπισμός με το πρόγραμμά του, προτείνει άμεσες και μακρόπνοες λύσεις με επίκεντρο τον άνθρωπο.

Οι γυναίκες, το μισό του Ελληνικού πληθυσμού, αν και πολίτες με αυτόνομη προσωπικότητα, ποτέ δεν αντιμετωπίστηκαν

ΣΥΝΕΧΕΙΑ στη σελίδα 2

Ενώ οι υποψήφιοι βουλευτές «σκοτώνονται» για τους σταυρούς

ΚΙΝΗΤΙΚΟΤΗΤΑ σ' όλα τα κόμματα

ΣΗΜΕΡΑ ΕΚΛΟΓΗ ΥΠΟΨΗΦΙΩΝ ΣΤΗ ΝΕΑ ΔΗΜΟΚΡΑΤΙΑ • ΔΕΝ ΔΙΕΥΡΥΝΕΤΑΙ Η Ν.Ε. ΤΟΥ ΠΑΣΟΚ • ΠΟΙΕΣ ΓΥΝΑΙΚΕΣ ΠΡΟΤΕΙΝΕΙ Ο ΣΥΝΑΣΠΙΣΜΟΣ • ΣΥΓΚΡΟΤΗΘΗΚΑΝ ΟΙ ΕΚΛΟΓΙΚΕΣ ΕΠΙΤΡΟΠΕΣ

ΜΕΓΑΛΗ κινητικότητα παρατηρείται στα κόμματα τις τελευταίες ημέρες, καθώς η εκλογική μάχη μπαίνει στην τελική ευθεία της. Πρώτο θέμα που τα απασχολεί είναι οι Επιτροπές Εκλογικού Αγώνα και η συγκέντρωση χρημάτων. Ειδικά τους υποψηφίους απασχολεί όμως και η «έγγραφη ψήφων». Δεν είναι υπερβολή αν σημειωθεί ότι γίνεται ήδη «εχθρός», ακόμα και μεταξύ των υποψηφίων του ίδιου κόμματος. Σε ορισμένες μάλιστα χαρακτηριστικές περιπτώσεις «ο ένας βγάζει το μάτι του άλλου», τόσο ανησυχούν οι υποψήφιοι.

Μέχρι στιγμής η μάχη δίνεται από σπίτι σε σπίτι, από γραφείο σε γραφείο και από γειτονιά σε γειτονιά. Εχουν αναβιώσει εξάλλου και οι παλιοί εκλογικοί μηχανισμοί των κομματαρχών, αλλ' αυτό είναι ασφαλώς προτιμότερο, από το να έρχονται «καπέλο» οι υποψήφιοι στο λαό μας.

ΣΕ ΟΤΙ αφορά τις Εκλογικές Επιτροπές, τελούν στα κόμματα υπό «εξειδίκευση»: Το ΠΑ

ΣΥΝΕΧΕΙΑ στη σελίδα 7

Οι απεργίες της «Ολυμπιακής»

Χαριστική βολή για τον τουρισμό!

ΕΚΜΕΤΑΛΛΕΥΟΝΤΑΙ ΤΗΝ ΚΑΤΑΣΤΑΣΗ ΟΙ Τ.Ο.

ΧΑΩΔΗΣ κατάσταση επεκράτησε χθες στ' αεροδρόμια της χώρας, λόγω της 24ωρης απεργίας που πραγματοποίησαν τα μέλη της Ενωσης Ιπταμένων Συνοδών— φροντιστών της «Ολυμπιακής Αεροπορίας». Καμία πτήση δεν πραγματοποιήθηκε συγκεκριμένα, με αποτέλεσμα να ταλαιπωρηθούν χιλιάδες επιβατών μία μέρα μάλιστα μετά το κλείσιμο των σχολείων όλων των βαθμίδων (λόγω Πάσχα).

ΣΟΒΑΡΑ πλήγματα δέχεται ιδιαίτερα ο τουρισμός μας, σε μια περίοδο μάλιστα που διέρχεται βαθύτατη κρίση. Γιαυτό και ξεσηκώθηκαν οι τουριστικοί φορείς που ζητούν από την Κυβέρνηση τη λήψη μέτρων. Σημειώνεται ότι η απεργία των ιπτάμενων συνοδών και φροντιστών έχει κηρυχθεί παράνομη και καταχρηστική από τα Δικαστήρια. Προβλήματα αναμένονται και

ΣΥΝΕΧΕΙΑ στη σελίδα 7

Ανακοινώθηκαν χθες κι επίσημα

Μεταθέσεις στην «ΟΑ» Ρόδου και Κω

ΝΕΟΣ ΔΙΕΥΘΥΝΤΗΣ Ο κ. Π. ΜΑΥΡΙΔΗΣ

ΟΙ ΠΡΩΤΕΣ αλλαγές στην «Ολυμπιακή» Ρόδου, για τις οποίες είχε γράψει προ καιρού «η δημοκρατική» (έγκυρα ενημερωμένη) ανακοινώθηκαν χθες και επίσημα. Συγκεκριμένα, ο μέχρι τώρα διευθυντής της «ΟΑ» κ. Αντ. Δέδες, που δημιούργησε προβλήματα στη διάρκεια της εδώ παραμονής του, μετατίθεται στη Διεύθυνση ΔΕΕ του αεροδρομίου Αθηνών. Τη θέση του καταλαμβάνει ο κ. Παύλος Μαυρίδης, σήμερα διευθυντής «ΟΑ» στο Ηράκλειο Κρήτης. Ο κ. Μαυρίδης διετέλεσε διευθυντής στη Ρόδο για ένα χρονικό διάστημα και είχε αφήσει πολύ καλές εντυπώσεις.

Αλλαγές θα σημειωθούν και στο αεροδρόμιο Παραδεισίου, αλλά σε δεύτερη φάση. Ο αεροσταθμάρχης κ. Δημ. Παναγιώτας μετατίθεται συγκεκριμένα σε άλλο αεροδρόμιο και τη θέση του κα

ΣΥΝΕΧΕΙΑ στη σελίδα 2

Κατά την άποψη δημοτικού συμβούλου

«Υψηλού επιπέδου» το δημοτ. συμβούλιο!

ΤΗΝ ΙΔΙΑ ΩΡΑ Η ΣΥΝΕΔΡΙΑΣΗ ΓΙΝΟΤΑΝ ΣΤΟΥΣ ΔΙΑΔΡΟΜΟΥΣ ΤΟΥ ΔΗΜΑΡΧΙΑΚΟΥ ΜΕΓΑΡΟΥ

«ΕΙΝΑΙ... υπερβολές τα όσα γράφονται για υποβάθμιση του δημοτικού συμβουλίου και για διάλυσή του» δήλωσε προχθές το βράδυ (στη συνεδρίαση του δ.σ.) ο δημοτικός σύμβουλος της πλειοψηφίας κ. Κ. Χατζηνικολάου, που μέχρι πρότινος προμηνυόταν προανάγγελε ότι θα παραιτηθεί, «σε ένδειξη διαμαρτυρίας για όσα συμβαίνουν στο δημοτικό συμβούλιο» και για άλλα πολλά, που όμως δεν γράφονται

ΤΗΝ «απάντηση» του έδωσαν έμπρακτα, όχι μόνον ο κ. Δημ. Βενετοκλής («Αστοχη η τοποθέτηση του κ. Χατζηνικολάου, ου δέν άλλο σχόλιο») αλλά και οι συνάδελφοί του, αφού: Πέρασαν το μεγαλύτερο διάστημα της συνεδριάσεως στους διαδρόμους συζητούντες, ενώ από τους 18 που άρχισε το δημοτικό συμβούλιο, έμειναν μόνο 10, παίρνοντας σοβαρές αποφάσεις στο «πόδι». Απουσίαζαν εξάλλου από την αρχή ο κ.κ. Νικ. Τσαταλιός, Στεφ. Ντάλιας, Α. Καγκάνης, Βασ. Πασταματίου και Σταμ. Κωνσταντίνου.

ΜΕΤΑΞΥ άλλων ο κ. Χατζηνι

ΣΥΝΕΧΕΙΑ στη σελίδα 2

ΤΣΑΜΠΙΚΑΚΗΣ
ΑΜΠΑΖΟΥΡ
ΚΟΡΝΙΖΕΣ
ΠΙΝΑΚΕΣ
Κρεμαστή — Τηλέφωνο 92041

RONDA
Ενα παλιό όνειρο ξαναζεί με τις σύγχρονες απαιτήσεις
RONDA
Για την δική σας διασκέδαση
Μαζί με τους δημοφιλείς
★ΑΓΑΠΗΤΟ ★ Μ. ΖΑΧΑΡΑΚΗ
★ΚΑΤΣΙΜΠΡΑΚΗ
★ Δ. Χ'ΑΝΔΡΕΟΥ ★ ΑΛΕΞΑΝΔΡΑ
RONDA
—Η ΕΚΠΛΗΞΗ ΤΗΣ ΧΡΟΝΙΑΣ—
● Καλ. Επιμέλεια: ΗΛΙΑΣ ΚΑΡΑΚΑΤΣΑΝΗΣ
● Μπουζούκια: ΜΙΧ. ΠΟΛΙΑΣ — Β. ΒΛΑΒΙΑΝΟΣ
RONDA
Πλατεία Κουντουριώτου (πρώην Κοσμοπόλιταν)
ΤΗΛΕΦΩΝΟ: 26.800

HOTEL MARKET
ΟΡΓΑΝΩΜΕΝΟ ΚΑΤΑΣΤΗΜΑ ΕΞΟΠΛΙΣΜΩΝ
ΟΛΩΝ ΤΩΝ ΤΜΗΜΑΤΩΝ
ΣΕ ΕΠΙΠΛΑ — ΣΥΣΚΕΥΕΣ — ΣΚΕΥΗ — ΚΑΙ ΕΙΔΗ
ΓΙΑ ΞΕΝΟΔΟΧΕΙΑ ● ΕΠΙΠΛΩΜΕΝΑ ΔΙΑΜΕΡΙΣΜΑΤΑ ● ΕΣΤΙΑΤΟΡΙΑ ● ΚΑΦΕ—ΜΠΑΡ ● ΦΑΣΤ—ΦΟΥΝΤ κ.λ.π.
ΕΞΩΤΕΡΙΚΟΥ ΚΑΙ ΕΓΧΩΡΙΑ
ΤΙΜΕΣ — ΠΟΙΚΙΛΙΑ — ΠΟΙΟΤΗΤΑ — ΕΥΚΟΛΙΕΣ
ΠΡΟΣΦΟΡΑ ΠΑΚΕΤΟ:
ΤΑ ΠΑΝΤΑ ΓΙΑ ΕΠΙΠΛΩΜΕΝΑ ΔΩΜΑΤΙΑ
Αποκλειστικότητα στα έπιπλα εσωτερικού και εξωτερικού χώρου και είδη πλαζ των εργοστασίων RELAX και GROSFILLEX
HOTEL MARKET
Φ. ΒΑΡΔΕΛΛΗ & ΣΙΑ Ο.Ε.
ΚΕΝΝΕΝΤΥ 12 — ΤΗΛ. 22.528 — 22.546 — ΡΟΔΟΣ

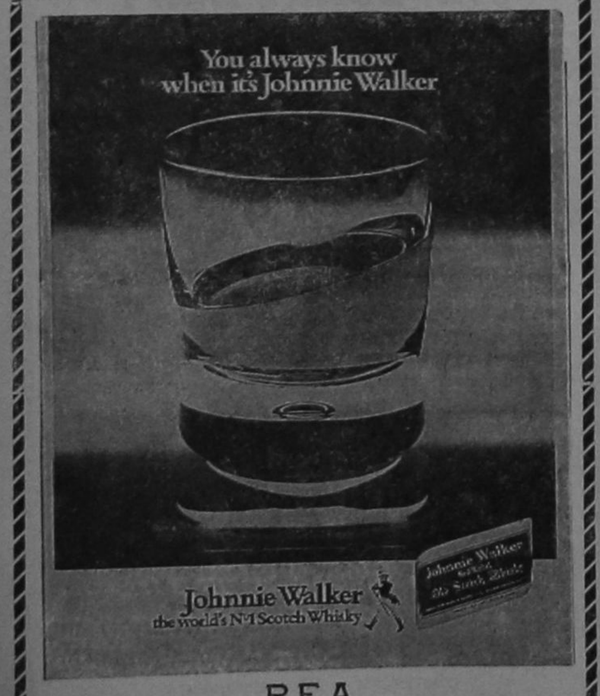

P.E.A.
ΑΝΤ. και ΕΜΜ. Ι. ΑΓΙΑΚΑΤΣΙΚΑ
Τηλ. 62470 — 62471 — 62329

ΑΠΟΦΑΣΗ

ΘΕΜΑ: Αποχαρακτηρισμός κοινοχρήστου χώρου

Με την αριθμ. πρωτ. ΧΟΠ 8066)88)2.3.89 απόφαση του Νομάρχη Δωδεκανήσου αποχαρακτηρίζεται από κοινόχρηστο το τμήμα ΑΒΓΖΗΘΑ του κοινόχρηστου κοινοτικού χώρου που βρίσκεται στ' Αφάντου Ρόδου εμβαδού 16,50 τ.μ. όπως αυτό φαίνεται στο τοπογραφικό διάγραμμα του Αρχ)να — Μηχανικού Μ. Λόγγου.

Ο Νομάρχης Δωδ)νήσου
ΓΙΑΝΝΗΣ ΜΑΧΑΙΡΙΔΗΣ

ΑΡΙΘΜΟΣ 1884)1989

ΠΕΡΙΛΗΨΗ

ΠΡΟΓΡΑΜΜΑΤΟΣ ΑΝΑΓΚΑΣΤΙΚΟΥ ΠΛΕΙΣΤΗΡΙΑΣΜΟΥ ΑΚΙΝΗΤΟΥ — ΔΙΑΜΕΡΙΣΜΑΤΟΣ με στοιχείο πίνακα 11—Β2

Εγώ, ο δικαστικός Επιμελητής του Πρωτοδικείου Ρόδου ΜΙΧΑΛΗΣ ΣΤΕΦΑΝΟΥ ΜΕΛΛΙΝΗΣ που έχω την έδρα μου στη Ρόδο, οδός Δημ. Θεοδωράκη α ρ.θ. 18, τηλ. 21600 και 32923.

Σας γνωρίζω ότι

Στις ΔΕΚΑ (10) του μήνα ΜΑΗ του έτους 1989 ημέρα Τετάρτη και ώρα 12 μ.μ. έως τις 2 το μεσημέρι της ίδιας ημέρας, στον τόπο των Δημόσιων Αναγκαστικών Πλειστηριασμών του Δήμου Ρόδου, δηλαδή στο Δημαρχείο Ρόδου θα βγει σε πλειστηριασμό με υπάλληλο του πλειστηριασμού την συμβολαιογράφο Ρόδου Σμαράγδη Παπασικονόμου ή τον νόμιμο σε περίπτωση κωλύματός της σανπληρωτή της το παρακάτω ακίνητο διαμέρισμα του οφειλέτη ΓΙΩΡΓΟΥ ΚΥΡΙΑΚΟΥ ΚΟΡΑΚΗ κάτοικου Ρόδου με επίσπευση του ΑΝΑΣΤΑΣΙΟΥ ΝΙΚΟΛΑΟΥ ΠΑΠΟΥΤΣΗ κάτοικου Ρόδου.

Αυτό έχει κατασχεθεί με την υπ' αριθμ. 546)1983 Εκθεσή μου αναγκαστικής κατάσχεσης, σε εκτέλεση τώρα της υπ' αριθμ. 104)88 Διατ. Πληρωμής Μον. Πρωτ. Ρόδου και ανέρχεται κατά την επιταγήν της σε 7.541.792 δραχμές πλέον παραγγελία για εκτέλεση και όλα τα έξοδα για τον πλειστηριασμό και είναι: Ακίνητο — Διαμέρισμα με στοιχείο πίνακα 11—Β2 στο δεύτερο όροφο του αριθμό 11 (2) συγκροτήματος πολυκατοικιών, αποτελούμενο από 4 δωμάτια και λοιπούς βοηθητικούς χώρους επιφάνειας 109,66 τετ. μέτρα. Η πολυκατοικία κτίστηκε σ' οικόπεδο εκτάσεως 2.518 τ.μ. στην θέση Ιξιά και είναι με Κτηματολογικά στοιχεία τόμος γαιών Ιξιάς 4, φύλλο 135, μερίδα 151 Δ, φάκελος 419.

Αυτό το διαμέρισμα ανήκει εξ ολοκλήρου σον ίδιο οφειλέτη και εκτιμήθηκε με την 162)87 απόφαση του Μον)λους Πρωτοδ. Ρόδου 7.000.000 δραχμές βαρύνεται δε μ' υποθήκες

Πρώτη προσφορά ορίζεται το μισό της εκτίμησης που έγινε κατά την κατάσχεση δηλαδή 3.500.000 δραχμές, για τα υπόλοιπα ο πλειστηριασμός θα γίνει σύμφωνα με τους όρους του παραπάνω προγράμματός μου και του Νόμου.

Σε βεβαίωση των παραπάνω, εγώ ο Δικαστικός Επιμελητής που επιμελούμαι τον πλειστηριασμό έγραψα την παρούσα περίληψη στις 3 Απρίλη 1989 στο γραφείο μου στην οδό Δημ. Θεοδωράκη 18, το υπογράφω και το αφραγίζω νόμιμα.

Ο Δικαστικός Επιμελητής
Μιχάλης Στεφάνου Μελλίνης

Απολαύστε Coca-Cola
Σήμα Κατατεθεν

RB
ΡΟΔΙΑΚΗ

ΡΟΔΙΑΚΗ ΠΟΤΟΠΟΙΪΑ Α.Ε.

ΖΗΤΟΥΝΤΑΙ

- ΕΡΓΑΤΕΣ ΑΠΟΘΗΚΗΣ
- ΧΕΙΡΙΣΤΕΣ ΚΛΑΡΚ
- ΝΕΑ ΑΠΟΦΟΙΤΗ ΛΥΚΕΙΟΥ

- Μισθός ικανοποιητικός
- Εκτακτες παροχές

ΠΛΗΡΟΦΟΡΙΕΣ: ΔΕΥΤΕΡΑ — ΠΑΡΑΣΚΕΥΗ 7.30 — 15.30

ΤΗΛ. 62002 ΕΣΩΤ. 44

ΤΜΗΜΑ ΠΡΟΣΩΠΙΚΟΥ

350 ΚΛΗΣΕΙΣ ΜΟΙΡΑΣΕ ΣΕ 5 ΜΕΡΕΣ Η ΤΡΟΧΑΙΑ

ΣΥΝΕΧΕΙΑ από τη σελίδα 1

«αρμόδιους».

Συνολικά στο ίδιο διάστημα διαπιστώθηκαν 487 παραβάσεις σε βαθμό πταίσματος και πλημμελήματος (αντικανονικό προσπέρασμα, παραβίαση ερυθρού σηματοδότη, είσοδος σε μονόδρομο, επικίνδυνοι ελιγμοί, φθαρμένα ελαστικά, έλλειψη ζωνών ασφαλείας κλπ) και επιβλήθηκαν τα ανάλογα πρόστιμα.

ΙΔΙΑΙΤΕΡΗ ανησυχία έχει πάντως προκαλέσει στους υπεύθυνους του Τμήματος, η αύξηση του αριθμού των οχημάτων που εισέρχονται σε μονόδρομους, α διαφορώντας για τον κίνδυνο ατυχημάτων! Είναι χαρακτηριστικό ότι τις τελευταίες πέντε μέρες υποβλήθηκαν για το λόγο αυτό 107 συνολικά μηνύσεις! Αριθμός που στατιστικά είναι ο δεύτερος σε μέγεθος, μετά από αυτόν των παράνομων σταθμεύσεων!

«ΥΨΗΛΟΥ ΕΠΙΠΕΔΟΥ» ΤΟ ΔΗΜ. ΣΥΜΒΟΥΛΙΟ

ΣΥΝΕΧΕΙΑ από τη σελίδα 1

κόλας είπε, υπεραμυνόμενος του «υψηλού επιπέδου» του δημοτικού συμβουλίου και των «διαδικασιών» που τηρεί ο πρόεδρος: «Την περασμένη εβδομάδα γράφτηκε στον τοπικό τύπο για διάλυση του δημοτικού συμβουλίου και για υποβάθμισή του, ενώ τα ίδια ακούστηκαν και από συναδέλφους. Εγινε επίσης μια προσπάθεια να θίξουν τον πρόεδρα του δημοτικού συμβουλίου. Οι συνεδριάσεις υπήρξαν εποικοδομητικές και έχει προσφερθεί σημαντικό έργο που τελικά θα κρίνει η ιστορία. Κατά τη γνώμη μου, ο πρόεδρος του δ.σ. δεν υστέρησε σε τίποτε από τους συναδέλφους που διαδέχθηκε και κράτησε ψηλά το σημερινό δημοτικό συμβούλιο».

Ο «ΣΥΝΑΣΠΙΣΜΟΣ» ΚΑΛΕΙ ΤΙΣ ΓΥΝΑΙΚΕΣ

ΣΥΝΕΧΕΙΑ στη σελίδα 7

έται.

Εμείς οι γυναίκες του Συνασπισμού, διαπιστώνοντας ότι μέχρι σήμερα η ισοτιμία και ισονομία έχει μείνει στο γράμμα του νόμου, πιστεύουμε ότι η λύση των γυναικείων προβλημάτων μόνο μέσα από μια αριστερή προσδευτική προοπτική μπορεί να δοθεί.

Μια προοπτική που να εξασφαλίζει:

— τη συμμετοχή των γυναικών σ' όλα τα επίπεδα της πολιτικής και κοινωνικής ζωής

— την κατάργηση των διακρίσεων σε βάρος τους

— την επαγγελματική εξέλιξη και ίση αμοιβή της εργασίας

— την προστασία της μητρότητας.

Μια προοπτική που ειδικά στη Ρόδο να εξασφαλίζει:

— την προστασία της γυναίκας από την εξοντωτική εργασία στα ξενοδοχεία και σ' όλους τους άλλους τομείς του τουρισμού

— τα ασφαλιστικά και συντα ξιοδοτικά δικαιώματα της αγρότισσας, των γυναικών που εργάζονται με το κομμάτι, στις οικογενειακές επιχειρήσεις κλπ.

— τις προϋποθέσεις για δημιουργία, ψυχαγωγία, πολιτισμό και χρόνο για ανθρώπινη επαφή.

Επειδή όλα αυτά μόνο με την ενεργή συμμετοχή των γυναικών μπορούν να προωθηθούν, καλούμε όλες τις γυναίκες να παλέψουν με τον Συνασπισμό της Αριστεράς και της Προόδου για την κατάκτηση των στόχων μας.

Η Επιτροπή Γυναικών
του Συνασπισμού της Αριστεράς
και της Προόδου
Ρόδου

ΜΕΙΝΑΜΕ ΚΑΙ ΑΠΟ ...ΣΚΟΥΠΙΔΟΤΟΠΟ!!

ΣΥΝΕΧΕΙΑ από τη σελίδα 1

με προβλήματα αναπνοής. Ηδη όμως προειδοποίησαν ότι θα δράσουν δυναμικά.

ΜΠΟΡΕΙ να μην υπάρχει νέος σκουπιδότοπος, πέρασε όμως στο δημοτικό συμβούλιο ο ...κανονισμός καθαριότητας της πόλης! Κατά την άποψη —φαίνεται— της δημοτικής αρχής, για τη βρωμιά και δυσοσμία που επικρατεί, απανταχού της πόλης, «υπεύθυνος» είναι ο ...κανονισμός!!

ΕΥΛΟΓΑ παρατήρησε γιαυτό ο δημοτικός σύμβουλος κ. Λ. Μαυρουδής, υπενθυμίζοντας τον Ροΐδη: «Στην Ελλάδα λείπει δυστυχώς ένας νόμος, που να τηρεί τη διαδικασία τήρησης των νόμων», εκφράζοντας ταυτόχρονα και την απογοήτευσή του για το «μαύρο χάλι», της πόλης.

Ο ΑΡΧΗΓΟΣ της δημοτικής μειοψηφίας παρατήρησε: «Επεαπτερόεντα», τα όσα λέτε, κύριε δήμαρχε. Γεγονός είναι ότι η καθαριότητα της πόλης μας χωλαίνει και χρειάζεται μεγαλύτερη επίβλεψη από τη δημοτική αρχή και σωστή αξιοποίηση των εργατικών χεριών».

ΜΕΤΑΘΕΣΕΙΣ ΣΤΗΝ ΟΑ ΡΟΔΟΥ ΚΑΙ ΚΩ

ΣΥΝΕΧΕΙΑ από τη σελίδα 1

ταλαμβάνει ο κ. Κώστας Λυμπέρης, που σήμερα υπηρετεί στο Ανατολικό Αεροδρόμιο Αθηνών.

ΜΕΤΑΒΟΛΕΣ σημειώθηκαν όμως και στην Κω. Ο μέχρι τώρα διευθυντής της ΟΑ κ. Χρ. Καφούρος μετατίθεται στην Διεύθυνση ΔΠΕ Αθηνών και τη θέση του καταλαμβάνει ο κ. Γ. Καλούδης. Το στέλεχος τέλος της ΟΑ κ. Μιχ. Παγώνης μετατίθεται στη Μυτιλήνη και τη θέση του καταλαμβάνει ο κ. Γ. Παπασλάνης Σύμφωνα με τις πληροφορίες, σε δεύτερη φάση θα γίνουν και άλλες αλλαγές, στη Ρόδο και στην Κω.

ΤΡΑΚΑΡΕ ΔΥΟ ΙΧ. ΚΙ ΕΞΑΦΑΝΙΣΤΗΚΕ

ΣΥΝΕΧΕΙΑ από τη σελίδα 1

Μεγαλοοικονόμου και το ΥΑΚ—5512 ενοικιαζόμενο αυτοκίνητο μάρκας NISSAN, ιδιοκτησίας του γραφείου «EVIS».

Σύμφωνα με τις εκτιμήσεις της Τροχαίας το ALFA ROME Ο (ο ιδιοκτήτης του οποίου βρίσκεται όπως έγινε γνωστό στη Σύμη) υπέστη ζημιές που ξεπερνούν το μισό εκατομμύριο, ενώ οι ζημιές του NISSAN υπολογίζονται γύρω στις 100.000 δρχ.

ΧΤΕΣ ολόκληση την ημέρα άνδρες του Τμήματος «όργωσαν» στην κυριολεξία την πόλη, στην προσπάθειά τους να βρουν τα ίχνη του άγνωστου αυτοκινήτου, το οποίο θα πρέπει να έχει υποστεί και αυτό σοβαρές ζημιές. Εκφράστηκε μάλιστα η αισιοδοξία ότι αργά ή γρήγορα θα το ανακαλύψουν.

Από ένα σπασμένο ψανάρι που βρέθηκε πάντως στον τόπο της σύγκρουσης και από διάφορες άλλες ενδείξεις, πιθανολογείται ότι το αναζητούμενο αυτοκίνητο είναι ένα αγροτικό NISSAN DATSUN, κόκκινου χρώματος.

ΒΕΝΖΙΝΑΔΙΚΑ

ΣΗΜΕΡΑ διανυκτερεύουν τα πρατήρια βενζίνης των Σταυρια νάκη Αθαν. στο Σταθμό Ταξί και ΕΤΥΚΑ στο ΜΙΡΑ—ΜΑΡΕ.

ΦΑΡΜΑΚΕΙΑ

ΣΗΜΕΡΑ διημερεύει το φαρμακείο του Συντυχάκη στην Παλιά Πόλη και διανυκτερεύει του Χατζηστεφάνου στην οδό Ηρώων Πολυτεχνείου.

ΚΑΙ ΝΕΑ ΕΠΙΧΕΙΡΗΣΗ ΦΕΣΩΜΑΤΟΣ ΤΟΥ ΔΗΜΟΥ

ΣΥΝΕΧΕΙΑ από τη σελίδα 1

ότι τη διαφορά θα πλήρωναν τα «κορόιδα», δηλαδή ο ροδιακός λαός όπως έχει πρόξει μέχρι τώρα εν αγνοία του, χάρη στα «χουβαρνταλίκι» των δημοτικών του αρχόντων!

Αυτή τη φορά όμως το δημοτικό συμβούλιο «αγρυπνούσε» και το σχέδιο δεν πέρασε. Εται θα προσληφθούν μόνο φύλακες για το Καστέλλο και το Μουσείο που βρίσκονται στα διοικητικά όρια του Δήμου, και για τα οποία επαρκεί η επιχορήγηση των 6 εκστ. δρχ.

Υπενθυμίζεται (σχετικά έγραψε η «δ») ότι και φέτος δημιουργήθηκε τεράστιο θέμα με τη λειτουργία των αρχαιολογικών χώρων τα απογεύματα, λόγω ελλείψεως φυλάκων, γεγονός που προκάλεσε την έντονη διαμαρτυρία των πρακτόρων και των ξενοδόχων.

ΦΩΤΙΕΣ ΣΤΗΝ ΑΘΗΝΑ

ΣΥΝΕΧΕΙΑ από τη σελίδα 1

1.30 εκδηλώθηκε φωτιά και προκλήθηκαν υλικές ζημιές ύψους 4.300.000 δραχμών στη βιοτεχνία υφασμάτων του Χαράλαμπου Χαραλαμπόπουλου στην οδό Σωκράτους 32.

— Μια ώρα αργότερα εκδηλώθηκε φωτιά στον δεύτερο και τρίτο όροφο πολυκατοικίας στην οδό Μενάνδρου 9 με αποτέλεσμα να προκληθούν μικρές υλικές ζημιές.

— Μετά από μισή ώρα εκδηλώθηκε φωτιά στο φορτηγό αυτοκίνητο (ΕΑ 6771) του Αλέξανδρου Μωραΐτη που ήταν σταθμευμένο στην οδό Αγαθαργού στην πλατεία Ψυρρή και ήταν γεμάτο με είδη προικός και γυαλικά.

- Δεν πέρασε ένα τέταρτο και εκδηλώθηκε τέταρτη φωτιά στην είσοδο επταώροφης οικοδομής στην οδό Σαρρή στην πλατεία Κουμουνδούρου. Και σ' αυτή την περίπτωση προκλήθηκαν μικρές υλικές ζημιές.

— Στις 3.30 εκδηλώθηκε πέμπτη φωτιά, αυτή τη φορά σε σταθμευμένο τροχόσπιτο στην οδό Ψαρομηλίγκου 15, το οποίο και καταστράφηκε.

— Τέλος, 20 λεπτά αργότερα εκδηλώθηκε φωτιά σε σωρό σκουπιδιών στο πεζοδρόμιο της οδού Σφακτηρίας 9, στο Μεταξουργείο..

Από τα στοιχεία που έχει μέχρι στιγμής το ανακριτικό τμήμα της Πυροσβεστικής Υπηρεσίας οι υπεύθυνοι με τις έρευνες πιστεύουν ότι πρόκειται για εμπρησμούς και διεξάγονται έρευνες για τον εντοπισμό και την σύλληψη των δραστών.


Ο ΣΥΝΤΥΧΑΚΗΣ
ΠΑΙΡΝΕΙ
10!
10% ΦΘΗΝΟΤΕΡΑ
10 ΜΗΝΕΣ ΕΞΟΦΛΗΣΗ
10 ΔΕΣ ΠΑΣΙΓΝΩΣΤΕΣ ΤΗΛΕΟΡΑΣΕΙΣ
10"-29" ΜΟΝΟ ΜΕ ΕΓΓΥΗΣΗ ΑΝΤΙΠΡΟΣΩΠΕΙΩΝ ΚΑΙ ΟΧΙ ΚΑΤΑΣΤΗΜΑΤΩΝ
ΑΓΟΡΑΖΕΤΕ ΚΑΙ ΜΕ ΤΗΝ ΠΙΣΤΩΤΙΚΗ ΣΑΣ ΚΑΡΤΑ
ΔΙΝΟΥΜΕ ΣΗΜΑΣΙΑ ΣΤΗΝ ΠΡΟΣΤΑΣΙΑ ΤΟΥ ΚΑΤΑΝΑΛΩΤΗ
ARETAS

ΓΙΑΝΝΗΣ ΣΥΝΤΥΧΑΚΗΣ

ΑΓ. ΑΝΑΣΤΑΣΙΑΣ 137 - ΤΗΛ. 20912-34055 - 36835 - ΤΕΛΕΞ 292430 LANS-GR

RODOS-HELLAS THE OLYMPIANS

Επιτέλους το γεγονός της χρονιάς!!!
Μετά τους σεισμούς, καινούργιος σεισμός για τη γυμναστική

Το καλύτερο και τελειότερο γυμναστήριο στην Ελλάδα. Τεράστιες αίθουσες με τέλειο εξαερισμό με μουσική. Με σύγχρονα μηχανήματα CENTUTION και POLARIS!

Ανεξάρτητα τμήματα ομαδικής και ανεξάρτητης γυμναστικής ανδρών και γυναικών σε ιδιαίτερους ορόφους υπό τας προσωπικάς οδηγίας του «MASTER» γυμναστή των πρωταθλητών ΑΝΔΡΕΑ ΚΩΝΣΤΑΝΤΙΝΙΔΗ και του πανελληνιονίκη καθηγητού ΚΩΣΤΑ ΠΑΛΑΙΟΛΟΓΟΥ.

Αρχίσαμε την καθημερινή ομαδική γυμναστική.
● Επίσης έναρξη τμημάτων για παιδιά από 10 έως 14 ετών.
THE OLYMPIANS: Γωνία Αν. Μαρίας — Στ. Κωτιάδη

ΣΠΕΥΣΑΤΕ ΓΙΑ ΣΥΜΜΕΤΟΧΗ
ΔΙΟΤΙ ΟΙ ΘΕΣΕΙΣ ΕΙΝΑΙ ΠΕΡΙΟΡΙΣΜΕΝΕΣ

F)B «SUNNY BOAT»

ΠΡΑΚΤΟΡΕΙΟ ΑΛΑΜΠΡΑ

Μετ' ευχαριστήσεως γνωρίζουμε στο επιβατηγό κοινό ότι το Πρακτορείο μας ανέλαβε την πρακτόρευση του υπερπολυτελούς F)B SUNNY BOAT, που θα συνδέει σε ετήσια βάση την ΡΟΔΟ με ΛΕΜΕΣΣΟ (ΚΥΠΡΟΥ) και ΛΑΤΤΑΚΙΑ (ΣΥΡΙΑΣ). Το δρομολόγιο του πλοίου έχει ως εξής:

● ΕΚΑΣΤΗΝ ΠΑΡΑΣΚΕΥΗ ώρα 12.00 για ΛΕΜΕΣΣΟ — ΛΑΤΤΑΚΙΑ.

● ΕΚΑΣΤΗ ΤΡΙΤΗ ώρα 16.00 για ΠΕΙΡΑΙΑ άνευ επιβ.) οχημ. από ΡΟΔΟ.

Το υπερπολυτελές F)B SUNNY BOAT διαθέτει FULL AIR—CONDITION, 2—3—4κλινες καμπίνες, χορευτική αίθουσα με ορχήστρα, KAZINO, Δισκοθήκη, COCKTAIL BAR, εστιατόριο, SELF SERVICE VIDEO ROOM και κατάστημα αφορολογήτων.

Καταπληκτικές οργανωμένες κρουαζιέρες για ΚΥΠΡΟ — ΣΥΡΙΑ με εκδρομές και πολλές εκπλήξεις.

Πιστεύουμε ότι με την δρομολόγηση του F)B SUNNY BOAT εξασφαλίσαμε την άνεση και την απόλαυση στο ταξίδι σας.

ΔΕΧΟΜΕΘΑ ΕΠΙΒΑΤΕΣ ΚΑΙ ΟΧΗΜΑΤΑ
Εισιτήρια — Πληροφορίες:
Πρακτορείον ΑΛΑΜΠΡΑ
ΑΛΕΞ. ΠΑΠΑΓΟΥ 23 — ΤΗΛ. 36189 — 25698

HAVOLINE
TEXACO 20)50
ΤΟ ΛΑΔΙ
για κάθε αυτοκίνητο
ΔΕΚΤΕΣ ΚΑΡΤΕΣ DINERS
ΚΑΙ ΕΘΝΟΚΑΡΤΑ
ΑΛΕΞ. ΓΚΙΝΑΚΗΣ
ΑΥΣΤΡΑΛΙΑΣ 58—ΡΟΔΟΣ
ΤΗΛ. 27547 — 31018



ΒΡΕΦΙΚΑ — ΠΑΙΔΙΚΑ
— ΡΟΥΧΑ ΕΓΚΥΜΟΣΥΝΗΣ
ΔΙΑΛΥΣΗ
ΑΡ. ΠΡΩΤ. ΡΟΔΟΥ 790
Λόγω ριζικής ανακαίνισης, σας προσφέρουμε όλα τα εκλεκτά εμπορεύματά μας, ελληνικά και ευρωπαϊκά εισαγωγής, σε τιμές κάτω του κόστους!
Οδός ΤΑΡΠΟΝ ΣΠΡΙΝΞ 25—τηλ. 21770

ΠΡΟΚΗΡΥΞΗ ΠΛΕΙΟΔΟΤΙΚΟΥ ΔΙΑΓΩΝΙΣΜΟΥ
Η ΕΑΣΔ προκειμένου να ενοικιάσει:
1) Τα καταστήματα 93—95 επί της οδού Κλαυδίου Πέπερ.
2) Ενα κατάστημα εντός της Κεντρικής Λαχαναγοράς (δίπλα στο καφενείο).
3) Το γιαπί (προέκταση Γραφείων) 350 μ2.
4) Αποθήκη στη ΣΑΪΦΕ 350 μ2 (δίπλα στην αποθήκη ζάχαρης).
5) Αποθήκη στη ΣΑΪΦΕ 150 μ2.
6) Αποθήκη στη ΣΑΪΦΕ 235 μ2.
7) Οίκημα επί της οδού ΧΡ. ΤΣΙΓΑΝΤΕ κατάλληλο για κατάστημα 150μ2 με αυλή 55μ2.
8) Το οίκημα επί της οδού Κων)δη 60 μ2 κατάλληλο για κατάστημα οποιασδήποτε χρήσης.
Προκηρύσσει ανοικτό πλειοδοτικό διαγωνισμό που θα γίνει στα γραφεία την Τρίτη 26.4.1989 και ώρα 11 π.μ.
Περισσότερες πληροφορίες για τους όρους του διαγωνισμού στα γραφεία μας Τμήμα Λαχαναγοράς — Ψυγείων και στο τηλέφωνο 28375.

ΚΑΡΔΙΟΛΟΓΙΚΟ ΙΑΤΡΕΙΟ
ΑΝΑΙΜΑΚΤΩΝ ΔΙΑΓΝΩΣΤΙΚΩΝ ΜΕΘΟΔΩΝ
ΓΕΩΡΓΙΟΣ Η. ΓΕΩΡΓΙΑΔΗΣ
ΕΙΔΙΚΟΣ ΚΑΡΔΙΟΛΟΓΟΣ
τ. επιμελητής Καρδιολογικής Κλινικής του Πανεπιστημιακού Νοσοκομείου SOS — KAROLINSKA I — Σουηδίας
ΔΕΧΕΤΑΙ ΕΙΣ ΤΟ ΙΑΤΡΕΙΟΝ ΤΟΥ
ΚΑΘΗΜΕΡΙΝΩΣ: 8.30—1 μ.μ. και 4—8 μ.μ.
ΣΑΒΒΑΤΟ : 9 π.μ. — 1
ΤΑΜΕΙΑ : Δημόσιο — ΤΑΞΥ
28ης Οκτωβρίου 37 (ισάγειο) — Τηλ. 36827
(πλησίον πλατείας Ψαροπούλας)

ΙΑΤΡΙΚΗ ΑΝΑΚΟΙΝΩΣΗ
ΤΟ ΙΑΤΡΕΙΟ ΤΟΥ
ΚΟΥΤΑΛΙΑΝΟΥ ΑΝΑΣΤΑΣΙΟΥ
ΔΕΡΜΑΤΟΛΟΓΟΥ ΑΦΡΟΔΙΣΙΟΛΟΓΟΥ
ΔΙΔΑΚΤΟΡΟΣ ΠΑΝ)ΜΙΟΥ ΑΘΗΝΩΝ
ΜΕΤΕΦΕΡΘΗ ΣΤΗΝ 28η ΟΚΤΩΒΡΙΟΥ
ΑΡΙΘ. 29
Ο ιατρός δέχεται 8—1 το πρωί
5—8 το απόγευμα
ΤΗΛ. 28690

ΙΑΤΡΙΚΗ ΑΝΑΚΟΙΝΩΣΗ
ΚΑΡΔΙΟΛΟΓΙΚΟ — ΔΙΑΓΝΩΣΤΙΚΟ
ΙΑΤΡΕΙΟ ΑΝΑΙΜΑΚΤΩΝ ΜΕΘΟΔΩΝ
ΝΙΚΗΤΑΣ Ι. ΜΟΣΧΟΣ
ΕΙΔΙΚΟΣ ΚΑΡΔΙΟΛΟΓΟΣ
ΔΙΔΑΚΤΩΡ ΠΑΝΕΠΙΣΤΗΜΙΟΥ ΑΘΗΝΩΝ
Δέχεται καθημερινά 1—2 μ.μ. και 5—8 μ.μ. εκτός Κυριακής και Σαββάτου 9—1 μ.μ.
ΚΑΘΟΠΟΥΛΗ 58-ΕΝΑΝΤΙ ΣΑΝΤΑ ΜΑΡΙΑΣ
ΤΗΛ. ΙΑΤΡΕΙΟΥ 37863—ΟΙΚΙΑΣ 24763

ΙΑΤΡΙΚΗ ΑΝΑΚΟΙΝΩΣΗ
ΜΙΧΑΗΛ Η. ΜΑΚΡΗΣ
ΕΙΔΙΚΟΣ ΚΑΡΔΙΟΛΟΓΟΣ
ΔΙΔΑΚΤΩΡ ΠΑΝΕΠΙΣΤΗΜΙΟΥ ΑΘΗΝΩΝ
Πλήρης καρδιολογικός έλεγχος με σύγχρονες διαγνωστικές μεθόδους
ΔΕΧΕΤΑΙ: καθημερινώς 8.30—13 πρωί
και 5—8.30 απόγευμα
ΣΑΒΒΑΤΟ: 8.30—13 πρωί
και ασφαλισμένους: ΔΗΜΟΣΙΟΥ, ΤΑΞΥ, ΤΥΔΚΥ, ΟΙΚΟΥ ΝΑΥΤΟΥ και λοιπών Ταμείων
ΙΑΤΡΕΙΟ: Αλεξάνδρου Διάκου 2 — τρίτος όροφος
Τηλ. 21501 (έναντι κήπου ΘΕΡΜΑΙ)

ΕΘΝΙΚΗ ΑΣΦΑΛΙΣΤΙΚΗ
ΤΟ ΜΕΛΛΟΝ ΕΙΝΑΙ ΔΙΠΛΑ ΟΜΟΡΦΟ ΟΤΑΝ ΕΙΝΑΙ ΣΙΓΟΥΡΟ
Η πρόκληση του 2000 και γενικά των καιρών μας χρειάζεται ετοιμότητα και λειτουργική σύγχρονη υποδομή. Η ΕΘΝΙΚΗ ΑΣΦΑΛΙΣΤΙΚΗ είναι, με σιγουριά, έτοιμη αφού:
- Αξιοποίησε δημιουργικά την εμπειρία ενός αιώνα (ιδρύθηκε το 1891)
- Δημιούργησε ένα υποδειγματικό και μοναδικό μοντέλο αποκεντρωμένης εταιρίας με δίκτυο 80 καταστημάτων σ' όλη την Ελλάδα που συνδέονται με σύστημα ON LINE.
- Κατέχει την πρώτη θέση 25% μεριδίου της αγοράς.
- Έχει 6,6 δισεκατομμύρια δρχ. κεφάλαια - αποθεματικά.
- Πληρώνει 30.491.245 δρχ. σε αποζημιώσεις κάθε μέρα.
- Έχει δική της ΣΧΟΛΗ για την συνεχή επιμόρφωση των στελεχών της και μπορεί έτσι να προσφέρει υπεύθυνη και αποτελεσματική εξυπηρέτηση.


Η ΕΘΝΙΚΗ ΑΣΦΑΛΙΣΤΙΚΗ είναι συνδεδεμένη με δίκτυο ON-LINE σ' όλη την Ελλάδα.



Η ΕΘΝΙΚΗ ΑΣΦΑΛΙΣΤΙΚΗ κατέχει την πρώτη θέση με 25% μερίδιο αγοράς ανάμεσα σε 190 ασφαλιστικές εταιρίες.

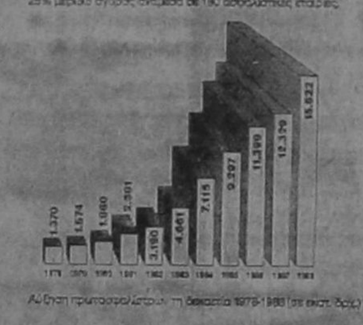

Αύξηση πρωτοασφαλίστων τη δεκαετία 1979-1988 (σε εκατ. δρχ.)

Σήμερα η ΕΘΝΙΚΗ ΑΣΦΑΛΙΣΤΙΚΗ, οι 1300 υπάλληλοί της, οι 3500 συνεργάτες της, οι 750.000 ασφαλισμένοι της αλλά και όσοι συναλλάσσονται μαζί της αισθάνονται ΤΟ ΜΕΛΛΟΝ ΔΙΠΛΑ ΟΜΟΡΦΟ, γιατί ΕΙΝΑΙ ΣΙΓΟΥΡΟ και εξασφαλισμένο.
Οι ασφαλισμένοι στην ΕΘΝΙΚΗ είναι επιχειρηματίες, καταστηματάρχες, επαγγελματίες, οικογενειάρχες, εργαζόμενοι, αγρότες, είναι κάποιοι από εμάς.
Με όνειρα, στόχους, ελπίδες, επιδιώξεις, με την χαρά και την ζωντάνια της ζωής, που χρειάζεται την σιγουριά και την εξασφάλιση της ΕΘΝΙΚΗΣ ΑΣΦΑΛΙΣΤΙΚΗΣ.
Γιατί και η ΕΘΝΙΚΗ έχει όνειρα, στόχους, επιδιώξεις. Είναι ζωντανή και δυναμική.
Για τον άνθρωπο, σαν άνθρωπος...

ΑΠΟ ΤΟ 1891
ΕΘΝΙΚΗ
Η ΠΡΩΤΗ ΑΣΦΑΛΙΣΤΙΚΗ
ΕΝΤΑΤΙΚΗ ΤΗΣ ΕΘΝΙΚΗΣ ΤΡΑΠΕΖΑΣ

ΠΡΑΚΤΟΡΕΙΟ
ΑΛΑΜΠΡΑ
ΜΕΓΑΛΗ ΕΚΔΡΟΜΗ
ΣΤΗΝ ΙΤΑΛΙΑ 25—30 ΜΑΪΟΥ '89
ΣΥΜΜΕΤΟΧΗ ΣΤΙΣ ΕΟΡΤΑΣΤΙΚΕΣ ΕΚΔΗΛΩΣΕΙΣ ΤΗΣ ΑΣΣΙΖΗ
25)5: ΟΑ 701 ΡΟΔΟ — ΑΘΗΝΑ
25)5: ΟΑ 233 ΑΘΗΝΑ — ΡΩΜΗ
25)5: ΡΩΜΗ — ΦΛΩΡΕΝΤΙΑ με πούλμαν
26)5: Περιήγησις της πόλεως και των αξιοθεάτων
27)5: Αναχώρησις από ΦΛΩΡΕΝΤΙΑ μέσω ΠΕΡΟΥΤΖΙΑ για ΑΣΣΙΖΗ.
27)5: Απόγευμα συμμετοχή στις εκδηλώσεις για τα εικοσάχρονα του Συλλόγου EX ALUNNI DI RODI.
28)5: Πρωί εορταστικό πρόγραμμα στον καθεδρικό ναό SANTA MARIA DEGLI ANGELI.
28)5: Απόγευμα αναχώρηση από ΑΣΣΙΖΗ μέσω Κιολλεβαλέντσια για ΡΩΜΗ.
29)5: Περιήγησις της αιώνιας πόλεως (Αγίος Πέτρος — Κολοσσέο κ.λ.π.). Απόγευμα ελεύθερο.
30)5: Αναχώρησις από ΡΩΜΗ για ΑΘΗΝΑ με ΟΑ 236 και εν συνεχεία για ΡΟΔΟ με ΟΑ 714.
- Ξενοδοχεία Β΄ Κατηγορίας με πρωινό και ένα γεύμα
- Δηλώσατε έγκαιρα συμμετοχή — Θέσεις περιορισμένες
ΠΛΗΡΟΦΟΡΙΕΣ:
Πρακτορείον ΑΛΑΜΠΡΑ
Αλ. Παπάγου 23 — Τηλ. 36189 — 25698

Α. κριτικά

ΚΟΥΒΕΝΤΟΥΛΕΣ... ΜΕ ΚΑΠΟΙΟ ΝΟΗΜΑ

ΚΑΝΕΝΑΣ ΔΕΝ ΞΕΡΕΙ!

ΤΕΛΙΚΑ, κανένας τους δεν γνωρίζει τίποτε για το πλιάτσικο των εθνικών πόρων! Απλώς έχουν... ακουστά από τις διαδόσεις, που όμως πρέπει να προέρχονται από... ντόπια και ξένα κέντρα αποσταθεροποίησης. Ακόμα και ο κύριος Ρώτης, τέως πρόεδρος του Συμβουλίου της Επικρατείας και υπουργός Δικαιοσύνης, άνθρωπος δηλαδή που έπρεπε να είναι υπόδειγμα ήθους και αρετής και να εμπνέει τη νεολαία και τον απλό άνθρωπο, δεν... θυμάται!! Ακόμα και τι είχε προτείνει για τον «Κουτσονόμο» και με ποιους συζητούσε!

Ούτε σε υπηκόους της ...Ουγκάντα επί Νταντά Αμίν να απευθυνόταν ο άνθρωπος! Ο κ. Ρουμελιώτης, επίσης δεν γνωρίζει! Αυτός βρισκόταν στη... Ρόδο! Ούτε ο Μένιος γνωρίζει γιατί αν γνώριζε, θα το... ομολογούσε! Δηλώνει μάλιστα «μάχιμος» και «υποψήφιος» ο «μπάρμπας» και ανταλλάσσει ασπασμούς με το «Μεγάλο»!

Λοιπόν, αυτά μόνο στην Ελλάδα είναι νοητά και πραγματοποιήσιμα. Γιατί ο λαός έχει ξεχάσει όλως διόλου τις συντακτικές του αρμοδιότητες.

ΝΑ ΜΗ ΘΡΗΝΗΣΟΥΜΕ

«ΟΛΟΙ να πάρουν μέτρα πυρασφάλειας για να μη θρηνήσουμε ανθρώπινα θύματα». Να μην έχουμε ένα άλλο ΟΣΚΑΡ»

Αυτή την έκκληση έκανε χθες η Πυροσβεστική Υπηρεσία Ρόδου Και για να φτάσει στο σημείο να κάνει δημόσια έκκληση και μάλιστα τέτοιου περιεχομένου, κάτι δεν πρέπει να πηγαίνει καλά στο Βασίλειο της Δαναμαρκίας.

Πως όμως να μη συμβαίνει, όταν μοιράζονται άδειες σε κάθε απίθανο κέντρο, επειδή έτυχε να έχει «μπάρμπα» στην Κορώνη;

«ΑΣΤΕΙΑΚΙΑ»

«ΑΣΤΕΙΑΚΙ» σκέτο κατάντησε η ζωή μας και η δημόσια διοίκηση. Ως και ο υποδιοικητής του ΙΚΑ κ. Κυριάκος Καρυστινός κάνει... αστειάκια. «Τι όμορφο νησί που είναι η Ρόδος»... απάντησε στους εμβρόντητους υπαλλήλους του ΙΚΑ όταν έθεσαν θέμα στατικής του κτιρίου, «και πόσο όμορφο και ασφαλές το κτίριο του ΙΚΑ! Πόσο θα ήθελα να εργαζόμουνα μέσα σ' αυτό»!!

Ναι, σε τέτοιο μέγεθος πλάκας έχουν πάει τη δημόσια διοίκηση και γενικά το δημόσιο βίο, οι κάθε λογής «λίγοι» και ανεύθυνοι που μας διοικούνε.

Ε.Σ.Υ. ΚΑΙ ΟΙ ΛΕΙΨΟΙ

ΜΕΓΑΛΗ επινόηση και θεωρητικό κατασκεύασμα πράγματι το Εθνικό Σύστημα Υγείας (ΕΣΥ), γεια στα χεράκια του, όποιος το 'φτιαξε. Τι γίνεται όμως στην πράξη; Σχεδόν τίποτα, για να μη μη δενίζουμε τα πράγματα, αφού είχε μέχρι τώρα μπόλικες θετικές επιδράσεις. Τα Νοσοκομεία δεν αναβαθμίστηκαν, γιατροί δεν υπάρχουν, οι ασθενείς μεταφέρονται στην Αθήνα. Τα αγροτικά ιατρεία διαλύθηκαν, τα Περιφερειακά ΘΑ γίνουν, τα νησιά μας είναι μόνιμα χωρίς γιατρούς. Προχθές πάλι στους Λειψούς, παρ' ολίγο να πεθάνει ένας άνθρωπος, γιατί γιατρός δεν υπάρχει, εδώ και έξι μήνες!

Ευτυχώς που περνούσε κάποιος, εντελώς συμπτωματικά! Χόρτασαν τα νησιά μας από ΘΑ ,ΘΑ ΘΑ, καιρός είναι να σταλεί — φρονούμε— και κανένας γιατρός.

ΑΛΗΘΕΙΑ ΚΑΙ ΨΕΜΑ

ΥΠΑΡΧΟΥΝ και... κυκλοφορούν στο νησί μας δύο «φιλοσοφίες» σχετικά με την κρίση στην αγορά και τον τουρισμό, που είναι αναμφισβήτητη (την ομολογούν άλλωστε ανοιχτά πλέον και όσοι την «αμφισβητούσαν» μέχρι τώρα, για δικές τους σκοπιμότητες).

Η μία λέει ότι, θα πρέπει να παρουσιάζονται τα πράγματα «ρόδινα», δηλαδή να μη γίνεται καθόλου αναφορά στην κρίση, γιατί τάχα βλάπτεται ο τόπος (κατά την ίδια... λογική φταίχτης για μια κλοπή δεν είναι αυτός που την διαπράττει, αλλ' αυτός που την αποκαλύπτει!). Η άλλη λέει, ότι η αλήθεια πρέπει να διακηρύσσεται. Σε ό,τι μας αφορά, τασσόμαστε ανεπιφύλακτα υπέρ της δεύτερης άποψης, γιατί είναι και η μόνη που ωφελεί τον τόπο. Η άλλη μονιμοποιεί τις κρίσεις. Και για να τα κάνουμε πιο «ελιανά»: Οταν περιγράφεις μια πραγματική κατάσταση, κάτω και από την κοινωνική πίεση, είσαι πιο κοντά στις λύσεις. Οταν την εωραιοποιείς», είναι σαν να την επικροτείς και μάλιστα... επαυξάνοντας. Από την άλλη, όταν «διαβεβαιώνεις» τον κοσμάκη ότι όλα είναι καλά και θα πάνε ακόμα καλύτερα, τον παίρνεις στο λαιμό σου, γιατί ανοίγεται, φτιάχνει νέα μαγαζιά, κτίζει, επενδύει εκεί που δεν πρέπει ,δανείζεται, ακόμα και στη «μαύρη», πιστεύοντας ότι σύντομα και εύκολα θα τα αποσβέσει, κερδίζοντας και από πάνω. Η πρακτική αυτή έχει εφαρμοστεί άλλωστε στο νησί αυτό κατά κόρον και έχει οδηγήσει στα σημερινά αδιέξοδα.

Εμείς λοιπόν θα λέμε πάντα την αλήθεια στο λαό και σε όσους δεν αρέσει, ας συνεχίσουν να ζούνε στο ψέμα. Δικό τους το κόστος.

Η ΛΕΣΧΗ ΑΞΙΩΜΑΤΙΚΩΝ

ΜΕ το συμπάθειο, αλλά πρέπει να έχουν δίκιο οι κατοικούντες στην οδό Εθνάρχου Μακαρίου και οι διερχόμενοι: Εξω από τη Λέσχη Αξιωματικών είναι μόνιμα σχεδόν... αραδιασμένα 4—5 βαρέλια με σκουπίδια και παρόμοια, που εκπέμπουν... θανάσιμα καυσαέρια. Ας βοηθούν κάποιες άλλες λύσεις, στην ανάγκη και χώροι. Θα το περίμενε κανείς λόγω και αυξημένης ευθύνης.

ΟΤΕ Μ' ΑΚΟΥΣ;

ΕΙΝΑΙ σίγουρο ότι μ' ακούει ο ΟΤΕ, παρ' όλο ότι τα περισσότερα αυτιά είναι «βουλωμένα» λόγω... υγρασίας. Γιαυτό και είμαι σίγουρος ότι σύντομα θα φτιαχθεί το τηλέφωνο της Μεσαναγρού. Είναι ένα και μοναδικό και το χωριό απομακρυσμένο και απομονωμένο.

Υ.Τ.Α.

ΦΑΛΗΡΑΚΙ ΜΠΗΤΣ
ΓΙΑ ΤΗ ΔΕΞΙΩΣΗ ΣΑΣ
ΑΙΘΟΥΣΕΣ ΑΠΟ 50 ΕΩΣ 600 ΘΕΣΕΙΣ
Ασυναγώνιστες τιμές και το καλύτερο σέρβις στη Ρόδο
ΠΛΗΡΟΦΟΡΙΕΣ: Κον Αλέξη Λούλο, δ)ντή FOOD AND BEVERAGE Τηλέφωνα 85301-85675
22741-45 Ξενοδοχείο ΜΑΝΟΥΣΟΣ

ΕΠΑΓΓΕΛΜΑΤΙΚΟΣ ΕΞΟΠΛΙΣΜΟΣ

-ΞΕΝΟΔΟΧΕΙΩΝ -ΚΑΦΕ - ΜΠΑΡ -SUPER MARKETS
-ΜΑΓΕΙΡΕΙΩΝ -FAST FOOD -ΖΑΧΑΡΟΠΛΑΣΤΕΙΩΝ
-ΕΣΤΙΑΤΟΡΙΩΝ -SELF SERVICE -ΚΡΕΟΠΩΛΕΙΩΝ

ΔΙΑΘΕΤΟΥΜΕ ΤΙΣ ΠΡΩΤΟΠΟΡΙΑΚΕΣ ΦΙΡΜΕΣ ΕΞΟΠΛΙΣΜΟΥ:

- ARNEG: Λυόμενοι ψυκτικοί θάλαμοι
- ITV® Μηχανές παγοκύβων
- GAGGIA: Μηχανές καφέ ESPRESSO
- UNIVER: Πλυντήρια πιάτων - ποτηριών
- HAMILTON: Φραπιέρες - BLENDER
- SANTOS: Λεμονοστίφτες - Αποχυμωτές
- WEST BEND: Μηχ. καφέ φίλτρο
- MONDIAL: Καταψύκτες

ΕΠΙΣΗΣ:
- Επαγγελματικά ψυγεία
- Ανοξείδωτες κατασκευές
- Τοστιέρες - πλατώ - φριτέζες
- Φούρνοι κυκλοθερμικοί - μικροκυμάτων
- Ταμειακές μηχανές-ηλεκτρονικοί ζυγοί
- Κρεατομηχανές - σνιτσελομηχανές
- Ζαμπονομηχανές - πριόνια

ΚΛΙΜΑΤΙΣΜΟΣ:

SHARP Ιαπωνίας — **SOLAIR** Γαλλίας

CRYPTON DESIGN

Γ.&Κ. ΡΙΣΒΑΣ Ο.Ε.

ΛΕΩΦ. ΚΡΕΜΑΣΤΗΣ 18—20
ΙΑΛΥΣΟΣ ΤΗΛ. 92518

ΓΕΝΙΚΗ ΤΕΧΝΙΚΗ Α.Ε.

η λύση στο οικοδομικό σας πρόβλημα

Η Γενική Τεχνική Α.Ε., δημιουργήθηκε για να δώσει αποτελεσματικές και συμφέρουσες λύσεις, στα οικοδομικά προβλήματα του νησιού μας. Τα αντικείμενα των δραστηριοτήτων μας:

- Παραγωγή έτοιμου μπετόν, με 7χρονη παράδοση στην υψηλή ποιότητα, στη συνέπεια και την άμεση εξυπηρέτηση.
- Εμπορία οιδήρου οικοδομών, υφηλής ποιότητας και αντοχής
- Ανάληψη Δημόσιων και ιδιωτικών έργων μεγάλης έκτασης
- Ανέγερση πολυκατοικιών με το σύστημα της αντιπαροχής.

14 σύγχρονες μπετονιέρες, 2 συγκροτήματα παραγωγής μπετόν και πλήρες δίκτυο ραδιοτηλεφώνων, θα είναι στη διάθεσή σας αν θελήσετε να συνεργασθούμε.

Χρησιμοποιώντας τα ειδικά πρόσθετα στεγανότητος και ρευστότητος POZZOLITH ADMIX 106 R. RHEOMAC 716 και 877 και ελέγχοντας την παραγωγή, με 3 υπεύθυνους πολιτικούς μηχανικούς σε ιδιόκτητο σύγχρονα εξοπλισμένο εργαστήριο, διασφαλίζουμε και εγγυόμεθα σταθερά υφηλή ποιότητα στο μπετόν μας.

ΕΡΓΟΣΤΑΣΙΟ ΡΟΔΟΥ—ΛΙΝΔΟΥ 7ο ΧΙΛ. ΤΗΛ. 25013
ΓΡΑΦΕΙΑ ΛΟΧ. ΦΑΝΟΥΡΑΚΗ 32 ΤΗΛ. 22968

5'...ΔΙΑΛΕΙΜΜΑ.

ΑΝΕΚΔΟΤΑ ΚΑΙ ΧΙΟΥΜΟΡ

— Τον άτιμο τον Γκαντιγιό πως μας την έσκασε! άρχισε να φωνάζει τραβώντας τα μαλλιά του ο ζαχαροπλάστης.

— Ακούς ν' αθωωθεί ο παλιάνθρωπος! ούρλιαζαν οι αμαξάδες.

— Τον κακούργο! βρυχώθηκε ο ψωμάς.

— Ναι, αλλά τέτοια παιχνίδια δεν έχουν πέραση σε μας! μούγκρισαν οι περιβολάρηδες.

— Αθώος λέει; Τώρα να ιδούμε πο·ός είναι αθώος! κραύγασαν αφρισμένοι οι ταβερνιάρηδες.

Και όλοι μαζί, ταβερνιάρηδες, περιβολάρηδες, ψωμάδες, αμαξάδες, χασάπηδες, ξενοδόχοι, καφετζήδες, όρμησαν προς την πλατεία του δικαστηρίου βρίζοντας, βλαστημώντας, γρουλίζοντας...

Εκείνη τη στιγμή έβγαινε κι ο Γκαντιγιό, λάμποντας απ' τη χαρά και την ικανοποίηση.

— Στο ποτάμι, στο ποτάμι ...άρχισαν να φωνάζουν όλοι μαζί σε μια έκρηξη μοναδικής μανίας και λύσσας. Γρήγορα στο νερό, κλέφτη, ληστή, κακούργε, δολοφόνε!...

ΤΕΛΟΣ

●

ΕΝΑΣ άλλος πάλι, άρρωστος είχε την μονομανία ότι είναι καλαμπόκι και φοβόταν μην τον φάνε οι κότες!...

Αφού έμεινε κάμποσο καιρό στην κλινική, τον φώναξε μια μέρα ο ψυχίατρος.

— Ε, πως πάμε!... τώρα πια θα σου πέρασε η ιδέα πως είσαι καλαμπόκι!...

— Τώρα πια γιατρέ μου ξέρω πως δεν είμαι καλαμπόκι, αλλά το ξέρουν κι' οι κότες αυτό;

●

Η φιλοχρηματία του Μπαλζάκ τον έκανε κάποτε να πουλήσει μόνος του όλα τα εισιτήρια της παραστάσεως κάποιας κωμωδίας του. Οταν πήγαινε σε κανένα εκδότη να του πουλήσει το έργο του, μεταχειριζόταν χίλια δυο κόλπα για να του εισπράξει όσο μπορούσε μεγαλύτερα «συγγραφικά δικαιώματα».

Ενα από αυτά τα κόλπα του, όπως μας τα διηγείται ο Ιούλιος Κλαρετί:

«Αδιάφορα, χαμογελώντας, με ένα ύφος σα ν' αστειευόταν, άρχιζε τη συζήτηση με τον εκδότη.

— Δεν βρίσκεται πως έχω με γαλύτερο ταλέντο από τον Αλέξανδρο Δουμά;

— Τον Δουμά; Βεβαιότατα κύριε ντε Μπαλζάκ.

— Και για τον Φρεντερίκ Σουλιέ τι ιδέα έχετε. Τα έργα μου δεν είναι καλύτερα από τα δικά του;

— Ασφαλώς, αγαπητέ μου Μπαλζάκ.

— Και δεν πιστεύω να φαντάζεσθε ότι, παρά την επιτυχίαν των «Μυστήρια των Παρισίων», τα βιβλία του Σύη έχουν μεγαλύτερη αξία από τα δικά μου;

— Ε, τότε λοιπόν, για πέστε μου. Τι πληρώνετε στον Ευγένιο Σύη; Τι δίνετε στον Σουλιέ; Τι στον Δουμά; Εφ' όσον, καθώς είπατε κι ο ίδιος, τα βιβλία μου έχουν μεγαλυτέρα αξία, από τα βιβλία των κυρίων αυτών, δεν νομίζετε πως πρέπει να με πληρώσετε περισσότερο απ' ότι πληρώνετε αυτούς;... Ελάτε τώρα... Μην το συζητούμε το πράμα. Το παραδεχθήκατε, άλλωστε και μόνος σας...».

— Κι ο εκδότης, τις περισσότερες φορές υπέκυπτε.

ΠΡΑΚΤΟΡΕΙΟΝ

«ΑΙΓΑΙΟΝ ΤΟΥΡΣ»

ΜΕΓΑΛΗ ΠΑΣΧΑΛΙΝΗ ΕΚΔΡΟΜΗ ΣΤΗΝ ΤΟΥΡΚΙΑ ΜΕ ΕΚΠΛΗΞΕΙΣ ΣΕ 2 ΤΜΗΜΑΤΑ

● Α΄ ΤΜΗΜΑ: ΑΝΑΧΩΡΗΣΗ ΣΤΙΣ 22 ΑΠΡΙΛΙΟΥ ΓΙΑ 15 ΗΜΕΡΕΣ
22.4.: Ρόδος — Μαρμαρίς — Ιεράπολη, δείπνο διανυκτέρευση
23.4.: Ιεράπολη — Αντάλια, δείπνο διαν) ση
24.4.: Αντάλια — Ικόνιο , δείπνο διαν) ση
25.4.: Ικόνιο — Καππαδοκία, δείπνο διαν) ση
26.4.: Καππαδοκία — Αγκυρα, δείπνο διαν) ση
27.4.: Αγκυρα — Προύσα, δείπνο διαν) ση
28.4.: Προύσα — Κων) πολη, δείπνο διαν) ση
29.4.: Κων) πολη (μετά την Ανάσταση δείπνο με μαγειρίτσα και αρνί πάνω σε πλοίο διασχίζοντας το Βόσπορο)
30.4.: Κων) πολη, δείπνο διαν) ση
1.5.: Κων) πολη — Σαμψούντα, δείπνο διαν) ση
2.5.: Σαμψούντα — Τραπεζούντα Μαύρη Θάλασσα, δείπνο διαν) ση
3.5.: Τραπεζούντα — Αγκυρα, δείπνο διαν) ση
4.5.: Αγκυρα — Σμύρνη, δείπνο διαν) ση
5.5.: Σμύρνη — Εφεσσο — Παναγία — Μαρμαρίς διαν) ση δείπνο
6.5.: Μαρμαρίς — Ρόδος

● Β΄ ΤΜΗΜΑ: ΑΝΑΧΩΡΗΣΗ 27 ΑΠΡΙΛΙΟΥ ΓΙΑ 10 ΗΜΕΡΕΣ
27.4.: Ρόδος — Μαρμαρίς — Σμύρνη, δείπνο διανυκτέρευση
28.4.: Σμύρνη — Προύσα (ενώνεται με το πρώτο τμήμα και ακολουθεί το ίδιο πρόγραμμα με το Α΄ τμήμα)

★ Η ΤΙΜΗ ΣΥΜΠΕΡΙΛΑΜΒΑΝΕΙ:
Εισιτήριο Ρόδο — Μαρμαρίς — Ρόδο, φόρο του Τελωνείου, Ελληνόφωνο ξεναγό, εισόδους στα μουσεία κάθε πόλης, μεταφορές με πούλμαν, επιλεγμένα ξενοδοχεία με ημιδιατροφή, καθώς και την κρουαζιέρα στο Βόσπορο το βράδυ της Ανάστασης.

ΣΗΜ.: Λόγω του Πάσχα η ζήτηση στα ξενοδοχεία είναι μεγάλη και παρακαλούμε όπως οι συμμετοχές δηλωθούν έως τις 20 ΜΑΡΤΙΟΥ.

ΠΡΑΚΤΟΡΕΙΟ «ΑΙΓΑΙΟΝ»
Ν. ΜΑΝΔΗΛΑΡΑ 50
(Δίπλα στο ξενοδοχείο VENUS)
Για πληροφορίες στα τηλέφωνα:
2999—2, 29969, 20023, 29626

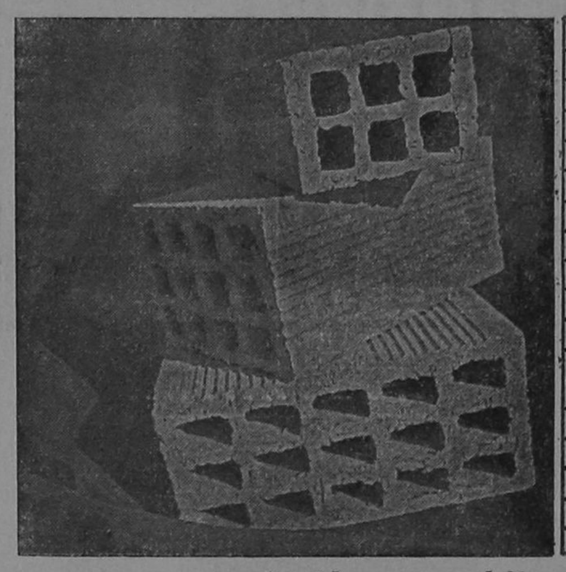

ΡΟΔΙΑΚΗ ΚΕΡΑΜΙΚΗ Α.Ε.

22ο ΧΛΜ ΡΟΔΟΥ - ΛΙΝΔΟΥ
☎ 51580 ΡΟΔΟΣ

Διαθέτουμε τούβλα όλων των διαστάσεων
Επικοινωνείστε με τα τηλέφωνα 91135 9—4 μ.μ., 24258—27950, 4—9 μ.μ. ή 47225

HOTEL MARKET

Οργανωμένο κατάστημα εξοπλισμών όλων των τμημάτων
ΣΕ ΕΠΙΠΛΑ - ΣΥΣΚΕΥΕΣ - ΣΚΕΥΗ - ΚΑΙ ΕΙΔΗ ΓΙΑ:
ΞΕΝΟΔΟΧΕΙΑ - ΕΠΙΠΛΩΜΕΝΑ ΔΙΑΜΕΡΙΣΜΑΤΑ
ΕΣΤΙΑΤΟΡΙΑ - ΚΑΦΕ ΜΠΑΡ - ΦΑΣΤ ΦΟΥΝΤ κ.τ.λ.
ΕΞΩΤΕΡΙΚΟΥ και ΕΓΧΩΡΙΑ **ΤΙΜΕΣ - ΠΟΙΚΙΛΙΑ - ΠΟΙΟΤΗΤΑ - ΕΥΚΟΛΙΕΣ**
ΠΡΟΣΦΟΡΑ ΠΑΚΕΤΟ: ΤΑ ΠΑΝΤΑ ΓΙΑ ΕΠΙΠΛΩΜΕΝΑ ΔΩΜΑΤΙΑ
Αποκλειστικότητα στα έπιπλα εσωτερικού και εξωτερικού χώρου
και είδη πλαζ των εργοστασίων **RELAX & GROS FILLEX**

HOTEL MARKET

Φ. ΒΑΡΔΕΛΛΗ και ΣΙΑ Ο.Ε. Κέννεντυ 12 Τηλ. 22528 - 22546 ΡΟΔΟΣ

ΜΕΡΟΣ 10ον

Ο αλληνικός λαός, οι ευρωπαϊκοί λαοί που προσδοκούν και διεκδικούν μια Ευρώπη των λαών και των πολιτισμών, οφείλουν να υπερασπίσουν τα δίκαιά του λαού της Ιμβρου και της Τενέδου.

Εάν όμως η Ευρώπη με μιας νέας μορφής σταυροφορίες ανεχθεί και στηρίζει, όπως έχει κάνει πολλές φορές στην ιστορία

Τραγική απροθυμία, ανεπάρκεια και ολιγωρία του αθηναϊκού κράτους

Εθνικά ζητήματα

ΤΟΥ
κ. ΜΙΧΑΛΗ ΧΑΡΑΛΑΜΠΙΔΗ

τον ρατσισμό, τον φασισμό και την βία, θυσιάζοντας τα δίκαια των λαών των δύο νησιών, της Κύπρου και των άλλων αυτόχθονων εθνοτήτων στη Μικρά Ασία χάριν της ιστορικής ταύτισης και του νέου ιστορικού συμβιβασμού της με τον ρατσισμό των νέων σουλτάνων, εμάς μια παρόμοια Ευρώπη όχι μόνο δεν μας ενδιαφέρει αλλά θα μας έχει αντιπαλους.

Εμείς, οι οποίοι ως λαός στην ιστορία μας (παρόλο που μας το δίδαξαν διαφορετικά) δεν γνωρίσαμε τον ευρωπαϊκό Μεσαίωνα και τα χαρακτηριστικά του, σήμερα δεν θα δεχτούμε την είσοδό μας σε έναν νέο Μεσαίωνα. Σε μια Ευρώπη των πολυεθνικών, του ρατσισμού, του νεοφασισμού ή και εκείνης της παρακμασμένης ευρωαριστεράς, που έχασε την ταυτότητά της και η οποία θα ανέχεται την τουρκική κατοχή της Κύπρου, την νομιμοποίηση της βαρβαρότητας στην Ιμβρο και στην Τένεδο, και όπου, σε μια «νέα συγχρονη τουρκική δημοκρατία» μέλος των Ευρωπαϊκών Κοινοτήτων, το κεφάλι του Κούρδου αντάρτη της ελευθερίας θα τιμάται 2.000.000 τουρκικές λίρες, εμείς δεν συμμετέχουμε.

Θα βρούμε μαζί με τους λαούς της Ανατολικής Μεσογείου και τους ευρωπαϊκούς τους δρόμους μιας νέας αναγέννησης.

ΜΙΑ ΠΕΡΙΟΧΗ ΕΞΩ ΑΠΟ ΤΟ ΚΡΑΤΟΣ Η ΔΥΤΙΚΗ ΘΡΑΚΗ

Η Συνθήκη της Λωζάννης είναι ένα από τα μοναδικά στην ιστορία της ανθρωπότητας και την ιστορία των συνθηκών στις διεθνείς σχέσεις παραδείγματα, που αποδεικνύει τι είναι ικανό να διαπράξουν τα μεγάλα κράτη εις βάρος των λαών.

Οι τίτλοι ορισμένων ευρωπαϊκών και αμερικανικών εφημερίδων εκείνης της εποχής («Αίμα και πετρέλαιο», «Παγκόσμιος αγώνας δρόμου για το πετρέλαιο») αποκαλύπτουν την πολιτική ηθική που ενέπνευσε όλους εκείνους που συγκεντρώθηκαν σ' αυτήν την ελβετική πόλη.

Σ' αυτά το μεγαλύτερο «παζάρι του αιώνα μας» κυριάρχησε η σύντομη βίαιη λογική, το συμφέροντα των κρατών, και περιφρονήθηκαν η ιστορία, ο πολιτισμός, η ταυτότητα, οι προσδοκίες και τα δίκαια των ιστορικών λαών της περιοχής.

Εάν κανείς έχει αίσθηση της ιστορίας, που ειδικά στην χώρα μας λείπει, δεν του διαφεύγει ότι κατά βάθος ήταν μια νέα συνάντηση και συμμαχία δύο ιστορικών δυνάμεων που πισωδρόμησαν την ανάπτυξη και παραμόρφωσαν αυτήν την ιστορική περιοχή του κόσμου, των σύγχρονων σταυροφόρων και των νέων σουλτάνων.

Σ' αυτήν την πόλη της Λωζάννης αποφασίστηκαν τελικά οι τύχες αυτού του μέρους της γης — κέντρο του κόσμου μια περίοδο — που βρίσκεται ανάμεσα στα ποτάμια και τις θάλασσες, την Θράκη.

Εκεί επικυρώθηκε η διχοτόμησή της (η επίσημη κρατική ιστορία δεν το λέει έτσι) και διαμορφώθηκαν μια σειρά παράξενοι κανόνες και άρθρα, δουλειές των κρατών, που καθόριζαν την τύχη των ελληνικών αυτόχθονων ιστορικών κοινοτήτων της Ιμβρου, της Τενέδου, της Πόλης και της μουσουλμανικής μειονότητας στην Δυτική Θράκη. Πράγματα γνωστά. Παρόλο όμως που η σημασία και οι επιπτώσεις αυτής της συνθήκης καθόρισαν την μετέπειτα ελλαδική πολιτική και κοινωνικοοικονομική εξέλιξη, δεν μελετήθηκαν σε βάθος. Γεγονός που αποτελεί ένα από τους λόγους έλλειψης αυτογνωσίας στην χώρα μας.

ΤΟ ΕΛΛΑΔΙΚΟ ΑΔΥΝΑΤΟ ΚΡΑΤΟΣ

Στην πραγματικότητα όμως της Θράκης, από την Συνθήκη της Λωζάννης μέχρι τις ημέρες μας, αποδεικνύεται επίσης τι μπορεί να κάνει ένα κράτος όταν δεν είναι εθνικό. Οταν, σύμφωνα με την δική μας ανάλυση και ορθολογία, είναι ένα εξαρτημένο δορυφορικό κράτος. Ενα κράτος — πελάτης.

Εάν η νεοελληνική γενικά εξέλιξη κρίθηκε από την φύση, τον χαρακτήρα, τον ρόλο του δορυφορικού ελλαδικού κράτους όλα τα κακά και οι ιδιομορφίες της κοινωνίας μας αρχίζουν από αυτό. Στην Δυτική Θράκη η «απουσία» και αδυναμία του ως εθνικό κράτος, είναι αποκαλυπτική.

Οταν ορισμένοι από τους βασικούς ρόλους ενός εθνικού κράτους είναι η προστασία και ο έλεγχος της αναπαραγωγής της εργατικής δύναμης, η ανάπτυξη και ο έλεγχος της αγοράς, η συγκεντρωποίηση του πλεονάσματος της τεχνολογίας και η αξιοποίηση των φυσικών πόρων, το μεταπρατικό αθηναϊκό κράτος ειδικά στην Θράκη δεν εκπλήρωσε αυτούς τους ρόλους και λειτουργίες του. Ισως επειδή η εκλογική αγορά της είναι μικρή.

Η Δυτική Θράκη, μια πλούσια σε φυσικούς πόρους περιοχή, όντας εγκαταλειμμένη και υποανάπτυκτη, αντιπροσωπεύει σήμερα μια από τις φτωχότερες περιοχές της Ευρώπης.

Η εργατική της δύναμη, ο ανθρώπινος πλούτος της, οι άνθρωποί της, αντί να μένουν και να εργάζονται στον τόπο τους, κατέληξαν στο παραμορφωμένο σήμερα λεκανοπέδιο ή στην δυτική Ευρώπη ως πολυεθνικοί εργάτες. Ετσι, ο πληθυσμός της, ειδικά ο ελληνικός, που υποχρεώθηκε να μεταναστεύσει, μειώθηκε αντί να αυξάνει. (Στην πολιτικο—οικονομική μετανάστευση πρέπει να προστεθούν οι χιλιάδες Θράκες πολιτικοί πρόσφυγες του εμφυλίου).

Το παραγόμενο στην Θράκη πλεόνασμα μεταφέρεται, διαμέσου μιας άνισης ανάπτυξης και των μηχανισμών της άνισης ανταλλαγής, στην χρεοβόρα, εθνοκτόνα, παρασιτική και ευάλωτη Αθήνα, ή διαμέσου παράξενων, παράνομων και βρώμικων κυκλωμάτων και μηχανισμών στο άλλο κέντρο, έξω από τα κρατικά εθνικό σύνορα, την Κωνσταντινούπολη.

Το πλεόνασμα δεν τροφοδοτεί μια τοπική περιφερειακή ανάπτυξη.

Η γεωστρατηγική και γεωοικονομική της θέση έγινε αιτία της υπανάπτυξης και επομένως του δημογραφικού μαρασμού της, αντί να αποτελεί αιτία της ανάπτυξής της.

Σύμφωνα με τα καθιερωμένα ψυχροπολεμικά νατοϊκά αυνανιστικά δόγματα, η υπανάπτυξη της ήταν προϋπόθεση για την ομυντική υπεράσπισή της σε περίπτωση σύρραξης των δύο συνασπισμών. Εται οι δρόμοι της μέχρι προχθές αλλά ίσως και σήμερα, θυμίζουν άλλες ιστορικές εποχές.

Η προκαθορισμένη γι' αυτούς τους λόγους οικονομική, κοινωνική καθυστέρηση, η δημογραφική μείωση της περιοχής, ήταν μια πρόκληση στις τουρκικές επεκτατικές ορέξεις και δημιούργησε το πρόσφορο έδαφος για να περπατήσουν τα τουρκικά σχέδια.

ΣΥΝΕΧΙΖΕΤΑΙ

WINDSOR TOURS S.A.
BRITISH AIRWAYS
Η κοσμαγάπητη αεροπορική εταιρία
ΕΚΔΡΟΜΕΣ
☛ ΑΓΓΛΙΑ (Λονδίνο — Μάντσεστερ: Αναχωρήσεις κάθε Σάββατο
☛ ΡΩΜΗ — ΛΟΝΔΙΝΟ: Αναχωρήσεις κάθε Τρίτη — Παρασκευή
☛ ΠΑΡΙΣΙ — ΛΟΝΔΙΝΟ: Αναχωρήσεις κάθε Τετάρτη — Παρασκευή
ΚΑΝΕΙΣ ΔΕΝ ΞΕΡΕΙ ΤΗΝ ΑΓΓΛΙΑ ΚΑΛΥΤΕΡΑ ΑΠΟ ΜΑΣ
• Επωφεληθείτε από τις προσφορές μας σε εισιτήρια και ξενοδοχεία. Δηλώστε έγκαιρα συμμετοχή
• Αναλυτικά προγράμματα των εκδρομών όπως και εκείνων για Ισπανία - Α. Ανατολή - Κίνα - Σιγκαπούρη - Μπανγκόγκ - Ποταμό Κβάι - Τσάαμ, παρέχονται από τα γραφεία μας
ΙΒΙΣΚΟΣ ΤΟΥΡΣ
Ι. Λόχου 11—Τηλ. 27756—27313 (πλάι στην Ολυμπιακή)


VILLARE
Τιμά τα κρασιά και τη Ρόδο
Προϊόν της
ΕΜΕΡΥ Α.Ε.
ΟΔΟΣ ΑΥΣΤΡΑΛΙΑΣ 28 — ΡΟΔΟΣ
ΤΗΛΕΦΩΝΑ: 29111—13
VILLARE
ΠΙΝΕΙΣ ΚΑΙ ΠΙΝΕΙΣ ΚΑΙ ΠΙΝΕΙΣ ΚΑΙ ΔΕΝ ΖΑΛΙΖΕΣΑΙ!!!


ΒΙΟΤΕΧΝΙΑ ΕΠΑΓΓΕΛΜΑΤΙΚΩΝ ΨΥΓΕΙΩΝ
«Ο ΚΟΛΟΣΣΟΣ»
ΥΠΕΝΘΥΜΙΖΟΥΜΕ ΟΤΙ, ΓΙΑ ΚΑΘΕ ΕΠΑΓΓΕΛΜΑΤΙΚΟ ΣΑΣ ΕΞΟΠΛΙΣΜΟ ΔΙΑΘΕΤΟΥΜΕ ΣΤΗΝ ΕΚΘΕΣΗ ΜΑΣ ΟΛΟΥΣ ΤΟΥΣ ΤΥΠΟΥΣ ΕΠΑΓΓΕΛΜΑΤΙΚΩΝ ΨΥΓΕΙΩΝ, ΟΛΕΣ ΤΙΣ ΑΝΟΞΕΙΔΟΤΕΣ ΚΑΤΑΣΚΕΥΕΣ (ΕΤΟΙΜΟΠΑΡΑΔΟΤΕΣ) ΚΑΙ ΟΛΕΣ ΤΙΣ ΕΠΑΓΓΕΛΜΑΤΙΚΕΣ ΣΥΣΚΕΥΕΣ:
ΜΗΧΑΝΕΣ ΕΣΠΡΕΣΣΟ ΚΑΦΕ, ΠΛΥΝΤΗΡΙΑ ΠΙΑΤΩΝ ΚΑΙ ΠΟΤΗΡΙΩΝ, ΦΡΙΤΕΖΕΣ, ΠΛΑΤΩ ΗΛΕΚΤΡΙΚΑ ΚΑΙ ΥΓΡΑΕΡΙΟΥ, ΤΟΣΤΙΕΡΕΣ, ΖΑΜΠΟΝΜΗΧΑΝΕΣ, ΜΗΧΑΝΕΣ ΠΑΓΟΚΥΒΩΝ ΣΕ'ΙΚΕΡ ΚΑΙ Ο,ΤΙΔΗΠΟΤΕ ΑΛΛΟ ΧΡΕΙΑΖΕΣΤΕ ΓΙΑ ΝΑ ΕΞΟΠΛΙΣΕΤΕ ΣΩΣΤΑ ΤΟ ΞΕΝΟΔΟΧΕΙΟ, ΤΟ BAR, ΤΟ SNACK BAR, ΤΟ ΕΣΤΙΑΤΟΡΙΟΝ ΣΑΣ
ΜΙΑ ΕΠΙΣΚΕΨΗ ΘΑ ΣΑΣ ΠΕΙΣΕΙ
ΕΡΓΟΣΤΑΣΙΟ — ΕΚΘΕΣΗ: ΛΕΩΦΟΡΟΣ ΡΟΔΟΥ—ΛΙΝΔΟΥ
6ο χιλιόμετρο (έναντι Εκκλησίας)
ΤΗΛΕΦΩΝΑ: 62164 • 62884

Ο καλύτερος ηλιακός «όλων των εποχών!»


Οι Ηλιακοί Θερμοσίφωνες COMPACT της STIEBEL ELTRON είναι φτιαγμένοι για να εκμεταλλεύονται απόλυτα και την πιο αδύνατη ακτινοβολία του ήλιου. Έτσι, σας δίνουν ζεστό νερό και τις εποχές εκείνες που οι άλλοι δεν μπορούν: φθινόπωρο, άνοιξη και χειμώνα.
Δοκιμασμένοι και κατασκευασμένοι με τις πιο αυστηρές διεθνείς προδιαγραφές εξασφαλίζουν σωστή λειτουργία και απόδοση για 15 τουλάχιστον χρόνια.
Τα σημεία που ξεχωρίζουν τα COMPACT της STIEBEL ELTRON:
1. Μοναδικός ηλιακός συλλέκτης
• Με διπλό διαφανές κάλυμμα
• Με μοναδικό απορροφητήρα
• Με μοναδική μόνωση
• Με μοναδική αντοχή και στεγανότητα
2. Πολλαπλά θωρακισμένο δοχείο
3. Απόλυτη σιγουριά και ασφάλεια
4. Διεθνείς προδιαγραφές και έλεγχοι ποιότητας
5. Μακροζωία
6. Απλή χρήση
7. Άψογη αισθητικά εμφάνιση
ΕΓΓΥΗΣΗ 2 ΧΡΟΝΩΝ ΧΩΡΙΣ ΟΡΟΥΣ
STIEBEL ELTRON
Ο μεγάλος κατασκευαστής πλιακών!
ΑΝΤΙΠΡΟΣΩΠΟΣ ΡΟΔΟΥ
ΜΙΧΑΗΛ ΧΑΤΖΗΜΑΡΚΟΣ
ΚΑΝΑΔΑ 53 — ΡΟΔΟΣ ΤΗΛΕΦΩΝΟ: 29411

Τώρα στου Πάππου
ψυγεία...σε παγωμένες τιμές!
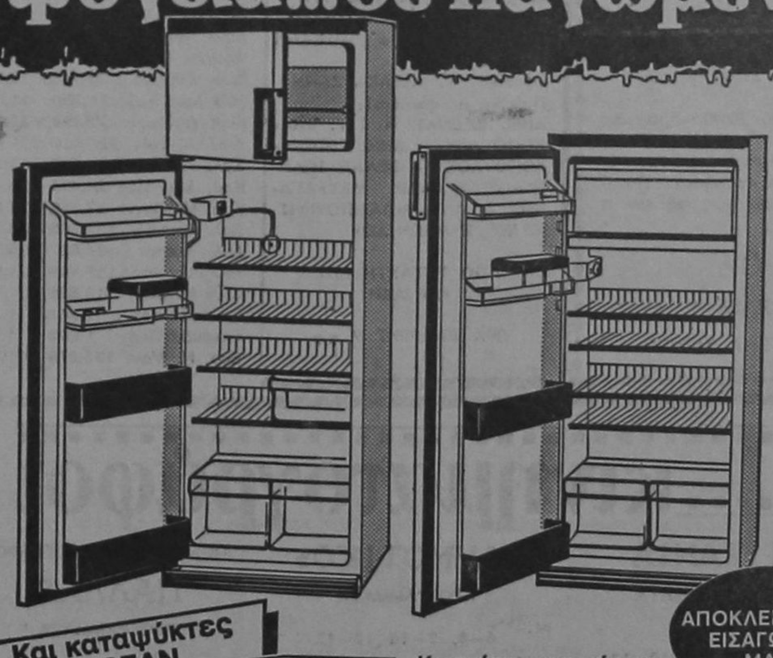
Αυτό το καλοκαίρι, στου Πάππου, σας περιμένει μια μεγάλη συλλογή από ψυγεία, σε διάφορα μεγέθη και σε πραγματικά εκπληκτικές τιμές. Αν λοιπόν «καίγεστε» για ένα καλό ψυγείο σε παγωμένες τιμές, ελάτε γρήγορα στου Πάππου.
150 L
170 L
200 L
ΑΠΟΚΛΕΙΣΤΙΚΗΣ ΕΙΣΑΓΩΓΗΣ ΜΑΣ
Και καταψύκτες OCEAN

Καταψύκτες οικιακής και επαγγελματικής χρήσεως, από 120L έως 350L, σε διάφορα μεγέθη και σχήματα, για κάθε ανάγκη και χώρο.
ΜΕΓΑΛΑ ΚΑΤΑΣΤΗΜΑΤΑ ΠΑΠΠΟΥ
25ης Μαρτίου 7 - Ρόδος

tv πρόγραμμα

ΕΡΤ 1

11.00 ΣΗΜΕΡΑ ΕΙΝΑΙ ΚΥΡΙΑΚΗ
11.30 ΣΤΟ ΧΩΡΟ ΤΟΥ ΕΛΛΗΝΙΚΟΥ ΚΙΝΗΜΑΤΟΓΡΑΦΟΥ
12.00 Ο ΠΕΤΡΟΣ ΚΑΙ ΤΟ ΤΖΙΝΙ
12.45 ΕΛΛΑΔΑ ΔΕΝ ΕΙΝΑΙ ΜΟΝΟ Η ΑΘΗΝΑ
13.30 ΕΙΔΗΣΕΙΣ
13.50 ΕΛΛΗΝΙΚΗ ΤΑΙΝΙΑ «Ενας άφραγκος Ωνάσης»
15.30 ΑΘΛΗΜΑ ΚΑΙ ΘΕΑΜΑ
18.00 ΠΑΙΔΙΚΗ ΣΕΙΡΑ
18.30 ΕΙΔΗΣΕΙΣ
18.45 ΧΡΩΜΑΤΑ
19.35 ΧΟΥΠΕΡΜΑΝ, ΕΝΑΣ ΑΛΛΙΩΤΙΚΟΣ ΑΣΤΥΝΟΜΙΚΟΣ
Χιουμοριστική ημίωρη σειρά, 22 επεισοδίων αμερικανικής παραγωγής
20.00 ΑΥΤΟΠΡΟΣΩΠΟΓΡΑΦΙΕΣ
21.00 ΕΙΔΗΣΕΙΣ
21.30 ΤΟ ΠΕΝΤΑΛΕΠΤΟ ΤΟΥ ΠΑΣΟΚ
21.45 ΑΘΛΗΤΙΚΗ ΚΥΡΙΑΚΗ
22.20 ΓΡΗΓΟΡΗΣ ΛΑΜΠΡΑΚΗΣ
23.05 ΑΘΩΟΣ Η ΕΝΟΧΟΣ
23.25 Η ΧΡΥΣΗ ΕΠΟΧΗ ΤΟΥ ΑΓΓΛΙΚΟΥ ΚΙΝΗΜΑΤΟΓΡΑΦΟΥ
Ψυχαγωγικό ντοκιμαντέρ αγγλικής παραγωγής
24.00 ΕΙΔΗΣΕΙΣ
00.10 Η ΧΡΥΣΗ ΕΠΟΧΗ ΤΟΥ ΑΓΓΛΙΚΟΥ ΚΙΝΗΜΑΤΟΓΡΑΦΟΥ (Συνέχεια)

ΕΡΤ 2

10.10 ΕΝΑΡΞΗ ΠΡΟΓΡΑΜΜΑΤΟΣ
10.15 ΚΛΑΣΙΚΑ ΠΑΡΑΜΥΘΙΑ
10.45 ΔΗΜΟΤΙΚΗ ΜΟΥΣΙΚΗ ΚΑΙ ΤΡΑΓΟΥΔΙΑ
11.15 ΘΕΑΤΡΙΚΗ ΠΑΙΔΙΚΗ ΠΑΡΑΣΤΑΣΗ
13.00 ΟΙ ΓΝΩΣΤΟΙ ΜΑΣ ΑΓΝΩΣΤΟΙ
Τους σόλο με την Κάτια Δανδουλάκη και τον Αλέκο Αλεξανδράκη
14.00 ΕΙΔΗΣΕΙΣ
14.15 ΙΝΔΟΝΗΣΙΑ
14.45 ΙΣΤΟΡΙΕΣ ΤΟΥ ΤΣΙΡΚΟΥ
15.15 ΜΟΥΣΙΚΟ ΠΡΟΓΡΑΜΜΑ
15.45 ΑΠΟΠΕΙΡΕΣ
Σειρά ντοκιμαντέρ
16.20 ΠΑΡΟΙΜΙΩΔΕΙΣ ΛΟΓΟΙ
Τηλεπαιχνίδι
17.00 ΕΙΔΗΣΕΙΣ
17.15 Ο ΕΧΩΝ ΩΤΑ ΑΚΟΥΕΙΝ ΑΚΟΥΕΤΩ
Σειρά οκτώ εκπομπών για τη Μ. Εβδομάδα
17.50 ΞΕΝΗ ΤΑΙΝΙΑ «Κρίνα του αγρού»
Κωμωδία αμερικανικής παραγωγής 1963
Διάρκεια 94 λεπτά
19.30 Η ΑΚΟΛΟΥΘΙΑ ΤΟΥ ΝΥΜΦΙΟΥ
21.00 ΠΑΘΩΝ ΔΙΑΤΑΞΙΣ
21.30 ΕΙΔΗΣΕΙΣ
22.30 ΤΟ ΠΕΝΤΑΛΕΠΤΟ ΤΗΣ ΔΗΑΝΑ
23.00 ΚΥΡΙΑΚΗ ΣΤΑ ΓΗΠΕΔΑ
24.00 ΕΙΔΗΣΕΙΣ
00.10 Ο ΤΖΕΪΚ ΚΑΙ Ο ΧΟΝΤΡΟΣ

ΙΔΙΩΤΙΚΟΣ ΡΑΔΙΟΦΩΝΙΚΟΣ ΣΤΑΘΜΟΣ

ΡΑΔΙΟ ΚΟΣΜΟΣ

Γ. ΣΕΦΕΡΗ — ΑΝΑΛΗΨΗ
85100 ΡΟΔΟΣ — ΤΗΛ. 30220

ΠΡΟΓΡΑΜΜΑ ΕΚΠΟΜΠΩΝ

● ΚΥΡΙΑΚΗ 23—4—1989
07.30 Κυριακάτικο πρωινό
08.30 Κάθε Κυριακή
09.30 Μουσικές νότες
10.00 Ραδιοεφημερίδα
11.00 Αλαλούμ — Ραδιοκουλουβάχατα
13.00 Μουσικό Αιγαίο
14.00 ΕΙΔΗΣΕΙΣ
14.15 Μουσικά ταξίδια
16.00 Νέο κύμα
17.00 Παίζοντας με τους δίσκους
18.30 Μουσικές νότες
19.00 Εσείς, εμείς και το τηλέφωνο
20.00 ΕΙΔΗΣΕΙΣ
20.15 Εσείς, εμείς και το τηλέφωνο
21.00 Τα σπορ στο Ράδιο Κόσμος
21.30 Εσείς εμείς και το τηλέφωνο
23.00 Σεργιάνι στο Ρεμπέτικο τραγούδι
24.00 ΕΙΔΗΣΕΙΣ
00.15 Μουσικές σημειές

Πωλούνται

Μόνο από το γραφείο μας

1) Μαγαζί στη Σωκράτους 44 τ.μ. με 30 τ.μ. όροφο
2) Διαμέρισμα έναντι Μίρα—Μάρε 4 κυρίων δωματίων, 2ος όροφος, ανεξάρτητο με θέα στην θάλασσα. Τιμή φανταστική.
3) Μαγαζί στη Σωκράτους 90 τ.μ. με όροφο 150 τ.μ.
4) Η ταράτσα ισογείου με κάλυψη 540 τ.μ. επί της Αυστραλίας, έναντι παραλίας. Η καλύτερη ευκαιρία.
5) Μονοκατοικία πλησίον πλατείας Φώκιαλη.
6) Μαγαζί επί της πλατείας του συντριβανιού 160 τ.μ.
7) Διαμερίσματα και καταστήματα υπό κατασκευή επί των οδών Μιχ. Πετρίδη, Γράμμου, Δασκάλους.
8) Μεζονέττα μονοκατοικία και με 170 τ.μ. αυλή ιδιόκτητη σε πολύ καλή περιοχή.
9) Μαγαζί επί της πλατείας Μουσείου 32 τ.μ. με όροφο 37 τ.μ.
10) Οικόπεδα εντός πόλεως και στην περιοχή Μίρα—Μάρε.
11) Κτήματα παραθαλάσσια στις περιοχές Μίρα — Μάρε, Κολυμπίων, Παραδείσιου, Σοφωνής κ.λ.π.
12) Μαγαζιά στην Παλιά Πόλη.
13) Διαμερίσματα στο Νισχώρι μόνο 70.000 δραχμές το τ.μ.!!!

● Διαθέτουμε ο,τιδήποτε θέλετε να αγοράσετε κι αναλαμβάνουμε ο,τιδήποτε θέλετε να πουλήσετε. Η σοβαρότητα και το κύρος του γραφείου μας ως και η μεγάλη μας πείρα στη διάθεσή σας.

Γ. ΝΕΟΦΥΤΟΥ
ΟΔΟΣ ΔΗΜ. ΘΕΟΔΩΡΑΚΗ 40
2ος όροφος, γραφ. 38 — Τηλ. 20989

ΜΙΚΡΕΣ ΑΓΓΕΛΙΕΣ



ΠΩΛΗΣΕΙΣ ΑΚΙΝΗΤΩΝ

ΠΩΛΟΥΝΤΑΙ σε τιμή ευκαιρίας: Αγροτεμάχια 4 στρεμμάτων κοντά στο χωριό Κεσκινού, με θέα όλη τη Ρόδο κατάλληλα για βίλλες, επίσης αγρόκτημα 8,5 στρέμ. κοντά στο χωριό Μάσαρη και αγροκτήματα παραθαλάσσιες εκτάσεις σε πολλές περιοχές της Ρόδου.
Πληροφορίες: κ. Ηρωνίας — Τηλ. 31955.

ΠΩΛΕΙΤΑΙ διαμέρισμα 2άρι επιπλωμένο, δίπλα στο ξενοδοχείο ΑΥΡΑ ΜΠΗΤΣ.
Πληρ. τηλ. 92257 στις ώρες 7 μ.μ. ως 9 μ.μ.

Ο ΠΑΝΝΙΣΥΡΙΑΚΟΣ ΣΥΛΛΟΓΟΣ ΡΟΔΟΥ «Η ΠΟΡΦΥΡΙΣ» προτίθεται να προβεί στην αγορά ακινήτου σε ημιϋπόγειο χώρο από καρά—γιαπί μέχρι τελειωμένο άνω των 100 τ.μ.
Παρακαλούνται οι ενδιαφερόμενοι να επικοινωνήσουν με τα τηλέφωνα 32700 — 23863 — 29233 — 32104.

ΠΩΛΕΙΤΑΙ οικόπεδο 1360 τ.μ. στο χωριό Κρεμαστή δίπλα στο γήπεδο σε τιμή ευκαιρίας.
Πληρ. τηλ. 91469.

ΠΩΛΕΙΤΑΙ οικόπεδο 1360 τ.μ. στο χωριό Κρεμαστή δίπλα στο γήπεδο, σε τιμή ευκαιρίας.
Πληρ. τηλ. 91469.

ΔΙΑΦΟΡΑ

ΗΛΕΚΤΡΟΛΟΓΟΣ είναι πρόθυμος να σας εξυπηρετήσει για κάθε ηλεκτρολογική σας εγκατάσταση και για κάθε είδους βλάβη.
Πληρ. τηλ. 25448 και 34533 κ. Ζαχαρίου Γιώργο.

ΠΩΛΕΙΤΑΙ σοβαρή επιχείρηση αρτοποιΐας με εξασφαλισμένη πελατεία με πλήρη και σύγχρονο εξοπλισμό, μετά του οικήματος ή και χωρίς. Μόνο σοβαρές προτάσεις γίνονται δεκτές.
Πληρ. τηλ. κ. Χρυσάφη τηλ 20349.

ΠΩΛΕΙΤΑΙ σολόνι κομπλέ που παραδόθηκε στην ιδιοκτήτρια στις 20.2.89 και αποτελείται από 1 τριθέσιο καναπέ που γίνεται διπλό κρεβάτι, 1 καναπέ διθέσιο, 1 πολυθρόνα και τρία τραπεζάκια λόγω αλλαγής σπιτιού.
Πληροφορίες Κα Χαμοθέου Ιωάννα, τηλ. 35480 ώρες 8—2.30 μ.μ. και 33729 μετά τις 10 μ.μ.

ΠΩΛΟΥΝΤΑΙ λόγω ελλείψεως χώρου ένα σαλόνι, δύο σύνθετα, και ένα μπαράκι.
Πληρ. τηλ. 23848 — 23827.

ΕΝΟΙΚΙΑΣΕΙΣ

ΕΝΟΙΚΙΑΖΕΤΑΙ διαμέρισμα 105 τ.μ. στα Τριάντα με βεράντες, καλοριφέρ, ώματα ατομικά κλπ, επιπλωμένο ή μη.
Πληρ. τηλ. 36818—21600

ΕΝΟΙΚΙΑΖΟΝΤΑΙ επιπλωμένες δύο γκαρσονιέρες, καθώς και δωμάτια μονόκλινα και δίκλινα στην οδό Αγ. Αναργύρων 20.
Πληροφ. τηλ. 28710.

ΕΝΟΙΚΙΑΖΕΤΑΙ δωμάτιο, πλήρες επιπλωμένο.
Πληρ. τηλ. 25607.

ΕΝΟΙΚΙΑΖΕΤΑΙ γκαρσονιέρα ανεξάρτητη στο Κοναμάτ, λεωφόρος Καλλιθέας (κτήματα Καζούλη-) πριν τον ραδιοφωνικό σταθμό της ΕΡΤ.
Πληρ. τηλ. 61790.

ΕΝΟΙΚΙΑΖΕΤΑΙ αποθήκη 80 τ.μ. κατάλληλη και για κατάστημα στην οδό Θεμ. Σοφούλη αρ. 91.
Πληρ. τηλ. 20600 ή 51239 ώρες 4—8 μ.μ.

Ζητούν προσωπικό

ΖΗΤΕΙΤΑΙ σερβιτόρος για βραδινή εργασία.
Πληρ. τηλ. 91824 στις ώρες 4—7 μ.μ.

ΖΗΤΟΥΝΤΑΙ από βιοτεχνία άρτου και ζαχαροπλαστικής, ένας αρτοποιός, ένας βοηθός αρτοποιού και δύο βοηθοί ζαχαροπλάστη.
Πληρ. τηλ. 85736 από πρωί ως 12 το μεσημέρι και 26719 απογευματινές ώρες.

ΖΗΤΟΥΝΤΑΙ υπάλληλοι προκειμένου να διαθέσουν σε καταστήματα της Ρόδου, της Δωδεκανήσου και της Κρήτης προϊόντα εσωτερικού και εξωτερικού με μισθό και ποσοστά.
Πληρ. τηλ. 25545 — 24900 ώρες γραφείου.

ΖΗΤΕΙΤΑΙ υπάλληλος για εργασία σε Πρακτορείο.
Πληρ. τηλ. 36189 — 25698.

ΖΗΤΕΙΤΑΙ σερβιτόρος ή βοηθός σερβιτόρου και ψητιέρης για να εργασθεί σε εστιατόριο.
Πληρ. τηλ. 31665.

ΖΗΤΕΙΤΑΙ πωλήτρια για να εργασθεί απο κατάστημα Βαλσάμη στη Νέα Αγορά.
Πληρ. τηλ. 24259.

ΖΗΤΕΙΤΑΙ υπάλληλος για σούπερ μάρκετ.
Πληρ. τηλ. 28181.

ΖΗΤΕΙΤΑΙ υπάλληλος για να εργασθεί σε μπουτίκ.
Πληρ. τηλ. 21720

ΖΗΤΟΥΝΤΑΙ οδηγοί — πωλητές για την διανομή αναψυκτικών. Αμοιβή, μισθός και ποσοστά.
Πληρ. τηλ. 22355 — 30181 και 61749.

ΖΗΤΟΥΝΤΑΙ πωλητές ή πωλήτριες ομιλούντες την γερμανική γλώσσα για το καινούργιο κατάστημα γουναρικών επί της Σωκράτους 18 (παραπλεύρως ψαροταβέρνας Αλέξης).
Πληρ. στον κ. Ζαννή Εμμανουήλ —τηλ. 91394

ΑΥΤΟΚΙΝΗΤΑ

ΠΩΛΕΙΤΑΙ NISSAN (KING KAB) 4X4 10.000 χιλμ.
Πληρ. τηλ. 24259 ώρες 5—7 μ.μ.

ΠΩΛΕΙΤΑΙ αυτοκίνητο μάρκας DAIHATSU CUORE μοντέλο 1980 σε αρίστη κατάσταση αντί 500.000 δρχ.
Πληρ. τηλ. 28641 6—9 μ.μ.

ΠΩΛΕΙΤΑΙ αυτοκίνητο μάρκας OPEL CORSA, χρώματος κόκκινου με ραδιοκασετόφωνο, σε άριστη κατάσταση και τιμή ευκαιρίας.
Πληροφορίες: Τηλ. 24763 ώρες 5—8 μ.μ.

ΠΩΛΕΙΤΑΙ αυτοκίνητο LADA BOOS σε αρίστη κατάσταση και σε τιμή ευκαιρίας.
Πληρ. τηλ. 27380 (αυτόματος τηλεφωνητής).

ΠΩΛΕΙΤΑΙ ΦΙΑΤ 500 χωρίς μηχανή. Πληροφ. τηλ. 92606.

ΑΥΤΟΚΙΝΗΤΑ από δεύτερο χέρι:
—FIAT AMICO επαγγελματικό
—PONY επαγγελματικό
—FIAT 124
—OPEL RECORD
—TOYOTA LIT ASE (κλούβα)
—RENAULT TRAFIC
Πληρ. Μαν. Κωστάκης ΑΕΒΕ τηλ. 23026.

ΠΩΛΕΙΤΑΙ αυτοκίνητο μάρκας CITROEN GX 2000 SUPER σε άριστη κατάσταση. Πληρ. τηλ. 30555, τις ώρες 9—12 πρωί.

ΠΩΛΟΥΝΤΑΙ: Σιτροέν GSA 1200, ΑΥΤΟΒΙΑΝCΗΙ και σιτροέν LM σε αρίστη κατάσταση.
Πληρ. τηλ. 30706 και 25776.

ΠΩΛΕΙΤΑΙ αυτοκίνητο μάρκας FIAT 128 μηχανή 1300, ζαντολάστιχα φαρδιά αλουμινίου και πάρα πολλά εξτρά, σε αρίστη κατάσταση. Δεκτός κάθε έλεγχος.
Πληρ. τηλ. 61320 — 33247.

ΖΗΤΕΙΤΑΙ

Γυναίκα να εργασθεί σαν καμαριέρα σε επιπλωμένα διαμερίσματα.
Πληροφορίες στα τηλ. 20501 — 21867

ΖΗΤΟΥΝΤΑΙ

Από μεγάλη ξενοδοχειακή μονάδα για άμεση πρόσληψη:
α) Ενας σοβατζής — πλακάς
β) Ενας υδραυλικός
Πληροφορίες κ. Τσαλόλη, τηλ. 27280 στις ώρες 7.30 — 15.00

ΖΗΤΕΙΤΑΙ

Σοβαρή κυρία ή δεσποινίς δια να αναλάβει τη φροντίδα δύο παιδιών ηλικίας 6 μηνών και 2 1)2 ετών. Μισθός πολύ ικανοποιητικός.
Πληροφορίες στο τηλ. 37.666

ΙΑΤΡΙΚΗ ΑΝΑΚΟΙΝΩΣΗ

Ο ΑΚΤΙΝΟΛΟΓΟΣ ΓΙΑΤΡΟΣ
ΑΝΑΣΤΑΣΙΟΣ Δ. ΚΡΗΤΙΚΟΣ
ΔΕΧΕΤΑΙ ΣΤΟ ΑΚΤΙΝΟΔΙΑΓΝΩΣΤΙΚΟ, ΥΠΕΡΗΧΟΤΟΜΟΓΡΑΦΙΚΟ ΚΑΙ ΜΑΣΤΟΓΡΑΦΙΚΟ ΙΑΤΡΕΙΟ ΤΟΥ
κάθε μέρα από 8 π.μ. έως 1 μ.μ. και 4.30 έως 8.00 μ.μ.
Διεύθυνση Ιατρείου: Ιερού Λόχου 11 (παραπλεύρως Ολυμπιακής) τηλ. 29994

ΠΩΛΟΥΝΤΑΙ

1. Διαμερίσματα διαφόρων διαστάσεων, αρίστης κατασκευής, 2 και 3 υπνοδωματίων κ.λ.π. βοηθητικούς χώρους, με πολλά μέτρα βεράντες στην οδό Πάλμα Μαγιόρκας, στο Ροδίνι. Η οικοδομή έχει και ασανσέρ.
2. Διαμερίσματα τριάρια (με 2 υπνοδωμάτια) κ.λ.π. βοηθητικούς χώρους, καθώς και θέση για γκαράζ, στην πάροδο Κοδριγκτώνος.
3. Δύο γκαρσονιέρες στην οδό Ανταγόρα, πλήρως αποπερατωμένες, με ένα υπνοδωμάτιο, καθιστικό κ.λ.π. βοηθητικούς χώρους.
4. Βοηθητικός χώρος στην οδό Αθηναγόρα, (πίσω από την Λέσχη του Διαγόρα, πλήρως αποπερατωμένος.
5. Αποθήκη ημιυπόγειος, πλήρως αποπερατωμένη με WC στην οδό Αθηναγόρα.

Πληροφορίες: ΑΝΑΣΤΑΣΙΟΣ ΑΤΣΙΔΗΣ
ΤΗΛ. Γραφείου 28616 — 37848 — Οικίας 29791

ΖΗΤΕΙΤΑΙ

Νεος απόφοιτος Γυμνασίου ή Λυκείου με δίπλωμα οδηγήσεως για υπεύθυνη εργασία από την ΔΙΑΚΟΣΑΒΒΑΣ Α.Ε.
Πληροφ. τηλ. 35211 — 2

ΠΩΛΟΥΝΤΑΙ

Δύο καταστήματα εκατόν ογδόντα τετρ. μέτρων το καθένα σε επαφή (γίνονται και ένα μεγάλο 360 τετρ. μέτρα) στην οικοδομή Αντώνογλου, δίπλα στην HENNINGER επί της οδού Ρόδου — Λίνδου στ' Ασγούρου, κατάλληλα για επαγγελματίες (Ξυλουργείο, Συνεργείο κ.λ.π.) ή οτιδήποτε άλλη χρήση.
Πληρ. τηλ. 22968 — 28058 ώρες γραφείου.

ΣΕΡΒΙΤΟΡΟΙ

ΖΗΤΟΥΝΤΑΙ σερβιτόροι για άμεση πρόσληψη στον κήπο του («Θέρμαι»).
Πληρ. τηλ. 24351—24353 δίδα Σέβη

ANIMATEUR

Κοπέλα, Ολλανδέζα ή Γερμανίδα ζητείται από μεγάλη ξενοδοχειακή μονάδα για άμεση πρόσληψη.
Πληρ. τηλ. 25015, ώρα 10 π.μ. έως 1 μ.μ.

ΑΠΟ ΜΕΓΑΛΟ ΤΟΥΡΙΣΤΙΚΟ ΓΡΑΦΕΙΟ
ΖΗΤΕΙΤΑΙ

ΓΙΑ ΑΜΕΣΗ ΠΡΟΣΛΗΨΗ:
ΑΤΟΜΟ ΓΙΑ ΤΟ ΤΜΗΜΑ ΚΡΑΤΗΣΕΩΝ ΠΟΥ ΝΑ ΓΝΩΡΙΖΕΙ ΑΓΓΛΙΚΑ, ΓΡΑΦΟΜΗΧΑΝΗ, ΤΕΛΕΞ
ΜΙΣΘΟΣ ΑΝΑΛΟΓΩΣ ΠΡΟΣΟΝΤΩΝ
Πληρ. τηλ. 21010—3 Κα Λάφη

ΕΝΟΙΚΙΑΖΟΝΤΑΙ

Καταστήματα 45—90—135—180 τ.μ. σε κεντρικότατο σημείο της Παλιάς Πόλης. Δεκτές μόνο σοβαρές προσφορές.
Πληροφορίες στο τηλέφωνο 37500 ώρες 09.00 έως 20.00

ΑΠΟ ΕΜΠΟΡΙΚΗ ΕΤΑΙΡΕΙΑ ΕΔΡΕΥΟΥΣΑ ΣΤΗΝ ΙΑΛΥΣΟ
ΖΗΤΕΙΤΑΙ

δεσποινίς, γνωρίζουσα την αγγλική γλώσσα, καθώς και ελληνική), αγγλική γραφομηχανή, για να εργασθεί στο τμήμα υποδοχής, αγορών — πωλήσεων. Για συνέντευξη τηλεφωνείστε στο τηλέφωνο 92518 Κον ΡΙΣΒΑ.

ΠΩΛΕΙΤΑΙ

ΠΩΛΕΙΤΑΙ πιλοτίνα DRAGO LORGA με 40 HP MARINER και 4 HP βοηθητικό. Σεπτέμβρη 1987 με πάρα πολλά εξτρά, σε αρίστη κατάσταση.
ΠΛΗΡΟΦΟΡΙΕΣ ΣΤΟ ΤΗΛ. 85424 ώρα 8—14.

ΕΘΝ. ΘΕΑΤΡΟ

ΤΗΛ. 30668

Το Δημοτικό Θέατρο Ρόδου παρουσιάζει την αντιπολεμική Κωμωδία του ΤΖ. ΜΠΕΡΝΑΡΝΤ ΣΩ

Ο ΑΝΘΡΩΠΟΣ ΚΑΙ ΤΑ ΟΠΛΑ

Σε μετάφραση Μ. ΠΛΩΡΙΤΗ
Σκηνοθεσία: Γ. ΡΕΜΟΥΝΔΟΥ
Σκηνικά-Κουστούμια: ΜΙΧΑΛΗ ΣΔΟΥΓΚΟΥ
Μουσική: Τ. ΚΑΡΑΚΑΤΣΑΝΗ
Παίζουν οι ηθοποιοί:
ΔΗΜ. ΒΑΕΝΑΣ — ΤΙΤ. ΒΛΑΧΟΠΟΥΛΟΥ — ΔΗΜ. ΓΙΑΝΝΑΚΟΠΟΥΛΟΣ — ΘΕΑΝΩ ΙΩΑΝΝΙΔΟΥ — ΑΝΔΡ. ΜΑΥΡΑΓΑΝΗΣ — ΑΝΤ. ΜΠΑΜΠΟΥΝΗΣ ΧΡΙΣΤ. ΣΥΜΕΩΝΙΔΟΥ

ΑΠΟ ΤΕΤΑΡΤΗ ΕΩΣ ΚΥΡΙΑΚΗ

ΩΡΑ ΕΝΑΡΞΗΣ 9 μ.μ.

ΤΟ ΣΥΝΑΛΛΑΓΜΑ

Δολάριο ΗΠΑ	155,624	161,976
Μάρκο Δ. Γερ.	83,623	87,037
Φράγκο Γαλλ.	24,716	25,724
Λίρα Αγγλίας	265,952	276,808
Φράγκο Ελβετ.	95,456	99,352
Φλορ. Ολλανδ.	73,765	76,791
100 Λιρ. Ιταλ.	11,350	11,816
Κορ. Δανίας	21,380	22,257
Λίρα Δ. Ιρλ.	221,910	231,014
Σελ. Αυστρίας	11,817	12,302
Κορ. Σουηδίας	24,456	25,459
Κορ. Νορβηγ.	22,919	23,860
Δολ. Καναδά	131,398	136,762
Δολ. Αυστρ.	124,627	129,713
100 Γιέν Ιαπ.	117,144	121,930
Λίρα Κύπρου	318,825	331,905
Πεσέτα Ισπαν.	1,341	1,396
Escudo Πορτ.	1,005	1,045
Ευρ. Ν. Μον.	173,979	181,081

κινηματογράφοι

ΧΕΙΜΕΡΙΝΟΣ ΚΙΝ)ΓΡΑΦΟΣ
ΜΕΤΡΟΠΟΛ
ΠΡΟΓΡΑΜΜΑΤΑ
6—8, 8—10 και 10—12

Επί τέλους και στη ΡΟΔΟ η νέα συγκλονιστική ταινία, που ψηφίστηκε απ' όλο τον Αμερικανικό Τύπο ως η καλύτερη ταινία της χρονιάς.
Ο ΜΙΣΙΣΙΠΗΣ ΚΑΙΓΕΤΑΙ
MISSISSIPPI BURNING
Α' προβολής παραγωγής 1989
Πρωταγωνιστούν:
ΤΖΗΝ ΧΑΚΜΑΝ
ΓΟΥΪΛΕΜ ΝΤΑΦΟΕ
(Τελευταίος Πειρασμός — Πλατούν)
Εγχρωμο Κατάλληλο από 13
● Κυριακή πρωί στο Σινεάκ
ΥΠΕΡΑΝΘΡΩΠΟΙ ΕΝΑΝΤΙΟΝ ΤΗΣ ΡΩΜΗΣ

ΤΙΤΑΝΙΑ
ΠΡΟΓΡΑΜΜΑΤΑ
6—8, 8—10, 10—12

Η μεγάλη πρόκληση, το άπιαστο όνειρο, η αφοσίωση, ο θρίαμβος.
ΟΙ ΓΟΡΙΛΕΣ ΣΤΗΝ ΟΜΙΧΛΗ
Πρωταγωνιστούν
ΣΙΓΚΟΥΡΝΕΪ ΓΟΥΪΒΕΡ
ΜΠΡΑΪΑΝ ΜΠΡΑΟΥΝ
ΕΓΧΡΩΜΟ ΚΑΤΑΛΛΗΛΟ

«ΔΗΜΟΤΙΚΟ»
ΠΡΟΓΡΑΜΜΑΤΑ
6—8, 8—10 10—12

Το κορίτσι του τον παράτησε για κάποιον άλλον, ο εφτάχρονος αδελφός του έχει μεγαλύτερη επιτυχία στις γυναίκες, η γκίνια του δεν έχει όρια, όμως ο Λέην δεν το βάζει κάτω
Ο ΑΣΣΟΣ ΤΗΣ ΧΥΛΟΠΙΤΤΑΣ
Με τον ΤΖΩΝ ΚΙΟΥΖΑΚ
(Η σαραντάρα και ο πρωτάρης)
στην πιο ξεκαρδιστική κωμωδία.

ΧΕΙΜΕΡΙΝΟΣ ΚΙΝ)ΓΡΑΦΟΣ
ΠΑΛΛΑΣ
ΠΡΟΓΡΑΜΜΑΤΑ
6—8, 8—10 και 10—12

Μια υπερδυναμική νεανική περιπέτεια με το νέο ανερχόμενο αστέρι ΡΟΜΠ ΛΟΟΥ.
Το όνειρο του ήταν να διακριθεί σ' ένα από τα αγριότερα σπορ του κόσμου.
ΟΡΓΙΣΜΕΝΟ ΑΙΜΑ
ΕΓΧΡΩΜΟ
ΚΑΤΑΛΛΗΛΟ ΑΠΟ 13 ΕΤΩΝ
Πρωταγωνιστούν:
ΡΟΜΠ ΛΟΟΥ
ΣΥΝΘΙΑ ΓΚΙΜΠ
ΕΝΤ ΛΟΤΕΡ
ΠΑΤΡΙΚ ΣΒΕΪΤΣ



ΝΕΕΣ ΑΓΟΡΕΣ!!
ΝΕΕΣ ΤΙΜΕΣ!!
Για να σπάσει ο... πάγος
«Ο ΑΡΧΑΓΓΕΛΙΤΗΣ»
Κατεψυγμένα Προϊόντα

«ΤΑ 4 ΑΔΕΛΦΙΑ»

Η πραγματική χωριάτικη ταβέρνα
«ΤΑ ΤΕΣΣΕΡΑ ΑΔΕΛΦΙΑ»
στο παραδοσιακό χωριό ΑΠΟΛΛΩΝΑ

Θα βρείτε πλούσια συλλογή από φαγητά του φούρνου ● κατσικάκι με ρεβύθια, φασόλια ή με πατάτες ● ριφόπουλο ● συκωταριές ● χωριάτικα λουκάνικα (όπου φτιάχνονται από μας) ● ντόπιες μπριζόλες, χοιρινές και μοσχαρίσιες ● χόρτα του βουνού ● διάφορες σαλάτες και χωριάτικο ψωμί (όπου φτιάχνεται από μας).

Στα «ΤΕΣΣΕΡΑ ΑΔΕΛΦΙΑ» θα βρείτε: φιλική εξυπηρέτηση — πλήρη καθαριότητα και προπάντων λογικές τιμές.

Σας ευχαριστούμε και σας περιμένουμε να περάσετε ένα ευχάριστο σαββατοκύριακο στα «ΤΕΣΣΕΡΑ ΑΔΕΛΦΙΑ».

● Για να εξυπηρετήσουμε όλους τους πελάτες δεν θα υπάρχει έλλειψη φαγητού.

★ Είμαστε ανοιχτά κάθε σαββατοκύριακο και γιορτές από τις 11 π.μ. μέχρι τις 7 μ.μ.
ΤΗΛΕΦΩΝΟ: 0246—98429

Ημερήσια εφημερίδα
η δημοκρατική της Ρόδου
Εκδότης — Ιδιοκτήτης
Διευθυντής
ΒΑΣΙΛΗΣ Δ. ΑΘΑΝΑΣΙΟΥ
Θεμ. Σοφούλη 77 — Ρόδος
Τηλέφωνο 27919
● ●
Γραφεία — Τυπογραφεία:
Κλαυδίου Πέπερ 13Α
Τηλέφωνα: 34722 — 30555
Ταχ. Θυρίδα 339
● ●
Προϊστάμενος Τυπογραφείου:
ΓΙΑΝΝΗΣ ΝΕΜΠΟΤΑΚΗΣ
Κλαυδίου Πέπερ 139

ΤΕ-ΤΕ-ΛΕ-ΣΤΑΙ!!

ΣΥΝΕΧΕΙΑ από τη σελίδα 1

ριών και να θέσει τους πάντες προ των ιστορικών ευθυνών τους, έχει ως εξής:

«Απαντώντας στο ανωτέρω σχετικό, αναφορικά με το ψήφισμα των επαγγελματικών, κοινωνικών και επιστημονικών τάξεων της Ρόδου, με το οποίο ζητούν τη μείωση των συντελεστών ΦΠΑ κατά 70ο/ο στην περιοχή Δωδεκανήσου, σας πληροφορούμε ότι:

Κατά παρέκκλιση του κοινοτικού Δικαίου, με τις διατάξεις του άρθρου 2 του ν. 1676/86 θεσπίστηκαν οι μειωμένοι συντελεστές ΦΠΑ, που ισχύουν σήμερα στην περιοχή της Δωδεκανήσου (30ο/ο για αγαθά του χαμηλού και κανονικού συντελεστή και 15 ο/ο για αγαθά του υψηλού συντελεστή με εξαίρεση τα καπνο διομηχανικά προϊόντα τα έτοιμα πετρελαιοειδή και το ηλεκτρικό ρεύμα), τόσο για τα εγχώρια αγαθά, όσο και για τα αγαθά που εισάγονται στην περιοχή αυτή από το εξωτερικό.

Οπως είναι γνωστό, καμιά άλλη περιοχή της Ελλάδας, ακόμη και οι παραμεθόριες περιοχές δεν έχουν τύχει παρόμοιας ευνοϊκής μεταχείρισης σε θέμα μείωσης συντελεστών ΦΠΑ, παρά μόνο η περιοχή της Δωδεκανήσου, γι αυτό και δεν αντιμετωπίζεται ικανοποίηση του αιτήματός σας αυτού».

ΑΜΕΣΩΣ μετά την ανακοίνωση του εγγράφου (ο δήμαρχος και ο νομάρχης όφειλαν να δώσουν δημόσιες εξηγήσεις γιατί το κράτησαν μυστικό για μεγάλο διάστημα) ο κ. Σάββας Καραγιάννης, προέβη στην ακόλουθη δήλωση:

«Εγώ πιστεύω ότι κάναμε ό,τι έπρεπε να γίνει, σαν Επιτροπή Αγώνα και εξαντλήσαμε όλα τα μέσα για την ενημέρωση των κυβερνητικών παραγόντων. Από εδώ και πέρα τίθεται τέρμα και δεν διατηρώ πια ελπίδα ότι πριν από τις εκλογές μπορεί να γίνει κάτι».

ΑΠΟ δημοτικούς παράγοντες η δήλωση αυτή του δημάρχου ερμηνεύθηκε διττώς: 1) ότι «τερματίζεται» η ζωή της Επιτροπής και 2) ότι εναποθέτει τώρα τις ελπίδες του στη Νέα Δημοκρατία.

ΣΤΗ ΣΥΝΕΧΕΙΑ το λόγο πήρε ο αρχηγός της δημοτικής μειοψηφίας κ. Δημ. Βενετοκλής που δήλωσε: «Η απάντηση Τσοβόλα αποτελεί χαριστική βολή για τη Ρόδο και το νομό μας. Δεν ξέρω που να αποδώσω την άρνηση του Κέντρου να δοηθήσει την Δωδ)νησο, που τόσο προσφέρει στον κρατικό κουρβανά. Με την τακτική που ακολουθείται, στο τέλος θα μείνουμε μόνοι μας στο νομό, απομονωμένοι απ' όλους. Προτείνω να καλέσει αμέσως ο δήμαρχος την Επιτροπή και να πάρει δημόσια θέση, καταγγέλλοντας συγχρόνως την Κυβέρνηση».

ΣΥΜΠΛΗΡΩΝΟΥΣΕΣ στο μεταξύ πληροφορίες αναφέρουν ότι θα τεθεί τη Δευτέρα γενικότερο θέμα από τη δημοτική μειοψηφία, θα καταθέσει δηλαδή στο προεδρείο του δημοτικού συμβουλίου, πριν από τη συνεδρίαση σχετική δήλωση, θα αποχωρήσει σε ένδειξη διαμαρτυρίας και θα καλέσει την πλειοψηφία να πράξει διαμαρτυρίες και θα καλέσει την πλειοψηφία να πράξει το ίδιο. Την τόχρονα θα ζητήσει από τους φορείς να αναλάβουν δράση.

ΣΥΓΧΑΡΗΤΗΡΙΟ

Τη φίλη και συνάδελφο
ΝΤΙΝΑ – ΠΑΧΥΛΗ – ΜΑΧΑΙΡΙΔΗ
Παιδίατρο
(της Παιδιατρικής Κλινικής του Γενικού Νοσοκομείου Ρόδου)
Συγχαίρω για την ανακήρυξή της σε διδάκτορα της Ιατρικής Σχολής του Πανεπιστημίου Αθηνών και της εύχομαι σε ανώτερα.
ΝΤΙΝΑ ΔΙΑΜΑΝΤΑ – ΑΝΑΓΝΩΣΤΗ
γιατρός μικροβιολόγος

ΔΗΜΟΣ ΡΟΔΟΥ

ΔΗΜΟΤΙΚΗ ΠΙΝΑΚΟΘΗΚΗ

Η Δημοτική Πινακοθήκη Ρόδου προτίθεται να οργανώσει «Σαλόνι Ροδίων Καλλιτεχνών», το ερχόμενο καλοκαίρι (Ιούλιος 1989) που να αποτελεί ένα πανόραμα της καλλιτεχνικής παραγωγής του τόπου. Για το σκοπό αυτό καλεί τους καλλιτέχνες, που θα ήθελαν να λάβουν μέρος σ' αυτό, να φέρουν στη Δημοτική Πινακοθήκη Ρόδου δύο έργα τους, υπόψη της Καλλιτεχνικής Επιτροπής της Δημοτικής Πινακοθήκης που αποτελείται από το ζωγράφο Παναγιώτη Γράββαλο, τον ιστορικό τέχνης Ανδρέα Ιωαννίδη (Επιμελητή της Εθνικής Πινακοθήκης Αθήνας) και την Ελένη Σκούρτου, διδάσκουσα Πανεπιστημίου Αιγαίου. Η Καλλιτεχνική Επιτροπή έχει την ευθύνη της επιλογής και της παρουσίασης.

Ο Πρόεδρος

Δρ. ΣΑΒΒΑΣ ΚΑΡΑΓΙΑΝΝΗΣ
Δήμαρχος Ρόδου

ΒΡΕΘΗΚΕ ΤΟΥΡΙΣΤΑΣ ΜΕ ΠΕΡΙΕΡΓΑ ΤΡΑΥΜΑΤΑ

ΣΥΝΕΧΕΙΑ από τη σελίδα 1

σοβαρή και για το λόγο αυτό θα μεταφερθεί σε νοσοκομείο των Αθηνών.

Ο ΝΕΑΡΟΣ τουρίστας, μεταφέρθηκε χτες στις 10.30 το πρωί στο Κέντρο Υγείας Αρχαγγέλου από έναν πολίτη, ο οποίος—όπως είπε στους γιατρούς—τον βρήκε τραυματισμένο μέσα σε ένα χαντάκι, λίγο έξω από το χωριό. Το γεγονός ότι τα αίματα ήταν ήδη ξερά, οδηγεί στο συμπέρασμα ότι ο τραυματισμός σημειώθηκε πολλές ώρες πριν την ανεύρεσή του.

Καθώς όμως ο πολίτης που τον βρήκε, έφυγε χωρίς να δώσει τα στοιχεία του και χωρίς να προσφέρει κάποια συγκεκριμένη πληροφορία για τις διαπιστώσεις που έκανε, οι αρχές είχαν μέχρι αργά το απόγευμα άγνοια για τις συνθήκες κάτω από τις οποίες σημειώθηκε ο τραυματισμός. Σ' αυτό συνετέλεσε και το γεγονός ότι ο ίδιος ο τραυματίας, δεν ήταν σε θέση να διαφωτίσει, λόγω της κατάστασής του, την προανάκριση.

ΓΙΑ ΠΟΛΛΕΣ ώρες, άνδρες της Τροχαίας «χτένιζαν» χθες την Εθνική οδό Ρόδου—Λίνδου στην προσπάθειά τους να εντοπίσουν κάποιο εγκατελειμένο δίκυκλο, καθώς ήταν άγνωστο το ακριβές σημείο που βρέθηκε ο τραυματίας.

Ορισμένες ενδείξεις ωστόσο, δημιουργούν υπόνοιες ότι πιθανόν ο τραυματισμός να μην έχει προκληθεί από τροχαίο ατύχημα. Και αυτό γιατί τα τραύματα που έφερε ο Καναδός χαρακτηρίστηκαν «παράξενα». Για τον λόγο αυτό διερευνώνται και άλλα ενδεχόμενα, μεταξύ των οποίων ο τραυματισμός να προήλθε από άγριο ξυλοδαρμό!

● ΕΝΑΣ ΑΛΛΟΣ τουρίστας, τραυματίστηκε λιγότερο σοβαρά την ίδια νύκτα στο Φαληράκι, πέφτοντας —καθώς ήταν «σκνίπα» στο μεθύσι—μέσα σε ένα χαντάκι, στο οποίο βρέθηκε τις πρωινές ώρες από περαστικούς!

Πρόκειται για τον JIAN HANDERFIELD από την Αγγλία, ο οποίος υπέστη βαθύ θλαστικό τραύμα από την πτώση στο πίσω μέρος της κεφαλής του.

ΚΙΝΗΤΙΚΟΤΗΤΑ Σ' ΟΛΑ ΤΑ ΚΟΜΜΑΤΑ

ΣΥΝΕΧΕΙΑ από τη σελίδα 1

ΣΟΚ σε συνεδρίαση που είχε προχθές το βράδυ αποφάσισε, η νεοεκλεγείσα νομαρχιακή του επιτροπή να είναι και εκλογική, αφού όμως διευρυνθεί. Υπενθυμίζεται ότι στη Ν.Ε. του ΠΑΣΟΚ εκλέχθηκαν την προηγούμενη Κυριακή, κατά σειράν οι κ.κ. Γιαννόπουλος Γ., Σκανδαλίδης Κ., Παρασκευάς Ι., Χατζηγρηγορίου Ανθ., Τσιγάρος Ιωάν., Παπανικόλας Βασ., Αλαβέρα Κική, Μηνατσής Ιωάν., Παπαδημητρίου Μιχ., Παπαγεωργίου Γ., Δασκαλάκης Δαμ., Διάκου Τάσος, Σταυριανός Βασ., Κατσάνης Χρ. και Χατζησάββας Σ. Η συγκρότησή τους σε σώμα θα γίνει αμέσως μετά το Πάσχα (φυσικά δεν υπάρχει θέμα «διεύρυνσης») παρουσία εκπροσώπησης από την κεντρική καθοδήγηση. Το μόνο θέμα που παραμένει ανοικτό είναι, αν εκλεγεί τριμελής ή πενταμελής γραμματεία. Στη δεύτερη περίπτωση επικρατέστεροι φέρονται οι κ.κ. Γ. Γιαννόπουλος, Κ. Σκανδαλίδης, Ι. Τσιγάρος, Β. Παπανικόλας και Ανθ. Χατζηγρηγορίου.

Η ΣΥΝΤΟΝΙΣΤΙΚΗ Εκλογική Επιτροπή της ΝΔ, όπως γράψαμε και χθες, αποτελείται από τους κ.κ. Τσατσαρώνη Βασ., Βαρδουλάκη Α, Παρασκευά Σίμο, Βενετοκλή Δημ., Βενετοκλή Μαρ., Μαρτίνη Αντ., Κωστάκη Αντ., Μηνά Νικ., Ζίφο Εμμ., Ντουδή Κ., Τσοπανάκη Γ., Μαυράκη Βασ., Καραχάλιο Σωτ., και Χαραλάμπη Νικ. Η Επιτροπή επρόκειτο να συνεδριάσει χθες αλλά λόγω της απεργίας της «ΟΑ» δεν μπόρεσε να έλθει ο επικεφαλή της κ. Νικ. Κουτρουμπής (Αθήνα) γιαυτό και αναβλήθηκε.

ΣΗΜΕΡΑ στο μεταξύ θα γίνει στη Νέα Δημοκρατία και η εκλογή των 8 υποψηφίων του νομού, από τους οποίους η ηγεσία θα επιλέξει τελικά τους πέντε (σ.σ.: οι προτάσεις πάντως δεν είναι δεσμευτικές). Στις διαδικασίες μετέχουν οι κ.κ. Α. Καραμάριος, Ελ. Γλεντή, Αντ. Μαρτίνης, Νικ. Σαμαράς, Νικ. Κουντούρης, Δημ. Μαραγκός, Γ. Νικούρος, Μ. Νομικού και Γ. Κρεμλής. Υποψηφιότητα υπέβαλε, αλλά εκπρόθεσμα και η κ. Κωνσταντίνα Αγαπητού, γιαυτό και απερρίφθη. Αναμένεται να ψηφίσουν 400 άτομα. Την Εφορευτική Επιτροπή συγκροτούν οι κ.κ. Χ. Χατζηευθυμίου, Νικ. Τατάκης και Κ. Κωτικώστας.

ΣΗΜΕΡΑ υποβάλλει τις οριστικές του προτάσεις για τους υποψήφιου του νομού και ο «Συνασπισμός της Αριστεράς και της Προόδου». Χθες ολοκληρώθηκαν οι διαδικασίες στα όργανα και όπως δείχνουν τα πράγματα, τίποτα δεν θα αλλάξει. Υποψήφιοι θα είναι δηλαδή (σ.σ.: εκτός και αν η ηγεσία αποφασίσει να εντάξει στο συνδυασμό και γυναίκα) οι κ.κ. Νικ. Νικολάου, Γ. Παπαχυριακόπουλος, Γ. Σαρικάς, Ηλ. Καματερός και Α. Αλαχιώτης. Προτάσεις είχαν πάντως για τις κ.κ. Λίτσα Παπαθανάση, Μαρία Σπετσέρη, Μαρία Κάλλια, Στ. Παττάκου, Ελένη Σκούρτου κ.ά.

Σύμφωνα με όλες τις ενδείξεις όλα τα κόμματα θα ανακοινώσουν τους υποψήφιούς τους, στις αρχές Μαΐου.

ΧΑΡΙΣΤΙΚΗ ΒΟΛΗ ΓΙΑ ΤΟΝ ΤΟΥΡΙΣΜΟ

ΣΥΝΕΧΕΙΑ από τη σελίδα 1

για σήμερα, γιατί θεωρείται απίθανο η ΟΑ να «απορροφήσει» όλους τους επιβάτες.

ΠΟΛΥΗΜΕΡΕΣ απεργίες αναμένονται και μέσα στην εβδομάδα (σ.σ.: επίκειται η λήψη αποφάσεων) και συγκεκριμένα τη Μεγάλη Τετάρτη, Πέμπτη και Παρασκευή. Λόγω της χαώδους καταστάσεως που δημιουργείται, συνεδριάζει αύριο το βράδυ η Ενωση Ξενοδόχων για να προβεί σε έντονο διάβημα, ενώ τα τόχρονα θα επανέλθει στο παλιό της αίτημα για δημιουργία ιδιωτικής αεροπορικής εταιρείας εταιρείας». Οι ξενοδόχοι ανησυχούν ιδιαίτερα αυτή την περίοδο όχι μόνο λόγω εισχνών αγελάδων», αλλά και γιατί εκμεταλλεύονται την κατάσταση που δημιουργήθηκε οι τουροπερέιτορς Ζητώντας πιο μειωμένες τιμές και για το 1990!! Είναι χαρακτηριστικό ότι φέτος οι τουροπερέιτορς ήρθαν νωρίς—νωρίς για να συζητήσουν τα συμβόλαια του 1990!!

ΚΑΙ ΚΛΕΦΤΕΣ ...ΜΕΛΙΣΣΩΝ

ΠΕΝΤΕ πλήρεις μελισσοκυφέλες, αξίας 80.000 δραχμών, ιδιοκτησίας του 40χρονου Γεωργίου Ζανάκη, κλάπησαν από τη διασταύρωση της επαρχιακής οδού Σαλάκου – Εμπωνας—Αρχίπολης, όπου τις είχε τοποθετημένες. Η κλοπή καταγγέλθηκε στον Αστυνομικό Σταθμό Σαλάκου, ο οποίος και διενεργεί προανάκριση.

ΤΗ ΜΕΓΑΛΗ ΕΒΔΟΜΑΔΑ ΠΙΑΣΤΗΚΕ ΚΑΙ ΙΤΑΛΟΣ

ΣΥΝΕΧΕΙΑ από τη σελίδα 1

χτες ειδικότερα, άνδρες του Τμήματος, μετά από πολυήμερες αναζητήσεις εντόπισαν έναν από τους πέντε Ιταλούς που φέρονται—με βάση την ομολογία του Κοταλακίδη—να εμπλέκονται στην υπόθεση. Σύμφωνα μάλιστα με όσα έγιναν γνωστά, πρόκειται γι' αυτόν που είχε φέρει με τον Κοταλακίδη από την Ιταλία την νοθευμένη ηρωίνη, η οποία στοίχισε τη ζωή στον άτυχο τοξικομανή Δημήτριο Καράμπελα!

Ο εν λόγω Ιταλός προσήχθη γύρω στις 1.30 χτες το μεσημέρι στην Ασφάλεια και ανακρινόταν μέχρι αργά το απόγευμα από αξιωματικούς του Τμήματος. Παρ' όλο που η προανάκριση διενεργείται με απόλυτη μυστικότητα και ως εκ τούτου δεν υπάρχει επίσημη ενημέρωση για τα αποτελέσματά της, έγκυρες πληροφορίες αναφέρουν ότι προέκυψαν σε βάρος του σημαντικά στοιχεία.

ΜΑΖΙ του σημειωτέον προσήχθη στο Τμήμα και μία φίλη και συμπατριώτισσά του, αλλά παραμένει άγνωστο αν είναι μπλεγμένη κι αυτή άμεσα. Παράλληλα, συνεχίζεται η αναζήτηση και των υπολοίπων τεσσάρων Ιταλών που έχουν συνδεθεί με την εμπορία της ηρωίνης.

Εν τω μεταξύ, χτες ανέλαβε την υπεράσπιση του Κοταλακίδη—ο οποίος θα απολογηθεί αύριο ενώπιον του Τακτικού Ανακριτή—ο δικηγόρος της πόλης μας κ. Τάσος Διάκου.

ΣΤΡΟΦΗ 180 ΜΟΙΡΩΝ ΝΟΜΑΡΧΗ—ΔΗΜΑΡΧΟΥ

ΣΥΝΕΧΕΙΑ από τη σελίδα 1

γιατί δεν μετείχαν νομάρχης και δήμαρχος, οι απαντήσεις (νομάρχη και δημάρχου) ήταν «φωτογραφία»: «Είμασταν απασχολημένοι»!!!

Η ΝΕΑ σύσκεψη χαιρετίστηκε από το ΤΕΕ με ανακοίνωσή του. Αναφέρεται συγκεκριμένα: «Το ΤΕΕ εκφράζει την ικανοποίησή του για το ότι, έστω και μετά από πιέσεις έγινε κατανοητή από τους αρμόδιους η σημασία του Γενικού Πολεοδομικού Σχεδίου της Ρόδου». Στη νέα σύσκεψη που θα γίνει στις 9.30 π.μ. αύριο στο νομαρχιακό μέγαρο κλήθηκαν από το νομάρχη, εκτός από τα μέλη της Επιτροπής Ενεργοποίησης του ΓΠΣ (Σ. Καραγιάννης, Γ. Γιαννόπουλος, Γ. Χριστοφάκης) και όλοι οι εμπλεκόμενοι φορείς.

ΣΥΜΦΩΝΑ με το ΤΕΕ «πρέπει να αρχίσει χωρίς άλλη καθυστέρηση ο προγραμματισμός και συντονισμός ενεργειών για την ορθολογική ανάπτυξη της πόλης την αντιμετώπιση των ισχυρών κερδοσκοπικών πιέσεων που σκούνται και την αναβάθμιση της πόλης».

ΠΡΑΚΤΟΡΕΙΟ ΠΡΟ-ΠΟ
Μιχαήλ Χ" Μανώλη
ΑΡΧΑΓΓΕΛΟΣ

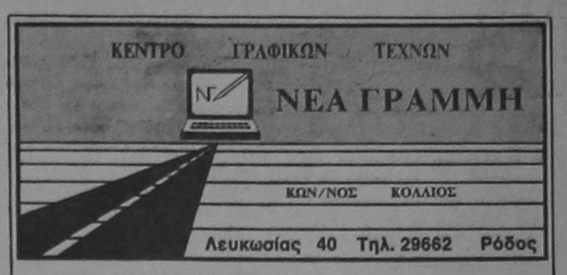

Κοντά μας μπορείτε να φτιάξετε:

* Χαρτιά κομπιούτερ
* Κάρτ ποστάλ
* Αυτοκόλλητα
* Μπλουζάκια διαφημιστικά
* Μακέττες
* Προσπέκτους
* Αφίσσες
* Ετικέττες
* Κλισέ
* Τυπογραφικά έντυπα κ.λ.π.

Για όλους εσάς που θέλετε γούστο και φινέτσα στα έντυπά σας
ΜΙΑ ΕΙΝΑΙ Η ΛΥΣΗ:
ΝΕΑ ΓΡΑΜΜΗ

ΔΗΜΟΤΙΚΗ ΕΠΙΧΕΙΡΗΣΗ ΥΔΡΕΥΣΗΣ ΚΑΙ ΑΠΟΧΕΤΕΥΣΗΣ ΡΟΔΟΥ

Δ.Ε.Υ.Α.Ρ.
ΑΝΑΚΟΙΝΩΣΗ

Η Δημοτική Επιχείρηση Υδρευσης Αποχέτευσης Ρόδου ΔΕΥΑΡ προκειμένου να καλύψει τις ανάγκες της σε Επιστημονικό προσωπικό, θα προβεί στην πρόσληψη ενός (1) Διπλωματούχου Μηχανικού, με σύμβαση εργασίας αορίστου χρόνου.

Οι ενδιαφερόμενοι πρέπει απαραίτητα να κατέχουν Πτυχίο Πολιτικού Μηχανικού ή Μηχανολόγου ή Ηλεκτρολόγου Ανωτάτης Σχολής Εσωτερικού ή Εξωτερικού, αναγνωρισμένο από το Ελληνικό Δημόσιο.

Να έχουν την Ελληνική Ιθαγένεια, να έχουν εκπληρώσει τις στρατιωτικές τους υποχρεώσεις ή να έχουν απαλλαγεί νόμιμα, να είναι ηλικίας μέχρι 40 ετών και να μην έχουν απολυθεί από τη θέση Υπαλλήλου του Δημοσίου, των Ο.Τ.Α. ή Ν.Π.Δ.Δ. για πράξεις ασυμβίβαστες με την ιδιότητα του Υπαλλήλου των ανωτέρω Οργανισμών.

Απαραίτητα δικαιολογητικά:

1. Αίτηση πρόσληψης
2. Βιογραφικό σημείωμα
3. Αποδεικτικό σπουδών και τυχόν προϋπηρεσιών.

Τελευταία ημέρα υποβολής των δικαιολογητικών, ορίζεται η 2–5–89 ημέρα Τρίτη και ώρα 12.00 το μεσημέρι.

Για περισσότερες πληροφορίες μπορείτε να απευθύνεσθε στα Γραφεία της Επιχείρησης, τις εργάσιμες ημέρες και ώρες ή στο τηλ. 28170 κ. Παυλίδη.

ΕΚ ΤΗΣ ΔΕΥΑΡ

ΚΟΝΣΕΡΤΟ
ΓΙΑ ΚΡΑΣΙ MOULIN
C·A·I·R



CRISTALOR



Τα δώρα, των δώρων!
ΓΑΛΛΙΑΣ 3 • ΡΟΔΟΣ • ΤΗΛ. 26728

TEXACO ΡΟΔΟΥ
ΑΛΕΞΑΝΔΡΟΣ ΓΚΙΝΑΚΗΣ
Γενικός Αντιπρόσωπος Ρόδου
ΟΡΥΚΤΕΛΑΙΑ • ΠΕΤΡΕΛΑΙΟ ΓΙΑ ΣΠΙΤΙΑ – ΠΟΛΥΚΑΤΟΙΚΙΕΣ – ΕΡΓΟΣΤΑΣΙΑ – ΚΑΘΑΡΙΣΤΗΡΙΑ – ΞΕΝΟΔΟΧΕΙΑ
——Παράδοση αυθημερόν——
ΤΙΜΕΣ ΧΟΝΔΡΙΚΗΣ – ΛΙΑΝΙΚΗΣ
ΑΥΣΤΡΑΛΙΑΣ 58 • ΡΟΔΟΣ • ΤΗΛ. 27547 – 31018



Η βαθμολογία της εβδομάδας

ΜΕΓΑΛΕΣ δυσκολίες αντιμετώπισε η... Επιτροπή Βαθμολογητών για την επιλογή του πιο μεγάλου «σαΐνιού» της Εβδομάδας. Ο κ. Βάσσος Ρώτης, τέως πρόεδρος του ΣΤΕ και υπουργός Δικαιοσύνης δεν ...θυμάται τι εισηγήθηκε για τον «κουτσονόμο» και με ποιους συζητούσε, ο κ. Παν. Ρουμελιώτης, υπουργός Εθνικής Οικονομίας, βρισκότανε στη... Ρόδο, ο Πέτσος δηλώνει «ψητσί και κόκκαλο» και δεν... καταλαβαίνει τίποτα, ο Μένιος δηλώνει «μάχιμος» και ...υπομήφιος σωτήρας.

Ενώπιον του... πραγματικού αδιεξόδου, ΜΗΔΕΝ (0) σε όλους.

●

ΟΤΑΝ κυκλοφορούσε ελεύθερος ο προστάτης του «δημοσίου συμφέροντος» κ. Φάνης Τόμπρας, δεν σταματούσε να φωνάζει και να βρίζει. Μόλις μπήκε μέσα... ηρέμησε!

Και πίστεψε ο λαός ότι... φρονιμάτισηκε! Ελα όμως που το «παίζει»: «Θα είμαι υποψήφιος, είπε, στις εκλογές»! Με άλλα λόγια δηλαδή: «Μετά τις 19 Ιουνίου θα είμαι έξω». Σε τέτοια «πολιτικά συστήματα» ένα μεγάλο ΜΗΔΕΝ (0).

●

ΜΕΤΑ από τέσσερα χρόνια διοίκησης του νομού, ο νομάρχης Γ. Μαχαιρίδης κατάφερε να καταλάβει (τα πρώτα... τριάκοντα χρόνια είναι δύσκολα) ότι έχουν δίκιο οι υπάλληλοι των δημοσίων ταμείων του νησιού δισμαρτυρόμενοι ότι «δεν πάει άλλο, χωρίς υπαλλήλους» και τους έδωσε «δίκιο»!

«Σε όλα ναι» ο νομάρχης και σε όλα «άλλοθι», που να θγάλει... μαχαίρι για τ' απόστημα! Και το ΜΗΔΕΝ (0) πολύ είναι.

●

ΤΙ γίνεται κύριε υποδιοικητά με το κτίριο του ΙΚΑ, ρώτησαν οι υπάλληλοι και πήραν την απάντηση:

«Τι όμορφη που είναι η Ρόδος και πόσο όμορφο το κτίριο, πολύ θα ήθελα να εργαζόμουνα μέσα σ' αυτό»!!

—Καλημέρα Καρυστινέ, κουκιά σπέρνω!

Θύμα κι αυτός του συστήματος, γιατί, επιεικώς ΤΡΙΑ (3).

●

ΕΙΛΙΚΡΙΝΕΣΤΑΤΟΣ επιτέλους ο υπουργός Οικονομικών Δημ. Τσοβόλας, ενώ μέχρι ώρα μας «φούμαραν» κάποιοι άλλοι, ότι... επίκεινται ρυθμίσεις και στο θέμα του ΦΠΑ! Αλλώστε στην Ελλάδα, όλες οι προεκλογικές... ρυθμίσεις είναι αφορολόγητες!

«Δεν αντιμετωπίζεται θέμα ικανοποίησης του αιτήματός σας για μειωμένους συντελεστές ΦΠΑ» τηλεγράφησε στους φορείς και τις τάξεις.

Για την ειλικρίνεια ΔΕΚΑ (10) άριστα, για την ισοπέδιση του νομού ΜΕΙΟΝ ΕΚΑΤΟ (—100) και κατά... συγχώνευση ΜΕΙΟΝ ΕΝΝΕΝΗΝΤΑ (—90).

●

ΜΕΣΩ... Καλαμάτας έφερε προχθές τους επιθάτες της Ρόδου η «Ολυμπιακή Αεροπορία» το... καμάρι των αιθέρων, επιεποχής Ακριβάκηδων και Φτηνιάρηδων. Πραγματικός «νεκροθάφτης» του τουρισμού μας και «ανακατωσούρας» πρώτης τάξεως, ο εθνικός αερομεταφορέας, τίποτα δεν αφήνει όρθιο στο διάβα του.

Τον πάνε για ιδιωτικοποίηση, αλλ' αφού προηγουμένως τον καταστρέψουν!! Ακριβά στα εισιτήρια, φτηνοί στα ύψη: ΜΗΔΕΝ (0).

●

Μετεωρολογικό Σταθμό προτίθεται να λειτουργήσει ο Δήμος Ρόδου. Με τέτοιο... χαμηλό βαρόμετρο που ειπώθηκε στο Δημαρχείο, στους δημοτικούς οργανισμούς και τις επιχειρήσεις, είναι ότι πρέπει. Αν και χρειάζεται και μια ...πυξίδα. Στους εμπνευστές της σωστής αυτής ιδέας, ΔΕΚΑ (10) άριστα.

ΕΠΙ εποχής Σάββα Καραγιάννη, στην πόλη της Ρόδου και τα περίχωρα, έγιναν πράγματι «πολλά και θαυμαστά έργα». Χάρη στην ΑΔΕΚ ιδαίτερα, θα «μιλήσει» μια μέρα η Ιστορία!



Ομως αυτό που φτιάχνεται τώρα στην οδό Αμερικής είναι το «κάτι άλλο». Είναι το μοναδικό, το ασυναγώνιστο, το ΣΟΥΠΕΡ!! Σίγουρα θα ΛΥΣΕΙ το κυκλοφοριακό: Τι θα κάνουν οι γιωταχήδες όταν δεν χωράνε τ' αυτοκίνητά τους ίστους δρόμους; Σίγουρα θα τ' αφήσουν στα σπίτια τους!

«Σπίρτο» και στα κυκλοφοριακά θέματα ο κ. Σάββας Καραγιάννης, του αξίζει ένα ΔΕΚΑ (10) άριστα.

==ELVIS==

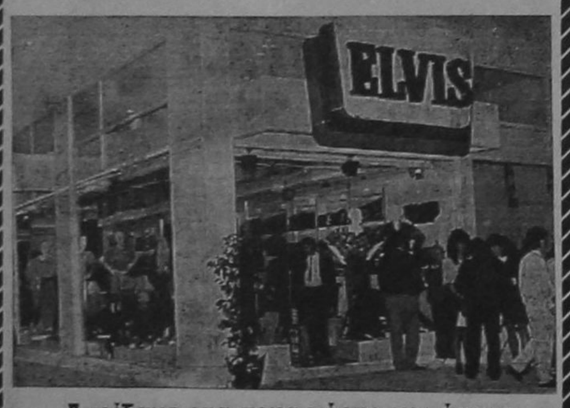

Ανοίξαμε για τους νέους και όσους αισθάνονται νέοι

==ELVIS==

Σπορ ντύσιμο με υπογραφή
Οσο για τις τιμές μας...
ΚΑΝΕΙΣ ΔΕΝ ΤΙΣ ΠΙΣΤΕΥΕΙ

==ELVIS==

ΣΤΕΦΑΝΟΥ ΚΑΖΟΥΛΛΗ 25
(Πλατεία Φώκιαλη)

...αθλητικά....

Επάνοδο στις νίκες βλέπει η Ρόδος σήμερα με Χαϊδάρι

...Βάζει πλώρη για την πρώτη θέση ● Δεν παίζει ο Κρητικός ● Θα έρθει με το πρωινό δρομολόγιο η αθηναϊκή ομάδα;

ΜΕ ΣΤΟΧΟ να επανέλθει στις νίκες, η Ρόδος φιλοξενεί σήμερα στο Εθνικό Στάδιο το Χαϊδάρι.

ΤΕΣΣΕΡΙΣ αγωνιστικές πριν το τέλος του πρωταθλήματος έχει σχεδόν εξασφαλίσει την άνοδό της, αλλά αυτό δεν σημαίνει ότι οι βαθμοί δεν της χρειάζονται, αφού όλες οι ομάδες που διεκδικούν την άνοδο, βρίσκονται η μία πολύ κοντά στην άλλη.

Η ΡΟΔΟΣ χρειάζεται τους βαθμούς της νίκης και για ακόμα ένα λόγο: Να κόψει πρώτη το νήμα του πρωταθλήματος. Και έχει τα φόντα, αλλά και το καλύτερο πρόγραμμα, από τους άλλους διεκδικητές. Εκτός από τον σημερινό αγώνα, έχει να δώσει άλλα δύο παιχνίδια εντός (Φωστήρα — Ολυμπιακό Λ.) και ένα εκτός (με Πέλοπα). Μπορεί να πάρει οκτώ βαθμούς στους αγώνες αυτούς και όλα εξαρτώνται από τους παίκτες, πως σ' αυτή την καμπή θα πρέπει να συνεχίσουν με τον ίδιο ζήλο.

Η ενδεκάδα

Ο ΓΙΩΡΓΟΣ Τανίδης έχει στη διάθεσή του, τους αποθεραπευθέντες Φλεβάρη, Ζούνη, Καλλιγά και Μπακίρη.

ΑΝΤΙΘΕΤΑ, δεν θα παίξει ο Κρητικός, παρά το γεγονός ότι τον κάλεσε στην αποστολή, αφού ο αστράγαλός του εξακολουθεί να είναι πρησμένος.

ΤΗΝ ΘΕΣΗ του λίμπερο θα πάρει ο Ζούνης.

Εκτός απροόπτου, η Ρόδος θα παραταχθεί με την εξής ενδεκάδα:

Τερματοφύλακας: Παπαθεοδώρου
Πλάγιοι μπακ: Γιαννουκάς, Χατζηπέτρος
Στόπερ: Παπαϊωάννου
Λίμπερο: Ζούνης
Μέσοι: Παπαδόπουλος, Κάβουρας, Φλεβάρης, Μπακίρης, Κουφός.
Επιθετικοί: Πολυχρονίου, Λεντάκης

Πρόβλημα η απεργία

ΜΕΧΡΙ την ώρα που έκλειναν οι στήλες της εφημερίδας μας, η ομάδα του Χαϊδαρίου δεν είχε εξασφαλίσει θέσεις στα δρομολόγια της Ολυμπιακής. Λόγω της απεργίας, το Χαϊδάρι δεν ήρθε χθες το πρωί στη Ρόδο και οι παράγοντές του έκαναν προσπάθειες να βρουν εισιτήρια για σήμερα.

Οι άλλοι αγώνες

Ολυμπιακός Λ.—Αργος
Φωστήρας—Πέλοπας
Μεσσηνιακός—Ηλυσιακός
Πάμισος—Πανθηραϊκός
Εθν. Αστέρας—Κως
Αιολικός—Ραφήνα
Δόξα Β.—Ακράτητος
Ναύπλιο—Ηλιούπολη.

Αδικαιολόγητα απών ο Παν. Σωτηρόπουλος

Από το χθεσινό φιλικό Διαγόρα—Ερασιτέχνες 2—1 και κινδυνεύει με τιμωρία



Φάση από τον αγώνα Διαγόρα — Ολυμπιακού Π. 0—2. (Φωτο: Νικ. Πάχος)

Οι επαγγελματίες του Διαγόρα αντιμετώπισαν χθες το πρωί σε φιλικό αγώνα που έγινε στο Εθνικό Στάδιο τους ερασιτέχνες τους οποίους κέρδισαν με 2—1.

Τα γκολ των νικητών πέτυχε και τα δύο ο Γιάννης Καμπούρης, ενώ για τους μικρούς σκόραρε ο Γ. Πεταυράκης.

Τερματοφύλακας στην ερασιτεχνική ομάδα έπαιξε ο Γρηγοριάδης. Επίσης στο β' ημίχρονο έπαιξαν και οι Κουρουκερέζης, Κυπριώτης που στο α' ημίχρονο έπαιζαν με τους επαγγελματίες.

Ο Κώστας Παπαοικονόμου χρησιμοποίησε τους Αργυρίου, Κυπριώτη (46' Δ. Αθανασίου), Β. Αθανασίου, Βασιλαράκη, Ιακωβίδη, Χατζόγλου, Κουρουκερέζη (46' Ράϊο) Κωνστάντορα, Καμπούρη, Ουρζούα, Πεταυράκη.

ΔΕΝ έπαιξε ο Κρασώνης που βρίσκεται στην Αθήνα και ο Μπαδίκης που έπαιξε...διαιτητής.

Ο Σωτηρόπουλος απουσίαζε αδικαιολόγητα και κινδυνεύει με τιμωρία.

Οι κυανέρυθροι σήμερα και αύριο έχουν ρεπό και θα επαναρχίσουν προπονήσεις την Τρίτη.

ΙΣΤΙΟΠΛΟΪΚΟΙ ΑΓΩΝΕΣ

ΑΡΧΙΖΟΥΝ σήμερα και τελειώνουν την Μεγάλη Τρίτη, οι περιφερειακοί ιστιοπλοϊκοί αγώνες «Οπτιμιστ» 1980, που γίνονται στην Ανδρο.

Οι αγώνες αυτοί, που είναι και προκριματικοί για το Πανελλήνιο πρωτάθλημα, διοργανώνονται από την Ελληνική Ιστιοπλοϊκή Ομοσπονδία.

Ο Ναυτικός Ομιλος Ρόδου θα συμμετάσχει με επτά αθλητές, που είναι οι πιο κάτω:

Ιαμήνη Αναγνώστη (12 χρον.)
Θεόδωρος Αναγνώστης (13 χρ.)
Δημήτρης Μαγγώρος (13 χρ.)
Γιώργος Στρατάκης (13 χρ.)
Παναγιώτης Τάχερ (14 χρ.) Αλέξης Παπαθανασίου (14 χρ.).

ΤΗΝ ομάδα συνόδευσαν στην Ανδρο, ο πρόεδρος Κωνσταντινίδης, ο προπονητής Ζέπος και ο τεχνικός Σταυλάς.

ΑΓΩΝΕΣ ΦΟΡΜΟΥΛΑ 1

ΜΙΛΑΝΟ 22

Ο Αυστριακός άσσος του 60 λάν Γκέχαρντ Μπέργκερ, που ανήκει στη Φερράρι εντυπωσίασε τους φίλους των αγώνων ταχύτητας με αυτοκίνητα τύπου φόρμουλα Ν—1 γιατί στην πρώτη επίσημη πρόβα για το Γκραν πρι του Αγίου Μαρίνου κινήθηκε με μέση ωριαία ταχύτητα 176 χιλιόμετρα.

Ο Μπέργκερ κάλυψε την πίστα στην οποία θα γίνει αύριο ο αγώνας με 1 πρώτο λεπτό 42 δεύτερα 781/1000.

ΟΙ ΣΗΜΕΡΙΝΟΙ ΑΓΩΝΕΣ

Ο αγώνας Φοίβου — Καλυμνιακού Εξεχωρίζει από τις σημερινές συναντήσεις, των τοπικών πρωταθλημάτων.

Αναλυτικά το πρόγραμμα:

Α' ΚΑΤΗΓΟΡΙΑ

ΙΑΛΥΣΟΣ: ΑΕΡΑ — Αντιγονάρας (9.15)
ΚΡΕΜΑΣΤΗ: Φοίβος — Καλυμνιακός (9.00)
ΕΑΚ: Ορφέας — Διαγόρας Β. (10.00)

Β' ΚΑΤΗΓΟΡΙΑ

ΜΕΣΑΝΑΓΡΟΣ: Μεσαναγρός—Αστέρας Μαρ.
ΚΑΛΥΘΙΕΣ: Αρχάγγελος — Εθνικός

Γ' ΚΑΤΗΓΟΡΙΑ

Β' ΟΜΙΛΟΣ

ΚΡΗΤΗΝΙΑ: Αλθαιμένης — Πλατάνια
ΣΟΡΩΝΗ: Ευκλής — Νηρέας

Γ' ΟΜΙΛΟΣ

ΚΩΣ: ΠΑΟΚ — Ξάνθος

Οι αγώνες θ' αρχίσουν στις 5 μ.μ.

Η ΠΡΟΣΦΥΓΗ ΤΟΥ ΑΕΡΑ

ΑΝΑΒΛΗΘΗΚΕ η προσφυγή του ΑΕΡΑ στο ΑΣΕΑΔ κατά της ΕΠΣΔ, για τις 9 Μαΐου, επειδή δεν παρέστει εκπρόσωπος της Ενωσης, ούτε εστάλη εκ μέρους της κάποιο τηλεγράφημα.

Από πλευράς ΑΕΡΑ την υπόθεση έχει αναλάβει ο γνωστός δικηγόρος Βασίλης Κοντοβαζαίνίτης.

ΔΕΝ ΕΟΡΤΑΖΟΥΝ

— Ο κ. Γεώργιος Μιχαηλίδης αντιδήμαρχος, δεν θα δεχθεί επισκέψεις στη γιορτή του.

— Ο κ. Γεώργιος Καμπουράκης δεν εορτάζει.

— Ο κ. Γεώργιος Οκτωνάδης δεν εορτάζει.

— Ο κ. Γεώργιος Βέλλος δεν θα δεχθεί επισκέψεις για τη γιορτή του.

— Ο κ. Γεώργιος Κουντούρης, Μικροβιολόγος, δεν εορτάζει ούτε δέχεται επισκέψεις.

— Ο κ. Γιώργος Φιλιππάκος, δικηγόρος, δεν εορτάζει και δεν δέχεται επισκέψεις.

— Ο κ. Γεώργιος Χατζάκης δεν εορτάζει λόγω απουσίας του από τη Ρόδο.

— Ο κ. Γεώργιος Κάτρης δεν θα δεχθεί επισκέψεις στη γιορτή του.

— Ο κ. Λάζαρος Μαυρουδής δεν εορτάζει.

— Ο κ. Γ. Τσαμπάζης εκτελωνιστής, δεν εορτάζει ούτε δέχεται επισκέψεις λόγω απουσίας του.

— Ο κ. Γιώργος Τανίδης δεν εορτάζει και δεν δέχεται επισκέψεις.

— Ο κ. Γεώργιος Μαλλιαράκης, καθηγητής, δεν εορτάζει ούτε δέχεται επισκέψεις για την ονομαστική του εορτή.

— Η κ. Λίτσα Βρούχου — Αρβανιτίδου δεν θα δεχθεί επισκέψεις στη γιορτή της.

Ο κύριος Γεώργιος Σπανός, έμπορος είδη υγιεινής, δεν δέχεται επισκέψεις στην ονομαστική του εορτή.

Η ΕΘΝΙΚΗ ΟΜΑΔΑ ΒΟΛΛΕΪ

ΠΑΡΙΣΙ 22 (ΑΠΕ)

Η Ελληνική Εθνική ομάδα του βόλλεϊ παρ' όλες τις διαβεβαιώσεις της Διεθνούς Ομοσπονδίας για τη συμμετοχή της στο ειδικό παγκόσμιο πρωτάθλημα, που καθιερώνεται από του χρόνου, αποκλείσθηκε.

Ο αποκλεισμός του Ελληνικού Εθνικού συγκροτήματος επιβεβαιώθηκε στο Παρίσι από τη στιγμή που η διεθνής Ομοσπονδία ανακοίνωσε ότι στον πρώτο όμιλο της νέας διοργάνωσης μετέχουν οι εθνικές ομάδες Βραζιλίας — Ιταλίας —Ην. Πολιτειών — Γαλλίας και στο δεύτερο Σοβιετικής Ενωσης — Ολλανδίας — Κίνας και Ιαπωνίας.

ΞΑΝΑΣΜΙΓΟΥΝ ΟΙ ΜΠΙΤΛΣ

ΛΟΝΔΙΝΟ, 22 (ΑΠΕ).

Ο δίσκος που θα ξανακυκλοφορήσουν οι Μπιτλς για την ενίσχυση των οικογενειών των θυμάτων της τραγωδίας του Σέφιλντ θα κυκλοφορήσει στις 2 Μαΐου.

Αυτό ανακοινώθηκε από τον Πωλ Μακαρτνέι, που αντιπροσωπεύει και τα άλλα μέλη του βρεταννικού μουσικού συγκροτήματος, που από χρόνια τώρα έχει διαλυθεί.

Στο μεταξύ στον βρεταννικό Τύπο αναφέρθηκε ότι η ηγεσία της Μπάγιερν ανακοίνωσε στη Λίβερπουλ ότι είναι έτοιμη να παίξει μαζί της φιλικό παιχνίδι στην Αγγλία για να ενισχυθούν τα θύματα της καταστροφής της 15ης Απριλίου.

ΙΑΤΡΙΚΗ ΑΝΑΚΟΙΝΩΣΗ

Ο ΦΥΣΙΚΟΘΕΡΑΠΕΥΤΗΣ
ΚΩΝΣΤΑΝΤΙΝΟΣ ΜΑΓΚΛΑΡΑΣ

θα απουσιάσει στις 22 και 23 Απριλίου για να παρακολουθήσει στο Ηράκλειο Κρήτης τις εργασίες σεμιναρίου με θέμα:
«Η ΤΕΧΝΙΚΗ ΣΙΑΤΣΟΥ»
Το Φυσικοθεραπευτήριο θα επαναλειτουργήσει κανονικά από τη Δευτέρα 24.4.1989.
ΤΗΛ. 29459

ΔΙΑΒΑΤΗΡΙΑ

ΚΑΙ ΦΘΗΝΑ
ΑΕΡΟΠΟΡΙΚΑ ΕΙΣΙΤΗΡΙΑ

ΠΡΩΤΗ δουλειά για ένα ταξίδι για ΑΜΕΡΙΚΗ — ΚΑΝΑΔΑ — ΑΥΣΤΡΑΛΙΑ και ΕΥΡΩΠΗ είναι να βγάλετε ΔΙΑΒΑΤΗΡΙΟ. Αναθέσετέ μας απλώς και εμείς θα φροντίσουμε τα πάντα δια λογαριασμό σας.

ΤΟ ΠΡΑΚΤΟΡΕΙΟ ΤΑΞΙΔΙΩΝ
ΤΗΛΕΜΑΧΟΣ ΚΑΒΑΔΑΣ

μπορεί να σας εξυπηρετήσει για οποιοδήποτε πρόβλημά σας. Ηται:

— ΕΚΔΟΣΗ ΔΙΑΒΑΤΗΡΙΩΝ,
— Εκδοση φθηνών αεροπορικών εισιτηρίων για οποιοδήποτε μέρος του κόσμου.
— ΑΕΡΟΠΟΡΙΚΑ ΕΙΣΙΤΗΡΙΑ με την ΟΛΥΜΠΙΑΚΗ ΑΕΡΟΠΟΡΙΑ δι' Αθήνας.
— Φθηνά ΑΕΡΟΠΟΡΙΚΑ ΕΙΣΙΤΗΡΙΑ δια ΕΥΡΩΠΗ — ΑΜΕΡΙΚΗ — ΚΑΝΑΔΑ — ΑΥΣΤΡΑΛΙΑ και ΑΣΙΑ με όλες τις αεροπορικές ΕΤΑΙΡΕΙΕΣ.
— Ανανεώσεις διπλωμάτων ερασιτεχνικών, επαγγελματικών ΒΕΣΠΑΣ και Μοτοποδηλάτων.
— Μετατρέπομεν εις τους έχοντας άδεια οδηγού ΕΞΩΤΕΡΙΚΟΥ χωρίς εξετάσεις εις ΕΛΛΗΝΙΚΗΝ.
— ΕΚΔΙΔΟΜΕΝ ΦΟΙΤΗΤΙΚΑ ΕΙΣΙΤΗΡΙΑ
— Δυνάμεθα να αποσπείλουμε με ΤΕΛΕΞ τα εισιτήρια των ΦΟΙΤΗΤΩΝ που σπουδάζουν εις το ΕΞΩΤΕΡΙΚΟ.
— ΑΠΟΣΤΟΛΗ αποσκευών σε οποιοδήποτε μέρος του κόσμου.

ΠΡΑΚΤΟΡΕΙΟ ΤΑΞΙΔΙΩΝ
ΤΗΛΕΜΑΧΟΣ ΚΑΒΑΔΑΣ
Οδός Καρπάθου αρ. 20 Τηλ. 22156 ή 24940

CRISTALOR

ΚΡΥΣΤΑΛΛΑ ΣΠΑΝΙΑΣ ΟΜΟΡΦΙΑΣ ΜΕ ΤΗ «ΣΦΡΑΓΙΔΑ» ΤΗΣ:

CRISTAL DE SEVRES

ΕΙΔΗ ΔΩΡΩΝ
ΠΟΥ ΠΙΑΝΟΥΝ ΤΟΠΟ

CRISTALOR

ΓΑΛΛΙΑΣ 3 ● ΡΟΔΟΣ ● ΤΗΛ. 26728

δημοκρατικά

υπάρχει αντικειμενική πραγματικότητα η οποία δίνει το μέτρο της αλήθειας. (ΑΡΙΣΤΟΤΕΛΗΣ)

ΟΙ ΕΚΛΟΓΕΣ έχουν κόστος. Το κόστος των εκλογών είναι σύνθετο: Οικονομικό, πολιτικό, περιβαλλοντικό, πολιτιστικό, ηθικοπαιδαγωγικό. Οι εκλογές είναι βασική δημοκρατική λειτουργία και η κοινωνία πρέπει να πληρώνει το κόστος τους. Το πρόβλημα είναι, ποιό είναι το παραδεκτό κόστος των εκλογών, δεδομένου ότι υπάρχουν πολλοί εναλλακτικοί τρόποι διεξαγωγής τους με διαφορετικό κόστος.

ΤΟ ΚΟΣΤΟΣ των εκλογών, όπως γίνονται στην κοινωνία μας, και όπως φαίνεται ότι θα γίνουν και οι εκλογές του Ιουνίου, είναι μεγάλο. Η ελαχιστοποίηση και του κόστους των εκλογών, όπως και κάθε ενέργειας, είναι λογικά αναγκαία και επιθυμητή, για μία κοινωνία που θέλει και γνωρίζει να λειτουργεί ορθολογικά, επιλέγοντας από όλους τους εφικτούς συνδυασμούς κόστους — οφέλους στις ενέργειές της, εκείνον που αριστοποιεί τη σχέση αυτή. Αν στην κοινωνία δεν λειτουργεί η λογική και η διαδικασία αυτή δεν επιτυγχάνει την αριστοποίηση της χρήσης των πόρων της, γίνεται σπατάλη, σπανιζόντων πόρων, δηλαδή η κοινωνία λειτουργεί αντιοικονομικά και αντιορθολογικά.

Ο ΕΝΕΡΓΟΣ πολίτης νομιμοποιείται να έχει άποψη πάνω στον τρόπο διάθεσης των αναγκαίων πόρων για τις εκλογές γιατί οι πόροι αυτοί είναι εθνικοί πόροι και ο τρόπος διάθεσής τους τον αφορά. Στο τέλος - τέλος αυτός πληρώνει. Η λογική του είναι κομμάτι του «εθνικού λογισμού» κι έχει δικαίωμα και χρέος να την προσφέρει όπως και οι φορείς των αποφάσεων να τη λαμβάνουν υπόψη. Χωρίς αυτή τη συμμετοχή, ο πολίτης δεν θα ήταν ενεργός, δηλαδή δημοκρατικός πολίτης και η κοινωνία δεν θα ήταν δημοκρατική.

Δημοκρατία δεν είναι να ψηφίζει ο πολίτης κάθε τέσσερα χρόνια, αλλά να συμμετέχει στην «αυτοθέσμιση» και τη λειτουργία της κοινωνίας. Τότε μόνο η κοινωνία είναι «πολιτική» και μάλιστα δημοκρατικά «θεσπισμένη» και λειτουργούσα κοινωνία. Αλλιώς βρίσκεται, όπως θα έλεγε ο φιλόσοφος, στο «προπολιτικό» στάδιο.

ΑΠΟ ΠΟΛΙΤΙΣΤΙΚΗ άποψη ο τρόπος με τον οποίο γίνονται οι εκλογές είναι το λιγότερο ακόμα και υποβαθμιστικός της πολιτιστικής στάθμης του τόπου και συνεπώς το πολιτιστικό κόστος τους είναι επίσης μεγάλο. Η διάθεση εθνικών πόρων για τις εκλογές έχει και ηθική και παιδαγωγική διάσταση. Από ηθικοπαιδαγωγική άποψη η διάθεση τόσο μεγάλου μέρους εθνικών πόρων στην εκλογική διαδικασία και ο τρόπος της διάθεσής τους από τις κομματικές ηγεσίες και το κράτος, προσφέρει «άνωθεν» στο λαό ένα υπόδειγμα συμπεριφοράς που φθείρει το ήθος και την αξία του ορθολογισμού και της συνετής χρήσης των πόρων και επιβραδύνει ηθικά τη τροπή για σπατάλη και τον ευδαιμονισμό. Το ήθος και η λογική της συνετής διάθεσης των πόρων είναι σήμερα περισσότερο από οποτεδήποτε άλλοτε απαραίτητες στην ελληνική κοινωνία που, αν θέλει να επιβιώσει, πρέπει να επιδιώξει την αναδιάρθρωση των βασικών συνηθειών και συμπεριφορών των πολιτών και των φορέων και να μάθει να κάνει σωστές επιλογές στη χρήση των πόρων της, χωρίς τις οποίες δεν μπορεί να θεμελιωθεί η προσπάθεια ανάπτυξης και προόδου.

ΓΙΑ ΤΟΥΣ πιο πάνω λόγους και άλλους, που τα στενά όρια ενός σχολίου δεν επιτρέπουν να αναλυθούν, η διάθεση τόσο μεγάλου μέρους των εθνικών πόρων και με τον τρόπο που διατίθενται, λειτουργεί φαλκιδευτικά για τη δημοκρατία, την οικονομική και πολιτική ηθική και υπάρχει πρόβλημα αναζήτησης τρόπων μιας καλύτερης διάρθρωσης της εθνικής δαπάνης για τις εκλογές, τόσο από άποψη ύψους όσο και άποψη κατανομής και διάθεσής της.

—ΜΠΥΡΑ—

WARSTEINER

Για παραγγελίες

Τηλέφωνα: 28855 και 20119

MELODY

Για πραγματική διασκέδαση
Με τους:
★ ΤΑΚΗ ΛΙΒΑΝΟ
★ ΓΙΟΥΛΗ ΣΤΕΡΓΙΟΥ
★ ΑΛΙΝΤΑ ΡΟΔΑΚΗ
Ρεζερβέ τηλ.: 34569



CHIVAS REGAL

Για όσους, ξέρουν να πίνουν Ουίσκυ

CHIVAS BLENDED SCOTCH WHISKY

Αντιπρόσωποι Δωδεκανήσου

Ε. ΤΑΤΑΚΗΣ και ΥΙΟΙ Α.Ε.

Τηλ. 25342—33660