η δημοκρατική της Ρόδου

ιδιοκτήτης · διευθυντής
ΒΑΣΙΛΗΣ ΑΘΑΝΑΣΙΟΥ

στην υπηρεσία του δωδεκανησιακού λαού

ΕΦΗΜΕΡΙΔΕΣ ΠΕΡΙΟΔΙΚΑ — ΕΛΛΑΣ

έτος ίδρυσης 1982
αρθι. φύλλου 2.101
ΚΥΡΙΑΚΗ
7 ΜΑΪΟΥ 1989
Δραχμές 40
Κλαυδίου Πέπερ 13Α
Τηλ.: 34722 — 30555 — 26728
ΡΟΔΟΣ 85 100

Στη συνάντηση της ροδιακής αντιπροσωπείας με τον κ. Δημ. Τσοβόλα...

ΚΡΙΝΕΤΑΙ ΑΥΡΙΟ Η ΤΥΧΗ ΤΗΣ ΔΩΔ)ΣΟΥ!

ΑΡΧΙΣΕ Η ΠΡΟΕΤΟΙΜΑΣΙΑ ΤΟΥ ΣΥΛΛΑΛΗΤΗΡΙΟΥ

ΓΕΝΙΚΑ κρίσιμη θεωρείται η αυριανή συνάντηση μελών της Συντονιστικής Επιτροπής Αγώνα για τον ΦΠΑ (Σ. Καραγιάννης, Γ. Καραγιάννης, Γ. Σαρικός, Εμμ. Πάππου, Σ. Παρασκευός, Κ. Ντουβής) με τον υπουργό Οικονομικών Δημ. Τσοβόλα, στο γραφείο του τελευταίου. Η συνάντηση αυτή αναμένεται με ζωηρό ενδιαφέρον απ' όλους τους Δωδ)νησίους (που κατάντησε τώρα να μάχονται για όλη την παραμεθόριο!!) γιατί κατ' αυτήν θα κριθεί: 1) αν είχαν ουσία και περιεχόμενο οι εξαγγελίες του πρωθυπουργού στην Κω ή 2) αν η δωδ)κή οικονομία θα πάρει το δρόμο της οριστικής καταστροφής.

Φορείς και τάξεις συμφωνούν πάντως ότι, μέχρι στιγμής τουλάχιστον, η κυβέρνηση δείχνει να επιλέγει συνειδητά το δεύτερο δρόμο, αφού ο ανορθόδοξος τρόπος της «γενίκευσης» και της... ΕΟΚ οδηγεί με μαθηματική ακρίβεια στο οριστικό «θάψιμο» της υποθέσεως. Χάρη της ιστορίας σημειώνεται ότι, η κατ' αυτόν τον τρόπο μεθόδευση του θέματος προτάθηκε στον πρωθυπουργό Α. Παπανδρέου από

ΣΥΝΕΧΕΙΑ στη σελίδα 2

Ομιλία Ανδρέα στα Γιάννινα

ΕΠΙΘΕΣΗ ΚΑΤΑ Ν.Δ.

ΑΘΗΝΑ 6 (ΑΠΕ)

Την Νέα Δημοκρατία κατηγόρησε σήμερα (χθες) ο πρωθυπουργός Ανδρέας Παπανδρέου, μιλώντας στα Ιωάννινα, ότι με την πολιτική της επιχειρεί να επαναφέρει στη χώρα, θεσμούς αντίθετους με τη λαϊκή κυριαρχία. Γιατί, όπως χαρακτηριστικά είπε, αν και παριστάνουν

ΣΥΝΕΧΕΙΑ στη σελίδα 2

Επειδή ανοίγει γεωτρήσεις χωρίς μελέτες και προγραμματισμό

ΤΟ «ΝΕΡΟ-ΝΕΡΑΚΙ» ΘΑ ΠΕΙ Η ΙΑΛΥΣΟΣ!!

ΘΑ ΧΡΕΙΑΣΘΕΙ ΝΑ ΚΑΝΟΥΝ «ΑΙΜΑΤΗΡΕΣ ΟΙΚΟΝΟΜΙΕΣ» ΟΙ ΚΑΤΟΙΚΟΙ

ΠΕΡΙΣΣΟΤΕΡΟ από κάθε άλλη χρονιά οξύ κατέστη φέτος το πρόβλημα νερού στην κοινότητα Ιαλυσού. Δεν αποκλείεται μάλιστα να πει το καλοκαίρι «το νερό —νεράκι», αν δεν βοηθήσουν οι συγκυρίες.

Η κοινότητα φέρεται αποφασισμένη να αντιμετωπίσει το πρόβλημα με την ανόρυξη νέων γεωτρήσεων και την πλήρη εκμετάλλευση των υπαρχουσών. Προτίθεται επίσης να πάρει περιοριστικά μέτρα στην κατανάλωση νερού, ενώ θα κάνει και δραματική έκκληση στους κατοίκους για «αιματηρές οικονομίες». Καθώς όμως φαίνεται να έχουν εξαντληθεί τα υπόγεια αποθέματα νερού, η κοινότητα προγραμματίζει να ανοίξει γεωτρήσεις στην περιοχή των Πεταλουδών ή και πιο μακριά.

Ο ΚΟΙΝΟΤΑΡΧΗΣ κ. Κ. Παπαεμμανουήλ στον οποίο τέθηκε το θέμα δήλωσε τα εξής:

«Μέχρι το τέλος του μήνα ελπίζουμε να έχουν αποπερατωθεί οι εργασίες σύνδεσης των δύο τελευταίων γεωτρήσεων δυναμικότητας 160 μ3 ωριαίως.

Την περασμένη βδομάδα τελεί

ΣΥΝΕΧΕΙΑ στη σελίδα 2

Εξαιρείται τώρα ο τουρισμός

Οσοι πρόλαβαν τα ΜΟΠ... οίδαν!!

ΘΑ «ΚΟΥΝΗΘΕΙ» ΚΑΠΟΤΕ Ο ΚΟΣΜΟΣ;

ΕΠΙΒΕΒΑΙΩΝΟΝΤΑΙ τώρα τα όσα ...διαψεύδονταν μέχρι πρότινος (με αφορμή δημοσιεύματα της «δ») ότι δηλαδή, της παρατάσεως για την υποβολή επενδυτικών προγραμμάτων στα ΜΟΠ, εξαιρείται ο τουρισμός! Οσοι πρόλαβαν δηλαδή και είχαν «μπάρμπα» τον Κύριο οίδαν! Οι ανυποψίαστοι επενδυτές θα πρέπει να περιμένουν τη... Δεύτερη Παρουσία. Οταν πληροφορηθεί όμως κάποτε ο ελληνικός λαός (φυσικά και ο ροδιακός) πως πλούτησαν κάποιοι τύποι και με ποιες διαδικασίες και μεθόδους (ιδιαίτερα εκείνοι που λυμαίνονται τον τόπο με όλα τα καθεστώτα) τότε το σκάνδαλο Κοσκωτά, θα αποδειχθεί...παρονυχίδα! Η «δ» υπόσχεται στο

ΣΥΝΕΧΕΙΑ στη σελίδα 2

Σύμφωνα με έγκυρες πληροφορίες...

Υπέρ του κ. Βενετοκλή και ο κ. Α. Παυλίδης

ΑΥΡΙΟ Η ΣΥΝΑΝΤΗΣΗ ΖΙΓΔΗ — ΑΡΣΕΝΗ

ΜΕΤΑ τους γνωστούς δύο τοπικούς παράγοντες που παρενέβησαν σε ηγετικό επίπεδο υπέρ της υποψηφιότητας του κ. Δημ. Βενετοκλή, και ο βουλευτής κ. Αριστ. Παυλίδης τάσσεται αναφανδόν υπέρ του τέως δημάρχου, γιατί είναι βέβαιος ότι θα φέρει ψήφους στο κόμμα.

Ο κ. Παυλίδης μίλησε μάλιστα χθες για «τετελεσμένα γεγονότα» σε ότι αφορά την υποψηφιότητα αυτή, ενώ άφησε να εννοηθεί ότι στην συνάντηση που θα έχει την Τρίτη με τον κ. Κ. Μητσοτάκη θα επισημοποιηθεί το ψηφοδέλτιο. Από την πλευρά του ο κ. Δημ. Βενετοκλής, που πρέπει να είναι ενήμερος των κινήσεων που γίνονται, τηρεί σώφρονα σιγή. Το μόνο που δήλωσε είναι ότι θα πειθαρχήσει στις οποιεσδήποτε αποφάσεις του κ. Κ. Μητσοτάκη.

ΟΠΩΣ κι αν έχουν πάντως

ΣΥΝΕΧΕΙΑ στη σελίδα 2

Σύμφωνα με τις πληροφορίες...

Ο Δημ. Κρεμαστινός απέρριψε πρόταση να είναι υποψήφιος

ΘΑ ΥΠΗΡΕΤΗΣΕΙ ΠΙΣΤΑ ΤΗΝ ΙΑΤΡΙΚΗ

ΠΡΟΤΑΣΗ στο γνωστό συμπολίτη μας καρδιολόγο — καθηγητή κ. Δημ. Κρεμαστινό, να κατέλθει ως υποψήφιος του ΠΑΣΟΚ στη Δωδ)νησο ή να ενταχθεί σε εκλόγιμη θέση στο ψηφοδέλτιο της Επικρατείας υποβλήθηκε πρόσφατα, αναφέρουν δημοσιογραφικές πληροφορίες. Ο κ. Κρεμαστινός φέρεται πάντως να τις απέρριψε λέγοντας ότι, το μόνο που τον ενδιαφέρει είναι η επιστήμη του και σε καμιά περίπτωση η πολιτική.

ΣΗΜΕΙΩΝΕΤΑΙ ότι και παλαιότερα ο εξαίρετος επιστήμονας και άνθρωπος είχε απορρίψει πρόταση υπουργοποίησής του, όταν ο Πρωθυπουργός νοσηλευόταν σε νοσοκομείο του Λονδίνου. Και τότε είχε απαντήσει ο κ. Δημ. Κρεμαστινός (σχετικά

ΣΥΝΕΧΕΙΑ στη σελίδα 2

Γιορτάζεται σήμερα η Πρωτομαγιά

Ετεροχρονισμένα, λόγω των εορτών του Πάσχα, γιορτάζεται φέτος η Πρωτομαγιά και συγκεκριμένα σήμερα.

Το Εργατικό Κέντρο Ρόδου θα πραγματοποιήσει στις 9.30 το πρωί συγκέντρωση έξω από τα γραφεία του, ενώ θα ακολουθήσουν διάφορες εκδηλώσεις.

Προσβάλλεται η νοημοσύνη του λαού μας

«Φωτογραφικός» διαγωνισμός στη ΔΕΥΑΡ!

ΞΕΣΗΚΩΘΗΚΑΝ ΟΙ ΜΗΧΑΝΙΚΟΙ!!

ΑΠΟ το συμπολίτη μας ηλεκτρολόγο — μηχανικό κ. Δημ. Σ. Παπαγεωργίου πήραμε και δημοσιεύουμε:

Κύριε Διευθυντά,

Μέχρι σήμερα ποτέ δεν απασχόλησα τις στήλες των εφημερίδων με οποιοδήποτε θέμα. Σήμερα όμως εκ των πραγμάτων αναγκάζομαι να δημοσιοποιήσω κάποια γεγονότα που αφορούν εμένα αλλά και άλλους συναδέλφους μηχανικούς.

Περί τα τέλη Απριλίου η ΔΕΥΑΡ προκήρυξε —1— (μία) θέση μηχανικού της ειδικότητας Πολιτικού ή Ηλεκτρολόγου ή

ΣΥΝΕΧΕΙΑ στη σελίδα 7

Οι σαράντα πλοιοκτήτες της Ρόδου

Απειλούν με κατάληψη των δύο λιμανιών μας!

ΑΝ ΔΕΝ ΠΑΤΑΧΘΟΥΝ ΟΙ «ΑΛΕΞΙΠΤΩΤΙΣΤΕΣ»

ΠΡΑΓΜΑΤΙΚΟΣ αναβρασμός επικρατεί τις τελευταίες ημέρες μεταξύ των ιδιοκτητών πλοίων και πλοιαρίων, που εκτελούν στο νησί μας εκδρομές του ριστών, με άγνωστες ακόμα τις εξελίξεις. Αιτία οι «αλεξιπτωτιστές» του επαγγέλματος (από άλλες περιοχές της χώρας) που όχι μόνον «υποσκάπτουν τα θεμέλια του τουρισμού με την πολιτική και την εν γένει συμπεριφορά τους», αλλά και εισάγουν «νέα εμπορικά ήθη, ικανά να τινάξουν την αγορά στον αέρα»!! Τις παραπάνω καταγγελίες έκαναν χθες, στη «δημοκρατική» Ροδίτες πλοιοκτήτες, που κατηγορούν μάλιστα και ορισμένες αρχές ότι κάνουν «στραβά μάτια», αποδεικνύοντας το «αντιρροδιακό τους μένος».

ΣΥΝΕΧΕΙΑ στη σελίδα 2

Για ενημέρωση επί του έργου της...

«Πολυθέαμα» της ΔΕΗ από σήμερα στη Ρόδο

ΟΙ ΠΡΟΒΟΛΕΣ ΣΤΟ ΔΗΜΟΤΙΚΟ ΘΕΑΤΡΟ

ΕΝΤΥΠΩΣΙΑΚΗ παρουσία κάνει από σήμερα στη Ρόδο η ΔΕΗ με την προβολή του «Πολυθέαμος». Οπως γράψαμε και προχθές, το «ΠΟΛΥΘΕΑΜΑ» είναι νέας τεχνολογίας οπτικοακουστικό σύστημα μέσω ηλεκτρονικού υπολογιστή και προβάλλει 1000 SLIDS στον ελάχιστο χρόνο της μισής ώρας.

Η προβολή αποβλέπει στην ενημέρωση του καταναλωτικού κοινού για τις δραστηριότητες της ΔΕΗ και τη διαχρονική εξέ

ΣΥΝΕΧΕΙΑ στη σελίδα 7

«ΝΟΜΑΡΧΙΑΚΑ»

Κυκλοφορεί εντόνως:

Ο κ. Γ. Μαχαιρίδης είναι νομάρχης της Δωδ)νήσου ή μόνο του γνωστού «σιναφιού»;

Ο ευρών... αμοιφθήσεται!

Εχει ακόμα φίλους το νησί μας

Επισκέπτονται τη Ρόδο για 10 συνεχή χρόνια!

ΤΙΜΗΘΗΚΑΝ ΑΠΟ ΤΟ «PARADISE»

Η ΡΟΔΟΣ, το «σμαραγδένιο νησί» της Μεσογείου, συνεχίζει να έχει (παρά τα δεινά που έχει υποστεί) φανατικούς φίλους, που την επισκέπτονται κάθε χρόνο. Μεταξύ αυτών συγκαταλέγεται οπωσδήποτε και το ζεύγος των Γερμανών JOHAN και BRIGITE NEUREITHER που επισκέπτονται το αγαπημένο τους νησί» (όπως αποκαλούν τη Ρόδο) για δέκατη συνεχή φορά! Και πάντα διαμένουν στο ίδιο ξενοδοχείο, το «PARADISE».

ΦΕΤΟΣ ήταν η τυχερή τους

ΣΥΝΕΧΕΙΑ στη σελίδα 7



Οι φίλοι της Ρόδου

Από τα πιο απίθανα της φύσεως

Μία σκύλα «μπόξερ» θηλάζει γατάκια!!

ΤΑ ΑΝΕΛΑΒΕ ΥΠΟ ΤΗΝ ΠΡΟΣΤΑΣΙΑ ΤΗΣ!

ΑΠΙΣΤΕΥΤΟ και όμως αληθινό!!!

Μια μεγάλη σκύλα, ράτσας «μπόξερ», που ακούει στο όνομα Λίζα, «υιοθέτησε» και ανατρέφει με περισσή στοργή και φροντίδα δύο νεογέννητα γατάκια που τα εγκατέλειψε η μάνα τους στο έλεος του Θεού! Για να βολέψει μάλιστα η στοργική «μπόξερ» τα δύο ορφανά, έξωσε από το «σπιτάκι» τους, το σύντροφό της σκύλο! Ο τελευταίος δέχθηκε με στωικότητα την απόφαση της «κυρίας» και περιορίστηκε σε μια γωνιά του κή

ΣΥΝΕΧΕΙΑ στη σελίδα 2



Η στοργική σκύλα

★★ ΤΑ ΑΕΡΟΠΛΑΝΑ της «Ολυμπιακής» θα καθηλωθούν σήμερα για οκτώ ώρες, λόγω στάσεως εργασίας των ιπταμένων συνοδών και φροντιστών. Το δ.σ. συγκεκριμένα της ΕΙΣΦ αποφάσισε να συμμετάσχει στην απεργία της Πρωτομαγιάς (σ.σ. γιορτάζεται σήμερα) που πραγματοποιεί η ΓΕΣΕΕ. Σημειώνεται ότι ο κλάδος τελεί υπό πολιτική επιστράτευση από την προηγούμενη εβδομάδα.

Εξαλλος από οργή ο λαός μας

Δεν θα γίνει γεφύρι στον Αγιο Δημήτριο!

ΠΑΙΔΙΚΗ ΧΑΡΑ ΣΤΗΝ ΑΝΑΛΗΨΗ

ΣΑΛΟΣ προκλήθηκε προχθες μεταξύ των συνοικιακών συμβούλων της πόλης μας, που συνεδρίασαν έκτακτα στο Δημαρχείο όταν επίσημα τους ανακοινώθηκε ότι, δεν πρόκειται να γίνει νέα γέφυρα στην έξοδο της πόλεως προς την Καλλιθέα, γιατί «το απαγορεύει η Αρχαιολογική Υπηρεσία»!!!

Η ΑΠΟΨΗ φυσικά είναι πρωτάκουστη και τερατώδης γιατί με μια νέα μικρή και καλαίσθητη γέρυρα, όχι μόνον ο... πολιτισμός μας δεν θα ζημιωθεί, αλλ' αύτε και οι θεωρίες της... Χαλιμάς!

Απεναντίας θίγονται ύψιστα οικονομικά συμφέροντα του νησιού, ενώ κινδυνεύει και η ζωή

ΣΥΝΕΧΕΙΑ στη σελίδα 2

Για να λυθεί το στεγαστικό πρόβλημα

Η Ιαλυσός αποκτά νέο Γυμνάσιο και Δημοτικό

ΑΦΟΡΗΤΗ Η ΣΗΜΕΡΙΝΗ ΚΑΤΑΣΤΑΣΗ

ΣΥΜΦΩΝΑ με πληροφορίες που προέρχονται από τον πρόεδρο της Κοινότητας Ιαλυσού κ. Κ. Παπαεμμανουήλ και τον Οργανισμό Σχολικών Κτιρίων (ΟΣΚ), μέσα στο μήνα που διανύουμε:

● Θα αρχίσουν οι εργασίες ανέγερσης του νέου Γυμνασίου Ιαλυσού και

● Θα δημοπρατηθεί το νέο δημοτικό σχολείο στην περιοχή της Ιξιάς

ΤΟ ΝΕΟ Γυμνάσιο θα ανεγερθεί σε κοινοτικό οικόπεδο που βρίσκεται στη θέση «Αμπελά» (κοντά στο Λύκειο) και θα είναι 14τάξιο.

Προϋπολογίζεται σε 180 εκ. δρχ.

Το νέο δημοτικό σχολείο, το τρίτο στην Ιαλυσό, θα ανεγερθεί σε ακίνητο της Ιξιάς, εκτάσεως 8 στρεμμάτων, που δώρησε στην Κοινότητα το Γηροκο

ΣΥΝΕΧΕΙΑ στη σελίδα 7

«Κοσκωταδικά»

«Τρικλοποδιές» επιχειρείται να μπουν τις τελευταίες ημέρες στον Μητσοτάκη και τον Παπανδρέου, σχετικά με τις υποψηφιότητες, για να καλυφθούν κάποια μεγάλα σκάνδαλα, και για να ...τα έχουμε καλά με όλους!

Οπότε άρχισε να κυκλοφορεί στη Ρόδο το εξής αμίμητο: Λέτε να έχουμε και νέο σκάνδαλο Κοσκωτά;

Καλομελέτα και... έρχεται!

«Ποδοσφαιρικά»

Εγραφε χθες η «Ελευθεροτυπία»:

Σε παράλληλη και καθοριστική για το μέλλον του τό που εξέλιξη, βρίσκονται δύο ντέρμπυ: Αυτό που γίνεται σήμερα στο Ολυμπιακό Στάδιο, ανάμεσα στον Ολυμπιακό και την ΑΕΚ, με παρατηρητή τον Παναθηναϊκό. Και το άλλο, που θα κρατήσει ως τις 18 Ιουνίου, ανάμεσα στο ΠΑΣΟΚ και τη ΝΔ, με ρυθμιστή τον Συνασπισμό. Η σύμπτωση δεν είναι τυχαία. Αφωνος ο σκεπτόμενος ελληνικός λαός παρακολουθεί την ποδοσφαιροποίηση της πολιτικής ζωής, αλλά και την πολιτικοποίηση του ποδοσφαίρου».

Σχετικά με τα γεγονότα του ΟΤΕ

Απάντηση της ΠΑΣΚΕ στις κατηγορίες της ΕΣΚ

«ΑΔΙΚΟΥΝΤΑΙ ΣΚΟΠΙΜΑ ΟΙ ΘΕΣΜΟΙ»

ΜΕ ΑΦΟΡΜΗ τα γνωστά γεγονότα στον ΟΤΕ—Ρόδου από την ΠΑΣΚΕ εκδόθηκε η παρακάτω ανακοίνωση:

Συνάδελφοι,

Δεν μας δημιούργησε έκπληξη η ανακοίνωση της ΕΣΚ ΟΤΕ Δωδεκανήσου, μνημείο λάσπης, εμπάθειας και ασυναρτησιών, γιατί ξέρουμε πως ο καθένας πυυλάει ότι παράγει ο κήπος του.

Ωστόσο για λόγους ηθικής και συνδικαλιστικής δεοντολογίας θέλουμε να τονίσουμε ότι, η ανακοίνωση της ΕΣΚ είναι ένα τερατώδες ρυπαρογράφημα, γεμάτο ΨΕΜΑΤΑ, απ' την πρώτη

ΣΥΝΕΧΕΙΑ στη σελίδα 7

Η γιορτή του ΠΕΖΙΚΟΥ

Γιορτάσθηκε χθες σε στρατόπεδο της περιοχής Αγίαντου, η γιορτή του Αγίου Γεωργίου, προστάτη του Πεζικού.

Παρέστησαν μεταξύ άλλων ο μητροπολίτης κ. Απόστολος, ο νομάρχης Γ. Μαχαιρίδης, οι βουλευτές Γ. Χιωτάκης και Αρ. Παυλίδης, ο δήμαρχος Σ. Καραγιάννης, ο διοικητής της 95 ΑΔΤΕΑ

ΣΥΝΕΧΕΙΑ στη σελίδα 7

ΑΝΤΙΠΡΟΣΩΠΕΙΑ ΤΣΙΓΑΡΩΝ

«ΕΚΑΠ Α.Ε.»

ΔΕΝΔΡΙΝΟΥ 94
(έναντι ξενοδοχείου «Κογκό»)
Τηλέφωνα 22070 και 32345
—ΡΟΔΟΣ—

AUTOCLIMA

Ποιότητα και άνεση

ΜΕΤΑΤΡΕΨΕΤΕ ΤΟ ΑΥΤΟΚΙΝΗΤΟ ΣΑΣ ΣΕ ΜΙΑ ΚΙΝΗΤΗ ΟΑΣΗ
Τα AIR CONDITIONERS της AUTOCLIMA
λειτουγούν όπως ακριβώς μια καλή ψυκτική συσκευή με FREON 12
Η ισχύς που απορροφά η συσκευή κλιματισμού από τη μηχανή του αυτοκινήτου, κερδίζετε με την απώλεια που θα είχαμε οδηγώντας με ανοικτά παράθυρα. Με κλειστά παράθυρα, εκτός από την ασφαλέστερη οδήγηση έχουμε και την τέλεια εκμετάλλευση της αεροδυναμικής γραμμής του αυτοκινήτου

ΑΛΕΞ. ΓΚΙΝΑΚΗΣ

ΑΥΣΤΡΑΛΙΑΣ 58 ● ΡΟΔΟΣ
ΤΗΛΕΦΩΝΑ 27547 — 31018

ΕΡΓΑΤΟ·Υ·ΠΑΛΛΗΛΙΚΟ ΚΕΝΤΡΟ ΡΟΔΟΥ

Εργατοϋπάλληλοι και Συνταξιούχοι,
Νέες και Νέοι της Ρόδου,

Πάρτε μέρος στην εκδήλωση που οργανώνει το Εργατοϋπαλληλικό μας Κέντρο την Κυριακή 7—5—1989 και ώρα 9.30 π.μ. για το γιορτασμό της ΕΡΓΑΤΙΚΗΣ ΠΡΩΤΟΜΑΓΙΑΣ.

—Να τιμήσουμε τους νεκρούς της τάξης μας
—Να απαιτήσουμε λύση στα προβλήματά μας

Η ΔΙΟΙΚΗΣΗ ΤΟΥ Ε.Κ.Ρ.

RONDA

Ενα παλιό όνειρο ξαναζεί με τις σύγχρονες απαιτήσεις

RONDA

Για την δική σας διασκέδαση
Μαζί με τους δημοφιλείς

★ΑΓΑΠΗΤΟ ★ Μ. ΖΑΧΑΡΑΚΗ
★ΚΑΤΣΙΜΠΡΑΚΗ
★ Δ. Χ"ΑΝΔΡΕΟΥ ★ ΑΛΕΞΑΝΔΡΑ

RONDA

—Η ΕΚΠΛΗΞΗ ΤΗΣ ΧΡΟΝΙΑΣ—

● Καλ. Επιμέλεια: ΗΛΙΑΣ ΚΑΡΑΚΑΤΣΑΝΗΣ
● Μπουζούκια: ΜΙΧ. ΠΟΛΙΑΣ — Β. ΒΛΑΒΙΑΝΟΣ

RONDA

Πλατεία Κουντουριώτου (πρώην Κοσμοπόλιταν)
ΤΗΛΕΦΩΝΟ: 26.800

ΚΡΙΝΕΤΑΙ ΑΥΡΙΟ Η ΤΥΧΗ ΤΗΣ ΔΩΔ)ΝΗΣΟΥ

ΣΥΝΕΧΕΙΑ από τη σελίδα 1

τους κ.κ. Κ. Σφυρίου, Κ. Σκανδαλίδη και Γ. Μαχαιρίδη.

Η ΑΝΗΣΥΧΙΑ ακριβώς για το «εκ προμελέτης» θάψιμο του πανδωδ)κού αιτήματος (που θα έχει σαν αποτέλεσμα την κυριαρχία της Τουρκίας και στο Νότιο Αιγαίο) έχει συσπειρώσει σε αφάνταστο βαθμό το λαό μας, που είναι έτοιμος να δώσει τη μάχη της ζωής του, στο συλλαλητήριο της 16ης Μαΐου.

ΓΙΑ ΤΟ ΣΚΟΠΟ αυτό συνεδρίασε χθες στο Επιμελητήριο η Επιτροπή Κινητοποιήσεων που όρισε η διοίκηση του ΕΒΕΔ (Σ. Παρασκευάς, Αντ. Ερίνης, Αρης Μαλανδρής, Στ. Λούλης, Κυρ. Φίνας), ώστε να μη χαθεί πολύτιμος χρόνος, αν η απάντηση του κ. Τσοβόλα, για «εδώ και τώρα» νομοθετική ρύθμιση είναι αρνητική ή «ήξεις—αφήξεις»!

ΣΥΓΚΕΚΡΙΜΕΝΑ θα τεθεί αμέσως σε κινητοποίηση όλος ο δωδ)κός λαός (δηλαδή και στις κοινότητες και στα νησιά) ώστε να δοθεί «αποστομωτική απάντηση» στη συγκέντρωση της 16ης Μαΐου.

Απόδειξη ότι δεν «μπλοφάρει» κανένας, αποτελεί και το γεγονός ότι αρχίζει από σήμερα η ενημέρωση του δωδ)κού λαού, με το παρακάτω κείμενο που έδωσε στη δημοσιότητα η Επιτροπή Διαφώτισης (βλέπε και άλλες στήλες):

Δωδεκανησιακέ λαέ: Τη Δευτέρα κρίνεται η τύχη της δωδ)κής οικονομίας. Εάν οι συντελεστές ΦΠΑ δεν μειωθούν κατά 50ο)ο στην πηγή τους με άμεση επιστροφή αυτών που εισπράχθηκαν και δεν αποδόθηκαν μέχρι σήμερα, η κρίση στη δωδ)κή οικονομία μεγαλώνει επικίνδυνα»!

ΜΙΑ ΣΚΥΛΑ ΜΠΟΞΕΡ ΘΗΛΑΖΕΙ ΓΑΤΑΚΙΑ!

ΣΥΝΕΧΕΙΑ από τη σελίδα 1

που, απ' όπου και παρακολουθεί τις αφύσικες δραστηριότητες της σκύλας, που ανήκει στο συμπολίτη μας κ. Γρηγόρη Πολλεζέλ.

ΟΠΩΣ ο ίδιος διηγείται, μια μέρα βρήκε τα γατάκια στο τζάκι του σπιτιού του. Παρούσα και η σκύλα του, η Λίζα, που «συμπάθησε» από την πρώτη στιγμή τα απροστάτευτα γατάκια και τα έθεσε υπό την υψηλή προστασία της. Μάλιστα τα κοιμίζει στην «αγκαλιά» της, για να μην κρυώνουν, ενώ τα επαναφέρει στο «σπίτι» μόλις απομακρυνθούν, δαγκώνοντάς τα προσεκτικά με το στόμα, όπως φαίνεται και στην αποκαλυπτική φωτογραφία που δημοσιεύουμε.

Αλλά το πιο εντυπωσιακό: Η Λίζα θηλάζει τα γατάκια και τα πλένει!! Αλείμονο δε σ' όποιον δοκιμάσει να της τα πάρει, πλην του κυρίου και της κυρίας Πολλεζέλ! Είναι έτοιμη να τον κατασπαράξει!! Στην αρχή δεν πιστέψαμε την πιο πάνω απίθανη ιστορία που μας διηγήθηκαν φίλοι. Όταν ζήσαμε από κοντά όμως το αφύσικο αυτό γεγονός δεν πιστεύαμε στα μάτια μας.

ΔΕΝ ΘΑ ΓΙΝΕΙ ΓΕΦΥΡΙ ΣΤΟΝ ΑΓΙΟ ΔΗΜΗΤΡΙΟ

ΣΥΝΕΧΕΙΑ από τη σελίδα 1

χιλιάδων ανθρώπων, ντόπιων και ξένων, από τα καθημερινά μποτιλιαρίσματα, που μάλιστα το Σάββατο (όπως κατ' επανάληψη γράψαμε) παίρνουν το χαρακτήρα... ζουρλομανδύα!

Το ανησυχητικό είναι στην προκειμένη περίπτωση ότι απεκλείσθη (για τους ίδιους λόγους) και το ενδεχόμενο τοποθετήσεως φωτεινών σηματοδοτών! Αναμένεται να υπάρξουν γιαυτά έντονες αντιδράσεις.

ΠΑΙΔΙΚΗ ΧΑΡΑ

ΑΡΜΟΔΙΩΣ δηλώθηκε ότι θα μεταφρασθεί επιτέλους σε έργο η δωρεά 2 εκατ. δρχ. του συμπολίτη μας ξενοδόχου κ. Οικονομίδη, για την δημιουργία παιδικής χαράς στην Ανάληψη στη μνήμη Μαρίκας Καζούλλη.

Τα σχέδια επιμελείται η αρχιτέκτων του Δήμου κ. Μαίρη Μαντζόν και προβλέπουν την κατασκευή παρτεριών με καλλωπιστικά δένδρα και λουλούδια, τουαλετών, χώρων στάθμευσης, και αθλοπαιδειών.

Το έργο θα ολοκληρωθεί μέσα σε τρεις μήνες. Η κ. Μαντζόν ετοιμάζει επίσης σχέδια και για παιδικές χαρές στη Μέγκαβλη και στο Ανω Ρόδινι, η κατασκευή των οποίων θ' αρχίσει μέσα στο καλοκαίρι.

ΟΣΟΙ ΠΡΟΛΑΒΑΝ ΤΑ ΜΟΠ... ΟΙΔΑΝ!!

ΣΥΝΕΧΕΙΑ από τη σελίδα 1

αναγνωστικό της κοινό ότι, όταν έρθει το πλήρωμα του χρόνου θα είναι, κάτι περισσότερο από αποκαλυπτική.

Υπενθυμίζεται ότι η παράταση που δόθηκε για τα ΜΟΠ, ισχύει μέχρι τις 30 Ιουνίου (η αρχική έληξε στις 31 Μαρτίου)

ΟΙ ΠΛΗΡΟΦΟΡΙΕΣ αναφέρουν ότι η απόφαση να εξαιρεθούν τα τουριστικά επενδυτικά προγράμματα, ελήφθη με σύμφωνη γνώμη του υπουργείου Τουρισμού με το σκεπτικό ότι «έχουν ήδη ενταχθεί στα ΜΟΠ μεγάλα επενδυτικά προγράμματα στον τομέα του τουρισμού τα οποία κάλυψαν τα προβλεπόμενα ποσά από τα ΜΟΠ».

Δυστυχώς όμως, τόσον ο Ν. 1262)82 όσο και τα ΜΟΠ δεν ήταν τα τελευταία χρόνια τίποτε άλλο, παρά «πλατμόρμα» ικανοποιήσεως «ημετέρων» ή δημιουργία «νέων τζακιών» (υπάρχουν φυσικά και οι φωτεινές εξαιρέσεις, που επιβεβαιώνουν τον κανόνα).

Ο κ. Δ. ΚΡΕΜΑΣΤΙΝΟΣ

ΣΥΝΕΧΕΙΑ απο τη σελίδα 1

είχε γράψει η «δ») ότι: «Εχω αποφασίσει να υπηρετήσω την Ιατρική επιστήμη και το συνάνθρωπό μου».

ΚΑΙ Η ΝΕΑ πρόταση φέρεται να έγινε από το περιβάλλον του ίδιου του Πρωθυπουργού, γιατρός του οποίου, ως γνωστό, είναι ο κ. Δημ. Κρεμαστινός, που πέρασε τις γιορτές του Πάσχα στη Ρόδο, όσο καιρό βρισκόταν στην Κω ο κ. Α.Παπανδρέου.

ΘΕΜΑ υποψηφιότητας του κ. Κρεμαστινού έθεσαν όμως και οι τοπικές οργανώσεις του ΠΑΣΟΚ, ιδιαίτερα στην Αρχάγγελο, αλλά φαίνεται να παρεκάλεσε ο ίδιος να μην τον αναμείξουν περαιτέρω, επειδή οι αποφάσεις του είναι οριστικές.

ΥΠΕΡ ΤΟΥ κ. ΒΕΝΕΤΟΚΛΗ ΚΑΙ Ο κ. Α. ΠΑΥΛΙΔΗΣ

ΣΥΝΕΧΕΙΑ από τη σελίδα 1

τα πράγματα, ως τα τέλη της εβδομάδας θα έχουν επισημοποιηθεί όλα τα ψηφοδέλτια, πλην — ενδεχομένως — των μικρών κομμάτων, των οποίων οι διαβουλεύσεις και επαφές συνεχίζονται. Επιβεβαιώθηκε εξάλλου χθες, από απόλυτα έγκυρη πηγή ότι, αύριο θα συναντηθούν οι κ.κ. Γ. Ζίγδης και Γερ. Αρσένης (το ραντεβού έκλεισε ο κ. Αντ. Γεωργιάδης) για να εξετάσουν το ενδεχόμενο προεκλογικής συνεργασίας τους. Από την πλευρά του ο κ. Αντ. Γεωργιάδης φαίνεται ότι ανέλαβε την υποχρέωση διαβουλεύσεων σε δωδ)κό επίπεδο, σε ό,τι αφορά τους υποψήφιους, ενώ στα μέσα της εβδομάδας θα δώσει, μαζί με τον κ. Γερ. Αρσένη, συνέντευξη Τύπου.

ΑΠΕΙΛΟΥΝ ΜΕ ΚΑΤΑΛΗΨΗ ΤΩΝ ΔΥΟ ΛΙΜΑΝΙΩΝ ΜΑΣ!

ΣΥΝΕΧΕΙΑ από τη σελίδα 1

ΛΟΓΩ των επικίνδυνων διαστάσεων που πήρε το όλο θέμα, οι πλοιοκτήτες αποφάσισαν να συσπειρωθούν γύρω από ένα συνδικαλιστικό όργανο, την Ενωση Τουριστικών Επαγγελματικών Πλοίων— Πλοιαρίων Ρόδου «Ο Νηρεύς», που πραγματοποιεί την Δευτέρα (αύριο) γενική συνέλευση για την ανάδειξη της πρώτης διοίκησής της. Σκοπός της Ενώσεως είναι η προστασία των συμφερόντων των μελών της, αλλά γενικά και του τουρισμού μας, που απειλείται από τους «αλεξιπτωτιστές».

ΣΥΜΦΩΝΑ με τις ίδιες δηλώσεις, αν οι αρχές δεν πάρουν θέση εφαρμόζοντας το νόμο και τους κανόνες ασκήσεως υγιούς εμπορίου και ανταγωνισμού, τότε «θα καταληφθούν και τα δύο λιμάνια της Ρόδου και θα νεκρωθεί όλη η θαλάσσια επικοινωνία»

Σημειώνεται ότι στην Ενωση συσπειρώθηκαν ήδη περί τους 40 πλοιοκτήτες.

ΤΟ ΝΕΡΟ—ΝΕΡΑΚΙ ΘΑ ΠΕΙ Η ΙΑΛΥΣΟΣ

ΣΥΝΕΧΕΙΑ από τη σελίδα 1

ωσαν οι εργασίες ανόρυξης και δοκιμαστικής άντλησης πρόσφατης γεώτρησης η οποία δόθηκε στα70 μ3 ωριαίως και θα επιταχύνουμε τις διαδικασίες για την πλήρη αξιοποίησή της.

Υστερα από αυτήν ελπίζουμε να καλύψουμε τις ανάγκες ύδρευσης της Κοινότητάς μας. Αν παρ' ελπίδα υπάρξει πρόβλημα τους μήνες αιχμής θα αναγκαστούμε να προβούμε σε αυστηρά περιοριστικά μέτρα.

Ηδη ανακοινώνουμε την ανάγκη της οικονομίας του νερού κι ελπίζουμε να γίνει συνείδηση ότι θα συναντήσουμε σοβαρό πρόβλημα αν εξακολουθήσουμε να σπαταλούμε τα αποθέματα των υδροφόρων στρωμμάτων της περιοχής.

Μελλοντικά ζητήσαμε τη σύνταξη μελέτης για ανόρυξη γεωτρήσεων στην περιοχή «ΠΕΤΑΛΟΥΔΩΝ» με προοπτική αναπτύξεως του αγωγού και πέραν της προαναφερόμενης περιοχής».

ΩΣΤΟΣΟ άλλοι παράγοντες της Ιαλυσού επιθυμούν να θέσουν στον πρόεδρο της Κοινότητας και σε κάθε άλλο αρμόδιο τα εξής ερωτήματα:

● Βάσει ποίου προγράμματος και με ποιές μελέτες έγιναν οι γεωτρήσεις όπου έγιναν, σε περιοχές δηλαδή αμφίβολης αποδοτικότητας;

● Πόσες γεωτρήσεις έγιναν τα δύο τελευταία χρόνια, που έγιναν, πόσα χρήματα ξοδεύτηκαν και με ποιο αποτέλεσμα;

● Αφού είναι από παλιά γνωστό ότι δεν υπάρχουν αποθέματα νερού, γιατί δεν ζητήθηκε η συνδρομή ανεγνωρισμένης αξίας επιστημονών και γιατί δεν υλοποιήθηκαν αμέσως τα προγράμματα που τώρα σκέπτεται να θέσει σε εφαρμογή η Κοινότητα;

● Ποιές εναλλακτικές λύσεις έχε η Κοινότητα σε περίπτωση που ο Δήμος Ρόδου βρεθεί σε πραγματική αδυναμία να την υδροδοτήσει;

ΣΕΜΙΝΑΡΙΟ ΤΗΣ ΑΣΤΕΡ

Η ΑΣΤΕΡ διοργανώνει από 9 έως 15 Μαΐου στην αίθουσα διαλέξεων του Πανεπιστημίου Αιγαίου, εκπαιδευτικό σεμινάριο με θέμα «Μάρκετιγκ των τουριστικών υπηρεσιών» και ομιλητή τον κ. J. ARCHIBALD καθηγητή του Πανεπιστημίου MC GILL του Μόντρεαλ. Το σεμινάριο θα γίνει στην αγγλική γλώσσα.

ΚΡΟΥΑΖΙΕΡΕΣ ΤΟΥ «PALMA»

Κρουαζιέρες πραγματοποιεί και την φετινή καλοκαιρινή περίοδο το πλοίο «LA PALMA», με ελληνική σημαία, από Βενετία, για Πειραιά —Ρόδο — Κρήτη — Κέρκυρα — Ντουμπρόβνικ — Βενετία.

Το πλοίο θα αφικνείται κάθε Δευτέρα και στον Πειραιά, για απο—επιβίβαση περιηγητών και θα αναχωρεί αυθημερόν για Ρόδο.

Οι κρουαζιέρες θα αρχίσουν στις 22 Μαΐου και θα διαρκέσουν μέχρι την 2η Οκτωβρίου 1989.

ΚΟΝΣΕΡΤΟ
ΓΙΑ ΚΡΑΣΙ MOULIN
C·A·I·R

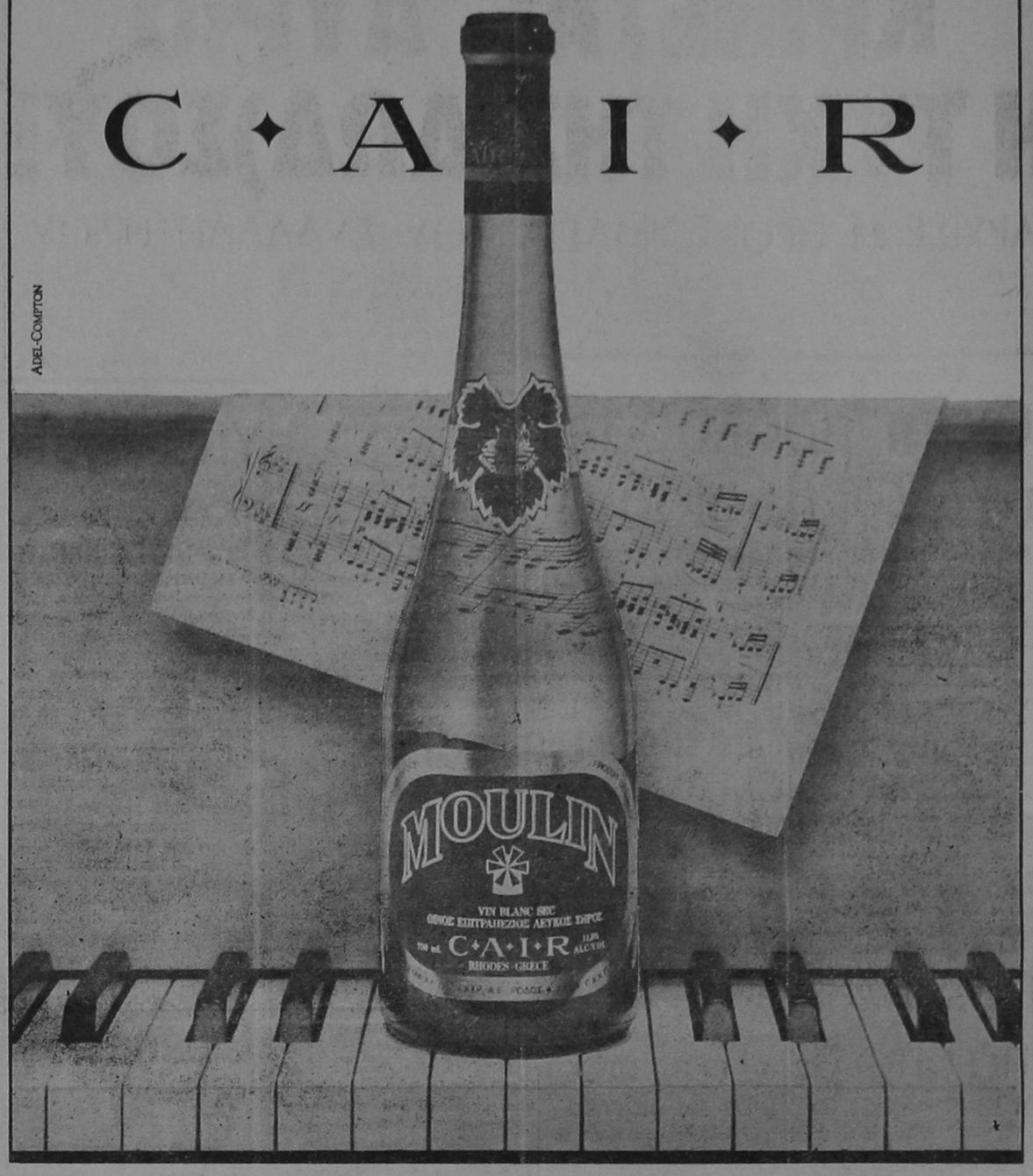

ADEL-COMPTON

Οπως είναι γνωστό, ο σκοπός ίδρυσης της ΔΕΗ είναι η εξασφάλιση της απαραίτητης ηλεκτρικής ενέργειας στο κοινωνικό σύνολο με το χαμηλότερο δυνατό κόστος, κι αυτό πρέπει να επιτευχθεί με την αξιοποίηση όλων των εγχώριων πηγών ενέργειας της πατρίδας μας, δηλαδή:

- του λιγνίτη
- των υδατοπτώσεων
- της αιολικής ενέργειας
- της ηλιακής ενέργειας
- της γεωθερμίας.

Αξιοποίηση που σημαίνει, φυσικά, ΕΝΕΡΓΕΙΑΚΗ ΑΝΕΞΑΡΤΗΣΙΑ της Επιχείρησης.

Να λοιπόν ένας και ίσως ο ουσιαστικότερος στρατηγικός στόχος της Επιχείρησης, που αποτελεί ταυτόχρονα την απαραίτητη προϋπόθεση της περαιτέρω ανάπτυξης και προκοπής του τόπου μας.

Σ' αυτόν τον τομέα, της ενεργειακής ανεξαρτησίας, έκανε η Επιχείρηση τα τελευταία χρόνια το μεγάλο ΑΝΑΠΤΥΞΙΑΚΟ ΑΛΜΑ ΤΗΣ, με τη βοήθεια των εργαζομένων της, και με την οικονομική συμπαράσταση και αρωγή του ελληνικού λαού.

Σήμερα, λοιπόν, μπορούμε να μιλάμε πραγματικά για ενεργειακή ανεξαρτησία μια που η παραγωγή ηλεκτρικής ενέργειας από την καύση συναλλαγματοβόρου πετρελαίου περιορίστηκε δραστικά σε ένα ποσοστό γύρω στο 10ο)ο. Πρέπει να σημειωθεί ότι τώρα παράγεται ηλεκτρική ενέργεια από την καύση λιγνίτη 2,5 φορές περισσότερη από ό,τι το 1980, ενώ στο ίδιο χρονικό διάστημα 1980—1988 η παραγωγή λιγνίτη διπλασιάστηκε. Ετσι, σήμερα η Ελλάδα είναι η δεύτερη χώρα σε παραγωγή λιγνίτη μεταξύ των χωρών της ΕΟΚ. Σήμερα το 90ο)ο της παραγόμενης ενέργειας από τη ΔΕΗ προέρχεται από ΕΓΧΩΡΙΕΣ πηγές ενέργειας, δηλαδή 80ο)ο από την καύση λιγνίτη, και 10ο)ο από υδατοπτώσεις, ενώ η παραγωγή ηλεκτρικής ενέργειας από πετρέλαιο περιορίστηκε στο 10ο)ο. Και πρέπει εδώ να επισημανθεί ότι το ποσοστό αυτό πριν από 10 χρόνια ήταν πάνω από 30ο)ο.

Αλμα, λοιπόν, προόδου για τη ΔΕΗ, με τεράστιες επενδύσεις (της τάξεως των 90 δισ. δρχ. το χρόνο) σε:

- Σταθμούς Παραγωγής
- Δίκτυα Μεταφοράς και Διανομής
- Κτίρια
- Πληροφορική
- Λιγνιτωρυχεία κλπ.

Ετσι, τα τελευταία χρόνια, από το 1985 μέχρι σήμερα τέθηκαν σε λειτουργία 14 νέες Μονάδες Ηλεκτροπαραγωγής:

- 4 Λιγνιτικές στον Αγ. Δημήτριο
- 2 Λιγνιτικές στο Αμύνταιο
- 3 Υδροηλεκτρικές στη Σφηκιά
- 2 Υδροηλεκτρικές στα Ασώματα
- 1 Υδροηλεκτρική στην Γκιώνα
- 2 Υδροηλεκτρικές στο Στράτο.

Ενα αξιόλογο ρεκόρ, που θα ζήλευαν πολλές ηλεκτρικές επιχειρήσεις του εξωτερικού. Κι ακόμη υπάρχει ένα νέο φιλόδοξο αλλά και ρεαλιστικό πρόγραμμα για την περαιτέρω εκμετάλλευση των εγχώριων πηγών ενέργειας.

Αναφέρονται στη συνέχεια οι Μονάδες που βρίσκονται υπό κατασκευή:

- Λιγνιτική μονάδα Νο IV στη Μεγαλόπολη 300 MW που θα τεθεί σε λειτουργία το 1990.
- 2 Υδροηλεκτρικές στον ποταμό Αχελώο στη θέση φράγματος Στράτου που θα τεθούν σε λειτουργία μετά από λίγους μήνες.
- 2 Υδροηλεκτρικές Μονάδες στον ποταμό Αώο που θα τεθούν σε λειτουργία το 1989—1990.
- Συγκροτήματα παραγωγής στον ποταμό Νέστο με τρία εν σειρά έργα:
  —Του Θησαυρού
  —Της Πλατανόβρυσης
  —Του Τεμένους,

για την πλήρη αξιοποίηση των υδάτων του ποταμού.

- Υδροηλεκτρικό Εργο Μεσοχώρας στον ποταμό Αχελώο. Ανατέθηκε ήδη η κατασκευή του φράγματος, προϋπολογισμού 7 δισ. δρχ. και έτσι ξεκινούν τα ουσιαστικά έργα εκτροπής του Αχελώου στη Θεσσαλία.
- Υδροηλεκτρικό Εργο στον Αραχθο με επωνυμία Πουρνάρι II και προβλεπόμενο έτος λειτουργίας 1993.
- Τέλος, πρέπει να αναφερθούν οι νέες λιγνιτικές Μονάδες που προγραμματίζονται να λειτουργήσουν στην ευρύτερη περιοχή Φλώρινας και στη Δράμα.

Και πρέπει εδώ ιδιαιτέρως να επισημανθεί το γεγονός ότι όλες οι επενδύσεις που αναφέρθηκαν σε Εργα Σταθμών Παραγωγής και δίκτυα, διέπονται από τη νέα ΝΟΟΤΡΟΠΙΑ και ΑΝΤΙΛΗΨΗ της ελληνικοποίησης των κατασκευών, εμπνευστής της οποίας, αναμφισβήτητα υπήρξε η ΔΕΗ.

Δηλαδή, σήμερα, με ελληνικές μελέτες και ελληνικά χέρια προωθείται η σχεδίαση και η κατασκευή των έργων μας, πολιτική που απέδωσε ήδη τους καρπούς της μια που:

- Εξοικονομήθηκε πολύτιμο συνάλλαγμα
- Ενισχύθηκε η εξέλιξη της ελληνικής βιομηχανίας, με απορρόφηση ξένων KNOW-HOW (τεχνογνωσία).
- Εξασφαλίστηκε δουλειά σε ελληνικά χέρια.

Και όλα τα πιο πάνω επιτεύχθησαν χωρίς πραγματικές αυξήσεις στις τιμές του ρεύματος. Σε σταθερές τιμές σημειώνεται συνεχής μείωση των τιμών, που, για παράδειγμα, στο οικιακό τιμολόγιο φτάνει το 21ο)ο ενώ στο αγροτικό το 45ο)ο, τα τελευταία 7 χρόνια, με αποτέλεσμα ανάμεσα στις χώρες της ΕΟΚ η Ελλάδα να διαθέτει το φθηνότερο οικιακό ρεύμα, μετά τη Δανία.

Η αποτελεσματικότητα, όμως, μιας σύγχρονης Επιχείρησης που λειτουργεί χάριν του κοινωνικού συνόλου, δεν αξιολογείται μόνο με βάση το κριτήριο του οικονομικού της αποτελέσματος και το κριτήριο του αναπτυξιακού της έργου.

Για τη ΔΕΗ, ο βαθμός ικανοποίησης του πελάτη είναι από τους σπουδαιότερους (αν όχι ο σπουδαιότερος) δείκτης της αποτελεσματικότητάς της. Ετσι, ο πελάτης βρίσκεται στο κέντρο του σχεδιασμού της ΔΕΗ και όλες οι δραστηριότητές της συγκλίνουν σ' ένα στόχο: Καλή ποιότητα και φθηνό ρεύμα και συνεχώς καλύτερη εξυπηρέτηση των καταναλωτών μας.

Με σωστή οργάνωση και προγραμματισμό, με σύγχρονες μεθόδους εργασίας και τεχνολογίας, οι εγκαταστάσεις και τα δίκτυά μας μέρα με τη μέρα γίνονται καλύτερα, με αποτέλεσμα να μειώνονται συνεχώς τόσο οι βλάβες όσο και οι χρόνοι αποκατάστασής τους. Η σύγκριση των βλαβών των δικτύων μας με τις βλάβες αντίστοιχων ηλεκτρικών επιχειρήσεων προηγμένων χωρών στην Ευρώπη και την Αμερική αποδεικνύει ότι βρισκόμαστε στο ίδιο και πολλές φορές σε καλύτερο επίπεδο.

Αλλά και οι χρόνοι εξυπηρέτησης των υποψήφιων πελατών μας στις περιπτώσεις νέων ηλεκτροδοτήσεων θεωρούνται επίσης αρκετά ικανοποιητικοί. Αρκεί ν' αναφέρουμε ότι ο μέσος χρόνος ηλεκτροδότησης στη συντριπτική πλειονότητα των περιπτώσεων, που δεν απαιτείται η κατασκευή εκτεταμένων έργων, είναι της τάξεως των 3 εβδομάδων. Κι όλα αυτά με απασχολούμενο προσωπικό που ανά μονάδα παραγόμενης ενέργειας, συνεχώς μειώνεται.

Το δίκτυο της εμπορολογιστικής εξυπηρέτησης αριθμεί 270 γραφεία και συμπληρώνεται με άλλες 1.000 περίπου εισπρακτικές θέσεις αναπτυγμένες σ' όλη τη χώρα.

Επίσης είναι συμβεβλημένες με μας, ορισμένες τράπεζες καθώς και τα ΕΛΤΑ, στα γραφεία και υποκαταστήματα των οποίων μπορούν οι καταναλωτές να εξοφλούν τους λογαριασμούς τους ΧΩΡΙΣ ΚΑΜΙΑ ΑΠΟΛΥΤΩΣ ΕΠΙΒΑΡΥΝΣΗ.

Τελειώνοντας θα πρέπει να υπενθυμίσουμε ότι η ΔΕΗ ανήκει σ' όλους μας, είναι περιουσία του ελληνικού λαού, και πρέπει να αισθανόμαστε υπερήφανοι γιαυτή, δεδομένου ότι συγκαταλέγεται ανάμεσα στις πιο προηγμένες ηλεκτρικές επιχειρήσεις του Κόσμου.

πολυθεαμα
8 ΕΩΣ 12 ΜΑΪΟΥ 1989



ενεργεια.. ΧΘΕΣ ΣΗΜΕΡΑ ΑΥΡΙΟ

ΡΟΔΟΣ: ΑΙΘΟΥΣΑ ΔΗΜΟΤΙΚΟΥ ΘΕΑΤΡΟΥ
ΠΡΟΒΟΛΕΣ: ΚΑΘΗΜΕΡΙΝΑ
9.00 ΕΩΣ 13.00 & 18.00 ΕΩΣ 21.00
ΕΙΣΟΔΟΣ ΕΛΕΥΘΕΡΗ

ΤΟΠΙΚΗ ΕΝΩΣΗ ΔΗΜΩΝ ΚΑΙ ΚΟΙΝΟΤΗΤΩΝ ΔΩΔΕΚΑΝΗΣΟΥ
ΠΡΟΚΗΡΥΞΗ ΕΚΔΗΛΩΣΗΣ ΕΝΔΙΑΦΕΡΟΝΤΟΣ

Η Ελληνική Εταιρία Τοπικής Ανάπτυξης και Αυτοδιοίκησης (Ε.Ε.Τ.Α.Α.) σε συνεργασία με την Τοπική Ενωση Δήμων και Κοινοτήτων του Νομού Δωδεκανήσου και συγχρηματοδότηση του Ευρωπαϊκού Κοινωνικού Ταμείου, οργανώνουν Πρόγραμμα κατάρτισης αποφοίτων ΑΕΙ ως συμβούλων τοπικής ανάπτυξης.

Οσοι ενδιαφέρονται καλούνται να στείλουν αίτηση και το βιογραφικό τους σημείωμα μέχρι τις 15 Μαΐου στα γραφεία της Εταιρείας (Ομήρου 19—10672 Αθήνα, 1ος όροφος, Κα Σ. Ριζου, τηλ. 3604461, 3608889).

Θα προτιμηθούν οικονομολόγοι, μηχανικοί, γεωπόνοι και πολιτικοί επιστήμονες και ιδιαίτερα όσοι έχουν μεταπτυχιακές σπουδές ή εμπειρία σε θέματα Περιφερειακής και Τοπικής Αυτοδιοίκησης και διαμένουν ή κατάγονται από τον Νομό Δωδεκανήσου.

ΠΡΑΚΤΟΡΕΙΟ
ΑΛΑΜΠΡΑ
ΜΕΓΑΛΗ ΕΚΔΡΟΜΗ
ΣΤΗΝ ΙΤΑΛΙΑ 25—30 ΜΑΪΟΥ '89
ΣΥΜΜΕΤΟΧΗ ΣΤΙΣ ΕΟΡΤΑΣΤΙΚΕΣ ΕΚΔΗΛΩΣΕΙΣ ΤΗΣ ΑΣΣΙΖΗ
25) 5: ΟΑ 701 ΡΟΔΟ — ΑΘΗΝΑ
25) 5: ΟΑ 233 ΑΘΗΝΑ — ΡΩΜΗ
25) 5: ΡΩΜΗ — ΦΛΩΡΕΝΤΙΑ με πούλμαν
26) 5: Περιήγησις της πόλεως και των αξιοθεάτων
27) 5: Αναχώρησις από ΦΛΩΡΕΝΤΙΑ μέσω ΠΕΡΟΥΤΖΙΑ για ΑΣΣΙΖΗ.
27) 5: Απόγευμα συμμετοχή στις εκδηλώσεις για τα εικοσάχρονα του Συλλόγου EX ALUNNI DI RODI.
28) 5: Πρωί εορταστικό πρόγραμμα στον καθεδρικό ναό SANTA MARIA DEGLI ANGELI.
28) 5: Απόγευμα αναχώρηση από ΑΣΣΙΖΗ μέσω Κολλεβαλέντσια για ΡΩΜΗ.
29) 5: Περιήγησις της αιώνιας πόλεως (Αγίος Πέτρος — Κολοσσέο κ.λ.π.). Απόγευμα ελεύθερο.
30) 5: Αναχώρησις από ΡΩΜΗ για ΑΘΗΝΑ με ΟΑ 236 και εν συνεχεία για ΡΟΔΟ με ΟΑ 714.
— Ξενοδοχεία Β΄ Κατηγορίας με πρωινό και ένα γεύμα
● Δηλώσατε έγκαιρα συμμετοχή — Θέσεις περιορισμένες
ΠΛΗΡΟΦΟΡΙΕΣ:
Πρακτορείον ΑΛΑΜΠΡΑ
Αλ. Παπάγου 23 — Τηλ. 36189 — 25698

ΑΝΑΚΟΙΝΩΣΗ
ΤΟ ΤΑΧΥΠΛΟΥΝ
ΕΞΠΡΕΣ
ΗΜΕΡΗΣΙΕΣ ΕΚΔΡΟΜΕΣ
——ΓΙΑ ΚΩ——
ΔΙΑΡΚΕΙΑ ΤΑΞΙΔΙΟΥ 2.30
Αναχώρηση από ΡΟΔΟ 8 πρωινή
Αναχώρηση από ΚΩ 5 απογευματινή
Πληροφορίες:
ΓΑΛΛΙΑΣ 15 ΤΗΛ. 24260
25ης ΜΑΡΤΙΟΥ 4 ΤΗΛ. 20587

ΚΑΡΔΙΟΛΟΓΙΚΟ ΙΑΤΡΕΙΟ
ΑΝΑΙΜΑΚΤΩΝ ΔΙΑΓΝΩΣΤΙΚΩΝ ΜΕΘΟΔΩΝ
ΓΕΩΡΓΙΟΣ Η. ΓΕΩΡΓΙΑΔΗΣ
ΕΙΔΙΚΟΣ ΚΑΡΔΙΟΛΟΓΟΣ
τ. επιμελητής Καρδιολογικής Κλινικής
του Πανεπιστημιακού Νοσοκομείου
SOS — KAROLINSKA I — Σουηδίας
ΔΕΧΕΤΑΙ ΕΙΣ ΤΟ ΙΑΤΡΕΙΟΝ ΤΟΥ
ΚΑΘΗΜΕΡΙΝΩΣ: 8.30—1 μ.μ. και 4—8 μ.μ.
ΣΑΒΒΑΤΟ : 9 π.μ. — 1
ΤΑΜΕΙΑ : Δημόσιο — ΤΑΞΥ
28ης Οκτωβρίου 37 (ισόγειο) — Τηλ. 36827
(πλησίον πλατείας Ψαροπούλας)

F)B «SUNNY BOAT»
ΠΡΑΚΤΟΡΕΙΟ
ΑΛΑΜΠΡΑ
Μετ' ευχαριστήσεως γνωρίζουμε στο επιβατηγό κοινό ότι το Πρακτορείο μας ανέλαβε την πρακτόρευση του υπερπολυτελούς F)B SUNNY BOAT, που θα συνδέει σε ετήσια βάση την ΡΟΔΟ με ΛΕΜΕΣΣΟ (ΚΥΠΡΟΥ) και ΛΑΤΤΑΚΙΑ (ΣΥΡΙΑΣ). Το δρομολόγιο του πλοίου έχει ως εξής:
● ΕΚΑΣΤΗΝ ΠΑΡΑΣΚΕΥΗ ώρα 12.00 για ΛΕΜΕΣΣΟ — ΛΑΤΤΑΚΙΑ.
● ΕΚΑΣΤΗ ΤΡΙΤΗ ώρα 16.00 για ΠΕΙΡΑΙΑ άνευ επιβ.) οχημ. από ΡΟΔΟ.
Το υπερπολυτελές F)B SUNNY BOAT διαθέτει FULL AIR—CONDITION, 2—3—4κλινες καμπίνες, χορευτική αίθουσα με ορχήστρα, ΚΑΖΙΝΟ, Δισκοθήκη, COCKTAIL BAR, εστιατόριο, SELF SERVICE VIDEO ROOM και κατάστημα αφορολογήτων.
Καταπληκτικές οργανωμένες κρουαζιέρες για ΚΥΠΡΟ — ΣΥΡΙΑ με εκδρομές και πολλές εκπλήξεις.
Πιστεύουμε ότι με την δρομολόγηση του F)B SUNNY BOAT εξασφαλίσαμε την άνεση και την απόλαυση στο ταξίδι σας.
ΔΕΧΟΜΕΘΑ ΕΠΙΒΑΤΕΣ ΚΑΙ ΟΧΗΜΑΤΑ
Εισιτήρια — Πληροφορίες:
Πρακτορείον ΑΛΑΜΠΡΑ
ΑΛΕΞ. ΠΑΠΑΓΟΥ 23 — ΤΗΛ. 36189 — 25698



ΓΙΑΝΝΗΣ ΣΥΝΤΥΧΑΚΗΣ
ΑΓ. ΑΝΑΣΤΑΣΙΑΣ 137 - ΤΗΛ. 20912- 34055 - 36835 -ΤΕΛΕΞ 292430 **LANS-GR**

Α.κριτικά

ΚΟΥΒΕΝΤΟΥΛΕΣ... ΜΕ ΚΑΠΟΙΟ ΝΟΗΜΑ

Παλιά μου τέχνη...

ΚΑΙ η ζωή συνεχίζεται, παλιά μου τέχνη κόσκινο! Πήγε στο ένα κόμμα, μοίρασε υποσχέσεις για οικονομική βοήθεια ενόψει των εκλογών και λίγο μετά τα ακουμπούσε χοντρά στο άλλο. Πιο παλιά, τα ακουμπούσε (με το αζημίωτο φυσικά!) με την ίδια ευκολία στη Χούντα, όχι παίζου με!

Με όλα τα καθεστώτα, οι ίδιοι άνθρωποι τ' αρπάνε! Το εντυπωσιακό όμως είναι ότι τους θεωρούν «δικούς τους» και όλα τα κόμματα, από την άκρα δεξιά, ως την άκρα αριστερά!

Είπατε τίποτα;

«Οσφρηση»

ΚΑΤΙ οσφραίνομαι πραγματικά. Οτι δηλαδή, όπου νάναι, θα βγει ο κ. Αντώνης Γεωργιάδης (σε συνέντευξη) και θα τα πει «χύμα και τσου βαλάτα». Δεν αποκλείεται μάλιστα να προκληθεί και κάποιος σάλος και ν' αρχίσουν τις «πέτρες» οι πρώην δικοί του.

Αυτά έχει ο πολιτικός... κύκλος, μέχρι να γίνει ελλειψο ειδής. Αν η όσφρησή μου με ...απατήσει, θα φταίει το κρυολόγημα που με βασανίζει, χωρίς να ενδιαφέρεται μάλιστα γιαυτό ο γιατρός μου (σημ.: στην τελευταία παράγραφο δεν πρέπει ν' αποδοθεί πολιτική σημασία).

«ΑΝΤΙ» παντός Μένιου

ΤΟ περιοδικό «ΑΝΤΙ» υποστηρίζει στο τελευταίο του τεύχος ότι το «πολιτικό όπλο» που ισχυρίστηκε ότι κατέχει ο Μένιος Κουτσόγιωργας δεν είναι μυστικός λογαριασμός στην Ελβετία αλλά «ακλόνητα στοιχεία για την μεγάλης έκτασης καλπονοθεία και τις διπλοτριπλοεγγραφές που έκανε το ΠΑΣΟΚ στις εκλογές του 1985».

Ο κυβερνητικός εκπρόσωπος χαρακτήρισε πάντως το δημοσίευμα «γελοιότητες ανάξιες σχολιασμού».

Οπως είναι γνωστό, στην τελευταία κατάθεσή του στην Εξεταστική Επιτροπή της Βουλής ο Μένιος είχε πει μεταξύ άλλων ότι «αν μιλήσω θα τιναχθεί το κοινοβουλευτικό σύστημα στον αέρα»!

Φανταστείτε δηλαδή τι γίνεται στον τόπο αυτό! Φυσικά η Βουλή δεν διάβασε για τις δηλώσεις αυτές.

Μικροπολιτική

ΕΙΝΑΙ ορισμένα πράγματα «κουτοπόνηρης» ή «μικροπολιτικής» φύσεως που δεν ξέρεις, αν πρέπει να σχολιασθούν ή όχι. Θα το σχολιάσω πάντως γιατί το θεωρώ πολύ φτωχό σε πνεύμα! Εχω έγκυρες πληροφορίες ότι, το δ.σ. της ΔΕΥΑΡ «διέγραψε» από τα κατάστοιχά της τα χρέη της νομαρχιακής κατοικίας (περίπου 88.000 για κάποιο διάστημα) από την κατανάλωση νερού με το σκεπτικό (αν οι πληροφορίες μου είναι σωστές) ότι ποτίζονταν και ...δέντρα και ότι έτσι έγινε και με άλλους νομάρχες (είναι αυτό που λένε: γιατί να μην ποιεί η αριστερά ό,τι έπραττε και η δεξιά;)

Κύριε νομάρχη, ο γείτονάς μου που το άκουσε είπε, πως αν ήταν αυτός νομάρχης, δεν θα καταδεχότανε.

Η νομαρχιακή έπαυλη

ΑΛΛΑ μια και μιλάμε για τη Νομαρχιακή Επαυλη (μόνιμο PRIVILEGIUM των νομαρχών Δωδ)σου, ωσάν σε... Μπανανία!) μεταφέρουμε κάτι που ακούστηκε να λέει τις προάλλες ο αντιδήμαρχος Γ. Μιχαηλίδης:

—Θα φέρω πρόταση στο δημοτικό συμβούλιο να μην ξανακατοικήσει στην έπαυλη αυτή νομάρχης, αρχής γενομένης όμως από τον επόμενο, για να μη θεωρηθεί ότι έχω κάτι με το σημερινό νομάρχη.

Που ξανακούστηκε να ζει νομάρχης σαν μαχαραγιάς σε δημοκρατικό πολίτευμα;

Και λίγα είπε ο κ. Γ. Μιχαηλίδης.

Δήμε, μ' ακούς;

ΑΝ μ' ακούς Δήμε Ροδίων, δέξου την καταγγελία του δημότη σου κ. Σπύρου Νικολίτση: «Τα πεζοδρόμια της παραλιακής οδού κοντά στο «GRAND HOTEL» έχουν σκεπασθεί με βουνά από αμμοχάλικο, με αποτέλεσμα να κινδυνεύει η σωματική ακεραιότητα πεζών και οδηγών. Επειδή είμαστε και τουριστική πόλη και η περιοχή τουριστοκρατείται, θα μπορούσε ο Δήμος να διορθώσει την ασχημία;»

Ελα σου όμως κ. Νικολίτση που άλα τα «έργα» του Δήμου είναι «θαυμαστά»!! Και όπως συνηθίζει να λέει ο δήμαρχος... μόνον «η δημοκρατική» βλέπει προβλήματα (που να τολμήσει όμως να κάνει τη λαϊκή συνέλευση που προβλέπει ο νόμος, ενώ κάνει και... στραβά μάτια ο νομάρχης!).

Της... Ρωμιοσύνης!

ΑΠΟ την ημέρα που έγινε επιχειρηματίας δεν υπάρχει νόμος που δεν παραβίασε και αδίκημα που δεν διέπραξε. Δεν τον παίρνει μάλιστα ύπνος, αν δεν έχει καθαρίσει προηγούμενα το μισό ποινικό νόμο και ολόκληρο το αστικό δίκαιο!!

Και όμως! Μην τολμήσει να... στραβοκατουρήσει άνθρωπος. Αμέσως ενημερώνει την «ανωτάτην αρχήν» και αυτή διατάσσει αμέσως ελέγχους! Και κούνια που τον κούναγε, όποιο Ρωμιό τόλμησε!!

Αν δεν φτιάξεις το μέλλον σου μικρός, δεν θα μπορέσεις μεγάλος.

Καλομελέτα κι έρχεται!

Ε, λοιπόν, αυτή η πολιτική έχει και τις συγκινήσεις της. Φανταστείτε στ' αλήθεια να επιτευχθεί η συνεργασία μεταξύ Ζίγδη και Αρσένη και να κατεβούν στη Ρόδο, σαν υποψήφιοι οι πέντε που συζητούνται (για ευνόητους λόγους, ονόματα δεν αποκαλύπτουμε, τουλάχιστον σ' αυτή τη φάση).

Θα είναι η μεγαλύτερη «βόμβα» των τελευταίων ετών, ενώ θα... ψάχνεται πολύς κόσμος και για μεγάλο διάστημα.

Υ.Τ.Α.

ΦΑΛΗΡΑΚΙ ΜΠΗΤΣ
ΓΙΑ ΤΗ ΔΕΞΙΩΣΗ ΣΑΣ
ΑΙΘΟΥΣΕΣ ΑΠΟ 50 ΕΩΣ 600 ΘΕΣΕΙΣ
Ασυναγώνιστες τιμές και το καλύτερο σέρβις στη Ρόδο
ΠΛΗΡΟΦΟΡΙΕΣ: Κον Αλέξη Λούλο, δ)ντή **FOOD AND BEVERAGE** Τηλέφωνα 85301-85675
22741-45 Ξενοδοχείο ΜΑΝΟΥΣΟΣ

ΕΠΑΓΓΕΛΜΑΤΙΚΟΣ ΕΞΟΠΛΙΣΜΟΣ

–ΞΕΝΟΔΟΧΕΙΩΝ –ΚΑΦΕ - ΜΠΑΡ –SUPER MARKETS
–ΜΑΓΕΙΡΕΙΩΝ –FAST FOOD –ΖΑΧΑΡΟΠΛΑΣΤΕΙΩΝ
–ΕΣΤΙΑΤΟΡΙΩΝ –SELF SERVICE –ΚΡΕΟΠΩΛΕΙΩΝ

ΔΙΑΘΕΤΟΥΜΕ ΤΙΣ ΠΡΩΤΟΠΟΡΙΑΚΕΣ ΦΙΡΜΕΣ ΕΞΟΠΛΙΣΜΟΥ:

- ARNEG: Λυόμενοι ψυκτικοί θάλαμοι
- ITV Μηχανές παγοκύβων
- GAGGIA: Μηχανές καφέ ESPRESSO
- UNIVER: Πλυντήρια πιάτων - ποτηριών
- HAMILTON: Φραπιέρες - BLENDER
- SANTOS: Λεμονοστήπτες - Αποχυμωτές
- WEST BEND: Μηχ. καφέ φίλτρο
- MONDIAL: Καταψύκτες

ΕΠΙΣΗΣ:
- Επαγγελματικά ψυγεία
- Ανοξείδωτες κατασκευές
- Τοστιέρες - πλατώ - φριτέζες
- Φούρνοι κυκλοθερμικοί - μικροκυμάτων
- Ταμειακές μηχανές-ηλεκτρονικοί ζυγοί
- Κρεατομηχανές - σνιτσελομηχανές
- Ζαμπονομηχανές - πριόνια

ΚΛΙΜΑΤΙΣΜΟΣ:

SHARP Ιαπωνίας – **SOLAIR** Γαλλίας

CRYPTON DESIGN

Γ.&Κ. ΡΙΣΒΑΣ Ο.Ε.

ΛΕΩΦ. ΚΡΕΜΑΣΤΗΣ 18–20
ΙΑΛΥΣΟΣ ΤΗΛ. 92518

ΓΕΝΙΚΗ ΤΕΧΝΙΚΗ Α.Ε.

η λύση στο οικοδομικό σας πρόβλημα

Η Γενική Τεχνική Α.Ε., δημιουργήθηκε για να δώσει αποτελεσματικές και συμφέρουσες λύσεις, στα οικοδομικά προβλήματα του νησιού μας. Τα αντικείμενα των δραστηριοτήτων μας:

- Παραγωγή έτοιμου μπετόν, με 7χρονη παράδοση στην υψηλή ποιότητα, στη συνέπεια και την άμεση εξυπηρέτηση.
- Εμπορία οιδήρου οικοδομών, υψηλής ποιότητας και αντοχής
- Ανάληψη Δημόσιων και ιδιωτικών έργων μεγάλης έκτασης
- Ανέγερση πολυκατοικιών με το σύστημα της αντιπαροχής.

14 σύγχρονες μπετονιέρες, 2 συγκροτήματα παραγωγής μπετόν και πλήρες δίκτυο ραδιοτηλεφώνων, θα είναι στη διάθεσή σας αν θελήσετε να συνεργασθούμε.

Χρησιμοποιώντας τα ειδικά πρόσθετα στεγανότητος και ρευστότητος POZZOLITH ADMIX 105 R. RHEOMAC 716 και 877 και ελέγχοντας την παραγωγή, με 3 υπεύθυνους πολιτικούς μηχανικούς σε ιδιόκτητο σύγχρονα εξοπλισμένο εργαστήριο, διασφαλίζουμε και εγγυόμεθα σταθερά υψηλή ποιότητα στο μπετόν μας.

ΕΡΓΟΣΤΑΣΙΟ ΡΟΔΟΥ—ΛΙΝΔΟΥ 7ο ΧΙΛ. ΤΗΛ. 25013
ΓΡΑΦΕΙΑ ΛΟΧ. ΦΑΝΟΥΡΑΚΗ 32 ΤΗΛ. 22968

5'...ΔΙΑΛΕΙΜΜΑ.

ΑΝΕΚΔΟΤΑ ΚΑΙ ΧΙΟΥΜΟΡ

Ενας απ' αυτούς ήταν κι ο Γιάννης ο Πηλαλάκιας. Ο συμπαθητικός αυτός νέος, ένα καλό πρωΐ, φαντάσθηκε ότι έγινε τροχιοδρόμος και ανέλαβε αμέσως τα καθήκοντα του...τραμ!

Αυτό που στην εποχή του περίφημου τροχιοδρόμου Βωτύ, που τα βαγόνια τα έσερναν άλογα. Εγινε λοιπόν, φυσικά, και ο Γιάννης «ιππηλάτος», χωρίς στάσεις υποχρεωτικές και προαιρετικές, σταματώντας κάθε στιγμή που οι διαβάτες τον εφώναζαν για να του αναθέσουν διάφορα θελήματα. Γιατί ο Γιάννης ο Πηλαλάκιας ήταν μοναδικός για να εκτελή διάφορες μικροϋπηρεσίες τις οποίες ετελείωνε με αξιέπαινη δραστηριότητα, ακρίβεια και ταχύτητα, που θα την ζήλευαν πολλοί από τους λογικούς συνανθρώπους του.

Με τον καιρό όμως η βασανιστική λεία του ιππηλάτου τροχιοδρόμου μου τελείωσε και ήρθε ο ηλεκτροκίνητος. Ο Γιάννης έσπευσε αμέσως ν' αλλάξει κι' αυτός τρόπο έλξεως. Εγινε ηλεκτροκίνητος. Αύξησε αναγκαστικώς την ταχύτητά του, ετροποποίησε την ηχητική του και καθιέρωσε στάσεις υποχρεωτικές και στάσεις προαιρετικές.

— Στάσου, Γιάννη!
— Δεν μπορώ. Να πάτε να περιμένετε στη...στάση!
— Βρε στάσου μια στιγμή!..
— Δεν μπορώ! Ο κανονισμός...

Επροτιμούσε να χάσει μερικές δεκάρες, όχι όμως να παραβεί το κανονισμό. Οι πελάτες του άρχισαν να στενοχωριούνται απέναντι της νέας καταστάσεως, σιγά—σιγά όμως συνήθισαν και η αύξηση της ταχύτητος, με την καινούργια έλξι, τους απεζημίωσε για τις σχολαστικότητες του κανονισμού.

Για πλλά έτη, ο Γιάννης ο Πηλαλάκιας, άνθρωπος — τροχιοδρόμος ηλεκτροκίνητος τώρα, υπηρέτησε με μοναδική ευσυνειδησία την αθηναϊκή κοινωνία και ήταν υπόδειγμα εργατικότητος.

Δεν έκανε ποτέ απεργία, δεν έκοψε κανένα ανύποπτο διαβάτη, δεν έπαιζε καμιά τραγωδία συγκρούσεως και συναγωνίσθηκε τα κίτρινα βαγόνια με ευσυνειδησία αξιέπαινη.

Ηρθαν όμως με τον καιρό τα αεροπλάνα.

Ο Γιάννης δεν μπορούσε να μείνει ηλεκτροκίνητος τροχιοδρόμος, δηλαδή ασυγκίνητος μπροστά στη νέα εφεύρεση και καθυστερημένος... Κι ένα καλό πρωΐ, μεταμορφώθηκε σε αεροπλάνο. Δεν έτρεχε πια, όπως πρώτα, χτυπώντας ντενεκέδες και φυσώντας σφυρίχτρες επάνω στις φαντασικές ράγιες του.

Τώρα άπλωνε τα δυό του χέρια, σα φτερούγες, τεντώνοντας το κορμί του, μιμούμενος τελείως το μακρυνό βόμβο του αεροπλάνου και διαγράφοντας ωραίες καμπύλες μ' ελαφρότητα που θα νόμιζε κανείς ότι δεν αγγίζει τη γη...

Με όλ' αυτά όμως, δεν έπαψε να εξυπηρετεί τις πελάτες ανάγκες των παλιών του πελατών, οι οποίοι φόρτωναν τα ψώνια τους στο θαυμάσιο αυτό μονόπλανο κι έστελναν εναερίως τα γράμματά τους στο Ταχυδρομείο.

ΣΥΝΕΧΙΖΕΤΑΙ

ΠΡΑΚΤΟΡΕΙΟ ΠΡΟ-ΠΟ
Μιχαήλ Χ" Μανώλη
ΑΡΧΑΓΓΕΛΟΣ

ΙΑΤΡΙΚΗ ΑΝΑΚΟΙΝΩΣΗ
ΚΑΡΔΙΟΛΟΓΙΚΟ – ΔΙΑΓΝΩΣΤΙΚΟ ΙΑΤΡΕΙΟ ΑΝΑΙΜΑΚΤΩΝ ΜΕΘΟΔΩΝ
ΝΙΚΗΤΑΣ Ι. ΜΟΣΧΟΣ
ΕΙΔΙΚΟΣ ΚΑΡΔΙΟΛΟΓΟΣ
ΔΙΔΑΚΤΩΡ ΠΑΝΕΠΙΣΤΗΜΙΟΥ ΑΘΗΝΩΝ
Δέχεται καθημερινά 1–2 μ.μ. και 5–8 μ.μ. εκτός Κυριακής και Σαββάτου 9–1 μ.μ.
ΚΑΘΟΠΟΥΛΗ 58-ΕΝΑΝΤΙ ΣΑΝΤΑ ΜΑΡΙΑΣ
ΤΗΛ. ΙΑΤΡΕΙΟΥ 37863—ΟΙΚΙΑΣ 24763

ΙΑΤΡΙΚΗ ΑΝΑΚΟΙΝΩΣΗ
ΜΙΧΑΗΛ Η. ΜΑΚΡΗΣ
ΕΙΔΙΚΟΣ ΚΑΡΔΙΟΛΟΓΟΣ
ΔΙΔΑΚΤΩΡ ΠΑΝΕΠΙΣΤΗΜΙΟΥ ΑΘΗΝΩΝ
Πλήρης καρδιολογικός έλεγχος με σύγχρονες διαγνωστικές μεθόδους
ΔΕΧΕΤΑΙ: καθημερινώς 8.30–13 πρωί και 5–8.30 απόγευμα
ΣΑΒΒΑΤΟ: 8.30–13 πρωί
και ασφαλισμένους: ΔΗΜΟΣΙΟΥ, ΤΑΞΥ, ΤΥΔΚΥ, ΟΙΚΟΥ ΝΑΥΤΟΥ και λοιπών Ταμείων
ΙΑΤΡΕΙΟ: Αλεξάνδρου Διάκου 2 – τρίτος όροφος
Τηλ. 21501 (έναντι κήπου ΘΕΡΜΑΙ)

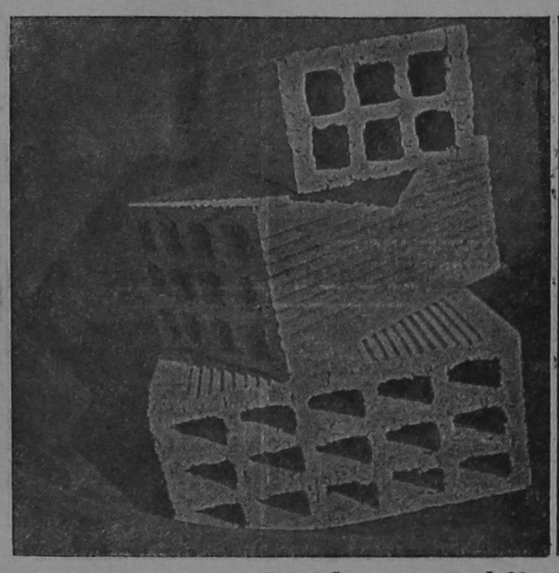

ΡΟΔΙΑΚΗ ΚΕΡΑΜΙΚΗ Α.Ε.
22ο ΧΛΜ ΡΟΔΟΥ - ΛΙΝΔΟΥ
☎ 51580 ΡΟΔΟΣ

Διαθέτουμε τούβλα όλων των διαστάσεων
Επικοινωνείστε με τα τηλέφωνα 91135 9–4 μ.μ., 24258–27950, 4–9 μ.μ. ή 47225

HOTEL MARKET

Οργανωμένο κατάστημα εξοπλισμών όλων των τμημάτων
ΣΕ ΕΠΙΠΛΑ - ΣΥΣΚΕΥΕΣ - ΣΚΕΥΗ - ΚΑΙ ΕΙΔΗ ΓΙΑ:
ΞΕΝΟΔΟΧΕΙΑ - ΕΠΙΠΛΩΜΕΝΑ ΔΙΑΜΕΡΙΣΜΑΤΑ
ΕΣΤΙΑΤΟΡΙΑ - ΚΑΦΕ ΜΠΑΡ - ΦΑΣΤ ΦΟΥΝΤ κ.τ.λ.
ΕΞΩΤΕΡΙΚΟΥ και ΕΓΧΩΡΙΑ **ΤΙΜΕΣ - ΠΟΙΚΙΛΙΑ - ΠΟΙΟΤΗΤΑ - ΕΥΚΟΛΙΕΣ**
ΠΡΟΣΦΟΡΑ ΠΑΚΕΤΟ: ΤΑ ΠΑΝΤΑ ΓΙΑ ΕΠΙΠΛΩΜΕΝΑ ΔΩΜΑΤΙΑ
Αποκλειστικότητα στα έπιπλα εσωτερικού και εξωτερικού χώρου
και είδη πλαζ των εργοστασίων **RELAX & GROS FILLEX**
HOTEL MARKET
Φ. ΒΑΡΔΕΛΛΗ και ΣΙΑ Ο.Ε. Κέννεντυ 12 Τηλ. 22528 - 22546 ΡΟΔΟΣ

ΜΕΡΟΣ 20ον

— Η μεγάλη εσώτερική πρόσ τα αστικά κέντρα ή εξωτερική προς τις χώρες της δυτικής Ευ-

ρώπης μετανάστευση των Ποντίων του ελλαδικού χώρου, στο τέλη της δεκαετίας του '50 και τις αρχές του '60.

Εκτός όμως από τις αλλεπάλληλες αυτές αποδιαρθρώσεις, συνεχείς προσφυγές, η δική μας περίπτωση επιβαρύνεται μ

Τραγική απροθυμία, ανεπάρκεια και ολιγωρία του αθηναϊκού κράτους

Εθνικά ζητήματα

ένα πρόσθετο στοιχείο το οποίο π.χ. δεν συναντούμε στους Αρμένιους. Κρατικές πολιτικές—λογικές αλλά και δικοί μας ενδογενείς εγκλωβισμοί, ανεπάρκειες, ολιγωρίες και υφιστάμενες σχέσεις με την πολιτική και κρατική εξουσία μας στέρησαν, αφαίρεσαν ουσιαστικά το δικαίωμα στην ιστορική μνήμη και γνώση της ιστορίας μας. Εταιρείες ο Πόντιοι σε όλους τους νέους χώρους εγκατάστασής μας (Ελλάδα, Σοβιετική Ενωση και την υπόλοιπη διασπορά) δεν ζήσαμε σε συνθήκες που θα εξασφάλιζαν την διατήρηση και εξέλιξη της ποντιακής ταυτότητας.

ΤΟΥ
κ. ΜΙΧΑΛΗ ΧΑΡΑΛΑΜΠΙΔΗ

Χωρίς μια Σοβιετική Αρμενία ή μια Κρήτη, όπως ισχύει για τους Αρμενίους και τους Κρητικούς, αλλά και χωρίς ένα δίκτυο θεσμών εκπαιδευτικών και πολιτισμικών, η ποντιακή ταυτότητα εύρισκε στην οικογένεια στους συλλόγους, στον χορό, στην μουσική και στην Παναγία Σουμελά στην Καστανιά τους μόνους χώρους αντίστασης στην λήθη, την αλλοίωση, την εξαφάνιση.

Αυτοί όμως οι χώροι αντίστασης από μόνοι τους στις ιδιόμορφες συνθήκες της νέας ποντιακής ζωής, δεν μπορούσαν να αποτρέψουν μια σταδιακή διαδικασία κρίσης αλλοίωσης της ποντιακής ταυτότητας.

Αν τους προηγούμενους αιώνες οι εχθρικές για τους Ποντίους κοινωνικοπολιτικές συνθήκες αναπαρήγαγαν νέες αλλοιωμένες ταυτότητες Ποντίων — οι τουρκόφωνοι οι ταταρόφωνοι (υπάρχουν και αυτοί), εξισλαμισμένες κοινότητες —, σήμερα έχουμε φαινόμενα αλλοίωσης, κρίσης της ποντιακής ταυτότητας ή μετάβασης αφομοίωσης των Ποντίων από άλλους πολιτισμούς.

Η σταδιακή απώλεια της γλώσσας, η απουσία ιστορικής μνήμης, οι αλλαγές στις συνήθειες, στους ηθικούς κώδικες, η συρρίκνωση των Ποντίων διανυομένων καλλιτεχνών, του περιοδικού Τύπου, οι αλλοιώσεις στις παραδοσιακές πολιτιστικές εκφράσεις μας, η υιοθέτηση άλλων προτύπων ζωής, έκφρασης συμπεριφοράς, είναι ορισμένες από τις εκδηλώσεις της κρίσης της ποντιακής ταυτότητας. Εκδηλώσεις της κρίσης που διαφέρουν από χώρα σε χώρα, από περιοχή σε περιοχή, από τις παλιές γενιές στις νέες.

Στον ελλαδικό χώρο οι κρατικές λογικές αγνόησαν την ιστορικοπολιτική διάσταση του Ποντιακού προβλήματος. Η μορφωτική πολιτισμική διάσταση της ποντιακής ταυτότητας έμεινε ανεπίσημη, περιθωριακή.

Οι πολιτιστικοί και εκπαιδευτικοί θεσμοί του ελλαδικού κράτους δεν εκφράζουν τις πολιτιστικές, γνωστικές, επιστημονικές ανάγκες των Ποντίων.

Το εύλογο ερώτημα όμως που προκύπτει είναι:

Γιατί το ελλαδικό κράτος δεν ανταποκρίνεται σ' αυτό του τον ρόλο; Επρεπε αυτές οι ανάγκες να αποτελούν αντικείμενο, στόχα διεκδίκησής μας; Δεν αντιμετωπίζει κρίση η ελληνική εθνική πολιτιστική ταυτότητα όταν οι Πόντιοι δεν διαθέτουν μέσα έκφρασης της φυσιογνωμίας τους;

Εκτός από τις πολιτιστικές, οι πολιτικές δομές και θεσμοί του ελλαδικού κράτους, αλλά και τα πολιτικά κόμματα αγνοούν το Ποντιακό ζήτημα. Ούτε καν στο πρωταρχικά αρμόδιο υπουργείο, το υπουργείο Εξωτερικών, υπήρξε ποτέ μια ανάλογη επιτροπή μελέτης του προβλήματος.

Στις σοβιετικές δημοκρατίες της Γεωργίας, Ρωσίας, Ουκρανίας, Αρμενίας, Καζακστάν, τα γεγονότα του 1937 και του 1947 δημιούργησαν για τους Ποντίους συνθήκες ψυχικής, ηθικής ανασφάλειας και τάση φυγής προς την Ελλάδα, την πατρίδα όπως λένε.

Η στέρηση από τις επίσημες σοβιετικές δημοκρατίες των θεμελιωδών τους δικαιωμάτων (γλωσσικών, μορφωτικών, πολιτιστικών) δημιουργεί τις προϋποθέσεις και αποσκοπεί στην σταδιακή πολιτιστική αφομοίωση ενός ιστορικού λαού με μεγάλη προσφορά στον παγκόσμο πολιτισμό, αλλά και στον πολιτισμό της Μαύρης Θάλασσας και του Καυκάσου.

Ετσι οι Πόντιοι προτιμούν την φυγή από την αφομοίωση. Η πολιτική αυτή δεν εναρμονίζεται με την πλούσια ιστορία των σχέσεων των Ποντίων με τους λαούς της Μαύρης Θάλασσας. Δημιουργεί ιστορικά πολιτισμικά κενά, ρωγμές στην περιοχή. Αυτό όταν η παρουσία των Ποντίων στην ΕΣΣΔ μπορεί να αποτελεί μια υπαρκτή μόνιμη ιστορική πολιτιστική πραγματικότητα φιλίας, αλληλεγγύης και συνεργασίας ανάμεσα στην Ελλάδα και την ΕΣΣΔ.

Πιστεύουμε ότι η ιστορία αποτεί ανάπτυξη των σχέσεών μας με τους λαούς της Γεωργίας, της Αμπχαζίας, της Αρμενίας, της Ρωσίας και όχι στασιμότητα και οπισθοδρόμηση.

Τα τελευταία χρόνια υπήρξαν στις σοβιετικές δημοκρατίες της Γεωργίας και της Αμπχαζίας ορισμένα θετικά βήματα, όπως η διδασκαλία της ελληνικής γλώσσας (ως ξένη γλώσσα) δύο φορές την εβδομάδα, η επαναλειτουργία του ποντιακού θεάτρου στο Σοχούμι, τα οποία όμως πρέπει να ολοκληρωθούν και να επεκταθούν στις υπόλοιπες δημοκρατίες της Ρωσίας, της Ουκρανίας και της Αρμενίας, όπου η κατάσταση παραμένει δυστυχώς αμετάβλητη.

Με πρωτοβουλία των σοβιετικών αρχών θα πρέπει να δημιουργηθούν οι συνθήκες, ώστε να μπορεί να εκφράζεται και να αναπτύσσεται η ταυτότητα των Ελλήνων Ποντίων σε όλες τις δημοκρατίες. Αν οι συνθήκες της περιόδου πριν το 1937, την περίοδο της ποντιακής αναγέννησης είναι μακρινές, το καταστατικό που ορίζει τα δικαιώματα των κουρδικών κοινοτήτων, της

ΣΥΝΕΧΙΖΕΤΑΙ

WINDSOR TOURS S.A.
BRITISH AIRWAYS
Η κοσμαγάπητη αεροπορική εταιρία
ΕΚΔΡΟΜΕΣ
☛ ΑΓΓΛΙΑ (Λονδίνο — Μάντσεστερ: Αναχωρήσεις κάθε Σάββατο
☛ ΡΩΜΗ — ΛΟΝΔΙΝΟ: Αναχωρήσεις κάθε Τρίτη — Παρασκευή
☛ ΠΑΡΙΣΙ — ΛΟΝΔΙΝΟ: Αναχωρήσεις κάθε Τετάρτη — Παρασκευή
ΚΑΝΕΙΣ ΔΕΝ ΞΕΡΕΙ ΤΗΝ ΑΓΓΛΙΑ ΚΑΛΥΤΕΡΑ ΑΠΟ ΜΑΣ
• Επωφεληθείτε από τις προσφορές μας σε εισιτήρια και ξενοδοχεία. Δηλώστε έγκαιρα συμμετοχή
• Αναλυτικά προγράμματα των εκδρομών όπως και εκείνων για Ισπανία - Α. Ανατολή - Κίνα - Σιγκαπούρη - Μπαγκόγκ - Ποταμό Κβάι - Τσάαμ, παρέχονται από τα γραφεία μας
ΙΒΙΣΚΟΣ ΤΟΥΡΣ
Ι. Λόχου 11—Τηλ. 27756—27313 (πλάι στην Ολυμπιακή)

HAVOLINE
TEXACO 20)50
ΤΟ ΛΑΔΙ
για κάθε αυτοκίνητο
ΔΕΚΤΕΣ ΚΑΡΤΕΣ DINERS
ΚΑΙ ΕΘΝΟΚΑΡΤΑ
ΑΛΕΞ. ΓΚΙΝΑΚΗΣ
ΑΥΣΤΡΑΛΙΑΣ 58—ΡΟΔΟΣ
ΤΗΛ. 27547 — 31018

VILLARE
Τιμά τα κρασιά
και τη Ρόδο
Προϊόν της
EMERY A.E.
ΟΔΟΣ ΑΥΣΤΡΑΛΙΑΣ 28 — ΡΟΔΟΣ
ΤΗΛΕΦΩΝΑ: 29111—13
VILLARE
ΠΙΝΕΙΣ ΚΑΙ ΠΙΝΕΙΣ ΚΑΙ ΠΙΝΕΙΣ
ΚΑΙ ΔΕΝ ΖΑΛΙΖΕΣΑΙ!!!





ΒΙΟΤΕΧΝΙΑ ΕΠΑΓΓΕΛΜΑΤΙΚΩΝ ΨΥΓΕΙΩΝ
«Ο ΚΟΛΟΣΣΟΣ»
ΥΠΕΝΘΥΜΙΖΟΥΜΕ ΟΤΙ, ΓΙΑ ΚΑΘΕ ΕΠΑΓΓΕΛΜΑΤΙΚΟ ΣΑΣ ΕΞΟΠΛΙΣΜΟ ΔΙΑΘΕΤΟΥΜΕ ΣΤΗΝ ΕΚΘΕΣΗ ΜΑΣ ΟΛΟΥΣ ΤΟΥΣ ΤΥΠΟΥΣ ΕΠΑΓΓΕΛΜΑΤΙΚΩΝ ΨΥΓΕΙΩΝ, ΟΛΕΣ ΤΙΣ ΑΝΟΞΕΙΔΩΤΕΣ ΚΑΤΑΣΚΕΥΕΣ (ΕΤΟΙΜΟΠΑΡΑΔΟΤΕΣ) ΚΑΙ ΟΛΕΣ ΤΙΣ ΕΠΑΓΓΕΛΜΑΤΙΚΕΣ ΣΥΣΚΕΥΕΣ:
ΜΗΧΑΝΕΣ ΕΣΠΡΕΣΣΟ ΚΑΦΕ, ΠΛΥΝΤΗΡΙΑ ΠΙΑΤΩΝ ΚΑΙ ΠΟΤΗΡΙΩΝ, ΦΡΙΤΕΖΕΣ, ΠΛΑΤΩ ΗΛΕΚΤΡΙΚΑ ΚΑΙ ΥΓΡΑΕΡΙΟΥ, ΤΟΣΤΙΕΡΕΣ, ΖΑΜΠΟΝΜΗΧΑΝΕΣ, ΜΗΧΑΝΕΣ ΠΑΓΟΚΥΒΩΝ ΣΕ'Γ'ΚΕΡ ΚΑΙ Ο,ΤΙΔΗΠΟΤΕ ΑΛΛΟ ΧΡΕΙΑΖΕΣΤΕ ΓΙΑ ΝΑ ΕΞΟΠΛΙΣΕΤΕ ΣΩΣΤΑ ΤΟ ΞΕΝΟΔΟΧΕΙΟ, ΤΟ BAR, ΤΟ SNACK BAR, ΤΟ ΕΣΤΙΑΤΟΡΙΟΝ ΣΑΣ
ΜΙΑ ΕΠΙΣΚΕΨΗ ΘΑ ΣΑΣ ΠΕΙΣΕΙ
ΕΡΓΟΣΤΑΣΙΟ — ΕΚΘΕΣΗ: ΛΕΩΦΟΡΟΣ ΡΟΔΟΥ—ΛΙΝΔΟΥ
6ο χιλιόμετρο (έναντι Εκκλησίας)
ΤΗΛΕΦΩΝΑ: 62164 • 62884

© Bold Advertising
Ο καλύτερος ηλιακός «όλων των εποχών!»
Compact-C
STIEBEL ELTRON
Οι Ηλιακοί Θερμοσίφωνες COMPACT της STIEBEL ELTRON είναι φτιαγμένοι για να εκμεταλλεύονται απόλυτα και την πιο αδύνατη ακτινοβολία του ήλιου. Έτσι, σας δίνουν ζεστό νερό και τις εποχές εκείνες που οι άλλοι δεν μπορούν: φθινόπωρο, άνοιξη και χειμώνα.
Δοκιμασμένοι και κατασκευασμένοι με τις πιο αυστηρές διεθνείς προδιαγραφές εξασφαλίζουν σωστή λειτουργία και απόδοση για 15 τουλάχιστον χρόνια.
Τα σημεία που ξεχωρίζουν τα COMPACT της STIEBEL ELTRON:
1. Μοναδικός ηλιακός συλλέκτης
• Με διπλό διαφανές κάλυμμα
• Με μοναδικό απορροφητήρα
• Με μοναδική μόνωση
• Με μοναδική αντοχή και στεγανότητα
2. Πολλαπλά θωρακισμένο δοχείο
3. Απόλυτη σιγουριά και ασφάλεια
4. Διεθνείς προδιαγραφές και έλεγχοι ποιότητας
5. Μακροζωία
6. Διπλή χρήση
7. Άψογη αισθητικά εμφάνιση
ΕΓΓΥΗΣΗ 2 ΧΡΟΝΩΝ ΧΩΡΙΣ ΟΡΟΥΣ
STIEBEL ELTRON
Ο μεγάλος κατασκευαστής ηλιακών!
ΑΝΤΙΠΡΟΣΩΠΟΣ ΡΟΔΟΥ
ΜΙΧΑΗΛ ΧΑΤΖΗΜΑΡΚΟΣ
ΚΑΝΑΔΑ 53 — ΡΟΔΟΣ ΤΗΛΕΦΩΝΟ: 29411

Τώρα στου Πάππου
ψυγεία...σε παγωμένες τιμές!

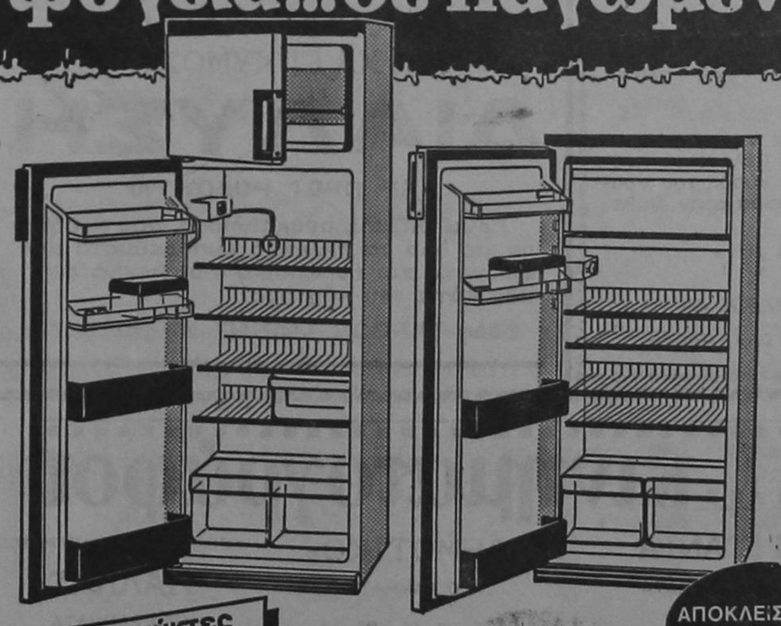

Αυτό το καλοκαίρι, στου Πάππου, σας περιμένει μια μεγάλη συλλογή από ψυγεία, σε διάφορα μεγέθη και σε πραγματικά εκπληκτικές τιμές. Αν λοιπόν «καίγεστε» για ένα καλό ψυγείο σε παγωμένες τιμές, ελάτε γρήγορα στου Πάππου.
150 L
170 L
200 L
ΑΠΟΚΛΕΙΣΤΙΚΗΣ ΕΙΣΑΓΩΓΗΣ ΜΑΣ
Και καταψύκτες OCEAN



Καταψύκτες οικιακής και επαγγελματικής χρήσεως, από 120L έως 350L, σε διάφορα μεγέθη και σχήματα, για κάθε ανάγκη και χώρο.
ΜΕΓΑΛΑ ΚΑΤΑΣΤΗΜΑΤΑ
ΠΑΠΠΟΥ
25ης Μαρτίου 7 - Ρόδος

tv πρόγραμμα

ΕΡΤ 1•	ΕΡΤ 2••
11.00 ΣΗΜΕΡΑ ΕΙΝΑΙ ΚΥΡΙΑΚΗ	11.55 ΕΝΑΡΞΗ ΠΡΟΓΡΑΜΜΑΤΟΣ ΚΑΙ ΤΡΑΓΟΥΔΙΑ
11.30 ΣΤΟ ΧΩΡΟ ΤΟΥ ΕΛΛΗΝΙΚΟΥ ΚΙΝΗΜΑΤΟΓΡΑΦΟΥ	12.00 ΑΝΟΙΧΤΟ ΠΑΡΑΘΥΡΟ
12.00 Ο ΠΕΤΡΟΣ ΚΑΙ ΤΟ ΤΖΙΝΙ	12.30 ΔΗΜΟΤΙΚΗ ΜΟΥΣΙΚΗ
12.45 ΕΛΛΑΔΑ ΔΕΝ ΕΙΝΑΙ ΜΟΝΟ Η ΑΘΗΝΑ	13.00 ΟΙ ΓΝΩΣΤΟΙ ΜΑΣ ΑΓΝΩΣΤΟΙ
13.30 ΕΙΔΗΣΕΙΣ	14.00 ΕΙΔΗΣΕΙΣ
13.45 ΕΛΛΗΝΙΚΗ ΤΑΙΝΙΑ «Σκλάβοι της μοίρας»	14.15 ΚΙΣΙΦΕΡ Παιδική σειρά κινουμένων σχεδίων
15.25 ΜΙΚΡΟΙ – ΜΕΓΑΛΟΙ	14.45 ΟΙ ΠΕΤΑΛΟΥΔΕΣ ΤΗΣ ΑΝΟΙΞΗΣ Κινούμενα σχέδια
16.30 ΑΘΛΗΜΑ ΚΑΙ ΘΕΑΜΑ	15.15 ΙΣΤΟΡΙΕΣ ΤΟΥ ΤΣΙΡΚΟΥ
18.30 ΕΙΔΗΣΕΙΣ	15.45 ΑΠΟΠΕΙΡΕΣ
18.45 ΧΡΩΜΑΤΑ	16.20 ΠΑΡΟΙΜΙΩΔΕΙΣ ΛΟΓΟΙ Τηλεπαιχνίδι
19.35 ΧΟΥΠΕΡΜΑΝ, ΕΝΑΣ ΑΛΛΙΩΤΙΚΟΣ ΑΣΤΥΝΟΜΙΚΟΣ	17.00 ΕΙΔΗΣΕΙΣ
20.05 ΑΥΤΟΠΡΟΣΩΠΟΓΡΑΦΙΕΣ	17.25 ΞΕΝΗ ΤΑΙΝΙΑ «Ο λαβύρινθος»
21.00 ΕΙΔΗΣΕΙΣ	19.30 ΚΑΠΤΕΝ ΤΖΕΪΜΣ ΚΟΥΚ
21.30 ΤΟ ΠΕΝΤΑΛΕΠΤΟ ΤΗΣ ΕΔΑ (ΛΕΝΤΑΚΗΣ)	20.30 ΕΙΔΗΣΕΙΣ
21.35 ΤΟ ΠΕΝΤΑΛΕΠΤΟ ΤΩΝ ΦΙΛΕΛΕΥΘΕΡΩΝ	21.30 ΤΟ ΠΕΝΤΑΛΕΠΤΟ ΤΗΣ ΧΡΙΣΤΙΑΝΙΚΗΣ ΔΗΜΟΚΡΑΤΙΑΣ
21.40 ΤΟ 15ΛΕΠΤΟ ΤΗΣ ΕΔΗΚ	21.35 ΤΟ ΤΡΙΑΝΤΑΛΕΠΤΟ ΤΗΣ ΔΗΑΝΑ
22.05 ΑΘΛΗΤΙΚΗ ΚΥΡΙΑΚΗ	22.05 ΤΟ 15ΛΕΠΤΟ ΤΟΥ ΚΟΔΗΣΟ
23.10 ΜΝΗΜΕΣ Η επέτειος της Πρωτομαγιάς τον καιρό της Κατοχής	22.20 ΕΛΛΗΝΙΚΗ ΤΑΙΝΙΑ ΜΙΚΡΟΥ ΜΗΚΟΥΣ
24.00 ΕΙΔΗΣΕΙΣ	23.10 ΚΥΡΙΑΚΗ ΣΤΑ ΓΗΠΕΔΑ
00.20 ΞΕΝΗ ΤΗΛΕΤΑΙΝΙΑ	24.00 ΕΙΔΗΣΕΙΣ
	00.10 Ο ΤΖΕΪΚ ΚΑΙ Ο ΧΟΝΤΡΟΣ

ΙΔΙΩΤΙΚΟΣ ΡΑΔΙΟΦΩΝΙΚΟΣ ΣΤΑΘΜΟΣ

ΡΑΔΙΟ ΚΟΣΜΟΣ

Γ. ΣΕΦΕΡΗ – ΑΝΑΛΗΨΗ

85100 ΡΟΔΟΣ – ΤΗΛ. 30220

ΠΡΟΓΡΑΜΜΑ ΕΚΠΟΜΠΩΝ

● ΚΥΡΙΑΚΗ 7–5–1989
07.30 Κυριακάτικο πρωινό
08.30 Κάθε Κυριακή
09.30 Για σας με ελληνικές νότες
10.30 Μουσικά ταξίδια
11.00 Αλαλούμ – Ραδιοκουλουβάχατα
13.00 Μουσικό Αιγαίο
14.00 ΕΙΔΗΣΕΙΣ
14.15 Λαϊκό πεντόγραμμο
15.00 Καλοκαίρι '89
16.00 Κοντά σας ο Αντρίους Μπάρσους
17.00 Παίζοντας με τους δίσκους
18.00 Από τους 97,3
19.00 Εσείς, εμείς και το τηλέφωνο
20.00 ΕΙΔΗΣΕΙΣ
20.15 Εσείς, εμείς και το τηλέφωνο
21.45 Τα σπορ στο Ράδιο Κόσμος
22.30 Εσείς εμείς και το τηλέφωνο
23.00 Σεργιάνι στο Ρεμπέτικο τραγούδι
24.00 ΕΙΔΗΣΕΙΣ
00.15 Μουσικές στιγμές

Πωλούνται

Μόνο από το γραφείο μας

1. Οικόπεδο, γωνιακό 500 τ.μ. με οικία σε πολύ καλή τοποθεσία. Τιμή ευκαιρίας.
2. Μαγαζί, 90 τ.μ. επί της τουριστικής οδού Οθωνος Αμαλίας.
3. Μπαρ, περιοχή Νιοχώρι σε τιμή καταπληκτική.
4. Οικόπεδο 1000 τ.μ. με 50ο)ο κάλυψη, τιμή ευκαιρίας εις περιοχή Κοσκινού.
5. Κτήμα 2000 τ.μ. με κάλυψη 10ο)ο, τιμή φανταστική. Περιοχή Κοσκινού.
6. Κτήμα 12.000 τ.μ. με πρόσοψη 250 μ., επί της θαλάσσης με έγκριση ΕΟΤ κ.λ.π. Τιμή πολύ καλή εις περιοχή Καμείρου.
7. Οικόπεδο 780 τ.μ. επί του κεντρικού δρόμου, περιοχή Μίρα–Μάρε.
8. Μαγαζιά εις Παλ. Πόλη και σε διάφορες συνοικίες.
9. Διαμερίσματα λουξ κατασκευής στις καλύτερες περιοχές της πόλεως.

● Διαθέτουμε ο,τιδήποτε θέλετε να αγοράσετε κι αναλαμβάνουμε ο,τιδήποτε θέλετε να πουλήσετε. Η σοβαρότητα και το κύρος του γραφείου μας ως και η μεγάλη πείρα στην διάθεσή σας.

Γ. ΝΕΟΦΥΤΟΥ

ΟΔΟΣ ΔΗΜ. ΘΕΟΔΩΡΑΚΗ 40

2ος όροφος, γραφ. 38 – Τηλ. 20989

ΜΙΚΡΕΣ ΑΓΓΕΛΙΕΣ



ΠΩΛΗΣΕΙΣ ΑΚΙΝΗΤΩΝ

ΠΩΛΟΥΝΤΑΙ σε τιμή ευκαιρίας: Αγροτεμάχια 4 στρεμμάτων κοντά στο χωριό Κεσκινού, με θέα όλη τη Ρόδο κατάλληλα για βίλλες, επίσης αγρόκτημα 8,5 στρέμ. κοντά στο χωριό Μάσαρη και αγροκτήματα παραθαλάσσιες εκτάσεις σε πολλές περιοχές της Ρόδου.
Πληροφορίες: κ. Ηρωνίας – Τηλ. 31955.

ΠΩΛΕΙΤΑΙ διαμέρισμα 2άρι επιπλωμένο, δίπλα στο ξενοδοχείο ΑΥΡΑ ΜΠΗΤΣ.
Πληρ. τηλ. 92257 στις ώρες 7 μ.μ. ως 9 μ.μ.

Ο ΠΑΝΝΙΣΥΡΙΑΚΟΣ ΣΥΛΛΟΓΟΣ ΡΟΔΟΥ «Η ΠΟΡΦΥΡΙΣ» προτίθεται να προβεί στην αγορά ακινήτου σε ημιυπόγειο χώρο από καρά–γιασί μέχρι τελειωμένο άνω των 100 τ.μ.
Παρακαλούνται οι ενδιαφερόμενοι να επικοινωνήσουν με τα τηλέφωνα 32700 – 23863 – 29233 – 32104.

ΠΩΛΕΙΤΑΙ οικόπεδο 1360 τ.μ. στο χωριό Κρεμαστή δίπλα στο γήπεδο σε τιμή ευκαιρίας.
Πληρ. τηλ. 91469.

ΔΙΑΦΟΡΑ

ΗΛΕΚΤΡΟΛΟΓΟΣ είναι πρόθυμος να σας εξυπηρετήσει για κάθε ηλεκτρολογική σας εγκατάσταση και για κάθε είδους βλάβη.
Πληρ. τηλ. 25448 και 34533 κ. Ζαχαρίου Γιώργο.

ΠΩΛΕΙΤΑΙ σοβαρή επιχείρηση αρτοποιίας με εξασφαλισμένη πελατεία με πλήρη και σύγχρονο εξοπλισμό, μετά του οικήματος ή και χωρίς. Μόνο σοβαρές προτάσεις γίνονται δεκτές.
Πληρ. τηλ. κ. Χρυσάφη τηλ 20349.

ΠΩΛΕΙΤΑΙ σολόνι κομπλέ που παραδόθηκε στην ιδιοκτήτρια στις 20.2.89 και αποτελείται από 1 τριθέσιο καναπέ που γίνεται διπλό κρεβάτι, 1 καναπέ διθέσιο, 1 πολυθρόνα και τρία τραπεζάκια λόγω αλλαγής σπιτιού.
Πληροφορίες Κα Χαμοθέου Ιωάννα, τηλ. 35480 ώρες 8–2.30 μ.μ. και 33729 μετά τις 10 μ.μ.

ΠΩΛΟΥΝΤΑΙ λόγω ελλείψεως χώρου ένα σαλόνι, δύο σύνθετα, και ένα μπαράκι.
Πληρ. τηλ. 23848 – 23827.

ΕΝΟΙΚΙΑΣΕΙΣ

ΕΝΟΙΚΙΑΖΕΤΑΙ διαμέρισμα 105 τ.μ. στα Τριάντα με βεράντες, καλοριφέρ, σώματα ατομικά κλπ, επιπλωμένο ή μη.
Πληρ. τηλ. 36818–21600

ΕΝΟΙΚΙΑΖΟΝΤΑΙ επιπλωμένες δύο γκαρσονιέρες, καθώς και δωμάτια μονόκλινα και δίκλινα στην οδό Αγ. Αναργύρων 20.
Πληροφ. τηλ. 28710.

ΕΝΟΙΚΙΑΖΕΤΑΙ δωμάτιο, πλήρες επιπλωμένο.
Πληρ. τηλ. 25607.

ΕΝΟΙΚΙΑΖΕΤΑΙ γκαρσονιέρα ανεξάρτητη στο Κονομάτ, λεωφόρος Καλλιθέας («κτήματα Καζούλη») πριν τον ραδιοφωνικό σταθμό της ΕΡΤ.
Πληρ. τηλ. 61790.

ΕΝΟΙΚΙΑΖΕΤΑΙ αποθήκη 80 τ.μ. κατάλληλη και για κατάστημα στην οδό Θεμ. Σοφούλη αρ. 91.
Πληρ. τηλ. 20600 ή 51239 ώρες 4–8 μ.μ.

Ζητούν προσωπικό

ΖΗΤΟΥΝΤΑΙ βοηθός μάγειρα –μπουφετζής με ικανότητες γκριλιέρη, για βραδινή απασχόληση, μπαργούμαν και λαντζιέρα.
Πληροφορίες τηλ. 34592.

ΖΗΤΕΙΤΑΙ σερβιτόρος για βραδινή εργασία.
Πληρ. τηλ. 91824 στις ώρες 4–7 μ.μ.

ΖΗΤΟΥΝΤΑΙ από βιοτεχνία άρτου και ζαχαροπλαστικής, ένας αρτοποιός, ένας βοηθός αρτοποιού και δύο βοηθοί ζαχαροπλάστη.
Πληρ. τηλ. 85736 από πρωί ως 12 το μεσημέρι και 26719 απογευματινές ώρες.

ΖΗΤΟΥΝΤΑΙ υπάλληλοι προκειμένου να διαθέσουν σε καταστήματα της Ρόδου, της Δωδεκανήσου και της Κρήτης προϊόντα εσωτερικού και εξωτερικού με μισθό και ποσοστά.
Πληρ. τηλ. 25545 – 24900 ώρες γραφείου.

ΖΗΤΕΙΤΑΙ υπάλληλος για εργασία σε Πρακτορείο.
Πληρ. τηλ. 36189 – 25698.

ΖΗΤΕΙΤΑΙ πωλήτρια για να εργασθεί στο κατάστημα Βαλσάμη στη Νέα Αγορά.
Πληρ. τηλ. 24259.

ΖΗΤΟΥΝΤΑΙ οδηγοί – πωλητές για την διανομή αναψυκτικών. Αμοιβή, μισθός και ποσοστά.
Πληρ. τηλ. 22355 – 30181 και 61749.

ΖΗΤΕΙΤΑΙ υπάλληλος για να εργασθεί σε μπουτίκ.
Πληρ. τηλ. 21720

ΖΗΤΕΙΤΑΙ νέα με γνώσεις αγγλικής για να εργασθεί σε τουριστικό κατάστημα, απογευματινές ώρες.

Πληροφορίες στα τηλ. 25312 και 20304.

ΑΠΟ το ΡΑΔΙΟ ΤΑΞΙ ΡΟΔΟΥ ζητούνται για πρόσληψη άτομα κάτω των είκοσι έξι (26) ετών για εργασία στο ΚΕΝΤΡΟ ΡΑΔΙΟ ΤΑΞΙ με γνώσεις Αγγλικής. Η γνώση σε κομπιούτερ θα ληφθεί υπόψη.
Πληρ. τηλ. 34758 από ώρα 09.00 – 11.00 π.μ. και 19.00 – 22.00 μ.μ. καθώς και στα γραφεία του Συνδέσμου ΤΑΞΙ στον Κεντρικό Σταθμό ΜΑΝΤΡΑΚΙ.

ΖΗΤΕΙΤΑΙ σερβιτόρος και βοηθός σερβιτόρου για το SNACK BAR – RESTAURANT COCONUT του Ξενοδοχείου CARAVEL στην Ιξιά (έναντι Μίρα – Μάρε).
Πληρ. τηλ. 21843 και 34880 κ. Σάββα.

ΖΗΤΟΥΝΤΑΙ πωλητές ή πωλήτριες ομιλούντες την γερμανική γλώσσα για το καινούργιο κατάστημα γουναρικών επί της Σωκράτους 18 (παραπλεύρως ψαροταβέρνας Αλέξης).
Πληρ. στον κ. Ζαννή Εμμανουήλ —τηλ. 91394

ΖΗΤΟΥΝΤΑΙ πεπειραμένες γαζώτριες, κοπτοράπτριες και ανειδίκευτες εργάτριες. Μισθός ικανοποιητικός.
Τηλ. 20304.

ΑΥΤΟΚΙΝΗΤΑ

ΠΩΛΕΙΤΑΙ NISSAN (KING KAB) 4Χ4 10.000 χιλμ.
Πληρ. τηλ. 24259 ώρες 5–7 μ.μ.

ΠΩΛΕΙΤΑΙ αυτοκίνητο μάρκας DAIHATSU CUORE μοντέλο 1980 σε αρίστη κατάσταση αντί 500.000 δρχ.
Πληρ. τηλ. 28641 6–9 μ.μ.

ΠΩΛΕΙΤΑΙ αυτοκίνητο μάρκας OPEL CORSA, χρώματος κόκκινου με ραδιοκασετόφωνο, σε άριστη κατάσταση και τιμή ευκαιρίας.
Πληροφορίες: Τηλ. 24763 ώρες 5–8 μ.μ.

ΠΩΛΕΙΤΑΙ αυτοκίνητο LADA BOOS σε αρίστη κατάσταση και σε τιμή ευκαιρίας.
Πληρ. τηλ. 27380 (αυτόματος τηλεφωνητής).

ΠΩΛΕΙΤΑΙ ΦΙΑΤ 500 χωρίς μηχανή. Πληροφ. τηλ. 92606.

ΑΥΤΟΚΙΝΗΤΑ από δεύτερο χέρι:
–FIAT AMICO επαγγελματικό
–PONY επαγγελματικό
–FIAT 124
–OPEL RECORD
–TOYOTA LIT ASE (κλούβα)
–RENAULT TRAFIC
Πληρ. Μαν. Κωστάκης ΑΕΒΕ τηλ 23026.

ΠΩΛΕΙΤΑΙ αυτοκίνητο μάρκας CITROEN GX 2000 SUPER σε άριστη κατάσταση. Πληρ. τηλ. 30555, τις ώρες 9–12 πρωί.

ΠΩΛΟΥΝΤΑΙ: Σιτροέν GSA 1200, ΑΥΤΟΒΙΑΝΧΙ και σιτροέν LM σε αρίστη κατάσταση.
Πληρ. τηλ. 30706 και 25776.

ΠΩΛΕΙΤΑΙ αυτοκίνητο μάρκας FIAT 128 μηχανή 1300, ζαντολάστιχα φαρδιά αλουμινίου και πάρα πολλά εξτρά, σε αρίστη κατάσταση. Δεκτός κάθε έλεγχος.
Πληρ. τηλ. 61320 – 33247.

ΤΟ ΣΥΝΑΛΛΑΓΜΑ

Δολάριο ΗΠΑ	156,819	163,253
Μάρκο Δ. Γερ.	83,015	86,421
Φράγκο Γαλλ.	24,470	25,479
Λίρα Αγγλίας	264,001	274,812
Φράγκο Ελβετ.	92,796	96,623
Φιορ. Ολλανδ.	73,260	76,281
100 Λιρ. Ιταλ.	11,299	11,765
Κορ. Δανίας	21,240	22,116
Λίρα Δ. Ιρλ.	220,694	229,795
Σελ. Αυστρίας	11,740	12,225
Κορ. Σουηδίας	24,328	25,331
Κορ. Νορβηγ.	22,763	23,202
Δολ. Καναδά	131,086	136,519
Δολ. Αυστρ.	124,157	129,303
100 Γιέν Ιαπ.	116,613	121,422
Λίρα Κύπρου	315,690	328,776
Πεσέτα Ισπαν.	1,332	1,387
Εσκούδο Πορτ.	0,993	1,034
Ευρ. Ν. Μον.	173,656	180,744

ΤΣΑΜΠΙΚΑΚΗΣ

ΑΜΠΑΖΟΥΡ
ΚΟΡΝΙΖΕΣ
ΠΙΝΑΚΕΣ
Κρεμαστή – Τηλέφωνο 92041

ΣΕΡΒΙΤΟΡΟΙ

ΖΗΤΟΥΝΤΑΙ σερβιτόροι για άμεση πρόσληψη στον κήπο του «Θέρμαι».

Πληρ. τηλ. 24351–24353 δίδα Σέβη

ANIMATEUR

Κοπέλα, Ολλανδέζα ή Γερμανίδα ζητείται από μεγάλη ξενοδοχειακή μονάδα για άμεση πρόσληψη.
Πληρ. τηλ. 25015, ώρα 10 π.μ. έως 1 μ.μ.

ΑΠΟ ΜΕΓΑΛΟ ΤΟΥΡΙΣΤΙΚΟ ΓΡΑΦΕΙΟ

ΖΗΤΕΙΤΑΙ

ΓΙΑ ΑΜΕΣΗ ΠΡΟΣΛΗΨΗ:
ΑΤΟΜΟ ΓΙΑ ΤΟ ΤΜΗΜΑ ΚΡΑΤΗΣΕΩΝ ΠΟΥ ΝΑ ΓΝΩΡΙΖΕΙ ΑΓΓΛΙΚΑ, ΓΡΑΦΟΜΗΧΑΝΗ, ΤΕΛΕΞ
ΜΙΣΘΟΣ ΑΝΑΛΟΓΩΣ ΠΡΟΣΟΝΤΩΝ
Πληρ. τηλ. 21010–3 Κα Λάφη

ΑΠΟ ΕΜΠΟΡΙΚΗ ΕΤΑΙΡΕΙΑ ΕΔΡΕΥΟΥΣΑ ΣΤΗΝ ΙΑΛΥΣΟ

ΖΗΤΕΙΤΑΙ

δεσποινίς, γνωρίζουσα την αγγλική γλώσσα, καθώς και ελληνική), αγγλική γραφομηχανή, για να εργασθεί στο τμήμα υποδοχής, αγορών – πωλήσεων. Για συνέντευξη τηλεφωνείστε στο τηλέφωνο 92518 Κον ΡΙΣΒΑ.

ΠΩΛΕΙΤΑΙ

ΠΩΛΕΙΤΑΙ πιλοτίνα DRAGO LORGA με 40 HP MARINER και 4 HP βοηθητικό. Σεπτέμβρη 1987 με πάρα πολλά εξτρά, σε αρίστη κατάσταση.
ΠΛΗΡΟΦΟΡΙΕΣ ΣΤΟ ΤΗΛ. 85424 ώρα 8–14.

Πωλούνται τα κάτωθι σε πολύ καλές τιμές

ΠΡΟΛΑΒΕΤΕ

● 1) Λυόμενος θάλαμος διασ. 3Χ3Χ2,60 μ., μοτέρ ΚΟΠΕΛΑΝΤ, 4 ίπ.

● 2) Λυόμενος ψυκτικός θάλαμος διασ. 2,20Χ 2,20Χ1,55 μ., μοτέρ ΚΟΠΕΛΑΝΤ, 1,75 ίπ.

● 3) Δύο παιδικά παιχνίδια κατάλληλα για κατάστημα.

● 4) Ζυγαριά δαπέδου 150 κιλών – ένα μεταλλικό τραπέζι ανοξείδωτο κρεοπωλείου.

Πληροφορίες στο τηλέφ. 0244–22612

ΙΑΤΡΙΚΗ ΑΝΑΚΟΙΝΩΣΗ

ΤΟ ΙΑΤΡΕΙΟ ΤΟΥ

ΚΟΥΤΑΛΙΑΝΟΥ ΑΝΑΣΤΑΣΙΟΥ

ΔΕΡΜΑΤΟΛΟΓΟΥ ΑΦΡΟΔΙΣΙΟΛΟΓΟΥ
ΔΙΔΑΚΤΟΡΟΣ ΠΑΝ)ΜΙΟΥ ΑΘΗΝΩΝ
ΜΕΤΕΦΕΡΘΗ ΣΤΗΝ 28η ΟΚΤΩΒΡΙΟΥ

ΑΡΙΘ. 29

Ο ιατρός δέχεται 8–1 το πρωί
5–8 το απόγευμα

ΤΗΛ. 28690

ΠΩΛΟΥΝΤΑΙ

1. Διαμερίσματα διαφόρων διαστάσεων, αρίστης κατασκευής, 2 και 3 υπνοδωματίων κ.λ.π. βοηθητικούς χώρους, με πολλά μέτρα βεράντες στην οδό Πάλμα Μαγιόρκας, στο Ροδίνι. Η οικοδομή έχει και ασανσέρ.
2. Διαμερίσματα τριάρια (με 2 υπνοδωμάτια) κ.λ.π. βοηθητικούς χώρους, καθώς και θέση για γκαράζ, στην πάροδο Κοδριγκτώνος.
3. Δύο γκαρσονιέρες στην οδό Ανταγόρα, πλήρως αποπερατωμένες, με ένα υπνοδωμάτιο, καθιστικό κ.λ.π. βοηθητικούς χώρους.
4. Βοηθητικός χώρος στην οδό Αθηναγόρα, (πίσω από την Λέσχη του Διαγόρα, πλήρως αποπερατωμένος.
5. Αποθήκη ημιυπόγειος, πλήρως αποπερατωμένη με WC στην οδό Αθηναγόρα.

Πληροφορίες: ΑΝΑΣΤΑΣΙΟΣ ΑΤΣΙΔΗΣ
ΤΗΛ. Γραφείου 28616 – 37848 – Οικίας 29791

CRISTALOR

ΚΡΥΣΤΑΛΛΑ ΣΠΑΝΙΑΣ ΟΜΟΡΦΙΑΣ ΜΕ ΤΗ «ΣΦΡΑΓΙΔΑ» ΤΗΣ:

CRISTAL DE SEVRES

ΕΙΔΗ ΔΩΡΩΝ ΠΟΥ ΠΙΑΝΟΥΝ ΤΟΠΟ

CRISTALOR

ΓΑΛΛΙΑΣ 3 ● ΡΟΔΟΣ ● ΤΗΛ. 26728

ΠΩΛΟΥΝΤΑΙ

ΝΕΟΣ απόφοιτος Γυμνασίου ή Λυκείου με δίπλωμα οδηγήσεως για υπεύθυνη εργασία από την ΔΙΑΚΟΣΑΒΒΑΣ Α.Ε.

Πληροφ. τηλ. 35211 – 2

κινηματογράφοι

ΧΕΙΜΕΡΙΝΟΣ ΚΙΝ)ΓΡΑΦΟΣ

ΜΕΤΡΟΠΟΛ

ΠΡΟΓΡΑΜΜΑΤΑ

6–8, 8–10 και 10–12

Μια σκληρή περιπέτεια μέσα στη σκληρή κοινωνία. Ενας πολύ σκληρός κόσμος, όπου για να επιζήσεις, πρέπει να νικήσεις τους ΑΔΙΣΤΑΚΤΟΥΣ.

ΟΙ ΑΔΙΣΤΑΚΤΟΙ
HANGMEN

Α' ΠΡΟΒΟΛΗΣ ΑΚΑΤΑΛΛΗΛΟ
Πρωταγωνιστούν:
ΡΙΤΣΑΡΝΤ ΓΟΥΩΣΜΠΕΡΝ
ΝΤΑΓΚ ΤΟΜΑΣ

Κυριακή πρωί στο ΣΙΝΕΑΚ
ΤΑΡΖΑΝ ΣΤΟ ΚΥΝΗΓΙ ΤΩΝ ΕΛΕΦΑΝΤΩΝ

ΤΙΤΑΝΙΑ

ΠΡΟΓΡΑΜΜΑΤΑ

6–8, 8–10, 10–12

Για όσους δεν το είδαν και για όσους θέλουν να το ξαναδούν

ΤΟΜ ΚΡΟΥΖ ΚΟΚΤΕΗΛ

● ΤΗΝ ΤΕΤΑΡΤΗ
ΑΠΟΧΑΙΡΕΤΙΣΜΟΣ ΣΤΟ ΒΑΣΙΛΙΑ

«ΔΗΜΟΤΙΚΟ»

ΠΡΟΓΡΑΜΜΑΤΑ

6–8, 8–10, 10–12

Ενα ανεπανάληπτο ερωτικό ρομάντσο. Από τον σκηνοθέτη του «CAFE BAGDAD» ΠΕΡΣΥ ΑΝΤΛΟΝ.

SUGAR – ΜΠΕ'Ι'ΜΠΥ
Με την
ΜΑΡΙΑΝ ΣΑΓΚΕΜΠΡΕΣΤ
(CAFE BAGDAD)
Μοιραία, Σέξυ και Χοντρή, όσο ποτέ!
Σενάριο - Σκηνοθεσία:
ΠΕΡΣΥ ΑΝΤΛΟΝ

ΧΕΙΜΕΡΙΝΟΣ ΚΙΝ)ΓΡΑΦΟΣ

ΠΑΛΛΑΣ

ΠΡΟΓΡΑΜΜΑΤΑ

6–8, 8–10 και 10–12

Ενα επιτελείο από τους πιο πετυχημένους σκηνοθέτες κωμωδιών ΤΖΩΝ ΛΑΝΤΙΣ – ΤΖΩΝ ΝΤΑΝΤΕ παρουσιάζουν την ταινία που χαρακτηρίστηκε σαν η πιο καυτή και ξεδιάντροπη κωμωδία των τελευταίων χρόνων.

ΑΜΑΖΟΝΕΣ ΤΗΣ ΝΥΧΤΑΣ
(AMAZON WOMEN ON THE MOON)

Α' Προβολής – Κατάλληλο
Πρωταγωνιστούν:
ΜΙΣΕΛ ΠΦΑΪ'ΦΕΡ
ΡΟΖΑΝΑ ΑΡΚΟΥΕΤ
ΡΑΛΦ ΜΠΕΛΑΜΥ

Ημερήσια εφημερίδα
η δημοκρατική
της Ρόδου
Εκδότης – Ιδιοκτήτης
Διευθυντής
ΒΑΣΙΛΗΣ Δ. ΑΘΑΝΑΣΙΟΥ
Θεμ. Σοφούλη 77 – Ρόδος
Τηλέφωνο 27919
● ●
Γραφεία – Τυπογραφεία:
Κλαυδίου Πέπερ 13Α
Τηλέφωνα: 34722 – 30555
Ταχ. Θυρίδα 339
● ●
Προϊστάμενος Τυπογραφείου:
ΓΙΑΝΝΗΣ ΝΕΜΠΟΤΑΚΗΣ
Κλαυδίου Πέπερ 139

ΚΤΗΜΑΤΙΚΗ ΕΤΑΙΡΕΙΑ ΤΟΥ ΔΗΜΟΣΙΟΥ
ΠΕΡΙΛΗΨΗ ΕΠΑΝΑΛΗΠΤΙΚΗΣ ΔΙΑΚΗΡΥΞΗΣ ΔΗΜΟΠΡΑΣΙΑΣ ΜΙΣΘΩΣΗΣ ΑΚΙΝΗΤΟΥ

Η Κτηματική Εταιρεία του Δημοσίου Α.Ε.

ΔΙΑΚΗΡΥΣΣΕΙ ΟΤΙ

Επαναλαμβάνει την δημοπρασία για μίσθωση του Β.Κ. 1137 (ΚΜ V—3008 ΒΒΑΑ) δημοσίου ακινήτου, έκτασης 190,55 μ2 που βρίσκεται στην οδό Καποδίστρια 34 στη Ρόδο, για 2 χρόνια, με τιμή εκκίνησης το ποσό των 10.000 δρχ. το μήνα, για κάθε επαγγελματική χρήση, συμβαδίζομενη με τις εγκεκριμένες χρήσεις της περιοχής από τις αρμόδιες Υπηρεσίες.

Η δημοπρασία θα γίνει στις 19—5—89 στα γραφεία του Κλιμακίου ΚΕΔ Δω5)νήσου (οδός Ιπποτών 21 Ρόδος), ώρα 10.00—12.00.

Περισσότερες πληροφορίες οι ενδιαφερόμενοι μπορούν να πάρουν από την Οικονομική Εφορία Δημοσίων Κτημάτων Ρόδου, το Δήμο Ρόδου και το Κλιμάκιο ΚΕΔ Ρόδου (Ιπποτών 21), στα γραφεία των οποίων έχει αναρτηθεί η διακήρυξη δημοπρασίας.

Αθήνα 18—4—89

Η Πρόεδρος του Δ.Σ.
ΠΟΠΗ ΝΙΚΟΛΑΟΥ

ΑΡΙΘΜΟΣ 1889)1989
ΠΕΡΙΛΗΨΗ
ΠΡΟΓΡΑΜΜΑΤΟΣ ΑΝΑΓΚΑΣΤΙΚΟΥ ΠΛΕΙΣΤΗΡΙΑΣΜΟΥ ΑΚΙΝΗΤΟΥ ΟΙΚΟΠΕΔΟΥ ΙΔΙΑΝΙΚΩΝ ΜΕΡΙΔΙΩΝ 1)3 ΕΞ ΑΔΙΑΙΡΕΤΟΥ

Εγώ ο Δικαστικός Επιμελητής του Πρωτοδικείου Ρόδου ΜΙΧΑΛΗΣ ΣΤΕΦΑΝΟΥ ΜΕΛΛΙΝΗΣ που έχω την έδρα μου στη Ρόδο, οδός Δημ. Θεοδωράκη αριθ. 18, τηλ. 21600 και 32923.

Σας γνωρίζω ότι

Στις ΕΙΚΟΣΙ ΤΕΣΣΕΡΙΣ (24) του μήνα ΜΑΗ του έτους 1989 ημέρα Τετάρτη και ώρα 10 π.μ. έως τις 12 το μεσημέρι της ίδιας ημέρας, στον τόπο των Δημόσιων Αναγκαστικών «Πλειστηριασμών της κοινότητας Αφάντου Ρόδου δηλαδή νέσα στο έξω του Κοινοτικού της καταστήματος θα βγει σε πλειστηριασμό με υπάλληλο του πλειστηριασμού την συμβολαιογράφο Ρόδου Μαίρη Παπαδάκη ή τον νόμιμο σε περίπτωση κωλύματός της αναπληρωτή της το παρακάτω ενυπόθηκο ακίνητο των οφειλετών ΒΑΣΙΛΕΙΟΥ ΚΑΣΣΙΩΤΗ του Γεωργίου και ΣΤΕΡΓΟΥ ΚΑΣΣΙΩΤΗ του Γεωργίου κατοίκων Ρόδου με επίσπευση της Ανώνυμης Τραπεζικής Εταιρείας που εδρεύει στην Αθήνα με ερωνυμία ΕΜΠΟΡΙΚΗ ΤΡΑΠΕΖΑ ΤΗΣ ΕΛΛΑΔΟΣ ΑΕ νόμιμα εκπ)νης

Αυτό έχει κατασχεθεί με την υπ' αριθμ. 1166)1986 Εκθεση μου αναγκαστικής κατάσχεσης σε εκτέλεση της υπ' αριθμ. 9) 1986 Διαταγής Πληρωμής κ. Διοικητή Μονομελούς Πρωτοδ. Ρόδου και ανέρχεται κατά την επιταγήν της σε (684.041) δρχ. πλέον παραγγελία για εκτέλεση και όλα τα έξοδα για τον πλειστηριασμό και είναι:

Το ιδανικό μερίδιο 1)3 εξ αδιαιρέτου αγρού συνολικής έκτασης 4.200 τετρ. μέτρα, σπορίμου ποτιστικού με οπωροφόρα δένδρα, που βρίσκεται στη θέση ΑΛΩΝΙΑ της Κτηματικής περιφερείας Αφάντου Ρόδου, γραμμένου στα βιβλία του Κτηματολογίου Ρόδου με αύξ. αριθμό Τόμου Γαιών Αφάντου Ρόδου 40, Φύλλο 98, Μερίδα 5211, Φάκελος 5711, Νομικής Φύσης ΑΡΖΙ ΜΙΡΙ. Το ακίνητο αυτό ανήκει κατά ποσοστό 1)3 εξ αδιαιρέτου στους δύο παραπάνω οφειλέτες, και ειδικότερα ανά 1)2 εξ αδιαιρέτου στον καθένα τους, με τον υπ' αριθμόν 25724)74 συμβόλαιο αγοράς, συμβ)φου Ρόδου κ. Σακ. Μαΐλλη που νόμιμα μετεγράφηκε στο Κτηματολόγιο Ρόδου. Εκτιμήθηκε δε το ιδανικό τους μερίδιο 1)3 εξ αδιαιρέτου 1.200.000 δραχμές. Το παραπάνω ακίνητο βαρύνεται με υποθήκη 2.000.000 δραχμές υπέρ της επισπεύδουσας Τράπεζας.

Πρώτη προσφορά ορίζεται το μισό της εκτίμησης που έγινε κατά την κατάσχεση δηλαδή 600 000 δραχμές, για τα υπόλοιπα ο πλειστηριασμός θα γίνει σύμφωνα με τους όρους του παραπάνω Προγράμματός μου και το Νόμο.

Σε βεβαίωση των παραπάνω, εγώ ο Δικαστικός Επιμελητής που επιμελούμαι τον πλειστηριασμό έγραψα την παρούσα περίληψη στις 11—4—1989 στο γραφείο μου στην οδό Δημ. Θεοδωράκη 18, το υπογράφω και το σφραγίζω νόμιμα.

Ο Δικαστικός Επιμελητής
ΜΙΧΑΛΗΣ ΣΤΕΦ. ΜΕΛΛΙΝΗΣ

ΑΡΙΘΜΟΣ 1885)1988
ΠΕΡΙΛΗΨΗ
ΠΡΟΓΡΑΜΜΑΤΟΣ ΑΝΑΓΚΑΣΤΙΚΟΥ ΠΛΕΙΣΤΗΡΙΑΣΜΟΥ ΑΚΙΝΗΤΟΥ

Εγώ ο Δικαστικός Επιμελητής του Πρωτοδικείου Ρόδου ΜΙΧΑΛΗΣ ΣΤΕΦ. ΜΕΛΛΙΝΗΣ που έχω την έδρα μου στη Ρόδο, οδός Δ. Θεοδωράκη

Σας γνωρίζω ότι

Στις ΕΙΚΟΣΙ ΤΕΣΣΕΡΙΣ (24) του μήνα ΜΑΗ του χίλια εννιακόσια ογδόντα εννέα (1989) έτους, ημέρα Τετάρτη και ώρα 12 το μεσημέρι μέχρι τις 2 το απόγευμα της ίδιας ημέρας στον τόπο των Δημόσιων Αναγκαστικών Πλειστηριασμών Δήμου Ρόδου, δηλαδή στο Δημοτικό Κατάστημα — Δημαρχείο, θα βγει σε πλειστηριασμό με υπάλληλο του πλειστηριασμού την συμβολαιογράφο Ρόδου κ. Μαίρη Παπαδάκη ή τον νόμιμο σε περίπτωση κωλύματός της αναπληρωτή της το παρακάτω ενυπόθηκο ακίνητο της οφειλέτιδας Ρηγοπούλας Ιουζ. Παντελή Μαυρίκου κατοίκου Ρόδου με επίσπευση του Βασίλη Παπαβασιλείου κατοίκου Ρόδου.

Αυτό έχει κατασχεθεί με την υπ' αριθμ. 1798)1988 Εκθεση μου αναγκαστικής κατάσχεσης σε εκτέλεση των υπ' αριθ. 126, 136, 153 του 1987 Διατ. Πληρ. Ειρηνοδικείου Ρόδου και ανέρχεται κατά την επιταγή σε 514.556 δραχμές, πλέον παραγγελία για εκτέλεση τα έξοδα όλα για τον πλειστηριασμό και είναι:

Ακίνητο — ισόγειο κατάστημα — μετά του άνωθεν ορόφου — διαμερίσματος αποτελούμενο από 3 δωμάτια, χωλ, WC και του ακαλύπτου χώρου, που εντείνεται όπισθεν του ισογείου έκτασης 282 τ.μ. με Κτηματολογικά στοιχεία Τόμος παλαιός 17 και νέος 33, Φύλλο παλαιό 1 και νέο 10, Μερίδα V—1087 Α, Φάκελος 3556 νομικής φύσεως ΜΟΥΛΚ.

Το όλο ακίνητο ανήκει στην ίδια οφειλέτιδα εξ ολοκλήρου, είναι παλαιά κατασκευή και εκτιμήθηκε το μεν ισόγειο κατάστημα 2.500.000 δρχ. το δε δίμερίσμα 4.500.000 μαζί με τον ακάλυπτο χώρο, δηλαδή συνολικά 7.000.000 δραχμές. Βαρύνεται δε με προσημείωση υποθήκης.

Πρώτη προσφορά ορίζεται το μισό της εκτίμησης που έγινε κατά την κατάσχεση, δηλαδή 1.250.000 και 2.250.000 δραχμές για τα υπόλοιπα ο πλειστηριασμός θα γίνει σύμφωνα με τους όρους του παραπάνω προγράμματός μου και το Νόμο.

Σε βεβαίωση των παραπάνω, εγώ ο Δικαστικός Επιμελητής που έχω την επιμέλεια του πλειστηριασμού έγραψα την παρούσα περίληψη στις 2—4—1989 στο γραφείο μου στην οδό Δ. Θεοδωράκη 18 το υπογράφω και το σφραγίζω νόμιμα.

Ο Δικαστικός Επιμελητής
ΜΙΧΑΛΗΣ ΣΤΕΦ. ΜΕΛΛΙΝΗΣ

ΑΠΑΝΤΗΣΗ ΤΗΣ ΠΑΣΚΕ ΣΤΙΣ ΚΑΤΗΓΟΡΙΕΣ ΤΗΣ ΕΣΚ

ΣΥΝΕΧΕΙΑ από τη σελίδα 1

έως την τελευταία παράγραφο.

Συνάδελφοι,

Στην προηγούμενη ανακοίνωσή μας καταγγείλαμε μια συγκεκριμένη αντισυνδικαλιστική — αντισυναδελφική ενέργεια και μαζί με αυτήν τον θύτη.

Δεν καταλογίσαμε, όπως ίσως θα έπρεπε, ευθύνες στις άλλες παρατάξεις. Σήμερα η ΕΣΚ, με την ανακοίνωσή της, πήρε επάνω της το μεγαλύτερο μέρος των ευθυνών, επιχειρώντας ατυχώς, να αποκαταστήσει τον θύτη καλύπτοντας πλήρως τις ενέργειές του αφού του παρέχει και ψεύτικο άλλοθι.

Εμείς δεν θα κατέβουμε στο επίπεδό τους, επειδή πιστεύουμε πως ο υγιής συνδικαλισμός πρέπει να υπερέχει του ιδιοτελούς — κομματικού συνδικαλισμού.

Πρέπει όμως να τους υπενθυμίσουμε πως εο λουφές της εξουσίας εθα λείψει απ' αυτούς που πιστεύουν πως το Συνδικαλιστικό Κίνημα είναι μορφή εξουσίας ΟΧΙ ΑΠΟ ΕΜΑΣ ΠΟΥ ΠΙΣΤΕΥΟΥΜΕ ΠΩΣ ΤΟ ΣΥΝΔΙΚΑΛΙΣΤΙΚΟ ΚΙΝΗΜΑ ΕΙΝΑΙ ΒΑΘΡΟ ΤΗΣ ΔΗΜΟΚΡΑΤΙΑΣ. Επίσης εο λουφές της εξουσίας θα λείψει και απ' αυτούς που επί σειρά ετών ΠΑΡΑΣΙΤΟΥΝ στις πλάτες των εργαζομένων κάνοντας καταστροφή της του Νόμου 1264.

Συνάδελφοι,

Η ΠΑΣΚΕ ήταν και είναι ευαίσθητη απέναντι στην αδικία απ' όπου και αν προέρχεται, σε όποιον και εάν απευθύνεται ΚΥΡΙΩΣ δε, όταν ακόπιμα αδικούνται θεσμοί, υπολήψεις και η δημοκρατική προοπτική, χωρίς να συμμαχεί με τους ταξικούς της αντιπάλους, χωρίς να θυσιάζει ιδέες και αρχές στο βωμό της κομματικής σκοπιμότητας.

ΠΑΣΚΕ ΔΩΔΕΚΑΝΗΣΟΥ

Η ΙΑΛΥΣΟΣ ΑΠΟΚΤΑ ΝΕΟ ΓΥΜΝΑΣΙΟ ΚΑΙ ΔΗΜΟΤΙΚΟ

ΣΥΝΕΧΕΙΑ από τη σελίδα 1

μείο Ρόδου. Θα είναι 12)θέσιο και προϋπολογισμού δαπάνης 200 εκ. δρχ.

ΟΙ ΚΟΙΝΟΤΗΤΕΣ και νομαρχιακές αρχές πιστεύουν ότι με τα δύο αυτά σχολικά έργα, θα λυθούν τα υφιστάμενα στεγαστικά προβλήματα στο χώρο της Παιδείας, ενώ θα εξυπηρετηθούν καλύτερα και οι μαθητές παραμένων περιοχών (Ιξιάς, Φανερωμένης, Κανδυλί κλπ) που σήμερα ταλαιπωρούνται αφάντα στα. Περιττό να τονισθεί ότι οι συνθήκες στέγασης των σχολείων της Ιαλυσού είναι (σήμερα) κάτι παραπάνω από απαράδεκτες.

ΠΟΛΥΘΕΑΜΑ ΤΗΣ ΔΕΗ ΑΠΟ ΣΗΜΕΡΑ ΣΤΗ ΡΟΔΟ

ΣΥΝΕΧΕΙΑ από τη σελίδα 1

λίξη της.

ΟΙ ΠΡΟΒΟΛΕΣ θ' αρχίσουν από σήμερα το πρωί (ώρα 8) στο Δημοτικό Θέατρο και θα συνεχίζονται καθημερινά ως την Παρασκευή, τις ώρες 8—13 και 18—21. Την Τρίτη εξάλλου θα γίνει ειδική προβολή για τις αρχές του νησιού μας, που θα συνοδευθεί και από ομιλία εκπροσώπου της ΔΕΗ. Η εταιρεία θα εκπροσωπηθεί από τον περιφερειακό της διευθυντή κ. Παν. Φωτόπουλο, ίσως τον βοηθό γενικό διευθυντή κ. Αθω Κραβαρίτη και φυσικά τον εδώ διευθυντή της κ. Στ. Χαραλάμπους. Θα ακολουθήσει δεξίωση στο «GRAND HOTEL».

ΕΠΙΣΚΕΠΤΟΝΤΑΙ ΤΗ ΡΟΔΟ ΓΙΑ 10 ΣΥΝΕΧΗ ΧΡΟΝΙΑ

ΣΥΝΕΧΕΙΑ από τη σελίδα 1

χρονιά, αφού πέρασαν δύο εβδομάδες ξέγνοιαστων διακοπών, εντελώς δωρεάν, προσκεκλημένοι του ξενοδοχείου. Δακρυσμένοι, εγκατέλειψαν χθες τη Ρόδο, για να επιστρέψουν στην πατρίδα τους, αφού προηγούμενα τιμήθηκαν σε αποχαιρετιστήρια τελετή. Ο διευθυντής του ξενοδοχείου «PARADISE» κ. Αλεξ. Μανουσέας, αποχαιρετώντας τους, τους είπε: «Θελήσαμε με τον τρόπο μας να σας ευχαριστήσουμε για την αγάπη που δείχνετε επί δέκα συνεχή χρόνια στο νησί μας και στο ξενοδοχείο μας. Πιστεύω ότι θα γίνετε ένας καλός πρεσβευτής του νησιού μας στην πατρίδα σας».

ΟΙ ΓΕΡΜΑΝΟΙ είπαν με τη σειρά τους: «Για μας η Ρόδος είναι το πιο όμορφο και φιλόξενο μέρος του κόσμου. Θα συνεχίσουμε να λέμε στους φίλους μας ότι, όποιος δεν επισκέφθηκε τη Ρόδο, δεν έχει κάνει σωστές διακοπής».

Κάποιος θέλησε να τους ρωτήσει, που θα περάσουν τις επόμενες διακοπές τους. Η απάντηση ήρθε ακαριαία: «Μα φυσικά στη Ρόδο».

ΦΩΤΟΓΡΑΦΙΚΟΣ ΔΙΑΓΩΝΙΣΜΟΣ ΣΤΗ ΔΕΥΑΡ

ΣΥΝΕΧΕΙΑ από τη σελίδα 1

Μηχανολόγου, για να καλύψει ανάγκες της. Η προκήρυξη δημοσιεύθηκε στον Τύπο. Κάναμε αιτήσεις οκτώ μηχανικοί και μας ειδοποιήσανε ότι την Παρασκευή 5 Μαΐου θα δίναμε συνέντευξη σε κάποια επιτροπή αξιολόγησης των υποψηφίων. Η έκπληξη όμως αρχίζει εδώ. Οταν είδαμε να συμμετέχει στους υποψήφιους συναδέλφους μέλος του Διοικητικού Συμβουλίου της Επιχείρησης, εκπρόσωπος του ΤΕΕ ο οποίος είναι και υπάλληλος της Νομαρχίας. Η έκπληξη έγινε μεγαλύτερη και με τη σχετική θυμηδία γιατί μάθαμε ότι δεν υπάρχει κώλυμα γιατί εδώ και δέκα μέρες έχει παραιτηθεί από το ΔΣ της εταιρείας και από την εργασία του στην Νομαρχία. (Η προκήρυξη έγινε πάντως μετά την παραίτηση του από το ΔΣ!!!!!). Σκεφθείτε τώρα ένα ΔΣ Δημοτικής επιχείρησης να αποφασίζει την προκήρυξη πρόσληψης θέσης μηχανικού την απόφαση δε αυτή να την προσυπογράφει και αυτός που μετά δέκα μέρες παρουσιάζεται στην επιτροπή αξιολόγησης για να κριθεί αν είναι ο ικανότερος να πάρει την θέση. (Η γυναίκα του Καίσαρα δεν φτάνει να είναι τίμια πρέπει να φαίνεται και τίμιας). Και ποιος είναι αυτός που θα ισχυρισθεί ότι η πρόσληψη έγινε νόμιμα και ο συνάδελφος είχε όλα τα προσόντα και ήταν ο καλύτερος από τους υπόλοιπους όταν όλοι ξέρουν τις σχέσεις του με την επιχείρηση.

Οχι αυτό είναι ανήθικο και αισχρό. Αναχρό γιατί ο συνάδελφος είχε άλλη εργασία και δεν είναι δυνατόν να αλλάζουμε εργασία στις Δημόσιες — Δημοτικές Επιχειρήσεις γιατί πήρε θέση εργασίας από άλλο συνάδελφο με πραγματικές ανάγκες.

Μα θα είναι σκάνδαλο αν το ΔΣ της επιχείρησης και παραπέρα το Δημοτικό Συμβούλιο επικυρώσουν αυτή την πρόσληψη.

Ακόμα απορώ γιατί έγινε επίσημη προκήρυξη και κλήση σε συνέντευξη αξιολόγησης και όλα τα πράσινα άλογα όταν το αποτέλεσμα ήταν γνωστό εκ των προτέρων.

Η τελευταία παράγραφος είναι μια έκκληση προς το κ. Δήμαρχο να μην επικυρώσει αυτή την πρόσληψη γιατί είναι ανήθικη και ανέντιμη απέναντι στους άλλους συναδέλφους που συμμετείχαν. Ελπίζω δε ότι θα ξαναγίνει ο διαγωνισμός χωρίς τη συμμετοχή του εν λόγω συναδέλφου με την αξιολόγηση των υπολοίπων και την πρόσληψη του κανότερου.

Με τιμή
Παπαγεωργίου Σ. Δημήτριος
Ηλεκτρολόγος Μηχανικός

Υ.Γ. Μετά από αυτό το γεγονός οι τηλεφωνικές προσλήψεις κάποιων ατόμων χωρίς δουλειά είναι πταίσματα, όχι ότι συμφωνώ με αυτές αντίθετα είμαι ενάντιον όλων αυτών των προσλήψεων για σκοπούς κομματικής εκμετάλλευσης. Σήμερα όμως βλέπω ότι και η αριστερή λύση, η άλλη λύση, των προσοδευτικών δυνάμεων δεν υπάρχει. Ολοι θα πατήσουν επί πτωμάτων για το προσωπικό τους συμφέρον. Για τί ο συνάδελφος αυτός ήταν υποψήφιος με την ΠΑΝΕΠΙΣΤΗΜΟΝΙΚΗ στις εκλογές του ΤΕΕ που όπως είναι γνωστό πρόσκειται στο ΚΚΕ. Αλλά και παρά πέρα από την αριστερή διοίκηση στους Δήμους και Κοινότητες βλέπουμε την ίδια νοοτροπία μη προσφέροντας τίποτα. Το μόνο που προσφέρει προσλήψεις κάποιων ατόμων κομματικών που με Διοίκηση ΝΔ ή ΠΑΣΟΚ δεν προλαμβάνονται.

ΟΧΙ ΔΕΝ ΕΙΝΑΙ ΑΥΤΗ Η ΕΛΛΑΔΑ ΠΟΥ ΟΝΕΙΡΕΥΟΜΑΣΤΕ.

ΒΕΝΖΙΝΑΔΙΚΑ

ΣΗΜΕΡΑ διανυκτερεύουν τα πρατήρια βενζίνης των Σαρικά Μια. στην Αννης Μαρίας και Παπαστέργου Ανδρ. επί της Λεωφ Κρεμαστής.

ΦΑΡΜΑΚΕΙΑ

ΣΗΜΕΡΑ διημερεύει το φαρμακείο του Παλλούση Ιω. στην Ακαδημία και διανυκτερεύει του Παλλούση Γιώργ. στην οδό Στεφάνου Καζούλλη.

Η ΓΙΟΡΤΗ ΤΟΥ ΠΕΖΙΚΟΥ

ΣΥΝΕΧΕΙΑ από τη σελίδα 1

Χρ. Μουστάκης, ο αρχηγός της δημοτικής μειοψηφίας Δημ. Βενετοκλής, δημ. σύμβουλοι, εκπρόσωποι λοιπών αρχών και πλήθος κόσμου. Τελέσθηκε επισημη δοξολογία, διαβάστηκε η ημερήσια διαταγή του στρατηγού έγινε επίδειξη όπλων και των πολεμικών σημαιών και ακολούθησε δεξίωση.

ΠΑΝΗΓΥΡΙΣ

Την Τρίτη 9 Μαΐου γιορτάζει η εκκλησία του Αγίου Χριστόφορου στ' ΑΣΓΟΥΡΟΥ. Τη Δευτέρα θράδυ θα γίνει πανηγυρικός εσπερινός και το πρωί τη Θεία Λειτουργία θα τελέσει ο Μητροπολίτης μας κ.κ. ΑΠΟΣΤΟΛΟΣ.

Εκ της Εφορίας Επιτροπής

ΜΝΗΜΟΣΥΝΟ

Στις 10 Μαΐου 1989,, ημέρα ΤΕΤΑΡΤΗ και ώρα 8η πρωινή, στον Ιερό Ναό των Ταξιαρχών Νεκροταφείου Ρόδου, τελούμε ΔΙΕΤΕΣ μνημόσυνο υπέρ αναπαύσεως της ψυχής του πολυαγαπημένου μας πατέρα, πάππου, αδελφού και θείου



ΓΕΩΡΓΙΟΥ Ν. ΣΤΑΥΡΙΑΝΟΥ

Τα παιδιά: Νίκος — Μινίτσα, Παναγιώτης, Κώστας — Σεβαστή.

Τα εγγόνια, τ' αδέλφια, τ' ανίψια και οι λοιποί συγγενείς.

ΠΡΑΚΤΟΡΕΙΟΝ

«ΑΙΓΑΙΟΝ ΤΟΥΡΣ»

Το Πρακτορείον ΑΙΓΑΙΟΝ ΤΟΥΡΣ (AEGEAN TOURS) προσφέρει για τους πελάτες του:

1) Εισιτήρια αεροπορικά εσωτερικού — εξωτερικού σε πολύ φθηνές τιμές.
2) Ατμοπλοϊκά εισιτήρια και εισιτήρια τρένου για όλη την Ευρώπη με ειδικές τιμές για φοιτητές.
3) Οργανωμένες εκδρομές για σωματεία και μεμονωμένους.
4) Εκδρομές σχολείων σε όλη την Ελλάδα.
5) Ειδικά εκπαιδευτικά προγράμματα στο εξωτερικό για ξένες γλώσσες για όποια γλώσσα θελήσετε.
6) Ενοικιάσεις πούλμαν για εκδρομές.
7) Κρουαζιέρες σε όλο τον κόσμο.

ΔΙΕΥΘΥΝΣΗ: Ν. ΜΑΝΔΗΛΑΡΑ 50
(Δίπλα στο ξενοδοχείο VENUS)
ΤΗΛΕΦΩΝΑ: 29990—2, 29969, 29626

Εκεί που σταματά η φαντασία, αρχίζει η κινέζικη τέχνη

ΚΙΝΕΖΙΚΟ ΕΜΠΟΡΙΚΟ ΚΕΝΤΡΟ

ΣΤΗΝ ΚΑΡΔΙΑ ΤΗΣ ΑΓΟΡΑΣ

Γρηγόρη Λαμπράκη 10 (έναντι Εθνικής Τράπεζας) ΤΗΛ. 30500

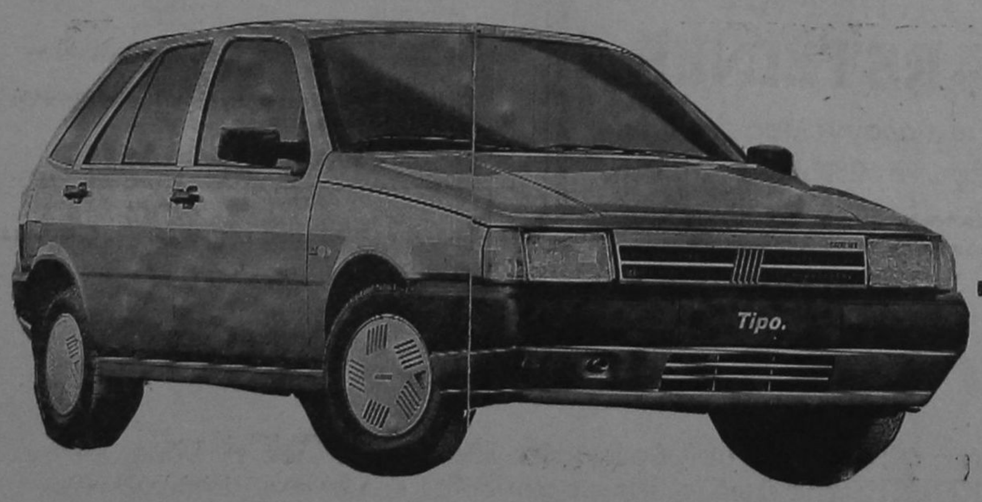

FIAT TIPO

ΤΟ ΠΡΩΤΟΤΥΠΟ

ΕΜΜ. ΚΩΣΤΑΚΗΣ: Κολοκοτρώνη 11-13 τηλ: 30643-23026



Η βαθμολογία της εβδομάδας

ΤΗΝ παράσταση, την εβδομάδα που μας πέρασε, την «έκλεφαν» οι Ιουδαίοι και Φαρισαίοι του ΦΠΑ!! Αφού έπνιξαν μέχρι τώρα το θέμα (από αντιδ)κό μένος), όπως κι όλα τα μεγάλα προβλήματα του νομού, πήραν — λόγω εκλογών — τον τρίτο δρόμο, για το οριστικό ασφαλώς «θάψιμό» του (ως γνωστό υπάρχουν ακόμα και αφελείς). Επειδή... εν τω Αδη, ουκ εστίν μετάνοια, ΜΗΔΕΝ (0).

●

ΞΑΝΑΝ πάλι θραύση οι εκάστοτε «ενθουσιώδεις οπαδοί» της εκάστοτε κυβερνήσεως. Αφού τα μάσησαν με 100 κουτάλες επί Παπάγου, Καραμανλή, Γ. Παπανδρέου, Στ. Παττακού και Α. Παπανδρέου ετοιμάζονται τώρα να... χυμήξουν και στον Κ. Μητσοτάκη (είναι λέει «φίλοι» του, όπως και ο Γ. Λούβαρης, του Ανδρέα). Ομως, στον τόπο αυτό της διαφθοράς και της ηθικής κατάπτωσης, μόνον αυτοί έχουν πέραση. Γιαυτό ΔΕΚΑ (10) άριστα.

●

ΕΠΙΚΑΛΟΥΜΕΝΟΣ πάλι το ροδιακό λαό (σαν να ζησε... άλλο πλανήτη) ο δήμαρχος Σ. Καραγιάννης, που...ούτε βουλευτής — λέει — θέλει να γίνει (SIC), ούτε.. ευρωβουλευτής (SIC, SIC), «διέφυσε» και τα περί «άνωθεν»!!

Δεν δέχεται — λέει — εντολές από τους Αμερικάνους, συγνώμη «άνωθεν» θέλαμε να γράψουμε.

Μπράβο, δήμαρχε, έτσι σε θέλουμε, στο μπόι σου. Γιαυτό ΔΕΚΑ (10) άριστα.

●

Ο ΑΛΛΟΣ «μεγάλος της εξουσίας», ο νομάρχης Γ. Μαχαιρίδης «κάτι»... παράπονα άκουσε — λέει — για τα δημόσια κτήματα, γιαυτό και θα υπογράψει αποδόσεις, ουχί ό μως και εξαγορές. Τώρα που μας... τελείωσαν δηλαδή τα κτήματα, παίρνουμε μέτρα... προστασίας του δημοσίου συμφέροντος. Ούτε σε... αφρικανάκια να απευθυνόταν!! Γιαυτό, ένα ΤΕΣΣΑΡΙ (4).

●

Η «ΛΙΖΑ» είναι ένα «μπόξερ» της οικογένειας Γρ. Πολ λεζέλ. Αντί όμως να «πνίξει» δύο γατάκια που βρήκε μόνα τους (κατ' επιταγήν του... φυσικού νόμου), όπως έπραξαν π.χ. με τα... αδέσποτα δημόσια κτήματα κάποια άλλα.... άγρια θηρία, τα πήρε στην αγκαλιά της, τα θηλάζει, τα πλένει και τα... μεγαλώνει. Οι άνθρωποι ζούγκλα, τα θηρία πολιτισμός! Στη «Λίζα» ΔΕΚΑ (10) άριστα.

●

Ο Γ. ΛΟΥΒΑΡΗΣ, ο «πιστός φίλος» και.. προστάτης του δημοσίου συμφέροντος, θα όγει — λέει — έξω, γιατί πάσχει από βαριά αρρώστια «απορρήτου περιεχομένου», όπως και το περιεχόμενο των «πάμπερς». Κλείδετε λοιπόν, αλλά να τα βάζετε σε... απόρρητα πάμπερς. Σ' όσους λυμαίνονται τον τόπο, αλλά θεωρούν και ηλίθιους, όλους τους υπόλοιπους, τρία ΜΗΔΕΝΙΚΑ (000).

●

ΜΕΧΡΙ τώρα τα Συνοικιακά Συμβούλια εκοιμούντο τον ύπνο του Δικαίου, χωρίς δέβαια δική τους ευθύνη, αλλά ...τοις κείνων ρήμασι πειθόμενοι. Ξαφνικά ηγέρθησαν εκ των νεκρών, λόγω Αναστάσεως (εκλογών). Επειδή μέχρι τώρα, εκτός από τον Χριστό, μόνον ο Λάζαρος ηγέρθη, κατά τας γραφάς, αλλά οι προϋχοντες του Δήμου κατάφεραν να ισοφαρίσουν το... παγκόσμιο ρεκόρ, ΔΕΚΑ (10) άριστα.

●

ΚΑΙ ξαφνικά (μπαμ ηκούσθη στον αέρα) δρομολογείται και το... δημοτικό κολυμβητήριο, αφού έχανε το λεωφορείο επί 7 χρόνια, ίνα πληρωθεί το ρηθέν υπό του δημάρχου ότι δεν δέχεται «άνωθεν»!!

Επειδή η Κολυμβήθρα του Σιλωάμ πολλούς ξέπλυνε, το Κολυμβητήριο όμως κανένα, ΜΗΔΕΝ (0) στους λαομπαίκτες.

●

ΚΥΡΙΑ, αγνώστων λοιπών στοιχείων, εκ της συνοδείας πάντως της «εθνικής ανάγκης» κ. Δήμητρας Λιάνη, ηκούσθη λέγουσα στο εστιατόριο ξενοδοχείου της Κω: «Κακώς δίνετε φαγητό στους... σκύλους τους δημοσιογράφους». Στη... Σκύλα και στη Χάρυβδη ένα ΚΟΥΛΟΥΡΑΚΙ (0).

●

Ο ΠΡΟΕΔΡΟΣ του δημοτικού συμβουλίου κ. Μιχάλης Κόκκινος, κάτοχος μέχρι τώρα 12 προεδρείων, κατέχεται εσχάτως από ηττοπάθεια! Γι αυτό και παράτησε ένα από τα προεδρεία (ΕΠΣΔ) αν και γνωρίζει ότι το ποδόσφαιρο πολιτικοποιήθηκε και η πολιτική ποδοσφαιροποιήθηκε!. Επειδή τέτοια ασυγχώρητα λάθη δεν θα τα διέπραττε ο σοσιαλισμός, ΔΥΟ ΜΗΔΕΝΙΚΑ (00).

...αθλητικά....

Με στόχο την ισοπαλία ο Διαγόρας στην Τούμπα

ΠΟΛΥ δύσκολη αποστολή έχουν σήμερα οι παίκτες του Διαγόρα, πρωτελευταία αγωνιστική του πρωταθλήματος της Α' Εθνικής.

ΑΝΤΙΜΕΤΩΠΙΖΟΥΝ τον αδιάφορο βαθμολογικά ΠΑΟΚ, με στόχο να μην χάσουν και να κάνουν ένα σταθερό βήμα, για την κατάληψη της 15ης θέσης, στον βαθμολογικό πίνακα.

ΚΑΙ για να το πετύχουν χρειάζεται μεγάλη προσπάθεια, αφού η ομάδα της Θεσσαλονίκης μπορεί να μην έχει πια στόχους αλλά αυτό δεν σημαίνει ότι δεν θέλει την νίκη.

ΧΑΡΑΚΤΗΡΙΣΤΙΚΑ είναι τα λόγια του προπονητή του ΠΑΟΚ Σταύρου Σαράφη προς τους παίκτες. «Μην χαριστείτε σε κανένα και για τίποτα. Παίζουμε μία ομάδα που έχει άμεση ανάγκη βαθμών και όπως καταλαβαίνετε θα τα δώσει όλα για να μην χάσει.

Ο Διαγόρας παίζει μία κατηγορία και έτυχε να έχει αντίπαλο τον ΠΑΟΚ. Παίξτε για την φανέλα του ΠΑΟΚ και κάντε το καθήκον σας σαν επαγγελματίες ποδοσφαιριστές.

ΑΥΤΟ το ματς είναι το τελευταίο για φέτος στην Τούμπα, που σημαίνει ότι πρέπει να αποζημιώσουμε τους οπαδούς μας έστω και με νίκη. Εμαθα ότι φοβάστε τον κόσμο γιατί λέει μπορεί να σας αποδοκιμάσει. Αστεία πράγματα.

Οποιος δεν έχει καταλάβει τι σημαίνει να φοράς την φανέλα του ΠΑΟΚ, καλύτερα να πάει σπίτι του και να μην παίξει με τον Διαγόρα».

ΓΙΝΕΤΑΙ αντιληπτό, από τα λόγια του τεχνικού του «Δικεφάλου» ότι μοναδικός στόχος της ομάδας του είναι η κατάκτηση των δύο βαθμών και ας μην τους έχει ανάγκη.

Ο Διαγόρας που χρειάζεται οπωσδήποτε τον ένα βαθμό, για να μην κινδυνέψει να πάει σι μπαράζ, αν η Καλαμαριά κατοφέρει να κερδίσει μέσα στην Δράμας την Δόξα.

ΣΤΑ υπέρ του είναι ασφαλώς οι απώλειες του αντιπάλου του, με τον οποίο δεν θα παίξουν οι τιμωρημένοι Σκαρτάδος, Καραγεωργίου, Φερνάντο, καθώς και οι τραυματίες Τσουρέλας, Μίτογλου, Τερζής.

Η ΕΝΤΕΚΑΔΑ

Ο Χρήστος Αρχοντίδης εκτός απροόπτου θα παρατάξει την ομάδα του με το πιο κάτω σχήμα.

Γρηγοριάδης, Χατζόγλου, Β. Αθανασίου, Βασιλαράκης, Χατζόπουλος — Μπισδίκης, Κωνσταντουρας, Δ. Αθανασίου, Κραώνης — Καμπούρης, Ουρζούα

ΣΤΟΝ πάγκο θα καθήσουν οι Αργυρίου, Πεταυράκης, Γιαννιός, Σωτηρόπουλος και Κουρουκερέζης.

ΟΙ ΑΛΛΟΙ ΑΓΩΝΕΣ

Δόξα — Απόλλων Καλ.
Ολυμπιακός Β. —Πανώνιος
Λεβαδειακός — Παναθηναϊκός
Εθνικός —Αρης
Ολυμπιακός — ΑΕΚ
Ηρακλής — Λάρισα
ΟΦΗ — Απόλλων.

Ο Διαγόρας και ο Ανταγόρας πρώτοι στο Διασυλλογικό πρωτάθλημα στίβου

Ο ΔΙΑΓΟΡΑΣ στους Εφήβους και ο Ανταγόρας στις Νεάνιδες πήραν τις πρώτες θέσεις στο Διασυλλογικό Πρωτάθλημα που έγινε στο Βοηθητικό Στάδιο και που σημείωσε μεγάλη επιτυχία από πλευράς οργάνωσης, αλλά και επιδόσεων.

Στους αγώνες πήραν μέρος εβδομήντα συνολικά αθλητές και αθλήτριες.

Η σφαιροβολος του Ανταγόρα Χριστίνα Κωνσταντίνου πέτυχε νέο Πανδωδεκανησιακό ρεκόρ με βολή 12,26 μ. που αποτελεί την τρίτη καλύτερη επίδοση στην Ελλάδα στην κατηγορία της.

Οι τρεις πρώτοι νικητές κάθε αγωνίσματος είναι οι εξής:

● 100 μ. ΕΦΗΒΩΝ
Λαγουδάκης Μαν. (Διαγόρα)
Βαλάκης Ανδρέας (Καζώνη)
Χαβιαράς Κων. (Α.Σ. Ρόδος)

● 100 μ. ΝΕΑΝΙΔΩΝ
Διλιμπεράκη Ευδ. (Ανταγόρα)
Ιγκιρλή Πωλ. (Ανταγόρα)
Σουρασή Ευργ. (Ανταγόρα)

● 200 μ. ΕΦΗΒΩΝ
Σακέλης Θεοφ. (Καζώνη)
Π"Χριστοφής Κων. (ΑΣ Ρόδος)
Κέλλης Μιχ. (Διαγόρα)

● 200 μ. ΝΕΑΝΙΔΩΝ
Χ"Μιχάλη Αλ. (ΓΑΣ Υγεία)
Ζέρβα Σοφία (ΑΣ Ρόδου)
Κουκουθά Αγγελ. (Καζώνη)

● 400 μ. ΕΦΗΒΩΝ
Μόσχος Αλ. (ΑΣ Ρόδος)
Γρηγορόπουλος Αν. (Διαγόρα)
Μόγκος Ιωάν. (Καζώνη)

● 400 μ. ΝΕΑΝΙΔΩΝ
Χ"Μιχάλη Αλ. (ΓΑΣ Υγεία)

● 800 μ. ΕΦΗΒΩΝ
Γρηγορόπουλος Αν. (Διαγόρα)
Γιαννούλης Δημ. (Ανταγόρα)
Καλτσάτης Πασχ. (Ανταγόρα)

● 1500 μ. ΕΦΗΒΩΝ
Π"Δημητρίου Δημ. (Διαγόρα)
Γιαννούλης Δημ. (Ανταγόρα)
Μωρές Νικ. (Καζώνη)

● 1500 μ. ΝΕΑΝΙΔΩΝ
Ιακώβου Χρυσ. (Καζώνη)

● ΥΨΟΣ ΕΦΗΒΩΝ
Π"Θεοδώρου Δημ. (Ανταγόρα)

● ΜΗΚΟΣ ΕΦΗΒΩΝ
Θερμός Παναγ. (ΑΣ Ρόδος)
Μίαρης Ναπ. (Διαγόρα)
Μπάχας Μιχ. (ΑΣ ΞΑΝΘΟΣ)

● ΜΗΚΟΣ ΝΕΑΝΙΔΩΝ
Πετρίδου Σοφία (ΑΣ Ρόδος)
Ζέρβα Σοφία (ΑΣ Ρόδος)
Πάχου Μαρία (ΓΑΣ Υγεία)

● ΤΡΙΠΛΟΥΝ ΕΦΗΒΩΝ
Μπάχας Μιχ. (ΑΣ Ξάνθος)
Θερμός Παν. (ΑΣ Ρόδος)

● ΣΦΑΙΡΟΒΟΛΙΑ ΕΦΗΒ.
Φαναρτζή Ιωαν. (Ανταγόρα)
Μαγριπλής Νικ. (Καζώνη)
Χατζημιχάλης Μιχ. (Καζώνη)

● ΣΦΑΙΡΟΒΟΛΙΑ ΝΕΑΝ.
Κωνσταντίνου Χρ. (Ανταγόρα)
Μάρκογλου Δι. (ΓΑΣ Υγεία)

● ΔΙΣΚΟΒΟΛΙΑ ΕΦΗΒΩΝ
Μάγκος Νικ. (Καζώνη)
Χατζηπαταμάτης Φ. (ΑΣ Ρόδος)
Χαματζόγλου Δ. (ΑΣ Ρόδος)

● ΑΚΟΝΤΙΣΜΟΣ ΕΦΗΒΩΝ
Φαναρτζή Ιωαν. (Ανταγόρα)
Κότελλος Θεοδ. (Ανταγόρα)

● ΑΚΟΝΤΙΣΜΟΣ ΝΕΑΝΙΔ.
Κότελλου Μαρία (Ανταγόρα)
Κλωνέρη Αννα (Καζώνη)
Ρηνιού Αννα (Καζώνη)

● ΣΚΥΤΑΛ. 4Χ100 ΝΕΑΝ.
Ανταγόρας

● ΣΚΥΤΑΛ. 4Χ100 ΕΦΗΒΩΝ
Ανταγόρας

● ΣΚΥΤΑΛ. 4Χ400 ΕΦΗΒΩΝ
1) Α.Σ. Ρόδος, 2) Καζώνης

Στο κυνήγι της νίκης η Ρόδος με τον Πέλοπα

ΤΟΝ τελευταίο της εκτός έδρας αγώνα δίνει σήμερα η Ρόδος στο Κάτο με αντίπαλο τον Πέλοπα, τον οποίο στοχεύει να κερδίσει για να κάνει ακόμα ένα σταθερό βήμα για την κατάκτηση του τίτλου.

Και αν φύγει με τους δύο βαθμούς από το Κιάτο, πολύ δύσκολα θα τις ξεφύγει η πρώτη θέση, αφού έχει να δώσει τρεις αγώνες στο Εθνικό Στάδιο, με αντιπάλους το Χαϊδάρι, τον Φωστήρα και τον Ολυμπιακό Λουτρακίου

Οι «πράσινοι» που την έχουν «πατήσει» επανηλειμμένα από υποδιέστερους αντιπάλους, είναι αποφασισμένοι αυτή τη φορά να παίξουν σοβαρά και να μην υποτιμήσουν τον αντίπαλό τους.

Ο Γιώργος Τανίδης δεν έχει στην διάθεσή του, τους Φλεβάρη, Κρητικό, Σαράντη, Φαλτσέτα.

ΕΚΤΟΣ απροόπτου θα παρατάξει την εξής εντεκάδα:

Παπαθεοδώρου, Γιαννουκάς, Χατζηπέτρος, Παπαϊωάννου, Ζούνης,— Κάβουρας, Παπαδόπουλος, Καλλιγάς —Μπακίρης, Λεντάκης, Πολυχρονίου.

ΕΠΙΤΥΧΙΕΣ ΤΟΥ ΟΜΙΛΟΥ ΑΝΤΙΣΦΑΙΡΙΣΗΣ

Με δύο αργυρά μετάλλια επέστρεψε από την Αθήνα η αθλητική ομάδα του Ροδιακού Ομίλου Αντισφαίρισης στους πανελλήνιους αγώνες τένις εφήβων και νεανίδων που έγιναν στο αθλητικό κέντρο του Αγ. Κοσμά τις ημέρες του Πάσχα. Και τα δύο μετάλλια κατέκτησε η Σταυρούλα Γενημανώλη που κατέλαβε την δεύτερη θέση στο μονό και στο δίπλό. Για να φτάσει στους τελικούς η Γενημανώλη απέκλεισε διαδοχικά τις Κατσιμπάρδη, Σκαμάγκα, Σταρόβα και Καγκάλου με 2—0 και στον τελικό αντιμετώπισε την Παπαδάκη του Ομίλου Αθηνών.

Στους ίδιους αγώνες διακρίθηκαν και οι αθλητές Σταύρος Δεληγιάννης που προχώρησε στον τρίτο γύρο, Σόλων Πέππας που προχώρησε στον δεύτερο γύρο και Νίκος Χριστοφίδης.

ΤΙΜΗΘΗΚΕ Η Λ. ΖΑΝΕΤΟΥ

Η συμπολίτισσά μας κ. Λώρενς Στ. Ζανέτου, υποπρόξενος της Αυστρίας στη Ρόδο, παρασημοφορήθηκε από την αυστριακή κυβέρνηση, με το ρχυσό σταυρό του ομοσπονδιακού κράτους, για τις εν γένει υπηρεσίες της.

ΔΕΝ ΕΟΡΤΑΖΕΙ

— Ο Θωμάς Ι. Σωτρίλλης, οδοντίατρος, δεν θα δεχθεί επισκέψεις για την ονομαστική τοι γιορτή.

ΔΕΝ ΠΗΓΑΝ ΣΤΗΝ ΑΥΣΤΡΙΑ

Αναβλήθηκε η μετάβαση στην Αυστρία των κ.κ. Σ. Καραγιάννη, Κ. Ζόππα και Στεφ. Κυριαζή, για το μετά τις 16)5 διάστημα. Οι πιο πάνω θα αναχωρούσαν χθες στην Αυστρία για να μελετήσουν συστήματα υδροδότησης.

ΟΜΙΛΙΑ ΤΟΥ ΑΝΔΡΕΑ ΣΤΑ ΓΙΑΝΝΙΝΑ

ΣΥΝΕΧΕΙΑ απο τη σελίδα 1

πως έχουν αλλάξει και πως έχουν ανανεωθεί, ουσιαστικά επιδιώκουν να εκμεταλλευθούν τη νεολαία που δεν ξέρει, γιατί δεν έζησε κάτω από την τυραννία της Δεξιάς.

Ο πρωθυπουργός είπε επίσης ότι η ΝΔ έχει πάψει να μιλάει για το πρόγραμμά της γιατί, όπως τόνισε, θέλει να κρύψει αυτό το πρόγραμμα από τον λαό, γιατί «μόνο ανεργία και φόρους μπορεί να του προσφέρει».

Αναφερόμενος στο σκάνδαλο Κοσκωτά, ο πρωθυπουργός κατηγόρησε την αξιωματική αντιπολίτευση, γιατί όπως είπε, «έχει καταντήσει να κρεμαστεί από τα χείλη του απατεώνα Κοσκωτά, που τον αναγόρευσαν σε υπέρτατο κριτή της πολιτικής ζωής του τόπου» και θεωρεί ότι «μπορεί να επαναλάβει το ανοσιούργημα που διέπραξε το 1932, όταν έριξε τον μεγαλύτερο πολιτικό της Ελλάδας, τον Ελευθέριο Βενιζέλο, στο αποκορύφωμα της πιο δημιουργικής του τετραετίας, με την κραυγή «κάτω οι κλέφτες»

Για το ΠΑΣΟΚ, είπε ο πρωθυπουργός, υπέρτατος κριτής είναι η Δικαιοσύνη, δια της οποίας θα βρεθούν και θα τιμωρηθούν όλοι οι ένοχοι, όσο ψηλά κι αν στέκονται, ενώ για τις πολιτικές ευθύνες, υπέρτατος κριτής είναι ο λαός.

Ο πρωθυπουργός κατηγόρησε επίσης τον επίτιμο πρόεδρο της ΝΔ κ. Αβέρωφ, γιατί όπως είπε, επιχειρεί να ενσπείρει τον εθνικό διχασμό, δηλώνοντας ότι το κόμμα του θα καταργήσει τον νόμο για την αποκατάσταση των αγωνιστών της Εθνικής Αντίστασης, ενώ όπως χαρακτηριστικά είπε «ανέχεται και στηρίζει ως πρόεδρο της ΝΔ τον κ. Μητσοτάκη ο οποίος είναι ο ηγέτης της αποστασίας που οδήγησε στην Χούντα» και με την γνωστή του δήλωση του UNFAIR, χαρακτήρισε ως ανέντιμο το δημοψήφισμα του 1975.

Ο κ. Παπανδρέου, μιλώντας για την εξωτερική πολιτική της χώρας, είπε:

● Το ΠΑΣΟΚ θα κάνει δημοψήφισμα για τις βάσεις, εάν υπάρξει συμφωνία, ενώ ο κ. Μητσοτάκης με δήλωσή του στο Ρώυτερ, τάχθηκε υπέρ της παραμονής των βάσεων στην Ελλάδα.

● Το ΠΑΣΟΚ με νόμο έδωσε λύση στην κατάργηση της εμπόλεμης κατάστασης με την Αλβανία, ενώ η ΝΔ διατηρούσε αυτό το καθεστώς 35 χρόνια με τα τη λήξη του πολέμου.

● Η ελληνική κυβέρνηση το Μάρτιο του 1987 εξέφρασε τη βούληση του ενιαίου ελληνισμού όταν υπήρχε επιβουλή της ακεραιότητας του ελληνισμού και μόνον ο κ. Μητσοτάκης διεχώρισε τη θέση του.

● Με το ΠΑΣΟΚ υπήρξε βαλκανική πολιτική και με πρωτοβουλία της κυβέρνησης πέρυσι τον Φεβρουάριο, συναντήθηκαν όλοι οι υπουργοί Εξωτερικών των βαλκανικών χωρών.

Τέλος ο κ. Παπανδρέου, αφού αναφέρθηκε στο έργο της κυβέρνησης του ΠΑΣΟΚ στην Ηπειρο (Πανεπιστημιακό Νοσοκομείο, δρόμοι Αρτας — Καρδίτσας, Αρτας — Τρικάλων, Καλπάκι — Κακαβιά, Ηγουμενίτσας —Πρέβεζας, γεφύρι της Δέσπως, σήραγγα Κατάρας, εργοστάσιο κρέατος, ελληνική βιομηχανία ζωοτροφών, αρδευτικό έργο Παραμυθιάς, αξιοποίηση του Αμβρακικού κ.ά.) κάλεσε «τον ελληνικό λαό να πάρει στα χέρια του την υπεράσπιση των κατακτήσεών του», δηλώνοντας παράλληλα ότι και τις εκλογές του Ιουνίου θα τις κερδίσει το ΠΑΣΟΚ.

δημοκρατικά

υπάρχει αντικειμενική πραγματικότητα η οποία δίνει το μέτρο της αλήθειας. (ΑΡΙΣΤΟΤΕΛΗΣ)

ΓΙΑ ΜΙΑ ακόμη φορά αποδεικνύεται στην πράξη πως δεν υπάρχει καμιά σχέση ανάμεσα στις πανηγυρικές και κατηγορηματικές εξαγγελίες αφενός και στην πραγματοποίηση τους αφετέρου.

ΑΝΑΦΕΡΟΜΑΣΤΕ στις μεγαλόστομες υποσχέσεις της ηγεσίας του ΠΑΣΟΚ τόσο κατά την προεκλογική περίοδο του 1981, όσο και σ' αυτήν του 1985. Και ό,τι ίσχυσε για τις δύο αυτές περιόδους, το ίδιο πρόκειται να ισχύσει και για το 1989. Οι οιωνοί, μάλιστα, είναι δυσμενέστατοι για την εκλογική επιτυχία της ηγετικής ομάδας του ΠΑΣΟΚ, καθώς διαγράφεται μοιραία η οριστική απώλεια της κοινοβουλευτικής αυτοδυναμίας της κατά τις προσεχείς εκλογές.

ΚΑΙ ο λόγος της μη πραγματοποίησης των υποσχημένων και της, κατά λογική συνέπεια, ασταμάτητης αποδυνάμωσης της λαϊκής βάσης του δήθεν «σοσιαλιστικού κινήματος», που παραπλάνησε τις προσδοκίες μάζες του λαού μας, υπήρξε η προϊούσα και απροσχημάτιστη εγκατάλειψη των βασικών αρχών, πάνω στις οποίες στήριξε ολόκληρο το οικοδόμημα αρπαγής της ψήφου του λαού.

ΔΕΝ θεωρούμε απαραίτητο να παρουσιάσουμε από τη στήλη αυτή λεπτομέρειες της απογοητευτικής πορείας της ηγεσίας ενός Κινήματος που ξεκίνησε ως αντιδεξιός και προοδευτικός πολιτικός οργανισμός, υποσχόμενος το «σοσιαλιστικό μετασχηματισμό», και κατέληξε σε ένα απερίγραπτης κατάπτωσης πολιτικών θέσεων και ηθών, γενικότερα, κομματικό συγκρότημα, αγωνιζόμενο, μάλαια όμως, να παραστήσει το σωτήρα του σοσιαλισμού, της δημοκρατίας, της προόδου.

ΚΑΙ δεν το θεωρούμε απαραίτητο, γιατί όλοι οι Ελληνες γνωρίζουν πλέον καλά, και έχουν πεισει απόλυτα ως προς αυτό, πως, δύο φορές ήδη, το 1981 και 1985, έγιναν αντικείμενο μιας χωρίς προηγούμενο σκόπιμης εξαπάτησης απ' μέρους της ηγεσίας του ΠΑΣΟΚ.

ΠΑΣΙΓΝΩΣΤΟΣ, άλλωστε, είναι ο κατήφορος της μοιραίας πολιτικής φθοράς και ακατανόμαστης διαφθοράς συνειδήσεων, θεσμών και καταστάσεων που προέκυψε η αλλοπρόσαλλη και αποκαλυπτικά αντιλαϊκή πολιτική όλων, χωρίς εξαίρεση, των αλλεπαλλήλων κυβερνήσεων του κ. Α. Παπανδρέου.

ΚΑΙ τώρα, ενώ παρέρχονται η μια μετά την άλλη οι τελευταίες ημέρες της αυτοδυναμης κυβερνητικής παρουσίας του κ. Παπανδρέου στο ελληνικό Κοινοβούλιο και ενώ μαίνονται οι θύελλες που έχουν προκαλέσει τα παντοειδή σκάνδαλα κυβερνητικών και παρακυβερνητικών στελεχών, το κοινό των Ελλήνων παρακολουθεί τον αηδή και οικτρό εμφύλιο σπαραγμό του πρωτότοκου και άλλοτε παντοδύναμου στενού συνεργάτη του κ. Παπανδρέου, και των άλλων επίδοξων δελφίνων της παρακμασμένης πλέον ηγεσίας του άλλοτε ποτέ αυτοδιαφημιζόμενου και αυτοαποκαλούμενου «σοσιαλιστικού» κινήματος, που υπήρξε το μεγαλύτερο πολιτικό ψεύδος της νεοελληνικής ιστορίας...

ΚΑΙ ενώ πλησιάζει το οριστικό τέλος της παπανδρεϊκής ηγεσίας, που σκόπιμα κατεξευτέλισε οράματα, περιθώριες και πολιτικές αξίες και οδήγησε σε πολιτικό, οικονομικό και ηθικό αδιέξοδο τον τόπο, δεν εννοεί, έστω και την τελευταία στιγμή, να εγκαταλείψει τον κακό εαυτό της, αλλά αντίθετα, σπεύδει να ολοκληρώσει και να επιβεβαιώσει η ίδια τον αντιλαϊκό και αντιδημοκρατικό ρόλο της στην εξέλιξη των πολιτικών πραγμάτων της χώρας.

ΑΠΟΔΕΙΞΗ των αμετακίνητων προθέσεών της να αλλοτριώσει και πάλι τη βούληση των Ελλήνων και να κλέψει την ψήφο τους, είναι ο τρόπος και τα μέσα με τα οποία αποφάσισε να διεξαγάγει την προεκλογική εκστρατεία.

ΚΑΙ σε όλα αυτά διαλάμπει και πάλι το ψέμα, το σκόπιμο και κατευθυνόμενο, το ασύστολο και δημαγωγικά διατυμπανιζόμενο και μονοπωλιακά διαδιδόμενο ανά τους ελληνικούς αιθέρας με τη μεσολάβηση των ηλεκτρονικών μέσων ομαδικής παραπλάνησης και παραπληροφόρησης.

Η ΑΜΑΡΤΩΛΗ και ανάξια ηγεσία του ΠΑΣΟΚ με ψέμα, πέτυχε δύο φορές το διασμό του φρονήματος των Ελλήνων πολιτών. Το ίδιο επιχειρεί και τώρα. Γνωρίζει όμως ότι ματαιοπονεί, γιατί και η ίδια αντιλαμβάνεται πως το ψέμα του 1989 αποτελεί γι' αυτήν το κύκνειο άσμα της απατηλής και καταστροφικής πολιτικής παρουσίας της στον τόπο, που τόσα δεινά δοκίμασε εξαιτίας της...

(Αυτό ήταν χθες το κύριο πολιτικό σχόλιο στο «Εθνος»)

MELODY
Για πραγματική διασκέδαση
Με τους:
★ ΤΑΚΗ ΛΙΒΑΝΟ
★ ΓΙΟΥΛΗ ΣΤΕΡΓΙΟΥ
★ ΑΛΙΝΤΑ ΡΟΔΑΚΗ
Ρεζερβέ τηλ.: 34569

Η ΧΑΣΑΠΟΤΑΒΕΡΝΑ
«Ο ΠΑΤΕΡΑΣ»
σας περιμένει κάθε θράδυ με ξεχωριστά μεζεδάκια και φαγητά
ΚΥΡΙΑΚΕΣ — ΑΡΓΙΕΣ
ΑΝΟΙΚΤΑ ΚΑΙ ΜΕΣΗΜΕΡΙ
ΤΗΛ. 30063

—ΜΠΥΡΑ—
WARSTEINER
Για παραγγελίες
Τηλέφωνα: 28855 και 20119

ΚΕΝΤΡΟ ΓΡΑΦΙΚΩΝ ΤΕΧΝΩΝ
ΝΕΑ ΓΡΑΜΜΗ
ΚΩΝ/ΝΟΣ ΚΟΛΛΙΟΣ
Λευκωσίας 40 Τηλ. 29662 Ρόδος
Κοντά μας μπορείτε να φτιάξετε:
* Χαρτιά κομπιούτερ
* Κάρτ ποστάλ
* Αυτοκόλλητα
* Μπλουζάκια διαφημιστικά
* Μακέττες
* Προσπέκτους
* Αφίσσες
* Ετικέττες
* Κλισέ
* Τυπογραφικά έντυπα κ.λ.π.
Για όλους εσάς που θέλετε γούστο και φινέτσα στα έντυπά σας
ΜΙΑ ΕΙΝΑΙ Η ΛΥΣΗ:
ΝΕΑ ΓΡΑΜΜΗ

ΔΩΔΕΚΑΝΗΣΙΑΚΕ ΛΑΕ
Την Δευτέρα κρίνεται η τύχη της Δωδεκανησιακής οικονομίας. Εάν οι συντελεστές Φ.Π.Α. δεν μειωθούν κατά 50ο)ο στην ΠΗΓΗ τους, με άμεση επιστροφή αυτών που εισεπράχθησαν και δεν αποδόθησαν μέχρι σήμερα, η ΚΡΙΣΙΣ της Δωδ)σιακής οικονομίας μεγαλώνει επικίνδυνα.
ΕΞΟΥΣΙΟΔΟΤΗΜΕΝΗ ΕΠΙΤΡΟΠΗ
ΕΜΠΟΡΙΚΟΥ ΚΑΙ ΒΙΟΜΗΧΑΝΙΚΟΥ ΕΠΙΜΕΛΗΤΗΡΙΟΥ ΔΩΔ)ΝΗΣΟΥ