ιδιοκτήτης-διευθυντής
ΒΑΣΙΛΗΣ ΑΘΑΝΑΣΙΟΥ

η δημοκρατική της Ρόδου

στην υπηρεσία του δωδεκανησιακού λαού

ΕΛΛΑΣ

έτος ίδρυσης 1982
αριθ. φύλλου 2.105
ΠΑΡΑΣΚΕΥΗ
12 ΜΑΪΟΥ 1989
Δραχμές 40
Κλαυδίου Πέπερ 13Α
Τηλ.: 34722 — 30555 — 26728
ΡΟΔΟΣ 85 100

«Βροχή» οι αιτήσεις για άδειες σκοπιμότητας

«Σκοτωμός» γίνεται για τη γραμμή Δ)σου

ΕΜΠΛΕΚΟΝΤΑΙ ΚΑΙ ΞΕΝΑ ΣΥΜΦΕΡΟΝΤΑ

ΠΡΑΓΜΑΤΙΚΟΣ «σκοτωμός» γίνεται τον τελευταίο καιρό για την ακτοπλοϊκή γραμμή Πειραιά — Κυκλάδων —Δωδ) νήσου, καθώς έχουν επικεντρωθεί σ' αυτήν το επιχειρηματικό ενδιαφέρον τους, παλιά και νέα «τζάκια». Ολες οι οικονομοτεχνικές μελέτες συγκεκριμένα χαρακτηρίζουν τη γραμμή αυτή «χρυσοφόρα» για το παρόν και

ΣΥΝΕΧΕΙΑ στη σελίδα 7

Ανακοινώθηκε χθες στη Ρόδο

Εκλογική Επιτροπή της ΕΔΗΚ με 65 μέλη

ΔΗΛΩΣΕΙΣ ΖΙΓΔΗ Γ'Α ΤΟ ΚΛΕΙΣΙΜΟ ΤΗΣ ΒΟΥΛΗΣ

Συγκροτήθηκε στη Ρόδο η Επιτροπή Εκλογικού Αγώνα της ΕΔΗΚ που αποτελείται από τα παρακάτω άτομα:

1. Ιωάννης Ζερβός
2. Πίτσας Ευθύμιος
3. Σταματιάδης Κώστας
4. Σταματιάδης Σταμάτης
5. Αναστασάκης Πέτρος
6. Χατζηδημητρίου Ευάγγελος
7. Στέργου Μιχάλης
8. Αραπούδης Αντώνης
9. Καμπαστάνας Τσαμπίκος
10. Μάτσης Στέργος
11. Πισσάκας Σωτήρης
12. Αργυρού Σάββα
13. Νικολάου Μιχάλης
14. Τσαμπάκης Θόδωρος
15. Λιενός Κώστας
16. Μοσχάτος Τσαμπίκος
17. Περίδη Γεωργία
18. Μάτσης Σταύρος

ΣΥΝΕΧΕΙΑ στη σελίδα 7

Το συνέδριο δικηγόρων

Αρχισαν χθες στο Καστέλλο οι προσυνεδριακές εργασίες της Συνόδου του Συμβουλίου των Δικηγορικών Συλλόγων των κρατών - μελών της ΕΟΚ. Παίρνουν μέρος 75 σύνεδροι. Η επίσημη έναρξη του Συνεδρίου θα γίνει σήμερα, χωρίς τη συμμετοχή πάντως υπουργών και του προέδρου του δ.σ. της Κτηματικής Τράπεζας.

Ενώ οι βανδαλισμοί συνεχίζονται...

«Αναρχείται» το νεκροταφείο Ρόδου

ΕΧΕΙ ΚΑΤΑΣΤΕΙ «ΟΙΚΟΣ ΕΜΠΟΡΙΟΥ»

ΜΕΓΑΛΗΣ εκτάσεως ιεροσυλίες και βανδαλισμοί έγιναν ξανά στο Νεκροταφείο Ταξιαρχών Ρόδου, με αποτέλεσμα να προκληθεί δάνυσα το θρησκευτικό αίσθημα του κοινού και να ζητείται η λήψη μέτρων, καθώς οι διαρρήξεις και οι προκλήσεις στον ιερό αυτό χώρο, ούτε αρχή ούτε τέλος έχουν.

Εξαλλοι οι πιστοί από την οργή και την αγανάκτηση κατέφυγαν ξανά στο Δήμο, στη διαχείριση του οποίου υπάγεται το νεκροταφείο, και απαίτησαν την παρέμβασή του. Υστερα απ' αυτό συνεδρίασε χθες το μεσημέρι έκτακτα η δημοτική επιτροπή νεκροταφείου και αποφάσισε, σε συνεργασία με την Ασφάλεια, να αστυνομεύσει καλύτερα το χώρο.

ΠΡΟΧΘΕΣ συγκεκριμένα, άγνωστοι βάνδαλοι, μπήκαν στην εκκλησία των Ταξιαρχών με σκοπό την κλοπή χρημάτων αλλ' επειδή δεν βρή

ΣΥΝΕΧΕΙΑ στη σελίδα 2

Σύμφωνα με ανακοίνωση του Συνδέσμου τους

Δεν έχουν διασπασθεί οι ταξιτζήδες Ρόδου

ΤΟ ΡΑΔΙΟ ΤΑΞΙ ΔΕΝ ΕΙΝΑΙ ΣΥΝΔΙΚΑΛΙΣΤΙΚΟ ΟΡΓΑΝΟ

Κύριε Διευθυντά,

Σε εφημερίδα της Δευτέρας είδε το φως της δημοσιότητας άρθρο σχετικά με την ίδρυση του Σωματείου ΡΑΔΙΟ ΤΑΞΙ ΡΟΔΟΥ στο οποίο αναφέρεται ότι δήθεν η ίδρυσή του αποσκοπεί στον χωρισμό της τάξης μας και όπως χαρακτηριστικά ανεγράφη «για να ξεχωρίσουν τα άγρια από τα ήμερα» και «για να χωρίσουν τα τσανάκια τους» τα μέλη του Ράδιο Ταξί από τους υπόλοιπους συναδέλφους τους κ.τ.λ.

Τα αναφερόμενα στο παραπάνω δημοσίευμα όμως δεν ανταποκρίνονται στην πραγματικότητα αφού η ίδρυση του Σωματείου Ράδιο Ταξί Ρόδου δεν έγινε για λόγους διασπαστικούς αλλά γιατί αυτό επιβάλλεται από τις διατάξεις του Π.Δ. 482)87 που ρυθμίζει την λειτουργία του Ράδιο Ταξί.

Συγκεκριμένα και σύμφωνα με

ΣΥΝΕΧΕΙΑ στη σελίδα 2

RODOS PALACE

LA ROTISSERIE

Στο "RODOS PALACE" στεγάζεται η μαγεία της ποιότητας. Είσαι μάστο φημισμένο εστιατόριο του ξενοδοχείου μας "LA ROTISSERIE" θέτουμε στη διάθεσή σας την ποιότητα, προσφέροντας σας την αγνή περιβολή διεθνή κουζίνα μας, την εμπειρία μάστων των ημερών μας και το εορταστικό σέρβις, σε μια μοναδικά κοσμοπολίτικη ατμόσφαιρα.
Κρατήσεις
τηλ. 25222 26222
Η πολυτελής μαστριμαχική σας διεύθυνση

Αν και βρισκόμαστε ακόμα 3 χρόνια μακριά από το «σάρωμα» του 1992...

ΔΙΕΙΣΔΥΣΗ ΞΕΝΩΝ!!

ΕΛΕΓΧΟΝΤΑΙ ΗΔΗ ΠΟΛΛΕΣ ΠΑΡΑΛΙΕΣ ΜΑΣ

ΕΝΩ μας χωρίζουν ακόμα τρία χρόνια από τους σαρωτικούς κοινωνικούς και οικονομικούς μετασχηματισμούς που θα φέρει το 1992 (λόγω ενοποιήσεως της Ευρώπης) οι ξένοι επιχειρηματίες άρχισαν να διεισδύουν και στο νησί μας διακριτικά μεν αλλά σταθερά.

Αποκλειστικός στόχος τους σχεδόν ο τουρισμός μας, αλλά και το εμπόριο μέσω των γνωστών ήδη πολυεθνικών εταιρειών. Εγκυρες πληροφορίες φέρουν μάλιστα πολλούς επιχειρηματίες να «συζητάνε» με τέτοιες πολυεθνικές εταιρείες (σ.σ.: ορισμένοι μάλιστα άρχισαν ήδη να «φτιάχνονται»), αλλά και με ξένους τουριστικούς οργανισμούς. Οι μεν αναζητούν την «επιβίωση» στο γιγάντωμά τους, οι δε στην σύμπραξη.

Υπάρχουν όμως και πολλοί που φοβούνται ότι οι περισσότεροι ντόπιοι επιχειρηματίες δεν θα αντέξουν στον ανταγωνισμό και πως (ως εκ τούτου) θα καταλήξουν «υπάλληλοι» στις πρώην επιχειρήσεις τους.

ΤΕΤΟΙΑ επιχειρήματα π.χ. ακούγονται από πολλούς ξενοδόχους και τουριστικούς πράκτορες που ερμηνεύουν τους «εκβιασμούς» των ξένων τουροπεριτόρς σε ό,τι αφορά τις τιμές των ξενοδοχείων και των εκδρομών ως «πρώτη ένδειξη» γ.α την προγραμματιζόμενη «εξουθένωσή» τους, ώστε να έρθουν αργότερα και να εξαγοράσουν τις επιχειρήσεις σε όσο πιο χαμηλές τιμές γίνεται.

ΕΚΕΙ όμως που άρχισε ήδη να διαμορφώνεται κατάσταση υπέρ των ισχυρών οικονομικά ξένων, είναι οι παραλίες του νησιού μας, και συγκεκριμένα εκείνες στις οποίες συγκεντρώνονται πολλοί τουρίστες.

Πανίσχυρα και ως εκτούτου καλά οργανωμένα ξένα συμφέροντα, ασκούν ήδη επιχειρηματική δράση (εκτοπίζοντας τους ντόπιους) σε πολλές παραλίες της Ρόδου, και ιδιαίτερα στον τομέα των θαλασσίων σπορ, όπου οι ντόπιοι είναι ανύπαρκτοι ή αδύναμοι στον διεθνή ανταγωνισμό. Οι ξένοι «σαρώνουν» ήδη με τα τελευταίου τύπου όργανα

ΣΥΝΕΧΕΙΑ στη σελίδα 7

Ενώ ανακοινώνονται και οι υποψήφιοι

Η ΝΔ μπαίνει επίσημα στην προεκλογική μάχη και σε τοπικό επίπεδο

ΔΕΝ ΚΑΤΕΒΑΙΝΕΙ ΜΑΛΛΟΝ Η ΕΠΕΝ

ΑΠΟ την Εκτελεστική Γραμματεία της Επιτροπής Εκλογικού Αγώνα Δωδ)νήσου της ΝΔ ανακοινώθηκε ότι, το Σάββατο, 13 Μαΐου (αύριο) και ώρα 7 μ.μ., θα πραγματοποιηθεί στο ξενοδοχείο CAIRO PALACE η πρώτη συνεδρίαση της νομαρχιακής επιτροπής εκλογικού αγώνα.

ΤΗΝ ΕΝΑΡΞΗ των εργασιών της επιτροπής θα κυρήξει εκ πρόσωπος της Κεντρικής Επιτροπής Εκλογικού Αγώνα της Ν.Δ., ο οποίος θα μεταφέρει και μήνυμα του κ. Κ. Μητσοτάκη και θα ανακοινώσει —μάλλον— και τα ονόματα των υποψηφίων βουλευτών.

Στη συνέχεια θα δοθούν γενικές κατευθύνσεις για την διεξαγωγή του προεκλογικού αγώνα και θα διατρανωθεί η απόφαση του κόμματος (όπως αναφέρεται στην ίδια ανακοίνωση) να ε

ΣΥΝΕΧΕΙΑ στη σελίδα 7

Για την εύρυθμη λειτουργία της Δικαιοσύνης

Σοβαρές αλλαγές στο Δικαστικό Μέγαρο

«ΑΝΑΔΙΑΤΑΧΘΗΚΑΝ» ΟΛΟΙ ΟΙ ΧΩΡΟΙ

ΑΞΙΟΠΡΟΣΕΚΤΕΣ μεταβολές στο Δικαστικό Μέγαρο σημειώθηκαν τις τελευταίες ημέρες με αποκλειστικό στόχο την πιο εύρυθμη λειτουργία της Δικαιοσύνης και την πιο οικονομική εκμετάλλευση των υπαρχόντων χώρων (λόγω της γνωστής «στενότητας»).

«Αρχιτέκτονας» της γενικής αναδιατάξεως είναι ο νέος πρόεδρος Πρωτοδικών κ. Θεοδ. Μητσόπουλος, που επιδεικνύει, εκτός των άλλων και τεράστιες οργανωτικές και διοικητικές ικανότητες.

ΤΑ ΓΡΑΦΕΙΑ του Δικαστικού Μεγάρου αριθμίζονται από το 1 έως το 10, με τις εξής αρμοδιότητες το καθένα:

● Γραφείο 1: Τακτική διαδικασία Μονομελούς, έκδοση νέ

ΣΥΝΕΧΕΙΑ στη σελίδα 7

Βγήκαν από το ψυγείο τα προβλήματα

Σύσκεψη για τα σπίτια Μεγκαβλής - Ζεφύρου

ΛΥΣΗ ΚΑΙ ΓΙΑ ΤΟΥΣ ΛΙΜΕΝΕΡΓΑΤΕΣ

ΘΕΜΑΤΑ που επί σειράν ετών παρέμεναν άλυτα, παρά τα διαβήματα των ενδιαφερομένων, εξετάσθηκαν χθες σε ειδική σύσκεψη, που πραγματοποιήθηκε στο νομαρχιακό μέγαρο, με συμμετοχή του νομάρχη Γ. Μαχαιρίδη, του γ.γ. του υπουργείου Υγείας και Πρόνοιας Π. Βογιατζή, του βουλευτή Κ. Σφυρίου, του δημάρχου Σ. Καραγιάννη, στυ οικονομικού εφόρου δημοσίων κτημάτων Θ. Κυριακόπουλου και διαφόρων υπηρεσιακών παραγόντων.

ΠΡΟΚΕΙΤΑΙ για τα γνωστά προβλήματα των λαϊκών κατοικιών της περιοχής «Ζέφυρος» και της Μεγκαβλής. Τη σύσκεψη απασχόλησε ειδικότερα η

ΣΥΝΕΧΕΙΑ στη σελίδα 2

ΟΙ ΣΥΝΔΥΑΣΜΟΙ ΤΟΥ ΠΑΣΟΚ

ΑΘΗΝΑ 11 (ΑΠΕ)

Ο κυβερνητικός εκπρόσωπος Σωτήρης Κωστόπουλος ανακοίνωσε σήμερα (χθες) ότι δεν παραδόθηκαν στον πρωθυπουργό Ανδρέα Παπανδρέου οι προτάσεις για τις υποψηφιότητες βουλευτών του ΠΑΣΟΚ στις περισσότερες εκλογικές περιφέρειες.

Ο κ. Κωστόπουλος ρωτήθηκε πότε θα υποβληθούν οι προτάσεις για τις υπόλοιπες εκλογικές περιφέρειες και προέβλεψε ότι αυτό θα γίνει μέχρι την ερχόμενη Δευτέρα ή Τρίτη.

Μετά την καταδίκη του στο Αυτόφωρο

Ιταλός «μαφιόζος» στις φυλακές της Κω

ΕΚΑΝΕ ΣΤΗ ΡΟΔΟ ΠΟΛΛΕΣ («ΖΑΒΟΛΙΕΣ»)

ΑΚΡΙΒΑ στοίχισε σ' έναν Ιταλό «μαφιόζο» η εν γένει δράση του στο νησί μας, αφού χθες το μεσημέρι καταδικάστηκε από το Αυτόφωρο Τριμελές Πλημμελειοδικείο σε φυλάκιση 7 μηνών και 15 ημερών, μετατρεπόμενη προς 400 δρχ. ημερησίως, ποινή που «μεταφράζεται» σε 154.336 δρχ. Καθώς μάλιστα η απόφαση του Δικαστηρίου δεν είχε αναστολτικό αποτέλεσμα και ο Ιταλός δεν έβρισκε χρήματα για να πληρώσει, κρατήθηκε στο Τμήμα Τάξης για να οδηγηθεί στις φυλακές της Κω.

Ο ΙΤΑΛΟΣ, ονόματι COGIMO CIAMPO, ετών 38, τη νύχτα της 8ης προς την 9η Μαΐ

ΣΥΝΕΧΕΙΑ στη σελίδα 7

Επανέρχονται οι λοιποί υποψήφιοι

Δεν έπεισε η ΔΕΥΑΡ για τις προσλήψεις!

Ο «ΔΙΑΓΩΝΙΣΜΟΣ» ΗΤΑΝ ΠΑΡΩΔΙΑ

ΣΥΝΕΧΙΖΕΤΑΙ το σήριαλ για τις γνωστές «προσλήψεις» μηχανικών στη ΔΕΥΑΡ. Ο κ. Δημ. Παπαγεωργίου μας έστειλε χθες την παρακάτω επιστολή προς δημοσίευση:

Κύριε Διευθυντά,

Στο φύλλο της 9ης Μαΐου δημοσιεύσατε την επιστολή - απάντηση της ΔΕΥΑΡ στη διαμαρτυρία μου για τον τρόπο πρόσληψης του συναδέλφου κ. Υψηλάντη. Η επιστολή αναφερόταν αποκλειστικά στις γνώσεις μου σαν μηχανικού αποσιωπώντας την ουσία του προβλήματος. Στην επιστολή μου δεν απαιτούσα να με προσλάβουν εφόσον γνωρίζω ότι η ειδικότητά μου είναι διαφορετική από αυτή που ζητούσε η ΔΕΥΑΡ κατά τα λεγόμενά της.

Στην αρχή θα αναφέρω από-

ΣΥΝΕΧΕΙΑ στη σελίδα 2

AUTOCLIMA

Ποιότητα και άνεση

ΜΕΤΑΤΡΕΨΕΤΕ ΤΟ ΑΥΤΟΚΙΝΗΤΟ ΣΑΣ ΣΕ ΜΙΑ ΚΙΝΗΤΗ ΟΑΣΗ
Τα AIR CONDITIONERS της AUTOCLIMA
λειτουργούν όπως ακριβώς μια καλή ψυκτική συσκευή με FREON 12
Η ισχύς που απορροφά η συσκευή κλιματισμού από τη μηχανή του αυτοκινήτου, κερδίζετε με την απώλεια που θα είχαμε οδηγώντας με ανοικτά παράθυρα. Με κλειστά παράθυρα, εκτός από την ασφαλέστερη οδήγηση έχουμε και την τέλεια εκμετάλλευση της αεροδυναμικής γραμμής του αυτοκινήτου

ΑΛΕΞ. ΓΚΙΝΑΚΗΣ

ΑΥΣΤΡΑΛΙΑΣ 58 ● ΡΟΔΟΣ
ΤΗΛΕΦΩΝΑ 27547 — 31018

Από τα «θαύματα» της σύγχρονης Ελλάδας

Πήρε άδεια σταύλου και φτιάχνει στην Κω μονάδα 2.000 κλινών!

ΟΙ ΑΡΧΕΣ ΚΑΝΟΥΝ «ΣΤΡΑΒΑ ΜΑΤΙΑ»!

ΜΕ ΟΙΚΟΔΟΜΙΚΗ άδεια σταύλου(!) ανεγείρεται στην Κω ξενοδοχειακή μονάδα 2.000 κλινών!! Οσο απίθανο και αν φαίνεται αυτό για κάθε λογικά σκεπτόμενο άνθρωπο, είναι δυνατό στη σημερινή Ελλάδα των μυρίων πιθανοτήτων και απιθανοτήτων!

Η ΚΑΤΑΓΓΕΛΙΑ έγινε χθες επώνυμα και επίσημα στο νομάρχη Γ. Μαχαιρίδη και στην Αρχαιολογική Υπηρεσία Ρόδου, αλλά παραμένει άγνωστο αν διατάχθηκε η λήψη μέτρων. Το

ΣΥΝΕΧΕΙΑ στη σελίδα 7

Μετά τις αντιδράσεις που σημειώθηκαν

Μέχρι 30 Ιουνίου οι αιτήσεις για τα ΜΟΠ

ΥΠΟΓΡΑΦΗΚΕ ΧΘΕΣ ΣΧΕΤΙΚΗ ΑΠΟΦΑΣΗ

ΥΣΤΕΡΑ από τις αντιδράσεις των τουριστικών επιχειρηματιών και το κυριακάτικο σχετικό δημοσίευμα της «δ» («όσοι πρόλαβαν τα ΜΟΠ...οΐδαν!») ο υπουργός Εθνικής Οικονομίας Παναγ. Ρουμελιώτης υπόγραψε χθες απόφαση (σύμφωνα με απόλυτα διασταυρωμένες πληροφορίες μας) με την οποία παρατείνεται η προθεσμία υποβολής αιτήσεων, για την ένταξη ιδιωτικών επιχειρήσεων στα ΜΟΠ, και σε ό,τι αφορά τις τουριστικές επιχειρήσεις (σ.σ.: αρχικά η σκέψη ήταν, να εξαιρεθούν τελείως). Υστερα από την απόφαση αυτή, που αναμένεται να ανακοινωθεί σήμερα, και η προθεσμία για την κατάθεση αιτήσεων υπαγωγής στα ΜΟΠ

ΣΥΝΕΧΕΙΑ στη σελίδα 7

Σε συγκέντρωση στελεχών του

Διευρύνθηκε στη Ρόδο η ΝΕ του Συνασπισμού

ΠΡΟΕΔΡΟΣ Ο κ. ΠΑΝΟΣ ΜΙΧΑΗΛΙΔΗΣ

ΤΗΝ αισιοδοξία τους ότι ο Συνασπισμός της Αριστεράς και της Προόδου μπορεί να αλλάξει το πολιτικό σκηνικό, απάζοντας τα φράγματα του δικομματισμού και να γίνει ο καθοριστικός παράγοντας των εξελίξεων, που μπορούν να οδηγήσουν σε μια θετική κατεύθυνση την πολιτική ζωή της χώρας, εκφράσαν στελέχη του Συνασπισμού μετά την τελευταία συνεδρίαση της Πολιτικής Επιτροπής όπου πάρθηκαν σημαντικές αποφάσεις.

Πιο συγκεκριμένα διευρύνθηκε η Πολιτική Επιτροπή και έγινε 14μελής. Στην Επιτροπή τώρα συμμετέχουν οι κ.κ.:

— Πάνος Μιχαηλίδης, Κλεόβουλος Παπακωνσταντίνου, Νίκος Νικολάου, Γιάννης Γιαννέζος από το ΚΚΕ.

— Σάββας Παπαγεωργίου, Φιλήμονας Αρφαράς, Σταμάτης

ΣΥΝΕΧΕΙΑ στη σελίδα 7

Με απόφαση των αρμοδίων επιτροπών

Αδειες σε ζωγράφους και σε ομπρελάδες

ΠΙΟ.. ΑΚΡΙΒΟΣ ΚΑΙ Ο ΘΑΝΑΤΟΣ!!

ΥΠΟ την προεδρία του αντιδημάρχου Γ. Μιχαηλίδη συνεδρίασαν χθες στο Δημαρχείο οι Επιτροπές Ακτών, Ζωγράφων και Νεκροταφείου. Οπως ανακοινώθηκε, η Επιτροπή Ακτών αποφάσισε τη χορήγηση πέντε ακόμα νέων αδειών, για ενοικίαση ομπρελών και τοποθέτηση καθισμάτων σε ισάριθμους δικαιούχους.

Πρόκειται για τους κ.κ. Καλλιόπη Χατζηαντώνη, Μαρία Νίκα, Μιχαλίτσα Γλυνάτση, Σωτηρία Μακεντούδη και Φώτη Κακούλη. Ετσι, ο συνολικός αριθμός των αδειών που χορηγή

θηκαν φέτος σε ομπρελάδες, ανέρχεται σε 101, όπως ακριβώς δηλαδή και πέρσι.

Η ΕΠΙΤΡΟΠΗ για τη χορή

ΣΥΝΕΧΕΙΑ στη σελίδα 7

ΟΙ ΟΦΕΙΛΕΣ ΣΤΟ ΤΕΒΕ

Από τη διοίκηση του ΤΕΒΕ ανακοινώθηκε ότι η ημερομηνία πληρωμής της προκαταβολής του 50)ο για όσους έκαναν αίτηση

ΣΥΝΕΧΕΙΑ στη σελίδα

NEW YORK

ΜΙΑ ΠΟΛΥ ΜΕΓΑΛΗ ΕΚΠΛΗΞΗ
ΠΑΡΑΣΚΕΥΗ — ΣΑΒΒΑΤΟ
12—13 ΜΑΪΟΥ
Ο ΦΙΛΙΠΠΟΣ ΝΙΚΟΛΑΟΥ
ΜΕ ΤΗΝ ΟΡΧΗΣΤΡΑ ΤΟΥ
ΚΡΑΤΗΣΕΙΣ ΤΗΛ. 36670

ΑΝΤΙΠΡΟΣΩΠΕΙΑ ΤΣΙΓΑΡΩΝ

«ΣΕΚΑΠ Α.Ε.»

ΔΕΝΔΡΙΝΟΥ 94
(έναντι ξενοδοχείου «Κογκό»)
Τηλέφωνα 22070 και 32345
——ΡΟΔΟΣ——

HI WAY

ΤΗΝ ΠΑΡΑΣΚΕΥΗ 11 ΜΑΪΟΥ 89
Το «ΡΑΔΙΟ ΚΟΣΜΟΣ» και
Η DISCO «HI WAY»
ΣΑΣ ΠΡΟΣΚΑΛΟΥΝ Σ' ΕΝΑ ΠΑΡΤΥ
ΑΛΛΙΩΤΙΚΟ ΑΠΟ Τ' ΑΛΛΑ
ΜΟΥΣΤΑΡΔΑ ΚΑΙ ΜΠΑΝΑΝΕΣ
LIVE
● ΜΙΧΑΛΗΣ ΚΥΡΙΑΚΟΠΟΥΛΟΣ
● ΠΕΤΡΟΣ ΤΡΙΑΝΤΑΦΥΛΛΟΥ
● ΓΙΑΝΝΗΣ ΓΚΙΝΗΣ
● ΓΙΑΝΝΗΣ RHODES
● GUEST STAR: ANDREW — BARON
ΚΡΑΤΗΣΕΙΣ ΤΗΛ. 33666

ΕΛΛΗΝΙΚΗ ΔΗΜΟΚΡΑΤΙΑ
ΝΟΜΑΡΧΙΑ ΔΩΔ)ΣΟΥ
ΕΠΑΡΧΙΑ ΚΑΡΠΑΘΟΥ
ΔΗΜΟΣ ΚΑΡΠΑΘΟΥ

Οικονομικό έτος 1989
Εργο: «Κατασκευή δεξαμενής 500 κυβικών»
Χρηματοδότηση Δ.Ε.

ΠΕΡΙΛΗΨΗ ΔΙΑΚΗΡΥΞΗΣ

Ο Δήμαρχος Καρπάθου προκηρύσσει μειοδοτικό διαγωνισμό με σφραγισμένες προσφορές έκπτωσης σε ακέραιες μονάδες επί τοις εκατό των τιμών του τιμολογίου χωρίς όριο, για την εκτέλεση του έργου: «Κατασκευή δεξαμενής 500 κυβικών».

Ο προϋπολογισμός της δαπάνης των εργασιών που δημοπρατούνται ανέρχεται σε δρχ. 10.100.000. Ο διαγωνισμός θα γίνει στο Δημοτικό Κατάστημα και ώρα 10 π.μ. έως 11 π.μ.

Στο διαγωνισμό γίνονται δεκτές εργοληπτικές επιχειρήσεις εγγεγραμμένες στο Μ.Ε.Ε.Π. Α΄ και άνω τάξης για έργα οι κοδομικά, όπως οι κάτοχοι παλαιών εργοληπτικών πτυχίων Δ.Ε. που κατατάσσονται αυτοδίκαια στις αντίστοιχες κατηγορίες και τάξεις του ΜΕΕΠ με τις διατάξεις της παρ. 9 του άρθρου 16 του Ν. 1418) 1984 ή εμπειροτέχνες.

Η εγγύηση συμμετοχής ορίζεται σε 202.000 δρχ. (2ο)ο) και κατατίθεται με γραμμάτιο του Ταμείου Παρακαταθηκών και Δανείων ή εγγυητική επιστολή αναγνωρισμένης τράπεζας ή του Τ.Σ.Ε.Μ.Δ.Ε.

Λεπτομέρειες των όρων διακήρυξης βρίσκονται στα γραφεία του Δήμου (τηλ. 0245 — 22427) και της ΤΥΔΚ Νομαρχίας Δωδ)σου, από τις οποίες οι ενδιαφερόμενοι μπορούν να ενημερώνονται κατά τις εργάσιμες ημέρες.

Ο Δήμαρχος
ΚΩΝ)ΝΟΣ ΦΕΛΟΥΖΗΣ

ΕΛΛΗΝΙΚΗ ΔΗΜΟΚΡΑΤΙΑ
ΥΠΟΥΡΓΕΙΟ ΥΓΕΙΑΣ — ΠΡΟΝΟΙΑΣ
ΚΑΙ ΚΟΙΝΩΝΙΚΩΝ ΑΣΦΑΛΙΣΕΩΝ
ΝΟΜΑΡΧ. ΓΕΝΙΚΟ ΝΟΣΟΚΟΜΕΙΟ ΡΟΔΟΥ

ΠΡΟΚΗΡΥΞΗ

Το Νομαρχιακό Γενικό Νοσοκομείο Ρόδου
ΠΡΟΚΗΡΥΣΣΕΙ

Δημόσιο μειοδοτικό διαγωνισμό για την εκμίσθωση ισόγειου διαμερίσματος 120 τ.μ. περίπου προκειμένου να στεγασθεί το Περιφερειακό Ιατρείο Αφάντου.

Ο διαγωνισμός θα γίνει στις 5)6)89 ημέρα Δευτέρα και ώρα 12.30 μ.μ. στο Γραφείο Προμηθειών του Νοσοκομείου σύμφωνα με τους όρους της αριθμ. 1595)76, 3715)89 και Π.Δ. 715)79 και την αριθμ. 16)21.4.89 απόφαση Διοικητικού Συμβουλίου.

Οι ενδιαφερόμενοι μπορούν να απευθύνονται για κάθε πληροφορία στο τηλέφωνο 28626.

ΒΑΣΙΛΗΣ ΠΑΠΑΝΙΚΟΛΑΣ
Πρόεδρος Διοικητικού Συμβουλίου
Νομαρχιακού Γενικού Νοσοκομείου Ρόδου

ταβερνα τα δελφινια



WINDSOR TOURS S.A.

BRITISH AIRWAYS

Η κοσμαγάπητη αεροπορική εταιρία

ΕΚΔΡΟΜΕΣ

☛ ΑΓΓΛΙΑ (Λονδίνο — Μάντσεστερ: Αναχωρήσεις κάθε Σάββατο
☛ ΡΩΜΗ — ΛΟΝΔΙΝΟ: Αναχωρήσεις κάθε Τρίτη — Παρασκευή
☛ ΠΑΡΙΣΙ — ΛΟΝΔΙΝΟ: Αναχωρήσεις κάθε Τετάρτη — Παρασκευή

ΚΑΝΕΙΣ ΔΕΝ ΞΕΡΕΙ ΤΗΝ ΑΓΓΛΙΑ ΚΑΛΥΤΕΡΑ ΑΠΟ ΜΑΣ

- Επωφεληθείτε από τις προσφορές μας σε εισιτήρια και ξενοδοχεία. Δηλώστε έγκαιρα συμμετοχή
- Αναλυτικά προγράμματα των εκδρομών όπως και εκείνων για Ισπανία - Α. Ανατολή - Κίνα - Σιγκαπούρη - Μπαγκόγκ - Ποταμό Κβάι - Τσάαμ, παρέχονται από τα γραφεία μας

ΙΒΙΣΚΟΣ ΤΟΥΡΣ

Ι. Λόχου 11—Τηλ. 27756—27313 (πλάι στην Ολυμπιακή)

ΔΕΝ ΕΠΕΙΣΕ Η ΔΕΥΑΡ ΓΙΑ ΤΙΣ ΠΡΟΣΛΗΨΕΙΣ!

ΣΥΝΕΧΕΙΑ από τη σελίδα 1

σπασμα της προκήρυξης που αναφέρεται στα προσόντα των υποψηφίων για πρόσληψη.

«Η ΔΕΥΑΡ προκειμένου να καλύψει τις ανάγκες της σε επιστημονικό προσωπικό, θα προβεί στην πρόσληψη ενός (1) Μηχανικού με σύμβαση εργασίας ορίστου χρόνου. Οι ενδιαφερόμενοι πρέπει απαραίτητα να κατέχουν πτυχίο Πολυτεχνικού Μηχανικού ή Μηχανολόγου ή Ηλεκτρολόγου Ανωτάτης Σχολής Εσωτερικού ή Εξωτερικού αναγνωρισμένου από το Ελληνικό Δημόσιο...».

1. Οτι η ΔΕΥΑΡ πρέπει να στελεχωθεί όπως και κάθε κοινωφελής επιχείρηση με ό,τι καλύτερο διαθέτει η αγορά με μηχανικούς ειδίκευσης στο αντικείμενο, κανείς δεν αμφιβάλλει. Και κανείς δεν απαγόρεψε στην ΔΕΥΑΡ να βρει αυτόν που θα κάνει καλύτερα την δουλειά της. Πως όμως; Εχοντας ήδη αποφασίσει την πρόσληψη και ζητώντας άλλοθι στήνει και ένα διαγωνισμό κουβαλώντας 7 μηχανικούς που σίγουρα δεν είχαν τις γνώσεις που ζητούσε η επιχείρηση;

2. Αναφέρει για μένα τα εξής: «Ο εν λόγω μηχανικός έχει εξειδίκευση περισσότερο στην Ηλεκτρολογία — Ηλεκτρονική παρά στα συστήματα Υδραυλικής για τα οποία ενδιαφέρεται η επιχείρηση».

α) Στο βιογραφικό σημείωμα που κατέθεσα δεν αναφέρω που θενά ότι έχω γνώσεις Υδραυλικής. Αναφέρω ότι είμαι ειδικευμένος στην Ηλεκτρονική και ειδικότερα στα συστήματα Επικοινωνιών. Ποτέ δεν προσπάθησα να παραπλανήσω την επιτροπή αξιολόγησης, όπως αφήνει να εννοηθεί στην απάντηση. Που όμως στην προκήρυξη της θέσης αναφέρει για τα επιπλέον προσόντα που πρέπει να έχει ο υπό πρόσληψη εκτός από τα τυπικά; Γιαυτό το λόγο πήρα μέρος στην προκήρυξη.

6) Αναφέρει η επιστολή «Επί πλέον (ο εν λόγω μηχανικός) δεν διαθέτει εισέτι πείρα για τη θέση Δ)ντή Υπηρεσίας για την οποία προορίζεται ο υπό πρόσληψη».

Που αναφέρει η προκήρυξη ότι ο υπό πρόσληψη μηχανικός προορίζεται για τη θέση Δ)ντή; Πως προδικάζει η ΔΕΥΑΡ την πείρα μου στη Διοίκηση Επιχειρήσεων όταν δεν με ρωτάνε αν έχω πείρα στη διοίκηση;

3. Για ποιο λόγο, έστω, κατά τη διάρκεια της συνέντευξης η επιτροπή δεν με πληροφόρησε ότι δεν έχω την απαραίτητη ειδίκευση που ζητάει η επιχείρηση έχοντας στα χέρια της το βιογραφικό μου, αλλά προχώρησε σε ερωτήσεις άσχετες με την ειδίκευση που ζητούσαν και σχετικά με την ειδικότητά μου πάνω σε συστήματα αυτόματου ελέγχου των γεωτρήσεων της ΔΕΥΑΡ;

4. Μα ούτε εγώ αναφέρω που θενά ότι η ΔΕΥΑΡ όπως και όλοι οι κοινωφελείς οργανισμοί πρέπει να γίνουν Φιλανθρωπικά Ιδρύματα. Σ' αυτό που διαφωνώ με την ΔΕΥΑΡ είναι ο τρόπος επιλογής που είναι διαβλητός. Γιατί τον ένα συνάδελφο τον κρίνει με την γνώση της συνεργασίας για περίπου ένα χρόνο στο Διοικητικό Συμβούλιο της Επιχείρησης και τους υπόλοιπους τους έκρινε σε πέντε—δέκα λεπτά, όπου πιστεύω ότι η διαμόρφωση γνώμης είναι εκτός πραγματικότητας.

Οσο για την δόμηση υγειών επιχειρήσεων δεν γίνεται με αυτόν τον τρόπο. Γιατί αν στην προκήρυξη αναφερόταν ότι ο υπό πρόσληψη προορίζεται για Δ)ντής Υπηρεσίας θα υπήρχε συμμετοχή Μηχανικών με περισσότερα χρόνια εξάσκησης επαγγέλματος, άρα και με περισσότερη πείρα.

5. Δεν έκρινα κανένα διαστικά και αβασάνιστα. Ισως από τη φόρτιση εκείνης της ημέρας να χρησιμοποίησα βαρύτερους χαρακτηρισμούς. Δεν αντιλέγω. Αλλά η ουσία είναι ίδια. Εγώ και οι υπόλοιποι συμμετέχοντες στην προκήρυξη μηχανικοί χρησιμοποιηθήκαμε σαν άλλοθι σε μια φωτογραφική ενέργεια της ΔΕΥΑΡ. Ολοι εκτός από ένα, που είδε την όλη εξέλιξη των πραγμάτων και δεν παρουσιάστηκε στη συνέντευξη. Μπορείτε να ρωτήσετε τη γνώμη του.

Κλείνοντας την επιστολή μου πιστεύω ότι στις μελλοντικές μου εμπειρίες θα συναντήσω συμπολίτες που ενδιαφέρονται για μια καλύτερη Ελλάδα.

Εδώ μετά από τις παραπάνω διευκρινίσεις για μένα το θέμα θεωρείται λήξαν, πιστεύοντας ότι στην επόμενη προκήρυξή της η ΔΕΥΑΡ θα είναι σαφέστατη στα προσόντα του υπό πρόσληψη μηχανικού.

Κύριε διευθυντά, σας ευχαριστώ που φιλοξενήσατε στις στήλες της εφημερίδας σας την επιστολή μου.

Με τιμή
ΔΗΜ. ΠΑΠΑΓΕΩΡΓΙΟΥ
Ηλεκτρολόγος Μηχανικός

ΟΙ ΟΦΕΙΛΕΣ ΣΤΟ ΤΕΒΕ

ΣΥΝΕΧΕΙΑ από τη σελίδα 1

για ρύθμιση καθυστερούμενων ασφαλιστικών εισφορών σε 48 δόσεις, λήγει σήμερα. Οι ενδιαφερόμενοι, προστίθεται στην ανακοίνωση, πρέπει να προσέλθουν έγκαιρα στις κατά τόπους περιφερειακές υπηρεσίες για να καταβάλουν το 5ο)ο της συνολικής οφειλής.

ΔΕΝ ΕΧΟΥΝ ΔΙΑΣΠΑΣΘΕΙ ΟΙ ΤΑΞΙΤΖΗΔΕΣ ΡΟΔΟΥ

ΣΥΝΕΧΕΙΑ από τη σελίδα 1

το παραπάνω ΠΔ η άδεια λειτουργίας Ράδιο Ταξί χορηγείται σε ένωση των κατόχων αδειών κυκλοφορίας ΤΑΞΙ που επιθυμούν την εγκατάσταση στο αυτοκίνητο του Ραδιοτηλεφώνου με την προϋπόθεση ότι αυτή η ένωση πρέπει να αποκτήσει οπωσδήποτε νομική προσωπικότητα με αποκλειστικό καταστατικό σκοπό την ίδρυση και λειτουργία ΡΑΔΙΟ ΤΑΞΙ, για την εξυπηρέτηση των μελών της.

Από τα παραπάνω φαίνεται ότι η ίδρυση της Ενωσης Ράδιο Ταξί Ρόδου δεν έγινε ούτε απο σκοπεί στον χωρισμό της τάξης μας αλλά επεβλήθη εκ του νόμου, εξ' άλλου δεν αποτελεί συνδικαλιστικό όργανο αλλά η σύσταση της αποσκοπεί στην οργάνωση και λειτουργία του κέντρου Ράδιο Ταξί για την καλύτερη εξυπηρέτηση των μελών και του επιβατικού κοινού.

Θέλουμε δε να επισημάνουμε ότι ουδέποτε στο παρελθόν η τάξη μας ήτο τόσο ενωμένη όσο σήμερα.

Αυτά προς αποκατάσταση της αλήθειας.

Για το Δ.Σ. του Συνδέσμου Ιδιοκτητών Ταξί Ρόδου
Ο ΠΡΟΕΔΡΟΣ
Αθανάσιος Χατζηγεωργίου

«ΑΝΑΡΧΕΙΤΑΙ» ΤΟ ΝΕΚΡΟΤΑΦΕΙΟ ΡΟΔΟΥ

ΣΥΝΕΧΕΙΑ από τη σελίδα 1

καν τίποτα, έκριναν ...σκόπιμο να πετάξουν στο πάτωμα τα ιερά σκεύη (!) και να διασκορπίσουν τα κεριά

Δεν είναι η πρώτη φορά που γίνεται διάρρηξη στην εκκλησία αυτή (γιαυτό και αποφασίστηκε να μαζεύονται καθημερινά τα χρήματα από τα παγκάρια), αλλά τώρα το κακό παράγινε. Καταστροφές από «μανιακούς» γίνονται όμως και στα μνημεία, ενώ οι κλοπές (ακόμα και...λαδού) δίνουν και παίρνουν!! Γενικά το Νεκροταφείο αναρχείται, πέραν του γεγονότος ότι κατέστη και «οίκος εμπορίου».

ΑΔΕΙΕΣ ΣΕ ΖΩΓΡΑΦΟΥΣ ΚΑΙ ΣΕ ΟΜΠΡΕΛΑΔΕΣ

ΣΥΝΕΧΕΙΑ από τη σελίδα 1

γηση αδειών σε πλανόδιους ζωγράφους στην Πύλη Ντ' Αμπουάζ, έγκρινε συνολικά 21 άδειες, ενώ εκκρεμεί ακόμα μία, που θα χορηγηθεί όταν ο ενδιαφερόμενος προσκομίσει τα απαραίτητα δικαιολογητικά.

Η ΕΠΙΤΡΟΠΗ Νεκροταφείου συζήτησε θέματα αναγόμενα στην ομαλή λειτουργία του (βλέπε και άλλες στήλες) ενώ απεφάσισε και την αύξηση των τιμών, για όλες τις υπηρεσίες του. Συγκεκριμένα η Επιτροπή αποφάσισε να εισηγηθεί στο δημοτικό συμβούλιο την αύξηση της τιμής αγοράς απλών και οικογενειακών τάφων, του ποσοστού που καταβάλλουν οι εργολάβοι κηδειών στο Δήμο, καθώς και της τιμής των στεφανιών. Είναι σίγουρο όμως ότι οι αποφάσεις αυτές θα προκαλέσουν αντιδράσεις, με αποτέλεσμα να θεωρείται αμφίβολο, αν θα εγκριθούν από το δημοτικό συμβούλιο.

ΣΥΣΚΕΨΗ ΓΙΑ ΤΑ ΣΠΙΤΙΑ ΜΕΓΚΑΒΛΗΣ — ΖΕΦΥΡΟΥ

ΣΥΝΕΧΕΙΑ από τη σελίδα 1

τακτοποίηση των εκκρεμοτήτων ώστε να δοθούν στους 28 δικαιούχους τα παραχωρητήρια των διαμερισμάτων στις 7 τετρακατοικίες του «Ζέφυρος». Για τις 5 κατοικίες που έχουν ανεγερθεί σε ακίνητο της Πρόνοιας αποφασίστηκε να συσταθεί οριζόντια ιδιοκτησία και για τις υπόλοιπες δύο (που έχουν ανεγερθεί σε ιδιωτικό ακίνητο) να γίνει ανταλλαγή, με ανάλογη έκταση του Δημοσίου (μέσω της ΚΕΔ).

ΣΧΕΤΙΚΑ με τον εξωραϊσμό του περιβάλλοντος χώρου των κατοικιών της Μέγκαβλης προέκυψε ότι, δεν είναι δυνατή η υπογραφή προγραμματικής σύμβασης γιατί το έργο δεν έχει ακόμα παραδοθεί και έτσι η προσπάθεια εγκαταλείπεται επί του παρόντος.

ΕΞΕΤΑΣΘΗΚΕ τέλος και το ενδεχόμενο ανταλλαγής οικοδομικής έκτασης στο Ραδίνι, που ανήκει στο Σωματείο Λιμενεργατών με άλλη στη Μέγκαβλη, ώστε να καταστεί δυνατή η οικοδόμηση.

Ο κ. Βογιατζής δέχθηκε να εισηγηθεί αρμοδίως την ανταλλαγή αυτή, θέμα που θα συζητηθεί σήμερα και στο νομαρχιακό συμβούλιο. Στη σύσκεψη τον Οικοδομικό Συνεταιρισμό των Λιμενεργατών εκπροσώπησαν οι κ.κ. Γ. Μπεκιάρης και Σ. Χατζηβασιλείου.

ΕΘΝΙΚΗ ΑΣΦΑΛΙΣΤΙΚΗ

ΤΟ ΜΕΛΛΟΝ ΕΙΝΑΙ ΔΙΠΛΑ ΟΜΟΡΦΟ ΟΤΑΝ ΕΙΝΑΙ ΣΙΓΟΥΡΟ

Η πρόκληση του 2000 και γενικά των καιρών μας, χρειάζεται ετοιμότητα και λειτουργική σύγχρονη υποδομή. Η ΕΘΝΙΚΗ ΑΣΦΑΛΙΣΤΙΚΗ είναι, με σιγουριά, έτοιμη αφού:

- Αξιοποίησε δημιουργικά την εμπειρία ενός αιώνα (ιδρύθηκε το 1891).
- Δημιούργησε ένα υποδειγματικό και μοναδικό μοντέλο αποκεντρωμένης εταιρίας με δίκτυο 80 καταστημάτων σ' όλη την Ελλάδα που συνδέονται με σύστημα ON LINE.
- Κατέχει την πρώτη θέση 25% μερίδιο της αγοράς.
- Έχει 6,6 δισεκατομμύρια δρχ. κεφάλαια - αποθεματικά.
- Πληρώνει 30.491.245 δρχ. σε αποζημιώσεις κάθε μέρα.
- Έχει δική της ΣΧΟΛΗ για την συνεχή επιμόρφωση των στελεχών της και μπορεί έτσι να προσφέρει υπεύθυνη και αποτελεσματική εξυπηρέτηση.



Η ΕΘΝΙΚΗ ΑΣΦΑΛΙΣΤΙΚΗ είναι συνδεδεμένη με δίκτυο ON-LINE σ' όλη την Ελλάδα.

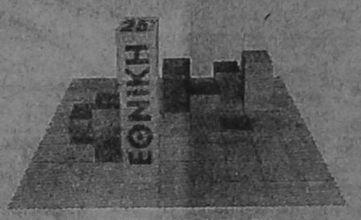

Η ΕΘΝΙΚΗ ΑΣΦΑΛΙΣΤΙΚΗ κατέχει την πρώτη θέση με 25% μερίδιο αγοράς ανάμεσα σε 180 ασφαλιστικές εταιρίες.

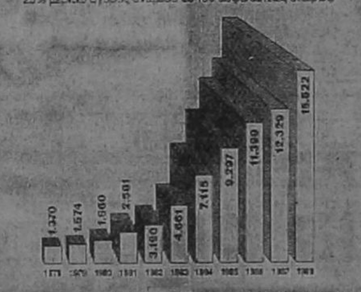

Αύξηση πρωτοασφαλίστρων τη δεκαετία 1979-1988 (σε εκατ. δρχ.)

Σήμερα η ΕΘΝΙΚΗ ΑΣΦΑΛΙΣΤΙΚΗ, οι 1300 υπάλληλοί της, οι 3500 συνεργάτες της, οι 750.000 ασφαλισμένοι της αλλά και όσοι συναλλάσσονται μαζί της, αισθάνονται ΤΟ ΜΕΛΛΟΝ ΔΙΠΛΑ ΟΜΟΡΦΟ, γιατί ΕΙΝΑΙ ΣΙΓΟΥΡΟ και εξασφαλισμένο.

Οι ασφαλισμένοι στην ΕΘΝΙΚΗ είναι επιχειρηματίες, καταστηματάρχες, επαγγελματίες, οικογενειάρχες, εργαζόμενοι, αγρότες, είναι κάποιοι από εμάς.
Με όνειρα, στόχους, ελπίδες, επιδιώξεις, με την χαρά και την ζωντάνια της ζωής, που χρειάζεται την σιγουριά και την εξασφάλιση της ΕΘΝΙΚΗΣ ΑΣΦΑΛΙΣΤΙΚΗΣ.

Γιατί και η ΕΘΝΙΚΗ έχει όνειρα, στόχους, επιδιώξεις. Είναι ζωντανή και δυναμική.
Για τον άνθρωπο, σαν άνθρωπος...

ΑΠΟ ΤΟ 1891
ΕΘΝΙΚΗ
Η ΠΡΩΤΗ ΑΣΦΑΛΙΣΤΙΚΗ
ΕΓΓΥΗΤΡΙΑ ΤΗΣ ΕΘΝΙΚΗΣ ΤΡΑΠΕΖΑΣ

PLAYBOY

ΠΑΝΤΑ ΜΠΡΟΣΤΑ!

ΜΟΝΑΔΙΚΟ LIVE SHOW ΤΗΣ ΚΛΑΣΗΣ ΤΟΥ PLAYBOY

Ειδικό χορευτικό από τα **BUNNIES** του Λονδίνου με τις **RITZY LADIES**

Παρασκευή, Σάββατο, Κυριακή στο **PLAYBOY**

ΚΡΑΤΗΣΕΙΣ ΤΗΛ. 28815

ΠΡΑΚΤΟΡΕΙΟΝ
«ΑΙΓΑΙΟΝ ΤΟΥΡΣ»

Το Πρακτορείον ΑΙΓΑΙΟΝ ΤΟΥΡΣ (AEGEAN TOURS) προσφέρει για τους πελάτες του:
1) Εισιτήρια αεροπορικά εσωτερικού – εξωτερικού σε πολύ φθηνές τιμές.
2) Ατμοπλοϊκά εισιτήρια και εισιτήρια τρένου για όλη την Ευρώπη με ειδικές τιμές για φοιτητές.
3) Οργανωμένες εκδρομές για σωματεία και μεμονωμένους.
4) Εκδρομές σχολείων σε όλη την Ελλάδα.
5) Ειδικά εκπαιδευτικά προγράμματα στο εξωτερικό για ξένες γλώσσες για όποια γλώσσα θελήσετε.
6) Ενοικιάσεις πούλμαν για εκδρομές.
7) Κρουαζιέρες σε όλο τον κόσμο.

ΔΙΕΥΘΥΝΣΗ: Ν. ΜΑΝΔΗΛΑΡΑ 50
(Δίπλα στο ξενοδοχείο VENUS)
ΤΗΛΕΦΩΝΑ: 29990–2, 29969, 29626

HAVOLINE
TEXACO 20)50
ΤΟ ΛΑΔΙ
για κάθε αυτοκίνητο
ΔΕΚΤΕΣ ΚΑΡΤΕΣ DINERS
ΚΑΙ ΕΘΝΟΚΑΡΤΑ
ΑΛΕΞ. ΓΚΙΝΑΚΗΣ
ΑΥΣΤΡΑΛΙΑΣ 58–ΡΟΔΟΣ
ΤΗΛ. 27547 – 31018

ΜΝΗΜΟΣΥΝΟ

Την Κυριακή 14 Μα'ΐ'ου 1989 και ώρα 8.30 πρωινή εις τον Ιερό Ναό Αγίου Δημητρίου (Παλαιό Νεκροταφείο) τελούμε ετήσιο μνημόσυνο του λατρευτού μας υιού αδελφού και ανιψιού



ΘΕΟΔΩΡΟΥ ΑΝΤΩΝΙΑΔΗ

Οι γονείς: Αντώνης – Αμαλία
Τα αδέλφια: Διώνη, Λουκία, Λάμπρος
Ο θείος Λυκούργος

P.E.T.M.A.

ΕΝΟΙΚΙΑΖΟΜΕΝΑ ΔΩΜΑΤΙΑ – STUDIOS ΝΗΣΟΥ ΡΟΔΟΥ

Το Διοικητικό Συμβούλιο της Ενωσης Τουριστικών Καταλυμάτων καλεί όλους τους ιδιοκτήτες ενοικιαζομένων δωματίων στην ανοιχτή συζήτηση που θα γίνει την Κυριακή 14 Μα'ΐ'ου και ώρα 11 π.μ. στο Επιμελητήριο (πλατεία Κύπρου).

Θα παρευρίσκονται ο πρόεδρος και η γραμματέας της Πανελλήνιας Ομοσπονδίας Π.Ο.Τ.Μ.Α. και έχουν προσκληθεί οι τοπικές αρχές.

Συνάδελφοι, είναι απαραίτητη η παρουσία σας για να συζητήσουμε τα καυτά θέματα του κλάδου μας.

Το Διοικητικό Συμβούλιο

ΤΟ ΣΥΝΑΛΛΑΓΜΑ

Δολάριο ΗΠΑ	158,252	164,745	Σελ. Αυστρίας	11,737	12,221
Μάρκο Δ. Γερ.	82,992	86,397	Κορ. Σουηδίας	24,355	25,359
Φράγκο Γαλλ.	24,470	25,479	Κορ. Νορβηγ.	22,785	23,725
Λίρα Αγγλας	263,962	274,791	Δολ. Καναδά	131,722	137,182
Φράγκο Ελβετ.	92,424	96,235	Δολ. Αυστρ.	124,953	130 132
Φιορ. Ολλανδ.	73,245	76,265	100 Γιέν Ιαπ.	116,483	121,287
100 Λίρ. Ιταλ.	11,314	11,781	Λίρα Κύπρου	316,617	329,741
Κορ. Δανίας	21,224	22,099	Πεσέτα Ισπαν.	1,331	1,386
Λίρα Δ. Ιρλ.	220,578	229,674	Εσκούδο Πορτ.	0,994	1,035
			Ευρ. Ν. Μον.	173,754	180,946

ΠΡΑΚΤΟΡΕΙΟ
ΑΛΑΜΠΡΑ
ΜΕΓΑΛΗ ΕΚΔΡΟΜΗ
ΣΤΗΝ ΙΤΑΛΙΑ 25–30 ΜΑ'Ι'ΟΥ '89
ΣΥΜΜΕΤΟΧΗ ΣΤΙΣ ΕΟΡΤΑΣΤΙΚΕΣ ΕΚΔΗΛΩΣΕΙΣ ΤΗΣ ΑΣΣΙΖΗ
25)5: ΟΑ 701 ΡΟΔΟ – ΑΘΗΝΑ
25)5: ΟΑ 233 ΑΘΗΝΑ – ΡΩΜΗ
25)5: ΡΩΜΗ – ΦΛΩΡΕΝΤΙΑ με πούλμαν
26)5: Περιήγησις της πόλεως και των αξιοθεάτων
27)5: Αναχώρησις από ΦΛΩΡΕΝΤΙΑ μέσω ΠΕΡΟΥΤΖΙΑ για ΑΣΣΙΖΗ.
27)5: Απόγευμα συμμετοχή στις εκδηλώσεις για τα εικοσάχρονα του Συλλόγου EX ALUNNI DI RODI.
28)5: Πρωί εορταστικό πρόγραμμα στον καθεδρικό ναό SANTA MARIA DEGLI ANGELI.
28)5: Απόγευμα αναχώρηση από ΑΣΣΙΖΗ μέσω Κολλεβαλέντσια για ΡΩΜΗ.
29)5: Περιήγησις της αιώνιας πόλεως (Αγίος Πέτρος – Κολοσσέο κ.λ.π.). Απόγευμα ελεύθερο.
30)5: Αναχώρησις από ΡΩΜΗ για ΑΘΗΝΑ με ΟΑ 236 και εν συνεχεία για ΡΟΔΟ με ΟΑ 714.
– Ξενοδοχεία Β' Κατηγορίας με πρωινό και ένα γεύμα
● Δηλώσατε έγκαιρα συμμετοχή – Θέσεις περιορισμένες
ΠΛΗΡΟΦΟΡΙΕΣ:
Πρακτορείον ΑΛΑΜΠΡΑ
Αλ. Παπάγου 23 – Τηλ. 36189 – 25698



ΓΙΑΝΝΗΣ ΣΥΝΤΥΧΑΚΗΣ
ΑΓ. ΑΝΑΣΤΑΣΙΑΣ 137 - ΤΗΛ. 20912- 34055 - 36835 -ΤΕΛΕΞ 292430 LANS-GR

Α. κριτικά

ΚΟΥΒΕΝΤΟΥΛΕΣ... ΜΕ ΚΑΠΟΙΟ ΝΟΗΜΑ

ΗΡΘΕ «ΛΟΥΚΟΥΜΙ»

Το κλείσιμο της Βουλής (σήμερα) φαίνεται ότι ήρθε «λουκούμι» στους γνωστούς αντιροδίτες, αλλά και σε ορισμένους (υποτιθέμενους) «δικούς μας»! Ετσι άρχισε το γνωστό... ευχολόγιο και τα ανέκδοτα για την... αυτοδίκαιη ακύρωση της παρροδιακής κινητοποιήσεως, στις 16 Μαΐου! Οταν όμως και μέλη της Επιτροπής «Αγώνα» για τον ΦΠΑ δεν πιστεύουν στον... αγώνα, ζήτω που καήκαμε. Με τον τρόπο αυτό δικαιώνονται μόνιμα οι κάθε λογής Τσοβόληδες και Μένιοι, που μας «φουμάρουν» μάλιστα, λέγοντας: Είσθε άξιοι της μοίρας σας!

ΝΑ ΜΑΘΕΙ Ο ΛΑΟΣ ΜΑΣ

Μιας όμως και η όλη υπόθεση βαίνει προς... ταφή, με ΔΙΚΗ ΜΑΣ αποκλειστική υπευθυνότητα, καλό θα ήταν να τηρούντο ίσως τα προσχήματα. Πολλοί είναι συγκεκριμένα οι συμπολίτες μας που ζητούν να συσταθεί από το δημοτικό συμβούλιο επιτροπή για να διερευνήσει τα του περίφημου εγγράφου Τσοβόλα, πότε δηλαδή παρελήφθη από το Δήμο, πότε πρωτοκολλήθη κε και ποιες σκοπιμότητες εξυπηρετούσε ο δήμαρχος Σ. Καραγιάννης ανακοινώνοντάς το, ως εκ... ρουτίνας.

Για να μάθει ο δωδ)κός λαός ποιοι «ξύπνιοι» και γιατί τον περνάνε μόνιμα για... μισό μερτικό. Και ποιοι «τεχνιέντως» έχουν πνίξει μέχρι τώρα κάθε αντίδρασή του...

«ΠΟΛΕΟΔΟΜΙΚΑ»

Ο ΑΥΡΙΑΝΟΣ «ιστορικός» θα σταθεί (ερευνώντας τα τοπικά θέματα) με ιδιαίτερη προσοχή πάνω σε δύο κυρίως «θαύματα»: το «αλισιβερίσι» με τα δημόσια κτήματα και τις οικοδομικές άδειες. Θησαύρισαν από τη μια άνθρωποι, χθες χωρίς... πατίνι και εμφανίστηκαν στις παραλίες βίλλες, με άδειες που δγήκαν για το... δουνό, τουλάχιστον όπως έντονα φημολογείται.

Χτες, συμπολίτες μας κατάγγειλαν αφελώς, και το εξής:

Στην οδό Γ. Γρίβα δόθηκε άδεια για κάτι μικροεπισκευές και ως... εκ θαύματος, έκανε την εμφάνισή της ολόκληρη μαγαζάρα! Δεκάδες οι καταγγελίες στους αρμοδίους, ακόμα και γραπτές, αλλά κανένας δεν επεμβαίνει! Σκεφθείτε όμως, να δοκιμάσω εγώ, να φτιάξω κανένα... κοτέτσι σε κανένα μακρινό δουνό!! Θα βρεθώ εντός μισής ώρας στον ...Κορυδαλλό! Ετσι δεν είναι ...φιλαράκια;;

ΟΜΟΛΟΓΑ ΜΕ... ΡΗΤΡΑ

Και τι δεν ακούγεται, σχετικά με το ομολογιακό δάνειο του Δημοσίου με ρήτρα ECU!! Τίποτα το κολακευτικό, γιατί γίνονται όλα στο πόδι: 1) Οταν δεν ορίζεται όριο σε τέτοια δάνεια, τότε χάνεται και η σοβαρότητα του φορέα 2) η τριετής διάρκεια που επελέγη, αποκλείει τον μικρό αποταμιευτή και δημιουργεί ερωτηματικά για την επιτυχία του και κυρίως για τους σκοπούς της έκδοσης 3) η διαφήμιση στην TV δεν είναι καθόλου κατατοπιστική για το μέσο τηλεθεατή 4) η δημοσίευση στον Τύπο ήταν ανώνυμη 5) είναι μάλλον υπερβολική, αν όχι παραπλανητική, η επισήμανση της επίσημης ανακοίνωσης περί «γρήγορης ρευστοποίησής» τους 6) το επιτόκιο δεν φαίνεται να είναι το ίδιο με εκείνο που ισχύει στην Ευρωαγορά 7) είναι μάλλον αποκαλυπτικό, ο εκδότης να διαλαλεί ότι ο αγοραστής «προστατεύεται από κάθε δυσμενή συγκυρία» (μυρίζει υποτίμηση) 8) κανένας δεν μπορεί να εγγυηθεί την «σταθερά ανοδική πορεία του ECU» έναντι του Γιεν ή του ελβετικού Φράγκου ή του Μάρκου, για παράδειγμα 9) σε καμιά χώρα δεν... πλασσάρονται έτσι τα δάνεια!! Ετσι δεν είναι αγαπητοί φίλοι;

«ΚΥΚΛΟΦΟΡΙΑΚΑ»

Καλά μωρέ συμπατριώτες τόση... αφλογιστία πια πάθαμε; Να έχει διαλυθεί η πόλη από τα ανόητα... κυκλοφοριακά έργα και τις εγκληματικές «ρυθμίσεις» και να μη ξεσηκώνεται κανένας; Ακόμα και στο... Ξεκουρδιστάν θα είχε γίνει το «σώσαι»!

Δεν είναι μωρέ συμπατριώτες και δική μας αυτή η πόλη; Δεν βλέπετε τι έγινε και γίνεται στις οδούς Αμερικής, Δημοκρατίας και Αλ. Παπάγου; Οπου γάναι θα φάει το ...έντομο και το μεγάλο δέντρο που βρίσκεται καταμεσής του δρόμου.

Αλλά και ένα γενικότερο ερώτημα, αγαπητέ συμπατριώτη: Πότε κυκλοφορούσες στ' αλήθεια, πιο άνετα σ' αυτή την πόλη, που είναι ΚΑΙ δική σου: Πριν ή μετά την εφαρμογή, αυτής της σκανδαλώδους «μελέτης»; Αν ισχύει το πρώτο, γιατί ανέχεσαι τόσο προκλητικά το δεύτερο;

ΣΑΛΟΣ ΑΠΟ ΤΟ ΦΟΝΟ

Ο ΣΑΛΟΣ, αλλά και το σοκ που προκλήθηκαν στο νησί μας, από το φόνο του Ροδίτη φοιτητή Κ. Νομικού, υπήρξε πραγματικά τεράστιος. Τα στοιχεία δέβαια που υπάρχουν είναι αντιφατικά, αφού η κάθε πλευρά τα περιγράφει διαφορετικά. Ομως αυτό που ανησυχεί είναι, ότι εν έτει 1989, επιλέγεται ο φόνος, ως μέσο επιλύσεως διαφορών, αναγομένων στη σφαίρα του έρωτα!

Ο Κοσκωτάς δεν συγκινεί, κάνει θεριά τους Ελληνες το αίσθημα!

ΡΑΔΙΟ–ΦΩΝΙΚΑ

Μεγάλη ανακάλυψη, σίγουρα οι ιδιωτικοί ραδιοφωνικοί σταθμοί, βάζουν ένα φρένο στο κρατικό μονοπώλιο, την παραπληροφόρηση και την αρρωστημένη πλύση εγκεφάλου. Ταυτόχρονα προσφέρουν και πιο επιλεγμένα προγράμματα αφού ξεφεύγουν της... δημοσιοϋπαλληλικής αντιμετώπισης των ακροατών.

Δεν θα έβλαπτε όμως αν έβρισκαν και μερικούς συνεργάτες που να ήξεραν και στοιχειώδη ελληνική ή να μπορούσαν να εκφρασθούν έστω και σε επίπεδο... δημοτικού. Προσβάλλεται συγκεκριμένα η νοημοσύνη και αυτού του... φυτικού βασιλείου.

Υ.Τ.Α.

ΦΑΛΗΡΑΚΙ ΜΠΗΤΣ
ΓΙΑ ΤΗ ΔΕΞΙΩΣΗ ΣΑΣ
ΑΙΘΟΥΣΕΣ ΑΠΟ 50 ΕΩΣ 600 ΘΕΣΕΙΣ
Ασυναγώνιστες τιμές και το καλύτερο σέρβις στη Ρόδο
ΠΛΗΡΟΦΟΡΙΕΣ: Κον Αλέξη Λούλο, δ)ντή **FOOD AND BEVERAGE** Τηλέφωνα 85301-85675
22741-45 Ξενοδοχείο ΜΑΝΟΥΣΟΣ

ΕΠΑΓΓΕΛΜΑΤΙΚΟΣ ΕΞΟΠΛΙΣΜΟΣ

–ΞΕΝΟΔΟΧΕΙΩΝ –ΚΑΦΕ - ΜΠΑΡ –SUPER MARKETS
–ΜΑΓΕΙΡΕΙΩΝ –FAST FOOD –ΖΑΧΑΡΟΠΛΑΣΤΕΙΩΝ
–ΕΣΤΙΑΤΟΡΙΩΝ –SELF SERVICE –ΚΡΕΟΠΩΛΕΙΩΝ

ΔΙΑΘΕΤΟΥΜΕ ΤΙΣ ΠΡΩΤΟΠΟΡΙΑΚΕΣ ΦΙΡΜΕΣ ΕΞΟΠΛΙΣΜΟΥ:

- ARNEG: Λυόμενοι ψυκτικοί θάλαμοι
- ITV ü Μηχανές παγοκύβων
- GAGGIA: Μηχανές καφέ ESPRESSO
- UNIVER: Πλυντήρια πιάτων - ποτηριών
- HAMILTON: Φραπιέρες - BLENDER
- SANTOS: Λεμονοστήπτες - Αποχυμωτές
- WEST BEND: Μηχ. καφέ φίλτρο
- MONDIAL: Καταφύκτες

ΕΠΙΣΗΣ:
- Επαγγελματικά ψυγεία
- Ανοξείδωτες κατασκευές
- Τοστιέρες - πλατώ - φριτέζες
- Φούρνοι κυκλοθερμικοί - μικροκυμάτων
- Ταμειακές μηχανές-ηλεκτρονικοί ζυγοί
- Κρεατομηχανές - σνιτσελομηχανές
- Ζαμπονομηχανές - πριόνια

ΚΛΙΜΑΤΙΣΜΟΣ:

SHARP Ιαπωνίας – **SOLAIR** Γαλλίας

CRYPTON DESIGN

Γ.&Κ. ΡΙΣΒΑΣ Ο.Ε.

ΛΕΩΦ. ΚΡΕΜΑΣΤΗΣ 18–20
ΙΑΛΥΣΟΣ ΤΗΛ. 92518

ΓΕΝΙΚΗ ΤΕΧΝΙΚΗ Α.Ε.

η λύση στο οικοδομικό σας πρόβλημα

Η Γενική Τεχνική Α.Ε., δημιουργήθηκε για να δώσει αποτελεσματικές και συμφέρουσες λύσεις, στα οικοδομικά προβλήματα του νησιού μας. Τα αντικείμενα των δραστηριοτήτων μας:

- Παραγωγή έτοιμου μπετόν. με 14χρονη παράδοση στην υψηλή ποιότητα, στη συνέπεια και την άμεση εξυπηρέτηση.
- Εμπορία σιδήρου οικοδομών, υψηλής ποιότητας και αντοχής
- Ανάληψη Δημόσιων και ιδιωτικών έργων μεγάλης έκτασης
- Ανέγερση πολυκατοικιών με το σύστημα της αντιπαροχής.

14 σύγχρονες μπετονιέρες, 2 συγκροτήματα παραγωγής μπετόν και πλήρες δίκτυο ραδιοτηλεφώνων, θα είναι στη διάθεσή σας αν θελήσετε να συνεργασθούμε.

Χρησιμοποιώντας τα ειδικά πρόσθετα στεγανότητος και ρευστότητος POZZOLITH ADMIX 105 R. RHEOMAC 716 και 877 και ελέγχοντας την παραγωγή, με 3 υπεύθυνους πολιτικούς μηχανικούς σε ιδιόκτητο σύγχρονα εξοπλισμένο εργαστήριο, διασφαλίζουμε και εγγυόμεθα σταθερά υψηλή ποιότητα στο μπετόν μας.

ΕΡΓΟΣΤΑΣΙΟ ΡΟΔΟΥ—ΛΙΝΔΟΥ 7ο ΧΙΛ. ΤΗΛ. 25013
ΓΡΑΦΕΙΑ ΛΟΧ. ΦΑΝΟΥΡΑΚΗ 32 ΤΗΛ. 22968

5'...ΔΙΑΛΕΙΜΜΑ.

ΑΝΕΚΔΟΤΑ ΚΑΙ ΧΙΟΥΜΟΡ

Το αφεντικό ρωτάει έναν υ πάλληλο: «Χριστόπουλε, πό σοι εργάζονται στο γραφείο σου;».

«Περίπου οι μισοί κύριε!!» απαντάει αυτός.

●

— Ηταν μια σκοτεινή, συννε φιασμένη νύχτα κι' ένας μεθυσμένος μπήκε μέσα σ' ένα νεκρο ταφείο κι έπεσε σε έναν τάφο που είχε ανοιχτεί για μια ταφή που θα γινόταν την επόμενη μέ ρα. Ο μεθυσμένος, αφού είχε λό ξυγγα για κάμποση ώρα, τελι κά αποκοιμήθηκε. Μισή ώρα αρ γότερα ένας άλλος μεθυσμένος σύρθηκε μέσα στο νεκροταφείο. Τραγουδούσε δυνατά με μια ά γρια φωνή με αποτέλεσμα να ξυπνήσει τον μεθυσμένο που ήταν στο μνήμα και που άρχισε να φωνάζει ότι κρύωνε.

Ο μεθυσμένος χωρίς να στα ματήσει το τραγούδι του, πλησί ασε στο χείλος του ανοιχτού τά φου κοίταξε μέσα και είπε: «Και βέβαια κρυώνεις. Εχεις πετάξει όλο το χώμα από πά νω σου, γι αυτό κρυώνεις!».

●

— Γιατί παντρεύτηκες την Ελένη; Ηταν ο πατέρας της πλούσιος ή μήπως την είχες α φήσεις έγκυο;

— Ούτε το ένα, ούτε το άλ λο. Απλά και μόνο την αγαπού σα!

— Α! τόξερα εγώ ότι κάτι δεν πήγαινε καλά!

Ενας νεαρός αγόρασε ένα τεράστιο ρολόι τοίχου από ένο κατάστημα με αντίκες.

Ξετύλιχτο όπως ήταν το έ βαζε στον ώμο και άρχισε να ψά χνει για ταξί. Κάποια στιγμή διέκρινε ένα που ερχόταν από δεξιά, αλλά ο ταξιτζής τον α γνόησε κι έτσι αυτός γύρισε α πότομα καθώς είδε ένα άλλο τα ξί νάρχεται από αριστερά. Δυ στυχώς, καθώς γύριζε, το ρο λόϊ που κρατούσε στον ώμο του χτύπησε μια γριά στο κεφάλι και την έστειλε μέσα σε μια λα κούβα με λάσπες.

«Ηλίθιε!», στρίγγλισε η γριά «Γιατί δε φοράς ένα ρολόι του χεριού όπως όλος ο κόσμος;».

●

Μια κυρία γυρίζει στο σπίτι χαρούμενη και λέει στο σύζυγο!

— Καταπληκτικά! Σήμερα σ' ένα μαγαζί μ' είπανε «δεσποι νίδα»!

— Μην παραξενεύεσαι, αγά πη μου. Σίγουρα θα σκέφτηκε ότι δεν ήταν δυνατόν να σε παν τρεύτηκε κανείς εσένα!

●

Η σύζυγος είναι σε διακοπές και λέει σε μια φίλη της:

— Α, εγώ το είπα καθαρά στον άντρα μου, ότι δηλαδή αν δε μου έγραφε κάθε μέρα, θα γύριζα στο σπίτι αμέσως!

— Και εκείνος;

— Μου γράφει δύο φορές την ημέρα!

●

Μια κυρία πάει να ψωνίσει και αφήνει τον τρίχρονο γιο της μόνο του στο σπίτι. Οταν επιστρέφει βρίσκει όλα τα δάζα οπασμένα και ρωτάει:

— Γιατί το έκανες αυτός;

— Εγώ δεν έκανα τίποτα, α πάντησε ο μικρός, αυτά άρχι σαν πρώτα!

ΠΡΑΚΤΟΡΕΙΟ ΠΡΟ-ΠΟ

Μιχαήλ Χ" Μανώλη

ΑΡΧΑΓΓΕΛΟΣ

ΙΑΤΡΙΚΗ ΑΝΑΚΟΙΝΩΣΗ

ΚΑΡΔΙΟΛΟΓΙΚΟ – ΔΙΑΓΝΩΣΤΙΚΟ ΙΑΤΡΕΙΟ ΑΝΑΙΜΑΚΤΩΝ ΜΕΘΟΔΩΝ

ΝΙΚΗΤΑΣ Ι. ΜΟΣΧΟΣ

ΕΙΔΙΚΟΣ ΚΑΡΔΙΟΛΟΓΟΣ

ΔΙΔΑΚΤΩΡ ΠΑΝΕΠΙΣΤΗΜΙΟΥ ΑΘΗΝΩΝ

Δέχεται καθημερινά 1–2 μ.μ. και 5–8 μ.μ. εκτός Κυριακής και Σαββάτου 9–1 μ.μ.

ΚΑΘΟΠΟΥΛΗ 58-ΕΝΑΝΤΙ ΣΑΝΤΑ ΜΑΡΙΑΣ

ΤΗΛ. ΙΑΤΡΕΙΟΥ 37863—ΟΙΚΙΑΣ 24763

ΙΑΤΡΙΚΗ ΑΝΑΚΟΙΝΩΣΗ

ΜΙΧΑΗΛ Η. ΜΑΚΡΗΣ

ΕΙΔΙΚΟΣ ΚΑΡΔΙΟΛΟΓΟΣ

ΔΙΔΑΚΤΩΡ ΠΑΝΕΠΙΣΤΗΜΙΟΥ ΑΘΗΝΩΝ

Πλήρης καρδιολογικός έλεγχος με σύγχρονες διαγνωστικές μεθόδους

ΔΕΧΕΤΑΙ: καθημερινώς 8.30–13 πρωί και 5–8.30 απόγευμα

ΣΑΒΒΑΤΟ: 8.30–13 πρωί

και ασφαλισμένους: ΔΗΜΟΣΙΟΥ, ΤΑΞΥ, ΤΥΔΚΥ, ΟΙΚΟΥ ΝΑΥΤΟΥ και λοιπών Ταμείων

ΙΑΤΡΕΙΟ: Αλεξάνδρου Διάκου 2 – τρίτος όροφος

Τηλ. 21501 (έναντι κήπου ΘΕΡΜΑΙ)

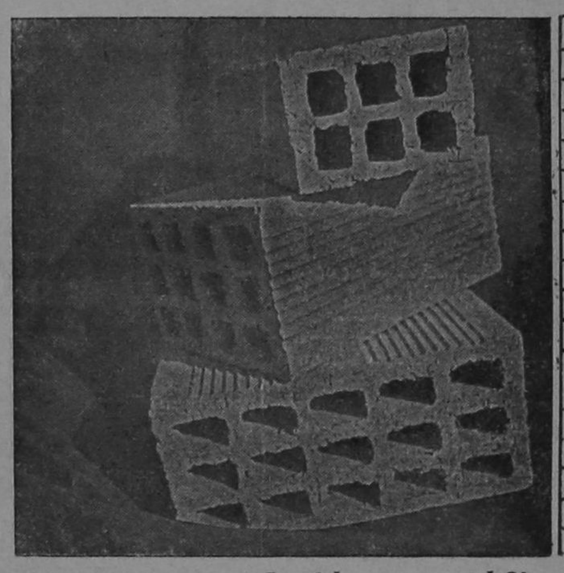

ΡΟΔΙΑΚΗ ΚΕΡΑΜΙΚΗ Α.Ε.

2ο ΧΛΜ ΡΟΔΟΥ - ΛΙΝΔΟΥ
☎ 51580 ΡΟΔΟΣ

Διαθέτουμε τούβλα όλων των διαστάσεων

Επικοινωνείστε με τα τηλέφωνα 91135 9–4 μ.μ., 24258–27950. 4–9 μ.μ. ή 47225

HOTEL MARKET

Οργανωμένο κατάστημα εξοπλισμών όλων των τμημάτων

ΣΕ ΕΠΙΠΛΑ - ΣΥΣΚΕΥΕΣ - ΣΚΕΥΗ - ΚΑΙ ΕΙΔΗ ΓΙΑ:

ΞΕΝΟΔΟΧΕΙΑ - ΕΠΙΠΛΩΜΕΝΑ ΔΙΑΜΕΡΙΣΜΑΤΑ

ΕΣΤΙΑΤΟΡΙΑ - ΚΑΦΕ ΜΠΑΡ - ΦΑΣΤ ΦΟΥΝΤ κ.τ.λ.

ΕΞΩΤΕΡΙΚΟΥ και ΕΓΧΩΡΙΑ **ΤΙΜΕΣ - ΠΟΙΚΙΛΙΑ - ΠΟΙΟΤΗΤΑ - ΕΥΚΟΛΙΕΣ**

ΠΡΟΣΦΟΡΑ ΠΑΚΕΤΟ: ΤΑ ΠΑΝΤΑ ΓΙΑ ΕΠΙΠΛΩΜΕΝΑ ΔΩΜΑΤΙΑ

Αποκλειστικότητα στα έπιπλα εσωτερικού και εξωτερικού χώρου και είδη πλαζ των εργοστασίων **RELAX & GROS FILLEX**

HOTEL MARKET

Φ. ΒΑΡΔΕΛΛΗ και ΣΙΑ Ο.Ε. Κέννεντυ 12 Τηλ. 22528 - 22546 ΡΟΔΟΣ

Τραγική απροθυμία, ανεπάρκεια και ολιγωρία του αθηναϊκού κράτους

Εθνικά ζητήματα

ΜΕΡΟΣ 24ον

ΤΟΥ
κ. ΜΙΧΑΛΗ ΧΑΡΑΛΑΜΠΙΔΗ

Πολλές φορές στην ιστορία μας βρεθήκαμε σε συνθήκες που απειλούσαν την ενότητα, την ταυτότητα και τη συνέχειά μας. Η αρχή της οθωμανικής κατάκτησης διαμόρφωσε συνθήκες αφανισμού, εξόδου, αποδιάρθρωσης αφομοίωσης, κρίσης.

Οι πρόγονοί μας πότε απάντησαν στην ιστορική αναγκαιότητα στα ακόλουθα ιστορικά διλήμματα και ερωτήματα: πως να διατηρηθούμε; Τι πρέπει να κάνουμε για να μην χαθούμε; Σε τι μέσα να καταφύγουμε; Τα μεγάλα μοναστήρια του Πόντου ήταν οι πόλοι έλξης — συνάθροισης, τα νέα σύμβολα της ποντιακής ταυτότητας, ενότητας, ύπαρξης και συνέχειας. Ηταν η απάντηση στον κίνδυνο του αφανισμού. Το Φροντιστήριο της Τραπεζούντας αργότερα αποτέλεσε το εργαστήρι, τον ιδεολογικό μηχανισμό αναπαραγωγής της ιστορικής μας μνήμης, παιδείας και επιστήμης.

Σήμερα — εκτός από ένα δίκτυο πολιτιστικών, εκπαιδευτικών δομών και θεσμών — ιδρύματα ερευνών, σχολεία κέντρα ποντιακής πολιτιστικής δημιουργίας, εφημερίδες, περιοδικά, θέατρα, πρέπει να δούμε ποιά θα είναι τα νέα «μοναστήρια», τα νέα «φροντιστήρια» που θα αντιπροσωπεύσουν τα νέα κέντρα πολιτισμικής αναφοράς και έλξης τα νέα σύμβολα της ταυτότητάς μας.

Κατά την γνώμη μου, αν στην Καστανιά της Βέροιας πρέπει να δημιουργηθεί, να ολοκληρωθεί το ισύγχρονο θρησκευτικό κέντρο των Ποντίων, στην περιοχή της Δυτικής Θράκης, στα παράλιο της, πρέπει να οικοδομήσουμε, χρησιμοποιώντας τις κλασικές ποντιακές αρχιτεκτονικές μορφές, μιαν νέα ποντιακή πόλη με αιχμή αρχικό ποντιακό πληθυσμό. Αυτή η Νέα Διοσκούρτα, το Νέο Σοχούμι θα αποτελέσει το νέο πολιτιστικό κέντρο έλξης, αναφοράς, μαρτυρίας της ποντιακής ταυτότητας και της συνέχειας. Αυτό δεν ήταν το Σοχούμι του Καυκάσου στα τέλη του προηγούμενου και τις αρχές του σημερινού αιώνα;

Ενας χαρακτηριστικός στον ελλαδικό χώρο τρόπος σκέψης που δεν διακρίνεται για την ευρύτητα του πολιτικού και μορφωτικού του ορίζοντα θα θεωρήσει αυτήν την ιδέα — πρόταση αυτονία, αιθεροβατισμό, όνειρα. Χωρίς όμως όνειρα δεν υπάρχει ιστορική συνέχεια. Στην πραγματοποίηση αυτού του σχεδίου έχουν λόγους, την υποχρέωση και την ευθύνη να συνδράμουν η διεθνής κοινότητα, ειδικότερα η Ευρωπαϊκή Κοινότητα και το ελληνικό κράτος.

Το αθηναϊκό ελλαδικό κράτος θα πρέπει να εντάξει αυτό το σχέδιο, έστω και με μεγάλη ολιγωρία, στα πλαίσια μιας νέας εθνικής πολιτικής η οποία θα δημιουργεί στην Δυτική Θράκη τις οικονομικές, κοινωνικές και δημογραφικές προϋποθέσεις εξασφάλισης της εθνικής του κυριαρχίας.

Οι Πόντιοι με τους Θρακιώτες έχουν δύο κοινά χαρακτηριστικά. Το πρώτο ότι αποτέλεσαν και οι δύο κομμάτια του Ελληνισμού της Μαύρης Θάλασσας. Το δεύτερο ότι ιστορικά αποτέλεσαν τις ακριτικές δυνάμεις του Ελληνισμού.

Μόνο που το σύγχρονο ελλαδικό κράτος αγνοεί ότι οι σκρίτες της βυζαντινής ή καλύτερα ρωμαϊκης περιόδου διέθεταν, τους παρέχονταν «οικονομική, πολιτική και στρατιωτική δύναμη». Δεν ήταν φτηνή προσφυγική εργατική χειρωνακτική ή διανοητική δύναμη προς εκμετάλλευση.

ΕΠΙΣΤΡΟΦΗ ΣΤΗΝ ΙΣΤΟΡΙΑ

Ο Κεμάλ Πασά πίστεψε ότι έλυσε δια της σφαγής το Ποντιακό Ζήτημα. Πίστεψε ότι τελείωσε οριστικά με τους Ποντίους. Πολλοί επίσης κρατικοί ή μη πολιτικοί κύκλοι ή ακαδημαϊκές **σχολές θεώρησαν οριστική** — τελική την λύση του προβλήματος. **Ολοι αυτοί όμως** δεν μπορούν ή **αποφεύγουν συστηματικά** να ερμηνεύσουν την επανεμφάνιση κατά περιόδους, **την επιστροφή** του στην ιστορία με διάφορες πολλές φορές τραγικές μορφές. Το 1937, το 1945, το 1947.

Αυτή η σημερινή μας παρουσία στην Θεσσαλονίκη, τον τόπο γέννησης αυτού του μεγάλου εγκλήματος των λαών της Μικράς Ασίας, δεν είναι μια απάντηση **στον ίδιο τον Κεμάλ Πασά**; Δεν αποτελεί μια μαρτυρία, μια επιδίωξη της ισχυρής θέλησης μας να επιστρέψουμε στην ιστορία ως αυτόνομοι διαμορφωτές — υποκείμενα της και όχι διαμέσου υφισταμένων διαμεσολαβητικών σχέσεων ή ως αντικείμενα — μέσα πολιτικής χειραγώγησης.

Στην σημερινή ιστορική πραγματικότητα αντιμετωπίζουμε, ως Πόντιοι αλλά και ως Ελληνισμός γενικότερα, δύο επανερχόμενες γνωστές ιστορικές προκλήσεις που απειλούν την πολιτιστική μας ταυτότητα και εθνική ακεραιότητα.

— Η πρώτη η οποία εκδηλώνεται με την πολιτιστική εισβολή ξένων πολιτιστικών προτύπων και συμπεριφορών ολοκληρωτικού χαρακτήρα και η οποία προκαλεί μια τάση τόσο αλλοίωσης της ταυτότητάς μας — αφομοίωση — όσο και μια τάση επανιδιοποίησης της μνήμης και της ταυτότητας.

— Η δεύτερη με την επανεμφάνιση ενός νέου τουρκικού επεκτατικού σχεδίου προσκολλημένου στα πλαίσια των γενικότερων γεωοικονομικών και στρατηγικών ανακατατάξεων στην περιοχή και το οποίο επιδιώκει μια νέα τουρκική ηγεμονία επάνω στον εθνικό μας χώρο.

Οι δύο αυτές προκλήσεις δημιούργησαν συνθήκες επανάδειξης της παλιάς και σύγχρονης διάστασης του Ποντιακού προβλήματος και επανανομιμοποιούν μνήμες και απαιτήσεις ιστορικής ηθικής αποκατάστασης και δικαίωσης.

Η απειλή της εδαφικής ακεραιότητας δημιουργεί μια νέα ιστορική αναγκαιότητα διαμόρφωσης ενός νέου ελληνικού πατριωτικού κινήματος υπεράσπισης της ακεραιότητας και ανεξαρτησίας της νέας πατρίδας.

Για λόγους ιστορικούς αλλά και σημερινούς υπαρκτούς, οι Πόντιοι θα αποτελέσουν μια καθοριστική πρωτοπορία συνιστώσα αυτού του νέου κινήματος.

Αυτή η ιστορική συγκυρία και οι ανάγκες που αναδεικνύει, επιβάλλουν να δώσουμε περιεχόμενο, σχέδιο, πρόγραμμα, στρατηγική στην ποντιακή ιδέα. Λέξη που έμεινε κενή περιεχομένου ή έγινε αντικείμενο καπηλείας.

«Η Ρωμανία κι αν πέρασαν, ανθεί και φέρει κι άλλο».

Αυτός ο στίχος του ανώνυμου ποιητή επαναλαμβάνεται, συχνά σε κάθε επέτειο από Ποντίους και μη Ποντίους.

Ποιό όμως είναι αυτό το άλλο το οποίο επιδιώκουμε, προσδοκούμε;

Η ποντιακή διάσταση και ιδέα δεν περιορίζεται στον χορό, στο τραγούδι, ούτε σε μια φτωχή περιθωριακή εκδήλωση της πολιτιστικής μας διάστασης, ούτε σε πληκτικά επαναλαμβανόμενες επετειακές εκδηλώσεις.

ΣΥΝΕΧΙΖΕΤΑΙ

ΒΙΟΤΕΧΝΙΑ ΕΠΑΓΓΕΛΜΑΤΙΚΩΝ ΨΥΓΕΙΩΝ

«Ο ΚΟΛΟΣΣΟΣ»

ΥΠΕΝΘΥΜΙΖΟΥΜΕ ΟΤΙ, ΓΙΑ ΚΑΘΕ ΕΠΑΓΓΕΛΜΑΤΙΚΟ ΣΑΣ ΕΞΟΠΛΙΣΜΟ ΔΙΑΘΕΤΟΥΜΕ ΣΤΗΝ ΕΚΘΕΣΗ ΜΑΣ ΟΛΟΥΣ ΤΟΥΣ ΤΥΠΟΥΣ ΕΠΑΓΓΕΛΜΑΤΙΚΩΝ ΨΥΓΕΙΩΝ, ΟΛΕΣ ΤΙΣ ΑΝΟΞΕΙΔΩΤΕΣ ΚΑΤΑΣΚΕΥΕΣ (ΕΤΟΙΜΟΠΑΡΑΔΟΤΕΣ) ΚΑΙ ΟΛΕΣ ΤΙΣ ΕΠΑΓΓΕΛΜΑΤΙΚΕΣ ΣΥΣΚΕΥΕΣ:

ΜΗΧΑΝΕΣ ΕΣΠΡΕΣΣΟ ΚΑΦΕ, ΠΛΥΝΤΗΡΙΑ ΠΙΑΤΩΝ ΚΑΙ ΠΟΤΗΡΙΩΝ, ΦΡΙΤΕΖΕΣ, ΠΛΑΤΩ ΗΛΕΚΤΡΙΚΑ ΚΑΙ ΥΓΡΑΕΡΙΟΥ, ΤΟΣΤΙΕΡΕΣ, ΖΑΜΠΟΝΜΗΧΑΝΕΣ, ΜΗΧΑΝΕΣ ΠΑΓΟΚΥΒΩΝ ΣΕ Γ'ΚΕΡ ΚΑΙ Ο,ΤΙΔΗΠΟΤΕ ΑΛΛΟ ΧΡΕΙΑΖΕΣΤΕ ΓΙΑ ΝΑ ΕΞΟΠΛΙΣΕΤΕ ΣΩΣΤΑ ΤΟ ΞΕΝΟΔΟΧΕΙΟ, ΤΟ BAR, ΤΟ SNACK BAR, ΤΟ ΕΣΤΙΑΤΟΡΙΟΝ ΣΑΣ

ΜΙΑ ΕΠΙΣΚΕΨΗ ΘΑ ΣΑΣ ΠΕΙΣΕΙ

ΕΡΓΟΣΤΑΣΙΟ — ΕΚΘΕΣΗ: ΛΕΩΦΟΡΟΣ ΡΟΔΟΥ—ΛΙΝΔΟΥ
6ο χιλιόμετρο (έναντι Εκκλησίας)

ΤΗΛΕΦΩΝΑ: 62164 • 62884

Bold Advertising

Ο καλύτερος ηλιακός «όλων των εποχών!»



Οι Ηλιακοί Θερμοσίφωνες COMPACT της STIEBEL ELTRON είναι φτιαγμένοι για να εκμεταλλεύονται απόλυτα και την πιο αδύνατη ακτινοβολία του ήλιου. Έτσι, σας δίνουν ζεστό νερό και τις εποχές εκείνες που οι άλλοι δεν μπορούν: φθινόπωρο, άνοιξη και χειμώνα.

Δοκιμασμένοι και κατασκευασμένοι με τις πιο αυστηρές διεθνείς προδιαγραφές εξασφαλίζουν σωστή λειτουργία και απόδοση για 15 τουλάχιστον χρόνια.

Τα σημεία που ξεχωρίζουν τα COMPACT της STIEBEL ELTRON:

1. **Μοναδικός ηλιακός συλλέκτης**
   - *Με διπλό διαφανές κάλυμμα*
   - *Με μοναδικό απορροφητήρα*
   - *Με μοναδική μόνωση*
   - *Με μοναδική αντοχή και στεγανότητα*
2. **Πολλαπλά θωρακισμένο δοχείο**
3. **Απόλυτη σιγουριά και ασφάλεια**
4. **Διεθνείς προδιαγραφές και έλεγχοι ποιότητας**
5. **Μακροζωία**
6. **Διπλή χρήση**
7. **Άψογη αισθητικά εμφάνιση**

ΕΓΓΥΗΣΗ 2 ΧΡΟΝΩΝ ΧΩΡΙΣ ΟΡΟΥΣ

STIEBEL ELTRON

Ο μεγάλος κατασκευαστής ηλιακών!

ΑΝΤΙΠΡΟΣΩΠΟΣ ΡΟΔΟΥ
ΜΙΧΑΗΛ ΧΑΤΖΗΜΑΡΚΟΣ
ΚΑΝΑΔΑ 53 — ΡΟΔΟΣ ΤΗΛΕΦΩΝΟ: 29411

Τώρα στου Πάππου

ψυγεία...σε παγωμένες τιμές!

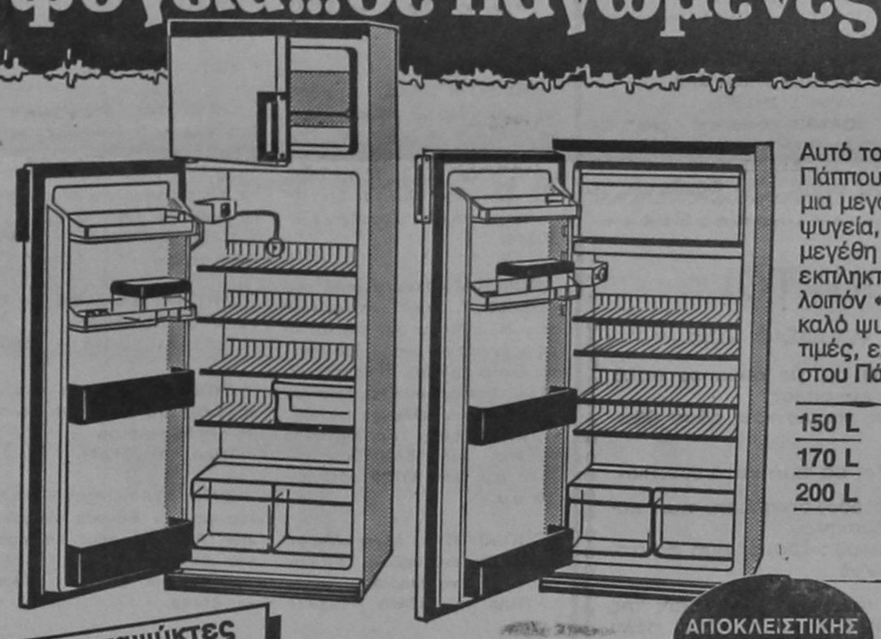

Αυτό το καλοκαίρι, στου Πάππου, σας περιμένει μια μεγάλη συλλογή από ψυγεία, σε διάφορα μεγέθη και σε πραγματικά εκπληκτικές τιμές. Αν λοιπόν «καίγεστε» για ένα καλό ψυγείο σε παγωμένες τιμές, ελάτε γρήγορα στου Πάππου.

150 L
170 L
200 L

ΑΠΟΚΛΕΙΣΤΙΚΗΣ ΕΙΣΑΓΩΓΗΣ ΜΑΣ

Και καταψύκτες OCEAN



Καταψύκτες οικιακής και επαγγελματικής χρήσεως, από 120L έως 350L, σε διάφορα μεγέθη και σχήματα, για κάθε ανάγκη και χώρο.

ΜΕΓΑΛΑ ΚΑΤΑΣΤΗΜΑΤΑ ΠΑΠΠΟΥ
25ης Μαρτίου 7 - Ρόδος

RONDA

Η ΕΚΠΛΗΞΗ ΤΗΣ ΧΡΟΝΙΑΣ

RONDA
Ενα παλιό όνειρο ξαναζεί με τις σύγχρονες απαιτήσεις

RONDA
Για την δική σας διασκέδαση

Μαζί με τους δημοφιλείς
• ΑΓΑΠΗΤΟ • Μ. ΖΑΧΑΡΑΚΗ
• ΚΑΤΣΙΜΠΡΑΚΗ
• ΜΑΙΡΗ ΕΣΠΕΡ
• ΑΛΕΞΑΝΔΡΑ

RONDA
Καλλιτ. Επιμέλεια: ΗΛ. ΚΑΡΑΚΑΤΣΑΝΗΣ
Μπουζούκια: ΜΙΧ. ΠΟΛΙΑΣ, Β. ΒΛΑΒΙΑΝΟΣ

RONDA
Πλατ. Κουντουριώτου πρώην «ΚΟΣΜΟΠΟΛΙΤΑΝ»
Τηλεφ. 26800

tv πρόγραμμα

ΕΡΤ 1ο	ΕΡΤ 2ο
11.00 ΓΥΡΩ ΓΥΡΩ ΟΛΟΙ ΤΟ ΜΙΚΡΟ ΚΟΑΛΑ	08.25 ΕΝΑΡΞΗ ΠΡΩΙΝΟΥ ΠΡΟΓΡΑΜΜΑΤΟΣ
12.00 ΕΚΠΑΙΔΕΥΤΙΚΗ ΤΗΛΕΟΡΑΣΗ	08.30 ΕΙΔΗΣΕΙΣ
13.30 ΚΙΝΟΥΜΕΝΑ ΣΧΕΔΙΑ	08.35 ΠΡΩΙΝΑ
13.50 ΤΟΛΜΗ ΚΑΙ ΓΟΗΤΕΙΑ	10.30 ΕΙΔΗΣΕΙΣ
14.30 ΕΙΔΗΣΕΙΣ	10.35 ΕΙΚΟΝΕΣ ΑΠΟ ΤΗΝ ΕΛΛΑΔΑ
14.50 ΜΑΖΙ ΚΑΙ ΣΗΜΕΡΑ	11.05 ΤΑ ΕΠΤΑΝΗΣΑ ΚΑΙ ΟΙ ΠΟΙΗΤΕΣ ΤΟΥΣ
16.00 ΟΥΡΑΝΙΟ ΤΟΞΟ	11.35 ΟΙ ΑΓΓΕΛΟΙ ΚΑΙ ΕΓΩ
17.00 ΕΚΠΑΙΔΕΥΤΙΚΗ ΤΗΛΕΟΡΑΣΗ	12.05 ΣΑΝΤΑ ΜΠΑΡΜΠΑΡΑ
18.00 ΜΙΚΡΗ ΚΥΡΙΑ	13.05 ΤΕΛΟΣ ΠΡΩΙΝΟΥ ΠΡΟΓΡΑΜΜΑΤΟΣ
18.30 ΕΙΔΗΣΕΙΣ – ΑΝΤΑΠΟΚΡΙΣΕΙΣ ΠΕΡΙΦΕΡΕΙΑΚΩΝ ΣΤΑΘΜΩΝ	16.55 ΕΝΑΡΞΗ ΒΡΑΔΙΝΟΥ ΠΡΟΓΡΑΜΜΑΤΟΣ
19.00 ΘΕΜΑΤΑ ΚΑΙ ΠΡΟΣΩΠΑ	17.00 ΕΙΔΗΣΕΙΣ
19.30 ΝΤΟΚΙΜΑΝΤΕΡ	17.15 ΜΠΑΝΓΚΣ ΜΠΑΝΙ
20.10 ΜΟΥΣΙΚΟΡΑΜΑ	17.40 ΠΑΡΑΜΥΘΙΑ ΑΠΟ ΟΛΟ ΤΟΝ ΚΟΣΜΟ
21.00 ΕΙΔΗΣΕΙΣ	18.05 Η ΕΝΗΜΕΡΩΣΗ ΤΩΝ ΑΓΡΟΤΩΝ
21.40 ΤΟ ΠΕΝΤΑΛΕΠΤΟ ΤΗΣ ΧΡΙΣΤΙΑΝΙΚΗΣ ΔΗΜΟΚΡΑΤΙΑΣ	18.35 ΟΙ ΝΟΜΟΙ ΤΗΣ ΑΓΑΠΗΣ
21.45 ΤΟ 15ΛΕΠΤΟ ΤΗΣ ΕΣΠΕ	19.40 ΟΔΟΙΠΟΡΙΚΟ ΣΤΗΝ ΕΛΛΑΔΑ ΤΟΥ ΣΗΜΕΡΑ
22.10 ΣΤΟ ΚΑΜΠΙΝΓΚ	20.30 ΕΙΔΗΣΕΙΣ
23.05 Η ΚΑΤΑΚΤΗΣΗ ΤΟΥ ΔΙΑΣΤΗΜΑΤΟΣ	21.25 ΤΟ ΠΕΝΤΑΛΕΠΤΟ ΤΗΣ ΕΔΑ (ΜΑΝΩΛΗΣ ΓΛΕΖΟΣ)
24.00 ΕΙΔΗΣΕΙΣ	21.30 ΤΟ ΠΕΝΤΑΛΕΠΤΟ ΤΟΥ ΕΚΚΕ
00.15 ΚΙΝΗΜΑΤΟΓΡΑΦΙΚΗ ΛΕΣΧΗ «Τοξίδι με την κόρη μου» Ψυχολογική ταινία, γαλλικής παραγωγής 1984	21.40 ΣΥΝΟΜΟΣΙΑ
	22.35 ΤΑ ΦΩΤΑ ΤΗΣ ΡΑΜΠΑΣ ΔΕΝ ΣΒΗΝΟΥΝ ΠΟΤΕ
	24.00 ΕΙΔΗΣΕΙΣ

ΙΔΙΩΤΙΚΟΣ ΡΑΔΙΟΦΩΝΙΚΟΣ ΣΤΑΘΜΟΣ

ΡΑΔΙΟ ΚΟΣΜΟΣ

Γ. ΣΕΦΕΡΗ – ΑΝΑΛΗΨΗ

85100 ΡΟΔΟΣ – ΤΗΛ. 30220

ΠΡΟΓΡΑΜΜΑ ΕΚΠΟΜΠΩΝ

● ΠΑΡΑΣΚΕΥΗ 12–5–89

07.30 Χαρούμενο πρωινό
08.00 Ρόδος καλημέρα
10.00 Μουσικές ραδιοστροφές
10.30 Ανοιχτή γραμμή
11.30 Μουσικά σταυροδρόμια
12.00 Το ελληνικό τραγούδι στους 97,3
12.30 Που Εέρεις μπορεί να κερδίσεις
13.00 Από τους 97,3
14.00 ΕΙΔΗΣΕΙΣ
14.15 Επικαιρότητες
15.00 TOP–TEN
16.00 ΝΟΚ – ΑΟΥΤ
17.00 Μέρα παρά μέρα
18.00 Στα χρώματα της ελληνικής μουσικής
19.00 Εσείς, εμείς και το τηλέφωνο
20.00 ΕΙΔΗΣΕΙΣ
20.15 Εσείς, εμείς και το τηλέφωνο
22.00 Το γνωρίζετε κερδίζετε
23.00 Από τους 97,3
24.00 ΕΙΔΗΣΕΙΣ
00.10 Νύχτα μικρή αρχόντισσα
02.00 Μεσάνυχτα και κάτι με τη Δώρα Κωνσταντάκη

Πωλούνται

Μόνο από το γραφείο μας

1. Οικόπεδο, γωνιακό 500 τ.μ. με οικία σε πολύ καλή τοποθεσία. Τιμή ευκαιρίας.
2. Μαγαζί, 90 τ.μ. επί της τουριστικής οδού Οθωνος Αμαλίας.
3. Μπαρ, περιοχή Νιοχώρι σε τιμή καταπληκτική.
4. Οικόπεδο 1000 τ.μ. με 50ο)ο κάλυψη, τιμή ευκαιρίας εις περιοχή Κοσκινού.
5. Κτήμα 2000 τ.μ. με κάλυψη 10ο)ο, τιμή φανταστική. Περιοχή Κοσκινού.
6. Κτήμα 12.000 τ.μ. με πρόσοψη 250 μ., επί της θαλάσσης με έγκριση ΕΟΤ κ.λ.π. Τιμή πολύ καλή εις περιοχή Καμείρου.
7. Οικόπεδο 780 τ.μ. επί του κεντρικού δρόμου, περιοχή Μίρα–Μάρε.
8. Μαγαζιά εις Παλ. Πόλη και σε διάφορες συνοικίες.
9. Διαμερίσματα λουξ κατασκευής στις καλύτερες περιοχές της πόλεως.

● Διαθέτουμε ο,τιδήποτε θέλετε να αγοράσετε κι αναλαμβάνουμε ο,τιδήποτε θέλετε να πουλήσετε. Η σοβαρότητα και το κύρος του γραφείου μας ως και η μεγάλη πείρα στην διάθεσή σας.

Γ. ΝΕΟΦΥΤΟΥ

ΟΔΟΣ ΔΗΜ. ΘΕΟΔΩΡΑΚΗ 40

2ος όροφος, γραφ. 38 – Τηλ. 20989

ΜΙΚΡΕΣ ΑΓΓΕΛΙΕΣ



ΠΩΛΗΣΕΙΣ ΑΚΙΝΗΤΩΝ

ΠΩΛΟΥΝΤΑΙ σε τιμή ευκαιρίας: Αγροτεμάχια 4 στρεμμάτων κοντά στο χωριό Κεσκινού, με θέα όλη τη Ρόδο κατάλληλα για βίλλες, επίσης αγρόκτημα 6,5 στρέμ. κοντά στο χωριό Μάσαρη και αγροκτήματα παραθαλάσσιες εκτάσεις σε πολλές περιοχές της Ρόδου.
Πληροφορίες: κ. Ηρωίας – Τηλ. 31955.

Ο ΠΑΝΝΙΣΥΡΙΑΚΟΣ ΣΥΛΛΟΓΟΣ ΡΟΔΟΥ «Η ΠΟΡΦΥΡΙΣ» προτίθεται να προβεί στην αγορά ακινήτου σε ημιυπόγειο χώρο από καρά–γιαπί μέχρι τελειωμένο άνω των 100 τ.μ.
Παρακαλούνται οι ενδιαφερόμενοι να επικοινωνήσουν με τα τηλέφωνα 32700 – 23863 – 29233 – 32104.

ΠΩΛΕΙΤΑΙ οικόπεδο 1360 τ.μ. στο χωριό Κρεμαστή δίπλα στο γήπεδο σε τιμή ευκαιρίας.
Πληρ. τηλ. 91469.

ΔΙΑΦΟΡΑ

ΗΛΕΚΤΡΟΛΟΓΟΣ είναι πρόθυμος να σας εξυπηρετήσει για κάθε ηλεκτρολογική σας εγκατάσταση και για κάθε είδους βλάβη.
Πληρ. τηλ. 25448 και 34533 κ. Ζαχαρίου Γιώργο.

ΠΩΛΕΙΤΑΙ σοβαρή επιχείρηση αρτοποιίας με εξασφαλισμένη πελατεία με πλήρη και σύγχρονο εξοπλισμό, μετά του οικήματος ή και χωρίς. Μόνο σοβαρές προτάσεις γίνονται δεκτές.
Πληρ. τηλ. κ. Χρυσάφη τηλ 20349.

ΠΩΛΕΙΤΑΙ σαλόνι κομπλέ που παραδόθηκε στην ιδιοκτήτρια στις 20.2.89 και αποτελείται από 1 τριθέσιο καναπέ που γίνεται διπλό κρεβάτι, 1 καναπέ διθέσιο, 1 πολυθρόνα και τρία τραπεζάκια λόγω αλλαγής σπιτιού.
Πληροφορίες Κα Χαμοθέου Ιωάννα, τηλ. 35480 ώρες 8–2.30 μ.μ. και 33729 μετά τις 10 μ.μ.

ΠΩΛΟΥΝΤΑΙ λόγω ελλείψεως χώρου ένα σαλόνι, δύο σύνθετα, και ένα μπαράκι.
Πληρ. τηλ. 23848 – 23827

ΕΝΟΙΚΙΑΣΕΙΣ

ΕΝΟΙΚΙΑΖΕΤΑΙ αποθήκη κατάλληλη και για κατάστημα σε πάροδο της Στέλιου Κωτιάδη 65 τ.μ. και με μεγάλο πάρκινγκ.
Πληρ. τηλ. 26818 μέχρι 10 π.μ. και μετά τις 10 μ.μ.

ΕΝΟΙΚΙΑΖΟΝΤΑΙ επιπλωμένες δύο γκαρσονιέρες, καθώς και δωμάτια μονόκλινα και δίκλινα στην οδό Αγ. Αναργύρων 20.
Πληροφ. τηλ. 28710.

ΕΝΟΙΚΙΑΖΕΤΑΙ δωμάτιο, πλήρες επιπλωμένο.
Πληρ. τηλ. 25607.

ΕΝΟΙΚΙΑΖΕΤΑΙ γκαρσονιέρα ανεξάρτητη στο Καναμάτ, λεωφόρος Καλλιθέας («κτήματα Καζούλη») πριν τον ραδιοφωνικό σταθμό της ΕΡΤ.
Πληρ. τηλ. 61790.

ΕΝΟΙΚΙΑΖΕΤΑΙ αποθήκη 80 τ.μ. κατάλληλη και για κατάστημα στην οδό Θεμ. Σοφούλη αρ. 91.
Πληρ. τηλ. 20600 ή 51239 ώρες 4–8 μ.μ.

Ζητούν προσωπικό

ΖΗΤΕΙΤΑΙ νέος ή νέα που να γνωρίζει αγγλικά, γερμανικά ή αγγλικά, ιταλικά για άμεσο πρόσληψη στο πρακτορείο ΤΡΙΤΩΝ ΔΙΑΚΟΠΑΙ, Ν. Πλαστήρα 25 τηλ. 21690.

ΖΗΤΟΥΝΤΑΙ βοηθός μάγειρα –μπουφετζής με ικανότητες γκριλιέρη, για βραδινή απασχόληση, μπαργούμαν και λαντζιέρα.
Πληροφορίες τηλ. 34592.

ΖΗΤΕΙΤΑΙ σερβιτόρος για βραδινή εργασία.
Πληρ. τηλ. 91824 στις ώρες 4–7 μ.μ.

ΖΗΤΕΙΤΑΙ οδηγός – πωλητής παρά της εταιρείας ΕΨΙΛΟΝ Ε.Π.Ε.
Πληρ. τηλ. 62218.

ΖΗΤΟΥΝΤΑΙ υπάλληλοι προκειμένου να διαθέσουν σε καταστήματα της Ρόδου, της Δωδεκανήσου και της Κρήτης προϊόντα εσωτερικού και εξωτερικού με μισθό και ποσοστά.
Πληρ. τηλ. 25545 – 24900 ώρες γραφείου.

ΖΗΤΕΙΤΑΙ υπάλληλος για εργασία σε Πρακτορείο.
Πληρ. τηλ. 36189 – 25698.

ΖΗΤΕΙΤΑΙ πωλήτρια για να εργασθεί στο κατάστημα Βαλσάμη στη Νέα Αγορά.
Πληρ. τηλ. 24259.

ΖΗΤΟΥΝΤΑΙ οδηγοί – πωλητές για την διανομή αναψυκτικών. Αμοιβή, μισθός και ποσοστά.
Πληρ. τηλ. 22355 – 30181 και 61749.

ΖΗΤΕΙΤΑΙ υπάλληλος για να εργασθεί σε μπουτίκ.
Πληρ. τηλ. 21720

ΑΠΟ το ΡΑΔΙΟ ΤΑΞΙ ΡΟΔΟΥ ζητούνται για πρόσληψη άτομα κάτω των είκοσι έξι (26) ετών για εργασία στο ΚΕΝΤΡΟ ΡΑΔΙΟ ΤΑΞΙ με γνώσεις Αγγλικής. Η γνώση σε κομπιούτερ θα ληφθεί υπόψη.
Πληρ. τηλ. 34758 από ώρα 09.00 – 11.00 π.μ. και 19.00 – 22.00 μ.μ. καθώς και στα γραφεία του Συνδέσμου ΤΑΞΙ στον Κεντρικό Σταθμό ΜΑΝΤΡΑΚΙ.

ΖΗΤΕΙΤΑΙ πεπειραμένη λαντζιέρα για εστιατόριο εντός Νέας Αγοράς.
Πληρ. τηλ. 33010.

ΖΗΤΕΙΤΑΙ σερβιτόρος και βοηθός σερβιτόρου για το SNACK BAR – RESTAURANT COCONUT του Ξενοδοχείου CARAVEL στην Ιξιά (έναντι Μίρα – Μάρε).
Πληρ. τηλ. 21843 και 34880 κ. Σάββα.

ΖΗΤΟΥΝΤΑΙ πωλητές ή πωλήτριες ομιλούντες την γερμανική γλώσσα για το καινούργιο κατάστημα γουναρικών επί της Σωκράτους 18 (παραπλεύρως ψαροταβέρνας Αλέξης).
Πληρ. στον κ. Ζαννή Εμμανουήλ —τηλ. 91394

ΑΥΤΟΚΙΝΗΤΑ

ΠΩΛΕΙΤΑΙ ΦΙΑΤ 1500 σε τιμή ευκαιρίας.
Πληροφορίες τηλ. 27718.

ΠΩΛΟΥΝΤΑΙ: Σιτροέν GSA 1200, ΑΥΤΟΒΙΑΝΧΗΙ και σιτροέν LM σε αρίστη κατάσταση.
Πληρ. τηλ. 30706 και 25776

ΠΩΛΕΙΤΑΙ αυτοκίνητο LADA BOOS σε αρίστη κατάσταση και σε τιμή ευκαιρίας.
Πληρ. τηλ. 27380 (αυτόματος τηλεφωνητής).

ΠΩΛΕΙΤΑΙ αυτοκίνητο μάρκας OPEL CORSA, χρώματος κόκκινου με ραδιοκασετόφωνο, σε άριστη κατάσταση και τιμή ευκαιρίας.
Πληροφορίες: Τηλ. 24763 ώρες 5–8 μ.μ.

ΠΩΛΕΙΤΑΙ ΦΙΑΤ 500 χωρίς μηχανή. Πληροφ. τηλ. 92606.

ΑΥΤΟΚΙΝΗΤΑ από δεύτερο χέρι:
– FIAT AMICO επαγγελματικό
– PONY επαγγελματικά
– FIAT 124
– OPEL RECORD
– TOYOTA LIT ASE (κλούβα)
– RENAULT TRAFIC
Πληρ. Μαν. Κωστάκης ΑΕΒΕ τηλ 23026.

ΠΩΛΕΙΤΑΙ αυτοκίνητο μάρκας CITROEN GX 2000 SUPER σε άριστη κατάσταση. Πληρ. τηλ. 30555, τις ώρες 9–12 πρωί.

ΠΩΛΕΙΤΑΙ αυτοκίνητο μάρκας FIAT 128 μηχανή 1300, ζαντολάστιχα φαρδιά αλουμινίου και πάρα πολλά εξτρά, σε αρίστη κατάσταση. Δεκτός κάθε έλεγχος.
Πληρ. τηλ. 61320 – 33247.

ΠΩΛΟΥΝΤΑΙ

1. Διαμερίσματα διαφόρων διαστάσεων, αρίστης κατασκευής, 2 και 3 υπνοδωματίων κ.λ.π. βοηθητικούς χώρους, με πολλά μέτρα θεράντες στην οδό Πάλμα Μαγιόρκας, στο Ροδίνι. Η οικοδομή έχει και ασανσέρ.
2. Διαμερίσματα τριάρια (με 2 υπνοδωμάτια) κ.λ.π. βοηθητικούς χώρους, καθώς και θέση για γκαράζ, στην πάροδο Κοδριγκτώνος.
3. Δύο γκαρσονιέρες στην οδό Ανταγόρα, πλήρως αποπερατωμένες, με ένα υπνοδωμάτιο, καθιστικό κ.λ.π. βοηθητικούς χώρους.
4. Βοηθητικός χώρος στην οδό Αθηναγόρα, (πίσω από την Λέσχη του Διαγόρα, πλήρως αποπερατωμένος.
5. Αποθήκη ημιυπόγειος, πλήρως αποπερατωμένη με WC στην οδό Αθηναγόρα.

Πληροφορίες: ΑΝΑΣΤΑΣΙΟΣ ΑΤΣΙΔΗΣ
ΤΗΛ. Γραφείου 28616 – 37848 – Οικίας 29791

ΣΕΡΒΙΤΟΡΟΙ

ΖΗΤΟΥΝΤΑΙ σερβιτόροι για άμεση πρόσληψη στον κήπο του «Θέρμαι».

Πληρ. τηλ. 24351–24353 δίδα Σέβη

ANIMATEUR

Κοπέλα, Ολλανδέζα ή Γερμανίδα ζητείται από μεγάλη ξενοδοχειακή μονάδα για άμεση πρόσληψη.
Πληρ. τηλ. 25015, ώρα 10 π.μ. έως 1 μ.μ.

ΑΠΟ ΜΕΓΑΛΟ ΤΟΥΡΙΣΤΙΚΟ ΓΡΑΦΕΙΟ

ΖΗΤΕΙΤΑΙ

ΓΙΑ ΑΜΕΣΗ ΠΡΟΣΛΗΨΗ:
ΑΤΟΜΟ ΓΙΑ ΤΟ ΤΜΗΜΑ ΚΡΑΤΗΣΕΩΝ ΠΟΥ ΝΑ ΓΝΩΡΙΖΕΙ ΑΓΓΛΙΚΑ, ΓΡΑΦΟΜΗΧΑΝΗ, ΤΕΛΕΞ
ΜΙΣΘΟΣ ΑΝΑΛΟΓΩΣ ΠΡΟΣΟΝΤΩΝ
Πληρ. τηλ. 21010–3 Κα Λάφη

ΑΠΟ ΕΜΠΟΡΙΚΗ ΕΤΑΙΡΕΙΑ ΕΔΡΕΥΟΥΣΑ ΣΤΗΝ ΙΑΛΥΣΟ

ΖΗΤΕΙΤΑΙ

δεσποινίς, γνωρίζουσα την αγγλική γλώσσα, καθώς και ελληνική) αγγλική γραφομηχανή, για να εργασθεί στο τμήμα υποδοχής, αγορών – πωλήσεων. Για συνέντευξη τηλεφωνείστε στο τηλέφωνο 92518 Κον ΡΙΣΒΑ.

ΠΩΛΕΙΤΑΙ

ΠΩΛΕΙΤΑΙ πιλοτίνα DRAGO LORGA με 40 HP MARINER και 4 HP βοηθητικό. Σεπτέμβρη 1987 με πάρα πολλά εξτρά, σε αρίστη κατάσταση.
ΠΛΗΡΟΦΟΡΙΕΣ ΣΤΟ ΤΗΛ. 85424 ώρα 8–14.

Πωλούνται τα κάτωθι σε πολύ καλές τιμές

ΠΡΟΛΑΒΕΤΕ

● 1) Λυόμενος θάλαμος διασ. 3Χ3Χ2,60 μ., μοτέρ ΚΟΠΕΛΑΝΤ, 4 ίπ.

● 2) Λυόμενος ψυκτικός θάλαμος διασ. 2,20Χ 2,20Χ1,55 μ., μοτέρ ΚΟΠΕΛΑΝΤ, 1,75 ίπ.

● 3) Δύο παιδικά παιχνίδια κατάλληλα για κατάστημα.

● 4) Ζυγαριά δαπέδου 150 κιλών – ένα μεταλλικό τραπέζι ανοξείδωτο κρεοπωλείου.

Πληροφορίες στο τηλέφ. 0244–22612

ΖΗΤΕΙΤΑΙ ΑΝΤΙΠΡΟΣΩΠΟΣ

που δυνατόν να έχει κατάστημα σε κεντρικό σημείο της πόλης για προώθηση ΑΓΓΛΙΚΩΝ ΚΑΛΛΥΝΤΙΚΩΝ και μιας ΕΠΑΝΑΣΤΑΤΙΚΗΣ ΚΟΥΡΑΣ ΑΔΥΝΑΤΙΣΜΑΤΟΣ

Πληροφορίες στο τηλέφωνο:
01–7213997 (Ώρες 9 π.μ. ως 5 μ.μ.)

ΠΩΛΟΥΝΤΑΙ

Δύο καταστήματα εκατόν ογδόντα τετρ. μέτρων το καθένα σε επαφή (γίνονται και ένα μεγάλο 360 τετρ. μέτρα) στην οικοδομή Αντώνογλου, δίπλα στην HENNINGER επί της οδού Ρόδου – Λίνδου στ' Ασγούρου, κατάλληλα για επαγγελματίες (Ξυλουργείο, Συνεργείο κ.λ.π.) ή οτιδήποτε άλλη χρήση.
Πληρ. τηλ. 22968 – 28058 ώρες γραφείου.

Από το Πρακτορείο

ΚΥΔΩΝ

ΖΗΤΕΙΤΑΙ

Υπάλληλος νέος ή νέα που να γνωρίζουν καλά την Αγγλική και ει δυνατόν με πείρα σε πρακτορείο για μόνιμη εργασία.
Πληροφορίες τηλ. 23000 – 27900

ΙΑΤΡΙΚΗ ΑΝΑΚΟΙΝΩΣΗ

ΤΟ ΙΑΤΡΕΙΟ ΤΟΥ

ΚΟΥΤΑΛΙΑΝΟΥ ΑΝΑΣΤΑΣΙΟΥ

ΔΕΡΜΑΤΟΛΟΓΟΥ ΑΦΡΟΔΙΣΙΟΛΟΓΟΥ
ΔΙΔΑΚΤΟΡΟΣ ΠΑΝ)ΜΙΟΥ ΑΘΗΝΩΝ
ΜΕΤΕΦΕΡΘΗ ΣΤΗΝ 28η ΟΚΤΩΒΡΙΟΥ

ΑΡΙΘ. 29

Ο ιατρός δέχεται 8–1 το πρωί
5–8 το απόγευμα

ΤΗΛ. 28690

ΙΑΤΡΙΚΗ ΑΝΑΚΟΙΝΩΣΗ

Το Θυρεοειδικό και Ορμονολογικό Εργαστήριο του ιατρού – μικροβιολόγου

ΙΩΑΝΝΗ ΑΝ. ΜΗΝΕΤΤΟΥ

λειτουργεί κανονικά επί της οδού Σ. Βενιζέλου 1.
Αιμοληψίες και για ορμόνες γίνονται καθημερινά από 7.30 έως 10.00 π.μ.
Για περισσότερες πληροφορίες στο τηλ. 29864

ΚΑΡΔΙΟΛΟΓΙΚΟ ΙΑΤΡΕΙΟ

ΑΝΑΙΜΑΚΤΩΝ ΔΙΑΓΝΩΣΤΙΚΩΝ ΜΕΘΟΔΩΝ

ΓΕΩΡΓΙΟΣ Η. ΓΕΩΡΓΙΑΔΗΣ

ΕΙΔΙΚΟΣ ΚΑΡΔΙΟΛΟΓΟΣ
τ. επιμελητής Καρδιολογικής Κλινικής του Πανεπιστημιακού Νοσοκομείου SOS – KAROLINSKA I – Σουηδίας
ΔΕΧΕΤΑΙ ΕΙΣ ΤΟ ΙΑΤΡΕΙΟΝ ΤΟΥ
ΚΑΘΗΜΕΡΙΝΩΣ: 8.30–1 μ.μ. και 4–8 μ.μ.
ΣΑΒΒΑΤΟ : 9 π.μ. – 1
ΤΑΜΕΙΑ : Δημόσιο – ΤΑΞΥ
28ης Οκτωβρίου 37 (ισάγειο) – Τηλ. 36827
(πλησίον πλατείας Ψαροπούλας)



ΑΣΤΕΡΙΞ

ΒΡΕΦΙΚΑ – ΠΑΙΔΙΚΑ – ΡΟΥΧΑ ΕΓΚΥΜΟΣΥΝΗΣ

ΔΙΑΛΥΣΗ

ΑΡ. ΠΡΩΤ. ΡΟΔΟΥ 790

Λόγω ριζικής ανακαίνησης, σας προσφέρουμε όλα τα εκλεκτά εμπορεύματά μας, ελληνικά και ευρωπαϊκά εισαγωγής, σε τιμές κάτω του κόστους!

Οδός ΤΑΡΠΟΝ ΣΠΡΙΝΞ 25–τηλ. 21770

κινηματογράφοι

ΧΕΙΜΕΡΙΝΟΣ ΚΙΝ)ΓΡΑΦΟΣ

ΜΕΤΡΟΠΟΛ

ΠΡΟΓΡΑΜΜΑΤΑ
6–8, 8–10 και 10–12

Μια σκληρή πολεμική περιπέτεια ανώτερη του ΡΑΜΠΟ, με τον αγαπημένο της νεολαίας ΝΤΟΛΦ ΛΟΥΝΤΓΚΡΕΜ.

ΚΟΚΚΙΝΟΣ ΣΚΟΡΠΙΟΣ
RED SCORPION

Α' ΠΡΟΒΟΛΗΣ ΚΑΤΑΛΛΗΛΟ
Είναι μια φονική μηχανή. Εκπαιδευμένος να σκοτώνει. Προγραμματισμένος να καταστρέφει.
Πρωταγωνιστούν:
ΝΤΟΛΦ ΛΟΥΝΤΓΚΡΕΜ
ΠΩΛ ΕΡΙΚΣΟΝ
ΝΤΑΝΙΕΛ ΣΚΛΑΡ

ΤΙΤΑΝΙΑ

ΠΡΟΓΡΑΜΜΑΤΑ

6–8, 8–10, 10–12

Στις απάτητες ζούγκλες του Μπόρνεο... Η πιο συναρπαστική περιπέτεια.

ΑΠΟΧΑΙΡΕΤΙΣΜΟΣ ΣΤΟ ΒΑΣΙΛΙΑ
Πρωταγωνιστούν:
ΝΙΚ ΝΟΛΤΕ
ΤΖΕΗΜΣ ΦΟΞ

«ΔΗΜΟΤΙΚΟ»

ΠΡΟΓΡΑΜΜΑΤΑ

6–8, 8–10, 10–12

Ενα ανεπανάληπτο ερωτικό ρομάντσο. Από τον σκηνοθέτη του «CAFE BAGDAD» ΠΕΡΣΥ ΑΝΤΛΟΝ.

SUGAR – ΜΠΕ'Ι'ΜΠΥ
Με την
ΜΑΡΙΑΝ ΣΑΓΚΕΜΠΡΕΣΤ
(CAFE BAGDAD)
Μοιραία, Σέξυ και Χοντρή, όσο ποτέ!
Σενάριο - Σκηνοθεσία:
ΠΕΡΣΥ ΑΝΤΛΟΝ

ΧΕΙΜΕΡΙΝΟΣ ΚΙΝ)ΓΡΑΦΟΣ

ΠΑΛΛΑΣ

ΠΡΟΓΡΑΜΜΑΤΑ

6–8, 8–10 και 10–12

Στη φλεγόμενη Κεντρική Αμερική μέσα στην άγρια ζούγκλα μια ριψοκίνδυνη αποστολή ζωής και θανάτου.

ΠΕΡΙΠΟΛΟΣ ΤΗΣ ΖΟΥΓΚΛΑΣ

Με τους:
ΓΟΥ·Ι·ΛΙΑΜ ΣΜΙΘ
ΤΕΝΤ ΠΡΑ·Ι·ΟΡ
ΤΖΗΝ ΜΟΥΡ
ΓΟΥ·Ι·ΛΙΑΜ ΖΕΠ

Ημερήσια εφημερίδα
η δημοκρατική της Ρόδου
Εκδότης – Ιδιοκτήτης
Διευθυντής
ΒΑΣΙΛΗΣ Δ. ΑΘΑΝΑΣΙΟΥ
Θεμ. Σοφούλη 77 – Ρόδος
Τηλέφωνο 27919
● ●
Γραφεία – Τυπογραφεία:
Κλαυδίου Πέπερ 13Α
Τηλέφωνα: 34722 – 30555
Ταχ. Θυρίδα 339
● ●
Προϊστάμενος Τυπογραφείου:
ΓΙΑΝΝΗΣ ΝΕΜΠΟΤΑΚΗΣ
Κλαυδίου Πέπερ 139

ΙΤΑΛΟΣ ΜΑΦΙΟΖΟΣ ΣΤΙΣ ΦΥΛΑΚΕΣ ΤΗΣ ΚΩ

ΣΥΝΕΧΕΙΑ από τη σελίδα 1

ου, ευρισκόμενος στη Λάρδο, ό που περιφερόταν άσκοπα, έκλε ψε το ποδήλατο της Χριστίνας Χαρίτου, μάρκας CINZIA και αξίας 38.000 δρχ. Στις 10 Μα ΐου νόθευσε πιστοποιητικό και συγκεκριμένα τοποθέτησε στο υπ' αρ.θ. 572046 διαβατήριο που ανήκε στο Γάλλο MARC—JEAN JEDANER, τη φωτογραφία του και το χρησιμοποιούσε για να παραπλανήσει τις αρ χές. Οταν τέλος κλήθηκε από το λιμενοφύλακα Εμμ. Λεάνδρο να τον ακολουθήσει στο Λιμενα ρχείο (γιατί του φάνηκε ύπο πτος) αρνήθηκε και στη συνέ χεια τράβαλε στα πόδια.

Συνελήφθηκε όμως λίγο αρ γότερα και εναντίον του ασκή θηκε ποινική δίωξη για κλοπή, πλαστογραφία πιστοποιητι κού, απείθεια και αλητεία. Αξί ζει να σημειωθεί ότι ο Ιταλός προσπάθησε να πουλήσει διάφο ρα χρυσά που έφερε πάνω του (για να συγκεντρώσει χρήματα προς εξαγορά της ποινής του) αλλά κανένας δεν τα αγόραζε επειδή υπήρχε υποψία ότι θα μπορούσαν να ήταν κλεμμένα.

ΔΗΜΟΣ ΡΟΔΟΥ

ΔΗΜΟΤΙΚΟΣ ΟΡΓΑΝΙΣΜΟΣ ΠΡΟΝΟΙΑΣ

ΑΝΑΚΟΙΝΩΣΗ

Ο Δημοτικός Οργανισμός Πρόνοιας ανακοινώνει ότι αρχίζει η λειτουργία 5 νέων Παιδοτόπων στις εξής περιοχές: Μεγγαβλη, Αγ. Ιωάννη, Ροδίνι, Μ. Στενό, Μητρόπολη.

Οι Παιδότοποι θα λειτουργούν τις απογευματινές ώρες 5—8, για παιδιά Δημοτικού δηλ. 8—12 χρόνων.

Πληροφορίες στο τηλέφωνο 25790.

Ο Πρόεδρος
ΓΙΩΡΓΟΣ ΜΙΧΑΗΛΙΔΗΣ
Αντιδήμαρχος Ρόδου

F)Β ΝΗΣΟΣ ΚΑΛΥΜΝΟΣ

ΠΡΑΚΤΟΡΕΙΟΝ ΚΥΔΩΝ

Με χαρά μας γνωρίζουμε στο επιβατηγό καινό και τους εμπόρους της Ρόδου ότι το πολυτελές και ολοκαίνουργιο F)Β «Ν. ΚΑΛΥΜΝΟΣ» το καμάρι της Καλύμνου αρχίζει τα νέα του δρομολόγια ως εξής:

● ΚΑΘΕ ΔΕΥΤΕΡΑ και ώρα 15.00 Από ΡΟΔΟ δια: ΣΥΜΗ — ΤΗΛΟ — ΝΙΣΥΡΟ — ΚΩ — ΚΑΛΥΜΝΟ.
● ΚΑΘΕ ΤΕΤΑΡΤΗ και ώρα 08.00 από ΚΑΛΥΜΝΟ δια: ΑΣΤΥΠΑΛΑΙΑ — ΚΑΛΥΜΝΟ — ΚΩ.
● ΚΑΘΕ ΠΕΜΠΤΗ και ώρα 06.45 από ΚΑΛΥΜΝΟ δια: ΚΩ — ΚΑΛΥΜΝΟ — ΛΕΡΟ —ΠΑΤΜΟ — ΑΓΑΘΟΝΗΣΙ — ΠΑΤΜΟ — ΛΕΡΟ — ΚΑΛΥΜΝΟ — ΚΩ.
● ΚΑΘΕ ΤΡΙΤΗ — ΠΑΡΑΣΚΕΥΗ — ΚΥΡΙΑΚΗ ώρα 06.45 από ΚΑΛΥΜΝΟ δια: ΚΩ — ΚΑΛΥΜΝΟ — ΛΕΡΟ — ΛΕΙΨΟΥΣ — ΠΑΤΜΟ — ΛΕΙΨΟΥΣ — ΛΕΡΟ — ΚΑΛΥΜΝΟ — ΚΩ.

Το σκάφος διαθέτει φουλ AIR CONDITION και ταχύτητα 17 μιλίων, θέσεις για 400 επιβάτες, 6 με γάλα Φ)Γ αυτοκίνητα και 30 Ι.Χ.

Για εισιτήρια και πληροφορίες

Πρακτορείον ΚΥΔΩΝ

ΕΘΕΛΟΝΤΩΝ ΔΩΔ)ΝΗΣΙΩΝ 14
ΤΗΛ. 23000 — 27900

ΕΚΛΟΓΙΚΗ ΕΠΙΤΡΟΠΗ ΤΗΣ ΕΔΗΚ ΜΕ 65 ΜΕΛΗ

ΣΥΝΕΧΕΙΑ από τη σελίδα 1

19. Αναστασιάδης Τάσος
20. Παπαμάρκος Αντώνης
21. Γεωργιάδου Ελένη
22. Μονδάνος Σταύρος
23. Γαλανάκης Μιχάλης
24. Μακρής Μιχάλης
25. Χατζημανώλης Θεοδόσης
26. Περίδης Προμηθέας
27. Κούτης Θόδωρος
28. Κούτης Σταμάτης
29. Καμπαστάνας Θόδωρος
30. Φραγκεσκάκης Φραγκίσκος
31. Κεχαγιάς Δημήτρης
32. Κεχαγιά Ειρήνη
33. Κούρος Λευτέρης
34. Ευαγγελίδης Στέφανος
35. Χατζημανώλη Φλώρα
36. Παπαφιλίππου Τσαμπίκος
37. Παπαφιλίππου Αργύρης
38. Κολιάδης Γιώργος
39. Μάτσης Μιχάλης
40. Μάτσης Κώστας
41. Σηφάκης Βαγγέλης
42. Κατσούρης Σπύρος
43. Ξυρίσης Ιάκωβος
44. Παπαδόπουλος Σάββας
45. Γιασιράνης Αντώνης
46. Πνευματικού Καλλιόπη
47. Κούσης Παντελής
48. Κονταρής Μιχάλης
49. Αναστασάκης Κώστας
50. Σηφάκη Χριστόδουλος
51. Σηφάκη Αννα
52. Χρυσοπούλου Σταυρούλα
53. Τσίγκος Ιωάννης
54. Σηφάκη Ελένη
55. Αραπούδης Σαράντης
56. Κυριακόπουλος Ιωάννης
57. Σωτηράκης Σπέργος
58. Παπαελευθερίου Σεβαστή
59. Αργυρού Ιωάννης
60. Μάτση Αννα
61. Παπαμανώλη Λούλα
62. Μονδάνος Ιωάννης
63. Μονδάνος Θαρρενός
64. Γιακουμάκης Νικόλαος
65. Πολυταρίδης Αρίστος

ΣΤΟ ΜΕΤΑΞΥ ο πρόεδρος της ΕΔΗΚ κ. Γ. Ζίγδης με δηλώσεις του καταδικάζει το πρόωρο κλείσιμο της Βουλής, επισημαίνοντας:

«Με την απόφαση των δύο μεγάλων κομμάτων οδηγούμαστε στην παραγραφή των αδικημάτων και έτσι οι ένοχοι μπορούν να κοιμούνται ήσυχοι και ο ελληνικός λαός να είναι πολύ περήφανος για τους εκπροσώπους του στη Βουλή! Το αδίκημα κατά της στοιχειώδους ηθικής, πολιτικής και ποινικής δεοντολογίας είναι βαρύτατο και για το λόγο αυτόν ο ελληνικός λαός πρέπει να καταδικάσει πανηγυρικά με την ψήφο του τα δύο αυτά κόμματα στις προσεχείς εκλογές».

ΣΟΒΑΡΕΣ ΑΛΛΑΓΕΣ ΣΤΟ ΔΙΚΑΣΤΙΚΟ ΜΕΓΑΡΟ

ΣΥΝΕΧΕΙΑ από τη σελίδα 1

ων εκλογικών βιβλιαρίων, εταιρικά, διαταγές πληρωμής.

● Γραφείο 2: Προϊσταμένη Διευθύνσεως Γραμματείας Πρωτοδικείου.
● Γραφείο 3: Ανακριτής.
● Γραφείο 4: Πολιτικές διαδικασίες Πολυμελούς Πρωτοδικείου και εκουσίας Μονομελούς.
● Γραφείο 5: Αίθουσα δικαστών.
● Γραφείο 6: Προθάλαμος Προέδρου Πρωτοδικών, Γραφείο Δικαστικών Επιμελητών, Γραφείο Προέδρου Πρωτοδικών.
● Γραφείο 7: Διεξαγωγή αποδείξεων.
● Γραφείο 8: Ασφαλιστικά μέτρα, ειδικές διαδικασίες (μισθωτικές διαφορές, εργατικές διαφορές κ.λ.π.).
● Γραφείο 9: Τμήμα εκκαθάρισης δικαστικών εξόδων, απογραφές οδοιπορικών εξόδων μαρτύρων κ.λ.π., μισθοδοσία δικαστών και υπαλλήλων.
● Γραφείο 10: Τμήμα ενισχύσεως Μονομελούς και Τριμελούς Πλημμελειοδικείου. Δικαστηρίου Ανηλίκων και Μικτού Ορκωτού (παραπλεύρως ακροατηρίου Β').

ΒΕΝΖΙΝΑΔΙΚΑ

ΣΗΜΕΡΑ διανυκτερεύουν τα πρατήρια βενζίνης των Παπαδόπουλου Παναγ. επί της Λεωφ. Καλλιθέας και Γκινάκη Ελ. επί της Λεωφ. Κρεμαστής.

ΦΑΡΜΑΚΕΙΑ

ΣΗΜΕΡΑ διημερεύει το φαρμακείο του Λαρδόπουλου στην Ανάληψη και διανυκτερεύει της Βασιλοπούλου στην οδό Ιωνος Δραγούμη.

«ΣΚΟΤΩΜΟΣ» ΓΙΝΕΤΑΙ ΓΙΑ ΤΗ ΓΡΑΜΜΗ ΔΩΔ)ΣΟΥ

ΣΥΝΕΧΕΙΑ από τη σελίδα 1

το μέλλον γιαυτό και δίνονται πραγματικές μάχες στο προσκήνιο και το παρασκήνιο για τη χορήγηση αδειών σκοπιμότητας. Οι πληροφορίες φέρουν μάλιστα

ΔΙΕΥΡΥΝΘΗΚΕ ΣΤΗ ΡΟΔΟ Η ΠΕ ΤΟΥ ΣΥΝΑΣΠΙΣΜΟΥ

ΣΥΝΕΧΕΙΑ από τη σελίδα 1

Σωτηράκης από την ΕΑΡ.
—Κλεί)νθης Αποστολής (πολιτικός μηχανικός)
—Παναγιώτης Στεργάκης (μέλος Διοίκησης ΕΚΡ)
—Σάββας Γέροντας (συνεταιριστής)
—Γιώργος Παπακωνσταντίνου (πρόεδρος ΤΕΕ)
—Γιασεμώ Καραγιάννη (δικηγόρος), Ελένη Γανάκη (συνδικαλίστρια από το χώρο των γυναικών)
—Γιώργος Κρητικάκης από τη νεολαία

Η Πολιτική Επιτροπή εξέλεξε ομόφωνα τον κ. Πάνο Μιχαηλίδη πρόεδρο της Επιτροπής και 5μελή γραμματείο από τους: Πάνο Μιχαηλίδη, Γιάννη Γιαννέζο, Φιλήμονα Αρφαρά, Σταμάτη Σωτηράκη, Γιώργο Παπακωνσταντίνου.

ΕΞΑΛΛΟΥ ανακοινώθηκε και το νέο πρόγραμμα περιοδειών στελεχών και πολιτευτών του Συνασπισμού, που έχει ως εξής:
—Σάββατο: Κρητηνία, Πυλώνα
—Κυριακή: Αρχίπολη (πρωί), Εμπωνα, Θολάκ και Κατταβιά (απόγευμα).

Η Ν.Δ. ΜΠΑΙΝΕΙ ΕΠΙΣΗΜΑ ΣΤΗΝ ΠΡΟΕΚΛΟΓΙΚΗ ΜΑΧΗ

ΣΥΝΕΧΕΙΑ από τη σελίδα 1

ξασφαλιστεί ήπιο και πολιτισμένο πολιτικό κλίμα «για να φθάσουμε στις εκλογές με εθνική ομοψυχία και ομαλότητα.

ΧΑΙΡΕΤΙΣΜΟ θα απευθύνουν, ο βουλευτής της ΝΔ κ. Αρ. Παυλίδης, οι υποψήφιοι βουλευτές στο ψηφοδέλτιο της Δωδ)νήσου και ο πρόεδρος της ΝΟΔΕ κ. Βασ. Τσατσαρώνης.

Οπως έχουμε γνωστό, εκτός από τα μέλη της επιτροπής εκλογικού αγώνα, στη συνεδρίαση θα μετάσχουν τα επταμελή συμβούλια όλων των τοπικών οργανώσεων της Δωδ)νήσου, εκπρόσωπος της ΟΝΝΕΔ, των ΕΚΟ των γυναικείων τμημάτων, της τοπικής αυτοδιοίκησης και του συνεταιριστικού και συνδικαλιστικού χώρου.

Η ανακοίνωση της ΝΔ καταλήγει ως εξής: «Ολοι με μια φωνή θα διακηρύξουμε ότι, οι Ελληνες αξίζουν μια καλύτερη Ελλάδα και μπορούν να την οικοδομήσουν».

Η ΕΠΕΝ

ΣΥΜΦΩΝΑ εξάλλου με χθεσινές πληροφορίες, η ΕΠΕΝ δεν πρόκειται να κατεβάσει συνδυασμούς στις προσεχείς εκλογές, τουλάχιστον όχι στο νομό Δωδ)νήσου.

ΜΕΧΡΙ 30 ΙΟΥΝΙΟΥ ΟΙ ΑΙΤΗΣΕΙΣ ΓΙΑ ΤΑ ΜΟΠ

ΣΥΝΕΧΕΙΑ από τη σελίδα 1

των ξενοδοχείων που συγκεντρώνουν τις προϋποθέσεις παρατείνεται ως τις 30 Ιουνίου.

ΑΞΙΖΕΙ με την ευκαιρία να σημειωθεί ότι το ενδιαφέρον για τουριστικές επενδύσεις στη Δωδ)νησο παραμένει αμετάβλητο, δηλαδή, ιδιαίτερα μεγάλο, όπως δείχνουν και οι αιτήσεις υπαγωγής στους αναπτυξιακούς νόμους. Μόνο για τα ΜΟΠ κατατέθηκαν μέσα στο Μάρτιο 30 αιτήσεις από, υπό ανέγερση ξενοδοχειακές μονάδες α' κατηγορίας. Συνολικά από τον Ιανουάριο του 89 μέχρι σήμερα, οι αιτήσεις για υπαγωγή στα ΜΟΠ ιδιωτικών τουριστικών επενδύσεων, πρέπει να υπερβαίνουν τις 60!! Τετραπλάσιος πρέπει να είναι εξάλλου ο αριθμός των επενδυτών που ενδιαφέρονται να ενταχθούν στο Ν. 1262)82. Η Δωδ)νησος έρχεται δηλαδή πρώτη σε τουριστικές επενδύσεις στη χώρα μας.

ΠΗΡΕ ΑΔΕΙΑ ΣΤΑΥΛΟΥ ΚΑΙ ΦΤΙΑΧΝΕΙ ΣΤΗΝ ΚΩ ΜΟΝΑΔΑ 2000 ΚΛΙΝΩΝ

ΣΥΝΕΧΕΙΑ από τη σελίδα 1

παράνομο ξενοδοχείο πάντως ανεγείρεται στο Μαστιχάρι της Κω, όπου μπαζώθηκε και ολόκληρος ποταμός, και σε απόσταση λίγων μόλις μέτρων από την παλιά Βασιλική.

ΟΙ ΚΑΤΟΙΚΟΙ της Κω φέρονται να έχουν μείνει άναυδοι γιατί καμιά τοπική αρχή δεν έχει συγκινηθεί μέχρι στιγμής, ενώ και σε περιπτώσεις... κοτετσιών ακόμα, έδειξαν μέχρι τώρα υπερβάλλοντα ζήλο!

Οι κάτοικοι του Μαστιχαριού ειδικότερα φοβούνται για πλημμύρες το χειμώνα, μετά το μπάζωμα του ποταμού, γιαυτό και σουν το νόμο, προτού αναγκαλούν τις αρχές να εφαρμόσουν το νόμο, προτού αναγκασθούν να υποδάλουν μηνύσεις για παράβαση καθήκοντος.

ΔΙΕΙΣΔΥΣΗ ΞΕΝΩΝ!

ΣΥΝΕΧΕΙΑ από τη σελίδα 1

και μηχανές, που είναι και πανάκριβα. Εχουν επιβληθεί «άνωθεν» και συγκεκριμένα από τουτουρ οπερέιτορς, που ως γνωστό ελέγχουν μέχρι τώρα τον τουρισμό μας και υπογράφουν στα συμβόλαιά τους με τα ξενοδοχεία και ειδική διάταξη σχετικά με τα θαλάσσια σπορ. Του λάχιστον 8 ξένες εταιρείες κάνουν στις παραλίες της Ρόδου «χρυσές δουλειές» από τις οποίες 4 γερμανικές.

ΕΝΑ άλλο θαλάσσιο σπορ στο οποίο μεθοδεύουν «γενικό σάρωμα» οι ξένοι (λόγω του υπάρχοντος ενδιαφέροντος από πλευράς τουριστών) είναι οι καταδύσεις. Αν δεν πήρε ακόμα μαζικό χαρακτήρα είναι γιατί οι αρνές ανθίστανται αποτελεσματικά, λόγω των αρχαίων ναυαγίων με τα οποία είναι γεμάτα οι θάλασσές μας.

Γύρισμα ταινίας

Συνεργείο της ΕΤ—1 φτάνει την προσεχή Δευτέρα στη Ρόδο για να γυρίσει διάφορες σκηνές στα πλαίσια της γνωστής εκπομπής της «Μικροί — μεγάλοι». Το συνεργείο θα καταλύσει στο ξενοδοχείο «Λύδια Μάρις».

ΧΡΗΜΑΤΟΔΟΤΗΣΗ ΤΟΥ ΔΗΜΟΥ

Με απόφαση της υπουργού Πολιτισμού Μελ. Μερκούρη χρηματοδοτείται ο Δήμος με ποσό 237,4 εκ. δρχ. για τη συντήρηση ακινήτων και την ανάπλαση της Μεσαιωνικής Πόλεως Ρόδου.

ΜΝΗΜΟΣΥΝΟ

Την 14ην τρέχοντος μηνός ημέρα Κυριακή και ώρα 9ην πρωινή εις τον Ιερό Ναό των Ταξιαρχών Νεκροταφείου πόλεως Ρόδου, τελούμεν δμηνο μνημόσυνο υπέρ αναπαύσεως της ψυχής του λατρευτού και αλησμόνητου παιδιού μας



ΑΝΑΣΤΑΣΙΟΥ Γ. ΚΡΟΜΜΥΔΑ
Ετών 24

Οι γονείς Γιώργος — Ματούλα, η αδελφή Σέβη, οι γιαγιάδες, οι θείοι, τα εξαδέλφια και οι λοιποί συγγενείς.

ΑΝΑΚΟΙΝΩΣΗ

Το Σάββατο και Κυριακή 13 και 14 Μαΐου 1989 πραγματοποιείται στην Αθήνα, στην αίθουσα του Εμπορικού και Βιομηχανικού Επιμελητηρίου, Ακαδημίας 7, το 8ο συνέδριο της Πανελλήνιας Ομοσπονδίας Ιδιοκτητών Φροντιστηρίων Ξένων Γλωσσών.

Για το Σάββατο 1η ημέρα του συνεδρίου, η ομοσπονδία έχει προγραμματίσει συζήτηση στρογγυλής τράπεζας, στην οποία έχουν κληθεί να συμμετάσχουν όλα τα κόμματα του Ελληνικού Κοινοβουλίου και φορείς.

Η συζήτηση έχει τίτλο «Η ξενόγλωσση εκπαίδευση σε ελληνικά χέρια».

Την Κυριακή θα γίνει η ετήσια τακτική συνέλευση των αντιπροσώπων της Ομοσπονδίας.

Η Πανελλήνια Ομοσπονδία Ιδιοκτητών Φροντιστηρίων Ξένων Γλωσσών καλεί όλα τα μέλη της να συμμετάσχουν στο κρίσιμο για τον κλάδο, αυτό συνέδριο.

Για την Π.Ο.Ι.Φ.Ξ.Γ.
Ο Πρόεδρος
Β. ΚΡΟΝΤΗΡΗΣ
Ο Εφορος εκδηλώσεων
Α. ΜΑΖΑΡΑΚΗΣ
Ο Γεν. Γραμματέας
Γ. ΠΕΤΡΟΓΚΟΝΑΣ

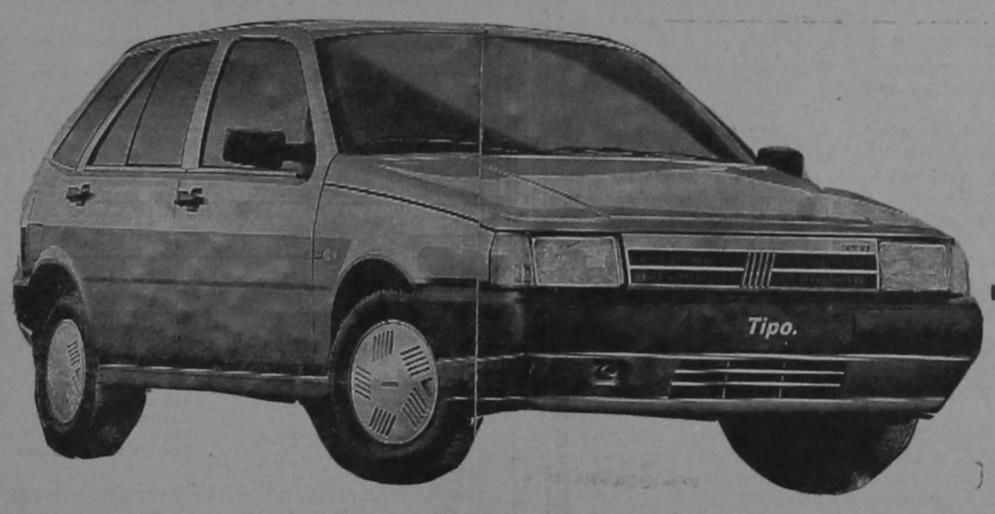

FIAT TIPO
ΤΟ ΠΡΩΤΟΤΥΠΟ

ΕΜΜ. ΚΩΣΤΑΚΗΣ: Κολοκοτρώνη 11-13 τηλ: 30643-23026

Εκεί που σταματά η φαντασία, αρχίζει η κινέζικη τέχνη

ΚΙΝΕΖΙΚΟ ΕΜΠΟΡΙΚΟ ΚΕΝΤΡΟ

ΣΤΗΝ ΚΑΡΔΙΑ ΤΗΣ ΑΓΟΡΑΣ

Γρηγόρη Λαμπράκη 10 (έναντι Εθνικής Τράπεζας) ΤΗΛ. 30500

Συνεδριάζει τη Δευτέρα το δημοτικό συμβούλιο

ΤΑ ΘΕΜΑΤΑ ΤΗΣ ΗΜΕΡΗΣΙΑΣ ΔΙΑΤΑΞΗΣ

ΤΗΝ ΠΡΟΣΕΧΗ Δευτέρα, 15 Μαΐου, θα συνεδριάσει εκ νέου το δημοτικό συμβούλιο Ρόδου. Χθες μοιράσθηκε στους δημοτικούς συμβούλους η ημερήσια διάταξη που έχει ως εξής:

1. Ενημέρωση Δημοτικού Συμβουλίου.
2. Αποδοχή χρηματοδότησης έργων Μεσαιωνικής Πόλης έτους 1989.
3. Εγκριση πρακτικού επαναληπτικής δημοπρασίας για την προμήθεια στολών προσωπικού.
4. Παράταση χρόνου μίσθωσης χώρου σκουπιδότοπου.
5. Εγκριση δαπάνης για απομάκρυνση εγκαταλελειμμένων οχημάτων της πόλης Ρόδου — Ψήφιση πίστωσης.
6. Παράταση χρόνου απομάκρυνσης ιχθυοπωλών από χώρο δημοτικών σφαγείων.
7. Επιστροφή αχρεωστήτως εισπραχθέντος ποσού δρχ. 1.200
8. Εγκριση δαπάνης κατασκευής τάφου αποβιώσαντος παλαίμαχου αθλητή Γ. Ξύπα.
9. Εγκριση δαπάνης μεταφοράς δόκιμων Σχολής Τεχνικών Υπαξιωματικών Αεροπορίας.
10. Εγκριση μελέτης — Τρόπος εκτέλεσης — Ψήφιση και διάθεση πίστωσης του έργου «Συντήρηση θεάτρου Μεσαιωνικής Πόλης».
11. Εγκριση τρόπου εκτέλεσης — Τροποποίηση Προϋπολογισμού και Τεχνικού Προγράμματος — Ψήφιση και διάθεση πίστωσης του έργου «Εξωραϊσμός φυτωρίου Διαγοριδών και Επάλξεων».
12. Εξειδίκευση πίστωσης ποσού δρχ. 1.500.000 για την έκδοση ενημερωτικού εντύπου σχετικά με την πορεία ανάπλασης και ανάπτυξης της Μεσαιωνικής Πόλης.
13. Εγκριση διαφόρων δαπανών.

ΤΟ ΤΑΜΕΙΟ ΕΜΠΟΡΩΝ

Αυξάνεται σε 1200 δρχ. από 700 δρχ. η μηνιαία εισφορά των αμέσως ασφαλισμένων του ΤΑΕ για τον κλάδο ασθενείας και μητρότητας από 1.6.1989, ύστερα από απόφαση του υφυπουργού Κοινωνικών Ασφαλίσεων κ. Ν. Ριζόγιαννη.

Με την απόφαση αυτή παρέχεται στους ασφαλισμένους του ΤΑΕ ιατρική και φαρμακευτική περίθαλψη και παρακλινικές εξετάσεις.

Η ιατρική περίθαλψη παρέχεται χωρίς καμιά συμμετοχή του ασφαλισμένου στην απαιτούμενη δαπάνη.

Οι ασφαλισμένοι συμμετέχουν στη δαπάνη αγοράς φαρμάκων σε ποσοστό 20ο)ο και στην δαπάνη διενέργειας παρακλινικών εξετάσεων σε ποσοστό 25ο)ο, στις περιπτώσεις εκείνες που το Ταμείο επιβαρύνεται με τη δαπάνη της διενέργειας των εξετάσεων αυτών.

Χορηγούνται εντελώς δωρεάν τα φάρμακα στους ασφαλισμένους που πάσχουν από νεφροπάθεια, υποφυσιογενή νανισμό, με σογειακή αναιμία, αιμορροφιλία, και ζακχαρώδη διαβήτη γενικά.

ΣΥΛΛΟΓΟΣ ΙΔΙΟΚΤΗΤΩΝ ΦΡΟΝΤΙΣΤΗΡΙΩΝ ΞΕΝΩΝ ΓΛΩΣΣΩΝ ΔΩΔΕΚΑΝΗΣΟΥ

ΠΡΟΕΓΓΡΑΦΕΣ

Ο Σύλλογος Ιδιοκτητών Φροντιστηρίων Ξένων Γλωσσών ανακοινώνει ότι από 8ης Μαΐου 1989 τα Φροντιστήρια — μέλη του άρχισαν τις προεγγραφές για την νέα σχολική περίοδο 1989—1990.

Το ποσόν για τις προεγγραφές ορίζεται στο 10ο)ο μίνιμουμ επί των ετήσιων διδάκτρων. Αυτό το ποσό θα αφαιρεθεί από την 1η δόση των διδάκτρων της νέας σχολικής περιόδου.

Πιστεύουμε ότι με αυτόν τον τρόπο εξασφαλίζουμε την καλύτερη λειτουργία των φροντιστηρίων με την έγκαιρη κατανομή μαθητών ανά τμήμα και έτσι αποφεύγεται η άσκοπη ταλαιπωρία όλων μας που παρατηρείται στην αρχή κάθε σχολικής περιόδου.

ΤΑ ΜΕΛΗ ΤΟΥ ΣΥΛΛΟΓΟΥ ΕΙΝΑΙ ΤΑ ΕΞΗΣ:

1. Αλακιώτου — Ανθοπούλου Μαρία, Αρχάγγελος, τηλ. 0244—22621, Αγγλικά Γερμανικά
2. Αναστασίου Ανδρέας, Δωδεκανήσου 9, Ιαλυσός, Αγγλικά
3. Βόλα Σεβαστή, Κρεμαστή, τηλ. 92721 — 94315, Αγγλικά
4. Γιακουμάκη Κούλα, Μιχ. Πετρίδη 194, τηλ. 37895—32633 και Αρχάγγελος, Αγγλικά
5. Γιένσεν Αννα, Γρίβα 93, τηλ. 28129 — Στ. Κωτιάδη τηλ. 35671, Αγγλικά
6. Διακογιάννη Τσαμπίκα, Ερνεστ Μπέβιν 39, τηλ. 31055, Αγγλικά
7. Διακοσάββα — Περίδου Αλίκη, Παύλου Μελά 26—Κων. Υδραίου, τηλ. 27949—28955, Αγγλικά
8. Ηρακλείδου αδελφές Πολ., Γαριβάλδη 32, τηλ. 21709—35350, Αγγλικά — Γερμανικά — Γαλλικά — Ιταλικά
9. Γεωργίου — Ηρακλείδου Ειρήνη, Στεφ. Καζούλη 12, τηλ. 28945 — 34184, Αγγλικά — Γαλλικά
10. Ιωαννίδης Ιωάννης, Α.Ε., Αννης Μαρίας 45, τηλ. 20611—23407, Αγγλικά — Γαλλικά — Γερμανικά — Ιταλικά
11. Καμπούρης Ιωάννης, Παναγιώτου Ροδίου 84 — Λευκωσίας 9, τηλ. 34674, Αγγλικά
12. Καντή Μαρία, Περνού 22Α, Αφάντου, τηλ. 61404—29180, Αγγλικά
13. Καντιμοίρης Στέργος, Γ. Παπανδρέου 49 και 51 — Ανάληψη, τηλ. 36937, Αγγλικά
14. Κεχαγιά Γεωργία, Αφάντου, τηλ. 51937 — 61873, Αγγλικά
15. Κωνσταντούρας Κων)νος, Παρ. Δενδρινού 49, τηλ. 22447, Αγγλικά
16. Λαζαρίδης Λάζαρος, Ιαλυσός, τηλ. 91163 Γερμανικά
17. Μακρής Αναστάσιος, Στεφ. Καζούλη 8, τηλ. 34060—33518, Γερμανικά
18. Μανιαδάκη Αναστασία, Νικηταρά 9, τηλ. 33616 — 30690, Αγγλικά
19. Μανουσάκης Μενέλαος, Δημοκρατίας 26, τηλ. 25198—27853, Αγγλικά
20. Μαριέτου Μαρία, Σορωνή, τηλ. 41078, Αγγλικά
21. Μαυριός Δημήτρης, Νέα Αγορά 17, τηλ. 20222, Αγγλικά
22. Νικολάου Πελαγία, Κέννεντυ 3, τηλ. 35297—34597, Αγγλικά
23. Νικολοπούλου Ευδοκία, Διαγοριδών 66, τηλ. 23119, Αγγλικά — Γερμανικά
24. Νισυρίου Μιχάλης, Πατρ. Αθηναγόρα 45, τηλ. 37610—20431, Αγγλικά — Γερμανικά
25. Ορφανού Ελευθερία, 26ης Μαρτίου, Κρεμαστή, Αγγλικά τηλ. 33096
26. Παρασκευάς Σταμάτης, Παρ. Αγ. Ιωάννου, τηλ. 27941, Αγγλικά
27. Παυλίδη — Μανουσάκη Αγγελική, Κυρά της Ρω 25, Ανω Ροδίνι, τηλ. 61129—27853, Αγγλικά
28. Μιχαλαρέα Βασιλική, Δαμασκηνού 35, τηλ. 35249—62520, Αγγλικά
29. Σακελλάκη Φωτεινή, Δενδρινού 103, τηλ. 30710, Αγγλικά
30. Τυραβέλλη Αγγλική, Αγ. Λαύρας 54, τηλ. 35355—37928, Αγγλικά
31. Φιλιππάκη — Παπαμιχαήλ Ελένη, Ρήγα Φεραίου 14, τηλ. 26858—32387, Αγγλικά
32. Χατζηδιάκου — Μοσχίδη Ελευθερία, Γράμμου 23 — Παραδείσι, τηλ. 34730, Αγγλικά
33. Χατζηχριστοδούλου — Διάκου Κατερίνα, Αφάντου, τηλ. 51422, Γερμανικά
34. Αταλιώτης Αναστάσιος, Δημοκρατίας 57, Ιαλυσός Αγγλικά

ΓΙΑ ΤΟ ΔΙΟΙΚΗΤΙΚΟ ΣΥΜΒΟΥΛΙΟ
Η Πρόεδρος
ΜΑΡΙΑ ΗΡΑΚΛΕΙΔΟΥ — ΑΛΑΧΟΥΖΟΥ
Η Γενική Γραμματέας
ΒΑΣΩ ΜΙΧΑΛΑΡΕΑ

...αθλητικά....

ΔΙΑΚΟΠΤΕΤΑΙ ΤΟ ΠΡΩΤΑΘΛΗΜΑ ΤΗΣ Δ΄ ΕΘΝΙΚΗΣ ΓΙΑ ΜΙΑ ΕΒΔΟΜΑΔΑ

...Για να γίνουν οι εξ αναβολής αγώνες ● Την Τετάρτη παίζει η Ρόδος με το Χαϊδάρι ● Πέθανε ο πατέρας του Αντώνη Φαλτσέτα

ΟΙ ΠΟΛΛΕΣ εκκρεμότητες, που υπάρχουν στο πρωτάθλημα της Δ΄ Εθνικής, ανάγκασε την ΕΠΟ να διακόψει το πρωτάθλημα, για να γίνουν οι αναβληθέντες αγώνες.

ΣΤΗΝ χθεσινή της συνεδρίαση η ΕΠΟ αποφάσισε να διακόψει το πρωτάθλημα για μια εβδομάδα και η τελευταία αγωνιστική θα γίνει στις 28 τρ. μηνός.

ΕΤΣΙ την Τετάρτη για τον Δ΄ όμιλο της κατηγορίας, θα γίνουν τρεις αγώνες:

Ρόδος — Χαϊδάρι
Ραφήνα — Αιολικός
Εθν. Αστέρας — Κως

ΤΗΝ Κυριακή 21 Μαΐου που θα διακοπεί το πρωτάθλημα, θα γίνει και ο τελευταίος εξ αναβολής αγώνας, Χαϊδάρι — Εθνικός Αστέρας.

Δεν υπολογίζει δύο

Ο ΓΙΩΡΓΟΣ Τανίδης για το κυριακάτικο παιχνίδι με τον Φωστήρα δεν υπολογίζει δύο παίκτες. Τους τραυματίες Σωτηράκη — Σαράντη, που παρά το γεγονός ότι έκαναν ελαφρές προπονήσεις, φάνηκε ότι είναι ανέτοιμοι.

ΑΜΦΙΒΟΛΟ είναι αν θα έχει στη διάθεσή του και τον Τάσο Παπαδόπουλο, που είναι φαντάρος. Η διοίκηση κάνει και πάλι ενέργειες να του εξασφαλίσει άδεια. Πιστεύεται ότι και αυτή τη φορά το αποτέλεσμα θα είναι θετικό.

ΑΝΤΙΘΕΤΑ ο Γιάννης Κρητικός θα συμπεριληφθεί στην αποστολή, αλλά ακόμα δεν είναι σίγουρο, αν θα ξεκινήσει τον αγώνα.

● Πέθανε χθες από εγκεφαλικό επεισόδιο ο πατέρας του Αντώνη Φαλτσέτα. Η διοίκηση της Ρόδου έστειλε συλλυπητήριο τηλεγράφημα στην οικογένεια του αποθανόντος.

Ο ΦΟΙΒΟΣ ΕΥΧΑΡΙΣΤΕΙ

Το Δ.Σ. του Γ.Σ. Φοίβος Κρεμαστής ευχαριστεί την Κοινότητα και τον κοινοτάρχη για την οικονομική ενίσχυση που του παρασχέθη.

Το Διοικητικό Συμβούλιο
Γ.Σ. ΦΟΙΒΟΣ ΚΡΕΜΑΣΤΗΣ

ΤΟ ΤΜΗΜΑ ΙΣΤΙΟΠΛΟΪΑΣ ΚΑΛΕΙ ΤΑ ΜΕΛΗ ΤΟΥ

Το Τμήμα Ιστιοπλοΐας Ανοχτής Θαλάσσης του ΝΟΡ καλεί όλα τα μέλη του σε συγκέντρωση που θα γίνει στην αίθουσα του Ξενοδοχείου «Αγλαΐα», σήμερα στις 18.45 για ενημέρωση σε επείγοντα θέματα του τμήματος, οργάνωση πληρωμάτων για τον ιστιοπλοϊκό αγώνα ανοιχτής θαλάσσης που θα γίνει μέσα στο Μάϊο και την οργάνωση της Σχολής.

ΕΞΕΤΑΣΕΙΣ ΔΙΑΙΤΗΤΩΝ

ΣΤΙΣ 11 Ιουνίου θα γίνουν οι προαγωγικές εξετάσεις των διαιτητών, στις ερασιτεχνικές κατηγορίες.

Οι ενδιαφερόμενοι πρέπει να υποβάλουν αίτηση στον Σύνδεσμο μέχρι την Δευτέρα.

Ο ΓΙΩΡΓΑΚΗΣ ΘΑ ΕΝΙΣΧΥΣΕΙ ΤΟΝ ΚΟΛΟΣΣΟ

Ο «πλέϊ—μέϊκερ» του Κολοσσού Παντελής Γιωργάκης, που σπουδάζει στην Αμερική, έρχεται νωρίτερα για διακοπές για να ενισχύσει την ομάδα του στους αγώνες «πλέϊ—οφ».

Ο Γιωργάκης που δεν έχει σταματήσει να προπονείται θα έρθει στη Ρόδο το Σάββατο και την Κυριακή θα παίξει εναντίον του Ζωγράφου.

ΠΟΙΝΕΣ

ΒΑΡΙΕΣ ποινές επέβαλε η Τ.Ε. μπάσκετ στον Ιπποκράτη, για τα επεισόδια που δημιουργήθηκαν στον αγώνα με τον Διαγόρα.

Συγκεκριμένα:

— ΜΕ έξι μήνες απαγόρευσις εισόδου στους αγωνιστικούς χώρους τιμωρήθηκε ο πρόεδρος Ιπποκράτης Κουρούνης, ενώ η ΤΕ εισηγήθηκε στην ΕΦΙ την στέρηση της φιλάθλου ιδιότητας του για ένα χρόνο.

ΑΓΩΝΕΣ ΣΤΙΒΟΥ

Φθάνουν σήμερα από τα νησιά του βορείου συγκροτήματος (Κω, Κάλυμνο, Λέρο, Πάτμο) οι αποστολές με τους μαθητές και μαθήτριες που προκρίθηκαν να λάβουν μέρος στους Πανδωδεκανησιακούς αγώνες στίβου του νομού μας. Η αποστολή της Σύμης θα φθάσει αύριο (Σάββατο) καθώς και η αποστολή της Καρπάθου.

Οι αγώνες θα διεξαχθούν αύριο στις 5 μ.μ. στο Βοηθητικό γήπεδο.

Οι διαιτητές των αγώνων του τοπικού

Η ΕΟΔ όρισε τους διαιτητές που θα διευθύνουν τους αγώνες του τοπικού. Ο πρόεδρός της Γιάννης Πετρίδης έκανε χρήση του δικαιώματος που του παρέχει ο ΚΑΠ και όρισε διαιτητές στον αγώνα Αστέρα Μ. — Διγενή, μετά από άρνηση μελών της ΕΟΔ να ορίσουν διαιτητές σ' αυτό τον αγώνα.

Οι διαιτητές που θα «σφυρίξουν» το σαββατοκύριακο είναι:

● Α΄ ΚΑΤΗΓΟΡΙΑ ΣΑΒΒΑΤΟ

Δωριέας — Ιάλυσος: Στ. Φραγκίνης, Ντόβας — Αρβανιτάκης
Ηρακλής — Αστέρας Π. Λουλουδάκης, Κάντζος — Μηνάς
Αντίμαχος — ΑΕΡΑ: Καταβενός, Μυλωνάκης — Σπυρόπουλος
Κατταβιά — Διαγόρας Β.: Καματερός, Σταυρουλάκης — Βασιλαράκης
Φοίβος — Ορφέας: Κάπρος, Κουγιός — Μίχας
Αρης — Ροδιακός: Τσούλλος — Μοσχούς — Σακελλαρίδης

ΚΥΡΙΑΚΗ

Απόλλων Κ. — Καλυμνιακός: Παπανικολάου, Καρίκης — Βασιλαράκης
Ακουσίλαος — Ανταγόρας: Καρίκης, Παπανικολάου — Κουράνος

● Β΄ ΚΑΤΗΓΟΡΙΑ ΣΑΒΒΑΤΟ

Ατρόμητος — Αγ. Ισίδωρος: Τριανταφύλλου, Καλαθενός — Κάζας
Αστέρας Μ. — Διγενής: Χόνδρος, Κορδής — Μάγκος
Κλεόβουλος — Ποσειδών Καρ.: Μιχαλάκης, Ορφανός — Λυναράκης
Εθνικός — Κλεάνθης: Ερωτόκριτος, Χρυσανθής — Δελής
Ευαγόρας — Αρχάγγελος: Μανιατάκης, Ορφανός — Κάπρος
Δόξα Ψ. — Κάστρο: Ορφανός Μιχαλάκης — Καπετανόπουλος

● Γ΄ ΚΑΤΗΓΟΡΙΑ

Ιστριος — Ασπίδα Απ.: Φραγκίνης Μ., Λάμπρου — Χάλαντας
Ολυμπιακός — Ηρακλής Λ.: Στέργου, Μίχας — Χατζηνικόλας
Ασκληπειό — Πολύστρατος: Κάζας, Καπετανόπουλος — Σακελλαρίδης
Θύελλα — ΑΕΠ: Λουλουδάκης Καππαβενός — Μοσχούς
Νηρέας — Αναγέννηση Εμπ.: Λάμπρου, Φραγκίνης — Σακελλαρίδης
Πλατάνια — Δήμητρα: Σταυρουλάκης, Κάζας — Φραγκίνης Μ.
Δαμάγητος — Απόλλων Απ.: Καλαθενός, Μίχας — Κάπρος
Αλθαιμένης — ΠΑΟ: Λυναράκης, Καματερός — Δελλής
Ροδίνι — Ασπίδα Σαλ.: Βασιλαράκης, Χρυσανθής — Κόντζος
Ταύρος — Πυλί: Ευθυμίου, Ζαχαρίου — Κωνσταντάρας

ΔΟΚΙΜΟΙ ΑΕΡΟΠΟΡΙΑΣ

Το διάστημα 19—22)5)89 και 26—29)5)89 θα επισκεφθούν το νησί μας οι Δόκιμοι της Σχολής Τεχνικών Υπαξιωματικών Αεροπορίας, συνολικά 320 άτομα.

Εφυγε ο ανακριτής

Αναχώρησε για το Πρωτοδικείο Αμφισσας, όπου μεταφέρθηκε ο Πρωτοδίκης κ. Γ. Κατσαμπίρας, μέχρι τώρα τακτικός ανακριτής στη Ρόδο.

Καθήκοντα προσωρινού ανακριτή ανέλαβε ο πρωτοδίκης Ρόδου κ. Ισίδωρος Λιάπης.

ΦΩΤΙΑ ΣΤΗ ΛΕΡΟ

Πυρκαγιά που προκλήθηκε στη θέση «Μπλεφούτη» της Λέρου από καταστροφή παλαιών πυρομαχικών, κατέκαψε θαμνώδη έκταση 250—300 στρεμμάτων. Η πυρκαγιά, άρχισε στις 1.30 το μεσημέρι και σβήστηκε ύστερα από 2 ώρες.

Οι παίκτες του Φοίβου εναντίον του Κόντζου

Καταγγέλλουν με ανακοίνωσή τους τη διαιτησία του στον αγώνα τους με τον ΑΕΡΑ

Οι ποδοσφαιριστές του Φοίβου με ανακοίνωση τους καταγγέλλουν την διαιτησία του Κόντζου στον αγώνα τους με τον ΑΕΡΑ.

Η ανακοίνωση είναι η εξής:

«Εμείς οι ποδοσφαιριστές του Φοίβου διαμαρτυρόμαστε έντονα προς όλες τις αθλητικές αρχές του νησιού μας για την διαιτησία του κ. Κόντζου στο παιχνίδι μας με τον ΑΕΡΑ στο χωριό Αρχάγγελο.

Ο εν λόγω διαιτητής όχι μόνο μας αδικούσε επί 90 λεπτά αλλά μας ειρωνευόταν, συνέχεια φέρνοντας ορισμένους ποδοσφαιριστές σε πάρα πολύ δύσκολη θέση. Τον καταγγέλουμε δημόσια διότι αυτός ο διαιτητής είναι κίνδυνος για το άθλημα.

Γιατί ενώ η ομάδα μας ήταν αδιάφορη για την έκβαση του αγώνα αυτός όχι μόνο μας αδίκησε αλλά και αλλοίωσε το αποτέλεσμα. Ντρόπιασε ο κύριος αυτός όχι μόνο τον εαυτό του αλλά και όλους τους συναδέλφους του, διαιτητές, που προσπαθούν να ανεβάσουν το λειτούργημα που λέγεται διαιτησία.

Συγκεκριμένα στο 37' έδειξε κίτρινη κάρτα στον ποδοσφαιριστή του Φοίβου Μοναξιό ο οποίος σπρώχτηκε από τον αντίπαλο και αντί να κερδίσει φάουλ κέρδισε την κάρτα του κ. Κόντζου η οποία ένα λεπτό αργότερα μετετράπη σε κόκκινη σε δικαίωση μπαλλιάς με αντίπαλο.

Το δεύτερο γκολ ήταν από καταφανή θέση οραδιτ που και ο πιο φανατικός φίλαθλος του ΑΕΡΑ θα το σημείωνε.

Το τρίτο γκολ ο τερματοφύλακας μπλόκαρε την μπάλλα, ο αντίπαλος παίκτης του έκανε επιθετικό φάουλ και ο διαιτητής έδειξε το σημείο του πέναλτυ.

Από το σημείο αυτό και με τα ο κ. Κόντζος έδειξε στοιχεία διαιτητού μεγάλης κλάσεως.

Στα τελευταία δέκα λεπτά ήταν ακριβοδίκαιος με αποτέλεσμα να μας προβληματίσει ιδιαίτερα.

Αποτέλεσμα της ενοχής του όταν ποδοσφαιριστής της ομάδας μας στα τελευταία 10 λεπτά τον έβριζε χυδαίως αυτός ούτε καν να συγκινηθεί.

Αδικηθήκαμε και στο παρελθόν σε μεμονωμένες φάσεις από διαιτητές αλλά αυτό ήταν άνευ προηγούμενο. Επί 90' σφύριζε βλέποντας μόνο κόκκινα.

Εμείς ζητάμε και παρακαλάμε στις αθλητικές αρχές του τόπου, αυτός ο κύριος που θέλει να λέγεται διαιτητής να μην μας ξαναδιαιτητεύσει στο μέλλον.

Τέλος ευχόμαστε να μην υπάρξουν ξανά διαιτησίες όπως αυτή όχι μόνο στην ομάδα μας αλλά και σε καμιά άλλη ομάδα.

Σε όσα αναφέρονται παραπάνω, ο ΑΕΡΑ δεν έχει καμιά σχέση. Δεν έχουμε παράπονο από το εν λόγω σωματείο και του ευχόμαστε να παραμείνει στην κατηγορία γιατί το αξίζει.

Ευχαριστούμε για την φιλοξενία

Οι ποδοσφαιριστές του Φοίβου

ΛΕΣΧΗ ΠΡΟΣΩΠΙΚΟΥ ΟΤΕ—ΡΟΔΟΥ

ΕΥΧΑΡΙΣΤΗΡΙΟ

Το Διοικητικό Συμβούλιο της Λέσχης Προσωπικού του ΟΤΕ, αισθάνεται την ανάγκη να ευχαριστήσει δημόσια τον ειδικό επιστήμονα του Πανεπιστημίου Αιγαίου κ. ΤΑΣΟ ΑΝΘΟΥΛΙΑ και την υπεύθυνη των εργαστηρίων κ. ΓΕΩΡΓΙΑ ΚΟΛΙΟΠΟΥΛΟΥ, γιατί εντελώς ανιδιοτελώς και θυσιάζοντας πολλά απογεύματά τους, έδωσαν την δυνατότητα στους συναδέλφους μας και μέλη της Λέσχης μας να παρακολουθήσουν μια σειρά μαθημάτων πληροφορικής και πρακτικής εξάσκησης στους ηλεκτρονικούς υπολογιστές σε εφαρμογές που έχουν σχέση με το επαγγελματικό μας αντικείμενο.

Για το Διοικητικό Συμβούλιο

Ο Πρόεδρος
Β. ΠΑΠΑΣΗΣ

Ο Γεν. Γραμματέας
Κ. ΚΑΨΑΣΚΗΣ

ΠΟΛΙΤΙΣΤΙΚΟΣ ΟΡΓΑΝΙΣΜΟΣ

ΔΗΜΟΣ ΡΟΔΟΥ

ΠΑΡΑΔΟΣΙΑΚΟ ΣΥΓΚΡΟΤΗΜΑ ΣΚΩΤΙΑΣ

με χορούς από τη Σκωτία
ΣΑΒΒΑΤΟ 13 ΜΑΪΟΥ 1989
ΩΡΑ 18.30 μ.μ.
στην Πλατεία Δημαρχείου

ΕΣΤΙΑΤΟΡΙΟ

LE GOURMET

(ΛΕ ΓΚΟΥΡΜΕ)
ΕΝΑΡΞΗ ΛΕΙΤΟΥΡΓΙΑΣ
ΣΑΒΒΑΤΟ 13 ΜΑΪΟΥ 89
ΔΙΕΥΘΥΝΣΗ:
ΓΕΩΡΓΙΟΣ ΜΠΡΟΚΟΣ
ΛΕΩΦΟΡΟΣ ΙΑΛΥΣΟΥ
(Εναντι MIRA-MARE)
ΤΗΛΕΦΩΝΟ 26829

δημοκρατικά

υπάρχει αντικειμενική πραγματικότητα η οποία δίνει το μέτρο της αλήθειας. (ΑΡΙΣΤΟΤΕΛΗΣ)

ΚΙ ΕΤΣΙ μάλλον αποκλείεται να δούμε ένα ή περισσότερα πορίσματα για το σκάνδαλο Κοσκωτά. Η Βουλή κλείνει αύριο κι όλα δείχνουν πως το κλείσιμό της θ' αποτελέσει τη δικαιολογία για να μείνει στη μέση η δουλειά που ανέλαβε να κάνει η Εξεταστική Επιτροπή. Μπορεί να ειπωθεί βέβαια πως η Βουλή που θα προκύψει από τις εκλογές θ' αναλάβει να συνεχίσει την έρευνα, αλλά μην ποντάρετε σε μια τέτοια εκδοχή γιατί θα χάσετε.

Αλλά κι εδώ που τα λέμε, ποιο πόρισμα περιμέναμε και ποιο πόρισμα λένε μερικοί ότι μπορεί να εκδοθεί; Σε ποιο υλικό θα βασίζονταν οι συντάκτες του; Επίσημη κατάθεση του Κοσκωτά δεν υπάρχει. Τα χαρτιά για το Μένιο δεν έχουν έρθει. Οι καταθέσεις των μαρτύρων δεν έχουν ολοκληρωθεί. Σίγουρα οι ευθύνες για την τελευταία φάση του σκανδάλου είναι περίπου ξεκαθαρισμένες και βαραίνουν αποκλειστικά βασικά στελέχη της κυβέρνησης. Αλλά η δράση του Κοσκωτά δεν ηταν τριμηνη η εξάμηνη. Είχαν προηγηθεί ανομίες ετών που παραμένουν ακόμη αδιερεύνητες.

Ακόμη κι αν αυτή την τελευταία στιγμή σπεύσουν τα μέλη της Επιτροπής να βγάλουν ένα η περισσότερα πορίσματα, το βέβαιο είναι πως θα έχουν για την κοινή γνώμη και τον ιστορικό του μέλλοντος όση αξία έχουν και τα πορίσματα που εκδόθηκαν για την κυπριακή τραγωδία. Θα είναι ελλειπή, αντιφατικά και αλληλοσυγκρουόμενα. Πως θα μπορούσε άλλωστε να γίνει διαφορετικά αφού βρισκόμστε στις παραμονές μιας εκλογικής αναμέτρησης, στην οποία αποφασιστικό — αν όχι καθοριστικό — ρόλο θα παίξει το συγκεκριμένο σκάνδαλο;

Ισως μετά τις εκλογές θα πρέπει να ξαναδούμε αυτό το θεσμό των εξεταστικών επιτροπών που σ' άλλες χώρες αποτελούν μηχανισμούς κάθαρσης της δημόσιας ζωής τους. Τον δοκιμάσαμε τρεις φορές μέσα στα τελευταία χρόνια. Στην περίπτωση της κυπριακής τραγωδίας ο θεσμός δοκιμάστηκε άγρια. Στην περίπτωση των τηλεφωνικών υποκλοπών σχεδόν γελοιοποιήθηκε. Στην περίπτωση του σκανδάλου Κοσκωτά αποδείχθηκε πως αντιμετωπίζουμε το θεσμό μέσα από το πρίσμα του κομματικού οφέλους και μόνο.

Κι η ρίζα του κακού είναι βασικά η σύνθεση των επιτροπών κι ο τρόπος που λειτουργούν. Γιατί πώς ν' αποδώσει ένα σώμα όπου η — κατά κανόνα — ελεγχόμενη κυβερνητική πλευρά μπορεί να επιβάλει τυπικά την άποψή της χάρη στην αριθμητική υπεροχή που διαθέτει; Μήπως μέσα στις εκκρεμότητες που θα επωμισθεί η νέα Βουλή θα πρέπει να είναι κι η ριζική αναμόρφωση του θεσμού των εξεταστικών επιτροπών;

(Αρθρο του Ερρίκου Μπαρτζινόπουλου στο χθεσινό «Εθνος»)

ΤΣΑΜΠΙΚΑΚΗΣ

ΑΜΠΑΖΟΥΡ
ΚΟΡΝΙΖΕΣ
ΠΙΝΑΚΕΣ
Κρεμαστή — Τηλέφωνο 92041

—ΜΠΥΡΑ—

WARSTEINER

Για παραγγελίες
Τηλέφωνα 28855 και 20119

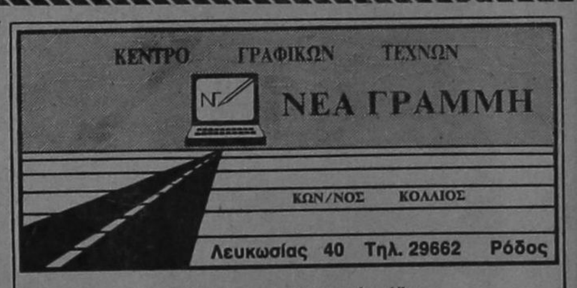

Κοντά μας μπορείτε να φτιάξετε:

* Χαρτιά κομπιούτερ
* Κάρτ ποστάλ
* Αυτοκόλλητα
* Μπλουζάκια διαφημιστικά
* Μακέττες
* Προσπέκτους
* Αφίσσες
* Ετικέττες
* Κλισέ
* Τυπογραφικά έντυπα κ.λ.π.

Για όλους εσάς που θέλετε γούστο και φινέτσα στα έντυπά σας
ΜΙΑ ΕΙΝΑΙ Η ΛΥΣΗ:
ΝΕΑ ΓΡΑΜΜΗ

MELODY

Για πραγματική διασκέδαση
Με τους:
★ ΤΑΚΗ ΛΙΒΑΝΟ
★ ΓΙΟΥΛΗ ΣΤΕΡΓΙΟΥ
★ ΑΛΙΝΤΑ ΡΟΔΑΚΗ
Ρεζερβέ τηλ.: 34569

ΔΗΜΟΤΙΚΟ ΘΕΑΤΡΟ ΡΟΔΟΥ
Τζ. Μπέρναντ Σω
"Ο ΑΝΘΡΩΠΟΣ ΚΑΙ ΤΑ ΟΠΛΑ"
Κωμωδία
•
ΕΘΝΙΚΟ ΘΕΑΤΡΟ
από Τετάρτη έως Κυριακή 9 μ.μ.