η δημοκρατική της Ρόδου

ιδιοκτήτης · διευθυντής
ΒΑΣΙΛΗΣ ΑΘΑΝΑΣΙΟΥ

στην υπηρεσία του δωδεκανησιακού λαού

ΕΦΗΜΕΡΙΔΕΣ ΠΕΡΙΟΔΙΚΑ — ΕΛΛΑΣ

έτος ίδρυσης 1982
αριθ. φύλλου 2.106
ΣΑΒΒΑΤΟ
13 ΜΑΪΟΥ 1989
Δραχμές 40
Κλαυδίου Πέπερ 13Α
Τηλ.: 34722 — 30555 — 26728
ΡΟΔΟΣ 85 100

Δια της «τεθλασμένης οδού» που υπέδειξε ο Μαμιδάκης

Ανοίγει η γραμμή!!

ΡΟΔΙΤΕΣ ΠΛΟΙΟΚΤΗΤΕΣ ΑΠΕΙΛΟΥΝ ΝΑ ΤΑ ΚΑΝΟΥΝ «ΛΙΜΠΑ»

«ΦΩΤΙΕΣ» άναψε χθες στη Ρόδο απόφαση του νομαρχιακού συμβουλίου να ανοίξει «δια της τεθλασμένης» η γραμμή Τουρκίας — Ρόδου, με τη δρομολόγηση «δελφινιού» της εταιρείας Ν. Μαμιδάκη. Οχι τόσο για τη σκοπιμότητα της αποφάσεως (για την οποία ο καθένας μπορεί να έχει τις απόψεις του) όσο για τη μεθόδευση και τον περίεργο αποκλεισμό δωδ)κών συμφερόντων, χάρη του γνωστού επιχειρηματία, από πλευράς Νομαρχίας.

Ο ΝΟΜΑΡΧΗΣ συγκεκριμένα Γ. Μαχαιρίδης, που τάχθηκε αναφανδόν υπέρ του Μαμιδάκη (ενώ καταψήφισαν οι κ.κ. Σ. Καραγιάννης, Γ. Γιαννόπουλος, Γ. Θαρρενός) απέρριπτε μέχρι τώρα συστηματικά τις αιτήσεις Δωδ)κής Κοινοπραξίας για δρομολόγηση πλοίων, ενώ πέρσι τον Οκτώβριο αφαίρεσε και άδεια που είχε χορηγήσει το Υ.Ε.Ν. στο «EXPRESS», επικαλούμενος το... δωδ)κό συμφέρον, που στην περίπτωση του Μαμιδάκη, έπαυσε να υπάρχει!!

Η ΕΝΩΣΗ Τουριστικών Επαγγελματικών Πλοίων—Πλοιαρίων Ρόδου (που υφίσταται από τη Δευτέρα, όπως έγραψε η

ΣΥΝΕΧΕΙΑ στη σελίδα 2

Ελεύθερος ο Λούβαρης

ΑΘΗΝΑ, 12 (ΑΠΕ)

Ελεύθερος αφέθηκε σήμερα το μεσημέρι, ο επιχειρηματίας Πεώρ. Λούβαρης, που όπως είναι γνωστό είχε προφυλακιστεί, κατηγορούμενος για αποδοχή προϊόντων εγκλήματος, σχετικά με την υπόθεση των απατών του Γ. Κοσκωτά, στην Τράπεζα Κρή

ΣΥΝΕΧΕΙΑ στη σελίδα 2

Επειδή δεν θέλει να βάλει το χέρι της στη φωτιά

Η Νομαρχία αφήνει να «σκοτωθούν» ο ΡΟΔΑ με το ΚΤΕΥΛ!!

ΕΙΝΑΙ ΚΑΙΡΟΣ ΝΑ ΠΑΡΕΙ Η ΚΥΒΕΡΝΗΣΗ ΤΙΣ ΑΠΟΦΑΣΕΙΣ ΤΗΣ

Η ΑΝΥΠΑΡΞΙΑ συντεταγμένου κράτους στο νησί μας και η τακτική του Ποντίου Πιλάτου που ακολουθεί συστηματικά ο νομάρχης Γ. Μαχαιρίδης σε όλα τα μεγάλα θέματα του νομού (αποφεύγει να βάλει το χέρι του στη φωτιά!) εξωθούν τους δύο μεταφορικούς φορείς μας, το ΡΟΔΑ και το ΚΤΕΥΛ, σε αυτοδικία!! Ενώ το σωστό θα ήταν ενα συσπειρωθούν και να στείλουν στη Δικαιοσύνη τους αρμόδιους.

Αλλωστε την πολιτική επί των μεταφορών ασκεί η κυβέρνηση και την εφαρμογή των νόμων σε συντεταγμένη πολιτεία, οι υπηρεσίες.

ΔΥΣΤΥΧΩΣ όμως η Νομαρχία και το αρμόδιο υπουργείο αποφεύγουν επίμονα να λύσουν οριστικά το θέμα, για να μη...

ΣΥΝΕΧΕΙΑ στη σελίδα 2

Ντουφεκιές κι εκρήξεις μέσα στη νύχτα

Αναστατώθηκε το Γεννάδι από άσκηση

- ΝΟΜΙΣΑΝ ΟΤΙ ΚΗΡΥΧΘΗΚΕ ΠΟΛΕΜΟΣ
- ΤΡΑΥΜΑΤΙΣΤΗΚΕ ΣΟΒΑΡΑ ΥΠΟΛΟΧΑΓΟΣ

ΕΝΤΡΟΜΟΙ σηκώθηκαν χθες τα ξημερώματα από τα κρεβάτια τους οι κάτοικοι της κοινότητας Γενναδίου, καθώς τάραξαν τον ύπνο τους απανωτές ντουφεκιές και εκρήξεις. Πολλοί απ' αυτούς μάλιστα κιτρίνισαν από τον φόβο τους γιατί νόμισαν ότι... κηρύχθηκε πόλεμος!

ΛΙΓΟ αργότερα όμως διαπι

ΣΥΝΕΧΕΙΑ στη σελίδα 2

Για το μετά τις εκλογές διάστημα

Αναστέλλει τη δράση της η Επιτροπή ΦΠΑ

ΘΑ ΔΩΣΕΙ ΚΕΙΜΕΝΟ ΣΤΗ ΔΗΜΟΣΙΟΤΗΤΑ

ΑΝΑΣΤΕΛΛΕΤΑΙ για μετά τις εκλογές η δραστηριότητα της Συντονιστικής Επιτροπής Αγώνα για το ΦΠΑ και ματαιώνεται το Πανδωδεκανησιακό συλλαλητήριο που επρόκειτο να πραγματοποιηθεί την Τετάρτη 16 Μαΐου σε ένδειξη διαμαρτυρίας για την αδιάλλακτη στάση του υπουργού Οικονομικών κ. Τσοβόλα να καταθέσει έγκαιρα τροπολογία στο Ελληνικό Κοινοβούλιο για μείωση των συντελεστών ΦΠΑ στη Δωδεκάνησο κατά 50ο)ο.

Η απόφαση αυτή πάρθηκε ομόφωνα από τα μέλη της επιτροπής που συνεδρίασαν χθες το απόγευμα στο Δημαρχείο, ενώ παράλληλα αποφασίσθηκε να συνταχθεί κείμενο το οποίο θα δημοσιευθεί στον τοπικό Τύπο και θα ανακοινωθεί από το ραδιόφωνο για τα θετικά και αρνητικά στοιχεία που υπήρξαν μέχρι σήμερα στην πορεία των ενεργειών της επιτροπής.

ΣΥΝΕΧΕΙΑ στη σελίδα 2

Δήλωση του τ. υφ)ργού Αντ. Γεωργιάδη

«Οι επιλήσμονες να φρεσκάρουν τη μνήμη»

ΜΕ ΑΦΟΡΜΗ ΤΑ ΕΓΚΑΙΝΙΑ ΤΟΥ ΦΡΑΓΜΑΤΟΣ

Ο ΤΕΩΣ Υφυπουργός Εθνικής Οικονομίας και τώρα υποψήφιος βουλευτής του ΕΛΛΗΝΙΚΟΥ ΣΟΣΙΑΛΙΣΤΙΚΟΥ ΚΟΜΜΑΤΟΣ (ΕΣΚ) Αντ. Γεωργιάδης έκανε τις ακόλουθες δηλώσεις:

«Ο φίλος και παλιός συνάδελφός μου στη Βουλή και στην Κυβέρνηση Υπουργός Γεωργίας κ. Ι. Ποττάκης θα εγκαινιάσει την Κυριακή στη Ρόδο το φράγμα της Απολακκιάς. Αναμφισβήτητα το έργο αυτό ανήκει στα θετικά στοιχεία της καλής

ΣΥΝΕΧΕΙΑ στη σελίδα 2



Ο κ. Αντώνης Γεωργιάδης

ΤΑ ΣΥΜΒΟΛΑΙΑ ΞΕΝΟΔΟΧΕΙΩΝ

Η ΠΟΞ αποφάσισε προχθές στη σύσκεψη της Αθήνας, στην οποία μετείχαν και Ρόδιοι ξενοδόχοι, να μην υπογραφούν συμβόλαια με τους τουρ οπερέιτορς μέχρι τα τέλη Ιουνίου. Οι ξενοδόχοι θα μπορούν να διαθέσουν μόνο κρεβάτια. Στον ενιάμεσο χρόνο θα γίνει και έρευνα της διεθνούς αγοράς (όπως είχε προχθές προτείνει η «δ»).

Συζητήθηκε χθες η ερώτηση του κ. Παυλίδη

Λυπάται ο κ. Μαρούδας για την απουσία της ΕΤ από την Ενσωμάτωση

ΥΠΟΣΧΕΘΗΚΕ «ΕΙΔΙΚΗ ΕΚΠΟΜΠΗ»

«ΓΕΥΣΗ» από Δωδ)νησο πήρε χθες η Βουλή, στην τελευταία της, λόγω εκλογών συνεδρίαση. Στα πλαίσια συγκεκριμένα του κοινοβουλευτικού ελέγχου, συζητήθηκε ερώτηση του βουλευτή κ. Αρ. Παυλίδη, σχετικά με την απουσία της τηλεοράσεως από τις εκδηλώσεις της Ενσωμάτωσης. Οπως είναι γνωστό η ΕΤ, ούτε καν αναφορά έκανε για την ιστορική ημέρα στα δελτία της!!! Με την ευκαιρία αυτή ο κ. Παυλίδης κατάγγειλε την ΕΡΤ και για την απουσία από τις εκδηλώσεις της Σύμης (8 Μαΐου).

ΑΠΑΝΤΩΝΤΑΣ επί της ερωτήσεως ο αναπληρωτής υπουργός Προεδρίας, κ. Δημ. Μαρούδας, είπε: «Νομίζω ότι έχει δίκιο ο ερωτών βουλευτής, αλλά θέλω να σημειώσω πως ήταν ένα

ΣΥΝΕΧΕΙΑ στη σελίδα 2

Θορυβώδης η χθεσινή συνεδρίαση

Τεντώνουν το σχοινί τα πολιτικά κόμματα

ΘΑ ΔΥΝΑΜΙΤΙΣΟΥΝ ΤΟ «ΗΠΙΟ ΚΛΙΜΑ»;

ΠΑΡ' ΟΛΙΓΟ να τιναχθεί χθες στον αέρα η νέα σύσκεψη των κομμάτων για τη λήψη μέτρων, που θα εγγυώνται το ήπιο προεκλογικό κλίμα, λόγω της όξυνσης και των αντεγκλίσεων, που από πολλούς θεωρήθηκαν «τεχνητά» για να μπορέσει να κάνει ο καθένας του κεφαλιού του και να καταληφθούν και τα κεντρικά πάρκα της πόλεως... δικαιολογημένα! Γενική είναι τώρα η ανησυχία ότι θα υπάρξουν παρατράγουδα.

Ιδιαίτερα «θερμό» ήταν το κλίμα μεταξύ ΠΑΣΟΚ και Συνασπισμού, ενώ από τα κόμματα αυτά διατυπώθηκαν και οι περισσότερες διαφωνίες. Απεναντίας η ΝΔ τήρησε ήπια στάση, γεγονός που εξήρε και ο εκπρόσωπος της ΕΣΚ πρώην υφυ

ΣΥΝΕΧΕΙΑ στη σελίδα 2

Πρόταση του κ. Γ. Ζίγδη στη Βουλή

Η Επέτειος της Σύμης να υιοθετηθεί από την ΕΟΚ

ΓΙΑΤΙ ΕΧΕΙ ΠΑΝΕΥΡΩΠΑΪΚΟ ΧΑΡΑΚΤΗΡΑ

Ο Πρόεδρος της Ε.ΔΗ.Κ. κ. Ιωάννης Ζίγδης έκανε χθες τις ακόλουθες δηλώσεις:

«Κατά τη σημερινή τελευταία συνεδρίαση της αμαρτωλής Βουλής, με την ευκαιρία της συζήτησης κάποιας σχετικής ερώτησης, θέλησα να διατυπώσω προς την κυβέρνηση μια ευχή εθνικού περιεχομένου, την οποία, όμως, εξαιτίας του γνωστού συμπλέγματος, από το οποίο διακατέχεται ο Πρόεδρος του Σώματος, δεν μου επιτράπηκε, να διατυπώσω.

Για τούτο, νομίζω, ότι αυτό πρέπει να γίνεται από τα Μέσα Μαζικής Ενημέρωσης.

Στις 8 Μαΐου 1945 έλαβε χώρα η τελευταία πράξη του Β' Παγκοσμίου Πολέμου στην Ευρώπη. Πράγματι, στη Σύμη της Δωδ)σου ο Γερμανός στρατηγός Βάγκενερ παραδόθηκε στον εκπρόσωπο του στρατηγού

ΣΥΝΕΧΕΙΑ στη σελίδα 2

Για παύση των καλλιεργειών τους

Μόνο 18 αγρότες παίρνουν σύνταξη

ΠΡΟΕΚΥΨΕ ΠΡΟΒΛΗΜΑ ΙΔΙΟΚΤΗΣΙΩΝ

ΟΛΟ και κάποιο... πρόβλημα προκύπτει, όταν πρόκειται να δοθούν αποζημιώσεις στους αγρότες του νομού μας. Στο τέλος ή δεν παίρνει κανένας ή ελάχιστοι ή ψίχουλα.

Τώρα προκύπτει θέμα «ιδιοκτησίας» των χωραφιών που αποφάσισαν να εγκαταλείψουν οι αγρότες («παύση καλλιεργιών») στα πλαίσια του Κανονισμού 1096)88 της ΕΟΚ. Τα περισσότερα κτήματα συγκεκριμένα μεταβιβάζονται από γονιό σε παιδί χωρίς τις προβλεπόμενες νομικές διαδικασίες, και έτσι τώρα, δεν μπορούν να εισπράξουν τις αποζημιώσεις. Κανένας όμως δεν είχε διαφωτίσει σχετικά τον αγροτικό πληθυσμό.

ΣΥΜΦΩΝΑ με στοιχεία της

ΣΥΝΕΧΕΙΑ στη σελίδα 2

Με υπουργική απόφαση που θα κυρωθεί

Καταργείται ο ειδικός φόρος καταναλώσεως σε είδη αργυροχρυσοχοΐας

ΜΕΤΡΑ ΓΙΑ ΤΗΝ ΔΙΑΚΙΝΗΣΗ ΤΟΥ ΧΡΥΣΟΥ

Ο ΥΠΟΥΡΓΟΣ Οικονομικών Δημ. Τσοβόλας ανακοίνωσε ότι υλοποιείται η εξαγγελθείσα από τον Πρωθυπουργό στα Γιάννενα ολοσχερής κατάργηση του ειδικού φόρου καταναλώσεως 12ο)ο στα είδη αργυροχρυσοχοΐας.

Συγκεκριμένα ετοιμάζεται το νομοτεχνικό πλαίσιο από τις αρμόδιες υπηρεσίες για την άμε

ΣΥΝΕΧΕΙΑ στη σελίδα 2

Υστερα και από απανωτές διαρρήξεις

Πιάστηκαν αμούστακα παιδιά με ναρκωτικά!

ΚΡΑΤΟΥΝΤΑΙ ΣΤΗΝ ΑΣΦΑΛΕΙΑ ΡΟΔΟΥ

Η ΑΣΦΑΛΕΙΑ κρατά στα γραφεία της, προκειμένου να τους παραπέμψει στον εισαγγελέα, δύο αμούστακα ακόμα παιδιά, με... λαμπρό μέλλον! Κατηγορούνται συγκεκριμένα για κλοπές, αλλά και για ναρκωτικά! Ο ένας είναι 15 ετών και ο άλλος 17, αλλά με βάση το νόμο περί ανηλίκων, δεν επιτρέπεται η αναγραφή των ονομάτων τους.

Οι Σ.Χ. και Γ.Ο, κινούμενοι με την υπ' αριθ. ΑΥ 600 δίκυκλη μοτοσυκλέτα μπήκαν προχθές και χθες (αντίστοιχα) στο μαγαζί και το σπίτι των Βασ. Αβραμίδη 36 ετών, εμπόρου και Γ. Γουμαρά 32 ετών υπαλλήλου και έκλεψαν ένα αεροβόλο όπλο ένα ραδιομαγνητόφωνο ΤΗΟΜ

ΣΥΝΕΧΕΙΑ στη σελίδα 7

«Αγρίεψε» με το δίκιο του ο Δήμος

Θα μηνύονται όσοι «αφισορυπαίνουν»

ΚΑΙ ΘΑ ΠΛΗΡΩΝΟΥΝ ΤΙΣ ΔΑΠΑΝΕΣ

Ο ΔΗΜΟΣ Ρόδου με χθεσινή ανακοίνωσή του προειδοποιεί «για τελευταία φορά» ότι σε περιπτώσεις παράνομων αφισοκολλήσεων, αναγραφής συνθημάτων, διανομής εντύπων κλπ θα ασκεί, χωρίς άλλη ειδοποίηση, δίωξη κατά των παραβατών, ενώ θα καταλογίζει σε βάρος τους τη δαπάνη αποξήλωσης και αποκατάστασης των πραγμάτων.

Η απόφαση πάρθηκε με αφορμή την αφισορύπανση της πόλεως από διάφορα κέντρα, αλλά και με την ευκαιρία της προεκλογικής περιόδου.

ΣΤΗΝ ανακοίνωσή του ο Δή

ΣΥΝΕΧΕΙΑ στη σελίδα 7

★★ ΜΕ ΥΠΟΥΡΓΙΚΗ απόφαση απαλλάσσεται της φορολογίας εισοδήματος ποσό μέχρι και 15ο)ο των συνολικών αδιανέμητων καθαρών κερδών των χρήσεων 1989 έως 1991 των εμπορικών επιχειρήσεων που τηρούν βιβλία Β' ή Γ' Κατηγορίας ΚΦΣ για το σχηματισμό ειδικού αφορολόγητου, υπό την προϋπόθεση ότι θα επενδυθεί το διπλάσιο της αξίας του αποθεματικού αυτού για επενδύσεις εντός τριών ετών (1990—1992).

Για την τόνωση του θαλασσίου τουρισμού

Ιδρύθηκε στη Ρόδο Ενωση Πλοιοκτητών

ΕΚΛΕΧΘΗΚΕ Η ΠΡΩΤΗ ΔΙΟΙΚΟΥΣΑ ΕΠΙΤΡΟΠΗ

ΑΡΧΙΣΕ τη λειτουργία της η Ενωση Ιδιοκτητών Τουριστικών Επαγγελματικών Πλοίων —Πλοιαρίων». Σχετικά πήρεμε και δημοσιεύουμε την παρακάτω επιστολή:

Κύριε Διευθυντά,

Εδώ και λίγες μέρες ιδρύθηκε στη Ρόδο πρωτοβάθμια επαγγελματική οργάνωση με την επωνυμία «Ενωση Ιδιοκτητών Τουριστικών Επαγγελματικών Πλοίων —Πλοιαρίων Ρόδου» με έδρα την πόλη της Ρόδου. Στις 10—5—1989 εκλέχθηκε η πρώτη 5μελής διοικούσα επιτροπή του σωματείου μας που συγκροτήθηκε σε σώμα ως εξής:

Χαραλάμπης Νικόλαος του Α., Πρόεδρος

Φαρμακίδης Νικ., Αντιπρόεδρος

ΣΥΝΕΧΕΙΑ στη σελίδα 7

Οπως καταγγέλλει και ο Συνασπισμός

Εμπαίζεται ο λαός μας και στο θέμα του ΦΠΑ!

«ΕΚ ΤΟΥ ΠΟΝΗΡΟΥ» ΤΑ ΟΣΑ ΚΥΚΛΟΦΟΡΟΥΝ

ΣΕ ΝΕΟ εμπαιγμό του δωδ)κού λαού εξελίσσεται η υπόθεση του ΦΠΑ, καταγγέλλει με ανακοίνωσή του ο «Συνασπισμός της Αριστεράς και της Προόδου» που χαρακτηρίζει ταυτό χρονα «εκ του πονηρού» τα όσα τίθενται τεχνιέντως στην κυκλοφορία.

Η ΑΝΑΚΟΙΝΩΣΗ του Συνασπισμού έχει ως εξής:

Ο Συνασπισμός της Αριστεράς και της προόδου καταγγέ

ΣΥΝΕΧΕΙΑ στη σελίδα 7

Η Γεωργοένωση ζητεί από το νομάρχη

Να μην καταργηθούν τα «στέκια» των αγροτών!

ΑΛΛΙΩΣ ΘΑ ΠΕΡΙΦΕΡΟΝΤΑΙ ΣΤΗΝ ΠΟΛΗ

ΔΙΑΜΑΡΤΥΡΕΤΑΙ η Γεωργοένωση για την απόφαση του Δήμου να καταργήσει τις στάσεις — στέκια, όπου οι αγρότες πουλάνε τα προϊόντα τους

Σχετικά απέστειλε προς το νομάρχη το παρακάτω έγγραφο:

Υστερα από έντονες διαμαρτυρίες των παραγωγών στα γραφεία μας, σχετικά με τις φήμες ότι ο Δήμος Ρόδου θα καταργήσει τις στάσεις — στέκια, όπου μέχρι σήμερα μπορούσαν οι παραγωγοί να πωλούν τα προϊόντα

ΣΥΝΕΧΕΙΑ στη σελίδα 7

«ΗΓΕΣΙΑ»

Ιδού η «ηγεσία» του τόπου: «Αν σας λέμε καμιά Παναγία... Αυτός ο π... ο Μητσοτάκης... τα κέρατα του Χαλικιά... Και δεν δίνανε αυτοί οι π... Αυτό το κωλ... ο Μαντζουράνης..... Αρχ... Μοιραλέζικα. Γα... την Παν... Ασε τις μα...»

Μένιος Κουτσόγιωργας, σε.. ρόλο δασκάλου της νεολαίας μας.

RODOS PALACE

LA ROTISSERIE

Στό "RODOS PALACE" στεγάζεται η μαγεία της ποιότητας. Έτσι και στο φημισμένο εστιατόριο του ξενοδοχείου μας "LA ROTISSERIE" θέτουμε στη διάθεσή σας την ποιότητα, προσφέροντάς σας την ανυπέρβλητη διεθνή κουζίνα μας, την ευζευτή Κάβα των κρασιών μας και το σχολαστικό σέρβις, σε μια μονάδικά κοσμοπολίτικη ατμόσφαιρα.

Κρατήσεις
τηλ. 25222 26222

Η πολυτελής γαστριμαργική σας διεύθυνση

NEW YORK

ΜΙΑ ΠΟΛΥ ΜΕΓΑΛΗ ΕΚΠΛΗΞΗ
ΠΑΡΑΣΚΕΥΗ — ΣΑΒΒΑΤΟ
12—13 ΜΑΪΟΥ

Ο ΦΙΛΙΠΠΟΣ ΝΙΚΟΛΑΟΥ

ΜΕ ΤΗΝ ΟΡΧΗΣΤΡΑ ΤΟΥ
ΚΡΑΤΗΣΕΙΣ ΤΗΛ. 36670

ΑΝΤΙΠΡΟΣΩΠΕΙΑ ΤΣΙΓΑΡΩΝ

«ΣΕΚΑΠ Α.Ε.»

ΔΕΝΔΡΙΝΟΥ 94
(έναντι ξενοδοχείου «Κογκό»)
Τηλέφωνα 22070 και 32345
—ΡΟΔΟΣ—

AUTOCLIMA

Ποιότητα και άνεση

ΜΕΤΑΤΡΕΨΕΤΕ ΤΟ ΑΥΤΟΚΙΝΗΤΟ ΣΑΣ ΣΕ ΜΙΑ ΚΙΝΗΤΗ ΟΑΣΗ
Τα AIR CONDITIONERS της AUTOCLIMA
λειτουγούν όπως ακριβώς μια καλή ψυκτική συσκευή με FREON 12
Η ισχύς που απορροφά η συσκευή κλιματισμού από τη μηχανή του αυτοκινήτου, κερδίζετε με την απώλεια που θα είχαμε οδηγώντας με ανοικτά παράθυρα. Με κλειστά παράθυρα, εκτός από την ασφαλέστερη οδήγηση έχουμε και την τέλεια εκμετάλλευση της αεροδυναμικής γραμμής του αυτοκινήτου

ΑΛΕΞ. ΓΚΙΝΑΚΗΣ

ΑΥΣΤΡΑΛΙΑΣ 58 • ΡΟΔΟΣ
ΤΗΛΕΦΩΝΑ 27547 — 31018

ΟΙ ΕΠΙΛΗΣΜΟΝΕΣ ΝΑ ΦΡΕΣΚΑΡΟΥΝ ΤΗ ΜΝΗΜΗ

ΣΥΝΕΧΕΙΑ απο τη σελίδα 1

περιόδου του ΠΑΣΟΚ. Είναι κατανοητή, λοιπόν, η επιδίωξη καθαρά προεκλογικής εγκαινίασης και εκμετάλλευσής του, σαν κάποιο αντιστάθμισμα στο καταθλιπτικό βάρος των τόσων άλλων αρνητικών φαινομένων της σημερινής κατάστασης.

Διερωτώμαι, αν ο αγαπητός κ. Ποττάκης θα ενημερωθεί από το Νομάρχη, τον Δ)ντή Γεωργίας και άλλους παράγοντες, που γνωρίζουν πολύ καλά, με ποιο τρόπο και με τίνος πρωτοβουλία και απόφαση ξεκίνησε το έργο αυτό, μια που ο ίδιος δεν ήταν τότε υπουργός Γεωργίας

Για να θυμούνται οι Ροδίτες και να μην κάνουν πως ξεχνούν μερικοί σημερινοί επιλήσμονες, πρέπει να γίνουν δημόσια γνωστά τα εξής: Σε μια από τις επισκέψεις μου στη Ρόδο ως Υφυπουργός κατά το 1983) 84, ο τότε Δ)ντής ΥΕΒ (Υπηρεσία Εγγείων Βελτιώσεων) κ. Θεολ. Βησσαρίδης με ενημέρωσε για την ανάγκη εκτέλεσης του έργου αυτού. Τον ερώτησα αν υπάρχει έτοιμη μελέτη. Με διαβεβαίωσε ότι από πολλά χρόνια βρίσκεται στα συρτάρια του υπουργείου Γεωργίας, αλλά το έργο δεν προωθείται. Λόγω της ευαισθησίας μου για την ισόρροπη ανάπτυξη της Ρόδου, υποσχέθηκα να αναλάβω την πρωτοβουλία για να ενταχθεί το έργο στο Πρόγραμμα Δημοσίων Επενδύσεων, του οποίου είχα την ευθύνη. Πράγματι το έργο εντάχθηκε σε λίγες μέρες στο Πρόγραμμα και μάλιστα καθ' υπέρβαση των εγκεκριμένων πιστώσεων του υπ. Γεωργίας, με έκτακτη χρηματοδότηση από το Αποθεματικό του υπ. Εθν. Οικονομίας, που δόθηκε με προσωπική μου ευθύνη και υπογραφή.

Με τέτοιου είδους παρεμβάσεις και τολμηρές αποφάσεις στα τρία χρόνια που διετέλεσα Υφυπουργός Εθν. Οικονομίας, αρμόδιος και για τις Δημόσιες Επενδύσεις, χρηματοδοτήθηκαν και άλλα έργα υποδομής, έτσι ώστε ο Νομός μας να ευνοηθεί στην κατανομή των πιστώσεων. Ποια παράπονα και κριτικές δέχτηκα τότε, δεν είναι του παρόντος. Αν σήμερα μερικοί, για λόγους μικροκομματικών υπολογισμών, θέλουν να μηδενίζουν την προσφορά στα Δωδ)σα, όσων είχαν και έχουν τόλμη και αποφασιστικότητα, είναι ευκαιρία να τους φρεσκάρει τη μνήμη ο Υπ. Γεωργίας. Είμαι βέβαιος ότι έχει την γενναιότητα να το πράξει».

Η ΕΠΕΤΕΙΟΣ ΤΗΣ ΣΥΜΗΣ ΝΑ ΥΙΟΘΕΤΗΘΕΙ ΑΠΟ ΤΗΝ ΕΟΚ

ΣΥΝΕΧΕΙΑ από τη σελίδα 1

Αλεξάντερ, ταξίαρχο Μόφα.

Η επέτειος του τερματισμού του πολέμου έχει, προφανώς, όχι μόνο ελληνική, αλλά και παγκόσμια σημασία. Για τούτο, η ελληνική κυβέρνηση έπρεπε να την καθιερώσει σαν ημέρα εθνικού εορτασμού και να εισηγηθεί στην ΕΟΚ, να την υιοθετήσει με τον ίδιο τρόπο.

Ετσι, οι πανευρωπαϊκές γιορτές, που θα γίνονται κάθε χρόνο στη Σύμη για τον τερματισμό του Β' Παγκοσμίου Πολέμου, θα προβάλουν όχι μόνο το νησί, αλλά και ολόκληρη την Ελλάδα και βέβαια θα έχουν μια πολύ ευεργετική επίδραση για τον τουρισμό μας.

Ελπίζω ότι αυτή η ευχή — πρόταση, που δε γίνεται από τη Βουλή, αλλά από τα Μέσα Μαζικής Ενημέρωσης, θα υιοθετηθεί από την κυβέρνηση, σε τρόπο ώστε τον επόμενο χρόνο να εορτασθεί στη Σύμη επίσημα απ' όλα τα Ευρωπαϊκά κράτη ο τερματισμός του πολέμου και η είσοδος της ηπείρου μας στην ειρήνη».

ΤΕΝΤΩΝΟΥΝ ΤΟ ΣΧΟΙΝΙ ΤΑ ΠΟΛΙΤΙΚΑ ΚΟΜΜΑΤΑ

ΣΥΝΕΧΕΙΑ από τη σελίδα 1

πουργός κ. Αντ. Γεωργιάδης.

ΣΥΓΚΕΚΡΙΜΕΝΑ το ΠΑΣΟΚ επέμενε να στήσει περίπτερο στην πλατεία «Ρίμινι» (ο κ. Γεωργιάδης τόνισε ότι θα δημιουργείται επικίνδυνο για όλους κυκλοφοριακό χάος) αρνούμενος να δεχθεί κλήρωση, ενώ αρνήθηκε να δεσμευθεί και για τα αεροπανώ. Επικρίθηκε σχεδόν απ' όλους και για το γεγονός ότι έχει γεμίσει ήδη με πανώ την πόλη, ενώ άλλα κόμματα έχουν καταλερώσει τους δρόμους.

Από την πλευρά του ο κ. Αντ. Γεωργιάδης που ήταν πιο διαλακτικός κατηγόρησε το ΠΑΣΟΚ ότι όταν είχε 13ο)ο μιλούσε για «ηγεμονισμό» των μεγάλων κομμάτων, ενώ τώρα δεν λογαριάζει τα λεγόμενα «μικρά».

Οπως φάνηκε τελικά, το εξήπιο κλίμα» στην πόλη μας (που ωστόσο πρέπει να προστατευθεί με κάθε θυσία) κρέμεται από μια κλωστή.

ΜΟΝΟ 18 ΑΓΡΟΤΕΣ ΠΑΙΡΝΟΥΝ ΣΥΝΤΑΞΗ

ΣΥΝΕΧΕΙΑ από τη σελίδα 1

Αγροτικής Τράπεζας, για παύση καλλιεργειών κατατέθηκαν συνολικά 250 αιτήσεις, αλλά από τη Δευτέρα θα μπορέσουν να πάρουν χρήματα (30.000 δρχ. μηνιαίως) οι παρακάτω:

Δεληγιαννάκης Εμμ., Φωτ. Καραγιαννάκης, Κυρ. Δεληγιαννάκης, Κλ. Μανωλικάκης (Εμπωνα), Ελευθ. Αγγουράς, Νικ. Χατζηνικόλας, Χρ. Κυπραίος (Σορωνή), Στ. Κωστομοίρης, Παρ. Κώστα (Ψίνθος), Τσάμη Αντώναρόκη (Λάερμα), Ειρ. Βαρβάρη (Κατταβιά), Παρ. Διακοφίλη (Σορωνή), Γ. Κιόκκας, Μιχ. Φλεβάρης (Κρεμαστή), Γ. Μαγκαφάς (Παραδεισι), Ελευθ. Μακρής (Ασγούρου), Μαρ. Παπανικολάου (Ψίνθος) και Παρ. Προύσαλλης (Απολακκιά).

ΛΥΠΑΤΑΙ Ο ΜΑΡΟΥΔΑΣ ΓΙΑ ΤΗΝ ΑΠΟΥΣΙΑ ΤΗΣ ΕΤ ΑΠΟ ΤΗΝ ΕΝΣΩΜΑΤΩΣΗ

ΣΥΝΕΧΕΙΑ από τη σελίδα 1

ουσιαστικό λάθος των υπηρεσιών της ΕΡΤ γιατί, ενώ η Ραδιοφωνία μετέδωσε αποσπάσματα, η ΕΤ δεν μετέδωσε. Κατόπιν τούτου και της έρευνας που κάναμε είπαμε πως θα γίνει μια άλλη εκπομπή που θα αφορά τα Δωδ)νησα, την ιστορία τους και την απελευθέρωσή τους. (Σημειώνεται ότι τη λύπη του για το γεγονός έκφρασε και ο πρόεδρος της Βουλής Γ. Αλευράς).

Ο ΒΟΥΛΕΥΤΗΣ κ. Παυλίδης δεν έμεινε ευχαριστημένος από την απάντηση και κατηγόρησε την κρατική τηλεόραση ότι ονομάρει συστηματικά τη Δωδ)νησο ενώ «ήταν σκανδαλώδης η προβολή, καθ' όν τρόπον έγινε, της επισκέψεως του Πρωθυπουργού στην Κω, και την Κάλυμνο, συνοδευομένου από την ερωμένη του».

Η ΣΧΟΛΗ ΧΟΡΟΥ Ε. ΠΑΡΑΣΚΕΥΑ

Η ΣΧΟΛΗ χορού της κ. Ε. Παρασκευά θα πάρει μέρος στις γιορταστικές εκδηλώσεις για την Παγκόσμια Ημέρα Χορού που γίνονται απόψε το βράδυ στο Θέατρο του Λυκαβητού, με τρεις χορογραφίες στις οποίες συμμετέχουν οι μαθήτριες:

Σέβη Αργυρού
Ναταλί Σέρβου
Αγγελική Σιφωνιού
Σοφία Στέργου
Τάνια Φραράκη
Ιωάννα Καμπυλαυκά
Κλεοπάτρα Σάρλη
Μαρία Χριστοδούλου
Ιωάννα Σείτη
Ειρήνη Κατσουράκη
Ανθούλα Χριστοδούλου
Ελίνα Κούση
Αννα Δημητρά

ΕΛΕΥΘΕΡΟΣ Ο ΛΟΥΒΑΡΗΣ

ΣΥΝΕΧΕΙΑ από τη σελίδα 1

της. Ο Γ. Λούβαρης νοσηλευόταν φρουρούμενος στο Γενικό Κρατικό Νοσοκομείο Πειραιά και, σήμερα το μεσημέρι, αφού οι οικείοί του κατέθεσαν εγγυητικές επιστολές για συνολικό ποσό 50 εκατομμυρίων δραχμών, αφέθηκε ελεύθερος, με τους περιοριστικούς όρους, που προβλέπει το σχετικό βούλευμα του Συμβουλίου Εφετών Αθηνών (απαγόρευση εξόδου από τη χώρα και υποχρέωση τακτικής εμφάνισης, στο αστυνομικό τμήμα της περιοχής κατοικίας του.

Υπενθυμίζεται, ότι η υπό όρους απόλυση του Λούβαρη, είχε αποφασισθεί λογω της κακής κατάστασης της υγείας του.

Βγαίνοντας από το Γενικό Κρατικό Νοσοκομείο, ο Λούβαρης, δήλωσε ότι έχει εμπιστοσύνη στην ελληνική δικαιοσύνη και επανέλαβε τη βεβαιότητα ότι θα δικαιωθεί. Σχετικά με τις συνθήκες της κράτησής του, εξάλλου, δήλωσε ότι η συμπεριφορά των φρουρών του ήταν άψογη και διατύπωσε τις ευχαριστίες του γιαυτό.

Η ΝΟΜΑΡΧΙΑ ΑΦΗΝΕΙ ΝΑ ΣΚΟΤΩΘΟΥΝ Ο ΡΟΔΑ ΜΕ ΚΤΕΥΛ

ΣΥΝΕΧΕΙΑ από τη σελίδα 1

δυσαρεστήσουν κανένα!!

Ο ίδιος ο νομάρχης δήλωσε αποφάσεις κατά το δοκούν με το σκεπτικό ότι για την ανάκλησή τους χρειάζεται προσφυγή στο συμβούλιο της Επικρατείας («θα περάσουν, λέει, μερικά χρόνια, οπότε έχει ο Θεός!!).

Λόγω ανυπαρξίας λοιπόν πολιτικής επί των συγκοινωνιών και απουσίας κράτους για την εφαρμογή των νόμων, οι δύο φορείς συμπεριφέρονται ως σε «TERRA NULIUS («έδαφος κανενός»!) και απειλούν να λύσουν τις «διαφορές τους» με ξύλο και οδοφράγματα! Τα οποία σμένα πληρώνει το επιβατικό κοινό και ο τουρισμός μας σε μια περίοδο μάλιστα πρωτοφανούς κρίσεως.

ΟΙ ΦΗΜΕΣ ότι ΚΤΕΥΛ και ΡΟΔΑ προσανατολίζονται να λύσουν το πρόβλημα (ξενοδοχειακή γραμμή Φαληρακίου) με δίαια μέσα και με ...αδιάφορο παρατηρητή το Κράτος, εντάθηκαν χθες, γιαυτό και η Τροχαία κάλεσε τους υπευθύνους τους (Π. Συμιακό—Παν. Καστρουνή) και τους ζήτησε να τα «βρουν» προπάντων δε να απόσχουν από κάθε πράξη βίας, που πιθανό να οδηγήσει σε μείζον πρόβλημα, λόγω και της προεκλογικής περιόδου. Ο ΡΟΔΑ ετοιμάζεται εξάλλου σήμερα να ανακοινώσει τις αποφάσεις του σε συνέντευξη Τύπου.

ΣΤΟ ΜΕΤΑΞΥ δεν τροποποιήθηκε και η γνωστή απόφαση του νομάρχη, όπως ο ίδιος δημόσια είχε διαβεβαιώσει τους φορείς, γιατί ο ΡΟΔΑ (όπως λέγεται) κατέθεσε νέα στοιχεία, από τα οποία προκύπτει η αλήθεια των ισχυρισμών του, ότι δηλαδή, δεν μπορεί το ΚΤΕΥΛ να μεταφέρει επιβάτες από τα ξενοδοχεία μέχρι το «Καλυψώ» και το κέντρο «Καστρί».

ΤΟ ΚΤΕΥΛ από την πλευρά του επικαλείται το νόμο και τις νομαρχιακές αποφάσεις και έτσι το χάος είναι δεδομένο. Αντί λοιπόν η Πολιτεία να ρυθμίσει οριστικά το θέμα, το εμφανίζει ως «διένεξη ΡΟΔΑ—ΚΤΕΥΛ» ώστε να τους επιρρίπτει και τις δικές της ευθύνες!

ΑΝΕΣΤΑΛΗ Η ΔΡΑΣΗ ΤΗΣ Η ΕΠΙΤΡΟΠΗ ΦΠΑ

ΣΥΝΕΧΕΙΑ από τη σελίδα 1

Το κείμενο ανέλαβαν να συντάξουν οι κ.κ. Σ. Παρασκευάς και Γ. Σαρικάς. Αντίγραφα του κειμένου θα σταλλούν σ' όλους τους δημάρχους και κοινοτάρχες του Νομού.

Σαν θετικό στοιχείο θα αναφέρεται η απόφαση του αρχηγού της Ν.Δ. κ. Κ. Μητσοτάκη για μείωση των συντελεστών κατά 50ο)ο όταν γίνει κυβέρνηση, καθώς και οι υποσχέσεις των άλλων αρχηγών των πολιτικών κομμάτων για μείωση των συντελεστών στη Δωδεκάνησο.

Σαν αρνητικά στοιχεία θα αναφέρονται: η άρνηση του κ. Τασούλα, το «μπλέξιμο» της Δωδεκανήσου με τα άλλα νησιά, το «μπλέξιμο» με την ΕΟΚ και η αποτυχία του παρόντος Κοινοβουλίου να ικανοποιήσει το αίτημα του δωδεκανησιακού λαού.

ΕΞΑΛΛΟΥ ο κ. Κ. Ντευδής διάβασε στην επιτροπή τηλεγράφημα της Πανελλήνιας Ομοσπονδίας Αργυροχρυσοχόων με το οποίο τον ενημερώνουν ότι ο κ. Τσοβόλας δεν τους δέχθηκε για το θέμα της κατάργησης του φόρου πολυτελείας στα είδη αργυροχρυσοχοΐας όπως, ο ίδιος είχε υποσχεθεί και εξήγγειλε ο πρωθυπουργός στα Γιάννενα.

ΑΝΟΙΓΕΙ Η ΓΡΑΜΜΗ!!

ΣΥΝΕΧΕΙΑ από τη σελίδα 1

«δ») θεωρεί όμως την απόφαση μεροληπτική υπέρ του Μαμιδάκη και απειλεί να εμποδίσει δυναμικά την προσέγγιση του «Δελφινιού» και με κατάληψη τα δύο λιμάνια. Ταυτόχρονα θα ζητήσει τη δρομολόγηση και των δικών της πλοίων, με τους αυτούς όρους με τον Μαμιδάκη, τον οποίο κατηγορούν ότι «μπλοφάρει» ισχυριζόμενος ότι θα μεταφέρει επιβάτες μόνο από το Μπουντρούμ προς τη Ρόδο!

Ο ΔΗΜΑΡΧΟΣ Σ. Καραγιάννης δήλωσε ότι θα τασσόταν υπέρ της εισήγησης, αν οι τουρίστες διανυκτέρευαν στη Ρόδο. Με την άποψή του συμφώνησε και ο κ. Γ. Γιαννόπουλος, προσθέτοντας ότι, «οι τουρίστες της μιας ημέρας δεν θα φωνίζουν τίποτε λόγω της ακρίδειας, ενώ η νυκτερινή ζωή της Ρόδου είναι ανταγωνιστική». Αποψη που δεν δέχθηκε ο πρόεδρος της ΕΞΡ κ. Μ. Καστελλοριζιός, τονίζοντας: «Δεν είναι δυνατό να προβάλλουμε στους ξένους τα μπαρ και τα άλλου είδους κέντρα, που τελικά επιβάρυναν τον τουρισμό μας και γίνεται αγώνας να περιορισθούν».

Ο ΠΡΟΕΔΡΟΣ της ΕΞΡ κ. Καστελλοριζιός τάχθηκε ανεπιφύλακτα υπέρ του ανοίγματος της γραμμής σημειώνοντας μάλιστα με έμφαση ότι «η απαράδεκτη τακτική που ακολουθήθηκε μέχρι σήμερα είχε σαν αποτέλεσμα να γίνουν εφοπλιστές οι Τούρκοι πλοιοκτήτες».

Ο κ. Γ. Καραγιάννης (ΕΒΕΔ) δήλωσε ότι δεν θα διαφωνούσε, αν ληφθούν όμως κάποια μέτρα «ώστε ώστε η Ρόδος να έχει το πάνω χέρι».

ΑΝΑΣΤΑΤΩΘΗΚΕ ΤΟ ΓΕΝΝΑΔΙ ΑΠΟ ΑΣΚΗΣΗ

ΣΥΝΕΧΕΙΑ από τη σελίδα 1

στώνονταν από τους παράγοντες του χωριού ότι επρόκειτο για νυκτερινή άσκηση ανδρών των ΤΕΑ, λίγο έξω από το χωριό και συγκεκριμένα κοντά στο εργοστάσιο κεραμεικών. Οι πληροφορίες φέρουν να είχαν ριχθεί χειροβομβίδες και άσφαιροι πυροβολισμοί. Οι κάτοικοι αγνοούσαν ότι επρόκειτο νά γίνει άσκηση γιαυτό και τρομοκρατήθηκαν, ενώ πολλοί απ αυτούς επεσήμαιναν ότι τέτοιες ενέργειες είναι άστοχες, ιδιαίτερα σε προεκλογική περίοδο.

Ο ΠΡΟΕΔΡΟΣ της κοινότητας Φιλ. Αντωναράς, διαπιστώνοντας τις ανησυχίες των κατοίκων, αλλά και τις δικές του, ξύπνησε στις 3 το πρωί το νομάρχη και τον ενημέρωσε σχετικά, ζητώντας ταυτόχρονα και την παρέμβασή του, επειδή δεν ήταν λίγοι και αυτοί που υπέθεσαν ότι ίσως να επρόκειτο και για... πραξικόπτημα (αν δεν ήταν πόλεμος).

ΕΞΑΛΛΟΥ χθες το μεσημέρι μεταφέρθηκε στο νοσοκομείο με ακρωτηριασμό δακτύλων και άλλα τραύματα στο χέρι, ο υπολοχαγός Δ.Μ., 25 χρόνων, που φέρεται να τραυματίστηκε από έκρηξη χειροβομβίδας. Λόγω της καταστάσεώς του, επρόκειτο να μεταφερθεί αεροπορικώς σε στρατιωτικό νοσοκομείο της Αθήνας.

ΒΕΝΖΙΝΑΔΙΚΑ

ΣΗΜΕΡΑ διανυκτερεύουν τα βενζινάδικα ΕΓΣΔ, Χρήστου Τσιγάντε, Κεφάλα Στ. Λ. Κρεμαστής.

ΦΑΡΜΑΚΕΙΑ

ΣΗΜΕΡΑ δημερεύει το φαρμακείο Καζουλάκη, κάτω από από το νοσοκομείο και διανυκτερεύει του Λαρδόπουλου, στην Ανάληψη.

ΠΡΟΣΚΛΗΣΗ

Ο Μουσικοφιλολογικός Σύλλογος Κρεμαστής «Ο ΑΠΟΛΛΩΝ» σας καλεί στη Γιορτή της Μητέρας.
Μετέχουν: Η Παιδική Χορωδία και το χορευτικό συγκρότημα του συλλόγου μας.
— Ομιλήτρια η κ. ΕΛΕΝΗ ΓΛΕΝΤΗ
— Παρουσίαση: Θ. ΜΠΟΓΙΑΝΝΟΣ
ΠΝΕΥΜΑΤΙΚΟ ΚΕΝΤΡΟ ΚΡΕΜΑΣΤΗΣ
ΚΥΡΙΑΚΗ 14 ΜΑΪΟΥ — ΩΡΑ 7.30 μ.μ.
Για το Διοικητικό Συμβούλιο
Ο Πρόεδρος Γ. ΜΑΤΣΗΣ — Ο Γραμματέας Ν. ΣΤΕΡΓΕΝΑΚΗΣ

Κυρίες, δεσποινίδες:

ΕΝΔΙΑΦΕΡΕΣΤΕ να κερδίσετε 5.000 — 7.000 δρχ. σε 3 ώρες;
ΕΝΔΙΑΦΕΡΕΣΤΕ να κερδίσετε δώρα, ταξίδια, αυτοκίνητο;
ΤΗΛΕΦΩΝΕΙΣΤΕ στον αριθ. 34587 από 10.00 π.μ. έως 8.00 μ.μ.

ΕΛΛΗΝΙΚΗ ΔΗΜΟΚΡΑΤΙΑ
ΥΠΟΥΡΓΕΙΟ ΥΓΕΙΑΣ — ΠΡΟΝΟΙΑΣ
ΚΑΙ ΚΟΙΝΩΝΙΚΩΝ ΑΣΦΑΛΙΣΕΩΝ
ΝΟΜΑΡΧ. ΓΕΝΙΚΟ ΝΟΣΟΚΟΜΕΙΟ ΡΟΔΟΥ

ΠΡΟΚΗΡΥΞΗ

Το Νομαρχιακό Γενικό Νοσοκομείο Ρόδου ΠΡΟΚΗΡΥΣΣΕΙ
Δημόσιο μειοδοτικό διαγωνισμό για την εκμίσθωση ισόγειου διαμερίσματος 120 τ.μ. περίπου προκειμένου να στεγασθεί το Περιφερειακό Ιατρείο Αφάντου.
Ο διαγωνισμός θα γίνει στις 5) 6) 89 ημέρα Δευτέρα και ώρα 12.30 μ.μ. στο Γραφείο Προμηθειών του Νοσοκομείου σύμφωνα με τους όρους της αριθμ. 1595) 76, 3715) 89 και Π.Δ. 715) 79 και την αριθμ. 16) 21.4.89 απόφαση Διοικητικού Συμβουλίου.
Οι ενδιαφερόμενοι μπορούν να απευθύνονται για κάθε πληροφορία στο τηλέφωνο 28626.
ΒΑΣΙΛΗΣ ΠΑΠΑΝΙΚΟΛΑΣ
Πρόεδρος Διοικητικού Συμβουλίου
Νομαρχιακού Γενικού Νοσοκομείου Ρόδου

WINDSOR TOURS S.A.

BRITISH AIRWAYS

Η κοσμαγάπητη αεροπορική εταιρία

ΕΚΔΡΟΜΕΣ

☛ ΑΓΓΛΙΑ (Λονδίνο — Μάντσεστερ: Αναχωρήσεις κάθε Σάββατο
☛ ΡΩΜΗ — ΛΟΝΔΙΝΟ: Αναχωρήσεις κάθε Τρίτη — Παρασκευή
☛ ΠΑΡΙΣΙ — ΛΟΝΔΙΝΟ: Αναχωρήσεις κάθε Τετάρτη — Παρασκευή

ΚΑΝΕΙΣ ΔΕΝ ΞΕΡΕΙ ΤΗΝ ΑΓΓΛΙΑ ΚΑΛΥΤΕΡΑ ΑΠΟ ΜΑΣ
● Επωφεληθείτε από τις προσφορές μας σε εισιτήρια και ξενοδοχεία. Δηλώστε έγκαιρα συμμετοχή
● Αναλυτικά προγράμματα των εκδρομών όπως και εκείνων για Ισπανία - Α. Ανατολή - Κίνα - Σιγκαπούρη - Μπαγκόγκ - Ποταμό Κβάι - Τσάαμ, παρέχονται από τα γραφεία μας

ΙΒΙΣΚΟΣ ΤΟΥΡΣ

Ι. Λόχου 11—Τηλ. 27756—27313 (πλάι στην Ολυμπιακή)

ΑΝΑΚΟΙΝΩΣΗ

ΠΑΡΕΛΗΦΘΗΣΑΝ ΤΑ ΝΕΑ ΜΟΝΤΕΛΑ
ΤΗΣ PIAGGIO, COSA ΚΑΙ ΤΡΙΚΥΚΛΑ 50CC
ΤΗΛ. 27474 22325 Α.Β.Ε.Τ.Ε. Κ. ΚΩΣΤΑΡΙΔΗΣ

PLAYBOY

ΠΑΝΤΑ ΜΠΡΟΣΤΑ!

ΜΟΝΑΔΙΚΟ LIVE SHOW ΤΗΣ ΚΛΑΣΗΣ ΤΟΥ PLAYBOY
Ειδικό χορευτικό από τα **BUNNIES** του Λονδίνου με τις **RITZY LADIES**
Παρασκευή, Σάββατο, Κυριακή στο **PLAYBOY**
ΚΡΑΤΗΣΕΙΣ ΤΗΛ. 28815

ΠΡΑΚΤΟΡΕΙΟ
ΑΛΑΜΠΡΑ
ΜΕΓΑΛΗ ΕΚΔΡΟΜΗ
ΣΤΗΝ ΙΤΑΛΙΑ 25—30 ΜΑΪΟΥ '89
ΣΥΜΜΕΤΟΧΗ ΣΤΙΣ ΕΟΡΤΑΣΤΙΚΕΣ ΕΚΔΗΛΩΣΕΙΣ ΤΗΣ ΑΣΣΙΖΗ
25)5: ΟΑ 701 ΡΟΔΟ — ΑΘΗΝΑ
25)5: ΟΑ 233 ΑΘΗΝΑ — ΡΩΜΗ
25)5: ΡΩΜΗ — ΦΛΩΡΕΝΤΙΑ με πούλμαν
26)5: Περιήγησις της πόλεως και των αξιοθεάτων
27)5: Αναχώρησις από ΦΛΩΡΕΝΤΙΑ μέσω ΠΕΡΟΥΤΖΙΑ για ΑΣΣΙΖΗ.
27)5: Απόγευμα συμμετοχή στις εκδηλώσεις για τα εικοσάχρονα του Συλλόγου EX ALUNNI DI RODI.
28)5: Πρωί εορταστικό πρόγραμμα στον καθεδρικό ναό SANTA MARIA DEGLI ANGELI.
28)5: Απόγευμα αναχώρηση από ΑΣΣΙΖΗ μέσω Κολλεβαλέντσια για ΡΩΜΗ.
29)5: Περιήγησις της αιώνιας πόλεως (Αγίος Πέτρος — Κολοσσέο κ.λ.π.). Απόγευμα ελεύθερο.
30)5: Αναχώρησις από ΡΩΜΗ για ΑΘΗΝΑ με ΟΑ 236 και εν συνεχεία για ΡΟΔΟ με ΟΑ 714.
— Ξενοδοχεία Β' Κατηγορίας με πρωινό και ένα γεύμα
● Δηλώσατε έγκαιρα συμμετοχή — Θέσεις περιορισμένες
ΠΛΗΡΟΦΟΡΙΕΣ:
Πρακτορείον ΑΛΑΜΠΡΑ
Αλ. Παπάγου 23 — Τηλ. 36189 — 25698

HAVOLINE
TEXACO 20)50
ΤΟ ΛΑΔΙ
για κάθε αυτοκίνητο
ΔΕΚΤΕΣ ΚΑΡΤΕΣ DINERS ΚΑΙ ΕΘΝΟΚΑΡΤΑ
ΑΛΕΞ. ΓΚΙΝΑΚΗΣ
ΑΥΣΤΡΑΛΙΑΣ 58—ΡΟΔΟΣ
ΤΗΛ. 27547 — 31018

P.E.T.M.A.
ΕΝΟΙΚΙΑΖΟΜΕΝΑ ΔΩΜΑΤΙΑ — STUDIOS ΝΗΣΟΥ ΡΟΔΟΥ
Το Διοικητικό Συμβούλιο της Ενωσης Τουριστικών Καταλυμάτων καλεί όλους τους ιδιοκτήτες ενοικιαζομένων δωματίων στην ανοιχτή συζήτηση που θα γίνει την Κυριακή 14 Μαΐου και ώρα 11 π.μ. στο Επιμελητήριο (πλατεία Κύπρου).
Θα παρευρίσκονται ο πρόεδρος και η γραμματέας της Πανελλήνιας Ομοσπονδίας Π.Ο.Τ.Μ.Α. και έχουν προσκληθεί οι τοπικές αρχές.
Συνάδελφοι, είναι απαραίτητη η παρουσία σας για να συζητήσουμε τα καυτά θέματα του κλάδου μας.
Το Διοικητικό Συμβούλιο

ΤΟ ΣΥΝΑΛΛΑΓΜΑ

Δολάριο ΗΠΑ	157,722	164,226	Σελ. Αυστρίας	11,737	12,221
Μάρκο Δ. Γερ.	82,992	86,397	Κορ. Σουηδίας	24,355	25,359
Φράγκο Γαλλ.	24,470	25,479	Κορ. Νορβηγ.	22,785	23,725
Λίρα Αγγλας	263,962	274,791	Δολ. Καναδά	131,722	137,182
Φράγκο Ελβετ.	92,424	96,235	Δολ. Αυστρ.	124,953	130 132
Φιορ. Ολλανδ.	73,245	76,265	100 Γιέν Ιαπ.	116,483	121,287
100 Λίρ. Ιταλ.	11,314	11,781	Λίρα Κύπρου	316,617	329,741
Κορ. Δανίας	21,224	22,099	Πεσέτα Ισπαν.	1,331	1,386
Λίρα Δ. Ιρλ.	220,578	229,674	Εσκούδο Πορτ.	0,994	1,035
			Ευρ. Ν. Μον.	173,754	180.946

ΠΡΑΚΤΟΡΕΙΟΝ
«ΑΙΓΑΙΟΝ ΤΟΥΡΣ»
Το Πρακτορείον ΑΙΓΑΙΟΝ ΤΟΥΡΣ (AEGEAN TOURS) προσφέρει για τους πελάτες του:
1) Εισιτήρια αεροπορικά εσωτερικού — εξωτερικού σε πολύ φθηνές τιμές.
2) Ατμοπλοϊκά εισιτήρια και εισιτήρια τρένου για όλη την Ευρώπη με ειδικές τιμές για φοιτητές.
3) Οργανωμένες εκδρομές για σωματεία και μεμονωμένους.
4) Εκδρομές σχολείων σε όλη την Ελλάδα.
5) Ειδικά εκπαιδευτικά προγράμματα στο εξωτερικό για ξένες γλώσσες για όποια γλώσσα θελήσετε.
6) Ενοικιάσεις πούλμαν για εκδρομές.
7) Κρουαζιέρες σε όλο τον κόσμο.
ΔΙΕΥΘΥΝΣΗ: Ν. ΜΑΝΔΗΛΑΡΑ 50
(Δίπλα στο ξενοδοχείο VENUS)
ΤΗΛΕΦΩΝΑ: 29990—2, 29969, 29626

ΤΟΥΡΙΣΤΙΚΑΙ—ΞΕΝΟΔΟΧΕΙΑΚΑΙ ΕΠΙΧΕΙΡΗΣΕΙΣ ΡΟΔΟΥ Γ. ΔΙΑΚΑΝΤΩΝΗΣ Α.Ε.

Μ.Α.Ε. 12251)80)Β)86)214 — Ισολογισμός 31ης Δεκεμβρίου 1988 5η Εταιρική Χρήση (1 Ιανουαρίου — 31 Δεκεμβρίου 1988)

ΕΝΕΡΓΗΤΙΚΟ	Ποσά κλειομένης χρήσεως 1988 Αξία Κτήσεως	Αποσβέσεις	Αναπόσβ. Αξία	Ποσά προηγουμένης χρήσεως 1987 Αξία Κτήσεως	Αποσβέσεις	Αναπόσβ. Αξία
Β' ΕΞΟΔΑ ΕΓΚΑΤΑΣΤΑΣΕΩΣ						
4. Λοιπά έξοδα εγκαταστάσεως	423.918.—	169.568.—	254.350.—	423.918.—	169.568.—	254.350.—
Σύνολο εξόδων εγκαταστάσεως	423.918.—	169.568.—	254.350.—	423.918.—	169.568.—	254.350.—
Γ' ΠΑΓΙΟ ΕΝΕΡΓΗΤΙΚΟ						
II. Ενσώματες Ακινητοποιήσεις:						
1. Γήπεδα — Οικόπεδα	21.534.600.—	——	21.534.600.—	11.334.000.—	——	11.334.000.—
3. Κτίρια — Τεχνικά έργα	18.574.161.—	5.713.401.—	12.860.760.—	11.726.602.—	3.591.798.—	8.134.804.—
4. Μηχανήματα — Τεχνικές εγκαταστάσεις και λοιπός μηχανολογικός εξοπλισμός	264.180.—	90.391.—	173.789.—	264.180.—	90.391.—	173.789.—
5. Μεταφορικά Μέσα	1.316.900.—	——	1.316.900.—	——	——	——
6. Επιπλα και λοιπός εξοπλισμ	3.850.994.—	2.647.292.—	1.203.702.—	3.850.994.—	2.647.292.—	1.203.702.—
Σύνολο Ακινητοποιήσεων (ΓΙΙ)	45.540.835.—	8.451.084.—	37.089.751.—	27.175.776.—	6.329.481.—	20.846.295.—
III. Συμμετοχές και άλλες μακροπρόθεσμες χρηματοοικονομικές απαιτήσεις:						
7. Λοιπές μακροπρ. απαιτήσεις	15.000.—	——	15.000.—	15.000.—	——	15.000.—
Σύνολο Παγίου Ενεργητικού (ΓΙΙ, ΓΙΙΙ)	46.555.835.—	8.451.084.—	37.104.751.—	27.190.776.—	6.329.481.—	20.861.295.—
Δ' ΚΥΚΛΟΦΟΡΟΥΝ ΕΝΕΡΓΗΤ.						
II. Απαιτήσεις:						
11. Χρεώστες διάφοροι	799.216.—		174.616.—			
IV. Διαθέσιμα:						
1. Ταμείο	72.684.—		4.895.068.—			
Σύνολο Κυκλοφορούντος Ενεργητικού (ΔΙΙ, ΔΙV)	871.902.—		5.069.684.—			
ΓΕΝΙΚΟ ΣΥΝΟΛΟ ΕΝΕΡΓΗΤΙΚΟΥ (Β, Γ, Δ)	38.231.003.—		26.185.329.—			

ΠΑΘΗΤΙΚΟ	Ποσά Κλειομ. Χρήσεως 1988	Ποσά Προηγ. Χρήσεως 1987
Α' ΙΔΙΑ ΚΕΦΑΛΑΙΑ		
I. Μετοχικό Κεφάλαιο (24.000 μετοχές των 1000 δρχ.)		
1. Καταβλημένο	24.000.000.—	24.000.000.—
III. Διαφορές αναπροσαρμογής —επιχορηγήσεις επενδύσεων:		
2. Διαφορές από αναπροσαρμογή αξίας λοιπών περιουσιακών στοιχείων	14.926.556.—	——
IV. Αποθεματικά κεφάλαια:		
1. Τακτικό αποθεματικό	156.823.—	156.823.—
V. Αποτελέσματα εις νέο:		
Υπόλοιπο κερδών χρήσ. εις νέο	——	4.569.—
Υπόλοιπο ζημιών χρήσ. εις νέο	(— 916.539)	——
Σύνολο Ιδίων Κεφαλαίων (ΑΙ, ΑΙΙΙ, ΑΙV, ΑV)	38.166.840.—	24.161.392.—
Γ. ΥΠΟΧΡΕΩΣΕΙΣ		
II. Βραχυπρόθ. υποχρεώσεις:		
1. Προμηθευτές	——	471.—
5. Υποχρεώσεις από φόρ. - τέλη	33.020.—	169.273.—
10. Μερίσματα πληρωτέα	——	1.440.000.—
11. Πιστωτές διάφοροι	——	380.000.—
Σύνολο Υποχρεώσεων (ΓΙΙ)	33.020.—	1.989.744.—
Δ' ΜΕΤΑΒΑΤΙΚΟΙ ΛΟΓΑΡΙΣΜΟΙ ΠΑΘΗΤΙΚΟΥ		
2. Εξοδα χρήσ. δεδουλευμένα	31.143.—	34.193.—
ΓΕΝΙΚΟ ΣΥΝΟΛΟ ΠΑΘΗΤΙΚΟΥ (Α, Γ, Δ)	38.231.003.—	26.185.329.—

ΚΑΤΑΣΤΑΣΗ ΛΟΓΑΡΙΑΣΜΟΥ — ΑΠΟΤΕΛΕΣΜΑΤΩΝ ΧΡΗΣΕΩΣ

	Ποσά Κλειομένης Χρήσεως 1988	Ποσά Προηγουμένης Χρήσεως 1987
Ι. ΑΠΟΤΕΛΕΣΜΑΤΑ ΕΚΜΕΤΑΛΛΕΥΣΕΩΣ		
(Κύκλος εργασιών παρασχ. υπηρεσίες)	——	6.609.906.—
Μείον: Κόστος παρασχ)σών υπηρεσιών	——	1.025.959.—
	——	5.583.947.—
Πλέον: Αλλα έσοδα εκμεταλλεύσεως	300.000.—	300.000.—
	300.000.—	5.883.947.—
Μείον: Εξοδα διοικητικής λειτουργίας	1.221.108.—	1.778.403.—
Ολικά αποτελέσματα εκμεταλλεύσεως	(— 921.108)	4.105.544.—
Μείον: Σύνολο αποσβέσεων παγίων στοιχείων	——	1.725.503.—
Πλέον: Υπόλοιπον κερδών προηγουμένης χρήσεως	4.569.—	——
ΚΑΘΑΡΑ ΑΠΟΤΕΛΕΣΜΑΤΑ ΧΡΗΣΕΩΣ	(— 916.539)	2.380.041.—

Ο Πρόεδρος του Διοικ. Συμβουλίου και Διευθύνων Σύμβουλος
ΓΕΩΡΓΙΟΣ ΝΙΚΟΛ. ΔΙΑΚΑΝΤΩΝΗΣ

Ενας Σύμβουλος
ΜΟΣΧΟΣ Φ. ΓΙΑΝΝΕΛΗΣ

Ο Προϊστάμενος Λογιστηρίου
ΣΤΥΛΙΑΝΟΣ ΑΝΤΩΝΙΟΥ

Α.κριτικά

ΚΟΥΒΕΝΤΟΥΛΕΣ... ΜΕ ΚΑΠΟΙΟ ΝΟΗΜΑ

«Παροχολογία»

Εφιάλτης τα ελλείμματα του Δημοσίου, προεξοφλούν σκληρά περιοριστικά μέτρα μετά τις εκλογές, ανεξάρτητα από το ποιος θα κυβερνήσει. Το παραδέχτηκαν στη συνέλευση των βιομηχάνων, τόσο ο πδωθυπουργός Α. Παπανδρέου, που υποσχέθηκε «ομαλή προσγείωση των ελλειμμάτων» αλλά και ο αρχηγός της ΝΔ Κ. Μητσοτάκης, που μιλώντας — εκτός προγράμματος και εκτός κειμένου — προειδοποίησε πως το δημόσιο χρέος θα φτάσει τα 10 τρισ. δρχ. στο τέλος του χρόνου και δήλωσε ότι μετά τις εκλογές «θα υπάρξει ριζική στροφή της κυβερνητικής πολιτικής προς την κατεύθυνση της εξυγίανσης και του περιορισμού του δημόσιου τομέα».

Αρα οι λεγόμενες «παροχές» δεν είναι τίποτε άλλο, παρά προεκλογικό «δούλεμα» του ελληνικού λαού. Αυτή η ντροπή ονομάζεται στη χώρα μας... πολιτική!!

Μένιος... διδάσκων!

Κρατος ελληνικό... αγγελικά πλασμένο και «ήθος» κορυφαίου υπουργού κατάλληλο για να... διδάσκει και να.... εμπνέει τη νεολαία μας. Συνομιλεί ο απατεώνας Μένιος (που τον έχουμε ακόμα και τον καμαρώνουμε) με τον διευθυντή του «Βήματος» κ. Στ. Ψυχαρη και η συνομιλία καταγράφεται σε κασέτα από την ΚΥΠ! Και η κασέτα αυτή δίνεται στη δημοσιότητα! Οϋτε σε καταγώγιο της Τρούμπας το λεξιλόγιο του κυρίου αντιπροέδρου (τότε) της κυβερνήσεως.

Η δε ΚΥΠ υπάρχει — υποτίθεται — για να προστατεύει τους Ελληνες από.., εξωτερικούς εχθρούς. Και ύστερα μιλάμε ακόμα για... «αλλαγή»!

«Μακελειό»

Το τι γίνεται με τους συνδυασμούς των κομμάτων δεν περιγράφεται. Και η πιο οξυμένη φαντασία δηλώνει «πάσο». Ο καθένας θέλει να βάλει στο ψηφοδέλτιο τον «δικό του», γιατί έτσι διευκολύνονται τα προσωπικά του συμφέροντα. Και για να φανταστεί κανείς την έκταση της δυσοσμίας, αρκεί να σημειωθεί ότι ΠΑΣΟΚτζήδες παρεμβαίνουν στη ΝΔ και νεοδημοκράτες στο ΠΑΣΟΚ. Να γιατί τα κόμματα δεν είναι ακόμα σε θέση να ανακοινώσουν το ψηφοδέλτιό τους!! Στα Χρηματιστήρια οι μετοχές κυλάνε πιο... μαλακά. Οταν ακούς μάλιστα ποιοι θέλουν να γίνουν βουλευτές («σωτήρες») αισθάνεσαι τύψεις συνειδήσεως γιατί δεν πρότεινες κι εσϋ το... σκυλάκι σου! Πρότεινε κι εσϋ αναγνώστη έναν υποψήφιο. Μπορείς!

Σταυλο-ξενοδοχειακά

Η ειδηση από τη χθεσινή «δ»: Πήρε — λέει — άδεια σταύλου και ανεγείρει ξενοδοχειακή μονάδα — ολόκληρο χωριό δηλαδή — 2.000 κλινών! Ναι, αυτό καταγγέλθηκε προχθές επίσημα και επώνυμα στο νομάρχη. Λέτε να αποκατασταθεί η νομιμότητα; Αποκλείεται. Οχι μόνον αυτό δεν θα γίνει, αλλά η... μονάδα θα μπει και στα ΜΟΠ! Μην τολμήσει όμως κανένας φουκαράς να... στραβοκατουρήσει στο δρόμο. Το νομαρχιακό μέγαρο σείεται συθέμελα από τις φωνές του!

«Τουριστικά»

Ηταν που ήταν στραβό το κλίμα, το έφαγε και ο γάιδαρος! Σημαντικά νομοσχέδια που θα έπαιζαν καθοριστικό ρόλο στην άσκηση της τουριστικής πολιτικής, μένουν μετέωρα μετά το πρόωρο κλείσιμο της Βουλής. Συγκεκριμένα δεν πρόλαβαν να ψηφισθούν, το μεγάλο τουριστικά νομοσχέδιο που προέβλεπε σειρά ρυθμίσεων για τη λειτουργία της τουριστικής αγοράς (καταπολέμηση παραξενοδοχίας, άγρα πελατών, σύστημα αστέρων, αρμοδιότητες υπουργείου Τουρισμού κ.λ.π.) το νομοσχέδιο για τα Καζίνα και οι ρυθμίσεις για ένταξη στον αναπτυξιακό νόμο 1262)82.

Για να πούμε όμως και του ..στραβού το δίκιο, δεν φταίει αποκλειστικά το... κλείσιμο της Βουλής. Φταίει και η.... μοίρα μας που θέλει το ρωμέϊκο να γίνεται την τελευταία στιγμή.

«Τηλεοπτικά»

Αγανακτηση και έντονες διαμαρτυρίες των τηλεθεατών προκάλεσε η ξαφνική στάση εργασίας στα κανάλια, μια μέρα που οι περισσότεροι Ελληνες περίμεναν να δουν τον τελικό κυπέλλου Ελλάδας, με ταξϋ ΠΑΟ — Πανιωνίου. Οι δέκτες αντικατέστησαν την τηλεοπτική εικόνα με ειδική κάρτα, που περιλάμβανε την αναγγελία της απεργίας της ΠΟΣΠΕΡΤ, όπου αναφερόταν και το αίτημα των εργαζομένων, προνόμιο προβολής, που μόνον όσοι εργάζονται στην ΕΡΤ έχουν. Και σαν να μην έφτανε ο δυσάρεστος αυτός αιφνιδιασμός των τηλεθεατών, η ΠΟΣΠΕΡΤ διέκοψε ετσιθελικά τη λειτουργία και των δορυφορικών καναλιών, στερώντας τους πολίτες από μια στοιχειώδη διασκέδαση, στην οποία όλοι έχουν δικαίωμα.

Αντιτουρισμός

Ενας από τους κορυφαίους τουριστικούς παράγοντες του νησιού μας τηλεφώνησε προχθές στο τελωνείο του αεροδρομίου μας και ζήτησε να μάθει τι δικαιούνται να φέρουν μαζί τους και να πάρουν πίσω οι ξένοι τουρίστες, προκειμένου να ενημερώσει τα γραφεία του εξωτερικού. Οχι μόνον κανένας δεν ήξερε να του πει, αλλά του έκλεισαν και το τηλέφωνο!!

Και όταν ξαναπήρε, τον παρέπεμψαν στο τελωνείο της... πόλεως! Η τελωνειακή πολιτική εφαρμόζεται φυσικά στο αεροδρόμιο. Δηλαδή, στο αεροδρόμιο Ρόδου όλα με το... μάτι γίνονται; Μήπως τελικά και έχουν δίκιο οι τουρίστες που μας χαρακτηρίζουν αναρχία, ζούγκλα και ξέφραγο αμπέλι;

Τηλε—φονικά

Απαντηση στον αναγνώστη που με πήρε τηλέφωνο και ρώτησε, αν οι συνακροάσεις στα τηλέφωνα, οφείλονται σε... παρακολούθησή τους:

—Αν είναι του εμπορίου, φταίνε οι... συσκευές.

—Αν είναι του ΟΤΕ, φταίει η... φαντασία σας.

Ο κ. Λαμπριανός «διαβεβαίωσε» πάντως ευθαρσώς, ότι δεν παρακολουθούνται από τον ΟΤΕ.

Υ.Τ.Α.

ΦΑΛΗΡΑΚΙ ΜΠΗΤΣ
ΓΙΑ ΤΗ ΔΕΞΙΩΣΗ ΣΑΣ
ΑΙΘΟΥΣΕΣ ΑΠΟ 50 ΕΩΣ 600 ΘΕΣΕΙΣ
Ασυναγώνιστες τιμές και το καλύτερο σέρβις στη Ρόδο
ΠΛΗΡΟΦΟΡΙΕΣ: Κον Αλέξη Λούλο, δ)ντή FOOD AND BEVERAGE Τηλέφωνα 85301-85675
22741-45 Ξενοδοχείο ΜΑΝΟΥΣΟΣ

ΕΠΑΓΓΕΛΜΑΤΙΚΟΣ ΕΞΟΠΛΙΣΜΟΣ

-ΞΕΝΟΔΟΧΕΙΩΝ -ΚΑΦΕ - ΜΠΑΡ -SUPER MARKETS
-ΜΑΓΕΙΡΕΙΩΝ -FAST FOOD -ΖΑΧΑΡΟΠΛΑΣΤΕΙΩΝ
-ΕΣΤΙΑΤΟΡΙΩΝ -SELF SERVICE -ΚΡΕΟΠΩΛΕΙΩΝ

ΔΙΑΘΕΤΟΥΜΕ ΤΙΣ ΠΡΩΤΟΠΟΡΙΑΚΕΣ ΦΙΡΜΕΣ ΕΞΟΠΛΙΣΜΟΥ:

- ARNEG: Λυόμενοι ψυκτικοί θάλαμοι
- ITV Μηχανές παγοκύβων
- GAGGIA: Μηχανές καφέ ESPRESSO
- UNIVER: Πλυντήρια πιάτων - ποτηριών
- HAMILTON: Φραπιέρες - BLENDER
- SANTOS: Λεμονοστήπτες - Αποχυμωτές
- WEST BEND: Μηχ. καφέ φίλτρο
- MONDIAL: Καταψύκτες

ΕΠΙΣΗΣ:

- Επαγγελματικά ψυγεία
- Ανοξείδωτες κατασκευές
- Τοστιέρες - πλατώ - φριτέζες
- Φούρνοι κυκλοθερμικοί - μικροκυμάτων
- Ταμειακές μηχανές-ηλεκτρονικοί ζυγοί
- Κρεατομηχανές - σνιτσελομηχανές
- Ζαμπονομηχανές - πριόνια

ΚΛΙΜΑΤΙΣΜΟΣ:

SHARP Ιαπωνίας — **SOLAIR** Γαλλίας

CRYPTON DESIGN

Γ.&Κ. ΡΙΣΒΑΣ Ο.Ε.

ΛΕΩΦ. ΚΡΕΜΑΣΤΗΣ 18—20
ΙΑΛΥΣΟΣ ΤΗΛ. 92518

ΓΕΝΙΚΗ ΤΕΧΝΙΚΗ Α.Ε.

η λύση στο οικοδομικό σας πρόβλημα

Η Γενική Τεχνική Α.Ε., δημιουργήθηκε για να δώσει αποτελεσματικές και συμφέρουσες λύσεις, στα οικοδομικά προβλήματα του νησιού μας. Τα αντικείμενα των δραστηριοτήτων μας:

- Παραγωγή έτοιμου μπετόν, με 14χρονη παράδοση στην υψηλή ποιότητα, στη συνέπεια και την άμεση εξυπηρέτηση.
- Εμπορία σιδήρου οικοδομών, υψηλής ποιότητας και αντοχής
- Ανάληψη Δημόσιων και ιδιωτικών έργων μεγάλης έκτασης
- Ανέγερση πολυκατοικιών με το σύστημα της αντιπαροχής.

14 σύγχρονες μπετονιέρες, 2 συγκροτήματα παραγωγής μπετόν και πλήρες δίκτυο ραδιοτηλεφώνων, θα είναι στη διάθεσή σας αν θελήσετε να συνεργασθούμε.

Χρησιμοποιώντας τα ειδικά πρόσθετα στεγανότητος και ρευστότητος POZZOLITH ADMIX 105 R. RHEOMAC 716 και 877 και ελέγχοντας την παραγωγή, με 3 υπεύθυνους πολιτικούς μηχανικούς σε ιδιόκτητο σύγχρονα εξοπλισμένο εργαστήριο, διασφαλίζουμε και εγγυόμεθα σταθερά υψηλή ποιότητα στο μπετόν μας.

ΕΡΓΟΣΤΑΣΙΟ ΡΟΔΟΥ—ΛΙΝΔΟΥ 7ο ΧΙΛ. ΤΗΛ. 25013
ΓΡΑΦΕΙΑ ΛΟΧ. ΦΑΝΟΥΡΑΚΗ 32 ΤΗΛ. 22968

5'...ΔΙΑΛΕΙΜΜΑ.

ΑΝΕΚΔΟΤΑ ΚΑΙ ΧΙΟΥΜΟΡ

ΜΙΑ ΠΛΟΥΣΙΑ Αμερικανίδα γεροντοκόρη που παραθέριζε στην Ελβετία, πέθανε ξαφνικά. Οι συγγενείς της φροντίσανε να αποσταλή το σώμα της στην Α μερική. Οταν το φέρετρο έφθα σε, βρήκαν μέσα το σώμα ενός Βρετανού Στρατηγού, που εκ συμπτώσεως είχε πεθάνει στο ίδιο μέρος, την ίδια μέρα.

Ο ανεψιός της μακαρίτισσας Αμερικανίδας τηλεγράφησε αμέσως στους συγγενείς του Στρατηγού για να εδοποιήσει για το λάθος και για να του πουν τι να κάνει.

●

Σε λίγες ημέρες έλαβε την ακόλουθη απάντηση:

«Ενταφιάσατε ησύχως Στρατηγόν. Στοπ. Θεία σας ενεταφιάσθη χθες με τας δεούσας στρατιωτικάς τιμάς».

●

ΣΕ αθηναϊκή εφημερίδα δημοσιεύθηκε η ακόλουθος αγγελία:

«Πωλείται επειγόντως πιάνο. Πληροφορίαι οδός Κ. αριθ. 66».

Την άλλη μέρα έλαβε η πωλήτρια του πάνου την εξής επιστολή:

«Ευγνωμονούντες, σας ευχόμεθα ταχείαν την πώλησιν. Οι περίοικοι».

●

Αλλοτε δημοφιλής κωμικός Μίμης Κοκκίνης φαινόταν μια μέρα πολύ στενοχωρημένος. Κάποιος φίλος του που δεν τον γνώριζε, τον ρώτησε γιατί αυτή η στενοχώρια.

Ο δημοφιλής καλλιτέχνης απάντησε:

— Δουλεύω κωμικός σ' ένα θέατρο. Τώρα ξεκουράζομαι.

ΔΕΚΕΜΒΡΙΟΣ του 1942. Κατοχή. Ο ηθοποιός Γιάννης Σπαρίδης με ένα συνάδελφό του ξυλιασμένοι από το κρύο κάθονται έξω από το κινηματοθέατρο «Ιντεάλ», κρύο τσουχτερό. Να τρεις Γερμανοί με στολή Αφρικής, δηλαδή κοντό πανταλόνι κλπ. Ο συνάδελφος του Σπαρίδη, με απορία τον ερωτά.

— Ρε Γιάννη, καλά αυτοί οι άνθρωποι από σίδερο είναι φτιαγμένοι και δεν κρυώνουν με αυτό το κρύο;

Και ο Σπαρίδης του απαντά:

— Τους έχει ειπεί, καϋμένε, ο Χίτλερ πως είναι καλοκαίρι.

●

ΟΙ ΠΙΚΡΕΣ και τα βάσανα της κατοχής δεν στερέψανε το χιούμορ των Ελλήνων. Και έτσι ένα πρωί οι Αθηναίοι διάβασαν γραμμένο σ' ένα τοίχο:

«Από τότε που ήλθαν οι Μπόττεν, όλα έγιναν φερμπότεν το ψωμί μας είν' μπομπότεν κι' εμείς γίναμε ρομπότεν... Αχ ως μπότεν;....»

●

Η ΔΑΣΚΑΛΑ μπήκε στην τάξη και έδωσε το θέμα της εκθέσεως. «Τι θα κάνατε αν είχατε ένα εκατομμύριο δολλάρια;» Ολα τα παιδιά ρίχτηκαν στο γράψιμο, εκτός από τον Μπίλλυ. Τον αγριοκύταξε μια φορά η δασκάλα, τον αγριοκύταξε δυό τι ποτε. Στο τέλος του είπε: «Μα τέλος πάντων δεν καταλαβαίνεις ότι πρέπει να γράψεις τι θα έκανες αν είχες ένα εκατομμύριο δολλάρια;»

«Μάλιστα», είπε ο Μπίλλυ και ακούμπησε αναπαυτικά την πλάτη του στο θρανίο. «Ακριβώς αυτό που κάνω τώρα, Μις Σμιθ».

ΠΡΑΚΤΟΡΕΙΟ ΠΡΟ-ΠΟ

Μιχαήλ Χ" Μανώλη

ΑΡΧΑΓΓΕΛΟΣ

ΙΑΤΡΙΚΗ ΑΝΑΚΟΙΝΩΣΗ

ΚΑΡΔΙΟΛΟΓΙΚΟ — ΔΙΑΓΝΩΣΤΙΚΟ ΙΑΤΡΕΙΟ ΑΝΑΙΜΑΚΤΩΝ ΜΕΘΟΔΩΝ

ΝΙΚΗΤΑΣ Ι. ΜΟΣΧΟΣ

ΕΙΔΙΚΟΣ ΚΑΡΔΙΟΛΟΓΟΣ

ΔΙΔΑΚΤΩΡ ΠΑΝΕΠΙΣΤΗΜΙΟΥ ΑΘΗΝΩΝ

Δέχεται καθημερινά 1—2 μ.μ. και 5—8 μ.μ. εκτός Κυριακής και Σαββάτου 9—1 μ.μ.

ΚΑΘΟΠΟΥΛΗ 58-ΕΝΑΝΤΙ ΣΑΝΤΑ ΜΑΡΙΑΣ

ΤΗΛ. ΙΑΤΡΕΙΟΥ 37863—ΟΙΚΙΑΣ 24763

ΙΑΤΡΙΚΗ ΑΝΑΚΟΙΝΩΣΗ

ΜΙΧΑΗΛ Η. ΜΑΚΡΗΣ

ΕΙΔΙΚΟΣ ΚΑΡΔΙΟΛΟΓΟΣ

ΔΙΔΑΚΤΩΡ ΠΑΝΕΠΙΣΤΗΜΙΟΥ ΑΘΗΝΩΝ

Πλήρης καρδιολογικός έλεγχος με σύγχρονες διαγνωστικές μεθόδους

ΔΕΧΕΤΑΙ: καθημερινώς 8.30—13 πρωί και 5—8.30 απόγευμα

ΣΑΒΒΑΤΟ: 8.30—13 πρωί

και ασφαλισμένους: ΔΗΜΟΣΙΟΥ, ΤΑΞΥ, ΤΥΔΚΥ, ΟΙΚΟΥ ΝΑΥΤΟΥ και λοιπών Ταμείων
ΙΑΤΡΕΙΟ: Αλεξάνδρου Διάκου 2 — τρίτος όροφος

Τηλ. 21501 (έναντι κήπου ΘΕΡΜΑΙ)

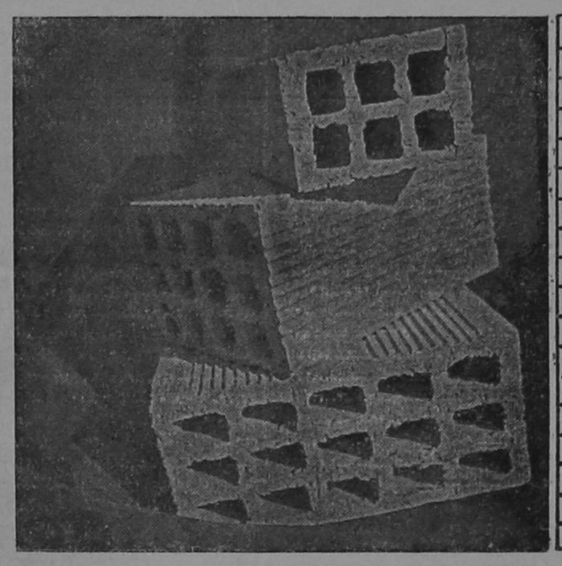

ΡΟΔΙΑΚΗ ΚΕΡΑΜΙΚΗ Α.Ε.

22ο ΧΛΜ ΡΟΔΟΥ - ΛΙΝΔΟΥ
☎ 51580 ΡΟΔΟΣ

Διαθέτουμε τούβλα όλων των διαστάσεων

Επικοινωνείστε με τα τηλέφωνα 91135 9—4 μ.μ., 24258—27950, 4—9 μ.μ. ή 47225

HOTEL MARKET

Οργανωμένο κατάστημα εξοπλισμών όλων των τμημάτων

ΣΕ ΕΠΙΠΛΑ - ΣΥΣΚΕΥΕΣ - ΣΚΕΥΗ - ΚΑΙ ΕΙΔΗ ΓΙΑ:

ΞΕΝΟΔΟΧΕΙΑ - ΕΠΙΠΛΩΜΕΝΑ ΔΙΑΜΕΡΙΣΜΑΤΑ

ΕΣΤΙΑΤΟΡΙΑ - ΚΑΦΕ ΜΠΑΡ - ΦΑΣΤ ΦΟΥΝΤ κ.τ.λ.

ΕΞΩΤΕΡΙΚΟΥ και ΕΓΧΩΡΙΑ **ΤΙΜΕΣ - ΠΟΙΚΙΛΙΑ - ΠΟΙΟΤΗΤΑ - ΕΥΚΟΛΙΕΣ**

ΠΡΟΣΦΟΡΑ ΠΑΚΕΤΟ: ΤΑ ΠΑΝΤΑ ΓΙΑ ΕΠΙΠΛΩΜΕΝΑ ΔΩΜΑΤΙΑ

Αποκλειστικότητα στα έπιπλα εσωτερικού και εξωτερικού χώρου και είδη πλαζ των εργοστασίων **RELAX & GROS FILLEX**

HOTEL MARKET

Φ. ΒΑΡΔΕΛΛΗ και ΣΙΑ Ο.Ε. Κέννεντυ 12 Τηλ. 22528 - 22546 ΡΟΔΟΣ

Τραγική απροθυμία, ανεπάρκεια και ολιγωρία του αθηναϊκού κράτους

Εθνικά ζητήματα

ΜΕΡΟΣ 25ον

Την σημερινή κρίσιμη μεταβατική περίοδο, το δικαίωμα των Ποντίων στην μνήμη, την γνώση δηλαδή της ιστορίας τους και ειδικότερα των πολιτικο-ιστορικών λόγων που καθόρισαν την εξέλιξή τους, την σύγχρονη ποντιακή πραγματικότητα του διασκορπισμού σε όλο τον πλανήτη, αποτελεί την πρώτη βασική συνθήκη για την ποντιακή ύπαρξη και συνέχεια. Νέα άνθηση χωρίς μνήμη είναι αδύνατη.

ΤΟΥ
κ. ΜΙΧΑΛΗ ΧΑΡΑΛΑΜΠΙΔΗ

Λογική ακολουθία αυτής της εκτίμησης είναι η αναγκαιότητα για έναν ακριβή προσδιορισμό ή επαναπροσδιορισμό της φύσης, του χαρακτήρα, της ουσίας του Ποντιακού προβλήματος στην ολότητά του.

Το Ποντιακό πρόβλημα δεν είναι ζήτημα «ανταλλαγής» ή «επιστροφής», σύμφωνα με την κρατική εκδοχή, ή πολιτιστικό, όταν η πολιτεία το αναγνωρίζει επίσημα ως τέτοιο. Είναι εθνικό ζήτημα με διεθνείς και περιφερειακές προεκτάσεις.

Είναι ζήτημα αυστηματικής εξόντωσης ενός λαού για τον λόγο της ιδιαίτερης εθνικής και πολιτισμικής του ταυτότητας. Εξόντωση που επιδιώκουμε και πραγματοποιήθηκε με μια πολιτική θηριοτήτων, αφαγών, διώξεων, εξορίας, εκτοπίσεων, γενοκτονίας. Η πράξη που έκανε την γέννηση της σύγχρονης ιστορίας μας.

Στους Ποντίους αμφισβητήθηκε το δικαίωμα στην ύπαρξη, το δικαίωμα στον σεβασμό της εθνικής και πολιτιστικής τους ταυτότητας, το δικαίωμα να διατηρούν την ειρηνική κατοχή του εδάφους τους.

Υπεύθυνο για το έγκλημα της γενοκτονίας, το βαρύτερο έγκλημα σύμφωνα με το διεθνές δίκαιο, είναι το οθωμανικό και το κεμαλικό τουρκικό κράτος

Για λόγους ενδογενείς ή εξω από εμάς, οι Πόντιοι δείξαμε μια απαράδεκτη ηθική ολιγωρία ή στάση παραίτησης από την απαίτηση για την αναγνώριση της μεγάλης αδικίας που διαπράχθηκε εναντίον μας. Οφείλουμε γι' αυτό να έχουμε όλοι ένα αίσθημα ενοχής.

Είναι να θαυμάζει κανείς τους Αρμένιους για την αποδειγμένη εδώ και χρόνια θέληση, ικανότητα, τον αγώνα για την αναγνώριση της γενοκτονίας που διαπράχθηκε εις βάρος τους.

Η γενοκτονία των Ελλήνων Ποντίων είχε τις ίδιες ποσοτικές και ηθικές αναλογίες με αυτήν των Αρμενίων. Παρόλο που η κατηγορία για το αδίκημα της γενοκτονίας, η προσβολή της φυσικής ή πνευματικής ακεραιότητας των μελών μιας ομάδας είναι ανεξάρτητη από τον αριθμό των προσβληθέντων και σφαγέντων.

Αλλίμονο αν οι νόμοι της ανθρωπότητας στηρίζονταν σ' αυτές τις ηθικές και χρησιμοποιούσαν αυτά τα κριτήρια. Δυστυχώς τέτοιου τύπου υπολογισμοί ακούστηκαν επίσημα και ανεπίσημα από όταμα ή θεωρούμενους εκπροσώπους ποντιακών κοινοτήτων και άλλους κύκλους. Αυτούς όμως αφήνουμε να τους κρίνουν οι Πόντιοι και η ιστορία.

Η σημερινή πραγματικότητα φορτισμένη με μια εξηκονταετή λήθη, συγκάλυψη, ανοχή του εγκλήματος, δεν δικαιολογεί έως ολιγωρίες και αναβολές. Όταν κανείς αργοπορεί απέναντι στην ιστορία, αυτή τον εκδικείται.

Οι Πόντιοι σε όλο τον κόσμο έχουν την ιστορική-ηθική υποχρέωση και το καθήκον να διαθέσουν από εδώ και πέρα όλες τους τις δυνάμεις για την ανάπτυξη όλων εκείνων των δραστηριοτήτων (μορφωτικών, ερευνητικών, πολιτικών) στους διεθνείς οργανισμούς, που θα έχουν ως στόχο την αναγνώριση από την διεθνή κοινότητα της γενοκτονίας και την καταδίκη του υπεύθυνου γι' αυτήν σύγχρονου τουρκικού κράτους, το οποίο αποτελεί συνέχεια των προηγουμένων, του οθωμανικού και του κεμαλικού.

Η αναγνώριση από τους νόμους και τους θεσμούς της διεθνούς κοινότητας της γενοκτονίας, της οποίας τις επιδράσεις ζουν σήμερα σ' όλες τις διαστάσεις και εκφράσεις της ζωής τους οι Πόντιοι σε όλες τις ηπείρους του πλανήτη μας, αποτελεί κατά την αντίληψή μας την δεύτερη βασική συνθήκη για την ύπαρξη και συνέχειά τους.

Κανείς δεν μπορεί να αρνηθεί ότι θα ήταν εντελώς διαφορετική η ψυχολογική και ηθική μας κατάσταση, αν είχε αναγνωριστεί η γενοκτονία. Οπως θα ήταν διαφορετική η ψυχολογική κατάσταση των Εβραίων και των Αρμενίων αν η διεθνής κοινότητα και η κοινή γνώμη δεν αναγνώριζε τις γενοκτονίες που διαπράχθηκαν εις βάρος τους.

Τα κράτη όπου ζουν σήμερα Πόντιοι δεν θα είχαν τα ηθικά, νομικά και πολιτικά περιθώρια να μας στερούν το δικαίωμα στην μνήμη, την γλώσσα, την κουλτούρα μας. Οπως δεν θα υπήρχαν περιθώρια να αναπτύσσονται τα ρατσιστικού τύπου ανέκδοτα που προκαλούν ψυχικά και ηθικά τραύματα στις νέες γενιές των Ποντίων.

Κάθε λαός έχει δικαίωμα να απαιτεί με επιμονή την επίσημη αναγνώριση των αδικημάτων που διαπράχθηκαν εναντίον του. Γι' αυτούς τους λόγους, αφετηρία της νέας ποντιακής αναγέννησης, ενός νέου κύκλου ποντιακής αυτογνωσίας, διεκδικήσεων και αγώνων, θα πρέπει να είναι η καθιέρωση μιας ειδικής ημέρας μνήμης των θυμάτων της γενοκτονίας και η απαίτηση για την αναγνώρισή της.

Μια καθορισμένη ημέρα του χρόνου όπου οι Πόντιοι σε όλο τον κόσμο, στην Ελλάδα, στις Σοβιετικές Δημοκρατίες της Γεωργίας, Ρωσίας, Ουκρονίας, Αρμενίας, Καζακστάν, στις ΗΠΑ, τον Καναδά, την Αργεντινή, την Δυτική Γερμανία, την Σουηδία, την Αυστραλία θα τιμάμε με αναφορές, εκδηλώσεις και παρείες τους εκατοντάδες χιλιάδες άδικα χαμένους συγγενείς και συμπατριώτες μας.

Οι εκδηλώσεις αυτές, εκτός από εκδηλώσεις μνήμης και τιμής, θα είναι ταυτόχρονα νέες εκφράσεις, μαρτυρίες της αυλογικής ύπαρξης και επικοινωνίας μας.

Η γνώμη και πρότασή μου είναι η ημέρα αυτή να είναι η 19η Μαΐου. Ημέρα που ο Κεμάλ Πασά αποβιβάστηκε στην Σαμψούντα. Γεγονός που αποτέλεσε αφετηρία μιας νέας καλύτερα προσχεδιασμένης πολιτικής διώξεων και σφαγών εις βάρος μας. Μια ημέρα-απαρχή νέων σφαγών, γενοκτονίας για μας, αλλά καθώς και την νεολαία του Κομμουνιστικού Κόμματος Τουρκίας.

ΣΥΝΕΧΙΖΕΤΑΙ

«ADULIS A.E.»

«Ι. ΔΙΑΚΟΣΑΒΒΑΣ — Χ. ΤΣΙΜΑΣ Α.Ε.»

ΕΙΣΑΓΩΓΕΣ — ΕΞΑΓΩΓΕΣ — ΓΕΝΙΚΟ ΕΜΠΟΡΙΟ ΤΟΥΡΙΣΤΙΚΕΣ ΚΑΙ ΞΕΝΟΔΟΧΕΙΑΚΕΣ ΕΠΙΧΕΙΡΗΣΕΙΣ

Μ.Α.Ε. 15645) 80) Β) 87) 68 Ισολογισμός 31ης Δεκεμβρίου 1988 1η Εταιρική Χρήση (1.1.1987 — 31.12.1988)

ΕΝΕΡΓΗΤΙΚΟ

Γ. ΠΑΓΙΟ ΕΝΕΡΓΗΤΙΚΟ

	Ποσά Κλειομένης Χρήσεως 1.7.87—31.12.88		
II. Ενσώματες Ακινητοποιήσεις:	Αξία Κτήσεως	Αποσβέσεις	Αναπόσβ. Αξία
13. Μεταφορικά Μέσα	7.391.930.—	1.183.186.—	6.208.744.—
14. Επιπλα και λοιπός εξοπλισμός	2.505.773.—	513.141.—	1.992.632.—
Σύνολο Ακινητοποιήσεων	9.897.703.—	1.696.327.—	8.201.376.—

Δ. ΚΥΚΛΟΦΟΡΟΥΝ ΕΝΕΡΓΗΤ.

I. Αποθέματα:	
1. Εμπορεύματα	84.682.114.—
II. Απαιτήσεις:	
1. Πελάτες	5.386.803.—
2. Χρεώστες διάφοροι	244.812.—
IV. Διαθέσιμα:	
1. Ταμείο	11.727.183.—
2. Καταθέσεις Ωψεως	1'18.919.—
Σύνολο Κυκλοφορ. Ενεργητικού	102.159.831.—

Ε. ΜΕΤΑΒΑΤΙΚΟΙ ΛΟΓ)ΣΜΟΙ ΕΝΕΡΓΗΤΙΚΟΥ

1. Λοιποί μεταβατικοί λογαριασμοί Ενεργητικού	2.412.190.—
ΓΕΝΙΚΟ ΣΥΝΟΛΟ ΕΝΕΡΓΗΤΙΚΟΥ (Γ, Δ, Ε)	112.773.397.—

ΠΑΘΗΤΙΚΟ

	Ποσά Κλειομ. Χρήσεως 1.7.87—31.12.88
Α. ΙΔΙΑ ΚΕΦΑΛΑΙΑ	
I. Μετοχικό Κεφάλαιο (5.396 μετοχές των 10.000 δρχ.)	53.960.000.—
IV. Αποθεματικά:	
Τακτικό Αποθεματικό	1.522.000.—
V. Αποτελέσματα εις νέο:	
Υπόλοιπο κερδών χρησ. εις νέο	309.742.—
Σύνολο Ιδίων Κεφαλαίων	55.791.742.—
Γ. ΥΠΟΧΡΕΩΣΕΙΣ	
II. Βραχυπρόθ. υποχρεώσεις:	
Προμηθευτές	12.348.146.—
Γραμμάτια Πληρωτέα	974.116.—
Τράπεζες λ)σμοί βραχ. υποχρ.	11.233.555.—
Μερίσματα Πληρωτέα	1.715.928.—
Αμοιβές Δ.Σ. πληρωτέες	16.062.780.—
Πιστωτές Διάφοροι	1.097.617.—
Υποχρεώσεις από φόρ. - τέλη	13.320.514.—
Ασφαλιστικοί Οργανισμοί	228.999.—
Σύνολο Υποχρεώσεων	56.981.655.—
ΓΕΝΙΚΟ ΣΥΝΟΛΟ ΠΑΘΗΤΙΚΟΥ (Α, Γ)	112.773.397.—

Κατάσταση Λογ)σμού — Αποτ)των Χρήσης 31ης Δεκεμβρίου 1988 (1 Ιουλ. 87 — 31 Δεκ. 88)

	Ποσά Κλειομ. Χρήσεως 1.7.87—31.12.88
Αποτελέσματα Εκμετάλλευσης	
Κύκλος Εργασιών (Πωλήσεις)	305.182.667.—
Μείον: Κόστος Πωλήσεων	241.556.703.—
Μικτά αποτελέσματα εκμ)σης	63.625.964.—
Πλέον: Αλλα έσοδα εκμ)σης	32.722.—
Σύνολο	63.658.686.—
Μείον: Γενικά έξοδα	31.532.645.—
Οργανικά και Εκτακτα αποτελέσματα (κέρδη)	32.126.041.—
Μείον: Σύνολα αποσβέσεων	1.696.327.—
Καθαρά αποτελέσματα (κέρδη)	30.429.714.—

ΠΙΝΑΚΑΣ ΔΙΑΘΕΣΕΩΣ ΚΕΡΔΩΝ

	Ποσά Κλειομ. Χρήσεως 1.7.87—31.12.88
Καθαρά αποτελέσματα χρήσεως	30.429.714.—
Μείον: Φόρος Εισοδήματος	1.560.372.—
Κέρδη προς διάθεση	28.869.342.—
1. Τακτικό αποθεματικό	1.522.000.—
2. Μέρισμα	3.237.600.—
3. Αμοιβές Δ.Σ.	23.800.000.—
Υπόλοιπο κερδών εις νέο	309.742.—

Ο Πρόεδρος ΧΑΡΑΛΑΜΠΟΣ ΤΣΙΜΑΣ | Ο Διευθύνων Σύμβουλος ΙΩΑΝΝΗΣ ΔΙΑΚΟΣΑΒΒΑΣ | Ο Προϊστάμενος Οικ. Υπηρεσιών ΣΤΕΦΑΝΟΣ ΣΕΛΛΑΣ | Ο Λογιστής ΙΓΝΑΤΙΟΣ ΧΡΥΣΟΧΟΟΣ

ΔΗΜΟΣ ΡΟΔΟΥ

ΔΗΜΟΤΙΚΟΣ ΟΡΓΑΝΙΣΜΟΣ ΠΡΟΝΟΙΑΣ

ΑΝΑΚΟΙΝΩΣΗ

Ο Δημοτικός Οργανισμός Πρόνοιας ανακοινώνει ότι αρχίζει η λειτουργία 5 νέων Παιδοτόπων στις εξής περιοχές: Μέγγαβλη, Αγ. Ιωάννη, Ροδίνι, Μ. Στενό, Μητρόπολη.

Οι Παιδότοποι θα λειτουργούν τις απογευματινές ώρες 5—8, για παιδιά Δημοτικού δηλ. 6—12 χρόνων.

Πληροφορίες στο τηλέφωνο 25790.

Ο Πρόεδρος
ΓΙΩΡΓΟΣ ΜΙΧΑΗΛΙΔΗΣ
Αντιδήμαρχος Ρόδου

Γ)Β ΝΗΣΟΣ ΚΑΛΥΜΝΟΣ

ΠΡΑΚΤΟΡΕΙΟΝ ΚΥΔΩΝ

Με χαρά μας γνωρίζουμε στο επιβατηγό κοινό και τους εμπόρους της Ρόδου ότι το πολυτελές και ολοκαίνουργιο Γ)Β «Ν. ΚΑΛΥΜΝΟΣ» το καμάρι της Καλύμνου αρχίζει τα νέα του δρομολόγια ως εξής:

- Εκάστην ΤΡΙΤΗ και ΠΕΜΠΤΗ 06.45 δια ΚΩ — ΚΑΛΥΜΝΟ. Από ΚΑΛΥΜΝΟ: ΑΣΤΥΠΑΛΑΙΑ και επιστροφή.
- ΤΕΤΑΡΤΗ — ΠΑΡΑΣΚΕΥΗ — ΚΥΡΙΑΚΗ: Από ΚΑΛΥΜΝΟ 06.45 δια ΚΩ — ΚΑΛΥΜΝΟ — ΛΕΡΟ — ΛΕΙΨΟΙ — ΠΑΤΜΟ και επιστροφή.
- ΣΑΒΒΑΤΟ: Από ΚΑΛΥΜΝΟ 06.45 δια ΛΕΡΟ — ΛΕΙΨΟΙ — ΠΑΤΜΟ — ΑΡΚΕΙΟΙ — ΑΓΑΘΟΝΗΣΙ — ΠΥΘΑΓΟΡΕΙΟΝ (ΣΑΜΟΣ) και επιστροφή.
- ΔΕΥΤΕΡΑ: Από ΚΑΛΥΜΝΟ 06.00 δια ΚΩ — ΝΙΣΥΡΟ — ΤΗΛΟ — ΣΥΜΗ — ΡΟΔΟ και επιστροφή.

★ ΚΑΘΕ ΕΠΙΣΤΡΟΦΗ ΔΙΑ ΤΩΝ ΙΔΙΩΝ ΠΡΟΣΕΓΓΙΣΕΩΝ

Για εισιτήρια και πληροφορίες

Πρακτορείον ΚΥΔΩΝ

ΕΘΕΛΟΝΤΩΝ ΔΩΔ)ΝΗΣΙΩΝ 14
ΤΗΛ. 23000 — 27900

ΜΝΗΜΟΣΥΝΟ

Την Κυριακή 14 Μαΐου 1989 και ώρα 8.30 πρωινή εις τον Ιερό Ναό Αγίου Δημητρίου (Παλαιό Νεκροταφείο) τελούμε ετήσια αρχιερατικό μνημόσυνο του λατρευτού μας υιού, αδελφού και ανιψιού



ΘΕΟΔΩΡΟΥ ΑΝΤΩΝΙΑΔΗ

Οι γονείς: Αντώνης — Αμαλία
Τα αδέλφια: Διώνη, Λουκία, Λάμπρος
Ο θείος Λυκούργος

ΜΝΗΜΟΣΥΝΟ

Την 14ην τρέχοντος μηνός ημέρα Κυριακή και ώρα 9ην πρωινή εις τον Ιερό Ναό των Ταξιαρχών Νεκροταφείου πόλεως Ρόδου, τελούμεν 6μηνο μνημόσυνο υπέρ αναπαύσεως της ψυχής του λατρευτού και αλησμόνητου παιδιού μας



ΑΝΑΣΤΑΣΙΟΥ Γ. ΚΡΟΜΜΥΔΑ
Ετών 24

Οι γονείς Γιώργος — Ματούλα, η αδελφή Σέβη, οι γιαγιάδες, οι θείοι, τα εξαδέλφια και οι λοιποί συγγενείς.

ΒΙΟΤΕΧΝΙΑ ΕΠΑΓΓΕΛΜΑΤΙΚΩΝ ΨΥΓΕΙΩΝ

«Ο ΚΟΛΟΣΣΟΣ»

ΥΠΕΝΘΥΜΙΖΟΥΜΕ ΟΤΙ, ΓΙΑ ΚΑΘΕ ΕΠΑΓΓΕΛΜΑΤΙΚΟ ΣΑΣ ΕΞΟΠΛΙΣΜΟ ΔΙΑΘΕΤΟΥΜΕ ΣΤΗΝ ΕΚΘΕΣΗ ΜΑΣ ΟΛΟΥΣ ΤΟΥΣ ΤΥΠΟΥΣ ΕΠΑΓΓΕΛΜΑΤΙΚΩΝ ΨΥΓΕΙΩΝ, ΟΛΕΣ ΤΙΣ ΑΝΟΞΕΙΔΩΤΕΣ ΚΑΤΑΣΚΕΥΕΣ (ΕΤΟΙΜΟΠΑΡΑΔΟΤΕΣ) ΚΑΙ ΟΛΕΣ ΤΙΣ ΕΠΑΓΓΕΛΜΑΤΙΚΕΣ ΣΥΣΚΕΥΕΣ:

ΜΗΧΑΝΕΣ ΕΣΠΡΕΣΣΟ ΚΑΦΕ, ΠΛΥΝΤΗΡΙΑ ΠΙΑΤΩΝ ΚΑΙ ΠΟΤΗΡΙΩΝ, ΦΡΙΤΕΖΕΣ ΠΛΑΤΩ ΗΛΕΚΤΡΙΚΑ ΚΑΙ ΥΓΡΑΕΡΙΟΥ, ΤΟΣΤΙΕΡΕΣ, ΖΑΜΠΟΝΜΗΧΑΝΕΣ, ΜΗΧΑΝΕΣ ΠΑΓΟΚΥΒΩΝ ΣΕ Γ'ΚΕΡ ΚΑΙ Ο,ΤΙΔΗΠΟΤΕ ΑΛΛΟ ΧΡΕΙΑΖΕΣΤΕ ΓΙΑ ΝΑ ΕΞΟΠΛΙΣΕΤΕ ΣΩΣΤΑ ΤΟ ΞΕΝΟΔΟΧΕΙΟ, ΤΟ BAR, ΤΟ SNACK BAR, ΤΟ ΕΣΤΙΑΤΟΡΙΟΝ ΣΑΣ

ΜΙΑ ΕΠΙΣΚΕΨΗ ΘΑ ΣΑΣ ΠΕΙΣΕΙ

ΕΡΓΟΣΤΑΣΙΟ — ΕΚΘΕΣΗ: ΛΕΩΦΟΡΟΣ ΡΟΔΟΥ—ΛΙΝΔΟΥ
6ο χιλιόμετρο (έναντι Εκκλησίας)

ΤΗΛΕΦΩΝΑ: 62164 • 62884

RONDA

Η ΕΚΠΛΗΞΗ ΤΗΣ ΧΡΟΝΙΑΣ

RONDA
Ενα παλιό όνειρο ξαναζεί με τις σύγχρονες απαιτήσεις

RONDA
Για την δική σας διασκέδαση

Μαζί με τους δημοφιλείς
• ΑΓΑΠΗΤΟ • Μ. ΖΑΧΑΡΑΚΗ
• ΚΑΤΣΙΜΠΡΑΚΗ
• ΜΑΙΡΗ ΕΣΠΕΡ
• ΑΛΕΞΑΝΔΡΑ

RONDA
Καλλιτ. Επιμέλεια: ΗΛ. ΚΑΡΑΚΑΤΣΑΝΗΣ
Μπουζούκια: ΜΙΧ. ΠΟΛΙΑΣ Β. ΒΛΑΒΙΑΝΟΣ

RONDA
Πλατ. Κουντουριώτου πρώην «ΚΟΣΜΟΠΟΛΙΤΑΝ»
Τηλεφ. 26800

tv πρόγραμμα

ΕΡΤ 1•	ΕΡΤ 2••
10.55 ΠΑΙΔΙΚΟ ΠΡΟΓΡΑΜΜΑ ΣΙΜΠΕΡΤ	11.55 ΕΝΑΡΞΗ ΠΡΟΓΡΑΜΜΑΤΟΣ
11.10 ΟΙ ΤΙΓΡΕΙΣ ΜΑΣ	12.00 ΣΝΟΡΚΕΛΣ
12.00 ΕΚΠΑΙΔΕΥΤΙΚΗ ΤΗΛΕΟΡΑΣΗ	12.30 ΟΙ ΓΙΓΑΝΤΕΣ ΤΟΥ ΤΖΟΣΙ
13.00 Ο ΚΟΣΜΟΣ ΤΗΣ ΜΟΥΣΙΚΗΣ	13.00 ΕΠΙΚΙΝΔΥΝΟΣ ΟΡΜΟΣ
13.30 ΕΙΔΗΣΕΙΣ	13.30 ΚΥΝΗΓΩΝΤΑΣ ΤΟ ΡΕΚΟΡ Σειρά ντοκιμαντέρ 13 ημίωρων εκπομπών
13.50 ΑΝΙ Μιούζικαλ αμερικανικής παραγωγής 1982	14.00 ΕΙΔΗΣΕΙΣ
15.50 Ο ΑΡΓΟΝΑΥΤΗΣ Παιδική σειρά 13 επεισοδίων	14.15 ΑΘΛΗΤΙΚΟΙ ΠΑΛΜΟΙ
16.25 ΑΘΛΗΤΙΚΕΣ ΣΥΝΑΝΤΗΣΕΙΣ	16.25 ΠΡΟΒΟΛΕΑΣ
18.30 ΕΙΔΗΣΕΙΣ	17.00 ΕΙΔΗΣΕΙΣ
— ΟΙ ΣΕΛΙΔΕΣ ΤΟΥ ΣΑΒΒΑΤΟΥ	17.20 ΤΑ ΠΑΙΔΙΑ ΠΑΙΖΕΙ
19.45 PLAY BACK	17.55 ΑΝΘΡΩΠΟΙ ΚΑΙ ΜΗΧΑΝΕΣ
20.20 ΤΑ ΚΑΛΥΤΕΡΑ ΤΟΥΣ ΧΡΟΝΙΑ	18.30 ΣΥΓΧΡΟΝΟΣ ΙΠΠΟΚΡΑΤΗΣ
21.00 ΕΙΔΗΣΕΙΣ	18.40 ΑΠΑΡΤΧΑΪΝΤ Σειρά ντοκιμαντέρ 4 ωριαίων επεισοδίων
21.55 Η ΤΑΙΝΙΑ ΤΟΥ ΣΑΒΒΑΤΟΒΡΑΔΟΥ «Κρόνος 3, επανάσταση στα άστρα» Ταινία επιστημονικής φαντασίας, αμερικανικής παραγωγής 1979	19.35 ΘΥΜΑΣΑΙ Σειρά 10 μουσικών εκπομπών με θέμα το ελαφρό τραγούδι
23.25 ΑΠΡΟΟΠΤΑ	19.55 ΤΑ ΘΑΥΜΑΣΙΑ ΧΡΟΝΙΑ
24.00 ΕΙΔΗΣΕΙΣ	20.30 ΕΙΔΗΣΕΙΣ
00.10 ΑΠΡΟΟΠΤΑ (Συνέχεια)	21.40 ΕΛΛΗΝΙΚΟΣ ΚΙΝΗΜΑΤΟΓΡΑΦΟΣ
	23.15 ΤΟ ΚΑΝΑΛΙ ΤΩΝ ΠΑΡΑΝΟΜΩΝ
	24.00 ΕΙΔΗΣΕΙΣ
	00.20 ΚΙΝΗΜΑΤΟΓΡΑΦΟΣ ΜΕΤΑ ΤΑ ΜΕΣΑΝΥΧΤΑ «Η ακτή των παρανόμων»

ΙΔΙΩΤΙΚΟΣ ΡΑΔΙΟΦΩΝΙΚΟΣ ΣΤΑΘΜΟΣ

ΡΑΔΙΟ ΚΟΣΜΟΣ

Γ. ΣΕΦΕΡΗ — ΑΝΑΛΗΨΗ

85100 ΡΟΔΟΣ — ΤΗΛ. 30220

ΠΡΟΓΡΑΜΜΑ ΕΚΠΟΜΠΩΝ

● ΣΑΒΒΑΤΟ 15—5—1989

07.30 Χαρούμενο πρωινό
08.00 Ρόδος Καλημέρα
10.00 Από τους 97,3
10.30 Κουβεντούλες
11.00 Το πρόσωπο της εβδομάδας
12.00 Διαλέγουμε για σας
13.00 Η ώρα του καταναλωτή
13.30 Απαντήστε και κερδίστε
14.00 ΕΙΔΗΣΕΙΣ
14.15 Ψάχνοντας για επιτυχίες
15.00 Ρετρομανία
16.00 Μουστάρδα και μπανάνες
17.00 Αστέρια του πενταγράμμου
17.30 Ας θυμηθούμε τα παλιά
18.00 Για σας με ελληνικές νότες
19.00 Εσείς, εμείς και το τηλέφωνο
20.00 ΕΙΔΗΣΕΙΣ
20.15 Εσείς, εμείς και το τηλέφωνο
22.00 Παλιές αξέχαστες επιτυχίες
23.00 Παίζοντας με τους δίσκους
24.00 ΕΙΔΗΣΕΙΣ
00.15 Μεσάνυχτα και κάτι με τη Δώρα Κωνσταντάκη

Πωλούνται

Μόνο από το γραφείο μας

1. Οικόπεδο, γωνιακό 500 τ.μ. με οικία σε πολύ καλή τοποθεσία. Τιμή ευκαιρίας.
2. Μαγαζί, 90 τ.μ. επί της τουριστικής οδού Οθωνος Αμαλίας.
3. Μπαρ, περιοχή Νιοχώρι σε τιμή καταπληκτική.
4. Οικόπεδο 1000 τ.μ. με 50ο)ο κάλυψη, τιμή ευκαιρίας εις περιοχή Κοσκινού.
5. Κτήμα 2000 τ.μ. με κάλυψη 10ο)ο, τιμή φανταστική. Περιοχή Κοσκινού.
6. Κτήμα 12.000 τ.μ. με πρόσοψη 250 μ., επί της θαλάσσης με έγκριση ΕΟΤ κ.λ.π. Τιμή πολύ καλή εις περιοχή Καμείρου.
7. Οικόπεδο 780 τ.μ. επί του κεντρικού δρόμου, περιοχή Μίρα—Μάρε.
8. Μαγαζιά εις Παλ. Πόλη και σε διάφορες συνοικίες.
9. Διαμερίσματα λουξ κατασκευής στις καλύτερες περιοχές της πόλεως.

● Διαθέτουμε ο,τιδήποτε θέλετε να αγοράσετε κι αναλαμβάνουμε ο,τιδήποτε θέλετε να πουλήσετε. Η σοβαρότητα και το κύρος του γραφείου μας ως και η μεγάλη πείρα στην διάθεσή σας.

Γ. ΝΕΟΦΥΤΟΥ

ΟΔΟΣ ΔΗΜ. ΘΕΟΔΩΡΑΚΗ 40

2ος όροφος, γραφ. 38 — Τηλ. 20989

ΜΙΚΡΕΣ ΑΓΓΕΛΙΕΣ



ΠΩΛΗΣΕΙΣ ΑΚΙΝΗΤΩΝ

ΠΩΛΟΥΝΤΑΙ σε τιμή ευκαιρίας: Αγροτεμάχια 4 στρεμμάτων κοντά στο χωριό Κεσκινού, με θέα όλη τη Ρόδο κατάλληλα για βίλλες, επίσης αγρόκτημα 8,5 στρέμ. κοντά στο χωριό Μάσαρη και αγροκτήματα παραθαλάσσιες εκτάσεις σε πολλές περιοχές της Ρόδου.
Πληροφορίες: κ. Ηρωνίας — Τηλ. 31955.

Ο ΠΑΝΝΙΣΥΡΙΑΚΟΣ ΣΥΛΛΟΓΟΣ ΡΟΔΟΥ «Η ΠΟΡΦΥΡΙΣ» προτίθεται να προβεί στην αγορά ακινήτου σε ημιϋπόγειο χώρο από καρά—γιασί μέχρι τελειωμένο άνω των 100 τ.μ.
Παρακαλούνται οι ενδιαφερόμενοι να επικοινωνήσουν με τα τηλέφωνα 32700 — 23883 — 29233 — 32104.

ΠΩΛΕΙΤΑΙ οικόπεδο 1360 τ.μ. στο χωριό Κρεμαστή δίπλα στο γήπεδο σε τιμή ευκαιρίας. Πληρ. τηλ. 91469.

ΔΙΑΦΟΡΑ

ΗΛΕΚΤΡΟΛΟΓΟΣ είναι πρόθυμος να σας εξυπηρετήσει για κάθε ηλεκτρολογική σας εγκατάσταση και για κάθε είδους βλάβη.
Πληρ. τηλ. 25448 και 34533 κ. Ζαχαρίου Γιώργο.

ΠΩΛΕΙΤΑΙ σολόνι κομπλέ που παραδόθηκε στην ιδιοκτήτρια στις 20.2.89 και αποτελείται από 1 τριθέσιο καναπέ που γίνεται διπλό κρεβάτι, 1 καναπέ διθέσιο, 1 πολυθρόνα και τρία τραπεζάκια λόγω αλλαγής σπιτιού.
Πληροφορίες Κα Χαμοθέου Ιωάννα, τηλ. 35480 ώρες 8—2.30 μ.μ. και 33729 μετά τις 10 μ.μ.

ΕΝΟΙΚΙΑΣΕΙΣ

ΕΝΟΙΚΙΑΖΕΤΑΙ αποθήκη κατάλληλη και για κατάστημα σε πάροδο της Στέλιου Κωτιάδη 65 τ.μ. και με μεγάλο πάρκινγκ.
Πληρ. τηλ. 26818 μέχρι 10 π.μ. και μετά τις 10 μ.μ.

ΕΝΟΙΚΙΑΖΕΤΑΙ δωμάτιο, πλήρως επιπλωμένο.
Πληρ. τηλ. 25607.

ΕΝΟΙΚΙΑΖΕΤΑΙ γκαρσονιέρα ανεξάρτητη στο Καναμάτ, λεωφόρος Καλλιθέας (=κτήματα Καζούλη=) πριν τον ραδιοφωνικό σταθμό της ΕΡΤ.
Πληρ. τηλ. 61790.

ΕΝΟΙΚΙΑΖΕΤΑΙ αποθήκη 80 τ.μ. κατάλληλη και για κατάστημα στην οδό Θεμ. Σοφούλη αρ. 91.
Πληρ. τηλ. 20600 ή 51239 ώρες 4—8 μ.μ.

Ζητούν προσωπικό

ΖΗΤΟΥΝΤΑΙ σερβιτόρος ή βοηθός σερβιτόρου και ψησταριέρης για να εργασθούν σε εστιατόριο. Πληροφ. τηλ. 31665.

ΖΗΤΕΙΤΑΙ νέος ή νέα που να γνωρίζει αγγλικά, γερμανικά ή αγγλικά, ιταλικά για άμεσο πρόσληψη στο πρακτορείο ΤΡΙΤΩΝ ΔΙΑΚΟΠΑΙ, Ν. Πλαστήρα 25 τηλ. 21690.

ΖΗΤΟΥΝΤΑΙ βοηθός μάγειρα —μπουφετζής με ικανότητες γκριλιέρη, για βραδινή απασχόληση, μπαργούμαν και λαντζιέρα.
Πληροφορίες τηλ. 34592.

ΖΗΤΕΙΤΑΙ οδηγός — πωλητής παρά της εταιρείας ΕΨΙΛΟΝ Ε.Π.Ε.
Πληρ. τηλ. 62218.

ΖΗΤΟΥΝΤΑΙ υπάλληλοι προκειμένου να διαθέσουν σε καταστήματα της Ρόδου, της Δωδεκανήσου και της Κρήτης προϊόντα εσωτερικού και εξωτερικού με μισθό και ποσοστά.
Πληρ. τηλ. 25545 — 24900 ώρες γραφείου.

ΖΗΤΕΙΤΑΙ πωλήτρια για να εργασθεί απο κατάστημα Βαλσάμη στη Νέα Αγορά.
Πληρ. τηλ. 24259.

ΖΗΤΟΥΝΤΑΙ οδηγοί — πωλητές για την διανομή αναψυκτικών. Αμοιβή, μισθός και ποσοστά.
Πληρ. τηλ. 22355 — 30181 και 61749.

ΖΗΤΕΙΤΑΙ υπάλληλος για να εργασθεί σε μπουτίκ.
Πληρ. τηλ. 21720

ΑΠΟ το ΡΑΔΙΟ ΤΑΞΙ ΡΟΔΟΥ ζητούνται για πρόσληψη άτομα κάτω των είκοσι έξι (26) ετών για εργασία στο ΚΕΝΤΡΟ ΡΑΔΙΟ ΤΑΞΙ με γνώσεις Αγγλικής. Η γνώση σε κομπιούτερ θα ληφθεί υπόψη.
Πληρ. τηλ. 34758 από ώρα 09.00 — 11.00 π.μ. και 19.00 —22.00 μ.μ. καθώς και στα γραφεία του Συνδέσμου ΠΑΞΙ στον Κεντρικό Σταθμό ΜΑΝΤΡΑΚΙ.

ΖΗΤΕΙΤΑΙ πεπειραμένη λαντζιέρα για εστιατόριο εντός Νέας Αγοράς.
Πληρ. τηλ. 33010.

ΖΗΤΕΙΤΑΙ σερβιτόρος και βοηθός σερβιτόρου για το SNACK BAR — RESTAURANT COCONUT του Ξενοδοχείου CARAVEL στην Ιξιά (έναντι Μίρα — Μάρε).
Πλήρ. τηλ. 21843 και 34880 κ. Σάββα.

ΖΗΤΟΥΝΤΑΙ πωλητές ή πωλήτριες ομιλούντες την γερμανική γλώσσα για το καινούργιο κατάστημα γουναρικών επί της Σωκράτους 18 (παραπλεύρως ψαροταβέρνας Αλέξης).
Πληρ. στον κ. Ζαννή Εμμανουήλ —τηλ. 91394

ΠΩΛΟΥΝΤΑΙ

1. Διαμερίσματα διαφόρων διαστάσεων, αρίστης κατασκευής, 2 και 3 υπνοδωματίων κ.λ.π. βοηθητικούς χώρους, με πολλά μέτρα θεράντες στην οδό Πάλμα Μαγιόρκας, στο Ροδίνι. Η οικοδομή έχει και ασανσέρ.
2. Διαμερίσματα τριάρια (με 2 υπνοδωμάτια) κ.λ.π. βοηθητικούς χώρους, καθώς και θέση για γκαράζ, στην πάροδο Κοδριγκτώνος.
3. Δύο γκαρσονιέρες στην οδό Ανταγόρα, πλήρως αποπερατωμένες, με ένα υπνοδωμάτιο, καθιστικό κ.λ.π. βοηθητικούς χώρους.
4. Βοηθητικός χώρος στην οδό Αθηναγόρα, (πίσω από την Λέσχη του Διαγόρα, πλήρως αποπερατωμένος.
5. Αποθήκη ημιυπόγειος, πλήρως αποπερατωμένη με WC στην οδό Αθηναγόρα.

Πληροφορίες: ΑΝΑΣΤΑΣΙΟΣ ΑΤΣΙΔΗΣ
ΤΗΛ. Γραφείου 28616 — 37848 — Οικίας 29791

ΑΠΟ ΜΕΓΑΛΟ ΤΟΥΡΙΣΤΙΚΟ ΓΡΑΦΕΙΟ ΖΗΤΕΙΤΑΙ

ΓΙΑ ΑΜΕΣΗ ΠΡΟΣΛΗΨΗ:
ΑΤΟΜΟ ΓΙΑ ΤΟ ΤΜΗΜΑ ΚΡΑΤΗΣΕΩΝ ΠΟΥ ΝΑ ΓΝΩΡΙΖΕΙ ΑΓΓΛΙΚΑ, ΓΡΑΦΟΜΗΧΑΝΗ, ΤΕΛΕΞ
ΜΙΣΘΟΣ ΑΝΑΛΟΓΩΣ ΠΡΟΣΟΝΤΩΝ
Πληρ. τηλ. 21010—3 Κα Λάφη

ΑΠΟ ΕΜΠΟΡΙΚΗ ΕΤΑΙΡΕΙΑ ΕΔΡΕΥΟΥΣΑ ΣΤΗΝ ΙΑΛΥΣΟ ΖΗΤΕΙΤΑΙ

δεσποινίς, γνωρίζουσα την αγγλική γλώσσα, καθώς και ελληνική) αγγλική γραφομηχανή, για να εργασθεί στο τμήμα υποδοχής, αγορών — πωλήσεων. Για συνέντευξη τηλεφωνείστε στο τηλέφωνο 92518 Κον ΡΙΣΒΑ.

ΠΩΛΕΙΤΑΙ

ΠΩΛΕΙΤΑΙ πιλοτίνα DRAGO LORGA με 40 HP MARINER και 4 HP βοηθητικό. Σεπτέμβρη 1987 με πάρα πολλά εξτρά, σε αρίστη κατάσταση.
ΠΛΗΡΟΦΟΡΙΕΣ ΣΤΟ ΤΗΛ. 85424 ώρα 8—14.

Πωλούνται τα κάτωθι σε πολύ καλές τιμές

ΠΡΟΛΑΒΕΤΕ

● 1) Λυόμενος ψυκτικός θάλαμος διασ. 3Χ3Χ 2,60 μ., μοτέρ ΚΟΠΕΛΑΝΤ, 4 ίπ.

● 2) Λυόμενος ψυκτικός θάλαμος διασ. 2,20Χ 2,20Χ1,55 μ., μοτέρ ΚΟΠΕΛΑΝΤ, 1,75 ίπ.

● 3) Δύο παιδικά παιχνίδια κατάλληλα για κατάστημα.

● 4) Ζυγαριά δαπέδου 150 κιλών — ένα μεταλλικό τραπέζι ανοξείδωτο κρεοπωλείου.

Πληροφορίες στα τηλ. 0241—61666 και 0244—22612

ΣΕΡΒΙΤΟΡΟΙ

ΖΗΤΟΥΝΤΑΙ σερβιτόροι για άμεση πρόσληψη στον κήπο του «Θέρμαι».

Πληρ. τηλ. 24351—24353 δίδα Σέβη

ANIMATEUR

Κοπέλα, Ολλανδέζα ή Γερμανίδα ζητείται από μεγάλη ξενοδοχειακή μονάδα για άμεση πρόσληψη.
Πληρ. τηλ. 25015, ώρα 10 π.μ. έως 1 μ.μ.

ΚΑΡΔΙΟΛΟΓΙΚΟ ΙΑΤΡΕΙΟ

ΑΝΑΙΜΑΚΤΩΝ ΔΙΑΓΝΩΣΤΙΚΩΝ ΜΕΘΟΔΩΝ

ΓΕΩΡΓΙΟΣ Η. ΓΕΩΡΓΙΑΔΗΣ

ΕΙΔΙΚΟΣ ΚΑΡΔΙΟΛΟΓΟΣ
τ. επιμελητής Καρδιολογικής Κλινικής του Πανεπιστημιακού Νοσοκομείου SOS — KAROLINSKA I — Σουηδίας
ΔΕΧΕΤΑΙ ΕΙΣ ΤΟ ΙΑΤΡΕΙΟΝ ΤΟΥ
ΚΑΘΗΜΕΡΙΝΩΣ: 8.30—1 μ.μ. και 4—8 μ.μ.
ΣΑΒΒΑΤΟ : 9 π.μ. — 1
ΤΑΜΕΙΑ : Δημόσιο — ΤΑΞΥ
28ης Οκτωβρίου 37 (ισόγειο) — Τηλ. 36827
(πλησίον πλατείας Ψαροπούλας)

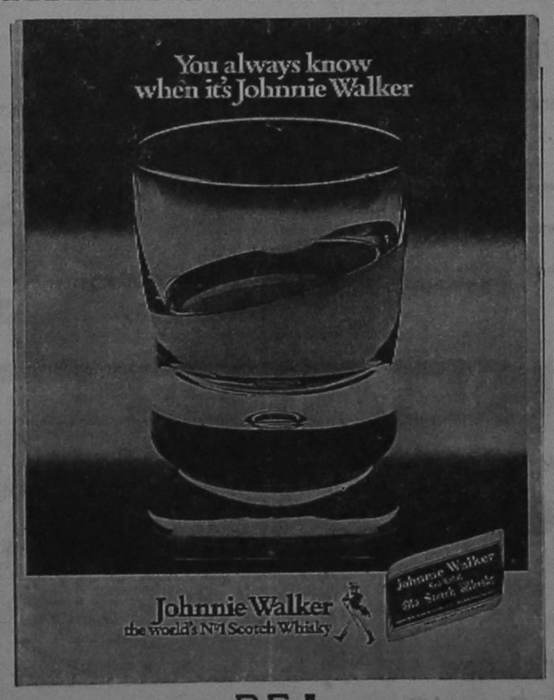

P.E.A.
ΑΝΤ. και ΕΜΜ. Ι. ΑΓΙΑΚΑΤΣΙΚΑ
Τηλ. 62470 — 62471 — 62329

ΑΥΤΟΚΙΝΗΤΑ

ΠΩΛΕΙΤΑΙ ΦΙΑΤ 1500 σε τιμή ευκαιρίας.
Πληροφορίες τηλ. 27718.

ΠΩΛΕΙΤΑΙ ΦΙΑΤ 500 χωρίς μηχανή. Πληροφ. τηλ. 92606.

ΑΥΤΟΚΙΝΗΤΑ από δεύτερο χέρι:
—FIAT AMICO επαγγελματικό
—PONY επαγγελματικό
—FIAT 124
—OPEL RECORD
—TOYOTA LIT ASE (κλούβα)
—RENAULT TRAFIC
Πληρ. Μαν. Κωστάκης ΑΕΒΕ τηλ. 23026.

ΠΩΛΕΙΤΑΙ αυτοκίνητο μάρκας CITROEN GX 2000 SUPER σε άριστη κατάσταση. Πληρ. τηλ. 30555, τις ώρες 9—12 πρωί.

ΠΩΛΕΙΤΑΙ αυτοκίνητο μάρκας FIAT 128 μηχανή 1300, ζαντολάστιχα φαρδιά αλουμινίου και πάρα πολλά εξτρά, σε αρίστη κατάσταση. Δεκτός κάθε έλεγχος.
Πληρ. τηλ. 61320 — 33247.

ΖΗΤΕΙΤΑΙ ΑΝΤΙΠΡΟΣΩΠΟΣ

που δυνατόν να έχει κατάστημα σε κεντρικό σημείο της πόλης για προώθηση ΑΓΓΛΙΚΩΝ ΚΑΛΥΝΤΙΚΩΝ και μιας ΕΠΑΝΑΣΤΑΤΙΚΗΣ ΚΟΥΡΑΣ ΑΔΥΝΑΤΙΣΜΑΤΟΣ

Πληροφορίες στο τηλέφωνο:
01—7213997 (Ώρες 9 π.μ. ως 5 μ.μ.)

ΠΩΛΟΥΝΤΑΙ

Δύο καταστήματα εκατόν ογδόντα τετρ. μέτρων το καθένα σε επαφή (γίνονται και ένα μεγάλο 360 τετρ. μέτρα) στην οικοδομή Αντώνογλου, δίπλα στην HENNINGER επί της οδού Ρόδου — Λίνδου στ' Ασγούρου, κατάλληλα για επαγγελματίες (Ξυλουργείο, Συνεργείο κ.λ.π.) ή οτιδήποτε άλλη χρήση.
Πληρ. τηλ. 22968 — 28058 ώρες γραφείου.

Από το Πρακτορείο

ΚΥΔΩΝ

ΖΗΤΕΙΤΑΙ

Υπάλληλος νέος ή νέα που να γνωρίζουν καλά την Αγγλική και ει δυνατόν με πείρα σε πρακτορείο για μόνιμη εργασία.
Πληροφορίες τηλ. 23000 — 27900

ΙΑΤΡΙΚΗ ΑΝΑΚΟΙΝΩΣΗ

ΤΟ ΙΑΤΡΕΙΟ ΤΟΥ

ΚΟΥΤΑΛΙΑΝΟΥ ΑΝΑΣΤΑΣΙΟΥ

ΔΕΡΜΑΤΟΛΟΓΟΥ ΑΦΡΟΔΙΣΙΟΛΟΓΟΥ
ΔΙΔΑΚΤΟΡΟΣ ΠΑΝ)ΜΙΟΥ ΑΘΗΝΩΝ
ΜΕΤΕΦΕΡΘΗ ΣΤΗΝ 28η ΟΚΤΩΒΡΙΟΥ

ΑΡΙΘ. 29

Ο ιατρός δέχεται 8—1 το πρωί
5—8 το απόγευμα

ΤΗΛ. 28690

ΙΑΤΡΙΚΗ ΑΝΑΚΟΙΝΩΣΗ

Το Θυρεοειδικό και Ορμονολογικό Εργαστήριο του ιατρού — μικροβιολόγου

ΙΩΑΝΝΗ ΑΝ. ΜΗΝΕΤΤΟΥ

λειτουργεί κανονικά επί της οδού Σ. Βενιζέλου 1.
Αιμοληψίες και για ορμόνες γίνονται καθημερινά από 7.30 έως 10.00 π.μ.
Για περισσότερες πληροφορίες στο τηλ. 29864



Αστέριξ

ΒΡΕΦΙΚΑ — ΠΑΙΔΙΚΑ
— ΡΟΥΧΑ ΕΓΚΥΜΟΣΥΝΗΣ

ΔΙΑΛΥΣΗ

ΑΡ. ΠΡΩΤ. ΡΟΔΟΥ 790

Λόγω ριζικής ανακαίνησης, σας προσφέρουμε όλα τα εκλεκτά εμπορεύματά μας, ελληνικά και ευρωπαϊκά εισαγωγής, σε τιμές κάτω του κόστους!

Οδός ΤΑΡΠΟΝ ΣΠΡΙΝΞ 25—τηλ. 21770

κινηματογράφοι

ΧΕΙΜΕΡΙΝΟΣ ΚΙΝ)ΓΡΑΦΟΣ

ΜΕΤΡΟΠΟΛ

ΠΡΟΓΡΑΜΜΑΤΑ
6—8, 8—10 και 10—12

Μια σκληρή πολεμική περιπέτεια ανώτερη του ΡΑΜΠΟ, με τον αγαπημένο της νεολαίας ΝΤΟΛΦ ΛΟΥΝΤΓΚΡΕΜ.

ΚΟΚΚΙΝΟΣ ΣΚΟΡΠΙΟΣ
RED SCORPION

Α' ΠΡΟΒΟΛΗΣ ΚΑΤΑΛΛΗΛΟ
Είναι μια φονική μηχανή. Εκπαιδευμένος να σκοτώνει. Προγραμματισμένος να καταστρέφει.
Πρωταγωνιστούν:
ΝΤΟΛΦ ΛΟΥΝΤΓΚΡΕΜ
ΠΩΛ ΕΡΙΚΣΟΝ
ΝΤΑΝΙΕΛ ΣΚΛΑΡ

ΤΙΤΑΝΙΑ

ΠΡΟΓΡΑΜΜΑΤΑ

ό—8, 8—10, 10—12

Στις απάτητες ζούγκλες του Μπόρνεο... Η πιο συναρπαστική περιπέτεια.

ΑΠΟΧΑΙΡΕΤΙΣΜΟΣ ΣΤΟ ΒΑΣΙΛΙΑ
Πρωταγωνιστούν:
ΝΙΚ ΝΟΛΤΕ
ΤΖΕΗΜΣ ΦΟΞ

«ΔΗΜΟΤΙΚΟ»

ΠΡΟΓΡΑΜΜΑΤΑ

6—8, 8—10, 10—12

Ενα ανεπανάληπτο ερωτικό ρομάντσο. Από τον σκηνοθέτη του «CAFE BAGDAD» ΠΕΡΣΥ ΑΝΤΛΟΝ.

SUGAR — ΜΠΕ'Ι'ΜΠΥ
Με την
ΜΑΡΙΑΝ ΣΑΓΚΕΜΠΡΕΣΤ
(CAFE BAGDAD)
Μοιραία, Σέξυ και Χοντρή, όσο ποτέ!
Σενάριο - Σκηνοθεσία:
ΠΕΡΣΥ ΑΝΤΛΟΝ

ΧΕΙΜΕΡΙΝΟΣ ΚΙΝ)ΓΡΑΦΟΣ

ΠΑΛΛΑΣ

ΠΡΟΓΡΑΜΜΑΤΑ

6—8, 8—10 και 10—12

Στη φλεγόμενη Κεντρική Αμερική μέσα στην άγρια ζούγκλα μια ριψοκίνδυνη αποστολή ζωής και θανάτου.

ΠΕΡΙΠΟΛΟΣ ΤΗΣ ΖΟΥΓΚΛΑΣ
Με τους:
ΓΟΥ·Ι·ΛΙΑΜ ΣΜΙΘ
ΤΕΝΤ ΠΡΑ·Ι·ΟΡ
ΤΖΗΝ ΜΟΥΡ
ΓΟΥ·Ι·ΛΙΑΜ ΖΕΠ

Ημερήσια εφημερίδα
η δημοκρατική της Ρόδου
Εκδότης — Ιδιοκτήτης
Διευθυντής
ΒΑΣΙΛΗΣ Δ. ΑΘΑΝΑΣΙΟΥ
Θεμ. Σοφούλη 77 — Ρόδος
Τηλέφωνο 27919
● ●
Γραφεία — Τυπογραφεία:
Κλαυδίου Πέπερ 13Α
Τηλέφωνα: 34722 — 30555
Ταχ. Θυρίδα 339
● ●
Προϊστάμενος Τυπογραφείου:
ΓΙΑΝΝΗΣ ΝΕΜΠΟΤΑΚΗΣ
Κλαυδίου Πέπερ 139

ΕΛΛΗΝΙΚΗ ΔΗΜΟΚΡΑΤΙΑ
ΝΟΜΑΡΧΙΑ ΔΩΔ)ΣΟΥ
ΔΙΕΥΘΥΝΣΗ ΔΑΣΩΝ
Ταχ. Δ)νση: Πλ. Βασ. Γεωρ. Β'
Πληροφ.: Ελ Ζάχαρης
Τηλ.: 27460

ΠΕΡΙΛΗΨΗ ΔΙΑΚΗΡΥΞΗΣ

Η Δ)νση Δασών Δωδ)νήσου, ανακοινώνει ότι στις 25 Μαΐου 1989 ημέρα Πέμπτη και ώρα 11.00 μέχρι 12.00, θα γίνει στα γραφεία της στη Ρόδο επαναληπτικός μειοδοτικός διαγωνισμός για τη μίσθωση δύο (2) ισοπεδωτήρων (Γκρέιντερ) σύμφωνα με τις αριθ. 1921)11.4.89 και 2387)4.5.1989 αποφάσεις της Νομαρχίας Δωδεκανήσου και την αριθ. 2032) [illegible]1989 διακήρυξή της, με [illegible]ος πίστωσης τριών εκατομμυρίων (3.000.000) δρχ. για κάθε ισοπεδωτήρα (γκρέιντερ) και με αυξομείωση του ποσού αυτού κατά 50ο)ο.

Περισσότερες πληροφορίες δίδονται στα γραφεία της και στο τηλέφωνο 27460.

Ο Δ)ντής Δασών Δωδ)σου
ΚΩΝ. ΑΡΓΥΡΟΠΟΥΛΟΣ

ΠΡΟΣΚΛΗΣΗ

Των Μετόχων της Ανωνύμου Εταιρείας με την επωνυμία «Ι. ΔΙΑΚΟΣΑΒΒΑΣ — Χ. ΤΣΙΜΑΣ Εισαγωγές, Εξαγωγές, Γεν. Εμπόριο, Τουριστικές και Ξενοδοχειακές Επιχειρήσεις Α.Ε.» με το διακριτικό τίτλο «ADULIS A.E.» σε Ετήσια Τακτική Γενική Συνέλευση.

Α.Ε. «Ι. ΔΙΑΚΟΣΑΒΒΑΣ — Χ. ΤΣΙΜΑΣ» — «ADULIS A.E.»

Σύμφωνα με το Νόμο και το Καταστατικό της Εταιρείας και μετά από απόφαση του Διοικητικού Συμβουλίου, καλούνται οι Μέτοχοι της Εταιρείας μας σε Ετήσια Τακτική Γενική Συνέλευση στις 30 Ιουνίου 1989, ημέρα Παρασκευή και ώρα 10 π.μ. στην έδρα της Εταιρείας —οδός Καποδιστρίου 49 στη Ρόδο — για να λάβουν αποφάσεις στα εξής θέματα:

1. Εγκρίση Ισολογισμού 31.12.1988, των αποτελεσμάτων 1ης εταιρικής χρήσεως 1)7)87 —31)12)1988 και διανομής κερδών.
2. Απαλλαγή των μελών του Διοικητικού Συμβουλίου και των Ελεγκτών από πάσης ευθύνης για την 1η εταιρική χρήση 1987 —1988.
3. Εκλογή δύο τακτικών και δύο αναπληρωματικών ελεγκτών για τη νέα χρήση 1989 και καθορισμός αμοιβής αυτών.

Οι Μέτοχοι που επιθυμούν να μετάσχουν στη Γενική Συνέλευση θα πρέπει να συμμορφωθούν με τις διατάξεις του Νόμου και του Καταστατικού της εταιρείας τις σχετικές με την εμπρόθεσμη κατάθεση των μετοχών των ή προσαγωγή των σχετικών αποδείξεων καταθέσεως αυτών.

Ρόδος 24 Απριλίου 1989
Ο Πρόεδρος του Δ.Σ.
ΧΑΡΑΛΑΜΠΟΣ ΤΣΙΜΑΣ

ΑΝΑΚΟΙΝΩΣΗ

Πληροφορούμε τους ενδιαφερόμενους με την εμπορική διαφήμιση ότι για να διατηρηθεί η πόλη μας καθαρή και να αποφεύγεται η ρύπανση των κτιρίων και άλλων χώρων, οι ενδιαφερόμενοι πρέπει να γνωρίζουν ότι έχουν υποχρέωση σε κάθε περίπτωση, να ζητούν άδεια του Δήμου για να χρησιμοποιήσουν τα ειδικά πλαίσια του Δήμου που προορίζονται για διαφημίσεις, ανακοινώσεις και λοιπές αγγελίες.

Σας υπενθυμίζουμε τις διατάξεις του Νόμου 1491)84 και ειδικότερα τις απαγορεύσεις του άρθρου 2 που αναφέρει ότι: Απαγορεύεται η επικόλληση εντύπων ή χειρογράφων συνθημάτων, ονομάτων, ανακοινώσεων και γενικά κάθε αναγραγή ή παράσταση επί:

α) μνημείων, στύλων και υποσταθμών εταιρειών κοινής ωφελείας και δένδρων.

β) προσόψεως στοών, τοίχων και γενικά περιφραγμάτων κτιρίων και κτισμάτων κάθε φύσεως και της επιφανείας των οδών.

γ) πινακίδων σημάνσεως οδών, φωτεινών σηματοδοτήσεων κυκλοφορίας πεζών και οχημάτων και πινακίδων αφετηριών και στάσεων δημοσίων μέσων συγκοινωνίας και στεγάστρων του ΡΟΔΑ.

δ) αρχαιολογικών χώρων και παραδοσιακών οικισμών

ε) Σε υποσταθμούς του ηλεκτρικού δημοτικού φωτισμού καθώς και σε επιφάνειες των κάδων απορριμμάτων.

Παρά τις εκκλήσεις και τις ανακοινώσεις μας στον Τύπο, διαπιστώσαμε ότι στις δημοτικές πινακίδες και σε άλλους μη επιτρεπόμενους για διαφημίσεις χώρους, πολλοί διαφημιστές εξακολουθούν να ενεργούν τις διαφημίσεις τους με διάφορους τρόπους, είτε με επικολλήσεις εντύπων, είτε με διανομή των εντύπων σε κεντρικά σημεία της πόλης και στις παραλίες, είτε με ανάρτηση των διαφημίσεων πάνω σε δένδρα, στύλους κλπ. χωρίς άδεια του Δήμου.

Γνωστοποιούμε για τελευταία φορά, ότι στις περιπτώσεις των παρανόμων αφισοκολλήσεων, αναγραφή συνθημάτων, διανομή εντύπων, κλπ., ο Δήμος Ρόδου χωρίς άλλη ειδοποίηση θα ασκήσει δίωξη κατά των παραβατών σύμφωνα με τις διατάξεις του άρθρου 7 του Νόμου 1491)84, και θα καταλογίζει σε βάρος των παραβατών την δαπάνη αποξήλωσης των διαφημίσεων και την αποκατάσταση των πραγμάτων.

Ο Δήμαρχος
Δρ. Σάββας Καραγιάννης

ΝΑ ΜΗ ΚΑΤΑΡΓΗΘΟΥΝ ΤΑ ΣΤΕΚΙΑ ΤΩΝ ΑΓΡΟΤΩΝ

ΣΥΝΕΧΕΙΑ από τη σελίδα 1

τους (Αγ. Φραγκίσκο— Κολώνα —Αγ. Δημήτριο κ.τ.λ.) ερχόμαστε και μεις, σαν Οργάνωση που υποστηρίζει τα συμφέροντα του αγρότη —παραγωγού του νησιού μας και κατ' επέκταση του Ροδίτη καταναλωτή, να διαμαρτυρηθούμε προς κάθε κατεύθυνση, διότι δεν μπορεί να παραμελούνται οι ίδιοι οι παραγωγοί του νησιού μας και να μην μπορούν να πουλήσουν τα προϊόντα τους απ' ευθείας στον καταναλωτή, προς όφελος όλων εφόσον κατ' αυτό τον τρόπο αποφεύγεται η αύξηση της τιμής των αγροτικών προϊόντων ένεκα του ότι δεν υπάρχει η προμήθεια των μεσαζόντων.

Στο ότι πρέπει να υπάρχει καθαριότητα και τάξη στα προαναφερόμενα σημεία, μας βρίσκει σύμφωνους παραγωγούς και Ενωση, και για να λυθεί αυτό το πρόβλημα θα πρέπει να βοηθήσουν όλοι οι ενδιαφερόμενοι ούτως ώστε να διατηρούνται καθαροί οι ανωτέρω χώροι.

Με το να καταργηθούν όμως τα στέκια δημιουργούνται μοιραία άλλα μεγαλύτερα προβλήματα, όπως είναι το κυκλοφοριακό, διότι αυτοί οι αγρότες θα περιφέρονται με τα αυτοκίνητα τους στους κεντρικούς δρόμους της πόλης, και με συνεχείς στάσεις θα προσπαθούν να πουλήσουν τα προϊόντα τους.

Ελπίζοντας ότι θα τύχουμε της θετικής ανταπόκρισης του Δήμου Ρόδου στο αίτημά μας τελειώνουμε με την παράκληση να κληθούμε και από κοινού παραγωγοί —Ενωση και υπηρεσιακοί παράγοντες του Δήμου να ασχοληθούμε για την ανεύρεση μιας δίκαιης λύσης στο θέμα αυτό, για το καλό του ροδιακού συνόλου.

Με τιμή
ΕΝΩΣΗ ΑΓΡΟΤΙΚΩΝ
ΣΥΝΕΤΑΙΡΙΣΜΩΝ
ΔΩΔΕΚΑΝΗΣΟΥ
ΠΡΟΕΔΡΟΣ
Θ. ΤΣΙΓΑΡΟΣ

ΑΝΑΚΟΙΝΩΣΗ

Παρακαλείται η ΚΕΦΑΛΑ ΑΝΝΑ του ΜΙΧΑΛΗ που υπέβαλε αίτηση για πρόσληψη στο Δημόσιο να προσέλθει το συντομότερο δυνατόν και πάντως όχι μετά την 16.5.1989 στο τμήμα Διοίκησης της Νομαρχίας Δωδ)νήσου αριθμ. γραφείου 5 ή να τηλεφωνήσει στο τηλ. 0241—22227 για παροχή διευκρινίσεων επί της ανωτέρω αιτήσεώς της.

Από το Τμήμα Διοίκησης της Νομαρχίας Δωδ)νήσου
Γ. ΑΓΙΑΣΟΦΙΤΗΣ
Τμηματάρχης

ΕΜΠΑΙΖΕΤΑΙ Ο ΛΑΟΣ ΜΑΣ ΚΑΙ ΣΤΟ ΘΕΜΑ ΤΟΥ ΦΠΑ

ΣΥΝΕΧΕΙΑ από τη σελίδα 1

λει στο ροδιακό λαό την τακτική της παροχολογίας, που με ιδιαίτερο ζήλο εφαρμόζει η κυβέρνηση του ΠΑΣΟΚ ειδικά το τελευταίο διάστημα.

Η μείωση των συντελεστών ΦΠΑ κατά 50ο)ο, θέμα ζωτικό για την οικονομία της Δωδ)σου και αίτημα όλων των φορέων και του λαού, φαίνεται ότι εξελίσσεται σε νέο εμπαιγμό μετά μάλιστα την τροπή που πήραν τα πράγματα, με επικίνδυνες διαστάσεις, αφού η κυβέρνηση δια στόματος του κ. Τσοβόλα, προκειμένου να καλύψει το μπαράζ των υποσχέσεων του κ. Πρωθυπουργού στην Κω μεταθέτει το πρόβλημα και επιμένει ότι θα βρει λύση μετά την σύμφωνη γνώμη της ΕΟΚ για παρά πέρα μείωση.

Με τον τρόπο αυτό μας εμπλέκουν σε μια διαδικασία που ίσως αποδειχθεί οδυνηρή για τον τόπο μας, αφού θέτει σε αμφισβήτηση συνολικά την ειδική ρύθμιση που ήδη υπάρχει για τα Δωδ)σα.

Ο ΦΠΑ είναι εσωτερική μας υπόθεση και σίγουρα η λύση πρέπει να δοθεί από την Ελληνική Κυβέρνηση όπως έγινε και στην περίπτωση των μειωμένων συντελεστών που ισχύουν σήμερα.

Όλα τ' άλλα, ακούγονται εκ του πονηρού, στοχεύουν στην παραπλάνηση της κοινής γνώμης με σκοπό την «άγραν» ψήφων. Αυτό όμως που προκαλεί δικαιολογημένη αγανάκτηση για τον λαό του νομού μας, είναι ότι ο εμπαιγμός γίνεται πάνω σε ζητήματα σοβαρά για την τοπική οικονομία και το μέλλον της περιοχής μας.

Καταγγέλουμε την αδιαφορία των βουλευτών του ΠΑΣΟΚ στην Δωδεκάνησον για το οξυμμένο τοπικό πρόβλημα καθώς και το όψιμο ενδιαφέρον τους.

Η Αριστερά από την στιγμή που εμφανίσθηκε το πρόβλημα έμπρακτα έδειξε κατανόηση και ευαισθησία κινητοποιώντας την κοινοβουλευτική της δύναμη στην κατεύθυνση επίλυσης του προβλήματος.

Στην Δωδεκάνησο η Αριστερά έχοντας επίγνωση της σπουδαιότητας του θέματος της μείωσης των συντελεστών ΦΠΑ κατά 50ο)ο αγωνίσθηκε για την επιτυχία του στόχου αυτού.

ΙΔΡΥΘΗΚΕ ΣΤΗ ΡΟΔΟ ΕΝΩΣΗ ΠΛΟΙΟΚΤΗΤΩΝ

ΣΥΝΕΧΕΙΑ από τη σελίδα 1

Φωτεινός Γεώργιος, Γραμματέας Αντώναρος Παντελής, Ταμίας Χατζηχριστοδούλου Γ., Μέλος

Πιστεύουμε ότι σε ένα τόπο τουριστικό όπως το δικό μας εκτός από την τεράστια ξενοδοχειακή ανάπτυξη πρέπει να αναπτυχθεί και ο θαλάσσιος τουρισμός. Ευείς (τα μέλη μας) θεωρούμε τους εαυτούς μας πρωτοπόρους στον θαλάσσιο τουρισμό γιατί εδώ και δεκαετίες τώρα έχουμε αναπτύξει αυτό το είδος του τουρισμού παρά τις τεράστιες δυσκολίες που αντιμετωπίζουμε (έλλειψη καρνάγιου, έλλειψη χώρου, ελλιμενισμού, έλλειψη στοιχειωδών παροχών από την πολιτεία κ.λ.π., κ.λ.π.) και πιστεύουμε ότι προσφέραμε και εξακολουθούμε να προσφέρουμε ένα μικρό μερίδιο στην οικονομία και στην ανάπτυξη του τόπου μας.

Επ' ευκαιρία της ιδρύσεως μας απευθύνουμε χαιρετισμό σε όλους τους τοπικούς φορείς (τους οποίους θα επισκεφθούμε σύντομα) και πιστεύουμε ότι θα σταθούνε δίπλα μας ώστε να λύσουμε πολλά από τα μεγάλα προβλήματα που απασχολούν τον κλάδο και μέχρι σήμερα για διάφορους λόγους παραμένουν άλυτα.

Με εκτίμηση
Για το Διοικητικό Συμβούλιο
Ο Πρόεδρος
Ν. Α. ΧΑΡΑΛΑΜΠΗΣ
Ο Γραμματέας
Γ. ΦΩΤΕΙΝΟΣ

ΠΙΑΣΤΗΚΑΝ ΑΜΟΥΣΤΑΚΑ ΠΑΙΔΙΑ ΜΕ ΝΑΡΚΩΤΙΚΑ

ΣΥΝΕΧΕΙΑ από τη σελίδα 1

SON, ένα ραδιόφωνο INTERNATIONAL και διάφορα άλλα είδη. Εντοπίσθηκαν όμως από την Ασφάλεια και αφού καταδιώχθηκαν, συνελήφθησαν.

ΥΣΤΕΡΑ από έλεγχο που τους έγινε βρέθηκαν στην κατοχή τους ένα γραμμάριο και εφτακόσια χιλιοστά ακατέργαστης ινδικής κάνναβης, καθώς και ποσότητες ναρκωτικών ουσιών (χάπια) που είχαν κλέψει από τα φαρμακεία Μαλλιαράκη και Κατωγά. Στην κατοχή τους βρέθηκαν επίσης και κατασχέθηκαν χρήματα και διαρρηκτικά εργαλεία (σφυριά, κατσαβίδια, λοστοί κλπ).

ΚΑΤΑΡΓΕΙΤΑΙ Ο ΕΙΔΙΚΟΣ ΦΟΡΟΣ ΚΑΤΑΝΑΛΩΣΕΩΣ ΣΕ ΕΙΔΗ ΑΡΓΥΡΟΧΡΥΣΟΧΟΙΑΣ

ΣΥΝΕΧΕΙΑ από τη σελίδα 1

ση υλοποίηση του μέτρου. Το θέμα —τόνισε ο κ. Δημ. Τσοβόλας — παρουσιάζει δυσκολίες, δεδομένου ότι, όταν ο κ. Πρωθυπουργός εξήγγειλε το μέτρο είχε υπόψη του ότι οι εργασίες της Βουλής θα περατώνονταν στις 2 Ιουνίου. Και ήταν δυνατή ανάλογη νομοθετική ρύθμιση, ενώ σύμφωνα με νεότερη απόφαση η Βουλή τέλειωσε χθες τις εργασίες της. Το πιθανότερο, είναι —πρόσθεσε— η σχετική ρύθμιση για την κατάργηση του εν λόγω φόρου να γίνει με υπουργική απόφαση που θα κυρωθεί με νόμο.

Ο ΥΠΟΥΡΓΟΣ οικονομικών ανακοίνωσε ακόμα ότι ετοιμάσθηκε το προσχέδιο που αναφέρεται στο όλο κύκλωμα διακινήσεως και εμπορίας χρυσού και έχει δώσει εντολή στις αρμόδιες υπηρεσίες να κάνουν συνολική πρόταση.

ΟΠΩΣ είναι γνωστό ο φόρος καταναλώσεως του Ν. 1477)64 έχει δημιουργήσει αφόρητη κατάσταση στις επιχειρήσεις του κλάδου και ήταν επιτακτική η ανάγκη καταργήσεώς του για την ομαλή πορεία των αργυροχρυσοχόων προς το 1992.

ΘΑ ΜΗΝΥΟΝΤΑΙ ΟΣΟΙ ΑΦΙΣΟΡΥΠΑΙΝΟΥΝ

ΣΥΝΕΧΕΙΑ από τη σελίδα 1

μος επισημαίνει ότι απαγορεύεται η επικόλληση εντύπων ή χειρογράφων, συνθημάτων, ανακοινώσεων κλπ σε: 1) μνημεία, στύλους και υποσταθμούς εταιρειών κοινής ωφέλειας και δέντρων 2) προσόψεις στοών, τοίχων και γενικά περιφραγμάτων κτιρίων και κτισμάτων κάθε φύσεως και της επιφανείας των οδών 3) πινακίδων σημάνσεως οδών, φωτεινών σηματοδοτήσεων κυκλοφορίας πεζών και οχημάτων και πινακίδων αφετεριών και στάσεων δημοσίων μέσων συγκοινωνίας και στεγάστρων του ΡΟΔΑ 4) αρχαιολογικών χώρων και παραδοσιακών οικισμών και 5) σε υποσταθμούς του ηλεκτρικού δημοτικού φωτισμού καθώς και σε επιφάνειες των κάδων απορριμμάτων.

ΕΛΛΗΝΙΚΗ ΔΗΜΟΚΡΑΤΙΑ
ΥΠΟΥΡΓΕΙΟ ΥΓΕΙΑΣ ΚΑΙ ΠΡΟΝΟΙΑΣ
ΓΕΝΙΚΟ ΝΟΣΟΚΟΜΕΙΟ ΡΟΔΟΥ

ΕΥΧΑΡΙΣΤΗΡΙΟ

Το Διοικητικό Συμβούλιο του Νομαρχιακού Γενικού Νοσοκομείου Ρόδου αισθάνεται την υποχρέωση να ευχαριστήσει και δημόσια για δωρεές που έγιναν προς το Νοσοκομείο υπέρ αγοράς αξονικού τομογράφου τους παρακάτω:

1. Σύλλογο Εικαστικών Ρόδου για δωρεά 250.000 δραχμών.
2. Υπαλλήλους ΦΩΝΗΣ ΤΗΣ ΑΜΕΡΙΚΗΣ για δωρεά 12.000 δρχ.
3. κ. Μαρκουλή Αναστάσιο για δωρεά 10.000 δρχ.
4. κ. Κασάπη Βασίλη για δωρεά 10.000 δρχ. εις μνήμη Παναγιώτη Χατζηκέλη.
5. Υιούς Ευθυμίου Ξυπολυτά για δωρεά 100.000 δρχ. εις μνήμη Ευθυμίου Ξυπολυτά.

Εκ του Διοικητικού Συμβουλίου
Νομ. Γεν. Νοσοκομείου Ρόδου

ΚΟΔΗΣΟ

ΠΡΟΣΚΛΗΣΗ

Το ΚΟ.ΔΗ.ΣΟ. αρχίζει τον προεκλογικό του αγώνα στο νησί μας, το Σάββατο 13 Μαΐου 1989, στο Δημοτικό Θέατρο, στις 7 το απόγευμα, με πολιτική ομιλία και σας καλούμε σ' αυτή.

Ομιλητές θα είναι οι:
- ΓΙΩΡΓΟΣ ΚΡΙΜΠΑΣ, Γενικός Γραμματέας του ΚΟ.ΔΗ.ΣΟ. και,
- ΓΙΩΡΓΟΣ ΑΔΑΜΟΣ, Μέλος του Πολιτικού Γραφείου του ΚΟ.ΔΗ.ΣΟ.

ΘΕΜΑ
«ΔΙΕΞΟΔΟΣ ΣΤΗΝ ΠΟΛΙΤΙΚΗ ΠΡΑΓΜΑΤΙΚΟΤΗΤΑ»
— Μετά την ομιλία θα ακολουθήσει συζήτηση.

Περιφερειακή Επιτροπή ΚΟ.ΔΗ.ΣΟ.
Δωδεκανήσου

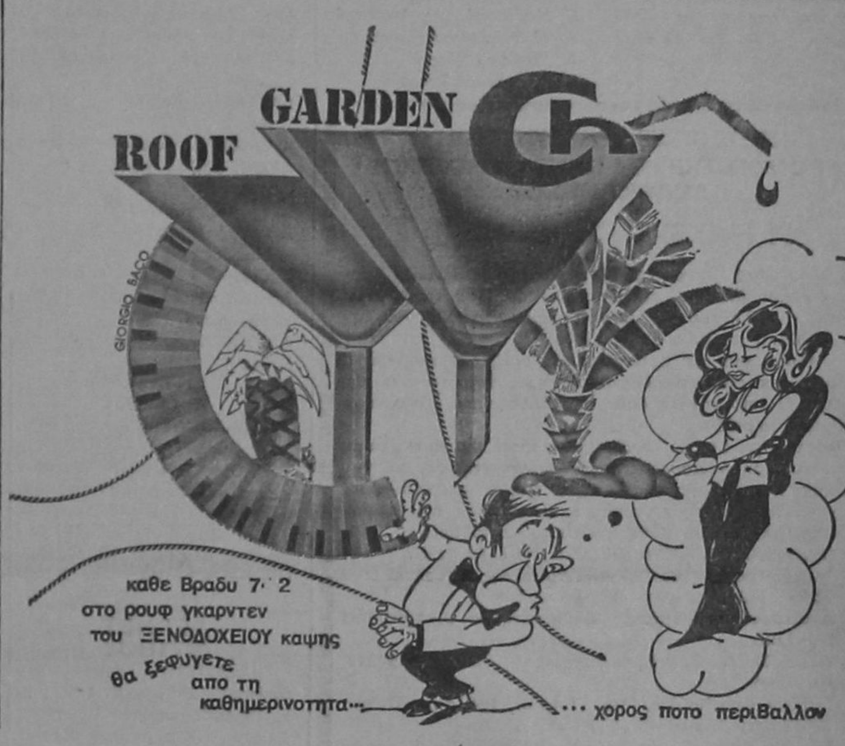
ROOF
GARDEN
GIORGIO BACO
καθε Βραδυ 7·2
στο ρουφ γκαρντεν
του ΞΕΝΟΔΟΧΕΙΟΥ καψης
θα ξεφυγετε
απο τη
καθημερινοτητα...
... χορος ποτο περιβαλλον

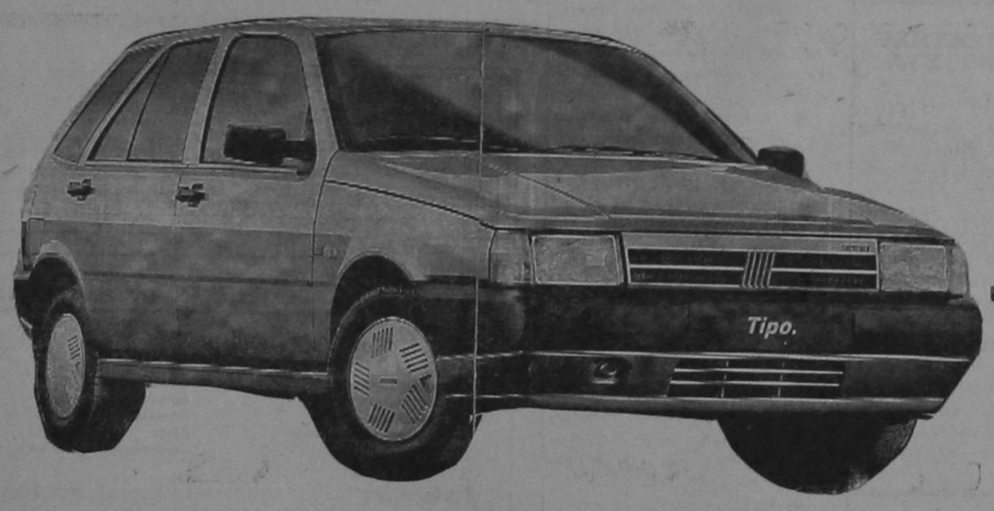

FIAT TIPO
ΤΟ ΠΡΩΤΟΤΥΠΟ
ΕΜΜ. ΚΩΣΤΑΚΗΣ: Κολοκοτρώνη 11-13 τηλ: 30643-23026

Εκεί που σταματά η φαντασία, αρχίζει η κινέζικη τέχνη
KINEZIKO ΕΜΠΟΡΙΚΟ ΚΕΝΤΡΟ
ΣΤΗΝ ΚΑΡΔΙΑ ΤΗΣ ΑΓΟΡΑΣ
Γρηγόρη Λαμπράκη 10 (έναντι Εθνικής Τράπεζας) ΤΗΛ. 30500

Σε ενιαίο ψηφοδέλτιο

Διεξάγονται σήμερα οι εκλογές των ξεναγών

ΤΑ ΟΝΟΜΑΤΑ ΤΩΝ ΥΠΟΨΗΦΙΩΝ

ΔΙΕΝΕΡΓΟΥΝΤΑΙ σήμερα το βράδυ, μεταξύ των ωρών 18.00—21.00, αρχαιρεσίες για την ανάδειξη νέας διοικήσεως και άλλων οργάνων που προβλέπει το καταστατικό, στο Σωματείο Διπλωματούχων Ξεναγών Δωδ)νήσου. Υπάρχει ενιαίο ψηφοδέλτιο με την ονομασία «Προοδευτικός Συνδυασμός» και με τους εξής υποψήφιους κατά όργανο:

● Για το Διοικητικό Συμβούλιο (μέχρι 7 σταυρούς)
1. Θρυμουλόπουλος Γεώργ.
2. Καλούδης Γεώργιος
3. Κασφίκης Κων)νος
4. Λάμπρου Γεώργιος
5. Μαρινοπούλου Αναστασία
6. Νικολοπούλου Ευδοκία
7. Πανάγος Μιχαήλ
8. Χρύσαλος Στέφανος

● Για την Ελεγκτική Επιτροπή (μέχρι 3 σταυρούς)
1. Ανδρέας Αθανάσιος
2. Γιαννάτου Παρασκευή
3. Γιάννιας Στηλιανός
4. Καδή Ειρήνη

● Για το Εργατ. Κέντρο (Δωδ)σου (μέχρι 4 σταυρούς)
1. Καλούδης Γεώργιος
2. Καραναστάσης Αθανάσιος
3. Κασφίκης Κων)νος
4. Μαρινοπούλου Αναστασία
5. Πανάγος Μιχαήλ
6. Χρύσαλος Στέφανος

● Για την Ομοσπονδία (μέχρι 8 σταυρούς)
1. Καλούδης Γεώργιος
2. Καραναστάσης Αθανάσιος
3. Κασφίκης Κων)νος
4. Λάμπρου Γεώργιος
5. Μαρινοπούλου Αναστασία
6. Νικολοπούλου Ευδοκία
7. Πανάγος Μιχαήλ
8. Χρύσαλος Στέφανος

Παρέσυραν ΠΕΖΟΥΣ

Λίγο μετά τις 9 το βράδυ της Πέμπτης, ΙΧ αυτοκίνητο που οδηγούσε ο Αλέξ. Βεργαδής, 22 ετών, παρέσυρε στην οδό Στ. Κοζούλλη τον Εμ. Παυλή 76 ετών, που διέσχιζε εκείνη την ώρα χωρίς προσοχή το οδόστρωμα. Ο πεζός τραυματίστηκε ελαφρά.

● Στο 16ο χιλ. της επαρχιακής οδού Ρόδου — Καμείρου, ΙΧ αυτοκίνητο οδηγούμενο από τον Δημ. Σώζο, 36 ετών, παρέσυρε και τραυμάτισε ελαφρά τον Εμμ. Μυλωνά, 6 ετών (από το Παραδείσι) που εκείνη την ώρα διέσχιζε το οδόστρωμα.

ΧΡΗΜΑΤΟΔΟΤΗΣΗ ΤΟΥ ΔΗΜΟΥ

Με απόφαση της υπουργού Πολιτισμού Μελ. Μερκούρη χρηματοδοτείται ο Δήμος με ποσό 237,4 εκ. δρχ. για τη συντήρηση ακινήτων και την ανάπλαση της Μεσαιωνικής Πόλεως Ρόδου.

...αθλητικά....

Και τους τραυματίες κάλεσε ο Γ. Τανίδης

Συμπεριέλαβε μεταξύ των 17 παικτών και τους Σαράντη, Σωτηράκη ● Κ. Πολυχρονίου: «Πρέπει να είμαστε σοβαροί και αποφασιστικοί μέχρι το τέλος του πρωταθλήματος»

ΟΛΟΚΛΗΡΩΣΕ την προετοιμασία της, χθες το απόγευμα η Ρόδος, για το αυριανό παιχνίδι της με τον Φωσπήρα.

Ο Γιώργος Τανίδης μπροστά στα προβλήματα των τραυματισμένων παικτών που αντιμετωπίζει, αναγκάστηκε να καλέσει 17 ποδοσφαιριστές, γι' αυτό τον αγώνα.

Σ' αυτούς συμπεριελήφθησαν και οι τραυματίες Σαράντης, Σωτηράκης, αν και δεν είναι τελείως έτοιμοι.

Ο τεχνικός της Ρόδου, θα δει λίγο πριν τον αγώνα ποιος από τους δύο είναι πιο έτοιμος και θα τον βάλει στην 16άδα.

Οι 17 παίκτες είναι: Γιαννουκάς, Ζούνης, Θρουμουλόπουλος, Κάβουρας, Καλλιγάς, Κουφός, Κρητικός, Λεντάκης, Μπακίρης, Παπαδόπουλος, Παπαθεοδώρου, Παπαϊωάννου, Πολυχρονίου, Σαράντης, Σωτηράκης, Ι. και Γ. Χατζηπέτρος.

Η ΕΝΤΕΚΑΔΑ

ΟΣΟΝ αφορά τώρα την εντεκάδα, ο Τανίδης ίσως να χρησιμοποιήσει μερικούς παίκτες που δεν είναι βασικοί. Τον πρώτο λόγο βέβαια έχει ο Θρουμουλόπουλο, που στο παιχνίδι της Μικτής στο Ρέθυμνο πήγε πολύ καλό και πέτυχε μάλιστα δύο γκολ.

ΠΑΝΤΩΣ η άμυνα θα παραμένει ίδια και αυτό γιατί ο προπονητής της Ρόδου δεν σκέφτεται να ριψοκινδυνέψει την συμμετοχή του αποθεραπευθέντος Κρητικού.

Τερματοφύλακας θα παίξει ο Παπαθεοδώρου. Στα άκρα της άμυνας θα είναι οι Γιαννουκάς (δεξιά) Χατζηπέτρος (αριστερά)

Στόπερ θα παίξει ο Παπαϊωάννου και λίμπερο ο Ζούνης

ΣΤΗΝ μεσαία γραμμή θα χρησιμοποιηθούν οι Παπαδόπουλος, ή Θρουμουλόπουλος, Κάβουρας, Καλλιγάς, ή Κουφός.

ΤΗΝ επιθετική τριπλέτα θ' αποτελέσουν οι Λεντάκης, Πολυχρονίου, Μπακίρης.

Μιλώντας στη «δ» για το αυριανό παιχνίδι, ο επιθετικός της ομάδας, Κώστας Πολυχρονίου, είπε:

«Κάθε παιχνίδι έχει τις δικές του δυσκολίες. Δεν πρέπει να υποτιμήσουμε τον αντίπαλό μας για να βρεθούμε προεκπλήξεως

Στόχος μας είναι να κερδίσουμε με έξι βαθμούς, στα τρία παιχνίδια που έχουμε, για να αναδειχθούμε πρωταθλητές. Γι' αυτό πρέπει να είμαστε σοβαροί και αποφασιστικοί μέχρι το τέλος του πρωταθλήματος».

Έρχεται σήμερα ο Παν. Γιωργάκης

...Από την Αμερική και θα ενισχύσει τον Κολοσσό στον αυριανό αγώνα με Ζωγράφο

Τον πιο καθοριστικό του αγώνα στα «πλέι—οφς» δίνει αύριο στο Κλειστό Γυμναστήριο της Ρόδου, ο Κολοσσός.

Αντιμετωπίζει το Ζωγράφο, με μοναδικό στόχο να κερδίσει. Η αθηναϊκή ομάδα, περνά τους θαλασσοί ένα βαθμό.

Το ευχάριστο είναι ότι την ομάδα θα ενισχύσει ο Παντελής Γιωργάκης που αναμένεται να έρθει σήμερα από την Αμερική, όπου σπουδάζει.

Ο «πλέι—μέικερ», της ομάδας δεν σταμάτησε να γυμνάζεται και όπως μας είπαν οι άθρωποι του Κολοσσού βρίσκεται σε καλή κατάσταση.

Στους άλλους αγώνες θα παίξουν:

Σπόρτιγκ — ΟΦΗ

Κρόνος — Ε.Α. Πατρών

Η βαθμολογία έχει ως εξής:

Κρόνος	380—358	9
ΟΦΗ	390—365	8
Ζωγράφο	364—373	8
Σπόρτιγκ	390—375	7
Κολοσσός	401—421	7
Ε.Α. Πατρών	386—419	6

ΟΙ ΑΓΩΝΕΣ ΤΟΥ ΤΟΠΙΚΟΥ

Για τα τοπικά πρωταθλήματα θα γίνουν σήμερα οι εξής αγώνες:

Α' ΚΑΤΗΓΟΡΙΑ

ΕΑΚ: Δωριέας — Ιάλυσος

ΜΑΡΙΤΣΙΑ: Ηρακλής — Αετέρας

ΑΝΤΙΜΑΧΕΙΑ: Αντίμαχος — ΑΕΡΑ

ΚΑΤΤΑΒΙΑ: Κατταβιά — Διαγόρας Β.

ΚΡΕΜΑΣΤΗ: Φοίβος — Ορφέας

ΑΡΧΑΓΓΕΛΟΣ: Αρης — Ροδιακός

Β' ΚΑΤΗΓΟΡΙΑ

ΔΙΜΥΛΙΑ: Ατρόμητος — Αγ. Ιωσίδωρος

ΜΑΣΑΡΗ: Αστέρας — Διγενής

ΛΙΝΔΟΣ: Κλεόβουλος — Ποσειδών Καρπ.

ΚΑΛΥΘΙΕΣ: Εθνικός — Κλεάνθης

Γ' ΚΑΤΗΓΟΡΙΑ

Α' ΟΜΙΛΟΣ

ΑΠΟΛΑΚΚΙΑ: Ιστριος — Ασπίδα Απολ.

ΟΛΟΙ οι αγώνες θ' αρχίσουν στις 5 μ.μ. εκτός από τον αγώνα Αντίμαχου — ΑΕΡΑ που θ' αρχίσει στις 2 μ.μ. και Κλεόβουλου — Ποσειδώνα που θ' αρχίσει στις 4.30 μ.μ.

Ο ΙΠΠΟΚΡΑΤΗΣ ΠΑΙΖΕΙ ΓΙΑ Γ' ΕΘΝΙΚΗ

Αρχίζει σήμερα η 6η φάση των «πλέι—οφς» για άνοδο στή Γ' Εθνική.

Ο εκπρόσωπος της Δωδεκανήσου ο Ιπποκράτης Κω, που πέρασε σ' αυτή την φάση αντιμετωπίζει τον Φιλαθλητικό Σπόρτης.

Αύριο θα παίξει με τον Αρατο Κιάτου.

δών

ΕΠΙΤΥΧΙΕΣ ΤΩΝ ΜΑΘΗΤΩΝ

Εξαιρετικές επιδόσεις πέτυχαν, μέχρι στιγμής, όσοι αγωνίσθηκαν στους Πανελλήνιους αγώνες Στίβου Γυμνασίων — Λυκείων που διεξάγονται στη Θεσ)νίκη, το τριήμερο 11—12—13)5)89. Μέχρι στιγμής πέντε αθλητές-τριες μπήκαν στους τελικούς.

Ο Μιαρής Ναπολ. μαθητής του Γ. Λυκείου και αθλητής του ΔΙΑΓΟΡΑ πήδησε στο άλμα σε μήκος Λυκείων στον προκριματικό 6,68 και στον τελικό 6,96 (άγγιξε τα 7 μ!!).

Στο ίδιο αγώνισμα και ο Χαραλαμπόπουλος Βλάσης του 2ου Λυκείου Ρόδου και αθλητής του ΑΣ Ρόδου πέτυχε στον προκριματικό 6,43 και στον τελικό 6,60 μ.

Η Κων)νου Χριστ. μαθήτρια του Τεχνικού Λυκείου Κω και αθλήτρια του Ανταγόρα Κω πέτυχε στον προκριματικό 12,55 και στον τελικό 12,22 (σφαίρα βολία).

Στα 400 μ. θηλέων Λυκείων η Φαρμακίδου Ειρήνη αθλήτρια του ΓΑΣ ΥΓΕΙΑ και μαθήτρια του 2ου Λυκείου Ρόδου πέτυχε 60"32 και 60"58 στον τελικό.

Τέλος ο Τζάνης Μιχάλης από την Κω (Γυμνάσιο Κω) μπήκε στον τελικό και πέτυχε 9" 69 στα 80 μ.

Ο ΔΙΑΓΟΡΑΣ

Ο ΧΡΗΣΤΟΣ Αρχοντίδης επέστρεψε από την Αθήνα χθες και πριν από την προπόνηση μίλησε στους παίκτες και έκανε κριτική του αγώνα με τον ΠΑΟΚ.

Ο Σερραίος τεχνικός, που έμεινε ευχαριστημένος από την απόδοση των παικτών του, επεσήμανε ότι ο Διαγόρας μπορούσε να κερδίσει. Στάθηκε ιδιαίτερα σε δύο φάσεις, που ήταν καθοριστικές:

Στο 35' στο αδύναμο πλασέ του Χατζόγλου, που έπρεπε νο πασάρει στον ξεμαρκάριστο Ουρζούα και στην ανατροπή του Μπισδίκη στο 85', που δεν δόθηκε πέναλτυ.

Η ΑΕΚ ΑΠΕΚΤΗΣΕ ΤΟΝ ΜΠΑΤΙΣΤΑ

ΑΘΗΝΑ, 12 (ΑΠΕ)

Ο Πορτογάλος ποδοσφαιριστής του Εθνικού Ντανιέλ Μπατίστα από την καινούργια αγωνιστική περίοδο θα αγωνίζεται με την ΑΕΚ, ο προπονητής της οποίας είπε ότι για να ενισχυθεί η ομάδα του και να διακριθεί στην Ευρώπη χρειάζεται ακόμα τέσσερις ποδοσφαιριστές.

Συγκεκριμένα ο Ντούσαν Μπάγιεβιτς δήλωσε ότι η «Ένωση» πρέπει να αποκτήσει ένα ακραίο αμυντικό, έναν δεύτερο τερματοφύλακα, έναν «λίμπερο» και έναν παίκτη κέντρου.

ΑΘΛΗΤΙΚΑ ΣΥΝΕΔΡΙΑ ΣΤΗΝ ΚΩ

Η Κως θα φιλοξενήσει τις συνεδριακές και άλλες διαδικασίες που θα ενισχύσουν την αθλητατρική και την ανάπτυξη της επίδοσης.

ΒΡΕΘΗΚΕ Ο ΔΡΑΣΤΗΣ ΤΡΟΧΑΙΟΥ

Εντοπίσθηκε από την Τροχαία ο οδηγός του Ι.Χ. που το Μεγάλο Σάββατο «τράκαρε» δύο αυτοκίνητα κοντά στο «Ακταίον» και εξαφανίσθηκε. Πρόκειται για τον Δημ. Χριστοφάκη, 20 ετών, κάτοικο Αθηνών. Εναντίον του κινήθηκαν τα νόμιμα.

ΜΙΚΡΕΣ ΕΙΔΗΣΕΙΣ

● Αρχίζει απόψε τον προεκλογικό αγώνα στη Ρόδο, το ΚΟ ΔΗΣΟ, με ομιλία του κ. Γ. Κριμπά στο Δημοτικό Θέατρο.

● Αρχισαν χθες παρουσία κι εκπροσώπων των τοπικών αρχών οι κυρίως εργασίες της Συνόδου του Συμβουλίου των Δικηγορικών Συλλόγων των κρατών μελών της ΕΟΚ.

● Δημοπρατήθηκε χθες η «διαρρύθμιση» της πολυκατοικίας δημοσίων υπαλλήλων, προϋπολογισμού δαπάνης 320 εκατ. δρχ. Τη μεγαλύτερη έκπτωση πρόσφερε η εταιρία «ΑΤΟΜΟΝ» (16ο)ιο).

● Δημοπρατήθηκε ακόμα το 2ο Γυμνάσιο (11ο)ο έκπτωση ο κ. Φρυδάς).

● Αυστηρά μέτρα στους δρόμους της πόλεως θα πάρει η Τροχεία που θα επιμείνει στο προστατευτικό κράνος και τις ζώνες ασφαλείας.

● Με αποφάσεις του νομάρχη συγκροτήθηκαν οι επιτροπές εγκαταστάσεως των βασκοτόπων στο νομό.

● Υπογράφηκε μεταξύ ελληνικού και ιταλικού δημοσίου σύμβαση για τη χορήγηση 20 αδειών απογγαλιείας σε Καλύμνιους σφουγγαράδες, στα χωρικά ύδατα της Ιταλίας.

● Μεταστεγάζεται σε κτίριο του λιμανιού την προσεχή εβδομάδα, το Λιμενικό Ταμείο Δωδεκανήσου.

● Εγκαινιάζεται την προσεχή εβδομάδα το Γυμνάσιο Εμπωνας.

● Ο κ. Δ. Ησυχος ορίσθηκε εκπρόσωπος του Νομαρχιακού Συμβουλίου Δωδ)σου στο Περιφερειακό Συμβούλιο.

ΕΓΚΑΙΝΙΑ ΙΧΘΥΟΤΡΟΦΕΙΟΥ

Ο υπουργός Γεωργίας κ. Γ. Ποττάκης θα εγκαινιάσει αύριο στο Πλημμύρι την ιχθυοτροφική μονάδα του συμπολίτη μας κ. Μανώλη Λαχανιάτη. Η τελετή θα γίνει στις 4.30 το απόγευμα παρουσία και των τοπικών αρχών.

Ενωρίτερα ο υπουργός Γεωργίας θα εγκαινιάσει το φράγμα της Απολακκιάς.

Γύρισμα ταινίας

Συνεργείο της ΕΤ—1 φτάνει την προσεχή Δευτέρα στη Ρόδο για να γυρίσει διάφορες σκηνές στα πλαίσια της γνωστής εκπομπής της «Μικροί — μεγάλοι». Το συνεργείο θα καταλύσει στο ξενοδοχείο «Λύδια Μάρις».

ΑΓΩΝΕΣ ΣΤΙΒΟΥ

ΔΙΕΞΑΓΩΝΤΑΙ σήμερα στο βοηθητικό Στάδιο, στις 5 μ.μ. οι Πανδωδεκανησιακοί αγώνες Στίβου των Δημοτικών Σχολείων.

ΣΥΛΛΟΓΟΣ ΙΔΙΟΚΤΗΤΩΝ ΦΡΟΝΤΙΣΤΗΡΙΩΝ ΞΕΝΩΝ ΓΛΩΣΣΩΝ ΔΩΔΕΚΑΝΗΣΟΥ

ΠΡΟΕΓΓΡΑΦΕΣ

Ο Σύλλογος Ιδιοκτητών Φροντιστηρίων Ξένων Γλωσσών ανακοινώνει ότι από 8ης Μαΐου 1989 τα Φροντιστήρια — μέλη του άρχισαν τις προεγγραφές για την νέα σχολική περίοδο 1989—1990.

Το ποσόν για τις προεγγραφές ορίζεται στο 10ο)ο μίνιμουμ επί των ετησίων διδάκτρων. Αυτό το ποσό θα αφαιρεθεί από την 1η δόση των διδάκτρων της νέας σχολικής περιόδου.

Πιστεύουμε ότι με αυτόν τον τρόπο εξασφαλίζουμε την καλύτερη λειτουργία των φροντιστηρίων με την έγκαιρη κατανομή μαθητών ανά τμήμα και έτσι αποφεύγεται η άσκοπη ταλαιπωρία όλων μας που παρατηρείται στην αρχή κάθε σχολικής περιόδου.

ΤΑ ΜΕΛΗ ΤΟΥ ΣΥΛΛΟΓΟΥ ΕΙΝΑΙ ΤΑ ΕΞΗΣ:

1. Αλακιώτου — Ανθοπούλου Μαρία, Αρχάγγελος, τηλ. 0244—22621, Αγγλικά Γερμανικά
2. Αναστασίου Ανδρέας, Δωδεκανήσου 9, Ιαλυσός, Αγγλικά
3. Βόλα Σεβαστή, Κρεμαστή, τηλ. 92721 — 94315, Αγγλικά
4. Γιακουμάκη Κούλα, Μιχ. Πετρίδη 194, τηλ. 37895—32633 και Αρχάγγελος, Αγγλικά
5. Γιένσεν Αννα, Γρίβα 93, τηλ. 28129 — Στ. Κωτιάδη τηλ. 35671, Αγγλικά
6. Διακογιάννη Τσαμπίκα, Ερνεστ Μπέβιν 39, τηλ. 31055, Αγγλικά
7. Διακοσάββα — Περίδου Αλίκη, Παύλου Μελά 26—Κων. Υδραίου, τηλ. 27949—28955, Αγγλικά
8. Ηρακλείδου αδελφές Πολ., Γαριβάλδη 32, τηλ. 21709—35350, Αγγλικά — Γερμανικά — Γαλλικά — Ιταλικά
9. Γεωργίου — Ηρακλείδου Ειρήνη, Στεφ. Καζούλη 12, τηλ. 28945 — 34184, Αγγλικά — Γαλλικά
10. Ιωαννίδης Ιωάννης, Α.Ε., Αννης Μαρίας 45, τηλ. 20611—23407, Αγγλικά — Γαλλικά — Γερμανικά — Ιταλικά
11. Καμπούρης Ιωάννης, Παναγιώτου Ροδίου 84 — Λευκωσίας 9, τηλ. 34674, Αγγλικά
12. Καντή Μαρία, Περνού 22Α, Αφάντου, τηλ. 61404—29180, Αγγλικά
13. Καντιμοίρης Στέργος, Γ. Παπανδρέου 49 και 51 — Ανάληψη, τηλ. 36937, Αγγλικά
14. Κεχαγιά Γεωργία, Αφάντου, τηλ. 51937 — 61873, Αγγλικά
15. Κωνσταντούρας Κων)νος, Παρ. Δενδρινού 49, τηλ. 22447, Αγγλικά
16. Λαζαρίδης Λάζαρος, Ιαλυσός, τηλ. 91163 Γερμανικά
17. Μακρής Αναστάσιος, Στεφ. Καζούλη 8, τηλ. 34060—33518, Γερμανικά
18. Μανιαδάκη Αναστασία, Νικηταρά 9, τηλ. 33616 — 30690, Αγγλικά
19. Μανουσάκης Μενέλαος, Δημοκρατίας 26, τηλ. 25198—27853, Αγγλικά
20. Μαριέτου Μαρία, Σορωνή, τηλ. 41078, Αγγλικά
21. Μαυριός Δημήτρης, Νέα Αγορά 17, τηλ. 20222, Αγγλικά
22. Νικολάου Πελαγία, Κέννεντυ 3, τηλ. 35297—34597, Αγγλικά
23. Νικολοπούλου Ευδοκία, Διαγοριδών 66, τηλ. 23119, Αγγλικά — Γερμανικά
24. Νισυρίου Μιχάλης, Πατρ. Αθηναγόρα 45, τηλ. 37610—20431, Αγγλικά — Γερμανικά
25. Ορφανού Ελευθερία, 26ης Μαρτίου, Κρεμαστή, Αγγλικά τηλ. 33096
26. Παρασκευάς Σταμάτης, Παρ. Αγ. Ιωάννου, τηλ. 27941, Αγγλικά
27. Παυλίδη — Μανουσάκη Αγγελική, Κυρά της Ρω 25, Ανω Ροδίνι, τηλ. 61129—27853, Αγγλικά
28. Μιχαλαρέα Βασιλική, Δαμασκηνού 35, τηλ. 35249—62520, Αγγλικά
29. Σακελλάκη Φωτεινή, Δενδρινού 103, τηλ. 30710, Αγγλικά
30. Τυραδέλλη Αγγλική, Αγ. Λαύρας 54, τηλ. 35355—37928, Αγγλικά
31. Φιλιππάκη — Παπαμιχαήλ Ελένη, Ρήγα Φερραίου 14, τηλ. 26858—32387, Αγγλικά
32. Χατζηδιάκου — Μασχίδη Ελευθερία, Γράμμου 23 — Παραδείσι, τηλ. 34730, Αγγλικά
33. Χατζηχριστοδούλου — Διάκου Κατερίνα, Αφάντου, τηλ. 51422, Γερμανικά
34. Αταλιώτης Αναστάσιος, Δημοκρατίας 57, Ιαλυσός Αγγλικά

ΓΙΑ ΤΟ ΔΙΟΙΚΗΤΙΚΟ ΣΥΜΒΟΥΛΙΟ
Η Πρόεδρος
ΜΑΡΙΑ ΗΡΑΚΛΕΙΔΟΥ — ΛΑΧΟΥΖΟΥ
Η Γενική Γραμματέας
ΒΑΣΩ ΜΙΧΑΛΑΡΕΑ

ΤΣΑΜΠΙΚΑΚΗΣ
ΑΜΠΑΖΟΥΡ
ΚΟΡΝΙΖΕΣ
ΠΙΝΑΚΕΣ
Κρεμαστή — Τηλέφωνο 92041

ΕΣΤΙΑΤΟΡΙΟ
LE GOURMET
(ΛΕ ΓΚΟΥΡΜΕ)
ΕΝΑΡΞΗ ΛΕΙΤΟΥΡΓΙΑΣ
ΣΑΒΒΑΤΟ 13 ΜΑΪΟΥ 89
ΔΙΕΥΘΥΝΣΗ:
ΓΕΩΡΓΙΟΣ ΜΠΡΟΚΟΣ
ΛΕΩΦΟΡΟΣ ΙΑΛΥΣΟΥ
(Εναντι MIRA-MARE)
ΤΗΛΕΦΩΝΟ 26829

—ΜΠΥΡΑ—
WARSTEINER
Για παραγγελίες
Τηλέφωνα: 28855 και 20119

MELODY
Για πραγματική διασκέδαση
Με τους:
★ ΤΑΚΗ ΛΙΒΑΝΟ
★ ΓΙΟΥΛΗ ΣΤΕΡΓΙΟΥ
★ ΑΛΙΝΤΑ ΡΟΔΑΚΗ
Ρεζερβέ τηλ.: 34569

δημοκρατικά

υπάρχει αντικειμενική πραγματικότητα η οποία δίνει το μέτρο της αλήθειας. (ΑΡΙΣΤΟΤΕΛΗΣ)

ΕΝΩ η οικονομία της χώρας μας πάει απο εο κακό στο χειρότερο, οι ψεύτικες παροχές συνεχίζονται στα πλαίσια των γνωστών ελληνικών, προεκλογικών «στρατηγικών και τακτικών». Και λέμε «ψεύτικες παροχές» γιατί την επομένη κιόλας των εκλογών, όποιο κόμμα κι αν σχηματίσει κυβέρνηση είναι υποχρεωμένο να προσγειωθεί στην πραγματικότητα. Θα πάρει δηλαδή δεκαπλάσια πίσω απ' όσα δήθεν δίνονται άρα οι «παροχές» σήμερα είναι καθαρή ΑΠΑΤΗ.

ΤΗΝ ΕΠΟΜΕΝΗ των εκλογών, η όποια κυβέρνηση, είναι υποχρεωμένη να εφαρμόσει αυστηρή δημοσιονομική πολιτική, η οποία όμως, πάνω απ' όλα προϋποθέτει ριζικό εκσυγχρονισμό του φορολογικού συστήματος, με στόχο τη μετατροπή του σε αναπτυξιακό εργαλείο. Οι παροχές και οι επιδοτήσεις πρέπει να καταργηθούν και να αντικατασταθούν με ευέλικτες φορολογικές ρυθμίσεις. Το μεγάλο πρόβλημα της φοροδιαφυγής μπορεί και πρέπει να αντιμετωπισθεί ριζικά με την επανεξέταση της σχέσης των έμμεσων και άμεσων φόρων. Οταν η φοροδιαφυγή είναι η αιτία της μεγαλύτερης κοινωνικής ανισότητας της εποχής μας, δεν είναι δυνατό να υποστηρίζεται ότι είναι μέτρο... κοινωνικής δικαιοσύνης η αύξηση των άμεσων φόρων — που διαφεύγουν και η μείωση των έμμεσων φόρων που εισπράττονται στο ακέραιο. Χρειάζεται επομένως σοβαρή αναμόρφωση του φορολογικού συστήματος, ώστε να επιδιώκει την ουδετερότητα, να είναι διαχειριστικά απλό, κοινωνικά δίκαιο, να σέβεται τον πολίτη και να ενθαρρύνει την παραγωγική δραστηριότητα των ατόμων και των επιχειρήσεων.

ΠΑΡΑΛΛΗΛΑ χρειάζεται αποκατάσταση του υγιούς ανταγωνισμού σε όλες τις αγορές και για όλες τις επιχειρήσεις, ιδιωτικές, δημόσιες ή συνεταιριστικές. Η «προστασία» τροφοδοτεί την χαμηλή παραγωγικότητα (ώρα Δημόσιο) και οδηγεί με μαθηματική ακρίβεια στη σπατάλη των πόρων. Μόνο ο ελεύθερος ανταγωνισμός θα εξυγιάνει ριζικά τη σημερινή κατάσταση, που έχει δημιουργηθεί από δεκαετίες κρατικής προστασίας και παρεμβάσεων. Είναι πια καιρός το Δημόσιο να απαλλαγεί από το βάρος των προβληματικών επιχειρήσεων, να κλείσει αυτές που επιζούν μόνο χάρη στην προστασία και να μεταβιβάσει τις βιώσιμες στον ιδιωτικό τομέα.

Το «πολιτικό κόστος» δεν θα πρέπει να αναστείλει την εφαρμογή των αντικειμενικά ορθών λύσεων. Διότι υπάρχει και το κοινωνικό κόστος από την συνέχιση της σημερινής κατάστασης, το οποίο κάποιος θα πρέπει να αναλάβει. Αλλιώς η κρίση που θα προκύψει θα είναι κρίση ολοκληρης της κοινωνίας, που σύντομα θα συνειδητοποιήσει ότι, η πολιτική δεν εξαντλείται στις φραστικές αντιπαραθέσεις μιας προεκλογικής περιόδου.

ΠΟΛΙΤΙΣΤΙΚΟΣ ΟΡΓΑΝΙΣΜΟΣ
ΔΗΜΟΣ ΡΟΔΟΥ
ΠΑΡΑΔΟΣΙΑΚΟ ΣΥΓΚΡΟΤΗΜΑ ΣΚΩΤΙΑΣ
με χορούς από τη Σκωτία
ΣΑΒΒΑΤΟ 13 ΜΑΪΟΥ 1989
ΩΡΑ 18.30 μ.μ.
στην Πλατεία Δημαρχείου

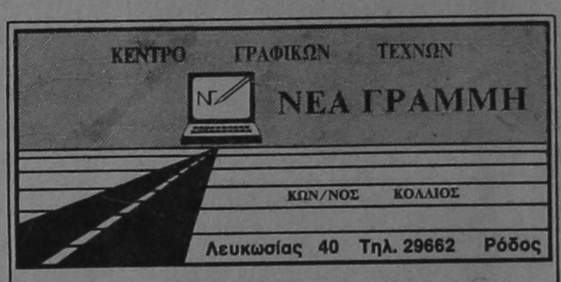

Κοντά μας μπορείτε να φτιάξετε:
• Χαρτιά κομπιούτερ
• Κάρτ ποστάλ
• Αυτοκόλλητα
• Μπλουζάκια διαφημιστικά
• Μακέττες
• Προσπέκτους
• Αφίσσες
• Ετικέττες
• Κλισέ
• Τυπογραφικά έντυπα κ.λ.π.
Για όλους εσάς που θέλετε γούστο και φινέτσα στα έντυπά σας
ΜΙΑ ΕΙΝΑΙ Η ΛΥΣΗ:
ΝΕΑ ΓΡΑΜΜΗ



CHIVAS REGAL
Για όσους, ξέρουν να πίνουν Ουίσκυ
CHIVAS BLENDED
SCOTCH WHISKY
Αντιπρόσωποι Δωδ)νήσου
Ε. ΤΑΤΑΚΗΣ και ΥΙΟΙ Α.Ε.
Τηλ. 25342—33660