ιδιοκτήτης · διευθυντής
ΒΑΣΙΛΗΣ ΑΘΑΝΑΣΙΟΥ

η δημοκρατική της Ρόδου

στην υπηρεσία του δωδεκανησιακού λαού

έτος ίδρυσης 1982
αριθ. φύλλου 2.107
ΚΥΡΙΑΚΗ
14 ΜΑΙΟΥ 1989
Δραχμές 40
Κλαυδίου Πέπερ 13Α
Τηλ.: 34722 — 30555 — 26728
ΡΟΔΟΣ 85 100

«Λατινικά» θεωρεί η ΕΟΚ τις απόψεις της κυβερνήσεως για τη Δωδ)σο

Ξεσκεπάζεται η απάτη του ΦΠΑ

ΠΡΕΠΕΙ ΝΑ ΝΤΡΕΠΟΝΤΑΙ ΟΣΟΙ ΣΥΝΗΡΓΗΣΑΝ

ΞΕΣΚΕΠΑΖΕΤΑΙ η απάτη για το ΦΠΑ και κατά τον πλέον επίσημο τρόπο, δηλαδή από την ίδια την ΕΟΚ! Κοινοτικά όργανα υποστηρίζουν συγκεκριμένα ότι η εφαρμογή μειωμένων συντελεστών ΦΠΑ «είναι αποκλειστικά εθνικής αρμοδιότητας αρκεί οι συντελεστές να εφαρμόζονται σε όλα τα κοινοτικής προελεύσεως προϊόντα και όχι μόνο στα ελληνικής καταγωγής». Την άποψη αυτή υποστηρίζει, ως γνωστό η «δ» από πρόπερσι, όπως και οι περισσότεροι τοπικοί φορείς.

ΤΟ «ΧΑΣΤΟΥΚΙ» της ΕΟΚ εφηύρε τελείως έκθετη την Κυβέρνηση, ιδιαίτερα όμως τον υπουργό Οικονομικών Δημ. Τσοβόλα και συγκεκριμένους τοπικούς κρατικούς και κομματικούς παράγοντες που παραπλανούν εδώ και χρόνια το δωδ)κό λαό, με μόνο ευτελή στόχο την ισοπέδωση της τοπικής οικονομίας.

ΟΙ ΑΠΟΨΕΙΣ της ΕΟΚ για το δωδ)κό θέμα εκτίθενται σε ανταπόκριση από τις Βρυξέλλες του συνεργάτη της «Ναυτεμπορικής» κ. Κωστή Βέρρου και έχουν ως εξής:

Βρυξέλλες, (του αντ)τού μας Κωστή Βέρρου).—

ΣΥΝΕΧΕΙΑ στη σελίδα 2

Με αφορμή τις «αλχημείες» της

Σφοδρότατη κριτική κατά της κυβέρνησης από την Επιτροπή ΦΠΑ!

ΔΙΚΑΙΗ Η ΑΓΑΝΑΚΤΗΣΗ ΤΟΥ ΛΑΟΥ ΜΑΣ

ΣΦΟΔΡΗ κριτική κατά της κυβέρνησης, για την όλη σκανδαλώδη στάση της στο θέμα του ΦΠΑ, ασκεί η Συντονιστική Επιτροπή Αγώνα, με σχετική ανακοίνωσή της, που είναι κάτι παραπάνω από αποκαλυπτική. Εμμέσα πλην σαφώς, μιλάει μάλιστα για καθαρή απάτη.

Η ΑΝΑΚΟΙΝΩΣΗ της Συντονιστικής Επιτροπής έχει ως εξής:

Η Συντονιστική Επιτροπή ύστερα και από τις τελευταίες εξελίξεις που σημειώθηκαν αναφορικά με το αίτημα του Δωδεκανησιακού λαού για καθιέρωση μειωμένων συντελεστών ΦΠΑ, και αφού εξέτασε την κατάσταση που προέκυψε απ' αυτές κατέληξε στις παρακάτω διαπιστώσεις και αποφάσεις.

1. Η μη ικανοποίηση του δι-

ΣΥΝΕΧΕΙΑ στη σελίδα 2

Κυριακάτικα

ΤΟ ΔΙΛΗΜΜΑ ΓΙΑ ΤΟΝ Φ.Π.Α.

υπό Στεφάνου Μ. Σελλά πρώην Οικον. Εφόρου

Ο ΑΓΩΝΑΣ ΜΑΣ

Ο αγώνας για την καθιέρωση μειωμένων συντελεστών 50ο)ο στο Φ.Π.Α., στα νησιά μας, συνεχίζεται παρά την πρόσφατη Πρωθυπουργική υπόσχεση για την αποδοχή του αιτήματος μας.

Το εμπόδιο στην πραγματοποίηση της μειώσεως προέρχεται σήμερα από το Υπουργείο Οικονομικών.

Ο Υπουργός Οικονομικών σε κάθε Κυβέρνηση αποτελεί ένα ανασταλτικό παράγοντα στις οποιεσδήποτε παροχές γιατί ως υπεύθυνος, διαχειριστής των δημοσίων χρημάτων και της εκτέλεσης του προϋπολογισμού του Κράτους, μετρά το κάθε τι, έχει γνώμη για όλα τα Οικονομικά θέματα και συνήθως είναι αντίθετος στις ελαφρύνσεις των φόρων.

Γι' αυτό και πλανάται σήμερα στη Ρόδο και τα άλλα νησιά μας η αμφιβολία κατά πόσο θα επιτύχουμε το σκοπό μας, της μείωσης των συντελεστών του Φ.Π.A.

Ο Πρωθυπουργός υπόσχεται και ο Υπουργός Οικονομικών έχει αντιρρήσεις. Επανειλημμένα έχω τονίσει ότι το θέμα μείωσεως των συντελεστών Φ.Π.Α. στα Δωδ)σα είναι κατ' αρχήν θέμα πολιτικής βούλησης της Κυβερνήσεως, της κάθε Κυβέρνησεως, η οποία σταθμίζει ό

ΣΥΝΕΧΕΙΑ στη σελίδα 2

RODOS PALACE

LA ROTISSERIE

Στο "RODOS PALACE" στεγάζεται η μαγεία της ποιότητας. Έτσι και στο φημισμένο εστιατόριο του ξενοδοχείου μας "LA ROTISSERIE" φέτος με στη διάθεσή σας την ποιότητα, προσφέροντας σας την ανυπέρβλητη διεθνή κουζίνα μας, την ευγενική φιλοξενία των ιθαγενών μας και το εξαιρετικό σέρβις, σε μια μοναδικά κοσμοπολίτικη ατμόσφαιρα.

Κρατήσεις
τηλ. 25222 26222

Η πολυτελής μαστριμαρχική σας διεύθυνση

Στη χθεσινή συγκέντρωση της Ν.Δ.

Μήνυμα Μητσοτάκη προς τους οπαδούς του

ΠΡΟΗΓΕΙΤΑΙ ΤΟΥ ΠΑΣΟΚ ΚΑΤΑ 10ο)ο!

ΠΡΑΓΜΑΤΟΠΟΙΗΘΗΚΕ χθες το βράδυ στο ξενοδοχείο «CAIRO PALACE» η πρώτη συνεδρίαση της νομαρχιακής επιτροπής εκλογικού αγώνα της ΝΔ, που έχει συγκροτηθεί με απόφαση του κ. Κ. Μητσοτάκη. Παρίστησαν πάνω από 400 μέλη, από όλες σχεδόν τις περιοχές της Δωδ)σου. Χαιρετισμό του κ. Μητσοτάκη (ακολουθεί) διάβασε ο περιφερειάρχης Νοτίου Αιγαίου κ. Ιωαν. Σακελλαρίου, ενώ μίλησαν ακόμα οι κ.κ. Βασ. Τσατσαρώνης, Χ. Χατζηευθυμίου και Αν. Καραμάριος. Διαβάστηκε επίσης χαιρετισμός του κ. Α. Παυλίδη που βρίσκεται στην Κάλυμνο, συνοδεύοντας τον κ. Ι. Παλαιοκρασά. Τέλος μίλησε για οργανωτικά θέματα και για τις θέσεις του κόμματος ο κ. Νικ. Κουτρουμπής συντονιστής της Επιτροπής Εκλογικού Αγώνα.

ΣΤΟ ΧΑΙΡΕΤΙΣΜΟ του ο κ. Κ. Μητσοτάκης αναφέρει μετα-

ΣΥΝΕΧΕΙΑ στη σελίδα 7

Υπογράφηκαν από το νομάρχη Γ. Μαχαιρίδη

132 νέες αποφάσεις για δημόσια κτήματα

15 ΑΠΟΔΟΣΕΙΣ — 117 ΕΞΑΓΟΡΕΣ

132 ΑΠΟΦΑΣΕΙΣ αποδόσεως ή εξαγοράς δημοσίων κτημάτων υπόγραψε ο νομάρχης Γ. Μαχαιρίδης, ύστερα από σχετική εισήγηση της Οικονομικής Εφορίας Δημοσίων Κτημάτων. Απ' αυτές οι 15 αναφέρονται σε αποδόσεις και οι 117 σε εξαγορές, ενώ 8 αιτήσεις για εξαγορά απορρίφθηκαν. Όπως αρμοδίως ανακοινώθηκε, οι αποφάσεις αυτές θα επιδοθούν στους δικαιούχους μετά τις 25 Μαΐου 89.

Τα κτήματα που αποδίδονται βρίσκονται στις κοινότητες Αρχαγγέλου, Αρχίπολης, Ασκληπειού, Θολού, Καλυθιών, Κοσκινού, Παραδεισίου, Ιαλυσού και Φανών και τα εξαγοραζόμενα στις κοινότητες Απολακκιάς, Αρνίθας, Αρχαγγέλου, Αρχίπολης, Βατίου, Διμυλιάς, Εμπωνας, Καλάθου, Καλυθιών, Μαριτσών, Μαλώνας, Μεσανα-

ΣΥΝΕΧΕΙΑ στη σελίδα 2

Επειδή δεν υπάρχει πολιτική συγκοινωνιών

Οδηγούν στα άκρα ΡΟΔΑ και ΚΤΕΥΛ

ΕΠΙΣΤΟΛΗ ΤΟΥ κ. Κ. ΧΑΤΖΗΝΙΚΟΛΑΟΥ

ΑΠΟ τον κ. Κ. Χατζηνικολάου, αντιπρόεδρο του δ.σ. του ΡΟΔΑ, πήραμε και δημοσιεύουμε την παρακάτω επιστολή:

Κύριε Διευθυντά,

Κατά το τελευταίο διάστημα η Διοικούσα Επιτροπή του ΡΟΔΑ αντιμετωπίζει το σοβαρό πρόβλημα που προέκυψε από την αυθαίρετη και παράνομη ενέργεια του ΚΤΕΥΛ, με την εκτέλεση δρομολογίων των λεωφορείων του στη διαδρομή από θέση «Καστρί» μέχρι του Ξενοδοχείου «ΕΣΠΕΡΙΔΕΣ». Και τα σχετικά δημοσιεύματα στον τοπικό μας Τύπο, που φοβούνται την δημιουργία επεισοδίων και συγκρούσεων, δεν απέχουν της αλήθειας.

Για την ενημέρωση των αναγνωστών σας επί του προβλήματος που προέκυψε και με την γνώση του θέματος που μου δίδει η ιδιότητά μου σαν Αντιπρο-

ΣΥΝΕΧΕΙΑ στη σελίδα 7

Με πρωτοβουλία της κοινότητας Καλυθιών

Ευρεία σύσκεψη για τη μαρίνα της Ρόδου

ΘΑ ΖΗΤΗΘΟΥΝ ΕΞΗΓΗΣΕΙΣ ΑΠΟ ΤΟΝ ΕΟΤ

ΔΕΝ υπάρχουν ακόμα οριστικές αποφάσεις σχετικά με τις αντιδράσεις ή μη των Καλυθενών, στην απόφαση του ΕΟΤ, να κατασκευάσει τη μαρίνα του νησιού, στην περιοχή Φαληρακίου (Αγιος Αμώς).

Την παραπάνω δήλωση έκανε τηλεφωνικά στη «δ» ο πρόεδρος της Κοινότητας κ. Στεφ. Κυριαζής, λίγο πριν αναχωρήσει για την Κύπρο.

ΟΠΩΣ τόνισε ο κοινοτάρχης, μόλις έγιναν γνωστά τα οριστικά σχέδια του ΕΟΤ για τη μαρίνα (σ.σ.: κοινοποιήθηκαν στην κοινότητα) συνεδρίασε έκτακτα το κοινοτικό συμβούλιο (με συμμετοχή και κατοίκων) και αποφάσισε, να πραγματοποιηθεί μέσα στις επόμενες ημέρες (ύ

ΣΥΝΕΧΕΙΑ στη σελίδα 7

Η ΔΗΜΟΣΙΕΥΣΗ ΙΣΟΛΟΓΙΣΜΩΝ

Πλήρες αντίτυπο του φύλλου κάθε εφημερίδας και όχι μόνον την σελίδα στην οποία έγινε η δημοσίευση του ισολογισμού, θα πρέπει να υποβάλλουν στην αρμόδια Διεύθυνση Εμπορίου της Νομαρχίας, όπου είναι η έδρα

ΣΥΝΕΧΕΙΑ στη σελίδα 2

Από την Τρίτη, 16 Μαΐου 1989

Χωρίς εισπράκτορες τα λεωφορεία ΡΟΔΑ

ΕΙΣΙΤΗΡΙΑ ΠΩΛΟΥΝΤΑΙ ΣΤΑ ΠΕΡΙΠΤΕΡΑ

ΣΤΑ προβλήματα που αντιμετωπίζει και στην πολιτική που θα ακολουθήσει εφεξής η δημοτική επιχείρηση συγκοινωνιών Ρόδου (ΡΟΔΑ) αναφέρθηκε χθες σε συνάντησή του με τους δημοσιογράφους ο δήμαρχος και πρόεδρος της Σ. Καραγιάννης. Ιδιαίτερα στάθηκε στο θέμα των θερινών δρομολογίων, στην τοποθέτηση ακυρωτικών μηχανημάτων στα λεωφορεία και στη διένεξη με το ΚΤΕΥΛ. Για τα δρομολόγια είπε ότι πυκνώθηκαν για την αντιμετώπιση των

ΣΥΝΕΧΕΙΑ στη σελίδα 7

★★ ΑΠΟ αύριο Δευτέρα, 15 Μαΐου, αρχίζει η υποβολή στις αρμόδιες πολεοδομικές υπηρεσίες των δηλώσεων και των σχετικών δικαιολογητικών, είτε για τη νομιμοποίηση ορισμένων αυθαιρέτων κτισμάτων, είτε για τη σύνδεση άλλων κατηγοριών με τα δίκτυα της ΔΕΗ και της ύδρευσης. Σχετική εγκύκλιος προς τα πολεοδομικά γραφεία υπογράφηκε προχθές από τον υπουργό ΠΕΧΩΔΕ κ. Μαν. Παπαστεφανάκη.

Λόγω των «πολύ σκοτεινών» πολιτικών και οικονομικών εξελίξεων

«Δίκοπο μαχαίρι» τα συμβόλαια 1990!

ΥΓΙΗΣ Ο ΠΡΟΒΛΗΜΑΤΙΣΜΟΣ ΠΟΥ ΥΠΑΡΧΕΙ ΣΤΗ ΡΟΔΟ

ΟΙ ΠΟΛΙΤΙΚΕΣ εξελίξεις, το αποτέλεσμα των εκλογών, οι προοπτικές της ελληνικής και ευρωπαϊκής οικονομίας και η ασύλληπτης εκτάσεως ακόμα «Κοσμογονία» (κοινωνικοί και οικονομικοί μετασχηματισμοί) ενόψει του 1992 είναι μερικοί από τους λόγους που προβληματίζουν τους ξενοδόχους, σχετικά με τις τιμές της τρέχουσας περιόδου και εκείνες του 1990 (νέα συμβόλαια). Υπόψη λαμβάνονται και οι εξελίξεις στις ανταγωνίστριες χώρες, ιδιαίτερα όμως στην Ισπανία, την Πορτογαλία και την Τουρκία, γιαυτό και η Ενωση Ξενοδόχων Ρόδου, θ' αρχίσει να συγκεντρώνει, όσα στοιχεία κρίνονται απαραίτητα.

ΟΠΩΣ γράψαμε και χθες, στη σύσκεψη που πραγματοποιήθηκε (την Πέμπτη) στην Αθήνα, με πρωτοβουλία της Πανελλήνιας Ομοσπονδίας Ξενοδόχων (ΠΟΞ) αποφασίστηκε, να μην υπογραφούν συμβόλαια πριν από την 1η Ιουλίου 1989, προ τού δηλαδή γίνουν γνωστές οι επίσημες τιμές του ΕΟΤ και οι προθέσεις της Κυβερνήσεως (που θα προκύψει από τις εκλογές) για την οικονομική πολιτική που θα ακολουθηθεί. Ευκό

ΣΥΝΕΧΕΙΑ στη σελίδα 7

Για να αντιμετωπισθεί η κρίση

Σε ενότητα καλεί η ΕΞΡ τους πράκτορες

ΚΑΜΠΑΝΙΑ ΓΙΑ ΠΡΟΣΕΛΚΥΣΗ ΕΛΛΗΝΩΝ

ΕΚΚΛΗΣΗ στους τουριστικούς πράκτορες για την από κοινού αντιμετώπιση της κρίσεως, απευθύνει ο κ. Μαν. Καστελλορίζιός, πρόεδρος της ΕΞΡ, απαντώντας σε διάφορες ερωτήσεις που

του υπέβαλε «η δημοκρατική».

«Πράκτορες και Ξενοδόχοι — είπε — έχουμε αντιμετωπίσει μαζί τις κρίσεις του 1964, του '67, του '68, του '73 και του '74 και τη μάχη δώσαμε ενωμένοι. Ο πόλεμος που ξεκίνησε τώρα από μια ορισμένη μερίδα πρακτόρων, που μετριούνται στα δάκτυλα του ενός χεριού, θα έχει σαν αποτέλεσμα να την πληρώσουν οι ίδιοι. Γιαυτό, ας αναλογισθούν από τώρα τις ευθύνες τους, είτε είναι μεγάλοι, είτε είναι μικροί».

Ο ΠΡΟΕΔΡΟΣ της ΕΞΡ έκφρασε την αισιοδοξία του για την πορεία του τουρισμού μας, λέγοντας: «Η τουριστική κίνηση

ΣΥΝΕΧΕΙΑ στη σελίδα 7

Για τον τορπιλισμό της Διακομματικής

Ο «Συνασπισμός» κατηγορεί ΠΑΣΟΚ

«ΘΕΛΕΙ ΝΑ ΚΑΤΑΛΑΒΕΙ ΤΑ ΠΑΡΚΑ»!

ΜΕ ΑΦΟΡΜΗ την προχθεσινή συνεδρίαση της Διακομματικής Επιτροπής από το «Συνασπισμό» εκδόθηκε η παρακάτω ανακοίνωση:

Ο Συνασπισμός της Αριστεράς και της Προόδου καταγγέλλει στο Ροδιακό Λαό τον ηγεμονισμό του ΠΑΣΟΚ, που κατά τη χθεσινή συνεδρίαση της Διακομματικής Επιτροπής έδειξε για μια ακόμα φορά το πολιτικό του ήθος» και το πως αντιλαμβάνεται τις δημοκρατικές διαδικασίες. Πιο συγκεκριμένα:

1. ΑΡΝΗΘΗΚΕ να δεχτεί να γίνει κλήρωση μεταξύ των κομμάτων για την διανομή των εκλογικών γραφείων (κάτι που δέχονταν ΟΛΑ τα άλλα Κόμματα).

2. ΑΡΝΗΘΗΚΕ να δεσμευτεί ότι δεν θα γίνουν καταλήψεις πάρκων (παρ' όλο που εί

Ο ΜΙΚΗΣ

Ο Μίκης Θεοδωράκης επανέλαβε ότι «το εθνικό καθήκον σήμερα είναι το όχι στο ΠΑΣΟΚ», χαρακτήρισε τον Α. Παπανδρέου πρώτο υπεύθυνο για το σκάνδαλο Κοσκωτά και υποστήριξε ότι μόνο αν έχει αυτοδυναμία η ΝΔ θα γίνει κάθαρση και τότε θα γίνουν γνωστά «απίστευτα πράγματα» για τα σκάνδαλα.

Αφού ομολόγησαν σωρεία διαρρήξεων

Στον εισαγγελέα τα δύο «κλεφτρόνια»

Ο ΕΝΑΣ ΕΛΕΥΘΕΡΟΣ, Ο ΑΛΛΟΣ ΣΤΟΝ ΑΝΑΚΡΙΤΗ

ΣΩΡΕΙΑ κλοπών και διαρρήξεων ομολόγησαν ότι διέπραξαν οι δύο νεαροί Στ. Χ. και Γ.Ο 15 και 17 ετών αντίστοιχα που κρατούντο στην Ασφάλεια μετά τη σύλληψή τους (σχετικά γράψαμε χθες). Χθες οδηγήθηκαν στον εισαγγελέα, που διέταξε να αφεθεί ελεύθερος ο πρώτος (λόγω ηλικίας, παραπέμπεται στο Δικαστήριο ανηλίκων) και να προσαχθεί τη Δευτέρα στον Ανακριτή, ο δεύτερος.

ΣΥΝΕΧΕΙΑ στη σελίδα 7

Εκδήλωση του ΚΟΔΗΣΟ

Με ομιλία του καθηγητή κ. Γ. Κρεμαστά στο Δημοτικό Θέατρο άρχισε χθες στη Ρόδο την προεκλο

ΣΥΝΕΧΕΙΑ στη σελίδα 2

Νέα εκστρατεία διαφώτισης από το Δασαρχείο

Να προστατεύσουμε όλοι τα δάση μας!

ΕΙΝΑΙ ΠΡΟΣ ΤΟ ΚΟΙΝΟ ΣΥΜΦΕΡΟΝ

Διαφωτιστικά σλόγκαν που αναφέρονται στην προστασία των δασών μας εκπόνησε και έδωσε στη δημοσιότητα η Διεύθυνση Δασών Δωδ)νήσου, ενόψει του καλοκαιριού και σε μια νέα προσπάθεια ενημερώσεως και ευαισθητοποιήσεως της κοινής γνώμης. Το Δασαρχείο υπενθυμίζει:

1. Τα δάση μας πρέπει να σωθούν από την καταστροφή γι' αυτό όλοι πρέπει και μπορούμε να βοηθήσουμε. — Κ.Δ.Υ.

2. Μια σπίθα αρκεί να φέρει την καταστροφή, γιαυτό, από-

ΣΥΝΕΧΕΙΑ στη σελίδα 7

Ενόψει εγκαταστάσεώς τους στη χώρα...

Και νέο ενδιαφέρον από ξένες τράπεζες

ΣΤΟ ΠΡΟΣΚΗΝΙΟ ΓΕΡΜΑΝΟΙ ΚΑΙ ΙΤΑΛΟΙ

ΣΥΜΦΩΝΑ με πληροφορίες εξετάζουν το ενδεχόμενο λειτουργίας στη Ρόδο από το 1990 υποκαταστημάτων, διάφορες ξένες τράπεζες, από τον Ευρωπαϊκό χώρο. Το «φλερτ» δεν είναι νέο, αλλά χρονολογείται από πέρσι. Δεν βρέθηκαν όμως τα κατάλληλα ακίνητα κι έτσι το ενδιαφέρον προς στιγμή «πάγωσε».

ΜΕΣΑ στο χρόνο που διανύουμε, εγκαθίσταται στην Αθήνα όπου ίδρυσε πλήρες τραπεζικό κατάστημα, η BAYERISCHE VEREINS BANK AG. Ηδη εγκρίθηκε από το υπουργείο Εθνικής Οικονομίας η εισαγωγή κεφαλαίων. Η γερμανική τράπεζα προτίθεται να ιδρύσει σε πρώτη φάση υποκαταστήματα στη Θεσσαλονίκη, τη Ρόδο και την Κρήτη. Παρόμοιες βλέψεις (όπως

ΣΥΝΕΧΕΙΑ στη σελίδα 7

Ο Δήμαρχος στις Αζόρες

ΤΗΝ ΤΕΤΑΡΤΗ 17 Μαΐου αναχωρούν για τις Αζόρες της Πορτογαλίας, ο δήμαρχος Σ. Καραγιάννης και οι δημοτικοί σύμβουλοι Γ. Τσιγάρας και Ν. Μη

ΣΥΝΕΧΕΙΑ στη σελίδα 7

ΑΝΤΙΠΡΟΣΩΠΕΙΑ ΤΣΙΓΑΡΩΝ

«ΣΕΚΑΠ Α.Ε.»

ΔΕΝΔΡΙΝΟΥ 94
(έναντι ξενοδοχείου «Κογκό»)
Τηλέφωνα 22070 και 32345
ΡΟΔΟΣ

AUTOCLIMA

Ποιότητα και άνεση

ΜΕΤΑΤΡΕΨΕΤΕ ΤΟ ΑΥΤΟΚΙΝΗΤΟ ΣΑΣ ΣΕ ΜΙΑ ΚΙΝΗΤΗ ΟΑΣΗ
Τα AIR CONDITIONERS της AUTOCLIMA
λειτουργούν όπως ακριβώς μια καλή ψυκτική συσκευή με FREON 12
Η ισχύς που απορροφά η συσκευή κλιματισμού από τη μηχανή του αυτοκινήτου, κερδίζετε με την απώλεια που θα είχαμε οδηγώντας με ανοικτά παράθυρα. Με κλειστά παράθυρα, εκτός από την ασφαλέστερη οδήγηση έχουμε και την τέλεια εκμετάλλευση της αεροδυναμικής γραμμής του αυτοκινήτου

ΑΛΕΞ. ΓΚΙΝΑΚΗΣ

ΑΥΣΤΡΑΛΙΑΣ 58 ● ΡΟΔΟΣ
ΤΗΛΕΦΩΝΑ 27547 — 31018

ΚΥΡΙΑΚΑΤΙΚΑ

ΣΥΝΕΧΕΙΑ από τη σελίδα 1

λους τους παράγοντες, οικονομικούς, νομικούς, γεωπολιτικούς και εθνικούς και αποφασίζει σχετικά.

Δεν έχει σχέση η ΕΟΚ, η οποία έχει αφήσει τα Κράτη μέλη ελεύθερα να ορίσουν τους συντελεστάς του ΦΠΑ, στα όρια που κρίνει το καθ' ένα σωστό.

Γι' αυτό, σήμερα, έχουμε στις χώρες της Κοινότητας διαφορετικούς συντελεστές ΦΠΑ.

Πέραν λοιπόν από τους καθιερωμένους ισχυρισμούς μας για την επιτακτική ανάγκη μειωμένων συντελεστών ΦΠΑ στα Δωδ)σα, λόγω ακριβειας κόστους ζωής που ξαφνικά διαπιστώνουμε με την πρώτη εφαρμογή του ΦΠΑ, θα πρέπει η αρμόδια επιτροπή αγώνα ή μάλλον οι επιτροπές που συστάθηκαν για να προωθήσουν το θέμα και να ενημερώσουν την Κυβέρνηση, να επιμείνουν και να τονίσουν ιδιαίτερα τα εξής χαρακτηριστικά:

1ο) Το ειδικό νομικό πλαίσιο που ορίζει το Ν.Δ. 655) 1948 και ρυθμίζει επακριβώς τον τρόπο εισαγωγής των φορολογικών και δασμολογικών Νόμων στα Δωδ)σα με επισήμανση της τακτικής που ακολουθήθηκε μέχρι πριν λίγα χρόνια, με σοβαρές μειώσεις στις διάφορες φορολογίες όλων των μέχρι τότε εισαχθέντων στα Δωδ)σα Νόμων, και τα ευεργετικά τους αποτελέσματα για τον τόπο. Κύριος σκοπός αυτού του ισχυρισμού μας είναι να επιτύχουμε μια σταδιακή εφαρμογή του Νόμου μέσα σε μια περίοδο 15—20 ετών με παράληψη συγχώνευση στον ΦΠΑ του ΔΗΜΟΤΙΚΟΥ ΦΟΡΟΥ που πρέπει συν τω χρόνω να καταργηθεί ως αυτοτελής φόρος και επιδότηση των μεταφορών από και προς το Κέντρο.

2ο) Την διόγκωση της Οικονομίας της Δωδ)σου που συντελέσθηκε τα τελευταία 25 χρόνια και έφθασε τα Ευρωπαϊκά επίπεδα. Κινδυνεύουν σήμερα να καταστραφούν τα πάντα δεν είμαστε πια ανταγωνιστικοί στον τουρισμό. Εται θυσίες αιώνων, αγώνες για ορθοπόδηση της οικονομίας, όνειρα γενεών, θα εξαφανισθούν από μία άκαιρη και λανθασμένη οικονομική πολιτική. Αυτός όλος ο κόσμος που ζει και εργάζεται εδώ τι θα κάνει; Θα ξαναπάει στη Γερμανία ή αλλού να δουλέψει εργάτης τελευταίος κατηγορίας;

ΚΡΙΤΙΚΗ ΚΑΤΑ ΤΗΣ ΚΥΒΕΡΝΗΣΕΩΣ ΑΠΟ ΕΠΙΤΡΟΠΗ ΦΠΑ

ΣΥΝΕΧΕΙΑ από τη σελίδα 1

κατου αιτήματος του Δωδεκανησιακού λαού μέχρι σήμερα για μείωση των συντελεστών του ΦΠΑ, οφείλεται κύρια στην αρνητική στάση της Κυβέρνησης και όχι στους περιορισμούς της ΕΟΚ.

2. Η Κυβέρνηση δεν θέλησε να ασχοληθεί στα σοβαρά με τις συνέπειες που είχε και θα έχει και στο μέλλον για την οικονομία και την ανάπτυξη του νομού, η επιβολή υψηλών συντελεστών ΦΠΑ. Χαρακτήριζε μάλιστα το αίτημα, σαν δήθεν προνομιακή μεταχείριση έναντι των άλλων νησιωτικών περιοχών.

3. Κανείς δεν μπορεί να αμφισβητήσει πλέον, ότι οι συνέπειες από το χάσιμο των οποίων συγκριτικών πλεονεκτημάτων που είχε ο Νομός από το γνωστό ειδικό φορολογικό καθεστώς, στο οποίο και στηρίχθηκε το σημερινό οικοδόμημά του και που καθιστούσε ως ένα βαθμό ανταγωνιστική την τουριστική του οικονομία, αρχίζουν να εμφανίζονται επικίνδυνες στον ορίζοντα. Και αυτό έρχεται να ανατρέψει όλες εκείνες τις αιτάσεις περί προνομίων και ειδικής μεταχείρισης της Δωδ)σου.

4. Η άνευ αντικρύσματος πλέον εξαγγελία του πρωθυπουργού στην Κω, περί μείωσης κατά 50ο)ο των συντελεστών ΦΠΑ σ' όλο το νησιωτικό σύμπλεγμα στόχευε στο να εκτονώσει ως ένα βαθμό μπροστά στις εκλογές τη δίκαιη αγανάκτηση του Δωδεκανησιακού λαού από τον τρίχρονο εμπαιγμό που γινότανε σε βάρος του από τους οικονομικούς υπουργούς της κυβέρνησης και τα ντόπια στελέχη της.

5. Η καθαρά προεκλογικού χαρακτήρα εξαγγελία, με τον έμμεσο εκβιασμό που περιέχεται σ' αυτήν, δεν μπορεί να απαλλάξει την Κυβέρνηση από την πλήρη ευθύνη, γιατί η ίδια αυτή εξαγγελία ανατρέπει όλους τους μέχρι τώρα ισχυρισμούς περί απαγορεύσεων της ΕΟΚ. Εκτός και αν η ΕΟΚ επιτρέπει στον Πρωθυπουργό και απαγορεύει στους Υπουργούς!

6. Η κυβέρνηση δεν θέλησε να αξιοποιήσει το πλεονέκτημα που είχε με το μέρος της, απέναντι ακόμα και στα οποιαδήποτε εμπόδια της ΕΟΚ, — που ήταν καρπός του αγώνα της Συντονιστικής Επιτροπής — δηλαδή την υιοθέτηση του αιτήματος της Δωδ)σου απ' όλες τις πολιτικές δυνάμεις της χώρας.

Η Συντονιστική Επιτροπή Αγώνα για την μείωση των συντελεστών ΦΠΑ, εκφράζοντας τα πραγματικά συμφέροντα όλων των κοινωνικών ομάδων και στρωμάτων του Δωδεκανησιακού λαού, δηλώνει ότι:

Δεν πρόκειται να σταματήσει τις προσπάθειες και τον αγώνα της, όχι μόνο για μείωση του ΦΠΑ, αλλά και για επιδότηση των μεταφορών και μείωση του κόστους ζωής γενικότερα, ώστε να διατηρηθεί η οικονομία της περιοχής, σ' ένα επίπεδο ανταγωνιστικότητας, αναγκαίο για την επιβίωσή της.

Η αναστολή του συλλαλητηρίου της 16ης Μαΐου δεν σημαίνει, ούτε εγκατάλειψη του αγώνα, ούτε και κάποιες επιλογές σκοπιμότητας και συμβιβασμών. Ο αγώνας της Συντονιστικής Επιτροπής θα συνεχιστεί και μετά τις εκλογές της 18ης Ιουνίου, όποια κυβέρνηση και να προκύψει. Η αναστολή του συλλαλητηρίου αφαιρεί ακόμα την δυνατότητα εκμετάλλευσης για δήθεν αντιπολιτευτική δημαγωγία της Συντονιστικής Επιτροπής.

Ο Δωδεκανησιακός λαός ωστόσο, είναι πλέον σε θέση να αντιληφθεί ποιοί δημαγωγούν στα προβλήματα του και θα χρεώσει τους υπόλογους ανάλογα. ΣΙΓΟΥΡΑ δεν πρόκειται να ξεχάσει.

ΣΥΝΤΟΝΙΣΤΙΚΗ ΕΠΙΤΡΟΠΗ ΑΓΩΝΑ

ΤΟ ΣΥΝΑΛΛΑΓΜΑ

Δολάριο ΗΠΑ	159,027	165,552
Μάρκο Δ. Γερ.	82,992	86,397
Φράγκο Γαλλ.	24,470	25,479
Λίρα Αγγλίας	263,962	274,791
Φράγκο Ελβετ.	92,424	96,235
Φιορ. Ολλανδ.	73,245	76,265
100 Λιρ. Ιταλ.	11,314	11,781
Κορ. Δανίας	21,224	22,099
Λίρα Δ. Ιρλ.	220,578	229,674
Σελ. Αυστρίας	11,737	12,221
Κορ. Σουηδίας	24,355	25,359
Κορ. Νορβηγ.	22,785	23,725
Δολ. Καναδά	131,722	137,182
Δολ. Αυστρ.	124,953	130 132
100 Γιέν Ιαπ.	116,483	121,287
Λίρα Κύπρου	316,617	329,741
Πεσέτα Ισπαν.	1,331	1,386
Εσκούδο Πορτ.	0,994	1,035
Ευρ. Ν. Μον.	173.754	180.946

ALHABRA TRAVEL

ΕΠΕΙΓΟΥΣΑ ΑΝΑΚΟΙΝΩΣΗ

Πληροφορούμε τους πελάτες μας και κάθε ενδιαφερόμενο ότι την Πέμπτη 18 Μαΐου λήγει η τελευταία προθεσμία συμμετοχής στην μεγάλη εκδρομή που οργανώνουμε στην Ιταλία από 23) 30 Μαΐου '89. (ΦΛΩΡΕΝΤΙΑ — ASSISI — ΡΩΜΗ)
ΤΗΛ. 25698 — 36189
ΕΚ ΤΟΥ ΠΡΑΚΤΟΡΕΙΟΥ

ΞΕΣΚΕΠΑΖΕΤΑΙ Η ΑΠΑΤΗ ΤΟΥ ΦΠΑ!

ΣΥΝΕΧΕΙΑ από τη σελίδα 1

Εάν η κυβέρνηση θέλει να εισάγει ειδικό καθεστώς ΦΠΑ με μειωμένους συντελεστές σε ορισμένες περιοχές της Ελλάδος, δεν έχει λόγο να υποβάλει σχετικό αίτημα στην Ευρωπαϊκή Κοινότητα, διότι η σχετική απόφαση είναι αποκλειστικά εθνικής αρμοδιότητος αρκεί οι συντελεστές να εφαρμόζονται σε όλα τα κοινοτικής προελεύσεως προϊόντα και όχι μόνο στα ελληνικής παραγωγής.

Αυτή είναι η άποψη έγκυρων κοινοτικών πηγών αναφορικά με τη σχετική κυβερνητική ανακοίνωση. Ως γνωστόν ο Πρωθυπουργός κ. Α. Παπανδρέου είχε ανακοινώσει στις 3 Μαΐου στην Κω. ότι η κυβέρνηση θα ζητήσει από την Κοινότητα την εφαρμογή ειδικού καθεστώτος ΦΠΑ για τα ακριτικά νησιά του Αιγαίου, ανάλογου με το σύστημα που ισχύει στην Κορσική.

Πηγές της Ευρωπαϊκής Επιτροπής διευκρίνιζαν ότι, σύμφωνα με το κοινοτικό δίκαιο, ή υποχρέωση των κρατών— μελών είναι να εφαρμόζουν τον Φόρο Προστιθέμενης Αξίας για όλα τα προϊόντα και τις υπηρεσίες ανεξαιρέτως.

Αλλά οι εφαρμοζόμενοι συντελεστές ανά κατηγορία προϊόντων αποφασίζονται αποκλειστικά από τις εθνικές αρχές και η Κοινότητα δεν είναι δυνατό να επέμβει.

Είναι αληθές, επεσήμαιναν, ότι η Γαλλία εφαρμόζει τόσο στην Κορσική όσο και στα Υπερπόντια Διαμερίσματά της μειωμένους συντελεστές για τους ειδικού φόρους καταναλώσεως οινοπνευματωδών ποτών, καυσίμων και καπνού. Το ειδικό αυτό καθεστώς, όμως, δεν ισχύει με τα από σχετικό αίτημα της γαλλικής κυβερνήσεως στις Βρυξέλες. Για τους λόγους που προαναφέρονται, τόνιζαν οι ίδιες πηγές, η ελληνική κυβέρνηση δεν χρειάζεται να απευθυνθεί στην Κοινότητα εάν πράγματι θέλει να εφαρμόσει μειωμένους συντελεστές στα νησιά του Αιγαίου.

Η μόνη υποχρέωση είναι να μην εφαρμόζονται διαφορετικοί συντελεστές επί των προϊόντων άλλων κοινοτικών χωρών από εκείνους που ισχύουν για τα ελληνικά προϊόντα ή για τα προϊόντα της συγκεκριμένης περιοχής όπου υποτίθεται ότι θα εφαρμοσθεί το ειδικό καθεστώς. Μια τέτοια ενέργεια, επισημαίνεται στην Επιτροπή, θα ήταν αντίθετη με το άρθρο 95 της Συνθήκης της Ρώμης, το οποίο ορίζει:

«Κανένα κράτος — μέλος δεν επιβάλλει άμεσα ή έμμεσα στα προϊόντα άλλων κρατών— μελών εσωτερικούς φόρους οποιαδήποτε φύσεως, ανώτερους από εκείνους που επιβαρύνουν άμεσα ή έμμεσα τα ομοειδή εθνικά προϊόντα. Κανένα κράτος —μέλος δεν επιβάλλει στα προϊόντα των άλλων κρατών— μελών εσωτερικούς φόρους η φύση των οποίων οδηγεί έμμεσα στην προστασία άλλων προϊόντων». Και καθ' όσον αφορά στην εφαρμογή των διατάξεων αυτών, δεν υπάρχει από κλιση επισημαίνεται στις Βρυξέλλες.

Εξάλλου, η κατάσταση δεν αναμένεται να αλλάξει ριζικά και μετά την υιοθέτηση από τα Συμβούλιο των προτάσεων της Επιτροπής για την εναρμόνιση των συντελεστών ΦΠΑ. Διότι η αρχή του προτεινόμενου συστήματος είναι η εφαρμογή δύο κατηγοριών συντελεστών και για κάθε κατηγορία θα υπάρχει μια ψαλλίδα, δηλαδή ένα κατώτατο και για ένα ανώτατο όριο. Οπότε, εάν κράτος — μέλος θα θέλει να εφαρμόσει τους χαμηλότερους συντελεστές σε κάθε κατηγορία, είτε σε ολόκληρη την επικράτειά του είτε σε ορισμένες μόνον περιοχές, δεν θα εμποδίζεται από αντίθετη κοινοτική πρόβλεψη.

Η ΔΗΜΟΣΙΕΥΣΗ ΙΣΟΛΟΓΙΣΜΩΝ

ΣΥΝΕΧΕΙΑ από τη σελίδα 1

της επιχειρήσεως, οι υπεύθυνοι των ανωνύμων εταιριών.

Την υπενθύμιση αυτή κάνει προς τις περιφερειακές του υπηρεσίες το υπουργείο Εμπορίου με το υπ. αριθ. Κ2)3318)27. 4.89 έγγραφό του, το κείμενο του οποίου έχει ως εξής:

«Ενόψει της υποβολής στην υπηρεσία σας, σύμφωνα με τις διατάξεις του Κ.Ν. 2190)20, των αντιτύπων των φύλλων των εφημερίδων (πολιτικών, οικονομικών και επαρχιακών) στις οποίες θα έχουν δημοσιευθεί οι προσκλήσεις των Γεν. Συνελεύσεων και οι οικονομικές καταστάσεις (πλην του προσαρτήματος) των ανωνύμων εταιριών, που εδρεύουν στην περιφέρειά σας, σας γνωρίζουμε ότι θα πρέπει να ζητάτε από τις ΑΕ να σας υποβάλλουν πλήρες αντίτυπο του φύλλου κάθε εφημερίδας και όχι μόνο της σελίδας στην οποία έγινε η σχετική δημοσίευση. Επίσης θα πρέπει να ελέγχετε την αρίθμηση των σελίδων του αντιτύπου της εφημερίδας και να εξετάζετε τη συγκεκριμένη σελίδα στην οποία έγινε η δημοσίευση σε συνδυασμό με τις άλλες σελίδες της εφημερίδας. Σε περίπτωση που διαπιστώσετε ότι η αρίθμηση των σελίδων δεν είναι κανονική θα πρέπει να γνωρίσετε στην εταιρία ότι δεν έγινε νόμιμα η δημοσίευση του σχετικού στοιχείου (πρόσκληση ισολογισμός κλπ)».

132 ΝΕΕΣ ΑΠΟΦΑΣΕΙΣ ΓΙΑ ΔΗΜ. ΚΤΗΜΑΤΑ

ΣΥΝΕΧΕΙΑ από τη σελίδα 1

γρού, Παραδεισίου, Πυλώνας και Ιαλυσού.

ΟΙ ΑΠΟΦΑΣΕΙΣ κατά κοινότητα και δικαιούχο:

Αποδόσεις

● ΑΡΧΑΓΓΕΛΟΣ
Μπέρδη Διαλεκτή χα Μιχ. κλπ.

● ΑΡΧΙΠΟΛΗ
Παπανθίμου - Χ"Αγγέλου Ησαΐας του Αγγ.
Σπανός Δημ. του Σταμ.

● ΑΣΚΛΗΠΕΙΟΣ
Φλάγκος Παν. του Παν. κλπ.
Παπαδημητρίου Δ. του Νικ. κλπ
Τρέχας Παναγ. του Παν.
Στεργάκη Παναγιώτα συζ. Φιλ.

● ΘΟΛΟΣ
Μαρμαροκόπος Ιω. του Μιχ.

● ΚΑΛΥΘΙΕΣ
Βαγιανού Σταματία συζ. Ανασ. κλπ. 2 αποφ.
Πολίτης Γεώργιος του Αν. κλπ.
Χ"Αντώνης Ηλ. του Αθαν. κλπ.

● ΠΑΡΑΔΕΙΣΙ
Ζερβός Κυρ. του Σάββα κλπ.

● ΤΡΙΑΝΤΑ
Παττάκας Νικ. του Κυρ. κλπ.

● ΦΑΝΕΣ
Χαμουζά Μαρ. χα Γεωργ. κλπ.

Εξαγορές

● ΑΠΟΛΑΚΚΙΑ
Παλαιολόγος ή Λιλέος Χ. του Μ.

● ΑΡΝΙΘΑ
Ολυσσαίου Αικατ. συζ. Οδυσ.
Λέργος Δημ. του Εμμ.
Λεβέντη-Σπυρίδη Αργ. συζ. Μ.

● ΑΡΧΑΓΓΕΛΟΣ
Λαμπριανού Αναστ. συζ. Στ.
Κολιδάκης Παναγ. του Αντων.
Διμέλης Κων)νος του Αντων.
Μακιάρης Κων)νος του Παναγ.
Χ"Παντελή Τσαμπίκα συζ. Μιχ
Φράγκος ή Πέττας Στ. του Τσ.
Πατσάη Τριαντ. συζ. Αντων.
Πολυχρόνης Θεοδ. του Εμμ.
Χαρτερού Μαρία συζ. Ελευθ.
Ντάκας Αντ. του Νικολ.
Πορτοκαλλάς Γεώργιος και Αντώνιος του Ιακ.
Παρδαλός Εμμ. του Κυρ. 2 απ.
Ρούφας Κων)νος του Νικολ.
Φράγκος Αντώνιος του Βασιλ.
Παπουράς Νικόλ. του Στυλ.
Τσακίρης Μιχ. και Αντ. του Κ. 2 αποφάσεις

● ΑΡΧΙΠΟΛΗ
Παπανθύμου Δέσπ. συζ. Δημ.
Τσαγκάρης Χρυσόστ. του Νικ.
Κατταβενός Κων. του Γεωργ.
Καρίκης Κων. του Δημ.
Λυριστής Σάββας του Ιω.
Χ"Σάββα Αννα του Παύλου
Πετράς Μιχ. του Βασιλ.
Πετράς Αντ. του Βασιλ.
Λυριστής Εμμ. του Μιχ.
Τσακίρης Στέργος του Αγγ.
Παπανθύμου Μαρ. συζ. Ησαΐα 4 αποφάσεις

● ΒΑΤΙ
Χαραλάμπους Εμμ. του Χ. κλπ.
Παπαγεωργίου Μιχ. του Αθαν.
Χαραλάμπους Αθαν. του Νικ.
Τριομάτης Τσαμπ. του Θεολ.
Σφακιός Τσαμπ. του Δημ.
Γεωργιάδη Ευτυχία συζ. Κων.
Καμπουροπούλου Μαρ. συζ. Ι.

● ΔΙΜΥΛΙΑ
Αλαφάκης Κυρ. του Εμμ.
Γιωργαμνής Αντ. του Παν.
Σαρικάς Γεώργ. του Εμμ.

● ΕΜΠΩΝΑ
Αντωνάκης Κων. του Βασ.
Μυριαλλάκη Ειρήνη συζ. Νικ.
Μανωλάκης Κυρ. του Γεωργ.
Ορφανού Μαρία συζ. Σταμ.
Κωνσταντάκης Κων. του Σταυρ.

● ΚΑΛΑΘΟΣ
Φραγκεσκάκης Αντ. κλπ.

● ΚΑΛΥΘΙΕΣ
Κώστας Κυρ. του Εμμ. κλπ.
Αργυρού Δέσποινα συζ. Βασ.
Κωβαίος Νικόλ. του Γεωργ.
Κώστα Τσαμπίκα συζ. Φωτ.
Κυριαζή Ζωγραφιά συζ. Στεφ.
Κύρτελλ ηΔημ. συ1. Δημ. κλπ.

● ΜΑΡΙΤΣΑ
Καταξενού Ιωάννα του Γεωργ.

● ΜΑΛΩΝΑ
Χ"Κώστα Παρασκευή συζ. Αν.
Κέκκας Ιωάνν. του Γεωργ.

● ΜΕΣΑΝΑΓΡΟΣ
Γιωργά-Σπανού Μαρία συζ. Αν.
Γιωργάς-Σπανός Ανδρ. του Γ.
Καραγιάννης Μιχ. του Ιω. 2 απ.
Γιωργάς-Σπανός Εμμ. του Ιω.
Παπαβασιλείου Καθ. συζ. Μιχ.
Παπαβασιλείου Μιχ. του Γεωργ
Ιωαννίδης Κοσμάς του Εμμ.
Ηλιάδη Ειρήνη συζ. Στυλ.
Μήτρου Αναστ. χα Μιχ.
Χ"Ιωάννου Ελισ. συζ. Στυλ.

● ΠΑΡΑΔΕΙΣΙ
Ζερβού Μαρία χα Χρ. κλπ.

● ΠΥΛΩΝΑ
Καραμαριά Μαρ. χα Λουκά
Γαλανός Ευάγγ. του Δημ.
Γιαννούρης Βασ. του Σωτ.
Μαγγαφάκης Βαλάσ. του Στέρ
Στεριάρη Φλουρή συζ. Ιωάν.
Γιαννούρης Σωτ. του Ιωάν.
Μαγγαφάκης Παν. του Στέργ.
Μαγγαφάκης Ιωάν. του Δημ.
Κυπραίος Εμμ. του Ιω.
Κούρτης Στέργος του Γεωργ.
Μαγγαφάκη Τσαμπ. συζ. Σταυρ
Διακογεωργίου Ευστ. του Γεωρ
Γιαννούρη Τσαμπ. συζ. Ιωάν.
Κούρτης Ιωάν. του Στεφ.
Φάκκας Σάββας του Στεργ.
Κούρτης Στέργος του Γεωργ.
Πισσάκα Στεργ. χα Γεωργ.
Γιαννούρης Σωτ. του Ιωάν.
Βασιλάκης Τσ. του Ιω. 4 αποφ.
Παπαγαπητός Παν. του Αντ.
Παπαϊωάννου Εμμ. του Ι. 2 απ.
Φάκκας Ιω. του Στέργου
Κούρτης Εμμ. του Γεωργ.
Κούρτης Ιω. του Στεφ.
Καραμαριάς Φώτης του Ιω.

● ΤΡΙΑΝΤΑ — ΙΞΙΑ — ΚΑΝΔΥΛΙ
Κουφός Νικ. του Μιχαήλ
Καραμιχάλης Στ. του Ι. 2 απ.
Καραμιχάλης Μιχ. του Ι. 2 απ.
Καραμιχάλης Ιορδ. του Ι. 2 απ.
Καραμιχάλης Νικ. του Ι. 2 απ.
Καραμιχαλάκης Γ. του Νικ.
Εμίρογλου Χουσεΐν του Μουστ.
Καμπουράκη Σμ. συζ. Γεωρ κλπ
Καΐκη Κυριακή συζ. Μιχ.
Φιλιππάκης Ιω. του Φιλ.
Καΐκης Ιωάν. του Αλεξ.

Απορριπτικές εξαγορές

● ΑΡΧΙΠΟΛΗ
Λυριστής Εμμ. του Μιχ.
Τσαγκάρης Χρυσόστ. του Νικ.

● ΒΑΤΙ
Σαλβάρης Φίλιππ. του Κων.

● ΔΑΜΑΤΡΙΑ
Σταμάτης Ιω. του Αντ.

● ΚΡΗΤΗΝΙΑ
Νικολουδάκης Παν. του Νικ.

● ΤΡΙΑΝΤΑ
Γρίβας Μιχαήλ του Αντων.
Καΐκης Γεώργ. του Ιωάν.
Χριστοδούλου Κυρ. του Μιχ.

WINDSOR TOURS S.A.
BRITISH AIRWAYS
Η κοσμαγάπητη αεροπορική εταιρία
ΕΚΔΡΟΜΕΣ

☛ ΑΓΓΛΙΑ (Λονδίνο — Μάντσεστερ: Αναχωρήσεις κάθε Σάββατο
☛ ΡΩΜΗ — ΛΟΝΔΙΝΟ: Αναχωρήσεις κάθε Τρίτη — Παρασκευή
☛ ΠΑΡΙΣΙ — ΛΟΝΔΙΝΟ: Αναχωρήσεις κάθε Τετάρτη — Παρασκευή

ΚΑΝΕΙΣ ΔΕΝ ΞΕΡΕΙ ΤΗΝ ΑΓΓΛΙΑ ΚΑΛΥΤΕΡΑ ΑΠΟ ΜΑΣ
● Επωφεληθείτε από τις προσφορές μας σε εισιτήρια και ξενοδοχεία. Δηλώστε έγκαιρα συμμετοχή
● Αναλυτικά προγράμματα των εκδρομών όπως και εκείνων για Ισπανία - Α. Ανατολή - Κίνα - Σιγκαπούρη - Μπαγκόγκ - Ποταμό Κβάι - Τσάαμ, παρέχονται από τα γραφεία μας

ΙΒΙΣΚΟΣ ΤΟΥΡΣ
Ι. Λόχου 11—Τηλ. 27756—27313 (πλάι στην Ολυμπιακή)

ΕΚΔΗΛΩΣΗ ΤΟΥ ΚΟΔΗΣΟ

ΣΥΝΕΧΕΙΑ από τη σελίδα 1

γική μάχη το ΚΟΔΗΣΟ που δεν αποκλείεται πάντως, να συνεργασθεί με το Συνασπισμό (σημ. αυτό θα κριθεί ως αύριο το βράδυ). Ανοικτό παραμένει όμως και το ενδεχόμενο συνεργασίας του με την ΕΣΚ (αναμενόταν να γίνουν χθες σχετικές επαφές).

Ο κ. Κριμπάς υποστήριξε σε συνέντευξη Τύπου ότι το ΠΑΣΟΚ δεν θα βγάλει πάνω από 100—110 βουλευτές, αλλ' ότι δεν θα σχηματισει και η ΝΔ αυτοδύναμη κυβέρνηση.

ΑΝΑΚΟΙΝΩΣΗ
ΠΑΡΕΛΗΦΘΗΣΑΝ ΤΑ ΝΕΑ ΜΟΝΤΕΛΑ
ΤΗΣ PIAGGIO, COSA ΚΑΙ ΤΡΙΚΥΚΛΑ 50CC
ΤΗΛ. 27474 22325 Α.Β.Ε.Τ.Ε. Κ. ΚΩΣΤΑΡΙΔΗΣ

PLAYBOY
ΠΑΝΤΑ ΜΠΡΟΣΤΑ!
ΜΟΝΑΔΙΚΟ LIVE SHOW ΤΗΣ ΚΛΑΣΗΣ ΤΟΥ PLAYBOY
Ειδικό χορευτικό από τα BUNNIES του Λονδίνου με τις RITZY LADIES
Παρασκευή, Σάββατο, Κυριακή στο PLAYBOY
ΚΡΑΤΗΣΕΙΣ ΤΗΛ. 28815

ΔΗΜΟΣ ΡΟΔΟΥ

ΤΕΧΝΙΚΕΣ ΥΠΗΡΕΣΙΕΣ

ΠΕΡΙΛΗΨΗ ΔΙΑΚΗΡΥΞΗΣ ΔΗΜΟΠΡΑΣΙΑΣ

Ο Δήμαρχος Ρόδου,

προκηρύσσει ανοικτή δημοπρασία με το σύστημα προσφοράς με συμπλήρωση τιμολογίου και έλεγχο ομαλότητας (άρθρο 8 του Π.Δ. 609)85 για την κατασκευή του έργου «Ανακατασκευή δρόμου χωματερής».

— Προϋπολογισμός δαπάνης δρχ. 30.000.000.

— Η προθεσμία περάτωσης του έργου ορίζεται σε σαράντα (40) ημερολογιακές ημέρες.

— Η δημοπρασία θα διενεργηθεί την 5ην του μηνός Ιουνίου του έτους 1989, ημέρα Δευτέρα στα Γραφεία του Δήμου Ρόδου, με ώρα έναρξης 10ην πρωινήν και λήξης την 11ην πρωινήν.

— Η διενέργεια της δημοπρασίας και η εκτέλεση του έργου διέπονται από τις διατάξεις των Π.Δ. των 609)1985 και 171)1987 του Νόμου 1418)1984 «Δημόσια έργα και ρυθμίσεις συναφών θεμάτων».

— Η εγγύηση για τη συμμετοχή στην δημοπρασία ορίζεται σε 600.000 δρχ. και βεβαιώνεται με την προσκόμιση ισόποσου γραμματίου του Ταμείου Παρακαταθηκών και Δανείων ή Εγγυητικής Επιστολής αναγνωρισμένης Τράπεζας ή του Ταμείου Συντάξεως Μηχανικών και Εργοληπτών Δημοσίων Εργων συνταγμένη κατά τον ισχύοντα τρόπο για το Δημόσιο. Η εγγύηση θα απευθύνεται στον Δήμο Ρόδου.

— Στην δημοπρασία γίνονται δεκτές Εργοληπτικές Επιχειρήσεις, εγγεγραμμένες στο ΜΕΕΠ όπως και κάτοχοι πολαιών Εργοληπτικών Πτυχίων που κατατάσσονται αυτοδίκαια στις αντίστοιχες κατηγορίες και τάξεις του ΜΕΕΠ ΜΕΚ και Κοινοπραξίες των παραπάνω.

— Η κατηγορία του έργου είναι οδοποιία και η απαιτούμενη τάξη Β, Γ, Δ.

— Τα έξοδα δημοσιεύσεως της περιλήψεως βαρύνουν τον τελευταίο μειοδότη.

— Πληροφορίες τις εργάσιμες ημέρες και ώρες στο Γραφείο της Τεχνικής Υπηρεσίας μας, στα τηλέφωνα 27438 — 35843 — 31380 εσωτ. 53—47—48.

Ο Δήμαρχος
Δρ. ΣΑΒΒΑΣ ΚΑΡΑΓΙΑΝΝΗΣ

ΠΡΑΚΤΟΡΕΙΟΝ

«ΑΙΓΑΙΟΝ ΤΟΥΡΣ»

Το Πρακτορείον ΑΙΓΑΙΟΝ ΤΟΥΡΣ (AEGEAN TOURS) προσφέρει για τους πελάτες του:

1) Εισιτήρια αεροπορικά εσωτερικού — εξωτερικού σε πολύ φθηνές τιμές.
2) Ατμοπλοϊκά εισιτήρια και εισιτήρια τρένου για όλη την Ευρώπη με ειδικές τιμές για φοιτητές.
3) Οργανωμένες εκδρομές για σωματεία και μεμονωμένους.
4) Εκδρομές σχολείων σε όλη την Ελλάδα.
5) Ειδικά εκπαιδευτικά προγράμματα στο εξωτερικό για ξένες γλώσσες για όποια γλώσσα θελήσετε.
6) Ενοικιάσεις πούλμαν για εκδρομές.
7) Κρουαζιέρες σε όλο τον κόσμο.

ΔΙΕΥΘΥΝΣΗ: Ν. ΜΑΝΔΗΛΑΡΑ 50
(Δίπλα στο ξενοδοχείο VENUS)
ΤΗΛΕΦΩΝΑ: 29990—2, 29969, 29626

P.E.T.M.A.

ΕΝΟΙΚΙΑΖΟΜΕΝΑ ΔΩΜΑΤΙΑ — STUDIOS ΝΗΣΟΥ ΡΟΔΟΥ

Το Διοικητικό Συμβούλιο της Ενωσης Τουριστικών Καταλυμάτων καλεί όλους τους ιδιοκτήτες ενοικιαζομένων δωματίων στην ανοιχτή συζήτηση που θα γίνει την Κυριακή 14 Μαΐου και ώρα 11 π.μ. στο Επιμελητήριο (πλατεία Κύπρου).

Θα παρευρίσκονται ο πρόεδρος και η γραμματέας της Πανελλήνιας Ομοσπονδίας Π.Ο.Τ.Μ.Α. και έχουν προσκληθεί οι τοπικές αρχές.

Συνάδελφοι, είναι απαραίτητη η παρουσία σας για να συζητήσουμε τα καυτά θέματα του κλάδου μας.

Το Διοικητικό Συμβούλιο

ΕΘΝΙΚΗ ΑΣΦΑΛΙΣΤΙΚΗ

ΤΟ ΜΕΛΛΟΝ ΕΙΝΑΙ ΔΙΠΛΑ ΟΜΟΡΦΟ ΟΤΑΝ ΕΙΝΑΙ ΣΙΓΟΥΡΟ

Η πρόκληση του 2000 και γενικά των καιρών μας χρειάζεται ετοιμότητα και λειτουργική σύγχρονη υποδομή. Η ΕΘΝΙΚΗ ΑΣΦΑΛΙΣΤΙΚΗ είναι, με σιγουριά, έτοιμη αφού:

- Αξιοποίησε δημιουργικά την εμπειρία ενός αιώνα (ιδρύθηκε το 1891)
- Δημιούργησε ένα υποδειγματικό και μοναδικό μοντέλο αποκεντρωμένης εταιρίας με δίκτυο 80 καταστημάτων σ' όλη την Ελλάδα που συνδέονται με σύστημα ON LINE.
- Κατέχει την πρώτη θέση 25% μεριδίου της αγοράς.
- Έχει 6,6 δισεκατομμύρια δρχ. κεφάλαια - αποθεματικά.
- Πληρώνει 30.491.245 δρχ. σε αποζημιώσεις κάθε μέρα.
- Έχει δική της ΣΧΟΛΗ για την συνεχή επιμόρφωση των στελεχών της και μπορεί έτσι να προσφέρει υπεύθυνη και αποτελεσματική εξυπηρέτηση.



Η ΕΘΝΙΚΗ ΑΣΦΑΛΙΣΤΙΚΗ είναι συνδεδεμένη με δίκτυο ON-LINE σ' όλη την Ελλάδα.



Η ΕΘΝΙΚΗ ΑΣΦΑΛΙΣΤΙΚΗ κατέχει την πρώτη θέση με 25% μερίδιο αγοράς ανάμεσα σε 150 ασφαλιστικές εταιρίες.

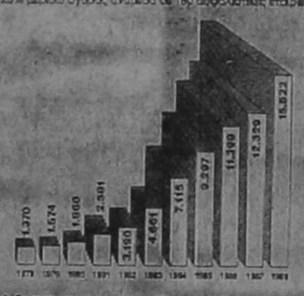

Αύξηση πρωτοφορολόγητων τη δεκαετία 1978-1988 (σε εκατ. δρχ.)

Σήμερα η ΕΘΝΙΚΗ ΑΣΦΑΛΙΣΤΙΚΗ, οι 1300 υπάλληλοί της, οι 3500 συνεργάτες της, οι 750.000 ασφαλισμένοι της αλλά και όσοι συναλλάσσονται μαζί της αισθάνονται ΤΟ ΜΕΛΛΟΝ ΔΙΠΛΑ ΟΜΟΡΦΟ, γιατί ΕΙΝΑΙ ΣΙΓΟΥΡΟ και εξασφαλισμένο.

Οι ασφαλισμένοι στην ΕΘΝΙΚΗ είναι επιχειρηματίες, καταστηματάρχες, επαγγελματίες, οικογενειάρχες, εργαζόμενοι, αγρότες, είναι κάποιοι από εμάς.
Με όνειρα, στόχους, ελπίδες, επιδιώξεις, με την χαρά και την ζωντάνια της ζωής, που χρειάζεται την σιγουριά και την εξασφάλιση της ΕΘΝΙΚΗΣ ΑΣΦΑΛΙΣΤΙΚΗΣ.

Γιατί και η ΕΘΝΙΚΗ έχει όνειρα, στόχους, επιδιώξεις. Είναι ζωντανή και δυναμική.
Για τον άνθρωπο, σαν άνθρωπος...

ΑΠΟ ΤΟ 1891
ΕΘΝΙΚΗ
Η ΠΡΩΤΗ ΑΣΦΑΛΙΣΤΙΚΗ

ΔΗΜΟΣ ΡΟΔΟΥ

ΤΕΧΝΙΚΕΣ ΥΠΗΡΕΣΙΕΣ

ΠΕΡΙΛΗΨΗ ΔΙΑΚΗΡΥΞΗΣ ΔΗΜΟΠΡΑΣΙΑΣ

Ο Δήμαρχος Ρόδου,

προκηρύσσει ανοικτή δημοπρασία με το σύστημα προσφοράς με ενιαίο ποσοστό έκπτωσης στις τιμές του τιμολογίου της μελέτης σε ακέραιες μονάδες επί τοις εκατό (ο)ο) (άρθρο 6 του Π.Δ. 609)85) για την κατασκευή του έργου «Κατασκευή τοίχειων αντιστήριξης».

— Προϋπολογισμός δαπάνης δρχ. 6.000.000.

— Η προθεσμία περάτωσης του έργου ορίζεται σε σαράντα πέντε (45) ημερολογιακές ημέρες.

— Η δημοπρασία θα διενεργηθεί την 5ην του μηνός Ιουνίου του έτους 1989, ημέρα Δευτέρα στα Γραφεία του Δήμου Ρόδου, με ώρα έναρξης 10ην πρωινήν και λήξης την 11ην πρωινήν.

— Η διενέργεια της δημοπρασίας και η εκτέλεση του έργου διέπονται από τις διατάξεις των Π.Δ. των 609)1985 και 171)1987 του Νόμου 1418)1984 «Δημόσια έργα και ρυθμίσεις συναφών θεμάτων».

— Η εγγύηση για τη συμμετοχή στην δημοπρασία ορίζεται σε 120.000 δρχ. και βεβαιώνεται με την προσκόμιση ισόποσου γραμματίου του Ταμείου Παρακαταθηκών και Δανείων ή Εγγυητικής επιστολής αναγνωρισμένης Τράπεζας ή του Ταμείου Συντάξεως Μηχανικών και Εργοληπτών Δημοσίων Εργων συνταγμένη κατά τον ισχύοντα τρόπο για το Δημόσιο. Η εγγύηση θα απευθύνεται στον Δήμο Ρόδου.

— Στην δημοπρασία γίνονται δεκτές Εργοληπτικές Επιχειρήσεις, εγγεγραμμένες στο ΜΕΕΠ όπως και κάτοχοι πολαιών Εργοληπτικών Πτυχίων που κατατάσσονται αυτοδίκαια στις αντίστοιχες κατηγορίες και τάξεις του ΜΕΕΠ ΜΕΚ και Κοινοπραξίες των παραπάνω.

— Η κατηγορία του έργου είναι οικοδομικά και η απαιτούμενη τάξη Α, Β, Γ.

— Τα έξοδα δημοσιεύσεως της περιλήψεως βαρύνουν τον τελευταίο μειοδότη.

— Πληροφορίες τις εργάσιμες ημέρες και ώρες στο Γραφείο της Τεχνικής Υπηρεσίας μας, στα τηλέφωνα 27438 — 35843 — 31380 εσωτ. 53—47—48.

Ο Δήμαρχος
Δρ. ΣΑΒΒΑΣ ΚΑΡΑΓΙΑΝΝΗΣ

Κυρίες, δεσποινίδες:

ΕΝΔΙΑΦΕΡΕΣΤΕ να κερδίσετε 5.000 — 7.000 δρχ. σε 3 ώρες;

ΕΝΔΙΑΦΕΡΕΣΤΕ να κερδίσετε δώρα, ταξίδια, αυτοκίνητο;

ΤΗΛΕΦΩΝΕΙΣΤΕ στον αριθ. 34587 από 10.00 π.μ. έως 8.00 μ.μ.

HAVOLINE
TEXACO 20)50

ΤΟ ΛΑΔΙ
για κάθε αυτοκίνητο
ΔΕΚΤΕΣ ΚΑΡΤΕΣ DINERS ΚΑΙ ΕΘΝΟΚΑΡΤΑ

ΑΛΕΞ. ΓΚΙΝΑΚΗΣ
ΑΥΣΤΡΑΛΙΑΣ 58—ΡΟΔΟΣ
ΤΗΛ. 27547 — 31018

ΠΡΑΚΤΟΡΕΙΟ

ΑΛΑΜΠΡΑ

ΜΕΓΑΛΗ ΕΚΔΡΟΜΗ
ΣΤΗΝ ΙΤΑΛΙΑ 25—30 ΜΑΪΟΥ '89
ΣΥΜΜΕΤΟΧΗ ΣΤΙΣ ΕΟΡΤΑΣΤΙΚΕΣ ΕΚΔΗΛΩΣΕΙΣ ΤΗΣ ΑΣΣΙΖΗ

25)5: ΟΑ 701 ΡΟΔΟ — ΑΘΗΝΑ
25)5: ΟΑ 233 ΑΘΗΝΑ — ΡΩΜΗ
25)5: ΡΩΜΗ — ΦΛΩΡΕΝΤΙΑ με πούλμαν
26)5: Περιήγησις της πόλεως και των αξιοθεάτων
27)5: Αναχώρησις από ΦΛΩΡΕΝΤΙΑ μέσω ΠΕΡΟΥΤΖΙΑ για ΑΣΣΙΖΗ.
27)5: Απόγευμα συμμετοχή στις εκδηλώσεις για τα εικοσάχρονα του Συλλόγου EX ALUNNI DI RODI.
28)5: Πρωί εορταστικό πρόγραμμα στον καθεδρικό ναό SANTA MARIA DEGLI ANGELI.
28)5: Απόγευμα αναχώρηση από ΑΣΣΙΖΗ μέσω Κολλεβαλέντσια για ΡΩΜΗ.
29)5: Περιήγησις της αιωνίας πόλεως (Αγίος Πέτρος — Κολοσσέο κ.λ.π.). Απόγευμα ελεύθερο.
30)5: Αναχώρησις από ΡΩΜΗ για ΑΘΗΝΑ με ΟΑ 236 και εν συνεχεία για ΡΟΔΟ με ΟΑ 714.

— Ξενοδοχεία Β' Κατηγορίας με πρωινό και ένα γεύμα
● Δηλώσατε έγκαιρα συμμετοχή — Θέσεις περιορισμένες

ΠΛΗΡΟΦΟΡΙΕΣ:
Πρακτορείον ΑΛΑΜΠΡΑ
Αλ. Παπάγου 23 — Τηλ. 36189 — 25698

Α. κριτικά

ΚΟΥΒΕΝΤΟΥΛΕΣ... ΜΕ ΚΑΠΟΙΟ ΝΟΗΜΑ

ΦΠΑάρες!

Ο ΣΥΝΕΡΓΑΤΗΣ της «δ» κ. Στεφ. Σελλάς, αναφερόμενος στο θέμα του ΦΠΑ, υπενθυμίζει και το νομοθετικό διάταγμα 655 (ΦΕΚ 114)Α) 4.5.1948) σύμφωνα με το οποίο (άρθρο 1, παρ. 2): Δια των αυτών βασιλικών διαταγμάτων (σήμερα Προεδρικών) δύνανται να τροποποιώνται οι εν τω εισαγομένω νόμω οριζόμενοι φορολογικοί συντελεσταί, αι κλίμακες ή τα κλιμάκια, τα παγίως καθωρισμένα ποσά, τα αφορολόγητα όρια...» κλπ.

Δίκιο έχετε, κύριε Σελλά, αλλά δεν μπορεί η Δωδ)νησος να το βρει από καθεστώτα που στηρίζονται πάνω στην αδικία και στο φέμα. Θα μάθατε άλλωστε και για το τελευταίο «χαστούκι» της ΕΟΚ.

Ο ΜΙΚΗΣ

ΚΑΙ νέα δήλωση του Μίκη Θεοδωράκη (μετά τη στήριξη Καραμανλή και Παπανδρέου): «Αν το ΠΑΣΟΚ, με οποιονδήποτε τρόπο, είτε έμμεσα, είτε άμεσα, μείνει στην εξουσία, θα κουκουλώσει τα σκάνδαλα και η πληγή θα γίνει σήψη, γάγγραινα. Τελειώνει η Ελλάδα. Και κάθαρση δεν μπορεί να γίνει, αν είναι το ΠΑΣΟΚ. Ζητώ από την αριστερά πλευρά του ΠΑΣΟΚ να ψηφίσει «Συναισπισμό» και από τη δεξιά να ψηφίσει ΝΔ».

Τι έχει τελικά ο Μίκης; Πολλή σοφία ή μεγάλη φαντασία;

ΣΑΛΟΣ ΓΙΑ ΤΗ ΓΡΑΜΜΗ

ΟΠΩΣ αναμενόταν, σάλος προκλήθηκε από το άνοιγμα της γραμμής Ρόδου — Τουρκίας, «MADE MAMIDAKIS». Αυτό που εξόργησε τους πάντες ήταν η μεθόδευση (αφού σιγά - σιγά γίνεται αντιληπτό ότι η γραμμή πρέπει να ανοίξει) και όχι η ανάγκη. Το αντιροδιακό μένος και πάλι στις δόξες του. Ιδιαίτερα από τον κ. Μαχαιρίδη που όχι μόνον ως μεγάλος αντιροδίτης αποδεικνύεται, αλλά και ο πιο πιστός υπηρέτης του μεγάλου κεφαλαίου, απ' όλους τους νομάρχες που πέρασαν ποτέ από το νομό μας.

ΝΤΡΟΠΗ ΚΥΡΙΕ ΝΟΜΑΡΧΗ

ΑΛΛΑ μια και μιλάμε για τον κ. Γ. Μαχαιρίδη, που προσφέρει στο δωδ)κό λαό, σε «αντάλλαγμα» της πρωτοφανούς στηρίξεως που έτυχε «αντί ύδατος, όξος», θα πρέπει να του πούμε «ορθά - κοφτά» ότι είναι ΝΤΡΟΠΗ που δεν κλήθηκε ο τέως υφυπουργός κ. Αντ. Γεωργιάδης στα εγκαίνια του φράγματος Απολακκιάς, έργο δηλαδή που ΑΥΤΟΣ έφτιαξε. Κάποιος πρέπει να πει στον κύριο Μαχαιρίδη ότι η πολιτική δεν πρέπει να ασκείται με την ψυχή, αλλά με το νου, τη γνώση και τη σύνεση.

Και να φαντασθεί κανείς ότι ο κ. Μαχαιρίδης ΜΟΝΟ ΚΑΛΟ είδε από τον κ. Γεωργιάδη! Γιατί τόση αχαριστία και μικρότητα;

ΥΠΟΒΑΘΜΙΣΗ

ΚΑΙ η τελευταία συνεδρίαση του νομαρχιακού συμβουλίου απέδειξε ότι ο θεσμός έχει υποβαθμιστεί, τόσο πολύ, όπως και τα συνοικιακά συμβούλια. Και στις δύο περιπτώσεις πρόκειται — υποτίθεται — για... κορυφαίους συμμετοχικούς θεσμούς της... σύγχρονης δημοκρατίας μας.

Ως σε... αγγαρεία πάνε πια οι νομαρχιακοί σύμβουλοι, αν πάνε. Προχθές εμφανίστηκαν στις 11, ενώ η συνεδρίαση είχε προγραμματισθεί για τις 10. Η υποβάθμιση των θεσμών είχε αρχίσει από την Τζένη και ολοκληρώθηκε από το Γιάννη. Ο καθένας σ' αυτό τον δύσμοιρο τόπο, για ό,τι είναι ικανός.

ΜΕΙΟΨΗΦΙΑ ΟΙ ΡΟΔΙΤΕΣ

ΧΩΡΙΣ να το καταλάβουν (;) οι Ροδίτες μείναμε μειοψηφία στο ίδιο το νησί μας. Μας κουμαντάρουν σε όλες τις εκδηλώσεις άλλοι. Συμπολίτης μας, που με πήρε στο τηλέφωνο, προτείνει: Να επανασυσταθεί η Ροδιακή Λέσχη ή κάτι παρόμοιο, γιατί σε λίγο, ούτε 21 χμφω χμφω υ ππσκονται για ίδρυση Συλλόγου...! Πέστο φέματα...!

ΜΕΓΙΣΤΗ ΑΠΟΤΥΧΙΑ

Η ΕΓΚΑΤΑΣΤΑΣΗ της Λαϊκής Αγοράς στο Νεκροταφείο (Ταξιάρχης) αποδεικνύεται μέγιστη γκάφα (εμείς πάντως είχαμε έγκαιρα προειδοποιήσει). Το κυκλοφοριακό χάος που υπάρχει, δεν περιγράφεται. Ο τουρισμός δέχεται απανωτά κτυπήματα, αφού σχηματίζονται ουρές χιλιομέτρων και τα πούλμαν ασφυκτιούν. Αν ο Δήμος σέβεται τον εαυτό του (γιατί τους δημότες δεν τους σέβεται) θα πρέπει ν' αρχίσει ν' αναζητεί άλλο χώρο, περισσότερο κατάλληλο ή να βάλει λουκέτο στις λαϊκές αγορές που εξελίσσονται σε γάγγραινα.

ΥΠΟΠΤΕΣ ΜΑΝΟΥΒΡΕΣ

ΟΡΓΗ και αγανάκτηση δια κατέχει τους επενδυτές με όσα πρωτοφανή, απαράδεκτα και ύποπτα συμβαίνουν σε ορισμένα γραφεία του ΕΟΤ στην Αθήνα, ιδιαίτερα εκεί που εκδίδονται οι άδειες καταλληλότητας. Ορισμένες εκδίδονται στο άφε-σβήσε, άλλες χρονίζουν, άλλες εξαφανίζονται ΠΕΡΙΕΡΓΩΣ! Συχνά χάνονται τα δικαιολογητικά από τους φακέλους, κατά τις υποψίες σκόπιμα. Δεν θέλουμε σ' αυτή τη φάση να προβούμε σε οδυνηρές αποκαλύψεις. Καλούμε γιατό τους κ.κ. Σκουλά και Σκούρα να επιβάλουν την τάξη και τη νομιμότητα, όσο πιο γρήγορα γίνεται.

«ΚΟΜΠΙΝΟΥΛΕΣ»

ΗΤΑΝ μια φορά κι ένα καιρό μια... κομπινούλα με το δημοτικό φόρο στο χώρο πωλήσεως της ζάχαρης (οι φήμες «μιλούσαν» για 7—8 εκ. δρχ) Ξεσπεπάστηκε, αποδείχθηκε, αλλά πνίγηκε, όπως και τόσες άλλες, πολλές μάλιστα από τους ίδιους ανθρώπους (για τί άραγε;) Πλήρωσε — λέει — ο δράστης κάτι λεφτά και.. αθωώθηκε!! Χωρίς δικαστική απόφαση φυσικά. Κάλυψέ με για να σε καλύψω είναι, ως γνωστό, στην Ελλάδα. Περιμένουμε μια... ανακοινωσούλα σχετικά με την «κομπινίτσα».

ΕΠΕΝΔΥΣΟΣΚΑΝΔΑΛΑ

ΑΠΟ επιστολή του υφυγητή κ. Μιχ. Τηλιακού στον κ. Μελ. Κεραμέκη (υπουργείο Αιγαίου): «Παρακαλώ να μου επιτρέψετε δύο γραμμές για την περίεργη αυτή υπόθεση..' που υπήρξε αφορμή να χαθεί επένδυση 50 εκ. δολαρίων(!) από τον συγγενή μου επιχειρηματία Ν. Πικραμένο. Τρόμαξε κυριολεκτικά ο άνθρωπος και εγκατέλειψε τα σχέδιά του...».

Αγάντα Αιγαίο, μπόρα είναι και θα περάσει.

Υ.Τ.Α.

ΦΑΛΗΡΑΚΙ ΜΠΗΤΣ

ΓΙΑ ΤΗ ΔΕΞΙΩΣΗ ΣΑΣ

ΑΙΘΟΥΣΕΣ ΑΠΟ 50 ΕΩΣ 600 ΘΕΣΕΙΣ

Ασυναγώνιστες τιμές και το καλύτερο σέρβις στη Ρόδο

ΠΛΗΡΟΦΟΡΙΕΣ: Κον Αλέξη Λούλο, δ)ντή FOOD AND BEVERAGE Τηλέφωνα 85301-85675
22741-45 Ξενοδοχείο ΜΑΝΟΥΣΟΣ

ΕΠΑΓΓΕΛΜΑΤΙΚΟΣ ΕΞΟΠΛΙΣΜΟΣ

-ΞΕΝΟΔΟΧΕΙΩΝ -ΚΑΦΕ - ΜΠΑΡ -SUPER MARKETS
-ΜΑΓΕΙΡΕΙΩΝ -FAST FOOD -ΖΑΧΑΡΟΠΛΑΣΤΕΙΩΝ
-ΕΣΤΙΑΤΟΡΙΩΝ -SELF SERVICE -ΚΡΕΟΠΩΛΕΙΩΝ

ΔΙΑΘΕΤΟΥΜΕ ΤΙΣ ΠΡΩΤΟΠΟΡΙΑΚΕΣ ΦΙΡΜΕΣ ΕΞΟΠΛΙΣΜΟΥ:

- ARNEG: Λυόμενοι ψυκτικοί θάλαμοι
- ITVÜ Μηχανές παγοκύβων
- GAGGIA: Μηχανές καφέ ESPRESSO
- UNIVER: Πλυντήρια πιάτων - ποτηριών
- HAMILTON: Φραπιέρες - BLENDER
- SANTOS: Λεμονοστίπτες - Αποχυμωτές
- WEST BEND: Μηχ. καφέ φίλτρο
- MONDIAL: Καταψύκτες

ΕΠΙΣΗΣ:
- Επαγγελματικά ψυγεία
- Ανοξείδωτες κατασκευές
- Τοστιέρες - πλατώ - φριτέζες
- Φούρνοι κυκλοθερμικοί - μικροκυμάτων
- Ταμειακές μηχανές-ηλεκτρονικοί ζυγοί
- Κρεατομηχανές - σνιτσελομηχανές
- Ζαμπονομηχανές - πριόνια

ΚΛΙΜΑΤΙΣΜΟΣ:

SHARP Ιαπωνίας – **SOLAIR** Γαλλίας

CRYPTON DESIGN

Γ.&Κ. ΡΙΣΒΑΣ Ο.Ε.

ΛΕΩΦ. ΚΡΕΜΑΣΤΗΣ 18–20
ΙΑΛΥΣΟΣ ΤΗΛ. 92518

ΓΕΝΙΚΗ ΤΕΧΝΙΚΗ Α.Ε.

η λύση στο οικοδομικό σας πρόβλημα

Η Γενική Τεχνική Α.Ε., δημιουργήθηκε για να δώσει αποτελεσματικές και συμφέρουσες λύσεις, στα οικοδομικά προβλήματα του νησιού μας. Τα αντικείμενα των δραστηριοτήτων μας:

- Παραγωγή έτοιμου μπετόν, με 14χρονη παράδοση στην υψηλή ποιότητα, στη συνέπεια και την άμεση εξυπηρέτηση.
- Εμπορία σιδήρου οικοδομών, υψηλής ποιότητας και αντοχής
- Ανάληψη Δημόσιων και ιδιωτικών έργων μεγάλης έκτασης
- Ανέγερση πολυκατοικιών με το σύστημα της αντιπαροχής.

14 σύγχρονες μπετονιέρες, 2 συγκροτήματα παραγωγής μπετόν και πλήρες δίκτυο ραδιοτηλεφώνων, θα είναι στη διάθεσή σας αν θελήσετε να συνεργασθούμε.

Χρησιμοποιώντας τα ειδικά πρόσθετα στεγανότητος και ρευστότητος POZZOLITH ADMIX 105 R. RHEOMAC 716 και 877 και ελέγχοντας την παραγωγή, με 3 υπεύθυνους πολιτικούς μηχανικούς σε ιδιόκτητο σύγχρονα εξοπλισμένο εργαστήριο, διασφαλίζουμε και εγγυόμεθα σταθερά υψηλή ποιότητα στο μπετόν μας.

ΕΡΓΟΣΤΑΣΙΟ ΡΟΔΟΥ—ΛΙΝΔΟΥ 7ο ΧΙΛ. ΤΗΛ. 25013
ΓΡΑΦΕΙΑ ΛΟΧ. ΦΑΝΟΥΡΑΚΗ 32 ΤΗΛ. 22968

5'..ΔΙΑΛΕΙΜΜΑ.

ΑΝΕΚΔΟΤΑ ΚΑΙ ΧΙΟΥΜΟΡ

ΕΝΑΣ υπάλληλος των κοινωνικών ασφαλίσεων πηγαίνει να κάνει έλεγχο στο εργοστάσιο ενός χωριού.

— Πόσα παιδιά έχεις; ρωτάει έναν εργάτη.

— Πέντε κύριε και δεν πρόκειται να κάνω άλλα.

— Και γιατί δεν θα κάνεις άλλα; ρωτά ο υπάλληλος.

— Γιατί διάβασα πως στα πέντε παιδιά που γεννιούνται, το ένα είναι Κινέζος.

●

ΕΝΑΣ μαυραγορίτης πήγε σ' ένα φουτουρίστα ζωγράφο για ν' αγοράση μια εικόνα. Γέμάτος ελπίδες ο ζωγράφος του δείχνει διάφορες εικόνες.

— Και τι παριστάνει αυτή η εικόνα; ρωτάει ο πελάτης.

— «Αγελάδες στο λιβάδι» εξηγεί ο ζωγράφος.

— Μα δεν βλέπω καθόλου πρασινάδα, λέγει ο επισκέπτης

— Οι αγελάδες την έφαγαν όλη απαντά ο ζωγράφος.

— Μα δεν βλέπω ούτε αγελάδες λέγει έκπληκτος ο ξένος

— Κύριέ μου, απαντά ο ζωγράφος, έχετε την απαίτηση, να μένουν οι αγελάδες σ' ένα μέρος, όπου δεν υπάρχει πια πρασινάδα;

●

ΚΑΠΟΤΕ ρώτησαν έναν ακαδημαϊκό, αν τον ενοχλούσε όταν οι ακροατεί του εκύταζαν το ρολόϊ τους

— Οχι, ασφαλώς, όχι, απάντησε ο ακαδημαϊκός. Με ενοχλούν μόνον όταν το βάζουν στο αυτί τους για να δουν μήπως σταμάτησε.

●

Η ΜΠΥΡΑ που πρόσφεραν στους αξιωματικούς δεν ήταν και τόσο καλή και αποφασίστηκε να δοθεί στους στρατιώτες. Λίγο ύστερα ο αξιωματικός βρήκε το λοχία:

— Πως ήταν η μπύρα; τον ρώτησε.

— Ο,τι χρειαζόταν, απάντησε ο λοχίας.

— Πως την βρήκαν οι άνδρες;

— Ο,τι χρειαζόταν κύριε λοχαγέ.

— Μα τι εννοείς μ' αυτό το «ό,τι χρειαζόταν;»

— Να σας πω, κύριε, λοχαγέ. Αν ήταν λίγο χειρότερη, δεν θα μπορούσαμε να την πιούμε. Αν πάλι ήταν λίγο καλύτερη δεν θα μας την δίνατε.

●

Ενας αθλητής με πολλά ρεκόρ, παθαίνει ατύχημα και τον πάνε στο νοσοκομείο.

— Χμ..., κάνει ο γιατρός, κατάσταση πολύ σοβαρή. Πυρετός 40.

Ο αθλητής ακούοντας «40», ρωτά το γιατρό.

— Και ποιό είναι το παγκόσμιο ρεκόρ γιατρέ μου;

●

— Μαρία, λέει η κυρία στη νεοφερμένη από την επαρχία υπηρέτρια, φέρε μου φέτα ψωμί!

Η Μαρία τη φέρνει, κρατώντας την στο χέρι.

— Οταν σου ζητώ κάτι, Μαρία, να μου το φέρνεις μέσα σ' ένα πιάτο.

Υστερα από λίγο η κυρία φωνάζει πάλι:

— Μαρία, τις παντόφλες μου..

— Αμέσως κυρία...

Και της πηγαίνει τις παντόφλες μέσα σ' ένα πιάτο.

ΠΡΑΚΤΟΡΕΙΟ ΠΡΟ-ΠΟ
Μιχαήλ Χ" Μανώλη
ΑΡΧΑΓΓΕΛΟΣ

ΙΑΤΡΙΚΗ ΑΝΑΚΟΙΝΩΣΗ

ΚΑΡΔΙΟΛΟΓΙΚΟ – ΔΙΑΓΝΩΣΤΙΚΟ
ΙΑΤΡΕΙΟ ΑΝΑΙΜΑΚΤΩΝ ΜΕΘΟΔΩΝ

ΝΙΚΗΤΑΣ Ι. ΜΟΣΧΟΣ

ΕΙΔΙΚΟΣ ΚΑΡΔΙΟΛΟΓΟΣ

ΔΙΔΑΚΤΩΡ ΠΑΝΕΠΙΣΤΗΜΙΟΥ ΑΘΗΝΩΝ

Δέχεται καθημερινά 1–2 μ.μ. και 5–8 μ.μ. εκτός Κυριακής και Σαββάτου 9–1 μ.μ.

ΚΑΘΟΠΟΥΛΗ 58-ΕΝΑΝΤΙ ΣΑΝΤΑ ΜΑΡΙΑΣ

ΤΗΛ. ΙΑΤΡΕΙΟΥ 37863—ΟΙΚΙΑΣ 24763

ΙΑΤΡΙΚΗ ΑΝΑΚΟΙΝΩΣΗ

ΜΙΧΑΗΛ Η. ΜΑΚΡΗΣ

ΕΙΔΙΚΟΣ ΚΑΡΔΙΟΛΟΓΟΣ

ΔΙΔΑΚΤΩΡ ΠΑΝΕΠΙΣΤΗΜΙΟΥ ΑΘΗΝΩΝ

Πλήρης καρδιολογικός έλεγχος με σύγχρονες διαγνωστικές μεθόδους

ΔΕΧΕΤΑΙ: καθημερινώς 8.30–13 πρωί και 5–8.30 απόγευμα

ΣΑΒΒΑΤΟ: 8.30–13 πρωί

και ασφαλισμένους: ΔΗΜΟΣΙΟΥ, ΤΑΞΥ, ΤΥΔΚΥ, ΟΙΚΟΥ ΝΑΥΤΟΥ και λοιπών Ταμείων
ΙΑΤΡΕΙΟ: Αλεξάνδρου Διάκου 2 – τρίτος όροφος

Τηλ. 21501 (έναντι κήπου ΘΕΡΜΑΙ)

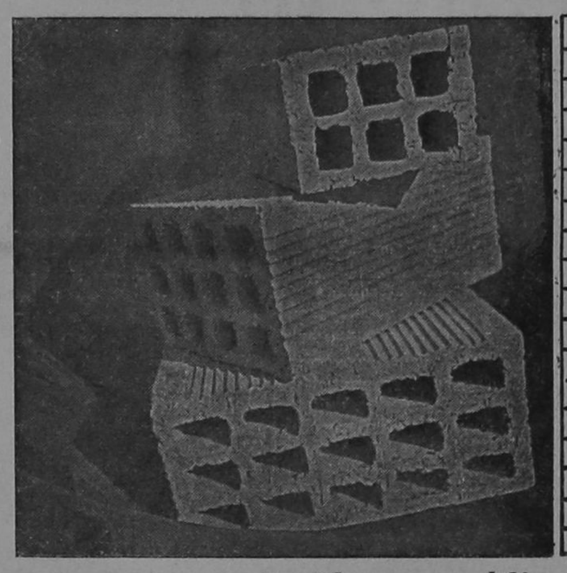

ΡΟΔΙΑΚΗ ΚΕΡΑΜΙΚΗ Α.Ε.

2ο ΧΛΜ ΡΟΔΟΥ - ΛΙΝΔΟΥ
☎ 51580 ΡΟΔΟΣ

Διαθέτουμε τούβλα όλων των διαστάσεων

Επικοινωνείστε με τα τηλέφωνα 91135 9–4 μ.μ., 24258–27950, 4–9 μ.μ. ή 47225

HOTEL MARKET

Οργανωμένο κατάστημα εξοπλισμών όλων των τμημάτων

ΣΕ ΕΠΙΠΛΑ - ΣΥΣΚΕΥΕΣ - ΣΚΕΥΗ - ΚΑΙ ΕΙΔΗ ΓΙΑ:

ΞΕΝΟΔΟΧΕΙΑ - ΕΠΙΠΛΩΜΕΝΑ ΔΙΑΜΕΡΙΣΜΑΤΑ

ΕΣΤΙΑΤΟΡΙΑ - ΚΑΦΕ ΜΠΑΡ - ΦΑΣΤ ΦΟΥΝΤ κ.τ.λ.

ΕΞΩΤΕΡΙΚΟΥ και ΕΓΧΩΡΙΑ **ΤΙΜΕΣ - ΠΟΙΚΙΛΙΑ - ΠΟΙΟΤΗΤΑ - ΕΥΚΟΛΙΕΣ**

ΠΡΟΣΦΟΡΑ ΠΑΚΕΤΟ: ΤΑ ΠΑΝΤΑ ΓΙΑ ΕΠΙΠΛΩΜΕΝΑ ΔΩΜΑΤΙΑ

Αποκλειστικότητα στα έπιπλα εσωτερικού και εξωτερικού χώρου
και είδη πλαζ των εργοστασίων **RELAX & GROS FILLEX**

HOTEL MARKET

Φ. ΒΑΡΔΕΛΛΗ και ΣΙΑ Ο.Ε. Κέννεντυ 12 Τηλ. 22528 – 22546 ΡΟΔΟΣ

ΔΗΜΟΣ ΡΟΔΟΥ

ΔΗΜΟΤΙΚΟΣ ΟΡΓΑΝΙΣΜΟΣ ΠΡΟΝΟΙΑΣ

ΑΝΑΚΟΙΝΩΣΗ

Ο Δημοτικός Οργανισμός Πρόνοιας ανακοινώνει ότι αρχίζει η λειτουργία 5 νέων Παιδοτόπων στις εξής περιοχές: Μέγγαβλη, Αγ. Ιωάννη, Ροδίνι, Μ. Στενό, Μητρόπολη.

Οι Παιδότοποι θα λειτουργούν τις απογευματινές ώρες 5–8, για παιδιά Δημοτικού δηλ. 6–12 χρόνων.

Πληροφορίες στο τηλέφωνο 25790.

Ο Πρόεδρος
ΓΙΩΡΓΟΣ ΜΙΧΑΗΛΙΔΗΣ
Αντιδήμαρχος Ρόδου

F)B ΝΗΣΟΣ ΚΑΛΥΜΝΟΣ

ΠΡΑΚΤΟΡΕΙΟΝ ΚΥΔΩΝ

Με χαρά μας γνωρίζουμε στο επιβατηγό καινό και τους εμπόρους της Ρόδου ότι το πολυτελές και ολοκαίνουργιο F)B «Ν. ΚΑΛΥΜΝΟΣ» το καμάρι της Καλύμνου αρχίζει τα νέα του δρομολόγια ως εξής:

● Εκάστην ΤΡΙΤΗ και ΠΕΜΠΤΗ 06.45 δια ΚΩ – ΚΑΛΥΜΝΟ. Από ΚΑΛΥΜΝΟ: ΑΣΤΥΠΑΛΑΙΑ και επιστροφή.
● ΤΕΤΑΡΤΗ – ΠΑΡΑΣΚΕΥΗ – ΚΥΡΙΑΚΗ: Από ΚΑΛΥΜΝΟ 06.45 δια ΚΩ – ΚΑΛΥΜΝΟ – ΛΕΡΟ – ΛΕΙΨΟΙ – ΠΑΤΜΟ και επιστροφή.
● ΣΑΒΒΑΤΟ: Από ΚΑΛΥΜΝΟ 06.45 δια ΛΕΡΟ – ΛΕΙΨΟΙ – ΠΑΤΜΟ – ΑΡΚΕΙΟΙ – ΑΓΑΘΟΝΗΣΙ – ΠΥΘΑΓΟΡΕΙΟΝ (ΣΑΜΟΣ) και επιστροφή.
● ΔΕΥΤΕΡΑ: Από ΚΑΛΥΜΝΟ 06.00 δια ΚΩ – ΝΙΣΥΡΟ – ΤΗΛΟ – ΣΥΜΗ – ΡΟΔΟ και επιστροφή.
★ ΚΑΘΕ ΕΠΙΣΤΡΟΦΗ ΔΙΑ ΤΩΝ ΙΔΙΩΝ ΠΡΟΣΕΓΓΙΣΕΩΝ

Για εισιτήρια και πληροφορίες

Πρακτορείον ΚΥΔΩΝ
ΕΘΕΛΟΝΤΩΝ ΔΩΔ)ΝΗΣΙΩΝ 14
ΤΗΛ. 23000 – 27900

Τραγική απροθυμία, ανεπάρκεια και ολιγωρία του αθηναϊκού κράτους

Εθνικά ζητήματα

ΤΟΥ
κ. ΜΙΧΑΛΗ ΧΑΡΑΛΑΜΠΙΔΗ

ΜΕΡΟΣ 2ον

Ο ορισμός αυτής της ημέρας θα συμβάλει διεθνώς στην ιδεολογική και ηθική αποκάλυψη αυτού του θεωρητικού ρατσιστικού οικοδομήματος που ονομάσθηκε Κεμαλισμός και αποτέλεσε το θεμέλιο του σύγχρονου τουρκικού κεμαλικού και μετακεμαλικού ρατσιστικού κράτους.

Ο ορισμός της ημέρας μνήμης θα πρέπει να συνοδευτεί από το επίσημο αίτημα προς τις αρχές της Ελληνικής Δημοκρατίας, της Σοβιετικής Δημοκρατίας της Γεωργίας, των ΗΠΑ, της Αυστραλίας και της Δυτικής Γερμανίας για την ανέγερση σε αυτές εθνικών μνημείων της γενοκτονίας των Ποντίων.

Μνημεία που θα αποτελούν το επίκεντρο των εκδηλώσεων την ημέρα της μνήμης και των οποίων η δημιουργία θα αποτελεί μια πρώτη έμπρακτη αναγνώριση και ηθική αποκατάσταση για το έγκλημα της γενοκτονίας, από την μεριά αυτών των χωρών – κρατών.

Στην Ελλάδα αυτό το κεντρικό μνημείο πρέπει να δημιουργηθεί στην Δυτική Θράκη.

ΑΝΑΖΗΤΩΝΤΑΣ
ΕΝΑΝ ΕΙΛΙΚΡΙΝΗ ΦΙΛΟ
ΣΤΗΝ ΤΟΥΡΚΙΑ

Στον Ζήση Καραγιώργο που δολοφονήθηκε στον Εβρο από τον τουρκικό ρατσιστικό στρατό.

Σκέφθηκα να καταφύγω σ' ένα εγκυκλοπαιδικό λεξικό για να διαφωτισθώ όσον αφορά την σημασία της λέξης φιλία και τις άλλες λέξεις που απορρέουν από αυτήν. Στους σημερινούς και ρούς μεγάλης ιδεολογικής ασάφειας και σύγχυσης και ειδικά όταν η πολιτική – επίσημη και μη, δεξιά και αριστερή – τείνει να γίνει συνώνυμο της υποκρισίας, αυτή η ανάγκη είναι κατανοητή.

Αλλά τόσο μια εσωτερική αντίδραση (μέχρις εκεί φτάσαμε αναρωτήθηκα) όσο και το ότι πάντοτε θεωρούσα πληκτικούς αυτούς τους καθορισμούς εννοιών, περιεχομένων, εγκατέλειψα αυτό το εγχείρημα.

Αποφάσισα στο τέλος να προσεγγίσω τα προβλήματα της ελληνοτουρκικής φιλίας με ορισμένες αναλυτικές κατηγορίες που μετριώνται με την συγκεκριμένη υπαρκτή πραγματικότητα έξω από το αφηρημένο ή το μεταφυσικό.

Την ελληνοτουρκική ή την τουρκοελληνική φιλία πολλοί την εύχονται, την προαδοκούν, πολλοί μιλούν γι' αυτήν. Αρχηγοί κρατών, μικρών ή μεγάλων κυβερνήσεις δικτατορικές ή εκλεγμένες δημοκρατικά, πολιτικοί, διανοούμενοι, καλλιτέχνες του θεάτρου ή της μουσικής.

ΣΤΗΝ Ελλάδα, πράγμα παράξενο, είναι το θέμα όπου συνκλίνουν και ταυτίζονται προσωπικότητες και στρατηγικές από τον κ. Μητσοτάκη (ΝΔ), τον κ. Παπαϊωάννου (ΑΚΕΛ) μέχρι τον κ. Θεοδωράκη και πολλούς άλλους.

Στο αφηρημένο, στο μεταφυσικό, στον λαϊκισμό καταφεύγουν πάντοτε όχι μόνο αυτοί που δεν καταλαβαίνουν αλλά ειδικά εκείνοι που κινούνται μέσα σε μια λογική κρατών, κυβερνήσεων ακόμη και των κομμάτων και των αντιστοίχων στρατηγικών τους.

Αυτοί ενδιαφέρονται περισσότερο για τα γεωστρατηγικά, γεωπολιτικά τους συμφέροντα παρά για τα πραγματικά συμφέροντα των λαών. Ετσι στην πραγματικότητα η φιλία των κρατών και των κυβερνήσεων που αυτοί προτείνουν δεν είναι αληθινή δεν έχει διάρκεια. Σπάει την στιγμή που τα συμφέροντά τους επιβάλλουν αλλαγή κατεύθυνσης.

Εμάς αυτού του τύπου η φιλία δεν μας αφορά. Μας ενδιαφέρει μια ειλικρινής, σταθερή, καθολική (να περιλαμβάνει όλους τους λαούς της περιοχής) αιώνια φιλία, όπως πρέπει να είναι μια φιλία και αλληλεγγύη ανάμεσα στους λαούς.

Γι' αυτό θα κάνουμε κάτι που αυτοί συστηματικά αποφεύγουν να κάνουν. Θα προσπαθήσουμε να πάμε διαμέσου της ανάλυσης στο βάθος, στην ουσία των προβλημάτων. Να αναζητήσουμε τις πραγματικές, υπαρκτές βάσεις στις οποίες μπορεί να οικοδομηθεί μια ειλικρινής φιλία όλων των λαών της περιοχής.

Ας αρχίσουμε από την ιστορία.

Οι σχέσεις ανάμεσα στους δύο εθνικούς κοινωνικούς σχηματισμούς, γιατί περί αυτού πρόκειται, χρονολογούνται ορισμένους αιώνες πριν. Αλλά όλη αυτήν την ιστορία και οι δύο λαοί, ο τουρκικός και ο ελληνικός την ζουν με ένα αλλοτριωμένο ή παρακμιακό τρόπο.

Ο δικός μας λαός την ζει με την μορφή της ιστορίας του, ο δε γειτονικός λαός διαμέσου μιας από τις περισσότερο θάνατους αργυελικές παραχαράξεις της ιστορίας που γνώρισε ποτέ η ανθρωπότητα. Περίπου όπως ζει την ιστορία της η λευκή ρατσιστική ανασφαλής μειοψηφία της Νότιας Αφρικής ή και χειρότερα.

Σαν απαύγασμα αυτής της «κοινής ιστορίας» αιώνων στον δικό μας λαό παραμένει η βαθιά αίσθηση και πεποίθηση ότι ο γειτονικός σχηματισμός αποτέλεσε ένα από τα κυρίαρχα «κακα της «ειρηνικής εισβολής» στην Κύπρο από μια από τις περισσότερο αντιπροσωπευτικές εκφράσεις του υπαρκτού τουρκικού εργατικού κινήματος, της DISK.

Περίοδοι, σημάδια, γεγονότα της ιστορίας τα οποία μια ειλικρινής προσπάθεια οικοδόμησης μιας σταθερής φιλίας ανάμεσα στους λαούς δεν πρέπει να τα αποκρύπτει, να τα αποσιωπά, αλλά να τα αναδεικνύει, να τα μεταβάλλει σε στιγμές, διαδικασίες αυτογνωσίας, αλληλογνωριμίας, γέννησης, ωρίμανσης αυτής της φιλίας.

Αντίθετα η ιστορία της ονομαζόμενης «ελληνοτουρκικής φιλίας», η οποία πάντοτε εξελίχθηκε στο εσωτερικό της σκέψης, της λογικής και των ακονιμοτήτων των κρατών, έχει ζωή ορισμένων δεκαετιών.

Μια ιστορία ανάμεσα στους δύο ιστορικούς σχηματισμούς, που αν αρχίζει με την «φρευδαλική αντεπίθεση που σε μας παίρνει το άγριο πρόσωπο της οθωμανικής κατάκτησης και πισωδρομεί την πρωτοσταστική ανάπτυξη», συνεχίζεται με τους «εγκλωβισμούς» και τις «παραμορφώσεις» του περάσματος από την φρευδαρχία στον καπιταλισμό τους επόμενους αιώνες, την γενοκτονία των Ποντίων και τελικά καταλήγει στο VARLIK VERGISI (κεφαλαιικός φόρος, ,42), στα σχέδια για την κατάληψη των νησιών του Αιγαίου όταν η «Ρωμιοσύνη» έδινε εκατόμβες θυμάτων στην πάλη ενάντια στο ναζισμό και την χρηματοδότηση

Αφετηρία είχε το περίφημο σύμφωνο φιλίας Βενιζέλου – Ατατούρκ (πατέρα των Τούρκων) το οποίο – αν για την Ελλάδα, ως συνέχεια της Συνθήκης της Λωζάννης, σήμαινε παραγραφή – λήθη μεγάλου μέρους της ιστορίας μας, αδικημάτων σε βάρος του λαού μας και νέα αρχή σχέσεων τουρκικής επιτήρησης – σήμαινε, ταυτόχρονα, ελεύθερο πεδίο δράσης, χωρίς ελληνικές παρενοχλήσεις από τα δυτικά για τον τουρκικό ρατσιστικό στρατό στο Κουρδιστάν.

Πράγματι ορισμένα χρόνια μετά το σύμφωνο, η εξέγερση του κουρδικού λαού για την ελευθερία του, καταπνιγόταν με μια πολιτική γενοκτονίας στην πάλη Ντέρσιμ του Κουρδιστάν.

ΤΕΛΟΣ

ΠΡΟΣΚΛΗΣΗ

Ο Μουσικοφιλολογικός Σύλλογος Κρεμαστής «Ο ΑΠΟΛΛΩΝ» σας καλεί στη Γιορτή της Μητέρας.
Μετέχουν: Η Παιδική Χορωδία και το χορευτικό συγκρότημα του συλλόγου μας.
– Ομιλήτρια η κ. ΕΛΕΝΗ ΓΛΕΝΤΗ
– Παρουσίαση: Θ. ΜΠΟΓΙΑΝΝΟΣ
ΠΝΕΥΜΑΤΙΚΟ ΚΕΝΤΡΟ ΚΡΕΜΑΣΤΗΣ
ΚΥΡΙΑΚΗ 14 ΜΑΪΟΥ – ΩΡΑ 7.30 μ.μ.
Για το Διοικητικό Συμβούλιο

Ο Πρόεδρος
Γ. ΜΑΤΣΗΣ

Ο Γραμματέας
Ν. ΣΤΕΡΓΕΝΑΚΗΣ

ΤΣΑΜΠΙΚΑΚΗΣ

ΑΜΠΑΖΟΥΡ
ΚΟΡΝΙΖΕΣ
ΠΙΝΑΚΕΣ
Κρεμαστή – Τηλέφωνο 92041

ταβερνα τα δελφινια



ΕΠΑΜ. ΓΕΡ. ΜΑΤΘΑΙΟΣ Α.Ε.

ΕΜΠΟΡΙΚΗ – ΤΟΥΡΙΣΤΙΚΗ – ΚΤΗΜΑΤΙΚΗ

ΜΑΕ 12327)80)Β)86)290 Ισολογισμός της 31ης Δεκεμβρίου 1988 (2η Διαχ)κή περίοδος 1.1.88–31.12.88)

ΕΝΕΡΓΗΤΙΚΟ	Ποσά Κλειομ. Χρήσεως 1988	Ποσά Προηγ. Χρήσεως 1987
Β. ΕΞΟΔΑ ΕΓΚΑΤΑΣΤΑΣΕΩΣ	ΑΞία Κτήσεως	ΑΞία Κτήσεως
1. Εξοδα ιδρύσεις και πρώτης εγκαταστάσεως	4.745.741.–	104.685.–
2. Εξοδα αυξήσεως κεφαλαίου	1.040.000.–	––
3. Τόκοι δανείων κατ)κής περιόδου	4.051.020.–	––
ΣΥΝΟΛΟ (Β)	9.836.761.–	104.685.–
Γ. ΠΑΓΙΟ ΕΝΕΡΓΗΤΙΚΟ		
ΙΙ. Ενσώματες Ακινητοποιήσεις:		
1. Γήπεδα – Οικόπεδα	8.069.280.–	5.926.045.–
3. Κτίρια – κτιριακές εγκ)σεις	233.484.218.–	110.575.957.–
4. Μηχ)τα – Τεχνικές εγκ)σεις	23.652.724.–	––
6. Επιπλα και λοιπός εξοπλισμ.	49.519.873.–	8.005.690.–
7. Ακινητοποιήσεις υπό εκτέλεση και προκαταβολές	706.356.–	––
Σύνολο Ακινητοποιήσεων (ΓΙΙ)	315.432.451.–	124.507.692.–
Δ. ΚΥΚΛΟΦΟΡΟΥΝ ΕΝΕΡΓΗΤ.		
ΙΙΙ. Απαιτήσεις:		
1. Ελληνικό Δημόσιο – ΦΠΑ	4.718.895.–	7.317.606.–
IV. ΔΙΑΘΕΣΙΜΑ		
1. Ταμείο	2.684.680.–	240.726.–
Σύνολο Κυκλοφορούντος Ενεργητικού (ΔΙΙ, ΔΙV)	7.403.575.–	7.558.332.–
ΓΕΝΙΚΟ ΣΥΝΟΛΟ ΕΝΕΡΓΗΤΙΚΟΥ (Β, Γ, Δ)	332.672.787.–	132.170.709.–

ΠΑΘΗΤΙΚΟ	Ποσά Κλειομ. Χρήσεως 1988	Ποσά Προηγ. Χρήσεως 1987
Α. ΙΔΙΑ ΚΕΦΑΛΑΙΑ	ΑΞία Κτήσεως	ΑΞία Κτήσεως
Ι. Μετοχικό Κεφάλαιο (130.000 Μετοχές των 1.000)		
1. Καταβεβλημένο	130.000.000.–	95.000.000.–
ΙΙΙ. Διαφορές αναπροσαρμογής Επιχορηγήσεις Επενδύσεων:		
1. Διαφορές αν)γής Ν. 2665)88	1.766.512.–	––
3. Επιχορηγήσεις επενδύσεων παγίων ενεργητικού	40.000.000.–	16.000.000.–
	41.766.512.–	16.000.000.–
IV. Ποσά προορισμένα για αύξηση κεφαλαίου:		
1. Καταθέσεις μετόχων	66.500.000.–	7.000.000.–
Σύνολο Ιδίων Κεφαλαίων (ΑΙ, ΑΙΙ, ΑΙV)	238.266.512.–	118.000.000.–
Γ. ΥΠΟΧΡΕΩΣΕΙΣ		
Ι. Μακροπρόθ. υποχρεώσεις:		
2. Δάνεια τραπεζών	77.077.547.–	––
ΙΙ. Βραχυπρόθ. υποχρεώσεις:		
1. Προμηθευτές	17.328.728.–	14.170.709.–
Σύνολο Υποχρεώσεων (ΓΙ, ΓΙΙ)	94.406.275.–	14.170.709.–
ΓΕΝΙΚΟ ΣΥΝΟΛΟ ΠΑΘΗΤΙΚΟΥ (Α, Γ)	332.672.787.–	132.170.709.–

ΣΗΜ.: Δεν υπάρχουν Αποτελέσματα Χρήσεως και Διάθεση Κερδών γιατί το Ξενοδοχείο βρίσκεται στο στάδιο κατασκευής.

Ο Πρόεδρος και Διευθύνων Σύμβουλος
ΕΠΑΜΕΙΝΩΝΔΑΣ ΜΑΤΘΑΙΟΣ

Η Αντιπρόεδρος
ΕΥΑΓΓΕΛΙΑ ΣΤΑΜΑΤΑΚΗ

Ο Προϊστάμενος Λογιστηρίου
ΓΕΩΡΓΙΟΣ ΠΙΠΙΝΟΣ

ΒΙΟΤΕΧΝΙΑ ΕΠΑΓΓΕΛΜΑΤΙΚΩΝ ΨΥΓΕΙΩΝ

«Ο ΚΟΛΟΣΣΟΣ»

ΥΠΕΝΘΥΜΙΖΟΥΜΕ ΟΤΙ, ΓΙΑ ΚΑΘΕ ΕΠΑΓΓΕΛΜΑΤΙΚΟ ΣΑΣ ΕΞΟΠΛΙΣΜΟ ΔΙΑΘΕΤΟΥΜΕ ΣΤΗΝ ΕΚΘΕΣΗ ΜΑΣ ΟΛΟΥΣ ΤΟΥΣ ΤΥΠΟΥΣ ΕΠΑΓΓΕΛΜΑΤΙΚΩΝ ΨΥΓΕΙΩΝ, ΟΛΕΣ ΤΙΣ ΑΝΟΞΕΙΔΩΤΕΣ ΚΑΤΑΣΚΕΥΕΣ (ΕΤΟΙΜΟΠΑΡΑΔΟΤΕΣ) ΚΑΙ ΟΛΕΣ ΤΙΣ ΕΠΑΓΓΕΛΜΑΤΙΚΕΣ ΣΥΣΚΕΥΕΣ.

ΜΗΧΑΝΕΣ ΕΣΠΡΕΣΣΟ ΚΑΦΕ, ΠΛΥΝΤΗΡΙΑ ΠΙΑΤΩΝ ΚΑΙ ΠΟΤΗΡΙΩΝ, ΦΡΙΤΕΖΕΣ, ΠΛΑΤΩ ΗΛΕΚΤΡΙΚΑ ΚΑΙ ΥΓΡΑΕΡΙΟΥ, ΤΟΣΤΙΕΡΕΣ, ΖΑΜΠΟΝΜΗΧΑΝΕΣ, ΜΗΧΑΝΕΣ ΠΑΓΟΚΥΒΩΝ ΣΕ Γ'ΚΕΡ ΚΑΙ Ο,ΤΙΔΗΠΟΤΕ ΑΛΛΟ ΧΡΕΙΑΖΕΣΤΕ ΓΙΑ ΝΑ ΕΞΟΠΛΙΣΕΤΕ ΣΩΣΤΑ ΤΟ ΞΕΝΟΔΟΧΕΙΟ, ΤΟ BAR, ΤΟ SNACK BAR, ΤΟ ΕΣΤΙΑΤΟΡΙΟΝ ΣΑΣ

ΜΙΑ ΕΠΙΣΚΕΨΗ ΘΑ ΣΑΣ ΠΕΙΣΕΙ

ΕΡΓΟΣΤΑΣΙΟ – ΕΚΘΕΣΗ: ΛΕΩΦΟΡΟΣ ΡΟΔΟΥ–ΛΙΝΔΟΥ
6ο χιλιόμετρο (έναντι Εκκλησίας)

ΤΗΛΕΦΩΝΑ: 62164 • 62884

RONDA

Η ΕΚΠΛΗΞΗ ΤΗΣ ΧΡΟΝΙΑΣ

RONDA
Ενα παλιό όνειρο ξαναζεί με τις σύγχρονες απαιτήσεις

RONDA
Για την δική σας διασκέδαση

Μαζί με τους δημοφιλείς
• ΑΓΑΠΗΤΟ • Μ. ΖΑΧΑΡΑΚΗ
• ΚΑΤΣΙΜΠΡΑΚΗ
• ΜΑΙΡΗ ΕΣΠΕΡ
• ΑΛΕΞΑΝΔΡΑ

RONDA
Καλλιτ. Επιμέλεια: ΗΛ. ΚΑΡΑΚΑΤΣΑΝΗΣ
Μπουζούκια: ΜΙΧ. ΠΟΛΙΑΣ, Β. ΒΛΑΒΙΑΝΟΣ

RONDA
Πλατ. Κουντουριώτου πρώην «ΚΟΣΜΟΠΟΛΙΤΑΝ»
Τηλεφ. 26800

tv πρόγραμμα

ΕΡΤ 1ο	ΕΡΤ 2ο
11.00 ΣΗΜΕΡΑ ΕΙΝΑΙ ΚΥΡΙΑΚΗ	11.55 ΕΝΑΡΞΗ ΠΡΟΓΡΑΜΜΑΤΟΣ
11.30 ΣΤΟ ΧΩΡΟ ΤΟΥ ΕΛΛΗΝΙΚΟΥ ΚΙΝΗΜΑΤΟΓΡΑΦΟΥ	12.00 ΑΝΟΙΧΤΟ ΠΑΡΑΘΥΡΟ
12.00 Ο ΠΕΤΡΟΣ ΚΑΙ ΤΟ ΤΖΙΝΙ	12.30 ΗΘΗ ΚΑΙ ΕΘΙΜΑ ΤΟΥ ΛΑΟΥ ΜΑΣ
12.45 ΕΛΛΑΔΑ ΔΕΝ ΕΙΝΑΙ ΜΟΝΟ Η ΑΘΗΝΑ	13.00 ΟΙ ΓΝΩΣΤΟΙ ΜΑΣ ΑΓΝΩΣΤΟΙ
13.30 ΕΙΔΗΣΕΙΣ	14.00 ΕΙΔΗΣΕΙΣ
13.55 ΕΛΛΗΝΙΚΗ ΤΑΙΝΙΑ «Η καρδιόδρα» Παραγωγή: Καραγιάννης – Καρατζόπουλος 1967 Διάρκεια 84 λεπτά	14.15 ΚΙΣΙΦΕΡ Παιδική σειρά κινουμένων σχεδίων
15.20 ΜΙΚΡΟΙ – ΜΕΓΑΛΟΙ	14.45 ΚΙΝΟΥΜΕΝΑ ΣΧΕΔΙΑ
16.30 ΑΘΛΗΜΑ ΚΑΙ ΘΕΑΜΑ	15.15 ΙΣΤΟΡΙΕΣ ΤΟΥ ΤΣΙΡΚΟΥ
18.30 ΕΙΔΗΣΕΙΣ	15.45 ΑΠΟΠΕΙΡΕΣ
18.45 ΧΡΩΜΑΤΑ	16.20 ΠΑΡΟΙΜΙΩΔΕΙΣ ΛΟΓΟΙ Τηλεπαιχνίδι
19.35 ΧΟΥΠΕΡΜΑΝ, ΕΝΑΣ ΑΛΛΙΩΤΙΚΟΣ ΑΣΤΥΝΟΜΙΚΟΣ Χιουμοριστική ημίωρη σειρά 22 επεισοδίων αμερικάνικης παραγωγής 1987	17.00 ΕΙΔΗΣΕΙΣ
20.05 ΤΕΧΝΗ ΚΑΙ ΠΥΡΟΤΕΧΝΗΜΑ	17.25 ΞΕΝΗ ΤΑΙΝΙΑ «Καζινό Ρουαγιάλ» Κωμωδία αγγλικής παραγωγής 1967 Διάρκεια 130 λεπτά
21.00 ΕΙΔΗΣΕΙΣ	19.30 ΚΑΠΤΕΝ ΤΖΕΪΜΣ ΚΟΥΚ
21.40 ΑΘΛΗΤΙΚΗ ΚΥΡΙΑΚΗ	20.30 ΕΙΔΗΣΕΙΣ
22.50 ΞΕΝΗ ΤΗΛΕΤΑΙΝΙΑ «Ο πύργος της μοναξιάς» Ψυχολογική ταινία χαρακτήρων, αγγλικής παραγωγής 1984 Διάρκεια 79 λεπτά	21.40 ΕΝ ΑΡΧΗ ΗΝ Ο ΛΟΓΟΣ Τη σειρά γράφει, επιμελείται και παρουσιάζει ο Λευτέρης Παπαδόπουλος
00.10 ΕΙΔΗΣΕΙΣ	22.40 ΕΛΛΗΝΙΚΗ ΤΑΙΝΙΑ ΜΙΚΡΟΥ ΜΗΚΟΥΣ «Φούγκα» Διάρκεια 18 λεπτά
	23.10 ΚΥΡΙΑΚΗ ΣΤΑ ΓΗΠΕΔΑ
	24.00 ΕΙΔΗΣΕΙΣ
	00.10 Ο ΤΖΕΪΚ ΚΑΙ Ο ΧΟΝΤΡΟΣ

ΙΔΙΩΤΙΚΟΣ ΡΑΔΙΟΦΩΝΙΚΟΣ ΣΤΑΘΜΟΣ

ΡΑΔΙΟ ΚΟΣΜΟΣ

Γ. ΣΕΦΕΡΗ – ΑΝΑΛΗΨΗ

85100 ΡΟΔΟΣ – ΤΗΛ. 30220

ΠΡΟΓΡΑΜΜΑ ΕΚΠΟΜΠΩΝ

● ΚΥΡΙΑΚΗ 14–5–1989

07.30 Κυριακάτικο πρωινό
08.30 Κάθε Κυριακή
09.30 Το ελληνικό τραγούδι στους 97,3
10.30 Μουσικό ραντεβού
11.00 Αλαλούμ – Ραδιοκουλού θάχατα
13.00 Μουσικό Αιγαίο
14.00 ΕΙΔΗΣΕΙΣ
14.15 Λαϊκό πεντάγραμμο
15.00 ΤΟΠ–ΤΕΝ
16.00 Κοντά σας ο Αντρίου Μπόροου
17.00 Παίζοντας με τους δίσκους
18.00 Από τα FM
19.00 Εσείς, εμείς και το τηλέφωνο
20.00 ΕΙΔΗΣΕΙΣ
20.15 Εσείς, εμείς και το τηλέφωνο
21.00 Τα σπορ στο Ράδιο Κόσμος
21.30 Εσείς, εμείς και το τηλέφωνο
23.00 Σεργιάνι στο Ρεμπέτικο τραγούδι
24.00 ΕΙΔΗΣΕΙΣ
00.15 Μουσικές στιγμές

Πωλούνται

Μόνο από το γραφείο μας

1. Οικόπεδο, γωνιακό 500 τ.μ. με οικία σε πολύ καλή τοποθεσία. Τιμή ευκαιρίας.
2. Μαγαζί, 90 τ.μ. επί της τουριστικής οδού Οθωνος Αμαλίας.
3. Μπαρ, περιοχή Νιοχώρι σε τιμή καταπληκτική.
4. Οικόπεδο 1000 τ.μ. με 50ο)ο κάλυψη, τιμή ευκαιρίας εις περιοχή Κοσκινού.
5. Κτήμα 2000 τ.μ. με κάλυψη 10ο)ο, τιμή φανταστική. Περιοχή Κοσκινού.
6. Κτήμα 12.000 τ.μ. με πρόσοψη 250 μ., επί της θαλάσσης με έγκριση ΕΟΤ κ.λ.π. Τιμή πολύ καλή εις περιοχή Καμείρου.
7. Οικόπεδο 780 τ.μ. επί του κεντρικού δρόμου, περιοχή Μίρα–Μάρε.
8. Μαγαζιά εις Παλ. Πόλη και σε διάφορες συνοικίες.
9. Διαμερίσματα λουξ κατασκευής στις καλύτερες περιοχές της πόλεως.

● Διαθέτουμε ο,τιδήποτε θέλετε να αγοράσετε κι αναλαμβάνουμε ο,τιδήποτε θέλετε να πουλήσετε. Η σοβαρότητα και το κύρος του γραφείου μας ως και η μεγάλη πείρα στην διάθεσή σας.

Γ. ΝΕΟΦΥΤΟΥ

ΟΔΟΣ ΔΗΜ. ΘΕΟΔΩΡΑΚΗ 40

2ος όροφος, γραφ. 38 – Τηλ. 20989

ΜΙΚΡΕΣ ΑΓΓΕΛΙΕΣ



ΠΩΛΗΣΕΙΣ ΑΚΙΝΗΤΩΝ

ΠΩΛΟΥΝΤΑΙ σε τιμή ευκαιρίας: Αγροτεμάχια 4 στρεμμάτων κοντά στο χωριό Κεφαλού, με θέα όλη τη Ρόδο κατάλληλα για βίλλες, επίσης αγρόκτημα 8,5 στρέμ. κοντά στο χωριό Μάσαρη και αγροκτήματα παραθαλάσσιες εκτάσεις σε πολλές περιοχές της Ρόδου.
Πληροφορίες: κ. Ηρωνίας – Τηλ. 31955.

Ο ΠΑΝΝΙΣΥΡΙΑΚΟΣ ΣΥΛΛΟΓΟΣ ΡΟΔΟΥ «Η ΠΟΡΦΥΡΙΣ» προτίθεται να προβεί στην αγορά ακινήτου σε ημιϋπόγειο χώρο από καρά–γιανί μέχρι τελειωμένο άνω των 100 τ.μ.
Παρακαλούνται οι ενδιαφερόμενοι να επικοινωνήσουν με τα τηλέφωνα 32700 – 23863 – 29233 – 32104.

ΠΩΛΕΙΤΑΙ οικόπεδο 1360 τ.μ. στο χωριό Κρεμαστή δίπλα στο γήπεδο σε τιμή ευκαιρίας.
Πληρ. τηλ. 91469.

ΔΙΑΦΟΡΑ

ΗΛΕΚΤΡΟΛΟΓΟΣ είναι πρόθυμος να σας εξυπηρετήσει για κάθε ηλεκτρολογική σας εγκατάσταση και για κάθε είδους βλάβη.
Πληρ. τηλ. 25448 και 34533 κ. Ζαχαρίου Γιώργο.

ΠΩΛΕΙΤΑΙ σολόνι κομπλέ που παραδόθηκε στην ιδιοκτήτρια στις 20.2.89 και αποτελείται από 1 τριθέσιο καναπέ που γίνεται διπλό κρεβάτι, 1 καναπέ διθέσιο, 1 πολυθρόνα και τρία τραπεζάκια λόγω αλλαγής σπιτιού.
Πληροφορίες Κα Χαμοθέου Ιωάννα, τηλ. 35480 ώρες 8–2.30 μ.μ. και 33729 μετά τις 10 μ.μ.

ΕΝΟΙΚΙΑΣΕΙΣ

ΕΝΟΙΚΙΑΖΕΤΑΙ αποθήκη κατάλληλη και για κατάστημα σε πάροδο της Στέλιου Κωτιάδη 65 τ.μ. και με μεγάλο πάρκινγκ.
Πληρ. τηλ. 26818 μέχρι 10 π.μ. και μετά τις 10 μ.μ.

ΕΝΟΙΚΙΑΖΕΤΑΙ δωμάτιο, πλήρως επιπλωμένο.
Πληρ. τηλ. 25607.

ΕΝΟΙΚΙΑΖΕΤΑΙ γκαρσονιέρα ανεξάρτητη στο Κονσμάτ, λεωφόρος Καλλιθέας («κτήματα Καζούλη») πριν τον ραδιοφωνικό σταθμό της ΕΡΤ.
Πληρ. τηλ. 61790.

ΕΝΟΙΚΙΑΖΕΤΑΙ αποθήκη 80 τ.μ. κατάλληλη και για κατάστημα στην οδό Θεμ. Σοφούλη αρ. 91.
Πληρ. τηλ. 20600 ή 51239 ώρες 4–8 μ.μ.

Ζητούν προσωπικό

ΖΗΤΟΥΝΤΑΙ σερβιτόρος ή βοηθός σερβιτόρου και ψηστιέρης για να εργασθούν σε εστιατόριο. Πληροφ. τηλ. 31665.

ΖΗΤΕΙΤΑΙ νέος ή νέα που να γνωρίζει αγγλικά, γερμανικά ή αγγλικά, ιταλικά για άμεσο πρόσληψη στο πρακτορείο ΤΡΙΤΩΝ ΔΙΑΚΟΠΑΙ, Ν. Πλαστήρα 25 τηλ. 21690.

ΖΗΤΟΥΝΤΑΙ βοηθός μάγειρα –μπουφετζής με ικανότητες γκριλιέρη, για βραδινή απασχόληση, μπαργούμαν και λαντζιέρα.
Πληροφορίες τηλ. 34592.

ΖΗΤΕΙΤΑΙ οδηγός – πωλητής παρά της εταιρείας ΕΨΙΛΟΝ Ε.Π.Ε.
Πληρ. τηλ. 62218.

ΖΗΤΟΥΝΤΑΙ υπάλληλοι προκειμένου να διαθέσουν σε καταστήματα της Ρόδου, της Δωδεκανήσου και της Κρήτης προϊόντα εσωτερικού και εξωτερικού με μισθό και ποσοστά.
Πληρ. τηλ. 25545 – 24900 ώρες γραφείου.

ΖΗΤΕΙΤΑΙ πωλήτρια για να εργασθεί απο κατάστημα Βαλσάμη στη Νέα Αγορά.
Πληρ. τηλ. 24259.

ΖΗΤΟΥΝΤΑΙ οδηγοί – πωλητές για την διανομή αναψυκτικών. Αμοιβή, μισθός και ποσοστά.
Πληρ. τηλ. 22355 – 30181 και 61749.

ΖΗΤΕΙΤΑΙ υπάλληλος για να εργασθεί σε μπουτίκ.
Πληρ. τηλ. 21720

ΑΠΟ το ΡΑΔΙΟ ΤΑΞΙ ΡΟΔΟΥ ζητούνται για πρόσληψη άτομα κάτω των είκοσι έξι (26) ετών για εργασία στο ΚΕΝΤΡΟ ΡΑΔΙΟ ΤΑΞΙ με γνώσεις Αγγλικής. Η γνώση σε κομπιούτερ θα ληφθεί υπόψη.
Πληρ. τηλ. 34758 από ώρα 09.00 – 11.00 π.μ. και 19.00 – 22.00 μ.μ. καθώς και στα γραφεία του Συνδέσμου ΤΑΞΙ στον Κεντρικό Σταθμό ΜΑΝΤΡΑΚΙ.

ΖΗΤΕΙΤΑΙ πεπειραμένη λαντζιέρα για εστιατόριο εντός Νέας Αγοράς.
Πληρ. τηλ. 33010.

ΖΗΤΕΙΤΑΙ σερβιτόρος και βοηθός σερβιτόρου για το SNACK BAR – RESTAURANT COCONUT του ξενοδοχείου CARAVEL στην Ιξιά (έναντι Μίρα – Μάρε).
Πληρ. τηλ. 21843 και 34880 κ. Σάββα.

ΖΗΤΟΥΝΤΑΙ πωλητές ή πωλήτριες ομιλούντες την γερμανική γλώσσα για το καινούργιο κατάστημα γουναρικών επί της Σωκράτους 18 (παραπλεύρως ψαροταβέρνας Αλέξης).
Πληρ. στον κ. Ζαννή Εμμανουήλ —τηλ. 91394

ΑΥΤΟΚΙΝΗΤΑ

ΠΩΛΕΙΤΑΙ ΦΙΑΤ 1500 σε τιμή ευκαιρίας.
Πληροφορίες τηλ. 27718.

ΠΩΛΕΙΤΑΙ ΦΙΑΤ 500 χωρίς μηχανή. Πληροφ. τηλ. 92606.

ΑΥΤΟΚΙΝΗΤΑ από δεύτερο χέρι:
– FIAT AMICO επαγγελματικό
– PONY επαγγελματικό
– FIAT 124
– OPEL RECORD
– TOYOTA LIT ASE (κλούβα)
– RENAULT TRAFIC
Πληρ. Μαν. Κωστάκης ΑΕΒΕ τηλ 23026.

ΠΩΛΕΙΤΑΙ αυτοκίνητο μάρκας CITROEN GX 2000 SUPER σε άριστη κατάσταση. Πληρ. τηλ. 30555, τις ώρες 9–12 πρωί.

ΠΩΛΕΙΤΑΙ αυτοκίνητο μάρκας FIAT 128 μηχανή 1300, ζαντολάστιχα φαρδιά αλουμινίου και πάρα πολλά εξτρά, σε αρίστη κατάσταση. Δεκτός κάθε έλεγχος.
Πληρ. τηλ. 61320 – 33247.

ΖΗΤΕΙΤΑΙ ΑΝΤΙΠΡΟΣΩΠΟΣ

που δυνατόν να έχει κατάστημα σε κεντρικό σημείο της πόλης για προώθηση ΑΓΓΛΙΚΩΝ ΚΑΛΛΥΝΤΙΚΩΝ και μιας ΕΠΑΝΑΣΤΑΤΙΚΗΣ ΚΟΥΡΑΣ ΑΔΥΝΑΤΙΣΜΑΤΟΣ

Πληροφορίες στο τηλέφωνο:
01–7213997 (Ώρες 9 π.μ. ως 5 μ.μ.)

ΠΩΛΟΥΝΤΑΙ

Δύο καταστήματα εκατόν ογδόντα τετρ. μέτρων το καθένα σε επαφή (γίνονται και ένα μεγάλο 360 τετρ. μέτρα) στην οικοδομή Αντώνογλου, δίπλα στην HENNINGER επί της οδού Ρόδου – Λίνδου στ' Ασγούρου, κατάλληλα για επαγγελματίες (Ξυλουργείο, Συνεργείο κ.λ.π.) ή οτιδήποτε άλλη χρήση.
Πληρ. τηλ. 22968 – 28058 ώρες γραφείου.

Από το Πρακτορείο

ΚΥΔΩΝ

ΖΗΤΕΙΤΑΙ

Υπάλληλος νέος ή νέα που να γνωρίζουν καλά την Αγγλική και ει δυνατόν με πείρα σε πρακτορείο για μόνιμη εργασία.
Πληροφορίες τηλ. 23000 – 27900

ΑΠΟ ΜΕΓΑΛΟ ΤΟΥΡΙΣΤΙΚΟ ΓΡΑΦΕΙΟ

ΖΗΤΕΙΤΑΙ

ΓΙΑ ΑΜΕΣΗ ΠΡΟΣΛΗΨΗ:
ΑΤΟΜΟ ΓΙΑ ΤΟ ΤΜΗΜΑ ΚΡΑΤΗΣΕΩΝ ΠΟΥ ΝΑ ΓΝΩΡΙΖΕΙ ΑΓΓΛΙΚΑ, ΓΡΑΦΟΜΗΧΑΝΗ, ΤΕΛΕΞ
ΜΙΣΘΟΣ ΑΝΑΛΟΓΩΣ ΠΡΟΣΟΝΤΩΝ
Πληρ. τηλ. 21010–3 Κα Λάφη

ΑΠΟ ΕΜΠΟΡΙΚΗ ΕΤΑΙΡΕΙΑ ΕΔΡΕΥΟΥΣΑ ΣΤΗΝ ΙΑΛΥΣΟ

ΖΗΤΕΙΤΑΙ

δεσποινίς, γνωρίζουσα την αγγλική γλώσσα, καθώς και ελληνική), αγγλική γραφομηχανή, για να εργασθεί στο τμήμα υποδοχής, αγορών – πωλήσεων. Για συνέντευξη τηλεφωνείστε στο τηλέφωνο 92518 Κον ΡΙΣΒΑ.

ΠΩΛΕΙΤΑΙ

ΠΩΛΕΙΤΑΙ πιλοτίνα DRAGO LORGA με 40 HP MARINER και 4 HP βοηθητικό. Σεπτέμβρη 1987 με πάρα πολλά εξτρά, σε αρίστη κατάσταση.
ΠΛΗΡΟΦΟΡΙΕΣ ΣΤΟ ΤΗΛ. 85424 ώρα 8–14.

Πωλούνται τα κάτωθι σε πολύ καλές τιμές

ΠΡΟΛΑΒΕΤΕ

● 1) Λυόμενος ψυκτικός θάλαμος διασ. 3Χ3Χ 2,60 μ., μοτέρ ΚΟΠΕΛΑΝΤ, 4 ίπ.

● 2) Λυόμενος ψυκτικός θάλαμος διασ. 2,20Χ 2,20Χ1,55 μ., μοτέρ ΚΟΠΕΛΑΝΤ, 1,75 ίπ.

● 3) Δύο παιδικά παιχνίδια κατάλληλα για κατάστημα.

● 4) Ζυγαριά δαπέδου 150 κιλών – ένα μεταλλικό τραπέζι ανοξείδωτο κρεοπωλείου.

Πληροφορίες στα τηλ. 0241–61666 και 0244–22612

ΙΑΤΡΙΚΗ ΑΝΑΚΟΙΝΩΣΗ

ΤΟ ΙΑΤΡΕΙΟ ΤΟΥ

ΚΟΥΤΑΛΙΑΝΟΥ ΑΝΑΣΤΑΣΙΟΥ

ΔΕΡΜΑΤΟΛΟΓΟΥ ΑΦΡΟΔΙΣΙΟΛΟΓΟΥ
ΔΙΔΑΚΤΟΡΟΣ ΠΑΝ)ΜΙΟΥ ΑΘΗΝΩΝ
ΜΕΤΕΦΕΡΘΗ ΣΤΗΝ 28η ΟΚΤΩΒΡΙΟΥ

ΑΡΙΘ. 29

Ο ιατρός δέχεται 8–1 το πρωί
5–8 το απόγευμα

ΤΗΛ. 28690

ΙΑΤΡΙΚΗ ΑΝΑΚΟΙΝΩΣΗ

Το Θυρεοειδικό και Ορμονολογικό Εργαστήριο του ιατρού – μικροβιολόγου

ΙΩΑΝΝΗ ΑΝ. ΜΗΝΕΤΤΟΥ

λειτουργεί κανονικά επί της οδού Σ. Βενιζέλου 1.
Αιμοληψίες και για ορμόνες γίνονται καθημερινά από 7.30 έως 10.00 π.μ.
Για περισσότερες πληροφορίες στο τηλ. 29864



ΒΡΕΦΙΚΑ – ΠΑΙΔΙΚΑ – ΡΟΥΧΑ ΕΓΚΥΜΟΣΥΝΗΣ

ΔΙΑΛΥΣΗ

ΑΡ. ΠΡΩΤ. ΡΟΔΟΥ 790

Λόγω ριζικής ανακαίνησης, σας προσφέρουμε όλα τα εκλεκτά εμπορεύματά μας, ελληνικά και ευρωπαϊκά εισαγωγής, σε τιμές κάτω του κόστους!

Οδός ΤΑΡΠΟΝ ΣΠΡΙΝΞ 25–τηλ. 21770

κινηματογράφοι

ΧΕΙΜΕΡΙΝΟΣ ΚΙΝ)ΓΡΑΦΟΣ

ΜΕΤΡΟΠΟΛ

ΠΡΟΓΡΑΜΜΑΤΑ

6–8, 8–10 και 10–12

Μια σκληρή πολεμική περιπέτεια ανώτερη του ΡΑΜΠΟ, με τον αγαπημένο της νεολαίας ΝΤΟΛΦ ΛΟΥΝΤΓΚΡΕΜ.

ΚΟΚΚΙΝΟΣ ΣΚΟΡΠΙΟΣ
RED SCORPION

Α' ΠΡΟΒΟΛΗΣ ΚΑΤΑΛΛΗΛΟ
Είναι μια φονική μηχανή. Εκπαιδευμένος να σκοτώνει. Προγραμματισμένος να καταστρέφει.
Πρωταγωνιστούν:
ΝΤΟΛΦ ΛΟΥΝΤΓΚΡΕΜ
ΠΩΛ ΕΡΙΚΣΟΝ
ΝΤΑΝΙΕΛ ΣΚΛΑΡ

ΤΙΤΑΝΙΑ

ΠΡΟΓΡΑΜΜΑΤΑ

6–8, 8–10, 10–12

Στις απάτητες ζούγκλες του Μπόρνεο... Η πιο συναρπαστική περιπέτεια.

ΑΠΟΧΑΙΡΕΤΙΣΜΟΣ ΣΤΟ ΒΑΣΙΛΙΑ
Πρωταγωνιστούν:
ΝΙΚ ΝΟΛΤΕ
ΤΖΕΗΜΣ ΦΟΞ

«ΔΗΜΟΤΙΚΟ»

ΠΡΟΓΡΑΜΜΑΤΑ

6–8, 8–10, 10–12

Ενα ανεπανάληπτο ερωτικό ρομάντσο. Από τον σκηνοθέτη του «CAFE BAGDAD» ΠΕΡΣΥ ΑΝΤΛΟΝ.
SUGAR – ΜΠΕΪΜΠΥ
Με την
ΜΑΡΙΑΝ ΣΑΓΚΕΜΠΡΕΣΤ (CAFE BAGDAD)
Μοιραία, Σέξυ και Χοντρή, όσο ποτέ!
Σενάριο - Σκηνοθεσία:
ΠΕΡΣΥ ΑΝΤΛΟΝ

ΧΕΙΜΕΡΙΝΟΣ ΚΙΝ)ΓΡΑΦΟΣ

ΠΑΛΛΑΣ

ΠΡΟΓΡΑΜΜΑΤΑ

6–8, 8–10 και 10–12

Στη φλεγόμενη Κεντρική Αμερική μέσα στην άγρια ζούγκλα μια ριψοκίνδυνη αποστολή ζωής και θανάτου.

ΠΕΡΙΠΟΛΟΣ ΤΗΣ ΖΟΥΓΚΛΑΣ
Με τους:
ΓΟΥΪΛΙΑΜ ΣΜΙΘ
ΤΕΝΤ ΠΡΑΪΟΡ
ΤΖΗΝ ΜΟΥΡ
ΓΟΥΪΛΙΑΜ ΖΕΠ

ΣΕΡΒΙΤΟΡΟΙ

ΖΗΤΟΥΝΤΑΙ σερβιτόροι για άμεση πρόσληψη στον κήπο του «Θέρμαι».

Πληρ. τηλ. 24351–24353 δίδα Σέβη

ANIMATEUR

Κοπέλα, Ολλανδέζα ή Γερμανίδα ζητείται από μεγάλη ξενοδοχειακή μονάδα για άμεση πρόσληψη.
Πληρ. τηλ. 25015, ώρα 10 π.μ. έως 1 μ.μ.

ΚΑΡΔΙΟΛΟΓΙΚΟ ΙΑΤΡΕΙΟ

ΑΝΑΙΜΑΚΤΩΝ ΔΙΑΓΝΩΣΤΙΚΩΝ ΜΕΘΟΔΩΝ

ΓΕΩΡΓΙΟΣ Η. ΓΕΩΡΓΙΑΔΗΣ

ΕΙΔΙΚΟΣ ΚΑΡΔΙΟΛΟΓΟΣ
τ. επιμελητής Καρδιολογικής Κλινικής του Πανεπιστημιακού Νοσοκομείου SOS – KAROLINSKA I – Σουηδίας
ΔΕΧΕΤΑΙ ΕΙΣ ΤΟ ΙΑΤΡΕΙΟΝ ΤΟΥ
ΚΑΘΗΜΕΡΙΝΩΣ: 8.30–1 μ.μ. και 4–8 μ.μ.
ΣΑΒΒΑΤΟ : 9 π.μ. – 1
ΤΑΜΕΙΑ : Δημόσιο – ΤΑΞΥ
28ης Οκτωβρίου 37 (ισόγειο) – Τηλ. 36827
(πλησίον πλατείας Ψαροπούλας)

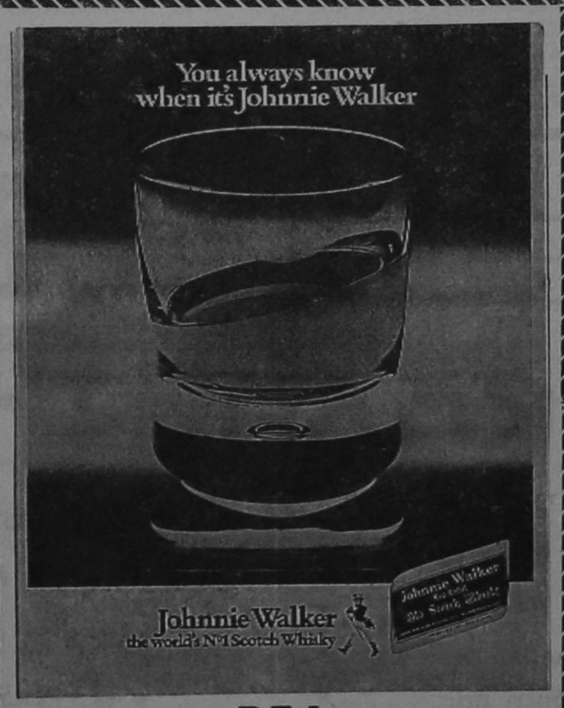

P.E.A.
ΑΝΤ. και ΕΜΜ. Ι. ΑΓΙΑΚΑΤΣΙΚΑ
Τηλ. 62470 – 62471 – 62329

Ημερήσια εφημερίδα
η δημοκρατική της Ρόδου
Εκδότης – Ιδιοκτήτης Διευθυντής
ΒΑΣΙΛΗΣ Δ. ΑΘΑΝΑΣΙΟΥ
Θεμ. Σοφούλη 77 – Ρόδος
Τηλέφωνο 27919
● ●
Γραφεία – Τυπογραφεία:
Κλαυδίου Πέπερ 13Α
Τηλέφωνα: 34722 – 30555
Τσχ. Θυρίδα 339
● ●
Προϊστάμενος Τυπογραφείου:
ΓΙΑΝΝΗΣ ΝΕΜΠΟΤΑΚΗΣ
Κλαυδίου Πέπερ 139

ΝΑ ΠΡΟΣΤΑΤΕΥΣΟΥΜΕ ΟΛΟΙ ΤΑ ΔΑΣΗ ΜΑΣΙ

ΣΥΝΕΧΕΙΑ από τη σελίδα 1

φευγε τη φωτιά μέσα ή κοντά στο δάσος. Είναι και επικίνδυνο και παρένομο.

3. Τα αναμμένα αποτσίγαρα και σπίρτα βολεύονται πιο καλά στα στραχτοδοχεία του αυτοκινήτου σας. Αλλά αν δεν έχεις πάτησέ τα καλά και βρέξε τα.

4. Των φρονίμων τα παιδιά πριν πετάνουν μαγειρεύουν, γι' αυτό αν γειτονεύεις με δάσος, καθάρισε τις αυλές σου από ξεμάραλλα και κλαδιά, κρύψε ή κάψε καλά τα καυσόξυλα που περίσσεψαν, διώξε τους ξερούς θάμνους και φυτά ή κλαδιά των δένδρων που χαϊδεύουν τη στέγη σου και φρόντισε να έχεις βρύση και λάστιχο νερού στην αυλή σου. Ίσως κάποτε να σ' χρειαστείς.

5. Αν δείτε καπνό κοντά ή μέσα στο δάσος, μη διστάσετε. Τρέξτε γρήγορα προς τα εκεί. Αν η φωτιά είναι στην αρχή, σβήνει εύκολα και γρήγορα, είτε με βρέξιμο είτε με χώσιμο, είτε με σκέπασμα του υλικού που καίγεται. Σε περίπτωση που δεν μπορείς να τη σβήσεις τρέξε να ειδοποιήσεις την πλησιέστερη αρχή. Θυμήσου τα τηλέφωνα ξανά.

—100 η Ελληνική Αστυνομία
—191 η Δασική Υπηρεσία
—199 το Πυροσβεστικό Σώμα

Μη σκεφθείς πως κάποιος άλλος θα τηλεφωνήσει, ο άλλος είσαι εσύ.

Η αμέλεια να ειδοποιήσεις για φωτιά, τιμωρείται από το Νόμο, μα πιο αυστηρά και πιο μόνιμα από την συνείδησή σου.

6. Η πυρκαγιά στο δάσος είναι έγκλημα κατά του τόπου και τιμωρείται αυστηρά από το Νόμο. Μα πιο αυστηρή, πια άμεση και για όλους ίδια είναι η τιμωρία, που η φύση, εκδικητικά για την καταστροφή της, μας επιβάλλει.

7. Χειμαρροι ορμητικοί με καταστροφικά αποτελέσματα στη Γεωργία, υψηλές ακραίες θερμοκρασίες, έντονη διάβρωση των γόνιμων εδαφών, μικρό ύψος βροχής κι ακόμη μικρότερη η διείσδυσή του στις υδρολογικές λεκάνες, καταστροφή του θηραματικού πλούτου, λιγότερο καθαρού αέρα για τη ζωή μας, θύελλες και βλαβερές ακτινοβολίες είναι ένα μέρος από τις ζημιές που ακολουθούν τις πυρκαγιές του δάσους.

ΒΕΝΖΙΝΑΔΙΚΑ

ΣΗΜΕΡΑ διανυκτερεύουν τα πρατήρια βενζίνης των Τζωρτζή Ιωάν. στο Σαν Φρατζίσκο και Κοιλιά Ιπ. στ' Αφάντου.

ΦΑΡΜΑΚΕΙΑ

ΣΗΜΕΡΑ διημερεύει το φαρμακείο του Πετρά στην πλ. Φωκαλή και διανυκτερεύει του Μιχαηλίδη στο Μαντράκι.

ΟΔΗΓΟΥΝ ΣΤΑ ΑΚΡΑ ΡΟΔΑ ΚΑΙ ΚΤΕΥΛ

ΣΥΝΕΧΕΙΑ απο τη σελίδα 1

έδρου της Δ.Ε. του ΡΟΔΑ επιθυμώ να εκθέσω με συντομία την κατάσταση για να μην δημιουργούνται ερωτηματικά και εσφαλμένες τυχόν εντυπώσεις.

Με την απόφαση 1072)8.3.1956 της Νομαρχίας Δωδεκανήσου καθορίσθηκε η αστική περιοχή, εντός της οποίας θα είχε την εκμετάλλευση ο ΡΟΔΑ, στα 11 χιλιόμετρα. Μέσα στην περιοχή αυτή συμπεριλαμβάνεται και η Κοινότητα Κοσκινού.

Στις 24 Ιουλίου 1976 και με την απόφαση Σ. 5242)24.7.76 της Νομαρχίας Δωδεκανήσου και χωρίς να υπάρχει η απαραίτητη προέγκριση των τότε αρμοδίων οργάνων (συντονιστική επιτροπή άρθρου 106, αναγκαιότητα δρομολογίου από το ΤΑΣ, βατότητα από την Δ.Τ.Υ.Ν.Δ.) εγκρίθηκε για ορισμένες μόνο ώρες η προέκταση των δρομολογίων του ΚΤΕΥΛ μέχρι το ξενοδοχείο «Εσπερίδες».

Στις 25 Ιουλίου 1983 εκδόθηκε η απόφαση Σ 3181 της Νομαρχίας Δωδεκανήσου με την οποία επεκτάθηκε η αστική περιοχή που υπήρχε από το 1953 από τα 11 στα 15 χιλιόμετρα. Η απόφαση αυτή προσβλήθηκε από το ΚΤΕΥΛ στο Συμβούλιο της Επικρατείας, που την ακύρωσε εν μέρει και μόνο στο σημείο Καλυθές — Φαληράκι και όχι στην περιοχή «Καλυψώ».

Στις 12.4.1989 εξεδόθη απόφαση της Νομαρχίας Δωδεκανήσου με την οποία καθορίστηκε το όριο που επιτρέπεται να πλησιάσουν τα λεωφορεία του ΡΟΔΑ από την πλευρά «Νερά Καλυθέας και του ΚΤΕΥΛ από την πλευρά του Φαληρακίου. Το όριο αυτό είναι το κέντρο «Καστρί» στην περιοχή «Καστράκι», που κτηματολογικά και διοικητικά ανήκει στα Κοσκινού, περιοχή που από το 1956 εκμεταλλεύεται ο ΡΟΔΑ.

Από τα παραπάνω φαίνεται ξεκάθαρα ότι η δυνατότητα δρομολογίων του ΚΤΕΥΛ πέραν του ορίου «Καστρί» και μέχρι της περιοχής του ξενοδοχείου «ΕΣΠΕΡΙΔΕΣ» είναι αυθαίρετη και παράνομη, αφού καμιά απόφαση του νομάρχη δεν επιτρέπει κάτι τέτοιο.

Επειδή όμως η περιοχή αυτή είναι αποδοτική ο νομάρχης Δωδεκανήσου με πρόσφατη απόφασή του (4150)12.4.1989) επέτρεψε στο ΚΤΕΥΛ την εκτέλεση 4 μόνο δρομολογίων ημερησίως, δύο περί την 7ην πρωινήν και δύο περί την 3ην απογευματινήν, από Ρόδο για Φαληράκι μέσω των Νερών Καλλιθέας προς εξυπηρέτηση των εργαζομένων και μόνον στα παραλιακά ξενοδοχεία από Αγ. Δημήτριο — Νερά Καλλιθέας και Φαληράκι.

Την απόφαση αυτή του νομάρχη ο ΡΟΔΑ εσεβάσθη και δεν διαμαρτυρήθη. Αλλά το ΚΤΕΥΛ 1) Δεν περιορίζεται στα δρομολόγια που καθορίζει η απόφαση του Νομάρχου 2) Δεν παίρνει μόνο τους εργαζόμενους αλλά και τουρίστες και κάθε επιθυμητή 3) Παραβιάζει συνεχώς την περιοχή από Καλυψώ έως ΕΣΠΕΡΙΔΕΣ. Για τον λόγο αυτό καταγγελίες έχουν υποβληθεί και επεισόδιο ενδέχεται να προκληθούν.

Απευθύνομαι στον κ. Νομάρχη Δωδεκανήσου, εκπρόσωπο της Κυβερνήσεως στο Νομό μας στην οποία Κυβέρνηση ο ΡΟΔΑ οφείλει ευγνωμοσύνη για την ενίσχυση που παρέχει στην επιχείρηση, την μοναδική δημοτική επιχείρηση συγκοινωνιών στην Ελλάδα:

Κύριε Νομάρχα, οποιαδήποτε εντολή σας που ρυθμίζει καταστάσεις καταντά γράμμα νεκρόν από την στιγμή που δεν υλοποιείται. Είστε πρωτίστως εκτελεστική εξουσία και κύριο έργο σας είναι η υλοποίηση των νόμων και αποφάσεων. Στην προκείμενη περίπτωση η απόφασή σας καταπατείται και περιφρονείται κατά τρόπο προκλητικό, που θίγει την έννοια τάξη και το κυβερνητικό κύρος. Και αν δημιουργηθούν επεισόδια η όλη κατάσταση θα ταλαιπωρήσει και εσάς και τις 150 οικογένειες των εργαζομένων του ΡΟΔΑ.

Κάνουμε έκκληση τόσο σε σας, σαν τον κυρίως αρμόδιον, αλλά και σε κάθε αρμόδια αρχή να απαιτήσετε την άμεση και κατά γράμμα εφαρμογή της προμνημονευθείσας τελευταίας αποφάσεώς σας, όπως άλλωστε έχετε νομική, ηθική και πολιτική υποχρέωση.

Τυχόν παράταση της εκρυθμης αυτής κατάστασης θα έχει δυσμενέστατες επιπτώσεις για τους εργαζόμενους και φοβούμαι ότι δεν θα καταστεί δυνατόν να τους συγκρατήσουμε παραπέρα για να μην κατέλθουν, όπως απειλούν ρητώς, σε απεργία διαρκείας, που και το κοινό θα ταλαιπωρήσει και την οικονομική ζωή του τόπου θα βλάψει αλλά και κοινωνική αναταραχή θα προκαλέσει με όλες τις συνεπείες της σε περίοδο προεκλογική.

Ευχαριστώ για τη φιλοξενία
ΝΤΙΝΟΣ ΧΑΤΖΗΝΙΚΟΛΑΟΥ
Αντιπρόεδρος του Δ.Ε.
του ΡΟΔΑ

ΕΥΡΕΙΑ ΣΥΣΚΕΨΗ ΓΙΑ ΤΗ ΜΑΡΙΝΑ ΤΗΣ ΡΟΔΟΥ

ΣΥΝΕΧΕΙΑ από τη σελίδα 1

στερα από πρόσκληση του κοινοτικού συμβουλίου) ευρεία σύσκεψη με συμμετοχή τοπικών φορέων κι εκπροσώπων του ΕΟΤ, σκοπός της οποίας θα είναι η εξέταση του προβλήματος σε όλες τις πτυχές του.

Από τον ΕΟΤ ειδικότερα θα ζητηθεί να αιτιολογήσει τις αποφάσεις του, τις οποίες ως γνωστό, απορρίπτει σχεδόν το σύνολο των τοπικών φορέων. Αν αποδείξει ότι ωφελείται η περιοχή, η κοινότητα θα συγκατατεθεί. Αν οι φορείς αποδείξουν το αντίθετο και επιμείνουν ότι κάτι άλλο είναι το συμφέρον του νησιού, τότε οι Καλυθενοί θα αντιδράσουν δυναμικά και δεν θα επιτρέψουν την έναρξη των έργων.

Πληροφορίες στο μεταξύ αναφέρουν ότι την τακτική της κοινότητας Καλυθιών επικροτούν και πλείστοι άλλοι τοπικοί φορείς.

Ο ΔΗΜΑΡΧΟΣ ΣΤΙΣ ΑΖΟΡΕΣ

ΣΥΝΕΧΕΙΑ από τη σελίδα 1

νός προκειμένου να παραστούν στην συνεδρίαση των παρακτίων χωρών — μελών της ΕΟΚ με θέμα την εφαρμογή ειδικού δασμολογικού και φορολογικού καθεστώτος σε ορισμένες απ' αυτές.

Οπως δήλωσε ο δήμαρχος στη συνέντευξη αυτή δεν θα πάρει μέρος ο πρόεδρος του ΕΒΕΔ κ. Γ. Καραγιάννης λόγω φόρτου εργασίας.

Από πλευράς Δήμου Ρόδου έχει συνταχθεί ειδική έκθεση με όλο το ιστορικό του φορολογικού και δασμολογικού καθεστώτος που ίσχυε από το 1947 στα Δωδεκάνησα και έχει αταλλείτη συντονιστική επιτροπή που είχε την πρωτοβουλία για την συνάντηση προκειμένου να μεταφραθεί σ' όλες τις γλώσσες. Το κείμενο αυτό θα δοθεί στη δημοσιότητα από τον δήμαρχο τη Δευτέρα μετά την συνεδρίαση του Δ.Σ.

ΧΩΡΙΣ ΕΙΣΠΡΑΚΤΟΡΕΣ ΤΑ ΛΕΩΦΟΡΕΙΑ ΡΟΔΑ

ΣΥΝΕΧΕΙΑ από τη σελίδα 1

αναγκών και ότι θα εκτελούνται κάθε 45 (αντί 30) λόγω κυκλοφοριακών προβλημάτων (που όμως η ανευθυνότητα του ίδιου έχει προκαλέσει). Για τα ακυρωτικά τόνισε ότι έληξε η δοκιμαστική περίοδος και ότι από τις 16 Μαΐου τα λεωφορεία θα κυκλοφορούνται χωρίς εισπράκτορες. Για τα εισιτήρια ανακοίνωσε ότι θα πωλούνται απ' όλα σχεδόν τα περίπτερα, καθώς και από τις ρεσεψιόν των ξενοδοχείων. Ακυρωτικά μηχανήματα θα τοποθετηθούν και στο Μαντράκι, ώστε να αποφεύγεται ο συνωστισμός τις ώρες αιχμής.

ΤΗΝ ΕΥΘΥΝΗ της διενέξεως για την ξενοδοχειακή γραμμή επέρριψε ο δήμαρχος στο ΚΤΕΥΛ, γιατί εξακολουθεί να αγνοεί τις αποφάσεις του νομάρχη, ενώ αποκάλυψε ότι, χθες συνελήφθησαν από άνδρες της Τροχαίας ο πρόεδρος και ο αντιπρόεδρος του ΚΤΕΥΛ για παράβαση ακριβώς των αποφάσεων αυτών. Αφέθησαν όμως ελεύθεροι ώστε ενα καταλάβουν το λάθος τους και να μη ξαναπαρανομήσουν» (υπάρχουν μάλιστα πληροφορίες ότι απειλήθηκαν χθες κι επεισόδια στο Φαληράκι).

Ο ΣΥΝΑΣΠΙΣΜΟΣ ΚΑΤΗΓΟΡΕΙ ΠΑΣΟΚ

ΣΥΝΕΧΕΙΑ απο τη σελίδα 1

του Συνασπισμού και θέλησε να επιβάλλει την άποψή του, ώστε να μην τοποθετηθούν κιόσκια σε συγκεκριμένα σημεία και σε περιορισμένο αριθμό, παρ' όλο που αυτή η δυνατότητα προβλέπεται από ΝΟΜΟ που το ίδιο το ΠΑΣΟΚ ψήφισε.

Γινόταν έτσι για άλλη μία φορά ολοφάνερο ότι αποκλειστικός στόχος του ΠΑΣΟΚ παρά την κούφια του αντιδεξιά φρασεολογία δεν είναι η ΝΔ αλλά το πως θα φιμωθεί ο Συνασπισμός (μη πως αυτό δεν δείχνουν και οι πρόσφατες απαγορεύσεις (!) σε βουλευτές της Αριστεράς να επισκεφτούν Δημόσιους Οργανισμούς π.χ. ΔΕΗ και η χρησιμοποίηση με σκανδαλώδη τρόπο της Κρατικής Τηλεόρασης;).

Μετά απ' όλα αυτά δεν ήταν δυνατό στο Συνασπισμό που είχε εξαντλήσει όλη τη καλή του διάθεση για, μια συμφωνία κάνοντας ΑΛΛΕΠΑΛΛΗΛΕΣ ΥΠΕΡΜΕΤΡΕΣ ΜΟΝΟΜΕΡΕΙΣ ΥΠΟΧΩΡΗΣΕΙΣ να εξακολουθεί να δεσμεύεται σε θέματα που κατ' αρχήν είχαν συμφωνηθεί.

Μ' αυτήν την έννοια ο Συνασπισμός ζήτησε να γίνει νέα κατανομή των ταμπλώ του Δήμου στη βάση της ΙΣΗΣ μεταχείρισης ΟΛΩΝ των κομμάτων.

Ωστόσο ο Συνασπισμός δεν αμείβεται ΔΗΜΟΣΙΑ ότι θα άρει τις όποιες επιφυλάξεις του στο κείμενο της συμφωνίας αν δεσμευτεί και το ΠΑΣΟΚ να τηρήσει στο σύνολό της τη συμφωνία.

Η ΑΡΙΣΤΕΡΑ πάγια ενδιαφέρονταν και ενδιαφέρεται για τη διατήρηση ομαλών συνθηκών ότι μόνο στις εκλογές αλλά και στην πολιτική ζωή της χώρας. Αυτό το έχει αποδείξει ΕΜΠΡΑΚΤΑ. Ακριβώς το αντίθετο το έχουν αποδείξει παρά τις υποκριτικές επικλήσεις του ήπιου κλίματος οι 2 «μονομάχοι» που καλλιεργούσαν και καλλιεργούν τη μισαλλοδοξία και το φανατισμό, ποδοσφαιροποιώντας την πολιτική ζωή. Τόσο το ΠΑΣΟΚ όσο και η Ν.Δ. θέλουν τους εργαζόμενους να τρέφουν τις πολιτικές τους ανησυχίες με πλαστικά σημαιάκια και τα ΘΑ των αρχηγών. Θέλουν να ισοπεδώνουν τους εργαζόμενους κάτω απ' τα συρανομήκη «ΟΥ» και «ΖΗΤΩ».

Η ΑΡΙΣΤΕΡΑ ΔΕΝ ΘΑ ΤΟΥΣ ΠΑΡΑΚΟΛΟΥΘΗΣΕΙ Σ' ΑΥΤΟ ΤΟ ΚΑΤΡΑΚΥΛΙΣΜΑ. ΕΧΕΙ ΗΘΟΣ ΚΑΙ ΕΝΤΙΜΟΤΗΤΑ. Αυτό δεν το αμφισβητούν ούτε οι πολιτικοί της αντίπαλοι.

Καλεί τον λαό να αντισταθεί στο όργιο της άκρατης ρουσφετολογίας και παροχολογίας, στην επιχείρηση προσβολής της νοημοσύνης και της αξιοπρέπειας των πολιτών.

Να περιβάλλει με εμπιστοσύνη το ΣΥΝΑΣΠΙΣΜΟ ΤΗΣ ΑΡΙΣΤΕΡΑΣ και της ΠΡΟΟΔΟΥ και να τον ενισχύσει απο φασιστικά στις προσεχείς εκλογές.

ΣΕ ΕΝΟΤΗΤΑ ΚΑΛΕΙ Η ΕΞΡ ΤΟΥΣ ΠΡΑΚΤΟΡΕΣ

ΣΥΝΕΧΕΙΑ από τη σελίδα 1

της Ρόδου θα βελτιωθεί οπωσδήποτε μετά τις εκλογές γιατί γίνεται καμπάνια και προβλέπεται να μας έρθουν περισσότεροι Έλληνες, μετά και τη δρομολόγηση του νέου πλοίου της ΔΑΝΕ. Αύξηση τουριστών προβλέπεται ακόμα και από την Ιταλία.

Η Ρόδος θα δώσει πρώτη το μήνυμα της ανάκαμψης του ελληνικού τουρισμού, ενώ για το 1990, άρχισαν να δείχνουν ενδιαφέρον πολλοί tour operators».

ΓΙΑ ΤΗΝ υπογραφή των συμβολαίων είπε: «Οι ξενοδόχοι πρέπει να αποφύγουν το βαρύ κλίμα των ημερών, λόγω μείωσης των αφίξεων, και να μη δεχθούν τους πράκτορες που κοτάνε πως θα εκμεταλλευθούν την κρίση. Πρέπει να σταθμίσουν σωστά την κατάσταση και να μη σπεύσουν να κλείσουν συμβόλαια όσα—όσα».

ΒΕΒΑΙΟΣ ΓΙΑ ΤΗ ΝΙΚΗ Ο ΑΝΔΡΕΑΣ

ΣΥΝΕΧΕΙΑ από τη σελίδα 1

νουν — όπως είπε — η ΝΔ και ο Συνασπισμός.

Ο Πρωθυπουργός στην ομιλία του, άσκησε δριμεία κριτική στη ΝΔ και προσωπικώς στον κ. Μητσοτάκη υπογραμμίζοντας ότι επιχειρούν να κατεβάσουν τις πολιτικές και κοινωνικές μάχες σε προσωπικές συκοφαντίες χυδαίου επιπέδου.

Ο κ. Παπανδρέου στη συνέχεια, κατηγόρησε τον κ. Μητσοτάκη για τη στάση του στην ελληνοτουρκική κρίση του Μαρτίου 1987 και για την πρόσφατη δήλωσή του ότι οι αμερικανικές βάσεις πρέπει να παραμείνουν στην Ελλάδα και τόνισε ότι στις 19 Ιουνίου η ΝΔ θα αναζητά και πάλι αρχηγό.

Ο Πρωθυπουργός αναφέρθηκε εκτενώς στο έργο των κυβερνήσεων του ΠΑΣΟΚ, υπογράμμισε ότι δεν ισχύει πλέον η φράση «ανήκομεν εις την δύσιν» και τόνισε ότι στην τρίτη τετραετία του ΠΑΣΟΚ θα ολοκληρωθεί η λειτουργία των θεσμών που έχουν ήδη δημιουργηθεί.

Αναφερόμενος, τέλος, στο σκάνδαλο Κοσκωτά, ο κ. Παπανδρέου επανέλαβε ότι οι ένοχοι θα τιμωρηθούν όσο ψηλά και αν βρίσκονται. Κατηγόρησε τη ΝΔ ότι έχει αναγορεύσει έναν απατεώνα σε υπέρτατο κριτή της πολιτικής ζωής του τόπου και υπογράμμισε ότι ο λαός γνωρίζει πια τους συκοφάντες και στις επιλογές θα επιλέξει την πρόταση του ΠΑΣΟΚ και όχι την απολιτική χυδαιολογία.

ΣΤΟΝ ΕΙΣΑΓΓΕΛΕΑ ΤΑ ΔΥΟ ΚΛΕΦΤΡΟΝΙΑ

ΣΥΝΕΧΕΙΑ από τη σελίδα 1

ΜΕΤΑΞΥ άλλων ομολόγησαν οι δύο νεαροί και τις εξής διαρρήξεις:

● Τη νύχτα της 9 Μαΐου έπασαν την τζαμαρία του φαρμακείου της Ασημ. Μπίκου—Ψύλλα, στην οδό Μ. Κων)νου με σκοπό να κλέψουν, αλλά τελικά φοβήθηκαν κι εγκατέλειψαν την προσπάθεια.

● Την ίδια νύκτα διέρρηξαν το φαρμακείο του Μιχ. Μαλλιάρακη κι έκλεψαν 30.000 δρχ. και ναρκωτικές ουσίες.

● Στις 8)5 διέρρηξαν το κατάστημα ενοικιάσεως μοτοποδηλάτων του Μιχ. Πιλατέρη στην οδό Ι. Καζούλλη κι έκλεψαν 1.000 δρχ. και μια μοτοσυκλέτα την οποία αργότερα εγκατέλειψαν στη Μέγκαβλη.

● Χρησιμοποιώντας τη νύκτα της 11)5 τη μοτοσυκλέτα του Γ. Γουμαρά που έκλεψαν, με τέβδηναν στο φαρμακείο του Βασ. Αβραμίδη το οποίο και διέρρηξαν. Αυτό έγινε όμως αφορμή και να συλληφθούν.

ΜΟΝΟΣ του ο Στ. Χ. διέρρηξε στις 6)5 το διαμέρισμα της Μαρ. Αρβανίτη (Λεμεσού 43) κι έκλεψε είδη ρουχισμού συνολικής αξίας 30.000 δρχ., καθώς και ενοικιαζόμενο δωμάτιο (από τουρίστριες) από το οποίο έκλεψε είδη ρουχισμού, κοσμήματα και μια φωτογραφική μηχανή στις 3)5 το φαρμακείο της Ρ. Παπουλίδη στην Αννή Μαρίας και την ίδια νύκτα το φαρμακείο της Ασημ. Μπίκου—Ψύλλα. Σημειώνεται ότι, ο νεαρός αυτός έχει απασχολήσει κατ' επανάληψη τις αστυνομικές αρχές.

ΔΙΚΟΠΟ ΜΑΧΑΙΡΙ ΤΑ ΣΥΜΒΟΛΑΙΑ 1990!

ΣΥΝΕΧΕΙΑ από τη σελίδα 1

λως εννοείται ότι το πρώτο ζητούμενο είναι, αν θα γίνει υποτίμηση της δραχμής και σε ποιά κλίμακα.

ΣΧΕΤΙΚΗ εγκύκλιο θα στείλει η ΠΟΞ προς όλες τις ξενοδοχειακές ενώσεις της χώρας ενώ θα ζητηθεί και από τον ΕΟΤ να πράξει το Ιδιο. Στη σύσκεψη τη ΠΟΞ έγινε πάντως λόγος για «αναγκαία αυξήσεων» της τάξεως του 8—10ο)ο, αλλά οριστικές αποφάσεις δεν ήταν δυνατό να παρθούν. Απ' όλους εξάλλου τονίσθηκε ότι ο ελληνικός τουρισμός διέρχεται σοβαρότατη κρίση, ενώ επισημάνθηκε με έμφαση ότι «διαταράχθηκε επικίνδυνα η ισορροπία με ταξιδιωτικούς προφορέας και ζητήσεως». Αξίζει να σημειωθεί ότι στην Αθήνα μετέβησαν πολλοί Ροδίτες ξενοδόχοι, ένδειξη της ανησυχίας τους (Μαν. Καστελλοριζιός, Λευτ. Βογιατζής, Τ. Μαραβέλιας, Βασ. Καμπουράκης, Ιακ. Γερονικόλας, Γ. Καραγιάννης, Σ. Βρούχος, Β. Παπαβασιλείου και Εμμ. Σταματίου)

ΣΤΗ ΡΟΔΟ εξακολουθούν στο μεταξύ να βρίσκονται Γερμανοί και Αγγλοι tour operators, προσπαθώντας να κλείσουν από τώρα συμβόλαια για το 1990, τονίζοντας ότι «όσοι δεν διαοθούν, θα μείνουν έξω από τα προγράμματα»! Ο εκπρόσωπος του THOMSON και του HORIZON κ. MARIO BORG, όπως φημολογείται, άρχισε τώρα επαφές και με ξενοδοχεία α' κατηγορίας, αλλά μέχρι στιγμής χωρίς αποτέλεσμα (αυτό τουλάχιστον δηλώνεται από τους ξενοδόχους).

ΚΑΙ ΝΕΟ ΕΝΔΙΑΦΕΡΟΝ ΑΠΟ ΞΕΝΕΣ ΤΡΑΠΕΖΕΣ

ΣΥΝΕΧΕΙΑ από τη σελίδα 1

και παλαιότερα γράψαμε) έχει και η DRESDEN BANK, αλλά μέχρι στιγμής «φλερτάρει» με κρατικές τράπεζες.

ΕΝΔΙΑΦΕΡΟΝ υπάρχει τέλος από Ιταλικές Τράπεζες και ειδικότερα από την SAO PAOLO DI TORINO και την BANKA COMERCIALE ITALIANA, η οποία διατηρεί τώρα στη χώρα μας γραφείο αντιπροσωπείας, αλλά δεν έχει πάψει να μελετά την εντονότερη παρουσία της στον ελληνικό χώρο. Θέλει μάλιστα να ιδρύσει υποκατάστημα στη Ρόδο λόγω των ιδιαίτερων εμπορικών σχέσεων του νησιού.

ΜΗΝΥΜΑ ΜΗΤΣΟΤΑΚΗ ΠΡΟΣ ΤΟΥΣ ΟΠΑΔΟΥΣ ΤΟΥ

ΣΥΝΕΧΕΙΑ από τη σελίδα 1

ξύ άλλων και τα εξής: «Απευθύνομαι σ' όλους εσάς, τα στελέχη από το κόμμα μας και από τις συγγενείς πολιτικές δυνάμεις του ευρύτερου φιλελεύθερου και δημοκρατικού χώρου, τον οποίο εκπροσωπείτε όλοι σας, για να σας χαιρετήσω και να σας μεταφέρω την αισιοδοξία μου για την εκλογική αναμέτρηση... Το δημιουργικό έργο μας συνοφίζεται στο τρίπτυχο: Κάθαρση, αποκατάσταση των θεσμών, ανόρθωση. Χωρίς την κάθαρση, δεν νοείται δικαιοσύνη. Χωρίς την αποκατάσταση των θεσμών δεν λειτουργεί η δημοκρατία. Χωρίς την ανόρθωση δεν μπορούμε να αντιμετωπίσουμε τις προκλήσεις του μέλλοντος. Με βάση το τρίπτυχο αυτό, χρειάζεται να εξορμήσουμε προς κάθε κατεύθυνση με πρώταρχικό στόχο την ενημέρωση του ελληνικού λαού για όσα πραγματικά συμβαίνουν γύρω του...

Οι οξύτητες και οι αντεκδικήσεις δεν έχουν θέση στην παράταξή μας και αυτό επιβάλλεται να συνειδητοποιηθεί από όλους. Με αυτές τις σκέψεις και αυτό το πνεύμα, σας καλώ να συνεγείρετε την παράταξη. Οι οιωνοί είναι θαυμάσιοι. Σε κάθε σφυγμομέτρηση τον τελευταίο αυτό καιρό στην Ελλάδα, η ΝΔ προηγείται του ΠΑΣΟΚ κατά δέκα τουλάχιστον μονάδες...».

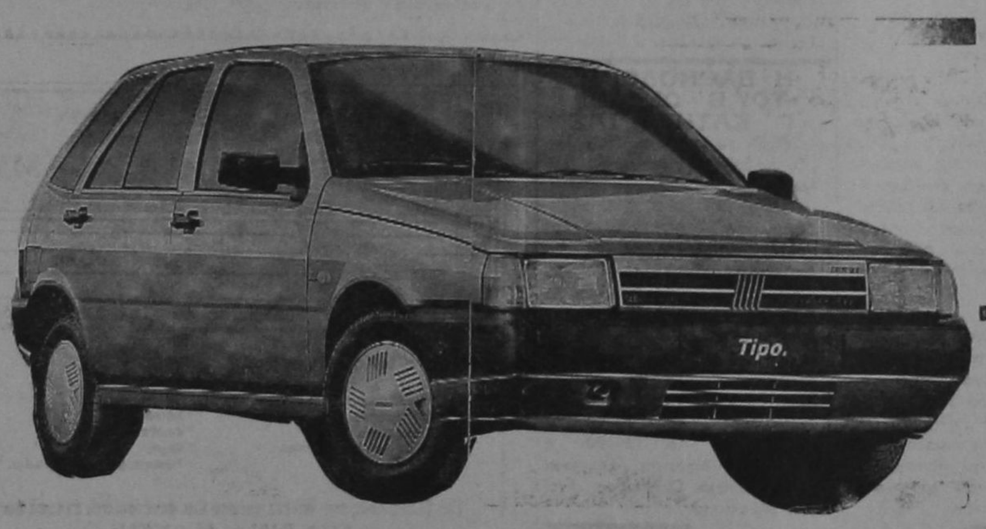

FIAT TIPO
ΤΟ ΠΡΩΤΟΤΥΠΟ
ΕΜΜ. ΚΩΣΤΑΚΗΣ: Κολοκοτρώνη 11-13 τηλ: 30643-23026

Εκεί που σταματά η φαντασία, αρχίζει η κινέζικη τέχνη
ΚΙΝΕΖΙΚΟ ΕΜΠΟΡΙΚΟ ΚΕΝΤΡΟ
ΣΤΗΝ ΚΑΡΔΙΑ ΤΗΣ ΑΓΟΡΑΣ
Γρηγόρη Λαμπράκη 10 (έναντι Εθνικής Τράπεζας) ΤΗΛ. 30500

δημοκρατικά

υπάρχει αντικειμενική πραγματικότητα η οποία δίνει το μέτρο της αλήθειας. (ΑΡΙΣΤΟΤΕΛΗΣ)

ΥΠΑΡΧΕΙ μια ελληνική παροιμία που λέει ότι «ο Θεός αγαπά τον κλέφτη, αγαπά όμως και τον νοικοκύρη»! Μια άλλη, εξίσου σοφή λαϊκή παροιμία λέει ότι «ο ψεύτης και ο κλέφτης, τον πρώτο χρόνο χαίρονται»! Ποιος είναι ο ψεύτης και ο κλέφτης στην προκειμένη περίπτωση, το αφήνουμε στην κρίση των ευφυών αναγνωστών μας. Είναι άλλωστε κοινό μυστικό ότι, όλοι οι αναγνώστες της «δ» διακρίνονται και για το υψηλό πνευματικό τους επίπεδο.

ΤΟ ΧΑΣΤΟΥΚΙ για τους «ξύπνιους» (και ψεύτες) του ΦΠΑ, σε τοπικό, αλλά και κεντρικό επίπεδο, ήρθε τελικά από τις Βρυξέλλες. Οι αναγνώστες μας θα ενθυμούνται ότι, εκατό φορές τουλάχιστον μέχρι τώρα «η δημοκρατική», επικαλούμενη και κύκλους της ΕΟΚ ...κεραυνοβόλησε τα γνωστά συνθήματα, ότι τάχα δεν επιτρέπει η ΕΟΚ τους ...μειωμένους συντελεστές ΦΠΑ. Και ιδού: Προτού προλάβει να γραφεί το απίστευτης προκλήσεως και αστυνομικού περιεχομένου έγγραφο Τσοβόλα προς την... ΕΟΚ (αν γράφτηκε τελικά, γιατί σ' αυτή τη χώρα το ψέμα έχει αναχθεί σε... εθνική υποχρέωση) ήρθε η προσγείωση προς την πραγματικότητα (βλέπε και πρώτη σελίδα).

ΣΤΟ ΣΧΕΤΙΚΟ τηλεγράφημα από τις Βρυξέλλες αναφέρεται: «Εάν η κυβέρνηση θέλει να εισάγει ειδικό καθεστώς ΦΠΑ με μειωμένους συντελεστές σε ορισμένες περιοχές της Ελλάδας δεν έχει λόγο να υποβάλει σχετικό αίτημα στην Ευρωπαϊκή Κοινότητα, διότι η σχετική απόφαση είναι αποκλειστικά εθνική».

Ο ΔΩΔ)ΚΟΣ λαός θα πρέπει λοιπόν να βγάλει τα οριστικά του συμπεράσματα που δεν είναι άλλα, απ' ό,τι παραπλανάται συστηματικά και εμπαίζεται και μάλιστα κατά τον πλέον ανέντιμο και προσβλητικό τρόπο. Ταυτόχρονα πρέπει να ντρέπονται και να αισθάνονται τύψεις συνειδήσεως (αν έχουν) και όλοι οι «δικοί μας» που συνέπραξαν στην απάτη. Οι ευθύνες των έντιμων δωδ)σίων από σήμερα πολλαπλασιάζονται.

ΣΥΛΛΟΓΟΣ ΙΔΙΟΚΤΗΤΩΝ ΦΡΟΝΤΙΣΤΗΡΙΩΝ ΞΕΝΩΝ ΓΛΩΣΣΩΝ ΔΩΔΕΚΑΝΗΣΟΥ

ΠΡΟΕΓΓΡΑΦΕΣ

Ο Σύλλογος Ιδιοκτητών Φροντιστηρίων Ξένων Γλωσσών ανακοινώνει ότι από 8ης Μαΐου 1989 τα Φροντιστήρια — μέλη του άρχισαν τις προεγγραφές για την νέα σχολική περίοδο 1989—1990.

Το ποσόν για τις προεγγραφές ορίζεται στο 10ο) ο μίνιμουμ επί των ετήσιων διδάκτρων. Αυτό το ποσό θα αφαιρεθεί από την 1η δόση των διδάκτρων της νέας σχολικής περιόδου.

Πιστεύουμε ότι με αυτόν τον τρόπο εξασφαλίζουμε την καλύτερη λειτουργία των φροντιστηρίων με την έγκαιρη κατανομή μαθητών ανά τμήμα και έτσι αποφεύγεται η άσκοπη ταλαιπωρία όλων μας που παρατηρείται στην αρχή κάθε σχολικής περιόδου.

ΤΑ ΜΕΛΗ ΤΟΥ ΣΥΛΛΟΓΟΥ ΕΙΝΑΙ ΤΑ ΕΞΗΣ:

1. Αλακιώτου — Ανθοπούλου Μαρία, Αρχάγγελος, τηλ. 0244—22621, Αγγλικά Γερμανικά
2. Αναστασίου Ανδρέας, Δωδεκανήσου 9, Ιαλυσός, Αγγλικά
3. Βόλα Σεβαστή, Κρεμαστή, τηλ. 92721 — 94315, Αγγλικά
4. Γιακουμάκη Κούλα, Μιχ. Πετρίδη 194, τηλ. 37895—32633 και Αρχάγγελος, Αγγλικά
5. Γιένσεν Άννα, Γρίβα 93, τηλ. 28129 — Στ. Κωτιάδη τηλ. 35671, Αγγλικά
6. Διακογιάννη Τσαμπίκα, Ερνεστ Μπέβιν 39, τηλ. 31055, Αγγλικά
7. Διακοσάββα — Περίδου Αλίκη, Παύλου Μελά 26—Κων. Υδραίου, τηλ. 27949—28955, Αγγλικά
8. Ηρακλείδου αδελφές Πολ., Γαριβάλδη 32, τηλ. 21709—35350, Αγγλικά — Γερμανικά — Γαλλικά — Ιταλικά
9. Γεωργίου — Ηρακλείδου Ειρήνη, Στεφ. Καζούλη 12, τηλ. 28945 — 34184, Αγγλικά — Γαλλικά
10. Ιωαννίδης Ιωάννης, Α.Ε., Αννης Μαρίας 45, τηλ. 20611—23407, Αγγλικά — Γαλλικά — Γερμανικά — Ιταλικά
11. Καμπούρης Ιωάννης, Παναγιώτου Ροδίου 84 — Λευκωσίας 9, τηλ. 34674, Αγγλικά
12. Καντή Μαρία, Περνού 22Α, Αφάντου, τηλ. 61404—29180, Αγγλικά
13. Καντιμοίρης Στέργος, Γ. Παπανδρέου 49 και 51 — Ανάληψη, τηλ. 36937, Αγγλικά
14. Κεχαγιά Γεωργία, Αφάντου, τηλ. 51937 — 61873, Αγγλικά
15. Κωνσταντούρας Κων)νος, Παρ. Δενδρινού 49, τηλ. 22447, Αγγλικά
16. Λαζαρίδης Λάζαρος, Ιαλυσός, τηλ. 91163 Γερμανικά
17. Μακρής Αναστάσιος, Στεφ. Καζούλη 8, τηλ. 34060—33518, Γερμανικά
18. Μανιαδάκη Αναστασία, Νικηταρά 9, τηλ. 33616 — 30690, Αγγλικά
19. Μανουσάκης Μενέλαος, Δημοκρατίας 26, τηλ. 25198—27853, Αγγλικά
20. Μαριέτου Μαρία, Σορωνή, τηλ. 41078, Αγγλικά
21. Μαυριός Δημήτρης, Νέα Αγορά 17, τηλ. 20222, Αγγλικά
22. Νικολάου Πελαγία, Κέννεντυ 3, τηλ. 35297—34597, Αγγλικά
23. Νικολοπούλου Ευδοκία, Διαγοριδών 66, τηλ. 23119, Αγγλικά — Γερμανικά
24. Νισυρίου Μιχάλης, Πατρ. Αθηναγόρα 45, τηλ. 37610—20431, Αγγλικά — Γερμανικά
25. Ορφανού Ελευθερία, 26ης Μαρτίου, Κρεμαστή, Αγγλικά τηλ. 33096
26. Παρασκευάς Σταμάτης, Παρ. Αγ. Ιωάννου, τηλ. 27941, Αγγλικά
27. Παυλίδη — Μανουσάκη Αγγελική, Κυρά της Ρω 25, Ανω Ροδίνι, τηλ. 61129—27853, Αγγλικά
28. Μιχαλαρέας Βασιλική, Δαμασκηνού 35, τηλ. 35249—62520, Αγγλικά
29. Σακελλάκη Φωτεινή, Δενδρινού 103, τηλ. 30710, Αγγλικά
30. Τυραβέλλη Αγγλική, Αγ. Λαύρας 54, τηλ. 35355—37928, Αγγλικά
31. Φιλιππάκη — Παπαμιχαήλ Ελένη, Ρήγα Φερραίου 14, τηλ. 26858—32387, Αγγλικά
32. Χατζηδιάκου — Μοσχίδη Ελευθερία, Γράμμου 23 — Παραδείσι, τηλ. 34730, Αγγλικά
33. Χατζηχριστοδούλου — Διάκου Κατερίνα, Αφάντου, τηλ. 51422, Γερμανικά
34. Αταλιώτης Αναστάσιος, Δημοκρατίας 57, Ιαλυσός Αγγλικά

ΓΙΑ ΤΟ ΔΙΟΙΚΗΤΙΚΟ ΣΥΜΒΟΥΛΙΟ
Η Πρόεδρος
ΜΑΡΙΑ ΗΡΑΚΛΕΙΔΟΥ — ΑΛΑΧΟΥΖΟΥ
Η Γενική Γραμματέας
ΒΑΣΩ ΜΙΧΑΛΑΡΕΑ

...αθλητικά....

ΠΛΩΡΗ ΓΙΑ ΤΙΤΛΟ ΒΑΖΕΙ Η ΡΟΔΟΣ

Σήμερα στο Εθνικό Στάδιο με αντίπαλο τον Φωστήρα με μοναδικό στόχο την κατάκτηση των δύο βαθμών

ΠΛΩΡΗ για την πρώτη θέση και την κατάκτηση του πρωτα θλήματος δάζει σήμερα η Ρόδος στο Εθνικό Στάδιο, στις 5. 30 μ.μ. με αντίπαλο τον Φωστήρα.

Το «πράσινο καράδι» αφού πέρασε μέσα από πολλές «τρικυμίες» και δεν θυθίστηκε, έχει μπροστά του την μεγαλύτερη ευκαιρία να αράξει στην πρώτη θέση και να πανηγυρίσει, όχι α πλά την άνοδο, αλλά και την κατάκτηση του τίτλου.

ΕΧΕΙ ένα λιγότερο αγώνα από τις άλλες ομάδες που διεκδικούν τον τίτλο, με το Χα·ϊ· δάρι εντός έδρας την Τετάρτη, και τις δύο αγωνιστικές που α πομένουν, για να τελειώσει το πρωτάθλημα, ισάρριθμα παιχνί δια εντός έδρας.

ΣΗΜΕΡΑ με τον Φωστήρα και στις 28 του μήνα (διακόπτε ται για μία εβδομάδα το πρω τάθλημα) με τον Ολυμπιακό Λουτρακίου.

ΜΕΧΡΙ ΤΕΛΟΥΣ

ΕΙΝΑΙ λοιπόν στο χέρι των νεαρών παικτών της Ρόδου, να κατακτήσουν το πρωτάθλημα.

ΑΡΚΕΙ να μην επαναπα φθούν στην άνοδο, που είναι πια δεδομένη, αλλά να εντείνουν τις προσπάθειες τους, μέχρι ν' α κουστεί και το τελευταίο ...σφύ ριγμα του πρωταθλήματος.

ΚΑΜΙΑ ομάδα δεν παίζει για να χάσει. Ετσι και ο Φωστήρας θα παίξει για την έκπληξη.

Ο άλλοτε «φονέας των γιγάντων» μπορεί τα τελευταία χρόνια να μην έχει δικαιώσει τον τίτλο αυτό, αλλά δεν παύει να είναι ομάδα. Και οποιοσδήποτε αντίπαλος χρειάζεται προσοχή.

Θεωρητικά το παιχνίδι είναι εύκολο. Αλλά αν αυτό έχει γί νει πιστεύω των παικτών, καλύτερα να το αποβάλουν πριν αρχίσει ο αγώνας και να το αντιμετωπίσουν σαν ένα ντέρμπυ, για να μπορέσουν να φθάσουν στο στόχο τους.

Ο Γιώργος Τανίδης εκτός ο προόπτου θα παρατάξει την εξής εντεκάδα:

Τερματοφύλακας: Παπαθεοδώρου
Ακραίοι αμυντικοί: Γιαννούκας, Χατζηπέτρος
Στόπερ: Παπαγιωάννου
Λίμπερο: Ζούνης
Μέσοι: Κάβουρας, Παπαδόπουλος ή Θρουμουλόπουλος, Καλλιγάς ή Κουφός
Επιθετικοί: Μπακίρης, Λεντάκης, Πολυχρονίου

ΟΙ ΑΛΛΟΙ ΑΓΩΝΕΣ

Ολυμπιακός Λ. —Μεσσηνιακός
Πάμισος —Παναργειακός
Εθν. Αστέρας —Πέλοπας
Αιολικός — Ηλυσιακός
Δόξα Β. — Χα·ϊ·δάρι
Ηλιούπολη —Πανθηρα·ϊκός
Παναυπλιακός —Κως
Ραφήνα — Ακράτητας

Η νίκη μοναδικός στόχος του Κολοσσού

Με αντίπαλο τον Ζωγράφο σήμερα στις 7 μ.μ. στο Κλειστό • Β. Καλαποδάκης: «Χρειαζόμαστε τη συμπαράσταση του κόσμου»

ΜΕ μοναδικό στόχο την νίκη, ο Κολοσσός υποδέχεται σήμερα στις 7 μ.μ. στο Κλειστό Γυμναστήριο της πόλης μας την ομάδα του Ζωγράφου.

Ο Γιώργος Ματσαμάς δεν αντιμετωπίζει αγωνιστικά προβλήματα. Αντίθετα θα έχει στην δι άθεσή του και τον Πραντελή Γιωργάκη που αναμενόταν χθες βράδυ να έρθει από την Αμερική.

Οι μπασκετμπωλίστες που βρίσκονται στην διάθεσή του είναι οι εξής:

Στεργάκης, Κρητικός, Αρφαράς, Μαρκάκης, Καλαποδάκης, Διάκουλας, Τσικλέας, Φραγκεσκάκης, Κακάτσιος, Ευσταθίου, Γιωργάκης.

Οι «θαλασσοί» είναι έτοιμοι από κάθε πλευρά για το σημερινό παιχνίδι που αν το κερδίσουν θα αυξήσουν τις ελπίδες τους για την κατάκτηση της δεύτερης θέσης, που είναι ο στόχος του αφού ο Κρόνος έχει ήδη εξασφαλίσει την άνοδό του, που θα τον οδηγήσει στην Β' Εθνική.

Σ' αυτή τους την προσπάθεια χρειάζονται ασφαλώς την βοήθεια του κόσμου, που αναμένεται για ακόμα μια φορά να είναι εντυπωσιακή.

Χαρακτηριστικές είναι οι δηλώσεις του Βασίλη Καλαποδάκη: «Ο αντίπαλός μας πρέπει να νοιώσει από την αρχή ότι παίζει εκτός έδρας. Και σ' αυτό θα βοηθήσει ο κόσμος που πιστεύω ότι θα μας συμπαραστα θεί. Του υποσχόμαστε ότι θα υπερβάλουμε εαυτούς για να κερδίσουμε τον αντίπαλό μας».

Η ΒΑΘΜΟΛΟΓΙΑ

Κρόνος	380—358	9
ΟΦΗ	390—365	8
Ζωγράφο	364—373	8
Σπόρτιγκ	390—375	7
Κολοσσός	401—421	7
Ε.Α. Πατρών	386—419	6

ΤΕΛΙΚΟΣ ΜΠΑΣΚΕΤ

Λήγει σήμερα το αθλητικό τουρνουά που διοργάνωσε η Διακοινοτική Αθλητική Επιτροπή της 3ης Γεωγραφικής Ενότητας Ρόδου. Σήμερα, τελευταία ημέρα της διοργάνωσης, στις 5 το απόγευμα, θα διεξαχθεί στη Σορωνή ο τελικός αγώνας μπάσκετ α γοριών μεταξύ των φιναλίστ ο μάδων της Κρεμαστής και των Μαριτσών. Στη συνέχεια θα υπάρξει γιορταστική εκδήλωση με επίδειξη των τμημάτων ρυθμικής και μπαλέτου της Ενότητας, συζήτηση για τις προοπτικές του αθλητισμού στην περιοχή, κλήρωση λαχειοφόρων δώρων, απονομή επάθλων στους νικητές. Τις εκδηλώσεις έχουν κληθεί να παρακολουθήσουν όλες οι κοινότητες και αθλητικές αρχές του τόπου καθώς και τα πολιτικά κόμματα.

ΤΕΤΡΑΠΛΗ ΣΥΓΚΡΟΥΣΗ

Η Δέσποινα Βούη, κάτοικος Ρόδου, οδηγώντας το ΑΟ 6561 ΙΧ αυτοκίνητο και κατευθυνόμενη προς τη Ρόδο, συγκρούστηκε με την ΜΟ 439 δίκυκλη μοτοσυκλέτα με οδηγό το Δημάκη Ζήση, κάτοικο Ρόδου, που εκινείτο προς την αντίθετη κατεύθυνση. Το ατύχημα σημειώθηκε χθες το πρωί στο 7ο χιλμ. της οδού Ρόδου—Καμίρου.

Αποτέλεσμα της σύγκρουσης ήταν, το μεν ΙΧ αυτοκίνητο να επιπέσει στο YAZ 4306 ΙΧ που ήταν σταματημένο μπροστά του, η δε μοτοσυκλέτα να κτυπήσει το ΙΧ ΑΥ 2487 αυτοκίνητο.

Τραυματίστηκε ο οδηγός της μοτοσυκλέτας και προκλήθηκαν σοβαρές ζημιές στα ΙΧ αυτοκίνητα. Ο οδηγός της μοτοσυκλέτας δεν είχε δίπλωμα και δεν φορούσε κράνος.

Ο ΠΕΤΡΙΔΗΣ ΣΤΑ ΧΑΝΙΑ

Ο αντιπρόεδρος της ΕΠΣΔ Γιάννης Πετρίδης θα εκπροσωπήσει σήμερα στην Ενωσή μας, σε σύσκεψη που θα γίνει στα Χανιά στις 11 π.μ., σχετικά με το υπόλοιπο πρόγραμμα του πρωταθλήματος μικτών ομάδων του 8ου ομίλου και τις επικυρώσεις των αποτελεσμάτων.

ΔΡΟΜΟΛΟΓΙΑ ΚΤΕΥΛ ΠΡΟΣ ΝΟΤΙΑ ΡΟΔΟ

Από το ΚΤΕΥΛ ανακοινώθηκε ότι εκτελούνται καθημερινά τα εξής δρομολόγια προς Νότια Ρόδο (Λίνδος —Γεννάδι).

● Ωρα 11.30 από Ρόδο προς Λίνδο κι απ' εκεί προς Γεννάδι. Από το Γεννάδι (ώρα 13.30 επιστροφή στη Λίνδο και από Λίνδο (ώρα 14.00) ξανά στο Γεννάδι. Στις 14.30 επιστροφή στη Ρόδο μέσω Λίνδου.

● Καθημερινά (ώρα 15.00) δρομολόγιο προς το Γεννάδι.

ΑΠΕΡΓΙΑ ΠΕΙΝΑΣ ΚΙΝΕΖΩΝ ΦΟΙΤΗΤΩΝ

ΠΕΚΙΝΟ 13

Αρκετές εκατοντάδες Κινέζοι φοιτητές άρχισαν από σήμερα το πρωί απεργία πείνας για να πιέσουν τις αρχές ώστε να αρχίσει μαζί τους ένας διάλογος, τον οποίο ζητούν εδώ και πολλές εβδομάδες, με την κινεζική κυβέρνηση, με στόχο τον εκδημοκρατισμό της Κίνας, όπως οι ίδιοι επισήμαναν λίγο πριν την έναρξη της απεργίας τους.

Οι φοιτητές ζητούν ακόμα να τους επιτραπεί να διαδηλώσουν στην μεγάλη πλατεία Τιέν αν μεν στο κέντρο της κινέζικης πρωτεύουσας, και ελπίζουν ότι η απεργία τους θα βρει ανταπόκριση και από τους σπουδαστές άλλων μεγάλων πανεπιστημιακών ιδρυμάτων όλης της χώρας.

Ηδη, στο Πανεπιστήμιο «Μπέιντα» του Πεκίνου, το μεγαλύτερο εκπαιδευτικό ίδρυμα της χώρας, πάνω από 200 φοιτητές επικεφαλής δύο χιλιάδων υποστηρικτών τους ετοιμάζονται να «καταλάβουν» την πλατεία Τιεν αν μεν, κρατώντας τεράστια πανώ με συνθήματα.

ΟΙ ΣΗΜΕΡΙΝΟΙ ΑΓΩΝΕΣ

Για τα τοπικά πρωταθλήματα θα γίνουν σήμερα οι εξής αγώνες:

Α' ΚΑΤΗΓΟΡΙΑ

ΚΑΛΥΘΙΕΣ (9.00): Απόλλων — Καλυμνιακός
ΦΑΝΕΣ (9.00): Ακουσίλαος — Ανταγόρας

Β' ΚΑΤΗΓΟΡΙΑ

ΨΙΝΘΟΣ (17.00): Δόξα Ψ. — Κάστρο
ΕΙΑΚ (11.00): Ευαγόρας — Αρχάγγελος

Γ' ΚΑΤΗΓΟΡΙΑ

Ολυμπιακός —Ηρακλής (11.00)
ΠΑΣ Ασκληπειού — Πολύστρατος (11.00)
Ιστρος — Ασπίδα Αη. (17.00)
Θύελλα — ΑΕΠ (17.00)

Β' ΟΜΙΛΟΣ (ΩΡΑ 5 μ.μ.)

Νηρέας — Αναγέννηση
Πλατάνια — Δήμητρα
Δαμάγητος — Απόλλων Αη.
Αλθαιμένης — ΠΑΟ
Ροδίνι — Ασπίδα

Γ' ΟΜΙΛΟΣ

Ταύρος — Πυλί

Η ΒΑΘΜΟΛΟΓΙΑ ΤΟΥ Β' ΟΜΙΛΟΥ Γ' ΚΑΤΗΓΟΡΙΑΣ

ΜΕΤΑ το μηδενισμό του Νηρέα η βαθμολογία του 6' ομίλου της Γ' Κατηγορίας έχει ως εξής:

Δαμάγητος	16	36—13	25
Ροδίνι	15	37—11	24
Απόλλων Αη.	16	46—20	23
Ασπίδα Σολ.	16	29—15	23
Αναγέννηση	16	34—23	19
Πλατάνια	15	22—16	15
ΠΑΟ	15	32—32	13
Ευκλής	16	33—36	13
Δήμητρα	15	15—48	6
Αλθαιμένης	15	7—38	4
Νηρέας	16	18—60	4

Σ.Σ.: Η Δήμητρα ξεκίνησε με —1 βαθμό. Ο Νηρέας έχει ένα μηδενισμό.

★★ ΑΓΩΝΙΣΤΙΚΕΣ κινητοποιήσεις μεθοδεύει ο κλάδος της αργυροχρυσοχοΐ·ας, διεκδικώντας την υλοποίηση της πρωθυπουργικής εξαγγελίας για κατάργηση του φόρου πολυτελείας 12ο) ο. Σύμφωνα με πληροφορίες, εκπρόσωποι του κλάδου, διαμήνυσαν στον κ. Τσοβόλα ότι, αν δεν υπάρξει ρύθμιση μέχρι την Τετάρτη, ο κλάδος θα προχωρήσει στο κλείσιμο των καταστημάτων σε όλη τη χώρα. Οι ίδιες πληροφορίες αναφέρουν ότι ο κ. Τσοβόλας υπαναχώρησε και από τις προχθεσινές υποσχέσεις του!!



Η βαθμολογία της εβδομάδας

ΑΠΟ τα πιο «αδιάντροπα» της ελληνικής «πολιτικής» τα τελευταία χρόνια είναι και ο ισχυρισμός ότι, η ΕΟΚ θα... μάλλωνε την κυβέρνηση σε περίπτωση που εφάρμοζε μειωμένους συντελεστές ΦΠΑ! Ερχεται όμως τώρα και η ίδια η ΕΟΚ και παραγγέλλει στους υπονομευτές της Δωδ)νήσου ότι «ιδού η Ρόδος, ιδού και το πήδημα»! Σ' όσους δεν κοκκινίζουν, ούτε στοιχειωδώς, από ντροπή, ΜΗΔΕΝ (0).

●

ΟΛΑ σχεδόν τα δεινά κατά της Δωδ)νήσου, επί των ημερών του συμβαίνουν. Ολες οι αντιδωδ)κές αποφάσεις, το ίδιο. Το «παίζει» λαϊκιστής αλλά αντιπαθεί το λαουτζίκο, αν και ήταν και ο ίδιος φτωχός (πράγμα που έπρεπε να τον έκανε υπερήφανο). Κάνει το... σοσιαλιστή, αλλά υπηρετεί, όσο κανένας άλλος, το μεγάλο κεφάλαιο. Είναι πιστός οπαδός του Ποντίου Πιλάτου και γιαυτόν το ημερολόγιο έχει καθημερινά «Εννιά». Σ' όποιον δεν κατάλαβε ακόμα, ΜΗΔΕΝ (0).

●

ΟΛΑ σχεδόν τα έργα που έχουν γίνει στο νομό Δωδ)νήσου τα τελευταία χρόνια φέρνουν τη σφραγίδα του κ. Αντ. Γεωργιάδη και της κ. Αγγ. Συνοδινού. Ακόμα και το φράγμα της Απολακκιάς που εγκαινιάζεται σήμερα. Κι όμως, από μικροψυχία δεν κλήθηκε ο δημιουργός του! Και δέκα ΜΗΔΕΝΙΚΑ, λίγα είναι...

●

ΥΣΤΕΡΑ από πολλούς κόπους και θυσίες, ο συμπολίτης μας κ. Μανώλης Λαχανιά της εγκαινιάζει σήμερα στο Πλημμύρι το ιχθυοτροφείο του. Επειδή πρόκειται για «έργο ζωής» φτιαγμένο με μεράκι και ιδρώτα, μαζί με τις ευχές μας για «καλές δουλειές» και ένα ΔΕΚΑ (10) άριστα.

●

ΥΠΟΨΗΦΙΟΣ βουλευτής στο νομό μας (από τους... ανεπίσημους) υπόσχεται, ότι όταν έρθει στην εξουσία (εκδιώκοντας πρώτα το... λαό που...απέτυχε) θα καταργήσει τις οικοδομικές άδειες και ο καθένας θα κτίζει όπου θέλει, ακόμα και στο οικόπεδο του... γείτονα! Επειδή με 45 τέτοιες υποσχέσεις, τύφλα νάχουν οι... κόκορες, βαθμός ΔΕΚΑ (10) άριστα.

●

ΜΕΧΡΙ τώρα έβγαιναν άδειες στα βουνά και ξεφύτρωναν βίλες στις παραλίες! Τώρα βγαίνουν άδειες για σταύλους και... αναδύονται από το χώμα ολόκληρα τουριστικά χωριά!!...

Επειδή για τέτοιες «γρηγόρα δες» χρειάζεται... μπάρμπας και... ιδεολογική ταυτότητα, στο Κοσκωταδιστάν ΔΕΚΑ (10) άριστα.

●

ΜΕΓΑΛΟΦΥΗΣ συμπολίτης μας για να πείσει τη γυναίκα του ότι το σαββατοκύριακο... έπρεπε να βρίσκεται στην Αθήνα, σοφίστηκε ραντεβού με... Κινέζους επενδυτές!

Επειδή το πνεύμα του Μάο Τσε Τουνγκ, εξακολουθεί να είναι... αθάνατο και δεν μπορεί να το.. αλλοτριώσει καμιά γκλάσνοστ και καμιά περεστρόϊκα, στους... πιστούς συζύγους (όπως ο Ανδρέας), ΔΕΚΑ (10) άριστα.

●

ΟΧΙ τα όπλα, αλλά η πανουργιά του Οδυσσέα μπόρεσε να εκπορθήσει τα κάστρα της Τροίας, όπου εκρατείτο και η ωραία Ελένη! Οχι το Νταβός, όχι τα Τσεμλίκ, όχι οι διαδηλώσεις, όχι οι απειλές αλλά ο δρόμος που χάραξε ο Μαμιδάκης, έστρωσαν με... ρόδα και κρίνα (ντόλαρς και ντένμαρκ) τη γραμμή Ρόδου—Τουρκίας, από την... ανάποδη. Σ' όλες τις... ανάποδες στρατηγικές ΔΕΚΑ (10) άριστα.

●

ΟΡΟΔΙΑΚΟΣ λαός περιμένει σήμερα από τον υπουργό Γεωργίας κ. Γ. Ποττάκη, που και «ήθος και ύφος» διαθέτει, και μνήμη και σοβαρότητα, μια συγ-κε-κρι-μέ-νη κίνηση, που άλλοι «επιλήσμονες»... ξέχασαν κατά λάθος!

Η βαθμολογία του κ. Γ. Ποττάκη, την επόμενη Κυριακή.

ΚΕΝΤΡΟ ΓΡΑΦΙΚΩΝ ΤΕΧΝΩΝ
ΝΕΑ ΓΡΑΜΜΗ
ΚΩΝ/ΝΟΣ ΚΟΛΛΙΟΣ
Λευκωσίας 40 Τηλ. 29662 Ρόδος

Κοντά μας μπορείτε να φτιάξετε:

* Χαρτιά κομπιούτερ
* Κάρτ ποστάλ
* Αυτοκόλλητα
* Μπλουζάκια διαφημιστικά
* Μακέττες
* Προσπέκτους
* Αφίσσες
* Επικέττες
* Κλισέ
* Τυπογραφικά έντυπα κ.λ.π.

Για όλους εσάς που θέλετε γούστο και φινέτσα στα έντυπά σας
ΜΙΑ ΕΙΝΑΙ Η ΛΥΣΗ:
ΝΕΑ ΓΡΑΜΜΗ

CRISTALOR
ΚΡΥΣΤΑΛΛΑ ΣΠΑΝΙΑΣ ΟΜΟΡΦΙΑΣ ΜΕ ΤΗ «ΣΦΡΑΓΙΔΑ» ΤΗΣ:
CRISTAL DE SEVRES
ΕΙΔΗ ΔΩΡΩΝ ΠΟΥ ΠΙΑΝΟΥΝ ΤΟΠΟ
CRISTALOR
ΓΑΛΛΙΑΣ 3 • ΡΟΔΟΣ • ΤΗΛ. 26728

ΕΣΤΙΑΤΟΡΙΟ
LE GOURMET
(ΛΕ ΓΚΟΥΡΜΕ)
ΕΝΑΡΞΗ ΛΕΙΤΟΥΡΓΙΑΣ
ΣΑΒΒΑΤΟ 13 ΜΑΪΟΥ 89
ΔΙΕΥΘΥΝΣΗ:
ΓΕΩΡΓΙΟΣ ΜΠΡΟΚΟΣ
ΛΕΩΦΟΡΟΣ ΙΑΛΥΣΟΥ
(Εναντι MIRA-MARE)
ΤΗΛΕΦΩΝΟ 26829

—ΜΠΥΡΑ—
WARSTEINER
Για παραγγελίες
Τηλέφωνα: 28855 και 20119

MELODY
Για πραγματική διασκέδαση
Με τους:
★ ΤΑΚΗ ΛΙΒΑΝΟ
★ ΓΙΟΥΛΗ ΣΤΕΡΓΙΟΥ
★ ΑΛΙΝΤΑ ΡΟΔΑΚΗ
Ρεζερβέ τηλ.: 34569



CHIVAS REGAL
Για όσους, ξέρουν να πίνουν Ουίσκυ
CHIVAS BLENDED SCOTCH WHISKY
Αντιπρόσωποι Δωδ)νήσου
Ε. ΤΑΤΑΚΗΣ και ΥΙΟΙ Α.Ε.
Τηλ. 25342—33660