η δημοκρατική της Ρόδου

ιδιοκτήτης · διευθυντής
ΒΑΣΙΛΗΣ ΑΘΑΝΑΣΙΟΥ

στην υπηρεσία του δωδεκανησιακού λαού

ΕΘΗΜΕΡΙΔΕΣ ΠΕΡΙΟΔΙΚΑ — ΕΛΛΑΣ

έτος ίδρυσης 1982
αριθ. φύλλου 2.108
ΤΡΙΤΗ
16 ΜΑΪΟΥ 1989
Δραχμές 40
Κλαυδίου Πέπερ 13Α
Τηλ.: 34722 — 30555 — 26728
ΡΟΔΟΣ 85 100

Απανωτές συσκέψεις των ξενοδόχων, ενώ ακολουθούν γενικές συνελεύσεις

Εφιάλτης οι τιμές!!

«Εμπρός γκρεμός και πίσω ρέμα»

ΤΟ ΘΕΜΑ των τιμών, ιδιαίτερα για την περίοδο 1990, α ποτελεί αυτές τις ημέρες το «άλφα και ωμέγα» των συζητήσεων μεταξύ των ξενοδόχων και των πρακτόρων, αλλά και όλων ανεξαιρέτως των εμπλεκομένων στον τουρισμό.

Το θέμα αυτό άλλωστε αποτελεί «βαρόμετρο» για τις μελλοντικές εξελίξεις, αφού οι τουροπερέιτορς, αποφασίζουν για το που θα στρέψουν τον τουρισμό ανάλογα με το που θα κερδίσουν τα περισσότερα. Από την άλλη πλευρά η χώρα μας είναι τελείως ανοργάνωτη τουριστικά ώστε να μπορέσει με επιτυχία να αρθρώσει «αποφασιστικό λόγο» χωρίς τον κίνδυνο να οδηγήσει τα πράγματα στο χειρότερο. Γι αυτό και «η δημοκρατική» έγραψε την Κυριακή ότι οι τιμές του 1990 είναι «δίκοπο μαχαίρι» (είναι αυτό που λένε: «εμπρός γκρεμός και πίσω ρέμα»).

ΟΙ ΞΕΝΟΔΟΧΟΙ της Ρόδου, εν αναμονή και των εγκυκλίων της ΠΟΞ και ίσως και του ΕΟΤ, πραγματοποιούν στο μεταξύ αλλεπάλληλες συσκέψεις για να αποφασίσουν για την «πολιτική τιμών», ενώ πρέπει να βρήκε ανταπόκριση στη συντριπτική πλειοψηφία των πρακτόρων η έκκληση της Ενώσεως Ξενοδόχων

ΣΥΝΕΧΕΙΑ στη σελίδα 7

ΑΝΔΡΕΑΣ: Θα σαρώσω στις εκλογές

ΑΘΗΝΑ 15 (ΑΠΕ)

Ο Πρωθυπουργός Ανδρέας Παπανδρέου δήλωσε σήμερα (χθες) ότι το ΠΑΣΟΚ θα εξέλθει αυτοδύναμο από την εκλογική αναμέτρηση του Ιουνίου και μάλιστα εξέφρασε την εκτίμηση ότι το αποτέλεσμα του 1981 θα είναι μικρότερο του

ΣΥΝΕΧΕΙΑ στη σελίδα 2

ΕΝΩ «ΔΙΑΚΗΡΥΣΣΟΥΝ» ΟΤΙ... ΑΓΩΝΙΖΟΝΤΑΙ ΓΙΑ ΤΗΝ ΕΠΙΛΥΣΗ ΤΟΥ ΠΡΟΒΛΗΜΑΤΟΣ

«Εξαπατούν» την ύπαιθρο για το ΦΠΑ

ΚΑΙ Ο ΝΟΜΑΡΧΗΣ ΜΕΤΑΞΥ ΤΩΝ ΠΡΩΤΑΓΩΝΙΣΤΩΝ!!

ΔΕΝ ΕΙΝΑΙ μόνο η αποκαλυπτική ανταπόκριση από τις Βουξέλλες ότι «πέρα βρέχει για την ΕΟΚ», σχετικά με την εφαρμογή ή μη στη Δωδ)νησο μειωμένων συντελεστών ΦΠΑ (σχετικά έγραψε προχθές η «δ»), δεν είναι μόνον ο μέχρι τώρα «βίος και πολιτεία» τοπικών κομματικών και κρατικών παραγόντων, είναι πάνω από όλα το θράσος, η συνεχιζόμενη πρόκληση και η εξαπάτηση και παραπλάνηση του λαού μας.

ΤΟΠΙΚΟΙ οικονομικοί και κοινωνικοί παράγοντες συγκεκριμένα, που παρέστησαν την Κυριακή στα εγκαίνια του φράγματος της Απολακκιάς και του ιχθυοτροφείου του Εμμ. Λαχανιάτη (Πλημμύρι) διαπίστωσαν, σε συνομιλίες τους με τους κατοίκους της υπαίθρου ότι οργιάζει η παραπληροφόρηση και η υπόγεια υπονόμευση του αγώνα, με το νομάρχη Γ. Μαχαιρίδη μάλι

ΣΥΝΕΧΕΙΑ στη σελίδα 7

Από τον υπουργό Γεωργίας Γ. Ποττάκη

Εγκαινιάσθηκαν το φράγμα Απολακκιάς και το ιχθυοτροφείο!

ΣΗΜΕΙΩΘΗΚΕ ΠΡΩΤΟΦΑΝΗΣ ΚΟΣΜΟΣΥΡΡΟΗ

Ο ΥΠΟΥΡΓΟΣ Γεωργίας κ. Γ. Ποττάκης εγκαινίασε την Κυριακή το μεσημέρι το φράγμα της Απολακκιάς (αν και για να είναι πλήρως εκμεταλλεύσιμο χρειάζονται ακόμα 2—3 χρόνια) και στη συνέχεια στο Πλημμύρι, το πρότυπο ιχθυοτροφείο του συμπολίτη μας κ. Μ. Λαχανιάτη. Στις τελετές και των δύο εγκαινίων παραβρέθηκε πλήθος κόσμου, από την πόλη και τα χωριά, ενώ από πλευράς επισήμων ήταν ο μητροπολίτης κ. Απόστολος και ιερείς της Νότιας Ρόδου, οι βουλευτές κ.κ. Κ. Σφυρίου και Γ. Χιωτάκης, ο νομάρχης Γ. Μαχαιρίδης, ο δήμαρχος Σ. Καραγιάννης, ο πρόε

ΣΥΝΕΧΕΙΑ στη σελίδα 7

108.912 ΟΙ ΨΗΦΟΦΟΡΟΙ

Σε 108.912 ανέρχονται οι ψηφοφόροι στο νομό Δωδ)νήσουν σύμφωνα και με τους επικυρωμένους καταλόγους. Απ' αυτούς 54388 είναι άνδρες και 54524 γυναίκες. Προστέθηκαν δηλαδή φέτος 1986 νέοι ψηφοφόροι, από τους οποίους 963 άνδρες και 1023 γυναίκες.

Ενώ η μιζέρια της αγοράς συνεχίζεται...

Μειωμένο κατά 20ο)ο φέτος το συνάλλαγμα

ΑΝΗΣΥΧΗΤΙΚΕΣ ΔΙΑΠΙΣΤΩΣΕΙΣ ΤΟΥ ΔΟΤ

ΜΕΙΩΣΗ κατά ποσοστά 20ο)ο σε σύγκριση με το 1988, παρουσιάζει φέτος στη Ρόδο τουλάχιστον μέχρι τα τέλη Απριλίου, το τουριστικό συνάλλαγμα.

Οι πληροφορίες έχουν επίσημη προέλευση γιαυτά και δεν επιδέχονται αμφισβητήσεων. Οι αρμόδιες μάλιστα υπηρεσίες φοβούνται ότι, ως τα τέλη του χρόνου, το ποσοστό της μείωσης θα συξηθεί (λόγω κακής πορείας της υψηλής περιόδου και σμήκρυνσης της σαιζόν. Από την άλλη πλευρά έχει μειωθεί η κατά κεφαλή δαπάνη των τουριστών.

ΣΤΟ ΜΕΤΑΞΥ ανησυχία επικρατεί και για τη συνεχιζόμενη «μιζέρια» στην αγορά, που δεν είναι φυσικά άσχετη με την πορεία του τουρισμού μας. Ιδιαίτερο πρόβλημα αντιμετωπίζουν τα γουναράδικα, τα αργυροχρυσο-

ΣΥΝΕΧΕΙΑ στη σελίδα 7

Εφτασαν ενισχύσεις από την Αθήνα

Αρχισαν έλεγχοι για επιστροφή του ΦΠΑ

ΘΑ ΟΛΟΚΛΗΡΩΘΟΥΝ ΜΕΧΡΙ 10 ΙΟΥΝΙΟΥ

ΥΠΑΛΛΗΛΟΙ της Δημόσιας Οικονομικής Υπηρεσίας Ρόδου (τέως Οικονομική Εφορία) σε συνεργασία και με 9 υπαλλήλους (αντί των 21 που είχε ανακοινώσει ο κ. Δημ. Τσοβόλας) που αποσπάσθηκαν από την Αθήνα, διενεργούν προσωρινούς ελέγχους για την επιστροφή των πιστωτικών υπολοίπων, που έχουν προκύψει στο νησί μας (και κατ' επέκταση στο νομό) από τη διαφορά συντελεστών ΦΠΑ με την υπόλοιπη χώρα (απόφαση 1185)88 υπουργ. Οικονομικών).

ΓΙΑ ΝΑ γίνει ο έλεγχος και να επιστραφούν τα υπόλοιπα, θα πρέπει οι ενδιαφερόμενοι να έχουν καταθέσει (ή να καταθέσουν) στην Εφορία σχετική αίτηση ή να έχουν κάνει σχετική ση

ΣΥΝΕΧΕΙΑ στη σελίδα 7

Το θερμόμετρο ανέβηκε στους 32 βαθμούς

Πρωτοφανής ζέστη από χθες και στη Ρόδο!

ΞΕΧΥΘΗΚΕ Ο ΚΟΣΜΟΣ ΣΤΙΣ ΠΑΡΑΛΙΕΣ

ΥΨΗΛΕΣ θερμοκρασίες επικρατούν από την Κυριακή και στο νησί μας, ενώ από χθες το θερμόμετρο ανέβηκε ακόμα περισσότερο, με αποτέλεσμα να «ψήνονται» και οι πέτρες! Σύμφωνα μάλιστα με τις προβλέψεις της ΕΜΥ η ζέστη θα διατηρηθεί τουλάχιστον ως την Πέμπτη, οπότε και αναμένεται να δροσίσει κάπως. Υπο σκιάν στο αεροδρόμιο η μεγίστη θερμοκρασία ανέβηκε χθες στους 29 βαθμούς (ελαχίστη 21,5), αλλά στην πόλη έφτασε και τους 32, θερμοκρασία υψηλή για την εποχή. Λόγω μάλιστα της υγρασίας (50ο)ο!) και της άπνοιας, ο κόσμος είχε την αίσθηση του καύσωνα. Προβλήματα δεν αναφέρονταν πάντως στο Νοσοκο

ΣΥΝΕΧΕΙΑ στη σελίδα 7

Προκηρύχθηκε το σχετικό πρόγραμμα

Παραχωρούνται τα 69 σπίτια της Μέγκαβλης

ΠΟΥ ΕΧΟΥΝ ΣΤΟ ΜΕΤΑΞΥ ΚΑΤΑΛΗΦΘΕΙ

ΤΗΝ ΕΓΚΡΙΣΗ και εφαρμογή στεγαστικού προγράμματος λαϊκής κατοικίας για δικαιούχους στεγαστικής αποκατάστασης, της πόλεως και των οικισμών Ασγούρου και Κρητικών, ανακοίνωσε χθες το Γραφείο Τύπου της Νομαρχίας. Πρόκειται για τα 69 διαμερίσματα της Μέγκαβλης, που έχουν καταληφθεί, πράγμα όμως που δεν αναφέρεται στην ανακοίνωση, προφανώς για να μην προκληθούν αντιδράσεις. Καθίσταται σαφές ότι, όσοι καταληψίες δεν συμπληρώνουν τις προϋποθέσεις, θα εκδιωχθούν.

ΣΥΜΦΩΝΑ με την ίδια ανακοίνωση, θα δοθεί προτεραιότητα στις πολύτεκνες οικογένειες. Η προθεσμία για την κατάθεση των αιτήσεων λήγει σε 20 μέρες από σήμερα. Θεωρείται απίθανο γιαυτό τα διαμερίσματα αυτά να δοθούν πριν τις ε-

ΣΥΝΕΧΕΙΑ στη σελίδα 7

Ανακοίνωση της Νομαρχίας Δωδ)νήσου

Ποιός δεν παρέλαβε το εκλογικό βιβλιάριό του;

ΤΟΝ «ΠΕΡΙΜΕΝΕΙ» ΣΤΟ ΓΡΑΦΕΙΟ 5

ΑΠΟ το γραφείο 5 της Νομαρχίας θα πρέπει να παραλάβουν τα εκλογικά τους βιβλιάρια οι παλιοί ψηφοφόροι (μέχρι και το 86) που δεν τα πήραν και από τους κατά τόπους δήμους και κοινότητες οι νεότεροι (μέχρι και 31—3—88). Αυτό αναφέρεται σε ανακοίνωση της Διευθύνσεως Εσωτερικών της Νομαρχίας, το πλήρες κεί

ΣΥΝΕΧΕΙΑ στη σελίδα 7

Από το Σύλλογο Ραδιοσυχνότητας

Αναμνηστικά ενθύμια σε τοπικούς παράγοντες

ΔΑΣΑΡΧΕΙΟ: ΜΑΚΡΙΑ ΑΠΟ ΦΩΤΙΕΣ ΣΤΑ ΔΑΣΗ

ΣΕ ΤΕΛΕΤΗ που έγινε στο «Ροδίνι» την Κυριακή, ο Σύλλογος Ραδιοσυχνότητος Πολιτών Νομού Δωδ)νήσου «ΚΟΛΟΣΣΟΣ» τίμησε με αναμνηστικά ενθύμια διάφορους τοπικούς παράγοντες κυρίως για τις προσπάθειές τους στην αντιμετώπιση των πυρκαγιών. Ειδικότερα τιμήθηκαν:

- Ο νομάρχης Γ. Μαχαιρίδης για τις «προσωπικές του προσπάθειες».
- Ο στρατηγός της Εθνοφυλακής Χρ. Μουστάκης για τις «ηρωικές προσπάθειες των εθνοφυλάκων κατά την περίοδο

ΣΥΝΕΧΕΙΑ στη σελίδα 7

Εγγραφη καταγγελία από τεχνική εταιρεία

Νέες «αλχημείες» της ΔΕΥΑΡ σε διαγωνισμό!

ΑΝΟΙΞΕ 2 ΑΠΟ ΤΙΣ 7 ΠΡΟΣΦΟΡΕΣ!!

ΓΙΑ ΠΑΡΑΝΟΜΕΣ και επιβλαβείς για τα συμφέροντα της πόλης ενέργειες, κατηγορεί τη ΔΕΥΑΡ η τεχνική εταιρεία «Δωρικός» με αφορμή το διαγωνισμό για τη μελέτη και κατασκευή του έργου συλλογής και επεξεργασίας βοθρολυμάτων πόλεως Ρόδου.

Η εταιρεία κάνει λόγο για «ανορθόδοξη και παράτυπη εξέλιξη» ενώ καταγγέλλει ότι ανοίχθηκαν μόνο δύο προσφορές από τις εφτά (!) γεγονός που θα έχει σοβαρή οικονομική και ηθική ζημία στη ΔΕΥΑΡ και στο κοινωνικό σύνολο.

ΣΤΟ ΤΗΛΕΓΡΑΦΗΜΑ της προς το δήμαρχο Σ. Καραγιάννη, που κοινοποιήθηκε και στο νομάρχη Γ. Μαχαιρίδη, ο «Δωρι

ΣΥΝΕΧΕΙΑ στη σελίδα 7

Ανακοινώθηκαν από το Σύλλογο Χημικών

Τ' αποτελέσματα του διαγωνισμού χημείας

ΣΤΑ ΓΥΜΝΑΣΙΑ ΚΑΙ ΛΥΚΕΙΑ ΤΗΣ ΡΟΔΟΥ

ΑΠΟ το δ.σ. του Συλλόγου Χημικών και Χημικών Μηχανικών Δωδ)νήσου ανακοινώθηκαν τα αποτελέσματα του 3ου τοπικού μαθητικού διαγωνισμού, που διενεργήθηκε από ειδική επιτροπή. Σύμφωνα με αυτά, στο διαγωνισμό επρώτευσαν οι παρακάτω μαθητές:

● Γ' ΓΥΜΝΑΣΙΟΥ

Ελευθερία Γιαχιά,	3ο	Γυμν.
Χριστίνα Δημάκη	3ο	»
Παναγιώτης Λεβέντης	3ο	»
Αντ. Χ'Σταματίου	4ο	»
Θέμελης Μενούχος	3ο	»
Γιώργος Μπόκος	6ο	»
Μιράντα Σαββάκη	3ο	»

ΣΥΝΕΧΕΙΑ στη σελίδα 7

Για να αρδευθεί η περιοχή τους

Οι Κατταβενοί ζητούν να γίνουν οι «λίμνες»

ΞΕΧΑΣΘΗΚΑΝ ΟΙ ΥΠΟΣΧΕΣΕΙΣ ΠΟΥ ΔΟΘΗΚΑΝ

ΕΝΤΟΝΑ διαμαρτύρονται οι κάτοικοι της Κατταβιάς γιατί, αν και πέρασαν αρκετά χρόνια, δεν υλοποιήθηκε ακόμα η υπόσχεση για κατασκευή στους «Μαύρους Αλείφους» δύο μικρών φραγμάτων απαραίτητων για την άρδευση της περιοχής. Σημειώνεται ότι το έργο αυτό είχε προγραμματισθεί πριν από το φράγμα της Απολακκιάς και πως υπάρχει ήδη έτοιμη μελέτη.

Ο προϋπολογισμός του έργου ανέρχεται σε 400 εκ. δρχ. (με περσινές τιμές).

ΣΥΜΦΩΝΑ με τη μελέτη, το ένα φράγμα θα είναι χωρητικότητας 2,5 εκ κυβικών μέτρων και το άλλο 1 εκ., αλλά θα συγκοινωνούσαν μεταξύ τους, γιαυτό και θα έδιναν συνολικά 3,5

ΣΥΝΕΧΕΙΑ στη σελίδα 7

ΡΟΔΟΣ 1
ΦΩΣΤΗΡΑΣ 0



Πολύτιμη νίκη επί του Φωστήρα, έστω και δύσκολα, πέτυχε η ΡΟΔΟΣ που καλπάζει για τον τίτλο. (Λεπτομέρειες στην 8η σελίδα)

Μετά τις εκλογές του Σαββάτου

Νέα διοίκηση στο Σωματείο Ξεναγών

ΤΑ ΑΠΟΤΕΛΕΣΜΑΤΑ ΜΕ ΣΤΑΥΡΟΥΣ

ΣΤΙΣ αρχαιρεσίες που διενεργήθηκαν το Σάββατο στο Σωματείο Διπλωματούχων Ξεναγών Δωδεκανήσου εκλέχθηκαν οι παρακάτω (εντός παρενθέσεως οι ψήφοι που πήραν):

● Για το διοικητικό συμβούλιο: Γ. Καλούδης (76), Στεφ. Χρύσαλος (71), Ευδ. Νικολοπούλου (57), Κ. Κασφίκης (55), Αναστ. Μαρινοπούλου (50), Γ.

ΣΥΝΕΧΕΙΑ στη σελίδα 7

ΣΥΣΚΕΨΗ ΤΗΣ ΕΤΒΑ

Η συνάντηση στελεχών της ΕΤΒΑ με τον επιχειρηματικό κόσμο του νησιού μας, που επρόκειτο να γίνει στις 23 Μαρτίου αλλά αναβλήθηκε λόγω «Ολυ

ΣΥΝΕΧΕΙΑ στη σελίδα 7

ΚΟΣΚΩΤΑΔΙΣΤΑΝ

Δήλωση Στέφανου Τζουμάκα:

«Η κυβέρνηση και ο Πρωθυπουργός στήριξαν τον Κοσκωτά, αλλά δεν ήξεραν πως είναι απατεώνας».

Το κακό είναι όμως ότι εξακολουθούν... συμπτωματικά να μη το αντιλαμβάνονται ακόμα!

★★ ΝΕΟ ωράριο εργασίας ισχύει από σήμερα στις δημόσιες υπηρεσίες ενώ αυτόματα «συμπαρασύρονται» και οι ΟΤΑ και τα ΝΠΔΔ. Συγκεκριμένα τίθεται σ' εφαρμογή το θερινό ωράριο, που θέλει τις υπηρεσίες να λειτουργούν τις ώρες 7.00 π.μ. έως 2.30 μ.μ. Ειδικά στη ΔΟΥ, Τμήμα Εσόδων (πρώην Δημόσιο Ταμείο) οι συναλλαγές με το κοινό θα γίνονται τις ώρες 7.15—14.30.

ΣΤΙΓΜΙΟΤΥΠΑ ΑΠΟ ΤΑ ΕΓΚΑΙΝΙΑ ΣΤΗΝ ΑΠΟΛΑΚΚΙΑ ΚΑΙ ΤΟ ΠΛΗΜΜΥΡΙ





Πολύς κόσμος συγκεντρώθηκε την Κυριακή στην Απολακκιά και στο Πλημμύρι, όπου εγκαινιάσθηκαν (αντίστοιχα) από τον υπουργό Γεωργίας Γ. Ποττάκη το φράγμα και το ιχθυοτροφείο Λαχανιάτη. Αριστερά στιγμιότυπο από την τελετή στο φράγμα, δεξιά τμήμα των εγκαταστάσεων του ιχθυοτροφείου.

IL PRIMO

Το IL PRIMO κοντά σας από την Πέμπτη 18 Μαΐου...
...και καλό καλοκαίρι

RODOS PALACE

LA ROTISSERIE

Στό "RODOS PALACE" στεγάζεται η μαγεία της ποιότητας. Έτσι και στο φημισμένο εστιατόριο τον ξενοδοχείου μας "LA ROTISSERIE" θέτουμε στη διάθεσή σας την ποιότητα, προσφέροντάς σας την ανυπέρβλητη διεθνή κουζίνα μας, την ευλευτή Κάβα των κρασιών μας και το σχολαστικό σέρβις, σε μια μονάδικά κοσμοπολίτικη ατμόσφαιρα.

Κρατήσεις
τηλ. 25222 26222

Η πολυτελής γαστριμαργική σας διεύθυνση

ΑΝΤΙΠΡΟΣΩΠΕΙΑ ΤΣΙΓΑΡΩΝ
«ΣΕΚΑΠ Α.Ε.»
ΔΕΝΔΡΙΝΟΥ 94
(έναντι ξενοδοχείου «Κογκό»)
Τηλέφωνα 22070 και 32345
—ΡΟΔΟΣ—

ΣΤΗΝ ΕΥΡΩΠΗ ΧΩΡΙΣ ΣΥΝΟΡΑ

- Οι μεγάλες ευκαιρίες μιλούν ΓΕΡΜΑΝΙΚΑ
- Το ΣΙΜΟΥΛΤΑΝ φέρνει τις μεγάλες ευκαιρίες στα μέτρα σας

SIMULTAN: Εκπαιδευτήριο Γερμανικών

Ενόπλων Δυνάμεων 8
(παράλληλος Κέννεντυ)
Τηλ. 32272

ΠΡΟΕΓΓΡΑΦΕΣ

και μια ειδική ΠΡΟΣΦΟΡΑ — ΕΚΠΛΗΞΗ

ΣΤΟ **SIMULTAN**

ΟΙ ΠΡΟΕΓΓΡΑΦΕΣ: Μέχρι 31 Μαΐου κατά τις καθημερινές και στις ώρες από 10.30 έως 12.30.
ΥΠΕΝΘΥΜΙΖΟΥΜΕ: Οι τάξεις μας είναι πάντα ολιγομελείς.
Η ΠΡΟΣΦΟΡΑ — ΕΚΠΛΗΞΗ: Το καλοκαίρι θα λειτουργήσει τμήμα αρχαρίων από 12 ετών και άνω, όπου σε διάστημα μόνο 32 ημερών (μεταξύ 3 Ιουλίου και 16 Αυγούστου), θα καλυφθεί η ύλη ενός ολόκληρου έτους.

Εκπαιδευτήριο ΓΕΡΜΑΝΙΚΟΝ **SIMULTAN** Ενόπλων Δυνάμεων 8 (παράλληλος Κέννεντυ) Τηλ. 32272

το γλωσσικό σύστημα που κάνει τα **ΓΕΡΜΑΝΙΚΑ απλά για όλους**

ΙΔΙΟΚΤΗΤΗΣ — ΔΙΕΥΘΥΝΤΗΣ: ΘΕΟΔΩΡΟΣ Γ. ΑΘΑΝΑΣΙΑΔΗΣ
Πτυχιούχος και διδάκτωρ του Πανεπιστημίου Erlangen — Nuremberg

ΙΑΤΡΙΚΗ ΑΝΑΚΟΙΝΩΣΗ

ΤΟ ΙΑΤΡΕΙΟ ΤΟΥ

ΚΟΥΤΑΛΙΑΝΟΥ ΑΝΑΣΤΑΣΙΟΥ

ΔΕΡΜΑΤΟΛΟΓΟΥ ΑΦΡΟΔΙΣΙΟΛΟΓΟΥ
ΔΙΔΑΚΤΟΡΟΣ ΠΑΝ)ΜΙΟΥ ΑΘΗΝΩΝ
ΜΕΤΕΦΕΡΘΗ ΣΤΗΝ 28η ΟΚΤΩΒΡΙΟΥ
ΑΡΙΘ. 29

Ο ιατρός δέχεται 8—1 το πρωί
5—8 το απόγευμα

ΤΗΛ. 28690

ΑΝΔΡΕΑΣ: ΘΑ ΣΑΡΩΣΩ ΣΤΙΣ ΕΚΛΟΓΕΣ

ΣΥΝΕΧΕΙΑ από τη σελίδα 1

1989.

Σε συνέντευξή του, που δημοσιεύεται σήμερα (χθες) στα «Νέα» ο πρωθυπουργός Ανδρέας Παπανδρέου απέκλεισε το ενδεχόμενο μετεκλογικής συνεργασίας του ΠΑΣΟΚ με τον Συνασπισμό της αριστεράς, δηλώνοντας ότι προσδλέπει σε αμιγή κυβέρνηση του ΠΑΣΟΚ. «Εγώ, είπε ο κ. Α. Παπανδρέου δεν είμαι υπέρ της λύσης να μετάσχουν σε μια κυβέρνηση του ΠΑΣΟΚ οι πολιτικές δυνάμεις που συγκροτούν τον Συνασπισμό. Να τους κάνουμε τι; διερωτήθηκε ο πρωθυπουργός. Τι πρόγραμμα έχουν αυτοί; Τι έχουν προσφέρει; Δεν έχουν προσφέρει πρόγραμμα. Λόγια», είπε χαρακτηριστικά ο κ. Παπανδρέου,

«Είναι ακατανόητη η πολιτική τους», πρόσθεσε. «Γιαυτό το λόγο θα εκπλαγούν από τα ποσοστά τους», συμπλήρωσε ο πρωθυπουργός.

Στο σημείο αυτό, απαντώντας σε σχετικό ερώτημα, ο κ. Παπανδρέου εξέφρασε την άποψη, ότι ο Συνασπισμός στις εκλογές, «δεν θα φθάσει το άθροισμα» των δύο κομμάτων, του ΚΚΕ και της ΕΑΡ που τον απαρτίζουν.

Στην ίδια συνέντευξή του ο κ. Ανδρέας Παπανδρέου απαντώντας σε άλλη σχετική ερώτηση δέχθηκε ότι υπάρχουν πρόσωπα με φιλοδοξίες μέσα στο ΠΑΣΟΚ και πρόσθεσε ότι:

«Από κει και πέρα έχουμε όλοι ένα κοινό χρέος, για μια συμπαγή κυβέρνηση που θα εξυπηρετήσει τα συμφέροντα του λαού. Και όταν έρθει η ώρα, πρόσθεσε ο πρωθυπουργός, και πρέπει να την ξέρει ο πολιτικός ότι είναι η ώρα, το καλύτερο που έχει να κάνει είναι να παραχωρήσει τη θέση του. Οταν φθάσει αυτή η ώρα, θα το κάνω με κέφι».

Ο πρωθυπουργός κ. Ανδρέας Παπανδρέου σε άλλα σημεία της συνέντευξής του, δήλωσε ότι μπορεί να είναι και στην αντιπολίτευση. Αλίμονο, είπε ο κ. Παπανδρέου σε έναν πολιτικό άνδρα που περιορίζει τον ρόλο του στο να είναι πρωθυπουργός. Ωστόσο, απάντησε αρνητικά όταν ρωτήθηκε αν θα έβλεπε κάποιο άλλο κυβερνητικό σχήμα εκτός του ΠΑΣΟΚ.

ΞΕΝΟΔΟΧΕΙΑΚΕΣ ΚΑΙ ΕΜΠΟΡΙΚΕΣ ΕΠΙΧΕΙΡΗΣΕΙΣ ΦΙΝΑΣ Α.Ε.

ΠΡΟΣΚΛΗΣΗ

Το Διοικητικό Συμβούλιο της Ανωνύμου Εταιρείας ΞΕΝΟΔΟΧΕΙΑΚΕΣ και ΕΜΠΟΡΙΚΕΣ ΕΠΙΧΕΙΡΗΣΕΙΣ ΦΙΝΑΣ Α.Ε., σύμφωνα με απόφαση που έλαβε την 31ή Μαρτίου 1989 και με τις του Ν. 2190 και του άρθρου 11 του Καταστατικού της Εταιρείας, καλεί τους Μετόχους της Ανωνύμου Εταιρείας Ξενοδοχειακές και Εμπορικές Επιχειρήσεις ΦΙΝΑΣ Α.Ε. σε Τακτική Γενική Συνέλευση στις 5 Ιουνίου 1989, ημέρα Δευτέρα και ώρα 7 μ.μ. στην Εδρα της Εταιρείας, οδός Αθέρωφ 17, Ρόδος, με θέματα ημερήσιας διάταξης:

1) Εγκριση των συνταχθέντων ετησίων οικονομικών καταστάσεων της χρήσεως 30)12)87 — 31)12)88 (Ισολογισμός — Αποτελέσματα και Προσάρτημα),

2) Εκλογή δύο τακτικών και δύο αναπληρωματικών ελεγκτών για την χρήση 1989.

3) Απαλλαγή του Διοικητικού Συμβουλίου και των ελεγκτών από κάθε ευθύνη για αποζημίωση για την χρήση 1988.

4) Εκλογή Διοικητικού Συμβουλίου με τριετή θητεία.

5) Διάφορες ανακοινώσεις.

Το Διοικητικό Συμβούλιο

ΜΙΚΡΕΣ ΕΙΔΗΣΕΙΣ

ΥΠΟΓΡΑΦΗΚΕ χθες το πρωί η σύμβαση μεταξύ ΔΕΥΑΡ και της εταιρείας «ΤΕΧΝΕΡ» για την κατασκευή του βιολογικού καθαρισμού στο Βόδι, προϋπολογισμού 300 εκ. δρχ. που θα ολοκληρωθεί σε 24 μήνες.

● Με απόφαση του Δ.Ε. του ΤΕΕ, ορίσθηκαν εκπρόσωποί του στην επιτροπή αξιολόγησης για την τοπογραφική μελέτη του οικισμού στο Χαράκι, οι μηχανικοί τοπογράφοι — αγρονόμοι Μ. Φρυδάς ως τακτικό μέλος και Ν. Βαρβάρης ως αναπληρωματικό.

● Και άλλη Ροδιτοπούλα, η Σεβαστή Χατζηστρατή, διακρίθηκε σε διαγωνισμό πιάνου που έγινε στην Ελβετία. Πήρε α' βραβείο εκπροσωπώντας την πόλι Μαρτινί, ενώ στον τελικό κατετάγη 5η (για όλη την Ελβετία).

● Αρχισαν στο «RODOS PALACE» χθες βράδυ οι εργασίες του συνεδρίου του Συνδέσμου Μηχανικών — Ηλεκτρολόγων της Αγγλίας που θα διαρκέσουν ως τις 19 του μηνός. Μετέχουν 450 σύνεδροι.

Ο ΣΟΥΗΔΟΣ ΔΙΑΡΡΗΚΤΗΣ

Αναβολή για σήμερα, οπότε θα προσαχθεί στο Αυτόφωρο, ζήτησε και πήρε ο Σουηδός υπήκοος Σδεν Λίτμαν, 20 χρόνων, που είχε διαρρήξει τρία ΙΧ και αφαιρέσει 3 ραδιοκασετόφωνα

● Σήμερα εξάλλου θα προσαχθεί στον Ανακριτή και ο νεαρός Στ. Χ. που κατηγορείται για διάπραξη σωρείας κλοπών και διαρρήξεων, μεταξύ των οποίων και σε φαρμακεία.

ΣΕΙΣΜΙΚΗ ΔΟΝΗΣΗ

Από το Γεωδυναμικό Ινστιτούτο του Εθνικού Αστεροσκοπείου Αθηνών και το εργαστήριο Γεωφυσικής του Αριστοτέλειου Πανεπιστημίου Θεσσαλονίκης ανακοινώθηκε ότι οι σεισμογράφοι τους κατέγραψαν στις 12.22 το μεσημέρι ισχυρή σεισμική δόνηση μεγέθους πέντε (5) βαθμών της κλίμακας Ρίχτερ που προερχόταν από απόσταση 180 χιλιομέτρων δυτικά της Αθήνας.

Το επίκεντρο του σεισμού εντοπίζεται στην θαλάσσια περιοχή του Πατραϊκού Κόλπου.

CRISTALOR



Τα δώρα, των δώρων!

ΓΑΛΛΙΑΣ 3 • ΡΟΔΟΣ • ΤΗΛ. 26728

ΤΟΥΡΙΣΤΙΚΕΣ ΚΑΙ ΕΜΠΟΡΙΚΕΣ ΕΠΙΧΕΙΡΗΣΕΙΣ ΦΙΝΑΣ Α.Ε.

Μ.Α.Ε. 16216)80)Β)87)105 ΙΣΟΛΟΓΙΣΜΟΣ 1ης ΥΠΕΡΔΩΔΕΚΑΜΗΝΗΣ ΔΙΑΧΕΙΡΙΣΤΙΚΗΣ ΧΡΗΣΗΣ ΑΠΟ 30)12)1987 ΕΩΣ 31)12)1988

ΕΝΕΡΓΗΤΙΚΟ

	Ποσά κλειομένης χρήσεως 1988		
Β' ΕΞΟΔΑ ΕΓΚΑΤΑΣΤΑΣΕΩΣ	Αξία Κτίσεως	Αποσβέσεις	Αναπόσβ. Αξία
1. Εξοδα Ιδρύσεως και Εγκαταστάσεως	781.165.—	78.117.—	703.048.—
	781.165.—	78.117.—	703.048.—
Γ' ΠΑΓΙΟ ΕΝΕΡΓΗΤΙΚΟ			
II. Ενσώματες Ακινητοποιήσεις:			
2. Γήπεδα — Οικόπεδα	39.142.000.—	—	39.142.000.—
3. Κτίρια — Εγκατ)σεις Κτιρίων	26.590.283.—	2.036.406.—	24.553.877.—
4. Επιπλα και Σκεύη	3.083.535.—	834.591.—	2.248.944.—
5. Εξοπλισμός και Ιματισμός	541.772.—	147.717.—	394.055.—
	69.357.590.—	3.018.714.—	66.338.876.—
Δ' ΚΥΚΛΟΦΟΡΟΥΝ ΕΝΕΡΓΗΤ			
6. Ελληνικό Δημόσιο — ΦΠΑ			184.195.—
IV. Διαθέσιμα:			
7. Ταμείο			1.312.265.—
			1.496.460.—
V. ΑΠΟΤΕΛΕΣΜΑΤΑ ΕΙΣ ΝΕΟ			
8. Ζημία χρήσεως εις νέον			1.546.557.—
			1.546.557.—
ΣΥΝΟΛΟ ΕΝΕΡΓΗΤΙΚΟΥ (Β, Γ, Δ, V)			70.084.941.—

ΠΑΘΗΤΙΚΟ

	Ποσά Κλειομένης Χρήσεως 1988
Α' ΙΔΙΑ ΚΕΦΑΛΑΙΑ	
I. Μετοχικό κεφάλαιο (7.000 μετοχές των 10.000 εκάστη)	70.000.000.—
	70.000.000.—
Γ' ΥΠΟΧΡΕΩΣΕΙΣ	
II. Βραχυπρόθ. υποχρεώσεις:	
1. Γενικά Εξοδα πληρωτέα	84.941.—
	84.941.—
ΣΥΝΟΛΟ ΠΑΘΗΤΙΚΟΥ (Α, Γ)	70.084.941.—

ΚΑΤΑΣΤΑΣΗ ΛΟΓΑΡΙΑΣΜΟΥ ΑΠΟΤΕΛΕΣΜΑΤΩΝ ΧΡΗΣΕΩΣ

	Ποσά Κλειομένης Χρήσεως 1988
I. ΑΠΟΤΕΛΕΣΜΑΤΑ ΕΚΜΕΤΑΛΛΕΥΣΕΩΣ	
Κύκλος εργασιών (εκμετάλλευση Ξενοδοχείου)	2.420.000.—
Μείον: Κόστος εκμεταλλεύσεως	—
ΜΙΚΤΑ ΑΠΟΤΕΛΕΣΜΑΤΑ	2.420.000.—
Πλέον: Αλλα έσοδα εκμεταλλεύσεως	—
ΣΥΝΟΛΟΝ	2.420.000.—
Μείον: Εσοδα διοικητικής λειτουργίας	869.726.—
Μερικά αποτελέσματα εκμεταλλεύσεως (Κέρδη ή Ζημία)	1.550.274.—
Μείον: Σύνολον Αποσβέσεων Παγίων	3.096.831.—
ΖΗΜΙΕΣ ΚΑΙ ΚΕΡΔΗ (Ζημία χρήσεως)	— 1.546.557.—

ΠΙΝΑΚΑΣ ΔΙΑΘΕΣΕΩΣ ΑΠΟΤΕΛΕΣΜΑΤΩΝ

Η διάθεση των καθαρών Αποτελεσμάτων γίνεται ως εξής:	
Ζημία Χρήσεως εις νέον	1.546.557.—

Ο Πρόεδρος του Δ.Σ.
ΚΥΡΙΑΚΟΣ Ι. ΦΙΝΑΣ

Ο Διευθύνων Σύμβουλος
ΙΩΑΝΝΗΣ Κ. ΦΙΝΑΣ

Ο Προϊστάμενος Λογιστηρίου
ΙΩΑΝΝΗΣ Μ. ΜΠΑΪΡΑΜΗΣ

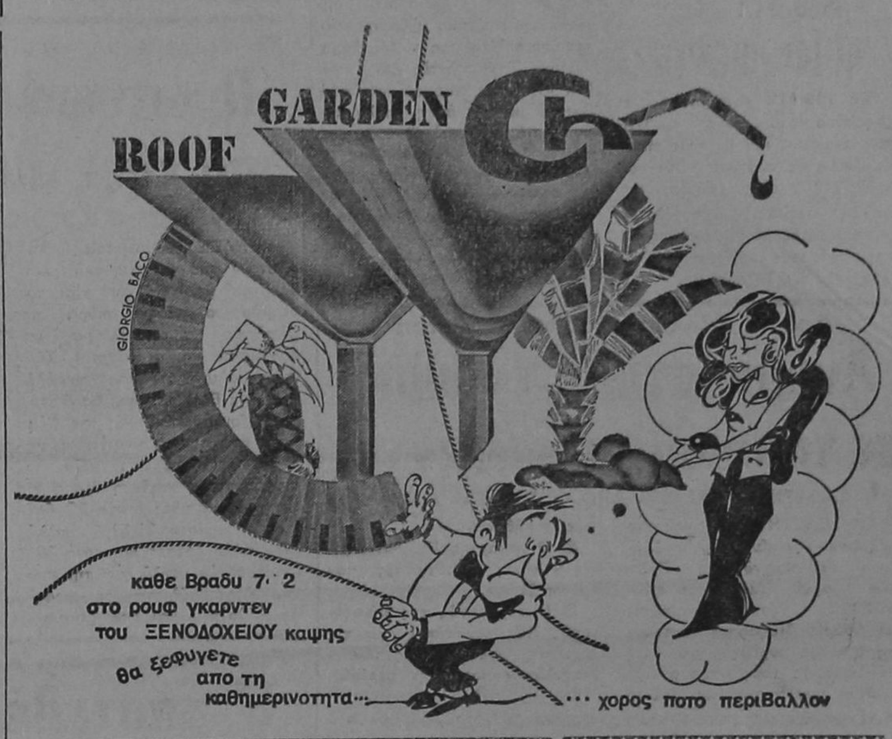

WINDSOR TOURS S.A.

BRITISH AIRWAYS

Η κοσμαγάπητη αεροπορική εταιρία

ΕΚΔΡΟΜΕΣ

☛ ΑΓΓΛΙΑ (Λονδίνο — Μάντσεστερ: Αναχωρήσεις κάθε Σάββατο
☛ ΡΩΜΗ — ΛΟΝΔΙΝΟ: Αναχωρήσεις κάθε Τρίτη — Παρασκευή
☛ ΠΑΡΙΣΙ — ΛΟΝΔΙΝΟ: Αναχωρήσεις κάθε Τετάρτη — Παρασκευή

ΚΑΝΕΙΣ ΔΕΝ ΞΕΡΕΙ ΤΗΝ ΑΓΓΛΙΑ ΚΑΛΥΤΕΡΑ ΑΠΟ ΜΑΣ

● Επωφεληθείτε από τις προσφορές μας σε εισιτήρια και ξενοδοχεία. Δηλώστε έγκαιρα συμμετοχή
● Αναλυτικά προγράμματα των εκδρομών όπως και εκείνων για Ισπανία - Α. Ανατολή - Κίνα - Σιγκαπούρη - Μπαγκόγκ - Ποταμό Κβάι - Τσάαμ, παρέχονται από τα γραφεία μας

ΙΒΙΣΚΟΣ ΤΟΥΡΣ

Ι. Λόχου 11—Τηλ. 27756—27313 (πλάι στην Ολυμπιακή)

ΑΝΑΚΟΙΝΩΣΗ

ΠΑΡΕΛΗΦΘΗΣΑΝ ΤΑ ΝΕΑ ΜΟΝΤΕΛΑ

ΤΗΣ PIAGGIO, COSA ΚΑΙ ΤΡΙΚΥΚΛΑ 50CC

ΤΗΛ. 27474 22325 Α.Β.Ε.Τ.Ε. Κ. ΚΩΣΤΑΡΙΔΗΣ

ΠΡΑΚΤΟΡΕΙΟΝ
«ΑΙΓΑΙΟΝ ΤΟΥΡΣ»

Το Πρακτορείον ΑΙΓΑΙΟΝ ΤΟΥΡΣ (AEGEAN TOURS) προσφέρει για τους πελάτες του:
1) Εισιτήρια αεροπορικά εσωτερικού – εξωτερικού σε πολύ φθηνές τιμές.
2) Ατμοπλοϊκά εισιτήρια και εισιτήρια τρένου για όλη την Ευρώπη με ειδικές τιμές για φοιτητές.
3) Οργανωμένες εκδρομές για σωματεία και μεμονωμένους.
4) Εκδρομές σχολείων σε όλη την Ελλάδα.
5) Ειδικά εκπαιδευτικά προγράμματα στο εξωτερικό για ξένες γλώσσες για όποια γλώσσα θελήσετε.
6) Ενοικιάσεις πούλμαν για εκδρομές.
7) Κρουαζιέρες σε όλο τον κόσμο.

ΔΙΕΥΘΥΝΣΗ: Ν. ΜΑΝΔΗΛΑΡΑ 50
(Δίπλα στο ξενοδοχείο VENUS)
ΤΗΛΕΦΩΝΑ: 29990–2, 29969, 29626

HAVOLINE
TEXACO 20)50
ΤΟ ΛΑΔΙ
για κάθε αυτοκίνητο
ΔΕΚΤΕΣ ΚΑΡΤΕΣ DINERS
ΚΑΙ ΕΘΝΟΚΑΡΤΑ
ΑΛΕΞ. ΓΚΙΝΑΚΗΣ
ΑΥΣΤΡΑΛΙΑΣ 58–ΡΟΔΟΣ
ΤΗΛ. 27547 – 31018

ΤΟ ΣΥΝΑΛΛΑΓΜΑ

Δολάριο ΗΠΑ	159,027	165,552	Σελ. Αυστρίας	11,737	12,221
Μάρκο Δ. Γερ.	82,992	86,397	Κορ. Σουηδίας	24,355	25,359
Φράγκο Γαλλ.	24,470	25,479	Κορ. Νορβηγ.	22,785	23,725
Λίρα Αγγλίας	263,962	274,791	Δολ. Καναδά	131,722	137,182
Φράγκο Ελβετ.	92,424	96,235	Δολ. Αυστρ.	124,953	130,132
Φιορ. Ολλανδ.	73,245	76,265	100 Γιέν Ιαπ.	116,483	121,287
100 Λιρ. Ιταλ.	11,314	11,781	Λίρα Κύπρου	316,617	329,741
Κορ. Δανίας	21,224	22,099	Πεσέτα Ισπαν.	1,331	1,385
			Εσκούδο Πορτ.	0,994	1,035

ΠΡΑΚΤΟΡΕΙΟ
ΑΛΑΜΠΡΑ
ΜΕΓΑΛΗ ΕΚΔΡΟΜΗ
ΣΤΗΝ ΙΤΑΛΙΑ 25–30 ΜΑΪΟΥ '89
ΣΥΜΜΕΤΟΧΗ ΣΤΙΣ ΕΟΡΤΑΣΤΙΚΕΣ ΕΚΔΗΛΩΣΕΙΣ ΤΗΣ ΑΣΣΙΖΗ
25)5: ΟΑ 701 ΡΟΔΟ – ΑΘΗΝΑ
25)5: ΟΑ 233 ΑΘΗΝΑ – ΡΩΜΗ
25)5: ΡΩΜΗ – ΦΛΩΡΕΝΤΙΑ με πούλμαν
26)5: Περιήγησις της πόλεως και των αξιοθεάτων
27)5: Αναχώρησις από ΦΛΩΡΕΝΤΙΑ μέσω ΠΕΡΟΥΤΖΙΑ για ΑΣΣΙΖΗ.
27)5: Απόγευμα συμμετοχή στις εκδηλώσεις για τα εικοσάχρονα του Συλλόγου EX ALUNNI DI RODI.
28)5: Πρωί εορταστικό πρόγραμμα στον καθεδρικό ναό SANTA MARIA DEGLI ANGELI.
28)5: Απόγευμα αναχώρηση από ΑΣΣΙΖΗ μέσω Κολλεβαλέντσια για ΡΩΜΗ.
29)5: Περιήγησις της αιώνιας πόλεως (Αγίος Πέτρος – Κολοσσέο κ.λ.π.). Απόγευμα ελεύθερο.
30)5: Αναχώρησις από ΡΩΜΗ για ΑΘΗΝΑ με ΟΑ 236 και εν συνεχεία για ΡΟΔΟ με ΟΑ 714.
– Ξενοδοχεία Β΄ Κατηγορίας με πρωινό και ένα γεύμα
● Δηλώσατε έγκαιρα συμμετοχή – Θέσεις περιορισμένες
ΠΛΗΡΟΦΟΡΙΕΣ:
Πρακτορείον ΑΛΑΜΠΡΑ
Αλ. Παπάγου 23 – Τηλ. 36189 – 25698

CRISTALOR
ΚΡΥΣΤΑΛΛΑ ΣΠΑΝΙΑΣ ΟΜΟΡΦΙΑΣ
ΜΕ ΤΗ «ΣΦΡΑΓΙΔΑ» ΤΗΣ:
CRISTAL DE SEVRES
ΕΙΔΗ ΔΩΡΩΝ
ΠΟΥ ΠΙΑΝΟΥΝ ΤΟΠΟ
CRISTALOR
ΓΑΛΛΙΑΣ 3 ● ΡΟΔΟΣ ● ΤΗΛ. 26728



Asterix
ΒΡΕΦΙΚΑ – ΠΑΙΔΙΚΑ
– ΡΟΥΧΑ ΕΓΚΥΜΟΣΥΝΗΣ
ΔΙΑΛΥΣΗ
ΑΡ. ΠΡΩΤ. ΡΟΔΟΥ 790
Λόγω ριζικής ανακαίνησης, σας προσφέρουμε όλα τα εκλεκτά εμπορεύματά μας, ελληνικά και ευρωπαϊκά εισαγωγής, σε τιμές κάτω του κόστους!
Οδός ΤΑΡΠΟΝ ΣΠΡΙΝΞ 25–τηλ. 21770



ΓΙΑΝΝΗΣ ΣΥΝΤΥΧΑΚΗΣ
ΑΓ. ΑΝΑΣΤΑΣΙΑΣ 137 - ΤΗΛ. 20912- 34055 - 36835 -ΤΕΛΕΞ 292430 LANS-GR

Α.κριτικά

ΚΟΥΒΕΝΤΟΥΛΕΣ... ΜΕ ΚΑΠΟΙΟ ΝΟΗΜΑ

ΠΟΥ ΚΑΤΑΝΤΗΣΑΜΕ!

ΑΝΤΕ μετά να πείσεις τη νεολαία ότι πολιτική είναι μια... ευγενής υπόθεση, ενώ πολιτικός είναι αυτός που εν διαφέρεται μόνο για το συμφέρον του κοινωνικού συνόλου! Μόλις το... 82ο)ο λοιπόν των νέων που ρωτήθηκαν σε τελευταία δημοσκόπηση, θεωρούν ότι η πολιτική είναι μάλλον μια βρώμικη υπόθεση, ενώ μόνο το.... 77ο)ο θεωρεί ότι τα κόμματα αντιμετωπίζουν τον πολίτη ως εκλογική πελατεία. Αντε μετά να αμφισβητήσεις ότι μόνο το 4,76ο)ο των νέων θεωρούν ότι τα κόμματα εκπροσωπούνται από... έντιμους πολιτικούς.

Κατά τα άλλα, οι πολιτικοί μας ηγέτες αναρωτιούνται γιατί οι νέοι δεν ενδιαφέρονται για την πολιτική ή γιατί ο ένας στους δύο προβληματίζονται αν θα πάνε να ψηφίσουν ή θα ρίξουν λευκό!

ΣΚΑΝΔΑΛΑ

ΜΙΑ άκρως ενδιαφέρουσα άποψη περί διαφοροποιήσεως των σκανδάλων της ΝΔ και του ΠΑΣΟΚ έκανε, μιλώντας στους δημοσιογράφους, ο Στέλιος Νέστωρ.

«Εχουμε διαφορά βαθμού και ποιότητας, είπε. Τα σκάνδαλα της ΝΔ ήταν ιδιωτικοποιημένα και υπήρχε μια ευαισθησία για αποπομπή των υπόπτων. Τα ΠΑΣΟΚικά σκάνδαλα όμως αφορούν όλο τον κρατικό μηχανισμό. Ο δημόσιος τομέας έχει διαφθαρεί».

ΕΓΚΑΙΝΙΟΠΛΗΞΙΑ

ΗΝΕΑ αρρώστια που πλήττει εσχάτως τη χώρα μας λέγεται «εγκαινιοπληξία»! Μετά την... αυτόματη επίλυση παντός προβλήματος, τώρα ...εγκαινιάζεται και ό,τι βρεθεί μπροστά μας! Εγκαινιάζεται το φράγμα που θα λειτουργήσει μετά τρία χρόνια, εγκαινιάζονται σχολεία που λειτουργούν ήδη, εδώ και κάποια χρόνια!

Αφού όμως απευθυνόμαστε σε... Κάφρους, γιατί να μη γίνεται και λίγος ντόρος και γιατί να μη πέφτουν και λίγες μάσες;

ΣΕΒΑΣΜΟΣ ΣΤΗ ΜΗΤΕΡΑ

ΤΟ Σάββατο η «τηλετύφλωση» διάβασε μήνυμα (λόγω της γιορτής της μητέρας) του Προέδρου του Κινήματος! Ούτε ιδιότητα, ούτε όνομα, είπε!!

Με... τόσο σεβασμό προς τη μητέρα (Μαργαρίτα) για τέτοια είμαστε τώρα; θα πείτε.

ΤΟΥΡΙΣΤΙΚΑ

ΟΣΟ πάει και περισσότερος κόσμος αρχίζει να «βλέπει» ότι ο τουρισμός μας (γενικώς) δεν πάει καλά. Μέτρα ακούγονται, απόψεις εκφράζονται, αποφάσεις όμως καμία! Και όμως, για φέτος υπάρχει η ΛΥΣΗ: Δεν είναι άλλη, από ένα ΠΡΑΓΜΑΤΙΚΟ άνοιγμα προς τους Ελληνες τουρίστες, αφού όμως ζητηθεί από την ΟΑ μια στοιχειώδης υπευθυνότητα. «Ανοιγμα προς τους Ελληνες, σημαίνει όμως ΙΔΙΕΣ τιμές με τους αλλοδαπούς. Αλλωστε οι Ελληνες θ' αφήσουν και μερικά χρήματα στην αγορά. Δεν είναι ΛΥΣΗ να πληρώνουν, σε περιόδους μάλιστα κρίσεων οι Ελληνες, διπλάσια από τους Αγγλους ή τους Γερμανούς!

«ΠΟΛΙΤΙΚΑ»

ΤΟ δήλωσε προχθές ο κ. Μητσοτάκης: «Ο Ανδρέας Παπανδρέου έχει μπει στη φάση του παραλογισμού. Είναι παντελώς τρελά και παράλογα αυτά που κάνει. Σίγουρα κάτι δεν πάει καλά. Ανησυχώ για έναν τέτοιο Πρωθυπουργό και κρούω τον κώδωνα του κινδύνου. Εχουμε έναν παινκόβλητο και εξασθενημένο Ανδρέα Παπανδρέου, μέσα σε ένα αμαρτωλό περιβάλλον, στην Εκάλη».

Αν και όλοι οι Ελληνες ανησυχούν για όλους σχεδόν τους πολιτικούς μας, εύχεται κανείς αυτή η Εκάλη να μην αποβεί μοιραία και για το Εθνος.

«ΑΓΡΟΤΙΚΑ»

ΑΚΟΥΣ τα συνθήματα υπέρ της αγροτιάς και σούρχεται να... δακρύσεις! Ευτυχώς και η ΕΟΚ, λέεις, αλλά το πρόβλημα δεν βρίσκεται εκεί: Την ώρα που οι παραγωγοί μας χρειάζονται θειάφι για να προστατέψουν τις καλλιέργειές τους, στην πιο επικίνδυνη εποχή, ΔΕΝ ΥΠΑΡΧΕΙ γραμμάριο σ' όλο το νησί, εδώ και πολύ καιρό. Και να φανταστεί κανείς, ότι με ένα απλό τηλεφώνημα π.χ. στην Κρήτη, μπορούν να φορτωθούν στο πι και φι μερικά.. πλοία! Δέστε όμως ποιοι ασκούν σε τοπικό επίπεδο την «αγροτική πολιτική» και βγάλτε συμπεράσματα.

ΝΑΡΚΩΤΙΚΑ

ΤΟ διηγήθηκε προχθές ο καθηγητής κ. Γ. Κριμπάς, αντιπρόεδρος του ΚΟΔΗΣΟ: «Προ ημερών έξω από τα σκαλιά του Πανεπιστημίου Αθηνών, έμποροι ναρκωτικών που λούσαν ελεύθεροι την πραμάτιά τους. Φοιτητές κατάγγειλαν το γεγονός στην Αστυνομία, αλλ' αρνήθηκε να συλλάβει τους εμπόρους του θανάτου. Παρενέβηκα ο ίδιος και ενημέρωσα σχετικά ανώτερο αξιωματικό, με βαθμό στρατηγού. Μου είπε, να κάνω... έγγραφη καταγγελία γιατί το Πανεπιστήμιο έχει... άσυλο και δεν μπορεί να επέμβει»!!

Καληνύχτα σας.

ΟΠΟΙΟΣ ΠΡΟΛΑΒΕΙ...!

ΧΑΜΟΣ γίνεται στο υπουργείο Εθνικής Οικονομίας και συγκεκριμένα στις υπηρεσίες που ασχολούνται με τις χορηγήσεις που δίνονται από το Ν. 1262)82. Ο κάθε υποψήφιος βουλευτής, κομματάρχες, και... γνωστοί των γνωστών έχουν πέσει απάνω στους υπαλλήλους να περάσουν προεκλογικά όσες περισσότερες επιχορηγήσεις γίνεται. Οι ίδιοι οι αρμόδιοι υπάλληλοι και η πολιτική ηγεσία (Ρουμελιώτης – Μουτσόπουλος) είναι φυσικά υποχρεωμένη να μπει σ' αυτή την προεκλογική λογική. Αλλωστε η εντολή είναι αυστηρή: Δώστε τα όλα. Οσα εν τω ουρανώ άνω και όσα εν τη γη κάτω και όσα υποκάτω της γης...

Υ.Τ.Α.

ΦΑΛΗΡΑΚΙ ΜΠΗΤΣ
ΓΙΑ ΤΗ ΔΕΞΙΩΣΗ ΣΑΣ
ΑΙΘΟΥΣΕΣ ΑΠΟ 50 ΕΩΣ 600 ΘΕΣΕΙΣ
Ασυναγώνιστες τιμές και το καλύτερο σέρβις στη Ρόδο
ΠΛΗΡΟΦΟΡΙΕΣ: Κον Αλέξη Λούλο, δ)ντή FOOD AND BEVERAGE Τηλέφωνα 85301-85675
22741-45 Ξενοδοχείο ΜΑΝΟΥΣΟΣ

ΕΠΑΓΓΕΛΜΑΤΙΚΟΣ ΕΞΟΠΛΙΣΜΟΣ

–ΞΕΝΟΔΟΧΕΙΩΝ –ΚΑΦΕ - ΜΠΑΡ –SUPER MARKETS
–ΜΑΓΕΙΡΕΙΩΝ –FAST FOOD –ΖΑΧΑΡΟΠΛΑΣΤΕΙΩΝ
–ΕΣΤΙΑΤΟΡΙΩΝ –SELF SERVICE –ΚΡΕΟΠΩΛΕΙΩΝ

ΔΙΑΘΕΤΟΥΜΕ ΤΙΣ ΠΡΩΤΟΠΟΡΙΑΚΕΣ ΦΙΡΜΕΣ ΕΞΟΠΛΙΣΜΟΥ:

- ARNEG: Λυόμενοι ψυκτικοί θάλαμοι
- ITV Μηχανές παγοκύβων
- GAGGIA: Μηχανές καφέ ESPRESSO
- UNIVER: Πλυντήρια πιάτων - ποτηριών
- HAMILTON: Φραπιέρες - BLENDER
- SANTOS: Λεμονοστήπτες - Αποχυμωτές
- WEST BEND: Μηχ. καφέ φίλτρο
- MONDIAL: Καταψύκτες

ΕΠΙΣΗΣ:

- Επαγγελματικά ψυγεία
- Ανοξείδωτες κατασκευές
- Τοστιέρες - πλατώ - φριτέζες
- Φούρνοι κυκλοθερμικοί - μικροκυμάτων
- Ταμειακές μηχανές-ηλεκτρονικοί ζυγοί
- Κρεατομηχανές - σνιτσελομηχανές
- Ζαμπονομηχανές - πριόνια

ΚΛΙΜΑΤΙΣΜΟΣ:

SHARP Ιαπωνίας – SOLAIR Γαλλίας

CRYPTON DESIGN

Γ.&Κ. ΡΙΣΒΑΣ Ο.Ε.

ΛΕΩΦ. ΚΡΕΜΑΣΤΗΣ 18–20
ΙΑΛΥΣΟΣ ΤΗΛ. 92518

ΓΕΝΙΚΗ ΤΕΧΝΙΚΗ Α.Ε.

η λύση στο οικοδομικό σας πρόβλημα

Η Γενική Τεχνική Α.Ε., δημιουργήθηκε για να δώσει αποτελεσματικές και συμφέρουσες λύσεις, στα οικοδομικά προβλήματα του νησιού μας. Τα αντικείμενα των δραστηριοτήτων μας:

- Παραγωγή έτοιμου μπετόν, με 14χρονη παράδοση στην υφηλή ποιότητα, στη συνέπεια και την άμεση εξυπηρέτηση.
- Εμπορία σιδήρου οικοδομών, υφηλής ποιότητας και αντοχής
- Ανάληψη Δημόσιων και ιδιωτικών έργων μεγάλης έκτασης
- Ανέγερση πολυκατοικιών με το σύστημα της αντιπαροχής.

14 σύγχρονες μπετονιέρες, 2 συγκροτήματα παραγωγής μπετόν και πλήρες δίκτυο ραδιοτηλεφώνων, θα είναι στη διάθεσή σας αν θελήσετε να συνεργασθούμε.

Χρησιμοποιώντας τα ειδικά πρόσθετα στεγανότητος και ρευστότητος POZZOLITH ADMIX 105 R. RHEOMAC 716 και 877 και ελέγχοντας την παραγωγή, με 3 υπεύθυνους πολιτικούς μηχανικούς σε ιδιόκτητο σύγχρονα εξοπλισμένο εργαστήριο, διασφαλίζουμε και εγγυόμεθα σταθερά υφηλή ποιότητα στο μπετόν μας.

ΕΡΓΟΣΤΑΣΙΟ ΡΟΔΟΥ—ΛΙΝΔΟΥ 7ο ΧΙΛ. ΤΗΛ. 25013
ΓΡΑΦΕΙΑ ΛΟΧ. ΦΑΝΟΥΡΑΚΗ 32 ΤΗΛ. 22968

5'...ΔΙΑΛΕΙΜΜΑ.

ΑΝΕΚΔΟΤΑ ΚΑΙ ΧΙΟΥΜΟΡ

ΕΝΑ βράδυ στο Λονδίνο: Στη γέφυρα του Ουώτερλυ στέκόταν ένας κύριος που κάπνιζε ήσυχα το τσιμπούκι του. Εκείνη την ώρα εμφανίστηκε μια νέα γυναίκα, με μαλλιά ανακατωμένα και μάτια έξαλλα.

— Κάθε Πέμπτη, κάθε, κάθε Πέμπτη, στις 8 ήταν εδώ και σήμερα δεν ήρθε και το καταλαβαίνω πως δεν θα ξανάρθη ποτέ πιά!

Και όταν τα είπε όλα αυτά, σκαρφάλωσε στο παραπέτο της γέφυρας, έδωσε μια και έπεσε στο ποτάμι.

Απαθέστατος ο καπνιστής παρακολούθησε τη σκηνή και χωρίς να διακόψη τη δουλειά του. Οταν τελείωσε το κάπνισμα, χτύπησε το τσιμπούκι του στο παραπέτο της γέφυρας και είπε:

— Την ανόητη! Και σήμερα έχουμε Τετάρτη...

●

Ο ΤΟΜ έτρεχε με τα πέδιλα επάνω σε μια παγωμένη λίμνη της Σκωτίας. Ξαφνικά έσπασε σε ένα σημείο ο πάγος και ο Τομ άρχισε να βουλιάζει. Την ίδια στιγμή έτρεξε ο Μακ και με ολοφάνερο κίνδυνο της ζωής του κατόρθωσε να γλυτώση τον Τομ. Ολοι τον θαύμαζαν και επαινούσαν την αυτοθυσία του.

— Δεν μπορώ να καταλάβω πως βρήκες τόσο κουράγιο νέα ρέ μου, του είπε ένας ηλικιωμένος κύριος.

— Τα παγοπέδιλα που φορούσε ο Τομ ήταν δικά μου, απάντησε ο Μακ.

●

ΜΕΡΙΚΕΣ ελιές βρίσκονταν μέσα σ' ένα πιάτο, μπροστά σε δυό επαρχιώτες, που έτρωγαν σ' ένα εστιατόριο πολυτελείας της πρωτευούσης. Ο ένας προσπαθεί να καρφώση μια ελιά με το πηρούνι του, αλλά του γλυστρά σε κάθε του προσπάθεια να την πιάση.

Ο άλλος παρατηρώντας τον σύντροφό του του λέει ειρωνικά:

— Ούτε μια ελιά, καϋμένε, δεν μπορείς να καρφώσης. Για δες εγώ.

Και με μιας την καρφώνει.

Και τότε ο πρώτος:

— Τώρα που την ζάλισα εγώ, την κατάφερες εσύ!

●

ΕΝΑΣ δημοσιογράφος ρώτησε τον Τοσκανίνι αν μιλούσε πολλές γλώσσες.

— Τέσσερις, απάντησε ο μαέστρος. Οταν απευθύνομαι σε μια ωραία γυναίκα, μιλώ γαλλικά. Στις δουλειές μου μιλώ αγγλικά. Οταν θέλω να φοβερίσω κανένα, χρησιμοποιώ τα γερμανικά. Οταν κοπώ την ώρα του ξυρίσματος τότε χρησιμοποιώ τη μητρική μου γλώσσα.

●

— Κυρία μου, ο άνδρας σας έχει ανάγκη από απόλυτη ησυχία, λέει ο γιατρός. Σας έχω γράψει ένα υπνωτικό.

— Πότε θα του το δώσω για τρέμου, ρωτά η σύζυγος.

— Δεν θα του το δώσετε, κυρία μου... εσείς θα το πάρετε!

●

Ο διάσημος μαθηματικός Σώνδερσον, καθηγητής του Πανεπιστημίου του Καίμπριτζ, ήταν τυφλός. Κάποτε, σε μια συναναστροφή, είπε για μια κυρία για την οποία ποτέ δεν είχε ακούσει να γίνεται λόγος ότι είχε ωραιότατα λευκά δόντια.

— Και πως το ξέρετε; τον ρώτησαν οι προσκεκλημένοι.

— Απλούστατα! τους απάντησε ο Σώνδερσον. Η κυρία αυτή ασφαλώς δεν είναι τρελλή.

ΠΡΑΚΤΟΡΕΙΟ ΠΡΟ-ΠΟ

Μιχαήλ Χ" Μανώλη

ΑΡΧΑΓΓΕΛΟΣ

ΙΑΤΡΙΚΗ ΑΝΑΚΟΙΝΩΣΗ

ΚΑΡΔΙΟΛΟΓΙΚΟ – ΔΙΑΓΝΩΣΤΙΚΟ ΙΑΤΡΕΙΟ ΑΝΑΙΜΑΚΤΩΝ ΜΕΘΟΔΩΝ

ΝΙΚΗΤΑΣ Ι. ΜΟΣΧΟΣ

ΕΙΔΙΚΟΣ ΚΑΡΔΙΟΛΟΓΟΣ

ΔΙΔΑΚΤΩΡ ΠΑΝΕΠΙΣΤΗΜΙΟΥ ΑΘΗΝΩΝ

Δέχεται καθημερινά 1–2 μ.μ. και 5–8 μ.μ. εκτός Κυριακής και Σαββάτου 9–1 μ.μ.

ΚΑΘΟΠΟΥΛΗ 58-ΕΝΑΝΤΙ ΣΑΝΤΑ ΜΑΡΙΑΣ

ΤΗΛ. ΙΑΤΡΕΙΟΥ 37863–ΟΙΚΙΑΣ 24763

ΙΑΤΡΙΚΗ ΑΝΑΚΟΙΝΩΣΗ

ΜΙΧΑΗΛ Η. ΜΑΚΡΗΣ

ΕΙΔΙΚΟΣ ΚΑΡΔΙΟΛΟΓΟΣ

ΔΙΔΑΚΤΩΡ ΠΑΝΕΠΙΣΤΗΜΙΟΥ ΑΘΗΝΩΝ

Πλήρης καρδιολογικός έλεγχος με σύγχρονες διαγνωστικές μεθόδους

ΔΕΧΕΤΑΙ: καθημερινώς 8.30–13 πρωί και 5–8.30 απόγευμα

ΣΑΒΒΑΤΟ: 8.30–13 πρωί

και ασφαλισμένους: ΔΗΜΟΣΙΟΥ, ΤΑΞΥ, ΤΥΔΚΥ, ΟΙΚΟΥ ΝΑΥΤΟΥ και λοιπών Ταμείων
ΙΑΤΡΕΙΟ: Αλεξάνδρου Διάκου 2 – τρίτος όροφος

Τηλ. 21501 (έναντι κήπου ΘΕΡΜΑΙ)

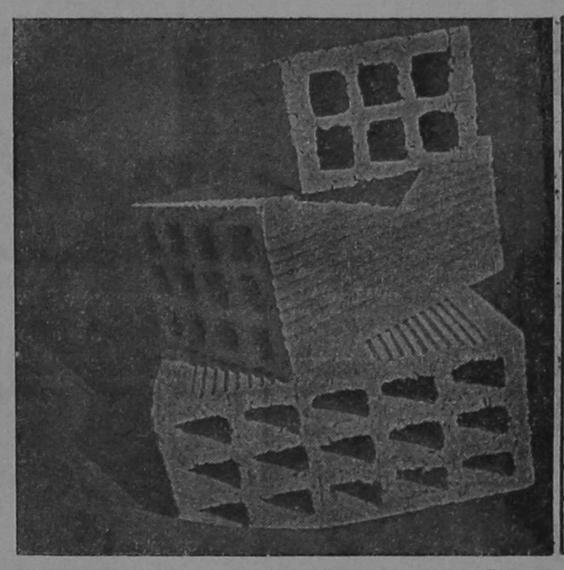

ΡΟΔΙΑΚΗ ΚΕΡΑΜΙΚΗ Α.Ε.

2ο ΧΛΜ ΡΟΔΟΥ - ΛΙΝΔΟΥ
☎ 51580 ΡΟΔΟΣ

Διαθέτουμε τούβλα όλων των διαστάσεων

Επικοινωνείστε με τα τηλέφωνα 91135 9–4 μ.μ., 24258–27950, 4–9 μ.μ. ή 47225

HOTEL MARKET

Οργανωμένο κατάστημα εξοπλισμών όλων των τμημάτων

ΣΕ ΕΠΙΠΛΑ - ΣΥΣΚΕΥΕΣ - ΣΚΕΥΗ - ΚΑΙ ΕΙΔΗ ΓΙΑ:

ΞΕΝΟΔΟΧΕΙΑ - ΕΠΙΠΛΩΜΕΝΑ ΔΙΑΜΕΡΙΣΜΑΤΑ

ΕΣΤΙΑΤΟΡΙΑ - ΚΑΦΕ ΜΠΑΡ - ΦΑΣΤ ΦΟΥΝΤ κ.τ.λ.

ΕΞΩΤΕΡΙΚΟΥ και ΕΓΧΩΡΙΑ **ΤΙΜΕΣ - ΠΟΙΚΙΛΙΑ - ΠΟΙΟΤΗΤΑ - ΕΥΚΟΛΙΕΣ**

ΠΡΟΣΦΟΡΑ ΠΑΚΕΤΟ: ΤΑ ΠΑΝΤΑ ΓΙΑ ΕΠΙΠΛΩΜΕΝΑ ΔΩΜΑΤΙΑ

Αποκλειστικότητα στα έπιπλα εσωτερικού και εξωτερικού χώρου και είδη πλαζ των εργοστασίων **RELAX & GROS FILLEX**

HOTEL MARKET

Φ. ΒΑΡΔΕΛΛΗ και ΣΙΑ Ο.Ε. Κέννεντυ 12 Τηλ. 22528 - 22546 ΡΟΔΟΣ

ΤΣΑΜΠΙΚΑΚΗΣ

ΑΜΠΑΖΟΥΡ
ΚΟΡΝΙΖΕΣ
ΠΙΝΑΚΕΣ

Κρεμαστή — Τηλέφωνο 92041

F)B ΝΗΣΟΣ ΚΑΛΥΜΝΟΣ

ΠΡΑΚΤΟΡΕΙΟΝ ΚΥΔΩΝ

Με χαρά μας γνωρίζουμε στο επιβατηγό καινό και τους εμπόρους της Ρόδου ότι το πολυτελές και ολοκαίνουργιο F)B «Ν. ΚΑΛΥΜΝΟΣ» το καμάρι της Καλύμνου αρχίζει τα νέα του δρομολόγια ως εξής:

- Εκάστην ΤΡΙΤΗ και ΠΕΜΠΤΗ 06.45 δια ΚΩ — ΚΑΛΥΜΝΟ. Από ΚΑΛΥΜΝΟ: ΑΣΤΥΠΑΛΑΙΑ και επιστροφή.
- ΤΕΤΑΡΤΗ — ΠΑΡΑΣΚΕΥΗ — ΚΥΡΙΑΚΗ: Από ΚΑΛΥΜΝΟ 06.45 δια ΚΩ — ΚΑΛΥΜΝΟ — ΛΕΡΟ — ΛΕΙΨΟΙ — ΠΑΤΜΟ και επιστροφή.
- ΣΑΒΒΑΤΟ: Από ΚΑΛΥΜΝΟ 06.45 δια ΛΕΡΟ — ΛΕΙΨΟΙ — ΠΑΤΜΟ — ΑΡΚΕΙΟΙ — ΑΓΑΘΟΝΗΣΙ — ΠΥΘΑΓΟΡΕΙΟΝ (ΣΑΜΟΣ) και επιστροφή.
- ΔΕΥΤΕΡΑ: Από ΚΑΛΥΜΝΟ 06.00 δια ΚΩ — ΝΙΣΥΡΟ — ΤΗΛΟ — ΣΥΜΗ — ΡΟΔΟ και επιστροφή.

★ ΚΑΘΕ ΕΠΙΣΤΡΟΦΗ ΔΙΑ ΤΩΝ ΙΔΙΩΝ ΠΡΟΣΕΓΓΙΣΕΩΝ

Για εισιτήρια και πληροφορίες
Πρακτορείον ΚΥΔΩΝ
ΕΘΕΛΟΝΤΩΝ ΔΩΔ)ΝΗΣΙΩΝ 14
ΤΗΛ. 23000 — 27900

Με το βλέμμα στραμμένο προς το 1992

Η ἐκθεση Χαλικιά

Ευνοϊκές οι προοπτικές στον τομέα επενδύσεων

ΤΑ ΠΙΟ σημαντικά αποσπάσματα της φετινής έκθεσης του διοικητή της Τράπεζας της Ελλάδος κ. Δ. Χαλικιά, έχουν ως εξής:

Η εφαρμογή του σταθεροποιητικού προγράμματος στη διετία 1986—87 έχει οδηγήσει στη διαμόρφωση οικονομικών τάσεων που εφόσον προσλάβουν μονιμότερο χαρακτήρα, θα μπορούσαν να εξασφαλίσουν δυνατότητες για ανάπτυξη της ελληνικής οικονομίας η οποία θα συνδυάζεται με οικονομική σταθερότητα. Η πρόοδος όμως που έχει συντελεστεί δεν είναι επαρκής και θα ήταν σφάλμα να θεωρηθεί ότι έχει προσλάβει μονιμότερο χαρακτήρα. Ο πληθωρισμός μετά τη σημαντική υποχώρηση του στη διετία 1986—87, φαίνεται να σταθεροποιείται σε υψηλό επίπεδο, υπερτριπλάσιο του μέσου όρου της Κοινότητας.

Από το άλλο μέρος, τα δημοσια ελλείμματα, μετά τη σημαντική μείωση τους στη διετία 1986—87 εμφανίζουν από το παρελθόν έτος αυξητική τάση. Χωρίς δραστική μείωση των δημόσιων ελλειμμάτων, το 1992 θα μπορούσε να αποδειχθεί απειλή για την ελληνική οικονομία, αντί να αποτελέσει ευκαιρία για τη στήριξη σε μονιμότερη βάση ενός σχετικά υψηλού ρυθμού οικονομικής ανάπτυξης.

Ηδραστική όμως μείωση των δημόσιων ελλειμμάτων, μολονότι αναγκαία δεν είναι επαρκής για την προώθηση των επιθυμητών προσαρμογών στην οικονομική δομή της χώρας. Απαιτείται ακόμη η εξασφάλιση αποτελεσματικότερης λειτουργίας των αγορών παραγωγικών συντελεστών και αγαθών καθώς και ενίσχυση των δυνάμεων του ανταγωνισμού. Εχει γίνει πρόοδος προς την κατεύθυνση αυτή. Επιβάλλεται όμως οι σχετικές προσπάθειες να συνεχισθούν. Προς το σκοπό αυτό, είναι σκόπιμο να καταργηθούν οι κρατικές παρεμβάσεις και ρυθμίσεις, όπου οι μηχανισμοί της αγοράς μπορούν να δώσουν καλύτερες λύσεις. Πρέπει ακόμη να γίνει κατανοητό ότι μέρα στο νέο ανταγωνιστικό περιβάλλον που δημιουργείται δεν θα είναι δυνατό να σπατολώνται πολύτιμοι οικονομικοί πόροι για τη στήριξη οικονομικών δραστηριοτήτων και επιχειρήσεων, ιδιωτικών ή δημόσιων που δεν είναι ή δεν μπορούν να γίνουν βιώσιμες.

Η Ελληνική οικονομία, στο δεύτερο χρόνο μετά την εφαρμογή του διετούς σταθεροποιητικού προγράμματος 1986—87 βρίσκεται σε φάση ανόδου.

Στο 1988 η αύξηση του ακαθάριστου εγχώριου προϊόντος ήταν η υψηλότερη της δεκαετίας του 1980. Επίσης οι επενδύσεις κυρίως οι ιδιωτικές συνέχισαν να αυξάνονται με επιταχυνόμενο ρυθμό. Η άνοδος του εθνικού εισοδήματος συνδυάστηκε με τη διατήρηση εξωτερικής ισορροπίας.

Το έλλειμμα των τρεχουσών συναλλαγών της χώρας με το εξωτερικό, ως ποσοστό του ακαθάριστου εγχώριου προϊόντος, το 1988 έπεσε στο χαμηλότερο επίπεδο των τελευταίων 25 ετών και χρηματοδοτήθηκε από την αυτόνομη εισροή ιδιωτικών κεφαλαίων. Τέλος, ο πληθωρισμός μετά την απότομη μείωση από 25ο)ο που είχε φτάσει το 1985 στο 16,9ο)ο το 1986, συνέχισε να υποχωρεί και στα τελευταία δύο έτη, με πολύ θραδύτερο ρυθμό.

Το ακαθάριστο εγχώριο προϊόν, σε σταθερές τιμές, αυξήθηκε το 1988 κατά 3,5ο)ο. Στην άνοδο του ακαθάριστου εγχώριου προϊόντος, συνέβαλε από την πλευρά της ζήτησης, η εγχώρια δαπάνη που αυξήθηκε κατά 4,2ο)ο.

Σημαντική ήταν η αύξηση της καταναλωτικής δαπάνης, ιδιωτικής και δημόσιας, αλλά και της δαπάνης για επενδύσεις. Η αύξηση της ιδιωτικής καταναλωτικής δαπάνης συνδέεται με την άνοδο του πραγματικού διαθεσιμου ιδιωτικού εισοδήματος.

Οι εξελίξεις στον τομέα της παραγωγής και των επενδύσεων είναι γενικά ικανοποιητικές. Οι προοπτικές εμφανίζονται ευνοϊκές. Η οικονομία έχει εισέλθει σε ανοδική πορεία. Παράλληλα, συντελείται πρόοδος προς την κατεύθυνση των αναγκαίων προσαρμογών στις δομές και στην αποτελεσματικότερη λειτουργία της οικονομίας, όχι όμως με το ρυθμό που χρειάζεται για να ανταπεξέλθει η χώρα στον εντονότερο ανταγωνισμό που θα αναπτύσσεται στο βαθμό που θα προχωρεί η ευρωπαϊκή οικονομική ενοποίηση.

Οι διαρθρωτικές αδυναμίες της οικονομίας εξακολουθούν να είναι σοβαρές και η θεραπεία τους απαιτεί μεγαλύτερες και συντονισμένες προσπάθειες τόσο από τους δημόσιους όσο και από τους ιδιωτικούς φορείς.

Από το άλλο μέρος, οι τάσεις ορισμένων βασικών οικονομικών μεγεθών, κατά κύριο λόγο των δημόσιων ελλειμμάτων, της εσωτερικής ζήτησης και των χρηματικών εισοδημάτων, σε συνδυασμό με τη θραδεία θελτίωση της παραγωγικότητας, αποτελούν λυνητική πηγή κινδύνων για νέα οικονομική αποσταθεροποίηση, που θα μπορούσε να οδηγήσει και σε όξυνση των διαρθρωτικών αδυναμιών της οικονομίας.

ΣΥΝΕΧΙΖΕΤΑΙ

ALHABRA TRAVEL

ΕΠΕΙΓΟΥΣΑ ΑΝΑΚΟΙΝΩΣΗ

Πληροφορούμε τους πελάτες μας και κάθε ενδιαφερόμενο ότι την Πέμπτη 18 Μα'ϊ'ου λήγει η τελευταία προθεσμία συμμετοχής στην μεγάλη εκδρομή που οργανώνουμε στην Ιταλία από 23) 30 Μα'ϊ'ου '89.
(ΦΛΩΡΕΝΤΙΑ — ASSISI — ΡΩΜΗ)
ΤΗΛ. 25698 — 36189
ΕΚ ΤΟΥ ΠΡΑΚΤΟΡΕΙΟΥ

P.E.T.M.A.

ΕΝΟΙΚΙΑΖΟΜΕΝΑ ΔΩΜΑΤΙΑ — STUDIOS ΝΗΣΟΥ ΡΟΔΟΥ

Το Διοικητικό Συμβούλιο της Ενωσης Τουριστικών Καταλυμάτων καλεί όλους τους ιδιοκτήτες ενοικιαζομένων δωματίων στην ανοιχτή συζήτηση που θα γίνει την Κυριακή 14 Μα'ϊ'ου και ώρα 11 π.μ. στο Επιμελητήριο (πλατεία Κύπρου).

Θα παρευρίσκονται ο πρόεδρος και η γραμματέας της Πανελλήνιας Ομοσπονδίας Π.Ο.Τ.Μ.Α. και έχουν προσκληθεί οι τοπικές αρχές.

Συνάδελφοι, είναι απαραίτητη η παρουσία σας για να συζητήσουμε τα καυτά θέματα του κλάδου μας.

Το Διοικητικό Συμβούλιο

ταβερνα τα δελφινια



ΕΘΝΙΚΗ ΑΣΦΑΛΙΣΤΙΚΗ

ΤΟ ΜΕΛΛΟΝ ΕΙΝΑΙ ΔΙΠΛΑ ΟΜΟΡΦΟ ΟΤΑΝ ΕΙΝΑΙ ΣΙΓΟΥΡΟ

Η πρόκληση του 2000 και γενικά των καιρών μας χρειάζεται ετοιμότητα και λειτουργική σύγχρονη υποδομή. Η ΕΘΝΙΚΗ ΑΣΦΑΛΙΣΤΙΚΗ είναι, με σιγουριά, έτοιμη αφού:

- Αξιοποίησε δημιουργικά την εμπειρία ενός αιώνα (ιδρύθηκε το 1891)
- Δημιούργησε ένα υποδειγματικό και μοναδικό μοντέλο αποκεντρωμένης εταιρίας με δίκτυο 80 καταστημάτων σ' όλη την Ελλάδα που συνδέονται με σύστημα ON LINE.
- Κατέχει την πρώτη θέση 25% μεριδίου της αγοράς.
- Έχει 6,6 δισεκατομμύρια δρχ. κεφάλαια - αποθεματικά.
- Πληρώνει 30.491.245 δρχ. σε αποζημιώσεις κάθε μέρα.
- Έχει δική της ΣΧΟΛΗ για την συνεχή επιμόρφωση των στελεχών της και μπορεί έτσι να προσφέρει υπεύθυνη και αποτελεσματική εξυπηρέτηση.


Η ΕΘΝΙΚΗ ΑΣΦΑΛΙΣΤΙΚΗ είναι συνδεδεμένη με δίκτυο ON-LINE σ' όλη την Ελλάδα.



Η ΕΘΝΙΚΗ ΑΣΦΑΛΙΣΤΙΚΗ κατέχει την πρώτη θέση με 25% μεριδίου αγοράς ανάμεσα σε 160 ασφαλιστικές εταιρίες.

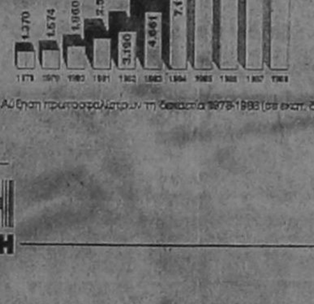

Αύξηση πρωτοασφαλίστρων τη δεκαετία 1978-1988 (σε εκατ. δρχ.)

Σήμερα η ΕΘΝΙΚΗ ΑΣΦΑΛΙΣΤΙΚΗ, οι 1300 υπάλληλοί της, οι 3500 συνεργάτες της, οι 750.000 ασφαλισμένοι της αλλά και όσοι συναλλάσσονται μαζί της αισθάνονται ΤΟ ΜΕΛΛΟΝ ΔΙΠΛΑ ΟΜΟΡΦΟ, γιατί ΕΙΝΑΙ ΣΙΓΟΥΡΟ και εξασφαλισμένο.

Οι ασφαλισμένοι στην ΕΘΝΙΚΗ είναι επιχειρηματίες, καταστηματάρχες, επαγγελματίες, οικογενειάρχες, εργαζόμενοι, αγρότες, είναι κάποιοι από εμάς.
Με όνειρα, στόχους, ελπίδες, επιδιώξεις, με την χαρά και την ζωντάνια της ζωής που χρειάζεται την σιγουριά και την εξασφάλιση της ΕΘΝΙΚΗΣ ΑΣΦΑΛΙΣΤΙΚΗΣ.

Γιατί και η ΕΘΝΙΚΗ έχει όνειρα, στόχους, επιδιώξεις. Είναι ζωντανή και δυναμική.
Για τον άνθρωπο, σαν άνθρωπος...

ΑΠΟ ΤΟ 1891
ΕΘΝΙΚΗ
Η ΠΡΩΤΗ ΑΣΦΑΛΙΣΤΙΚΗ

ΒΙΟΤΕΧΝΙΑ ΕΠΑΓΓΕΛΜΑΤΙΚΩΝ ΨΥΓΕΙΩΝ

«Ο ΚΟΛΟΣΣΟΣ»

ΥΠΕΝΘΥΜΙΖΟΥΜΕ ΟΤΙ, ΓΙΑ ΚΑΘΕ ΕΠΑΓΓΕΛΜΑΤΙΚΟ ΣΑΣ ΕΞΟΠΛΙΣΜΟ ΔΙΑΘΕΤΟΥΜΕ ΣΤΗΝ ΕΚΘΕΣΗ ΜΑΣ ΟΛΟΥΣ ΤΟΥΣ ΤΥΠΟΥΣ ΕΠΑΓΓΕΛΜΑΤΙΚΩΝ ΨΥΓΕΙΩΝ, ΟΛΕΣ ΤΙΣ ΑΝΟΞΕΙΔΩΤΕΣ ΚΑΤΑΣΚΕΥΕΣ (ΕΤΟΙΜΟΠΑΡΑΔΟΤΕΣ) ΚΑΙ ΟΛΕΣ ΤΙΣ ΕΠΑΓΓΕΛΜΑΤΙΚΕΣ ΣΥΣΚΕΥΕΣ:

ΜΗΧΑΝΕΣ ΕΣΠΡΕΣΣΟ ΚΑΦΕ, ΠΛΥΝΤΗΡΙΑ ΠΙΑΤΩΝ ΚΑΙ ΠΟΤΗΡΙΩΝ, ΦΡΙΤΕΖΕΣ ΠΛΑΤΩ ΗΛΕΚΤΡΙΚΑ ΚΑΙ ΥΓΡΑΕΡΙΟΥ, ΤΟΣΤΙΕΡΕΣ, ΖΑΜΠΟΝΜΗΧΑΝΕΣ, ΜΗΧΑΝΕΣ ΠΑΓΟΚΥΒΩΝ ΣΕΪΚΕΡ ΚΑΙ Ο,ΤΙΔΗΠΟΤΕ ΑΛΛΟ ΧΡΕΙΑΖΕΣΤΕ ΓΙΑ ΝΑ ΕΞΟΠΛΙΣΕΤΕ ΣΩΣΤΑ ΤΟ ΞΕΝΟΔΟΧΕΙΟ, ΤΟ BAR, ΤΟ SNACK BAR, ΤΟ ΕΣΤΙΑΤΟΡΙΟΝ ΣΑΣ

ΜΙΑ ΕΠΙΣΚΕΨΗ ΘΑ ΣΑΣ ΠΕΙΣΕΙ

ΕΡΓΟΣΤΑΣΙΟ — ΕΚΘΕΣΗ: ΛΕΩΦΟΡΟΣ ΡΟΔΟΥ—ΛΙΝΔΟΥ
6ο χιλιόμετρο (έναντι Εκκλησίας)

ΤΗΛΕΦΩΝΑ: 62164 • 62884

RONDA

Η ΕΚΠΛΗΞΗ ΤΗΣ ΧΡΟΝΙΑΣ

RONDA
Ενα παλιό όνειρο ξαναζεί με τις σύγχρονες απαιτήσεις

RONDA
Για την δική σας διασκέδαση

Μαζί με τους δημοφιλείς
• ΑΓΑΠΗΤΟ • Μ. ΖΑΧΑΡΑΚΗ
• ΚΑΤΣΙΜΠΡΑΚΗ
• ΜΑΙΡΗ ΕΣΠΕΡ
• ΑΛΕΞΑΝΔΡΑ

RONDA
Καλλιτ. Επιμέλεια: ΗΛ. ΚΑΡΑΚΑΤΣΑΝΗΣ
Μπουζούκια: ΜΙΧ. ΠΟΛΙΑΣ Β. ΒΛΑΒΙΑΝΟΣ

RONDA
Πλατ. Κουντουριώτου πρώην «ΚΟΣΜΟΠΟΛΙΤΑΝ»
Τηλεφ. 26800

tv πρόγραμμα

ΕΡΤ 1ο	ΕΡΤ 2ο
11.00 ΓΥΡΩ ΓΥΡΩ ΟΛΟΙ ΠΑΠΙΟΠΕΡΙΠΕΤΕΙΕΣ	08.25 ΕΝΑΡΞΗ ΠΡΩΙΝΟΥ ΠΡΟΓΡΑΜΜΑΤΟΣ
12.00 ΕΚΠΑΙΔΕΥΤΙΚΗ ΤΗΛΕΟΡΑΣΗ	08.30 ΕΙΔΗΣΕΙΣ
13.45 ΤΟΛΜΗ ΚΑΙ ΓΟΗΤΕΙΑ	08.35 ΠΡΩΙΝΑ
14.30 ΕΙΔΗΣΕΙΣ	10.30 ΕΙΔΗΣΕΙΣ
14.50 ΜΑΖΙ ΚΑΙ ΣΗΜΕΡΑ Ζωντανό τηλεπεριοδικό με το Στέφανο Ληναίο	10.35 Ο ΦΙΛΟΣ ΜΑΣ Ο ΚΟΚ
16.00 ΟΥΡΑΝΙΟ ΤΟΞΟ	11.00 ΣΝΟΡΚΕΛΣ
17.00 ΕΚΠΑΙΔΕΥΤΙΚΗ ΤΗΛΕΟΡΑΣΗ	11.25 ΑΙΓΑΙΟ – ΡΙΖΑ ΚΑΙ ΔΙΑΡΚΕΙΑ
18.00 ΜΙΚΡΗ ΚΥΡΙΑ	11.55 ΓΙΑ ΜΙΑ ΚΑΙΝΟΥΡΓΙΑ ΖΩΗ
18.30 ΕΙΔΗΣΕΙΣ – ΑΝΤΑΠΟΚΡΙΣΕΙΣ ΠΕΡΙΦΕΡΕΙΑΚΩΝ ΣΤΑΘΜΩΝ	12.40 ΤΕΛΟΣ ΠΡΩΙΝΟΥ ΠΡΟΓΡΑΜΜΑΤΟΣ
18.45 ΤΟΠΙΚΕΣ ΔΙΑΔΡΟΜΕΣ	16.55 ΕΝΑΡΞΗ ΒΡΑΔΙΝΟΥ ΠΡΟΓΡΑΜΜΑΤΟΣ
19.15 ΠΕΡΙΣΚΟΠΙΟ	17.00 ΕΙΔΗΣΕΙΣ
19.55 ΠΟΛΕΜΟΣ ΚΑΙ ΑΝΑΜΝΗΣΕΙΣ Το έπος του Β' Παγκοσμίου Πολέμου, αμερικανική υπερπαραγωγή	17.15 Ο ΜΑΓΟΣ ΤΟΥ ΟΖ
21.00 ΕΙΔΗΣΕΙΣ	17.35 Ο ΚΗΠΟΣ ΜΕ ΤΑ ΒΙΒΛΙΑ
21.55 ΕΛΛΗΝΙΚΟΣ ΚΙΝΗΜΑΤΟΓΡΑΦΟΣ «Τα Ξύλο βγήκε από τον παράδεισο» Σενάριο – Σκηνοθεσία: Αλέκος Σακελλάριος	18.10 Η ΚΛΗΡΟΝΟΜΙΑ ΤΩΝ ΣΟΓΚΟΥΝ
23.35 ΜΟΥΣΙΚΗ ΤΟΜΗ	19.05 ΤΗΛΕΦΑΚΕΛΟΣ
24.00 ΕΙΔΗΣΕΙΣ	19.55 ΟΙ ΑΝΤΙΖΗΛΕΣ Ελληνική σειρά 16 ημίωρων επεισοδίων
00.10 ΜΟΥΣΙΚΗ ΤΟΜΗ (Συνέχεια)	20.30 ΕΙΔΗΣΕΙΣ
	21.40 ΤΑΙΝΙΑ ΠΕΡΙΠΕΤΕΙΑΣ «Η πυραμίδα του φόβου» Περιπέτεια αμερικανικής παραγωγής
	23.25 ΤΑ ΜΕΓΑΛΑ ΟΝΟΜΑΤΑ ΤΗΣ ΡΩΣΙΑΣ
	24.00 ΕΙΔΗΣΕΙΣ
	00.10 ΣΤΑ ΑΔΥΤΑ ΤΟΥ ΥΠΟΚΟΣΜΟΥ

ΙΔΙΩΤΙΚΟΣ ΡΑΔΙΟΦΩΝΙΚΟΣ ΣΤΑΘΜΟΣ

ΡΑΔΙΟ ΚΟΣΜΟΣ

Γ. ΣΕΦΕΡΗ – ΑΝΑΛΗΨΗ

85100 ΡΟΔΟΣ – ΤΗΛ. 30220

ΠΡΟΓΡΑΜΜΑ ΕΚΠΟΜΠΩΝ

Τρίτη 16.5.1989

07.30 Χαρούμενο πρωινό
08.00 Ρόδος Καλημέρα
11.00 Διαχρονικές Επικαιρότητες
12.00 Μουσικό διάλειμμα
12.30 Που ξέρεις μπορεί να το ξέρεις
13.00 Από τα παλιά στα καινούργια
13.30 Μισή ώρα για να περνά η ώρα
14.00 ΕΙΔΗΣΕΙΣ
15.00 Επικαιρότητες
15.30 MUSIC CLUB
17.00 Μία φορά κι έναν καιρό
17.30 Στα χρώματα της ελληνικής μουσικής
18.30 Τοπική αυτοδιοίκηση
19.30 Εσείς εμείς και το τηλέφωνο
20.00 ΕΙΔΗΣΕΙΣ
20.15 Εσείς, εμείς και το τηλέφωνο
23.00 Το ελληνικό τραγούδι στους 97,3
24.00 ΕΙΔΗΣΕΙΣ
00.10 Μουσικές στιγμές

ΜΙΚΡΕΣ ΑΓΓΕΛΙΕΣ



ΠΩΛΗΣΕΙΣ ΑΚΙΝΗΤΩΝ

ΠΩΛΟΥΝΤΑΙ σε τιμή ευκαιρίας: Αγροτεμάχια 4 στρεμμάτων κοντά στο χωριό Κεσκινού, με θέα όλη τη Ρόδο κατάλληλα για βίλλες, επίσης αγρόκτημα 6,5 στρέμ. κοντά στο χωριό Μάσαρη και αγροκτήματα παραθαλάσσιες εκτάσεις σε πολλές περιοχές της Ρόδου.

Πληροφορίες: κ. Ηρωνίας – Τηλ. 31955.

Ο ΠΑΝΙΣΥΡΙΑΚΟΣ ΣΥΛΛΟΓΟΣ ΡΟΔΟΥ «Η ΠΟΡΦΥΡΙΣ» προτίθεται να προβεί στην αγορά ακινήτου σε ημιϋπόγειο χώρο από καρά–γιανί μέχρι τελειωμένο άνω των 100 τ.μ.

Παρακαλούνται οι ενδιαφερόμενοι να επικοινωνήσουν με τα τηλέφωνα 32700 – 23863 – 29233 – 32104.

ΠΩΛΕΙΤΑΙ οικόπεδο 1360 τ.μ. στο χωριό Κρεμαστή δίπλα στο γήπεδο σε τιμή ευκαιρίας.

Πληρ. τηλ. 91469.

ΔΙΑΦΟΡΑ

ΗΛΕΚΤΡΟΛΟΓΟΣ είναι πρόθυμος να σας εξυπηρετήσει για κάθε ηλεκτρολογική σας εγκατάσταση και για κάθε είδους βλάβη.

Πληρ. τηλ. 25448 και 34533 κ. Ζαχαρίου Γιώργο.

ΠΩΛΕΙΤΑΙ σολόνι κομπλέ που παραδόθηκε στην ιδιοκτήτρια στις 20.2.89 και αποτελείται από 1 τριθέσιο καναπέ που γίνεται διπλό κρεβάτι, 1 καναπέ διθέσιο, 1 πολυθρόνα και τρία τραπεζάκια λόγω αλλαγής σπιτιού.

Πληροφορίες Κα Χαμοθέου Ιωάννα, τηλ. 35480 ώρες 8–2.30 μ.μ. και 33729 μετά τις 10 μ.μ.

ΕΝΟΙΚΙΑΣΕΙΣ

ΕΝΟΙΚΙΑΖΕΤΑΙ αποθήκη κατάλληλη και για κατάστημα σε πάροδο της Στέλιου Κωτιάδη 65 τ.μ. και με μεγάλο πάρκινγκ.

Πληρ. τηλ. 26818 μέχρι 10 π.μ. και μετά τις 10 μ.μ.

ΕΝΟΙΚΙΑΖΕΤΑΙ δωμάτιο, πλήρες επιπλωμένο.

Πληρ. τηλ. 25607.

ΕΝΟΙΚΙΑΖΕΤΑΙ γκαρσονιέρα ανεξάρτητη στο Καναμάτ, λεωφόρος Καλλιθέας («κτήματα Καζούλη») πριν τον ραδιοφωνικό σταθμό της ΕΡΤ.

Πληρ. τηλ. 61790.

ΕΝΟΙΚΙΑΖΕΤΑΙ οποθήκη 80 τ.μ. κατάλληλη και για κατάστημα στην οδό Θεμ. Σοφούλη αρ. 91.

Πληρ. τηλ. 20600 ή 51239 ώρες 4–8 μ.μ.

ΕΝΟΙΚΙΑΖΟΝΤΑΙ ευπρεπή επιπλωμένα δωμάτια με κοινόχρηστους χώρους κουζίνα κ.λ.π. σε τιμές χαμηλές, παρά την οδό Αγ. Αναργύρων 20.

Πληρ. τηλ. 28710.

Ζητούν προσωπικό

ΖΗΤΟΥΝΤΑΙ σερβιτόρος ή βοηθός σερβιτόρου και ψησταρίς για να εργασθούν σε εστιατόριο. Πληροφ. τηλ. 31665.

ΖΗΤΕΙΤΑΙ νέος ή νέα που να γνωρίζει αγγλικά, γερμανικά ή αγγλικά, ιταλικά για άμεσο πρόσληψη στο πρακτορείο ΤΡΙΤΩΝ ΔΙΑΚΟΠΑΙ, Ν. Πλαστήρα 25 τηλ. 21690.

ΖΗΤΟΥΝΤΑΙ βοηθός μάγειρα –μπουφετζής με ικανότητες γκριλιέρη, για βραδινή απασχόληση, μπαργούμαν και λαντζιέρα.

Πληροφορίες τηλ. 34592.

ΖΗΤΕΙΤΑΙ οδηγός – πωλητής παρά της εταιρείας ΕΨΙΛΟΝ Ε.Π.Ε.

Πληρ. τηλ. 62218.

ΖΗΤΟΥΝΤΑΙ υπάλληλοι προκειμένου να διαθέσουν σε καταστήματα της Ρόδου, της Δωδεκανήσου και της Κρήτης προϊόντα εσωτερικού και εξωτερικού με μισθό και ποσοστά.

Πληρ. τηλ. 25545 – 24900 ώρες γραφείου.

ΖΗΤΕΙΤΑΙ πωλήτρια για να εργασθεί απο κατάστημα Βαλσάμη στη Νέα Αγορά.

Πληρ. τηλ. 24259.

ΖΗΤΟΥΝΤΑΙ οδηγοί – πωλητές για την διανομή αναψυκτικών. Αμοιβή, μισθός και ποσοστά.

Πληρ. τηλ. 22355 – 30181 και 61749.

ΖΗΤΕΙΤΑΙ υπάλληλος για να εργασθεί σε μπουτίκ.

Πληρ. τηλ. 21720

ΑΠΟ το ΡΑΔΙΟ ΤΑΞΙ ΡΟΔΟΥ ζητούνται για πρόσληψη άτομα κάτω των είκοσι έξι (26) ετών για εργασία στο ΚΕΝΤΡΟ ΡΑΔΙΟ ΤΑΞΙ με γνώσεις Αγγλικής. Η γνώση σε κομπιούτερ θα ληφθεί υπόψη.

Πληρ. τηλ. 34758 από ώρα 09.00 – 11.00 π.μ. και 19.00 – 22.00 μ.μ. καθώς και στα γραφεία του Συνδέσμου ΤΑΞΙ στον Κεντρικό Σταθμό ΜΑΝΤΡΑΚΙ.

ΖΗΤΕΙΤΑΙ πεπειραμένη λαντζιέρα για εστιατόριο εντός Νέας Αγοράς.

Πληρ. τηλ. 33010.

ΖΗΤΟΥΝΤΑΙ πωλητές ή πωλήτριες ομιλούντες την γερμανική γλώσσα για το καινούργιο κατάστημα γουναρικών επί της Σωκράτους 18 (παραπλεύρως ψαροταβέρνας Αλέξης).

Πληρ. στον κ. Ζαννή Εμμανουήλ – τηλ. 91394

ΑΥΤΟΚΙΝΗΤΑ

ΠΩΛΕΙΤΑΙ ΦΙΑΤ 1500 σε τιμή ευκαιρίας.

Πληροφορίες τηλ. 27718.

ΠΩΛΕΙΤΑΙ ΦΙΑΤ 500 χωρίς μηχανή. Πληροφ. τηλ. 92606.

ΑΥΤΟΚΙΝΗΤΑ από δεύτερο χέρι:
– FIAT AMICO επαγγελματικό
– PONY επαγγελματικό
– FIAT 124
– OPEL RECORD
– TOYOTA LIT ASE (κλούβα)
– RENAULT TRAFIC

Πληρ. Μαν. Κωστάκης ΑΕΒΕ τηλ. 23026.

ΠΩΛΕΙΤΑΙ αυτοκίνητο μάρκας CITROEN GX 2000 SUPER σε άριστη κατάσταση. Πληρ. τηλ. 30555, τις ώρες 9–12 πρωί.

ΠΩΛΕΙΤΑΙ αυτοκίνητο μάρκας FIAT 128 μηχανή 1300, ζαντολάστιχα φαρδιά αλουμινίου και πάρα πολλά εξτρά, σε αρίστη κατάσταση. Δεκτός κάθε έλεγχος.

Πληρ. τηλ. 61320 – 33247.

ΠΩΛΟΥΝΤΑΙ

Δύο καταστήματα εκατόν ογδόντα τετρ. μέτρων το καθένα σε επαφή (γίνονται και ένα μεγάλο 360 τετρ. μέτρα) στην οικοδομή Αντώνογλου, δίπλα στην HENNINGER επί της οδού Ρόδου – Λίνδου στ' Ασγούρου, κατάλληλα για επαγγελματίες (Ξυλουργείο, Συνεργείο κ.λ.π.) ή οτιδήποτε άλλη χρήση.

Πληρ. τηλ. 22968 – 28058 ώρες γραφείου.

ΑΠΟ ΜΕΓΑΛΟ ΤΟΥΡΙΣΤΙΚΟ ΓΡΑΦΕΙΟ

ΖΗΤΕΙΤΑΙ

ΓΙΑ ΑΜΕΣΗ ΠΡΟΣΛΗΨΗ:
ΑΤΟΜΟ ΓΙΑ ΤΟ ΤΜΗΜΑ ΚΡΑΤΗΣΕΩΝ ΠΟΥ ΝΑ ΓΝΩΡΙΖΕΙ ΑΓΓΛΙΚΑ, ΓΡΑΦΟΜΗΧΑΝΗ, ΤΕΛΕΞ
ΜΙΣΘΟΣ ΑΝΑΛΟΓΩΣ ΠΡΟΣΟΝΤΩΝ
Πληρ. τηλ. 21010–3 Κα Λάφη

Από το Πρακτορείο

ΚΥΔΩΝ

ΖΗΤΕΙΤΑΙ

Υπάλληλος νέος ή νέα που να γνωρίζουν καλά την Αγγλική και ει δυνατόν με πείρα σε πρακτορείο για μόνιμη εργασία.
Πληροφορίες τηλ. 23000 – 27900

ΠΩΛΟΥΝΤΑΙ

1. Διαμερίσματα διαφόρων διαστάσεων, αρίστης κατασκευής, 2 και 3 υπνοδωμάτιων κ.λ.π. βοηθητικούς χώρους, με πολλά μέτρα βεράντες στην οδό Πάλμα Μαγιόρκας, στο Ροδίνι. Η οικοδομή έχει και ασανσέρ.
2. Διαμερίσματα τριάρια (με 2 υπνοδωμάτια) κ.λ.π. βοηθητικούς χώρους, καθώς και θέση για γκαράζ, στην πάροδο Κοδριγκτώνος.
3. Δύο γκαρσονιέρες στην οδό Ανταγόρα, πλήρως αποπερατωμένες, με ένα υπνοδωμάτιο, καθιστικό κ.λ.π. βοηθητικούς χώρους.
4. Βοηθητικός χώρος στην οδό Αθηναγόρα, (πίσω από την Λέσχη του Διαγόρα, πλήρως αποπερατωμένος.
5. Αποθήκη ημιυπόγειος, πλήρως αποπερατωμένη με WC στην οδό Αθηναγόρα.

Πληροφορίες: ΑΝΑΣΤΑΣΙΟΣ ΑΤΣΙΔΗΣ
ΤΗΛ. Γραφείου 28616 – 37848 – Οικίας 29791

ΑΠΟ ΕΜΠΟΡΙΚΗ ΕΤΑΙΡΕΙΑ ΕΔΡΕΥΟΥΣΑ ΣΤΗΝ ΙΑΛΥΣΟ

ΖΗΤΕΙΤΑΙ

δεσποινίς, γνωρίζουσα την αγγλική γλώσσα, καθώς και ελληνική) αγγλική γραφομηχανή, για να εργασθεί στο τμήμα υποδοχής, αγορών – πωλήσεων. Για συνέντευξη τηλεφωνείστε στο τηλέφωνο 92518 Κον ΡΙΣΒΑ.

ΠΩΛΕΙΤΑΙ

ΠΩΛΕΙΤΑΙ πιλοτίνα DRAGO LORGA με 40 HP MARINER και 4 HP βοηθητικό. Σεπτέμβρη 1987 με πάρα πολλά εξτρά, σε αρίστη κατάσταση.
ΠΛΗΡΟΦΟΡΙΕΣ ΣΤΟ ΤΗΛ. 85424 ώρα 8–14.

Πωλούνται τα κάτωθι σε πολύ καλές τιμές

ΠΡΟΛΑΒΕΤΕ

● 1) Λυόμενος ψυκτικός θάλαμος διασ. 3Χ3Χ 2,60 μ., μοτέρ ΚΟΠΕΛΑΝΤ, 4 ίπ.

● 2) Λυόμενος ψυκτικός θάλαμος διασ. 2,20Χ 2,20Χ1,55 μ., μοτέρ ΚΟΠΕΛΑΝΤ, 1,75 ίπ.

● 3) Δύο παιδικά παιχνίδια κατάλληλα για κατάστημα.

● 4) Ζυγαριά δαπέδου 150 κιλών – ένα μεταλλικό τραπέζι ανοξείδωτο κρεοπωλείου.

Πληροφορίες στα τηλ. 0241–61666 και 0244–22612

ΖΗΤΟΥΝΤΑΙ

Από ΝΕΟ ΜΕΓΑΛΟ
SUPER MARKET

α) Νέες απόφοιτες λυκείου για ταμίες
β) Γυναίκες ή άνδρες για το τμήμα DELICATESSEN – ΤΥΡΙΩΝ
γ) Αποθηκάριος με δίπλωμα οδηγήσεως γ' κατηγορίας
δ) Καθαρίστρια για μόνιμη απασχόληση
ε) Νέοι - νέες για ταξινόμηση εμπορευμάτων στα ράφια
στ) Μικρός κατά προτίμηση με μηχανάκι.

Πληροφορίες: Τηλ. 27734–62565 πρωινές ώρες

ΧΟΝΔΡΕΜΠΟΡΟΙ

ΝΕΟ ΜΕΓΑΛΟ
SUPER MARKET

ΖΗΤΑ ΤΗ ΣΥΝΕΡΓΑΣΙΑ ΣΑΣ

Ενημερώστε μας για τα είδη που αντιπροσωπεύετε, στέλνοντάς μας τιμοκαταλόγους, φυλλάδια, προσπέκτ κλπ. στη διεύθυνση:

Τ.Θ. 307 – 85100 ΡΟΔΟΣ

Περισσότερες πληροφορίες:
Τηλ. 27734 – 62565 πρωινές ώρες

ΙΑΤΡΙΚΗ ΑΝΑΚΟΙΝΩΣΗ

Το Θυρεοειδικό και Ορμονολογικό Εργαστήριο του ιατρού – μικροβιολόγου

ΙΩΑΝΝΗ ΑΝ. ΜΗΝΕΤΤΟΥ

λειτουργεί κανονικά επί της οδού Σ. Βενιζέλου 1.
Αιμοληψίες και για ορμόνες γίνονται καθημερινά από 7.30 έως 10.00 π.μ.
Για περισσότερες πληροφορίες στο τηλ. 29864

Πωλούνται

1) Επιχείρηση σε καταπληκτική τοποθεσία με 2.000 τ.μ., κήπο κατάλληλο για εστιατόριο, μπαρ, παμπ ντίσκο κ.λ.π. – Καταπληκτική περίπτωση.
2) Πωλείται πολυτελές ακίνητο σε καταπληκτική τοποθεσία μέσα σε πάρκο, αποτελούμενο από κέντρο διασκεδάσεως 300 τ.μ., από μαγαζί 300 τ.μ. και τεσσάρων τουριστικών διαμερισμάτων.
3) Επιχείρηση κέντρου διασκεδάσεως του πιο φημισμένου στην πόλη μας.
4) Γραφεία 68 και 78 τ.μ. στην περιοχή Μαντράκι.
5) Οικόπεδο 500 τ.μ. στην περιοχή Θεμ. Σοφούλη.
6) Οικόπεδο 756 τ.μ. γωνιακό στην περιοχή Ροδίνι.
7) Διαμέρισμα 59 τ.μ. μόνο 60.000 δρχ. το τ.μ.
8) Ιατρείο ή και διαμέρισμα πλησίον ΙΚΑ μόνο με 68.000 δρχ. το τ.μ.
9) Μαγαζιά επί Οθωνος και Αμαλίας – Π. Πόλη – Μιχαήλ Πετρίδη – Γράμμου κ.λ.π.
10) Διαμερίσματα λουξ κατασκευής, δύο – τριών και τεσσάρων κυρίων δωματίων στις καλύτερες περιοχές της πόλης μας.

● Διαθέτουμε ο,τιδήποτε θέλετε να αγοράσετε κι αναλαμβάνουμε ο,τιδήποτε θέλετε να πουλήσετε. Η σοβαρότητα και το κύρος του γραφείου μας ως και η μεγάλη πείρα στην διάθεσή σας.

Γ. ΝΕΟΦΥΤΟΥ

ΟΔΟΣ ΔΗΜ. ΘΕΟΔΩΡΑΚΗ 40

2ος όροφος, γραφ. 38 – Τηλ. 20989

ΣΕΡΒΙΤΟΡΟΙ

ΖΗΤΟΥΝΤΑΙ σερβιτόροι για άμεση πρόσληψη στον κήπο του «Θέρμαι».

Πληρ. τηλ. 24351–24353 δίδα Σέβη

ANIMATEUR

Κοπέλα, Ολλανδέζα ή Γερμανίδα ζητείται από μεγάλη ξενοδοχειακή μονάδα για άμεση πρόσληψη.

Πληρ. τηλ. 25015, ώρα 10 π.μ. έως 1 μ.μ.

ΚΑΡΔΙΟΛΟΓΙΚΟ ΙΑΤΡΕΙΟ

ΑΝΑΙΜΑΚΤΩΝ ΔΙΑΓΝΩΣΤΙΚΩΝ ΜΕΘΟΔΩΝ

ΓΕΩΡΓΙΟΣ Η. ΓΕΩΡΓΙΑΔΗΣ

ΕΙΔΙΚΟΣ ΚΑΡΔΙΟΛΟΓΟΣ
τ. επιμελητής Καρδιολογικής Κλινικής του Πανεπιστημιακού Νοσοκομείου SOS – KAROLINSKA I – Σουηδίας
ΔΕΧΕΤΑΙ ΕΙΣ ΤΟ ΙΑΤΡΕΙΟΝ ΤΟΥ
ΚΑΘΗΜΕΡΙΝΩΣ: 8.30–1 μ.μ. και 4–8 μ.μ.
ΣΑΒΒΑΤΟ : 9 π.μ. – 1
ΤΑΜΕΙΑ : Δημόσιο – ΤΑΞΥ
28ης Οκτωβρίου 37 (ισόγειο) – Τηλ. 36827
(πλησίον πλατείας Ψαροπούλας)

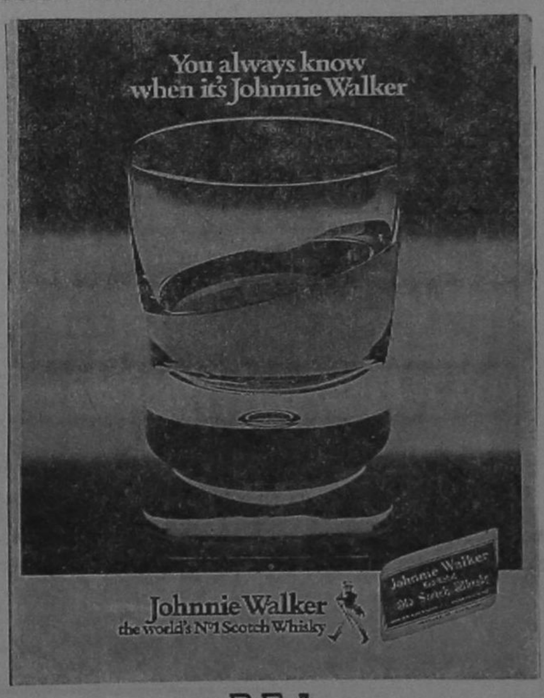

P.E.A.
ΑΝΤ. και ΕΜΜ. Ι. ΑΓΙΑΚΑΤΣΙΚΑ
Τηλ. 62470 – 62471 – 62329

κινηματογράφοι

ΧΕΙΜΕΡΙΝΟΣ ΚΙΝ)ΓΡΑΦΟΣ
ΜΕΤΡΟΠΟΛ
ΠΡΟΓΡΑΜΜΑΤΑ
6–8, 8–10 και 10–12

Αν με την προηγούμενη ταινία τρομάξατε τώρα θα ουρλιάζετε από τον φόβο. Έρχονται ασταμάτητοι οι βρυκόλακες και πίνουν το αίμα της γειτονιάς.

ΝΥΧΤΑ ΤΡΟΜΟΥ ΝΟ 2
FRIGHT NIGHT PART 2
(Α' ΠΡΟΒΟΛΗΣ)
ΑΚΑΤΑΛΛΗΛΟΝ

Δεν είναι συνέχεια της πρώτης ταινίας, είναι τρομερός εφιάλτης. Όπου προβάλλεται κατορρίπτει ρεκόρ εισιτηρίων

Πρωταγωνιστούν:
PONTY NOOYΛΑ
ΓΟΥΙΛΙΑΜ ΡΑΝΣΤΑΛΕ

ΤΙΤΑΝΙΑ
ΠΡΟΓΡΑΜΜΑΤΑ
6–8, 8–10, 10–12

Στις απάτητες ζούγκλες του Μπόρνερ... Η πιο συναρπαστική πειρπέτεια.

ΑΠΟΧΑΙΡΕΤΙΣΜΟΣ ΣΤΟ ΒΑΣΙΛΙΑ
Πρωταγωνιστούν:
ΝΙΚ ΝΟΛΤΕ
ΤΖΕΗΜΣ ΦΟΞ

● ΤΗΝ ΤΕΤΑΡΤΗ
ΦΡΑΝΤΙΚ

«ΔΗΜΟΤΙΚΟ»
ΠΡΟΓΡΑΜΜΑΤΑ
6–8, 8–10, 10–12

Μια τρελή – τρελή κωμωδία. Με γραπτή εγγύηση!! Θα πεθάνετε στα γέλια!!

Η ΑΛΛΗ ΠΛΕΥΡΑ ΤΗΣ ΤΡΕΛΑΣ

Πρωταγωνιστούν:

ΤΖΩΝ ΜΑΚ ΚΑΦΕΡΤΥ
ΡΟΥΝΤΙΝ ΠΛΑΪΘ
ΜΑΡΚ ΛΑΣΚΥ

ΧΕΙΜΕΡΙΝΟΣ ΚΙΝ)ΓΡΑΦΟΣ
ΠΑΛΛΑΣ
ΠΡΟΓΡΑΜΜΑΤΑ
6–8, 8–10 και 10–12

Η νέα ξεκαρδιστική κωμωδία του ΣΤΑΘΗ ΨΑΛΤΗ που θα σας χαρίσει δύο ώρες με σπαρταριστά γέλια.

ΚΑΙ ΔΕΙΛΟΣ ΚΑΙ ΤΟΛΜΗΡΟΣ
Α' ΠΡΟΒΟΛΗΣ 1989
ΚΑΤΑΛΛΗΛΟΝ

Πρωταγωνιστούν:
ΣΤΑΘΗΣ ΨΑΛΤΗΣ
ΒΑΣΙΛΗΣ ΤΣΑΓΚΛΟΣ
ΒΙΟΛΕΤΑ ΑΝΤΩΝΙΟΥ
ΧΡΙΣΤΙΝΑ ΠΑΠΑ

Ημερήσια εφημερίδα
η δημοκρατική της Ρόδου
Εκδότης – Ιδιοκτήτης
Διευθυντής
ΒΑΣΙΛΗΣ Δ. ΑΘΑΝΑΣΙΟΥ
Θεμ. Σοφούλη 77 – Ρόδος
Τηλέφωνο 27919
Γραφεία – Τυπογραφεία:
Κλαυδίου Πέπερ 13Α
Τηλέφωνα: 34722 – 30555
Ταχ. Θυρίδα 339
Προϊστάμενος Τυπογραφείου:
ΓΙΑΝΝΗΣ ΝΕΜΠΟΤΑΚΗΣ
Κλαυδίου Πέπερ 139

ΠΑΡΑΧΩΡΟΥΝΤΑΙ ΤΑ 69 ΣΠΙΤΙΑ ΤΗΣ ΜΕΓΚΑΒΛΗΣ

ΣΥΝΕΧΕΙΑ από τη σελίδα 1

κλογές γιατί δεν «παίρνει» ο χρόνος.

Εμπρόθεσμα υποβληθείσες θεωρούνται πάντως και όλες οι αιτήσεις που έχουν κατατεθεί όλα τα πρηγούμενα χρόνια στο Τμήμα Πρόνοιας της Νομαρχίας (όπου θα πρέπει να υποβληθούν και οι νέες αιτήσεις). Η παραχώρηση των σπιτιών θα γίνει σε εκείνους που συγκεντρώνουν τα περισσότερα κριτήρια.

ΠΟΙΟΣ ΔΕΝ ΠΑΡΕΛΑΒΕ ΤΟ ΕΚΛΟΓΙΚΟ ΒΙΒΛΙΑΡΙΟ ΤΟΥ;

ΣΥΝΕΧΕΙΑ από τη σελίδα 1

μενο της οποίας έχει ως εξής:

«Ανακοινώνεται ότι, όσοι δικαιούχοι δεν έχουν παραλάβει τα εκλογικά τους βιβλιάρια μέχρι και τ οέτος 1986, παρακαλούνται να προσέλθουν κατά τις εργάσιμες ημέρες και ώρες στο Τμήμα Διοίκησης — Γραφείο 5— της Νομαρχίας για την παραλαβή τους ή να τηλεφωνήσουν στο τηλ. 22227 για ενημέρωσή τους.

Οι δικαιούχοι εκλογείς που έχουν υποβάλει δικαιολογητικά για την έκδοση εκλογικού δελτίου από το έτος 1987 μέχρι και την 31—3—88 παρακαλούνται να προσέλθουν στους οικείους δήμους ή κοινότητες για την παραλαβή τους.

ΟΙ ΚΑΤΤΑΒΕΝΟΙ ΖΗΤΟΥΝ ΝΑ ΓΙΝΟΥΝ ΟΙ «ΛΙΜΝΕΣ»

ΣΥΝΕΧΕΙΑ από τη σελίδα 1

εκ. κμ. Το έργο θα χρηματοδοτείτο από πιστώσεις του νομαρχιακού ταμείου. Για να ξεκινήσει όμως το έργο αυτό χρειάζεται να ολοκληρωθεί η γεωλογική μελέτη, προϋπολογισμού δαπάνης 20 εκ. δρχ.

Οι κάτοικοι της Κατταβιάς που έθεσαν στη «δ» το όλο θέμα, τονίζουν, ότι το έργο, είναι απόλυτης προτεραιότητας, ώστε να εξασφαλισθεί η άρδευση της περιοχής που ζει αποκλειστικά και μόνο από την αγροτική παραγωγή.

ΝΕΑ ΔΙΟΙΚΗΣΗ ΣΤΟ ΣΩΜΑΤΕΙΟ ΞΕΝΑΓΩΝ

ΣΥΝΕΧΕΙΑ από τη σελίδα 1

Θρουμουλόπουλος (47), Μιχ. Πανάγος (37). Αναπληρωματικός Γ. Λάμπρου (31).

Σύμφωνα με τις πληροφορίες πρόεδρος θα είναι και πάλι ο κ. Γ. Καλούδης, γραμματέας ο κ. Στέφ. Χρύσαλος και αντιπρόεδρος η κ. Ευδ. Νικολοπούλου.

● Για την ελεγκτική επιτροπή: Στυλ. Γιάννιας (81), Παρ. Γιαννίτου (71), Αθαν. Ανδρέας (50). Η κ. Ειρ. Καδή πήρε 18 ψήφους.

● Για το Εργατικό Κέντρο: Γ. Καλούδης (74). Θ. Καραναστάσης (52), και Στ. Χρύσαλος (50). Οι κ.κ. Κ. Κασφίκης, Αν. Μαρινοπούλου και Μ.χ. Πανάγος πήραν 45, 34 και 31 ψήφους αντίστοιχα.

● Για την Ομοσπονδία: Γ. Καλούδης (76), Στεφ. Χρύσαλος (60), Θ. Καραναστάσης (57), Ευδ. Νικολοπούλου (55), Κ Κασφίκης (52). Δεν εκλέγονται οι κ.κ. Γ. Λάμπρου (42), Αν. Μαρινοπούλου (50) και Μ. Πανάγος (35).

ΠΡΩΤΟΦΑΝΗΣ ΖΕΣΤΗ ΑΠΟ ΧΘΕΣ ΚΑΙ ΣΤΗ ΡΟΔΟ

ΣΥΝΕΧΕΙΑ από τη σελίδα 1

μείο.

ΑΠΟΤΕΛΕΣΜΑ της πρωτοφανούς ζέστης ήταν να «χυμήξουν» στις παραλίες όχι μόνο οι τουρίστες (που έδειχναν να χαίρονται), αλλά και οι ντόπιοι. Ορισμένες μάλιστα από τις κεντρικές παραλίες ήταν ασφυκτικά γεμάτες, ενώ πολύς κόσμος συγκεντρώθηκε και στην Καλλιθέα.

Λόγω του «καύσωνα» καλές δουλειές άρχισαν να κάνουν από χθες τα καταστήματα ηλεκτρικών ειδών, σε ό,τι αφορά τα συστήματα κλιματισμού και τους ανεμιστήρες, ενώ αποφάσισαν να επισπεύσουν το άνοιγμα τους και τα «παγωτάδικα». Αρχισε δηλαδή να διαφαίνεται ότι το φετεινό καλοκαίρι δεν θα είναι «πολύ θερμό» μόνο σε ό,τι αφορά τα πολιτικά μας.

ΕΞΑΠΑΤΟΥΝ ΤΗΝ ΥΠΑΙΘΡΟ ΓΙΑ ΤΟ ΦΠΑ

ΣΥΝΕΧΕΙΑ από τη σελίδα 1

στα, σε «πρωταγωνιστικό ρόλο» (αλλά και ορισμένοι υποψήφιοι βουλευτές εξαπατούν συστηματικά τους αφελείς).

ΠΑΡΑΘΕΤΟΥΜΕ μερικά από όσα δήλωναν κάτοικοι της υπαίθρου, Δωδ)νήσιοι υποτίθεται, που ενδιαφέρονται για την προκοπή του τόπου:

● «Η Επιτροπή Αγώνα για τον ΦΠΑ την «έφαγε» κανονικά και «ξεβρακώθηκε». Τα μέλη της Επιτροπής «τρέναραν» την υπόθεση γιατί είχαν στόχο τη διάλυσή της όταν διέγνωσαν ότι είναι μόνοι χωρίς το λαό και ότι συλλαλητήριο χωρίς το λαό δεν μπορεί να γίνει, με συμμετοχή μόνο των κεφαλαιοκρατών του ΕΒΕΔ και του Εμπορικού Συλλόγου»!!

ΣΕ ΕΡΩΤΗΣΕΙΣ δημοσιογράφου, πως βγάζουν αυτά τα συμπεράσματα, ότι δηλαδή η υπόθεση του ΦΠΑ αφορά ...μόνο λίγους κεφαλαιοκράτες και όχι τον ίδιο το λαό (κατανάλωση) που τον πληρώνει, η απάντηση (ομαδικά) των κατοίκων ήταν: «Ο νομάρχης μας έδωσε την πραγματική εικόνα της υπόθεσης!!! Τους είπε ακόμα να μην «ανησυχούν» γιατί... «αν το θέμα αφορούσε το λαό η Κυβέρνηση θα είχε δώσει λύσεις, έστω και την τελευταία στιγμή, όπως έκανε και με τις μονιμοποιήσεις των εκτάκτων»!

ΣΕ ΠΑΡΑΤΗΡΗΣΗ, γιατί τότε μετέχει στην Επιτροπή και γιατί αγωνίζεται και το Εργατικό Κέντρο Ρόδου, η απάντηση ήταν: «Είναι γνωστό πια, πως η Αριστερά και η Δεξιά συνεργάζονται στενά για να ρίξουν την Κυβέρνηση και το ΠΑΣΟΚ».

Αυτή είναι η «πληροφόρηση» που δίνουν στον ίδιο το ροδιακό λαό οι «επιτήδειοι», την ώρα που «αγωνίζονται» — υποτίθεται— για να «λύσουν» το πρόβλημα! Δυστυχώς όμως υπάρχουν και αφελείς που τα πιστεύουν, αντί να δώσουν στους υπονομευτές των συμφερόντων μας το μάθημα που τους αξίζει!!!

ΝΕΕΣ ΑΛΧΗΜΕΙΕΣ ΤΗΣ ΔΕΥΑΡ ΣΕ ΔΙΑΓΩΝΙΣΜΟΙ

ΣΥΝΕΧΕΙΑ από τη σελίδα 1

κός» αναφέρει τα εξής:

Κύριε Δήμαρχε,

Με το έγγραφό μας αυτό,

Διαμαρτυρόμαστε έντονα για την ανορθόδοξη και παράτυπη εξέλιξη (σύμφωνα με το νόμο και τη διακήρυξη) του διαγωνισμού για τη μελέτη και κατασκευή των έργων συλλογής και επεξεργασίας βοθρολυμάτων πόλης Ρόδου.

— Η αποσφράγιση μόνο δύο οικονομικών προσφορών, οι οποίες σύμφωνα με τους όρους της διακήρυξης θα έπρεπε να έχουν αποκλεισθεί, αντί των επτά που υποβλήθηκαν και πιθανότατα οι υπόλοιπες πέντε προσφορές είναι οικονομικώτερες, απέτρεψε τον υγιή συναγωνισμό και την ουσία του μειοδοτικού διαγωνισμού.

— Θεωρούμε ότι η εξέλιξη του διαγωνισμού είναι αιτιολογημένα όχι ικανοποιητική για την ΔΕΥΑΡ δεδομένου ότι ο συναγωνισμός κατέστη ανεπαρκής, η δε αξιοποίηση των προσφορών παράνομη.

Ζητούμε λοιπόν την παρέμβασή σας, σαν προέδρου της ΔΕΥΑΡ για την μη κατακύρωση του αποτελέσματος του διαγωνισμού από το Δ.Σ. της ΔΕΥΑΡ που μόνο αποτέλεσμα θα έχει την σοβαρή οικονομική και ηθική ζημιά της ΔΕΥΑΡ και του κοινωνικού συνόλου της πόλης σας.

Επιφυλασσόμενος κάθε νόμιμου δικαιώματός μας.

Για την ΑΤΕ Δωρικός Αλέξανδρος Ξενάκης.

ΒΕΝΖΙΝΑΔΙΚΑ

ΣΗΜΕΡΑ διανυκτερεύουν τα πρατήρια βενζίνης των Κουντούρη Αντώνιου στη Νέα Αγορά και Χατζηαντωνίου στ' Αφάντου.

ΦΑΡΜΑΚΕΙΑ

ΣΗΜΕΡΑ διημερεύει το φαρμακείο του Γιαννούλη στην οδό Δημοσκηνού και διανυκτερεύει της Πάππου στην οδό Γρίβα 81.

ΕΦΙΑΛΤΗΣ ΟΙ ΤΙΜΕΣ!!

ΣΥΝΕΧΕΙΑ από τη σελίδα 1

για ενότητα επροκειμένου να αντιμετωπισθεί από κοινού η πρωτοφανής κρίση». Από πολλές πλευρές ακούγεται συγκεκριμένα ότι, μόνο με ενότητα και σωστή δουλειά, μέσα κι έξω από την Ελλάδα θα μπορέσει να βελτιωθεί η σημερινή κατάσταση.

ΣΥΜΦΩΝΑ με τις πληροφορίες, θα ακολουθήσουν διαδοχικές γενικές συνελεύσεις των ξενοδόχων για το θέμα των τιμών, πρώτον για να σχηματισθεί «κοινό μέτωπο» (που ίσως αποτρέψει τους τουροπερέητορες από νέες ασφυκτικές πιέσεις) και δεύτερον για να είναι συλλογική η ευθύνη των όποιων αποφάσεων παρθούν.

Υπάρχουν πάντως ισχυρές ενδείξεις ότι και οι τουροπερέητορες συναντώνται μεταξύ τους (ακόμα και οι σκληρώς ανταγωνιζόμενοι μεταξύ τους) και τα λένε, ποια χώρα δηλαδή ή μεμονωμένος προορισμός θα πρέπει (και για ποιό λόγο) να ευνοηθεί ή να...πεθάνει!!!

ΕΝΑΣ άλλος λόγος που οι πράκτορες σπεύδουν και οι ξενοδόχοι «τρενάρουν» (την υπογραφή των συμβολαίων) είναι η ευπωλία» ότι μετά τις εκλογές, ανεξαρτήτως από το όνομα της κυβερνήσεως, θα υπάρξει υποτίμηση της δραχμής. Οι πράκτορες θέλουν από τώρα να εξασφαλίσουν τα κέρδη τους, οι ξενοδόχοι ν' αποφύγουν τις ζημιές. Τις υποψίες για «υποτίμηση», ενίσχυσε τις τελευταίες ημέρες και η μεγάλη ζήτηση των ομολόγων του Δημοσίου με ρήτρα ECU.

ΤΑ ΑΠΟΤΕΛΕΣΜΑΤΑ ΤΟΥ ΔΙΑΓΩΝΙΣΜΟΥ ΧΗΜΕΙΑΣ

ΣΥΝΕΧΕΙΑ από τη σελίδα 1

Γιώργ. Διακονικολάου	3ο	»
Πολυξ. Αργυροπούλου	3ο	»
Μαρία Κρητικού	3ο	»
Δημήτρης Κτενιάδης	3ο	»
Γιώργ. Φιλιππάκης	6ο	»
● Α' ΛΥΚΕΙΟΥ		
Γιώργ. Γιαννόπουλος	1ο	Λύκ.
Νεκτ.-Ειρ. Καραμανή	2ο	»
Στάθης Σκανδαλίδης	1ο	»
Αλέξ. Μαρίνος	3ο	»
Παναγ. Στεργενάκης	3ο	»
Δημήτρης Ζερβός	1ο	»
Σάββας Πιπίνος	3ο	»
● Β' ΛΥΚΕΙΟΥ		
Γιώργ. Ιωάν. Πύργος	3ο	»
Γιάννης Πεταλάς	2ο	»
Γιώργ. Καραβοκυρός	1ο	»
Μιχ. Τρικοίλης	1ο	»
Βίκτ. Τσαλαχούρης	1ο	»
Μιχ. Στεργενάκης	1ο	»
Κατερίνα Κακακιού	2ο	»
Κώστας Αργυρού	3ο	»
Ευαγγελία Μοσχούς	»	»

ΑΡΧΙΣΑΝ ΕΛΕΓΧΟΙ ΓΙΑ ΕΠΙΣΤΡΟΦΗ ΤΟΥ ΦΠΑ

ΣΥΝΕΧΕΙΑ από τη σελίδα 1

μείωση στην οικεία στήλη (705) της εκκαθαριστικής δηλώσεως ΦΠΑ που υπέβαλαν (ετήσια δήλωση). Αλλιώς συμπεραίνεται ότι ο επιτηδευματίας τάχθηκε υπέρ του συμψηφισμού των διαφορών.

Σύμφωνα με ανακοίνωση της ΔΟΥ, μέχρι τις 10 Ιουνίου θα έχει ολοκληρωθεί ο έλεγχος και θα έχουν επιστραφεί τα οφειλόμενα χρήματα. Υπενθυμίζεται ότι, κατά τις εκτιμήσεις του ΕΒΕΔ, το μέχρι τώρα χρέος του Δημοσίου από διαφορές ΦΠΑ, υπερβαίνει στη Ρόδο το 1,5 δισ. δρχ.

ΜΕΙΩΜΕΝΟ ΚΑΤΑ 20% ΦΕΤΟΣ ΤΟ ΣΥΝΑΛΛΑΓΜΑ

ΣΥΝΕΧΕΙΑ από τη σελίδα 1

χοεία και τα τουριστικά καταστήματα χωρίς όμως αυτό να σημαίνει ότι υπάρχουν «ευνοημένοι», Οι περισσότεροι έμποροι κινούνται φέτος αποκλειστικά και μόνο από το τραπεζικό χρήμα. Αρκεί να σημειωθεί ότι οι τράπεζες σπάνια έδωσαν τόσο δανεικό χρήμα όσο φέτος.

ΕΝΤΥΠΩΣΗ προκάλεσαν εξάλλου τα στοιχεία του ICAP και του Διεθνούς Οργανισμού Τουρισμού, που σε αντίθεση με τον ΕΟΤ, βλέπουν το μέλλον του τουρισμού μας και γενικά του χρόνια τουλάχιστον, «μαύρο και μεσογειακού για τα επόμενα 5 όραχνο». Συνολικά για την μεσόγειο βλέπουν μια αύξηση 2—2,5ο)ο ενώ και αυτοί επισημαίνουν ότι το παιχνίδι κερδίζουν (λόγω φθήνειας) οι υπερπόντιοι προορισμοί.

Οι ΙΔΙΟΙ και άλλοι φορείς χαρακτηρίζουν ως «λάθος» την εμφάνιση στη χώρα μας χιλιάδων μη ανταγωνιστικών ξενοδοχειακών επιχειρήσεων (δυναμικότητας κατά μέσο όρο 40 κλινών των ενταγμένων στο Ν. 1262)821) και τονίζουν ότι τη λύση θα φέρουν οι υψηλών στάνταρς μεγάλες μονάδες. Αποκαλύπτεται επίσης ότι με στοιχεία του 1987 ο συνολικός αριθμός στη χώρα μας των παράνομων κλινών υπερέβαινε τις 450.000! Με βάση άλλα στοιχεία οι Γερμανοί ξόδεψαν πέρσι 22 δισεκ. δρχ. για τουρισμό και είσπραξαν 8, ενώ πρώτη σε εισπράξεις έρχεται η Αμερική, που είναι τρίτη σε τουριστικές δαπάνες.

ΑΝΑΜΝΗΣΤΙΚΑ ΕΝΘΥΜΙΑ ΣΕ ΤΟΠ. ΠΑΡΑΓΟΝΤΕΣ

ΣΥΝΕΧΕΙΑ από τη σελίδα 1

των πυρκαγιών 1988».

● Η διεύθυνση Δασών και η ΠΥΡ (που με φιλότιμες και ηρωικές προσπάθειες αγωνίσθηκαν σε όλες τις καταστροφικές πυρκαγιές».

● Ο δήμαρχος Σ. Καραγιάννης για την «προσωπική του παρόρμηση».

● Ο αστυν. δ)ντής Δημ. Σφήκας «που στο πρόσωπό του τιμούνται όλες οι δυνάμεις των τμημάτων τάξης».

● Ο μητροπολίτης κ. Απόστολος «επί τη αναλήψει των καθηκόντων του».

ΣΤΟ ΜΕΤΑΞΥ λόγω και των υψηλών θερμοκρασιών από τη Διεύθυνση Δασών εκδόθηκε η παρακάτω ανακοίνωση:

«Επειδή βρισκόμαστε ήδη στην ξηροθερμική περίοδο και ο κίνδυνος πυρκαγιάς στα δάση είναι άμεσος, υπενθυμίζουμε ότι ισχύει η απόφαση του νομάρχη που απαγορεύει μεταξύ άλλων το άναμμα και τη διατήρηση της φωτιάς στο ύπαιθρο (σε απόσταση 300 μέτρων από τα δάση και τις δασικές εκτάσεις) καθώς και την καύση αγρών — αγροτικών εκτάσεων και χορτολιβαδικών εδαφών. Η παράβαση των διατάξεων αυτών, εκτός των άλλων, επισύρει και ποινικές κυρώσεις».

ΦΡΑΓΜΑ ΑΠΟΛΑΚΚΙΑΣ ΚΑΙ ΤΟ ΙΧΘΥΟΤΡΟΦΕΙΟ

ΣΥΝΕΧΕΙΑ από τη σελίδα 1

δρος του δ.σ. Μιχ. Κόκκινος, ο διοικητής της 95 ΑΔΤΕΑ Χρ. Μουστάκης κι εκπρόσωποι όλων σχεδόν των τοπικών αρχών.

Ο κ. Ποττάκης εξήρε τη σημασία και των δύο έργων και προέβλεψε ότι θα οδηγήσουν σε εντυπωσιακή ανάπτυξη της Νότιας Ρόδου. Πράγματι, αν και δεν έχουν τελειώσει πλήρως, και τα δύο έργα είναι εντυπωσιακά.

Ειδικότερα για το φράγμα υπολείπεται η δημοπράτηση και η εκτέλεση των αρδευτικών έργων, καθώς και η λειτουργία του ταχυδιυλιστηρίου. Θα πρέπει να προηγηθεί φυσικά ο αναδασμός διαδικασία που μόλις άρχισε.

Στο ιχθυοτροφείο Λαχανιάτη, που είναι ένα από τα σημαντικότερα έργα του πρωτογενούς τομέα στο νομό (και εμετρά» σε πανελλήνια κλίμακα) υπολείπεται η έναρξη των διαδικασιών παραγωγής.

ΣΤΗΝ τελετή των εγκαινίων του φράγματος, εκμέρους της Νότιας Ρόδου μίλησε ο πρόεδρος του αναπτυξιακού συνδέσμου κ. Φ. Αντωναράς που απένειμε στον κ. Ποττάκη και αναμνηστική πλακέτα, ο πρόεδρος της Απολακκιάς Χρ. Τριαντάφυλλου και ο διευθυντής του υπουργείου Γεωργίας κ. Αλ. Αναστόπουλος που αποκάλυψε ότι μέχρι στιγμής έχουν απορροφηθεί πιστώσεις ύψους 1,010 δισ. δρχ. Αξίζει να σημειωθεί ότι η τελετή των εγκαινίων πήρε χαρακτήρα «προεκλογικής φιέστας και εξορμήσεως», χωρίς να θέλει κανείς όμως με αυτό τον τρόπο να υποβαθμίσει την τρομερή αξία του έργου.

ΣΥΣΚΕΨΗ ΤΗΣ ΕΤΒΑ

ΣΥΝΕΧΕΙΑ από τη σελίδα 1

μπιακής», θα πραγματοποιηθεί τελικά την Πέμπτη, 18 Μαΐου στο ΕΒΕΔ (ώρα έναρξεως 19.00). Τα θέματα που θα συζητηθούν αφορούν στο πολυώροφο Βιοτεχνικό Κέντρο Ρόδου, καθώς και σε θέματα πωλήσεων, χρηματοδοτήσεων και παροχής κινήτρων.

ΕΛΛΗΝΙΚΗ ΔΗΜΟΚΡΑΤΙΑ ΥΠΟΥΡΓΕΙΟ ΥΓΕΙΑΣ ΠΡΟΝΟΙΑΣ ΚΑΙ ΚΟΙΝΩΝ. ΑΣΦΑΛΙΣΕΩΝ

ΚΡΑΤΙΚΟ ΘΕΡΑΠΕΥΤΗΡΙΟ ΛΕΡΟΥ

Το Κρατικό Θεραπευτήριο Λέρου ύστερα από την αριθ. 12)88 Πράξη Δ.Σ.

ΠΡΟΚΗΡΥΣΣΕΙ

τους παρακάτω δημόσιους μειοδοτικούς διαγωνισμούς που θα γίνουν στην αίθουσα Θυρωρείου του Λαικκίου με σφραγισμένες προσφορές ως εξής:

Την 9η Ιουνίου 1989 ημέρα Παρασκευή και ώρες:

1) 9.30—9.45: Υλικά περίφραξης

2) 10.00—10.15: Κλινοσκεπάσματα πικέ 2.000

3) 10.30—10.45: Υφασμα στολών νοσοκόμων 3.000 μ.

4) 11.00—11.15: Ενας πολύγραφος

5) 11.30—11.45: Φορητό ακτινολογικό μηχάνημα

6) 12.00—12.15: Αυτόματο εμφανιστήριο

7) 12.30—13.00: Ετοιμα ενδύματα

Την 13η Ιουνίου 1989 ημέρα Τρίτη και ώρες:

1) 9.30—9.45: Σκεύη εστιάσεως μαγειρείου

2) 10.00—10.15: Ετοιμοι τάφοι

3) 10.30—10.45: Πλυντήρια οικιακής χρήσης 5 κιλών

4) 11.00—11.15 Εγχρωμες τηλεοράσεις 20 τεμ.

5) 11.30—11.45: Ανεμιστήρες οροφής — δάσεις — γραφείων

6) 12.00—12.15: Ενα τέλεφαξ

Την 14η Ιουνίου 1989 ημέρα Τετάρτη και ώρες:

1) 10.00—10.15: Πλακάκια δαπέδου 10000 Μ2

2) 10.30—10.45: Πλακάκια εμαγιέ επίτοιχα 10.000 τεμ.

3) 10.00—11.15: Κρεβάτια και κομοδίνα από 800 τεμ.

4) 11.30—11.45: Στρώματα στρωματέξ και μαξιλάρια από 800 τεμ.

Οι διαγωνισμοί θα γίνουν σύμφωνα με τους όρους των σχετικών διακηρύξεων του θεραπευτηρίου τις οποίες οι ενδιαφερόμενοι μπορούν να παίρνουν από το γραφείο προμηθειών, τηλ. 0247—22286

Ο Πρόεδρος Δ.Σ.
ΠΑΡ. ΖΩΓΡΑΦΟΣ

Απολαύστε Coca-Cola Σήμα Κατατεθέν

RΘ ΡΟΔΙΑΚΗ

ΡΟΔΙΑΚΗ ΠΟΤΟΠΟΙΪΑ Α.Ε.

ΖΗΤΟΥΝΤΑΙ

—ΝΕΟΙ ΑΠΟΦΟΙΤΟΙ ΛΥΚΕΙΟΥ
—ΝΕΟΙ ΜΕ ΑΔΕΙΑ ΟΔΗΓΗΣΗΣ ΓΙΑ ΝΑ ΕΚΠΑΙΔΕΥΤΟΥΝ ΣΤΗΝ ΟΔΗΓΗΣΗ ΠΕΡΟΝΟΦΟΡΟΥ ΟΧΗΜΑΤΟΣ
—ΕΡΓΑΤΕΣ ΑΠΟΘΗΚΗΣ

ΠΡΟΣΦΕΡΟΝΤΑΙ

—ΙΚΑΝΟΠΟΙΗΤΙΚΟΣ ΜΙΣΘΟΣ
—ΕΚΤΑΚΤΕΣ ΠΑΡΟΧΕΣ

ΠΛΗΡΟΦΟΡΙΕΣ: ΔΕΥΤΕΡΑ — ΠΑΡΑΣΚΕΥΗ, 7.30 — 15.30
ΤΗΛ. 62002, ΕΣΩΤ. 44
(ΤΜΗΜΑ ΠΡΟΣΩΠΙΚΟΥ)

ΑΝΑΛΥΤΙΚΟ ΕΡΓΑΣΤΗΡΙΟ ΡΟΔΟΥ

ΔΗΜΗΤΡΗΣ ΙΩ. ΟΙΚΟΝΟΜΙΔΗΣ

ΧΗΜΙΚΟΣ M.SC.
ΒΥΡΩΝΟΣ 1, ΡΟΔΟΣ
ΤΗΛΕΦΩΝΟ 0241) 28638

ΠΟΙΟΤΗΤΑ ΝΕΡΩΝ ΑΚΤΩΝ ΚΟΛΥΜΒΗΣΗΣ

— Ημερομηνία και ώρα δειγματοληψίας: 12) 05) 1989 (8.30—10.30)
— Εναρξη αναλύσεων: 12) 05) 1989 (11.00)

ΣΗΜΕΙΟ	Π.Α.Κ.) 100ML	E. COLI) 100ML
Ρ 1. ΦΑΛΗΡΑΚΙ «Α»	κάτω των 25	κάτω των 25
Ρ 2. ΦΑΛΗΡΑΚΙ «Β»	κάτω των 25	κάτω των 25
Ρ 3. Ξενοδ. COLOSSOS	κάτω των 25	κάτω των 25
Ρ 4α. Ξεν. PARADISE, EDEN ROC	κάτω των 25	κάτω των 25
Ρ 4. Ξενοδ. SUNWING	κάτω των 25	κάτω των 25
Ρ 5. Αναπ. παραλία ΕΝΥΔΡΕΙΟΥ	κάτω των 25	κάτω των 25
Ρ 6. Δυτ. παραλία ΕΝΥΔΡΕΙΟΥ	κάτω των 25	κάτω των 25
Ρ 7. ΨΑΡΟΠΟΥΛΑ	κάτω των 25	κάτω των 25
Ρ 8. ΙΞΙΑ «Α»	40	40
Ρ 9. ΙΞΙΑ «Β»	κάτω των 25	κάτω των 25

Τιμές Οδηγίας ΕΟΚ 76) 160) 1975 (Ανώτατα όρια)

	Συνιστώμενη	Υποχρεωτική
Π.Α.Κ.) 100ML	500	10000
E. COLI) 100ML	100	500

ΔΗΜΗΤΡΗΣ ΙΩ. ΟΙΚΟΝΟΜΙΔΗΣ
Χημικός M. SC.

Το πρόγραμμα χρηματοδοτείται εν μέρει από την ΕΝΩΣΗ ΞΕΝΟΔΟΧΩΝ ΡΟΔΟΥ, συμμετέχοντας στους διαγωνισμούς για τις «ΓΑΛΑΖΙΕΣ ΣΗΜΑΙΕΣ ΤΗΣ ΕΥΡΩΠΗΣ» για τις ακτές.

Η ιδιωτική πρωτοβουλία συμβάλλει στην προστασία του περιβάλλοντος

ΑΝΑΛΥΤΙΚΟ ΕΡΓΑΣΤΗΡΙΟ ΡΟΔΟΥ

ΔΗΜΗΤΡΗΣ ΙΩ. ΟΙΚΟΝΟΜΙΔΗΣ

ΧΗΜΙΚΟΣ ΠΑΝΕΠΙΣΤΗΜΙΟΥ ΑΘΗΝΩΝ
M. SC. ΠΑΝΕΠΙΣΤΗΜΙΟΥ ΛΟΝΔΙΝΟΥ
ΒΥΡΩΝΟΣ 1, 85 100, ΡΟΔΟΣ — ΤΗΛ. (0241) 28638

ΕΡΓΑΣΤΗΡΙΑΚΕΣ ΕΞΕΤΑΣΕΙΣ
ΤΕΧΝΙΚΕΣ ΠΛΗΡΟΦΟΡΙΕΣ — ΣΥΜΒΟΥΛΕΣ

★ ΕΡΓΑΣΤΗΡΙΑΚΕΣ ΕΞΕΤΑΣΕΙΣ
— ΝΕΡΑ ΠΟΣΙΜΑ,
— ΑΠΟΒΛΗΤΑ,
— ΛΑΔΙΑ,
— ΤΡΟΦΙΜΑ,
— ΠΟΤΑ.

★ ΒΙΟΛΟΓΙΚΟΙ ΚΑΘΑΡΙΣΜΟΙ ΑΠΟΒΛΗΤΩΝ
ΠΑΡΑΚΟΛΟΥΘΗΣΗ,
ΕΛΕΓΧΟΣ ΛΕΙΤΟΥΡΓΙΑΣ — ΑΠΟΔΟΣΗΣ

★ ΚΟΛΥΜΒΗΤΙΚΕΣ ΔΕΞΑΜΕΝΕΣ
ΠΑΡΑΚΟΛΟΥΘΗΣΗ, ΕΛΕΓΧΟΣ ΛΕΙΤΟΥΡΓΙΑΣ

ΠΡΑΓΜΑΤΟΠΟΙΟΥΜΕ ΣΗΜΕΡΑ
όσα άλλοι θα προσπαθήσουν αύριο

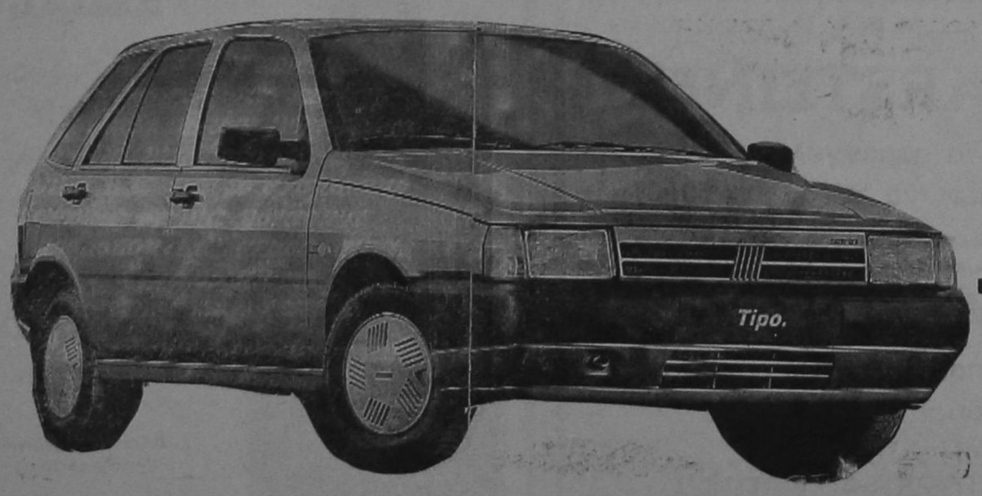

FIAT TIPO
ΤΟ ΠΡΩΤΟΤΥΠΟ

ΕΜΜ. ΚΩΣΤΑΚΗΣ: Κολοκοτρώνη 11-13 τηλ: 30643-23026

Αρχισαν οι λογοτεχνικές βραδιές

Επιτυχής εκδήλωση του Λυκείου Ελληνίδων

ΚΑΛΕΣ ΚΡΙΤΙΚΕΣ ΓΙΑ ΤΗ Μ. ΒΑΜΒΟΥΝΑΚΗ

ΑΠΟ το Λύκειο Ελληνίδων Ρόδου εκδόθηκε η παρακάτω ανακοίνωση:

«Εντυπωσίασε η συγγραφέας Μάρω Βαμβουνάκη με την ομιλία της που έγινε την Παρασκευή, 12 Μαΐου, στο Λύκειο Ελληνίδων και ήταν ενταγμένη στη σειρά Λογοτεχνικές Βραδιές. Ο εντυπωσιασμός προήλθε καταρχήν από την απλότητα και τη σεμνότητά της. Και μετά από την ίδια την ομιλία, που ήταν μπορεί να πει κανείς, ένα δοκίμιο για το σημερινό άνθρωπο και τα προβλήματά του. Με χειμαρρώδη όσο και βαθυστόχαστο λόγο περιπλανήθηκε στα άδυτα της ανθρώπινης ψυχής, για να την εξερευνήσει κι επέμεινε στο ό,τι οι αναμνήσεις του παρελθόντος και ο φόβος του μέλλοντος καταδυναστεύουν τον άνθρωπο και τον κάνουν να χάνει το παρόν με τις χαρές και τις οδύνες του. Και ότι η οδύνη, ο πόνος, η δυσκολία είναι αναγκαίο να διώνονται και όχι να προσπαθούμε να τα διώξουμε με μέσα διάφορα, που όλοι γνωρίζουμε. Μόνο η βίωση φέρνει την ολοκλήρωση και την ειρήνη του ανθρώπου πρώτα με τον εαυτό του και ύστερα με τους άλλους.

Πριν μπει στο θέμα της η Μάρω Βαμβουνάκη, που έχει ζήσει ένδεκα ολόκληρα χρόνια στη Ρόδο, μίλησε με υπέροχα λόγια για τον τόπο μας. Η διαμονή της εδώ την έχει σφραγίσει, όπως η ίδια εξομολογητικά είπε, διότι εδώ έζησε στιγμές της ζωής της συγκλονιστικές, ευχάριστες και οδυνηρές.

Αποζητά και νοσταλγεί τη Ρόδο και αυτή η νοσταλγία, όπως η ίδια είπε, ίσως είναι η τιμωρία της που έφυγε από τον τόπο αυτό.

Μετά την ομιλία ακολούθησε ενδιαφέρουσα συζήτηση πάνω στα θέματα που έθεσε η ίδια με την ομιλία της, αλλά και με αναφορά στα βιβλία της».

Γαλλικές εκδηλώσεις

Με την ευκαιρία του γιορταστού των 200 χρόνων από τη γαλλική επανάσταση, θα γίνουν στην πόλη μας οι εξής εκδηλώσεις:

- Εκθεση πινάκων με θέμα τα από τη γαλλική επανάσταση, στο ισόγειο του καταλύματος της Γαλλίας, στην οδό Ιπποτών (από αύριο ως την Παρασκευή)
- Προβολή διαφανιών και γαλλικών ταινιών στο Δημοτικό Θέατρο:

Σήμερα, σχετικά με την επανάσταση, αύριο η ταινία Μαρία Αντουανέτα και την Πέμπτη η ταινία DANTON.

...αθλητικά....

Γιώργος Τανίδης: Περιμένω πολλά από τους παίκτες μου

...στο αυριανό παιχνίδι με το Χαϊδάρι ● Ο τεχνικός της Ρόδου δεν έμεινε καθόλου ευχαριστημένος από την απόδοση των παικτών στον αγώνα με τον Φωστήρα

Η ΕΠΑΝΟΔΟΣ της Ρόδου στις νίκες (Φωστήρα 1—0) δεν συνδυάστηκε με καλή απόδοση, γεγονός που δυσαρέστησε τους λιγοστούς φιλάθλους που βρέθηκαν στο γήπεδο.

Οι πράσινοι βέβαια έβαλαν πλώρη για την κατάκτηση του πρωταθλήματος, πράγμα που ήταν ο στόχος τους, αλλά η απόδοση τους ήταν προβληματική.

ΑΠΕΝΑΝΤΙ μάλιστα σε μία ομάδα που είχε στην σύνθεσή της πολλούς έφηβους παίκτες και που δεν παρουσίασε τίποτα το ιδιαίτερο σαν σύνολο.

ΑΥΤΟ ήταν που βοήθησε την ομάδα της Ρόδου να έχει την υπεροχή σ' όλη της διάρκεια του αγώνα, αλλά η επιβολή της ήταν χωρίς αντίκρυσμα, αφού οι παίκτες της έπαιζαν τόσο ανορθόδοξα, που δεν μπορούσαν να δημιουργήσουν ούτε την ευκαιρία για γκολ.

«ΟΑΣΗ»

«ΟΑΣΗ» στην κακή της εμφάνιση ήταν ο συνδυασμός που έγινε στην επιτυχία του νικητή γκολ της. Ηταν η μοναδική φορά που οι παίκτες της Ρόδου ...βρέθηκαν μεταξύ τους.

ΗΤΑΝ μία ωραία μπαλιά του Ζούνη προς τον Κάβουρα, παράλληλη σέντρα του τελευταίου και μονοκόμματο σουτ του Μπακίρη. Αυτή ήταν η μόνη καλή στιγμή της προχτεσινής Ρόδου.

ΤΗΝ ΤΕΤΑΡΤΗ

Η μεγάλη ευκαιρία να περάσει μόνη στην πρώτη θέση, είναι την Τετάρτη.

Αντιμετωπίζει, στον από αναβολής αγώνα το Χαϊδάρι, και πρέπει να κερδίσει οπωσδήποτε αν θέλει βέβαια, όχι ν' ανέβει κατηγορία, αλλά να κατακτήσει το πρωτάθλημα.

ΟΠΩΣ είχε δηλώσει ο Γιώργος Τανίδης την προηγούμενη εβδομάδα, στόχος της ομάδας στα τρία παιχνίδια που έχει (Φωστήρα —Χαϊδάρι— Ολυμπιακό Λ.) είναι η κατάκτηση έξη βαθμών.

ΤΟΥΣ δύο τους πήρε. Απομένουν άλλοι τέσσερις.

ΕΧΕΙ τις δυνατότητες να τους κατακτήσει, αλλά όχι με εμφανίσεις, παρόμοιες με την προχθεσινή.

ΤΑ προχθεσινά αποτελέσματα μπορούμε να πούμε ότι ήταν ευνοϊκά για την Ρόδο.

Ο Ηλυσιακός και ο Ακράτητος έχασαν, η Ηλιούπολη παρέχώρησε βαθμό.

ΣΤΗΝ πρώτη θέση έμειναν ο Παναργειακός και ο Ολυμπιακός Λουτρακίου. Τον τελευταίο τον αντιμετωπίζει στο Εθνικό Στάδιο στο φινάλε του πρωταθλήματος.



Ο Μπακίρης επιτυγχάνει ίτο μοναδικό γκολ στον αγώνα ΡΟΔΟΥ — Φωστήρα. (Φωτο: Νικ. Πάχος)

ΤΙ ΕΙΠΕ Ο ΤΑΝΙΔΗΣ

Ο Γιώργος Τανίδης δήλωσε για την εμφάνιση της ομάδας του:

«Η απόδοσή μας δεν ήταν καλή, γεγονός που δεν ικανοποίησε τους φιλάθλους.

Γι' αυτό υπάρχουν πολλά δικαιολογητικά, αλλά ότι και να πούμε τώρα είναι περιττό. Η ομάδα έχει αποσυνδεθεί τελευταία, ίσως λόγω των πολλών αναβολών των αγώνων, ίσως φταίει και η ζέστη.

Ο σκοπός βέβαια αγιάζει τα μέσα. Οι δύο βαθμοί πάρθηκαν

Περιμένω από τους παίκτες μου να συνειδητοποιήσουν την τελευταία τους απόδοση και την Τετάρτη εκτός από τους δύο βαθμούς που πρέπει να πάρουμε κερδίζοντας το Χαϊδάρι, να παρουσιαστούν σαν ομάδα.

Δεν χρησιμοποίησα τον Λεντάκη για λόγους τακτικής».

Ηταν ... Κολοσσός

Νίκησε τον Ζωγράφο με 89—69 και πέρασε στην προνομιούχο δεύτερη θέση

ΗΤΑΝ... Κολοσσός. Η ομάδα του Γιώργου Ματσαμά, παίζοντας στο κρισιμότερο παιχνίδι των «πλέι-οφς» με τον Ζωγράφο, έδειξε τις πραγματικές της δυνατότητες και κέρδισε τον δευτεραθλητή Αθηνών με 20 πόντους διαφορά και βρέθηκε στην δεύτερη προνομιούχο θέση με άλλες τρεις ομάδες.

Ο Κολοσσός διατήρησε το προβάδισμα στο σκορ σ' όλη την διάρκεια του αγώνα και πήρε μία δίκαιη νίκη, παρά το γεγονός ότι έχασε (με πέντε φάουλ) από πολύ νωρίς, τους νεαρούς παίκτες του, Αντώνη Μαρκάκη και Μανώλη Ευσταθίου.

ΠΡΕΠΕΙ να τονίσουμε ότι η συμμετοχή του Παντελή Γιωργάκη στα τελευταία λεπτά του αγώνα ήταν πολύτιμη, αφού τότε οι παίκτες του Ζωγράφου έπαιζαν «πρέσιγκ» και ο πλείμέικερ του Κολοσσού μπόρεσε να καθοδηγήσει τους συμπαίκτες του σ' ένα κοντρόλ μπάσκετ.

Τα πεντάλεπτα:

9—7, 26—14, 35—21, 48—31, 57—40, 63—54, 77—59, 89—69.

Οι συνθέσεις:

ΚΟΛΟΣΣΟΣ: Κρητικός 3, Στεργάκης 8, Αρφαράς 30, Διάκουλας 31, Μαρκάκης 12, Καλαποδάκης 12, Γεωργάκης, Ευσταθίου.

ΖΩΓΡΑΦΟΣ: Πετρόπουλος 12, Απέργης 16, Φλώρος 13, Καρκανεδάτος 1, Τασίου 12, Καράμπελας 9, Διδάχος 7, Ταλαμπίρας, Ζαμίνος.

Στους άλλους αγώνες σημειώθηκαν τα εξής αποτελέσματα:

Κρόνος—ΕΑΠ	109—82
Σπόρτιγκ — ΟΦΗ	89—87

Η ΒΑΘΜΟΛΟΓΙΑ

1. ΚΡΟΝΟΣ	11
2. ΚΟΛΟΣΣΟΣ	9
3. ΟΦΗ	9
4. ΣΠΟΡΤΙΓΚ	9
5. ΖΩΓΡΑΦΟΣ	9
5. ΕΑ ΠΑΤΡΩΝ	7

ΠΡΟΦΥΛΑΚΙΣΤΗΚΕ ΓΙΑ ΤΟ ΦΟΝΟ

ΑΘΗΝΑ 15 (ΑΠΕ)

Προφυλακίστηκε σήμερα (χθες) μετά την απολογία του στον 10ο τακτικό Ανακριτή ο Παναγιώτης Β. Πίτσης, ο οποίος όπως είναι γνωστό, τα ξημερώματα της 10ης Μαΐου στο Γαλάτσι, σκότωσε τον 24χρονο φοιτητή, Κωνσταντίνο Νομικό.

Ο Πίτσης στον ανακριτή υποστήριξε ότι δεν είχε πρόθεση να πυροβολήσει κατά του θύματος με το κυνηγετικό του όπλο, αλλά θέλησε να τον φοβίσει, επειδή νόμισε ότι κινδύνευε η θυγατέρα του.

ΥΠΗΡΕΣΙΑΚΟΙ ΥΠΟΥΡΓΟΙ

ΑΘΗΝΑ, 15 (ΑΠΕ)

Θα τοποθετηθούν υπηρεσιακοί υπουργοί στα υπουργεία Δικαιοσύνης, Δημόσιας Τάξης, Εσωτερικών και Τύπου, σύμφωνα με πληροφορίες από άριστα ενημερωμένες πηγές.

Στο μεταξύ ο κυβερνητικός εκπρόσωπος Σωτήρης Κωστόπουλος διέψευσε ότι θα τοποθετηθεί υπουργός Τύπου ο κ. Τσοχατζόπουλος όπως αναφέρει σχετικό δημοσίευμα.

Ο εκπρόσωπος παρατήρησε ότι οι πηγές της πληροφορίας αυτής προφανώς δεν είναι έγκυρες. Η είδηση στερείται βάσης.

Ο ΚΑΛΥΜΝΙΑΚΟΣ ΠΡΩΤΑΘΛΗΤΗΣ

Ο Καλυμνιακός μετά την νίκη του που πέτυχε επί του Απόλλωνα Καλυθιών, αποσπάστηκε τρεις βαθμούς από τον Διαγόρα Βατίου, που έχασε βαθμό από την Κατταβιά.

Δύο αγωνιστικές πριν το τέλος του πρωταθλήματος, η ομάδα της Καλύμνου θεωρείται ήδη πρωταθλήτρια.

ΤΗΝ ΚΥΡΙΑΚΗ Α' ΕΘΝΙΚΗ

ΤΗΝ ΚΥΡΙΑΚΗ επαναρχίζει το πρωτάθλημα της Α' Εθνικής, με τους αγώνες της τελευταίας αγωνιστικής.

Ο Διαγόρας υποδέχεται τον Πανιώνιο σ' ένα αδιάφορο βαθμολογικά αγώνα.

Οι κυανέρυθροι θ' αρχίσουν την προετοιμασία τους γιαυτόν τον αγώνα, σήμερα το απόγευμα.

ΨΙΧΟΥΛΑ ΤΟ ΠΡΟ—ΠΟ

ΨΙΧΟΥΛΑ παίρνουν οι νικητές του 19ου διαγωνισμού του δελτίου ΠΡΟ—ΠΟ.

Οι 33.073 13ρηδες κερδίζουν από 4.480 δρχ., οι 389.279 12ρηδες από 310 δρχ. και οι 1.834.399 11ρηδες από 50 δρχ.

ΤΟ ΛΑΪΚΟ ΛΑΧΕΙΟ

Κατά τη χθεσινή κλήρωση του Λαϊκού Λαχείου οι παρακάτω αριθμοί κερδίζουν τ' αντίστοιχα ποσά:

67739	12.000.000
27636	4.000.000
43552	2.000.000
3609	500.000
10496	500.000
17862	500.000
34783	500.000
59679	500.000

Από 200.000 δρχ. οι αριθμοί:

14713 23169 30537 39545 50297 55636 62463 72334 76712 78431

Από 100.000 δρχ. οι αριθμοί:

1716 5772 7444 9373 12930 20125 26043 29095 33341 37657 42369 45786 47418 52410 53864 57589 57746 64196 65515 69991 73746 79703

Από 70.000 δρχ. οι αριθμοί:

2928 5191 6663 8662 11417 11968 14092 18633 21617 22418 27783 31809 32590 36415 37046 38734 40737 44404 47965 50878 51629 53012 56838 58507 60881 63114 68489 77134 77726 77750

Από 40.000 δρχ. οι αριθμοί:

314 1005 2397 4380 8231 9584 10255 12519 13421 15634 16875 19414 20786 23880 24631 25362 26094 27605 28524 29706 31078 34092 35534 40406 41558 43120 43681 43933 45125 46537 49726 52931 53293 54695 56087 59218 60400 61552 63585 64747 66378 67729 69240 70742 71513 73125 74697 75418 76090 79222

ΔΙΑΡΡΗΞΗ ΦΑΡΜΑΚΕΙΟΥ

Κι άλλος νεαρός, ηλικίας 17 ετών, συνελήφθηκε από την Αστυνομία, μετά από ανεπιτυχή προσπάθεια διαρρήξεως φαρμακείου. Πρόκειται για τον Ι.Π. υδραυλικό, που τη νύχτα της Κυριακής αποπειράθηκε να διαρρήξει (αφού ανέβηκε στο μπαλκόνι και στη συνέχεια στο πατάρι) το φαρμακείο της Ευανθίας Γιαννούλη στην οδό Κοδριγκτώνος 19, προφανώς για να κλέψει ναρκωτικές ουσίες. Εγκατέλειψε όμως την προσπάθειά του, ενώ χθες συνελήφθηκε από άνδρες της Ασφάλειας.

ΠΝΙΓΗΚΕ ΣΟΥΗΔΟΣ

Στην παραλία της Ψαροπούλας, μπροστά στο ξενοδοχείο «CLUB 33» πνίγηκε το πρωί της Κυριακής, καθώς κολυμπούσε, ο 75χρονος Σουηδός τουρίστας LOENSTROM HANS—WILHELM. Ο θάνατος του τουρίστα από πνιγμό επιβεβαιώθηκε και από την νεκροψία και νεκροτομή που διενεργήθηκε.

δημοκρατικά

υπάρχει αντικειμενική πραγματικότητα η οποία δίνει τό μέτρο της αλήθειας. (ΑΡΙΣΤΟΤΕΛΗΣ)

ΜΟΝΙΜΟ προεκλογικό φαινόμενο έχει καταντήσει αυτό το πρόβλημα των εκτάκτων. Και βέβαια οι μόνοι που δεν ευθύνονται γι' αυτό είναι οι ίδιοι οι έκτακτοι. Πολύ περισσότερο όταν βλέπουν ότι χρησιμοποιούνται ως μοχλός πίεσης ή διαπισταύνουν πως η επαγγελματική τους κατοχύρωση γίνεται αντικείμενο ψηφοθηρικής εκμετάλλευσης.

Τα ίδια και τώρα. Παραμονές εκλογών «θυμήθηκε» η Κυβέρνηση ότι κάποιες χιλιάδες εργαζόμενοι είναι ξεκρέμαστοι και θέλησε να τους μονιμοποιήσει χωρίς όμως να το καταφέρει.

Κι για να δείξει πόσο... στοργικός είναι ο Πρωθυπουργός έσπευσε να δηλώσει στην Καβάλα ότι η μονιμοποίηση θα γίνει με υπουργικές αποφάσεις. Αλλοι είναι αρμοδιότεροι να κρίνουν πόση ισχύ μπορεί να έχουν οι υπουργικές αυτές αποφάσεις κι αν μπορεί ν' ανατραπούν ή όχι από την όποια κυβέρνηση θα προκύψει στις 18 Ιουνίου.

Αλλωστε είμαι σίγουρος ότι τελικά θα μονιμοποιηθούν. Ας μην ξεχνάμε αυτό που είπαμε στην αρχή: είπαμε οι μόνοι που δεν φταίνε. Και μετά θα περιμένουμε τις επόμενες εκλογές για να ξαναδούμε το ίδιο έργο. Για να ξαναμετρήσουμε μια νέα στρατιά εκτάκτων, που για καθαρά ψηφοθηρικούς λόγους θα έχουν μπει στο Δημόσιο ή σε νομικά πρόσωπα δημοσίου δικαίου από κόμματα και πολιτικούς που μιλάνε υποκριτικά για αξιοκρατία και διαφάνεια στις προσλήψεις ενώ ψάχνουν — ή δημιουργούν — παραθυράκια για να βολέψουν το προσωπικό ή κομματικό τους ρουσφέτι.

Και υποτίθεται ότι όλοι ενδιαφερόμαστε για το '92 και για τις επιπτώσεις που θα έχει η ολοκλήρωση της Ενωμένης Ευρώπης για τη χώρα μας. Ακούμε κόμματα, αρχηγούς και υποψήφιους να μιλάνε για ανταγωνιστικότητα και την ίδια στιγμή ξέρω ότι πασχίζουν με κάθε τρόπο να φορτώσουν τον ήδη παραφορτωμένο δημόσιο οργανισμό μ' ένα δυναμικό που — στις περισσότερες περιπτώσεις — είναι είτε περιττό, είτε ακαταλλήλο.

Αναρωτιέμαι αν θα βρεθεί ποτέ κυβέρνηση που θα έχει τη δύναμη να φτάσει στο τέλος της θητείας της χωρίς τέτοιες εκκρεμότητες κι αν θα υπάρξουν ποτέ υπουργοί που θ' αντιμετωπίσουν το κράτος όπως ακριβώς θ' αντιμετώπιζαν μια δική τους επιχείρηση. Κάτι τέτοιο θα σήμαινε πως θα είχαμε επιτέλους αποκτήσει υπεύθυνους πολιτικούς, που θέτουν πάνω απ' όλα το γενικό συμφέρον. Αλλά δεν τρέφω τέτοιες ψευδαισθήσεις.

(Πολιτικό σχόλιο στο χθεσινό «Εθνος»)

ΕΣΤΙΑΤΟΡΙΟ
LE GOURMET
(ΛΕ ΓΚΟΥΡΜΕ)
ΕΝΑΡΞΗ ΛΕΙΤΟΥΡΓΙΑΣ
ΣΑΒΒΑΤΟ 13 ΜΑΪΟΥ 89
ΔΙΕΥΘΥΝΣΗ:
ΓΕΩΡΓΙΟΣ ΜΠΡΟΚΟΣ
ΛΕΩΦΟΡΟΣ ΙΑΛΥΣΟΥ
(Εναντι MIRA-MARE)
ΤΗΛΕΦΩΝΟ 26829

ΚΕΝΤΡΟ ΓΡΑΦΙΚΩΝ ΤΕΧΝΩΝ
ΝΕΑ ΓΡΑΜΜΗ
ΚΩΝ/ΝΟΣ ΚΟΛΛΙΟΣ
Λευκωσίας 40 Τηλ. 29662 Ρόδος
Κοντά μας μπορείτε να φτιάξετε:
* Χαρτιά κομπιούτερ
* Κάρτ ποστάλ
* Αυτοκόλλητα
* Μπλουζάκια διαφημιστικά
* Μακέττες
* Προσπέκτους
* Αφίσσες
* Ετικέττες
* Κλισέ
* Τυπογραφικά έντυπα κ.λ.π.
Για όλους εσάς που θέλετε γούστο και φινέτσα στα έντυπά σας
ΜΙΑ ΕΙΝΑΙ Η ΛΥΣΗ:
ΝΕΑ ΓΡΑΜΜΗ

ΣΥΛΛΟΓΟΣ ΙΔΙΟΚΤΗΤΩΝ ΦΡΟΝΤΙΣΤΗΡΙΩΝ ΞΕΝΩΝ ΓΛΩΣΣΩΝ ΔΩΔΕΚΑΝΗΣΟΥ
ΠΡΟΕΓΓΡΑΦΕΣ
Ο Σύλλογος Ιδιοκτητών Φροντιστηρίων Ξένων Γλωσσών ανακοινώνει ότι από 8ης Μαΐου 1989 τα Φροντιστήρια — μέλη του άρχισαν τις προεγγραφές για την νέα σχολική περίοδο 1989—1990.
Το ποσόν για τις προεγγραφές ορίζεται στο 10ο ο μίνιμουμ επί των ετήσιων διδάκτρων. Αυτό το ποσό θα αφαιρεθεί από την 1η δόση των διδάκτρων της νέας σχολικής περιόδου.
Πιστεύουμε ότι με αυτόν τον τρόπο εξασφαλίζουμε την καλύτερη λειτουργία των φροντιστηρίων με την έγκαιρη κατανομή μαθητών ανά τμήμα και έτσι αποφεύγεται η άσκοπη ταλαιπωρία όλων μας που παρατηρείται στην αρχή κάθε σχολικής περιόδου.
ΤΑ ΜΕΛΗ ΤΟΥ ΣΥΛΛΟΓΟΥ ΕΙΝΑΙ ΤΑ ΕΞΗΣ:
1. Αλακιώτου — Ανθοπούλου Μαρία, Αρχάγγελος, τηλ. 0244—22621, Αγγλικά Γερμανικά
2. Αναστασίου Ανδρέας, Δωδεκανήσου 9, Ιαλυσός, Αγγλικά
3. Βόλα Σεβαστή, Κρεμαστή, τηλ. 92721 — 94315, Αγγλικά
4. Γιακουμάκη Κούλα, Μιχ. Πετρίδη 194, τηλ. 37895—32633 και Αρχάγγελος, Αγγλικά
5. Γιένσεν Αννα, Γρίβα 93, τηλ. 28129 — Στ. Κωτιάδη τηλ. 35671, Αγγλικά
6. Διακογιάννη Τσαμπίκα, Ερνεστ Μπέβιν 39, τηλ. 31055, Αγγλικά
7. Διακοσάββα — Περίδου Αλίκη, Παύλου Μελά 26—Κων. Υδραίου, τηλ. 27949—28955, Αγγλικά
8. Ηρακλείδου αδελφές Πολ., Γαριβάλδη 32, τηλ. 21709—35350, Αγγλικά — Γερμανικά — Γαλλικά — Ιταλικά
9. Γεωργίου — Ηρακλείδου Ειρήνη, Στεφ. Καζούλη 12, τηλ. 28945 — 34184, Αγγλικά — Γαλλικά
10. Ιωαννίδης Ιωάννης, Α.Ε., Αννης Μαρίας 45, τηλ. 20611—23407, Αγγλικά — Γαλλικά — Γερμανικά — Ιταλικά
11. Καμπούρης Ιωάννης, Παναγιώτου Ροδίου 84 — Λευκωσίας 9, τηλ. 34674, Αγγλικά
12. Καντή Μαρία, Περνού 22Α, Αφάντου, τηλ. 61404—29180, Αγγλικά
13. Καντιμοίρης Στέργος, Γ. Παπανδρέου 49 και 51 — Ανάληψη, τηλ. 36937, Αγγλικά
14. Κεχαγιά Γεωργία, Αφάντου, τηλ. 51937 — 61873, Αγγλικά
15. Κωνσταντούρας Κων)νος, Παρ. Δενδρινού 49, τηλ. 22447, Αγγλικά
16. Λαζαρίδης Λάζαρος, Ιαλυσός, τηλ. 91163 Γερμανικά
17. Μακρής Αναστάσιος, Στεφ. Καζούλη 8, τηλ. 34060—33518, Γερμανικά
18. Μανιαδάκη Αναστασία, Νικηταρά 9, τηλ. 33616 — 30690, Αγγλικά
19. Μανουσάκης Μενέλαος, Δημοκρατίας 26, τηλ. 25198—27853, Αγγλικά
20. Μαριέτου Μαρία, Σαρωνή, τηλ. 41078, Αγγλικά
21. Μαυριός Δημήτρης, Νέα Αγορά 17, τηλ. 20222, Αγγλικά
22. Νικολάου Πελαγία, Κέννεντυ 3, τηλ. 35297—34597, Αγγλικά
23. Νικολοπούλου Ευδοκία, Διαγοριδών 66, τηλ. 23119, Αγγλικά — Γερμανικά
24. Νισυρίου Μιχάλης, Πατρ. Αθηναγόρα 45, τηλ. 37610—20431, Αγγλικά — Γερμανικά
25. Ορφανού Ελευθερία, 26ης Μαρτίου, Κρεμαστή, Αγγλικά τηλ. 33096
26. Παρασκευάς Σταμάτης, Παρ. Αγ. Ιωάννου, τηλ. 27941, Αγγλικά
27. Παυλίδη — Μανουσάκη Αγγελική, Κυρά της Ρω 25, Ανω Ροδίνι, τηλ. 61129—27853, Αγγλικά
28. Μιχαλαρέα Βασιλική, Δαμασκηνού 35, τηλ. 35249—62520, Αγγλικά
29. Σακελλάκη Φωτεινή, Δενδρινού 103, τηλ. 30710, Αγγλικά
30. Τυραβέλλη Αγγλική, Αγ. Λαύρας 54, τηλ. 35355—37928, Αγγλικά
31. Φιλιππάκη — Παπαμιχαήλ Ελένη, Ρήγα Φερραίου 14, τηλ. 26858—32387, Αγγλικά
32. Χατζηδιάκου — Μοσχίδη Ελευθερία, Γράμμου 23 — Παραδείσι, τηλ. 34730, Αγγλικά
33. Χατζηχριστοδούλου — Διάκου Κατερίνα, Αφάντου, τηλ. 51422, Γερμανικά
34. Αταλιώτης Αναστάσιος, Δημοκρατίας 57, Ιαλυσός Αγγλικά
ΓΙΑ ΤΟ ΔΙΟΙΚΗΤΙΚΟ ΣΥΜΒΟΥΛΙΟ
Η Πρόεδρος
ΜΑΡΙΑ ΗΡΑΚΛΕΙΔΟΥ — ΑΛΑΧΟΥΖΟΥ
Η Γενική Γραμματέας
ΒΑΣΩ ΜΙΧΑΛΑΡΕΑ

AUTOCLIMA
Ποιότητα και άνεση
ΜΕΤΑΤΡΕΨΕΤΕ ΤΟ ΑΥΤΟΚΙΝΗΤΟ ΣΑΣ ΣΕ ΜΙΑ ΚΙΝΗΤΗ ΟΑΣΗ
Τα AIR CONDITIONERS της AUTOCLIMA
λειτουγούν όπως ακριβώς μια καλή ψυκτική συσκευή με FREON 12
Η ισχύς που απορροφά η συσκευή κλιματισμού από τη μηχανή του αυτοκινήτου, κερδίζετε με την απώλεια που θα είχαμε οδηγώντας με ανοικτά παράθυρα. Με κλειστά παράθυρα, εκτός από την ασφαλέστερη οδήγηση έχουμε και την τέλεια εκμετάλλευση της αεροδυναμικής γραμμής του αυτοκινήτου
ΑΛΕΞ. ΓΚΙΝΑΚΗΣ
ΑΥΣΤΡΑΛΙΑΣ 58 ● ΡΟΔΟΣ
ΤΗΛΕΦΩΝΑ 27547 — 31018

—ΜΠΥΡΑ—
WARSTEINER
Για παραγγελίες
Τηλέφωνα: 28855 και 20119

MELODY
Για πραγματική διασκέδαση
Με τους:
★ ΤΑΚΗ ΛΙΒΑΝΟ
★ ΓΙΟΥΛΗ ΣΤΕΡΓΙΟΥ
★ ΑΛΙΝΤΑ ΡΟΔΑΚΗ
Ρεζερβέ τηλ.: 34569



CHIVAS REGAL
Για όσους, ξέρουν να πίνουν Ουίσκυ
CHIVAS BLENDED SCOTCH WHISKY
Αντιπρόσωποι Δωδ)νήσου
Ε. ΤΑΤΑΚΗΣ και ΥΙΟΙ Α.Ε.
Τηλ. 25342—33660