η δημοκρατική της Ρόδου

ιδιοκτήτης · διευθυντής
ΒΑΣΙΛΗΣ ΑΘΑΝΑΣΙΟΥ

στην υπηρεσία του δωδεκανησιακού λαού

ΕΦΗΜΕΡΙΔΕΣ ΠΕΡΙΟΔΙΚΑ — ΕΛΛΑΣ

έτος ίδρυσης 1982
αριθ. φύλλου 2.114
ΤΡΙΤΗ
23 ΜΑΪΟΥ 1989
Δραχμές 40
Κλαυδίου Πέπερ 13Α
Τηλ.: 34722 — 30555 — 26728
ΡΟΔΟΣ 85 100

Επειδή τσακώνονται αντί να δουλεύουν ορισμένα στελέχη της...

«Βράζει» η βάση της Ν. Δημοκρατίας!

ΜΕ ΔΥΣΚΟΛΙΑ ΚΡΑΤΟΥΝ ΤΗΝ ΟΡΓΗ ΚΑΙ ΑΓΑΝΑΚΤΗΣΗ ΤΟΥΣ!

ΦΩΤΙΕΣ άναψε στη Ρόδο και συγκεκριμένα στις τάξεις της Νέας Δημοκρατίας, η πρώτη προεκλογική συγκέντρωση σε ανοιχτό χώρο (πλατεία Κύπρου) με ομιλητή τον κ. Γιάγκο Πεσμαζόγλου, λόγω της ανεπαρκούς οργανώσεως της. Η βάση «βράζει», όπως δηλώθηκε στη «δ» από οργανωμένα στελέχη, «γιατί όλοι τσακώνονται για τα πρωτεία και κανένας στην ουσία δεν ενδιαφέρεται για την τύχη του κόμματος», ενώ οι μεν προετοιμάζουν αποτυχίες για τους δε», με σκοπό να τους επιρρίψουν μετεκλογικά της ευθύνες!!

ΤΑ ΙΔΙΑ στελέχη προειδοποιούν ότι «η πόλωση μεταξύ δύο συγκεκριμένων υποψηφίων ανεξάρτητα από το ποιος ή ποιοί φέρουν την ευθύνη, ενδέχεται να έχει ολέθρια αποτελέσματα και να στοιχίσει μια έδρα», γιαυτό και καλούν τα στελέχη σε «συσπείρωση» και την κομματική ηγεσία «να πάρει έγκαιρα τα μέτρα της». Είναι χαρακτηριστικό — τονίζεται— ότι οι καθημερινές διενέξεις αποτελούν το μοναδικό σχεδόν θέμα συζητήσεως, με αποτέλεσμα να χάνεται «η ενεργητικότητα των στελεχών σε μη δημιουργικούς τομείς».

ΟΙ ΔΙΕΝΕΞΕΙΣ έχουν μετα

ΣΥΝΕΧΕΙΑ στη σελίδα 7

ΕΞΑΙΡΕΤΙΚΑ ΕΠΙΚΙΝΔΥΝΟ ΕΧΕΙ ΚΑΤΑΣΤΕΙ ΠΛΕΟΝ ΤΟ ΟΔΗΓΗΜΑ ΣΤΟ ΝΗΣΙ ΜΑΣ

Λουτρό αίματος!!

Δύο νεκροί — αρκετοί τραυματίες — Διάλυση πολλών αυτοκινήτων!!

ΛΟΥΤΡΟ αίματος στους δρόμους του νησιού μας το σαββατοκύριακο όπου είναι ανύπαρκτη η αστυνόμευση. Σημειώθηκαν συγκεκριμένα δέκα τροχαία ατυχήματα, με ένα νεκρό και αρκετούς τραυματίες, ενώ θανατηφόρο ατύχημα σημειώθηκε και στην Κω. Πολλά άλλα ατυχήματα δεν δηλώθηκαν στην Τροχαία. Δικαίως λοιπόν χαρακτηρίστηκε ως «κόκκινο» το σαββατοκύριακο που πέρασε, ο απολογισμός του οποίου θα πρέπει να προβληματίσει τις αρχές. Θα πρέπει ακόμα να αναθεωρηθούν ΕΓΚΑΙΡΑ οι «κυκλοφοριακές ρυθμίσεις» που ισχύουν στην πόλη γιατί (αλλιώς) το καλοκαίρι θα είναι «θερμό»!

● ΣΤΙΣ 3.30 τα ξημερώματα της Κυριακής Ι.Χ. αυτοκίνητο μάρκας BMW και με στοιχεία ΝΕ 418 Α, λόγω υπερβολικής ταχύτητας, εκτράπηκε της πορείας του στο 23ο χιλ. της εθνικής οδού Ρόδου — Λίνδου (λίγο πριν τη γέφυρα τ' Αφάντου), μπήκε στα χωράφια και αφού έκανε 6—7 «τούμπες», διαλύθηκε σχεδόν σε απόσταση 60 μέτρων!

Από τα συντρίμια του αυτοκινήτου ανασύρθηκε νεκρός ο νεαρός Κύπριος επιχειρηματίας Γ. Θρούμπος, 26 ετών, που διέμενε σε ξενοδοχείο των Κολυμπιών. Σημειώνεται ότι τον τόπο του ατυχήματος επισκέφθηκαν εκατοντάδες οδηγών με αποτέλεσμα στο σημείο εκείνο να σημειωθεί κυκλοφοριακή συμφόρηση όλη την Κυριακή.

● ΣΤΗΝ ΚΩ και περί ώραν 23.30 της Κυριακής, μοτοσυκλέ

ΣΥΝΕΧΕΙΑ στη σελίδα 7



Το BMW μετά το θανατηφόρο τροχαίο



Από το τροχαίο στη διασταύρωση προς το Χαράκι

Για να ετοιμάσουν τις απολογίες τους

Ζήτησαν προθεσμία οι τρείς «καμικάζι»

ΠΙΑΣΤΗΚΕ ΧΘΕΣ ΚΑΙ ΤΕΤΑΡΤΟΣ

ΠΡΟΣΗΧΘΗΣΑΝ διαδοχικά χθες το πρωί στον τακτικό ανακριτή Ρόδου κ. Ισίδ. Λιάπη οι τρείς «καμικζι» της εδώ ΥΠΕΔΑ, που κατηγορούνται για εκβιασμούς επιχειρηματιών και απόσπαση μεγάλων χρηματικών ποσών, για να «καθαρίσουν» φορολογικές υποθέσεις τους!! Πρόκειται, ως γνωστόν, για τους Γ. Κυρίτση, Ι. Μπαρλαφέστα και Παν. Κοκκίνη, που συνεχίζουν να κρατούνται στο Τμήμα Ασφαλείας, καθώς ζήτησαν και πήραν προθεσμία ως αύριο, Τετάρτη (σ.σ.: για τους πρώτους πρόκειται για παράταση» για το δεύτερο για πρώτη προθεσμία). Πρώτα οδηγήθηκαν μαζί στον Ανακριτή οι Κυρίτσης — Μπαρλαφέστας και μετά ο Κοκκίνης.

ΣΤΟ ΜΕΤΑΞΥ συνεχίζουν να προσέρχονται αυθόρμητα στην Ασφάλεια προκειμένου να καταθέσουν, πολλοί επιχειρηματίες,

ΣΥΝΕΧΕΙΑ στη σελίδα 2

Ενώ «σκοτώνονται» και μεταξύ τους...

«Φουλ» εξορμήσεις των υποψηφίων μας

ΣΥΝΕΝΤΕΥΞΗ ΤΥΠΟΥ ΤΟΥ κ. ΣΚΑΝΔΑΛΙΔΗ

ΑΝΕΒΑΙΝΕΙ, όσο περνάνε οι ημέρες, το εκλογικό θερμόμετρο, ενώ οι υποψήφιοι βουλευτές δίνουν «λυσσαλέες μάχες» για την άγρα ψήφων! Ιδιαίτερα εξοντοτικός είναι ο αγώνας μεταξύ των υποψηφιών των αυτών κομμάτων, με τα εξής ιδιαίτερα χαρακτηριστικά: Στο ΠΑΣΟΚ συσπειρώνονται οι υποψήφιοι κατά του κ. Κ. Σκανδαλίδη, μετά τη διαπίστωση ότι στη ΝΔ ζεται «άνωθεν», ενώ στη ΝΔ οι «μικροί» προσπαθούν να κάνουν μέτωπο κατά των δύο «μεγάλων» (Παυλίδη —Καραμάριου). Δεν λείπει βέβαια η λάσπη, που άρχισε μάλιστα να παίρνει επκιίνδυνες διαστάσεις.

ΤΟ ΣΑΒΒΑΤΟΚΥΡΙΑΚΟ οι υποψήφιοι βουλευτές συνέχισαν τις ομιλίες τους στην πόλη, τα χωριά και τα νησιά. Οι κ.κ. Κ. Σφυρίου, Κλ. Ζερβός και Γ. Χιωτάκης στο βόρειο συγκρότημα, ο κ. Γ. Παρασκευάς στην Κάρπαθο.

ΣΥΝΕΧΕΙΑ στη σελίδα 7

Καθιστά «σούπερ αφεντικό» την ΑΔΕΚ

«Ανάσταση νεκρών»... υπόσχεται ο Δήμαρχος!

ΤΟ ΔΗΜΟΤ. ΣΥΜΒΟΥΛΙΟ ΠΡΟ ΤΩΝ ΕΥΘΥΝΩΝ ΤΟΥ

ΑΥΤΟ που επίμονα «διέψευδε» ο δήμαρχος Σ. Καραγιάννης, ότι δηλαδή μεθόδευε συστηματικά τη μετατροπή της αμαρτωλής ΑΔΕΚ ΑΕ σε «σούπερ αφεντικό» των δημοτικών επιχειρηματικών δραστηριοτήτων (όπως κατάγγελλε η «δ») αμολογείται τώρα «και με χαρτιά»!!

Κατατίθεται συγκεκριμένα στο δημοτικό συμβούλιο (την Παρασκευή) πρόταση με την οποία η ΑΔΕΚ, όχι μόνο παίρνει «άφεση αμαρτιών» για τα μέχρι τώρα «έργα και ημέρες» της, αλλά και ανακηρύσσεται σε ανεξέλεγκτη από τους δημοτικούς συμβούλους «σούπερ εταιρεία». Προηγούμενα θα ζητηθεί (φυσικά!) η αύξηση του μετοχικού της κεφαλαίου από 25 σε 50 εκ. δρχ., αλλά απολογισμό έργου δε' κάνει! Ούτε της έγινε όμως και ο στοιχειώδης έλεγχος για να διαπιστωθεί πως κατασπαταλήθηκαν τόσα εκα

ΣΥΝΕΧΕΙΑ στη σελίδα 7

Σε πολύωρη συνέντευξή του...

Δια μόνου του... λόγου έλυσε ο Νομάρχης το προβλήματα του νομού!

ΚΥΡΙΑΡΧΗΣΕ ΚΑΙ ΠΑΛΙ ΤΟ «ΕΓΩ»!

ΟΣΑ προβλήματα επί τέσσερα συναπτά έτη, όχι μόνο δεν έλυσε, αλλ' ούτε καν κατάλαβε, τα «σάρωσε» χθες δια μόνου του λόγου(!) ο νομάρχης Γ. Μαχαιρίδης, μπαίνοντας σαν κομματάρχης παλιών ημερών, στο εκλογικό παιχνίδι!!

Μετά συγκεκριμένα τα «εγκαίνια» έργων που δεν τελείωσαν, και άλλων που λειτουργούν εδώ και χρόνια, και το όργιο παντοειδούς ρουσφετιού (που προσβάλλει τη νοημοσύνη του λαού μας) έδωσε χθες και πολύωρη συνέντευξη σε τοπικό ιδιωτικό ραδιοσταθμό, δεχθείς και... ερωτήσεις ακροατών, κατά την οποία ανέλυσε ανύπαρκτο έργο, μεγένθυνε το υπαρκτό και μοίραζε στέλειωτες υποσχέσεις για την επίλυση όλων των υπόλοιπων! Μοίρασε από... καρφίτσες μέχρι πυραύλους μέσου βεληνεκούς!! Προδόθηκε όμως από τις ίδιες τις «υποσχέσεις» του, αφού φάνηκε ότι τα «υπό λύ-

ΣΥΝΕΧΕΙΑ στη σελίδα 7

Για το ενδεχόμενο τρομοκρατικών ενεργειών

Μέτρα ασφαλείας και στα λιμάνια μας

ΜΟΝΟ ΜΕ ΑΔΕΙΑ Η ΕΙΣΟΔΟΣ ΟΧΗΜΑΤΩΝ

ΜΕΤΑ το αεροδρόμιο Ρόδου, όπου έχουν παρθεί έκτακτα μέτρα ασφαλείας, για την αποτροπή ενδεχομένων τρομοκρατικών ενεργειών, «θωρακίζονται» και τα λιμάνια, ακριβώς για τους ίδιους λόγους. Ειδικότερα τα μέτρα αναφέρονται στα κρουαζιερόπλοια, που θεωρούνται (εκτός από τα αεροπλάνα) ως πιθανοί στόχοι, της διεθνούς τρομοκρατίας.

Ηδη το Λιμεναρχείο Ρόδου, και ύστερα από «άνωθεν» οδηγίες, απαγορεύει την είσοδο στα λιμάνια οχημάτων, χωρίς γραπτή έγκριση, ενώ πάρθηκαν και άλλης φύσεως μέτρα.

ΣΧΕΤΙΚΑ εκδόθηκε από το ΚΛΡ η παρακάτω ανακοίνωση:

«Το Κεντρικό Λιμεναρχείο Ρό

ΣΥΝΕΧΕΙΑ στη σελίδα 2

ΟΡΓΗ ΣΤΗΝ ΚΑΛΥΜΝΟ

«Σίγουρη» και η Κάλυμνος στις εκλογές (!) γιατί να ενδιαφερθεί λοιπόν η Κυβέρνηση για την τύχη των αγροτών που έχασαν 2.000 τόννους μανταρίνια από την χαλαζόπτωση; Από το νησί πέρασαν βέβαια γεωπόνοι

ΣΥΝΕΧΕΙΑ στη σελίδα 2

Πικραμένος γιατί δεν «κρίθηκε»

«Θέμα ήθους» έθεσε ο Β. Βουκουβαλίδης

ΔΗΛΩΝΕΙ ΠΑΝΤΩΣ «ΠΑΡΩΝ» ΣΤΟΝ ΑΓΩΝΑ

«ΘΕΜΑ ήθους» στις διαδικασίες επιλογής υποψηφίων βουλευτών έθεσε, με χθεσινή δήλωση του ο κ. Βασίλης Βουκουβαλίδης, εκφράζοντας ταυτόχρονα την πικρία του γιατί δεν του δόθηκε η ευκαιρία να κριθεί. Δηλώνει πάντως «παρών» στους αγώνες, προτάσσοντας το «εμείς» στο «εγώ».

Η ΔΗΛΩΣΗ του κ. Βουκουβαλίδη έχει ως εξής:

Μετά και την τυπική ολοκλήρωση της διαδικασίας ανάδειξης των υποψηφίων βουλευτών του ΠΑΣΟΚ αισθάνομαι την ανάγκη να απευθυνθώ στο λαό της Κω και της Δωδεκανήσου.

Μας συνδέουν μακρόχρονοι συλλογικοί αγώνες από το 1974 για εθνική ανεξαρτησία, λαϊκή κυριαρχία, κοινωνική απελευθέρωση. Οι αγώνες μας αυτοί έχουν αποδώσει έργο, που τους πρώτους καρπούς του γευόμα-

ΣΥΝΕΧΕΙΑ στη σελίδα 7

Για να αποκτήσει «ευρωπαϊκό προφίλ»

Από ταξίδι έρχεται και σε ταξίδι πάει!

Ο ΔΗΜΑΡΧΟΣ ΡΟΔΟΥ Σ. ΚΑΡΑΓΙΑΝΝΗΣ

ΑΠΟ ταξίδι έρχεται και σε ταξίδι πάει, ο δήμαρχος Σ. Καραγιάννης, την ώρα που την πόλη απασχολούν σοβαρά, σοβαρότατα προβλήματα. Ολα δείχνουν όμως ότι τα μόνο που τον ενδιαφέρει είναι πια, η απόκτηση «ευρωπαϊκού ιμάζ», αφού στόχος του είναι το Ευρωκοινοβούλιο!

Εδώ και μέρες συγκεκριμένα βρίσκεται (εξόδοις των δημο-

ΣΥΝΕΧΕΙΑ στη σελίδα 2

Αφού ήταν «απών» επί σειράν ετών

Ο Δήμος αποφάσισε τελικά να δουλέψει!

ΤΟ «ΕΠΙΒΑΛΛΕΙ» Η ΠΡΟΕΚΛΟΓΙΚΗ ΠΕΡΙΟΔΟΣ

ΤΗΝ ΠΡΟΣΕΧΗ Παρασκευή, 26 Μαΐου, θα συνεδριάσει εκ νέου το δημοτικό συμβούλιο Ρόδου. Στην ημερήσια διάταξη είναι γραμμένα πολλά θέματα, τα περισσότερα των οποίων μπορούν άνετα να χαρακτηρισθούν «προεκλογικού περιεχομένου». Αλλωστε ήταν εντυπωσιακή μέχρι τώρα η απουσία του Δήμου από έργα δημιουργικά. Αναλυτικά η ημερήσια διάταξη:

1. Ενημέρωση Δημοτικού Συμβουλίου.
2. Τροποποίηση απόφασης Δημοτικού Συμβουλίου αριθ. 11)1988 για αύξηση κεφαλαίου και συμπλήρωση σκοπών κατα στατικού ΑΛΕΚ ΑΕ.
3. Εγκριση πρακτικού επανα ληπτικής δημοπρασίας για την προμήθεια καταναλωτικών αγαθών αναψυκτηρίων και καντινών
4. Αίτηση συμβιβασμού και

ΣΥΝΕΧΕΙΑ στη σελίδα 2

Απάντηση Νομαρχίας σε δημοσίευμα

Εκλογικοί κατάλογοι - εκλογικό βιβλιάριο

ΤΗΡΟΥΝΤΑΙ ΟΙ ΝΟΜΙΜΕΣ ΔΙΑΔΙΚΑΣΙΕΣ

ΜΕ ΑΦΟΡΜΗ σχετικό δημοσίευμα εβδομαδιαίας εφημερίδας από τη Διεύθυνση Εσωτερικών της Νομαρχίας εκδόθηκε η παρακάτω ανακοίνωση:

α) Λεξικογραφημένοι κατάλογοι:

Οι κατάλογοι αυτοί εκδίδονται μερίμνη της μηχανογραφικής υπηρεσίας της Δ)νσης Εκλογών του υπουργείου Εσωτερικών και στη συνέχεια στέλνονται στις διευθύνσεις Εσωτερικών των Νομαρχιών.

Σε περίπτωση που διαπιστωθούν λάθη σ' αυτούς, η Δ)νση Εσωτερικών της κάθε Νομαρχίας ενημερώνει την αρμόδια Δ)νση Εκλογών του Υπουργείου για τη διάρθωση των στοιχείων.

Επίσης σας πληροφορούμε ότι και αυτοί οι εκλογείς μπορούν να ασκήσουν το εκλογικό τους δικαίωμα κανονικά εφόσον προσκομίσουν στην Εφορευτική Επιτροπή εκτός από το εκλογικό τους βιβλιάριο και την αστυνο-

ΣΥΝΕΧΕΙΑ στη σελίδα 2

ΔΙΑΓΟΡΑΣ 1
ΠΑΝΙΩΝΙΟΣ 1

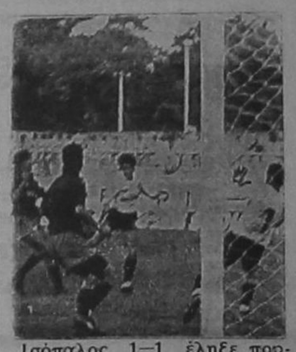

Ισόπαλος 1—1 έληξε προχθές ο αγώνας Διαγόρα — Πανιωνίου, τελευταίος της σαιζόν. (Λεπτομέρειες στη σελίδα 8).

Σχετικά με όσα έγιναν στα «Στεγνά»

Απάντηση κοινοτάρχη σε καταγγελίες πολίτη

ΘΕΤΕΙ ΜΙΑ ΣΕΙΡΑ ΑΠΟ ΕΡΩΤΗΜΑΤΑ

ΣΕ ΑΠΑΝΤΗΣΗ των καταγγελιών του κ. Φουτούλη, από τον πρόεδρο της κοινότητας Αρχαγγέλου κ. Στ. Λαμπριανό, πήραμε και δημοσιεύουμε την παρακάτω επιστολή:

Κύριε Φουτούλη,

Με την επιστολή σας στις 18.5.1989 στις τοπικές εφημερίδες, στην προσπάθειά σας να παρουσιαστείτε στην κοινή γνώση τόσο των συγχωριανών μας όσο και του νησιού ως «άγιος, απλός, νομοταγής πολίτης», με στολίσατε με τα τόσα άστοχα και ατυχή κοσμητικά επίθετα του χούλιγκανς, του παραβάτη των νόμων, του αυταρχικού και με τόσα άλλα για τα οποία θα δώσετε λόγο στη

ΣΥΝΕΧΕΙΑ στη σελίδα 7

Ενώ κοιμόταν στο σπίτι του...

Αστυνομικός πέθανε από οξύ έμφραγμα

ΦΙΝΛΑΝΔΟΣ ΕΠΕΣΕ ΑΠΟ ΤΟΝ 3ο ΟΡΟΦΟ!

Ο ΘΑΝΑΤΟΣ πήρε χθες τις αυγές με «συνοπτικές διαδικασίες» τον αρχιφύλακα Αντ. Γιαννόπουλο, 51 ετών, που υπηρετούσε στο Αστυνομικό Τμήμα της Κω. Σύμφωνα με το σχετικό σήμα, ο αστυνομικός, που κατάγεται από το Καντάμερι Αχαΐας, κοιμόταν στο σπίτι του, όταν γύρω στις 00.30 αισθάνθηκε γενική αδιαθεσία. Μεταφέρθηκε στο Γενικό Νοσοκομείο, αλλά στις 4 το πρωί πέθανε. Οπως διαπιστώθηκε ο θάνατός του οφειλόταν σε οξύ καρδιακό έμφραγμα.

● ΦΤΗΝΑ τη γλύτωσε χθες στις 4 τα ξημερώματα ο Φινλα

ΣΥΝΕΧΕΙΑ στη σελίδα 2

«Ο ΟΤΕ ΕΙΝΑΙ ΕΔΩ»

«LINE OPEN» έδειχνε χθες μόνιμα το τηλέτυπο της «δ». Ο ΟΤΕ στον οποίο απευθυνθήκαμε δήλωσε, ότι δεν διαθέτει... συνεργεία τα απογεύματα!! Το πρωί όμως δεν μπορεί να κάνει τίποτα, γιατί οι εκπομπές για τις εφημερίδες γίνονται τ' απογεύματα από το ΑΠΕ. Και παλαιότερα ισχυρίστηκε τα ίδια ο ΟΤΕ, αλλά προέκυψε ότι ΟΦΕΙΛΕ, να έχει συνεργεία και το απόγευμα. Την ώρα όμως που ο ΟΤΕ (χθες) ισχυριζόταν τα παραπάνω συνεργεία του εργάζονταν αλλού!

Καταγγέλλουμε τον ΟΤΕ για παρεμπόδιση στην ομαλή λειτουργία του Τύπου και τον καλούμε και δημόσια να προβεί σε αποκατάσταση της βλάβης!

RODOS PALACE
Hotel · Apartments · Bungalows · Convention Center

Ο ΙΔΑΝΙΚΟΣ ΤΟΠΟΣ ΓΙΑ ΣΥΝΕΔΡΙΑ ΚΑΙ ΔΙΑΚΟΠΕΣ

RODOS PALACE:
Το στολίδι της Ρόδου

ΣΤΗΝ ΕΥΡΩΠΗ ΧΩΡΙΣ ΣΥΝΟΡΑ

● Οι μεγάλες ευκαιρίες μιλούν ΓΕΡΜΑΝΙΚΑ
● Το ΣΙΜΟΥΛΤΑΝ φέρνει τις μεγάλες ευκαιρίες στα μέτρα σας

SIMULTAN: Εκπαιδευτήριο Γερμανικών

Ενόπλων Δυνάμεων 8
(παράλληλος Κέννεντυ)
Τηλ. 32272

IL PRIMO

Το IL PRIMO κοντά σας
για ευχάριστες βραδιές
...και καλό καλοκαίρι

HI WAY

ΓΙΑ ΠΡΩΤΗ ΦΟΡΑ ΣΤΗ ΡΟΔΟ
ΣΥΝΑΥΛΙΑ
στη DISCO HI WAY

με τους:
★ ΜΗΛΙΩΚΑ
★ ΜΙΚΡΟΥΤΣΙΚΟ
★ ΒΟΣΟΥ
★ ΚΑΖΟΥΛΗ
★ ΘΩΜΑΪΔΗ

Τους συνοδεύουν η ορχήστρα, οι ηχορυθμιστές και φωτιστές τους
ΠΑΡΑΣΚΕΥΗ 26.5, ΣΑΒΒΑΤΟ 27.5
στη DISCO HI WAY
Κρατήσεις: τηλέφωνο 33666

Coca-Cola — RB ΡΟΔΙΑΚΗ

ΡΟΔΙΑΚΗ ΠΟΤΟΠΟΙΪΑ Α.Ε.

ΖΗΤΟΥΝΤΑΙ

- ΒΟΗΘΟΣ ΛΟΓΙΣΤΟΥ
- ΝΕΟΙ ΑΠΟΦΟΙΤΟΙ ΛΥΚΕΙΟΥ
- ΝΕΟΙ ΜΕ ΑΔΕΙΑ ΟΔΗΓΗΣΗΣ ΓΙΑ ΝΑ ΕΚΠΑΙΔΕΥΤΟΥΝ ΣΤΗΝ ΟΔΗΓΗΣΗ ΠΕΡΟΝΟΦΟΡΟΥ ΟΧΗΜΑΤΟΣ
- ΕΡΓΑΤΕΣ ΑΠΟΘΗΚΗΣ

Προσφέρονται
—ΙΚΑΝΟΠΟΙΗΤΙΚΟΣ ΜΙΣΘΟΣ
—ΕΚΤΑΚΤΕΣ ΠΑΡΟΧΕΣ

Πληρ. Δευτέρα - Παρασκευή 7.30—15.30 τηλ. 62002 εσ. 44 (Τμήμα Προσωπικού)

ΠΡΑΚΤΟΡΕΙΟΝ

«ΑΙΓΑΙΟΝ ΤΟΥΡΣ»

Το Πρακτορείον ΑΙΓΑΙΟΝ ΤΟΥΡΣ (AEGEAN TOURS) προσφέρει για τους πελάτες του:

1) Εισιτήρια αεροπορικά εσωτερικού — εξωτερικού σε πολύ φθηνές τιμές.
2) Ατμοπλοϊκά εισιτήρια και εισιτήρια τρένου για όλη την Ευρώπη με ειδικές τιμές για φοιτητές.
3) Οργανωμένες εκδρομές για σωματεία και μεμονωμένους.
4) Εκδρομές σχολείων σε όλη την Ελλάδα.
5) Ειδικά εκπαιδευτικά προγράμματα στο εξωτερικό για ξένες γλώσσες για όποια γλώσσα θελήσετε.
6) Ενοικιάσεις πούλμαν για εκδρομές.
7) Κρουαζιέρες σε όλο τον κόσμο.

ΔΙΕΥΘΥΝΣΗ: Ν. ΜΑΝΔΗΛΑΡΑ 50 (Δίπλα στο ξενοδοχείο VENUS)
ΤΗΛΕΦΩΝΑ: 29990—2, 29969, 29626

ΙΑΤΡΙΚΗ ΑΝΑΚΟΙΝΩΣΗ

ΚΑΡΔΙΟΛΟΓΙΚΟ — ΔΙΑΓΝΩΣΤΙΚΟ ΙΑΤΡΕΙΟ ΑΝΑΙΜΑΚΤΩΝ ΜΕΘΟΔΩΝ

ΝΙΚΗΤΑΣ Ι. ΜΟΣΧΟΣ

ΕΙΔΙΚΟΣ ΚΑΡΔΙΟΛΟΓΟΣ

ΔΙΔΑΚΤΩΡ ΠΑΝΕΠΙΣΤΗΜΙΟΥ ΑΘΗΝΩΝ

Δέχεται καθημερινά 1—2 μ.μ. και 5—8 μ.μ. εκτός Κυριακής και Σαββάτου 9—1 μ.μ.

ΚΑΘΟΠΟΥΛΗ 58-ΕΝΑΝΤΙ ΣΑΝΤΑ ΜΑΡΙΑΣ

ΤΗΛ. ΙΑΤΡΕΙΟΥ 37863—ΟΙΚΙΑΣ 24763

ΙΑΤΡΙΚΗ ΑΝΑΚΟΙΝΩΣΗ

ΜΙΧΑΗΛ Η. ΜΑΚΡΗΣ

ΕΙΔΙΚΟΣ ΚΑΡΔΙΟΛΟΓΟΣ

ΔΙΔΑΚΤΩΡ ΠΑΝΕΠΙΣΤΗΜΙΟΥ ΑΘΗΝΩΝ

Πλήρης καρδιολογικός έλεγχος με σύγχρονες διαγνωστικές μεθόδους

ΔΕΧΕΤΑΙ: καθημερινώς 8.30—13 πρωί και 5—8.30 απόγευμα

ΣΑΒΒΑΤΟ: 8.30—13 πρωί

και ασφαλισμένους: ΔΗΜΟΣΙΟΥ, ΤΑΞΥ, ΤΥΔΚΥ, ΟΙΚΟΥ ΝΑΥΤΟΥ και λοιπών Ταμείων
ΙΑΤΡΕΙΟ: Αλεξάνδρου Διάκου 2 — τρίτος όροφος

Τηλ. 21501 (έναντι κήπου ΘΕΡΜΑΙ)

ΟΡΓΗ ΣΤΗΝ ΚΑΛΥΜΝΟ

ΣΥΝΕΧΕΙΑ από τη σελίδα 1

και ειδικοί σε όλα (!) αλλά μέχρι τώρα καμιά αποζημίωση δεν καταβλήθηκε.

Την καταγγελία κάνει ο υποψήφιος βουλευτής κ. Ν. Κουντούρης που αναμένεται να κάνει και σχετικό διάβημα προς την Κυβέρνηση.

ΑΠΟ ΤΑΞΙΔΙ ΕΡΧΕΤΑΙ ΚΑΙ ΣΕ ΤΑΞΙΔΙ ΠΑΕΙ!!!

ΣΥΝΕΧΕΙΑ από τη σελίδα 1

τών) στις Αζόρες συνοδευόμενος και από τους δημοτικούς συμβούλους κ.κ. Γ. Τσιγάρο και Ν. Μηνά για να συμμετάσχει σε συνέδριο των παράκτιων περιοχών της ΕΟΚ. Ενα συνέδριο που κάλυπτε με απόλυτη επιτυχία άλλοτε μόνος του ο τέως πρόεδρος του δ.σ. Νίκος Νικολάου και η παρουσία του δημάρχου δεν ήταν απαραίτητη, εκτός και αν θεωρηθούν όλοι στο Δήμο και στο δημοτικό συμβούλιο «ανίκανοι»!!

ΤΗΝ ίδια ώρα βρίσκονται στην Κέρκυρα ο πρόεδρος του δ.σ. Μιχ. Κόκκινος και ο αντιδήμαρχος Νικ. Χατζηνικήτας για να μετάσχουν σε τελετές. Ετσι ο Δήμος παρά τις προσπάθειες των δύο αντιδημάρχων, δείχνει εικόνα διάλυσης.

Οι δημοτικοί μας άρχοντες (που όμοιοί τους να μην ξανάρθουν πια) έχουν να επιδείξουν επιτυχημένη σταδιοδρομία μόνο σε τελετές και δεξιώσεις, και φυσικά σε «ταξιδάκια αναψυχής» — ταξίδια «εργασίας» για αφελείς!

ΣΤΗ ΡΟΔΟ αναμένεται να επιστρέψει ο δήμαρχος σήμερα, αλλά για να δει και να απέλθει, αφού ετοιμάζεται πάλι για την Αυστρία και την Αγγλία: «Για να σχηματίσει εικόνα περί των εκεί συστημάτων ύδρευσης», είναι η επίσημη αιτιολογία!

ΕΚΛΟΓΙΚΟΙ ΚΑΤΑΛΟΓΟΙ—ΕΚΛΟΓΙΚΑ ΒΙΒΛΙΑΡΙΑ

ΣΥΝΕΧΕΙΑ από τη σελίδα 1

μική τους ταυτότητα ένα πιστοποιητικό ταυτοπροσωπίας.

β) Παράδοση εκλογικών βιβλιαρίων στους δικαιούχους:

Σύμφωνα με την εκλογική νομοθεσία (άρθρο 19 π.Δ. 152) 85) τα εκλογικά βιβλιάρια παραδίδονται στους δικαιούχους από τους δήμους και τις κοινότητες, και εφόσον παραμένουν ανεπίδοτα για μεγάλο χρονικό διάστημα στους ΟΤΑ για οποιαδήποτε αιτία (αμέλεια δικαιούχου, διαμονή του στο εξωτερικό κ.λ.π.) επιστρέφονται στο γραφείο εκλογών της Δ)νσης Εσωτερικών της Νομαρχίας για φύλαξη και παράδοση στους δικαιούχους, όταν αυτοί εμφανισθούν.

Με αυτό το πνεύμα του νόμου εκδώσαμε και την αριθ. Δ.Ε 3847 εγκύκλιό μας αριθ. 30 της 16 Μαρτίου 1989 σε εκτέλεση της όμοιας αριθ. 110)2)εγκ. 7)22—2—1989 του Υπουργείου Εσωτερικών.

Στους δήμους και κοινότητες παραμένουν για επίδοση στους δικαιούχους εκλογείς μόνο τα εκλογικά βιβλιάρια της περιόδου 1987—88, τα δε υπόλοιπα των παρελθόντων ετών και μέχρι της περιόδου 1986 που δεν έχουν αναζητηθεί από τους δικαιούχους για τους παραπάνω λόγους (δηλ. αμέλεια, διαμονή στο εξωτερικό κ.λ.π.) παραμένουν στο Γραφ. Εκλογικών Καταλόγων της Δ)νσης Εσωτερικών της Νομαρχίας για ασφαλή φύλαξη και επίδοση στους δικαιούχους όταν αυτοί εμφανισθούν όπως και γίνεται.

Με δική μας όμως πρωτοβουλία προβήκαμε και σε μια επιπλέον ενέργεια, όπως αυτό προκύπτει από το αριθ. ΔΕ 7717) 15—5—89 έγγραφό μας που δημοσιεύθηκε στις τοπικές εφημερίδες του νομού μας και εκφωνήθηκε από τους ραδιοφωνικούς σταθμούς Ρόδου η σχετική ανακοίνωσή μας με την οποία καλέσαμε τους μεν δικαιούχους των παρελθόντων ετών να προσέλθουν στο Τμήμα Διοίκησης Γραφείο 5 της Δ)νσης Εσωτερικών της Νομαρχίας Δωδεκανήσου για την παραλαβή τους, τους δε δικαιούχους της περιόδου 1987—88 να προσέλθουν στους οικείους δήμους και κοινότητες επίσης για την παραλαβή τους.

γ) Ορισμός μελών των εφορευτικών επιτροπών:

Ο ορισμός των μελών των εφορευτικών επιτροπών γίνεται σύμφωνα με το άρθρο 51 του ΠΔ 152 του 1985 με κλήρωση από τα σομόδια πρωτοδικεία και συνεπώς, η Νομαρχία δεν έχει καμιά ανάμειξη στην επιλογή τους.

Υστερα από τα όσα σας εκθέσαμε παραπάνω, τα δυσμενή σχόλια που περιλαμβάνονται στο παραπάνω δημοσίευμά σας αναπτρέπονται.

Ο Διευθυντής Εσωτερικών
ΣΩΤΗΡΙΟΣ Δ. ΣΙΓΟΥΡΟΣ

ΖΗΤΗΣΑΝ ΠΡΟΘΕΣΜΙΑ ΟΙ ΤΡΕΙΣ «ΚΑΜΙΚΑΖΙ»

ΣΥΝΕΧΕΙΑ από τη σελίδα 1

ενώ ολόκληρο κύκλωμα προσπαθεί να αποτρέψει τους υπόλοιπους! Μέχρι στιγμής πρέπει να έχουν καταθέσει 3—5, ενώ οι αρχές υπενθυμίζουν τη διάταξη του άρθρου 236 του Ποινικού Κώδικα, που λέει: «Με την ίδια ποινή του άρθρου 235 τιμωρείται όποιος δίνει, προσφέρει ή υπόσχεται τέτοια δώρα ή άλλα ανταλλάγματα. Η πράξη μένει ατιμώρητη αν αυτός με δική του θέληση και πριν εξετασθεί οπωσδήποτε για την πράξη την αναγγείλει στον εισαγγελέα Πλημμελειοδικών ή σε οποιονδήποτε ανακριτικό υπάλληλο ή άλλη αρμόδια αρχή, εγχειρίζοντας έγγραφη αναφορά ή προφορικά, οπότε συντάσσεται σχετική έκθεση. Στην περίπτωση αυτή το δώρο ή το αντάλλαγμα που τυχόν κατασχέθηκε ή έχει παραδοθεί στον ανακριτή αποδίδεται σ' αυτόν που το έδωσε και δεν εφαρμόζεται στην περίπτωση αυτή η διάταξη του άρθρου 238».

ΑΠΟ την πλευρά του (έλυσε χθες τη σιωπή του ο νομάρχης Γ. Μαχαιρίδης και απέστειλε στο διοικητή Ασφαλείας κ. Γ. Συκιώτη, την παρακάτω συγχαρητήρια επιστολή:

«Θέλω να συγχαρώ εσάς και τους άνδρες του Τμήματος Ασφαλείας Ρόδου για την επιτυχία που σημείωσε η επιχείρηση που είχε σαν αποτέλεσμα την σύλληψη υπαλλήλων της ΥΠΕΔΑ Ρόδου. Αποδεικνύεται ότι η συνεργασία των επιχειρηματιών και εμπόρων με τις αρχές είναι ο καλύτερος τρόπος για την εξάρθρωση και πάταξη τέτοιων φαινομένων που δηλητηριάζουν την οικονομική ζωή του τόπου. Με την ευχή ότι θα ευοδοθούν οι προσπάθειες που καταβάλλετε για την πάταξη και άλλων αρνητικών φαινομένων με κοινωνική διάσταση δεχθείτε και πάλι τα θερμά μου συγχαρητήρια».

ΚΑΙ ΤΕΤΑΡΤΟΣ

Αργά χθες το βράδυ και ύστερα από σχετικό ένταλμα του τακτικού Ανακριτή Ισιδ. Λιάπη, πιάστηκε και τέταρτος «καμικάζι» και συγκεκριμένα ο Δημ. Μηελντέκος, ετών 28 από τη Μεσσηνία, γατί όπως αποδείχθηκε, τα «έπιασε χοντρά» από επιχειρηματίες.

ΑΣΤΥΝΟΜΙΚΟΣ ΠΕΘΑΝΕ

ΣΥΝΕΧΕΙΑ από τη σελίδα 1

νδός τουρίστας VOITTO —SOHAKI LINDFORS, 34 ετών. Λόγω μέθης έχασε συγκεκριμένα την ισορροπία του και έπεσε στο κενό από τον τρίτο όροφο του ξενοδοχείου «Παρθενών» στο οποίο διαμένει.

Μεταφέρθηκε αμέσως στο Γενικό Νοσοκομείο Ρόδου, όπου και νοσηλεύεται. Οπως διαπιστώθηκε τραυματίστηκε, μάλλον ελαφρά, στα χέρια. Σχετικά ενημερώθηκε το προξενείο της χώρας του στο νησί μας.

Ο ΔΗΜΟΣ ΑΠΟΦΑΣΙΣΕ ΤΕΛΙΚΑ ΝΑ ΔΟΥΛΕΨΕΙ!

ΣΥΝΕΧΕΙΑ από τη σελίδα 1

κατάργηση δίκης των:

α. Γεωργίου Ευθυμίου Κωνσταντινίδη

β. Αντωνίου Παρασκευά Κακά

γ. Ντιλμπέρ συζ. Χουσείν Τιμπίν το γένος Ντουρμπούς Σεβατζή.

δ. Δημητρίου Νικολάου Διακίδη και

ε. Μιχαήλ Νικολάου Διακίδη

5. Λήψη απόφασης για την υπερωριακή απασχόληση υπαλλήλων του Δήμου Ρόδου, λόγω των Βουλευτικών Εκλογών —Ψήφιση πίστωσης.

6. Εγκριση τρόπου σύνταξης μελέτης και εκτέλεσης εργασιών —Διάθεση πίστωσης των έργων:

α. Κατασκευή περιφερειακής οδικής αρτηρίας οδού Αυστραλίας

(Α' φάση εργασιών).

β. Κατασκευή Δημοτικού Κολυμβητηρίου

7. Επανεξέταση τρόπου εκτέλεσης — ψήφιση και διάθεση πίστωσης Τροποποίηση προϋπολογισμού των έργων:

α. Επισκευή Μουσουλμανικού Τεμένους Κρητικών και μερική διαρρύθμιση σε Παρεδρείο και Δημοτικό Ιατρείο.

β. Συντήρηση καταλύματος Αγγλίας.

8. Εγκριση μελέτης και τρόπου εκτέλεσης — ψήφιση και διάθεση πίστωσης

Τροποποίηση Τεχνικού Προγράμματος και Προϋπολογισμού των έργων:

α. Αποπεράτωση πεζοδρομίων σε δρόμους των συνοικιών τη επέκτασης.

β. Συντήρηση αποκαταστημένων ακινήτων

γ. Προκαταρκτικές — Διερευνητικές εργασίες στο Μουσουλμανικό Αρχοντικό στην συμβολή των οδών Κοδριγκτών και Βενετοκλέων (τρόπο τεχνικού προγράμματος).

δ. Επισκευή κατοικίας οδού Ιπποτών αριθμ. 58

9. Εγκριση μελέτης και τρόπος εκτέλεσης — ψήφιση και διάθεση πίστωσης

Τροποποίηση προϋ)σμού των προμηθειών:

α. Προμήθεια θερινών και χειμερινών στολών Εργατοτεχνικού προσωπικού έτους 1988

β. Εξοπλισμός συνεργείων Μεσαιωνικής Πόλης (Μηχανικός Εξοπλισμός).

γ. Προμήθεια βιβλίων για την βιβλιοθήκη Γραφείου Μεσαιωνικής Πόλης

10. Περί φιλοξενίας ομάδας Επιστημόνων από Κρήτη— Εξειδίκευση και διάθεση πίστωσης.

11. Εγκριση Προγραμματικής Σύμβασης περί επισκευής κτιρίου Λιμεναρχείου από τον Δήμο Ρόδου.

12. Επανεξέταση απόφασης περί προμήθειας φωτοτυπικών μηχανημάτων.

13. Λήψη απόφασης για κατανομή επιχορηγήσεων στις Σχολικές Επιτροπές Πρωτοβάθμιας και Δευτεροβάθμιας Εκπαίδευσης.

14. Εγκριση πληρωμής αποζημίωσης στον Μ. Ρούσσο για προκληθείσα στο ταξί του ζημιά.

15. Εγκριση διαφόρων δαπανών.

ΜΕΤΡΑ ΑΣΦΑΛΕΙΑΣ ΚΑΙ ΣΤΑ ΛΙΜΑΝΙΑ ΜΑΣ

ΣΥΝΕΧΕΙΑ από τη σελίδα 1

δου, ανακοινώνει ότι για λόγους ασφαλείας και ευρυθμίας των λιμένων και λιμενικών εγκαταστάσεων περιοχής μας, απαγορεύεται η είσοδος και στάθμευση στα λιμάνια της Ρόδου (Εμπορικό — Ακαντιά — Μαντράκι) οποιουδήποτε οχήματος, χωρίς την γραπτή άδεια της Λιμενικής Αρχής Ρόδου.

Οι ενδιαφερόμενοι οφείλουν να προσέρχονται στο ΚΑ ΡΟΔΟΥ)Τμήμα Λιμενικής Αστυνομίας τις εργάσιμες ημέρες και ώρες, για έκδοση της σχετικής άδειας ή για κάθε άλλη πληροφορία.

Οσα θέλεις για να ντυθείς μόνος σου

ΤΩΡΑ,

ντύνεστε οικογενειακώς, στο ξεπούλημα στο Παραδείσι

ΔΕΚΤΕΣ ΚΑΙ ΣΟΒΑΡΕΣ ΠΡΟΤΑΣΕΙΣ ΑΠΟ ΚΑΤΑΣΤΗΜΑΤΑ

ΜΑΝΤΑΛΙΟΣ

στο ΠΑΡΑΔΕΙΣΙ

ΑΝΑΛΥΤΙΚΟ ΕΡΓΑΣΤΗΡΙΟ ΡΟΔΟΥ

ΔΗΜΗΤΡΗΣ ΙΩ. ΟΙΚΟΝΟΜΙΔΗΣ

ΧΗΜΙΚΟΣ ΠΑΝΕΠΙΣΤΗΜΙΟΥ ΑΘΗΝΩΝ
M. SC. ΠΑΝΕΠΙΣΤΗΜΙΟΥ ΛΟΝΔΙΝΟΥ
ΒΥΡΩΝΟΣ 1, 85 100, ΡΟΔΟΣ — ΤΗΛ. (0241) 28638

ΕΡΓΑΣΤΗΡΙΑΚΕΣ ΕΞΕΤΑΣΕΙΣ
ΤΕΧΝΙΚΕΣ ΠΛΗΡΟΦΟΡΙΕΣ — ΣΥΜΒΟΥΛΕΣ

★ ΕΡΓΑΣΤΗΡΙΑΚΕΣ ΕΞΕΤΑΣΕΙΣ
— ΝΕΡΑ ΠΟΣΙΜΑ,
— ΑΠΟΒΛΗΤΑ,
— ΛΑΔΙΑ,
— ΤΡΟΦΙΜΑ,
— ΠΟΤΑ.

★ ΒΙΟΛΟΓΙΚΟΙ ΚΑΘΑΡΙΣΜΟΙ ΑΠΟΒΛΗΤΩΝ
ΠΑΡΑΚΟΛΟΥΘΗΣΗ,
ΕΛΕΓΧΟΣ ΛΕΙΤΟΥΡΓΙΑΣ — ΑΠΟΔΟΣΗΣ

★ ΚΟΛΥΜΒΗΤΙΚΕΣ ΔΕΞΑΜΕΝΕΣ
ΠΑΡΑΚΟΛΟΥΘΗΣΗ, ΕΛΕΓΧΟΣ ΛΕΙΤΟΥΡΓΙΑΣ

ΠΡΑΓΜΑΤΟΠΟΙΟΥΜΕ ΣΗΜΕΡΑ ΟΣΑ ΑΛΛΟΙ ΘΑ ΠΡΟΣΠΑΘΟΥΝ ΑΥΡΙΟ

Astérix

ΒΡΕΦΙΚΑ — ΠΑΙΔΙΚΑ — ΡΟΥΧΑ ΕΓΚΥΜΟΣΥΝΗΣ

ΔΙΑΛΥΣΗ

ΑΡ. ΠΡΩΤ. ΡΟΔΟΥ 790

Λόγω ριζικής ανακαίνησης, σας προσφέρουμε όλα τα εκλεκτά εμπορεύματά μας, ελληνικά και ευρωπαϊκά εισαγωγής, σε τιμές κάτω του κόστους!

Οδός ΤΑΡΠΟΝ ΣΠΡΙΝΞ 25—τηλ. 21770

ΤΩΡΑ ΚΑΙ ΣΤΗ ΡΟΔΟ!!

Καθαρίζουμε ηλεκτρονικά παντός τύπου ψυγεία μηχανών (επιβατηγά — φορτηγά κ.λ.π.)

★ Χωρίς βγάλσιμο του ψυγείου με νέο μητοξικό προϊόν

- BAR'S NOYRAL και
- BAR'S LEAK

★ Σε 30' καθαρισμός και στεγανοποίηση σε όλο το σύστημα ψύξης μέχρι το καλοριφέρ.

★ Αυτόματο κλείσιμο διαρροών μέχρι 0,9 χιλ. για 12 μήνες.

Για επαγγελματικά αυτοκίνητα επιτόπου καθαρισμός και στεγανοποίηση

Αυστραλίας 94
(Δίπλα στην ΚΑΪΡ)

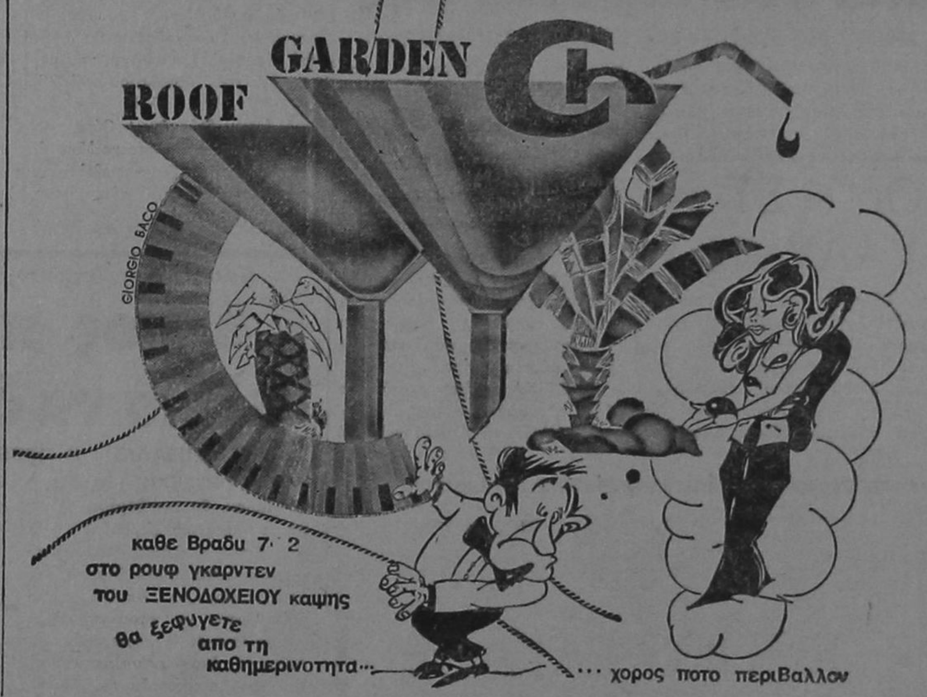

HI WAY

Για πρώτη φορά στη Ρόδο ΣΥΝΑΥΛΙΑ στη DISCO HI WAY με τους:

ΜΗΛΙΩΚΑ - ΜΙΚΡΟΥΤΣΙΚΟ - ΒΟΣΟΥ
ΚΑΖΟΥΛΗ - ΘΩΜΑΪΔΗ

Τους συνοδεύουν η ορχήστρα οι ηχορυθμιστές και φωτιστές τους

Παρασκευή 26)5, Σάββατο 27)5 στη DISCO HI WAY Κρατήσεις τηλέφωνο 33666

ΥΙΟΙ Β. ΥΨΗΛΑΝΤΗ Α.Ε. — "ΥΨΗΚΕΡΑΜ"

Α.Μ.Α.Ε. 12142/80/Β/86/105

ΙΣΟΛΟΓΙΣΜΟΣ 31ης ΔΕΚΕΜΒΡΙΟΥ 1988 - 9η ΕΤΑΙΡΙΚΗ ΧΡΗΣΗ (1η ΙΑΝΟΥΑΡΙΟΥ - 31η ΔΕΚΕΜΒΡΙΟΥ 1988)

ΕΝΕΡΓΗΤΙΚΟ

	Ποσά κλειομένης χρήσεως 1988 δρχ. Αξία Κτήσεως	Αποσβέσεις	Αναπόσβ. Αξία	Ποσά προηγούμενης χρήσεως 1987 δρχ. Αξία Κτήσεως	Αποσβέσεις	Αναπόσβ. Αξία
Β. ΕΞΟΔΑ ΕΓΚΑΤΑΣΤΑΣΕΩΣ						
1. Εξοδα ιδρύσ. και πρώτης Εγκατ.	11.879.822.-	2.005.789.-	9.874.033.-	1.092.930.-	817.800.-	275.130.-
3. Τόκοι δανείων κατασκευαστικής περιόδου	7.236.717.-	----	7.236.717.-	-------	-------	------
4. Λοιπά Εξοδα Εγκαταστάσεως	14.428.903.-	3.715.136.-	10.713.767.-	13.394.761.-	1.805.601.-	11.589.160.-
	33.545.442.-	5.720.925.-	27.824.517.-	14.487.691.-	2.623.401.-	11.864.290.-
Γ. ΠΑΓΙΟ ΕΝΕΡΓΗΤΙΚΟ						
ΙΙ. Ενσώματες Ακινητοποιήσεις:						
1. Γήπεδα - Οικόπεδα	178.939.460.-	----	178.939.460.-	110.806.600.-	----------	110.806.600.-
3. Κτίρια και Τεχνικά Εργα	98.562.047.-	65.095.643.-	33.466.404.-	58.400.775.-	33.491.919.-	24.908.856.-
4. Μηχανήματα- τεχνικές Εγκαταστάσεις και λοιπός Μηχ. Εξοπλισμ.	77.295.587.-	69.599.200.-	7.696.387.-	69.771.460.-	60.822.938.-	8.948.522.-
5. Μεταφορικά Μέσα	8.138.737.-	5.445.872.-	2.692.865.-	5.298.771.-	3.696.434.-	1.602.337.-
6. Επιπλα και λοιπός Εξοπλισμός	4.340.249.-	1.890.069.-	2.450.180.-	3.681.897.-	1.201.654.-	2.480.243.-
7. Ακινητοποιήσεις υπό εκτέλεση και προκαταβολές	376.919.568.-	----	376.919.568.-	--------	-------	--------
8. Επιχορηγήσεις Επενδύσεων Ν. 1262/82	10.108.000.-	-----	10.108.000.-	10.108.000.-	----------	10.108.000.-
Σύνολο Ακινητοποιήσεων (ΓΙΙ)	754.303.648.-	142.030.784.-	612.272.864.-	258.067.503.-	99.212.945.-	158.854.558.-
Σύνολο πάγιου ενεργητικού			612.272.864.-			158.854.558.-
Δ. ΚΥΚΛΟΦΟΡΟΥΝ ΕΝΕΡΓΗΤΙΚΟ						
Ι. Αποθέματα						
1. Εμπορεύματα			75.092.286.-			74.480.266.-
2. Προϊόντα Ετοιμα και ημιτελή Υποπροϊόντα και Υπολείμματα			252.120.-			1.753.340.-
4. Πρώτες και Βοηθ. Υλες - Αναλώσ. Υλικά Ανταλλακτ. και Είδη Συσκευασίας			4.060.970.-			5.088.130.-
5. Προκαταβολές για Αγορά Αποθεμάτων			2.422.662.-			5.569.734.-
			81.828.038.-			86.891.470.-
ΙΙ. Απαιτήσεις:						
1. Πελάτες			4.932.407.-			8.430.514.-
2. Γραμμάτεια Εισπρακτέα - Χαρτοφυλακίου			377.119.-			717.119.-
11. Χρεώστες Διάφοροι			16.820.811.-			15.551.043.-
			22.130.337.-			24.698.676.-
ΙΙΙ. Χρεώγραφα:						
1. Μετοχές	100.000.-			100.000.-		
2. Ομολογίες	77.500.-	177.500.-		77.500.-	177.500.-	
IV. Διαθέσιμα:						
1. Ταμείο			4.065.369.-			5.806.176.-
3. Καταθέσεις Οψεως			104.412.-			6.747.392.-
			4.169.781			12.553.568.-
Σύνολο Κυκλοφορούντος Ενεργητικού (ΔΙ+ΔΙΙ+ΔΙΙΙ+ΔΙV)			108.305.656.-			124.321.214.-
ΓΕΝΙΚΟ ΣΥΝΟΛΟ ΕΝΕΡΓΗΤΙΚΟΥ (Β+Γ+Δ)			748.403.037.-			295.040.062.-
ΛΟΓΑΡΙΑΣΜΟΙ ΤΑΞΕΩΣ ΧΡΕΩΣΤΙΚΟΙ						
4. Λοιποί Λογαριασμοί Τάξεως			29.935.819.-			29.935.819.-

ΠΑΘΗΤΙΚΟ

	Ποσά κλειομ. Χρήσεως 1988	Ποσά προηγ. Χρήσεως 1987
Α. ΙΔΙΑ ΚΕΦΑΛΑΙΑ		
Ι. Μετοχικό Κεφάλαιο: (29.260 Μετοχές των 10.000)		
1. Καταβεβλημένο	292.600.000.-	105.080.000.-
ΙΙΙ. Διαφ. Αναπροσ. - Επιχ. Επενδ.		
3. Επιχορηγ. Παγίου Ενεργητικού	10.108.000.-	10.108.000.-
IV. Αποθεματικά Κεφάλαια		
1. Τακτικό Αποθεματικό	3.626.965.-	3.007.483.-
5. Αφορ. Αποθ. Ειδ. Διαταξ. Νόμων	55.486.975.-	44.050.386.-
	59.113.940.-	47.057.869.-
VI. Ποσά προορισ. για αύξηση κεφ.:		
1. Καταθέσεις Μετόχων	----------	54.000.000.-
Σύνολο Ιδίων Κεφαλαίων (ΑΙ+ΑΙΙ+ΑΙV+AV+AVI)	361.821.940.-	216.245.869.-
Β. ΠΡΟΒΛ. ΠΑ ΚΙΝΔΥΝΟΥΣ ΚΑΙ ΕΞΟΔΑ		
1. Προβλ. για αποζ. προσοπ. λόγω εξόδου από την υπηρεσία	7.467.745.-	7.211.475.-
2. Λοιπές Προβλέψεις	9.694.618.-	4.843.230.-
	17.162.363.-	12.054.705.-
Γ. ΥΠΟΧΡΕΩΣΕΙΣ		
Ι. Μακροπρόθεσμες Υποχρεώσεις:		
2. Δάνεια Τραπεζών	161.861.960.-	35.080.381.-
ΙΙ. Βραχυπρόθεσμες Υποχρεώσεις:		
1. Προμηθευτές	3.142.476.-	2.054.010.-
2. Γραμμάτια Πληρωτέα	138.719.651.-	200.000.-
3. Τράπεζες Λβραχ. Υποχρεώσεων	48.827.728.-	15.488.699.-
5. Υποχρεώσεις από Φόρους - Τέλη	4.625.010.-	2.290.378.-
6. Ασφαλιστικοί Οργανισμοί	3.166.180.-	2.243.428.-
11. Πιστωτές Διάφοροι	7.045.300.-	7.352.163.-
	205.526.345.-	29.628.678.-
Σύνολο Υποχρεώσεων (ΓΙ+ΓΙΙ)	367.388.305.-	64.709.059.-
Δ. ΜΕΤΑΒ. ΛΟΓΑΡΙΑΣΜΟΙ ΠΑΘΗΤΙΚΟΥ		
3. Λοιποί Μεταβ. Λογαριασμοί	2.030.429.-	2.030.429.-
ΓΕΝΙΚΟ ΣΥΝΟΛΟ ΠΑΘΗΤΙΚΟΥ (Α+Β+Γ+Δ)	748.403.037.-	295.040.062.-
ΛΟΓΑΡ. ΤΑΞΕΩΣ ΠΙΣΤΩΤΙΚΟΙ		
4. Λοιποί λογαριασμοί τάξεως	29.935.819.-	29.935.819.-

ΣΗΜΕΙΩΣΕΙΣ: Επί των παγίων περιουσιακών στοιχείων της Εταιρείας έχουν εγγραφεί προσημειώσεις ύψους 313.875.000.- δρχ. για εξασφάλιση τραπεζικών δανείων. Το ύψος των οποίων ανερχόταν κατά την 31.12.1988 δρχ. 161.861.960.- 2. Η μη διανομή μερίσματος τελεί υπό την προϋπόθεση ομόφωνης απόφασης της Γενικής Συνέλευσης στην οποία θα εκπροσωπείται το σύνολο (100%) του Μετοχικού Κεφαλαίου της Εταιρείας.

ΚΑΤΑΣΤΑΣΗ ΛΟΓΑΡΙΑΣΜΟΥ ΑΠΟΤΕΛΕΣΜΑΤΩΝ ΧΡΗΣΕΩΣ
31ης ΔΕΚΕΜΒΡΙΟΥ 1988 (1 ΙΑΝΟΥΑΡΙΟΥ - 31 ΔΕΚΕΜΒΡΙΟΥ 1988)

		Ποσά Κλειομένη Χρήσεως 1988		Ποσά Προηγούμ. Χρήσεως 1987
Ι. ΑΠΟΤΕΛΕΣΜΑΤΑ ΕΚΜΕΤΑΛΕΥΣΕΩΣ				
Κύκλος Εργασιών (Πωλήσεις)		300.765.809.-		269.420.015.-
Μείον: Κόστος Πωλήσεων		248.414.230.-		180.809.187.-
Μικτά Αποτελέσματα (κέρδη) Εκμεταλεύσεως		52.351.579.-		88.610.828.-
Πλέον: Αλλα Εσοδα Εκμεταλεύσεως		------		6.729.-
Σύνολο		52.351.579.-		88.617.557.-
Μείον: 1. Εξοδα Διοικητικής Λειτουργίας	5.690.102.-		30.053.438.-	
3. Εξοδα Λειτουργίας Διαθέσεως	11.419.296.-	17.109.398.-	9.498.425.-	39.551.863.-
Μερικά Αποτελέσματα (Κέρδη) Εκμεταλεύσεως		35.242.181.-		49.065.694.-
Μείον:				
3. Χρεωστικοί Τόκοι και Συναφή Εξοδα		18.762.953.-		9.583.735.-
Ολικά Αποτελέσματα (Κέρδη) Εκμεταλεύσεως		16.479.228.-		39.481.959.-
ΙΙ. ΠΛΕΟΝ: Εκτακτα Αποτελέσματα				
1. Εκτακτα και Ανόργανα έσοδα		111.856.-		1.015.200.-
		16.591.084		40.497.159.-
ΜΕΙΟΝ:				
1. Εκτακτα και ανόργανα έξοδα	104.079.-			
3. Εξοδα προηγούμενων χρήσεων	1.634.136.-	1.738.215.-		------
Οργανικά και έκτακτα αποτελέσματα (κέρδη)		14.852.869.-		40.497.159.-
ΜΕΙΟΝ:				
Σύνολο Αποσβέσεων Παγίων Στοιχείων	21.872.633.-		10.700.231	
Μείον: Οι από Αυτές ενωμ. στο λειτουργικό κόστος	19.409.403.-	2.463.230.-	9.921.135.-	779.096.-
Καθαρά Αποτελέσματα (Κέρδη) Χρήσεως προ Φόρων		12.389.639.-		39.718.063.-

ΠΙΝΑΚΑΣ ΔΙΑΘΕΣΕΩΣ ΑΠΟΤΕΛΕΣΜΑΤΩΝ

	Ποσά κλειομ. Χρήσεως 1988	Ποσά προηγ. Χρήσεως 1987
Καθαρά Αποτελέσματα (Κέρδη) Χρήσεως	12.389.639.-	39.718.063.-
ΜΕΙΟΝ: 1. Φόρος Εισοδήματος	333.568.-	774.502.-
Κέρδη Προς Διάθεση	12.056.071.-	38.943.561.-
Η Διάθεση των Κερδών γίνεται ως εξής		
1. Τακτικό Αποθεματικό	619.482.-	1.985.903.-
6. Αφορολόγητα Αποθεματικά - Αφορολόγητο Αποθεματικό Ν.289/76	11.436.589.-	36.957.658.-
	12.056.071.-	38.943.561.-

Ο Πρόεδρος του Δ.Σ
ΣΤΕΦΑΝΟΣ ΥΨΗΛΑΝΤΗΣ

Ο Διευθύνων Σύμβουλος
ΑΝΑΣΤΑΣΙΟΣ ΥΨΗΛΑΝΤΗΣ

Ο Προϊστάμενος Λογιστηρίου
ΣΤΑΜΑΤΗΣ ΧΑΡΑΛΑΜΠΑΚΗΣ

Τουριστικαί - Εμπορικαί - Ξενοδοχειακαί - Βιοτεχνικαί Ναυτιλιακαί - Γεωργικαί Επιχειρήσεις ΜΑΛΑΝΔΡΗΣ Α.Ε.

Μ.Α.Ε 12261/80/Β/86/224

ΙΣΟΛΟΓΙΣΜΟΣ 31ης ΔΕΚΕΜΒΡΙΟΥ 1988 ΕΤΑΙΡΙΚΗ ΧΡΗΣΗ 1 ΙΑΝΟΥΑΡΙΟΥ - 31 ΔΕΚΕΜΒΡΙΟΥ 1988

ΕΝΕΡΓΗΤΙΚΟ

	Ποσά κλειομένης χρήσεως 1988 Αξία Κτήσεως	Αποσβέσεις	Αναπόσβ. Αξία	Ποσά προηγούμενης χρήσεως 198 Αξία Κτήσεως	Αποσβέσεις	Αναπόσβ. Αξία
Β ΕΞΟΔΑ ΕΓΚΑΤΑΣΤΑΣΕΩΣ						
1 Εξοδα Ιδρύσεως και πρωτης Εγκατ	380.000	379.999	1	180.000	104.000	76.000
4 Λοιπά Εξοδα Εγκαταστάσεως	2691.559	2.685.800	5.759	2.684.352	2.017.097	667.255
	3.071.559	3.065.799	5.760	3.064.352	2.121.097	743.255
Γ ΠΑΓΙΟ ΕΝΕΡΓΗΤΙΚΟ						
Π Ενσώματες Ακινητοποιήσεις						
4 Μηχανήματα Τεχνικές Εγκαταστασεις και λοιπός μηχαν εξοπλισμός	995 981	691 404	304 577	995 981	542 006	453 975
5 Μεταφορικά Μέσα	1.700.000	612.000	1.088.000	1.700.000	408.000	1.292.000
Σύνολο Ακινητοποιήσεων	2.695 981	1.303 304	1.392 577	2.695 981	950 006	1.745 975
Δ ΚΥΚΛΟΦΟΡΟΥΝ ΕΝΕΡΓΗΤΙΚΟ						
I Αποθέματα						
1 Εμπορεύματα			10.459.000			13.255.000
5 Προκαταβολές για Αγορές Αποθεμάτων			213.230			73.230
II. Απαιτήσεις						
1 Πελάτες			3.260.818			1.848.718
10. Επισφαλείς Χρεώστες	3.529.000			3.529.000		
Μείον: Προβλέψεις	3.528 966		34	3.528 966		34
11 Χρεώστες Διάφοροι			2 764 817			2.545.500
IV Διαθέσιμα						
1 Ταμείο			590 794			716 646
Ε ΜΕΤΑΒΑΤΙΚΟΙ ΛΟΓΑΡ ΕΝΕΡΓΗΤΙΚΟΥ						
1 Εξοδα Επομένων Χρήσεων			42 410			
Γενικό Σύνολο Ενεργητικού			18.729.440.-			22.943.358.-
ΛΟΓΑΡΙΑΣΜΟΙ ΤΑΞΕΩΣ ΧΡΕΩΣΤΙΚΟΙ						
4 Λοιποί Λογαριασμοί Τάξεως			1.3349.690			1.349.690

ΠΑΘΗΤΙΚΟ

	Ποσά κλειομ. χρήσεως 1988	Ποσά προηγ. χρήσεως 198
Α ΙΔΙΑ ΚΕΦΑΛΑΙΑ		
1 Κεφάλαιο Μετοχικό (100 μετοχές των 10.000 δρχ		
1 Καταβεβλημένο	000 000	000 000
IV Αποθεματικά κεφάλαια		
1 Τακτικό αποθεματικό	100 635	100 635
V Αποτελέσματα εις νέο		
Υπόλοιπο ζημιών χρήσεως εις νέο	6 366 097	455 104
Υπόλοιπο ζημιών προηγ χρήσεων	894 611	439 507
Σύνολο Ιδίων Κεφαλαίων	5 839 927	10 206 024
Γ ΥΠΟΧΡΕΩΣΕΙΣ		
1 Μακροπρόθεσμες Υποχρεώσεις		
2 Δάνεια Τραπεζών	5 827 251	029 406
II Βραχυπρόθεσμες Υποχρεώσεις		
1 Προμηθευτές	99 840	59 840
3 Τραπεζες λογαριασμοι υποχρεωσεων		800 651
5 Υποχρεώσεις από Φόρους Τέλη	280.41	281 382
6 Ασφαλιστικοί Οργανισμοί	410.053	319 103
10 Μερίσματα Πληρωτέα	669 221	669 221
11 Πιστωτές Διάφοροι	6 578 256	2 578 256
Σύνολο Υποχρεώσεων	13 825 038.-	11 737 859
Δ ΜΕΤΑΒΑΤΙΚΟΙ ΛΟΓ ΠΑΘΗΤΙΚΟΥ		
2 Εξοδα Χρήσεως Δουλευμένα	65 000	
3 Λοιποί μεταβατικοί λογαριασμοί	999 475	999 475
Γενικό Σύνολο Παθητικού	18 729 440.-	22 943 358.-
ΛΟΓΑΡΙΑΣΜΟΙ ΤΑΞΕΩΣ ΠΙΣΤΩΤΙΚΟΙ		
4 Λοιποί Λογαριασμοί Τάξεως	1 349 690	1 349 690

ΚΑΤΑΣΤΑΣΗ ΛΟΓΑΡΙΑΣΜΟΥ ΑΠΟΤΕΛΕΣΜΑΤΩΝ ΧΡΗΣΕΩΣ
31ης ΔΕΚΕΜΒΡΙΟΥ 1988 (1 ΙΑΝΟΥΑΡΙΟΥ - 31 ΔΕΚΕΜΒΡΙΟΥ 1988)

	Ποσά κλειομ. χρήσεως 1988	Ποσά προηγ. χρήσεως 1987
Ι. ΑΠΟΤΕΛΕΣΜΑΤΑ ΕΚΜΕΤΑΛΛΕΥΣΕΩΣ		
Κύκλος εργασιών (πωλήσεις)	7.222.001.-	14.471 768
Μείον: Κόστος πωλήσεων	3.768.247.-	5903.892
Μικτά Αποτελέσματα (Κέρδη) Εκμεταλλεύσεως	3.453 754.-	8.567.876
Πλέον: Αλλα έσοδα εκμεταλλεύσεως	21.103.-	219.575.-
Σύνολο	3.474.857.-	8.787.451
Μείον: 1. Εξοδα διοικητικής λειτουργίας	6.097.435.-	6 841.683
3. Εξοδα Λειτουργίας Διαθέσεως	2.650.419.-	1.245.699
Μερικά αποτελέσματα (Ζημίαι) Εκμεταλλεύσεω	5.272.997.-	700.069.-
Μείον: Σύνολο αποσβέσεων πάγων στοιχείων	1.093.100.-	1.155.173.-
ΚΑΘΑΡΑ ΑΠΟΤΕΛΕΣΜΑΤΑ (Ζημίαι) ΧΡΗΣΕ	6.366.097.-	455 104

Ο Πρόεδρος και Δ. Σύμβουλος
ΑΡΗΣ ΜΑΛΑΝΔΡΗΣ

Η Αντιπρόεδρος του Δ.Σ
ΜΑΡΙΑ ΑΡΗ ΜΑΛΑΝΔΡΗ

Ο Προϊστάμενος Λογιστηρίου
ΚΟΥΡΤ Μ ΟΥΖΕΑ

ΜΙΚΡΕΣ ΕΙΔΗΣΕΙΣ

ΜΕ ΤΗΝ ευκαιρία της ημέρας των ηλικιωμένων, πραγμα τοποιείται αύριο το απόγευμα στις 5 στο 1ο ΚΑΠΗ Ρόδου, ομιλία από τον δήμαρχο κ. Σ. Καραγιάννη με θέμα την εθελοντική αιμοδοσία, ενώ στη συνέχεια θα ακολουθήσει μουσικό πρόγραμμα.

● ΤΡΕΙΣ δημοτικοί υπάλληλοι από το τμήμα δημοτικής κατάστασης θα εργασθούν 250 ώρες πέραν του ωραρίου τους, προκειμένου να διεκπεραιώσουν τον έλεγχο των εκλογικών καταλόγων για τυχόν διπλοεγγραφές.

● ΑΝΑΡΤΗΘΗΚΑΝ στο Δημαρχείο Ρόδου οι τοπογραφικοί — κτηματογραφικοί χάρτες της περιοχής «ΡΟΔΟΠΟΥΛΑΣ» όπου επεκτείνεται το σχέδιο πόλεως Ρόδου.

● ΜΕ ΤΗΝ απόφαση 256) 89 του δημοτικού συμβουλίου, τροποποιείται το σχέδιο πόλεως, μεταξύ των οδών Μ. Πετρίδη και Πειραιώς (περιοχή Τζένιο).

● Την Πέμπτη 1 Ιουνίου θα συνέλθει η Επιστημονική Επιτροπή για την προγραμματική σύμβαση της Μεσαιωνικής Πόλης.

ΔΗΜΟΣ ΡΟΔΟΥ

ΑΝΑΚΟΙΝΩΣΗ

Ο Δήμαρχος Ρόδου ανακοινώνει ότι το Δημοτικό Συμβούλιο με την απόφαση 256)1989, αποφάσισε την τροποποίηση του σχεδίου πόλης στο Ο.Τ. 267α, μεταξύ των οδών Μ. Πετρίδη και Πειραιώς (περιοχή Τζένειο).

Παρακαλούνται οι ενδιαφερόμενοι να λάβουν γνώση της αναφερόμενης τροποποίησης στις Τεχνικές Υπηρεσίες του Δήμου.

Προθεσμίες υποβολής τυχών ενστάσεων 15 ημέρες από την τελευταία δημοσίευση στον τοπικό Τύπο.

Ο Δήμαρχος
Κ.Κ.Ε.
Ο Προϊστ. Τεχν. Υπηρεσιών
ΕΛ. ΚΩΝΣΤΑΝΤΖΟΣ

ΔΗΜΟΣ ΡΟΔΟΥ

ΑΝΑΚΟΙΝΩΣΗ

Ο Δήμαρχος Ρόδου ανακοινώνει ότι αναρτήθηκαν στο Δήμο οι τοπογραφικοί — κτηματογραφικοί χάρτες της περιοχής ΡΟΔΟΠΟΥΛΑΣ όπου επεκτείνεται το σχέδιο πόλης Ρόδου.

Παρακαλούνται οι ενδιαφερόμενοι να λάβουν γνώση των χαρτών στην Τεχνική Υπηρεσία του Δήμου, ώστε να γίνει δυνατή η ορθή ενημέρωσή τους.

Ο χρόνος της υποβολής ενστάσεων ενημέρωσης είναι 15 ημέρες από την τελευταία δημοσίευση στον τοπικό Τύπο.

Ο Δήμαρχος
Κ.Κ.Ε.
Ο Προϊστ. Τεχν. Υπηρεσιών
ΕΛ. ΚΩΝΣΤΑΝΤΖΟΣ

ΤΟ ΣΥΝΑΛΛΑΓΜΑ

Δολάριο ΗΠΑ	163,156	169,850
Μάρκο Δ. Γερ.	82.817	86,214
Φράγκο Γαλλ.	24,397	25,404
Λίρα Αγγλίας	261,919	272,720
Φράγκο Ελβετ.	91,917	95,708
Φιορ. Ολλανδ.	73,109	76,124
100 Λιρ. Ιταλ.	11,321	11,788
Κορ. Δανίας	21,224	22,099
Λίρα Δ. Ιρλ.	220,190	229,270
Σελ. Αυστρίας	11,724	12,208
Κορ. Σουηδίας	24,502	25,513
Κορ. Νορβηγ.	22,842	23,783
Δολ. Καναδά	135,800	141,400
Δολ. Αυστρ.	123,035	128,108
100 Γιέν Ιαπ.	119,077	123,888
Λίρα Κύπρου	327,324	340,549
Γιεσέτα Ισπαν.	1,328	1,383
Εσκούδο Πορτ.	0,996	1,037
Μάρκο Φινλαν.	37,200	38,734
Ευρ. Ν. Νομ.	173,387	180,464

Α. κριτικά

ΚΟΥΒΕΝΤΟΥΛΕΣ... ΜΕ ΚΑΠΟΙΟ ΝΟΗΜΑ

ΕΛΕΩ... ΘΕΟΥ!

Ο ΥΙΟΣ Γεώργιος Παπανδρέου είναι υποψήφιος βουλευτής Αχαΐας. Ο υιός Νίκος Παπανδρέου θα είναι υποψήφιος στο Ευρωκοινοβούλιο. Ο γαμπρός Θόδωρος Κατσανέδας θα είναι υποψήφιος βουλευτής στη Β' Αθηνών. Ο εξάδελφος κ. Γιώργος Λιάνης είναι υποψήφιος βουλευτής στη Φλώρινα. Ο θείος εκ προσωπικοτήτων κ. Γιώργος Λιάνης θα είναι υποψήφιος και στο ευρωψηφοδέλτιο και στο Επικρατείας. Ο στενός φίλος Αλέκος Ακριβάκης της Ολυμπιακής είναι υποψήφιος βουλευτής στη Βοιωτία. Ο στενός φίλος Φάνης Τόμπρας θα είναι υποψήφιος βουλευτής πιθανότατα στην Β' Αθηνών. Η κα Βλαχοπούλου της Ολυμπιακής θα είναι υποψήφια στο ευρωψηφοδέλτιο Ο τέως σύζυγος της κας Βλαχοπούλου, κ. Γαργαλάκος, πιθανότατα στη Β' Πειραιώς. Ο κ. Κοκκινόπουλος της Ολυμπιακής θα είναι πιθανότατα υποψήφιος βουλευτής.

Καλά αυτή πλέον δεν είναι κοινοβουλευτή ομάδα: Είναι η μεγάλη οικογένεια της Ε κάλης...

«ΕΠΕΝΔΥΤΙΚΗ ΜΑΝΙΑ»

ΕΠΕΝΔΥΤΙΚΗ μανία φαίνεται να έχει πιάσει τους Ελληνες που ένα μήνα πριν τις εκλογές τα... δίνουν όλα για να σώσουν ό,τι μπορούν. Αιτία δέβαια δεν είναι άλλη, από τη φήμη που θέλει τη δραχμή να υποτιμάται μέσα στο πρώτο μετεκλογικό εξάμηνο και να διολισθαίνει ακό μα περισσότερο στα δύο επόμενα χρόνια. Με αυτή τη μανία κοντεύουν να εξαντληθούν τα ομόλογα με ρήτρα ECU και με ρήτρα μάρκου Γερμανίας που διαθέτει η ΔΕΗ ενώ οργιάζει η «μαύρη αγορά» των ξένων νομισμάτων. Το πράγμα όμως δεν σταματάει εδώ. Οι αγορές ακινήτων μετά από μία μακρά περίοδο μαρασμού παρουσιάζουν τους δύο τελευταίους μήνες σοβαρή άνθηση και παράλληλα έχει αυξηθεί σημαντικά κάθε καταναλωτική διάθεση...

Ο Θεός λοιπόν να δάλει το χέρι του, γιατί δεν βλέπουμε καλά την οικονομία μας με τα μυαλά που έχουν ορισμένοι πολιτικοί μας.

ΘΕΜΑ ΗΘΙΚΗΣ ΤΑΞΗΣ

ΕΝΤΟΝΑ απασχολεί πολύ κόσμο ένα θέμα ηθικής τάξης γιατί «νομικά» ίσως να μην υπάρχουν πολλά περιθώρια αμφισβήτητης. Το αναλύουμε όπως μας το διηγήθηκαν οι δυνάμενοι να γνωρίζουν. Πριν από τρία χρόνια περίπου υπάλληλος ιδρύματος της Ρόδου, συγγενής βουλευτή και κομματικού στελέχους, πήρε εκπαιδευτική άδεια για να φοιτήσει σε σχολή της Αθήνας (μετεκπαίδευση). Η Σχολή είναι ετήσιας φοίτησης, αλλά ενώ όφειλε να είχε τελειώσει (όπως όλοι οι κοινοί θνητοί), μέσα στο 1987, αφού άρχισε το '86, κατέθεσε μόλις φέτος τη μελέτη της και αφού η Σχολή την προειδοποίησε ότι αν δεν προσερχόταν, θα έχανε όλα τα δικαιώματά της. Η περί ου ο λόγος εργάζεται στο μεταξύ, εδώ και τρία χρόνια σε ίδρυμα της Αθήνας, ενώ θα έπρεπε να είχε ζητήσει μετάθεση ή μετάταξη, αφού αυτός είναι ο πάγιος κανόνας. Δεν το έπραξε όμως για να μη χάσει τη «σειρά» της στη Ρόδο, όπου φλερτάρει διευθυντική θέση. Σαν να μην έφταναν όμως αυτά ζήτησε πρόσφατα να μεταβεί και στο εξωτερικό για «μετεκπαίδευση» αν και δεν έχει τα προσόντα. Με τάδαση στο εξωτερικό σημαίνει πληρωμή όλων των εξόδων και διπλάσιο μισθό. Η υπόθεση μπήκε στις «διαδικασίες» προεκλογικά, προφανώς για κάθε μετεκλογικό ενδεχόμενο. Ο κόσμος «βράζει» γιατί η «εύνοια» είναι πρωτοφανής. Κρίναμε σκόπιμο να το σχολιάσουμε σαν φαινόμενο «καθημερινότητας» μόνο και μόνο γιατί υπάρχει θέμα ηθικής τάξης (τουλάχιστον).

ΠΡΟΣΛΗΨΕΙΣ

ΑΘΡΟΕΣ προεκλογικές προσλήψεις στα ΚΑΕ και στο ΚΑΤΕRING καταγγέλλουν συμπολίτες μας, αλλά παρ' όλες τις προσπάθειές μας δεν μπορέσαμε να βρούμε άκρη. Ο ...Αννας μας έστελνε στον... Καϊάφα! «Σύνηθες» φαινόμενο, θα πείτε. Εμείς όμως διαφωνούμε και υποστηρίζουμε ότι κάποτε θα πρέπει να τεθεί φραγμός στην τεχνητή αυτή διαίρεση των Ελλήνων σε πρώτης και δεύτερης διαλογής. Δεν είναι «διοκτησία» των κυβερνητικών κομμάτων ό,τι υπάρχει στη χώρα αυτή, εν τω ουρανώ άνω, εν τη γη κάτω και υπό κάτω της γης.

ΣΗΨΗ

ΕΙΝΑΙ «σήψη» ελεεινής μορφής, αν αληθεύει αυτό που φημολογείται ότι κάποιοι «ξύπνιοι» μαζεύουν από ιδρύματα τα εκλογικά βιβλιάρια γερόντων για να τα «εξασφαλίσουν» στις εκλογές. Αυτό είναι καθαρός εκβιασμός και όχι «πολιτική». «Εμπόριο ψήφου» ονομάζεται και αυτό που κάνουν συγγενείς βουλευτή μας. Να «αγοράζουν» δηλαδή ψήφους έναντι τροφίμων και ενδυμάτων! Καλέ που ζούμε, στην κεντρική... Σουμάτρα;

ΑΙΜΑ

ΤΟ αίμα ρέει άφθονο, καθημερινά σχεδόν στο νησί μας, μέσα κι έξω από την πόλη, προς... αποθέωση των κυκλοφοριακών «ρυθμίσεων»! Ενώ όμως οι νεκροί και οι τραυματίες μετρώνται έξω από το κέντρο, μόνιμα σχεδόν οι τροχονόμοι περιφέρονται σ' αυτό, με το μπλοκάκι στο χέρι.

Καιρός είναι νομίζουμε να βγουν και λιγάκι στους εθνικούς δρόμους. Η δε πολιτεία ν' αρχίσει να ψάχνει για θέσεις πάρκινγκ, αλλιώς το κυκλοφοριακό πρόβλημα θα φουντώνει, όσο περνούν οι ημέρες.

ΤΗΣ ΔΕΥΑΡ

ΧΩΡΙΣ κανένα προβληματισμό θα ποέπει να απορριφθεί η «πολιτική» που συνηθίζει εδώ και χρόνια να ακολουθεί η ΔΕΥΑΡ! Με του «ψύλλου πήδημα» συγκεκριμένα κόβει το νερό στην περιοχή «Ζέφυρος» γιατί δεν διανοείται να τα δάλει με... πρωτοκλασσάτους δημότες!! Συνηθίζει να εφαρμόζει μάλιστα την «πολιτική» της αυτή, παρά τις διαμαρτυρίες! Ας συνεχίσει, αφού «έτσι νομίζει». Είναι όμως δικαίωμα και των δημοτών να πράξουν Ο,ΤΙ ΑΥΤΟΙ ΝΟΜΙΖΟΥΝ!

Υ.Τ.Α.

ΦΑΛΗΡΑΚΙ ΜΠΗΤΣ

ΓΙΑ ΤΗ ΔΕΞΙΩΣΗ ΣΑΣ

ΑΙΘΟΥΣΕΣ ΑΠΟ 50 ΕΩΣ 600 ΘΕΣΕΙΣ

Ασυναγώνιστες τιμές και το καλύτερο σέρβις στη Ρόδο

ΠΛΗΡΟΦΟΡΙΕΣ: Κον Αλέξη Λούλο, δ)ντή FOOD AND BEVERAGE Τηλέφωνα 85301-85675
22741-45 Ξενοδοχείο ΜΑΝΟΥΣΟΣ

ΠΡΟ-ΠΟ-ΝΗΘΕΙΤΕ ΓΙΑ ΤΟ 1996

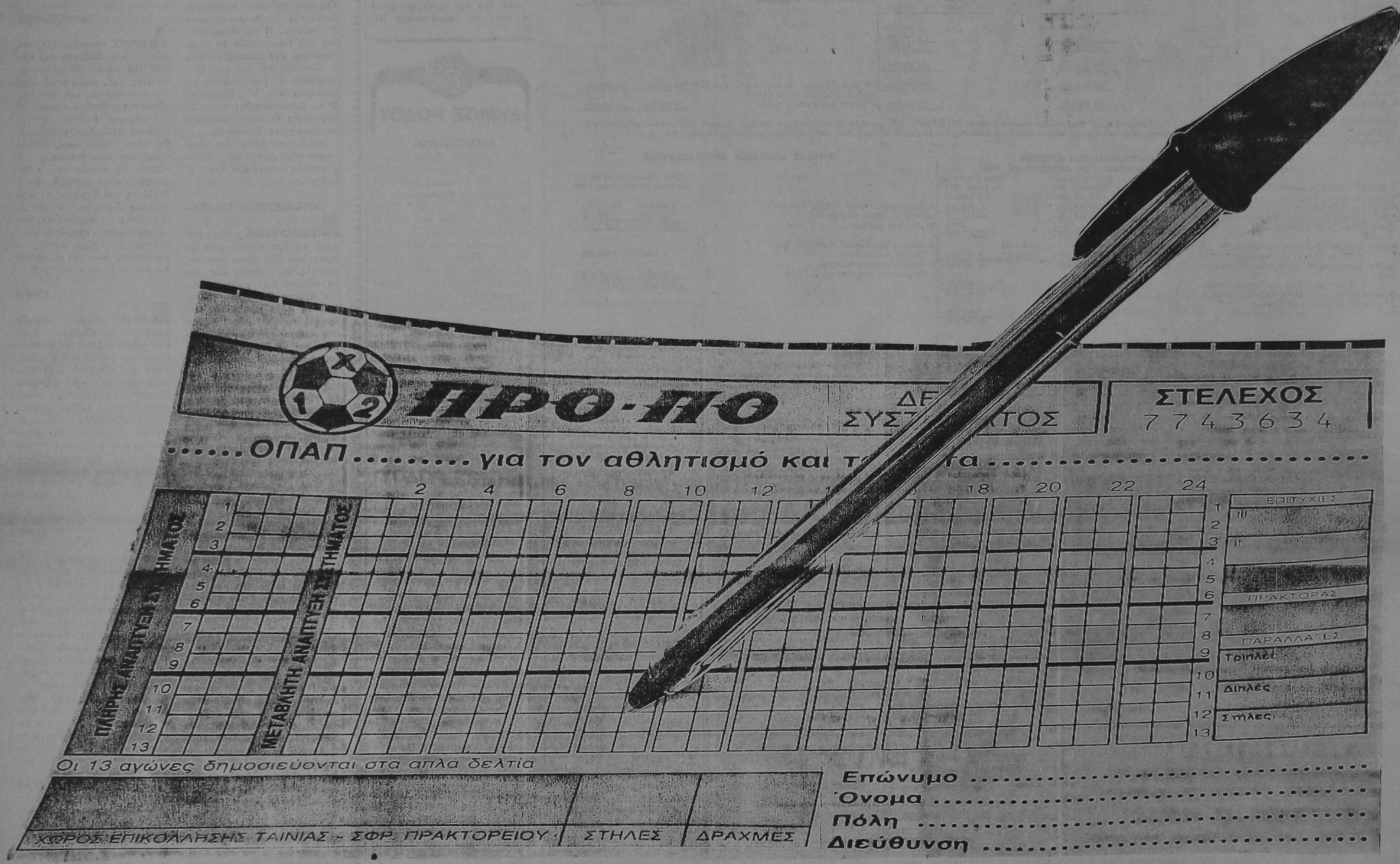



ΠΡΟ-ΠΟ

Προ-ετοιμάζει τη μεγάλη πρό-κριση

Η ιδεολογική θέση της ΕΔΗΚ

Με την ψήφιση του εκλογικού νόμου καθιερώνεται επιτέλους στη χώρα μας η απλή, η απλουστάτη αναλογική.

Αυτό το σύστημα που καθιερώθηκε, δίνει τεράστιες δυνατότητες σε κάθε Ελληνίδα και σε κάθε Ελληνα ψηφοφόρο να επιλέξει το κόμμα που πραγματικά θέλει. Και να μην είναι επηρεασμένος από την παλιά νοστροπία της χαμένης ψήφου. Γιατί με το σύστημα αυτό που καθιερώθηκε της απλουστάτης, επαναλαμβάνω, αναλογικής, καμιά απολύτως καμιά ψήφος δεν πάει χαμένη σε όποιο κόμμα και αν δοθεί. Και πρέπει να ξέρετε — και το ξέρετε — ότι για να καθιερωθεί η απλή αναλογική έχουν γίνει πάρα πολλοί αγώνες και μπορούμε να πούμε ότι η ΕΔΗΚ και μάλιστα ο Πρόεδρος του Κόμματος αγωνιστής Γιάν. Ζίγδης ήταν στην πρωτοπορία του αγώνα για την καθιέρωση της απλής αναλογικής από το 1974.

Αλλά είμαστε στον εκλογικό αγώνα. Μπροστά στον Ελληνικό Λαό οφείλει κάθε κόμμα, νομίζω να προσδιορίσει την ιδεολογία του και να ξεκαθαρίσει την πολιτική του ταυτότητα.

Η ΕΔΗΚ εκφράζει την πραγματική ιδεολογία του Κέντρου στην Ελλάδα που δεν είναι γεωγραφική έννοια, αλλά η δυναμική έκφραση της κοινωνικής εξέλιξης.

Ο ιδεολογικός και πολιτικός αγώνας για ένα καλύτερο μέλλον τόσο στην Ελλάδα όσο και σε παγκόσμιο επίπεδο, δεν μπορεί σήμερα να ενταχθεί στα κανάλια μιας διπολικής, τεχνητής αντιπαράθεσης μεταξύ δύο κόσμων, της Δεξιάς και της Αριστεράς, οι οποίοι αποβλέπουν ο ένας στη διατήρηση και ο άλλος στην καταστροφή του υπάρχοντος «αστικού» καθεστώτος.

Εδώ ακριβώς προβάλλει διαλεκτικά η σύγχρονη Κεντρώα ιδεολογία του Δημοκρατικού Σοσιαλισμού, που πιστεύει η ΕΔΗΚ και η οποία αποβλέπει σε μια θετική και δημιουργική σύνθεση του καπιταλισμού με τον υπαρκτό σοσιαλισμό.

Η ΕΔΗΚ πιστεύει ότι μόνο με το Δημοκρατικό Σοσιαλισμό μπορούμε να προχωρήσουμε σε μια ειρηνική, δημοκρατική και εξελικτική Αλλαγή, για να δημιουργηθεί μια νέα κονωνία, που θα συνδυάζει την παράλληλη συνύπαρξη της Ατομικής Ελευθερίας και της Δημοκρατίας με την Κοινωνική Δικαιοσύνη. Δηλαδή σε μια κοινωνία πλασμένη πραγματικά για τον Ανθρωπο. Σε ένα σοσιαλισμό με ανθρώπινο πρόσωπο.

Συνεπώς, το κοινωνικό «πιστεύω» της ΕΔΗΚ είναι μετακαπιταλιστικό και μετακομμουνιστικό, όπως διακήρυξε από το 1935 «ο Γέρος της Δημοκρατίας» Γεώργιος Παπανδρέου.

Και προς αυτή την σύνθεση συγκλίνουν πλέον και ο καπιτολισμός και ο κομμουνισμός με την στορική πρωτοβουλία του Γκορμπατσώφ.

Δηλαδή ο Δημοκρατικός Σοσιαλισμός προτείνει τον ελεύθερο, δημιουργικό διάλογο. Την ανεμπόδιστη διακίνηση κάθε ιδέας. Την ελεύθερη ανάπτυξη κάθε πολιτικής φιλοσοφίας. Την ισότιμη παρουσίαση κάθε πολιτικής. Και την αδέσμευτη διατύπωση κάθε λύσης στα καυτά προβλήματα του Ελληνικού Λαού. Και όλα αυτά να συντελούνται με τον απόλυτο σεβασμό της άλλης άποψης, της διαφορετικής γνώμης, της άλλης πλευράς, της άλλης αλήθειας.

Ταυτόχρονα όμως, ο Δημοκρατικός Σοσιαλισμός επιδιώκει την κατάργηση κάθε εκμετάλλευσης ανθρώπου από άνθρωπο, ίσες ευκαιρίες για όλους, καθολική επίδοση στην απασχόληση και δίκαιη συμμετοχή στην κατανομή του πλούτου και στην απόλαυση των αγαθών και ακόμη ομαδική και ατομική πνευματική και πολιτιστική ανύψωση όλων των ανθρώπων.

Ο Δημοκρατικός Σοσιαλισμός δεν σκοπεύει να καταργήσει την ιδιωτική πρωτοβουλία, γιατί έτσι θα κατέστρεφε και την ελευθερία του ατόμου. Θα θέσει όμως κάτω από ουσιαστικό κοινωνικό έλεγχο τις οικονομικές δραστηριότητες, για να τις κατευθύνει προς όφελος του κοινωνικού συνόλου.

Και όλα αυτά πιστεύουμε ότι πρέπει να γίνουν εξελικτικά και πάντοτε με δημοκρατικές διαδικασίες και με τη λαϊκή και κοινωνική συναίνεση και συδέποτε με τη χρήση βίας και επαναστατικά.

Η ΕΔΗΚ συνεπής με τις αρχές του Δημοκρατικού Σοσιαλισμού βρίσκεται στην πρωτοπορία της πολιτικής και κοινωνικής ιδεολογίας.

Με αυτή την ιδεολογία, με αυτό το κοινωνικό πιστεύω η ΕΔΗΚ καλεί τους δημοκράτες, τους τίμιους Ελληνες, τους δυσαρεστημένους και τους ανένταχτους — που σήμερα ανέρχονται στο 30ο)ο περίπου του εκλογικού σώματος — να πυκνώσουν τις τάξεις της. Οι δυσαρεστημένοι και οι ανένταχτοι δεν πρέπει να πάνε στη Ν.Δ. διότι αυτή είναι το κόμμα της οπισθοδρόμησης. Δεν αποτελείται μόνο από συντηρητικούς αλλά και από αντιδραστικούς και πολιτικούς αμοραλιστές.

Δεν πρέπει να πάνε ούτε στο ΚΚΕ, δηλαδή στο Συνασπισμό της Αριστεράς, γιατί ουσιαστικά θα ψηφίσουν την κομμουνιστική ιδεολογία, που εγκαταλείφθηκε ήδη από τον Γκορμπατσώφ.

Με τον νέο εκλογικό νόμο της απλής αναλογικής που ψηφίστηκε, καμιά απολύτως καμιά ψήφος δεν πάει χαμένη.

Η ΕΔΗΚ με την ηγεσία του αγωνιστή της Δημοκρατίας Γιάννη Ζίγδη, τα άξια στελέχη της και την ιδεολογία της καλεί τους δημοκράτες, τους προοδευτικούς και τους τίμιους Ελληνες στον αγώνα της για τη δημοκρατία, την κοινωνική δικαιοσύνη, την εθνική κυριαρχία και εδαφική ακεραιότητα της χώρας, για την κάθαρση, αλλά και για τη διατήρηση της εθνικής μας ταυτότητας μέσα στην Ευρώπη των Λαών.

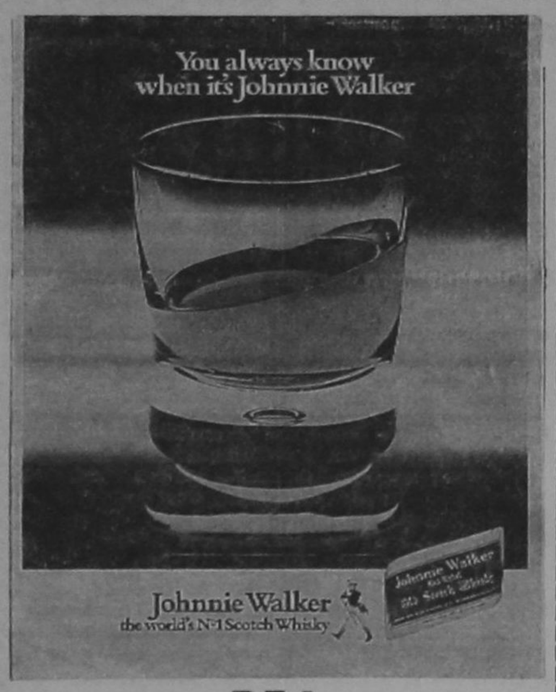
You always know when it's Johnnie Walker
Johnnie Walker
the world's No1 Scotch Whisky

Ρ.Ε.Α.
ΑΝΤ. και ΕΜΜ. Ι. ΑΓΙΑΚΑΤΣΙΚΑ
Τηλ. 62470 — 62471 — 62329

WINDSOR TOURS S.A.
BRITISH AIRWAYS
Η κοσμαγάπητη αεροπορική εταιρία
ΕΚΔΡΟΜΕΣ
- ΑΓΓΛΙΑ (Λονδίνο — Μάντσεστερ: Αναχωρήσεις κάθε Σάββατο
- ΡΩΜΗ — ΛΟΝΔΙΝΟ: Αναχωρήσεις κάθε Τρίτη — Παρασκευή
- ΠΑΡΙΣΙ — ΛΟΝΔΙΝΟ: Αναχωρήσεις κάθε Τετάρτη — Παρασκευή

ΚΑΝΕΙΣ ΔΕΝ ΞΕΡΕΙ ΤΗΝ ΑΓΓΛΙΑ ΚΑΛΥΤΕΡΑ ΑΠΟ ΜΑΣ
- Επωφεληθείτε από τις προσφορές μας σε εισιτήρια και ξενοδοχεία. Δηλώστε έγκαιρα συμμετοχή
- Αναλυτικά προγράμματα των εκδρομών όπως και εκείνων για Ισπανία - Α. Ανατολή - Κίνα - Σιγκαπούρη - Μπαγκόγκ - Ποταμό Κβάι - Τσάαμ, παρέχονται από τα γραφεία μας

ΙΒΙΣΚΟΣ ΤΟΥΡΣ
Ι. Λόχου 11—Τηλ. 27756—27313 (πλάι στην Ολυμπιακή)

ΠΡΑΚΤΟΡΕΙΟ
ΑΛΑΜΠΡΑ
ΜΕΓΑΛΗ ΕΚΔΡΟΜΗ
ΣΤΗΝ ΙΤΑΛΙΑ 25—30 ΜΑΪΟΥ '89
ΣΥΜΜΕΤΟΧΗ ΣΤΙΣ ΕΟΡΤΑΣΤΙΚΕΣ ΕΚΔΗΛΩΣΕΙΣ ΤΗΣ ΑΣΣΙΖΗ
25)5: ΟΑ 701 ΡΟΔΟ — ΑΘΗΝΑ
25)5: ΟΑ 233 ΑΘΗΝΑ — ΡΩΜΗ
25)5: ΡΩΜΗ — ΦΛΩΡΕΝΤΙΑ με πούλμαν
26)5: Περιήγησις της πόλεως και των αξιοθεάτων
27)5: Αναχώρησις από ΦΛΩΡΕΝΤΙΑ μέσω ΠΕΡΟΥΤΖΙΑ για ΑΣΣΙΖΗ.
27)5: Απόγευμα συμμετοχή στις εκδηλώσεις για τα εικοσάχρονα του Συλλόγου EX ALUNNI DI RODI.
28)5: Πρωί εορταστικό πρόγραμμα στον καθεδρικό ναό SANTA MARIA DEGLI ANGELI.
28)5: Απόγευμα αναχώρηση από ΑΣΣΙΖΗ μέσω Κολλεβαλέντσια για ΡΩΜΗ.
29)5: Περιήγησις της αιώνιας πόλεως (Αγίος Πέτρος — Κολοσσέο κ.λ.π.). Απόγευμα ελεύθερο.
30)5: Αναχώρησις από ΡΩΜΗ για ΑΘΗΝΑ με ΟΑ 236 και εν συνεχεία για ΡΟΔΟ με ΟΑ 714.
— Ξενοδοχεία Β΄ Κατηγορίας με πρωινό και ένα γεύμα
- Δηλώσατε έγκαιρα συμμετοχή — Θέσεις περιορισμένες

ΠΛΗΡΟΦΟΡΙΕΣ:
Πρακτορείον ΑΛΑΜΠΡΑ
Αλ. Παπάγου 23 — Τηλ. 36189 — 25698

ΙΑΤΡΙΚΗ ΑΝΑΚΟΙΝΩΣΗ
ΤΟ ΙΑΤΡΕΙΟ ΤΟΥ
ΚΟΥΤΑΛΙΑΝΟΥ ΑΝΑΣΤΑΣΙΟΥ
ΔΕΡΜΑΤΟΛΟΓΟΥ ΑΦΡΟΔΙΣΙΟΛΟΓΟΥ
ΔΙΔΑΚΤΟΡΟΣ ΠΑΝ)ΜΙΟΥ ΑΘΗΝΩΝ
ΜΕΤΕΦΕΡΘΗ ΣΤΗΝ 28η ΟΚΤΩΒΡΙΟΥ
ΑΡΙΘ. 29
Ο ιατρός δέχεται 8—1 το πρωί
5—8 το απόγευμα
ΤΗΛ. 28690

ταβερνα τα δελφινια


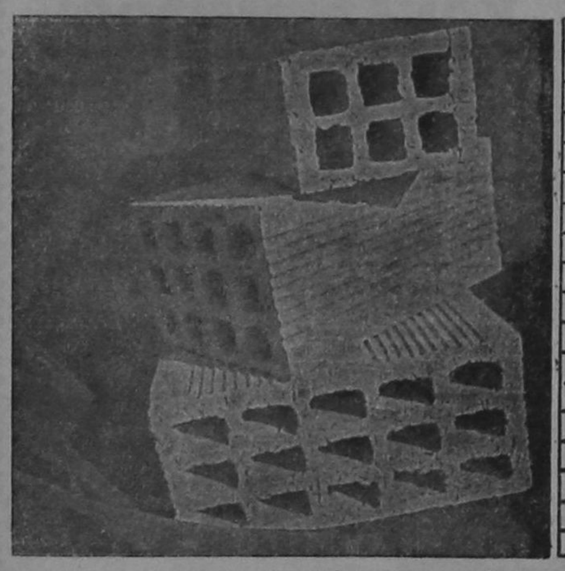
ΡΟΔΙΑΚΗ ΚΕΡΑΜΙΚΗ Α.Ε.
22ο ΧΛΜ ΡΟΔΟΥ - ΛΙΝΔΟΥ
☎ 51580 ΡΟΔΟΣ
Διαθέτουμε τούβλα όλων των διαστάσεων
Επικοινωνείστε με τα τηλέφωνα 91135 9—4 μ.μ., 24258—27950, 4—9 μ.μ. ή 47225

ΒΙΟΤΕΧΝΙΑ ΕΠΑΓΓΕΛΜΑΤΙΚΩΝ ΨΥΓΕΙΩΝ
«Ο ΚΟΛΟΣΣΟΣ»
ΥΠΕΝΘΥΜΙΖΟΥΜΕ ΟΤΙ, ΓΙΑ ΚΑΘΕ ΕΠΑΓΓΕΛΜΑΤΙΚΟ ΣΑΣ ΕΞΟΠΛΙΣΜΟ ΔΙΑΘΕΤΟΥΜΕ ΣΤΗΝ ΕΚΘΕΣΗ ΜΑΣ ΟΛΟΥΣ ΤΟΥΣ ΤΥΠΟΥΣ ΕΠΑΓΓΕΛΜΑΤΙΚΩΝ ΨΥΓΕΙΩΝ, ΟΛΕΣ ΤΙΣ ΑΝΟΞΕΙΔΩΤΕΣ ΚΑΤΑΣΚΕΥΕΣ (ΕΤΟΙΜΟΠΑΡΑΔΟΤΕΣ) ΚΑΙ ΟΛΕΣ ΤΙΣ ΕΠΑΓΓΕΛΜΑΤΙΚΕΣ ΣΥΣΚΕΥΕΣ:
ΜΗΧΑΝΕΣ ΕΣΠΡΕΣΣΟ ΚΑΦΕ, ΠΛΥΝΤΗΡΙΑ ΠΙΑΤΩΝ ΚΑΙ ΠΟΤΗΡΙΩΝ, ΦΡΙΤΕΖΕΣ, ΠΛΑΤΩ ΗΛΕΚΤΡΙΚΑ ΚΑΙ ΥΓΡΑΕΡΙΟΥ, ΤΟΣΤΙΕΡΕΣ, ΖΑΜΠΟΝΜΗΧΑΝΕΣ, ΜΗΧΑΝΕΣ ΠΑΓΟΚΥΒΩΝ ΣΕΪΚΕΡ ΚΑΙ Ο,ΤΙΔΗΠΟΤΕ ΑΛΛΟ ΧΡΕΙΑΖΕΣΤΕ ΓΙΑ ΝΑ ΕΞΟΠΛΙΣΕΤΕ ΣΩΣΤΑ ΤΟ ΞΕΝΟΔΟΧΕΙΟ, ΤΟ BAR, ΤΟ SNACK BAR, ΤΟ ΕΣΤΙΑΤΟΡΙΟΝ ΣΑΣ
ΜΙΑ ΕΠΙΣΚΕΨΗ ΘΑ ΣΑΣ ΠΕΙΣΕΙ
ΕΡΓΟΣΤΑΣΙΟ — ΕΚΘΕΣΗ: ΛΕΩΦΟΡΟΣ ΡΟΔΟΥ—ΛΙΝΔΟΥ
6ο χιλιόμετρο (έναντι Εκκλησίας)
ΤΗΛΕΦΩΝΑ: 62164 • 62884

RONDA
Η ΕΚΠΛΗΞΗ ΤΗΣ ΧΡΟΝΙΑΣ
RONDA
Ενα παλιό όνειρο ξαναζεί με τις σύγχρονες απαιτήσεις
RONDA
Για την δική σας διασκέδαση
Μαζί με τους δημοφιλείς
• ΑΓΑΠΗΤΟ • Μ. ΖΑΧΑΡΑΚΗ
• ΚΑΤΣΙΜΠΡΑΚΗ
• ΜΑΙΡΗ ΕΣΠΕΡ
• ΑΛΕΞΑΝΔΡΑ
RONDA
Καλλιτ. Επιμέλεια: ΗΛ. ΚΑΡΑΚΑΤΣΑΝΗΣ
Μπουζούκια: ΜΙΧ. ΠΟΛΙΑΣ Β. ΒΛΑΒΙΑΝΟΣ
RONDA
Πλατ. Κουντουριώτου πρώην «ΚΟΣΜΟΠΟΛΙΤΑΝ»
Τηλεφ. 26800

ΤΗΛΕΟΡΑΣΗ πρόγραμμα

ΕΡΤ 1ο	ΕΡΤ 2ο
11.00 ΓΥΡΩ ΓΥΡΩ ΟΛΟΙ ΠΑΠΙΟΠΕΡΙΠΕΤΕΙΕΣ	08.25 ΕΝΑΡΞΗ ΠΡΩΙΝΟΥ ΠΡΟΓΡΑΜΜΑΤΟΣ
12.00 ΕΚΠΑΙΔΕΥΤΙΚΗ ΤΗΛΕΟΡΑΣΗ	08.30 ΕΙΔΗΣΕΙΣ
13.30 ΚΙΝΟΥΜΕΝΑ ΣΧΕΔΙΑ	08.35 ΠΡΩΙΝΑ
13.45 ΤΟΛΜΗ ΚΑΙ ΓΟΗΤΕΙΑ	10.30 ΕΙΔΗΣΕΙΣ
14.30 ΕΙΔΗΣΕΙΣ	10.35 Ο ΦΙΛΟΣ ΜΑΣ Ο ΚΟΚ
14.50 Η ΩΡΑΙΑ ΤΗΣ ΜΟΝΤΑΝΑ Γουέστερν αμερικανικής παραγωγής 1952	11.00 ΣΝΟΡΚΕΛΑΣ
16.05 ΟΥΡΑΝΙΟ ΤΟΞΟ	11.25 ΑΙΓΑΙΟ – ΡΙΖΑ ΚΑΙ ΔΙΑΡΚΕΙΑ
17.00 ΕΚΠΑΙΔΕΥΤΙΚΗ ΤΗΛΕΟΡΑΣΗ	11.55 ΓΙΑ ΜΙΑ ΚΑΙΝΟΥΡΓΙΑ ΖΩΗ
18.00 ΜΙΚΡΗ ΚΥΡΙΑ	12.40 ΤΕΛΟΣ ΠΡΩΙΝΟΥ ΠΡΟΓΡΑΜΜΑΤΟΣ
18.30 ΕΙΔΗΣΕΙΣ – ΑΝΤΑΠΟΚΡΙΣΕΙΣ ΠΕΡΙΦΕΡΕΙΑΚΩΝ ΣΤΑΘΜΩΝ	16.55 ΕΝΑΡΞΗ ΒΡΑΔΙΝΟΥ ΠΡΟΓΡΑΜΜΑΤΟΣ
18.45 ΤΟΠΙΚΕΣ ΔΙΑΔΡΟΜΕΣ	17.00 ΕΙΔΗΣΕΙΣ
19.15 ΒΙΒΛΙΟΡΑΜΑ	17.15 Ο ΜΑΓΟΣ ΤΟΥ ΟΖ
19.55 ΠΟΛΕΜΟΣ ΚΑΙ ΑΝΑΜΝΗΣΕΙΣ Το έπος του Β' Παγκοσμίου Πολέμου, αμερικανική υπερπαραγωγή	17.35 Ο ΚΗΠΟΣ ΜΕ ΤΑ ΒΙΒΛΙΑ
21.00 ΕΙΔΗΣΕΙΣ	18.10 Η ΚΛΗΡΟΝΟΜΙΑ ΤΩΝ ΣΟΓΚΟΥΝ
21.55 ΕΛΛΗΝΙΚΟΣ ΚΙΝΗΜΑΤΟΓΡΑΦΟΣ «Ο ζηλιαράγατος» Κωμωδία παραγωγής Αγζερβός 1956 Διάρκεια 105 λεπτά	19.05 ΚΑΤ' ΟΙΚΟΝ
23.50 ΜΟΥΣΙΚΗ ΤΟΜΗ	19.55 ΟΙ ΑΝΤΙΖΗΛΕΣ Ελληνική σειρά 16 ημίωρων επεισοδίων
24.00 ΕΙΔΗΣΕΙΣ	20.30 ΕΙΔΗΣΕΙΣ
00.10 ΜΟΥΣΙΚΗ ΤΟΜΗ (Συνέχεια)	21.40 ΞΕΝΗ ΤΑΙΝΙΑ «Ο ταξιτζής» Περιπέτεια αμερικανικής παραγωγής 1976 Διάρκεια 114 λεπτά
	23.35 ΤΑ ΜΕΓΑΛΑ ΟΝΟΜΑΤΑ ΤΗΣ ΡΩΣΙΑΣ
	24.00 ΕΙΔΗΣΕΙΣ
	00.10 ΣΤΑ ΑΔΥΤΑ ΤΟΥ ΥΠΟΚΟΣΜΟΥ

ΙΔΙΩΤΙΚΟΣ ΡΑΔΙΟΦΩΝΙΚΟΣ ΣΤΑΘΜΟΣ

ΡΑΔΙΟ ΚΟΣΜΟΣ

Γ. ΣΕΦΕΡΗ – ΑΝΑΛΗΨΗ

85100 ΡΟΔΟΣ – ΤΗΛ. 30220

ΠΡΟΓΡΑΜΜΑ ΕΚΠΟΜΠΩΝ

● ΤΡΙΤΗ 23–5–1989
07.30 Χαρούμενο πρωινό
08.00 Ρόδος Καλημέρα
10.00 Μουσικό ραντεβού
10.30 Με ανοιχτή γραμμή
11.30 Μουσικές επιλογές
12.00 Για σας με ελληνικές νότες
12.30 Να σου πώ!
13.00 Από επιτυχία σε επιτυχία
13.30 Μισή ώρα για να περνά η ώρα
14.00 ΕΙΔΗΣΕΙΣ
14.15 Το ελληνικό τραγούδι στους 97,3
15.00 Ρετρομανία
16.00 MUSIC CLUB
18.00 Μουσικές επιλογές
18.30 Γλωσσικά ταξίδια
19.30 Μουσικές ραδιοστροφές
20.00 ΕΙΔΗΣΕΙΣ
20.15 Εσείς, εμείς και το τηλέφωνο
22.00 Τυχερός όποιος το Έέρει
23.00 Η μπουάτ του Ράδιο Κόσμος
24.00 ΕΙΔΗΣΕΙΣ
00.10 MOONLIGHTING
02.00 Νυχτερινή περίπολος

Πωλούνται

1) Επιχείρηση σε καταπληκτική τοποθεσία με 2.000 τ.μ., κήπο κατάλληλο για εστιατόριο, μπαρ, παμπ ντίσκο κ.λ.π. – Καταπληκτική περίπτωση.
2) Πωλείται πολυτελές ακίνητο σε καταπληκτική τοποθεσία μέσα σε πάρκο, αποτελούμενο από κέντρο διασκεδάσεως 300 τ.μ., από μαγαζί 300 τ.μ. και τεσσάρων τουριστικών διαμερισμάτων.
3) Επιχείρηση κέντρου διασκεδάσεως του πιο φημισμένου στην πόλη μας.
4) Γραφεία 68 και 78 τ.μ. στην περιοχή Μαντράκι.
5) Οικόπεδο 500 τ.μ. στην περιοχή Θεμ. Σοφούλη.
6) Οικόπεδο 756 τ.μ. γωνιακό στην περιοχή Ροδίνι.
7) Διαμέρισμα 59 τ.μ. μόνο 60.000 δρχ. το τ.μ.
8) Ιατρείο ή και διαμέρισμα πλησίον ΙΚΑ μονο με 68.000 δρχ. το τ.μ.
9) Μαγαζιά επί Οθωνος και Αμαλίας – Π. Πόλη – Μιχαήλ Πετρίδη – Γράμμου κ.λ.π.
10) Διαμερίσματα λουξ κατασκευής, δύο – τριών και τεσσάρων κυρίων δωματίων στις καλύτερες περιοχές της πόλης μας.

● Διαθέτουμε ο,τιδήποτε θέλετε να αγοράσετε κι αναλαμβάνουμε ο,τιδήποτε θέλετε να πουλήσετε. Η σοβαρότητα και το κύρος του γραφείου μας ως και η μεγάλη πείρα στην διάθεσή σας.

Γ. ΝΕΟΦΥΤΟΥ

ΟΔΟΣ ΔΗΜ. ΘΕΟΔΩΡΑΚΗ 40

2ος όροφος, γραφ. 38 – Τηλ. 20989

ΜΙΚΡΕΣ ΑΓΓΕΛΙΕΣ



ΠΩΛΗΣΕΙΣ ΑΚΙΝΗΤΩΝ

ΠΩΛΟΥΝΤΑΙ σε τιμή ευκαιρίας: Αγροτεμάχια 4 στρεμμάτων κοντά στο χωριό Κεσκινού, με θέα όλη τη Ρόδο κατάλληλα για βίλλες, επίσης αγρόκτημα 6,5 στρέμ. κοντά στο χωριό Μάσαρη και αγροκτήματα παραθαλάσσιες εκτάσεις σε πολλές περιοχές της Ρόδου.
Πληροφορίες: κ. Ηρωνίας – Τηλ. 31955.

Ο ΠΑΝΝΙΣΥΡΙΑΚΟΣ ΣΥΛΛΟΓΟΣ ΡΟΔΟΥ «Η ΠΟΡΦΥΡΙΣ» προτίθεται να προβεί στην αγορά ακινήτου σε ημιϋπόγειο χώρο από καρά–γιαπί μέχρι τελειωμένο άνω των 100 τ.μ.
Παρακαλούνται οι ενδιαφερόμενοι να επικοινωνήσουν με τα τηλέφωνα 32700 – 23863 – 28233 – 32104.

ΠΩΛΕΙΤΑΙ οικόπεδο 1360 τ.μ. στο χωριό Κρεμαστή δίπλα στο γήπεδο σε τιμή ευκαιρίας.
Πληρ. τηλ. 91469.

ΔΙΑΦΟΡΑ

ΗΛΕΚΤΡΟΛΟΓΟΣ είναι πρόθυμος να σας εξυπηρετήσει για κάθε ηλεκτρολογική σας εγκατάσταση και για κάθε είδους βλάβη.
Πληρ. τηλ. 25448 και 34533 κ. Ζαχαρίου Γιώργο.

ΠΩΛΕΙΤΑΙ σολάνι καμπλέ που παραδόθηκε στην ιδιοκτήτρια στις 20.2.89 και αποτελείται από 1 τριθέσιο καναπέ που γίνεται διπλό κρεβάτι, 1 καναπέ δι θέσιο, 1 πολυθρόνα και τρία τραπεζάκια λόγω αλλαγής σπιτιού.
Πληροφορίες Κα Χαμοθέου Ιωάννα, τηλ. 35480 ώρες 8–2.30 μ.μ. και 33729 μετά τις 10 μ.μ.

ΠΩΛΟΥΝΤΑΙ δύο σκυλάκια ράτσας «κανίς» δύο μηνών σε πολύ καλή τιμή.
Πληροφορίες στο τηλ. 36733.

ΕΝΟΙΚΙΑΣΕΙΣ

ΕΝΟΙΚΙΑΖΕΤΑΙ αποθήκη κατάλληλη και για κατάστημα σε πάροδο της Στέλιου Κωτιάδη 65 τ.μ. και με μεγάλο πάρκινγκ.
Πληρ. τηλ. 26818 μέχρι 10 π.μ. και μετά τις 10 μ.μ.

ΕΝΟΙΚΙΑΖΕΤΑΙ γκαρσονιέρα ανεξάρτητη στο Καναμάτ, λεωφόρος Καλλιθέας («κτήματα Καζούλη») πριν τον ραδιοφωνικό σταθμό της ΕΡΤ.
Πληρ. τηλ. 61790.

ΕΝΟΙΚΙΑΖΟΝΤΑΙ δωμάτια ανεξάρτητα φωτεινά με ζεστό νερό για ντουζ επί τη οδού Λίνδου αρ. 97.
Πληρ. εντός και στο τηλέφ. 24909 και 20719.

ΕΝΟΙΚΙΑΖΕΤΑΙ αποθήκη 80 τ.μ. κατάλληλη και για κατάστημα στην οδό Θεμ. Σοφούλη αρ. 91.
Πληρ. τηλ. 20600 ή 51239 ώρες 4–8 μ.μ.

ΕΝΟΙΚΙΑΖΟΝΤΑΙ ευρύχωρα επιπλωμένα δωμάτια με κοινόχρηστους χώρους κουζίνα κ.λ.π. σε τιμές χαμηλές, παρά την οδό Αγ. Αναργύρων 20.
Πληρ. τηλ. 28710.

ΕΝΟΙΚΙΑΖΕΤΑΙ κατάστημα επί της οδού Ιωνος Δραγούμη 43. Πληρ. τηλ. 28002.

Ζητούν προσωπικό

ΖΗΤΟΥΝΤΑΙ σερβιτόρος ή βοηθός σερβιτόρου και ψησταρης για να εργασθούν σε εστιατόριο. Πληροφ. τηλ. 31665.

ΖΗΤΕΙΤΑΙ νέος ή νέα που να γνωρίζει αγγλικά, γερμανικά ή αγγλικά, ιταλικά για άμεσο πρόσληψη στο πρακτορείο ΤΡΙΤΩΝ ΔΙΑΚΟΠΑΙ, Ν. Πλαστήρα 25 τηλ. 21690.

ΖΗΤΕΙΤΑΙ οδηγός με δίπλωμα Γ' Κατηγορίας για μάντρα με οικοδομικά υλικά. Μισθός ικανοποιητικός.
Πληρ. τηλ. 41108 και οικίας 91884.

ΖΗΤΕΙΤΑΙ οδηγός – πωλητής παρά της εταιρείας ΕΨΙΛΟΝ Ε.Π.Ε.
Πληρ. τηλ. 62218.

ΖΗΤΕΙΤΑΙ πωλήτρια για να εργασθεί στο κατάστημα Βαλαώρη στη Νέα Αγορά.
Πληρ. τηλ. 24259.

ΖΗΤΟΥΝΤΑΙ από τεχνική εταιρεία, για μόνιμη εργασία:
1. Σχεδιάστριες – Σχεδιαστές
2. Απόφοιτοι Λυκείου για εργασία γραφείου.
Μισθός αναλόγως προσόντων. Πληροφορίες στα τηλέφωνα: 33969 – 37502

ΖΗΤΟΥΝΤΑΙ υπάλληλοι προκειμένου να διαθέσουν σε καταστήματα της Ρόδου, της Δωδεκανήσου και της Κρήτης προϊόντα εσωτερικού και εξωτερικού με μισθό και ποσοστά. Προτιμούνται οι διαθέτοντες πείρα και άδεια οδήγησης αυτοκινήτου.
Πληρ. τηλ. 25545 – 24900 ώρες γραφείου.

ΖΗΤΟΥΝΤΑΙ από τα καταστήματα ΑΦΟΙ ΠΑΠΠΟΥ πωλητές και πωλήτριες.
Πληροφορίες στα τηλέφωνα: 24286 και 20127 ώρες λειτουργίας καταστημάτων.

ΖΗΤΕΙΤΑΙ υπάλληλος για να εργασθεί σε μπουτίκ.
Πληρ. τηλ. 21720

ΖΗΤΟΥΝΤΑΙ οδηγοί – πωλητές για την διανομή αναψυκτικών. Αμοιβή, μισθός και ποσοστά.
Πληρ. τηλ. 22355 – 30181 και 61749.

ΑΠΟ το ΡΑΔΙΟ ΤΑΞΙ ΡΟΔΟΥ ζητούνται για πρόσληψη άτομα κάτω των είκοσι έξι (26) ετών για εργασία στο ΚΕΝΤΡΟ ΡΑΔΙΟ ΤΑΞΙ με γνώσεις Αγγλικής. Η γνώση σε κομπιούτερ θα ληφθεί υπόψη.
Πληρ. τηλ. 34758 από ώρα 09.00 – 11.00 π.μ. και 19.00 – 22.00 μ.μ. καθώς και στα γραφεία του Συνδέσμου ΙΤΑΞΙ στον Κεντρικό Σταθμό ΜΑΝΤΡΑΚΙ.

ΖΗΤΕΙΤΑΙ πεπειραμένη λαντζιέρα για εστιατόριο εντός Νέας Αγοράς.
Πληρ. τηλ. 33010.

ΖΗΤΟΥΝΤΑΙ πωλητές ή πωλήτριες ομιλούντες την γερμανική γλώσσα για το καινούργιο κατάστημα γουναρικών επί της Σωκράτους 18 (παραπλεύρως ψαροταβέρνας Αλέξης).
Πληρ. στον κ. Ζαννή Εμμανουήλ – τηλ. 91394

ΑΥΤΟΚΙΝΗΤΑ

ΠΩΛΕΙΤΑΙ ΦΙΑΤ 1500 σε τιμή ευκαιρίας.
Πληροφορίες τηλ. 27718.

ΠΩΛΕΙΤΑΙ ΦΙΑΤ 500 χωρίς μηχανή. Πληροφ. τηλ. 92606.

ΑΥΤΟΚΙΝΗΤΑ από δεύτερο χέρι:
– FIAT AMICO επαγγελματικό
– PONY επαγγελματικό
– FIAT 124
– OPEL RECORD
– TOYOTA LIT ASE (κλούβα)
– RENAULT TRAFIC
Πληρ. Μαν. Κωστάκης ΑΕΒΕ τηλ 23026.

ΠΩΛΕΙΤΑΙ λόγω αναχωρήσεως μοτοσυκλέτα BMW R80–G/S μοντέλο 88 με 33.000 χιλιόμετρα (εύκολα χιλιόμετρα) και με πολλά αξεσουάρ.
Πληρ. τηλ. 25552.

ΠΩΛΕΙΤΑΙ αυτοκίνητο μάρκας FIAT 128 μηχανή 1300, ζαντολάστιχα φαρδιά αλουμινίου και πάρα πολλά εξτρά, σε αρίστη κατάσταση. Δεκτός κάθε έλεγχος.
Πληρ. τηλ. 81320 – 33247.

Από το Πρακτορείο

ΚΥΔΩΝ

ΖΗΤΕΙΤΑΙ

Υπάλληλος νέος ή νέα που να γνωρίζουν καλά την Αγγλική και ει δυνατόν με πείρα σε πρακτορείο για μόνιμη εργασία.
Πληροφορίες τηλ. 23000 – 27900

ΠΩΛΟΥΝΤΑΙ

1. Διαμερίσματα διαφόρων διαστάσεων, αρίστης κατασκευής, 2 και 3 υπνοδωματίων κ.λ.π. βοηθητικούς χώρους, με πολλά μέτρα βεράντες στην οδό Πάλμα Μαγιόρκας, στο Ροδίνι. Η οικοδομή έχει και ασανσέρ.
2. Διαμερίσματα τριάρια (με 2 υπνοδωμάτια) κ.λ.π. βοηθητικούς χώρους, καθώς και θέση για γκαράζ, στην πάροδο Κοδριγκτώνος.
3. Δύο γκαρσονιέρες στην οδό Ανταγόρα, πλήρως αποπερατωμένες, με ένα υπνοδωμάτιο, καθιστικό κ.λ.π. βοηθητικούς χώρους.
4. Βοηθητικός χώρος στην οδό Αθηναγόρα, (πίσω από την Λέσχη του Διαγόρα, πλήρως αποπερατωμένος.
5. Αποθήκη ημιυπόγειος, πλήρως αποπερατωμένη με WC στην οδό Αθηναγόρα.

Πληροφορίες: ΑΝΑΣΤΑΣΙΟΣ ΑΤΣΙΔΗΣ
ΤΗΛ. Γραφείου 28616 – 37848 – Οικίας 29791

ΖΗΤΕΙΤΑΙ

ΖΗΤΕΙΤΑΙ δεσποινίς να ομιλεί Ιταλικά και Αγγλικά τουλάχιστον, για να εργασθεί σε τουριστικό γραφείο. Για περισσότερες πληροφορίες τηλεφωνήστε στο 31571.

REQUIRED

REQUIRED ITALIAN AND ENGLISH SPEAKING RERSON TO WORK IN A TRAVEL AGENCY. FOR FURTHER INFORMATION PLEASE PHONE 31571.

ΑΝΑΚΟΙΝΩΣΗ

Το Ταπητουργείο «ΚΛΕΟΠΑΤΡΑ» αναλαμβάνει υπεύθυνα το πλύσιμο, φύλαγμα και φτιάξιμο των χαλιών σας.
Τηλ. 51322 ώρες 8 π.μ.–2 μ.μ.

Πωλούνται τα κάτωθι σε πολύ καλές τιμές

ΠΡΟΛΑΒΕΤΕ

● 1) Λυόμενος ψυκτικός θάλαμος διασ. 3Χ3Χ 2,60 μ., μοτέρ ΚΟΠΕΛΑΝΤ, 4 ίπ.

● 2) Λυόμενος ψυκτικός θάλαμος διασ. 2,20Χ 2,20Χ1,55 μ., μοτέρ ΚΟΠΕΛΑΝΤ, 1,75 ίπ.

● 3) Δύο παιδικά παιχνίδια κατάλληλα για κατάστημα.

● 4) Ζυγαριά δαπέδου 150 κιλών – ένα μεταλλικό τραπέζι ανοξείδωτο κρεοπωλείου.

Πληροφορίες στα τηλ. 0241–61666 και 0244–22612

ΖΗΤΟΥΝΤΑΙ

Από ΝΕΟ ΜΕΓΑΛΟ
SUPER MARKET

α) Νέες απόφοιτες λυκείου για ταμίες
β) Γυναίκες ή άνδρες για το τμήμα DELICATESSEN – ΤΥΡΙΩΝ
γ) Αποθηκάριος με δίπλωμα οδηγήσεως γ' κατηγορίας
δ) Καθαρίστρια για μόνιμη απασχόληση
ε) Νέοι - νέες για ταξινόμηση εμπορευμάτων στα ράφια
στ) Μικρός κατά προτίμηση με μηχανάκι.

Πληροφορίες: Τηλ. 27734–62565 πρωινές ώρες

—ΜΠΥΡΑ—

WARSTEINER

Για παραγγελίες
Τηλέφωνα: 28855 και 20119

ΖΗΤΕΙΤΑΙ

Από μεγάλη ξενοδοχειακή μονάδα
ΖΗΤΕΙΤΑΙ πεπειραμένος υδραυλικός.
Πληροφορίες τηλ. 27280, κ. Τσαλόλη, από 7.30–14.30.

ΣΕΡΒΙΤΟΡΟΙ

ΖΗΤΟΥΝΤΑΙ σερβιτόροι για άμεση πρόσληψη στον κήπο του «Θέρμαι».
Πληρ. τηλ. 24351–24353 δίδα Σέβη

ANIMATEUR

Κοπέλα, Ολλανδέζα ή Γερμανίδα ζητείται από μεγάλη ξενοδοχειακή μονάδα για άμεση πρόσληψη.
Πληρ. τηλ. 25015, ώρα 10 π.μ. έως 1 μ.μ.

ΖΗΤΟΥΝΤΑΙ ΔΩΜΑΤΙΑ

Από μεγάλη εταιρεία

Ζητούνται προς ενοικίαση για σαιζόν δωμάτια με στοιχειώδη επίπλωση.

Πληροφορίες στα τηλέφωνα: 62046 και 62068

ΠΩΛΟΥΝΤΑΙ

Δύο καταστήματα εκατόν ογδόντα τετρ. μέτρων το καθένα σε επαφή (γίνονται και ένα μεγάλο 360 τετρ. μέτρα) στην οικοδομή Αντώνογλου, δίπλα στην HENNINGER επί της οδού Ρόδου – Λίνδου στ' Ασγούρου, κατάλληλα για επαγγελματίες (Ξυλουργείο, Συνεργείο κ.λ.π.) ή οτιδήποτε άλλη χρήση.
Πληρ. τηλ. 22968 – 28058 ώρες γραφείου.

ΑΠΟ ΜΕΓΑΛΟ ΤΟΥΡΙΣΤΙΚΟ ΓΡΑΦΕΙΟ

ΖΗΤΕΙΤΑΙ

ΓΙΑ ΑΜΕΣΗ ΠΡΟΣΛΗΨΗ:
ΑΤΟΜΟ ΓΙΑ ΤΟ ΤΜΗΜΑ ΚΡΑΤΗΣΕΩΝ ΠΟΥ ΝΑ ΓΝΩΡΙΖΕΙ ΑΓΓΛΙΚΑ, ΓΡΑΦΟΜΗΧΑΝΗ, ΤΕΛΕΞ
ΜΙΣΘΟΣ ΑΝΑΛΟΓΩΣ ΠΡΟΣΟΝΤΩΝ
Πληρ. τηλ. 21010–3 Κα Λάφη

ΧΟΝΔΡΕΜΠΟΡΟΙ

ΝΕΟ ΜΕΓΑΛΟ
SUPER MARKET
ΖΗΤΑ ΤΗ ΣΥΝΕΡΓΑΣΙΑ ΣΑΣ

Ενημερώστε μας για τα είδη που αντιπροσωπεύετε, στέλνοντάς μας τιμοκαταλόγους, φυλλάδια, προσπέκτ κλπ. στη διεύθυνση:

Τ.Θ. 307 – 85100 ΡΟΔΟΣ

Περισσότερες πληροφορίες:
Τηλ. 27734 – 62565 πρωινές ώρες

ΚΑΡΔΙΟΛΟΓΙΚΟ ΙΑΤΡΕΙΟ
ΑΝΑΙΜΑΚΤΩΝ ΔΙΑΓΝΩΣΤΙΚΩΝ ΜΕΘΟΔΩΝ

ΓΕΩΡΓΙΟΣ Η. ΓΕΩΡΓΙΑΔΗΣ

ΕΙΔΙΚΟΣ ΚΑΡΔΙΟΛΟΓΟΣ
τ. επιμελητής Καρδιολογικής Κλινικής του Πανεπιστημιακού Νοσοκομείου SOS – KAROLINSKA I – Σουηδίας
ΔΕΧΕΤΑΙ ΕΙΣ ΤΟ ΙΑΤΡΕΙΟΝ ΤΟΥ
ΚΑΘΗΜΕΡΙΝΩΣ: 8.30–1 μ.μ. και 4–8 μ.μ.
ΣΑΒΒΑΤΟ : 9 π.μ. – 1
ΤΑΜΕΙΑ : Δημόσιο – ΤΑΞΥ
28ης Οκτωβρίου 37 (ισόγειο) – Τηλ. 36827
(πλησίον πλατείας Ψαροπούλας)

Ημερήσια εφημερίδα
η δημοκρατική της Ρόδου
Εκδότης – Ιδιοκτήτης
Διευθυντής
ΒΑΣΙΛΗΣ Δ. ΑΘΑΝΑΣΙΟΥ
Θεμ. Σοφούλη 77 – Ρόδος
Τηλέφωνο 27919
● ●
Γραφεία – Τυπογραφεία:
Κλαυδίου Πέπερ 13Α
Τηλέφωνα: 34722 – 30555
Ταχ. Θυρίδα 339
● ●
Προϊστάμενος Τυπογραφείου:
ΓΙΑΝΝΗΣ ΝΕΜΠΟΤΑΚΗΣ
Κλαυδίου Πέπερ 139

κινηματογράφοι

ΧΕΙΜΕΡΙΝΟΣ ΚΙΝ)ΓΡΑΦΟΣ
ΜΕΤΡΟΠΟΛ
ΠΡΟΓΡΑΜΜΑΤΑ
6–8, 8–10 και 10–12

Μια σκληρή ταινία για δυνατά νεύρα. Εδώ οι συγκρούσεις είναι μέχοι θανάτου. Για τον εχθρό είναι μόνον ο θάνατος, καμιά άλλη λύση δεν υπάρχει. Τα πιο τρομερά χτυπήματα στον κινηματογράφο.

ΜΕΧΡΙ ΤΕΛΙΚΗΣ ΠΤΩΣΕΩΣ
ΕΓΧΡΩΜΟ ΑΚΑΤΑΛΛΗΛΟ
Πρωταγωνιστούν:
ΖΑΝ ΚΛΩΝΤ ΒΑΝΤΑΝ (Παγκόσμιος πρωταθλητής)
ΝΤΟΝΑΝΤ ΖΙΜΠΙ

ΤΙΤΑΝΙΑ
ΠΡΟΓΡΑΜΜΑΤΑ
6–8, 8–10, 10–12

Η έκπληξη του τελευταίου φεστιβάλ φανταστικού κινήματογράφου. Η πιο σκληρή ταινία που καθηλώνει το θεατή. Είναι μια τρομερή νύχτα... προσευχηθείτε να ξημερώσει...

ΑΓΡΙΑ ΝΥΧΤΑ
NEAR DARK
Α' Προβολής – Ακατάλληλο
Πρωταγωνιστούν:
ΑΝΤΡΙΑΝ ΠΑΝΣΤΑΡ
ΤΖΕΝΥ ΡΑΙΤ

«ΔΗΜΟΤΙΚΟ»
ΠΡΟΓΡΑΜΜΑΤΑ
6–8, 8–10, 10–12

Το αριστούργημα του ΣΤΑΝΛΕΥ ΚΙΟΥΜΠΡΙΚ από το μπεστ σέλλερ του Στήβεν Κινγκ σε παγκόσμια επανέκδοση.

Η ΛΑΜΨΗ

Πρωταγωνιστούν:
ΤΖΑΚ ΝΙΚΟΛΣΟΝ
ΣΑΛΗ ΝΤΙΒΑΛ

ΘΕΡΙΝΟΣ ΚΙΝ)ΓΡΑΦΟΣ
ΜΕΤΡΟΠΟΛ
8.30–10.30 και 10.30–12.30
ΣΗΜΕΡΑ

Στο πρώτο ραντεβού το αυτοκίνητο και η άδεια οδηγήσεως είναι τα πιο πολύτιμα πράγματα. Αυτό είναι απαραίτητο να το ξεπεράσει για την αγάπη του. Πήρε λοιπόν την ΣΕΒΡΟΛΕΤ του πατέρα του και έγινε χαμός στην άσφαλτο.

ΜΙΑ ΝΥΧΤΑ ΧΩΡΙΣ ΔΙΠΛΩΜΑ
LICENSE TO DRIVE
ΕΓΧΡΩΜΟ ΚΑΤΑΛΛΗΛΟ
Πρωταγωνιστούν:
ΚΟΡΕΙ ΧΕΙΜ
ΚΟΡΕΙ ΦΕΛΤΜΑΝ
ΚΑΡΟΛ ΚΕΝΝ

ΑΠΑΝΤΗΣΗ ΚΟΙΝΟΤΑΡΧΗ ΣΕ ΚΑΤΑΓΓΕΛΙΕΣ ΠΟΛΙΤΗ

ΣΥΝΕΧΕΙΑ από τη σελίδα 1

Δικαιοσύνη όταν θα 'ρθει η ώρα.

Θελήσατε με απλοχεριά να ξεφορτωθείτε τα μοναδικά και μόνιμα ουσιαστικά σας προσόντα, χωρίς βέβαια να το πετύχετε, γιατί οι συγχωριανοί μας που γνωρίζουν πράγματα και πρόσωπα από πολύ παλιά μέχρι σήμερα, σας έχουν βαπτίσει ως πατριάρχη της παρανομίας, της καταπάτησης μεγάλων εκτάσεων της εκκλησίας και του δημοσίου στην περιοχή των Στεγνών καθώς κι ως δάσκαλο της αυθαιρεσίας και της αυτοδικίας σε στενούς συγγενείς σας και σε πτωχούς βιοπαλαιστές συγχωριανούς μας.

Είναι αλήθεια κ. Φουτούλη ότι με αυτοδικία γκρεμίσατε με φορτωτή κάποιες σταβλικές εγκαταστάσεις του συγχωριανού μας Βάιλα στην περιοχή Μάκρωνα σε έκταση του Δημοσίου;

Είναι αλήθεια ότι, διεκδικώντας έκταση εκκλησιαστική ή του Δημοσίου στην περιοχή Στεγνά, ξυλοκοπήσατε άγρια και τραυματίσατε επικίνδυνα το συγχωριανό μας Ψαθά με αποτέλεσμα να συλληφθείτε για Αυτόφωρο;

Είναι αλήθεια ότι βγάλατε με αυτοδικία μερικές σειρές μικρά ελαιόδεντρα πολύ στενού συγγενή σας στην περιοχή Στεγνά;

Είναι αλήθεια ότι έχετε κτίσει αυθαίρετα και παράνομα σπίτι στα Στεγνά καταπατώντας έκταση του Δημοσίου εμποδίζοντας τους συγχωριανούς να πάνε στα κτήματά τους;

Εχετε το θάρρος κ. Φουτούλη, σεις ο απλός και νομοταγής πολίτης, να μας πείτε το σύνολο των στρεμμάτων του Δημοσίου και της Εκκλησίας που έχετε καταπατήσει και κατέχετε στην περιοχή των Στεγνών;

Ισχυριστήκατε ότι η κατεδάφιση της ξύλινης παράγκας σας που είχατε τοποθετήσει στα Στεγνά, προκάλεσε την αγανάκτηση των συγχωριανών μας.

Ελικρινά, κ. Φουτούλη, αν είχατε λίγο θάρρος και κουράγιο να δγείτε και να καθίσετε στα καφενεία του «λαϊκίστικου περιβάλλοντός μου», όπως το αποκαλέσατε, θα ακούγατε συχνά και τέτοια λόγια που ασφαλώς θα σας στεροΰσαν για πάντα το θράσος και την αναίδεια να μιλάτε για ξύλινη παράγκα που στην πραγματικότητα ήταν ξύλινο κιβώτιο μεταφοράς σταφυλιών που τοποθετήσατε το 1973 στην έρημη τότε περιοχή των Στεγνών, το οποίο από τη φθορά του χρόνου και της θάλασσας, ετοιμόρροπο και γερμένο από τους νοτιάδες, έμοιαζε με καλύβα του Καραγκιόζη και φτωχή γύφτικη παράγκα.

Δεν γκρεμίστηκε κ. Φουτούλη η κάσα των σταφυλιών σας από εμπάθεια και για να «ηρωποιηθώ στο λαϊκίστικο περιβάλλον μου», όπως θρασύτατα απο καλείτε τους συγχωριανούς μας οι οποίοι δίνουν τον οβολό τους στους γιους σας τον φαρμακοποιό και στη Γενική Τεχνική για τα φάρμακα και τα τσιμέντα τους αντίστοιχα.

Ξηλώθηκε το ξύλινο κιβώτιο, η γύφτικη παράγκα, όπως την έλεγαν οι συγχωριανοί μας και οι ξένοι επισκέπτες τουρίστες και τουριστικά γραφεία, γιατί εμπόδιζε την εκτέλεση του έργου διαμόρφωση και ασφαλτόστρωση του δρόμου και γιατί ακόμα η παραμονή της μετά την ολοκλήρωση του έργου θα ήτο εκτός από παρωδία και πλήγμα στο αναβαθμισμένο αυτό τμήμα των Στεγνών και πρόκληση στο Δημόσιο αίσθημα του κάθε επισκέπτη ντόπιου και ξένου.

Είναι αλήθεια και παραδεκτό από όλους ότι σ' αυτό το τμήμα του δρόμου ο καθένας συγχωριανός μας, προς τιμή του, έδωσε από την ατομική του καταχή εκκλησιαστικού ή δημόσιου κτήματος το όσο εχρειάζε το για να γίνει ο δρόμος ανθρώπινος που να εξυπηρετεί τις σημερινές ανάγκες.

Θέλουμε να πιστεύουμε ότι όταν γίνει η μελέτη της διάνοιξης και ασφαλτόστρωσης του δρόμου από Κόζα μέχρι Θόλο, οι συγχωριανοί μας «ημέτεροι ή μη» που έχουν κρίση, λογική και μνήμη θα συμβάλουν στην αναβάθμιση της περιοχής για το καλό του τόπου μας μέχρις ότου ολοκληρωθούν οι διαδικασίες για έναν οικισμό που να τον απολαμβάνουν όλοι οι συγχωριανοί μας.

Αφήστε στην πάντα κ. Φουτούλη τα μεγάλα λόγια, τις συμβουλές, τις παρατηρήσεις, τις κριτικές χωρίς αυτοκριτική, τις προτάσεις και τις παραινέσεις προς τις Υπηρεσίες και τις αρμόδιες κρατικές αρχές στις οποίες με τις επιστολές σας θελήσατε να παρουσιάστείτε από μόνιμος παραβάτης καταπάτησης, ως θύμα και αδικούμενος.

Αφήστε κατά μέρος κ. Φουτούλη τους νόμους που επικαλείστε για τιμωρία του Προέδρου που ενήργησε χωρίς δικό του όφελος, αλλά για το καλό του κοινωνικού συνόλου και που έχει τώρα τη δύναμη, το θάρρος και το κουράγιο, την αντοχή και την υπευθυνότητα ν' αντικρίζει κατάματα το νόμο με την αυθόρμητη προσέλευσή του και την παραμονή του για ένα 24ωρο στο Τμήμα και αργότερα να αντιμετωπίσει το νόμο και τις συνέπειες της Δικαιοσύνης.

Φροντίστε κ. Φουτούλη, σεις ο «απλός και νομοταγής πολίτης», σεις που δεν ανήκετε στο λαϊκίστικο περιβάλλον του χωριού, σεις που 'στε η αφρόκρεμα, η αριστοκρατία, η εκλεκτή κοινωνία, να μη γράφετε στα παλιά σας παπούτσια τους νόμους και τις αρμόδιες κρατικές υπηρεσίες, όπως συνέβηκε στις 20.5.89 και ώρα 3 τα ξημερώματα όταν οι νόμοι, οι υπηρεσίες και οι νομοταγείς πολίτες της κοινότητάς μας εκοιμούντο, σεις το πρωτοπαλήκαρο της αυθαιρεσίας, της παρανομίας και της αυτοδικίας με τη βοήθεια του επιστήμονα φαρμακοποιού γιου σας και άλλων συγγενών σας καταστρέφατε το οδόστρωμα του κοινοτικού δρόμου ως Απάτσι και με γκαστερικό τρόπο τοποθετήσατε νέα σιδερένια μεγάλη και μόνιμη κατασκευή, προκαλώντας το δημόσιο αίσθημα.

Καμάρωσα, όπως καμάρωσαν όλοι οι συγχωριανοί μας το θράσος και την αναίδεια των «ΚΑΜΙΚΑΖΙ» του ευέλικτου επιστημονικού και τεχνικού νυκτερινού συνεργείου σας, όταν οι αστυφύλακες του Τμήματος μετά την επ' αυτοφώρω σύλληψή σας, σας οδηγούσαν με το περιπολικό για να σας πάρουν την άλλη μέρα στο γραφείο του κ. Εισαγγελέα.

Από τις μέχρι τώρα ενέργειές σας διεκδικείτε μόνιμο τίτλο του ήρωα των παραβάσεων, της αυθαιρεσίας και της αυτοδικίας και αν υπήρχε τέτοιο άθλημα στους Ολυμπιακούς αγώνες θα παίρνατε επάξια και δίκαια μόνιμο χρυσό μετάλλιο.

Ο Πρόεδρος της Κοινότητας
ΣΤΕΡΓΟΣ Α. ΛΑΜΠΡΙΑΝΟΣ

ΛΟΥΤΡΟ ΑΙΜΑΤΟΣ!

ΣΥΝΕΧΕΙΑ από τη σελίδα 1

τα με αριθμ. κυκλ. ΑΥ 564 που οδηγούσε ο Κ. Κυριακόπουλος, 26 χρόνων, προσέκρουσε (λόγω ταχύτητας και αδέξιου χειρισμού) στο προπορευόμενο Ι.Χ. ΚΧΑ 2083 και στη συνέχεια σε τοίχο. Σκοτώθηκε ο οδηγός της μοτοσυκλέτας, ενώ τραυματίσθηκαν, μάλλον ελαφρά, οι Δ. Μίσκου, 22 ετών (σ.σ. επιβάτης της μοτοσυκλέτας) και ο Μιχ. Χατζηβασιλείου, 20 ετών (οδηγός του Ι.Χ.) Αναστ. Λιάσος 18, Μιχ. Κώτης 18, Φιλ. Τρακάσας 18 και Παν. Φραντζέσκου 17 χρόνων.

● ΣΤΙΣ 16.00 της Κυριακής στη διασταύρωση προς το Χαράκι (37ο χιλ. της εθνικής οδού Ρόδου – Λίνδου) Ι.Χ. αυτοκίνητο που οδηγούσε ο Εμμ. Ελληνας, 35 ετών (κάτοικος Καλαθου) συγκρούστηκε με το Ι.Χ. αγροτικό ΡΟΑ 1784 που οδηγούσε ο Ι. Κεχαγιάς, 30 χρόνων (κάτοικος Μαλώνας) με αποτέλεσμα τον τραυματισμό των δύο οδηγών καθώς και των Ζηνοβίας Ελληνα, 30, και Ζηνοβίας Λουκά 23, που επέβαιναν στο πρώτο αυτοκίνητο. Σημειώνεται ότι το Ι.Χ. του Ελληνα κατευθυνόταν προς τη Λίνδο και του Κεχαγιά από το Χαράκι προς τη Μαλώνα και το ατύχημα αυτό συγκέντρωσε την προσοχή εκατοντάδων οδηγών.

ΤΑ ΤΡΙΑ παραπάνω ατυχήματα ήταν και τα πιο σοβαρά. Σημειώθηκαν όμως και πολλά άλλα με υλικές ζημιές. Ενδεικτικά αναφέρονται:

1) Στις 9.30 του Σαββάτου το ΡΟΑ 7932 απορριμματοφόρο του Δήμου με οδηγό τον Παντ. Γάνταρη συγκρούστηκε στην οδό Δαμασκηνού με το ΥΜ 2561 Ι.Χ που οδηγούσε η Μαρία Γεωργούλη.

2) Στις 15.30 της ίδιας ημέρας η ΕΥ 477 δίκυκλη μοτοσυκλέτα που οδηγούσε ο Σπ. Κοντσικούδης συγκρούστηκε στην οδό Αλ. Διάκου με το Κ 6441 ταξί που οδηγούσε ο Στ. Φόντης.

3) Την Κυριακή, ώρα 2.30 στην επαρχιακή οδό Ρόδου – Καμείρου το 234855 φορτηγό που οδηγούσε ο Κλ. Σιδέρης συγκρούστηκε με το Ι.Χ. ΧΑ 2061 που οδηγούσε ο Δημ. Μυζήθρας (κάτοικος Κορυδαλλού).

4) Στις 20.30 το ΡΟΑ 5374 Ι.Χ. που οδηγούσε ο Μιχ. Καρογιάννης 23 ετών, συγκρούστηκε, καθώς κατευθυνόταν από την Ανθίληψη προς την Κωτιάδη με το ΧΟ 4974 Ι.Χ. που οδηγούσε ο Πρ. Σείτης.

5) Τη Δευτέρα το πρωί το Ι.Χ. ΑΥ 8751 που οδηγούσε ο Κ. Στεργενάκης 39 ετών, καθώς κατευθυνόταν από την πλατεία Φύκιαλη προς την Αγνης Μαρίας, συγκρούστηκε με το Ι.Χ. ΑΥ 1296 που οδηγούσε ο Σ. Καμπούρης 28 ετών.

6) Στην οδό Στ. Καζούλη τραυματίσθηκε τις αυγές, άγνωστο άτομο που οδηγούσε μοτοσυκλέτα. Ο δρόμος γέμισε από αίματα, αλλά η Τροχαία δεν ενημερώθηκε.

7) Στις 3.30 χθες το ΤΡ 8779 δίκυκλο μοτοποδήλατο που οδηγούσε ο Φινλανδός REKKA TOHONEN, 24 ετών εκτράπηκε στο ύψος του 2ου χιλ. της εθνικής οδού Ρόδου – Καμείρου της πορείας του (προφανώς λόγω μέθης του οδηγού) και έπεσε πάνω σε βράχο.

Γενικό συμπέρασμα: Το αδηγημα στο νησί μας έχει καταστεί εξαιρετικά επικίνδυνο.

ΦΟΥΛ ΕΞΟΡΜΗΣΕΙΣ ΤΩΝ ΥΠΟΨΗΦΙΩΝ ΜΑΣ

ΣΥΝΕΧΕΙΑ από τη σελίδα 1

Το Σάββατο απόγευμα έγινε η πρώτη ανοιχτή συγκέντρωση της ΝΔ στην πλατεία Κάπρου, με ομιλητή τον κ. Γιάγκο Πεσμαζόγλου ενώ την Κυριακή έγινε ομιλία του ίδιου στην Κω, παρουσία και των 5 υποψήφιων βουλευτών.

Σε συνοικίες της πόλης μίλησαν οι υποψήφιοι του Συνασπισμού κ.κ. Νικολάου και Σαρικάς, ενώ χθες επισκέφθησαν χώρους δουλειάς. Παντού τόνιζαν ότι, «ο Συνασπισμός δεν πρόκειται να γίνει δεκανίκι κανενός».

Ο κ. Αντ. Γεωργιάδης άρχισε από χθες διάλογο με το κοινό στο εκλογικό του κέντρο (Παλιά Πόλη), ενώ ο κ. Κ. Σκανδαλίδης έδωσε συνέντευξη Τύπου, στην οποία ανέλυσε το πρόγραμμά του και τους λόγους που τον ανάγκασαν, να είναι υποψήφιος. «Το ΠΑΣΟΚ, είπε σχετικά, έχει επιστρατεύσει σ' αυτές τις εκλογές τα καλύτερά του στελέχη με στόχο τη νίκη, για μια νέα τετραετία. Για τη ΝΔ είπε ότι αρχίζει να χάνει έδαφος, ύστερα από τα εσωκομματικά προβλήματα που προκάλεσαν οι λίστες και ότι πολλά στελέχη διαρρέουν προς τη ΔΗΑΝΑ. Αφού ο κ. Σκανδαλίδης υποχέθηκε ότι «θα εξαντλήσει κάθε δυνατότητα για την εξυπηρέτηση των τοπικών συμφερόντων» είπε ότι «τιμά όλους τους συνυποψήφιους του, με τους οποίους θα συνεργασθεί για τη νίκη».

ΔΙΑ ΜΟΝΟΥ ΤΟΥ... ΛΟΓΟΥ ΕΛΥΣΕ Ο ΝΟΜΑΡΧΗΣ ΤΑ ΠΡΟΒΛΗΜΑΤΑ ΤΟΥ ΝΟΜΟΥ

ΣΥΝΕΧΕΙΑ από τη σελίδα 1

ση» είναι πολλαπλάσια των... επιλυθέντων!!

Τα τηλέφωνα της «δ» άναψαν από αδιάκοπες διαμαρτυρίες πολιτών που έβλεπαν στην φιλότιμη προσπάθεια του νομάρχη το επιδείξει έργο, «προσβολή της νοημοσύνης τους και πρόκληση του τόπου». Ολοι σχεδόν επισήμαναν: «Αφού επί σειράν ετών ο κ. Μαχαιρίδη «έθαψε» όλα τα μεγάλα προβλήματα του νομού, έρχεται τώρα, λίγες ημέρες πριν από τις εκλογές και... διανέμει λύσεις για τα πάντα».

ΙΔΙΑΙΤΕΡΗ εντύπωση προκάλεσε όμως το γεγονός ότι ο κ. Μαχαιρίδης αυμπεριφερόταν σαν να διαχειριζόταν... ιδίαν περουσία! Κυριαρχούσε συγκεκριμένα στα λόγια του το «εγώ», «θα δώσω», «θα κάνω», «θα φροντίσω», ενώ ως γνωστό, ο νομάρχης είναι κρατικός υπάλληλος που διαχειρίζεται στα πλαίσια της εκάστοτε ισχύουσας νομοθεσίας, δημόσια συμφέροντα!

ΑΝΑΣΤΑΣΗ ΝΕΚΡΩΝ... ΥΠΟΣΧΕΤΑΙ Ο ΔΗΜΑΡΧΟΣ

ΣΥΝΕΧΕΙΑ από τη σελίδα 1

τομμύρια, χωρίς να «μεταφράζονται» σε ανάλογο έργο.

Ενδεικτικό των πρωτόγνωρων σχεδίων είναι ότι θα μπουν στις «διαδικασίες» και άλλες δημοτικές επιχειρήσεις, στην «ανάγκη» και άλλοι ΟΤΑ! Το δημοτικό συμβούλιο τίθεται πάντως προ των ευθυνών του. Η θα πει όχι στην κατασπατάληση του δημοτικού χρήματος ή θα καταστεί συνυπεύθυνο.

ΣΥΜΦΩΝΑ με τα σχέδια του δημάρχου (που προ μηνός αποκάλυψε η «δ») και την απόφαση του δ.σ. της ΑΔΕΚ ΑΕ, υπό την «σκέπη» της θα περιέλθουν όλες οι δημοτικές υπηρεσίες που εμπλέκονται με τον τουρισμό, όπως: προβολή και διαφήμιση, ενημέρωση, αναψυκτήρια, καντίνες κλπ. Με ένα «σμπάρο» επιτυγχάνονται δηλαδή δύο στόχοι: Καθίστανται ανεξέλεγκτες όλες οι δημοτικές επιχειρήσεις και αναζητείται «άλλοθι» για τις μέχρι τώρα, επώδυνες για τους δημότες, αποτυχίες της ΑΔΕΚ ΑΕ!!

ΦΑΡΜΑΚΕΙΑ

ΣΗΜΕΡΑ διημερεύει το φαρμακείο Γρεβενιώτου στην Ακαδημία και διανυκτερεύει του Βερβέρη, στον Αγιο Ιωάννη.

ΠΡΑΤΗΡΙΟ ΒΕΝΖΙΝΗΣ

ΣΗΜΕΡΑ διανυκτερεύουν τα βενζινάδικα Π. Σταυριανάκη, στην Ψαροπούλα και Σωτ. Σωτηράκη, στο 10ο χλμ. της Εθνικής οδού Ρόδου–Λίνδου.

«ΘΕΜΑ ΗΘΟΥΣ» ΕΘΕΣΕ Ο κ. Β. ΒΟΥΚΟΥΒΑΛΙΔΗΣ

ΣΥΝΕΧΕΙΑ από τη σελίδα 1

στε, όμως πολλά μένουν να κάνουμε για να πετύχουμε τους μεγάλους στόχους.

Πρέπει να εμποδίσουμε τις δυνάμεις της συντήρησης:

—Να μας πισωγυρίσουν απο την πολυδιάστατη εξωτερική πολιτική, της προάσπισης των εθνικών συμφερόντων, της ειρήνης και της συνεργασίας των λαών.

—Να πάρουν πίσω την οικονομική κρίση, την συμμετοχή, την ανάπτυξη της τοπικής Αυτοδιοίκησης.

—Να σκυρώσουν το κράτος πρόνοιας, εκμηδενίζοντας όπως κάθε νεοφιλελεύθερος τις κοινωνικές δαπάνες, ξαναεμπορευματοποιώντας την υγεία, ξανακάνοντας την παιδεία όργανο και μέσο έντασης των ανισοτήτων και όχι εξάλειψης τους.

Νέο πεδίο αγώνων ανοίγεται για τον ενιαίο κοινωνικό χώρο το 1992, για την ολοκλήρωση και πλήρη λειτουργία της λαϊκής κυριαρχίας, για την κοινωνική απελευθέρωση και την εθνική ανεξαρτησία.

Σ' αυτούς τους αγώνες έχω δοθεί ολόψυχα με ανιδιοτέλεια χωρίς να επιδιώκω θέσεις και προβολή, παραμερίζοντας το προσωπικό μου συμφέρον και προτάσσοντας πάντα το εμείς στο εγώ.

Μπορεί κάποιος να μου καταλογίσει σαν λάθος μου ότι βλέπω την πολιτική αναπόσπαστα δεμένη με το ήθος και την ηθική χωρίς συμβιβασμούς στην προάσπιση της προσωπικής μου αξιοπρέπειας.

Σ' αυτήν ειδικά την επιλογή υποψηφίων ζήτησα γραπτά να κριθώ για την πολιτική μου στάση γιατί θεωρούσα ότι κρίνονται οι αγώνες και οι θέσεις μου.

Αισθάνομαι ότι δεν μου δόθηκε αυτό το δικαίωμα, δεν κρίθηκα και ότι υπάρχει ζήτημα ήθους σ' οποιαδήποτε μεθοδευμένη και προσποφασισμένη διαδικασία.

Παρά το ότι είναι πιθανό αυτές οι εκλογές να διεξαχθούν μέσα στην ομίχλη της σκανδαλολογίας, όμως το ΠΑΣΟΚ έχει στις τάξεις του την πλειοψηφία των υγιών πολιτικά και ηθικά δυνάμεων της κοινωνίας μας, που θα δώσουν καταλυτική απάντηση.

«ΒΡΑΖΕΙ» Η ΒΑΣΗ ΤΗΣ Ν. ΔΗΜΟΚΡΑΤΙΑΣ!

ΣΥΝΕΧΕΙΑ από τη σελίδα 1

φερθεί μάλιστα και στην εκλογική επιτροπή εγιατί δεν θέλουν να αναλάβουν τις ευθύνες μιάς αποτυχίας» ορισμένα στελέχη: Είναι χαρακτηριστικό ότι μπορεί χουν ήδη οι κ.κ. Σίμος Παρασκευάς και Γ. Τσοπανάκης, ενώ φήμες φέρουν να προβληματίζονται και οι κ.κ. Βασιλόπουλος και Χατζηευθυμίου. Ειδικότερα οι μεν κατηγοροΰν τους δε ότι «οδήγησαν σε ανοργανωσιά τις οργανώσεις», πράγμα που αποδεικνύεται και από τις συγκεντρώσεις. Το στέλεχος που έκανε στη «δ» της αποκαλύψεις είπε ότι «εκεί που έφτασαν τα πράγματα, το ερώτημα που τίθεται δεν είναι, ποιος είναι με τη ΝΔ, αλλά ποιος υποστηρίζει ποιον από τους συγκεκριμένους υποψήφους».

ΕΚΔΗΛΗ είναι η πικρία και στις τάξεις των επιλιαχόντων» υποψηφίων, που αφού πιέσθηκαν ασφυκτικά για να εκδοηλώσουν ενδιαφέρον «φαγώθηκαν» για να εξυπηρετηθούν εκλογικά συμφέροντα ορισμένων ατόμων.

Εναντίον τους μάλιστα ρίχτηκε τόση λάσπη (και μάλιστα από άτομα γνωστού παρελθόντος παρόντος και «περιεχομένου») ώστε να ντρέπεται και η Ιδια η ντροπή! Το ό,τι δεν πήγαν στα σπίτια τους όλοι (Βενετοκλής, Γλεντή, Μαρτίνης, Σαμαράς) οφείλεται αποκλειστικά και μόνο στο υψηλό αίσθημα ευθύνης που τους διακρίνει. Είναι βέβαιο όμως ότι μετά τις εκλογές θα ξεσκεπάσουν όλοι τον δρώμικο μηχανισμό που λειτούργησε σε τοπικό επίπεδο τις τελευταίες 6 εβδομάδες με αποτέλεσμα να κινδυνεύει η δεύτερη έδρα. Ειναι ενδεικτικό ότι και ο Ιδιος ο κ. Νικ. Κουντουράς δήλωσε ότι «δεν με ενθουσιάζει ο συνδυασμός και όσα γίνονται».

Τώρα στου Πάππου
ψυγεία...σε παγωμένες τιμές!



Αυτό το καλοκαίρι, στου Πάππου, σας περιμένει μια μεγάλη συλλογή από ψυγεία, σε διάφορα μεγέθη και σε πραγματικά εκπληκτικές τιμές. Αν λοιπόν «καίγεστε» για ένα καλό ψυγείο σε παγωμένες τιμές, ελάτε γρήγορα στου Πάππου.

150 L
170 L
200 L

ΑΠΟΚΛΕΙΣΤΙΚΗΣ ΕΙΣΑΓΩΓΗΣ ΜΑΣ

Και καταψύκτες OCEAN

Καταψύκτες οικιακής και επαγγελματικής χρήσεως, από 120L έως 350L, σε διάφορα μεγέθη και σχήματα, για κάθε ανάγκη και χώρο.

Interpress

ΜΕΓΑΛΑ ΚΑΤΑΣΤΗΜΑΤΑ
ΑΡ ΠΑΠΠΟΥ
25ης Μαρτίου 7 - Ρόδος

HAVOLINE
TEXACO 20)50
ΤΟ ΛΑΔΙ
για κάθε αυτοκίνητο
ΔΕΚΤΕΣ ΚΑΡΤΕΣ DINERS
ΚΑΙ ΕΘΝΟΚΑΡΤΑ
ΑΛΕΞ. ΓΚΙΝΑΚΗΣ
ΑΥΣΤΡΑΛΙΑΣ 58—ΡΟΔΟΣ
ΤΗΛ. 27547 – 31018

ΠΡΟΕΓΓΡΑΦΕΣ
και μια ειδική ΠΡΟΣΦΟΡΑ – ΕΚΠΛΗΞΗ
ΣΤΟ SIMULTAN

ΟΙ ΠΡΟΕΓΓΡΑΦΕΣ: Μέχρι 31 Μαΐου κατά τις καθημερινές και στις ώρες από 10.30 έως 12.30.
ΥΠΕΝΘΥΜΙΖΟΥΜΕ: Οι τάξεις μας είναι πάντα ολιγομελείς.
Η ΠΡΟΣΦΟΡΑ – ΕΚΠΛΗΞΗ: Το καλοκαίρι θα λειτουργήσει τμήμα αρχαρίων από 12 ετών και άνω, όπου σε διάστημα μόνο 32 ημερών (μεταξύ 3 Ιουλίου και 16 Αυγούστου) θα καλυφθεί η ύλη ενός ολόκληρου έτους.

Εκπαιδευτήριο ΓΕΡΜΑΝΙΚΩΝ SIMULTAN
Ενόπλων Δυνάμεων 8 (παράλληλος Κέννεντυ) Τηλ. 32272

το γλωσσικό σύστημα που κάνει τα ΓΕΡΜΑΝΙΚΑ απλά για όλους

ΙΔΙΟΚΤΗΤΗΣ – ΔΙΕΥΘΥΝΤΗΣ:
ΘΕΟΔΩΡΟΣ Γ. ΑΘΑΝΑΣΙΑΔΗΣ
Πτυχιούχος και διδάκτωρ του Πανεπιστημίου Ερλάγκεν – Νυρεμβέργης

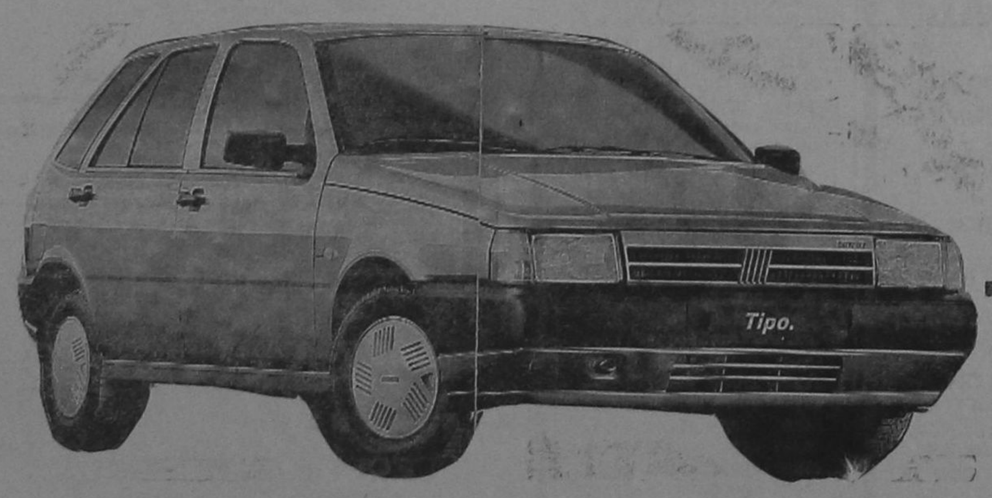

FIAT TIPO
ΤΟ ΠΡΩΤΟΤΥΠΟ

ΕΜΜ. ΚΩΣΤΑΚΗΣ: Κολοκοτρώνη 11-13 τηλ: 30643–23026

Με ανακοίνωση της «Περιφερειακής»

Το ΚΟΔΗΣΟ αναλύει τις πολιτικές θέσεις του

ΓΙΑΤΙ ΣΥΝΕΡΓΑΖΕΤΑΙ ΜΕ ΤΟ ΣΥΝΑΣΠΙΣΜΟ

ΑΠΟ την Περιφερειακή Επιτροπή Δωδ)νήσου του ΚΟΔΗΣΟ εκδόθηκε η παρακάτω ανακοίνωση:

«Η βαθειά πολιτική, οικονομική και ηθική κρίση που μαστίζει τον τόπο επιβάλλει τη συσπείρωση όλων των πολιτικών και κοινωνικών δυνάμεων που αναγνωρίζουν ότι η πρόοδος του τόπου και τα λαϊκά συμφέροντα προϋποθέτουν και στηρίζονται στην πλήρη και ομαλή λειτουργία των δημοκρατικών θεσμών.

Η σημερινή κρίση οφείλεται στην άσκηση μονοκομματικής και αυθαίρετης εξουσίας που, στα πλαίσια της δικομματικής διαμάχης και μαζί με την οξύτητα του εκδιαστικού πολιτικού, αλλά κόμη και φατριαστικού ανταγωνισμού, φθείρει τους πολίτες και κούς θεσμούς, εκτραχύνει την πολιτική ζωή, διχάζει το λαό, εκμαυλίζει τους πολίτες και τελικά αποδυναμώνει τη δημοκρατία.

Για την αποτελεσματική και σε βάθος αντιμετώπιση της κρίσης σ' όλα της τα επίπεδα και ξεκινώντας από την όσο ποτέ αναγκαία πολιτική και ηθική κάθαρση, χρειάζονται ευρύτατες συνεργασίες των προοδευτικών και δημοκρατικών δυνάμεων, που θα βασίζονται στη λαϊκή και κοινωνική συναίνεση, θα εξασφαλίζουν τη διαφάνεια και την ποιότητα στη διαχείριση των κοινών και θα εκφράζουν το πολιτικό ήθος.

Η ενίσχυση στις επικείμενες εκλογές των πολιτικών δυνάμεων που εργάζονται για το σκοπό αυτό, εκφράζεται με την πολιτική απόφαση για εκλογική συνεργασία του ΚΟΔΗΣΟ με το Συνασπισμό της Αριστεράς και της Προόδου. Αποσκοπεί άμεσα στην ηθική και πολιτική κάθαρση στην αποτελεσματική αντιμετώπιση του δικομματισμού που η ήττα του στις εκλογές της 18ης Ιουνίου θα είναι αφετηρία, για μετεκλογικές κυβερνητικές συνεργασίες ευρύτατου φάσματος δημοκρατικών πολιτικών δυνάμεων στη βάση κοινού προοδευτικού κοινωνικού και οικονομικού προγράμματος για να αποκατασταθεί η λειτουργία των θεσμών για ομαλή δημοκρατική πορεία.

Περιφερειακή Επιτροπή Δωδ)σου του ΚΟ.ΔΗ.ΣΟ».

Σαν εναλλακτική μορφή ανάπτυξης

Αγροτικός τουρισμός σε βιβλίο Μ. Λογοθέτη

«ΙΔΕΟΛΟΓΙΚΗ ΣΤΗΡΙΞΗ» ΤΟΥ ΦΑΙΝΟΜΕΝΟΥ

«ΑΓΡΟΤΙΚΟΣ ΤΟΥΡΙΣΜΟΣ — ΜΙΑ ΕΝΑΛΛΑΚΤΙΚΗ ΛΥΣΗ», αποτελεί τον τίτλο του νέου βιβλίου του Μιλτιάδη Λογοθέτη, που κυκλοφορεί αυτές τις μέρες. Το περιεχόμενο του βιβλίου είναι σημαντικό γιατί αναφέρεται σε μια καινούργια μορφή τουρισμού, που αναπτύσσεται γρήγορα και δυναμικά σε άλλες χώρες και που παρουσιάζει και για την Ελλάδα ιδιαίτερο ενδιαφέρον, αν λάβουμε υπόψη ότι η γεωγραφική κατανομή του τουρισμού της είναι διάσπαρτη σ' όλο τον περιφερειακό χώρο και ακόμα ότι σαν αγροτικό τουρισμό εννοούμε τον τουρισμό που αναπτύσσεται σε εξωαστικές περιοχές της ύπαιθρης χώρας και των νησιών μας. Το περιεχόμενο του βιβλίου είναι και επίκαιρο γιατί βλέπει τη δημοσιότητα σε μια εποχή που αναζητούνται εναλλακτικές μορφές τουρισμού, οι οποίες να μπορούν να συμπληρώνουν τον παραδοσιακό τουρισμό και να καθιστούν την τουριστική μας οικονομία λιγότερο εξαρτημένη από τις μεταβολές του οργανωμένου τουρισμού. Ο συγγραφέας πέρα από το θεωρητικό μέρος που πραγματεύεται και από τη συγκριτική ανάλυση που κάμνει για το πως έχει αναπτυχθεί ο Αγροτικός Τουρισμός σε άλλες χώρες και ιδιαίτερα στην ΕΟΚ, η οποία, πρέπει να σημειωθεί, προσφέρει ισχυρά κίνητρα για την προώθηση του τουρισμού αυτού μέσα από τα ΜΟΠ, διατυπώνει και μια σειρά προτάσεων που στοχεύουν στην ανάπτυξη και στην Ελλάδα του Αγροτικού Τουρισμού. Οι προτάσεις αυτές διατυπώθηκαν αφού ακούσθηκαν και οι απόψεις των άμεσα ενδιαφερομένων, όπως είναι οι τουριστικοί πράκτορες και οι Οργανισμοί Τοπικής Αυτοδιοίκησης και οι Συνεταιρισμοί. Οι τελευταίοι αυτοί Οργανισμοί είναι και οι φυσικοί φορείς ανάπτυξης του Αγροτικού Τουρισμού και από την άποψη αυτή το βιβλίο πρέπει να τους ενδιαφέρει ιδιαίτερα.

...αθλητικά....

«Πιλάτιος» λύση οι αγώνες μπαράζ

...ΑΝΑΜΕΣΑ ΣΤΟΝ ΔΙΑΓΟΡΑ, ΤΟΝ ΕΘΝΙΚΟ ΚΑΙ ΤΗΝ ΤΕΤΑΡΤΗ ΚΑΙ ΠΕΜΠΤΗ ΟΜΑΔΑ ΤΗΣ Β' ΕΘΝΙΚΗΣ, ΓΙΑ ΤΙΣ ΔΥΟ ΘΕΣΕΙΣ ΣΤΗΝ Α' ΕΘΝΙΚΗ • ΜΕΧΡΙ ΤΗΝ ΤΕΤΑΡΤΗ ΑΝΑΜΕΝΕΤΑΙ Η ΥΠΟΥΡΓΙΚΗ ΑΠΟΦΑΣΗ ΓΙΑ ΤΗΝ ΑΝΑΔΙΑΡΘΡΩΣΗ • ΤΗΝ ΠΕΜΠΤΗ Η 9ΜΕΛΗΣ ΕΠΙΤΡΟΠΗ ΤΗΣ ΕΠΟ ΘΑ ΕΠΙΚΥΡΩΣΕΙ ΤΗΝ ΤΕΛΙΚΗ ΒΑΘΜΟΛΟΓΙΑ

ΕΠΕΣΕ η αυλαία του πρωταθλήματος της Α' Εθνικής, αλλά ουσιαστικά το πρωτάθλημα συνεχίζεται για δύο ομάδες, της μεγάλης κατηγορίας: Για τον Διαγόρα και τον Εθνικό, που όμως η τύχη τους δεν κρίνεται από τις δικές τους δυνατότητες αλλά από την ίδια την Πολιτεία.

Η αναδιάρθρωση είναι αυτό που απασχολεί τις δύο ΠΑΕ και περιμένουν πως και πως να ανακοινώσει η υπουργός Πολιτισμού Μελίνα Μερκούρη, ότι οι ομάδες θ' αυξηθούν σε 18.

ΚΑΙ την απόφαση αυτή την περιμένουν μέχρι την Τετάρτη, αφού την Πέμπτη που συνεδριάζει η 9μελής επιτροπή της ΕΠΟ θα πρέπει να επικυρώσει την τελική βαθμολογία.

Και αν γίνει αυτό, τότε η αναδιάρθρωση θα παραμείνει ένα όνειρο.

ΑΝ λοιπόν η Πολιτεία εν όψει εκλογών μάλιστα έχει αποφασίσει να κάνει την αναδιάρθρωση των κατηγοριών, την οποία έχει εισηγηθεί τόσο η ΕΠΟ όσο και η ΕΠΑΕ, θα πρέπει να το ανακοινώσει μέχρι την Τετάρτη.



Φάση από τον αγώνα Διαγόρα — Πανιωνίου 1—1. Ο Κρασώνης ισοφαρίζει τον αγώνα. (Φωτο: Νικ. Πάχος)

Η λύση

ΤΟ ΕΠΟΜΕΝΟ σκέλος του προβλήματος είναι πως θα γίνει η αναδιάρθρωση.

Αν ισχύσει το άρθρο 34 του ΚΑΠ, τότε από την Β' Εθνική δεν θ' ανέβουν τρεις ομάδες, όπως λέει η προκήρυξη, αλλά πέντε. Δηλαδή και η τέταρτη και η πέμπτη ομάδα.

ΟΜΩΣ σ' αυτή την περίπτωση θ' αντιδράσουν τόσο ο Διαγόρας, όσο και ο Εθνικός. Οπότε αναμένεται με υπουργική απόφαση να τροποποιηθεί το άρθρο 34 του ΚΑΠ.

Η άλλη λύση που είναι πολύ δύσκολα να ισχύσει, είναι να παραμείνουν ο Διαγόρας και ο Εθνικός και οι 18 ομάδες να συμπληρωθούν από τις τρεις πρώτες ομάδες της Β' Εθνικής.

Σ' αυτή την περίπτωση όμως θα υπάρξουν αντιδράσεις από τις ομάδες που θα καταλάβουν την τέταρτη και την πέμπτη θέση στο πρωτάθλημα της Β' Εθνικής.

Η «Πιλάτιος» λύση

Η «ΠΙΛΑΤΙΟΣ» λύση, για την Πολιτεία, για να μην υπάρξουν αντιδράσεις, να είναι όλοι ευχαριστημένοι και να διεκδικήσουν την παραμονή ή την άνοδο στην Α' Εθνική μέσα στους αγωνιστικούς χώρους και όχι στα γραφεία του υπουργείου Πολιτισμού είναι να δώσουν αγώνες μπαράζ.

ΔΗΛΑΔΗ οι τέσσερις ομάδες, ο Διαγόρας, ο Εθνικός και η τέταρτη και πέμπτη ομάδα της Β' Εθνικής να διεκδικήσουν σε αγώνες μπαράζ, τις δύο θέσεις της Α' Εθνικής.

Το τι θα ισχύσει θα το ξέρουμε μέχρι την Τετάρτη, όπως προαναφέραμε.

Η ΡΟΔΟΣ

ΕΠΑΝΑΡΧΙΖΕΙ σήμερα την προετοιμασία της η Ρόδος εν όψει του κυριακάτικου τελευταίου αγώνα του πρωταθλήματος, με αντίπαλο τον Ολυμπιακό Λουτρακίου.

ΟΠΩΣ είναι γνωστό προχθές δεν έγιναν αγώνες του πρωταθλήματος για να ξεκαθαρίσουν οι εκκρεμότητες που υπήρχαν.

Την ομάδα θα προπονήσει ο Σωτήρης Κουμπιός, αφού ο Γιώργος Τανίδης είναι στην Αθήνα για προσωπικές του δουλειές.

ΟΙ ΗΜΙΤΕΛΙΚΟΙ ΤΟΥ ΠΑΙΔΙΚΟΥ ΤΟΥΡΝΟΥΑ

ΕΓΙΝΕ η κλήρωση των ημιτελικών αγώνων του παιδικού τουρνουά «Γαβριήλ Μίσσιος»

Τα ζευγάρια που βγήκαν και που θα διεκδικήσουν την πρόκρισή τους στον τελικό, στις 24 του μήνα στο Εθνικό στάδιο είναι:

ΑΕΠ—Διγενής (5 μ.μ.)

Διαγόρας—Ιάλυσος (6 μ.μ.)

Οι νικητές θα παίξουν στον τελικό και οι άλλες δύο ομάδες στον μικρό τελικό για να διεκδικήσουν την τρίτη θέση.

ΑΥΡΙΟ ΑΓΩΝΕΣ ΣΤΗ Γ' ΚΑΤΗΓΟΡΙΑ

ΑΥΡΙΟ για το πρωτάθλημα της Γ' κατηγορίας στον α' όμιλο θα γίνουν οι εξής συναντήσεις:

Ασκληπειό — ΑΕΠ: Κάζας, Λιναράκης, Μιχαλάκης

Αγ. Γεώργιος — Θύελλα: Κατταβενός, Καπετανόπουλος — Πούλιας

Πολύστρατος — Ασπίδα Απ.: Τσούλος, Ορφανός—Λάμπρου

● Ο Αιγέας παραιτήθηκε του αγώνα του με τον ΟΦΙ.

Πέρασαν το φαβορί στο τουρνουά μπάσκετ

Εκπαίδευση, Λιμενικό, ΟΤΕ και ΑΣΤΕΡ προκρίθηκαν στην ημιτελική φάση

Η ΕΚΠΑΙΔΕΥΣΗ και το Λιμενικό από τον Α' όμιλο, ο ΟΤΕ και η ΑΣΤΕΡ από τον Β' όμιλο, είναι οι ομάδες που προκρίθηκαν στην ημιτελική φάση του πρωταθλήματος των Υπηρεσιών, μετά τ' αποτελέσματα που σημειώθηκαν το σαββατοκύριακο.

● Ο ΟΤΕ κέρδισε την Ολυμπιακή με 71—32 (39—16 ημ.) και την ΑΣΤΕΡ στο ντέρμπυ κορυφής με 64—56 (33—30 (ημ.)

● Η Εκπαίδευση κέρδισε τον Δήμο με 82—75 (39—33 ημ.) και το Λιμενικό το Πανεπιστήμιο με 70—50 (26—21 (ημ.).

ΟΙ ΤΕΛΙΚΕΣ ΒΑΘΜΟΛΟΓΙΕΣ

Α' ΟΜΙΛΟΣ

1. Εκπαίδευση	243—185	6
2. Λιμενικό	205—189	5
3. Δήμος)Νομαρ.	214—218	4
4. Πανεπιστήμιο	161—231	3

Β' ΟΜΙΛΟΣ

1. ΟΤΕ	137— 88	6
2. ΑΣΤΕΡ	141—102	5
3. Ολυμπιακή	96—209	3
4. Αστυνομία	55— 25	2

ΟΠΩΣ είναι γνωστό, η Αστυνομία αποχώρησε από το πρωτάθλημα, λόγω πένθους.

ΧΘΕΣ βράδυ έπαιξαν για την ημιτελική φάση, η Εκπαίδευση με την ΑΣΤΕΡ και ο ΟΤΕ με το Λιμενικό.

120 13ΑΡΗΔΕΣ

ΙΚΑΝΟΠΟΙΗΤΙΚΑ ήταν τα κέρδη για τους νικητές του 20 διαγωνισμού του δελτίου ΠΡΟ—ΠΟ.

Βρέθηκαν 120 13αρηδες που κερδίζουν από 1.248.215 δρχ., 4.484 12ρηδες που παίρνουν από 27.555 δρχ. και 61.012 11ρηδες από 1.655 δρχ.

ΤΡΑΥΜΑΤΙΣΤΗΚΕ ΓΕΡΜΑΝΟΣ

ΣΟΒΑΡΗ κρανιοεγκεφαλική κάκωση έπαθε ο Γερμανός τουρίστας Κάρλ Σμίθ όταν χθες στις 1 μ.μ., ευρισκόμενος σε κατάσταση μέθης, έπεσε στην πλατεία Κύπρου και κτύπησε σοβά στο κεφάλι. Περαστικοί προσέφεραν τις πρώτες βοήθειες στον Γερμανό τουρίστα ο οποίος μεταφέρθηκε στη συνέχεια στο Νοσοκομείο όπου και νοσηλεύεται.

Είχε... Διάκουλα στην μηχανή του

Ο βετεράνος άσσος οδήγησε τον Κολοσσό σε νίκη επί του Σπόρτιγκ 101—90 στα τελευταία λεπτά • Φόβοι για τις συνεχιζόμενες εχθρικές διαιτησίες σε βάρος του Κολοσσού

ΑΠΟΦΑΣΙΣΤΙΚΟΣ στα τέσσερα τελευταία λεπτά ο Κολοσσός, νίκησε 101—90 το Σπόρτιγκ και την διαιτησία των Πολυκράτη — Βορειάδη, που ήταν εχθρική.

Η διαιτησία των δύο, σε συνδυασμό μ' αυτές των άλλων αγώνων, ήρθε να επιβεβαιώσει τους φόβους του Κολοσσού ότι οι διαιτητές παίζουν αποφασιστικό ρόλο σ' αυτή τη φάση των πλέι οφς.

ΣΤΟΝ αγώνα με το Σπόρτιγκ, οι διαιτητές χρέωσαν τον Κολοσσό με τέσσερις τεχνικές ποινές, ενώ έδιναν εύκολα το φάουλ, φορτώνοντας με πέντε τους Στεργάκη, Τσικλέα, και Μαρκάκη.

Ο αγώνας είχε πολλές διακυμάνσεις στο σκορ, αλλά στο τελευταίο 4λεπτο, η «ψυχή», ο Πωλ Διάκουλας παρέσυρε τους συμπαίκτες του σ' ένα εντυπωσιακό ρυθμό, με αποτέλεσμα ο Κολοσσός να πετύχει 13 πόντους και να δεχθεί μόνο τρεις.

Στο σημείο αυτό, το αποτέλεσμα ήταν ισόπαλο με 87—87. Τα πεντάλεπτα:

9—14, 19—27, 32—34, 47—47 (ημ.), 58—58, 74—71, 87—87, 101—90.

ΚΟΛΟΣΣΟΣ (Κώουτς Γ. Ματσαμάς): Στεργάκης 12 (3 τρ.), Αρφαράς 15 (1 τρ.) Διάκουλας (31 τρ.), Γεωργάκης 4 Τσικλέας 4, Μαρκάκης 26 (2 τρ.), Ευσταθίου 3, Καλαποδάκης 6.

ΣΠΟΡΤΙΓΚ (Κώουτς Πετρόπουλος), Φωτόπουλος 12, Μιχαλόπουλος 14 (2 τρ.), Καραβίτης 5, Τσαντίκος 4, Κρεμπόνης 34, Τσικίνης 7 (1 τρ.) Ματθιαδάκης 14, Σκόνδρας.

● Στους άλλους αγώνες σημειώθηκαν τα εξής αποτελέσματα:

Κρόνος—ΟΦΗ	89—78
ΕΑΠ—Ζωγράφος	68—70

Η βαθμολογία

1. Κρόνος	578—518	13
2. ΚΟΛΟΣΣΟΣ	591—580	11
3. Ζωγράφος	503—530	11
4. ΟΦΗ	555—543	10
5. Σπόρτιγκ	569—563	10
6. ΕΑ Πατρών	536—598	8

ΣΕΜΙΝΑΡΙΑ ΔΙΑΙΤΗΤΩΝ

Ο Σύνδεσμος διαιτητών Δωδεκανήσου διοργανώνει σεμινάρια για την προετοιμασία των διαιτητών που θα πάρουν μέρος στα προαγωγικές εξετάσεις στις 11 Ιουνίου.

Τα σεμινάρια θ' αρχίσουν σήμερα στις 7 μ.μ. και θα ολοκληρωθούν την Παρασκευή.



CHIVAS REGAL

Για όσους, ξέρουν να πίνουν Ουίσκυ

CHIVAS BLENDED SCOTCH WHISKY

Αντιπρόσωποι Δωδ)νήσου

Ε. ΤΑΤΑΚΗΣ και ΥΙΟΙ Α.Ε.

Τηλ. 25342—33660

ΤΟ ΛΑΪΚΟ ΛΑΧΕΙΟ

Κατά τη χθεσινή κλήρωση του Λαϊκού Λαχείου οι παρακάτω αριθμοί κερδίζουν τ' αντίστοιχα ποσά:

34343	12.000.000
74240	4.000.000
10156	2.000.000
1387	500.000
26283	500.000
50213	500.000
57100	500.000
64466	500.000

Από 200.000 δρχ. οι αριθμοί:

6149 16901 22240 29067 38938 43316 45035 61317 69773 77141

Από 100.000 δρχ. οι αριθμοί:

4261 8973 12390 14022 19014 20468 24173 24350 30800 32119 36595 40350 46307 48320 52376 54048 55977 59534 66729 72647 75699 79945

Από 70.000 δρχ. οι αριθμοί:

3019 3650 5338 7341 11008 14569 17482 18233 19616 23442 25111 27485 29718 35093 43738 44330 44354 49532 51795 53267 55266 58021 58572 60696 65237 68221 69022 74387 78413 79194

Από 40.000 δρχ. οι αριθμοί:

696 2138 7010 8162 9724 10285 10537 11729 13141 16330 19535 19897 21299 22691 25822 27004 28156 30189 31351 32982 34333 35844 37346 38117 39729 41301 42022 42694 45826 46918 47609 49001 50984 54835 56188 56859 59123 60025 62238 63479 66018 67390 70484 71235 71966 72698 74209 75128 76310 77682

Από 1600 δρχ. κερδίζουν όλοι οι αριθμοί που λήγουν στο 3

δημοκρατικά

υπάρχει αντικειμενική πραγματικότητα η οποία δίνει τό μέτρο της αλήθειας. (ΑΡΙΣΤΟΤΕΛΗΣ)

ΥΣΤΕΡΑ από 12 χρόνια εκουσίας απουσίας, επανήλθε στην ενεργό πολιτική δράση ένας μεγάλος αγωνιστής της Δημοκρατίας, ο κ. Τάσος Μήνης. Ο άνθρωπος που αγωνίστηκε, όσο λίγοι άλλοι, κατά της δικτατορίας των συνταγματαρχών. Αξίζει να μάθουνε όλοι οι Έλληνες (πιστεύουμε) ανεξαρτήτως κομματικής και ιδεολογικής τοποθετήσεως, τους λόγους που έφεραν ξανά στην πολιτική επικαιρότητα, το μεγάλο αγωνιστή. Αρήνουμε τον ίδιο να μιλήσει:

«ΑΠΟ τους πρώτους μήνες της διακυβέρνησης Παπανδρέου (τονίζει ο Μήνης) κατάλαβα ότι τα πράγματα πάνε στραβά, ότι το ΠΑΣΟΚ αρχίζει να δείχνει το αληθινό του πρόσωπο. Οι λέξεις και οι έννοιες άρχισαν να χάνουν την σημασία τους. Στήθηκε από την αρχή ένας τεράστιος μηχανισμός παραπλάνησης και εξαπάτησης του λαού. Λένε αγώνες και εννοούν παράνομες και ανήθικες συναλλαγές. Οι απόντες, οι άσχετοι και οι τιποτένιοι μιλάνε για αγώνες και θυσίες. Ο πρόεδρός τους, ο Ανδρέας Παπανδρέου, είναι ο άνθρωπος που δεν έχει κλάψει ποτέ στη ζωή του. Ξέρει μόνο να γελάει και να ξεγελάει, όπως όλοι πια γνωρίζουμε. Αποδείχθηκε ότι οι άνθρωποι της εξουσίας είχαν μοναδικό στόχο τα υλικά ωφέλη της εξουσίας ενώ οι άνθρωποι του μόχθου, της στέρησης και της εργασίας παρέμειναν εξαπατημένοι και απογοητευμένοι. Το ΠΑΣΟΚ με πρωταγωνιστή τον αρχηγό του, εξευτέλισε τους πάντες και τα πάντα. Ακόμα και τον έρωτα χυδαιοποίησε ο κ. Παπανδρέου. Και έκανε το ΠΑΣΟΚ την κλοπή και τη δωροδοκία καθημερινή πρακτική διακυβέρνηση. Πολλοί, που ήταν κατάλληλοι μόνο για υπηρέτες και προστάτες του αρχαιοτέρου των επαγγελμάτων, έγιναν υπηρέτες του δημοσίου συμφέροντος. Και πιστεύω ότι πολύ σύντομα η λέξη ΠΑΣΟΚ θα αποτελεί ύβρη, όπως επίσης και αρκετά ονόματα θα σημαίνουν ντροπή. Ο ίδιος ο κ. Παπανδρέου είπε στις 13—5—89 ότι λαός χωρίς μνήμη είναι λαός χωρίς ιστορία. Και σήμερα πια κανείς δεν δικαιούται να μην έχει μνήμη, να ξεχνά όλη αυτή τη λαίλαπα των τελευταίων οχτώ ετών, να ξεχνά ότι ο σημερινός πρωθυπουργός μας περιφρόνησε και μας εξευτέλισε σαν λαό, μας αντιμετώπισε σαν αγέλη ψηφοφόρων για να επιτύχει τους ιδιοτελείς και άνομους σκοπούς του».

ΕΝ ΚΑΤΑΚΛΕΙΔΙ ο κ. Τάσος Μήνης, επισημαίνει: «Τους επιτήδειους και καιροσκόπους τους αποκαλούμε τώρα «οι καλοί του ΠΑΣΟΚ». Όλοι τους είναι συνυπεύθυνοι. Όλοι φταίνε σε όλα και για όλα. Ας μην ξεχνάμε πως μόλις πρόσφατα ψήφισαν μέσα στη Βουλή όλοι τους «ναι σε όλα» και για όλα. Άρα η διαφορά είναι μόνο στο ποσοστό ευθύνης του καθενός. Και βέβαια δεν είναι άμοιροι ευθύνης και εκείνοι που αντί να καταψηφίσουν, όπως έπρεπε, ψήφισαν απών».

(ΣΗΜ.: Η συνεντευξη Μήνη δημοσιεύθηκε στην «Κυριακάτικη Ελευθεροτυπία»).

ΚΕΝΤΡΟ ΓΡΑΦΙΚΩΝ ΤΕΧΝΩΝ

ΝΕΑ ΓΡΑΜΜΗ

ΚΩΝ/ΝΟΣ ΚΟΛΛΙΟΣ

Λευκωσίας 40 Τηλ. 29662 Ρόδος

Κοντά μας μπορείτε να φτιάξετε:

* Χαρτιά κομπιούτερ
* Κάρτ ποστάλ
* Αυτοκόλλητα
* Μπλουζάκια διαφημιστικά
* Μακέττες
* Προσπέκτους
* Αφίσσες
* Ετικέττες
* Κλισέ
* Τυπογραφικά έντυπα κ.λ.π.

Για όλους εσάς που θέλετε γούστο και φινέτσα στα έντυπά σας

ΜΙΑ ΕΙΝΑΙ Η ΛΥΣΗ:

ΝΕΑ ΓΡΑΜΜΗ

MELODY

Πάλι κοντά σας

ο ΦΑΝΗΣ ΜΕΖΙΝΗΣ

με τις: ΓΙΟΥΛΗ ΣΤΕΡΓΙΟΥ και ΑΛΕΞΑΝΔΡΑ

ΡΕΖΕΡΒΕ• ΤΗΛ. 34569

ΤΣΑΜΠΙΚΑΚΗΣ

ΑΜΠΑΖΟΥΡ

ΚΟΡΝΙΖΕΣ

ΠΙΝΑΚΕΣ

Κρεμαστή — Τηλέφωνο 92041

ΕΣΤΙΑΤΟΡΙΟ

LE GOURMET

(ΛΕ ΓΚΟΥΡΜΕ)

ΤΟ ΚΑΤΙ ΑΛΛΟ

ΔΙΕΥΘΥΝΣΗ:

ΓΕΩΡΓΙΟΣ ΜΠΡΟΚΟΣ

ΛΕΩΦΟΡΟΣ ΙΑΛΥΣΟΥ

(Εναντι MIRA-MARE)

ΤΗΛΕΦΩΝΟ 26829

HOTEL MARKET

ΟΡΓΑΝΩΜΕΝΟ ΚΑΤΑΣΤΗΜΑ ΕΞΟΠΛΙΣΜΩΝ ΟΛΩΝ ΤΩΝ ΤΜΗΜΑΤΩΝ

ΣΕ ΕΠΙΠΛΑ — ΣΥΣΚΕΥΕΣ — ΣΚΕΥΗ — ΚΑΙ ΕΙΔΗ

ΓΙΑ ΞΕΝΟΔΟΧΕΙΑ ● ΕΠΙΠΛΩΜΕΝΑ ΔΙΑΜΕΡΙΣΜΑΤΑ ● ΕΣΤΙΑΤΟΡΙΑ ● ΚΑΦΕ—ΜΠΑΡ ● ΦΑΣΤ—ΦΟΥΝΤ κ.λ.π.

ΕΞΩΤΕΡΙΚΟΥ ΚΑΙ ΕΓΧΩΡΙΑ

ΤΙΜΕΣ — ΠΟΙΚΙΛΙΑ — ΠΟΙΟΤΗΤΑ — ΕΥΚΟΛΙΕΣ

ΠΡΟΣΦΟΡΑ ΠΑΚΕΤΟ:

ΤΑ ΠΑΝΤΑ ΓΙΑ ΕΠΙΠΛΩΜΕΝΑ ΔΩΜΑΤΙΑ

Αποκλειστικότητα στα έπιπλα εσωτερικού και εξωτερικού χώρου και είδη πλαζ των εργοστασίων RELAX και GROSFILLEX

HOTEL MARKET

Φ. ΒΑΡΔΕΛΛΗ & ΣΙΑ Ο.Ε.

ΚΕΝΝΕΝΤΥ 12 — ΤΗΛ. 22.528 — 22.546 — ΡΟΔΟΣ

AUTOCLIMA

Ποιότητα και άνεση

ΜΕΤΑΤΡΕΨΕΤΕ ΤΟ ΑΥΤΟΚΙΝΗΤΟ ΣΑΣ ΣΕ ΜΙΑ ΚΙΝΗΤΗ ΟΑΣΗ

Τα AIR CONDITIONERS της AUTOCLIMA

λειτουγούν όπως ακριβώς μια καλή ψυκτική συσκευή με FREON 12

Η ισχύς που απορροφά η συσκευή κλιματισμού από τη μηχανή του αυτοκινήτου, κερδίζετε με την απώλεια που θα είχαμε οδηγώντας με ανοικτά παράθυρα. Με κλειστά παράθυρα, εκτός από την ασφαλέστερη οδήγηση έχουμε και την τέλεια εκμετάλλευση της αεροδυναμικής γραμμής του αυτοκινήτου

ΑΛΕΞ. ΓΚΙΝΑΚΗΣ

ΑΥΣΤΡΑΛΙΑΣ 58 ● ΡΟΔΟΣ

ΤΗΛΕΦΩΝΑ 27547 — 31018