ιδιοκτήτης · διευθυντής
ΒΑΣΙΛΗΣ ΑΘΑΝΑΣΙΟΥ

η δημοκρατική της Ρόδου

στην υπηρεσία του δωδεκανησιακού λαού

έτος ίδρυσης 1982
αριθ. φύλλου 2.118
ΣΑΒΒΑΤΟ
27 ΜΑ·Ι·ΟΥ 1989
Δραχμές 40
Κλαυδίου Πέπερ 13Α
Τηλ.: 34722 — 30555 — 26728
ΡΟΔΟΣ 85 100

Υπάρχουν οπωσδήποτε «φαβορί» αλλά αυτές οι εκλογές είναι «μουγγές»

Κανένας σίγουρος!

«ΘΟΛΗ» ΟΣΟ ΠΟΤΕ ΑΛΛΟΤΕ Η ΠΟΛΙΤΙΚΗ ΚΑΤΑΣΤΑΣΗ

Η ΕΠΑΝΑΦΟΡΑ του σταυρού προτίμησης είχε σαν άμεσο αποτέλεσμα την ανώμαλη προσγείωση των αλαζόνων δουλευτών στη δημοκρατική τάξη, τους έφερε δηλαδή ξανά κοντά στο λαό. Με δεδομένο μάλιστο ότι κινδυνεύουν όλοι τους να μην επανεκλεγούν (πλην του κ. Αρ. Παυλίδη) τρέχουν και δεν σταματάνε! Πραγματικά, ουδέποτε η πολεμική εικόνα ήταν τόσο θολή, όσο σήμερα. Με αυτά τα δεδομένα, κανένας υποψήφιος δεν μπορεί πλέον να αισθάνεται «απόλυτα σίγουρος» και κανένας δεν διανοείται να αποκλείσει και το ενδεχόμενο εκπλήξεων. Εχουν ξεχωρήσει φυσικά ήδη κάποια «φαβορί» αλλά η πολιτική ιστορία της χώρας μας και της Δωδεκανήσου, είναι γεμάτη από εκπλήξεις.

ΜΕΓΑΛΗ μάχη για τη ψήφο αναμένεται να δοθεί και αυτό το σαββατοκύριακο, εντός και εκτός των τειχών, ενώ τα εσωτροφικά μαχαιρώματα» γράφουν ...ιστορία! Σύμφωνα λοιπόν με τα προγράμματα:

● ΟΙ ΥΠΟΨΗΦΙΟΙ του ΠΑΣΟΚ θα εμφανισθούν σήμερα στην Πάτμο και αύριο στη Λέρο. Χθες μίλησαν στο Γεννάδι και στην Κατταβιά, ενώ την Πέμπτη στην Ελεούσα και Σάλακο (Κ. Σφυρίου, Ι. Παρασκευάς, Γ. Χιωτάκης). Σύμφωνα με δελτίο τύπου του ΠΑΣΟΚ «ο ενθουσιασμός και η ανταπόκριση του κόσμου είναι μεγαλύτερη από αυτήν του 81». Ανακοινώθηκε χθες τέλος, ότι η κεντρική

ΣΥΝΕΧΕΙΑ στη σελίδα 7

Ανακοίνωση της Νέας Δημοκρατίας

Διαστρεβλώθηκαν οι δηλώσεις του Ψηλού

ΣΧΕΤΙΚΑ ΜΕ ΤΟ ΠΑΝΕΠΙΣΤΗΜΙΟ ΑΙΓΑΙΟΥ

ΜΕ ΑΦΟΡΜΗ σχετική ανακοίνωση του ΠΑΣΟΚ, από τη Νέα Δημοκρατία δόθηκε χθες η ακόλουθη απάντηση:

Το τοπικό ΠΑΣΟΚ διακατέχόμενο από πανικό και αμηχανία, βλέποντας την μεταστροφή του Δωδεκανησιακού Λαού, επιχείρησε να ακολουθήσει γραμμή Κωστόπουλου και για μια ακόμη φορά πλαστογράφησε την αλήθεια.

Αντί να χαιρετίσει την ίδρυση Παιδαγωγικού τμήματος και στην εξίσου ευαίσθητη περιοχή του Αιγαίου, τη Μυτιλήνη, βγήκε και διαστρέβλωσε τα όσα είπε ο αρχηγός του κόμματος μας, κ. Κωνσταντίνος Μητσοτάκης.

ΣΥΝΕΧΕΙΑ στη σελίδα 7

Τρεις ώρες συζήτησε στην πλειοψηφία

Η αμαρτωλή ΑΔΕΚ άναψε «φωτιές»!

ΑΝΑΖΗΤΕΙΤΑΙ ΑΠΕΓΝΩΣΜΕΝΑ «ΑΛΛΟΘΙ»

ΦΩΤΙΕΣ άναψε και στις τάξεις της δημοτικής πλειοψηφίας η επέμβαση του δημάρχου Σ. Κορογιννη να «διευρύνει» τη δραστηριότητα της αμαρτωλής και χρεωκοπημένης «ΑΔΕΚ ΑΕ», εγκύκλιος του οποίου τ' αναμνηστικά, την τουριστική προβολή και διαφήμιση, τα δέματα ενημέρωσης και ραδιοφωνίας κ.λπ.!

Σημειώνεται ότι η ετοιμασία χαρακτηρίζεται «παράνομη» (σ.σ. δεν συμπληρώνει τις προϋποθέσεις του νόμου) γιατί και η πλειοψηφία του Πανεπιστημίου Αιγαίου συνεχίζει να την εγκρίνει τις δαπάνες της 6ης φάσεως των έργων, που ο Δήμος είχε αναλάβει χωρίς εγγυήσεις! Παρ' όλα αυτά υπέγραψε και νέα σύμβαση για τα έργα γ' φάσεως!! Ο δήμαρχος δηλαδή συνεχίζει να

ΣΥΝΕΧΕΙΑ στη σελίδα 2

Με δηλώσεις του στους δημοσιογράφους

«Ηρεμες εκλογές» βλέπει ο νομάρχης

ΠΟΥ ΒΡΙΣΚΟΝΤΑΙ ΟΡΙΣΜΕΝΑ ΘΕΜΑΤΑ

ΕΡΩΤΗΘΕΙΣ χθες από τους μαθητάς τους συναντήσεις, τι θα γίνει, αν τα κόμματα εξακολουθούν να ρυπαίνουν τις πόλεις και τα χωριά, απάντησε ότι συνεργείο του Δήμου θα «ξηλώνουν» τις αφίσες και ότι η εφαρμογή των συμφωνιών στα πλαίσια της Διακομματικής επιφείται στον πατριωτισμό τους.

Ο νομάρχης έκφρασε πόντως την πεποίθηση ότι οι εκλογές θα διεξαχθούν σε «ήπιο κλίμα». ΑΠΑΝΤΩΝΤΑΣ εξάλλου σε

ΣΥΝΕΧΕΙΑ στη σελίδα 2

Η ΕΚΡΙΖΩΣΗ ΑΜΠΕΛΩΝΩΝ

Δεν θα υπαχθούν τελικά στο κοινοτικό καθεστώς της χορηγήσεως πριμοδοτήσεων για την οριστική εγκατάλειψη (εκρίζωση)

ΣΥΝΕΧΕΙΑ στη σελίδα 2

★★ ΣΗΜΕΙΑ έκρηξης της οικοδομικής δραστηριότητας που συνδυάζονται, με τεχνητό επάγγωμα» των πωλήσεων ακινήτων παρατηρούνται τις τελευταίες ημέρες. Η άνοδος της τιμής του δολαρίου, η μεγάλη δημοσιότητα που δόθηκε στο θέμα, καθώς και η έρπουσα φημολογία περί υποτίμησης της δραχμής, ή ταχύτερης διολίσθησης της, αμέσως μετά τις εκλογές του Ιουνίου έχουν επηρεάσει σημαντικά την κτηματαγορά.

ΤΑΣΟΣ ΚΑΡΑΜΑΡΙΟΣ

ΕΓΚΑΙΝΙΑ



Την Δευτέρα 29 Μαΐου στις 8.30 μ.μ. θα εγκαινιάσω το εκλογικό μου κέντρο στην οδό Σ. Βενιζέλου (100 Μαγεζιά).

Η κρίσιμη μέρα των εκλογών πλησιάζει και είναι αυτονόητη για όλους μας η ανάγκη της συσπείρωσης και της συστράτευσης για την νικηφόρα για την παράταξή μας έκβασή τους.

Εμείς που αγωνιστήκαμε μαζί όλα αυτά τα χρόνια, μαζί θα δώσουμε τώρα και την τελική μάχη για τη νίκη. Μαζί στην αγωνιστική πορεία στην Δωδεκάνησο, ώστε να έχουμε κι εμείς την δική μας συμβολή στη μεγάλη νίκη της παράταξής μας, της ΝΕΑΣ ΔΗΜΟΚΡΑΤΙΑΣ και του Προέδρου μας ΚΩΣΤΑ ΜΗΤΣΟΤΑΚΗ.

Απευθύνομαι σε σένα, φίλε συντοπίτη, διότι πραγματικά χωρίς τη δική σου συμπαράσταση δεν θα είχα τώρα την τιμή να εκπροσωπώ τη ΡΟΔΟ στο ψηφοδέλτιο της παράταξής μας.

Θα αισθανθώ μεγάλη χαρά να σε δω μαζί με την οικογένειά σου και τους φίλους σου στα εγκαίνια του εκλογικού μου Κέντρου την Δευτέρα 29 Μαΐου 8.30 μ.μ. στην οδό Σ. Βενιζέλου (100 Μαγαζιά).

Τώρα, όλοι μαζί στην τελική πορεία για τη νίκη. Και μετά, πάλι μαζί θα είμαστε.

ΤΑΣΟΣ ΚΑΡΑΜΑΡΙΟΣ

Σταθμευμένο έξω από νυκτερινό κέντρο

«Λαμπάδιασε» Ι.Χ. από βραχυκύκλωμα

ΤΣΙΓΑΡΟ ΠΡΟΒΛΗΜΑΤΙΖΕΙ ΠΟΛΥΚΑΤΟΙΚΙΑ

«ΛΑΜΠΑΔΑ» έγινε μέσα σε λίγα λεπτά τα μεσάνυχτα της Πέμπτης ένα επιβατηγό αυτοκίνητο, που ήταν σταθμευμένο έξω από τη δισκοθήκη «LA SCALA».

Πρόκειται για ένα ALFA ROMEO ιδιοκτησίας του Αντώνιου Αρναουτάκη, το οποίο κατεστράφηκε σχεδόν ολοσχερώς. Σύμφωνα με τις εκτιμήσεις, οι ζημιές που υπέστη κυμαίνονται από 800.000 δρχ. έως 1 εκατομμύριο. Από την Πυροσβεστική — η οποία δεν πρόλαβε λόγω κυκλοφοριακής συμφόρησης που δημιουργήθηκε στην περιοχή — κλήθηκε να προσφέρει ουσιαστική βοήθεια — η φωτιά αποδόθηκε σε βραχυκύκλωμα.

● ΕΝΑ ΤΣΙΓΑΡΟ εξάλλου

ΣΥΝΕΧΕΙΑ στη σελίδα 2

ΣΥΝΑΝΤΗΣΗ ΣΤΕΛΕΧΩΝ ΝΔ

ΣΥΝΑΝΤΗΣΗ με τα πολιτικά στελέχη της Ν.Δ. και άλλα κομματικά όργανα, θα έχει στη Ρόδο σήμερα στις 1 μ.μ. ο κ. Δημήτρης Τόμπρας, υπεύθυνος ενημέρωσης προεκλογικού αγώνα της Ν.Δ. για την επαρχία.

Από την Ενωση Αρτοποιών Ρόδου

Πρόσκληση στον Πάπα και τον Αρχιεπίσκοπο!

ΓΙΑ ΝΑ ΕΥΛΟΓΗΣΟΥΝ ΤΟΥΣ ΑΡΤΟΥΣ

ΕΒΔΟΜΑΔΑ άρτου, στην οποία θα δοθεί επίσημος και διεθνής χαρακτήρας, οργανώνει για τον Αύγουστο, σε συνεργασία με δύο μεγάλες ξένες και ελληνικές εταιρείες, η Ενωση Αρτοποιών Ρόδου. Θα κληθούν, για να ευλογήσουν τους άρτους, ο Πάπας της Ρώμης και ο αρχιεπίσκοπος Αθηνών κ. Σεραφείμ, ενώ προσκλήσεις θα σταλούν σε υπουργούς, λοιπούς κυβερνητικούς παράγοντες, τις τοπικές αρχές και σε εκπροσώπους επαγγελματικών φορέων και τάξεων.

ΓΙΑ ΤΟΥΣ σκοπούς της εκδήλωσης, που θα καλυφθεί και από τα μέσα μαζικής ενημέρωσης, θα ζητηθεί από το Δήμο η παραχώρηση της πλατείας Δημαρχείου, όπου και θα γίνει επί

ΣΥΝΕΧΕΙΑ στη σελίδα 2

Επειδή δεν υποβάλλουν δελτία κίνησης

Με κυρώσεις απειλεί ο ΕΟΤ τα ξενοδοχεία

ΔΟΘΗΚΑΝ ΟΔΗΓΙΕΣ ΣΤΗΝ ΑΣΤΥΝΟΜΙΑ

ΥΣΤΕΡΑ από σχετική εντολή του ΕΟΤ, οι αστυνομικές αρχές δεν θα δέχονται και δεν θα θεωρούν μηνιαία δελτία κίνησης ξενοδοχείων που θα φθάνουν σ' αυτές μετά την 5η κάθε μήνα. Στα ξενοδοχεία δε, θα επιβάλλονται οι κυρώσεις που προβλέπει η κείμενη τουριστική νομοθεσία.

ΣΤΗΝ Αστυνομική Διεύθυνση Δωδ)νήσου και την Ενωση Ξενοδόχων εστάλη ειδικότερα το παρακάτω έγγραφο του ΕΟΤ—Ρό

ΣΥΝΕΧΕΙΑ στη σελίδα 2

★★ ΟΙ ΑΝΩΝΥΜΕΣ εταιρείες δεν υποχρεούνται να δημοσιεύουν στην Εφημερίδα της Κυβερνήσεως το Καταστατικό τους, ούτε τις τροποποιήσεις αυτού, αλλά μόνο την ανακοίνωση για την καταχώρησή τους στο οικείο μητρώο των Ανωνύμων Εταιρειών. Αυτό τονίζεται σε έγγραφο του υπουργείου Εμπορίου με το οποίο παρέχονται διευκρινίσεις αναφορικά με δημοσιεύσεις στο ΦΕΚ που αφορούν τις ανώνυμες εταιρείες.

HI WAY

ΓΙΑ ΠΡΩΤΗ ΦΟΡΑ ΣΤΗ ΡΟΔΟ
ΣΥΝΑΥΛΙΑ
στη DISCO HI WAY
με τους:
★ ΜΗΛΙΩΚΑ
★ ΜΙΚΡΟΥΤΣΙΚΟ
★ ΒΟΣΟΥ
★ ΚΑΖΟΥΛΗ
★ ΘΩΜΑΪΔΗ
Τους συνοδεύουν η ορχήστρα, οι ηχορυθμιστές και φωτιστές τους
ΠΑΡΑΣΚΕΥΗ 26.5, ΣΑΒΒΑΤΟ 27.5
στη DISCO HI WAY
Κρατήσεις: τηλέφωνο 33666

★★★★★
RODOS PALACE
Hotel·Apartments·Bungalows·Convention Center
Ο ΙΔΑΝΙΚΟΣ ΤΟΠΟΣ ΓΙΑ ΣΥΝΕΔΡΙΑ ΚΑΙ ΔΙΑΚΟΠΕΣ
RODOS PALACE:
Το στολίδι της Ρόδου

Οι τιμές ξενοδοχείων

Σύσκεψη για τον καθορισμό των κατωτάτων ορίων τιμών των ξενοδοχειακών καταλυμάτων, που θα ισχύσουν το 1990, πραγματοποιείται τη Δευτέρα στον ΕΟΤ.

Η Πανελλήνια Ομοσπονδία Ξενοδόχων, που υπέβαλε το αίτημα για τη σύσκεψη, με τηλεγράφημά της, προς τις τοπικές ξενοδοχειακές ενώσεις, ζήτησε να δώσουν συγκεκριμένες προ-

ΣΥΝΕΧΕΙΑ στη σελίδα 7

Παρουσιάστηκε αυθόρμητα ο λογιστής

Και πέμπτη σύλληψη για τα «λαδώματα»!

ΣΤΟΝ ΑΝΑΚΡΙΤΗ ΣΗΜΕΡΑ ΔΥΟ «ΚΑΜΙΚΑΖΙ»

ΠΑΡΟΥΣΙΑΣΤΗΚΕ χθες το μεσημέρι αυθόρμητα στο Τμήμα Ασφαλείας Ρόδου ο αναζητούμενος από τις 19 Μαΐου λογιστής Γεώργιος Β. Μακρής, 54 χρονών, από το Μακρύ Βουνό Καρδίτσας, εναντίον του οποίου εκκρεμούσε ένταλμα συλλήψεως, για άμεση συνεργία στο γνωστά κακουργήματα των εκμικάζι». Σχετική ποινική δίωξη σε βάρος του είχε ασκήσει ο εισαγγελέας Πλημμελειοδικών Ρόδου Γ. Χατζίκος. Ειδικότερα καταγγέλεται ότι «εμεσολάβησε» στον έμπορο Γ. Συντυχάκη για να καταβάλει 15 εκ. δρχ., ενώ αργότερα πήρε μέρος και στις σχετικές διαπραγματεύσεις μαζί με τον Γ. Κυρίτση, που έχει ήδη συλληφθεί και προφυλακισθεί.

ΣΤΟ ΜΕΤΑΞΥ οδηγούνται σήμερα το πρωί ενώπιον του τακτικού ανακριτή κ. Ιωαν. Λιάπη, και οι υπάλληλοι της ΥΠΕΔΑ

ΣΥΝΕΧΕΙΑ στη σελίδα 7

Σύμφωνα με τα τελευταία στοιχεία

Μείον 20% φέτος οι Αγγλοι στη Ρόδο

ΤΟΥΣ «ΓΟΝΑΤΙΣΑΝ» ΤΑ ΕΠΙΤΟΚΙΑ

Μετά από έξι συνεχή χρόνια ευημερίας, η τουριστική βιομηχανία της Βρετανίας αντιμετωπίζει με σκεπτικισμό το προσεχές μέλλον. Τα μέτρα για τον περιορισμό της κατανάλωσης, που έλαβε η κυβέρνηση στο τέλος του 1988 και η αποτυχία των τουριστικών πρακτόρων να παράσχουν ένα υψηλότερο επίπεδο υπηρεσιών, θα μειώσουν εφέτος την τουριστική κίνηση των Βρετανών προς το εξωτερικό κατά 2 εκατομμύρια περίπου, ένα ντι του 1988. Η εκτίμηση είναι ότι, η κατάσταση θα αρχίσει να βελτιώνεται μετά την προεκλογική περίοδο του 1991—92.

ΣΥΝΕΧΕΙΑ στη σελίδα 2

Ολη η αλήθεια χωρίς φόβο, αλλά με πολύ πάθος για τη Ρόδο

«Εξω από τα δόντια» για το «μαύρο χάλι»

Ι. ΧΑΤΖΗΛΙΑΜΗΣ: ΑΥΤΗ ΕΙΝΑΙ ΔΥΣΤΥΧΩΣ Η ΚΑΤΑΣΤΑΣΗ

ΚΡΙΣΗ στον τουρισμό, κρίση στην αγορά, κρίση της κοινωνίας, κρίση της πολιτικής, κρίση της οικονομίας! Κρίση έργων και λόγων. Συσκέψεις — παρασυσκέψεις, συνέδρια — παρασυνέδρια, επιτροπές — παραεπιτροπές, μασημένα λόγια, προτάσεις — διαπιστώσεις και όλο το «κακό συναπάντημα». Κανένας όμως δεν θάζει «τον δάκτυλον επί τον τύπον των ήλων»! Φταίνε όλοι οι άλλοι πλην του εαυτού μας!

Ιδιαίτερα η πολιτεία, ο αιώνιος υπεύθυνος, αλλά αδιόρθωτος, ο αιώνιος Πόντιος Πιλάτος.

Ενας τόλμησε να πει την αλήθεια, όλη την αλήθεια, χωρίς φόβο, αλλά με πάθος! Με πάθος για τη Ρόδο και τα συμφέροντά της. Γιατί είναι γνήσιος Ροδίτης: Ο τουριστικός πράκτορας Γιάννης Χατζηλιαμής.

4) ΕΜΠΟΡΙΟ — ΚΑΤΑΣΤΗ ΜΑΤΑ

Υπάρχουν καλοί έμποροι και

ΣΥΝΕΧΕΙΑ στη σελίδα 5

Για μερικές... πενταροδεκάρες!

«Ξεπούλημα» ζώων και πτηνών του Δήμου

ΣΤΟ ΤΣΟΥΚΑΛΙ ΚΑΤΑΛΗΓΟΥΝ ΤΑ ΕΛΑΦΙΑ!!

ΕΠΕΙΔΗ ο Δήμος Ρόδου θεωρεί «σοβαρό» το ποσό των 2 εκ. δρχ. περίπου που απαιτούνται ετησίως για την εκτροφή ζώων και πτηνών που διατηρεί στο Ρόδινι και την Τάφρο, κάνει... Εξοπούλημα!! Απέναντίας θεωρεί.. στραγάλια τα εκατομμύρια που κατασπαταλά για τελετές, δεξιώσεις και για «ταξιδάκια αναψυχής», συγκαλυμένα ως «ταξίδια εργασίας»!

ΣΥΜΦΩΝΑ με τα στοιχεία, ο Δήμος Ρόδου εκτρέφει σήμερα 179 ελάφια, 19 αίγαγρους (κρι—κρι), 1 πίθηκο, 80 όρνιθες νάνους, 35 περδίκες, 25 φασιανούς, 9 φραγκόκοτες, 135 παπιες, 2 γεράκια, 10 κουνέλια, 15 ορτύκια, 2 πελεκάνους, 140 παγώνια και 1 παπαγάλο. Για

ΣΥΝΕΧΕΙΑ στη σελίδα 2

Το διαζύγιο του Ανδρέα και ο γάμος

Η προδικαστική απόφαση για την υπόθεση του διαζυγίου του Πρωθυπουργού Ανδρ. Παπανδρέου και της συζύγου του Μαργα

ΣΥΝΕΧΕΙΑ στη σελίδα 2

Από «νταήδες» της νύχτας

«Θηριωδίες» σε βάρος νεαρών τουριστριών!

ΔΕΡΝΟΥΝ ΚΑΙ ΚΑΚΟΠΟΙΟΥΝ ΑΛΥΠΗΤΑ

ΓΟ ΝΗΣΙ μας κινδυνεύει να δυσφημισθεί διεθνώς, εξαιτίας της ανανδρης και εγκληματικής συμπεριφοράς ορισμένων νεαρών, σε βάρος αλλοδαπών τουριστριών. Οι αρχές και οι αρμόδιοι φορείς θα πρέπει να πατάξουν τα φαινόμενα αυτά εν τη γενέσει τους, γιατί οι μεσαμκραπορθέμενες επιπτώσεις θα είναι οδυνηρές.

● ΧΘΕΣ τα ξημερώματα δύο νεαρές Σουηδέζες που επέστρεφαν στο ξενοδοχείο τους «EL GRECO», ύστερα από διασκέδαση στη δισκοθήκη «EMBASY» δέχθηκαν στην οδό Ηρώων Πολυτεχνείου προκλητικό «πείραγμα» από ομάδα νεαρών. Αυτές εντε

ΣΥΝΕΧΕΙΑ στη σελίδα 2

Με κοινή διακήρυξή τους...

10 γυναίκες τάσσονται υπέρ του Συνασπισμού

ΓΙΑΤΙ ΕΚΦΡΑΖΕΙ ΤΟΝ ΚΟΣΜΟ ΤΗΣ ΕΡΓΑΣΙΑΣ

ΔΕΚΑ γυναίκες από τη Σοροωνή καλούν σε υπερψήφιση του Συνασπισμού της Αριστεράς και της Προόδου, με την παρακάτω διακήρυξή τους προς τις γυναίκες του νησιού μας:

Αγαπητές φίλες,

Η κρίση που πεονά η ελληνική κοινωνία σήμερα είναι απόρροια της πολιτικής του δικομματισμού που συσσώρευσε τη στασιμότητα σ' όλους τους τομείς της κοινωνικής ζωής, έχοντας μόνα να παρουσιάσει σωρεία σκανδάλων και προσπάθειες συγκάλυψής τους, παραγκωνισμό των προβλημάτων και τελικά φαινόμενα αδιεξόδου. Αυτά τα φαινόμενα οξύνουν τα εμπόδια και τις νοοτροπίες που καθηλώνουν τη γυναίκα σε πολίτη Β' κατηγορίας και επιτείνουν την άνιση θέση της στην ελληνική κοινωνία.

Η ανάγκη για διέξοδο προβάλ

ΣΥΝΕΧΕΙΑ στη σελίδα 2

ΠΕΡΙΟΔΕΙΑ ΚΑΡΑΜΑΡΙΟΥ

Ο υποψήφιος βουλευτής της Ν.Δ. κ. Αν. Καραμάριος θα επισκεφθεί σήμερα τ' Αφάντου, αύριο το Φαληράκι (πρωί), τη Ψίνθο (απόγευμα) και τις Καλυθιές (βράδυ).

ΤΟ ΣΤΙΓΜΑ

Δήλωση του τ. υπουργού Γ. Παπαδημητρίου:

«Αναρωτιέμαι κανείς, όταν διαπιστώνει ότι στη χώρα του Περικλή και του Ρήγα, δαρύνουσα γνώμη στην πολιτική έχουν εκείνοι που προάγουν τη μάλυνση σε σώματα, σ' αφανισμό. Εκείνοι που μετέβαλαν τους καρπούς των θυσιών του λαού σ' ατομική τους ιδιοκτησία και γιαυτό θα μείνουν παντοτεινά με το στίγμα της καταισχύνης».

ΑΡΙΣΤ. Α. ΠΑΥΛΙΔΗΣ

ΒΟΥΛΕΥΤΗΣ ΔΩΔΕΚΑΝΗΣΟΥ

Συμπατριώτες και φίλοι μου,

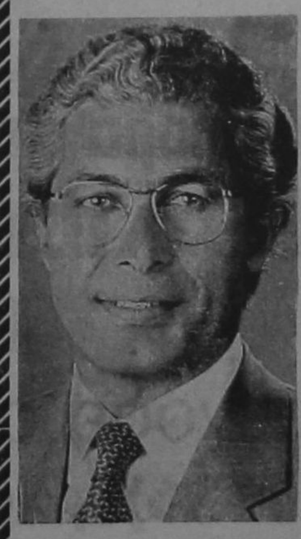

Σας προσκαλώ στα εγκαίνια του εκλογικού μου κέντρου—28ης Οκτωβρίου 5 — που θα γίνουν την Κυριακή 28 Μαΐου στις 8.30 το βράδυ. Η παρουσία σας θα είναι τιμή για μένα και εκδήλωση της συμπαράστασής σας, την οποία άλλωστε, μου προσφέρατε καθ' όλη τη διάρκεια της μακράς κοινοβουλευτικής θητείας μου. Παράλληλα θα είναι επιβεβαίωση της απόφασής σας, μετά την αναμφισβήτητη νίκη της Ν.Δ., να συνεχίσουμε ΜΑΖΙ και πιο δυναμικά τον αγώνα που αρχίσαμε, εδώ και 12 χρόνια για τις φιλελεύθερες ιδέες μας και για την πρόοδο της ιδιαίτερης πατρίδας μας Δωδεκανήσου.

Η ΕΚΡΙΖΩΣΗ ΑΜΠΕΛΩΝΩΝ

ΣΥΝΕΧΕΙΑ από τη σελίδα 1

ορισμένοι αμπελώνες. Πρόκειται ειδικά για μια σειρά αμπελουργικών εκτάσεων της χώρας μας φυτευμένες σε αναγνωρισμένες ποικιλίες κατάλληλες για την παραγωγή οίνων VOPRD (ονομασία προελεύσεως) όπως επίσης και οι εκτάσεις με ποικιλίες για την παραγωγή Κορινθιακής σταφίδας.

ΒΕΝΖΙΝΑΔΙΚΑ

ΣΗΜΕΡΑ διανυκτερεύουν τα πρατήρια βενζίνης των Ριζόπουλου Χαράλαμπου στην πλατεία ΚΟΒΑ και Κοντομανώλη Εμμ. στην πλατεία Κρεμαστής.

ΦΑΡΜΑΚΕΙΑ

ΣΗΜΕΡΑ διημερεύι το φαρμακείο του Βερβέρη στον Αγιο Ιωάννη και διανυκτερεύει του Χατζηκώστα στην οδό Γρίβα.

ΛΑΜΠΑΔΙΑΣΕ Ι.Χ. ΑΠΟ ΒΡΑΧΥΚΥΚΛΩΜΑ

ΣΥΝΕΧΕΙΑ από τη σελίδα 1

που πετάχθηκε από κάποιο μπαλκόνι, παρά λίγο να βάλει σε περιπέτειες χθες στις 2.45 το μεσημέρι τους ενοίκους ολόκληρης της πολυκατοικίας του Δήμ. Φώκιαλη, δίπλα από τη λέσχη του Διαγόρα!

Το τοιγάρο συγκεκριμένο «προσγειώθηκε» μέσα σε πλαστικό κάδο απορριμμάτων που βρισκόταν στον εξώστη της αποθήκης του Αντωνίου Σπανού, χονδρέμπορα κρεατικών με αποτέλεσμα να προκαλέσει εστία πυρός, πανικοβάλλοντας τους ενοίκους.

ΔΥΟ οχήματα της ΠΥΡ ωστόσο, που έφτασαν αμέσως επί τόπου με επικεφαλής τον διοικητή του σταθμού υποπυραγό Βασίλειο Ταξιάρχη, έθεσαν την κατάσταση υπό έλεγχο.

Η ΑΜΑΡΤΩΛΗ ΑΔΕΚ ΑΝΑΨΕ ΦΩΤΙΕΣ

ΣΥΝΕΧΕΙΑ από τη σελίδα 1

«φορτώνει» στις πλάτες του ροδιακού λαού δαπάνες του κρατικού προϋπολογισμού (στο μεταξύ βέβαια, ούτε οι δαπάνες για το «Ρόδων» πληρώθηκαν).

ΧΘΕΣ το μεσημέρι ο κ. Σ. Καραγιάννης «θυμήθηκε» την πλειοψηφία, σε μια προσπάθεια να την καταστήσει συνυπεύθυνη των λαθεμένων επιλογών και αυθαιρεσιών του και ζήτησε «συναίνεση», λίγες ώρες πριν από την συνεδρίαση του δημοτικού συμβουλίου! Επί τρεις ώρες συζητούσαν οι δημ. σύμβουλοι της πλειοψηφίας, αλλά σε τίποτα δεν κατέληξαν γιατί όλοι σχεδόν είχαν τους ενδοιασμούς τους. Διάχυτη ήταν συγκεκριμένα σε όλους η εντύπωση ότι ο κ. Σ. Καραγιάννης αναζητεί «άλλοθι» για τη μέχρι τώρα καταχρεωκοπημένη πορεία της ΑΔΕΚ και ότι θέλει να θέσει εκτός ελέγχου του δημοτικού συμβουλίου και όλες τις υπόλοιπες επιχειρηματικές δραστηριότητες του Δήμου, ιδιαίτερα όμως τα αναψυκτήρια! Ως εκ τούτου παρέμεινε άγνωστη η τύχη της υποθέσεως ενώπιον του δημοτικού συμβουλίου.

«ΗΡΕΜΕΣ ΕΚΛΟΓΕΣ» ΒΛΕΠΕΙ Ο ΝΟΜΑΡΧΗΣ

ΣΥΝΕΧΕΙΑ από τη σελίδα 1

διάφορες ερωτήσεις, είπε:

● Τα ΚΤΕΟ δεν λειτουργούν γιατί δεν υπάρχει προσωπικό! Γιατί δεν προσλαμβάνεται όμως, ειδικά στη Ρόδο, δεν διευκρίνισε.

● Τα έργα διαμόρφωσης της Ιξιάς δεν προχωρούν λόγω της απεργίας των εργαζομένων στο έτοιμο σκυρόδεμα. Θα επαναρχίσουν όμως, μόλις λήξει η απεργία.

● Την προσεχή εβδομάδα θα παραχωρηθεί σε χρήση η νέα πτέρυγα του νοσοκομείου Ρόδου. Δεν θα γίνουν όμως εγκαίνια, παρά μόνο αγιασμός.

● Ο νέος σκουπιδότοπος του Δήμου θα εγκατασταθεί σε περιοχή που αποχαρακτηρίζεται από «αναδασωτέα» (σ.σ.: η αρχικώς επιλεγείσα αποδείχθηκε ότι είναι ιδιωτική!)

● Για την ανακοίνωση της ΝΔ που τον χαρακτήριζε «κομματάρχη» είπε ότι δεν σχολιάζει ανακοινώσεις των κομμάτων.

● Το Εθνικό Στάδιο Ρόδου επιχορηγήθηκε με 30 εκατ. δρχ. για εκτέλεση έργων βελτιώσεως των αθλητικών του εγκαταστάσεων.

ΠΡΟΣΚΛΗΣΗ ΣΤΟΝ ΠΑΠΑ ΚΑΙ ΤΟΝ ΑΡΧΙΕΠΙΣΚΟΠΟ

ΣΥΝΕΧΕΙΑ από τη σελίδα 1

δειξη παρασκευής όλων των τύπων άρτου.

ΠΡΟΚΕΙΤΑΙ στην πράξη για σπάνιας εμπνεύσεως τελετή, η βαρύτητα της οποίας θα βρίσκεται στην ευλογία των άρτων από τους προκαθημένους των Εκκλησιών. Είναι ενδεχόμενο μάλιστα να προσκληθούν και άλλοι επίσκοποι σε μια προσπάθεια διεθνοποιήσεως της τελετής, καθώς ο άρτος ευλογείται απ' όλες τις Εκκλησίες.

10 ΓΥΝΑΙΚΕΣ ΤΑΣΣΟΝΤΑΙ ΥΠΕΡ ΤΟΥ ΣΥΝΑΣΠΙΣΜΟΥ

ΣΥΝΕΧΕΙΑ από τη σελίδα 1

λεται σήμερα περισσότερο από κάθε άλλη φορά.

Αλλά ποια κυβέρνηση είναι αυτή που μπορεί να σκύψει, σοβαρά, στα γυναικεία προβλήματα και να προτείνει ουσιαστικές λύσεις και διορθωτικά μέτρα; Το ΠΑΣΟΚ ή η Ν.Δ.; Εμείς στη Σορωνή πιστεύουμε ότι αυτές οι δύο δυνάμεις του δικομματισμού, ούτε έχουν την διάθεση, ούτε μπορούν.

Γι' αυτό, όπως όλος ο κόσμος σήμερα έτσι και οι γυναίκες έχουμε κάθε λόγο να υποστηρίξουμε το Συνασπισμό της Αριστεράς και της Προόδου, που αποτελεί τον αντίλογο στη κρίση και εκφράζει τις ανάγκες, τα συμφέροντα και τις επιδιώξεις του κόσμου της εργασίας, του κόσμου που ανοίγει μέσα απ' τους αγώνες και το μόχθο του, την προοπτική μιας άλλης Ελλάδας.

Θεωρούμε ιδιαίτερα σημαντικές τις δραστηριότητες της ομάδας πρωτοβουλίας για το Συνασπισμό της Αριστεράς και της Προόδου στο χωριό μας και τη περιοχή μας γενικότερα και καλούμε όλες τις γυναίκες του χωριού να τον υποστηρίξουν με την ενεργοποίηση και τη δυναμική συμμετοχή τους.

Αυγουστή Δέσποινα, καθηγήτρια

Χατζηκυριαζή Λουκία, νοικοκυρά

Χατζηκυριαζή Κική, ιδιωτική υπάλληλος

Μαριέττου Βαρβάρα, Ν. ιδιωτική υπάλληλος

Δημητρά Παρασκευή νοικοκυρά

Αντωνά Μιράντα, υπάλληλος ΙΚΑ

Τασιούδη Γιώτα, νηπιαγωγός

Πετίδου Δημητρούλα, νοικοκυρά

Μαριέττου Μιράντα, κοιν. υπάλ.

Μαστή Κατερίνα, καθηγήτρια

ΜΕ ΚΥΡΩΣΕΙΣ ΑΠΕΙΛΕΙ Ο ΕΟΤ ΤΑ ΞΕΝΟΔΟΧΕΙΑ

ΣΥΝΕΧΕΙΑ από τη σελίδα 1

δου:

«Όπως ήδη σας γνωρίσαμε και με προηγούμενα έγγραφά μας τα μηνιαία δελτία κίνησης ξενοδοχείων πρέπει να υποβάλλονται έγκαιρα στην Αστυνομική Αρχή και το αργότερο μέχρι την 5η μέρα κάθε μήνα προκειμένου να χρησιμοποιούνται για στατιστικούς λόγους.

Σύμφωνα με το άρθρο 36 του Ν.Δ. 3627)56, τα στοιχεία αυτά είναι απολύτως εμπιστευτικά και χρησιμοποιούνται αποκλειστικά για στατιστικούς σκοπούς.

Δυστυχώς παρά τις έγγραφες υποδείξεις μας πολλοί ξενοδόχοι αλλά και διευθυντές δεν προσκομίζουν στην Αστυνομική Αρχή το μηνιαίο δελτίο κίνησης μέχρι το αργότερο την 5η μέρα κάθε μήνα.

Για το λόγο αυτό σας γνωρίζουμε ότι ο ΕΟΤ Δωδ)νήσου θα τηρήσει κατά γράμμα την κείμενη Νομοθεσία και θα επιβάλει τις κυρώσεις που προβλέπει η Τουριστική Νομοθεσία.

Οι Αστυνομικές Αρχές στις οποίες κοινοποιείται το παρόν παρακαλούνται να μην δέχονται και να μην θεωρούν μηνιαία δελτία κίνησης ξενοδοχείων που θα φθάνουν εκπρόθεσμα για θεώρηση.

Επίσης παρακαλούνται για την άμεση αποστολή την 6η μέρα κάθε μήνα των δελτίων κίνησης που έχουν συγκεντρωθεί».

ΘΗΡΙΩΔΙΕΣ ΣΕ ΒΑΡΟΣ ΝΕΑΡΩΝ ΤΟΥΡΙΣΤΡΙΩΝ

ΣΥΝΕΧΕΙΑ από τη σελίδα 1

δρασαν, με αποτέλεσμα ένας «νταής» απ' αυτούς να κτυπύσει με γροθιά τη μια στομάτι(!) και με κλωσιές σε διάφορα μέρη του σώματός της.

Θύμα της κτηνωδίας η MARIA PARMESTAI 22 χρόνων, γεννημένη στην Κορέα, κάτοικος Στοκχόλμης, που με έντονα ακόμα τα σημάδια της κακοποιήσεως μετέβη χθες στο μεσημέρι στο ΑΤ και κατέθεσε μήνυση κατ' αγνώστων.

ΤΑΞΙΤΖΗΔΕΣ εξάλλου της πόλης μας αποκάλυψαν στη «δημοκρατική» χθες ότι «πολλά είναι αυτά που γίνονται κάθε νύχτα σε βάρος τουριστριών»!

● ΧΘΕΣ τα ξημερώματα μια 17χρονη Σουηδέζα βγήκε τρέχοντας από κεντρικό «νάιτ κλαμπ», καταδιωκόμενη από εξαροδημότη, ηλικίας περίπου 23—24 χρόνων. Εξω από τα γραφεία της Στρατολογίας, ο νεαρός έφτασε την αλλοδαπή και αφού την έδειρε ανηλεώς, της έσχισε τα ρούχα και την εγκατέλειψε ημίγυμνη στο δρόμο. Ο δράστης καταδιώχθηκε, αλλά δεν μπόρεσε να συλληφθεί.

● ΤΗ ΝΥΧΤΑ της Πέμπτης εξάλλου, παρέα νεαρών «στήθηκε» έξω από άλλο «νάιτ κλαμπ» που βρίσκεται σε παραλιακή λεωφόρο και επιδείκνυαν τα γεννητικά τους όργανα στις νεαρές τουρίστριες. Διερχόμενος ταξιτζής ειδοποίησε την Αστυνομία αλλά προτού αυτή φθάσει οι νεαροί κατάφεραν να εξαφανισθούν.

ΜΕΙΟΝ 20% ΦΕΤΟΣ ΟΙ ΑΓΓΛΟΙ ΣΤΗ ΡΟΔΟ

ΣΥΝΕΧΕΙΑ από τη σελίδα 1

Το μέτρο, που «γονάτισε» περισσότερο την τουριστική αγορά, ήταν η αύξηση των επιτοκίων των στεγαστικών δανείων, που επιβαρύνει ήδη το 70ο)ο των Βρετανών, με ποσόν που φθάνει τις 150 λίρες μηνιαίως. Εδώ, να σημειωθεί ότι το 80ο)ο των Βρετανών έχει αποκτήσει κατοικία με δάνειο

Η μείωση του διαθέσιμου εισοδήματος, βέβαια, πλήττει πρωτίστως την αγορά ειδών «πολυτελείας» όπως είναι οι διακοπές. Οι Βρετανοί τουρ οπερέιτορ δια πιστώνουν ότι, οι πωλήσεις τουριστικών πακέτων προς όλους τους προορισμούς είναι μειωμένες, σε σύγκριση με το 1988, πάνω από 10ο)ο. Ειδικά για τις χώρες της Μεσογείου, η πτώση κυμαίνεται από 15ο)ο έως 25ο)ο. Το 15ο)ο αφορά στη χώρα μας, σύμφωνα με τις επίσημες εκτιμήσεις του ΕΟΤ. Οι επαγγελματικοί φορείς ανεβάζουν κι άλλο αυτό το ποσοστό ενώ οι Ελληνες ξενοδόχοι ανα γκάσθηκαν να ρίξουν τις τιμές τους για να περιορίσουν τις απώλειες. Οι περιοχές που θα πληγούν περισσότερο είναι η Ρόδος και η Κέρκυρα, όπου υπολογίζεται μείωση των βρετανικών αφίξεων κατά 20ο)ο. Αυτά είναι τα τελευταία στοιχεία που συγκεντρώθηκαν από την αγγλική αγορά και τα οποία ασφαλώς καθόλου δεν είναι ευχάριστα.

ΟΙ ΠΡΟΣΛΗΨΕΙΣ ΣΤΟ ΔΗΜΟΣΙΟ

Στον οικείο χώρο ανακοινώσεων της Νομαρχίας, τοιχοκολλήθηκε πρόσκληση του νομάρχη για την υποβολή αιτήσεων, προσλήψεως προστατευομένων ατόμων στο δημόσιο τομέα, με τις διαδικασίες του Ν. 1648)86.

Οι αιτήσεις θα πρέπει να κατατεθούν στην Επιθεώρηση Εργασίας μέχρι τις 13 Ιουνίου 89.

ΞΕΠΟΥΛΗΜΑ ΖΩΩΝ ΚΑΙ ΠΤΗΝΩΝ ΤΟΥ ΔΗΜΟΥ

ΣΥΝΕΧΕΙΑ από τη σελίδα 1

τη διατροφή τους απαιτούνται ετησίως (κατά τις εκτιμήσεις της Υπηρεσίας) 40 τόννοι σανού, θίκου και βρώμης, ενώ για τα πτηνά 1365 κιλά φυράματα και 1400 κιλά καλαμπόκι. Όλα μαζί υπολογίζεται ότι στοιχίζουν 2,1 εκατ. δρχ.

ΤΟ ΠΟΣΟ αυτό θεωρείται όμως «σεήκωτο» γιαυτό και θα προταθεί στο δημοτικό συμβούλιο να σταλούν μερικά ελάφια σε εκτροφεία ου υπουργείου Γεωργίας, με αντάλλαγμα πτηνά, αρκούδες, λύκους και αλεπούδες (που σπωσδήποτε θα «στοιχίζουν» περισσότερα). Επίσης προτείνεται να πωληθούν ορισμένα Ζευγάρια ελαφιών σε ιδιώτες προς 40.000 δρχ. το Ζευγάρι (σημ.: σύμφωνα με φήμες, τα ελάφια αυτά καταλήγουν σε... εστιατόρια) και άλλα να αφεθούν ελεύθερο. Βέβαια δεν μπορεί ο Δήμος να τα κρατάει όλα, αλλά χρειάζεται και λίγη σύνεση.

Τέλος προτείνεται η πώληση παγωνιών σε ιδιώτες προς 6—8.000 δρχ. το Ζεύγος!

ΤΟ ΔΙΑΖΥΓΙΟ ΤΟΥ ΑΝΔΡΕΑ ΚΑΙ Ο ΓΑΜΟΣ

ΣΥΝΕΧΕΙΑ από τη σελίδα 1

ρίτας, το γένος CHANT, εκδόθηκε από το Πολυμελές Πρωτοδικείο Αθηνών.

Η απόφαση της «εικονικής αντιδικίας» όπως λέγεται, διατάσει αποδείξεις, δηλαδή την εξέταση μαρτύρων, που θα γνωστοποιούν στο Δικαστήριο τη διάσταση του Πρωθυπουργού και της συζύγου του.

Όπως είναι γνωστό, τη διάσταση συνομολογούν και οι δύο σύζυγοι, γιαυτό άλλωστε, υπήρξε αυτή η σύντομη διαδικασία της έκδοσης του διαζυγίου.

Νεότερες στο μεταξύ πληροφορίες αναφέρουν ότι ο γάμος Ανδρέα — Μιμής θα γίνει στις 14 Ιουνίου στην Κρύπτη της Νέας Φιλοθέης

ΜΝΗΜΟΣΥΝΟ

Τελούμε την Κυριακή 28 Μαΐου στον Ιερό Ναό Αγίου Γεωργίου στην ΑΡΝΙΘΑ 6άμηνο μνημόσυνο υπέρ αναπαύσεως της ψυχής της σεβαστής μας μητέρας



ΑΜΑΡΑΝΤΗΣ ΜΑΝΟΥΣΑΚΗ

Τα παιδιά: Σταμάτης, Ειρήνη, Γιώργος, Ελευθερία, Αχιλλέας, Θεόδωρος και τα εγγόνια.

ΙΑΤΡΙΚΗ ΑΝΑΚΟΙΝΩΣΗ

ΤΟ ΙΑΤΡΕΙΟ ΤΟΥ

ΚΟΥΤΑΛΙΑΝΟΥ ΑΝΑΣΤΑΣΙΟΥ

ΔΕΡΜΑΤΟΛΟΓΟΥ ΑΦΡΟΔΙΣΙΟΛΟΓΟΥ ΔΙΔΑΚΤΟΡΟΣ ΠΑΝ)ΜΙΟΥ ΑΘΗΝΩΝ ΜΕΤΕΦΕΡΘΗ ΣΤΗΝ 28η ΟΚΤΩΒΡΙΟΥ

ΑΡΙΘ. 29

Ο ιατρός δέχεται 8—1 το πρωί
5—8 το απόγευμα

ΤΗΛ. 28690



ΒΡΕΦΙΚΑ — ΠΑΙΔΙΚΑ — ΡΟΥΧΑ ΕΓΚΥΜΟΣΥΝΗΣ

ΔΙΑΛΥΣΗ

ΑΡ. ΠΡΩΤ. ΡΟΔΟΥ 790

Λόγω ριζικής ανακαίνησης, σας προσφέρουμε όλα τα εκλεκτά εμπορεύματά μας, ελληνικά και ευρωπαϊκά εισαγωγής, σε τιμές κάτω του κόστους!

Οδός ΤΑΡΠΟΝ ΣΠΡΙΝΞ 25—τηλ. 21770

—KARATE—

ΓΙΑ ΠΡΩΤΗ ΦΟΡΑ ΣΤΗΝ ΕΛΛΑΔΑ

1, 2, 3 ΙΟΥΝΙΟΥ 1989 Ο ΜΕΓΑΛΟΣ «ΡΙΚΙ WALLACE»

ΔΗΛΩΣΕΙΣ ΣΥΜΜΕΤΟΧΗΣ

SHIDOKAN KARATE

ΑΤΤΑΒΥΡΟΥ 8 ΤΗΛ. 21444, ΕΛΕΝΑΣ Κ.

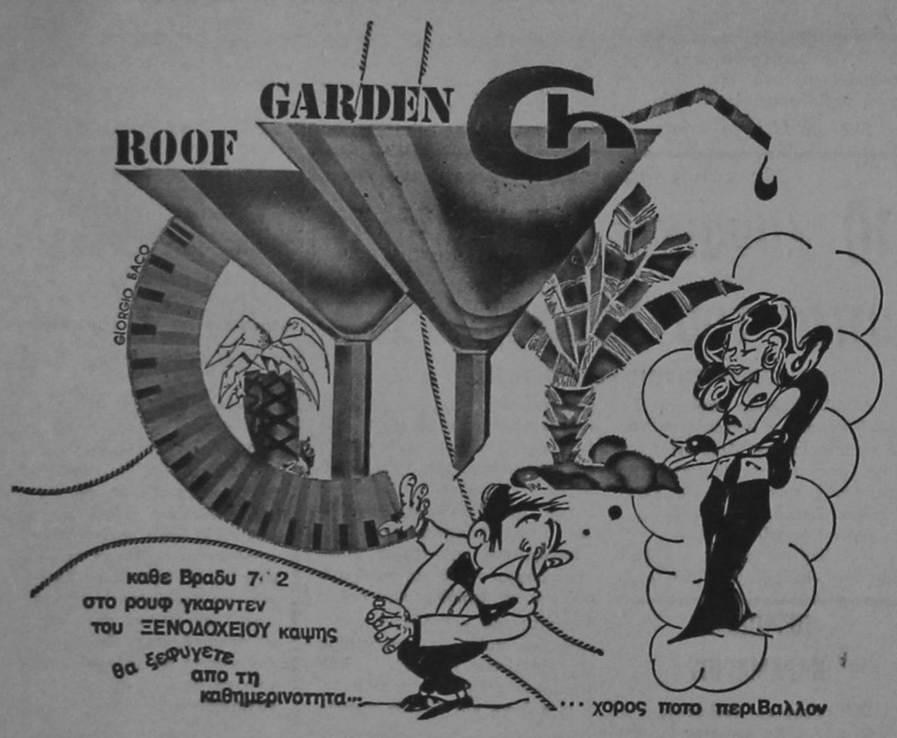

ΤΟΥΡΙΣΤΙΚΑΙ - ΞΕΝΟΔΟΧΕΙΑΚΑΙ ΕΠΙΧΕΙΡΗΣΕΙΣ "ΕΡΑΤΩ" Α.Ε.

Μ.Α.Ε. 12258/80/Β/86/22'

ΙΣΟΛΟΓΙΣΜΟΣ 31ης ΔΕΚΕΜΒΡΙΟΥ 1988 10η ΕΤΑΙΡΙΚΗ ΧΡΗΣΗ 1 ΙΑΝΟΥΑΡΙΟΥ 31 ΔΕΚΕΜΒΡΙΟΥ 1988

ΕΝΕΡΓΗΤΙΚΟ	Ποσά κλειομένης χρήσεως 1988 Αξία Κτίσεως	Αποσβέσεις	Αναποσ. Αξία	Ποσά προηγουμένης χρήσεως 1987 Αξία Κτίσεως	Αποσβέσεις	Αναποσ. Αξία
Β. ΕΞΟΔΑ ΕΓΚΑΤΑΣΤΑΣΕΩΣ						
1. Εξοδα Ιδρύσεως και πρώτης Εγκατ.	589 482	471 584	117 898	589 482	353 688	235 794
Γ. ΠΑΓΙΟ ΕΝΕΡΓΗΤΙΚΟ						
II. Ενσώματες Ακινητοποιήσεις:						
1. Γήπεδα - Οικόπεδα	35 061 080		35 061 080	18 453 200		18 453 200
3. Κτίρια και Τεχνικά Εργα	96 129 904	47 936 899	48 193 005	66 752 358	27 786 558	38 965 800
4. Μηχανήματα - Τεχνικές Εγκαταστάσεις και λοιπός μηχαν. εξοπλισμός	25 025 462	15 720 259	9 305 203	20 581 283	11 051 079	9 530 204
6. Επιπλα και λοιπός Εξοπλισμός	18 463 090	12 642 084	5 821 006	12 320 870	11 926 006	394 864
Επιχορηγήσεις Επενδύσεων Ν.1262/82	19 802 000		19 802 000	19 802 000		19 802 000
Σύνολο Ακινητοποιήσεων	194 481 536	76 299 242	118 182 294	137 909 [illegible]	50 763 643	87 146 068
Δ. ΚΥΚΛΟΦΟΡΟΥΝ ΕΝΕΡΓΗΤΙΚΟ						
I. Αποθέματα:						
1. Εμπορεύματα			156 623			221 364
II. Απαιτήσεις:						
7. Απαιτήσεις Κατά Οργάνων Διοικήσεως			846 130			
11. Χρεώστες Διάφοροι			949 129			507 020
IV. Διαθέσιμα						
1. Ταμείο			5 646 365			8 632 483
Σύνολο Κυκλοφ. Ενεργητ.			7 598 247			9 360 867
Γενικό Σύνολο Ενεργητικ.			125 898 439			96 742 729

ΠΑΘΗΤΙΚΟ	Ποσά κλειομ. χρήσεως 1988	Ποσά προηγ. χρήσεως 1987
Α. ΙΔΙΑ ΚΕΦΑΛΑΙΑ		
Κεφάλαιο Μετοχικό 6.850 μετοχές των 10.000 δρχ.		
1. Καταβεβλημένο	68 500 000	68 500 000
III. Διαφορές Αναπροσαρμογής Επιχορηγήσεως Επενδύσεων		
2. Διαφορές από Αναπροσαρμογή Αξίας Λοιπόν Περιουσιακών Στοιχείων	33 525 477	
3. Επιχορηγήσεις Παγίου Ενεργητικού	9 802 000	9 802 000
V. Αποθεματικά κεφάλαια		
5. Αφορολόγητα αποθεματικά ειδικών διατάξεων νόμων	962 355	
V. Αποτελέσματα εις νέο		
Υπόλοιπο ζημιών χρήσεως εις νέο	149 002	
Υπόλοιπο ζημιών προηγ. χρήσεων	(11 937 299)	(11 973 299)
Σύνολο ιδίων Κεφαλαίων	110 667 531	76 328 701
Γ. ΥΠΟΧΡΕΩΣΕΙΣ		
Βραχυπρόθεσμες Υποχρεώσεις Προμηθευτές		10 363 958
3. Τράπεζες λ.Βραχυπρ. υποχρεώσεων	3 500 000	
4. Προκαταβολές Πελατών	10 149 679	9 191 364
5. Υποχρεώσεις από Φόρους [illegible]	979 487	110 805
6. Ασφαλιστικοί Οργανισμοί	601 742	747 901
Σύνολο Υποχρεώσεων	15 230 908	20 414 028
Γενικό Σύνολο Παθητικού	125 898 439	96 742 729

ΚΑΤΑΣΤΑΣΗ ΛΟΓΑΡΙΑΣΜΟΥ ΑΠΟΤΕΛΕΣΜΑΤΩΝ ΧΡΗΣΕΩΣ 31ης ΔΕΚΕΜΒΡΙΟΥ 1988 (1 ΙΑΝΟΥΑΡΙΟΥ 31 ΔΕΚΕΜΒΡΙΟΥ 1988)

	Ποσά κλειομ. χρήσεως 1988	Ποσά προηγ. χρήσεως 1987
I. ΑΠΟΤΕΛΕΣΜΑΤΑ ΕΚΜΕΤΑΛΛΕΥΣΕΩΣ		
Κύκλος εργασιών (πωλήσεις)	45 791 131	31 589 879
Μείον: Κόστος πωλήσεων	31 941 464	23 867 712
Μικτά Αποτελέσματα (Κέρδη) Εκμεταλλεύσεως	13 849 667	7 722 167
Μείον: Χρεωστικοί Τόκοι και Συναφή Εξοδα	805 123	715 244
Ολικά Αποτελέσματα (Κέρδη) Εκμ/σεως	13 044 544	7 006 923
II. Μείον: Εκτακτα Αποτελέσματα		
Σύνολο Αποσβέσεων Παγίων Στοιχείων	13 193 546	10 251 457
ΚΑΘΑΡΑ ΑΠΟΤΕΛΕΣΜΑΤΑ (Ζημίαι) ΧΡΗΣΕΩΣ	149 002	3 244 534

ΠΙΝΑΚΑΣ ΔΙΑΘΕΣΕΩΣ ΑΠΟΤΕΛΕΣΜΑΤΩΝ

	Ποσά κλειομ. χρήσεως 1988	Ποσά προηγ. χρήσεως 1987
Καθαρά Αποτελέσματα Ζημίαι Χρήσεως	149 002	3 244 534
Υπόλοιπο Αποτελ. Ζημιών) Προηγ. Χρήσεως	11 973 299	8 728 765
Ζημίες εις Νέο	12 122 301	11 973 299

Ο Πρόεδρος του Δ.Σ.
ΜΙΧΑΗΛ ΤΑΧΡΑΜΑΝΗΣ

Ο Διευθύνων Σύμβουλος
ΙΩΑΝΝΗΣ ΙΑΤΡΙΔΗΣ

Ιροιστάμενος Λογιστηρίου
ΚΟΥΡΤ Μ. ΟΥΖΕΛ

HI WAY

Για πρώτη φορά στη Ρόδο ΣΥΝΑΥΛΙΑ στη DISCO HI WAY με τους:

ΜΗΛΙΩΚΑ - ΜΙΚΡΟΥΤΣΙΚΟ - ΒΟΣΟΥ

ΚΑΖΟΥΛΗ - ΘΩΜΑΪΔΗ

Τους συνοδεύουν η ορχήστρα οι ηχορυθμιστές και φωτιστές τους

Παρασκευή 26)5, Σάββατο 27)5 στη DISCO HI WAY Κρατήσεις τηλέφωνο 33666

ΟΙΚΟΝΟΜΙΚΗ ΕΦΟΡΙΑ ΔΗΜΟΣΙΩΝ ΚΤΗΜΑΤΩΝ ΡΟΔΟΥ
ΠΕΡΙΛΗΨΗ ΔΙΑΚΗΡΥΞΕΩΣ
Δ.Κ. 1196)25.5.89
Στις 8.6.1989 ημέρα Πέμπτη και ώρα 10—11 π.μ. γίνεται στα γραφεία μας επαναληπτικός μειοδοτικός διαγωνισμός για τριετή ενοικίαση καταλλήλου ιδιωτικού ακινήτου στην πόλη της Ρόδου επιφανείας 150 τ.μ. για την στέγαση της Ειδικής Υπηρεσίας Τελωνειακών Ελέγχων (Ε.Υ.Τ.Ε.) Ρόδου, σύμφωνα με τους όρους της Δ.Κ. 1196)25.5.89 διακηρύξεώς μας
Ανώτατο όριο ενοικίου δρχ. 200.000 το μήνα.
Οροι συμμετοχής και διευκρινίσεις στα γραφεία μας κατά τις εργάσιμες ημέρες και ώρες.
Ο Οικον. Εφορος Δημοσίων Κτημάτων Ρόδου
ΘΕΟΔ. ΚΥΡΙΑΚΟΠΟΥΛΟΣ
Εφοριακός ΠΕ1)Α

ΠΡΑΚΤΟΡΕΙΟΝ
«ΑΙΓΑΙΟΝ ΤΟΥΡΣ»
Το Πρακτορείον ΑΙΓΑΙΟΝ ΤΟΥΡΣ (AEGEAN TOURS) προσφέρει για τους πελάτες του:
1) Εισιτήρια αεροπορικά εσωτερικού — εξωτερικού σε πολύ φθηνές τιμές.
2) Ατμοπλοϊκά εισιτήρια και εισιτήρια τρένου για όλη την Ευρώπη με ειδικές τιμές για φοιτητές.
3) Οργανωμένες εκδρομές για σωματεία και μεμονωμένους.
4) Εκδρομές σχολείων σε όλη την Ελλάδα.
5) Ειδικά εκπαιδευτικά προγράμματα στο εξωτερικό για ξένες γλώσσες για όποια γλώσσα θελήσετε.
6) Ενοικιάσεις πούλμαν για εκδρομές.
7) Κρουαζιέρες σε όλο τον κόσμο.
ΔΙΕΥΘΥΝΣΗ: Ν. ΜΑΝΔΗΛΑΡΑ 50
(Δίπλα στο ξενοδοχείο VENUS)
ΤΗΛΕΦΩΝΑ: 29990—2, 29969, 29626

ΤΟ ΣΥΝΑΛΛΑΓΜΑ

Δολάριο ΗΠΑ	165,167	171,978
Μάρκο Δ. Γερ.	83,376	86,780
Φράγκο Γαλλ.	24,294	25,295
Λίρα Αγγλίας	262,616	273,390
Φράγκο Ελβετ.	92,763	96,588
Φορ. Ολλανδ.	73,089	76,104
100 Λιρ. Ιταλ.	11,363	11,831
Κορ. Δανίας	21,159	22,031
Λίρα Δ. Ιρλ.	220,335	229,422
Σελ. Αυστρίας	11,709	12,192
Κορ. Σουηδίας	24,521	25,532
Κορ. Νορβηγ.	22,902	23,846
Δολ. Καναδά	137,194	142,881
Δολ. Αυστρ.	123,209	128,316
Λίρα Κύπρου	318,981	332,203
Πεσέτα Ισπαν.	1,320	1,374
Μάρκο Φινλαν.	36,967	38,491

Ν.Ε.Λ.Ε ΔΩΔΕΚΑΝΗΣΟΥ
ΠΡΟΚΗΡΥΞΗ

Η Νομαρχιακή Επιτροπή Λαϊκής Επιμόρφωσης (ΝΕΛΕ) Δωδ)σου σε συνεργασία με τη Νομαρχιακή Επιτροπή Ισότητας των δύο Φύλων προκηρύσσει μειοδοτικό διαγωνισμό για την έκδοση βιβλίου ποιημάτων γυναικών της Ρόδου, με τους εξής όρους:

1. Αντίτυπα 700
2. Σχήμα 21Χ14 ή 25Χ17
3. Χαρτί 100 γρ. περαστό με κλωστή
4. Εξώφυλλο μονόχρωμο με χαρτονάκι Ευρώπης
5. Φωτογραφίες μαυρόασπρες
6. Σελίδες περίπου 140—150

Οι προσφορές να είναι κλειστές και να παραδοθούν μέσα σε μια εβδομάδα από την τελευταία δημοσίευση στα Γραφεία της Ν.Ε.Λ.Ε. Δωδ)σου, οδός Στεφ. Κιαζούλη 4—Ρόδος τηλ. 27771—32547. Η προκήρυξη να δημοσιευθεί 1 φορά σε 2 τοπικές εφημερίδες.
Τα έξοδα δημοσίευσης θα βρύνουν τον τελευταίο μειοδότη.
ΑΠΟ ΤΗ Ν.Ε.Λ.Ε.

ΙΑΤΡΙΚΗ ΑΝΑΚΟΙΝΩΣΗ
ΜΙΧΑΗΛ Η. ΜΑΚΡΗΣ
ΕΙΔΙΚΟΣ ΚΑΡΔΙΟΛΟΓΟΣ
ΔΙΔΑΚΤΩΡ ΠΑΝΕΠΙΣΤΗΜΙΟΥ ΑΘΗΝΩΝ
Πλήρης καρδιολογικός έλεγχος με σύγχρονες διαγνωστικές μεθόδους
ΔΕΧΕΤΑΙ: καθημερινώς 8.30—13 πρωί και 5—8.30 απόγευμα
ΣΑΒΒΑΤΟ: 8.30—13 πρωί
και ασφαλισμένους: ΔΗΜΟΣΙΟΥ, ΤΑΞΥ, ΤΥΔΚΥ, ΟΙΚΟΥ ΝΑΥΤΟΥ και λοιπών Ταμείων
ΙΑΤΡΕΙΟ: Αλεξάνδρου Διάκου 2 — τρίτος όροφος
Τηλ. 21501 (έναντι κήπου ΘΕΡΜΑΙ)

ΙΑΤΡΙΚΗ ΑΝΑΚΟΙΝΩΣΗ
ΚΑΡΔΙΟΛΟΓΙΚΟ — ΔΙΑΓΝΩΣΤΙΚΟ ΙΑΤΡΕΙΟ ΑΝΑΙΜΑΚΤΩΝ ΜΕΘΟΔΩΝ
ΝΙΚΗΤΑΣ Ι. ΜΟΣΧΟΣ
ΕΙΔΙΚΟΣ ΚΑΡΔΙΟΛΟΓΟΣ
ΔΙΔΑΚΤΩΡ ΠΑΝΕΠΙΣΤΗΜΙΟΥ ΑΘΗΝΩΝ
Δέχεται καθημερινά 1—2 μ.μ. και 5—8 μ.μ. εκτός Κυριακής και Σαββάτου 9—1 μ.μ.
ΚΑΘΟΠΟΥΛΗ 58-ΕΝΑΝΤΙ ΣΑΝΤΑ ΜΑΡΙΑΣ
ΤΗΛ. ΙΑΤΡΕΙΟΥ 37863—ΟΙΚΙΑΣ 24763

Τουριστικές και Εμπορικές Επιχειρήσεις Γ. ΚΩΝΣΤΑΝΤΙΝΙΔΗΣ Α.Ε.

Μ.Α.Ε 16298/80/Β/87/111
ΙΣΟΛΟΓΙΣΜΟΣ 31ης ΔΕΚΕΜΒΡΙΟΥ 1988 - ΕΤΑΙΡΙΚΗ ΧΡΗΣΗ (1 ΙΑΝΟΥΑΡΙΟΥ — 31 ΔΕΚΕΜΒΡΙΟΥ 1988)

ΕΝΕΡΓΗΤΙΚΟ	Ποσά κλειομένης χρήσεως 1988 Αξία Κτήσεως	Αποσβέσεις	Αναπόσ. Αξία	ΠΑΘΗΤΙΚΟ Ποσά κλειόν. χρήσεως 1988
Β. ΕΞΟΔΑ ΕΓΚΑΤΑΣΤΑΣΕΩΣ				
1 Εξοδα ιδρύσεως και πρώτης Εγκατ	2 631 496	263 150	2 368 346	
Γ ΠΑΓΙΟ ΕΝΕΡΓΗΤΙΚΟ				
ΙΙ. Ενσώματες ακινητοποιήσεις				
1. Γήπεδα - Οικόπεδα	26 518 000		26 518 000	
3. Κτίρια και Τεχνικά Εργα	118 770 202	9 494 866	109 275 336	
4. Μηχανήματα Τεχνικές Εγκαταστάσεις και λοιπός μηχαν εξοπλισμός	6 684 178	1 337 509	5 346 669	
6. Επιπλα και λοιπός Εξοπλισμός	10 070 549	3 011 165	7 059 384	
Σύνολο Ακινητοποιήσεων	162 042 929	13 843 540	148 199 389	
Δ. ΚΥΚΛΟΦΟΡΟΥΝ ΕΝΕΡΓΗΤΙΚΟ				
I. Αποθέματα				
4. Αναλώσιμα			4 063 640	
II. Απαιτήσεις				
11. Χρεώστες Διάφοροι			713 142	
IV. Διαθέσιμα				
1. Ταμείο			4 943 506	
Σύνολο Κυκλοφ. Ενεργητ			9 720 288	
Γενικό Σύνολο Ενεργητικού			160 288 023	

ΠΑΘΗΤΙΚΟ	Ποσά κλειόν. χρήσεως 1988
Α ΙΔΙΑ ΚΕΦΑΛΑΙΑ	
I Κεφάλαιο Μετοχικό 16 590 μετοχές των 10 000 δρχ	
1 Καταβλημένο	165 900 000
V Αποτελέσματα εις νέο	
Υπόλοιπο ζημιών χρήσεως εις νέο	6 324 796
Σύνολο ιδίων κεφαλαίων	159 575 204
Γ ΥΠΟΧΡΕΩΣΕΙΣ	
II Βραχυπρόθεσμες Υποχρεώσεις	
1 Προμηθευτές	359 498
5 Υποχρεώσεις από φόρους τέλη	78 620
6 Ασφαλιστικοί Οργανισμοί	244 670
Σύνολο Υποχρεώσεων	682 788
Δ ΜΕΤΑΒΑΤΙΚΟΙ ΛΟΓ ΠΑΘΗΤΙΚΟΥ	
2 Εξοδα χρήσεως δουλευμένα	30 031
Γενικό Σύνολο Παθητικού	160 288 023

ΚΑΤΑΣΤΑΣΗ ΛΟΓΑΡΙΑΣΜΟΥ ΑΠΟΤΕΛΕΣΜΑΤΩΝ ΧΡΗΣΕΩΣ
31ης ΔΕΚΕΜΒΡΙΟΥ 1988 (1 ΙΑΝΟΥΑΡΙΟΥ - 31 ΔΕΚΕΜΒΡΙΟΥ 1988)

	Ποσά Κλειόν. Χρήσ. 1988
I. ΑΠΟΤΕΛΕΣΜΑΤΑ ΕΚΜΕΤΑΛΛΕΥΣΕΩΣ	
Κύκλος εργασιών (πωλήσεις)	24 850 063
Μείον Κόστος πωλήσεων	30 965 540
Μερικά αποτελέσματα (Ζημίες) Εκμεταλλεύσεως	6 115 477
Πλέον: Εξοδα Λειτουργίας Διαθέσεως	184 858
Μερικά αποτελέσματα (Ζημίες) Εκμεταλλεύσεως	6 300 335
II. Πλέον: Χρεωστικοί Τόκοι και Συναφή Εξοδα	24 461
	6 324 796
Μείον: Σύνολο αποσβέσεων πάγιων στοιχείων	14 106 690
Μείον: Οι από αυτές ενσώμ. στο λειτουρ. κόστος	14 106 690
ΚΑΘΑΡΑ ΑΠΟΤΕΛΕΣΜΑΤΑ (Ζημίες) ΧΡΗΣΕΩΣ	6 324 796

Ο Πρόεδρος του Δ.Σ. ΓΕΩΡΓΙΟΣ ΚΩΝΣΤΑΝΤΙΝΙΔΗΣ
Ο Δ. Σύμβουλος ΕΥΘΥΜΙΟΣ ΚΩΝΣΤΑΝΤΙΝΙΔΗΣ
Ο Λογιστής ΕΥΑΓΓΕΛΟΣ ΚΑΣΣΑΒΕΤΗΣ

ΕΠΑΓΓΕΛΜΑΤΙΚΟΣ ΕΞΟΠΛΙΣΜΟΣ
—ΞΕΝΟΔΟΧΕΙΩΝ —ΚΑΦΕ - ΜΠΑΡ —SUPER MARKETS
—ΜΑΓΕΙΡΕΙΩΝ —FAST FOOD —ΖΑΧΑΡΟΠΛΑΣΤΕΙΩΝ
—ΕΣΤΙΑΤΟΡΙΩΝ —SELF SERVICE —ΚΡΕΟΠΩΛΕΙΩΝ
ΔΙΑΘΕΤΟΥΜΕ ΤΙΣ ΠΡΩΤΟΠΟΡΙΑΚΕΣ ΦΙΡΜΕΣ ΕΞΟΠΛΙΣΜΟΥ:
- ARNEG: Λυόμενοι φυκτικοί θάλαμοι
- ITV Μηχανές παγοκύβων
- GAGGIA: Μηχανές καφέ ESPRESSO
- UNIVER: Πλυντήρια πιάτων - ποτηριών
- HAMILTON: Φραπιέρες - BLENDER
- SANTOS: Λεμονοστήπτες - Αποχυμωτές
- WEST BEND: Μηχ. καφέ φίλτρο
- MONDIAL: Καταψύκτες

ΕΠΙΣΗΣ:
- Επαγγελματικά ψυγεία
- Ανοξείδωτες κατασκευές
- Τοστιέρες - πλατώ - φριτέζες
- Φούρνοι κυκλοθερμικοί - μικροκυμάτων
- Ταμειακές μηχανές-ηλεκτρονικοί ζυγοί
- Κρεατομηχανές - σνιτσελομηχανές
- Ζαμπονομηχανές - πριόνια

ΚΛΙΜΑΤΙΣΜΟΣ:
SHARP Ιαπωνίας — **SOLAIR** Γαλλίας
CRYPTON DESIGN
Γ.&Κ. ΡΙΣΒΑΣ Ο.Ε.
ΛΕΩΦ. ΚΡΕΜΑΣΤΗΣ 18—20
ΙΑΛΥΣΟΣ ΤΗΛ. 92518

Απολαύστε Coca-Cola
RB ΡΟΔΙΑΚΗ
ΡΟΔΙΑΚΗ ΠΟΤΟΠΟΙΪΑ Α.Ε.
ΖΗΤΟΥΝΤΑΙ
- ΒΟΗΘΟΣ ΛΟΓΙΣΤΟΥ
- ΝΕΟΙ ΑΠΟΦΟΙΤΟΙ ΛΥΚΕΙΟΥ
- ΝΕΟΙ ΜΕ ΑΔΕΙΑ ΟΔΗΓΗΣΗΣ ΓΙΑ ΝΑ ΕΚΠΑΙΔΕΥΤΟΥΝ ΣΤΗΝ ΟΔΗΓΗΣΗ ΠΕΡΟΝΟΦΟΡΟΥ ΟΧΗΜΑΤΟΣ
- ΕΡΓΑΤΕΣ ΑΠΟΘΗΚΗΣ

Προσφέρονται
—ΙΚΑΝΟΠΟΙΗΤΙΚΟΣ ΜΙΣΘΟΣ
—ΕΚΤΑΚΤΕΣ ΠΑΡΟΧΕΣ
Πληρ. Δευτέρα - Παρασκευή 7.30—15.30 τηλ. 62002 εσ. 44 (Τμήμα Προσωπικού)

ΑΝΑΛΥΤΙΚΟ ΕΡΓΑΣΤΗΡΙΟ ΡΟΔΟΥ
ΔΗΜΗΤΡΗΣ ΙΩ. ΟΙΚΟΝΟΜΙΔΗΣ
ΧΗΜΙΚΟΣ ΠΑΝΕΠΙΣΤΗΜΙΟΥ ΑΘΗΝΩΝ
M. SC. ΠΑΝΕΠΙΣΤΗΜΙΟΥ ΛΟΝΔΙΝΟΥ
ΒΥΡΩΝΟΣ 1, 85 100, ΡΟΔΟΣ — ΤΗΛ. (0241) 28638
ΕΡΓΑΣΤΗΡΙΑΚΕΣ ΕΞΕΤΑΣΕΙΣ
ΤΕΧΝΙΚΕΣ ΠΛΗΡΟΦΟΡΙΕΣ — ΣΥΜΒΟΥΛΕΣ
★ ΕΡΓΑΣΤΗΡΙΑΚΕΣ ΕΞΕΤΑΣΕΙΣ
— ΝΕΡΑ ΠΟΣΙΜΑ,
— ΑΠΟΒΛΗΤΑ,
— ΛΑΔΙΑ,
— ΤΡΟΦΙΜΑ,
— ΠΟΤΑ.
★ ΒΙΟΛΟΓΙΚΟΙ ΚΑΘΑΡΙΣΜΟΙ ΑΠΟΒΛΗΤΩΝ
ΠΑΡΑΚΟΛΟΥΘΗΣΗ,
ΕΛΕΓΧΟΣ ΛΕΙΤΟΥΡΓΙΑΣ — ΑΠΟΔΟΣΗΣ
★ ΚΟΛΥΜΒΗΤΙΚΕΣ ΔΕΞΑΜΕΝΕΣ
ΠΑΡΑΚΟΛΟΥΘΗΣΗ, ΕΛΕΓΧΟΣ ΛΕΙΤΟΥΡΓΙΑΣ
ΠΡΑΓΜΑΤΟΠΟΙΟΥΜΕ ΣΗΜΕΡΑ ΟΣΑ ΑΛΛΟΙ ΘΑ ΠΡΟΣΠΑΘΟΥΝ ΑΥΡΙΟ

Α. κριτικά

ΚΟΥΒΕΝΤΟΥΛΕΣ... ΜΕ ΚΑΠΟΙΟ ΝΟΗΜΑ

ΠΟΛΙΤΙΚΗ ΑΝΤΙΠΑΡΑΘΕΣΗ

Τι όμορφα θα ήτανε στ' αλήθεια, αν οι λεγόμενες «πραγματικές μάχες» αποκτούσαν περιεχόμενο πολιτισμού! Αν περιορίζονταν μόχο σ' πολιτική αντιπαράθεση, δηλαδή σε μάχες ιδεών και προγραμμάτων και όχι σε «κλωτσοσκούφι»!! Σε σημαιούλες πλαστικές, χάρτινες, μεταξωτές, σε υδρελόγιο, χυδαιολογία, συνθήματα, μπουνιές, κλωτσιές, δαγκώματα!

Χθες αναφερθήκαμε στο ενδεχόμενο (συζητιέται άλλωστε ευρέως και ο λαός μας το ΕΠΙΘΥΜΕΙ) ραδιοφωνικής «μονομαχίας» μεταξύ των υποψηφίων Σφυρίου — Παυλίδη, Σκανδαλίδη — Καραμάριου, και ίσως και άλλων. Τι το πιο ευγενές και πολιτισμένο; Τι το πιο σοβαρό και δημοκρατικό να βγουν οι κοινοβουλευτικοί και να πουν τις απόψεις τους, στην ανάγκη να «λογοδοτήσουν» και πάνω στα πλέον σοβαρά θέματα του νομού; Τι το πιο ιδανικό σε μια δημοκρατική πολιτεία, να βγουν και να αρθρώσουν έντιμο πολιτικό λόγο οι ίδιοι οι υποψήφιοι και να κριθούν; Ξαναθέτουμε λοιπόν το θέμα ως ΓΕΝΙΚΗ απαίτηση, με την αναγκαία διευκρίνιση, ότι αναλαμβάνουμε και τον αντικειμενικό συντονισμό.

ΕΧΕΙ ΔΙΚΙΟ

Οπως είναι άλλωστε τα πράγματα, έχει δίκιο να λέει ο Ζίγδης ότι: «Ο προεκλογικός αγώνας είναι μυσταγωγία και όχι φιέστα, πανηγύρι ή θέατρο. Κάθε μέρα τα κόμματα οργανώνουν συγκεντρώσεις μεταφέροντας με έξοδά τους απ' όλα τα μέρη της Ελλάδας πιωμένους, ενθουσιώντες οπαδούς για να επιδοθούν σε άναρθρες κραυγές επιδοκιμασίας των μεγάλων αρχηγών, χωρίς βέβαια να υπάρχει καμιά λογική σχέση στις εκδηλώσεις του πλήθους και στις αγορεύσεις των ηγετών. Ετσι όμως γελοιοποιείται το πολίτευμα και εξευτελίζεται ο ελληνικός λαός...».

Καιρός λοιπόν να μάθουμε τουλάχιστον στην «πολιτισμένη» Ρόδο τα προγράμματα και τους στόχους των κομμάτων.

ΧΑΡΙΛΑΕ...

Ο ΠΡΟΕΔΡΟΣ του Συνασπισμού, Χαρίλαος Φλωράκης «προειδοποίησε» την κυβέρνηση ότι θα κάνει μεγάλο λάθος «αν επιχειρήσει να εκμεταλλευθεί προεκλογικά» την επίσκεψη του Σοβιετικού υπουργού Εξωτερικών κ. Σεβαρντνάτζε.

Σύντροφε Χαρίλαε, αφού πραγματικά «φοβάσαι» ένα τέτοιο ενδεχόμενο, γιατί δεν εισηγείσαι στον υπουργό να μην επισκεφθεί τη χώρα μας σε προεκλογική περίοδο;

ΜΑΥΡΟ ΧΑΛΙ

Το «μαύρο χάλι» της έχει η Ορθοπεδική Κλινική, ιδιαίτερα τώρα, με τον τουρισμό. Δεκάδες κόσμος στοιβάζεται, χωρίς και τις στοιχειώδεις προϋποθέσεις. Γινόμαστε διεθνώς ρεζίλι. Πριν από μπόλικα τέρμενα είχε δοθεί η διαβεβαίωση ότι η παλιά παθολογική κλινική θα επισκευαζόταν στο «άψε - σβήσε»! Τα χρόνια περνάνε, αλλά ούτε σε ρυθμό χελώνας δεν περπατάνε τα έργα.

Δεν νομίζει η Νομαρχία ότι πρέπει να επιταχύνει τους ρυθμούς;

ΤΟΥΡΙΣΤΙΚΑ

Αλλαζει το σκηνικό του τουριστικού πνεύματος στην Ευρώπη, αλλά εμείς εδώ δείχνουμε να μη παίρνουμε χαμπάρι.

Συγκεκριμένα οι τουροπερέιτορς, βλέπουν πλέον καθαρά ότι ο πόλεμος τιμών, που έφερε τις φθηνές διακοπές, δεν μπορεί άλλο να συνεχισθεί. Στην προσπάθεια λοιπόν για μεγιστοποίηση των κερδών, αρχίζουν να προωθούν εξειδικευμένα προγράμματα. Τα νέα είδη που θα επικρατήσουν τα επόμενα χρόνια, είναι οι διοκοπές - κοστούμι και τα πακέτα «DO IT YOURSELF», όπου ο καθένας δημιουργεί το δικό του πρόγραμμα. Παράλληλα οι χώρες υποδοχής καλούνται να αναβαθμίσουν τις παρεχόμενες υπηρεσίες, γιατί ο τουρίστας απαιτεί να απολαμβάνει αυτό που έχει αγοράσει από άποψη ποιότητας.

Ο νοών - νοείτω...!

21 ΚΟΜΜΑΤΑ

Μ ΕΧΡΙ χτες στον Αρειο Πάγο υπέβαλαν την σχετική αίτηση για συμμετοχή στις βουλευτικές εκλογές — η προθεσμία λήγει στις 31 Μαΐου —και στις ευρωεκλογές — η προθεσμία έληξε χθες— τα εξής κόμματα:

- Ζ114—Ανώνυμοι Δημοκρατικοί Αγωνιστές (Παναγόπουλος Αλέξανδρος).
- ΕΔΑ - Ενιαία Δημοκρατική Αριστερά (Μανόλης Γλέζος).
- ΠΑΣΟΚ (Α. Παπανδρέου, κάτοικος Εκάλης Αττικής)
- Ολοκληρωτική Κοινωνική Ενωση - Κρητικοί Ρυθμιστές (Παντ. Φραγκιαδάκης, κατεβαίνει μόνο στην Κρήτη).
- Κόμμα Φιλελευθέρων (Νικήτας Βενιζέλος).
- Ολυμπισμός (Ζώης Γεώργιος)
- Ολυμπιακή Δημοκρατία (Στάθης Πατσατζής)
- Νέοι Πολιτικοί (Δημοσθένης Σοφιανός, μόνο για Ευρωκοινοβούλιο)
- ΚΚΕ Μ.Λ.
- ΚΚΕ Εσωτερικού Ανανεωτική Αριστερά (Γιάννης Μπανιάς)
- Ενιαίο Εθνικιστικό Κίνημα ΕΝΕΚ (Πολύδωρος Δάκογλου) - μόνο στις ευρωεκλογές.
- Ελληνικό Δημοκρατικό Κόμμα (Χρήστ. Αναγνώστου)
- ΝΔ (Κ. Μητσοτάκης)
- Οικολόγοι Εναλλακτικοί (Διοικούσα Επιτροπή Ν. Ηλιόπουλος, Ν. Χρυσόγελος, Δ. Χατζηπαναγιώτου, έμβλημα ο ήλιος που χαμογελά).
- Αγωνιστικό Σοσιαλιστικό Κόμμα Ελλάδος (ΑΣΚΕ — Εκτελεστική Επιτροπή Ν. Καργόπουλος, Ν. Λεοντόπουλος, Σήφης Στενός).
- Εναλλακτική Αντικαπιταλιστική Συσπείρωση (Διοικούσα Επιτροπή Αναστασία Χριστοδουλοπούλου, Κ. Φώλιας, Ι. Φελέκης).

Δήλωση ίδρυσης κόμματος υπέβαλαν τις τελευταίες ημέρες στην Εισαγγελία του Αρείου Πάγου οι: Σ. Κουταλάς για το «Ναυτικό Δημοκρατικό Κόμμα», Μ. Χατζηγεωργίου για την «Οικολογία Ελλάδος» Σ. Πνύκας για την «Αξιοκρατία», Αντ. Τρίτσης για το «Ελληνικό Ριζοσπαστικό Κίνημα» και Μάτσα Σαμπετάι για το «Εργατικό Επαναστατικό Κόμμα — Τροτσκιστές».
Υ.Τ.Α.

ΦΑΛΗΡΑΚΙ ΜΠΗΤΣ
ΓΙΑ ΤΗ ΔΕΞΙΩΣΗ ΣΑΣ
ΑΙΘΟΥΣΕΣ ΑΠΟ 50 ΕΩΣ 600 ΘΕΣΕΙΣ
Ασυναγώνιστες τιμές και το καλύτερο σέρβις στη Ρόδο
ΠΛΗΡΟΦΟΡΙΕΣ: Κον Αλέξη Λούλο, δ)ντή FOOD AND BEVERAGE Τηλέφωνα 85301-85675
22741-45 Ξενοδοχείο ΜΑΝΟΥΣΟΣ

ΠΡΟ-ΚΡΙΣΗ ΟΛΩΝ ΤΩΝ ΕΛΛΗΝΩΝ

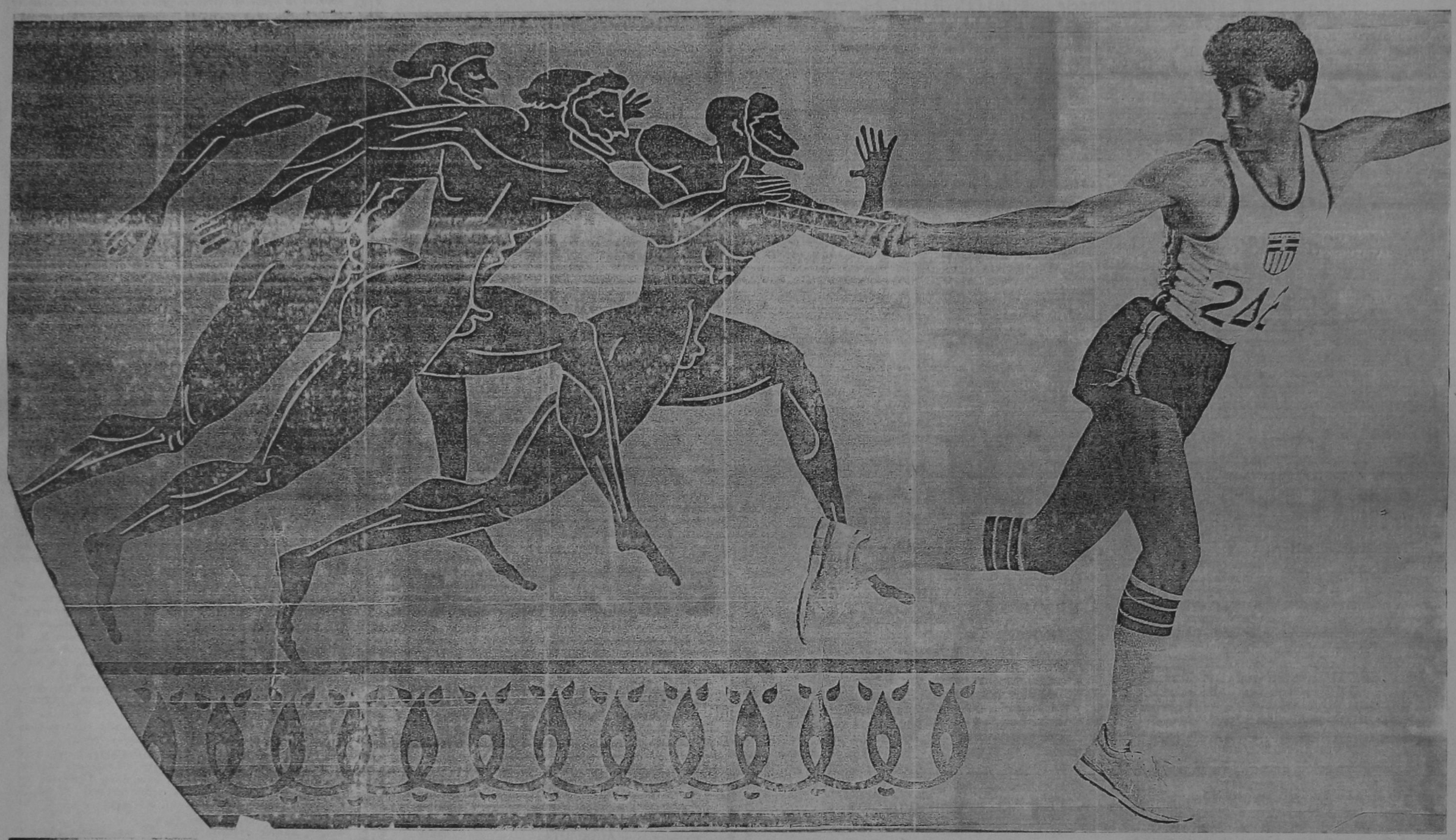

ATHENS '96

ΠΡΟ-ΠΟ

Προ-ετοιμάζει τη μεγάλη πρό-κριση

ΕΞΩ ΑΠΟ ΤΑ ΔΟΝΤΙΑ ΓΙΑ ΤΟ ΜΑΥΡΟ ΧΑΛΙ

ΣΥΝΕΧΕΙΑ από τη σελίδα 1

με συνείδηση. Δυστυχώς όμως υ πάρχουν και καταστήματα που προσπαθούν μόνο για την ταξ πη τους και την καταστροφή του τόπου. Το εμπόριο πρέπει να σωθεί με κάθε τρόπο, ειδι κά δε με τη μείωση συντελεστών Φ.Π.Α., χαμηλό κόστος μεταφο ράς και δημοτικό φόρο που θα προέρχονται από άλλη πηγή.

Από την άλλη μεριά πρέπει να υπάρξει πάταξη αισχροκέρ δειας και εμπαιγμού των πελα τών, χαμηλό κοστολόγιο για να είμαστε προσιτοί, και τέλος πά ταξη της μίζας του κράχτη και των πολλών μεσαζόνων.

5) ΒΙΟΤΕΧΝΙΑ — ΜΕΤΑ ΠΟΙΗΣΗ

Παρά το γεγονός ότι έγινε μια μικρή προσπάθεια, τα περισ σότερα προγράμματα και οι υ ποσχέσεις μείνανε στα συρτά ρια. Κανείς, εκτός λίγων, δεν ε πενδύει παρά το γεγονός ότι ο τόπος χρειάζεται τέτοιες επι χειρήσεις.

Το Επιμελητήριο έχει γράψει πολλά και έχει κάνει παραστά σεις, αλλά δεν ακούγεται γιατί δεν έχει όλο τον κόσμο πλάι του στο πεζοδρόμιο για να διαμαρ τυρηθεί και ν' ακουσθεί η οργή.

Γιατί να έχουμε Βιοτεχνία — Μεταποίηση, όταν το κόστος με τσφοράς μόνο με τους φόρους κάνει απρόσιτο οποιοδήποτε προϊόν.

Τα πάντα μπορούμε να κάνου με όχι μόνο με υπομνήματα που οι αρμόδιοι τα χρησιμοποιούν... για πρόχειρα χαρτιά. Αλλά με πυγμή και θάρρος μπορούμε να απαιτήσουμε κάτι που δικαιωμα τικά μας ανήκει. Γιατί; Διότι ε μείς προσφέρουμε το 1)5 του τουριστικού συναλλάγματος της Ελλάδος! Διότι εμείς στην πλειονότητα εξυπηρετούμε τα δάνεια με τα δυσβάσταχτα επι τόκια και τόκους που μας βά ζουν οι τράπεζες που ελέγχον ται από την Τράπεζα Ελλάδος και λειτουργούν με ντιρεκτίβες και κανονισμούς δεκαετίας 1950

Είτε βιοτεχνικά, είτε εμπορι κά, είτε τουριστικά, το 98ο)ο των δανείων μας εξυπηρετούνται απόλυτα. Αρα απαντούμε παρα πάνω σ' αυτούς που δημιουρ γούν προβληματικές επιχειρή σεις, παρ' όλο ότι έχουν όλα τα μέσα για να λειτουργήσουν ω στά.

6) ΞΕΝΟΔΟΧΕΙΑ — ΤΟΥΡΙ ΣΤΙΚΕΣ ΕΠΙΧΕΙΡΗΣΕΙΣ

Να γίνει ξανά έλεγχος σ' ό λες τις τουριστικές μονάδες, αρ χίζοντας τώρα, και να μπουν αστέρια και όχι κατηγορίες. Αν περιμένουμε πότε θα γίνει από τον ΕΟΤ, θα έχει φθάσει το 2. 000 χωρίς να έχουμε κάνει τίπο τα.

Οσες μονάδες χρειάζονται α νακαίνιση ή επισκευές, να πά ρουν δάνειο μεσοπρόθεσμο, και να τις φτιάχνουν με σημερινά στάνταρτς και με διεθνείς του ριστικές προδιαγραφές.

Να γίνει άμεσα μελέτη, αν πρέπει να κτισθούν, και που θα γίνουν, νέες μονάδες. Τι είδους μονάδες και πόσων αστέρων. Η Ενωση πρέπει να ενεργοποιηθεί όχι μόνο για τις τιμές, αλλά συ νολικά για όλα τα προβλήματα. Οποιος ξενοδόχος δεν ενδιαφέρε ται για όλα τα κοινά προβλήμα τα του τόπου και της Ενωσης, να διαγράφεται και να μην μπο ρεί να πάρει βεβαίωση ούτε από την Ενωση, ούτε από το Επιμε λητήριο.

Να σταματήσουν οι αλόγι στες κατασκευές και οι παράνο μες ποσοθήκες σ' όλα τα υπάρ χοντα. Αυτά όλα θα ελέγχονται από τους ξενοδόχους, για να πά με μπροστά απροβλημάτιστα και να φθάσουμε στα επιθυμητά στάνταρτς.

Κατηγορίες θα έχουν μόνο τα τουριστικά διαμερίσματα ή STU DIOS.

Θα καταργηθούν τα ενοικια ζόμενα δωμάτια που δεν πλη ρούν τους όρους και τις MI NIMUM προδιαγραφές, ανεξάρ τητα με το πολιτικό κόστος.

7) ΣΕΡΒΙΣ — ΦΑΓΗΤΟ — ΚΑΘΑΡΙΟΤΗΤΑ — ΛΕΙΤΟΥΡ ΓΙΑ

Α) Είναι τα 4 σημεία που το 50ο)ο των μονάδων μας πά σχουν σοβαρά και δεν θα προχω ρήσουμε αν δεν λυθούν αυτά τα προβλήματα, για να έλθει ο κό σμος του επιπέδου που θέλουμε, και οι τουρίστες που είχαμε και χάσαμε από δικά μας λάθη πε ρισσότερο, και λιγώτερο από λά θη ξένων.

Με λίγα λόγια η αναβάθμιση θα επιτευχθεί από μας και όχι από το κράτος. Που είτε υπάρ χει, είτε δεν υπάρχει, δεν θα μπορέσει ποτέ να ελέγξει αυτό το έργο.

Το ίδιο αφορά και τα γραφεία τουρισμού, που φθίνουν διότι:

α) Δεν έχουν την υποστήριξη του νόμου ή της προϊσταμένης αρχής.

β) Δεν υποστηρίζονται από τους ξενοδόχους, οι οποίοι υπο γράφουν συμβάσεις αγνοώντας τους σωστούς τοπικούς πράκτο ρες, ενώ αυτά τα γραφεία προ σπαθούν να πουλήσουν τα κρε βάτια τους.

γ) Δεν συμπάσχουν όλοι οι Ροδίτες στην προβολή του προϊ όντος μας ανά τον κόσμο.

Θα πρέπει να ξεκαθαρίσουν τα γραφεία και ο Σύνδεσμος α πό τα ζιζάνια και τα εθροποπά στοιχεία που βρίσκονται μέσα στις τάξεις τους, και άσχετα ά τομα κάνουν τον πράκτορα με μια τσάντα, μια πινακίδα και μια γραφομηχανή. Να μείνουν μόνο όσοι πράγματι μπορούν να προσφέρουν σωστές υπηρεσίες στους τουρίστες —πελάτες, χω ρίς να τους κλέβουν, και δίνο ντας τον καλό τους εαυτό στην προβολή και εξυπηρέτηση του τόπου.

Να χωρισθούν οι άδειες γρα φείων κατά ειδικότητα, και εφ' όσον κάποιοι πληρούν όλους τους όρους και προϋποθέσεις, να μπορούν να παίρνουν και τις άλλες άδειες.

Β) ΦΑΓΗΤΟ

Τα καλά εστιατόρια είναι με τρημένα και οι καθαρές ταβέρ νες που υπάρχουν στο νησί, εί ναι πολύ λίγες.

Η μεγάλη τυποποίηση του με νού, οι πολύ φτωχές υπηρεσίες και η καθαριότητα πρέπει να α πασχολήσουν όλο τον κόσμο.

Δεν μπορεί να πάει μπροστά ο τόπος χωρίς σοβαρό SERVISE και καλής ποιότητας φαγητό.

Τα περισσότερα BAR, SNACK BAR και FAST FOOD έχουν ελά χιστο προσωπικό κακές υπηρεσί ες και σχεδόν ανύπαρκτη ποιό τητα φαγητού.

Γ) ΚΑΘΑΡΙΟΤΗΣ

Ολόκληρο το νησί και η πόλη πάσχουν από καθαριότητα. Τόν νοι σκουπιδιών γύρω στην πόλη, σ' όλους σχεδόν τους δρόμους.

Βρώμικες παραλίες χωρίς φροντίδα και μόνο ομπρελάδες που κλέβουν εισιτήρια και υπο χρεώνουν τον κόσμο να φύγει α πό την παραλία αν δεν κάνει χρήση ομπρέλας, με λίγες ε ξαιρέσεις ευσυνείδητων ανθρώ πων.

Αρέμοι ακατάλληλοι και όχι θαποί, μπόζα, παντού. Αυθαίρε τες εκχερσώσεις δένδρων, ισο πεδώσεις λόφων ή βουνών, κατα στροφή φυσικού κάλους εξοχών, και εν ονόματι του κέρδους κα ταστρέφουμε συνέχεια τα πάν τα!

Δ) ΣΕΡΒΙΣ

Υπάρχει υποτυπώδες σέρβις γενικά, αλλά και σε ξενοδοχεία σε μεγάλη κλίμακα διότι ρίχνουν τις τιμές, και σε εστιατόρια και ταβέρνες. Οι υψηλές τιμές γι α τις υπηρεσίες και την ποιότητα των γευμάτων που προσφέρου με, δεν ανταποκρίνονται.

Οι εργαζόμενοι πρέπει ν' αλ λάξουν και τακτική και αποτί σεις. Ο τρόπος δουλειάς καθώς και η συμπεριφορά πρέπει ν' αλ λάξουν, να ξεχάσουμε τον παλιό παραδοσιακό τρόπο και να μπού με σε νέα φάση, νέο ξεκίνημα.

Χρειάζονται επιμόρφωση, σε μινάρια, εκπαίδευση, ανεξαρτη των θέσεων σε όλο το κύκλωμα που λέγεται τουρισμός.

Εάν έχει προσόντα να σπουδ άσει, εάν έχει γνώσεις θα προω θείται για καλύτερη καριέρα. Πα μην περιμένει κανένας από το προσωπικό τουριστικών επιχειρή σεων την 31η Οκτωβρίου σαν ημέρα λυτρωμού, ή σαν στρατιώ της που απολύεται.

Καλώς ή κακώς, αυτοί που διάλεξαν τα τουριστικά επαγγέλ ματα, πρέπει να δουλεύουν υπερ άνθρωπα και με πολλή σύνεση και ευσυνειδησία το 7μηνο, γι α να μπορούν να ζήσουν και οι ί διοι και το νησί το δωδεκάμηνο.

Προσφορά λοιπόν καλής δου λειάς για να έχουμε και απαι τήσεις που να θεωρούνται απ' όλους δίκαιες.

Να μην μιλάμε μόνο επί μή νες για διμερείς συμβάσεις που δεν ωφελούν κανένα χωρίς τη σωστή προσφορά εργασίας.

Σ' όλα τα μικροπροβλήματα πρέπει να υπάρχει ειδική ολίγο μελής επιτροπή που να τα επι λύει τάχιστα.

ΕΙΣΟΔΟΙ ΣΤΟ ΝΗΣΙ

Α) ΛΙΜΑΝΙ

Κάποτε πρέπει να τελειώσει και με σωστές λύσεις. Είναι μια από τις βιτρίνες μας που θα πρέπει να φτιαχθεί, έστω και με το στανιό. Πιστεύουμε ότι δεν είναι μόνο θέμα χρημάτων, αλ λά ενδιαφέροντος, πιέσεων και κατάλληλου προγραμματισμού. Αν θέλουμε να ξεπεραστούν όλα τα προβλήματα.

Β) ΑΕΡΟΔΡΟΜΙΟ

Ηδη ξεπερασμένο με πολλές ελλείψεις στις κτιριακές εγκατα στάσεις, πίστα, μέσα μεταφοράς υπαλληλικό και εργατικό δυναμι κό, ιμάντες αποσκευών και διά φορα άλλα μεγάλα προβλήματα.

Αναδιοργάνωση του θεσμού της ΟΛΥΜΠΙΑΚΗΣ ΑΕΡΟΠΟΡΙ-ΑΣ και όλων των υπηρεσιών γε νικά. Ολα μπορούν ν' αλλάξουν και πρέπει. ΕΣΟΔΑ υπάρχουν πολλά για να καλύψουν μεγάλο σχέδιο επενδύσεων και ανακαίνι σης και επέκτασης. Φθάνει να διαθέτουμε το 1)3 των εσόδων από ετήσια ΕΣΟΔΑ ΑΕΡΟΔΡ.

Κλείνοντας εδώ θέλω να πω ότι δεν είναι πρωτόγνωση για τους Ροδίτες η κρίση, και όμως δεν συνετίζονται.

Οι κύριοι λόγοι της πτώσης του τουρισμού είναι:

1) Η υπερπληθώρα καταλυμά των νομίμων και μη στη Ρόδο.

2) Η μεγάλη προσφορά τουρι στικών θερέτρων σ' όλη την Μ εσόγειο.

3) Η υποβάθμιση του σέρβις σ' όλα τα καταλύματα, εστιατό ρια και ταβέρνες.

4) Το υπέρογκο εξωξενοδοχειακό κόστος.

5) Η αισχροκέρδεια.

6) Η έλλειψη σταθερότητας προσφοράς υπηρεσιών, με αντί στοιχη σταθερότητα τιμών.

7) Ο εσωτερικός ανταγωνι σμός μεταξύ τουριστικών θερέ τρων Ελλάδας.

Ελπίζω ότι όλοι οι Ροδίτες θα κατανοήσουμε αυτούς τους λόγους και θα προσπαθήσουμε, πριν να είναι πολύ αργά, να διορθώσουμε τα λάθη μας και να φθάσουμε στα επίπεδα που θα έπρεπε εδώ και αρκετά χρόνια.

Δεν πρέπει να ξεχνάμε ότι ανήκουμε στους πρωτεργάτες του τουρισμού στην Ελλάδα, και η πείρα που έχουμε θα μας βο ηθήσει να συνεχίσουμε αναδ ικά από εκεί που σταματήσαμε το 1981, διαγράφοντας όλα τα λά θη των ενδιάμεσων χρόνων.

ΤΕΛΟΣ

WINDSOR TOURS S.A.
BRITISH AIRWAYS
Η κοσμαγάπητη αεροπορική εταιρία
ΕΚΔΡΟΜΕΣ
☛ ΑΓΓΛΙΑ (Λονδίνο — Μάντσεστερ: Αναχωρήσεις κάθε Σάββατο
☛ ΡΩΜΗ — ΛΟΝΔΙΝΟ: Αναχωρήσεις κάθε Τρίτη — Παρασκευή
☛ ΠΑΡΙΣΙ — ΛΟΝΔΙΝΟ: Αναχωρήσεις κάθε Τετάρτη — Παρασκευή
ΚΑΝΕΙΣ ΔΕΝ ΞΕΡΕΙ ΤΗΝ ΑΓΓΛΙΑ ΚΑΛΥΤΕΡΑ ΑΠΟ ΜΑΣ
• Επωφεληθείτε από τις προσφορές μας σε εισιτήρια και ξενοδοχεία. Δηλώστε έγκαιρα συμμετοχή
• Αναλυτικά προγράμματα των εκδρομών όπως και εκείνων για Ισπανία - Α. Ανατολή - Κίνα - Σιγκαπούρη - Μπανγκόγκ - Ποταμό Κβάι - Τσάαμ, παρέχονται από τα γραφεία μας
ΙΒΙΣΚΟΣ ΤΟΥΡΣ
Ι. Λόχου 11—Τηλ. 27756—27313 (πλάι στην Ολυμπιακή)

HAVOLINE
TEXACO 20)50
ΤΟ ΛΑΔΙ
για κάθε αυτοκίνητο
ΔΕΚΤΕΣ ΚΑΡΤΕΣ DINERS ΚΑΙ ΕΘΝΟΚΑΡΤΑ
ΑΛΕΞ. ΓΚΙΝΑΚΗΣ
ΑΥΣΤΡΑΛΙΑΣ 58—ΡΟΔΟΣ
ΤΗΛ. 27547 — 31018

ΙΑΤΡΙΚΗ ΑΝΑΚΟΙΝΩΣΗ
Το Ιατρείο του
ΓΙΑΝΝΗ ΜΑΝΩΛΑΚΑ
ΟΦΘΑΛΜΙΑΤΡΟΥ
(Στ. Καζούλη 79 — 7 Βαγιές)
θα είναι κλειστό από 25.5.89 μέχρι και 28.5.89, ημέρες διεξαγωγής του Πανελλήνιου Οφθαλμολογικού Συνεδρίου.
Θα λειτουργήσει ξανά από τη Δευτέρα 29.5.89



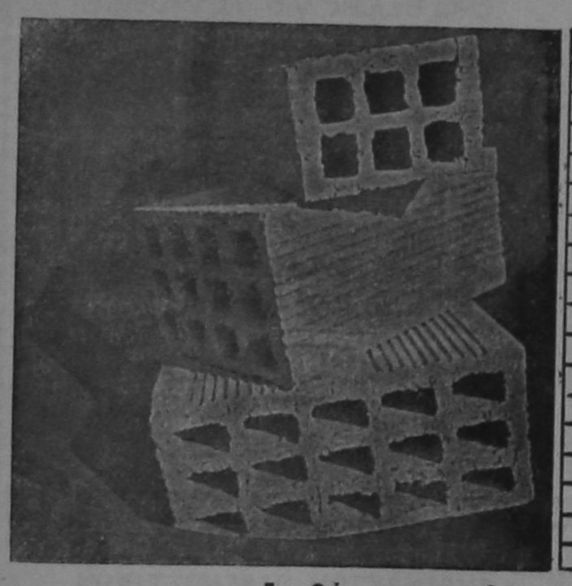
ΡΟΔΙΑΚΗ ΚΕΡΑΜΙΚΗ Α.Ε.
2ο ΧΑΜ ΡΟΔΟΥ - ΛΙΝΔΟΥ
☎ 51580 ΡΟΔΟΣ
Διαθέτουμε τούβλα όλων των διαστάσεων
Επικοινωνείστε με τα τηλέφωνα 91135 9—4 μ.μ., 24258—27950, 4—9 μ.μ. ή 47225

ΒΙΟΤΕΧΝΙΑ ΕΠΑΓΓΕΛΜΑΤΙΚΩΝ ΨΥΓΕΙΩΝ
«Ο ΚΟΛΟΣΣΟΣ»
ΥΠΕΝΘΥΜΙΖΟΥΜΕ ΟΤΙ, ΓΙΑ ΚΑΘΕ ΕΠΑΓΓΕΛΜΑΤΙΚΟ ΣΑΣ ΕΞΟΠΛΙΣΜΟ ΔΙΑΘΕΤΟΥΜΕ ΣΤΗΝ ΕΚΘΕΣΗ ΜΑΣ ΟΛΟΥΣ ΤΟΥΣ ΤΥΠΟΥΣ ΕΠΑΓΓΕΛΜΑΤΙΚΩΝ ΨΥΓΕΙΩΝ, ΟΛΕΣ ΤΙΣ ΑΝΟΞΕΙΔΩΤΕΣ ΚΑΤΑΣΚΕΥΕΣ (ΕΤΟΙΜΟΠΑΡΑΔΟΤΕΣ) ΚΑΙ ΟΛΕΣ ΤΙΣ ΕΠΑΓΓΕΛΜΑΤΙΚΕΣ ΣΥΣΚΕΥΕΣ:
ΜΗΧΑΝΕΣ ΕΣΠΡΕΣΣΟ ΚΑΦΕ, ΠΛΥΝΤΗΡΙΑ ΠΙΑΤΩΝ ΚΑΙ ΠΟΤΗΡΙΩΝ, ΦΡΙΤΕΖΕΣ ΠΛΑΤΩ ΗΛΕΚΤΡΙΚΑ ΚΑΙ ΥΓΡΑΕΡΙΟΥ, ΤΟΣΤΙΕΡΕΣ, ΖΑΜΠΟΝΜΗΧΑΝΕΣ, ΜΗΧΑΝΕΣ ΠΑΓΟΚΥΒΩΝ ΣΕ Γ'ΚΕΡ ΚΑΙ Ο,ΤΙΔΗΠΟΤΕ ΑΛΛΟ ΧΡΕΙΑΖΕΣΤΕ ΓΙΑ ΝΑ ΕΞΟΠΛΙΣΕΤΕ ΣΩΣΤΑ ΤΟ ΞΕΝΟΔΟΧΕΙΟ, ΤΟ BAR, ΤΟ SNACK BAR, ΤΟ ΕΣΤΙΑΤΟΡΙΟΝ ΣΑΣ
ΜΙΑ ΕΠΙΣΚΕΨΗ ΘΑ ΣΑΣ ΠΕΙΣΕΙ
ΕΡΓΟΣΤΑΣΙΟ — ΕΚΘΕΣΗ: ΛΕΩΦΟΡΟΣ ΡΟΔΟΥ—ΛΙΝΔΟΥ
6ο χιλιόμετρο (έναντι Εκκλησίας)
ΤΗΛΕΦΩΝΑ: 62164 • 62884

RONDA
Η ΕΚΠΛΗΞΗ ΤΗΣ ΧΡΟΝΙΑΣ
RONDA
Ενα παλιό όνειρο ξαναζεί με τις σύγχρονες απαιτήσεις
RONDA
Για την δική σας διασκέδαση
Μαζί με τους δημοφιλείς
• ΑΓΑΠΗΤΟ • Μ. ΖΑΧΑΡΑΚΗ
• ΚΑΤΣΙΜΠΡΑΚΗ
• ΜΑΙΡΗ ΕΣΠΕΡ
• ΑΛΕΞΑΝΔΡΑ
RONDA
Καλλιτ. Επιμέλεια: ΗΛ. ΚΑΡΑΚΑΤΣΑΝΗΣ
Μπουζούκια: ΜΙΧ. ΠΟΛΙΑΣ Β. ΒΛΑΒΙΑΝΟΣ
RONDA
Πλατ. Κουντουριώτου πρώην «ΚΟΣΜΟΠΟΛΙΤΑΝ»
Τηλεφ. 26800

tv πρόγραμμα

ΕΡΤ 1	ΕΡΤ 2
10.55 ΠΑΙΔΙΚΟ ΠΡΟΓΡΑΜΜΑ ΣΙΜΠΕΡΤ	11.55 ΕΝΑΡΞΗ ΠΡΟΓΡΑΜΜΑΤΟΣ
11.10 ΟΙ ΤΙΓΡΕΙΣ ΜΑΣ	12.00 ΣΝΟΡΚΕΛΣ
12.00 ΕΚΠΑΙΔΕΥΤΙΚΗ ΤΗΛΕΟΡΑΣΗ	12.30 ΟΙ ΓΙΓΑΝΤΕΣ ΤΟΥ ΤΖΟΣΙ
13.00 Ο ΚΟΣΜΟΣ ΤΗΣ ΜΟΥΣΙΚΗΣ	13.00 ΕΠΙΚΙΝΔΥΝΟΣ ΟΡΜΟΣ
13.30 ΕΙΔΗΣΕΙΣ	13.30 ΟΙ ΠΛΑΝΗΤΕΣ Σειρά ντοκιμαντέρ αγγλικής παραγωγής 7 ημίωρων επεισοδίων
13.45 ΟΙ ΕΞΩΓΗΙΝΟΙ ΤΟΥ ΧΟΛΙΓΟΥΝΤ	14.00 ΕΙΔΗΣΕΙΣ
15.05 ΜΟΥΣΙΚΟΙ ΔΡΟΜΟΙ ΤΗΣ ΕΛΛΑΔΑΣ	14.15 ΑΘΛΗΤΙΚΟΙ ΠΑΛΜΟΙ
15.35 Ο ΑΡΓΟΝΑΥΤΗΣ Παιδική σειρά 13 επεισοδίων	16.25 ΠΡΟΒΟΛΕΑΣ
16.10 ΑΘΛΗΤΙΚΕΣ ΣΥΝΑΝΤΗΣΕΙΣ	17.00 ΕΙΔΗΣΕΙΣ
18.30 ΕΙΔΗΣΕΙΣ — ΣΕΛΙΔΕΣ ΤΟΥ ΣΑΒΒΑΤΟΥ	17.20 ΤΑ ΠΑΙΔΙΑ ΠΑΙΖΕΙ
19.45 PLAY BACK	17.55 ΑΝΘΡΩΠΟΙ ΚΑΙ ΜΗΧΑΝΕΣ
20.25 ΤΑ ΚΑΛΥΤΕΡΑ ΤΟΥΣ ΧΡΟΝΙΑ	18.30 ΣΥΓΧΡΟΝΟΣ ΙΠΠΟΚΡΑΤΗΣ
21.00 ΕΙΔΗΣΕΙΣ	18.40 ΑΠΑΡΤΧΑΪΝΤ Σειρά ντοκιμαντέρ 4 ωριαίων επεισοδίων
21.45 ΟΜΙΛΙΑ ΤΟΥ ΠΡΟΕΔΡΟΥ ΤΗΣ Ν.Δ. Κ. ΜΗΤΣΟΤΑΚΗ ΣΤΗ ΛΑΡΙΣΑ	19.35 ΘΥΜΑΣΑΙ Σειρά 10 μουσικών εκπομπών με θέμα το ελαφρο τραγούδι
23.00 Η ΤΑΙΝΙΑ ΤΟΥ ΣΑΒΒΑΤΟΒΡΑΔΟΥ «Και οι δήμοι πεθαίνουν»	19.55 ΤΑ ΘΑΥΜΑΣΙΑ ΧΡΟΝΙΑ
24.00 ΕΙΔΗΣΕΙΣ	20.30 ΕΙΔΗΣΕΙΣ
00.10 Η ΤΑΙΝΙΑ ΤΟΥ ΣΑΒΒΑΤΟΒΡΑΔΟΥ (Συνέχεια)	21.40 ΕΛΛΗΝΙΚΟΣ ΚΙΝΗΜΑΤΟΓΡΑΦΟΣ «Ψυχραιμία Ναπολέων»
00.45 ΑΠΡΟΟΠΤΑ «Τόκιο GA»	23.10 ΟΙ ΝΕΟΙ ΣΤΟ ΘΕΑΤΡΟ
	23.50 ΤΑΙΝΙΑ ΜΙΚΡΟΥ ΜΗΚΟΥΣ
	24.00 ΕΙΔΗΣΕΙΣ
	00.20 ΚΙΝΗΜΑΤΟΓΡΑΦΟΣ ΜΕΤΑ ΤΑ ΜΕΣΑΝΥΧΤΑ «Ντετέκτιβ»

ΙΔΙΩΤΙΚΟΣ ΡΑΔΙΟΦΩΝΙΚΟΣ ΣΤΑΘΜΟΣ

ΡΑΔΙΟ ΚΟΣΜΟΣ

Γ. ΣΕΦΕΡΗ — ΑΝΑΛΗΨΗ

85100 ΡΟΔΟΣ — ΤΗΛ. 30220

ΠΡΟΓΡΑΜΜΑ ΕΚΠΟΜΠΩΝ

● ΣΑΒΒΑΤΟ 27—5—1989
07.30 Χαρούμενο πρωινό
08.00 Ρόδος Καλημέρα
10.00 Επιστροφή στα παλιά
10.30 Κουβεντούλες
11.00 Το πρόσωπο της εβδομάδας
12.00 Το ελληνικό τραγούδι στους 97,3
13.00 Να σου πω!
14.00 ΕΙΔΗΣΕΙΣ
14.15 Ψάχνοντας για σας
15.00 Ρετρομανία
16.00 Μουστάρδα και μπανάνες
18.00 Διαλέγουμε για σας
19.00 Μουσικές αναμνήσεις
20.00 ΕΙΔΗΣΕΙΣ
20.15 Εσείς, εμείς και το τηλέφωνο
22.00 Σούπερ Μπίνγκο
23.00 Αξέχαστες επιτυχίες
24.00 ΕΙΔΗΣΕΙΣ
00.15 Μεσάνυχτα και κάτι με τη Δώρα Κωνσταντάκη

Πωλούνται

1) Επιχείρηση σε καταπληκτική τοποθεσία με 2.000 τ.μ., κήπο κατάλληλο για εστιατόριο, μπαρ, παμπ ντίσκο κ.λ.π. — Καταπληκτική περίπτωση.
2) Πωλείται πολυτελές ακίνητο σε καταπληκτική τοποθεσία μέσα σε πάρκο, αποτελούμενο από κέντρο διασκεδάσεως 300 τ.μ., από μαγαζί 300 τ.μ. και τεσσάρων τουριστικών διαμερισμάτων.
3) Επιχείρηση κέντρου διασκεδάσεως του πιο φημισμένου στην πόλη μας.
4) Γραφεία 68 και 78 τ.μ. στην περιοχή Μαντράκι.
5) Οικόπεδο 500 τ.μ. στην περιοχή Θεμ. Σοφούλη.
6) Οικόπεδο 756 τ.μ. γωνιακό στην περιοχή Ροδίνι.
7) Διαμέρισμα 59 τ.μ. μόνο 60.000 δρχ. το τ.μ.
8) Ιατρείο ή και διαμέρισμα πλησίον ΙΚΑ μονο με 68.000 δρχ. το τ.μ.
9) Μαγαζιά επί Οθωνος και Αμαλίας — Π. Πόλη — Μιχαήλ Πετρίδη — Γράμμου κ.λ.π.
10) Διαμερίσματα λουξ κατασκευής, δύο — τριών και τεσσάρων κυρίων δωματίων στις καλύτερες περιοχές της πόλης μας.

● Διαθέτουμε ο,τιδήποτε θέλετε να αγοράσετε κι αναλαμβάνουμε ο,τιδήποτε θέλετε να πουλήσετε. Η σοβαρότητα και το κύρος του γραφείου μας ως και η μεγάλη πείρα στην διάθεσή σας.

Γ. ΝΕΟΦΥΤΟΥ

ΟΔΟΣ ΔΗΜ. ΘΕΟΔΩΡΑΚΗ 40

2ος όροφος, γραφ. 38 — Τηλ. 20989

ΜΙΚΡΕΣ ΑΓΓΕΛΙΕΣ



ΠΩΛΗΣΕΙΣ ΑΚΙΝΗΤΩΝ

ΠΩΛΟΥΝΤΑΙ σε τιμή ευκαιρίας: Αγροτεμάχια 4 στρεμμάτων κοντά στο χωριό Κοσκινού, με θέα όλη τη Ρόδο κατάλληλα για βίλλες, επίσης αγρόκτημα 8,5 στρέμ. κοντά στο χωριό Μάσαρη και αγροκτήματα παραθαλάσσιες εκτάσεις σε πολλές περιοχές της Ρόδου.
Πληροφορίες: κ. Ηρωνίας — Τηλ. 31955.

Ο ΠΑΝΝΙΣΥΡΙΑΚΟΣ ΣΥΛΛΟΓΟΣ ΡΟΔΟΥ «Η ΠΟΡΦΥΡΙΣ» προτίθεται να προβεί στην αγορά ακινήτου σε ημιϋπόγειο χώρο από καρά—γιαπί μέχρι τελειωμένο άνω των 100 τ.μ.
Παρακαλούνται οι ενδιαφερόμενοι να επικοινωνήσουν με τα τηλέφωνα 32700 — 23863 — 29233 — 32104.

ΠΩΛΕΙΤΑΙ οικόπεδο 1360 τ.μ. στο χωριό Κρεμαστή δίπλα στο γήπεδο σε τιμή ευκαιρίας.
Πληρ. τηλ. 91469.

ΔΙΑΦΟΡΑ

ΗΛΕΚΤΡΟΛΟΓΟΣ είναι πρόθυμος να σας εξυπηρετήσει για κάθε ηλεκτρολογική σας εγκατάσταση και για κάθε είδους βλάβη.
Πληρ. τηλ. 25448 και 34533 κ. Ζαχαρίου Γιώργο.

ΠΩΛΕΙΤΑΙ σολόνι κομπλέ που παραδόθηκε στην ιδιοκτήτρια στις 20.2.89 και αποτελείται από 1 τριθέσιο καναπέ που γίνεται διπλό κρεβάτι, 1 καναπέ δι θέσιο, 1 πολυθρόνα και τρία τραπεζάκια λόγω αλλαγής σπιτιού.
Πληροφορίες Κα Χαμοθέου Ιωάννα, τηλ. 35480 ώρες 8—2.30 μ.μ. και 33729 μετά τ.ς 10 μ.μ.

ΠΩΛΟΥΝΤΑΙ δύο σκυλάκια ράτσας «κανίς» δύο μηνών σε πολύ καλή τιμή.
Πληροφορίες στο τηλ. 36733.

ΕΝΟΙΚΙΑΣΕΙΣ

ΕΝΟΙΚΙΑΖΕΤΑΙ αποθήκη κατάλληλη και για κατάστημα σε πάροδο της Στέλιου Κωτιάδη 65 τ.μ. και με μεγάλο πάρκινγκ.
Πληρ. τηλ. 26818 μέχρι 10 π.μ. και μετά τις 10 μ.μ.

ΕΝΟΙΚΙΑΖΕΤΑΙ γκαρσονιέρα ανεξάρτητη στο Καναμάτ, λεωφόρος Καλλιθέας («κτήματα Καζούλη») πριν τον ραδιοφωνικό σταθμό της ΕΡΤ.
Πληρ. τηλ. 61790.

ΕΝΟΙΚΙΑΖΟΝΤΑΙ δωμάτια ανεξάρτητα φωτεινά με ζεστό νερό για ντους επί τη οδού Λίνδου αρ. 97.
Πληρ. εντός και στο τηλέφ. 24909 και 20719.

ΕΝΟΙΚΙΑΖΕΤΑΙ οποθήκη 80 τ.μ. κατάλληλη και για κατάστημα στην οδό Θεμ. Σοφούλη αρ. 91.
Πληρ. τηλ. 20600 ή 51239 ώρες 4—8 μ.μ.

ΕΝΟΙΚΙΑΖΟΝΤΑΙ ευπρεπή επιπλωμένα δωμάτια με κοινόχρηστους χώρους κουζίνα κ.λ.π. σε τιμές χαμηλές, παρά την οδό Αγ. Αναργύρων 20.
Πληρ. τηλ. 28710.

ΕΝΟΙΚΙΑΖΕΤΑΙ κατάστημα επί της οδού Ιωνος Δραγούμη 43. Πληρ. τηλ. 28002.

Ζητούν προσωπικό

ΖΗΤΟΥΝΤΑΙ σερβιτόρος ή βοηθός σερβιτόρου και ψησταρης για να εργασθούν σε εστιατόριο. Πληροφ. τηλ. 31665.

ΖΗΤΕΙΤΑΙ νέος ή νέα που να γνωρίζει αγγλικά, γερμανικά ή αγγλικά, ιταλικά για άμεσο πρόσληψη στο πρακτορείο ΤΡΙΤΩΝ ΔΙΑΚΟΠΑΙ, Ν. Πλαστήρα 25 τηλ. 21690.

ΖΗΤΕΙΤΑΙ οδηγός με δίπλωμα Γ΄ Κατηγορίας για μάντρα με οικοδομικά υλικά. Μισθός ικανοποιητικός.
Πληρ. τηλ. 41108 και οικίας 91884.

ΖΗΤΕΙΤΑΙ οδηγός — πωλητής παρά της εταιρείας ΕΨΙΛΟΝ Ε.Π.Ε.
Πληρ. τηλ. 62218.

ΖΗΤΕΙΤΑΙ πωλήτρια για να εργασθεί στο κατάστημα Βαλσάμη στη Νέα Αγορά.
Πληρ. τηλ. 24259.

ΖΗΤΟΥΝΤΑΙ από τεχνική εταιρεία, για μόνιμη εργασία:
1. Σχεδιάστριες — Σχεδιαστές
2. Απόφοιτοι Λυκείου για εργασία γραφείου.

Μισθός αναλόγως προσόντων. Πληροφορίες στα τηλέφωνα: 33969 — 37502

ΖΗΤΕΙΤΑΙ γυναίκα να εργασθεί βοηθός μαγείρου στις ώρες 8.30—16.30, σε εστιατόριο πολυτελείας στην Πολιά Πόλη.
Πληρ. τηλ. 20119.

ΖΗΤΕΙΤΑΙ μπαρ—γούμαν για μπαρ πολυτελείας εντός εστιατορίου στις ώρες από 6 το απόγευμα.
Πληρ. τηλ. 20119.

ΖΗΤΟΥΝΤΑΙ από τα καταστήματα ΑΦΟΙ ΠΑΠΠΟΥ πωλητές και πωλήτριες.
Πληροφορίες στα τηλέφωνα: 24286 και 20127 ώρες λειτουργίας καταστημάτων.

ΖΗΤΕΙΤΑΙ υπάλληλος για να εργασθεί ως μπουτίκ.
Πληρ. τηλ. 21720

ΖΗΤΟΥΝΤΑΙ υπάλληλοι προκειμένου να διαθέσουν σε καταστήματα της Ρόδου, της Δωδεκανήσου και της Κρήτης προιόν τα εσωτερικού και εξωτερικού με μισθό και ποσοστά. Προτιμούνται οι διαθέτοντες πείρα και άδεια οδήγησης αυτοκινήτου.
Πληρ. τηλ. 25545 — 24900 ώρες γραφείου.

ΖΗΤΟΥΝΤΑΙ οδηγοί — πωλητές για την διανομή αναψυκτικών. Αμοιβή, μισθός και ποσοστά.
Πληρ. τηλ. 22355 — 30181 και 61749.

ΑΠΟ το ΡΑΔΙΟ ΤΑΞΙ ΡΟΔΟΥ ζητούνται για πρόσληψη άτομα κάτω των είκοσι έξι (26) ετών για εργασία στο ΚΕΝΤΡΟ ΡΑΔΙΟ ΤΑΞΙ με γνώσεις Αγγλικής. Η γνωση σε κομπιούτερ θα ληφθεί υπόψη.
Πληρ. τηλ. 34758 από ώρα 09.00 — 11.00 π.μ. και 19.00 —22.00 μ.μ. καθώς και στα γραφεία του Συνδέσμου ΤΑΞΙ στον Κεντρικό Σταθμό ΜΑΝΤΡΑΚΙ.

ΖΗΤΕΙΤΑΙ πεπειραμένη λαντζιέρα για εστιατόριο εντός Νέας Αγοράς.
Πληρ. τηλ. 33010.

ΖΗΤΟΥΝΤΑΙ πωλητές ή πωλήτριες ομιλούντες την γερμανική γλώσσα για το καινούργιο κατάστημα γουναρικών επί της Σωκράτους 18 (παραπλεύρως ψαροταβέρνας Αλέξης).
Πληρ. στον κ. Ζαννή Εμμανουήλ —τηλ. 91394

ΑΥΤΟΚΙΝΗΤΑ

ΠΩΛΕΙΤΑΙ ΦΙΑΤ 1500 σε τιμή ευκαιρίας.
Πληροφορίες τηλ. 27718.

ΠΩΛΕΙΤΑΙ μηχανή μάρκας HONDA XT 600 με 25.000 χλμ. και με εξτρά αξεσουάρ.
Πληρ. τηλ. 25824 και 35530

ΠΩΛΕΙΤΑΙ λόγω αναχωρήσεως μοτοσυκλέτα ' BMW R80—G/S μοντέλο 88 με 33.000 χιλιόμετρα (εύκολα χιλιόμετρα) και με πολλά αξεσουάρ.
Πληρ. τηλ. 25552.

ΠΩΛΕΙΤΑΙ αυτοκίνητο μάρκας FIAT 128 μηχανή 1300, ζαντολάστιχα φαρδιά αλουμινίου και πάρα πολλά εξτρά, σε αρίστη κατάσταση. Δεκτός κάθε έλεγχος.
Πληρ. τηλ. 61320 — 33247.

ΖΗΤΕΙΤΑΙ

Βοηθός μάγειρα για απογευματινό ωράριο σε κουζίνα ξενοδοχείου στην περιοχή Κοσκινού. Μισθός ικανοποιητικός.
Πληροφορίες στα τηλ. 62703—62492 όλο το 24ωρο.

ΖΗΤΕΙΤΑΙ

Από μεγάλη ξενοδοχειακή μονάδα ΖΗΤΕΙΤΑΙ πεπειραμένος υδραυλικός.
Πληροφορίες τηλ. 27280, κ. Τσαλόλη, από 7.30—14.30.

ΣΕΡΒΙΤΟΡΟΙ

ΖΗΤΟΥΝΤΑΙ σερβιτόροι για άμεση πρόσληψη στον κήπο του «Θέρμαι».
Πληρ. τηλ. 24351—24353 δίδα Σέβη

ANIMATEUR

Κοπέλα, Ολλανδέζα ή Γερμανίδα ζητείται από μεγάλη ξενοδοχειακή μονάδα για άμεση πρόσληψη.
Πληρ. τηλ. 25015, ώρα 10 π.μ. έως 1 μ.μ.

Κατασκευή ΠΡΑΣΙΝΟΥ

ΠΩΛΟΥΝΤΑΙ υπό κατασκευή ισόγειο τεσσάρι διαμέρισμα των 99 τ.μ. με αποκλειστική χρήση αυλής, καθώς και τεσσάρια διαμερίσματα των 101 τ.μ. σε όροφο, με φανταστική θέα.
Πληροφορίες τηλ. 24304

Από την

AUTO CENTER

ΜΑΝΩΛΗΣ ΚΩΣΤΑΚΗΣ ΑΕΒΕ

ΖΗΤΟΥΝΤΑΙ ΠΩΛΗΤΕΣ

ΓΙΑ ΤΟ ΤΜΗΜΑ ΑΝΤΑΛΛΑΚΤΙΚΩΝ

Πληροφορίες στα τηλέφωνα: 23026 και 30643

Από το Πρακτορείο

ΚΥΔΩΝ

ΖΗΤΕΙΤΑΙ

Υπάλληλος νέος ή νέα που να γνωρίζουν καλά την Αγγλική και ει δυνατόν με πείρα σε πρακτορείο για μόνιμη εργασία.
Πληροφορίες τηλ. 23000 — 27900

ΠΩΛΟΥΝΤΑΙ

1. Διαμερίσματα διαφόρων διαστάσεων, αρίστης κατασκευής, 2 και 3 υπνοδωματίων κ.λ.π. βοηθητικούς χώρους, με πολλά μέτρα θεράντες στην οδό Πάλμα Μαγιόρκας, στο Ροδίνι. Η οικοδομή έχει και ασανσέρ.
2. Διαμερίσματα τριάρια (με 2 υπνοδωμάτια) κ.λ.π. βοηθητικούς χώρους, καθώς και θέση για γκαράζ, στην πάροδο Κοδριγκτώνος.
3. Δύο γκαρσονιέρες στην οδό Ανταγόρα, πλήρως αποπερατωμένες, με ένα υπνοδωμάτιο, καθιστικό κ.λ.π. βοηθητικούς χώρους.
4. Βοηθητικός χώρος στην οδό Αθηναγόρα, (πίσω από την Λέσχη του Διαγόρα, πλήρως αποπερατωμένος.
5. Αποθήκη ημιυπόγειος, πλήρως αποπερατωμένη με WC στην οδό Αθηναγόρα.

Πληροφορίες: ΑΝΑΣΤΑΣΙΟΣ ΑΤΣΙΔΗΣ ΤΗΛ. Γραφείου 28616 — 37848 — Οικίας 29791

ΖΗΤΕΙΤΑΙ

ΖΗΤΕΙΤΑΙ δεσποινίς να ομιλεί Ιταλικά και Αγγλικά τουλάχιστον, για να εργασθεί σε τουριστικό γραφείο. Για περισσότερες πληροφορίες τηλεφωνήστε στο 31571.

REQUIRED

REQUIRED ITALIAN AND ENGLISH SPEAKING RERSON TO WORK IN A TRAVEL AGENCY. FOR FURTHER INFORMATION PLEASE PHONE 31571.

ΑΝΑΚΟΙΝΩΣΗ

Το Ταπητουργείο «ΚΛΕΟΠΑΤΡΑ» αναλαμβάνει υπεύθυνα το πλύσιμο, φύλαγμα και φτιάξιμο των χαλιών σας.
Τηλ. 51322 ώρες 8 π.μ.—2 μ.μ.

Πωλούνται τα κάτωθι σε πολύ καλές τιμές

ΠΡΟΛΑΒΕΤΕ

● 1) Λυόμενος ψυκτικός θάλαμος διασ. 3Χ3Χ 2,60 μ., μοτέρ ΚΟΠΕΛΑΝΤ, 4 ίπ.

● 2) Λυόμενος ψυκτικός θάλαμος διασ. 2,20Χ 2,20Χ1,55 μ., μοτέρ ΚΟΠΕΛΑΝΤ, 1,75 ίπ.

● 3) Δύο παιδικά παιχνίδια κατάλληλα για κατάστημα.

● 4) Ζυγαριά δαπέδου 150 κιλών — ένα μεταλλικό τραπέζι ανοξείδωτο κρεοπωλείου.

Πληροφορίες στα τηλ. 0241—61666 και 0244—22612

ΙΑΤΡΙΚΗ ΑΝΑΚΟΙΝΩΣΗ

Ο κ. Μ. Σ. ΣΠΑΝΑΚΑΡΑΣ

ΧΕΙΡΟΥΡΓΟΣ — ΟΔΟΝΤΙΑΤΡΟΣ

δέχεται καθημερινά στο επί της οδού Αννης Μαρίας 82 ιατρείο του τις ώρες 9—1 και 5—8.30
Σάββατο 9—1

ΤΗΛΕΦΩΝΑ: Ιατρείου 32411
Οικίας 22440

ΠΩΛΟΥΝΤΑΙ

Δύο καταστήματα εκατόν ογδόντα τετρ. μέτρων το καθένα σε επαφή (γίνονται και ένα μεγάλο 360 τετρ. μέτρα) στην οικοδομή Αντώνογλου, δίπλα στην HENNINGER επί της οδού Ρόδου — Λίνδου στ' Ασγούρου, κατάλληλα για επαγγελματίες (Ξυλουργείο, Συνεργείο κ.λ.π.) ή οτιδήποτε άλλη χρήση.
Πληρ. τηλ. 22968 — 28058 ώρες γραφείου.

ΑΠΟ ΜΕΓΑΛΟ ΤΟΥΡΙΣΤΙΚΟ ΓΡΑΦΕΙΟ

ΖΗΤΕΙΤΑΙ

ΓΙΑ ΑΜΕΣΗ ΠΡΟΣΛΗΨΗ:
ΑΤΟΜΟ ΓΙΑ ΤΟ ΤΜΗΜΑ ΚΡΑΤΗΣΕΩΝ ΠΟΥ ΝΑ ΓΝΩΡΙΖΕΙ ΑΓΓΛΙΚΑ, ΓΡΑΦΟΜΗΧΑΝΗ, ΤΕΛΕΞ
ΜΙΣΘΟΣ ΑΝΑΛΟΓΩΣ ΠΡΟΣΟΝΤΩΝ
Πληρ. τηλ. 21010—3 Κα Λάφη

Οσα θέλεις για να ντυθείς μόνος σου ΤΩΡΑ,

ντύνεστε οικογενειακώς, στο ξεπούλημα στο Παραδείσι

ΔΕΚΤΕΣ ΚΑΙ ΣΟΒΑΡΕΣ ΠΡΟΤΑΣΕΙΣ ΑΠΟ ΚΑΤΑΣΤΗΜΑΤΑ

ΜΑΝΤΑΛΙΟΣ

στο ΠΑΡΑΔΕΙΣΙ

ΚΑΡΔΙΟΛΟΓΙΚΟ ΙΑΤΡΕΙΟ

ΑΝΑΙΜΑΚΤΩΝ ΔΙΑΓΝΩΣΤΙΚΩΝ ΜΕΘΟΔΩΝ

ΓΕΩΡΓΙΟΣ Η. ΓΕΩΡΓΙΑΔΗΣ

ΕΙΔΙΚΟΣ ΚΑΡΔΙΟΛΟΓΟΣ
τ. επιμελητής Καρδιολογικής Κλινικής του Πανεπιστημιακού Νοσοκομείου SOS — KAROLINSKA I — Σουηδίας
ΔΕΧΕΤΑΙ ΕΙΣ ΤΟ ΙΑΤΡΕΙΟΝ ΤΟΥ
ΚΑΘΗΜΕΡΙΝΩΣ: 8.30—1 μ.μ. και 4—8 μ.μ.
ΣΑΒΒΑΤΟ : 9 π.μ. — 1
ΤΑΜΕΙΑ : Δημόσιο — ΤΑΞΥ
28ης Οκτωβρίου 37 (ισόγειο) — Τηλ. 36827
(πλησίον πλατείας Ψαροπούλας)

κινηματογράφοι

ΧΕΙΜΕΡΙΝΟΣ ΚΙΝ)ΓΡΑΦΟΣ

ΜΕΤΡΟΠΟΛ

ΠΡΟΓΡΑΜΜΑΤΑ

6—8, 8—10 και 10—12

Το μεγάλο αστέρι του κινηματογράφου, ο άφθαστος ΤΖΑΚ ΝΟΡΙΣ, έρχεται να σας χαρίσει την πιο σκληρή περιπέτεια της καριέρας του. Τώρα δεν πολεμά μόνο εναντίον των ΒΙΕΤΚΟΓΚ, αλλά πολεμά για τη ζωή του παιδιού του και των άλλων ανυπεράσπιστων παιδιών.

ΤΖΑΚ ΝΟΡΙΣ
ΜΠΡΑΝΤΟΚ

Πρωταγωνιστούν:
ΤΖΑΚ ΝΟΡΙΣ
ΑΡΘΟΥΡ ΣΙΛΒΕΡ
ΧΕΝΡΥ ΕΝΤΙΣΟΝ
ΚΑΤΑΛΛΗΛΟ ΑΠΟ 13 ΕΤΩΝ

ΤΙΤΑΝΙΑ

ΠΡΟΓΡΑΜΜΑΤΑ

6—8, 8—10, 10—12

Η έκπληξη του τελευταίου φεστιβάλ φανταστικού κινημα τογράφου. Η πιο σκληρή ταινία που καθηλώνει το θεατή. Εί ναι μια τρομερή νύχτα... προσευχηθείτε να ξημερώσει...

ΑΓΡΙΑ ΝΥΧΤΑ
NEAR DARK

Α' Προβολής — Ακατάλληλο
Πρωταγωνιστούν:
ΑΝΤΡΙΑΝ ΠΑΝΣΤΑΡ
ΤΖΕΝΥ ΡΑΪΤ

«ΔΗΜΟΤΙΚΟ»

ΠΡΟΓΡΑΜΜΑΤΑ

6—8, 8—10, 10—12

Μια ταινία του σκηνοθέτη της επιτυχίας «Στάσου πλάι μου» ΡΟΜΠ ΡΑΪΝΕΡ

ΤΡΕΛΕΣ ΙΣΤΟΡΙΕΣ ΕΡΩΤΑ ΚΑΙ ΦΑΝΤΑΣΙΑΣ

Καλοί, κακοί, ήρωες, κουρσάροι, ληστές, και αληθινή αγάπη.

Πρωταγωνιστούν:

ΚΑΡΥ ΕΛΓΟΥΕΣ
ΜΑΝΤΥ ΠΑΤΙΝΚΙΝ
ΚΡΙΣ ΣΑΡΑΝΤΟΝ

ΘΕΡΙΝΟΣ ΚΙΝ)ΓΡΑΦΟΣ

ΜΕΤΡΟΠΟΛ

8.30—10.30 και 10.30—12.30

Σκληρή περιπέτεια όσο καμιά άλλη. Μεγάλες και απίστευτες συγκρούσεις. Καταιγιστική δράση. Μια ταινία ρεαλιστική, με πολύ δία και μεγάλη αγωνία.

ΕΤΟΙΜΟΣ ΓΙΑ ΟΛΑ

Α' προβολής — Ακατάλληλο

Πρωταγωνιστούν:

Ο δυναμικός σκληρός
ΜΟΝΤΓΚΟΜΕΡΥ ΓΟΥΝΤ
ΚΡΙΣΤΙΝ ΜΑΡΚΟΣ
ΕΝΤΟΥΑΡΝΤ ΚΑΡΛΟ

Ημερήσια εφημερίδα
η δημοκρατική της Ρόδου
Εκδότης — Ιδιοκτήτης
Διευθυντής
ΒΑΣΙΛΗΣ Δ. ΑΘΑΝΑΣΙΟΥ
Θεμ. Σοφούλη 77 — Ρόδος
Τηλέφωνο 27919
● ●
Γραφεία — Τυπογραφεία:
Κλαυδίου Πέπερ 13Α
Τηλέφωνα: 34722 — 30555
Ταχ. Θυρίδα 339
● ●
Προϊστάμενος Τυπογραφείου:
ΓΙΑΝΝΗΣ ΝΕΜΠΟΤΑΚΗΣ
Κλαυδίου Πέπερ 13Β

ΚΑΙ ΠΕΜΠΤΗ ΣΥΛΛΗΨΗ ΓΙΑ ΤΑ «ΛΑΔΩΜΑΤΑ»

ΣΥΝΕΧΕΙΑ από τη σελίδα 1

Παναγ. Κοκκίνης, 34 χρόνων, από την Κρίνη Πατρών και Δημ. Μπελντέκος, 28 χρόνων από τη Μεσσηνία που κατηγορούνται για εκβίαση παρ' ιδιαιτέρως επικινδύνου προσώπου και για δωροδοκία. Δεν αποκλείεται πάντως να καταθέσουν και αυτοί απολογητικό υπόμνημα. Οι δύο κατηγορούμενοι είχαν οδηγηθεί στον ανακριτή και την Πέμπτη, αλλά ζήτησαν και πήραν 48ωρη προθεσμία για να ετοιμάσουν τις απολογίες τους.

ΜΕ ΤΗΝ ευκαιρία σημειώνεται ότι συνεχίζει στη Ρόδο τη διοικητική εξέταση που του ανατέθηκε ο επιθεωρητής του υπουργείου Οικονομικών κ. Μαρέτας

ΟΙ ΤΙΜΕΣ ΞΕΝΟΔΟΧΕΙΩΝ

ΣΥΝΕΧΕΙΑ από τη σελίδα 1

τάσεις για τις τιμές. Η Ομοσπονδία υπενθυμίζει στα μέλη της ότι, από 1)11)90 θα ισχύσει η δημοτική φορολογία 5ο)ο επί των εσόδων, των εστιατορίων μπαρ, κυλικείων κλπ, των ξενοδοχείων και, επομένως, πρέπει στις συμφωνίες που θα συνάψουν με τους τουροπερέητορ για την επόμενη χρονιά, να υπολογίσουν αυτό το ποσοστό.

Σχετικά με τον καθορισμό των τιμών, η Ομοσπονδία θα ζητήσει την εφαρμογή ενός μονιμότερου μηχανισμού τήρησης των αποφάσεων που λαμβάνονται, δεδομένου ότι, ο ανταγωνισμός των τιμών σε ορισμένες περιοχές της χώρας συνεχώς οξύνεται και αυτό έχει συνέπεια, όχι μόνο να μη τηρούνται, αλλά να υποβαθμίζονται οι παρεχόμενες υπηρεσίες και να χάνεται πολύτιμο τουριστικό συνάλλαγμα.

ΔΙΑΣΤΡΕΒΛΩΘΗΚΑΝ ΟΙ ΔΗΛΩΣΕΙΣ ΤΟΥ ΨΗΛΟΥ

ΣΥΝΕΧΕΙΑ από τη σελίδα 1

κης, για το θέμα αυτό.

Ενώ λοιπόν ο αρχηγός μας είπε ότι «θα επαναλειτουργήσει η Παιδαγωγική Ακαδημία Μυτιλήνης στα πλαίσια του Πανεπιστημίου του Αιγαίου», τα σαΐνια του ΠΑΣΟΚ έσπευσαν να ανακοινώσουν ότι ο Μητσοτάκης παίρνει το Παιδαγωγικό τμήμα από τη Ρόδο!

Στερούμενοι, οι πράσινοι οραματιστές της ψευτιάς, επιχειρημάτων και θέσεων, υποχρεώνονται και ορκούνται να διαστρεβλώνουν και να παραποιούν τις δικές μας θέσεις και εξαγγελίες.

Ο Κώστας Μητσοτάκης ντόμπρα και ειλικρινά μίλησε για επαναλειτουργία της Παιδαγωγικής Ακαδημίας στην Μυτιλήνη, την οποία το ΠΑΣΟΚ έκλεισε. Σε καμιά περίπτωση δεν αναφέρθηκε στο Παιδαγωγικό τμήμα που λειτουργεί στη Ρόδο και το οποίο βεβαίως θα συνεχίσει να λειτουργεί.

Το ΠΑΣΟΚ είναι γνωστό, άλλωστε για τη διέλυσε την Παιδεία. Οι θέσεις της Νέας Δημοκρατίας για την Παιδεία είναι γνωστές. Όσον αφορά τα υπόλοιπα παραγωγικά μίσματα της ανακοινώσεως του ΠΑΣΟΚ, σε ένα μόνο θα σταθούμε.

Είναι γνωστό ποιοί υπονόμευσαν το θέμα του ΦΠΑ, στη Δωδεκάνησο και είναι σίγουρο πως αυτοί έχουν το θράσος να ζητήσουν ξανά ψήφο και σταυρό από τους Δωδεκανήσιους και κυρίως από τις τάξεις των εμπόρων και εργαζομένων!

Οι θέσεις της Νέας Δημοκρατίας είναι ξεκάθαρες και για το θέμα αυτό. Ας ζητήσουν οι νεκροθάφτες των τοπικών συμφερόντων εξηγήσεις από τον «ερωτιάρη» αρχηγό τους, ο οποίος στην Κω φορτωμένος... άλλου είδους προβλήματα και εντελώς ξένος προς το θέμα, το παρέπεμψε μια για πάντα στις καλένδες της ΕΟΚ.

Οσο για τις «αποτυχημένες» συγκεντρώσεις μας αξίζει να κάνουν υπομονή οι «λεβέντες» του κόμματος των εισαγόμενων αφισοκολλητών, των πληρωμάτων των πούλμαν, των κομπάρσων του Μπιρσίμ και της κομπανίας της Μιμής, μέχρι τις 18 Ιουνίου, για να μετρήσουμε τα «κουκιά» μας.

Ηδη ο χρόνος άρχισε να μετρά αντίστροφα γι' αυτούς.

Από το Γραφείο Τύπου της Ν.Ε.Ε.Α. Νέας Δημοκρατίας Δωδεκανήσου

ΕΤΑΙΡΕΙΑ ΡΟΔΙΑΚΩΝ ΜΕΛΕΤΩΝ

Σήμερα στις 7 μ.μ. γίνεται η πρώτη γενική συνέλευση των μελών της «Εταιρείας Ροδιακών Μελετών» στην αίθουσα του Εμπορικού και Βιομηχανικού Επιμελητηρίου. Θέματα ημερήσιας διάταξης είναι:

— Ενημέρωση των μελών και λοιπών παρισταμένων

— Εκλογή Διοικητικού Συμβουλίου

— Εκλογή Εξελεγκτικής Επιτροπής

Κύριος σκοπός της Εταιρείας είναι η μελέτη και η επιστημονική έρευνα θεμάτων που αφορούν τη Ρόδο και το ροδιακό λαό.

ΚΑΝΕΝΑΣ ΣΙΓΟΥΡΟΣ!

ΣΥΝΕΧΕΙΑ από τη σελίδα 1

ομιλία του ΠΑΣΟΚ στη Ρόδο θα γίνει στις 11 Ιουνίου με πιθανότερο ομιλητή τον πρόεδρο της Βουλής κ. Γιάννη Αλευρά.

● ΣΤΟ ΧΩΡΟ της Νέας Δημοκρατίας κυριαρχούν το επόμενο 48ωρο τα εγκαίνια των εκλογικών κέντρων των κκ. Α. Παυλίδη και Α. Καραμάριου. Ο πρώτος εμφανίζεται στο κοινό της Ρόδου αύριο στις 8.30 το βράδυ (οδός 28ης Οκτωβρίου 5) και ο δεύτερος μεθαύριο Δευτέρα, την ίδια ώρα (οδός Σ. Βενιζέλου «100 Μαγαζιά»). Η Εκλογική Επιτροπή ασχολείται από την άλλη μεριά με την οργάνωση της ομιλίας του κ. Κ. Μητσοτάκη, που ως γνωστό θα γίνει στην πλατεία Δημαρχείου στις 7 Ιουνίου.

● ΟΙ ΥΠΟΨΗΦΙΟΙ του Συνασπισμού εμφανίζονται σήμερα στη Μονόλιθο, Σιάννα, Αγ. Ισίδωρο, Γεννάδι, Βάτι, Προφύλια και Ιστριο, ενώ αύριο αναχωρούν για τη Σύμη. Χθες μίλησαν στην Τήλο, ενώ την Πέμπτη ανέπτυξαν τις απόψεις του κόμματός τους στα Μαριτσά.

«Θέλουνε να μας εκβιάζουν κάθε φορά που έχουμε εκλογές με ψεύτικα διλήμματα, τόνισε ο κ. Ν. Νικολάου. Ψηφίστε μας για να μην ξαναρθεί η Δεξιά, λέει ο ένας, ψηφίστε μας για να φύγει το ΠΑΣΟΚ, ο άλλος. Μήπως θα πρέπει να κάνουμε το χατήρι και των δύο και να πάνε στο καλό» κατέληξε.

● Ο ΥΠΟΨΗΦΙΟΣ της ΕΣΚ κ. Αντ. Γεωργιάδης εμφανίζεται σήμερα στη γενέτειρά του Αγ. Ισίδωρο και αύριο στα Σίάννα, Μονόλιθο, Κατταβιά και Απολακκιά.

Ο πρόεδρος της ΕΣΚ κ. Γ. Αρσένης θα μιλήσει στη Ρόδο, όπως ξαναγράψαμε, στις 8 Ιουνίου.

ΣΤΑ ΚΑΝΑΡΙΑ ΝΗΣΙΑ Ο ΔΗΜΑΡΧΟΣ

● Τα Κανάρια νησιά θα επισκεφθεί την Δευτέρα ο δήμαρχος κ. Σ. Καραγιάννης προκειμένου να παρακολουθήσει την συνεδρίαση των τουριστικών περιοχών της Μεσογείου. Τον κ. Δήμαρχο θα συνοδεύει η σύζυγός του.

Ο κ. ΖΟΠΠΑΣ ΣΤΗΝ ΑΥΣΤΡΙΑ

● Ο Γενικός Διευθυντής της ΔΕΥΑΡ κ. Ζόππας επισκέπτεται την Δευτέρα την Αυστρία, για να παρακολουθήσει επίδειξη σχετική με συστήματα ύδρευσης και αποχέτευσης.

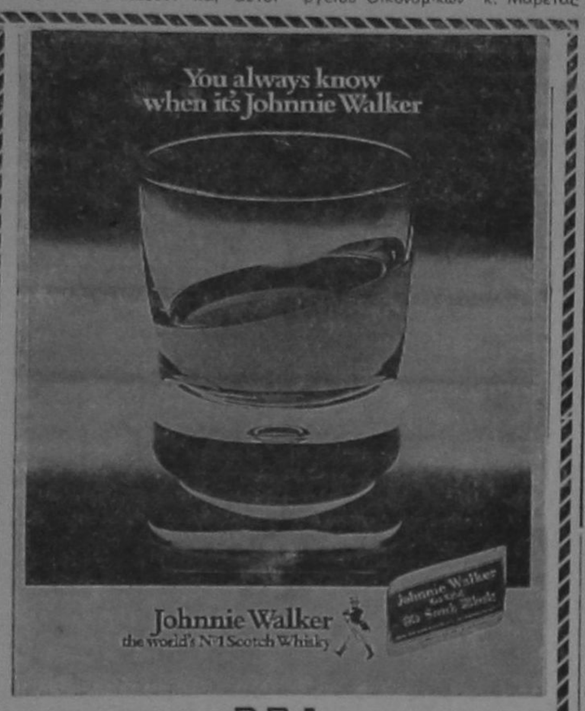

Ρ.Ε.Α.
ΑΝΤ. και ΕΜΜ. Ι. ΑΓΙΑΚΑΤΣΙΚΑ
Τηλ. 62470 — 62471 — 62329

ΠΡΑΚΤΟΡΕΙΟ
ΠΡΟ-ΠΟ - ΛΑΧΕΙΩΝ
Μ. ΜΠΑΤΗ
ΔΟΚΙΜΑΣΤΕ ΤΗΝ ΤΥΧΗ ΣΑΣ
ΜΕΣΑ Σ'ΕΝΑ ΑΝΕΤΟ ΚΑΙ ΕΥΧΑΡΙΣΤΟ ΠΕΡΙΒΑΛΛΟΝ
ΠΡΟΕΚΤΑΣΗ ΑΝΝΗΣ ΜΑΡΙΑΣ 9
(Δίπλα στο τυπογραφείο του Ράδου)

ΠΡΟΕΓΓΡΑΦΕΣ
και μια ειδική ΠΡΟΣΦΟΡΑ — ΕΚΠΛΗΞΗ
ΣΤΟ SIMULTAN
ΟΙ ΠΡΟΕΓΓΡΑΦΕΣ: Μέχρι 31 Μαΐου κατά τις καθημερινές και στις ώρες από 10.30 έως 12.30.
ΥΠΕΝΘΥΜΙΖΟΥΜΕ: Οι τάξεις μας είναι πάντα ολιγομελείς.
Η ΠΡΟΣΦΟΡΑ — ΕΚΠΛΗΞΗ: Το καλοκαίρι θα λειτουργήσει τμήμα αρχαίων από 12 ετών και άνω, όπου σε διάστημα μόνο 32 ημερών (μεταξύ 3 Ιουλίου και 16 Αυγούστου) θα καλυφθεί η ύλη ενός ολόκληρου έτους.
Εκπαιδευτήριο ΓΕΡΜΑΝΙΚΩΝ SIMULTAN Ενόπλων Δυνάμεων 8 (παράλληλος Κέννεντυ) Τηλ. 32272
το γλωσσικό σύστημα που κάνει τα ΓΕΡΜΑΝΙΚΑ απλά για όλους
ΙΔΙΟΚΤΗΤΗΣ — ΔΙΕΥΘΥΝΤΗΣ: ΘΕΟΔΩΡΟΣ Γ. ΑΘΑΝΑΣΙΑΔΗΣ
Πτυχιούχος και διδάκτωρ του Πανεπιστημίου Erlangen — Nuremberg

ΔΕΗ
ΔΗΜΟΣΙΑ ΕΠΙΧΕΙΡΗΣΗ ΗΛΕΚΤΡΙΣΜΟΥ
ΔΙΕΥΘΥΝΣΗ ΠΕΡΙΦΕΡΕΙΑΣ ΝΗΣΩΝ
ΠΕΡΙΟΧΗ ΡΟΔΟΥ, ΠΛΑΤΕΙΑ ΣΥΜΗΣ — ΡΟΔΟΣ
ΑΝΑΚΟΙΝΩΣΗ
Ειδοποιούνται οι κάτοικοι των παρακάτω περιοχών ότι για να εκτελεστούν απαραίτητες τεχνικές εργασίες της ΔΕΗ θα γίνει διακοπή στις 28—5—89 ημέρα ΚΥΡΙΑΚΗ ως εξής:
Από 07.00 — 14.00 στις οδούς: Πλατ. Εβραίων Μαρτ., Αριστοτέλους, Πυθαγόρα, Τμήμα Ιπποκράτους, Περικλέους, Τληπολέμου, Φειδίου, Δημοσθένους, Αρχιεπ. Ευθυμίου, Δοσιάδου, Πραξιτέλους, Αλχαδέφ, Κ. Ροδίου, Ταυρίσκου και παράδους αυτών.
Αν οι εργασίες τελειώσουν ενωρίτερα, το ρεύμα θα ξαναδοθεί πριν από το χρόνο λήξης της διακοπής που αναφέρουμε πιο πάνω.
Γι αυτό το λόγο οι ηλεκτρικές εγκαταστάσεις και το δίκτυο της ΔΕΗ θα πρέπει να θεωρούνται ότι έχουν συνέχεια ρεύμα.
Εται για λόγους ασφαλείας, απαγορεύεται η προσέγγιση σε αγωγούς ή άλλα στοιχεία του δικτύου ακόμα κι αν βρίσκονται καταγής, γιατί υπάρχει σοβαρός κίνδυνος ατυχήματος.

ΓΕΝΙΚΗ ΤΕΧΝΙΚΗ Α.Ε.
η λύση στο οικοδομικό σας πρόβλημα
Η Γενική Τεχνική Α.Ε., δημιουργήθηκε για να δώσει αποτελεσματικές και συμφέρουσες λύσεις, στα οικοδομικά προβλήματα του νησιού μας. Τα αντικείμενα των δραστηριοτήτων μας:
☛ Παραγωγή έτοιμου μπετόν, με 14χρονη παράδοση στην υψηλή ποιότητα, στη συνέπεια και την άμεση εξυπηρέτηση.
☛ Εμπορία σιδήρου οικοδομών, υψηλής ποιότητας και αντοχής
☛ Ανάληψη Δημόσιων και ιδιωτικών έργων μεγάλης έκτασης
☛ Ανέγερση πολυκατοικιών με το σύστημα της αντιπαροχής.
14 σύγχρονες μπετονιέρες, 2 συγκροτήματα παραγωγής μπετόν και πλήρες δίκτυο ραδιοτηλεφώνων, θα είναι στη διάθεσή σας αν θελήσετε να συνεργασθούμε.
Χρησιμοποιώντας τα ειδικά πρόσθετα στεγανότητος και ρευστότητος POZZOLITH ADMIX 105 R. RHEOMAC 716 και 877 και ελέγχοντας την παραγωγή, με 3 υπεύθυνους πολιτικούς μηχανικούς σε ιδιόκτητο σύγχρονο εξοπλισμένο εργαστήριο, διασφαλίζουμε και εγγυόμεθα σταθερά υψηλή ποιότητα στο μπετόν μας.
ΕΡΓΟΣΤΑΣΙΟ ΡΟΔΟΥ—ΛΙΝΔΟΥ 7ο ΧΙΛ. ΤΗΛ. 25013
ΓΡΑΦΕΙΑ ΑΡΚΑΔΙΟΥ 2 ΤΗΛ. 22968

PLAYBOY
ΠΑΝΤΑ ΜΠΡΟΣΤΑ!
ΜΟΝΑΔΙΚΟ LIVE SHOW ΤΗΣ ΚΛΑΣΗΣ ΤΟΥ PLAY BOY
Ειδικό χορευτικό από τα BUNNIES του Λονδίνου με τις RITZY LADIES
Παρασκευή και Σάββατο στο PLAYBOY
ΚΡΑΤΗΣΕΙΣ ΤΗΛ. 28815

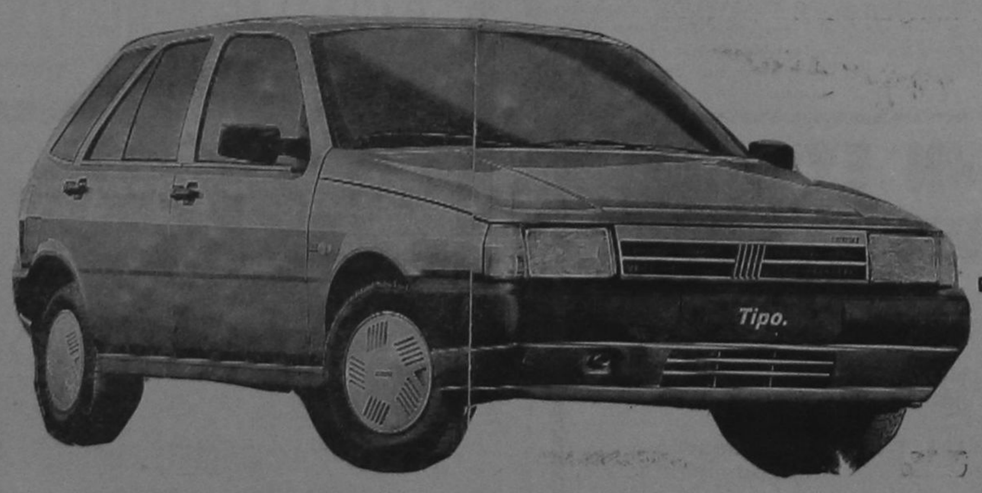

FIAT TIPO
ΤΟ ΠΡΩΤΟΤΥΠΟ
ΕΜΜ. ΚΩΣΤΑΚΗΣ: Κολοκοτρώνη 11-13 τηλ: 30643-23026

Επιστολή της Διεύθυνσης Νήσων

Δεν αντιδικεί με το Δήμο Ρόδου η ΔΕΗ

ΓΙΑ ΤΟ ΘΕΜΑ ΤΟΥ ΔΗΜΟΤΙΚΟΥ ΦΟΡΟΥ

ΑΠΟ την Περιφερειακή Διεύθυνση Νήσων της ΔΕΗ, και με αφορμή σχετικό μας δημοσίευμα πήραμε την παρακάτω επιστολή:

Κύριε Διευθυντά,

Κατ' αρχήν σας ευχαριστούμε για την δημοσίευση στην εφημερίδα σας με ημερομηνία 11.5.1989 της συνέντευξης που δόθηκε από τον υπογράφοντα στο Γραφείο μας την 9.5.1989 και σας γνωρίζουμε ότι ορισμένα στοιχεία δεν καταχωρήθηκαν στο έγκριτο φύλλο σας όπως ακριβώς λέχθηκαν. Συγκεκριμένα σας αναφέρουμε τα σκόλουθα για ενημέρωσή σας:

1. Στη συνέντευξη ουδέποτε λέχθηκε ότι η ΔΕΗ ευρίσκεται σε αντιδικία με τον Δήμο Ρόδου για το θέμα του δημοτικού φόρου, αλλά απλώς αναφέρθηκε ότι η ΔΕΗ πληρώνει δημοτικό φόρο για τα εισαγόμενα στη Ρόδο υλικά της και καύσιμα και ότι τα τελευταία αυξάνουν το κόστος της παραγόμενης κιλοβατώρας.

2. Το κόστος της παραγόμενης κιλοβατώρας μαζί με τις δαπάνες μεταφοράς και διανομής στο εθνικό διασυνδεδεμένο σύστημα, δηλαδή στην ηπειρωτική χώρα είναι 15 δρχ. και όχι 25 δρχ. που αναγράφεται στο δημοσίευμά σας.

3. Σας γνωστοποιούμε ακόμη ότι σχετικά με την τιμολόγηση της κατανάλωσης των αντλιοστασίων της Δημοτικής Επιχείρησης Υδρευσης Ρόδου, εφαρμόζεται με μηνιαία περίοδο κατανάλωσης, το τιμολόγιο Γ22 που από 1.1.1989 προβλέπει πάγιο 364 δρχ., για την απορροφόμενη μεγίστη ισχύ 272 δρχ. το KW και για την ενέργεια που καταναλίσκεται 13.64 δρχ. η κιλοβατώρα.

Τέλος πρέπει να σημειωθεί ότι το υπόψη τιμολόγιο είναι το ευνοϊκότερο στην κατηγορία του για την κοστολόγηση της ενέργειας της παραπάνω επιχείρησης.

Με εκτίμηση
Π. ΦΩΤΟΠΟΥΛΟΣ
Δ)ντής Κλάδου Διανομής
Περιφέρειας Νησιών

ΔΕΞΙΩΣΗ ΠΑΡΑΣΚΕΥΑ

Ο υποψήφιος δουλευτής του ΠΑΣΟΚ Γ. Παρασκευάς δεξιώθηκε προχθές το βράδυ τους φίλους του στο ξενοδοχείο «Ηλέκτρα Παλάς».

ΕΝΙΣΧΥΣΗ ΔΕΚΑ ΟΤΑ

ΜΕ ΕΚΑΤΟ εκατ. δρχ. θα επιχορηγηθούν δέκα δήμοι και κοινότητες του νομού Δωδ)σου για την εκτέλεση έργων που έχουν ενταχθεί στο πρόγραμμα «Διεύρυνση» της ΕΟΚ.

Οι σχετικές προτάσεις είχαν υποβληθεί από τους δήμους και τις κοινότητες τον Φεβρουάριο του 1989.

Δήμος Πάτμου	10.603.000
Κοιν. Πλατανίων	528.000
Κοιν. Μαλώνας	408.000
Κοιν. Λάρδου	2.314.000
Κοιν. Μαριτσών	6.000.000
Κοιν. Σπόων	1.463.000
Κοιν. Ιαλυσού	53.135.000
Δήμος Λέρου	8.067.000
Δήμ. Καλύμνου	16.579.000
Δήμ. Αστυπάλαιας	1.575.000

...αθλητικά....

Την Δευτέρα η Μελίνα θα ανακοινώσει την απόφαση

Κατά τη συνάντηση που θα έχει με τον ΓΓΑ Γ. Κασιμάτη και με τους εκπροσώπους της ΕΠΑΕ • Αύξηση χωρίς αγώνες μπαράζ εισηγήθηκε η ΕΠΟ

ΤΗΝ Δευτέρα το μεσημέρι η υπουργός Πολιτισμού Μελίνα Μερκούρη, ξ. ανακοινώσει την απόφασή της για την αναδιάρθρωση των κατηγοριών όλων των ποδοσφαιρικών πρωταθλημάτων.

Η ανακοίνωση θα γίνει κατά την συνάντηση που θα έχουν η κ. Μερκούρη και ο Γ.Γ.Α. κ. Καισμάτης με εκπροσώπους της ΕΠΟ και της ΕΠΑΕ.

Η ΠΡΟΤΑΣΗ ΤΗΣ ΕΠΟ

ΥΠΕΡ της παραμονής στην Α' Εθνική, του Εθνικού και του



ΜΕΛΙΝΑ: Από τις αποφάσεις της θα εξαρτηθεί η παραμονή του Διαγόρα στην κατηγορία των μεγάλων.

Διαγόρα τάχθηκε προχθές η ΕΠΟ μετά από μαραθώνια και δραματική συνάντηση.

ΑΥΤΗ την πρόταση έκανε στον Γ.Γ.Α., ο οποίος με την σειρά του θα εισηγηθεί στην υπουργό Πολιτισμού, για την λήψη της τελικής απόφασης.

Η πρόταση αυτή ψηφίστηκε από οκτώ συμβούλους.

Ειδικότερα από τους κ.κ. Θεολογίτη, Τριβέλα που την εισηγήθηκαν και υπεραμύνθηκαν αυτής και των κ.κ. Γιώτσα, Θωμαΐδη, Τσαντσαρίδη, Μουρίκη, Αρβανίτη, Θεοδωράκη.

ΑΝΤΙΘΕΤΑ δεν πέρασε η δεύτερη πρόταση που τέθηκε σε ψηφοφορία και είχε εισηγητή και σκληρό υπερασπιστή τον αντιπρόεδρο της Ομοσπονδίας Νίκο Ζευμπογιώργο.

ΠΡΟΤΕΙΝΕ να δώσουν αγώνες μπαράζ οι τρεις τελευταίες ομάδες της Α' Εθνικής, Εθνικός, Διαγόρας, Καλαμαριά, με την 4η 5η και 6η του βαθμολογικού πίνακα της Β' Εθνικής.

ΥΠΕΡ αυτής της πρότασης ψήφισαν οι Αλημίσης, Ζευμπογιώργος, Αλάμπρας, Δραμουντάνης και Παπαλόης.

ΛΕΥΚΗ ψήφο έρριξαν οι κ.κ. Γιαννακόπουλος, Βασιλειάδης, Γκαγκάτσης, Μαντζουράτος.

ΣΤΗΝ ίδια συνεδρίαση αποφασίστηκε η εισήγηση για την συγκρότηση εξι ομίλων στην Δ' Εθνική κατηγορία (δηλ. 5 των 18 και ένας των 17), ενώ η Β' Εθνική θα αποτελείται από έναν όμιλο των 18 ομάδων και η Γ' Εθνική από δύο ομίλους των 18 ομάδων.

Ο ΚΑΙΣΙΜΑΤΗΣ

Το όλο θέμα πια είναι αν θα δεχθεί ο κ. Κασιμάτης την εισήγηση αυτή, γιατί όπως Εξαγγέλθηκε ο ΓΓΑ είναι υπέρ της εφαρμογής του άρθρου 34 του ΚΑΠ, που λέει ότι οι ομάδες που υποβιβάζονται, δεν μπορούν να προβιβαστούν την ίδια περίοδο.

Η Δευτέρα όμως είναι κοντά...

ΜΙΛΗΣΕ Ο ΑΡΧΟ

Ο Χρήστος Αρχοντίδης μίλησε χθες στους παίκτες και τους τόνισε ότι άλλαξε η νοοτροπία και οι προοπτικές στην ομάδα είναι καλύτερες.

Ο Σερραίος τεχνικός ευχαρίστησε ακόμα την διοίκηση και τον βοηθό του Κώστα Παπασικονόμου για την συνεργασία που είχαν.

Πανέτοιμος ο Κολοσσός για το ματς με τον Κρόνο

ΧΩΡΙΣ κανένα πρόβλημα ολοκλήρωσε την προετοιμασία του ο Κολοσσός, για την αυριανή του αναμέτρηση με τον Κρόνο, στην Αθήνα.

Η αθηναϊκή ομάδα όπως είναι γνωστό έχει εξασφαλίσει την άνοδο της στην Β' Εθνική.

ΠΑΡΑ τις δυσκολίες που κρύβει αυτό το παιχνίδι ο Κολοσσός πάει αποφασισμένος να πουλήσει ακριβά το τομάρι και να προσπαθήσει να κάνει την έκπληξη.

Ο αυριανός αγώνας θ' αρχίσει στις 6 μ.μ.

Η ΒΑΘΜΟΛΟΓΙΑ
(Σε 7 αγώνες)

1. Κρόνος	578—518	13
2. Κολοσσός	591—580	11
3. Ζωγράφος	503—530	11
4. ΟΦΗ	555—543	10
5. Σπόρτιγκ	569—563	10
6. ΕΑ Πατρών	536—598	8

ΑΚΟΜΑ θα παίξουν ΟΦΗ—ΕΑ Πατρών και Σπόρτιγκ— Ζωγράφος.

Οι σημερινοί αγώνες

● Α' ΚΑΤΗΓΟΡΙΑ

ΜΑΡΙΤΣΑ: Ηρακλής — Διαγόρας: Αρβανιτάκης, Χρυσανθής—Φραγκίνης Μ.

ΚΑΛΥΘΙΕΣ. Απόλλων Κ. — Ορφέας: Κάζας Π., Λιναράκης —Ορφανός

ΦΑΝΕΣ. Ακουσίλαος — Ροδιακός: Κάπρος, Μίχας — Ζαχαριάδης

ΑΝΤΙΜΑΧΕΙΑ. Αντίμαχος — Αρης: Σπυρόπουλος, Βασιλείου — Κορδής
Οι αγώνες θ' αρχίσουν στις 5 μ.μ.

ΚΑΛΥΜΝΟΣ (5.30). Καλυμνιακός — Ιαλυσός: Τριανταφύλλου, Σαββάκης — Χουλιάρας

● Β' ΚΑΤΗΓΟΡΙΑ

ΔΙΜΥΛΙΑ. Ατρόμητος — Κλεόβουλος: Καματερός, Ερωτόκριτος — Βασιλαράκης

ΑΦΑΝΤΟΥ. Εθνικός — Αγ. Ισίδωρος: Μιχαλάκης, Κόντζος —Λουλουδάκης

ΨΙΝΘΟΣ. Δόξα Ψ.—Διγενής: Ζαχαρίου, Μαυρουδής — Ευθυμίου

ΠΥΛΩΝΑ. Αρχάγγελος — Μεσαναγρός: Μοσχούς, Τσούλος — Κατταβενός
Οι αγώνες θ' αρχίσουν στις 5 μ.μ.

ΑΝΙΧΝΕΥΣΗ ΤΑΛΕΝΤΩΝ

Τα παιδιά της Δ' τάξης, που πέρασαν πέρισυ από τα τεστ ανίχνευσης ταλέντων και δεν επιλέχτηκαν ή επιλέχτηκαν και δεν συμμετείχαν στις προπονήσεις ή ακόμα που για διάφορους λόγους δεν πέρασαν καθόλου από τα τεστ, μπορούν να ξαναδοκιμάσουν, εάν κρίνεται από τους γονείς τους ότι έχουν τις ανάλογες ικανότητες.

Τα τεστ θα διεξαχθούν από τις 5 Ιουνίου μέχρι τις 9 Ιουνίου και ώρα 5 έως 7 το απόγευμα στην πίσω αυλή του Βενετοκλείου Γυμνασίου.

Είναι απαραίτητη η προσκόμιση ιατρικής βεβαίωσης από τους γονείς στους γυμναστές που θα πραγματοποιούν τα τεστ τις μέρες και ώρες που αναφέρουμε πιο πάνω.

ΕΠΙΣΗΜΗ ΕΠΙΣΚΕΨΗ ΤΟΥ κ. ΣΕΒΑΡΝΤΝΑΝΤΖΕ ΣΤΗΝ ΕΛΛΑΔΑ

ΑΘΗΝΑ 26 (ΑΠΕ)

Ο Σοβιετικός υπουργός Εξωτερικών Ε. Σεβαρντνάντζε θα επισκεφθεί επίσημα την Ελλάδα από τις 31 Μαΐου μέχρι τις 2 Ιουνίου, όπως αναφέρουν εξαιρετικά πληροφορίες.

Για την επίσκεψη του θα εκδοθεί στις 8 σχετική ανακοίνωση. Οι πληροφορίες προσθέτουν ότι ο κ. Σεβαρντνάντζε που θα φθάσει στην Αθήνα στις 7 το βράδυ της Τετάρτης, θα έχει την επομένη το πρωί συνομιλία με τον Ελληνα συνάδελφό του κ. Παπούλια και το μεσημέρι θα επισκεφθεί τον Πρωθυπουργό Ανδρέα Παπανδρέου με τον οποίο θα έχει επίσης συνομιλία που θα συνεχισθεί και στη διάρκεια γεύματος εργασίας.

Η αποφυλάκιση του Θ. Τόμπρα

ΑΘΗΝΑ 26 (ΑΠΕ)

Ο εισαγγελέας Εφετών κ. Διονύσιος Παΐζης με σχετική πρότασή του στο Συμβούλιο Εφετών εισηγείται να γίνει δεκτή η προσφυγή που έχει κάνει για την αποφυλάκισή του ο Γενικός Διευθυντής του ΟΤΕ κ. Θεοφάνης Τόμπρας.

Ο κ. Παΐζης ο οποίος σημειώνεται είχε κάνει την ίδια πρόταση και για την αίτηση του Θεοφάνη Τόμπρα στον Εφέτη Ανακριτή κ. Κρουσταλλάκη, ζητάει να αφεθεί ελεύθερος ο κατηγορούμενος για απιστία σε βαθμό κακουργήματος Θεοφάνης Τόμπρας με εγγύηση 2.000.000 δραχμών με την υποχρέωση να εμφανίζεται δύο φορές το μήνα στο Αστυνομικό Τμήμα της περιοχής του και να απαγορευθεί η έξοδος του από τη χώρα.

ΜΙΚΡΕΣ ΕΙΔΗΣΕΙΣ

ΑΠΟ την Δ)νση Γεωργίας ανακοινώθηκε ότι το υπουργείο Γεωργίας διέθεσε πίστωση, από πόρους της ΕΟΚ, ύψους 316.450.000 δρχ. για να πληρωθούν 1293 δικαιούχοι 50 Συνεταιρισμών για το έτος 1988.

● ΑΠΟ το Ελαιοτομείο Δωδεκανήσου ανακοινώθηκε ότι ύστερα από νέα απόφαση της κοινότητας και του αγροτικού συνεταιρισμού Φανών θα αεροφωτοσκασθεί για το δάκο της ελιάς η περιοχή τους.

● ΟΜΑΔΑ μαθητών του ΤΕΛ Σύμης έχει αναλάβει μια πολύ αξιόλογη προσπάθεια για την προστασία του φυσικού περιβάλλοντος του νησιού τους και μέσω ενός περιοδικού που οι ίδιοι εκδίδουν προσπαθούν να ευαισθητοποιήσουν μικρούς και μεγάλους.

● Η Εκκλησιαστική Επιτροπή του Αγ. Παντελεήμονος, Παλιά Πόλη, σύντομα θα λειτουργήσει σε κτίριο που παραχώρησε η Εφορεία Βυζαντινών Αρχαιοτήτων Ρόδου, πνευματικό κέντρο και δανειστική βιβλιοθήκη με στόχο την πολιτιστική και κοινωνική αναβάθμιση της περιοχής.

ΟΙ ΥΠΟΨΗΦΙΟΙ ΤΟΥ ΚΚΕ εσ.

Συνδυασμό από τρία άτομα στη Δωδ)νησο ανακοίνωσε χθες το ΚΚΕ εσωτερικού — Ανανεωτική Αριστερά. Πρόκειται για τους κ.κ. Δημ. Αγγελίδη, Μιχ. Πόγια και Ολγα Σελλά.

ΣΥΝΕΡΓΑΖΟΝΤΑΙ ΜΕ ΤΗΝ ΕΔΗΚ

Το Ελληνικό Δημοκρατικό Κόμμα (ΔΗΚΟ) και η Ενωση Ευρωπαίων Φεντεραλιστών αποφάσισαν να συνεργασθούν στις προσεχείς εκλογές με την ΕΔΗΚ.

● Η ΕΔΗΚ διαφεύδει δημοσίευμα ότι δεν μπορεί να σχηματίσει συνδυασμό στη Δωδ)νησο.

● Στελέχη της ΕΔΗΚ επισκέφθησαν τις κοινότητες Σορωνής, Καλαβάρδων, Φανών, Πασπαρδίδας, Μαριτσών και Σαλάκου, ενώ σήμερα θα μιλήσουν στο Μανδρικό και την Κρητηνία.

ΕΠΕΙΣΟΔΙΟ ΓΙΑ ΚΟΜΜΑΤΙΚΑ

ΣΤΑ χέρια ήλθαν χτες το πρωί για κομματικούς λόγους οπαδός του ΠΑΣΟΚ με οπαδό της Νέας Δημοκρατίας με αποτέλεσμα ο ένας να τραυματισθεί —ελαφρά—στο κεφάλι και ο άλλος να αναζητείται από την Αστυνομία!

Το επεισόδιο συνέβη στις 10.30 χθες το πρωί στο ξενοδοχείο «Καλυψώ», στο Φαληράκι, με πρωταγωνιστές έναν ξενοδοχοϋπάλληλο και ένα κηπουρό του ξενοδοχείου.

ΘΥΜΑ είναι ο Φώτης Νικολέτος, 26 χρονών, κηπουρός, ο οποίος μετά το τέλος του ωραρίου του προσήλθε στο Αστυνομικό Τμήμα Ρόδου και υπέβαλε μήνυση σε βάρος του 38χρονου ξενοδοχοϋπάλληλου Αλέξανδρου Καρακατσάνη από την Φλώρινα.

Ο μηνυτής ισχυρίζεται ότι ο Καρακατσάνης τον αποκάλεσε «ρουφιάνο της Νέας Δημοκρατίας» και στην συνέχεια τον κτύπησε με γροθιές στο κεφάλι.

Ο ΤΕΛΕΥΤΑΙΟΣ, που κατοικεί στο χωριό Πλατάνια, αναζητείται προκειμένου να συλληφθεί μέσα στα όρια του Αυτόφωρου.

δημοκρατικά

υπάρχει αντικειμενική πραγματικότητα η οποία δίνει τό μέτρο της αλήθειας. (ΑΡΙΣΤΟΤΕΛΗΣ)

ΠΑΝΕΛΛΗΝΕΣ πηγαίνετε στις εκκλησίες κι αρχίστε τις προσευχές!! Μετά τον πρόεδρο της ΕΔΗΚ Γιάννη Ζίγδη που προειδοποίησε ότι Ελληνες πολιτικοί απεργάζονται δεινά σε βάρος των εθνικών μας συμφερόντων, χωρίς να βγει κανείς να διαμαρτυρηθεί (ενώ όλοι ωφείλαν), έρχεται τώρα και ο Αντώνης Τρίτσης, πρόεδρος και αυτός κόμματος και δημόσια καταγγέλλει:

«Πιστεύουμε ότι το κλείσιμο των εθνικών θεμάτων στην Κύπρο και το Αιγαίο σε βάρος της Ελλάδας τελικά, αλλά και την ανοχή απέναντι στην αμερικάνικη παρουσία, έχει τελικά η σύγκλιση που διαγράφεται μεταξύ ΠΑΣΟΚ και Συνασπισμού, για κοινή κυβέρνηση στις 19 Ιουνίου. Μόνο κυβέρνηση ΠΑΣΟΚ—Συνασπισμού θα μπορούσε να κατασιγάσει τις λαϊκές αντιδράσεις στην υποχώρηση στα εθνικά θέματα με προκάλυμμα τα πανηγύρια της ειρήνης. Φαίνεται να αποτελεί κοινή αξιολόγηση και τάυτιση πολιτική μεταξύ ΗΠΑ — Σοβιετικής Ενωσης. Και οι δύο υπερδυνάμεις, συμφωνούν σε κοινή πολιτική, απέναντι της Ελλάδας, με φιλειρηνικό προσδευτικό προκάλυμμα»!

ΟΥΤΕ λίγο δηλαδή ούτε πολύ ο κ. Τρίτσης, που δεν είναι τυχαίο πρόσωπο, κατηγορεί δημόσια Ελληνες πολιτικούς ότι είναι έτοιμοι να ξεπουλήσουν τη χώρα, αρκεί να μείνουν «διδωμένοι» στις καρέκλες της εξουσίας!!

Και αντίδραση; Καμία!! Ενώ έπρεπε να γίνει μακελειό από τις αντιδράσεις. Τι «στοιχεία» επικαλείται ο Τρίτσης; Ιδού:

«Αλλαγή στάσης του Συνασπισμού μετά την επίσκεψη του Χαρίλαου Φλωράκη στην Ανατολική Γερμανία. Ταυτόχρονα και η προεκλογική παρουσία του υπουργού Εξωτερικών της Σοβιέτικης Ενωσης στην Ελλάδα, για ενίσχυση προφανώς του μετώπου ΠΑΣΟΚ — Συνασπισμού».

ΦΡΟΝΟΥΜΕ ότι θα πρέπει ν' αρχίσουμε να ανησυχούμε και να προβληματιζόμαστε και μάλιστα πολύ έντονα, όλοι οι Ελληνες, ιδιαίτερα όμως εμείς οι κάτοικοι του Αιγαίου, αφού στο Αιγαίο δείχνει να παίζεται το παιχνίδι.

Οργισμένοι όλοι μας, μικροί και μεγάλοι, θα πρέπει να ζητήσουμε εξηγήσεις. Θα πρέπει να καλέσουμε ΟΛΟΥΣ τους πολιτικούς μας να πάρουν θέση (δυστυχώς, εκεί έχουμε καταντήσει) πάνω στο πρόβλημα. Πρόβλημα που δεν δημιούργησε ο λαός μας, αλλά οι πολιτικοί μας.

—ΜΠΥΡΑ—
WARSTEINER
Για παραγγελίες
Τηλέφωνα 28855 και 20119

ΤΣΑΜΠΙΚΑΚΗΣ
ΑΜΠΑΖΟΥΡ
ΚΟΡΝΙΖΕΣ
ΠΙΝΑΚΕΣ
Κρεμαστή — Τηλέφωνο 92041

ΔΗΜΟΣ ΡΟΔΟΥ
ΠΟΛΙΤΙΣΤΙΚΟΣ ΟΡΓΑΝΙΣΜΟΣ
Η ΠΑΙΔΙΚΗ ΘΕΑΤΡΙΚΗ ΣΚΗΝΗ ΤΟΥ ΟΡΓΑΝΙΣΜΟΥ ΠΑΡΟΥΣΙΑΖΕΙ ΞΑΝΑ ΜΕΤΑ ΑΠΟ ΤΗΝ ΜΕΓΑΛΗ ΕΠΙΤΥΧΙΑ ΠΟΥ ΣΗΜΕΙΩΣΕ ΤΗΝ ΜΟΥΣΙΚΗ ΚΩΜΩΔΙΑ ΤΩΝ Γ. ΞΑΝΘΟΥΛΗ — Γ. ΚΑΤΣΑΡΟΥ
«Ο ΜΑΓΟΣ ΜΕ ΤΑ ΧΡΩΜΑΤΑ»
ΤΗΝ ΚΥΡΙΑΚΗ 28 ΜΑΪΟΥ ΚΑΙ ΩΡΑ 8.00 μ.μ.
ΣΤΟ ΕΘΝΙΚΟ ΘΕΑΤΡΟ
ΕΙΣΟΔΟΣ: 300 δρχ. και παιδικά — φοιτητικά δρχ. 150

MELODY
Πάλι κοντά σας
ο ΦΑΝΗΣ ΜΕΖΙΝΗΣ
με τις: ΓΙΟΥΛΗ ΣΤΕΡΓΙΟΥ
και ΑΛΕΞΑΝΔΡΑ
ΡΕΖΕΡΒΕ· ΤΗΛ. 34569

AUTOCLIMA
Ποιότητα και άνεση
ΜΕΤΑΤΡΕΨΕΤΕ ΤΟ ΑΥΤΟΚΙΝΗΤΟ ΣΑΣ ΣΕ ΜΙΑ ΚΙΝΗΤΗ ΟΑΣΗ
Τα AIR CONDITIONERS της AUTOCLIMA
λειτουγούν όπως ακριβώς μια καλή ψυκτική συσκευή με FREON 12
Η ισχύς που απορροφά η συσκευή κλιματισμού από τη μηχανή του αυτοκινήτου, κερδίζετε με την απώλεια που θα είχαμε οδηγώντας με ανοικτά παράθυρα. Με κλειστά παράθυρα, εκτός από την ασφαλέστερη οδήγηση έχουμε και την τέλεια εκμετάλλευση της αεροδυναμικής γραμμής του αυτοκινήτου
ΑΛΕΞ. ΓΚΙΝΑΚΗΣ
ΑΥΣΤΡΑΛΙΑΣ 58 • ΡΟΔΟΣ
ΤΗΛΕΦΩΝΑ 27547 — 31018



CHIVAS REGAL
Για όσους, ξέρουν να πίνουν Ουίσκυ
CHIVAS BLENDED
SCOTCH WHISKY
Αντιπρόσωποι Δωδ)νήσου
Ε. ΤΑΤΑΚΗΣ και ΥΙΟΙ Α.Ε.
Τηλ. 25342—33660

ΣΤΗΝ ΕΥΡΩΠΗ ΧΩΡΙΣ ΣΥΝΟΡΑ
• Οι μεγάλες ευκαιρίες μιλούν ΓΕΡΜΑΝΙΚΑ
• Το ΣΙΜΟΥΛΤΑΝ φέρνει τις μεγάλες ευκαιρίες στα μέτρα σας
SIMULTAN: Εκπαιδευτήριο Γερμανικών
Ενόπλων Δυνάμεων 8
(παράλληλος Κέννεντυ)
Τηλ. 32272

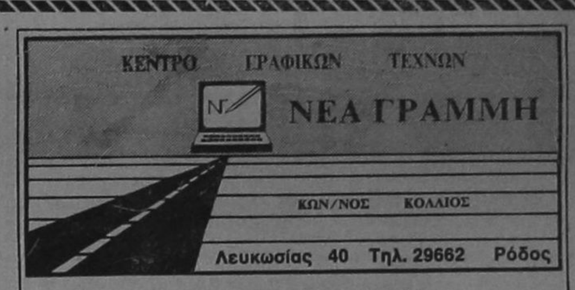

Κοντά μας μπορείτε να φτιάξετε:
* Χαρτιά κομπιούτερ
* Κάρτ ποστάλ
* Αυτοκόλλητα
* Μπλουζάκια διαφημιστικά
* Μακέττες
* Προσπέκτους
* Αφίσσες
* Ετικέττες
* Κλισέ
* Τυπογραφικά έντυπα κ.λ.π.
Για όλους εσάς που θέλετε γούστο και φινέτσα στα έντυπά σας
ΜΙΑ ΕΙΝΑΙ Η ΛΥΣΗ:
ΝΕΑ ΓΡΑΜΜΗ

HOTEL MARKET
ΟΡΓΑΝΩΜΕΝΟ ΚΑΤΑΣΤΗΜΑ ΕΞΟΠΛΙΣΜΩΝ ΟΛΩΝ ΤΩΝ ΤΜΗΜΑΤΩΝ
ΣΕ ΕΠΙΠΛΑ — ΣΥΣΚΕΥΕΣ — ΣΚΕΥΗ — ΚΑΙ ΕΙΔΗ
ΓΙΑ ΞΕΝΟΔΟΧΕΙΑ • ΕΠΙΠΛΩΜΕΝΑ ΔΙΑΜΕΡΙΣΜΑΤΑ • ΕΣΤΙΑΤΟΡΙΑ • ΚΑΦΕ—ΜΠΑΡ • ΦΑΣΤ—ΦΟΥΝΤ κ.λ.π.
ΕΞΩΤΕΡΙΚΟΥ ΚΑΙ ΕΓΧΩΡΙΑ
ΤΙΜΕΣ — ΠΟΙΚΙΛΙΑ — ΠΟΙΟΤΗΤΑ — ΕΥΚΟΛΙΕΣ
ΠΡΟΣΦΟΡΑ ΠΑΚΕΤΟ:
ΤΑ ΠΑΝΤΑ ΓΙΑ ΕΠΙΠΛΩΜΕΝΑ ΔΩΜΑΤΙΑ
Αποκλειστικότητα στα έπιπλα εσωτερικού και εξωτερικού χώρου και είδη πλαζ των εργοστασίων RELAX και GROSFILLEX
HOTEL MARKET
Φ. ΒΑΡΔΕΛΛΗ & ΣΙΑ Ο.Ε.
KENNENTY 12 — ΤΗΛ. 22.528 — 22.546 — ΡΟΔΟΣ

ΕΣΤΙΑΤΟΡΙΟ
LE GOURMET
(ΛΕ ΓΚΟΥΡΜΕ)
ΤΟ ΚΑΤΙ ΑΛΛΟ
ΔΙΕΥΘΥΝΣΗ:
ΓΕΩΡΓΙΟΣ ΜΠΡΟΚΟΣ
ΛΕΩΦΟΡΟΣ ΙΑΛΥΣΟΥ
(Εναντι MIRA-MARE)
ΤΗΛΕΦΩΝΟ 26829