ιδιοκτήτης · διευθυντής
ΒΑΣΙΛΗΣ ΑΘΑΝΑΣΙΟΥ

η δημοκρατική της Ρόδου

στην υπηρεσία του δωδεκανησιακού λαού

ΕΛΛΑΣ

έτος ίδρυσης 1982
αριθ. φύλλου 2.122
ΠΕΜΠΤΗ
1 ΙΟΥΝΙΟΥ 1989
Δραχμές 40
Κλαυδίου Πέπερ 13Α
Τηλ.: 34722 — 30555 — 26728
ΡΟΔΟΣ 85 100

Σύμφωνα με τις δηλώσεις που είχαν κατατεθεί στο Πρωτοδικείο Ρόδου ως χθες το απόγευμα

39 ΥΠΟΨΗΦΙΟΙ ΣΤΟ ΝΟΜΟ

ΠΟΛΛΟΙ «ΕΙΣΑΓΟΜΕΝΟΙ» ΑΓΝΩΣΤΩΝ ΛΟΙΠΩΝ ΣΤΟΙΧΕΙΩΝ

39 ΣΥΝΟΛΙΚΑ πολίτες κατέθεσαν στο Πρωτοδικείο μέχρι και χθες το απόγευμα δήλωση υποψηφιότητας βουλευτή στο νομό Δωδ)νήσου, αλλά ο αριθμός αυτός ενδέχεται ακόμα ν' αυξηθεί, καθώς η σχετική προθεσμία έληγε χθες το μεσάνυχτα. Για το λόγο αυτό παρέμειναν ανοικτά (όπως γράψαμε και χθες) το Πρωτοδικείο, το Δημόσιο Ταμείο και το υποκατάστημα της Εθνικής Τράπεζας.

Σε ειδική εξάλλου συνεδρίαση του Πρωτοδικείου σήμερα το πρωί (ώρα 10) θα γίνει η επίκυρωση των ειδικών εκλογικών καταλόγων που κατάρτισε η Νομαρχία (για στρατιωτικούς και δημοσίους υπαλλήλους), καθώς και η ανακήρυξη των υποψηφίων βουλευτών. Θα «τρέχει» έκτοτε προθεσμία τριών ημερών για την υποβολή ενστάσεων από πλευράς ενδιαφερομένων.

Θα πρέπει στο σημείο αυτό να σημειωθεί, ότι πολλές καταστάσεις στρατιωτικών και δημοσίων υπαλλήλων έφτασαν στο Πρωτοδικείο Ρόδου εκπρόθεσμα (σ.σ. τελευταία προθεσμία 28 Μαΐου) με αποτέλεσμα να μη μπορεί πλέον να γίνει άσκηση του εκλογικού αποτελέσματος στο νομό μας, γιατί στο μεταξύ δημοσιεύθηκαν από τη Νομαρχία οι καταστάσεις αυτές (σ.σ.: τελευταία προθεσμία δημοσιεύσεως: 30 Μαΐου).

ΑΠΟ τους μέχρι χθες 41 υποψήφιους η Ολγα Σελλά (ΚΚΕ εσωτ. — Ανανεωτική Αριστερά) φοιτήτρια, με καταγωγή την Κέρ

ΣΥΝΕΧΕΙΑ στη σελίδα 2

ΠΟΙΟΣ ΘΑ ΠΛΗΡΩΣΕΙ ΓΙΑ ΤΟ ΑΙΜΑ;

ΣΤΑ ΠΑΛΙΑ χρόνια, για ν' ανοίξουν δρόμους οι αγρότες μας, είχαν σαν «πυξίδα» τους την αίσθηση της κατσίκας: Την άφηναν και περπατούσε και χάρασαν δρόμους στ' αχνάρια της.

Στην εποχή της πληροφορικής και του αυτοματισμού οι «εγκέφαλοι» της κυκλοφορίας στην πόλη μας, κλείνουν τους μεγάλους δρόμους, στενεύουν ακόμα περισσότερο τους μικρούς, «σακατεύουν» ό,τι απόμεινε όρθιο, φτιάχνουν «πεζόδρομους» στο κέντρο(!), πείθοινουν τον πληθυσμό στο καυσαέριο (γιατί, ούτε η φορά των ανέμων λήφθηκε υπόψη) ράθουν και ξηλώνουν, λένε και ξελένε, γενικά προκαλούν θάνυσα τη νοημοσύνη μας, προσβάλλουν (ατιμωρητί) τα συνταγματικά μας δικαιώματα, παραβιάζουν τους πολεοδομικούς κανόνες και νόμους και μας οδηγούν όλους μας, ντόπιους και ξένους, ως πρόβατα επί σφαγήν, στις «καρμανιόλες».

ΟΙ ΑΝΕΥΘΥΝΟΙ και ανεγκέφαλοι που ρυθμίζουν τις τύχες εμψύχων και αψύχων σ' αυτή την πόλη, έχουν ως «πυξίδα» τους την αίσθηση του ελέφαντα: σαρώνουν ό,τι βρίσκουν μπροστά τους! Δεν τους συνεφέρνει ακόμα και το άφθονο αίμα που ρέει κάθε μέρα στους δρόμους της πόλεως. Που ξανακούσθηκε, ω ανεύθυνοι άρχοντες, να σκοτώνεται κόσμος στο κέντρο της πόλεως; Ποιός θα πληρώσει για το αίμα που χύνεται; Μήπως θα πρέπει τελικά να κατέβουμε όλοι στους δρόμους για να εμποδίσουμε την ολοκληρωτική καταστροφή της πόλεως και να προστατεύσουμε τις ζωές μας;

Ενώ συνελήφθηκε χθες και κρατείται και ένας πέμπτος «καμικάζι»...

Ξεσκεπάστηκε όλο το κύκλωμα!

ΚΑΤΑΛΟΓΟΣ ΜΕ ΑΡΙΘΜΟΥΣ ΕΠΙΤΑΓΩΝ ΣΤΗΝ ΑΣΦΑΛΕΙΑ

ΜΕ ΔΙΑΤΑΞΗ που έκδοσε χθες το πρωί ο τακτικός ανακριτής κ. Ιαιδ. Λιάπης, συνελήφθη κε το μεσημέρι από άνδρες της Ασφάλειας και κρατείται, ένας ακόμα υπάλληλος της ΥΠΕΔΑ («καμικάζι»), ο 5ος κατά σειρά! Ετσι ελεύθερος παραμένει μόνο ο προϊστάμενος της Υπηρεσίας. Περιττό να σημειωθεί ό μως ότι οι ανακρίσεις συνεχίζονται, γι' αυτό και οι «εκπλήξεις δεν αποκλείονται» (όπως χαρακτηριστικά δήλωσε αξιωματικός της ΕΛΑΣ.

ΕΝΑΝΤΙΟΝ του συλληφθέντος «καμικάζι» Διονυσίου Αθ. Μπαρλαμά, 35 χρόνων, από τον Πλάτανο Ηλείας, ασκήθηκε από τον Εισαγγελέα Πλημμελειοδικών κ. Γ. Χατζίκο ποινική δίωξη για «δωροδοκία από κοινού κατ' εξακολούθηση» και για «σύσταση». Το πρώτο αδίκημα διώκεται σε βαθμό κακουργήματος και το δεύτερο σε βαθμό

ΣΥΝΕΧΕΙΑ στη σελίδα 2

Σε μέγα δίλημμα οι ξενοδόχοι της Ρόδου

Ελεύθερες τιμές ή αστυνόμευση;

ΕΚΤΑΚΤΗ ΓΕΝ. ΣΥΝΕΛΕΥΣΗ ΤΗ ΔΕΥΤΕΡΑ

ΕΚΤΑΚΤΗ γενική συνέλευση αποφάσισε να πραγματοποιήσει την προσεχή Δευτέρα, 5 Ιουνίου, η Ενωση Ξενοδόχων Ρόδου προκειμένου να παρθούν αποφάσεις πάνω στο «καυτό θέμα» των τιμών ξενοδοχείων για το 1990. Σχετική εισήγηση θα κάνει η διοίκηση, αλλά και 5μελής επιτροπή που εκπροσωπεί τις περιοχές Φαληρακίου (Στ. Βασιλάκης, Βασ. Μηναΐδης), πόλεως Ρόδου (Λευτ. Βογιατζής), Κολυμπίων (Δημ. Καραγιάννης) και Ιαλυσού (Βασ. Καμπουράκης, Νώντας Σολούνιας).

ΑΠΟ την πλευρά τους οι τουροπερέιτορς (όπως αποκάλυψε η «δ») αποφάσισαν να ζητήσουν για το 1990 τις ίδιες με το 1989 τιμές ή και μειωμένες

ΣΥΝΕΧΕΙΑ στη σελίδα 2

Λόγω παραβιάσεως των συμφωνιών

Συγκαλείται έκτακτα η «Διακομματική»

ΟΙ ΟΜΙΛΙΕΣ ΤΩΝ ΥΠΟΨΗΦΙΩΝ ΒΟΥΛΕΥΤΩΝ

ΤΗΝ ΕΚΤΑΚΤΗ σύγκληση της Διακομματικής Επιτροπής για αύριο το πρωί, αποφάσισε ο νομάρχης Γ. Μαχαιρίδης, ύστερα και από τα έντονα παράπονα συμπολιτών μας, ότι παραβιάζονται οι συμφωνίες. Εξάλλου από το ΠΑΣΟΚ καταγγέλθηκε, ότι οπαδοί της ΝΔ και του Συνασπισμού αφισοκολλούν σε στύλους της ΔΕΗ, κουτιά του ΟΤΕ κλπ, με αποτέλεσμα να προκαλείται το κοινό αίσθημα και να τορπιλίζεται το ήπιο κλίμα. Παράπονα όμως διατυπώθηκαν και κατά του Δήμου, για τί καθυστερεί να τοποθετήσει τα ειδικά ταμπλώ.

ΣΤΟ ΜΕΤΑΞΥ συνεχίζονται οι ομιλίες των υποψηφίων του νομού μας.

● Οι υποψήφιοι του ΠΑΣΟΚ μίλησαν χθες στην Κρητηνία και τον Αγ. Ισίδωρο, ενώ με οργανωτή τη Νομαρχιακή Επιτροπή οργανώθηκε το δράδυ ενημέρω

ΣΥΝΕΧΕΙΑ στη σελίδα 2

286 συνολικά σ' όλο το νομό

Εκδόθηκε η απόφαση για τα εκλογικά τμήματα της Δωδ)σου

59 ΣΤΗΝ ΠΟΛΗ—166 ΣΤΗΝ ΕΠΑΡΧΙΑ ΡΟΔΟΥ

ΔΗΜΟΣΙΕΥΘΗΚΕ χθες η υπ' αριθ. 8946) 30—5—89 απόφαση του νομάρχη με την οποία καθορίζονται τα εκλογικά τμήματα και τα καταστήματα ψηφοφορίας για τις εκλογές της 18ης Ιουνίου 89 προς ανάδειξη βουλευτών του Ελληνικού Κοινοβουλίου και αντιπροσώπων στο Ευρωπαϊκό Κοινοβούλιο.

Με την απόφαση καθορίζονται νέα εκλογικά τμήματα, με αποτέλεσμα να αναδιατάσσονται τα παλιά, ιδιαίτερα στην πόλη της Ρόδου.

ΣΥΝΟΛΙΚΑ στο νομό Δωδ)νήσου τα εκλογικά τμήματα θα είναι (όπως ξαναγράψαμε) 286 που κατανέμονται κατά περιφέρεια Πρωτοδικείου και κατά Επαρχία, ως ακολούθως:

Α) Περιφέρεια Πρωτοδικείου Ρόδου (τμήματα 184)

1) Επαρχία Ρόδου 166 από τα οποία 59 στην πόλη της Ρόδου (σ.σ.: όλα τα τμήματα πόλεως θα δημοσιευθούν αύριο

ΣΥΝΕΧΕΙΑ στη σελίδα 2

Αφθονο ρέει το αίμα στους δρόμους

Αλλοι 4 αλλοδαποί θύματα τροχαίων

ΒΑΡΥΣ ΤΡΑΥΜΑΤΙΣΜΟΣ ΣΤΗΝ ΚΑΝΑΡΗ

ΤΕΣΣΕΡΑ ακόμα άτομα, στο σύνολό τους αλλοδαποί, τραυματίστηκαν σοβαρά σε ισάριθμα τροχαία ατυχήματα που σημειώθηκαν κατά τη διάρκεια του τελευταίου 24ωρου.

Απ' αυτά, τα δύο έγιναν μέσα στην πόλη, το δεύτερο σε επαρχιακή οδό του νησιού μας και το τρίτο στην Πάτμο. Πιο συγκεκριμένα:

● Στις 3.20 χτες τα ξημερώματα, το ΤΜ 6556 δίκυκλο μοτοποδήλατο που οδηγούσε ο 17χρονος ιδιωτικός υπάλληλος Ηλίας Κωνσταντίνου επί της οδού Παπαλουκά, παραβίασε πι-

ΣΥΝΕΧΕΙΑ στη σελίδα 2

Δεν εγκαταστάθηκε καν ο εργολάβος!!

Τι γίνεται κύριε Νομάρχη στην ΑΣΤΕΡ

ΠΟΙΟΣ ΘΑ ΠΛΗΡΩΣΕΙ ΤΗ «ΝΥΜΦΗ»;

ΠΡΩΤΟΦΑΝΕΣ σκάνδαλο βρίσκεται σ' εξέλιξη στην Ανωτέρα Σχολή Τουριστικών Επαγγελμάτων Ρόδου (ΑΣΤΕΡ), όπου δεν εγκαταστάθηκε ακόμα ο εργολάβος για την υποτιθέμενη «επισκευή» του κτιρίου — ξενοδοχείου. Την ίδια ώρα η Σχολή έχει μεταστεγαθεί σε ξενοδοχείο με ετήσιο μίσθωμα 40 εκ. δρχ., τα δε έπιπλα και ο εν γένει εξοπλισμός έχει μεταφερθεί στο... «Γκολφ», συσκευασμένος «δίκην σαρδέλας». Από την άλλη, το διοικητικό προσωπικό στεγάζεται στο παλιό κτίριο, οι δε σπουδαστές σε ξενοδοχείο. Το τραγικό όμως είναι ότι κανένας δεν συγκινείται! Οταν όμως η «δ» έγραφε το Φεβρουάριο για επικείμενο ...σκάνδαλο, η Διεύθυνση της Σχολής αράδιασε δη μόσια το κατά... Ματθαίου Ευαγγέλιο!

ΑΠΟΛΥΤΑ έγκυρες πληροφο

ΣΥΝΕΧΕΙΑ στη σελίδα 2

Αρχίζουν από αύριο οι κοινές εξορμήσεις

Το πρόγραμμα ομιλιών των υποψηφίων της ΝΔ

ΑΛΛΑΓΕΣ ΣΤΟ ΠΡΟΓΡΑΜΜΑ ΜΗΤΣΟΤΑΚΗ

ΕΓΙΝΕ χθες γνωστό και το πρόγραμμα κοινών ομιλιών των υποψηφίων βουλευτών της Νέας Δημοκρατίας, μέχρι την προπαραμονή των εκλογών. Σύμφωνα με αυτό οι κ.κ. Παυλίδης, Καραμάριος, Κουντούρης, Κρεμλής και Νισύριος θα μιλήσουν:

● Την Παρασκευή, 2 Ιουνίου (αύριο) στη Μαλώνα (19.30) και στην Αρχάγγελο (20.30) όπου θα γίνουν και τα εγκαίνια του εκλογικού κέντρου.

● Το Σάββατο, 3 Ιουνίου στις Καλυθιές (19.30) και στ Αφάντου (20.30).

● Την Κυριακή, 4 Ιουνίου στο Παραδείσι (19.30), την Κρεμαστή (20.30) και στην Ια

ΣΥΝΕΧΕΙΑ στη σελίδα 2

Η Ευρωβουλή της ΕΔΗΚ

ΑΘΗΝΑ 31 (ΑΠΕ)

Δόθηκε σήμερα (χθες) στη δημοσιότητα το ψηφοδέλτιο της ΕΔΗΚ για την Ευρωβουλή. Ε-

ΣΥΝΕΧΕΙΑ στη σελίδα

Με αφορμή την κλοπή των επιστολών

Σύσκεψη για ασφάλεια των σάκκων των ΕΛΤΑ!

ΑΝΑΖΗΤΟΥΝΤΑΙ ΟΙ ΠΙΘΑΝΟΙ ΔΡΑΣΤΕΣ

ΘΕΩΡΕΙΤΑΙ αρμοδίως απίθανο, η κλοπή των επιστολών, από σάκκο των ΕΛΤΑ να έγινε στη Ρόδο, αποκλείσθηκε όμως παντελώς το ενδεχόμενο, το έγκλημα να συντελέσθηκε στο χώρο του αεροδρομίου. Στο συμπέρασμα αυτό κατέληξε σύσκεψη, που πραγματοποιήθηκε χθες το πρωί στα γραφεία της ΥΠΑ (αεροδρόμιο) υπό την προεδρία του κ. Ηλία Πετρούλια και με συμμετοχή του δ)ντή και σταθμάρχη της «ΟΑ», της διευθύντριας και υπαλλήλων των ΕΛΤΑ, υπευθύνων της υπηρεσίας δεμάτων της «ΟΑ», του προϊσταμένου του τελωνείου αεροδρομίου και του διοικητή του (εκεί) αστυνομικού τμήματος.

ΣΤΗ ΣΥΣΚΕΨΗ αυτή εξετάσθηκαν όλα τα ενδεχόμενα (για τους δράστες) αλλά με δεδομένο ότι, στο παρελθόν ουδέποτε παρουσιάστηκε τέτοιο κρούσμα, αμφισβητήθηκε να έγινε και τώρα. Φυσικά εξετάζονται αρμοδίως όλα τα ενδεχόμενα, αποκλείστηκε όμως, τα δέματα

ΣΥΝΕΧΕΙΑ στη σελίδα 8

Διαστάσεις παίρνει η κρίση στην αγορά

110 στο εδώλιο για επιταγές, ΙΚΑ, ΤΕΒΕ!

ΜΕ ΕΛΑΦΡΥΝΤΙΚΑ ΟΣΟΙ ΠΛΗΡΩΣΑΝ

«ΠΑΤΕΙΣ με πατώσε» χθες στο Δικαστικό Μέγαρο. Αιτία, το «φορτωμένο» με 110 συνολικά υποθέσεις πινάκιο του Τριμελούς πλημμελειοδικείου, στο οποίο κατηγορούμενοι ήταν, στο συντριπτικά μεγαλύτερο ποσοστό, έμποροι και επιχειρηματίες της πόλης μας που δεν είχαν καταβάλει έγκαιρα τις οφειλές τους σε ασφαλιστικά ταμεία, ή δεν είχαν εξοφλήσει μέσα στις προθεσμίες, επιταγές που είχαν εκδώσει.

ΠΙΟ συγκεκριμένα, εκδικάσθηκαν:

68 υποθέσεις ακάλυπτων επιταγών και επεβλήθηκαν στους

ΣΥΝΕΧΕΙΑ στη σελίδα 2

Εμμένουν όλοι στις απόψεις τους

Απέτυχε η παρέμβαση Νομάρχη για την ΚΑΙΡ

ΑΠΕΡΓΟΥΝ ΑΠΟ ΧΘΕΣ ΚΑΙ ΟΙ ΤΕΧΝΟΛΟΓΟΙ

ΟΥΤΕ στη χθεσινή σύσκεψη που πραγματοποιήθηκε στο νομαρχιακό μέγαρο υπό την προεδρία του νομάρχη Γ. Μαχαιρίδη επιτεύχθηκε συμφωνία για τον τερματισμό της απεργίας των εργαζομένων στην ΚΑΙΡ (19η ημέρα) καθώς και οι δύο πλευρές εμμένουν στις απόψεις τους: οι εργαζόμενοι να ενταχθούν στην Ομοσπονδία Συνεταιριστικών Γεωργικών Οργανώσεων (ΟΣΥΓΟ), η ΚΑΙΡ, να προηγηθεί αναγνωριστική δικαστική απόφαση.

ΣΤΗ ΣΥΣΚΕΨΗ πήραν μέρος, από πλευράς ΚΑΙΡ οι κ.κ. Π. Παπακωνσταντίνου και Γ. Ψα

ΣΥΝΕΧΕΙΑ στη σελίδα 2

Οι αποδοχές ιδιωτ. υπ)λων

Σε 60.705 δρχ., από 58.001 διαμορφώνεται ο βασικός μισθός των ιδιωτικών υπαλλήλων από 1—5—89 με βάση τη νέα κλαδική συλλογική σύμβαση εργασίας που υπογράφηκε τη Δευ

ΣΥΝΕΧΕΙΑ στη σελίδα 7

Σαφής τοποθέτηση του γ.γ. του ΕΟΤ

Σκούρας: Οι παραλίες ίξιάς στην Κοινότητα

ΑΝΑΜΕΝΕΤΑΙ ΑΝΤΙΔΡΑΣΗ ΤΩΝ ΞΕΝΟΔΟΧΩΝ

ΣΟΒΑΡΕΣ διαστάσεις παίρνει πλέον η διένεξη μεταξύ της Κοινότητας Ιαλυσού και των ξενοδόχων της Ιξιάς, σχετικά με την εκμετάλλευση των παραλιών (της περιοχής) και ακόμα σοβαρότερες αναμένονται εξελίξεις, ύστερα και από τη σαφή τοποθέτηση του γ.γ. του ΕΟΤ κ. Κώστα Σκούρα ότι «έληξε η μισθωτική σχέση ΕΟΤ—ξενοδοχείων για τις παραλίες».

ΣΥΜΦΩΝΑ συγκεκριμένα με απόλυτα διαστρωμένες πληροφορίες της «δημοκρατικής» ο γ.γ. του ΕΟΤ κ. Κ. Σκούρας ερωτηθείς απάντησε, ότι «η χρονική ισχύς των συμβάσεων παρα

χώρησης της χρήσεως αιγιαλού στα ξενοδοχεία Διόνυσος, Ρόδος Μπαίη, Ωκεανίς, Αύρα Μπητς, Λητώ, Μπελ Αιρ, Ρόδος Παλάς και Καφής, έχει λήξει και δεν έχει παραταθεί». Η σα

ΣΥΝΕΧΕΙΑ στη σελίδα 2

Γιατί δεν έλεγε το «ναι» της

«Τυφλός» από έρωτα εκδικήθηκε την πεθερά

«ΕΙΣΠΡΑΞΕ» 4 ΜΗΝΕΣ ΦΥΛΑΚΙΣΗ

Ο ΕΡΩΤΑΣ «τύφλωσε» ένα νεαρό οικοδόμο, που για να εκδικηθεί την υποψήφια πεθερά του, που δεν έδινε τη συγκατάθεσή της στο γάμο του με την κόρη της, «χάραξε» και από τις δύο πλευρές το αυτοκίνητό της με αιχμηρό αντικείμενο και της «αφιέρωσε» μία ελληνικότατη βρισιά, που ανέγραψε στο πίσω τζάμι του!

Το δικαστήριο, δεν έλαβε υπ' όψη του χτες, ούτε την μεταμέλειά του, ούτε τον καϋμό του και του επέβαλε παραδειγματική ποινή για την πράξη του.

ΠΡΟΚΕΙΤΑΙ για τον 23χρονο Νικόλαο Καστελλοριζιό, ο οποίος κρίθηκε ένοχος από το Αυτόφωρο Τριμελές Πλημμελειοδικείο για τα αδικήματα της φθοράς ξένης ιδιοκτησίας και της εξύβρισης, και καταδικάστηκε σε ποινή φυλάκισης 4 συνολικά μηνών.

ΣΥΝΕΧΕΙΑ στη σελίδα 2

ΕΚΛΟΓΕΣ ΚΑΘΗΓΗΤΩΝ

Στις εκλογές καθηγητών Μέσης που διενεργήθηκαν χθες για την ανάδειξη αντιπροσώπων στην ΟΛΜΕ ψήφισαν 431 (επί εγγεγραμμένων 497). Εγκυρα ψηφοδέλτια 423 και άκυρα 8.

Ελαβαν:

● ΔΑΚΕ 132 (1 αντιπρόσωπος)
● ΠΑΣΚ 126 (1)
● Συνεργασία 96 ( )
● Ομάδα 69 (1)

Οι εκλεγέντες θα γίνουν γνωστοί σήμερα.

ΡΟΔΙΑΚΕ ΛΑΕ...

Τα φιλελεύθερα Δωδεκάνησα θα δώσουν τη μεγάλη νίκη! Διατράνωσε την πίστη σου

στην Νέα Δημοκρατία

και στον πρωτεργάτη της Εθνικής Συμφιλίωσης

Κώστα Μητσοτάκη

ΤΗΝ ΤΕΤΑΡΤΗ 7 ΙΟΥΝΙΟΥ
ΣΤΙΣ 8 ΤΟ ΒΡΑΔΥ
έλα κι εσύ
ΣΤΗΝ ΠΛΑΤΕΙΑ ΔΗΜΑΡΧΕΙΟΥ
Ολοι μαζί στην πορεία του θριάμβου
της Νέας Δημοκρατίας

Διαμαρτυρία υποψηφίου

Ο υποψήφιος βουλευτής της ΝΔ κ. Γ. Νισύριος απέστειλε στο νομάρχη και σε αρμοδίους φορείς το παρακάτω τηλεγράφημα διαμαρτυρίας:

«Διαμαρτύρομαι διότι για

ΣΥΝΕΧΕΙΑ στη σελίδα 2

Καθώς τελειώνει το σχολικό έτος...

Διάρρηξη σε σχολείο για τα απουσιολόγια

ΚΑΙ ΒΑΝΔΑΛΙΣΜΟΙ ΣΕ ΑΙΘΟΥΣΕΣ

ΝΕΑ διάρρηξη σχολείου, με στόχο τα απουσιολόγια, σημειώθηκε στη διάρκεια του περασμένου σαββατοκύριακου, με πιθανούς δράστες μαθητές, οι οποίοι είχαν υπερβεί το όριο των αδικαιολόγητων απουσιών και κινδύνευαν να χάσουν τη χρονιά ή «προβοκάτορες» εξωσχολικούς.

Η διάρρηξη έγινε συγκεκριμένα στο Β' Γυμνάσιο της Κω και καταγγέλθηκε χτες στις 12 το μεσημέρι στο τοπικό Αστυνομικό Τμήμα που ανέλαβε και τις έρευνες για τον εντοπισμό και τη σύλληψη των δραστών.

ΣΥΝΕΧΕΙΑ στη σελίδα 2

RODOS PALACE
Hotel · Apartments · Bungalows · Convention Center
THE MOST COMPLETE CONVENTION CENTER IN GREECE
RODOS PALACE:
Το στολίδι της Ρόδου

ΣΥΝΑΣΠΙΣΜΟΣ
ΤΗΣ ΑΡΙΣΤΕΡΑΣ ΚΑΙ ΤΗΣ ΠΡΟΟΔΟΥ
Ο Συνασπισμός οραματίζεται την Ευρώπη «κοινό σπίτι των λαών» της από τον Ατλαντικό ως τα Ουράλια. Την Ευρώπη της ειρήνης, της συνεργασίας και της αλληλεγγύης κρατών και λαών, ιδιαίτερα των εργαζομένων.

ΑΡΙΘΜΟΣ 8)1989

ΠΕΡΙΛΗΨΗ

ΠΡΟΓΡΑΜΜΑΤΟΣ ΑΝΑΓΚΑΣΤΙΚΟΥ ΠΛΕΙΣΤΗΡΙΑΣΜΟΥ ΚΙΝΗΤΩΝ

Εγώ, η Δικαστική Επιμελήτρια του Πρωτοδικείου Ρόδου Ελευθερία Κόκκαλη που έχω την έδρα μου στη Ρόδο, οδός Δημ. Θεοδώρακη αριθ. 18, τηλ. 21600 και 32923

Σας γνωρίζω ότι

Στις ΕΠΤΑ (7) ΙΟΥΝΙΟΥ η μέρα Τετάρτη και ώρα 12 μ. έως τις 2 μ.μ. της ίδιας ημέρας στον τόπο των Δημοσίων Αναγκαστικών Πλειστηριασμών του Δήμου Ρόδου δηλαδή στο Δημαρχείο Ρόδου, θα έχει σε πλειστηριασμό με υπάλληλο του πλειστηριασμού την συμβολαιογράφο Ρόδου Μαίρη Παπαδάκη ή τον νόμιμο σε περίπτωση κωλύματός της αναπληρωτή της τα παρακάτω κινητά πράγματα του οφειλέτη Μιχάλη Μαστρομιχάλη κατοίκου Ρόδου με επισπευση της Αναστάσιος Βουτσάς και ΣΙΑ Ο.Ε.

Αυτά έχουν κατασχεθεί με την υπ' αριθμ. 39)1988 Εκθεση μου αναγκαστικής κατάσχεσης, σε εκτέλεση της υπ' αριθμ. 1373)88 Διατ. Πληρ. Μονομ. Πρωτ. Θεσσαλονίκης και ανέρχεται κατά την επιταγή της σε 361.854 δραχμές πλέον παραγγελία για εκτέλεση και όλα τα έξοδα για τον πλειστηριασμό και είναι:

1) 30 πουλόβερ ακρυλικά διαφόρων χρωμάτων και μεγεθών που εκτιμήθηκε 3.000 το ένα και συνολικά 90.000.

2) 50 φούστες διαφόρων χρωμάτων και μεγεθών που εκτιμήθηκε η μία 7.000 και συνολικα 350.000.

3) 50 σακάκια διαφόρων χρωμάτων και μεγεθών που εκτιμήθηκε το ένα 7.000 και συνολικά 350.000.

4) 20 παλτά διαφόρων χρωμάτων και μεγεθών και εκτιμήθηκε το ένα 10.000 και συνολικά 200.000.

5) Μια επαγγελματική ραπτομηχανή μεταχειρισμένη μάρκας SINGER που εκτιμήθηκε 80.000

Ολα μαζί εκτιμήθηκαν 1.070.000 δρχ.

Πρώτη προσφορά ορίζεται το μισό της εκτίμησης που έγινε κατά την κατάσχεση για το καθένα απ' αυτά, για τα υπόλοιπα ο πλειστηριασμός θα γίνει σύμφωνα με τους όρους του παραπάνω προγράμματός μου και το Νόμο.

Σε βεβαίωση των παραπάνω εγώ η Δικαστική Επιμελήτρια που επιμελούμαι τον πλειστηριασμό έγραψα την παρούσα περίληψη στις 8-5-89 στο γραφείο μου την οδό Δημ. Θεοδωράκη 18, το υπογράφω και το αφραγίζω νόμιμα.

Η Δικαστική Επιμελήτρια
ΕΛΕΥΘΕΡΙΑ ΚΟΚΚΑΛΗ

ΑΠΕΤΥΧΕ Η ΠΑΡΕΜΒΑΣΗ ΝΟΜΑΡΧΗ ΓΙΑ ΤΗΝ ΚΑΙΡ

ΣΥΝΕΧΕΙΑ απο τη σελίδα 1

ράς, από το ΕΚΡ ο κ. Μπ. Σαρρής, από την ΕΑΣΔ ο κ. Δ. Γεωργαλλής και από τους αγροτικούς συλλόγους ο κ. Γ. Στεφανάκης, ενώ μετείχαν, ο προϊστάμενος της Επιθεώρησης Εργασίας κ. Ιακ. Χατζημιχάλης και ο νομικός σύμβουλος της ΚΑΙΡ κ. Γιάννης Ζερβός.

ΠΡΟΤΑΣΗ του νομάρχη να τερματισθεί η απεργία, αφού ζητηθούν επείγουσες γνωματεύσεις των αρμόδιων υπουργείων Εργασίας και Γεωργίας, καθώς και άτυπες δικαστικές, απορρίφθηκε. Τελικά έγινε δεκτή πρόταση του κ. Χατζημιχάλη για σύσταση επιτροπής (ο ίδιος, ο κ. Γ. Ζερβός και ο κ. Π. Στεργάκης) σκοπός της οποίας είναι να ενεργήσει τα δέοντα για την επίσπευση των γνωματεύσεων, ενώ η απεργία θα συνεχιστεί μέχρι συγκλήσεως νέας γενικής συνελεύσεως.

● ΕΞΑΛΛΟΥ από χθες πραγματοποιούν νέα 48ωρη απεργία οι πτυχιούχοι υπομηχανικοί και τεχνολόγοι μηχανικοί του Δημοσίου, των ΟΤΑ και των ΝΠΔΔ, με αίτημα τη χορήγηση ειδικής αποζημιώσεως.

ΔΙΑΜΑΡΤΥΡΙΑ ΥΠΟΨΗΦΙΟΥ

ΣΥΝΕΧΕΙΑ από τη σελίδα 1

πρώτη φορά αποστέλλεται από το Κέντρο Υγείας Καρπάθου προς την Κάσο ιατρός Τούμας Γεώργιος και οδοντίατρος Διαμαντής Ε. παραμονές εκλογών με μόνο προφορική εντολή της επάρχου Καρπάθου. Σας γνωρίζω ότι θα ασκηθεί εκ μέρους μου κάθε νόμιμη διαδικασία. Παρακαλώ για τις δικές σας ενέργειες».

ΤΡΕΙΣ ΑΛΛΟΔΑΠΟΙ ΘΥΜΑΤΑ ΤΡΟΧΑΙΩΝ

ΣΥΝΕΧΕΙΑ από τη σελίδα 1

νακίδα «Στοπ» και συγκρούστηκε με το Κ 6189 ΕΔΧ ταξί που κατέβαινε από την Ακτή Κανάρη. Αποτέλεσμα ήταν να τραυματισθεί σοβαρά η συνεπιβάτης του μοτοποδηλάτου SUSIE HANSEN, 22 χρόνων και ελαφρότερα ο οδηγός του, ο οποίος εστερείτο και άδειας οδηγήσεως.

● Τις απογευματινές ώρες της Τρίτης, ενοικιαζόμενο μοτοποδήλατο με αριθμό κυκλοφορίας ΤΡ 6826 που οδηγούσε ο 20χρονος Γερμανός τουρίστας TORSTEN BRYGGEMANN, ξέφυγε λόγω αδέξιου χειρισμού από το οδόστρωμα και εξετράπη, ενώ εκινείτο στην κοινοτική οδό Χαρακίου – Μαλώνας, με αποτέλεσμα τον σοβαρό τραυματισμό του.

● Την ίδια περίπου ώρα, μοτοποδήλατο που οδηγούσε η 32χρονη Νορβηγέζα τουρίστρια INGER ESPELUNE, ξέφυγε επίσης από την πορεία του και ανατράπηκε, με αποτέλεσμα να τραυματισθεί και αυτή σοβαρά. Το ατύχημα έγινε στην περιοχή «Κάμπος» της Πάτμου.

● ΣΤΙΣ 4.10 εξάλλου χτες το μεσημέρι, το Κ 6051 ΔΕΧ ταξί που οδηγούσε ο 50χρονος Ιωάννης Κούτρης επί της οδού Βενετοκλέων, συγκρούστηκε με το ΤΜ 8228 μοτοποδήλατο που ερχόταν από την Κοδριγκτώνος. Το αποτέλεσμα ήταν να τραυματισθεί σοβαρά ο 23χρονος Γερμανός τουρίστας ANDREA MALKEST, οδηγός του μοτοποδηλάτου και ελαφρότερα η φίλη του ATZY KEMPERLE, επίσης από τη Γερμανία, που συνεπέβαινε σ' αυτό. Προανάκριση για τα ακριβή αίτια που προκάλεσαν το ατύχημα, διενεργεί το Τμήμα Τροχαίας.

ΔΙΑΡΡΗΞΗ ΣΕ ΣΧΟΛΕΙΟ ΓΙΑ ΤΑ ΑΠΟΥΣΙΟΛΟΓΙΑ

ΣΥΝΕΧΕΙΑ από τη σελίδα 1

Οπως κατάγγειλε ο γυμνασιάρχης, οι δράστες κατέστρεψαν ανεξακρίβωτο ακόμα αριθμό απουσιολογίων, ενώ έκλεψαν μικρό χρηματικό ποσό που βρήκαν στο γραφείο των καθηγητών. Κατά την αποχώρησή τους εξάλλου προκάλεσαν και βανδαλισμούς, «ξεσπώντας» σε βιβλία και άλλα σχολικά έντυπα.

● ΧΤΕΣ τα ξημερώματα, άγνωστος «ποντικός» μπήκε από ανασφάλιστο παράθυρο στο εστιατόριο του 36χρονου Αλέξανδρου Σταματέλλου, στη Λίνδο και αφαίρεσε χρηματικό ποσό 50.000 δρχ. που βρήκε στο ταμείο.

Η κλοπή καταγγέλθηκε το πρωί στον τοπικό Αστυνομικό Σταθμό, που διενεργεί προανάκριση.

ΕΚΔΟΘΗΚΕ Η ΑΠΟΦΑΣΗ ΓΙΑ ΤΑ ΕΚΛΟΓΙΚΑ ΤΜΗΜΑΤΑ ΤΗΣ ΔΩΔ)ΣΟΥ

ΣΥΝΕΧΕΙΑ από τη σελίδα 1

στη «δημοκρατική»)

2) Επαρχία Καρπάθου 18

Β) Περιφέρεια Πρωτοδικείου Κω (τμήματα 102)

3) Επαρχία Κω 47

4) Επαρχία Καλύμνου 55

ΤΑ ΚΥΡΙΟΤΕΡΑ νέα εκλογικά τμήματα που προστίθενται στην πόλη της Ρόδου είναι οκτώ: Τρία στο Ξενοδοχείο «Ρόδον» (6ο, 7ο και 8ο), τρία στο Πανεπιστήμιο Αιγαίου (56ο, 57ο και 58ο) και δύο στην ΑΣΤΕΡ (53ο και 54ο).

39 ΥΠΟΨΗΦΙΟΙ ΣΤΟ ΝΟΜΟ!

ΣΥΝΕΧΕΙΑ από τη σελίδα 1

κυρα, έχει τη μικρότερη ηλικία (27 χρόνων) και ο Φλώρος Γλέζος (Αμεση Δημοκρατία), συνταξιούχος, από την Αθήνα, τη μεγαλύτερη (89 ετών!)

ΑΞΙΟΣΗΜΕΙΩΤΟ είναι ότι υποψηφιότητα κατέθεσαν και πολλοί «εισαγόμενοι», άτομα δηλαδή από άλλες περιοχές της χώρας, που ίσως μάλιστα να μην έχουν πατήσει ποτέ το πόδι τους στο νομό μας. Κανένας πάντως δεν τους γνωρίζει. Για τους περισσότερους, γεγονός και το λόγο, δεν είναι γνωστό και το κόμμα ένταξης (α.σ.: στη δήλωση που κατατίθεται, δεν αναγράφεται το κόμμα).

Από τα υπόλοιπα «περίεργα» είναι και η κατάθεση δηλώσεως από 5 αξιωματικούς του Πολεμικού Ναυτικού (Ανεξάρτητος Συνδυασμός στη Δωδ)νησο) με αποκλειστικό στόχο (όπως έγινε γνωστό) την παραίτησή τους από το Σώμα.

ΑΝΑΛΥΤΙΚΑ οι υποψήφιοι κατά τη χρονολογική σειρά κατάθεσης των δηλώσεών τους στο Πρωτοδικείο Ρόδου:

1) Σαρτζετάκης Αθανάσιος, ετών 43, υποπλοίαρχος Ε.Ν., από τη Σούδα Χανίων.

2) Σαρρής Σταματέλος, σημαιοφόρος ΕΝ. 52, από την Πάρο.

3) Μητσιάλης Νικόλαος, σημαιοφόρος ΕΝ, 48, από τους Παξούς Κέρκυρας.

4) Πανουριάς Ανέστης, σημαιοφόρος, ΕΝ, 51, από τον Αγριο πλάτανο Ευβοίας.

5) Σοκόλης Γεώργιος, ανθυπασπιστής ΕΝ, 35, από τον Πειραιά.

(Σημ.: Πρόκειται για τους 5 Αξιωματικούς του Εμπορικού Ναυτικού, για τους οποίους έγινε πιο πάνω λόγος).

6) Στενού Αργυρώ, οδοντίατρος, 50, από τις Ραχές Ικαρίας.

7) Καταλαγαριανάκης Ιωάννης, 29, από το Σγουροκαφάλο Ηρακλείου.

8) Πουγούνιας Ηλίας, 47 γιατρός από την Κάλυμνο (υποψήφιος της Χριστιανικής Δημοκρατίας).

9) Τεζάρης Φίλιππος, 43, ελαιοχρωματιστής, από την Κάλυμνο (Χριστιανική Δημοκρατία).

10) Προυμουλιάρης Απόστολος 29, φαρμακοποιός από την Κάλυμνο.

11) Γεωργιάδης Αντώνιος, 45 οικονομολόγος από τη Ρόδο, υποψήφιος της ΕΣΚ (σ.σ.: ο κ. Γεωργιάδης είναι και υποψήφιος στην Ευρωβουλή, δεύτερος στη λίστα μετά τον κ. Γερ. Αρσένη).

12) Χιωτάκης Γεώργιος, 67, δικηγόρος από την Κάρπαθο (ΠΑΣΟΚ).

13) Παυλίδης Αριστ., 46, φυσικός από την Κω (ΝΔ).

14) Σκανδαλίδης Κώστας, ηλεκτρολόγος – μηχανικός, 36, από την Κω (ΠΑΣΟΚ)

15) Σιώκας Βασίλειος, 65, επαγγελματίας από τη Λάρισα.

16) Ζερβός Κλεάνθης, 68, αντιναύαρχος ε.α., από την Κάλυμνο (ΠΑΣΟΚ).

17) Αγγελίδης Δημήτριος, 47 εργοδηγός – χημικός από την Αστυπάλαια, κάτοικος Πειραιώς (ΚΚΕ εσωτ. – ΑΑ).

18) Πόγιας Μιχαήλ, 38, ιδιωτικός υπάλληλος, από το Ζηπάρι Κω (ΚΚΕ εσωτ.–ΑΑ).

19) Σελλό Ολγα, 27, φοιτήτρια, από την Κέρκυρα (ΚΚΕ εσωτ.–ΑΑ).

20) Νικολάου Νίκος, ηλεκτρολόγος – μηχανικός, 49, από τ Αφάντου (Συνασπισμός).

21) Παπακυριακόπουλος Παναγ., 43, έμπορος από τη Λάρδο, (Συνασπισμός).

22) Αλαχιώτης Μιχαήλ, 57, ηλεκτρονικός από την Κω (Συνασπισμός).

23) Καματερός Ηλίας, 38, αρχιτέκτων, από την Κω (Συνασπισμός).

24) Σαρικάς Ιωάννης, υπάλληλος, 36, από τη Ρόδο (Συνασπισμός).

25) Παρασκευάς Ιωάννης, πολιτικός μηχανικός, 41, από τη Λάρδο (ΠΑΣΟΚ).

26) Δουναύκου Ευγενία, 77, οικιακά, από την Αρκαδία.

27) Σφυρίου Κοσμάς, 40, πολιτικός μηχανικός από τη Ρόδο (ΠΑΣΟΚ).

28) Κρεμλής Γεώργιος, 37, δικηγόρος, από τη Ρόδο (ΝΔ)

29) Κουντούρης Νικόλαος, 38, γιατρός από την Κάλυμνο (Ν.Δ.)

30) Ράδου Αγγελική, 48, οικιακά, από το Περιστέρι Αττικής.

31) Καρομάριος Αναστάσιος, 54, δικηγόρος από τη Ρόδο (Ν.Δ.)

32) Ρεπαπής Νικήτας, 57, δικηγόρος από τη Λέρο (ΕΔΗΚ)

33) Ζίγδης Ιωάννης, 76, οικονομολόγος από τη Ρόδο (ΕΔΗΚ)

34) Φούζα Γεωργία, ιδιωτ. υπάλληλος από την Αθήνα.

35) Μ'χου Αναστασία, 55, λογίστρια από το Χαλάνδρι.

36) Χατζηχριστοφής Ιωάννης, 53, γιατρός από την Κω (ΕΔΗΚ).

37) Νικολάου Ηλίας, 34, επιχειρηματίας από την Κω.

38) Νισύριος Γεώργιος, 38, οδοντίατρος από την Κάρπαθο (Ν.Δ.).

39) Γλέζος Φλώρος, 89 ετών, συνταξιούχος από την Αθήνα (Αμεση Δημοκρατία).

(ΣΗΜ.: Ως προς τον τελευταίο υποψήφιο υπάρχει επιφύλαξη, ως προς το κόμμα γιατί υποστηρίχθηκε από άλλη πλευρά ότι ανήκει στην ΕΠΕΝ).

ΠΟΥ ΑΝΗΚΟΥΝ

ΕΚΤΟΣ δηλαδή από τους γνωστούς υποψηφίους των μεγάλων κομμάτων ΠΑΣΟΚ (Σφυρίου, Παρασκευάς, Ζερβός, Σκανδαλίδης, Χιωτάκης), Νέας Δημοκρατίας (Παυλίδης, Καρασάρλης, Κουντούρης, Κρεμλής, Νισύριος) και Συνασπισμού (Νικολάου, Σαρικάς, Παπακυριακόπουλος, Αλαχιώτης, Καματερός) με υποψήφιους εμφανίζονται και τα εξής κόμματα (σ.σ.: οι μη κατονομαζόμενοι είναι άγνωστου ακόμα κόμματος).

● ΕΔΗΚ: Ζίγδης Ι., Ρεπαπής Νικ., Χατζηχριστοφής Ιωάν.

● ΚΚΕ εσωτ. Α–Α: Αγγελίδης Δημ., Πόγιας Μιχ., Σελλό Ολγα.

● ΕΣΚ: Γεωργιάδης Αντ.

● Χριστιανική Δημοκρατία: Πουγούνιας Η., Τεζάρης Φ.

● Αμεση Δημοκρατία: (Μαν. Γλέζος): Φ. Γλέζος.

ΣΥΓΚΑΛΕΙΤΑΙ ΕΚΤΑΚΤΑ Η ΔΙΑΚΟΜΜΑΤΙΚΗ

ΣΥΝΕΧΕΙΑ από τη σελίδα 1

ση — συζήτηση στο «Ροδίνι». Σήμερα οι υποψήφιοι του ΠΑΣΟΚ θα επισκεφθούν τη Δαμαριά, Θολό, Σορωνή και Παραδείσι, ενώ αύριο θα πραγματοποιήσουν ομιλίες στην Εμπωνα και το Παραδείσι.

Ο υποψήφιος κ. Παρασκευάς ανακοίνωσε εξάλλου ότι σήμερα το πρωί θα επισκεφθεί τη Σύμη, μετά τη Θολό και τη Δαματριά, τη Σορωνή (7 μ.μ.) και τις Φάνες (9 μ.μ.).

● Οι υποψήφιοι της ΝΔ: Ο κ. Α. Παυλίδης θα περιοδεύσει σήμερα το πρωί τις συνοικίες της πόλεως, ενώ το απόγευμα θα μιλήσει στην Εμπωνα, Κρητηνία, Μαντρικό, Καλαβάρδα, Σάλακο, και Φάνες.

Ο κ. Α. Καραμάριος θα αφιερώσει τη σημερινή ημέρα σε συνοικίες της πόλεως.

Ο κ. Ν. Κουντούρης, ύστερα από επιτυχημένη περιοδεία στο βόρειο συγκρότημα φτάνει σήμερα στη Ρόδο, όπου θ' αρχίσει πολυήμερη περιοδεία. Ο κ. Γ. Κρεμλής εγκαινίασε τέλος χθες το βράδυ το εκλογικό του κέντρο, παρουσία πολύ κόσμου.

● Επέστρεψαν από την Κάρπαθο οι υποψήφιοι του Συνασπισμού κ.κ. Ν. Νικολάου και Γ. Σαρικάς. Σήμερα θα μιλήσουν στη Σάλακο (8 μ.μ.) και Καλαβάρδα (9 μ.μ.).

Το μέλος της ΓΣΕΕ εξάλλου κ. Ελένη Χιόνη συζήτησε χθες με εργαζόμενους σε μεγάλα ξενοδοχεία της περιοχής μας.

● Μέλη της ΝΕ της ΕΔΗΚ επισκέφθησαν χθες τ' Αφάντου και τις Καλυθιές και χθες την Κρεμαστή και το Παραδείσι. Οι υποψήφιοι της αναμένεται να μπουν στον αγώνα από αύριο Παρασκευή.

● Ο κ. Αντ. Γεωργιάδης βρίσκεται στην Κω, όπου και θα παραμείνει για ορισμένες ημέρες, λόγω του ενδιαφέροντος που προκαλούν οι ομιλίες του. Από την ΕΣΚ ανακοινώθηκε εξάλλου ότι ο κ. Παν. Γεωργιάδης (αδελφός του τ. υφ)ργού) θα είναι υποψήφιος στη Β' Αθηνών και ο πρόεδρος του δ.σ. της Λέρου κ. Τιμ. Κοττάκης (όπως ξαναγράψαμε) υποψήφιος στο Ε πικρατείας.

ΣΚΟΥΡΑΣ: ΟΙ ΠΑΡΑΛΙΕΣ ΙΞΙΑΣ ΣΤΗΝ ΚΟΙΝΟΤΗΤΑ

ΣΥΝΕΧΕΙΑ από τη σελίδα 1

φής όμως αυτή τοποθέτηση σημαίνει ότι, ο ΕΟΤ τάσσεται αλληλέγγυος με την κοινότητα Ιαλυσού (γεγονός όμως που αναμένεται να ξεσηκώσει θύελλα διαμαρτυριών από πλευράς ξενοδόχων).

ΣΤΟ ΜΕΤΑΞΥ χθες, απορρίφθηκε από το Πολυμελές Πρωτοδικείο Ρόδου αίτηση των ξενοδόχων περί ανακλήσεως της αναστολής εκτελέσεως της αποφάσεως του Ειρηνοδικείου (σ.σ.: δικαίωνε την κοινότητα Ιαλυσού). Ετσι διατηρείται η αναστολή μέχρι να εκδοθεί απόφαση επί της εφέσεως της Κοινότητας, στις 8 Ιουνίου (σ.σ.: πάντως, η απόφαση δεν αναμένεται να δημοσιευθεί πριν από τις εκλογές).

110 ΣΤΟ ΕΔΩΛΙΟ ΓΙΑ ΕΠΙΤΑΓΕΣ, ΙΚΑ, ΤΕΒΕ!

ΣΥΝΕΧΕΙΑ από τη σελίδα 1

κατηγορούμενους ποινές που κυμαίνονταν από 10 μέρες έως 2 μήνες, μετατρεπόμενες προς 400 δραχμές ημερησίως. Οσοι είχαν εξοφλήσει τις επιταγές τους, κρίθηκαν με ελαφρυντικά χωρίς ωστόσο να υπάρξουν αθωωτικές αποφάσεις, καθώς το αδίκημα διώκεται αυτεπάγγελτα και δεν ανακαλείται.

16 υποθέσεις μη έγκαιρης καταβολής ασφαλίστρων στο ΤΕΒΕ και 20 αντίστοιχες στο ΙΚΑ. Οι περισσότεροι από τους κατηγορούμενους αθωώθηκαν, καθώς είχαν τακτοποιήσει τις οφειλές τους, ενώ για όσους δεν παρέστησαν για να υποστηρίξουν τις εφέσεις τους, παρέμειναν οι πρωτόδικες ποινές του Μονομελούς Πλημμελειοδικείου.

ΞΕΣΚΕΠΑΣΤΗΚΕ ΟΛΟ ΤΟ ΚΥΚΛΩΜΑ!

ΣΥΝΕΧΕΙΑ από τη σελίδα 1

πλημμελήματος. Οι Δημ. Μπελαντέκος και Διον. Μπαρλαμάς δεν διώκονται δηλαδή (τουλάχιστον επί του παρόντος) και για «εκβιασμό», βρίσκονται δηλαδή σε καλύτερη μοίρα απ' ότι οι συνάδελφοί τους Γ. Κυρίτσης, Ι. Μπαρλαφέστας και Παν. Κοκκίνης. Κατά πάσα πιθανότητα ο Μπαρλαμάς θα οδηγηθεί αύριο ενώπιον του Τακτικού Ανακριτή

ΣΗΜΕΡΑ εξάλλου οδηγείται στον Ανακριτή ο 54χρονος λογιστής Γ. Μακρής, που κατηγορείται για άμεση συνεργία στα αδικήματα των «καμικάζι». Σημειώνεται ότι ο Μακρής έδωσε και δεύτερη κατάθεση στην Ασφάλεια, ύστερα και από τα νέα στοιχεία που προέκυψαν σε βάρος «εκαμικάζι» συνεργασθέντων μαζί του.

ΣΥΓΚΛΙΝΟΥΣΕΣ πληροφορίες αναφέρουν, ότι ορισμένοι από τους κατηγορουμένους ή «έπασαν» και ομολόγησαν ή άλλαξαν «γραμμή πλεύσης» για να ελαφρύνουν τη θέση τους, και έτσι μπορεί σήμερα να ισχυριοθεί κανείς, ότι όλο το κύκλωμα που σπήθηκε στη Ρόδο είναι ήδη γνωστό στην Ασφάλεια. Θα πρέπει λοιπόν να αναμένονται και ποινικές διώξεις σε βάρος επιχειρηματιών που απέκρυψαν στοιχεία στην προανάκριση. Εντονα φημολογείται ειδικότερα μεταξύ κύκλων της αγοράς, δυνάμενων να γνωρίζουν σχετικά ότι, στην Ασφάλεια κατατέθηκε και αναλυτικός κατάλογος με τις επιταγές ή τα μετρητά που παραδόθηκαν στους «καμικάζι» απ' ευθείας ή μέσω τρίτων («κύκλωμα») που εισέπρατταν τη «μίζα» τους (γίνεται λόγος για ποσοστό 25ο)ο). Με βάση τις ίδιες φήμες, που πάντως εν πολλοίς διασταυρώνονται, τουλάχιστον 20 επιχειρηματίες τα έχουν «κακουμπήσει»!! Οσμένοι μιλάνε για «πεσίπου 100 εκ. συνολικά», άλλοι για «πάνω από 200»!! Βέβαιο είναι, με βάση το υλικό που συγκεντρώθηκε, ότι ο κύκλος των συλλήψεων δεν έχει κλείσει ακόμα.

ΤΟ ΠΡΟΓΡΑΜΜΑ ΟΜΙΛΙΩΝ ΤΩΝ ΥΠΟΨΗΦΙΩΝ ΤΗΣ ΝΔ

ΣΥΝΕΧΕΙΑ από τη σελίδα 1

λυσό (21.30) όπου θα γίνουν και τα εγκαίνια του εκλογικού κέντρου.

● Την Παρασκευή, 9 Ιουνίου ο υποψήφιος θα μεταβούν στην Κάρπαθο.

● Το Σάββατο, 10 Ιουνίου στην Κω.

● Την Κυριακή 11 Ιουνίου στην Κάλυμνο.

ΤΕΛΟΣ την Παρασκευή 16 Ιουνίου οι υποψήφιοι βουλευτές της Ν.Δ. θα μιλήσουν σε ανοιχτή συγκέντρωση στην πόλη της Ρόδου (πλατεία Κύπρου ή στην Παλιά Πόλη).

ΥΣΤΕΡΑ από νέες διορθώσεις ορθοτοπιοθήκε εξάλλου χθες από την Ρηγίλλης και το πρόγραμμα των περιοδειών του κ. Κ. Μητσοτάκη, στο νομό Δωδεκανήσου. Σύμφωνα με αυτό:

● Ο αρχηγός της Ν.Δ. θα φτάσει στην Κω την Τρίτη 6 Ιουνίου και ώρα 16.30. Αμέσως θα επιβιβασθεί σε ελικόπτερο και θα αναχωρήσει για τη Λέρο, όπου θα μιλήσει σ' ανοιχτή συγκέντρωση. Αμέσως μετά θα αναχωρήσει για την Κάλυμνο, όπου και θα μιλήσει στην παραλιακή λεωφόρο. Το ίδιο βράδυ θα επιστρέψει στην Κω όπου στην πλατεία Καζούλλη (ώρα 20.30) θα εκφωνήσει προεκλογικό λόγο. Θα διανυκτερεύσει στην Κω, όπου και θα του παρατεθεί δείπνο από τις οργανώσεις της Νέας Δημοκρατίας.

● Την Τετάρτη, 7 Ιουνίου, ο κ. Μητσοτάκης θα αναχωρήσει από την Κω για την Κάσο (ώρα 11) όπου θα παραστεί στις εκδηλώσεις του Ολοκαυτώματος. Στις 1 το μεσημέρι θα βρίσκεται στην Κάρπαθο (ομιλία στις 14.30) και λίγο αργότερα θα αναχωρήσει για τη Ρόδο, όπου είναι προγραμματισμένο, πριν από την ομιλία του στις (20.00) στην πλατεία Δημαρχείου, δείπνο εργασίας με τα στελέχη του κόμματός του στη Ρόδο.

ΤΙ ΓΙΝΕΤΑΙ ΚΥΡΙΕ ΝΟΜΑΡΧΗ ΣΤΗΝ ΑΣΤΕΡ;

ΣΥΝΕΧΕΙΑ από τη σελίδα 1

ρίες αναφέρουν, ότι ο εργολάβος αρνείται να αρχίσει το έργο (αν και οι υποχρεώσεις του το ποθετούνται μέσα στον Απρίλιο!!) με το σκεπτικό ότι, «δεν βγαίνει»! Είχε δώσει συγκεκριμένα στον επαναληπτικό διαγωνισμό (σ.σ.: ο πρώτος ακυρώθηκε, άγνωστο γιατί) έκπτωση 45 ο)ο, αλλά τώρα το... μετάνοιωσε! Το έργο είναι (αρχικού) προϋπολογισμού δαπάνης 200 εκ. δρχ. Και ο μεν εργολάβος μπορεί να κοροϊδεύει τους πάντες και τα πάντα, η Νομαρχία όμως, γιατί δεν εφαρμόζει τις διατάξεις; Μέχρι πότε οι φορολογούμενοι θα πληρώνουν τα σπασμένα της δημόσιας (κακο)διοίκησης;

ΕΛΕΥΘΕΡΕΣ ΤΙΜΕΣ ·Η ΑΣΤΥΝΟΜΕΥΣΗ;

ΣΥΝΕΧΕΙΑ από τη σελίδα 1

μέχρι 10ο)ο (!) απειλώντας, να μην υπογράψουν, σε αντίθετη περίπτωση, συμβόλαια (η απόφαση δεσμεύει τουλάχιστον την Γερμανία, την Αγγλία, την Ιταλία και τις BENELUX).

ΣΕ ΤΟΠΙΚΟ επίπεδο έχουν διαμορφωθεί δύο απόψεις: Σύμφωνα με τη μια, οι ξενοδόχοι πρέπει να οργανωθούν σε «ενιαίο μέτωπο» (κατά το πρότυπο των τουροπερέιτορς), να υπογράψουν σχετικό πρωτόκολλο και να δεσμευθούν ότι θα εφαρμόσουν κοινή πολιτική τιμών, το ύψος των οποίων θα καθορισθεί από την γενική συνέλευση. Η άλλη άποψη λέει, ότι, δεν είναι νοητή η «αστυνόμευση» των τιμών, όχι μόνο γιατί είναι παράνομη και έξω από τις στρατηγικές της ΕΟΚ, αλλά και «εξωπραγματική». Γιατί σε περίπτωση κρίσεως, οι ξενοδόχοι (ιδιαίτερα οι μικροί) για να διαφυλάξουν τα συμφέροντά τους, θα παραβιάσουν (αναγκαστικά) τη συμφωνία, οπότε η ζημιά που θα προκύψει θα είναι ακόμα μεγαλύτερη και ίσως ανεπανόρθωτη.

Η ΘΕΡΑΠΕΙΑ, κατά τη δεύτερη έκδοχή βρίσκεται, στο χρυσό κανόνα της αγοράς, δηλαδή τις ισορροπίες μεταξύ προσφοράς και ζήτησης. Θα πρέπει ειδικότερα να διευρυνθούν οι αγορές προσέλκυσης τουριστών και να ελεγχθεί η ανέγερση νέων ξενοδοχείων (προσφορά).

Περιττό όμως να τονισθεί ότι υφίσταται κι εδώ ο κίνδυνος ενός «φαύλου κύκλου» γιατί όλα σχεδόν στη χώρα μας, ιδιαίτερα στον τουρισμό, γίνονται στο πόδι (χωρίς οργάνωση και προγραμματισμό).

Η ΕΥΡΩΒΟΥΛΗ ΤΗΣ ΕΔΗΚ

ΣΥΝΕΧΕΙΑ από τη σελίδα 1

πικεφαλής του ψηφοδελτίου είναι ο πρόεδρος του κόμματος κ. Γιάννης Ζίγδης, ενώ συμμετέχουν ο πρόεδρος της Ελληνικής Ενωσης Ευρωπαίων Φεντεραλιστών Τριαντάφυλλος Καραγιάννης, η πρόεδρος της Οργάνωσης Γυναικών ΕΔΗΚ κ. Ιωάννα Αχουζαρίδου – Γαλάνη, δικηγόρος, ο γεν. γραμματέας της ΕΣΔΗΝ Στάθης Τσοσμίδης καθώς και εκπρόσωποι των διαφόρων επαρχιών της χώρας και διαφόρων ειδικοτήτων.

Το Ευρωψηφοδέλτιο της ΕΔΗΚ έχει ως ακολούθως:

1) Ζίγδης Ιωάννης του Γεωργίου, οικονομολόγος

2) Καραγιάννης Τριαντάφυλλος του Αθανασίου, καθηγητής

3) Αχουζαρίδη – Γαλάνη Ιωάννα του Αναστ., δικηγόρος

4) Μαντάς Σοφοκλής του Μιχαήλ, μηχανικός

5) Δρούτσας Κωνσταντίνος του Σωτ. πολιτικός μηχανικός

6) Καραγιάννης Κωνσταντίνος του Αποστόλου, δικηγόρος

7) Χατζηκωνσταντής Δημήτριος του Κων)νου, χημικός

8) Πισσάκας Σωτήριος του Ιωάννου, πολιτικός μηχανικός

9) Ρεπαπής Νικήτας του Ιωάννου, δικηγόρος

10) Χανιωτάκη - Σμυρλάκη Αργυρώ του Ιωσήφ, πολιτικός επιστήμονας

11) Χατζηχριστοφής Ιωάννης του Βασιλείου, ιατρός

12) Τσιούνης Γεώργιος του Αλεξάνδρου, δικηγόρος

13) Μπέτσης Αθανάσιος του Κων)νου, εκδότης

14) Κουλουμπής Κωνσταντίνος του Ιωάννη, ιατρός

15) Σμυρναίος Ιωάννης του Νικολάου, ιδ. υπάλληλος

16) Τσομίδης Ευστάθιος του Θεοδώρου, νομικός

17) Κατσούλου - Μαλλίρη Αλεξάνδρα του Γεωργίου, ιδιωτ. υπάλληλος

18) Διαλυνάς Γεώργιος του Εμμανουήλ, πολιτ. μηχανικός

19) Πολυζωγόπουλος Στυλιανός του Αυγερινού, τελειόφοιτος ναυπηγός

20) Μούκα Υπατία του Γεωργίου, το γένος Τσαλπάρα Παναγιώτη, παιδοψυχολόγος

21) Ελμάογλου - Λαζαρίδης Βασίλειος του Δαμιανού, τραπεζικός υπάλληλος

22) Θέμελης Νικόλαος του Γεωργίου, υποπλοίαρχος Ε.Α.

23) Τσιομπανίδης Γεώργιος του Ευαγγέλου, ασφαλιστής

24) Καμπάς Αριστείδης του Κλεομένους, ασφαλιστής.

ΤΥΦΛΟΣ ΑΠΟ ΕΡΩΤΑ ΕΚΔΙΚΗΘΗΚΕ ΤΗΝ ΠΕΘΕΡΑ

ΣΥΝΕΧΕΙΑ από τη σελίδα 1

Το περιστατικό έλαβε χώρα στις 4.30 τα ξημερώματα της Κυριακής στο Ροδίνι και ο νεαρός συνελήφθηκε αργότερα, ύστερα από μήνυση που υπέβαλε σε βάρος του η παθούσα Ελευθερία Κατσάνη, 45 χρονών. Σε βάρος της απόφασης ο καταδικασθείς άσκησε έφεση και αφέθηκε ελεύθερος.

ΒΕΝΖΙΝΑΔΙΚΑ

ΣΗΜΕΡΑ διανυκτερεύουν τα πρατήρια βενζίνης των Χατζημανώλη Ευαν. στ' Ασγούρου και Γαβριλιώτη Γ. στην Ιαλυσ

Η ΕΚΘΕΣΗ ΤΟΥ ΔΙΟΙΚΗΤΗ ΤΗΣ ΕΘΝΙΚΗΣ ΤΡΑΠΕΖΑΣ

Σε σημαντικά για την Εθνική Τράπεζα και την Εθνική Οικονομία θέματα αναφέρθηκε ο Διοικητής της Τράπεζας κ. Στέλιος Παναγόπουλος κατά την ομιλία τους στη Γενική Συνέλευση των Μετόχων. Είπε συγκεκριμένα, με ταξύ άλλων ο κ. Παναγόπουλος:

Η Εθνική Τράπεζα, με δική της πρωτοβουλία και με στόχο την εξυγίανση των αποτελεσμάτων της, σταμάτησε σταδιακά, από το 1983, να λογίζει τόκους στα δάνεια και άλλων επιχειρήσεων (εκτός από τις ρυθμίσεις των δανείων των επιχειρήσεων που είχαν υπαχθεί στο νόμο 1386)83, οι οποίες είναι δέβαιο ότι δεν μπορούν, ούτε τώρα ούτε στο οραττό μέλλον, να εξυπηρετήσουν τις δανειακές τους υποχρεώσεις. Οι συνολικές οφειλές των επιχειρήσεων αυτών (μεταξύ των οποίων και οι τεχνικές εταιρίες) προσεγγίζουν σήμερα ποσό της τάξης των 150 (ΕΚΑΤΟΝ ΠΕΝΗΝΤΑ) δισεκατομμυρίων δραχμών. Ετσι, η συνολική απώλεια από το μη λογισμό τόκων στις οφειλές τόσο των επιχειρήσεων που είχαν υπαχθεί στο Ν. 1386)83, όσο και των άλλων επιχειρήσεων (για τις οποίες ο μη λογισμός τόκων γίνεται με πρωτοβουλία της Τράπεζας) προσεγγίζει σήμερα, σε ετήσια, βάση τα 45 δισεκατ. δραχμές.

— Η Τράπεζα, κατά τη διάρκεια της περιόδου εξυγίανσης του χαρτοφυλακίου της, ακολούθησε συστηματική πολιτική υποκατάστασης της απώλειας εσόδων από το μη λογισμό τόκων. Η πολιτική αυτή περιλάμβανε: δυναμική ανάπτυξη των άλλων (εκτός τόκων) πηγών εσόδων, συγκράτηση, κατά το δυνατό, του ρυθμού αύξησης των δαπανών, πίεση για την αναπροσαρμογή των επιτοκίων των υποχρεωτικών επενδύσεών της σε έντοκα γραμμάτια σε επίπεδα που να καλύπτουν το κόστος των διαθεσίμων της και ευέλικτη πολιτική επιτοκίων, από την εποχή που δόθηκε η δυνατότητα καθορισμού από την ίδια των επιτοκίων σε ορισμένες κατηγορίες τοποθετήσεων και υποχρεώσεων. Τα αποτελέσματα της πολιτικής αυτής κρίνονται σήμερα απόλυτα ικανοποιητικά, αν ληφθεί υπόψη ότι το σύνολο των απωλειών, από την κατάργηση της τοκοφορίας στα δάνεια των παραπάνω επιχειρήσεων, καλύφθηκε από τα αυξημένα έσοδα που πραγματοποιήθηκαν με την εφαρμογή της εν λόγω πολιτικής.

Είναι φανερό ότι, καθόλη την περίοδο της προοδευτικής εξυγίανσης του χαρτοφυλακίου της Τράπεζας και πολύ περισσότερο σήμερα, που η ολοκλήρωση της εξυγίανσης αυτής συνεπάγεται απώλεια εσόδων από τόκους, η οποία σε ετήσια βάση προσεγγίζει, όπως είπώθηκε ήδη, τα 45 δισεκατ. δραχμές, δεν υπήρχαν και δεν υπάρχουν περιθώρια για την αφαίρεση πρόσθετων εσόδων από την Τράπεζα. Παρά ταύτα, με αποφάσεις των νομισματικών αρχών, οι οποίες λήφθηκαν το φθινόπωρο του 1987, ένα σημαντικό τμήμα των υποχρεωτικών καταθέσεων των εμπορικών τραπεζών στην Τράπεζα της Ελλάδος έγινε τελείως άτοκο, ενώ, για το υπόλοιπο τμήμα των υποχρεωτικών αυτών καταθέσεων, μειώθηκε το επιτόκιο κατά 1,5 ποσοστιαία μονάδα. Οι επιπτώσεις στα αποτελέσματα της Εθνικής, από τις πιο πάνω μεταβολές, ήταν μικρές σχετικά στο 1987 (επειδή άρχισαν από το μήνα Σεπτέμβριο), έγιναν δυσβάσταχτες στο 1988 και εφόσον οι σχετικές μεταβολές διατηρηθούν, θα έχουν ανάλογες επιπτώσεις και στο 1989.

Η κατάσταση επιδεινώθηκε περισσότερο όταν, από 1.1.88, μειώθηκε το επιτόκιο του έντοκου μέρους των υποχρεωτικών καταθέσεων κατά μιάμιση (1,5) ακόμη ποσοστιαία μονάδα. Ετσι σήμερα, από την υποχρεωτική δέσμευση επί των καταθέσεων των τραπεζών, οι 3,5 ποσοστιαίες μονάδες είναι εντελώς άτοκες, ενώ οι υπόλοιπες 4,5 ποσοστιαίες μονάδες της κράτησης έχουν επιτόκιο 12,5ο)ο, δηλαδή χαμηλότερο κατά 2 ποσοστιαίες μονάδες από το επιτόκιο κατάθέσεων ταμιευτηρίου. Παράλληλα, από 1.1.88, μειώθηκε κατά 2,5 ποσοστιαίες μονάδες και το επιτόκιο για τα αδιάθετα υπόλοιπα των εμπορικών τραπεζών, που προορίζονται γι ατη χρηματοδότηση της βιοτεχνίας. Από τις ρυθμίσεις αυτές, μόνο στο 1988, αφαιρέθηκαν από την Τράπεζα έσοδα που φθάνουν τα 18 δισεκατομμύρια δραχμές.

ΜΝΗΜΟΣΥΝΟ

Τελούμε την Παρασκευή 2 Ιουνίου 1989 και ώρα 8.30 π.μ. εις τον Ιερό Ναό Ταξιαρχών Νεκροταφείου Ρόδου 9μηνο μνημόσυνο υπέρ αναπαύσεως της ψυχής του λατρευτού μας συζύγου, πατέρα, πάππου, αδελφού και θείου

ΒΑΣΙΛΕΙΟΥ ΘΕΜΕΛΗ

Η σύζυγος Καθολική
Τα παιδιά: Μαίρη — Ανδρέας Κουτούζογλου, Δημήτρης — Εφη, Στέλλα — Τάσος Αστερή, Γιώργος — Ρούλα, Ρούλα — Δημήτρης Μαλώτρα.
Τ' αδέλφια: Γιώργος — Μαριέττα, τα εγγόνια τ' ανίψια και οι λοιποί συγγενείς.

ΤΟ ΣΥΝΑΛΛΑΓΜΑ

Δολάριο ΗΠΑ	166,774	173,616
Μάρκο Δ. Γερ.	82,982	86,387
Φράγκο Γαλλ.	24,388	25,393
Λίρα Αγγλίας	261,690	272,426
Φράγκο Ελβετ.	94,527	98,425
Φιορ. Ολλανδ.	73,254	76,275
100 Λιρ. Ιταλ.	11,428	11,899
Κορ. Δανίας	21,204	22,079
Σελ. Αυστρίας	11,727	12,211
Κορ. Σουηδίας	24,604	25,619
Κορ. Νορβηγ.	22,911	23,856
Δολ. Καναδά	136,934	142,609
Δολ. Αυστρ.	121,972	127,028
100 Γιέν Ιαπ.	116,337	121,134
Λίρα Κύπρου	320,670	333,962
Πεσέτα Ισπαν.	1,310	1,364
Εσκούδο Πορτ.	0,995	1,036
Μάρκο Φινλαν.	37,180	38,713

Α. κριτικά

ΚΟΥΒΕΝΤΟΥΛΕΣ... ΜΕ ΚΑΠΟΙΟ ΝΟΗΜΑ

Πανηγύρια

ΑΠΟ πολλές πλευρές επισημαίνεται, ότι οι προεκλογικές συγκεντρώσεις έχουν σε μεγάλη έκταση πανηγυριώτικο χαρακτήρα. Οι εκδηλώσεις χαρακτηρίζονται από ανθρώπους που ευνοχούνται, παραληρούν και δεν έχουν καμιά άλλη έγνοια για τα αληθινά προβλήματα του τόπου, που θα έρθουν στην επιφάνεια την επαύριο των εκλογών. Μοναδική ανησυχία, μη τυχόν και βγουν αληθινές οι μουδιασμένες δημοσκοπήσεις της προεκλογικής περιόδου, ιδίως με τα ποσοστά των αναποφάσιστων και των νέων.

Με τον κίνδυνο της παραδοξολογίας, θα μπορούσε να λεχθεί ότι αυτό το φαινόμενο είναι εύλογο. Και τούτο γιατί, όταν ακούει κανείς τις ρητορικές μεγαλοστομίες, σε κάθε προεκλογική συγκέντρωση, οποιασδήποτε παράταξης και οποιουδήποτε καταρχήν υποψηφίου δεν είναι δύσκολο να πιστέψει ότι επίκειται η πτώση της Ιεριχούς και η ανοικοδόμιση της βασιλείας των ουρανών στον ταλαίπωρο τούτο τόπο!

«Συντροφικά»

ΟΥΑΙ και αλίμονο (κατά το: ουαί υμίν Γραμματείς και Φαρισαίοι υποκριτές) αν όλα, όσα καταμαρτυρούν οι υποψήφιοι βουλευτές, ο ένας κατά του άλλου, ήταν αληθινά. Τότε ΟΛΟΙ τους θα ήταν «μεγάλοι απατεώνες» και το μόνο που θα τους άξιζε θα ήταν το... εκτελεστικό απόσπασμα. Ναι, τέτοιο «μαχαίρωμα» δεν πρέπει να είχε πέσει, ούτε τη νύχτα του Αγίου Βαρθολομαίου. Και να φανταστεί κανείς ότι για «κάθαρση» και για «τιμιότητα» μιλάνε ακριβώς εκείνοι που είναι βουτηγμένοι στη λάσπη και στην κομπίνα!!

Θου Κύριε, φυλακήν τω στόματί μου!!

Οι «καμικάζι»

ΟΤΑΝ ο μουσιού Ντεμέτρ (εξ Αρτης ορμώμενος) αποφάσισε να στείλει την ΥΠΕΔΑ («καμικάζι») στη Ρόδο για να μας... κανονίσει (στην πράξη για να φάνε ακόμα περισσότερο) ο κόσμος ξεσηκώθηκε, γιατί ΓΝΩΡΙΖΕ τι τον περίμενε. Η «δ», που είχε δημοσιεύσει πρώτη την είδηση, «προειδοποιούσε»: Προσέξτε, θα δημιουργήσετε μια κατάσταση, για την οποία μια μέρα θα ντρεπόμαστε όλοι μας.

Και πρόσθετε: Από την Απελευθέρωση κι εδώ, τίποτα δεν ακούστηκε για τους υπαλλήλους της Οικονομικής Εφορίας, τους «καμικάζι» τι τους θέλετε; Για «μπαμπούλες» ή για τίποτε... άλλο;

Μόλις αποκαλύφθηκε επίσημα το σκάνδαλο (γιατί ανεπίσημα το γνώριζαν και οι... πέτρες) γράψαμε: Κλείστε την ΥΠΕΔΑ για μη... χειρότερα!

Δυστυχώς δεν έγινε ακόμα τίποτα! Περιμένετε λοιπόν στο ακουστικό σας.

Λίγη ανθρωπιά

ΗΦΩΤΟΓΡΑΦΙΑ που δημοσίευσε την Τρίτη «η δημοκρατική» ήταν αποκαλυπτική (σ.σ.: μας την έστειλαν συμπολίτες μας): Ενας άνθρωπος, ο Στ. Σαββιού, ξαπλωμένος στο δρόμο, βαριά τραυματισμένος και γύρω του πολύς κόσμος. Και δεκάδες αυτοκίνητα, μεταξύ αυτών (όπως μας πληροφόρησαν) και 5—7 ταξί. Κανένας όμως δεν συγκινήθηκε, προφανώς για να μη ...λερώσει το αυτοκινητό του! Φρονούμε ότι κάτι «ειδικά ασθενοφόρα» που βρίσκονται στο Νοσοκομείο και τα οποία έχουν στοιχίσει στους φορολογούμενους μερικά εκατομμύρια, θα πρέπει να... ξεσκουριάσουν! Να βγουν στους εθνικούς δρόμους, κατάλληλα στελεχωμένα. Αυτή είναι άλλωστε η αποστολή τους. Περιμένουμε από το νομάρχη, να διατάξει σχετικώς, ΣΗΜΕΡΑ κιόλας.

Στου... κουφού!

Η ΠΑΡΟΙΜΙΑ λέει: «Στου κουφού την πόρτα, όσο θέλεις βρόντα»! Φανταστείτε τώρα τι θα γίνεται στην πόρτα του ...θεόκουφου!!

Εδώ και χρόνια γράφουμε: Αν δοκιμάσει κανείς να καλέσει τους γνωστούς τριψήφιους αριθμούς του ΟΤΕ, για να επιτύχει, θα πρέπει να έχει η πρόσβαση στον Τόμπρα ή... γκόμενα τη Θεά Τύχη!

Αγανακτισμένος μόνιμα ο κόσμος, αλλά ποιος να τον ακούσει; Οταν χιλιάδες «εργαζόμενοι» σ' αυτή τη χώρα μπήκαν από τα παράθυρα, τους φεγγίτες και τις χαραμάδες, όταν οι πιο πολλοί απ' αυτούς ή δεν πάνε καθόλου στη δουλειά ή μας «δουλεύουν» όλους, τι μπορεί να περιμένει κανείς;

Εδώ ο δήμαρχος έχασε τον μπούσουλα (δεν ξέρει πόσοι μας «δουλεύουν» στο Δήμο), ο ΟΤΕ και οι λοιποί Οργανισμοί θα κάνουν εξαίρεση;

Προγνωστικά

ΟΠΩΣ είναι γνωστό, οι αγώνες του ΠΡΟ—ΠΟ, για απόλυτη σιγουριά, καλύπτονται με τριπλή παραλλαγή (1—2—Χ). Δεν μπορεί να συμβεί όμως το ίδιο και για την... κατάταξη των υποψηφίων βουλευτών, ιδιαίτερα του ΠΑΣΟΚ (αφού στη ΝΔ όλα δείχνουν να είναι απλοποιημένα). Ολοι μπορούν να εκλεγούν και όλοι να καταποντισθούν, είτε παλιοί είναι, είτε νέοι. Αυτό το ξέρουν προφανώς, γιαυτό και ο πόλεμος που γίνεται μεταξύ τους, ούτε από τον... Θουκυδίδη θα μπορούσε να περιγραφεί!! Πάντως, ορισμένοι υποψήφιοι αποδεικνύονται «σκληρά καρύδια» ενώ οι εξελίξεις, δεν αποκλείουν το ενδεχόμενο, να φάει ο κ. Κ. Σφυρίου την «πρωτιά» από τον κ. Κ. Σκαναλίδη που κάθε άλλο, παρά ...περίπατο κάνει!

Ομως, κανένας δεν μπορεί να «μαντέψει» τι ακριβώς θα βγάλει η κάλπη. Αλλωστε, ουδείς προφήτης μετά Χριστόν!

Ειλικρίνεια

Ο ΔΗΜΟΣ, οι οργανισμοί και οι επιχειρήσεις του, έφτασαν πια (και επίσημα) σε τέτοιο σημείο, από πλευράς οικονομικών (λόγω σπατάλης και κακοδιαχείρισης) ώστε ο ...κρυφτούλης να μην συμφέρει κανένα, ιδιαίτερα όμως το ροδιακό λαό που πληρώνει μόνιμα τα λάθη των αρχόντων «του». Χρειάζεται επομένως να γίνει μια μέρα ειδική συζήτηση στο δημοτικό συμβούλιο, αλλά με απόλυτη ειλικρίνεια και με κατάθεση ΟΛΩΝ των στοιχείων, ώστε ο καθένας να αναλάβει τις ευθύνες του ,αλλά και για να αναζητηθεί λύση, προτού υποθηκευθούν και τα... σώβρακά μας!

Υ.Τ.Α.

ΔΙΑΓΟΡΑΣ Α.Ε. ΤΟΥΡ)ΚΑΙ - ΞΕΝΟΔ)ΚΑΙ - ΝΑΥΤΙΚΑΙ ΚΑΙ ΕΜΠΟΡΙΚΑΙ ΕΠΙΧΕΙΡΗΣΕΙΣ ΞΕΝΟΔΟΧΕΙΩΝ «ΡΟΔΙΑΚΟΝ»

Μ.Α.Ε. 2093) 80) Β) 86) 31

ΙΣΟΛΟΓΙΣΜΟΣ 31ης ΔΕΚΕΜΒΡΙΟΥ 1988 ΕΤΑΙΡΙΚΗ ΧΡΗΣΗ (1 ΙΑΝΟΥΑΡΙΟΥ 88 — 31 ΔΕΚΕΜΒΡΙΟΥ 1988)

ΕΝΕΡΓΗΤΙΚΟ	Ποσά κλειομένης χρήσεως 1988 Αξία Κτήσεως	Αποσβέσεις	Αναπόσβ. Αξία	Ποσά προηγουμένης χρήσεως 1987 Αξία Κτήσεως	Αποσβέσεις	Αναπόσβ. Αξία
Γ. ΠΑΓΙΟ ΕΝΕΡΓΗΤΙΚΟ						
II. Ενσώματες Ακινητοποιήσεις:						
1. Γήπεδα — Οικόπεδα	3.403.686.—	—	3.403.686.—	1.134.562.—	—	1.134.562.—
3. Κτίρια και Τεχνικά Εργα	8.509.000.—	6.107.875.—	2.401.125.—	3.403.600.—	2.170.862.—	1.232.738.—
6. Επιπλα και λοιπός εξοπλισμός	1.307.074.—	1.057.912.—	249.162.—	1.000.000.—	999.999.—	1.—
Σύνολο Ακινητοποιήσεων (ΓΙΙ)	13.219.760.—	7.165.787.—	6.053.973.—	5.538.162.—	3.170.861.—	2.367.301.—
Δ. ΚΥΚΛΟΦΟΡΟΥΝ ΕΝΕΡΓΗΤ.						
II. Απαιτήσεις:						
11. Χρεώστες διάφοροι			726.737.—			16.848.—
IV. Διαθέσιμα:						
1. Ταμείον			6.171.925.—			5.138.159.—
Σύνολο Κυκλοφορούντος Ενεργητικού (ΔΙΙ, ΔΙV)			6.898.662.—			5.155.007.—
ΓΕΝΙΚΟ ΣΥΝΟΛΟ ΕΝΕΡΓΗΤΙΚΟΥ (Γ, Δ)			12.952.635.—			7.522.308.—

ΠΑΘΗΤΙΚΟ	Ποσά Κλειομ. Χρήσεως 1988	Ποσά Προηγ. Χρήσεως 1987
Α. ΙΔΙΑ ΚΕΦΑΛΑΙΑ		
1. Κεφάλαιο Μετοχικό (600 μετοχές των 10.000 δρχ.)		
1. Καταβλημένο	6.000.000.—	6.000.000.—
III. Διαφορά αναπροσαρμογής —Επιχορηγήσεις Επενδύσεων:		
2. Διαφορά από αναπροσαρμογή αξίας λοιπών περιουσιακών στοιχείων	4.118.231.—	—
IV. Αποθεματικά Κεφάλαια:		
1. Τακτικό αποθεματικό	130.739.—	59.946.—
4. Εκτακτα αποθεματικά	1.202.806.—	551.502.—
	1.333.545.—	611.448.—
Σύνολο Ιδίων Κεφαλαίων (ΑΙ, ΑΙΙΙ, ΑΙV)	11.451.776.—	6.611.448.—
Β. ΠΡΟΒΛΕΨΕΙΣ ΓΙΑ ΚΙΝΔΥΝΟΥΣ ΚΑΙ ΕΞΟΔΑ		
2. Λοιπές προβλέψεις	18.598.—	101.074.—
Γ. ΥΠΟΧΡΕΩΣΕΙΣ		
II. Βραχυπρόθεσ. Υποχρεώσεις:		
1. Προμηθευτές	293.066.—	100.898.—
5. Υποχρεώσεις από φόρ. - τέλη	861.722.—	612.482.—
6. Ασφαλιστικοί Οργανισμοί	153.140.—	96.406.—
11. Πιστωτές Διάφοροι	174.333.—	—
Σύνολο Υποχρεώσεων (ΓΙΙ)	1.482.261.—	809.786.—
ΓΕΝΙΚΟ ΣΥΝΟΛΟ ΠΑΘΗΤΙΚΟΥ (Α, Β, Γ.)	12.952.635.—	7.522.308.—

ΚΑΤΑΣΤΑΣΗ ΛΟΓΑΡΙΑΣΜΟΥ — ΑΠΟΤΕΛΕΣΜΑΤΩΝ ΧΡΗΣΕΩΣ
31ης Δεκεμβρίου 1988 (1η Ιανουαρίου — 31 Δεκεμβρίου 1988)

	Ποσά Κλειομ. Χρήσεως 1988	Ποσά Προηγ. Χρήσεως 1987
Ι. ΑΠΟΤΕΛΕΣΜΑΤΑ ΕΚΜΕΤΑΛΛΕΥΣΕΩΣ		
Κύκλος εργασιών (παροχή υπηρεσιών)	9.534.370.—	7.898.989.—
Μείον κόστος παρεχομένων υπηρεσιών	5.934.840.—	4.480.494.—
Μικτά αποτελέσματα (κέρδη) εκμεταλλεύσεως	3.599.530.—	3.418.495.—
Μείον: 1. Εξοδα διοικητικής λειτουργίας	1.445.022.—	100.460.—
Ολικά αποτελέσματα (κέρδη) εκμεταλλεύσεως	2.154.508.—	3.318.035.—
Μείον Σύνολο αποσβέσεων παγίων στοιχείων	738.633.—	312.570.—
ΚΑΘΑΡΑ ΑΠΟΤΕΛΕΣΜΑΤΑ (Κέρδη) ΧΡΗΣΕΩΣ προ φόρων	1.415.875.—	3.005.465.—

ΠΙΝΑΚΑΣ ΔΙΑΘΕΣΗΣ ΑΠΟΤΕΛΕΣΜΑΤΩΝ

	Ποσά Κλειομ. Χρήσεως 1988	Ποσά Προηγ. Χρήσεως 1987
Καθαρά αποτελέσματα (κέρδη) χρήσεως	1.415.875.—	3.005.465.—
Υπόλοιπο αποτελεσμάτων (ζημιών) προηγουμένων χρήσεων	—	1.806.548.—
ΣΥΝΟΛΟΝ	1.415.875.—	1.198.917.—
ΜΕΙΟΝ: 1. Φόρος εισοδήματος και εισφορά ΟΓΑ	693.778.—	587.469.—
Κέρδη προς διάθεση	722.097.—	611.448.—
Η διάθεση των κερδών γίνεται ως εξής:		
1. Τακτικό Αποθεματικό	70.793.—	59.946.—
5. Ειδικά και έκτακτα αποθεματικά	651.304.—	551.502.—
	722.097.—	611.448.—

Ο Πρόεδρος και Διευθύνων Σύμβουλος
ΝΙΚΟΛΑΟΣ ΣΟΥΛΟΥΝΙΑΣ

Ο Αντιπρόεδρος του Διοικητικού Συμβουλίου
ΙΩΑΝΝΗΣ ΣΟΥΛΟΥΝΙΑΣ

Ο Προϊστάμενος Λογιστηρίου
ΕΜΜΑΝΟΥΗΛ ΚΩΝ. ΠΑΠΑΚΩΝΣΤΑΝΤΙΝΟΥ

ΦΑΛΗΡΑΚΙ ΜΠΗΤΣ

ΓΙΑ ΤΗ ΔΕΞΙΩΣΗ ΣΑΣ

ΑΙΘΟΥΣΕΣ ΑΠΟ 50 ΕΩΣ 600 ΘΕΣΕΙΣ

Ασυναγώνιστες τιμές και το καλύτερο σέρβις στη Ρόδο

ΠΛΗΡΟΦΟΡΙΕΣ: Κον Αλέξη Λούλο, δ)ντή FOOD AND BEVERAGE Τηλέφωνα 85301-85675
22741-45 Ξενοδοχείο ΜΑΝΟΥΣΟΣ

ΓΕΝΙΚΗ ΤΕΧΝΙΚΗ Α.Ε.

η λύση στο οικοδομικό σας πρόβλημα

Η Γενική Τεχνική Α.Ε., δημιουργήθηκε για να δώσει αποτελεσματικές και συμφέρουσες λύσεις, στα οικοδομικά προβλήματα του νησιού μας. Τα αντικείμενα των δραστηριοτήτων μας:

- Παραγωγή έτοιμου μπετόν, με 14χρονη παράδοση στην υψηλή ποιότητα, στη συνέπεια και την άμεση εξυπηρέτηση.
- Εμπορία σιδήρου οικοδομών, υψηλής ποιότητας και αντοχής
- Ανάληψη Δημόσιων και ιδιωτικών έργων μεγάλης έκτασης
- Ανέγερση πολυκατοικιών με το σύστημα της αντιπαροχής.

14 σύγχρονες μπετονιέρες, 2 συγκροτήματα παραγωγής μπετόν και πλήρες δίκτυο ραδιοτηλεφώνων, θα είναι στη διάθεσή σας αν θελήσετε να συνεργασθούμε.

Χρησιμοποιώντας τα ειδικά πρόσθετα στεγανότητος και ρευστότητος POZZOLITH ADMIX 105 R. RHEOMAC 716 και 877 και ελέγχοντας την παραγωγή, με 3 υπεύθυνους πολιτικούς μηχανικούς σε ιδιόκτητο σύγχρονα εξοπλισμένο εργαστήριο, διασφαλίζουμε και εγγυόμεθα σταθερά υψηλή ποιότητα στο μπετόν μας.

ΕΡΓΟΣΤΑΣΙΟ ΡΟΔΟΥ—ΛΙΝΔΟΥ 7ο ΧΙΛ. ΤΗΛ. 25013

ΓΡΑΦΕΙΑ ΑΡΚΑΔΙΟΥ 2 ΤΗΛ. 22968

ΕΠΑΓΓΕΛΜΑΤΙΚΟΣ ΕΞΟΠΛΙΣΜΟΣ

—ΞΕΝΟΔΟΧΕΙΩΝ —ΚΑΦΕ - ΜΠΑΡ —SUPER MARKETS
—ΜΑΓΕΙΡΕΙΩΝ —FAST FOOD —ΖΑΧΑΡΟΠΛΑΣΤΕΙΩΝ
—ΕΣΤΙΑΤΟΡΙΩΝ —SELF SERVICE —ΚΡΕΟΠΩΛΕΙΩΝ

ΔΙΑΘΕΤΟΥΜΕ ΤΙΣ ΠΡΩΤΟΠΟΡΙΑΚΕΣ ΦΙΡΜΕΣ ΕΞΟΠΛΙΣΜΟΥ:

- ARNEG: Λυόμενοι ψυκτικοί θάλαμοι
- ITV Μηχανές παγοκύβων
- GAGGIA: Μηχανές καφέ ESPRESSO
- UNIVER: Πλυντήρια πιάτων - ποτηριών
- HAMILTON: Φραπιέρες - BLENDER
- SANTOS: Λεμονοστήπτες - Αποχυμωτές
- WEST BEND: Μηχ. καφέ φίλτρο
- MONDIAL: Καταψύκτες

ΕΠΙΣΗΣ:

- Επαγγελματικά ψυγεία
- Ανοξείδωτες κατασκευές
- Τοστιέρες - πλατώ - φριτέζες
- Φούρνοι κυκλοθερμικοί - μικροκυμάτων
- Ταμειακές μηχανές-ηλεκτρονικοί ζυγοί
- Κρεατομηχανές - σνιτσελομηχανές
- Ζαμπονομηχανές - πριόνια

ΚΛΙΜΑΤΙΣΜΟΣ:

SHARP Ιαπωνίας — **SOLAIR** Γαλλίας

CRYPTON DESIGN

Γ. & Κ. ΡΙΣΒΑΣ Ο.Ε.

ΛΕΩΦ. ΚΡΕΜΑΣΤΗΣ 18—20
ΙΑΛΥΣΟΣ ΤΗΛ. 92518

ΑΝΑΛΥΤΙΚΟ ΕΡΓΑΣΤΗΡΙΟ ΡΟΔΟΥ

ΔΗΜΗΤΡΗΣ ΙΩ. ΟΙΚΟΝΟΜΙΔΗΣ

ΧΗΜΙΚΟΣ ΠΑΝΕΠΙΣΤΗΜΙΟΥ ΑΘΗΝΩΝ
M. SC. ΠΑΝΕΠΙΣΤΗΜΙΟΥ ΛΟΝΔΙΝΟΥ
ΒΥΡΩΝΟΣ 1, 85 100, ΡΟΔΟΣ — ΤΗΛ. (0241) 28638

ΕΡΓΑΣΤΗΡΙΑΚΕΣ ΕΞΕΤΑΣΕΙΣ
ΤΕΧΝΙΚΕΣ ΠΛΗΡΟΦΟΡΙΕΣ — ΣΥΜΒΟΥΛΕΣ

★ ΕΡΓΑΣΤΗΡΙΑΚΕΣ ΕΞΕΤΑΣΕΙΣ
— ΝΕΡΑ ΠΟΣΙΜΑ,
— ΑΠΟΒΛΗΤΑ,
— ΛΑΔΙΑ,
— ΤΡΟΦΙΜΑ,
— ΠΟΤΑ.
★ ΒΙΟΛΟΓΙΚΟΙ ΚΑΘΑΡΙΣΜΟΙ ΑΠΟΒΛΗΤΩΝ
ΠΑΡΑΚΟΛΟΥΘΗΣΗ,
ΕΛΕΓΧΟΣ ΛΕΙΤΟΥΡΓΙΑΣ — ΑΠΟΔΟΣΗΣ
★ ΚΟΛΥΜΒΗΤΙΚΕΣ ΔΕΞΑΜΕΝΕΣ
ΠΑΡΑΚΟΛΟΥΘΗΣΗ, ΕΛΕΓΧΟΣ ΛΕΙΤΟΥΡΓΙΑΣ
ΠΡΑΓΜΑΤΟΠΟΙΟΥΜΕ ΣΗΜΕΡΑ ΟΣΑ ΑΛΛΟΙ ΘΑ ΠΡΟΣΠΑΘΟΥΝ ΑΥΡΙΟ

ΠΡΑΚΤΟΡΕΙΟΝ

«ΑΙΓΑΙΟΝ ΤΟΥΡΣ»

Το Πρακτορείον ΑΙΓΑΙΟΝ ΤΟΥΡΣ (AEGEAN TOURS) προσφέρει για τους πελάτες του:

1) Εισιτήρια αεροπορικά εσωτερικού — εξωτερικού σε πολύ φθηνές τιμές.
2) Ατμοπλοϊκά εισιτήρια και εισιτήρια τρένου για όλη την Ευρώπη με ειδικές τιμές για φοιτητές.
3) Οργανωμένες εκδρομές για σωματεία και μεμονωμένους.
4) Εκδρομές σχολείων σε όλη την Ελλάδα.
5) Ειδικά εκπαιδευτικά προγράμματα στο εξωτερικό για ξένες γλώσσες για όποια γλώσσα θελήσετε.
6) Ενοικιάσεις πούλμαν για εκδρομές.
7) Κρουαζιέρες σε όλο τον κόσμο.

ΔΙΕΥΘΥΝΣΗ: Ν. ΜΑΝΔΗΛΑΡΑ 50
(Δίπλα στο ξενοδοχείο VENUS)
ΤΗΛΕΦΩΝΑ: 29990—2, 29969, 29626



Asterix

ΒΡΕΦΙΚΑ — ΠΑΙΔΙΚΑ — ΡΟΥΧΑ ΕΓΚΥΜΟΣΥΝΗΣ

ΔΙΑΛΥΣΗ

ΑΡ. ΠΡΩΤ. ΡΟΔΟΥ 790

Λόγω ριζικής ανακαίνησης, σας προσφέρουμε όλα τα εκλεκτά εμπορεύματά μας, ελληνικά και ευρωπαϊκά εισαγωγής, σε τιμές κάτω του κόστους!

Οδός ΤΑΡΠΟΝ ΣΠΡΙΝΞ 25—τηλ. 21770



5'... ΔΙΑΛΕΙΜΜΑ.

ΑΝΕΚΔΟΤΑ ΚΑΙ ΧΙΟΥΜΟΡ

Ο Αγγλος ηθοποιός Φοτ, τα ξίδευε κάποτε στην Νότιον Αγλίαν. Μία μέρα στάθηκε σ' ένα επαρχιακό ξενοδοχείο, όπου προγευμάτισε. Οταν έφθασε η ώρα του λογαριασμού, ο ξενοδόχος τον ρώτησε:

— Μείνατε ευχαρισημένος α πό το πρόγευμά σας;

— Εφαγα καλύτερα από κά θε άλλον σ' όλη την Αγγλία, εί πε κατενθουσιασμένος ο Φοτ.

— Εκτός δέβαια από τον λό ρδο Δήμαοχο, είπε με ζωηρότη τα ο ξενοδόχος.

— Δεν εξαιρώ κανένα απάντη σε ο Φοτ.

— Πρέπει να εξαιρέσετε τον λόρδο Δήμαρχο.

Ο Φοτ θύμωσε και ξανάπε:

— Δεν εξαιρώ κανένα!

Η φιλονικεία πήρε άσχημο δρόμο και στο τέλος ο ξενοδόχος προσήγαγε τον ηθοποιό ε νώπιον του εντοπίου δημάρχου.

— Κύριε Φοτ, είπε τότε ο δήμαρχος πρέπει να μάθετε ότι υ πάρχει στην επαρχία μας ένα παλαιό έθιμο σύμφωνα με το ο ποίο ο λόρδος δήμαρχος υπερέχει και εξαιρείται όλων. Για να μη λησμονήσετε τα έθιμά μας, σας καταδικάζω να πληρώσετε πρόστιμο ενός σελινιού, εκτός αν προτιμάτε να τιμωρηθείτε με φυλάκιση πέντε ωρών. Εκλέξατε.

Ο Φοτ καταθυμόμενος πλήρω σε το πρόστιμο και βγήκε από την αίθουσα φωνάζοντας:

— Δεν ξέρω σ' όλο τον κό σμο ηλίθιο μεγαλύτερο από αυτόν τον ξενοδόχο — εκτός από το Λόρδο Δήμαρχο, προσέθεσε με μεγάλο σεβασμό, στρεφόμενος προς τον δικαστήν του.

●

ΚΟΥΒΕΝΤΙΑΖΟΝΤΑΣ με τον ιδιοκτήτη ενός παλαιοπωλεί ου στην κινεζική συνοικία του Σαν Φραντζίσκο, ένας ξένος, τον ρώτησε αν είχαν καλούς για τρούς.

— Ω! έχουμε πολλούς κα λούς γιατρούς στην Κίνα, απά ντησε ο Κινέζος. Ο Χανγκ Τσαν γκ είναι ο καλύτερος, μου έσω σε τη ζωή.

— Αλήθεια; Πως έγινε;

— Με πονούσε η κοιλιά μου. Φωνάζω τον Χανγκ Κιν, μου δίνει ένα γιατρικό, γίνουμε χειρότερα. Φωνάζω τον Σαν Σινγκ, έρχεται, μου δίνει πιο πολύ για τρικό, κοντεύω να πεθάνω, Φωνάζω τον Χανγκ Τσανγκ. Είχε πάει αλλού, και δεν ήταν στο σπίτι του, δεν ήσθε. Μου έσωσε τη ζωή.

●

Ο ΠΑΠΑΣ του χωριού συναντά το σιδηρουργό του χωριού την ώρα που έβγαινε από την ταβέρνα.

— Οταν σε είδα την τελευταί α φορά, του λέει ο παπάς, ευ χαριστήθηκα πολύ που δεν ήσου να πιωμένος. Ενώ σήμερα...

— Σήμερα, παπά μου, του α παντά τραυλίζοντας ο σιδηρουργός, σήμερα είναι η σειρά μου να είμαι ευχαριστημένος.

ΟΔΟΝΤΙΑΤΡΙΚΗ ΑΝΑΚΟΙΝΩΣΗ

Ο ΟΔΟΝΤΙΑΤΡΟΣ

ΦΩΤΗΣ ΛΕΒΕΝΤΗΣ

θα απουσιάσει από 31.5 έως 5.6.89 προκειμένου να παρακολουθήσει το 12ο Διεθνές Παιδοδοντικό Συνέδριο.

ΙΑΤΡΙΚΗ ΑΝΑΚΟΙΝΩΣΗ

ΚΑΡΔΙΟΛΟΓΙΚΟ — ΔΙΑΓΝΩΣΤΙΚΟ ΙΑΤΡΕΙΟ ΑΝΑΙΜΑΚΤΩΝ ΜΕΘΟΔΩΝ

ΝΙΚΗΤΑΣ Ι. ΜΟΣΧΟΣ

ΕΙΔΙΚΟΣ ΚΑΡΔΙΟΛΟΓΟΣ

ΔΙΔΑΚΤΩΡ ΠΑΝΕΠΙΣΤΗΜΙΟΥ ΑΘΗΝΩΝ

Δέχεται καθημερινά 1—2 μ.μ. και 5—8 μ.μ. εκτός Κυριακής και Σαββάτου 9—1 μ.μ.

ΚΑΘΟΠΟΥΛΗ 58-ΕΝΑΝΤΙ ΣΑΝΤΑ ΜΑΡΙΑΣ

ΤΗΛ. ΙΑΤΡΕΙΟΥ 37863—ΟΙΚΙΑΣ 24763

ΙΑΤΡΙΚΗ ΑΝΑΚΟΙΝΩΣΗ

ΜΙΧΑΗΛ Η. ΜΑΚΡΗΣ

ΕΙΔΙΚΟΣ ΚΑΡΔΙΟΛΟΓΟΣ

ΔΙΔΑΚΤΩΡ ΠΑΝΕΠΙΣΤΗΜΙΟΥ ΑΘΗΝΩΝ

Πλήρης καρδιολογικός έλεγχος με σύγχρονες διαγνωστικές μεθόδους

ΔΕΧΕΤΑΙ: καθημερινώς 8.30—13 πρωί και 5—8.30 απόγευμα

ΣΑΒΒΑΤΟ: 8.30—13 πρωί

και ασφαλισμένους: ΔΗΜΟΣΙΟΥ, ΤΑΞΥ, ΤΥΔΚΥ, ΟΙΚΟΥ ΝΑΥΤΟΥ και λοιπών Ταμείων
ΙΑΤΡΕΙΟ: Αλεξάνδρου Διάκου 2 — τρίτος όροφος

Τηλ. 21501 (έναντι κήπου ΘΕΡΜΑΙ)



ΓΙΑΝΝΗΣ ΣΥΝΤΥΧΑΚΗΣ

ΑΓ. ΑΝΑΣΤΑΣΙΑΣ 137 - ΤΗΛ. 20912- 34055 - 36835 - ΤΕΛΕΞ 292430 LANS-GR

Απολαύστε Coca-Cola — ΡΟΔΙΑΚΗ

ΡΟΔΙΑΚΗ ΠΟΤΟΠΟΙΪΑ Α.Ε.

ΖΗΤΟΥΝΤΑΙ

- ΒΟΗΘΟΣ ΛΟΓΙΣΤΟΥ
- ΝΕΟΙ ΑΠΟΦΟΙΤΟΙ ΛΥΚΕΙΟΥ
- ΝΕΟΙ ΜΕ ΑΔΕΙΑ ΟΔΗΓΗΣΗΣ ΓΙΑ ΝΑ ΕΚΠΑΙΔΕΥΤΟΥΝ ΣΤΗΝ ΟΔΗΓΗΣΗ ΠΕΡΟΝΟΦΟΡΟΥ ΟΧΗΜΑΤΟΣ
- ΕΡΓΑΤΕΣ ΑΠΟΘΗΚΗΣ

Προσφέρονται
—ΙΚΑΝΟΠΟΙΗΤΙΚΟΣ ΜΙΣΘΟΣ
—ΕΚΤΑΚΤΕΣ ΠΑΡΟΧΕΣ

Πληρ. Δευτέρα - Παρασκευή 7.30—15.30 τηλ. 62002 εσ. 44 (Τμήμα Προσωπικού)

Η Ρόδος στην Αρχαιότητα

ΜΕΡΟΣ 5ον

Οι αποικοι ούτοι ήσαν βεβαί ως Ελληνες αλλά εις ποίαν φυλήν εκ των τεσσάρων Ελληνικών φυλών ανήκον δεν δυνάμεθα να βεβαιώσωμεν, διότι η αποικία αύτη έχει γίνει προ της καθόδου των Ηρακλειδών ότε οι Ελληνες δεν είχον διακριθή ακόμη εις φυλάς.

ΥΠΟ ΜΙΧΑΗΛ ΣΕΛΛΑ
πρώην Καθηγητού Βενετοκλείου Γυμνασίου Ρόδου

Τέλος μετά την κάθοδον των Ηρακλειδών ήτις θεωρείται το πρώτον βέβαιον ιστορικόν γεγονός όπερ συνέβη από του 1200 π.Χ. μέχρι του 1100 π.Χ., Δωριείς αναμεμιγμένοι με παλαιούς κατοίκους της Πελοποννήσου, αφού κατέλαβον την Αίγιναν τα Κύθηρα, την Μήλον και την Θήραν απώκισαν κατόπιν την Ρόδον, την Κω και την νοτίαν παραλίαν της Καρίας όπου ίδρυσαν τας πόλεις Κνίδον και Αλικαρνασσόν, αι οποίαι απετέλεσαν μετά των τριών πόλεων της Ρόδου και της Κω την λεγομένην Δωρικήν εξάπολιν, ήτοι κράτος ομοσπονδιακόν ούτως ειπείν με κέντρον τον παρά το Τριόπιον ακρωτήριον, ναόν του Απόλλωνος. Η Δωρική φυλή κατέπεσε τους λοιπάς φυλάς αι οποίοι κατώκησαν προηγουμένως την Ρόδον, ούτως ώστε κατά τας αρχάς των ιστορικών χρόνων ευρίσκομεν αυτήν κατωκημένην υπό Δωριέων και τους κατοίκους αυτής ομιλούντας την Δωρικήν διάλεκτον.

Αλλά δεν δυνάμεθα να μην παραδεχθώμεν ότι και οι προ των Δωριέων κατοικήσαντες την Ρόδον δεν επέθεσαν την σφραγίδα αυτών προς μόρφωσιν του χαρακτήρος των Ροδίων οποίον ευρίσκομεν αυτόν επί των ιστορικών χρόνων. Η επίδοσις των Ροδίων των ιστορικών χρόνων εις την ναυτιλίαν και το εμπόριον ήτο μεν και έμφυτος, αλλά βεβαίως συνετέλεσεν εις τούτο και η επικοινωνία ημών μετά των Φοινίκων και η επίδρασις του Φοινικικού πολιτισμού.

Ητυχει δε η Ρόδος εξ αρχαιοτάτων χρόνων αμέσως μετά την κτίσιν των τριών πόλεων Λίνδου, Ιαλύσου και Καμείρου καθώς μαρτυρεί και ο Ομηρος λέγων, «κατώκησαν δε κατά φυλάς, οι μετά του Τληπολέμου δηλ. ελθόντες εις Ρόδον, και η γαπήθησαν υπό του Διός του θεών και των ανθρώπων και εχαρήγει εις αυτούς άφθονον πλούτον ο υιός του Κρόνου».

Ο Πίνδαρος όμως ανήγαγε την ποίησιν εις μύθον λέγων ότι κατά την γέννησιν της Αθηνάς εις της κεφαλής του Διός έβρεξε χρυσόν εις Ρόδον. Και κατά την επιτηδειότητά των εις την ναυτιλίαν διεκρίνοντο όχι μόνον μετά την κτίσιν της πόλεως Ρόδου γενομένην κατά το τέλος της πέμπτης π.Χ. εκατονταετηρίδος, αλλά και πολλά έτη προ των Ολυμπιάδων δηλ. προ του 777 π.Χ. Μαρτυρούσι τούτο και αι αποικίαι τας οποίας ίδρυσαν.

Μέχρις αυτής της Ισπανίας έπλευσαν όπου έκτισαν την πόλιν Ρόδην, εις την Ιταλίαν την Παρθενόπην την ονομασθείσαν κατόπιν Νεάπολιν, την Γέλαν και τον Ακράγαντα εις την Σικελίαν και πλείστας άλλας. Το να ιδρύσωσι τας αποικίας εις ξένην χώραν δεν είναι ίδιον παντός, έλεγον οι αρχαίοι διότι έπρεπε να έλθη εις ρήξιν με τους εντοπίους να υπερισχύση και τέλος να εγκατασταθεί εκεί. Οι ατρόμητοι όμως θαλασσοπόροι Ρόδιοι ηδυνήθησαν να επικρατώσι πολλαχού και να κτίσωσι μέγαν αριθμόν αποικιών.

Δείγμα της γενναιότητος των Ροδίων προ της κτίσεως της πόλεως Ρόδου είναι και η απόκρουσις των Περσών εκ της νήσου των. Επιγραφή τις ευρεθείσα προ μικρού επί του φρουρίου της Λίνδου αναφέρει ότι ότε ποτέ οι Πέρσαι επολιόρκουν την Λίνδον και αύτη δι έλλειψιν ύδατος επρόκειτο να παραδοθή αίφνης εν καιρώ θέρους έβρεξεν άφθονον βροχήν επληρώθησαν ύδατος αι αποθήκαι του φρουρίου υδρεύθησαν οι κάτοικοι και η πόλις δεν παρεδόθη.

Οι Πέρσαι τότε θεωρήσαντες τούτο ως σημείον αγάπης των θεών προς τους Λινδίους διέλυσαν την πολιορκίαν και απήλθον άπρακτοι. Το βέβαιον είναι ότι η Ρόδος μολονότι ήτο τόσω πλησίον της Ασίας ουδέποτε υπετάχθη εις τους Πέρσας.

Αλλ' η ακμή της Ρόδου αρχίζει κυρίως μετά την κτίσιν της πόλεως Ρόδου, έφθασε δε εις τον κολοφώνα της δόξης της μετά σαν ασφαλή εις το εμπόριον. Δημητρίου του Πολιορκητού και την γενναίαν αντίστασιν των Ροδίων. Η συμμαχία της ήτο περιζήτητος υπό των ισχυροτέρων βασιλέων της τότε εποχής. Αλλ' αύτη συνεπώς πολιτευομένη ετήρει ουδετερότητα προς πάντας και είχε πολιτικήν ειρηνικήν προς αυτούς. Δια τον λόγον τούτον τιμάτο υφ' όλων δια βασιλικών δωρεών, επειδή δε επί πολύν χρόνον έζη ειρηνικώς μεγάλως προώδευσεν. Εις τοσαύτην δε δύναμιν είχε φθάση ώστε μόνη της ανελάμβανε τον εναντίον των πειρατών πόλεμον, χάριν των λοιπών Ελλήνων, οι οποίοι ελεηλάτουν τα παράλια της Μεσογείου παρέχουσα ούτω την θάσσαν ασφαλή εις το εμπόριον.

Είναι αληθές ότι οι Ρόδιοι έκλιναν κάπως προς τον Πτολεμαίον βασιλέα της Αιγύπτου επειδή ο λιμήν της Ρόδου ήτο σταθμός των εμπορικών πλοίων των πλεόντων από της Ελλάδος εις Αίγυπτον και από της Αιγύπτου εις την Ελλάδα και τα πλείστα των εισοδημάτων των από τούτον προήρχοντο. Η προς τον Πτολεμαίον φιλία υπήρξεν αφορμή της ρήξεως των σχέσεων μετά του Αντιγόνου βασιλέως της Ασίας.

Ούτως έχων κατά νουν να πολεμήση τον Πτολεμαίον έστειλε πρέσβεις προς τους Ροδίους προσπαθών να αποσπάση αυτούς της προς τον Πτολεμαίον συμμαχίας. Ούτοι όμως ηρνήθησαν. Τότε στέλλει τον υιόν του Δημήτριον μετά μεγάλου στρατού και στόλου ίνα υποτάξει την Ρόδον. Αλλά δεν ήτο τόσο εύκολον όσον κατ' αρχάς ενόμιζεν.

Ο Δημήτριος είχεν αποκτήσει προηγουμένως φήμην δεινού εκπορθητού πόλεων κι ήλπιζεν ότι και την Ρόδον θα εκυρίευεν όπως άλλας. Αλλ' ηπατήθη ως προς τούτο. Κατά την πολιορκίαν ταύτην έκαμε χρήσιν των τελειοτέρων μηχανημάτων τα οποία μετεχειρίσθησαν κατά τας πολιορκίας κατά την αρχαιότητα.

ΣΥΝΕΧΙΖΕΤΑΙ

HAVOLINE
TEXACO 20)50
ΤΟ ΛΑΔΙ
για κάθε αυτοκίνητο
ΔΕΚΤΕΣ ΚΑΡΤΕΣ DINERS
ΚΑΙ ΕΘΝΟΚΑΡΤΑ
ΑΛΕΞ. ΓΚΙΝΑΚΗΣ
ΑΥΣΤΡΑΛΙΑΣ 58—ΡΟΔΟΣ
ΤΗΛ. 27547 — 31018

WINDSOR TOURS S.A.
BRITISH AIRWAYS
Η κοσμαγάπητη αεροπορική εταιρία
ΕΚΔΡΟΜΕΣ
☛ ΑΓΓΛΙΑ (Λονδίνο — Μάντσεστερ: Αναχωρήσεις κάθε Σάββατο
☛ ΡΩΜΗ — ΛΟΝΔΙΝΟ: Αναχωρήσεις κάθε Τρίτη — Παρασκευή
☛ ΠΑΡΙΣΙ — ΛΟΝΔΙΝΟ: Αναχωρήσεις κάθε Τετάρτη — Παρασκευή
ΚΑΝΕΙΣ ΔΕΝ ΞΕΡΕΙ ΤΗΝ ΑΓΓΛΙΑ ΚΑΛΥΤΕΡΑ ΑΠΟ ΜΑΣ
• Επωφεληθείτε από τις προσφορές μας σε εισιτήρια και ξενοδοχεία. Δηλώστε έγκαιρα συμμετοχή
• Αναλυτικά προγράμματα των εκδρομών όπως και εκείνων για Ισπανία - Α. Ανατολή - Κίνα - Σιγκαπούρη - Μπαγκόκ - Ποταμό Κβάι - Τσάαμ, παρέχονται από τα γραφεία μας
ΙΒΙΣΚΟΣ ΤΟΥΡΣ
Ι. Λόχου 11—Τηλ. 27756—27313 (πλάι στην Ολυμπιακή)

ταβερνα τα δελφινια


Ο καλύτερος ηλιακός «όλων των εποχών!»
©Bold Advertising


Οι Ηλιακοί Θερμοσίφωνες COMPACT της STIEBEL ELTRON είναι φτιαγμένοι για να εκμεταλλεύονται απόλυτα και την πιο αδύνατη ακτινοβολία του ήλιου. Έτσι, σας δίνουν ζεστό νερό και τις εποχές εκείνες που οι άλλοι δεν μπορούν: φθινόπωρο, άνοιξη και χειμώνα.
Δοκιμασμένοι και κατασκευασμένοι με τις πιο αυστηρές διεθνείς προδιαγραφές εξασφαλίζουν σωστή λειτουργία και απόδοση για 15 τουλάχιστον χρόνια.
Τα σημεία που ξεχωρίζουν τα COMPACT της STIEBEL ELTRON:
1. Μοναδικός ηλιακός συλλέκτης
• Με διπλό διαφανές κάλυμμα
• Με μοναδικό απορροφητήρα
• Με μοναδική μόνωση
• Με μοναδική αντοχή και στεγανότητα
2. Πολλαπλά θωρακισμένο δοχείο
3. Απόλυτη σιγουριά και ασφάλεια
4. Διεθνείς προδιαγραφές και έλεγχοι ποιότητας
5. Μακροζωία
6. Διπλή χρήση
7. Άψογη αισθητικά εμφάνιση
ΕΓΓΥΗΣΗ 2 ΧΡΟΝΩΝ ΧΩΡΙΣ ΟΡΟΥΣ
STIEBEL ELTRON
Ο μεγάλος κατασκευαστής ηλιακών!
ΑΝΤΙΠΡΟΣΩΠΟΣ ΡΟΔΟΥ
ΜΙΧΑΗΛ ΧΑΤΖΗΜΑΡΚΟΣ
ΚΑΝΑΔΑ 53 — ΡΟΔΟΣ ΤΗΛΕΦΩΝΟ: 29411

ΒΙΟΤΕΧΝΙΑ ΕΠΑΓΓΕΛΜΑΤΙΚΩΝ ΨΥΓΕΙΩΝ
«Ο ΚΟΛΟΣΣΟΣ»
ΥΠΕΝΘΥΜΙΖΟΥΜΕ ΟΤΙ, ΓΙΑ ΚΑΘΕ ΕΠΑΓΓΕΛΜΑΤΙΚΟ ΣΑΣ ΕΞΟΠΛΙΣΜΟ ΔΙΑΘΕΤΟΥΜΕ ΣΤΗΝ ΕΚΘΕΣΗ ΜΑΣ ΟΛΟΥΣ ΤΟΥΣ ΤΥΠΟΥΣ ΕΠΑΓΓΕΛΜΑΤΙΚΩΝ ΨΥΓΕΙΩΝ, ΟΛΕΣ ΤΙΣ ΑΝΟΞΕΙΔΩΤΕΣ ΚΑΤΑΣΚΕΥΕΣ (ΕΤΟΙΜΟΠΑΡΑΔΟΤΕΣ) ΚΑΙ ΟΛΕΣ ΤΙΣ ΕΠΑΓΓΕΛΜΑΤΙΚΕΣ ΣΥΣΚΕΥΕΣ.
ΜΗΧΑΝΕΣ ΕΣΠΡΕΣΣΟ ΚΑΦΕ, ΠΛΥΝΤΗΡΙΑ ΠΙΑΤΩΝ ΚΑΙ ΠΟΤΗΡΙΩΝ, ΦΡΙΤΕΖΕΣ ΠΛΑΤΩ ΗΛΕΚΤΡΙΚΑ ΚΑΙ ΥΓΡΑΕΡΙΟΥ, ΤΟΣΤΙΕΡΕΣ, ΖΑΜΠΟΝΜΗΧΑΝΕΣ, ΜΗΧΑΝΕΣ ΠΑΓΟΚΥΒΩΝ ΣΕ'ΓΚΕΡ ΚΑΙ Ο,ΤΙΔΗΠΟΤΕ ΑΛΛΟ ΧΡΕΙΑΖΕΣΤΕ ΓΙΑ ΝΑ ΕΞΟΠΛΙΣΕΤΕ ΣΩΣΤΑ ΤΟ ΞΕΝΟΔΟΧΕΙΟ, ΤΟ BAR, ΤΟ SNACK BAR, ΤΟ ΕΣΤΙΑΤΟΡΙΟΝ ΣΑΣ
ΜΙΑ ΕΠΙΣΚΕΨΗ ΘΑ ΣΑΣ ΠΕΙΣΕΙ
ΕΡΓΟΣΤΑΣΙΟ — ΕΚΘΕΣΗ: ΛΕΩΦΟΡΟΣ ΡΟΔΟΥ—ΛΙΝΔΟΥ
6ο χιλιόμετρο (έναντι Εκκλησίας)
ΤΗΛΕΦΩΝΑ: 62164 • 62884

RONDA
Η ΕΚΠΛΗΞΗ ΤΗΣ ΧΡΟΝΙΑΣ
RONDA
Ενα παλιό όνειρο ξαναζεί με τις σύγχρονες απαιτήσεις
RONDA
Για την δική σας διασκέδαση
Μαζί με τους δημοφιλείς
• ΑΓΑΠΗΤΟ • Μ. ΖΑΧΑΡΑΚΗ
• ΚΑΤΣΙΜΠΡΑΚΗ
• ΜΑΙΡΗ ΕΣΠΕΡ
• ΑΛΕΞΑΝΔΡΑ
RONDA
Καλλιτ. Επιμέλεια: ΗΛ. ΚΑΡΑΚΑΤΣΑΝΗΣ
Μπουζούκια: ΜΙΧ. ΠΟΛΙΑΣ Β. ΒΛΑΒΙΑΝΟΣ
RONDA
Πλατ. Κουντουριώτου πρώην «ΚΟΣΜΟΠΟΛΙΤΑΝ»
Τηλεφ. 26800

tv πρόγραμμα

ΕΡΤ 1ο	ΕΡΤ 2ο
11.00 ΜΙΚΙ ΚΑΙ ΝΤΟΝΑΛΝΤ ΘΕΑΤΡΟ ΣΚΙΩΝ (Ε)	08.25 ΕΝΑΡΞΗ ΠΡΩΙΝΟΥ ΠΡΟΓΡΑΜΜΑΤΟΣ
12.00 ΕΚΠΑΙΔΕΥΤΙΚΗ ΤΗΛΕΟΡΑΣΗ	08.30 ΕΙΔΗΣΕΙΣ
13.30 ΚΙΝΟΥΜΕΝΑ ΣΧΕΔΙΑ	08.35 ΠΡΩΙΝΑ
13.50 ΤΟΛΜΗ ΚΑΙ ΓΟΗΤΕΙΑ	10.30 ΕΙΔΗΣΕΙΣ
14.30 ΕΙΔΗΣΕΙΣ	10.35 ΔΑΥΙΔ ΤΟ ΞΩΤΙΚΟ
14.50 ΞΕΝΗ ΤΑΙΝΙΑ «Ο κυνηγός του διαστήματος — Περιπέτειες στην απαγορευμένη ζώνη»	11.05 ΚΟΚΚΙΝΟ, ΚΙΤΡΙΝΟ, ΜΠΛΕ
16.15 ΟΥΡΑΝΙΟ ΤΟΞΟ	11.55 ΜΙΑ ΒΟΛΤΑ ΣΤΟ ΦΕΓΓΑΡΙ
17.00 ΕΚΠΑΙΔΕΥΤΙΚΗ ΤΗΛΕΟΡΑΣΗ	12.40 ΤΕΛΟΣ ΠΡΩΙΝΟΥ ΠΡΟΓΡΑΜΜΑΤΟΣ
18.00 ΜΙΚΡΗ ΚΥΡΙΑ	16.55 ΕΝΑΡΞΗ ΒΡΑΔΙΝΟΥ ΠΡΟΓΡΑΜΜΑΤΟΣ
18.30 ΕΙΔΗΣΕΙΣ — ΑΝΤΑΠΟΚΡΙΣΕΙΣ ΠΕΡΙΦΕΡΕΙΑΚΩΝ ΣΤΑΘΜΩΝ	17.00 ΕΙΔΗΣΕΙΣ
19.00 ΧΟΛΙΓΟΥΝΤ: ΤΑΞΙΔΙ ΣΤΟ ΜΕΛΛΟΝ	17.15 ΜΠΟΥΛ ΚΑΙ ΜΠΙΛ
19.30 ΘΗΡΑΣΙΑ	17.35 ΟΙ ΠΕΡΙΠΕΤΕΙΕΣ ΤΟΥ ΜΙΚΡΟΥ ΠΡΙΓΚΙΠΑ Παιδική σειρά 26 επεισοδίων σε κινούμενα σχέδια
20.00 ΠΟΛΕΜΟΣ ΚΑΙ ΑΝΑΜΝΗΣΕΙΣ Το έπος του Β' Παγκοσμίου Πολέμου. Αμερικανική υπερπαραγωγή 1989 που αρχίζει εκεί που είχαν σταματήσει «Οι άνεμοι του πολέμου»	18.05 ΚΥΠΡΟΣ, ΓΗ ΕΝΑΛΙΑ
21.00 ΕΙΔΗΣΕΙΣ	18.40 ΣΚΑΝΔΑΛΙΕΣ ΣΤΟ ΓΥΜΝΑΣΙΟ ΝΤΕΓΚΡΑΣΙ
21.45 ΦΑΝΗ	19.15 ΚΟΙΤΑΖΟΝΤΑΣ ΤΟ 1996
22.45 ΝΟΤΕΣ ΚΑΙ ΛΟΓΙΑ	19.55 ΕΚΕΙΝΟΣ ΚΙ ΕΚΕΙΝΟΣ
23.45 ΟΙ ΣΚΛΗΡΟΙ ΤΟΥ ΜΑΪΑΜΙ	20.30 ΕΙΔΗΣΕΙΣ
24.00 ΕΙΔΗΣΕΙΣ	21.40 ΓΑΛΑΖΙΟ ΑΙΜΑ
00.10 ΟΙ ΣΚΛΗΡΟΙ ΤΟΥ ΜΑΪΑΜΙ	22.30 ΑΣΤΕΡΙΑ ΤΗΣ ΤΕΧΝΗΣ «Μπέρτολτ Μπρεχτ»
	24.00 ΕΙΔΗΣΕΙΣ
	00.10 ΠΑΝΕΥΡΩΠΑΪΚΟ ΠΡΩΤΑΘΛΗΜΑ ΕΡΑΣΙΤΕΧΝΙΚΗΣ ΠΥΓΜΑΧΙΑΣ ΑΝΔΡΩΝ

ΙΔΙΩΤΙΚΟΣ ΡΑΔΙΟΦΩΝΙΚΟΣ ΣΤΑΘΜΟΣ

ΡΑΔΙΟ ΚΟΣΜΟΣ

Γ. ΣΕΦΕΡΗ — ΑΝΑΛΗΨΗ

85100 ΡΟΔΟΣ — ΤΗΛ. 30220

ΠΡΟΓΡΑΜΜΑ ΕΚΠΟΜΠΩΝ

● ΠΕΜΠΤΗ 1—6—1989

07.30 Χαρούμενο πρωινό
08.00 Ρόδος Καλημέρα
10.00 Επιστροφή στα παλιά
10.30 Με ανοιχτή γραμμή
11.30 Μουσικές ραδιοστροφές
12.30 Να σου πω!
13.00 Μην κάνεις πολιτικές σου ζητήσεις
13.45 Ορθόδοξο σάλπισμα
14.00 ΕΙΔΗΣΕΙΣ
14.30 Διαλέγουμε για σας
15.00 Ρετρομανία
16.00 MUSIC CLUB
18.00 Το ελληνικό τραγούδι στους 97,3
18.30 Μια φορά κι έναν καιρό
19.00 Μια στο καρφί και μια στο πέταλο
20.00 ΕΙΔΗΣΕΙΣ
20.15 Εσείς, εμείς και το τηλέφωνο
22.00 Το κοκτέιλ της Πέμπτης
23.00 Παλιές αξέχαστες επιτυχίες
24.00 ΕΙΔΗΣΕΙΣ
00.10 Νυχτερινός επισκέπτης
02.00 Νυχτερινή περίπολος

Πωλούνται

1) Επιχείρηση σε καταπληκτική τοποθεσία με 2.000 τ.μ., κήπο κατάλληλο για εστιατόριο, μπαρ, παμπ ντίσκο κ.λ.π. — Καταπληκτική περίπτωση.
2) Πωλείται πολυτελές ακίνητο σε καταπληκτική τοποθεσία μέσα σε πάρκο, αποτελούμενο από κέντρο διασκεδάσεως 300 τ.μ., από μαγαζί 300 τ.μ. και τεσσάρων τουριστικών διαμερισμάτων.
3) Επιχείρηση κέντρου διασκεδάσεως του πιο φημισμένου στην πόλη μας.
4) Γραφεία 68 και 78 τ.μ. στην περιοχή Μαντράκι.
5) Οικόπεδο 500 τ.μ. στην περιοχή Θεμ. Σοφούλη.
6) Οικόπεδο 756 τ.μ. γωνιακό στην περιοχή Ροδίνι.
7) Διαμέρισμα 59 τ.μ. μόνο 60.000 δρχ. το τ.μ.
8) Ιατρείο ή και διαμέρισμα πλησίον ΙΚΑ μονο με 68.000 δρχ. το τ.μ.
9) Μαγαζιά επί Οθωνος και Αμαλίας — Π. Πόλη — Μιχαήλ Πετρίδη — Γράμμου κ.λ.π.
10) Διαμερίσματα λουξ κατασκευής, δύο — τριών και τεσσάρων κυρίων δωματίων στις καλύτερες περιοχές της πόλης μας.

● Διαθέτουμε ο,τιδήποτε θέλετε να αγοράσετε κι αναλαμβάνουμε ο,τιδήποτε θέλετε να πουλήσετε. Η σοβαρότητα και το κύρος του γραφείου μας ως και η μεγάλη πείρα στην διάθεσή σας.

Γ. ΝΕΟΦΥΤΟΥ

ΟΔΟΣ ΔΗΜ. ΘΕΟΔΩΡΑΚΗ 40

2ος όροφος, γραφ. 38 — Τηλ. 20989

ΜΙΚΡΕΣ ΑΓΓΕΛΙΕΣ



ΠΩΛΗΣΕΙΣ ΑΚΙΝΗΤΩΝ

ΠΩΛΟΥΝΤΑΙ σε τιμή ευκαιρίας: Αγροτεμάχια 4 στρεμμάτων κοντά στο χωριό Κοσκινού, με θέα όλη τη Ρόδο κατάλληλα για βίλλες, επίσης αγρόκτημα 6,5 στρέμ. κοντά στο χωριό Μάσαρη και αγροκτήματα παραθαλάσσιες εκτάσεις σε πολλές περιοχές της Ρόδου.
Πληροφορίες: κ. Ηρωνίας — Τηλ. 31955.

ΠΩΛΕΙΤΑΙ οικόπεδο 1360 τ.μ. στο χωριό Κρεμαστή δίπλα στο γήπεδο σε τιμή ευκαιρίας.
Πληρ. τηλ. 91469.

ΔΙΑΦΟΡΑ

ΖΗΤΕΙΤΑΙ κυρία για δωρεάν συγκατοίκηση, με ιδιοκτήτρια μονοκατοικίας, σε ιδιαίτερο δωμάτιο με κοινόχρηστα και κήπο, χάρη συντροφιάς.
Τηλ. 22091.

ΗΛΕΚΤΡΟΛΟΓΟΣ είναι πρόθυμος να σας εξυπηρετήσει για κάθε ηλεκτρολογική σας εγκατάσταση και για κάθε είδους βλάβη.
Πληρ. τηλ. 25448 και 34533 κ. Ζαχαρίου Γιώργο.

ΠΩΛΕΙΤΑΙ σολόνι κομπλέ που παραδόθηκε στην ιδιοκτήτρια στις 20.2.89 και αποτελείται από 1 τριθέσιο καναπέ που γίνεται διπλό κρεβάτι, 1 καναπέ δίθεσιο, 1 πολυθρόνα και τρία τραπεζάκια λόγω αλλαγής σπιτιού.
Πληροφορίες Κα Χαμοθέου Ιωάννα, τηλ. 35480 ώρες 8—2.30 μ.μ. και 33729 μετά τις 10 μ.μ.

ΠΩΛΟΥΝΤΑΙ δύο σκυλάκια ράτσας «κανίς» δύο μηνών σε πολύ καλή τιμή.
Πληροφορίες στο τηλ. 36733.

ΕΝΟΙΚΙΑΣΕΙΣ

ΕΝΟΙΚΙΑΖΕΤΑΙ αποθήκη κατάλληλη και για κατάστημα σε πάροδο της Στέλιου Κωτιάδη 65 τ.μ. και με μεγάλο πάρκινγκ.
Πληρ. τηλ. 26818 μέχρι 10 π.μ. και μετά τις 10 μ.μ.

ΕΝΟΙΚΙΑΖΕΤΑΙ γκαρσονιέρα ανεξάρτητη στο Κοναμάτ, λεωφόρος Καλλιθέας («κτήματα Καζούλη») πριν τον ραδιοφωνικό σταθμό της ΕΡΤ.
Πληρ. τηλ. 61790.

ΕΝΟΙΚΙΑΖΟΝΤΑΙ δωμάτια ανεξάρτητα φωτεινά με ζεστό νερό για ντους επί τη οδού Λίνδου αρ. 97.
Πληρ. εντός και στο τηλέφ. 24909 και 20719.

ΕΝΟΙΚΙΑΖΟΝΤΑΙ στο Παραδείσι, επί της κεντρικής λεωφόρου, διαμπερή πολυτελέστατα μικρά επιπλωμένα διαμερίσματα. Μεγάλος κήπος — χώρος πάρκινγκ. Τηλ. 91175 ή 91243.

ΕΝΟΙΚΙΑΖΟΝΤΑΙ ευρύχωρα επιπλωμένα δωμάτια με κοινόχρηστους χώρους κουζίνα κ.λ.π. σε τιμές χαμηλές, παρά την οδό Αγ. Αναργύρων 20.
Πληρ. τηλ. 28710.

ΕΝΟΙΚΙΑΖΕΤΑΙ κατάστημα επί της οδού Ιωνος Δραγούμη 43. Πληρ. τηλ. 28002.

Ζητούν προσωπικό

ΖΗΤΟΥΝΤΑΙ σερβιτόρος ή βοηθός σερβιτόρου, και ψησταριέρης για να εργασθούν σε εστιατόριο. Πληροφ. τηλ. 31665.

ΖΗΤΕΙΤΑΙ νέος ή νέα που να γνωρίζει αγγλικά, γερμανικά ή αγγλικά, ιταλικά για άμεσο πρόσληψη στο πρακτορείο ΤΡΙΤΩΝ ΔΙΑΚΟΠΑΙ, Ν. Πλαστήρα 25 τηλ. 21690.

ΖΗΤΕΙΤΑΙ οδηγός με δίπλωμα Γ' Κατηγορίας για μάντρα με οικοδομικά υλικά. Μισθός ικανοποιητικός.
Πληρ. τηλ. 41108 και οικίας 91884.

ΖΗΤΕΙΤΑΙ οδηγός — πωλητής παρά της εταιρείας ΕΨΙΛΟΝ Ε.Π.Ε.
Πληρ. τηλ. 62218.

ΖΗΤΕΙΤΑΙ πωλήτρια για να εργασθεί στο κατάστημα Βαλσάμη στη Νέα Αγορά.
Πληρ. τηλ. 24259.

ΖΗΤΕΙΤΑΙ γυναίκα να εργασθεί βοηθός μαγείρου στις ώρες 8.30—16.30, σε εστιατόριο πολυτελείας στην Παλιά Πόλη.
Πληρ. τηλ. 20119.

ΖΗΤΕΙΤΑΙ μπαρ—γούμαν για μπαρ πολυτελείας εντός εστιατορίου στις ώρες από 6 το απόγευμα.
Πληρ. τηλ. 20119.

ΖΗΤΟΥΝΤΑΙ από τα καταστήματα ΑΦΟΙ ΠΑΠΠΟΥ πωλητές και πωλήτριες.
Πληροφορίες στα τηλέφωνα: 24286 και 20127 ώρες λειτουργίας καταστημάτων.

ΖΗΤΕΙΤΑΙ υπάλληλος για να εργασθεί σε μπουτίκ.
Πληρ. τηλ. 21720

ΖΗΤΕΙΤΑΙ λογιστής πτυχιούχος Ανωτάτης Σχολής ή πεπειραμένος με πλήρες ωράριο για άμεση πρόσληψη ως αποδοχές υψηλές.
Πληροφορίες: «ΤΡΙΤΩΝ ΔΙΑΚΟΠΕΣ Α.Ε.» τηλ. 21690, Ν. Πλαστήρα 25.

ΖΗΤΟΥΝΤΑΙ υπάλληλοι προκειμένου να διαθέσουν σε καταστήματα της Ρόδου, της Δωδεκανήσου και της Κρήτης προϊόντα εσωτερικού και εξωτερικού με μισθό και ποσοστά. Προτιμούνται οι διαθέτοντες πείρα και άδεια οδήγησης αυτοκινήτου.
Πληρ. τηλ. 25545 — 24900 ώρες γραφείου.

ΖΗΤΟΥΝΤΑΙ οδηγοί — πωλητές για την διανομή αναψυκτικών. Αμοιβή, μισθός και ποσοστά.
Πληρ. τηλ. 22355 — 30181 και 61749.

ΑΠΟ το ΡΑΔΙΟ ΤΑΞΙ ΡΟΔΟΥ ζητούνται για πρόσληψη άτομα κάτω των είκοσι έξι (26) ετών για εργασία στο ΚΕΝΤΡΟ ΡΑΔΙΟ ΤΑΞΙ με γνώσεις Αγγλικής. Η γνώση σε κομπιούτερ θα ληφθεί υπόψη.
Πληρ. τηλ. 34758 από ώρα 09.00 — 11.00 π.μ. και 19.00 — 22.00 μ.μ. καθώς και στα γραφεία του Συνδέσμου ΤΑΞΙ στον Κεντρικό Σταθμό ΜΑΝΤΡΑΚΙ.

ΖΗΤΕΙΤΑΙ πεπειραμένη λαντζιέρα για εστιατόριο εντός Νέας Αγοράς.
Πληρ. τηλ. 33010.

ΖΗΤΟΥΝΤΑΙ πωλητές ή πωλήτριες ομιλούντες την γερμανική γλώσσα για το καινούργιο κατάστημα γουναρικών επί της Σωκράτους 18 (παραπλεύρως ψαροταβέρνας Αλέξης).
Πληρ. στον κ. Ζαννή Εμμανουήλ —τηλ. 91394

ΑΥΤΟΚΙΝΗΤΑ

ΠΩΛΕΙΤΑΙ ΦΙΑΤ 1500 σε τιμή ευκαιρίας.
Πληροφορίες τηλ. 27718.

ΠΩΛΕΙΤΑΙ μηχανή μάρκας HONDA XT 600 με 25.000 χλμ. και με εξτρά αξεσουάρ.
Πληρ. τηλ. 25824 και 35530

ΠΩΛΕΙΤΑΙ λόγω αναχωρήσεως μοτοσυκλέτα ' BMW R80—G)S μοντέλο 88 με 33.000 χιλιόμετρα (εύκολα χιλιόμετρα) και με πολλά αξεσουάρ.
Πληρ. τηλ. 25552.

ΠΩΛΕΙΤΑΙ αυτοκίνητο μάρκας FIAT 128 μηχανή 1300, ζαντολάστιχα φαρδιά αλουμινίου και πάρα πολλά εξτρά, σε αρίστη κατάσταση. Δεκτός κάθε έλεγχος.
Πληρ. τηλ. 61320 — 33247.

Κατασκευή ΠΡΑΣΙΝΟΥ

ΠΩΛΟΥΝΤΑΙ υπό κατασκευή ισόγειο τεσσάρι διαμέρισμα των 99 τ.μ. με αποκλειστική χρήση αυλής, καθώς και τεσσάρια διαμερίσματα των 101 τ.μ. σε όροφο, με φανταστική θέα.
Πληροφορίες τηλ. 24304

Από την

AUTO CENTER

ΜΑΝΩΛΗΣ ΚΩΣΤΑΚΗΣ ΔΕΒΕ

ΖΗΤΟΥΝΤΑΙ ΠΩΛΗΤΕΣ

ΓΙΑ ΤΟ ΤΜΗΜΑ ΑΝΤΑΛΛΑΚΤΙΚΩΝ

Πληροφορίες στα τηλέφωνα:

23026 και 30643

Από το Πρακτορείο

ΚΥΔΩΝ

ΖΗΤΕΙΤΑΙ

Υπάλληλος νέος ή νέα που να γνωρίζουν καλά την Αγγλική και ει δυνατόν με πείρα σε πρακτορείο για μόνιμη εργασία.
Πληροφορίες τηλ. 23000 — 27900

ΠΩΛΟΥΝΤΑΙ

1. Διαμερίσματα διαφόρων διαστάσεων, αρίστης κατασκευής, 2 και 3 υπνοδωματίων κ.λ.π. βοηθητικούς χώρους, με πολλά μέτρα βεράντες στην οδό Πάλμα Μαγιόρκας, στο Ροδίνι. Η οικοδομή έχει και ασανσέρ.
2. Διαμερίσματα τριάρια (με 2 υπνοδωμάτια) κ.λ.π. βοηθητικούς χώρους, καθώς και θέση για γκαράζ, στην πάροδο Κοδριγκτώνος.
3. Δύο γκαρσονιέρες στην οδό Ανταγόρα, πλήρως αποπερατωμένες, με ένα υπνοδωμάτιο, καθιστικό κ.λ.π. βοηθητικούς χώρους.
4. Βοηθητικός χώρος στην οδό Αθηναγόρα, (πίσω από την Λέσχη του Διαγόρα, πλήρως αποπερατωμένος.
5. Αποθήκη ημιυπόγειος, πλήρως αποπερατωμένη με WC στην οδό Αθηναγόρα.

Πληροφορίες: ΑΝΑΣΤΑΣΙΟΣ ΑΤΣΙΔΗΣ
ΤΗΛ. Γραφείου 28616 — 37848 — Οικίας 29791

ΖΗΤΕΙΤΑΙ

ΖΗΤΕΙΤΑΙ δεσποινίς να ομιλεί Ιταλικά και Αγγλικά τουλάχιστον, για να εργασθεί σε τουριστικό γραφείο. Για περισσότερες πληροφορίες τηλεφωνήστε στο 31571.

REQUIRED

REQUIRED ITALIAN AND ENGLISH SPEAKING RERSON TO WORK IN A TRAVEL AGENCY. FOR FURTHER INFORMATION PLEASE PHONE 31571.

ΤΣΑΜΠΙΚΑΚΗΣ

ΑΜΠΑΖΟΥΡ
ΚΟΡΝΙΖΕΣ
ΠΙΝΑΚΕΣ

Κρεμαστή — Τηλέφωνο 92041

—ΜΠΥΡΑ—

WARSTEINER

Για παραγγελίες

Τηλέφωνα: 28855 και 20119

ΣΕΡΒΙΤΟΡΟΙ

ΖΗΤΟΥΝΤΑΙ σερβιτόροι για άμεση πρόσληψη στον κήπο του «Θέρμαι».
Πληρ. τηλ. 24351—24353 δίδα Σέβη

ANIMATEUR

Κοπέλα, Ολλανδέζα ή Γερμανίδα ζητείται από μεγάλη ξενοδοχειακή μονάδα για άμεση πρόσληψη.
Πληρ. τηλ. 25015, ώρα 10 π.μ. έως 1 μ.μ.

ΙΑΤΡΙΚΗ ΑΝΑΚΟΙΝΩΣΗ

Ο κ. Μ. Σ. ΣΠΑΝΑΚΑΡΑΣ

ΧΕΙΡΟΥΡΓΟΣ — ΟΔΟΝΤΙΑΤΡΟΣ

δέχεται καθημερινά στο επί της οδού Αννης Μαρίας 82 ιατρείο του τις ώρες 9—1 και 5—8.30
Σάββατο 9—1

ΤΗΛΕΦΩΝΑ: Ιατρείου 32411
Οικίας 22440

ΠΩΛΟΥΝΤΑΙ

Δύο καταστήματα εκατόν ογδόντα τετρ. μέτρων το καθένα σε επαφή (γίνονται και ένα μεγάλο 360 τετρ. μέτρα) στην οικοδομή Αντώνογλου, δίπλα στην HENNINGER επί της οδού Ρόδου — Λίνδου στ' Ασγούρου, κατάλληλα για επαγγελματίες (Ξυλουργείο, Συνεργείο κ.λ.π.) ή οτιδήποτε άλλη χρήση.
Πληρ. τηλ. 22968 — 28058 ώρες γραφείου.

ΑΠΟ ΜΕΓΑΛΟ ΤΟΥΡΙΣΤΙΚΟ ΓΡΑΦΕΙΟ

ΖΗΤΕΙΤΑΙ

ΓΙΑ ΑΜΕΣΗ ΠΡΟΣΛΗΨΗ:

ΑΤΟΜΟ ΓΙΑ ΤΟ ΤΜΗΜΑ ΚΡΑΤΗΣΕΩΝ ΠΟΥ ΝΑ ΓΝΩΡΙΖΕΙ ΑΓΓΛΙΚΑ, ΓΡΑΦΟΜΗΧΑΝΗ, ΤΕΛΕΞ
ΜΙΣΘΟΣ ΑΝΑΛΟΓΩΣ ΠΡΟΣΟΝΤΩΝ
Πληρ. τηλ. 21010—3 Κα Λάφη

Οσα θέλεις για να ντυθείς μόνος σου ΤΩΡΑ,

ντύνεστε οικογενειακώς, στο ξεπούλημα στο Παραδείσι

ΔΕΚΤΕΣ ΚΑΙ ΣΟΒΑΡΕΣ ΠΡΟΤΑΣΕΙΣ ΑΠΟ ΚΑΤΑΣΤΗΜΑΤΑ

ΜΑΝΤΑΛΙΟΣ

στο ΠΑΡΑΔΕΙΣΙ

ΚΑΡΔΙΟΛΟΓΙΚΟ ΙΑΤΡΕΙΟ

ΑΝΑΙΜΑΚΤΩΝ ΔΙΑΓΝΩΣΤΙΚΩΝ ΜΕΘΟΔΩΝ

ΓΕΩΡΓΙΟΣ Η. ΓΕΩΡΓΙΑΔΗΣ

ΕΙΔΙΚΟΣ ΚΑΡΔΙΟΛΟΓΟΣ
τ. επιμελητής Καρδιολογικής Κλινικής του Πανεπιστημιακού Νοσοκομείου SOS — KAROLINSKA I — Σουηδίας
ΔΕΧΕΤΑΙ ΕΙΣ ΤΟ ΙΑΤΡΕΙΟΝ ΤΟΥ
ΚΑΘΗΜΕΡΙΝΩΣ: 8.30—1 μ.μ. και 4—8 μ.μ.
ΣΑΒΒΑΤΟ : 9 π.μ. — 1
ΤΑΜΕΙΑ : Δημόσιο — ΤΑΞΥ
28ης Οκτωβρίου 37 (ισόγειο) — Τηλ. 36827
(πλησίον πλατείας Ψαροπούλας)

κινηματογράφοι

ΧΕΙΜΕΡΙΝΟΣ ΚΙΝ)ΓΡΑΦΟΣ

ΜΕΤΡΟΠΟΛ

ΠΡΟΓΡΑΜΜΑΤΑ

6—8, 8—10 και 10—12

Στη ΣΑΪΓΚΟΝ την πόλη της διαφθοράς, του εγκλήματος και της πορνείας, οι περισσότεροι αστυνομικοί δεν ξέρουν από που να αρχίσουν. Ο Μάγκριφ και ο Πέρκινς δεν ξέρουν που να σταματήσουν. Τα εγκλήματα είναι ασταμάτητα.

ΠΕΡΑ ΑΠΟ ΤΑ ΟΡΙΑ
OFF LIMITS

Πρωταγωνιστούν:
ΓΟΥΛΕΝ ΝΤΑΦΟΕ
ΓΚΡΕΚΟΡΥ ΧΑΪΝΣ
ΕΓΧΡΩΜΟ ΑΚΑΤΑΛΛΗΛΟ

ΤΙΤΑΝΙΑ

ΠΡΟΓΡΑΜΜΑΤΑ

6—8, 8—10, 10—12

Ξεχάστε ό,τι περιπέτεια είδατε μέχρι σήμερα. Τώρα η εκπληκτική περιπέτεια, που σα ρώνει τα ρεκόρ εισπράξεων.
ACTION JACKSON

ΤΟ ΞΕΣΠΑΣΜΑ ΤΟΥ ΜΠΑΤΣΟΥ

Με τον εκπληκτικό:
ΚΑΡΛ ΓΟΥΕΔΕΡΣ
(Ρόκυ)
Α' ΠΡΟΒΟΛΗΣ

ΘΕΡΙΝΟΣ ΚΙΝ)ΦΟΣ

«ΡΟΔΟΝ»

Μια σύγχρονη τρισχαριτωμένη τολμηρή κωμωδία, πιο δροσερή, πιο καυτή, πιο ραφινάτη από κάθε άλλη που είδατε ως τώρα.

Με πρωταγωνιστές τους
ΠΗΤΕΡ ΣΕΛΛΕΡΣ
και ΓΚΛΟΝΤ ΧΩΟΥΝ

ΕΝΑ ΚΟΡΙΤΣΙ ΣΤΟ ΠΙΑΤΟ ΜΟΥ

Συμπρωταγωνιστούν:
ΤΟΝΥ ΜΠΡΙΤΟΝ
ΝΙΚΥ ΧΕΝΣΟΝ
και η ΝΤΙΑΝΑ ΝΤΟΡΣ

ΘΕΡΙΝΟΣ ΚΙΝ)ΓΡΑΦΟΣ

ΜΕΤΡΟΠΟΛ

8.30—10.30 και 10.30—12.30

Μια σπαρταριστή νεανική κωμωδία με μαθητές που ζουν μόνο για τις καλοκαιρινές διακοπές. Γεμάτη από ολόδροσα νιάτα, με πολλά απρόοπτα και γκάφες. Μια ταινία γεμάτη πνεύμα και άφθονο γέλιο.

ΕΝΑ ΚΑΥΤΟ ΚΑΛΟΚΑΙΡΙ
SUMMER SCHOOL

Πρωταγωνιστούν:
ΜΑΡΚ ΧΑΡΜΟΝ
ΚΡΙΣΤΙ ΑΛΛΕΥ
ΕΓΧΡΩΜΟ ΚΑΤΑΛΛΗΛΟ

Πωλούνται τα κάτωθι σε πολύ καλές τιμές

ΠΡΟΛΑΒΕΤΕ

● 1) Λυόμενος φυκτικός θάλαμος διασ. 3Χ3Χ 2,60 μ., μοτέρ ΚΟΠΕΛΑΝΤ, 4 ίπ.

● 2) Λυόμενος φυκτικός θάλαμος διασ. 2,20Χ 2,20Χ1,55 μ., μοτέρ ΚΟΠΕΛΑΝΤ, 1,75 ίπ.

● 3) Δύο παιδικά παιχνίδια κατάλληλα για κατάστημα.

● 4) Ζυγαριά δαπέδου 150 κιλών — ένα μεταλλικό τραπέζι ανοξείδωτο κρεοπωλείου.

Πληροφορίες στα τηλ. 0241—61666 και 0244—22612

Ημερήσια εφημερίδα
η δημοκρατική της Ρόδου
Εκδότης — Ιδιοκτήτης Διευθυντής
ΒΑΣΙΛΗΣ Δ. ΑΘΑΝΑΣΙΟΥ
Θεμ. Σοφούλη 77 — Ρόδος
Τηλέφωνο 27919
Γραφεία — Τυπογραφεία:
Κλαυδίου Πέπερ 13Α
Τηλέφωνα: 34722 — 30555
Ταχ. Θυρίδα 339
Προϊστάμενος Τυπογραφείου:
ΓΙΑΝΝΗΣ ΝΕΜΠΟΤΑΚΗΣ
Κλαυδίου Πέπερ 13Β

ΠΕΡΙΛΗΨΗ

Του με αριθμό 500)1989 προγράμματος αναγκαστικού πλειστηριασμού κινητών

Εγώ, ο Δικαστικός Επιμελητής του Πρωτοδικείου Ρόδου Μιχ. Σ. Καρακόπουλος, κάτοικος Ρόδου, Εθν. Μακαρίου 45, τηλ. 32100—37790.

ΚΑΝΩ ΓΝΩΣΤΟ ΟΤΙ

Με επίσπευση του Ιωάννη Μέτσικα του Γεωργίου, κατοίκου Αθηνών που δικαιούται να λαμβάνει από την οφειλέτιδά του Ο.Ε. με την επωνυμία Μ. Αντωνιάδης — Κ. Χαραλαμπόπουλος — Μ. Φωτάρα Ο.Ε. βάσει των εκτελεστών πρώτων απογράφων των υπ' αριθμ. 231)87 και 246)87 Διαταγών πληρωμών του Ειρηνοδικείου Ρόδου που επιτάσσεται να πληρώσει δραχμές 256.910 με τον νόμιμο τόκο σύμφωνα με την επιταγή που του εκοινοποιήθηκαν από εμένα τον ίδιο δικαστικό επιμελητή με αριθμό εκθέσεως επιδόσεως 5451)25.9.1987 και 5507)2.10.88 και ύστερα από έγγραφη παραγγελία του πιο πάνω επιστεύδοντα που μου δόθηκε από τον πληρεξούσιο δικηγόρο Στέργο -Χρήστο Παρασκευά, κάτοικο Ρόδου θα βγει σε δημόσιο αναγκαστικό πλειστηριασμό από την συμβολαιογράφο Ρόδου Σμαράγδη Παπαοικονόμου ή από τον νόμιμο αναπληρωτή της σε περίπτωση κωλύματός της την εβδόμην (7ην) του μήνα Ιουνίου του έτους 1989 ημέρα Τετάρτη και ώρα 12—2 μ.μ. μέσα στο εστιατόριο της καθ' ης στο Φαληράκι (Μάμι Γουώτερ).

Τα πλειστηριαζόμενα κινητά πράγματα της παραπάνω οφειλέτιδας κατασχέθηκαν με την υπ' αριθμ. 457)88 έκθεσή μου κατασχέσεως και η περιγραφή τους έχει ως εξής:

1. Ένα ψυγείο βιτρίνα επαγγελματικό με μοτέρ ύψους 2 μέτρων περίπου και πλάτους 3 μέτρων τριών θυρών άνευ μάρκας εκτιμηθείσης αξίας δρχ. 100.000.

2. Μια κουζίνα επαγγελματική πετρελαίου με απορροφητήρα μάρκας FESTOS Κ. Ψαρουδάκης εκτιμηθείσης αξίας δρχ. 100.000.

3. Μια διπλή φριτέζα μάρκας EXPORT SUPER LUX εκτιμηθείσης αξίας 40.000 δρχ.

4. 30 τραπέζια ξύλινα εκτιμηθείσης αξίας 30 Χ 3.000 = 90.000.

5. 130 κορέκλες μεταλλικές με πάνινο κάθισμα και πλάτη εκτιμηθείσης αξίας 130Χ1.000 =130.000.

6. Ένα επαγγελματικό ψυγείο βιτρίνα και κατάψυξη 4 θυρών με μοτέρ εκτιμηθείσης αξίας 80.000 δρχ.

Εκτιμήθηκαν στο ποσό των 540.000 δρχ.

Ο πλειστηριασμός αυτός θα γίνει σύμφωνα με τα παραπάνω και με τους όρους που με κάθε λεπτομέρεια αναγράφονται στο πρόγραμμά μου και για τους οποίους μπορεί να λάβει γνώση κάθε ενδιαφερόμενος από μένα είτε από το Ειρηνοδικείο Ρόδου.

Πρώτη προσφορά θα είναι το μισό της εκτίμησης αυτού που κατασχέθηκε και που έγινε από μένα κατά την κατάσχεση, ήτοι δρχ. 270.000.

Η παρούσα περίληψη συντάχθηκε από εμένα στις 17.5.89 στο γραφείο μου, Εθνάρχου Μακαρίου 45 τηλ. 32100 —37790 και υπογράφηκε και σφραγίστηκε νόμιμα.

Ο Δικαστικός Επιμελητής
ΜΙΧ. Σ. ΚΑΡΑΚΟΠΟΥΛΟΣ

ΔΙΑΓΟΡΑΣ Α.Ε.

ΤΟΥΡΙΣΤΙΚΑΙ ΞΕΝΟΔΟΧΕΙΑΚΑΙ ΝΑΥΤΙΛΙΑΚΑΙ ΚΑΙ ΕΜΠΟΡΙΚΑΙ ΕΠΙΧΕΙΡΗΣΕΙΣ

ΠΡΟΣΚΛΗΣΗ
ΓΕΝΙΚΗΣ ΣΥΝΕΛΕΥΣΕΩΣ

Καλούνται οι μέτοχοι της Α.Ε. ΔΙΑΓΟΡΑΣ Ανώνυμος Εταιρεία Τουριστικαί — Ξενοδοχειακαί — Ναυτιλιακαί και Εμπορικαί Επιχειρήσεις σε ετήσια τακτική γενική συνέλευση στις 30 Ιουνίου 1989 ημέρα Παρασκευή και ώρα 10 π.μ. στα γραφεία της εταιρείας στη Ρόδο και στην οδό Παρροδιακού Συλλόγου Αμερικής ΑΠΟΛΛΩΝ (Ξενοδοχείο ΡΟΔΙΑΚΟΝ) με τα ακόλουθα θέματα ημερησίας διατάξεως:

1) Υποβολή του Ισολογισμού της 31.12.1988 και του Λογαριασμού Αποτελεσμάτων Χρήσεως 1988. Ακρόαση της Εκθέσεως του Διοικητικού Συμβουλίου και της Εκθέσεως των Ελεγκτών προς τη Γενική Συνέλευση των μετόχων.

2) Εγκριση του Ισολογισμού της 31.12.1988 και του Λογαριασμού Αποτελεσμάτων Χρήσεως 1988.

3) Απαλλαγή των μελών του Δ.Σ. και των Ελεγκτών από κάθε ευθύνη αποζημιώσεως για την υπόλογη εταιρική χρήση.

4) Εκλογή Διοικητικού Συμβουλίου.

5) Εκλογή δύο τακτικών και δύο αναπληρωματικών Ελεγκτών για τη χρήση 1989 και καθορισμός της αμοιβής τους.

6) Εγκριση των αμοιβών που καταβλήθηκαν στα μέλη του Διοικητικού Συμβουλίου κατά τη χρήση 1988.

7) Αύξηση Μετοχικού Κεφαλαίου δια κεφαλαιοποιήσεως του λογαριασμού «Διαφορές Αναπροσαρμογής» που προέκυψε βάσει της Ε. 2665)84)88 αποφάσεως του υπουργού Οικονομικών.

8) Αλλα θέματα και ανακοινώσεις.

Οι κ.κ. Μέτοχοι οι επιθυμούντες να μετάσχουν στη Γενική Συνέλευση, πρέπει σύμφωνα με το καταστατικό και το νόμο να καταθέσουν τις μετοχές τους στα ταμεία της εταιρείας ή σε τράπεζα πέντε (5) πλήρεις ημέρες πριν από τη σύνοδο της συνελεύσεως.

Ρόδος, 29 Απριλίου 1989
ΤΟ ΔΙΟΙΚΗΤΙΚΟ ΣΥΜΒΟΥΛΙΟ

ΠΕΡΙΛΗΨΗ

Του με αριθμό 285)1989 Δ' Επαναληπτικού Προγράμματος Αναγκαστικού Πλειστηριασμού Αυτοκινήτου Φορτωτή

Εγώ ο Δικαστικός Επιμελητής του Πρωτοδικείου Ρόδου Θανάσης Κ. Διακομιχάλης, κάτοικος Ρόδου, Εθν. Μακαρίου 45, τηλ. 32100—37790

ΚΑΝΩ ΓΝΩΣΤΟ ΟΤΙ

Με επίσπευση του Βασιλείου Πάλλα, κατοίκου Ιωαννίνων, που δικαιούται να λαμβάνει από την οφειλέτιδα του ΑΕ που εδρεύει στη Ρόδο και εκπροσωπείται νόμιμα με την επωνυμία Ν. ΠΑΝΑΓΙΩΤΟΥ ΑΕ βάσει του εκτελεστού πρώτου απογράφου της με αριθμ. 19)88 απόφαση του Μονομελούς Πρωτοδικείου Ρόδου που επιτάσσεται να πληρώσει δρχ. 2.048.970 με τον νόμιμο τόκο σύμφωνα με την επιταγή που του εκοινοποιήθηκε από μένα τον ίδιο δικαστικό επιμελητή με αριθμό εκθέσεως επιδόσεως 7256)29.7.88 και ύστερα από έγγραφη παραγγελία του πιο πάνω επιστεύδοντα που μου δόθηκε από τον πληρεξούσιο δικηγόρο Ιωάννη Χούλη, κάτοικο Ρόδου, θα βγει σε δημόσιο αναγκαστικό πλειστηριασμό στη συμβολαιογράφο Ρόδου Σμαράγδη Παπαοικονόμου ή από τον νόμιμο αναπληρωτή της σε περίπτωση κωλύματός της, την εβδόμην (7ην) του μήνα Ιουνίου του έτους 1989 ημέρα Τετάρτη και ώρα 12—2 μ.μ. στον συνηθισμένο τόπο των δημοσίων αναγκαστικών πλειστηριασμών της κοινότητας Λάρδου, ήτοι μέσα ή έξω από το κοινοτικό κατάστημα Λάρδου.

Τα πλειστηριαζόμενα κινητά της παραπάνω οφειλέτιδας κατασχέθηκαν με την υπ' αρ 214)88 έκθεσή μου κατασχέσεως και η περιγραφή τους έχει ως εξής:

1. Ένα φορτωτή σπαστό μάρκας PAYZOADER INTERNATIONAL τύπου H90—CN με αριθμό πλαισίου 356—301—Υ και άνευ αριθμού κινητήρος, εκτιμήθηκε δρχ. 4.000.000 σύμφωνα με την απόφαση της υπ' αριθ. 571)88 Μονομελούς Πρωτοδικείου Ρόδου, ευρίσκεται σε λειτουργία και έχει όλα τα απαραίτητα για την κανονική λειτουργία του και είναι αρκετά μεταχειρισμένο.

2. Ένα φορτηγό μάρκας ΤΡΑΤΑΝ με καμπίνα και ανατροπή άνευ αριθμού κυκλοφορίας, διότι υπάγεται στα ατελή εργοστασιακά μηχανήματα χρώματος μπλε, μεταχειρισμένο και όχι σε καλή κατάσταση με ενδεικτική πινακίδα της εταιρείας Ν. ΠΑΝΑΓΙΩΤΟΥ ΑΕ, που εκτιμήθηκε με την υπ' αρ. 571)88 απόφαση του Μονομελούς Πρωτοδικείου Ρόδου δρχ. 1.000.000.

Μεσεγγυούχος αυτών ορίσθηκε ο Δάλλας Σωτήριος, κάτοικος Ρόδου.

Ο πλειστηριασμός αυτός θα γίνει σύμφωνα με τα παραπάνω και με τους όρους που με κάθε λεπτομέρεια αναγράφονται στο πρόγραμμά μου και για τους οποίους μπορεί να λάβει γνώση κάθε ενδιαφερόμενος από μένα είτε από το Ειρηνοδικείο Ρόδου.

Πρώτη προσφορά θα είναι το μισό της εκτίμησης αυτού που κατασχέθηκε και που έγινε από μένα κατά την κατάσχεση.

Η παρούσα περίληψη συντάχθηκε από εμένα στις 18.5.1989 στο γραφείο μου, Εθνάρχου Μακαρίου 45, τηλ. 32100—37790 και υπογράφηκε και σφραγίστηκε νόμιμα.

Ο Δικαστικός Επιμελητής
ΑΘΑΝ. ΔΙΑΚΟΜΙΧΑΛΗΣ

ΠΕΡΙΛΗΨΗ
ΑΡΙΘΜΟΣ 78)1989
ΠΕΡΙΛΗΨΗ ΠΡΟΓΡΑΜΜΑΤΟΣ ΑΝΑΓΚΑΣΤΙΚΟΥ ΠΛΕΙΣΤΗΡΙΑΣΜΟΥ

Εγώ, η δικαστική επιμελήτρια του Πρωτοδικείου Ρόδου, Μαλαματένια Αντωνίου Μπαρτζάκου, που έχω την έδρα μου στη Ρόδο στην οδό Δημ. Θεοδωράκη 18, τηλ. 21600

Σας γνωρίζω ότι

Στις επτά (7) του μήνα Ιούνη του χίλια εννιακόσια ογδόντα εννιά (1989) ημέρα Τετάρτη και ώρα 12 μεσ. μέχρι τις 2 το απόγευμα της ίδιας ημέρας, στον τόπο των Δημόσιων Αναγκαστικών Πλειστηριασμών του Δήμου Ρόδου, δηλαδή στο Δημοτικό Κατάστημα, θα βγει σε πλειστηριασμό με υπάλληλο του πλειστηριασμού την συμβολαιογράφο Ρόδου κ. Μαίρη Παπαδάκη ή τον νόμιμο αναπληρωτή σε περίπτωση κωλύματός της, τα κινητά (διντεοκασέτες) του οφειλέτη Οζγκιάν Χ. Σαλεπτζή, κατοίκου Ρόδου (Αγ. Ιωάννου αριθ. 160). που περιγράφεται πιο κάτω, προκειμένου να πληρωθεί η επισπεύδουσα δανείστρια «ANTCO HELLAS S.A.» που εδρεύει στην Αθήνα και εκπροσωπείται νόμιμα την απαίτησή του που απορρέει από διαταγή πληρωμής της κ. Ειρηνοδίκη Ρόδου με αριθμό 332)1988 και ανέρχεται κατά την επιταγή της σε 105.662 δραχμές, την παραγγελία για εκτέλεση και όλα τα έξοδα για τον πλειστηριασμό. Εχει δε κατασχεθεί με την αριθμό 77) 1989 έκθεσή μου σ' εκτέλεση της πιο πάνω διαταγής πληρωμής και είναι:

1) 14 κασέτες από κωδ. αρ. 4299 έως και 4315 εκτός από 4304 και 4308

2) 6 κασέτες από κωδ. αρ. 4481 έως και 4488 εκτός από 4484 και 4487

3) 8 κασέτες από κωδ. αρ. 4538 έως και 4545

4) 8 κασέτες από κωδ. αρ. 4395 έως και 4402

5) 6 κασέτες από κωδ. αρ. 4552 έως και 4557

6) 7 κασέτες από κωδ. αρ. 4289 έως και 4296 εκτός από αρ. 4291

7) 5 κασέτες από κωδ. αρ. 4596 έως 4601 εκτός από αρ. 4599

8) 6 κασέτες από κωδ. αρ. 4608 έως και 4613

9) 17 κασέτες από κωδ. αρ. 4405 έως και 4424 εκτός από αρ. 4410, 4411, 4422

10) 3 κασέτες από κωδ. αρ. 3685 έως και 3687. ως και 50 κασέτες από κωδ. αρ. (ως έχουν κατασχεθεί με την 61)83 Εκθεσή μου αναγκαστικής κατάσχεσης). Συνολικά 130 κασέτες. Είναι μεταχειρισμένες και εκτιμήθηκαν η μία 2.500 δρχ. και συνολικά 325.000 δρχ. Τιμή πρώτης προσφοράς το μισό της εκτίμησης.

Συντάχθηκε η παρούσα σήμερα στις 15 Μαΐου 1989 στο γραφείο μου στην οδό Δ. Θεοδωράκη 18 και υπογράφεται νόμιμα από εμένα την δηλοποιούσα δικαστική επιμελήτρια.

Η δηλοποιούσα δικαστική επιμελήτρια
Μαλαματένια Αντ. Μπαρτζάκου

ΑΡΙΘΜΟΣ 280)1989

ΠΕΡΙΛΗΨΗ
ΠΡΟΓΡΑΜΜΑΤΟΣ ΑΝΑΓΚΑΣΤΙΚΟΥ ΠΛΕΙΣΤΗΡΙΑΣΜΟΥ

Εγώ, ο δικαστικός επιμελητής του Πρωτοδικείου Ρόδου, Γιώργος Πολ. Δουρδουνάς που έχω την έδρα μου στη Ρόδο στην οδό Δημ. Θεοδωράκη 18, τηλ. 21600

Σας γνωρίζω ότι

Στις ΕΠΤΑ (7) του μήνα ΙΟΥΝΙΟΥ του χίλια εννιακόσια ογδόντα εννιά (1989) ημέρα Τετάρτη και ώρα 12 μ.μ. μέχρι τις 2 το απόγευμα της ίδιας ημέρας, στον τόπο των Δημόσιων Αναγκαστικών Πλειστηριασμών κοινότητας Μαριτσών Ρόδου δηλαδή στο κοινοτικό κατάστημα, θα βγει σε πλειστηριασμό με υπάλληλο του πλειστηριασμού την συμβολαιογράφο Ρόδου κ. Σμαράγδη Παπαοικονόμου ή τον νόμιμο αναπληρωτή σε περίπτωση κωλύματός της τα κινητά της οφειλέτριας «Σ. ΛΟΥΛΗΣ και ΥΙΟΣ Α.Ε.» που εδρεύει στην κοινότητα Μαριτσών Ρόδου και εκπροσωπείται νόμιμα, που περιγράφεται πιο κάτω, προκειμένου να πληρωθεί η επισπεύδουσα δανείστρια Ανώνυμη Εταιρεία «ΑΒΕΕ ΓΕΩΡΓΙΟΣ ΓΕΩΡΓΙΑΔΗΣ — ΒΙΟΠΛΑΣΤ» που εδρεύει στη Θεσσαλονίκη την απαίτησή της που απορρέει από Δ)γές Πληρωμής Μονομ. Πρωτοδικείου Ρόδου με αριθ. 404 και 422)1988 και ανέρχεται κατά την επιταγή της σε (1.658.000) δραχμές, την παραγγελία για εκτέλεση και όλα τα έξοδα για τον πλειστηριασμό.

Εχει δε κατασχεθεί με την αριθμ. 26)1987 Εκθεσή μου σ' εκτέλεση των πιο πάνω Δ)γών Πληρ. και είναι:

1) Ένα επαγγελματικό κομπιούτερ μάρκας HANTAREX με DISC DRIVE EXECUTINE οθόνη πράσινη 12 ιντσών, τύπου BOXER IR σκληρό δίσκο με πληκτρολόγιο και εκτυπωτή μάρκας DELTA 1SL που εκτιμήθηκε 600.000 δρχ. 2) Ενα φωτοτυπικό μηχάνημα μάρκας XEROX ιαπωνικής κατασκευής ηλεκτρονικό με πλήκτρα τύπου 1020 σχεδόν καινούργιο που εκτιμήθηκε 300 000 δρχ. 3) Ενα TELEX μάρκας SIEMMENS τύπου T 1000 8 με αριθμό 292426 σχεδόν καινούργιο που εκτιμήθηκε 600.000 δρχ.

Ολα τα παραπάνω ανήκουν εξ ολοκλήρου στην ίδια την οφειλέτρια και εκτιμήθηκαν συνολικά 1.500.000 δρχ., τα άφησα δε με την προσωρινή φύλαξη και μεσεγγύηση της ίδιας της οφειλέτριας σύμφωνα με το άρθρο 956 του Κ.Π. Δικ.

Ο πλειστηριασμός θα γίνει με τιμή πρώτης προσφοράς το μισό της εκτίμησης που έγινε κατά την κατάσχεση δηλαδή το μισό για το καθένα απ' αυτά, για τα υπόλοιπα σύμφωνα με τους όρους του πιο πάνω προγράμματός μου.

Συντάχθηκε η παρούσα σήμερα στις 4 Μαΐου 1989 στο γραφείο μου στην οδό Δημ. Θεοδωράκη 18 και υπογράφεται νόμιμα από εμένα τον δηλοποιούντα δικαστικό επιμελητή.

Ο Δηλοποιών
Δικαστικός Επιμελητής
ΓΙΩΡΓΟΣ ΠΟΛ. ΔΟΥΡΔΟΥΝΑΣ

Κ. ΛΑΧΑΝΙΑΤΗΣ-Β. ΜΑΥΡΑΚΗΣ-Γ. ΜΑΥΡΑΚΗΣ-Μ. ΠΑΠΑΔΑΚΗΣ ΕΠΕ "ΠΟΛΝΤΟ,,

ΒΙΟΤΕΧΝΙΑ ΑΡΤΟΥ ΚΑΙ ΖΑΧΑΡΟΠΛΑΣΤΙΚΗΣ ΚΑΛΥΘΙΕΣ — ΡΟΔΟΣ

ΙΣΟΛΟΓΙΣΜΟΣ ΤΗΣ 31ης ΔΕΚΕΜΒΡΙΟΥ 1988 ΔΙΑΧΕΙΡΙΣΤΙΚΗ ΧΡΗΣΗ ΑΠΟ 1)1)88 — 31)12)88

ΕΝΕΡΓΗΤΙΚΟ		1988		1987
Α' ΕΞΟΔΑ ΕΓΚΑΤΑΣΤΑΣΕΩΣ				
Εξοδα Ιδρύσεως και πρώτης εγκαταστάσεως	1.149.252.—		1.045.219.—	
Μείον Αποσβέσεις	114.925.—	1.034.327.—	— —	1.045.219.—
Β' ΠΑΓΙΟ ΕΝΕΡΓΗΤΙΚΟ				
Ενσώματες Ακινητοποιήσεις:				
Γήπεδα — Οικόπεδα	1.738.901.—	1.738.901.—		1.512.088.—
Κτίρια — Εγκαταστάσεις Κτιρίων Ν. 1262)82	24.373.518.—			
Μείον Αποσβέσεις	959.288.—	23.414.230.—		
Μηχ)τα — Τεχν. Εγκ)σεις Μηχ. Εξοπλ. Ν. 1262)82	30.787.376.—			
Μείον Αποσβέσεις	2.827.223.—	27.960.153.—		
Επιπλα και Λοιπός Εξοπλισμός Ν. 1262)82	1.467.018.—			
Μείον Αποσβέσεις	104.286.—	1.362.732.—		
Μεταφορικά Μέσα Ν. 1262)82	5.545.172.—			
Μείον Αποσβέσεις	463.916.—	5.081.256.—		
Παραγωγική Επένδ. Ν. 1262)82 Υπό Αποπεράτωση	— —			42.709.251.—
Σύνολο Παγίου Ενεργητικού		59.557.272.—		44.221.339.—
Γ' ΚΥΚΛΟΦΟΡΟΥΝ ΕΝΕΡΓΗΤ.				
Αποθέματα:				
Πρώται και Βοηθητικαί Υλαι		1.042.743.—		
Απαιτήσεις:				
Πελάται	1.352.543.—			
Λογ)σμοί Διαχ)σεως Προκαταβολών και Πιστώσεων	3.000.—			
Υποχρεώσεις από φόρ. - τέλη	1.210.715.—	2.566.258.—		763.542.—
Διαθέσιμα:				
Ταμείο		2.660.299.—		930.000.—
Σύνολο Κυκλοφορ. Ενεργητικού		6.269.300.—		1.693.551.—
ΓΕΝ. ΣΥΝΟΛΟ ΕΝΕΡΓΗΤΙΚΟΥ		66.860.899.—		46.960.109.—

ΠΑΘΗΤΙΚΟ	1988	1987
Α' ΙΔΙΑ ΚΕΦΑΛΑΙΑ		
Ι. Εταιρικό Κεφάλαιο	22.000.000.—	16.000.000.—
ΙΙ. Επιχορηγήσεις Επενδύσεων Ν. 1262)82	13.100.000.—	4.500.000.—
ΙΙΙ. Διαφορές από Αναπροσαρμογή Αξίας Λοιπών Περιουσιακών Στοιχείων	226.813.—	
Αποτελέσματα εις νέο: Υπόλοιπο Ζημιών Χρήσ. εις νέο	—4.093.493.—	
Σύνολο Ιδίων Κεφαλαίων	31.233.320.—	20.500.000.—
Β' ΥΠΟΧΡΕΩΣΕΙΣ		
Ι. Μακροπρόθεσ. Υποχρεώσεις: Δάνεια Τραπεζών	15.984.985.—	12.269.745.—
ΙΙ. Βραχυπρόθεσ. Υποχρεώσεις:		
Προμηθευταί	3.459.461.—	221.381.—
Ασφαλιστικοί Οργανισμοί	269.150	— —
Χρεώσται — Διάφοροι	15.913.983.—	13.968.983.—
Σύνολο Υποχρεώσεων	19.642.594.—	14.190.364.—
ΓΕΝΙΚΟ ΣΥΝΟΛΟ ΠΑΘΗΤΙΚΟΥ	66.860.899.—	46.960.109.—

ΚΑΤΑΣΤΑΣΗ ΛΟΓΑΡΙΑΣΜΟΥ — ΑΠΟΤΕΛΕΣΜΑΤΩΝ ΧΡΗΣΕΩΣ
31ης Δεκεμβρίου 1988 (1η Ιανουαρίου — 31 Δεκεμβρίου 1988)

ΑΠΟΤΕΛΕΣΜΑΤΑ ΕΚΜΕΤΑΛΛΕΥΣΕΩΣ	
Κύκλος Εργασιών: Εσοδα από πώληση προϊόντων	20.042.602.—
Μείον: Κόστος Εσόδων	24.136.095.—
Καθαρά Αποτελέσματα: Ζημίαι Χρήσεως	4.093.493.—

Εν Ρόδω τη 28—2—1989

Ο Διαχειριστής
ΒΑΣΙΛΕΙΟΣ ΜΑΥΡΑΚΗΣ

Ο Προϊστάμενος Λογιστηρίου
ΝΙΚΟΛΑΟΣ Χ''ΑΠΟΣΤΟΛΟΥ

«ΡΟΔΑ»
ΔΗΜΟΤΙΚΗ ΕΠΙΧΕΙΡΗΣΗ ΣΥΓΚΟΙΝΩΝΙΩΝ
ΠΕΡΙΛΗΨΗ ΔΙΑΚΗΡΥΞΗΣ

Η Δημοτική Επιχείρηση Συγκοινωνιών Ρόδου «ΡΟΔΑ», προκηρύσσει μειοδοτικό διαγωνισμό, με σφραγισμένες προσφορές, με συμπλήρωση τιμολογίου.

1) Για την προμήθεια 30 (τριάντα) καινούργιων ελαστικών επισώτρων, τύπου εμπορίου διαστάσεων 900—20, λινών 14, με 40 (σαράντα) αεροθαλάμους στην ίδια διάσταση.

2) Για την προμήθεια 40 (σαράντα) καινούργιων ελαστικών επισώτρων, τύπου εμπορίου, διαστάσεων 1000—20, λινών 16, με 60 (εξήντα) αεροθαλάμους στην ίδια διάσταση.

3) Για την προμήθεια 30 (τριάντα) καινούργιων ελαστικών επισώτρων, τύπου εμπορίου διαστάσεων 1100—20, λινών 16, με 40 (σαράντα) αεροθαλάμους στην ίδια διάσταση.

4) Για την αναγόμωση 30 (τριάντα) φθαρμένων ελαστικών επισώτρων διαστάσεων 900—20.

5) Για την αναγόμωση 50 (πενήντα) φθαρμένων ελαστικών επισώτρων διαστάσεων 1000—20.

6) Για την αναγόμωση 50 (πενήντα) φθαρμένων ελαστικών επισώτρων διαστάσεων 1100—20.

8) Για την προμήθεια επιπλέον 25 (είκοσι πέντε) φασκιών διαστάσεων 1000—20 και 25 (είκοσι πέντε) φασκιών 1100—20.

Ο διαγωνισμός θα διενεργηθεί στα γραφεία της «ΡΟΔΑ», (Αγ. Ιωάννου αριθ. 54) στις 7 ΙΟΥΝΙΟΥ 1989 ημέρα ΤΕΤΑΡΤΗ και από ώρα 12.30 — 13.00.

Εγγύηση συμμετοχής στο διαγωνισμό 5ο)ο (πέντε στα εκατό) της προσφερομένης τιμής σε εγγυητική επιστολή Τράπεζας ή Γραμμάτιο του Ταμείου Παρακαταθηκών και Δανείων.

Για περισσότερες πληροφορίες και για την παραλαβή όρων του διαγωνισμού οι ενδιαφερόμενοι πρέπει ν' απευθύνονται στη Διεύθυνση της «ΡΟΔΑ» κατά τις εργάσιμες ημέρες και ώρες (08.00—15.00, τηλ. 24129).

Ο Πρόεδρος Δ.Ε.
Δρ. Σάββας Καραγιάννης
Δήμαρχος Ρόδου

Ο! ΑΠΟΔΟΧΕΣ ΙΔΙΩΤ. ΥΠΑΛΛΗΛΩΝ

ΣΥΝΕΧΕΙΑ από τη σελίδα 1

τέρα.

Το ποσοστό της συνολικής αύξησης που επέρχεται στις αποδοχές των εργαζομένων, που καλύπτονται από την Ομοσπονδία Ιδιωτικών Υπαλλήλων Ελλάδας υπολογίζεται στο 4ο)ο και η σημαντικότερη επιτυχία της οργάνωσης, εντοπίζεται στο γεγονός ότι στη φετινή σύμβαση ενσωματώθηκαν όλα τα διορθωτικά ποσά και η ΑΤΑ από το 1982 μέχρι και σήμερα.

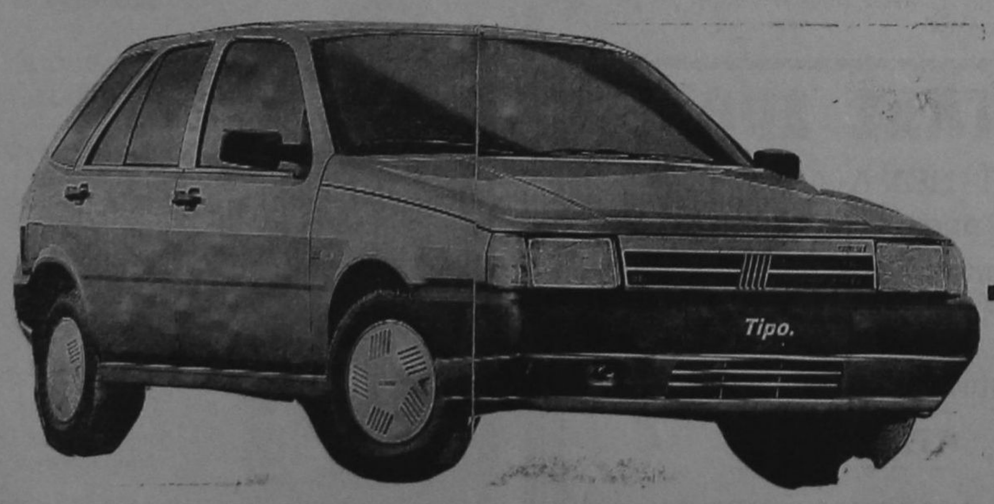

FIAT TIPO
ΤΟ ΠΡΩΤΟΤΥΠΟ

ΕΜΜ. ΚΩΣΤΑΚΗΣ: Κολοκοτρώνη 11-13 τηλ: 30643-23026

Με συμμετοχή κλιμακίου της ΑΤΕ

Σύσκεψη στη Ν. Ρόδο για θέματα αγροτών

ΚΑΙ ΤΗΝ ΠΡΟΩΡΗ ΣΥΝΤΑΞΙΟΔΟΤΗΣΗ

Την 30.5.89 κλιμάκιο της Αγροτικής Τράπεζας με συμμετοχή του Διευθυντή του Κατ)τος Ρόδου κ. Γ. Παπαπαναγιώτου επισκέφθηκε το Γεννάδι και έλαβε μέρος σε ευρεία σύσκεψη με θέμα την πρόωρη συνταξιοδότηση των αγροτών.

Στη σύσκεψη που πήραν μέρος οι κοινοτάρχες, οι πρόεδροι των Συνεταιρισμών και οι γραμματείς των χωριών της Νότιας Ρόδου καθώς και κάθε ενδιαφερόμενος αγρότης έγινε συζήτηση γύρω από τον Κανονισμό της ΕΟΚ 1096)88 που προβλέπει την ενθάρρυνση της παύσης της γεωργικής δραστηριότητας και δόθηκαν επαρκείς πληροφορίες και εξηγήσεις για κάθε απορία.

Με την ενημέρωση αυτή οι αγρότες της περιοχής μπορούν να πέρνουν οδηγίες από τις Κοινότητες ή τους Συν)σμούς των χωριών τους αλλά και από την Τράπεζα στην οποία λειτουργεί ιδιαίτερο γραφείο.

Επίσης κατά τη σύσκεψη προτάθηκε από τον Πρόεδρο του αναπτυξιακού Συνδέσμου Ν. Ρόδου κ. Αντωναρά η δημιουργία Θυρίδας της Αγροτικής Τράπεζας στο Γεννάδι για την εξυπηρέτηση της ευρύτερης περιοχής και για το σκοπό αυτό η Κοινότητα Γενναδίου προτίθεται να προσφέρει το αναγκαίο οικόπεδο.

Το Κατάστημα Ρόδου ανέλαβε την υποχρέωση να κάνει ευνοϊκή εισήγηση στις Κεντρικές Υπηρεσίες της Τράπεζας για την ίδρυση της Θυρίδας.

Με επιστολή της προς τη «δ»

ΗΔΕΗ αποχαιρετά τον Β. Καϋμενάκη

ΚΑΤΑΞΙΩΜΕΝΟ ΣΥΝΔΙΚΑΛΙΣΤΙΚΟ ΣΤΕΛΕΧΟΣ

ΑΠΟ την ΤΔΕ ΔΕΗ πήραμε και δημοσιεύουμε:

Εμείς οι συνάδελφοι και τα μέλη της Τοπικής Διοικούσας Επιτροπής Ρόδου αισθανόμαστε την ανάγκη να αποχαιρετίσουμε τον συνάδελφο και μέλος της ΤΔΕ)ΔΕΗ Καϋμενάκη Βασίλη που μετατίθεται στην Αθήνα, και που με μεγάλη λύπη θα στερηθούμε την παρουσία του στο χώρο δουλειάς και στο Σωματείο.

Η αγωνιστικότητά του και η προσφορά του τον καταξίωσαν στο Συνδικαλιστικό Κίνημα της ΔΕΗ και γενικά της περιοχής Ρόδου.

Η μακρόχρονη παρουσία του στο προεδρείο της ΤΔΕ και η θητεία του σαν πρόεδρος του ΕΚ Ρόδου, έχουν να επιδείξουν ένα πλούσιο έργο σε αγωνιστικότητα και κατακτήσεις.

Η Τ.Δ.Ε)ΔΕΗ και τα μέλη της εύχονται στο συνάδελφο καλή επιτυχία στη καινούργια του θέση, και πιστεύουμε ότι θα έχουμε την συμπαράσταση του από την θέση του μέλους της ΓΕΝΟΠ)ΔΕΗ.

Για την Τ.Δ.Ε.
Ο ΠΡΟΕΔΡΟΣ
ΤΖΑΤΖΑΚΗΣ ΔΗΜ.
Ο Γ. ΓΡΑΜΜΑΤΕΑΣ
ΣΠΑΝΟΣ ΓΕΩΡ.

MELODY
Πάλι κοντά σας
ο ΦΑΝΗΣ ΜΕΖΙΝΗΣ
με τις: ΓΙΟΥΛΗ ΣΤΕΡΓΙΟΥ
και ΑΛΕΞΑΝΔΡΑ
ΡΕΖΕΡΒΕ· ΤΗΛ. 34569

AUTOCLIMA
Ποιότητα και άνεση
ΜΕΤΑΤΡΕΨΕΤΕ ΤΟ ΑΥΤΟΚΙΝΗΤΟ ΣΑΣ ΣΕ ΜΙΑ ΚΙΝΗΤΗ ΟΑΣΗ
Τα AIR CONDITIONERS της AUTOCLIMA
λειτουργούν όπως ακριβώς μια καλή ψυκτική συσκευή με FREON 12
Η ισχύς που απορροφά η συσκευή κλιματισμού από τη μηχανή του αυτοκινήτου, κερδίζετε με την απώλεια που θα είχαμε οδηγώντας με ανοικτά παράθυρα. Με κλειστά παράθυρα, εκτός από την ασφαλέστερη οδήγηση έχουμε και την τέλεια εκμετάλλευση της αεροδυναμικής γραμμής του αυτοκινήτου
ΑΛΕΞ. ΓΚΙΝΑΚΗΣ
ΑΥΣΤΡΑΛΙΑΣ 58 ● ΡΟΔΟΣ
ΤΗΛΕΦΩΝΑ 27547 — 31018

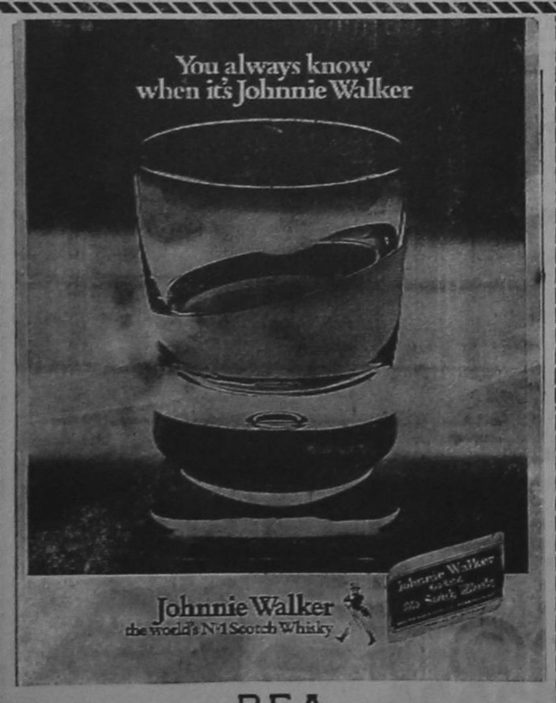

P.E.A.
ΑΝΤ. και ΕΜΜ. Ι. ΑΓΙΑΚΑΤΣΙΚΑ
Τηλ. 62470 — 62471 — 62329

...αθλητικά....

Ο ΧΡΗΣΤΟΣ ΨΕΥΤΗΣ ΠΑΡΩΝ ΣΤΑ ΜΠΑΡΑΖ

...Είναι από χθες στη διάθεση του Κώστα Παπαοικονόμου που όπως ανακοινώθηκε επίσημα θα είναι ο προπονητής σ' αυτούς τους αγώνες, και ίσως και στη νέα περίοδο ● Σήμερα αποφασίζει η 9μελής για τους αγώνες μπαράζ

Ο ΧΡΗΣΤΟΣ Ψεύτης βρίσκεται από χθες στη διάθεση του Κώστα Παπαοικονόμου. Η τιμωρία του τέως αρχηγού του Διαγόρα έληξε και η διοίκηση έκρινε σκόπιμο να τον επαναφέρει για να βοηθήσει την ομά-



Ο Χρήστος Ψεύτης θα ενισχύσει τον Διαγόρα στους αγώνες μπαράζ.

δα στους αγώνες μπαράζ.

Κατά πόσο είναι έτοιμος να παίξει είναι κάτι που θα το κρίνει ο Παπαοικονόμου. Αντίθετα δεν έγινε λόγος για τους Κωνσταντινίδη — Μπακαρή.

Στο μεταξύ χθες ο πρόεδρος Αντώνης Γεωργιάδης μίλησε στους παίκτες και τους ανακοίνωσε ότι προπονητής στους αγώνες μπαράζ και ίσως και στη νέα περίοδο θα είναι ο Κ. Παπαοικονόμου.

Ο πρόεδρος είπε ακόμη στους παίκτες ότι πρέπει να κάνουν υπομονή, αφού οι αγώνες τους αναγκάζουν να χάσουν τις διακοπές τους και να προσέξουν τη ζωή τους. Τους τόνισε ότι η διοίκηση θα είναι πολύ κοντά τους και έτοιμη να προασπίσει τα συμφέροντά τους.

ΣΑΝ πρώτη ενέργεια ήταν να ζητήσει οι αγώνες του Διαγόρα με Εθνικό και Κόρινθο να γίνουν στην Κρήτη.

Σήμερα οι αποφάσεις

ΣΤΗ σημερινή συνεδρίαση της 9μελούς επιτροπής της ΕΠΟ θ' αποφασιστεί πότε θα γίνουν οι αγώνες μπαράζ. Ακόμα η επιτροπή θ' αποφασίσει σε ποια γήπεδα θα γίνονται οι αγώνες.

Στόχος της επιτροπής είναι να ορίσει γήπεδα που θα είναι ουδέτερα και για τις δύο ομάδες που θα παίζουν, για να μην υπάρχουν παράπονα.

ΟΣΟΝ αφορά τώρα το πρόγραμμα των αγώνων, αυτό κατά πάσα πιθανότητα θα οριστεί αύριο.

Πολύ μεγάλη επιτυχία σημείωσε το 2ο Διακοινοτικό αθλητικό τουρνουά

ΜΕΓΑΛΗ επιτυχία σημείωσε το 2ο Διακοινοτικό αθλητικό τουρνουά της 3ης Γεωγραφικής Ενότητας Ρόδου, που διοργάνωσε ο Διακοινοτικός αθλητικός φορέας της περιοχής.

Η φετινοί αγώνες σημείωσαν μεγαλύτερη επιτυχία, αφού η συμμετοχή των αθλητών αυξήθηκε, ενώ πήραν μέρος και τρεις κοινότητες εκτός περιοχής. Η Αρχίπολη, η Κρεμαστή και τα Μαριτσά.

Οι τρεις πρώτοι νικητές των αγωνισμάτων είναι οι εξής:

ΠΟΔΗΛΑΤΙΚΟΙ ΑΓΩΝΕΣ
ΠΑΙΔΕΣ
1. Α. Μανίκαρος
2. Γ. Χατζημανώλης
3. Φ. Κατσουράκης
ΕΦΗΒΟΙ
1. Γ. Χειμωνέτος
2. Χ. Αντωνιάδης
3. Α. Αρνάς
ΑΝΔΡΕΣ
1ος. Β. Μπέντας
2ος Σ. Καμπέρης
ΛΑ·Ι·ΚΟΣ ΠΟΔΗΛΑΤΙΚΟΣ ΑΓΩΝΑΣ
ΠΑΙΔΕΣ
1. Μ. Σαββάκης
2. Ε. Δημητραδιού
3. Σ. Χατζησταμάτης
ΕΦΗΒΟΙ
1. Φ. Δημητραδιού
2. Ζ. Διακοδημήτρης
ΚΟΡΑΣΙΔΩΝ
1. Μ. Δημητραδ·ού
2. Π. Μάχλη
3. Β. Μπέλου
ΛΑ·Ι·ΚΟΣ ΑΝΩΜΑΛΟΣ ΔΡΟΜΟΣ
ΑΝΔΡΕΣ
1. Χρ. Χάσταλης
2. Φ. Δημητραδιού
3. Κ. Γουλάρας
ΓΥΝΑΙΚΕΣ
1. Σ. Γιώτα
2. Αν. Καρασάββα
3. Τσ. Πιπέρη
ΠΑΙΔΕΣ
1. Μ. Σαββάκης
2. Σεντονάς
3. Λ. Δημητραδιού
ΣΤΙΒΟΣ
50 μ. ΑΓΟΡΙΩΝ
1. Γρ. Χάσταλης
2. Μ. Καραγιάννης
3. Ι. Γιαννικάκης
ΚΟΡΙΤΣΙΑ
1. Κατ. Συρίμη
2. Δέσ. Κατσιδώνη
3. Μ. Νυστάζου
100 μ. ΑΓΟΡΙΩΝ
1. Αν. Διακαντωνίου
2. Ν. Πλάτσης
3. Μ. Χατζηθεοδοσίου
ΚΟΡΙΤΣΙΩΝ
1. Γ. Σάββα
1' Ελπ. Γιαννικάκη
3. Ελ. Σουλεή
600 Μ. ΑΓΟΡΙΩΝ
1. Παν. Καραγιάννης
2. Μιχ. Καραγιάννης
3. Μιχ. Σαββάκης
ΚΟΡΙΤΣΙΩΝ
1. Γ. Κομιζόγλου
2. Δ. Μιχαλάκη
3. Δ. Κατσιδώνη
1.500 μ. ΑΓΟΡΙΩΝ
1. Φ. Δημητραδιού
2. Χρ. Λάσκαρης
3. Δ. Γουλάρας
ΑΚΟΝΤΙΟ
1. Μ. Τσαμπής
2. Γ. Σαλακενός
3. Φ. Δημητραδιού
ΣΦΑΙΡΑ
ΑΓΟΡΙΑ
1. Στ. Ισκάς
2. Ν. Πλάτσης
3. Μ. Τσαμπής
ΚΟΡΙΤΣΙΩΝ
1. Σ. Κατσιδώνη

★ Τ' Απόλλωνα κατέκτησαν τον τίτλο του ποδοσφαιρικού τουρνουά για παιδιά μέχρι 12 χρονών.

Ενώ στα κορίτσια τα Απόλλωνα με την Σορωνή αναδείχθηκαν ισόπαλοι.

Στο ποδόσφαιρο κοριτσιών από 15 μέχρι 18 χρονών τον τίτλο κατέκτησε το λύκειο Σορωνής.

Στο μπάσκετ αγοριών τον τίτλο πήρε η Κρεμαστή, ενώ στα κορίτσια αναδείχθηκαν ισόπαλες το τμήμα της 3ης Ενότητας με την Κρεμαστή.

ΤΕΛΟΣ στο βόλεϊ, στ' αγόρια τον τίτλο κέρδισαν τ' Απόλλωνα και στα κορίτσια το γυμνάσιο Σορωνής.

ΜΙΚΡΕΣ ΕΙΔΗΣΕΙΣ

Συνέρχεται σήμερα η Επιτροπή Ακτών του Δήμου για να εξετάσει θέματα σχετιζόμενα με την ασφάλιση των ομπρελάδων.

● Εκθεση για το νομαρχιακό πρόγραμμα ζήτησε να της υποβληθεί η κεντρική διοίκηση του ΤΕΕ από το εδώ τμήμα της.

● Συνέρχεται σήμερα τα πρωί η κοινή επιτροπή της προγραμματικής σύμβασης για τη Μεσαιωνική Πόλη.

● Συναυλία για δύο πιάνα οργανώνει ο ΠΟΔΡ στο Εθνικό Θέατρο, το προσεχές Σάββατο, με τους διάσημους σολίστ R. TABANOVA και P. KALINA GERGIEVA (σε έργα Μπαχ, Σκαρλάτι, Μότσαρτ).

● Ορκίσθηκε σε θέση επιμελητή Β' (ορθοπεδικής) στο Νοσοκομείο Ρόδου ο γιατρός του ΕΣΥ Μ. Δημητριάδης.

● Από το Τμήμα Συγκοινωνιών ανακοινώθηκε ότι τη Δευτέρα 5 Ιουνίου θα διενεργηθούν εξετάσεις για την απόκτηση ειδικής άδειας ΕΔΧ.

ΚΗΔΕΙΑ

Τον λατρευτό μας σύζυγο, πατέρα, πάππου, αδελφό και θείο
ΑΓΓΕΛΟΝ ΓΙΑΛΛΟΥΣΗΝ
ετών 75
θανόντα κηδεύουμε την Παρασκευή 2 Ιουνίου 1989 και ώρα 4 μ.μ. εκ του Ιερού Ναού του Ευαγγελισμού Ρόδου.
Η σύζυγος Δήμητρα
Τα παιδιά: Σεβαστή και Σταύρος, Δημήτρης και Βαρβάρα, Φωτεινή
Τα εγγόνια, οι αδελφές, τ' ανίψια και οι λοιποί συγγενείς

ΚΗΔΕΙΑ

Τη λατρευτή μας μητέρα, γιαγιά και θεία
ΟΥΡΑΝΙΑ ΧΑΤΖΗΝΙΚΗΤΑ
ετών 77
θανούσα κηδεύουμε σήμερα 1.6.89 και ώρα 11η πρωινή εκ του Ιερού Ναού Αγ. Ιωάννου Ρόδου.
Τα παιδιά: Νίκος και Αννα Καρανικόλα, Φώτης και Ειρήνη Κανέλη, Ιορδάνης και Ελένη Σωκράτης και Ελλη, Νίκος και Σάββας.

ΣΥΣΚΕΨΗ ΓΙΑ ΑΣΦΑΛΕΙΑ ΤΩΝ ΣΑΚΚΩΝ ΤΩΝ ΕΛΤΑ!

ΣΥΝΕΧΕΙΑ από τη σελίδα 1

με τις «χρυσές» επιστολές (όπως γράψαμε χθες) να παραδιά σθηκαν στο χώρο του αεροδρομίου. Θεωρητικά, υποψίες μόνο για συγκεκριμένο άτομο (στην πόλη) μπορεί να διατυπωθούν, χωρίς όμως και να υπάρχει μέχρι τώρα κάποιο στοιχείο.

ΣΤΗ ΣΥΣΚΕΨΗ πάντως ο ποφασίστηκε η λήψη πρόσθετων μέτρων ασφαλείας στα αεροδρόμια, ιδιαίτερα σε ό,τι αφορά τους χώρους «υποκειμένων», στους οποίους εφεξής δεν θα εισέρχεται ο οποιοσδήποτε. Η αποκάλυψη του ανοίγματος του σάκκου των ΕΛΤΑ προκάλεσε χθες στη Ρόδο αλγεινή εντύπωση.

Νίκησε ο Αιολικός

Ο Αιολικός κέρδισε χθες τον Εθνικό Αστέρα με 2—0 στον εξ αναβολής αγώνα του Δ' ομίλου της Δ' Εθνικής.

ΜΕΤΑ απ' αυτόν τον αγώνα δεν υπάρχουν εκκρεμότητες στο πρωτάθλημα.

Μετά απ' αυτό το αποτέλεσμα οι πρώτες θέσεις της βαθμολογίας έχουν ως εξής:

Ρόδος 42 βαθμούς, Αργος και Λουτράκι 41, Δόξα Β. 40.

Η ΡΟΔΟΣ

ΡΕΠΟ είχαν χθες οι παίκτες της Ρόδου. Ο Γιώργος Τανίδης τους άφησε ελεύθερους για να ξεκουραστούν.

Σήμερα θα προπονηθούν κανονικά.

Νίκη του Ποσειδώνα Καρ.

Ο Ποσειδώνας Καρπάθου κέρδισε χθες εκτός έδρας τον Ευαγόρα με 3—2 στον εξ αναβολής αγώνα της Β' Κατηγορίας.

Τ' αποτελέσματα Γ' κατηγορίας

ΣΤΟΥΣ χθεσινούς αγώνες του 6' ομίλου της Γ' κατηγορίας σημειώθηκαν τα εξής αποτελέσματα

Αναγέννηση—ΠΑΟ	1—3
Ασπίδα Σ.—Δήμητρα	7—1
Ροδίνι—Νηρέας	5—1
Ευκλής—Πλατάνια	0—0
Αλθαιμένης—Δαμάγητος	1—2

Σήμερα θα γίνει ο αγώνας Θύελλας — Αιγέα (Λάμπρου, Ορφανός — Μιχαλάκης)

ΤΟ ΔΙΑΖΥΓΙΟ ΤΟΥ ΑΝΔΡΕΑ

ΑΘΗΝΑ 31 (ΑΠΕ)

Για αύριο (σήμερα) το μεσημέρι έχει οριστεί, όπως έγινε γνωστό η εξέταση των μαρτύρων που έχει προτείνει στην αγωγή διαζυγίου του με τη σύζυγό του Μαργαρίτα, ο πρωθυπουργός κ. Ανδρέας Παπανδρέου.

Η εξέταση των μαρτύρων αυτών, που όπως λέγεται είναι η κ. Αγγέλα Κοκόλα, ο κ. Μιχάλης Σιάγκας, από το ιδιαίτερο γραφείο του Πρωθυπουργού δεν θα γίνει δημόσια, αλλά στο γραφείο της εισηγήτριας του Πολυμελούς Πρωτοδικείου πρωτοδίκου κ. Ελένης Γρηγορίου.

Σύμφωνα με τις υπάρχουσες πληροφορίες, η κ. Μαργαρίτα Παπανδρέου θα παραιτηθεί από την εξέταση των δικών της μαρτύρων.

Η εισηγήτρια θα κάνει τη σχετική πρότασή της στο Πολυμελές Πρωτοδικείο την ερχόμενη εβδομάδα όπου και θα συζητηθεί τελικά η όλη υπόθεση, προκειμένου να εκδοθεί η απόφαση.

Εάν παραιτηθούν οι διάδικοι από τα ένδικα μέσα που τους παρέχει ο νόμος, αυτομάτως τότε η απόφαση του δικαστηρίου θα γίνει ανέκκλητη και θα θεωρηθεί ότι έχει λυθεί ο γάμος.

ΕΣΤΙΑΤΟΡΙΟ
LE GOURMET
(ΛΕ ΓΚΟΥΡΜΕ)
ΤΟ ΚΑΤΙ ΑΛΛΟ
ΔΙΕΥΘΥΝΣΗ:
ΓΕΩΡΓΙΟΣ ΜΠΡΟΚΟΣ
ΛΕΩΦΟΡΟΣ ΙΑΛΥΣΟΥ
(Εναντι MIRA-MARE)
ΤΗΛΕΦΩΝΟ 26829

ΑΤΛΑΣ ΣΠΟΡ
—ΤΙΜΕΣ ΔΙΑΛΥΣΗΣ—
στην πλούσια αθλητική γκάμα μας
● ΜΠΛΟΥΖΑΚΙΑ
● ΠΑΠΟΥΤΣΙΑ
● ΦΟΡΜΕΣ
Σε απίστευτα χαμηλές τιμές
ΑΤΛΑΣ ΣΠΟΡ
ΚΑΙ ΜΙΑ ΜΕΓΑΛΗ ΕΚΠΛΗΞΗ ΓΙΑ ΚΑΘΕ ΑΓΟΡΑ ΣΑΣ
Νικ. Πλαστήρα 13 ● Ρόδος ● Τηλ. 32610

δημοκρατικά

υπάρχει αντικειμενική πραγματικότητα η οποία δίνει το μέτρο της αλήθειας. (ΑΡΙΣΤΟΤΕΛΗΣ)

ΜΕΤΑ και τις εσωκομματικές εκφοβιστικές αντιδράσεις, ο Θεοφάνης Τόμπρας απέσυρε την υποψηφιότητά του από τους εκλογικούς συνδυασμούς του ΠΑΣΟΚ, αλλά η Κυβέρνηση έσπευσε να δηλώσει, ότι δεν αποδέχεται την παραίτησή του από τη διοίκηση του ΟΤΕ, όπου παραμένει, καίτοι υπόδικος και προφυλακισμένος.

ΑΥΤΟ σημαίνει, ότι ο «Τομπρισμός», που συμβολίζει «τον πολιτικό αυταρχισμό» το θεσμικό παραλογισμό και την κοινωνική αυθαιρεσία» — κατά τους χαρακτηρισμούς του Κώστα Λαλιώτη — παραμένει και αντάμα με τον αμετακίνητο «Αυρανισμό» αποτελούν συστατικά στοιχεία της πολιτικής του σημερινού ΠΑΣΟΚ.

ΚΑΙ ΕΙΝΑΙ τραγική αλήθεια για τη μεγάλη προοδευτική δημοκρατική παράταξη, ότι το σημερινό ΠΑΣΟΚ δεν έχει καμιά σχέση με το κίνημα της Αλλαγής του 1981, με το ΠΑΣΟΚ της μεγάλης ελπίδας και των οραμάτων.

ΣΗΜΕΡΑ το ΠΑΣΟΚ ρυμουλκείται σε δρόμους χωρίς ελπίδα, με ξεφτισμένα τα σοβιέτ, υπό το βάρος των σκανδάλων, γιατί η ηγεσία του δεν τόλμησε την αυτοκάθαρση.

Η ΣΗΜΕΡΙΝΗ εικόνα του ΠΑΣΟΚ είναι απογοητευτική για όλους εκείνους που με πάθος πίστεψαν στις διακηρύξεις του και συστρατεύθηκαν κάτω από τη σημαία της Αλλαγής.

ΣΗΜΕΡΑ, παραμονές εκλογών και σε ώρες μάχης, που απαιτούν συνοχή και κοινή πίστη, κορυφαία στελέχη ασφυκτιούν και δημόσια καταγγέλουν τον αυταρχισμό της ηγεσίας, η οποία παραμερίζει τις αποφάσεις της Κεντρικής Επιτροπής.

ΣΗΜΕΡΑ, που καθένας, όπως το 1981, θα έπρεπε να είναι στο μετερίζι του, βουλευτές και αγωνιστές του το εγκαταλείπουν και αποσύρουν την υποψηφιότητά τους, όπως συνέβη χθες με τον Γιάννη Παπαδονικολάκη και το δήμαρχο Ηρακλείου Μανώλη Καρέλλη.

ΚΑΙ ΔΕΝ φεύγουν αναίτια, τους διώχνει η αυταρχική συμπεριφορά της ηγεσίας, που φαίνεται πως ζει σε άλλους κόσμους, χωρίς να αφουγκράζεται τις αγωνίες, την απογοήτευση, την πίκρα και την οργή του προοδευτικού δημοκρατικού κόσμου.

ΜΕ ΤΙ ΚΟΥΡΑΓΙΟ, μέσα σ' αυτόν τον εσωκομματικό ορυμαγδό και σπαραγμό, θα δοθεί η μάχη των οραμάτων και της ελπίδας;

(Πολιτικό σχόλιο στη χθεσινή «Ελευθεροτυπία»)

HOTEL MARKET
ΟΡΓΑΝΩΜΕΝΟ ΚΑΤΑΣΤΗΜΑ ΕΞΟΠΛΙΣΜΩΝ ΟΛΩΝ ΤΩΝ ΤΜΗΜΑΤΩΝ
ΣΕ ΕΠΙΠΛΑ — ΣΥΣΚΕΥΕΣ — ΣΚΕΥΗ — ΚΑΙ ΕΙΔΗ
ΓΙΑ ΞΕΝΟΔΟΧΕΙΑ ● ΕΠΙΠΛΩΜΕΝΑ ΔΙΑΜΕΡΙΣΜΑΤΑ ● ΕΣΤΙΑΤΟΡΙΑ ● ΚΑΦΕ—ΜΠΑΡ ● ΦΑΣΤ—ΦΟΥΝΤ κ.λ.π.
ΕΞΩΤΕΡΙΚΟΥ ΚΑΙ ΕΓΧΩΡΙΑ
ΤΙΜΕΣ — ΠΟΙΚΙΛΙΑ — ΠΟΙΟΤΗΤΑ — ΕΥΚΟΛΙΕΣ
ΠΡΟΣΦΟΡΑ ΠΑΚΕΤΟ:
ΤΑ ΠΑΝΤΑ ΓΙΑ ΕΠΙΠΛΩΜΕΝΑ ΔΩΜΑΤΙΑ
Αποκλειστικότητα στα έπιπλα εσωτερικού και εξωτερικού χώρου και είδη πλαζ των εργοστασίων RELAX και GROSFILLEX
HOTEL MARKET
Φ. ΒΑΡΔΕΛΛΗ & ΣΙΑ Ο.Ε.
ΚΕΝΝΕΝΤΥ 12 — ΤΗΛ. 22.528 — 22.546 — ΡΟΔΟΣ

ΚΕΝΤΡΟ ΓΡΑΦΙΚΩΝ ΤΕΧΝΩΝ
ΝΕΑ ΓΡΑΜΜΗ
ΚΩΝ/ΝΟΣ ΚΟΛΛΙΟΣ
Λευκωσίας 40 Τηλ. 29662 Ρόδος
Κοντά μας μπορείτε να φτιάξετε:
* Χαρτιά κομπιούτερ
* Κάρτ ποστάλ
* Αυτοκόλλητα
* Μπλουζάκια διαφημιστικά
* Μακέττες
* Προσπέκτους
* Αφίσσες
* Ετικέττες
* Κλισέ
* Τυπογραφικά έντυπα κ.λ.π.
Για όλους εσάς που θέλετε γούστο και φινέτσα στα έντυπά σας
ΜΙΑ ΕΙΝΑΙ Η ΛΥΣΗ:
ΝΕΑ ΓΡΑΜΜΗ

CHIVAS REGAL
Για όσους, ξέρουν να πίνουν Ουίσκυ
CHIVAS BLENDED SCOTCH WHISKY
Αντιπρόσωποι Δωδ)νήσου
Ε. ΤΑΤΑΚΗΣ και ΥΙΟΙ Α.Ε.
Τηλ. 25342—33660