η δημοκρατική της Ρόδου

ιδιοκτήτης · διευθυντής
ΒΑΣΙΛΗΣ ΑΘΑΝΑΣΙΟΥ

στην υπηρεσία του δωδεκανησιακού λαού

ΕΘΗΜΕΡΙΔΕΣ ΠΕΡΙΟΔΙΚΑ — ΕΛΛΑΣ

έτος ίδρυσης 1982
αριθ. φύλλου 2.125
ΚΥΡΙΑΚΗ
4 ΙΟΥΝΙΟΥ 1989
Δραχμές 40
Κλαυδίου Πέπερ 13Α
Τηλ.: 34722 — 30555 — 26728
ΡΟΔΟΣ 85 100

Μπροστά στην ηθική σήψη, τον πολιτικό αμοραλισμό, τους τραμπουκισμούς και την τρομοκρατία

ΑΝ-ΤΙ-ΣΤΑ-ΘΕΙ-ΤΕ!!

Οι υπεύθυνοι πολίτες «απαντούν» μόνο με την ψήφο τους

ΑΝΤΙΣΤΑΘΕΙΤΕ! Αυτό είναι το μοναδικό φάρμακο μπροστά στην ηθική σήψη, τον πολιτικό αμοραλισμό, τους τραμπουκισμούς και την τρομοκρατία, σε στιγμές μάλιστα που οι Πανέλληνες καλούνται για να εκπληρώσουν το ύψιστο συνταγματικό και δημοκρατικό τους δικαίωμα: Να εκλέξουν τους αντιπροσώπους τους, στην επόμενη Βουλή. Και όταν λέμε «αντισταθείτε», εννοούμε ασφαλώς την «ηθική αντίσταση» όχι το «οφθαλμόν αντί οφθαλμού και οδόντα αντί οδόντος». Οι υπεύθυνοι έλλωστε πολίτες, «απαντούν» μόνο με την ψήφο τους!!

ΤΡΑΓΙΚΑ και απαράδεκτα πράγματα σημειώθηκαν το τελευταίο 24ωρο στην πόλη της Ρόδου και στην Αρχάγγελο, προκαλώντας τη γενική αντίδραση, αλλά και την καταδίκη, από την συντριπτική πλειοψηφία του λαού μας.

● Στην πόλη της Ρόδου, καθ' όλη σχεδόν τη νύχτα σημειώνονταν αψιμαχίες και μικροεπεισόδια μεταξύ αντιφρονούντων, ενώ την αφισοκόλληση του ενός κόμματος διαδεχόταν εκείνη του άλλου (με επικάλυψη ή καταστροφή). Πιο σοβαρά ήταν τα επεισόδια που σημειώθηκαν στην πλατεία Κύπρου και στις «7 Βαγιές», ενώ σε δύο τουλά-

ΣΥΝΕΧΕΙΑ στη σελίδα 2

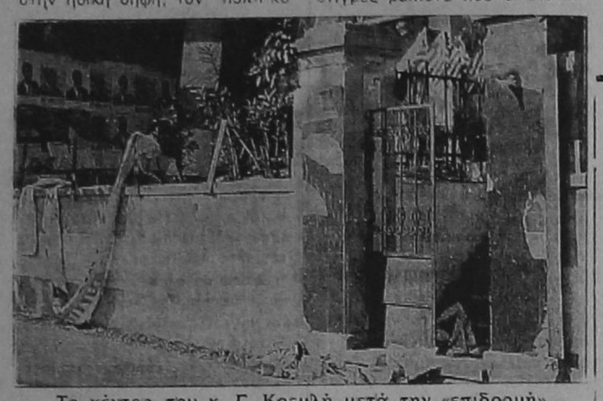

Το κέντρο του κ. Γ. Κρεμλή μετά την «επιδρομή»

Ενώ το κλίμα όσο πάει και «βαραίνει»

«13 και 1» πριν από τις εκλογές!

Η ΚΙΝΗΣΗ ΟΛΩΝ ΤΩΝ ΚΟΜΜΑΤΩΝ

ΕΝΩ το πολιτικό κλίμα όσο πάει και «βαραίνει», λόγω λανθασμένων ενεργειών, έστω και μεμονωμένων, 14 ημέρες μας χωρίζουν από την ημέρα των εκλογών και 12 από τη λήξη της προεκλογικής περιόδου. Στο μεταξύ κόμματα και υποψήφιοι εντείνουν τον αγώνα τους.

Στη Ρόδο κυριαρχούν τώρα δύο γεγονότα: η αποψινή, πρώτη ανοιχτή συγκέντρωση του ΠΑΣΟΚ στην Παλιά Πόλη, και η άφιξη στο νομό του αρχηγού της ΝΔ κ. Κ. Μητσοτάκη που θα μιλήσει την Τετάρτη βράδυ στην πλατεία Δημαρχείου.

● ΟΙ ΥΠΟΨΗΦΙΟΙ του ΠΑΣΟΚ μίλησαν χθες βράδυ στις κοινότητες Λαέρμων, Παστίδας και Μαριτσών, ενώ απόψε πραγματοποιούν ανοιχτή συγκέντρω

ΣΥΝΕΧΕΙΑ στη σελίδα 7

Ο επιχειρηματικός κόσμος ενώπιον διλημμάτων

Σε σταυροδρόμι ο τουρισμός μας

ΕΛΕΥΘΕΡΕΣ ΤΙΜΕΣ Η' ΑΣΤΥΝΟΜΕΥΣΗ;

ΣΟΒΑΡΑ προβλήματα συνεχίζουν να αντιμετωπίζουν στο νησί μας τα μικρών κατηγοριών ξενοδοχεία, ιδιαίτερα όμως τα λεγόμενα «ενοικιαζόμενα», λόγω ελλείψεως πελατείας. Τραγική είναι η θέση των εντός της πόλεως (πολλά από τα οποία δεν έχουν ανοίξει ακόμα, αν και διανύεται ο Ιούνιος), αλλά και των μακριά απ' αυτήν, η συντριπτική πλειοψηφία των οποίων κινδυνεύει να βγει στο «σφυρί». Λόγω αδυναμίας ειδικότερα, καταβολής των τοκοχρεωλυτικών δόσεων, οι Τράπεζες απειλούν με «αναγκαστικούς πλειστηριασμούς». Ορισμένοι ιδιοκτήτες διαπραγματεύονται (γιαυτό) την πώλησή τους σε αλλοδαπούς, ενώ άλλοι είναι έτοιμοι να τα παραδώσουν στους τουρ οπερέιτορς ή στους πράκτορες που

ΣΥΝΕΧΕΙΑ στη σελίδα 7

Με την ευκαιρία των εκλογών

«Εφ' όλης της ύλης» συνέντευξη Σφυρίου

ΣΙΓΟΥΡΟΣ ΟΤΙ ΘΑ ΚΕΡΔΙΣΕΙ ΤΟ ΠΑΣΟΚ

ΤΗΝ πεποίθησή του, ότι «το ΠΑΣΟΚ θα κερδίσει πάλι τις εκλογές με τα ίδια ή και μεγαλύτερα ποσοστά» έκφρασε χθες, μιλώντας στους δημοσιογράφους σε συνέντευξη που οργάνωσε, ο βουλευτής Δωδ)νήσου και τέως υπουργός Αιγαίου και αναπληρωτής Εσωτερικών και Συγκοινωνιών Κ. Σφυρίου. Και

ΣΥΝΕΧΕΙΑ στη σελίδα 7

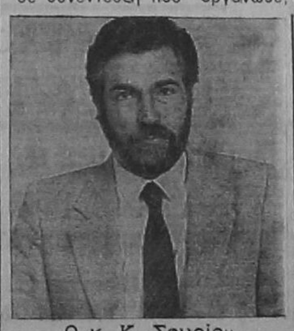

Ο κ. Κ. Σφυρίου

Με αφορμή τα γεγονότα της Αρχαγγέλου

Καταγγέλλει η Νέα Δημοκρατία

ΠΡΟΕΙΔΟΠΟΙΕΙ ΤΟΥΣ «ΘΕΡΜΟΚΕΦΑΛΟΥΣ»

ΜΕ ΑΦΟΡΜΗ τα γεγονότα της Αρχαγγέλου, στη διάρκεια της ομιλίας των υποψηφίων της, από τη Νέα Δημοκρατία εκδόθηκε χθες η παρακάτω ανακοίνωση:

Περίσσεψε το θράσος και η υποκρισία από το ΠΑΣΟΚ. Μόνο έτσι μπορεί κανείς να χαρακτηρίσει την μάταιη προσπάθεια των ανθρώπων του στα Δωδεκάνησα και κυρίως στη Ρόδο, να βρουν προσχήματα για να κατη

ΣΥΝΕΧΕΙΑ στη σελίδα 2

ΣΥΓΚΙΝΗΣΗ ΓΙΑ ΠΕΠΠΕΡ

Η αναγγελία του θανάτου του αρχαιότερου γερουσιαστή των ΗΠΑ Κλωντ Πέππερ, ένθερμου

ΣΥΝΕΧΕΙΑ στη σελίδα 2

Δηλώσεις του προέδρου της ΕΔΗΚ

«Κουκουλώνεται» το μέγα σκάνδαλο

ΕΚΛΕΙΣΕ Η ΑΜΑΡΤΩΛΗ ΒΟΥΛΗ

Ο ΠΡΟΕΔΡΟΣ της ΕΔΗΚ κ. Γ. Ζίγδης προέβη χτες στις ακόλουθες δηλώσεις:

«Από σήμερα δεν υπάρχει πια η αμαρτωλή Βουλή της ενισχυμένης αναλογικής του 1985. Σ' αυτήν ολοκληρώθηκε η καταστροφική επίδραση του καλποθετικού αυτού συστήματος επί

ΣΥΝΕΧΕΙΑ στη σελίδα 7



Ο κ. Γιάννης Ζίγδης

Αγαπητέ αναγνώστη,

Η αθλιότητα, πολιτική και άλλη, σ' όλο της το μεγαλείο, μας βρωμίζει προεκλογικά, αλλά και μας προκαλεί: Στο χέρι μας είναι να τιμωρήσουμε τους δράστες, όποιοι κι αν είναι αυτοί, ο σταυρός βοηθάει σ' αυτό.

Τηλεφωνώντας στην Πυροσβεστική

Ανόητος φαρσέρ αναστατώνει κόσμο!

«ΔΙΕΛΥΣΕ» ΤΗ ΝΥΧΤΕΡΙΝΗ ΖΩΗ

ΑΝΑΣΤΑΤΩΘΗΚΑΝ προχθές τα μεσάνυχτα η Πυροσβεστική και η Αστυνομία ενώ «κόπηκε» στη μέση και το γλέντι εκατοντάδων συμπολιτών μας από τηλεφώνημα που «ειδοποιούσε» ότι γνωστή δισκοθήκη της πόλης μας έπιασε φωτιά!

Ο ανόητος φαρσέρ «κτύπησε» 15 λεπτά μετά τα μεσάνυχτα της Παρασκευής. «Τρέξτε γρήγορα, πήρε φωτιά η Χάϊ—Γουέϋ, καίγονται άνθρωποι», είπε η ά-

ΣΥΝΕΧΕΙΑ στη σελίδα 7

Λειτουργούσε εκκλησία παράνομα

Καταδίκη αρχηγού θρησκευτικής αίρεσης

ΒΑΖΕΙ «ΛΟΥΚΕΤΟ» Η ΑΣΤΥΝΟΜΙΑ

ΜΕ ΑΠΟΦΑΣΗ του Μονομελούς Πρωτοδικείου Ρόδου καταδικάστηκε σε φυλάκιση 4 μηνών ο Κ. Κούκουρας, υπεύθυνος θρησκευτικής οργάνωσης στη Ρόδο υπό την επωνυμία «Αποστολική Εκκλησία του Θεού Ευαγγελικού Δόγματος».

Η μήνυση είχε κατατεθεί από περιοίκους, γιατί στο υπόγειο της πολυκατοικίας στην προέκταση Αγίου Νικολάου 2, που προοριζόταν για αποθήκη, στεγάσθηκε η εκκλησία της αίρε

ΣΥΝΕΧΕΙΑ στη σελίδα 7

Πολλά λάθη σε ασκήσεις θεωρητικών μαθημάτων, διαπιστώνονται στις προαγωγικές εξετάσεις, στα Λύκεια. Σε ένα απ' αυτά, λάθος άσκηση στα μαθηματικά πέρασε «και ο Θεός βοηθός», σε ένα άλλο, η αντίδραση ήταν διαφορετική: Οι μαθητές καλούνται να ξαναγράψουν εξετάσεις. Αγχος στο άγχος!

Ο υποψήφιος βουλευτής και πρώην υπουργός

ΚΟΣΜΑΣ ΣΦΥΡΙΟΥ

συνεχίζει και κατά την προεκλογική περίοδο την λειτουργία του πολιτικού του γραφείου στην οδό

ΔΗΛΜΠΕΡΑΚΗ 85
Τηλέφωνα 29548—33826

Κυριακάτικα

Σκέψεις και ιδέες από το εξωτερικό

υπό Στεφάνου Μ. Σελλά
πρώην Οικον. Εφόρου

Και σήμερα θα αναφερθώ σε μερικές σκέψεις που όλοι μας κάνουμε όταν επισκεπτόμαστε χώρες του εξωτερικού, συνεχίζοντας έτσι αυτές που έγραψα στα προηγούμενα «Κυριακάτικα».

Παρόλο που είμαστε σε προεκλογική περίοδο, δεν πρέπει να ξεχνούμε ότι τα πολλά προβλήματα μας τρέχουν, συσσωρεύονται, δεν βρίσκουν άμεσες λύσεις. Πολύ φοβούμαι ότι μετ' εκλογικά θα δημιουργήσουν σοβαρό πρόβλημα μαζί με τα άλλα θέματα που εκκρεμούν, μέσα στο καλοκαίρι που είναι και η κατ' εξοχήν παραγωγική περίοδος.

ΑΝΑΒΑΘΜΙΣΗ ΤΟΥ ΤΟΥΡΙΣΜΟΥ

Είναι ανάγκη, όχι μόνο να το λέμε, αλλά και να το κάνουμε. Δεν νομίζω ότι οι Ευρωπαίοι και οι άλλοι υψηλού επιπέδου τουρίστες μας αισθάνονται ευχάριστα σε υποβαθμισμένα μέρη, είτε αυτά είναι εστιατόρια με πλαστικά τραπεζομάντηλα, είτε κήποι κοινόχρηστοι απεριποίητοι και ακατάστατοι, είτε πρόκειται για δρόμους και πλα

ΣΥΝΕΧΕΙΑ στη σελίδα 2

Με βάση και την τοπική συμφωνία

Πόσα θα παίρνουν φέτος οι ξεν)λοί μας

Η ΠΕΡΙΠΤΩΣΗ ΤΩΝ ΣΕΡΒΙΤΟΡΩΝ

ΜΕ ΑΦΟΡΜΗ τους συνεχείς προβληματισμούς των εργαζόμενων στον τουρισμό — επισιτισμό, σχετικά με τις αποδοχές τους από 1.5.89, «η δημοκρατική» θα δημοσιεύσει σε συνέχειες σχετικούς πίνακες.

Στους πίνακες είναι ενσωματωμένη και η ΑΤΑ, σύμφωνα με την περσινή τοπική συμφωνία που υπεγράφη με τους ξενοδόχους και η οποία εξακολουθεί να ισχύει.

● Σερβιτόρος και μπάρμαν

ΣΥΝΕΧΕΙΑ στη σελίδα 2

Αναστέλλεται το διάστημα 14— 22 Ιουνίου 1989, λόγω των εκλογών, η λειτουργία όλων των δικαστηρίων της χώρας, εκτός από τα Μικτά Ορκωτά α' και 6' βαθμού (κακουργιοδικεία), εφόσον έχουν προσδιορίσει συνεδριάσεις στο διάστημα αυτό. Η αναστολή αφορά και τη διενέργεια πλειστηριασμών.

Για την κάθοδο στις εκλογές

Διαφωνεί ριζικά η ΕΠΕΝ Δωδ)νήσου

ΚΑΜΙΑ ΕΥΘΥΝΗ ΓΙΑ ΤΟ ΑΠΟΤΕΛΕΣΜΑ

ΔΙΑΦΩΝΕΙ ριζικά με την κάθοδο της ΕΠΕΝ στις εκλογές η ΝΕ Δωδ)νήσου και ο κ. Γιάννης Χαρίτος. Σχετικά μας έστειλε την παρακάτω επιστολή προς δημοσίευση:

Αγαπητοί μου συμπατριώτες Δωδεκανήσιοι,

Ακολουθείσας από της πρώτης στιγμής την επιθυμίαν του φυσικού αρχηγού της ΕΠΕΝ Γεωργίου Παπαδόπουλου, υπήρξα

ΣΥΝΕΧΕΙΑ στη σελίδα 2

ΠΑΡΑΣΤΑΣΕΙΣ ΑΠΟ ΝΗΠΙΑ

ΜΕ ΤΗ ΛΗΞΗ της σχολικής περιόδου πολλά νηπιαγωγεία

ΣΥΝΕΧΕΙΑ στη σελίδα 2

ΨΗΦΙΣΤΕ ΕΔΗΚ
ΜΕ ΤΟΝ ΑΞΙΟ ΗΓΕΤΗ ΤΗΣ
ΓΙΑΝΝΗ ΖΙΓΔΗ

- Για να αποδοθεί η Δωδεκανησιακη περιουσία αξίας 1 τρις δρχ.
- Για μειωμένους συντελεστές Φ.Π.Α.
- Για την προάσπιση όλων των συμφερόντων της Δωδεκανήσου.
- Για πολιτικό ΗΘΟΣ - ΔΗΜΟΚΡΑΤΙΑ - ΥΠΕΥΘΥΝΟΤΗΤΑ

Για τις ανάγκες εποχικών συνεργείων

Πρόσθετες προσλήψεις από το Δήμο Ρόδου

ΥΠΕΡΩΡΙΕΣ ΖΗΤΟΥΝ ΟΙ ΥΠΑΛΛΗΛΟΙ

ΣΤΗΝ πρόσληψη 93 εργαζομένων, με σύμβαση ορισμένου χρόνου (5 μήνες) θα προχωρήσει ο Δήμος Ρόδου, για να στελεχώσει διάφορα συνεργεία του Πρόκειται για 10 διοικητικούς και 83 εργατοτεχνίτες που κατά συνεργείο κατανέμονται ως ακολούθως:

● Συνεργείο καθαριστριών ακτών 8 άτομα

ΣΥΝΕΧΕΙΑ στη σελίδα 2

★★ «ΜΥΛΟΣ» γίνεται τις τελευταίες ημέρες και στο νησί μας με τους παράνομους διορισμούς (από το παράθυρο»). Τα πράγματα έφτασαν μάλιστα στο σημείο, σύμφωνα με τις καταγγελίες, ο ένας υποψήφιος να «διορίζει» και ο άλλος να «ξεδιορίζει». Σαν παράδειγμα αναφερόταν ο ΟΤΕ, όπου οι υποψήφιοι «σκοτώνονται» μεταξύ τους για διορισμούς «ημετέρων».

ΝΔ

ΡΟΔΙΑΚΕ ΛΑΕ...

Τα φιλελεύθερα Δωδεκάνησα θα δώσουν τη μεγάλη νίκη!
Διατράνωσε την πίστη σου

στην Νέα Δημοκρατία

και στον πρωτεργάτη της Εθνικής Συμφιλίωσης

Κώστα Μητσοτάκη

ΤΗΝ ΤΕΤΑΡΤΗ 7 ΙΟΥΝΙΟΥ
ΣΤΙΣ 8.30 ΤΟ ΒΡΑΔΥ
έλα κι εσύ
ΣΤΗΝ ΠΛΑΤΕΙΑ ΔΗΜΑΡΧΕΙΟΥ
Ολοι μαζί στην πορεία του θριάμβου

της Νέας Δημοκρατίας

ΠΑΣΟΚ

Την Κυριακή 4.6 στις 9 μ.μ. στην Παλιά Πόλη (πλατεία Ιπποκράτους (συντριβάνι) σας καλούμε όλους στην πρώτη συγκέντρωση του ΠΑΣΟΚ στη Ρόδο.

Μαζί στη νίκη και στη νέα Πορεία

★★★★★
RODOS PALACE
Hotel · Apartments · Bungalows · Convention Center

THE MOST COMPLETE CONVENTION CENTER IN GREECE

RODOS PALACE:
Το στολίδι της Ρόδου

ΣΥΝΑΣΠΙΣΜΟΣ
ΤΗΣ ΑΡΙΣΤΕΡΑΣ ΚΑΙ ΤΗΣ ΠΡΟΟΔΟΥ

Σύνδεση του τουρισμού με την εγχώρια παραγωγική διαδικασία, καθώς και με τις ανάγκες ολοκληρωμένης ανάπτυξης και οικολογικής ισορροπίας των επιμέρους περιοχών και της χώρας συνολικά

ΚΥΡΙΑΚΑΤΙΚΑ

ΣΥΝΕΧΕΙΑ από τη σελίδα 1

τείες με λόφους τα σκουπίδια κλπ, είτε για κοινωφελή Ιδρύματα.

Σ' αυτά τα θέματα είναι ανάγκη όλοι μας, Κράτος, Δήμοι, Κοινότητες και επαγγελματίες ιδιώτες, αν θέλουμε να αναβαθμίσουμε σ' αυτό τον τομέα τον τουρισμό μας, να βελτιωθούμε. Φαίνεται ότι και οι τουρίστες μας, μαζί με όλους μας, παρ' όλο που οι ξένοι στην πατρίδα τους είναι προσεκτικοί, φοβούμενοι και τις συνέπειες, βρωμίζουν και αυτοί το περιβάλλον μας.

ΤΟ ΟΡΟΣΗΜΟ ΤΟΥ 1992

Τους Ευρωπαίους, όσο προσδεμένοι σε όλους τους τομείς κι αν είναι, εν τύτοις τους απασχολεί σοβαρά μια επανάσταση που θα γίνει στο 1992, μέσα τις 12 Χώρες που απαρτίζουν την Ευρωπαϊκή Οικονομική Κοινότητα (ΕΟΚ), με την δημιουργία της ενιαίας εσωτερικής αγοράς.

Το θέμα είναι πρωτόγνωρο. Δεν μοιάζει με την γνωστή μας μετανάστευση, αλλά πιο πολύ με διεύρυνση των συνόρων, ώστε όλα τα Κράτη—Μέλη της ΕΟΚ, να γίνουν μια ενιαία Χώρα.

Αν θέλουμε να επιζήσουμε, να συναγωνιστούμε τους άλλους και γιατί όχι να ξεχωρίσουμε, χρειαζόμαστε περισσότερη και συστηματικότερη δουλειά, περισσότερη σοβαρότητα στο κάθε τι που κάνουμε και αναβάθμιση σε όλες τις ενέργειές μας για να μην μείνουμε ουραγοί σε μια Ευρώπη του μέλλοντος, εμείς, που κάποτε δώσαμε, αλλά και εξακολουθούμε να δίνουμε, τα φώτα του σύγχρονου πολιτισμού μας, χάρη στο ανεκτίμητης αξίας πνεύμα των προγόνων μας. Δεν είναι απλό σχήμα λόγου αυτό, αλλά μια πραγματικότητα ιστορική, που συνεχίζεται στις μέρες μας.

Οι Ιταλοί, για παράδειγμα, εκτός των άλλων, δουλεύουν το Σάββατο απόγευμα. Συγκεκριμένα τα μαγαζιά τους είναι ανοικτά.

Αλλού σε τουριστικά μέρη, δεν υπάρχει ωράριο στα καταστήματα. Εμείς δουλεύουμε έξι μήνες το χρόνο και προσπαθούμε να ασκήσουμε όλα τα δικαιώματα μας τότε, ξεχνώντας τις υποχρεώσεις μας.

Δίνουμε επιδόματα ανεργίας το χειμώνα, ανάξια λόγου, αντί να επωφεληθούμε μιας απασχόλησης με πλήρες μεροκάματο για ένα σωρό κρατικές και κοινωφελείς δουλειές.

Ο Ιταλός πρόεδρος των βιομηχάνων, τις τελευταίες μέρες σε μια συνέντευξή του, κάλεσε την Κυβέρνηση της χώρας του να ευθυγραμμίσει την τακτική και τις ενέργειες των Δημοσίων Υπηρεσιών, με εκείνη του ιδιωτικού τομέα, εν όψει του 1992.

Πιο προσδευμένοι από μας κάνουν αυτές τις σκέψεις. Εμείς τι θα πρέπει να κάνουμε σ' αυτό το θέμα;

ΜΕΡΙΚΑ ΣΤΑΤΙΣΤΙΚΑ ΣΤΟΙΧΕΙΑ

Μπορεί να ενδιαφέρουν τους αναγνώστες μας.

Είναι γεγονός ότι οι αριθμοί έχουν μπει για καλά στη ζωή μας. Φτάνει όμως να ξέρουμε να τους χρησιμοποιούμε και να διαβάζουμε τις στατιστικές, για να μπορούμε να βγάλουμε τα σωστά συμπεράσματά μας.

— Να μερικά παραδείγματα:

Ποσοστό του ελεύθερου χρόνου της ημέρας ενός νέου 16 ετών: 64ο)ο, ενός 40άρη 29,7 ο)ο.

Αξία εμπορική ενός αυτόγραφου της Γκρέτα Γκάρμπο: δρχ. 140.000, της Μέριλυν Μονρόε: δρχ. 100.000, του Ελβις Πρίσλεϊ: 20.000, του Ρόνολντ Ρήγκαν: δρχ. 10.000, κλπ.

Λίτρα μπίρας που πίνει μέσα σε ένα χρόνο κάθε Γερμανός: 147, και κάθε Ιταλός 23.

Ποσοστό ευρωπαϊκών σπιτιών που δέχονται προγράμματα τηλεόρασης μέσω δορυφόρου: 21,8ο)ο. Υπολογίζεται ότι το ποσοστό αυτό στο 1996, θα φθάσει το 54,2ο)ο.

Σελίδες της εφημερίδας «Τάϊμς», Νέας Υόρκης, της 13)11) 1987: 1.612, βάρους 6 κιλών.

Γραβάτες που παρήγαγε η Ιταλία το 1980: 28.300.000 και μέσα στο 1988: 41.000.000, και ας πιστεύουμε ότι δεν είναι πια στην προτίμηση μας η γραβάτα.

ΤΡΙΣΑΓΙΟΝ

Με την συμπλήρωση 7 χρόνων από τον πρόωρο θάνατο του αγαπημένου μας συζύγου και πατέρα Κώστα Κωσταντόπουλου, Ταξιάρχου Χωροφυλακής, τελέσαμε την 31η Μαΐου σε στενό οικογενειακό κύκλο τρισάγιο υπέρ αναπαύσεως της ψυχής του.

Η σύζυγος: Μάρθα

Τα παιδιά: Γιάννης και Δημήτρης

ΑΝ-ΤΙ-ΣΤΑ-ΘΕΙ-ΤΕ!!

ΣΥΝΕΧΕΙΑ από τη σελίδα 1

χιστον περιπτώσεις ζητήθηκε η επέμβαση της Αστυνομίας. Το αποκορύφωμα όμως της πολιτικής παρακμής ήταν οι βανδαλισμοί (περιορισμένης — πάντως — εκτάσεως) σε βάρος του εκλογικού κέντρου του υποψηφίου της ΝΔ κ. Γ. Κρεμλή.

● Στην Αρχάγγελο, φανατικοί οπαδοί του ΠΑΣΟΚ, δημιουργώντας αντισυγκέντρωση στο εκλογικό τους κέντρο, που βρίσκεται κοντά σε εκείνο της ΝΔ (ενώ έπρεπε να είχε κλείσει σύμφωνα με τις αποφάσεις της Διακομματικής Επιτροπής) επεχείρησαν να καταστήσουν δυσχερή την ομιλία των αντιπάλων υποψηφίων, με αποτέλεσμα να κλονισθεί η εμπιστοσύνη των πολιτών, ως προς τις προθέσεις για διατήρηση του ήπιου προεκλογικού κλίματος. Απεδοκίμαζαν ειδικότερα την ομιλία, ενώ ρίφθηκαν και 2—3 καπνογόνα, φτιαγμένα σύμφωνα με όλες τις ενδείξεις από γεωργικά φάρμακα. Σύμφωνα με καταγγελία της Ν.Δ., τρία τουλάχιστον άτομα λιποθύμησαν. Ενας θερμόαιμος μάλιστα «οπαδός» επεχείρησε να «διειρδύσει» στη συγκέντρωση αλλά συγκρατήθηκε από αστυνομικούς.

ΣΕ ΑΝΑΚΟΙΝΩΣΗ της η Τοπική Οργάνωση Αρχαγγέλου του ΠΑΣΟΚ αιτιολογεί τα επεισόδια με το σκεπτικό ότι ήθελε «να προστατεύσει το Σούλι της Δημοκρατίας από στοιχεία. Εένα προς το λαό μας», γιαυτό και «αρνήθηκε την παρουσία ξενόφερτων στοιχείων στο χωριό.

Η Τ.Ο. του ΠΑΣΟΚ ζητά εξάλλου «να απομακρυνθεί το εκλογικό κέντρο της ΝΔ που παράνομα άνοιξε σε απόσταση 30 μόλις μέτρα από αυτό του ΠΑΣΟΚ, το οποίο δηλώθηκε έγκαιρα».

Ο ΝΟΜΑΡΧΗΣ Γ. Μαχαιρίδης καταδίκασε τα επεισόδια με το «δικό» του τρόπο, προβαίνοντας στην ακόλουθη δήλωση:

«Θεωρώ καθήκον μου να καταγγείλω στο ροδιακό λαό τα κόμματα εκείνα τα οποία δεν σέβονται τις αποφάσεις της Διακομματικής Επιτροπής. Είναι λυπηρό το γεγονός, ότι παρά τη δέσμευση που αναλήφθηκε απ' όλα τα κόμματα, δεν διατηρήθηκαν οι συμφωνίες. Γιαυτό σε εφαρμογή του Ν. 1491)84 και της 29145 απόφασης του υπουργείου Εσωτερικών δόθηκε εντολή στο Δήμο Ρόδου να συγκροτήσει συνεργεία για τον άμεσο καθαρισμό των χώρων. Απευθύνομαι, πρώτον προς τα κόμματα έστω και την υστάτη στιγμή, να αναλογισθούν τις ευθύνες τους και να σεβασθούν τις αποφάσεις που πήραν τα ίδια στη Διακομματική Επιτροπή. Δεύτερον προς τους ΟΤΑ, να εφαρμόσουν πιστά τις διατάξεις του νόμου και τις εγκυκλίους της Νομαρχίας».

ΕΣΤΙΑΤΟΡΙΟ

LE GOURMET

(ΛΕ ΓΚΟΥΡΜΕ)

ΤΟ ΚΑΤΙ ΑΛΛΟ

ΔΙΕΥΘΥΝΣΗ:

ΓΕΩΡΓΙΟΣ ΜΠΡΟΚΟΣ

ΛΕΩΦΟΡΟΣ ΙΑΛΥΣΟΥ

(Εναντι MIRA-MARE)

ΤΗΛΕΦΩΝΟ 26829

ΚΑΤΑΓΓΕΛΛΕΙ Η ΝΕΑ ΔΗΜΟΚΡΑΤΙΑ

ΣΥΝΕΧΕΙΑ από τη σελίδα 1

γορήσουν τη Νέα Δημοκρατία και άλλα κόμματα για δήθεν παραβιάσεις των διακομματικών αποφάσεων, με σκοπό να δικαιολογήσουν τις δικές τους βάρβαρες πράξεις, που αποβλέπουν στο να δυναμιτίσουν το ήπιο κλίμα και να προκαλέσουν φόβο και συσπείρωση των ολίγων οπαδών που τους απέμειναν.

Τα γεγονότα που εσκεμμένα οργανώθηκαν και κατευθυνόμενα εξελίχθηκαν στην διάρκεια της ομιλίας των υποψηφίων της ΝΔ στην Αρχάγγελο, αποδεικνύουν περίτρανα και χωρίς την παραμικρή αμφισβήτηση το σχέδιο και τις προθέσεις του ΠΑΣΟΚ.

Μερικές μόνο ώρες μετά την διακομματική κατά την οποία ρητά δηλώθηκε από τον κ. Νομάρχη και φάνηκε ότι έγινε δεκτό από τους εκπροσώπους του ΠΑΣΟΚ, να αποφευχθεί κάθε προκλητική παρουσία των οπαδών του στη διάρκεια των ομιλιών των υποψηφίων της ΝΔ στην Αρχάγγελο, συνέβει ακριβώς το αντίθετο. Οι αρμόδιοι της κομματικής οργανώσεως Αρχαγγέλου όχι μόνο δεν έκλεισαν το γραφείο τους, όπως είχε συμφωνηθεί στην διακομματική, αλλά συγκέντρωσαν οπαδούς τους, τους διένειμαν πλαστικές σημαίες του ΠΑΣΟΚ, τους φανάτισαν με συνθήματα και τους έστρεψαν κατά συγχωριανών τους που παρακολουθούσαν τις ομιλίες της ΝΔ. Παρά την προσπάθεια των ολίγων ανδρών της Τοπικής Αστυνομίας κατόρθωσαν να προσεγγίσουν τους συγκεντρωμένους και να εκσφενδονίσουν καπνογόνο κατά των ομιλητών με αποτέλεσμα να λυποθυμήσουν τρεις γυναίκες και να μεταφερθούν στο κέντρο Υγείας.

Καταγγέλλουμε την οργανωμένη και κατευθυνόμενη αυτή ενέργεια του ΠΑΣΟΚ προς όλα τα λοιπά κόμματα και τον λαό της Δωδεκανήσου.

Καταγγέλλουμε τους παράγοντες του ΠΑΣΟΚ για την κλιμάκωση τέτοιων ενεργειών με πρόθεση να προκληθεί ανησυχία και να τρομοκρατηθεί ο λαός.

Συγχαίρομε τον υπερήφανο λαό της Αρχαγγέλου διότι αψήφισε τις προκλήσεις μερικών δεκάδων συμπολιτών τους και φέρθηκαν με ψυχραιμία και ευπρέπεια όπως αρμόζει σε πολιτισμένους ανθρώπους.

Αναμένομε από την Αστυνομία την άμεση παραπομπή στη Δικαιοσύνη των υπαιτίων των παράδεκτων και επικίνδυνων γεγονότων.

Προειδοποιούμε τους θερμοκέφαλους του ΠΑΣΟΚ ότι η τρομοκρατία δεν θα περάσει διότι ο λαός κρατά στα χέρια του το μυστικό όπλο «την ψήφο» που θα το χρησιμοποιήσει καταλυτικά για το ΠΑΣΟΚ στις 18 Ιουνίου 1989.

ΠΟΣΑ ΘΑ ΠΑΙΡΝΟΥΝ ΦΕΤΟΣ ΟΙ ΞΕΝΟΔ)ΛΗΛΟΙ

ΣΥΝΕΧΕΙΑ από τη σελίδα 1

με επίδομα σχολής 10ο)ο (σ. σ.: ο πρώτος αριθμός αναφέρεται σε μισθό δήμερης εργασίας και ο δεύτερος 7ήμερης):

1	χρ. προϋπ.	90.953—106.801
3	χρόνια	92.721—108.877
5	χρόνια	94.451—110.908
10	χρόνια	98.627—115.812
15	χρόνια	102.570—120.443
20	χρόνια	106.427—124.972
25	χρόνια	110.184—129.382

● Βοηθός σερβιτόρου έγγαμος με επίδομα σχολής 10ο)ο:

1	χρ. προϋπ.	89.229—104.777
3	χρόνια	91.020—106.880
5	χρόνια	92.789—108.956
10	χρόνια	97.038—113.944
15	χρόνια	101.057—118.686

● Σερβιτόρος και μπάρμαν έγγαμος:

1	χρ. προϋπ.	85.259—100.115
3	χρόνια	86.978—102.134
5	χρόνια	88.634—104.078
10	χρόνια	92.671—108.818
15	χρόνια	98.584—113.343
20	χρόνια	100.223—117.685
25	χρόνια	103.769—121.250

● Βοηθός σερβιτόρου έγγαμος:

1	χρ. προϋπ.	83.605— 98.173
3	χρόνια	85.324—100.191
5	χρόνια	87.043—102.210
10	χρόνια	91.148—107.025
15	χρόνια	95.063—111.626

ΣΗΜΕΙΩΣΗ: Τα ποσά της τοπικής συμφωνίας διαμορφώθηκαν, μετά και την τελευταία ΑΤΑ ως εξής: σερβιτόρος και μπάρμαν με σπαστό ωράριο 14.624 και με συνεχές 9.510. Βοηθός με σπαστό 11.887 και συνεχές ωράριο 8.321 δρχ. Μαιτρ 20.206. Οι σημειούμενες αποδοχές είναι καθαρές (μόνο ο φόρος δεν έχει αφαιρεθεί) και περιλαμβάνουν 4 εορτολόγια (6ήμερο) και 5 εορτολόγια (7ήμερο).

ΜΕΘΑΥΡΙΟ: η συνέχεια

ΠΡΟΣΘΕΤΕΣ ΠΡΟΣΛΗΨΕΙΣ ΑΠΟ ΤΟ ΔΗΜΟ ΤΗΣ ΡΟΔΟΥ

ΣΥΝΕΧΕΙΑ από τη σελίδα 1

● Συνεργείο καθαρισμού ακτών και αφοδευτηρίων 4

● Συνεργείο αναψυκτηρίων και καντινών 30

● Συνεργείο ελεγκτών εισιτηρίων 1

● Συνεργείο Η)Υ 1

● Συνεργείο καθαριότητας αρχαιολογικών χώρων 21

● Συνεργείο ναυαγοσωστών 3

● Συνεργείο οοδκαθαρισμού 23

Με παλαιότερες εξάλλου αποφάσεις του δημοτικού συμβουλίου έχει εγκριθεί και η σύσταση των παρακάτω συνεργείων α) 89 ατόμων για τη Μεσαιωνική Πόλη β) 2 ατόμων για την περισυλλογή αδέσποτων σκυλιών και γ) 10 ατόμων για τα γραφεία πληροφοριών (σε τουρίστες). Τέλος έχει εγκριθεί η ανανέωση των συμβάσεων 50 εργατών του συνεργείου καθαριότητας και 18 υπαλλήλων των αναψυκτηρίων.

ΣΤΟ ΜΕΤΑΞΥ το δ.σ. του Συλλόγου Δημοτικών Υπαλλήλων με επιστολή του προς το δημοτικό συμβούλιο ζητά την έγκριση 50 ωρών υπερωριών για 70 υπαλλήλους, στα πλαίσια των συμφωνιών μεταξύ του υπουργείου Εσωτερικών και της Ομοσπονδίας τους (ΠΟΕ— ΟΤΕ) για τη λήξη της πανελλήνιας απεργίας που είχε γίνει μεταξύ 22—28 Φεβρουαρίου.

ΠΑΡΑΣΤΑΣΗ ΑΠΟ ΝΗΠΙΑ

ΣΥΝΕΧΕΙΑ από τη σελίδα 1

της πόλης μας ετοιμάζονται να παρουσιάσουν θεατρικές παραστάσεις.

● Τα 85 παιδάκια του 16ου Νηπιαγωγείου Ανάληψης με την εποπτεία των τριών νηπιαγωγών τους, Ευγ. Γκέλη, Μ. Τσουκαλά και Ανατολής Δούλγερη, θα παρουσιάσουν, στις 10 Ιουνίου, στο Εθνικό Θέατρο Ρόδου τα θεατρικά έργα: «Ειρήνη» του Αριστοφάνη, «Των Αστεριών το μήνυμα» της Μυρσίνης Αρώνη και την σάτιρα της Χριστίνας Δάγκου «Η Μετερεολογική Υπηρεσία».

● Το 15ο Νηπιαγωγείο του Ροδινιού θα ανεβάσει την ερχομένη εβδομάδα στο Εθνικό Θέατρο την «Ντενεκεδούπολη» της Ευγενίας Φακίνου.

● Το 3ο Νηπιαγωγείο Αγ. Νικολάου θα δώσει επίσης θεατρική παράσταση στο χώρο του σχολείου, με το παιδικό μιούζικαλ «Τύμπανα —Τρομπέτα και κόκκινα κουφέτα» του Γ. Ξανθούλη — Γ. Κατσαρού.

● Το 10ο Νηπιαγωγείο Ρόδου θα ανεβάσει στο Εθνικό Θέατρο τη δική του θεατρική παράσταση με έργο που βγήκε από την συνεργασία των παιδιών και της νηπιαγωγού.

ΔΙΑΦΩΝΕΙ ΡΙΖΙΚΑ Η ΕΠΕΝ ΔΩΔΕΚΑΝΗΣΟΥ

ΣΥΝΕΧΕΙΑ από τη σελίδα 1

αντίθετος με την κάθοδον του Κόμματος εις τας εκλογάς της 18 Ιουνίου 1989. Την θέσιν μου αυτήν ευθαρσώς και παρά τας αντιδράσεις ετόνισα εις την σύσκεψιν της Διοικούσης Επιτροπής του κόμματος εις Αθήνας την 23—4—1989. Εν συνεχείᾳ η Νομαρχιακή Επιτροπή της ΕΠΕΝ Δωδεκανήσου, έλαβεν απόφασιν εις τας 26 Μαΐου 1989 περί μη καθόδου εις τας εκλογάς, ακολουθούσα την επιθυμίαν του Γεωργίου Παπαδόπουλου.

Ολίγας ώρας προ της λήξεως της προθεσμίας υποβολής υποψηφιοτήτων, ενεφανίσθη εξ' Αθηνών άτομον, το οποίον κατέθεσεν υποψηφιότητας Βουλευτών διά λογαριασμόν της ΕΠΕΝ

Μετά το γεγονός αυτό οφείλω να δηλώσω την αντίθεσίν μου με την ενέργειαν αυτή και να τονίσω προς πάντας ότι το σιονδήποτε εκλογικόν αποτέλεσμα του ψηφοδελτίου αυτού εις την Δωδεκάνησον και το πολιτικόν του κόστος δεν θα έχουν καμίαν σχέσιν με τον Γεώργιον Παπαδόπουλον, την Νομαρχιακήν Επιτροπήν Δωδεκανήσου της ΕΠΕΝ και με εμέ προσωπικώς.

Ιωάννης Γ. Χαρίτος
Δικηγόρος Ρόδου

ΣΥΓΚΙΝΗΣΗ ΓΙΑ ΠΕΠΠΕΡ

ΣΥΝΕΧΕΙΑ από τη σελίδα 1

υποστηρικτή της Ενσωματώσεως, προκάλεσε χθες στο νησί μας βαθύτατη συγκίνηση, αλλά και πόνο και θλίψη.

Διερμηνεύοντας τα αισθήματα αυτά του δωδ)κού λαού ο νομάρχης Γ. Μαχαιρίδης, απέστειλε στον αδελφό του μεταστάντος FRANK, το ακόλουθο τηλεγράφημα:

«Με αισθήματα θλίψης και οδύνης ο δωδ)κός λαός πληροφορήθηκε σήμερα το θάνατο του αδελφού σας Κλωντ Πέππερ. Φτώχευσε η δωδ)κή οικογένεια γιατί έχασε ένα από τους πιο καλούς φίλους και ένθερμο υποστηρικτή της Ενσωμάτωσης της Δωδ)νήσου στη μητέρα Ελλάδα. Οι δρόμοι που φέρουν στη Ρόδο σήμερα το όνομά του θα θυμίζουν πάντα τη μεγάλη προσφορά του. Δεχθείτε παρακαλώ τα θερμά συλλυπητήρια του δωδ)κού λαού».

ΒΕΝΖΙΝΑΔΙΚΑ

ΣΗΜΕΡΑ διανυκτερεύουν τα βενζινάδικα Π. Σταυριανάκη στην Ψαροπούλα και Σωτ. Σωτηράκη στο 10ο χλμ. της οδού Ρόδου—Λίνδου.

ΦΑΡΜΑΚΕΙΑ

ΣΗΜΕΡΑ διημερεύει το φαρμακείο Ματσίγκου (Εφτά Βαγιές) και διανυκτερεύει του Καπετανάκη (Εθν. Μακαρίου)

ΕΛΕΥΘΕΡΙΟΣ ΒΟΓΙΑΤΖΗΣ Α.Ε. Ξενοδ)κές-Τουριστικές Επιχ)σεις «ΣΑΒΟΪ»

ΙΣΟΛΟΓΙΣΜΟΣ 31ης ΔΕΚΕΜΒΡΙΟΥ 1988 ΕΤΑΙΡΙΚΗ ΧΡΗΣΗ (1 ΙΑΝΟΥΑΡΙΟΥ — 31 ΔΕΚΕΜΒΡΙΟΥ 1988)

ΕΝΕΡΓΗΤΙΚΟ

	Ποσά Κλειομένης χρήσεως 1988			Ποσά προηγουμένης χρήσεως 1987		
Γ. ΠΑΓΙΟ ΕΝΕΡΓΗΤΙΚΟ	Αξία Κτήσεως	Αποσβέσεις	Αναπόσβ. Αξία	Αξία Κτήσεως	Αποσβέσεις	Αναπόσβ. Αξία
II. Ενσώματες Ακινητοποιήσεις:						
1. Γήπεδα — Οικόπεδα	60.644.100.—	— —	60.644.100.—	26.367.000—	— —	26.367.000.—
3. Κτίρια και Τεχνικά Εργα	114.159.369.—	53.429.625.—	60.729.744.—	56.924.097.—	24.236.972.—	32.687.125.—
4. Μηχανήματα — Τεχνικές Εγκαταστάσεις και λοιπός μηχανολογικός εξοπλισμός	3.646.817.—	1.545.331.—	2.101.486.—	2.622.918.—	738.866.—	1.884.052.—
5. Μεταφορικά Μέσα	1.500.000.—	208.125.—	1.291.875.—	1.500.000.—	28.125.—	1.471.875.—
6. Επιπλα και λοιπός εξοπλισμός	19.787.769.—	7.813.365.—	11.974.404.—	16.875.644.—	4.839.260.—	12.036.384.—
Σύνολο Ακινητοποιήσεων (ΓΙΙ)	199.738.055.—	62.996.446.—	136.741.609.—	104.289.659.—	29.843.223.—	74.446.436.—
Δ. ΚΥΚΛΟΦΟΡΟΥΝ ΕΝΕΡΓΗΤ.						
I. Αποθέματα:						
1. Εμπορεύματα καταστήματος			9.878.305.—			5.243.010.—
4. Αναλώσιμα αγαθά			323.098.—			226.165.—
II. Απαιτήσεις:						
1. Εγγυήσεις			— —			10.346.—
2. Τόκοι μη δεδουλευμένοι			— —			54.455.—
4. Ελληνικό Δημόσιο ΦΠΑ			653.717.—			452.225.—
11. Χρεώστες διάφοροι			7.008.829.—			83.359.—
IV. Διαθέσιμα:						
1. Ταμείο			14.164.450.—			12.514.875.—
2. Καταθέσεις Οψεως			350.231.—			315.766.—
Σύνολο Κυκλοφορούντος Ενεργητικού (ΔΙ, ΔΙΙ, ΔΙV)			32.378.630.—			18.900.201.—
Ε. ΜΕΤΑΒ. ΛΟΓ. ΕΝΕΡΓΗΤΙΚΟΥ						
3. Λοιποί μεταβατικοί λογ)σμοί			— —			11.729.712.—
ΓΕΝΙΚΟ ΣΥΝΟΛΟ ΕΝΕΡΓΗΤΙΚΟΥ (Α, Γ, Δ, Ε)			169.120.239.—			105.076.349.—

ΠΑΘΗΤΙΚΟ

	Ποσά Κλειομ. Χρήσεως 1988	Ποσά Προηγ. Χρήσεως 1987
Α. ΙΔΙΑ ΚΕΦΑΛΑΙΑ		
I. Κεφάλαιο Μετοχικό (9.200 μετοχές των 10.000 δρχ.)		
1. Καταβλημένο	92.000.000.—	92.000.000.—
III. Διαφορές Αναπροσαρμογής — Επιχορηγήσεις Επενδύσεων:		
2. Διαφορές από αναπροσαρμογή αξίας λοιπών περιουσιακών στοιχείων	66.964.225.—	— —
IV. Αποθεματικά Κεφάλαια:		
1. Τακτικό Αποθεματικό	279.838.—	279.838.—
V. Αποτελέσματα εις νέο:		
Υπόλοιπο κερδών προηγ. χρήσ.	— —	194.038.—
Υπόλοιπο ζημιών χρήσ. εις νέο	186.069.—	— —
Σύνολο Ιδίων Κεφαλαίων (ΑΙ, ΑΙΙΙ, ΑΙV, ΑV)	159.057.994.—	92.473.876.—
Γ. ΥΠΟΧΡΕΩΣΕΙΣ		
II. Βραχυπρόθεσ. Υποχρεώσεις:		
1. Προμηθευτές	2.915.222.—	2.540.435.—
3. Τράπεζες	4.001.478.—	2.015.291.—
5. Υποχρεώσεις από φόρ. - τέλη	1.439.749.—	577.734.—
6. Ασφαλιστικοί Οργανισμοί	428.208.—	300.628.—
7. Αμοιβές Διοκ. Συμβουλίου	— —	2.800.000.—
10. Μερίσματα πληρωτέα	— —	1.867.600.—
11. Πιστωτές διάφοροι	995.190.—	— —
Σύνολο Υποχρεώσεων (ΓΙΙ)	9.779.847.—	10.101.688.—
Ε. ΜΕΤΑΒ. ΛΟΓ. ΠΑΘΗΤΙΚΟΥ		
2. Εξοδα χρήσεως δουλευμένα	282.398.—	2.500.785.—
ΓΕΝΙΚΟ ΣΥΝΟΛΟ ΠΑΘΗΤΙΚΟΥ (Α, Γ, Ε)	169.120.239.—	105.076.349.—

ΚΑΤΑΣΤΑΣΗ ΛΟΓΑΡΙΑΣΜΟΥ — ΑΠΟΤΕΛΕΣΜΑΤΑ ΧΡΗΣΕΩΣ
31ης Δεκεμβρίου 1988 (1η Ιανουαρίου — 31 Δεκεμβρίου 1988)

		Ποσά Κλειομένης Χρήσεως 1988		Ποσά Προηγουμένης Χρήσεως 1987
I. ΑΠΟΤΕΛΕΣΜΑΤΑ ΕΚΜΕΤΑΛΛΕΥΣΕΩΣ				
Κύκλος Εργασιών (πωλήσεις)		54.442.390.—		39.213.220.—
Μείον: Κόστος πωλήσεων		53.080.608.—		30.517.813.—
Μικτά Αποτελέσματα (κέρδη) Εκμεταλλεύσεως		1.361.782.—		8.695.407.—
ΜΕΙΟΝ: 1. Εξοδα διοικητικής λειτουργίας	507.000.—		335.000.—	
3. Εξοδα λειτουργίας διαθέσεως	644.608.—	1.151.608.—	417.300.—	752.300.—
Μερικά Αποτελέσματα (Κέρδη) Εκμεταλλεύσεως		210.174.—		7.943.107.—
ΜΕΙΟΝ: 3. Χρεωστικοί τόκοι και συναφή έξοδα		650.281.—		949.611.—
Ολικά Αποτελέσματα (Κέρδη) Εκμεταλλεύσεως		(440.107)		6.993.496.—
II. ΠΛΕΟΝ ΕΚΤΑΚΤΑ ΑΠΟΤΕΛΕΣΜΑΤΑ				
1. Εκτακτα και ανόργανα έσοδα		60.000.—		60.000.—
Μείον: Σύνολο Αποσβέσεων παγίων στοιχείων	8.916.251.—		5.318.124.—	
Μείον: Οι ενσωματούμενες στο λειτουργικό κόστος	8.916.251.—	— —	5.318.124.—	— —
ΚΑΘΑΡΑ ΑΠΟΤΕΛΕΣΜΑΤΑ ΧΡΗΣΕΩΣ		(380.107)		7.053.496.—

Ο Πρόεδρος του Δ.Σ. και Διευθύνων Σύμβουλος
ΕΛΕΥΘΕΡΙΟΣ Κ. ΒΟΓΙΑΤΖΗΣ

Ο Προϊστάμενος Λογιστηρίου
ΚΟΥΡΤ Μ. ΟΥΖΕΛ

ΚΕΝΤΡΟ ΓΡΑΦΙΚΩΝ ΤΕΧΝΩΝ

ΝΕΑ ΓΡΑΜΜΗ

ΚΩΝ/ΝΟΣ ΚΟΛΛΙΟΣ

Λευκωσίας 40 Τηλ. 29662 Ρόδος

Κοντά μας μπορείτε να φτιάξετε:

* Χαρτιά κομπιούτερ
* Κάρτ ποστάλ
* Αυτοκόλλητα
* Μπλουζάκια διαφημιστικά
* Μακέττες
* Προσπέκτους
* Αφίσσες
* Ετικέττες
* Κλισέ
* Τυπογραφικά έντυπα κ.λ.π.

Για όλους εσάς που θέλετε γούστο και φινέτσα στα έντυπά σας
ΜΙΑ ΕΙΝΑΙ Η ΛΥΣΗ:
ΝΕΑ ΓΡΑΜΜΗ

ALHAMBRA TRAVEL

F)B «SUNNY BOAT»

ΦΑΝΤΑΣΤΙΚΗ ΚΡΟΥΑΖΙΕΡΑ)ΕΚΔΡΟΜΗ

ΚΥΠΡΟ)ΣΥΡΙΑ
23—27 ΙΟΥΝΙΟΥ 1989

● Αναχώρησις 23)6)89 ώρα 12.00 από Ρόδο με το πολυτελές F)B SUNNY BOAT.

● Αφιξις 24)6)89 ώρα 07.30 εις ΛΕΜΕΣΣΟ (ΚΥΠΡΟΥ). Ημέρα αφιερωμένη σε εκδρομή ή ψώνια.

● Αναχώρησις 24)6)89 ώρα 20.00 για ΛΑΤΑΚΙΑ (ΣΥΡΙΑΣ). Αφιξις 25)6)89 ώρα 08.00. Αμεση αναχώρησις με πολυτελή πούλμαν για ΧΑΛΕΠΙ, ΑΓΙΟ ΣΥΜΕΩΝ κ.λ.π. Επίσκεψις αρχαίων ελληνικών και βυζαντινών μνημείων, φαγητό στο ΧΑΛΕΠΙ. Απόγευμα ψώνια στα πανέμορφα SOUK. Χρυσά, ασημικά, χαλιά, δαμασκηνά κεντήματα. Για πρώτη φορά θα συναντήσετε την πραγματική φθήνια. Το βράδυ επιστροφή στο πλοίο και άμεση αναχώρηση για ΛΕΜΕΣΣΟ.

● Αφιξις στη ΛΕΜΕΣΣΟ 26)6)89 ώρα 08.00. Ημέρα ελεύθερη για προαιρετική εκδρομή ή ψώνια.

● Αναχώρησις 26)6)89 απόγευμα, για ΡΟΔΟ. Αφιξις στη ΡΟΔΟ 27)6)89 ώρα 10.30.

★ Το γραφείο μας είναι στη διάθεσή σας για κάθε πληροφορία. Η πείρα και οργάνωσή μας σας περιμένουν.

Πρακτορείο ΑΛΑΜΠΡΑ
ΑΛΕΞ. ΠΑΠΑΓΟΥ 23
ΤΗΛΕΦΩΝΑ: 25698 — 36189

ΤΟ ΣΥΝΑΛΛΑΓΜΑ

Δολάριο ΗΠΑ	164,804	171,565	Κορ. Σουηδίας	24,619	25,634
Μάρκο Δ. Γερ.	83,577	87,006	Κορ. Νορβηγ.	22,911	23,856
Φράγκο Γαλλ.	24,507	25,518	Δολ. Καναδά	135,341	140,951
Λίρα Αγγλίας	260,783	271,482	Δολ. Αυστρ.	123,350	128,463
Φράγκο Ελβετ.	96,680	100,667	100 Γιέν Ιαπ.	115,420	120,180
Φ.ορ. Ολλανδ.	73,813	76,857	Λίρα Κύπρου	319,844	333,102
100 Λιρ. Ιταλ.	11,458	11,931	Πεσέτα Ισπαν.	1,312	1,367
Κορ. Δανίας	21,355	22,235	Εσκούδο Πορτ.	0,996	1,037
Λίρα Δ. Ιρλ.	222,295	231,462	Μάρκο Φινλαν.	37,287	38,824
Σελ. Αυστρίας	11,817	12,304	Ευρ. Ν. Μον.	174,307	181,421

ΠΡΑΚΤΟΡΕΙΟ ΠΡΟ-ΠΟ

Μιχαήλ Χ" Μανώλη

ΑΡΧΑΓΓΕΛΟΣ

ΙΑΤΡΙΚΗ ΑΝΑΚΟΙΝΩΣΗ

ΜΙΧΑΗΛ Η. ΜΑΚΡΗΣ

ΕΙΔΙΚΟΣ ΚΑΡΔΙΟΛΟΓΟΣ

ΔΙΔΑΚΤΩΡ ΠΑΝΕΠΙΣΤΗΜΙΟΥ ΑΘΗΝΩΝ

Πλήρης καρδιολογικός έλεγχος με σύγχρονες διαγνωστικές μεθόδους

ΔΕΧΕΤΑΙ: καθημερινώς 8.30—13 πρωί και 5—8.30 απόγευμα

ΣΑΒΒΑΤΟ: 8.30—13 πρωί

και ασφαλισμένους: ΔΗΜΟΣΙΟΥ, ΤΑΞΥ, ΤΥΔΚΥ, ΟΙΚΟΥ ΝΑΥΤΟΥ και λοιπών Ταμείων

ΙΑΤΡΕΙΟ: Αλεξάνδρου Διάκου 2 — τρίτος όροφος

Τηλ. 21501 (έναντι κήπου ΘΕΡΜΑΙ)

ΕΠΑΓΓΕΛΜΑΤΙΚΟΣ ΕΞΟΠΛΙΣΜΟΣ

—ΞΕΝΟΔΟΧΕΙΩΝ —ΚΑΦΕ - ΜΠΑΡ —SUPER MARKETS
—ΜΑΓΕΙΡΕΙΩΝ —FAST FOOD —ΖΑΧΑΡΟΠΛΑΣΤΕΙΩΝ
—ΕΣΤΙΑΤΟΡΙΩΝ —SELF SERVICE —ΚΡΕΟΠΩΛΕΙΩΝ

ΔΙΑΘΕΤΟΥΜΕ ΤΙΣ ΠΡΩΤΟΠΟΡΙΑΚΕΣ ΦΙΡΜΕΣ ΕΞΟΠΛΙΣΜΟΥ:

- ARNEG: Λυόμενοι ψυκτικοί θάλαμοι
- ITVÜ Μηχανές παγοκύβων
- GAGGIA: Μηχανές καφέ ESPRESSO
- UNIVER: Πλυντήρια πιάτων - ποτηριών
- HAMILTON: Φραπιέρες - BLENDER
- SANTOS: Λεμονοστήπτες - Αποχυμωτές
- WEST BEND: Μηχ. καφέ φίλτρο
- MONDIAL: Καταφύκτες

ΕΠΙΣΗΣ:

- Επαγγελματικά ψυγεία
- Ανοξείδωτες κατασκευές
- Τοστιέρες - πλατώ - φριτέζες
- Φούρνοι κυκλοθερμικοί - μικροκυμάτων
- Ταμειακές μηχανές-ηλεκτρονικοί ζυγοί
- Κρεατομηχανές - σνιτσελομηχανές
- Ζαμπονομηχανές - πριόνια

ΚΛΙΜΑΤΙΣΜΟΣ:

SHARP Ιαπωνίας — SOLAIR Γαλλίας

CRYPTON DESIGN

Γ.&Κ. ΡΙΣΒΑΣ Ο.Ε.

ΛΕΩΦ. ΚΡΕΜΑΣΤΗΣ 18—20
ΙΑΛΥΣΟΣ ΤΗΛ. 92518



ΒΡΕΦΙΚΑ — ΠΑΙΔΙΚΑ
— ΡΟΥΧΑ ΕΓΚΥΜΟΣΥΝΗΣ

ΔΙΑΛΥΣΗ

ΑΡ. ΠΡΩΤ. ΡΟΔΟΥ 790

Λόγω ριζικής ανακαίνησης, σας προσφέρουμε όλα τα εκλεκτά εμπορεύματά μας, ελληνικά και ευρωπαϊκά εισαγωγής, σε τιμές κάτω του κόστους!

Οδός ΤΑΡΠΟΝ ΣΠΡΙΝΞ 25—τηλ. 21770



Α. κριτικά

ΚΟΥΒΕΝΤΟΥΛΕΣ... ΜΕ ΚΑΠΟΙΟ ΝΟΗΜΑ

ΑΝΤΙΣΤΑΘΕΙΤΕ

Τα απίθανα και βρώμικα που συμβαίνουν σήμερα στη χώρα μας, με πρωτεργάτες μάλιστα αυτούς που όφειλαν να προστατεύσουν το πολίτευμα, τον πολιτισμό και τα συμφέροντα του λαού μας, φέρνουν στη μνήμη και τους παρακάτω στίχους του Αριστοφάνη (από τις «Νεφέλες»):

- Σου μάθαιναν τη τέχνη να κερδίζεις με τα λόγια την κάθε υπόθεσή σου. Κι αν έχεις, κι αν δεν έχεις δίκιο.
- Και λένε για τον άδικο το λόγο: Κερδίζει πάντα, όσο άδικο και νάχει.
- Νάμαι πρώτος στρεψόδικος να ξεγλιστράω μέσα από τα νύχια όσων χρωστάω
- Να υποστηρίζω το άδικο κι ωστόσο να νικάω
- Είδες ποτέ σου φρόνιμο στον κόσμο να προκόψει;
- Τους άλλους να αδικείς αλλά να κάνεις πως είσαι ο αδικημένος

Αντισταθείτε Ελληνες! Αλλωστε το πολιτικό πρόβλημα στην Ελλάδα, είναι καθαρά σεξουαλικό, όπως σημειώνουμε από το 1983 κι εντεύθεν!

ΔΙΑΛΥΣΗ — ΠΑΡΑΛΥΣΗ

ΑΝΤΙ για «καλύτερες ημέρες» (στ' αλήθεια, για την προδοσία του λαού μας, ποιος θα πληρώσει;) παντού η χρεωκοπία, η διάλυση. Δεν στέκει τίποτα όρθιο στον τόπο και αυτό δεν είναι «μηδενισμός». Είναι — δυστυχώς — η ψυχρή πραγματικότητα. Δια λυμένο το κράτος σε όλα τα επίπεδα. Και δικαιώνονται όσοι υποστηρίζουν, ότι το ψώρι βρωμάει από το κεφάλι. Ορισμένοι πολιτικοί μας φέρνουν την καταστροφή για να δικαιώνονται οι «σωτήρες». Αν αυτό δεν είναι οδυνηρό, τότε ποιο είναι;

ΟΛΑ «ΔΙΚΑ ΜΑΣ»

ΟΛΑ «δικά μας» λοιπόν, όσα εν τω ουρανώ άνω και όσα εν τη γη κάτω και όσα υποκάτω της γης! Και τα κάνουμε ό,τι θέλουμε. Μέχρι και το δημόσιο ταμείο ληστεύουμε και μετά αμολάμε τα.. φαντάσματα: «σκευωρία ξένων και ντόπιων κέντρων».

Και το κράτος «δικό μας»! Για να το ελέγχουμε μάλιστα απόλυτα, το καταλύουμε και στη θέση του οικοδομούμε το παρακράτος!

Οι υπηρεσίες; Ακόμα «πιο δικές μας». Διώχνουμε όποιον θέλουμε και προσλαμβάνουμε όποιον έχει «κονκάρδα» στο πέτο!!

Μέχρι και η «Εξόρμηση» αγανάκτησε, τόσο μακελειό γίνεται. «Τελικά θα μας απαντήσει κάποιος έγκυρα και πειστικά: Απαγοοεύτηκαν οι προσλήψεις ή όχι;», έγραφε προχτές.

Στ' αλήθεια, ποιος μπορεί να απαντήσει στην εφημερίδα «έγκυρα και πειστικά»;

Ο «ΤΣΑΜΠΟΥΚΑΣ»

ΚΑΠΟΤΕ θα πρέπει να καταλάβουν οι υπονομευτές του ήπιου πολιτικού κλίματος ότι ο τραμπουκισμός, οι μπουνιές και το «κλωτσοσκούφι», δεν φέρνουν ψήφους. Απεναντίας διώχνουν. Ο «πολιτικός τσαμπουκάς» είχε πάνω κοντά πόδια. Αυτό ας μη το ξεχνάνε.

Χρέος των πολιτών είναι, να πουν όχι στην τεχνητή διαίρεση των Ελλήνων, όχι στα φαύλα και φασιστικώς φερόμενα κόμματα, και ναι, σε όσα σέβονται τις ηθικές αξίες και τον πολιτισμό μας. Μόνον έτσι θα βγούμε από τα αδιέξοδα, πολιτικά και άλλα.

ΕΘΝΙΚΗ ΠΑΡΤΟΥΖΑ

Ο ΠΟΛΙΤΙΚΟΣ δίος έγινε πορνείο! Αυτό δεν είναι εθνική συμφιλίωση! Αυτό είναι «εθνική παρτούζα», σχολίαζε χθες, με το δικό του τρόπο ο ΚΥΡ (στην «Ε»). Και συμβουλεύει τους ψηφοφόρους:

«Αγαπητοί αναγνώστες! Στις 18 Ιουνίου, πριν ρίξετε την ψήφο σας, φορέστε στο ψηφοδέλτιο ένα προφυλακτικό. Προστατεύστε την Ελλάδα από το Εϊτζ»! Ναι, όλοι μας έχουμε την υποχρέωση αυτή.

«ΠΡΟΕΙΔΟΠΟΙΩ»!

ΟΛΟΙ σ' αυτή τη χώρα, οι επώνυμοι, «προειδοποιούν»: Κάτσετε καλά, γιατί, αν μιλήσω, το και το !! Φαντασθείτε, αγαπητοί αναγνώστες, τι πρέπει να έχει γίνει στη χώρα αυτή, αφού όλοι διηγούνται και μάλιστα με στοιχεία. Τελευταίος «προειδοποίησε» ο αστυνόμος Βασ. Κεραμάς: «Θέλω να καταστήσω εμφανές, ότι δεν μπλοφάρω. Δεν προτίθεμαι να μιλήσω περαιτέρω, αλλά αν προκληθώ θα χρησιμοποιήσω τις χρυσές εφεδρείες μου. Εχω εμπιστοσύνη στις χρυσές μου εφεδρείες. Να προσέξουν να μη με προκαλέσουν...».

ΠΩΛΕΙΤΑΙ... ΚΟΜΜΑ!

ΜΕΧΡΙ τώρα, στη λαϊκή αγορά μπορούσε ν' αγοράσει κανείς από μαριδούλα, μέχρι ...φραγκόσυκα από τη Νιγηρία και... κουβαρίστρες από την... Μονδοβλαχία! Τώρα έγιναν της φτήνειας και τα κομματικά μπλουζάκια!... Που λιούνται με το κιλό! Αγόρασε κι εσύ ένα νοικοκυρά! Και θέλεις και μπορείς να... αναβαθμίσεις τις λαϊκές αγορές.

ΚΛΑΥΔΙΟΣ ΠΕΠΠΕΡ

ΕΝΑΣ ακόμα μεγάλος της παλιάς φρουράς έφυγε. Ο Κλαύδιος Πέππερ, γερουσιαστής των ΗΠΑ, υπέρμαχος της ενσωματώσεως της Δωδεκανήσου. Καλά τα τηλεγραφήματα και τα ψηφίσματα, οπωσδήποτε. Τι πιο καλό όμως από μια υποτροφία, είτε από το Δωδ)κό Ιδρυμα, είτε από το Δήμο Ρόδου; Ειδικότερα για το μαθητή του Τεχνικού Λυκείου Ρόδου, που κείται και επί της Κλαυδίου Πέππερ, ο οποίος θα συγκέντρωνε το μεγαλύτερο βαθμό στις γενικές εξετάσεις για τα ΑΕΙ ή τα ΤΕΙ; Νομίζουμε ότι ο Κλαύδιος Πέππεο αξίζει μιας τέτοιας αναγνωρίσεως.

ΠΡΟΣΟΧΗ ΣΤΑ ΘΕΜΑΤΑ

ΝΟΜΙΖΟΥΜΕ ότι θα πρέπει να επιδειγθεί μεγαλύτερη προσοχή στην επιλογή των θεμάτων, στις προαγωγικές εξετάσεις των λυκείων. Πολλά τα λάθη μέχρι τώρα, προκαλούν άγχος, αλλά και δέος στους μαθητές. Ανθρώπινα τα λάθη, σίγουρα. Αλλά και η προσοχή, ακόμα πιο ανθρώπινη. Ιδιαίτερα στα θεωρητικά μαθήματα, ας λύνουν προηγούμενα οι καθηγητές τις ασκήσεις, προτού τις δώσουν στους μαθητές.

Υ.Τ.Α.

Κινηματογραφικές και Οικοδ)κές Επιχ)σεις Π. ΠΛΑΤΗΣ και ΣΙΑ Α.Ε.

ΙΣΟΛΟΓΙΣΜΟΣ 31ης ΔΕΚΕΜΒΡΙΟΥ 1988 — 22η ΕΤΑΙΡΙΚΗ ΧΡΗΣΗ (1η ΙΑΝΟΥΑΡΙΟΥ — 31 ΔΕΚΕΜΒΡΙΟΥ 1988)

ΕΝΕΡΓΗΤΙΚΟ	Ποσά κλειομένης χρήσεως 1988			Ποσά προηγουμένης χρήσεως 1987		
Γ. ΠΑΓΙΟ ΕΝΕΡΓΗΤΙΚΟ	Αξία Κτήσεως	Αποσβέσεις	Αναπόσβ. Αξία	Αξία Κτήσεως	Αποσβέσεις	Αναπόσβ. Αξία
II. Ενσώματες Ακινητοποιήσεις:						
1. Γήπεδα — Οικόπεδα	54.169.584.—	— —	54.169.584.—	18056.528.—	— —	18.056.528.—
2. Κτίρια και τεχνικά έργα	97.329.878.—	87.005.298.—	10.324.580.—	37.884.576.—	32.919.611.—	4.964.965.—
3. Μηχανήματα — Τεχνικές Εγκαταστάσεις και λοιπός μηχανολογικός εξοπλισμός	925.443.—	907.382.—	18.061.—	925.443.—	902.387.—	23.056.—
4. Επιπλα και λοιπός εξοπλισμός	1.333.853.—	1.068.063.—	65.790.—	1.133.853.—	1.049.430.—	84.423.—
5. Ακινητοποιήσεις υπό εκτέλ.	9.966.060.—	— —	9.966.060.—	6.415.150.—	— —	6.415.150.—
Σύνολο Ακινητοποιήσεων	163.524.818.—	88.980.743.—	74.544.075.—	64.415.550.—	34.871.428.—	29.544.122.—
Δ. ΚΥΚΛΟΦΟΡΟΥΝ ΕΝΕΡΓΗΤ.						
I Απαιτήσεις:						
Χρεώστες διάφοροι			4.376.801.—			3.634.037.—
II. Χρεώγραφα:						
Ομολογίες			10.000.—			10.000.—
III. Διαθέσιμα:						
Ταμείο	1.532.211.—					
Καταθέσεις Ωψεως και προθεσμ.	4.621.—		1.536.832.—	3.272.674.—		
				98.516.—		3.371.190.—
Σύνολο Κυκλοφορ. Ενεργητικού			5.923.633.—			7.015.227.—
ΓΕΝ. ΣΥΝΟΛΟ ΕΝΕΡΓΗΤΙΚΟΥ			80.467.708.—			36.559.349.—

ΠΑΘΗΤΙΚΟ	Ποσά Κλειομ. Χρήσεως 1988	Ποσά Προηγ. Χρήσεως 1987
Α. ΙΔΙΑ ΚΕΦΑΛΑΙΑ		
I. Μετοχικό Κεφάλαιο (μετοχές 10.658 των 1000 και 539 των 30.000 δρχ.)		
Καταβλημένο	26.828.000.—	26.828.000.—
IV. Αποθεματικά Κεφάλαια		
Τακτικό Αποθεματικό	538.229.—	513.599.—
Διαφορές από αναπροσαρμογή αξίας παγ. στοιχείων	43.472.322.—	— —
III. Αποτελέσματα εις νέο:		
Υπόλοιπο κερδών εις νέο	4.422.661.—	4.071.815.—
Σύνολο Ιδίων Κεφαλαίων	75.261.212.—	31.413.414.—
Γ. ΥΠΟΧΡΕΩΣΕΙΣ		
II. Βραχυπρόθεσ. Υποχρεώσεις:		
1. Προμηθευτές	259.323.—	611.470.—
2. Υποχρεώσεις από φόρ. - τέλη	581.076.—	143.348.—
3. Ασφαλιστικοί Οργανισμοί	87.910.—	92.060.—
4. Πιστωτές διάφοροι	4.278.187.—	2.995.461.—
5. Μερίσματα πληρ. μετά φόρου	— —	1.303.596.—
Σύνολο Υποχρεώσεων	5.206.496.—	5.145.935.—
ΓΕΝΙΚΟ ΣΥΝΟΛΟ ΠΑΘΗΤΙΚΟΥ	80.467.708.—	36.559.349.—

ΚΑΤΑΣΤΑΣΗ ΛΟΓΑΡΙΑΣΜΟΥ — ΑΠΟΤΕΛΕΣΜΑΤΩΝ ΧΡΗΣΕΩΣ
31ης Δεκεμβρίου 1988 (1η Ιανουαρίου — 31 Δεκεμβρίου 1988)

	Ποσά Κλειομ. Χρήσεως 1988	Ποσά Προηγ. Χρήσεως 1987
I. ΑΠΟΤΕΛΕΣΜΑΤΑ ΕΚΜΕΤΑΛΛΕΥΣΕΩΣ		
Κύκλος εργασιών (πωλήσεις υπηρεσιών)	8.233.913.—	7.698.574.—
Μείον κόστος πωλήσεως υπηρεσιών	3.216.073.—	3.079.963.—
Μικτά αποτελέσματα εκμεταλλεύσεως	5.017.840.—	4.618.611.—
Πλέον άλλα έσοδα εκμεταλλεύσεως	4.019.546.—	3.036.988.—
Σύνολο	9.037.386.—	7.655.599.—
Μείον Εξοδα διοικητικής λειτουργίας	3.791.185.—	4.258.374.—
Ολικά αποτελέσματα (κέρδη) εκμεταλλεύσεως	5.246.201.—	3.397.225.—
Μείον σύνολο αποσβέσεων	4.753.605.—	1.945.492.—
ΚΑΘΑΡΑ ΑΠΟΤΕΛΕΣΜΑΤΑ (Κέρδη) ΧΡΗΣΕΩΣ προ φόρων	492.596.—	1.451.733.—

ΠΙΝΑΚΑΣ ΔΙΑΘΕΣΗΣ ΑΠΟΤΕΛΕΣΜΑΤΩΝ

	Ποσά Κλειομ. Χρήσεως 1988	Ποσά Προηγ. Χρήσεως 1987
Καθαρά Κέρδη Χρήσεως	492.596.—	1.451.733.—
Μείον Φόρος Εισοδήματος	226.594.—	72.587.—
Κέρδη προς διάθεση	266.002.—	1.379.146.—
Η διάθεση των κερδών γίνεται ως εξής:		
Τακτικόν Αποθεματικόν	24.630.—	72.587.—
Πρώτο Μέρισμα	— —	508.106.—
Πρόσθετο Μέρισμα	— —	795.490.—
Υπόλοιπο κερδών εις νέο	467.966.—	2.963.—
	492.596.—	1.379.146.—

Ο Πρόεδρος του Διοικητικού Συμβουλίου
ΚΩΝΣΤΑΝΤΙΝΟΣ ΠΛΑΤΗΣ

Η Διευθύνουσα Σύμβουλος
ΜΑΡΙΑ ΚΑΚΑ

Ο Λογιστής
ΑΘ. ΧΑΤΖΗΓΙΩΡΓΗΣ

FALIRAKI BEACH RODOS GREECE

ΦΑΛΗΡΑΚΙ ΜΠΗΤΣ

ΓΙΑ ΤΗ ΔΕΞΙΩΣΗ ΣΑΣ

ΑΙΘΟΥΣΕΣ ΑΠΟ 50 ΕΩΣ 600 ΘΕΣΕΙΣ

Ασυναγώνιστες τιμές και το καλύτερο σέρβις στη Ρόδο

ΠΛΗΡΟΦΟΡΙΕΣ: Κον Αλέξη Λούλο, δ)ντή FOOD AND BEVERAGE Τηλέφωνα 85301-85675
22741-45 Ξενοδοχείο ΜΑΝΟΥΣΟΣ

FALIRAKI BEACH RODOS GREECE

Ξενοδοχειακοί και Τουριστικοί Επιχειρήσεις «ΕΥΗ» Α.Ε.

ΙΣΟΛΟΓΙΣΜΟΣ 31ης ΔΕΚΕΜΒΡΙΟΥ 1988 — ΕΤΑΙΡΙΚΗ ΧΡΗΣΗ (1 ΙΑΝΟΥΑΡΙΟΥ — 31 ΔΕΚΕΜΒΡΙΟΥ 1988)

ΕΝΕΡΓΗΤΙΚΟ	Ποσά κλειομένης χρήσεως 1988			Ποσά προηγουμένης χρήσεως 1987		
Β. ΕΞΟΔΑ ΕΓΚΑΤΑΣΤΑΣΕΩΣ	Αξία Κτήσεως	Αποσβέσεις	Αναπόσβ. Αξία	Αξία Κτήσεως	Αποσβέσεις	Αναπόσβ. Αξία
Οφειλόμενο Κεφάλαιο			10.000.000.—			10.000.000.—
1. Εξοδα Ιδρύσεως και πρώτης Εγκαταστάσεως	271.446.—	271.444.—	2.—	271.446.—	271.444.—	2.—
Γ. ΠΑΓΙΟ ΕΝΕΡΓΗΤΙΚΟ						
II. Ενσώματες ακινητοποιήσεις:						
1. Γήπεδα — Οικόπεδα	42.511.847.—	—	42.511.847.—	17.758.709.—	—	17.758.709.—
3. Κτίρια και Τεχνικά Εργα	191.912.350.—	139.328.940.—	52.583.410.—	91.277.716.—	53.864.288.—	37.413.428.—
4. Μηχανήματα — Τεχνικές Εγκαταστάσεις και λοιπός μηχανολογικός εξοπλισμός	65.158.639.—	56.890.678.—	8.267.961.—	63.974.109.—	52.620.993.—	11.353.116.—
5. Μεταφορικά Μέσα	401.000.—	400.999.—	1.—	401.000.—	400.999.—	1.—
6. Επιπλα και εξοπλισμός	30.461.389.—	27.438.588.—	3.022.801.—	29.122.728.—	22.674.540.—	6.448.188.—
7. Ακινητοποιήσεις υπό εκτέλεση και προκαταβολές	91.441.036.—	—	91.441.036.—	80.599.421.—	—	80.599.421.—
8. Επιχ. επενδ. Ν. 1262)82	13.132.892.—	—	13.132.892.—	13.132.892.—	—	13.132.892.—
Σύνολο Ακινητοποιήσεων	435.019.153.—	224.059.205.—	210.959.948.—	296.266.575.—	129.560.820.—	166.705.755.—
Δ. ΚΥΚΛΟΦΟΡΟΥΝ ΕΝΕΡΓΗΤ.						
I. Αποθέματα:						
1. Εμπορεύματα			2.399.398.—			1.840.145.—
4. Πρώτες και βοηθητικές ύλες — Αναλώσιμα υλικά — Ανταλλακτικά και είδη συσκευασίας			446.729.—			1.253.527.—
I. Απαιτήσεις:						
1. Πελάτες			325.000.—			
2. Εγγυοδοτήσεις εξ παροχών			228.444.—			
3. Πιστ. — Προμηθευταί			1.710.162.—			2.731.605.—
IV. Διαθέσιμα:						
1. Ταμείο			1.110.746.—			
3. Καταθέσεις Οφεως και προθ.			53.720.—			730.843.—
Σύνολο Κυκλοφρ. Ενεργητικού			6.274.199.—			6.556.120.—
ΓΕΝ. ΣΥΝΟΛΟ ΕΝΕΡΓΗΤΙΚΟΥ			227.234.149.—			183.261.277.—
ΛΟΓ)ΣΜΟΙ ΤΑΞ. ΧΡΕΩΣΤΙΚΟΙ						
1. Κεφαλαιοπ. υπεραξ. παγίων			15.192.970.—			15.192.970.—

ΠΑΘΗΤΙΚΟ	Ποσά Κλειομ. Χρήσεως 1988	Ποσά Προηγ. Χρήσεως 1987
Α. ΙΔΙΑ ΚΕΦΑΛΑΙΑ		
I. Κεφάλαιο Μετοχικό		
1. Καταβεβλημένο		
2. Οφειλόμενο	80.000.000.—	80.000.000.—
IV. Αποθεματικά Κεφάλαια:		
5α. Αφορολόγητα αποθεματικά επιχορηγήσεων	13.132.892.—	13.132.892.—
V. Αποτελέσματα εις νέο:		
Υπόλοιπο κερδών — ζημιών προηγουμένων χρήσεων	6.279.919.—	81.008.891.—
Σύνολο Ιδίων Κεφαλαίων	86.852.973.—	12.124.003.—
Β. ΠΡΟΒΛΕΨΕΙΣ ΓΙΑ ΚΙΝΔΥΝΟΥΣ ΚΑΙ ΕΞΟΔΑ		
2. Λοιπές προβλέψεις	6.218.464.—	3.119.343.—
Γ. ΥΠΟΧΡΕΩΣΕΙΣ		
I. Μακροπρόθεσμες Υποχρεώσεις:		
2. Επενδυτικό δάνειο τραπεζών	27.008.713.—	47.105.144.—
3. Προκαταβολαί πρακτορείων	70.750.685.—	92.405.278.—
	97.759.398.—	139.510.422.—
II. Βραχυπρόθεσμες Υποχρεώσεις:		
1. Προμηθευτές	8.870.040.—	7.479.157.—
2. Φόροι δημ. και τρίτων	5.599.308.—	5.397.736.—
6. Ασφαλιστικοί Οργανισμοί	21.173.966.—	12.371.218.—
7. Γραμμάτια πληρωτέα	760.000.—	3.260.000.—
	36.403.314.—	28.508.111.—
Σύνολο Υποχρεώσεων	134.162.712.—	168.018.533.—
ΓΕΝΙΚΟ ΣΥΝΟΛΟ ΠΑΘΗΤΙΚΟΥ	227.234.149.—	183.261.277.—
ΛΟΓ)ΣΜΟΙ ΤΑΞ. ΠΙΣΤΩΤΙΚΟΙ		
1. Υποχρ. από κεφαλ. υπεραξ.	15.192.970.—	15.192.970.—

ΚΑΤΑΣΤΑΣΗ ΛΟΓΑΡΙΑΣΜΟΥ — ΑΠΟΤΕΛΕΣΜΑΤΑ ΧΡΗΣΕΩΣ
31ης Δεκεμβρίου 1988 (1η Ιανουαρίου — 31 Δεκεμβρίου 1988)

	Ποσά Κλειομένης Χρήσεως 1988	Ποσά Προηγουμένης Χρήσεως 1987
I. ΑΠΟΤΕΛΕΣΜΑΤΑ ΕΚΜΕΤΑΛΛΕΥΣΕΩΣ		
Κύκλος εργασιών (πωλήσεις)	153.632.910.—	123.080.929.—
Μείον: Κόστος πωλήσεων	98.133.161.—	77.485.060.—
Μικτό Αποτελέσματα (κέρδη) Εκμεταλλεύσεως	55.499.749.—	45.595.869.—
Πλέον: Εσοδα παρελθουσών χρήσεων	—	1.392.625.—
Πλέον: Κέρδη Πωλήσεως Παγίων	329.663.—	—
Σύνολο	55.829.412.—	46.988.494.—
Μείον: 1. Εξοδα διοικητικής λειτουργίας	1.562.512.—	988.689.—
Μερικά Αποτελέσματα (κέρδη) Εκμεταλλεύσεως	54.266.900.—	45.999.805.—
Μείον: 3. Χρεωστικοί τόκοι και συναφή έξοδα	9.361.661.—	9.006.844.—
Ολικά Αποτελέσματα (κέρδη) Εκμεταλλεύσεως	44.905.239.—	36.992.961.—
Μείον: Σύνολο αποσβέσεων πάγιων στοιχείων	20.358.162.—	21.027.995.—
ΚΑΘΑΡΑ ΑΠΟΤΕΛΕΣΜΑΤΑ (κέρδη) ΧΡΗΣΕΩΣ προ φόρων	24.547.077.—	15.964.966.—

ΠΙΝΑΚΑΣ ΔΙΑΘΕΣΗΣ ΑΠΟΤΕΛΕΣΜΑΤΩΝ

	Ποσά Κλειομένης Χρήσεως 1988
Καθαρά αποτελέσματα (κέρδη) χρήσεως	24.547.077.—
Μείον: Υπόλοιπο αποτελεσμάτων (Ζημίαι) προηγουμένων χρήσεων	81.008.891.—
Υπεραξία παγίων Αποφ. Ε	50.181.895.—
Υπόλοιπον Ζημιών	30.826.996.—
Καθαρά Κέρδη χρήσεως	24.547.077.—
Ζημίαι εις νέον	6.279.919.—

Ο Πρόεδρος και Διευθύνων Σύμβουλος
ΚΑΣΤΡΗΣ ΚΑΜΠΟΥΡΑΚΗΣ

Εις Σύμβουλος
ΕΥΡΙΔΙΚΗ ΣΥΖ. ΚΑΣΤΡΗ ΚΑΜΠΟΥΡΑΚΗ

Ο Λογιστής
ΚΟΥΡΤ Μ. ΟΥΖΕΛ

Δωρική Γεν. Τουριστική και Ξενοδ)κή Επιχ. Α.Ε.

Μ.Α.Ε. 12171)80)Β)86)134

ΙΣΟΛΟΓΙΣΜΟΣ 31ης ΔΕΚΕΜΒΡΙΟΥ 1988 — ΕΤΑΙΡΙΚΗ ΧΡΗΣΗ (1 ΙΑΝΟΥΑΡΙΟΥ — 31 ΔΕΚΕΜΒΡΙΟΥ 1988)

ΕΝΕΡΓΗΤΙΚΟ	Ποσά κλειομένης χρήσεως 1988			Ποσά προηγουμένης χρήσεως 1987		
ΠΑΓΙΟΝ	Αξία Κτήσεως	Αποσβέσεις	Αναπόσβ. Αξία	Αξία Κτήσεως	Αποσβέσεις	Αναπόσβ. Αξία
Εδαφικές εκτάσεις	28.312.080.—	—	28.312.080.—	12.309.600.—	—	12.309.600.—
Κτιριακαί Εγκαταστάσεις	78.028.594.—	41.615.252.—	36.413.342.—	39.014.297.—	17.686.482.—	21.327.815.—
Επιπλα και λοιπός Εξοπλισμός	10.469.230.—	10.469.221.—	1.—	9.260.847.—	8.329.194.—	931.653.—
Εξοδα Συστάρεως	189.284.—	189.283.—	1.—	189.284.—	189.283.—	1.—
Μηχ)τα — Εγκατ)σεις	1.725.738.—	1.725.737.—	1.—	1.725.738.—	1.725.737.—	1.—
Σύνολο Παγίου Ενεργητικού	118.724.926.—	148.222.563.—	64.725.425.—	62.499.766.—	27.930.696.—	34.569.070.—
ΚΥΚΛΟΦΟΡΟΥΝ						
Προσ)νοί Χρεωστ. Λολγ)σμοί			—			205.000.—
Φόροι Δημοσίου			—			128.448.—
Χρεώσται Διάφοροι			166.510.—			—
Εμπορεύματα			144.120.—			—
Υποχρεώσεις από φόρ. - τέλη			121.089.—			78.149.—
Μεταβ. Λογ. Ενεργητικού			333.448.—			—
Σύνολο Κυκλοφορ. Ενεργητικού			765.167.—			411.597.—
ΔΙΑΘΕΣΙΜΟΝ						
Χρηματικά Διαθέσιμα			2.249.337.—			812.091.—
Ζημίαι — Κέρδη			20.297.983.—			51.570.821.—
Σύναλο Διαθ. Ενεργητικού			22.547.320.—			52.382.912.—
ΣΥΝΟΛΟ ΕΝΕΡΓΗΤΙΚΟΥ			88.037.912.—			87.363.579.—

ΠΑΘΗΤΙΚΟ	Ποσά Κλειομ. Χρήσεως 1988	Ποσά Προηγ. Χρήσεως 1987
ΚΕΦΑΛΑΙΑ		
Μετοχικόν Κεφάλαιον (μετοχές 14.610 των 1.000 δρχ.)	14.610.000.—	14.610.000.—
Διαφορά Αναπροσαρμογής Α. ποφ. Ε. 2665)88	—	—
Σύνολο Κεφαλαίων	14.610.000.—	14.610.000.—
ΥΠΟΧΡΕΩΣΕΙΣ		
Μέτοχοι	—	34.100.000.—
Μεταβατ. λογ)σμοί παθητικού	361.423.—	122.198.—
Εξοδα διαφημίσεων	2.746.772.—	2.579.653.—
Μακροπρόθεσμες υποχρεώσεις	32.219.717.—	34.923.238.—
Πιστωταί διάφοροι	38.100.000.—	28.490.—
Προκαταβολαί Πελατών	—	1.000.000.—
Σύνολο Υποχρεώσεων	73.427.912.—	72.753.579.—
ΣΥΝΟΛΟ ΠΑΘΗΤΙΚΟΥ	88.037.912.—	87.363.579.—

ΚΑΤΑΣΤΑΣΗ ΛΟΓΑΡΙΑΣΜΟΥ — ΑΠΟΤΕΛΕΣΜΑΤΑ ΧΡΗΣΕΩΣ
31ης Δεκεμβρίου 1988 (1η Ιανουαρίου — 31 Δεκεμβρίου 1988)

		Ποσά Κλειομένης Χρήσεως 1988		Ποσά Προηγουμένης Χρήσεως 1987
ΑΠΟΤΕΛΕΣΜΑΤΑ ΕΚΜΕΤΑΛΛΕΥΣΕΩΣ				
Κύκλος εργασιών (παροχή υπηρεσιών)		34.293.074.—		29.708.088.—
ΠΛΕΟΝ: Εκτακτα έσοδα	166.344.—		289.635.—	
Συναλλαγματικαί διαφοραί	—		683.404.—	
Πρόσοδοι τεκμαρτών ενοικίων	2.340.860.—	2.507.204.—	1.170.400.—	2.143.439.—
Γενικόν Σύνολον μικτών αποτελεσμάτων		36.800.278.—		31.851.527.—
ΜΕΙΟΝ: Εξοδα διοικητικής λειτουργίας	619.080.—		7.866.066.—	
Εξοδα λειτουργίας διαθέσεως	33.856.332.—	34.475.412.—	20.995.027.—	28.861.093.—
Αποτελέσματα προ αποσβέσεων		2.324.866.—		2.990.434.—
Αποσβέσεις παγίων στοιχείων		8.382.323.—		3.771.599.—
ΚΑΘΑΡΑ ΑΠΟΤΕΛΕΣΜΑΤΑ ΧΡΗΣΕΩΣ (ΖΗΜΙΑ)		6.057.457.—		781.165.—

Ο Πρόεδρος του Δ.Σ. και Διευθύνων Σύμβουλος
ΣΑΒΒΑΣ ΙΑΚ. ΚΑΡΑΚΙΖΑΣ

Εις Σύμβουλος
ΕΥΓΕΝΙΑ ΣΥΖ. ΣΑΒΒΑ ΚΑΡΑΚΙΖΑ

Ο Λογιστής
ΙΩΑΝΝΗΣ ΒΑΣ. ΠΑΠΑΒΑΣΙΛΕΙΟΥ

5'...ΔΙΑΛΕΙΜΜΑ.

ΑΝΕΚΔΟΤΑ ΚΑΙ ΧΙΟΥΜΟΡ

Επίσης κοντά στο κρεββάτι υ πήρχε ένα γυναικείο ζευγάρι κάλτσες μεταξωτές και ένα ζεύγος παντοῦφλες. Ο Ιάκωβος σκέπτονταν. «Τι ακατάστατη ποῦναι αυτή η γυναίκα του κουρέα!» Κάθησαν τέλος μπρος σε μια τουαλέττα και ο Αλφρέδος έβγαλε τα εργαλεία του κι άρχισε να του κόβει τα μαλλιά. Εἰ χαν φτάσει στα μισά της δουλειάς όταν άκουσαν μια γυναικεία φωνή πίσω τους. Εστρεψαν και εἶδαν μια νεαρή γυναίκα με ένα λεπτό πενιουάρ, που μόλις θά χε βγει από το μπανιο της. Η κυρία τους κύτταξε μ' ένα ὕφος σοβαρό και τους εἶπε αυστηρά.

— Εἶσθε πολύ αναιδεῖς κύριοι! Πῶς τολμήσατε να μπῆτε στο ιδιαίτερο, δωμάτιό μου; Κύριε, σεις που εἶσθε μισοκουρεμένος εἶσθε ένας χοντράνθρωπος! ένα γουρού...

Τα εἶχαν χάσει και οι δυό. Ο Ιάκωβος μόλις μπόρεσε να ψιθυρίσει στον κουρέα:

— Ωστε δεν εἶναι το εργαστήριό σου εδῶ, Αλφρέδε;

— Αλλά ὄχι, κύριε. Ξυρίζω τους πελάτες στο σπίτι. Σας εἶδα που μπήκατε εδῶ και νόμισα ὅτι εἶναι το σπίτι σας.

Κατάλαβαν αμέσως τη γκάφα τους κι έσπευσαν να ζητήσουν συγγνώμην. Δεν μπορούσαν να μένουν εκεῖ. Και ο ένας με το ψαλίδι στο χέρι κι ο άλλος μισοκουρεμένος βλαστημῶντας και γρυλλίζοντας!...

Κάθε μεσημέρι και κάθε βράδυ, τον ἔβλεπε ο Αιδεσιμώτατος να γυρίζει από τη δουλειά του, κουρασμένος και σκυφτός, και να κουβαλάει, σοὐρνοντας τα πόδια του με τα χοντρά παπούτσια, κανένα φρέσκο λαχανικό στο σπίτι του ή καμμιά σακκούλα. Κάπου-κάπου, τις γιορτές, έφερνε για τη φαμίλια του και λίγο κρέας, μαζῦ με κανένα χλωρόφυλλο και δροσερό μαρούλι, που φάνταζε απάνω στο αδυνατισμένο καρμί σαν φρεσκούλλιασμα νέων βλασταριῶν απάνω σ' ένα ξεραμένο κούτσουρο, σ' ένα ξηρό κορμό.

'Ηταν ήσυχος και πράος ἄνθρωπος, καλός χριστιανός, «ξω μάχος», δουλευτής. Από το πρωί ὡς το βράδυ δούλευε, στ' αμπέλι του. Την Κυριακή πήγαινε στην εκκλησία, κι ὕστερα γύριζε στο σπίτι. Κακό ανθρώπου ποτέ δεν ἔκανε από μέσα από την καρδιά του.

— Ανθρωπος του Θεού και της δουλειάς! ἔλεγαν ὅλοι γι' αυτόν.

ΣΥΝΕΧΙΖΕΤΑΙ

ΑΝΑΛΥΤΙΚΟ ΕΡΓΑΣΤΗΡΙΟ ΡΟΔΟΥ

ΔΗΜΗΤΡΗΣ ΙΩ. ΟΙΚΟΝΟΜΙΔΗΣ

ΧΗΜΙΚΟΣ ΠΑΝΕΠΙΣΤΗΜΙΟΥ ΑΘΗΝΩΝ
Μ. SC. ΠΑΝΕΠΙΣΤΗΜΙΟΥ ΛΟΝΔΙΝΟΥ
ΒΥΡΩΝΟΣ 1, 85 100, ΡΟΔΟΣ — ΤΗΛ. (0241) 28638

ΕΡΓΑΣΤΗΡΙΑΚΕΣ ΕΞΕΤΑΣΕΙΣ
ΤΕΧΝΙΚΕΣ ΠΛΗΡΟΦΟΡΙΕΣ — ΣΥΜΒΟΥΛΕΣ

★ ΕΡΓΑΣΤΗΡΙΑΚΕΣ ΕΞΕΤΑΣΕΙΣ
— ΝΕΡΑ ΠΟΣΙΜΑ,
— ΑΠΟΒΛΗΤΑ,
— ΛΑΔΙΑ,
— ΤΡΟΦΙΜΑ,
— ΠΟΤΑ.
★ ΒΙΟΛΟΓΙΚΟΙ ΚΑΘΑΡΙΣΜΟΙ ΑΠΟΒΛΗΤΩΝ
ΠΑΡΑΚΟΛΟΥΘΗΣΗ,
ΕΛΕΓΧΟΣ ΛΕΙΤΟΥΡΓΙΑΣ — ΑΠΟΔΟΣΗΣ
★ ΚΟΛΥΜΒΗΤΙΚΕΣ ΔΕΞΑΜΕΝΕΣ
ΠΑΡΑΚΟΛΟΥΘΗΣΗ, ΕΛΕΓΧΟΣ ΛΕΙΤΟΥΡΓΙΑΣ
ΠΡΑΓΜΑΤΟΠΟΙΟΥΜΕ ΣΗΜΕΡΑ ΟΣΑ ΑΛΛΟΙ ΘΑ ΠΡΟΣΠΑΘΟΥΝ ΑΥΡΙΟ

CHIVAS REGAL

Για όσους, ξέρουν να πίνουν Ουίσκυ

CHIVAS BLENDED SCOTCH WHISKY

Αντιπρόσωποι Δωδ)νήσου

Ε. ΤΑΤΑΚΗΣ και ΥΙΟΙ Α.Ε.

Τηλ. 25342—33660

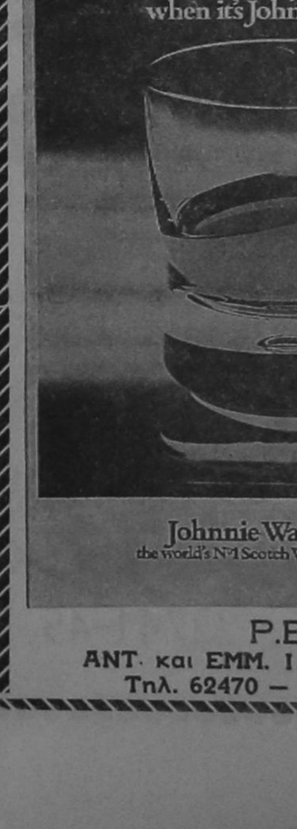

P.E.A.
ΑΝΤ. και ΕΜΜ. Ι. ΑΓΙΑΚΑΤΣΙΚΑ
Τηλ. 62470 — 62471 — 62329

Η Ρόδος στην Αρχαιότητα

ΜΕΡΟΣ 6ον

ΥΠΟ ΜΙΧΑΗΛ ΣΕΛΛΑ
πρώην Καθηγητού Βενετοκλείου Γυμνασίου Ρόδου

Είναι γνωστόν ότι επί της νησου Ρόδου υπήρχον έτεροι εκατόν κολοσσοί μικρότεροι μεν ολίγω δε τούτων έκαστος, κατά Πλίνιον ηδύνατο να δοξάση μίαν πόλιν. Το σύμπλεγμα του Λαοκόοντος το οποίον μέχρι σήμερον σώζεται εις το μουσείον της Νεαπόλεως, και το οποίον κατά τον Πλίνιον ήτο το ωραιότερον πάντων των γλυπτικών και ζωγραφικών έργων της αρχαιότητας είναι αριστούργημα αιώνιον γλυπτικής. Πλείστα άλλα αριστουργήματα εκόσμουν την πόλιν Ρόδον, ώστε και εν καιρώ νυκτός η πόλις εφαίνετο ότι ευρίσκετο ως εν πληθούση αγορά.

Τα ζωγραφικά έργα του Πρωτογένους ο Ιάλυσος και ο Σάτυρος τα οποία εκόσμουν επίσης την αρχαίαν πόλιν της Ρόδου και τα οποία ανέδειξαν τον Πρωτογένη ένα των εξοχωτέρων ζωγράφων της αρχαιότητας ήσαν εκ των ολίγων αριστουργημάτων τα οποία υπήρχον κατά την αρχαιότητα. Λέγεται ότι ο Απελλής ο μεγαλύτερος ζωγράφος της αρχαιότητας ότε είδε την εικόνα του Ιαλύσου τοσούτον εξεπλάγη ώστε η φωνή αφήκεν αυτόν. Μετά πάροδον δε αρκετού χρόνου είπε:

«Μέγας είναι ο πόνος του εδ γου τούτου και άξιον θαυμασμού το έργον' έχει τοιαύτας χάριτας δια των οποίων να δύναται να εγγίζη τον ουρανόν». Άξια θαυμασμού είναι καθώς λέγει ο Στράβων και η διοίκησίς της και η φροντίς την οποίαν λαμβάνουσιν οι πολίται και ως προς τους άλλους κλάδους της πολιτείας και ως προς τα ναυτικά ένεκα της οποίας η πόλις εθαλασσοκράτησεν.

Εις αρχαιοτέραν εποχήν η Ρόδος είχε πολίτευμα δημοκρατικόν. Περί τα μέσα όμως του τετάρτου π.Χ. αιώνος το πολίτευμα τούτο κατηγορήθη τη συμπράξει του Μαυσώλου βασιλέως της Αλικαρνασσού και ιδρύθη πολίτευμα ολιγαρχικόν. Τότε η εν Ρόδω δημοκρατική μερίς έστειλε πρέσβεις εις τας Αθήνας ζητούσα βοήθειαν παρά των Αθηναίων ίνα επαναφέρη το δημοκρατικόν πολίτευμα.

Επί τη ευκαιρία ταύτη ο μέγας ρήτωρ Δημοσθένης εξεφώνησε λόγον εν τη εκκλησία του λαού, επιγραφόμενον «υπέρ της των Ροδίων ελευθερίας» και σώζομενον μέχρις ημών, δια του οποίου προέτρεπε τους Αθηναίους ίνα βοηθήσωσι τους Ροδίους προς επαναφοράν του δημοκρατικού πολιτεύματος. Βέβαιον είναι ότι το δημοκρατικόν πολίτευμα ουδέποτε πλέον επανιδρύθη εν Ρόδω.

Διετηρείτο όμως το αριστοκρατικόν πολίτευμα, διότι οι πλούσιοι εφρόντιζον πως να περιποιούνται τον λαόν. Διένεμον αυτόν εις τους πτωχούς κατά συνήθειαν πατροπαράδοτον και άλλα χρειώδη ούτως ώστε οι πένητες και να έχωσι τα προς το ζην αναγκαία και τα προς την πατρίδα καθήκοντά των να εκτελώσι και μάλιστα τα αφορώντα τα ναυτικά.

Άνδρες μεγαλοφυείς ενομοθέτησαν και τους Ροδίους νόμους συνετούς των οποίων η σύνεσις είναι υφ' όλων ανεγνωρισμένη. Οι αφορώντες τα ναυτικά νόμοι των υπεστήριξαν αυτούς εν καιρώ της ακμής των, και χρησίμευσαν εις τους κατόπιν χρόνους και μέχρι της σήμερον είναι η βάσις του ναυτικού δικαίου πάντων των πεπολιτισμένων εθνών. Οι Ρόδιοι έπλεον ασφαλώς εις όλας τας θαλάσσας και εις όλας τας παραλίας.

Η ευκινησία των πλοίων, η πειθαρχία την οποίαν παρετήρει τις εν αυτοίς η δεξιότης των πλοιάρχων και των πηδαλιούχων απηντώντο παρ' αυτοίς εις βαθμόν ανυπέρβλητον.

Το μέρος τούτο της διοικήσεως ήτο εμπεπιστευμένον εις τας αγρύπνους φροντίδας αρχόντων αυστηρών οι οποίοι επιμώρουν δια θανάτου εκείνους οι οποίοι όνευ αδείας εισήρχοντο εις τινα μέρη των νεωρίων.

Ιδού τινες εκ των νόμων των, των πολιτικών και ποινικών. «Τα τέκνα οφείλουσι να πληρώνωσι τα χρέη του πατρός των και όταν ακόμη δεν κληρονομώσιν αυτόν». Και τούτο ίνα μη αφήσωσι την μνήμην του πατρός των να περιπέση εις λήθην. Εις τας Αθήνας ο καταδικαζόμενος δι' εγκλημάτι εις θάνατον εστερείτο πρώτον, των πολιτικών του δικαιωμάτων. Το αυτό πνεύμα υπηγόρευσεν στους Ροδίους τον εξής νόμον. «Οι ανθρωποκτόνοι ας δικάζονται εκτός της πόλεως». Και τούτο ίνα εμπνεύσωσιν εις τους λοιπούς πολίτας τον τρόμον προς το έγκλημα.

Εκ της ρητορικής σχολής η οποία ήκμαζεν εν Ρόδω εξήλθον ρήτορες έξοχοι οι οποίοι κατά την αξίαν ήσαν εφάμιλλοι προς τους σπουδαιοτέρους ρήτορας των Αθηνών καθώς ο Κικέρων παραδέχεται.

ΣΥΝΕΧΙΖΕΤΑΙ

ΠΡΑΚΤΟΡΕΙΟΝ
«ΑΙΓΑΙΟΝ ΤΟΥΡΣ»

Το Πρακτορείον ΑΙΓΑΙΟΝ ΤΟΥΡΣ (AEGEAN TOURS) προσφέρει για τους πελάτες του:
1) Εισιτήρια αεροπορικά εσωτερικού — εξωτερικού σε πολύ φθηνές τιμές.
2) Ατμοπλοϊκά εισιτήρια και εισιτήρια τρένου για όλη την Ευρώπη με ειδικές τιμές για φοιτητές.
3) Οργανωμένες εκδρομές για σωματεία και μεμονωμένους.
4) Εκδρομές σχολείων σε όλη την Ελλάδα.
5) Ειδικά εκπαιδευτικά προγράμματα στο εξωτερικό για ξένες γλώσσες για όποια γλώσσα θελήσετε.
6) Ενοικιάσεις πούλμαν για εκδρομές.
7) Κρουαζιέρες σε όλο τον κόσμο.

ΔΙΕΥΘΥΝΣΗ: Ν. ΜΑΝΔΗΛΑΡΑ 50
(Δίπλα στο ξενοδοχείο VENUS)
ΤΗΛΕΦΩΝΑ: 29990—2, 29969, 29626

WINDSOR TOURS S.A.
BRITISH AIRWAYS
Η κοσμαγάπητη αεροπορική εταιρία
ΕΚΔΡΟΜΕΣ
☛ ΑΓΓΛΙΑ (Λονδίνο — Μάντσεστερ: Αναχωρήσεις κάθε Σάββατο
☛ ΡΩΜΗ — ΛΟΝΔΙΝΟ: Αναχωρήσεις κάθε Τρίτη — Παρασκευή
☛ ΠΑΡΙΣΙ — ΛΟΝΔΙΝΟ: Αναχωρήσεις κάθε Τετάρτη — Παρασκευή
ΚΑΝΕΙΣ ΔΕΝ ΞΕΡΕΙ ΤΗΝ ΑΓΓΛΙΑ ΚΑΛΥΤΕΡΑ ΑΠΟ ΜΑΣ
• Επωφεληθείτε από τις προσφορές μας σε εισιτήρια και ξενοδοχεία. Δηλώστε έγκαιρα συμμετοχή
• Αναλυτικά προγράμματα των εκδρομών όπως και εκείνων για Ισπανία - Α. Ανατολή - Κίνα - Σιγκαπούρη - Μπαγκόγκ - Ποταμό Κβάι - Τσάαμ, παρέχονται από τα γραφεία μας
ΙΒΙΣΚΟΣ ΤΟΥΡΣ
Ι. Λόχου 11—Τηλ. 27756—27313 (πλάι στην Ολυμπιακή)

HAVOLINE
TEXACO 20)50
ΤΟ ΛΑΔΙ
για κάθε αυτοκίνητο
ΔΕΚΤΕΣ ΚΑΡΤΕΣ DINERS ΚΑΙ ΕΘΝΟΚΑΡΤΑ
ΑΛΕΞ. ΓΚΙΝΑΚΗΣ
ΑΥΣΤΡΑΛΙΑΣ 58—ΡΟΔΟΣ
ΤΗΛ. 27547 — 31018

ταβερνα τα δελφινια


ΕΘΝΙΚΗ ΑΣΦΑΛΙΣΤΙΚΗ
ΤΟ ΜΕΛΛΟΝ ΕΙΝΑΙ ΔΙΠΛΑ ΟΜΟΡΦΟ ΟΤΑΝ ΕΙΝΑΙ ΣΙΓΟΥΡΟ

Η προκλήση του 2000 και γενικά των καιρών μας χρειάζεται ετοιμότητα και λειτουργική σύγχρονη υποδομή. Η ΕΘΝΙΚΗ ΑΣΦΑΛΙΣΤΙΚΗ είναι, με σιγουριά, έτοιμη αφού:

• Αξιοποίησε δημιουργικά την εμπειρία ενός αιώνα (ιδρύθηκε το 1891)
• Δημιούργησε ένα υποδειγματικό και μοναδικό μοντέλο αποκεντρωμένης εταιρίας με δίκτυο 80 καταστημάτων σ' όλη την Ελλάδα που συνδέονται με σύστημα ON LINE.
• Κατέχει την πρώτη θέση 25% μεριδίου της αγοράς.
• Έχει 6,6 δισεκατομμύρια δρχ. κεφάλαια - αποθεματικά.
• Πληρώνει 30.491.245 δρχ. σε αποζημιώσεις κάθε μέρα.
• Έχει δική της ΣΧΟΛΗ για την συνεχή επιμόρφωση των στελεχών της και μπορεί έτσι να προσφέρει υπεύθυνη και αποτελεσματική εξυπηρέτηση.


Η ΕΘΝΙΚΗ ΑΣΦΑΛΙΣΤΙΚΗ είναι συνδεδεμένη με δίκτυο ON-LINE σ' όλη την Ελλάδα.

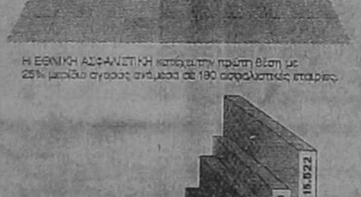

Η ΕΘΝΙΚΗ ΑΣΦΑΛΙΣΤΙΚΗ κατέχει την πρώτη θέση με 25% μεριδίου αγοράς ανάμεσα σε 180 ασφαλιστικές εταιρίες.

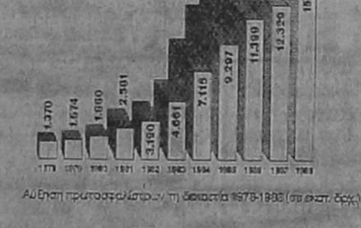

Αύξηση πρωτοσφαλιστών τη δεκαετία 1978-1988 (σε εκατ. δρχ.)

Σήμερα η ΕΘΝΙΚΗ ΑΣΦΑΛΙΣΤΙΚΗ, οι 1300 υπάλληλοί της, οι 3500 συνεργάτες της, οι 750.000 ασφαλισμένοι της αλλά και όσοι συναλλάσσονται μαζί της, αισθάνονται ΤΟ ΜΕΛΛΟΝ ΔΙΠΛΑ ΟΜΟΡΦΟ, γιατί ΕΙΝΑΙ ΣΙΓΟΥΡΟ και εξασφαλισμένο.

Οι ασφαλισμένοι στην ΕΘΝΙΚΗ είναι επιχειρηματίες, καταστηματάρχες, επαγγελματίες, οικογενειάρχες, εργαζόμενοι, αγρότες, είναι κάποιοι από εμάς.
Με όνειρα, στόχους, ελπίδες, επιδιώξεις, με την χαρά και την ζωντάνια της ζωής, που χρειάζεται την σιγουριά και την εξασφάλιση της ΕΘΝΙΚΗΣ ΑΣΦΑΛΙΣΤΙΚΗΣ.

Γιατί και η ΕΘΝΙΚΗ έχει όνειρα, στόχους, επιδιώξεις. Είναι ζωντανή και δυναμική.
Για τον άνθρωπο, σαν άνθρωπος...

ΑΠΟ ΤΟ 1891
ΕΘΝΙΚΗ
Η ΠΡΩΤΗ ΑΣΦΑΛΙΣΤΙΚΗ
ΘΥΓΑΤΡΙΚΗ ΤΗΣ ΕΘΝΙΚΗΣ ΤΡΑΠΕΖΗΣ

ΒΙΟΤΕΧΝΙΑ ΕΠΑΓΓΕΛΜΑΤΙΚΩΝ ΨΥΓΕΙΩΝ
«Ο ΚΟΛΟΣΣΟΣ»

ΥΠΕΝΘΥΜΙΖΟΥΜΕ ΟΤΙ, ΓΙΑ ΚΑΘΕ ΕΠΑΓΓΕΛΜΑΤΙΚΟ ΣΑΣ ΕΞΟΠΛΙΣΜΟ ΔΙΑΘΕΤΟΥΜΕ ΣΤΗΝ ΕΚΘΕΣΗ ΜΑΣ ΟΛΟΥΣ ΤΟΥΣ ΤΥΠΟΥΣ ΕΠΑΓΓΕΛΜΑΤΙΚΩΝ ΨΥΓΕΙΩΝ, ΟΛΕΣ ΤΙΣ ΑΝΟΞΕΙΔΩΤΕΣ ΚΑΤΑΣΚΕΥΕΣ (ΕΤΟΙΜΟΠΑΡΑΔΟΤΕΣ) ΚΑΙ ΟΛΕΣ ΤΙΣ ΕΠΑΓΓΕΛΜΑΤΙΚΕΣ ΣΥΣΚΕΥΕΣ:

ΜΗΧΑΝΕΣ ΕΣΠΡΕΣΣΟ ΚΑΦΕ, ΠΛΥΝΤΗΡΙΑ ΠΙΑΤΩΝ ΚΑΙ ΠΟΤΗΡΙΩΝ, ΦΡΙΤΕΖΕΣ, ΠΛΑΤΩ ΗΛΕΚΤΡΙΚΑ ΚΑΙ ΥΓΡΑΕΡΙΟΥ, ΤΟΣΤΙΕΡΕΣ, ΖΑΜΠΟΝΜΗΧΑΝΕΣ, ΜΗΧΑΝΕΣ ΠΑΓΟΚΥΒΩΝ ΣΕ Γ'ΚΕΡ ΚΑΙ Ο,ΤΙΔΗΠΟΤΕ ΑΛΛΟ ΧΡΕΙΑΣΕΣΤΕ ΓΙΑ ΝΑ ΕΞΟΠΛΙΣΕΤΕ ΣΩΣΤΑ ΤΟ ΞΕΝΟΔΟΧΕΙΟ, ΤΟ BAR, ΤΟ SNACK BAR, ΤΟ ΕΣΤΙΑΤΟΡΙΟΝ ΣΑΣ

ΜΙΑ ΕΠΙΣΚΕΨΗ ΘΑ ΣΑΣ ΠΕΙΣΕΙ

ΕΡΓΟΣΤΑΣΙΟ — ΕΚΘΕΣΗ: ΛΕΩΦΟΡΟΣ ΡΟΔΟΥ—ΛΙΝΔΟΥ
6ο χιλιόμετρο (έναντι Εκκλησίας)

ΤΗΛΕΦΩΝΑ: 62164 • 62884

RONDA
Η ΕΚΠΛΗΞΗ ΤΗΣ ΧΡΟΝΙΑΣ

RONDA
Ενα παλιό όνειρο ξαναζεί με τις σύγχρονες απαιτήσεις

RONDA
Για την δική σας διασκέδαση

Μαζί με τους δημοφιλείς
• ΑΓΑΠΗΤΟ • Μ. ΖΑΧΑΡΑΚΗ
• ΚΑΤΣΙΜΠΡΑΚΗ
• ΜΑΙΡΗ ΕΣΠΕΡ
• ΑΛΕΞΑΝΔΡΑ

RONDA
Καλλιτ. Επιμέλεια: ΗΛ. ΚΑΡΑΚΑΤΣΑΝΗΣ
Μπουζούκια: ΜΙΧ. ΠΟΛΙΑΣ Β. ΒΛΑΒΙΑΝΟΣ

RONDA
Πλατ. Κουντουριώτου πρώην «ΚΟΣΜΟΠΟΛΙΤΑΝ»
Τηλεφ. 26800

tv πρόγραμμα

ΕΡΤ 1ο	ΕΡΤ 2ο
11.00 ΣΗΜΕΡΑ ΕΙΝΑΙ ΚΥΡΙΑΚΗ	11.55 ΕΝΑΡΞΗ ΠΡΟΓΡΑΜΜΑΤΟΣ
11.30 ΣΤΟ ΧΩΡΟ ΤΟΥ ΕΛΛΗΝΙΚΟΥ ΚΙΝΗΜΑΤΟΓΡΑΦΟΥ	12.00 ΑΝΟΙΧΤΟ ΠΑΡΑΘΥΡΟ
12.00 Ο ΠΕΤΡΟΣ ΚΑΙ ΤΟ ΤΖΙΝΙ	12.30 ΔΗΜΟΤΙΚΗ ΜΟΥΣΙΚΗ ΚΑΙ ΤΡΑΓΟΥΔΙΑ
12.45 ΕΛΛΑΔΑ ΔΕΝ ΕΙΝΑΙ ΜΟΝΟ Η ΑΘΗΝΑ	13.00 ΟΙ ΚΥΡΙΑΡΧΟΙ ΤΗΣ ΖΟΥΓΚΛΑΣ
13.30 ΕΙΔΗΣΕΙΣ	14.00 ΕΙΔΗΣΕΙΣ
13.50 ΕΛΛΗΝΙΚΗ ΤΑΙΝΙΑ «Η Χιονάτη και τα 7 γεροντοπαλίκαρα»	14.15 ΚΙΣΙΦΕΡ
15.25 ΜΙΚΡΟΙ — ΜΕΓΑΛΟΙ	14.40 ΜΑΠΕΤ ΜΠΕΪΜΠΙΣ
16.25 ΑΝΤΙΛΟΠΗ Παιδική σειρά αγγλικής παραγωγής 1986	15.10 ΙΣΤΟΡΙΕΣ ΤΟΥ ΤΣΙΡΚΟΥ
17.00 ΑΘΛΗΜΑ ΚΑΙ ΘΕΑΜΑ	15.35 ΤΡΙΟ ΣΤΟΥΤΖΕΣ
18.30 ΕΙΔΗΣΕΙΣ	16.15 ΤΟ ΜΥΣΤΙΚΟ Τηλεοπτικό παιχνίδι που παρουσιάζει ο Κ. Καρράς
18.50 ΧΡΩΜΑΤΑ Τηλεοπτικό μαγκαζίνο	17.00 ΕΙΔΗΣΕΙΣ
19.45 ΑΥΤΟΠΡΟΣΩΠΟΓΡΑΦΙΕΣ Δεκαπενθήμερη εκπομπή με το Στέφανο Ληναίο Γιότσεκ Γκμοχ	17.15 ΣΕ ΗΧΟ ΕΛΕΥΘΕΡΟ
20.35 ΤΟ 15ΛΕΠΤΟ ΤΟΥ ΟΑΚΚΕ	17.55 ΞΕΝΗ ΤΑΙΝΙΑ «Ο φαντομάς» Γαλλική αστυνομική κωμωδία του 1964 Διάρκεια 105 λεπτά
21.00 ΕΙΔΗΣΕΙΣ	19.40 ΟΔΟΙΠΟΡΙΚΟ ΣΤΗ ΜΑΝΗ
21.35 ΟΜΙΛΙΑ ΤΟΥ ΠΡΩΘΥΠΟΥΡΓΟΥ ΚΑΙ ΠΡΟΕΔΡΟΥ ΤΟΥ ΠΑΣΟΚ ΑΝΔΡΕΑ ΠΑΠΑΝΔΡΕΟΥ ΣΤΗΝ ΠΑΤΡΑ	20.15 ΤΟ 10ΛΕΠΤΟ ΤΩΝ ΝΕΩΝ ΤΗΣ ΕΑΣ
22.50 ΜΠΑΣΚΕΤ	20.30 ΕΙΔΗΣΕΙΣ
24.00 ΕΙΔΗΣΕΙΣ	21.30 ΣΥΝΕΝΤΕΥΞΗ ΤΗΣ ΑΜΕΣΗΣ ΔΗΜΟΚΡΑΤΙΑΣ
00.10 ΜΠΑΣΚΕΤ	22.10 Η ΤΑΙΝΙΑ ΤΗΣ ΚΥΡΙΑΚΗΣ
	23.45 ΤΑΙΝΙΑ ΜΙΚΡΟΥ ΜΗΚΟΥΣ
	24.00 ΕΙΔΗΣΕΙΣ
	00.10 Ο ΤΖΕΪΚ ΚΑΙ Ο ΧΟΝΤΡΟΣ

ΙΔΙΩΤΙΚΟΣ ΡΑΔΙΟΦΩΝΙΚΟΣ ΣΤΑΘΜΟΣ

ΡΑΔΙΟ ΚΟΣΜΟΣ

Γ. ΣΕΦΕΡΗ — ΑΝΑΛΗΨΗ

85100 ΡΟΔΟΣ — ΤΗΛ. 30220

ΠΡΟΓΡΑΜΜΑ ΕΚΠΟΜΠΩΝ

● ΚΥΡΙΑΚΗ 4—6—1989

07.30 Κυριακάτικο πρωινό
08.30 Κάθε Κυριακή
09.30 Το ελληνικό τραγούδι στους 97,3
10.00 Με στόχο τα γεγονότα
11.00 Αλαλούμ
13.00 Μουσικό Αιγαίο
14.00 ΕΙΔΗΣΕΙΣ
14.15 Λαϊκό πεντόγραμμο
15.00 Καλοκαίρι 1989
16.00 Κοντά σας ο Αντρέου Μπάρον
17.00 Από το χώρο της σοβαρής μουσικής
17.30 Ας θυμηθούμε τα παλιά
18.00 Διαλέγουμε για σας
19.00 Η Ρόδος των δύο ταχυτήτων
20.00 ΕΙΔΗΣΕΙΣ
20.15 Εσείς, εμείς και το τηλέφωνο
21.30 Τα σπορ στο Ράδιο Κόσμος
22.15 Εσείς, εμείς και το τηλέφωνο
23.00 Διασκεδάστε μαζί μας
24.00 ΕΙΔΗΣΕΙΣ
00.10 Νυχτερινή περίπολος

Πωλούνται

1) Επιχείρηση σε καταπληκτική τοποθεσία με 2.000 τ.μ., κήπο κατάλληλο για εστιατόριο, μπαρ, παμπ ντίσκο κ.λ.π. — Καταπληκτική περίπτωση.
2) Πωλείται πολυτελές ακίνητο σε καταπληκτική τοποθεσία μέσα σε πάρκο, αποτελούμενο από κέντρο διασκεδάσεως 300 τ.μ., από μαγαζί 300 τ.μ. και τεσσάρων τουριστικών διαμερισμάτων.
3) Επιχείρηση κέντρου διασκεδάσεως του πιο φημισμένου στην πόλη μας.
4) Γραφεία 68 και 78 τ.μ. στην περιοχή Μαντράκι.
5) Οικόπεδο 500 τ.μ. στην περιοχή Θεμ. Σοφούλη.
6) Οικόπεδο 756 τ.μ. γωνιακό στην περιοχή Ροδίνι.
7) Διαμέρισμα 59 τ.μ. μόνο 60.000 δρχ. το τ.μ.
8) Ιατρείο ή και διαμέρισμα πλησίον ΙΚΑ μόνο με 68.000 δρχ. το τ.μ.
9) Μαγαζιά επί Οθωνος και Αμαλίας — Π. Πόλη — Μιχαήλ Πετρίδη — Γράμμου κ.λ.π.
10) Διαμερίσματα λουξ κατασκευής, δύο — τριών και τεσσάρων κυρίων δωματίων στις καλύτερες περιοχές της πόλης μας.

● Διαθέτουμε ο,τιδήποτε θέλετε να αγοράσετε κι αναλαμβάνουμε ο,τιδήποτε θέλετε να πουλήσετε. Η σοβαρότητα και το κύρος του γραφείου μας ως και η μεγάλη πείρα στην διάθεσή σας.

Γ. ΝΕΟΦΥΤΟΥ

ΟΔΟΣ ΔΗΜ. ΘΕΟΔΩΡΑΚΗ 40

2ος όροφος, γραφ. 38 — Τηλ. 20989

ΜΙΚΡΕΣ ΑΓΓΕΛΙΕΣ



ΠΩΛΗΣΕΙΣ ΑΚΙΝΗΤΩΝ

ΠΩΛΟΥΝΤΑΙ σε τιμή ευκαιρίας: Αγροτεμάχια 4 στρεμμάτων κοντά στο χωριό Κοσκινού, με θέα όλη τη Ρόδο κατάλληλα για βίλλες, επίσης αγρόκτημα 6,5 στρέμ. κοντά στο χωριό Μάσαρη και αγροκτήματα παραθαλάσσιες εκτάσεις σε πολλές περιοχές της Ρόδου.
Πληροφορίες: κ. Ηρωνίας — Τηλ. 31955.

ΠΩΛΕΙΤΑΙ οικόπεδο 1360 τ.μ. στο χωριό Κρεμαστή δίπλα στο γήπεδο σε τιμή ευκαιρίας. Πληρ. τηλ. 91469.

ΔΙΑΦΟΡΑ

ΖΗΤΕΙΤΑΙ κυρία για δωρεάν συγκατοίκηση, με ιδιοκτήτρια μονοκατοικίας, σε ιδιαίτερο δωμάτιο με κοινόχρηστα και κήπο, χάρη συντροφιάς.
Τηλ. 22091.

ΗΛΕΚΤΡΟΛΟΓΟΣ είναι πρόθυμος να σας εξυπηρετήσει για κάθε ηλεκτρολογική σας εγκατάσταση και για κάθε είδους βλάβη.
Πληρ. τηλ. 25448 και 34533 κ. Ζαχαρίου Γιώργο.

ΠΩΛΕΙΤΑΙ σαλόνι κομπλέ που παραδόθηκε στην ιδιοκτήτρια στις 20.2.89 και αποτελείται από 1 τριθέσιο καναπέ που γίνεται διπλό κρεβάτι, 1 καναπέ δίθεσιο, 1 πολυθρόνα και τρία τραπεζάκια λόγω αλλαγής σπιτιού.
Πληροφορίες Κα Χαμοθέου Ιωάννα, τηλ. 35480 ώρες 8—2.30 μ.μ. και 33729 μετά τις 10 μ.μ.

ΜΑΘΕΤΕ ΓΕΡΜΑΝΙΚΑ σε 32 ΜΕΡΕΣ

ΣΕ ειδικά εντατικά τμήματα αρχαρίων, ΠΟΥ αρχίζουν στις 3 Ιουλίου στο SIMULTAN με το επιτυχημένο ΣΥΣΤΗΜΑ ΣΙΜΟΥΛΤΑΝ ΚΕΡΔΙΖΕΤΕ: Χρονιά και... χρήμα.
Πληρ. στο τηλ. 32272

ΕΝΟΙΚΙΑΣΕΙΣ

ΕΝΟΙΚΙΑΖΕΤΑΙ αποθήκη κατάλληλη και για κατάστημα σε πάροδο της Στέλιου Κωτιάδη 65 τ.μ. και με μεγάλο πάρκινγκ.
Πληρ. τηλ. 26818 μέχρι 10 π.μ. και μετά τις 10 μ.μ.

ΕΝΟΙΚΙΑΖΕΤΑΙ γκαρσονιέρα ανεξάρτητη στο Καναμάτ, λεωφόρος Καλλιθέας («κτήματα Καζούλη») πριν τον ραδιοφωνικό σταθμό της ΕΡΤ.
Πληρ. τηλ. 61790.

ΕΝΟΙΚΙΑΖΟΝΤΑΙ δωμάτια ανεξάρτητα φωτεινά με ζεστό νερό για ντους επί τη οδού Λίνδου αρ. 97.
Πληρ. εντός και στο τηλέφ. 24909 και 20719.

ΕΝΟΙΚΙΑΖΟΝΤΑΙ στο Παραδείσι, επί της κεντρικής λεωφόρου, διαμπερή πολυτελέστατα μικρά επιπλωμένα διαμερίσματα. Μεγάλος κήπος — χώρος πάρκινγκ. Τηλ. 91175 ή 91243.

ΕΝΟΙΚΙΑΖΟΝΤΑΙ ευπρεπή επιπλωμένα δωμάτια με κοινόχρηστα στους χώρους κουζίνα κ.λ.π. σε τιμές χαμηλές, παρά την οδό Αγ. Αναργύρων 20.
Πληρ. τηλ. 28710.

ΕΝΟΙΚΙΑΖΕΤΑΙ κατάστημα επί της οδού Ιωνος Δραγούμη 43. Πληρ. τηλ. 28002.

ΕΝΟΙΚΙΑΖΕΤΑΙ οποθήκη 120 τ.μ. στην οδό Αλικαρνασσού 25. Πληρ. τηλ. 33497.

Ζητούν προσωπικό

ΖΗΤΟΥΝΤΑΙ σερβιτόρος ή βοηθός σερβιτόρου και ψησταίρης για να εργασθούν σε εστιατόριο. Πληροφ. τηλ. 31665.

ΖΗΤΕΙΤΑΙ νέος ή νέα που να γνωρίζει αγγλικά, γερμανικά ή αγγλικά, ιταλικά για άμεσο πρόσληψη στο πρακτορείο ΤΡΙΤΩΝ ΔΙΑΚΟΠΩΝ, Ν. Πλαστήρα 25 τηλ. 21690.

ΖΗΤΕΙΤΑΙ οδηγός με δίπλωμα Γ' Κατηγορίας για μάντρα με οικοδομικά υλικά. Μισθός ικανοποιητικός.
Πληρ. τηλ. 41108 και οικίας 91884.

ΖΗΤΕΙΤΑΙ καθηγήτρια Αγγλικών με τα απαραίτητα τυπικά και ουσιαστικά προσόντα για να διδάξει σε φροντιστήρια ξένων γλωσσών.
Πληρ. τηλ. 35350 και 21709 απογευματινές ώρες.

ΖΗΤΕΙΤΑΙ οδηγός — πωλητής παρά της εταιρείας ΕΨΙΛΟΝ Ε.Π.Ε.
Πληρ. τηλ. 62218.

ΖΗΤΕΙΤΑΙ πωλήτρια για να εργασθεί στο κατάστημα Βαλσάμη στη Νέα Αγορά.
Πληρ. τηλ. 24259.

ΖΗΤΕΙΤΑΙ καθαρίστρια για εστιατόριο στην Παλιά Πόλη από ώρες 8.00—12.00. Μισθός ικανοποιητικός.
Πληρ. τηλ. 20119.

ΖΗΤΟΥΝΤΑΙ από τα καταστήματα ΑΦΟΙ ΠΑΠΠΟΥ πωλητές και πωλήτριες.
Πληροφορίες στα τηλέφωνα: 24286 και 20127 ώρες λειτουργίας καταστημάτων.

ΖΗΤΕΙΤΑΙ υπάλληλος για να εργασθεί σε μπουτίκ.
Πληρ. τηλ. 21720

ΖΗΤΕΙΤΑΙ λογιστής πτυχιούχος Ανωτάτης Σχολής ή πεπειραμένος με πλήρες ωράριο για άμεση πρόσληψη ως αποδοχές υψηλές.
Πληροφορίες: «ΤΡΙΤΩΝ ΔΙΑΚΟΠΕΣ Α.Ε.» τηλ. 21690, Ν. Πλαστήρα 25.

Κατασκευή ΠΡΑΣΙΝΟΥ

ΠΩΛΟΥΝΤΑΙ υπό κατασκευή ισόγειο τεσσάρι διαμέρισμα των 99 τ.μ. με αποκλειστική χρήση αυλής, καθώς και τεσσάρια διαμερίσματα των 101 τ.μ. σε όροφο, με φανταστική θέα.
Πληροφορίες τηλ. 24304

Από την

AUTO CENTER

ΜΑΝΩΛΗΣ ΚΩΣΤΑΚΗΣ ΑΕΒΕ

ΖΗΤΟΥΝΤΑΙ ΠΩΛΗΤΕΣ

ΓΙΑ ΤΟ ΤΜΗΜΑ ΑΝΤΑΛΛΑΚΤΙΚΩΝ

Πληροφορίες στα τηλέφωνα: 23026 και 30643

Από το Πρακτορείο

ΚΥΔΩΝ

ΖΗΤΕΙΤΑΙ

Υπάλληλος νέος ή νέα που να γνωρίζουν καλά την Αγγλική και ει δυνατόν με πείρα σε πρακτορείο για μόνιμη εργασία.
Πληροφορίες τηλ. 23000 — 27900

ΠΩΛΟΥΝΤΑΙ

1. Διαμερίσματα διαφόρων διαστάσεων, αρίστης κατασκευής, 2 και 3 υπνοδωματίων κ.λ.π. βοηθητικούς χώρους, με πολλά μέτρα θεράντες στην οδό Πάλμα Μαγιόρκας, στο Ροδίνι. Η οικοδομή έχει και ασανσέρ.
2. Διαμερίσματα τριάρια (με 2 υπνοδωμάτια) κ.λ.π. βοηθητικούς χώρους, καθώς και θέση για γκαράζ, στην πάροδο Κοδριγκτώνος.
3. Δύο γκαρσονιέρες στην οδό Ανταγόρα, πλήρως αποπερατωμένες, με ένα υπνοδωμάτιο, καθιστικό κ.λ.π. βοηθητικούς χώρους.
4. Βοηθητικός χώρος στην οδό Αθηναγόρα, (πίσω από την Λέσχη του Διαγόρα, πλήρως αποπερατωμένος.
5. Αποθήκη ημιυπόγειος, πλήρως αποπερατωμένη με WC στην οδό Αθηναγόρα.

Πληροφορίες: ΑΝΑΣΤΑΣΙΟΣ ΑΤΣΙΔΗΣ
ΤΗΛ. Γραφείου 28616 — 37848 — Οικίας 29791

ΖΗΤΕΙΤΑΙ

ΖΗΤΕΙΤΑΙ δεσποινίς να ομιλεί Ιταλικά και Αγγλικά τουλάχιστον, για να εργασθεί σε τουριστικό γραφείο. Για περισσότερες πληροφορίες τηλεφωνήστε στο 31571.

REQUIRED

REQUIRED ITALIAN AND ENGLISH SPEAKING RERSON TO WORK IN A TRAVEL AGENCY. FOR FURTHER INFORMATION PLEASE PHONE 31571.

ΤΣΑΜΠΙΚΑΚΗΣ

ΑΜΠΑΖΟΥΡ
ΚΟΡΝΙΖΕΣ
ΠΙΝΑΚΕΣ

Κρεμαστή — Τηλέφωνο 92041

Πωλούνται τα κάτωθι σε πολύ καλές τιμές

ΠΡΟΛΑΒΕΤΕ

● 1) Λυόμενος ψυκτικός θάλαμος διασ. 3Χ3Χ 2,60 μ., μοτέρ ΚΟΠΕΛΑΝΤ, 4 ίπ.

● 2) Λυόμενος ψυκτικός θάλαμος διασ. 2,20Χ 2,20Χ1,55 μ., μοτέρ ΚΟΠΕΛΑΝΤ, 1,75 ίπ.

● 3) Δύο παιδικά παιχνίδια κατάλληλα για κατάστημα.

● 4) Ζυγαριά δαπέδου 150 κιλών — ένα μεταλλικό τραπεζί ανοξείδωτο κρεοπωλείου.

Πληροφορίες στα τηλ. 0241—61666 και 0244—22612

ΙΑΤΡΙΚΗ ΑΝΑΚΟΙΝΩΣΗ

ΤΟ ΙΑΤΡΕΙΟ ΤΟΥ

ΚΟΥΤΑΛΙΑΝΟΥ ΑΝΑΣΤΑΣΙΟΥ

ΔΕΡΜΑΤΟΛΟΓΟΥ ΑΦΡΟΔΙΣΙΟΛΟΓΟΥ
ΔΙΔΑΚΤΟΡΟΣ ΠΑΝ)ΜΙΟΥ ΑΘΗΝΩΝ
ΜΕΤΕΦΕΡΘΗ ΣΤΗΝ 28η ΟΚΤΩΒΡΙΟΥ ΑΡΙΘ. 29

Ο ιατρός δέχεται 8—1 το πρωί
5—8 το απόγευμα

ΤΗΛ. 28690

ΠΩΛΟΥΝΤΑΙ

Δύο καταστήματα εκατόν ογδόντα τετρ. μέτρων το καθένα σε επαφή (γίνονται και ένα μεγάλο 360 τετρ. μέτρα) στην οικοδομή Αντώνογλου, δίπλα στην HENNINGER επί της οδού Ρόδου — Λίνδου στ' Ασγούρου, κατάλληλα για επαγγελματίες (Ξυλουργείο, Συνεργείο κ.λ.π.) ή οτιδήποτε άλλη χρήση.
Πληρ. τηλ. 22968 — 28058 ώρες γραφείου.

ΝΑ Η ΕΥΚΑΙΡΙΑ

ΣΥΝΕΡΓΑΣΘΕΙΤΕ ΜΕ ΤΗΝ ΠΡΩΤΗ ΓΑΛΛΙΚΗ ΦΙΡΜΑ ΚΑΛΛΥΝΤΙΚΩΝ

● ΔΩΡΕΑ ΕΚΠΑΙΔΕΥΣΗ
● ΥΨΗΛΟ ΕΙΣΟΔΗΜΑ
● ΤΑΞΙΔΙΑ ΚΑΙ ΔΩΡΑ

ΠΛΗΡΟΦΟΡΙΕΣ ΣΤΟ ΤΗΛ. 25817
ΑΠΟ 9.00 ΕΩΣ 13.00

Οσα θέλεις για να ντυθείς μόνος σου

ΤΩΡΑ,

ντύνεστε οικογενειακώς, στο ξεπούλημα στο Παραδείσι

ΔΕΚΤΕΣ ΚΑΙ ΣΟΒΑΡΕΣ ΠΡΟΤΑΣΕΙΣ ΑΠΟ ΚΑΤΑΣΤΗΜΑΤΑ

ΜΑΝΤΑΛΙΟΣ

στο ΠΑΡΑΔΕΙΣΙ

ΚΑΡΔΙΟΛΟΓΙΚΟ ΙΑΤΡΕΙΟ

ΑΝΑΙΜΑΚΤΩΝ ΔΙΑΓΝΩΣΤΙΚΩΝ ΜΕΘΟΔΩΝ

ΓΕΩΡΓΙΟΣ Η. ΓΕΩΡΓΙΑΔΗΣ

ΕΙΔΙΚΟΣ ΚΑΡΔΙΟΛΟΓΟΣ
τ. επιμελητής Καρδιολογικής Κλινικής του Πανεπιστημιακού Νοσοκομείου SOS — KAROLINSKA I — Σουηδίας
ΔΕΧΕΤΑΙ ΕΙΣ ΤΟ ΙΑΤΡΕΙΟΝ ΤΟΥ
ΚΑΘΗΜΕΡΙΝΩΣ: 8.30—1 μ.μ. και 4—8 μ.μ.
ΣΑΒΒΑΤΟ : 9 π.μ. — 1
ΤΑΜΕΙΑ : Δημόσιο — ΤΑΞΥ
28ης Οκτωβρίου 37 (ισόγειο) — Τηλ. 36827
(πλησίον πλατείας Ψαροπούλας)

ΖΗΤΟΥΝΤΑΙ υπάλληλοι προκειμένου να διαθέσουν σε καταστήματα της Ρόδου, της Δωδεκανήσου και της Κρήτης προϊόντα εσωτερικού και εξωτερικού με μισθό και ποσοστά. Προτιμούνται οι διαθέτοντες πείρα και άδεια οδήγησης αυτοκινήτου.
Πληρ. τηλ. 25545 — 24900 ώρες γραφείου.

ΖΗΤΟΥΝΤΑΙ οδηγοί — πωλητές για την διανομή αναψυκτικών. Αμοιβή, μισθός και ποσοστά.
Πληρ. τηλ. 22355 — 30181 και 61749.

ΑΠΟ το ΡΑΔΙΟ ΤΑΞΙ ΡΟΔΟΥ ζητούνται για πρόσληψη άτομα κάτω των είκοσι έξι (26) ετών για εργασία στο ΚΕΝΤΡΟ ΡΑΔΙΟ ΤΑΞΙ με γνώσεις Αγγλικής. Η γνωση σε κομπιούτερ θα ληφθεί υπόψη.
Πληρ. τηλ. 34758 από ώρα 09.00 — 11.00 π.μ. και 19.00 — 22.00 μ.μ. καθώς και στα γραφεία του Συνδέσμου ΤΑΞΙ στον Κεντρικό Σταθμό ΜΑΝΤΡΑΚΙ.

ΖΗΤΕΙΤΑΙ πεπειραμένη λαντζιέρα για εστιατόριο εντός Νέας Αγοράς.
Πληρ. τηλ. 33010.

ΖΗΤΟΥΝΤΑΙ πωλητές ή πωλήτριες ομιλούντες την γερμανική γλώσσα για το καινούργιο κατάστημα γουναρικών επί της Σωκράτους 18 (παραπλεύρως ψαροταβέρνας Αλέξης).
Πληρ. στον κ. Ζαννή Εμμανουήλ —τηλ. 91394

ΑΥΤΟΚΙΝΗΤΑ

ΠΩΛΕΙΤΑΙ ΦΙΑΤ 1500 σε τιμή ευκαιρίας.
Πληροφορίες τηλ. 27718.

ΠΩΛΕΙΤΑΙ μηχανή μάρκας HONDA XT 600 με 25.000 χλμ. και με εξτρά αξεσουάρ.
Πληρ. τηλ. 25824 και 35530

ΠΩΛΕΙΤΑΙ λόγω αναχωρήσεως μοτοσυκλέτα BMW R80—G/S μοντέλο 88 με 33.000 χιλιόμετρα (εύκολα χιλιόμετρα) και με πολλά αξεσουάρ.
Πληρ. τηλ. 25552.

ΠΩΛΕΙΤΑΙ αυτοκίνητο μάρκας FIAT 128 μηχανή 1300, ζαντολάστιχα φαρδιά αλουμινίου και πάρα πολλά εξτρά, σε αρίστη κατάσταση. Δεκτός κάθε έλεγχος.
Πληρ. τηλ. 61320 — 33247.

κινηματογράφοι

ΧΕΙΜΕΡΙΝΟΣ ΚΙΝ)ΓΡΑΦΟΣ

ΜΕΤΡΟΠΟΛ

ΠΡΟΓΡΑΜΜΑΤΑ

6—8, 8—10 και 10—12

Ο ΜΠΡΑΪΑΝ ΝΤΕ ΠΑΛΜΑ παρουσιάζει το νέο του αριστούργημα. ΑΛ ΚΑΠΟΝΕ, ο απόλυτος εξουσιαστής του Σικάγου. Κανείς δεν μπορούσε να τον αγγίξει, όσπου ο ΕΛΙΟΤ ΝΕΣ και μια μικρή ομάδα αντρών αρχίστηκαν να τον σταματήσουν.

ΟΙ ΑΔΙΑΦΘΟΡΟΙ
THE UNTOUCHABLES
ΚΑΤΑΛΛΗΛΟ ΑΠΟ 13 ΕΤΩΝ
Πρωταγωνιστούν:
ΡΟΜΠΕΡΤ ΝΤΕ ΝΙΡΟ
ΣΗΝ ΚΟΝΝΕΡΥ
ΚΕΒΙΝ ΚΟΣΤΝΕΡ
ΑΝΤΥ ΓΚΑΡΣΙΑ

ΤΙΤΑΝΙΑ

ΠΡΟΓΡΑΜΜΑΤΑ

6—8, 8—10, 10—12

Ξεχάστε ό,τι περιπέτεια είδατε μέχρι σήμερα. Τώρα η εκπληκτική περιπέτεια, που σαρώνει τα ρεκόρ εισπράξεων.
ACTION JACKSON

ΤΟ ΞΕΣΠΑΣΜΑ ΤΟΥ ΜΠΑΤΣΟΥ
Με τον εκπληκτικό:
ΚΑΡΛ ΓΟΥΕΔΕΡΣ
(Ρόκυ)
Α' ΠΡΟΒΟΛΗΣ

ΘΕΡΙΝΟΣ ΚΙΝ)ΦΟΣ

«ΡΟΔΟΝ»

Μια σύγχρονη τρισχαριτωμένη τολμηρή κωμωδία, πιο δροσερή, πιο καυτή, πιο ραφινάτη από κάθε άλλη που είδατε ως τώρα.
Με πρωταγωνιστές τους
ΠΗΤΕΡ ΣΕΛΛΕΡΣ
και ΓΚΛΟΝΤ ΧΩΟΥΝ

ΕΝΑ ΚΟΡΙΤΣΙ ΣΤΟ ΠΙΑΤΟ ΜΟΥ
Συμπρωταγωνιστούν:
ΤΟΝΥ ΜΠΡΙΤΟΝ
ΝΙΚΥ ΧΕΝΣΟΝ
και η ΝΤΙΑΝΑ ΝΤΟΡΣ

ΘΕΡΙΝΟΣ ΚΙΝ)ΓΡΑΦΟΣ

ΜΕΤΡΟΠΟΛ

8.30—10.30 και 10.30—12.30

Είναι ο τελευταίος μιας φυλής Ινδιάνων που ξεκληρίστηκε. Μόνος του αποφασίζει να πάρει εκδίκηση. Θα χρησιμοποιήσει τα ίδια όπλα των αντιπάλων του και την ευκινησία των προγόνων του.

Ο ΑΠΑΤΣΙ ΕΚΔΙΚΗΤΗΣ
THUNDER 3
ΚΑΤΑΛΛΗΛΟ ΑΠΟ 13 ΕΤΩΝ
Πρωταγωνιστούν:
ΜΑΡΚ ΓΚΕΓΚΟΡΥ
ΙΝΓΚΡΙΝΤ ΛΩΡΕΝΣ

Ημερήσια εφημερίδα
η δημοκρατική της Ρόδου
Εκδότης — Ιδιοκτήτης
Διευθυντής
ΒΑΣΙΛΗΣ Δ. ΑΘΑΝΑΣΙΟΥ
Θεμ. Σοφούλη 77 — Ρόδος
Τηλέφωνο 27919
● ●
Γραφεία — Τυπογραφεία:
Κλαυδίου Πέπερ 13Α
Τηλέφωνα: 34722 — 30555
Ταχ. Θυρίδα 339
● ●
Προϊστάμενος Τυπογραφείου:
ΓΙΑΝΝΗΣ ΝΕΜΠΟΤΑΚΗΣ
Κλαυδίου Πέπερ 13Β

Θα γιορτασθεί και στο νησί μας

Αύριο η Παγκόσμια Ημέρα Περιβάλλοντος

«ΓΑΛΑΖΙΕΣ ΣΗΜΑΙΕΣ» ΣΤΙΣ ΚΑΘΑΡΕΣ ΠΑΡΑΛΙΕΣ

ΓΙΟΡΤΑΖΕΤΑΙ αύριο Δευτέρα και στη χώρα μας, η Παγκόσμια Ημέρα Περιβάλλοντος, που καθιερώθηκε τα τελευταία χρόνια, με απόφαση της γενικής συνέλευσης των Ηνωμένων Εθνών.

Με την ευκαιρία του γιορτασμού, το υπουργείο Εμπορικής Ναυτιλίας κοινοποίησε στα κατά τόπους Λιμεναρχεία μήνυμα με το οποίο κηρύσσει εκστρατεία για την προστασία των ακτών και των θαλασσών μας.

ΣΤΟ ΜΗΝΥΜΑ αυτό επισημαίνεται μεταξύ άλλων ότι: «η θάλασσα είναι πηγή ζωής και πλούτου, γιαυτό πρέπει όλοι να ενώσουμε τις προσπάθειές μας για να την προστατεύσουμε», ενώ υπογραμμίζει ότι «τα τελευταία χρόνια οι τεχνολογικές κατακτήσεις του ανθρώπου και η αλόγιστη συμπεριφορά του, άρχισαν να αλλοιώνουν αισθητά το περιβάλλον και ιδιαίτερα το θαλάσσιο».

Παράλληλα, απευθύνεται έκκληση προς όλους τους Έλληνες και ειδικά τους ναυτικούς, να επιδείξουν αίσθημα ευθύνης και να συμβάλουν στην προσπάθεια για τις καθαρές ακτές και θάλασσες, τηρώντας τους κανονισμούς του Υπουργείου.

ΤΟ ΚΕΝΤΡΙΚΟ Λιμεναρχείο της πόλης μας από την πλευρά του, θα συνεχίσει καθ' όλη τη διάρκεια του καλοκαιριού τους ελέγχους στις ακτές του νησιού μας και —όπως δηλώθηκε σχετικά — θα επιβάλει αυστηρές κυρώσεις σε όσους καταλαμβάνονται να τις ρυπαίνουν.

ΜΕ ΤΗΝ ευκαιρία της γιορτής οι πιο καθαρές παραλίες θα τιμηθούν πάλι με τη «γαλάζια σημαία».

Προς τους κ.κ. Δημοτικούς Συμβούλους

Πρόσκληση
σε Εκτακτη Συνεδρίαση

Παρακαλούμε να προσέλθετε σε έκτακτη συνεδρίαση του Σώματος που θα γίνει την 5.6.1989 ημέρα Δευτέρα και ώρα 13.00 στο Δημαρχείο και στην αίθουσα συνεδριάσεων του Δημοτικού Συμβουλίου προκειμένου να αποτίσωμε φόρο τιμής στον πρωτεργάτη της Ενωσης της Δωδ)σου με τη μητέρα Ελλάδα και μεγάλο Αμερικανό φιλέλληνα ΚΛΑΥΔΙΟ ΠΕΠΠΕΡ που πέθανε στις 31.5.89 στην Αμερική.

Ο Πρόεδρος του Δ.Σ.
ΜΙΧ. ΚΟΚΚΙΝΟΣ

ΕΚΔΡΟΜΕΣ

6 ΜΕΡΕΣ ΣΤΗ ΜΥΤΙΛΗΝΗ

22 — 27 Ιουνίου
5 ΜΕΡΕΣ ΣΤΗΝ ΠΑΤΜΟ

30 Ιουνίου — 4 Ιουλίου
ΚΡΑΤΗΣΕΙΣ: ΠΡΑΚΤΟΡΕΙΟ
ΤΣΑΜΠΙΚΑΚΗΣ

Λ. ΕΛΕΥΘΕΡΙΑΣ 45 — ΚΡΕΜΑΣΤΗ
ΤΗΛ. 92041 — 93753

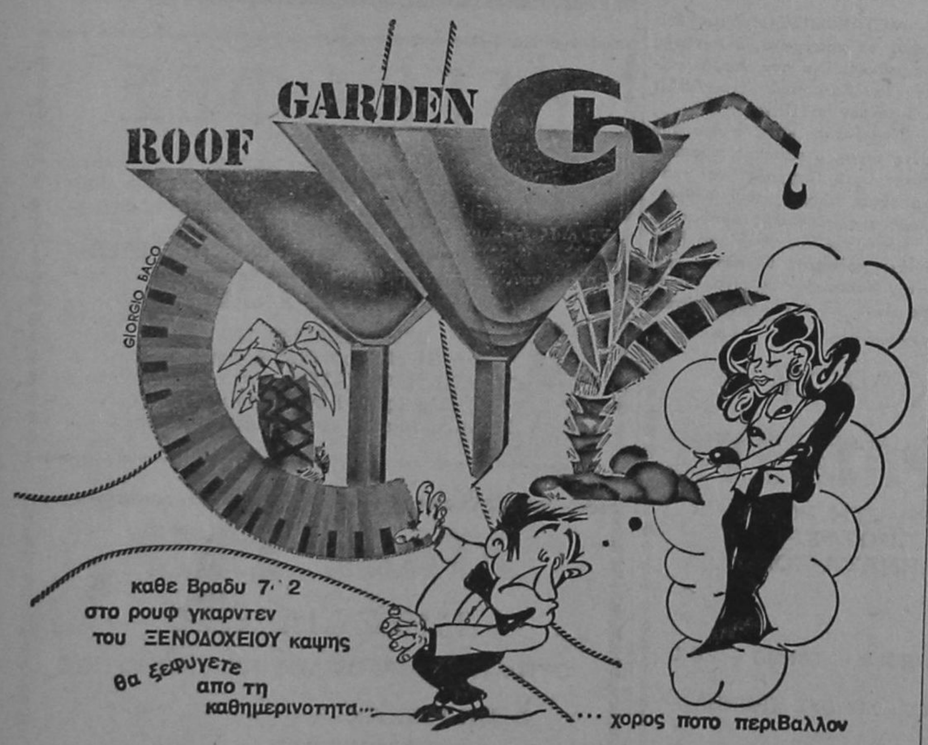

«ΚΟΥΚΟΥΛΩΝΕΤΑΙ» ΤΟ ΜΕΓΑ ΣΚΑΝΔΑΛΟ

ΣΥΝΕΧΕΙΑ από τη σελίδα 1

της πολιτικής ζωής της χώρας. Ετσι, ο ελληνικός λαός μοιράστηκε υποχρεωτικά σε δύο προσωποπαγή κόμματα, των οποίων η φιλοδοξία δεν είναι άλλη, παρά ποιο από αυτά θα μονοπωλήσει την «κουτάλα» της εξουσίας, για να μοιράζει τα περισσότερα ρουσφέτια, διορισμούς, άνομους χρηματισμούς κ.λ.π. στους οπαδούς του. Ολα τα μεγάλα θέματα πέρασαν σε δεύτερη μοίρα η Αίθουσα του Κοινοβουλίου, με αφορμή το σκάνδαλο Κοσκωτά, μεταβλήθηκε σε τόπο εκδηλώσεως κάθε χυδαιότητας — ύβρεων, λάσπης κ.λ.π.

Οι συζητήσεις για το σκάνδαλο αυτό απέδειξαν — ότι όλα τα ανεγνωρισμένα από τον Κανονισμό της Βουλής κόμματα (ΠΑΣΟΚ, ΝΔ, ΚΚΕ αλλά και η ΕΑΡ) χρηματίστηκαν και εν τοίς, για να εμπαίζουν τον ελληνικό λαό εμφανίστηκαν και συνεχίζουν να εμφανίζονται ως Εισαγγελείς κατά των άλλων.

Κανένα από τα κόμματα αυτά δεν ήθελε να διαλευκανθεί το σκάνδαλο Κοσκωτά και γι' αυτό ανέθεσαν τη διερεύνησή του στην Εξεταστική των Πραγμάτων Επιτροπή της Βουλής και όχι στην τριμελή Επιτροπή Ανωτάτων Δικαστικών, που υπέδειξα. Το κορύφωμα, όμως της υποκρισίας τους υπήρξε το «κουκούλωμα» του σκανδάλου με το πρόωρο κλείσιμο της Βουλής, ύστερα από συμφωνία των δύο «μεγάλων» κομμάτων.

Ετσι, τώρα είναι σχεδόν αδύνατο να τιμωρηθούν οι ένοχοι, γιατί ο νόμος της Δικτατορίας «Περί Ευθύνης Υπουργών» καθορίζει πολύ σύντομα χρονικά όρια για την παραγραφή των αδικημάτων.

Εάν τα δύο «μεγάλα» κόμματα και το ΚΚΕ πετύχουν η προσεχής Βουλή, να είναι ομοίωμα της τελευταίας, τότε βαίνουμε σε εμφύλιο σπαραγμό και οπωσδήποτε το μέλλον του λαού είναι αμφίβολο, γιατί θα μας βρει ανέτοιμους, μη ανταγωνιστικούς η Ενιαία Ευρωπαϊκή Αγορά του 1992 και ο τουρκικός επεκτατισμός θα επιτύχει πιθανότατα τους στόχους του, όσον αφορά τον έλεγχο του Αιγαίου.

Αν και η απλή αναλογική ψηφίστηκε επίτηδες πολύ αργά, δίνει τη δυνατότητα —όπως υπογράμμισε πρώτη η ΕΔΗΚ— να σπάσει το δικομματικό σύστημα και να μη ξαναϋπάρξουν μονοκομματικές κυβερνήσεις.

Στον αγώνα αυτόν έχει επιδοθεί η ΕΔΗΚ, το μόνο Κόμμα ευρωπαϊκού επιπέδου, το οποίο είναι αντίθετο με τον παλαιοκομματισμό και τη φαυλοκρατία και αντιλαμβάνεται τη δημοκρατία μόνο όταν κυριαρχεί το ήθος και η υπευθυνότητα στα κόμματα, τους ηγέτες τους και την πολιτική ζωή γενικότερα.

ΑΝΟΗΤΟΣ ΦΑΡΣΕΡ ΑΝΑΣΤΑΤΩΝΕΙ ΚΟΣΜΟ!

ΣΥΝΕΧΕΙΑ απτ τη σελίδα 1

γνωστη φωνή με τρόπο που δεν άφηνε περθώρια για αμφιβολίες!

ΑΜΕΣΩΣ κινητοποιήθηκαν δύο οχήματα της ΠΥΡ και ακολούθησαν περιπολικά της Αστυνομίας, που σφυρίζοντας δαιμονισμένα έφθασαν μέσα σε ελάχιστα λεφτά στον τόπο της... υποτιθέμενης τραγωδίας. Με έκπληξη αλλά και ανακούφιση διαπίστωσαν όμως ότι δεν συνέτρεχε λόγος επέμβασής τους. Η ζημιά όμως είχε ήδη γίνει!

Ακούγοντας συγκεκριμένα τις σειρήνες ο κόσμος πετάχθηκε έντρομος έξω από τη διοκοθήκη — που ήταν κατάμεστη εκείνη την ώρα — ψάχνοντας να βρει... που είναι η φωτιά! Δημιουργήθηκε όπως ήταν φυσικό πανδαιμόνιο και το γλέντι κόπηκε στη μέση, όχι μόνο στη Χάγη—Γουέϊ, αλλά και στα γύρω κεντρινά κέντρα!

Η ΘΡΑΣΥΤΗΤΑ του ασυνείδητου φαρσέρ όμως είχε και συνέχεια. Μόλις γύρισαν οι πυροσβέστες στη βάση τους μετά την άσκοπη κινητοποίησή τους, το τηλέφωνο ξανακτύπησε και η ίδια φωνή τους είπε με ύφος θριαμβευτικό για το «κατόρθωμά» του: «Ταιμπήσατε κορόϊδα;»

Ναι, τόσο θράσος είχε ο ανόητος που κατατρόμαξε υπηρεσίες και ανύποπτους πολίτες!

ΚΑΤΑΔΙΚΗ ΑΡΧΗΓΟΥ ΘΡΗΣΚΕΥΤΙΚΗΣ ΑΙΡΕΣΗΣ

ΣΥΝΕΧΕΙΑ από τη σελίδα 1

σης, με αποτέλεσμα να παρενοχλούνται, από ανυπόφορους θορύβους σε ώρες κοινής ησυχίας.

ΔΙΚΗΓΟΡΟΣ των μηνυτών ήταν ο κ. Θεοδ. Παπαγεωργίου και της Οργάνωσης Αθηναίος, που είναι ταυτόχρονα και θρησκευτικός αρχηγός της. Ο Κούκουρας καταδικάστηκε σε δύο μήνες φυλάκιση για διατάραξη κοινής ησυχίας και σε δύο μήνες γιατί λειτουργούσε την εκκλησία χωρίς άδεια του υπουργείου Παιδείας. Υπήρχαν εξάλλου καταδικαστικές μαρτυρίες από πλευράς Μητροπόλεως και Δήμου Ρόδου. Ο καταδικασθείς άσκησε έφεση κι αφέθηκε ελεύθερος, αλλά η Αστυνομία θα σφραγίσει το οίκημα επειδή λειτουργούσε παράνομα.

ΕΦ' ΟΛΗΣ ΤΗΣ ΥΛΗΣ ΣΥΝΕΝΤΕΥΞΗ ΣΦΥΡΙΟΥ

ΣΥΝΕΧΕΙΑ από τη σελίδα 1

πρόσθεσε:

«Εχουμε την πίστη ότι οι πολίτες της Δωδ)νήσου με τη μακρά δημοκρατική παράδοση θα εκδηλώσουν έμπρακτα την απόφασή τους, να κατοχυρώσουν τις κατακτήσεις του λαού και να προωθήσουν ακόμα περισσότερο την ανάπτυξη του νομού μας, ψηφίζοντας ΠΑΣΟΚ».

ΑΦΟΥ ανέλυσε στη συνέχεια το έργο που επιτελέσθηκε στο νομό τα τελευταία χρόνια «με προσωπικούς του αγώνες» είπε: «Σε μια περίοδο, όπου οι κάθε είδους αντιδραστικές δυνάμεις έχουν υποβάθρει τον πολιτικό λόγο σε εκστρατεία χυδαιολογίας, σκανδαλολογίας και λάσπης εναντίον προσώπων και θεσμών, ο λαός μας οφείλει και πρέπει να διατηρήσει τη μνήμη του ζωντανή, την κρίση του ανεπηρέαστη και με ήπιο, ομαλό και πολιτισμένο τρόπο να δώσει την αποστομωτική δημοκρατική του απάντηση σε όλους, όσους επιχειρούν να τον αποπροσανατολίσουν».

ΚΑΤΑΛΗΓΟΝΤΑΣ ο κ. Σφυρίου υποσχέθηκε ότι την επόμενη 4ετία «θα δώσει τις μάχες που είναι απαραίτητες, στην κυβέρνηση, στο Κοινοβούλιο και κοντά στο λαό, για να γίνουν νέα άλματα στην οικονομική, κοινωνική και πολιτιστική ανάπτυξη της Δωδ)νήσου και να προχωρήσουν οι κοινωνικές αλλαγές προς όφελος του λαού».

ΥΠΕΡ το δέον είναι πάλι φορτωμένη η ημερήσια διάταξη του δημοτικού συμβουλίου, αν και η μέχρι τώρα πρακτική έδειξε ότι συζητούνται 4—5 θέματα και όλα τα άλλα αναβάλλονται (εκτός και αν «ψηφιστούν» στο πόδι, χωρίς μάλιστα να γνωρίζει κανείς τι περιέχουν οι προτάσεις!).

Το δημοτικό συμβούλιο θα συνεδριάσει εκ νέου την προσεχή Πέμπτη, 8 Ιουνίου, για να συζητήσει τα παρακάτω θέματα, 8 από τα οποία είναι «εξ' αναβολής». Περιττό να σημειωθεί, ότι ο δήμαρχος θα απουσιάζει, αφού ταξιδεύει από χώρα σε χώρα και από πόλη σε πόλη, εξόδοις των δημοτών:

1. Ενημέρωση δημοτικού συμβουλίου
2. Εγκριση μελέτης και τρόπου εκτέλεσης — ψήφιση και διάθεση πίστωσης
- Τροποποίηση Τεχνικού Προγράμματος και Προϋπολογισμού των έργων:
   α. Συντήρηση αποκαταστημένων ακινήτων
6. Προκαταρκτικές — Διερευνητικές εργασίες στο Μουσουλμανικό Αρχοντικό στην συμβολή των οδών Κόδριγκτων και Βενετοκλέων (τροπ. τεχνικού προγράμματος).
   γ. Επισκευή κατοικίας οδού Ιπποτών αριθ. 58
3. Εγκριση μελέτης και τρόπος εκτέλεσης — ψήφιση και διάθεση πίστωσης τροποποίηση προϋ)σμού των προμηθειών:
   α. Προμήθεια θερινών και χειμερινών στολών Εργατοτεχνικού

«13 ΚΑΙ 1» ΠΡΙΝ ΑΠΟ ΤΙΣ ΕΚΛΟΓΕΣ

ΣΥΝΕΧΕΙΑ από τη σελίδα 1

ση στην Παλιά Πόλη, στην οποία αποδίδεται μεγάλη σημασία

● Οι υποψήφιοι της ΝΔ μίλησαν χθες βράδυ στις κοινότητες Καλυθιών και Αφάντου, όπου και εγκαινιάσθηκε και το εκλογικό κέντρο του κόμματος

Σήμερα θα επισκεφθούν κατά σειρά τις κοινότητες Παραδεισίου, Κρεμαστής και Ιαλυσού, όπου θα εγκαινιασθεί και το εκλογικό κέντρο του κόμματος.

Εξορμήσεις στα χωριά πραγματοποιούν εξάλλου και στελέχη της ΝΔ

● Οι υποψήφιοι του Συνασπισμού μίλησαν προχθές και χθες στις κοινότητες Κρεμαστής, Μαλώνας και Μασάρων, ενώ σήμερα θα επισκεφθούν τις κοινότητες Απολακκιάς, Δαματριάς και Παραδεισίου.

● Υποψήφιοι και στελέχη της ΕΔΗΚ μίλησαν χθες στα χωριά Θολός, Σορωνή και Φάνες, ενώ σήμερα θα επισκεφθούν τα χωριά Παστίδα, Μαριτσά και Δαματριά.

● Ο κ. Αντ. Γεωργιάδης τέλος συνεχίζει τις ομιλίες του στα νησιά του βορείου συγκροτήματος. Θα επιστρέψει στη Ρόδο αύριο για να συνεχίσει τις ομιλίες του στα χωριά και στις συνοικίες της πόλης.

Παραφορτώθηκε πάλι η ημερήσια διάταξη

«Συνεδριάζει» το δημοτικό συμβούλιο

ΤΑ ΠΕΡΙΣΣΟΤΕΡΑ ΘΕΜΑΤΑ ΑΝΑΒΑΛΛΟΝΤΑΙ

Προσωπικού έτους 1988.

6. Προμήθεια βιβλίων για την βιβλιοθήκη Γραφείου Μεσαιωνικής Πόλης

4. Περί φιλοξενείας ομάδας Επιστημόνων από Κρήτη—Εξέδικάση και διάθεση πίστωσης.

5. Εγκριση Προγραμματικής Σύμβασης περί επισκευής κτιρίου Λιμεναρχείου από τον Δήμο Ρόδου.

6. Επανεξέταση απόφασης περί προμήθειας φωτοτυπικών μηχανημάτων.

7. Λήψη απόφασης για κατανομή επιχορηγήσεων στις Σχολικές Επιτροπές Πρωτοβάθμιας και Δευτεροβάθμιας Εκπαίδευσης.

8. Εγκριση πληρωμής αποζημίωσης στον Μ. Ρούσσο για προκληθείσα στο ΤΑΧΙ του ζημιά.

ΤΡΕΧΟΝΤΑ ΘΕΜΑΤΑ

9. Αποδοχή εισήγησης Δημοτικής Επιτροπής Παιδείας για ίδρυση ΤΕΙ στη Ρόδο.

10. Ανάκληση απόφασης Δ.Σ. Ανάθεση έργου φιλοτέχνησης αγάλματος Ειρήνης.

11. Προσφορά Δήμου Ρόδου έργου «Κραυγή για την παραβίαση των Ανθρωπίνων Δικαιωμάτων» στο Συμβούλιο της Ευρώπης.

12. Εγκριση πρακτικών Δημαρχιακής Επιτροπής διεξαγωγής διαγωνισμών για την εκτέλεση των παρακάτω έργων και προμηθειών:

   α. Ανακατασκευή δρόμου χωματερής

   6. Κατασκευή ασφαλτικού τάπητα σε χωμάτινους δρόμους

   γ. Κατασκευή ρείθρων σε νέους δρόμους

   δ. Κατασκευή τοιχείων αντιστήριξης

   ε. Προμήθεια ηλεκτρολογικών υλικών

   στ. Προμήθεια φύλλων μολύβδου.

13. Εγκριση μελέτης και τρόπου εκτέλεσης —ψήφιση και διάθεση πίστωσης τροποποίηση Τεχνικού Προγράμματος και προϋ)σμού για την εκτέλεση των παρακάτω:

   α. Διαμόρφωση υπαίθριου χώρου λυομένων Αγ. Παντελεήμονα

6. Εξοπλισμός υπηρεσίας Μεσαιωνικής Πόλης.

14. Λήψη απόφασης για την σύσταση εποχιακών συνεργείων Δήμου Ρόδου.

15. Εγκριση αποστολής στην Αθήνα απορριμματοφόρου αυτοκινήτου του Δήμου Ρόδου για επισκευή.

16. Αίτηση Νιεμέν ARMAND για την χορήγηση άδειας εργασίας του ταίρκου του στη Ρόδο από 1—7—89 έως 30—7—1989.

17. Εγκριση υπερωριών τακτικού προσωπικού Δήμου Ρόδου.

18. Ψήφιση πίστωσης για συμμετοχή αντιπροσωπείας του Δήμου στο συνέδριο C.R.P.M. στις Αζόρες.

19. Ψήφιση πίστωσης για συμμετοχή αντιπροσωπείας του Δήμου στις εκδηλώσεις απελευθέρωσης των Ιονίων νησιών.

20. Αίτημα του Αθλητικού Συλλόγου Ρόδου για οικονομική ενίσχυση.

21. Αίτημα για τοποθέτηση διαφημιστικής πινακίδας.

   α. από Ενυδρείο Ρόδου

   6. από Λαογραφικό Θέατρο Ν. Δημόγλου

22. Αίτημα Εκκλησιαστικής Επιτροπής Ιερού Ναού Αγίου Παντελεήμονα Ρόδου για οικονομική ενίσχυση.

23. Εγκριση διαφόρων δαπανών.

Από τον προσεχή Οκτώβριο

Πρόσθετα τμήματα μετεκπαίδευσης

ΓΙΑ ΤΟΥΣ ΞΕΝ)ΛΟΥΣ ΤΗΣ ΠΕΡΙΟΧΗΣ

ΠΡΟΣΘΕΤΑ τμήματα μετεκπαίδευσης ξεν)λων και σερβιτόρων θα λειτουργήσουν στην περιοχή μας από τον προσεχή Οκτώβριο, και πάντως, μετά τη λήξη της τουριστικής σαιζόν.

Αυτό ανακοινώθηκε από τα Σωματεία Επισιτισμού — Τουρισμού με την προσθήκη ότι, τα νέα αυτά τμήματα θα λειτουργήσουν, ανά δύο (ένα εστιατορικό και ένα για ξενοδ)λους) στις κοινότητες Αφάντου και Κρεμαστής. Τέσσερα τμήματα θα λειτουργήσουν και φέτος στην πόλη της Ρόδου και συγκεκριμένα 2 για σερβιτόρους, ένα για μαγείρους και ένα για ξενοδ)λους.

Η σχετική εισήγηση των Σωματείων έχει εγκριθεί ήδη από τους αρμοδίους φορείς και προβλέφθεί κατ η ανάλογη πίστωση

Οι εγγραφές ενδιαφερομένων θ' αρχίσουν στις 21 Αυγούστου και θα ολοκληρωθούν στις 21 Σεπτεμβρίου. Υπενθυμίζεται πάντως, ότι η Ενωση Ξενοδόχων, σε πρόσφατη γενική συνέλευσή της, αμφισβήτησε την αξία των σεμιναρίων αυτών τονίζοντας ότι, δεν παρέχουν εκπαίδευση, αλλά απλώς «διαβατήριο» για αξίωση υψηλότερου μισθού.

ΣΕ ΣΤΑΥΡΟΔΡΟΜΙ Ο ΤΟΥΡΙΣΜΟΣ ΜΑΣ

ΣΥΝΕΧΕΙΑ από τη σελίδα 1

χρηματοδότησαν την ανέγερση τους.

Η ΕΛΛΕΙΨΗ πελατείας, αλλά και το επιφαλές μέλλον, έχουν γεμίσει με άγχος, ιδιαίτερα τους μικροεπιχειρηματίες, που «συνωστίζονται» στο λιμάνι, στο αεροδρόμιο ή έξω από τα γραφεία της «Ολυμπιακής» για άγρα πελατών. Κάθε μέρα σχεδόν ιδιαίτερα όμως τα βράδυα, δίνονται πραγματικές μάχες για τους μεμονωμένους τουρίστες, ενώ οι διαπληκτισμοί ακούγονται από μεγάλη απόσταση. Δεν είναι μάλιστα λίγες οι φορές, που έρχονται και στα χέρια!

Προχθές π.χ. το βράδυ, ένας αλλοδαπός τουρίστας βρέθηκε ξαπλωμένος στο δρόμο, καθώς τον είχαν κάνει «μπαλάκι πιγκ—πογκ», δύο ιδιοκτήτες, που τον διεκδικούσαν!

ΚΑΙ ΕΝΩ έτσι έχουν τα πράγματα και οι τουροπερέτορες απειλούν να μην υπογράψουν συμβόλαια για το 1990 αν οι τιμές δεν διατηρηθούν στα ίδια επίπεδα ή και μειωθούν μέχρι και 10ο)ο (!) η —ΠΟΞ αποφάσισε να διεκδικήσει αυξήσεις 20—40ο)ο, συμπαρασύροντες και τον ΕΟΤ σε ανάλογη αύξηση των κατωτάτων οριών τιμών ξενοδοχείων! Ευτυχώς όμως η Ενωση Ξενοδόχων Ρόδου σκέπτεται να προβάλει «δέτο» (όπως γράψαμε και χθες) προβάλλοντας και το επιχείρημα, ότι οι Ισπανοί μείωσαν τις τιμές τους κατά 15ο)ο (όπως αποκάλυψε «η δημοκρατική»).

ΑΠΟΦΑΣΙΣΤΙΚΗΣ σημασίας θα είναι γιαυτό η έκτακτη γενική συνέλευση των ξενοδόχων που τοποθετείται για την πρασχή Δευτέρα, κατά την οποία θα συζητηθούν οι παραπάνω εξελίξεις, αλλά και θα τεθεί σε ψηφοφορία το ερώτημα, αν θα πρέπει να υπάρξει αστυνόμευση στις τιμές (υπογραφή αστυνομικού πρακτικού κλπ) ή αν αφεθούν οι ξενοδόχοι να τις διαπραγματευθούν ελεύθερα με τους τουροπερέτορες, θέση, που ως φαίνεται, κερδίζει όλο και περισσότερους «οπαδούς».

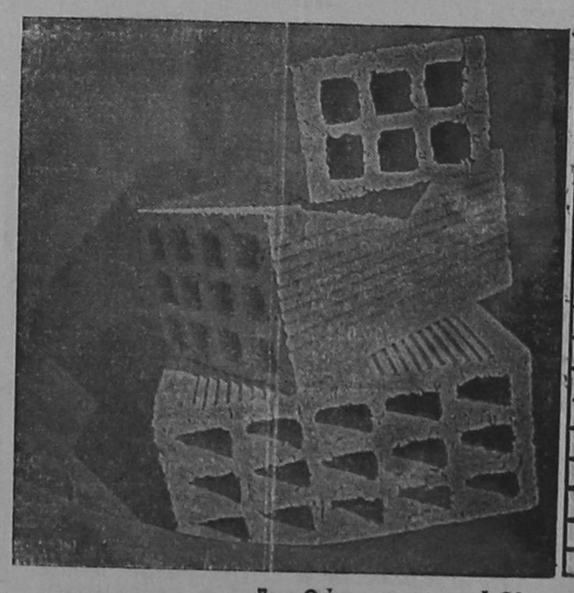

ΡΟΔΙΑΚΗ ΚΕΡΑΜΙΚΗ Α.Ε.

2ο ΧΛΜ ΡΟΔΟΥ - ΛΙΝΔΟΥ
☎ 51580 ΡΟΔΟΣ

Διαθέτουμε τούβλα όλων των διαστάσεων
Επικοινωνείστε με τα τηλέφωνα 91135 9—4 μ.μ., 24258—27950, 4—9 μ.μ. ή 47225

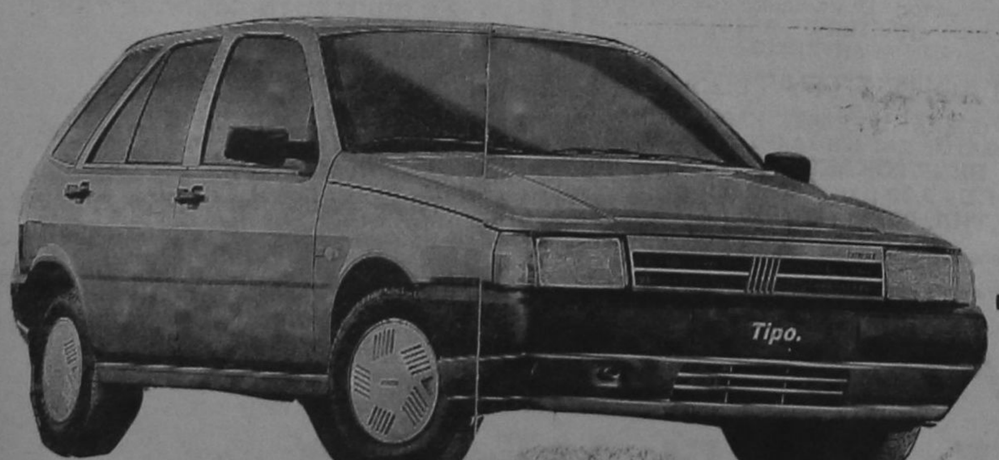

FIAT TIPO
ΤΟ ΠΡΩΤΟΤΥΠΟ

ΕΜΜ. ΚΩΣΤΑΚΗΣ: Κολοκοτρώνη 11-13 τηλ: 30643-23026



Η βαθμολογία της εβδομάδας

ΑΝ δεν παινέσεις το σπίτι σου, θα πέσει να σε πλακώσει! Τρεις μεγάλες αλήθειες (κοντά στις τόσες άλλες) έγραφε σε ανύποπτο χρόνο «η δημοκρατική», τότε που μας βρίζανε χυδαία όλα τα «καλά παιδιά»: 1) ότι το πολιτικό πρόβλημα στη χώρα μας είναι καθαρά σεξουαλικό 2) ότι για το σοσιαλισμό του... τρίτου δρόμου δύσκολα θα είναι τα πρώτα... τριακόσια χρόνια και 3) ότι οι Ελληνες θ' ακούνε μια μέρα (έτσι, όπως επίτηδες τον κατάντησαν) για σοσιαλισμό και θα ξύνουν ντα... τους!!

Πραγματικά δεν χαιρόμαστε, απεναντίας! Για το εδιά να» όμως στις προβλέψεις «μας», ΔΕΚΑ (10) άριστα.

●

ΥΛΟΠΟΙΩΝΤΑΣ ο Μεγάλος τις υποσχέσεις του για «κάθαρση» και «αποκατάσταση» στου κύρους των θεσμών, έφτιαξε λίσπα υποψηφίων στα μέτρα της Εκάλης, της Αυριανής και του Κορυδαλλού (οι εξαιρέσεις επιβεβαιώνουν τον κανόνα). Εδωσε δηλαδή σαφή ...κατεύθυνση για το «όραμα» και για το «μέλλον».

Χωρίς πολλή συζήτηση, ΔΕΚΑ (10) άριστα.

●

ΤΗΝ πιο έντιμη και θαρραλέα κουβέντα από μεγάφωνο, την είπε σε τοπικό επίπεδο, ο έγκριτος δικηγόρος και πρόεδρος του ΔΣΡ κ. Μανώλης Πάππου: «Οχι στον τομπρισμό, στον αυριανισμό και στον λιανισμό», φώναξε. Επειδή τόσο τόμπρα και λιανά για το Αύριο του τόπου κανένας άλλος δεν τάπε, ΔΕΚΑ (10) άριστα.

●

Ο ΠΡΟΕΔΡΟΣ του δημοτικού συμβουλίου Ρόδου κ. Μιχάλης Κόκκινος, τέως ΕΠΣΔ και τέως Αλευρομύλων, υπήρξε την προηγούμενη εβδομάδα σε τοπικό επίπεδο, ο πιο συνετός δημόσιος άνδρας. Ερωτηθείς συγκεκριμένα επί των (νέων) αποκαλύψεων της «δημοκρατικής» για το «Ρόδων», απάντησε: «Ουδέν σχόλιον».

Δεν έδειξε δηλαδή την... ελαφρότητα του δημάρχου, αν και ορμάται εκ Νισύρου! Γι' αυτό, ΔΕΚΑ (10) άριστα.

●

Ο ΠΙΟ «ξύπνιος» δήμαρχος που πέρασε από την πόλη αυτή είναι αναμφίβολα ο κ. Σάββας Καραγιάννης. Οχι τόσο, γιατί δεν τέλειωσε κανένα από τα έργα που ανέλαβε, αν και ξόδεψε εκατομμύρια, όσο για το γεγονός, ότι συνεχίζει ακάθεκτος να κάνει ταξιδάκια ανά τας Ευρώπας, εξόδοις του ροδιακού λαού! Θα αντιτάξετε, ότι κι εδώ... τουρίστας ήτανε, αλλά έμενε τουλάχιστον το... συνάλλαγμα στο νησί μας. Επί εξαγωγή συναλλάγματος και για την υπονόμευση του... εσωτερικού τουρισμού, ΜΗΔΕΝ (0) στρογγυλό σαν... αφαντενό κουλουράκι!

●

ΑΠΛΟΙ... ωτακουστές κατάντησαν – δυστυχώς – ορισμένοι από τους δημοτικούς συμβούλους μας, αλλά και η ψήφος – ψήφος!

«Ναι σε όλα», όπτι πει ο ...γενικός δερβέναγας! Ναι, ακόμα και στην αμαρτωλή ΑΔΕΚ, προφανώς για να «ξεπουλήσει» και τα... κάδρα που είναι κρεμασμένα στο Δημαρχείο!

Ναι, στο ΜΗΔΕΝ (0) λοιπόν, κι εμείς.

●

ΤΗΝ ώρα που ο τόπος χρειάζεται ενότητα και πρεμία για να βαδίσει προς τα πεπρωμένα του, τινές των Γραμματέων και Φαρισαίων τορπιλίζουν ενσυνείδητα το ήπιο κλίμα, για να μας έρθουν, ακόμα χειρότερες ημέρες. Σε όλους τους τραμπούκους και τσαμπουκάδες, ανεξαρτήτως χρώματος κόμης και κονκάρδας, ΜΗΔΕΝ (0).

●

ΚΑΠΟΤΕ λεγόταν: «Χωρίς Αρκουδέα, αλλαγή δεν γίνεται»! Τώρα λέγεται: «Χωρίς ...μπανιστίρι από κλειδαρότρυπα, εκλογές δεν γίνονται»!! Σε όσους κατάντησαν το δημόσιο βίο της χώρας... μπορντέλο και... καταγώγειο της Τρούμπας, ΜΗΔΕΝ (0).

...αθλητικά....

Η ΩΡΑ ΤΗΣ... ΦΙΕΣΤΑΣ ΕΦΘΑΣΕ ΓΙΑ ΤΗ ΡΟΔΟ

«Βραζιλιάνικη ατμόσφαιρα» σήμερα στο Εθνικό Στάδιο, στον αγώνα με τον Ολυμπιακό Λουτρακίου ● Νίκη — πρώτη θέση ο στόχος των («πρασίνων»)

Η ΜΕΓΑΛΗ στιγμή για τη Ρόδο έφθασε. Η στιγμή που θα πανηγυρίσει μία άνοδο μετά από αρκετά χρόνια. Εστω και αν αυτή η άνοδος είναι στην Γ' Εθνική.

Η χιλιοταλαιπωρημένη ομάδα, μετά από μία κατηφορική πορεία τα τελευταία χρόνια έδωσε φέτος ένα νέο στίγμα, διαφορετικό απ' αυτά που έδινε στους φιλάθλους του νησιού μας.

ΑΝΑΝΕΩΜΕΝΗ 100 ο)ο, με ντόπιους παίκτες, με παιδιά που προέρχονταν από τα τοπικά πρωταθλήματα, χωρίς περγαμηνές, ανταποκρίθηκε στις προσδοκίες των ανθρώπων που επεχείρησαν την δαθειά τομή.

ΞΕΚΙΝΩΝΤΑΣ το πρωτάθλημα, λίγοι πίστευαν ότι η Ρόδος μπορούσε να κερδίσει την άνοδο, αλλά στην διάρκεια του πρωταθλήματος πάρα πολλοί άλλαξαν γνώμη.

ΜΠΟΡΕΙ να μην είχε την μεγάλη ομάδα, αλλά είχε παίκτες πολύ καλά γυμνασμένους με ενθουσιασμό και κάποια ποδοσφαιρικά όνειρα.

ΑΥΤΑ ήταν τα όπλα τις φετινής Ρόδου, που τα εκμεταλεύτηκε με τον καλύτερο τρόπο, ο Γιώργος Τανίδης, παρά τα πολλά προβλήματα που αντιμετώπισε λόγω τραυματισμών πολλών παικτών.

Η ΜΕΓΑΛΗ ΣΤΙΓΜΗ

ΣΗΜΕΡΑ λοιπόν είναι η πιο μεγάλη στιγμή για τη Ρόδο. Να πανηγυρίσει την άνοδο μετά το τέλος του αγώνα με τον Ολυμπιακό Λουτρακίου και γιατί όχι και την πρώτη θέση, την οποία μπορεί να κατακτήσει με νίκη.

ΚΑΙ στόχος των πρασίνων είναι να κερδίσουν για να πανηγυρίσουν με τον καλύτερο τρόπο την άνοδο.

Η φιέστα είναι έτοιμη. Διοίκηση και φίλαθλοι έχουν στήσει ένα τρικούβερτο γύρω «Βραζιλιάνικη ατμόσφαιρα» όπως την αποκαλούν οι ίδιοι.

ΔΕΝ απομένει τίποτα άλλο από μια καλή εμφάνιση της ομάδας και μια νίκη για να είναι όλα τέλεια.

Εκτός απροόπτου ο Γιώργος Τανίδης θα παρατάξει την ομάδα ως εξής:

Παπαθεοδώρου, Γιαννουκάς Χατζηπέτρος, Παπαϊωάννου, Κρητικός – Ζούνης, Παπαδόπουλος, Κάβουρας – Λεντάκης, Μπακάρης, Πολυχρονίου.

ΟΙ ΑΛΛΟΙ ΑΓΩΝΕΣ

Μεσαηνιακός – Πάνιος
Φωστήρας – Εθν. Αστέρας
Αργος – Αιολικός
Πέλοπας – Δόξα Β.
Ηλυσιακός – Ηλιούπολη
Χαϊδάρι – Ναύπλιο
Πανθηραϊκός – Ακράτητος
ΑΕ Κως – Ραφήνα

Κουτός Ιούνης για τους κυανέρυθρους

«ΚΑΥΤΟΣ» Ιούνης περιμένει τους παίκτες του Διαγόρα αλλά και γενικά όλους τους παίκτες που θα συμμετάσχουν στα μπαράζ.

Κι αυτό γιατί όλο το μήνα είναι υποχρεωμένοι να προπονούνται και να παίζουν αφού λόγω εκλογών το «μίνι» πρωτάθλημα θα διακοπεί και θα επαναρχίσει τρεις μέρες μετά τις εκλογές.

Η αρμόδια επιτροπή της ΕΠΟ όρισε τις ημερομηνίες των αγώνων. Οι δύο πρώτες αγωνιστικές θα γίνουν στις 11 και 14 Ιουνίου, και οι υπόλοιπες τρεις στις 21, 25 και 28 Ιουνίου.

Η κλήρωση των αγώνων θα γίνει αύριο στα γραφεία της ΕΠΟ και όλοι οι αγώνες θ' αρχίζουν στις 6 μ.μ.

Η επιτροπή όρισε επίσης τις πόλεις που θα γίνουν τα παιχνίδια.

Ο Διαγόρας τα τέσσερα από τα πέντε παιχνίδια του θα τα δώσει στην Αθήνα.

Η επιτροπή δεν έλαβε υπ' όψη της το αίτημα του Διαγόρα να δώσει τον αγώνα του με την Κόρινθο εκτός λεκανοπεδίου Αττικής, σε αντίθεση μ' αυτό του Εθνικού που τον όρισε στα Χανιά. Οι αγώνες θα γίνουν στις εξής πόλεις:

ΑΘΗΝΑ
Καλαμαριά – Γιάννενα
Διαγόρας – Καλαμαριά
Διαγόρας – Γιάννενα
Διαγόρας – Βέροια
Διαγόρας – Κόρινθος
Βέροια – Γιάννενα
ΚΑΤΕΡΙΝΗ: Καλαμαριά – Βέροια
ΛΑΜΙΑ: Καλαμαριά – Κόρινθος και Βέροια – Κόρινθος
ΧΑΝΙΑ: Διαγόρας – Εθνικός
ΠΑΤΡΑ: Εθνικός – Γιάννενα
ΧΑΛΚΙΔΑ: Εθνικός – Κόρινθος
ΑΓΡΙΝΙΟ: Γιάννενα – Κόρινθος
ΛΑΜΙΑ ή ΒΟΛΟΣ: Εθνικός – Καλαμαριά και Εθνικός – Βέροια.

Αγωνιστικά

Ο Κώστας Παπαοικονόμου, στα θέματα τακτικής που εφαρμόζει αντιμετωπίζει επιθετικό πρόβλημα, αφού δεν έχει στην διάθεσή του κανένα επιθετικό παίκτη.

● Ο Καμπούρης ήταν άρρωστος όλη την εβδομάδα και πιστεύεται ότι αύριο θα επαναρχίσει προπονήσεις.

● Ο Ουρζούα έχει πρόβλημα στο κουτσουπί και ακολουθεί θεραπεία.

● Ο Κρασώνης έχει ισχυαλγία.

● Τέλος ο Πετσουράκης είναι φαντάρος, αλλά αυτή την εβδομάδα θα έρθει στη Ρόδο με άδεια.

Επίσης ο Κουρουκερέζης έπαθε διάστρεμμα στο διπλό της Παρασκευής και κάνει θεραπεία.

Η Γ' ΚΑΤΗΓΟΡΙΑ

ΓΙΑ το πρωτάθλημα της Γ' κατηγορίας θα γίνουν σήμερα οι εξής αγώνες:

ΠΥΛΩΝΑ (10 π.μ.): Πολυστρατος Αιγέας
ΙΑΛΥΣΟΣ (5 μ.μ.): ΠΑΟ – Ασπίδα Σαλάκου
ΑΠΟΛΛΩΝΑ (5 μ.μ.): Απόλλων Απ. – Ροδίνι
ΠΑΡΑΔΕΙΣΙ (10 π.μ.): Δήμητρα – Ευκλής
ΕΑΚ (10 π.μ.): Νηρέας – Αλθαιμένης
ΠΛΑΤΑΝΙΑ (5 μ.μ.): Πλατάνια – Δαμάγητος

Το Παγκράτι πολύ κοντά στον Αντώνη Μαρκάκη

ΤΗΝ ουραγό ομάδα της Ε.Α. Πατρών, αντιμετωπίζει σήμερα στις 11 π.μ. στο Κλειστό Γυμναστήριο ο Κολοσσός. Το παιχνίδι θεωρητικά είναι εύκολο, αφού η ομάδα των Πατρών έχει μόνο ήττες στο ενεργητικό της και φυσιολογικά ο Κολοσσός πρέπει να πάρει τους δύο βαθμούς της νίκης.

Ο Κολοσσός θα στηριχθεί στους Στεργάκη, Αρφαρά, Μαρκάκη, Τσικλέα και Διάκουλα (πιθανή 5άδα), Καλαποδάκη, Γεωργάκη, Ευσταθίου, Φραγκεσκάκη, Κρητικό, Κακάτσιο, Γκόνο.

Η βαθμολογία
(σε 8 αγώνες)

1. Κρόνος	677–590	15
2. Ζωγράφος	575–604	12
3. ΚΟΛΟΣΣΟΣ	663–679	12
4. ΟΦΗ	671–616	12
5. Σπόρτιγκ	643–635	12
6. ΕΑ Πατρών	609–714	9

Θα παίξουν ακόμα: Σπόρτιγκ –Κρόνος και Ζωγράφος–ΟΦΗ.

Ο Μαρκάκης

«ΜΕΤΑΚΟΜΙΖΕΙ», όπως δείχνουν τα πράγματα, ο Αντώνης Μαρκάκης. Για τον νεαρό παίκτη του Κολοσσού έχει δείξει ενδιαφέρον το Παγκράτι.

Σύμφωνα με καλά πληροφορημένη πηγή, ο παίκτης προπονήθηκε με το Παγκράτι και ικανοποίησε πλήρως τους ανθρώπους της αθηναϊκής ομάδας.

Κατά την ίδια πηγή, το Παγκράτι πρόσφερε 5 εκατ. δρχ. στον Κολοσσό, που είναι διατεθειμένος να τον παραχωρήσει.

ΟΙ ΕΚΛΟΓΕΣ ΔΑΣΚΑΛΩΝ

ΣΤΙΣ εκλογές που διενεργήθηκαν χθες από το Σύλλογο Δασκάλων και Νηπιαγωγών Ρόδου για την ανάδειξη νέου Δ.Σ. και αντιπροσώπων στη ΔΟΕ σημειώθηκαν τα εξής αποτελέσματα:

Εγγεγραμμένοι:	508
Ψήφισαν:	491
Εγκυρα:	486
Ακυρα:	5
Ελαβαν:	
–ΠΑΣΚ (εκλέγει 5 μέλη στο Δ.Σ. και 2 αντιπροσώπους στη ΔΟΕ)	240
–ΔΑΚΕ (εκλέγει 2 για το Δ.Σ. και 1 αντιπρόσωπο στη ΔΟΕ)	125
–ΔΗΜΟΚΡ. ΣΥΝΕΡΓΑΣΙΑ (εκλέγει 2 στο Δ.Σ. και 1 στην ΔΟΕ)	110

Τα ονόματα των εκλεγέντων θα ανακοινωθούν αύριο Δευτέρα διότι μέχρι το κλείσιμο της εφημερίδας μας δεν είχε ολοκληρωθεί η καταμέτρηση.

ΕΚΛΑΠΗ ΕΚΛΟΓΙΚΟ ΒΙΒΛΙΑΡΙΟ!

ΑΓΝΩΣΤΟΣ παραδίασε χτες τα ξημερώματα το ΧΝΑ 7056 ΙΧΕ αυτοκίνητο του 36χρονου εργολάβου οικοδομών Γιώργου Χαριτάκη στο Γεννάδι και αφαίρεσε από το ντουλαπάκι το εκλογικό του βιβλιάριο, την αστυνομική του ταυτότητα, 60.000 δρχ. και μια φωτογραφική μηχανή μάρκας KODAK.

ΚΗΔΕΙΑ

Τον λατρευτό μας σύζυγο, πατέρα, πάππου και θείο
ΚΛΕΑΝΘΗ Κ. ΠΑΠΑΣΤΑΜΑΤΗ
ετών 71
Εμπορο Υφασμάτων

θανόντα κηδεύουμε σήμερα Κυριακή 4 Ιουνίου και ώρα 12η μεσημβρινή εκ του Ιερού Ναού Αποστόλου Θωμά Μονολίθου.

Η σύζυγος Τσαμπίκα
Τα παιδιά: Κώστας, Παναγιώτης – Λίλη και Μαίρη – Νίκος Γεωργόπουλου.
Τα εγγόνια, τ' ανίψια και οι λοιποί συγγενείς.

MELODY
Πάλι κοντά σας
ο ΦΑΝΗΣ ΜΕΖΙΝΗΣ
με τις: ΓΙΟΥΛΗ ΣΤΕΡΓΙΟΥ
και ΑΛΕΞΑΝΔΡΑ
ΡΕΖΕΡΒΕ· ΤΗΛ. 34569

AUTOCLIMA
Ποιότητα και άνεση
ΜΕΤΑΤΡΕΨΕΤΕ ΤΟ ΑΥΤΟΚΙΝΗΤΟ ΣΑΣ ΣΕ ΜΙΑ ΚΙΝΗΤΗ ΟΑΣΗ
Τα AIR CONDITIONERS της AUTOCLIMA
λειτουγούν όπως ακριβώς μια καλή φυκτική συσκευή με FREON 12
Η ισχύς που απορροφά η συσκευή κλιματισμού από τη μηχανή του αυτοκινήτου, κερδίζετε με την απώλεια που θα είχαμε οδηγώντας με ανοικτά παράθυρα. Με κλειστά παράθυρα, εκτός από την ασφαλέστερη οδήγηση έχουμε και την τέλεια εκμετάλλευση της αεροδυναμικής γραμμής του αυτοκινήτου
ΑΛΕΞ. ΓΚΙΝΑΚΗΣ
ΑΥΣΤΡΑΛΙΑΣ 58 ● ΡΟΔΟΣ
ΤΗΛΕΦΩΝΑ 27547 – 31018

HOTEL MARKET
ΟΡΓΑΝΩΜΕΝΟ ΚΑΤΑΣΤΗΜΑ ΕΞΟΠΛΙΣΜΩΝ ΟΛΩΝ ΤΩΝ ΤΜΗΜΑΤΩΝ
ΣΕ ΕΠΙΠΛΑ – ΣΥΣΚΕΥΕΣ – ΣΚΕΥΗ – ΚΑΙ ΕΙΔΗ
ΓΙΑ ΞΕΝΟΔΟΧΕΙΑ ● ΕΠΙΠΛΩΜΕΝΑ ΔΙΑΜΕΡΙΣΜΑΤΑ ● ΕΣΤΙΑΤΟΡΙΑ ● ΚΑΦΕ–ΜΠΑΡ ● ΦΑΣΤ–ΦΟΥΝΤ κ.λ.π.
ΕΞΩΤΕΡΙΚΟΥ ΚΑΙ ΕΓΧΩΡΙΑ
ΤΙΜΕΣ — ΠΟΙΚΙΛΙΑ — ΠΟΙΟΤΗΤΑ — ΕΥΚΟΛΙΕΣ
ΠΡΟΣΦΟΡΑ ΠΑΚΕΤΟ:
ΤΑ ΠΑΝΤΑ ΓΙΑ ΕΠΙΠΛΩΜΕΝΑ ΔΩΜΑΤΙΑ
Αποκλειστικότητα στα έπιπλα εσωτερικού και εξωτερικού χώρου και είδη πλαζ των εργοστασίων RELAX και GROSFILLEX
HOTEL MARKET
Φ. ΒΑΡΔΕΛΛΗ & ΣΙΑ Ο.Ε.
ΚΕΝΝΕΝΤΥ 12 – ΤΗΛ. 22.528 – 22.546 – ΡΟΔΟΣ

ΣΧΟΛΗ ΧΟΡΟΥ
ΕΛΛΗ ΠΑΡΑΣΚΕΥΑ
ΓΙΑ ΠΡΩΤΗ ΦΟΡΑ ΣΤΗ ΡΟΔΟ, Η ΣΧΟΛΗ ΜΑΣ ΠΡΟΣΦΕΡΕΙ ΚΑΛΟΚΑΙΡΙΝΑ ΤΜΗΜΑΤΑ ΧΟΡΟΥ:
● ΚΛΑΚΕΤΤΕΣ!!
● JAZZ
● BALL ROOM (ROCK και ROLL – TANGO – FOX-TROT – WALTZ)
● ΛΑΤΙΝΟΑΜΕΡΙΚΑΝΙΚΟΥΣ ΧΟΡΟΥΣ (RUMBA – MANBO – SANBA κ.λ.π.)
★ ΤΜΗΜΑΤΑ ΓΙΑ ΟΛΕΣ ΤΙΣ ΗΛΙΚΙΕΣ: για παιδιά, γυναίκες και άνδρες ΠΡΩΙΝΑ ΚΑΙ ΒΡΑΔΥΝΑ
Θα διδάξει ο γνωστός Ελληνοαμερικανός καθηγητής χορού (MASTER OF ARTS) από το ΣΑΝ ΦΡΑΝΤΣΙΣΚΟ
«ΣΤΑΘΗΣ ΣΤΡΑΤΗΣ»
ΠΛΗΡΟΦΟΡΙΕΣ ΚΑΙ ΕΓΓΡΑΦΕΣ ΚΑΘΗΜΕΡΙΝΑ ΕΚΤΟΣ ΣΑΒΒΑΤΟΥ ΚΑΙ ΚΥΡΙΑΚΗΣ ΣΤΗ ΣΧΟΛΗ
ΒΕΝΕΤΟΚΛΕΩΝ 61
ΩΡΕΣ: 3.30 μ.μ. – 8.30 μ.μ.
ΤΗΛ. 20780 – 24050

δημοκρατικά

υπάρχει αντικειμενική πραγματικότητα η οποία δίνει το μέτρο της αλήθειας. (ΑΡΙΣΤΟΤΕΛΗΣ)

ΑΡΑΓΕ, φτάσαμε στο βυθό ή θα κατεβούμε ακόμα πιο χαμηλά; Αραγε η λάσπη που μας κόβει τον αέρα, θα καλύψει και τους εσχατους πόρους της υπαρξής μας; Μήπως ζούμε τις τελευταίες ημέρες της Πομπηίας; Κι άλλοτε ο τόπος αυτός δοκιμάστηκε από συμφορές, από δικαστηρίες, κατοχές, εμφύλιους πολέμους. Ομως, πάντα υπήρχε υψηλό φρόνημα και δίψα για αγώνες. Γιαυτό και οι Μήδοι τελικά δεν πέρασαν. Η Ελλάδα κράτησε την εθνική της ακεραιότητα και η δημοκρατία επέζησε.

ΤΩΡΑ, δεν έχουμε πια ωραίους αγώνες, δεν μιλάμε για οράματα και ελπίδες. Τώρα, μιλάμε για γκόμενες, για κορμούς, για μίζες, για απάτες, για προδοσίες και για άθλια ρουσφέτια. Αυτό που ζει σήμερα η Ελλάδα, δεν έχει το προηγούμενό του στην ιστορία. Ο πολιτισμός λόγος έχει δώσει τη θέση του στη χυδαιότητα, τον τομπρισμό, τον αυριανισμό, τις πολύχρωμες γιγαντοαφίσες, την πορνογραφία, τα στείρα συνθήματα, την παρελθοντρολογία. Και τα επιχειρήματα συνοψίζονται στο «Εσείς είστε χειρότεροι από εμάς».

ΧΡΟΝΙΑ θα χρειαθεί ο λαός μας για να ξεχάσει. Και δεκαετίες ενδεχομένως για να συνέλθει από τα βαριά πλήγματα που δέχθηκε σε όλα τα επίπεδα. Οι νέοι μας άφωνοι, μπροστά στη θέα της Ελλάδας που τους κληρονομούμε. Αφωνοι και οι παλιοί για το κατάντημα αυτών που μας παρέδωσαν. Και όμως!! Οσο πάμε προς τις εκλογές, οι πολιτικοί μας, αντί να συνέρχονται μωραίνονται! «Μωραίνει Κύριος, ον βούλεται απώλεσαι»! Δίνουν όπλα στους εχθρούς της δημοκρατίας και σε όσους επιβουλεύονται κατά της χώρας. Δεν διδάχθηκαν, ούτε και διδάσκονται από την ιστορία, ακόμα και από την πιο πρόσφατη.

Για πρώτη φορά στην ιστορία, ίσως και την παγκόσμια, συμβαίνει να θέλει ένας ολόκληρος λαός και να μην μπορούν οι πολιτικοί του. Υπάρχουν βέβαια και οι φωτεινές εξαιρέσεις, αλλ' αυτές επιβεβαιώνουν τον κανόνα.

ΔΥΣΤΥΧΩΣ, δεν είναι καλύτερη η κατάσταση, όπως τουλάχιστον αυτή άρχισε να διαμορφώνεται, στο νησί μας. Ενα νησί που έχει το πλεονέκτημα να είναι πολιτισμένοι (και θέλει να παραμείνει η συντριπτική πλειοψηφία του λαού μας), αλλά το μειονέκτημα να ανέχεται μια μειοψηφία υπονομευτών της γαλήνης και των οικονομικών συμφερόντων του. Αυτά που συνέβησαν το προηγούμενο 24ωρο στην πόλη και σε χωριά, είναι αίσχος. Αποτελούν «μαύρη κηλίδα» που θα την φέρουμε όλοι βαρέως στη συνείδησή μας, αν δεν αντιδράσουμε. Ολοι μας ανεξαρτήτως κομματικής τοποθετήσεως, οφείλουμε να καταδικάσουμε τις αθλιότητες αυτές και να προστατεύσουμε το τουριστικό νησί από ενδεχόμενες επαναλήψεις. Και όχι μόνο αυτό. Εχουμε εθνική υποχρέωση να μαυρίσουμε στις εκλογές, αυτούς που καταστρέφουν, αντί να δημιουργούν.

ΠΡΟΣΚΛΗΣΗ

Ο Συλλογος Γονέων του 15ου Δημοτικού Σχολείου Ροδινιού καλεί τα μέλη του σε συνεστίαση την Κυριακή 4 Ιουνίου 1989 και ώρα 8.30 μ.μ. στο Ξενοδοχείο «KALITHEA SUN» στη διασταύρωση της λεωφόρου Καλλιθέας με Κοσκινού.
Δήλωση συμμετοχής στα τηλέφ.: 62703–62442
– Τιμή δείπνου με μουσική δρχ. 2.000
– Τιμή » για παιδιά δρχ. 1.000

ΕΓΓΡΑΦΕΣ
Για να κερδίσετε σχολική χρονιά ή να βελτιώσετε την γλώσσα, παραδίνονται εντατικά μαθήματα στα αγγλικά και γαλλικά από έμπειρες καθηγήτριες και οπτικοακουστικά μέσα.
ΓΡΑΦΤΕΙΤΕ ΣΤΟ ΦΡΟΝΤΙΣΤΗΡΙΟ
«LE TUTOR»
ΒΕΝΕΤΟΚΛΕΩΝ 109
Από 31 Μαΐου έως 9 Ιουνίου
★ ΕΝΑΡΞΗ ΜΑΘΗΜΑΤΩΝ από 26 Ιουνίου έως 11 Αυγούστου
Πληροφορίες στο τηλέφωνο 33546

ΑΤΛΑΣ ΣΠΟΡ
—ΤΙΜΕΣ ΔΙΑΛΥΣΗΣ—
στην πλούσια αθλητική γκάμα μας
● ΜΠΛΟΥΖΑΚΙΑ
● ΠΑΠΟΥΤΣΙΑ
● ΦΟΡΜΕΣ
Σε απίστευτα χαμηλές τιμές
ΑΤΛΑΣ ΣΠΟΡ
ΚΑΙ ΜΙΑ ΜΕΓΑΛΗ ΕΚΠΛΗΞΗ ΓΙΑ ΚΑΘΕ ΑΓΟΡΑ ΣΑΣ
Νικ. Πλαστήρα 13 ● Ρόδος ● Τηλ. 32610

ΠΑΣΟΚ
ΓΙΑΝΝΗΣ ΠΑΡΑΣΚΕΥΑΣ
ΥΠΟΨΗΦΙΟΣ ΒΟΥΛΕΥΤΗΣ ΔΩΔΕΚΑΝΗΣΟΥ
«δυναμική φωνή - νέες ιδέες»