ιδιοκτήτης-διευθυντής
ΒΑΣΙΛΗΣ ΑΘΑΝΑΣΙΟΥ

η δημοκρατική της Ρόδου

στην υπηρεσία του δωδεκανησιακού λαού

ΕΛΛΑΣ

έτος ίδρυσης 1982
αριθ. φύλλου 2.126
ΤΡΙΤΗ
6 ΙΟΥΝΙΟΥ 1989
Δραχμές 40
Κλαυδίου Πέπερ 13Α
Τηλ.: 34722 — 30555 — 26728
ΡΟΔΟΣ 85 100

Για όλα τα πολιτικά κόμματα και τους «αγχομένους» υποψήφιους βουλευτές

ΚΡΙΣΙΜΗ ΕΒΔΟΜΑΔΑ !!

ΠΟΙΟΣ ΟΜΙΛΗΤΗΣ ΘΑ ΚΑΤΑΦΕΡΕΙ ΝΑ ΔΗΜΙΟΥΡΓΗΣΕΙ «ΡΕΥΜΑ»;

ΕΝΩ η προεκλογική μάχη ευθεία, κρίσιμη θεωρείται η εβμπήκε από χθες στην τελική δομάδα που διανύουμε, για κόμματα και υποψήφιους. Ολα και όλοι περιμένουν συγκεκριμένα να δημιουργηθεί υπέρ τους κάποιο «ρεύμα» για να «εξασφαλισθούν». Χαρακτηριστικό του κλίματος, των προοπτικών, του άγχους, αλλά και του φόβου, είναι και το γεγονός ότι πολλοί από τους υποψήφιους «αλληλομαχαιρώνονται πισώπλατα».

ΤΟ ΠΑΣΟΚ πραγματοποίησε την Κυριακή βράδυ την πρώτη του ανοιχτή συγκέντρωση στην Παλιά Πόλη, που όμως δεν ήταν η αναμενόμενη, με αποτέλεσμα να υπάρχει προβληματισμός (σ.σ.: σε σχετικό δελτίο Τύπου χαρακτηρίστηκε «μεγάλη λαϊκή συγκέντρωση»), ενώ η ΝΔ τελεί υπό την ευφορία της επισκέψεως του αρχηγού της κ. Κ. Μητσοτάκη και από τη διαπίστωση ότι βρίσκεται σε άνοδο. Ταυτόχρονα φαίνεται, ότι «τσιμπούν» ο Συνασπισμός και τα υπόλοιπα κόμματα, με απο

ΣΥΝΕΧΕΙΑ στη σελίδα 7

Μετά και τα νέα παρατράγουδα

Εκτακτη συνεδρίαση της Διακομματικής

ΤΑ «ΘΑΛΑΣΣΩΣΕ» Ο ΔΗΜΟΣ ΡΟΔΟΥ

ΥΣΤΕΡΑ από αίτηση του Συ ναοπισμού, συνήλθε χθες το με σημέρι έκτακτα η Διακομματι κή Επιτροπή προκειμένου να ε πιληφθεί καταγγελιών του, για παραβίαση των συμφωνιών. Ειδι κότερα καταγγέλθηκε, ότι τα υ πόλοιπα κόμματα καταστρέφουν αφίσες του ή επικολλούν δικές τους. Η συνεδρίαση έγινε στο νο

ΣΥΝΕΧΕΙΑ στη σελίδα 2

Στην τελική ευθεία η μεγάλη μάχη

«11 και 1» πριν από τις εκλογές

Η ΚΙΝΗΣΗ ΟΛΩΝ ΤΩΝ ΚΟΜΜΑΤΩΝ

ΤΡΕΧΟΥΝ τα κόμματα, τρέχουν και οι υποψήφιοί τους, καθώς δεν απόμειναν, παρά «ένδεκα και μία» ημέρες πριν από τις εκλογές και 10 μόνο ημέρες από τη λήξη της προεκλογικής περιόδου (Παρασκευή 16 Ιουνίου).

● ΟΙ ΥΠΟΨΗΦΙΟΙ του ΠΑΣΟΚ μίλησαν την Κυριακή στην Παλιά Πόλη, σε συγκέντρωση που το Κίνημα χαρακτήρισε ως μεγάλη. Το μεγάλο πρόβλημα του ΠΑΣΟΚ δείχνει πάντως να είναι η έλλειψη του γνωστού (παλαιότερα) ενθουσιασμού, καθώς και το «αλληλοφάγωμα» των υποψηφίων του (παρόμοια φαινόμενα παρουσιάζονται όμως και στα υπόλοιπα κόμματα).

● ΣΤΗ ΝΔ παρατηρείται αψηλός πυρετός» ενόψει της αυ

ΣΥΝΕΧΕΙΑ στη σελίδα 7

Για τη δράση των «καμικάζι»

Συνταρακτικές αποκαλύψεις !!

ΚΑΤΕΘΕΣΑΝ ΠΑΝΩ ΑΠΟ 20 ΕΜΠΟΡΟΙ

ΠΕΝΤΕ ακόμα δικογραφίες, εκτός από τις δύο που σχηματίστηκαν την πρώτη εβδομάδα της αποκαλύψεως του σκανδάλου, διαβίβασε στον Εισαγγελέα το Τμήμα Ασφαλείας Ρόδου, σχετικά με τη δράση της σπείρας των «καμικάζι»—εκβιαστών. Σύμφωνα μάλιστα με έγκυρες πληροφορίες, έπονται άλλες δεκαπέντε περίπου, για υποθέσεις που αυτή τη στιγμή βρίσκονται στο στάδιο της προανάκρισης!

Τρεις εβδομάδες μετά την απο κάλυψη του σκανδάλου οι έμποροι που έχουν πέσει θύματα εκβιασμού, δείχνουν να έχουν ξεθαρρέψει τελείως, βλέποντας ότι η σπείρα εξαρθρώθηκε πλήρως, με αποτέλεσμα να προσέρχονται αυθόρμητα στο Τμήμα και να καταθέτουν συγκλονιστικά στοιχεία. Σύμφωνα με τις ίδιες πληροφορίες, ο αριθμός αυτών που έχουν καταθέσει υπερβαίνει ήδη τους είκοσι.

ΣΥΝΕΧΕΙΑ στη σελίδα 7

Υστερα από κλήρωση που έγινε στο Πολυμελές Πρωτοδικείο

Οι εφορευτικές επιτροπές πόλης

ΓΙΑ ΤΗ ΔΙΕΝΕΡΓΕΙΑ ΤΩΝ ΕΚΛΟΓΩΝ ΤΗΣ 18ης ΙΟΥΝΙΟΥ

ΣΕ ΔΗΜΟΣΙΑ συνεδρίαση του Πολυμελούς Πρωτοδικείου Ρόδου (πρόεδρος ο κ. Χαρ. Μπόλκας, πρωτοδίκες οι κ.κ Κ. Πασχαλίδης και Κ. Κώστης, εισαγγελέας έδρας ο κ. Γ. Χατζίκος και γραμματέας η κ. Αννα Γαρυφάλλη) κληρώθηκαν τα μέλη των εφορευτικών επιτροπών των εκλογικών τμημάτων των Δήμων και Κοινοτήτων της Περιφέρειας του Πρωτοδικείου Ρόδου, για τις βουλευτικές εκλογές της 18ης Ιουνίου 1989.

ΤΑ ΤΑΚΤΙΚΑ και αναπληρωματικά μέλη των εφορευτικών αυτών επιτροπών είναι, στα νησιά και την πόλη, οι παρακάτω (σ.σ.: τα μέλη των εφορευτικών επιτροπών των χωριών δημοσιεύονται σε άλλες στήλες):

● Εκλογικό τμήμα Μεγάλου Χωριού Τήλου (Μικτό)

ΤΑΚΤΙΚΑ ΜΕΛΗ

1. Καμμάς Ιωάννης του Η-

ΣΥΝΕΧΕΙΑ στη σελίδα 2

Υστερα από κλήρωση στο Πρωτοδικείο

Τα μέλη εφορευτικών επιτροπών στα χωριά

ΓΙΑ ΤΙΣ ΕΚΛΟΓΕΣ ΤΗΣ 18ης ΙΟΥΝΙΟΥ

ΥΣΤΕΡΑ από κλήρωση που εγινε, σε συνεδρίαση του Πολυμελούς Πρωτοδικείου Ρόδου (σ.σ. βλέπε κι άλλες στήλες) καθορίστηκαν τα μέλη των Εφορευτικών Επιτροπών (τακτικά και αναπληρωματικά) που θα διενεργήσουν τις εκλογές της 18ης Ιουνίου, στα χωριά του νησιού μας.

ΤΑ ΜΕΛΗ των Επιτροπών αυτών, έχουν ως εξής:

● ΕΚΛΟΓΙΚΟ ΤΜΗΜΑ ΧΑΛΚΗΣ (ΜΙΚΤΟ)

ΤΑΚΤΙΚΑ ΜΕΛΗ

1. Αργύρης Αριστείδης του Βασιλείου, μαθητής
2. Βαρβαβάς Τσαμπίκος του

ΣΥΝΕΧΕΙΑ στη σελίδα 7

ΑΝΕΒΛΗΘΗ Η ΔΙΚΗ ΤΟΥ ΣΑΤΥΡΟΥ

ΑΝΑΒΛΗΘΗΚΕ χτες στο Μικτό Ορκωτό Δικαστήριο της πόλης μας, η δίκη του 34χρονου

ΣΥΝΕΧΕΙΑ στη σελίδα 2

Από το δημοτικό συμβούλιο Ρόδου

«Φόρος τιμής» στον γερουσιαστή Πέπερ

ΥΠΟΤΡΟΦΙΑ ΣΕ ΜΑΘΗΤΗ ΤΟΥ ΤΕΛ

ΣΥΝΗΛΘΕ χθες το μεσημέρι σε έκτακτη συνεδρίαση το δημοτικό συμβούλιο Ρόδου για να αποτίσει φόρο τιμής στον Αμερικανό γερουσιαστή Κλωντ Πέπερ, που πέθανε (όπως ξαναγράψαμε) στις 30 Μαΐου σε ηλικία 83 ετών.

Ο Πέππερ υπήρξε ένθερμος υποστηρικτής της Ενσωμάτωσης της Δωδ)νήσου με την Ελλάδα, πείθοντας μάλιστα και τη Γερουσία να εκδώσει στις 8 Αυγούστου, 1944 (απόφ. αριθ. 317) το παρακάτω ψήφισμα:

«Αποφασίζεται σύμφωνα με την κρίση της Γερουσίας, ότι: τα 12 νησιά του Αιγαίου γνωστά ως Δωδεκάνησα και στα οποία κυριαρχεί ο ελληνικός πληθυσμός, πρέπει να αποδοθούν στην Ελλάδα και να ενσωματωθούν με την ελληνική επικράτεια».

Σημειώνεται με την ευκαιρία

ΣΥΝΕΧΕΙΑ στη σελίδα 7

«Που είναι ο εισαγγελέας;», αναρωτήθηκε για την αισχρή και φασιστική υποκλοπή της ιδιωτικής ζωής του Ελληνα, ο πρόεδρος του Δικηγορικού Συλλόγου Αθηνών κ. Φώτης Κουβέλης.

«Γιατί δεν κινεί τις διαδικασίες του νόμου; Δεν θέλω να πιστεύω, ότι βρισκόμαστε υποστά στο φαινόμενο του κοινωνικού μιθριδατισμού...».

★★ ΠΑΝΩ από 20 επενδύσεις εξέτασε την περασμένη Πέμπτη, η Επιτροπή του νόμου 1262 στο υπουργείο Εθνικής Οικονομίας που εγκρίνει και τις επιχορηγήσεις. Μεταξύ των μεγαλυτέρων, αυτή που κάνει ο κ. Χ. Λάγκας στην Κω, 2,2 δισ. δρχ. για μπαγκαλόους (είναι Ελληνοαυστραλός που ασχολείται και με εισαγωγές ευρωπαϊκών χαλιών) και εκείνη του κ. Γ. Καραγιάννη, προέδρου του ΕΒΕΔ, για ξενοδοχείο, ύψους 1,1 δισ. δρχ.

Ενώ σε ένα διατάχθηκε η επανάληψη

Σάλος από λαθεμένες ασκήσεις σε λύκεια!

ΤΕΛΕΙΩΝΟΥΝ ΤΑ ΜΑΘΗΜΑΤΑ ΣΤΑ ΓΥΜΝΑΣΙΑ

ΝΕΑ αναστάτωση σε Λύκειο της πόλης μας από λαθεμένη άσκηση σε μάθημα θεωρητικής κατευθύνσεως (σχετικά με το φαινόμενο αυτό γράψαμε και την Κυριακή)· Αποτέλεσμα τούτου, και της συγχύσεως που προκλήθηκε ήταν, να διαταχθεί η επανάληψη των εξετάσεων, πράγμα που σημαίνει πρόσθετη φόρτιση, αλλά και άγχος των μαθητών. Θα πρέπει μάλιστα να σημειωθεί, ότι οι μαθητές του Λυκείου αυτού υποχρεώνονται να δώσουν τρία δύσκολα μαθήματα (συμπεριλαμβανομένου και του ακυρωθέντος) μέσα σε τρεις ημέρες, με όλες τις σαφείς επιπτώσεις.

Χειρότερα ήταν όμως τα πράγματα σε άλλο Λύκειο, γιατί δεν διατάχθηκε η επανάληψη των εξετάσεων, με αποτέλεσμα να παραμένει άγνωστο πάνω σε ποια «λογική» θα βαθμολογηθούν οι μαθητές.

ΣΤΟ ΜΕΤΑΞΥ έληξε χθες η

ΣΥΝΕΧΕΙΑ στη σελίδα 2

«Ξεσπάθωσε» το Τεχνικό Επιμελητήριο

Η Νομαρχία υπεύθυνη για το κυκλοφοριακό

«ΝΤΟΥΛΑΠΟΠΟΙΗΘΗΚΑΝ» ΟΙ ΜΕΛΕΤΕΣ

ΜΕ ΤΡΟΠΟ σαφή και αναμφισβήτητο, το Τεχνικό Επιμελητήριο Ελλάδας — Τμήμα Δωδ)σου, επιρρίπτει άμεσα την ευθύνη για το κυκλοφοριακό χάος στη Νομαρχία Δωδ)σου και έμμεσα στο Δήμο, ενώ προαναγγέλλει «εκτενέστερη αναφορά» σε ό,τι αφορά το κέντρο της πόλης.

Ειδικότερα το ΤΕΕ κατηγορεί τη Νομαρχία για αδυναμία και για «ντουλαποποίηση», όλων των προτάσεων και μελετών που μέχρι τώρα έγιναν.

ΣΥΓΚΕΚΡΙΜΕΝΑ το ΤΕΕ εξέδωσε χτες την ακόλουθη ανακοίνωση:

Η ΔΕ του ΤΕΕ Τμήμα Δωδ)σου βλέποντας τα καθημερινά κυκλοφοριακά προβλήματα, που δεν περιορίζονται μόνο στο κέντρο της πόλης της Ρόδου, αλλά επεκτείνονται σ' όλο το νησί ραγδαία, θεωρεί ότι θα πρέπει να επανέλθει σε μια σειρά προτάσεων μας που οι αρμόδιοι εδώ

ΣΥΝΕΧΕΙΑ στη σελίδα 7

Οριστικοποιήθηκε από το Πρωτοδικείο

6.111 ψηφοφόροι με ειδικές καταστάσεις

ΚΑΙ ΛΕΥΚΑ ΨΗΦΟΔΕΛΤΙΑ ΣΤΑ ΤΜΗΜΑΤΑ

ΑΠΟ ΤΟ Πρωτοδικείο Ρόδου οριστικοποιήθηκαν χθες οι ειδικές καταστάσεις εκλογέων του αρθ. 27 του Προεδρικού Διατάγματος 182)85 με τα ονόματα των 6.111 δημοσίων υπαλλήλων, στρατιωτικών και αστυνομικών που θα ψηφίσουν στο Νομό Δωδεκανήσου, στις εκλογές της 18ης Ιουνίου.

Ετσι, με την προσθήκη και των ατόμων αυτών οι ψηφοφόροι του Νομού Δωδεκανήσου ανέρχονται στους 114.973.

ΣΤΟ ΜΕΤΑΞΥ από την Διεύθυνση Εσωτερικών της Νομαρχίας άρχισε να ετοιμάζεται το εκλογικό υλικό που θα διανεμηθεί σε όλα τα εκλογικά κέντρα, στα οποία θα τοποθετηθούν οι κάλπες και οι αστυνομικές φρουρές από τις 16 Ιουνίου, ημέρα Παρασκευή.

ΣΥΝΕΧΕΙΑ στη σελίδα 7

Με βάση την τοπική συμφωνία

Ο καθαρός μισθός για τις καμαριέρες

ΜΕ ΕΝΣΩΜΑΤΩΣΗ ΚΑΙ ΤΗΣ ΑΤΑ

ΜΕ ΑΦΟΡΜΗ τους συνεχείς προβληματισμούς των εργαζομένων στον τουρισμό — επισιτισμό, σχετικά με τις αποδοχές τους από 1.5.89, «η δημοκρατική» δημοσιεύει σε συνέχειες σχετικούς πίνακες (σ.σ.: οι πρώτοι δημοσιεύθηκαν προχθές). Στους πίνακες είναι ενσωματωμένη και η ΑΤΑ, σύμφωνα με την περσινή τοπική συμφωνία που υπεγράφη με τους ξενοδόχους και η οποία ισχύει.

● Καμαριέρα έγγαμη με επίδομα σχολής 10ο)ο

—Με 1 χρόνο προϋπηρεσίας καθαρός μισθός με δήμερο 84.814 δρχ. και με 7ήμερο 100.055 (σ.σ.: στη συνέχεια το πρώτο ποσό θα αναφέρεται σε δήμερο και το δεύτερο σε 7ήμερο).

—Με 3 χρόν. 86.634—102.201
—Με 5 χρόν. 88.424—104.313
—Με 7 χρόν. 90.204—106.412
—Με 10 χρ. 92.825—109.505
—Με 15 χρ. 97.020—114.453
—Με 20 χρ. 100.976—119.120
—Με 25 χρ. 104.847—123.687

ΣΥΝΕΧΕΙΑ στη σελίδα 2

Από το διευθυντή Μέσης Εκπαίδευσης

Ενδιαφέροντα στοιχεία για τα ΑΕΙ και τα ΤΕΙ

ΑΥΞΗΘΗΚΕ Ο ΑΡΙΘΜΟΣ ΤΩΝ ΕΙΣΑΧΘΕΝΤΩΝ

ΕΝΔΙΑΦΕΡΟΝΤΑ στοιχεία, σχετικά με τον αριθμό των εισαχθέντων από το νομό Δωδ)σου στα ΑΕΙ και ΤΕΙ της χώρας, έδωσε χθες στη δημοσιότητα ο διευθυντής Μέσης Εκπαίδευσης κ. Αναστ. Μαυρόπουλος. Σύμφωνα με αυτά:

● Ο συνολικός αριθμός εισαχθέντων στα ΑΕΙ και ΤΕΙ αυξήθηκε, από 105 άτομα το 1979 σε 425 άτομα το 1988 ,δηλαδή μέσα στη δεκαετία 79—80 τετραπλασιάστηκε (σ.σ. στο ίδιο διάστημα αυξήθηκε και ο αριθμός των εισαγομένων στα Πανεπιστήμια).

● Ο αριθμός των εισαχθέντων στα ΑΕΙ σχεδόν τριπλασιάστηκε, δηλαδή από 72 άτομα το

ΣΥΝΕΧΕΙΑ στη σελίδα 2

Σύμφωνα με τα στοιχεία της ΥΠΑ

Ελαφρά αύξηση τουριστών το Μάϊο

ΔΕΝ ΜΠΟΡΕΣΕ ΟΜΩΣ ΚΑΙ ΝΑ «ΦΑΝΕΙ»

ΑΥΞΗΣΗ κατά ποσοστό 3, 21ο)ο εμφανίζουν οι αφίξεις αλλοδαπών τουριστών στο νησί μας το μήνα Μάϊο, σε σύγκριση μ τον αντίστοιχο περσινό, σύμφω να με στοιχεία της Υπηρεσίας Πολιτικής Αεροπορίας (ΥΠΑ). Αισθητά ανεβασμένες (14,97ο)ο είναι όμως και οι αφίξεις ημεδαπών. Περιττό πάντως να σημειωθεί, ότι τα στοιχεία αυτά δεν συμπίπτουν με εκείνα του ΕΟΤ για δύο κυρίως λόγους: Πρώτον γιατί περιέχουν (του ΕΟΤ) και τις αφίξεις διαβάσεως και δεύτερον, γιατί (ο ΕΟΤ) ανακοινώνει στοιχεία που του γνωστοποιούν νόμιμα λειτουργούντα ξενοδοχεία και καταλύματα. Υπάρχουν πάντως σοβαρές ενδείξεις ότι εξακολουθεί να σημειώνεται

ΣΥΝΕΧΕΙΑ στη σελίδα 2

Η ΡΟΔΟΣ ΠΡΩΤΑΘΛΗΤΡΙΑ



Η ΡΟΔΟΣ αναδείχθηκε προχθές πρωταθλήτρια στον όμιλό της και ανέρχεται επάξια την Γ' Εθνική Κατηγορία. (Λεπτομέρειες στην 8η σελίδα)

ΝΔ

ΡΟΔΙΑΚΕ ΛΑΕ...

Τα φιλελεύθερα Δωδεκάνησα θα δώσουν τη μεγάλη νίκη! Διατράνωσε την πίστη σου

στην Νέα Δημοκρατία

και στον πρωτεργάτη της Εθνικής Συμφιλίωσης

Κώστα Μητσοτάκη

ΤΗΝ ΤΕΤΑΡΤΗ 7 ΙΟΥΝΙΟΥ
ΣΤΙΣ 8.30 ΤΟ ΒΡΑΔΥ
έλα κι εσύ
ΣΤΗΝ ΠΛΑΤΕΙΑ ΔΗΜΑΡΧΕΙΟΥ
Ολοι μαζί στην πορεία του θριάμβου
της Νέας Δημοκρατίας

ΕΛΛΗΝΕΣ ΔΗΜΟΚΡΑΤΙΚΟΙ ΑΛΥΣΙΔΑ ΕΛΠΙΔΑΣ

ΨΗΦΙΣΤΕ ΕΔΗΚ
ΜΕ ΤΟΝ ΑΞΙΟ ΗΓΕΤΗ ΤΗΣ
ΓΙΑΝΝΗ ΖΙΓΔΗ

- Για να αποδοθεί η Δωδεκανησιακη περιουσία αξίας 1 τρις δρχ.
- Για μειωμένους συντελεστές Φ.Π.Α.
- Για την προάσπιση όλων των συμφερόντων της Δωδεκανήσου.
- Για πολιτικό ΗΘΟΣ - ΔΗΜΟΚΡΑΤΙΑ - ΥΠΕΥΘΥΝΟΤΗΤΑ

ΣΥΝΑΣΠΙΣΜΟΣ
ΤΗΣ ΑΡΙΣΤΕΡΑΣ ΚΑΙ ΤΗΣ ΠΡΟΟΔΟΥ

Ο Συνασπισμός επιδιώκει ένα δημόσιο επιχειρηματικό τομέα δημοκρατικό, καινοτόμο, δυναμικό, παραγωγικό και συνολικά κερδοφόρο ,ικανό να εξασφαλίζει την αυτοχρηματοδότησή του και να συμβάλλει στα δημόσια έσοδα.

ΝΙΚΟΣ ΚΟΥΝΤΟΥΡΗΣ

ΙΑΤΡΟΣ ΑΝΑΙΣΘΗΣΙΟΛΟΓΟΣ
Υποψήφιος Βουλευτής Νομού Δωδεκανήσου
ΤΗΣ ΝΕΑΣ ΔΗΜΟΚΡΑΤΙΑΣ

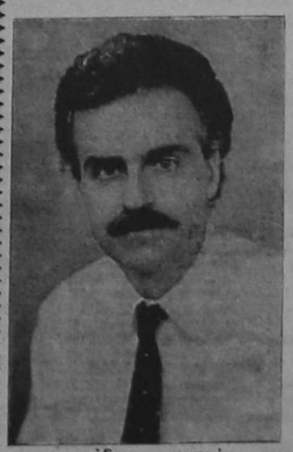

Γεννήθηκε στην Κάλυμνο το 1951 από γονείς Καλύμνιους. Ο πατέρας του Μιχάλης Κουντούρης υπηρέτησε σαν γιατρός Ωτορινολαρυγγολόγος επί 40 χρόνια τον λαό της Καλύμνου και των γύρω νησιών. Η μητέρα του Αννα Σδρέγα είναι γόνος παλαιάς οικογένειας καπετάνιων και σφουγγαράδων Ο μεγαλύτερος αδελφός του επίσης γιατρός — Ωτορινολαρυγγολόγος εργάζεται στην Αθήνα.

Ο ΝΙΚΟΣ ΚΟΥΝΤΟΥΡΗΣ τέλειωσε το Γυμνάσιο και Λύκειο Καλύμνου και σπούδασε γιατρός στο Πανεπιστήμιο της Αθήνας. Εχει την ειδικότητα του Αναισθησιολόγου. Εγινε Διδάκτωρ του Πανεπιστημίου της Αθήνας το 1982 και υπηρετεί σαν Διευθυντής του Αναισθησιολογικού τμήματος του Γενικού Νοσοκομείου Καλύμνου, από το 1981. Παντρεμένος με την γιατρό — Μικροβιολόγο Βάσω Κουντούρη έχει δύο κόρες και είναι ο μοναδικός Δωδεκανήσιος Αναισθησιολόγος που υπηρετεί στο νομό μας.

ΑΝΑΚΟΙΝΩΣΗ

Κάνουμε γνωστό στο φιλόθρησκο κοινό, ότι την 8η Ιουνίου, ημέρα Πέμπτη, πανηγηρίζει η Εκκλησία της ΑΝΑΛΗΨΕΩΣ του ΚΥΡΙΟΥ πόλεως Ρόδου.

Το πρωί της Τετάρτης, 7—6—1989, θα γίνει η απόδοση της εορτής του Πάσχα στη μικρή εκκλησία της Αναλήψεως, ενώ το απόγευμα, στις 7, θα ψαλεί μεγάλος Εσπερινός, στον οποίο έχει προσκληθεί να χοροστατήσει ο Σεβασμιώτατος Μητροπολίτης Ρόδου κ.κ. Απόστολος, στη μεγάλη Εκκλησία.

Το πρωί της επομένης θα ψαλεί αρχιερατική θεία Λειτουργία.

Από την Εκκλησιαστική Επιτροπή

ΠΡΟΚΗΡΥΞΗ

ΔΗΜΟΣΙΟΥ ΜΕΙΟΔΟΤΙΚΟΥ ΔΙΑΓΩΝΙΣΜΟΥ ΓΙΑ ΤΗ ΜΙΣΘΩΣΗ ΟΙΚΗΜΑΤΟΣ ΠΡΟΣ ΣΤΕΓΑΣΗ ΤΩΝ ΔΙΟΙΚ. ΚΑΙ ΥΓΕΙΟΝ. ΥΠΗΡΕΣΙΩΝ ΤΟΥ ΥΠΟΚ)ΤΟΣ ΙΚΑ ΡΟΔΟΥ

Σύμφωνα με τον Α.Ν. 1846)51 «Περί Κοινωνικών Ασφαλίσεων (άρθρο 17) «και με τις σχετικές διατάξεις του Ν. 861)79 και του από 11 Νοεμβρίου 1952 Κανονισμού «Περί Μισθώσεων και Αγορών Ακινήτων του Ι.Κ.Α. (άρθρα 1, 2 και 3)» και ύστερα από την 150)401)23—5—89 απόφαση του κ. Υπηρεσιακού διοικητή του ΙΚΑ, προκηρύσσεται επαναληπτικός δημόσιος μειοδοτικός διαγωνισμός για τη μίσθωση ενός, δύο ή και τριών κτιρίων, συνολικής επιφανείας 2000—2500 τ.μ. περίπου για τη στέγαση των Διοικ. και Υγειον. Υπηρεσιών, του Υποκ)τος ΙΚΑ Ρόδου. Ο διαγωνισμός θα γίνει στο Υποκ)μα ΙΚΑ Ρόδου από την Επιτροπή που θα συνεδριάσει δημόσια στα γραφεία του Υποκ)τος την 21 Ιούνη 1989, ημέρα Τετάρτη και ώρα 13.00.

Οι ενδιαφερόμενοι μπορούν να ζητούν πληροφορίες για τους ειδικούς όρους στο Τμήμα Οικονομικό του Υποκ)τος κατά τις εργάσιμες ώρες ή στο τηλέφωνο 24226.

Από τη Διεύθυνση του Υποκ)τος



ΒΡΕΦΙΚΑ — ΠΑΙΔΙΚΑ
— ΡΟΥΧΑ ΕΓΚΥΜΟΣΥΝΗΣ

ΔΙΑΛΥΣΗ

ΑΡ. ΠΡΩΤ. ΡΟΔΟΥ 790

Λόγω ριζικής ανακαίνησης, σας προσφέρουμε όλα τα εκλεκτά εμπορεύματά μας, ελληνικά και ευρωπαϊκά εισαγωγής, σε τιμές κάτω του κόστους!

Οδός ΤΑΡΠΟΝ ΣΠΡΙΝΞ 25—τηλ. 21770

ΟΙ ΕΦΟΡΕΥΤΙΚΕΣ ΕΠΙΤΡΟΠΕΣ ΠΟΛΗΣ

ΣΥΝΕΧΕΙΑ από τη σελίδα 1

λία, Ηλεκτροτ)της, Μεγ. Χωρίο Τήλου

2. Χατζηφούντας Ιωάννης του Αριστοτέλη, επιπλοποιός, Μεγ. Χωρίο Τήλου

3. Οικονόμου Χαριτωμένη του Παναγιώτου, οικοκυρά, Μεγ. Χωρίο Τήλου

4. Νικολής Αντώνιος του Σταματίου, γεωργός, Μεγ. Χωρίο Τήλου.

ΑΝΑΠΛΗΡΩΜΑΤΙΚΑ ΜΕΛΗ

1. Χατζημάρκου Αρετή του Μιχαήλ, λογίστρια, Μεγ. Χωρίο Τήλου

2. Κάτρης Ηλίας του Νικολάου, ραδιοτεχνίτης, Μεγ. Χωρίο Τήλου

3. Νικητόπουλος Χαράλαμπος του Εμμανουήλ, ηλεκτρολόγος, Μεγ. Χωρίο Τήλου

4. Λογοθέτης Γεώργιος του Παντελή, ηλεκτρονικός, Μεγ. Χωρίο Τήλου.

● Εκλογικό Τμήμα Μεγίστης (Μικτό)

ΤΑΚΤΙΚΑ ΜΕΛΗ

1. Καΐλλής Σάββας του Βύρωνα, ιδιωτ. υπάλλη., Μεγίστη

2. Κουφός Γεώργιος του Νικολάου, κρεοπώλης, Μεγίστη

3. Ξενοπούλου Ευαγγελία του Γεωργίου, καθηγ. Μεγίστη

4. Μαγιάφη Μαρία του Κύκκου, οικοκυρά, Μεγίστη

ΑΝΑΠΛΗΡΩΜΑΤΙΚΑ ΜΕΛΗ

1. Παπαστατικός Κώστας του Παντελή, ηλεκτρολόγος, Μεγίστη

2. Σαμψάκος Νικήτας του Ιωάννη, εργάτης, Μεγίστη

3. Χρόνης Κων)νος του Δημητρίου, ηλεκτρολόγος, Μεγίστη

4. Χρόνη Καμαριανή του Κωνσταντίνου, οικοκυρά, Μεγίστη

● 1ο Εκλογικό Τμήμα Πόλεως Ρόδου Εισοδίων (Ανδρ.)

ΤΑΚΤΙΚΑ ΜΕΛΗ

1. Αντωνιάδης Μιχαήλ του Σπυρίδωνα, επιχειρηματ.

2. Γεροντούδης Νικήτας του Γεωργίου, έμπορος

3. Κολλάτου Κυριακή του Τηλέμαχου, υπάλληλος

4. Μαργαρίτης Γεώργ. του Αλεξ. δ)ντής ξεν)χείου

ΑΝΑΠΛΗΡΩΜΑΤΙΚΑ ΜΕΛΗ

1. Κουγιουμτζάκη Σταματία του Αναστασίου, οικοκυρά

2. Πέτρου Γεώργος του Πέτρου, δάσκαλος

3. Παπάς Κων)νος του Ιωάννη, ιδιωτ. υπάλληλος

4. Πάχος Φιλήρατος του Αντωνίου, φωτογράφος

● 2ον Εκλογ. Τμήμα πόλεως Ρόδου Εισοδίων (ανδρών)

ΤΑΚΤΙΚΑ ΜΕΛΗ

1. Καραγιάννης Γεώργιος του Ιακώβου, ξενοδόχος

2. Μαμαλίγκας Ευθύμιος του Μιχαήλ, δοηθός εκπελωνιστού

3. Παπαγαπητός Βασίλ. του Αγαπητού, έμπορος

4. Χαραλάμπους Ευστάθιος του Χαραλάμπους, μηχ)γος

ΑΝΑΠΛΗΡΩΜΑΤΙΚΑ ΜΕΛΗ

1. Παραή Σταυρούλα του Ιωάννη, ιδιωτ. υπάλληλος

2. Παπανικήτα Αννα του Φωκά, οικοκυρά

3. Κατσαράς Αλέξανδρος του Νικολάου, ιδιωτ. υπάλληλος

4. Σφήκα Αφροδίτη του Αναστασίου, οικιακά

● 3ον Εκλογ. Τμήμα πόλεως Ρόδου Εισοδίων (Ανδρών)

ΤΑΚΤΙΚΑ ΜΕΛΗ

1. Καλογρίδης Ποθητός του Φραντζή, ξενοδ)ληλος

2. Κουλλάς Μιχαήλ του Γεωργίου, ξενοδ)λος

3. Παπαθεοδωράκη Αννα του Αντωνίου, οικοκυρά

4. Κούτρα Μαριέτα του Αριστείδη, νηπιαγωγός

ΑΝΑΠΛΗΡΩΜΑΤΙΚΑ ΜΕΛΗ

1. Πλακιώτης Εμμανουήλ του Κων)νου

2. Λαγού - Παπαγεωργίου Δέσποινα, οικοκυρά

3. Καρμίρης Οδυσσέας του Ιωάννη, ιδιωτ. υπάλληλος

4. Παπάζογλου Σωτήριος — Μιχαήλ του Ευαγγ. ιδιωτ. υπ.

● 4ον Εκλογ. Τμήμα πόλεως Ρόδου Εισοδίων (ανδρών)

ΤΑΚΤΙΚΑ ΜΕΛΗ

1. Κακνής Αριστείδης του Εμμανουήλ

2. Πατσάς Χαράλαμπος του Δημητρίου, έμπορος

3. Παπαδημητρίου Κρυστάλλα του Θεοφ., δοηθ. μικροβ.

4. Παρασκευάς Γεώργιος του Στέργου, ασφαλιστής

ΑΝΑΠΛΗΡΩΜΑΤΙΚΑ ΜΕΛΗ

1. Μυριαλλής Μυριαλλής του Αναστασίου, χρυσοχόος

2. Μπαριανός Ιωάννης του Ιορδάνη, ηλεκτρολόγος

3. Αλβανάκη Ελισάβετ του Σπυρίδωνα, υπάλληλος

4. Βασιλοπούλου Ευαγγελία του Βασιλείου, φαρμακοποιός

● 5ον Εκλογ. Τμήμα πόλεως Ρόδου Εισοδίων (γυναικών)

ΤΑΚΤΙΚΑ ΜΕΛΗ

1. Στάμου Μαρία του Πέτρου, σπουδάστρια

2. Σάρλη Μαρία του Ιωάννη, οικοκυρά

3. Πανάγος Μιχαήλ του Κωνσταντίνου, ξεναγός

4. Καγκλής Γεώργιος του Σωτηρίου, ξεν)λος

ΑΝΑΠΛΗΡΩΜΑΤΙΚΑ ΜΕΛΗ

1. Παπαϊωάννου Αννα του Κομνηνού, υπάλλ. ΟΤΕ

2. Κανταρζόγλου Αντώνιος του Εμμανουήλ, ιδιωτ. υπάλ.

3. Κουλούμπρη Βασιλεία του Ιωάννη, οικοκυρά

4. Καραμπίνης Κων)νος του Εμμανουήλ, έμπορος

● 6ον Εκλογ. τμήμα πόλεως Ρόδου Εισοδίων (γυναικών)

ΤΑΚΤΙΚΑ ΜΕΛΗ

1. Κουκούλογλου Δέσποινα του Πρόδρομου, δασκάλα

2. Αττιτή Βασιλεία του Βασιλείου, οικοκυρά

3. Βακιρτζής Χρήστος του Χαράλαμπου, αγγειοπλάστης

4. Κατσουράκης Ιωάννης του Φωτίου, υπάλληλος

ΑΝΑΠΛΗΡΩΜΑΤΙΚΑ ΜΕΛΗ

1. Μακρής Ελευθέριος του Αναστασίου, ιδιωτ. υπάλλ.

2. Μαυράκης Βασίλειος του Μιχαήλ, οικονομολόγος

3. Αλεξιάδη Αριάδνη του Σπυρ., οικοκυρά

4. Κροτήρη Χρυσάνθη του Αντωνίου, οικοκυρά

● 7ον Εκλογ. Τμήμα πόλεως Ρόδου Εισοδίων (γυναικών)

ΤΑΚΤΙΚΑ ΜΕΛΗ

1. Παπαδημητρίου Βασίλειος του Ιωάννη

2. Παπαδημητρίου Κων)νος του Νικολάου

3. Παπαρολάκης Κων)νος του Γεωργίου

4. Βαγγελάτου Βασιλική του Γεωργίου, ιδιωτ. υπάλληλος

ΑΝΑΠΛΗΡΩΜΑΤΙΚΑ ΜΕΛΗ

1. Γεωργιάδου Ανδριάνα του Γεωργίου, λογίστρια

2. Νικηταράς Θεοδόσιος του Σταύρου

3. Μαυρίκος Εμμανουήλ του Γεωργίου, έμπορος

4. Μαυρίδης Μιχαήλ του Γεωργίου

● 8ον Εκλογ. Τμήμα πόλεως Ρόδου Εισοδίων (γυναικών)

ΤΑΚΤΙΚΑ ΜΕΛΗ

1. Γεωργαρά Σταματία του Βασιλείου

2. Γερόλυμου Ειρήνη του Νικήτα

3. Παντελίδης Ευήμερος του Ιωάννη, ηλεκτρολόγος

4. Παλιόγλου Παναγιώτης του Παντελή

ΑΝΑΠΛΗΡΩΜΑΤΙΚΑ ΜΕΛΗ

1. Φρόνη Χριστίνα του Μιχαήλ, ιδιωτ. υπάλληλος

2. Φιλιππάκη Καλλιόπη του Κων)νου

3. Κοκκινομάγουλος Θεολόγος του Χρήστου

4. Μανιά Σμαράγδη του Ιωάννη, οικιακά

● 9ον Εκλογ. Τμήμα πόλεως Ρόδου Ευαγγελισμού (ανδρ)

ΤΑΚΤΙΚΑ ΜΕΛΗ

1. Βενίτη Ειρήνη του Παντ.

2. Καγκάη Τσαμπίκα του Σταματίου

3. Γεωργιάδης Γεώργιος του Ιωάννη

4. Γεωργιάδης Ιωάννης του Γεωργίου

ΑΝΑΠΛΗΡΩΜΑΤΙΚΑ ΜΕΛΗ

1. Κουντούρη Δέσποινα του Ηλία

Νέζη Μαρία του Παναγιώτη

3. Παραδείση Χριστοθέα του Ηλία

4. Βογιατζή Αναστασία του Ανδρέα

● 10ον Εκλογ. Τμήμα πόλεως Ρόδου Ευαγγελισμού (γυν.)

ΤΑΚΤΙΚΑ ΜΕΛΗ

1. Αρφαράς Δημήτριος του Ελευθερίου, λογιστής

2. Αγαπητίδης Αθανάσιος του Αγαπητού, φοιτητής

3. Βερδελής Δημήτριος του Γεωργίου, φοιτητής

4. Βομβύλας Μιχαήλ του Αναστασίου, φοιτητής

ΑΝΑΠΛΗΡΩΜΑΤΙΚΑ ΜΕΛΗ

1. Αρχοντάκη Δέσποινα του Κυριάκου, μαθήτρια

2. Ανδριωτάκη Αννα του Νικολάου, γεωπόνος

3. Βιτζηλαίου Μαρία του Μάρκου, μαθήτρια

4. Αμαλλού Θέμις του Γεωργίου, μαθήτρια

● 11ον Εκλογ. Τμήμα πόλεως Ρόδου Αγ. Ιωάννη (ανδρ.)

ΤΑΚΤΙΚΑ ΜΕΛΗ

1. Αγγέλου Μιχαήλ του Ανδρέα, μαθητής

2. Αγγέλου Ευάγγελος του Αντωνίου, φοιτητής

3. Αγκοπιάν Στέργος του Γεωργίου, μαθητής

4. Αγλούπας Βασίλειος του Κων)νου, μαθητής

ΑΝΑΠΛΗΡΩΜΑΤΙΚΑ ΜΕΛΗ

1. Ζουρούδης Μιχαήλ του Παναγιώτη, μαθητής

2. Ζερβός Αντώνιος του Σωτηρίου, φοιτητής

3. Ιωαννίδης Αναστάσιος του Αχιλλέα, φοιτητής

4. Θεουλάκης Ιωάννης του Νικολάου, φοιτητής

● 12ον Εκλογ. Τμήμα πόλεως Ρόδου Αγ. Ιωάννη (ανδρ.)

ΤΑΚΤΙΚΑ ΜΕΛΗ

1. Οικονόμου Τσαμπίκος του Στέλιου, φοιτητής

2. Ορφανίδης Γεώργιος του Κων)νου, μαθητής

3. Πακάκης Κυριάκος του Ιωάννη, μαθητής

4. Πακάκης Σπυρίδων του Κων)νου, μαθητής

ΑΝΑΠΛΗΡΩΜΑΤΙΚΑ ΜΕΛΗ

1. Παπαχριστοδούλου Απόστολος του Δημητρ., ιδ. υπάλ.

2. Παρασκευάς Τιμόθεος του Δημητρίου, φοιτητής

3. Παυλίδης Σάββας του Δημητρίου, φοιτητής

4. Πάχος Ελευθ. του Ηλία, υπάλληλος ΟΤΕ

● 13ον Εκλογ. Τμήμα πόλεως Ρόδου Αγ. Ιωάννη (ανδρ.)

ΤΑΚΤΙΚΑ ΜΕΛΗ

1. Καλαμπόκης Ποσειδών του Περικλή, σπουδαστής

2. Καμπουρόπουλος Αριστ., του Γεωργίου, φοιτητής

3. Κανάκης Γεώργιος του Αθανασίου, ιδιωτ. υπάλ.

ΑΝΑΠΛΗΡΩΜΑΤΙΚΑ ΜΕΛΗ

1. Καπνουλάς Κων)νος του Γιάννη, φοιτητής

2. Καραγιάννης Αχιλλέας του Θεοδώρου, τραπεζ. υπάλλ.

3. Καραγιάννης Μιχ. του Αντωνίου ,φοιτητής

4. Καραγιάννης Αλέξανδρος του Αποστόλου, μαθητής

● 14ον Εκλογ. Τμήμα πόλεως Ρόδου Αγ. Ιωάννη (ανδρ.)

ΤΑΚΤΙΚΑ ΜΕΛΗ

1. Αδαμάκη Αικατερίνη του Ιπποκράτη, μαθήτρια

2. Αλεβίζου Βαρβάρα του Αθανασίου, μαθήτρια

3. Ακρίδη Γεωργία του Αθανασίου, τοπογράφος μηχαν.

4. Αγγελή Αργυρώ του Δημητρίου, ξενλλος

ΑΝΑΠΛΗΡΩΜΑΤΙΚΑ ΜΕΛΗ

1. Γιαννικουρής Εμμανουήλ του Ιωάννη, φοιτητής

2. Γκιζέτης Πέτρος του Γεωργίου, μουσικός

3. Γλάρος Ιωάννης του Ελευθερίου, σπουδαστής

4. Γκόγκος Χρήστος του Παναγιώτη, σπουδαστής

● 15ον Εκλογ. Τμήμα πόλεως Ρόδου Αγ. Ιωάννη (ανδρ.)

ΤΑΚΤΙΚΑ ΜΕΛΗ

1. Δουλγαρόγλου Ιωάννης του Δημητρίου, σπουδαστής

2. Δουλγαρόγλου Νικόλαος του Δημητρίου, μαθητής

3. Δράσος Μιχαήλ του Αντωνίου, φοιτητής

4. Ελενας Κων)νος του Βασιλείου, φοιτητής

ΑΝΑΠΛΗΡΩΜΑΤΙΚΑ ΜΕΛΗ

1. Κορναροπούλου Νεκταρία του Γεωργίου, μαθήτρια

2. Κουντουρζή Χαρίκλεια του Λεωνίδα, μαθήτρια

3. Κουσουρνά Παρασκευή του Ευσταθίου, καθηγήτρια

4. Κρητικού Αναστασία του Γεωργίου, μαθήτρια

● 16ον Εκλογ. Τμήμα πόλεως Ρόδου Αγ. Ιωάννη (ανδρ.)

ΤΑΚΤΙΚΑ ΜΕΛΗ

1. Αναμουρλή Δέσποινα του Χαραλάμπους, σπουδάστρια

2. Αναπλιώτη Γεωργία του Στεφάνου, μαθήτρια

3. Αναστασιάδου Στυλιανή του Φιλίππου, μαθήτρια

4. Ανθίτσα Φωτεινή του Ιωάννη, μαθήτρια

ΑΝΑΠΛΗΡΩΜΑΤΙΚΑ ΜΕΛΗ

1. Ασπράκη Γαβριέλλα του Στυλιανού, φοιτήτρια

2. Αποστολάκη Διαμάντω του Νικολάου, σπουδάστρια

3. Δράπανου Μαρία του Κωνσταντίνου, μαθήτρια

4. Ευχετζή Σοφία του Κων)νου, μαθήτρια

● 17ον Εκλογ. Τμήμα πόλεως Ρόδου Αγ. Ιωάννη (γυναικ.)

ΤΑΚΤΙΚΑ ΜΕΛΗ

1. Κασσαβέτης Παναγιώτης του Ευαγγέλου, μαθητής

2. Κασαπίδης Ιωσήφ του Γεωργίου, μαθητής

3. Καστρουνής Σταμάτιος του Μιχαήλ, μαθητής

4. Κάτρης Γεώργιος του Ιωάννη, σπουδαστής

ΑΝΑΠΛΗΡΩΜΑΤΙΚΑ ΜΕΛΗ

1. Κατσουράκης Δημήτριος του Αντωνίου, μαθητής

2. Κατσαράς Χάρης του Μιχαήλ, μαθητής

3. Κεχαγιόγλου Γεώργιος του Ιωάννη, μαθητής

4. Κόζας Κων)νος του Ιωάννη, μαθητής

ΑΥΡΙΟ: Η συνέχεια

ΕΛΑΦΡΑ ΑΥΞΗΣΗ ΤΟΥΡΙΣΤΩΝ ΤΟ ΜΑΪΟ

ΣΥΝΕΧΕΙΑ από τη σελίδα 1

διαρροή προς την παραζενοδοχία, δηλαδή σε τουριστικά καταλύματα που δεν είναι εφοδιασμένα με άδεια του ΕΟΤ.

ΣΥΜΦΩΝΑ με τα στοιχεία της ΥΠΑ, το μήνα Μάϊο:

● Αφίχθησαν στο αεροδρόμιο Παραδεισίου 27471 Ελληνες, έναντι 23895 του αντίστοιχου περσινού μήνα (αύξηση 14,97ο)ο) και αναχώρησαν 28.232 έναντι 22990 του Μαΐου 88 (αύξηση 22,8ο)ο). Τον ίδιο μήνα προσγειώθηκαν 393 αεροπλάνα έναντι 389 του περσινού μήνα (αύξηση κατά ποσοστό 1,03 ο)ο)'

● Αφίχθησαν 110.893 αλλοδαποί τουρίστες, έναντι 107.440 του Μαΐου 1988 σημειώθηκε δηλαδή αύξηση κατά ποσοστό 3,21ο)ο. Το ίδιο διάστημα αναχώρησαν 96.002 αλλοδαποί, έναντι 93.619 του Μαΐου 1988, σημειώθηκε δηλαδή αύξηση κατά 2,53ο)ο. Αύξηση σημειώθηκε και σε ό,τι αφορά τα αεροπλάνα, αφού το Μάϊο 1989 προσγειώθηκαν 692 και το Μάϊο του 89 τριάντα ένα ολιγότερα, δηλαδή 661 (αύξηση 4,69ο)ο).

Η ελαφρά αύξηση των τουριστών που σημειώθηκε τον προηγούμενο μήνα, δεν έγινε «αισθητή» και για ένα άλλο λόγο: Εχει σημειωθεί φέτος σημαντική αύξηση στον αριθμό των ξενοδοχειακών κλινών, με αποτέλεσμα να έχει διευρυνθεί η βάση κατανομής και να μειωθούν και οι μέσες πληρότητες των ξενοδοχείων. σ

ΕΚΤΑΚΤΗ ΣΥΝΕΔΡΙΑΣΗ ΤΗΣ ΔΙΑΚΟΜΜΑΤΙΚΗΣ

ΣΥΝΕΧΕΙΑ από τη σελίδα 1

μαρχιακό μέγαρο υπό την προεδρία του νομάρχη Γ. Μαχαιρίδη.

ΑΠΟ τους εκπροσώπους των κομμάτων δηλώθηκε, ότι η απόκλειστική ευθύνη βαρύνει το Δήμο γιατί δεν τοποθέτησε μέχρι στιγμής τα ειδικά ταμπλώ, αν και ώφειλε να το είχε πράξει από τις 25 Μαΐου. Οι απαδοί λοιπόν των κομμάτων, μη έχοντας άλλη δυνατότητα «αφισοκολλούν, όπου βρουν» (σ.σ.: στο μεταξύ, συνεργεία του Δήμου, άρχισαν να τοποθετούν τα ταμπλώ, από χθες το πρωί).

Ο ΕΚΠΡΟΣΩΠΟΣ της ΝΔ κ. Νικ. Κουτρουμπής έκφρασε εξάλλου την ιδιαίτερη έκπληξή του και για το γεγονός, ότι οΔήμος Ρόδου σκοπεύει να ολοκληρώσει την τοποθέτηση των ταμπλώ την Πέμπτη, δηλαδή μια ημέρα μετά την ομιλία του κ. Κ. Μητσοτάκη. Πάντως η χρήση των ταμπλώ, για τις κεντρικές ομιλίες των κομμάτων θα γίνει ως εξής: Από την Τρίτη (σήμερα) το μεσημέρι, ως τα μεσάνυκτα της Τετάρτης από τη ΝΔ, από το μεσημέρι της Πέμπτης ως το βράδυ της Παρασκευής από το Συνασπισμό και το Σάββατο—Κυριακή από το ΠΑΣΟΚ και την ΕΣΚ. Εξάλλου:

● Ο εκπρόσωπος του ΠΑΣΟΚ κ. Γιαννόπουλος χαρακτήρισε τους βανδαλισμούς στο εκλογικό κέντρο του κ. Γ. Κρεμλή ως «πράξη βάρβαρη» και την αποδοκίμασε.

● Ο εκπρόσωπος της ΝΔ κ. Νικ. Κουτρουμπής κατήγγειλε αντισυγκέντρωση του ΠΑΣΟΚ στην Αρχάγγελο, καθώς και τη ρήψη των καπναγόνων, όπως και την ανάρτηση πλαστικών σημειών στις κοινότητες Αρχαγγέλου, Παραδεισίου και Αφάντου (που στο μεταξύ όμως έχουν αφαιρεθεί).

Ο ΝΟΜΑΡΧΗΣ διαβεβαίωσε ότι θα δοθεί εντολή απομάκρυνσής τους και αν το ΠΑΣΟΚ δεν συμμορφωθεί, τότε η πρωτοβουλία θα περιέλθει στη Διακομματική (πρόταση κ. Παν. Γεωργιάδη). Μετά το τέλος της συνεδρίασεως ο κ. Γ. Μαχαιρίδης επισκέφθηκε το Δήμο κι είχε συνεργασία με τον πρόεδρο του δ.σ. και τους αντιδημάρχους, σχετική με τις εκλογές και τη διατήρηση ήπιου προεκλογικού κλίματος.

ΕΥΧΑΡΙΣΤΗΡΙΟ ΠΕΝΘΟΥΣ

Ολους, όσους συμπαραστάθηκαν με τον οποιοδήποτε τρόπο στο βαρύ μας πένθος για την απώλεια του λατρευτού μας συζύγου και πατέρα

ΑΓΓΕΛΟΥ ΓΙΑΛΛΟΥΣΗ

θερμά ευχαριστούμε.

Η σύζυγος Δήμητρα

Τα παιδιά: Δημήτρης — Βαρβάρα, Σταύρος — Σέβη Καλογερ)άκου, Φωτεινή.

ΣΑΛΟΣ ΑΠΟ ΛΑΘΕΜΕΝΕΣ ΑΣΚΗΣΕΙΣ ΣΕ ΛΥΚΕΙΑ!

ΣΥΝΕΧΕΙΑ από τη σελίδα 1

περίοδος των εξετάσεων για τους μαθητές της Γ' Λυκείου. Από σήμερα ασχολούνται με τις εισιτήριες εξετάσεις των ανώτερων και ανώτατων σχολών. Συνεχίζονται όμως οι προαγωγικές των μαθητών Α' και Β' τάξεων λυκείων, ως την Παρασκευή 9 Ιουνίου. Την ίδια ημέρα τελειώνουν και τα μαθήματα στα γυμνάσια έτσι, αρχίζουν οι θερινές διακοπές των χιλιάδων μαθητών που ανακόπτονται για λίγο με τις εκλογές. Τέλος αύριο Τετάρτη, αρχίζουν οι πτυχιακές εξετάσεις αποφοίτων ιδιωτικών τεχνικών— επαγγελματικών σχολών, που θα ολοκληρωθούν ως τις 13 Ιουνίου.

ΑΝΕΒΛΗΘΗ Η ΔΙΚΗ ΤΟΥ ΣΑΤΥΡΟΥ

ΣΥΝΕΧΕΙΑ από τη σελίδα 1

οικοδόμου, που κατηγορείται ότι επί δύο συνεχή χρόνια, μέχρι τον Απρίλιο του 1988, αποπλανούσε κατ' εξακολούθηση ένα 11χρονο —σήμερα— αγοράκι!

Πρόκειται για τον Ιωάννη Πινή, ο οποίος επικαλούμενος λόγους υγείας υπέβαλε μέσω του συνηγόρου του αίτημα αναβολής, το οποίο και έγινε δεκτό από το δικαστήριο κατά πλειοψηφία.

ΠΡΩΤΟΔΙΚΑ, ο σάτυρος είχε καταδικασθεί, στις 6 του περασμένου Μαΐου από το Μικτό Ορκωτό Δικαστήριο της Κω σε κάθειρξη 10 χρόνων, την οποία ήδη εκτίει στις φυλακές. Παράλληλα, του επεβλήθηκε στέρηση των πολιτικών του δικαιωμάτων για 5 χρόνια, ενώ επιδικάστηκε υπέρ των γονιών του παιδιού— που παρέστησαν σαν πολιτική αγωγή— αποζημίωση 1,5 εκατομμυρίων δραχμών για ηθική βλάβη.

ΕΝΔΙΑΦΕΡΟΝΤΑ ΣΤΟΙΧΕΙΑ ΓΙΑ ΤΑ ΑΕΙ ΚΑΙ ΤΕΙ

ΣΥΝΕΧΕΙΑ από τη σελίδα 1

1979 αυξήθηκε σε 163 το 1988 ενώ, ο αριθμός των εισαχθέντων στα ΤΕΙ σχεδόν διπλασιάστηκε, δηλαδή από 33 άτομα το 1979 αυξήθηκε σε 263 το 1988.

● Ο συνολικός αριθμός εισαχθέντων σε σχολές ΑΕΙ, που οδηγούν κυρίως στην άσκηση ελεύθερου επαγγέλματος (πολυτεχνείο, Ιατρική, Οικονομικές Σχολές) αυξήθηκε από 53 άτομα το 79 σε 85 άτομα το '88 (73,6ο)ο και 52,40ο)ο αντίστοιχα του συνολικού αριθμού εισαχθέντων στα ΑΕΙ).

● Οι αντίστοιχοι αριθμοί και ποσοστά για το συνολικό αριθμό εισαχθέντων σε σχολές ΑΕΙ που οδηγούν κυρίως σε απασχόληση στο Δημόσιο (εκπαιδευτικές σχολές) είναι 19 άτομα το 1979 και 78 το 1988 (σε ποσοστά 26,40ο)ο και 47,86ο)ο αντίστοιχα).

● Ο αριθμός των εισαχθέντων σε οικονομικές σχολές των ΤΕΙ (τουριστικών επαγγελμάτων λογιστών, στελεχών διοίκησης κ.λ.π.) παρουσιάζει αλματώδη αύξηση και αντιπροσωπεύει για το 1988 το 55,10ο)ο του συνολικού αριθμού των εισαχθέντων στα ΤΕΙ και το 34ο)ο του συνολικού αριθμού εισαχθέντων στην Τριτοβάθμια Εκπαίδευση.

ΑΠΟ τα παραπάνω και από άλλα στοιχεία ο κ. Μαυρόπουλος αποφαίνεται:

● Η προτίμηση των υποψηφίων σε σχολές σχετικές με την τουριστική οικονομία (εμπόριο, τουρισμό κ.λ.π.) είναι μια επιτυχημένη επιλογή.

● Τα αποτελέσματα οφείλονται «στην αναβάθμιση της εκπαίδευσης στην περιοχή μας».

Στα πιο πάνω ενδιαφέροντα στοιχεία θα πρέπει να προστεθεί ότι, δεν υπάρχει και μαθητής γυμνασίου ή λυκείου ή υποψήφιος για τα ΑΕΙ και ΤΕΙ που να μη κάνει 1—6 ιδιωτικά φροντιστήρια, «φαινόμενο» καθόλου κολακευτικό για τη δημόσια εκπαίδευση.

Ο ΚΑΘΑΡΟΣ ΜΙΣΘΟΣ ΓΙΑ ΤΙΣ ΚΑΜΑΡΙΕΡΕΣ

ΣΥΝΕΧΕΙΑ από τη σελίδα 1

● Καμαριέρα έγγαμη χωρίς σχολή:

—Με 1 χρόνο 79.490—93.773
—Με 3 χρόνια 81.233—95829
—Με 5 χρόνια 82.972—97.881
—Με 7 χρόνια 84.681—99.897
—Με 10 χρ. 86.390—101.914
—Με 15 χρ. 91.272—107.672
—Με 20 χρ. 95.138—112.233
—Με 25 χρ. 98.874—116.641

● Καμαριέρα άγαμη με επίδομα σχολής 10ο)ο

—Με 1 χρόνο 78.363—92.444
—Με 3 χρόνια 80.101—94.494
—Με 5 χρόνια 81.816—96.517
—Με 7 χρόνια 83.522—98.530
—Με 10 χρ. 86.049—101.511
—Με 15 χρ. 90.187—106.392
—Με 20 χρ. 94.210—111.139

● Καμαριέρα άγαμη χωρίς σχολή:

—Με 1 χρόνο 72.789—85.869
—Με 2 χρόνια 73.615—86.842
—Με 3 χρόνια 74.440—87.816
—Με 5 χρόνια 76.091—89.764
—Με 7 χρόνια 77.742—91.711
—Με 10 χρόν. 80.191—94.600
—Με 15 χρόν. 84.164—99.288
—Με 20 χρ. 88.043—103.864

ΑΥΡΙΟ: Αλλες κατηγορίες εργαζομένων.

ΓΕΝΙΚΗ ΤΕΧΝΙΚΗ Α.Ε.

Μ.Α.Ε 12132/60/Β/86/55 ΙΣΟΛΟΓΙΣΜΟΣ 31ης ΔΕΚΕΜΒΡΙΟΥ 1988 - ΕΤΑΙΡΙΚΗ ΧΡΗΣΗ (1 ΙΑΝΟΥΑΡΙΟΥ - 31 ΔΕΚΕΜΒΡΙΟΥ 1988)

ΕΝΕΡΓΗΤΙΚΟ	Ποσά κλειομένης χρήσεως 1988 Αξία Κτήσεως	Αποσβέσεις Αναπόσ. Αξία	Ποσά προηγουμένης χρήσεως 1987 Αξία Κτήσεως	Αποσβέσεις Αναπόσ. Αξία
Β. ΕΞΟΔΑ ΕΓΚΑΤΑΣΤΑΣΕΩΣ				
1. Εξοδα Ιδρύσεως και πρώτης Εγκατ.	2.215.590	1.817.490 398.100.	1.133.907	981.313 152.594
3. Τόκοι δανείων κατασκ. περιόδου	3.789.030	587.299 3.201.731	3.789.030	284.177 3.504.853
4. Λοιπά έξοδα εγκαταστάσεως	5.852.758	2.353.102 3.529.656	5.852.758	1.176.551 4.706.207
	11.857.378	4.757.891 7.129.487	10.805.695	2.442.041 8.363.554
Γ. ΠΑΓΙΟ ΕΝΕΡΓΗΤΙΚΟ				
IIα. Ενσώματες ακινητοπ. διοιμηχαν. Κλάδου				
3. Κτίρια και Τεχνικά Εργα	19.117.253	12.050.540 7.066.713	15.999.383	10.872.110 5.127.273
4. Μηχανήματα - Τεχνικές Εγκαταστάσεις και Μεταφορικά Μέσα	184.592.831	124.193.457 60.399.374	122.746.439	119.451.162 3.295.277
6. Επιπλα και λοιπός Εξοπλισμός	4.509.674	1.981.872 2.527.802	3.537.838	1.482.433 2.055.405
IIβ. Ενσώματες ακινητοπ. Τεχνικού Κλάδου				
4. Μηχανήματα - Τεχνικές Εγκαταστάσεις και λοιπός μηχαν. εξοπλισμός	95.533.206	15.145.275 80.387.931	66.487.379	13.686.035 52.801.344
6. Επιπλα και λοιπός Εξοπλισμός	36.641	23.557 13.084	36.641	18.991 17.650.
IIγ. Ενσωμ. ακιν Εμπορ. και λοιπών Κλάδων				
1. Γήπεδα - Οικοπεδα	1.435.037	-------- 1.435.037	755.283	------- 755.283
3. Κτίρια και Τεχνικά Εργα	183.235.950	21.961.852 161.300.185	123.648.954	7.767.637 116.081.317
4. Μηχανήματα - Τεχνικές Εγκαταστάσεις και λοιπός μηχαν. εξοπλισμός	6.089.551	1.486.209 4.603.342	5.727.551	791.783 4.935.768
5. Μεταφορικά Μέσα	49.338.243	16.493.481 32.844.762	28.892.219	6.330.420

ΕΚΔΡΟΜΕΣ

6 ΜΕΡΕΣ ΣΤΗ ΜΥΤΙΛΗΝΗ

22 — 27 Ιουνίου
5 ΜΕΡΕΣ ΣΤΗΝ ΠΑΤΜΟ

30 Ιουνίου — 4 Ιουλίου

ΚΡΑΤΗΣΕΙΣ: ΠΡΑΚΤΟΡΕΙΟ
ΤΣΑΜΠΙΚΑΚΗΣ
Λ. ΕΛΕΥΘΕΡΙΑΣ 45 — ΚΡΕΜΑΣΤΗ
ΤΗΛ. 92041 — 93755

ΙΑΤΡΙΚΗ ΑΝΑΚΟΙΝΩΣΗ
ΜΙΧΑΗΛ Η. ΜΑΚΡΗΣ
ΕΙΔΙΚΟΣ ΚΑΡΔΙΟΛΟΓΟΣ
ΔΙΔΑΚΤΩΡ ΠΑΝΕΠΙΣΤΗΜΙΟΥ ΑΘΗΝΩΝ
Πλήρης καρδιολογικός έλεγχος με σύγχρονες διαγνωστικές μεθόδους
ΔΕΧΕΤΑΙ: καθημερινώς 8.30—13 πρωί και 5—8.30 απόγευμα
ΣΑΒΒΑΤΟ: 8.30—13 πρωί
και ασφαλισμένους: ΔΗΜΟΣΙΟΥ, ΤΑΞΥ, ΤΥΔΚΥ, ΟΙΚΟΥ ΝΑΥΤΟΥ και λοιπών Ταμείων
ΙΑΤΡΕΙΟ: Αλεξάνδρου Διάκου 2 — τρίτος όροφος
Τηλ. 21501 (έναντι κήπου ΘΕΡΜΑΙ)

HAVOLINE
TEXACO 20)50
ΤΟ ΛΑΔΙ
για κάθε αυτοκίνητο
ΔΕΚΤΕΣ ΚΑΡΤΕΣ DINERS ΚΑΙ ΕΘΝΟΚΑΡΤΑ
ΑΛΕΞ. ΓΚΙΝΑΚΗΣ
ΑΥΣΤΡΑΛΙΑΣ 58—ΡΟΔΟΣ
ΤΗΛ. 27547 — 31018

ΑΝΑΛΥΤΙΚΟ ΕΡΓΑΣΤΗΡΙΟ ΡΟΔΟΥ
ΔΗΜΗΤΡΗΣ ΙΩ. ΟΙΚΟΝΟΜΙΔΗΣ
ΧΗΜΙΚΟΣ ΠΑΝΕΠΙΣΤΗΜΙΟΥ ΑΘΗΝΩΝ
M. SC. ΠΑΝΕΠΙΣΤΗΜΙΟΥ ΛΟΝΔΙΝΟΥ
ΒΥΡΩΝΟΣ 1, 85 100, ΡΟΔΟΣ — ΤΗΛ. (0241) 28638
ΕΡΓΑΣΤΗΡΙΑΚΕΣ ΕΞΕΤΑΣΕΙΣ
ΤΕΧΝΙΚΕΣ ΠΛΗΡΟΦΟΡΙΕΣ — ΣΥΜΒΟΥΛΕΣ
★ ΕΡΓΑΣΤΗΡΙΑΚΕΣ ΕΞΕΤΑΣΕΙΣ
— ΝΕΡΑ ΠΟΣΙΜΑ,
— ΑΠΟΒΛΗΤΑ,
— ΛΑΔΙΑ,
— ΤΡΟΦΙΜΑ,
— ΠΟΤΑ.
★ ΒΙΟΛΟΓΙΚΟΙ ΚΑΘΑΡΙΣΜΟΙ ΑΠΟΒΛΗΤΩΝ
ΠΑΡΑΚΟΛΟΥΘΗΣΗ,
ΕΛΕΓΧΟΣ ΛΕΙΤΟΥΡΓΙΑΣ — ΑΠΟΔΟΣΗΣ
★ ΚΟΛΥΜΒΗΤΙΚΕΣ ΔΕΞΑΜΕΝΕΣ
ΠΑΡΑΚΟΛΟΥΘΗΣΗ, ΕΛΕΓΧΟΣ ΛΕΙΤΟΥΡΓΙΑΣ
ΠΡΑΓΜΑΤΟΠΟΙΟΥΜΕ ΣΗΜΕΡΑ ΟΣΑ ΑΛΛΟΙ ΘΑ ΠΡΟΣΠΑΘΟΥΝ ΑΥΡΙΟ

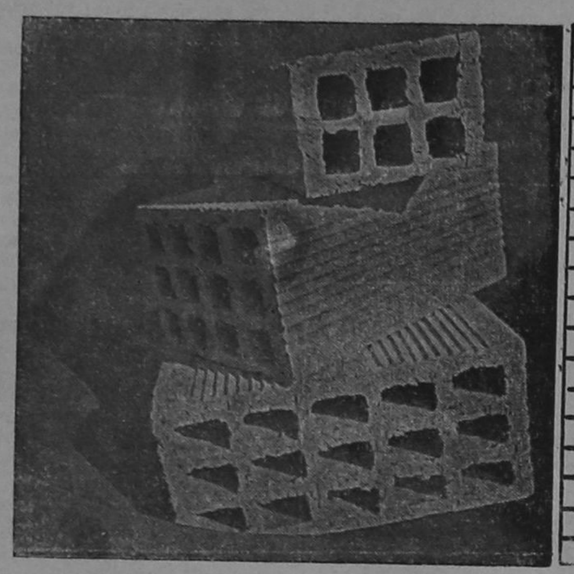

ΡΟΔΙΑΚΗ ΚΕΡΑΜΙΚΗ Α.Ε.
22ο ΧΛΜ ΡΟΔΟΥ - ΛΙΝΔΟΥ
☎ 51580 ΡΟΔΟΣ

Διαθέτουμε τούβλα όλων των διαστάσεων
Επικοινωνείστε με τα τηλέφωνα 91135 9—4 μ.μ., 24258—27950, 4—9 μ.μ. ή 47225

EMERY A.E.
ΑΝΩΝΥΜΟΣ ΒΙΟΜΗΧΑΝ. ΕΤΑΙΡΕΙΑ ΟΙΝΩΝ - ΠΟΤΩΝ & ΟΙΝΟΠΝΕΥΜΑΤΩΝ

11ος ΙΣΟΛΟΓΙΣΜΟΣ 31.12.88

ΑΡ.ΜΑ.Ε.: 12312/80/Β/86/95 (ΠΕΡΙΟΔΟΣ 1.1.-31.12.88)

ΕΝΕΡΓΗΤΙΚΟ	1988		1987		ΠΑΘΗΤΙΚΟ	1988	1987
Α ΠΑΓΙΑ					ΙΔΙΑ ΚΕΦΑΛΑΙΑ		
1. Οικόπεδα - Γήπεδα		190.851.270		64.037.090	1 Μετοχικο κεφάλαιο (μετ 17216×10.000)	172.160.000	172.160.000
2. Κτίρια - εγκαταστάσεις	251.989.502		109.266.571		2 Αποθ υπεραξία Ε/865/88	160.906.323	
Μείον αποσβέσεις	200.440.465	51.549.037	78.264.371	31.002.200	3 Τακτικό αποθεματικό	2.753.253	2.674.765
3. Μηχανήματα	176.221.008		175.597.894		4 Αφορολ αποθεματικό	108.518.874	105.315.218
Μείον αποσβέσεις	154.876.147	21.344.861	146.496.844	29.111.050	5 Αποτελέσματα σε νέο	15.698	908
4. Μεταφορικά μέσα	20.378.976		20.378.976		ΣΥΝΟΛΟ ΙΔΙΩΝ	442.354.148	280.150.891
Μείον αποσβέσεις	14.853.736	5.525.240	12.870.922	7.508.054	Β ΜΕΣΟ-ΜΑΚΡΟ ΥΠΟΧΡ		
5. Επιπλα & λοιπός εξοπλ	36.431.598		27.541.776		1 Δάνεια Τραπεζών	27.323.713	30.666.800
Μείον αποσβέσεις	26.766.649	9.664.947	24.341.527	3.200.249	2 Λοιπές υποχρεώσ		4.515.789
6. Μακροπ. απαιτήσεις		130.773.712		116.125.655	ΣΥΝΟΛΟ	27.323.713	35.182.589
ΣΥΝΟΛΟ ΠΑΓΙΩΝ		409.709.067		250.984.298	Γ ΒΡΑΧΥΠΡΟ ΥΠΟΧΡ		
Β ΚΥΚΛΟΦΟΡΟΥΝ					1 Προμηθευτές	47.163.844	33.310.138
1. Προϊόντα έτοιμα Ημιτ		141.715.672		107.822.324	2 Γουν. πληρωτέα	33.533.321	27.030.898
2. Πρώτες βοηθ ύλες		56.576.527		94.819.857	3 Δάνεια Τραπεζών	216.189.499	23.675.455
3. Προκατ. αγορών		13.338.204		3.391.265	4. Προπλ πελατων	530.394	918.372
4. Πελάτες		90.213.798		57.341.063	5. Φοροι τέλη	13.715.994	3.712.448
5. Γραμ. εισπρακτέα		91.994.246		50.558.200	6. Ασφαλιστικ Ταμεία	42.158.418	10.308.205
Στο χαρτοφυλάκιο	15.028.800		14.509.880		7. Πιστωτες διάφοροι	43.073.921	4.782.860
Στις Τραπεζες	76.965.446		36.078.320		ΣΥΝΟΛΟ ΒΡ ΥΠΟΧΡΕΩΣΕΩΝ	396.365.391	316.822.376
6. Επισφαλείς πελάτες	3.247.072		3.247.072				
Μείον προβλ επισφ	3.247.038	34	3.247.038	34			
7. Χρεωστ. διάφοροι		19.382.434		14.291.883			
8. Χρεόγραφοι		1.081.000		1.081.000			
ΣΥΝΟΛΟ ΚΥΚΛΟΦΟΡΟΥΝ		314.281.915		329.305.626			
Γ ΔΙΑΘΕΣΙΜΑ							
1. Ταμείο		38.268.129		50.687.272			
2. Καταθέσεις όψεως		7.864.141		978.660			
ΣΥΝΟΛΟ ΔΙΑΘΕΣΙΜΩΝ		43.952.270		51.865.932			
ΣΥΝΟΛΟ ΕΝΕΡΓΗΤΙΚΟ		867.943.252		632.155.856			
Δ ΛΟΓΙΣΜΟΙ ΤΑΞΕΩΣ ΧΡΕΩΣΤΙΚΟΙ		92.209.900		21.130.125	Δ ΛΟΓΙΣΜΟΙ ΤΑΞ ΠΙΣΤ	92.209.900	92.130.125

ΑΠΟΤΕΛΕΣΜΑΤΑ ΧΡΗΣΕΩΣ

	1988		1987	
Πωλήσεις	842.071.504		721.229.268	
Μείον Κοστος πωληθέντων	723.009.875		526.129.462	
ΜΙΚΤΑ ΚΕΡΔΗ		119.061.629		195.099.806
Πλέον				
Ετερα έσοδα εκμ		6.731.513		2.492.352
ΣΥΝΟΛΟ		125.793.142		197.592.068
Μείον				
Διοικητικ. έξοδα	17.453.200		27.116.917	
Εξοδα πωλήσεων	41.449.229	58.902.429	66.435.773	113.552.690
ΚΕΡΔΗ ΠΡΟ ΤΟΚΩΝ		66.890.713		84.039.368
Πλέον				
Τόκοι πιστωτ		3.309.946		1.457.462
ΣΥΝΟΛΟ		70.200.659		85.496.830
Μείον				
Τόκοι - Προμήθειες		68.002.253		56.140.936
ΚΕΡΔΗ ΠΡΟ ΜΗ ΛΕΙΤ ΑΠΟΣΒ		2.198.406		29.355.894
Μείον				
Αποσβέσεις παγίων περιλ/θ στο κόστος	26.242.545		35.502.151	
	25.612.988	629.557	15.262.320	20.539.821
ΚΑΘΑΡΑ ΚΕΡΔΗ		1.568.849		8.816.073

ΚΑΤΑΝΟΜΗ ΚΕΡΔΩΝ

	1988	1987
Υπόλοιπο προηγ χρήσης	908	15
Κέρδη χρήσεως	1.568.849	8.816.073
ΣΥΝΟΛΟ	1.569.757	8.816.088
Μείον		
Φόρος εισοδήματος	62.790	424.376
ΚΕΡΔΗ ΠΡΟΣ ΔΙΑΘΕΣΗ	1.506.967	8.391.712
ΔΙΑΘΕΣΗ ΚΕΡΔΩΝ		
Τακτικό αποθεματικό	78.488	440.604
Αφορ αποθ Ν 1262/82	1.412.781	6.950.000
Αμοιβές μελών Δ Σ		1.000.000
Υπόλοιπο σε νέο	15.698	908
ΣΥΝΟΛΟ	1.506.967	8.391.712

ΣΗΜ. 1 Επι των παγίων στοιχείων υπάρχουν προσημειώσεις και υποθήκες για δάνεια υπέρ των δανειστριων Τραπεζών 2 Βάσει της αποφ Ε 2665/88 εγινε αναπροσαρμογή της αξίας των γηπέδων - κτιρίων και των σχετικών αποσβέσεων

Ο ΠΡΟΕΔΡΟΣ ΤΟΥ Δ.Σ.
ΓΕΩΡΓ. Ν. ΤΡΙΑΝΤΑΦΥΛΛΟΥ
ΑΤ - Θ 536515

ΡΟΔΟΣ 28.4.89
Ο ΣΥΜΒΟΥΛΟΣ
ΑΝ. Ν. ΤΡΙΑΝΤΑΦΥΛΛΟΥ
ΑΤ - Θ 530626

Ο ΠΡΟΪΣΤ ΛΟΓΙΣΤΗΡΙΟΥ
Ι. ΣΥΚΑΣ
ΑΤ - Α 268037/60

ΠΡΑΚΤΟΡΕΙΟΝ
«ΑΙΓΑΙΟΝ ΤΟΥΡΣ»

Το Πρακτορείον ΑΙΓΑΙΟΝ ΤΟΥΡΣ (AEGEAN TOURS) προσφέρει για τους πελάτες του:
1) Εισιτήρια αεροπορικά εσωτερικού — εξωτερικού σε πολύ φθηνές τιμές.
2) Ατμοπλοϊκά εισιτήρια και εισιτήρια τρένου για όλη την Ευρώπη με ειδικές τιμές για φοιτητές.
3) Οργανωμένες εκδρομές για σωματεία και μεμονωμένους.
4) Εκδρομές σχολείων σε όλη την Ελλάδα.
5) Ειδικά εκπαιδευτικά προγράμματα στο εξωτερικό για ξένες γλώσσες για όποια γλώσσα θελήσετε.
6) Ενοικιάσεις πούλμαν για εκδρομές.
7) Κρουαζιέρες σε όλο τον κόσμο.

ΔΙΕΥΘΥΝΣΗ: Ν. ΜΑΝΔΗΛΑΡΑ 50
(Δίπλα στο ξενοδοχείο VENUS)
ΤΗΛΕΦΩΝΑ: 29990—2, 29969, 29626

ALHAMBRA TRAVEL
F)B «SUNNY BOAT»
ΦΑΝΤΑΣΤΙΚΗ ΚΡΟΥΑΖΙΕΡΑ) ΕΚΔΡΟΜΗ
ΚΥΠΡΟ) ΣΥΡΙΑ
23—27 ΙΟΥΝΙΟΥ 1989

● Αναχώρησις 23) 6) 89 ώρα 12.00 από Ρόδο με το πολυτελές F)B SUNNY BOAT.
● Αφιξις 24) 6) 89 ώρα 07.30 εις ΛΕΜΕΣΣΟ (ΚΥΠΡΟΥ). Ημέρα αφιερωμένη σε εκδρομή ή ψώνια.
● Αναχώρησις 24) 6) 89 ώρα 20.00 για ΛΑΤΑΚΙΑ (ΣΥΡΙΑΣ). Αφιξις 25) 6) 89 ώρα 08.00. Αμεση αναχώρησις με πολυτελή πούλμαν για ΧΑΛΕΠΙ, ΑΓΙΟ ΣΥΜΕΩΝ κ.λ.π. Επίσκεψις αρχαίων ελληνικών και βυζαντινών μνημείων, φαγητό στο ΧΑΛΕΠΙ. Απόγευμα ψώνια στα πανέμορφα SOUK. Χρυσά, ασημικά, χαλιά, δαμασκηνά κεντήματα. Για πρώτη φορά θα συναντήσετε την πραγματική φθήνια. Το βράδυ επιστροφή στο πλοίο και άμεση αναχώρηση για ΛΕΜΕΣΣΟ.
● Αφιξις στη ΛΕΜΕΣΣΟ 26) 6) 89 ώρα 08.00. Ημέρα ελεύθερη για προαιρετική εκδρομή ή ψώνια.
● Αναχώρησις 26) 6) 89 απόγευμα, για ΡΟΔΟ. Αφιξις στη ΡΟΔΟ 27) 6) 89 ώρα 10.30.
★ Το γραφείο μας είναι στη διάθεσή σας για κάθε πληροφορία. Η πείρα και οργάνωσή μας σας περιμένουν.

Πρακτορείο ΑΛΑΜΠΡΑ
ΑΛΕΞ. ΠΑΠΑΓΟΥ 23
ΤΗΛΕΦΩΝΑ: 25698 — 36189

Α. κριτικά

ΚΟΥΒΕΝΤΟΥΛΕΣ... ΜΕ ΚΑΠΟΙΟ ΝΟΗΜΑ

ΕΚΧΥΔΑΪΣΜΟΣ

ΜΟΛΙΣ 12 ημέρες απόμειναν από τις εκλογές, αλλά ο εκχυδαϊσμός της πολιτικής μας ζωής συνεχίζεται. Αντί της πολιτικής αντιπαράθεσης με επιχειρήματα, αντί του πολιτικού αγώνα με προγράμματα, εναντίον του λαού μας έχουν επιστρατευθεί οι παρακολουθήσεις τηλεφωνικών συνδιαλέξεων, οι παραδιάσεις της ιδιωτικής ζωής, τα φωνο-και φωτομοντάζ, τα φακελώματα, τα λαδώματα, τα λασπώματα, οι συκοφαντικές επιθέσεις και όλες οι άλλες «καλές πράξεις» που έχει να επιδείξει το σύγχρονο ελληνικό... ζωικό και φυτικό βασίλειο!! Ανάξιοι ηγέτες, ενός άξιου λαού! Αιδώς Αργείοι!

ΜΑΡΚΕΤΙΝΓΚ ΨΗΦΩΝ

ΤΟ κυνήγι του σταυρού προτίμησης για τους υποψήφιους όλων των κομμάτων, βρίσκεται στην πιο κρίσιμη, αλλά και πιο ενδιαφέρουσα φάση του. Απόλυτα προσαρμοσμένοι οι υποψήφιοι στις ανάγκες της εποχής, δεν διστάζουν να χρησιμοποιούν ο,τιδή ποτε, το οποίο θα μπορούσε να μετουσιωθεί σε σταυρό υπέρ της υποψηφιότητάς τους. Και στο δωμό αυτής της επιδίωξης, είναι αλήθεια, δαπανώνται τεράστια ποσά, η προέλευση των οποίων δεν είναι πάντα διαφανής.

Πρώτο και πιο αποτελεσματικό μέτρο, είναι η προσωπική επαφή του υποψήφιου με τους ψηφοφόρους. Κάποτε ο υποψήφιος βουλευτής μιλούσε σε πλατείες και καφενεία. Τώρα επισκέπτεται τα σπίτια, σε οργανωμένες συγκεντρώσεις, δίκην «τάπερ γουέαρ».

ΧΡΕΩΚΟΠΙΑ

ΟΙ εκλογές λοιπόν είναι εδώ και μαζί τους και το τέλος του 20ού αιώνα, κατακρεουργημένο μεν, αλλά έτοιμο για μεγαλόπρεπη εισβολή στον 21ο... Σφραγίζει και ενταφιάζει ο,τιδήποτε εξέθρεψε, παλαιοκομματισμούς ανόητους ή άνευ ουσίας διεκδικήσεις, μικρότητες, αδικαιολόγητα υπερεγώ, ψεύτικη άνεση, χρεωκοπημένες ιδεολογίες, μόλυνση.

Είναι ο καιρός που ο κόσμος αναζητά το μέτρο, και μια καθαρότητα στη σκέψη, στην εξέλιξη, στην αισθητική. Προς τι λοιπόν οι ανηδιαστικές προεκλογικές συναθροίσεις, οι λαοθάλασσες της ματαιοδοξίας και του πλαστικού; Προς τι το τι επράξαμε, όταν πολύ σημαντικότερο θα ήταν το τι δεν πράξαμε;

ΜΗ... ΠΕΡΙΠΑΤΟΣ

ΕΚΛΟΓΙΚΟ κέντρο και στην Ιαλυσό ανοίγει ο κ. Κώστας Σκανδλαΐδης (τα συνεργεία μάλιστα εργάζονται πυρετωδώς) μετά και τη διαπίστωση προφανώς, ότι ο δρόμος προς τη Βουλή, ούτε... απλός περίπατος είναι, ούτε ...ανθόσπαρτος. Εξάλλου από την Ιαλυσό, πιο άνετα μπορεί κανείς να «ελέγξει» τις κοντινές μεγάλες κοινότητες, που και οι τρεις μαζί βγάζουν βουλευτή!

ΕΙΝΑΙ ΠΑΡΗΓΟΡΟ

ΕΙΝΑΙ παρήγορο που μεγάλο ποσοστό ψηφοφόρων δεν δέχεται να συναγελαστεί με τους τακτοποιημένους, σε συγκεντρώσεις προκάτ, ή σε συναντήσεις με αδίστακτους «απατεώνες» που ο στόχος τους είναι μια θέση στη Βουλή. Είναι σωστή η απόφασή τους να απέχουν από τις φιέστες και να ψηφίσουν τους ηθικούς και τίμιους υποψήφιους, οι οποίο ευτυχώς αποτελούν την πλειοψηφία.

Είναι παρήγορο τελικά που υπάρχει ο σταυρός προτίμησης και θα δοθεί η ευκαιρία στον ελληνικό λαό να ψηφίσει τους ηθικούς και τίμιους, εκτός και αν η σήψη που καλλιεργήθηκε όλα αυτά τα χρόνια, έχει προκαλέσει ανεπανόρθωτη φθορά. Μόνο αυτοί είναι σε θέση να σχηματίσουν σωστά κόμματα, να βάλουν τα θεμέλια για εσωκομματική δημοκρατία, για σύγχρονους σχηματισμούς, για να είναι σε θέση ν' ανθέξουν την πίεση που προκαλείται από την ένταξή μας στην ΕΟΚ.

ΑΠΟ ΤΗΝ ΚΡΕΒΑΤΟΚΑΜΑΡΑ

ΤΟ ότι «η αγάπη είναι ζάλη» το ξέραμε. Και το ότι οι εκλογές είναι για κάποιους ζάλη, επίσης το ξέραμε. Αλλά το ότι θα μπαίναμε στην τελική ευθεία του προεκλογικού αγώνα, καθηλωμένοι ως α κούσιοι ηδονοβλεψίες στις κλειδαρότρυπες της κρεβατοκάμαρας των αρχηγών των δύο μεγαλύτερων κομμάτων, αυτό δεν το φανταζόμασταν.

Και μας μένουν ακόμα 12 ημέρες, με τη σημερινή, ως τη στιγμή που οι πρωταγωνιστές αυτού του γαργαλιστικού, θλιβερής ποιότητας και απροσδιόριστης ποταπότητας σήριαλ, θα μας καλέσουν — δια νόμου— να αποκολληθούμε από την ηδονική και αποχαυνωτική θέση του ηδονοβλεφία και να μετατραπούμε σε ενεργούς και εθνικά σκεπτόμενους πολίτες για να εκλέξουμε («τοις κείνων ρήμασι πειθόμενοι») την αυριανή κυβέρνησή μας.

ΠΡΟΒΛΗΜΑΤΙΣΜΟΣ

ΚΑΤΙ περισσότερο από 500 αξιωματικοί και των τριών κλάδων των Ενόπλων Δυνάμεων υπέβαλαν τις τελευταίες ημέρες τις παραιτήσεις τους για να πολιτευθούν στις βουλευτικές εκλογές. Είναι η πρώτη φορά στην πολιτική ιστορία της Ελλάδας που υπεβλήθησαν τόσες πολλές παραιτήσεις, με αποτέλεσμα να δημιουργείται οξύτατο πρόβλημα στις διοικήσεις των στρατιωτικών μονάδων και σχηματισμών Δεν προβληματίζει αυτό το φαινόμενο την Πολιτεία;

ΕΓΩ ΕΙΜΑΙ ΕΔΩ

ΕΥΛΟΓΗ η απορία και ο προβληματισμός αναγνώστη μας:

—Είναι αλήθεια, τηλεφώνησε, ότι ορισμένοι κάνουν δημόσιες σχέσεις ακοιβοπληρωμένες. Δεν καταλαβαίνω για τί τόσα έξοδα για μια έδρα. Κάποιοι άλλοι — ευτυχώς ελάχιστοι, κτυπούν πλάτες, με την έννοια «εγώ είμαι εδώ», και υπόσχονται παρεμβάσεις σε οργανισμούς, υπουργεία και τράπεζες, με ανταλλάγματα τα καταλόγους πολιτών που ψηφίζουν. Εκμεταλλεύονται την ανθρώπινη ανάγκη. Πρέπει να καταλάβουμε όμως, ότι στις εκλογές ψηφίζουμε για το τι εξωτερική πολιτική θέλουμε, τι παιδεία, τι οικονομία, τι κοινωνική ασφάλιση...

—Δυστυχώς, αγαπητέ ανώνστη, επτωχεύσαμεν!

Υ.Τ.Α.

ΦΑΛΗΡΑΚΙ ΜΠΗΤΣ
ΓΙΑ ΤΗ ΔΕΞΙΩΣΗ ΣΑΣ
ΑΙΘΟΥΣΕΣ ΑΠΟ 50 ΕΩΣ 600 ΘΕΣΕΙΣ
Ασυναγώνιστες τιμές και το καλύτερο σέρβις στη Ρόδο
ΠΛΗΡΟΦΟΡΙΕΣ: Κον Αλέξη Λούλο, δ)ντή FOOD AND BEVERAGE Τηλέφωνα 85301-85675
22741-45 Ξενοδοχείο ΜΑΝΟΥΣΟΣ

Τουριστικές Βιοτεχνικές Τεχνικές Ξενοδοχειακές Επιχειρήσεις ΦΑΙΣΤΟΣ Α.Ε.

Μ.Α.Ε 12188/80/Β/86/152

ΙΣΟΛΟΓΙΣΜΟΣ 31ης ΔΕΚΕΜΒΡΙΟΥ 1988 - ΕΤΑΙΡΙΚΗ ΧΡΗΣΗ (1 ΙΑΝΟΥΑΡΙΟΥ - 31 ΔΕΚΕΜΒΡΙΟΥ 1988)

ΕΝΕΡΓΗΤΙΚΟ	Ποσά κλειομένης χρήσεως 1988 Αξία Κτήσεως	Αποσβέσεις	Αναπόσ. Αξία	Ποσά προηγούμενης χρήσεως 1987 Αξία Κτήσεως	Αποσβέσεις	Αναπόσ. Αξία
Β. ΕΞΟΔΑ ΕΓΚΑΤΑΣΤΑΣΕΩΣ						
1. Εξοδα ιδρύσεως και πρώτης Εγκατ.	153.580	109.450	44.130	153.580	94.092	59.488
4. Λοιπά έξοδα εγκαταστάσεως	1.304.212	521.684	782.528	1.304.212	260.842	1.043.370
	1.457.792	631.134	826.658	1.457.792	354.934	1.102.858
Γ. ΠΑΓΙΟ ΕΝΕΡΓΗΤΙΚΟ						
IIα. Ενσώμ. ακιν. Βιομηχαν. Κλάδου						
2. Λατομείο - Μετ. Εξορύξεως	10.000.000	6.080.000	3.920.000	10.000.000	5.280.000	4.720.000
3. Κτίρια και Τεχνικά Εργα	19.296.570	13.175.681	6.120.889	19.296.570	11.204.188	8.092.382
4. Μηχανήματα - Τεχνικές Εγκαταστάσεις και λοιπός μηχαν. εξοπλισμός	116.551.343	57.750.342	58.801.001	74.506.905	49.668.531	24.838.374
5. Μεταφορικά Μέσα	29.323.313	19.422.705	9.900.608	26.605.758	18.076.285	8.529.473
6. Επιπλα και λοιπός εξοπλισμός	1.661.801	609.358	1.052.443	1.115.606	436.675	678.931
IIβ. Ενσώμ. ακινητοπ. Τεχνικού Κλάδου						
4. Μηχανήματα - Τεχνικές Εγκαταστάσεις και λοιπός μηχαν. εξοπλισμός	490.515	80.236	410.279	381.000	24.660	356.340
Σύνολο Ακινητοποιήσεων (ΓΙ+ΓΙΙ)	177.323.542	97.118.322	80.205.220	131.605.839	84.690.339	47.215.500
III. Συμμετοχές και άλλες μακροπρόθεσμες χρηματοοικονομικές απαιτήσεις:						
1. Συμμετοχές σε συγγενείς επιχειρήσεις	.....	.....	350.000	.....	.....	350.000
Σύνολο Παγίου Ενεργητικού (ΓΙΙ+ΓΙΙΙ)	.....	.....	80.555.220	131.605.839	84.690.339	47.565.500
Δ. ΚΥΚΛΟΦΟΡΟΥΝ ΕΝΕΡΓΗΤΙΚΟ						
I. Αποθέματα:						
2. Προϊόντα έτοιμα - Υπολείμματα			747.209			910.792
4. Πρώτες και βοηθητικές ύλες - Αναλώσιμα υλικά - Ανταλλακτ. και είδη συσκευασ.			928.326			1.676.450
II. Απαιτήσεις:						
1. Πελάτες			58.883.434			74.599.163
2. Γραμμάτια Εισπρακτέα - Χαρτοφυλακίου			4.276.750			4.276.750
6. Βραχυπρ. Απαιτήσεις Κατά Λοιπών Συμμετοχικού Ενδιαφέροντος Επιχειρήσεων			98.972.884			83.290.140
11. Χρεώστες Διάφοροι			109.771.465			94.321.600
12. Λογαρ. Διαχειρήσεως - Ελλ. Δημόσιο			3.082.728			4.682.442
IV. Διαθέσιμα						
1. Ταμείο			44.141.039			29.710.852
3. Καταθέσεις Ομεως και Προθεσμίας			1.579.584			.....
Σύνολο Κυκλοφ. Ενεργητ. (ΔΙ+ΔΙΙ+ΔΙΙΙ+ΔΙV)			322.381.419			293.468.189
Γενικό Σύνολο Ενεργητικού			403.763.297			342.136.547
ΛΟΓΑΡΙΑΣΜΟΙ ΤΑΞΕΩΣ ΧΡΕΩΣΤΙΚΟΙ						
2. Χρεωστικοί λογαριασμοί Εγγυήσεων και Εμπράγματων Ασφαλειών			19.581.181			19.581.181
4. Λοιποί λογαριασμοί τάξεως			228.655.321			208.628.338
			248.236.502			228.209.519

ΠΑΘΗΤΙΚΟ	Ποσά κλειομ. χρήσ. 1988	Ποσά προηγ. χρήσ. 1987
Α. ΙΔΙΑ ΚΕΦΑΛΑΙΑ		
I. Κεφάλαιο Μετοχικό (96.100 μετοχές των 10.000 δρχ.)		
1. Καταβεβλημένο	96.100.000	96.100.000
IV. Αποθεματικά κεφάλαια:		
1. Τακτικό αποθεματικό	4.510.000	3.310.000
4. Εκτακτα αποθεματικά	32.240.000	24.150.000
5. Αφορολόγητα αποθεματικά ειδικών διατάξεων νόμων	6.329.638	.....
V. Αποτελέσματα εις νέο:		
Υπόλοιπο κερδών χρήσεως εις νέο	7.607	5.121
Σύνολο ιδίων κεφαλαίων	139.187.245	123.565.121
Β. ΠΡΟΒΛΕΨΕΙΣ ΓΙΑ ΚΙΝΔΥΝΟΥΣ ΚΑΙ ΕΞΟΔΑ		
1. Προβλέψεις για αποζημ. προσωπικού λόγω εξόδου από την υπηρεσία	3.143.921	1.974.410
2. Λοιπές προβλέψεις	26.152.424	20.287.261
	29.296.345	22.261.671
Γ. ΥΠΟΧΡΕΩΣΕΙΣ		
I. Μακροπρόθεσμες Υποχρεώσεις:		
2. Δάνεια Τραπεζών	5.889.583	6.291.042
II. Βραχυπρόθεσμες Υποχρεώσεις:		
1. Προμηθευτές	12.631.545	2.075.822
2. Γραμμάτεια Πληρωτέα	3.716.032	2.287.892
3. Τράπεζες λ/βραχυπρ. υποχρεώσεων	115.296	2.120.198
5. Υποχρεώσεις από φόρους - τέλη	24.986.117	16.914.072
6. Ασφαλιστικοί Οργανισμοί	2.787.616	3.825.582
11. Πιστωτές Διάφοροι	185.153.518	162.795.047
Σύνολο Υποχρεώσεων (ΓΙ+ΓΙΙ)	235.279.707	196.309.755
Γενικό Σύνολο Παθητικού (Α+Β+Γ)	403.763.297	342.136.547
ΛΟΓΑΡΙΑΣΜΟΙ ΤΑΞΕΩΣ ΠΙΣΤΩΤΙΚΟΙ		
2. Πιστωτικοί λογαρ. εγγυήσεων και εμπράγματων ασφαλειών	19.581.181	19.581.181
4. Λοιποί λογαριασμοί τάξεως	228.655.321	208.628.338
	248.236.502	228.209.519

ΚΑΤΑΣΤΑΣΗ ΛΟΓΑΡΙΑΣΜΟΥ ΑΠΟΤΕΛΕΣΜΑΤΩΝ ΧΡΗΣΕΩΣ
31ης ΔΕΚΕΜΒΡΙΟΥ 1988 (1 ΙΑΝΟΥΑΡΙΟΥ - 31 ΔΕΚΕΜΒΡΙΟΥ 1988)

	ΒΙΟΜΗΧΑΝΙΚΟΣ ΚΛΑΔΟΣ Ποσά Κλειομ. Χρήσ. 1988	Ποσά Προηγ. Χρήσ. 1987	ΤΕΧΝΙΚΟΣ ΚΛΑΔΟΣ Ποσά Κλειομ. Χρήσ. 1988	Ποσά Προηγ. Χρήσ. 1987
I. ΑΠΟΤΕΛΕΣΜΑΤΑ ΕΚΜΕΤΑΛΛΕΥΣΕΩΣ				
Κύκλος εργασιών (πωλήσεις)	127.289.012	73.626.721	5.705.867	9.903.947
Μείον: Κόστος πωλήσεων	105.856.301	74.521.940	.....	.....
Μικτά Αποτελέσματα (κέρδη) Εκμεταλλεύσεως	21.432.711	14.925.899	5.705.867	9.903.947
Πλέον: Αλλα έσοδα εκμεταλλεύσεως	2.407.987	469.036	.....	.....
Σύνολο	23.840.698	15.394.935	5.705.867	9.903.947
Μείον: 1. Εξοδα διοικητικής λειτουργίας	8.970.807	11.683.321	2.725.975	2.286.414
Μερικά αποτελέσματα (κέρδη) Εκμεταλλεύσεως	14.869.891	3.711.614	2.979.892	7.617.533
Εσοδα Συμμετοχών	.....	.....	15.377.112	27.657.350
Μείον: 3. Χρεωστικοί τόκοι και συναφή έξοδα	2.695.809	1.017.806	.....	.....
Πλέον: 4. Πιστωτικοί τόκοι και συναφή έξοδα	172.730	.....	.....	.....
Ολικά αποτελέσματα (κέρδη) εκμεταλλεύσεως	12.346.812	2.693.808	18.357.004	35.274.883
II. Πλέον: 2. Εκτακτα κέρδη	48.788	.....	.....	.....
1. Εκτακτα και Ανόργανα Εξοδα	2.887.112	1.191.564	.....	.....
Οργανικά και έκτακτα αποτελέσματα (κέρδη)	9.508.488	1.502.244	18.357.004	35.274.883
Μείον: Σύνολο αποσβέσεων πάγιων στοιχείων	12.571.183	18.450.026	.....	.....
Μείον: Οι από αυτές ενσώματες στο λειτουργικό κόστος	10.299.213	15.821.118	55.576	24.660
ΚΑΘΑΡΑ ΑΠΟΤΕΛΕΣΜΑΤΑ (κέρδη) ΧΡΗΣΕΩΣ προ φόρων	7.236.518	16.947.782	18.301.428	35.250.223

ΠΙΝΑΚΑΣ ΔΙΑΘΕΣΕΩΣ ΑΠΟΤΕΛΕΣΜΑΤΩΝ

	Ποσά Προηγ. Χρήσ. 1988	Ποσά Κλειομ. Χρήσ. 1987
Καθαρά αποτελέσματα (κέρδη) χρήσεως	25.537.946	18.302.441
Μείον: Υπόλοιπο αποτελεσμάτων (κερδών) προηγούμενων χρήσεων	5.121	588
Σύνολο	25.543.067	18.303.029
Μείον: 1. Φόρος εισοδήματος	7.915.822	7.987.908
Κέρδη προς διάθεση	17.627.245	10.315.121
Η διάθεση των κερδών γίνεται ως εξής:		
1. Τακτικό αποθεματικό	1.200.000	1.000.000
5. Ειδικά και έκτακτα αποθεματικά	8.090.000	7.310.000
6α. Αφορολόγητος Κράτηση Επενδύσεων Ν. 289/76	4.747.229	.....
6β. Αφορολόγητος Κράτηση Κεφαλαίου Κινήσεως Ν. 289/76	1.582.409	.....
7. Αμοιβές από Ποσοστά μελών Διοικητικού Συμβουλίου	2.000.000	2.000.000
8. Υπόλοιπο κερδών εις νέο	7.607	5.121

ΣΗΜΕΙΩΣΗ: Ορισμένα κονδύλια της προηγούμενης χρήσης αναμορφώθηκαν για να γίνουν συγκρίσιμα με τα αντίστοιχα της κλειομένης

Ο Πρόεδρος του Δ.Σ.
ΙΩΑΝΝΗΣ ΚΟΡΝΑΡΟΠΟΥΛΟΣ

Ο Διευθύνων Σύμβουλος
ΙΩΑΝΝΗΣ ΚΑΤΣΑΡΙΔΗΣ

Οικονομικός Διευθυντής
ΔΗΜΗΤΡΗΣ ΟΛΥΣΣΑΙΟΥ

Ανώνυμος Ναυτιλιακή Εταιρεία Καλύμνου Α.Ε.

Μ.Α.Ε. 14670/80/Β/87/19 ΙΣΟΛΟΓΙΣΜΟΣ 31ης ΔΕΚΕΜΒΡΙΟΥ 1988 2η ΕΤΑΙΡΙΚΗ ΧΡΗΣΗ (1 ΙΑΝΟΥΑΡΙΟΥ – 31 ΔΕΚΕΜΒΡΙΟΥ 1988)

ΕΝΕΡΓΗΤΙΚΟ	Ποσά κλειομένης χρήσεως 1988 Αξία Κτήσεως	Αποσβέσεις	Αναπόσβ. Αξία	Χρήση 1987
Β. ΕΞΟΔΑ ΕΓΚΑΤΑΣΤΑΣΕΩΣ				
1. Εξοδα ιδρύσεως και πρώτης εγκαταστάσεως	480.000.–	48.000.–	432.000.–	
3. Τόκοι κατασκευαστ. περιόδ.	28.184.698.–	2.818.470.–	25.366.228.–	8.588.055.–
	28.664.698.–	2.866.470.–	25.798.228.–	8.588.055.–
Γ. ΠΑΓΙΟ ΕΝΕΡΓΗΤΙΚΟ				
II. Ενσώματες Ακινητοποιήσεις:				
4. Μηχανήματα	90.300.–	6.113.–	84.187.–	
5. Μεταφορικά Μέσα	449.409.935.–	11.519.896.–	437.890.039.–	
6. Επιπλα και λοιπός εξοπλισμός	278.380.–	16.111.–	262.269.–	
7. Ακινητοποιήσεις υπό εκτέλεση				338.405.975.–
Σύνολο Παγίου Ενεργητικού	449.778.615.–	11.542.120.–	438.236.495.–	338.405.975.–
Δ. ΚΥΚΛΟΦΟΡΟΥΝ ΕΝΕΡΓΗΤ.				
II. Απαιτήσεις:				
1. Πελάτες			1.116.280.–	
11. Χρεώστες διάφοροι			3.554.500.–	105.337.003.–
2. Απαιτήσεις κατά οργάνων Διοικήσεως			(6.554.000)	
			(1.883.220)	105.337.003.–
IV. Διαθέσιμα:				
1. Ταμείο			175.850.–	
3. Καταθέσεις όψεως και προθ.			3.933.320.–	2.777.505.–
			4.109.178.–	2.777.505.–
Σύνολο Κυκλοφορ. Ενεργητικού			2.225.958.–	108.114.508.–
Ε. ΜΕΤΑΒΑΤΙΚΟΙ ΛΟΓ)ΣΜΟΙ ΕΝΕΡΓΗΤΙΚΟΥ				
2. Εσοδα χρήσεως εισπρακτέα			7.779.000.–	
ΣΥΝΟΛΟ ΕΝΕΡΓΗΤΙΚΟΥ			474.039.681.–	455.108.538.–

ΠΑΘΗΤΙΚΟ	Ποσά Κλειομ. Χρήσεως 1988	Ποσά Προηγ. Χρήσεως 1987
Α. ΙΔΙΑ ΚΕΦΑΛΑΙΑ		
I. Μετοχικό Κεφάλαιο (Μετοχές 96.000 προς 1.000 δρχ.)		
1. Καταβεβλημένο	92.573.000.–	90.000.000.–
2. Οφειλόμενο	3.427.000.–	––
	96.000.000.–	90.000.000.–
IV. Αποθεματικά Κεφάλαια:		
5. Αφορολόγητο αποθεματικό ειδικών διατάξεων Νόμων	251.926.000.–	244.740.000.–
V. Αποτελέσματα εις Νέον:		
Υπόλοιπο ζημιών εις νέον	(30.025.066)	(434.973)
Υπόλοιπο ζημιών προηγ. χρήσ.	(434.973)	––
	(30.460.039)	(434.973)
ΣΥΝΟΛΟ ΙΔΙΩΝ ΚΕΦΑΛΑΙΩΝ	317.465.961.–	334.305.027.–
Β. ΠΡΟΒΛΕΨΕΙΣ ΓΙΑ ΚΙΝΔΥΝΟΥΣ ΚΑΙ ΕΞΟΔΑ		
1. Προβλέψεις για αποζ. προσωπικού λόγω εξόδου	2.083.628.–	
Γ. ΥΠΟΧΡΕΩΣΕΙΣ		
1. Μακροπρόθεσ. υποχρεώσεις:		
2. Δάνεια Τραπεζών	100.094.313.–	119.832.855.–
II. Βραχυπρόθεσ. υποχρεώσεις:		
1. Προμηθευτές	5.261.733.–	976.500.–
3. Τράπεζες λογ. Βραχυπρόθεσμων υποχρεώσεων	4.000.000.–	––
5. Υποχρεώσεις από φόρ. - τέλη	999.526.–	(5.844)
6. Ασφαλιστικοί Οργανισμοί	3.693.757.–	––
7. Μακ)σμες υποχρ. πληρ. εις επόμενη χρήση	39.335.186.–	––
11. Πιστωτές διάφοροι	1.105.758.–	––
ΣΥΝΟΛΟ ΥΠΟΧΡΕΩΣΕΩΝ	154.490.092.–	120.803.511.–
ΣΥΝΟΛΟ ΠΑΘΗΤΙΚΟΥ	474.039.681.–	455.108.538.–

ΚΑΤΑΣΤΑΣΗ ΛΟΓΑΡΙΑΣΜΟΥ – ΑΠΟΤΕΛΕΣΜΑΤΩΝ ΧΡΗΣΕΩΣ
31ης Δεκεμβρίου 1988 (1η Ιανουαρίου – 31 Δεκεμβρίου 1988)

		Ποσά Κλειομ. Χρήσεως 1988	Ποσά Προηγ. Χρήσεως 1987
I. ΑΠΟΤΕΛΕΣΜΑΤΑ ΕΚΜΕΤΑΛΛΕΥΣΕΩΣ			
Κύκλος εργασιών		35.619.505.–	––
Μείον: Κόστος υπηρεσιών		19.771.289.–	––
Μικτά αποτελέσματα εκμεταλλεύσεως (Ζημίαι)		14.151.784.–	––
Μείον: 1) Εξοδα διοικητικής λειτουργίας	6.078.287.–		980.645.–
2) Εξοδα λειτουργίας, Ερευν., Ανάπτ.	779.624.–		
3) Εξοδα λειτουργίας διαθέσεως	644.391.–	7.502.292.–	––
Μερικά αποτελέσματα εκμεταλλεύσεως (Ζημίαι)		21.654.076.–	980.645.–
ΠΛΕΟΝ: Πιστωτικοί τόκοι		––	545.672.–
Μείον: Χρεωστικοί τόκοι και συναφή έξοδα		3.398.668.–	––
Ολικά αποτελέσματα εκμεταλλεύσεως (Ζημίαι)		25.052.744.–	434.973.–
Μείον: Προβλέψεις για έκτακτους κινδύνους		2.083.628.–	––
Οργανικά και έκτακτα αποτελέσματα (Ζημίαι)		27.136.372.–	434.973.–
Μείον: Σύνολο αποσβέσεων παγίων	14.408.590.–		
Μείον: Οι ενσωματούμενοι στο λειτουργ. κόστος	11.519.896.–	2.898.694.–	––
ΚΑΘΑΡΑ ΑΠΟΤΕΛΕΣΜΑΤΑ ΧΡΗΣΕΩΣ (ΖΗΜΙΑ)		30.025.066.–	434.973.–

Ο Εκπρόσωπος της ΑΝΕ και Πρόεδρος
ΜΙΧΑΗΛ ΖΑΪΡΗΣ

Ο Διευθύνων Σύμβουλος
ΖΑΧ. ΜΑΡΑΣΚΟΣ

Ο Λογιστής
ΜΙΧΑΛΗΣ ΚΟΥΡΟΥΝΗΣ

Η εισαγωγή μπουκαλιών

Από το Επιμελητήριο Δωδε κανήσου, ανακοινώνεται ότι χο γωγή φυαλών από γυαλί καταγω ρηγούνται άδειες για την εισα γής Βουλγαρίας, μέχρι την πο σότητα των 3.586 τόννων.

Οι νέοι εισαγωγείς θα πρέπει να υποβάλουν μαζί με την αίτη σή τους και:

1) Πιστοποιητικό του Επιμε λητηρίου από το οποίο θα προ κύπτει ότ ιείνα ιεγγεγραμμένοι σαν έμποροι του είδους από τοι ετίας και διατηρούν κατάστημα πώλησης των ειδών αυτών και

2) Τιμολόγια αγοράς ή πώ λησης από το εσωτερικό μιας τιρετίας, συνολικής αξίας 10. 000.000 δραχμών.

Οι παλαιοί εισαγωγείς με την αίτησή τους θα συνυποβάλουν και πααραστατικά Τελωνείου (δι ασάφησχη εισαγωγής ή άδεια τε λωνισθέντων εμπορευμάτων), α πό τα οποία να προκύπτει η πραγματοποίηση των εισαγω.-γών.

Προθεσμία υποβολής των αι τήσεων ορίζεται μέχρι 30—6—1989 και ο εκτελωνισμός μέχρι 15—4—1990.

ΑΥΤΟΚΤΟΝΗΣΕ ΤΟΥΡΙΣΤΑΣ

Τραγικό τέλος έδωσε στη ζωή του στις 8.30 χτες το πρωί ένας 57χρονος Αγγλος τουρίστας, πέφτοντας στο κενό από τον τρίτο όροφο του ξενο δοχείου «Ηλέκτρα» στο οποίο διέμενε.

Πρόκειται για τον Τζαίημς Μπρουκς, ο οποίος σύμφωνα με την κατάθεση της συζύγου του έπασχε από ψυχικές διαταραχές και είχε αποπειραθεί να αυτοκτονήσει ξανά, πριν από 4 μήνες.

ΑΝΩΝΥΜΟΣ ΝΑΥΤΙΛΙΑΚΗ ΕΤΑΙΡΕΙΑ Α.Ε.
ΔΗΜΟΥ ΚΑΛΥΜΝΙΩΝ
(ΛΑΪΚΗΣ ΒΑΣΗΣ)
ΕΔΡΑ: ΚΑΛΥΜΝΟΣ

ΠΡΟΣΚΛΗΣΗ

Με απόφαση του Διοικητικού Συμβουλίου και σύμφωνα με τε καταστατικό, καλούνται οι μέτοχοι της Ανώνυμης Εταιρείας Λα ϊκής Βάσης, που εδρεύει στην Κάλυμνο, με την επωνυμία «Ανώ νυμη Ναυτιλιακή Εταιρεία Καλύ μνου Α.Ε.», σε τακτική γενική συνέλευση στις 24 Ιουνίου 1989, ημέρα Σάββατο, και ώρα 7 μ.μ., στο Πνευματικό Κέντρο του Δήμου Καλυμνίων (α' ό ροφος), για συζήτηση και λήψη αποφάσεων στα πιο κάτω θέμα τα:

1. Εκθεση πεπραγμένων Διοι κητικού Συμβουλίου, Εποπτικού Συμβουλίου και ελεγκτών γι.α την εταιρι κή χρήση από 1.1.88 –31.12.1988.
2. Εγκριση ισολογισμού της 31—12—1988.
3. Απαλλαγή των μελών του Δ.Σ. και των ελεγκτών από κά θε ευθύνη για αποζημίωση.
4. Εκλογή τακτικών και ανα πληρωματικών ελεγκτών.
5. Διάφορες ανακοινώσεις.

Ο Πρόεδρος του Δ.Σ.
ΜΙΧΑΗΛ ΖΑΪΡΗΣ

ΤΟ ΣΥΝΑΛΛΑΓΜΑ

Δολάριο ΗΠΑ	164,804	171.565
Μάρκο Δ. Γερ.	83,577	87,006
Φράγκο Γαλλ.	24.507	25,518
Λίρα Αγγλίας	260,783	271,482
Φράγκο Ελβετ.	96,680	100,667
Φ.ορ. Ολλανδ.	73,813	76,857
100 Λιρ. Ιταλ.	11.458	11,931
Κορ. Δανίας	21,355	22,235
Λίρα Δ. Ιρλ.	222,295	231,462
Σελ. Αυστρίας	11,817	12,304
Κορ. Σουηδίας	24,619	25,634
Κορ. Νορβηγ.	22,911	23,856
Δολ. Καναδά	135,341	140,951
Δολ. Αυστρ.	123,350	128,463
100 Γιέν Ιαπ.	115,420	120,180
Λίρα Κύπρου	319,844	333,102
Πεσέτα Ισπαν.	1,312	1,367
Εσκούδο Πορτ.	0,996	1,037
Μάρκο Φινλαν.	37,287	38,824
Ευρ. Ν. Μον.	174,307	181,421

5'...ΔΙΑΛΕΙΜΜΑ.

ΑΝΕΚΔΟΤΑ ΚΑΙ ΧΙΟΥΜΟΡ

Ο Θεός του ημέρευε τις ημέ ρες του, μέρες ήσυχες, ειρηνι κές, χωρίς πόθους και απαντο χές, χωρίς εξάψεις και κακίες, η μέρες απαλές και ταπεινές σαν τα φυτραδάκια και τις κορυφές των αγριολαχανικών που μάζευε στην εξοχή. Ο Θεός, είπαμε, του ημέρευε τις ημέρες και η δου λειά του είχε σκληρύνει τα χέ ρια, του τάχε καρουλιάσει, μαζέ ψει και ξεράνει σαν να ήσανε κα βούρια!...

Μα τώρα αναπαυτήκανε κι αυ τά! Πάει πιά, πέθανε!... Τα δου λευτάδικα και ροζάρικα χέρια του τα είδε ο Αιδεσιμώτατος νά ναι στο στήθος του απάνω σταυ ρωμένα, όταν ήσυχο πλέον και καλοντυμένο τον ξαπλώσανε στο νεκροκρέββατο, χωρίς τη φαλτ σέτα και χωρίς το κλαδευτήρι του, χωρίς τα ψώνια του και τα λαχανικά του. Κοίτεται πια στη μέση του σπιτιού, σαν πεισμωμέ νος, μην ακούγοντας τις φωνές και τους θρήνους της γυναίκας του, τα δάκρυά της και τους σπαραγμούς της, πρώτη φορά βαρύς κι αμίλητος σ' αυτήν, γυ ρισμένος εκεί κοντά κατά την Α νατολή, σαν να τραβούσε κάτι το κρυφό και το αμείλικτο, κάτι το απαρηγόρητο και το σκληρό στα νέο δρόμο, τον μυστηριώδη κι' άγνωστο, όπου ανοίχτηκε μπρο στά του!...

Ετρεξ' αμέσως ο παπάς άμα τον κάλεσαν. Είδε τη γυναίκα του μακαρίτη να χτυπιέται και να μαδιέται καταγής, να σπαρά ζεται και να ζητάει, να την ακού σει ο άντρας της, που ήτανε τώρα πιά ήσυχος και γαλήνιος, που δεν ήταν πια δικός της.

Κάποια άλλη δύναμη, πιο με γάλη από την αγάπη της και πιο βαθειά από τη στοργή της, της τον πήρε και της τον στέρη σε...

Κόκκινα τα μάγουλά της από τα χτυπήματα, βρεγμένο το νε ανικό, το στρογγυλό της πρό σωπο από τα πολλά δάκρυα, σαν μήλο φρεσκοπλυμένο από τη βροχή, με τα μαλλιά της χυ μένα άφθονα στις πλάτες της, με τις λαιμοθηλειές της ανοι χτές, που άφιναν να φαίνεται ή να στρογγυλό κρουστό στήθος φωτερό και πάλλευκο σαν θα μποχάραγμα αυγής...

ΣΥΝΕΧΙΖΕΤΑΙ

CHIVAS REGAL

Για όσους, ξέρουν να πίνουν Ουίσκυ

CHIVAS BLENDED SCOTCH WHISKY

Αντιπρόσωποι Δωδ)νήσου

Ε. ΤΑΤΑΚΗΣ και ΥΙΟΙ Α.Ε.

Τηλ. 25342—33660



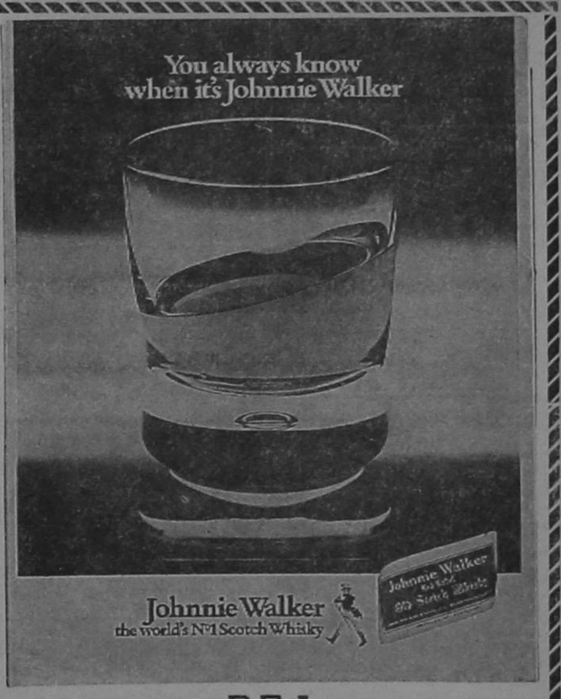

P.E.A.
ΑΝΤ. και ΕΜΜ. Ι. ΑΓΙΑΚΑΤΣΙΚΑ
Τηλ. 62470 — 62471 — 62329

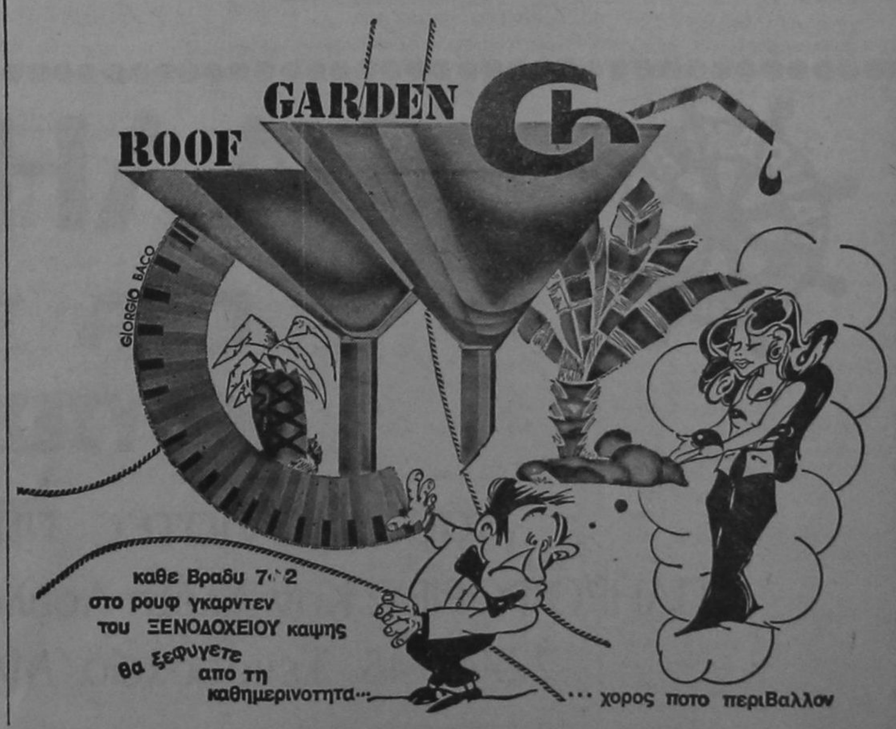

Η Ρόδος στην Αρχαιότητα

ΜΕΡΟΣ 7ον
(ΤΕΛΕΥΤΑΙΟΝ)

«Πλείστοι Αθηναίοι λέγει ούτος, μεγάλοι ρήτορες μέχρι της εποχής μας ήκμασαν και τινες Ρόδιοι. Η Μακεδονία η οποία κατέκτησε τον κόσμον όλον και άλλα μεγάλα κράτη ουδένα μέγαν ρήτορα παρήγαγεν. Φαίνεται ότι μεγάλοι ρήτορες αναδεικνύονται εκεί όπου ο λαός έχει ελευθερίαν λόγου».

ΥΠΟ ΜΙΧΑΗΛ ΣΕΛΛΑ
πρώην Καθηγητού Βενετοκλείου Γυμνασίου Ρόδου

Είναι γνωστόν ότι κατά την αρχαιότητα τρία είδη ρητορικής εμορφώθησαν. Η Ατική, η Ασιανή, και η Ροδία. Η Αττική ρητορική είχε δύναμιν εν τω λόγω. εμορφώθησαν. Η Αττική, η Ασια καμνε χρήσιν ποιητικών λέξεων και φράσεων, κατά την απαγγελίαν είχέ τι το εκπλήττον πράγματι όμως ουδεμίαν αξίας είχε και ουδείς ρήτωρ αντιπροσωπεύων την Ασιανήν ρητορικην διέπρεψεν.

Η Ροδία εκπηδαζε προς την Αττικήν. Μέχρις ημών ουδενός μεν ρήτορος Ροδίου οι λόγοι εσώθησαν, σώζονται όμως οι λόγοι του Κικέρωνος του επιφανέστερου των Ρωμαίων ρητόρων ότις ηκαλούθησε την Ροδίαν ρητορικήν και εκ χαρακτήρος και ως σπουδάσας εν Ρόδω, και εκ τούτων δυνόμεθα να λάθωμεν ιδέαν τινα του ύφους της Ροδίας ρητορικής.

Άνθρωποι των γραμμάτων κατέχοντες επιφανή θέαιν διέπρεψαν πολλοί, αλλ' ημείς ενταύθα θα αναφέρωμεν τα ονόματα εκείνων οι οποίοι περισσότερο τιμώσι την ημετέραν πατρίδα. Ο Κλεόβουλος εκ Λίνδου ο θεωρηθείς εις εκ των επτά σοφών. Τούτου είναι το γνωστόν ρητόν: «Παν μέτρον άριστον».

Ο Πείσανδρος ο Καμειραίος, επικός ποιητής ποιήσας ποίημα επιγραφόμενον «Ηράκλεια». Ο Πείσανδρος εθεωρείτο εις εκ των πέντε σπουδαιοτέρων επικών ποιητών τους οποίους οι Αλεξανδρινοί φιλόλογοι κατέταξαν εις την πρώτην τάξιν.

Ούτοι είναι οι εξής: Όμηρος, Ησίοδος, Πείσανδρος, Πανύασις, Καλλίμαχος.

Απολλώνιος ο μαλακός και Απολλώνιος ο Μόλων έξοχοι ρήτορες διδάξαντες την ρητορικήν εν Ρόδω. Ο Μόλων ήτο και διδάσκαλος του Κικέρωνος. Δυστυχώς όμως τα έργα των δεν σώζονται.

Ο Παναίτιος και ο Ποσειδώνιος στωϊκοί φιλόσοφοι επιφανέστατοι. Ο Παναίτιος συνέγραψε σύγγραμμα επιγραφόμενον «περί καθηκόντων» του οποίου ελευθέρα μετάφρασις ή μάλλον διασκευή είναι το DE OFFICIS σύγγραμμα του Κικέρωνος το οποίον διδάσκεται εις την ανωτέραν τάξιν του γυμνασίου.

Απειροι άλλοι των οποίων τα ονόματα δεν είναι δυνατόν ενταύθα να αναφέρωμεν.

Στρατηγοί πλείστοι επίσης διέπρεψαν εφάμιλλοι προς τους σπουδαιοτέρους στρατηγούς της αρχαιότητος. Καλλιτέχναι επίσης μεγάλοι διέπρεψαν καθώς μαρτυρούσι και τα μέχρι της σήμερον σωζόμενα γλυπτικά έργα. Ζωγράφος ως ο Πρωτογένης ήτο ικανός να δοξάση οιανδήποτε χώραν.

Δεν δυνάμεθα όμως να παρέλθωμεν χωρίς να κάμωμεν μνείαν του γένους των Διαγοριδών το οποίον και δια τας Ελλάς του αρετάς και δια τας νίκας ενίκησεν εις Πανελληνίους αγώνας κατείχε θέσιν διακεκριμένην μεταξύ των Ελληνικών γενεών. Εθεωρείτο έντιμον μια πόλις να έχη έστω και ένα Ολυμπιονίκην πόσω περισσότερον ένα τμήμα ήτο εις έν γένος να υπάρχωσι τοσούτοι Ολυμπιονίκες νικήσαντες ουχί άπαξ αλλά πολλάκις. Δια τούτο ο τότε γέρων Διαγόρας, ότε οι δύο υιοί του Ολυμπιονίκαι και αυτοί προ μικρού, έφερον αυτόν επί του ώμου των εν θριάμβω εν τω Ολυμπιακώ σταδίω, βαλλόμενον δι' ανθέων υφ' όλων των Ελλήνων μη δυνάμενος να συγκρατήση την τόσην ευτυχίαν και δόξαν, παρέδωκε το πνεύμα ότε έφθασε προ του αγάλματος της Νίκης, ενώ οι θεαταί εξεκολούθουν να ραίνωσιν αυτόν με άνθη αλλά νεκρόν πλέον.

Και μετά την υποταγήν αυτής εις τους Ρωμαίους διεκρίνετο των λοιπών Ελληνικών πόλεων. Ητο η μόνη πόλις η οποία ηδύνατο εάν οι περιστάσεις εβοήθουν να ανακτήση την αρχαίαν αυτής εύκλειαν, καθώς λέγει και ο Δίων ο Χρυσόστομος τον δεύτερον μετά Χριστόν αιώνα ακμάσας εν τω «Ροδιακώ» λόγω του. Συμβουλεύει τους Ροδίους εν τούτω να μη κόπτωσι τας κεφαλάς των θεών και να αντικαθιστώσιν αυτάς δια κεφαλών αυτοκρατόρων χάριν κολακείας καθώς έκαμνον οι Αθηναίοι και οι λοιποί Ελληνες, κηλιδώνοντες ούτω τον χαρακτήρα των. «Σεις λέγει υπολείπεσθε μόνοι εξ όλων των Ελλήνων οι οποίοι δύνασθε να ονομασθήτε άξιοι απόγονοι αυτών διότι τους λοιπούς Ελληνας ούτε απογόνους Καρών δύνασαι τις να ονομάση.

Μη βλέπετε τι κάμνουσιν οι Αθηναίοι. Ο γενναίος αγωνιστής δεν πρέπει να παραβάλλη τον εαυτό του με άλλον γενναίον αγωνιστήν καταβεβλημένον υπό ασθενείας. Ολα σας τα άλλα είναι αξιοζήλευτα. Οι σεμνοί σας τρόποι, τα ήθη σας η κουρά, το βάδισμα ώστε κάμνετε τους επισκεπτόμενους την νήσον σας να σας μιμώνται.

Το πολεμικά σας κατορθώματα δεν είναι καθόλου κατώτερα των κατορθωμάτων των Αθηναίων. Υπερέχετε μάλιστα εκείνων ως προς τούτο καθόσον όλους τους πολέμους τους οποίους επολεμήσατε τους ανελάβατε δικαίως.

Επληρώσατε την γην και την θάλασσαν από τρόπαια. Υπήρξατε ηγεμόνες της Ελλάδος. Δι' αυτά όλα προσπαθείτε να φαίνεσθε αντάξιοι και ημών αυτών και της ευκλείας υμών».

Τοιαύτη λοιπόν υπήρξεν η ημετέρα πατρίς κατά την αρχαιότητα. Δια τούτο νομίζω ότι δικαίως δυνάμεθα να δώσωμεν αυτή μίαν θέσιν πλησίον των Αθηνών εν τη ελληνική ιστορία. Αλλως τε και αυτοί οι αρχαίοι έδιδον ταύτην εις την ημετέραν πατρίδα. Αρχαίος τις συγγραφεύς λέγει: «και των εφ' εαυτού σοφιστών κατεγέλα οι μεγάλοι τιμήμασιν εωνούντο Αθηναίοι ή Ρόδιοι καλείσθαι».

Δηλ. άνθρωποι των γραμμάτων επλήρωνον αδρά και εσπούδαζον εν Ρόδω ή εν Αθήναις δια να ονομάζωνται Ρόδιοι ή Αθηναίοι. Εκ τούτου καταφαίνεται ότι οι αρχαίοι έθετον εκ παραλλήλου την Ρόδον με τας Αθήνας. Νεώτερος μέγας ιστορικός Ευρωπαίος λέγει εν τη ιστορία ότι επί πολύ η Ρόδος και αι Αθήναι υπήρξαν οι δύο οφθαλμοί της κυρίως Ελλάδος.

Τα ανωτέρω είπομεν αφ, ενός μεν ίνα δώσωμεν εικόνα τινά του παρελθόντος μεγαλείου της ημετέρας πατρίδος, αφ' ετέρου δε ίνα έχοντες ταύτα υπ' όψιν δυνάμεθα και περί των παρόντων ορθώς να κρίνωμεν και περί των μελλόντων ασφαλώς να συμπεραίνωμεν.

ΝΕΑ ΑΠΕΡΓΙΑ ΣΤΗΝ ΚΑΪΡ

ΜΕ 84 ψήφους υπέρ, 5 κατά και 1 λευκό, οι εργαζόμενοι στην ΚΑΙΡ αποφάσισαν να συνεχίσουν την απεργία τους μέχρις ότου γίνει δεκτό το αίτημά τους να ενταχθούν στην ΟΣΥΓΟ.

Ετσι οι παρεμβατικές ενέργειες για λύση της απεργίας, από τον νομάρχη κ. Γ. Μαχαιρίδη και τον προϊστάμενο της επιθεώρησης εργασίας, έπεσαν στο κενό.

ΠΡΑΚΤΟΡΕΙΟ ΠΡΟ-ΠΟ
Μιχαήλ Χ" Μανώλη
ΑΡΧΑΓΓΕΛΟΣ

WINDSOR TOURS S.A.
BRITISH AIRWAYS
Η κοσμαγάπητη αεροπορική εταιρία
ΕΚΔΡΟΜΕΣ
☛ ΑΓΓΛΙΑ (Λονδίνο — Μάντσεστερ: Αναχωρήσεις κάθε Σάββατο
☛ ΡΩΜΗ — ΛΟΝΔΙΝΟ: Αναχωρήσεις κάθε Τρίτη — Παρασκευή
☛ ΠΑΡΙΣΙ — ΛΟΝΔΙΝΟ: Αναχωρήσεις κάθε Τετάρτη — Παρασκευή
ΚΑΝΕΙΣ ΔΕΝ ΞΕΡΕΙ ΤΗΝ ΑΓΓΛΙΑ ΚΑΛΥΤΕΡΑ ΑΠΟ ΜΑΣ
• Επωφεληθείτε από τις προσφορές μας σε εισιτήρια και ξενοδοχεία. Δηλώστε έγκαιρα συμμετοχή
• Αναλυτικά προγράμματα των εκδρομών όπως και εκείνων για Ισπανία - Α. Ανατολή - Κίνα - Σιγκαπούρη - Μπαγκόγκ - Ποταμό Κβάι - Τσάαμ, παρέχονται από τα γραφεία μας
ΙΒΙΣΚΟΣ ΤΟΥΡΣ
Ι. Λόχου 11—Τηλ. 27756—27313 (πλάι στην Ολυμπιακή)

ΕΘΝΙΚΗ ΑΣΦΑΛΙΣΤΙΚΗ
ΤΟ ΜΕΛΛΟΝ ΕΙΝΑΙ ΔΙΠΛΑ ΟΜΟΡΦΟ ΟΤΑΝ ΕΙΝΑΙ ΣΙΓΟΥΡΟ
Η πρόκληση του 2000 και γενικά των καιρών μας χρειάζεται ετοιμότητα και λειτουργική σύγχρονη υποδομή. Η ΕΘΝΙΚΗ ΑΣΦΑΛΙΣΤΙΚΗ είναι, με σιγουριά, έτοιμη αφού:
• Αξιοποίησε δημιουργικά την εμπειρία ενός αιώνα (ιδρύθηκε το 1891)
• Δημιούργησε ένα υποδειγματικό και μοναδικό μοντέλο αποκεντρωμένης εταιρίας με δίκτυο 80 καταστημάτων σ' όλη την Ελλάδα που συνδέονται με σύστημα ON LINE.
• Κατέχει την πρώτη θέση 25% μερίδιο της αγοράς.
• Έχει 6,6 δισεκατομμύρια δρχ. κεφάλαια - αποθεματικά.
• Πληρώνει 30.491.245 δρχ. σε αποζημιώσεις κάθε μέρα.
• Έχει δική της ΣΧΟΛΗ για την συνεχή επιμόρφωση των στελεχών της και μπορεί έτσι να προσφέρει υπεύθυνη και αποτελεσματική εξυπηρέτηση.
Σήμερα η ΕΘΝΙΚΗ ΑΣΦΑΛΙΣΤΙΚΗ, οι 1300 υπάλληλοί της, οι 3500 συνεργάτες της, οι 750.000 ασφαλισμένοι της αλλά και όσοι συναλλάσσονται μαζί της αισθάνονται ΤΟ ΜΕΛΛΟΝ ΔΙΠΛΑ ΟΜΟΡΦΟ, γιατί ΕΙΝΑΙ ΣΙΓΟΥΡΟ και εξασφαλισμένο.
Οι ασφαλισμένοι στην ΕΘΝΙΚΗ είναι επιχειρηματίες, καταστηματάρχες, επαγγελματίες, οικογενειάρχες, εργαζόμενοι, αγρότες, είναι κάποιοι από εμάς.
Με όνειρα, στόχους, ελπίδες, επιδιώξεις, με την χαρά και την ζωντάνια της ζωής, που χρειάζεται την σιγουριά και την εξασφάλιση της ΕΘΝΙΚΗΣ ΑΣΦΑΛΙΣΤΙΚΗΣ.
Γιατί και η ΕΘΝΙΚΗ έχει όνειρα, στόχους, επιδιώξεις. Είναι ζωντανή και δυναμική.
Για τον άνθρωπο, σαν άνθρωπος...

Η ΕΘΝΙΚΗ ΑΣΦΑΛΙΣΤΙΚΗ είναι συνδεδεμένη με δίκτυο ON-LINE σ' όλη την Ελλάδα.


Η ΕΘΝΙΚΗ ΑΣΦΑΛΙΣΤΙΚΗ κατέχει την πρώτη θέση με 25% μερίδιο αγοράς ανάμεσα σε 190 ασφαλιστικές εταιρίες.
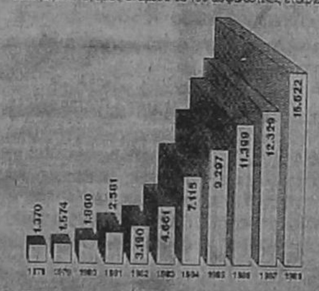

Αύξηση πρωτασφαλίστρων τη δεκαετία 1973-1983 (σε εκατ. δρχ.)
ΑΠΟ ΤΟ 1891
ΕΘΝΙΚΗ
Η ΠΡΩΤΗ ΑΣΦΑΛΙΣΤΙΚΗ
ΕΤΑΙΡΙΑ ΤΟΥ ΟΜΙΛΟΥ ΕΘΝΙΚΗΣ ΤΡΑΠΕΖΑΣ

ταβερνα τα δελφινια
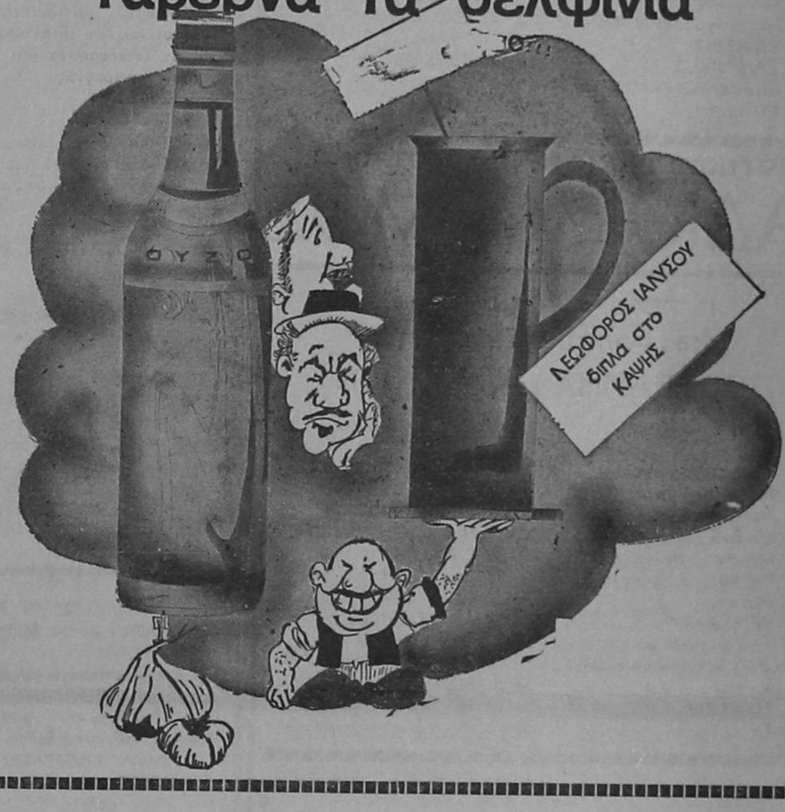

ΒΙΟΤΕΧΝΙΑ ΕΠΑΓΓΕΛΜΑΤΙΚΩΝ ΨΥΓΕΙΩΝ
«Ο ΚΟΛΟΣΣΟΣ»
ΥΠΕΝΘΥΜΙΖΟΥΜΕ ΟΤΙ, ΓΙΑ ΚΑΘΕ ΕΠΑΓΓΕΛΜΑΤΙΚΟ ΣΑΣ ΕΞΟΠΛΙΣΜΟ ΔΙΑΘΕΤΟΥΜΕ ΣΤΗΝ ΕΚΘΕΣΗ ΜΑΣ ΟΛΟΥΣ ΤΟΥΣ ΤΥΠΟΥΣ ΕΠΑΓΓΕΛΜΑΤΙΚΩΝ ΨΥΓΕΙΩΝ, ΟΛΕΣ ΤΙΣ ΑΝΟΞΕΙΔΩΤΕΣ ΚΑΤΑΣΚΕΥΕΣ (ΕΤΟΙΜΟΠΑΡΑΔΟΤΕΣ) ΚΑΙ ΟΛΕΣ ΤΙΣ ΕΠΑΓΓΕΛΜΑΤΙΚΕΣ ΣΥΣΚΕΥΕΣ.
ΜΗΧΑΝΕΣ ΕΣΠΡΕΣΣΟ ΚΑΦΕ, ΠΛΥΝΤΗΡΙΑ ΠΙΑΤΩΝ ΚΑΙ ΠΟΤΗΡΙΩΝ, ΦΡΙΤΕΖΕΣ ΠΛΑΤΩ ΗΛΕΚΤΡΙΚΑ ΚΑΙ ΥΓΡΑΕΡΙΟΥ, ΤΟΣΤΙΕΡΕΣ, ΖΑΜΠΟΝΜΗΧΑΝΕΣ, ΜΗΧΑΝΕΣ ΠΑΓΟΚΥΒΩΝ ΣΕΪΚΕΡ ΚΑΙ Ο,ΤΙΔΗΠΟΤΕ ΑΛΛΟ ΧΡΕΙΑΖΕΣΤΕ ΓΙΑ ΝΑ ΕΞΟΠΛΙΣΕΤΕ ΣΩΣΤΑ ΤΟ ΞΕΝΟΔΟΧΕΙΟ, ΤΟ BAR, ΤΟ SNACK BAR, ΤΟ ΕΣΤΙΑΤΟΡΙΟΝ ΣΑΣ
ΜΙΑ ΕΠΙΣΚΕΨΗ ΘΑ ΣΑΣ ΠΕΙΣΕΙ
ΕΡΓΟΣΤΑΣΙΟ — ΕΚΘΕΣΗ: ΛΕΩΦΟΡΟΣ ΡΟΔΟΥ—ΛΙΝΔΟΥ
6ο χιλιόμετρο (έναντι Εκκλησίας)
ΤΗΛΕΦΩΝΑ: 62164 • 62884

RONDA
Η ΕΚΠΛΗΞΗ ΤΗΣ ΧΡΟΝΙΑΣ
RONDA
Ενα παλιό όνειρο ξαναζεί με τις σύγχρονες απαιτήσεις
RONDA
Για την δική σας διασκέδαση
Μαζί με τους δημοφιλείς
• ΑΓΑΠΗΤΟ • Μ. ΖΑΧΑΡΑΚΗ
• ΚΑΤΣΙΜΠΡΑΚΗ
• ΜΑΙΡΗ ΕΣΠΕΡ
• ΑΛΕΞΑΝΔΡΑ
RONDA
Καλλιτ. Επιμέλεια: ΗΛ. ΚΑΡΑΚΑΤΣΑΝΗΣ
Μπουζούκια: ΜΙΧ. ΠΟΛΙΑΣ Β. ΒΛΑΒΙΑΝΟΣ
RONDA
Πλατ. Κουντουριώτου πρώην «ΚΟΣΜΟΠΟΛΙΤΑΝ»
Τηλεφ. 26800

tv πρόγραμμα

ΕΡΤ 1ο	ΕΡΤ 2ο
13.45 ΤΟΛΜΗ ΚΑΙ ΓΟΗΤΕΙΑ	08.25 ΕΝΑΡΞΗ ΠΡΩΙΝΟΥ ΠΡΟΓΡΑΜΜΑΤΟΣ
14.30 ΕΙΔΗΣΕΙΣ	08.30 ΕΙΔΗΣΕΙΣ
14.50 Η ΕΠΕΛΑΣΗ ΤΩΝ ΠΑΡΑΝΟΜΩΝ Γουέστερν αμερικανικής παραγωγής 1958 Διάρκεια 88 λεπτά	08.35 ΠΡΩΙΝΑ
	10.30 ΕΙΔΗΣΕΙΣ
	10.35 ΤΑ ΠΑΡΑΜΥΘΙΑ ΤΟΥ ΚΟΣΜΟΥ
16.20 ΚΙΝΟΥΜΕΝΑ ΣΧΕΔΙΑ	11.00 ΣΝΟΡΚΕΛΣ
16.40 ΚΑΝΤΙ – ΚΑΝΤΙ	11.25 ΑΙΓΑΙΟ – ΡΙΖΑ ΚΑΙ ΔΙΑΡΚΕΙΑ
17.00 ΟΥΡΑΝΙΟ ΤΟΞΟ	
18.00 ΜΙΚΡΗ ΚΥΡΙΑ	11.55 ΟΡΚΙΣΤΕΙΤΕ ΠΑΡΑΚΑΛΩ
18.30 ΕΙΔΗΣΕΙΣ – ΑΝΤΑΠΟΚΡΙΣΕΙΣ ΠΕΡΙΦΕΡΕΙΑΚΩΝ ΣΤΑΘΜΩΝ	12.40 ΤΕΛΟΣ ΠΡΩΙΝΟΥ ΠΡΟΓΡΑΜΜΑΤΟΣ
	16.55 ΕΝΑΡΞΗ ΒΡΑΔΙΝΟΥ ΠΡΟΓΡΑΜΜΑΤΟΣ
18.45 ΤΟΠΙΚΕΣ ΔΙΑΔΡΟΜΕΣ	17.00 ΕΙΔΗΣΕΙΣ
19.45 ΒΙΒΛΙΟΡΑΜΑ Δεκαπενθήμερο τηλεοπτικό περιοδικό για το βιβλίο	17.15 Ο ΜΑΓΟΣ ΤΟΥ ΟΖ
	17.40 ΤΟ ΠΑΡΑΣΚΗΝΙΟ ΤΗΣ ΠΕΙΝΑΣ
19.55 ΠΟΛΕΜΟΣ	18.30 ΚΑΤ' ΟΙΚΟΝ
20.40 ΤΟ 10ΛΕΠΤΟ ΤΗΣ ΕΔΗΚ	19.25 ΟΙ ΑΝΤΙΖΗΛΕΣ
	20.05 ΤΟ 10ΛΕΠΤΟ ΤΗΣ ΔΗΑΝΑ
21.00 ΕΙΔΗΣΕΙΣ	20.15 ΤΟ 10ΛΕΠΤΟ ΤΟΥ ΣΥΝΑΣΠΙΣΜΟΥ
21.30 ΔΙΑΛΟΓΟΣ ΠΟΛΙΤΙΚΩΝ ΚΟΜΜΑΤΩΝ	20.30 ΕΙΔΗΣΕΙΣ
	21.30 ΣΥΝΕΝΤΕΥΞΗ ΤΗΣ ΧΡΙΣΤΙΑΝΙΚΗΣ ΔΗΜΟΚΡΑΤΙΑΣ
23.45 ΕΛΛΗΝΙΚΟΣ ΚΙΝΗΜΑΤΟΓΡΑΦΟΣ «Επαναστάτης ποπολάρος» Κοινωνική ταινία εποχής, παραγωγής Φίνος Φιλμ	22.00 ΣΥΝΕΝΤΕΥΞΗ ΤΟΥ ΕΣΚ
	22.40 ΞΕΝΗ ΤΑΙΝΙΑ «Τζούλια»
24.00 ΕΙΔΗΣΕΙΣ	24.00 ΕΙΔΗΣΕΙΣ
00.10 ΕΛΛΗΝΙΚΟΣ ΚΙΝΗΜΑΤΟΓΡΑΦΟΣ (Συνέχεια)	00.10 ΞΕΝΗ ΤΑΙΝΙΑ (Συνέχεια)

ΙΔΙΩΤΙΚΟΣ ΡΑΔΙΟΦΩΝΙΚΟΣ ΣΤΑΘΜΟΣ

ΡΑΔΙΟ ΚΟΣΜΟΣ

Γ. ΣΕΦΕΡΗ – ΑΝΑΛΗΨΗ

85100 ΡΟΔΟΣ – ΤΗΛ. 30220

ΠΡΟΓΡΑΜΜΑ ΕΚΠΟΜΠΩΝ

● ΤΡΙΤΗ 6–6–1988

07.30 Χαρούμενο πρωινό	στους 97,3
08.00 Ρόδος Καλημέρα	15.00 Ρετρομανία
10.00 Μουσικό ραντεβού	16.00 MUSIC CLUB
10.30 Με ανοιχτή γραμμή	18.00 Μουσικές επιλογές
11.30 Μουσικές επιλογές	18.30 Γλωσσικά ταξίδια
12.00 Για σας με ελληνικές νότες	19.30 Μουσικές ραδιοστροφές
12.30 Να σου πώ!!	20.00 ΕΙΔΗΣΕΙΣ
13.00 Από επιτυχία σε επιτυχία	20.15 Εσείς, εμείς και το τηλέφωνο
13.30 Μισή ώρα για να περνά η ώρα	22.00 Λαϊκές επιτυχίες
14.00 ΕΙΔΗΣΕΙΣ	23.00 Η μπουάτ του Ράδιο Κόσμος
14.15 Το ελληνικό τραγούδι	24.00 ΕΙΔΗΣΕΙΣ
	00.10 MOONLIGHTING
	02.00 Νυχτερινή περίπολος

Πωλούνται

1) Επιχείρηση σε καταπληκτική τοποθεσία με 2.000 τ.μ., κήπο κατάλληλο για εστιατόριο, μπαρ, παμπ ντίσκο κ.λ.π. – Καταπληκτική περίπτωση.
2) Πωλείται πολυτελές ακίνητο σε καταπληκτική τοποθεσία μέσα σε πάρκο, αποτελούμενο από κέντρο διασκεδάσεως 300 τ.μ., από μαγαζί 300 τ.μ. και τεσσάρων τουριστικών διαμερισμάτων.
3) Επιχείρηση κέντρου διασκεδάσεως του πιο φημισμένου στην πόλη μας.
4) Γραφεία 68 και 78 τ.μ. στην περιοχή Μαντράκι.
5) Οικόπεδο 500 τ.μ. στην περιοχή Θεμ. Σοφούλη.
6) Οικόπεδο 756 τ.μ. γωνιακό στην περιοχή Ροδίνι.
7) Διαμέρισμα 59 τ.μ. μόνο 60.000 δρχ. το τ.μ.
8) Ιατρείο ή και διαμέρισμα πλησίον ΙΚΑ μονο με 68.000 δρχ. το τ.μ.
9) Μαγαζιά επί Οθωνος και Αμαλίας – Π. Πόλη – Μιχαήλ Πετρίδη – Γράμμου κ.λ.π.
10) Διαμερίσματα λουξ κατασκευής, δύο – τριών και τεσσάρων κυρίων δωματίων στις καλύτερες περιοχές της πόλης μας.

● Διαθέτουμε ο,τιδήποτε θέλετε να αγοράσετε κι αναλαμβάνουμε ο,τιδήποτε θέλετε να πουλήσετε. Η σοβαρότητα και το κύρος του γραφείου μας ως και η μεγάλη πείρα στην διάθεσή σας.

Γ. ΝΕΟΦΥΤΟΥ

ΟΔΟΣ ΔΗΜ. ΘΕΟΔΩΡΑΚΗ 40

2ος όροφος, γραφ. 38 – Τηλ. 20989

ΜΙΚΡΕΣ ΑΓΓΕΛΙΕΣ



ΠΩΛΗΣΕΙΣ ΑΚΙΝΗΤΩΝ

ΠΩΛΟΥΝΤΑΙ σε τιμή ευκαιρίας: Αγροτεμάχια 4 στρεμμάτων κοντά στο χωριό Κοσκινού, με θέα όλη τη Ρόδο κατάλληλα για βίλλες, επίσης αγρόκτημα 6,5 στρέμ. κοντά στο χωριό Μάσαρη και αγροκτήματα παραθαλάσσιες εκτάσεις σε πολλές περιοχές της Ρόδου.
Πληροφορίες: κ. Ηρωνιας – Τηλ. 31955.

ΠΩΛΕΙΤΑΙ οικόπεδο 1360 τ.μ. στο χωριό Κρεμαστή δίπλα στο γήπεδο σε τιμή ευκαιρίας. Πληρ. τηλ. 91469.

ΔΙΑΦΟΡΑ

ΖΗΤΕΙΤΑΙ κυρία για δωρεάν συγκατοίκηση, με ιδιοκτήτρια μονοκατοικίας, σε ιδιαίτερο δωμάτιο με κοινόχρηστα και κήπο, χάρη συντροφιάς.
Τηλ. 22091.

ΗΛΕΚΤΡΟΛΟΓΟΣ είναι πρόθυμος να σας εξυπηρετήσει για κάθε ηλεκτρολογική σας εγκατάσταση και για κάθε είδους βλάβη.
Πληρ. τηλ. 25448 και 34533 κ. Ζαχαρίου Γιώργο.

ΠΩΛΕΙΤΑΙ σολόνι κομπλέ που παραδόθηκε στην ιδιοκτήτρια στις 20.2.89 και αποτελείται από 1 τριθέσιο καναπέ που γίνεται διπλό κρεβάτι, 1 καναπέ διθέσιο, 1 πολυθρόνα και τρία τραπεζάκια λόγω αλλαγής σπιτιού.
Πληροφορίες Κα Χαμοθέου Ιωάννα, τηλ. 35480 ώρες 8–2.30 μ.μ. και 33729 μετά τις 10 μ.μ.

ΜΑΘΕΤΕ ΓΕΡΜΑΝΙΚΑ σε 32 ΜΕΡΕΣ

ΣΕ ειδικά εντατικά τμήματα αρχαρίων, ΠΟΥ αρχίζουν στις 3 Ιουλίου στο SIMULTAN με το επιτυχημένο ΣΥΣΤΗΜΑ ΣΙΜΟΥΛΤΑΝ ΚΕΡΔΙΖΕΤΕ: Χρονιά και... χρήμα.
Πληρ. στο τηλ. 32272

ΕΝΟΙΚΙΑΣΕΙΣ

ΕΝΟΙΚΙΑΖΕΤΑΙ αποθήκη κατάλληλη και για κατάστημα σε πάροδο της Στέλιου Κωτιάδη 65 τ.μ. και με μεγάλο πάρκινγκ.
Πληρ. τηλ. 26818 μέχρι 10 π.μ. και μετά τις 10 μ.μ.

ΕΝΟΙΚΙΑΖΕΤΑΙ γκαρσονιέρα ανεξάρτητη στο Κοναμάτ, λεωφόρος Καλλιθέας (=κτήματα Καζούλη=) πριν τον ραδιοφωνικό σταθμό της ΕΡΤ.
Πληρ. τηλ. 61790.

ΕΝΟΙΚΙΑΖΟΝΤΑΙ δωμάτια ανεξάρτητα φωτεινά με ζεστό νερό για ντουζ επί τη οδού Λίνδου αρ. 97.
Πληρ. εντός και στο τηλέφ. 24909 και 20719.

ΕΝΟΙΚΙΑΖΟΝΤΑΙ στο Παραδείσι, επί της κεντρικής λεωφόρου, διαμπερή πολυτελέστατα μικρά επιπλωμένα διαμερίσματα. Μεγάλος κήπος – χώρος πάρκινγκ. Τηλ. 91175 ή 91243.

ΕΝΟΙΚΙΑΖΟΝΤΑΙ ευπρεπή επιπλωμένα δωμάτια με κοινόχρηστους χώρους κουζίνα κ.λ.π. σε τιμές χαμηλές, παρά την οδό Αγ. Αναργύρων 20.
Πληρ. τηλ. 28710.

ΕΝΟΙΚΙΑΖΕΤΑΙ κατάστημα επί της οδού Ιωνος Δραγούμη 43. Πληρ. τηλ. 28002.

ΕΝΟΙΚΙΑΖΕΤΑΙ αποθήκη 120 τ.μ. στην οδό Αλικαρνασσού 25. Πληρ. τηλ. 33497.

Ζητούν προσωπικό

ΖΗΤΟΥΝΤΑΙ σερβιτόρος ή βοηθός σερβιτόρου και ψησταίρης για να εργασθούν σε εστιατόριο. Πληροφ. τηλ. 31665.

ΖΗΤΕΙΤΑΙ νέος ή νέα που να γνωρίζει αγγλικά, γερμανικά ή αγγλικά, ιταλικά για άμεσο πρόσληψη στο πρακτορείο ΤΡΙΤΩΝ ΔΙΑΚΟΠΑΙ, Ν. Πλαστήρα 25 τηλ. 21690.

ΖΗΤΕΙΤΑΙ οδηγός με δίπλωμα Γ' Κατηγορίας για μάντρα με οικοδομικά υλικά. Μισθός ικανοποιητικός.
Πληρ. τηλ. 41108 και οικίας 91884.

ΖΗΤΕΙΤΑΙ καθηγήτρια Αγγλικών με τα απαραίτητα τυπικά και ουσιαστικά προσόντα για να διδάξει σε φροντιστήρια ξένων γλωσσών.
Πληρ. τηλ. 35350 και 21709 απογευματινές ώρες.

ΖΗΤΕΙΤΑΙ οδηγός – πωλητής παρά της εταιρείας ΕΨΙΛΟΝ Ε.Π.Ε.
Πληρ. τηλ. 62218.

ΖΗΤΕΙΤΑΙ πωλήτρια για να εργασθεί στο κατάστημα Βαλσάμη στη Νέα Αγορά.
Πληρ. τηλ. 24259.

ΖΗΤΕΙΤΑΙ καθαρίστρια για εστιατόριο στην Παλιά Πόλη από ώρες 8.00–12.00. Μισθός ικανοποιητικός.
Πληρ. τηλ. 20119.

ΖΗΤΟΥΝΤΑΙ από τα καταστήματα ΑΦΟΙ ΠΑΠΠΟΥ πωλητές και πωλήτριες.
Πληροφορίες στα τηλέφωνα: 24286 και 20127 ώρες λειτουργίας καταστημάτων.

ΖΗΤΕΙΤΑΙ υπάλληλος για να εργασθεί σε μπουτίκ.
Πληρ. τηλ. 21720

ΖΗΤΕΙΤΑΙ λογιστής πτυχιούχος Ανωτάτης Σχολής ή πεπειραμένος με πλήρες ωράριο για άμεση πρόσληψη ως αποδοχές υψηλές.
Πληροφορίες: «ΤΡΙΤΩΝ ΔΙΑΚΟΠΕΣ Α.Ε.» τηλ. 21690, Ν. Πλαστήρα 25.

ΖΗΤΟΥΝΤΑΙ υπάλληλοι προκειμένου να διαθέσουν σε καταστήματα της Ρόδου, της Δωδεκανήσου και της Κρήτης προϊόντα εσωτερικού και εξωτερικού με μισθό και ποσοστά. Προτιμούνται οι διαθέτοντες πείρα και άδεια οδήγησης αυτοκινήτου.
Πληρ. τηλ. 25545 – 24900 ώρες γραφείου.

ΖΗΤΟΥΝΤΑΙ οδηγοί – πωλητές για την διανομή αναψυκτικών. Αμοιβή, μισθός και ποσοστά.
Πληρ. τηλ. 22355 – 30181 και 61749.

ΑΠΟ το ΡΑΔΙΟ ΤΑΞΙ ΡΟΔΟΥ ζητούνται για πρόσληψη άτομα κάτω των είκοσι έξι (26) ετών για εργασία στο ΚΕΝΤΡΟ ΡΑΔΙΟ ΤΑΞΙ με γνώσεις Αγγλικής. Η γνώση σε κομπιούτερ θα ληφθεί υπόψη.
Πληρ. τηλ. 34758 από ώρα 09.00 – 11.00 π.μ. και 19.00 – 22.00 μ.μ. καθώς και στα γραφεία του Συνδέσμου ΤΑΞΙ στον Κεντρικό Σταθμό ΜΑΝΤΡΑΚΙ.

ΖΗΤΕΙΤΑΙ πεπειραμένη λαντζιέρα για εστιατόριο εντός Νέας Αγοράς.
Πληρ. τηλ. 33010.

ΖΗΤΟΥΝΤΑΙ πωλητές ή πωλήτριες ομιλούντες την γερμανική γλώσσα για το καινούργιο κατάστημα γουναρικών επί της Σωκράτους 18 (παραπλεύρως Καραθέρνας Αλέξης).
Πληρ. στον κ. Ζαννή Εμμανουήλ – τηλ. 91394

ΑΥΤΟΚΙΝΗΤΑ

ΠΩΛΕΙΤΑΙ ΦΙΑΤ 1500 σε τιμή ευκαιρίας.
Πληροφορίες τηλ. 27718.

ΠΩΛΕΙΤΑΙ μηχανή μάρκας HONDA XT 600 με 25.000 χλμ. και με εξτρά αξεσουάρ.
Πληρ. τηλ. 25824 και 35530

ΠΩΛΕΙΤΑΙ λόγω αναχωρήσεως μοτοσυκλέτα BMW R80–G/S μοντέλο 88 με 33.000 χιλιόμετρα (εύκολα χιλιόμετρα) και με πολλά αξεσουάρ.
Πληρ. τηλ. 25552.

ΠΩΛΕΙΤΑΙ αυτοκίνητο μάρκας FIAT 128 μηχανή 1300, ζαν τολάστιχα φαρδιά αλουμινίου και πάρα πολλά εξτρά, σε αρίστη κατάσταση. Δεκτός κάθε έλεγχος.
Πληρ. τηλ. 61320 – 33247.

ΚΕΝΤΡΟ ΓΡΑΦΙΚΩΝ ΤΕΧΝΩΝ

ΝΕΑ ΓΡΑΜΜΗ

ΚΩΝ/ΝΟΣ ΚΟΛΛΙΟΣ

Λευκωσίας 40 Τηλ. 29662 Ρόδος

Κοντά μας μπορείτε να φτιάξετε:

* Χαρτιά κομπιούτερ	* Προσπέκτους
* Κάρτ ποστάλ	* Αφίσσες
* Αυτοκόλλητα	* Ετικέττες
* Μπλουζάκια διαφημιστικά	* Κλισέ
* Μακέττες	* Τυπογραφικά έντυπα κ.λ.π.

Για όλους εσάς που θέλετε γούστο και φινέτσα στα έντυπά σας
ΜΙΑ ΕΙΝΑΙ Η ΛΥΣΗ:
ΝΕΑ ΓΡΑΜΜΗ

Κατασκευή ΠΡΑΣΙΝΟΥ

ΠΩΛΟΥΝΤΑΙ υπό κατασκευή ισόγειο τσαντάρι διαμέρισμα των 99 τ.μ. με αποκλειστική χρήση αυλής, καθώς και τσαντάρια διαμερίσματα των 101 τ.μ. σε όροφο, με φανταστική θέα.
Πληροφορίες τηλ. 24304

Από την

AUTO CENTER

ΜΑΝΩΛΗΣ ΚΩΣΤΑΚΗΣ ΑΕΒΕ

ΖΗΤΟΥΝΤΑΙ ΠΩΛΗΤΕΣ

ΓΙΑ ΤΟ ΤΜΗΜΑ ΑΝΤΑΛΛΑΚΤΙΚΩΝ

Πληροφορίες στα τηλέφωνα:
23026 και 30643

ΠΩΛΟΥΝΤΑΙ

1. Διαμερίσματα διαφόρων διαστάσεων, αρίστης κατασκευής, 2 και 3 υπνοδωματίων κ.λ.π. βοηθητικούς χώρους, με πολλά μέτρα θεράντες στην οδό Πάλμα Μαγιόρκας, στο Ροδίνι. Η οικοδομή έχει και ασανσέρ.
2. Διαμερίσματα τριάρια (με 2 υπνοδωμάτια) κ.λ.π. βοηθητικούς χώρους, καθώς και θέση για γκαράζ, στην πάροδο Κοδριγκτώνος.
3. Δύο γκαρσονιέρες στην οδό Ανταγόρα, πλήρως αποπερατωμένες, με ένα υπνοδωμάτιο, καθιστικό κ.λ.π. βοηθητικούς χώρους.
4. Βοηθητικός χώρος στην οδό Αθηναγόρα, (πίσω από την Λέσχη του Διαγόρα, πλήρως αποπερατωμένος.
5. Αποθήκη ημιυπόγειος, πλήρως αποπερατωμένη με WC στην οδό Αθηναγόρα.

Πληροφορίες: ΑΝΑΣΤΑΣΙΟΣ ΑΤΣΙΔΗΣ
ΤΗΛ. Γραφείου 28616 – 37848 – Οικίας 29791

ΙΑΤΡΙΚΗ ΑΝΑΚΟΙΝΩΣΗ

ΤΟ ΙΑΤΡΕΙΟ ΤΟΥ

ΚΟΥΤΑΛΙΑΝΟΥ ΑΝΑΣΤΑΣΙΟΥ

ΔΕΡΜΑΤΟΛΟΓΟΥ ΑΦΡΟΔΙΣΙΟΛΟΓΟΥ
ΔΙΔΑΚΤΟΡΟΣ ΠΑΝ)ΜΙΟΥ ΑΘΗΝΩΝ
ΜΕΤΕΦΕΡΘΗ ΣΤΗΝ 28η ΟΚΤΩΒΡΙΟΥ
ΑΡΙΘ. 29

Ο ιατρός δέχεται 8–1 το πρωί
5–8 το απόγευμα
ΤΗΛ. 28690

ΠΩΛΟΥΝΤΑΙ

Δύο καταστήματα εκατόν ογδόντα τετρ. μέτρων το καθένα σε επαφή (γίνονται και ένα μεγάλο 360 τετρ. μέτρα) στην οικοδομή Αντώνογλου, δίπλα στην HENNINGER επί της οδού Ρόδου – Λίνδου στ' Ασγούρου, κατάλληλα για επαγγελματίες (Ξυλουργείο, Συνεργείο κ.λ.π.) ή οτιδήποτε άλλη χρήση.
Πληρ. τηλ. 22968 – 28058 ώρες γραφείου.

NA H ΕΥΚΑΙΡΙΑ

ΣΥΝΕΡΓΑΣΘΕΙΤΕ ΜΕ ΤΗΝ ΠΡΩΤΗ ΓΑΛΛΙΚΗ ΦΙΡΜΑ ΚΑΛΛΥΝΤΙΚΩΝ
● ΔΩΡΕΑ ΕΚΠΑΙΔΕΥΣΗ
● ΥΨΗΛΟ ΕΙΣΟΔΗΜΑ
● ΤΑΞΙΔΙΑ ΚΑΙ ΔΩΡΑ
ΠΛΗΡΟΦΟΡΙΕΣ ΣΤΟ ΤΗΛ. 25817
ΑΠΟ 9.00 ΕΩΣ 13.00

Οσα θέλεις για να ντυθείς μόνος σου

ΤΩΡΑ,

ντύνεστε οικογενειακώς, στο ξεπούλημα στο Παραδείσι

ΔΕΚΤΕΣ ΚΑΙ ΣΟΒΑΡΕΣ ΠΡΟΤΑΣΕΙΣ ΑΠΟ ΚΑΤΑΣΤΗΜΑΤΑ

ΜΑΝΤΑΛΙΟΣ

στο ΠΑΡΑΔΕΙΣΙ

—ΜΠΥΡΑ—

WARSTEINER

Για παραγγελίες
Τηλέφωνα: 28855 και 20119

ΑΝΑΚΟΙΝΩΣΗ

Το ταπητουργείο «ΚΛΕΟΠΑΤΡΑ» αναλαμβάνει υπεύθυνα το πλύσιμο – φύλαγμα –φτιάξιμο των χαλιών σας

ΤΗΛ. 51322 – ΩΡΕΣ 8–20 μ.μ.

ΖΗΤΕΙΤΑΙ

ΖΗΤΕΙΤΑΙ δεσποινίς να ομιλεί Ιταλικά και Αγγλικά τουλάχιστον, για να εργασθεί σε τουριστικό γραφείο. Για περισσότερες πληροφορίες τηλεφωνήστε στο 31571.

REQUIRED

REQUIRED ITALIAN AND ENGLISH SPEAKING RERSON TO WORK IN A TRAVEL AGENCY. FOR FURTHER INFORMATION PLEASE PHONE 31571.

ΚΑΡΔΙΟΛΟΓΙΚΟ ΙΑΤΡΕΙΟ

ΑΝΑΙΜΑΚΤΩΝ ΔΙΑΓΝΩΣΤΙΚΩΝ ΜΕΘΟΔΩΝ

ΓΕΩΡΓΙΟΣ Η. ΓΕΩΡΓΙΑΔΗΣ

ΕΙΔΙΚΟΣ ΚΑΡΔΙΟΛΟΓΟΣ
τ. επιμελητής Καρδιολογικής Κλινικής
του Πανεπιστημιακού Νοσοκομείου
SOS – KAROLINSKA I – Σουηδίας
ΔΕΧΕΤΑΙ ΕΙΣ ΤΟ ΙΑΤΡΕΙΟΝ ΤΟΥ
ΚΑΘΗΜΕΡΙΝΩΣ: 8.30–1 μ.μ. και 4–8 μ.μ.
ΣΑΒΒΑΤΟ : 9 π.μ. – 1
ΤΑΜΕΙΑ : Δημόσιο – ΤΑΞΥ
28ης Οκτωβρίου 37 (ισόγειο) – Τηλ. 36827
(πλησίον πλατείας Ψαροπούλας)

Πωλούνται τα κάτωθι σε πολύ καλές τιμές

ΠΡΟΛΑΒΕΤΕ

● 1) Λυόμενος ψυκτικός θάλαμος διασ. 3Χ3Χ 2,60 μ., μοτέρ ΚΟΠΕΛΑΝΤ, 4 ίπ.

● 2) Λυόμενος ψυκτικός θάλαμος διασ. 2,20Χ 2,20Χ1,55 μ., μοτέρ ΚΟΠΕΛΑΝΤ, 1,75 ίπ.

● 3) Δύο παιδικά παιχνίδια κατάλληλα για κατάστημα.

● 4) Ζυγαριά δαπέδου 150 κιλών – ένα μεταλλικό τραπέζι ανοξείδωτο κρεοπωλείου.

Πληροφορίες στα τηλ. 0241–61666 και 0244–22612

κινηματογράφοι

ΧΕΙΜΕΡΙΝΟΣ ΚΙΝ)ΓΡΑΦΟΣ
ΜΕΤΡΟΠΟΛ
ΠΡΟΓΡΑΜΜΑΤΑ
6–8, 8–10 και 10–12

Μια μαγευτική κινηματογραφική πανδαισία. Μια σπάνια ταινία που θα σας ενθουσιάσει. Πέντε συνηθισμένοι άνθρωποι ονειρεύονται ένα θαύμα για να σωθούν. Ωσπου μια νύχτα αφήνουν ανοικτό το παράθυρο.
ΤΟ ΘΑΥΜΑ ΤΗΣ 8ΗΣ ΛΕΩΦΟΡΟΥ
HERO ANT THE TERROR
(ΚΑΤΑΛΛΗΛΟ ΑΠΟ 13 ΕΤΩΝ)
Πρωταγωνιστούν:
ΧΙΟΥΜ ΚΡΟΝΙΣ
ΤΖΕΣΙΚΑ ΤΑΝΤΥ

ΤΙΤΑΝΙΑ
ΠΡΟΓΡΑΜΜΑΤΑ
6–8, 8–10, 10–12

Ξεχάστε ό,τι περιπέτεια είδατε μέχρι σήμερα. Τώρα η εκπληκτική περιπέτεια, που σα ρώνει τα ρεκόρ εισπράξεων.
ACTION JACKSON
ΤΟ ΞΕΣΠΑΣΜΑ ΤΟΥ ΜΠΑΤΣΟΥ
Με τον εκπληκτικό:
ΚΑΡΛ ΓΟΥΕΔΕΡΣ
(Ρόκυ)
Α' ΠΡΟΒΟΛΗΣ

ΘΕΡΙΝΟΣ ΚΙΝ)ΦΟΣ
«ΡΟΔΟΝ»
Ενα πολύ ασυνήθιστο θρίλερ τρόμου. Κανείς δεν μιλάει γιαυτό που συνέβη στην αποθήκη του σχολείου. Τώρα, στο σκοτάδι της νύχτας, ο Φράνκι Σκαρλάτι θα μάθει γιατί.
Η ΚΥΡΙΑ ΜΕ ΤΑ ΑΣΠΡΑ
Πρωταγωνιστούν:
ΛΟΥΚΑΣ ΧΑΑΣ
(Μάρτυρας εγκλήματος)
Σκηνοθεσία:
ΦΡΑΝΚ ΛΑΛΟΥΤΖΙΑ

ΘΕΡΙΝΟΣ ΚΙΝ)ΓΡΑΦΟΣ
ΜΕΤΡΟΠΟΛ
8.30–10.30 και 10.30–12.30

Η πιο αισθησιακή ταινία των τελευταίων χρόνων. Νέοι και ωραίοι, όλο φλόγα και ζωντάνια αγαπήθηκαν παράφορα και ζητούν κάθε στιγμή τον έρωτα.
ΤΟ ΣΥΜΠΛΕΓΜΑ ΤΩΝ ΔΥΟ ΦΕΓΓΑΡΙΩΝ
TWO MOON JUNCTION
Πρωταγωνιστούν:
ΣΕΡΥΛΥΝ ΦΕΝΝ
ΡΙΤΣΑΡΝΤ ΤΙΣΟΝ
ΛΟΥΙΖ ΦΛΕΤΣΕΡ
ΑΚΑΤΑΛΛΗΛΟ

Ημερήσια εφημερίδα
η δημοκρατική της Ρόδου
Εκδότης – Ιδιοκτήτης
Διευθυντής
ΒΑΣΙΛΗΣ Δ. ΑΘΑΝΑΣΙΟΥ
Θεμ. Σοφούλη 77 – Ρόδος
Τηλέφωνο 27919
● ●
Γραφεία – Τυπογραφεία:
Κλαυδίου Πέπερ 13Α
Τηλέφωνα: 34722 – 30555
Ταχ. Θυρίδα 339
● ●
Προϊστάμενος Τυπογραφείου:
ΓΙΑΝΝΗΣ ΝΕΜΠΟΤΑΚΗΣ
Κλαυδίου Πέπερ 13Β

ΤΑ ΜΕΛΗ ΤΩΝ ΕΦΟΡΕΥΤΙΚΩΝ ΕΠΙΤΡΟΠΩΝ ΣΤΑ ΧΩΡΙΑ

ΣΥΝΕΧΕΙΑ από τη σελίδα 1

Κοσμά, ιδ. υπάλληλος
3. Δημητρίου Χρήστος του Π.πίνου, ιδ. υπάλληλος
4. Δρακώνας Ιωάννης του Παύλου, ιδ. υπάλληλος

ΑΝΑΠΛΗΡΩΜΑΤΙΚΑ ΜΕΛΗ
1. Αγγελή Τσαμπίκα του Μιχαήλ, μαθήτρια
2. Αντώνογλου Ελένη του Πέτρου, φοιτήτρια
3. Αργυρή Αντιγόνη του Μιχαήλ, ιδ. υπάλληλος
4. Κανιθού Σκιαδενή του Γεωργίου, μαθήτρια

● 1ο ΕΚΛΟΓΙΚΟ ΤΜΗΜΑ ΑΓ. ΙΣΙΔΩΡΟΥ (ΑΝΔΡΩΝ)

ΤΑΚΤΙΚΑ ΜΕΛΗ
1. Αναστασά Βασιλεία του Σταύρου, ιδ. υπάλληλος
2. Αναστασά Μαρία του Σταματίου, ιδ. υπάλληλος
3. Αναστασά Τσαμπίκα του Κυριάκου, φοιτήτρια
4. Βασιλάκη Ελευθερία του Παναγιώτου, μαθήτρια

ΑΝΑΠΛΗΡΩΜΑΤΙΚΑ ΜΕΛΗ
1. Βονάκη Μαρία του Φλίππου, ιδ. υπάλληλος
2. Γεωργά Αννούλα του Κώστα, μαθήτρια
3. Γεωργά Μαρία του Κυριάκου, ιδ. υπάλληλος
4. Διακονιλία Μαρία του Χριστοφή, μαθήτρια

● 2ο ΕΚΛΟΓΙΚΟ ΤΜΗΜΑ ΑΓ. ΙΣΙΔΩΡΟΥ (ΓΥΝΑΙΚΩΝ)

ΤΑΚΤΙΚΑ ΜΕΛΗ
1. Αλαφάκης Αναστάσιος του Ιωάννου, φοιτητής
2. Αλαφάκης Γεώργιος του Ιωάννη, οιτητής
3. Αλαφάκης Κυριάκος του Ιωάννου, ιδ. υπάλληλος
4. Αναστασάς Βασίλειος του Κυριάκου, μαθητής

ΑΝΑΠΛΗΡΩΜΑΤΙΚΑ ΜΕΛΗ
1. Αναστασάς Δημοσθένης του Αναστασίου, μαθητής
2. Βασιλάκης Βασίλειος του Γεωργίου, ιδ. υπάλληλος
3. Βονάκης Ιωάννης του Εμμανουήλ, μαθητής
4. Γεωργαλής Εμμανουήλ του Μιχαήλ, μαθητής

● 1ο ΕΚΛΟΓΙΚΟ ΤΜΗΜΑ ΑΠΟΛΑΚΚΙΑΣ (ΑΝΔΡΩΝ)

ΤΑΚΤΙΚΑ ΜΕΛΗ
1. Αρνικιού Αικατερίνη του Γεωργίου, μαθήτρια
2. Αρνικιού Στυλιανή του Ηλία, μαθήτρια
3. Αρνικιού Τσαμπίκα του Γεωργίου, ιδ. υπάλληλος
4. Διαμαντή Τσαμπίκα του Σάββα, μαθήτρια

ΑΝΑΠΛΗΡΩΜΑΤΙΚΑ ΜΕΛΗ
1. Θωμά Αναστασία του Βασιλείου, ιδ. υπάλληλος
2. Θωμά Καθολική του Δημοσθένους, μαθήτρια
3. Θωμά Χρυσή του Βασιλείου, ιδ. υπάλληλος
4. Καραγιά Μαρία του Κων)νου, ιδ. υπάλληλος

● 1ο ΕΚΛΟΓΙΚΟ ΤΜΗΜΑ ΑΡΧΑΓΓΕΛΟΥ (ΑΝΔΡΩΝ)

ΤΑΚΤΙΚΑ ΜΕΛΗ
1. Αντωναρά Αναστασία του Στεφάνου, μαθήτρια
2. Αντωναρά Τσαμπίκα του Στεφάνου, ιδ. υπάλληλος
3. Αργυρού Τριανταφυλλιά του Αντωνίου, μαθήτρια
4. Βαρέλη Χρυσαφίνα του Αντωνίου, λογίστρια

ΑΝΑΠΛΗΡΩΜΑΤΙΚΑ ΜΕΛΗ
1. Βασιλειάδη Χρυσαφίνα του Μιχαήλ, μαθήτρια
2. Γέροντα Αικατερίνη του Σάββα, ιδ. υπάλληλος
3. Γέροντα Βασιλική του Δημητρίου, μαθήτρια
4. Γέροντα Μαρία του Γεωργίου, μαθήτρια

● 2ο ΕΚΛΟΓΙΚΟ ΤΜΗΜΑ ΑΡΧΑΓΓΕΛΟΥ (ΑΝΔΡΩΝ)

ΤΑΚΤΙΚΑ ΜΕΛΗ
1. Γεωργά Δήμητρα του Γεωργίου, μαθήτρια
2. Γιασιράνη Ανθούλα του Νικολάου, μαθήτρια
3. Δαμιανού Εμμανουέλα του Στεφάνου, φοιτήτρια
4. Δαμιανού Χαριστούλα του Δαμιανού, μαθήτρια

ΑΝΑΠΛΗΡΩΜΑΤΙΚΑ ΜΕΛΗ
1. Δημητριάδη Τριανταφυλλιά του Αντωνίου, μαθήτρια
2. Καραντώνη Ιφιγένεια του Συμεών, μαθήτρια
3. Καραολάνη Παρασκευή του Αναστασίου, σπουδάστρια
4. Καραολάνη Παρασκευή του Κων)νου, μαθήτρια

● 3ο ΕΚΛΟΓΙΚΟ ΤΜΗΜΑ ΑΡΧΑΓΓΕΛΟΥ (ΑΝΔΡΩΝ)

ΤΑΚΤΙΚΑ ΜΕΛΗ
1. Κόττυ Αντωνία του Μιχαήλ, μαθήτρια
2. Κλαδογένη Μαρία του Γεωργίου, μαθήτρια
3. Κόζα Μαρία του Νικολάου, σπουδάστρια
4. Κόλλια Μαρία του Αντωνίου, ιδ. υπάλληλος

ΑΝΑΠΛΗΡΩΜΑΤΙΚΑ ΜΕΛΗ
1. Λαμπριανού Στεργούλα του Στέργου
2. Λαμπριανού Φωτεινή του Στέργου, φοιτήρια
3. Λαμπριανού Χαριστούλα του Γεωργίου, σπουδάστρια
4. Λαμπριανού Χαριστούλα του Λαμπριανού, ιδ. υπάλληλος

● 4ο ΕΚΛΟΓΙΚΟ ΤΜΗΜΑ ΑΡΧΑΓΓΕΛΟΥ (ΑΝΔΡΩΝ)

ΤΑΚΤΙΚΑ ΜΕΛΗ
1. Λεβέντη Μαρία του Βασιλείου, μαθήτρια
2. Λεβέντη Μαρία του Μιχαήλ, ιδ. υπάλληλος
3. Λεβέντη Φραγκουλιά του Σταματίου, μαθήτρια
4. Μπέρδη Τριανταφυλλιά του Γεωργίου, μαθήτρια

ΑΝΑΠΛΗΡΩΜΑΤΙΚΑ ΜΕΛΗ
1. Ντάκκα Χαρίκλεια του Γεωργίου, σπουδάστρια
2. Οίκουτα Κυριακή του Εμμανουήλ, φοιτήτρια
3. Οίκουτα Ελευθερία του Ευριπίδη, σπουδάστρια
4. Παπανικόλα Κυριακούλα του Ζωΐτη

● 5ο ΕΚΛΟΓΙΚΟ ΤΜΗΜΑ ΑΡΧΑΓΓΕΛΟΥ (ΓΥΝΑΙΚΩΝ)

ΤΑΚΤΙΚΑ ΜΕΛΗ
1. Αλαφάκης Παναγιώτης του Μιχαήλ, ξεν)λος
2. Αργυρού Αργύριος του Παναγιώτη, ξεν)λος
3. Αφαντενός Βασίλειος του Τσαμπίκου, φοιτητής
4. Αφαντενός Δημήτριος του Στέργου, τραπ. υπάλληλος

ΑΝΑΠΛΗΡΩΜΑΤΙΚΑ ΜΕΛΗ
1. Αργυρού Αργύριος του Παναγιώτου, ξεν)λος
2. Αφαντενός Βασίλειος του Τσαμπίκου, φοιτητής
3. Αφαντενός Δημήτριος του Στέργου, τραπ. υπάλληλος
4. Αφαντενός Μιχαήλ του Νικολάου, υπάλληλος ΔΕΗ

ΑΥΡΙΟ: Η συνέχεια

ΣΥΝΤΑΡΑΚΤΙΚΕΣ ΑΠΟΚΑΛΥΨΕΙΣ

ΣΥΝΕΧΕΙΑ από τη σελίδα 1

ΣΧΕΤΙΚΑ με τις πέντε νέες υποθέσεις που διερευνά με προσοχή η Τακτική Ανάκριση, έγιναν γνωστά τα εξής:

● Στις 27 Ιανουαρίου 89 οι Κοκκίνης — Μπαρλαφέστας εκδίασαν έμπορο αξεσουάρ αυτοκινήτων, από τον οποίο ζήτησαν 1 εκατομμύριο για να μην του βεβαιώσουν φορολογική παράβαση, για την οποία το «πρόστιμο» ανερχόταν σε 5—6 εκατομμύρια. Το θύμα, με διαρκείς αναβολές, δεν τους έδωσε χρήματα.

● Στις 23 Φεβρουαρίου οι Κυρίτσης —Μπαρλαφέστας — Μπελντέκος, ζήτησαν 3 εκ. από ιδιοκτήτη καταστήματος επί πλων γραφείου, για να μην του διαβεβαιώσουν «πρόστιμο» 10 εκατομμυρίων! Τελικά συμφώνησαν στα 1,2 εκατομμύρια, που τα εισέπραξαν σε δύο δόσεις.

● Στις αρχές Φεβρουαρίου οι Κοκκίνης —Μπαρλαφέστας ζήτησαν 1 εκατομμύριο από γνωστό βιοτέχνη της πόλης μας, ειδοποιώντας τελικά σε δύο δόσεις 400 χιλιάδες δραχμές.

● Στις 8 Φεβρουαρίου οι Κυρίτσης — Μπαρλαφέστας — Κοκκίνης για να αποσιωπήσουν παράβαση, το ύψος «προστίμου» της οποίας έφτανε τα 100 εκ. (!) ζήτησαν από ιδιοκτήτη συνεργείου αυτοκινήτων 10 εκατομμύρια! Τελικά «έπεσαν» στα 3, 5, αλλά δεν πήραν ούτε δραχμή ύστερα από παρέμβαση και συμβουλή δικηγόρου.

● Στις 20 Μαρτίου οι Κοκκίνης — Μπαρλαμάς — Μπαρλαφέστας ζήτησαν από ιδιοκτήτη μάντρας σιδηρικών 3 εκατομμύρια και του απέσπασαν ισόποση επιταγή. Η «δουλειά» όμως στη συνέχεια χάλασε και η επιταγή επεστράφη ανείσπρακτη.

ΕΝ ΤΩ ΜΕΤΑΞΥ χτες απολογήθηκε με υπόμνημα ο πέμπτος της σπείρας Διονύσιος Μπαρλαμάς ο οποίος θα προσαχθεί ξανά αύριο ενώπιον του κ. Ανακριτή, για να απολογηθεί και προφορικά.

«11 ΚΑΙ 1» ΠΡΙΝ ΑΠΟ ΤΙΣ ΕΚΛΟΓΕΣ

ΣΥΝΕΧΕΙΑ από τη σελίδα 1

ριανής ομιλίας στη Ρόδο, του αρχηγού της κ. Κ. Μητσοτάκη (σ.σ.: σήμερα το βράδυ μιλά στην Κω).

● Οι ΥΠΟΨΗΦΙΟΙ του Συνασπισμού (Ν. Νικολάου, Μ. Αλαχιώτης, Ηλ. Καματερός) μίλησαν στην Πάτμο και Λέρο, ενώ χθες το βράδυ ο κ. Γ.Σαρικάς επισκέφθηκε την Ιαλυσό και τις Φάνες. Σήμερα θα γίνουν επισκέψεις στη Διμυλιά, Ελεούσα και Πλατάνια, ενώ ο κ. Νικολάου θα μιλήσει στο Παραδείσι και ο κ. Γ. Σαρικάς στ' Απόλλωνα.

● Ο ΥΠΟΨΗΦΙΟΣ της ΕΔΗΚ κ. Σωτ. Πισσάκας μίλησε την Κυριακή στα χωριά Μονόλιθο, Σιάννια, Απολακκιά, Μεσαναγρό και Λαχανιά και χθες στα Κοσκινού και σε συνοικίες της πόλεως.

● Ο ΥΠΟΨΗΤΙΟΣ της ΕΣΚ κ. Αντ. Γεωργιάδης επέστρεψε από τα νησιά του δόρειου συγκροτήματος, όπου είχε ζωντανό διάλογο με τους κατοίκους, και μίλησε χθες στην Ιαλυσό και Κρεμαστή, ενώ σήμερα θα επισκεφθεί τις κοινότητες Κοσκινού και Καλυθιών.

ΣΕ ΔΕΛΤΙΑ Τύπου τέλος των υποψηφίων του ΠΑΣΟΚ κ κ. Κ. Σφυρίου και Γ. Παρασκευά, αναφέρονται και τα εξής:

● Κ. Σφυρίου: Στην ομιλία του στην Παλιά Πόλη τόνισε «την εμπιστοσύνη που εμπνέει η πολιτική του ΠΑΣΟΚ στα εθνικά θέματα και τη σημασία της πλήρους δημοκρατίας και ελευθερίας που απολαμβάνει ο λαός».

● Γ. Παρασκευάς: Χθες δέχθηκε στο πολιτικό του γραφείο «πάρα πολλούς συντρόφους και φίλους του», ενώ μίλησε σε ιδιωτικό σταθμό με άλλους υποψήφιους. Το απόγευμα μίλησε στην Αρχάγγελο «σε πολυπληθές ακροατήριο» και το βράδυ στ' Αφάντου, όπου έτυχε «θερμής υποδοχής».

Η ΝΟΜΑΡΧΙΑ ΥΠΕΥΘΥΝΗ ΓΙΑ ΤΟ ΚΥΚΛΟΦΟΡΙΑΚΟ

ΣΥΝΕΧΕΙΑ από τη σελίδα 1

και αρκετά χρόνια δεν έχουν λάβη στα σοβαρά υπόψη τους.

Διαβάζουμε στον τοπικό τύπο για ατυχήματα, νεκρούς, μποτιλιαρίσματα στους δρόμους έξω από την πόλη (λεωφόρος Ιαλυσού) κλπ. Ολα αυτά τα προβλήματα ήταν αναμενόμενα εδώ και τρεκτά χρόνια και από πλευράς ΤΕΕ είχα' επισημανθεί οι παρεμβάσεις που έπρεπε να γίνουν και δεν έγιναν. Δηλ.

1. Η νέα είσοδος της πόλης Ρόδου από αεροδρόμιο

2. Ο περιφερειακός δρόμος της πόλης από το λιμάνι της Ακαντιάς — Λεωφ. ΡόδουΚαλλέσες—Λεωφ. Λίνδου — Λεωφ. Ιαλυσού — Ψαροπούλα.

3. Βελτίωση βατότητας και ασφάλειας των οδικών αξόνων Ρόδου — Λίνδου και Ρόδου —Παραδείσι.

4. Κατασκευή του οδικού άξονα Παραδείσι —Φαληράκι, μέσω της νέας βιομηχανικής ζώνης.

5. Μεταφορά από το κέντρο «υπηρεσιών», ύστερα από μελέτη, ώσετε να μειωθούν τα κυκλοφοριακά προβλήματα του κέντρου.

Οι περισσότερες από τις προτάσεις μας αυτές μείνανε στο χαρτιά, άλλες υπο μορφή ολοκληρωμένης μελέτης και άλλες υπό μορφή ευχών. Ετσι:

1. Η μελέτη της νέας εισόδου έχει παραδοθεί μόνο η προμελέτη.

2. Η μελέτη του δακτυλίου της Ρόδου παρ' όλες τις προσπάθειες μας βρίσκεται σήμερα μετά από 5 χρόνια στο σημείο που η πόλης Ρόδου έχει ξεκινήσει από το 1983 και είναι ακόμη σε σκίτσα λόγω αρχαιολογικής υπηρεσίας.

3. Ο μελέτες βελτίωσης των δρόμων Ρόδου —Λίνδου και Ρόδου —Παραδείσιου βρίσκονται στα συρτάρια της Νομαρχίας. Μόνο ένα μικρό τμήμα υλοποιείται στην περιοχή Ιξιάς. Ομως και εδώ λόγω οικονομικών και άλλων συμφερόντων των παροδίων ξενοδόχων έχει εφαρμοστεί η μισή μελέτη.

4. Οσον αφορά την κατασκευή του υοδικού άξονα Παραδείσι—Φαληράκι, οι διαδικασίες άρχισαν το 1983 μετά από 6 χρόνια δεν έχει γίνει και μεγάλη πρόοδος. Ο Υπουργός πριν έξι μήνες υποσχέθηκε 2. δισ. εκατομμύρια δρχ.

Εμείς πάντως δεν είδαμε τίποτε.

5. Η μεταφορά «υπηρεσιών» από το κέντρο και όχι αναγκαστικά όλων των υπηρεσιών είναι ένα θέμα που χρειάζεται μεγάλη προσοχή.

Η πρόταση του Γ.Π.Σ., την εφαρμογή του οποίου όλοι αποδεχόμαστε, προέβλεπε την μεταφορά κάποιων υπηρεσιών στο χώρο της πρώην σχολής χωροφυλακής και την ταυτόχρονη δημιουργία μικρών κέντρων εξυπηρέτησης των πολιτών κατά συνοικία (ΔΕΗ, ΟΤΕ, ΕΛΤΑ, ΔΕΥΑΡ, κ.λ.π.). Με αυτόν τον τρόπο θα εμειώνετο η ανάγκη μετακίνησης προς το κέντρο. Ομως η Νομαρχία πιστεύει ότι μεταφέροντας κάποιες υπηρεσίες από το κέντρο, υπηρεσίες που παροδοσιακά εξυπηρετούν άτομα που κατοικοεδρεύουν στο κέντρο (λογιστές, δικηγόρους, μηχανικούς κ.λ.π.) θα λύσει τα κυκλοφοριακά προβλήματα. Σίγουρα όχι: Θα δημιουργήσει πολλαπλάσια.

Οσον αφορά το τμήμα της Κυκλοφοριακής μελέτης που αφορά το κέντρο της Πόλης, την καθυστέρηση υλοποίησης των παρεμβάσεων που αποφασίστηκαν στο ΤΕΕ (17 σημεία παρέμβασης) και την ολοκλήρωση της εφαρμογής του θα επανέλθουμε με εκτενέστερη αναφορά μας.

Αυτά για την ιστορία. Παντως είμαστε στη διάθεση κάθε ενδιαφερόμενου για περισσότερες διευκρινήσεις.

Για τη ΔΕ του ΤΕΕ Δωδ)σου
Ο ΠΡΟΕΔΡΟΣ
ΓΕΩΡΓΙΟΣ ΠΑΠΑΚΩΝ ΡΡ3Ο
Γεώργιος Παπακωνσταντίνου

ΓΕΡΟΥΣΙΑΣΤΗ ΠΕΠΕΡ

ΣΥΝΕΧΕΙΑ από τη σελίδα 1

ότι το δ.σ. με παλαιότερες αποφάσεις του, ονόμασε μεγάλο δρόμο της πόλης σε Κλαυδίου Πέππερ («Ζέφυρος») ενώ το 1985 τον ανακήρυξε κι επίτιμο δημότη της.

ΣΤΗ ΧΘΕΣΙΝΗ συνεδρίαση του δ.σ. αποφασίστηκαν και τα εξής:

● Να εκφρασθούν τα συλλυπητήρια των Δωδ)σίων στον αδελφό του Φρανκ.

● Να οργανωθεί πολιτικό μνημόσυνο.

● Να δημοσιευθεί στον Τύπο σχετικό ψήφισμα και να το αποσταλεί στην πρεσβεία των ΗΠΑ και στην Ομογένεια.

● Να προκηρύξει υποτροφία μέσω του Δωδ)κού Ιδρύματος για τον πρώτο μαθητή του ΤΕΛ (που βρίσκεται στην οδό Κλ. Πέππερ), ύψους 100.000 δρχ. αποδεχόμενο σχετική πρόταση της «δημοκρατικής».

6.111 ΨΗΦΟΦΟΡΟΙ ΜΕ ΕΙΔΙΚΕΣ ΚΑΤΑΣΤΑΣΕΙΣ

ΣΥΝΕΧΕΙΑ από τη σελίδα 1

Εξάλλου μέχρι τις 9 Ιουνίου η Διεύθυνση Εσωτερικών της Νομαρχίας θα είναι ανοικτή από τις 2.30 μ.μ. μέχρι τις 10 μ.μ. για να δέχεται τα ψηφοδέλτια των κομμάτων που θα πάρουν μέρος στις εκλογές της 18ης Ιουνίου. Ειδικά την Παρασκευή 9 Ιουνίου, η Διεύθυνση Εσωτερικών θα παραμείνει ανοικτή, μέχρι και τις 12 τα μεσάνυκτα.

ΕΓΙΝΕ γνωστό τέλος ότι σε όλα τα εκλογικά τμήματα θα υπάρχουν λευκά ψηφοδέλτια σύμφωνα με το άρθ. 67 της εκλογικής νομοθεσίας τα οποία οι ψηφοφόροι μπορούν να χρησιμοποιήσουν σαν «ψήφο διαμαρτυρίας» ή ως ψηφοδέλτια σε περίπτωση που σε κάποιο απομακρυσμένο εκλογικό κέντρο τελειώσουν και δεν υπάρχει δυνατότητα αποστολής νέων.

Ένας Πολωνός και ένας οπλίτης

Πλήρωσαν ακριβά για τα «πάθη» τους

ΕΝΑΣ ΥΠΟ ΚΑΤΑΔΙΚΗ—ΑΛΛΟΣ ΣΕ ΝΟΣΟΚΟΜΕΙΟ

ΕΝΑΣ... εισαγόμενος «ποντικός», με προτίμηση στα οινοπνευματώδη, συνελήφθη επ' αυτοφώρω χτες τα ξημερώματα από υπαλλήλους του «Μίρα —Μάρε» την ώρα που προσπαθούσε να κλέψει από το μπαρ του ξενοδοχείου ένα κιβώτιο κρασί και πέντε μπουκάλια ουίσκυ!!

Πρόκειται για τον 32χρονο Πολωνό LEWANDOWSKI STANISCAN, ο οποίος εκτός από την κατηγορία της κλοπής, αντιμετωπίζει και αυτήν της πρόκλησης σωματικών βλαβών, καθώς στην προσπάθειά του να διαφύγει τη σύλληψη, κτύπησε με πέτρα στο κεφάλι έναν από τους διώκτες του!

● ΕΝΑΣ νεαρός οπλίτης των ΤΕΑ εξ άλλου, πλήρωσε πολύ ακριβά την απόφασή του να κλέψει ένα μοτοποδήλατο στην Κω, για να κάνει...δόλτα. Λίγα λεπτά αργότερα συγκεκριμένα εξετράπη οδηγώντας το, από το δρόμο, μπήκε στο αντίθετο ρεύμα κυκλοφορίας και τελικά προσέκρουσε σε γεφύρι, με αποτέλεσμα να τραυματισθεί βαριά και να μεταφερθεί εσπευσμένα στο στρατιωτικό νοσοκομείο Αθηνών!

Πρόκειται για τον 20χρονο Ιωάννη Στάμου από την Αθήνα ο οποίος πλην των άλλων, δεν είχε και άδεια ικανότητας οδηγήσεως. Το μοτοποδήλατο ανήκε, όπως διαπιστώθηκε κατά την προανάκριση, στον 26χρονο Θεοφάνη Κασέτα, που το είχε νοικιάσει στον 20χρονο οπλίτη των ΤΕΑ Νικόλαο Παντελή, από την Πάτρα. Ο τελευταίος, υπέβαλε σε βάρος του Στάμου μήνυση.

ΤΑ ΠΡΟΣΤΙΜΑ ΓΙΑ ΦΟΡΟΥΣ

Με ελαστικότερο τρόπο θα επιβάλλονται τα πρόστιμα για τις παραβάσεις του Κώδικα Φορολογικών Στοιχείων (ΚΦΣ). Συγκεκριμένα με απόφαση του υπουργού Οικονομικών Δημ. Τσοβόλα καταργούνται από τις 25 Μαΐου 1989 τα κατώτατα όρια προστίμων που ίσχυαν μέχρι σήμερα.

Το νέο καθεστώς ισχύει αναδρομικά και για τις παραβάσεις που διαπιστώθηκαν μετά την 1η Ιανουαρίου 1987, οπότε ισχύει ονέος ΚΦΣ.

ΚΡΙΣΙΜΗ ΕΒΔΟΜΑΔΑ!!

ΣΥΝΕΧΕΙΑ από τη σελίδα 1

τέλεσμα η εκλογική μάχη να εξελίσσεται σε «ρουλέτα» και τα προγνωστικά να καθίστανται πιο δυσχερή.

ΣΤΗ ΣΥΓΚΕΝΤΡΩΣΗ της Παλιάς Πόλης μίλησαν οι υποψήφιοι του ΠΑΣΟΚ Γ. Παρασκευάς, που στάθηκε ιδιαίτερα στο «κλίμα σκανδαλολογίας», Κ. Σκανδαλίδης (αναφέρθηκε σε θέματα εσωτερικής και εξωτερικής πολιτικής) Κ. Σφυρίου (στό θηκε στην κοινωνική πολιτική) και Γ. Χιωτάκης, που επέκρινε ιδιαίτερα τη Δεξιά και το παρελθόν της.

Ο ΑΡΧΗΓΟΣ της ΝΔ κ. Κ Μητσοτάκης φτάνει σήμερα το απόγευμα στην Κω, την οποία έχοντας ως «ορμητήριο» θα επισκεφθεί διαδοχικά τη Λέρο και την Κάλυμνο, ενώ το βράδυ θα μιλήσει στην Κω. Αύριο ο κ. Μητσοτάκης θα επισκεφθεί την Κάσο («Ολοκαύτωμα») και το βράδυ θα μιλήσει στην πλατεία Δημαρχείου.

Η ΚΕΝΤΡΙΚΗ ομιλία του ΠΑΣΟΚ θα γίνει εξάλλου την Κυριακή 11 Ιουνίου, στην πλατεία Δημαρχείου, με ομιλητή τον πρόεδρο της Βουλής κ. Γιάννη Αλευρά. Την Παρασκευή βράδυ ο Συνασπισμός οργανώνει συγκέντρωση στο «Ακτάιον» με ομιλητή τον κ. Βάση Λαοκράτη (αντί του κ. Ν. Κωνσταντόπουλου), ενώ το Σάββατο θα βρίσκεται στη Ρόδο ο πρόεδρος της ΕΣΚ κ. Γερ. Αρσένης. Θα μιλήσει στην πόλη και σε μεγάλα χωριά. Ο πρόεδρος της ΕΔΗΚ Γ. Ζίγδης θα βρίσκεται στη Ρόδο την προσεχή εβδομάδα.

ΕΞΑΛΛΟΥ με ανακοίνωσή της η ΝΕ του ΠΑΣΟΚ καταγγέλλει τη ΝΔ ότι «για να καλύψει τη γύμνια της, φέρνει στη Ρόδο εισαγόμενους, οπλισμένους μάλιστα με αλυσίδες, σιδερένιες γροθιές και ρόπαλα» (σ.σ.: οι της ΝΔ χαρακτήρισαν την ανακοίνωση αυτή ως «προσπάθεια αποπροσανατολισμού για την παταγώδη αποτυχία της συγκεντρώσεως του ΠΑΣΟΚ στην Παλιά Πόλη» και σαν «ανακοίνωση πανικού για την αναμενόμενη μεγάλη συγκέντρωση της ΝΔ). Στην ίδια ανακοίνωση του ΠΑΣΟΚ γίνεται λόγος για «μετακινούμενους μισθοφόρους που έχουν έλθει σαν προπομποί του υπό προθεσμία αρχηγού τους». Σε άλλη ανακοίνωση εξάλλου του ΠΑΣΟΚ καταγγέλλεται «η αθρόα άφιξη στη Ρόδο μετακινούμενων χειροκροτητών από όλη την Ελλάδα».

FINANCIAL ADVICE FOR EXPATRIATES.

Mr David Hughes of Barclays Bank Trust Company Limited will be in Greece from 9th June to 16th June 1989 and will be available to give confidential advice on all personal financial matters.

His itinerary will be:
Corfu : 9th - 13th June
Athens : 14th June
Rhodes : 15th - 16th June

He can advise you on the full range of Barclays Offshore investment products which will give the expatriate a choice of high tax-free income or capital growth potential.

He can help expatriates requiring a mortgage in the UK and he can help you plan to avoid some of the problems (eg UK Tax) which expatriates can face.

He can also tell you about other services available from the Barclays Group.

If you would like an appointment then telephone:

THE MANAGER'S SECRETARY
At the nearest branch of Barclays Bank

Athens Branch
15 Voukourestiou Str.
Athens
Tel. (01) 36.44.311-7

Rhodes Branch
3 Iroon Politechniou Str.
Rhodes
Tel. (0241) 28.503-7

Corfu Branch
4-10 G. Theotoki Square
Corfu
Tel. (0661) 46.121-5

BARCLAYS

BARCLAYS BANK TRUST COMPANY LIMITED
(Jersey Branch Office)
P.O. Box 82, Barclaytrust House,
39/41 Broad Street, St. Helier, Jersey, Channel Islands
Tel.: 00-44-534-73741 Telex: 4192066

ΔΗΜΟΣ ΡΟΔΟΥ

Το Δημοτικό Συμβούλιο της πόλης της Ρόδου αφού πληροφορήθηκε τον θάνατο του Κλ. Πέππερ, στις 30 Μαΐου 1989, συνήλθε σήμερα Δευτέρα 5 Ιουνίου 1989 και ώρα 13.00 έκτακτα στο Δημαρχιακό Μέγαρο και αφού συζήτησε για την μεγάλη προσφορά του εκλιπόντος Αμερικανού Βουλευτή και τους αγώνες του για την Δημοκρατία και ιδιαίτερα για την θερμή υποστήριξη που έδειξε στο θέμα της Ενσωμάτωσης της Δωδ)σου με την Ελλάδα και για τους οποίους ο Δήμος Ρόδου τιμώντας τον, τον ανεκήρυξε Επίτιμο Δημότη, του απένειμε το χρυσό μετάλλιο τιμής και έδωσε το όνομά του σε οδό της πόλης μας, εξέδωσε το εξής ψήφισμα:

ΨΗΦΙΣΜΑ

1) Το Δημοτικό Συμβούλιο της πόλης της Ρόδου εκφράζει την θλίψη και την οδύνη του λαού της πόλης μας για τον θάνατο του Κλ. Πέππερ, βουλευτή του Δημοκρατικού κόμματος, που εκλέγετο στην Πολιτεία της Φλώριδας, αρχαιότερο μέλος του Αμερικανικού Κογκρέσου και ένθερμο υποστηρικτή της Ενσωμάτωσης της Δωδ)σου με την Ελλάδα.

2) Εκφράζει τα θερμά συλλυπητήριά του στον αδελφό του Φρανκ Πέππερ.

3) Στην μνήμη του Κλ. Πέππερ προκηρύσσει μια υποτροφία μέσω του Δωδεκανησιακού Ιδρύματος Υποτροφιών για το μαθητή του Τεχνικού Λυκείου Ρόδου, που βρίσκεται επί της οδού που φέρει το όνομα του εκλιπόντος, ο οποίος θα πρωτεύει κάθε χρόνο στις γενικές εξετάσεις των Τεχνικών — Επαγγελματικών Λυκείων με το ποσό των 100.000 δρχ.

4) Αποφασίζει να διοργανώσει πολιτικό μνημόσυνο στην μνήμη του Κλ. Πέππερ με την παρουσία όλων των τοπικών αρχών της πόλης μας.

5) Να δημοσιευθεί το παρόν ψήφισμα στον τοπικό Τύπο.

Ρόδος 5—6—1989
Για το Δημοτικό Συμβούλιο Ρόδου
ΜΙΧΑΛΗΣ ΚΟΚΚΙΝΟΣ
Πρόεδρος Δημοτικού Συμβουλίου Ρόδου

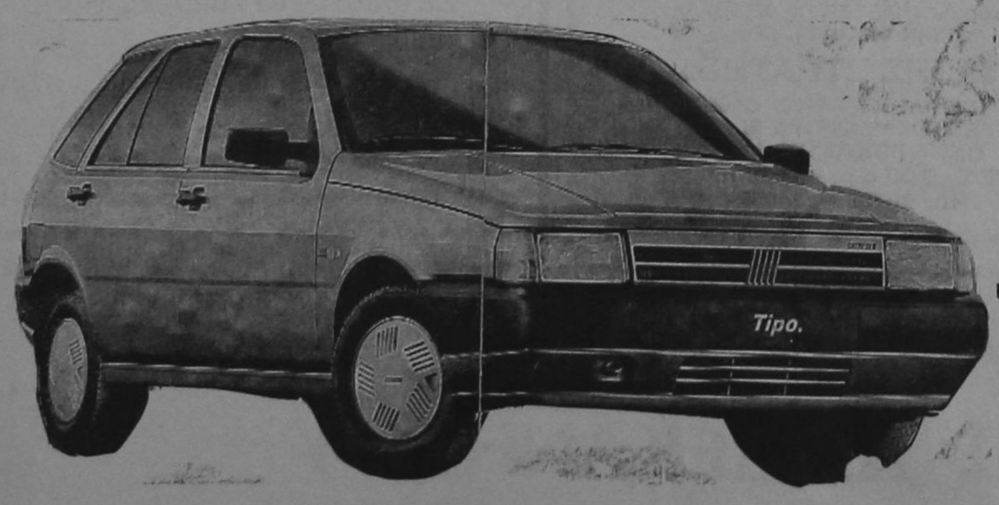

FIAT TIPO
ΤΟ ΠΡΩΤΟΤΥΠΟ

ΕΜΜ. ΚΩΣΤΑΚΗΣ: Κολοκοτρώνη 11-13 τηλ: 30643-23026

Ενώ το αίμα συνεχίζει να ρέει άφθονο

Δεν ελέγχεται πλέον η κατάσταση στην Κίνα

ΦΟΒΟΙ ΓΙΑ ΕΜΦΥΛΙΟ ΠΟΛΕΜΟ

ΠΕΚΙΝΟ 5 (ΑΠΕ) — Με ημιαυτόματα όπλα βάλλουν και πάλι κατά των οργισμένων, αλλά άοπλων πολιτών τα κινέζικα στρατεύματα στη λεωφόρο της Αιώνιας Ειρήνης, στο Πεκίνο.

Πληροφορίες από την κινέζικη πρωτεύουσα αναφέρουν ότι η αντίσταση των κατοίκων του Πεκίνου στην καταστολή συνεχίζεται. Σποραδικά πυρά ακούγονται σε πολλές περιοχές και πολλές δισταυρώσεις έχουν μπλοκαριστεί από φορτηγά και λεωφορεία.

Ενας ξένος κάτοικος ανέφερε ότι είδε στρατιώτες να κινούνται στους δρόμους της περιοχής, όπου στεγάζονται οι ξένες πρεσβείες, στ' ανατολικά του κέντρου, πυροβολώντας στον αέρα. «Εχουν χάσει τελείως τον έλεγχο. Δεν υπάρχει πλέον καμιά πειθαρχία», δήλωσε.

Τριανταέξη ώρες μετά την αιματηρή επέμβαση του στρατού η εξουσία στην Κίνα φαίνεται να μην έχει ούτε όνομα ούτε πρόσωπο, μεταδίδει το «Γαλλικό Πρακτορείο». Ενώ οι πληροφορίες από τις επαρχίες μιλούν για εμφάνιση οδοφραγμάτων στη Σανγκάη, το Νανκίν, τη Σάνγκσα, κανείς δεν γνωρίζει την ταυτότητα αυτών που κρατούν την εξουσία. Ο 84χρονος Ντενγκ Σιαοπίνγκ δεν έχει εμφανιστεί δημοσίως εδώ και είκοσι μέρες, ενώ η κυβέρνηση και το κόμμα σιωπούν: Καμιά δήλωση δεν έχει κάνει ο πρωθυπουργός Λι Πενγκ, ο πρόεδρος Γιανγκ Σανγκούν ή ο μέχρι πρότινος τουλάχιστον επικεφαλής του κόμματος, Ζαο Ζιγιάνγκ, που φέρεται να βρίσκεται σε κατ' οίκον περιορισμό.

Στη χτεσινή σφαγή έλαβαν μέρος μόνο τρία σώματα στρατού και όλα δείχνουν ότι ο κύριος όγκος του «Λαϊκού Απελευθερωτικού Στρατού», που αποτελείται από 3,2 εκατομμύρια άντρες, δεν έχει επιλέξει το στρατόπεδό του. Αυτή η διαπίστωση κάνει πολλούς Δυτικούς, εμπειρογνώμονες να φοβούνται ως και το ξέσπασμα εμφυλίου πολέμου.

Συνολικά κατέβηκαν στους δρόμους του Πεκίνου περισσότερα από 50 άρματα μάχης, εκατό τεθωρακισμένα οχήματα με ταφορές στρατιωτών και εκατοντάδες φορτηγά γεμάτα με στρατιώτες περισσότεροι από 100.000 στρατιώτες αναπτύχθηκαν στην κινέζικη πρωτεύουσα και άλλοι τόσοι βρίσκονται σε πιφυλακή στις εισόδους της.

Κύριος στόχος τους αυτή τη στιγμή είναι ο εντυπωσιασμός, αλλά οι κάτοικοι του Πεκίνου εξακολουθούν να κατεβαίνουν κατά δεκάδες χιλιάδες στους δρόμους και ν' αντιμετωπίζουν τους στρατιώτες με τα συνθήματα: «φασίστες», «σκυλιά», «γυρίστε σπίτια σας».

ΠΡΟΣΚΟΠΟΙ ΚΑΘΑΡΙΣΑΝ ΠΑΡΑΛΙΑ

ΣΥΜΒΟΛΙΚΟΣ καθαρισμός της παραλίας «Ζέφυρος» έγινε το πρωί της Κυριακής από ομάδα προσκόπων, στα πλαίσια του εορτασμού της Παγκόσμιας Ημέρας Περιβάλλοντος. Ο καθαρισμός έγινε υπό την εποπτεία αξιωματικού του Λιμεναρχείου και υπαλλήλου της Νομαρχίας.

...αθλητικά....

ΠΑΝΗΓΥΡΙΣΤΗΚΕ ΕΞΑΛΑ Η ΚΑΤΑΚΤΗΣΗ ΤΟΥ ΤΙΤΛΟΥ

Από φιλάθλους, διοκηση, προπονητή και παίκτες της Ρόδου ● Τα έσπασαν σε νυχτερινό κέντρο ● Τανίδης: «Η μεγαλύτερη στιγμή της ζωής μου»

«ΕΙΜΑΣΤΕ πια πρωταθλητές, έρχονται άλλες εποχές...».

Το τραγούδι του Νίκου Πορτοκάλογλου που ερμηνεύουν οι «Φατμέ», τραγουδούσαν μεθυσμένοι από χαρά στ' αποδυτήρια οι παίκτες της Ρόδου, αμέσως μετά το τέλος του νικηφόρου αγώνα τους με το Λουτρόκι.

ΤΡΑΓΟΥΔΙ που ταιριάζει απόλυτα στη μεγάλη τους επιτυχία. Δεν είναι μόνο η άνοδος στη Γ' Εθνική, είναι η κατάκτηση του τίτλου. Ενας τίτλος που ήρθε μετά από επτά περίπου χρόνια και γιαυτό πανηγυρίστηκε ανάλογα, από παράγοντες, προπονητή, παίκτες και φιλάθλους.

ΤΟ ΠΑΝΗΓΥΡΙ που στήθηκε στο γήπεδο, θύμιζε παλιές εποχές. Οι νεαροί παίκτες της Ρόδου, περιφερόντουσαν στα χέρια των φιλάθλων, που έκαναν τον γύρο του θριάμβου να θα μίζει άνοδο στην Α' Εθνική και όχι στη Γ' Εθνική.

Οι οπαδοί της Ρόδου έλουσαν τους παίκτες με σαμπάνιες ενώ το πανηγύρι συνεχίστηκε μέσα στ' αποδυτήρια και αργότερα με πομπή αυτοκινήτων που έκαναν τον γύρο της πόλης.

Το γλέντι έφθασε στο αποκορύφωμά του, σε νυκτερινό κέντρο όπου τα έσπασαν στην κυριολεξία οι πράσινοι.

Δηλώσεις

Ο Γιώργος Τανίδης, ο πρωτομάστορας αυτής της επιτυχίας, στο τέλος του αγώνα, δακρυσμένος δήλωσε:

«Είναι η μεγαλύτερη στιγμή της ζωής μου. Είμαι συγκινημένος. Ευχαριστώ όλα τα παιδιά, για την μεγάλη προσπάθεια που κατέβαλαν.

Με τη σημερινή τους νίκη, έκλεισαν πολλά στόματα. Απέδειξαν πόσο καλά παιδιά και τίμια είναι. Παρά το άγχος που είχαν από τις φήμες που κυκλοφορούσαν, έπαιξαν για την ιστορία της ομάδας. Τους αξίζουν συγχαρητήρια.

Αν λάβουμε υπ' όψη ότι ξεκινήσαμε να βάλουμε σωστές βάσεις και βρεθήκαμε πρωταθλητές, νομίζω ότι πετύχαμε με το παραπάνω. Βέβαια έγιναν λάθη αλλά και που δεν γίνονται.

Τελειώνοντας θέλω να τονίσω, ότι δεν χρειάζεται παρά απλή λογική για να καταλάβει κάποιος, ότι ο πρόεδρος εκείνος ή ο προπονητής που ζητά τέτοιες πολλές παραχωρήσεις από τους παίκτες του, δεν υπάρχει περίπτωση να σταθεί».



Οι Παπαθεοδώρου, Σωτηράκης, Χατζηπέτρος, Πολυχρονίου και Θρουμουλόπουλος με τον πρόεδρο κ. Ζιώγο και τον αντιπρόεδρο κ. Διακογεωργίου πεζάρουν στο φακό της «δ», πλέοντας σε πελάγη ευτυχίας. (Φωτο Νικ. Πάχος)

Οι παίκτες

Οι ποδοσφαιριστές της Ρόδου, με κοινή δήλωσή τους ευχαριστούν την διοίκηση, τον προπονητή, τον έφορό τους Μιχάλη Χατζηκέλη και τους φιλάθλους για τη συμπαράστασή τους όλη την περίοδο.

● Ο Ηλίας Βασιλαράκης και ο Σπύρος Αγγελόπουλος, συγχαίρουν τη Ρόδο για την άνοδο και την κατάκτηση του πρωταθλήματος.

● Ο γενικός αρχηγός της ομάδας Βασίλης Παπαβασιλείου που για επαγγελματικούς λόγους αποχωρεί από το συμβούλιο της Ρόδου, ευχαριστεί τους παράγοντες, τον προπονητή και τους ποδοσφαιριστές για την άψογη συνεργασία που είχαν.

Γιάννενα - Διαγόρας στον πρώτο αγώνα

ΤΗΝ ΚΥΡΙΑΚΗ ΣΤΟ ΓΗΠΕΔΟ Ν. ΣΜΥΡΝΗΣ

ΕΓΙΝΕ χθες στην ΕΠΟ η κλήρωση των αγώνων μπαράζ, καθώς και ο ορισμός των γηπέδων.

Οι ημερομηνίες άλλαξαν για να τελειώσει το μίνι πρωτάθλημα μέχρι τις 30 του μήνα, επειδή πολλά συμβόλαια παικτών λήγουν σ' αυτή την ημερομηνία.

Το πρόγραμμα των αγώνων είναι το εξής:

● ΚΥΡΙΑΚΗ 11.6
ΛΑΜΙΑ: Εθνικός — Βέροια
Ν. ΣΜΥΡΝΗ: Γιάννενα — Διαγόρας
ΒΟΛΟΣ: Καλαμαριά — Κόρινθος

● ΤΕΤΑΡΤΗ 21.6
ΡΙΖΟΥΠΟΛΗ: Βέροια — Γιάννενα
ΧΑΛΚΙΔΑ: Κόρινθος — Εθνικός
ΚΑΡΑΪΣΚΑΚΗ: Διαγόρας — Καλαμαριά

● ΣΑΒΒΑΤΟ 24.6
ΛΑΜΙΑ: Βέροια — Κόρινθος
ΧΑΝΙΑ: Διαγόρας — Εθνικός
Λ. ΑΛΕΞΑΝΔΡΑΣ: Γιάννενα — Καλαμαριά

● ΤΡΙΤΗ 27.6
ΚΑΛΟΓΡΕΖΑ: Κόρινθος — Διαγόρας
ΠΑΤΡΑ: Εθνικός — Γιάννενα
ΚΑΤΕΡΙΝΗ: Καλαμαριά — Βέροια

● ΣΑΒΒΑΤΟ 30.6
Λ. ΑΛΕΞΑΝΔΡΑΣ: Διαγόρας — Βέροια
ΑΓΡΙΝΙΟ: Γιάννενα Κόρινθος
ΒΟΛΟΣ: Καλαμαριά — Εθνικός

ΔΗΜΟΠΡΑΣΙΕΣ ΓΙΑ ΕΡΓΑ

ΤΕΣΣΕΡΙΣ δημοπρασίες για την ανάδειξη εργολάβων κατασκευής έργων του δήμου, διενήργησε χθες το μεσημέρι η δημαρχιακή επιτροπή και η επιτροπή διαγωνισμών. Τα έργα που δημοπρατήθηκαν αφορούν: α) την κατασκευή τοιχείων αντιστήριξης, β) την ανακατασκευή του δρόμου του σκοπιδότοπου, γ) την ασφαλτόστρωση δρόμων α' φάσης, και την κατασκευή ρείθρων σε δρόμους α' φάσης.

ΤΟ ΛΑΪΚΟ ΛΑΧΕΙΟ

Κατά τη χθεσινή κλήρωση του Λαϊκού Λαχείου οι παρακάτω αριθμοί κερδίζουν τ' αντίστοιχα ποσά:

59075	12.000.000
18972	4.000.000
34888	2.000.000
1832	500.000
9198	500.000
26119	500.000
51015	500.000
74945	500.000

Από 200.000 δρχ. οι αριθμοί:
6049 14505 21873 30881 41633 46972 53799 63670 68048 69767

Από 100.000 δρχ. οι αριθμοί:
709, 4266 11461 17379 20431 24677 28993 33705 37122,38754 43746 45200 49905 49082 55532 56851 61327 65082 71039 73052 77108 78780

Από 70.000 δρχ. οι αριθμοί:
2753 3304 5428 9969 12953 13754 19119 23145 23926 27751 28382 30070 32073 35740 39301 42214 42965 44348 48174 49843 52217 54450 59825 68470 69062 69086 74264 76527 77999 79998

Από 1600 δρχ. κερδίζουν όλοι οι αριθμοί που λήγουν στο 5.

Στο παιχνίδι ΠΑΟ Ρόδου — Ασπίδας Σ.

Μελανά γεγονότα στο «φινάλε» της Γ'

ΣΥΝΕΛΗΦΘΗ 1, ΑΝΑΖΗΤΟΥΝΤΑΙ 5!

Η...ΜΙΣΗ ποδοσφαιρική ομάδα της Ασπίδας Σαλάκου και ο προπονητής της, αναζητούνται από την Αστυνομία για σοβαρής μορφής έκτροπα που προκάλεσαν το απόγευμα του Σαββάτου στο γήπεδο Ιαλυσού, ενώ ένας οπαδός της ίδιας ομάδας συνελήφθη και οδηγήθηκε χτες στον Εισαγγελέα για τα περαιτέρω!

Συλληφθείς, είναι ο 24χρονος ιδιωτικός υπάλληλος Ιωάννης Βαγιανάκης, ο οποίος διώκεται για παράβαση του νόμου 1646) 88 περί «βίας στα γήπεδα», που προβλέπει αυστηρότατες ποινές πολυετούς φυλάκισης!

Ο ΕΝ ΛΟΓΩ «φίλαθλος» συγκεκριμένα, κατηγορείται ότι μετά το τέλος της ποδοσφαιρικής συνάντησης ΠΑΟ Ρόδου —Ασπίδας Σαλάκου (3—2), που στέρησε στη δεύτερη την άνοδό της στη Β' κατηγορία Δωδ)σου, «ξήλωσε» ένα σίδερο από το προστατευτικό κιγκλίδωμα και κινήθηκε με αυτό απειλητικά κατά των διαιτητών της συνάντησης. Απέφυγαν την σύλληψη εξ' άλλου (οχηματίστηκε ωστόσο σε βάρος τους δικογραφία για τα περαιτέρω), οι ποδοσφαιριστές Ηλίας Τσαγκαράκης, Καΐμακτσή Τουραλή, Νικόλαος Πεταυράκης, Γεώργιος Πεταυράκης, και ο προπονητής της Ασπίδας Στέργος Αγγουρά, που κατηγορούνται ότι επιτέθηκαν στο διαιτητή του αγώνα Σαράντη Ζαχαριάδη, 44 χρονών και βιαιοπράγησαν σε βάρος του.

Αύριο, την Παρασκευή και το Σάββατο

Διακοπή κυκλοφορίας λόγω συγκεντρώσεων

ΑΝΑΚΟΙΝΩΣΗ ΤΗΣ ΤΡΟΧΑΙΑΣ ΡΟΔΟΥ

ΑΠΟ τις 3 το απόγευμα, μέχρι τις 11 το βράδυ θα απαγορευθεί αύριο, την Παρασκευή και το Σάββατο η στάση και η στάθμευση των πάσης φύσεως οχημάτων στο Μαντράκι, λόγω των πολιτικών συγκεντρώσεων της Νέας Δημοκρατίας, του Συνασπισμού και του ΠΑΣΟΚ.

Σχετικά, εκδόθηκε χτες από το Τμήμα Τροχαίας η παρακάτω ανακοίνωση:

«Από το Τμήμα Τροχαίας Ρόδου, ανακοινώνεται ότι θα απαγορευθή η στάση και στάθμευση παντός οχήματος στην πλατεία Δημαρχείου τις παρακάτω ημέρες και από ώρες 15.00—23.00 όπου θα γίνουν πολιτικές συγκεντρώσεις:

1. — Τετάρτη —7—6— 1989
2.— Παρασκευή — 9—6— 1989
3.— Κυριακή — 11—6— 1989

— Παρακαλούνται οι κύριοι οδηγοί όπως δείξουν κατανόηση και συμμορφωθούν προς τις πινακίδες που θα τοποθετηθούν και τις υποδείξεις των τροχονόμων».

Για τις ώρες που θα διακοπεί τελείως η κυκλοφορία στη Λεωφόρο Ελευθερίας, θα ακολουθήσουν νεώτερες ανακοινώσεις, δηλώθηκε αρμοδίως.

δημοκρατικά

υπάρχει αντικειμενική πραγματικότητα η οποία δίνει το μέτρο της αλήθειας. (ΑΡΙΣΤΟΤΕΛΗΣ)

Η ΧΩΡΑ μπήκε στην ευθεία της εκλογικής αναμέτρησης του Ιουνίου. Η εκλογική αυτή αναμέτρηση θα είναι καθοριστική για το μέλλον της χώρας, δεδομένου ότι αποτελούν οι εκλογές ορόσημο για την εθνική μας εσωτερική και εξωτερική υπόσταση, γιατί εκτός από την εσωτερική στενωπό, απ' όπου θα πρέπει να βγει η χώρα, έχει να περάσει και από την ατραπό του 1992.

ΠΕΡΑ από αυτά, πρέπει να γλυτώσει, από την κοινωνική διαφθορά, την πολιτική κρίση και σήψη, την πολιτική απάτη, την κορωϊδία, το ψέμα, την παραδοξολογία και την εσωτερική κι εξωτερική γελοιοποίηση. Γιατί βρισκόμαστε μπροστά σε τρομερή εξάρση του γελοίου αφού τα τελευταία χρόνια έχει μορφοποιηθεί σε βασική πολιτική αρχή και σε πράξη. Από την άλλη πλευρά είναι ορατός ο κίνδυνος εθνικού διχασμού και εσωτερικών περιπετειών, αν επικρατήσουν στην πολιτική, εκείνοι που έπρεπε προ πολλού να βρίσκονται στις φυλακές.

ΤΟ ΜΕΓΑ ερώτημα που πλανάται σήμερα μεταξύ των ψηφοφόρων, γενικά μεταξύ των Ελλήνων είναι, πως θα βγει η χώρα μας από την απειλούμενη παρακμή. Οι εξελίξεις θα είναι δυσάρεστες και για το Κοινοβούλιο και για το λαό και για τη δημοκρατία και για τη χώρα, αν ο Ελληνας πολίτης δεν δείξει ευαισθησία. Την ευαίσθητη ώρα της επιλογής, αν δεν επικρατήσει η λογική, η σύνεση, η περίσκεψη, αν ο πολίτης δεν σκεφθεί ότι έχει ευθύνη απέναντι στον εαυτό του και το κοινωνικό σύνολο, αν την αξιοπρέπειά του την αφήσει αιχμάλωτη στον αβδηριτισμό, και δεν πει όχι στην αναισχυνεία και στο γελοίο και δεν τιμωρήσει τους ψεύτες και τους κλέφτες, όπου και αν αυτοί βρίσκονται, αν εξακολουθήσει να είναι ωτακουστής της δημαγωγίας...

ΠΕΡΙΣΣΟΤΕΡΟ από κάθε άλλη φορά, είναι ανάγκη τώρα να πάρει τη σωστή απόφαση ο πολίτης. Για να προφυλάξει τον εαυτό του, τα παιδιά του, τα παιδιά των παιδιών του από την εθνοβόρο διαφθορά, από την πολιτική παρακμή, από τη φάρσα της σημερινής δημόσιας ζωής.

Πρέπει να εκλέξει σωστούς ανθρώπους, δοκιμασμένους στην κοινωνία για το ήθος και ύφος τους, για τις ικανότητες και τις ηθικές αρχές τους. Πρέπει να πει «όχι» στα καμάκια του μόχθου του και τους προφέσσορες της πολιτικής απάτης, γιατί αλλιώς κινδυνεύει. Αλλωστε, σ' όλα τα κόμματα υπάρχουν σωστοί άνθρωποι, η επιλογή δεν είναι δύσκολη.

ΕΥΧΑΡΙΣΤΗΡΙΟ ΠΕΝΘΟΥΣ

Θεωρούμε μεγάλη μας υποχρέωση να ευχαριστήσουμε από βάθους ψυχής όλους όσους συμμετείχαν στο βαρύ μας πένθος καθώς και τον σύλλογο των καθηγητών του 6ου Γυμνασίου — Ρόδου που εξέδωσε σχετικό ψήφισμα, για τον ξαφνικό θάνατο του προσφιλούς μας συζύγου, πατέρα και πάππου

ΣΤΥΛΙΑΝΟΥ ΣΑΒΒΙΟΥ

Η σύζυγος Αναστασία
Τα παιδιά: Μιχάλης — Παρασκευή, Μαριάνθη — Σταμάτης, η εγγονή Τασούλα.

ΤΣΑΜΠΙΚΑΚΗΣ
ΑΜΠΑΖΟΥΡ
ΚΟΡΝΙΖΕΣ
ΠΙΝΑΚΕΣ
Κρεμαστή — Τηλέφωνο 92041

AUTOCLIMA
Ποιότητα και άνεση
ΜΕΤΑΤΡΕΨΕΤΕ ΤΟ ΑΥΤΟΚΙΝΗΤΟ ΣΑΣ ΣΕ ΜΙΑ ΚΙΝΗΤΗ ΟΑΣΗ
Τα AIR CONDITIONERS της AUTOCLIMA
λειτουργούν όπως ακριβώς μια καλή ψυκτική συσκευή με FREON 12
Η ισχύς που απορροφά η συσκευή κλιματισμού από τη μηχανή του αυτοκινήτου, κερδίζετε με την απώλεια που θα είχαμε οδηγώντας με ανοικτά παράθυρα. Με κλειστά παράθυρα, εκτός από την ασφαλέστερη οδήγηση έχουμε και την τέλεια εκμετάλλευση της αεροδυναμικής γραμμής του αυτοκινήτου
ΑΛΕΞ. ΓΚΙΝΑΚΗΣ
ΑΥΣΤΡΑΛΙΑΣ 58 ● ΡΟΔΟΣ
ΤΗΛΕΦΩΝΑ 27547 — 31018

ΕΣΤΙΑΤΟΡΙΟ
LE GOURMET
(ΛΕ ΓΚΟΥΡΜΕ)
ΤΟ ΚΑΤΙ ΑΛΛΟ
ΔΙΕΥΘΥΝΣΗ:
ΓΕΩΡΓΙΟΣ ΜΠΡΟΚΟΣ
ΛΕΩΦΟΡΟΣ ΙΑΛΥΣΟΥ
(Εναντι MIRA-MARE)
ΤΗΛΕΦΩΝΟ 26829

ΣΧΟΛΗ ΧΟΡΟΥ
ΕΛΛΗ ΠΑΡΑΣΚΕΥΑ
ΓΙΑ ΠΡΩΤΗ ΦΟΡΑ ΣΤΗ ΡΟΔΟ, Η ΣΧΟΛΗ ΜΑΣ ΠΡΟΣΦΕΡΕΙ ΚΑΛΟΚΑΙΡΙΝΑ ΤΜΗΜΑΤΑ ΧΟΡΟΥ:
● ΚΛΑΚΕΤΤΕΣ!!
● JAZZ
● BALL ROOM (ROCK και ROLL — TANGO — FOX-TROT — WALTZ)
● ΛΑΤΙΝΟΑΜΕΡΙΚΑΝΙΚΟΥΣ ΧΟΡΟΥΣ (RUMBA — MANBO — SANBA κ.λ.π.)
★ ΤΜΗΜΑΤΑ ΓΙΑ ΟΛΕΣ ΤΙΣ ΗΛΙΚΙΕΣ: για παιδιά, γυναίκες και άνδρες ΠΡΩΙΝΑ ΚΑΙ ΒΡΑΔΥΝΑ
Θα διδάξει ο γνωστός Ελληνοαμερικανός καθηγητής χορού (MASTER OF ARTS) από το ΣΑΝ ΦΡΑΝΤΣΙΣΚΟ
«ΣΤΑΘΗΣ ΣΤΡΑΤΗΣ»
ΠΛΗΡΟΦΟΡΙΕΣ ΚΑΙ ΕΓΓΡΑΦΕΣ ΚΑΘΗΜΕΡΙΝΑ ΕΚΤΟΣ ΣΑΒΒΑΤΟΥ ΚΑΙ ΚΥΡΙΑΚΗΣ ΣΤΗ ΣΧΟΛΗ
ΒΕΝΕΤΟΚΛΕΩΝ 61
ΩΡΕΣ: 3.30 μ.μ. — 8.30 μ.μ.
ΤΗΛ. 20780 — 24050

★★★★★
RODOS PALACE
Hotel · Apartments · Bungalows · Convention Center
THE MOST COMPLETE CONVENTION CENTER IN GREECE
RODOS PALACE:
Το στολίδι της Ρόδου

ΑΤΛΑΣ ΣΠΟΡ
—ΤΙΜΕΣ ΔΙΑΛΥΣΗΣ—
στην πλούσια αθλητική γκάμα μας
● ΜΠΛΟΥΖΑΚΙΑ
● ΠΑΠΟΥΤΣΙΑ
● ΦΟΡΜΕΣ
Σε απίστευτα χαμηλές τιμές
ΑΤΛΑΣ ΣΠΟΡ
ΚΑΙ ΜΙΑ ΜΕΓΑΛΗ ΕΚΠΛΗΞΗ ΓΙΑ ΚΑΘΕ ΑΓΟΡΑ ΣΑΣ
Νικ. Πλαστήρα 13 ● Ρόδος ● Τηλ. 32610

ΠΑΣΟΚ
ΓΙΑΝΝΗΣ ΠΑΡΑΣΚΕΥΑΣ
ΥΠΟΨΗΦΙΟΣ ΒΟΥΛΕΥΤΗΣ ΔΩΔΕΚΑΝΗΣΟΥ
«δυναμική φωνή - νέες ιδέες»