ιδιοκτήτης·διευθυντής
ΒΑΣΙΛΗΣ ΑΘΑΝΑΣΙΟΥ

η δημοκρατική της Ρόδου

στην υπηρεσία του δωδεκανησιακού λαού

ΕΦΗΜΕΡΙΔΕΣ ΠΕΡΙΟΔΙΚΑ ΕΛΛΑΣ

TELEFAX 37333

έτος ίδρυσης 1982
11 ΙΟΥΝΙΟΥ 1989
αριθ. φύλλου 2.131
ΚΥΡΙΑΚΗ
Δραχμές 40
Κλαυδίου Πέπερ 13Α
Τηλ.: 34722 — 30555 — 26728
ΡΟΔΟΣ 85 100

Η διετία 87)89 θα περάσει στην ιστορία ως η πιο «μαύρη» για το «σμαραγδένιο νησί»

Στάχτη 30.000 στρέμματα!

Γενική ανακούφιση προκάλεσε στο νησί μας το σβήσιμο της φωτιάς

ΥΠΟ πλήρη έλεγχο τέθηκε τις πρώτες πρωϊνές ώρες χτες η καταστροφική πυρκαγιά που ξέσπασε το μεσημέρι της περασμένης Πέμπτης στο «πεντάγωνο» Προφύλιας, Βατίου, Λαέρμων, Ασκληπειού και Γενναδίου. Ωστόσο μέχρι αργά το απόγευμα, στο σύνολό τους σχεδόν οι δυνάμεις κατάσβεσης διατηρούντο σε γενική επιφυλακή στο νέο «κρανίου τόπο» για την αντιμετώπιση των τελευταίων μικροεστιών και των τυχόν αναζωπυρώσεων.

Ο τραγικός απολογισμός: Πολύ μεγαλύτερη δασική έκταση από 30.000 στρέμματα — σύμφωνα με τις πιο συντηρητικές εκτιμήσεις— αποτεφρώθηκε πλήρως, ενώ καταστράφηκαν και τεράστιες καλλιεργημένες εκτάσεις. Η Νομαρχία μιλά για

ΣΥΝΕΧΕΙΑ στη σελίδα 2



Στάχτη και το τελευταίο πράσινο

Καθώς ο προεκλογικός αγώνας εισέρχεται στην τελευταία του φάση

Ο λόγος τώρα στο «βαρύ πυροβολικό»

ΑΠΟΨΕ ΣΤΗΝ ΠΛΑΤΕΙΑ ΔΗ ΜΑΡΧΕΙΟΥ Ο κ. Γ. ΑΛΕΥΡΑΣ

ΜΕΤΑ και τον κ. Κ. Μητσοτάκη που μίλησε την περασμένη Τετάρτη στην πλατεία Δημαρχείου, τα πολιτικά κόμματα συνεχίζουν να παραδίδουν τη σκυτάλη στο «βαρύ πυροβολικό» τους. Απόψε το βράδυ θα μιλήσει στην πλατεία Δημαρχείου ο τέως πρόεδρος της Βουλής και από τα πιο συνετά και έντιμα στελέχη του ΠΑΣΟΚ, κ. Γιάννης Αλευράς. Η ομιλία είναι προγραμματισμένη για τις 8.30 μ.μ. και για την επιτυχία της βρίσκεται εδώ και τέσσερις μέ

ΣΥΝΕΧΕΙΑ στη σελίδα 8

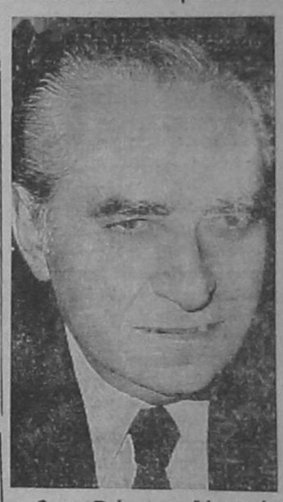

Ο κ. Γιάννης Αλευράς

Ενώ κατασπαταλώνται τα εκατομμύρια

Ούτε σεντόνια έχει το νοσοκομείο μας!!

ΑΚΟΜΑ ΚΑΙ ΤΑ ΑΣΘΕΝΟΦΟΡΑ ΕΙΝΑΙ ΞΕΝΑ!

ΠΑΡΑ τα εκατομμύρια που ξοδεύτηκαν από το 1982 μέχρι σήμερα στο Γενικό Νοσοκομείο Ρόδου και τα οποία θα αρκούσαν για την ανέγερση, όχι ενός, αλλά...δύο νέων νοσοκομείων, η προχειρότητα και οι ελλείψεις «βασιλεύουν». Παντού έργα βιαστρίνα, μάλιστα ασκόπως επαναλαμβανόμενα, εκτός και αν θεωρήσει κανείς, ότι όλα ήταν χειρίστης ποιότητας και εκτέλεσης.

ΤΑ ΑΣΣΑΝΣΕΡ, για τα οποία δαπανήθηκαν αρκετά εκατομμύρια από το υστέρημα των φορολογουμένων, εξακολουθούν να μη λειτουργούν (παρά τις διαμαρτυρίες γιατρών και προσωπικού), σεντόνια δεν υπάρχουν (ντροπή!) με αποτέλεσμα να παίρνουν μαζί τους οι ασθενείς,

ΣΥΝΕΧΕΙΑ στη σελίδα 7

Η επιτροπή αγώνα Ν.Δ.

Από τη ΝΔ δόθηκαν στη δημοσιότητα τα ονόματα των μελών της Νομαρχιακής Επιτροπής Εκλογικού Αγώνα και της Εκτελεστικής Γραμματείας. Οπως το νίζεται, η συγκρότηση των οργάνων αυτών, που έχουν την ευθύ

ΣΥΝΕΧΕΙΑ στη σελίδα 7

Την ώρα που χρειάζεται πρεμία λόγω και τουρισμού...

ΥΠΟΝΟΜΕΥΕΤΑΙ ΣΥΝΕΙΔΗΤΑ το ήπιο κλίμα στο νομό μας

Η Ν.Δ. ΚΑΤΑΓΓΕΛΛΕΙ ΝΟΜΑΡΧΗ ΚΑΙ ΔΗΜΑΡΧΟ

ΟΧΙ μόνο το ήπιο κλίμα κινδυνεύει να τορπιλισθεί στο νησί μας (που πρέπει να επιβιώσει εν μέσω οξύτατης τουριστικής κρίσεως), αλλά και η Διακομματική Επιτροπή απειλείται να ταναχθεί στον αέρα, λόγω της ανευθυνότητας ορισμένων κομμάτων, που σε πολλές μάλιστα περιπτώσεις αγγίζει τα όρια της απρέπειας και του παραλογισμού. Οι ευθύνες πάντως του νομάρχη και του δημάρχου, που «κομματίζονται» προκλητικά, παρά τις διατάξεις του νόμου, είναι δεδομένες και έχουν επιση

ΣΥΝΕΧΕΙΑ στη σελίδα 2

Κατατέθηκαν ήδη συντριπτικά στοιχεία

Συλλήψεις για μίζες και σ' άλλες υπηρεσίες!

ΣΤΟ «ΦΡΕΣΚΟ» ΚΙ ΑΛΛΟΣ ΛΟΓΙΣΤΗΣ

ΝΕΕΣ εξελίξεις σημειώθηκαν στην υπόθεση των «καμικάζι», καθώς προχθές τη νύχτα συνελήφθηκε ένας ακόμα λογιστής, ενώ την προσεχή εβδομάδα αναμένονται και νέες συλλήψεις, καθώς στην Ασφάλεια έχουν στο μεταξύ αποκαλυφθεί «σημεία και τέρατα».

Πρόκειται για τον Κωνσταντίνο Κυριακίδη, 40 χρόνων από την Αθήνα, κάτοικο Ρόδου, σε βάρος του οποίου ασκήθηκε ποινική δίωξη από τον Εισαγγελέα κ. Γεώργιο Χατζίκο για «άμεση συνεργία σε δωροδοκία από κοινού κατ' εξακολούθηση», αδίκημα που διώκεται σε βαθμό κα-

ΣΥΝΕΧΕΙΑ στη σελίδα 2

ΝΤΡΟΠΗ ΚΑΙ ΥΠΕΡΗΦΑΝΕΙΑ

Από τη χθεσινή συνέντευξη του κ. Γερ. Αρσένη στους δημοσιογράφους:

«Ο δημοκρατικός πολίτης πρέπει να επιλέξει αυτούς για τους οποίους θα αισθάνεται υπερηφάνεια και όχι ντροπή. Γιατί σήμερα, εκεί δυστυχώς φτάσαμε».

ΡΥΖΙΑ ΚΑΙ ...ΚΟΥΦΕΤΑ

Δήλωση του τ. υπουργού Δικαιοσύνης Γ.Α. Μαγκάκη:

«Το πρωθυπουργικό διαζύγιο, με τον τρόπο και για τον λόγο που εκδίδεται, αποτελεί κακή υπηρεσία στους νέους θεσμούς που νομοθετήσαμε ως κυβέρνηση του ΠΑΣΟΚ. Ακολούθησε δυστυχώς την παλιά μέθοδο, την αντίθετη προς το υψηλό ήθος των νέων θεσμών.»

Καταγγελία της ΕΣΚ

Σε ανακοίνωση της ΕΣΚ, καταγγέλλεται με αγανάκτηση «η απαράδεκτη συμπεριφορά της τοπικής ηγεσίας του ΠΑΣΟΚ, η οποία εξαπέλυσε τις οργανωμέ

ΣΥΝΕΧΕΙΑ στη σελίδα 7

Αφού απέκλεισε «νόθες λύσεις»

«Σιωπηρό ρεύμα» βλέπει ο κ. Γ. Αρσένης

ΘΑ ΑΝΑΣΥΓΚΡΟΤΗΘΕΙ Ο ΠΡΟΟΔΕΥΤΙΚΟΣ ΧΩΡΟΣ

«ΣΙΩΠΗΡΟ ρεύμα» που θα εκδηλωθεί με υπευθυνότητα την ημέρα των εκλογών, θα συντρίψει τον πολαιοκομματισμό και θα ανοίξει το δρόμο στις νέες δυνάμεις, όπως η ΕΣΚ, βλέπει ο κ. Γερ. Αρσένης που βρίσκεται από χθες το πρωί στη Ρόδο και χθες το βράδυ θα μιλούσε στην πλατεία Ιπποκράτους. Ο κ. Γ. Αρσένης αποδίδει «μεγάλο σημασία» στις εκλογές αυτές, γιαυτό και καλεί τους δημοκρατικούς πολίτες «να επιλέξει αυτούς για τους οποίους θα

ΣΥΝΕΧΕΙΑ στη σελίδα 7



Γερ. Αρσένης — Αντ. Γεωργιάδης και η κ. Λούκα σύζυγος Αρσένη

ΔΙΑΒΑΤΗΡΙΑ

Από τις εφημερίδες:
—Κλάπηκαν 338 διαβατήρια κατά περίεργο τρόπο
—338 διαβατήρια στα χέρια τρομοκρατών.

Λέτε τελικά να τα έκλεψαν, όσοι απατεώνες επείγονται να εγκαταλείψουν τη χώρα αμέσως μετά τις εκλογές;

Λόγω των στατικών προβλημάτων

Εγκαταλείπεται το μισό ΙΚΑ-Ρόδου

ΜΕ «ΛΟΥΚΕΤΟ» ΑΠΕΙΛΕΙ ΤΟ ΠΡΟΣΩΠΙΚΟ

ΝΕΟΣ σάλος στο ΙΚΑ—Ρόδου και άμεσος κίνδυνος «λουκέτου», καθώς το διοικητικό και υγειονομικό προσωπικό απειλεί με εγκατάλειψη του κτιρίου. Η κεντρική διοίκηση συγκεκριμένα του Ιδρύματος, που μέχρι τώρα ακολούθησε, αν όχι ύποπτη, σίγουρα ανεύθυνη τακτική, διέταξε, σύμφωνα με απόλυτα διασταυρωμένες πληροφορίες της «δημοκρατικής», την εγκατάλειψη του (εξαιρετικά επικίνδυνου»;) μικρού κτιρίου και τον περιορισμό όλων των υπηρεσιών του Ιδρύματος στο μεγάλο (σ.σ.: το ΙΚΑ «αποτελείται» από δύο «κτίρια»). Στο μικρό κτίριο

ΣΥΝΕΧΕΙΑ στη σελίδα 2

Η πολιτική κρίση και η υπέρβασή της

ΤΟΥ κ. Γ. ΠΑΠΑΚΩΝΣΤΑΝΤΙΝΟΥ, ΜΗΧΑΝΙΚΟΥ

Η αποψη των αναγνωστών μας

Το ότι ζούμε μια κρίση συνολική, μεγάλη και πρωτοφανή στην έκφρασή της, στη μεταπολιτευτική περίοδο της χώρας μας είναι αναμφισβήτητο.

Είναι κρίση ολόκληρου του πολιτικού συστήματος που οικοδομήθηκε μετά την μεταπολίτευση.

Μια κρίση που καθρεφτίζεται σήμερα στον εκφυλισμό της Κυβέρνησης του ΠΑΣΟΚ στο πρόσωπο του πρωθυπουργού αφέντη-βασιλιά και την αυλή του, στην αδυναμία της Βουλής να ασκήσει ουσιαστικό έλεγχο στην Κυβέρνηση, αλλά αγγίζει επίσης και τα εκτός Κυβέρνησης κόμματα, τα συνδικάτα και το λαϊκό κίνημα τελικά.

Η αγανάκτηση των λαϊκών δυνάμεων χάνεται στα άδυτα των

ΣΥΝΕΧΕΙΑ στη σελίδα 2

TELEFAX ΓΙΑ ΣΑΣ

Η «δημοκρατική» σε μια νέα προσπάθεια ουσιαστικότερης επαφής με το αναγνωστικό της κοινό, τους φορείς και τις τάξεις και τον επιχειρηματικό κόσμο, έθεσε σε λειτουργία συσκευή τέλεφαξ, με αριθμό

37.333

έπου μπορείτε να μας στέλνετε ό,τι θέλετε.

Κυριακάτικα

ΛΙΓΟ ΠΡΙΝ ΤΙΣ ΕΚΛΟΓΕΣ

υπό Στεφάνου Μ. Σελλά πρώην Οικον. Εφόρου

Την προσεχή Κυριακή 18 Ιουνίου, καλείται ο λαός να εκλέξει τα μέλη της νέας Βουλής και κατ' ακολουθία την νέα του Κυβέρνηση, για την τετραετία 1989—1993.

Η προεκλογική περίοδος κράτησε πάρα πολύ και ουσιαστικά 8 μήνες, από πέρα το φθινόπωρο.

Ολα τα απωθημένα μας, τα βγάλαμε σ' αυτό το μακρύ διάστημα και το υβρεολόγιο έδινε και έπαιρνε καθημερινά. Θα συνεχισθεί ακόμη, για καιρό όπως φαίνεται.

Για μας η προεκλογική περίοδος είναι μια πολυτέλεια με τον τρόπο που την διεξάγουμε. Λένε μερικοί «μα και στην Αμερική το ίδιο συμβαίνει και μάλι

ΣΥΝΕΧΕΙΑ στη σελίδα 7

ΠΑΣΟΚ

Ολοι στη συγκέντρωση του ΠΑΣΟΚ την Κυριακή 11.6 στο Δημαρχείο στις 8.30 μ.μ. θα μιλήσει ο αγωνιστής της Δημοκρατίας και πρόεδρος της Βουλής

Γ. ΑΛΕΥΡΑΣ

Πάλι Μαζί στη νίκη και στη νέα Πορεία

ΠΑ.ΣΟ.Κ.



ΚΩΣΤΑΣ ΣΚΑΝΔΑΛΙΔΗΣ

ΑΛΛΑΓΗ ΣΤΗΝ ΑΛΛΑΓΗ

για:

ΝΕΑ ΕΠΟΧΗ ΣΤΑ ΝΗΣΙΑ ΜΑΣ
ΑΝΑΝΕΩΣΗ

ΤΟ ΠΑ.ΣΟ.Κ. ΕΙΝΑΙ ΕΔΩ

ΤΑΣΟΣ ΚΑΡΑΜΑΡΙΟΣ

ΥΠΟΨΗΦΙΟΣ ΒΟΥΛΕΥΤΗΣ ΔΩΔ)ΝΗΣΟΥ
ΝΕΑΣ ΔΗΜΟΚΡΑΤΙΑΣ



Οκτώ ολόκληρα χρόνια, παρέμεινα πιστός στις επάλξεις της παράταξής μας, της

ΝΕΑΣ ΔΗΜΟΚΡΑΤΙΑΣ,

αγωνιζόμενος πάντα στο πλευρό όχι μόνο των οπαδών του Κόμματός μας, αλλά και ΟΛΩΝ των Δωδεκανησίων.

Τα οκτώ χρόνια που πέρασαν ήσαν γεμάτα αγώνες, κόπους και θυσίες.

Θέλω να πιστεύω ότι τώρα, σ' αυτές τις εκλογές, ήρθε η ώρα της δικής μου δικαίωσης και της δικής σας ικανοποίησης.

ΟΛΟΙ
ΤΗΝ ΤΕΤΑΡΤΗ
ΣΤΙΣ 9 μ.μ.
ΣΤΗΝ
ΠΛ. ΚΥΠΡΟΥ



ΘΑ ΜΙΛΗΣΕΙ
Ο ΗΓΕΤΗΣ
ΤΟΥ ΚΕΝΤΡΟΥ

ΠΡΟΕΔΡΟΣ ΤΗΣ ΕΔΗΚ

ΓΙΑΝΝΗΣ ΖΙΓΔΗΣ

Η ΦΩΝΗ ΤΗΣ ΔΩΔ)ΝΗΣΟΥ
Η ΦΩΝΗ ΤΗΣ ΑΛΗΘΕΙΑΣ

ΝΕΑ ΔΗΜΟΚΡΑΤΙΑ

ΑΡΙΣΤ. Α. ΠΑΥΛΙΔΗΣ

Τ. ΒΟΥΛΕΥΤΗΣ

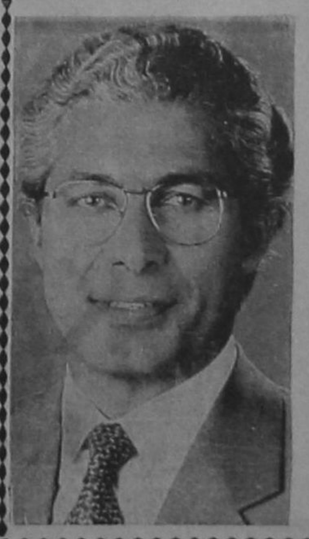

ΥΠΟΨΗΦΙΟΣ
ΒΟΥΛΕΥΤΗΣ
ΝΕΑΣ ΔΗΜΟΚΡΑΤΙΑΣ
ΓΙΑ ΤΗ
ΔΩΔΕΚΑΝΗΣΟ

ΘΑ ΠΡΟΧΩΡΗΣΟΥΜΕ
ΜΑΖΙ

Η ΠΟΛΙΤΙΚΗ ΚΡΙΣΗ ΚΑΙ Η ΥΠΕΡΒΑΣΗ ΤΗΣ

ΣΥΝΕΧΕΙΑ από τη σελίδα 1

σκανδάλων. Ενα παραλυτικό κύμα απογοήτευσης και φυγής έρχεται στην επιφάνεια. Η λαϊκή δυσαρέσκεια χειραγωγημένη από τη νάϋλον και ροζ πολιτική αντιμετωπίζει με δυσπιστία τη δράση με ουσιαστικό πολιτικό βάρος.

Πρόκειται για μια κρίση καθολική, και για τούτο αναγεννητική. Μια κρίση που, όχι μόνο στη χώρα μας, θα σηματοδοτήσει το πέρασμα από μια εποχή σε μια άλλη.

Αυτή την οδυνηρή ιστορική στιγμή, ώρα της κατάρρευσης των ειδώλων δύο είναι τα σημαντικά προβλήματα του πρέπει να αντιμετωπιστούν ώστε να ανοίξει για τον τόπο μας ελπιδοφόρα η δεκαετία του '90.

Το πρώτο είναι να σχηματισθεί αμέσως μετά τις εκλογές μια Κυβέρνηση που μέσα σε σύντομο χρόνο θα αντιμετωπίσει την σκυβερνησία και θα προχωρήσει σε θεσμικές και διαρθρωτικές αλλαγές, ώστε να ανοίξει ο δρόμος για προοδευτικές κυβερνήσεις συνεργασίας που είναι η μόνη διέξοδος από την κρίση, μακροπρόθεσμα.

Το δεύτερο και σημαντικότερο ζήτημα που αφορά το μέλλον του τόπου, είναι η αλλαγή της σχέσης των πολιτικών κομμάτων με τις ζωντανές κοινωνικές δυνάμεις.

Σήμερα είναι ξεκάθαρο ότι το ΠΑΣΟΚ δεν εκφράζει καμιά κοινωνική δυναμική. Οι υγιείς λαϊκές δυνάμεις που εγκλωβίστηκαν στον πολυσυλλεκτισμό του ΠΑΣΟΚ, κάτω από το σύνθημα «να φύγει η δεξιά» και το γενικόλογο στόχο της «αλλαγής», στέκουν ανενεργές και αμήχανες, περιμένοντας το «Μεσία—Αρχηγό» που ξεκίνησε από το Μαρξισμό για να περάσει στον Σαιν Σιμόν, να αποφασίσει που και για πόσο θα σταθεί αυτή τη φορά, ερήμην πάντως των οπαδών του.

Το σημερινό ΠΑΣΟΚ δεν αντέχει άλλο. Ο μοναδικός δεσμός ανάμεσα στις ομάδες συμφερόντων της ηγετικής ομάδας είναι ο Αρχηγός. Η πλαστή αυτή ενότητα φαίνεται ισχυρή γιατί στη ρίζεται στον άξονα εξουσία — λάφυρα.

Όμως οι κοαδασμοί πια είναι δυνατοί. Κανένα τέχνασμα δεν μπορεί να τους κρύψει.

Από την άλλη μεριά η ΝΔ παρά το ευπρεπές προσωπείο των τελευταίων χρόνων δεν φαίνεται ικανή να αντιμετωπίσει ούτε τον εκσυγχρονισμό του Κεφάλαιου, όχι να παίξει το ρόλο ενός λαϊκού κόμματος. Αλλωστε δεν είναι τυχαίο που παρά τις αδιάκοπες προσπάθειες της ηγεσίας του ΠΑΣΟΚ φαίνεται ότι δεν έχει ελπίδα ούτε σ' αυτές τις εκλογές για αυτοδυναμία.

Είναι χαμένη και η ίδια, καθώς η αστική τάξη της χώρας στριφογυρίζει ζαλισμένη γύρω από την ουρά της, ανάμεσα σ' ένα ξεπερασμένο «φιλελευθερισμό» που φέρνει πίσω του συμσμό» που φέρνει πίσω του συμφέροντα των μεγάλων της Δύσης που δεν μπορεί να αντιμετωπίσει, κι' ένα παρεμβατισμό (δάνεια εκδοτήσεις κλπ) που είναι και ο μοναδικός τρόπος που έχει μάθει να «ανταγωνίζεται».

Μέσα σ' αυτό το σκηνικό και μπροστά στην κρίσιμη δεκαετία του '90, η αριστερά χρόνια τώρα πολυδιασπασμένη και μουδιασμένη, έστω και την τελευτία στιγμή, πήρε το μήνυμα.

Κατάλαβε ότι για να γίνει δύναμη εξουσίας, και να οδηγήσει τη χώρα στην έξοδο, χρειάζεται να ανανεώσει τη θεωρία και τον ιδεολογικό της λόγο. Χρειάζεται μια νέα συνάντηση με τις πρωτοποριακές λαϊκές δυνάμεις και τα σύγχρονα κοινωνικά κινήματα, με διαδικασίες ανοιχτές, έτσι που να αγγίξει τα υπόγεια ρεύματα διαμαρτυρίας και αμφισβήτησης, να αναδείξει νέες σχέσεις με την κοινωνία και νέα πρόσωπα.

Μόνο έτσι μπορεί να κάνει την ελπίδα να ζωντανέψει αυτή την ώρα που διαστουρώνονται τα ξεφτισμένα όνειρα του παρελθόντος και τα σημαιοστολισμένα φαντάσματα του μέλλοντος.

Ο Συνασπισμός των αριστερών και προοδευτικών δυνάμεων φαίνεται να είναι η μόνη πολιτική δύναμη που μπορεί να οδηγήσει σε λύση το σημερινό αδιέξοδο.

Δίνει σαφείς εγγυήσεις για άμεση αντιμετώπιση των επειγόντων προβλημάτων μετά τις εκλογές με την κατάθεση συγκεκριμένου προγράμματος. Αυτονόητο είναι ότι η ΝΔ ούτε διανοείται να θίξει τέτοια ζητήματα, αλλά και το ΠΑΣΟΚ αδυνατεί να τα αντιμετωπίσει καθώς κλυδωνίζεται ανάμεσα στη διατήρηση της σημερινής του αυταρχικής δομής, που προκάλεσε τα προβλήματα και την προώθηση ακόμη πιο συντηρητικών λύσεων, σε συνεργασία (ένα μέρος του) με τη Ν.Δ., ώστε να διατηρήσει την πολύφερνη εξουσία, η ηγεσία του.

Ταυτόχρονα, και το πιο σημαντικό, ο Συνασπισμός, ανανεώνει την ελπίδα για ανασυγκρότηση του λαϊκού κινήματος. Μέσα στο πρόγραμμά του περιγράφονται οι πιο προωθημένοι δημοκρατικοί θεσμοί που υπήρξαν ποτέ στην ελληνική κοινωνία, αλλά πριν και πάνω απ' όλα δεσπόζει ο ενεργός πολίτης.

Γίνεται φανερό σε κάθε λέξη σε κάθε φράση ότι δεν υπάρχουν λύσεις χωρίς την αυτενέργεια, τη συμμετοχή, τη φαντασία, την αποδοτική εργασία και την ευαισθησία των εργαζόμενων.

Αυτός ο Συνασπισμός που για να ξεκινήσει χρειάστηκε γενναιότητα και ανοικτό μυαλό δεν είναι ένα «ειδύλιο» των κομμάτων της αριστεράς. Είναι ένα μεγάλο χωνευτήρι που θα στεγάσει γόνιμο πόλεμο ιδεών και αντιπαράθεση απόψεων. Γιατί έχει γίνει πια φανερό πως μόνο συνολικά οι αριστερές και προοδευτικές δυνάμεις θα μπουν στη διαδικασία της ριζοσπαστικής ανανέωσης. Θα αλλάξουν και ταυτόχρονα θα αλλάξουν την κοινωνία μας.

Είναι στιγμή να σκεφτούμε το παρελθόν, αλλά να γυρίσουμε και προς το μέλλον. Η ευκαιρία της κοινωνικής αλλαγής χάθηκε με το ΠΑΣΟΚ, γιατί περίσεψαν οι συμβιβασμοί, ο λαϊκισμός κι ο αυταρχισμός κι' έλλειψαν οι δημοκρατικές διαδικασίες και το θάρρος.

Ο Συνασπισμός χωρίς «μεσίες» και έτοιμες λύσεις, με τη συμμετοχή όλων των προοδευτικών ενεργών πολιτών του τόπου, πρέπει να βρει τον τρόπο να βγάλει τη χώρα από το αδιέξοδο, αλλά το σημαντικότερο πρέπει να ζωντανέψει την ελπίδα, για ένα καλύτερο αύριο που μόνο με τις ζωντανές λαϊκές δυνάμεις μπορεί να κατακτηθεί.

Γιώργος Παπακωνσταντίνου
Χημικός — Μηχανικός

ΣΥΛΛΗΨΕΙΣ ΓΙΑ ΜΙΖΕΣ ΚΑΙ Σ' ΑΛΛΕΣ ΥΠΗΡΕΣΙΕΣ!

ΣΥΝΕΧΕΙΑ από τη σελίδα 1

κουργήματος.

ΤΟ ΑΠΟΓΕΥΜΑ συνοδευόμενος από τους δικηγόρους του κ.κ. Νίκο Παπανικήτα και Δημ. Ράπτη, οδηγήθηκε ενώπιον του κ. Εισαγγελέα που του κοινοποίησε το κατηγορητήριο και τον παρέπεμψε να απολογηθεί στον Τακτικό Ανακριτή κ. Ισίδωρο Λιάπη.

Ενώπιον του τελευταίου έχουν «σειρά» να απολογηθούν αύριο και οι συλληφθέντες την Πέμπτη και Παρασκευή (αντίστοιχα) Γεώργιος Τριανταφύλλου, πρώην προϊστάμενος της ΥΠΕΔΑ και Μιχαήλ Βερίγκας, εστιάτορας, που αναμένεται να ζητήσουν 48ωρη προθεσμία για να ετοιμάσουν τις απολογίες τους.

ΕΝ ΤΩ ΜΕΤΑΞΥ — και ενώ στην ΥΠΕΔΑ έχουν μείνει μόνο ο νέος της προϊστάμενος κ. Νίκος Κολιάδης και... ο κλητήρας της υπηρεσίας — αναμένεται να έλθει αύριο στη Ρόδο για μια ακόμα φορά επιθεωρητής του Υπουργείου Οικονομικών προκειμένου να διενεργήσει διοικητική εξέταση, σχετικά με τα αποδιδόμενα στους νέους συλληφθέντες υπαλλήλους.

Σύμφωνα εξάλλου με έγκυρες πληροφορίες, ορισμένοι από τους κατηγορούμενους προτίσενται να αλλάξουν «γραμμή πλεύσης» και να υποστηρίξουν ότι μπροστά στη γενική σήψη που υπάρχει σήμερα και την «μολυνση» όλης της υπηρεσίας δεν ήταν δυνατόν να μείνουν «άσπιλοι και αμόλυντοι».

ΑΛΛΕΣ πληροφορίες της «δ» αναφέρουν ότι με βάση τις αποκτάθουν οι έλεγχοι και σ' άλλες δημόσιες υπηρεσίες με βέβαιες από τώρα τις συλλήψεις. Κατατέθηκε συγκεκριμένα στις αρχές, ότι η «μίζα» δεν ήταν «προνόμιο» μόνο των υπαλλήλων της ΥΠΕΔΑ.

ΥΠΟΝΟΜΕΥΕΤΑΙ ΤΟ ΗΠΙΟ ΚΛΙΜΑ ΣΤΟ ΝΟΜΟ ΜΑΣ

ΣΥΝΕΧΕΙΑ από τη σελίδα 1

μανθεί απ' όλα τα κόμματα.

ΧΘΕΣ η ΝΔ, σε συνέντευξη του εκπροσώπου της κ. Νίκου Κουτρουμπή, ανακοίνωσε ότι δεσμεύεται πλέον από τις αποφάσεις της Διακομματικής («με ανίσχυρους ή άβουλους το νομάρχη και το δήμαρχο», όπως ειπώθηκε), ενώ ενδέχεται και να αποχωρήσει, αν συνεχισθεί η παραβίαση των αποφάσεών της από το ΠΑΣΟΚ. Παρόμοιες προειδοποιήσεις απευθύνουν και τα υπόλοιπα κόμματα. Ταυτόχρονα επισημάνθηκε η συνεχιζόμενη παράνομη κατάληψη του πάρκου του Αγίου Φραγκίσκου, όπου τοποθετήθηκαν «κλεμμένα από το Δήμο ταμπλώ» (όπως καταγγέλθηκε). Ο κομματισμός των κ.κ. Γ. Μαχαιρίδη και Σ. Καραγιάννη, συνέχισε ο κ. Κουτρουμπής, φτάνει μέχρι του σημείου να μην καταγγέλλουν το ΠΑΣΟΚ δημόσια για τις ασχημίες του, αν και δεσμεύθηκαν στη Διακομματική Επιτροπή.

Τέλος ο εκπρόσωπος της ΝΔ κατάγγειλε, ότι όχι μόνο τις προηγούμενες νύκτες, αλλά και χθες και προχθές που ανήκαν οι ημέρες στον Συνασπισμό και την ΕΣΚ, γέμισε η πόλη με αφίσσες του ΠΑΣΟΚ, που πριν από κάθε αυθαιρεσία του εκδίδει «προειδοποιητική ανακοίνωση»

ΠΑΡΑΛΛΗΛΑ με τη συνέντευξη, από τη ΝΔ δόθηκε στη δημοσιότητα και η παρακάτω ανακοίνωση:

Η Νομαρχιακή Επιτροπή Εκλογικού Αγώνα της ΝΕΑΣ ΔΗΜΟΚΡΑΤΙΑΣ κάνει γνωστό στο δωδεκανησιακό λαό ότι είναι υποχρεωμένη να καταγγείλει, με τον πιο έντονο τρόπο την συμπεριφορά των οργανώσεων του ΠΑΣΟΚ στα Δωδεκάνησα και την περιφρόνηση τους προς τις διακομματικές αποφάσεις και κάθε έννοια ευπρέπειας στην διεξαγωγή του προεκλογικού αγώνα.

Η Νέα Δημοκρατία από της ενάρξεως του προεκλογικού αγώνα τήρησε αυστηρά και απαρέγκλιτα τις αρχές και τις διακηρύξεις της για το ήπο πολιτικό κλίμα, που είναι τόσο αναγκαίο την περίοδο αυτή και απευθύνθηκε σ' όλα τα κόμματα μέσω των αρχών και των μέσων ενημερώσεως για να συμβάλλουν και αυτά με το δικό τους τρόπο στην εξασφάλιση των απαραίτητων προϋποθέσεων.

Υπό την προεδρία του Νομάρχη Δωδεκανήσου και του Δημάρχου Ρόδου πραγματοποιήθηκαν αλλεπάλληλες διακομματικές συσκέψεις στις οποίες ομόφωνα καταδικάσθηκε κάθε ενέργεια που θα διατάρασσε το ήπιο κλίμα ή θα προκαλούσε το κοινό αίσθημα. Παράλληλα λήφθηκαν αποφάσεις για περιορισμό της ρυπάνσεως του περιβάλλοντος και την αποφυγή προκλητικών ενεργειών που θα όξυναν την κατάσταση, εκλήθησαν τα κόμματα που είχαν προβεί σε υπερβάσεις ή παρεκκλήσεις να συμμορφωθούν με τις οδηγίες.

Ακόμη ο Νομάρχης δεσμεύθηκε να δώσει αυστηρές εντολές προς τους Δημάρχους και τους Προέδρους των Κοινοτήτων για απορρύπανση και απομάκρυνση των αναρτημένων αφισών σε απαγορευμένα σημεία και την εξάλειψη των ασχημιών από την χρησιμοποίηση πλαστικών σημαιών και γιρλαντών σε κοινόχρηστους χώρους και την αναγραφή συνθημάτων με χρωστικές ουσίες. Πρέπει να σημειωθεί ότι στο μέγιστο ποσοστό οι παρατηρήσεις αφορούσαν το ΠΑΣΟΚ το οποίο κατ' επανάληψη καταγγέλθηκε από όλα τα κόμματα. Παρά τα όσα ελέγχθησαν και αποφασίσθηκαν το ΠΑΣΟΚ σε καμία περίπτωση δεν συμμορφώθηκε. Αντίθετα έδειξε απαράδεκτη αδιαφορία και περιφρόνηση προς τα συμφωνηθέντα και συνέχισε να προσθέτει και νέες ασχήμιες συνοδευόμενες και με βανδαλισμούς κατά Γραφείων της ΝΔ και εκλογικών κέντρων υποψηφίων.

Δεν σεβάσθηκε τις αποφάσεις για το δικαίωμα αφισοκολλήσεως από τα άλλα κόμματα. Συνεχίζει να ρυπαίνει τους χώρους της πόλεως και των χωριών και τελικά παρά τις έντονες παρατηρήσεις όλων των εκπροσώπων των κομμάτων στη διακομματική του Δήμου κατέλαβε και μετέβαλε σε κομματικό άνδρο το πάρκο του Αγίου Φραγκίσκου.

Είμαστε επίσης υποχρεωμένοι να καταγγείλουμε το γεγονός ότι ούτε ο Νομάρχης ούτε ο Δήμαρχος έδειξαν μέχρι σήμερα ότι θέλουν και μπορούν να επαναφέρουν το ΠΑΣΟΚ στην τάξη και να επιβάλουν όσα συμφωνήθηκαν.

Είχαν χρέος τουλάχιστον να καταγγείλουν δημόσια την άρνηση του ΠΑΣΟΚ να συμπεριφερθεί σαν δημοκρατικό κόμμα.

Κατανοούμε την κατάσαση που βρίσκεται το ΠΑΣΟΚ.

Δεχόμαστε ότι βρίσκεται σε αμηχανία από την αθρόα αποχώρηση οπαδών του προς πάσα κατεύθυνση. Είναι ευνόητο να αισθάνονται ταραχή από την Παλλαϊκή και ανεπανάληπτη κοσμοσυρροή στις συγκεντρώσεις του αρχηγού της Νέας Δημοκρατίας στη Ρόδο και στα άλλα νησιά.

Δεν του αναγνωρίζουμε όμως το δικαίωμα να συμπεριφέρεται με τόση περιφρόνηση προς το λαό της Δωδεκανήσου και να επιχειρεί να κατατρομοκρατήσει τους πολίτες με κάθε μέσο.

Η αλαζονία και ο αυταρχισμός, τελείωσαν. Ο λαός τα έχει ήδη καταδικάσει.

Μπροστά σε αυτά τα φαινόμενα και δεδομένου ότι η κατάσταση δεν πρόκειται να βελτιωθεί μέσα από τις διακομματικές συσκέψεις, αποδεσμευόμαστε από τις μέχρι σήμερα δεσμεύσεις και στο εξής θα καθορίζουμε τη στάση μας ανάλογα με τις περιστάσεις που θα διαμορφώνονται και μέσα στα πλαίσια των αρχών του κόμματός μας.

Δεν δεχόμαστε η μεγίστη πλειοψηφία του δωδεκανησιακού λαού να εμπαίζεται από τους αναξιόπιστους και τους φανατικούς του ΠΑΣΟΚ.

Η ΚΥΚΛΟΦΟΡΙΑ ΣΤΟ ΜΑΝΤΡΑΚΙ

Από την Τροχαία Ρόδου εκδόθηκε η παρακάτω ανακοίνωση:

«Από το Τμήμα Τροχαίας Ρόδου ανακοινώνεται ότι αύριο Κυριακή (σ.σ.: σήμερα) και από τις ώρες 15.00—23.00 θα απαγορευθεί η στάση και η στάθμευση παντός οχήματος στην πλατεία Δημαρχείου, γιατί θα γίνει πολιτική συγκέντρωση».

ΚΗΡΥΣΣΟΝΤΑΙ ΑΝΑΔΑΣΩΤΕΕΣ

ΜΕ ΑΠΟΦΑΣΗ του νομάρχη Δωδεκανήσου κ. Γ. Μαχαιρίδη κηρύσσονται αναδασωτέες οι παρακάτω περιοχές που καταστράφηκαν από παράνομη εκχέρσωση ή πυρκαγιά.

1. έκταση 2.210 στρ. στην περιοχή «Ασγούρου»
2. Εκταση 3.264 στρ. στη θέση «Κόλυμπος» Σπόων Καρπάθου.
3. Εκταση 131.250 στρ. στη θέση «Αγιος Ιωάννης» Παρνένι Λέρου.

ΣΤΑΧΤΗ 30.000 ΣΤΡΕΜΜΑΤΑ!

ΣΥΝΕΧΕΙΑ από τη σελίδα 1

καταστροφή 10—12.000 στρεμμάτων, αλλά ο αριθμός είναι ως συνήθως εκτός πραγματικότητας. Στα καμμένα, περιλαμβάνονται και εκτάσεις που είχαν αναδασωθεί πέρσυ και πρόπερσυ μεταξύ Προφύλιας και Βατίου, ενώ αντίθετα διασώθηκαν οι παλιές αναδασώσεις που εκτείνονται δυτικά του δρόμου που ενώνει τις δύο παραπάνω κοινότητες.

Το μόνο ευχάριστο —αν μπορούσε κανείς να χρησιμοποιήσει αυτή τη λέξη μετά από μια τέτοια καταστροφή— είναι ότι έμεινε ανέπαφο το «παρθένο» δάσος των Λαέρμων που είχε απειληθεί σοβαρά την πρώτη μέρα της πυρκαγιάς. Και αυτό, χάρη στον ποταμό «Κόνταρι», που αποτέλεσε το φυσικό εμπόδιο στην επέκτασή της.

Η ΑΝΤΙΣΤΡΟΦΗ ΜΕΤΡΗΣΗ

ΑΡΓΑ την νύκτα της Παρασκευής, άρχισε η «αντίστροφη μέτρηση» για την αντιμετώπιση της κατάστασης και τον έλεγχο της πυρκαγιάς. Το πρώτο σημείο που «νικήθηκε», ήταν πάνω στην εθνική οδό, όπου συγκεντρώθηκαν μεγάλες δυνάμεις, αποτρέποντας αρχικά την επέκτασή της και στην άλλη πλευρά του δρόμου και σβύνοντάς την στη συνέχεια τελείως.

Μετά από το μέτωπο Ασκληπειού — Γενναδίου, αντιμετωπίστηκε με επιτυχία αυτό του Βατίου, που ελέγχθηκε στο Γενναδενό ποταμό. Προηγουμένως όμως, οι κάτοικοι του Βατίου και του Ασκληπειού, πέρασαν εφιαλτικές στιγμές, καθώς οι φλόγες είχαν φτάσει σε απόσταση μέχρι 50 μέτρων από τις «παρυφές» των δύο χωριών! Χάρη όμως στις υπεράνθρωπες προσπάθειες των ανδρών της Πυροσβεστικής του Δασαρχείου και του στρατού, αποφεύχθηκε η τραγωδία.

ΤΕΛΕΥΤΑΙΟ έμεινε το βάρεια μέτωπο της Προφύλιας, το οποίο συνέχιζε να μαίνεται. Γύρω στις 6 όμως το πρωί εντοπίστηκε και αυτό στο δρόμο που συνδέει το Βάτι με την Προφύλια. Η μάχη που δόθηκε ολόκληρη τη νύκτα από τις επίγειες δυνάμεις για να μην περάσει στην απέναντι πλευρά του δρόμου ήταν συγκινητική και «σώμα με σώμα» με τις φλόγες!

Με την είσοδο όμως νωρίς τα ξημερώματα στην μάχη των έξι «CANADER» που βρίσκονταν στο νησί μας και την ενίσχυσή τους με δύο ακόμα που κατέφθασαν από την Αθήνα, δόθηκε στην πυρκαγιά το «τελειωτικό κτύπημα», γύρω στις 6.30 το πρωί (σ.σ. θα πρέπει να πούμε, ότι και αυτή τη νύκτα η «δ» ξημερώθηκε στη φωτιά).

ΤΑ ΟΚΤΩ οχήματα του Δασαρχείου, τα δύο που είχαν έλθει προχθές το πρωί με πλήρη πληρώματα από την Αθήνα, δύο οχήματα της ΠΥΡ και μεγάλος αριθμός οπλιτών των ΤΕΑ, παρέμειναν σε πλήρη επιφυλακή ενώ αποδεσμεύθηκε μόνο ένα όχημα της ΠΥΡ και 4 από τα 8 αεροπλάνα. Τα υπόλοιπα συνέχισαν να πραγματοποιούν ανιχνευτικές πτήσεις και σποροδικές ρήψεις μέχρι το απόγευμα. Δύο εξάλλου πυροσβεστικά αεροπλάνα, με αριθμούς 1112 και 1043 ανεγκέσθηκαν χθες το πρωί να αποσυρθούν με βλάβη στους κινητήρες τους.

Θα πρέπει να σημειωθεί ότι στις 12 το μεσημέρι ο κοινοτάρχης Ασκληπειού ανέφερε αναζωπύρωση της πυρκαγιάς κοντά στο νεκροταφείο του χωριού η οποία όμως αντιμετωπίσθηκε έγκαιρα δια ξηράς και αέρος χωρίς δυσάρεστες συνέπειες. Αλλες μικρότερες αναζωπυρώσεις αντιμετωπίσθηκαν επίσης με αποτελεσματικότητα.

● ΕΝ ΤΩ ΜΕΤΑΞΥ προχθές αργά το βράδυ, ο Αντεισαγγελέας Πλημμελειοδικών κ. Ι. Μωραϊτάκης άσκησε ποινική δίωξη για «εμπρησμό δάσους από αμέλεια» σε βάρος του 36χρονου γεωργοκτηνοτρόφου Εμμ. Παπασάββα (σ.σ. προκάλεσε με την βεριστική του μηχανή την πυρκαγιά) παραπέμποντάς τον να απολογηθεί ενώπιον του Τακτικού Ανακριτή κ. Ι. Λιάπη. Εν τω μεταξύ συνεχίζει να κρατείται στο Α.Τ. Ρόδου. Περιττό να σημειωθεί ότι το σβήσιμο της φωτιάς προκάλεσε γενική ανακούφιση στο νησί μας.

ΣΤΟ ΚΑΤΩΦΛΙ ΦΥΛΑΚΗΣ Η ΤΖΕΝΗ ΚΑΡΑΒΕΛΛΗ!

ΣΥΝΕΧΕΙΑ από τη σελίδα 1

ΕΤΒΑ. Υπενθυμίζεται ότι και οι δύο αυτοί «σοσία—ληστές» υπήρξαν επαγγελματίες υβριστές της «δημοκρατικής» γιατί αποκάλυψε τις απάτες τους στη Δωδ)νησο. Όλα τα «καλά παιδιά» τότε (που μασούσαν και αυτά με «χουσές κουτάλες») άρχισαν βρώμικο πόλεμο κατά της «δ» και του διευθυντή της, με αντάλλαγμα το δημόσιο ταμείο! Οι πρώτες ατιμίες της Καραβέλη που δημοσιοποίησε η «δ» ήταν εκείνες με την εκκλησιαστική περιουσία της Πάτμου.

Η ΔΙΩΞΗ για τα παραπάνω αδικήματα ασκήθηκε από τον εισαγγελέα Πλημμελειοδικών Λαμίας. Τώρα η υπόθεση θ' ακολουθήσει την ανακριτική οδό, προκειμένου ν' αποφασιστεί η προφυλάκιση ή όχι της Καραβέλη και των συνεργατών της. Αξίζει να σημειωθεί ότι η υπόθεση της Λαμίας αποκαλύφθηκε από την Καραβέλη (!) που κατάγγειλε συνεργάτες της ως μιζαδόρους κατά την εφαρμογή των ΜΟΠ και του Ν. 1262)82. Περνώντας στην αντεπίθεση οι πρώην συνεργάτες της Καραβέλη (σ.σ.: σήμερα περιφερειάρχου) που σημειωτέον, ήταν «κολλητή» του Μένιου Κουτσόγιωργα, κατάθεσαν στοιχεία στον εισαγγελέα σε βάρος της και συγκεκριμένα ότι έπαιρνε μίζες για να εντάχθούν ιδιωτικές επενδύσεις στα ΜΟΠ ή το Ν. 1262)82

ΠΡΑΤΗΡΙΟ ΒΕΝΖΙΝΗΣ

ΣΗΜΕΡΑ διανυκτερεύουν τα πρατήρια βενζίνης των Γκινάκη Αλ. στα Σφαγεία και Αργυρού Αργύρη στο Γκολφ Αφάντου.

ΦΑΡΜΑΚΕΙΑ

ΣΗΜΕΡΑ διημερεύει το φαρμακείο του Κωνσταντινίδη στο Μαντράκι και διανυκτερεύει της Πάππου στην οδό Γρίβα.

ΚΑΡΔΙΟΛΟΓΙΚΟ ΙΑΤΡΕΙΟ
ΑΝΑΙΜΑΚΤΩΝ ΔΙΑΓΝΩΣΤΙΚΩΝ ΜΕΘΟΔΩΝ
ΓΕΩΡΓΙΟΣ Η. ΓΕΩΡΓΙΑΔΗΣ
ΕΙΔΙΚΟΣ ΚΑΡΔΙΟΛΟΓΟΣ
τ. επιμελητής Καρδιολογικής Κλινικής του Πανεπιστημιακού Νοσοκομείου
SOS — KAROLINSKA I — Σουηδίας
ΔΕΧΕΤΑΙ ΕΙΣ ΤΟ ΙΑΤΡΕΙΟΝ ΤΟΥ
ΚΑΘΗΜΕΡΙΝΩΣ: 8.30—1 μ.μ. και 4—8 μ.μ.
ΣΑΒΒΑΤΟ : 9 π.μ. — 1
ΤΑΜΕΙΑ : Δημόσιο — ΤΑΞΥ
28ης Οκτωβρίου 37 (ισόγειο) — Τηλ. 36827
(πλησίον πλατείας Ψαροπούλας)

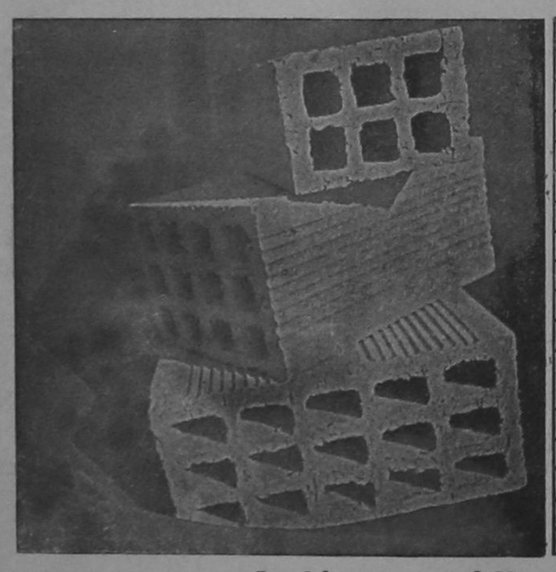
ΡΟΔΙΑΚΗ ΚΕΡΑΜΙΚΗ Α.Ε.
22ο ΧΛΜ ΡΟΔΟΥ - ΛΙΝΔΟΥ
☎ 51580 ΡΟΔΟΣ
Διαθέτουμε τούβλα όλων των διαστάσεων
Επικοινωνείστε με τα τηλέφωνα 91135 9—4 μ.μ., 24258—27950, 4—9 μ.μ. ή 47225

CRISTALOR

Τα δώρα, των δώρων!
ΓΑΛΛΙΑΣ 3 • ΡΟΔΟΣ • ΤΗΛ. 26728

AUTOCLIMA
Κλιματισμός αυτοκινήτων
Καποδιστρίου 59 - Τηλέφωνα 26663 - 31018

ΕΠΑΓΓΕΛΜΑΤΙΚΟΣ ΕΞΟΠΛΙΣΜΟΣ

–ΞΕΝΟΔΟΧΕΙΩΝ –ΚΑΦΕ - ΜΠΑΡ –SUPER MARKETS
–ΜΑΓΕΙΡΕΙΩΝ –FAST FOOD –ΖΑΧΑΡΟΠΛΑΣΤΕΙΩΝ
–ΕΣΤΙΑΤΟΡΙΩΝ –SELF SERVICE –ΚΡΕΟΠΩΛΕΙΩΝ

ΔΙΑΘΕΤΟΥΜΕ ΤΙΣ ΠΡΩΤΟΠΟΡΙΑΚΕΣ ΦΙΡΜΕΣ ΕΞΟΠΛΙΣΜΟΥ:

- ARNEG: Λυόμενοι ψυκτικοί θάλαμοι
- ITVÜ Μηχανές παγοκύβων
- GAGGIA: Μηχανές καφέ ESPRESSO
- UNIVER: Πλυντήρια πιάτων - ποτηριών
- HAMILTON: Φραπιέρες - BLENDER
- SANTOS: Λεμονοστήπτες - Αποχυμωτές
- WEST BEND: Μηχ. καφέ φίλτρο
- MONDIAL: Καταψύκτες

ΕΠΙΣΗΣ:

- Επαγγελματικά ψυγεία
- Ανοξείδωτες κατασκευές
- Τοστιέρες - πλατώ - φριτέζες
- Φούρνοι κυκλοθερμικοί - μικροκυμάτων
- Ταμειακές μηχανές-ηλεκτρονικοί ζυγοί
- Κρεατομηχανές - σνιτσελομηχανές
- Ζαμπονομηχανές - πριόνια

ΚΛΙΜΑΤΙΣΜΟΣ

SHARP Ιαπωνίας – **SOLAIR** Γαλλίας

CRYPTON DESIGN

Γ.&Κ. ΡΙΣΒΑΣ Ο.Ε.

ΛΕΩΦ. ΚΡΕΜΑΣΤΗΣ 18–20
ΙΑΛΥΣΟΣ ΤΗΛ. 92518

ΕΘΝΙΚΗ ΑΣΦΑΛΙΣΤΙΚΗ

ΤΟ ΜΕΛΛΟΝ ΕΙΝΑΙ ΔΙΠΛΑ ΟΜΟΡΦΟ ΟΤΑΝ ΕΙΝΑΙ ΣΙΓΟΥΡΟ

Η πρόκληση του 2000 και γενικά των καιρών μας χρειάζεται ετοιμότητα και λειτουργική σύγχρονη υποδομή. Η ΕΘΝΙΚΗ ΑΣΦΑΛΙΣΤΙΚΗ είναι, με σιγουριά, έτοιμη αφού:

- Αξιοποίησε δημιουργικά την εμπειρία ενός αιώνα (ιδρύθηκε το 1891)
- Δημιούργησε ένα υποδειγματικό και μοναδικό μοντέλο αποκεντρωμένης εταιρίας με δίκτυο 80 καταστημάτων σ' όλη την Ελλάδα που συνδέονται με σύστημα ON LINE.
- Κατέχει την πρώτη θέση 25% μερίδιο της αγοράς.
- Έχει 6,6 δισεκατομμύρια δρχ. κεφάλαια - αποθεματικά.
- Πληρώνει 30.491.245 δρχ. σε αποζημιώσεις κάθε μέρα.
- Έχει δική της ΣΧΟΛΗ γι.α την συνεχή επιμόρφωση των στελεχών της και μπορεί έτσι να προσφέρει υπεύθυνη και αποτελεσματική εξυπηρέτηση.



Η ΕΘΝΙΚΗ ΑΣΦΑΛΙΣΤΙΚΗ είναι συνδεδεμένη με δίκτυο ON-LINE σ' όλη την Ελλάδα.

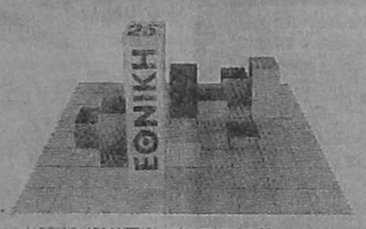

Η ΕΘΝΙΚΗ ΑΣΦΑΛΙΣΤΙΚΗ κατέχει την πρώτη θέση με 25% μερίδιο αγοράς ανάμεσα σε 180 ασφαλιστικές εταιρίες.

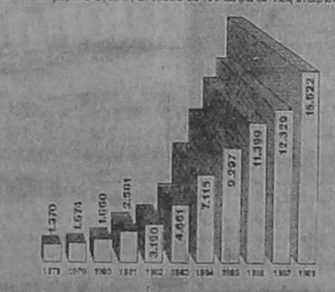

Αύξηση πρωτοασφαλίστρων τη δεκαετία 1978-1988 (σε εκατ. δρχ.)

Σήμερα η ΕΘΝΙΚΗ ΑΣΦΑΛΙΣΤΙΚΗ, οι 1300 υπάλληλοί της, οι 3500 συνεργάτες της, οι 750.000 ασφαλισμένοι της αλλά και όσοι συναλλάσσονται μαζί της, αισθάνονται ΤΟ ΜΕΛΛΟΝ ΔΙΠΛΑ ΟΜΟΡΦΟ, γ.ατί ΕΙΝΑΙ ΣΙΓΟΥΡΟ και εξασφαλισμένο.

Οι ασφαλισμένοι στην ΕΘΝΙΚΗ είναι επιχειρηματίες, καταστηματάρχες, επαγγελματίες, οικογενειάρχες, εργαζόμενοι, αγρότες, είναι κάποιοι από εμάς.
Με όνειρα, στόχους, ελπίδες, επιδιώξεις, με την χαρά και την ζωντάνια της ζωής, που χρειάζεται την σιγουριά και την εξασφάλιση της ΕΘΝΙΚΗΣ ΑΣΦΑΛΙΣΤΙΚΗΣ.

Γιατί και η ΕΘΝΙΚΗ έχει όνειρα, στόχους, επιδιώξεις. Είναι ζωντανή και δυναμική.
Για τον άνθρωπο, σαν άνθρωπος...

ΑΠΟ ΤΟ 1891
ΕΘΝΙΚΗ
Η ΠΡΩΤΗ ΑΣΦΑΛΙΣΤΙΚΗ
ΟΜΙΛΟΣ ΕΘΝΙΚΗΣ ΤΡΑΠΕΖΑΣ

ΚΕΝΤΡΟ ΓΡΑΦΙΚΩΝ ΤΕΧΝΩΝ
ΝΕΑ ΓΡΑΜΜΗ
ΚΩΝ/ΝΟΣ ΚΟΛΛΙΟΣ
Λευκωσίας 40 Τηλ. 29662 Ρόδος

Κοντά μας μπορείτε να φτιάξετε:

- Χαρτιά κομπιούτερ
- Κάρτ ποστάλ
- Αυτοκόλλητα
- Μπλουζάκια διαφημιστικά
- Μακέττες
- Προσπέκτους
- Αφίσσες
- Ετικέττες
- Κλισέ
- Τυπογραφικά έντυπα κ.λ.π.

Για όλους εσάς που θέλετε γούστο και φινέτσα στα έντυπά σας
ΜΙΑ ΕΙΝΑΙ Η ΛΥΣΗ:
ΝΕΑ ΓΡΑΜΜΗ



P.E.A.
ΑΝΤ. και ΕΜΜ. Ι. ΑΓΙΑΚΑΤΣΙΚΑ
Τηλ. 62470 – 62471 – 62329

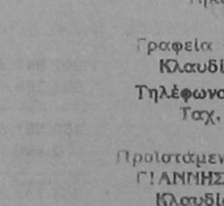

Asterix

ΒΡΕΦΙΚΑ – ΠΑΙΔΙΚΑ
– ΡΟΥΧΑ ΕΓΚΥΜΟΣΥΝΗΣ

ΔΙΑΛΥΣΗ

ΑΡ. ΠΡΩΤ. ΡΟΔΟΥ 790

Λόγω ριζικής ανακαίνησης, σας προσφέρουμε όλα τα εκλεκτά εμπορεύματά μας, ελληνικά και ευρωπαϊκά εισαγωγής, σε τιμές κάτω του κόστους!

Οδός ΤΑΡΠΟΝ ΣΠΡΙΝΣ 25–τηλ. 21770

Ημερήσια εφημερίδα
η δημοκρατική
της Ρόδου
Εκδότης – Ιδιοκτήτης
Διευθυντής
ΒΑΣΙΛΗΣ Δ. ΑΘΑΝΑΣΙΟΥ
Θεμ. Σοφούλη 77 – Ρόδος
Τηλέφωνο 27915
Γραφεία – Τυπογραφεία:
Κλαυδίου Πέπερ 13Α
Τηλέφωνα: 34722 – 30555
Ταχ. Θυρίδα 339
Προϊστάμενος Τυπογραφείου:
ΓΙΑΝΝΗΣ ΝΕΜΠΟΤΑΚΗΣ
Κλαυδίου Πέπερ 139

Α. κριτικά

ΚΟΥΒΕΝΤΟΥΛΕΣ... ΜΕ ΚΑΠΟΙΟ ΝΟΗΜΑ

ΑΝΤΙΤΟΥΡΙΣΜΟΣ Ι

ΚΑΘΕ τόσο ρωτάμε, γιατί πάει κατά... διαόλου ο τουρισμός μας. Ας δούμε και σήμερα ορισμένες... μικρολεπτομέρειες:

ΠΕΡΙΠΤΩΣΗ 1Η: Οι στήλες του Θεού Απόλλωνα στο Μόντε Σμιθ είναι από τα πιο αξιοθέατα του νησιού μας, που επισκέπτονται οι τουρίστες. Δυστυχώς βρωμάει η περιοχή γύρω



τριγύρω, καθώς βόσκουν (ή είναι δεμένα) επί ζώρης σχεδόν βάσεως πολλά πρόβατα, κατσίκια και αγελάδες.

ΠΕΡΙΠΤΩΣΗ 2Η: Στην ίδια περιοχή, λίγο πιο πέρα όπου διέρχονται χιλιάδες τουριστών, η «ευπρέπεια» και ο «πολιτι-



σμος» έγιναν ένα με τη βρωμιά και τη δυσοσμία, με το κακό συναπάντεμα.

Η Αρχαιολογία – φρονούμε – διώλιζει τον κώνωπα και κατοπίνει την κάμηλο. Το ίδιο φυσικά ο ΕΟΤ, η Νομαρχία και ο Δήμος. Ολοι τους, «νοικοκύρηδες»!

ΑΤΥΧΗ ΡΟΔΟΣ

ΑΤΥΧΗΣΕ πολύ τα τελευταία χρόνια το νησάκι μας. Ολα του πήγαν στραβά κι ανάποδα, από τα φυσικά, ως τ' ανθρώπινα! Πρόσθετη ατυχία είχε να μη το διοικήσουν άτομα με περισσότερο του ενός ανθυπογραμματίου μυαλό. Και αδύνατοι στην ψυχή.

ΑΤΥΧΙΑ ΠΡΩΤΗ: Η τελευταία μεγάλη φωτιά, που βρισκόταν ακόμα σε εξέλιξη, όταν γράφονταν οι γραμμές αυτές, δεν έκαψε μόνο ό,τι απόμεινε όρθιο από τις προηγούμενες. Εκαψε και εκατομμύρια δενδράκια και θάμνους που είχαν φυτρώσει σε παλιές καψάλες. Κάηκαν και όλοι οι σπόροι, με αποτέλεσμα τώρα να χρειάζονται δεκάδες χρόνια για να εμφανισθεί ξανά ζωή.

ΑΤΥΧΙΑ ΔΕΥΤΕΡΗ: Παρά τις τόσες φωτιές, δυστυχώς οι λεγόμενοι «υπεύθυνοι» (και εννοούμε περισσότερο κατά Νομαρχία μεριά) δεν έγιναν σοφότεροι. Οχι μόναν μέτρα προληπτικά δεν πήραν, αλλά και επιμένουν να... σβήνουν τις φωτιές με το... γουώκυ-τόκυ!! Ενώ όφειλαν να γνωρίζουν ότι μόνο το σωστο «αντιπύρ» σώζει ζωές. Και σ' αυτό αυθεντίες είναι οι Λαερμενοί (αυτός είναι και ο λόγος που τα δάση τους έμειναν όρθια). Με αφορμή όμως χθεσινό σχόλιο της «δ» μας πήραν τηλέφωνο από το Βάτι και μας είπαν, ότι ένας Βατενός, μεγάλης ηλικίας και έμπειρος στο «αντιπύρ» πράτεινε στο νομάρχη, σε ώρα μάλιστα που η φωτιά θα μπορούσε να ελεγχθεί, να το εφαρμόσει (με παράλληλη λήψη μέτρων ασφαλείας, τα οποία και υπέδειξε), αλλ' ο νομάρχης δεν του έδωσε καν σημασία!! Αδυνατούμε να το πιστέψουμε! Αδυνατούμε πιο πέρα να «χωνέψουμε» τη φιλοσοφία της Νομαρχίας γύρω από τα «προληπτικά μέτρα» κατά των πυρκαγιών.

Η ΠΡΟΣΒΑΣΗ ΣΤΙΣ ΠΑΡΑΛΙΕΣ

ΤΟ ΤΕΕ, με έγγραφό του προς την κοινότητα Σαλάκου (δημοσιεύθηκε χθες στη «δ») υπενθυμίζει τις διατάξεις του Ν. 1337)83 που επιβάλλουν την ελεύθερη πρόσβαση προς τις παραλίες. Δυστυχώς, αν και ο νόμος έχει ζωή 9 χρόνων (υπήρχαν όμως και άλλοι σχετικοί παλαιότερα) ουδέποτε εφαρμόσθηκε, ιδιαίτερα από τις κοινότητες. Σήμερα θα σταθούμε στην περιοχή Χαράκι. Σε απόσταση ενός περίπου χιλιομέτρου, δεν υπάρχει δυνατότητα πρόσβασης προς την παραλία (είναι «απαγορευτική», καθ' όλο το μήκος της). Η περιοχή στο μεταξύ είναι τουριστική. Πιστεύουμε, ότι ο καινοτάρχης θα προχωρήσει ΑΜΕΣΩΣ στην εφαρμογή του νόμου.

ΤΑ 6 ΣΙΓΜΑ

ΤΟ είπε ο γ.γ. του ΕΟΤ Κ. Σκούρας (χωρίς και να είναι δικό του, το «COPYRIGHT»): Για 4 Σίγμα έρχονται οι τουρίστες στη χώρα μας. Τα εξής: SEA, SUN, SAND, SEX (πολύ τα πήραμε απάνω μας, κύριε Κωστή). Τώρα έχουν προστεθεί άλλα δύο σίγμα: Σκουλάς και Σκούρας! Με φιλία και χωρίς δεύτερη κτικότητα: σεξάνθρωποι και οι δύο!!

Υ.Τ.Α.

ΦΑΛΗΡΑΚΙ ΜΠΗΤΣ

FALIRAKI BEACH RODOS GREECE

ΓΙΑ ΤΗ ΔΕΞΙΩΣΗ ΣΑΣ

ΑΙΘΟΥΣΕΣ ΑΠΟ 50 ΕΩΣ 600 ΘΕΣΕΙΣ

Ασυναγώνιστες τιμές και το καλύτερο σέρβις στη Ρόδο

ΠΛΗΡΟΦΟΡΙΕΣ: Κον Αλέξη Λούλο, δ)ντή FOOD AND BEVERAGE Τηλέφωνα 85301-85675
22741-45 Ξενοδοχείο ΜΑΝΟΥΣΟΣ

«Ο ΚΟΛΟΣΣΟΣ» Ανώνυμος Εταιρεία Ξεν)κών & Τουριστικών Επιχειρήσεων

Μ.Α.Ε. 12110)80)Β)86)73 ΙΣΟΛΟΓΙΣΜΟΣ ΤΗΣ 31ης ΔΕΚΕΜΒΡΙΟΥ 1988 — 15η ΕΤΑΙΡΙΚΗ ΧΡΗΣΗ (1 ΙΑΝΟΥΑΡΙΟΥ — 31 ΔΕΚΕΜΒΡΙΟΥ 1988)

ΕΝΕΡΓΗΤΙΚΟ	Ποσά κλειομένης χρήσεως 1988			Ποσά προηγουμένης χρήσεως 1987		
	Αξία Κτήσεως	Αποσβέσεις	Αναπόσβ. Αξία	Αξία Κτήσεως	Αποσβέσεις	Αναπόσβ. Αξία
Β. ΕΞΟΔΑ ΕΓΚΑΤΑΣΤΑΣΕΩΣ						
1. Εξοδα ιδρύσεως και πρώτης εγκαταστάσεως	35.175.387	29.291.916	5.883.471	35.175.387	25.774.377	9.401.010
4. Λοιπά έξοδα εγκαταστάσεως	11.915.761	11.915.760	1	—	—	—
	47.091.148	41.207.676	5.883.472	35.175.387	25.774.377	9.401.010
Γ. ΠΑΓΙΟ ΕΝΕΡΓΗΤΙΚΟ						
II. Ενσώματες Ακινητοποιήσεις:						
1. Γήπεδα — Οικόπεδα	319.122.600	—	319.122.600	67.524.200	—	67.524.200
3. Κτίρια και τεχνικά έργα	1.187.648.686	638.800.703	548.847.983	657.763.534	274.697.131	383.066.403
4. Μηχανήματα — τεχνικές εγκαταστάσεις και λοιπός μηχανολογικός εξοπλισμός	252.681.594	208.872.450	43.809.144	246.088.347	145.139.767	100.948.580
5. Μεταφορικά Μέσα	66.329.190	18.951.841	47.377.349	34.681.195	12.586.364	22.094.831
6. Επιπλα και λοιπός εξοπλισμός	329.207.894	224.041.154	105.166.740	249.735.087	171.483.363	78.251.724
7. Ακινητοποιήσεις υπό εκτέλεση και προκαταβολές	29.963.881	—	29.963.881	16.451.170	—	16.451.170
Σύνολο Ακινητοποιήσεων (ΓΙΙ)	2.184.953.845	1.090.666.148	1.094.287.697	1.272.243.533	603.906.625	668.336.903
III. Συμμετοχές και άλλες μακροπρόθεσμες χρηματοοικονομικές απαιτήσεις:						
1. Συμμετοχ. σε συνδ. επιχ)σεις			4.800.000			4.800.000
7. Λοιπές μακροπρ. απαιτήσεις			12.889.979			909.071
			17.689.979			5.709.071
Σύνολο Παγίου Ενεργητικού (ΓΙΙ, ΓΙΙΙ)			1.111.977.576			674.045.979
Δ. ΚΥΚΛΟΦΟΡΟΥΝ ΕΝΕΡΓΗΤ.						
I. Αποθέματα:						
1. Εμπορεύματα			23.725.683			20.543.731
4. Πρώτες και βοηθητικές ύλες — Αναλώσιμα υλικά — Ανταλλακτικά και είδη συσκευασίας			19.344.617			27.820.595
5. Προκαταβολές για αγορές αποθεμάτων			2.584.797			12.195.456
			45.655.097			60.559.782
II. Απαιτήσεις:						
1. Πρακτορεία			206.604.338			12.487.741
5. Βραχυπρόθεσμες απαιτήσεις κατά συνδεμένων επιχ)σεων			855.120			2.731.304
10. Επισφαλείς — Επίδικοι πελάτες και χρεώστες			1.665.819			3.011.318
11. Χρεώστες διάφοροι			67.984.980			46.052.477
12. Λογαριασμοί διαχειρίσεως προκαταβολών και πιστώσεων			315.500			—
			277.415.757			64.282.840
II. Χρεώγραφα:						
1. Μετοχές	1.325.000			2.201.184		
3. Λοιπά χρεώγραφα	20.000	1.345.000		20.000	2.221.184	
		1.345.000			2.221.184	
IV. Διαθέσιμα:						
1. Ταμείο		47.991.104			490.575.070	
3. Καταθέσεις όψεως και προθ.		417.137.893			39.822	
		465.128.997			490.614.892	
Σύνολο Κυκλοφορούντος Ενεργητικού (ΔΙ, ΔΙΙ, ΔΙΙΙ, ΔΙV)		789.544.851			617.678.698	
Ε. ΜΕΤΑΒΑΤΙΚΟΙ ΛΟΓ)ΣΜΟΙ ΕΝΕΡΓΗΤΙΚΟΥ						
1. Εξοδα επομένων χρήσεων		1.745.936			1.578.190	
2. Εσοδα χρήσεως εισπρακτέα		15.774.425			—	
		17.520.361			1.578.190	
ΓΕΝΙΚΟ ΣΥΝΟΛΟ ΕΝΕΡΓΗΤΙΚΟΥ (Β, Γ, Δ, Ε)		1.924.926.360			1.302.703.877	
ΛΟΓ)ΣΜΟΙ ΤΑΞ. ΧΡΕΩΣΤΙΚΟΙ						
2. Χρεωστικοί λογ)σμοί εγγυήσεων και εμπραγ. ασφαλειών		1.778.280.000			852.364.000	
4. Λοιποί λογαριασμοί τάξεως		76.257.272			76.257.272	
		1.854.537.272			928.621.272	

ΠΑΘΗΤΙΚΟ	Ποσά Κλειομ. Χρήσεως 1988	Ποσά Προηγ. Χρήσεως 1987
Α. ΙΔΙΑ ΚΕΦΑΛΑΙΑ		
Ι. Μετοχικό Κεφάλαιο (254.000 μετοχές των 300 δρχ.)		
1. Καταβλημένο	76.200.000	76.200.000
	76.200.000	76.200.000
III. Διαφορές αναπροσαρμογής — Επιχορηγήσεις Επενδύσεων		
2. Διαφορές από αναπροσαρμογή λοιπών περιουσ. στοιχείων	348.568.673	—
	348.568.673	—
IV. Αποθεματικά Κεφάλαια:		
1. Τακτικό αποθεματικό	29.763.085	15.186.000
4. Εκτακτα αποθεματικά	20.337.885	—
5. Αφορολόγητα αποθεματικά σε δικών διατάξεων νόμων	520.392.146	292.741.027
Αφορολόγητο αποθεματικό Ν. 1262)82 επί λογ. διαφορών	(30.381.796)	(32.947.305)
	540.111.320	274.979.722
VI. Ποσά προορισμένα για αύξηση κεφαλαίου:		
1. Καταθέσεις μετόχων	60.000.000	57.791.598
	60.000.000	57.791.598
Σύνολο Ιδίων Κεφαλαίων (ΑΙ, ΑΙΙΙ, ΑΙV, ΑVΙ)	1.024.879.993	408.971.320
Β. ΠΡΟΒΛΕΨΕΙΣ ΓΙΑ ΚΙΝΔΥΝΟΥΣ ΚΑΙ ΕΞΟΔΑ		
2. Λοιπές προβλέψεις	45.500.000	37.500.000
	45.500.000	37.500.000
Γ. ΥΠΟΧΡΕΩΣΕΙΣ		
Ι. Μακροπρόθεσ. υποχρεώσεις:		
2. Δάνεια τραπεζών	547.895.779	607.252.635
8. Λοιπές μακροπ. υποχρεώσεις	4.345.128	—
	552.240.907	607.252.635
ΙΙ. Βραχυπρόθεσ. υποχρεώσεις:		
1. Προμηθευτές	20.103.117	20.371.803
2. Γραμμάτια πληρωτέα	4.473.760	2.604.400
3. Τράπεζες λ)βραχυπρόθεσμων υποχρεώσεων	23.827.132	4.365.672
4. Προκαταβολές πρακτορείων	59.132.944	92.258.154
6. Υποχρεώσεις από φόρ. - τέλη	44.189.379	16.509.957
6. Ασφαλιστικοί Οργανισμοί	16.522.522	8.818.981
7. Μακροπρόθεσ. υποχρεώσεις πληρωτέες στην επόμ. χρήση	59.356.856	50.625.139
11. Πιστωτές διάφοροι	71.827.089	50.818.061
	299.432.599	246.372.164
Σύνολο Υποχρεώσεων (ΓΙ, ΓΙΙ)	851.673.706	853.624.799
Δ. ΜΕΤΑΒΑΤΙΚΟΙ ΛΟΓ)ΣΜΟΙ ΠΑΘΗΤΙΚΟΥ		
2. Εξοδα χρήσεως δουλευμένα	2.332.525	1.527.486
3. Λοιποί μεταβατικοί λογ)σμοί	540.136	1.080.272
	2.872.661	2.607.758
ΓΕΝΙΚΟ ΣΥΝΟΛΟ ΠΑΘΗΤΙΚΟΥ (Α, Β, Γ, Δ)	1.924.926.360	1.302.703.877
ΛΟΓ)ΣΜΟΙ ΤΑΞ. ΠΙΣΤΩΤΙΚΟΙ		
2. Πιστωτικοί λογ)σμοί εγγυήσεων και εμπραγ. ασφαλειών	1.778.280.000	852.364.000
4. Λοιποί λογαριασμοί τάξεως	76.257.272	76.257.272
	1.854.537.272	928.621.272

ΣΗΜΕΙΩΣΙΣ: 1. Επί των παραπάνω ακινήτων της εταιρείας έχουν εγγραφεί προσημειώσεις και υποθήκες συνολικού ποσού δρχ. 1.778.000.000 περίπου, για εξασφάλιση Τραπεζικών δανείων, των οποίων το ανεξόφλητο υπόλοιπο την 31.12.1988 ανερχόταν σε δρχ. 608.316.498. 2. Η μη διανομή μερίσματος στη χρήση 1988 τελεί υπό την έγκριση του συνόλου των μετόχων της εταιρείας.

ΚΑΤΑΣΤΑΣΗ ΛΟΓΑΡΙΑΣΜΟΥ — ΑΠΟΤΕΛΕΣΜΑΤΑ ΧΡΗΣΕΩΣ
31ης Δεκεμβρίου 1988 (1η Ιανουαρίου — 31 Δεκεμβρίου 1988)

Ι. ΑΠΟΤΕΛΕΣΜΑΤΑ ΕΚΜΕΤΑΛΛΕΥΣΕΩΣ				
Κύκλος εργασιών (παροχή υπηρεσιών)		1.387.859.448		1.002.941.359
Μείον: Κόστος παροχής υπηρεσιών		899.598.051		652.389.479
Μικτά αποτελέσματα (κέρδη) εκμεταλλεύσεως		488.261.397		350.551.880
Πλέον: Αλλα έσοδα εκμεταλλεύσεως		23.543.026		2.696.136
Σύνολο		511.804.423		353.248.016
Μείον: 1. Εξοδα διοικητικής λειτουργίας	39.834.344		37.441.174	
3. Εξοδα λειτουργίας διαθέσεως	32.373.138	(72.207.482)	17.236.856	(54.678.030)
Μερικά αποτελέσματα (κέρδη) εκμεταλλεύσεως		439.596.941		298.569.986
Πλέον: 1. Εσοδα συμμετοχών		1.254.205		1.510.724
3. Κέρδη πωλήσεως συμμετοχών και χρεωγράφων		1.775.854		—
4. Πιστωτικοί τόκοι και συναφή έσοδα		20.337.885		—
		23.367.944		1.510.724
Μείον: 3. Χρεωστικοί τόκοι και συναφή έξοδα		122.773.436	(99.405.492)	117.419.843	(115.909.119)
Ολικά αποτελέσματα (κέρδη) εκμεταλλεύσεως			340.191.449		182.660.867
ΙΙ. ΠΛΕΟΝ: Εκτακτα αποτελέσματα					
1. Εκτακτα και ανόργανα έσοδα		485.482		2.126.752	
2. Εκτακτα κέρδη		974.005		—	
3. Εσοδα προηγουμένων χρήσεων		1.005.685		6.153.363	8.280.115
		2.465.172			190.940.982
Μείον: 1. Εκτακτα και ανόργανα έξοδα	134,003			1.728.749	
3. Εξοδα προηγουμένων χρήσεων	5.740.547			510.567	
4. Προβλέψεις για έκτακτους κινδύνους	8.000.000	13.874.550	(11.409.378)	30.500.000	(32.739.316)
Οργανικά και έκτακτα αποτελέσματα (κέρδη)			328.782.071		158.201.666
ΜΕΙΟΝ: Σύνολο αποσβέσεων παγίων στοιχείων		234.494.592		174.695.999	
Μείον: Οι από αυτές ενσωματωμένες στο λειτουργικό κόστος		197.592.361	(36.902.231)	130.120.535	(44.575.464)
ΚΑΘΑΡΑ ΑΠΟΤΕΛΕΣΜΑΤΑ (κέρδη) ΧΡΗΣΕΩΣ προ φόρων			291.879.840		113.626.202

ΠΙΝΑΚΑΣ ΔΙΑΘΕΣΗΣ ΑΠΟΤΕΛΕΣΜΑΤΩΝ

	Ποσά Κλειομ. Χρήσεως 1988	Ποσά Προηγ. Χρήσεως 1987
Καθαρά αποτελέσματα χρήσεως (κέρδη)	291.879.840	113.626.202
Πλέον: Υπόλοιπο αποτελεσμάτων (κερδών) προηγούμενων χρήσεων	—	928.473
Σύνολο	291.879.840	114.554.675
Μείον: 1. Φόρος Εισοδήματος	26.410.000	11.092.351
2. Λοιποί μη ενσωματωμένοι στο λειτουργικό κόστος φόροι	338.142	337.095
Κέρδη προς διάθεση	265.131.598	103.125.229
Η διάθεση των κερδών γίνεται ως εξής:		
1. Τακτικό αποθεματικό	14.577.085	5.665.000
5. Ειδικά και έκτακτα αποθεμ.	20.337.885	—
6. Αφορολόγητο αποθεματικό Ν. 1262)82	204.471.520	97.460.229
6α. Αφορολόγητο αποθεματικό Ν. 1262)82 (μέρος) επί λογιστικών διαφ. χρήσεως 1987	2.565.509	—
6β. Αφορολόγητο αποθεματικό Ν. 1828)1988	23.179.599	—
	265.131.598	103.125.229

Ρόδος, 27 Απριλίου 1989

Η Πρόεδρος του Δ.Σ. ΑΝΝΑ Γ. ΣΟΥΛΟΥΝΙΑ

Ο Αντιπρόεδρος του Δ.Σ. και Διευθύνων Σύμβουλος ΑΝΑΣΤΑΣΙΟΣ Γ. ΜΑΡΑΒΕΛΙΑΣ

Ο Γενικός Διευθυντής ΣΑΚΕΛΛΑΡΗΣ Γ. ΣΟΥΛΟΥΝΙΑΣ

Ο Προϊστάμενος του Λογιστηρίου ΜΙΧΑΗΛ Δ. ΚΟΚΚΙΝΟΣ

ΕΚΔΡΟΜΕΣ
6 ΜΕΡΕΣ ΣΤΗ ΜΥΤΙΛΗΝΗ
22 — 27 Ιουνίου
5 ΜΕΡΕΣ ΣΤΗΝ ΠΑΤΜΟ
30 Ιουνίου — 4 Ιουλίου
ΚΡΑΤΗΣΕΙΣ: ΠΡΑΚΤΟΡΕΙΟ
ΤΣΑΜΠΙΚΑΚΗΣ
Λ. ΕΛΕΥΘΕΡΙΑΣ 45 — ΚΡΕΜΑΣΤΗ
ΤΗΛ. 92041 — 93755

ΙΑΤΡΙΚΗ ΑΝΑΚΟΙΝΩΣΗ
ΜΙΧΑΗΛ Η. ΜΑΚΡΗΣ
ΕΙΔΙΚΟΣ ΚΑΡΔΙΟΛΟΓΟΣ
ΔΙΔΑΚΤΩΡ ΠΑΝΕΠΙΣΤΗΜΙΟΥ ΑΘΗΝΩΝ
Πλήρης καρδιολογικός έλεγχος με σύγχρονες διαγνωστικές μεθόδους
ΔΕΧΕΤΑΙ: καθημερινώς 8.30—13 πρωί και 5—8.30 απόγευμα
ΣΑΒΒΑΤΟ: 8.30—13 πρωί
και ασφαλισμένους: ΔΗΜΟΣΙΟΥ, ΤΑΞΥ, ΤΥΔΚΥ, ΟΙΚΟΥ ΝΑΥΤΟΥ και λοιπών Ταμείων
ΙΑΤΡΕΙΟ: Αλεξάνδρου Διάκου 2 — τρίτος όροφος
Τηλ. 21501 (έναντι κήπου ΘΕΡΜΑΙ)

ΠΙΣΤΟΠΟΙΗΤΙΚΟ ΕΛΕΓΧΟΥ ΟΡΚΩΤΟΥ ΛΟΓΙΣΤΗ

Προς τους κ.κ. Μετόχους της Ανώνυμης Εταιρείας Ξενοδοχειακών και Τουριστικών Επιχειρήσεων «Ο ΚΟΛΟΣΣΟΣ».

Ελέγξαμε τις ανωτέρω Οικονομικές Καταστάσεις καθώς και το σχετικό Προσάρτημα της Ανώνυμης Εταιρείας Ξενοδοχειακών και Τουριστικών Επιχειρήσεων «Ο ΚΟΛΟΣΣΟΣ» της εταιρικής χρήσεως που έληξε την 31η Δεκεμβρίου 1988. Ο έλεγχός μας έγινε σύμφωνα με τις διατάξεις του άρθρου 37 του κωδ. Ν. 2190)1920 «περί Ανωνύμων Εταιρειών» και τις ελεγκτικές διαδικασίες που κρίναμε κατάλληλες, βάσει των αρχών και κανόνων ελεγκτικής που ακολουθεί το Σώμα Ορκωτών Λογιστών. Τέθηκαν στη διάθεσή μας τα βιβλία και στοιχεία που τήρησε η εταιρεία και μας δόθηκαν οι αναγκαίες για τον έλεγχο πληροφορίες και επεξηγήσεις που ζητήσαμε. Δεν, τροποποιήθηκε η μέθοδος αποτιμήσεως σε σχέση με την προηγούμενη χρήση, εκτός από τις περιπτώσεις που αναφέρονται κατωτέρω στις παρατηρήσεις μας υπαριθ. 1, 2 και 3. Επαληθεύσαμε τη συμφωνία του περιεχομένου της Εκθέσεως Διαχειρίσεως του Διοικητικού Συμβουλίου προς την τακτική Γενική Συνέλευση των μετόχων, με τις Οικονομικές Καταστάσεις. Το Προσάρτημα περιλαμβάνει τις πληροφορίες που προβλέπονται από την παράγρ. 1ι του άρθρου 43α του κωδ. Ν. 2190) 1920. Από τον παραπάνω έλεγχό μας προέκυψαν τα εξής: 1) Με βάση τις διατάξεις της κοινής υπουργ. αποφάσεως Ε 2865)1988 έγινε, στη χρήση 1988, αναπροσαρμογή της αξίας κτήσεως των γηπέδων και κτιρίων και των σωρευμένων αποσβέσεων των κτιρίων, εξαιτίας της οποίας αυξήθηκε η αξία κτήσεως των γηπέδων και κτιρίων κατά δρχ. 617.794.574 και οι σωρευμένες αποσβέσεις των κτιρίων κατά δρχ. 269.225.901 και προέκυψε διαφορά αναπροσαρμογής ποσού δρχ. 348.568.673, που καταχωρήθηκε στο λογαριασμό των ιδίων κεφαλαίων Α—ΙΙΙ—2 «Διαφορές από αναπροσαρμογή αξίας λοιπών περιουσιακών στοιχείων». Οι αποσβέσεις της χρήσεως 1988 υπολογίσθηκαν στην αναπροσαρμοσμένη αξία των κτιρίων και είναι μεγαλύτερες, από εκείνες που θα προέκυπταν αν δεν είχε γίνει η αναπροσαρμογή, κατά δρχ. 50.349.346 από τις οποίες δρχ. 44.517.922 αφορούν τακτικές αποσβέσεις και δρχ. 5.831.424 πρόσθετες. Δεν τέθηκαν υπόψη μας στοιχεία για την επαλήθευση της ορθότητας υπολογισμού ποσού δρχ. 13.636.317, που αφορά μέρος της ανωτέρω διαφοράς αναπροσαρμογής η οποία προκύπτει από αναπροσαρμογή αξίας κτήσεως δρχ. 25.351.907 μείον την αντίστοιχη αναπροσαρμογή των αποσβέσεων δρχ. 11.715.590. 2) Στην παρούσα χρήση (όπως και στην προηγούμενη) έγιναν πρόσθετες αποσβέσεις αλλά όχι σε όλα τα πάγια στοιχεία, σε αντίθεση με τη χρήση 1987, με αποτέλεσμα στη χρήση 1988 να μη δ ενεργηθούν πρόσθετες αποσβέσεις συνολικού ποσού δρχ. 9.600.000 περίπου και τα κέρδη να είναι ισόποσα αυξημένα σε σχέση με την προηγούμενη χρήση. 3) Στην παρούσα χρήση η εταιρεία έκανε χρήση της ευχέρειας που παρέχει το άρθρ. 12 παραγρ. 3 του Ν. 1473)1984 (σε αντίθεση με τη χρήση 1987) και επιβαρύνει τα αποτελέσματα της χ.ε δρχ. 13.696.346, με συνέπεια τα κέρδη της χρήσεως 1988 να είναι ισόποσα μειωμένα σε σχέση με την προηγούμενη χρήση. 4) Η εταιρεία, βασιζόμενη στην υπ' αριθ.205)1988 γνωμοδότηση της Ολομέλειας των Νομικών Συμβούλων Διοικήσεως με την οποία ερμηνεύονται οι νέες διατάξεις του αθ. 42ε παραγρ. 14 του Ν. 2190)1920, δε σχημάτισε πρόβλεψη για αποζημίωση του προσωπικού της λόγω εξόδου του από την υπηρεσία για συνταξιοδότηση. Αν η εταιρεία σχημάτιζε πρόβλεψη για τις πιθανές υποχρεώσεις της για αποζημίωση του συνόλου του προσωπικού της λόγω εξόδου από την υπηρεσία για συνταξιοδότηση, αυτή θα ανερχόταν στο ποσό των δρχ. 9.600.000 περίπου. 5) Αν η διάταξη του αθ. 2 παραγρ. 10 εδάφ.α του Ν. 4171)1981, περί παγιοποιήσεως συντελεστών φορολογίας εισοδήματος, ερμηνευτεί διαφορετικά από την άποψη που έχει η εταιρεία, θα οφείλεται επί πλέον φόρος εισοδήματος και προκαταβολή, για την χρήση 1988 δρχ. 5.942.372 ποσά για το οποίο δεν έχει σχηματισθεί σχετική πρόβλεψη σε βάρος των αποτελεσμάτων της χρήσεως. Σημειώνουμε ακόμη, ότι σχηματισμένα αφορολόγητα αποθεματικά, ύψους δρχ. 350.000.000 περίπου, είναι ενδεχόμενο να υποβληθούν σε φόρο εισοδήματος, αν οι διατάξεις των σχετικών αναπτυξιακών νόμων ερμηνευτούν διαφορετικά από την άποψη που έχει η εταιρεία. Και για την περίπτωση αυτή δεν έχει σχηματισθεί πρόβλεψη. 6) Δεν έχει σχηματισθεί σχετική πρόβλεψη σε βάρος των αποτελεσμάτων της χρήσεως 1988, για ενδεχόμενη απώλεια επισφαλών απαιτήσεων, ποσού δρχ. 1.600.000 περίπου. 7) Τα αποτελέσματα της χρήσεως 1988 δεν έχουν βαρυνθεί με το ποσό των δρχ. 8.500.000 περίπου, που αφορά αύξηση των φορολογικών υποχρεώσεων της εταιρείας ύστερα από την οριστική βεβαίωση φόρων για τις χρήσεις μέχρι και 1984, βάσει της υπ' αριθμ. 670)Πολ.)17)20.1.83 αποφ. Υπουρ. Οικονομ. 8) Μέχρι σήμερα δεν λήφθηκαν από τους συνεργαζόμενους με την εταιρεία δικηγόρους, σχετικές επιστολές τους για εκκρεμείς δίκες κ.λ.π., οι οποίες είναι ενδεχόμενο να διαφοροποιούν την οικονομική κατάσταση αυτής. Οι ανωτέρω Οικονομικές Καταστάσεις προκύπτουν από τα βιβλία και στοιχεία της εταιρείας και μαζί με το Προσάρτημα, αφού ληφθούν υπόψη οι παραπάνω παρατηρήσεις μας υπαριθμ. 4, 5, 6, 7 και 8, απεικονίζουν βάσει των σχετικών διατάξεων που ισχύουν και λογιστικών αρχών, οι οποίες έχουν γίνει γενικά παραδεκτές και δεν διαφέρουν από εκείνες που η εταιρεία εφάρμοσε στην προηγούμενη χρήση — εκτός από τις περιπτώσεις των ανωτέρω παρατηρήσεών μας 1, 2 και 3 — την περιουσιακή διάρθρωση και την χρηματοοικονομική θέση («οικονομική κατάσταση») της εταιρείας κατά την 31η Δεκεμβρίου 1988, καθώς και τα αποτελέσματα της χρήσεως που έληξε αυτή την ημερομηνία.

Αθήνα, 26 Μαΐου 1989

Ο Ορκωτός Λογιστής
ΓΙΑΝΝΗΣ Δ. ΜΑΡΟΥΛΗΣ

Το πρόγραμμα της ΕΔΗΚ

ΜΕΡΟΣ 3ον

8) Η Παιδεία θα εδράζεται αναπότρεπτα, στην καλλιέργεια της ελληνικής γλώσσας και επειδή το 1)3 των Ελλήνων ζει σήμερα στις ξένες χώρες, θα πρέπει να ιδρύσουμε έναν Οργανισμό όπως το γερμανικό «Γκαΐτε», το «βρετανικό συμβούλιο» και τη γαλλική «Αλλιάνς Φρανσαίζ» για την προβολή της γλώσσας μας και του πολιτισμού μας στο εξωτερικό. Θα είναι ο Οργανισμός ένας ζωντανός σύνδεσμος της νέας γενιάς της Ομογένειας με τη μητέρα πατρίδα.

8) α) Το ΕΣΥ είναι ένας από τους βασικούς κοινωνικούς θεσμούς τον οποίο η ΕΔΗΚ πρώτη εισηγήθηκε. Αλλά, επειδή αυστηρά έπηκε πολύ σύντομα, χωρίς τεχνοοικονομική μελέτη, παρουσιάζει όλα τα γνωστά μειονεκτήματα στη λειτουργία του.

Η ΕΔΗΚ θα καταστρώσει νέα οικονομοτεχνική μελέτη. Θα φροντίσει να εξοπλίσει κατάλληλα τα υπάρχοντα νοσοκομεία και για την πλήρη και ικανοποιητική στελέχωσή τους θα δώσει στο προσωπικό τα κατάλληλα κίνητρα, όπως τη δυνατότητα να έχουν δύο—τρία ελεύθερα απογεύματα την εβδομάδα, για ιδιωτική άσκηση του επαγγέλματος τους.

β) Τα μέτρα που θα πάρει η ΕΔΗΚ για το μεγάλο κοινωνικό πρόβλημα της στέγης, θα είναι η παροχή των πόρων σε όσους έχουν ανάγκη κατοικίας, σε καλά ρυμοτομημένους χώρους και όχι απρογραμμάτιστα, όπως γίνεται σήμερα.

7) Η οργάνωση του ελληνικού κράτους πρέπει να πάψει να είναι αρχέγονη και παράδειοος της γραφειοκρατίας. Θα εισαχθούν όλα τα σύγχρονα μέσα της ηλεκτρονικής και της πληροφορικής για τον εκσυχρονισμό του.

Το πρόγραμμα αυτό θ' αρχίσει να εφαρμόζεται από το Υπουργείο Δικαιοσύνης, που είναι πιο εύκολη η σύλληψη και η εκτέλεσή του, σε σχέση με τα άλλα, όπως υποστηρίξαμε από 10 περίπου ετών.

Βεβαία, η αποκέντρωση και αυτοδιοίκηση θα πάρουν μορφή πραγματικής συμμετοχής των τοπικών της περιφέρειας στη διαχείριση των υποθέσεων, που τους ενδιαφέρουν άμεσα. Θα ιδρυθεί και ο τρίτος βαθμός Τοπικής Αυτοδιοίκησης, τα δε μεγάλα αστικά κέντρα, όπως η πρωτεύουσα, η Θεσσαλονίκη, η Πάτρα, το Ηράκλειο θα μεταβληθούν σε «Ομοσπονδιακούς Δήμους», όπως συμβαίνει με το Λονδίνο, τη Νέα Υόρκη και τη Μόσχα.

Η Δημόσια Υπηρεσία θα είναι εθνική και δεν θα επιτραπεί η μετατροπή της σε κομματικό όργανο των κυβερνώντων, όπως γίνεται μέχρι σήμερα.

Οι σχέσεις του κράτους με την Εκκλησία, εξάλλου θα ορθοδοξοποιηθούν σε τρόπον ώστε να αξιοποιηθεί πλήρως όχι μόνο η γλώσσα, αλλά και η Ορθοδοξία, σαν τα μοναδικά όπλα για τη διασφάλιση της εθνικής μας ταυτότητας μέσα στα πλαίσια της ΕΟΚ.

8) Θα καταρτισθούν ειδικά προγράμματα έρευνας σ' όλους τους τομείς για να πάψει η Ελλάδα να είναι, από την άποψη αυτή, η τελευταία από τις χώρες της ΕΟΚ.

α) Θα πραγματοποιηθεί, επίσης, η αξιοποίηση της σύγχρονης τεχνολογίας, όχι μόνο στο δημόσιο, αλλά και στον ιδιωτικό τομέα, που είναι προϋπόθεση της επιβίωσής μας στη διεθνή κοινωνία.

β) Ο προγραμματισμός και η οργάνωση της εκτέλεσής του θα καλύψει όλες τις εκδηλώσεις της ζωής, γιατί έτσι μόνο θ' αυξηθεί η παραγωγικότητα και η ανταγωνιστικότητα της ελληνικής οικονομίας. Είναι η προϋπόθεση για την επιβίωσή μας μέσα στα πλαίσια της «εσωτερικής ευρωπαϊκής αγοράς», της πρόκλησης του 1992. Οι «εμπνεύσεις» της στιγμής και «οι δουλειές του παζαριού» είναι μόνο για «ανατολίτικες» κοινωνίες.

Αν δεν έχουμε τον απαιτούμενο βαθμό ανταγωνιστικότητας, η ελληνική αγορά θα κατακτηθεί από τους Ευρωπαίους συνεταίρους μας και εμείς θα περιοριστούμε στο ρόλο του υπηρετικού προσωπικού των τουριστών.

9) Η Ελλάδα έχει αναλογικά με τις άλλες χώρες της ΕΟΚ τη μεγαλύτερη φυσική προίκα σε ορυκτό πλούτο. Επίσης, έχει μεγάλες δυνατότητες ανάπτυξης της ιχθυοπαραγωγής, μπορεί να την μεταβάλουν σε εξαγωγέα προς τη λοιπή Ευρώπη. Με την εφαρμογή της έρευνας, εξάλλου, θα γίνει η ριζική αναδιάρθρωση της ελληνικής γεωργίας και η μεταβολή της, επίσης, σε τροφοδότη της ΕΟΚ, με ημιτροπικά ιδίως προϊόντα.

Η ΕΔΗΚ δεν θα επιτρέψει την εξαγωγή του ορυκτού πλούτου, ως πρώτη ύλη και την επανεισαγωγή του υπό μορφή επεξεργασμένων προϊόντων σε πολλαπλάσιες τιμές. Θα προχωρήσει στην εντατική εκβιομηχάνιση της χώρας.

10) Ο ήλιος, το κλίμα και η ασύγκριτη ομορφιά της ελληνικής παραλίας αποτελούν πραγματικό θησαυρό που πρέπει να αξιοποιήσουμε με τον Τουρισμό.

ΣΥΝΕΧΙΖΕΤΑΙ

ΠΟΛΙΤΙΣΤΙΚΟΣ ΣΥΛΛΟΓΟΣ ΓΥΝΑΙΚΩΝ ΡΟΔΟΥ

Βοηθείστε όλοι στην αναπαλαίωση του ροδίτικου νεοκλασσικού σπιτιού.

Λογαριασμός Εθνικής Τράπεζας
461) 556818—88

Από το διοικητικό συμβούλιο

ταβερνα τα δελφινια

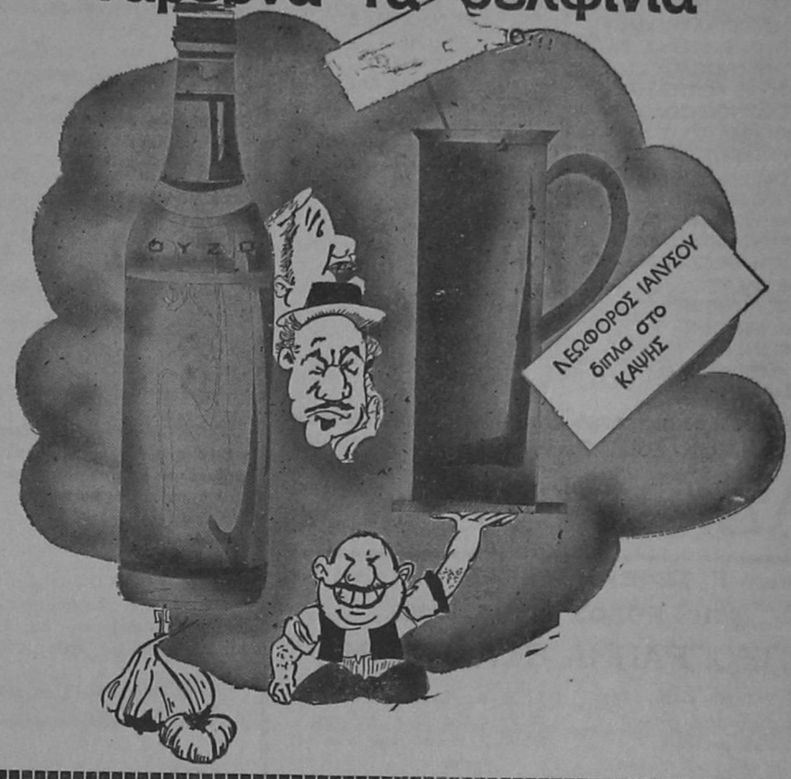

Bold Advertising

Ο καλύτερος ηλιακός «όλων των εποχών!»



Οι Ηλιακοί Θερμοσίφωνες COMPACT της STIEBEL ELTRON είναι φτιαγμένοι για να εκμεταλλεύονται απόλυτα και την πιο αδύνατη ακτινοβολία του ήλιου. Έτσι, σας δίνουν ζεστό νερό και τις εποχές εκείνες που οι άλλοι δεν μπορούν: φθινόπωρο, άνοιξη και χειμώνα.

Δοκιμασμένοι και κατασκευασμένοι με τις πιο αυστηρές διεθνείς προδιαγραφές εξασφαλίζουν σωστή λειτουργία και απόδοση για 15 τουλάχιστον χρόνια.

Τα σημεία που ξεχωρίζουν τα COMPACT της STIEBEL ELTRON:

1. **Μοναδικός ηλιακός συλλέκτης**
   - *Με διπλό διαφανές κάλυμμα*
   - *Με μοναδικό απορροφητήρα*
   - *Με μοναδική μόνωση*
   - *Με μοναδική αντοχή και στεγανότητα*
2. **Πολλαπλά θωρακισμένο δοχείο**
3. **Απόλυτη σιγουριά και ασφάλεια**
4. **Διεθνείς προδιαγραφές και έλεγχοι ποιότητας**
5. **Μακροζωία**
6. **Διπλή χρήση**
7. **Άψογη αισθητικά εμφάνιση**

ΕΓΓΥΗΣΗ 2 ΧΡΟΝΩΝ ΧΩΡΙΣ ΟΡΟΥΣ

STIEBEL ELTRON

Ο μεγάλος κατασκευαστής ηλιακών!

ΑΝΤΙΠΡΟΣΩΠΟΣ ΡΟΔΟΥ

ΜΙΧΑΗΛ ΧΑΤΖΗΜΑΡΚΟΣ

ΚΑΝΑΔΑ 53 — ΡΟΔΟΣ ΤΗΛΕΦΩΝΟ: 29411

Τώρα στου Πάππου

ψυγεία...σε παγωμένες τιμές!

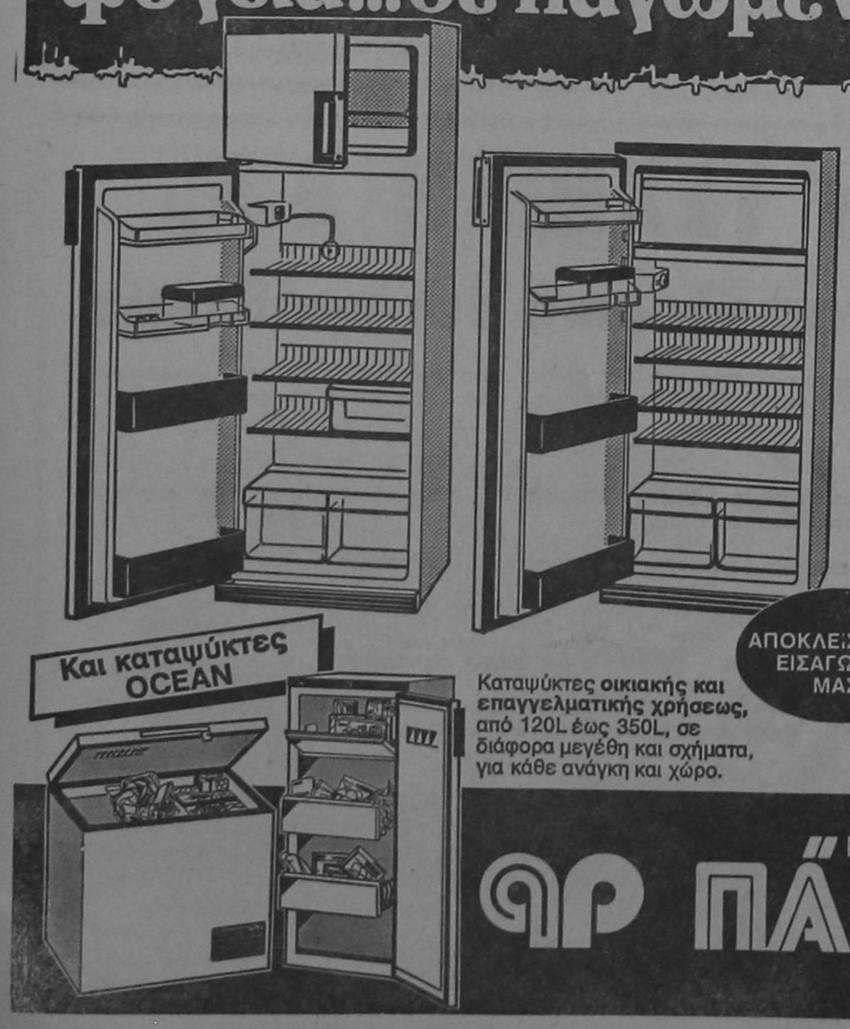

Αυτό το καλοκαίρι, στου Πάππου, σας περιμένει μια μεγάλη συλλογή από ψυγεία, σε διάφορα μεγέθη και σε πραγματικά εκπληκτικές τιμές. Αν λοιπόν «καίγεστε» για ένα καλό ψυγείο σε παγωμένες τιμές, ελάτε γρήγορα στου Πάππου.

150 L
170 L
200 L

ΑΠΟΚΛΕΙΣΤΙΚΗΣ ΕΙΣΑΓΩΓΗΣ ΜΑΣ

Και καταψύκτες OCEAN

Καταψύκτες **οικιακής και επαγγελματικής χρήσεως,** από 120L έως 350L, σε διάφορα μεγέθη και σχήματα, για κάθε ανάγκη και χώρο.

Interpress

ΜΕΓΑΛΑ ΚΑΤΑΣΤΗΜΑΤΑ ΑΡ ΠΑΠΠΟΥ

25ης Μαρτίου 7 - Ρόδος

ΔΗΜΟΤΙΚΕΣ ΤΟΥΡΙΣΤΙΚΕΣ — ΞΕΝΟΔΟΧΕΙΑΚΕΣ ΕΠΙΧΕΙΡΗΣΕΙΣ ΡΟΔΟΥ Α.Ε.

Μ.Α.Ε. 15471) 80) Β) 87) 62 ΙΣΟΛΟΓΙΣΜΟΣ 31ης ΔΕΚΕΜΒΡΙΟΥ — 1η ΕΤΑΙΡΙΚΗ ΧΡΗΣΗ (13.7.87 — 31.12.1988)

ΕΝΕΡΓΗΤΙΚΟ		ΠΑΘΗΤΙΚΟ	
Β. ΕΞΟΔΑ ΕΓΚΑΤΑΣΤΑΣΕΩΣ		Α. ΙΔΙΑ ΚΕΦΑΛΑΙΑ	
1. Εξοδα Ιδρύσεως και πρώτης εγκαταστάσεως	16.109.762.—	Ι. Μετοχικό Κεφάλαιο (190.000 μετοχές ΟΑ 1.000 δρχ.)	
Γ. ΠΑΓΙΟ ΕΝΕΡΓΗΤΙΚΟ		1. Καταβεβλημένο	190.000.000.—
ΙΙΙ. Ενσώματες Ακινητοποιήσεις:		IV. Αποθεματικά Κεφάλαια:	
3. Κτίρια — Εγκατ)σεις κτιρίων	400.094.376.—	5. Αφορολόγητα αποθεματικά ειδικών διατάξεων νόμων	40.000.000.—
4 Μηχανήματα — Τεχνικές Εγκαταστάσεις και Λοιπός Μηχανολογικός Εξοπλισμός	39.475.358.—	Σύνολο Ιδίων Κεφαλαίων	230.000.000.—
6. Επιπλα και λοιπός εξοπλισμός	3.055.591.—	Γ. ΥΠΟΧΡΕΩΣΕΙΣ	
7. Ακινητοποιήσεις υπό εκτέλεση και προκαταβολές κτίσεως παγίων	14.167.425.—	ΙΙ. Βραχυπρόθεσ. υποχρεώσεις:	
Σύνολο Παγίου Ενεργητικού	456.792.750.—	1. Προμηθευτές	1.245.365.—
Δ. ΚΥΚΛΟΦΟΡΟΥΝ ΕΝΕΡΓΗΤ.		5. Υποχρεώσεις από φορ. - τέλη	810.358.—
ΙΙ. Απαιτήσεις:		6. Ασφαλιστικοί Οργανισμοί	338.056.—
1. Πελάτες	23.400.—	11. Πιστωτές διάφοροι	275.381.378.—
11. Χρεώστες διάφοροι	130.000.—	Σύνολο Υποχρεώσεων	277.775.157.—
12. Ελληνικό Δημόσιο — ΦΠΑ	33.501.527.—		
IV Διαθέσιμα:			
1. Ταμείο	1.170.276.—		
3. Καταθέσεις Οψεως	47.442.—		
Σύνολο Κυκλοφορ. Ενεργητικού	34.872.645.—		
ΓΕΝΙΚΟ ΣΥΝΟΛΟ ΕΝΕΡΓΗΤΙΚΟΥ (Β, Γ, Δ)	507.775.157.—	ΓΕΝΙΚΟ ΣΥΝΟΛΟ ΠΑΘΗΤΙΚΟΥ (Α, Γ)	507.775.157.—

Δεν παρατίθεται κατάσταση λογαριασμού αποτελεσμάτων χρήσεως διότι το ξενοδοχείο ευρίσκεται στο στάδιο της ανεγέρσεως

Ο Πρόεδρος του Δ.Σ.
Δρ. ΣΑΒΒΑΣ ΚΑΡΑΓΙΑΝΝΗΣ
Δήμαρχος Ρόδου

Ο Αντιπρόεδρος του Δ.Σ.
ΜΙΧΑΗΛ ΚΟΚΚΙΝΟΣ

Ο επί του Λογιστηρίου
ΣΤΑΜΑΤΗΣ ΚΩΝΣΤΑΝΤΙΝΟΥ

ΒΙΟΤΕΧΝΙΑ ΕΠΑΓΓΕΛΜΑΤΙΚΩΝ ΨΥΓΕΙΩΝ

«Ο ΚΟΛΟΣΣΟΣ»

ΥΠΕΝΘΥΜΙΖΟΥΜΕ ΟΤΙ, ΓΙΑ ΚΑΘΕ ΕΠΑΓΓΕΛΜΑΤΙΚΟ ΣΑΣ ΕΞΟΠΛΙΣΜΟ ΔΙΑΘΕΤΟΥΜΕ ΣΤΗΝ ΕΚΘΕΣΗ ΜΑΣ ΟΛΟΥΣ ΤΟΥΣ ΤΥΠΟΥΣ ΕΠΑΓΓΕΛΜΑΤΙΚΩΝ ΨΥΓΕΙΩΝ, ΟΛΕΣ ΤΙΣ ΑΝΟΞΕΙΔΩΤΕΣ ΚΑΤΑΣΚΕΥΕΣ (ΕΤΟΙΜΟΠΑΡΑΔΟΤΕΣ) ΚΑΙ ΟΛΕΣ ΤΙΣ ΕΠΑΓΓΕΛΜΑΤΙΚΕΣ ΣΥΣΚΕΥΕΣ:

ΜΗΧΑΝΕΣ ΕΣΠΡΕΣΣΟ ΚΑΦΕ, ΠΛΥΝΤΗΡΙΑ ΠΙΑΤΩΝ ΚΑΙ ΠΟΤΗΡΙΩΝ, ΦΡΙΤΕΖΕΣ, ΠΛΑΤΩ ΗΛΕΚΤΡΙΚΑ ΚΑΙ ΥΓΡΑΕΡΙΟΥ, ΤΟΣΤΙΕΡΕΣ, ΖΑΜΠΟΝΜΗΧΑΝΕΣ, ΜΗΧΑΝΕΣ ΠΑΓΟΚΥΒΩΝ ΣΕΪΚΕΡ ΚΑΙ Ο,ΤΙΔΗΠΟΤΕ ΑΛΛΟ ΧΡΕΙΑΖΕΣΤΕ ΓΙΑ ΝΑ ΕΞΟΠΛΙΣΕΤΕ ΣΩΣΤΑ ΤΟ ΞΕΝΟΔΟΧΕΙΟ, ΤΟ BAR, ΤΟ SNACK BAR, ΤΟ ΕΣΤΙΑΤΟΡΙΟΝ ΣΑΣ

ΜΙΑ ΕΠΙΣΚΕΨΗ ΘΑ ΣΑΣ ΠΕΙΣΕΙ

ΕΡΓΟΣΤΑΣΙΟ — ΕΚΘΕΣΗ: ΛΕΩΦΟΡΟΣ ΡΟΔΟΥ—ΛΙΝΔΟΥ
6ο χιλιόμετρο (έναντι Εκκλησίας)

ΤΗΛΕΦΩΝΑ: 62164 • 62884

tv πρόγραμμα

ΕΡΤ 1ο	ΕΡΤ 2ο
11.00 ΣΗΜΕΡΑ ΕΙΝΑΙ ΚΥΡΙΑΚΗ	11.55 ΕΝΑΡΞΗ ΠΡΟΓΡΑΜΜΑΤΟΣ
11.30 ΣΤΟ ΧΩΡΟ ΤΟΥ ΕΛΛΗΝΙΚΟΥ ΚΙΝΗΜΑΤΟΓΡΑΦΟΥ	12.00 ΑΝΟΙΧΤΟ ΠΑΡΑΘΥΡΟ
12.00 Ο ΠΕΤΡΟΣ ΚΑΙ ΤΟ ΤΖΙΝΙ	12.30 ΗΘΗ ΚΑΙ ΕΘΙΜΑ ΤΟΥ ΛΑΟΥ ΜΑΣ
12.45 ΕΛΛΑΔΑ ΔΕΝ ΕΙΝΑΙ ΜΟΝΟ Η ΑΘΗΝΑ	13.00 ΟΙ ΚΥΡΙΑΡΧΟΙ ΤΗΣ ΖΟΥΓΚΛΑΣ
13.30 ΕΙΔΗΣΕΙΣ	14.00 ΕΙΔΗΣΕΙΣ
13.50 ΕΛΛΗΝΙΚΗ ΤΑΙΝΙΑ «Όχι κύριε Τζόνσον»	14.15 ΚΙΣΙΦΕΡ
15.15 ΜΙΚΡΟΙ – ΜΕΓΑΛΟΙ	14.40 ΜΑΠΕΤ ΜΠΕΪΜΠΙΣ
16.20 ΤΕΝΙΣ ΡΟΛΑΝ ΓΚΑΡΟΣ	15.10 ΙΣΤΟΡΙΕΣ ΤΟΥ ΤΣΙΡΚΟΥ
18.30 ΕΙΔΗΣΕΙΣ	15.35 ΤΡΙΟ ΣΤΟΥΤΖΕΣ
18.40 ΧΡΩΜΑΤΑ	16.15 ΤΟ ΜΥΣΤΙΚΟ Τηλεοπτικό παιχνίδι που παρουσιάζει ο Κ. Καρράς
19.30 ΤΕΧΝΗ ΚΑΙ ΠΥΡΟΤΕΧΝΗΜΑ	17.00 ΕΙΔΗΣΕΙΣ
20.15 ΤΟ 15ΛΕΠΤΟ ΤΗΣ ΕΠΕΝ	17.25 ΞΕΝΗ ΤΑΙΝΙΑ
20.30 ΤΟ 10ΛΕΠΤΟ ΤΟΥ ΣΥΝΑΣΠΙΣΜΟΥ ΤΗΣ ΑΡΙΣΤΕΡΑΣ ΚΑΙ ΤΗΣ ΠΡΟΟΔΟΥ	19.20 ΟΔΟΙΠΟΡΙΚΟ ΣΤΗ ΜΑΝΗ
20.40 ΤΟ 15 ΛΕΠΤΟ ΤΟΥ ΕΛΛΗΝΟΟΡΘΟΔΟΞΟΥ ΚΙΝΗΜΑΤΟΣ ΣΩΤΗΡΙΑΣ	19.50 ΤΟ 10ΛΕΠΤΟ ΤΗΣ ΝΕΟΛΑΙΑΣ ΤΟΥ ΕΚΚΕ
21.00 ΕΙΔΗΣΕΙΣ	20.00 ΤΟ 10ΛΕΠΤΟ ΤΩΝ ΝΕΩΝ ΤΟΥ ΚΚΕ Μ–Λ
21.30 ΟΜΙΛΙΑ ΤΟΥ ΠΡΟΕΔΡΟΥ ΤΗΣ ΝΕΑΣ ΔΗΜΟΚΡΑΤΙΑΣ ΚΩΝ. ΜΗΤΣΟΤΑΚΗ ΣΤΗ ΘΕΣΣΑΛΟΝΙΚΗ	20.10 ΤΟ 10ΛΕΠΤΟ ΤΩΝ ΝΕΩΝ ΤΗΣ ΕΑΣ
22.30 ΔΙΑΛΟΓΟΣ ΠΟΛΙΤΙΚΩΝ ΚΟΜΜΑΤΩΝ	20.20 ΤΟ 10ΛΕΠΤΟ ΤΗΣ ΝΕΟΛΑΙΑΣ ΤΟΥ ΠΑΣΟΚ
24.00 ΕΙΔΗΣΕΙΣ	20.30 ΕΙΔΗΣΕΙΣ
00.10 ΑΜΕΡΙΚΑΝΙΚΟ ΜΠΑΣΚΕΤ	21.30 ΣΥΝΕΝΤΕΥΞΗ ΤΟΥ ΕΡΚ
	22.00 ΤΟ 15ΛΕΠΤΟ ΤΟΥ Μ–Λ ΚΚΕ
	22.15 ΤΟ 15ΛΕΠΤΟ ΤΗΣ ΟΑΚΚΕ
	22.40 Η ΤΑΙΝΙΑ ΤΗΣ ΚΥΡΙΑΚΗΣ
	24.00 ΕΙΔΗΣΕΙΣ

ΙΔΙΩΤΙΚΟΣ ΡΑΔΙΟΦΩΝΙΚΟΣ ΣΤΑΘΜΟΣ

ΡΑΔΙΟ ΚΟΣΜΟΣ

Γ. ΣΕΦΕΡΗ – ΑΝΑΛΗΨΗ

85100 ΡΟΔΟΣ – ΤΗΛ. 30220

ΠΡΟΓΡΑΜΜΑ ΕΚΠΟΜΠΩΝ

● ΚΥΡΙΑΚΗ 11–6–1989
07.30 Κυριακάτικο πρωινό
08.30 Ραδιοεφημερίδα
09.30 Το ελληνικό τραγούδι στους 97,3
10.00 Με στόχο τα γεγονότα
11.00 Αλαλούμ
13.00 Μουσικό Αιγαίο
14.00 ΕΙΔΗΣΕΙΣ
14.15 Λαϊκό πεντάγραμμο
15.00 Καλοκαίρι 1989
16.00 Κοντά σας ο Αντρίου Μπάρον
17.00 Μουσική χωρίς σύνορα
17.30 Ας θυμηθούμε τα παλιά
18.00 Διαλέγουμε για σας
19.00 Η Ρόδος των δύο ταχυτήτων
20.00 ΕΙΔΗΣΕΙΣ
20.15 Εσείς, εμείς και το τηλέφωνο
21.30 Τα σπορ στο Ράδιο Κόσμος
22.15 Εσείς, εμείς και το τηλέφωνο
23.00 Διασκεδάστε μαζί μας
24.00 ΕΙΔΗΣΕΙΣ
00.10 Νυχτερινή περίπολος

Πωλούνται

1) Επιχείρηση σε καταπληκτική τοποθεσία με 2.000 τ.μ., κήπο κατάλληλο για εστιατόριο, μπαρ, παμπ ντίσκο κ.λ.π. – Καταπληκτική περίπτωση.
2) Πωλείται πολυτελές ακίνητο σε καταπληκτική τοποθεσία μέσα σε πάρκο, αποτελούμενο από κέντρο διασκεδάσεως 300 τ.μ., από μαγαζί 300 τ.μ. και τεσσάρων τουριστικών διαμερισμάτων.
3) Επιχείρηση κέντρου διασκεδάσεως του πιο φημισμένου στην πόλη μας.
4) Γραφεία 68 και 78 τ.μ. στην περιοχή Μαντράκι.
5) Οικόπεδο 500 τ.μ. στην περιοχή Θεμ. Σοφούλη.
6) Οικόπεδο 756 τ.μ. γωνιακό στην περιοχή Ροδίνι.
7) Διαμέρισμα 59 τ.μ. μόνο 60.000 δρχ. το τ.μ.
8) Ιατρείο ή και διαμέρισμα πλησίον ΙΚΑ μονο με 68.000 δρχ. το τ.μ.
9) Μαγαζιά επί Οθωνος και Αμαλίας – Π. Πόλη – Μιχαήλ Πετρίδη – Γράμμου κ.λ.π.
10) Διαμερίσματα λουξ κατασκευής, δύο – τριών και τεσσάρων κυρίων δωματίων στις καλύτερες περιοχές της πόλης μας.

● Διαθέτουμε ο,τιδήποτε θέλετε να αγοράσετε κι αναλαμβάνουμε ο,τιδήποτε θέλετε να πουλήσετε. Η σοβαρότητα και το κύρος του γραφείου μας ως και η μεγάλη πείρα στην διάθεσή σας.

Γ. ΝΕΟΦΥΤΟΥ

ΟΔΟΣ ΔΗΜ. ΘΕΟΔΩΡΑΚΗ 40

2ος όροφος, γραφ. 38 – Τηλ. 20989

ΜΙΚΡΕΣ ΑΓΓΕΛΙΕΣ



ΠΩΛΗΣΕΙΣ ΑΚΙΝΗΤΩΝ

ΠΩΛΕΙΤΑΙ διαμέρισμα 100 τ.μ. πολύ καλής κατασκευής σε τιμή ευκαιρίας, αυτή τη στιγμή ξενοίκιαστο. Δάνεια δεκτά. Στην οδό Σωτήρος στο Μίρα —Μάρε.

Επίσης 3 οικόπεδα στα Κολύμπια των 5, 8, 16 στρεμμ. Στο Τσαΐρι 21 στρέμμ.

Πληρ. κ. Παπαθεοδώρου τηλ. 22943.

ΠΩΛΕΙΤΑΙ οικόπεδο 1360 τ.μ. στο χωριό Κρεμαστή δίπλα στο γήπεδο σε τιμή ευκαιρίας. Πληρ. τηλ. 91469.

ΠΩΛΕΙΤΑΙ αγροτική έκταση τεσσάρων (4) περίπου στρεμμάτων, στη θέση ΤΡΑΠΕΖΙΑ της κοινότητας Αφάντου, με θέα προς τη θάλασσα.

Πληροφορίες στο τηλ. 51272.

ΔΙΑΦΟΡΑ

ΖΗΤΕΙΤΑΙ κυρία για δωρεάν συγκατοίκηση, με ιδιοκτήτρια μονοκατοικίας, σε ιδιαίτερο δωμάτιο με κοινόχρηστα και κήπο, χάρη συντροφιάς. Τηλ. 22091.

ΗΛΕΚΤΡΟΛΟΓΟΣ είναι πρόθυμος να σας εξυπηρετήσει για κάθε ηλεκτρολογική σας εγκατάσταση και για κάθε είδους βλάβη. Πληρ. τηλ. 25448 και 34533 κ. Ζαχαρίου Γιώργο.

ΠΩΛΩ σκρίνιο βιτρίνα 5 τεμάχια (2 γωνίες), τραπεζαρία ροτόντα, με 6 καρέκλες σε τιμή ευκαιρίας. Πληρ. τηλ. 21600 – 32126

ΜΑΘΕΤΕ ΓΕΡΜΑΝΙΚΑ σε 32 ΜΕΡΕΣ

ΣΕ ειδικά εντατικά τμήματα αρχαρίων, ΠΟΥ αρχίζουν στις 3 Ιουλίου στο SIMULTAN με το επιτυχημένο ΣΥΣΤΗΜΑ ΣΙΜΟΥΛΤΑΝ ΚΕΡΔΙΖΕΤΕ: Χρονιά και χρήμα. Πληρ. στο τηλ. 32272

ΖΗΤΕΙΤΑΙ κυρία για δωρεάν συγκατοίκηση, με ιδιοκτήτρια μονοκατοικίας, σε ιδιαίτερο δωμάτιο με κοινόχρηστα και κήπο, χάρη συντροφιάς. Τηλ. 22091.

ΗΛΕΚΤΡΟΛΟΓΟΣ είναι πρόθυμος να σας εξυπηρετήσει για κάθε ηλεκτρολογική σας εγκατάσταση και για κάθε είδους βλάβη. Πληρ. τηλ. 25448 και 34533 κ. Ζαχαρίου Γιώργο.

ΠΩΛΩ σκρίνιο βιτρίνα 5 τεμάχια (2 γωνίες), τραπεζαρία ροτόντα, με 6 καρέκλες σε τιμή ευκαιρίας. Πληρ. τηλ. 21600 – 32126

ΜΑΘΕΤΕ ΓΕΡΜΑΝΙΚΑ σε 32 ΜΕΡΕΣ

ΣΕ ειδικά εντατικά τμήματα αρχαρίων, ΠΟΥ αρχίζουν στις 3 Ιουλίου στο SIMULTAN με το επιτυχημένο ΣΥΣΤΗΜΑ ΣΙΜΟΥΛΤΑΝ ΚΕΡΔΙΖΕΤΕ: Χρονιά και χρήμα. Πληρ. στο τηλ. 32272

Ιωάννα, τηλ. 35480 ώρες 8–2.30 μ.μ. και 33729 μετά τις 10 μ.μ.

ΕΝΟΙΚΙΑΣΕΙΣ

ΕΝΟΙΚΙΑΖΕΤΑΙ αποθήκη κατάλληλη και για κατάστημα σε παροδο της Στέλιου Κωτιάδη 65 τ.μ. και με μεγάλο πάρκινγκ. Πληρ. τηλ. 26818 μέχρι 10 π.μ. και μετά τις 10 μ.μ.

ΕΝΟΙΚΙΑΖΕΤΑΙ γκαρσονιέρα ανεξάρτητη στο Καναμάτ, λεωφόρος Καλλιθέας («κτήματα Καζούλη») πριν τον ραδιοφωνικό σταθμό της ΕΡΤ. Πληρ. τηλ. 61790.

ΕΝΟΙΚΙΑΖΟΝΤΑΙ δωμάτια ανεξάρτητα φωτεινά με ζεστό νερό για ντους επί τη οδού Λίνδου αρ. 97. Πληρ. εντός και στο τηλέφ. 24909 και 20719.

ΕΝΟΙΚΙΑΖΟΝΤΑΙ στο Παραδείσι, επί της κεντρικής λεωφόρου, διαμπερή πολυτελέστατα μικρά επιπλωμένα διαμερίσματα. Μεγάλος κήπος – χώρος πάρκινγκ. Τηλ. 91175 ή 91243.

ΕΝΟΙΚΙΑΖΟΝΤΑΙ ευρύχωρη επιπλωμένα δωμάτια με κοινόχρηστους χώρους κουζίνα κ.λ.π. σε τιμές χαμηλές, παρά την οδό Αγ. Αναργύρων 20. Πληρ. τηλ. 28710.

ΕΝΟΙΚΙΑΖΕΤΑΙ κατάστημα επί της οδού Ιωνος Δραγούμη 43. Πληρ. τηλ. 28002.

ΕΝΟΙΚΙΑΖΕΤΑΙ αποθήκη 120 τ.μ. στην οδό Αλικαρνασσού 25. Πληρ. τηλ. 33497.

Ζητούν προσωπικό

ΖΗΤΕΙΤΑΙ βρεφοκόμος με πτυχίο να εργασθεί σε ιδιωτικό παιδικό σταθμό. Πληρ. τηλ. 27492 κ. Εφη Καλλιγά.

ΖΗΤΟΥΝΤΑΙ σερβιτόρος ή βοηθός σερβιτόρου και ψησταιέρης για να εργασθούν σε εστιατόριο. Πληροφ. τηλ. 31665.

ΖΗΤΕΙΤΑΙ οδηγός με δίπλωμα Γ΄ Κατηγορίας για μάντρα με οικοδομικά υλικά. Μισθός ικανοποιητικός. Πληρ. τηλ. 41108 και οικίας 91884.

ΖΗΤΕΙΤΑΙ καθηγήτρια Αγγλικών με τα απαραίτητα τυπικά και ουσιαστικά προσόντα για να διδάξει σε φροντιστήρια ξένων γλωσσών. Πληρ. τηλ. 35350 και 21709 απογευματινές ώρες.

ΖΗΤΕΙΤΑΙ οδηγός – πωλητής παρά της εταιρείας ΕΨΙΛΟΝ Ε.Π.Ε. Πληρ. τηλ. 62218.

ΖΗΤΕΙΤΑΙ πωλήτρια για να εργασθεί στο κατάστημα Βαλσάμη στη Νέα Αγορά. Πληρ. τηλ. 24259.

ΖΗΤΕΙΤΑΙ καθαρίστρια για εστιατόριο στην Παλιά Πόλη από ώρες 8.00–12.00. Μισθός ικανοποιητικός. Πληρ. τηλ. 20119.

ΖΗΤΟΥΝΤΑΙ από τα καταστήματα ΑΦΟΙ ΠΑΠΠΟΥ πωλητές και πωλήτριες. Πληροφορίες στα τηλέφωνα: 24286 και 20127 ώρες λειτουργίας καταστημάτων.

ΖΗΤΕΙΤΑΙ λογιστής πτυχιούχος Ανωτάτης Σχολής ή πεπειραμένος με πλήρες ωράριο για άμεση πρόσληψη ως αποδοχές υψηλές.

Πληροφορίες: «ΤΡΙΤΩΝ ΔΙΑΚΟΠΕΣ Α.Ε.» τηλ. 21690, Ν. Πλαστήρα 25.

ΖΗΤΟΥΝΤΑΙ υπάλληλοι προκειμένου να διαθέσουν σε καταστήματα της Ρόδου, της Δωδεκανήσου και της Κρήτης προϊόντα εσωτερικού και εξωτερικού με μισθό και ποσοστά. Προτιμούνται οι διαθέτοντες πείρα και άδεια οδήγησης αυτοκινήτου. Πληρ. τηλ. 25545 – 24900 ώρες γραφείου.

ΖΗΤΟΥΝΤΑΙ οδηγοί – πωλητές για την διανομή αναψυκτικών. Αμοιβή, μισθός και ποσοστά. Πληρ. τηλ. 22355 – 30181 και 61749.

ΑΠΟ το ΡΑΔΙΟ ΤΑΞΙ ΡΟΔΟΥ ζητούνται για πρόσληψη άτομα κάτω των είκοσι έξι (26) ετών για εργασία στο ΚΕΝΤΡΟ ΡΑΔΙΟ ΤΑΞΙ με γνώσεις Αγγλικής. Η γνώση σε κομπιούτερ θα ληφθεί υπόψη. Πληρ. τηλ. 34758 από ώρα 09.00 – 11.00 π.μ. και 19.00 – 22.00 μ.μ. καθώς και στα γραφεία του Συνδέσμου ΤΑΞΙ στον Κεντρικό Σταθμό ΜΑΝΤΡΑΚΙ.

ΖΗΤΕΙΤΑΙ πεπειραμένη λαντζιέρα για εστιατόριο εντός Νέας Αγοράς. Πληρ. τηλ. 33010.

ΖΗΤΟΥΝΤΑΙ πωλητές ή πωλήτριες ομιλούντες την γερμανική γλώσσα για το καινούργιο κατάστημα γουναρικών επί της Σωκράτους 18 (παραπλεύρως ψαροταβέρνας Αλέξης). Πληρ. στον κ. Ζαννή Εμμανουήλ —τηλ. 91394

ΑΥΤΟΚΙΝΗΤΑ

ΠΩΛΕΙΤΑΙ ΦΙΑΤ 1500 σε τιμή ευκαιρίας. Πληροφορίες τηλ. 27718.

ΠΩΛΕΙΤΑΙ μηχανή μάρκας HONDA XT 600 με 25.000 χλμ. και με εξτρά αξεσουάρ. Πληρ. τηλ. 25824 και 35530

ΠΩΛΕΙΤΑΙ λόγω αναχωρήσεως μοτοσυκλέτα BMW R80–G)S μοντέλο 88 με 33.000 χιλιόμετρα (εύκολα χιλιόμετρα) και με πολλά αξεσουάρ. Πληρ. τηλ. 25552.

ΠΩΛΕΙΤΑΙ αυτοκίνητο μάρκας FIAT 128 μηχανή 1300, ζαντολάστιχα φαρδιά αλουμινίου και πάρα πολλά εξτρά, σε αρίστη κατάσταση. Δεκτός κάθε έλεγχος. Πληρ. τηλ. 61320 – 33247.

Κατασκευή ΠΡΑΣΙΝΟΥ

ΠΩΛΟΥΝΤΑΙ υπό κατασκευή ισόγειο τεσσάρι διαμέρισμα των 99 τ.μ. με αποκλειστική χρήση αυλής, καθώς και τεσσάρια διαμερίσματα των 101 τ.μ. σε όροφο, με φανταστική θέα. Πληροφορίες τηλ. 24304

Από την

AUTO CENTER

ΜΑΝΩΛΗΣ ΚΩΣΤΑΚΗΣ ΑΕΒΕ

ΖΗΤΟΥΝΤΑΙ ΠΩΛΗΤΕΣ

ΓΙΑ ΤΟ ΤΜΗΜΑ ΑΝΤΑΛΛΑΚΤΙΚΩΝ

Πληροφορίες στα τηλέφωνα: 23026 και 30643

ΠΩΛΟΥΝΤΑΙ

1. Διαμερίσματα διαφόρων διαστάσεων, αρίστης κατασκευής, 2 και 3 υπνοδωματίων κ.λ.π. βοηθητικούς χώρους, με πολλά μέτρα βεράντες στην οδό Πάλμα Μαγιόρκας, στο Ροδίνι. Η οικοδομή έχει και ασανσέρ.
2. Διαμερίσματα τριάρια (με 2 υπνοδωμάτια) κ.λ.π. βοηθητικούς χώρους, καθώς και θέση για γκαράζ, στην παροδο Κοδριγκτώνος.
3. Δύο γκαρσονιέρες στην οδό Ανταγόρα, πλήρως αποπερατωμένες, με ένα υπνοδωμάτιο, καθιστικό κ.λ.π. βοηθητικούς χώρους.
4. Βοηθητικός χώρος στην οδό Αθηναγόρα, (πίσω από την Λέσχη του Διαγόρα, πλήρως αποπερατωμένος.
5. Αποθήκη ημιυπόγειος, πλήρως αποπερατωμένη με WC στην οδό Αθηναγόρα.

Πληροφορίες: ΑΝΑΣΤΑΣΙΟΣ ΑΤΣΙΔΗΣ ΤΗΛ. Γραφείου 28616 – 37848 – Οικίας 29791

ΑΝΑΛΥΤΙΚΟ ΕΡΓΑΣΤΗΡΙΟ ΡΟΔΟΥ

ΔΗΜΗΤΡΗΣ ΙΩ. ΟΙΚΟΝΟΜΙΔΗΣ

ΧΗΜΙΚΟΣ ΠΑΝΕΠΙΣΤΗΜΙΟΥ ΑΘΗΝΩΝ
Μ. SC. ΠΑΝΕΠΙΣΤΗΜΙΟΥ ΛΟΝΔΙΝΟΥ
ΒΥΡΩΝΟΣ 1, 85 100, ΡΟΔΟΣ – ΤΗΛ. (0241) 28638

ΕΡΓΑΣΤΗΡΙΑΚΕΣ ΕΞΕΤΑΣΕΙΣ
ΤΕΧΝΙΚΕΣ ΠΛΗΡΟΦΟΡΙΕΣ – ΣΥΜΒΟΥΛΕΣ

★ ΕΡΓΑΣΤΗΡΙΑΚΕΣ ΕΞΕΤΑΣΕΙΣ
– ΝΕΡΑ ΠΟΣΙΜΑ,
– ΑΠΟΒΛΗΤΑ,
– ΛΑΔΙΑ,
– ΤΡΟΦΙΜΑ,
– ΠΟΤΑ.

★ ΒΙΟΛΟΓΙΚΟΙ ΚΑΘΑΡΙΣΜΟΙ ΑΠΟΒΛΗΤΩΝ
ΠΑΡΑΚΟΛΟΥΘΗΣΗ, ΕΛΕΓΧΟΣ ΛΕΙΤΟΥΡΓΙΑΣ – ΑΠΟΔΟΣΗΣ

★ ΚΟΛΥΜΒΗΤΙΚΕΣ ΔΕΞΑΜΕΝΕΣ
ΠΑΡΑΚΟΛΟΥΘΗΣΗ, ΕΛΕΓΧΟΣ ΛΕΙΤΟΥΡΓΙΑΣ

ΠΡΑΓΜΑΤΟΠΟΙΟΥΜΕ ΣΗΜΕΡΑ ΟΣΑ ΑΛΛΟΙ ΘΑ ΠΡΟΣΠΑΘΟΥΝ ΑΥΡΙΟ

ΖΗΤΕΙΤΑΙ

ΖΗΤΕΙΤΑΙ δεσποινίς να ομιλεί Ιταλικά και Αγγλικά τουλάχιστον, για να εργασθεί σε τουριστικό γραφείο. Για περισσότερες πληροφορίες τηλεφωνήστε στο 31571.

REQUIRED

REQUIRED ITALIAN AND ENGLISH SPEAKING RERSON TO WORK IN A TRAVEL AGENCY. FOR FURTHER INFORMATION PLEASE PHONE 31571.

ΑΝΑΚΟΙΝΩΣΗ

Το ταπητουργείο «ΚΛΕΟΠΑΤΡΑ» αναλαμβάνει υπεύθυνα το πλύσιμο – φύλαγμα –φτιάξιμο των χαλιών σας

ΤΗΛ. 51322 – ΩΡΕΣ 8–20 μ.μ.

ΠΡΑΚΤΟΡΕΙΟΝ

«ΑΙΓΑΙΟΝ ΤΟΥΡΣ»

Το Πρακτορείον ΑΙΓΑΙΟΝ ΤΟΥΡΣ (AEGEAN TOURS) προσφέρει για τους πελάτες του:
1) Εισιτήρια αεροπορικά εσωτερικού – εξωτερικού σε πολύ φθηνές τιμές.
2) Ατμοπλοϊκά εισιτήρια και εισιτήρια τρένου για όλη την Ευρώπη με ειδικές τιμές για φοιτητές.
3) Οργανωμένες εκδρομές για σωματεία και μεμονωμένους.
4) Εκδρομές σχολείων σε όλη την Ελλάδα.
5) Ειδικά εκπαιδευτικά προγράμματα στο εξωτερικό για ξένες γλώσσες για όποια γλώσσα θελήσετε.
6) Ενοικιάσεις πούλμαν για εκδρομές.
7) Κρουαζιέρες σε όλο τον κόσμο.

ΔΙΕΥΘΥΝΣΗ: Ν. ΜΑΝΔΗΛΑΡΑ 50
(Δίπλα στο ξενοδοχείο VENUS)
ΤΗΛΕΦΩΝΑ: 29990–2, 29969, 29626

ΠΩΛΟΥΝΤΑΙ

Δύο καταστήματα εκατόν ογδόντα τετρ. μέτρων το καθένα σε επαφή (γίνονται και ένα μεγάλο 360 τετρ. μέτρα) στην οικοδομή Αντώνογλου, δίπλα στην HENNINGER επί της οδού Ρόδου – Λίνδου στ' Ασγούρου, κατάλληλα για επαγγελματίες (Ξυλουργείο, Συνεργείο κ.λ.π.) ή οτιδήποτε άλλη χρήση. Πληρ. τηλ. 22968 – 28058 ώρες γραφείου.

ΦΑΛΚΟΝ Ν.Ε.

Γ)Β ΙΕΡΑΠΕΤΡΑ

Μετ' ευχαριστήσεως γνωρίζομεν εις το επιβατικόν κοινόν, τους εμπόρους και τα Γραφεία Μεταφορών Ρόδου ότι το νεοαποκτηθέν Γ)Β «ΙΕΡΑΠΕΤΡΑ» της εταιρείας ΛΕΛΑΚΗ άρχισε κανονικά δρομολόγια κάθε Σάββατο ἀπό Ρόδο και ὥρα 22.00 δια Κάρπαθο – Κάσο – Σητεία – Αγ. Νικόλαο – Μήλο – Πειραιά.

Το σκάφος διαθέτει AIR CODITION, καμπίνες δίκλινες, σαλόνια και θέσεις για 80 φορτηγά αυτοκίνητα και 200 Ι.Χ.

ΔΕΧΟΜΕΘΑ ΕΠΙΒΑΤΕΣ ΚΑΙ ΟΧΗΜΑΤΑ
ΕΙΣΙΤΗΡΙΑ – ΠΛΗΡΟΦΟΡΙΕΣ:

ΠΡΑΚΤΟΡΕΙΟ «ΚΥΔΩΝ»

ΕΘΕΛ. ΔΩΔΕΚΑΝΗΣΙΩΝ 14
ΤΗΛΕΦΩΝΑ: 23000 – 27900

ΓΕΝΙΚΗ ΤΕΧΝΙΚΗ Α.Ε.

η λύση στο οικοδομικό σας πρόβλημα

Η Γενική Τεχνική Α.Ε., δημιουργήθηκε για να δώσει αποτελεσματικές και συμφέρουσες λύσεις, στα οικοδομικά προβλήματα του νησιού μας. Τα αντικείμενα των δραστηριοτήτων μας:

☛ Παραγωγή έτοιμου μπετόν, με 14χρονη παράδοση στην υψηλή ποιότητα, στη συνέπεια και την άμεση εξυπηρέτηση.
☛ Εμπορία σιδήρου οικοδομών, υψηλής ποιότητας και αντοχής
☛ Ανάληψη Δημόσιων και ιδιωτικών έργων μεγάλης έκτασης
☛ Ανέγερση πολυκατοικιών με το σύστημα της αντιπαροχής.

14 σύγχρονες μπετονιέρες, 2 συγκροτήματα παραγωγής μπετόν και πλήρες δίκτυο ραδιοτηλεφώνων, θα είναι στη διάθεσή σας αν θελήσετε να συνεργασθούμε.

Χρησιμοποιώντας τα ειδικά πρόσθετα στεγανότητος και ρευστότητος POZZOLITH ADMIX 105 R. RHEOMAC 716 και 877 και ελέγχοντας την παραγωγή, με 3 υπεύθυνους πολιτικούς μηχανικούς σε ιδιόκτητο σύγχρονα εξοπλισμένο εργαστήριο, διασφαλίζουμε και εγγυόμεθα σταθερά υψηλή ποιότητα στο μπετόν μας.

ΕΡΓΟΣΤΑΣΙΟ ΡΟΔΟΥ–ΛΙΝΔΟΥ 7ο ΧΙΛ. ΤΗΛ. 25013

ΓΡΑΦΕΙΑ ΑΡΚΑΔΙΟΥ 2 ΤΗΛ. 22968

κινηματογράφοι

ΧΕΙΜΕΡΙΝΟΣ ΚΙΝ)ΓΡΑΦΟΣ

ΜΕΤΡΟΠΟΛ

ΠΡΟΓΡΑΜΜΑΤΑ
6–8, 8–10 και 10–12

Μια απίθανη κωμωδία που θα σας ενθουσιάσει. Ο Μικρός ΣΤΑΡΛΥ γίνεται Μπαμπάς και ο Μπαμπάς μικρός ΤΣΑΡΛΥ. Ο μικρός έχει προβλήματα, η δουλειά δεν πάει καλά, το κορίτσι του θέλει να τον αφήσει και ακόμη πρέπει να πηγαινοφέρνει τον μπαμπά από το σχολείο.

Ο ΜΙΚΡΟΜΕΓΑΛΟΣ
VICE VERSA

ΕΓΧΡΩΜΟ ΚΑΤΑΛΛΗΛΟ
Πρωταγωνιστούν:
ΣΟΥΝΓΚΕ ΡΕΪΜΟΝΤ
ΦΡΕΝΤ ΣΑΒΑΖΕ

ΤΙΤΑΝΙΑ

ΠΡΟΓΡΑΜΜΑΤΑ

ό–8, 8–10, 10–12

Ξεχάστε ό,τι περιπέτεια είδατε μέχρι σήμερα. Τώρα η εκπληκτική περιπέτεια, που σα ρώνει τα ρεκόρ εισπράξεων.

ACTION JACKSON

ΤΟ ΞΕΣΠΑΣΜΑ ΤΟΥ ΜΠΑΤΣΟΥ

Με τον εκπληκτικό:
ΚΑΡΛ ΓΟΥΕΔΕΡΣ
(Ρόκυ)

Α' ΠΡΟΒΟΛΗΣ

ΘΕΡΙΝΟΣ ΚΙΝ)ΦΟΣ

«ΡΟΔΟΝ»

Η ξεκαρδιστική κωμωδία του ΜΠΛΕΗΚ ΕΝΤΟΥΑΡΝΤΣ με τον ΝΤΑΝΤΛΕΫ· ΜΟΥΡ σε μια αποθέωση του ταλέντου του.

ΚΑΙ ΤΗ ΜΙΑ– ΚΑΙ ΤΗΝ ΑΛΛΗ

Μια πολύ κωμική περίπτωση διγαμίας.
Συμπρωταγωνιστούν:
Ε'Ι'ΜΥ ΙΡΒΙΝ
και ΑΝΝ ΡΕ'Ι'ΝΚΙΝ

ΘΕΡΙΝΟΣ ΚΙΝ)ΓΡΑΦΟΣ

ΜΕΤΡΟΠΟΛ

8.30–10.30 και 10.30–12.30

Η απολαυστικότερη παρουσία του αγαπημένου της νεολαίας ΕΝΤΥ ΜΕΡΦΥ. Ο ασυναγώνιστος αστυνομικός ξανάρχεται και όλος ο κόσμος είναι έτοιμος να τρελαθεί από τα γέλια.

ΤΟ ΧΡΥΣΟ ΠΑΙΔΙ
THE GOLDEN CHILD

ΕΓΧΡΩΜΟ ΚΑΤΑΛΛΗΛΟ
Πρωταγωνιστούν:
ΕΝΤΥ ΜΕΡΦΥ
ΤΣΑΡΛΟΤ ΛΙΟΥ·Ι·Σ
ΤΣΑΡΛΣ ΝΤΑΝΣ

ΑΡΙΘΜΟΣ 1907)1989

ΠΕΡΙΛΗΨΗ

ΠΡΟΓΡΑΜΜΑΤΟΣ ΑΝΑΓΚΑΣΤΙΚΟΥ ΠΛΕΙΣΤΗΡΙΑΣΜΟΥ ΑΚΙΝΗΤΟΥ ΔΙΑΜΕΡΙΣΜΑΤΟΣ ΜΕ ΣΤΟΙΧΕΙΟ ΠΙΝΑΚΑ ΙΙ—Β2

Εγώ, ο Δικαστικός Επιμελητής του Πρωτοδικείου Ρόδου ΜΙΧΑΛΗΣ ΣΤΕΦΑΝΟΥ ΜΕΛΛΙΝΗΣ που έχω την έδρα μου στη Ρόδο, οδός Δημ. Θεοδωράκη αριθ. 18, τηλ. 21600 και 32923

Σας γνωρίζω ότι

Στις ΕΙΚΟΣΙ ΟΚΤΩ (28) του μήνα ΙΟΥΝΙΟΥ του έτους 1989 ημέρα Τετάρτη και ώρα 12 μ. έως τις 2 μ.μ. της ίδιας ημέρας, στον τόπο των Δημόσιων Αναγκαστικών Πλειστηριασμών του Δήμου Ρόδου, δηλαδή στο Δημαρχείο Ρόδου θα άγει σε πλειστηριασμό με υπάλληλο του πλειστηριασμού τη συμβολαιογράφο Ρόδου Σμαράγδη Παπαοικονόμου ή τον νόμιμο σε περίπτωση κωλύματός της αναπληρωτή της το παρακάτω ενυπόθηκο διαμέρισμα του οφειλέτη ΓΙΩΡΓΟΥ ΚΥΡΙΑΚΟΥ ΚΟΡΑΚΗ κατοίκου Ρόδου με επίσπευση του ΑΝΑΣΤΑΣΙΟΥ Νικολάου ΠΑΠΟΥΤΣΗ κατοίκου Ρόδου.

Αυτό έχει κατασχεθεί με την υπ' αριθμ. 546)1983 Έκθεση μου αναγκαστικής κατάσχεσης, σε εκτέλεση τώρα της υπ' αρ. 104)88 Διατ. Πληρωμής Μον. Πρωτ. Ρόδου και ανέρχεται κατά την επιταγήν της σε δρχ. 7.541.792 πλέον παραγγελία για εκτέλεση και όλα τα έξοδα για τον πλειστηριασμό και είναι: Ακίνητο διαμέρισμα με στοιχείο πίνακα ΙΙ—Β2 στο δεύτερο όροφο, του αριθμού ΙΙ (2) συγκροτήματος πολυκατοικιών απο τελούμενο από 4 δωμάτια και λοιπούς βοηθητικούς χώρους επιφανείας 109,66 τ.μ. Η πολυκατοικία κτίσθηκε σε οικόπεδο εκτάσης 2.518 τ.μ. στην θέση Ιξιά και είναι με κτηματολογικά στοιχεία Τόμος γαιών Ιξιάς 4, Φύλλο 135, Μερίδα 151Δ, Φάκελος 419.

Αυτό το διαμέρισμα ανήκει εξ ολοκλήρου στον ίδιο οφειλέτη και εκτιμήθηκε με την 294)1825)337Α)1989 Απόφαση του Μον. Πρωτ. Ρόδου 7.000.000 δραχμές. Βαρύνεται δε με υποθήκες.

Πρώτη προσφορά ορίζεται το ποσό της εκτίμησης που έγινε με την 294)1825)337Α)1989 απόφαση δηλ. 4.500.000 δραχμές, για τα υπόλοιπα ο πλειστηριασμός θα γίνει σύμφωνα με τους όρους του παραπάνω Προγράμματός μου και του Νόμου.

Σε βεβαίωση των παραπάνω, εγώ ο Δικαστικός Επιμελητής που επιμελούμαι τον πλειστηριασμό έγραψα την παρούσα περί λήψη στις 13 Μάη 1989 στο γραείο μου στην οδό Δημ. Θεοδωράκη 18, το υπογράφω και το σφραγίζω νόμιμα.

Ο Δικαστικός Επιμελητής
ΜΙΧΑΛΗΣ ΣΤΕΦ. ΜΕΛΛΙΝΗΣ

HAVOLINE
TEXACO 20)50
ΤΟ ΛΑΔΙ
για κάθε αυτοκίνητο
ΔΕΚΤΕΣ ΚΑΡΤΕΣ DINERS
ΚΑΙ ΕΘΝΟΚΑΡΤΑ
ΑΛΕΞ. ΓΚΙΝΑΚΗΣ
ΑΥΣΤΡΑΛΙΑΣ 58—ΡΟΔΟΣ
ΤΗΛ. 27547 — 31018

ΙΑΤΡΙΚΗ ΑΝΑΚΟΙΝΩΣΗ
ΤΟ ΙΑΤΡΕΙΟ ΤΟΥ
ΚΟΥΤΑΛΙΑΝΟΥ ΑΝΑΣΤΑΣΙΟΥ
ΔΕΡΜΑΤΟΛΟΓΟΥ ΑΦΡΟΔΙΣΙΟΛΟΓΟΥ
ΔΙΔΑΚΤΟΡΟΣ ΠΑΝ)ΜΙΟΥ ΑΘΗΝΩΝ
ΜΕΤΕΦΕΡΘΗ ΣΤΗΝ 28η ΟΚΤΩΒΡΙΟΥ
ΑΡΙΘ. 29
Ο ιατρός δέχεται 8—1 το πρωί
5—8 το απόγευμα
ΤΗΛ. 28690

WINDSOR TOURS S.A.
BRITISH AIRWAYS
Η κοσμαγάπητη αεροπορική εταιρία
ΕΚΔΡΟΜΕΣ
- ΑΓΓΛΙΑ (Λονδίνο — Μάντσεστερ: Αναχωρήσεις κάθε Σάββατο
- ΡΩΜΗ — ΛΟΝΔΙΝΟ: Αναχωρήσεις κάθε Τρίτη — Παρασκευή
- ΠΑΡΙΣΙ — ΛΟΝΔΙΝΟ: Αναχωρήσεις κάθε Τετάρτη — Παρασκευή

ΚΑΝΕΙΣ ΔΕΝ ΞΕΡΕΙ ΤΗΝ ΑΓΓΛΙΑ ΚΑΛΥΤΕΡΑ ΑΠΟ ΜΑΣ
- Επωφεληθείτε από τις προσφορές μας σε εισιτήρια και ξενοδοχεία. Δηλώστε έγκαιρα συμμετοχή
- Αναλυτικά προγράμματα των εκδρομών όπως και εκείνων για Ισπανία - Α. Ανατολή - Κίνα - Σιγκαπούρη - Μπαγκόγκ - Ποταμό Κβάι - Τσάαμ παρέχονται από τα γραφεία μας

ΙΒΙΣΚΟΣ ΤΟΥΡΣ
Ι. Λόχου 11—Τηλ. 27756—27313 (πλάι στην Ολυμπιακή)



ΚΥΡΙΑΚΑΤΙΚΑ

ΣΥΝΕΧΕΙΑ από τη σελίδα 1

στα ένα χρόνο πριν τις εκλογές». Αυτό είναι αλήθεια, αλλά όποτε μας συμφέρει το επικαλούμεθα ξεχνώντας την διαφορά μας με αυτή τη πλούσια και ισχυρή χώρα.

Εμείς έχουμε ανάγκη από δουλειά, πολλή δουλειά, για να κερδίσουμε την καθυστέρηση που έχουμε απέναντι στους άλλους συνεταίρους μας Ευρωπαίους, με τους οποίους πρέπει να συγκρινόμασθε.

Οι εκλογές για την ανάδειξη νέου Κοινοβουλίου είναι η κορυφαία πολιτική δημοκρατική πράξη συμμετοχής του πολίτη στα κοινά. Γι' αυτό πρέπει όλοι να ασκούμε αυτό το καθήκον χωρίς αδιαφορία ή άρνηση (ή και με αρνητική λευκή ψήφο). Δεν είναι η τελευταία, σωστή λύση. Ακόμα και οι μετανάστες Έλληνες πρέπει να ψηφίζουν όπου κι αν βρίσκονται, αν θέλουμε να διατηρήσουμε την εθνική μας ενότητα, όπως κάνουν και οι ξένες χώρες.

Σ' αυτές τις εκλογές όλος ο λαός μέσω του Εκλογικού Σώματος αποφασίζει για την τύχη και την προκοπή του, στα επόμενα 4 χρόνια.

Κάθε τόσο ο λαός ζητά μια αλλαγή που είναι η λογική προϋπόθεση λειτουργίας του Δημοκρατικού μας Πολιτεύματος.

Αλλαγή σημαίνει ανανέωση, πρόοδο και αναθεώρηση της τακτικής μας. Σημαίνει τέλος διόρθωση της προηγούμενης κατάστασης.

Η φθορά του Κυβερνώντος κόμματος, είναι φυσιολογική, αλλά και δεδομένη. Εάν όμως αντέχει στο χρόνο μια Κυβέρνηση και ανανεώνεται σ' αυτήν η εμπιστοσύνη του λαού στις εκλογές, τότε, έχουμε αλλαγή γιατί είναι αδιανόητο να πιστέψει κανείς ότι ο ώριμος, πολιτικά, λαός μας θέλει τη συνέχιση του φαύλου κύκλου που δημιουργήθηκε τον τελευταίο χρόνο στη χώρα μας.

Εάν τελικά αναδείξει ένα άλλο κόμμα ή άλλα κόμματα στις εκλογές, που είναι και το λογικό, σημαίνει ότι, θέλει μια πραγματική αλλαγή, αλλά από την άλλη πλευρά.

Ο κάθε ψηφοφόρος άσχετα από τις σειρήνες που ακούει κα θημερινά οφείλει να σταθμίσει σωστά και σοβαρά όλους τους παράγοντες και να αναδείξει τους καλύτερους που σ' αυτή την περίπτωση, ενοούμε το κόμμα μέσω του οποίου εκφράζονται πολιτικά οι διάφορες κοινωνικές ομάδες.

Δυστυχώς οι πολιτικοί μας, είναι κατανεμημένοι στα διάφορα κόμματα, με αποτέλεσμα ο πολίτης να μην έχει την δυνατότητα να αναδείξει εκπροσώπους του, τους ικανότερους, όταν αυτοί δεν ανήκουν στα δύο, για παράδειγμα, μεγάλα κόμματα.

Όπως η περίπτωση, που κατ' εξαίρεση αναφέρω ονομαστικά, του αγωνιστή και ικανότατου κ. Ι. Ζίγδη, προέδρου της ΕΔΗΚ και γνήσιου εκπρόσωπου της Δωδ)σου, που θα πρέπει νομίζω να προσεχθεί ιδιαίτερα.

Μερικοί τρομάζουν με την σκέψη ότι ένα άλλο μεγάλο κόμμα θα διαδεχθεί την Κυβέρνηση μόνο του ή και σε συνεργασία με άλλα πολιτικά δημοκρατικά κόμματα. Αυτό δεν πρέπει να μας προβληματίζει, αφού είναι μέσα στα πλαίσια του Δημοκρατικού μας Πολιτεύματος που πρέπει επιτέλους να μάθουμε να το λειτουργούμε σωστά όπως κάνουν σε άλλες δημοκρατικές χώρες, πολύ πιο προοδευμένες οικονομικά και πολιτικά από μας.

Εκείνο που πρέπει να μας τρομάζει είναι οι ανορθόδοξες πολιτικές λύσεις.

Μας χρειάζεται μια σωστή κατά το δυνατόν Δημοκρατία όπου όλες οι Λειτουργίες του Κράτους να αναπτύσσουν τις νόμιμα ανατεθειμένες σ' αυτές πρωτοβουλίες. Να λειτουργεί το Κράτος σωστά: Διοίκηση, Δικαιοσύνη, Βουλή, και όλες οι άλλες λειτουργίες του, με τον Τύπο ελέγχοντα ελεύθερα τα πάντα και τους πάντες, αλλά με την απαραίτητη σύνεση. Εταιρία Δημοκρατία να γίνει το γρηγορότερο τρόπος ζωής μας και να βοηθήσει την ανάπτυξη όλων των δυνάμεων του Εθνους ανεξάρτητα από πολιτικές πεποιθήσεις.

Δεν πρέπει να εμποδίζουμε την δημιουργία ιδεών και πολιτικών πεποιθήσεων μέσα στο δημοκρατικό μας Πολίτευμα. Είναι ανάγκη να πάψουμε επιτέλους να διαχωρίζουμε τους Έλληνες σε «ημετέρους» και μη, που τόσο κακό επροξένησε αυτός ο διαχωρισμός στο μακρινό παρελθόν και επανελήφθη δυστυχώς, σε διαφορετική βέβαια, ηπιότερη κλίμακα, στα τελευταία χρόνια.

Πρέπει να καταλάβουν ακόμη και οι δογματικοί των άλλων κομμάτων ότι η Δημοκρατία και η Ελευθερία είναι συνυφασμένες έννοιες, που άρχισαν να κλονίζουν ακόμη και τα αυστηρά οργανωμένα κομμουνιστικά καθεστώτα που και αυτά, τελευταία, ζητούν μια διέξοδο, μια διαφάνεια και μια αλλαγή.

Χιλιάδες χρόνια μιλούμε για Δημοκρατία στη χώρα μας. Είναι καιρός να την εδραιώσουμε.

Να το αποδείξουμε, λοιπόν στις προσεχείς εκλογές.

ΟΥΤΕ ΣΕΝΤΟΝΙΑ ΕΧΕΙ ΤΟ ΝΟΣΟΚΟΜΕΙΟ ΜΑΣ!

ΣΥΝΕΧΕΙΑ από τη σελίδα 1

ενώ πυκνά είναι τα ερωτήματα που τίθενται, τι απόγιναν οι δωρεές Σουηδών για αγορά τους!

ΔΕΝ ΥΠΑΡΧΟΥΝ ακόμα αθενοφόρα και μάλιστα σε μια περιοχή τουριστική σαν τη δική μας. Τα δύο πεπαλαιωμένα και εν πολλοίς άχρηστα ανήκουν σε άλλους φορείς (ΙΚΑ, Τμήμα Υγιεινής), ενώ οι λεγόμενες «κινητές μονάδες» μόνο χρήμα στοίχισαν στους φορολογούμενους. Την ίδια ώρα οι χώροι του νοσοκομείου δάφονται και...ξεδάφονται, παντού έργα βιτρίνας, που πρέπει μάλιστα να έχουν στοιχίσει δεκαπλάσια απ' ότι θα στοίχιζαν, αν τα έφτιαχνε ιδιώτης. Περιττό βέβαια να σημειωθεί, ότι όλες οι «εργολαβίες» περνάνε από τους ίδιους («ημέτερους») ανθρώπους.

ΕΙΝΑΙ γνωστό τέλος το πρόβλημα με την έλλειψη γιατρών και μάλιστα βασικών ειδικοτήτων και ποσοστικού που αντί να «αποκεντρώνει» το σύστημα, στέλνει, όλο και περισσότερους αθενείς στον ιδιωτικό τομέα ή στην Αθήνα. Βέβαια διαγωνισμοί προκηρύσσονται, αλλά κατέστη ήδη σαφείς ότι κανένας γιατρός δεν πάει στην επαρχία, χωρίς επιστημονικά και οικονομικά κίνητρα. Δεν είναι «επιχείρημα» λοιπόν αυτό, αλλά πρόσθετο αρνητικό στοιχείο.

ΤΟ ΣΥΝΑΛΛΑΓΜΑ

Δολάριο ΗΠΑ	165.423	172.210
Μάρκο Δ. Γερ.	83,854	87,294
Φράγκο Γαλλ.	24,579	25,592
Λίρα Αγγλίας	260,559	271,249
Φράγκο Ελβετ.	96,680	100,667
Φιορ. Ολλανδ.	73,813	76,857
100 Λιρ. Ιταλ.	11.458	11,931
Κορ. Δανίας	21,355	22,235
Λίρα Δ. Ιρλ.	222,295	231,462
Σελ. Αυστρίας	11,817	12,304
Κορ. Σουηδίας	24,619	25,634
Κορ. Νορβηγ.	22,911	23,856
Δολ. Καναδά	136,605	142,268
Δολ. Αυστρ.	123,238	128,347
100 Γιέν Ιαπ.	15,134	119,882
Λίρα Κύπρου	139,897	333,157
Πεσέτα Ισπαν.	1,312	1,367

ΕΓΚΑΤΑΛΕΙΠΕΤΑΙ ΤΟ ΜΙΣΟ ΙΚΑ—ΡΟΔΟΥ!

ΣΥΝΕΧΕΙΑ από τη σελίδα 1

στεγάζονται αυτή τη στιγμή η υπηρεσία παροχών, η γραμματεία της υγειονομικής επιτροπής, η γραμματεία της υγειονομικής υπηρεσίας, το καρδιολογικό και οδοντιατρικό τμήμα. Η εντολή προκάλεσε, ως ήταν φυσικό, σάλο και ανησυχία, καθώς δεν κοινολογούσε και τους λόγους. Αποτέλεσμα τούτου ήταν, να κυκλοφορήσουν ανεξέλεγκτες φήμες για τη στατικότητα όλου του κτιρίου, το οποίο, ως γνωστό, δεν έχει παραληφθεί ακόμα, όχι μόνο λόγω της πρόχειρης (αν όχι εγκληματικής) κατασκευής του, όπως αποδεικνύεται αλλά και για φημολογούμενα σκάνδαλα.

Η ΑΝΕΥΘΥΝΟΤΗΤΑ των υπευθύνων του ΙΚΑ, που αγγίζει πλέον τα όρια του ποινικού νόμου (αφού εκτός των άλλων «διαβεβαίωναν» ότι το κτίριο είναι «απόλυτα ασφαλές») φτάνει στο σημείο, να μην έχουν καταλογισθεί ευθύνες!

Σημειώνεται, ότι πρόσφατα το Εργατικό Κέντρο Ρόδου, παίρνοντας αφορμή και από σχετικό δημοσίευμα της «δ», κατέθεσε μήνυση εναντίον παντός υπευθύνου. Υστερα και από τις παραπάνω εξελίξεις, το προσωπικό του ΙΚΑ ζητεί από το ΤΕΕ να τοποθετηθεί πάνω στο όλο θέμα.

«ΣΙΩΠΗΡΟ ΡΕΥΜΑ» ΒΛΕΠΕΙ Ο κ. Γ. ΑΡΣΕΝΗΣ

ΣΥΝΕΧΕΙΑ από τη σελίδα 1

αισθάνεται υπερηφάνεια κι όχι ντροπή».

ΜΙΛΩΝΤΑΣ χθες στους δημοσιογράφους, στο εκλογικό κέντρο του κ. Γεωργιάδη τόνισε, ότι δεν βλέπει μονοκομματική κυβέρνηση, πως η ΕΣΚ θα παίξει και μετεκλογικά το ρόλο της, «στηρίζοντας μια προοδευτική και δημοκρατική κυβέρνηση, που δεν θα προσπαθήσει να κουκουλώσει τα σκάνδαλα και να αναπαράγει την κρίση, αλλά θα δώσει λύσεις».

ΣΤΗΝ αρχή ο κ. Αρσένης, αφού έκφρασε την ιδιαίτερη χαρά του που βρίσκεται ξανά στη Ρόδο, για τα αναπτυξιακά προβλήματα της οποίας έχει άμεση αντίληψη κι έτοιμες λύσεις, έπλεξε το εγκώμιο του θαρραλέου αγωνιστή κ. Αντ. Γεωργιάδη τονίζοντας με έμφαση, ότι είναι ιδιαίτερα ευτυχής που τον έχει κοντά του, στην ΕΣΚ.

ΑΝΑΦΕΡΟΜΕΝΟΣ στους λόγους για τους οποίους η ΕΣΚ κατέρχεται αυτοδύναμα στις εκλογές είπε, ότι αυτό έγινε για να υπάρξουν εγγυήσεις «για μια τεκλογική ανασυγκρότηση του προοδευτικού χώρου». («Θα πρέπει να ξαναφτιάξουμε το σπίτι μας», είπε με νέα υλικά). Και πρόσθεσε, απαντώντας και σε σχετικές ερωτήσεις: «Αν επιχειρηθούν νόθες λύσεις θα τις αποτρέψουμε και ταυτόχρονα θα τις καταγγείλουμε».

Η ψήφος που θα δοθεί στην ΕΣΚ, είπε πιο πέρα, δεν είναι «ψήφος διαμαρτυρίας», αλλά θετική — συνειδητή πράξη για να ανοίξει ο δρόμος της συσπείρωσης και ανανέωσης των προοδευτικών δυνάμεων του τόπου. Αυτή η ανασυγκρότηση του χώρου είπε, δεν μπορεί να γίνει «εντός των τειχών» του ΠΑΣΟΚ αλλά με μια νέα πρωτοπορία που θα προκύψει από δημοκρατικό συνέδριο.

Ως προϋποθέσεις για μια επιτυχή στήριξη προοδευτικής κυβέρνησης, ανέφερε την κάθαρση τις νέες μορφές ανάπτυξης, την αναβάθμιση της ποιότητας ζωής και μια μακροχρόνια στρατηγική για το εθνικά μας θέματα.

ΣΤΟ ΕΡΩΤΗΜΑ, αν όλα αυτά δεν θα μπορούσαν να γίνουν μέσα από τις τάξεις του ΠΑΣΟΚ είπε: «Ο λαός είχε δώσει τέτοια εντολή αλλά η ηγεσία του ΠΑΣΟΚ δεν θέλησε να προχωρήσει σε οικονομικές και πολιτικές μεταρρυθμίσεις. Εκανε απότομη στροφή σε μια αυταρχική και αντιδημοκρατική διαχείριση της εξουσίας, ερχόμενη σε ευθεία σύγκρουση με αυτά που είχε υποσχεθεί το 1981 και το 1985».

ΑΦΟΥ τόνισε, ότι οι εκλογές θα εκφράσουν τελικά την ελεύθερη όποψη των πολιτών (και πως ο λαός επαγρυπνεί για αδιάβλητες εκλογές) κατέληξε λέγοντας για την οικονομία της Ρόδου, ότι «θα χρειασθεί να επαναφέρουμε θεσμούς αποκεντρωμένου δημοκρατικού προγραμματισμού», για να στηρίξουμε σωστά το μοντέλο ανάπτυξής της».

ΚΑΤΑΓΓΕΛΙΑ ΤΗΣ ΕΣΚ

ΣΥΝΕΧΕΙΑ από τη σελίδα 1

νες ομάδες των αργάσχολων α φισοκολλητών της και κατέστρεψε τις αφίσες του κόμματος μας, παρά τη γραπτή συμφωνία της Διακομματικής Επιτροπής του Δήμου Ρόδου, που υπέγραψε υποκριτικά ο εκπρόσωπος του ΠΑΣΟΚ, πριν μόλις δύο ημέρες».

Η ΕΠΙΤΡΟΠΗ ΑΓΩΝΑ ΤΗΣ Ν.Δ.

ΣΥΝΕΧΕΙΑ από τη σελίδα 1

νη διεξαγωγής του εκλογικού αγώνα στο νομό Δωδ)νήσου, έγινε με απόφαση του αρχηγού του κόμματος κ. Κ. Μητσοτάκη. Συνολικά πρόκειται για 385 άτομα (εκλογική επιτροπή) και για 15 της Εκτελεστικής Γραμματείας.

ΞΕΝΟΔΟΧΕΙΟΝ ΡΟΔΟΣ ΠΑΛΑΣ Α.Ε.

Α.Μ.Α.Ε. 12049/80/Β/86/12

ΕΝΕΡΓΗΤΙΚΟ

ΙΣΟΛΟΓΙΣΜΟΣ 31ης ΔΕΚΕΜΒΡΙΟΥ 1988 - ΕΤΑΙΡΙΚΗ ΧΡΗΣΗ (1 ΙΑΝΟΥΑΡΙΟΥ - 31 ΔΕΚΕΜΒΡΙΟΥ 1988)

	Ποσά κλειομένης χρήσεως 1988			Ποσά προηγουμένης χρήσεως 1987		
	Αξία κτήσεως	Αποσβέσεις	Αναπόσ. Αξία	Αξία κτήσεως	Αποσβέσεις	Αναπόσ. Αξία
Β ΕΞΟΔΑ ΕΓΚΑΤΑΣΤΑΣΕΩΣ	12.753.297	10.651.371	2.101.926	12.753.297	9.662.871	3.090.426
1 Εξοδα Ιδρύσεως και πρώτης Εγκατ.						
Γ ΠΑΓΙΟ ΕΝΕΡΓΗΤΙΚΟ						
ΙΙ Ενσώματες ακινητοποιήσεις						
1 Γήπεδα Οικόπεδα	861.631.132		861.631.132	288.748.632		288.748.632
3 Κτίρια και Τεχνικά Εργα	1.589.041.991	1.249.367.583	339.674.408	663.183.984	458.588.760	204.595.224
4 Μηχανήματα Τεχνικές Εγκαταστάσεις και λοιπός μηχαν. εξοπλισμός	142.675.769	105.554.515	37.121.254	142.106.323	91.438.829	50.667.494
4α Μηχανήματα - Τεχνικές Εγκαταστάσεις Επενδύσεις Απόφ. Ε 2665/88	30.463.615	2.944.523	27.519.092			
5 Μεταφορικά Μέσα	28.700.891	5.555.758	23.145.133	28.700.891	2.150.976	26.549.915
6 Επιπλα και λοιπός Εξοπλισμός	277.447.907	217.434.114	60.013.793	276.286.875	173.901.626	102.385.249
6α Επιπλα και λοιπός Εξοπλισμός Επενδύσεις Αποφ. Ε 2665/88	44.016.296	1.668.707	42.347.589			
7 Ακινητοποιήσ. υπό εκτέλ. και προκατ.	9.146.118		9.146.118	398.925		398.925
Σύνολο Ακινητοποιήσεων (ΓΙ+ΓΙΙ)	2.983.123.719	1.582.525.200	1.400.598.519	1.399.425.630	726.080.191	673.345.439
ΙΙΙ Συμμετοχές και άλλες μακροπρόθεσμες χρηματοοικονομικές απαιτήσεις						
2 Συμμετοχές σε λοιπές επιχειρήσεις			580.000			
7 Λοιπές Μακροπρόθεσμες Απαιτήσεις			3.633.023			80.000
Σύνολο Παγίου Ενεργητικού (ΓΙ+ΓΙΙΙ)			4.213.023			80.000
Δ ΚΥΚΛΟΦΟΡΟΥΝ ΕΝΕΡΓΗΤΙΚΟ			1.404.811.542			673.425.439
Ι Αποθέματα						
4 Αναλώσιμα υλικά και είδη συσκευασίας			61.312.651			69.913.796
5 Προκαταβολές για αγορές αποθεμάτων			3.414.394			
ΙΙ Απαιτήσεις			64.727.045			69.913.796
1 Πελάτες			45.419.595			31.676.294
9 Μακροπρόθεσμες απαιτήσεις εισπρακτέες στην επόμενη χρήση			3.141.964			
11 Χρεώστες Διάφοροι			62.284.617			79.875.867
			110.846.176			111.552.161
ΙV Διαθέσιμα						
1 Ταμείο			1.984.334			2.674.744
3 Καταθέσεις Ωψεως και Προθεσμίας			463.442.795			438.263.772
Σύνολο Κυκλοφ. Ενεργητ. (ΔΙ+ΔΙΙ+ΔΙV)			465.427.129			440.938.516
Ε ΜΕΤΑΒΑΤΙΚΟΙ ΛΟΓΑΡ. ΕΝΕΡΓΗΤΙΚΟΥ			641.000.350			622.404.473
1 Εξοδα Επομένων Χρήσεων			3.087.964			3.946.503
Γενικό Σύνολο Ενεργητικού (Β+Γ+Δ+Ε)			2.051.001.783			1.302.866.841
ΛΟΓΑΡΙΑΣΜΟΙ ΤΑΞΕΩΣ ΧΡΕΩΣΤΙΚΟΙ						
1 Αλλότρια Περουσιακά Στοιχεία			5.756			2.864

ΠΑΘΗΤΙΚΟ

	Ποσά κλειομ. χρήσεως 1988	Ποσά προηγ. χρήσεως 1987
Α ΙΔΙΑ ΚΕΦΑΛΑΙΑ		
Ι Κεφάλαιο Μετοχικό 307.720 μετοχές των 1.000 δρχ.		
1 Καταβεβλημένο	307.720.000	307.720.000
ΙΙΙ Διαφορές αναπροσαρμογής		
Επιχορηγήσεις Επενδύσεων		
2 Διαφορές από αναπροσαρμογή αξίας λοιπών περιουσιακών στοιχείων	824.239.564	
ΙV Αποθεματικά κεφάλαια		
1 Τακτικό αποθεματικό	71.507.670	57.337.670
4 Εκτακτα αποθεματικά	512.874.000	390.784.000
5 Αφορολόγητα αποθεματικά ειδικών διατάξεων νόμων	151.000.000	126.000.000
	35.381.670	57.421.670
V Αποτελέσματα εις νέο		
Υπόλοιπο κερδών χρήσεως εις νέο	19.999	
Συνολο ιδίων κεφαλαίων (ΑΙ+ΑΙΙ+ΑΙV+ΑV)	1.823.353.233	1.017.263.340
Β ΠΡΟΒΛΕΨΕΙΣ ΓΙΑ ΚΙΝΔΥΝΟΥΣ ΚΑΙ ΕΞΟΔΑ		
1 Προβλέψεις για αποζημ. προσωπικού λόγω εξόδου από την υπηρεσία	1.383.778	1.010.710
Γ ΥΠΟΧΡΕΩΣΕΙΣ		
ΙΙ Βραχυπρόθεσμες Υποχρεώσεις		
1 Προμηθευτές	34.274.707	15.067.403
4 Προκαταβολές Πελατών	5.027.249	17.446.703
5 Υποχρεώσεις από φόρους - τέλη	49.169.974	87.741.704
6 Ασφαλιστικοί Οργανισμοί	14.081.609	9.305.753
7 Μακροπρόθεσμες υποχρεώσεις πληρωτέες στην επόμενη χρήση		155.867.397
10 Μερίσματα πληρωτέα	71.564.553	12.343.547
11 Πιστωτες Διάφοροι	6.116.736	4.221.115
	182.236.828	420.823.302
Γενικό Σύνολο Παθητικού (Α+Β+Γ)	2.007.000.782	1.302.866.841
ΛΟΓΑΡΙΑΣΜΟΙ ΤΑΞΕΩΣ ΠΙΣΤΩΤΙΚΟ		
1 Δικαιούχοι αλλότριων περιουσιακών στοιχείων	5.756	2.864

ΚΑΤΑΣΤΑΣΗ ΛΟΓΑΡΙΑΣΜΟΥ ΑΠΟΤΕΛΕΣΜΑΤΩΝ ΧΡΗΣΕΩΣ
31ης ΔΕΚΕΜΒΡΙΟΥ 1988 (1 ΙΑΝΟΥΑΡΙΟΥ - 31 ΔΕΚΕΜΒΡΙΟΥ 1988)

ΠΙΝΑΚΑΣ ΔΙΑΘΕΣΕΩΣ ΑΠΟΤΕΛΕΣΜΑΤΩΝ

	Ποσά κλειομένης χρήσεως 1988		Ποσά προηγ. χρήσεως 1987
Ι ΑΠΟΤΕΛΕΣΜΑΤΑ ΕΚΜΕΤΑΛΛΕΥΣΕΩΣ			
Κύκλος εργασιών παρασχεθείσας υπηρεσίας		1.271.913.998	1.240.169.092
Μείον Κόστος παρασχεθέντων υπηρεσιών		923.536.448	680.969.837
Μικτά Αποτελέσματα (κέρδη) Εκμεταλλεύσεως		348.377.550	559.199.255
Πλέον Αλλα έσοδα εκμεταλλεύσεως		25.114.820	21.887.346
Σύνολο		373.492.370	581.086.601
Μείον: 1 Εξοδα διοικητικής λειτουργίας	30.221.902	34.834.108	
3 Εξοδα λειτουργίας διαθέσεως	46.377.154	76.599.056 49.919.793	84.756.901
Μερικά αποτελέσματα (κέρδη) Εκμεταλλεύσεως		296.893.314	496.329.708
Πλέον: 4 Πιστωτικοί τόκοι και συναφή έσοδα	60.375.995	16.156.972	
Μείον: 3 Χρεωστικοί τόκοι και συναφή εξοδα	25.151.677	35.224.318 36.098.867	19.941.895
Ολικά αποτελέσματα (κέρδη) εκμεταλλεύσεως		342.117.632	476.387.813
ΙΙ Πλέον: Εκτακτα αποτελέσματα			
1 Εκτακτα και ανόργανα έσοδα	7.762.291		
Μείον: 2 Εκτακτες ζημιές		223.538	
3α Εκτακτη ΕΦΑΠΑΞ εισφορά Αποφ. Ε 3789/88	31.547.280 31.547.280	23.784.989	223.538 223.538
Οργανικά και έκτακτα αποτελέσματα (κέρδη)		308.332.643	476.164.275
Μείον: Συνολο αποσβέσεων παγίων στοιχείων		193.777.573	
Μείον: Οι από αυτές ενσωματούμενες στο λειτουργικό κόστος		193.777.573 95.067.838 95.067.838	
ΚΑΘΑΡΑ ΑΠΟΤΕΛΕΣΜΑΤΑ (κερδη) ΧΡΗΣΕΩΣ προ φόρων		308.332.643	476.164.275

ΣΗΜΕΙΩΣΕΙΣ 1. Η προτεινόμενη ανωτέρω Διάθεση των Κερδών θα πρέπει να εγκριθεί κατα την προσεχή Τακτική Γενική Συνέλευση απο μετόχους που θα εκπροσωπούν τουλάχιστο το 95% του καταβλημένου Μετοχικού Κεφαλαίου

Ρόδος 28 Φεβρουαρίου 1989

Ο Πρόεδρος του Δ. Συμβουλίου & Δ. Σύμβουλος
ΒΑΣΙΛΕΙΟΣ ΑΝΤ. ΚΑΜΠΟΥΡΑΚΗΣ

Ενας Σύμβουλος
ΣΩΤΗΡΙΟΣ ΣΤ. ΚΟΥΚΗΣ

Ο Προϊστάμενος του Λογιστηρίου
ΓΕΩΡΓΙΟΣ Ι. ΠΑΠΑΙΩΑΝΝΟΥ

ΠΙΣΤΟΠΟΙΗΤΙΚΟ ΕΛΕΓΧΟΥ ΟΡΚΩΤΟΥ ΛΟΓΙΣΤΗ

Προς τους κ.κ. Μετόχους της Ανώνυμης Εταιρείας «ΞΕΝΟΔΟΧΕΙΟΝ ΡΟΔΟΣ ΠΑΛΑΣ (Μ.Α.Ε. 12049/80/Β/86/12)»

Ελέγξαμε τις ανωτέρω Οικονομικές Καταστάσεις καθώς και το σχετικό Προσαρτημα της Ανωνυμης Εταιρειας «ΞενοδοχείονΡΟΔΟΣ ΠΑΛΑΣ» της Εταιρικής χρήσης που έληξε την 31η Δεκεμβρίου 1988. Ο έλεγχος μας έγινε συμφωνα με τις διατάξεις του αρθρου 37 του κωδ. Ν. 2190/1920 περί Ανωνύμων Εταιρειων και τις ελεγκτικες διαδικασι

Ο ΛΟΓΟΣ ΤΩΡΑ ΣΤΟ «ΒΑΡΥ ΠΥΡΟΒΟΛΙΚΟ»

ΣΥΝΕΧΕΙΑ από τη σελίδα 1

ρες σε «αλαρμ Νο 1», ολόκληρος ο μηχανισμός του ΠΑΣΟΚ.

Πρώτος στόχος, η «επισκίαση» της συγκεντρώσεως της Νέας Δημοκρατίας και δεύτερος η τόνωση του ηθικού των οπαδών του, καθώς το Κίνημα «στρι μώχθηκε» στη γωνιά από τις επιθέσεις όλων των κομμάτων της αντιπολίτευσης.

Σύμφωνα με τις πληροφορίες ο κ. Γ. Αλευράς θα αναφερθεί και στα γενικότερα θέματα της Δωδ)σου, τα οποία κατέχει, λόγω των συχνών επισκέψεών του στο νησί.

ΧΘΕΣ βράδυ εξάλλου μίλησε στην πλατεία Ιπποκράτους



Από την ομιλία του Συνασπισμού στο «Ακταίον»: Στο μέσο Λαοκρ. Βάσσης, αριστερά Γ. Σαρικάς, δεξιά Ν. Νικολάου.

ο πρόεδρος της ΕΣΚ κ. Γερ. Αρσένης. Λόγω της ημιαργίας του Σαββάτου, αναφορά στη συγκέντρωση θα γίνει στο επόμενο φύλλο μας, συνέντευξή του πάντως δημοσιεύεται σε άλλες στήλες.

ΤΑ ΣΤΕΛΕΧΗ και τους οπαδούς εξάλλου του Συνασπισμού ικανοποίησε αφάνταστα, τόσον η συγκέντρωση της Παρασκευής (μπροστά στο «Ακταίον»), όσο και το επίπεδο των ομιλητών (σ.σ.: αρθρώθηκε πολιτικός λόγος, σπάνιου περιεχομένου, ήθους και ύφους). Μίλησαν συγκεκριμένα οι κ.κ. Λαοκράτης Βάσσης και Κώστας Σουρίδης (και οι δύο τέως στελέχη του ΠΑΣΟΚ) αναλύοντας, τόσο το πρόγραμμα του Συνασπισμού όσο και τις πιθανές μετεκλογικές εξελίξεις, στις οποίες, όπως ειπώθηκε, ο Συνασπισμός θα παίξει αποφασιστικό ρόλο, εγγυόμενος και τα λαϊκά συμφέροντα και τα εθνικά. Θα πρέπει να σημειωθεί ότι ο κ. Βάσσης ήταν από τους καλύτερους ομιλητές που πέρασαν από το νησί μας. Η συγκέντρωση εξάλλου απέδειξε ότι άρχισε και στο νομό μας να «τσιμπάει» ο Συνασπισμός. Μετά την ομιλία ο κ. Βάσσης έδωσε συνέντευξη κι απάντησε σε ερωτήματα.

Η ΑΥΛΑΙΑ του «βαρέος πυροβολικού» των κομμάτων θα πέσει την προσεχή Τετάρτη, με την ομιλία του κ. Γιάννη Ζίγδη, ο οποίος απόψε το βράδυ μιλάει στη Λάρισα. Με δηλώσεις του εξάλλου ο κ. Γ. Ζίγδης έκφρασε τη βαθειά λύπη του για τις νέες φωτιές της Ρόδου, αλλά και την ανησυχία του. Εξάλλου οι υποψήφιοι της ΕΔΗΚ μίλησαν χθες στην Παλαιά Πόλη ενώ σήμερα θα επισκεφθούν διάφορες άλλες συνοικίες της πόλεως.

ΜΕΓΑΛΗ επιτυχία σημείωσε εξάλλου προχθές το βράδυ στο Ροδίνι η συγκέντρωση που πραγματοποίησε ο κ. Νίκος Κουντούρης. Ο κ. Κουντούρης, αφού ανέλυσε τη σημασία των εκλογών, στάθηκε στα αδιέξοδα της σημερινής κατάστασης και ζήτησε υπερψήφιση της ΝΔ για να υπάρξουν ομαλές εξελίξεις. Ο κ. Κουντούρης καταχειροκροτήθηκε από τους φίλους του, Καλύμνιους και Ροδίτες.

Ο ΥΠΟΨΗΦΙΟΣ της ΝΔ κ. Α. Παυλίδης γύρισε χθες από θριαμβευτική πορεία στη Σύμη και αναχώρησε αμέσως για την Κάρπαθο, όπου και μίλησε. Λίγο ενωρίτερα επισκέφθηκε τις πληγείσες από τη φωτιά περιοχές της Ρόδου και έκφρασε τη λύπη του, ενώ υποσχέθηκε βοήθεια με κυβέρνηση Ν. Δημοκρατίας. Σήμερα ο κ. Παυλίδης θα επισκεφθεί τις κοινότητες Λαχανιάς, Μεσαναγρού, Κατταδιάς, Απολακκιάς, Αρνίθας, Ιστρίου, Προφύλιας, Βατίου και Γενναδίου, ενώ αύριο θ' αναχωρήσει για τη Λέρο και τη Κω.

Ο κ. Γ. Κρεμλής μίλησε χθες το πρωί στην Ιαλυσό και το απόγευμα στη Θολό και το Παραδείσι. Σήμερα θα επισκεφθεί



Ο κ. Ν. Κουντούρης μιλά στο «Ροδίνι»

τις κοινότητες Γενναδίου, Ασκληπειού, Κατταδιάς, Μεσαναγρού και Απολακκιάς.

Πορεία νίκης πραγματοποιεί εξάλλου στις συνοικίες της πόλεως και τα χωριά, ο υποψήφιος της ΝΔ κ. Αν. Καραμάριος. Παντού γίνεται δεκτός με ενθουσιασμό, όχι μόνο γιατί ρέει στις φλέβες του νέο αίμα, αλλά και γιατί στηρίζουν σ' αυτόν πολλές ελπίδες οι οπαδοί και φίλοι του.

ΟΙ ΥΠΟΨΗΦΙΟΙ του Συνασπισμού κ.κ. Ν. Νικολάου, Γ. Σαρικάς και Γ. Παπακυριακόπουλος μίλησαν χθες στην Ψίνθο και την Αρχίπολη, ενώ σήμερα θα επισκεφθούν τις κοινότητες Λαέρμων και Λάρδου. Χθες το βράδυ εξάλλου ο κ. Λ. Βάσσης μίλησε σε ογκώδη συγκέντρωση στην Κω.

ΟΙ ΥΠΟΨΗΦΙΟΙ τέλος του ΠΑΣΟΚ μίλησαν προχθές το βράδυ στην Κάρπαθο και χθες στην Αρχάγγελο και τ' Αφάντου, σε πυκνές συγκεντρώσεις. Οπως αναφέρεται σε δελτίο Τύπου του κ. Γ. Παρασκευά, στην ομιλία του στην Κάρπαθο, αναφέρθηκε στα μεγάλα αναπτυξιακά έργα, στην υπερήφανη εξωτερική πολιτική του ΠΑΣΟΚ και στην πολιτική του «που άλλαξε την εικόνα της χώρας».

...αθλητικά....

Δεν γίνονται σήμερα οι αγώνες μπαράζ

Οι διαιτητές δεν κάνουν πίσω και περιμένουν την αύξηση του αριθμού της Α' Εθνικής

ΜΕΧΡΙ την ώρα που έκλεινε η «δ» (νωρίτερα από τις άλλες μέρες λόγω της ημιαργίας του Σαββάτου) το Τμήμα Ασφαλιστικών Μέτρων του Ειρηνοδικείου Αθηνών δεν είχε θγάλει απόφαση για την προσφυγή της ΕΠΟ κατά της αποχής που κήρυξαν οι διαιτητές για τους σημερινούς αγώνες μπαράζ.

Η υπόθεση εκδικάσθηκε το πρωί, αλλά μέχρι τις 7 μ.μ. δεν είχε εκδοθεί η απόφαση.

Γύρω στις 7 μ.μ. οι πρόεδροι των 50 Συνδέσμων Διαιτητών της χώρας είχαν σύσκεψη για να αποφασίσουν τι θα κάνουν.

Η απόφαση που θα έβγαζαν λίγο — πολύ είναι γνωστή, αφού ο πρόεδρος της ΟΔΠΕ κ. Κώστας Αλεξανδρίδης σε δηλώσεις σε αθλητική εκπομπή της τηλεόρασης ήταν κατηγορηματικός.

Ότι οι διαιτητές όποια και αν είναι η απόφαση του Ειρηνοδικείου δεν πρόκειται να κάνουν πίσω.

Αν η απόφαση είναι καταδικαστική η ΟΔΠΕ θα κηρύξει νέα απεργία και επειδή είναι σαββατοκύριακο η ΕΠΟ δεν θα μπορούσε να καταθέσει ασφαλιστικά μέτρα.

Οι πιθανότητες λοιπόν να γίνουν οι αγώνες μπαράζ σήμερα είναι μηδαμινές.

Η μόνη περίπτωση να κάνουν πίσω οι διαιτητές είναι να ικανοποιηθεί «το αίτημά τους από τον ΓΓΑ Γιώργο Κασιμάτη. Δηλαδή να αυξηθούν οι διαιτητες της Α' Εθνικής από 20 σε 36.

ΠΡΟΒΛΗΜΑ

ΑΝ δεν γίνουν οι σημερινοί αγώνες θα δημιουργηθεί τεράστιο πρόβλημα αφού δεν υπάρχουν τα χρονικά περιθώρια για να τελειώσουν κανονικά οι αγώνες μπαράζ. Κι αυτό γιατί στις 30 Ιουνίου, τελειώνουν πολλά συμβόλαια ποδοσφαιριστών.

Ο Διαγόρας

ΑΝΕΞΑΡΤΗΤΑ του τι θα νέα, η αποστολή του Διαγόρα θρίσκεται στην Αθήνα και θα πραταχθεί κανονικά στο γήπεδο της Νέας Σμύρνης, όπως φυσικά και οι άλλες ομάδες.

Η Μικτή παίδων βλέπει μόνο νίκη

Στον σημερινό της πρώτο αγώνα με την Αθήνα, στο γήπεδο Ιαλυσού

Ο πρώτος αγώνας ανάμεσα στην Μικτή Παίδων Δωδεκανήσου και την αντίστοιχη ομάδα των Αθηνών, γίνεται σήμερα στις 5.30 μ.μ. στο γήπεδο Ιαλυσού.

Οι δύο ομάδες θα διεκδικήσουν σήμερα και στην ρεβάνς των Αθηνών την πρόκριση τους στους «4» του πρωταθλήματος των Ενώσεων.

Ο προπονητής της μικτής μας Ταμπάκ, αντιμετώπιζε προβλήματα στις προπονήσεις αφού οι διαιτητές έλειπαν συνεχώς στο αθλητικό κέντρο Ρόδου.

Η ΕΠΟ θα μπορούσε να καταθέσει ασφαλιστικά μέτρα.

Οι πιθανότητες λοιπόν να γίνουν οι αγώνες μπαράζ σήμερα είναι μηδαμινές.

Η μόνη περίπτωση να κάνουν πίσω οι διαιτητές είναι να ικανοποιηθεί «το αίτημά τους από τον ΓΓΑ Γιώργο Κασιμάτη. Δηλαδή να αυξηθούν οι διαιτητες της Α' Εθνικής από 20 σε 36.

ΠΡΟΒΛΗΜΑ

ΑΝ δεν γίνουν οι σημερινοί αγώνες θα δημιουργηθεί τεράστιο πρόβλημα αφού δεν υπάρχουν τα χρονικά περιθώρια για να τελειώσουν κανονικά οι αγώνες μπαράζ. Κι αυτό γιατί στις 30 Ιουνίου, τελειώνουν πολλά συμβόλαια ποδοσφαιριστών.

Ο Διαγόρας

ΑΝΕΞΑΡΤΗΤΑ του τι θα νέα, η αποστολή του Διαγόρα θρίσκεται στην Αθήνα και θα πραταχθεί κανονικά στο γήπεδο της Νέας Σμύρνης, όπως φυσικά και οι άλλες ομάδες.

ΓΙΑ ΤΡΙΑ ΑΚΟΜΑ ΧΡΟΝΙΑ ΣΤΗ ΜΙΛΑΝ Ο ΓΚΟΥΛΙΤ

ΜΙΛΑΝΟ 6 (ΑΠΕ)

Ο Ολλανδός διεθνής ποδοσφαιριστής Ρούντ Γκούλιτ ανανέωσε για τρία ακόμα χρόνια την παραμονή του στη Μίλαν. Θα μείνει μέχρι τις 30 Ιουνίου του 1993, αλλά οι Μιλανέζοι που για την απόκτησή του από την Αϊντχόβεν είχαν πληρώσει 1 δις 445 εκατομμύρια δραχμές απέφυγαν να αναφέρουν τους οικονομικούς όρους της νέας συνεργασίας τους με τον Γκούλιτ.

58 ΕΚΑΤ. ΕΔΩΣΕ Η ΓΙΟΥΒΕΝΤΟΥΣ ΓΙΑ ΕΝΑ 11ΧΡΟΝΟ!

ΜΙΛΑΝΟ, 10 (ΑΠΕ)

Η Γιουβέντους πλήρωσε 58 εκατομμύρια δραχμές και απέκτησε τον Φάμπιο Αλντεροΰτσι που είναι μόλις 11 ετών και παίζει στην παιδική ομάδα της Στουτγκάρδης.

Αυτό αναφέρθηκε σε ρεπορτάζ των ιταλικών εφημερίδων, οι οποίες ακόμα τόνισαν ότι ο μικρός Φάμπιο είναι το πρώτο παιδί Σικελών που έχουν μετανάστευσει στη Δυτική Γερμανία. Εργάζονται στη περιοχή της Στουτγκάρδης και στη φετινή αγωνιστική χρόνια με την παιδική της ομάδας πέτυχε 216 τέρματα.

Ο ΚΟΛΟΣΣΟΣ ΠΑΙΖΕΙ ΣΗΜΕΡΑ ΤΟΥΣ ΚΟΠΟΥΣ ΤΗΣ ΧΡΟΝΙΑΣ

Κόντρα στον Ζωγράφο και με το μυαλό του στην Κρήτη

ΤΟΥΣ κόπους μιας ολόκληρης χρονιάς παίζει σήμερα στις 6.30 μ.μ. ο Κολοσσός με αντίπαλο τον Ζωγράφο στην Αθήνα, σ' ένα παιχνίδι που θα κριθεί η ...μοίρα του άνοδος.

Γιατί δεν πρέπει να κερδίσει μόνο ο Κολοσσός τον Ζωγράφο, πρέπει να κερδίσει και ο ΟΦΗ το Σπόρτιγκ.

Αν η ομάδα των Πατρών περάσει νικηφόρα από την Κρήτη, μία νίκη του Κολοσσού θάναι δώρο—άδωρο για την ομάδα μας.

ΣΤΗΝ εκπνοή λοιπόν του πρωταθλήματος ο Κολοσσός θα προσπαθήσει να πετύχει ότι δεν κατάφερε, μέχρι σήμερα. Να εξασφαλίσει την δεύτερη θέση που θα τον οδηγήσει στην Β' Εθνική

Κάτι που είναι πολύ δύσκολο αφού και ο Ζωγράφος έχει τον ίδιο στόχο.

Η ΒΑΘΜΟΛΟΓΙΑ
(Σε 9 αγώνες)

1. Κρόνος	763—688	16
2. Κολοσσός	770—775	14
3. Ζωγράφος	667—669	14
4. Σπόρτιγκ	741—721	14
5. ΟΦΗ	736—708	13
6. ΕΑ Πατρών	705—821	10

ΑΠΩΛΕΙΑ

ΑΠΩΛΕΣΘΗ χρυσό μπρασελέ εντός της πόλεως Ρόδου (από περιοχή «Ζέφυρος» μέχρι περιοχή ξενοδοχείου «Ρόδων».

Παρακαλείται ο ευρών να επικοινωνήσει με το τηλέφωνο 22539 και αμοιφθήσεται.

δημοκρατικά

υπάρχει αντικειμενική πραγματικότητα η οποία δίνει το μέτρο της αλήθειας. (ΑΡΙΣΤΟΤΕΛΗΣ)

ΒΡΙΣΚΟΜΑΣΤΕ σήμερα ακριβώς μια εβδομάδα πριν από τις εκλογές. Εκλογές που είναι ιστορικής σημασίας, όπως επισημαίνουν κι όλα ανεξαιρέτως τα κόμματα, γιατί πολλά θα κριθούν, ίσως μάλιστα και το μέλλον αυτής της χώρας. Πολλοί είναι άλλωστε οι κίνδυνοι, μέσα κι έξω. Αν μάλιστα το αποτέλεσμα των εκλογών δεν είναι τέτοιο, ώστε να εξασφαλισθεί η εθνική ενότητα, η κοινωνική συνοχή, η αποκατάσταση των θεσμών και των ηθικών αξιών, και αν δεν υπάρξει εγγύηση καθάρσεως προς «πάσαν κατεύθυνσιν», τότε το πρωί της 19ης Ιουνίου, το πρώτο μέλημα των Ελλήνων θα πρέπει να είναι η επίσκεψη των εκκλησιών και οι προσευχές προς τον Υψιστο.

ΟΙ ΕΥΘΥΝΕΣ του λαού μας καθίστανται ακόμα μεγαλύτερες και λόγω της «ελληνικής» πραγματικότητας (παρ' όλο ό,τι, άλλα λένε τα «μανιφέστα» των κομμάτων) που θέλει τους Πανέλληνες, «πολίτες» μόνο την ημέρα των εκλογών ή λίγο πριν απ' αυτές, και «υπηκόους» όλη την υπόλοιπη τετραετία. Οι «ημέτεροι» φυσικά εξαιρούνται στο εκάστοτε καθεστώς αν και είναι έξω από κάθε αμφιβολία, ότι με όλες τις κυβερνήσεις «βασιλεύουν» (και «μασάνε») πάντα οι ίδιοι άνθρωποι.

ΑΝ ΟΜΩΣ για τη λοιπή χώρα οι εκλογές είναι κρίσιμες και αποφασιστικές για τη Δωδ)νησο είναι πρόκριμα «ζωής ή θανάτου», λόγω της ιδιάζουσας (και ευαίσθητης) οικονομίας της και της κοινωνικής της σύνθεσης, αλλά και λόγω των οξυτάτων προβλημάτων που αντιμετωπίζει. Προβλήματα που κατέστησαν τα τελευταία χρόνια δυσχερή σε επίλυση, λόγω και της εμπάθειας, της φαυλότητας, του εγωισμού, της αλαζονείας και της ανικανότητας πολλών, στους οποίους είχε σφηνώσει ο τόπος τις ελπίδες του. Η αγάπη για τα «σμαραγδένια νησιά», που άλλοι την χαρακτηρίζουν «τοπικισμό» (που είναι αρετή, αν κατευθύνεται από αγνά κίνητρα και ελατήρια), πρέπει λοιπόν να καθορίσει σ' αυτές τις εκλογές την ψήφο μας, αν δεν θέλουμε μια μέρα να κλάψουμε πικρά.

ΑΥΤΟΣ είναι ο πρόσθετος λόγος, που σ' αυτές ειδικά τις εκλογές η επιλογή δεν πρέπει να περιορισθεί μόνο μεταξύ των κομμάτων, αλλά θα πρέπει να επεκταθεί και μεταξύ των υποψηφίων. Δεν πράττουμε δηλαδή σαν Δωδ)νήσιοι το «καθήκον» μας ψηφίζοντας απλώς κατά συνείδηση ένα κόμμα, αλλά επιλέγοντας και τους αρίστους μεταξύ των υποψηφίων. Ανθρώπους, των οποίων το παρελθόν και το παρόν να εγγυάται το μέλλον τους, ανθρώπους που θα θέτουν υπεράνω όλων, το κοινωνικό συμφέρον, ιδιαίτερα την αγάπη τους γιαυτά τα νησιά, που έχουν την πρόσθετη αποστολή να φυλάττουν και «Θερμοπύλες», αφού το στόμα του «Αττίλα» συνεχίζει να είναι ανοικτό.

Αν σ' αυτές ΕΙΔΙΚΑ τις εκλογές, εμείς οι Δωδεκανήσιοι δεν αντιδράσουμε όπως επιβάλλουν τα ΤΟΠΙΚΑ και ΕΘΝΙΚΑ μας συμφέροντα, να μην διανοηθούμε μια μέρα να πούμε, ότι «άλλοι» φταίνε για τις τύχες μας.

HOTEL MARKET
ΟΡΓΑΝΩΜΕΝΟ ΚΑΤΑΣΤΗΜΑ ΕΞΟΠΛΙΣΜΩΝ ΟΛΩΝ ΤΩΝ ΤΜΗΜΑΤΩΝ
ΣΕ ΕΠΙΠΛΑ — ΣΥΣΚΕΥΕΣ — ΣΚΕΥΗ — ΚΑΙ ΕΙΔΗ
ΓΙΑ ΞΕΝΟΔΟΧΕΙΑ ● ΕΠΙΠΛΩΜΕΝΑ ΔΙΑΜΕΡΙΣΜΑΤΑ ● ΕΣΤΙΑΤΟΡΙΑ ● ΚΑΦΕ—ΜΠΑΡ ● ΦΑΣΤ—ΦΟΥΝΤ κ.λ.π.
ΕΞΩΤΕΡΙΚΟΥ ΚΑΙ ΕΓΧΩΡΙΑ
ΤΙΜΕΣ — ΠΟΙΚΙΛΙΑ — ΠΟΙΟΤΗΤΑ — ΕΥΚΟΛΙΕΣ
ΠΡΟΣΦΟΡΑ ΠΑΚΕΤΟ:
ΤΑ ΠΑΝΤΑ ΓΙΑ ΕΠΙΠΛΩΜΕΝΑ ΔΩΜΑΤΙΑ
Αποκλειστικότητα στα έπιπλα εσωτερικού και εξωτερικού χώρου και είδη πλαζ των εργοστασίων RELAX και GROSFILLEX
HOTEL MARKET
Φ. ΒΑΡΔΕΛΛΗ & ΣΙΑ Ο.Ε.
ΚΕΝΝΕΝΤΥ 12 — ΤΗΛ. 22.528 — 22.546 — ΡΟΔΟΣ

RONDA
★ ΖΑΧΑΡΑΚΗ ★ ΑΓΑΠΗΤΟΣ
★ ΚΑΤΣΙΜΠΡΑΚΗΣ
★ ΧΑΤΖΗΑΝΔΡΕΟΥ
★ ΣΟΦΙΑ ΝΟΪΤΗ
Ρεζερβέ: Τηλ. 26800

ΤΣΑΜΠΙΚΑΚΗΣ
ΑΜΠΑΖΟΥΡ
ΚΟΡΝΙΖΕΣ
ΠΙΝΑΚΕΣ
Κρεμαστή — Τηλέφωνο 92041

RODOS PALACE
Hotel·Apartments·Bungalows·Convention Center
THE MOST COMPLETE CONVENTION CENTER IN GREECE
RODOS PALACE:
Το στολίδι της Ρόδου

ΕΣΤΙΑΤΟΡΙΟ
LE GOURMET
(ΛΕ ΓΚΟΥΡΜΕ)
ΤΟ ΚΑΤΙ ΑΛΛΟ
ΔΙΕΥΘΥΝΣΗ:
ΓΕΩΡΓΙΟΣ ΜΠΡΟΚΟΣ
ΛΕΩΦΟΡΟΣ ΙΑΛΥΣΟΥ
(Εναντι MIRA-MARE)
ΤΗΛΕΦΩΝΟ 26829

ΣΥΝΑΣΠΙΣΜΟΣ
ΤΗΣ ΑΡΙΣΤΕΡΑΣ ΚΑΙ ΤΗΣ ΠΡΟΟΔΟΥ
Στήριξη του εισοδήματος των εργαζομένων αγροτών με εισοδηματικές ενισχύσεις και παρεμβάσεις στη λειτουργία του μηχανισμού διακίνησης των προϊόντων, της χρηματοδότησης και διαμόρφωσης των τιμών



CHIVAS REGAL
Για όσους, ξέρουν να πίνουν Ουίσκυ
CHIVAS BLENDED SCOTCH WHISKY
Αντιπρόσωποι Δωδ)νήσου
Ε. ΤΑΤΑΚΗΣ και ΥΙΟΙ Α.Ε.
Τηλ. 25342—33660

ΨΗΦΙΣΤΕ ΕΔΗΚ
ΜΕ ΤΟΝ ΑΞΙΟ ΗΓΕΤΗ ΤΗΣ
ΓΙΑΝΝΗ ΖΙΓΔΗ
• Για να αποδοθεί η Δωδεκανησιακη περιουσία αξίας 1 τρις δρχ.
• Για μειωμένους συντελεστές Φ.Π.Α.
• Για την προάσπιση όλων των συμφερόντων της Δωδεκανήσου.
• Για πολιτικό ΗΘΟΣ - ΔΗΜΟΚΡΑΤΙΑ - ΥΠΕΥΘΥΝΟΤΗΤΑ

ΓΙΑΝΝΗΣ ΠΑΡΑΣΚΕΥΑΣ
ΠΑΣΟΚ
ΥΠΟΨΗΦΙΟΣ ΒΟΥΛΕΥΤΗΣ ΔΩΔΕΚΑΝΗΣΟΥ
«δυναμική φωνή - νέες ιδέες»