η δημοκρατική της Ρόδου

ιδιοκτήτης · διευθυντής
ΒΑΣΙΛΗΣ ΑΘΑΝΑΣΙΟΥ

στην υπηρεσία του δωδεκανησιακού λαού

ΕΦΗΜΕΡΙΔΕΣ ΠΕΡΙΟΔΙΚΑ — ΕΛΛΑΣ

TELEFAX 37333

έτος ίδρυσης 1982
αριθ. φύλλου 2.132
ΤΡΙΤΗ
13 ΙΟΥΝΙΟΥ 1989
Δραχμές 40
Κλαυδίου Πέπερ 13Α
Τηλ.: 34722 — 30555 — 26728
ΡΟΔΟΣ 85 100

Αχ, τι κόσμος ποτέρα.!

ΠΟΛΙΤΙΚΕΣ βόμβες εναντίον του Πρωθυπουργού, κορυφαίων υπουργών και στελεχών του ΠΑΣΟΚ εξαπολύει, μια βδομάδα πριν από τις εκλογές, ο τέως υπουργός Γιώργος Πέτσος, σε μια εμφανέστατη προσπάθεια να αποσείρει τις όποιες ευθύνες του στο σκάνδαλο Κοσκωτά ή να τις μοιραστεί και με άλλους τέως συντρόφους του.

Σε ραδιοφωνική συνέντευξή του στην οποία ανήγγειλε ότι αποχωρεί από το ΠΑΣΟΚ, ο κ. Πέτσος:

● Καταγγέλλει, εμμέσως πλην σαφώς, ότι η επίθεση της «17 Νοέμβρη» εναντίον του είχε στόχο να φορτωθούν σ' αυτόν όλες οι ευθύνες και, με το θάνατό του, να απαλλαγούν όλοι οι άλλοι ένοχοι. Ο κ. Πέτσος υπαινίσσεται ότι με την ενέργεια της «17 Νοέμβρη» εξυπηρετήθηκαν τουλάχιστον οι ένοχοι στο θέμα των καταθέσεων των ΔΕΚΟ στην Τράπεζα Κρήτης.

● Λέει ότι δεν μπαίνει στο ίδιο τσουβάλι με τον κ. Κουτσόγιωργα, αλλά αφού αποκλείστηκαν αυτοί οι δύο (Κουτσόγιωργας, Πέτσος) έπρεπε να έχουν αποκλειστεί από τα ψηφοδέλτια του ΠΑΣΟΚ και άλλοι που έχουν κατηγορηθεί.

Με έμφαση αναφέρει το όνομα του γιου του Πρωθυπουργού Γιώργου Παπανδρέου και προσθέτει τα ονόματα των κ. Κατσανέβα, Ρουμελιώτη, Τσοβόλα, Ακριτίδη, Δασκαλάκη, Παπαναγιώτου.

● Τονίζει ότι από τις 13 ΔΕΚΟ που είχαν καταθέσεις στην Τράπεζα Κρήτης αυτός είχε την εποπτεία μόνο τριών. Υποστηρίζει ότι ο ίδιος ποτέ δεν είχε ασχοληθεί με τις καταθέσεις τους και λέει ότι αυτοί

ΣΥΝΕΧΕΙΑ ΣΤΗ ΣΕΛΙΔΑ 7

Για τη συγκέντρωση που πραγματοποίησε το ΠΑΣΟΚ την Κυριακή βράδυ...

ΞΕΣΠΑΣΕ ΚΑΥΓΑΣ!

Η ΔΙΑΤΑΞΗ ΤΟΥ ΚΟΣΜΟΥ ΔΥΣΧΕΡΑΙΝΕΙ ΤΙΣ ΕΚΤΙΜΗΣΕΙΣ

ΠΟΛΥΣ κόσμος «τσακώνεται» στο νησί μας από προχθές το βράδυ για τον όγκο και τον παλμό της συγκεντρώσεως του ΠΑΣΟΚ και τη σύγκρισή της με εκείνη της Νέας Δημοκρατίας. Οι εκτιμήσεις ξεκινάνε από το «αποτυχία» (αντίθετοι ιδεολογικά) μέχρι «διπλάσια σε όγκο και παλμό» (φανατικοί ΠΑΣΟΚ τζήδες). Η αλήθεια φυσικά είναι διαφορετική. Κατ' αρχήν η «μέτρηση» της συγκεντρώσεως είναι δύσκολη, γιατί οι οργανωτές απέφυγαν την πλατεία Δημαρχείου και παρέταξαν τον κόσμο κατά μήκος της λεωφόρου Μανδρακίου. Μία σταθερή μάζα ήταν συγκεντρωμένη περί την εξέδρα (σ.σ.: δίπλα στην είσοδο του Εθνικού Θεάτρου), ενώ ο μεγαλύτερος όγκος βρισκόταν σε διαρκή κίνηση ή προμελετημένη μετατόπιση. Αυτό ακριβώς το «τέχνασμα» (για δημιουργία εντυπώσεων) είναι που δεν επιτρέπει την εξαγωγή απόλυτων συμπερασμάτων, ακόμα και από αντικειμενικούς παρατηρητές.

Πιο κοντά στην πραγματικότητα πρέπει να βρίσκεται πάντως η άποψη ότι η συγκέντρωση ήταν εφάμιλλη εκείνης της Νέας Δημοκρατίας, όχι όμως και μεγαλύτερη. Πολύς κόσμος προερχόταν εξάλλου από τα χωριά, ενώ ναυλώθηκαν και δύο αεροπλάνα, οι επιβάτες των οποίων μάλιστα γευμάτισαν στην πισίνα του «Γκραντ Οτέλ». Αξίζει να σημειωθεί, ότι ήταν την Κυ

ΣΥΝΕΧΕΙΑ στη σελίδα 8



Τεράστιες ζημιές προκάλεσε ο πυρκαγιά

Σε προεκλογική συγκέντρωση στη Θεσ)κη

Επίθεση Ανδρέα κατά Μητσοτάκη

«ΗΠΙΟΙ ΤΟΝΟΙ» ΚΑΤΑ ΑΡΙΣΤΕΡΑΣ

ΑΘΗΝΑ 12 (ΑΠΕ)

Εκφράζοντας τη βεβαιότητα ότι στις εκλογές της Κυριακής το ΠΑΣΟΚ θα εξασφαλίσει κοινοβουλευτική αυτοδυναμία ο πρωθυπουργός Ανδρέας Παπανδρέου επιτέθηκε σήμερα από τη Θεσσαλονίκη με ιδιαίτερη οξύτητα εναντίον της Ν.Δ. και προσωπικώς εναντίον του προέδρου της κ. Μητσοτάκη.

Μιλώντας στην προεκλογική συγκέντρωση του ΠΑΣΟΚ στη συμπρωτεύουσα ο Πρωθυπουργός κατηγόρησε την ηγεσία της ΝΔ ότι έχει ρεβανσιστικά σχέδια και υποστήριξε ότι μια κυβέρνηση Μητσοτάκη θα ανέτρεπε τις λαϊκές κατακτήσεις, θα έδινε ρόλο στους ξένους και θα παρέτεινε την παραμονή των αμερικανικών βάσεων, χωρίς άλλες δια πραγματεύσεις.

ΣΥΝΕΧΕΙΑ στη σελίδα 7

Ενώ οι υποψήφιοι δίνουν λυσσαλέα μάχη

«4 και 1» πριν από τις εκλογές

Η ΚΙΝΗΣΗ ΤΩΝ ΚΟΜΜΑΤΩΝ ΜΑΣ

«ΤΕΣΣΕΡΙΣ και ΜΙΑ» ημέρες σήμερα πριν από τις εκλογές της 18ης Ιουνίου και 4 πριν από τη λήξη της προεκλογικής περιόδου (μεσάνυχτα Παρασκευής) και ο προεκλογικός αγώνας έχει πάρει πλέον το χαρακτήρα ανοικτής αντιπαράθεσης μεταξύ των υποψηφίων, ιδιαίτερα των αυτών κομμάτων. Τα προβλήματα έχουν εγκαταλειφθεί, η φιλοσοφία είναι «ο σώζων εαυτόν σωθήτω». Κάτω απ' αυτή τη λογική, τα προγνωστικά καθίστανται ακόμα πιο δύ

ΣΥΝΕΧΕΙΑ στη σελίδα 7

Σύμφωνα με ανακοίνωση του ΠΑΣΟΚ

Εκπληκτική σε όγκο ήταν η συγκέντρωση

ΤΟ ΠΡΟΓΡΑΜΜΑ ΤΩΝ ΥΠΟΛΟΙΠΩΝ ΗΜΕΡΩΝ

ΠΡΩΤΟΦΑΝΗ στα χρονικά του νησιού μας, χαρακτηρίζει η Ν.Ε. του ΠΑΣΟΚ, τη συγκέντρωση της Κυριακής. Συγκεκριμένα σε ανακοίνωσή της, αναφέρει τα εξής: «Η Ν.Ε. του ΠΑΣΟΚ ευχαριστεί το ροδιακό λαό γιατί, για μια ακόμα φορά έδειξε το δημοκρατικό του παρόν στην πρωτοφανή στα χρονικά του νησιού συγκέντρωση. Στην εκπληκτική σε παλμό και όγκο συγκέντρωση μίλησε ο αγωνιστής της Δημοκρατίας Γ. Αλευράς.

Η συγκέντρωση ξεπέρασε κάθε προσδοκία. Ο κόσμος έφθανε από την πλατεία Δημαρχείου μέχρι το σταθμό των ταξί. Οι Κασσάνδρες της Δεξιάς διαψεύσθηκαν ακόμη για μια φορά. Ο λαός στηρίζει το ΠΑΣΟΚ και το αποδεικνύει έμπρακτα με τη συμμετοχή του. Η μάχη έχει κριθεί

ΣΥΝΕΧΕΙΑ στη σελίδα 7

TELEFAX ΓΙΑ ΣΑΣ

Η «δημοκρατική» σε μια νέα προσπάθεια αμεσότερης επαφής με το αναγνωστικό της κοινό, τους φορείς και τις τάξεις και τον επιχειρηματικό κόσμο, έθεσε σε λειτουργία συσκευή τέλεφαξ, με αριθμό

37.333

όπου μπορείτε να μας στέλνετε ό,τι θέλετε.

Σύμφωνα με τις πρώτες εκτιμήσεις

Τεράστιες ζημιές από την πυρκαγιά

ΑΙΡΕΤΑΙ ΣΗΜΕΡΑ Η ΕΠΙΦΥΛΑΚΗ

ΟΔΗΓΗΘΗΚΕ χθες ενώπιον του τακτικού ανακριτή κ. Ισιδ. Λιάπη, ο 36χρονος Εμμανουήλ Παπασάββας, γεωργοπτηνοτρόφος από τα Προφύλια, που κατηγορείται για ακούσιο εμπρησμό, από σπινθήρα της θεριζοαλωνιστικής του μηχανής, πυρκαγιά που προκάλεσε τεράστιες ζημιές στο Πεντάγωνο Βατίου—Προφύλιας— Λαέρμων — Ασκληπειού — Γενναδίου. Ο κατηγορούμενος, που συνοδευόταν α

ΣΥΝΕΧΕΙΑ στη σελίδα 7



Τεάστιες ζημιές προκάλεσε η πυρκαγιά

Παραβιάζονται νόμοι και εγκύκλιοι

Οργιο παρεμβάσεων ΟΤΑ-Οργανισμών

«ΕΚΛΟΓΙΚΟ ΚΕΝΤΡΟ» Η ΕΜΠΟΡΙΚΗ!!

ΕΝΩ η διακομματική επιτροπή έχει καταργηθεί «ντε φάκτο», γιατί ορισμένα κόμματα δεν σέβονται τις αποφάσεις της (αν και διακηρύσσουν την «πίστη» τους στο ήπιο κλίμα) πλήρης ασυδοσία διαπιστώνεται στο δημόσιο και τους ΟΤΑ, με «αιχμή του δόρατος» βασικά τους κοινοτάρχες και απλούς παρατηρητές τους δημάρχους.

Η ΑΜΕΣΗ ανάμιξη στις εκλογές είναι για τους περισσότερους δεδομένη, με αποτέλε

ΣΥΝΕΧΕΙΑ στη σελίδα 7

Με δηλώσεις που συγκλόνισαν το Πανελλήνιο

Ο Πέτσος ανακατεύει και τον κ. Κ. Σφυρίου!

ΓΙΑ ΤΙΣ ΚΑΤΑΘΕΣΕΙΣ ΤΩΝ ΔΕΚΟ

ΑΜΜΕΣΑ πλην σαφώς, ανα μειγνύει το σκάνδαλο Κοσκωτό και ειδικότερα στις καταθέσεις των ΔΕΚΟ (ΟΑΣ και ΗΣΑΠ) ο τέως υπουργός Μεταφορών και Επικοινωνιών, και αργότερα Δημόσιας Τάξης Γ. Πέτσος, ωαι το συμπολίτη μας τέως υπουργό κ. Κοσμά Σφυρίου (σ.σ. παρόμοιοι υπαινιγμοί έγιναν και παλαιότερα). Σε συνέντευξη του συγκεκριμένα, σε ραδιοσταθμό της Αθήνας, που δημοσιεύθηκε χθες σ' όλο τον αθηναϊκό τύπο, αναφέρει για τη συγκεκριμένη περίπτωση και τα εξής: «Αν λάβω υπόψη μου τα δημοσιεύματα του Τύπου, ότι ο κ. Χαλικιάς ειδοποίησε τον υπουργό Εθνικής

ΣΥΝΕΧΕΙΑ στη σελίδα 7

Πήρε φωτιά το μαγαζάκι της

Κινδύνευσε να καεί ζωντανή μία γριούλα

ΣΩΘΗΚΕ ΧΑΡΗ ΣΤΟΥΣ ΠΥΡΟΣΒΕΣΤΕΣ

ΠΑΡΑΝΑΛΩΜΑ πυρός έγινε χτες το πρωί ένα μικρό μαγαζί στην Παλιά Πόλη, ενώ η ηλικιωμένη ιδιοκτήτριά του στην προσπάθειά της να σβύσει τη φωτιά κινδύνευσε σοβαρά να καεί ζωντανή!

Η πυρκαγιά εκδηλώθηκε γύρω στις 9.30 το πρωί στο κατάστημα ψιλικών της 75χρονης Χρυσάνθης Μάχλη, στην οδό Αγίου Φανουρίου 32.

ΚΑΘΩΣ στο εσωτερικό του

ΣΥΝΕΧΕΙΑ στη σελίδα 7

«ΕΠΑΝΑΣΤΑΣΗ»

Δήλωση του πρωθυπουργού κ. Ανδρέα Παπανδρέου:

«...Ετσι είμαστε και εμείς (σ.σ.: προηγουμένως επαίνεσε τον Τρότσκι). Εμείς θέλουμε την αλλαγή. Τώρα λέμε νέα πορεία. Μόνο με την επανάσταση μπορούμε να πάμε εμπρός...».

Δόθηκαν χθες στη δημοσιότητα

Οι αριστούχοι του 2ου και 3ου Λυκείου Ρόδου

ΓΙΑ ΤΗ ΣΧΟΛΙΚΗ ΠΕΡΙΟΔΟ 1988)89

ΔΟΘΗΚΑΝ χθες στη δημοσιότητα τα ονόματα των αριστούχων μαθητών του 2ου Λυκείου Ρόδου (σ.σ.: τα ονόματα των απολυόμενων έχουν ήδη δημοσιευθεί) και των αριστούχων και απολυόμενων του 3ου Λυκείου Ρόδου. Οι αριστούχοι του 2ου Λυκείου είναι:

● ΤΑΞΗ Γ'

Γ2. Πουλιάση Δέσποινα του Χρύσανθου 19

Κορνελλάκης Μιχαήλ του Ιωάννου 18 9)11

Φανούδη Ελένη του Ιωάννου 18 8)10

Καραγιάννη Χρυσούλα του

ΣΥΝΕΧΕΙΑ στη σελίδα 2

Για τη διασταύρωση των καταγγελιών

Ερευνα στην περιουσία όλων των «κομικάζι»!

ΠΟΛΛΗ ΔΟΥΛΕΙΑ ΕΧΕΙ Ο ΑΝΑΚΡΙΤΗΣ

ΠΡΟΘΕΣΜΙΑ ζήτησαν χτες —όπως άλλωστε αναμενόταν από τον τακτικό ανακριτή κ. Ισίδωρο Λιάπη προκειμένου να ετοιμάσουν απολογίες τους, και οι τρεις τελευταίοι συλληφθέντες για την υπόθεση των δωροδοκιών.

Οι δύο από αυτούς, θα προσαχθούν ξανά στον Ανακριτή αύριο Τετάρτη, ενώ ο τρίτος —που έχει περιθώριο και για νέα προθεσμία— σήμερα το πρωί. Πιο συγκεκριμένα:

● Σήμερα, έχει σειρά για να απολογηθεί ο λογιστής Κωνσταντίνος Κυριακίδης, 40 χρονών, που συνελήφθηκε το πρωί

ΣΥΝΕΧΕΙΑ στη σελίδα 2

Υποτροφίες του ΩΔΕΙΟΥ

ΣΕ ΕΙΔΙΚΗ γιορταστική εκδήλωση που πραγματοποιήθηκε στο Ελληνικό Ωδείο Ρόδου, παρουσία γονέων, καθηγητών και

ΣΥΝΕΧΕΙΑ στη σελίδα 2

Δόθηκαν χθες στη δημοσιότητα

Οι αριστούχοι μαθητές 1ου Γυμνασίου Ρόδου και Γυμνασίου Μασάρων

ΓΙΑ ΤΗ ΣΧΟΛΙΚΗ ΠΕΡΙΟΔΟ 1988)89

ΑΠΟ το 1ο Γυμνάσιο Ρόδου («Καπνοβιομηχανία») και το Γυμνάσιο Μασάρων, δόθηκαν χθες στη δημοσιότητα τα ονόματα των αριστούχων μαθητών, σχολκής περιόδου 1988)89 που είναι:

● 1ο ΓΥΜΝΑΣΙΟ ΡΟΔΟΥ (Καπνοβιομηχανία)

ΤΑΞΗ Α1

Βασιλειάδου Ηλιάνα	19 6)11
Βιρβίλλη Φλώρα	19 4)11
Γκούμα Στυλιανή	19 4)11
Θεοδώρου Παναγ.	19 2)11
Γεωργαλλίδη Στεργ.	19 1)11
Δανελλάκης Νικόλ.	19 1)11
Γεωργαλλίδης Αναστ.	19

ΣΥΝΕΧΕΙΑ στη σελίδα 7

ΟΛΟΙ
ΤΗΝ ΤΕΤΑΡΤΗ
ΣΤΙΣ 9 μ.μ.
ΣΤΗΝ
ΠΛ. ΚΥΠΡΟΥ



ΘΑ ΜΙΛΗΣΕΙ
Ο ΗΓΕΤΗΣ
ΤΟΥ ΚΕΝΤΡΟΥ

ΠΡΟΕΔΡΟΣ ΤΗΣ ΕΔΗΚ
ΓΙΑΝΝΗΣ ΖΙΓΔΗΣ
Η ΦΩΝΗ ΤΗΣ ΔΩΔ)ΝΗΣΟΥ
Η ΦΩΝΗ ΤΗΣ ΑΛΗΘΕΙΑΣ

ΠΑ.ΣΟ.Κ.



ΚΩΣΤΑΣ
ΣΚΑΝΔΑΛΙΔΗΣ
ΑΛΛΑΓΗ
ΣΤΗΝ
ΑΛΛΑΓΗ

για:
ΝΕΑ ΕΠΟΧΗ ΣΤΑ ΝΗΣΙΑ ΜΑΣ
ΑΝΑΝΕΩΣΗ
ΤΟ ΠΑ.ΣΟ.Κ. ΕΙΝΑΙ ΕΔΩ

ΤΑΣΟΣ ΚΑΡΑΜΑΡΙΟΣ
ΥΠΟΨΗΦΙΟΣ ΒΟΥΛΕΥΤΗΣ ΔΩΔ)ΝΗΣΟΥ
ΝΕΑΣ ΔΗΜΟΚΡΑΤΙΑΣ



Οκτώ ολόκληρα χρόνια, παρέμεινα πιστός στις επάλξεις της παράταξής μας, της

ΝΕΑΣ ΔΗΜΟΚΡΑΤΙΑΣ,

αγωνιζόμενος πάντα στο πλευρό όχι μόνο των οπαδών του Κόμματός μας, αλλά και ΟΛΩΝ των Δωδεκανησίων.

Τα οκτώ χρόνια που πέρασαν ήσαν γεμάτα αγώνες, κόπους και θυσίες.

Θέλω να πιστεύω ότι τώρα, σ' αυτές τις εκλογές, ήρθε η ώρα της δικής μου δικαίωσης και της δικής σας ικανοποίησης.

ΣΥΝΑΣΠΙΣΜΟΣ
ΤΗΣ ΑΡΙΣΤΕΡΑΣ ΚΑΙ ΤΗΣ ΠΡΟΟΔΟΥ

Το εκπαιδευτικό σύστημα της χώρας μας χρειάζεται ριζική δημοκρατική μεταρρύθμιση που να το κάνει ικανό να ανταποκρίνεται στις απαιτήσεις της νέας τεχνολογίας, της διεθνοποίησης της γνώσης και της νέου τύπου ανάπτυξης που έχει ανάγκη η χώρα μας.

ΑΡΙΣΤ. Α. ΠΑΥΛΙΔΗΣ
ΥΠΟΨΗΦΙΟΣ ΒΟΥΛΕΥΤΗΣ Ν.Δ.

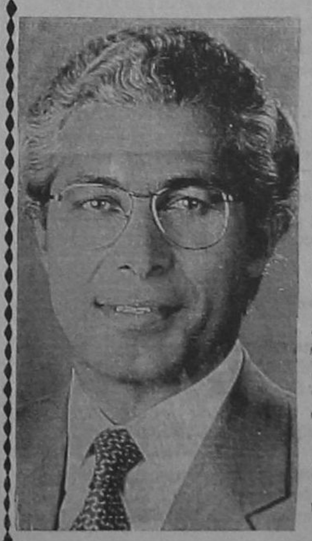

ΚΟΙΝΟΒΟΥΛΕΥΤΙΚΕΣ
ΔΡΑΣΤΗΡΙΟΤΗΤΕΣ
του
ΑΡΙΣΤΟΤΕΛΗ
ΠΑΥΛΙΔΗ

Η συμμετοχή του βουλευτή Α. ΠΑΥΛΙΔΗ τόσο στο Νομοθετικό Εργο όσο και στον Κοινοβουλευτικό Ελεγχο ήταν ιδιαίτερα ουσιαστική.

Η ηγεσία του Κόμματος του ανέθεσε να χειρισθεί στη Βουλή, συχνά ως «εισηγητή» της Ν.Δ. θέματα των παρακάτω υπουργείων:

— ΕΞΩΤΕΡΙΚΩΝ: Συμφωνία Αμερικανικών Βάσεων, Ασκηση Εξωτερικής Πολιτικής.

— ΕΘΝΙΚΗΣ ΟΙΚΟΝΟΜΙΑΣ: Κατάργηση Νομισματικής Επιτροπής, Κίνητρα Περιφερειακής Αναπτύξεως (Ν. 1262), Προβληματικές Επιχειρήσεις, Χρηματοδότηση Ιδιωτικών Επιχειρήσεων, Πολιτική Επενδύσεων, Τουρισμός.

— ΕΘΝΙΚΗΣ ΑΜΥΝΗΣ: Κομματικοποίηση Ενόπλων Δυνάμεων, Αστυνομίας, Πυροσβεστικής, Λιμενικού Σώ

— ΟΙΚΟΝΟΜΙΚΩΝ: Μισθολόγιο Δ.Υ., Ενόπλων Δυ-Δυνάμεων, Προμήθεια στρατιωτικού υλικού.

Προϋπολογισμός 1983, 1985, 1986 (εισηγητής επί «Εσόδων»), 1989 (εισηγητής επί «Δαπανών»).

Δασμοφορολογικές Ρυθμίσεις: Ρυθμιστικός Φόρος.

Συντελεστές ΦΠΑ στα Δωδεκάνησα.

— ΕΜΠΟΡΙΚΗΣ ΝΑΥΤΙΛΙΑΣ: Αντιμετώπιση Ναυτιλιακής Κρίσεως, Ασφάλιση Ναυτικών (ΝΑΤ), Ναυτική Εκπαίδευση, Οργάνωση Λιμένων, Οργανισμός ΥΕΝ.

— ΕΡΓΑΣΙΑΣ: Συμπλήρωση Εργατικής Νομοθεσίας, (Ξενοδοχοϋπάλληλοι — ΤΑΞΥ).

— ΓΕΩΡΓΙΑΣ: Αγροτικοί Συνεταιρισμοί — ΚΑΙΡ. Ενισχύσεις ΕΟΚ, Αλιεία.

— ΒΙΟΜΗΧΑΝΙΑΣ: Εναρμόνιση πετρελαϊκής πολιτικής προς την Κοινοτική.

—ΠΡΟΕΔΡΙΑΣ: Σύνθεση Υπουργικού Συμβουλίου — Αναδιάρθρωση ΚΥΠ.

— ΑΙΓΑΙΟΥ: Εταιρία Αναπτύξεως Αιγαίου (απέτρεψε ως εισηγητής της Ν.Δ. την παραχώρηση των νησιών μας στον Κοσκωτά).

ΟΙ ΑΡΙΣΤΟΥΧΟΙ ΤΟΥ Β! ΚΑΙ Γ! ΛΥΚΕΙΟΥ ΡΟΔΟΥ

ΣΥΝΕΧΕΙΑ από τη σελίδα 1

Σάββα 18 7)11
Σακελλαρίδη Φωτεινή του Γεωργίου 19 5)10
Λογοθέτη Σμαράγδα του Μιλτιάδη 19 4)10
Θωμαΐδου Σμαράγδη του Ιωάννου 19 3)9
Παυλίδου Τσαμπίκα του Μιχαήλ 19 3)9
Καραπατάκη Μαρία του Αντωνίου 19 3)10
Μπακαρή Μαρία του Ιωάννου 19 3)10
Στεφανίδη Ευαγγελία του Στεφάνου 19 2)9
Ελευθερίου Χρυσάνθη του Χρήστου 18 8)9
Αντωνιάδου Ειρήνη του Γεωργίου 18 5)10
Γ3. Θυρή Ιουλία του Γεωργίου 19 5)10
Γ4α. Βαρυτίμου Αδαμαντία του Κλεοβούλου 18 9)11
Διακονικολάου Φωτεινή του Φιλίππου 18 8)11
Ατλάση Αναστασία του Ιωάννου 18 7)11
Γ4β. Κατσαρά Ευγενία του Γεωργίου 18 10)11
Γ4γ. Παπαϊωάννου Μαριέττα του Γεωργίου 19 2)11
Τσιάλτας Αντώνιος του Γεωργίου 18 8)11
Γ5. Δημουλάς Γεώργιος του Δημητρίου 19
● ΟΙ ΑΠΟΛΥΟΜΕΝΟΙ και οι αριστούχοι του Γ' Λυκείου είναι:
Γεωργάς Λουκάς
Ζαχαρόπουλος Θανάσης
Καρασάββα Γεωργία
Κουπάδη Στέλλα
Λαμπακάκη Άννα άριστα 18 7)10
Μακράκης Νίκος
Μάρκογλου Σταύρος
Μπράτιτσης Βασίλης
Νούμερου Μιχαλίτσα
Οικονόμου Νέστορας
Ορφανάκης Στέλιος
Παναγιωτάς Παναγιώτης
Παπαηλίας Μιράντα
Πατσάκης Στάθης
Ροδίνης Σωτήρης
Σαρρής Δημήτρης
Σπανός Κώστας
Σταματιάδης Ποθητός
Τσάκαλος Γιώργος
Φραντζής Φιλήμονας
Χαρίτος Σταμάτης
Χατζηδάκης Κώστας άριστα 19 4)10
Βασιλάκης Αντώνης
Γεωργατζής Γρηγόρης
Δένδη Χριστίνα άριστα 19
Καλούδη Λουκιάνα
Λιαμάκη Γκόλφω άριστα 19 1)10
Μανωλιάκη Καθολική άριστα 19 2)10
Μανς Βίκτωρ Αριστα 18 9)10
Μαρίνου Ιωάννα
Μιχαηλίδου Φέννα
Παπαζαχαρίου Δωροθέα)Δέσποινα άριστα 19 2)9
Πλατή Χρυσάνθη άριστα 19
Τσιμέττα Μαρία
Χατζηχρυσάφη Σοφία
Χοχλάκη Μαρία άριστα 19 6)10
Νέζη Αλεξάνδρα
Νούμερου Μαριάννα άριστα 19
Ντανιέλσον Μαίρα — Τερέζα
Ορφανού Καθολική
Παζαΐτης Γεώργιος
Παντελίδης Αλέξανδρος
Παπαϊωάννου Μανώλης
Παπαλουκά Αικατερίνη
Παριανού Μαρία άριστα 19 4)11
Πρωικτάκη Ιωάννα
Σέρδου Βεατρίκη 18 7)11
Σμυρλή Ελένη 18 10)11
Τριτσάρτη Τούλα
Φραγκαλάκη Σοφία
Χατζηαντωνίου Μάριος
Χατζηπέτρου Ευαγγελία
Αργυρού Σεβαστή
Αρχοντάκης Μιχάλης
Βασιλόπουλος Γιώργος
Βελώνια Μάρω
Βρβίλης Θεολόγος
Γεωργιάδου Μαρία 19 6)11
Εμμανουήλ Νίκος
Κακάς Αντώνης
Κιλιμάτου Μεγαλοσύνη
Κουκούλη Αναστασία
Κουμπιού Μορφίνη
Κυπραίου Κατερίνα
Μανιώτης Θανάσης 19
Μαντικού Ευανθία
Μεγαλοδρόσος Δημήτρης
Μουζουράκης Γιώργος
Μπιλιά Κατερίνα
Μπογιατζιάν Ντανιέλ

Τουριστικαί Επιχειρήσεις ΑΠΟΛΛΩΝ Ανώνυμος Εταιρεία

Μ.Α.Ε. 12106)80)Β)86)69 ΙΣΟΛΟΓΙΣΜΟΣ 31ης ΔΕΚΕΜΒΡΙΟΥ 1988 16η ΕΤΑΙΡΙΚΗ ΧΡΗΣΗ (1 ΙΑ ΝΟΥΑΡΙΟΥ — 31 ΔΕΚΕΜΒΡΙΟΥ 1988)

ΕΝΕΡΓΗΤΙΚΟ

	Ποσά Κλειομένης χρήσεως 1988			Ποσά προηγουμένης χρήσεως 1987		
Β. ΕΞΟΔΑ ΕΓΚΑΤΑΣΤΑΣΕΩΣ	Αξία Κτήσεως	Αποσβέσεις	Αναπόσβ. Αξία	Αξία Κτήσεως	Αποσβέσεις	Αναπόσβ. Αξία
1. Εξοδα Ιδρύσεως και πρώτης εγκαταστάσεως	4.635.480.—	4.635.479.—	1.—	4.635.480.—	4.635.479.—	1.—
Γ. ΠΑΓΙΟ ΕΝΕΡΓΗΤΙΚΟ						
II. Ενσώματες Ακινητοποιήσεις:						
1. Γήπεδα — Οικόπεδα	187.321.595.—	— —	187.321.595.—	65.485.765.—	— —	65.475.765.—
3. Κτίρια και Τεχνικά Εργα	367.677.157.—	289.949.347.—	77.727.810.—	173.339.884.—	118.940.171.—	54.399.713.—
4. Μηχανήματα — Τεχνικές Εγκαταστάσεις και λοιπός μηχανολογικός εξοπλισμός	76.715.602.—	39.365.720.—	37.349.882.—	63.653.416.—	34.167.648.—	29.485.768.—
5. Μεταφορικά Μέσα	4.375.767.—	1.615.224.—	2.760.543.—	4.183.767.—	1.105.492.—	3.078.275.—
6. Επιπλα και λοιπός εξοπλισμός	84.223.537.—	68.580.594.—	15.642.943.—	72.634.100.—	60.319.354.—	12.314.746.—
7. Ακινητοποιήσεις υπό εκτέλεση και προκαταβολές	4.977.816.—	— —	4.977.816.—	347.182.—	— —	347.182.—
Σύνολο Ακινητοποιήσεων (ΓΙΙ)	725.291.474.—	399.510.885.—	325.780.589.—	379.634.114.—	214.532.665.—	165.101.449.—
III. Συμμετοχές και άλλες μακροπρόθεσμες χρηματοοικονομικές απαιτήσεις:						
7. Λοιπές μακροπρ. απαιτήσεις			1.271.372.—			852.661.—
Σύνολο Παγίου Ενεργητικού (ΓΙΙ, ΓΙΙΙ)			327.051.961.—			165.954.110.—
Δ. ΚΥΚΛΟΦΟΡΟΥΝ ΕΝΕΡΓΗΤ.						
I. Αποθέματα:						
Εμπορεύματα			12.375.695.—			12.268.954.—
4. Τρόφιμα — ποτά κ.λ.π. (αναλώσιμα υλικά)			26.194.417.—			18.762.981.—
5. Προκαταβολές για αγορές αποθεμάτων			7.154.040.—			2.111.197.—
			45.724.152.—			33.143.132.—
II. Απαιτήσεις:						
1. Πελάτες			15.360.246.—			24.848.313.—
9. Μακροπρόθ. απαιτήσεις εισπρακτέες στην επόμ. χρήση			624.025.—			363.320.—
11. Χρεώστες διάφοροι			94.099.905.—			56.849.413.—
			110.084.176.—			82.061.046.—
III. Χρεόγραφα:						
1. Μετοχές			5.275.000.—			5.275.000.—
3. Λοιπά χρεόγραφα			— —			40.000.000.—
			5.275.000.—			45.275.000.—
IV. Διαθέσιμα:						
1. Ταμείο			2.043.114.—			3.337.224.—
2. Καταθέσεις όψεως και προθ.			83.223.161.—			86.770.281.—
			85.266.275.—			90.107.505.—
Σύνολο Κυκλοφορούντος Ενεργητικού (ΔΙ, ΔΙΙ, ΔΙΙ, ΔΙV)			246.349.603.—			250.586.683.—
Ε. ΜΕΤΑΒ. ΛΟΓ. ΕΝΕΡΓΗΤΙΚΟΥ						
1. Εξοδα επομένων χρήσεων			4.721.371.—			5.495.799.—
ΓΕΝΙΚΟ ΣΥΝΟΛΟ ΕΝΕΡΓΗΤΙ- (Β, Γ, Δ, Ε)			578.122.936.—			422.036.593.—

ΠΑΘΗΤΙΚΟ

Α. ΙΔΙΑ ΚΕΦΑΛΑΙΑ	Ποσά Κλειομ. Χρήσεως 1988	Ποσά Προηγ. Χρήσεως 1987
I. Κεφάλαιο μετοχικό (68.000 μετοχές των 1.000 δρχ.)		
1. Καταβλημένο	68.500.000.—	68.500.000.—
III. Διαφορές αναπροσαρμογής — Επιχορηγήσεις Επενδύσεων		
2. Διαφορές από αναπροσαρμογή αξίας λοιπών περιουσιακών στοιχείων	142.700.548.—	— —
IV. Αποθεματικά Κεφάλαια:		
1. Τακτικό Αποθεματικό	22.833.000.—	22.833.000.—
4. Εκτακτα Αποθεματικά	11.707.581.—	11.707.581.—
5. Αφορολόγητα αποθεματικά ειδικών διατάξεων νόμων	50.390.000.—	35.710.000.—
	84.930.581.—	70.250.581.—
V. Αποτελέσματα εις νέο:		
Υπόλοιπο κερδών χρήσ. εις νέο	22.360.168.—	25.266.970.—
Σύνολον Ιδίων Κεφαλαίων (ΑΙ, ΑΙV, ΑV)	318.491.297.—	164.017.551.—
Γ. ΥΠΟΧΡΕΩΣΕΙΣ		
I. Μακροπρόθεσ. υποχρεώσεις:		
2. Δάνεια Τραπεζών	36.189.725.—	44.272.303.—
II. Βραχυπρόθεσ. υποχρεώσεις:		
1. Προμηθευτές	15.378.573.—	3.519.558.—
2. Γραμμάτια Πληρωτέα	3.600.000.—	— —
4. Προκαταβολές Πελατών	2.207.209.—	272.670.—
5. Υποχρεώσεις από φόρ. - τέλη	40.022.042.—	47.616.710.—
6. Ασφαλιστικοί Οργανισμοί	11.207.772.—	6.019.143.—
7. Μακροπρόθεσμες υποχρεώσεις πληρωτέες στην επόμενη χρήση	8.307.303.—	7.464.645.—
10. Μερίσματα Πληρωτέα	137.000.000.—	141.497.251.—
11. Πιστωτές διάφοροι	4.631.667.—	6.474.679.—
	222.354.566.—	212.864.656.—
Σύνολο Υποχρεώσεων (ΓΙ, ΓΙΙ)	258.544.291.—	257.136.959.—
Δ. ΜΕΤΑΒ. ΛΟΓ. ΠΑΘΗΤΙΚΟΥ		
2. Εξοδα χρήσεως δουλευμένα	1.087.348.—	882.083.—
ΓΕΝΙΚΟ ΣΥΝΟΛΟ ΠΑΘΗΤΙΚΟΥ (Α, Β, Γ,Δ)	578.122.936.—	422.036.593.—

ΣΗΜΕΙΩΣΗ: Υφίστανται εμπράγματα βάρη επί της αξίας των Ενσώματων Ακινητοποιήσεων (Γήπεδα — Κτίρια) συνολικού ύψους δρχ. 121.433.866, σε ασφάλεια δανείων της Ε.Τ.Β.Α., για τα οποία η οφειλή κατά την 31)12)1988 ανερχόταν σε δρχ. 44.497.028.

ΚΑΤΑΣΤΑΣΗ ΛΟΓΑΡΙΑΣΜΟΥ — ΑΠΟΤΕΛΕΣΜΑΤΑ ΧΡΗΣΕΩΣ
31ης Δεκεμβρίου 1988 (1η Ιανουαρίου — 31 Δεκεμβρίου 1988)

	Ποσά Κλειομένης Χρήσεως 1988		Ποσά Προηγουμένης Χρήσεως 1987	
I. ΑΠΟΤΕΛΕΣΜΑΤΑ ΕΚΜΕΤΑΛΛΕΥΣΕΩΣ				
Κύκλος εργασιών		645.099.457.—		587.866.756.—
Μείον: Κόστος Πωλήσεων		404.529.004.—		311.250.835.—
Μικτά αποτελέσματα (κέρδη) εκμεταλλεύσεως		240.570.453.—		276.615.921.—
Πλέον: Αλλα έσοδα εκμεταλλεύσεως		391.825.—		410.588.—
Σύνολο		240.962.278.—		277.026.509.—
ΜΕΙΟΝ: 1. Εξοδα διοικητικής λειτουργίας	67.884.794.—		48.917.637.—	
3. Εξοδα λειτουργίας διαθέσεως	8.445.903.—	76.330.697.—	7.840.620.—	56.758.257.—
Μερικά αποτελέσματα (κέρδη) εκμεταλλεύσεως		164.631.581.—		220.268.252.—
ΠΛΕΟΝ: 2. Εσοδα χρεογράφων	4.413.365.—		2.368.640.—	
4. Πιστωτικοί τόκοι και συναφή έξοδα	10.337.635.—	14.751.000.—	6.416.308.—	8.784.948.—
		179.382.581.—		229.053.200.—
Μείον: 3. Χρεωστικοί τόκοι και συναφή έξοδα		4.852.971.—		5.630.391.—
Ολικά αποτελέσματα (κέρδη) εκμεταλλεύσεως		174.529.610.—		223.422.809.—
II. ΜΕΙΟΝ: ΕΚΤΑΚΤΑ ΑΠΟΤΕΛΕΣΜΑΤΑ				
1. Εκτακτα και ανόργανα έξοδα	1.117.750.—			— —
2. Εκτακτες ζημίες	2.781.000.—			— —
3. Εξοδα προηγουμένων χρήσεων	12.590.601.—	16.489.351.—		1.358.238.—
Οργανικά και έκτακτα αποτελέσματα (κέρδη)		158.040.259.—		222.064.571.—
ΜΕΙΟΝ: Σύνολο αποσβέσεων πάγιων στοιχείων	29.314.422.—		25.994.339.—	
Μείον: Οι από αυτές ενσωματωμένες στο λειτουργικό κόστος	29.314.422.—	— —	25.994.339.—	— —
ΚΑΘΑΡΑ ΑΠΟΤΕΛΕΣΜΑΤΑ (κέρδη) ΧΡΗΣΕΩΣ προ φόρων		158.040.259.—		222.064.571.—

ΠΙΝΑΚΑΣ ΔΙΑΘΕΣΗΣ ΑΠΟΤΕΛΕΣΜΑΤΩΝ

	Ποσά Κλειομ. Χρήσεως 1988	Ποσά Προηγ. Χρήσεως 1987
Καθαρά αποτελέσματα (κέρδη) χρήσεως	158.040.259.—	222.064.571.—
Πλέον Υπόλοιπο αποτελεσμάτων (κερδών) προηγ. χρήσεων	25.266.970.—	25.501.—
Πλέον: Εσοδα από επιστρεπτέο φόρο λόγω διανομής υπολοίπου κερδών (φορολογηθέντων) προηγουμ. χρήσεων	24.279.108.—	— —
Μείον: Διαφορές φορολογικού ελέγχου προηγ. χρήσεων	(2.227.510)	— —
Σύνολο	205.358.827.—	222.090.072.—
ΜΕΙΟΝ: 1. Φόρος εισοδήματος	28.318.659.—	28.555.102.—
Κέρδη προς διάθεση	177.040.168.—	193.534.970.—
Η διάθεση των κερδών γίνεται ως εξής:		
1. Τακτικό Αποθεματικό	— —	7.128.000.—
2. Πρώτο μέρισμα	4.110.000.—	4.110.000.—
3. Πρόσθετο μέρισμα	83.343.922.—	132.890.000.—
3α. Υπόλοιπο κερδών προηγουμένων χρήσεων προς διανομή στους μετόχους	49.546.078.—	— —
6. Αφορολ. αποθεμ. Ν. 1262)82	14.680.000.—	21.140.000.—
7. Αμοιβές από ποσοστά μελών διοικητικού συμβουλίου	3.000.000.—	3.000.000.—
8. Υπόλοιπο κερδών εις νέο	22.360.168.—	25.266.970.—
	177.040.168.—	193.534.970.—

Ρόδος, 28 Φεβρουαρίου 1989

Ο Πρόεδρος του Διοικητικού Συμβουλίου
ΓΕΩΡΓΙΟΣ ΓΕΩΡΓΑΣ

Ο Διευθύνων Σύμβουλος
ΒΑΣΙΛΕΙΟΣ ΜΗΝΑΪΔΗΣ

Ο Υπεύθυνος του Λογιστηρίου
ΑΓΑΠΗΤΟΣ ΠΑΠΟΥΡΔΑΝΟΣ

ΠΙΣΤΟΠΟΙΗΤΙΚΟ ΕΛΕΓΧΟΥ ΟΡΚΩΤΟΥ ΛΟΓΙΣΤΗ

Προς τους κ.κ. Μετόχους της Ανώνυμης Εταιρείας «ΤΟΥΡΙΣΤΙΚΑΙ ΕΠΙΧΕΙΡΗΣΕΙΣ ΑΠΟΛΛΩΝ ΑΝΩΝΥΜΟΣ ΕΤΑΙΡΕΙΑ

Ελέγξαμε τις ανωτέρω Οικονομικές Καταστάσεις καθώς και το σχετικό Προσάρτημα της Ανώνυμης Εταιρείας «ΤΟΥΡΙΣΤΙΚΑΙ ΕΠΙΧΕΙΡΗΣΕΙΣ ΑΠΟΛΛΩΝ ΑΝΩΝΥΜΟΣ ΕΤΑΙΡΕΙΑ» της εταιρικής χρήσεως που έληξε την 31η Δεκεμβρίου 1988. Ο έλεγχός μας έγινε σύμφωνα με τις διατάξεις του άρθρου 37 του κωδ. Ν. 2190)1920 «περί Ανωνύμων Εταιρειών» και τις ελεγκτικές διαδικασίες που κρίναμε κατάλληλες, βάσει των αρχών και κανόνων ελεγκτικής που ακολουθεί το Σώμα Ορκωτών Λογιστών. Τέθηκαν στη διάθεσή μας τα βιβλία και στοιχεία που τήρησε η εταιρεία και μας δόθη-καν οι αναγκαίες για τον έλεγχο πληροφορίες και επεξηγήσεις που ζητήσαμε. Επαληθεύσαμε τη συμφωνία του περιεχομένου της Εκθέσεως Διαχειρίσεως του Διοικητικού Συμβουλίου προς την τακτική Γενική Συνέλευση των μετόχων, με τις σχετικές Οικονομικές Καταστάσεις. Το Προσάρτημα περιλαμβάνει τις πληροφορίες που προβλέπονται από την παράγρ. 1 του άρθρου 43α του κωδ. 2190) 1920. Από τον παραπάνω έλεγχό μας προέκυψαν τα εξής: 1. Με βάση τις διατάξεις της κοινής υπουργικής αποφάσεως Ε. 2665)1988 έγινε, στη χρήση 1988 αναπροσαρμογή της αξίας κτήσεως των γηπέδων και κτιρίων και των συσσωρευμένων αποσβέσεων των κτιρίων, εξαιτίας της οποίας αυξήθηκε η αξία κτήσεως των γηπέδων και κτιρίων κατά δρχ. 298.364.346 και οι συσσωρευμένες αποσβέσεις των κτιρίων κατά δρχ. 155.683.798 και προέκυψε διαφορά αναπροσαρμογής ποσού δρχ. 142.700.548 που καταχωρήθηκε στο λογαριασμό των ιδίων κεφαλαίων Α—III—2 «Διαφορές από αναπροσαρμογή αξίας λοιπών περιουσιακών στοιχείων». Οι αποσβέσεις της χρήσεως 1988 υπολογίσθηκαν στην αναπροσαρμοσμένη αξία των κτιρίων και είναι μεγαλύτερες από εκείνες που θα προέκυπταν αν δεν είχε γίνει η αναπροσαρμογή κατά δρχ. 6.408.462. 2. Η εταιρεία, όπως και στην προηγούμενη χρήση 1987, βασιζόμενη στην υπ' αριθμ. 205)1988 γνωμοδότηση της ολομέλειας των Νομικών Συμβούλων Διοικήσεως, με την οποία ερμηνεύονται οι νέες διατάξεις του άρθρου 42ε παράγρ. 14 Ν. 2190)1920, δεν σχημάτισε πρόβλεψη για αποζημίωση του προσωπικού της λόγω εξόδου από την υπηρεσία. Λόγω του πολυαριθμου του προσωπικού αλλά και του εποχιακού χαρακτήρα της απασχολήσεώς του, οφειλομένου στη φύση της επιχειρήσεως, δεν μπορέσαμε να υπολογίσουμε το ποσό που θα ανερχόταν η πρόβλεψη, στην περίπτωση της χρήσεως από την πρόβλεψη αυτή. Δεν τροποποιήθηκε η μέθοδος απογραφής σε σχέση με την προηγούμενη χρήση, πλην της περιπτώσεως στην ανωτέρω σημείωση Νο 1. Οι ανωτέρω Οικονομικές Καταστάσεις προκύπτουν από τα βιβλία και στοιχεία της εταιρείας και μαζί με το Προσάρτημα (μαζί ληφθούν υπόψη οι παραπάνω σημειώσεις μας) απεικονίζουν βάσει των σχετικών διατάξεων που ισχύουν και λογιστικών αρχών, οι οποίες έχουν γίνει γενικά παραδεκτές και δεν διαφέρουν από εκείνες που η εταιρεία εφάρμοσε στην προηγούμενη χρήση (εκτός από την περίπτωση της ανωτέρω σημειώσεως μας Νο 1) την περιουσιακή διάρθρωση και τη χρηματοοικονομική θέση της εταιρείας κατά την 31η Δεκεμβρίου 1988, καθώς και τα αποτελέσματα της χρήσεως που έληξε αυτή την ημερομηνία.

Αθήνα, Μάιος 1989
Η Ορκωτή Λογίστρια
ΔΕΣΠΟΙΝΑ Χ. ΚΟΥΒΑΡΑ

ΥΠΟΤΡΟΦΙΕΣ ΤΟΥ ΩΔΕΙΟΥ

ΣΥΝΕΧΕΙΑ από τη σελίδα 1

σπουδαστών ανακοινώθηκαν τα ονόματα των νέων υποτρόφων.

Οι υποτροφίες δίνονται από το ελληνικό Ωδείο στη μνήμη των καθηγητών του, Κικίτσας Δημητράκη — Αγιακάτσικα, Γιώργου Καραμηνά και Γιώργου Γεωργιάδη.

Οι σπουδαστές που πήραν τις υποτροφίες για το 1989 είναι

Σχολή κιθάρας: Μ. Μαστόρου της τάξης του κ. Γ. Χατζή και Δ. Φιλίππου της τάξης του κ. Γ. Κατσιμπρή.

Σχολή πιάνου: Α. Κουντούρη της τάξης της κ. Α. Μιχαλάκη και Ζ. Γιαννούστα της τάξης της κ. Δ. Δελαπόρτα.

Σχολή ακορντεόν: Μ. Τσαμπίκα της τάξης του Β. Καταβάνάκη

Σχολή αρμόνιου: Γ. Κούκουλας της τάξης της κ. Ε. Κεφάλα

Ζ. Βιτσέντζου της τάξης της Αιμ. Μακρή, Δ. Μαστόρου της τάξης της κ. Σ. Ρόδη, Θ. Αμπελιώτης της τάξης της κ. Α. Καρατζά.

ΕΡΕΥΝΑ ΣΤΗΝ ΠΕΡΙΟΥΣΙΑ ΟΛΩΝ ΤΩΝ «ΚΑΜΙΚΑΖΙ»

ΣΥΝΕΧΕΙΑ από τη σελίδα 1

του περασμένου Σαββάτου, κατηγορούμενος για άμεση συνεργία σε δωροδοκία από κοινού κατ' εξακολούθηση. Πιθανολογείται ότι οι δικηγόροι του κ.κ. Ι. Χαρίτος και Δ. Ράπτης, θα ζητήσουν προθεσμία μέχρι την Πέμπτη.

● Αύριο Τετάρτη, θα οδηγηθούν ενώπιον του κ. Λιάπη οι Γεώργιος Τριανταφύλλου, 33 χρονών, πρώην προϊστάμενος της ΥΠΕΔΑ και Μιχαήλ Βερίγκας 30 χρονών, εστιάτορας, κατηγορούμενοι για το ίδιο αδίκημα. Την υπεράσπιση του πρώτου, ανέλαβε από κοινού με τον κ. Γρ. Μάραλη, ο κ. Μανώλης Κουτσούκος (δικηγόρος και των Κυρίτση—Μπαρλαφέστα — Κοκκίνη), ενώ τον δεύτερο υπερασπίζεται ο κ. Φ. Κωστόπουλος.

ΣΥΜΦΩΝΑ εξάλλου με νεότερες πληροφορίες, αρμόδιες αρχές ερευνούν τα περιουσιακά στοιχεία των κατηγορουμένων και των στενών συγγενών τους για να διασταυρώσουν καταγγελίες για απόκτηση και ακινήτων!

HOTEL MARKET

ΟΡΓΑΝΩΜΕΝΟ ΚΑΤΑΣΤΗΜΑ ΕΞΟΠΛΙΣΜΩΝ
ΟΛΩΝ ΤΩΝ ΤΜΗΜΑΤΩΝ
ΣΕ ΕΠΙΠΛΑ — ΣΥΣΚΕΥΕΣ — ΣΚΕΥΗ — ΚΑΙ ΕΙΔΗ

ΓΙΑ ΞΕΝΟΔΟΧΕΙΑ ● ΕΠΙΠΛΩΜΕΝΑ ΔΙΑΜΕΡΙΣΜΑΤΑ ● ΕΣΤΙΑΤΟΡΙΑ ● ΚΑΦΕ—ΜΠΑΡ
● ΦΑΣΤ—ΦΟΥΝΤ κ.λ.π.
ΕΞΩΤΕΡΙΚΟΥ ΚΑΙ ΕΓΧΩΡΙΑ
ΤΙΜΕΣ — ΠΟΙΚΙΛΙΑ — ΠΟΙΟΤΗΤΑ — ΕΥΚΟΛΙΕΣ
ΠΡΟΣΦΟΡΑ ΠΑΚΕΤΟ:
ΤΑ ΠΑΝΤΑ ΓΙΑ ΕΠΙΠΛΩΜΕΝΑ ΔΩΜΑΤΙΑ
Αποκλειστικότητα στα έπιπλα εσωτερικού και εξωτερικού χώρου και είδη πλαζ των εργοστασίων RELAX και GROSFILLEX

HOTEL MARKET

Φ. ΒΑΡΔΕΛΛΗ & ΣΙΑ Ο.Ε.

ΚΕΝΝΕΝΤΥ 12 — ΤΗΛ. 22.528 — 22.546 — ΡΟΔΟΣ



CHIVAS REGAL

Για όσους, ξέρουν να πίνουν Ουίσκυ

CHIVAS BLENDED

SCOTCH WHISKY

Αντιπρόσωποι Δωδ)νήσου

Ε. ΤΑΤΑΚΗΣ και ΥΙΟΙ Α.Ε.

Τηλ. 25342—33660

ΕΠΑΓΓΕΛΜΑΤΙΚΟΣ ΕΞΟΠΛΙΣΜΟΣ

–ΞΕΝΟΔΟΧΕΙΩΝ
–ΜΑΓΕΙΡΕΙΩΝ
–ΕΣΤΙΑΤΟΡΙΩΝ
–ΚΑΦΕ - ΜΠΑΡ
–FAST FOOD
–SELF SERVICE
–SUPER MARKETS
–ΖΑΧΑΡΟΠΛΑΣΤΕΙΩΝ
–ΚΡΕΟΠΩΛΕΙΩΝ

ΔΙΑΘΕΤΟΥΜΕ ΤΙΣ ΠΡΩΤΟΠΟΡΙΑΚΕΣ ΦΙΡΜΕΣ ΕΞΟΠΛΙΣΜΟΥ:

- ARNEG: Λυόμενοι ψυκτικοί θάλαμοι
- ITVΰ Μηχανές παγοκύβων
- GAGGIA: Μηχανές καφέ ESPRESSO
- UNIVER: Πλυντήρια πιάτων - ποτηριών
- HAMILTON: Φραπιέρες - BLENDER
- SANTOS: Λεμονοστήπτες - Αποχυμωτές
- WEST BEND: Μηχ. καφέ φίλτρο
- MONDIAL: Καταψύκτες

ΕΠΙΣΗΣ:

- Επαγγελματικά ψυγεία
- Ανοξείδωτες κατασκευές
- Τοστιέρες - πλατώ - φριτέζες
- Φούρνοι κυκλοθερμικοί - μικροκυμάτων
- Ταμειακές μηχανές-ηλεκτρονικοί ζυγοί
- Κρεατομηχανές - σνιτσελομηχανές
- Ζαμπονομηχανές - πριόνια

ΚΛΙΜΑΤΙΣΜΟΣ:

SHARP Ιαπωνίας – **SOLAIR** Γαλλίας

CRYPTON DESIGN

Γ. & Κ.
ΡΙΣΒΑΣ Ο.Ε.

ΛΕΩΦ. ΚΡΕΜΑΣΤΗΣ 18–20
ΙΑΛΥΣΟΣ ΤΗΛ. 92518

ΕΘΝΙΚΗ ΑΣΦΑΛΙΣΤΙΚΗ

ΤΟ ΜΕΛΛΟΝ ΕΙΝΑΙ ΔΙΠΛΑ ΟΜΟΡΦΟ ΟΤΑΝ ΕΙΝΑΙ ΣΙΓΟΥΡΟ

Η πρόκληση του 2000 και γενικά των καιρών μας χρειάζεται ετοιμότητα και λειτουργική σύγχρονη υποδομή. Η ΕΘΝΙΚΗ ΑΣΦΑΛΙΣΤΙΚΗ είναι, με σιγουριά, έτοιμη αφού:

- Αξιοποίησε δημιουργικά την εμπειρία ενός αιώνα (ιδρύθηκε το 1891)
- Δημιούργησε ένα υποδειγματικό και μοναδικό μοντέλο αποκεντρωμένης εταιρίας με δίκτυο 80 καταστημάτων σ' όλη την Ελλάδα που συνδέονται με σύστημα ON LINE.
- Κατέχει την πρώτη θέση 25% μερίδιο της αγοράς.
- Έχει 6,6 δισεκατομμύρια δρχ. κεφάλαια - αποθεματικά.
- Πληρώνει 30,491,245 δρχ. σε αποζημιώσεις κάθε μέρα.
- Έχει δική της ΣΧΟΛΗ για την συνεχή επιμόρφωση των στελεχών της και μπορεί έτσι να προσφέρει υπεύθυνη και αποτελεσματική εξυπηρέτηση.



Η ΕΘΝΙΚΗ ΑΣΦΑΛΙΣΤΙΚΗ είναι συνδεδεμένη με δίκτυο ON-LINE σ' όλη την Ελλάδα.

Σήμερα η ΕΘΝΙΚΗ ΑΣΦΑΛΙΣΤΙΚΗ, οι 1300 υπάλληλοί της, οι 3500 συνεργάτες της, οι 750.000 ασφαλισμένοι της αλλά και όσοι συναλλάσονται μαζί της αισθάνονται ΤΟ ΜΕΛΛΟΝ ΔΙΠΛΑ ΟΜΟΡΦΟ, γιατί ΕΙΝΑΙ ΣΙΓΟΥΡΟ και εξασφαλισμένο.



Η ΕΘΝΙΚΗ ΑΣΦΑΛΙΣΤΙΚΗ κατέχει την πρώτη θέση με 25% μερίδιο αγοράς ανάμεσα σε 180 ασφαλιστικές εταιρίες.

Οι ασφαλισμένοι στην ΕΘΝΙΚΗ είναι επιχειρηματίες, καταστηματάρχες, επαγγελματίες, οικογενειάρχες, εργαζόμενοι, αγρότες, είναι κάποιοι από εμάς.
Με όνειρα, στόχους, ελπίδες, επιδιώξεις, με την χαρά και την ζωντάνια της ζωής, που χρειάζεται την σιγουριά και την εξασφάλιση της ΕΘΝΙΚΗΣ ΑΣΦΑΛΙΣΤΙΚΗΣ.

Γιατί και η ΕΘΝΙΚΗ έχει όνειρα, στόχους, επιδιώξεις. Είναι ζωντανή και δυναμική
Για τον άνθρωπο, σαν άνθρωπος...

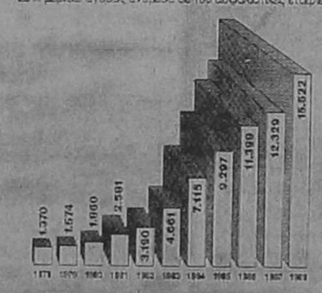

Αύξηση πρωτασφαλίστρων τη δεκαετία 1978-1988 (σε εκατ. δρχ.)

ΑΠΟ ΤΟ 1891
ΕΘΝΙΚΗ
Η ΠΡΩΤΗ ΑΣΦΑΛΙΣΤΙΚΗ
ΕΘΝΙΚΗΣ ΤΡΑΠΕΖΑΣ

ΚΕΝΤΡΟ ΓΡΑΦΙΚΩΝ ΤΕΧΝΩΝ
ΝΕΑ ΓΡΑΜΜΗ
ΚΩΝ/ΝΟΣ ΚΟΛΛΙΟΣ
Λευκωσίας 40 Τηλ. 29662 Ρόδος

Κοντά μας μπορείτε να φτιάξετε:

- Χαρτιά κομπιούτερ
- Κόρ- ποστάλ
- Αυτοκόλλητα
- Μπλουζάκια διαφημιστικά
- Μακέττες
- Προσπέκτους
- Αφίσσες
- Ετικέττες
- Κλισέ
- Τυπογραφικά έντυπα κ.λ.π.

Για όλους εσάς που θέλετε γούστο και φινέτσα στα έντυπά σας
ΜΙΑ ΕΙΝΑΙ Η ΛΥΣΗ:
ΝΕΑ ΓΡΑΜΜΗ

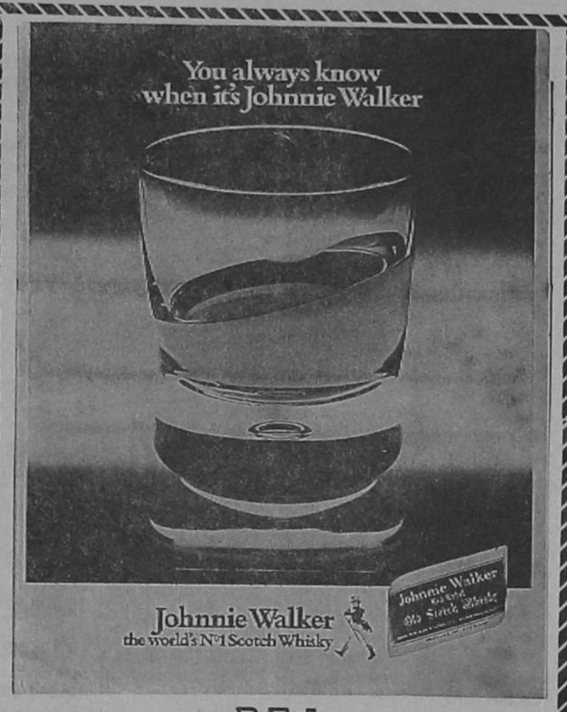
You always know when it's Johnnie Walker
Johnnie Walker
the world's N°1 Scotch Whisky

P.E.A.
ΑΝΤ. και ΕΜΜ. Ι. ΑΓΙΑΚΑΤΣΙΚΑ
Τηλ. 62470 – 62471 – 62329



Astérix

ΒΡΕΦΙΚΑ – ΠΑΙΔΙΚΑ
– ΡΟΥΧΑ ΕΓΚΥΜΟΣΥΝΗΣ

ΔΙΑΛΥΣΗ

ΑΡ. ΠΡΩΤ. ΡΟΔΟΥ 790

Λόγω ριζικής ανακαίνησης, σας προσφέρουμε όλα τα εκλεκτά εμπορεύματά μας, ελληνικά και ευρωπαϊκά εισαγωγής, σε τιμές κάτω του κόστους!

Οδός ΤΑΡΠΟΝ ΣΠΡΙΝΞ 25–τηλ. 21770

Ημερήσια εφημερίδα
η δημοκρατική
της Ρόδου
Εκδότης – Ιδιοκτήτης
Διευθυντής
ΒΑΣΙΛΗΣ Δ. ΑΘΑΝΑΣΙΟΥ
Θεμ. Σοφούλη 77 – Ρόδος
Τηλέφωνο 27919

Γραφεία – Τυπογραφεία:
Κλαυδίου Πέπερ 13Α
Τηλέφωνα: 34722 – 30555
Ταχ. Θυρίδα 339

Προϊστάμενος Τυπογραφείου
ΓΙΑΝΝΗΣ ΝΕΜΠΟΤΑΚΗΣ
Κλαυδίου Πέπερ 139

Α. κριτικά

ΚΟΥΒΕΝΤΟΥΛΕΣ... ΜΕ ΚΑΠΟΙΟ ΝΟΗΜΑ

ΠΕΤΣΟΣ–17 ΝΟΕΜΒΡΗ

Ο ΕΝΑΣ αποκαλύπτει εναντίον του άλλου! Τόσο σάπια είναι η κατάσταση! Το ερώτημα πια είναι, όχι ποιος «μάσησε», αλλά ποιος... έμεινε απ' έξω. Αν και παραμένει άγνωστο, κατά πόσο έβαλαν τα... ξένα κέντρα αποφάσεων τον Πέτσο να προβεί σε αποκαλύψεις, ενδιαφέρουν και αυτά που λέει για την 17η Νοέμβρη. Γιατί, μεταξύ άλλων, διετέλεσε και υπουργός Δημόσιας Τάξεως: «...Υποθέτουμε ότι υπάρχει υπεξαίρεση για τα χρήματα των ΔΕΚΟ. Ποιος ήταν υπεύθυνος υπουργός για τις τρεις ΔΕΚΟ; Ασχετα αν σχηματίστηκε η εντύπωση ότι έχω όλες τις ΔΕΚΟ της Ελλάδας. Ο Πέτσος. Νεκρός ο Πέτσος, ταφόπλακα του Πέτσου, χρεώνουμε την υπόθεση των ΔΕΚΟ...».

Αν καταλάβαμε δηλαδή καλά, ο Πέτσος κατηγορεί κάποιους στην κυβέρνηση ότι προσπάθησαν να τον δολοφονήσουν για να του φορτώσουν τα σκάνδαλα των ΔΕΚΟ!

ΦΑΡΙΣΑ-Ι-ΣΜΟΙ

Ο κ. Α. Παπανδρέου εμφανίστηκε προχθές το βράδυ στην TV πολέμιος της... ολιγαρχίας και προστάτης των ...μη προνομιούχων. Με ένα άκρατο προπαγανδιστικό κείμενο, που απευθυνόταν κυρίως στους αναποφάσιστους και στις αγωνιστικές γενιές της Εθνικής Αντίστασης, του 1–1–4, της αντιδικτατορικής πάλης, επιδίωξε να εμφανιστεί ως πολιτικός τους εκπρόσωπος. Ο κ. Παπανδρέου στο λόγο του, μνημείο φαρισαϊσμού, καταφέρθηκε κατά της σκανδαλολογίας, της σκανδαλοθηρίας και της χυδαιότητας. Αυτή η νοσηρή κατάσταση, είπε, χρειάζεται ριζικό ξεκαθάρισμα. Να δείτε στο τέλος, ότι θα φταίνε για τα σκάνδαλα όλοι οι άλλοι, πλην... Λακεδαιμονίων!

ΕΘΝΙΚΗ ΜΕΙΟΔΟΣΙΑ

ΑΝ αυτά που συμβαίνουν στη Θράκη, με τις εκλογές, δεν είναι εθνική μειοδοσία, τότε όλοι οι Εφιάλτες που πέρασαν από την ελληνική ιστορία, πρέπει να ήταν... πατριώτες «πρώτης τάξεως»!! Παραδίδονται στον Οζάλ έδρες του Ελληνικού Κοινοβουλίου, για να μη τις πάρουν κόμματα της ελ-λη-νι-κής αντιπολιτεύσεως!!

Που είσαι Γέρο να μας δεις!

ΦΩΤΙΕΣ

Η ΥΠΟΨΗΦΙΟΤΗΤΑ Σκανδαλίδη και η αναμενόμενη από τους πολλούς εκλογή του, άναψε πελώριες φωτιές στις τάξεις των υπόλοιπων υποψηφίων του ΠΑΣΟΚ. Αφού του καταλογίζουν, ότι «χρησιμοποιεί» τον κομματικό μηχανισμό που άλλοι έφτιαξαν, «όταν αυτός βρισκόταν στην Αθήνα», τώρα θέτουν ευθέως και στους ψηφοφόρους (σε συγκεντρώσεις που γίνονται στα σπίτια) και το εξής ερώτημα: «Τι έπραξε τόσα χρόνια ο κ. Σκανδαλίδης για το νομό Δωδ)νήσου; Οταν μάλιστα ήταν μέλος ενός πανίσχυρου Εκτελεστικού Γραφείου, εκεί που παίρνονται οι αποφάσεις; Αφού τίποτα δεν έκανε από τη θέση αυτή, σαν βουλευτής θα διαπρέψει»;

Λέγονται φυσικά και πολλά άλλα (και όχι μόνο για τον κ. Σκανδαλίδη) τα οποία όμως δεν γράφονται. Γιατί αν γράψουν οι εφημερίδες, όσα ο ένας καταμαρτυρεί στον άλλο, τότε θα καθήσουν στο εδώλιο!

ΤΡΑΜΠΟΥΚΟΙ

ΟΣΟΙ πιστεύουν, ότι οι τραμπούκοι και οι προβοκάτορες περιορίζονται μόνο στο ισχυρό φύλο, τουτέστιν τους άνδρες, πλανώνται πλάνην οικτράν. Είναι και κάτι θήλεα, που στην προσπάθειά τους να προστατεύσουν την οικογενειακή μάσα, βαράνε όποιον βρουν μπροστά τους. Και χυδαιολογούν. Μεταμορφώθηκαν ξαφνικά οικογενειακώς σε... βασιλικότερους του Βασιλέως, ενώ μέχρι πρότινος, τη μόνη δουλειά που κατείχαν ήταν, ο χαφιεδισμός και η μάσα. Αμύνονται οι ελεεινοί και τρισάθλιοι της μάσας, μπροστά στον κίνδυνο να πεινάσουν, αφού ούτε για λούστροι δεν κάνουν, επαγγελματικά!

«ΚΑΛΗ ΔΙΑΧΕΙΡΙΣΗ»!

Ο ΚΡΑΤΙΚΟΣ μας αερομεταφορέας, ήγουν, τουτέστιν δηλαδή, με λίγους λόγους ήτοι, η «Ολυμπιακή», είχε ζημία 7,6 δισεκατομμύρια το 1987, 11,2 δισ. το 1988 και θα έχει 19,8 δισ. το 1989! Πράγμα που σημαίνει, ότι η «καλή διαχείριση» του κ. Α. Ακριβάκη μας στοίχισε περίπου 40 δισ. σε τρία χρόνια! Και τώρα ο κ. Ακριβάκης θέλει να εκλεγεί βουλευτής! Για όσους πιστεύουν, ότι μόνον δι' αυτής της μεθόδου μπορούμε να τον απομακρύνουμε από την «Ολυμπιακή» σημειώνουμε ότι υπάρχουν κι άλλες λύσεις!

ΟΙ ΔΕΡΒΕΝΑΓΕΣ

ΟΤΑΝ διενεργηθεί κάποτε στο Δήμο Ρόδου, στους Οργανισμούς και τις επιχειρήσεις του έλεγχος, θα αντιληφθούν οι δημότες πόσα τους στοίχισε σε χρήμα η δεύτερη τετραετία Καραγιάννη. Ασε που είναι άγνωστες έννοιες το «νοικοκυριό» και η «καλοδιαχείριση». Προχθές π.χ. στο δημοτικό συμβούλιο ήρθε πρόταση για την έγκριση των δαπανών του ταξιδιού του δημάρχου AND COMPANY, στις Αζόρες. Οπότε διαπιστώθηκε, ύστερα από σχετικό ερώτημα του κ. Μιχ. Καραγιάννη, ότι δεν υπήρχε απόφαση του σώματος. Ο κ. Μιχ. Καραγιάννης αρνήθηκε ψήφο, ζητώντας να πληρωθούν τα έξοδα από τους ίδιους. Κρίμα που το Ελεγκτικό Συνέδριο δεν κάνει προληπτικούς ελέγχους!

ΜΥΛΟΣ ΤΟ... ΑΛΕΥΡΙ

ΜΥΛΟΣ το αλεύρι, τουτέστιν αλευράμυλοι!! Σωρεία οι καταγγελίες αλλά που να βγουν δημόσια οι «ατσίδες» για να απολογηθούν! Για σάπια αλεύρια και για Τσερνομπίλ έγινε λόγος, για ΚΥΔΕΠ το κάγκελο φημολογείται, για... ρεζιλίκια με το δημοτικό φόρο διαδίδεται, για ξεδόντιασμα των εισφορών των ταμείων καταγγέλλεται, αλλά στο... φρέσκο καθίζουν μόνο οι... πλανόδιοι, γιατί πουλάνε τα... σκόρδα αντί προς 18,70 δρχ., προς 18,79!!

Διακόσια εκατ. της ΚΥΔΕΠ πλέον τόκων, 6,5 εκ. του Ταμείου Αρτοποιών, 12 εκ. του ΙΚΑ και βρισκόμαστε ακόμα στην αρχή.

Υ.Τ.Α.

FALIRAKI BEACH RODOS GREECE

ΦΑΛΗΡΑΚΙ ΜΠΗΤΣ

ΓΙΑ ΤΗ ΔΕΞΙΩΣΗ ΣΑΣ

ΑΙΘΟΥΣΕΣ ΑΠΟ 50 ΕΩΣ 600 ΘΕΣΕΙΣ

Ασυναγώνιστες τιμές και το καλύτερο σέρβις στη Ρόδο

ΠΛΗΡΟΦΟΡΙΕΣ: Κον Αλέξη Λούλο, δ)ντή FOOD AND BEVERAGE Τηλέφωνα 85301-85675
22741-45 Ξενοδοχείο ΜΑΝΟΥΣΟΣ

ΕΛΛΗΝΙΚΗ ΔΗΜΟΚΡΑΤΙΑ
ΝΟΜΑΡΧΙΑ ΔΩΔ)ΣΟΥ
ΚΟΙΝΟΤΗΤΑ ΕΜΠΟΡΕΙΟΥ – ΝΙΣΥΡΟΥ

Οικον. Έτος 1989
ΕΡΓΟ: «Τσιμεντόστρωση πλατείας Πάλων»
Χρηματοδότηση: ΣΑΤΑ '89

ΠΕΡΙΛΗΨΗ ΔΙΑΚΗΡΥΞΗΣ

Ο πρόεδρος της κοινότητας Εμπορειού – Νισύρου.

Προκηρύσσει μειοδοτικό διαγωνισμό με σφραγισμένες προσφορές έκπτωσης σε σκέραιες μονάδες επί τοις εκατό των τιμών του τιμολογίου χωρίς όριο, για την εκτέλεση του έργου «ΤΣΙΜΕΝΤΟΣΤΡΩΣΗ ΠΛΑΤΕΙΑΣ ΠΑΛΩΝ».

Ο προϋπολογισμός της δαπάνης των εργασιών που δημοπρατούνται ανέρχεται σε δραχμές τριών εκατομμυρίων διακοσίων χιλιάδων (3.200.000).

Ο διαγωνισμός θα γίνει στο Κοινοτικά κατάστημα, εις οικισμό Πάλων, την 20ήν ημέρα Τρίτη και από ώρα 11η π.μ. μέχρι 12η μεσ. του μήνα Ιούνη έτους 1989. Σε περίπτωση που θα ανοιχθεί άγονος ή ασύμφορος η πιο πάνω δημοπρασία θα επαναληφθεί στις 3 Ιουλίου 1989.

Στο διαγωνισμό γίνονται δεκτές εργοληπτικές επιχειρήσεις, εγγεγραμμένες στο ΜΕΕΠ Α' τάξης για έργα οδοποιίας, όπως και κάτοχοι παλαιών εργοληπτικών πτυχίων Δ.Ε. που κατατάσσονται αυτοδίκαια στις αντίστοιχες κατηγορίες και τάξεις του ΜΕΕΠ με τις διατάξεις της παρ. 9 του άρθρου 16 του Ν. 1418)1984 ή εμπειροτέχνες.

Η εγγύηση συμμετοχής ορίζεται σε 63.000 δρχ. και κατατίθεται με γραμμάτιο του Ταμείου Παρ)κών και Δανείων ή εγγυητική επιστολή αναγνωρισμένης Τράπεζας ή του ΤΣΕΜΔΕ.

Λεπτομέρειες των όρων διακήρυξης βρίσκονται στα γραφεία της Κοινότητας, της ΤΥΔΚ Νομαρχίας Δωδ)νήσου και Εσπαρχείου Κω, από τις οποίες οι ενδιαφερόμενοι μπορούν να ενημερώνονται τις εργάσιμες ημέρες και ώρες.

Ο Πρόεδρος της Κοινότητας
ΔΗΜΗΤΡΗΣ ΚΑΡΑΓΙΑΝΝΗΣ

ΤΟΥΡΙΣΤΙΚΑΙ ΕΠΙΧΕΙΡΗΣΕΙΣ ΝΟΤΟΥ Α.Ε.

Μ.Α.Ε. 12077)80) Β) 86) 40

ΙΣΟΛΟΓΙΣΜΟΣ 31ης ΔΕΚΕΜΒΡΙΟΥ 1988 – 17η ΕΤΑΙΡΙΚΗ ΧΡΗΣΗ (1η ΙΑΝΟΥΑΡΙΟΥ – 31 ΔΕΚΕΜΒΡΙΟΥ 1988)

ΕΝΕΡΓΗΤΙΚΟ

	Ποσά κλειομένης χρήσεως 1988			Ποσά προηγουμένης χρήσεως 1987		
Β. ΕΞΟΔΑ ΕΓΚΑΤΑΣΤΑΣΕΩΣ	Αξία Κτήσεως	Αποσβέσεις	Αναπόσβ. Αξία	Αξία Κτήσεως	Αποσβέσεις	Αναπόσβ. Αξία
3. Τόκοι δανείων κατασκευαστικής περιόδου	163.812.348	117.663.782	46.148.566	163.812.348	103.143.974	60.668.374
4. Λοιπά έξοδα εγκαταστάσεως	30.965.489	3.552.985	27.412.504	13.568.423	3.044.630	10.523.793
Σύνολο εξόδων εγκαταστάσεων	194.777.837	121.216.767	73.561.070	117.380.771	106.188.604	71.192.167
Γ. ΠΑΓΙΟ ΕΝΕΡΓΗΤΙΚΟ						
II. Ενσώματες Ακινητοποιήσεις:						
1. Γήπεδα – Οικόπεδα	372.846.294	– –	372.846.294	196.518.221	– –	196.518.221
3. Κτίρια και τεχνικά έργα	1.692.043.533	1.085.908.543	606.134.990	837.778.730	409.298.455	428.480.275
4. Μηχανήματα – τεχνικές εγκαταστάσεις και λοιπός μηχανολογικός εξοπλισμός	164.872.188	91.827.885	73.044.303	148.060.639	71.891.445	76.169.194
5. Μεταφορικά Μέσα	69.593.479	23.818.854	45.774.625	63.228.708	15.054.986	48.173.722
6. Επιπλα και λοιπός εξοπλισμός	302.086.444	190.654.851	111.431.593	259.502.222	143.347.693	116.154.529
7. Ακινητοποιήσεις υπό εκτέλεση και προκαταβολές	484.656.341	– –	484.656.341	213.339.917	– –	213.339.917
Σύνολο Ακινητοποιήσεων (ΓΙΙ)	3.086.098.279	1.392.210.133	1.693.888.146	1.718.428.437	639.592.579	1.078.835.858
III. Συμμετοχές και άλλες μακροπρόθεσμες χρηματοοικονομικές απαιτήσεις:						
7. Λοιπές μακροπρ. απαιτήσεις	18.107.498	– –	18.107.498	191.000	– –	191.000
Σύνολο Παγίου Ενεργητικού (ΓΙΙ, ΓΙΙΙ)	3.104.205.777	1.392.210.133	1.711.695.644	1.718.619.437	639.592.579	1.079.026.858
Δ. ΚΥΚΛΟΦΟΡΟΥΝ ΕΝΕΡΓΗΤ.						
I. Αποθέματα:						
1. Εμπορεύματα			13.587.737			22.227.381
4. Πρώτες και βοηθητικές ύλες Αναλώσιμα - είδη συσκευασίας			19.384.425			16.292.925
5. Προκαταβολές για αγορές αποθεμάτων			1.569.117			5.424.691
			34.541.279			43.944.897
II. Απαιτήσεις:						
1. Πελάτες			28.418.102			26.457.380
7. Απαιτήσεις κατά οργάνων διοικήσεως			16.689.405			– –
10. Επισφαλείς – Επίδικοι πελάτες και χρεώστες			1.995.362			1.885.562
11. Χρεώστες διάφοροι			55.913.598			61.019.352
12. Λογαριασμοί διαχειρίσεως προκαταβολών και πιστώσεων			1.304.288			– –
			104.320.755			89.362.294
II. Χρεώγραφα:						
1. Μετοχές			3.100.000			2.550.000
IV. Διαθέσιμα:						
1. Ταμείο			16.936.580			41.080.706
3. Καταθέσεις Ωψεως			2.951.747			56.542.275
			19.888.327			97.622.981
Σύνολο Κυκλοφορούντος Ενεργητικού (ΔΙ, ΔΙΙ, ΔΙΙΙ, ΔΙV)			161.850.361			233.480.172
Ε. ΜΕΤΑΒΑΤΙΚΟΙ ΛΟΓ)ΣΜΟΙ ΕΝΕΡΓΗΤΙΚΟΥ						
1. Εξοδα επομένων χρήσεων			2.070.824			4.393.220
3. Λοιποί μεταβατικοί λογαριασμοί Ενεργητικού			– –			3.846.558
			2.070.824			8.239.778
ΓΕΝΙΚΟ ΣΥΝΟΛΟ ΕΝΕΡΓΗΤΙΚΟΥ (Β, Γ, Δ, Ε)			1.949.477.899			1.391.938.975
ΛΟΓ)ΣΜΟΙ ΤΑΞ. ΧΡΕΩΣΤΙΚΟΙ						
1. Αλλότρια περιουσ. στοιχεία			1			1.144
2. Χρεωστικοί λογ)σμοί εγγυήσεων και εμπραγ. ασφαλειών			4.527.376			2.061.950
4. Λοιποί λογαριασμοί τάξεως			43.816.098			57.302.999
			48.343.475			59.366.093

ΠΑΘΗΤΙΚΟ

	Ποσά Κλειομ. Χρήσεως 1988	Ποσά Προηγ. Χρήσεως 1987
Α. ΙΔΙΑ ΚΕΦΑΛΑΙΑ		
I. Μετοχικό Κεφάλαιο (112.500 μετοχές των 1.000 δρχ.)		
1. Καταβλημένο	112.500.000	112.500.000
III. Διαφορές αναπροσαρμογής – Επιχορηγήσεις Επενδύσεων		
2. Διαφορές από αναπροσαρμογή αξίας ακινήτων Ε. 2665)88	482.010.740	– –
IV. Αποθεματικά Κεφάλαια:		
1. Τακτικό αποθεματικό	19.063.340	17.341.688
4. Εκτακτο αποθεματικό	32.447.456	29.639.402
5. Αφορολόγητα αποθεματικά ειδικών διατάξεων νόμων	127.368.559	110.154.140
	178.879.355	157.135.230
Σύνολο Ιδίων Κεφαλαίων (ΑΙ, ΑΙΙΙ, ΑΙV)	773.390.095	269.635.230
Γ. ΥΠΟΧΡΕΩΣΕΙΣ		
I. Μακροπρόθεσ. υποχρεώσεις:		
2. Δάνεια τραπεζών	525.100.919	465.485.688
8. Λοιπές μακροπ. υποχρεώσεις	6.718.686	– –
	531.819.605	465.485.688
II. Βραχυπρόθεσ. υποχρεώσεις:		
1. Προμηθευτές	56.331.154	37.586.720
2. Γραμμάτια πληρωτέα	25.470.782	34.413.601
3. Τράπεζες λ)βραχυπρόθεσμων υποχρεώσεων	171.243.176	150.000.000
4. Προκαταβολές πελατών	178.352.211	250.953.674
6. Υποχρεώσεις από φόρ. - τέλη	33.073.161	38.812.786
6. Ασφαλιστικοί Οργανισμοί	50.225.205	17.234.960
7. Μακροπρόθεσ. υποχρεώσεις πληρωτέες στην επόμ. χρήση	112.865.208	53.450.296
10. Μερίσματα πληρωτέα	– –	62.527.384
11. Πιστωτές διάφοροι	7.646.712	6.058.677
	635.207.609	651.038.088
Σύνολο Υποχρεώσεων (ΓΙ, ΓΙΙ)	1.167.027.214	1.116.523.776
Δ. ΜΕΤΑΒΑΤΙΚΟΙ ΛΟΓ)ΣΜΟΙ ΠΑΘΗΤΙΚΟΥ		
1. Εσοδα επομένων χρήσεων	398.718	766.518
2. Εξοδα χρήσεως δουλευμένα	8.661.672	5.013.451
	9.060.590	5.779.969
ΓΕΝΙΚΟ ΣΥΝΟΛΟ ΠΑΘΗΤΙΚΟΥ (Α, Γ, Δ)	1.949.477.899	1.391.938.975
ΛΟΓ)ΣΜΟΙ ΤΑΞ. ΠΙΣΤΩΤΙΚΟΙ		
1. Δικαιούχοι αλλοτρίων περιουσιακών στοιχείων	1	1.144
2. Πιστωτικοί λογ)σμοί εγγυήσεων και εμπραγ. ασφαλειών	4.527.376	2.061.950
4. Λοιποί λογαριασμοί τάξεως	43.816.098	57.302.999
	48.343.475	59.366.093

ΣΗΜΕΙΩΣΗ: Ορισμένα πάγια περιουσιακά στοιχεία έχουν επιβαρυνθεί με υποθήκες και προσημειώσεις ύψους δρχ. 1.408.000.000 περίπου για ασφάλεια τραπεζικών δανείων. Το ανεξόφλητο υπόλοιπο των δανείων αυτών ήταν την 31)12)1988 δρχ. 809.209.303.

ΚΑΤΑΣΤΑΣΗ ΛΟΓΑΡΙΑΣΜΟΥ – ΑΠΟΤΕΛΕΣΜΑΤΑ ΧΡΗΣΕΩΣ
31ης Δεκεμβρίου 1988 (1η Ιανουαρίου – 31 Δεκεμβρίου 1988)

			Ποσά προηγουμένης χρήσεως 1987			Ποσά προηγουμένης χρήσεως 1987
I. ΑΠΟΤΕΛΕΣΜΑΤΑ ΕΚΜΕΤΑΛΛΕΥΣΕΩΣ						
Κύκλος εργασιών (παροχής υπηρεσιών - πωλήσεις εμπορ.)			1.386.380.829			1.150.088.882
ΜΕΙΟΝ: Κόστος παροχής υπηρεσιών πωλήσεων			1.059.338.565			637.126.602
Μικτά αποτελέσματα (κέρδη) εκμεταλλεύσεως			327.042.264			512.962.280
Πλέον: Αλλα έσοδα εκμεταλλεύσεως			2.555.000			2.220.000
Σύνολο			329.597.264			515.182.280
ΜΕΙΟΝ: 1. Εξοδα διοικητικής λειτουργίας	97.241.990			189.160.805		
2. Εξοδα λειτουργίας διαθέσεως	38.445.545	135.687.535		14.261.019	203.421.823	
Μερικά αποτελέσματα (κέρδη) εκμεταλλεύσεως			193.909.729			311.760.457
ΜΕΙΟΝ: 3. Χρεωστικοί τόκοι και συναφή έξοδα			136.716.347			94.821.871
Ολικά αποτελέσματα (κέρδη) εκμεταλλεύσεως			57.193.382			216.938.586
II. ΜΕΙΟΝ: Εκτακτα αποτελέσματα						
1. Εκτακτα και ανόργανα έσοδα	371.232					
2. Εκτακτα κέρδη	648.307			108.732		
	1.019.539			108.732		
ΜΕΙΟΝ: 1. Εκτακτα και ανόργανα έξοδα	23.734.880		24.186.042			
2. Εκτακτες ζημίες	45.000	23.779.880	260.159	24.446.201	24.337.469	
Οργανικά και έκτακτα αποτελέσματα (κέρδη)			34.433.041			192.601.117
ΜΕΙΟΝ: Σύνολο αποσβέσεων παγίων στοιχείων		226.835.501		154.070.823		
ΜΕΙΟΝ: Οι από αυτές ενσωμ)νες στο λειτ. κόστος		226.835.501	– –	146.521.905	4.548.828	
ΚΑΘΑΡΑ ΚΕΡΔΗ ΧΡΗΣΕΩΣ προ φόρων			34.433.041			188.052.289

ΠΙΝΑΚΑΣ ΔΙΑΘΕΣΗΣ ΑΠΟΤΕΛΕΣΜΑΤΩΝ

	Ποσά Κλειομ. Χρήσεως 1988	Ποσά Προηγ. Χρήσεως 1987
Καθαρά αποτελέσματα (κέρδη) χρήσεως	34.433.041	188.052.289
Μείον: 1. Φόρος εισοδήματος	12.688.916	29.938.449
Κέρδη προς διάθεση	21.744.125	158.113.840
Η διάθεση των κερδών γίνεται ως εξής:		
1. Τακτικό αποθεματικό	1.721.652	9.402.614
2. Πρώτο μέρισμα	– –	6.735.000
3. Πρόσθετο μέρισμα	– –	55.792.384
5. Εκτακτα αποθεματικά	2.808.054	9.009.250
6. Αφορολόγητα αποθεματικά Ν. 1262)82	17.214.419	77.174.592
	21.744.125	158.113.840

Ρόδος 30 Απριλίου 1989

Ο Πρόεδρος του Διοικητικού Συμβουλίου
ΝΙΚΟΛΑΟΣ ΠΑΠΑΔΟΠΟΥΛΟΣ – ΜΑΧΑΙΡΑΣ

Ο Διευθύνων Σύμβουλος
ΓΕΩΡΓΙΟΣ ΠΑΠΑΔΟΠΟΥΛΟΣ – ΜΑΧΑΙΡΑΣ

Ο Προϊστάμενος Οικονομικών Υπηρεσιών
ΣΤΥΛΙΑΝΟΣ ΑΝΤΩΝΙΟΥ

ΠΙΣΤΟΠΟΙΗΤΙΚΟ ΕΛΕΓΧΟΥ ΟΡΚΩΤΟΥ ΛΟΓΙΣΤΗ

Προς τους κ.κ. Μετόχους της Ανώνυμης Εταιρείας
«ΤΟΥΡΙΣΤΙΚΑΙ ΕΠΙΧΕΙΡΗΣΕΙΣ ΝΟΤΟΥ Α.Ε.»

Ελέγξαμε τις ανωτέρω Οικονομικές Καταστάσεις καθώς και το σχετικό Προσάρτημα της Ανώνυμης Εταιρείας «ΤΟΥΡΙΣΤΙΚΑΙ ΕΠΙΧΕΙΡΗΣΕΙΣ ΝΟΤΟΥ Α.Ε.» της εταιρικής χρήσεως που έληξε την 31η Δεκεμβρίου 1988. Ο έλεγχός μας έγινε σύμφωνα με τις διατάξεις του άρθρου 37 του κωδ. Ν. 2190)1920 «περί Ανωνύμων Εταιρειών» και τις ελεγκτικές διαδικασίες που κρίναμε κατάλληλες, βάσει των αρχών και κανόνων ελεγκτικής, που ακολουθεί το Σώμα Ορκωτών Λογιστών. Τέθηκαν στη διάθεσή μας τα βιβλία και στοιχεία που τήρησε η Εταιρεία και μας δόθηκαν οι αναγκαίες για τον έλεγχο πληροφορίες και επεξηγήσεις που ζητήσαμε. Δεν τροποποιήθηκε η μέθοδος απογραφής σε σχέση με την προηγούμενη χρήση εκτός από τις περιπτώσεις που αναφέρουμε πιο κάτω στις υπ' αριθμ. 1 και 2 σημειώσεις μας. Επαληθεύσαμε τη συμφωνία του περιεχομένου της Εκθέσεως Διαχειρίσεως του Διοικητικού Συμβουλίου προς την τακτική Γενική Συνέλευση των μετόχων, με τις σχετικές Οικονομικές Καταστάσεις. Το Προσάρτημα περιλαμβάνει τις πληροφορίες που προβλέπονται από την παραγρ. 1 του άρθρου 43α του κωδ. Ν. 2190)1920. Από τον παραπάνω έλεγχό μας προέκυψαν τα εξής: 1. Με βάση τις διατάξεις της κοινής υπουργικής αποφάσεως Ε 2665)1988 έγινε, στη χρήση 1988, αναπροσαρμογή της αξίας κτήσεως των γηπέδων και κτιρίων και των συσσωρευμένων αποσβέσεων των κτιρίων, εξαιτίας της οποίας αυξήθηκε η αξία κτήσεως των γηπέδων και κτιρίων κατά δρχ. 1.023.164.456 και οι συσσωρευμένες αποσβέσεις των κτιρίων κατά δρχ. 541.153.717, και προέκυψε διαφορά αναπροσαρμογής ποσού δρχ. 482.010.739 που καταχωρήθηκε στο λογαριασμό των ιδίων κεφαλαίων «Α–III–2. Διαφορές από αναπροσαρμογή αξίας ακινήτων Ε 2665)1988». Οι αποσβέσεις της χρήσεως 1988 υπολογίσθηκαν στην αναπροσαρμοσμένη αξία των κτιρίων και είναι μεγαλύτερες, από εκείνες που θα προέκυπταν αν δεν είχε γίνει η αναπροσαρμογή, κατά δρχ. 67.255.808. 2. Σε ορισμένα πάγια περιουσιακά στοιχεία δεν λογίσθηκαν κατά την παρούσα χρήση, σε αντίθεση με την προηγούμενη, πρόσθετες αποσβέσεις. Εάν λογίζονταν θα ανερχόταν σε ποσό των δρχ. 8.460.000 περίπου. 3. Στο λογαριασμό «Γ–II–7 Ακινητοποιήσεις υπό εκτέλεση και προκαταβολές» περιλαμβάνεται και η αξία οικοπέδων συνολικού ποσού δρχ. 178.690.000, που καταβλήθηκε ολοσχερώς στη χρήση 1987 βάσει προσυμφώνων. Επειδή εκκρεμεί η σύνταξη οριστικών συμβολαίων η Εταιρεία δεν προέβη σε αναπροσαρμογή της αξίας τους από την οποία θα προέκυπτε υπεραξία της τάξεως των 17.869.000 δραχμών. 4. Στο λογαριασμό του Κυκλοφορούντος Ενεργητικού «Δ–II–11 Χρεώστες Διάφοροι» περιλαμβάνονται και κοντύλια συνολικού ποσού δρχ. 16.050.000 που αφορούν προκαταβολές μηχανικών για τις οποίες εκκρεμεί η έκδοση θεωρημένων στοιχείων προκειμένου να μεταφερθούν στο λογαριασμό «Γ–II–7. Ακινητοποιήσεις υπό εκτέλεση και Προκαταβολές». 5. Η Εταιρεία, βασιζόμενη στην υπ' αριθμ. 205) 1988 γνωμοδότηση της Ολομέλειας των Νομικών Συμβούλων Διοικήσεως, με την οποία ερμηνεύονται οι νέες διατάξεις του άρθρου 42ε παράγρ. 14 του Ν. 2190)1920, δεν σχημάτισε πρόβλεψη για αποζημίωση του προσωπικού της λόγω εξόδου από την υπηρεσία για συνταξιοδότηση. Κυρίως λόγω του πολυαριθμου του προσωπικού της Εταιρείας, δεν μπορέσαμε να υπολογίσουμε το ποσό που θα ανερχόταν η πρόβλεψη, στην περίπτωση που η Εταιρεία θα σχημάτιζε πρόβλεψη για τις πιθανές υποχρεώσεις της για αποζημίωση του συνόλου του προσωπικού της λόγω εξόδου από την υπηρεσία για συνταξιοδότηση. 6. Η μη διανομή μερίσματος τελεί υπό την ομόφωνη έγκριση της τακτικής Γενικής Συνελεύσεως των Μετόχων η οποία όμως πρέπει να είναι καθολική. Οι ανωτέρω Οικονομικές Καταστάσεις προκύπτουν από τα βιβλία και στοιχεία της Εταιρείας και μαζί με το Προσάρτημα, με την επιφύλαξη των παραπάνω παρατηρήσεών μας, απεικονίζουν βάσει των σχετικών διατάξεων που ισχύουν και λογιστικών αρχών, οι οποίες έχουν γίνει γενικά παραδεκτές και δεν διαφέρουν από εκείνες που η Εταιρεία εφάρμοσε στην προηγούμενη χρήση – εκτός από τις περιπτώσεις των ανωτέρω σημειώσεών μας Νο 1 και 2 – την περιουσιακή διάρθρωση και τη χρηματοοικονομική θέση («οικονομική κατάσταση») της Εταιρείας κατά την 31η Δεκεμβρίου 1988 καθώς και τα αποτελέσματα της χρήσεως που έληξε αυτήν την ημερομηνία.

Αθήνα, 6 Ιουνίου 1989

Ο Ορκωτός Λογιστής
ΚΑΝΕΛΛΟΣ Π. ΤΣΟΥΛΟΣ



5'...ΔΙΑΛΕΙΜΜΑ.

ΑΝΕΚΔΟΤΑ ΚΑΙ ΧΙΟΥΜΟΡ

Τον Κάλπη, κάλπη, δεν γελάς
Εγώ κι άν δεν κερδίσω
και πάλι μέσα στη Βουλή,
θα έρθω να καθήσω.
Και πέντε διλαέτια,
φάτε, πιήτε μωρ' αδέρφια.

Επειτα στη σειρά τα τραγούδια με ονόματα επιφανών πολιτικών.

Στον Καλογερόπουλο π.χ. λέγανε τα εξής:

Πέντε ποντικοί βαρβάτοι
— Δεν μπορώ να κλείσω μάτι-
μου ξεστρώνουν το κρεββάτι,
—δεν μας αφήνει το παλάτι—
κι άλλοι τρεις πιο πεινασμένοι,
—κάλπη αφησε με καϋμένη!—
μου το σάχναν οι καϋμένοι.
— Ηρθ' ο κόμπος εις το χτένι!...
Αλλα λες κι άλλα μου κάνεις
βάλθηκες να με ζουρλάνεις!...
Του Καλιφορνέ.
Σκούρος μου ήταν ο καιρός,
και φύσαγε σορόκο,
και βάζω πλώρη στη Βουλή
μονάχα με το φλόκο.
με μία...καλπονόθευση,
τραβάω —μάνι — μάνι
μέσ' στης Βουλής, μωρέ παιδιά,

να πιάσω το λιμάνι.
Ορέ μίρι, πάντα μίρι
βάστα —βάστα τρεχαντήρι...

Στις εκλογές εκείνες απέτυχε στα Κύθηρα και ο Στάης, για πρώτη φορά. Το πράγμα φαινόταν ανεξήγητο. Αντ' αυτού πέτυχεν ο μακαρίτης ο Δελακοβίας.

Ετσι το τραγούδι του, ήταν... αίνιγμα.

Μαύρος είμαι σαν κάρβουνο,
καρβουναριό δεν είμαι,
κι' όλα μαυρίζω, βρε παιδιά,
και κόρακας δεν είμαι.
Τη μαύρη θάλασσα γροικώ,
θαλασσινός δεν είμαι.
Στο Μαυροβούνι κάθομαι,
και ηγεμών δεν είμαι,
εις το Τσιρίγο βρίσκομαι,
στην άγια Μαύρα είμαι,
ελάτε τώρα, βρε παιδιά,—
να τόβρετε τι είμαι;

●

— Γιατί παντρεύτηκες την Ελένη; Ηταν ο πατέρας της πλούσιος ή μήπως την είχες αφήσει έγκυο;

— Ούτε το ένα, ούτε το άλλο. Απλά και μόνο την αγαπούσα!

— Α! τόξερα εγώ ότι κάτι δεν πήγαινε καλά!

ΙΑΤΡΙΚΗ ΑΝΑΚΟΙΝΩΣΗ

ΜΙΧΑΗΛ Η. ΜΑΚΡΗΣ

ΕΙΔΙΚΟΣ ΚΑΡΔΙΟΛΟΓΟΣ

ΔΙΔΑΚΤΩΡ ΠΑΝΕΠΙΣΤΗΜΙΟΥ ΑΘΗΝΩΝ

Πλήρης καρδιολογικός έλεγχος με σύγχρονες διαγνωστικές μεθόδους

ΔΕΧΕΤΑΙ: καθημερινώς 8.30–13 πρωί και 5–8.30 απόγευμα

ΣΑΒΒΑΤΟ: 8.30–13 πρωί

και ασφαλισμένους: ΔΗΜΟΣΙΟΥ, ΤΑΞΥ, ΤΥΔΚΥ, ΟΙΚΟΥ ΝΑΥΤΟΥ και λοιπών Ταμείων

ΙΑΤΡΕΙΟ: Αλεξάνδρου Διάκου 2 – τρίτος όροφος

Τηλ. 21501 (έναντι κήπου ΘΕΡΜΑΙ)

ΕΚΔΡΟΜΕΣ

6 ΜΕΡΕΣ ΣΤΗ ΜΥΤΙΛΗΝΗ

22 — 27 Ιουνίου
5 ΜΕΡΕΣ ΣΤΗΝ ΠΑΤΜΟ

30 Ιουνίου — 4 Ιουλίου
ΚΡΑΤΗΣΕΙΣ: ΠΡΑΚΤΟΡΕΙΟ
ΤΣΑΜΠΙΚΑΚΗΣ
Λ. ΕΛΕΥΘΕΡΙΑΣ 45 — ΚΡΕΜΑΣΤΗ
ΤΗΛ. 92041 — 93755

ΜΕΡΟΣ 5ον

Σημαντικό στοιχείο για την οικονομική υπόσταση της χώρας είναι και η γεωγραφική της θέση, που μπορεί να τη μεταβάλει στη Νοτιοανατολική βάση για τις εξαγωγές της ΕΟΚ προς την Ασία και την Αφρική.

ΚΑΡΔΙΟΛΟΓΙΚΟ ΙΑΤΡΕΙΟ
ΑΝΑΙΜΑΚΤΩΝ ΔΙΑΓΝΩΣΤΙΚΩΝ ΜΕΘΟΔΩΝ
ΓΕΩΡΓΙΟΣ Η. ΓΕΩΡΓΙΑΔΗΣ
ΕΙΔΙΚΟΣ ΚΑΡΔΙΟΛΟΓΟΣ
τ. επιμελητής Καρδιολογικής Κλινικής του Πανεπιστημιακού Νοσοκομείου
SOS — KAROLINSKA I — Σουηδίας
ΔΕΧΕΤΑΙ ΕΙΣ ΤΟ ΙΑΤΡΕΙΟΝ ΤΟΥ
ΚΑΘΗΜΕΡΙΝΩΣ: 8.30—1 μ.μ. και 4—8 μ.μ.
ΣΑΒΒΑΤΟ : 9 π.μ. — 1
ΤΑΜΕΙΑ : Δημόσιο — ΤΑΞΥ
28ης Οκτωβρίου 37 (ισόγειο) — Τηλ. 36827
(πλησίον πλατείας Ψαροπούλας)

Το πρόγραμμα της ΕΔΗΚ

11) Σε μια άλλη ευκαιρία θα σας αναπτύξουμε το βραχυπρόθεσμο πρόγραμμά μας, τα μέτρα της άμεσης δράσης, για να μπορέσει η οικονομία μας να ξεφύγει από τη σημερινή καθίζηση και να μεταβληθεί σε σημαντικό παράγοντα της Ευρωπαϊκής οικονομικής ανάπτυξης.

Εδώ, όμως, δεν πρέπει να παραλείψουμε, ότι η συγκέντρωση της προσπάθειας της Κυβέρνησης σε «παροχές» και η παραμέληση της συμπίεσης του πληθωρισμού στο επίπεδο των άλλων Ευρωπαϊκών κρατών, αποτελεί τη βασική αιτία της σημερινής καθυστέρησης και τον πρωταρχικό λόγο της ταλαιπωρίας των μισθοσυντήρητων, των συνταξιούχων και όλων των τάξεων με σταθερό εισόδημα.

Η Κυβέρνηση δημοκοπικά, προσπάθησε να θεραπεύσει το «διαβήτη» (πληθωρισμό) της ελληνικής οικονομίας, με τη χορήγηση νέας ζάχαρης (παροχές). Και γι' αυτό βρισκόμαστε στη σημερινή κατάσταση, που οδηγεί στην ανεργία, στις συνεχείς απεργίες και τη δυσανασχέτηση των λαϊκών μαζών.

Ο μισθός πρέπει να συνδυαστεί με την απόδοση της εργασίας, γιατί η ραχάτ οικονομία οδηγεί στην οικονομική εξαθλίωση.

Βέβαια, για τα συμφέροντα των εργαζομένων πρέπει ν' αποκατασταθεί η αυτοτέλεια του συνδικαλιστικού κινήματος και να θεσμοθετηθεί η συμμετοχή τους στα κέρδη των επιχειρήσεων και τον έλεγχο των συνθηκών εργασίας.

Οι συνεταιρισμοί και ιδίως οι αγροτικοί πρέπει, επίσης, να αποκτήσουν την αυτονομία τους και να ενισχυθούν με το κατάλληλο διοικητικό προσωπικό, για την αποδοτική διαχείρισή τους.

Δεν θα επεκταθούμε εδώ στα μέτρα αξιοποίησης της Ναυτιλίας μας στα πλαίσια της ενιαίας αγοράς της ΕΟΚ που πρέπει να είναι γενναία.

12) Το πρόγραμμα της ΕΔΗΚ περιλαμβάνει, βέβαια, και την αξιοποίηση της γεωπολιτικής θέσης της χώρας, που είναι μοναδική!

Για την ΕΔΗΚ είναι απαράδεκτο με μια τέτοια γεωπολιτική θέση, να συμμετέχουμε σε μια συμμαχία, που περιλαμβάνει τους μόνους παράγοντες πραγματικής επιβουλής κατά της ανεξαρτησίας και ακεραιότητας της ελληνικής πολιτείας. Ο τουρκικός επεκτατισμός, πράγματι αφού απέκτησε τον έλεγχο της Κύπρου, αποσκοπεί τώρα να τον επιβάλει και στο Αιγαίο.

Ο κίνδυνος αυτός έχει εκτραφεί από την πολιτική των δύο «μεγάλων» κομμάτων, της ΝΔ αλλά και του ΠΑΣΟΚ. Και έχει καταστεί, τελευταία, εξαιρετικά άμεσος για τη διεθνή θέση της χώρας μας, με τελικό στόχο τον υποβιβασμό της σε δορυφόρο της Τουρκίας. Αυτό, άλλωστε, υποστηρίζουν ορισμένοι στρατηγικοί «εγκέφαλοι» από το παρασκήνιο της πολιτικής των ΗΠΑ ...για τα συμφέροντα της Δύσης!

Το γεγονός αυτό, άλλωστε, είναι ο προσδιοριστικός παράγοντας της ιδιαιτερότητας των προσεχών εκλογών και της ανάγκης αυτές να μην οδηγήσουν και πάλι σε μονοκομματικές κυβερνήσεις.

Η ΕΔΗΚ θα φροντίσει, να αποκατασταθεί η εφαρμογή της Συνθήκης της Λωζάννης για την ελληνική Μειονότητα της Κων)πολης, της Ιμβρου και της Τενέδου. Θα φροντίσει επίσης να αναγνωρισθεί διεθνώς για τον Οικουμενικόν Πατριάρχην ανάλογο καθεστώς με αυτό που ισχύει για τον Αρχηγόν της Καθολικής Εκκλησίας (Βατικανό).

13) Στο πρόγραμμα της ΕΔΗΚ περιέχεται και η προσπάθεια για για τη θεμελίωση της παγκόσμιας ειρήνης, όχι σε θεωρητικό επίπεδο, αλλά σε στέρεη βάση, όπως η χορήγηση στον ΟΗΕ εκτελεστικών αρμοδιοτήτων, για να είναι η πρώτη μορφή της παγκόσμιας κυβέρνησης, την οποία επιβάλλει η σύγχρονη ανάπτυξη της τεχνολογίας.

Πράγματι, μόνο με την Παγκόσμια Κυβέρνηση είναι δυνατόν η ανθρωπότητα να επωφεληθεί των ευεργετημάτων της τεχνολογικής επανάστασης και να μεταβάλει σε παράδεισο τη ζωή στον πλανήτη, ενώ με την εμμονή στις αντιλήψεις του κυρίαρχου και ανεξάρτητου κράτους — που σε λίγο θα είναι ξεπερασμένες — απειλείται να καταστραφεί ολόκληρη η ανθρωπότητα.

ΣΥΝΕΧΙΖΕΤΑΙ

ΠΟΛΙΤΙΣΤΙΚΟΣ ΣΥΛΛΟΓΟΣ ΓΥΝΑΙΚΩΝ ΡΟΔΟΥ

Βοηθείστε όλοι στην αναπαλαίωση του ροδίτικου νεοκλασσικού σπιτιού.

Λογαριασμός Εθνικής Τράπεζας
461) 556818—88

Από το διοικητικό συμβούλιο

ΒΙΟΤΕΧΝΙΑ ΕΠΑΓΓΕΛΜΑΤΙΚΩΝ ΨΥΓΕΙΩΝ
«Ο ΚΟΛΟΣΣΟΣ»

ΥΠΕΝΘΥΜΙΖΟΥΜΕ ΟΤΙ, ΓΙΑ ΚΑΘΕ ΕΠΑΓΓΕΛΜΑΤΙΚΟ ΣΑΣ ΕΞΟΠΛΙΣΜΟ ΔΙΑΘΕΤΟΥΜΕ ΣΤΗΝ ΕΚΘΕΣΗ ΜΑΣ ΟΛΟΥΣ ΤΟΥΣ ΤΥΠΟΥΣ ΕΠΑΓΓΕΛΜΑΤΙΚΩΝ ΨΥΓΕΙΩΝ, ΟΛΕΣ ΤΙΣ ΑΝΟΞΕΙΔΩΤΕΣ ΚΑΤΑΣΚΕΥΕΣ (ΕΤΟΙΜΟΠΑΡΑΔΟΤΕΣ) ΚΑΙ ΟΛΕΣ ΤΙΣ ΕΠΑΓΓΕΛΜΑΤΙΚΕΣ ΣΥΣΚΕΥΕΣ:

ΜΗΧΑΝΕΣ ΕΣΠΡΕΣΣΟ ΚΑΦΕ, ΠΛΥΝΤΗΡΙΑ ΠΙΑΤΩΝ ΚΑΙ ΠΟΤΗΡΙΩΝ, ΦΡΙΤΕΖΕΣ, ΠΛΑΤΩ ΗΛΕΚΤΡΙΚΑ ΚΑΙ ΥΓΡΑΕΡΙΟΥ, ΤΟΣΤΙΕΡΕΣ, ΖΑΜΠΟΝΜΗΧΑΝΕΣ, ΜΗΧΑΝΕΣ ΠΑΓΟΚΥΒΩΝ ΣΕ'Ι'ΚΕΡ ΚΑΙ Ο,ΤΙΔΗΠΟΤΕ ΑΛΛΟ ΧΡΕΙΑΖΕΣΤΕ ΓΙΑ ΝΑ ΕΞΟΠΛΙΣΕΤΕ ΣΩΣΤΑ ΤΟ ΞΕΝΟΔΟΧΕΙΟ, ΤΟ BAR, ΤΟ SNACK BAR, ΤΟ ΕΣΤΙΑΤΟΡΙΟΝ ΣΑΣ

ΜΙΑ ΕΠΙΣΚΕΨΗ ΘΑ ΣΑΣ ΠΕΙΣΕΙ

ΕΡΓΟΣΤΑΣΙΟ — ΕΚΘΕΣΗ: ΛΕΩΦΟΡΟΣ ΡΟΔΟΥ—ΛΙΝΔΟΥ
6ο χιλιόμετρο (έναντι Εκκλησίας)

ΤΗΛΕΦΩΝΑ: 62164 • 62884

ALHAMBRA TRAVEL
F)B «SUNNY BOAT»
ΦΑΝΤΑΣΤΙΚΗ ΚΡΟΥΑΖΙΕΡΑ) ΕΚΔΡΟΜΗ
ΚΥΠΡΟ) ΣΥΡΙΑ
23—27 ΙΟΥΝΙΟΥ 1989

● Αναχώρησις 23) 6) 89 ώρα 12.00 από Ρόδο με το πολυτελές F)B SUNNY BOAT.
● Αφιξις 24) 6) 89 ώρα 07.30 εις ΛΕΜΕΣΣΟ (ΚΥΠΡΟΥ). Ημέρα αφιερωμένη σε εκδρομή ή ψώνια.
● Αναχώρησις 24) 6) 89 ώρα 20.00 για ΛΑΤΑΚΙΑ (ΣΥΡΙΑΣ). Αφιξις 25) 6) 89 ώρα 08.00. Αμεση αναχώρησις με πολυτελή πούλμαν για ΧΑΛΕΠΙ, ΑΓΙΟ ΣΥΜΕΩΝ κ.λ.π. Επίσκεψις αρχαίων ελληνικών και βυζαντινών μνημείων, φαγητό στο ΧΑΛΕΠΙ. Απόγευμα ψώνια στα πανέμορφα SOUK. Χρυσά, ασημικά, χαλιά, δαμασκηνά κεντήματα. Για πρώτη φορά θα συναντήσετε την πραγματική φθήνια. Το βράδυ επιστροφή στο πλοίο και άμεση αναχώρηση για ΛΕΜΕΣΣΟ.
● Αφιξις στη ΛΕΜΕΣΣΟ 26) 6) 89 ώρα 08.00. Ημέρα ελεύθερη για προαιρετική εκδρομή ή ψώνια.
● Αναχώρησις 26) 6) 89 απόγευμα, για ΡΟΔΟ. Αφιξις στη ΡΟΔΟ 27) 6) 89 ώρα 10.30.
★ Τα γραφείο μας είναι στη διάθεσή σας για κάθε πληροφορία. Η πείρα και οργάνωσή μας σας περιμένουν.

Πρακτορείο ΑΛΑΜΠΡΑ
ΑΛΕΞ. ΠΑΠΑΓΟΥ 23
ΤΗΛΕΦΩΝΑ: 25698 — 36189

ΤΟΥΡΙΣΤΙΚΑΙ ΕΠΙΧΕΙΡΗΣΕΙΣ ΕΣΠΕΡΙΑ Α.Ε.

Μ.Α.Ε 12059/80/Β/86/22

ΙΣΟΛΟΓΙΣΜΟΣ 31ης ΔΕΚΕΜΒΡΙΟΥ 1988 - 19η ΕΤΑΙΡΙΚΗ ΧΡΗΣΗ (1 ΙΑΝΟΥΑΡΙΟΥ - 31 ΔΕΚΕΜΒΡΙΟΥ 1988)

ΕΝΕΡΓΗΤΙΚΟ	Ποσά κλειομένης χρήσεως 1988 Αξία Κτήσεως	Αποσβέσεις	Αναπ. Αξία	Ποσά προηγουμένης χρήσεως 1987 Αξία Κτήσεως	Αποσβέσεις	Αναπ. Αξία
Β ΕΞΟΔΑ ΕΓΚΑΤΑΣΤΑΣΕΩΣ						
4 Λοιπά έξοδα εγκαταστάσεως	58.658.874	58.658.874		14.273.036	2.854.607	11.418.429
Γ ΠΑΓΙΟ ΕΝΕΡΓΗΤΙΚΟ						
ΙΙ Ενσώματες ακινητοποιήσεις						
1 Γηπεδα Οικόπεδα	867.539.373	.....	867.539.373	297.064.524	.....	297.064.524
3 Κτιρια και Τεχνικα Εργα	2.210.072.579	934.172.895	1.275.899.684	1.031.845.954	409.011.183	622.834.771
4 Μηχανηματα Τεχνικές Εγκαταστάσεις και λοιπός μηχαν εξοπλισμός	256.993.429	136.744.868	120.248.561	147.651.977	101.485.273	46.166.704
5 Μεταφορικα Μεσα	131.203.088	50.316.707	80.886.381	97.340.711	37.064.854	60.275.857
6 Επιπλα και λοιπός Εξοπλισμός	571.886.081	417.673.398	154.212.683	426.434.957	312.497.875	113.936.722
7 Ακινητοποιήσεις υπό εκτελ. και προκατ.	312.321.442	.....	312.071.442	137.805.000	.....	137.805.000
Σύνολο Ακινητοποιήσεων	4.350.015.992	1.538.907.868	2.811.108.124	2.138.142.763	860.059.185	1.278.088.578
ΙΙΙ Συμμετοχές και άλλες μακροπρόθεσμες χρηματοοικονομικές απαιτήσεις						
7 λοιπές Μακροπρόθεσμες Απαιτήσεις			9.338.101			.....
Σύνολο Παγιου Ενεργητικού (ΓΙΙ+ΓΙΙΙ)			2.820.446.225			1.278.083.578
Δ ΚΥΚΛΟΦΟΡΟΥΝ ΕΝΕΡΓΗΤΙΚΟ						
Ι Αποθεματα						
1 Εμπορεύματα			40.262.442			36.007.600
2α Ακίνητα προς Πώληση			55.121.143			.....
4 Αναλωσιμα υλικά Ανταλλακτ. και είδη συσκευασ.			55.208.033			59.981.014
5 Προκαταβολές για αγορές αποθεμάτων			34.962.450			46.067.720
			185.554.068			142.056.334
ΙΙ Απαιτήσεις						
1 Πελάτες			110.997.618			10.030.898
7 Απαιτήσεις κατά οργάνων διοικήσεως			587.080			.....
8 Λεομεμένοι λογαριασμοί καταθέσεων			1.750.000			231.300
9 Μακροπρόθεσμες απαιτήσεις εισπρακτέες στην επόμενη Χρήση			3.112.701			.....
11 Χρεώστες Διάφοροι			87.617.597			64.124.090
			204.064.996			74.386.288
ΙΙΙ Χρεώγραφα						
1 Μετοχές			4.878.500			4.000.000
2 Ομολογίες			45.000			416.000
			4.923.500			4.416.000
IV Διαθέσιμα						
1 Ταμείο			16.450.975			36.646.128
3 Καταθέσεις Όψεως και Προθεσμίας			176.392.501			602.086.376
			192.843.476			638.732.504
Σύνολο Κυκλοφ. Ενεργητ. (ΔΙ+ΔΙΙ+ΔΙΙΙ+ΔΙV)			587.386.040			859.591.126
Γενικό Σύνολο Ενεργητικού (Β+Γ+Δ)			3.407.832.265			2.149.093.133

ΠΑΘΗΤΙΚΟ	Ποσά κλειομ. χρήσεως 1988	Ποσά προηγ. χρήσεως 1987
Α. ΙΔΙΑ ΚΕΦΑΛΑΙΑ		
Ι. Κεφάλαιο Μετοχικό (80.000 μετοχές των 10.000 δρχ.)		
1. Καταβεβλημένο	800.000.000	200.000.000
ΙΙΙ. Διαφορές αναπροσαρμογής Επιχορηγήσεις Επενδύσεων		
1. Διαφορές από αναπροσαρμογή αξίας συμμετοχών και χρεωγράφων	649.835	.....
IV Αποθεματικά κεφάλαια		
1. Τακτικό αποθεματικό	87.301.060	63.130.256
4. Εκτακτα αποθεματικά	39.052.545	814.032
5. Αφορολόγητα αποθεματικά ειδικών διατάξεων νόμων	1.498.342.338	1.112.437.611
	1.624.695.943	1.176.381.899
Σύνολο ιδίων κεφαλαίων (ΔΙ+ΔΙΙΙ+ΔΙV)	2.425.345.778	1.376.381.899
Β. ΠΡΟΒΛΕΨΕΙΣ ΓΙΑ ΚΙΝΔΥΝΟΥΣ ΚΑΙ ΕΞΟΔΑ		
1. Προβλέψεις για αποζημ. προσωπικού λόγω εξόδου από την υπηρεσία	.....	20.562.617
Γ. ΥΠΟΧΡΕΩΣΕΙΣ		
1. Μακροπρόθεσμες Υποχρεώσεις:		
2. Λάνεια Τραπεζών	600.796.214	379.065.820
8. Λοιπές μακροπρόθεσμες υποχρεώσεις	4.669.052	.....
	605.465.266	379.065.820
ΙΙ. Βραχυπρόθεσμες Υποχρεώσεις:		
1. Προμηθευτές	81.691.399	52.300.800
4. Προκαταβολές Πελατών	132.620.655	158.820.811
5. Υποχρεώσεις από φόρους τέλη	66.706.972	60.714.595
6. Ασφαλιστικοί Οργανισμοί	30.658.970	18.113.589
7. Μακροπρόθεσμες υποχρεώσεις πληρωτέες στην επόμενη χρήση	48.608.939	38.285.510
11. Πιστωτές Διάφοροι	12.932.835	41.464.355
	373.219.770	369.699.660
Σύνολο Υποχρεώσεων (ΓΙ+ΓΙΙ)	978.685.036	748.765.480
Δ. ΜΕΤΑΒΑΤΙΚΟΙ ΛΟΓ. ΠΑΘΗΤΙΚΟΥ		
1. Εσοδα επομενων χρήσεων	388.370	665.750
2. Εξοδα χρήσεως δουλευμένα	3.413.081	2.717.387
	3.801.451	3.383.137
Γενικό Σύνολο Παθητικού (Α+Β+Γ+Δ)	3.407.832.265	2.149.093.133

ΚΑΤΑΣΤΑΣΗ ΛΟΓΑΡΙΑΣΜΟΥ ΑΠΟΤΕΛΕΣΜΑΤΩΝ ΧΡΗΣΕΩΣ
31ης ΔΕΚΕΜΒΡΙΟΥ 1988 (1 ΙΑΝΟΥΑΡΙΟΥ - 31 ΔΕΚΕΜΒΡΙΟΥ 1988)

	Ποσά κλειομένης χρήσεως 1988			Ποσά προηγουμένης χρήσεως 1987		
Ι ΑΠΟΤΕΛΕΣΜΑΤΑ ΕΚΜΕΤΑΛΛΕΥΣΕΩΣ						
Κύκλος εργασιών παραχεθέσεις υπηρεσίες και πωλήσεις ακινήτων			2.787.555.332			1.913.345.103
Μείον Κόστος Παραχεθεισών Υπηρεσιών και πωληθέντων ακινήτων			1.439.759.441			1.123.262.677
Μικτά Αποτελέσματα (κέρδη) Εκμεταλλεύσεως			847.795.891			781.087.426
Πλέον Αλλά εσοδα εκμεταλλεύσεως			5.300.000			4.200.000
Σύνολο			853.095.891			785.287.426
Μείον 1 Εξοδα διοικητικής λειτουργίας		81.142.930			51.059.601	
3 Εξοδα λειτουργίας διαθέσεως		25.040.265	106.183.195		24.339.704	75.399.305
Μερικά αποτελέσματα (κέρδη) Εκμεταλλεύσεως			746.912.696			709.883.121
Μείον 2 Εσοδα Χρεωγράφων		66.339			55.738	
3 Χρεωστικοί Τόκοι και Συναφη Εξοδα		110.413.329	110.346.990		78.111.168	78.055.430
Ολικά αποτελέσματα (κέρδη) εκμεταλλεύσεως			636.565.706			631.827.691
ΙΙ Μείον Εκτακτα αποτελέσματα						
1 Εκτακτα και ανόργανα εσοδα		277.380			332.824	
2 Εκτακτα Κέρδη		145.000				
Μείον		422.380			322.824	
1 Εκτακτα και ανόργανα εξοδα				16.611.376		
2 Εκτακτες Ζημιες	237.959			40.195		
3 Εξοδα Προηγουμένων Χρήσεων		237.959	58.474.453	8.254.248	24.905.819	24.572.995
Οργανικά και εκτακτα αποτελέσματα (κέρδη)			636.750.127			607.254.696
Μείον Σύνολο αποσβέσεων πάγιων στοιχείων		408.200.251			264.456.700	
Μείον Οι από αυτές ενσώμ. στο λειτ. κόστος		254.866.200	153.334.051		188.966.229	75.490.471
ΚΑΘΑΡΑ ΑΠΟΤΕΛ. (κέρδη) ΧΡΗΣΕΩΣ προ φόρων			483.416.076			531.764.225

ΠΙΝΑΚΑΣ ΔΙΑΘΕΣΕΩΣ ΑΠΟΤΕΛΕΣΜΑΤΩΝ

	Ποσά κλειομ. χρήσεως 1988	Ποσά προηγ. χρήσεως 1987
Καθαρά αποτελέσματα (κέρδη) χρήσεως	483.416.076	531.764.225
Μείον 1 Φόρος εισοδ. & Εισφορά ΟΓΑ	40.932.188	38.480.852
Κέρδη προς διάθεση	442.483.888	493.283.373
Η διάθεση των κερδών γίνετο ως εξής		
1 Τακτικό αποθεματικό	24.170.804	26.588.211
5 Ειδικά και εκτακτα αποθεματικά	29.908.357	671.697
6 Αφορολόγητα αποθεματικά διαφόρων διατάξεων νόμων	385.904.727	463.523.465
7 Ποσοστά μελών Διοικ. Συμβουλίου	2.500.000	2.500.000
	442.483.888	493.283.373

ΣΗΜΕΙΩΣΕΙΣ 1 Στα ακίνητα της εταιρείας έχουν γραφεί υποθήκες και προσημειώσεις που μαζί με τις υποχρεώσεις που εξασφαλίζουν αναλύονται στο προσάρτημα
2 Η προτεινομένη ανωτέρω διάθεση των κερδών θα πρέπει να εγκριθεί σμόφωνα από τους μετόχους της εταιρείας που θα εκπροσωπούν στην Τακτική Γενική Συνέλευση το σύνολο του καταβεβλημένου μετοχικού κεφαλαίου

Ο Πρόεδρος του Δ.Σ
ΕΥΣΤΑΘΙΟΣ ΒΑΣΙΛΑΚΗΣ

Η Αντιπρόεδρος του Δ.Σ
ΜΑΡΙΑ ΒΑΣΙΛΑΚΗ ΠΕΤΡΙΛΗ

Ο Προϊστάμενος Λογιστηρίου
ΝΙΚΟΛΑΟΣ ΟΡΦΑΝΟΣ

ΠΙΣΤΟΠΟΙΗΤΙΚΟ ΕΛΕΓΧΟΥ ΟΡΚΩΤΟΥ ΛΟΓΙΣΤΗ

Προς τους κ.κ. Μετόχους της Ανώνυμης Εταιρείας «ΤΟΥΡΙΣΤΙΚΑΙ ΕΠΙΧΕΙΡΗΣΕΙΣ ΕΣΠΕΡΙΑ Α.Ε.»

Ελέγξαμε τις ανωτέρω οικονομικές καταστάσεις καθώς και το σχετικό προσάρτημα της Ανώνυμης Εταιρείας «ΤΟΥΡΙΣΤΙΚΑΙ ΕΠΙΧΕΙΡΗΣΕΙΣ ΕΣΠΕΡΙΑ Α.Ε.» της εταιρικής χρήσεως που έληξε την 31η Δεκεμβρίου 1988. Ο έλεγχος μας, στα πλαίσια του οποίου λάβαμε και γνώση πλήρους λογιστικού απολογισμού των εργασιών των υποκαταστημάτων της εταιρείας, έγινε σύμφωνα με τις διατάξεις του άρθρου 37 του κωδ. Ν. 2190/1920 «Περί Ανώνυμων Εταιρειών» και τις ελεγκτικές διαδικασίες που κρίναμε καταλληλες, βάσει των αρχών και κανόνων ελεγκτικής που ακολουθεί το Σώμα Ορκωτών Λογιστών. Τέθηκαν στη διάθεση μας τα βιβλία και στοιχεία που τηρησε η εταιρεία και μας δόθηκαν οι αναγκαίες για τον έλεγχο πληροφορίες και επεξηγήσεις που ζητήσαμε. Δεν τροποποιήθηκε η μέθοδος απογραφής σε σχέση με την προηγούμενη χρήση, εκτός από τις περιπτώσεις των παρακάτω παρατηρήσεων αριθ. 1 και 2. Επαληθεύσαμε τη συμφωνία του περιεχομένου της Εκθέσεως Διαχειρίσεως του Διοικητικού Συμβουλίου προς την τακτική Γενική Συνέλευση των μετόχων, με τις σχετικές Οικονομικές Καταστάσεις. Το προσάρτημα περιλαμβάνει τις πληροφορίες που προβλέπονται από την παραγ. 1 του άρθρου 43α του Κωδ. Ν. 2190/1920. Από τον παραπάνω έλεγχο μας προεκύψαν και τα εξής: 1) Η εταιρεία βασιζομενη κατά την παρούσα χρήση σε αντίθεση με την προηγούμενη στη γνωμοδότηση της ολομέλειας των νομικών συμβούλων Διοικήσεως αριθ. 205/1988 με την οποία ερμηνεύθηκαν οι διατάξειας του άρθου 42ε παρ. 14 Κ.Ν. 2190/1920, όχι μόνο δε σχηματισε την αναλογούσα στη χρήση 1988, προβλεψη για αποζημιώσει του προσωπικού της λόγω εξόδου από την υπηρεσία για συνταξιοδότηση, αλλά ταντιλόγησε και την εμφανισθείσα, κατά την προηγούμενη χρήση, αντίστοιχη προβλεψη δρχ. 20.562.617 μεταφέροντας την, όμου προηγουμένως την μείωσε από το αναπόσβεστο υπόλοιπο του λ/σμού Β4 δρχ. 11.418.429, απευθείας στο λογαριασμό των ιδίων κεφαλαίων ΔΙV4 «Εκτακτο αποθεματικό». Εξάλλου από τους παραπάνω χειρισμούς έχουν οφεληθεί τα αποτελέσματα της χρήσεως, σε σύγκριση με τα αντίστοιχα της προηγουμένης, χωρίς, όμως, να παρεχεται ευχερεια προσαρμοσμου του σχετικού συνολικού ποσού, λόγω κυρίως του πολυαριθμού του αποασχολούμενου στην εταιρεία προσωπικού. 2) Με βάση τις διατάξεις της κοινής υπουργικής αποφάσης Ε 2665/1988 εγινε, στη χρήση 1988, αναπροσαρμογή της αξίας κτήσεως των γηπέδων και κτιρίων και των συσσωρευμένων αποσβέσεων των κτιρίων, εξ αιτίας της οποίας αυξήθηκε η αξία κτήσεως των γηπέδων και κτιρίων κατά δρχ. 863.954.974 και οι συσσωρευμένες αποσβέσεις των κτιρίων κατά δρχ. 332.164.833 και προέκυψε διαφορά αναπροσαρμογής ποσού δρχ. 531.790.141 που κεφαλαιοποιήθηκε. Περαιτέρω και εξ αιτίας της ανωτέρω αναπροσαρμογής λογίστηκαν κατά την παρούσα χρήση, αυξημένες, έναντι της προηγουμένης χρήσεως, αποσβέσεις κατά δρχ. 52.617.000. 3) Λόγω κυρίως της ανεγέρσεως στον ίδιο χώρο του εμπορικού κέντρου (λ/σμός ΔΙ2α «Ακίνητα προς πώληση») και της νέας ξενοδοχειακής μονάδας της εταιρείας, δεν παρεχεται δυνατότητα ελεγχου του διαχωρισθέντος στα βιβλία της εταιρείας κόστους κατασκευής κάθε συγκροτήματος. 4) Δεν έγινε προβλεψη για την αντιμετώπιση της ζημίας που θα προκύψει κατά τη ρευστοποίηση επίδικων και γενικά σε καθυστέρηση απαιτήσεων της εταιρείας, κυρίως κατά του Ελληνικού Δημοσίου, συνολικού ποσού δρχ. 47.000.000 περιπου. Οι ανωτέρω Οικονομικές Καταστάσεις προκύπτουν από τα βιβλία και στοιχεία της εταιρείας και, μαζί με το Προσάρτημα, αφού ληφθούν υπόψη η σημείωση της εταιρείας με στοιχείο «β» και οσα αναφερουμε παραπάνω, απεικονίζουν βάσει των σχετικών διατάξεων που ισχύουν και λογιστικών αρχών, οι οποίες έχουν γίνει γενικα παραδεκτές και δε διαφέρουν από εκείνες που η εταιρεία εφαρμοσε στην προηγούμενη χρήση (εκτός από τις περιπτώσεις των ανωτέρω παρατηρήσεων μας αριθ. 1 και 2), την περιουσιακή διαρθρωση και τη χρηματοοικονομική θέση («οικονομική κατάσταση») της εταιρείας κατά την 31η Δεκεμβρίου 1988, καθώς και τα αποτελέσματα της χρήσεως που έληξε αυτην την ημερομηνία.

Αθήνα, 5η Ιουνίου 1989
Ο Ορκωτός Λογιστής
ΔΙΟΝ. Θ. ΚΑΛΛΗΣ

WINDSOR TOURS S.A.
BRITISH AIRWAYS
Η κοσμαγάπητη αεροπορική εταιρία
ΕΚΔΡΟΜΕΣ

☛ ΑΓΓΛΙΑ (Λονδίνο — Μάντσεστερ: Αναχωρήσεις κάθε Σάββατο
☛ ΡΩΜΗ — ΛΟΝΔΙΝΟ: Αναχωρήσεις κάθε Τρίτη — Παρασκευή
☛ ΠΑΡΙΣΙ — ΛΟΝΔΙΝΟ: Αναχωρήσεις κάθε Τετάρτη — Παρασκευή

ΚΑΝΕΙΣ ΔΕΝ ΞΕΡΕΙ ΤΗΝ ΑΓΓΛΙΑ ΚΑΛΥΤΕΡΑ ΑΠΟ ΜΑΣ
● Επωφεληθείτε από τις προσφορές μας σε εισιτήρια και ξενοδοχεία. Δηλώστε έγκαιρα συμμετοχή
● Αναλυτικά προγράμματα των εκδρομών όπως και εκείνων για Ισπανία - Α. Ανατολή - Κίνα - Σιγκαπούρη - Μπαγκόγκ - Ποταμό Κβάι - Τσάαμ, παρέχονται από τα γραφεία μας

ΙΒΙΣΚΟΣ ΤΟΥΡΣ
Ι. Λόχου 11—Τηλ. 27756—27313 (πλάι στην Ολυμπιακή)

ταβερνα τα δελφινια



tv πρόγραμμα

ΕΡΤ 1	ΕΡΤ 2
12.15 ΕΚΠΑΙΔΕΥΤΙΚΗ ΤΗΛΕΟΡΑΣΗ	08.25 ΕΝΑΡΞΗ ΠΡΩΙΝΟΥ ΠΡΟΓΡΑΜΜΑΤΟΣ
13.45 ΤΟΛΜΗ ΚΑΙ ΓΟΗΤΕΙΑ	08.35 ΠΡΩΙΝΑ
14.30 ΕΙΔΗΣΕΙΣ	10.30 ΕΙΔΗΣΕΙΣ
14.40 ΕΚΠΑΙΔΕΥΤΙΚΗ ΤΗΛΕΟΡΑΣΗ	10.35 ΤΑ ΠΑΡΑΜΥΘΙΑ ΤΟΥ ΚΟΣΜΟΥ
16.10 ΚΙΝΟΥΜΕΝΑ ΣΧΕΔΙΑ	11.00 ΣΝΟΡΚΕΛΣ
16.35 ΚΑΝΤΙ — ΚΑΝΤΙ	11.25 ΑΙΓΑΙΟ — ΡΙΖΑ ΚΑΙ ΔΙΑΡΚΕΙΑ
17.00 ΟΥΡΑΝΙΟ ΤΟΞΟ	11.55 ΟΡΚΙΣΤΕΙΤΕ ΠΑΡΑΚΑΛΩ
18.00 ΜΙΚΡΗ ΚΥΡΙΑ	12.40 ΤΕΛΟΣ ΠΡΩΙΝΟΥ ΠΡΟΓΡΑΜΜΑΤΟΣ
18.30 ΕΙΔΗΣΕΙΣ — ΑΝΤΑΠΟΚΡΙΣΕΙΣ ΠΕΡΙΦΕΡΕΙΑΚΩΝ ΣΤΑΘΜΩΝ	17.00 ΕΙΔΗΣΕΙΣ
18.45 ΤΟΠΙΚΕΣ ΔΙΑΔΡΟΜΕΣ	17.15 Ο ΜΑΓΟΣ ΤΟΥ ΟΖ
19.10 ΠΕΡΙΣΚΟΠΙΟ	17.40 ΤΟ ΠΑΡΑΣΚΗΝΙΟ ΤΗΣ ΠΕΙΝΑΣ
19.45 ΕΠΙΣΤΡΟΦΗ ΣΤΗΝ ΕΔΕΜ	18.30 ΑΦΙΕΡΩΜΑ ΣΤΟ ΝΙΚΟ ΓΟΥΝΑΡΗ
20.30 ΤΟ 15ΛΕΠΤΟ ΤΟΥ ΚΟΜΜΑΤΟΣ ΤΩΝ ΦΙΛΕΛΕΥΘΕΡΩΝ	19.25 ΟΙ ΑΝΤΙΖΗΛΕΣ
20.45 ΤΟ 5ΛΕΠΤΟ ΤΗΣ ΕΝΕΚ	19.55 ΤΟ 10ΛΕΠΤΟ ΤΗΣ ΝΕΟΛΑΙΑΣ ΤΗΣ ΧΡΙΣΤΙΑΝΙΚΗΣ ΔΗΜΟΚΡΑΤΙΑΣ (ΕΧΟΝ)
21.00 ΕΙΔΗΣΕΙΣ	20.05 ΤΟ 10ΛΕΠΤΟ ΤΗΣ ΝΕΟΛΑΙΑΣ ΤΗΣ ΑΚΕΠ
21.35 ΟΜΙΛΙΑ ΤΟΥ ΑΡΧΗΓΟΥ ΤΗΣ ΔΗΑΝΑ κ. ΣΤΕΦΑΝΟΠΟΥΛΟΥ ΣΤΟ ΣΥΝΤΑΓΜΑ	20.15 ΤΟ 10ΛΕΠΤΟ ΤΗΣ ΝΕΟΛΑΙΑΣ ΤΗΣ ΕΔΑ ΠΟΥ ΣΤΗΡΙΖΕΙ ΤΗΝ ΑΜΕΣΗ ΔΗΜΟΚΡΑΤΙΑ
22.15 ΟΜΙΛΙΑ ΤΟΥ ΚΚΕ ΕΣΩΤΕΡΙΚΟΥ Α—Α ΣΤΗΝ ΑΘΗΝΑ	20.30 ΕΙΔΗΣΕΙΣ
23.10 ΕΛΛΗΝΙΚΟΣ ΚΙΝΗΜΑΤΟΓΡΑΦΟΣ «Ραντεβού στην Κέρκυρα»	21.30 ΣΥΝΕΝΤΕΥΞΗ ΤΟΥ ΣΥΝΑΣΠΙΣΜΟΥ
24.00 ΕΙΔΗΣΕΙΣ	22.30 ΤΟ 15ΛΕΠΤΟ ΤΟΥ ΚΚΕ Μ—Λ
00.10 ΕΛΛΗΝΙΚΟΣ ΚΙΝΗΜΑΤΟΓΡΑΦΟΣ	22.55 ΞΕΝΗ ΤΑΙΝΙΑ
	24.00 ΕΙΔΗΣΕΙΣ
	00.10 ΞΕΝΗ ΤΑΙΝΙΑ

ΙΔΙΩΤΙΚΟΣ ΡΑΔΙΟΦΩΝΙΚΟΣ ΣΤΑΘΜΟΣ

ΡΑΔΙΟ ΚΟΣΜΟΣ

Γ. ΣΕΦΕΡΗ — ΑΝΑΛΗΨΗ

85100 ΡΟΔΟΣ — ΤΗΛ. 30220

ΠΡΟΓΡΑΜΜΑ ΕΚΠΟΜΠΩΝ

● ΤΡΙΤΗ 13—6—1989

07.30 Χαρούμενο πρωινό	15.00 Ρετρομανία
08.00 Ρόδος Καλημέρα	16.00 MUSIC CLUB
10.00 Μουσικό ραντεβού	18.00 Μουσικές επιλογές
10.30 Με ανοιχτή γραμμή	18.30 Γλωσσικά ταξίδια
11.30 Μουσικές επιλογές	19.30 Μουσικές ραδιοστροφές
12.00 Για σας με ελληνικές νότες	20.00 ΕΙΔΗΣΕΙΣ
12.30 Να σου πώ!	20.15 Εσείς, εμείς και το τηλέφωνο
13.00 Στα παρασκήνια της κοινωνίας	22.00 Τυχερός όποιος το ξέρει
13.30 Απο επιτυχία σε επιτυχία	23.00 Η μπουάτ του Ράδιο Κόσμος
14.00 ΕΙΔΗΣΕΙΣ	24.00 ΕΙΔΗΣΕΙΣ
14.15 Το ελληνικό τραγούδι στους 97,3	00.10 MOONLIGHTING
	02.00 Νυχτερινή περίπολος

Πωλούνται

1) Επιχείρηση σε καταπληκτική τοποθεσία με 2.000 τ.μ., κήπο κατάλληλο για εστιατόριο, μπαρ, παμπ ντίσκο κ.λ.π. — Καταπληκτική περίπτωση.
2) Πωλείται πολυτελές ακίνητο σε καταπληκτική τοποθεσία μέσα σε πάρκο, αποτελούμενο από κέντρο διασκεδάσεως 300 τ.μ., από μαγαζί 300 τ.μ. και τεσσάρων τουριστικών διαμερισμάτων.
3) Επιχείρηση κέντρου διασκεδάσεως του πιο φημισμένου στην πόλη μας.
4) Γραφεία 68 και 78 τ.μ. στην περιοχή Μαντράκι.
5) Οικόπεδο 500 τ.μ. στην περιοχή Θεμ. Σοφούλη.
6) Οικόπεδο 756 τ.μ. γωνιακό στην περιοχή Ροδίνι.
7) Διαμέρισμα 59 τ.μ. μόνο 60.000 δρχ. το τ.μ.
8) Ιατρείο ή και διαμέρισμα πλησίον ΙΚΑ μονο με 68.000 δρχ. το τ.μ.
9) Μαγαζιά επί Οθωνος και Αμαλίας — Π. Πόλη — Μιχαήλ Πετρίδη — Γράμμου κ.λ.π.
10) Διαμερίσματα λουξ κατασκευής, δύο — τριών και τεσσάρων κυρίων δωματίων στις καλύτερες περιοχές της πόλης μας.

● Διαθέτουμε ο,τιδήποτε θέλετε να αγοράσετε κι αναλαμβάνουμε ο,τιδήποτε θέλετε να πουλήσετε. Η σοβαρότητα και το κύρος του γραφείου μας ως και η μεγάλη πείρα στην διάθεσή σας.

Γ. ΝΕΟΦΥΤΟΥ

ΟΔΟΣ ΔΗΜ. ΘΕΟΔΩΡΑΚΗ 40

2ος όροφος, γραφ. 38 — Τηλ. 20989

ΜΙΚΡΕΣ ΑΓΓΕΛΙΕΣ



ΠΩΛΗΣΕΙΣ ΑΚΙΝΗΤΩΝ

ΠΩΛΕΙΤΑΙ διαμέρισμα 100 τ.μ. πολύ καλής κατασκευής σε τιμή ευκαιρίας, αυτή τη στιγμή ξενοίκιαστο. Δάνεια δεκτά. Στην οδό Σωτήρος στο Μίρα —Μάρε.

Επίσης 3 οικόπεδα στα Κολύμπια των 5, 8, 16 στρεμμ. Στο Τσαΐρι 21 στρέμμ.

Πληρ. κ. Παπαθεοδώρου τηλ. 22943.

ΠΩΛΕΙΤΑΙ οικόπεδο 1360 τ.μ. στο χωριό Κρεμαστή δίπλα στο γήπεδο σε τιμή ευκαιρίας. Πληρ. τηλ. 91469.

ΠΩΛΕΙΤΑΙ αγροτική έκταση τεσσάρων (4) περίπου στρεμμάτων, στη θέση ΤΡΑΠΕΖΙΑ της κοινότητας Αφάντου, με θέα προς τη θάλασσα.

Πληροφορίες στο τηλ. 51272.

ΔΙΑΦΟΡΑ

ΖΗΤΕΙΤΑΙ κυρία για δωρεάν συγκατοίκηση, με ιδιοκτήτρια μονοκατοικίας, σε ιδιαίτερο δωμάτιο με κοινόχρηστα και κήπο, χάρη συντροφιάς. Τηλ. 22091.

ΗΛΕΚΤΡΟΛΟΓΟΣ είναι πρόθυμος να σας εξυπηρετήσει για κάθε ηλεκτρολογική σας εγκατάσταση και για κάθε είδους βλάβη. Πληρ. τηλ. 25448 και 34533 κ. Ζαχαρίου Γιώργο.

ΠΩΛΩ σκρίνιο βιτρίνα 5 τεμάχια (2 γωνίες), τραπεζαρία ροτόντα, με 6 καρέκλες σε τιμή ευκαιρίας. Πληρ. τηλ. 21600 — 32126

ΜΑΘΕΤΕ ΓΕΡΜΑΝΙΚΑ σε 32 ΜΕΡΕΣ

ΣΕ ειδικά εντατικά τμήματα αρχαρίων, ΠΟΥ αρχίζουν στις 3 Ιουλίου στο SIMULTAN με το επιτυχημένο ΣΥΣΤΗΜΑ ΣΙΜΟΥΛΤΑΝ ΚΕΡΔΙΖΕΤΕ: Χρονιά και... χρήμα. Πληρ. στο τηλ. 32272

Ιωάννα, τηλ. 35480 ώρες 8—2.30 μ.μ. και 33729 μετά τις 10 μ.μ.

ΕΝΟΙΚΙΑΣΕΙΣ

ΕΝΟΙΚΙΑΖΕΤΑΙ αποθήκη κατάλληλη και για κατάστημα σε πάροδο της Στέλιου Κωτιάδη 65 τ.μ. και με μεγάλο πάρκινγκ. Πληρ. τηλ. 26818 μέχρι 10 π.μ. και μετά τις 10 μ.μ.

ΕΝΟΙΚΙΑΖΕΤΑΙ γκαρσονιέρα ανεξάρτητη στο Καναμάτ, λεωφόρος Καλλιθέας («κτήματα Καζούλη») πριν τον ραδιοφωνικό σταθμό της ΕΡΤ. Πληρ. τηλ. 61790.

ΕΝΟΙΚΙΑΖΟΝΤΑΙ δωμάτια ανεξάρτητα φωτεινά με ζεστό νερό για ντους επί τη οδού Λίνδου αρ. 97. Πληρ. εντός και στο τηλέφ. 24909 και 20719.

ΕΝΟΙΚΙΑΖΟΝΤΑΙ στο Παραδείσι, επί της κεντρικής λεωφόρου, διαμπερή πολυτελέστατα μικρά επιπλωμένα διαμερίσματα. Μεγάλος κήπος — χώρος πάρκινγκ. Τηλ. 91175 ή 91243.

ΕΝΟΙΚΙΑΖΟΝΤΑΙ ευπρεπή επιπλωμένα δωμάτια με κοινόχρηστους χώρους κουζίνα κ.λ.π. σε τιμές χαμηλές, παρά την οδό Αγ. Αναργύρων 20. Πληρ. τηλ. 28710.

ΕΝΟΙΚΙΑΖΕΤΑΙ κατάστημα επί της οδού Ιωνος Δραγούμη 43. Πληρ. τηλ. 28002.

ΕΝΟΙΚΙΑΖΕΤΑΙ αποθήκη 120 τ.μ. στην οδό Αλικαρνασσού 25. Πληρ. τηλ. 33497.

Ζητούν προσωπικό

ΖΗΤΕΙΤΑΙ βρεφοκόμος με πτυχίο να εργασθεί σε ιδιωτικό παιδικό σταθμό. Πληρ. τηλ. 27492 κ. Εφη Καλλιγά.

ΖΗΤΟΥΝΤΑΙ σερβιτόρος ή βοηθός σερβιτόρου και ψηστιέρης για να εργασθούν σε εστιατόριο. Πληροφ. τηλ. 31665.

ΖΗΤΕΙΤΑΙ οδηγός με δίπλωμα Γ΄ Κατηγορίας για μάντρα με οικοδομικά υλικά. Μισθός ικανοποιητικός. Πληρ. τηλ. 41108 και οικίας 91884.

ΖΗΤΕΙΤΑΙ καθηγήτρια Αγγλικών με τα απαραίτητα τυπικά και ουσιαστικά προσόντα για να διδάξει σε φροντιστήρια ξένων γλωσσών. Πληρ. τηλ. 35350 και 21709 απογευματινές ώρες.

ΖΗΤΕΙΤΑΙ οδηγός — πωλητής παρά της εταιρείας ΕΨΙΛΟΝ Ε.Π.Ε. Πληρ. τηλ. 62218.

ΖΗΤΕΙΤΑΙ πωλήτρια για να εργασθεί στο κατάστημα Βαλσάμη στη Νέα Αγορά. Πληρ. τηλ. 24259.

ΖΗΤΕΙΤΑΙ καθαρίστρια για εστιατόριο στην Παλιά Πόλη από ώρες 8.00—12.00. Μισθός ικανοποιητικός. Πληρ. τηλ. 20119.

ΖΗΤΟΥΝΤΑΙ από τα καταστήματα ΑΦΟΙ ΠΑΠΠΟΥ πωλητές και πωλήτριες. Πληροφορίες στα τηλέφωνα: 24286 και 20127 ώρες λειτουργίας καταστημάτων.

ΖΗΤΕΙΤΑΙ λογιστής πτυχιούχος Ανωτάτης Σχολής ή πεπειραμένος με πλήρες ωράριο για άμεση πρόσληψη ως αποδοχές υφηλές.

Πληροφορίες: «ΤΡΙΤΩΝ ΔΙΑΚΟΠΕΣ Α.Ε.» τηλ. 21690, Ν. Πλαστήρα 25.

Κατασκευή ΠΡΑΣΙΝΟΥ

ΠΩΛΟΥΝΤΑΙ υπό κατασκευή ισόγειο τεσσάρι διαμέρισμα των 99 τ.μ. με αποκλειστική χρήση αυλής, καθώς και τεσσάρια διαμερίσματα των 101 τ.μ. σε όροφο, με φανταστική θέα. Πληροφορίες τηλ. 24304

Από την

AUTO CENTER

ΜΑΝΩΛΗΣ ΚΩΣΤΑΚΗΣ ΑΕΒΕ

ΖΗΤΟΥΝΤΑΙ ΠΩΛΗΤΕΣ

ΓΙΑ ΤΟ ΤΜΗΜΑ ΑΝΤΑΛΛΑΚΤΙΚΩΝ

Πληροφορίες στα τηλέφωνα:

23026 και 30643

ΠΩΛΟΥΝΤΑΙ

1. Διαμερίσματα διαφόρων διαστάσεων, αρίστης κατασκευής, 2 και 3 υπνοδωματίων κ.λ.π. βοηθητικούς χώρους, με πολλά μέτρα βεράντες στην οδό Πάλμα Μαγιόρκας, στο Ροδίνι. Η οικοδομή έχει και ασανσέρ.
2. Διαμερίσματα τριάρια (με 2 υπνοδωμάτια) κ.λ.π. βοηθητικούς χώρους, καθώς και θέση για γκαράζ, στην πάροδο Κοδριγκτώνος.
3. Δύο γκαρσονιέρες στην οδό Ανταγόρα, πλήρως αποπερατωμένες, με ένα υπνοδωμάτιο, καθιστικό κ.λ.π. βοηθητικούς χώρους.
4. Βοηθητικός χώρος στην οδό Αθηναγόρα, (πίσω από την Λέσχη του Διαγόρα, πλήρως αποπερατωμένος.
5. Αποθήκη ημιυπόγειος, πλήρως αποπερατωμένη με WC στην οδό Αθηναγόρα.

Πληροφορίες: ΑΝΑΣΤΑΣΙΟΣ ΑΤΣΙΔΗΣ ΤΗΛ. Γραφείου 28616 — 37848 — Οικίας 29791

ΠΡΑΚΤΟΡΕΙΟΝ

«ΑΙΓΑΙΟΝ ΤΟΥΡΣ»

Το Πρακτορείον ΑΙΓΑΙΟΝ ΤΟΥΡΣ (AEGEAN TOURS) προσφέρει για τους πελάτες του:

1) Εισιτήρια αεροπορικά εσωτερικού — εξωτερικού σε πολύ φθηνές τιμές.
2) Ατμοπλοϊκά εισιτήρια και εισιτήρια τρένου για όλη την Ευρώπη με ειδικές τιμές για φοιτητές.
3) Οργανωμένες εκδρομές για σωματεία και μεμονωμένους.
4) Εκδρομές σχολείων σε όλη την Ελλάδα.
5) Ειδικά εκπαιδευτικά προγράμματα στο εξωτερικό για ξένες γλώσσες για όποια γλώσσα θελήσετε.
6) Ενοικιάσεις πούλμαν για εκδρομές.
7) Κρουαζιέρες σε όλο τον κόσμο.

ΔΙΕΥΘΥΝΣΗ: Ν. ΜΑΝΔΗΛΑΡΑ 50 (Δίπλα στο ξενοδοχείο VENUS) ΤΗΛΕΦΩΝΑ: 29990—2, 29969, 29626

ΖΗΤΟΥΝΤΑΙ υπάλληλοι προκειμένου να διαθέσουν σε καταστήματα της Ρόδου, της Δωδεκανήσου και της Κρήτης προϊόντα εσωτερικού και εξωτερικού με μισθό και ποσοστά. Προτιμούνται οι διαθέτοντες πείρα και άδεια οδήγησης αυτοκινήτου. Πληρ. τηλ. 25545 — 24900 ώρες γραφείου.

ΖΗΤΟΥΝΤΑΙ οδηγοί — πωλητές για την διανομή αναψυκτικών. Αμοιβή, μισθός και ποσοστά. Πληρ. τηλ. 22355 — 30181 και 61749.

ΑΠΟ το ΡΑΔΙΟ ΤΑΞΙ ΡΟΔΟΥ ζητούνται για πρόσληψη άτομα κάτω των είκοσι έξι (26) ετών για εργασία στο ΚΕΝΤΡΟ ΡΑΔΙΟ ΤΑΞΙ με γνώσεις Αγγλικής. Η γνώση σε κομπιούτερ θα ληφθεί υπόψη. Πληρ. τηλ. 34758 από ώρα 09.00 — 11.00 π.μ. και 19.00 — 22.00 μ.μ. καθώς και στα γραφεία του Συνδέσμου ΤΑΞΙ στον Κεντρικό Σταθμό ΜΑΝΤΡΑΚΙ.

ΖΗΤΕΙΤΑΙ πεπειραμένη λαντζιέρα για εστιατόριο εντός Νέας Αγοράς. Πληρ. τηλ. 33010.

ΖΗΤΟΥΝΤΑΙ πωλητές ή πωλήτριες ομιλούντες την γερμανική γλώσσα για το καινούργιο κατάστημα γουναρικών επί της Σωκράτους 18 (παραπλεύρως ψαροταβέρνας Αλέξης). Πληρ. στον κ. Ζαννή Εμμανουήλ —τηλ. 91394

ΑΥΤΟΚΙΝΗΤΑ

ΠΩΛΕΙΤΑΙ ΦΙΑΤ 1500 σε τιμή ευκαιρίας. Πληροφορίες τηλ. 27718.

ΠΩΛΕΙΤΑΙ μηχανή μάρκας HONDA XT 600 με 25.000 χλμ. και με εξτρά αξεσουάρ. Πληρ. τηλ. 25824 και 35530

ΠΩΛΕΙΤΑΙ λόγω αναχωρήσεως μοτοσυκλέτα BMW R80—G)S μοντέλο 88 με 33.000 χιλιόμετρα (εύκολα χιλιόμετρα) και με πολλά αξεσουάρ. Πληρ. τηλ. 25552.

ΠΩΛΕΙΤΑΙ αυτοκίνητο μάρκας FIAT 128 μηχανή 1300, ζαντολάστιχα φαρδιά αλουμινίου και πάρα πολλά εξτρά, σε αρίστη κατάσταση. Δεκτός κάθε έλεγχος. Πληρ. τηλ. 61320 — 33247.

ΠΩΛΟΥΝΤΑΙ

Δύο καταστήματα εκατόν ογδόντα τετρ. μέτρων το καθένα σε επαφή (γίνονται και ένα μεγάλο 360 τετρ. μέτρα) στην οικοδομή Αντώνογλου, δίπλα στην HENNINGER επί της οδού Ρόδου — Λίνδου στ' Ασγούρου, κατάλληλα για επαγγελματίες (Ξυλουργείο, Συνεργείο κ.λ.π.) ή οτιδήποτε άλλη χρήση. Πληρ. τηλ. 22968 — 28058 ώρες γραφείου.

ΑΝΑΛΥΤΙΚΟ ΕΡΓΑΣΤΗΡΙΟ ΡΟΔΟΥ

ΔΗΜΗΤΡΗΣ ΙΩ. ΟΙΚΟΝΟΜΙΔΗΣ

ΧΗΜΙΚΟΣ ΠΑΝΕΠΙΣΤΗΜΙΟΥ ΑΘΗΝΩΝ
M. SC. ΠΑΝΕΠΙΣΤΗΜΙΟΥ ΛΟΝΔΙΝΟΥ
ΒΥΡΩΝΟΣ 1, 85 100, ΡΟΔΟΣ — ΤΗΛ. (0241) 28638

ΕΡΓΑΣΤΗΡΙΑΚΕΣ ΕΞΕΤΑΣΕΙΣ
ΤΕΧΝΙΚΕΣ ΠΛΗΡΟΦΟΡΙΕΣ — ΣΥΜΒΟΥΛΕΣ

★ ΕΡΓΑΣΤΗΡΙΑΚΕΣ ΕΞΕΤΑΣΕΙΣ
— ΝΕΡΑ ΠΟΣΙΜΑ,
— ΑΠΟΒΛΗΤΑ,
— ΛΑΔΙΑ,
— ΤΡΟΦΙΜΑ,
— ΠΟΤΑ.

★ ΒΙΟΛΟΓΙΚΟΙ ΚΑΘΑΡΙΣΜΟΙ ΑΠΟΒΛΗΤΩΝ
ΠΑΡΑΚΟΛΟΥΘΗΣΗ, ΕΛΕΓΧΟΣ ΛΕΙΤΟΥΡΓΙΑΣ — ΑΠΟΔΟΣΗΣ

★ ΚΟΛΥΜΒΗΤΙΚΕΣ ΔΕΞΑΜΕΝΕΣ
ΠΑΡΑΚΟΛΟΥΘΗΣΗ, ΕΛΕΓΧΟΣ ΛΕΙΤΟΥΡΓΙΑΣ

ΠΡΑΓΜΑΤΟΠΟΙΟΥΜΕ ΣΗΜΕΡΑ ΟΣΑ ΑΛΛΟΙ ΘΑ ΠΡΟΣΠΑΘΟΥΝ ΑΥΡΙΟ

ΦΑΛΚΟΝ Ν.Ε.

F)B ΙΕΡΑΠΕΤΡΑ

Μετ' ευχαριστήσεως γνωρίζομεν εις το επιβατικόν κοινόν, τους εμπόρους και τα Γραφεία Μεταφορών Ρόδου ότι το νεοαποκτηθέν F)B «ΙΕΡΑΠΕΤΡΑ» της εταιρείας ΛΕΛΑΚΗ άρχισε κανονικά δρομολόγια κάθε Σάββατο από Ρόδο και ώρα 22.00 δια Κάρπαθο — Κάσο — Σητεία — Αγ. Νικόλαο — Μήλο — Πειραιά.

Το σκάφος διαθέτει AIR CODITION, καμπίνες δίκλινες, σαλόνια και θέσεις για 80 φορτηγά αυτοκίνητα και 200 Ι.Χ.

ΔΕΧΟΜΕΘΑ ΕΠΙΒΑΤΕΣ ΚΑΙ ΟΧΗΜΑΤΑ
ΕΙΣΙΤΗΡΙΑ — ΠΛΗΡΟΦΟΡΙΕΣ:

ΠΡΑΚΤΟΡΕΙΟ «ΚΥΔΩΝ»

ΕΘΕΛ. ΔΩΔΕΚΑΝΗΣΙΩΝ 14
ΤΗΛΕΦΩΝΑ: 23000 — 27900

ΑΝΑΚΟΙΝΩΣΗ

Το ταπητουργείο «ΚΛΕΟΠΑΤΡΑ» αναλαμβάνει υπεύθυνα το πλύσιμο — φύλαγμα —φτιάξιμο των χαλιών σας

ΤΗΛ. 51322 — ΩΡΕΣ 8—20 μ.μ.

ΖΗΤΕΙΤΑΙ

ΖΗΤΕΙΤΑΙ δεσποινίς να ομιλεί Ιταλικά και Αγγλικά τουλάχιστον, για να εργασθεί σε τουριστικό γραφείο. Για περισσότερες πληροφορίες τηλεφωνήστε στο 31571.

REQUIRED

REQUIRED ITALIAN AND ENGLISH SPEAKING RERSON TO WORK IN A TRAVEL AGENCY. FOR FURTHER INFORMATION PLEASE PHONE 31571.

ΓΕΝΙΚΗ ΤΕΧΝΙΚΗ Α.Ε.

η λύση στο οικοδομικό σας πρόβλημα

Η Γενική Τεχνική Α.Ε., δημιουργήθηκε για να δώσει αποτελεσματικές και συμφέρουσες λύσεις, στα οικοδομικά προβλήματα του νησιού μας. Τα αντικείμενα των δραστηριοτήτων μας:

- Παραγωγή έτοιμου μπετόν, με 14χρονη παράδοση στην υψηλή ποιότητα, στη συνέπεια και την άμεση εξυπηρέτηση.
- Εμπορία σιδήρου οικοδομών, υψηλής ποιότητας και αντοχής
- Ανάληψη Δημόσιων και ιδιωτικών έργων μεγάλης έκτασης
- Ανέγερση πολυκατοικιών με το σύστημα της αντιπαροχής.

14 σύγχρονες μπετονιέρες, 2 συγκροτήματα παραγωγής μπετόν και πλήρες δίκτυο ραδιοτηλεφώνων, θα είναι στη διάθεσή σας αν θελήσετε να συνεργασθούμε.

Χρησιμοποιώντας τα ειδικά πρόσθετα στεγανότητος και ρευστότητος POZZOLITH ADMIX 105 R. RHEOMAC 716 και 877 και ελέγχοντας την παραγωγή, με 3 υπεύθυνους πολιτικούς μηχανικούς σε ιδιόκτητο σύγχρονα εξοπλισμένο εργαστήριο, διασφαλίζουμε και εγγυόμεθα σταθερά υψηλή ποιότητα στο μπετόν μας.

ΕΡΓΟΣΤΑΣΙΟ
ΡΟΔΟΥ—ΛΙΝΔΟΥ 7ο ΧΙΛ. ΤΗΛ. 25013

ΓΡΑΦΕΙΑ
ΑΡΚΑΔΙΟΥ 2 ΤΗΛ. 22968

κινηματογράφοι

ΧΕΙΜΕΡΙΝΟΣ ΚΙΝ)ΓΡΑΦΟΣ

ΜΕΤΡΟΠΟΛ

ΠΡΟΓΡΑΜΜΑΤΑ
6—8, 8—10 και 10—12

Μια πρωτότυπη αστυνομική περιπέτεια με τον άσσο του είδους ΤΖΕΗΜΣ ΓΟΥΝΤ σε ένα συγκλονιστικό ρόλο γεμάτο δράμα και πάθος. Οι ανώτεροί του τον θεωρούν τρελό, οι συνάδελφοί του τρελό και οι γυναίκες επικίνδυνο.

Ο ΜΠΑΤΣΟΣ ΤΗΣ 5ΗΣ ΛΕΩΦΟΡΟΥ
ΚΑΤΑΛΛΗΛΟ ΑΠΟ 13 ΕΤΩΝ

Πρωταγωνιστούν:
ΤΖΕΗΜΣ ΓΟΥΝΤ
ΛΕΣΛΥ ΑΝ ΓΟΥΩΡΕΝ

ΘΕΡΙΝΟΣ ΚΙΝ)ΦΟΣ

«ΡΟΔΟΝ»

Το εφιαλτικό θρίλλερ του ΧΑΡΛΕ·Υ· ΚΟΚΛΙΣ στην καλύτερη παράδοση του αγγλικού σινεμά τρόμου.

ΔΑΙΜΟΝΑΣ ΤΟΥ ΟΝΕΙΡΟΥ

Πρωταγωνιστούν:
ΚΑΘΛΙΝ ΓΟΥ·Ι·ΛΧΟΤΕ
ΓΚΕΜΑ ΡΕΝΤΕΓΚΡΕ·Ι·Β
ΤΙΜΟΘΥ ΣΙΤΟΛ

ΘΕΡΙΝΟΣ ΚΙΝ)ΓΡΑΦΟΣ

ΜΕΤΡΟΠΟΛ

8.30—10.30 και 10.30—12.30

Μια νεανική κωμωδία γεμάτη από νιάτα, ομορφιά και αίσθημα. Είναι ο καλύτερος παίκτης της ομάδας. Οι αντίπαλοι και μεταγραφή του προσφέρουν. Τις πιο όμορφες γυναίκες, τα πιο ακριβά αυτοκίνητα, τα πιο τρελά λεφτά. Πόσο θα αντέξει;

ΤΖΩΝΥ ΚΑΤΣΕ ΦΡΟΝΙΜΑ
ΕΓΧΡΩΜΟ ΚΑΤΑΛΛΗΛΟ

Πρωταγωνιστούν:
ΠΩΛ ΓΚΛΗΖΟΝ
ΣΟΥΖΑΝΑ ΧΟΡΝ
ΡΟΜΠΕΡΤ ΝΤΟΟΥΝΥ

ΕΣΤΙΑΤΟΡΙΟ
LE GOURMET
(ΛΕ ΓΚΟΥΡΜΕ)
ΤΟ ΚΑΤΙ ΑΛΛΟ
ΔΙΕΥΘΥΝΣΗ:
ΓΕΩΡΓΙΟΣ ΜΠΡΟΚΟΣ
ΛΕΩΦΟΡΟΣ ΙΑΛΥΣΟΥ
(Εναντι MIRA-MARE)
ΤΗΛΕΦΩΝΟ 26829

HAVOLINE
TEXACO 20)50
ΤΟ ΛΑΔΙ
για κάθε αυτοκίνητο
ΔΕΚΤΕΣ ΚΑΡΤΕΣ DINERS
ΚΑΙ ΕΘΝΟΚΑΡΤΑ
ΑΛΕΞ. ΓΚΙΝΑΚΗΣ
ΑΥΣΤΡΑΛΙΑΣ 58—ΡΟΔΟΣ
ΤΗΛ. 27547 — 31018

ΙΑΤΡΙΚΗ ΑΝΑΚΟΙΝΩΣΗ
ΤΟ ΙΑΤΡΕΙΟ ΤΟΥ
ΚΟΥΤΑΛΙΑΝΟΥ ΑΝΑΣΤΑΣΙΟΥ
ΔΕΡΜΑΤΟΛΟΓΟΥ ΑΦΡΟΔΙΣΙΟΛΟΓΟΥ
ΔΙΔΑΚΤΟΡΟΣ ΠΑΝ)ΜΙΟΥ ΑΘΗΝΩΝ
ΜΕΤΕΦΕΡΘΗ ΣΤΗΝ 28η ΟΚΤΩΒΡΙΟΥ
ΑΡΙΘ. 29
Ο ιατρός δέχεται 8—1 το πρωί
5—8 το απόγευμα
ΤΗΛ. 28690

ΑΡΙΣΤΟΥΧΟΙ ΤΟΥ Α! ΓΥΜΝ. ΡΟΔΟΥ ΚΑΙ ΓΥΜΝ. ΜΑΣΑΡΩΝ

ΣΥΝΕΧΕΙΑ από τη σελίδα 1

ΤΑΞΗ Α2
Καρπαθάκη Σύλβ.-Τσ. 19 8)11
Κούκουρα Αικατερ. 19 3)11
Κουντούρης Ιωάννης 19 3)11
Κετσέ Βασιλεία 19 1)11
ΤΑΞΗ Α3
Λαμπριανού Ανθή 19 5)11
Μαρτέν Ειρήνη 18 7)11
ΤΑΞΗ Α4
Παπαδογιωργάκης Ιω. 19 9)11
Παπαοικονόμου Κυρ. 19 7)11
Σαντορινιού Ειρήνη 19 6)11
Παπαδημητρίου Βασ. 19 5)11
Ροδίτης Φανούριος 19 3)11
Σπαθάρα Θέμις 19 4)11
Πρεσβύρη Αικ.-Ελισ. 19 1)11
Πίντζου Αργυρώ 18 9)11
ΤΑΞΗ Α5
Σπαντού Αντ.-Αννα 19 2)11
Σωτηράκη Μαρία 19
ΤΑΞΗ Β1
Βολονάκη Ελένη 19 3)13
Αναστασιάδου Τριαντ. 19
Αναστασά Τσαμπ. 18 7)13
ΤΑΞΗ Β2
Καραγιάννη Ειρήνη 19 8)13
Γιαννιού Ευφημία 19 6)13
Καννή Αννα-Μαρία 19 5)13
Δραγώνας Διον. 19 4)13
Ελενίτσα Αναστασία 19
Διαμαντή Χριστίνα 18 11)13
Κανταρζόγλου Εμμ. 18 7)13
ΤΑΞΗ Β3
Κυριαζή Γενοβέφα 18 12)13
Κυπραίου Ειρήνη 18 8)13
Κρητικός Χρυσόστ. 18 7)13
ΤΑΞΗ Β4
Λουκαρέα Παναγιώτα 19
Μάχλη Μαρία 19 3)13
Μίγκλη Αννα 18 9)13
ΤΑΞΗ Β5
Παπαβασιλείου Ιωάν. 19 6)13
Πανάγου Παρασκ. 19 5)13
Μπούρα Νατ.-Ιουλ. 19 3)13
Παρασκευάς Μιχ. 19 1)13
Νούμερου Σεβαστ.-Νεκταρ. 19
ΤΑΞΗ Β6
Πονήρη Μαργαρ. 19 10)13
Πύργος Βασίλ. 19 5)13
Σαμιωτάκη Ελένη 18 9)13
Σεβδαλάκη Τσαμπ. 18 9)13
Σούρλας Κων. 19 3)13
Σπαρταλλή Λένα 18 9)13
ΤΑΞΗ Β7
Χατζηστρατή Αννα 19 5)13
Χατζηαντωνίου Αναστ. 19 4)13
Τριανταφύλλου Στέργ. 19
Χαρτοφύλλη Αικατ. 18 10)13
ΤΑΞΗ Γ1
Αναστασάκης Γεώργ. 19 2)14
ΤΑΞΗ Γ2
Κρητικού Μαρία 18 12)14
Κουντούρη Θεμελίνα 18 11)14
Κυπραίου Χαριτ. 18 10)14
ΤΑΞΗ Γ3
Περσιάνη Ελευθ. 19 6)14
Μουδάτσου Ελευθ. 19 1)14
Μοσχή Χριστίνα 19
ΤΑΞΗ Γ4
Χαβιαρά Αννα 18 9)14
Φανακάρη Ελισάβετ 18 7)14
● ΓΥΜΝΑΣΙΟ ΜΑΣΑΡΩΝ
ΤΑΞΗ Α1
Γεσάκη Φαίδρα 19 2)10
Ελένη Χρυσάνθη 19 2)10
ΤΑΞΗ Α2
Σκούμπρου Φωτεινή 19 8)10
Σχίζα Μαρία 19 2)10
Χ"Κωνσταντίνου Εμμ. 19 1)10
ΤΑΞΗ Β1
Λεβεντέρης Εμμαν. 17 5)12
Ατταλιώτη Τσαμπίκα 17 3)12
ΤΑΞΗ Β2
Σκυλλαράκη Αργυρ. 18 9)12
Σαββιδάκης Εμμαν. 18 7)12
ΤΑΞΗ Γ1
Διάκουλας Κων. 19 5)13
Κελεπέρας Κων)νος 19 5)13
ΤΑΞΗ Γ2
Σκούμπρος Γεώργιος 17 11)13
Ρεΐση Παρασκευή 17 8)13

ΤΟ ΣΥΝΑΛΛΑΓΜΑ

Δολάριο ΗΠΑ	165.423	172.210
Μάρκο Δ. Γερ.	83,854	87,294
Φράγκο Γαλλ.	24,579	25,592
Λίρα Αγγλίας	260,559	271,249
Φράγκο Ελβετ.	96,680	100,667
Φιορ. Ολλανδ.	73,813	76,857
100 Λιρ. Ιταλ.	11.458	11,931
Κορ. Δανίας	21,355	22,235
Λίρα Δ. Ιρλ.	222,295	231,462
Σελ. Αυστρίας	11,817	12,304
Κορ. Σουηδίας	24,619	25,634
Κορ. Νορβην.	22,911	23,856
Δολ. Καναδά	136,605	142,268
Δολ. Αυστρ.	123,238	128,347
100 Γιέν Ιαπ.	15,134	119,882
Λίρα Κύπρου	139,897	333,157
Πεσέτα Ισπαν.	1,312	1,367

ΟΡΓΙΟ ΠΑΡΕΜΒΑΣΕΩΝ ΟΤΑ — ΟΡΓΑΝΙΣΜΩΝ

ΣΥΝΕΧΕΙΑ από τη σελίδα 1

σμα να διχάζεται ο πληθυσμός, την ώρα που ο τόπος (ιδιαίτερα το νησί μας) έχει απόλυτη ανάγκη την ηρεμία και την ενότητα. Οι νόμοι και οι εγκύκλιοι των υπουργείων δεν λαμβάνονται υπόψη, υπάλληλοι δημοσίων υπηρεσιών, ΟΤΑ και Οργανισμών έχουν εμπλακεί στο προεκλογικό παιχνίδι, ακόμα και στις τράπεζες δεν υπάρχει σεβασμός.

ΣΕ ΜΙΑ μάλιστα απ' αυτές, την Εμπορική, έχουν εμφανιστεί και αφίσες συγκεκριμένου κόμματος, καθώς και άλλο προεκλογικό υλικό, αν και λίγες μόλις ημέρες πριν, είχε προκληθεί σάλος με αφορμή τις καταγγελίες, ότι γίνεται «πλύση εγκεφάλου» σε συναλλασσόμενους. Ακολούθησαν μάλιστα απανωτές συσκέψεις (στη Ρόδο και την Αθήνα) και δόθηκαν αυστηρές οδηγίες που όμως δεν τηρούνται. Με προεκλογικό υλικό (αφίσες κλπ.) έχουν γεμίσει και άλλοι οργανισμοί του δημοσίου, με αποτέλεσμα να προκαλείται το δημόσιο αίσθημα. Κατέστη πλέον σαφές, ότι ο νομάρχης Γ. Μαχαιρίδης δεν ελέγχει την κατάσταση, εκτός και αν υποθέσει κανείς, ότι δεν το επιθυμεί.

Ο ΠΕΤΣΟΣ ΑΝΑΚΑΤΕΥΕΙ ΚΑΙ ΤΟΝ κ. Κ. ΣΦΥΡΙΟΥ

ΣΥΝΕΧΕΙΑ από τη σελίδα 1

Οικονομίας από τον Αύγουστο, να μπει επίτροπος στην Τράπεζα Κρήτης, ποιο θα ήταν το ύποπτο διάστημα; Θα ήτο το ύποπτο διάστημα 3 μήνες πριν μπει ο επίτροπος, που δεν θα ήμουν εγώ υπουργός. Αν θέλετε, ότι από τα δημοσιεύματα του Τύπου, έπρεπε εγώ να αντιληφθώ το τρίμηνο εκείνο διάστημα και να καλέσω τους τρεις, μόνο τους τρεις Οργανισμούς που είχα, τους διοικητές και να τους πω «σηκώστε τα χρήματα σας από την Τράπεζα Κρήτης, αν έχετε καταθέσεις εκεί», ναι. Θα μπορούσα με τον Τύπο και μέσα απ' αυτόν ν' αντλήσω εκείνη τη διορατικότητα πως ίσως ήμουν υποχρεωμένος ν' αντλήσω. Δεν το έκανα. Εκεί καταλογίστε μου την πολιτική ευθύνη. Δεν ήμουν ο υπεύθυνος υπουργός. Παρακαλώ αυτό αντιληφθεί τε το. Γιατί είμαι εγώ μόνο υπεύθυνος υπουργός; Πόσες ΔΕΚΟ κατέθεσε ο κ. Χαλικιάς; 13 Η ΔΕΗ δεν είναι ΔΕΚΟ; Γιατί δεν λέγεται για τον κ. Πεπονή, ότι δεν πήρε τα ίδια μέτρα; Τον ΟΑΣ και τους ΗΣΑΠ επόπτευε ο κ. Σφυρίου. Τον Βακάλη δεν τον έχω συναντήσει ποτέ στη ζωή μου...».

ΑΧ ΤΙ ΚΟΣΜΟΣ, ΠΑΤΕΡΑ...!

ΣΥΝΕΧΕΙΑ ΑΠΟ ΤΗ ΣΕΛΙΔΑ 1

που έχουν ευθύνες θα αποκαλυφθούν.

● Εντάσσει τον αποκλεισμό του από το ψηφοδέλτιο του ΠΑΣΟΚ σε σχέδιο που εξυπηρετεί «τη σκοπιμότητα της δήθεν αυτοκάθαρσης». Και υποστηρίζει ότι υπάρχει σχέδιο «για να καλυφθούν συλλογικές κυβερνητικές ευθύνες» και να βρεθούν «αποδιοπομπαίοι τράγοι».

● Κατηγορεί προσωπικά τον Ανδρέα Παπανδρέου ότι τον εξαπάτησε τρεις φορές. Η τελευταία ήταν παραμονή της συνόδου Κεντρικής Επιτροπής, όταν τον διαβεβαίωσε ότι ο ίδιος και τα πέντε μέλη της Γραμματείας του ΠΑΣΟΚ είναι σύμφωνοι να συμμετάσχει (ο κ. Πέτσος) στο συνδυασμό.

● Αποκαλύπτει ότι δέχεται και τώρα απειλές και προειδοποιεί ότι, αν πάθει τίποτα, πολλά πρόσωπα, φίλοι του, θα αποκαλύψουν στοιχεία που τους έχει δώσει «για τους πραγματικούς ενόχους».

● Υπαινίσσεται ότι η όλη μεθόδευση του θέματος Τόμπρα μπορεί να εντάσσεται σε σχέδιο του κ. Παπανδρέου και του κ. Λαλιώτη, τον οποίο αποκαλεί πολυπράγμονα και «έντιμο» (τα εισαγωγικά δικά του).

● Αποκαλύπτει ότι ήρθε σε επαφή με τον Κοσκωτά ύστερα από εντολή του Πρωθυπουργού να διευκολύνει τον τέως τραπεζίτη στο θέμα των παρανομιών του στα κτίρια της Παλλήνης. Στο θέμα αυτό ο κ. Πέτσος «καρφώνει» την πρώην υπουργό Βιομηχανίας Βάσω Παπανδρέου και το σύμβουλό της και σημερινό «συγκεντρωσιάρχη» του ΠΑΣΟΚ Πέτρο Λάμπρου.

● Τάσσεται υπέρ της ενεργοποίησης του νόμου περί ευθύνης υπουργών.

Αχ τι όμορφος κόσμος πατέρα, αγγελικά πλασμένος!

ΕΚΠΛΗΚΤΙΚΗ ΣΕ ΟΓΚΟ ΗΤΑΝ Η ΣΥΓΚΕΝΤΡΩΣΗ

ΣΥΝΕΧΕΙΑ από τη σελίδα 1

Το έχουν καταλάβει οι αντίπαλοι και προσπαθούν με διάφορα άλλοθι να δικαιολογήσουν την ήττα τους. Η τρίτη έδρα του νομού παραμένει σίγουρα στο ΠΑΣΟΚ, η λαϊκή θέληση δεν μπορεί με τίποτα να ανακοπεί».

ΣΗΜΕΡΑ οι υποψήφιοι του ΠΑΣΟΚ θα μιλήσουν στη Σύμη και σύριο στα Κοσκινού (ώρα 8 μ.μ.) και στην Μεγκαθλη (9.30 μ.μ.). Την Πέμπτη στην Ιαλυσό (7 μ.μ.) και στην πλατεία Αγ. Νικολάου (9 μ.μ.). Τέλος την Παρασκευή στην Κρεμαστή.

ΣΕ ΑΝΑΚΟΙΝΩΣΗ εξάλλου του Γραφείου Τύπου του κ. Γ. Παρασκευά αναφέρονται και τα εξής: Χθες το πρωί ο υποψήφιος βουλευτής του ΠΑΣΟΚ κ. Γ. Παρασκευάς επισκέφθηκε τους εργαζόμενους στη Γενική Τεχνική, καθώς και τους οδοκαθαριστές στο Ροδίνι, όπου συζήτησε προβλήματα του κλάδου τους. Το απόγευμα (4.30) ο κ. Γ. Παρασκευάς μίλησε μαζί με τους άλλους υποψηφίους του ΠΑΣΟΚ στην Ψίνθο και στις 7.30 στις Κολυμπιές, σε ανοικτή συγκέντρωση. Σήμερα το πρωί θα επισκεφθεί την Παλιά Πόλη και το απόγευμα (8.30) θα μιλήσει, μαζί με τους υπόλοιπους υποψηφίους στη Σύμη.

ΚΙΝΔΥΝΕΥΣΕ ΝΑ ΚΑΕΙ ΖΩΝΤΑΝΗ ΜΙΑ ΓΡΙΟΥΛΑ

ΣΥΝΕΧΕΙΑ από τη σελίδα 1

υπήρχαν πολλά εύλεκτα είδη, επεκτάθηκε με μεγάλη ταχύτητα, με αποτέλεσμα η άτυχη γριούλα να βρεθεί περιτυλιγμένη από τις φλόγες! Ευτυχώς, η Πυροσβεστική ενημερώθηκε έγκαιρα και μέσα σε σύντομο χρονικό διάστημα — παρά τις δυσκολίες πρόσβασης στα καλντερίμια της Παλιάς Πόλης— έφτασαν επί τόπου τρία οχήματα με 10 άνδρες που κατάφεραν να την απεγκλωβίσουν. Μέχρι όμως να βγει από την «πύρινη κόλαση» υπέστη σοβαρά εγκαύματα (6° βαθμού) και νοσηλεύεται στο νοσοκομείο

Η πυρκαγιά τέθηκε υπό έλεγχο λίγο μετά τις 10 και κατασβέστηκε εντελώς στις 10.45. Οι ζημιές που προκλήθηκαν, ανέρχονται σε 300 χιλιάδες δραχμές (το μαγαζί καταστράφηκε ολοσχερώς), ενώ σοβαρό κίνδυνο διέτρεξαν και τα παρακείμενα οπίτια. Η διασωθείσα περιουσία, υπολογίζεται από την ΠΥΡ σε 3 περίπου εκατομμύρια.

ΟΠΩΣ έγινε γνωστό, η πυρκαγιά προκλήθηκε από ανατροπή και ανάφλεξη παλιάς θερμάστρας υγραερίου. Προανάκριση, διενεργεί η Πυροσβεστική Υπηρεσία.

ΕΠΙΘΕΣΗ ΑΝΔΡΕΑ ΚΑΤΑ ΜΗΤΣΟΤΑΚΗ

ΣΥΝΕΧΕΙΑ απο τη σελίδα 1

Ο κ. Παπανδρέου κατηγόρησε, επίσης τη Ν.Δ., ότι κρύβει το πρόγραμμά της από το λαό, υποστήριξε ότι αποτελεί υποκρισία η προσπάθεια της να εμφανίσει συμφιλιωτικό πρόσωπο και επιτιθέμενος προσωπικώς εναντίον του κ. Μητσοτάκη, τον κατηγόρησε ότι, προσπαθώντας να κερδίσει ψήφους έχει δώσει υποσχέσεις και ανταλλάγματα στους συνεργούς της χούντας.

Κριτική, σε χαμηλούς τόνους, άσκησε ο Πρωθυπουργός και στο Συνασπισμό της Αριστεράς και της Προόδου, τονίζοντας ότι «αρισμένοι στην ηγεσία του επιμένουν να τρέφουν για τον χαρακτήρα της Δεξιάς επικίνδυνες αυταπάτες», ενώ παραλλήλως υπογράμμισε ότι το πρόγραμμα του Συνασπισμού στηρίζεται σε ουτοπικές προϋποθέσεις.

Ο Πρωθυπουργός στην ομιλία του έκανε ευρεία αναφορά, στο έργο των κυβερνήσεων του ΠΑΣΟΚ, τονίζοντας ότι το ΠΑΣΟΚ πέτυχε και οικονομική ανάπτυξη και ανθρώπινη μεταχείριση για τον εργαζόμενο, υποστήριξε ότι από το μηδέν οικοδομήθηκε ένα κοινωνικό κράτος και υπογράμμισε ότι το ΠΑΣΟΚ είναι το μόνο κόμμα που διαθέτει γνήσιο πρόγραμμα.

Ειδική μνεία έκανε ο κ. Παπανδρέου στη νεολαία, την οποία κάλεσε να προσχωρήσει μαζικά στο ΠΑΣΟΚ, ενώ αναφερόμενος στα σκάνδαλα επιτέθηκε και πάλι εναντίον του κ. Μητσοτάκη καλώντας τον να πάρει δεσμευτική θέση για την άμεση έκδοση του Γ. Κοσκωτά από τις ΗΠΑ.

Στο σημείο αυτό ο κ. Παπανδρέου κατηγόρησε τους πολιτικούς του αντιπάλους ότι με τη σκανδαλολογία προσπαθούν να περισπάσουν την προσοχή του λαού από τις κρίσιμες πολιτικές επιλογές αυτών των εκλογών, επανέλαβε ότι ο ίδιος προωθεί την κάθαρση και κάλεσε τα πολιτικά κόμματα να απαιτήσουν την άμεση έκδοση του Γ. Κοσκωτά ώστε να σταματήσει — όπως είπε— το «ύποπτο και ύπουλο κρυφτούλι του με τα ψέμματα και τις συκοφαντίες, με τις κασέτες και τα ραβασάκια».

ΤΕΡΑΣΤΙΕΣ ΖΗΜΙΕΣ ΑΠΟ ΤΗΝ ΠΥΡΚΑΓΙΑ

ΣΥΝΕΧΕΙΑ από τη σελίδα 1

πό το δικηγόρο του κ. Γ. Χαρίτο, ζήτησε προθεσμία, προκειμένου να ετοιμάσει την απολογία του και θα οδηγηθεί ξανά στον ανακριτή σήμερα το πρωί. Υπενθυμίζεται (σχετικά έγραψε η «δ») ότι ο Παπασάββας ομολόγησε από την πρώτη στιγμή την ενοχή του, υποστηρίζοντας όμως, ότι, όταν αντιλήφθηκε τη φωτιά «δεν μπορούσε πλέον τί ποτε να κάνει»!

ΣΤΟ ΜΕΤΑΞΥ από το μεσημέρι της Κυριακής η φωτιά έχει κατασβεστεί τελείως. Μέχρι τότε υπήρχαν πολλές μικροεστίες, με αποτέλεσμα να κινηθούν προς την περιοχή πυροσβεστικά αεροπλάνα, καθώς και ισχυρές δυνάμεις του Στρατού. Για την αντιμετώπιση κάθε ενδεχομένου διατηρούνται σε επιφυλακή 7 οχήματα της Δασικής Υπηρεσίας, δύναμη δασολόγων — τεχνολόγων, καθώς και πολλοί πλίτες. Ολα δείχνουν όμως ότι η επιφυλακή θα αρθεί σήμερα.

ΣΥΜΦΩΝΑ με τις πρώτες εκτιμήσεις της Δασικής Υπηρεσίας η φωτιά της Προφύλιας «πέρασε» από έκταση 30.000 περίπου στρεμμάτων, χωρίς να προκαλέσει ωστόσο ολοκληρωτική καταστροφή. Η «καμμένη γη» υπολογίζεται από τη Δασική Υπηρεσία (σ.σ.: άλλες υπηρεσίες εμμένουν στις 30.000 στρέμματα) σε 15.000 στρέμματα, από τα οποία 1500 καλλιέργιας, 1000 καθαρά δασική και τα υπόλοιπα χορτολιβαδική και δασική. Οι δαπάνες κατάσβεσης της πυρκαγάς εκτιμώνται σε 50 εκ. δρχ., οι ζημιές σε πάνω από 200 εκ., αλλά ο κοινοτάρχης Λαέρμων μιλά για «ζημιές διαφορετομμυρίων».

«4 ΚΑΙ 1» ΠΡΙΝ ΑΠΟ ΤΙΣ ΕΚΛΟΓΕΣ

ΣΥΝΕΧΕΙΑ από τη σελίδα 1

σκολα.

Ο ΥΠΟΨΗΦΙΟΣ της Νέας Δημοκρατίας κ. Α. Παυλίδης (σ.σ. για την κίνηση των υποψηφίων του ΠΑΣΟΚ θλέπε άλλες στήλες) μίλησε χθες στη Λέρο, Πάτμο, Λειψούς, Αρκιούς και Αγαθονήσι. Σήμερα θα επισκεφθεί συνοικίες της πόλεως Ρόδου και την κοινότητα Ιαλυσού.

Ο κ. Α. Καραμάριος επισκέφθηκε χθες το πρωί καταστήματα του Νεοχωρίου και διάφορες υπηρεσίες, ενώ το απόγευμα περιόδευσε στην Κρεμαστή.

Ο κ. Ν. Κουντούρης αναχώρησε χθες για την Κάλυμνο, ύστερα από τριήμερη περιοδεία στην πόλη και τα χωριά της Ρόδου.

Ο κ. Γ. Κρεμλής επισκέφθηκε χθες τις κοινότητες Θολού, Παραδείσιου και Δαματριάς, ενώ σήμερα το πρωί θα πραγματοποιήσει επισκέψεις στην Παλιά Πόλη και την Ανάληψη. Το απόγευμα θα αναχωρήσει για τη Λέρο και την Πάτμο.

Οι ΥΠΟΨΗΦΙΟΙ του Συνασπισμού κ.κ. Γ. Παπακυριακόπουλος και Ν. Νικολάου μίλησαν την Κυριακή στη Λάρδο, και ο κ. Γ. Σαρικάς στ' Απόλλωνα. Χθες ο κ. Νικολάου μίλησε στ' Αφάντου. Σήμερα ο κ. Γ. Σαρικάς θα επισκεφθεί την Αρχάγγελο και ο κ. Νικολάου τη Μαλώνα.

ΑΥΡΙΟ το βράδυ εξάλλου θα μιλήσει στην πλατεία Κύπρου ο κ Γιάννης Ζίγδης, που σήμερα εμφανίζεται στην πλατεία Ομονοίας. Χθες οι υποψήφιοι της ΕΔΗΚ κ.κ. Νικ. Ρεπαπής, Ι. Χατζηχριστοφής και Σωτ. Πισσάκας επισκέφθηκαν τη Σύμη, ενώ σήμερα θα μιλήσουν στην Κάσο και την Κάρπαθο.

Ο ΝΟΜΑΡΧΗΣ ΣΤΗΝ ΑΘΗΝΑ

Αναχώρησε χθες το πρωί για την Αθήνα, προκειμένου να μετάσχει σε ειδική συγκέντρωση στο υπουργείο Εσωτερικών, για την ομαλή διεξαγωγή των εκλογών, ο νομάρχης Γ. Μαχαιρίδης.

ΒΕΝΖΙΝΑΔΙΚΑ

ΣΗΜΕΡΑ διανυκτερεύουν τα πρατήρια βενζίνης των Χατζημανώλη Εμμ. στ' Αγαθούσσου και Γαβριλιώτη Γ. στην Ιαλυσό.

ΦΑΡΜΑΚΕΙΑ

ΣΗΜΕΡΑ διημερεύει το φαρμακείο των Τζίκα—Κατωγά στην οδό Αννης Μαρίας και διανυκτερεύει της Βασιλοπούλου στην οδό Ιωάννου Δραγούμη.



AUTOCLIMA
Κλιματισμός αυτοκινήτων
Καποδιστρίου 59 - Τηλέφωνα 26663 - 31018

ΨΗΦΙΖΩ ΝΕΑ ΔΗΜΟΚΡΑΤΙΑ
Αγωνίζομαι για τον υποψήφιο ΒΟΥΛΕΥΤΗ ΔΩΔΕΚΑΝΗΣΟΥ
ΝΙΚΟ ΚΟΥΝΤΟΥΡΗ
ΙΑΤΡΟ ΑΝΑΙΣΘΗΣΙΟΛΟΓΟ
ΛΟΥΚΑΣ ΜΠΙΣΤΑΡΑΚΗΣ, τέως τμηματάρχης υπουργείου Πολιτισμού, παραιτηθείς

Οι απολυόμενοι και οι αριστούχοι Αρχαγγέλου

ΑΠΟ ΤΙΣ ΤΑΞΕΙΣ ΤΟΥ ΓΥΜΝΑΣΙΟΥ

ΔΟΘΗΚΑΝ χθες στη δημοσιότητα τα ονόματα των αριστούχων και απολυόμενων μαθητών του Γυμνασίου Αρχαγγέλου:

ΑΡΙΣΤΕΥΣΑΝΤΕΣ

ΤΑΞΗ Α'

Βαρέλη Ιακωβίνα	18 5)10
Λαμπριανός Γεώργιος	19 1)10
Οικονόμου Νικόλαος	19 2)10
Ρούσος Γεώργιος	19 1)10
Τσουρδιού Παναγ.	18 5)10
Χατζηνικόλας Κων.	19 4)10

ΤΑΞΗ Β'

Δανδουλάκη Αθηνά	18 8)12
Λαμπριανού Παρασκ.	18 8)12
Παπανικόλα Μαρία	19 4)12
Χατζημανώλης Νικ.	18 9)12

ΤΑΞΗ Γ'

Κολιού Στεργούλα	19 2)13
Μαυριού Σταματία	18 7)13
Ψαρά Ανθούλα	19 4)13

ΑΠΟΛΥΟΜΕΝΟΙ

Αντωναρά Ανθούλα
Αντωνιάδη Καλλιόπη
Αργυρού Νικολίτσα
Βάλλας Θεόδωρος
Γέροντα Κυριακούλα
Γεωργά Μαρία
Γιακουμάκη Χρυσούλα
Γιακουμάκης Σαράντης
Γιαννίκου - Καζάκου Χρυσάνθη
Γιασιράνη Τσαμπίκα
Γκουλιούμη Ελένη
Δαμιανού Δήμητρα
Θεοδωράκης Βασίλειος
Κασσιώτη Χαριστούλα
Κολιού Στεργούλα
Κρητικός Εμμανουήλ
Λεβέντη Φραγκούλα
Λουκά Ελένη
Μαγιάφης Αντώνιος
Μαγιόγλου Δήμητρα
Μαρκογιαννάκη Μαρία
Μαρκογιαννάκης Γεώργιος
Μαυριού Μαρία του Αντ.
Μαυριού Μαρία του Γεωργ.
Μαυριού Σταματία
Νικολάκη Κυριακή
Νικολού Χρυσούλα
Ντάκα Παναγιώτα
Ξετρίχη Τριανταφυλλιά
Οίκουτα Μαρία
Παπασικονόμου Δημοσθένης
Παπασικονόμου Νεκταρία
Παρδαλού Χαριστούλα
Ρούφα Αναστασία
Ρούφα Τσαμπ.-Αναστασία
Σταυρούλης Τσαμπίκος
Τσακίρη Μαρία
Φέγγου-Τσαγκάρη Ευαγγελία
Φέγγος-Τσαγκάρης Δημήτρ.
Ψαρά Ανθούλα
Ψαρά Μαρία
Ψαρά-Τσαμπ. Χρυσοβαλάντα
Ψαράς Κων)νος

Η ΚΥΒΕΡΝΗΣΗ ΓΙΑ ΠΕΤΣΟ

ΑΘΗΝΑ, 12 (ΑΠΕ)

«Οι αθλιότητες συνεχίζονται. Την απάντηση θα δώσει ο λαός»

Με το σχόλιο αυτό αντιμετώπισε σήμερα ο κυβερνητικός εκπρόσωπος Σωτήρης Κωστόπουλος τις δηλώσεις του πρώην υπουργού Δημόσιας Τάξης κ. Γ. Πέτσου, με τις οποίες αναφέρεται στην «υπόθεση Κοσκωτά» και καταλογίζει ευθύνες σε υπουργούς, ενώ για τον ίδιο είπε ότι «έπεσε θύμα επιλογής του ΠΑΣΟΚ να δημιουργήσει απο διοπομπαίους τράγους για το σκάνδαλο Κοσκωτά».

RODOS PALACE
Hotel · Apartments · Bungalows · Convention Center
THE MOST COMPLETE CONVENTION CENTER IN GREECE
RODOS PALACE:
Το στολίδι της Ρόδου

Δωδεκανήσιοι, Δωδεκανήσιες,



ΓΙΑ ΜΙΑ ΥΠΕΥΘΥΝΗ ΟΥΣΙΑΣΤΙΚΗ ΚΑΙ ΔΥΝΑΜΙΚΗ ΕΚΠΡΟΣΩΠΗΣΗ ΤΗΣ ΔΩΔ)ΝΗΣΟΥ ΣΤΗΝ ΕΛΛΗΝΙΚΗ ΒΟΥΛΗ

ΨΗΦΙΣΤΕ

ΤΟΝ ΝΕΟ ΡΟΔΙΤΗ ΕΜΠΕΙΡΟ ΝΟΜΙΚΟ ΚΑΙ ΚΑΤΑΞΙΩΜΕΝΟ ΕΠΙΣΤΗΜΟΝΑ

ΓΙΩΡΓΟ ΚΡΕΜΛΗ

ΕΝΩΣΗ ΔΗΜΟΚΡΑΤΙΚΟΥ ΚΕΝΤΡΟΥ ΕΔΗΚ

ΨΗΦΙΣΤΕ ΕΔΗΚ
ΜΕ ΤΟΝ ΑΞΙΟ ΗΓΕΤΗ ΤΗΣ
ΓΙΑΝΝΗ ΖΙΓΔΗ

- Για να αποδοθεί η Δωδεκανησιακη περιουσία αξίας 1 τρις δρχ.
- Για μειωμένους συντελεστές Φ.Π.Α.
- Για την προάσπιση όλων των συμφερόντων της Δωδεκανήσου.
- Για πολιτικό ΗΘΟΣ - ΔΗΜΟΚΡΑΤΙΑ - ΥΠΕΥΘΥΝΟΤΗΤΑ

...αθλητικά....

Υπάρχει περίπτωση να σφυρίξουν ξένοι

Αυτό θα ξεκαθαρίσει την Πέμπτη • Η 9μελής επιτροπή της ΕΠΟ εισηγείται παράταση των συμβολαίων και της μεταγραφικής περιόδου της Β' και Γ' Εθνικής • Παρατείνονται και τα συμβόλαια που λήγουν

ΣΥΝΕΔΡΙΑΣΕ χθες η 9μελής επιτροπή της ΕΠΟ, σε μία προσπάθεια της να βγάλει από το αδιέξοδο όπου έχει βρεθεί το ελληνικό ποδόσφαιρο, μετά την αποχή που κήρυξαν οι διαιτητές.

Η επιτροπή πήρε τέσσερις αποφάσεις τις οποίες θα εισηγηθεί στην Γ.Γ.Α. η οποία και είναι η αρμόδια να αποφασίσει τι θα γίνει τελικά.

ΑΠΟΦΑΣΙΣΕ λοιπόν:

1. Η τελευταία αγωνιστική των αγώνων μπαράζ να γίνει στις 4 Ιουλίου.

Δηλαδή οι αγώνες θα γίνουν στις 21—24—27—30 Ιουνίου και 4 Ιουλίου.

2. ΤΑ συμβόλαια των ποδοσφαιριστών που τελειώνουν στις 30 Ιουλίου, θα παραταθούν μέχρι τις 7 Ιουλίου.

ΑΥΤΗ η απόφαση πάρθηκε για να μπορέσουν να παίξουν οι ποδοσφαιριστές των οποίων τελειώνουν τα συμβόλαια, σε νέα μπαράζ, αν υπάρξει περίπτωση ισοβαθμίας ομάδων.

3. Η μεταγραφική περίοδος για τις ομάδες Β' και Γ' Εθνικής, αντί από 1 Ιουλίου μέχρι 15 του ίδιου μήνα, θα εισηγηθεί να γίνουν από 8 Ιουλίου μέχρι τις 23 του ίδιου μήνα.

Αντίθετα επειδή για τις μεταγραφές της Α' Εθνικής χρειάζεται Προεδρικό Διάταγμα η μεταγραφική περίοδος δεν θ' αλλάξει. Δηλαδή, 1—15 Ιουλίου.

4. Η επιτροπή όρισε να γίνει η κλήρωση των διαιτητών την Πέμπτη στις 4 μ.μ. Σε περίπτωση που τα τέσσερα μέλη της ΟΔΠΕ, δεν είναι παρόντες στην κλήρωση (όπως έχουν ανακοινώσει) τότε θα φέρει πρόταση στην Ολομέλεια της ΕΠΟ να εισηγηθεί στην ΓΓΑ να έρθουν ξένοι διαιτητές να σφυρίξουν τους αγώνες.

Αυτές είναι οι εισηγήσεις στη ΓΓΑ που θα βγάλει τις τελικές αποφάσεις.

ΚΡΟΝΟΣ — ΖΩΓΡΑΦΟΣ ΣΤΗ Β' ΕΘΝΙΚΗ

ΑΚΡΙΒΩΣ με το κλείσιμο της αυλαίας των αγώνων πλέι-οφς, ο Κολοσσός έχασε την άνοδο στη Β' Εθνική, αφού δεν κατάφερε να κερδίσει τον Ζωγράφο.

Έτσι οι δύο αθηναϊκές ομάδες ο Κρόνος και ο Ζωγράφος είναι οι ομάδες που από την νέα περίοδο θα αγωνίζονται στη Β' Εθνική.

Η τελική βαθμολογία είναι η εξής:

1. Κρόνος	18
2. Ζωγράφος	16
.....	.....
3. Κολοσσός	15
4. ΟΦΗ	15
5. Σπόρτιγκ	15
6. ΕΑ Πατρών	1

ΚΑΛΟΥΝΤΑΙ ΟΙ ΠΑΙΔΕΣ

ΚΑΛΟΥΝΤΑΙ οι παίκτες της Μικτής Παίδων Δωδ)νήσου, να βρίσκονται σήμερα στις 4.30 μ.μ. στα γραφεία της Ενωσης για προπόνηση.

Ο ΚΟΥΜΠΙΟΣ ΣΥΓΧΑΙΡΕΙ

Ο Σωτήρης Κουμπιός συγχαίρει την διοίκηση, τον προπονητή και τους παίκτες της Ρόδου για την κατάκτηση του πρωταθλήματος και τους εύχεται καλή πορεία στη Γ' Εθνική.

ΤΟ ΛΑΪΚΟ ΛΑΧΕΙΟ

Κατά τη χθεσινή κλήρωση του Λαϊκού Λαχείου οι παρακάτω αριθμοί κερδίζουν τ' αντίστοιχα ποσά:

54394			12.000.000
14291			4.000.000
30207			2.000.000
4517			500.000
21438			500.000
46334			500.000
70264			500.000
77151			500.000

Από 200.000 δρχ. οι αριθμοί:

1368	9824	17192	26200
36952	42291	49118	58989
63367	65086		

Από 100.000 δρχ. οι αριθμοί:

6780	12698	15750	19996
24312	29024	32441	34073
39065	40519	44224	44401
50851	52170	56646	60401
66358	68371	72427	74099
76028	79585		

Από 70.000 δρχ. οι αριθμοί:

747	5288	8272	9073
14438	18464	19245	23070
23701	25389	27392	31059
34620	37533	38284	39667
43493	45162	47536	49769
55144	63789	64381	64405
69583	71846	73318	75317
78072	78623		

Από 40.000 δρχ. οι αριθμοί:

76	2289	3530	6069
7441	10535	11286	12017
12749	14260	15179	16361
17733	20747	22189	27061
28213	29775	30336	30588
31780	33192	36381	39586
39948	41350	42742	45873
47055	48207	50240	51402
53033	54384	55895	57397
58168	59780	61352	62073
62745	65877	66969	67660
69052	71035	74886	76239
76910	79174		

Από 1600 δρχ. κερδίζουν όλοι οι αριθμοί που λήγουν στο 4.

Επαφή για συνεργασία είχαν Ζιώγος-Τανίδης



Φάση από τον αγώνα ΡΟΔΟΥ — Λουτρακίου 1—0.

ΣΥΝΑΝΤΗΘΗΚΑΝ προχθές ο πρόεδρος της Ρόδου Φώτης Ζιώγος με τον Γιώργο Τανίδη και έκαναν μία προκαταρκτική συζήτηση για να ανανεώσουν τη συνεργασία τους για τη νέα περίοδο.

Το τι ακριβώς συζήτησαν, δεν έγινε γνωστό. Σίγουρα ο Γιώργος Τανίδης εξέθεσε τις ο πόψεις του και έθεσε ορισμένους όρους, τους οποίους ο πρόεδρος θα μεταφέρει στο συμβούλιό του για να αποφασίσουν αν στη νέα περίοδο προπονητής θα είναι και πάλι ο Τανίδης.

ΟΛΑ αυτά όμως θα γίνουν μετά τις εκλογές, δηλαδή την ερχόμενη εβδομάδα. Μόλις τελειώσει το θέμα προπονητή, η Ρόδος θα αρχίσει τις διαπραγματεύσεις με τους μεταγραφικούς της στόχους.

● Υπάρχει σκέψη η Ρόδος να προετοιμαστεί στην Γερμανία, αφού η Μπάγερν Ιρτιγκεν της οφείλει μία φιλοξενία.

ΑΝΑΚΟΙΝΩΣΗ ΤΟΥ Α.Σ. «ΡΟΔΟΣ»

Ο Αθλητικός Σύλλογος «Α.Σ. Ρόδος» ανακοινώνει ότι επαναλειτουργεί το Τμήμα Βόλλευ του Σωματείου με προπονητή τον κ. ΑΡΤΕΜΙΟΥ ΑΝΔΡΕΑ καθ. Φυσικής Αγωγής.

Οσοι μαθητές Γυμνασίου — Λυκείου θέλουν να γραφούν παρακαλούνται να έρθουν στο κλειστό γυμναστήριο της πόλης μας (Βενετόκλειο Γυμνάσιο). Οι προπονήσεις θα γίνονται κάθε Τρίτη και Πέμπτη από 4.30 έως 6 μ.μ.

ΔΙΑΜΑΡΤΥΡΕΤΑΙ Ο ΠΣΑΠ

Ο Πανελλήνιος Σύνδεσμος Αμειβομένων Ποδοσφαιριστών με ανακοίνωσή του διαμαρτύρεται για την απόφαση των κρατικών και ποδοσφαιρικών αρχών, που παρέτειναν την ποδοσφαιρική περίοδο με τους αγώνες κατάταξης στις εθνικές κατηγορίες, χωρίς να ερωτηθούν οι πρωταγωνιστές των αγώνων που είναι οι ποδοσφαιριστές.

Ακόμη ο Σύνδεσμος των Ποδοσφαιριστών υποστηρίζει ότι οι αγώνες κατάταξης πρέπει να γίνουν σε δύο ή τρεις μεγάλες πόλεις και να είναι νυκτερινοί.

ΟΙ ΕΓΓΡΑΦΕΣ ΣΤΑ ΣΧΟΛΕΙΑ

ΑΠΟ τη Διεύθυνση Πρωτοβάθμιας Εκπαίδευσης ανακοινώθηκε ότι η κλήρωση για την εγγραφή μαθητών στην Α' τάξη των δημοτικών σχολείων του Βενετοκλείου Συγκροτήματος και συγκεκριμένα του 3ου, 4ου, 5ου και 9ου θα γίνει την Πέμπτη 15 Ιουνίου, στις 12.00 ενώπιον ειδικής επιτροπής.

Οσοι γονείς δεν καταθέσουν τα δικαιολογητικά για την εγγραφή των παιδιών τους, θα επιτραπεί να τα εγγράψουν, ύστερο από έγκριση του γραφείου Πρωτοβάθμιας Εκπαίδευσης.

ΚΗΔΕΙΕΣ

Την λατρευτή μας σύζυγο, μητέρα, κόρη αδελφή και θεία

ΧΡΥΣΑΝΘΗ ΣΥΖ. ΙΩΑΝΝΗ ΠΟΡΑΒΟΥ

Το γένος ΕΜΜ. ΗΡΩΝΙΑ

Ετών 54

θανούσα κηδεύουμε την Τρίτη 13 Ιουνίου 1989 και ώρα 3 μ.μ. εκ του Ιερού Ναού του Αποστ. Θωμά χωρίου Μονολίθου

Ο σύζυγος Ιωάννης
Η κόρη Μαρία
Η μητέρα Μαρία Ηρωνία
Τ' αδέλφια:
Νίκος και Ειρήνη Ηρωνία
Ιωάννης και Ειρήνη Ηρωνία
Τ' ανίψια και οι λοιποί συγγενείς.

Τον λατρευτό μας σύζυγο, πατέρα, πάππου, υιό, αδελφό και θείο

ΑΠΟΣΤΟΛΟ ΚΑΡΑΝΤΑΝΗ

Ετών 66

θανόντα κηδεύουμε την Τρίτη 13 Ιουνίου 1989 και ώρα 4.30 μ.μ. εκ του Ιερού Ναού των Ταξιαρχών Νεκροταφείο

Η σύζυγος Ντεσμήρα
Τα παιδιά Μαρία και Σταύρος Αλέκος
Η μητέρα Ελένη
Τ' αδέλφια, τ' ανίψια και οι λοιποί συγγενείς

Τον λατρευτό μας σύζυγο, πατέρα, πάππου, υιό, αδελφό και θείο

ΦΡΑΝΤΖΗ ΞΥΠΑ

Ετών 51

θανόντα κηδεύουμε την Τρίτη 13 Ιουνίου 1989 και ώρα 4 μ.μ. εκ του Ιερού Ναού του Αγίου Νικολάου Ρόδου.

Η σύζυγος Μαρία
Οι γονείς:
Κωνσταντίνος και Αικατερίνη Αικατερίνη
Η εγγονή
Τα παιδιά:
Κώστας και Βαλεντίνα
Αικατερίνη και Τσαμπίκος
Τ' αδέλφια, τ' ανίψια και οι λοιποί συγγενείς.

ΑΠΩΛΕΙΑ

ΑΠΩΛΕΣΘΗ χρυσό μπρασελέ εντός της πόλεως (από περιοχή «Ζέφυρος» μέχρι ξενοδοχείο «Ρόδων»).

Παρακαλείται ο ευρών να τηλεφωνήσει στο 22539 και θα αμοιφθεί.

ΞΕΣΠΑΣΕ ΚΑΥΓΑΣ!

ΣΥΝΕΧΕΙΑ από τη σελίδα 7

ρακή γεμάτα και όλα τα υπόλοιπα αεροπλάνα, ενώ κόσμος ήρθε και με τα πλοία. Αυτά όλα όμως συνηθίζονται στην Ελλάδα σε προεκλογικές συγκεντρώσεις ιδιαίτερα στις φετινές.

ΟΜΙΛΗΤΗΣ ήταν ο τέως πρόεδρος της Βουλής κ. Γιάννης Αλευράς, τον οποίο παρουσίασε ο γ.γ. της ΝΕ του ΠΑΣΟΚ Γ. Γιαννόπουλος, ενώ η ομιλία κατέληξε απ' ευθείας και από τους δύο ιδιωτικούς ραδιοσταθμούς. Αξίζει να σημειωθεί, ότι ο κ. Αλευράς δεν έκανε χρήση ούτε μία φορά του ονόματος του προέδρου του ΠΑΣΟΚ κ. Α. Παπανδρέου, πράγμα που σχολιάστηκε από πολύ κόσμο. Εκ φράσε πάντως την απόλυτη βεβαιότητά του, ότι το ΠΑΣΟΚ «θα θριαμβεύσει στις εκλογές της 18ης Ιουνίου και ότι τα 3 εκατ. των ψηφοφόρων του θα γίνουν τώρα 3,5»!

ΑΝΑΦΕΡΟΜΕΝΟΣ στα τοπικά μας πράγματα είπε μεταξύ άλλων ότι:

● Επί των ημερών του ΠΑΣΟΚ τα νησιά απέκτησαν καλύτερες συγκοινωνίες και επικοινωνίες μεταξύ τους και με το κέντρο

● Εγινε το Πανεπιστήμιο Αιγαίου και εκατοντάδες αίθουσες διδασκαλίας

● Βελτιώθηκε ο τομέας υγείας με τη δημιουργία των κέντρων υγείας και την επέκταση, του παλιού νοσοκομείου.

● Τονώθηκε η οικονομία τους και έγιναν πολλές επενδύσεις.

● Υπήρξε πρόνοια και προστασία των αδυνάτων τάξεων και υλοποιήθηκαν πολλά στεγαστικά προγράμματα. Εκτελέστηκαν ακόμα πολλά λιμενικά έργα

ΓΙΑ τη νέα τετραετία του ΠΑΣΟΚ ο κ. Αλευράς υποσχέθηκε μαρίνα, καλύτερη τουριστική υποδομή, μείωση των συντελεστών ΦΠΑ κατά 50ο)ο σ' όλο το Αιγαίο, επέκταση του Πανεπιστημίου Αιγαίου, ανέγερση νέου νοσοκομείου και ίδρυση Ινστιτούτων μεταπτυχιακών σπουδών ιατρικής στην Κω.

ΤΣΑΜΠΙΚΑΚΗΣ

ΑΜΠΑΖΟΥΡ
ΚΟΡΝΙΖΕΣ
ΠΙΝΑΚΕΣ

Κρεμαστή — Τηλέφωνο 92041

δημοκρατικά

υπάρχει αντικειμενική πραγματικότητα η οποία δίνει το μέτρο της αλήθειας. (ΑΡΙΣΤΟΤΕΛΗΣ)

ΔΙΑΚΗΡΥΞΗ οργής «για τον ταπεινωτικό εθισμό στον οποίο μεθοδεύμενα οδηγείται ο λαός» συνυπογράφουν *153* ακόμα προσωπικότητες από το χώρο των πανεπιστημίων και της έρευνας.

Στη διακήρυξή τους τονίζουν: «Με αγωνία και αγανάκτηση βλέπουμε να επικρατεί γύρω μας η διαφθορά και η διάβρωση της δημόσιας ζωής, ο εκμαυλισμός της κοινωνίας και ο ξεπεσμός των πολιτικών ηθών, μέσα σ' ένα κλίμα αυτογελοιοποίησης των ιθυνόντων και διεθνούς διασυρμού της χώρας».

ΟΙ 153 προσωπικότητες επισημαίνουν ακόμα:

● *τον αυταρχισμό των κρατούντων και την από μέρους τους περιφρόνηση των δημοκρατικών θεσμών, την ιδιοποίηση της εξουσίας, τη διεγερση της ιδιοτέλειας, την υποδαύλιση των παθών και την παραπλάνηση του λαού, με την κολακεία, την παραποίηση της πληροφόρησης και τη διαστρέβλωση της ιστορίας».*

«Θεωρούμε χρέος μας — λένε — να δηλώσουμε και δημοσίως την ύστατη αυτή ώρα, ότι εκείνο που προέχει είναι η απερίφραστη αποδοκιμασία των υπευθύνων για τη σημερινή πολιτική παρακμή και ο επαναπροσδιορισμός των όρων λειτουργίας των δημοκρατικών θεσμών από όλες εκείνες τις πολιτικές δυνάμεις που απαιτούν την κάθαρση από το κληροδοτούμενο μέγα άγος».

ΠΡΑΓΜΑΤΙ, βρισκόμαστε στα μέσον μιας μεγάλης εθνικής κρίσης. Το κυριάρχο αίτημα για να μπορέσουμε να προχωρήσουμε είναι η κάθαρση, ο αυστηρός κολασμός — πολιτικός και ποινικός — των ενόχων. Προϋπόθεση για την κάθαρση αυτή, προϋπόθεση για την επιβολή κυρώσεων, προϋπόθεση για να φύγει ο δημόσιος βίος αυτής της χώρας από χέρια Παγκάλων, που απειλούν ένα ολόκληρο λαό ότι «θα γίνει εδώ Πεκίνο», από τα χέρια Κουρήδων, που πετούν αδιακρίτως τη λάσπη, την οποία συγκεντρώνουν στους βούρκους των μυστικών υπηρεσιών, ως τα χέρια των καταχραστών και των συνεργών τους, είναι η σαφής αποδοκιμασία των ενόχων στις εκλογές της 18ης Ιουνίου. Αν δεν υπάρξει η αποδοκιμασία αυτή θα είμαστε άξιοι της τύχης μας και των δεινών που με μαθηματική ακρίβεια θα επέλθουν.

Ιδιαίτερα ο πολιτισμένος δωδ)κός λαός, που έχει εξαπατηθεί, όσο ποτέ άλλοτε στην ιστορία του, πρέπει να σταθμίσει τα πράγματα και να αναλάβει τις ευθύνες του. Η 18η Ιουνίου είναι ημέρα ευθύνης και συνειδήσεως.

ΔΕΞΙΩΣΗ

Την Παρασκευή 16 Ιουνίου 1989
στις 20.30
στο Ξενοδοχείο ΗΛΕΚΤΡΑ ΠΑΛΑΣ (Παραλία Ιαλυσού) ο

ΓΙΩΡΓΟΣ ΚΡΕΜΛΗΣ

θα κλείσει την προεκλογική του εκστρατεία της Νέας Δημοκρατίας με ΔΕΞΙΩΣΗ

—Ομιλία με θέμα «Δωδεκάνησος — ΕΟΚ — 1992, Δυνατότητες και Προοπτικές».

ΓΙΩΡΓΟΣ ΚΡΕΜΛΗΣ
Νομικός Σύμβουλος της ΕΟΚ
Υποψήφιος Βουλευτής Δωδεκανήσου

ΠΑΣΟΚ

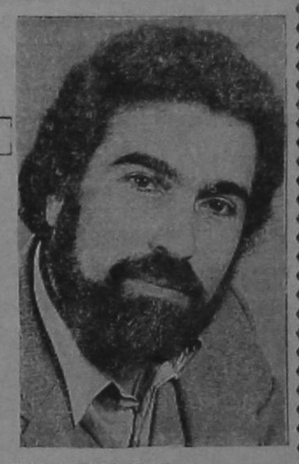

ΚΟΣΜΑΣ ΣΦΥΡΙΟΥ

ΥΠΟΨΗΦΙΟΣ ΒΟΥΛΕΥΤΗΣ

πρώην ΥΠΟΥΡΓΟΣ Αιγαίου
αν. Εσωτερικών
αν. Μεταφ. - Επικοινωνιών

ΠΟΛΙΤΙΚΕΣ ΔΕΣΜΕΥΣΕΙΣ

—Σεβασμός στον Πολίτη, στο κόμμα, επίδειξη ήθους και πολιτικής συνέπειας

—Αγώνας για ταχύτερη ανάπτυξη της Δωδεκανήσου

—Ενίσχυση των σχέσεων συνεργασίας με το λαό

ΠΑΣΟΚ

ΓΙΑΝΝΗΣ ΠΑΡΑΣΚΕΥΑΣ

ΥΠΟΨΗΦΙΟΣ ΒΟΥΛΕΥΤΗΣ ΔΩΔΕΚΑΝΗΣΟΥ

«δυναμική φωνή - νέες ιδέες»